ΕΤΟΣ ΙΔΡΥΣΕΩΣ: 1915
ΙΔΡΥΤΗΣ: ΕΜΜ. ΚΑΛΑΜΠΙΧΗΣ
ΔΙΕΥΘΥΝΤΗΣ: ΑΘ. ΜΑΡΑΣΙΩΤΗΣ

Η ΡΟΔΙΑΚΗ

ΚΥΡΙΑΚΗ
26 ΜΑΪΟΥ 2002
ΑΡ. ΦΥΛΛΟΥ 17.103
ΤΙΜΗ: ΕΥΡΩ 0,70

ΗΜΕΡΗΣΙΑ ΠΡΩΙΝΗ ΕΦΗΜΕΡΙΔΑ ΤΗΣ ΡΟΔΟΥ

ΤΗΝ ΠΑΡΑΣΚΕΥΗ ΣΥΓΚΕΝΤΡΩΣΗ ΜΑΧΑΙΡΙΔΗ



Ασανσέρ το εκλογικό θερμόμετρο

ΓΥΝΑΙΚΑ ΥΠΟΨΗΦΙΟΣ ΣΤΟ ΔΗΜΟ ΑΦΑΝΤΟΥ

Αποσύρεται ο κ. Σεβαστάκης



Από τις αρχές Ιουνίου θα σταθεροποιηθεί ψηλά το εκλογικό θερμόμετρο. Ο κ. Μαχαιρίδης ξεκινά με συγκέντρωση στο "Ρόδος Πάλας" στις 31 Μαΐου. Στο Δήμο Αφάντου ανακοίνωσε υποψηφιότητα η κ. Μαρία Καραγιάννη- αντίπαλος στην υποψηφιότητα του κ. Σταυρή. Στο Δήμο Καλλιθέας ο κ. Ιατρίδης δεν θα έχει κατά πάσαν πιθανότητα, αντίπαλο, αφού χθες ο κ. Νικ. Σεβαστάκης ανακοίνωσε ότι δεν θα είναι υποψήφιος. "Κάτι" γίνεται και στον Δήμο Ιαλυσού.

ΣΕΛΙΔΕΣ 6 και 8





Κρίσεις και συμπεράσματα από την επίσκεψη του Κ. Καραμανλή

ΠΕΙΣΤΙΚΟΣ ενέπνευσε εμπιστοσύνη και κέρδισε σε όλα τα επίπεδα!

ΤΙ ΕΙΠΕ ΣΤΙΣ ΠΑΡΑΓΩΓΙΚΕΣ ΤΑΞΕΙΣ ΚΑΙ ΠΟΙΑ ΘΕΜΑΤΑ ΤΟΥ ΕΘΕΣΑΝ

Εδραίωσε την αίσθηση του αυριανού πρωθυπουργού

Εδραίωσε την υπόστασή του ως στιβαρού πολιτικού ηγέτη, ικανού και προικισμένου για να κυβερνήσει τη χώρα, ο πρόεδρος της Ν.Δ. κ. Κ. Καραμανλής κατά τη διήμερη περιοδεία του στη Ρόδο και άλλα νησιά της Δωδεκανήσου,



ΕΝΘΟΥΣΙΩΔΩΣ ΕΓΙΝΕ ΔΕΚΤΟΣ ΚΑΙ ΣΕ ΟΛΑ ΤΑ ΝΗΣΙΑ ΠΟΥ ΕΠΙΣΚΕΦΘΗΚΕ ΧΘΕΣ

Εντυπωσίασε με τη γνώση των προβλημάτων τους

όπου επίσης έγινε δεκτός με ιδιαίτερο ενθουσιασμό. Ο κ. Καραμανλής εντυπωσίασε με τον μεστό και σοβαρό πολιτικό του λόγο, καθώς και τη βαθειά γνώση των γενικών, αλλά και τοπικών προβλημάτων.

ΣΕΛΙΔΕΣ 3, 4 και 5

ΚΑΚΟΠΟΙΟΙ ΑΠΟ ΤΗ ΣΕΡΒΙΑ ΜΕ ΘΑΛΑΜΗΓΟ

Επεσαν στην απόχη 7 καταζητούμενοι!



ΕΦΟΔΟΣ ΡΑΜΠΟ ΤΟΥ ΛΙΜΕΝΙΚΟΥ

Σε βάρος τους εκκρεμούσαν εντάλματα σύλληψης για διαρρήξεις, κλοπές και άλλες αξιόποινες πράξεις.

ΣΕΛΙΔΑ 10



ΤΡΙΤΗ ΠΡΑΞΗ, ΧΘΕΣ

Τα θέματα, οι λύσεις και οι εκτιμήσεις

Οι μαθητές της Β' λυκείου έγραψαν φιλοσοφία, χημεία και τεχνολογία επικοινωνιών. Της Γ' λυκείου έγραψαν βιολογία.

ΣΕΛΙΔΕΣ 7, 38, 39 και 40

ΣΥΓΚΕΝΤΡΩΣΗ ΤΗΝ ΤΕΤΑΡΤΗ



Στο πόδι πάλι οι μικρομέτοχοι

Καυτά ερωτήματα θα τεθούν στη γενική συνέλευση της ΔΑΝΕ, καθώς, όπως επισημαίνουν, η κατάσταση δεν πάει άλλο.

ΣΕΛΙΔΑ 9

ΓΕΡΜΑΝΙΚΑ
στα κέντρα ξένων γλωσσών
ΜΕΡΚΟΥΡΗ ΚΟΝΤΟΥ
ΕΠΙΤΥΧΙΕΣ ΜΑΘΗΤΩΝ ΜΑΣ ΤΟ 2001
Στις ΑΝΑΓΝΩΡΙΣΜΕΝΕΣ εξετάσεις του Γερμανικού Ινστιτούτου ΓΚΑΙΤΕ
72 ZERTIFIKAT
14 MITTELSTUFE
5 KLEINES SPRACHDIPLOM!
για μερικούς είναι απλά νούμερα... για μας ΑΠΟΔΕΙΚΝΥΟΥΝ!
✓Την κορυφαία θέση μας στη γερμανόφωνη εκπαίδευση στη ΡΟΔΟ, ✓την απόλυτη εμπιστοσύνη γονιών και παιδιών στις μεθόδους μας, ✓την αξία της γερμανικής γλώσσας σαν επένδυση ζωής!
Η κατοχύρωση των γνώσεων όλων των παιδιών μ'ένα ΑΝΑΓΝΩΡΙΣΜΕΝΟ πτυχίο γίνεται ΣΕ ΜΑΣ πραγματικότητα
1ο διδ/ριο: Αγ. Αναργύρων 11α · 2ο διδ/ριο: Δημ. Αναστασιάδη 47
3ο διδ/ριο: Παρισίων 1 & Λονδίνου · Τηλ.: (02410) 35289, 23973
Δ.Π. ΤΑΚΤΟΠΟΙΗΣΗ

Οπτικές ίνες
για Διακοσμητικό Φωτισμό & Επιγραφές
Μελέτη-Τοποθέτηση • Τηλ. 0932 440566, Φαξ 02410 93843

ΨΗΤΟΠΩΛΕΙΟ
DELIVERY 02410 70505
fai
✔ Καλό fai σημαίνει φρέσκα υλικά και καλό ψήσιμο!
✔ Καλό fai σημαίνει....
ΚΟΝΤΑ ΣΑΣ ΣΕ ΛΙΓΕΣ ΜΕΡΕΣ
επιτέλους γεύση!
Σ. ΒΕΝΙΖΕΛΟΥ 59-ΡΟΔΟΣ 85100

Δεξαμενές νερού
ΠΡΟΚΑΤ από 25m3 έως 500m3
Αμεση παράδοση • Τηλ.. 0932 440566, Φαξ 02410 93843

ΗΜΕΡΟΛΟΓΙΟ

Κυριακή 26 Μαΐου 2002
Του Παραλήπτου, Κάρπου και Αλφαίου αποστόλων

Ανατολή ηλίου: 05.07'
Δύση ηλίου:19.37'
Πανσέληνος

ΦΑΡΜΑΚΕΙΑ

Σήμερα διημερεύει το φαρμακείο του κ. Φωτάκη στη Νέα Αγορά και διανυκτερεύει του κ. Αρφαρά στην Στέλιου Κωτιάδη 50.

ΒΕΝΖΙΝΑΔΙΚΑ

Σήμερα διανυκτερεύουν τα βενζινάδικα: Τζωριζής (Αγ. Φραγκίσκος), Καύσιμα Ρόδου ΕΠΕ (Λ. Καλλιθέας), Πίπος (Ιξιά), Παπαστέργου (Κρεμαστή), Τοδουλάκης (Εμπωνα), Νικολίτση (Φάνες), Κούτρης (17ο χλμ. Ρόδου-Λίνδου), Νέργος (Μάσσαρι).

ΛΑΪΚΕΣ ΑΓΟΡΕΣ

Τετάρτη: στο Δημοτικό Νεκροταφείο
Πέμπτη: στην οδό Βύρωνος
Παρασκευή: στην οδό Πτολεμαίων (Ανάληψη)
Σάββατο: στο Δημοτικό Νεκροταφείο.

ΔΡΟΜΟΛΟΓΙΑ ΠΛΟΙΩΝ

Σήμερα αναχωρεί το πλοίο "ΡΟΔΟΣ" στις 15.00 για Κω-Κάλυμνο-Λέρο-Πάτμο-Πειραιά.

ΑΕΡΟΠΟΡΙΚΑ ΔΡΟΜΟΛΟΓΙΑ

ΟΛΥΜΠΙΑΚΗ ΑΕΡΟΠΟΡΙΑ

ΑΠΟ ΡΟΔΟ-ΑΘΗΝΑ
- Καθημερινά 07.00, 10.25, 20.55
- Τετάρτη 14.00
- Καθημερινά πλην Τετάρτης 17.20
- Καθημερινά πλην Κυριακής 23.40
- Δευτέρα 00.10.

ΑΠΟ ΑΘΗΝΑ-ΡΟΔΟ
- Καθημερινά 05.20, 08.45, 19.15
- Τετάρτη 12.20
- Καθημερινά πλην Τετάρτης 15.40
- Καθημερινά πλην Κυριακής 22.00
- Κυριακή 22.30

ΑΠΟ ΡΟΔΟ-ΘΕΣΣΑΛΟΝΙΚΗ
- Δευτέρα 14.30
- Παρασκευή-Κυριακή 12.40.

ΑΠΟ ΡΟΔΟ-ΗΡΑΚΛΕΙΟ
- Παρασκευή-Κυριακή 09.45.

ΑΠΟ ΡΟΔΟ-ΚΑΡΠΑΘΟ
- Τρίτη-Πέμπτη-Σάββατο 09.45
- Δευτέρα-Τετάρτη-Παρασκευή-Κυριακή 10.30
- Δευτέρα-Κυριακή 12.40
- Τετάρτη-Παρασκευή (ν) έως 22/9 12.40
- Πέμπτη από 23/9 12.40
- Τρίτη-Παρασκευή (ν) από 23/9 12.40
- Τρίτη-Σάββατο έως 22/9 14.15
- Πέμπτη έως 22/9 14.15.

ΑΠΟ ΡΟΔΟ-ΚΑΣΟ
- Δευτέρα-Κυριακή (κ) 12.40
- Τετάρτη-Παρασκευή έως 22/9 12.40
- Πέμπτη (κ) από 23/9 12.40
- Τρίτη-Παρασκευή από 23/9 12.40
- Πέμπτη (κ) έως 22/9 14.15.

ΑΠΟ ΡΟΔΟ-ΚΑΣΤΕΛΟΡΙΖΟ
- Τετάρτη-Παρασκευή-Κυριακή 08.10
- Δευτέρα έως 22/9 08.10
- Τρίτη-Πέμπτη-Σάββατο έως 22/9 11.55.

ΑΠΟ ΡΟΔΟΣ-ΧΙΟΣ
- Τρίτη στις 10.40 και Πέμπτη στις 11.45'

ΡΟΔΟΣ-ΜΥΤΙΛΗΝΗ
- Δευτέρα-Τετάρτη στις 09.45, Τρίτη στις 10.40', Πέμπτη στις 10.50' και Σάββατο στις 15.20

ΡΟΔΟΣ ΣΑΜΟΣ
- Τρίτη στις 10.40', Σάββατο στις 15.20

ΡΟΔΟΣ-ΛΗΜΝΟΣ
- Δευτέρα-Τετάρτη στις 09.45', Τρίτη στις 10.40', Πέμπτη στις 10.50' και Σάββατο στις 15.20'

AEGEAN AIRLINES & CRONUS

ΑΠΟ ΡΟΔΟ-ΑΘΗΝΑ
08.25 (Α3 201) καθημερινά, 14.10 (Α3 211) καθημερινά, 15.50 (Α3 213) Τρ-Πε-Πα-Κυ., 18.45 (Α3 216) καθημερινά.

ΑΠΟ ΑΘΗΝΑ-ΡΟΔΟ
06.45 (Α3 200) καθημερινά, 10.00 (Α3 204) Τρ-Πε-Πα-Κυ., 12.35 (Α3 210) καθημερινά, 17.05 (Α3 216) καθημερινά

ΑΠΟ ΡΟΔΟ-ΗΡΑΚΛΕΙΟ
19.00 (Α3765) Δε-Τε-Πα-Κυ

ΑΠΟ ΗΡΑΚΛΕΙΟ-ΡΟΔΟ
17.20 (Α3 764) Δε-Τε-Πα-Κυ

ΑΠΟ ΡΟΔΟ-ΘΕΣΣΑΛΟΝΙΚΗ
11.40 (Α3 721) Τρ-Πε-Πα-Κυ.

ΑΠΟ ΘΕΣΣΑΛΟΝΙΚΗ-ΡΟΔΟ
13.45 (Α3 722) Τρ-Πε-Πα-Κυ

Επώνυμον το ανώνυμον...

Ο λαός έχει πάρει τις αποφάσεις του

Πλανάται πλάνην μεγάλη ο πρωθυπουργός αν νομίζει ότι εξεπλήρωσε τις υποχρεώσεις του έναντι των λοιπών πολιτικών αρχηγών, με μία απλή ενημέρωση που οψίμως αποφάσισε, για τα εθνικά θέματα.

Πλανάται δε επειδή δεν σφυρηλατείται έτσι το μέτωπο της εθνικής ομοψυχίας, το οποίο το θυμήθηκε, όταν τα πράγματα έγιναν κρίσιμα και οι τυχόν αρνητικές εξελίξεις θα έπλητταν ακόμη περισσότερο το ήδη τρωμένο γόητρο και του ίδιου και της κυβέρνησής του.

Από την άλλη πλευρά γεννάται το εύλογο ερώτημα ποια η αξία της ενημέρωσης και της αξιοπιστίας των πρωθυπουργικών λόγων προς τους πολιτικούς αρχηγούς, όταν λ.χ. στο θέμα του ευρωστρατού, τη στιγμή που ο πρωθυπουργός διαβεβαίωνε τους πολιτικούς αρχηγούς για την αμετακίνητη κυβερνητική θέση στο θέμα αυτό, δηλαδή να αλλάξει το γνωστό ως κείμενο της Αγκυρας, την ίδια ώρα, ο υπουργός των Εξωτερικών, στις Ηνωμένες Πολιτείες, εδέχετο πιέσεις για την αποδοχή του κειμένου που διαμορφώθηκε ερήμην της Ελλάδας με την "παραχώρηση" να γίνουν κάποιες μικροδιορθώσεις που να ικανοποιούν την Αθήνα.

Ο κ. Σημίτης και ο δελφίνος υπουργός του είναι οι κατ' εξοχήν υπεύθυνοι για την εξέλιξη που πήρε το θέμα του ευρωστρατού διότι, απλώς, περί άλλα ετυρβάζοντο τη στιγμή που οι Τούρκοι υπαγόρευαν τις απαιτήσεις τους.

Με αποτέλεσμα η ίδια η Ελλάδα να έχει δημιουργήσει ένα νέο διαπραγματευτικό όπλο εις βάρος της, αφού "ανταλλάσσεται" από τις ΗΠΑ και την Ε.Ε. η ένταξη της Κύπρου με την αποδοχή του κειμένου της Αγκυρας!

Είναι αποκαλυπτικό του πόσο δύσκολη έχει καταστεί η θέση του Κ. Σημίτη, το γεγονός ότι τώρα ασμένως αποδέχεται την πρόταση συστάσεως Συμβουλίου Εξωτερικής Πολιτικής, πρόταση την οποία σχεδόν μετά βδελυγμίας απέρριπτε μέχρι προσφάτως. Τα κίνητρά του είναι διαφανή.

Συνειδητοποίησε πόσο κακό έχει προξενηθεί από τον ίδιο και τον Γ. Παπανδρέου και τώρα αναζητεί "άλλοθι" και "επιμερισμό" των δικών του ευθυνών και σε άλλους, ώστε να αποφύγει το πολιτικό "Γουδί" που του επιφυλάσσει ο ελληνικός λαός στις προσεχείς εκλογές.

Αλλα δεν θα τα καταφέρει.

ΔΕΧΟΝΤΑΙ ΤΟ ΚΟΙΝΟ

Ο Νομάρχης δέχεται το κοινό κάθε Τρίτη και Πέμπτη από 11.00-13.00.
Ο Δήμαρχος Ροδίων δέχεται ύστερα από συνεννόηση.
Ο αντινομάρχης Δωδεκανήσου κ. Νικόλαος Τατάκης δέχεται το κοινό κάθε Τρίτη και Πέμπτη από 10.00 π.μ.-12 μ.μ.

ΤΑΞΙ

ΡΑΔΙΟ ΤΑΞΙ: 0241-0-64712, 0241-0-64790

ΧΡΗΣΙΜΑ ΤΗΛΕΦΩΝΑ

ΝΟΣΟΚΟΜΕΙΟ:	0241-0-80000
ΑΜΕΣΗ ΔΡΑΣΗ ΠΥΡ/ΚΗΣ:	199
ΛΙΜΕΝΑΡΧΕΙΟ:	0241-0-22220, 0241-0-27695
ΒΛΑΒΕΣ Δ.Ε.Η.:	125
ΒΛΑΒΕΣ Ο.Τ.Ε.:	121
ΑΜΕΣΗ ΔΡΑΣΗ:	100
ΒΛΑΒΕΣ ΥΔΡΕΥΣΗΣ:	0241-0-068750, 0241-0-68755
ΝΟΜΑΡΧΙΑ:	0241-0-46502
ΠΕΡ/ΚΗ Δ/ΝΣΗ	0241-0-38174
ΔΗΜΟΣ:	0241-0-46200
ΔΗΜ. ΕΠΙΧ. ΚΑΘΑΡ.	0241-0-77600
ΥΠΗΡ. ΑΠΟΚΟΜΙΔΗΣ:	0241-0-61057
ΤΡΟΧΑΙΑ:	0241-0-26480
ΠΛΗΡΟΦ. Ο.Τ.Ε:	131
ΔΕΛΤΙΟ ΚΑΙΡΟΥ:	149
ΛΑΧΕΙΑ:	111
ΠΡΟΠΟ - ΛΟΤΤΟ:	111
ΡΟΔΑ:	0241-0-27462
ΚΤΕΛ:	0241-0-27706
Ο.Α.Ε.Δ.:	0241-0-23265
Ι.Κ.Α.:	0241-0-64912
ΤΑΞΥ.:	0241-0-68701, 0241-0-68702
ΟΛΥΜΠΙΑΚΗ:	0241-0-24555
Δ.Α.Ν.Ε.:	0241-0-43150
ΕΡΓΑΤ. ΚΕΝΤΡΟ:	0241-0-24730
CRONUS AIRLINES	0241-0-25444
AEGEAN AIRLINES	0241-0-98345

ΚΤΕΟ

• Από 1/1/2002 έως 31/7/2002 παντός είδος οχήματα **με συνδυασμό γραμμάτων ΡΟΑ5000-9999.** Επίσης θα ελέγχονται τα οχήματα που η καταλληλότητά τους λήγει αυτές τις εβδομάδες και οχήματα ανάριθμα εισαγωγής.

ΤΙΜΕΣ ΣΥΝΑΛΛΑΓΜΑΤΟΣ

ΔΟΛΛΑΡΙΟ Η.Π.Α	0,9197	0,9179
ΛΙΡΑ ΑΓΓΛΙΑΣ	0,63333	0,63207
ΚΟΡΩΝΑ ΔΑΝΙΑΣ	7,4442	7,4294
ΚΟΡΩΝΑ ΣΟΥΗΔΙΑΣ	9,1219	9,1037
ΓΙΕΝ ΙΑΠΩΝΙΑΣ	115,05	114,83
ΦΡΑΓΚΟ ΕΛΒΕΤΙΑΣ	1,4595	1,4565
ΚΟΡΩΝΑ ΝΟΡΒΗΓΙΑΣ	7,4509	7,4361
ΛΙΡΑ ΚΥΠΡΟΥ	0,57898	0,57782
ΔΟΛΛΑΡΙΟ ΚΑΝΑΔΑ	1,4171	1,4143
ΔΟΛΛΑΡΙΟ ΑΥΣΤΡΑΛΙΑΣ	1,6595	1,6561

Η ΡΟΔΙΑΚΗ

Ημερήσια Εφημερίδα της Ρόδου
Έτος Ιδρύσεως 1915
ΙΔΡΥΤΗΣ
ΕΜΜ. ΚΑΛΑΜΠΙΧΗΣ
ΙΔΙΟΚΤΗΣΙΑ – ΕΚΔΟΣΗ
ΥΙΟΙ Σ. ΤΣΟΠΑΝΑΚΗ
Η. ΚΩΤΙΑΔΗΣ Ο.Ε.
ΔΙΕΥΘΥΝΤΗΣ
ΑΘ. ΜΑΡΑΣΙΩΤΗΣ
ΣΥΝΤΑΞΗ
Λουκάς Μαστής
Μιχάλης Μαστής
Κυριακή Πετρίδου
Βαρβάρα Μπογδάνου
Λουκάς Βελιδάκης
ΑΘΛΗΤΙΚΑ
Μανόλης Μπάτης,
Νικήτας Κουσκούσης
Κώστας Παντίδος
Παύλος Ντοκουόπιλ
ΓΡΑΦΕΙΑ ΣΥΝΤΑΞΗΣ
Μάρκου Μαλλιαράκη 11
Τηλ.0241-0- 24610,
0241-0-75640
Fax (02410) 75641
ΛΟΓΙΣΤΗΡΙΟ – ΔΙΑΦΗΜΙΣΕΙΣ
Μάρκου Μαλλιαράκη 11
Τηλ. 0241-0-22210
0241-0-75230
Fax (02410) 22471
http://www.rodiaki.gr.
Email: tsopd@otenet.gr & irodiaki@otenet.gr

Προχθές το βράδυ κατά την ομιλία του προς τους εκπροσώπους των παραγωγικών τάξεων

Εντυπωσιακός και πειστικός στις δεσμεύσεις του ο Κ. Καραμανλής

Με λόγο μεστό και καλός ακροατής των αιτημάτων σφράγισε την παρουσία του στη Ρόδο

Εντυπωσίασε τους εκπροσώπους των παραγωγικών τάξεων και φορέων, προχθές το βράδυ στο ξενοδοχείο "Ρόδος-Πάλας" ο πρόεδρος της Νέας Δημοκρατίας κ. Κων. Καραμανλής.

Αποδείχθηκε και καλός ακροατής των προβλημάτων που του εξέθεσαν οι ομιλητές, αλλά κυρίως εντυπωσίασε για τις τεκμηριωμένες απόψεις που κατέθεσε αναφορικά με την αντιμετώπιση ζητημάτων όπως η ανάπτυξη, οι νησιωτικές πολιτικές, ο τουρισμός και τα τοπικά ζητήματα.

Μεστός στο λόγο του ο κ. Καραμανλής κέρδισε τις εντυπώσεις του ακροατηρίου, εδραιώνοντας την εντύπωση ότι υπό την ηγεσία του η χώρα θα εισέλθει σε μια νέα περίοδο που δεν θα έχει καμμιά σχέση με τις σημερινές "αρρωστημένες" καταστάσεις.

Κατά κοινή ομολογία άλλωστε, όχι μόνο στο "Ρόδος Πάλας (στην εκδήλωση που οργάνωσε το Επιμελητήριο Δωδεκανήσου) αλλά και στην γενικότερη παρουσία του στη Ρόδο (και στα νησιά χθες) ο πρόεδρος της Νέας Δημοκρατίας κατάφερε να "σαγηνεύσει" τους Δωδεκανησίους.

Και πολιτικά και επικοινωνιακά ο κ. Καραμανλής υπερτερεί σημαντικά του κ. Σημίτη.

Κατά την τοποθέτησή του στο "Ρόδος-Πάλας" ο κ. Καραμανλής απέφυγε την κριτική προς την κυβέρνηση, εστιάζοντας την ομιλία του στις θέσεις της Νέας Δημοκρατίας. Θέσεις που γενικά

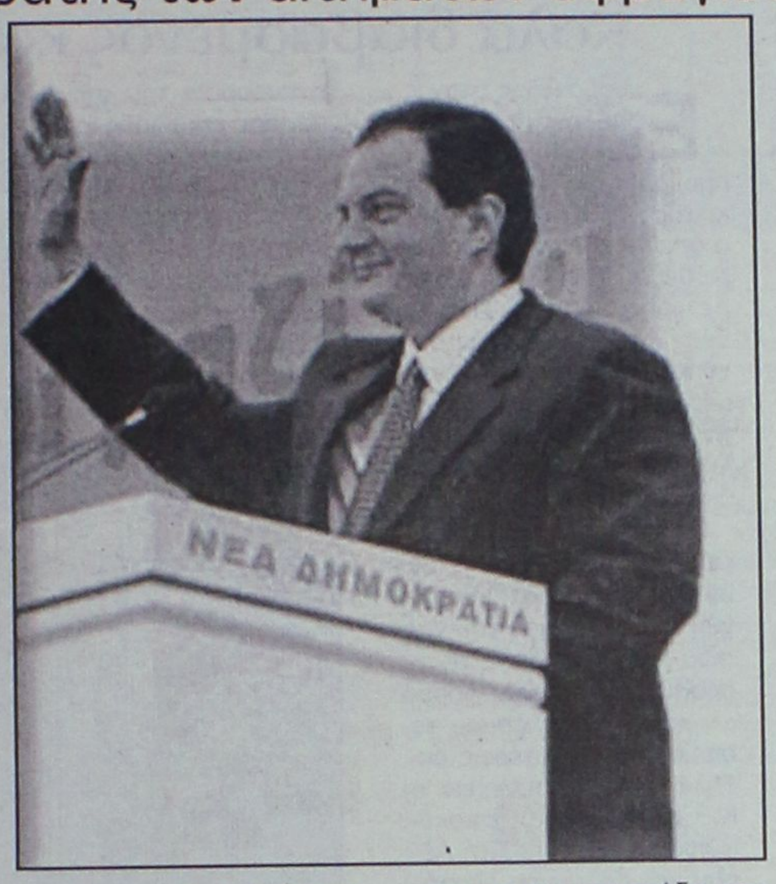

προκάλεσαν το ενδιαφέρον του ακροατηρίου τόσο για τον ορθολογισμό τους όσο και για την φρεσκάδα που τις διέκρινε.

"Τόσο εγώ όσο και οι συνεργάτες μου ήρθαμε κυρίως για ν' ακούσουμε", επεσήμανε στην αρχή της τοποθέτησής του ο κ. Καραμανλής λέγοντας ότι "εσείς ξέρετε καλύτερα από τους γραφειοκράτες των Αθηνών όχι μόνο τα προβλήματα αλλά και τις λύσεις".

Στην μόνη αναφορά που έκανε για την διακυβέρνηση της χώρας από το ΠΑΣΟΚ, δεν ήταν ιδιαίτερα επικριτικός, σε αντίθεση με την ομιλία του το μεσημέρι στη νομαρχία.

"Δεν είμαι αυτός που θα ισχυριστεί ότι δεν έγινε τίποτα τα 20 χρόνια που κυβερνά το ΠΑΣΟΚ. Έγιναν όμως όσα μπορούσαν να γίνουν; Αξιοποιήθηκαν όλες οι ευκαιρίες; Εμείς ευθέως λέμε όχι, αν αναλογιστεί κανείς τα πόσα χρήματα εισέρρευσαν από την Ευρωπαϊκή Ένωση και την φορολογική εισπρακτική επιδρομή". Η Ελλάδα μπορεί περισσότερα, κατέληξε ο κ. Καραμανλής καταχειροκροτούμενος.

ΔΕΣΜΕΥΣΕΙΣ

Βασική μας δέσμευση, είπε ο κ. Καραμανλής, είναι η συγκρότηση αναπτυξιακών οργανισμών σε κάθε περιφέρεια στους οποίους θα συμμετάσχουν εκπρόσωποι της Τοπικής Αυτοδιοίκησης και των Επιμελητηρίων, έτσι ώστε να σχεδιαστούν ολοκληρωμένες παρεμβάσεις σε κάθε περιοχή.

Στόχοι μας είναι, η περιφερειακή σύγκλιση, η κοινωνική σύγκλιση, η αξιοποίηση του συνόλου των δυνάμεων και των δυνατοτήτων της χώρας, η αναβάθμιση της ποιότητας ζωής και η συγκράτηση του πληθυσμού στην περιφέρεια.

Στο πλαίσιο αυτό, τόνισε ο κ. Καραμανλής, επεξεργαζόμαστε **μια ολοκληρωμένη νησιωτική πολιτική, διότι οι ιδιαιτερότητες του νησιωτικού χώρου επιβάλλουν την λήψη ειδικών μέτρων.**

ΣΥΝΤΕΛΕΣΤΕΣ

Ειδική αναφορά έκανε επίσης ο πρόεδρος της Νέας Δημοκρατίας στους μειωμένους συντελεστές ΦΠΑ που ισχύουν στα νησιά του Αιγαίου.

"Τέτοιες προτάσεις και σχέδια δεν πρόκειται να γίνουν δεκτά και σας το λέω ευθέως" τόνισε ο κ. Καραμανλής, καταχειροκροτούμενος στο συγκεκριμένο σημείο.

Αναφορά έκανε επίσης και για τα πανωτόκια των τραπεζών τονίζοντας ότι πρόκειται για το άλχος του κυβερνητικού εκσυγχρονισμού και ότι η κυβέρνηση θα πρέπει να σταματήσει να προσποιείται ότι δεν βλέπει το πρόβλημα.

ΓΙΑ ΤΗΝ ΠΕΡΙΟΧΗ

Ο κ. Καραμανλής, αναφέρθηκε στην διάρκεια της ομιλίας του και σε θέματα τοπικού ενδιαφέροντος, δεσμευόμενος για την αντιμετώπισή τους ως αυριανός πρωθυπουργός.

Υποσχέθηκε συγκεκριμένα μεταξύ άλλων:

- Την ανασυγκρότηση της δημόσιας διοίκησης στη νησιωτική Ελλάδα με την ενίσχυση των νησιωτικών νομαρχιών και των επαρχίων.
- Την αύξηση των μορίων για προσλήψεις στο δημόσιο.
- Την αναβάθμιση των συγκοινωνιών.
- Την λειτουργία του Κτηματολογίου.
- Την αντιμετώπιση των προβλημάτων υδροδότησης.
- Την ανάβαθμιση του Πανεπιστημίου Αιγαίου και της ΑΣΤΕΡ
- Την ενίσχυση των αστυνομικών και λιμενικών αρχών για την αστυνόμευση των συνόρων κ.λπ.

ΓΙΑ ΤΟΥΡΙΣΜΟ

Ο κ. Καραμανλής δεσμεύτηκε ότι η ΝΔ σαν κυβέρνηση θα επανασυστήσει το **υπουργείο Τουρισμού** (χαρακτήρισε ολέθριο ,λάθος την κατάργησή του) και την χάραξη εθνικής στρατηγικής στον τουρισμό, σε βάθος χρόνου.

Αναφορά έκανε επίσης στην κατάσταση με τα λιμάνια του Αιγαίου, όπου σύμφωνα με πρόσφατη μελέτη του Πολυτεχνείου 91 από αυτά είναι επικίνδυνα και αναφέρθηκε ξανά στην Ακαντιά.

Ιδιαίτερης σημασίας ήταν επίσης οι αναφορές που έκανε για την πόλη της Ρόδου επισημαίνοντας ότι θα πρέπει να γίνουν ο περιμετρικός δακτύλιος, η νέα είσοδος στην πόλη, ότι θα πρέπει να γίνουν οι επενδύσεις του καζίνο για τα 20 δισεκατομμύρια δραχμές, ότι θα πρέπει ν' αξιοποιηθεί ο χώρος του παλιού νοσοκομείου κ.ά.

ΔΕΣΜΗ ΜΕΤΡΩΝ ΓΙΑ ΤΟΝ ΤΟΥΡΙΣΜΟ, ΑΠΑΡΑΙΤΗΤΗ Η ΣΥΣΤΑΣΗ ΥΠΟΥΡΓΕΙΟΥ ΤΟΥΡΙΣΜΟΥ



ΚΟΜΜΩΤΗΡΙΟ UNISEX
Natural Beauty



Χτενίσματα αέρινα, φίνα... Χτενίσματα με άποψη. Νέες κουπ με στυλ και προσθετική μαλλιών με τη γνωστή υπογραφή της Μαρίας

& κατόπιν ραντεβού
ανοικτά από τις 9.00 έως 17.00

Επίσης για τα μικρά παιδιά ένα ευχάριστο κούρεμα μέσα στο παιδικό αυτοκινητάκι

Παφιάκη Μαρία

Στη νέα διεύθυνση: Ακραμίτου 16, Ρόδος • Τηλ. 32161
(παλιά διεύθυνση: προέκταση Αννης Μαρίας)

ΝΤΕΤΕΚΤΙΒΣ

Συνιαξιούχος Αστυνομικός Ασφάλειας
ΑΝΑΛΑΜΒΑΝΟΥΜΕ
Υποθέσεις ανηλίκων,
οικογενειακές, προσωπικές κ.τλ.
ΔΙΑΘΕΤΟΥΜΕ ΤΑ ΠΛΕΟΝ ΣΥΓΧΡΟΝΑ ΟΠΤΙΚΟΑΚΟΥΣΤΙΚΑ ΣΥΣΤΗΜΑΤΑ
100% ΕΧΕΜΥΘΕΙΑ
ΡΩΜΗΣ 22 - ΡΟΔΙΝΙ • ΤΗΛ. 0241 0 68985
Κιν. 094 6997967

G.A.N. FERRIES

ΕΚΔΡΟΜΗ
ΑΓΙΟΥ ΠΝΕΥΜΑΤΟΣ

ΜΕ ΤΑ ΠΛΟΙΑ Ε/Γ–Ο/Γ
ΜΑΡΙΝΑ ή ΡΟΔΑΝΘΗ

* Αναχώρηση από Ρόδο Σάββατο **22/06/2002,** 13.00
* Αφιξη στην Κάρπαθο, 18.00
* Αναχώρηση από Κάρπαθο 24.00
* Αφιξη στο Ηράκλειο, Κυριακή **23/06/2002,** 7.30 π.μ.
* Αναχώρηση από Ηράκλειο, **24/06/2002**, 01.00 π.μ. για Κάρπαθο, άφιξη 07.00 π.μ.
* Αναχώρηση από Κάρπαθο 12.00 μ. για Ρόδο, άφιξη στη Ρόδο 17.00

ΟΙ ΤΙΜΕΣ ΚΑΤ'ΑΤΟΜΟ ΕΙΝΑΙ ΟΙ ΠΑΡΑΚΑΤΩ

ΑΑ2	180 εύρώ
Α2	160 ευρώ
Α4	160 ευρώ
ΑΒ4	130 ευρώ
Ι.Χ.	60 ευρώ
ΜΟΤΟ	15 ευρώ

Πληροφορίες στον ταξιδιωτικό σας πράκτορα και στα τηλέφωνα (02410) 36170, 35066, 30406

Θερμό κλίμα πέρα από κάθε προσδοκία

ΕΝΘΟΥΣΙΩΔΗΣ υποδοχή και στα νησιά

Καλά διαβασμένος και σ' όλα τα θέματά τους

Ενθουσιώδης ήταν η υποδοχή που επιφυλάχθηκε για τον πρόεδρο της Νέας Δημοκρατίας κ. Κ. Καραμανλή, ο οποίος χθες το πρωί περιόδευσε στη Λέρο, τους Λειψούς και την Πάτμο. Εκεί ο κ. Καραμανλής δέχθηκε μια ουσιαστική ενημέρωση για τα προβλήματα των νησιών ενώ και πάλι φάνηκε ότι ήταν καλά διαβασμένος.

Ο πρόεδρος της Ν.Δ. έφθασε στη Λέρο στις 09.30, όπου τον υποδέχθηκε ο δήμαρχος του νησιού κ. Γ. Αντάρτης, αντιπροσωπεία τοπικών φορέων και πλήθος κόσμου το οποίο ήταν ιδιαιτέρως εκδηλωτικό. Στη συνέχεια ο Κ. Καραμανλής επισκέφθηκε το μητροπολίτη Λέρου και Καλύμνου Νεκτάριο, με τη συνοδεία του οποίου μετέβη στο Κρατικό Θεραπευτήριο Λέρου, όπου άκουσε με προσοχή τα προβλήματα των εργαζομένων με βασικότερη την έλλειψη προσωπικού που καθιστά δύσκολη τη λειτουργία του. Ο κ. Καραμανλής υποσχέθηκε ότι θα συμβάλλει τα μέγιστα στη λύση αυτών των προβλημάτων από τώρα και κυρίως όταν η Ν.Δ. γίνει κυβέρνηση.

Εν συνεχεία μετέβη στους Λειψούς με ταχύπλοο σκάφος του Λιμενικού, όπου τον υποδέχθηκε ο δήμαρχος του νησιού κ. Μπενέτος Σπύρου και αρκετός κόσμος με πολλά χειροκροτήματα και επιδοκιμασίες. Ο κ. Καραμανλής απαντώντας στην προσφώνηση του δημάρχου τόνισε ότι για εκείνον αποτελεί ιδιαίτερη στιγμή η παρουσία του στο νησί και ότι επιτέλους ήρθε η ώρα της δράσης. Κάνοντας την ακόλουθη δήλωση: «Είναι αλήθεια ότι το μεγαλύτερο πρόβλημα που υπάρχει σήμερα στην Ελλάδα είναι οι διευρυνόμενες περιφερειακές και κοινωνικές ανισότητες. Ενα πρόβλημα, το οποίο

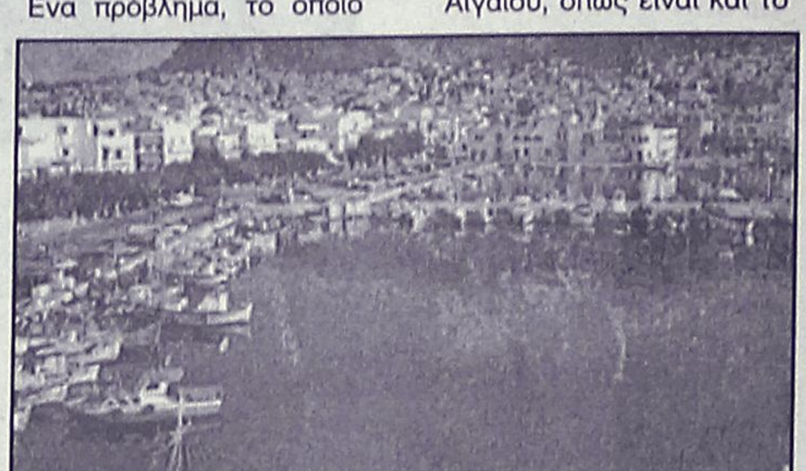

παίρνει ακόμη πιο μεγάλες και σοβαρές διαστάσεις, όταν αναφερόμαστε στη νησιωτική Ελλάδα και ιδιαίτερα στην ακριτική νησιωτική Ελλάδα. Αυτό σημαίνει, λοιπόν, ότι επειγόντως χρειαζόμαστε μια ολοκληρωμένη νησιωτική πολιτική με ειδικές πολιτικές και μέτρα, που όχι μόνο θα συγκρατήσουν τον πληθυσμό στον τόπο τους, αλλά θα δώσουν και προοπτική ανάπτυξης και κοινωνικής αλληλεγγύης.

Δεν θέλω να μπω σε εξειδικευμένα μέτρα σήμερα. Προτιμώ ως αυριανή Κυβέρνηση να είμαστε αυτοί που θα τα εφαρμόσουμε. Γιατί πιστεύω ότι η αξιοπιστία της πολιτικής έχει πληγεί από τις πολλές υποσχέσεις. Από μας, λοιπόν, δεν θα ακούσετε υποσχέσεις. Θα ακούσετε μόνο ότι ξέρουμε πολύ καλά ποιο είναι το χρέος μας. Ξέρουμε πολύ καλά ότι δεν μπορούμε να μιλάμε για ισχυρή Ελλάδα εάν όλοι οι Ελληνες πολίτες και εκείνοι που ζουν σε ορεινές περιοχές και εκείνοι που ζουν στα μικρά νησιά του Αιγαίου, όπως είναι και το δικό σας νησί, δεν αισθάνονται το ίδιο ασφαλείς, το ίδιο καλυμμένοι από το δείκτη κοινωνικής προστασίας, αν δεν έχουν τις ίδιες ευκαιρίες με όλους τους άλλους Ελληνες».

Λίγο μετά τις 12.30 ο αρχηγός της αξιωματικής αντιπολίτευσης έφθασε στην Πάτμο, όπου και εκεί έτυχε θερμής υποδοχής. Στο Λιμεναρχείο του νησιού έκανε την ακόλουθη δήλωση, τονίζοντας το θέμα της ασφάλειας και τη φύλαξη των θαλάσσιων συνόρων.

«Επισκεφθήκαμε το Λιμεναρχείο της Πάτμου γιατί θέλουμε, με αυτόν τον τρόπο, να αναδείξουμε και να τονίσουμε το πόσο τιμούμε το έργο των στελεχών του Λιμενικού Σώματος.

Ενα έργο που γίνεται κάτω από πολύ δύσκολες συνθήκες και περιλαμβάνει την ασφάλεια της ναυσιπλοΐας, την προστασία του θαλάσσιου και παράκτιου περιβάλλοντος και, βέβαια, τη φύλαξη των θαλασσίων συνόρων. Ειδικά το τελευταίο, είναι ένα πολύ σοβαρό ζήτημα, εξαιτίας της μαζικής εισόδου λαθρομεταναστών, αλλά και της διακίνησης των ναρκωτικών.

Πρέπει, επιτέλους, η Κυβέρνηση να αφυπνιστεί γιατί η ανεπάρκειά της μπορεί να οδηγήσει σε τραγικά κοινωνικά αποτελέσματα».

Το απόγευμα έφθασε στην Κάλυμνο και αμέσως επισκέφθηκε το Επαρχείο. Στη συνέχεια έγινε σύσκεψη με τοπικούς φορείς στο Πνευματικό Κέντρο Καλύμνου, όπου με μεγάλη προσοχή άκουσε για τα προβλήματα του νησιού.

Αργά το απόγευμα επρόκειτο να επισκεφθεί την Κω, όπου και εκεί το πρόγραμμά του ήταν πλούσιο, καθώς περιελάμβανε επίσκεψη στον μητροπολίτη, στο διοικητή της 80 ΑΔΤΕ, σύσκεψη με τοπικούς φορείς και επίσκεψη στη Καρδάμαινα και σύντομη ομιλία στην αίθουσα του τοπικού συμβουλίου.

Αργά το βράδυ επρόκειτο να αναχωρήσει για την Αθήνα με πτήση της Ολυμπιακής Αεροπορίας.

MEDITERANNEO
RESTAURANT
ΓΝΩΣΤΟΠΟΙΗΣΗ

Η διεύθυνση του εστιατορίου
MEDITERANNEO
ενημερώνει την αξιότιμη πελατεία
του ότι άρχισε το θερινό του
πρόγραμμα και θα είναι
ανοιχτά καθημερινά
με ελληνική και διεθνή κουζίνα

ΠΕΡΝΟΥ 139 - ΑΦΑΝΤΟΥ - ΡΟΔΟΣ
ΤΗΛ. 02410/52677

HAPPYLAND KOYZEIN
ΛΙΣΤΑ ΓΑΜΟΥ

ΠΡΩΤΟΤΥΠΑ - ΜΟΝΑΔΙΚΑ - ΜΟΝΤΕΡΝΑ
σχέδια από τους μεγαλύτερους οίκους της Ευρώπης
TIFFANY-PRESTIGE-SILEA-PATRA-SPAL-BLOMUS-SKS-FOX RUN κ.τ.λ.
σε Σερβίτσια -Μαχαιροπήρουνα-Σκεύη-Δώρα,
για τη νοικοκυρά που η κουζίνα είναι διασκέδαση.

ΟΛΑ όσα χρειάζεστε για την κουζίνα
και ΟΧΙ μόνο

Ανοίξτε τώρα Λίστα Γάμου
και κερδίστε πλούσια δώρα

Εθνικής Αντιστάσεως 59 (πρώην Αννης Μαρίας)
Τηλ. 02410 39777

Ποιά θέματα έθεσαν στον Καραμανλή οι εκπρόσωποι των παραγωγικών τάξεων

Τους άκουσε όλους με προσοχή

ΚΥΡΙΑΡΧΗΣΕ Η ΑΙΣΘΗΣΗ ΟΤΙ ΟΛΟΙ ΑΝΤΙΜΕΤΩΠΙΖΑΝ ΤΟΝ ΠΡΟΕΔΡΟ ΤΗΣ Ν.Δ. ΩΣ ΑΥΡΙΑΝΟ ΠΡΩΘΥΠΟΥΡΓΟ ΤΗΣ ΧΩΡΑΣ



Ως αυριανό πρωθυπουργό αντιμετώπισαν οι εκπρόσωποι των παραγωγικών τάξεων τον πρόεδρο της Ν.Δ. κ. Κ. Καραμανλή, προχθές το βράδυ στο "Ρόδος Πάλας". Ευθέως μάλιστα οι περισσότεροι από αυτούς που πήραν τον λόγο εξέφρασαν την προσδοκία να αναλάβει τα ηνία διακυβέρνησης της χώρας ο κ. Καραμανλής για να υπάρξουν καλύτερες προϋποθέσεις ανάπτυξης.

Τον κ. Καραμανλή καλοσώρισε **ο πρόεδρος του Επιμελητηρίου κ. Ηλίας Κωτιάδης** που αναφέρθηκε σε μερικά εκ των προβλημάτων των παραγωγικών τάξεων.

Συγκεκριμένα ο κ. Κωτιάδης τόνισε τα εξής:

«Κύριε Πρόεδρε,

Σας καλωσορίζουμε στην Ρόδο και σας ευχαριστούμε θερμά για την τιμή που μας κάνετε να παρευρίσκεστε απόψε κοντά μας, κοντά στις παραγωγικές τάξεις της Δωδεκανήσου. Με την ευκαιρία της σημερινής σας παρουσίας επιθυμώ να θέσω υπόψην σας ορισμένα από τα σοβαρά προβλήματα που αντιμετωπίζει η ακριτική μας περιοχή, για τα οποία δεν έχουν δοθεί ακόμη λύσεις, παρά τις επανειλημμένες ενέργειες και παρεμβάσεις του Επιμελητηρίου προς τους αρμόδιους φορείς.

Σύμφωνα και με τα αποτελέσματα πρόσφατης έρευνας Marketing που εκπονήθηκε για λογαριασμό του Επιμελητηρίου στα μέλη του τα σημαντικότερα προβλήματα της Δωδεκανήσου είναι οι Συγκοινωνίες, τα έργα Υποδομής, η Τουριστική Ανάπτυξη και η διαφήμιση.

Το Επιμελητήριό μας επισημαίνει ότι αποτελεί εκ των ουκ άνευ υποχρέωση της Πολιτείας να εξασφαλίσει την συχνότητα και την ποιότητα στις συγκοινωνίες όλων των νησιών της Δωδεκανήσου, όπως πράττει με τις συγκοινωνιακές ανάγκες των ηπειρωτικών περιοχών της χώρας (οδικό όρεινο δίκτυο, σιδηροδρομικό δίκτυο).

Επιβάλλεται η συμπίεση του υψηλού κόστους των μεταφορών σε συνδυασμό με την καθιέρωση ειδικών φορολογικών και όχι μόνο κινήτρων για την εξισορρόπηση της κλονισμένης ήδη, σχεδόν μηδενικής ανταγωνιστικότητας των επιχειρήσεων της Δωδεκανήσου.

Η μεγάλη μας ανησυχία η οποία έχει εκφραστεί με διάφορους τρόπους είναι για την μεγάλη καθυστέρηση που παρατηρείται στα έργα υποδομής όπως την Μαρίνα και το λιμάνι της Ρόδου, τα λιμάνια των άλλων νησιών, το εργοστάσιο της ΔΕΗ καθώς και για την ανεπάρκεια των αεροδρομίων της Δωδεκανήσου (Ρόδου, Κω και Καρπάθου). Τα έργα αυτά που είναι ζωτικής σημασίας, έχουν σχέση με την ανταγωνιστικότητα της περιοχής, την βελτίωση του τουριστικού προϊόντος και την ποιότητα ζωής των κατοίκων.

Επιπλέον πρέπει να σας επισημάνουμε ότι στο λιμάνι της Ρόδου που είναι η πύλη εισόδου χιλιάδων επισκεπτών δεν υπάρχουν οι κατάλληλες υποδομές που πρέπει να διαθέτει ένα σύγχρονο λιμάνι. Το παράδοξο είναι ότι οι παλιές αποθήκες του Τελωνείου που ανήκουν στο υπουργείο Οικονομικών έχουν εκχωρηθεί στην εταιρεία Κ.Α.Ε. Α.Ε. για τη δημιουργία Καταστήματος Αφορολόγητων Ειδών, προκαλώντας τις έντονες αντιδράσεις όλων των τοπικών φορέων, δεδομένου ότι θα υπάρξουν δυσμενείς επιπτώσεις στην αγορά της Ρόδου, ενώ θα μπορούσαν να αξιοποιηθούν για την παροχή αναβαθμισμένων υπηρεσιών προς τους επιβάτες που διακινούνται καθημερινά στο λιμάνι της Ρόδου, προκειμένου να μη δυσφημείται και η τουριστική εικόνα της πόλης της Ρόδου.

Θεωρούμε ότι είναι αδήριτη ανάγκη να εκπονηθεί ένα σχέδιο δράσης, ένα MASTER PLAN για την τουριστική ανάπτυξη των νησιών μας σε βάθος χρόνου, λόγω της ιδιομορφίας και της ιδιαιτερότητας που παρουσιάζει ο νησιωτικός μας χώρος έναντι του ηπειρωτικού ελλαδικού χώρου καθώς αποτελείται από πλήθος νησιών, διαφορετικών ταχυτήτων, τα οποία διοικητικά και οικονομικά λειτουργούν ως δορυφόροι γύρω από αναπτυξιακούς πόλους: την Ρόδο και την Κω.

Επιβάλλεται να ληφθούν υπόψη στο σχέδιο δράσης οι ιδιαιτερότητες του κάθε νησιού και να αναδειχθούν τα στοιχεία εκείνα που το χαρακτηρίζουν ώστε με την κατάλληλη στη συνέχεια διαφήμιση και προβολή να αποτελέσουν πόλο έλξης τουριστών.

Επιβάλλεται η βελτίωση και ο εκσυγχρονισμός του Νομοθετικού Πλαισίου που αφορά τα ακίνητα του Δημοσίου στη Δωδεκάνησο με τη σύσταση ανώνυμης εταιρείας που θα απαρτίζεται από εκπροσώπους της τοπικής αυτοδιοίκησης πρώτου και δεύτερου βαθμού και εκπροσώπους τοπικών φορέων προκειμένου να έχει η Δωδεκάνησος το δικαίωμα να διαχειρισθεί τη δική της περιουσία.

Σύμφωνα με τεκμηριωμένη μελέτη του Επιμελητηρίου Δωδεκανήσου, καταδεικνύεται με αδιάσειστα στοιχεία το γεγονός ότι οι τιμές ζώνης και ιδιαίτερα οι συντελεστές εμπορικότητας, είναι υπέρμετρα υψηλές σε σχέση με τις σταθερές της τοπικής οικονομίας και τις ιδιαιτερότητές της (εποχικότητα, συρρίκνωση της τουριστικής περιόδου κ.ά.), με αποτέλεσμα να προκαλούνται δυσμενείς επιδράσεις στην τοπική οικονομία.

Σοβαρότατο πρόβλημα επίσης που αντιμετωπίζει η αγορά της Ρόδου και των άλλων νησιών μας και χρήζει ιδιαίτερης προσοχής, είναι αυτό που δημιουργήθηκε πρόσφατα με τη διάταξη του άρθρου 7, παρ. 19 του Ν. 2741/1999, με την οποία προβλέπεται ότι οι επιχειρήσεις που ενοικιάζουν ακίνητα από Ν.Π.Δ.Δ. ή τους Ο.Τ.Α. ή την Κ.Ε.Δ. υποχρεούνται να αναπροσαρμόσουν τα ενοίκιά τους σε ποσοστό όχι μικρότερο του 10% της αντικειμενικής αξίας. Αυτό έχει ως αποτέλεσμα να εκτινάξει τα ενοίκια της κατηγορίας αυτής σε εξωφρενική ύψη, απαγορευτικά για τη συνέχιση της λειτουργίας χιλιάδων επιχειρήσεων της Δωδεκανήσου. Για το θέμα αυτό το Επιμελητήριό μας έχει προτείνει προς τον αρμόδιο υπουργό Ανάπτυξης σχετική πρόταση-τροπολογία, η αποδοχή και θεσμοθέτηση της οποίας πιστεύουμε ότι θα δώσει δίκαιη και σωστή λύση του προβλήματος.

Στην εφαρμογή του Ν. 2753/1999 περί συνάφειας πρέπει κατά την άποψή μας να βρεθεί τρόπος έκπτωσης του μεταφορικού κόστους και αφαίρεση της δαπάνης του Δημοτικού Φόρου Δωδεκανήσου (ΔΗ.ΦΟ.ΔΩ.) για να μπορέσουν οι επιχειρήσεις μας να επιβιώσουν, και για να διασφαλισθεί η συνταγματική επιταγή της ίσης φορολογικής μεταχείρισης.

Τέλος πιστεύουμε ότι είναι επιτακτική ανάγκη να υπάρξει μία ευρύτερη πολιτική συναίνεση και δέσμευση όλων των κομμάτων για την καθιέρωση ειδικής αναπτυξιακής πολιτικής για τα νησιά μας, που δεν θα διαφοροποιείται από την εκάστοτε Κυβέρνηση, σύμφωνα και με όσα αναφέρονται στη συνθήκη του Αμστερνταμ (άρθρο 158), στο ψήφισμα της 29-5-1997 του Ευρωπαϊκού Κοινοβουλίου (με το οποίο αναγνωρίζονται η ιδιομορφία, οι ιδιαιτερότητες και η προβληματικότητα των νησιωτικών περιοχών της Ε.Ε.), στο ομόφωνο πόρισμα του 1992 της Διακομματικής Επιτροπής της Βουλής των Ελλήνων καθώς και στο σχετικό άρθρο 101 του πρόσφατα αναθεωρηθέντος Συντάγματος.

Κύριε Πρόεδρε, θέλω να σας ευχαριστήσω για μία ακόμη φορά για την σημερινή σας παρουσία και σας επισημαίνω ότι οι παραγωγικές τάξεις της Δωδεκανήσου ζητούν την προσωπική σας δέσμευση για την προώθηση και στήριξη των κατάλληλων και ενδεδειγμένων πολιτικών που θα βοηθήσουν στην περαιτέρω ανάπτυξη της Δωδεκανήσου, η οικονομία της οποίας διέρχεται μία παρατεταμένη ύφεση».

Ο Β. ΜΗΝΑΪΔΗΣ

Στο βήμα ακολούθησε ο κ. Μηναΐδης, πρόεδρος της Ενωσης Ξενοδόχων που αναφέρθηκε στην τουριστική κρίση (που ειδικά φέτος είναι πιο έντονη) και στα ειδικότερα προβλήματα του κλάδου.

Εύχομαι να μας ξανάρθετε ως πρωθυπουργός κατέληξε ο κ. Μηναΐδης.

Ο ΜΠ. ΣΑΡΡΗΣ

Στα προβλήματα και τις αγωνίες των εργαζομένων της περιοχής αναφέρθηκε ο γραμματέας του Εργατικού Κέντρου κ. Μπ. Σαρρής, αναφερόμενος ειδικότερα στα προβλήματα των ξενοδοχοϋπαλλήλων, στην έλλειψη υποδομών, στη μείωση της απασχόλησης κ.λπ.

Ο Σ. ΓΙΑΝΝΙΚΗΣ

Σε αγροτικά θέματα αναφέρθηκε ο πρόεδρος της Γεωργοένωσης κ. Σ. Γιαννίκης, εκφράζοντας την προσδοκία ότι η Ν.Δ. θα σκύψει με στοργή στα προβλήματα των αγροτών της περιοχής, τα οποία όπως είπε υπάρχουν λόγω της αδιαφορίας του ΠΑΣΟΚ.

Ο Κ. ΣΑΡΡΗΣ

Αρκετά ζητήματα έθιξε στην τοποθέτησή του ο πρόεδρος του Δικηγορικού Συλλόγου κ. Κ. Σαρρής.

Μεταξύ άλλων, αναφέρθηκε στην ανάγκη να αποκτήσει η Ρόδος δικαστικό μέγαρο, στην λειτουργία του Κτηματολογίου, στα πρόστιμα του Δασαρχείου προς τους αγρότες, στην χρησικτησία κ.λπ.

Τελευταίος ομιλητής ήταν ο πρόεδρος **των αναπληρωτών εκπαιδευτικών κ. Νικ. Ταψής** που ζήτησε την συνδρομή του κ. Καραμανλή στην επίλυση των προβλημάτων του κλάδου.

Το κατάστημα ειδών
ΓΑΜΟΥ και ΒΑΠΤΙΣΕΩΝ
"ΜΟΝΙΚΑ"
μεταφέρθηκε επί της οδού
ΑΘΗΝΑΣ ΤΑΡΣΟΥΛΗ 1
(έναντι ζαχ/στείου ΧΑΒΑΗ) στην
ΑΝΑΛΗΨΗ
τηλ. 02410-60877.
Ευχαριστούμε
και σας περιμένουμε
Φιλικά ΛΕΤΤΑ και
ΡΟΥΛΑ ΜΑΝΩΛΑ

Έχετε σκεφτεί κάτι καλύτερο για το αδυνάτισμα;
MEDI JEUNESSE
ΔΙΕΘΝΗ ΚΕΝΤΡΑ ΑΙΣΘΗΤΙΚΗΣ ΠΡΟΣΩΠΟΥ - ΣΩΜΑΤΟΣ & ΔΙΑΤΡΟΦΟΛΟΓΙΑΣ
• ΟΛΙΚΟ ΤΟΠΙΚΟ ΑΔΥΝΑΤΙΣΜΑ
• ΣΥΣΦΙΞΗ • ΚΥΤΤΑΡΙΤΙΔΑ
• ΔΙΑΤΡΟΦΟΛΟΓΙΑ
• ΑΝΤΙΓΗΡΑΝΣΗ • ΛΕΥΚΑΝΣΗ
• ΒΑΘΥ ΠΗΛΙΓΚ
• ΑΠΟΤΡΙΧΩΣΗ • ΜΑΚΙΓΙΑΖ
25ης ΜΑΡΤΙΟΥ 22 • 85100 ΡΟΔΟΣ • ΤΗΛ: 02410 76268-9 • FAX: 02410 36673

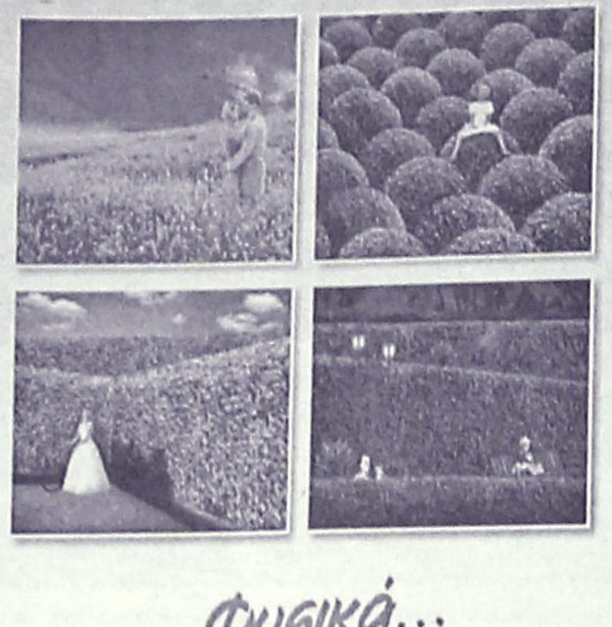

Ενημέρωση για το έργο αρχαιολόγων

Το έργο των αρχαιολόγων, των αρχιτεκτόνων, των συντηρητών, των τεχνιτών και των φυλάκων θα έχει την ευκαιρία να γνωρίσει από κοντά - και δωρεάν - το κοινό, στο πλαίσιο του προγράμματος του υπουργείου Πολιτισμού, «Ανοιχτές ημέρες... η αρχή μιας φιλίας», που θα εφαρμοστεί το επόμενο Σαββατοκύριακο, 1 και 2 Ιουνίου.

Στο πρόγραμμα συμμετέχουν το Βυζαντινό και Χριστιανικό Μουσείο Αθηνών, ο αρχαιολογικός χώρος της Νέας Αγχιάλου στη Μαγνησία, τα Βυζαντινά Μουσεία Ιωαννίνων και Βέροιας και **η ανασκαφή στο εμπορικό λιμάνι της Ρόδου**.

Κάθε ένας από τους παραπάνω χώρους έχει ετοιμάσει ένα πρόγραμμα θεματικών ξεναγήσεων και παρουσιάσεων, δημιουργικών εργαστηρίων και μουσικών εκδηλώσεων. Ιδιαίτερο ενδιαφέρον παρουσιάζει το πρόγραμμα που έχουν ετοιμάσει οι τοπικές Εφορείες Βυζαντινών Αρχαιοτήτων στη Ρόδο και τη Νέα Αγχίαλο, αφού δεν είναι συνηθισμένη η παρακολούθηση από το ευρύ κοινό της διαδικασίας της ανασκαφής (από το σκάψιμο μέχρι τη φωτογράφιση), της συντήρησης των ευρημάτων και της ανάδειξης των αρχαιολογικών χώρων.

Πρώτη συγκέντρωση της παράταξής του

Ξεκινά την Παρασκευή ο Γιάννης Μαχαιρίδης

Θα παρουσιαστεί η ιδρυτική διακήρυξη

Την ερχόμενη Παρασκευή 31 Μαΐου ξεκινά και επισήμως πια την δραστηριότητά του, ως υποψήφιος νομάρχης ο κ. Γιάννης Μαχαιρίδης.

Αυτό θα γίνει με εκδήλωση στο ξενοδοχείο "Ρόδος Παρκ" στην διάρκεια της οποίας θα παρουσιαστεί η ιδρυτική διακήρυξη της παράταξης και θα ανακοινωθούν τα πρώτα ονόματα στελεχών που θα πλαισιώσουν το ψηφοδέλτιο.

Για λογους εντυπώσεων, αποδίδεται ιδιαίτερη σημασία στην εκδήλωση αυτή, αφού οι επιτελείς του κ. Μαχαιρίδη, φιλοδοξούν για μια συγκέντρωση που θα αναδείξει την δυναμική της παράταξης.

Με δεδομένο μάλιστα ότι υπάρχουν πληροφορίες για δυστοκία στην ανάπτυξη του συνδυασμού, αποδίδεται εκ των πραγμάτων μεγάλη σημασία στην εκδήλωση αυτή.

Σε ό,τι αφορά τα ονόματα που θα ανακοινωθούν σε πρώτη φάση, οι πληροφορίες αναφέρουν ότι κυρίως θα είναι τα ονόματα αρκετών από τους νυν νομαρχιακούς συμβούλους των παρατάξεων των κ.κ. Παρασκευά και Κωστόπουλου.

Αναφέρονται χαρακτηριστικά ότι στην λίστα θα συμπεριλαμβάνονται τα ονόματα των κ.κ. Β. Δημητρακόπουλου, Φ. Χατζηδιάκου,

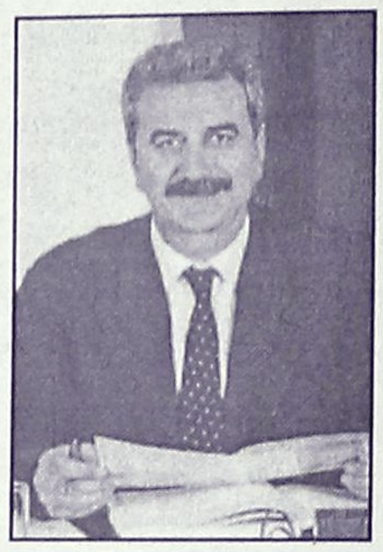

Γ. Παρασκευά, Μιχ. Ερωτόκριτου, Μιχ. Χανιώτη, Νικ. Ζωΐδη κ.ά. καθώς επίσης και των γνωστών στελεχών του ΠΑΣΟΚ Στάθη Κουσουρνά και Γ. Χριστοφάκη.

Στην εκδήλωση της ερχόμενης Παρασκευής πρόκειται να παραστούν κορυφαία στελέχη του ΠΑΣΟΚ, σε μια προσπάθεια αφενός να ενισχυθεί η υποψηφιότητα του κ. Μαχαιρίδη και αφετέρου να φανεί ότι το ΠΑΣΟΚ οδεύει ενωμένο προς τις νομαρχιακές εκλογές.

Σε δεύτερη φάση μετά την εκδήλωση η παράταξη "Δωδεκάνησος-Νέα Πορεία" (έτσι ονομάστηκε ο συνδυασμός) θα δραστηριοποιηθεί σε επίπεδο προγράμματος και επί μέρους πολιτικών, ενώ θα συνεχιστούν οι περιοδείες και οι συζητήσεις με τον κόσμο.

Γενικά πάντως στις τάξεις του συνδυασμού του κ. Μαχαιρίδη, φαίνεται να επικρατεί ιδιαίτερο κλίμα αισιοδοξίας για την έκβαση της εκλογικής μάχης, παρά το γεγονός ότι παραδέχονται ότι ο νυν νομάρχης κ. Καραγιάννης είναι ιδιαίτερα δύσκολος αντίπαλος.

Τρίτη πράξη χθες για τους μαθητές της Β' και Γ' Λυκείου που μετέχουν στις Πανελλαδικές

Σχετικά εύκολα και χθες τα θέματα...

Πάντως όλοι τόνιζαν ότι τύχη έχουν μόνο οι διαβασμένοι υποψήφιοι

Η "τρίτη πράξη" των πανελλαδικών εξετάσεων για τη β' και γ' Λυκείου πραγματοποιήθηκε χθες. Οι μαθητές της β' Λυκείου εξετάστηκαν στα μαθήματα της φιλοσοφίας για τη θεωρητική κατεύθυνση, της χημείας για τη θετική, και της Τεχνολογίας επικοινωνιών για την τεχνική. Οι τελειόφοιτοι της Γ' Λυκείου εξετάστηκαν στη βιολογία Γενικής Παιδείας.

ΣΧΕΤΙΚΑ ΕΥΚΟΛΑ

Σε γενικές γραμμές τα θέματα θεωρήθηκαν εύκολα και σύμφωνα με τις πρώτες εκτιμήσεις ακόμα και οι μέτριοι μαθητές θα μπορούσαν να πετύχουν ένα πολύ αξιοπρεπή βαθμό.

Αναφορικά με το μάθημα της Βιολογίας τα θέματα που ζητήθηκαν είχαν διαβαθμίσεις δυσκολίας και ήταν περίπου στα ίδια επίπεδα με τα περυσινά.

ΤΑ ΘΕΜΑΤΑ ΤΗΣ Β' ΛΥΚΕΙΟΥ

Στη Χημεία τα θέματα κρίθηκαν ευκολότερα από τα αντίστοιχα περυσινά. Σύμφωνα με μαθητές και εκπαιδευτικούς, κάλυπταν όλοι την ύλη. Ελάχιστα ήταν τα σημεία που θα μπορούσε ο μαθητής να δυσκολευτεί λίγο, όπως έλεγαν οι καθηγητές, επισημαίνοντας ότι ήταν πιο εύκολα και σε σύγκριση με αυτά που δόθηκαν στην Δ' τάξη των Εσπερινών Λυκείων.

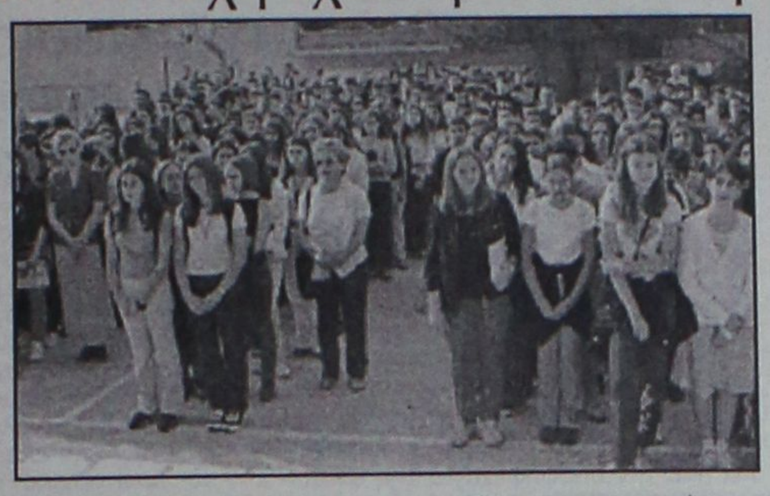

Στις Αρχές Φιλοσοφίας οι καθηγητές τόνιζαν ότι έχει αλλάξει ο τρόπος προσέγγισης του μαθήματος, καθώς το 75% τωμ ερωτήσεων ήταν ανάπτυξης.

ΤΙ ΑΚΟΛΟΥΘΕΙ

Την Τρίτη 28 Μαΐου οι μαθητές της Β' Λυκείου θα διαγωνισθούν στα Αρχαία Ελληνικά Κείμενα και στη Φυσική, μαθήματα κατευθύνσεων, ενώ οι μαθητές της Γ' Λυκείου στα Μαθηματικά και Στοιχεία Στατιστικής, γενικής παιδείας.

ΣΧΟΛΙΑ ΓΙΑ ΤΑ ΣΗΜΕΡΙΝΑ ΘΕΜΑ-

ΣΧΟΛΙΟ ΦΙΛΟΣΟΦΙΑΣ Β' ΛΥΚΕΙΟΥ

Τα σημερινά θέματα φιλοσοφίας απαιτούσαν κατά 75% ανάπτυξη που για να μπορέσει να την κάνει ο μαθητής πρέπει να έχει διαβάσει. Συνεπώς, χωρίς να είναι δύσκολα, απαιτούσαν καλό διάβασμα, για να μπορέσει ο μαθητής να γράψει μέχρι το βαθμό 15. Το υπόλοιπο 25% των θεμάτων απευθύνονταν σε καλύτερα προετοιμασμένους μαθητές. Ηταν λίγο πιο δύσκολα από τα περσινά.

ΣΧΟΛΙΟ ΤΕΧΝΟΛΟΓΙΑΣ ΕΠΙΚΟΙΝΩΝΙΩΝ

Τα θέματα γενικώς κρίνονται βατά και λίγο πιο δύσκολα από τα περσινά. Το θέμα που ίσως δυσκολεψε τους υποψηφίους είναι το Β.4 το σκέλος του οποίου δεν περιέχεται σαφέστατα στο σχολικό βιβλίο. Ενας διαβασμένος μαθητής ο οποίος είχε κατανοήσει την ύλη θα μπορούσε να απαντήσει σε όλα. Ενας μέσος μαθητής θα μπορούσε να γράψει εύκολα μέχρι και το 15.

Αύριο με φορτωμένη Ημ. Διάταξη

Συνεδριάζει το Δ.Σ. των ξενοδόχων

Κύριο θέμα η κρίση που διέρχεται ο τουρισμός

Η πορεία των κρατήσεων την περίοδο που διανύουμε και γενικώς η τουριστική κίνηση στη Ρόδο, θα είναι το κυριότερο θέμα που θα απασχολήσει το διοικητικό συμβούλιο της Ενωσης Ξενοδόχων Ρόδου, το οποίο θα συνεδριάσει αύριο.

Στην ημερήσια διάταξη, περιλαμβάνονται συνολικά για συζήτηση 14 θέματα, όμως όπως είναι φυσικό, η πορεία των κρατήσεων που είναι και το πρώτο στη σειρά, θα μονοπωλήσει το ενδιαφέρον.

Σύμφωνα με το μέλος της ένωσης **Γιώργο Γεωργιάδη**, η κατάσταση στην παρούσα φάση, είναι **οικτρή** και δε φαίνεται να βελτιώνεται!

Οι εκτιμήσεις μιλούν για πτώση της τουριστικής κίνησης όσον αφορά τις κρατήσεις, πτώση που μεταφράζεται σε **33% για τον Απρίλιο**.

Δυστυχώς τα υπάρχοντα στοιχεία συνηγορούν στο να χαρακτηριστεί και ο **Μάιος χαμένος μήνας**, καθώς τα νούμερα είναι και πάλι απογοητευτικά και αγγίζουν τα ποσοστά του **Απρίλη**.

Ετσι όπως εξελίσσονται τα πράγματα, το μόνο που απομένει είναι να εφαρμοστεί το **καθεστώς των προσφορών**, για να περισωθεί ό,τι είναι δυνατόν.

Ομως τα δύσκολα, θα έρθουν τον επόμενο χρόνο, καθώς το διαπραγματευτικό διάστημα που διανύουμε, δεν διέπεται από καθόλου καλές συνθήκες.

Οπως είναι φυσικό, ο τουριστικός κόσμος της περιοχής, θα δεχτεί πιέσεις **για να κατεβάσει τις τιμές στα συμβόλαια του επόμενου έτους**, όμως δεν πρέπει να υποκύψει.

ΤΑ ΘΕΜΑΤΑ

Αναλυτικά, τα θέματα που θα συζητηθούν είναι:

— Πορεία κρατήσεων 2002
— Εργασιακά θέματα, πρόταση ΟΜΕΔ.
— Κατάταξη των ξενοδοχείων σε κατηγορίες με το σύστημα των αστεριών.
— Ανακήρυξη υποψηφίων για τις επερχόμενες εκλογές.
— Αίτηση εγγραφής στα μητρώα μελών της Ενωσης Ξενοδόχων του ξενοδοχείου Grande Alberg delle Rose.
— Ενημέρωση για τη συνάντηση που έγινε για τα θέματα του Φαληρακίου.
— Πρόταση προς ΔΑΝΕ για διατήρηση της εγκεκριμένης απευθείας ημερήσιας σύνδεσης της Ρόδου με τον Πειραιά.
— Ενημέρωση επί των αυξημένων τελών παραχώρησης απλής χρήσης παραλιών αιγιαλού.
— Αιτήματα για οικονομικές ενισχύσεις της κινητής βιβλιοθήκης στο Νοσοκομείο Ρόδου και βιβλιοθήκης ΑΣΤΕΡ.
— Πρόταση του Ινστιτούτου Καταναλωτών Ρόδου για την προστασία των ξενοδοχείων και των πελατών τους.
— Φιλοξενία στη Ρόδο, σχολείου από το Ζάγκρεμπ, στο οποίο διδάσκεται η αρχαία ελληνική γλώσσα.
— Θέματα ΠΡΟΤΟΥΡ-Τουριστικές εκθέσεις-καμπάνια εσωτερικού τουρισμού.
— Εγκριση δαπανών
— Διάφορα.



Ο ΣΥΛΛΟΓΟΣ ΕΚΠΑΙΔΕΥΤΙΚΩΝ ΠΡΩΤΟΒΑΘΜΙΑΣ ΕΚΠΑΙΔΕΥΣΗΣ ΚΑΙ ΠΡΟΣΧΟΛΙΚΗΣ ΑΓΩΓΗΣ ΡΟΔΟΥ ΚΑΙ ΜΕ ΤΗΝ Α' ΕΝΩΣΗ ΛΕΙΤΟΥΡΓΩΝ ΜΕΣΗΣ ΕΚΠΑΙΔΕΥΣΗΣ ΔΩΔΕΚΑΝΗΣΟΥ

ΔΙΟΡΓΑΝΩΝΕΙ 8ΗΜΕΡΗ ΕΚΔΡΟΜΗ ΣΤΗΝ ΙΤΑΛΙΑ ΣΤΙΣ ΑΡΧΕΣ ΙΟΥΛΙΟΥ ΣΕ ΣΥΝΕΡΓΑΣΙΑ ΜΕ ΤΟ PELLOS TRAVEL

ΠΡΟΓΡΑΜΜΑ:

ΗΜΕΡΑ 1η: ΑΘΗΝΑ – ΠΑΤΡΑ: Συγκέντρωση των επιβατών στον Πειραιά και αναχώρηση για Πάτρα, άφιξη επιβίβαση στο Ferry, αναχώρηση για Μπάρι, διαν/ση εν πλω.

ΗΜΕΡΑ 2η: ΜΠΑΡΙ–ΠΟΜΠΗΪΑ–ΝΑΠΟΛΗ–ΡΩΜΗ: Αφιξη το πρωί στο Μπάρι και αναχώρηση για Πομπηία, ξενάγηση της Νεκρής πόλης που σκέπασε με τη λάβα του ο Βεζούβιος το 79 μ.Χ. Στη συνέχεια περιήγηση της όμορφης Νάπολης και αναχώρηση για Ρώμη, άφιξη, τακτοποίηση στο ξενοδοχείο, δείπνο, διαν/ση.

ΗΜΕΡΑ 3η: ΡΩΜΗ: Μετά το πρωινό, ξενάγηση της Αιώνιας Πόλης με τη βασιλική του Αγ. Πέτρου στο Βατικανό, την πλατεία του Καπιτωλίου, την Πιάτσα Βενέτσια με το μνημείο του Αγνωστου Στρατιώτη, την αρχαία Ρωμαϊκή αγορά, το Κολοσσαίο, την πλατεία της Δημοκρατίας, την Φοντάνα ντι Τρέβι. Απόγευμα ελεύθερο, δείπνο, διαν/ση.

ΗΜΕΡΑ 4η: ΡΩΜΗ–ΣΙΕΝΑ–ΦΛΩΡΕΝΤΙΑ: Μετά το πρωινό, αναχώρηση για τη Φλωρεντία με ενδιάμεση επίσκεψη στην γραφική Σιένα με την πλατεία των 9 όπου διεξάγεται το περίφημο Πάλιο, άφιξη-τακτοποίηση στο ξενοδοχείο. Υπόλοιπο ημέρας ελεύθερο, δείπνο, διαν/ση.

ΗΜΕΡΑ 5η: ΦΛΩΡΕΝΤΙΑ–ΒΕΝΕΤΙΑ: Μετά το πρωινό ξενάγηση της πόλης των Μεδίκων με το Ντουόμο, την πλατεία Ντέλλα Σινιορία, το Παλάτσο Βέκια, το Πόντε Βέκιο και την Σάντα Κρότσε. Το μεσημέρι αναχώρηση για Βενετία, άφιξη, τακτοποίηση στο ξενοδοχείο, δείπνο, διαν/ση.

ΗΜΕΡΑ 6η: ΒΕΝΕΤΙΑ: Μετά το πρωινό, ξενάγηση της πόλης των δόγηδων με την πλατεία του Αγ. Μάρκου, την ομώνυμη Βασιλική, τον Πύργο του Ωρολογίου, το Παλάτι των Δόγηδων και τη γέφυρα των Στεναγμών. Απόγευμα ελεύθερο, δείπνο, διαν/ση.

ΗΜΕΡΑ 7η: ΒΕΝΕΤΙΑ–ΑΝΚΟΝΑ: Μετά το πρωινό αναχώρηση για την Ανκόνα, άφιξη, επιβίβαση στο ferry, διαν/ση εν πλω.

ΗΜΕΡΑ 8η: ΠΑΤΡΑ–ΑΘΗΝΑ: Αφιξη στην Πάτρα και επιστροφή στην Αθήνα.

ΤΙΜΗ 500 ευρώ το άτομο

Στην τιμή περιλαμβάνονται:

• Ακτοπλοϊκά εισιτήρια Πάτρα-Μπάρι σε τετράκλινες καμπίνες ΑΒ4 • Ακτοπλοϊκά εισιτήρια Ανκόνα-Πάτρα με Superfast σε 4κλινες καμπίνες ΑΒ4 • Μεταφορές Αθήνα - Πάτρα με πολυτελή κλιματιζόμενα πούλμαν • Μεταφορές Πάτρα - Αθήνα με πολυτελή κλιματιζόμενα πούλμαν • Όλες οι μεταφορές στην Ιταλία με πολυτελή κλιματιζόμενα πούλμαν • 4* ξενοδοχεία με ημιδιατροφή (πρωινό και δείπνο) σε δίκλινα ή τρίκλινα δωμάτια • 2 διαν/σεις Ρώμη, 2 διαν/σεις Βενεετία, 1 διαν/ση Φλωρεντία • Ξενάγηση Ρώμη - Πομπηία • Ξενάγηση Φλωρεντία • Ξενάγηση Βενετία • Αρχηγός - συνοδοί σε όλη τη διάρκεια της εκδρομής • Λιμενικά τέλη, διόδια • Ασφάλεια ταξιδιού • ΦΠΑ

1. Επιβάρυνση ανά άτομο σε δίκλινη καμπίνα ΑΒ2 **32 ευρώ**
2. Επιβάρυνση ανά άτομο σε δίκλινη καμπίνα ΑΑ2 **59 ευρώ**
3. Παιδιά έως 2 ετών **δωρεάν**
4. Παιδιά 2-12 ετών **60 ευρώ** έκπτωση εφόσον συνοδεύονται από 2 ενήλικες στο καράβι και στο ξενοδοχείο
5. Επιβάρυνση μονόκλινου **60 ευρώ** (δίδεται μονόκλινο δωμάτιο μόνο στα ξενοδοχεία, όχι στο καράβι)

Δεν περιλαμβάνονται:

Είσοδοι μουσείων • Το εισιτήριο για το βαπορέτο της Βενετίας • Τηλέφωνα • Φιλοδωρήματα

Για περισσότερες πληροφορίες και κρατήσεις

Pellos Travel

ΛΕΩΦΟΡΟΣ ΚΑΛΛΙΘΕΑΣ 125, ΦΑΛΗΡΑΚΙ ΡΟΔΟΣ
ΤΗΛ.: 0241-0-87615 ή 0241-0-86298 • FAX: 0241-0-87616

E-mail: pellostravel@hellasnet.gr

CASTELLANIA TRAVEL SERVICE

ΕΚΔΡΟΜΗ ΣΤΟ ΜΑΡΜΑΡΑ

ΑΝΑΧΩΡΗΣΗ 31 ΜΑΪΟΥ 16.00
ΕΠΙΣΤΡΟΦΗ 02 ΙΟΥΝΙΟΥ 16.00 ή
03 ΙΟΥΝΙΟΥ 16.00

Διανομή στο πολυτελές ξενοδοχείο BARBAROSSA που εσείς θα εγκαινιάσετε σε διαμερίσματα με κλιματισμό, προσωπική θυρίδα ασφαλείας ανά διαμέρισμα, καθιστικό, πλήρως εξοπλισμένο πολυκουζινάκι, πισίνα. Το ξενοδοχείο βρίσκεται στην κοσμοπολίτικη περιοχή του Μαρμαρά, κοντά στο αμφιθέατρο.

Τιμή ανά άτομο σε δίκλινο 124 Ευρώ, σε τρίκλινο 111 Ευρώ, σε τετράκλινο 100 Ευρώ.
Επιπλέον διανυκτέρευση 30 Ευρώ, 27 Ευρώ, 24 Ευρώ αντίστοιχα.

Στις τιμές περιλαμβάνονται:
Δύο διανυκτερεύσεις στο ανωτέρω ξενοδοχείο
Εισιτήρια συμπεριλαμβανομένων των φόρων για το catamaran (Ρόδος-Μαρμαράς-Ρόδος)
Μεταφορά από το λιμάνι προς το ξενοδοχείο του Μαρμαρά.

Προαιρετικά:
Τουρκική βραδυά με δείπνο, άφθονο κρασί και συντροφιά με τον καλύτερο χορευτή οριεντάλ OZCUN.
Εκδρομή στην Παναγία της Εφέσου

Θέσεις περιορισμένες-Δηλώστε συμμετοχή τώρα
Τηλέφωνα για κρατήσεις: (0241) 075860 -075862 - 075906 - 075907

Το CASTELLANIA TRAVEL SERVISE πιστό στη φιλοσοφία του για υψηλού επιπέδου παροχή υπηρεσιών δείχνει πάντα το σεβασμό και το ουσιαστικό του ενδιαφέρον για τον Ελληνα ταξιδιώτη.

CASTELLANIA TRAVEL SERVISE
Η Σοφή σας Επιλογή.

Ippokratous Sg. Old Town -85100 Rhodes
Tel: (0241)75860, 75907-fax: 75861
e-mail: castell@otenet.gr

Εστιατόριο - Καφετέρια
ΠΑΝΟΡΜΙΟΝ
Ιεράς Μονής Πανορμίτη Σύμης
Αναλαμβάνουμε εκδηλώσεις (γάμους, βαπτίσια) με την γνωστή ποιότητα και τις πολύ καλές τιμές.
Τηλ. 02460 71305, 02460 72553, 0944 429477

Η κ. Μ. Καραγιάννη διεκδικεί το Δήμο Αφάντου

Και γυναίκα υποψήφιος

Εδωσε χθες στη δημοσιότητα σχετική ανακοίνωση

Την υποψηφιότητά της για τη δημαρχεία Αφάντου ανακοίνωσε η κ. Μαρία Καραγιάννη, τονίζοντας ότι η τωρινή διοίκηση δεν μπόρεσε να ανταποκριθεί στις απαιτήσεις των καιρών. Η κ. Καραγιάννη σημειώνει ότι επί 3,5 χρόνια δεν υπήρξε κάποια αλλαγή, κανένα έργο ουσίας και γι' αυτό κρίνεται αναγκαίο να υπάρξει αλλαγή στη διοίκηση.

Η κ. Καραγιάννη είχε εκλεγεί δημοτικός σύμβουλος με την παράταξη του κ. Στ. Σταυρή, πλην όμως από τις αρχές του χρόνου έχει αποστασιοποιηθεί. Με την υποψηφιότητά της αναμένεται να υπάρξει συσπείρωση όλων των δυνάμεων που αντίκεινται της υποψηφιότητας Σταυρή. Επίσης υπάρχει η εκτίμηση ότι ο συνδυασμός της κ. Καραγιάννη θα υποστηριχθεί από τον πρώην δήμαρχο κ. Β. Καραγιάννη και νυν επικεφαλής της μείζονος μειοψηφίας.

Η κ. Καραγιάννη εξέδωσε την ακόλουθη ανακοίνωση:

"Αγαπητέ Συνδημότη,

Σε λίγο καιρό θα κληθούμε να συμμετάσχουμε στην κορυφαία δημοκρατική διαδικασία, για την επιλογή των ατόμων που θα αναλάβουν στα χέρια τους, τη διοίκηση του τόπου μας για τα επόμενα 4 χρόνια.

Σε εποχές δύσκολες, όπου τα πάντα κινούνται ιλιγγιωδώς και τα κέντρα διοίκησης και αποφάσεων ολοένα και ξεμακραίνουν από τον πολίτη και τα προβλήματά του, η επιλογή μας θα πρέπει να είναι πολύ προσεκτική.

Τα τελευταία χρόνια ζούμε στον τόπο μας μια διοίκηση που δεν μπόρεσε να ανταποκριθεί στις απαιτήσεις των καιρών. Μια διοίκηση χωρίς ουσιαστική οργάνωση, εντελώς αναποτελεσματική, που λειτουργεί με μεθόδους παρελθόντος χωρίς πρόβλεψη για το μέλλον. Μια διοίκηση χωρίς διαφάνεια, που το μόνο της μέλημα είναι να διατηρηθεί μέσα από πελατειακές σχέσεις και εξαρτήσεις. Κύριο χαρακτηριστικό της η ευνοϊκοκρατία και η άνιση μεταχείριση των δημοτών. Και ακόμη η έπαρση και η αλαζονεία του ασκούντος την εξουσία, ο οποίος και έθεσε ως πρωταρχικό στόχο στην πορεία του, την ανάπτυξη μηχανισμών τέτοιων που σκοπό έχουν να εγκλωβίσουν τους συμπολίτες μας σε μια κατάσταση εξάρτησης και υποταγής.

Επί 3,5 χρόνια τώρα, όσοι ζούμε στ' Αφάντου, δεν έχουμε δει να αλλάζει τίποτα. Κανένα έργο ουσίας. Ο προϋπολογισμός ολόκληρος αναλίσκεται σε λειτουργικά έξοδα, σε πρόχειρες μικροπαρεμβάσεις και φιέστες. Ο δανεισμός μας έχει γίνει πλέον συνήθεια και μάλιστα όχι για έργα αλλά για "κάλυψη λειτουργικών εξόδων", με συνέπεια να διογκώνεται συνεχώς το συνολικό χρέος του δήμου. Και όπως λέγεται μεταξύ σοβαρού και αστείου "Ο Δήμος χρωστάει σχεδόν τους πάντες".

Αγαπητέ Συνδημότη,

Δεν θα προσπαθήσω να αποποιηθώ των ευθυνών μου, καθώς ήμουν η πρώτη που δήλωσα εμπιστοσύνη σ' αυτή τη διοίκηση, όταν πρωτοξεκίνησε το έργο της. Ομως ήμουν και η πρώτη, η οποία αναγνωρίζοντας τα συμπτώματα σήψης και αδυνατώντας να αλλάξω την πορεία της, άρχισα να απομακρύνομαι σταθερά, και εν τέλει να διαχωρίσω την θέση μου, αδυνατώντας να συμπράξω σ' αυτή την πορεία σήψης και παρακμής. Σήμερα, όμως, μπροστά στο τέλμα και στην ανυποληψία που μας έχει οδηγήσει η σημερινή αρχή και μαζί με ένα σύνολο ανθρώπων, καταξιωμένων στην κοινωνία μας αλλά και πιο έξω, διακεκριμένων στον επαγγελματικό τους χώρο, αποφασίσαμε μετά από ώριμη σκέψη να διεκδικήσουμε τη δημαρχία στ' Αφάντου.

Είμαστε πολίτες που δεν μπορούμε να ανεχθούμε πλέον αυτή την κατάσταση. Είμαστε πολίτες που ανησυχούμε για το μέλον το δικό μας και των παιδιών μας. Επιθυμούμε να προγραμματίσουμε το αύριο με όραμα, αναλαμβάνοντας και το μερίδιο ευθύνης που μας αναλογεί για την υλοποίησήτα ανεξάρτητη από πολιτικές και άλλες παρεμβάσεις, διοίκηση, με ευαισθησία στα κοινωνικά προβλήματα, δίπλα στον κάθε πολίτη.

Εχοντας αυτό ως αρχή και επειδή πολλά πλανώνται τελευταία στη μικρή μας κοινωνία, θα ήθελα, στην παρούσα φάση, να ανακοινώσω στους συμπολίτες μου, ότι θα είμαι υποψήφια δήμαρχος, έχοντας δίπλα μου εκείνους τους ανθρώπους που μπορούν πραγματικά να εγγυηθούν την αλλαγή στον τόπο μας.

Μαρία Καραγιάννη
υποψήφια δήμαρχος
Αφάντου"

Δεν θα είναι υποψήφιος στο Δήμο Καλλιθέας

Απεσύρθη ο κ. Ν. Σεβαστάκης

Εξηγεί τους λόγους σε ανακοίνωση που εξέδωσε χθες

Εξελίξεις στα προεκλογικά του Δήμου Καλλιθέας. Φαίνεται ότι ειδικά στα Κοσκινού η κατάσταση είναι προβληματική με δυσάρεστες εξελίξεις. Σε επιστολή τους ο κ. Ν. Σεβαστάκης και οι στενοί συνεργάτες του, την οποία δημοσιεύουμε, αναφέρουν την "άσχημη ατμόσφαιρα" και την απόφασή τους να μην θέσουν υποψηφιότητα.

"Κύριε Διευθυντά, Κατά καιρούς η έγκριτη εφημερίδα σας, αναφέρθηκε σε πιθανή υποψηφιότητά μου ως δημάρχου στον Δήμο μας, τον Δήμο Καλλιθέας.

Σήμερα, για πρώτη φορά, εγώ προσωπικά και οι στενοί συνεργάτες μου επιθυμούμε να επικοινωνήσουμε μαζί σας, και μέσω της εφημερίδας σας, με τους συγχωριανούς μας και τους λοιπούς συνδημότες μας, για το θέμα αυτό.

Πράγματι, κατόπιν έντονης παράκλησης και επιτακτικής, θα λέγαμε πρόσκλησης σοβαρού αριθμού, συγχωριανών μας, στην αρχή, δεχθήκαμε να αναλάβουμε με πρωτοβουλία συγκρότησης ψηφοδελτίου με επικεφαλής εμένα, αλλά υπό ορισμένες προϋποθέσεις.

Η σπουδαιότερη και πιο σημαντική προϋπόθεση ήταν η συσπείρωση σε ένα σοβαρό ποσοστό των συγχωριανών μας, για λόγους γοήτρου αλλά και ουσίας στην εκλογική αναμέτρηση. Αυτά τα είπαμε και τα τονίσαμε με παρρησία σε συγκέντρωση 200 ατόμων περίπου στο χωριό μας τα Κοσκινού, στην οποία έγινε και η επιστράτευσή μας αυτή.

Εκεί, αρκετοί από τους παρόντες, είπαν έντονα τους σπουδαίους λόγους που τους έκαναν να θέλουν την αλλαγή στην διοίκηση του Δήμου μας. Είπαν με τα πλέον χαρακτηριστικά λόγια, ότι τα Κοσκινού παρουσιάζουν εικόνα έντονης εγκατάλειψης και ερήμωσης. Τα ίδια, είπαν, ακούγονται και στην Ψίνθο αλλά και στις Καλυθιές ακόμα.

Επίσης ότι στην υπάρχουσα διοίκηση του Δήμου λείπει τελείως η συλλογική συνεργασία και ο πραγματικός καταμερισμός των εργασιών στους σπουδαίους τομείς, με αποτέλεσμα να παρουσιάζεται στα Δημοτικά Διαμερίσματα η παραπάνω εικόνα και επιπλέον να μην γνωρίζει η "δεξιά τί ποιεί η αριστερά".

Επίσης ότι λείπει από το Δήμο αυτόν, με την τόση υποδομή και τις τόσες δυνατότητες, η αξιοκρατική και τεχνοκρατική διοίκηση. Λείπουν οι επιστήμονες σπουδαίων ειδικοτήτων για να διοικήσουν τους διάφορους τομείς του, με επιστημονικά κριτήρια. Αν υπάρχουν ένας ή δύο είναι παροπλισμένοι και τοποθετημένοι όχι στις σωστές θέσεις.

Υπήρξε ενθουσιασμός στο ξεκίνημα και είδαμε διάθεση για συνεργασία. Πλαισιωθήκαμε, σχεδόν αμέσως από αξιόλογους συγχωριανούς μας και εν συνεχεία από σημαντικά στελέχη από τις Καλυθιές και την Ψίνθο.

Αρχίσαμε έντονη εργασία, κατ' αρχήν στο χωριό μας, τα Κοσκινού, για την μεγαλύτερη πλαισίωση της κίνησής μας και είναι γεγονός ότι μας αγκάλιασε πολύς κόσμος.

Βασικός μας στόχος ήταν η προσέλκυση όλου του αξιόλογου ανθρώπινου δυναμικού και από τα τρία Δημοτικά Διαμερίσματα, προκειμένου οι υπηρεσίες του Δήμου να πλαισιωθούν με τους κατάλληλους ανθρώπους, επιστήμονες και τεχνοκράτες. Οι πλουτοπαραγωγικές πηγές της ευλογημένης αυτής περιοχής και τα πλούσια έσοδα του Δήμου χρειάζονται επιστημονικό προγραμματισμό και ορθολογική διαχείριση.

Εργασθήκαμε πολύ προς την κατεύθυνση αυτήν και μετά από κάποιο χρονικό διάστημα, αρχίσαμε να διαπιστώνουμε με μεγάλη μας έκπληξη, ότι ορισμένοι συγχωριανοί μας άρχισαν να ξεχνούν τις υποσχέσεις τους για συμπόρευση και συνεργασία. Η συμπεριφορά τους άρχισε να γίνεται αντίθετη με εκείνη του ξεκινήματος!!!

Βασικά, αρχίσαμε να αντιμετωπίζουμε υπαναχωρήσεις και οργανωμένη σθεναρή άρνηση συνεργασίας από όλους τους συγχωριανούς μας, οι οποίοι συνεργάζονται με τον σημερινό δήμαρχο αλλά και από μερικούς δορυφόρους τους. Βέβαια είναι δικαίωμά τους να κάνουν αυτό που θέλουν. Πιστεύουμε, όμως, ότι έπρεπε να σεβαστούν την έκκληση αυτήν των συγχωριανών τους, για συλλογική και περισσότερο παραγωγική συνεργασία στον Δήμο.

Η σοβαρά τραυματισμένη ομόνοια στα Κοσκινού, κυρίως από τις γνωστές εκκλησιαστικές διαφορές, έγινε επίσης, θέμα εκμετάλλευσης με πολύ μεθοδευμένο σχέδιο, εναντίον της πρωτοβουλίας μας. Οτι δηλαδή εμείς θα διώχναμε τον παπά από το χωριό (!!!), ο οποίος πράγματι συγκεντρώνει πολλές συμπάθειες. Αποτέλεσμα, η προσπάθειά μας για την ενοποίηση των συγχωριανών μας να αρχίσει να γίνεται στάσιμη αν όχι αρνητική.

Μελετήσαμε σε βάθος και με την ενδεδειγμένη σοβαρότητα την όλη κατάσταση. Η τελική μας απόφαση είναι να μη προχωρήσουμε στην υλοποίηση της πρωτοβουλίας που αναλάβαμε, αφού η βασική προϋπόθεση που θέσαμε, βλέπουμε ότι δεν πραγματοποιείται στο επιθυμητό επίπεδο, παρά τις προσπάθειές μας.

Λυπούμεθα γιατί θα δυσαρεστήσουμε τους περισσότερους συγχωριανούς μας και πολλούς συνδημότες μας. Ομως θέλουμε να τους διαβεβαιώσουμε ότι δεν θα απομακρυνθούμε καθόλου από τα πράγματα του Δήμου μας. Συγχρόνως, να τους ευχαριστήσουμε θερμά, για την εμπιστοσύνη τους στα πρόσωπά μας και για την κατανόησή τους.

Με ιδιαίτερη εκτίμηση,
Νίκος Σεβαστάκης, Φώτης Βλαστός, Σέργιος Αναστιάδης, Κ. Μανωλάς κ.λπ.".

Pellos Travel

ΚΑΛΟΚΑΙΡΙΝΕΣ ΕΚΔΡΟΜΕΣ 2002

ΙΟΥΝΙΟΣ

ΕΚΔΡΟΜΗ 1η: 22/6 - 24/6
ΤΡΙΗΜΕΡΟ ΤΟΥ ΑΓΙΟΥ ΠΝΕΥΜΑΤΟΣ στην πανέμορφη Σάμο. Περιλαμβάνει: Εισιτήρια δελφινιού - γύρος νησιού - μεταφορές - ξεναγήσεις - ξενοδοχείο με Β/Β 3 αστέρων superior.
Τιμή: 198,00 €

ΕΚΔΡΟΜΗ 2η: 22/6 - 24/6
ΤΡΙΗΜΕΡΟ ΑΓΙΟΥ ΠΝΕΥΜΑΤΟΣ: Ρόδος - Μαρμαρίς- Εφεσσος - Kusadasi - Σμύρνη - Μαρμαρίς - Ρόδος.
Περιλαμβάνει: Εισιτήρια - μεταφορές - ξεναγήσεις - φόρους εισόδου και εξόδου - Ξ/Δ 3 αστέρων superior με ημιδιατροφή.
Τιμή: 145,00 €

ΕΚΔΡΟΜΗ 3η: 25/6 - 30/6
ΣΕ ΣΥΝΕΡΓΑΣΙΑ ΜΕ ΤΟΝ ΙΕΡΟ ΝΑΟ ΑΓΙΟΥ ΠΑΝΤΕΛΕΗΜΟΝΑ ΡΟΔΟΥ.
ΕΞΑΗΜΕΡΗ ΕΚΔΡΟΜΗ ΣΤΗΝ ΚΩΝΣΤΑΝΤΙΝΟΥΠΟΛΗ: Ρόδος - Μαρμαρίς - Εφεσσος - Σμύρνη - Προύσα - Κωνσταντινούπολη - Πριγκηπόννησα - Σμύρνη - Μαρμαρίς - Ρόδος.
Περιλαμβάνει: Μεταφορές - ξεναγήσεις - φόροι εισόδου και εξόδου - Ξ/Δ 3 αστέρων με ημιδιατροφή.
Σε συνεργασία με τον Ιερό Ναό Αγίου Παντελεήμονα, Ρόδος.
Τιμή: 378,00 €

ΙΟΥΛΙΟΣ

ΕΚΔΡΟΜΗ 1η: 2/7 - 10/7
ΓΥΡΟΣ ΙΤΑΛΙΑΣ: Πειραιάς και από Πειραιά - Πάτρα - Μπάρι - Πομπηΐα - Νάπολι - Ρώμη - Φλωρεντία - Βενετία - Ανκώνα - Πάτρα - Πειραιάς. Σε συνεργασία με τον Σύλλογο Εκπαιδευτικών Πρωτοβάθμιας Εκπαίδευσης και Προσχολικής Αγωγής Ρόδου και με την Α' Ενωση Λειτουργών Μέσης Εκπαίδευσης Δωδεκανήσου. Περιλαμβάνει: Μεταφορές - ξεναγήσεις - περιηγήσεις - Ξ/Δ 4 αστέρων με ημιδιατροφή.
Τιμή: 500,00 €

ΕΚΔΡΟΜΗ 2η: 2/7 - 12/7
ΕΝΔΕΚΑΗΜΕΡΗ ΕΚΔΡΟΜΗ ΓΥΡΟΣ ΕΛΛΑΔΟΣ: Ρόδος - Πειραιάς - Χαλκίδα (Αγιος Ιωάννης ο Ρώσσος) - Τέμπη - Θεσσαλονίκη - Αγία Αναστασία - Χαλκιδική - Αγιο Ορος - Νάουσα - Βέροια - Παναγία Σουμελά - Καταράκτες Εδεσσας - Φλώρινα-Πρέσπες-Μετέωρα-Μέτσοβο-Ιωάννινα (Λίμνη Ιωαννίνων) -Αρτα-Αγρίνιο-Ναύπακτος-Ρίο-Αντίριο-Πάτρα-Κόρινθος-Αθήνα-Αγιος Νεκτάριος-Αγιος Εφρέμ-Ρόδος
Τιμή: 500,00 €

ΕΚΔΡΟΜΗ 3η: 15/7 - 23/7
Παμμούκαλε - Καππαδοκία - Τραπεζούντα - Σαμψούντα - Κωνσταντινούπολη - Πριγκηπόννησα - Αϊβαλί - Πέργαμος - Σμύρνη - Εφεσσος - Μαρμαρίς - Ρόδος.
Περιλαμβάνει: Μεταφορές - ξεναγήσεις - Ξ/Δ 3 αστέρων superior με ημιδιατροφή.
Τιμή: 495,00 €

ΕΚΔΡΟΜΗ 4η: 28/7 - 3/8
Ρόδος - Πάρος - Τήνος - Μύκονος - Σαντορίνη - Νάξος - Πάρος - Ρόδος.
Τιμή: 375,00 €

Για περισσότερες πληροφορίες και κρατήσεις
Pellos Travel
ΛΕΩΦΟΡΟΣ ΚΑΛΛΙΘΕΑΣ 125, ΦΑΛΗΡΑΚΙ ΡΟΔΟΣ
ΤΗΛ.: 0241-0-87615 ή 0241-0-86298 • FAX: 0241-0-87616
e.mail: pellostravel@hellasnet.gr

Παρατείνεται η προθεσμία

Πάει λίγο πίσω το θέμα του γκολφ

Ολα θα ξεκαθαρίσουν το Δεκέμβριο

Κατά ένα μήνα πρόκειται να παραταθεί η προθεσμία για τον διαγωνισμό του Γκολφ Αφάντου, σύμφωνα με πληροφορίες που είδαν χθες το φως της δημοσιότητας.

Οπως είναι γνωστό σύμφωνα με το αρχικό χρονοδιάγραμμα η προθεσμία του διαγωνισμού έληξε στις αρχές Ιουνίου, αλλά όπως φαίνεται θα παραταθεί για τον Ιούλιο.

Αυτό σημαίνει ότι η ολοκλήρωση του διαγωνισμού αναμένεται, αν όλα πάνε καλά, όχι νωρίτερα του Δεκεμβρίου.



Η απόφαση αυτή ελήφθη γιατί το επόμενο διάστημα οι προσπάθειες της Ελληνικά Τουριστικά Ακίνητα Α.Ε. επικεντρώνονται στην προετοιμασία της παρουσίασης της εταιρείας που θα γίνει σε θεσμικούς στις αρχές Ιουνίου ενόψει την εισαγωγής στο ΧΑΑ τον προσεχή Σεπτέμβριο με Οκτώβριο.

Οπως είναι γνωστό, η ανάπτυξη της έκτασης του Γκολφ συναρτάται (βάσει των σχεδιασμών με την αναβάθμιση και αξιοποίηση του υπαρχόντος γηπέδου γκολφ 18 οπών και τη δημιουργία νέων τουριστικών υποδομών και υποστηρικτικών δραστηριοτήτων. Το κόστος των επενδύσεων αναμένεται να υπερβεί τα 80 εκατ. ευρώ.

Η έκταση καλύπτει 1.821.900 τ.μ. με μέτωπο 3.500 μ. στην ακτή. Ο συντελεστής δόμησης είναι 0,13 με μέγιστο ποσοστό κάλυψης 13%.

Οι επιτρεπόμενες χρήσεις είναι: ανέγερση ξενοδοχείων, κατοικιών, αθλητικών εγκαταστάσεων και η ανάπτυξη εμπορικών δραστηριοτήτων. Επίσης, μπορεί να κατασκευασθεί άλλο ένα γήπεδο γκολφ 9 οπών, καθώς και κέντρο υγείας και θαλασσοθεραπείας, συγκροτήματα παραθεριστικών κατοικιών, τουριστικών επαύλεων και εμπορικών εξυπηρετήσεων.

Συγκέντρωση των "μικρών" της ΔΑΝΕ την Τετάρτη

"Ξύπνησαν" οι μέτοχοι

Θα συζητηθούν όλα τα καυτά θέματα της εταιρείας

Συνάντηση μικρομετόχων της ΔΑΝΕ, έχει προγραμματιστεί για την ερχόμενη Τετάρτη 29 Μαΐου, κατά την διάρκεια της οποίας, αναμένεται να τεθούν συγκεκριμένα ζητήματα που αφορούν τα τεράστια προβλήματα που αντιμετωπίζει η εταιρία το τελευταίο διάστημα.

Σε ανακοίνωση που εξέδωσαν χθες οι μικρομέτοχοι της ΔΑΝΕ, επισημαίνουν μεταξύ των άλλων, ότι η κατάσταση δεν μπορεί πλέον να συνεχιστεί με αυτό τον τρόπο, ούτε και οι ίδιοι να παραμείνουν απλοί θεατές στα όσα καταγγέλλονται ένθεν και ένθεν.

«Δεν πρόκειται να γίνουμε βορά στους αετονύχηδες» τονίζουν οι ίδιοι, υπογραμμίζοντας ταυτόχρονα ότι οι καταγγελίες που έγιναν από τα μέλη της διοίκησης της ΔΑΝΕ θα πρέπει να απασχολήσουν πλέον σοβαρά και την δικαιοσύνη.

Στην ανακοίνωση, επισημαίνεται συγκεκριμένα:

"Αγαπητέ Μέτοχε της ΔΑΝΕ,

Αποκορύφωμα μιας φθίνουσας πορείας και πλήρους οικονομικής απαξίωσης της Εταιρείας ΔΑΝΕ, αποτελούν οι δηλώσεις-αποκαλύψεις, και οι εκατέρωθεν εκτοξευμένες κατηγορίες μεταξύ των μελών του Δ.Σ. της ΔΑΝΕ, με ευθείες αναφορές για υπερτιμολογήσεις, χαριστικές συναλλαγές, αδιαφάνεια και ιδιοτελείς συμβάσεις.

Στη δυσοσμία που αναδύεται από τις αλληλοκατηγορίες, αλλά και από την προφανή τραγική πορεία της Εταιρείας, που θα έχει ως σίγουρη κατάληξη την καταστροφή χιλιάδων μικρομετόχων, που ως βορά στους αετονύχηδες έχουν σχεδόν απολέσει τις οικονομίες τους, μοναδική αντίδραση πρέπει να είναι η συσπείρωση, η δημιουργία ενός αντιπροσωπευτικού οργάνου προάσπισης των συμφερόντων τους, και η **Απαίτηση** για άμεση παραπομπή στη δικαιοσύνη των υπευθύνων, που με τις πράξεις ή παραλείψεις τους, καταλήστευσαν τον ιδρώτα των χιλιάδων μικρομετόχων, σε μια αγαστή συνεργασία και συ-



μπαιγνία, αλώσεως της ΔΑΝΕ.

Δεν πάει άλλο. Δεν υπάρχει άλλη πίστωση χρόνου. Δεν θα υπάρξει άφεση αμαρτιών. Να πληρώσουν όλοι ανάλογα με τον βαθμό ευθύνης τους.

Δεν μπορεί μια ακτοπλοϊκή εταιρεία που έχει το μικρότερο συνολικά χρέος απ' όλες τις εταιρίες, να βουλιάζει οικονομικά.

Τίθενται λοιπόν τα ερωτήματα:

- Που πάνε τόσα χρήματα που εισπράττονται;
- Γιατί η εταιρεία έχει οικονομική δυσπραγία;
- Ποιος ο πραγματικός ρόλος του κ. Καλογηράτου;
- Για ποιο λόγο έγινε η άτυπη συμφωνία με τον κ. Αγούδημο, σε τί αποσκοπεί και πού στηρίζεται;
- Τί γίνεται μ' όλους αυτούς που πήραν χρήματα και χρωστούν στην εταιρεία;
- Σε ποιον έδωσε η ΔΑΝΕ την πρακτόρευση στην Κω και με ποιο αντάλλαγμα;
- Πώς ξοδεύτηκαν τα 15 δις;
- Με ποιο τρόπο και σε ποιους έγινε η διανομή των αδιάθετων μετοχών;
- Τί έγινε με την υπόθεση του κ. Χαραλαμπίδη;

Και πολλά άλλα ερωτήματα φίλοι μέτοχοι που μπορούν να τεθούν και πρέπει να απαντηθούν, χωρίς υπεκφυγές και αοριστολογίες!

Είναι πρόθυμοι να συμπράξουν για την αλήθεια και την εξυγίανση της Εταιρείας όλοι αυτοί που σήμερα διοικούν· αλήθεια πόσες μετοχές έχουν;

Για όλα αυτά καλούμεθα φίλοι μέτοχοι σε συσπείρωση γύρω από ένα δυνατό πυρήνα, ώστε να δώσουμε τον αγώνα για τα συμφέροντά μας. Ακόμα για να βάλουμε σε τάξη τους δήθεν σωτήρες της εταιρείας, που το μόνο που επιδιώκουν είναι να την μειώσουν και να την αγοράσουν στο τέλος με ελάχιστο κόστος!

Φίλε Μέτοχε δώσε το παρόν και την εντολή σου την Τετάρτη 29 Μαΐου 2002 στις 8 μ.μ. στο Ακταίον για να ξεκινήσει η νόμιμος διεκδίκηση των δικαιωμάτων σου σαν μετόχου της εταιρείας".

ΔΗΜΗΤΡΗΣ Ιω. ΟΙΚΟΝΟΜΙΔΗΣ
ΑΝΑΛΥΤΙΚΟ ΕΡΓΑΣΤΗΡΙΟ ΡΟΔΟΥ
ΔΙΑΠΙΣΤΕΥΜΕΝΟ ΚΑΤΑ ΕΛΟΤ. ΕΝ. 45001 ΚΑΙ ISO/IEC 25
ΒΥΡΩΝΟΣ, 85100 ΡΟΔΟΣ
ΤΗΛ. 02410/28638-ΤΟΤ (fax) 02410/35623
http://www.forthnet.gr/chemenvi

ΣΥΓΧΑΡΗΤΗΡΙΑ!
ΓΙΑ ΤΗ "ΓΑΛΑΖΙΑ ΣΗΜΑΙΑ" ΣΤΗΝ ΑΚΤΗ-ΣΑΣ!

Συγχαίρουμε όλους τους βραβευμένους και για το 2002 πελάτες μας, γιατί η ακτή που διαχειρίζονται βραβεύθηκε σαν "ΚΑΘΑΡΗ-ΟΡΓΑΝΩΜΕΝΗ-ΑΣΦΑΛΗΣ" αλλά και "ΓΙΑ ΤΗ ΦΡΟΝΤΙΔΑ ΠΡΟΣ ΤΟ ΠΕΡΙΒΑΛΛΟΝ".

Η νέα αυτή μεγάλη διάκριση των παραλιών της Ρόδου, καθιστά ακόμη μεγαλύτερη την υποχρέωση να προσπαθήσουμε να διατηρήσουμε το Περιβάλλον καθαρόν και υγιεινό, για μας αλλά και τις χιλιάδες επισκέπτες μας.

Ελέγχουμε συστηματικά και τακτικά ανά δεκαπενθήμερο τις εξής βραβευμένες ακτές:

Δήμος Νότιας Ρόδου
Κιοτάρι-Ξενοδοχείο Rodos Princess
Δήμος Λινδίων
Βλυχά-Ξενοδοχεία Lindos Bay-Lindos Star
Δήμος Αφάντου
Κολύμπια
Κολύμπια-Ξενοδοχείο Irene Palace
Αφάντου-Καθολική
Αφάντου-Γκολφ
Δήμος Καλλιθέας
Τραουνού
Λαδικό/Βαγιές
Καθαρά
Φαληράκι (Πλατεία)
Φαληράκι (Ξενοδοχεία Απόλλων/Faliraki Beach)
Φαληράκι (Καστράκι)
Ξενοδοχείο Καλυψώ
Ξενοδοχείο Blue Sea
Ξενοδοχείο Grecotel Rodos Royal
Ξενοδοχείο Εσπερίδες
Ξενοδοχείο Esperos Palace
Ξενοδοχείο Κολοσσός
Ξενοδοχείο Rodos Palladium
Καλλιθέα-Ιαματική Πηγή
Ξενοδοχείο Aldemar Paradise
Δήμος Ροδίων
Ξενοδοχείο Sunwing
Δήμος Πεταλούδων
Θεολόγος-Ξενοδοχείο Doretta

ΠΡΩΤΟΙ, ΦΕΡΑΜΕ ΤΙΣ "ΓΑΛΑΖΙΕΣ ΣΗΜΑΙΕΣ" ΣΤΗΝ ΕΛΛΑΔΑ ΚΑΙ ΣΤΗ ΡΟΔΟ!

ΔΙΑΤΡΟΦΟΛΟΓΙΚΟ
ΒΙΟΧΗΜΙΚΟ ΚΕΝΤΡΟ

Προγράμματα Διατροφής ειδικά διαμορφωμένα να ανταποκρίνονται στο δικό σας μεταβολισμό για υγιεινό και ασφαλές αδυνάτισμα.

κι αν η έλλειψη χρόνου σας προσθέτει κιλά...

Ετοιμα γεύματα φρεσκομαγειρεμένα, νόστιμα και υποθερμιδικά, στο σπίτι...στη δουλειά... ή όπου εσείς τα ζητήσετε!

ΝΕΟ

ΜΑΤΙΝΑ ΠΟΥΛΛΗ
Πτυχιούχος Βιοχημικός(Παν/μιο Sussex UK)
με ειδίκευση στη Διατροφολογία (Παν/μιο Sheffield UK)



Ατταβύρου 33, Ρόδος 0241 0 76830 diatrof@hotmail.com

Η "ΑΣΦΑΛΕΙΑ" δεν εκτιμάται με το κόστος
Αλλά ακόμα και έτσι, δεχόμαστε συγκρίσεις
ΑΠΟΣΠΑΣΜΑΤΙΚΟ ΤΙΜΟΛΟΓΙΟ ΜΙΚΤΩΝ 6 ΜΗΝΙΑΙΩΝ
ΑΣΦΑΛΙΣΤΡΩΝ ΣΕ Β.Μ. 04 ΝΗΣΟΥ ΡΟΔΟΥ

ΙΠΠΟΙ	Ε.Ι.Χ.	ΚΑΛΥΨΕΙΣ
01-06	77.18	Α/Ε για ΣΒ 500.000 €
07-08	81.17	ΥΖ 100.000 €
09-10	97.94	Α/Ε Κλοπής
11-12	103.05	Φωτιά 2.935 €
13-14	111.31	Στάσεις-Απεργ. 2.935 €
		Πολ. Ταραχές 2.935 €
ΙΠΠΟΙ	ΦΙΧ/ΑΓΡ	
01-10	63.44	Τρομ. Ενεργ. 2.935 €
11-15	85.46	Προσ. Ατυχ. Οδ. 7.337 €
16.20	88.63	Φροντίδα Ατυχ.
	(ΠΑΚΕΤΟ SILVER 1)	
ΙΠΠΟΙ	ΦΙΧ/ΕΠΑΓ	
01-10	100.32	
11-15	113.23	
16-20	125.06	
ΙΠΠΟΙ	ΤΑΞΙ	ΚΑΛΥΨΕΙΣ
01-15	221.66	Α/Ε ως ανωτέρω
16-20	236.10	Θραύση Κρυστάλλων
21-25	284.25	Νομική Προστασία
ΙΠΠΟΙ	Φ.Δ.Χ.	ΚΑΛΥΨΕΙΣ
01-15	222.27	Α/Ε ως ανωτέρω
16-20	237.99	Φωτιά 2.935 €
21-30	261.54	Προσ. Ατυχ. Οδ. 7.337 €
31-40	282.48	
41-55	303.42	
56-75	345.30	
76++	378.03	
CC	ΜΟΤΟ	ΚΑΛΥΨΕΙΣ
00-50	13.86	
51-250	22.64	Α/Ε ως ανωτέρω
250++	58.91	

Ασύγκριτες τιμές και στους κλάδους:
Πυρός (Κατοικιών-καταστημάτων) Σεισμού, Πλημμύρας, Καταιγίδας, Θύελλας, Μεταφορών Ατυχημάτων, Σκαφών κ.λ.π.

"Sigma" Ασφαλιστικά Γραφεία
Καζαντζάκη 2 & Εθνικής Αντίστασης-Ρόδος
Thl. 02410 31468-70328-70264 Fax 02410 33644
Υπεύθυνος ΣΑΝΣΟΓΛΟΥ ΠΑΝΤΕΛΗΣ

Με έφοδο ράμπο της Αστυνομίας και του Λιμενικού

Συνελήφθη σπείρα επτά καταζητούμενων Σέρβων

Είχαν νοικιάσει ιδιωτικό σκάφος από τον Πειραιά και πραγματοποιούσαν κρουαζιέρα

Σπείρα καταζητούμενων απατεώνων, αποτελούμενη από 7 Σέρβους, οι οποίοι είχαν νοικιάσει ιδιωτικό σκάφος από τον Πειραιά, και πραγματοποιούσαν κρουαζιέρα στα νησιά του Αιγαίου, εντόπισαν και εξάρθρωσαν χθες αργά το μεσημέρι στη Ρόδο, οι αρχές ασφαλείας, σε συνεργασία με το Λιμενικό Σώμα!

Η έφοδος στο σκάφος που είχε προσεγγίσει την περιοχή της «Κολώνας» στο λιμάνι της Ρόδου, αξίζει να σημειωθεί ότι έγινε παρουσία του εισαγγελέα Πλημμελειοδικών Ρόδου κ. Γιώργου Οικονόμου και του αντιεισαγγελέα κ. Χρήστου Μπαρδάκη αντίστοιχα.

Άνδρες της Υποδιεύθυνσης Ασφαλείας Ρόδου με επικεφαλής τον διοικητή της υπηρεσίας κ. Ναπολέοντα Βλάσση, πραγματοποίησαν σε πλήρη συνεργασία με τους λιμενικούς, έφοδο στο ύποπτο σκάφος καταφέρνοντας έτσι μέσα σε ελάχιστα λεπτά να αιφνιδιάσουν πρώτα και στην συνέχεια να συλλάβουν την ομάδα των 7 ατόμων.

Σύμφωνα με τις πρώτες πληροφορίες, οι Σέρβοι, σε βάρος των οποίων εκκρεμούν εντάλματα σύλληψης για διαρρήξεις, κλοπές και άλλες αξιόποινες πράξεις, είχαν νοικιάσει το σκάφος αυτό από τον Πειραιά πριν από πολλές μέρες και πραγματοποιούσαν «κρουαζιέρα» στα νησιά του Αργοσαρωνικού και του Αιγαίου. Πριν μερικές μέρες είχαν επισκεφθεί και το νησί της Κω, όπου σύμφωνα με πληροφορίες διέπραξαν μια κλοπή, κοσμημάτων και χρυσαφικών από κατάστημα του νησιού.

Η έφοδος που έγινε στο σκάφος τους, και η έρευνα που ακολούθησε μετά την σύλληψή τους, έδειξε ότι υπήρχαν μέσα σε αυτό μεγάλες ποσότητες χρυσών (εκτιμάται ότι επρόκειτο για τα κλοπιμαία) καθώς επίσης και κάποιες σφαίρες.

Σε βάρος των συλληφθέντων, εκτός από την έρευνα που θα ακολουθήσει, θα σχηματιστεί δικογραφία από το Τμήμα Ασφαλείας της Κω, στο οποίο και θα παραδοθούν, για να παραπεμφθούν έτσι στην συνέχεια στις αρμόδιες εισαγγελικές αρχές.

Τα προβλήματα των αναπληρωτών

Ένα ενδιαφέρον άρθρο του προέδρου του τοπικού παραρτήματος Ρόδου των Αναπληρωτών εκπαιδευτικών κ. Νίκου Ταψή, που αφορά τις δυσκολίες και τα προβλήματα που αντιμετωπίζει ο κλάδος τους, δημοσίευσε χθες η εφημερίδα «Επενδυτής».

Στο άρθρο αυτό, με τίτλο «Τα πανωτόκια της Παιδείας» ο πρόεδρος του παραρτήματος Ρόδου, επισημαίνει με ισχυρές δόσεις κριτικής προς κάθε κατεύθυνση, το τεράστιο πρόβλημα που αντιμετωπίζει επί σειρά ετών ο κλάδος, καταγράφοντας παράλληλα τις προτάσεις και τις θέσεις τους. Επισημαίνει συγκεκριμένα:

«Οι όποιες δυσκολίες υπάρχουν στη λύση του προβλήματος των αναπληρωτών, οφείλονται σε ασυμβατότητες των πολιτικών νοοτροπιών – πρακτικών. Συγκεκριμένα, αυτό που αντιστέκεται αυτή τη στιγμή στη ριζική λύση του προβλήματος, είναι η καλά ριζωμένη νοοτροπία που λέει «μεταθέτω το πρόβλημα αντί να το λύνω». Αν η πολιτική μας ζωή διαπνεόταν από τη νοοτροπία της ριζικής λύσης, των προβλημάτων, τότε θα έβρισκε αμέσως τη λύση. Δεν λείπει το μυαλό, απλά οι νοοτροπίες είναι διαφορετικές. Αποτέλεσμα αυτής της νοοτροπίας της μετάθεσης είναι η συνεχής όξυνση των προβλημάτων, αφού τα χρέη που μεταθέτουμε σήμερα θα τα πληρώσουμε αύριο με τόκο.

Ποιος είναι ο τόκος για το υπουργείο Παιδείας; Το υπουργείο Παιδείας του 2005 θα έχει την υποχρέωση να διορίσει τους εναπομείναντες αναπληρωτές του 16μήνου παραβλέποντας τις όποιες ανάγκες ή προτεραιότητες θα έχει εκείνη τη στιγμή. Ενώ μειώνεται ο αριθμός των μαθητών των σχολείων , άρα και οι ανάγκες σε εκπαιδευτικό προσωπικό, το υπουργείο είναι αναγκασμένο να κάνει περισσότερους διορισμούς, ώστε να ανταποκριθεί στις δεσμεύσεις που έθεσαν οι προηγούμενοι.

Ας δούμε το παράδειγμα των γυμναστών: Στο 16μηνο, υπάρχουν περίπου 700 εγγεγραμμένοι. Από αυτούς, οι 50 έχουν ήδη διοριστεί και μένει καθαρό το υπόλοιπο περίπου 650. Τα τελευταία χρόνια, διορίζονται περίπου 300 κάθε χρόνο. Αν υποθέσουμε ότι φέτος αυξηθεί ο αριθμός των διορισμών, και πάρει πέρα από τους 160 (ΑΣΕΠ) και άλλους 300 συμπληρωματικούς, τότε θα διοριστούν 225 δεκαεξαμηνίτες και θα μείνει υπόλοιπο 425. Για να τους απορροφήσει όλους αυτούς, με ποσοστό 25% τότε θα πρέπει για τα 3 προσεχή χρόνια να διορίσει 1.700 γυμναστές δηλαδή 570 το χρόνο. Αν όμως το ποσοστό γίνει 40% τότε θα πρέπει να διορίζει 350 το χρόνο, δηλαδή κάτι πιο λογικό.

Ποιος είναι ο τόκος για τους αναπληρωτές; Σε έναν αναπληρωτή αναγνωρίζεται υπηρεσία για 8 – 9 μήνες από τους 12 του έτους. Αυτό σημαίνει ότι αν κάποιος εργαστεί για 10 χρόνια ως αναπληρωτής, τότε έχει χάσει περίπου 3 χρόνια. Θα κληθεί λοιπόν να υπηρετήσει 3 χρόνια παραπάνω, ή να πάρει λιγότερη σύνταξη".

ΚΑΤΕΙΧΕ ΝΑΡΚΩΤΙΚΑ ΧΑΠΙΑ...

Με μεγάλες ποσότητες ναρκωτικών χαπιών, αλλά και πληθώρα παραποιημένων και πλαστών ιατρικών συνταγών, εντοπίστηκε και συνελήφθηκε από τους αστυνομικούς της Λέρου, ένας 40χρονος από την Άρτα ο οποίος και θα οδηγηθεί στην συνέχεια ενώπιον του εισαγγελέα στην Κω.

Όπως ανακοινώθηκε, πρόκειται για τον Κωνσταντίνο Χούσο του Μενελάου, ο οποίος σε έλεγχο που του έκαναν οι αστυνομικοί στην περιοχή Ξηρόκαμπο της Λέρου, βρέθηκε να έχει στην κατοχή του:

- 14 δισκία Tavor.
- 48 δισκία Hipnosedon
- 230 Stedon
- 212 Lexotanil
- 16 πλαστές και παραποιημένες ιατρικές συνταγές και
- 2 ιατρικές σφραγίδες.

Οι αστυνομικοί, κατέσχεσαν τις ποσότητες των ναρκωτικών φαρμάκων, τις πλαστές ιατρικές συνταγές και τις ιατρικές σφραγίδες ενώ παράλληλα ξεκίνησαν την διενέργεια προανάκρισης και έρευνα της υπόθεσης αυτής προς κάθε κατεύθυνση.

ΝΤΕΤΕΚΤΙΒΣ
30 ΧΡΟΝΙΑ ΜΟΝΙΜΑ ΚΑΙ ΣΤΗ ΡΟΔΟ
35354 - 28780
Π.Π. ΓΕΡΜΑΝΟΥ 6 (ΠΛ. ΦΩΚΙΑΛΗ)
- Η ΛΥΣΗ!!!
ΣΕ ΚΑΘΕ ΣΑΣ ΠΡΟΒΛΗΜΑ
EXPRESS SECURITY

-ΣΥΣΤΗΜΑΤΑ ΣΥΝΑΓΕΡΜΟΥ
-ΚΑΜΕΡΕΣ ΠΑΡΑΚΟΛΟΥΘΗΣΗΣ ΧΩΡΩΝ
-ΚΕΝΤΡΟ ΛΗΨΕΩΣ
ARMAOS SECURITY
ΡΟΔΟΣ: ΛΙΝΔΟΥ 80 -Τ.Κ. 85100
ΤΗΛ./FAX 23632 - ΥΠΕΥΘΥΝΟΣ ΡΟΔΟΥ:
ΔΗΜΗΤΡΗΣ ΚΥΡΙΑΖΗΣ
ΕΡΑΓΕΣ

DANCE SCHOOL

ΕΡΑΣΙΤΕΧΝΙΚΗ ΚΑΙ ΠΡΟΕΠΑΓΓΕΛΜΑΤΙΚΗ ΣΧΟΛΗ ΧΟΡΟΥ
ΚΩΝΣΤΑΝΤΙΝΑ ΝΤΑΛΑΜΑΓΚΑ-ΜΙΡΟΣΑΒΙΤΣ
ΠΑΡΟΔΟΣ ΑΜΕΡΙΚΗΣ-ΚΡΕΜΑΣΤΗ
(ΑΝΑΓΝΩΡΙΣΜΕΝΗ ΑΠΟ ΤΟ ΚΡΑΤΟΣ)

Η Σχολή Χορού "Dance School" της κας Κωνσταντίνας Νταλαμάγκα διοργανώνει καλοκαιρινά σεμινάρια, για παιδιά αγόρια και κορίτσια από 5 έως 15 ετών, με τίτλο "Τα παιδιά και η σχέση τους με τις Καλές Τέχνες" και με θέμα:

1) Παιδαγωγικό σεμινάριο Μουσικοκινητικής και Ρυθμικής Αγωγής. Χρήση κρουστών και μελωδικών οργάνων σ' ένα μάθημα Μουσικής και Ρυθμικής.
2) Γνωριμία με τον κόσμο της Ζωγραφικής μέσω του σχεδίου, των χρωμάτων και της φαντασίας εξωτερικεύοντας τον εσωτερικό τους κόσμο με εικόνες.

Στο τέλος του σεμιναρίου θα παρουσιαστεί η δουλειά των μαθητών και θα χορηγηθούν Βεβαιώσεις σπουδών σε όλους τους συμμετέχοντες. Θα διδάξουν διπλωματούχες καθηγήτριες διακεκριμένες στον χώρο της Ζωγραφικής και Μουσικής, ενώ η διδασκαλία χορού, οργάνωση και επιμέλεια του σεμιναρίου γίνεται από τη διευθύντρια της σχολής Κων/να Νταλαμάγκα - Μιρόσαβιτς. Πτυχιούχος ανώτατης επαγγελματικής σχολής χορού με πολυετή πείρα στη διδασκαλία μαθητών προσχολικής ως και προεπαγγελματικής ηλικίας. Μέλος του διεθνούς συμβουλίου χορού UNESCO και του Σωματείου Ιδιόκτητων Σχολών χορού Σ.Ι.Σ.Χ.Ε. Έχει παρακολουθήσει τα εξής σεμινάρια:

- "Carmina Burana". Σεμινάριο Χοροθεραπείας, Κρουστών & Δραματοθεραπείας
- "Χορευτές". Σεμινάριο χορού με θέμα την τεχνική και ρεπερτόριο μοντέρνου χορού 2001.
- Σεμινάριο στο κέντρο μελέτης χορού ΝΤΑΝΚΑΝ από τους Γάλλους χορευτές Claude Brumachon και Benjamin Lamarche.
- 7ο Πανελλήνιο Συνέδριο Ανιματέρ και Φυσικής Αγωγής.
- Σεμινάριο ορθοπεδικών προβλημάτων των χορευτών, πρόληψη και θεραπεία.
- Παρακολούθηση μαθημάτων Παραδοσιακών χορών στην σχολή Δώρα Στράτου.
- Σεμινάρια και σπουδές κλασικού μπαλέτου της Royal Academy του Λονδίνου.

Έχει πάρει μέρος σε πολλές παραστάσεις σε γνωστά θέατρα των Αθηνών, χορεύοντας ρόλους του κλασικού και μοντέρνου ρεπερτορίου.

Το σεμινάριο διαρκεί τον μήνα Ιούλιο, τρεις φορές την εβδομάδα, με τμήματα ανά ηλικία. Για περισσότερες πληροφορίες και δηλώσεις συμμετοχής έως 15 Ιουνίου στο τηλ. 02410-94177 και στη διεύθυνση της σχολής: Πάροδος Αμερικής, Κρεμαστή.

Η Αυστραλέζα μητέρα ζητεί συνάντηση με τον κ. Κ. Στεφανόπουλο!

Παίρνει διαστάσεις η απαγωγή του 5χρονου

Δεν εντοπίζεται όμως ο Καλύμνιος πατέρας του

Μεγάλες διαστάσεις φαίνεται να παίρνει τόσο στη χώρα μας όσο και στην Αυστραλία, η υπόθεση, της απαγωγής ενός 5χρονου παιδιού από τον... πατέρα του, ο οποίος κατάγεται από την Κάλυμνο. Η αυστραλή μητέρα του, Νταϊάννα Λίβιγκστον έχει προσφύγει ήδη στην Ελληνική Δικαιοσύνη επιδιώκοντας έτσι να εντοπιστεί το παιδί της και να επιστρέψει πίσω στην Αυστραλία.

Η ίδια μάλιστα, όπως αποκάλυψε χθες ο ανταποκριτής του Αθηναϊκού Πρακτορείου στην Αυστραλία, προτίθεται να επιδιώξει συνάντηση με τον Πρόεδρο της Ελληνικής Δημοκρατίας κ. Κωστή Στεφανόπουλο, (όταν ο ίδιος θα πραγματοποιήσει επίσημη επίσκεψη στην Αυστραλία) έτσι ώστε να ζητήσει τη μεσολάβησή του για να μπορέσει να επιστρέψει ο γιος της κοντά της.

Μεγάλες διαστάσεις στο θέμα αυτό δίνει με συνέχεια ρεπορτάζ που δημοσιεύει τις τελευταίες μέρες η μεγάλης κυκλοφορίας εφημερίδα της Μελβούρνης Herald Sun, κάνοντας λόγο για υπόθεση απαγωγής ενός 5χρονου παιδιού από τον ...πατέρα του!

Πρόκειται για τον Θίο (Θεολόγο) Καβούκλη, γιο της Αυστραλής Νταιάνα Λίβιγκστον και του Καλύμνιου, Νικήτα Καβούκλη.

Ο κ. Καβούκλης πήρε πέρυσι το γιο του για διακοπές στην Ελλάδα όπου και αποφάσισε να κρατήσει το παιδί πέρα από το νόμιμα καθορισμένο διάστημα.

Η μητέρα του μικρού αγοριού αντέδρασε άμεσα και από τη Μελβούρνη πήγε στην Κάλυμνο και προσέφυγε στην ελληνική δικαιοσύνη.

Βάσει της σύμβασης της Χάγης το ελληνικό δημόσιο παρείχε την απαραίτητη συνδρομή στην κα Λίβιγκστον για τον επαναπατρισμό του 5χρονου αγοριού και τον Δεκέμβριο του 2001 το Μονομελές Πρωτοδικείο Κω έκρινε ότι ο μικρός Θίο πρέπει να παραμείνει με τη μητέρα του.

Ο πρώην σύζυγός της αρνήθηκε όμως να ευθυγραμμιστεί με τη δικαστική απόφαση και εξαφανίστηκε μαζί με το παιδί.

Οι δικηγόροι του Καβούκλη, ακολούθως, έχουν ασκήσει έφεση, η οποία αναμένεται να εκδικαστεί το Φεβρουάριο του 2003 υποστηρίζοντας ότι το παιδί πρέπει να παραμείνει στην Ελλάδα και η κα Λίβιγκστον είναι «ακατάλληλη να αναλάβει την ανατροφή του λόγω διαφόρων ηθικών παρεκκλίσεων". Με τη σειρά της η κ. Λίβιγκστον προχώρησε σε μήνυση εις βάρος του πρώην συζύγου της για αρπαγή ανηλίκου, η οποία αναμένεται να εκδικαστεί στην Κάλυμνο στις 30 Μαΐου. «Όλοι αναγνωρίζουν το δίκιο μου. Πρέπει όμως να με βοηθήσουν να ξαναβρώ το παιδί μου" δήλωσε στην αγγλόφωνη εφημερίδα η κα Λίβιγκστον η οποία σημείωσε ότι θα επιδιώξει να γίνει δεκτή και από τον κ. Στεφανόπουλο.

Συλλήψεις φυγοποίνων

Άλλες 33 καταδικαστικές αποφάσεις, εκτέλεσαν κατά την διάρκεια της τελευταίας εβδομάδας, τα στελέχη της Ομάδας Δίωξης Φυγόποινων της Υποδιεύθυνσης Ασφαλείας Ρόδου. Όπως ανακοίνωσε χθες η Αστυνομική Διεύθυνση Δωδεκανήσου, οι καταδικαστικές αποφάσεις, εκτελέστηκαν από τις 18 έως τις 24 Μαΐου και αντιστοιχούσαν **σε ποινή φυλάκισης 5 ετών, 5 μηνών και 20 ημερών, καθώς επίσης και χρηματικό πρόστιμο της τάξης των 2.500 περίπου ευρώ!** Οι αστυνομικοί της Ασφάλειας επίσης, εκτέλεσαν και ένα ένταλμα σύλληψης σε βάρος οφειλέτη.

Αφορούσαν επίσης σε τελεσίδικες καταδίκες των δικαστηρίων της περιοχής μας σε βάρος εμπόρων και επιχειρηματιών, οι οποίοι δεν μπόρεσαν να ανταποκριθούν στις οικονομικές τους υποχρεώσεις έναντι των τραπεζών, των ασφαλιστικών ταμείων και του Δημοσίου. Η δραστηριότητα της συγκεκριμένης ομάδας της Υποδιεύθυνσης Ασφαλείας Ρόδου, θα συνεχιστεί και τους επόμενους μήνες.

ΤΗΥΜΕ HONEY FROM KOS ISLAND
ΜΕΛΙ "ΙΠΠΟΚΡΑΤΗΣ"
Από θυμάρια της ΚΩ
THE HIPPOCRATES MEDICINE
PURE TRADITIONAL LOCAL HONEY
ΑΝΤΙΜΑΧΕΙΑ
ΕΠΕΞΕΡΓΑΖΕΤΑΙ ΑΠΟ ΤΗΝ "ΒΙΜΕΛ" ΕΠΕ - ΑΝΤΙΜΑΧΕΙΑ ΚΩΣ - ΤΗΛ.: 0242- 51161

ΓΝΩΣΤΟΠΟΙΗΣΗ - ΑΝΑΚΟΙΝΩΣΗ

Η Εταιρεία **"ΒΙ.ΜΕΛ. Ε.Π.Ε."**, διαθέτει τώρα

"ΤΟ ΜΕΛΙ ΙΠΠΟΚΡΑΤΗΣ"

και σε όλη τη Δωδεκάνησο!

Το πλέον επώνυμο προϊόν από το νησί της Κω!

Αναζητήστε το σε επιλεγμένα καταστήματα

✓ Απόλαυση και ποιότητα στη διατροφή!

✓ Διαλέξτε κάποια από τα προϊόντα της **"ΒΙ.ΜΕΛ."** για το σπίτι σας, ή κάποια συσκευασία δώρου για τα αγαπημένα σας πρόσωπα!

✓ Χαρίστε στον εαυτό σας, υγεία -ευεξία & ενέργεια!

Η ζωή έχει "μυστικές απολαύσεις"
Η "ΒΙ.ΜΕΛ." σας δίνει τη δυνατότητα να τις γνωρίσετε!

Από τη βιοτεχνία τυποποίησης μελιού,
στην Αντιμάχεια της Κω
Τηλέφωνα επικοινωνίας: **0242-0-51161/4**
FAX: **0242-0-51171**

Quick Service Center
The service professionals

DIGITAL AND ANALOG CAMCORDER SERVICE

TV - AUDIO SERVICE

Τώρα και στην Ρόδο έχετε την δυνατότητα να επισκευάσετε οποιαδήποτε υψηλής τεχνολογίας συσκευή ήχου – εικόνας αναλογική η ψηφιακή

Ειδικοτης SONY

Γρήγορα υπεύθυνα και πάντα με οικονομικές τιμές

Στο κατάστημα μας Μιχαήλ Πετριδη 67 στην Ροδο θα βρείτε επίσης

Κασέτες – φακούς – τρίποδα – τσαντάκια μεταφοράς – Μπαταρίες Φορτιστές – καλώδια συνδέσεων – software επεξεργασίας video

Καθώς και γνήσια ανταλλακτικά

Θέλετε να έχετε σε κασέτα τις ωραίες στιγμές από τις διακοπές το γλέντι, τον γάμο , η τα γενέθλια των παιδιών σας ?? τώρα για πρώτη φορά στην Ροδο μπορείτε και εσείς να ενοικιάσετε video camera με την ημέρα η την εβδομάδα σε πολύ χαμηλή τιμή.

Σας Περιμένουμε .....

Μιχαήλ Πετριδη 67 Ρόδος 85100
Τηλ. 0241 - 060210 Fax 0241 - 060213
e-mail qservice@otenet.gr



PARIS DAKKAR Winner 2001 MITSUBISHI PAJERO

Off road, είναι όπου σου αρέσει!

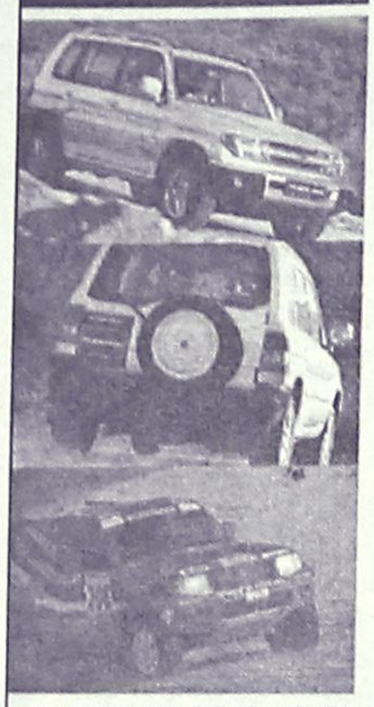

MITSUBISHI
PAJERO PININ
1.8 & 2.0 κυβικά

Νέο 5θυρο Mitsubishi Pajero Pinin 4X4. Ένα καθαρόαιμο Pajero για δυναμικές διαδρομές μέσα και έξω από την πόλη. Με design Pininfarina, που κερδίζει σε εντυπώσεις, και με 2.000 κ.εκ. και το Super Select 4, το πρωτοποριακό του σύστημα μετάδοσης, που κερδίζουν σε επιδόσεις, το νέο Mitsubishi Pajero Pinin, όπως και κάθε Pajero άλλωστε, κυριαρχεί απόλυτα.
Νέο Mitsubishi Pajero Pinin: Κερδίζεις... όπου σου αρέσει!

Χαράξτε το δικό σας δρόμο

MITSUBISHI MOTORS

ΔΩΡΕΑΝ ΕΤΗΣΙΑ ΑΣΦΑΛΙΣΤΙΚΗ ΚΑΛΥΨΗ: ΟΔΙΚΗΣ ΠΡΟΣΤΑΣΙΑΣ, ΙΑΤΡΙΚΗΣ ΚΑΙ ΠΡΟΣΩΠΙΚΗΣ ΒΟΗΘΕΙΑΣ ΟΔΗΓΟΥ ΚΑΙ ΕΠΙΒΑΤΩΝ ΑΠΟ ΤΗΝ INTERAMERICAN

Θ. και Ι. ΚΑΛΛΙΓΑΣ ΑΕΒΕ
Λεωφ. Λίνδου 138 • Τηλ. 02410 67440-1 • FAX: 02410 68462
email: kaligcar@otenet.gr

1° ΧΡΗΜΑΤΟΔΟΤΙΚΟ ΠΡΟΓΡΑΜΜΑ		2° ΧΡΗΜΑΤΟΔΟΤΙΚΟ ΠΡΟΓΡΑΜΜΑ	
0,58%	σταθερό μηνιαίο επιτόκιο 0% προκαταβολή 72 δόσεις	0,75%	σταθερό μηνιαίο επιτόκιο 0% προκαταβολή 1η δόση σε 12 μήνες ΑΤΟΚΑ 72 δόσεις

ΠΑΡΑΔΟΣΙΑΚΕΣ
ΧΕΙΡΟΠΟΙΗΤΕΣ
ΛΕΙΤΟΥΡΓΙΚΕΣ
καρέκλες και τραπέζια
ΡΟΔΟΥ



02460-22237
02460-22389

ΒΑΓΙΑΝΑΚΗΣ, Σάλακος

Στα 46 χρόνια κατασκευαστές...

ΕΓΓΥΗΣΗ Ζωής σε χρώμα που εσείς προτιμάτε (ξύλου, μπλε, πράσινο κ.λπ.), από αθάνατο ξύλο οξιάς εισαγωγής για επαγγελματική και όχι μόνο χρήση. Σε τιμές εργοστασίου χωρίς μεσάζοντες

0932 410389, Βαγιανάκης Γιάννης
0246 0 22389 • 0246 0 22237

ΕΠΙΣΗΣ ΚΑΤΑΣΚΕΥΑΖΟΥΜΕ ΤΡΑΠΕΖΙΑ ΟΛΩΝ ΤΩΝ ΤΥΠΩΝ ΚΑΙ ΜΕΓΕΘΩΝ

Σε δύσκολη θέση οι Καλύμνιοι ψαράδες

Διαμαρτύρονται οι σπογγαλιείς

Εχασαν τα σφουγγάρια, τώρα δεν τους επιτρέπουν να ψαρέψουν και όστρακα!

Υπό διωγμό βρίσκονται οι οστρακαλιείς της Καλύμνου, εξαιτίας της γνωστής στενοκεφαλιάς των γραφειοκρατών της κεντρικής διοίκησης.

Αυτό προκύπτει από την διαμαρτυρία των συλλόγων πλοιάρχων-σπογγαλιέων Καλύμνου και του συλλόγου δυτών που στάλθηκε πρόσφατα στον αρμόδιο υπουργό Γεωργίας κ. Δρυ.

Βάσει του νόμου οι οστρακαλιείς πρέπει να έχουν ειδικούς πλωτήρες κ.λπ., πράγμα όμως αδύνατον στην πράξη γι αυτό και διαμαρτύρονται. Το θέμα μάλιστα αυτό θα συζητηθεί στο νομαρχιακό συμβούλιο στην ερχόμενη συνεδρίαση.

Ειδικότερα οι 2 σύλλογοι αναφέρουν τα εξής:

"Κύριε υπουργέ,

Βρεθήκαμε στην ανάγκη να εκφράσουμε την αγανάκτησή μας για ό,τι συμβαίνει τον τελευταίο καιρό στους οστρακαλιείς.

Μετά από την καταστροφή των σφουγγαριών το 1986, όπως καλά γνωρίζετε, ο κόσμος των σφουγγαράδων και οι οικογένειές τους έχασαν το εισόδημά τους. Η πολιτεία μας ωστόσο, και η Ε.Ε. δεν έδειξαν το ανάλογο με άλλες δραστηριότητες ενδιαφέρον. Οι σφουγγαράδες μας μη έχοντας άλλο τρόπο επιβίωσης ασχολούνται με την οστρακαλιεία.

Ομως το Π.Δ. 86/98 με τους όρους που θέτει για την οστρακαλιεία, δημιουργεί σοβαρά προβλήματα. Καλό θα ήταν λοιπόν οι αρμόδιοι που καταρτίζουν τους αλιευτικούς νόμους, να εξετάζουν και το πρακτικό μέρος.

Στο άρθρο 1§ζζ αναφέρει ότι το οστρακακαλιευτικό, όταν ψαρεύει, θα πρέπει να τοποθετεί εκτός από το σήμα OSKAR και 4 πλωτήρες κίτρινους. Σε αντίθετη περίπτωση θεωρούνται παραβάτες και τιμωρούνται με τσουχτερά πρόστιμα...

Ομως, κύριε υπουργέ, η οστρακαλιεία γίνεται με δύο τρόπους ώστε να μπορούμε να μιλάμε για κινητή και στάσιμη.

Η στάσιμη γίνεται στο Θερμαϊκό και στη Μυτιλήνη. Εκεί υπάρχουν τα κυδώνια, οι γυαλιστερές και άλλα χωμένα στη λάσπη. Το στρακαλιευτικό υποχρεωτικά αγκυροβολεί και ως επί το πλείστον σε μεγάλη απόσταση από την ακτή, λόγω των αβαθών νερών. Εκεί ποντίζονται πλωτήρες για ασφάλεια των δυτών αλλά και για οριοθέτηση του ψαρεμένου χώρου.

Ομως στις λοιπές νησιώτικες περιοχές δεν υπάρχουν τα είδη οστράκων του Θερμαϊκού και της Μυτιλήνης, αλλά στρείδια, φούσκες και καλόγνωμες κολλημένα στα βράχια, σε μικρές ποσότητες και πάντα κοντά στις ακτές. Ο δύτης κινείται συνεχώς με ελιγμούς προς τα εμπρός ψάχνοντας και το σκάφος ακολουθεί αναγκαστικά. Επομένως σε ελάχιστο χρόνο απομακρύνονται από το αρχικό σημείο κατάδυσης. Οι πλωτήρες λοιπόν όχι μόνο είναι χωρίς νόημα αλλά και επικίνδυνοι για τον δύτη και το σκάφος. Οι λιμενικές αρχές ωστόσο, σύμφωνα με το γράμμα του νόμου, επιβάλλουν τσουχτερά πρόστιμα.

Κύριε υπουργέ, ο ερασιτέχνης αλιέας έχει το δικαίωμα να ψαρέψει 5-10 κιλά ψάρια. Αν λάβουμε υπόψη την τουριστική αλιεία, σε πόσες χιλιάδες να υπολογίσουμε τους ντόπιους και ξένους ψαροντουφεκάδες που αλωνίζουν με φουσκωτά τις ακτές μας ψαρεύοντας ανεξέλεγκτα; Οι άνθρωποι αυτοί, που ασχολούνται από χόμπι, έχουν το δικαίωμα να γεύονται οποιονδήποτε υδρόβιο οργανισμό. Ο σφουγγαράς αντίθετα που κάνει οστρακαλιεία για να επιβιώσει, σύμφωνα με το Π.Δ., απαγορεύεται να πιάσει έστω και μικροποσότητα ψαριών για την οικογένειά του ή και για το πλήρωμα του σκάφους. Καταδικάζονται σαν εγκληματίες σε πενταετή αφαίρεση

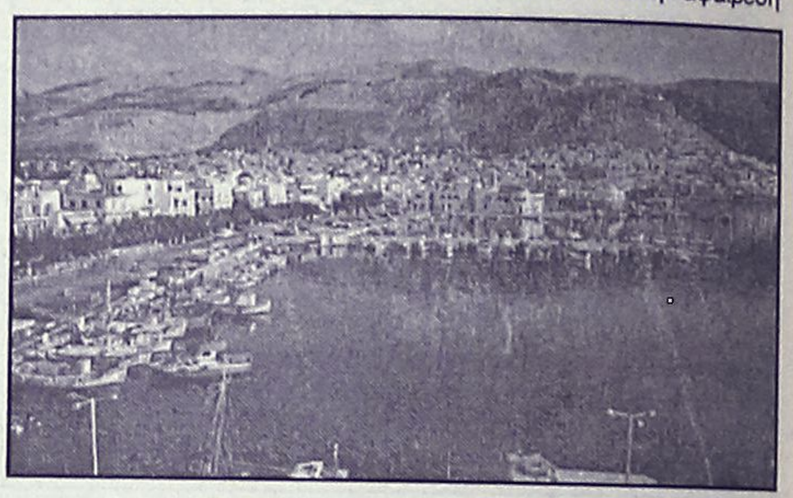

της άδειας οστράκων. Εμείς πιστεύουμε κύριε υπουργέ ότι οι κυρώσεις πρέπει να επιβάλλονται για συμμόρφωση και όχι για να διαλύουν επαγγέλματα ή να καταδικάζουν οικογένειες στην φτώχεια.

Στους σφουγγαράδες λειτουργούν ως χαριστική βολή μετά το χτύπημα της αρρώστιας των σφουγγαριών.

Κανείς δεν έχει αντίρρηση να προστατευτούν οι θάλασσές μας και το περιβάλλον γενικότερα ακόμα και με σκληρά μέτρα αν χρειαστεί. Ομως να είναι σωστά και κοινωνικά δίκαια.

Τελειώνοντας κύριε υπουργέ θέλουμε να πιστεύουμε ότι τα προβλήματα που αναφέραμε θα τα δείτε και από την ανθρώπινη, κοινωνική τους σκοπιά και θα προχωρήσετε στην κατάλληλη τροποποίηση".

RODOS MARINE BOAT
ΝΑΥΠΗΓΕΙΑ ΡΟΔΟΥ

ΝΕΟ ΜΟΝΤΕΛΟ – ΝΕΟ ΤΑΧΥΠΛΟΟ

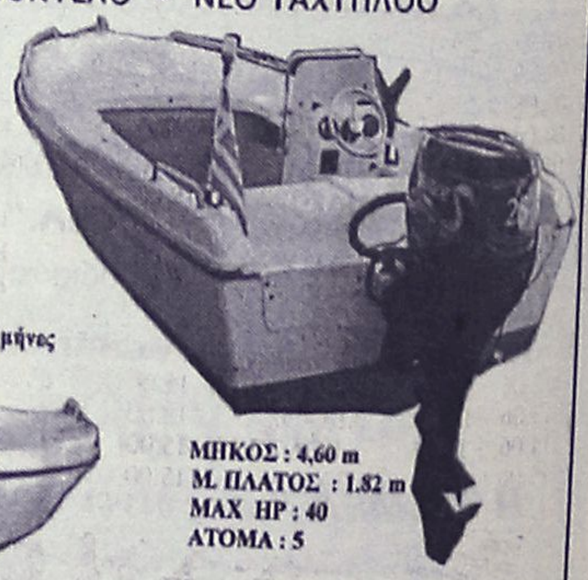

Έγκριση 'CE' ΕΛΛΗΝΙΚΟΥ ΝΗΟΓΝΩΜΟΝΑ

0% προκαταβολή, εξόφληση εώς 36 μήνες



ΜΗΚΟΣ : 4,60 m
Μ. ΠΛΑΤΟΣ : 1.82 m
MAX HP : 40
ΑΤΟΜΑ : 5

ΧΑΤΖΗΝΙΚΟΛΑΟΥ Ε & Ε Ο.Ε.

ΕΔΡΑ: Μ.ΜΑΛΙΑΡΑΚΗ 6, 85100 ΡΟΔΟΣ, ΤΗΛ: 02410-21950, FAX: 02410-77722
ΕΚΘΕΣΗ: 3ο ΧΛΜ ΡΟΔΟΥ-ΚΑΛΑΘΟΣ email: romarine@otenet.gr

EVINRUDE
Johnson

Μετά το πρόβλημα στο TAXIS

Νέες εγκύκλιοι για τις δηλώσεις του ΦΠΑ

Ποιές οι θέσεις του υπουργείου Οικονομικών

Δύο διευκρινιστικές εγκυκλίους σχετικά με την υποβολή των περιοδικών δηλώσεων του Φόρου Προστιθέμενης Αξίας υπέγραψε, την Παρασκευή, ο υφυπουργός Οικονομικών, Απ.Φωτιάδης, προς αποφυγή προβλημάτων αντιστοίχων με αυτών που δημιουργήθηκαν με την υποβολή σειράς σχετικών δηλώσεων με καταληκτική ημερομηνία τη 10η Μαΐου.

Με την πρώτη εγκύκλιο διευκρινίζεται ότι στην περίπτωση που η απόρριψη δηλώσεων ΦΠΑ οφείλεται σε τεχνικό λάθος του TAXISnet, θα αντιμετωπίζεται από το σύστημα και θα παρέχεται διοικητική λύση στο πλαίσιο της χρηστής διοίκησης. Ο φορολογούμενος θα μπορεί να υποβάλει αίτηση για την επιστροφή των προσαυξήσεων, δεδομένου ότι η ευθύνη δεν ανήκει σε αυτόν.

Σε αντίθετη περίπτωση, εάν για το σφάλμα της δήλωσης ευθύνεται ο φορολογούμενος, στο εξής θα θεωρείται ότι καλώς απορρίφθηκε η περιοδική δήλωση ΦΠΑ, και κατ' επέκταση θα καλείται ο φορολογούμενος να υποβάλει δήλωση που θα θεωρείται ως εκπρόθεσμη και θα επιβάλλονται οι νόμιμες προσαυξήσεις.

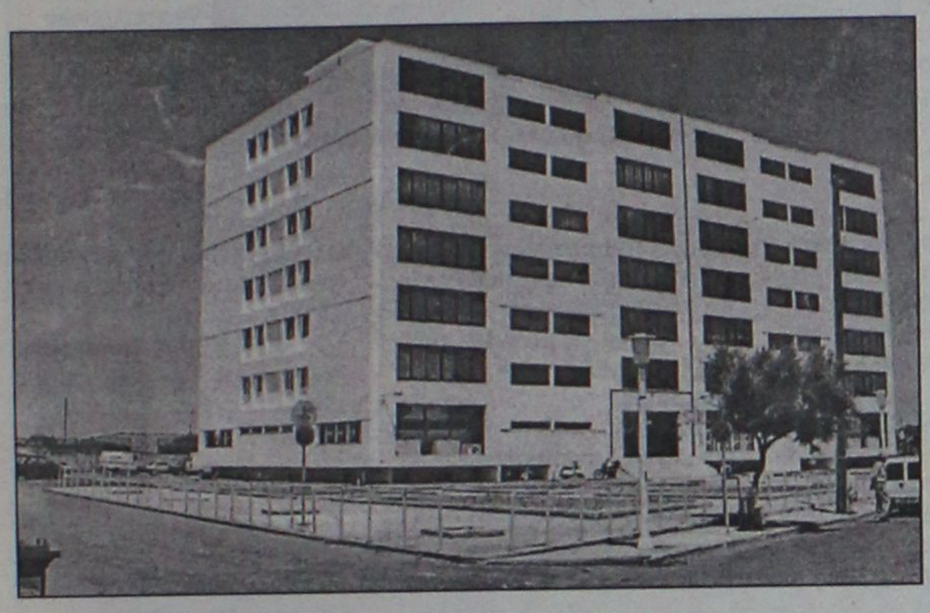

Το σχετικό πρόβλημα δημιουργήθηκε όταν κατά την υποβολή μίας σειράς περιοδικών δηλώσεων ΦΠΑ με καταληκτική ημερομηνία την 10η Μαΐου οι φορολογούμενοι έλαβαν αρχικά αριθμό επιτυχούς καταχώρησης της δήλωσής τους, ωστόσο στη συνέχεια οι δηλώσεις του απορρίφθηκαν λόγω μη μεταφοράς αντίστοιχου ακριβούς ποσού μέσω τραπεζικού συστήματος.

Σε άλλες περιπτώσεις, μεταφέρθηκαν τα ακριβή ποσά μέσω του συστήματος του TAXISnet, ωστόσο δεν βρέθηκε αντίστοιχη υποβληθείσα δήλωση στο σύστημα.

Βάσει του περιεχομένου της σχετικής εγκυκλίου, προς αποφυγήν επανάληψης παρόμοιων φαινομένων, εκείνοι που θα υποβάλουν δηλώσεις ΦΠΑ οφείλουν να ελέγχουν ότι τα ποσά που έχουν πληκτρολογήσει είναι σωστά, γνωρίζοντας παράλληλα πως η χρεωστική δήλωση ΦΠΑ θεωρείται έγκυρη μόνο μετά την εμπρόθεση πληρωμή του αντίστοιχου ποσού μέσω τραπέζης.

Δ·Α·Ν·Ε· SEA LINE
ΔΩΔΕΚΑΝΗΣΙΑΚΗ ΑΝΩΝΥΜΗ ΝΑΥΤΙΛΙΑΚΗ ΕΤΑΙΡΙΑ

ΔΡΟΜΟΛΟΓΙΑ ΑΠΟ 26.05.2002 έως 15.06.2002

ΑΝΑΧΩΡΗΣΗ ΑΠΟ ΡΟΔΟ

ΗΜ/ΝΙΑ		ΠΛΟΙΟ	ΩΡΑ	ΠΡΟΟΡΙΣΜΟΣ
26.05	ΚΥΡ.	ΡΟΔΟΣ	15.00	ΚΩ-ΚΑΛΥΜΝΟ-ΛΕΡΟ-ΠΑΤΜΟ-ΠΕΙΡΑΙΑ
27.05	ΔΕΥ.	-	-	-
28.05	ΤΡΙ.	ΔΙΑΓΟΡΑΣ	15.00	ΚΩ-ΚΑΛΥΜΝΟ-ΑΣΤΥΠΑΛΑΙΑ-ΠΕΙΡΑΙΑ
29.05	ΤΕΤ.	ΡΟΔΟΣ	15.00	ΣΥΜΗ-ΤΗΛΟ-ΚΩ-ΚΑΛ.-ΛΕΡΟ-ΠΑΤΜΟ-ΠΕΙΡΑΙΑ
30.05	ΠΕΜ.	ΔΙΑΓΟΡΑΣ	18.00	ΝΙΣΥΡΟ-ΠΕΙΡΑΙΑ
31.05	ΠΑΡ.	ΡΟΔΟΣ	15.00	ΚΩ-ΚΑΛΥΜΝΟ-ΛΕΡΟ-ΠΑΤΜΟ-ΠΕΙΡΑΙΑ
01.06	ΣΑΒ.	ΔΙΑΓΟΡΑΣ	15.00	ΚΩ-ΚΑΛΥΜΝΟ-ΛΕΡΟ-ΠΑΤΜΟ-ΠΕΙΡΑΙΑ
02.06	ΚΥΡ.	ΡΟΔΟΣ	15.00	ΚΩ-ΚΑΛΥΜΝΟ-ΛΕΡΟ-ΠΑΤΜΟ-ΠΕΙΡΑΙΑ
03.06	ΔΕΥ.	-	-	-
04.06	ΤΡΙ.	ΔΙΑΓΟΡΑΣ	15.00	ΚΩ-ΚΑΛΥΜΝΟ-ΑΣΤΥΠΑΛΑΙΑ-ΠΕΙΡΑΙΑ
05.06	ΤΕΤ.	ΡΟΔΟΣ	15.00	ΣΥΜΗ-ΤΗΛΟ-ΚΩ-ΚΑΛ.-ΛΕΡΟ-ΠΑΤΜΟ-ΠΕΙΡΑΙΑ
06.06	ΠΕΜ.	ΔΙΑΓΟΡΑΣ	18.00	ΝΙΣΥΡΟ-ΠΕΙΡΑΙΑ
07.06	ΠΑΡ.	ΡΟΔΟΣ	15.00	ΚΩ-ΚΑΛΥΜΝΟ-ΛΕΡΟ-ΠΑΤΜΟ-ΠΕΙΡΑΙΑ
08.06	ΣΑΒ.	ΔΙΑΓΟΡΑΣ	15.00	ΚΩ-ΚΑΛΥΜΝΟ-ΛΕΡΟ-ΠΑΤΜΟ-ΠΕΙΡΑΙΑ
09.06	ΚΥΡ.	ΡΟΔΟΣ	15.00	ΚΩ-ΚΑΛΥΜΝΟ-ΛΕΡΟ-ΠΑΤΜΟ-ΠΕΙΡΑΙΑ
10.06	ΔΕΥ.	-	-	-
11.06	ΤΡΙ.	ΔΙΑΓΟΡΑΣ	15.00	ΚΩ-ΚΑΛΥΜΝΟ-ΑΣΤΥΠΑΛΑΙΑ-ΠΕΙΡΑΙΑ
12.06	ΤΕΤ.	ΡΟΔΟΣ	15.00	ΣΥΜΗ-ΤΗΛΟ-ΚΩ-ΚΑΛ.-ΛΕΡΟ-ΠΑΤΜΟ-ΠΕΙΡΑΙΑ
13.06	ΠΕΜ.	ΔΙΑΓΟΡΑΣ	18.00	ΝΙΣΥΡΟ-ΠΕΙΡΑΙΑ
14.06	ΠΑΡ.	ΡΟΔΟΣ	15.00	ΚΩ-ΚΑΛΥΜΝΟ-ΛΕΡΟ-ΠΑΤΜΟ-ΠΕΙΡΑΙΑ
15.06	ΣΑΒ.	ΔΙΑΓΟΡΑΣ	15.00	ΚΩ-ΚΑΛΥΜΝΟ-ΛΕΡΟ-ΠΑΤΜΟ-ΠΕΙΡΑΙΑ

Δ·Α·Ν·Ε· SEA LINE
ΔΩΔΕΚΑΝΗΣΙΑΚΗ ΑΝΩΝΥΜΗ ΝΑΥΤΙΛΙΑΚΗ ΕΤΑΙΡΙΑ

ΓΡΑΦΕΙΑ ΡΟΔΟΥ: Κρατήσεις-Πληροφορίες: **(0241) 43150 (10 γραμμές)**
Διοικητικές Υπηρεσίες: **(0241) 43110, 43112**, FAX: **(0241) 43120**
ΓΡΑΦΕΙΑ ΠΕΙΡΑΙΑ: Κρατήσεις-Πληροφορίες: **0801-500500, (01) 4529360**
Διοικητικές Υπηρεσίες: **(01) 4529330**, FAX: **(01) 4293493**
email: dane@otenet.gr

Εβδομάδα ρευστοποίησης αυτή που πέρασε

Χάθηκαν τα κέρδη μέσα σε δύο ημέρες

Πτώση 2,51% του γενικού δείκτη σε εβδομαδιαία βάση • Χάνει 10,11% από την πρώτη του χρόνου

Εβδομάδα ρευστοποίησης μέρους των κερδών που είχαν καταγράψει οι τιμές των μετοχών, κατά τις δύο προηγούμενες εβδομάδες (ο γενικός δείκτης είχε ενισχυθεί κατά 7,77%), ήταν αυτή που τελειώνει. Η ελληνική αγορά παρουσίασε ισχυρές ρευστοποιήσεις ακολουθώντας σε ένα βαθμό τις υπόλοιπες ευρωπαϊκές αγορές.

Ο Γενικός Δείκτης Τιμών, ύστερα από την ανοδική πορεία που ξεκίνησε από τις 17/04, τις τελευταίες τρεις ημέρες ακολούθησε διορθωτική πορεία, η οποία εκλαμβάνεται ως φυσιολογική εξέλιξη, μετά την συνεχόμενη ανοδική κίνηση του Γενικού Δείκτη και οι επενδυτές προχωρούν σε κατοχύρωση των κερδών.

Αδύναμη παρουσιάζεται η αξία συναλλαγών, στις τελευταίες δύο συνεδριάσεις με αποτέλεσμα αρκετοί αναλυτές να αναμένουν νέα βραχυχρόνια ανοδική κίνηση δεδομένης της εξάντλησης των πωλητών και της «άρνησης! τους να πωλήσουν τα "χαρτιά" στα παρόντα επίπεδα τιμών.

Παράλληλα, η αγορά χρειάζεται να πραγματοποιήσει συσσώρευση στα παρόντα επίπεδα με σκοπό την απόκτηση δυναμικής προς τις 2.400 μονάδες. Αρκετά, σε ό,τι αφορά την βραχυπρόθεσμη πορεία της αγοράς, θα εξαρτηθούν από την πορεία των τραπεζικών μετοχών, οι οποίες έδειξαν κάποια σημάδια αντίδρασης προς το τέλος της συνεδρίασης της Παρασκευής.

Τεχνικά η αγορά βρίσκει σημεία υποστήριξης στα επίπεδα των 2.320 μονάδων με επόμενο επίπεδο τις 2.270-2.280 μονάδες, όπου παρατηρείται ένα κενό, το οποίο σχηματίσθηκε κατά την έναρξη της ανόδου.

ΤΟ ΧΑΑ ΣΕ ΑΡΙΘΜΟΥΣ ΑΥΤΗ ΤΗΝ ΕΒΔΟΜΑΔΑ

Σε εβδομαδιαία βάση ο Γενικός Δείκτης Τιμών κατέγραψε απώλειες 59,93 μονάδων ή σε ποσοστό 2,51%, κλείνοντας στις 2.329,52 μονάδες έναντι 2.389,52 μονάδων της περασμένης Παρασκευής. Από τις αρχές του έτους ο βασικός χρηματιστηριακός δείκτης καταγράφει υποχώρηση σε ποσοστό 10,11%.

Ο δείκτης FTSE/ASE 20 έκλεισε την εβδομάδα με απώλειες 2,19%, ενώ ο δείκτης FTSE/ASE 40 έκλεισε μειωμένος σε ποσοστό 3,27%. Ο δείκτης FTSE/ASE SMALLCAP 80 έκλεισε με υποχώρηση σε ποσοστό 3,94%.

Οι επιμέρους δείκτες διαμορφώθηκαν ως εξής: Τραπεζικός: πτώση 2,23%, Τηλεπικοινωνιών: πτώση 3,06%, Ασφαλειών: άνοδος 0,78%, Επενδύσεων: πτώση 2,73%, Κατασκευαστικών: πτώση 3,33%, Βιομηχανιών: πτώση 2,36%, Συμμετοχών: πτώση 0,72%, Βασικών Μετάλλων: πτώση 5,94%, Μη μεταλλικών Ορυκτών: πτώση 2,25%, Εκδόσεων-εκτυπώσεων: πτώση 6,72%, Κλωστοϋφαντουργίας: πτώση 5,91%, Λιανικού Εμπορίου: πτώση 5,30%, Πληροφορικής: πτώση 3,29%, Λύσεων Πληροφορικής: πτώση 4,21%, Χονδρικού Εμπορίου: πτώση 6,08%, Τροφίμων & Ποτών: πτώση 3,23%, Παράλληλη Αγορά: πτώση 2,97%, Διυλιστηρίων: πτώση 4,47%, Τηλεόρασης & Ψυχαγωγίας: πτώση 3,44% και Διαχείρισης Ακίνητης Περιουσίας: πτώση 3,18%.

Ο συνολικός όγκος συναλλαγών στις συνεδριάσεις της εβδομάδος ανήλθε στα 548,820 εκατ. ευρώ, ενώ η μέση αξία συναλλαγών διαμορφώθηκε στα 109,764 εκατ. ευρώ έναντι 131,86 εκατ. ευρώ της περασμένης εβδομάδος.

ΕΒΔΟΜΑΔΙΑΙΑ ΜΕΤΑΒΟΛΗ ΔΕΚΤΩΝ

	ΚΛΕΙΣΙΜΟ 17/2/2002	ΚΛΕΙΣΙΜΟ 24/5/2002	ΔΙΑΦΟΡΑ
Γενικός	2.389,52	2.329,59	-2,51%
Ftse/Ase 20	1.258,08	1.230,52	-2,19%
Ftse/Ase 40	269,40	260,60	-3,27%
Small Cap 80	755,31	725,58	-3,94%
Τραπεζικός	3.982,95	3.894,09	-2,23%
Ασφαλειών	1.116,77	1.125,46	+0,78%
Επενδύσεων	712,07	692,62	-2,73%
Βιομηχανικός	1.454,05	1.419,71	-2,36%
Κατασκευών	1.195,99	1.156,18	-3,33%
Συμμετοχών	1.979,07	1.964,76	-0,72%
Βασικών Μετάλλων	802,34	754,66	-5,94%
Είδη Λύσεων Πληροφορικής	473,02	453,12	-4,21%
Εκδόσεων Εκτυπώσεων	383,04	357,29	-6,72%
Κλωστοϋφαντουργίας	785,82	739,38	-5,91%
Λιανικού Εμπορίου	714,82	676,96	-5,30%
Μη Μεταλλικών & Τσιμέντων	1.039,01	1.015,65	-2,25%
Πληροφορικής	794,16	768,07	-3,29%
Τηλεπικοινωνιών	1.145,18	1.110,12	-3,06%
Τροφίμων & Ποτών	754,24	729,90	-3,23%
Χονδρικού Εμπορίου	613,11	575,81	-6,08%
Παράλληλη Αγορά	237,23	230,19	-2,97%
Διυλιστηρίων	1.121,69	1.071,51	-4,47%
Τηλεόρασης & Ψυχαγωγίας	1.048,63	1.012,52	-3,44%
Διαχείρισης Περιουσίας	1.044,65	1.011,48	-3,18%

Τα διαμάντια είναι παντοτινά...

Ψαρο-ταβέρνα **ΠΛΑΚΑ**

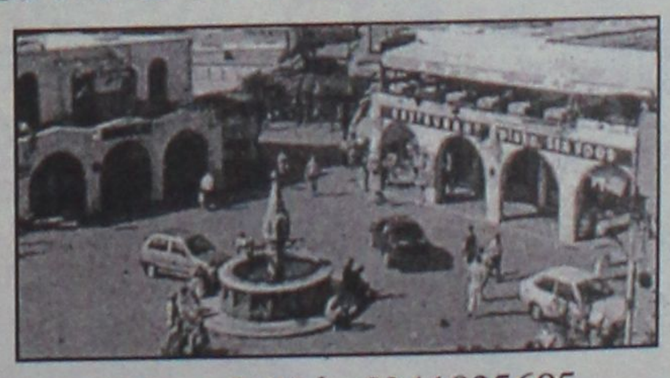

Πλατεία Ιπποκράτους ● Τηλ. 0241035695

ΜΟΥΣΙΚΑ ΟΡΓΑΝΑ
"ΟΡΓΑΝΟΠΟΙΕΙΟ"
στην Αναληψη

1 ΕΩΣ 36
ΑΤΟΚΕΣ ΔΟΣΕΙΣ

ΑΘΗΝΩΝ 18 ΡΟΔΟΣ
tel.fax.02410-64306
0946067096
tikotiko@otenet.gr

ΧΟΝΤΡΙΚΗ-ΛΙΑΝΙΚΗ

www.geocities.com/vasilispaviakis/bouzouki.html

ΚΕΝΤΡΟ ΜΠΑΤΑΡΙΑΣ
ΔΩΔΕΚΑΝΗΣΟΥ

ΜΠΑΤΑΡΙΕΣ ΜΟΤΟΠΟΔΗΛΑΤΩΝ
ΟΛΩΝ ΤΩΝ ΤΥΠΩΝ

ΕΙΔΙΚΕΣ ΠΡΟΣΦΟΡΕΣ ΓΙΑ
RENT A MOTO

Καποδιστρίου 74, Ρόδος • Τηλ. 0241-21507, κιν. 0932 563426

DIBI CENTER

STELLA BEAUTY
ΑΠΟΤΕΛΕΣΜΑΤΑ
ΜΕ ΑΠΟΛΥΤΗ ΑΣΦΑΛΕΙΑ



ΑΠΟΚΤΗΣΤΕ...
Επίπεδη κοιλιά, σφριγηλούς γλουτούς, λεπτή μέση, όμορφα καλλίγραμμα πόδια, σφιχτές γάμπες

ΔΙΩΞΤΕ...
Τη κυτταρίτιδα, τα ψωμάκια, τη χαλάρωση, τα επίμονα τοπικά παχάκια και θαυμάστε το αποτέλεσμα στον καθρέπτη!



ΔΩΣΤΕ...
Λάμψη και ζωντάνια στο πρόσωπό σας.

Ελάτε τώρα κοντά μας να απολαύσετε τα πιο σύγχρονα και μοναδικά προγράμματα προηγμένης τεχνολογίας.

Με την προσωπική φροντίδα της έμπειρης ΑΙΣΘΗΤΙΚΟΥ
ΣΤΕΛΛΑΣ ΧΑΤΖΗΣΑΒΒΑ
Μιχ. Πετρίδη 49, Ρόδος, τηλ. 02410 30469, 02410 73590
www.stellabeauty.com

Για να καλυφθούν τα μικρά νησιά

Ψάχνουν τη χρυσή τομή ΥΕΝ και ακτοπλόοι...

Συνεδριάζει τη Δευτέρα το ΣΑΣ

Σε αναζήτηση της χρυσής τομής βρίσκονται το υπουργείο Εμπορικής Ναυτιλίας και οι ακτοπλόοι εφοπλιστές, προκειμένου να καλυφθούν μικρά νησιά και νησιά της άγονης για τα οποία μέχρι σήμερα δεν έχει εκδηλωθεί ενδιαφέρον. Σύμφωνα με εκτιμήσεις, η μέχρι σήμερα εικόνα των δρομολογίων οφείλεται κατά κύριο λόγο στο πλαίσιο που καθορίζει το νέο νομικό καθεστώς αλλά και οι δυνατότητες που παρέχει στους ακτοπλόους να διεκδικήσουν αμοιβή για κάλυψη γραμμών για τις οποίες δεν υπάρχει επιχειρηματικό ενδιαφέρον και οι οποίες πρέπει κατά το υπουργείο να καλυφθούν.

Η κάλυψη των μικρών νησιών αλλά και των νησιών με μικρό αριθμό κατ' έτος διακινούμενων επιβατών, αποτελεί μόνιμο πρόβλημα τα τελευταία χρόνια και κατά παγία τακτική το κράτος επιδοτεί τις γραμμές αυτές. Ωστόσο, σε αναλύσεις που κατά καιρούς έχουν γίνει, τα στοιχεία εμφανίζουν ως βασική αιτία της μικρής κίνησης των νησιών αυτών της έλλειψη τουριστικών υποδομών, η οποία και αποδίδεται με τη σειρά της στην έλλειψη ικανής συγκοινωνιακής σύνδεσης. Ο φαύλος κύκλος της μετάθεσης ευθυνών μέχρι σήμερα, που το ενδιαφέρον παραμένει εστιασμένο στην ακτοπλοΐα, το θεσμικό της αλλά και το δρομολογιακό των μικρών νησιών δεν έχουν απασχολήσει τα συναρμόδια υπουργεία, αν και το θέμα του μαρασμού των νησιών αυτών επανέρχεται στο προσκήνιο σε τακτά χρονικά διαστήματα...



Γεγονός, πάντως, είναι ότι τη Δευτέρα, σύμφωνα με ανακοίνωση του υπουργείου Εμπορικής Ναυτιλίας , θα πραγματοποιηθεί συνεδρίαση του Συμβουλίου Ακτοπλοϊκών Συγκοινωνιών (ΣΑΣ) υπό την προεδρία του Γ.Γ. του ΥΕΝ Λ. Λαμπρόπουλου. Με στόχο να εξεταστούν:

- Οι αιτήσεις για σύναψη συμβάσεων δημόσιας υπηρεσίας.
- Ζητήματα επιβολής υποχρεώσεων δημόσιας υπηρεσίας σύμφωνα με το άρθρο 2 του ν. 2932/2001.
- Γνωμοδοτήσεις επί εισηγμένων για προκήρυξη μειοδοτικών διαγωνισμών σύμφωνα με το άρθρο 8 του ν. 2932/2001.

ΑΣΦΑΛΙΣΤΙΚΕΣ ΚΑΛΥΨΕΙΣ ΖΩΗΣ & ΥΓΕΙΑΣ
ΣΥΝΤΑΞΙΟΔΟΤΙΚΗ ΕΞΑΣΦΑΛΙΣΗ

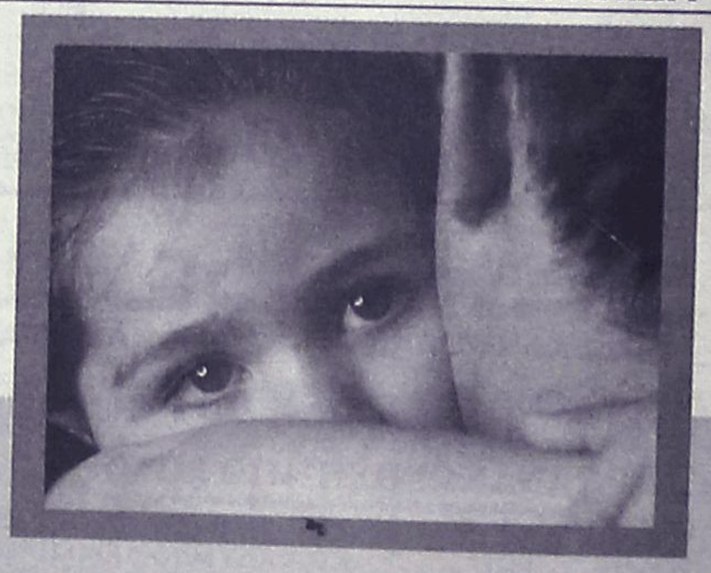

Τι προσδοκίες έχετε στη ζωή σας;

Οι προσδοκίες για τη ζωή και το μέλλον σας είναι σύνθετες.
Στην ALICO AIG Life έχουμε δημιουργήσει παράδοση
με την ικανότητά μας να αναλύουμε τις ασφαλιστικές σας ανάγκες
και να τις καλύπτουμε αξιόπιστα.
Με βάση τη διεθνή τεχνογνωσία και την τεράστια ελληνική εμπειρία μας,
προδιαγράφουμε τον κόσμο σιγουριάς της «αυριανής ημέρας»
για σας και για την οικογένειά σας.

Επικοινωνήστε με ένα Ασφαλιστικό Σύμβουλο της ALICO AIG Life.
Θα απαντήσει με τον ιδανικό τρόπο στις προσδοκίες σας!

ΚΟΡΥΦΑΙΑ ΑΣΦΑΛΙΣΤΙΚΗ ΔΥΝΑΜΗ ΣΤΟΝ ΚΟΣΜΟ
No 1 ΔΙΕΘΝΗΣ ΑΣΦΑΛΙΣΤΙΚΗ ΕΤΑΙΡΙΑ ΖΩΗΣ ΣΤΗΝ ΕΛΛΑΔΑ

ALICO AIG Life
Η ΑΣΦΑΛΕΙΑ ΤΗΣ ΖΩΗΣ ΣΑΣ

ΓΡΑΦΕΙΟ ΡΟΔΟΥ: Ερυθρού Σταυρού 2 • Τηλ: (0241) 26.722

ΡΟΔΙΑΚΗ ΑΘΛΗΤΙΚΗ

ΚΥΡΙΑΚΗ
26 ΜΑΪΟΥ 2002

ΤΟ ΜΩΡΟ

Ο Κάλλιστος Διακογεωργίου αδειάζει την διοίκηση της Ρόδου και της ρίχνει ευθύνες για την αποτυχία και φέρνει για παράδειγμα τις σχέσεις με τους δημοσιογράφους, την απειθαρχία στα αποδυτήρια, δημόσιες σχέσεις. Λειτουργεί σαν πρόεδρος του ΔΟΝΑ όπως θα έκανε και για οποιοδήποτε άλλο σωματείο.

○ Θα συναντηθεί με τον πρόεδρο Γιώργο Παπαϊωάννου

ΣΕΛ. 18

ΔΕΝ... ΜΕΓΑΛΩΣΕ

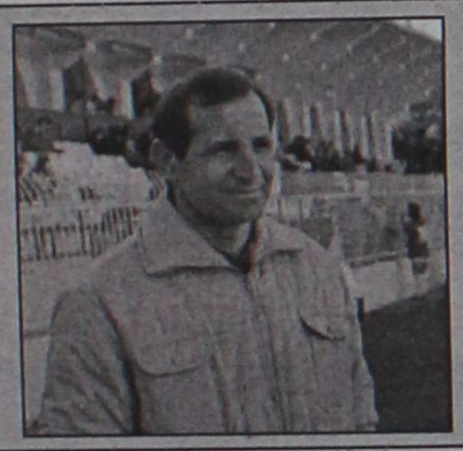

ΠΑΡΕΜΕΙΝΕ Ο ΤΑΝΙΔΗΣ ΣΤΟΝ ΑΠΟΛΛΩΝΑ

ΣΕΛ. 31

Ο ΛΑΖΑΡΟΣ ΓΡΥΛΛΗΣ ΣΤΗΝ ΔΙΟΙΚΗΣΗ ΤΟΥ ΔΙΑΓΟΡΑ

ΣΕΛ. 31

ΟΙ ΓΙΟΙ ΤΟΥ ΑΝΕΜΟΥ

• Στον κόλπο Ιαλυσού το Παγκόσμιο πρωτάθλημα Γουίντ Σέρφινγκ

ΣΕΛ. 33

ΕΛΠΙΔΕΣ ΚΟΛΟΣΣΟΥ ΓΙΑ ΠΑΡΑΜΟΝΗ ΤΟΥ ΧΡΗΣΤΟΥ ΧΕΡΚΕΛΕΤΖΗ

ΣΕΛ. 34

◆ Θέλεις να ακολουθήσεις ένα καινούργιο και περιζήτητο επάγγελμα;
◆ Είσαι λάτρης της φύσης και της προσφοράς στο συνάνθρωπο σου;

Γίνε ναυαγοσώστης !

Η Ναυαγοσωστική Ακαδημία Δωδεκανήσου καλύπτει πλήρως τις επαγγελματικές σου ανησυχίες

✓ Έλα στη μεγάλη Ναυαγοσωστική Οικογένεια

✓ Απόκτησε πτυχίο Ναυαγοσώστη

✓ Γίνε ένας περιζήτητος επαγγελματίας προσφέροντας στο συνάνθρωπο και στον τόπο σου

Σύμφωνα με την ισχύουσα νομοθεσία, από το καλοκαίρι του 2000, είναι υποχρεωτική η παρουσία ναυαγοσώστη στις πισίνες και τις πολυσύχναστες παραλίες καθώς και ο προβλεπόμενος ναυαγοσωστικός εξοπλισμός

Τα μαθήματα καλύπτουν ένα ευρύ φάσμα θεωρητικών γνώσεων και πρακτικών εφαρμογών

3.000 κενές θέσεις σας περιμένουν!!!

Πρόσθετες υπηρεσίες

✓ Προμήθεια Ναυαγοσωστικού Εξοπλισμού

✓ Ανανέωση πτυχίων

ΝΑΥΑΓΟΣΩΣΤΙΚΗ ΑΚΑΔΗΜΙΑ ΔΩΔΕΚΑΝΗΣΟΥ

Ναυαγοσωστική Ακαδημία Δωδεκανήσου

Η πρώτη αναγνωρισμένη σχολή από το Υπουργείο Εμπορικής Ναυτιλίας στα Δωδεκάνησα

Οι εγγραφές έχουν αρχίσει! Δήλωσε τώρα συμμετοχή!

Υπεύθυνοι προγραμμάτων:
Τσαβαρής Νικήτας
Πτυχ. ΤΕΦΑΑ
Καριοφυλλάσης Βαγγέλης
Πτυχ. ΤΕΦΑΑ

Εμπορικό Κέντρο Κρανίδη
Φαληράκι (επί της Λεωφόρου Ρόδου – Καλλιθέας)
Τηλ./Fax: 02410-86780
Email: nad@mail.gr

ΤΟΠΙΚΟ ΠΟΔΟΣΦΑΙΡΟ - Πωλήσεις Ακινήτων Κ. Διακογεωργίου

Μονόπλευρο ενδιαφέρον

- *Ο ΙΑΛΥΣΟΣ '97 ΘΕΛΕΙ ΜΟΝΟ ΝΙΚΗ ΣΗΜΕΡΑ ΣΤΟΝ ΑΡΧΑΓΓΕΛΟ ΕΠΙ ΤΟΥ ΔΙΑΓΟΡΑ ΓΙΑ ΝΑ ΔΙΕΚΔΙΚΗΣΕΙ ΤΗΝ 1Η ΘΕΣΗ ΣΤΟ ΠΑΙΔΙΚΟ ΠΡΩΤΑΘΛΗΜΑ*

Σήμερα στις 17.30 στο γήπεδο Αρχαγγέλου θα διεξαχθεί εκτός απροόπτου ο περιβόητος 3ος αγώνας κατάταξης του παιδικού πρωταθλήματος ανάμεσα στον Ιάλυσο '97 και τον Διαγόρα.

Και λέμε εκτός απροόπτου γιατί αυτό το παιχνίδι ήταν να γίνει την προηγούμενη Κυριακή στο γήπεδο Καλυθιών, αλλά οι υπεύθυνοι του γηπέδου δεν φρόντισαν να φτιάξουν γραμμές κι έτσι ο διαιτητής έκλεισε το Φ.Α. χωρίς να γίνει το παιχνίδι.

Η ΕΠΣΔ λοιπόν επαναόρισε το παιχνίδι, αυτή τη φορά στον Αρχάγγελο για να είναι σίγουρη.

Το σημερινό παιχνίδι έχει μονόπλευρο ενδιαφέρον και η ομάδα που θέλει οπωσδήποτε τη νίκη, είναι ο Ιάλυσος '97. Με νίκη οι Τριαντενοί θα ισοβαθμίσουν στον ειδικό βαθμολογικό πίνακα με την ομάδα του Ασκληπειού, με την οποία υπάρχει ισοβαθμία στο μεταξύ τους παιχνίδι.

Εάν κερδίσει ο Ιαλυσος '97 σήμερα, η ΕΠΣΔ θα αναγκασθεί να ορίσει νέο αγώνα μπαράζ ανάμεσα σε Ασκληπειό και Ιάλυσο '97 για την ανάδειξη της πρώτης ομάδας.

Ο Διαγόρας παρουσιάζεται αδιάφορος αλλά σε περίπτωση που κερδίσει σήμερα τον Ιάλυσο '97 ή έρθει ισόπαλος τότε θα χαρίσει την 1η θέση στο Ασκληπειό και δεν θα χρειασθεί να γίνει νέος αγώνας μπαράζ.

Να σημειωθεί πως η ομάδα που βγει πρώτη από τους αγώνες κατάταξης, θα αντιμετωπίσει στη συνέχεια την αντίστοιχη πρωταθλήτρια ομάδα του ομίλου της Κω που είναι ο Ασκληπειός Κω.

Το σημερινό ματς θα διευθύνουν οι **Διαμαντάρας, Καραχανής** και **Γρεβένης.**



Ρυθμιστικό ρόλο για την 1η θέση θα έχει η ομάδα του Διαγόρα

ΕΦΗΒΙΚΟ ΠΡΩΤΑΘΛΗΜΑ

Πέφτει και τυπικά...

- *Η "αυλαία" του πρωταθλήματος του β' ομίλου με τη συνάντηση Αστέρας Π.-Δωριέας*
- *Την ερχόμενη Κυριακή ο αγώνας κατάταξης μεταξύ των πρωταθλητών Διαγόρα Β. και Πετρώνα*

Το παιχνίδι που εκκρεμεί για να ολοκληρωθεί και το πρωτάθλημα του β' ομίλου, γίνεται σήμερα στις 11 το πρωί, στο γήπεδο της Παστίδας.

Εκεί ο Αστέρας θα υποδεχθεί την ομάδα του Δωριέα, σ' ένα παιχνίδι χωρίς βαθμολογικό ενδιαφέρον.

Διαιτητής του παιχνιδιού θα είναι ο Γιώργος Γυφτόπουλος.

ΤΗΝ ΚΥΡΙΑΚΗ Ο ΤΕΛΙΚΟΣ...

Την επόμενη Κυριακή 2 Ιουνίου αναμένεται να ορίσει η επιτροπή πρωταθλήματος τον αγώνα κατάταξης μεταξύ των πρωταθλητών των δύο ομίλων, που είναι ο Διαγόρας Β. (α' όμιλος) και ο Πετρώνας (β' όμιλος).

Οποια από τις δύο παραπάνω ομάδες ανακηρυχθεί νικήτρια, θα καταλάβει την 1η θέση στη ζώνη της Ρόδου και στη συνέχεια θα αντιμετωπίσει στο διανησιακό τελικό την αντίστοιχη πρωταθλήτρια ομάδα της Κω, που είναι ο Ασκληπειός Κω.

Γ' ΚΑΤΗΓΟΡΙΑ

Να ολοκληρώσει με νίκη

Με νίκη θέλει να αποχαιρετήσει το πρωτάθλημα της γ' κατηγορίας και πιο συγκεκριμένα τον γ' όμιλο (Νήσων), η ομάδα του Ασκληπειού Κω, η οποία σήμερα στο τελευταίο της παιχνίδι θα αντιμετωπίσει εκτός έδρας στην ομάδα των Λειψών.

Ο αγώνας θα διεξαχθεί στις 11 το πρωί και έχει διαδικαστικό χαρακτήρα καθώς ο Ασκληπειός έχει εξασφαλίσει την άνοδό του από πολύ νωρίς.

Το παιχνίδι θα σφυρίξει ο **Μαχαίρας** που θα έχει επόπτες τους **Μαυρουδή** και **Λουρμπέα.**

Παρατηρητής αγώνα θα είναι ο **Μπενέτος Σπύρου.**

1ος αγώνας

Διαγόρας-Ασκληπειό..... 1-3

2ος αγώνας

Ασκληπειό-Ιάλυσος '97..... 1-1

3ος αγώνας

Ιάλυσος '97-Διαγόρας..... σήμερα

ΒΑΘΜΟΛΟΓΙΑ

	ΒΑΘΜ.	ΑΓ.	ΤΕΡΜ.
1. Ασκληπειό	4	2	4-2
2. Ιάλυσος '97	1	1	1-1
3. Διαγόρας	0	1	1-3

ΚΑΘΗΜΕΡΙΝΑ ΟΛΑ ΤΑ ΝΕΑ ΤΗΣ ΔΩΔΕΚΑΝΗΣΟΥ ΣΤΟ INTERNET

www.irodiaki.gr

ΑΠΟΔΡΑΣΤΕ ΣΤΗ ΓΡΑΦΙΚΗ ΣΥΜΗ
στην πρεμία και το φιλόξενο περιβάλλον του ξενοδοχείου μας

PEDI BEACH



Με πρωινό μπουφέ €45,-το δίκλινο (Ιδια τιμή με πέρυσι) και το παιδί δωρεάν

Για κρατήσεις τηλ. (02460) 71981, telefax 71982

Email: pedi@blueseahotel.gr

ΑΝΑΚΟΙΝΩΣΗ

ΛΕΣΧΗ ΦΙΛΩΝ ΜΟΤΟΣΙΚΛΕΤΑΣ HARLEY-DAVIDSON

Η υλοποίηση του δικού μας Club είναι πια ζήτημα χρόνου και καλούμε όποιος ενδιαφέρεται να συμμετάσχει στην οργάνωση και την ίδρυση, μπορεί να προσέλθει στις 2 Ιουνίου 2002 στις 19.00 η ώρα στο ΚΑΦΕ ΜΠΑΡ (ROAD CAFE) επί της οδού 28ης Οκτωβρίου αριθ. 80

Οι κύριοι σκοποί της λέσχης είναι η δημιουργία μιας ευχάριστης παρέας και η σύσφιγξη των σχέσεων των μελών της.

Για πληροφορίες μπορείτε να επικοινωνείτε στα τηλ. 02410/74925 και στο κινητό 0974128549

PRO-SPORT
UMBRO STORE

UMBRO®
Only Football

ΕΞΟΥΣΙΟΔΟΤΗΜΕΝΟ ΚΑΤΑΣΤΗΜΑ

ΟΛΑ ΤΑ ΑΥΘΕΝΤΙΚΑ ΕΙΔΗ ΡΟΥΧΙΣΜΟΥ ΤΟΥ ΟΛΥΜΠΙΑΚΟΥ

Εθν. Μακαρίου 24 (Στοά Τσουβαλά), τηλ. 23705
Λεωφ. Δημοκρατίας (Παραδείσι), τηλ. 81288

ΣΤΙΒΟΣ

Πλημμύρισε το Δημοτικό...

• *ΔΕΚΑΔΕΣ ΠΑΙΔΙΑ ΠΗΡΑΝ ΜΕΡΟΣ ΣΤΟΥΣ ΠΑΝΔΩΔΕΚΑΝΗΣΙΑΚΟΥΣ ΑΓΩΝΕΣ ΣΤΙΒΟΥ ΤΩΝ ΔΗΜΟΤΙΚΩΝ ΣΧΟΛΕΙΩΝ*

Μεγάλη επιτυχία σημείωσαν οι Πανδωδεκανησιακοί αγώνες στίβου Δημοτικών Σχολείων που διεξήχθησαν χθες στο Δημοτικό Στάδιο Ρόδου.

Το παρόν έδωσαν δεκάδες παιδιά απ' όλη τη Δωδ/σο δημιούργησαν πολύ ωραία ατμόσφαιρα και γιόρτασαν την συμμετοχή τους στους αγώνες.

Μάλιστα ορισμένα απ' αυτά πέτυχαν και καλές επιδόσεις αφήνοντας υποσχέσεις για το μέλλον. Σ' όλα τα παιδιά μοιράσθηκαν μπλουζάκια απ' το ΝΑΟΔ ο οποίος εκπροσωπήθηκε απ' τον πρόεδρό του **Μιχάλη Μπαριανάκη.**

Αναλυτικά τ' αποτελέσματα με αξιοσημείωτα πλασαρίσματα στα μετάλια των παιδιών. Απ' το Βόρειο Συγκρότημα:

ΜΠΑΛΑΚΙ ΑΓΟΡΙΩΝ

1. Σκούμπρος Ελευθέριος 17ος Δ.Σ. 45.50 μ.
2. Κωστόπουλος Αριστείδης 1ο Καλύμνου 44.72 μ,
3. Διάκου Κων/να 1ο Αφάντου 44.50 μ.
4. Δραμοντάκης Μιχαήλ 4ο Δ.Σ. Κω 44.27 μ.
5. Παπαοικονόμου Κλήμης 6ο Δ.Σ. Ρόδου 43.80 μ.
6. Κλαουδάκης 2ο Καρπάθου 42.82 μ.

ΜΠΑΛΑΚΙ ΚΟΡΙΤΣΙΩΝ

1. Χύτου Ευαγγελία Κρεμαστή 42.60 μ.
2. Πουλλά Μαρία 1ο Χωρ. Καλύμνου 39.80 μ.
3. Κουρεβέλη Χρυσούλα 5ο Δ.Σ. 33.41 μ.
4. Βογιατζή Μαρία Βαθύ Καλύμνου 33.22 μ.
5. Σταματέλλου Μαρία Καλαβάρδα 32.40 μ.
6. Τροικίλη Νίκη 3ο Αφάντου 32.29 μ.

1000 μ. ΚΟΡΙΤΣΙΩΝ

1. Βάλλας Ιωάννης 1ο Καλύμνου 3'15"19
2. Γόνατος Θεόδωρος 1ο Δ.Σ. Κω 3'15"43
3. Κοκκιήδης Σκεύος 6ο Καλύμνου 3'27"29
4. Λέκας Νικόλαος Παραδείσι 3'27"44
5. Νικηταράς Παναγιώτης Λάρδος 3'28"29
6. Χαβιαράς Ηλίας Καλαβάρδα 3'29"26

ΥΨΟΣ ΑΓΟΡΙΩΝ

1. Λιοδάκης Γιώργος 5ο Δ.Σ. Κω 1.36 μ.
2. Γκότσης Αιμίλιος 6ο Ρόδου 1.32 μ.
3. Τσαγκαράκης Ελευθέριος 6ο Καλύμνου 1.32 μ.
4. Καραγιάννης Αντώνης 1ο Ρόδου 1.30 μ.
5. Αναπλιώτης Ιωάννης 2ο Καλύμνου 1.30 μ.

ΜΗΚΟΣ ΑΓΟΡΙΩΝ

1. Δράκος Γιώργος Λέρος 4.50 μ.
2. Σαρούκος Κων/νος 1ο Καλύμνου 4.50 μ.
3. Πικιώνης Πέρος 1ο Κω 4.35 μ.
4. Ζωάνος Αντώνης 2ο Καλύμνου 4.25 μ.
5. Πετρινώλης Πέτρος Κέφαλος Κω 4.19 μ.
6. Χατζηνικόλας Χρήστος 2ο Αρχαγγέλου 4.18 μ.

ΥΨΟΣ ΚΟΡΙΤΣΙΩΝ

1. Γκανά Μαριάνθη Κω 1.25 μ.
2. Κοκέϋ Εμιλη Αντιμ. Κω 1.23 μ.
3. Περγαντή Μαρία 1ο Ρόδου 1.23 μ.
4. Χατζηδάκη Ευαγγελία 1ο Καλύμνου 1.18 μ.
5. Τσαλαπαπαντή Ειρήνη 4ο Καλύμνου 1.18 μ.
6. Κιζάλα Φραντσέσκα 6ο Δ.Σ. Ρόδου 1.10 μ.

50 μ. ΚΟΡΙΤΣΙΩΝ

1. Ηλία Αννα Αγ. Μαρίνα Κω 7"52
2. Εμμανουηλίδου Αρχοντία 18ο Δ.Σ. Ρόδου 7"66
3. Μαλαχτάρη Ματίνα 6ο Καλύμνου 7"73
4. Τσουμπαλή Αντζελίνα Κω 7"91
5. Πιζάνια Κατερίνα Καρδάμαινα 7"95
6. Νικολίτση Κων/να Παραδείσι 8"06

600 μ. ΚΟΡΙΤΣΙΩΝ

1. Τουμπαζή Μελίνα 4ο Δ.Σ. Κω 1'52"70
2. Γιαμαίου Ευδοκία Πανορ. Καλύμνου 1'54"60
3. Γουμαρά Μαργαρίτα 2ο Δημ. Σχ. 2'01"27
4. Παντέλου Αθηνά Λέρος 2'02"67
5. Τσουκαλά Ειρήνη 2ο Δ.Σ. Κω 2'03"71
6. Καρπάθιου Νομική 1ο Χωρ. Καλύμνου 2'07"93

50 μ. ΑΓΟΡΙΩΝ

1. Κρεατσάς Κλεάνθης 2ο Καλύμνου 7"37
2. Κουκουμτζής Πανορμίτης 1ο Κω 7"42
3. Τυρακίδης Διογένης 17ο Δημ. Σχ. 7"62
4. Ασπράκης Γεώργιος Γεννάδι 7"91
5. Νισύριος Βασίλης 5ο Δημ. Σχ. 7"92
6. Αναστασίου Αγγελος Καλυθιές 7"94

ΜΗΚΟΣ ΚΟΡΙΤΣΙΩΝ

1. Ραγούσα Χλόη 5ο Κω 4,75 μ.
2. Πιννή Μαρία Γεννάδι 4,54 μ.
3. Μαμουζέλου 3ο Καλύμνου 4,39 μ.
4. Σαμίου Ζαμπέλα Πανορμ. Καλ. 4,30 μ.
5. Ζουμπουλικού Σεβαστιάνα 9ο Κω 4,20 μ.
6. Θέμελη Φωτεινή 8ο 3,93 μ.

Βαλκανική σύσκεψη στην Αθήνα

Η σύσκεψη των μελών του συμβουλίου της Ενωσης Βαλκανικών Ομοσπονδιών Στίβου (ABAF) έχει προγραμματιστεί να γίνει στην Αθήνα τη Δευτέρα 10 Ιουνίου.

Τα θέματα της ημερήσιας διάταξης της συνόδου της ABAF είναι ο απολογισμός των Βαλκανικών Πρωταθλημάτων που διεξήχθησαν, τελική απόφαση για τον τόπο διεξαγωγής των επόμενων Βαλκανικών Πρωταθλημάτων της χρονιάς και ενημέρωση για το χορηγικό πρόγραμμα.

Στις εργασίες της σύσκεψης, που θα γίνει υπό την προεδρία του **Βασίλη Σεβαστή** (προέδρου του ΣΕΓΑΣ και της ABAF) θα λάβουν μέρος οι κ. **Βογιατζής** (α' αντιπρόεδρος ΣΕΓΑΣ, γεν. γραμματέας ABAF), **Trian Badea** (γεν. γραμματέας της ρουμανικής ομοσπονδίας), **Sretozar Krstic** (πρόεδρος της γιουγκοσλαβικής ομοσπονδίας) και **Mechmed Yurdadon** (πρόεδρος της τουρκικής ομοσπονδίας).

Φέτος και τα επόμενα δύο χρόνια η Ενωση Βαλκανικών Ομοσπονδιών Στίβου (ABAF) θα έχει τη χορηγία της εταιρείας OTE International Investments.

Εστιατόριο - Ταβέρνα

KOSKINOU HOUSE

ΑΝΟΙΞΑΜΕ ΚΑΙ ΣΑΣ ΠΕΡΙΜΕΝΟΥΜΕ

με την γνωστή σε όλους εκλεκτή κουζίνα, το άψογο σέρβις και το ευχάριστο περιβάλλον

Ανοικτά από το μεσημέρι μέχρι αργά το βράδυ

Η αίθουσα διατίθεται για κάθε κοινωνική σας εκδήλωση

KOSKINOU HOUSE
6ο χλμ. Λεωφ. Ρόδου - Καλλιθέας
Τηλ. 02410/62467-67696

"Το 2002 παντρεύομαι... το 2006 εξοφλώ το Cordoba άτοκα"



Τώρα όλα τα Cordoba με εξόφληση το 2006 Άτοκα και €500 Έκπτωση.

ΧΡΗΜΑΤΟΔΟΤΗΣΗ SEAT

40% ΠΡΟΚΑΤΑΒΟΛΗ | 48 ΑΤΟΚΕΣ ΔΟΣΕΙΣ | 30% ΠΡΟΚΑΤΑΒΟΛΗ | 36 ΑΤΟΚΕΣ ΔΟΣΕΙΣ

SEAT

ΑΠΟΚΛΕΙΣΤΙΚΟΙ ΑΝΤΙΠΡΟΣΩΠΟΙ ΡΟΔΟΥ
Γ. & ΣΤ. ΠΙΤΡΟΠΑΚΗΣ Ο.Ε.
ΕΚΘΕΣΗ: 4ο χλμ. ΡΟΔΟΥ - ΛΙΝΔΟΥ
Τηλ. 02410 66537-60180
SERVICE-ΑΝΤΑΛΛΑΚΤΙΚΑ: 3ο χλμ. ΡΟΔΟΥ-ΛΙΝΔΟΥ
Τηλ. 02410 62775

ΕΘΝΙΚΗ ΕΡΑΣΙΤΕΧΝΙΚΗ

Το μωρό δεν μεγάλωσε!!!

• ΕΥΘΥΝΕΣ ΣΤΗ ΔΙΟΙΚΗΣΗ ΡΙΧΝΕΙ Ο ΚΑΛΛΙΣΤΟΣ ΔΙΑΚΟΓΕΩΡΓΙΟΥ ΠΟΥ ΘΑ ΕΝΕΡΓΗΣΕΙ-ΟΠΩΣ ΤΟΝΙΣΕ-ΣΑΝ ΠΡΟΕΔΡΟΣ ΤΟΥ ΔΟΝΑ ΚΙ ΟΧΙ ΣΑΝ ΔΙΟΙΚΗΤΙΚΟ ΣΤΕΛΕΧΟΣ

• ΑΡΝΗΤΙΚΗ ΑΠΑΝΤΗΣΗ ΚΙ ΑΠΟ ΤΟΝ ΠΑΝΑΓΙΩΤΗ ΔΙΑΚΟΦΩΤΗ

Ολος ο φίλαθλος κόσμος περιμένει την διοίκηση της Ρόδου ν' αναλάβει το δικό της μερίδιο ευθύνης. Η σιγή δεν ωφελεί σε τίποτα και μεταθέτει τις εξελίξεις αλλά και τις παραστάσεις σε άλλους χώρους όπου δρουν-θετικά ή αρνητικά-οι οπαδοί. Αυτό πάει να συμβεί και στη Ρόδο.

Οι Διοικούντες μένουν στα γραφεία τους και τις επιχειρήσεις τους, δεν αναλαμβάνουν τις ευθύνες τους με αποτέλεσμα οι φίλαθλοι που αγαπούν την ομάδα τους και θέλουν να την δουν ξανά μεγάλη να κάνουν την υπέρβαση και να προβαίνουν σε ενέργειες που έπρεπε να κάνουν κάποιοι άλλοι.

Η πίεση στον πρόεδρο του ΔΟΝΑ **Κάλλιστο Διακογεωργίου,** ήταν κάτι απόλυτα λογικό αφού η σιωπή... "δεν χτίζει ομάδες". Οι φίλοι της ομάδας τον προέτρεψαν σε κινήσεις κι εκείνος δεν αρνήθηκε αυτή την προτροπή.

Χθες ο πρόεδρος του ΔΟΝΑ έβαλε τα πράγματα στη θέση τους, μιλώντας στην "Α.Ρ.".

"Πρώτα απ' όλα δεν υπάρχει περίπτωση ν' αναμιχθω στα Διοικητικά της Ρόδου" τόνισε ο **Κάλλιστος Διακογεωργίου** και συνέχισε: "Αυτή η επισήμανση για να μη δημιουργούνται λάθος εντυπώσεις και να βάλουμε τα πράγματα στη θέση τους. Είμαι πρόεδρος Δημοτικού Οργανισμού και με βάση αυτή την ιδιότητα θα βαδίσω. Δεν πρόκειται να λειτουργήσω σαν διοικητικό στέλεχος σωματείου. Το ενδιαφέρον που δείχνω είναι γιατί θέλω η ομάδα να περπατήσει και να βγει από το αδιέξοδο, λειτουργώντας κανονικά. Αυτό που κάνω διερευνώντας κάποια πράγματα το πράττω γιατί ο Δήμος της Ρόδου έχει προσφέρει πάρα πολλά και θέλω να ξέρω τί μέλλει γενέσθαι. Δεν το πράττω επειδή είναι η Ρόδος την οποία υπηρέτησα με επιτυχία στο παρελθόν. Κάτι ανάλογο θα πράξω και με οποιαδήποτε άλλη ομάδα της πόλης μας που έχει πρόβλημα".

Η ΣΥΝΕΧΕΙΑ

Αφού προέβη στις απαιτούμενες διευκρινήσεις ο πρόεδρος του ΔΟΝΑ αναφέρθηκε στη συνέχεια των κινήσεών του: "Δευτέρα με Τρίτη θα συναντηθώ με τον κ. **Παπαϊωάννου** για να δούμε από κοινού τί έφταιξε και δεν ευοδώθηκαν οι στόχοι της ομάδας. **Δυστυχώς το μωρό δεν μεγάλωσε.** Και η Διοίκηση της Ρόδου έχει μεγάλο μερίδιο ευθύνης σ' αυτό. Αυτό συμβαίνει για πολούς λόγους. Π.χ. όταν δεν τάχεις καλά με τους δημοσιογράφους και τα ΜΜΕ, που χρόνια ολόκληρα βοηθάνε τις ομάδες μας έμπρακτα, όταν δεν υπάρχει πειθαρχία στ' αποδυτήρια, όταν δεν έχεις καλές δημόσιες σχέσεις με τα ανώτατα όργανα και εν πάση περιπτώσει, όταν δεν ξέρεις να λειτουργείς. Απ' όλη όμως αυτή την προσπάθεια ας κρατήσουμε τα θετικά. Γιατί μ' αυτά πρέπει να προχωρήσουμε. Θα κουβεντιάσω λοιπόν με τον κ. **Παπαϊωάννου** για να δω την περαιτέρω πορεία, αλλά κάτι ανάλογο θα πράξω και με τον Διαγόρα. Ο,τι κάνω δηλαδή θα το κάνω σαν πρόεδρος του Οργανισμού".



Με μεγάλο ενδιαφέρον αναμένεται η συνάντησή του με τον Γιώργο Παπαϊωάννου

"ΔΕΝ ΑΣΧΟΛΟΥΜΑΙ"

Στο μεταξύ γι' άλλη μια φορά ο ιδιοκτήτης του TOP-FM **Παναγιώτης Διακοφώτης** τον οποίο πλησίασαν άνθρωποι της Ρόδου για να είναι "μπροστάρης" σε μια προσπάθεια ανάκαμψης Διοικητικής της Ρόδου, αρνήθηκε ευγενικά την πρόταση.

Ζητάνε δύο ομίλους στη Γ' Εθνική

Νέα ανακοίνωση εξέδωσε η επιτροπή αναδιάρθρωσης της Εθνικής Ερασιτεχνικής, στην οποία αναφέρονται τα εξής: "Την Δευτέρα 27/5/2002 στις 16.00 θα πραγματοποιηθεί στο ξενοδοχείο "Τιτάνια" συγκέντρωση όλων των προέδρων και παραγόντων των σωματείων που αγωνίζονται για να εφαρμοστεί, η νομιμότητα και οι σύννομες αποφάσεις ως προς τον χρόνο εφαρμογής τους ώστε να δημιουργηθούν 2 όμιλοι στην Γ' Εθνική κατηγορία. Εκεί θα αποφασιστεί από κοινού το εύρος των κινητοποιήσεων και των νομίμων ενεργειών, που θα ακολουθήσουν. Την επόμενη μέρα Τρίτη 28/5/2002 στις 14.00 στο ίδιο ξενοδοχείο θα δοθεί συνέντευξη Τύπου σε όλα τα ΜΜΕ στην οποία αναμένεται να παρευρεθούν εκτός από τους προέδρους των σωματείων και ο νομικός εκπρόσωπός τους **Αλέξης Κούγιας** για να καταδείξουν προς πάσα κατεύθυνση πως το μόνο που επιζητούν είναι η εφαρμογή της νομιμότητας και μόνο αυτή".

PARADISE GYM

ενα περιβάλλον αρμονίας και ομορφιάς για να ξαναβρείτε την φόρμα και την ζωντάνια σας

Κλειστή θερμενόμενη πισίνα, σάουνα, χαμάμ, υδρομασάζ, θαλασσοθεραπεία, γυμναστική με cardio fitness μηχανήματα, μασάζ (σουηδικό,αρωματοθεραπείας, Ταϋλανδέζικο)



ΕΝΑΡΞΗ ΠΡΟΓΡΑΜΜΑΤΩΝ

AQUA AEROBIC

TAE BO

ΣΥΝΔΡΟΜΕΣ ΜΕΛΩΝ	ΕΥΡΩ
1 ΜΗΝΑ	75
2 ΜΗΝΕΣ	120
3 ΜΗΝΕΣ	165
6 ΜΗΝΕΣ	265
12 ΜΗΝΕΣ	415
1 ΜΕΡΑ	12

ΕΝΤΟΣ ΞΕΝΟΔΟΧΕΙΟΥ PARADISE ROYAL MARE Λ. ΚΑΛΙΘΕΑΣ - ΤΗΛ : 02410 62481

ΥΠΕΥΘΥΝΟΣ ΓΥΜΝΑΣΤΗΣ: ΤΙΜΟΛΕΩΝ ΧΡΙΣΤΟΔΟΥΛΟΥ

ΜΙΚΡΕΣ Αγγελίες

Μεταφερθήκαμε! Θα μας βρίσκετε στα κεντρικά μας γραφεία επί της Μαρ. Μαλλιαράκη 11 (τελευταία πάροδος Καναδά). Τα τηλέφωνα παραμένουν τα ίδια: 22210-75230

ΟΙ ΑΓΓΕΛΙΕΣ ΤΗΣ ΡΟΔΙΑΚΗΣ παρουσιάζονται και στο site www.anaggelies.gr

ΚΥΡΙΑΚΗ 26 ΜΑΪΟΥ 2002 — Η ΡΟΔΙΑΚΗ

ενοικιασεις ακινητων & επιχειρησεων

ΕΠΑΓΓΕΛΜΑΤΙΚΟΣ ΧΩΡΟΣ, περίπου 250 τ.μ. στ' Ασγούρου. Πληρ. τηλ. 20738. AE45669

ΔΙΑΜΕΡΙΣΜΑ ισόγειο, 80 τ.μ. επί της Μεγ. Κωνσταντίνου πανταχόθεν ελεύθερο. Ανατολικό σε πλατεία κατάλληλο για ιατρείο ή άλλη παρεμφερή χρήση. Πληρ. τηλ. 02410/21974 ή 097/2282240. AE45668

ΚΑΤΑΣΤΗΜΑ, 55 τ.μ. στην οδό Καναδά 54, με πατάρι 35 τ.μ. περίπου. Πληρ. τηλ. 02410/22450 ώρες 8.30 π.μ.-3 μ.μ. AE45667

ΙΣΟΓΕΙΟΣ ΧΩΡΟΣ με υπόγειο 250 τ.μ. κάθε όροφος εντός πόλεως Ρόδου (7 Βαγιές) για οποιαδήποτε επαγγελματική χρήση. Πληρ. τηλ. 24169 από 9 π.μ.-1.30 μ.μ. AE45666

ΓΚΑΡΣΟΝΙΕΡΑ επιπλωμένη, στο Καρακόνερο. Πληρ. τηλ. 77918. AE45665

ΒΙΟΤΕΧΝΙΚΟΣ ΧΩΡΟΣ ισόγειος επιφάνειας 320 τετραγωνικών μέτρων στο Εμπορικό Κέντρου Μανουσέλη-Ασγούρου ΕΝΟΙΚΙΑΖΕΤΑΙ ή ΠΩΛΕΙΤΑΙ. Πληρ. κ. Εμμ. Βεζυργιάννη τηλ. Αθήνας 0106893311-0938194354, Ρόδου 0241035456. AE45663

ΙΣΟΓΕΙΟ κατάστημα 125 τ.μ. επί της Κορδιγκτώνος 24 κατάλληλο για φροντιστήριο, Η/Υ κ.λπ (πρώην EUROMONEY). Πληρ. τηλ. 73120-33088. AE45654

ΕΝΟΙΚΙΑΖΟΝΤΑΙ: 1) Διαμέρισμα τριών (3) υπνοδωματίων στην περιοχή της Ανάληψης με ενοίκιο 140.000 δρχ. ή 410 ευρώ. 2) Διαμέρισμα, δυαράκι, πλήρες επιπλωμένο κατάλληλο για στρατιωτικούς, φοιτητές κ.λπ., με ενοίκιο 85.000 δρχ. ή 250 ευρώ. Πληροφορίες: Κ.Ν. Ηρωνίας Νέα Αγορά Α' όροφος 17, τηλ. 31955 και φαξ: 21602 ώρες γραφείου. AE45640

ΕΝΟΙΚΙΑΖΕΤΑΙ: 1) Κατάστημα στη "Ψαροπούλα", 55 τ.μ. κατάλληλο για πρακτορείο, κομμωτήριο ενοικιάσεως αυτοκινήτων (Rent a car), Ινστιτούτο Αισθητικής, ιατρείο και για οποιαδήποτε άλλη εμπορική ή επαγγελματική χρήση, με μηναίο μίσθωμα δρχ. 400.000. 2) Γραφείο 115 τ.μ. α' ορόφου κεντρικό στην οδό Λοχ. Φανουράκη με μηνιαίο μίσθωμα δρχ. 170.000. ΡΟΔΙΑΚΗ ΚΤΗΜΑΤΙΚΗ, τηλ. 26281, 35476 κιν. 0944/234452 και 0944/421015. AE45637

ΕΝΟΙΚΙΑΖΟΝΤΑΙ: Α. Στη Θεμ. Σοφούλη, ισόγειο διαμέρισμα 3 υπνοδωματίων πολυτελούς κατασκευής με όλες τις σύγχρονες προδιαγραφές με μηνιαίο μίσθωμα 200.000 δρχ. Β. Στην Λοχαγού Φανουράκη-Αμμοχώστου διαμέρισμα 3 υπνοδωματίων πλήρως ανακαινισμένο σε άριστη κατάσταση με μηνιαίο μίσθωμα δρχ. 180.000. ΡΟΔΙΑΚΗ ΚΤΗΜΑΤΙΚΗ, τηλ. 26281, κιν. 0944/234452 και 0944/421015. AE45633

ΓΚΑΡΣΟΝΙΕΡΕΣ καινούργιες επιπλωμένες περιοχή Κιοτάρι. Πληρ. τηλ. 02410 60322, 0974676303. AE45631

ΕΠΙΧΕΙΡΗΣΗ εστιατορίου-πιτσαρίας έτοιμη προς λειτουργία στη πόλη της Ρόδου. Πληρ. τηλ. 0972923658. AE45611

ΜΟΝΟΚΑΤΟΙΚΙΑ στη Σορωνή με 3 υπνοδωμάτια, 2WC, κεντρική θέρμανση, γκαράζ και μεγάλο κήπο. Πληρ. τηλ. 0977084487 και 0241041205. AE45605

ΚΑΛΑΒΑΡΔΑ. Ενοικιάζονται 2 **ΔΙΑΜΕΡΙΣΜΑΤΑ** καινούργια κι επιπλωμένα σε ήσυχη περιοχή και σε μονοκατοικία. Πληρ. τηλ. 02410 40176, 0945 660887 AE45595

ΜΟΝΟΚΑΤΟΙΚΙΑ στους Τρεις καινούργια, 70 τ.μ. με αυλή - πάρκινγκ, 2 υπνοδωμάτια, σαλόνι και λοιπούς χώρους. Ενοίκιο 120.000 δρχ. (350 ευρώ). Πληρ. τηλ. 02410 91607 AE45596

ΙΣΟΓΕΙΟΣ ΧΩΡΟΣ 71 τ.μ. με WC επί της Λισσαβώνος 29 στο Ροδίνι. Πληρ. τηλ. 0977 256565, 0974 621115 AE45597

ΣΠΙΤΙ στα Κοσκινού, 100 τ.μ., σε ωραία τοποθεσία. Πληρ. τηλ. 02410 62579, μετά τις 16.00 AE45599

ΣΤΟΥΝΤΙΟΣ επιπλωμένα σε ήσυχη περιοχή της Ιαλυσού. Πληρ. τηλ. κ. Μιχάλη 0945077678. AE45574

ΓΚΑΡΣΟΝΙΕΡΑ επιπλωμένη στην Ιξιά. Πληρ. τηλ. 93383. AE45575

ΚΑΤΑΣΤΗΜΑ, 120 τ.μ. στην περιοχή της Ανάληψης, κατάλληλο για εκθεσιακό χώρο, ακόμη και για αποθηκευτικό χώρο. Πληρ. τηλ. 13.00-16.00 τηλ. 34490 και 17.00-22.00, τηλ. 61701 και 65125. AE45561

ΘΕΛΕΤΕ ΝΑ ΕΝΟΙΚΙΑΣΕΤΕ, STUDIO, δυάρι, τριάρι, τεσσάρι; Δεν έχετε παρά να επικοινωνήσετε μαζί μας. Πληρ. τηλ. 67451-67234 και 0945/471001. AE45553

ΚΑΤΑΣΤΗΜΑ 55 τ.μ., ύψος 6 μέτρα, για κατασκευή και παταριού, επί τη οδού Στ. Καζούλη και Πελοποννή σου 2 (βορειοανατολικά του Εμπο Κέντρου Φώκιαλη). Κατάλληλο κ για γραφείο-ιατρείο-κομμωτήρι φροντιστήριο. Ενοίκιο 90.000 δρ Πληρ. τηλ. 02410/26141. AE45544

ΔΙΑΜΕΡΙΣΜΑ, αποτελούμενο απ τρία (3) υπνοδωμάτια, σαλοτραπ ζαρία, κουζίνα, λουτροκαμπινέ κ W.C.στον α' όροφο πολυκατοικίας επί της οδού Άννης Μαρίας αριθ 18. Πληροφορίες τηλ. 02410/2310 και 68400. AE45466

ΔΙΑΜΕΡΙΣΜΑ στον 1ο όροφο 7 τ.μ. χωρίς έπιπλα επί της Λεωφ ρου Ελευθερίας 7 στην Κρεμαστ Πληρ. τηλ. 02410 94689. AE45429

ΚΑΤΑΣΤΗΜΑ
ΕΝΟΙΚΙΑΖΕΤΑΙ

Σοφ. Βενιζέλου - 100 Μαγαζιά, εμβαδόν καταστήματος 30 τ.μ.με βοηθητικούς χώρους (υπόγειο 28 τ.μ. και πατάρι 15 τ.μ.), κατάλληλο για κάθε επαγγελματική χρήση.

Πληρ. κ. Ζερβό, τηλ. *02410 30595, 30589*

ΕΝΟΙΚΙΑΖΟΝΤΑΙ

Α) Εστιατόριο 150 τ.μ. πλήρως εξοπλισμένο με 150 τ.μ. αυλή σκεπασμένη.
Β) Κατάστημα 160 τ.μ. κατάλληλο για οποιαδήποτε χρήση.
Και τα δύο βρίσκονται στην περιοχή Ιξιάς

Πληρ. τηλ. 0945/805032

Vitzileos

ΚΤΗΜΑΤΟΜΕΣΙΤΙΚΟ ΓΡΑΦΕΙΟ - REAL ESTATE AGENCY

ΜΑΡΙΟΣ Κ. ΒΙΤΖΗΛΑΙΟΣ
Μεσίτης Αστικών Συμβάσεων - Real Estate agent

ΕΚΤΙΜΗΣΕΙΣ-ΑΓΟΡΕΣ-ΠΩΛΗΣΕΙΣ
ΚΑΤΑΣΤΗΜΑΤΑ
ΟΙΚΟΠΕΔΑ-ΧΩΡΑΦΙΑ
ΚΤΗΜΑΤΙΚΕΣ-ΣΥΜΒΟΥΛΕΣ
ΕΝΟΙΚΙΑΣΕΙΣ-ΔΙΑΧΕΙΡΙΣΕΙΣ
ΣΠΙΤΙΑ-ΔΙΑΜΕΡΙΣΜΑΤΑ

ΚΑΤΑΣΤΗΜΑΤΑ – ΓΡΑΦΕΙΑ – ΕΠΙΧΕΙΡΗΣΕΙΣ	€
Επιχ/ση Πλυντήρια – Στεγνωτήρια σε πλήρη λειτουργία	20 000
45τ.μ. ισόγ. + 90τ.μ.υπογ. Καρακόνερο	88 000
50τ.μ. μαγαζί κοντά στο Μαντράκι (νοικιασμένο)	294 000
170τ.μ. αποθήκη σε μπετά. Καρακόνερο	71 000
300τ.μ.Κατ/μα ετοιμοπ. σε 1000τ.μ.οικόπ. Παστίδα	147 000
300τ.μ.+300τ.μ.υπ.+300τ.μ.όροφ.σε οικόπ.3170τ.μ.σταΚοσκινου	587 000
1000τ.μ.εργοστάσιο στο Καλαμώνα έτοιμο σε οικοπ. 6400τ.μ.	470 000
1155τ.μ.ακίνητο σε οικόπ. 817τ.μ. στο κέντρο της Ρόδου	763 000
20 studio(νοικιασμένα) + μαγαζί 100τ.μ. έξυπνη επένδυση	470 000
Ξενοδ.Α κατ. 120κλίνες πάνω στο κύμα με οικοπ. 4725τ.μ.Ιαλυσός	2 εκ. δολ. USA
Ξενοδοχείο Β κατ., στην πόλη ,72 κλίνες , διακοσμήση. Πάνω στο κύμα	880 000
12 apartments πλήρως εξοπλισμένα στο Κιοτάρι	440 000
Ξενοδ. Α κατ., στην πόλη, 180 κλίνες + 4 καταστήματα	6 200 000

ΔΙΑΜΕΡΙΣΜΑΤΑ	
40τ.μ. στην Ιξιά – θάλασσα. Γραφεία	33 000
50τ.μ. στο Γεννάδι με 2ο υπνοδωμ. Φανταστική θέα	44 000
85τ.μ. στα Κοσκινού 2ος όροφος , ημιτελές	47 000
110τ.μ.κοντά στην πλατεία Κοσκινού	103 000
110τ.μ. κοντά στην πλατεία Κοσκινού, ισόγειο, ημιτελές	47 000
186τ.μ.Παραδοσιακό διαμέρισμα απέναντι Καζίνο	147 000
115τ.μ. στην Ιξιά	88 000
200τ.μ. διατηρητέο ισογ. διαμέρισμα	
στο Μόντε Σμίθ	235 000

ΜΕΖΟΝΕΤΕΣ – ΜΟΝΟΚΑΤΟΙΚΙΕΣ	€
68τ.μ.μονοκατοικία με αυλή 90τ.μ. στα Μαρίτσα	53 000
80τ.μ.Μεζονέτα στους Καστελοριζιούς με οικόπεδο	58 700
90τ.μ.διώροφη μονοκατ. +30τ.μ. αυλή στην Παλιά Πόλη	85 100
105τ.μ. μεζονέτα κοντά στο στάδιο Διαγόρα	38 000
120τ.μ. μονοκατοικία στης Καλλιθιές	147 000
125τ.μ. μονοκατοικία στο Γεννάδι	
130τ.μ. μονοκατοικία σε οικόπεδο 200τ.μ. στο Αγ. Ιωάννη	76 300
130τ.μ.μεζονέτα σε μπετά, οικοπ. 350τ.μ. Τριάντα	110 000
134τ.μ.προνομιακή, με φανταστική θέα διόρ. Μονοκατ. Καστέλο	323 000
135τ.μ.μονοκατ. με 700τ.μ. κήπο στα Κρητικά, πανοραμικό	191 000
140τ.μ. μεζονέτα με κήπο και θέα. Καρακόνερο	156 000
150τ.μ. μονοκατ. Σε 18 000τ.μ. οικόπεδο στα Καλαμόνα	265 000
160τ.μ.μεζονέτα σε μπετά στα Τριάντα	100 000
170τ.μ.μεζονέτα σε μπετά, οικοπ. 450τ.μ. Τριάντα	140 000
170τ.μ.μεζονέτα +170τ.μ.μεζονέτα + 120τ.μ.οροφοδιαμέρισμα σε οικοπ.	
2500τ.μ. εντός οικισμού στην Παστίδα	426 000
170τ.μ.+ 237τ.μ. πάνω στο κύμα διορροφο διατηρ. σπίτι Λέρος με τιμή ευκαιρία	
180τ.μ.μονοκατ. στο Γεννάδι σε οικόπ. 750τ.μ.Φανταστική θέα	147 000
187τ.μ. βίλα με οικόπεδο 4780τ.μ. στην Παστίδα	323 000
192τ.μ. μεζονέτα σε δικόπεδο 380τ.μ. Τριάντα	221 000
200τ.μ.Μεζονέτα ημιτελής στα Καλαβάρδα σε οικόπεδο	132 000
230τ.μ.Βίλα στην Λάρδο σε 7700τ.μ. οικόπεδο και γεώτρηση	323 000
320τ.μ.Βίλλα με οικόπεδο 4000τ.μ. στα Τριάντα	323 000

ΟΙΚΟΠΕΔΑ	€
150τ.μ. στους Δασκάλους . Σ.Δ. – 0,6	23 500
412τ.μ. στον Αγ. Νικολάου_Σ.Δ. 1.20	220 100
500τ.μ. στην Ιξιά , Σ.Δ. – 0,8	132 000
750τ.μ.στο Γεννάδι, εντός σχεδίου	18 000
1017τ.μ. στα Τριάντα	191 000
1450τ.μ. εντός οικισμού, έχει νερό, φως , στα Μαριτσά	26 500
1500τ.μ. στο Παραδείσι οικοδομήσιμο	23 500
2120τ.μ. στο Γεννάδι με αδεία για 200τ.μ. οικία	59 000
2200τ.μ. στα Μαριτσά οικοδομίσιμο	59 000
2500τ.μ.πάνω στο δρόμο Ελαιώνας –Φουρνάκι. Γεννάδι	24 000
3080τ.μ. στο Πλημύρι	23 500
4000τ.μ. κοντά στο Βερόπουλο με φανταστική θέα	176 000
4000τ.μ. στην Παστίδα	56 000
4250τ.μ.στοΓεννάδι(διασταύροση)	100000
4400τ.μ. στην Κρεμαστή	76 000
4800τ.μ. στο Καδηλί	76 000
5000τ.μ. στα Μαριτσά	47 000
5000τ.μ. στα Αφάντου	103 000
5500τ.μ. στο Γεννάδι ,κοντά στην θάλασσα	117 000
5600τ.μ. στους Καστελοριζιούς, Ιξια ,μονοκατ.	132 000
5751τ.μ. στα Κολύμπια μα μονοκατοικία	159 000
6000τ.μ. στην Παστίδα + αποθήκη	144 000
6500τ.μ. στην λεωφόρος Ρόδος –Κρεμαστή	323 000
6500τ.μ.στο Φαληράκι κοντά στην θάλασσα, προνομιακό	500 000
6720τ.μ. στον Θόλαρο, Παραδείσι	82 200
8000τ.μ.στο Φαληράκι	176 000
8300τ.μ. στην Βλιχά – Κάλαθος	367 000
8500τ.μ.+6500τ.μ. στην παραλία Αφάντου	18 το τ.μ.
9345τ.μ. στα Ασγούρου με θέα	205 000
12000τ.μ. στην Αφάντου, πάνω στο κύμα	520 000
13000τ.μ. στα Μαριτσά	123 000
15000τ.μ. στην Ασγούρου	153 000
15000τ.μ. στην Πάρο από την θάλασσα με θέα	73 000
15300τ.μ. στην Πλημύρι	176 000
25000τ.μ. στα Καλαβάρδα	295 000
30000τ.μ. στην παραλία Αφάντου	1 060 000
30000τ.μ. στο Τσαιρι	352 000
32000τ.μ. στην θολό, πάνω στο κύμα	587 000
38000τ.μ. στο Γεννάδη, πάνω στο κύμα	2 230 000
46000τ.μ. στο Τσαιρι	405 000
50000τ.μ. στο Τσαίρι	360 000

Εθν. Μακαρίου 45 (3ος όροφος • Τηλ.: 02410 24900, 25545 • Fax: 02410 25544 • Κιν.: 0932 704919

ΕΝΟΙΚΙΑΣΕΙΣ

συνέχεια από την προηγούμενη

ΑΠΟΘΗΚΗ 700 Τ.Μ. ΕΠΙ ΤΗΣ ΛΕΩΦ. ΡΟΔΟΥ - ΚΑΛΛΙΘΕΑΣ ΕΝΑΝΤΙ ΜΑΡΙΝΟΠΟΥΛΟΥ. ΠΛΗΡ. ΤΗΛ. 02410 24967 (10.00-14.00) ΠΕ45352

ΔΙΑΜΕΡΙΣΜΑ 100 τ.μ. α' ορόφου επί της Θεμ. Σοφούλη 47 δύο υπνοδωματίων, σαλοτραπεζαρίας, κουζίνας και λοιπών βοηθ. στη τιμή των 130.000 δρχ. Πληρ. τηλ. 02410 75093 πρωινές ώρες. ΑΕ45546

ΔΕΚΑ (10) ΕΠΙΠΛΩΜΕΝΑ ΜΙΚΡΑ ΔΙΑΜΕΡΙΣΜΑΤΑ στο Παραδείσι, 40 τ.μ. έκαστο, διαμπερή, διπλά μπαλκόνια, με κήπο 4 στρεμ., πάρκινγκ, κιόσκι, επί της Λεωφ. Δημοκρατίας 136, μόνο για χρήση τουριστικού πρακτορείου ή άλλης εταιρείας, για εγκατάσταση προσωπικού ή γραφείων. Πληρ. τηλ. 02410 81175 ΑΕ45531

ΕΝΟΙΚΙΑΖΟΝΤΑΙ: α) Διαμέρισμα 125 τ.μ. επί της Καποδιστρίου 59. β) Καταστήματα με πατάρι και W.C. επί της Καποδιστρίου 59 και Μακρυγιάννη. Πληρ. τηλ. 02410/30674 και 0974066753. ΑΕ45479

ΑΠΟΘΗΚΗ, 400 τ.μ. στην πόλη της Ρόδου με εύκολη πρόσβαση. Πληρ. τηλ. 0944/361926. ΑΕ45554

ΔΙΑΜΕΡΙΣΜΑ, δυάρι, στο Νιοχώρι, κοντά στην Αμαράντειο, στην τιμή των 200 Ευρώ. Αποκλείονται αλλοδαποί. Πληρ. τηλ. 36436 και 0946/472476. ΑΕ45477

ΖΗΤΕΙΤΑΙ για ενοικίαση ΔΙΑΜΕΡΙΣΜΑ 3 έως 4 δωματίων για τους μήνες Ιούλιο και Αύγουτο. Πληρ. τηλ. 02410 28585, 0932 639622

ΖΗΤΕΙΤΑΙ για ενοικίαση ΔΙΑΜΕΡΙΣΜΑ επιπλωμένο με ένα υπνοδωμάτιο, κατά προτίμηση περιοχή Καρακόνερο ή γκαρσονιέρα δύο δωματίων. Πληρ. τηλ. 0972 826638

STUDIOS καινούργια επιπλωμένα σε ήσυχη περιοχή στην Ιαλυσό. Πληρ. τηλ. 0945077678 κ. Μιχάλη ΑΕ42246

ΙΣΟΓΕΙΟ 70 τ.μ. στην Ιωάν. Καζούλη για γραφείο-ιατρείο-επαγγελματική στέγη. Πληρ. τηλ. 32902. ΑΕ42425

ΚΑΤΑΣΤΗΜΑ, 65 Τ.Μ. ΣΤΗΝ ΟΔΟ ΜΑΡΚΟΥ ΚΛΑΔΑΚΗ 13 (ΑΝΑΛΗΨΗ). ΠΛΗΡ. ΤΗΛ. 0241023229.

ΚΑΤΑΣΤΗΜΑ στην οδό Γρίβα κάτω από το ξενοδοχείο "ΝΤΙΑΝΑ". ΠΛΗΡ. ΤΗΛ. 02410 27896 και 02410 78905 ΑΕ44298

ΒΙΛΑ μικρή λουξ, 60 τ.μ. απέναντι από το ξενοδοχείο Sunwing. Πληρ. τηλ. 85512 (09.00-14.30). ΑΕ43225

ΕΝΟΙΚΙΑΖΕΤΑΙ Ή ΠΩΛΕΙΤΑΙ ΕΠΙΧΕΙΡΗΣΗ BAR-CLUB ΣΤΗΝ ΠΑΡΑΛΙΑ ΚΡΕΜΑΣΤΗΣ ΠΛΗΡΩΣ ΕΞΟΠΛΙΣΜΕΝΗ 200 Τ.Μ. ΣΕ ΜΕΓΑΛΟ ΟΙΚΟΠΕΔΟ ΜΕ ΔΙΚΟ ΤΟΥ PARKING ΠΑΝΩ ΣΤΟ ΚΥΜΑ. ΠΛΗΡ. ΤΗΛ. 0973011156 ΚΑΙ 0241096814 ΜΕΤΑ ΤΙΣ 21.30 Μ.Μ. ΠΕ44374

ΓΚΑΡΣΟΝΙΕΡΑ αποτελούμενη από ένα κυρίως δωμάτιο, προθάλαμο, WC και μπαλκόνι, κατάλληλη μόνο για επαγγελματική χρήση (γραφείο, ιατρείο κ.λπ.) στην οδό Κων/νου Παλαιολόγου 105 (Πάρκο Αγίου Ιωάννου) στον 1ο όροφο. Πληρ. κυρία Ευαγγελία, τηλ. 02140/81540, 82400. ΧΑΕ07021

ΕΝΟΙΚΙΑΖΕΤΑΙ

ΔΙΑΜΕΡΙΣΜΑ 50 τ.μ. ισόγειο στο Χαράκι Μαλώνας στο κύμα επιπλωμένο με κλιματισμό και αποκλειστική χρήση αυλής με μηνιαίο μίσθωμα 470 ευρώ. Παραδίδεται από 01/07/02.

Πληρ. Ευρωκτηματική Γιάννης και Μιχάλης Ευσταθίου, Εθνικής Αντίστασης 83. Τηλ. 02410-73819, 02410-74917 και 0944374546-0945292030

ΠΩΛΕΙΤΑΙ

ΚΑΤΑΣΤΗΜΑ, με ψυκτικούς θαλάμους στην περιοχή Καρακόνερο, κατάλληλο και έτοιμο για επαγγελματική χρήση.

Πληρ. τηλ. 68111, 64440 και 60314

ΠΙΠΙΝΟΣ
ΠΩΛΟΥΝΤΑΙ

• Μονοκατοικίες με κήπο και σοφίτα.
• Διαμερίσματα.

Ιξιά-Ιαλυσός-Φιλέρημος 0944 390803
-Top Properties GP-

ΤΣΑΜΠΙΚΟΣ ΤΣΑΚΙΡΗΣ

ΠΟΛΙΤΙΚΟΣ ΜΗΧ/ΚΟΣ ΕΡΓΟΛΗΠΤΗΣ ΔΗΜΟΣΙΩΝ ΕΡΓΩΝ ΑΤΤΑΒΥΡΟΥ 56 ΡΟΔΟΣ

ΠΩΛΕΙΤΑΙ
ΟΡΟΦΟΔΙΑΜΕΡΙΣΜΑ

σε μικρή νεοανεγειρόμενη τριόροφη οικοδομή, τριών οροφοδιαμερισμάτων, επιφ. 75 τ.μ. συν 4 τ.μ. ημιυπ. χώρου, επί της οδού Συρακουσών στο Καρακόνερο.

Πληρ. τηλ. 02410/35139

ΚΤΗΜΑΤΟΜΕΣΙΤΙΚΟ ΓΡΑΦΕΙΟ

ΕΥΡΩΚΤΗΜΑΤΙΚΗ

ΕΥΣΤΑΘΙΟΥ

ΜΕΣΙΤΕΣ ΣΥΜΒΟΥΛΟΙ ΜΕΛΕΤΗΤΕΣ

αγορές, πωλήσεις, εκτιμήσεις, αντιπαροχές, μισθώσεις ακινήτων, επενδυτικές προτάσεις, αρχιτεκτονικές μελέτες
ΞΕΝΟΔΟΧΕΙΑ - ΠΑΡΑΛΙΑΚΕΣ ΕΚΤΑΣΕΙΣ - ΚΕΝΤΡΙΚΑ ΑΚΙΝΗΤΑ - ΟΙΚΟΠΕΔΑ - ΜΟΝΟΚΑΤΟΙΚΙΕΣ - ΔΙΑΜΕΡΙΣΜΑΤΑ - ΑΓΡΟΤΕΜΑΧΙΑ

ΜΟΝΟΚΑΤΟΙΚΙΕΣ-ΜΑΙΖΟΝΕΤΕΣ

	ΔΡΑΧΜΕΣ	ΕΥΡΩ-€
120τ.μ.-Ροδίνι σε 300τ.μ. οικόπ.	74εκ.	217.168,0
145τ.μ.-Μόντε Σμιθ σε 200τ.μ. οικόπ.	90εκ.	264.123,2
168τ.μ.-Μόντε Σμιθ σε 400τ.μ. οικόπ.	120εκ.	352.164,3
180τ.μ.-Ανάληψη (ημιτελής)	55εκ.	161.408,6
180τ.μ.-Ροδίνι σε 210τ.μ. οικόπ.	85εκ.	249.449,7
112τ.μ.-Ιαλυσός σε 297τ.μ. οικόπ.	67εκ.	196.625,0
118τ.μ.-Ιαλυσός σε 238τ.μ. οικόπ.	68εκ.	199.559,7
120τ.μ.-Ιαλυσός σε 300τ.μ. οικόπ.	70εκ.	205.429,2
150τ.μ.-Ιαλυσός σε 1000τ.μ. οικόπ.	90εκ.	264.123,2
153τ.μ.-Ιαλυσός σε 377τ.μ. οικόπ.	75εκ.	220.102,7
155τ.μ.-Ιαλυσός σε 1000τ.μ. οικόπ.	93εκ.	272.927,3
180τ.μ.-Ιαλυσός σε 300τ.μ. οικόπ.	85εκ.	249.449,7
190τ.μ.-Ιαλυσός σε 2000τ.μ. οικόπ.(μπετά)	45εκ.	132.061,6
200τ.μ.-Ιαλυσός σε 1000τ.μ. οικόπ.	95εκ.	278.796,7
200τ.μ.-Ιαλυσός σε 400τ.μ. οικόπ.	85εκ.	249.449,7
154τ.μ.-Κοσκινού σε 300τ.μ. οικόπ.	78εκ.	228.906,8
170τ.μ.-Κοσκινού σε 4000τ.μ. οικόπ.	170εκ.	498.899,4
180τ.μ.-Κοσκινού (ημιτελής)	36εκ.	105.649,3
210τ.μ.-Κοσκινού (μπετά) σε 600τ.μ. οικ.	35εκ.	102.714,6
240τ.μ.-Κοσκινού σε 1000τ.μ. οικόπ.	120εκ.	352.164,3
160τ.μ.-Ασγούρου σε 2000τ.μ. οικόπ.	60εκ.	176.082,1
255τ.μ.-Ασγούρου σε 1450τ.μ. οικόπ.	60εκ.	176.082,1
175τ.μ.-Κρεμαστή σε 2725τ.μ.οικ.(εντόςοικισμ.)	210εκ.	616.287,6
60τ.μ.-Μαλώνα σε 75τ.μ. οικόπ.	8εκ.	23.477,6
80τ.μ.-Μαλώνα σε 110τ.μ οικόπ.	17εκ.	49.889,9
140τ.μ.-Μαλώνα σε 290τ.μ. οικόπ.	45εκ.	132.061,6
80τ.μ.-Πυλώνα σε 2000τ.μ. οικόπ.	28εκ.	82.171,6
120τ.μ.-Πυλώνα σε 1000τ.μ. οικόπ.	70εκ.	205.429,2
330τ.μ.-Πυλώνα σε 1500τ.μ. οικόπ.	120εκ.	352.164,3
100τ.μ.-Γεννάδι σε 210τ.μ. οικόπ.	32εκ.	93.910,4
120τ.μ.-Γεννάδι σε 700τ.μ. οικόπ.	65εκ.	190.755,6
140τ.μ.-Γεννάδι σε 1000τ.μ. οικόπ.(κύμα)	85εκ.	249.449,7
140τ.μ.-Γεννάδι σε 1000τ.μ. οικόπ.	80εκ.	234.776,2
155τ.μ.-Γεννάδι σε 400τ.μ. οικόπ.(ημιτελ.)	55εκ.	161.408,6
200τ.μ.-Γεννάδι σε 4000τ.μ. οικόπ.(κύμα).	200εκ.	586.940,5
130τ.μ.-Λαχανιά σε 1266τ.μ. οικόπ.(κύμα).	75εκ.	220.102,7
140τ.μ.-Λαχανιά σε 1000τ.μ. οικόπ.(κύμα).	85εκ.	249.449,7
157τ.μ.-Λαχανιά σε 1200τ.μ. οικόπ.(κύμα).	87εκ.	255.319,1
65τ.μ.-Κιοτάρι σε 1000τ.μ. οικόπ.	26εκ.	76.302,2

ΟΙΚΟΠΕΔΑ

	ΔΡΑΧΜΕΣ	ΕΥΡΩ-€
ΡΟΔΟΣ		
180τ.μ. στους Δασκάλους Σ.Δ.=1,2	25εκ.	73.367,5
241τ.μ. στη Σμύρνης	18εκ.	52.824,6
300τ.μ. στον συν/μό Απόλλων΄ Σ.Δ.=0,6	21εκ.	61.628,7
381τ.μ. στην Λονδίνου Σ.Δ.=0,8	30εκ.	88.041,0
558τ.μ. στην Λίνδου Σ.Δ.=0,8	62εκ.	181.951,5
632τ.μ. στη Φιλερήμου	53εκ.	155.539,2
ΚΟΣΚΙΝΟΥ		
2100τ.μ. στη Ρόδου-Λίνδου με άδ.οικ.	60εκ.	176.082,1
2100τ.μ. στη θέση Πέζουλας με άδ.οικ.	32εκ.	93.910,4
2000τ.μ. στη θέση Πέζουλας με άδ.οικ.	26εκ.	76.302,2
2400τ.μ. στη θέση Αγ. Ιωάννης	43εκ.	126.192,2
4000τ.μ. στη θέση Ξηρόκαμπος	60εκ.	176.082,1
4000τ.μ. στη θέση Πέζουλας	52εκ.	152.604,5
4000τ.μ. Πανοραμικό	60εκ.	176.082,1
4000τ.μ. στη θέση Πέζουλας	60εκ.	176.082,1
4000τ.μ. στη Ρόδου-Λίνδου με άδ.οικ.	85εκ.	249.449,7
4000τ.μ. στο Φυτώριο	37εκ.	108.584,0
4500τ.μ. στην επαρχιακή οδό	90εκ.	264.123,2
8570τ.μ. επί της Ρόδου-Λίνδου (Τσαίρι)	129εκ.	378.576,6
9700τ.μ. επί της Ρόδου-Λίνδου	250εκ.	733.675,7
ΑΣΓΟΥΡΟΥ		
4000τ.μ. στην επαρχ.οδό	80εκ.	176.082,1
4000τ.μ. στην Αγ. Βαρβάρα	38εκ.	111.518,7
4000τ.μ. με βιοτεχνική άδεια	47εκ.	234.776,2
4200τ.μ. στην παρ. Αγγ. Σικελιανού	65εκ.	137.931,0
ΑΦΑΝΤΟΥ		
360τ.μ. εντός οικισμού	12εκ.	35.216,4
2340τ.μ. στα Κολύμπια επί της Εθν.οδού.	31εκ.	90.975,7
4780τ.μ. στον παραλ.δρόμο προς Κολύμπια.	29εκ.	85.106,3
5000τ.μ. επί της Εθν. Οδού & επί της Γέφυρας	150εκ.	440.205,4
5751τ.μ. στα Κολύμπια επί της οδού Ευκαλύπτων.	50εκ.	146.735,1
ΙΑΛΥΣΟΣ		
300τ.μ. κοντά στον Μαρινόπουλο Σ.Δ.=0,4.	18εκ.	52.824,6
2000τ.μ. επί της Λεωφ. Ρόδου-Κρεμαστής	70εκ.	205.429,2
2000τ.μ. στη θέση Βουνάρα με άδ.οικόδ.	40εκ.	117.388,1
2000τ.μ. στη θέση Βουνάρα Μόσχου.	38εκ.	111.518,7
4000τ.μ. στους πρόποδ. Φιλερήμου.	50εκ.	88.041,0
8700τ.μ. στο Κανδυλί	30εκ.	281.731,4

ΔΙΑΜΕΡΙΣΜΑΤΑ

	ΔΡΑΧΜΕΣ	ΕΥΡΩ-€
35τ.μ. στους Δασκάλους	15εκ.	44.020,5
48τ.μ. στο Αραπάκι	21εκ.	61.628,7
60τ.μ. στο Ροδίνι	27εκ.	79.236,9
72τ.μ. στην Ιξιά	25εκ.	73.367,5
74τ.μ. στην Ανάληψη	35εκ.	102.714,6
75τ.μ. στο Καρακόνερο	41εκ.	120.322,8
80τ.μ. στην Ιξιά	42εκ.	123.257,5
80τ.μ. στο Ροδίνι	34εκ.	99.779,9
82τ.μ. στο Ζέφυρος	36εκ.	105.649,3
83τ.μ. στο Ροδίνι	37εκ.	108.584,0
88τ.μ. στην Ιξιά	30εκ.	88.041,0
90τ.μ. στη Ψαροπούλα	46εκ.	134.996,3
90τ.μ. στους Δασκάλους(ημιτελ.)	21εκ.	61.628,7
90τ.μ. στη Ψαροπούλα	49εκ.	143.800,4
90τ.μ. στην Ανάληψη	38εκ.	111.518,7
92τ.μ. στην Ιξιά	43εκ.	126.192,2
94τ.μ. στο Ζέφυρος	40εκ.	117.388,1
96τ.μ. στο Καρακόνερο	43εκ.	126.192,2
98τ.μ. στο Ζέφυρος	40εκ.	117.388,1
103τ.μ. στο Ροδίνι	46εκ.	134.996,3
108τ.μ. στον Αγ. Νικόλαο	28εκ.	82.171,6
110τ.μ. στον Αγ. Γεώργιο	25εκ.	73.367,5
114τ.μ. στους Δασκάλους	63εκ.	184.886,2
118τ.μ. στο Αραπάκι	51εκ.	149.669,8
118τ.μ. στο Ζέφυρος	53εκ.	155.539,2
120τ.μ. στην Ιξιά	30εκ.	88.041,0
123τ.μ. στο Αραπάκι	52εκ.	152.604,5
123τ.μ. στο Ροδίνι	55εκ.	161.408,6
123τ.μ. στην Ανάληψη	55εκ.	161.408,6
125τ.μ. στο Ροδίνι	56εκ.	164.343,3
125τ.μ. στην Ιξιά	53εκ.	155.539,2
128τ.μ. στο Καρακόνερο	58εκ.	170.212,7
128τ.μ. στον Αγ. Ιωάννη	71εκ.	208.363,9
128τ.μ. στην Ανάληψη	61εκ.	179.016,8
134τ.μ. στη Ψαροπούλα	38εκ.	111.518,7
135τ.μ. στη Ψαροπούλα	75εκ.	220.102,7
136τ.μ. στην Ανάληψη	21εκ.	61.628,7
162τ.μ. στους Αγ. Αναργύρους	40εκ.	117.388,1
180τ.μ. στον Αγ. Νικόλαο	65εκ.	190.755,6

ΚΑΤΑΣΤΗΜΑΤΑ-ΓΡΑΦΕΙΑ

	ΔΡΑΧΜΕΣ	ΕΥΡΩ-€
30τ.μ. στο Φαληράκι	35εκ.	102.714,6
30τ.μ. στο Φαληράκι με 30τ.μ. υπόγειο	75εκ.	220.102,7
30τ.μ. στην ακτή Μιαούλη	80εκ.	234.776,2
32τ.μ. στον Αρχάγγελο (κέντρο)	19εκ.	55.759,3
39τ.μ. στη Γαριβάλδη	13εκ.	38.151,1
43τ.μ. στη Σωκράτους	240εκ.	704.328,6
45τ.μ. στο Φαληράκι με αντίστοιχο υπόγειο & 45τ.μ. όροφο	95εκ.	278.796,7
48τ.μ. στο κέντρο πόλεως	100εκ.	293.470,2
50τ.μ. στην Αλεξ. Διάκου.	50εκ.	146.735,1
50τ.μ. στην Καρπάθου	65εκ.	190.755,6
50τ.μ. στο εμπορικό Κέντρο Φώκιαλη	18εκ.	52.824,6
50τ.μ. στην Θεσσαλονίκης	21εκ.	61.628,7
60τ.μ. στην Αλ. Διάκου	65εκ.	190.755,6
65τ.μ. στον Αρχάγγελο (Κέντρο)	38εκ.	111.518,7
95τ.μ. στην Παλιά Πόλη σε 287τ.μ. οικ.	170εκ.	498.899,4
97τ.μ. στην 28ης Οκτωβρίου ισόγειο	38εκ.	111.518,7
115τ.μ. στην Καποδιστρίου	50εκ.	146.735,1
125τ.μ. στην Ιαλυσό - Λεωφ.Ηρακλειδών.	53εκ.	155.539,2
127τ.μ. στη Σκεύου Ζερβού	37εκ.	108.584,0
160τ.μ. στην Αγίου Φανουρίου	90εκ.	264.123,2

ΖΗΤΟΥΝΤΑΙ ΔΙΑΜΕΡΙΣΜΑΤΑ, ΚΑΤΑΣΤΗΜΑΤΑ, ΟΙΚΟΠΕΔΑ ΕΝΤΟΣ Ή ΕΚΤΟΣ ΠΟΛΕΩΣ, ΟΙΚΟΠΕΔΑ ΓΙΑ ΠΩΛΗΣΗ - ΑΝΤΙΠΑΡΟΧΗ, ΔΑΝΕΙΑ ΔΕΚΤΑ, ΕΥΚΟΛΙΕΣ ΠΛΗΡΩΜΗΣ

ΕΥΡΩΚΤΗΜΑΤΙΚΗ
η ακίνητη αξία σας

Εθνικής Αντίστασης 83 (πρώην Άννης Μαρίας) δίπλα στην ALPHA BANK
Τηλ:02410 73819,74917 Κιν. 0944/374546, 0945/292030 FAX.02410 38641

ΙΩΑΝΝΗΣ & ΜΙΧΑΛΗΣ ΕΥΣΤΑΘΙΟΥ

ΣΤΗΝ ΙΞΙΑ
ΠΩΛΟΥΝΤΑΙ

Σε μικρή οικοδομή τεσσάρων διαμερισμάτων, σε ωραία τοποθεσία:

1) Διαμερίσματα 60 και 65 τ.μ. δύο υπνοδωμάτια σε άριστη κατάσταση, τριφασικό ρεύμα και ηλιακό θερμοσίφωνα. Σε πολύ καλές τιμές.

2) Στα Κοσκινού μικρό διαμέρισμα 55 τ.μ. με δύο υπνοδωμάτια, λουξ κατασκευή σε μικρή οικοδομή τριών διαμερισμάτων.

Πληρ. τηλ. 20949-37735, κιν. 0942/592004, κιν. 0932/326055, κατασκευαστής Μιχαήλ Φωτάκης

ΟΙΚΟΔΟΜΙΚΕΣ ΕΠΙΧΕΙΡΗΣΕΙΣ ΤΖΟΓΙΑ ΜΑΡΙΑ & ΥΙΟΙ

Πωλούνται μεζονέτες 120 τ.μ., πολυτελούς κατασκευής, ανεξάρτητες, σε οικόπεδο 300 τ.μ. η κάθε μία επί των οδών Ευρώπης-Βελιγραδίου (περιοχή Ροδίνι).

Τηλ. επικοινωνίας 02410-30069

ενοικιάσεις

συνέχεια από την προηγούμενη

STUDIOS ΜΕ ΤΟ ΜΗΝΑ Η ΤΗΝ ΗΜΕΡΑ ΠΛΗΡΩΣ ΕΠΙΠΛΩΜΕΝΑ ΜΕ ΠΟΛΥΚΟΥΖΙΝΑΚΙ, ΨΥΓΕΙΟ, ΝΤΟΥΖ, W.C., ΤΗΛΕΦΩΝΟ, ΜΠΑΛΚΟΝΙ, ΖΕΣΤΟ ΝΕΡΟ ΕΠΙ 24ΩΡΟΥ ΒΑΣΕΩΣ ΣΤΗΝ ΠΙΟ ΗΣΥΧΗ ΠΕΡΙΟΧΗ ΤΗΣ ΠΟΛΗΣ (ΠΕΡΙΟΧΗ ΔΑΣΚΑΛΩΝ), ΟΔΟΣ ΜΑΝΩΛΗ ΠΑΠΑΜΑΝΩΛΗ ΑΡΙΘΜ. 12, ΚΑΘΕΤΟΣ ΕΠΙ ΤΗΣ ΣΤΕΛΙΟΥ ΚΩΤΙΑΔΗ. ΠΛΗΡ. ΤΗΛ. 37244.

ΚΑΤΑΣΤΗΜΑ 75 τ.μ. με βιτρίνα 6,50 μ. σε εμπορικό δρόμο της Παλιάς Πόλης της Ρόδου. Πληρ. τηλ. 09.44.88.11.22 και 37.753
ΧΑΕ111

ΑΠΟΘΗΚΕΣ ΣΤΗΝ ΙΑΛΥΣΟ, 1) ΕΝΟΙΚΙΑΖΟΝΤΑΙ ΑΠΟΘΗΚΕΥΤΙΚΟΙ ΧΩΡΟΙ ΑΠΟ 100 ΕΩΣ 2.000.000 τ.μ. ΚΑΙ ΥΨΟΣ 6 μ. ΑΣΦΑΛΕΙΣ ΜΕ ΜΕΓΑΛΟΥΣ ΧΩΡΟΥΣ ΔΙΑΚΙΝΗΣΗΣ ΦΟΡΤΩΣΗΣ ΚΑΙ ΕΚΦΟΡΤΩΣΗΣ ΠΡΟΪΟΝΤΩΝ. 2) ΥΠΑΙΘΡΙΟΙ ΧΩΡΟΙ, ΠΕΡΙΦΡΑΓΜΕΝΟΙ, ΑΣΦΑΛΕΙΣ, ΚΑΤΑΛΛΗΛΟΙ ΓΙΑ ΑΠΟΘΗΚΕΥΣΗ ΠΡΟΪΟΝΤΩΝ ΣΕ ΠΑΛΕΤΕΣ. ΠΛΗΡ. ΣΤΟ ΤΗΛ. 02410/38400 ΑΠΟ ΔΕΥΤΕΡΑ ΕΩΣ ΠΑΡΑΣΚΕΥΗ 08.00-15.00 ΚΥΡΙΑ ΓΙΩΤΑ. ΠΕ45565

πωλησεις ακινητων & επιχειρησεων

ΟΙΚΟΠΕΔΟ στην περιοχή Τζένειο 680 τ.μ. μόνο 65.000.000 δρχ. ή 191.000 Ευρώ. Πληρ. κ. Μανώλη τηλ. 39795. ΑΟ45681

ΟΙΚΟΠΕΔΟ στον οικισμό των Καστελλοριζιών στην Ιξιά οικοδομήσιμο, μόνο 18.000.000 δρχ. ή 53.000 Ευρώ. Πληρ. κ. Μανώλη τηλ. 39795. ΑΟ45680

ΔΙΑΜΕΡΙΣΜΑ, 87 τ.μ. στο Ροδίνι με εντοιχισμένη κουζίνα, θέρμανση κεντρική και γκαράζ μόνο 39.500.000 δρχ. ή 116.000 ευρώ. Πληρ. κ. Μανώλη τηλ. 39795. ΑΟ45679

ΜΟΝΟΚΑΤΟΙΚΙΑ τριόροφη 240 τ.μ. σε οικόπεδο 400 τ.μ. λουξ κατασκευής στην Ιαλυσό, μόνο 85.000.000 δρχ. ή 250.000 Ευρώ. Πληρ. κ. Μανώλη τηλ. 39795. ΑΟ45678

ΚΑΤΑΣΤΗΜΑ, στην Παλιά Πόλη (δεύτερο συντριβάνι) 140 τ.μ. ανακαινισμένο και άμεσα παραδοτέο. Δεκτές μόνο σοβαρές προτάσεις. Πληρ. κ. Μανώλη τηλ. 39795. ΑΟ45677

ΚΑΤΑΣΤΗΜΑ, 50 τ.μ. κοντά στην πλατεία Κύπρου στη Νέα Αγορά. Δεκτέες μόνο σοβαρές προτάσεις. Πληρ. κ. Μανώλη τηλ. 39795. ΑΟ45676

ΠΩΛΕΙΤΑΙ

Οικοπέδο στα Κολυμπία κοντά στη θάλασσα επιπέδο 8 στρέμματα σε τιμή ευκαιρίας.

Πληροφορίες 0241078501, 0241078502, 0241029318, 0944375340

ΡΟΔΙΑΚΗ ΚΤΗΜΑΤΙΚΗ

ΣΥΜΒΟΥΛΟΙ & ΕΚΤΙΜΗΤΕΣ ΑΚΙΝΗΤΩΝ — ΚΤΗΜΑΤΟΜΕΣΙΤΙΚΟ ΓΡΑΦΕΙΟ από το 1983

Η ΡΟΔΙΑΚΗ ΚΤΗΜΑΤΙΚΗ είναι ανεξάρτητο κτηματομεσιτικό γραφείο με έδρα την Ρόδο. Η διαμεσολάβηση (brokerage) για την πώληση, εκμετάλλευση ή και εκμίσθωση της ακίνητης περιουσίας αποτελεί τον σημαντικότερο τομέα δραστηριότητας της εταιρείας.
Η εξειδικευμένη προσέγγιση και η επιστημονική κατάρτιση σε συνδιασμό με την πολυετή εμπειρία είναι οι βασικοί συντελεστές της επιτυχημένης δεκαπενταετούς και πλέον πορειάς του γραφείου μας.



ΠΩΛΗΣΕΙΣ ΕΠΙΛΕΓΜΕΝΩΝ ΑΚΙΝΗΤΩΝ

Το γραφείο μας διαθέτει σε αποκλειστικότητα δεκάδες επιλεγμένα ακίνητα

- Διαμερίσματα - Μονοκατοικίες - Μεζονέτες
- Οικόπεδα - Αγροτεμάχια
- Κεντρικά Καταστήματα - Γραφεία - Αυτοτελή Κτίρια
- Μισθωμένα ακίνητα εισοδήματος
- Ξενοδοχειακές Μονάδες

Μεσω του δικτύου συνεργαζόμενων μεσιτικών γραφείων αναλαμβάνουμε αγοραπωλησίες ακινήτων σε όλη την Ελλάδα.

ΕΚΤΙΜΗΣΕΙΣ ΑΚΙΝΗΤΩΝ

Σε συνεργασία με διεθνή γραφεία συμβούλων ακίνητης περιουσίας και με βάση τα αυστηρά πρότυπα και την μεθολογία του Βρετανικού Ινστιτούτου Ορκωτών Πραγματογνομόνων και Εκτιμητών (Royal Institution of Chartered Surveyors) αναλαμβάνουμε εκτίμησεις ακίνητης περιουσίας.Οι εν λόγω εκτιμήσεις μπορούν να χρησιμοποιηθούν σε τραπεζικούς και πιστωτικούς οργανισμούς ή σε δικαστικές πρακτικές τόσο στην Ελλάδα όσο και στο εξωτερικό.

RHODES REAL ESTATE - a world of choice

Rhodes Real Estate is an independent real estate agency founded in 1983 and based in Rhodes island. Since that time we have offered a world class, high quality service to our many and valued clients. Our diverse clientele appreciate our discretion, professionalism and market credibility.

Our company offers professional real estate services for

- Residential Properties (Holiday homes, traditional hous
- Commercial Properties (shops, hotels, offices)
- Property Evaluation -Property Management

THE NATIONAL ASSOCIATION OF NAEA ESTATE AGENTS OVERSEAS MEMBER



We are members of FIABCI (International Federation of Real Estate Agencies), CEI (EuropeanConfederation of Real Estate Agents), NAEA - Overseas Member (National Association of Real Estate Agents - Great Britain), ERES (European Real Estate Society).

For all your personal and professional real estate requirements please contact Mr. Savvas A. Savvaidis (BBA Bologna Un., MCEI, ANAEA) on 26281 or 35476

ΑΝΕΣΤΗΣ & ΣΑΒΒΑΣ ΣΑΒΒΑΪΔΗΣ

Μέγαρο Κιοσόγλου, 3ος όροφος
Εθελοντών Δωδεκανησίων 29
ΡΟΔΟΣ

F.I.A.B.C.I.

tel: 26281 & 35476 fax: 34663
cel: 0944-421015 & 0977-433427
e-mail: sawaidis@rho.forthnet.gr

ΑΣΦΑΛΕΙΟΚΤΗΜΑΤΙΚΗ

ΚΤΗΜΑΤΟΜΕΣΙΤΙΚΟ-ΑΜΟΙΒΑΙΑ ΚΕΦΑΛΑΙΑ

ΑΣΦΑΛΕΙΕΣ INTERNATIONAL LIFE

ΔΙΑΜΕΡΙΣΜΑΤΑ
45 τ.μ. 2άρι Ανάληψη
85 τ.μ. 3άρι Κέντρο
88 τ.μ. 3άρι Δασκάλους
90 τ.μ. 3άρι Ιαλυσός
90 τ.μ. 3άρι Κέντρο
100 τ.μ. 3άρι Κέντρο
115 τ.μ. 4άρι Ανάληψη
115 τ.μ. 4άρι Δασκάλους
125 τ.μ. 4άρι Αγ. Ιωάννης
126 τ.μ. 4άρι Αγ. Ιωάννης
130 τ.μ. 4άρι Μήδια
145 τ.μ. 4άρι Κέντρο

ΔΙΑΜΕΡΙΣΜΑΤΑ ΑΘΗΝΑ
Τρία 88 τ.μ. το καθένα
Λουξ κατασκευής
Μαραθώνος και Λαυρίου

ΟΙΚΟΠΕΔΑ
478 τ.μ. Ροδίνι (Σ.Δ. 0,4)
500 τ.μ. Ανάληψη (Σ.Δ. 0,8)
500 τ.μ. Παραδείσι
700 τ.μ. Ανάληψη (Σ.Δ. 0,8)
1060 τ.μ. Ροδίνι (Σ.Δ. 0,8)
1500 τ.μ. Μιχ. πετρίδη (Σ.Δ. 0,8)

ΑΓΡΟΤΕΜΑΧΙΑ
3,5 στρεμ. Ε.Ο. Ρόδου Λίνδου
4 στρεμ. εντός σχεδίου Μαριτσά
4 στρεμ. Καλαβάρδα
4 στρεμ. Δαματριά
4 στρεμ. Αφάντου
5 στρεμ. Παστίδα
5 στρεμ. Τσαΐρι
6 στρεμ. Παστίδα
11 στρεμ. Παστίδα
80 στρεμ. Κιοτάρι

ΜΕΖΟΝΕΤΕΣ-ΜΟΝΟΚΑΤΟΙΚΙΕΣ
120 τ.μ. Καρακόνερο
120 τ.μ. Μήδια
130 τ.μ. Μήδια
130 τ.μ. Παραδείσι
140 τ.μ. Μήδια
150 τ.μ. Μήδια
150 τ.μ. Ιαλυσός
150 τ.μ. Ιαλυσός
180 τ.μ. Ιαλυσός
180 τ.μ. Παλιά Πόλη
190 τ.μ. Αφάντου
300 τ.μ. Τρεις
450 τ.μ. Κοσκινού

ΚΑΤΑΣΤΗΜΑΤΑ
35 τ.μ. Φαληράκι
38 τ.μ. Φαληράκι
40 τ.μ. Τροφό
50 τ.μ. γραφείο Σοφ. Βενιζέλου
60 τ.μ. Ψαροπούλα
90 τ.μ. Βενιζέλου

ΔΙΑΘΕΤΟΥΜΕ ΠΕΡΙΣΣΟΤΕΡΑ ΑΚΙΝΗΤΑ ΠΡΟΣ ΠΩΛΗΣΗ ΕΚΤΟΣ ΑΠΟ ΤΑ ΑΝΑΓΡΑΦΟΜΕΝΑ

ΥΠΕΥΘΥΝΟΣ ΓΡΑΦΕΙΟΥ
ΚΑΡΑΝΙΚΗΣ ΛΟΥΚΑΣ
ΕΘΝ. ΜΑΚΑΡΙΟΥ 45 ΣΤΟΑ ΡΟΙΚΟΥ 2ος ΟΡΟΦΟΣ
ΤΗΛ. 21003 ΚΙΝ. 0945/759887

ΚΤΗΜΑΤΟΜΕΣΙΤΙΚΟ ΓΡΑΦΕΙΟ

ΖΑΦΕΙΡΗΣ Μ. ΚΑΡΑΓΙΑΝΝΗΣ Δ. Ο.Ε.

Πωλήσεις ακινήτων. Τηλ. (60380-60381)
18.00-21.00 μ.μ. Δευτέρα-Παρασκευή

ΔΗΜΟΣ ΑΦΑΝΤΟΥ
- *6.120 τ.μ. (Περιοχή Καστελάνο)*
- *4.000 τ.μ. (Παραλία Αφάντου)*
- *5.000 τ.μ. (Παραλία Αφάντου)*
- *1.600 τ.μ. (Παραλία Αφάντου)*
- *6.450 τ.μ. (Παραλία Αφάντου)*
- *2.000 τ.μ. (Παραλία Αφάντου)*
- *730 τ.μ. (Περιοχή Λίππινοι)*
- *540 τ.μ. (Περιοχή Λίππινοι)*
- *5.800 τ.μ. (Περιοχή Τραπέζια)*
- *11.520 τ.μ. αγροτεμάχιο*
- *(1/2) 5.080 τ.μ. αγροτεμάχιο (Με ελαιόδεντρα)*
- *1.250 τ.μ. αγροτεμάχιο*
- *1.690 τ.μ. αγροτεμάχιο*
- *10.200 τ.μ. αγροτεμάχιο (πλησίον οικισμού Κολυμπίων με πανοραμική θέα)*

ΚΟΛΥΜΠΙΑ
- *5.000 τ.μ. πλησίον ξενοδοχείου ΚΟΑΛΑ*
- *4.969 τ.μ. (1/2) αγροτεμάχιο*
- *4.300 τ.μ. αγροτεμάχιο (στο δρόμο για Αρχίπολη)*

ΨΙΝΘΟΣ
- *22.400 τ.μ. αγροτεμάχιο (Με 200 ελαιόδεντρα)*
- *19.840 τ.μ. αγροτεμάχο*

ΡΟΔΟΣ
- *Διαμέρισμα, 2ος όροφος, 80 τ.μ.*
- *Γραφείο 40 τ.μ., Εμπορικό Κέντρο Φώκιαλη*

πωλήσεις

συνέχεια από την προηγούμενη

ΟΙΚΟΠΕΔΟ στ' Ασγούρου με θέα 6.500 τ.μ. μόνο 38.000.000 δρχ. ή 111.500 ευρώ. Πληρ. κ. Μανώλη τηλ. 39795. ΑΟ45671

ΔΙΑΜΕΡΙΣΜΑ 118 τ.μ. στην περιοχή Δασκάλων ημιτελές (μαρμαροσοβάδες) σε πολύ μικρή οικοδομή, μόνο 32.000.000 δρχ. ή 93.900 ευρώ. Πληρ. κ. Μανώλη τηλ. 39795. ΑΟ45675

ΔΙΑΜΕΡΙΣΜΑ, 117 τ.μ. στην Ανάληψη σε μικρή οικοδομή με εντοιχισμένη κουζίνα και κεντρική θέρμανση μόνο 50.000.000 δρχ. ή 146.700 ευρώ. Πληρ. κ. Μανώλη τηλ. 39795. ΑΟ45674

ΔΙΑΜΕΡΙΣΜΑ υπερυψωμένο ισόγειο 140 τ.μ. κοντά στην Ολυμπιακή κατάλληλο για επαγγελματική στέγη μόνο 35.000.000 δρχ. ή 102.700 ευρώ. Πληρ. κ. Μανώλη τηλ. 39795. ΑΟ45673

ΟΙΚΟΠΕΔΟ στ' Ασγούρου 4.000 τ.μ. σε φανταστική θέση μόνο 40.000.000 δρχ. ή 117.400 ευρώ. Πληρ. κ. Μανώλη τηλ. 39795. ΑΟ45672

ΖΑΧΑΡΟΠΛΑΣΤΕΙΟ με εργαστήριο και πρατήριο μαζί σε καλή τιμή. Πληρ. τηλ. 0944/805855. ΑΟ45670

ΟΙΚΟΠΕΔΟ 300 τ.μ. με όλες τις απαραίτητες υποδομές στον οικοδομικό συν/σμό Απόλλων, κτίζονται 180 τ.μ. συν το υπόγειο. Πληρ. τηλ. 0944475852 ΑΟ45661

ΠΙΤΣΑΡΙΑ-ΑΝΑΨΥΚΤΗΡΙΟ στο Παραδείσι για λόγους υγείας. Πληρ. τηλ. 0241082600 από 6 μ.μ.-10 μ.μ. ΑΟ45659

ΣΥΝΕΤΑΙΡΙΣΤΙΚΗ ΜΕΡΙΔΑ, του Οικοδομικού Συνεταιρισμού "Η Ενωση" στην περιοχή "ΚΑΝΑΜΑΤ" έναντι Μαρινόπουλου στην οποία αντιστοιχεί οικόπεδο 400 τ.μ. με συντελεστή δόμησης 0,6 (Ανέγερση κατοικίας 240 τ.μ. συν το υπόγειό της). ΡΟΔΙΑΚΗ ΚΤΗΜΑΤΙΚΗ, τηλ. 26281, 35476 κιν. 0944/234452 και 0944/421015. ΑΟ45634

ΚΟΜΜΩΤΗΡΙΟ, στην περιοχή Νιοχώρι, σε τιμή ευκαιρίας. Πληρ. τηλ. 0944183154. ΑΟ45643

ΟΙΚΟΠΕΔΟ, στην Ιξιά 500 τ.μ. με Σ.Δ. 0,8 κατάλληλο για καταστήματα μόνο 40.000.000 δρχ. Πληρ. κ. Μανώλη, τηλ. 39795. ΑΟ45644

ΔΙΑΜΕΡΙΣΜΑ, καινούργιο ετοιμοπαράδοτο στο Καρακόνερο με εντοιχισμένη κουζίνα, ασανσέρ, θέρμανση και ηλιακό μόνο 55.000.000 δρχ. Πληρ. κ. Μανώλη, τηλ. 39795. ΑΟ45643

PUB-ΚΑΦΕΤΕΡΙΑ στο τουριστικό κέντρο-πλησίον νέου καζίνο. Πλήρως εξοπλισμένη ανακαινισμένη, η καλύτερη στο είδος της. Συμβόλαιο 12ετές. Πληροφορίες άλλες δεν θα δοθούν στο τηλέφωνο. Πληρ. για συνεννόηση τηλ. 78392, 0977/339669, 0936/607154 μετά τις 12 το μεσημέρι. ΧΑΕ1501

ΔΙΑΜΕΡΙΣΜΑ, μεταχειρισμένο 200 τ.μ. στο β' όροφο με πολλά έξτρα μόνο 65.000.000 δραχμές. Πληρ. κ. Μανώλη, τηλ. 39795. ΑΟ45642

ΧΡΟΝΟΜΕΡΙΣΜΑ, στο ξενοδοχείο CRETA RESIDENCE, διάρκειας 60 ετών της 43ης εβδομάδας σε πολύ χαμηλή τιμή λόγω οικονομικού προβλήματος. Πληρ. τηλ. 02410/26906 και κιν. 0945/394901. ΑΟ45639

ΟΙΚΟΠΕΔΟ, στην περιοχή Τζένειο 680 τ.μ. με Σ.Δ. 0,8 μόνο 65.000.000 δρχ. Πληρ. κ. Μανώλη, τηλ. 39795. ΑΟ45645

ΚΤΙΡΙΑ: 1) Στο Μαντράκι 90 τ.μ., 495 τ.μ., 840 τ.μ. και 1.213 τ.μ. 2) Στην Αλεξ. Διάκου 342 τ.μ. 3) Στην Π. Πόλη 400 τ.μ. ΡΟΔΙΑΚΗ ΚΤΗΜΑΤΙΚΗ, τηλ. 26281, κιν. 0944/234452 και 0944/421015. ΑΟ45636

ΟΙΚΟΠΕΔΑ: 1) Α- Ιξιά, 1.000 τ.μ. με άδεια οικοδομής με συνολική δόμηση 240 τμ. (υπόγειο υπερυψωμένο 120 τ.μ. και ισόγειο 120 τ.μ.), Β-ΜΙΡΑ-ΜΑΡΕ 2.000 τ.μ. δρχ. 55.000.000 με πανοραμική θέα. 2) Στα Τριάντα: Α-Οικόπεδο στα όρια οικισμού 2.100 τ.μ. με άδεια οικοδομική δρχ. 45.000.000 Β-Λεωφ. Τριάντα-Κρεμαστή 3.078 τ.μ. δρχ. 60.000.000. Γ-Στους πρόποδες Φιλερήμου 4.500 τ.μ. δρχ. 54.000.000. 3-ΗΛΙΟΥΠΟΛΗ 4.300 τ.μ. δρχ. 42.000.000. 3) ΚΟΛΥΜΠΙΑ κοντά στην παραλία 9.000 τ.μ., 4) ΜΑΡΙΤΣΑ εκτός σχεδίου 6.760 τ.μ. κατάλληλο για μονοκατοικία δρχ. 18.000.000, 5) ΛΙΝΔΟ- Α- Περιοχή Αγ. Νικολάου επί της επαρχιακής οδού Λίνδου-Πεύκοι 10.910 τ.μ. δρχ. 70.000.000. Β-ΠΕΥΚΟΥΣ, περιοχή Φώκια 5.880 τ.μ. δρχ. 30.000.000 και 28.000 τ.μ. παραλιακό στο "κύμα" κατάλληλο για ανέγερση ξενοδοχειακής μονάδας. 6) Στην Κάμειρο Σκάλα οικόπεδο 28.000 τ.μ. κοντά στην παραλία με πανοραμική θέα και με τιμή ευκαιρίας. 7. Στο ΜΑΝΤΡΙΚΟ οικόπεδο 34.000 τ.μ. επί της λεωφόρου, παραλιακό στο "κύμα" επίσης σε τιμή ευκαιρίας. ΡΟΔΙΑΚΗ ΚΤΗΜΑΤΙΚΗ, τηλ. 26281, κιν. 0944/234452 και 0944/421015. ΑΟ45635



ΚΤΗΜΑΤΟΜΕΣΙΤΙΚΟ ΓΡΑΦΕΙΟ

ΑΙΓΑΙΟΚΤΗΜΑΤΙΚΗ

ΠΩΛΟΥΝΤΑΙ

- ΔΙΑΜΕΡΙΣΜΑΤΑ-ΜΟΝΟΚΑΤΟΙΚΙΕΣ

- (ΔΔ)=ΔΑΝΕΙΑ ΔΕΚΤΑ

- 35 τ.μ. Δασκάλους 42.553 €-14.5 εκ.
- 45 τ.μ. (ισ.) με αυλή Κοσκινού 14 εκ. - 41.085€
- 45 τ.μ. Ιαλυσό 18 εκ. 52.824 €
- 55 τ.μ. (2 υπν.) Ροδίνι 22 εκ. - 64.563€ (ΔΔ)
- 55 τ.μ. Αθηνών 73.367 €-25 εκ. (ΔΔ)
- 48 τ.μ. διόροφο Αγ. Φανουρίου Π. Πόλη 8 εκ. (ΔΔ)-26.412 €
- 57 τ.μ. Αθηνών (3 ετών) με θέα, 25 εκ. 73.367 € (ΔΔ)
- 62 τ.μ. λουξ ρετιρέ στην Απ. Παύλου 30 εκ.-88.041 €
- 65 τ.μ. μον/κία σε 220 τ.μ. αυλή Π. Πόλη 18 εκ.-52.824 € (ΔΔ)
- 70 τ.μ. Ιαλυσό 28 εκ. 82.171 € (ΔΔ)
- 70 τ.μ. (μον/κία) Κορδικτώνος 73.361 € -25 εκ. (ΔΔ)
- 75 τ.μ. β' ορ. Σωτήρος 19,5 εκ. 57.226 € (ΔΔ)
- 77 τ.μ. λούξ ετοιμ/το με αυλή 26 εκ. Κοσκινού 76.302 €
- 78 τ.μ. με αυλή Σωτήρος 26 εκ. 76.302 € (ΔΔ)
- 80 τ.μ. Ιαλυσό 32 εκ. 93.910 € (ΔΔ)
- 83 τ.μ. Ιαλυσό 25 εκ.-102.714 € (ΔΔ)
- 86 τ.μ.καιν/ργιο Ροδίνι 37.500 εκ.-110.051 € (ΔΔ)
- 90 τ.μ. μον/κία διόροφη Παραδείσι με τζάκι 22 εκ. - 64.563 € (ΔΔ)
- 90 τ.μ. Κω Υδραίου 105.643 €-36 εκ. (ΔΔ)
- 95 τ.μ. (3 υπν.) Σωτήρος 24 εκ. (Δ.Δ.) 70.432 €
- 95τ.μ. Αθηνών 128.246 €-43.700 εκ. (ΔΔ)
- 100 τ.μ. καινούργιο, Ιαλυσό, 38 εκ.-111.518 € (ΔΔ)
- 117 τ.μ. Γεωργ. Παπανδρέου με γκαράζ 25 μ. 51 εκ., (ΔΔ)-137,931 €
- 45 τ.μ. και 117 τ.μ. (2 διαμ.) α' ορ. στο σοβά Δασκάλους 41 εκ. (και τα 2), 120,322 €
- 114 τ.μ. ρετιρέ Στοκχόλμης 45 εκ.-132.061 €
- 115 τ.μ. ρετιρέ Σμύρνης 134.996 €-46 εκ.
- 117 τ.μ. σε σοβά Δασκάλους 102.714 €-35 εκ. μετρητ.
- 120 τ.μ. Αθηνών 161.408 €-55 εκ. (ΔΔ)
- 120 τ.μ. πλησίον Μ. Πετρίδη (ισ.), (3 υπν.) 161.408 €-55 εκ. (ΔΔ)
- 120 τ.μ. μεζ/τα Ροδίνι 80 εκ. 234.776 € (ΔΔ)
- 134 τ.μ. ρετιρέ Στοκχόλμης 54 εκ. 158.473 €
- 145 τ.μ. Στ. Ζήση 40 εκ.-117.388 € (ΔΔ)
- 140 τ.μ. μεζ/τα (με 70 τ.μ. υπ.) σε μαρ/βά, Ιαλυσός 50 εκ.-146.735 € (ΔΔ)
- 150 τ.μ. μον/κία σε 2 στρ. στην Ιαλυσό 100 εκ.-293.470 € (ΔΔ)
- 155 τ.μ. μεζ/τα Αισχύνη 63 εκ. (ΔΔ)
- 158 τ.μ. μεζ/τα σε μπετά Ιξιά 36 εκ.-105.649 €
- 160 τ.μ. διαμ. σε μπετά στους Δασκάλους 34 εκ. (μετρητά)-οροφ/σμα 93.910 €
- 210 τ.μ. μεζ/τα. Κοσκινού 220.102 €-75 εκ. (ΔΔ)
- 230 τ.μ. παραδοσιακό αρχοντικό, εντός της πόλεως, 72 εκ.-211.225 €
- 270 τ.μ. βίλλα στο σοβά σε 4 στρ. Τσαΐρι 100 εκ. - 293.470 €
- 280 τ.μ. μον/κία σε Ιστρ. Κοσκινού 150 εκ.-440.205 € (ΔΔ)
- 280 τ.μ οικ. τετ/νο (κτίριο) Π. Πόλη 100 εκ. 293.470 €
- 340 τ.μ.ημιτελής μεζονέτα Ασγούρου σε Ιστρ. 60 εκ.-176.082 €
- 550 τ.μ. μον/κία Παστίδα 7 στρ. 170 εκ. 498.899 € (ΔΔ)

ΚΑΤΑΣΤΗΜΑΤΑ

- 30 τ.μ. Εμπ/κο κέντρο Βράχο Ιαλυσό 20 εκ. - 58,694 €
- 39 τ.μ. Αγ. Αναστασία 12 εκ.-35.216 €
- 90 τ.μ. Νιοχώρι, 63 εκ. - 184.886 € (ΔΔ)
- 175 τ.μ. Λεωφ. Ρόδου-Λίνδου 60 εκ.-176.082 €
- 180 τ.μ. αποθήκη Ροδίνι 132.061 €-45 εκ.
- 200 τ.μ. με 200 υπ. (και αρ. άδεια) σε μπετά στο Μήδεια 80 εκ.-234.776 €
- 900 τ.μ. κτίριο στο Μήδεια

ΟΙΚΟΠΕΔΑ

- 261 τ.μ. Αισχύνης (ΣΔ 0,8) 18 εκ.-58.694 €
- 400 τ.μ. Δ. Αναστασιάδη (ΣΔ 1) 50 εκ.-146,735 €
- 500 τ.μ. Μίρα Μάρε (Σ.Δ. 0,8), 45 εκ.-132.016 €
- 680 τ.μ. Πειραιώς 176.082 €-60 εκ.
- 1.054 τ.μ. (ΣΔ 0,4) Βράχο Ιαλυσού 55 εκ.-146.735 €
- 3.600 Κολύμπια (κτίζει 360 τ.μ.) 20 εκ. 58.694 €
- 4 στρεμ. στα Νερά Καλλιθέας 60 εκ.-176.082 €
- 4.835 τ.μ. Καλιθέα Κοσκινού102.714 €-35 εκ. (ΔΔ)
- 14 στρ. Τσαΐρι 176.082 €-60 εκ.

ΖΗΤΟΥΝΤΑΙ ΜΕΤΑΧΕΙΡΙΣΜΕΝΑ ΔΙΑΜΕΡΙΣΜΑΤΑ - ΑΜΕΣΗ ΠΩΛΗΣΗ ΑΝΑΛΑΜΒΑΝΟΥΜΕ ΤΗΝ ΕΝΟΙΚΙΑΣΗ ΤΟΥ ΔΙΑΜΕΡΙΣΜΑΤΟΣ ΣΑΣ ΣΕ ΠΟΛΥ ΣΥΝΤΟΜΟ ΧΡΟΝΙΚΟ ΔΙΑΣΤΗΜΑ

ΡΕΝΑ ΒΑΖΟΥΚΟΥ

(ΜΕΣΙΤΗΣ ΑΣΤΙΚΩΝ ΣΥΜΒΑΣΕΩΝ)

ΔΙΕΥΘ. ΓΡΑΦΕΙΟΥ ΔΗΜ. ΘΕΟΔΩΡΑΚΗ 3

9-1 το πρωί και 6.30-9 απ/τα

Δευτέρας-Πέμπτης εκτός Σαβ. και Κυρ.

Τηλ. (0241) 22943-28838 FAX: 28838

email.vazoukou@otenet.gr.

ΡΟΔΟΣ

ΟΙΚΟΔΟΜΗ ΡΟΔΟΥ

ΤΕΧΝΙΚΗ–ΚΑΤΑΣΚΕΥΑΣΤΙΚΗ ΕΤΑΙΡΕΙΑ

ΠΩΛΟΥΝΤΑΙ

1) Μονοκατοικίες 150 τ.μ. η κάθε μία σε κτήμα 2.000 τ.μ. (υπό κατασκευή).
2) Μονοκατοικίες στο Κιοτάρι Ασκληπειού (στο κύμα) 120 τ.μ. σε κτήμα 1300 τ.μ. εκάστη (υπό κατασκευή).
3) Μονοκατοικίες στα Κοσκινού 220 τ.μ. με απέραντη θέα σε κτήμα 1000 τ.μ. (υπό κατασκευή).
4) Δύο οροφοδιαμερίσματα των 130 τ.μ. στην οδό Κωνσταντινουπόλεως στο Ροδίνι (υπό κατασκευή).
5) Διαμερίσματα των 110 τ.μ. και 135 τ.μ. στο Καρακόνερο πάνω από το γήπεδο με απέραντη θέα (υπό κατασκευή).

Δεκτά δάνεια και ευκολίες πληρωμής έχουμε τις καλύτερες τιμές της αγοράς.

ΟΙΚΟΔΟΜΗ ΡΟΔΟΥ

Καμύνδου 4- Ρόδος-85100 Τηλ.: 02410/60460, 1, 2
Fax: 02410/60463

ΜΑΝΟΛΗΣ ΣΠΥΡΙΔΗΣ πολιτικός μηχανικός ΔΠΘ (ΚΙΝ:093.66.60460).

ΚΩΣΤΑΣ ΚΩΝΣΤΑΝΤΙΝΙΔΗΣ εργολάβος (ΚΙΝ.: 0946.99.99.06)

ΠΩΛΗΣΕΙΣ ΑΚΙΝΗΤΩΝ

◆ ΔΙΑΜΕΡΙΣΜΑΤΑ

- 2άρια ετοιμοπαράδοτα, λουξ κατασκευής, 23.500.000 δρχ.
- Αγ. Αναργύρους 162 τ.μ. 40.000.000 δρχ.
- Ροδίνι 85 τ.μ. 35.000.000 δρχ.
- Ατταβύρου 86 τ.μ. 35.000.000 δρχ.
- Ροδίνι 115 τ.μ. λουξ κατασκευής
- Ροδίνι 135 τ.μ. λουξ κατασκευής
- Ροδίνι 114 τ.μ. 48.000.000 δρχ. λουξ κατασκευής
- Κορδικτώνος 80 τ.μ. 26.000.000 δρχ.
- Ροδίνι 81 τ.μ. 30.000.000 δρχ.
- Ροδίνι 50 τ.μ. και 60 τ.μ.
- Ροδίνι 114 τ.μ.
- Καρακόνερο 90 τ.μ. καινούργιο
- Καρακόνερο 117 τ.μ. καινούργιο
- Ροδίνι 86 τ.μ. καινούργιο
- Ανάληψη 90 τ.μ. καινούργιο

◆ ΗΜΙΤΕΛΗ ΔΙΑΜΕΡΙΣΜΑΤΑ

- Στρατηγού Ζήση οικοδομίσιμη ταράτσα 96 τ.μ. 10.000.000 δρχ.
- 100 τ.μ. 20.000.000 δρχ. Αταβύρου
- 60 τ.μ. 12.000.000 δρχ. Αταβύρου
- 160 τ.μ. 32.000.000 δρχ. Αταβύρου
- Κοσκινού 145 τ.μ., 22.000.000 δρχ. (μπετά)

◆ ΜΕΖΟΝΕΤΕΣ-ΜΟΝΟΚΑΤΟΙΚΙΕΣ

- 130 τ.μ. με αυλή επιπλωμένη 18.000.000 δρχ στο Γεννάδι.
- Κοσκινού 195 τ.μ., 35.000.000 δρχ. (κτισμένη)
- Μεζονέτα 155 τ.μ. 55.000.000 δρχ. - Δασκάλους
- ΣΥΜΗ:Διόροφη κατοικία 70 τ.μ. με στέρνα 50.000.000 δρχ.

◆ ΟΙΚΟΠΕΔΑ

- Ιαλυσός 1200 τ.μ., 44.000.000 δρχ.
- Τσαΐρι 7στρ., 25.000.000 δρχ.
- Κιοτάρι πάνω στο κύμα 5 στρ.
- Σορωνή 1850 τ.μ. οικοδομήσιμο 15.000.000 δρχ. επί της λεωφόρου
- Μαριτσά 2 στρ., 17.000.000 δρχ.
- Κατταβιά 650 τ.μ. 3.000.000 δρχ.
- Οικόπεδα εντός σχεδίου στο Γεννάδι από 2.500.000 δρχ.
- Γεννάδι 2.000 τ.μ. πάνω στο κύμα

◆ ΑΠΟΘΗΚΕΣ

- Αποθήκη σχεδόν ισόγεια 250 τ.μ. 20.000.000 δρχ.

◆ ΚΑΤΑΣΤΗΜΑΤΑ

- Μαγαζί στη Νέα Αγορά 30.000.000 δρχ.
- Επιχείρηση στην οδό Ηρώων Πολυτεχνείου
- Πωλείται επιχείρηση -αναψυκτήριο

◆ ΚΤΗΜΑΤΑ

- Κατταβιά Αγ. Γιώργης 4800 τ.μ. 6.000.000 δρχ.
- Λαχανιά, 2 στρ. οικοδομίσιμο 3.000.000 δρχ.
- Σάλακος 86 στρ. με ελαιόδεντρα, 16.000.000 δρχ.
- Χωράφι 8 στρ. στο Παραδείσι 60.000.000 δρχ.
- Χωράφι 4 στρ. στην Παστίδα 18.000.00 δρχ.
- Χωράφι 5.700 στρ. στα Κολύμπια, 15.000.000 δρχ.
- Χωράφι 8.800 στρ. στα Κολύμπια 50.000.000 δρχ.
- Παραδείσι 1.500 στρ. 10.000.000 δρχ.
- Κατταβιά 1000 τ.μ. άρτιο και οικοδομήσιμο με φως, νερό, 2.500.000 δρχ.
- Κανδυλί 7.500 τ.μ., 50.000.000 δρχ.
- Κανδυλί 2.600 τ.μ., 35.000.000 δρχ.
- Πλημμύρι 1520 στρ. πάνω στην θάλασσα, τιμή 6.000.000 δρχ.
- Πλημμύρι 1.640τ.μ. 4.000.000 δρχ. οικοδομήσιμο
- Πλημμύρι 3.240τ.μ. 3.000.000 δρχ.
- Λαχανιά 4.700 τ.μ. 16.000.000 δρχ. οικοδομήσιμο
- 10 στρ. Κιοτάρι, νερό, ρεύμα 12.000.000 δρχ.
- Λαχανιά 100 στρ. πάνω στην θάλασσα
- Λαχανιά 45 στρ. 2500 δρχ./μέτρο
- Κατταβιά 2.500 τ.μ. πάνω στο δρόμο οικοδομήσιμο, 3.000.000 δρχ.
- Λάρδος 7 στρ. 12.000.000 δρχ.
- Κιοτάρι 4 στρ. 4.000.000 δρχ.
- Λαχανιά 750 τ.μ., 8.500.000 δρχ.στο χωριό
- Γεννάδι 20 στρ. ρεύμα-νερό 20.000.000 δρχ.
- Κιοτάρι 7 στρ. με νερό-ρεύμα 8.000.000 δρχ.
- Λαχανιά 4 στρ. 300 μέτρα από τη θάλασσα 8.000.000 δρχ.
- Γεννάδι 24 στρ. 24.000.000 δρχ.
- Γεννάδι 1.100 τ.μ. 1.500.000 δρχ.
- Κατταβιά 10 στρ. 10.000.000 δρχ.
- Πλημμυρι 12 στρ. με φως, νερό, 12.000.000 δρχ.
- Κατταβιά 4.000 τ.μ. 2.000.000 δρχ.
- Κιοτάρι 4.000 τ.μ. κοντά στο κεντρικό δρόμο
- Πλημμύρι 5.500 τ.μ. 6.500.000 δρχ.
- Πεύκους 200 στρ. προς 5.000 το τ.μ., παραθαλάσσιο
- Κατταβιά 700 τ.μ. προς 500 χιλ.
- Γεννάδι στη λεωφόρο 4.000 τ.μ., 12.000.000 δρχ.

➪ Πωλούνται αποθήκες και βιοτεχνικοί χώροι.

- **ΔΑΝΕΙΑ ΔΕΚΤΑ - ΕΥΚΟΛΙΕΣ ΠΛΗΡΩΜΗΣ**
- **ΖΗΤΟΥΝΤΑΙ ΟΙΚΟΠΕΔΑ ΠΡΟΣ ΑΓΟΡΑ - ΚΤΗΜΑΤΑ ΚΑΙ ΔΙΑΜΕΡΙΣΜΑΤΑ**

ΣΤΑΜΑΤΗΣ ΜΑΝΩΛΑΚΟΣ

ΩΡΕΣ ΓΡΑΦΕΙΟΥ 8.30-1.00 π.μ. και 5-8 μ.μ.

ΔΗΜ. ΑΝΑΣΤΑΣΙΑΔΗ 45 (παραπλεύρως ΥΠΕΡΑΓΟΡΑΣ ΠΑΠΑΚΥΡΙΑΚΟΥ-ΣΥΝΟΙΚΙΑ ΔΑΣΚΑΛΩΝ) Τηλέφωνα: 23815-78275

πωλήσεις

συνέχεια από την προηγούμενη

ΑΠΟΘΗΚΗ ημιϋπόγεια 210 τ.μ. επί της Καβάλας 9, στην Ανάληψη. Πληρ. τηλ. 0944 664004 ΑΟ45600

ΠΩΛΕΙΤΑΙ κομμωτήριο πλήρως εξοπλισμένο σε ξενοδοχείο Α' κατηγορίας στη περιοχή Ιξιάς. Πληρ. τηλ. 02410 34851. ΑΖ45627

ΕΠΙΧΕΙΡΗΣΗ στο Γεννάδι με ή δίχως το εμπόρευμα. Επίσης ταμ. μηχανή-κερματοτηλέφωνο-ράφια-πάγκος-γραφείο. Πληρ. τηλ. 0944930068. ΑΟ45606

ΜΕΖΟΝΕΤΑ ημιτελή (στα τούβλα) 190 τ.μ. στα Κοσκινού με αυλή 40.000.000 δρχ. Επίσης μεταχειρισμένη μεζονέτα στα Κοσκινού 210 τ.μ. 70.000.000. Αιγαιοκτηματική πληρ. τηλ. (02410) 22943-28838 ΑΕ45607

ΔΙΑΜΕΡΙΣΜΑΤΑ: 1) Ανάληψη 108 τ.μ. α' ορόφου δρχ. 38.000.000, 2)α Ζέφυρο 83 τ.μ. δ' ορόφου δρχ. 39.000.000, β) 90 τ.μ. ισόγειο δρχ. 42.500.000, γ) 142 τ.μ. α' ορόφου δρχ. 64.000.000 και δ) 148 τ.μ. β' ορόφου δρχ. 69.000.000, 3) Εργάνης Αθηνάς 120 τ.μ. ρετιρέ πολυτελούς κατασκευής δρχ. 65.000.000, 4) Ανθούλα Ζερβού 134 τ.μ. γ' ορόφου δρχ. 38.000.000, 5) Στη Π. Πόλη 60 τ.μ. ισόγειο δρχ. 17.000.000, 6) Τριάντα περιοχή "Συρινέλλες" 1 διαμέρισμα σε διώροφη οικοδομή πολυτελούς κατασκευής α' όροφος 110 τ.μ. με αποκλειστική χρήση αυλής 150 τ.μ. δρχ. 60.000.000 κοντά στη παραλία και με θέα τη θάλασσα, 7) Στη Ψαροπούλα α' ορόφου 91 τ.μ. πολυτελούς κατασκευής δρχ. 48.000.000 και β' ορόφου δρχ. 50.000.000 ΡΟΔΙΑΚΗ ΚΤΗΜΑΤΙΚΗ Ανέστης & Σάββας Σαββαΐδης τηλ. 26281-κιν. 0944-243452-0944-421015. ΑΟ 45612

ΟΙΚΟΠΕΔΑ εντός πόλεως Ρόδου: 1) Στο Μόντε Σμιθ οικόπεδο 860 τ.μ. εντός σχεδίου άρτιο και οικοδομήσιμο με πανοραμική θέση κατάλληλο για μονοκατοικία, 2) Κωνσταντίνου Υδραίου 600 τ.μ. με συντελεστή δόμησης 0,8 κατάλληλο για ανέγερση καταστημάτων και διαμερισμάτων. ΡΟΔΙΑΚΗ ΚΤΗΜΑΤΙΚΗ Ανέστης & Σάββας Σαββαΐδης τηλ. 26281-κιν. 0944-243452-0944-421015. ΑΟ45613

MINI MARKET στη περιοχή Δημ. Αναστασιάδη. Πληρ. τηλ. 02410 22493 λόγω μετακόμισης. ΑΟ45433

ΚΑΤΑΣΤΗΜΑΤΑ: 1) Κατάστημα Κεντρικό 30 τ.μ. με υπόγειο 30 τ.μ.. Δεκτές σοβαρές προτάσεις. 2) Αλεξ. Διάκου 75 τ.μ. ΡΟΔΙΑΚΗ ΚΤΗΜΑΤΙΚΗ Ανέστης & Σάββας Σαββαΐδης τηλ. 26281-κιν. 0944-243452-0944-421015. ΑΟ45614

ΖΗΤΟΥΝΤΑΙ: Οικόπεδα άρτια και οικοδομήσιμα εντός ή εκτός σχεδίου πόλεως στις περιοχές πόλεως Ρόδου-Τριάντα-Ιξιάς-Κοσκινού-Φαληράκι για εργολαβική αντιπαροχή ή για αγορά. 2) Διαμερίσματα στην πόλη της Ρόδου σε διάφορες περιοχές στα Τριάντα-Ιξιά και Κοσκινού. ΡΟΔΙΑΚΗ ΚΤΗΜΑΤΙΚΗ Ανέστης & Σάββας Σαββαΐδης τηλ. 26281-κιν. 0944-243452-0944-421015. ΑΟ45617

ΔΙΑΜΕΡΙΣΜΑ στην Αγία Αναστασία 86 τ.μ.. Πληρ. τηλ. κ. Μαρίνα "Κτηματική Προοπτική". 02410-37906 κιν. 0972292958 ΑΟ45579

ΜΟΝΟΚΑΤΟΙΚΙΕΣ: 1) Στα Τριάντα Α-πλησίον οικισμού μονοκατοικίες πολυτελούς κατασκευης με καλοριφέρ, τζάκι, κουφώματα με διπλά τζάμια ανεξάρτητες, με αυλή-Οικοδομή 169 τ.μ. και οικόπεδο 1.000 τ.μ. δρχ. 85.000.000 και Οικοδομή 187 τ.μ. και οικόπεδο 1.000 τ.μ. δρχ. 88.000.000. Β) Στη παραλία μονοκατοικίες πολυτελούς κατασκευής οικοδομή διώροφη 150 τ.μ. και οικόπεδο 400 τ.μ.- Διώροφη οκοδομή 120 τ.μ. και οικόπεδο 402 τ.μ.-Διώροφη οικοδομή 140 τ.μ. και οικόπεδο 465 τ.μ., 2) Στη περιοχή Παπαλουκά 280 τ.μ. δρχ. 75.000.000 σε μπετό με πανοραμική θέα. 3) Στα Τριάντα α- 180 τ.μ. σε μπετά σε οικόπεδο 675 τ.μ. δρχ. 55.000.000 και β-140 τ.μ. σε μπετό με οικόπεδο 300 τ.μ. δρχ. 40.000.000. 4) Στη Πίνδου 254 τ.μ. σε οικόπεδο 584 τ.μ. ΡΟΔΙΑΚΗ ΚΤΗΜΑΤΙΚΗ Ανέστης & Σάββας Σαββαΐδης τηλ. 26281-κιν. 0944-243452-0944-421015. ΑΟ45615

ΠΑΡΑΔΟΣΙΑΚΑ ΣΠΙΤΙΑ στη Παλιά Πόλη 150-160 τ.μ. σε τιμές λογικές. Πληρ. ΡΟΔΙΑΚΗ ΚΤΗΜΑΤΙΚΗ Ανέστης & Σάββας Σαββαΐδης τηλ. 26281-κιν. 0944-243452-0944-421015. ΑΟ45616

ΠΩΛΕΙΤΑΙ Ή ΕΝΟΙΚΙΑΖΕΤΑΙ ΤΟ ΞΕΝΟΔΟΧΕΙΟ SANTA MARINA HOTEL APART'S ΣΤΗΝ ΚΩ. ΠΛΗΡ. ΤΗΛ. 010-8951-151, FAX: 010-9657-755, ΚΙΝΗΤΟ: 0937-30-66-66. ΠΟ45632

ΜΕΖΟΝΕΤΑ στους "Τρεις" κοντά στο εκκλησάκι σε μπετό μικτής επιφανείας 199 τ.μ. δρχ. 35.000.000 και αποπερατωμένη δρχ. 74.000.000 ΡΟΔΙΑΚΗ ΚΤΗΜΑΤΙΚΗ Ανέστης & Σάββας Σαββαΐδης τηλ. 26281-κιν. 0944-243452-0944-421015. ΑΟ45617

2 ΜΕΖΟΝΕΤΕΣ στο Ροδίνι 148 τ.μ. και 136 με γκαράζ σε άριστη κατάσταση. Πληρ. τηλ. κ. Μαρίνα 02410-37906 κιν.0972292958, "Κτηματική Προοπτική". ΑΟ45578

ΧΩΡΟΣ 500 τ.μ. κατάλληλος για βιοτεχνία, γραφεία, γυμναστήριο, εργαστήριο επί της Ρόδου Λίνδου.Πληρ. τηλ. κ. Μαρίνα "Κτηματική Προοπτική". 02410-37906 κιν. 0972292958 ΑΟ45580

ΔΙΑΜΕΡΙΣΜΑ ημιυπόγειο καινούργιο 55 τ.μ. με 2 υπ/τια στα Κοσκινού 17.000.000 Δάνεια δεν γίνονται δεκτά επίσης 70 τ.μ. ισόγειο καινούργιο λουξ καταστικής, κεντρικής θέρμανσης με δική του αυλή στα Κοσκινού 27.000.000. Δάνεια δεν γίνονται δεκτά. Πληρ. Αιγαιοκτηματική τηλ. 22943-28838. ΑΟ45581

ΔΙΑΜΕΡΙΣΜΑ καινούργιο 85 τ.μ. στην Ιαλυσό 35.000.000. Επίσης 45 τ.μ. καινούργιο στην Ιαλυσό 18.000.000. Δάνεια δεκτά. Πληρ. Αιγαιοκτηματική τηλ. 22943-28838. ΑΟ45583

ΟΡΟΦΟΔΙΑΜΕΡΙΣΜΑ στο Καρακόνερο καινούργιο 76 τ.μ. 37.000.000. Επίσης 95 τ.μ. μεταχειρισμένο στη Σωτήρος 24.000.000 με 3 υπν. (ισόγειο) Δεκτά δάνεια. Πληρ. Αιγαιοκτηματική τηλ. 22943-28838. ΑΟ45582

ΜΟΝΟΚΑΤΟΙΚΙΑ δυόροφη ανακαινισμένη 85 τ.μ. με τζάκι, 2 μπάνια στο Παραδείσι 22.000.000 δρχ. Επίσης μονοκατοικία 70 τ.μ. στην Κορδιγκτώνος με αυλή 25.000.000 δρχ. Πληρ. Αιγαιοκτηματική της 22943-28838. ΑΟ45584

ΟΙΚΟΠΕΔΟ στα Κολύμπια κοντά στη θάλασσα επίπεδο 8 στρέμματα σε τιμή ευκαιρίας. Πληρ. τηλ. 0241078501, 0241078502, 0241029318, 0944375340. ΑΟ45586

ΔΙΑΜΕΡΙΣΜΑΤΑ 4άρια πολυτελούς κατασκευής με στεγασμένο χώρο στάθμευσης Ι.Χ. 4 αποθήκη 14 m^2 - κεντρική θέρμανση και ηλιακό θερμοσίφωνα. Πληρ. Εμμ. Κρανίδης, Μεσίτης Αστ. Συμβ. τηλ. 0241027082 και 0944347405. ΑΟ45587

ΜΕΖΟΝΕΤΑ μεταχειρισμένη στο Ροδίνι λουξ κατασκευής 134 τ.μ. με δικό του γκαράζ. Πληρ. Αιγαιοκτηματική τηλ. 22943-28838. ΑΟ45585

ΗΜΙΥΠΟΓΕΙΟΣ φωτεινός χώρος 158 τ.μ κατάλληλος για πολλές χρήσεις, σε νεόκτιστη οικοδομή. Πολυτελούς κατασκευής σε κεντρικό δρόμο επί της Απ. Παύλου περιοχή Ανάληψη, με πλακάκια, 2 τουαλέτες, και τριφασικό ρεύμα σε καλή τιμή. Πληρ. τηλ. 02410-65430, 02410-21142. ΑΟ45549

ΠΩΛΕΙΤΑΙ στα Κοσκινού έκταση 5.800 τ.μ. σε ήσυχη περιοχή. Πληρ. κ. Μαρίνα "ΚΤΗΜΑΤΙΚΗ ΠΡΟΟΠΤΙΚΗ" τηλ. 02410-37906, 0972292958. ΑΟ45535

ΔΙΑΜΕΡΙΣΜΑ στην οδό Λεμεσού τεσσάρων υπονοδωματίων ηλιόλουστο και διαμπερές. Πληρ. κ. Μαρίνα "ΚΤΗΜΑΤΙΚΗ ΠΡΟΟΠΤΙΚΗ" τηλ. 02410-37906, 0972292958. ΑΟ45537

ΔΙΑΜΕΡΙΣΜΑΤΑ στην Ιξιά 70 τ.μ., 85 τ.μ., 105 τ.μ. τιμές προσιτές. Πληρ. κ. Μαρίνα "ΚΤΗΜΑΤΙΚΗ ΠΡΟΟΠΤΙΚΗ" τηλ. 02410-37906, 0972292958 ΑΟ45536

ΔΥΑΡΙ (1υπν.), 3 ετών, καινούργιο, με ασανσέρ και θέα, 24.000.000 δρχ. Τραπεζιτικά δάνεια δεκτά (Παρ/κών, Ταχ. Ταμ/ρίου και ΟΕΚ δεν γίνονται δεκτά). Πληρ. τηλ. 02410 22943, 28838, ΑΙΓΑΙΟΚΤΗΜΑΤΙΚΗ. ΑΟ45525

ΑΠΟΘΗΚΗ 145 τ.μ. με WC επί της Κλαδάκη αξίας 29.000.000 δρχ. ή 85.106 ευρώ. Πληρ. τηλ. 0241067257 και 0946338682. ΑΟ45492

ΟΙΚΟΠΕΔΟ από ιδιοκτήτη στα Κοσκινού 5 στρεμμάτων περιφραγμένο με θέα προς Φαληράκι. Πληρ. τηλ. 0244-61224-61365.ΑΟ45490

ΚΑΤΑΣΤΗΜΑ 125 τ.μ. με μεγάλη αυλή επί της Καραγιάννη και Κλαδάκη γωνία πάνω σε πλατεία στην Ανάληψη αξίας 50.000.000 δρχ. ή 146.735 ευρώ. Πληρ. τηλ. 02410-67257 και 0946338682. ΑΟ45491

ΕΠΙΧΕΙΡΗΣΗ με οικόπεδο, και κτίσμα ή οικόπεδο με κτίσμα 22 στρεμμάτων με πρόσοψη στην παραλία Καμείρου. Πληρ. τηλ. 02410/310700944/475852, ιδιοκτήτης, ώρες 6-9 μ.μ. καθημερινά. ΑΟ45456

ΖΗΤΟΥΝΤΑΙ: Οικόπεδα άρτια και οικοδομήσιμα εντός ή εκτός σχεδίου πόλεως στις περιοχές πόλεως Ρόδου - Τριάντα - Ιξιάς - Κοσκινού - Φαληράκι για εργολαβική αντιπαροχή. Πληρ. Ροδιακη Κτηματική Ανέστης & Σάββας Σαββαΐδης, τηλ. 02410 26281, 0944 243452, 0944 421015

ΑΓΡΟΣ-ΕΛΑΙΩΝΑΣ με 150 περίπου ελαιόδενδρα μεγάλα, εκτάσεως 14 στρεμμάτων (κατάλληλο και για οικόπεδο), σε μικρή απόσταση από το χωριό Λάρδος σε πολύ καλή τιμή. Πληρ. τηλ. 0241022440 ή 0946817619. ΑΟ45316

ΔΙΑΜΕΡΙΣΜΑ στην Ιξιά 75 τ.μ. 20.000.000 δρχ. Πληρ. Σταμάτης Μανωλάκος, τηλ. 23815, 0944/698056. ΑΟ43357

ΚΑΤΑΣΤΗΜΑΤΑ: 1) Κατάστημα ΚΕΝΤΡΙΚΟ 30 τ.μ. υπόγειο με 30 τ.μ.. Δεκτές σοβαρές προτάσεις. 2) Στη Π. ΠΟΛΗ κεντρικότατα 65-86 τ.μ. 3) Αλέξ. Διάκου 75 τ.μ. 4)Στη Σωκράτους 65 τ.μ. Πληρ. ΡΟΔΙΑΚΗ ΚΤΗΜΑΤΙΚΗ Ανέστης & Σάββας Σαββαΐδης τηλ. 26281-κιν. -0944-243452-0944-421015. ΑΟ45031

ΔΙΑΜΕΡΙΣΜΑ με 3 υπνοδωμάτια στην Σωτήρος ισόγειο υπ/νο 24.000.000. Επίσης 78 τ.μ. (2 υπν.) ισόγειο με αυλή στη Σωτήρος 25.000.000. Πληρ. ΑΙΓΑΙΟΚΤΗΜΑΤΙΚΗ, τηλ. 22943, 28838 ΑΟ44979

ΜΟΝΟΚΑΤΟΙΚΙΑ διώροφη 65 τ.μ. με αυλή 220 τ.μ. και εξτρά δωμάτιο κοντά στον Αγ. Φανούρη. Τιμή 18.000.000 δρχ. Επίσης συνορεύει διώροφο 48 τ.μ. (χωρίς αυλή) τιμή 8.000.000 δρχ. Πληρ. ΑΙΓΑΙΟΚΤΗΜΑΤΙΚΗ, τηλ. 22943, 28838. ΑΟ44980

ΔΙΑΜΕΡΙΣΜΑ α' ορόφου 104 τ.μ. σε σοβάδες, στην περιοχή Κάτω Ροδίνι, αξίας 25.000.000 δρχ.-73.367,5 ευρώ. Πληρ. "ΕΥΡΩΚΤΗΜΑΤΙΚΗ"-ΙΩΑΝΝΗΣ ΚΑΙ ΜΙΧΑΛΗΣ ΕΥΣΤΑΘΙΟΥ, τηλ. 02410/73819, 02410/74917, 0945/292030, 0944/374546. ΑΟ44474

ΔΙΑΜΕΡΙΣΜΑ β' ορόφου στην Ανάληψη 110 τ.μ., αξίας 40.000.000-117.388,81 ευρώ. Πληρ. "ΕΥΡΩΚΤΗΜΑΤΙΚΗ"-ΙΩΑΝΝΗΣ ΚΑΙ ΜΙΧΑΛΗΣ ΕΥΣΤΑΘΙΟΥ, τηλ. 02410/73819, 02410/74917, 0945/292030, 0944/374546. ΑΟ44479

ΕΝΟΙΚΙΑΖΟΝΤΑΙ: Α) Στη Θεμ. Σοφούλη ισόγειο διαμέρισμα 3 υπνοδωματίων πολυτελούς κατασκευής με όλες τις σύγχρονες προδιαγραφές με μηνιαίο μίσθωμα 200.000 δρχ. και ημιϋπόγειο διαμέρισμα 2 υπνοδωματίων πολυτελούς κατασκευής με όλες τις σύγχρονες προδιαγραφές με μηνιαίο μίσθωμα 120.000 δρχ., Β) Στην Λοχαγού Φανουράκη-Αμμοχώστου διαμέρισμα 3 υπνοδωματίων πλήρως ανακαινισμένο σε αρίστη κατάσταση με μηνιαίο μίσθωμα 200.000 δρχ. Πληρ. ΡΟΔΙΑΚΗ ΚΤΗΜΑΤΙΚΗ Ανέστης και Σάββας Σαββαΐδης, τηλ. 26281, 35476, 0944/243452, 0944/421015. ΑΟ44848

ΚΑΤΑΣΤΗΜΑΤΑ από 55 τ.μ. έως 130 τ.μ. στην περιοχή Ιαλυσού. Πληρ. ΕΛΛΗΝΟΚΤΗΜΑΤΙΚΗ Πέτρος Πρεζεράκος. Τηλ. 02410 33866-0932/468026. ΑΟ44668

ΔΙΑΜΕΡΙΣΜΑ ισόγειο στα Κοσκινού 110 τ.μ., αξίας 33.000.000 δρχ.-96.845,19 ευρώ. Πληρ. "ΕΥΡΩΚΤΗΜΑΤΙΚΗ"-ΙΩΑΝΝΗΣ ΚΑΙ ΜΙΧΑΛΗΣ ΕΥΣΤΑΘΙΟΥ, τηλ. 02410/73819, 02410/74917, 0945/292030, 0944/374546. ΑΟ44480

ΔΙΑΜΕΡΙΣΜΑ 83 τ.μ. με οικιακό εξοπλισμό και ηλιακό θερμοσίφωνα στην Ανάληψη (οικοδομή 4 ετών), αξίας 32.000.000 δρχ.-93.910,4 ευρώ. Πληρ. "ΕΥΡΩΚΤΗΜΑΤΙΚΗ"-ΙΩΑΝΝΗΣ ΚΑΙ ΜΙΧΑΛΗΣ ΕΥΣΤΑΘΙΟΥ, τηλ. 02410/73819, 02410/74917, 0945/292030, 0944/374546. ΑΟ44484

ΔΙΑΜΕΡΙΣΜΑ α' ορόφου ημιτελές στα Κοσκινού, 68 τ.μ., αξίας 13.600.000 δρχ.-39.911,9 ευρώ. Πληρ. "ΕΥΡΩΚΤΗΜΑΤΙΚΗ"-ΙΩΑΝΝΗΣ ΚΑΙ ΜΙΧΑΛΗΣ ΕΥΣΤΑΘΙΟΥ, τηλ. 02410/73819, 02410/74917, 0945/292030, 0944/374546. ΑΟ44481

ΔΙΑΜΕΡΙΣΜΑ 100 τ.μ. στο Νιοχώρι, αξίας 23.000.000 δρχ.-67.498,1 ευρώ. Πληρ. "ΕΥΡΩΚΤΗΜΑΤΙΚΗ"-ΙΩΑΝΝΗΣ ΚΑΙ ΜΙΧΑΛΗΣ ΕΥΣΤΑΘΙΟΥ, τηλ. 02410/73819, 02410/74917, 0945/292030, 0944/374546. ΑΟ44478

ΔΙΑΜΕΡΙΣΜΑ ημιυπόγειο στην Ανάληψη 136 τ.μ., αξίας 21.0000.000 δρχ.-61.628,76 ευρώ. Πληρ. "ΕΥΡΩΚΤΗΜΑΤΙΚΗ"-ΙΩΑΝΝΗΣ ΚΑΙ ΜΙΧΑΛΗΣ ΕΥΣΤΑΘΙΟΥ, τηλ. 02410/73819, 02410/74917, 0945/292030, 0944/374546. ΑΟ44482

ΟΙΚΟΠΕΔΟ στην Κρεμαστή 1.460 τ.μ. εντός σχεδίου οικισμού, αξίας 24.000.000 δρχ.-70.432,8 ευρώ. Πληρ. "ΕΥΡΩΚΤΗΜΑΤΙΚΗ"-ΙΩΑΝΝΗΣ ΚΑΙ ΜΙΧΑΛΗΣ ΕΥΣΤΑΘΙΟΥ, τηλ. 02410 73819, 02410 74917, 0945 292030, 0944 374546. ΑΟ44485

ΔΙΑΜΕΡΙΣΜΑ β' ορόφου, 77 τ.μ. (με δύο υπνοδωμάτια) στην οδό Μητροπόλεως, αξίας 25.000.000 δρχ.-73.367,5 ευρώ. Πληρ. "ΕΥΡΩΚΤΗΜΑΤΙΚΗ"-ΙΩΑΝΝΗΣ ΚΑΙ ΜΙΧΑΛΗΣ ΕΥΣΤΑΘΙΟΥ, τηλ. 02410/73819, 02410/74917, 0945/292030, 0944/374546. ΑΟ44483

TOP PROPERTIES

GEORGIOS S. PIPINOS

ΓΕΩΡΓΙΟΣ Σ. ΠΙΠΙΝΟΣ
ΣΥΜΒΟΥΛΟΙ ΚΑΙ ΕΚΤΙΜΗΤΕΣ ΑΚΙΝΗΤΩΝ
REAL ESTATE AGENCY

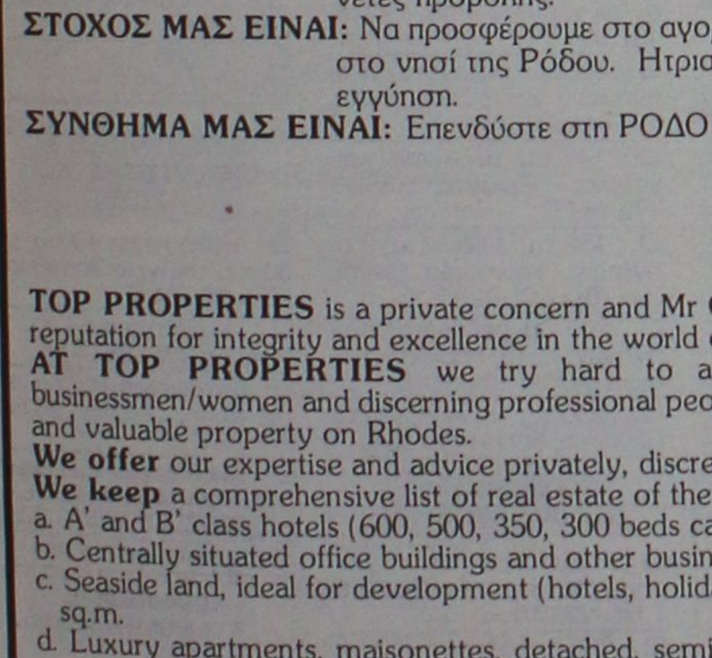

Η "**TOP PROPERTIES**" είναι ατομική επιχείρηση και ανήκει εξ ολοκλήρου στον κ. Γεώργιο Πιπίνο, που από το 1971 ασχολείται αποκλειστικά και μόνο με επενδύσεις και REAL ESTATE, στο νησί της Ρόδου, καθώς και στην ευρύτερη περιοχή της Δωδεκανήσου.

ΑΠΕΥΘΥΝΟΜΑΣΤΕ: Στους **σοβαρούς, απαιτητικούς και επιλεκτικούς** επενδυτές-επιχειρηματίες-ελεύθερους επαγγελματίες, Ελληνες και ξένους, υψηλού εισοδηματικού επιπέδου, που ενδιαφέρονται να κάνουν μια σοβαρή επένδυση προβολής στο νησί της Ρόδου.

ΠΡΟΣΦΕΡΟΥΜΕ: Α) Υπηρεσίες και πληροφορίες που γίνονται σε προσωπικό επίπεδο με εχεμύθεια, διακριτικότητα και σοβαρότητα.
Β) μεγάλη γκάμα υψηλής ποιότητας, ακινήτων, όπως:1) Ξενοδοχεία Α' και Β' κατηγορίας των 600-500-350-300 κλινών, 2) Κεντρικά αστικά ακίνητα κατάλληλα για Τράπεζες-καταστήματα-γραφεία, 3) Παραλιακές εκτάσεις, κατάλληλες για τουριστικές επενδύσεις των 150.000-100.00-70.00-50.000-36.000 τ.μ. και 4) Διαμερίσματα και μεζονέτες προβολής.

ΣΤΟΧΟΣ ΜΑΣ ΕΙΝΑΙ: Να προσφέρουμε στο αγοραστικό μας κοινό υψηλής ποιότητας ακίνητα και ευκαιρίες στο νησί της Ρόδου. Ητριακονταετής και πλέον πείρα μας στον τομέα αυτό αποτελεί εγγύηση.

ΣΥΝΘΗΜΑ ΜΑΣ ΕΙΝΑΙ: Επενδύστε στη ΡΟΔΟ ΤΩΡΑ, σε ακίνητα που ΑΝΤΕΧΟΥΝ ΣΤΟ ΧΡΟΝΟ

Γεώργιος Σ. Πιπίνος
ΜΕΣΙΤΗΣ ΑΣΤΙΚΩΝ ΣΥΜΒΑΣΕΩΝ
Γιατί εμείς γνωρίζουμε καλύτερα!

TOP PROPERTIES is a private concern and Mr George S. Pipinos, its owner, has carved, over the years a reputation for integrity and excellence in the world of Real Estate in the Dodecanese.
AT TOP PROPERTIES we try hard to attract important and selective investors high calibre businessmen/women and discerning professional people, both Greek and foreign, who wish to acquire sabstantial and valuable property on Rhodes.
We offer our expertise and advice privately, discreetly and in strict confidence.
We keep a comprehensive list of real estate of the highest specifications
a. A' and B' class hotels (600, 500, 350, 300 beds capacity)
b. Centrally situated office buildings and other business premises.
c. Seaside land, ideal for development (hotels, holiday resorts, etc), of 150.000, 100.00, 70.000, 50.000, 36.000 sq.m.
d. Luxury apartments, maisonettes, detached, semi-detached and terraced houses.
Our aim is to give our clients the opportunity to Qcquire value for money, first class real estate on Rhodes. Our 30-year-old experience in Real Estate is our warranty.
Our motto is Invest in Rhodes, Invest in property, It stands the test of time.

TOP PROPERTIES
and George Pipinos
Because we know best

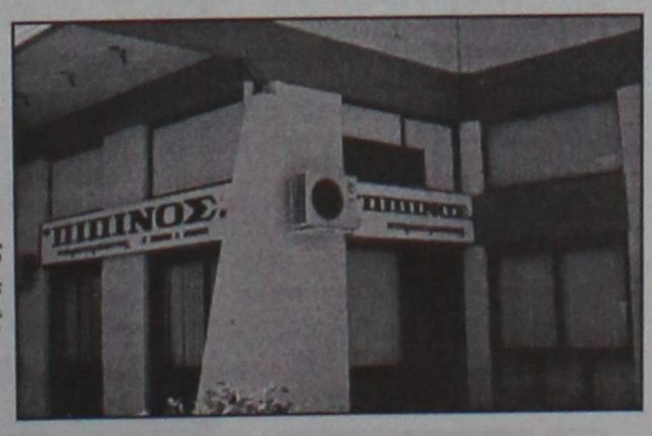

ΚΕΝΝΕΝΤΥ 38, ΡΟΔΟΣ, 85 100, ΤΗΛ. (0241) 23895, 38243, κιν. (094)-4-676003 FAX: (0241) 20883
38 KENNEDY STR., RHODES, 85 100, TEL. (0241) 23895, 38243, mob. (094)-4-676003 FAX: (0241) 20883

πωλήσεις

συνέχεια από την προηγούμενη

ΟΙΚΟΠΕΔΟ στο Κανδυλί (Ιαλυσός), 9.700 τ.μ., αξίας 67.000.000 δρχ.-196.625,1 ευρώ. Πληρ. "ΕΥΡΩΚΤΗΜΑΤΙΚΗ"-ΙΩΑΝΝΗΣ ΚΑΙ ΜΙΧΑΛΗΣ ΕΥΣΤΑΘΙΟΥ, τηλ. 02410/73819, 02410/74917, 0945/292030, 0944/374546. ΑΟ44486

ΟΙΚΟΠΕΔΟ στην Ιαλυσό εντός σχεδίου 270 τ.μ. με Σ.Δ.=1, αξίας 17.500.000 δρχ.-51.357,3. Πληρ. "ΕΥΡΩΚΤΗΜΑΤΙΚΗ"-ΙΩΑΝΝΗΣ ΚΑΙ ΜΙΧΑΛΗΣ ΕΥΣΤΑΘΙΟΥ, τηλ. 02410/73819, 02410/74917, 0945/292030, 0944/374546. ΑΟ44487

ΟΙΚΟΠΕΔΟ στο Τσαΐρι 13.770 τ.μ., αξίας 55.000.000 δρχ.-161.408,6 ευρώ. Πληρ. "ΕΥΡΩΚΤΗΜΑΤΙΚΗ"-ΙΩΑΝΝΗΣ ΚΑΙ ΜΙΧΑΛΗΣ ΕΥΣΤΑΘΙΟΥ, τηλ. 02410/73819, 02410/74917, 0945/292030, 0944/374546. ΑΟ44493

ΟΙΚΟΠΕΔΟ στην Παστίδα, 4.680 τ.μ. εντός σχεδίου οικισμού, αξίας 23.500.000 δρχ.-68.965,5 ευρώ. Πληρ. "ΕΥΡΩΚΤΗΜΑΤΙΚΗ"-ΙΩΑΝΝΗΣ ΚΑΙ ΜΙΧΑΛΗΣ ΕΥΣΤΑΘΙΟΥ, τηλ. 02410/73819, 02410/74917, 0945/292030, 0944/374546. ΑΟ44488

ΟΙΚΟΠΕΔΟ στην Παραλία Τσαμπίκας-Αρχαγγέλου έκτασης 13.200 τ.μ., αξίας 184.000.000 δρχ.-539.985,3 ευρώ. Πληρ. "ΕΥΡΩΚΤΗΜΑΤΙΚΗ"-ΙΩΑΝΝΗΣ ΚΑΙ ΜΙΧΑΛΗΣ ΕΥΣΤΑΘΙΟΥ, τηλ. 02410/73819, 02410/74917, 0945/292030, 0944/374546. ΑΟ44489

ΟΙΚΟΠΕΔΟ στην παραλία Αφάντου 4.000 τ.μ., αξίας 40.000.000 δρχ.-117.388,1 ευρώ. Πληρ. "ΕΥΡΩΚΤΗΜΑΤΙΚΗ"-ΙΩΑΝΝΗΣ ΚΑΙ ΜΙΧΑΛΗΣ ΕΥΣΤΑΘΙΟΥ, τηλ. 02410/73819, 02410/74917, 0945/292030, 0944/374546. ΑΟ44496

ΟΙΚΟΠΕΔΟ στο Γεννάδι εντός οικισμού 1.000 τ.μ., αξίας 25.000.000 δρχ.-73.367,5 ευρώ. Πληρ. "ΕΥΡΩΚΤΗΜΑΤΙΚΗ"-ΙΩΑΝΝΗΣ ΚΑΙ ΜΙΧΑΛΗΣ ΕΥΣΤΑΘΙΟΥ, τηλ. 02410/73819, 02410/74917, 0945/292030, 0944/374546. ΑΟ44475

ΟΙΚΟΠΕΔΟ στο Γεννάδι εντός οικισμού 2.000 τ.μ., αξίας 44.000.000 δρχ.-129.126,9 ευρώ. Πληρ. "ΕΥΡΩΚΤΗΜΑΤΙΚΗ"-ΙΩΑΝΝΗΣ ΚΑΙ ΜΙΧΑΛΗΣ ΕΥΣΤΑΘΙΟΥ, τηλ. 02410/73819, 02410/74917, 0945/292030, 0944/374546. ΑΟ44490

ΟΙΚΟΠΕΔΟ στο Γεννάδι, 4.300 τ.μ. επί της επαρχιακής οδού, αξίας 26.000.000 δρχ.-76.302,2 ευρώ. Πληρ. "ΕΥΡΩΚΤΗΜΑΤΙΚΗ"-ΙΩΑΝΝΗΣ ΚΑΙ ΜΙΧΑΛΗΣ ΕΥΣΤΑΘΙΟΥ, τηλ. 02410/73819, 02410/74917, 0945/292030, 0944/374546. ΑΟ44491

ΟΙΚΟΠΕΔΟ στα Κοσκινού, πανοραμικό 4.000 τ.μ., αξίας 55.000.000 δρχ.-161.408,6 ευρώ. Πληρ. "ΕΥΡΩΚΤΗΜΑΤΙΚΗ"-ΙΩΑΝΝΗΣ ΚΑΙ ΜΙΧΑΛΗΣ ΕΥΣΤΑΘΙΟΥ, τηλ. 02410/73819, 02410/74917, 0945/292030, 0944/374546. ΑΟ44492

ΟΙΚΟΠΕΔΟ στην πόλη της Ρόδου, στην περιοχή του Αγίου Νικολάου, 180 τ.μ., αξίας 25.000.000 δρχ.-73.367,5 ευρώ. Πληρ. "ΕΥΡΩΚΤΗΜΑΤΙΚΗ"-ΙΩΑΝΝΗΣ ΚΑΙ ΜΙΧΑΛΗΣ ΕΥΣΤΑΘΙΟΥ, τηλ. 02410/73819, 02410/74917, 0945/292030, 0944/374546. ΑΟ44494

ΚΑΤΑΣΤΗΜΑ επί της Λεωφόρου Ηρακλειδών (20 μαγαζιά) 101 τ.μ. με πατάρι, αξίας 28.000.000 δρχ.-82.171,6 ευρώ. Πληρ. "ΕΥΡΩΚΤΗΜΑΤΙΚΗ"-ΙΩΑΝΝΗΣ ΚΑΙ ΜΙΧΑΛΗΣ ΕΥΣΤΑΘΙΟΥ, τηλ. 02410/73819, 02410/74917, 0945/292030, 0944/374546. ΑΟ44502

ΟΙΚΟΠΕΔΟ επί της επαρχιακής οδού Παραδείσιου-Θεολόγου, 2.500 τ.μ. με άδεια οικοδομής, στην τιμή των 22.000.000 δρχ.-64.563,4 ευρώ. Πληρ. "ΕΥΡΩΚΤΗΜΑΤΙΚΗ"-ΙΩΑΝΝΗΣ ΚΑΙ ΜΙΧΑΛΗΣ ΕΥΣΤΑΘΙΟΥ, τηλ. 02410/73819, 02410/74917, 0945/292030, 0944/374546. ΑΟ44495

ΠΑΡΑΔΟΣΙΑΚΗ ΚΑΤΟΙΚΙΑ στη Μαλώνα, με μικρή αυλή, αξίας 16.000.000 δχ.-46.955,2 ευρώ. Πληρ. "ΕΥΡΩΚΤΗΜΑΤΙΚΗ"-ΙΩΑΝΝΗΣ ΚΑΙ ΜΙΧΑΛΗΣ ΕΥΣΤΑΘΙΟΥ, τηλ. 02410/73819, 02410/74917, 0945/292030, 0944/374546. ΑΟ44497

ΠΑΡΑΔΟΣΙΑΚΗ ΚΑΤΟΙΚΙΑ στη Σύμη (περιοχή Γυαλός) 100 τ.μ. μέσα σε οικόπεδο 180 τ.μ., αξίας 45.000.000 δρχ.-132.061,6 ευρώ. Πληρ. "ΕΥΡΩΚΤΗΜΑΤΙΚΗ"-ΙΩΑΝΝΗΣ ΚΑΙ ΜΙΧΑΛΗΣ ΕΥΣΤΑΘΙΟΥ, τηλ. 02410/73819, 02410/74917, 0945/292030, 0944/374546. ΑΟ44476

ΕΥΚΑΙΡΙΑ. ΜΟΝΟΚΑΤΟΙΚΙΑ (χωρίς αυλή) 90 τ.μ. διώροφη στο Παραδείσι με τζάκι, μόνο 22.000.000 δρχ. Πληρ. τηλ. 02410 22943, 28838, ΑΙΓΑΙΟΚΤΗΜΑΤΙΚΗ ΑΟ44143

ΚΑΤΑΣΤΗΜΑ 90 τ.μ. στο Νιοχώρι, αξίας 90.000.000 δρχ.-264.123,2 ευρώ. Πληρ. "ΕΥΡΩΚΤΗΜΑΤΙΚΗ"-ΙΩΑΝΝΗΣ ΚΑΙ ΜΙΧΑΛΗΣ ΕΥΣΤΑΘΙΟΥ, τηλ. 02410/73819, 02410/74917, 0945/292030, 0944/374546. ΑΟ44501

ΟΙΚΟΠΕΔΑ ΕΝΤΟΣ ΠΟΛΕΩΣ ΡΟΔΟΥ: 1) Στο Μόντε Σμιθ οικόπεδο 860 τ.μ. εντός σχεδίου άρτιο και οικοδομήσιμο με πανοραμική θέση κατάλληλο για μονοκατοικία, 2) Περιοχή Μήδειας 1.000 τ.μ. με συντελεστή δόμησης 0,8 80.000.000 δρχ., 3) Περιοχή Μιχαήλ Πετρίδη 200 τ.μ. 25.000.000 δρχ. Πληρ. ΡΟΔΙΑΚΗ ΚΤΗΜΑΤΙΚΗ Ανέστης & Σάββας Σαββαΐδης, τηλ. 26281, 35476, 0944/243452, 0944/421015. ΑΟ43407

ΜΟΝΟΚΑΤΟΙΚΙΑ-ΜΕΖΟΝΕΤΑ στη Σορωνή 90 τ.μ. μέσα σε οικόπεδο 760 τ.μ., αξίας 29.000.000 δρχ.-85.106,3 ευρώ. Πληρ. "ΕΥΡΩΚΤΗΜΑΤΙΚΗ"-ΙΩΑΝΝΗΣ ΚΑΙ ΜΙΧΑΛΗΣ ΕΥΣΤΑΘΙΟΥ, τηλ. 02410/73819, 02410/74917, 0945/292030, 0944/374546. ΑΟ44477

ΜΟΝΟΚΑΤΟΙΚΙΑ-ΜΕΖΟΝΕΤΑ στ' Ασγούρου (πίσω από το "Μετρό") 180 τ.μ. μέσα σε οικόπεδο 1.400 τ.μ., αξίας 60.000.000 δρχ.-176.082,1 ευρώ. Πληρ. "ΕΥΡΩΚΤΗΜΑΤΙΚΗ"-ΙΩΑΝΝΗΣ ΚΑΙ ΜΙΧΑΛΗΣ ΕΥΣΤΑΘΙΟΥ, τηλ. 02410/73819, 02410/74917, 0945/292030, 0944/374546. ΑΟ44498

ΜΟΝΟΚΑΤΟΙΚΙΑ-ΜΕΖΟΝΕΤΑ στο Γεννάδι, κοντά στην παραλία 87 τ.μ. μέσα σε οικόπεδο 5.000 τ.μ., αξίας 69.000.000 δρχ.-202.494,5 ευρώ. Πληρ. "ΕΥΡΩΚΤΗΜΑΤΙΚΗ"-ΙΩΑΝΝΗΣ ΚΑΙ ΜΙΧΑΛΗΣ ΕΥΣΤΑΘΙΟΥ, τηλ. 02410/73819, 02410/74917, 0945/292030, 0944/374546. ΑΟ44499

ΜΟΝΟΚΑΤΟΙΚΙΕΣ-ΜΑΙΖΟΝΕΤΑ στην Ιξιά, 202 τ.μ., με αυλή, αξίας 89.000.000 δρχ.-261.188,5 ευρώ. Πληρ. "ΕΥΡΩΚΤΗΜΑΤΙΚΗ"-ΙΩΑΝΝΗΣ ΚΑΙ ΜΙΧΑΛΗΣ ΕΥΣΤΑΘΙΟΥ, τηλ. 02410/73819, 02410/74917, 0945/292030, 0944/374546. ΑΟ44500

ΕΤΟΙΜΟΠΑΡΑΔΟΤΟ ΚΤΙΡΙΟ στο Μήδεια 1.300 τ.μ. κατάλληλο για φροντιστήριο, αξίας 300.000.000 δρχ.-880.410,8 ευρώ. Πληρ. "ΕΥΡΩΚΤΗΜΑΤΙΚΗ"-ΙΩΑΝΝΗΣ ΚΑΙ ΜΙΧΑΛΗΣ ΕΥΣΤΑΘΙΟΥ, τηλ. 02410/73819, 02410/74917, 0945/292030, 0944/374546. ΑΟ44503

ΒΙΟΤΕΧΝΙΚΟΣ ΧΩΡΟΣ 438 τ.μ. που περιλαμβάνει υπόγειο, ισόγειο και α' όροφο στα Κοσκινού, κοντά στο Μουσικο Γυμνάσιο, αξίας 55.000.000 δρχ.-161.408,6 ευρώ. Πληρ. "ΕΥΡΩΚΤΗΜΑΤΙΚΗ"-ΙΩΑΝΝΗΣ ΚΑΙ ΜΙΧΑΛΗΣ ΕΥΣΤΑΘΙΟΥ, τηλ. 02410/73819, 02410/74917, 0945/292030, 0944/374546. ΑΟ44504

ΓΚΑΡΣΟΝΙΕΡΑ, ισόγεια στο χωριό Κοσκινού, νεοκατασκευασμένη 55 τ.μ. με 2 υπνοδωμάτια, μόνο 50.000 ευρώ ή 17.000.000 δρχ. Πληρ. Μανώλη, τηλ. 39795. ΑΟ44429

ΔΙΑΜΕΡΙΣΜΑ στη Σκάλα στη Πάτμο 1ου ορόφου 120 τ.μ. σε εξαιρετική τιμή. Πληρ. τηλ. 0932936530. ΑΟ4467

ΚΑΤΑΣΤΗΜΑΤΑ ΕΤΟΙΜΟΠΑΡΑΔΟΤΑ ΣΤΟ ΜΕΓΑΛΥΤΕΡΟ ΣΥΓΚΡΟΤΗΜΑ ΚΑΤΑΣΤΗΜΑΤΩΝ ΣΤΗΝ ΠΑΡΑΛΙΑΚΗ ΛΕΩΦΟΡΟ ΙΑΛΥΣΟΥ ΑΠ' ΕΥΘΕΙΑΣ ΑΠΟ ΤΟΝ ΚΑΤΑΣΚΕΥΑΣΤΗ ΠΟΛ. ΜΗΧΑΝΙΚΟ ΣΤΕΛΙΟ ΜΑΚΕΣΤΑ. ΕΞΑΣΦΑΛΙΣΗ ΔΑΝΕΙΟΥ, ΕΥΚΟΛΙΕΣ ΠΛΗΡΩΜΗΣ, ΑΠΟ 10.350.000 ΔΡΧ. ΠΛΗΡ. ΤΗΛ. 21347 ΧΠΟ205

ΟΡΟΦΟΣ που αποτελείται από 2 δισμερίσματα των 47 τ.μ. και 117 τ.μ. στους Δασκάλους σε πιτσιλιστό σοβά. Τιμή 41.000.000 δρχ. με δυνατότητα να δοθούν άλλα 117 τμ. διαμέρισμα σε μπετά συνολικής επιφανείας 279 τ.μ. Πληρ. ΑΙΓΑΙΟΚΤΗΜΑΤΙΚΗ, τηλ. 22943, 28838 ΑΟ43413



πωλησεις αυτοκινητων & μοτοσικλετων

ROVER 200, 5θυρο, μοντ. 97, 1400 cc, 103 hp, 35.000 χλμ., ανθρακί, A/C, υδρ. τιμόνι, Radio CD, αερόσακκο, ηλ. παράθυρα, κεντρ. κλείδωμα, EIBACH, ελατήρια, ζάντες αλουμινίου, IMMOBIL, ιδιώτης 8.800 Ευρώ. Πληρ. τηλ. 02410/62775 και 25561. ΑΑ45683

ΑΥΤΟΚΙΝΗΤΟ μάρκας PEUGEOT 106XR 1400 c.c., 10 φορολογίσιμοι ίπποι. Ετος πρώτης κυκλοφορίας 1992. Διαθέτει ζάντες αλουμινίου-EXTRA προβολείς, κατσαδόρο. Πληρ. τηλ. 0945343357-0241077482. ΑΑ45664

RENAULT MEGANE τρακαρισμένο, μοντέλο '97. Πληρ. τηλ. 0241031315 και 0241073420. ΑΑ45652

LADA NIVA έτος 2000 17.000 km με ατέρμονα σχάρα, immobilizer, ζαντολάστιχα στην τιμή των 2.500.000 δρχ. Πληρ. τηλ. 0973518024 ΑΑ45651

HONDA MAGNA, πωλείται από δημ. υπάλληλο, 250 c.c. μοντ. '98 (special έκδοση), ασημί ολοκαίνουργια, με 7.000 km, τιμή 3.950 Ευρώ. Πληρ. κ. Μάνο-093/8626179 και 02410/88740. ΑΑ45638

ΑΥΤΟΚΙΝΗΤΟ ΧΑΝΤΙΑ CITROEN 1.600 cc σε άριστη κατάσταση. Πληρ. τηλ. 02410 24309-29982. ΑΑ45604

ΑΥΤΟΚΙΝΗΤΟ μάρκας ΤΟΥΟΤΑ ΚΟΡΟΛΑ 1.300 ΚΟΥΠΕ μοντέλο 1987. Πληρ. τηλ. 0241065788 και 0977304317. ΑΑ45593

ΕΝΟΙΚΙΑΖΟΝΤΑΙ:2 ΤΟΥΡΙΣΤΙΚΑ ΛΕΩΦΟΡΙΑ, MERCEDES 303 ΣΕ ΑΡΙΣΤΗ ΚΑΤΑΣΤΑΣΗ ΜΕ AIR-CONDITION: 50 ΚΑΙ 52 ΘΕΣΕΩΝ, ΧΩΡΙΣ ΟΔΗΓΟ, ΚΑΥΣΙΜΑ ΚΑΙ ΣΥΝΤΗΡΗΣΕΙΣ ΓΙΑ ΤΗ ΣΕΖΟΝ ΑΠΟ 1-6-2002 ΩΣ 15-9-2002. ΜΗΝΙΑΙΟ ΜΙΣΘΩΜΑ ΛΕΩΦΟΡΕΙΟΥ 4000 ΕΥΡΩ ΣΥΜΠΕΡΙΛΑΜΒΑΝΟΜΕΝΟΥ ΦΠΑ. ΠΛΗΡ. ΤΗΛ. 0103214222, 0103214814, 0932778723. ΠΑ45594

ΜΟΤΟΣΙΚΛΕΤΑ, V-MAX YAMAHA 1200 μοντέλο '96, 2.000.000 δρχ. Πληρ. τηλ. 95811 και 0974500584. ΑΑ45558

FIAT PUNTO, 1000cc, σε άριστη κατάσταση. Δεκτός κάθε έλεγχος. Τιμή ευκαιρίας. Πληρ. τηλ. 0972739087 ΑΑ45526

ΛΕΩΦΟΡΕΙΑ ΑΠΟ 11 ΕΩΣ 25 ΘΕΣΕΙΣ ΕΙΣΑΓΩΓΗΣ ΥΠΕΡΠΟΛΥΤΕΛΕΙΑΣ, ΚΑΙ ΣΕ ΤΕΛΕΙΑ ΜΗΧΑΝΙΚΗ ΚΑΤΑΣΤΑΣΗ. ΕΠΙΣΗΣ ΚΑΙ ΜΙΚΡΑ ΛΕΩΦΟΡΕΙΑ ΜΕ ΜΗΧΑΝΙΣΜΟ ΑΝΥΨΩΣΗΣ ΓΙΑ ΑΤΟΜΑ ΜΕ ΚΙΝΗΤΙΚΑ ΠΡΟΒΛΗΜΑΤΑ. ΠΛΗΡ. ΤΗΛ. 0310-516314 Ή 0944-544336-ΘΕΣ/ΝΙΚΗ. ΠΑ45498

ΜΟΤΟΣΙΚΛΕΤΑ SUZUKI GSX-R 750 μοντέλο '99 σε άριστη κατάσταση. Τιμή 6.500 Ευρώ. Πληρ. τηλ. 02410 25354 (αφήστε μήνυμα) ή 0972 821145. ΑΑ45323

ΜΟΤΟΣΙΚΛΕΤΑ SUZUKI GSX-R 750cc ΜΑΥΡΗ - ΑΣΗΜΙ ΜΕΤΑΛΛΙΚΟ (ΒΕΛΤΙΩΜΕΝΗ ΙΠΠΟΔΥΝΑΜΗ) ΣΕ ΑΡΙΣΤΗ ΚΑΤΑΣΤΑΣΗ ΜΕ ΜΕΙΩΜΕΝΟ ΤΕΚΜΗΡΙΟ, ΛΙΓΑ ΧΙΛΙΟΜΕΤΡΑ ΚΑΙ ΣΕ ΠΟΛΥ ΚΑΛΗ ΤΙΜΗ. ΦΥΛΑΞΗ ΣΕ ΓΚΑΡΑΖ. ΠΛΗΡ. ΤΗΛ. 02410 48078, 0944 453509 κ. ΒΑΣΙΛΗ ΠΑ45030

XT 500 μοντ. 95 σε άριστη κατάσταση. Πληρ. τηλ. 0942200188 ΑΑ45248

NISSAN SUNNY, ΜΟΝΤΕΛΟ 1987, ΣΕ ΚΑΛΗ ΚΑΤΑΣΤΑΣΗ ΚΑΙ ΠΡΟΣΙΤΗ ΤΙΜΗ. ΠΛΗΡ. ΤΗΛ. 02410/63453, 0944/738394. ΠΑ43890

FORD ESCORD CABRIO μοντέλο '92 σε καλή κατάσταση και τιμή. Πληρ. τηλ. 093/7610699. ΑΑ45274

ΜΗΧΑΝΗ YAMAHA T.T. 600 c.c. εντούρο, σε άριστη κατάσταση, με φουλ έξτρα, χωρίς τεκμήριο. Πληρ. τηλ. 0946/460463, Αντώνης. ΑΑ44694

ΜΗΧΑΝΗ YAMAHA DRAGSTAR 650 κυβικά με 18.000 χιλιόμετρα, με πολλά εξτρά. Δεκτός κάθε έλεγχος. Πληρ. τηλ. 02440 51749 μετά τις 5 το απόγευμα και 0945101885 όλη μέρα.

HYUNDAI COUPE χρώματος μπορντώ, μοντέλο Οκτώβριος 2001 με 5.000 χλμ., ABS, δερμάτινο σαλόνι, αεροτομή, A/C, καινούργιο σε πολύ καλή τιμή. Πληρ. τηλ. 0974054443 κο Δημήτρη ΑΑ43287

ΠΩΛΟΥΝΤΑΙ ΜΕΤΑΧΕΙΡΙΣΜΕΝΑ ΦΟΡΤΗΓΑ ΑΥΤΟΚΙΝΗΤΑ ΕΙΣΑΓΩΓΗΣ ΟΛΩΝ ΤΩΝ ΤΥΠΩΝ, ΓΙΑ ΑΓΡΟΤΙΚΗ ΚΑΙ ΕΠΑΓΓΕΛΜΑΤΙΚΗ ΧΡΗΣΗ, ΚΑΘΩΣ ΚΑΙ Ι.Χ. ΕΠΙΒΑΤΙΚΑ. ΕΤΟΙΜΟΠΑΡΑΔΟΤΑ Ή ΚΑΤΟΠΙΝ ΠΑΡΑΓΓΕΛΙΑΣ. ΠΑ-

ΡΕΧΟΥΜΕ ΓΡΑΠΤΗ ΕΓΓΥΗΣΗ ΕΝΟΣ ΧΡΟΝΟΥ. ΕΙΣΑΓΩΓΕΙΣ ΜΕΤΑΧΕΙΡΙΣΜΕΝΩΝ ΑΥΤΟΚΙΝΗΤΩΝ " Δ. ΜΠΟΥΝΤΟΥΡΗΣ-Ε. ΠΑΠΑΠΟΣΤΟΛΟΥ Ο.Ε.". ΕΚΘΕΣΗ: ΕΘΝΙΚΗ ΟΔΟΣ ΛΑΡΙΣΑΣ-ΙΩΑΝΝΙΝΩΝ ΤΡΙΚΑΛΑ ΘΕΣΣΑΛΙΑΣ. ΤΗΛ. 0431-74709 ΦΑΞ 0431-27008 ΚΙΝ. 0974456200-0977395269. ΧΠΑ112

FIAT PUNTO CABRIO ΜΟΝΤΕΛΟ 94 1,3 ΛΕΥΚΟ 75000 ΧΙΛΙΟΜΕΤΡΑ, EXTRAS. ΤΙΜΗ 2.400.000. ΠΛΗΡ. ΤΗΛ. 87006, 10.00-13.00 Ή 18.00-22.00 ΧΠΑ841

MAZDA 323 σε πολύ καλή κατάσταση. Πληρ. τηλ. 0932718192 ΑΑ44182

ΥΑΜΑΗΑ XT 500, μοντέλο '96 σε άριστη κατάσταση με έξτρα βαλιτσάκι. Τιμή 1.100.000 ή 3.228 Ευρώ. Πληρ. τηλ. 02410/35397 και κιν. 0945/370165. ΑΑ45647

εργασιες

ΣΕΡΒΙΤΟΡΑ, για Fast food, να γνωρίζει το αντικείμενο και γνώση αγγλικών, γερμανικών, ευπαρουσίαστη. Μισθός ικανοποιητικός, παρέχεται διατροφή. Πληρ. τηλ. 0944/413322. ΑΖ45682

ΚΟΠΕΛΑ έμπειρη για να εργασθεί ως βοηθός μαγείρου σε εστιατόριο στην Ιαλυσό από τις ώρες 17.00-23.00. Επίσης έμπειρος βοηθός σερβιτόρου για να εργασθεί τις ώρες 18.30-23.00. Πληρ. τηλ. 0937686775 ή στο 0241091354 μετά τις 18.00 το απόγευμα. ΑΖ45662

ΚΟΠΕΛΑ για να εργασθεί σε σνακμπαρ που να γνωρίζει να ψήνει, να τηγανίζει και να ζεσταίνει έτοιμα φαγητά. Πληρ. τηλ. 73120-33088 ΑΖ45658

ΓΥΝΑΙΚΑ από κύριο Αμερικάνο όπως τον αναλάβει ως οικότροφο στο σπίτι της ή στο σπίτι του. Πολύ καλή υγεία, 12μηνη απασχόληση με 450 δολλάρια το μήνα. Προτιμάται Ελληνίδα που θα έχει δίπλωμα αυτοκινήτου. Διαθέτω αυτοκίνητο αλλά δεν οδηγώ. Πληρ. τηλ. 27858 ΑΖ45657

ΠΩΛΗΤΡΙΑ που να γνωρίζει Αγγλικά για να εργασθεί στο κατάστημα υποδημάτων BOURNAZOS. Απασχόληση από 5 μ.μ.-9.30 μ.μ. Πληρ. τηλ. 0241039148 ΑΖ45656

ΣΕΡΒΙΤΟΡΟΣ, έμπειρος να εργασθεί σε κεντρική καφετέρια στο Μανδράκι. Πληρ. τηλ. 02410/35383. ΑΖ45641

ΚΟΠΕΛΕΣ εμφανίσιμες για να εργαστούν σε καφέ μπαρ. Μισθός ικανοποιητικός και ποσοστά. Πληρ. τηλ. 02410 31845 (8μ.μ.), 0946 963858 ΑΖ45601

Η OSERVICE ΖΗΤΑ: Α) ΗΛΕΚΤΡΟΝΙΚΟ ΤΕΧΝΙΚΟ ΜΕ ΕΜΠΕΙΡΙΑ Ή ΟΧΙ ΣΕ ΕΠΙΣΚΕΥΗ ΟΠΤΙΚΟΑΚΟΥΣΤΙΚΩΝ ΣΥΣΚΕΥΩΝ, Β) ΚΟΠΕΛΑ ΓΙΑ ΒΑΣΙΚΕΣ ΕΡΓΑΣΙΕΣ ΓΡΑΦΕΙΟΥ ΚΑΙ ΚΑΘΑΡΙΟΤΗΤΑ. ΠΛΗΡ. ΤΗΛ. 0942-795928 Ή 02410-60210. ΠΖ45608

ΣΕΡΒΙΤΟΡΟΣ ΕΛΛΗΝΑΣ ΠΕΠΕΙΡΑΜΕΝΟΣ ΗΛΙΚΙΑΣ ΜΕΧΡΙ 35 ΧΡΟΝΩΝ ΓΙΑ ΝΑ ΕΡΓΑΣΘΕΙ ΣΤΟ ΕΣΤΙΑΤΟΡΙΟ ΣΤΕΡΓΟΣ ΚΟΡΝΕΡ ΣΤΗΝ ΟΔΟ ΣΩΚΡΑΤΟΥΣ 11. ΠΛΗΡΟΦΟΡΙΕΣ ΤΗΛ. 02410 25168 Κ. ΠΑΠΑΝΤΩΝΙΟΥ. ΠΖ45618

ΕΤΑΙΡΕΙΑ ΕΝΟΙΚΙΑΣΕΩΣ ΑΥΤΟΚΙΝΗΤΩΝ ΖΗΤΑΕΙ ΠΡΟΣΩΠΙΚΟ ΓΙΑ ΠΑΡΑΔΟΣΕΙΣ ΣΕ ΞΕΝΟΔΟΧΕΙΑ. ΑΠΑΡΑΙΤΗΤΑ ΠΡΟΣΟΝΤΑ ΠΟΛΥ ΚΑΛΗ ΓΝΩΣΗ ΑΓΓΛΙΚΩΝ ΚΑΙ ΔΙΠΛΩΜΑ ΑΥΤΟΚΙΝΗΤΟΥ. ΩΡΑΡΙΟ ΣΠΑΣΤΟ. ΠΛΗΡ. ΤΗΛ. 02410-81800. ΠΖ45619

ΥΠΑΛΛΗΛΟΣ για γραφείο ενοικιάσεων αυτοκινήτων με δίπλωμα οδήγησης και γνώσεις αγγλικών. Σπαστό ωράριο. Πληρ. τηλ. 02410 68120. ΑΖ45620

Από Ξενοδοχείο στην παραλία Αφάντου **ΖΗΤΟΥΝΤΑΙ** νυκτερινός που να είναι συνταξιούχος, μπάρμαν ή μπαργούμαν και βοηθός μαγείρου. Απαραίτητα για όλα τα πόστα αγγλικά. Πληρ. τηλ. 02410 51554-0932262532. ΑΖ45621

ΜΑΓΕΙΡΑΣ για 4 ώρες το βράδυ σε εστιατόριο εντός πόλεως. Πληρ. τηλ. 02410 20540. ΑΖ45622

ΠΩΛΗΤΡΙΑ για τουριστικό κατάστημα στην Παλιά Πόλη με γνώσεις ξένης γλώσσας. Πληρ. τηλ. 02410 25881-23613. ΠΖ45609

κεφάλαιο

Κτηματομεσιτικό - Συμβουλευτικό Γραφείο

ΔΙΑΜΕΡΙΣΜΑΤΑ ΠΩΛΟΥΝΤΑΙ

- 30 τ.μ. υπερυψωμένη ημιυπόγεια καινούρια γκαρσονιέρα Ιξιά, 9εκ-26.412 €
- 30 τ.μ. ρετιρέ γκαρσονιέρα , Ιξιά , 11εκ-32.281 €
- 35 τ.μ. 1ου , καινούρια γκαρσονιέρα, Δασκάλους, 15εκ-44.020 €
- 40 τ.μ. υπερυψωμένη ημιυπόγεια καινούρια γκαρσονιέρα Ιξιά, 12εκ-35.216 €
- 45 τ.μ. 3ου,1 υπν/τιων καινούριο Ιξιά 18εκ-52.824 €
- 52 τ.μ.1ου, 1 υπν/τιων καινούριο Ιξιά 17εκ-49.889 €
- 66 τ.μ. ισόγειο,1υπν/τιου, αυλή, καινούριο , πολυτελές Ροδίνι ,27,5 εκ-80.704 €
- 70 τ.μ. 3 ου, 2 υπν/τιων καινούριο Ιξιά 28εκ-82.171€
- 78 τ.μ. ισόγειο, 2υπν/τιων, Αγ.Αναστασία, 23 εκ-67.498 €
- 80 τ.μ. 3 ου, 2 υπν/τιων καινούριο Ιξιά 32 εκ-93.910 €
- 83 τ.μ. 2ου, 2υπν/τιων, γκαράζ, καινούριο, πολυτελές, Ροδίνι, 39 εκ-114.453 €
- 87 τ.μ. 1ου, 2υπν/τιων, γκαράζ, καινούριο, πολυτελές, Ροδίνι, 37,5 εκ-110.051 €
- 90 τ.μ. 2ου, 3 υπν/τιων καινούριο Ανάληψη, 36εκ-105.649 €
- 100 τ.μ., 3ου, 2 υπν/τιων καινούριο Ιξιά 39εκ-114.453 €
- 101τ.μ. 1ου, 3υπν/τιων, γκαράζ,καινούριο, πολυτελές, Ροδίνι, 46,5 εκ-136.463 €
- 103 τ.μ. 2ου, 3 υπν/τιων, πάρκινγκ, καινούριο Ανάληψη , 52.5εκ-154.072 €
- 130τ.μ 1ου, 3υπν/τιων, γκαράζ,καινούριο, πολυτελές Ιξιά , 54εκ-158.473 €

ΜΕΖΟΝΕΤΕΣ- ΜΟΝ/ΚΙΕΣ ΠΩΛΟΥΝΤΑΙ

- 88 τ.μ. μεζονέτα, 2 υπν/τιων, καινούρια, αυλή, Ιξιά 40εκ-117.388 €
- 108 τ.μ. μεζονέτα, ,3 υπν/τιων, καινούρια, αυλή, Ιξιά 50εκ-146.735 €
- 135 τ.μ. μεζονέτα, ,3 υπν/τιων, καινούρια, αυλή, Ιξιά 62εκ-181.951 €
- 138 τ.μ. μεζονέτα, ,3 υπν/τιων, αυλή, Ροδίνι 47εκ-137.931 €
- 140 τ.μ. μεζονέτα, 3 υπν/τιων, καινούρια, αυλή, Ιξιά 64εκ-187.820 €
- 145 τ.μ. μεζονέτα, καινούρια, Τριάντα, 59εκ-173.147 €
- 152 τ.μ. μεζονέτα, 3 υπν/τιων, καινούρια, αυλή, Ιξιά 70εκ-205.429 €
- 200 τ.μ. μεζονέτα, ,3 υπν/τιων, αυλή, πάρκινγκ Κοσκινού 68εκ-199.559 €
- 230 τ.μ. μον/κία, μπετά Πεύκους, 50εκ-146.735 €

ΟΙΚΟΠΕΔΑ ΠΩΛΟΥΝΤΑΙ

- 96 τ.μ. αέρινη στήλη, δόμηση 96 τ.μ τ.μ, Καναδά 7.5εκ-22.010 €
- 300 τ.μ. δόμηση 300 τ.μ με άδεια, μπετά, Παστίδα 15εκ-44.020 €
- 590 τ.μ δόμηση 0.8 Ρόδου-Λίνδου 65εκ-190.755 €
- 600 τ.μ. δόμηση 600 τ.μ Τριάντα 37εκ-108.584 €
- 1.000 τ.μ Ανάληψη, 0.8 ΣΔ 80 εκ-234.776 €
- 1.000 τ.μ. δόμηση 100 τ.μ, Βουνάρα 16 εκ-46.955 €
- 2.000 τ.μ. δόμηση 200 τ.μ. Βουνάρα 32εκ-93.910 €
- 3.500 τ.μ. Φαληράκι 25 εκ-73.367 €
- 4.000 τ.μ. Παστίδα 17εκ-49.889 €
- 4.300 τ.μ. Κολύμπια 24 εκ-70.432 €
- 5.000 τ.μ . Παστίδα με αποθήκη, 25εκ-73.367 €
- 5.240 τ.μ. Αφάντου παραλία 40 εκ-117.388 €
- 6.500 τ.μ. Κολύμπια 57 εκ-167.278 €
- 9.000 τ.μ. Κολύμπια 50εκ-146.735 €
- 15.000 τ.μ . Καντυλί 60εκ-176.082 € Z

ΕΠΙΧΕΙΡΗΣΕΙΣ & ΕΠΑΓΓΕΛΜΑΤΙΚΟΙ ΧΩΡΟΙ

- Κατάστημα 40 τ.μ. σύν 50 τ.μ υπόγειο Ατταβύρου 20εκ-58.694 €
- Κατάστημα 64 τ.μ. Μ. Πετρίδη 30εκ-88.041 €
- Κατάστημα 145 τ.μ μπετά αυλή, Ροδίνι 26,5εκ-77.769 €
- Αποθήκη 90 τ.μ , ράμπα Ανάληψη 14 εκ-41.085 €
- Αποθήκη 270 τ.μ ,ράμπα Ανάληψη 40 εκ-117.388 €

ΕΝΟΙΚΙΑΣΕΙΣ ΑΚΙΝΗΤΩΝ

- Κατάστημα 64 τ.μ. Μ.Πετρίδη 150χιλ-440 €
- Κατάστημα 70 τ.μ. Ροδίνι , Λισαβώνος 80 χιλ

εργασιες

συνέχεια από την προηγούμενη

ΑΤΟΜΟ για να εργασθεί σε καφετέρια-σνακ μπαρ της πόλης γνωρίζοντας μια ξένη γλώσσα. Πληρ. τηλ. 02410 27310. AZ45623

ΣΠΟΥΔΑΣΤΗΣ από το ΙΕΚ (Τμήμα Λογιστικής) που να επιθυμεί να εργαστεί σε λογιστικό γραφείο τις πρωινές ώρες κατά την διάρκεια των σπουδών του. Μεταφορικό μέσο απαραίτητο. Πληρ. τηλ. 0944628502. AZ45624

ΔΕΣΠΟΙΝΙΔΑ Ή ΚΥΡΙΑ για να εργασθεί σε σνακ πρατηρίου υγρών καυσίμων στη Λεωφ. Καλλιθέας 3ο χιλιόμετρο. Πληρ. τηλ. 02410 62021-62551. AZ45625

Από ψαροταβέρνα εντός πόλεως **ΖΗΤΕΙΤΑΙ ΓΥΝΑΙΚΑ** έως 40 ετών για βραδυνή απασχόληση 12 μηνών για μπουφέ-λάντζα. Συστάσεις απαραίτητες. Πληρ. τηλ. 02410 34529 κ. Γιώργος 0932586983. Ώρες 10.00-14.00-19.00-23.00. AZ45626

Από την εταιρεία **ΒΕΧΡΩ Α.Ε. ζητείται** κοπέλα για υπάλληλος γραφείου. Απαραίτητα προσόντα: γνώσεις Η/Υ. Πληρ. τηλ. 02410 31453, 02410 39200. AZ45610

ΠΩΛΗΤΡΙΑ για έκθεση επίπλων. Πληρ. τηλ. 02410 39910 AZ45602

ΓΡΑΜΜΑΤΕΑΣ με γνώση Η/Υ από το τυπογραφείο Ροδιακές Γραφικές Τέχνες. Πληρ. Από 10.00 έως 16.00 τηλ. 0241039028-30 AZ45588

ΚΟΠΕΛΑ από εστιατόριο για άμεση πρόσληψη που να γνωρίζει από κουζίνα, ωράριο συνεχές βραδινό περιοχή Θεολόγου. Πληρ. τηλ. 0241041366 AZ45589

Από εστιατόριο στην Παλιά Πόλη οι εξής ειδικότητες: α) Σερβιτόροι για την υποδοχή Γερμανικά, Ιταλικά. β) Βοηθός σερβιτόρος γ) Διανομέας για υποαπασχόληση, δ) βοηθός μάγειρα ε) Ταμίας. Πληρ. τηλ. κ. Γιώργος 0241074402-25186 AZ45590

ΟΙΚΙΑΚΗ ΒΟΗΘΟΣ για να εργαστεί σε σπίτι με 2 παιδιά 7 και 10 χρόνων. 12μηνη απασχόληση. Πληρ. τηλ. 0977616153. AZ45591

ΚΟΠΕΛΑ για το εστιατόριο στον Πανορμίτη. Πληρ. τηλ. 02460-71305-72553. AZ45592

ΣΕΡΒΙΤΟΡΟΙ-ΕΣ για το καφέ-μπαρ ΟΑΣΙΣ στα Κολύμπια με γνώσεις Γερμανικών-Αγγλικών. Πληρ. τηλ. 0972162135 και 0241056276. AZ45568

ΚΟΠΕΛΑ, στο Print house στη Στοά Ροίκου, που να ενδιαφέρεται να εκπαιδευτεί στο χώρο των γραφικών τεχνών για πλήρη και μόνιμη απασχόληση. Πληρ. στο τηλ. 37095 από 9-9. AZ45562

ΟΙΚΙΑΚΗ ΒΟΗΘΟΣ, ηλικίας άνω των 30 για καθημερινή εργασία 08.00-15.00 σε σπίτι στην Ανάληψη. Αποκλείονται αλλοδαπές. Πληρ. από 09.00 έως 12.00 και 17.00 έως 19.00 στο τηλ. 63705 και 64869. AZ45556

ΖΗΤΟΥΝΤΑΙ **ΗΛΕΚΤΡΟΛΟΓΟΙ**. Πληρ. τηλ. 02410-25454 από τις 17.00-20.00 και 0932304553. AZ45550

ΣΕΡΒΙΤΟΡΑ για καφετέρια που να γνωρίζει λίγα Γερμανικά. Πολύ καλές αποδοχές, ώρες εργασίας 5-1. Πληρ. τηλ. 02410-56516. AZ4552

ΚΟΠΕΛΑ σοβαρή από Βουλγαρία να μιλά Ελληνικά και λίγα Αγγλικά για να καθαρίζει κατάστημα στο Φαληράκι. Συνεχές ωράριο πρωί ή απόγευμα. Πληρ. τηλ. 02410-86239. AZ45541

ΥΠΑΛΛΗΛΟΣ ΝΕΟΣ ΑΠΟΦΟΙΤΟΣ ΛΥΚΕΙΟΥ, ΟΜΙΛΕΙ ΞΕΝΕΣ ΓΛΩΣΣΕΣ (ΚΥΡΙΩΣ ΑΓΓΛΙΚΑ ΚΑΙ ΛΙΓΑ ΓΕΡΜΑΝΙΚΑ) ΣΟΒΑΡΟΣ ΚΑΙ ΕΡΓΑΤΙΚΟΣ ΓΙΑ Ν' ΑΝΑΛΑΒΕΙ ΥΠΕΥΘΥΝΑ ΜΕΓΑΛΟ ΤΟΥΡΙΣΤΙΚΟ ΚΑΤΑΣΤΗΜΑ ΣΤΟ ΦΑΛΗΡΑΚΙ (ΠΡΟΜΗΘΕΙΕΣ-ΟΡΓΑΝΩΣΗ-ΠΩΛΗΣΕΙΣ). ΜΙΣΘΟΣ ΙΚΑΝΟΠΟΙΗΤΙΚΟΣ ΑΝΑΛΟΓΩΣ ΠΡΟΣΟΝΤΩΝ. ΠΛΗΡ. ΤΗΛ. 0944582609. ΠΖ45543

ΠΩΛΗΤΗΣ-ΤΡΙΑ έμπειρος/η για κατάστημα με γούνες και δερμάτινα στη Παλιά Πόλη. Πληρ. τηλ. 02410-37247, κιν. 0936699602. AZ45513

ΚΟΠΕΛΑ να εργαστεί σε καφέ/video games. Πληρ. τηλ. 0937879750. AZ45515

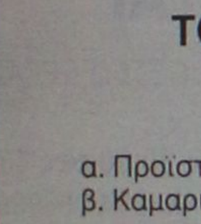

ΑΘΗΝΑ 2004

ΧΟΝΔΡΙΚΗ ΠΩΛΗΣΗ ΕΜΠΟΡΕΥΜΑΤΟΣ (ΜΠΛΟΥΖΑΚΙΑ-Α-ΘΛΗΤΙΚΕΣ ΤΣΑΝΤΕΣ-ΚΑΠΕΛΑ) ΜΕ ΤΗΝ ΕΠΙΣΗΜΗ ΑΔΕΙΑ ΠΩΛΗΣΗΣ ΑΠΟ ΕΛΛΗΝΙΚΗ ΟΛΥΜΠΙΑΚΗ ΕΠΙΤΡΟΠΗ

ΑΘΗΝΑ 2004

Πληρ. τηλ. 0972028240

ΤΟ ΞΕΝΟΔΟΧΕΙΟ BELVEDERE

ΖΗΤΑ κοπέλα για βοηθό σερβιτόρου

Πληρ. τηλ.: 0241089000

ΤΟ ΞΕΝΟΔΟΧΕΙΟ ΔΙΟΝΥΣΟΣ

ΖΗΤΑ

α. Προϊσταμένη ορόφων
β. Καμαριέρες με προϋπηρεσία

Πληρ. τηλ.: 0241023021

ΚΛΕΟΒΟΥΛΟΣ Α.Ε.
ΞΕΝΟΔΟΧΕΙΟ LINDOS ROYAL VILLAGE
ΞΕΝΟΔΟΧΕΙΟ L.T.I. LINDOS VILLAGE
ΒΛΥΧΑ ΛΙΝΔΙΩΝ ΡΟΔΟΥ

ΖΗΤΕΙΤΑΙ

ΒΟΗΘΟΣ ΛΟΓΙΣΤΗ, με πείρα στη Μηχανογραφημένη λογιστική και ενημέρωση βιβλίων Γ' κατηγορίας, πτυχιούχος ΑΕΙ ή ΤΕΙ για πλήρη απασχόληση.

Πληρ. κος Χατζηαποστόλου
Τηλ. 02440/32002-8 και 0932/584792

ΑΠΟ ΤΗΝ GUARD SECURITY

ΖΗΤΟΥΝΤΑΙ

ΝΕΟΙ ΚΑΙ ΝΕΕΣ

Για μερική ή μόνιμη απασχόληση.

Πληροφορίες από τις 09.00-14.00 μ.μ. στον κ. Στέφανο, τηλ. 0936/362124

Η ΕΥΡΩΓΝΩΣΗ ΡΟΔΟΥ

ΖΗΤΑ

ΚΑΘΗΓΗΤΕΣ

Αγγλικής, Ιταλικής, Γαλλικής, Γερμανικής και Ισπανικής Γλώσσας με οργανωτικές και επικοινωνιακές ικανότητες πτυχίο ανώτατης σχολής, διδακτική εμπειρία και σεμινάρια επικοινωνιακής κατεύθυνσης ή μεθοδολογίας θα θεωρηθούν επιπλέον προσόντα.
Αριστο περιβάλλον εργασίας, εκπαίδευση, προοπτικές εξέλιξης και αποδοχές αναλόγως προσόντων.

Αποστολή βιογραφικών Fax: 02410 73190
Follow-up και ραντεβού συνέντευξης: Τηλ. 02410 73303

ΑΠΟ ΜΕΓΑΛΗ ΕΤΑΙΡΕΙΑ ΔΙΑΝΟΜΗΣ

ΖΗΤΕΙΤΑΙ

βοηθός αποθήκης που να οδηγεί καλά κλαρκ

Πληρ. τηλ.: 02410 66227 & 02410 66228
Από 08.00 έως 13.00

Από την εταιρεία τροφίμων-ποτών
ΔΑΝΕΖΗΣ ΑΕ

ΖΗΤΕΙΤΑΙ

Οδηγός-πωλητής
με επαγγελματικό δίπλωμα οδήγησης

Πληρ. τηλ. 0241030976

Το Ξενοδοχείο Rodian Amathus Beach Resort

ΖΗΤΑ

Α. ΜΑΓΕΙΡΑ για την ταβέρνα του ξενοδοχείου
Β. βοηθό ζαχαροπλάστη.

Απαραίτητα προσόντα:
— Προϋπηρεσία σε ανάλογη θέση.

Οι ενδιαφερόμενοι παρακαλούνται όπως απευθυνθούν στην Προσωπάρχη κα. Α. Χριστοδούλου στα ακόλουθα τηλέφωνα Τηλ.: 0241 089928 και 0241 089900

ΤΩΡΑ ΚΑΙ ΣΤΗ ΡΟΔΟ
ΓΡΑΦΕΙΟ ΕΡΓΑΣΙΑΣ

Νόμιμοι αλλοδαποί και αλλοδαπές, στην επιλογή σας.
Προσφέρουμε καμαριέρες, καθαρίστριες, κηπουρούς, λαντζιέρες, οικιακές βοηθούς, μπέιμπι σίτερ, φροντίδα για ηλικιωμένους και άτομα με ειδικές ανάγκες.

Με ευθύνη και συνέπεια, εξυπηρέτηση και στα νησιά της Δωδεκανήσου.
ΠΛΗΡΟΦΟΡΙΕΣ
ΜΗΤΡΟΠΟΛΕΩΣ 114
Τηλ. 02410/23478 και 0972220890

ΜΕΤΑΦΕΡΘΗΚΑΜΕ!

Το λογιστήριο
και το διαφημιστικό τμήμα
της "Ροδιακής",
στεγάζονται
στο ισόγειο του ιδιόκτητου
ακινήτου της εφημερίδος επί
της **Μάρκου Μαλλιαράκη 11**
(τελευταία πάροδος Καναδά),
όπου στεγάζεται
κι η δημοσιογραφική ομάδα.

Η εξυπηρέτηση θα είναι πολύ καλύτερη για σας.

Το γραφείο παραγωγής της
ΕΘΝΙΚΗΣ ΑΣΦΑΛΙΣΤΙΚΗΣ

ΖΗΤΑ

Άτομα ηλικίας 23-40, για να στελεχώσει το νέο τμήμα πωλήσεων χρηματοοικονομικών προϊόντων του ομίλου της Εθνικής Τράπεζας της Ελλάδος Α.Ε.

Πληρ. βιογραφικά στη διεύθυνση της Εθνικής Ασφαλιστικής στη Σ. Βενιζέλου 1 τηλ. 0241038338-36274 υπ' όψιν κας Τριανταφύλλου

ΑΠΟ ΤΗΝ ΕΤΑΙΡΕΙΑ ΠΟΛΥΚΑΝΔΡΙΩΤΗΣ

ΖΗΤΕΙΤΑΙ

ΜΗΧΑΝΙΚΟΣ ΜΟΤΟΣΙΚΛΕΤΩΝ-ΜΟΤΟΠΟΔΗΛΑΤΩΝ, για μόνιμη απασχόληση.

Πληρ. τηλ. 02410/81826 και 81827

ΖΗΤΕΙΤΑΙ

ΝΕΑ ΥΠΑΛΛΗΛΟΣ έως 30 ετών για μόνιμη σχέση εργασίας από εταιρεία συμβούλων με έδρα την Ρόδο. Βασική προϋπόθεση η καλή γνώση Η/Υ. Επιθυμητές σπουδές (ΑΕΙ-ΤΕΙ) στις ακόλουθες κατευθύνσεις: οικονομικά, διοίκηση επιχειρήσεων, πολιτικές επιστήμες, κοινωνιολογία.

Πληρ. τηλ.: 0972/603030

ΞΕΝΑΚΗΣ ΑΥΤΟΚΙΝΗΤΑ — VW — Audi

•0% προκαταβολή έως 60 μηνιαίες δόσεις
•1 χρόνος εγγύηση

•AUDI A4 1.6 μον. 1997: Κλιματισμός, ABS, 2 Air Bags, ηλεκτ. παράθυρα, κεντρικό κλείδωμα, ηλ. καθρέπτες, ηχητ. σύστημα
ΤΙΜΗ: 17.315

• FIAT Cinquecento Sporting 1100 cc μον. 1997: Ηλεκτ. παράθυρα, ηχητ. σύστημα, κεντρικό κλείδωμα, ζάντες αλουμινίου
ΤΙΜΗ: 4.842

•CITROEN XANTIA 1.800 cc, μον.: 1995: A/C, ABS, Air bags, ηλ. παράθυρα, κεντρικό κλείδωμα, ηλεκ. καθρέπτες, συναγερμό, ηχητ. σύστημα
ΤΙΜΗ: 11.592

•NISSAN MICRA 1.0 μον.: 1996: Ηλεκτρ. παράθυρα
ΤΙΜΗ: 4.255

•LANCIA DELTA 1.1, μον.: 1990: Ηλεκτρικά παράθυρα, κεντρικό κλείδωμα, Aircondion, ηχητ. σύστημα, ζάντες αλουμινίου
ΤΙΜΗ: 2.641

• HYUNDAI ACCENT LS μον.: 1996: Συναγερμός, ηχητ. σύστημα, κεντρικό κλείδωμα
ΤΙΜΗ: 5.282

CAR EXPERTS

Η εταιρεία μας εισαγάγει οχήματα όλων των κατασκευαστών και όλων των τύπων σε κλούβες, φορτηγά και οχήματα μεταφοράς προσωπικού

ΞΕΝΑΚΗΣ ΛΙΝΔΟΥ 238 - Τηλ. 0241061600
www.xenakisautos.gr

εργασιες

συνέχεια από την προηγούμενη

ΚΟΠΕΛΑ, ΝΑ ΕΡΓΑΣΘΕΙ ΣΤΟ ΟΙΝΟΠΟΙΕΙΟ ΤΡΙΑΝΤΑΦΥΛΛΟΥ ΣΤΗΝ ΠΕΡΙΟΧΗ ΠΕΤΑΛΟΥΔΕΣ. ΠΛΗΡ. ΤΗΛ. 02410/82041.
ΠΖ45483

ΥΠΑΛΛΗΛΟΣ, ή συνεργάτιδα μηχανικός ή τεχνολόγος, από Τεχνική εταιρεία, απαραιτήτως με μεταφορικό μέσο και καλή γνώση χειρισμού Η/Υ. Πληρ. τηλ. 02410/35139 και 0932/481521.
AZ45472

ΠΩΛΗΤΡΙΑ για τουριστικό κατάστημα στην Ιαλυσό. Μισθός και ποσοστά. Πληρ. τηλ. 0946054756

ΝΕΟΣ ΥΠΑΛΛΗΛΟΣ ΣΕ ΤΟΥΡΙΣΤΙΚΟ ΚΑΤΑΣΤΗΜΑ ΣΤΟ ΦΑΛΗΡΑΚΙ. ΝΑ ΓΝΩΡΙΖΕΙ ΑΓΓΛΙΚΑ. ΟΙ ΓΝΩΡΙΖΟΝΤΕΣ ΚΑΙ ΛΙΓΑ ΓΕΡΜΑΝΙΚΑ ΘΑ ΠΡΟΤΙΜΗΘΟΥΝ. ΜΙΣΘΟΣ ΙΚΑΝΟΠΟΙΗΤΙΚΟΣ, ΑΝΑΛΟΓΩΣ ΠΡΟΣΟΝΤΩΝ. ΣΥΝΕΧΕΣ ΑΠΟΓΕΥΜΑΤΙΝΟ ΩΡΑΡΙΟ. ΠΛΗΡ. ΤΗΛ. 02410/85708.
ΠΖ45468

ΣΕΡΒΙΤΟΡΟΣ, ΕΜΠΕΙΡΟΣ, ΓΙΑ ΕΣΤΙΑΤΟΡΙΟ ΣΤΗΝ Π. ΠΟΛΗ. ΑΠΟΚΛΕΙΟΝΤΑΙ ΑΛΛΟΔΑΠΟΙ. ΠΛΗΡ. ΤΗΛ. 25293. ΠΖ45457

ΜΠΑΡΜΑΝ Ή ΜΠΑΡΓΟΥΜΑΝ για Pub-Καφετέρια στο κέντρο της πόλης. Απασχόληση εποχιακή και από τις 17.00 το απόγευμα. Απαραίτητη η γνώση της Αγγλικής. Πληρ. τηλ. 02410/27960, 78392 και 0977/339669 μετά τις 11.00.
AZ45096

ΑΠΟ ΠΛΥΝΤΗΡΙΑ ΙΜΑΤΙΣΜΟΥ, ζητούνται: α) Εργάτες, οδηγοί με δίπλωμα Γ' κατηγορίας. β) Κοπέλες κι άνδρες για εργασία. Πληρ. τηλ. 92743 από 08.00-16.00. AZ45453

ΠΩΛΗΤΡΙΑ πεπειραμένη να γνωρίζει τουλάχιστον Αγγλικά για να εργαστεί σε τουριστικό κατάστημα. Πληρ. τηλ. 0944 476338
AZ45365

ΝΕΟΙ και ΝΕΕΣ από παραλιακή καφετέρια, με εμπειρία στο σέρβις. Πληρ. τηλ. 02410 33109 AZ45374

ΣΧΟΛΗ ΟΔΗΓΩΝ
ΚΟΥΣΗ ΠΑΝΤΕΛΗ

- ΔΙΠΛΩΜΑΤΑ
- ΕΡΑΣΙΤΕΧΝΙΚΑ
- ΕΠΑΓΓΕΛΜΑΤΙΚΑ
- ΜΟΤΟΣΙΚΛΕΤΑΣ
- ΜΑΘΗΜΑΤΑ **ΘΕΩΡΗΤΙΚΗΣ** ΔΙΔΑΣΚΑΛΙΑΣ



-Επεκτάσεις όλων των κατηγοριών
-Αναθεωρήσεις ληγμένων αδειών
-Μετατροπές ξένων αδειών σε ελληνικές

Οδός Βαλαωρίτου 9
(έναντι HOTEL SEMIRAMIS ΠΙΣΩ ΑΠΟ ΤΟ ΠΑΛΑΙΟ ΝΟΣΟΚΟΜΕΙΟ
e-mail: koysisp@internet.gr

ΕΚΠΑΙΔΕΥΤΙΚΟ ΑΥΤΟΚΙΝΗΤΟ:
TOYOTA YARIS 1300 cc
AIR CONDITIONED
(ΠΡΟΣΟΧΗ): **ΜΑΘΗΜΑΤΑ**
α. Μοτοσικλέτας μεγάλου κυβισμού από 125 cc έως ανεξαρτήτου
β. Μοτ/τας έως 125 cc
γ. Μοτοποδηλάτου 50 cc
Διαθέτουμε επίσης κι αυτόματες μοτοσικλέτες 125 cc
Πληρ. τηλ.
29157-73820-94777
ΚΑΙ ΑΝΑ ΠΑΣΑ ΣΤΙΓΜΗ ΣΤΑ ΚΙΝΗΤΑ τηλ.
0944/511313-0944/203343
Στην κατηγορία ανεξαρτήτου κυβισμού η εκπαίδευση γίνεται με μοτοσικλέτα 500 cc
Παραλαβή των μαθητών μας και από τις οικίες τους
"Η σωστή και μεθοδική εκπαίδευση στα σύγχρονα οχήματά μας, βάζει γερά θεμέλια για τη δημιουργία ενός καλού νέου οδηγού"

ΠΡΟΣΟΧΗ
Στη σχολή μας παραδίδονται και μαθήματα θεωρητικής διδασκαλίας

ΠΜ45110

ΣΧΟΛΗ ΟΔΗΓΩΝ
ΠΟΡΤΣΕΛΛΗΣ ΣΤΕΦΑΝΟΣ
Διπλ. εκπαιδευτής υποψηφίων οδηγών
μέλος της Ε.Σ.Ο.Ρ. Ο.Ε.



- Διπλώματα αυτοκινήτου, μοτοσικλέτας,φορτηγού, λεωφορείου, νταλίκας
- Αναθεωρήσεις ληγμένων αδειών
- Θεωρητικά μαθήματα ΚΟΚ και Μηχανολογίας
- Μετατροπές ξένων διπλωμάτων σε ελληνικά
- Διπλώματα αυτόματου αυτοκινήτου

ΝΕΑ ΔΙΕΥΘΥΝΣΗ: ΕΘΝΙΚΗΣ ΑΝΤΙΣΤΑΣΗΣ 73 (ΠΡΩΗΝ ΑΝΝΗΣ ΜΑΡΙΑΣ)
ΤΗΛ. 34497, 0945463635

ΑΡΧΙΣΑΝ ΟΙ ΕΓΓΡΑΦΕΣ ΓΙΑ ΤΑ ΚΑΛΟΚΑΙΡΙΝΑ ΕΝΤΑΤΙΚΑ ΤΜΗΜΑΤΑ
ΑΝΑΚΟΙΝΩΣΗ

ΜΑΘΗΜΑΤΑ
*** Computer ***
PROGRAM COMPUTER
ΕΓΓΡΑΦΕΣ
** ΤΩΡΑ **
Τμήματα για:
Παιδιά - Ενήλικες
Αρχάριους - Μαθητές
Επαγγελματίες
Ανεύρεση Εργασίας
ΠΑΡΕΧΕΤΑΙ ΒΕΒΑΙΩΣΗ
Διδάσκει πτυχιούχος Πανεπιστημίου Αμερικής
ΜΑΝΩΛΗΣ Ι. ΣΟΦΙΛΛΑΣ
Κοδριγκτώνος 91
Τηλ. (0241) 31761

ΣΧΟΛΗ ΟΔΗΓΩΝ
ΠΟΤΣΟΥ ΣΩΤΗΡΗ
ΔΙΠΛ. ΕΚΠΑΙΔΕΥΤΗΣ ΥΠΟΨΗΦΙΩΝ ΟΔΗΓΩΝ.
ΔΙΠΛΩΜΑΤΑ Α - Β - Γ - Δ - Ε



- **Αναλαμβάνουμε την έκδοση αδειών οδήγησης όλων των κατηγοριών.**
- **Αναθεωρήσεις Επαγ/κών αδειών.**
- **Τα θεωρητικά μαθήματα όλων των κατηγοριών γίνονται στό σύγχρονο Κέντρο θεωρητικής Εκπαίδευσης Υποψηφίων Οδηγών της Ε.Σ.Ο.Ρ. Ο.Ε. Στην οποία μετέχουμε.**
- **Διαθέτουμε καί Αυτόματο Επιβατηγό.**

Εθνάρχου Μακαρίου 31, 2ος όροφος, ΡΟΔΟΣ
(Ένανα Εθνικής Τράπεζας, πάνω από το κατ/μα "ΡΟΔΙ")
Τηλ. 78070 Κιν. 0945- 567404

ΑΤΛΑΝΤΙΚΑ
—ΕΛΛΑΣ Α.Ε.—

Η εταιρεία **ΑΤΛΑΝΤΙΚΑ ΕΛΛΑΣ Α.Ε.,**
ιδιοκτήτρια των ξενοδοχειακών μονάδων
ATLANTICA PRINCESS και ATLANTICA IMPERIAL
ΖΗΤΕΙ
Οδηγό

Τ.Θ. 4101 Τ.Γ. 2 Ρόδου 85100
Πληρ. τηλ. 0241092373 κ. Παν. Καραγιάννη

ΖΗΤΟΥΝΤΑΙ
Πωλήτριες, για κατάστημα εντός πόλεως.
Πληρ. τηλ. 02410 32125

πάππου
Υπερ-έχει!

Για το νέο κατάστημα επί της Λεωφ. Ηρακλειδών 77

ΖΗΤΟΥΝΤΑΙ

ΣΥΝΕΡΓΑΤΕΣ *ΓΙΑ ΟΛΕΣ ΤΙΣ ΘΕΣΕΙΣ ΕΡΓΑΣΙΑΣ*
Πληροφορίες-Αιτήσεις
Κα ΛΥΜΠΕΡΟΠΟΥΛΟΥ, ώρες 10.00 έως 13.00 και 18.00 έως 20.00 στο τηλ. 0944/889398

ΖΗΤΟΥΝΤΑΙ
Πωλήτριες για τουριστικό κατάστημα εντός πόλεως. Ωράριο συνεχές. Μισθός 240.000 δρχ. ή 705 ευρώ.
Πληρ. τηλ. 02410 25936

ΜΑΘΗΜΑΤΑ Η/Υ για ενήλικες



Windows, Internet, Email, Word, Excel, Access

ΤΜΗΜΑΤΑ :
- Ταχύρυθμα 6 εβδομάδων
- Τρίμηνα - προετοιμασία για απόκτηση του ECDL
- Ειδικά για επιχειρήσεις

Στο εκπαιδευτικό κέντρο ANOSIS μπορείτε να αποκτήσετε το ECDL το δίπλωμα των υπολογιστών με διεθνή αναγνώριση που αποδεικνύει τις γνώσεις σας στους Η/Υ ...

ECDL
ΠΙΣΤΟΠΟΙΗΜΕΝΟ ΕΞΕΤΑΣΤΙΚΟ ΚΕΝΤΡΟ
Anosis *Computer Learning*
Τηλ. 78924
Στ. Καπάδη 64 Ανάληψη
Κώστας Χατζηδάκης
ΠΤΥΧ. ΠΛΗΡΟΦΟΡΙΚΗΣ ΠΑΝ. ΑΘΗΝΩΝ

ΚΤΗΜΑΤΟΜΕΣΙΤΙΚΟ ΓΡΑΦΕΙΟ
ΕΥΡΩΚΤΗΜΑΤΙΚΗ
ΕΥΣΤΑΘΙΟΥ
ΜΕΣΙΤΕΣ ΣΥΜΒΟΥΛΟΙ ΜΕΛΕΤΗΤΕΣ

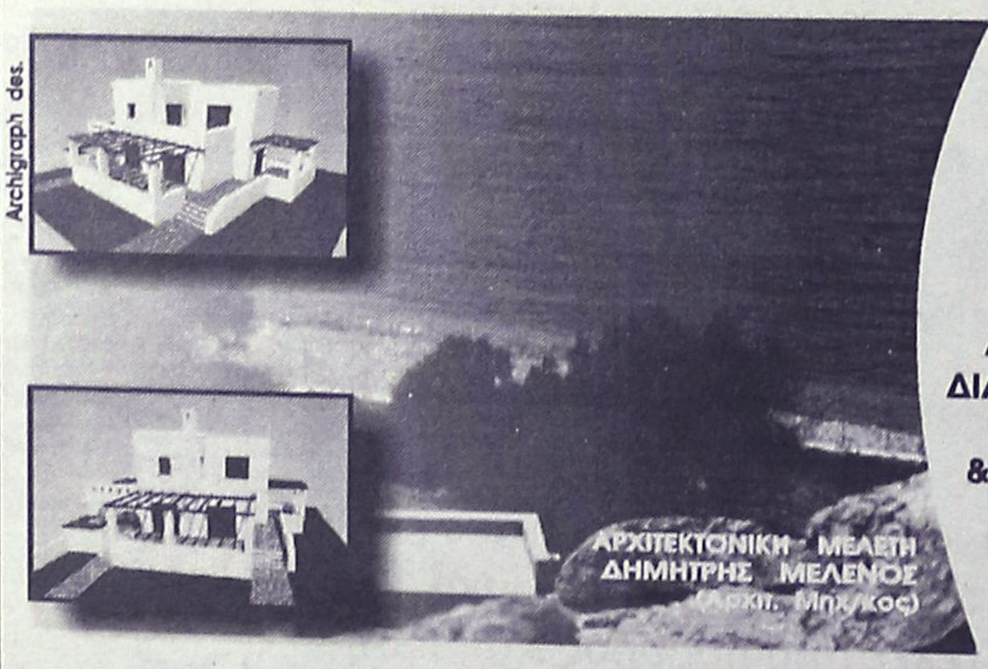

ΠΩΛΟΥΝΤΑΙ ΜΟΝΟΚΑΤΟΙΚΙΕΣ ΣΕ ΟΙΚΟΠΕΔΑ ΣΤΟ ΚΥΜΑ, ΣΤΗΝ ΠΑΡΑΛΙΑΚΗ ΖΩΝΗ ΤΗΣ ΛΑΧΑΝΙΑΣ (ΘΕΣΗ ΣΑΛΑΜΙΝΑ)

ΚΑΘΕ ΜΟΝΟΚΑΤΟΙΚΙΑ ΑΝΑΠΤΥΣΣΕΤΑΙ ΣΕ ΔΥΟ ΟΡΟΦΟΥΣ, ΚΑΤΑΛΑΜΒΑΝΕΙ ΧΩΡΟ 100 Τ.Μ., ΔΙΑΘΕΤΕΙ ΣΑΛΟΝΙ, ΚΟΥΖΙΝΑ ,ΤΡΙΑ ΥΠΝΟΔΩΜΑΤΙΑ, ΔΥΟ ΜΠΑΝΙΑ, ΑΠΟΘΗΚΕΥΤΙΚΟ ΧΩΡΟ, & ΟΙΚΟΔΟΜΕΙΤΑΙ ΜΕΣΑ ΣΕ ΟΙΚΟΠΕΔΟ 900 Τ.Μ.

ΜΕ ΟΡΙΟ ΤΟΝ ΑΙΓΙΑΛΟ . . .

ΑΞΙΑ 80.000.000 ΔΡΧ - 243.776,2 €

ΑΠΟΚΛΕΙΣΤΙΚΗ ΔΙΑΘΕΣΗ
Πληροφορίες

ΕΥΡΩΚΤΗΜΑΤΙΚΗ
Η ακίνητη αξία σας

Εθνικής Αντίστασης 83 (πρώην Άννης Μαρίας) δίπλα στην ALPHA BANK
Τηλ. 02410 73819,74917 κιν. 0944/374546, 0945/292030 FAX 02410 38641

ΙΩΑΝΝΗΣ & ΜΙΧΑΛΗΣ ΕΥΣΤΑΘΙΟΥ

ΑΤΛΑΝΤΙΚΑ
—ΕΛΛΑΣ Α.Ε.—

Η εταιρεία **ΑΤΛΑΝΤΙΚΑ ΕΛΛΑΣ Α.Ε.,**
μετά από ένα χρόνο επιτυχημένης παρουσίας
στη Ρόδο και μέσα στα σχέδια της
συνεχούς της ανάπτυξης,

ΖΗΤΑ

προσωπικό όλων των ειδικοτήτων για το νέο της
πολυτελές ξενοδοχείο
ATLANTICA IMPERIAL
Η νέα ξενοδοχειακή μονάδα δυναμικότητας 700 κλινών
βρίσκεται στα Κολύμπια
και αρχίζει τη λειτουργία του τον Ιούνιο 2002

Επίσης ζητούνται υπάλληλοι όλων των ειδικοτήτων για
το **ATLANTICA PRINCESS** στην Ιαλυσό

Προσφέρεται η δυνατότητα χειμερινής εργασίας στα
ξενοδοχεία της εταιρείας στη Κύπρο
Αιτήσεις με πλήρες βιογραφικό σημείωμα να σταλούν
το συντομότερο στη διεύθυνση:

Τ.Θ. 4101 Τ.Γ. 2 Ρόδου 85100
Πληρ. τηλ. 0241092373 κ. Παν. Καραγιάννη

εργασιες

συνέχεια από την προηγούμενη

Η EXPRESS SERVICE ΖΗΤΑ: 1) ΜΑΝΑΤΖΕΡ ΓΙΑ ΤΟ ΤΜΗΜΑ ΠΩΛΗΣΕΩΝ, 2) ΜΗΧΑΝΙΚΟΥΣ ΑΥΤΟΚΙΝΗΤΩΝ ΜΕ ΑΡΙΣΤΕΣ ΤΕΧΝΙΚΕΣ ΓΝΩΣΕΙΣ ΣΤΟ ΑΝΤΙΚΕΙΜΕΝΟ. ΑΠΟΔΟΧΕΣ ΑΝΑΛΟΓΩΣ ΠΡΟΣΟΝΤΩΝ. ΠΛΗΡ. ΤΗΛ. 66373, ΩΡΑ 7-9 Μ.Μ. ΠΖ44989

ΠΩΛΗΤΡΙΕΣ για τουριστικό κατάστημα περιοχή Νεοχωρίου. Συνεχές ωράριο. Απαραίτητες ξένες γλώσσες, αγγλική ή Γερμανική, Φιλανδική ή Σουηδική. Πληρ. τηλ. 30869, 39384, 9 π.μ.-7 μ.μ AZ44685

ΣΕΡΒΙΤΟΡΟΣ ή σερβιτόρα από εστιατόριο στην Ιαλυσό, που να μιλά Αγγλικά, Σκανδιναβικά. Πληρ. τηλ. 02410 91709 AZ44824

ΚΟΠΕΛΑ για καφετέρια για βραδυνή απασχόληση. Πληρ. τηλ. 0241020282 AZ44999

ΜΑΓΕΙΡΑΣ ή Μαγείρισσα για πιτσαρία - εστιατόριο στα Κολύμπια. Επικοινωνήστε στο τηλ. 0945/991902. AZ44710

Από εστιατόριο στην Παλιά Πόλη **ζητούνται** οι παρακάτω ειδικότητες: α) **Ταμίας,** β) **βοηθοί σερβιτόροι,** γ) **διανομέας** με δίπλωμα μηχανής. Πληρ. τηλ. 0241074402, 25186, κος Γιώργος. AZ44539

ΚΥΡΙΑ για μπουφέ με προϋπηρεσία για εστιατόριο Ala carl στην περιοχή Ιξιά (Μίρα Μάρε), καθώς και βοηθός σερβιτόρου. Πληρ. τηλ. 02410 94929 μετά τις 6 μ.μ. AZ44368

ΚΥΡΙΕΣ με όρεξη για δουλειά που θα ήθελαν να κερδίζουν έως και 500.000 δρχ. το μήνα, με ελεύθερο ωράριο εργασίας. Προσφέρονται δωρεάν κατάλογοι λευκών ειδών και μεγάλη υποστήριξη από την εταιρεία μας. Πληρ. κ. Γιώργος στο τηλ. 0946/595500 ή 37384. AZ42605

ΠΡΟΣΩΠΙΚΟ για σούπερ μάρκετ στην Αρχάγγελο. Πληρ. τηλ. 0244022676. AZ43653

ΖΗΤΕΙΤΑΙ κοπέλα εμφανίσιμη για να εργαστεί σε κατάστημα ηλεκτρονικών παιχνιδιών (VIDEO GAMES) στη Ρόδο και στην Κω. Μισθός ικανοποιητικός και bonus. Πληρ. τηλ. 25050, 0945314090 XAZ481

ΠΙΤΣΙΕΡΗΣ ή ΒΟΗΘΟΣ ΠΙΤΣΙΕΡΗ Έλληνας ή Ιταλός δια Ιταλικό εστιατόριο εντός πόλεως. Πληρ. τηλ. 02410 38910. AZ44162

ΥΠΑΛΛΗΛΟΙ άνδρες και γυναίκες που να γνωρίζουν γερμανικά και ει δυνατόν Αγγλικά, για να εργαστούν σε καφετέρια πολυτελείας στο Εμπορικό Κέντρο "ΕΣΠΕΡΟΣ". Πληρ. τηλ. 02410 87817, 0944/566977 AZ44026

ΓΡΑΦΙΣΤΡΙΑ, με γνώσεις PC και MAC στα προγράμματα COREL DRAW-PHOTOSHOP-ILLU-STRATOR - QUARK EXPRESS, για πλήρη απασχόληση. Πληρ. τηλ. 0946/506503

διαφορα

ΚΛΙΜΑΤΙΣΤΙΚΟ BTU 30, μάρκα TRANE ψύξης/θέρμανσης αμερικανικής προέλευσης σε άριστη κατάσταση. Επίσης πωλούνται τέσσερις θερμοσυσσωρευτές. Πληρ. τηλ. 0241032400 κιν. 0974008665 ΑΔ45600

ΧΑΡΙΖΟΝΤΑΙ σκυλάκια ενός μηνός. Πληρ. τηλ. 0241031315 και 0241073420. ΑΔ45653

ΠΩΛΟΥΝΤΑΙ τα παρακάτω είδη: 2 ντουλάπες, θήκες για CD'S, κρεβάτι παιδικό, έπιπλο τηλεόρασης, τραπεζάκι σαλονιού, τηλεόραση και διάφορα άλλα. Οδός Απόλλων Αμερικής 25 Ψαροπούλα, τηλ. 0946/647780 ΑΔ45649

ΘΑ ΘΕΛΑΤΕ κάποιο εργόχειρο, δικής σας επιλογής και σε τιμή που δε φαντάζεστε. Πάρτε τηλ. στο 95802 ή στο 0932869771 κα Γιώτα πρωινές ώρες. ΑΔ45648

ΠΩΛΟΥΝΤΑΙ ένα φωτιστικό σαλονιού και διαδρόμου. Τιμή 150 Ευρώ. Πληρ. τηλ. 0945480125. ΑΔ45628

Groupe **Carrefour**

Ο πρώτος όμιλος λιανεμπορίου στην Ευρώπη που απασχολεί στην Ελλάδα περισσότερους από 8,500 εργαζομένους σε 11 Υπερμάρκετ και 130 Σουπερμάρκετ επιθυμεί να προσλάβει:

Για τα **Σούπερμάρκετ Champion - Μαρινόπουλος της Ρόδου**
υπαλλήλους σε θέσεις μερικής ή πλήρους απασχόλησης στα παρακάτω τμήματα

- Ιχθυοπωλείο
- Τυροκομικά
- Αλλαντικά
- Μη Τρόφιμα
- Οπωροπωλείο
- Παντοπωλείο
- Αρτοποιείο
- Ταμεία

Απαραίτητα Προσόντα:
- Απόφοιτοι Λυκείου
- Δυνατότητα Εργασίας σε Βάρδιες
- Εκπληρωμένες Στρατιωτικές Υποχρεώσεις

Παρακαλούνται οι ενδιαφερόμενοι να καταθέσουν **ΑΜΕΣΑ** Βιογραφικό με πρόσφατη φωτογραφία στα καταστήματα CHAMPION - ΜΑΡΙΝΟΠΟΥΛΟΣ των περιοχών Καλλιθέας και Ιαλυσού και στο κατάστημα Μαρινόπουλος περιοχής Τσαλδάρη

ΣΧΟΛΗ ΟΔΗΓΩΝ



ΠΥΛΑΡΙΝΟΣ ΗΡΑΚΛΗΣ

Πτυχιούχος Εκπαιδευτής

Διπλώματα
- ✓ *Ερασιτεχνικά*
- ✓ *Επαγγελματικά*
- ✓ *Μοτοσικλέτας*
- ✓ *Επεκτάσεις - Αναθεωρήσεις*

Αγ. Αναστασίας & Π.Π. Γερμανού 40
Εμπορικό Κέντρο Φώκιαλη, α' όροφος
Τηλ. 75270, 0942 445549
ΠΜ44835

ΖΗΤΕΙΤΑΙ

1) ΧΗΜΙΚΟΣ Α.Ε.Ι.

με εργαστηριακή πείρα-χειρισμό Η/Υ-αγγλικά καλά ή Γερμανικά, από βιομηχανία τροφίμων, απασχόληση 12μηνος-μισθός κατόπιν συμφωνίας.

2) ΒΟΗΘΟΣ ΧΗΜΙΚΟΥ ή ΤΕΧΝΟΛΟΓΟΣ ΤΡΟΦΙΜΩΝ Τ.Ε.Ι.

Τηλέφωνο επικοινωνίας: 02410/91545 κ. Παπαδάκης Ν.

ΖΗΤΕΙΤΑΙ

ΔΕΣΠΟΙΝΙΔΑ ή ΚΥΡΙΑ για να εργασθεί σε εταιρεία που βρίσκεται στην πόλη της Ρόδου και εμπορεύεται - αντιπροσωπεύει είδη κτιριακού εξοπλισμού και διακόσμησης κτιρίων.

Προσόντα:
- Απόφοιτος Λυκείου
- Ηλικία έως 30 ετών
- Ευχέρεια στην χρήση Η/Υ βασικά προγράμματα (Word, Excel κ.λπ.)
- Αδεια οδήγησης
- Ικανότητα επικοινωνίας και συνεργασίας
- Ευχάριστη και δραστήρια προσωπικότητα, ευγένεια
- Πτυχίο Ανώτερης - Ανώτατης Σχολής θα εκτιμηθεί
- Απόφοιτοι Σχολών Διακόσμησης ή συναφών σχολών θα προτιμηθούν.

Προσφέρονται:
- Πλήρης ετήσια απασχόληση
- Μισθός αναλόγως προσόντων και όλα τα νόμιμα επιδόματα
- Πλήρης ασφαλιστική κάλυψη
- Bonus - προμήθειες
- Προοπτική επαγγελματικής σταδιοδρομίας
- Καλό εργασιακό περιβάλλον
- Ωράριο συνεχές, σπαστό ή ελεύθερο αναλόγως των προσόντων.

Πληροφορίες στο τηλ. 02410 34526 από 11.00-14.30 και 18.00-21.00
Βιογραφικά μπορούν να σταλούν με fax στο 02410 34526

Από το Κατάστημα Λευκών Ειδών-Τουριστικό στην Παλιά Πόλη

ΖΗΤΟΥΝΤΑΙ

Κοπέλες για να εργαστούν ως πωλήτριες.

Απαραίτητα προσόντα:
- Ηλικία από 23 έως 40 ετών
- Γνώση της Αγγλικής καθώς και επιπλέον γλωσσών θα εκτιμηθούν.
- Τυχόν προϋπηρεσία θα ληφθεί υπό όψιν.

Μισθός και ποσοστά αναλόγως προσόντων.

Πληροφορίες τηλ.: 02410 -38650/38990, από 08.00 έως 15.00
Αποστείλατε βιογραφικό σημείωμα στο fax: 02410 38785

ΡΟΔΙΑΚΗ ΚΤΗΜΑΤΙΚΗ

ΣΥΜΒΟΥΛΟΙ & ΕΚΤΙΜΗΤΕΣ ΑΚΙΝΗΤΩΝ — ΚΤΗΜΑΤΟΜΕΣΙΤΙΚΟ ΓΡΑΦΕΙΟ από το 1983

ΠΩΛΟΥΝΤΑΙ ΜΟΝΟΚΑΤΟΙΚΙΕΣ ΣΤΟΥΣ ΤΡΕΙΣ



ΣΕ ΜΠΕΤΑ ΑΠΟ 31.000.000 ΔΡΧ

ΑΝΕΣΤΗΣ & ΣΑΒΒΑΣ ΣΑΒΒΑΪΔΗΣ

tel: 26281 & 35476 cel: 0944-421015 & 0977-433427

RHODES TELEMATICS
ADVANCED COMPUTER SYSTEMS

FORTHnet

ΑΝΑΚΟΙΝΩΣΗ

Η Εταιρεία RHODES TELEMATICS επιθυμεί να προσλάβει το κάτωθι προσωπικό:

1. Υπάλληλος-βοηθός λογιστή για το λογιστήριο της εταιρείας. Επιθυμητή η εμπειρία στην λογιστική βιβλίων 3ης κατηγορίας και η χρήση Η/Υ.
2. Τεχνικός-μηχανικός πληροφορικής με εμπειρία στην υποστήριξη χρηστών Internet και δικτύων Η/Υ.

Απαραίτητη η γνώση της αγγλικής, της καλής χρήσης Η/Υ και η δυνατότητα χρησιμοποίησης μεταφορικού μέσου.

Πληρ. κυρία Φαίδρα Μηνέττου
Α. Μαρίας 83, Ρόδος
Τηλ/ Fax: (0241)77031

διάφορα

συνέχεια από την προηγούμενη

ΠΩΛΟΥΝΤΑΙ ΛΟΓΩ ΘΑΝΑΤΟΥ ΤΑ ΠΑΡΑΚΑΤΩ ΕΡΓΑΛΕΙΑ ΚΑΙ ΕΞΑΡΤΗΜΑΤΑ: ΚΟΜΠΡΕΣΕΡ ΜΑΚΙΤΑ ΜΕΓΑΛΟ, HILTI, ΤΣΙΜΠΙΔΕΣ ΔΙΑΦΟΡΕΣ, ΚΟΠΤΕΣ, ΤΡΟΧΟΙ, ΜΑΝΔΡΑΒΙΔΕΣ, ΜΕΓΓΕΝΕΣ, ΗΛΕΚΤΡΟΣΥΓΚΟΛΛΗΣΗ, ΓΕΝΝΗΤΡΙΑ, ΧΑΛΚΟΣΩΛΗΝΕΣ ΓΑΛΒΑΝΙΖΕ & ΠΛΑΣΤΙΚΑ ΕΞΑΡΤΗΜΑΤΑ, ΚΟΥΡΜΠΑΔΟΡΟΣ ΚΑΙ ΑΛΛΑ. ΠΛΗΡ. ΤΗΛ.: 0932413120. ΠΔ45577

ΠΩΛΕΙΤΑΙ: Επαγγ. εξοπλισμός, καφέ-ζαχαροπλαστείου, ψυγείο ΠΟΜΠΕ, βιτρίνα 2μετρη θερμαινόμενη, βιτρίνα σφολιατοειδών και 2 απλές βιτρίνες όλα στο ίδιο σχέδιο, πάγκος μεαλλικός με ψύκτη, φούρνος και στόφα , 4 τραπεζάκια με καρέκλες μεταλλικά κ.ά. Λόγω ανάγκης, όλα μαζί 700.000 δρχ., 2.055 Ευρώ. Πληρ. στα τηλ. 02410/30727, κιν. 0945/916489. ΑΔ45560

ΠΩΛΟΥΝΤΑΙ: α) σαλόνι (3θέσιος καναπές και 2 πολυθρόνες) τιμή 350 Ευρώ., β) φούρνος ηλεκτρικός και υγραερίου. Τιμή 100 Ευρώ. Πληρ. τηλ. 0977740094 ώρες 9 π.μ.-3 μ.μ. ΑΔ45629

SILENT δύο ετών λόγω διακοπής σπουδών με οκταετή εγγύηση. Πληρ. τηλ. 0241076848, 0944414442. ΑΔ45630

ΠΩΛΟΥΝΤΑΙ: α) φωτοτυπικό μηχάνημα RICOH R1 σε άριστη κατάσταση, β) Νεοκλασικό γραφείο σε πολύ καλή κατάσταση. Πληρ. τηλ. 02410-31259. ΑΔ45542

ΕΠΙΠΛΑ, ΑΝΤΙΚΕΣ, ΞΥΛΟΓΛΥΠΤΑ, ΧΕΙΡΟΛΟΥΣΤΡΑ, ΕΠΙΧΡΥΣΩΣΕΙΣ ΣΥΝΤΗΡΗΣΗ ΕΡΓΩΝ ΤΕΧΝΗΣ. ΠΛΗΡ. ΤΗΛ. 0241078274, ΚΙΝ. 0936748053. ΠΔ45517

ΠΩΛΕΙΤΑΙ επαγγελματικό ψυγείο σε πολύ καλή κατάσταση, σε τιμή ευκαιρίας (εχρησιμοποιήθη MONO 2 σαιζόν). Πληρ. τηλ. 02410/22440 ή 0946817619. ΑΔ45317

ΚΑΡΦΩΤΙΚΟ πιστόλι HILTI DX 350 ελαφρώς μεταχειρισμένο αξίας 180.000 δρχ. ή 528 ευρώ. Πληρ. τηλ. 02410-67257 και 0946338682. ΑΔ45494

ΠΩΛΕΙΤΑΙ μονό κρεβάτι, γραφείο, καθρέφτης, κομοδίνο, σιφονιέρα κομπλέ. ΟΛΑ ΣΕ ΚΑΛΗ ΚΑΤΑΣΤΑΣΗ. Πληρ. τηλ. 0932086635. ΑΔ45443

ΠΩΛΕΙΤΑΙ ΕΠΙΠΛΟ-BAR ΜΑΥΡΗ ΛΑΚΑ, ΑΡΙΣΤΗ ΚΑΤΑΣΤΑΣΗ. ΠΛΗΡ. ΤΗΛ. 0932086635 ΠΔ44964

ΖΗΤΟΥΝΤΑΙ

Για άμεση πρόσληψη διανομείς ηλικίας 20-28 ετών, με δίπλωμα οδήγησης μοτοποδηλάτου και αυτοκινήτου, χωρίς στρατιωτικές υποχρεώσεις για μόνιμη πρωινή απασχόληση σε φαρμακαποθήκη.

Οι ενδιαφερόμενοι μπορούν να περάσουν Δευτέρα έως Παρασκευή, ώρες: 11.00-14.00 από τη διεύθυνση:

MEDIQUICK A.E., ΜΑΡΚΟΥ ΜΑΛΛΙΑΡΑΚΗ 22 (ΠΑΡΟΔΟΣ ΚΑΝΑΔΑ)

H RODOS POL SECURITY OE

ΖΗΤΑ

Προσωπικό
α) Φύλακες
β) Τεχνικούς εγκαταστάσεων

Πληρ. στη λεωφ. Ρόδου-Λίνδου 15 (γ' όροφος) και στα τηλ. 02410 76360, 0945897346

Από την

ING Nationale-Nederlanden

μέλος του I.N.G. GROUP

ΖΗΤΕΙΤΑΙ

γραμματέας πλήρους απασχόλησης.
Βιογραφικό με φωτογραφία απαραίτητα.

Πληρ. τηλ. 02410-37303

---

interfood

Η εταιρεία INTERFOOD, αποκλειστικός αντιπρόσωπος JOHNSON & SON-ΜΕΛΙΣΣΑ-ΣΤΕΛΛΑ-DEL MONTE-TCHIBO-ΜΥΛΩΝ ΣΟΓΙΑΣ-ΗΛΙΟΣ ΜΠΑΧΑΡΙΚΑ-ORAN ΧΑΡΤΙΚΑ

ΖΗΤΑ

1. **Πωλητή ή πωλήτρια** για λήψη παραγγελιών από τα SUPER MARKET με ερασιτεχνικό δίπλωμα οδήγησης.
2. **Οδηγό,** με δίπλωμα Γ' κατηγορίας.

Προσφέρεται βασικός μισθός συν bonus απόδοσης. Θα προτιμηθούν άτομα με προϋπηρεσία στο χώρο.

Πληροφορίες: 08.00-14.00 & 18.00-20.00
Στα τηλέφωνα: 66445-66446

Οι Μύλοι Κρήτης στα πλαίσια της ανάπτυξης του υποκαταστήματός τους στην Ρόδο ζητούν άμεσα να προσλάβουν:

1. Εναν οδηγό

Ο κατάλληλος υποψήφιος πρέπει να συγκεντρώνει τα εξής προσόντα.
- Ηλικία έως 35 ετών
- Δίπλωμα οδήγησης γ' κατηγορίας και

2. Εναν εργάτη

Προσφέρονται
Αριστες συνθήκες εργασίας
Ελκυστικό πακέτο αποδοχών

Για περισσότερες πληροφορίες επικοινωνήστε στο τηλ. 02410-61977 ή στη δ/νση 4ο χλμ. Ρόδου-Καλλιθέας-Ρένη
Θα τηρηθεί απόλυτη εχεμύθεια.

Pizza Hut

τα πιο διάσημα εστιατόρια του κόσμου ζητούν για το υποκατάστημά τους στην Ρόδο
• ΒΟΗΘΟ ΔΙΕΥΘΥΝΤΗ ΕΣΤΙΑΤΟΡΙΟΥ

Τα Pizza Hut είναι εστιατόρια πολυτελείας με άριστη ποιότητα μοντέρνα, πολύ ευχάριστα και cozy με ωραία μουσική και ατμόσφαιρα που εμπνέει.

Τα στελέχη μας σ' αυτή την θέση είναι ευχάριστοι, δυναμικοί και οργανωτικοί νέοι, άνθρωποι που επιμελούνται την λειτουργία των εστιατορίων κατά τέτοιο τρόπο έτσι ώστε να ζήσει ο πελάτης μας μια ξεχωριστή εμπειρία.

Ο λεπτομερής προγραμματισμός των εργασιών, ικανότητες ηγεσίας και συντονισμού ομάδας είναι απαραίτητα προσόντα καθώς επίσης και πτυχίο Πανεπιστημιακού ή ΤΕΙ. Η γνώση της αγγλικής είναι επιθυμητή.

Προσφέρουμε υψηλές αποδοχές και πρόσθετη ομαδική ασφάλιση.

Οι ενδιαφερόμενοι μπορούν να αποστείλουν Βιογραφικό Σημείωμα και μία φωτογραφία στην ακόλουθη διεύθυνση ή με fax στο 6857737 με κωδ. PHAssρόδος.

FOOD PLUS AEBE
Λ. ΚΗΦΙΣΙΑΣ 2628
152 32 ΧΑΛΑΝΔΙ

Pizza Hut

ΖΗΤΟΥΝΤΑΙ

σερβιτόροι - σερβιτόρες και υπάλληλοι κουζίνας

Πληρ. τηλ. 02410-78570

Για ζαχαροπλάστες και αρτοποιούς

ΖΗΤΩ

συνεργάτη (συνέταιρο). (Προοπτική αγοράς) λόγω γήρατος. Γνωστή βιοτεχνία πίτσας και είδη σφολιατοποιΐας.
ΜΟΝΟ ΣΟΒΑΡΕΣ ΠΡΟΤΑΣΕΙΣ

Πληρ. τηλ. 21807 πρωί, 75897 απόγευμα

ΠΩΛΕΙΤΑΙ πιάνο ΥΑΜΑΗΑ 70-Ν **ΣΥΝΤΗΡΩ ΚΙ ΕΠΙΣΚΕΥΑΖΩ ΠΑΛΙΑ**

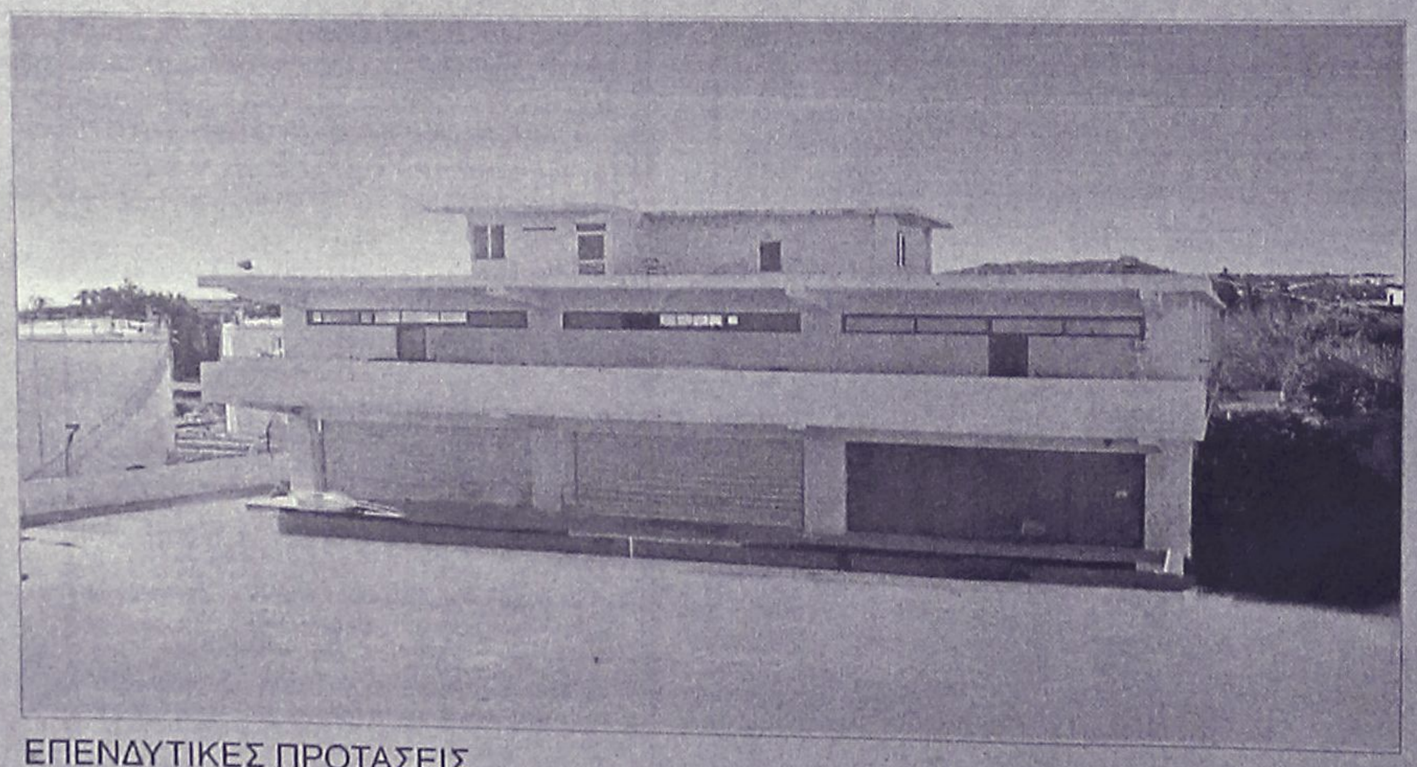

ΕΠΕΝΔΥΤΙΚΕΣ ΠΡΟΤΑΣΕΙΣ

ΠΩΛΕΙΤΑΙ - ΕΝΟΙΚΙΑΖΕΤΑΙ

βιοτεχνικό κτίριο
2.550 τ.μ - πλησίον της Ρόδου - Καλλιθέας (έναντι Μαρινόπουλου)σε οικόπεδο 4,300 τ.μ..

ΑΠΟΚΛΕΙΣΤΙΚΗ ΔΙΑΘΕΣΗ

ΡΟΔΙΑΚΗ ΚΤΗΜΑΤΙΚΗ
ΣΥΜΒΟΥΛΟΙ & ΕΚΤΙΜΗΤΕΣ ΑΚΙΝΗΤΩΝ
ΚΤΗΜΑΤΟΜΕΣΙΤΙΚΟ ΓΡΑΦΕΙΟ . από το 1983

ΑΝΕΣΤΗΣ & ΣΑΒΒΑΣ ΣΑΒΒΑΪΔΗΣ
τηλ: 0241-26281 & 35476
cel: 0944-421015

διάφορα

συνέχεια από την προηγούμενη

ΠΩΛΕΙΤΑΙ ΤΑΧΥΠΛΟΟ ΣΚΑΦΟΣ BEST 4,85 ΜΕΤΡ. ΜΕ ΤΡΕΪΛΕΡ ΚΑΙ ΜΗΧΑΝΗ ΥΑΜΑΗΑ 80 ΗΡ, ΣΕ ΑΡΙΣΤΗ ΚΑΤΑΣΤΑΣΗ. ΠΛΗΡ. ΤΗΛ. 85231-0945461564

GLASS BOTTOM BOAT επαγγελματικό 12,5 μέτρα καινούργιο με άδεια για 35 άτομα. Μόνο σοβαρές προτάσεις. Πληρ. τηλ. 0938520924
ΑΔ45252

ΣΑΛΟΝΙ σε πολύ καλή κατάσταση (3θέσιο, 2θέσιο, πολυθρόνα και τραπεζάκι). Τιμή 600 ευρώ. Πληρ. τηλ. 02410/48066, 02410/47645, 02410/69192. ΑΔ44970

ΦΟΥΡΝΟΣ υγραερίου Aluminox με 6 εστίες καθώς και ben mari. Ολα μαζί 190.000 δρχ. Πληρ. τηλ. 02410 92382, 94929, 0937899268
ΑΔ44739

Πωλούνται σχεδόν καινούργια λόγω μετακόμισης: • γραφείο χρώματος σουηδικού, 60 ευρώ, • μικρή βιβλιοθήκη, 45 ευρώ, • έπιπλο μπουφέ μικρό, 30 ευρώ, • ψυγείο μικρό, 120 ευρώ, • κρεβάτι διπλό, χρώματος μπεζ, χωρίς το στρώμα, 90 ευρώ, • σόμπα KEROSUN, μεσαίου μεγέθους, ελάχιστα χρησιμοποιημένη, 205 ευρώ. Πληρ. τηλ. 02410/24778, 097/3041929.
ΑΔ44699

ΕΝΔΙΑΦΕΡΟΜΑΙ ν' αγοράσω για ανταλλακτικά RENO 5 850 cc, κατά προτίμηση τετράθυρο και γεωργικό DACIA. Επίσης απωλέσθη πινακίδα Χ.Ο. 6739. Ο ευρών θα αμοιφθεί. Πληρ. τηλ.097 2190367 και 02410 29364 ΑΔ44160

ΠΩΛΟΥΝΤΑΙ επαγγελματικοί κοπτοράπτες, γαζωτικές μηχανές και διάφορα είδη βιοτεχνικής ενδυμασίας. Πληρ. τηλ. 0942233795.
ΑΔ43493

ΕΠΑΓΓΕΛΜΑΤΙΚΟΣ ΦΟΥΡΝΟΣ ALUMINOX με έξι εστίες τιμή 170.000 δρχ ή 490 Ευρώ. Πληρ. τηλ. 02410 94929 μετά τις 6 μ.μ
ΑΔ44363

ΠΩΛΟΥΝΤΑΙ ράφια καταστήματος SUPERMARKET, γόνδολες και ψυγείο αναψυκτικών, σε άριστη κατάσταση και σε τιμή ευκαιρίας, λόγω ανακαίνισης του καταστήματος. Πληροφορίες στα τηλέφωνα 75448 από 4.00 μ.μ. έως 10.00 μ.μ. και κινητό 0972/633705 από 8.30 π.μ. έως 10.00 μ.μ. ΑΔ44720

ΔΩΔΕΚΑ ΔΙΘΕΣΙΑ ΘΡΑΝΙΑ, μάρκας Production (σκελετός λευκός, καθίσματα κόκκινα), σε πολύ καλή κατάσταση. Πληρ. κ. Ευαγγελία, τηλ. 02410/81540, 82400.

ΕΠΙΠΛΑ ΑΡΙΣΤΗΣ ΠΟΙΟΤΗΤΑΣ (ελαφρώς μεταχειρισμένα, σαλόνι, καθιστικό, κρεβατοκάμαρα, έπιπλο για τηλεόραση κ.λπ) λόγω μετακόμισης. Πληρ. τηλ. 02410 24398 (3-9)
ΑΔ44364

ΕΞΟΠΛΙΣΜΟΣ ΜΑΓΑΖΙΟΥ τουριστικών ειδών (ράφια, πάγκος με ράφια, βιτρίνα για ασήμι-χρυσό, γραφείο με προσθήκη για ταμειακή μηχανή) σε τιμή ευκαιρίας καθώς και το εμπόρευμα. Πληρ. τηλ. 02440 51749 έως 5 μ.μ., 0945101885 όλη μέρα.

ΠΩΛΟΥΝΤΑΙ: ΤΗΛΕΟΡΑΣΗ GOLDSTAR "14, βίντεο SHARP, κεραία SATELITE UNIVERLA, MINI STEREO COBACT DISC GOLDSTAR, κιθάρα YAMAHA όλα μαζί 150.000 δρχ. Πληρ. τηλ. 093/2834868 κ. Κρεσνιγκ.
ΑΔ43473

ΠΡΟΣΟΧΗ ΕΥΚΑΙΡΙΑ ΓΙΑ ΖΑΧΑΡΟΠΛΑΣΤΕΣ & ΑΡΤΟΠΟΙΟΥΣ

ΠΩΛΟΥΝΤΑΙ

1) Φούρνος ηλεκτρικού επαγγελματικός
2) Βιτρίνα 2 1/2 μέτρα με τζάμι κουρμπαριστό
3) Μηλοτρίφτης και πατάτας με πίεση νερού.
4) Παγοτρίφτης καινούργιος.
5) Φουρνάκια για πίτσα και αερόθερμα
6) Κύλινδρος ζυμαριού αμεταχείριστος.
7) Πάγκος εργασίας ανοξείδωτος - αμεταχείριστος

Πληρ. τηλ. 02410 21807 (πρωί), 75897 (απόγευμα)

ΤΑΠΗΤΟΚΑΘΑΡΙΣΤΗΡΙΟ
Ο ΔΡΑΚΟΣ

Αναλαμβάνουμε υπεύθυνα καθαρισμό και φύλαξη
χαλιά • μοκέτες • φλοκάτες
Ειδικός καθαρισμός μεταξωτών
και χειροποίητων χαλιών.
Επί τόπου καθαρισμοί
μοκετών • σαλονιών • πούλμαν
με 20ετή πείρα.

Πληρ. τηλ. 26805, 51024, 097/4208020

ΕΥΚΑΙΡΙΑ ΣΤΑΔΙΟΔΡΟΜΙΑΣ ΣΤΙΣ ΠΩΛΗΣΕΙΣ

Εταιρεία με ηγετική θέση στο χώρο της στην ελληνική αγορά **ΖΗΤΑ ΠΩΛΗΤΗ/ΠΩΛΗΤΡΙΑ** για να στελεχώσει το τμήμα της στη Ρόδο.
Ο κατάλληλος άνθρωπος:
• Απόφοιτος Λυκείου.
• Ηλικία έως 28 ετών.
• Κάτοχος άδειας οδήγησης αυτοκινήτου.
• Εκπληρωμένες στρατιωτικές υποχρεώσεις (για τους άνδρες).
• Δυναμική και ευχάριστη προσωπικότητα με ικανότητες επικοινωνίας.

ΠΡΟΣΦΕΡΟΝΤΑΙ
• Ελκυστικός μισθός αναλόγως προσόντων.
• Αυτοκίνητο εταιρείας.
• Αριστο εργασιακό περιβάλλον.

Αν ενδιαφέρεστε για αυτή την ευκαιρία απασχόλησης σας παρακαλούμε να στείλετε τα βιογραφικά σας σημειώματα στο FAX: 02410 69452 ή να επικοινωνήσετε με το τηλ. 02410 69450.

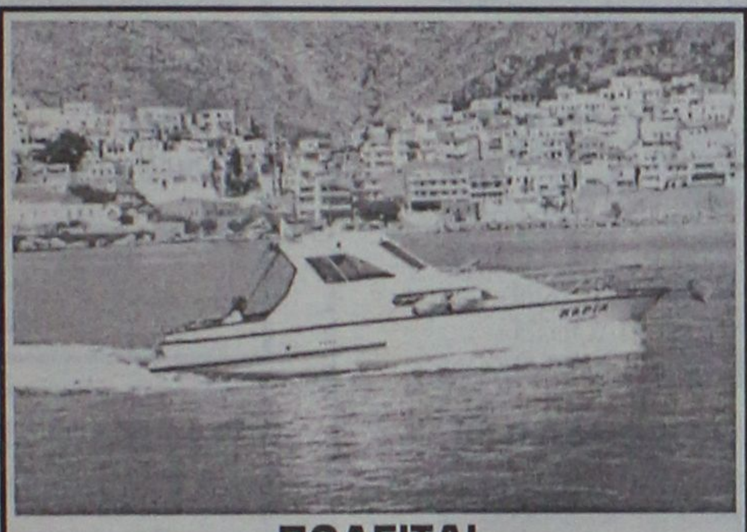

ΠΩΛΕΙΤΑΙ

Σκάφος 7,40 μ., καμπινάτο, πολυεστερικό, μηχ.IVECO 130 HP εσω, ελάχιστες ώρες λειτουργίας κρεβάτια, WC, πλήρεις εγκατ/σεις, ντούζ, μουσική, ηλεκτρ. εργάτης, 6 ετών, ραδιοκ/νο, πυξίδα, VHF, τέντα, πρωτ. 10 ατ., άριστη κατάσταση. Τηλ. 02430/29745, 24422

Τ.Ε.Σ.Α.Ρ.
ΤΕΧΝΙΚΗ ΕΤΑΙΡΙΑ ΣΥΝΔΕΣΕΩΣ ΑΠΟΧΕΤΕΥΤΙΚΩΝ ΡΟΔΟΥ

Αναλαμβάνουμε υπεύθυνα την Μελέτη-Κατασκευή της σύνδεσης του ακινήτου σας με το κεντρικό δίκτυο αποχέτευσης της Δ.Ε.Υ.Α.Ρ.

Λογικές τιμές-
Ταχεία εξυπηρέτηση

Πληρ. τηλ. 0945 344510
ΠΡ37348

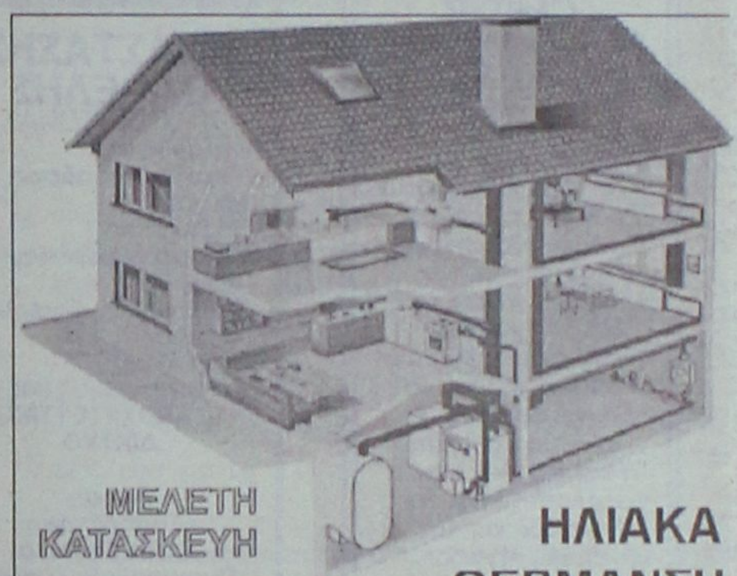

ΜΕΛΕΤΗ ΚΑΤΑΣΚΕΥΗ

Τηλ. 0241-90005
Κινητό 0945 200430

ΗΛΙΑΚΑ ΘΕΡΜΑΝΣΗ ΥΔΡΑΥΛΙΚΑ

ΡΟΔΟΘΕΡΜ

ΧΑΤΖΗΜΙΧΑΛΗΣ ΚΩΝΣΤΑΝΤΙΝΟΣ
ΔΟΜΙΚΟΣ ΕΡΓΟΛΑΒΟΣ
ΔΗΜΟΣΙΩΝ - ΙΔΙΩΤΙΚΩΝ ΕΡΓΩΝ
ΖΗΤΟΥΝΤΑΙ
ΟΙΚΟΠΕΔΑ ΓΙΑ ΑΝΤΙΠΑΡΟΧΗ
ΑΝΑΛΑΜΒΑΝΟΥΜΕ
ΙΔΙΩΤΙΚΑ ΕΡΓΑ ΠΑΣΗΣ ΦΥΣΕΩΣ ΟΙΚΟΔΟΜΙΚΩΝ ΕΡΓΑΣΙΩΝ:
Μπετά • Κτισίματα • Σοβάδες • Πλακάκια κ.λπ.

ΑΠΟ ΕΙΔΙΚΕΥΜΕΝΑ ΣΥΝΕΡΓΕΙΑ ΜΑΣ

Πληροφορίες:
Τηλ. 02410-21834
ΚΙΝ.: 0974-198504, 0936-609834
ΠΡ45348

ΜΕΛΕΤΕΣ ΣΥΝΔΕΣΗΣ με αποχ/κό δίκτυο Δ.Ε.Υ.Α.Ρ.
• ΑΔΕΙΕΣ ΛΕΙΤΟΥΡΓΙΑΣ ΚΑΤΑΣΤΗΜΑΤΩΝ (παντός είδους)
• ΗΛΕΚΤΡΟΔΟΤΗΣΗ ΚΤΙΡΙΩΝ (Δ.Ε.Η.)
(ΕΛΕΓΧΟΣ ΤΙΜΟΛΟΓΙΩΝ ΣΤΗΝ ΕΦΟΡΙΑ)

Αμεση εξυπηρέτηση

ΤΕΧΝΙΚΟ ΓΡΑΦΕΙΟ
Ι. ΧΑΤΖΗΙΩΑΝΝΙΔΗΣ
Στεφ. Καζούλη 14 - Ρόδος
Τηλ./Fax: 02410 73021 - 02410-31390, κιν. 097/2373156
ΠΡ45381

ΝΕΡΟ!
ΒΡΕΙΤΕ ΝΕΡΟ
Ραδιοαισθητικός, αναλαμβάνει την ανεύρεση υδάτινων πόρων στο χώρο σας έναντι αμοιβής. Διαθέτουμε μηχανήματα για την διάνοιξη γεωτρήσεων και ανόρυξη νερού.
ΕΡΓΑΣΙΑ ΕΓΓΥΗΜΕΝΗ. ΤΙΜΕΣ ΛΟΓΙΚΕΣ.
Πληρ. τηλ. 0945-981382
βραδινές ώρες
ΠΡ42081

DYNAMIC STICK
ΒΙΟΤΕΧΝΙΑ ΚΟΛΛΑΣ ΠΛΑΚΙΔΙΩΝ
ΕΛΕΝΑΣ ΜΙΧΑΗΛ
ΤΗΛ. ΠΑΡΑΓΓΕΛΙΩΝ (02410) 40054, 0944/755214
Δήμος Καμείρου

ΚΤΗΜΑΤΟΜΕΣΙΤΙΚΟ ΓΡΑΦΕΙΟ

ΕΥΡΩΚΤΗΜΑΤΙΚΗ

ΕΥΣΤΑΘΙΟΥ

ΜΕΣΙΤΕΣ ΣΥΜΒΟΥΛΟΙ ΜΕΛΕΤΗΤΕΣ



ΠΩΛΟΥΝΤΑΙ ΔΙΑΜΕΡΙΣΜΑΤΑ ΣΕ ΝΕΑ ΤΕΤΡΑΟΡΟΦΗ ΟΙΚΟΔΟΜΗ ΜΕ ΠΥΛΩΤΗ, ΣΤΟ ΡΟΔΙΝΙ

Η ΟΙΚΟΔΟΜΗ ΔΙΑΘΕΤΕΙ :
- **7 ΔΙΑΜΕΡΙΣΜΑΤΑ** ΤΩΝ 83 Τ.Μ. & 101 Τ.Μ.
- ΧΩΡΟ ΠΡΑΣΙΝΟΥ
- ΥΔΡΑΥΛΙΚΟ ΑΝΕΛΚΥΣΤΗΡΑ 8 ΑΤΟΜΩΝ
- ΘΕΣΗ ΣΤΑΥΘΜΕΥΣΗΣ ΓΙΑ ΚΑΘΕ ΔΙΑΜΕΡΙΣΜΑ
- ΠΡΟΣΒΑΣΗ ΑΤΟΜΩΝ ΜΕ ΕΙΔΙΚΕΣ ΑΝΑΓΚΕΣ
- ΠΛΗΡΗ ΘΕΡΜΑΝΣΗ

ΑΠΟΚΛΕΙΣΤΙΚΗ ΔΙΑΘΕΣΗ
Πληροφορίες

ΕΥΡΩΚΤΗΜΑΤΙΚΗ
Η ακίνητη αξία σας

Εθνικής Αντίστασης 83 (πρώην Άννης Μαρίας) δίπλα στην ALPHA BANK
Τηλ. 02410 73819,74917 ΚΙΝ. 0944/374546, 0945/292030 FAX 02410 38641

ΙΩΑΝΝΗΣ & ΜΙΧΑΛΗΣ ΕΥΣΤΑΘΙΟΥ

διάφορα

συνέχεια από την προηγούμενη

ΠΩΛΕΙΤΑΙ, χορτοσυλλέκτης τύπου ελικόπτερο. Πληρ. τηλ. 02410/81815.

ΠΩΛΟΥΝΤΑΙ-ΜΙΚΡΟΕΠΙΠΛΑ: Παπουτσοθήκες, συρταριέρες, τραπέζια, καρέκλες, κρεβάτια, στρώματα, ντουλάπες, κρυσταλιέρες, σύνθετα, ροτόντες, καλόγηροι, σαλόνια, καναπέδες, ντιβανομπάουλα κ.ά. σε χαμηλές τιμές. Θα μας βρείτε στο 5ο χλμ. Ρόδου-Λίνδου στην Πλατής-Ροδοχρώμ. Πληρ. τηλ. 65065, 62037 από 8 -14.30, απόγευμα 6-8.

μαθήματα

ΓΕΡΜΑΝΙΚΑ όλων των επιπέδων παραδίδει έμπειρη καθηγήτρια. Υπεύθυνη προετοιμασία για διπλώματα GOETHE για γερμανική φιλολογία-εξειδικευμένα. μαθήματα για ξενοδοχοϋπαλλήλους. Πληρ. τηλ. 02410 24778. 0973 041229.
ΑΜ44084

προσφορες εργασιας

ΑΛΛΟΔΑΠΟΣ με πολύχρονη παραμονή στην Ελλάδα, **ΖΗΤΑ** εργασία εντός πόλης για την καλοκαιρινή σεζόν. Πληρ. τηλ. 0977140118
ΑΡ45655

ΑΝΑΛΑΜΒΑΝΟΥΜΕ κηπουρικές εργασίες παντός τύπου, καθάρισμα - κλαδέματα κ.ά., όπως και συντηρήσεις κήπων. Πληρ. τηλ. 02410 73760, κ. Μανώλη. ΑΡ45603

ΝΕΟΣ που γνωρίζει καλά την τέχνη του σιδερά-αλουμινά **ζητά** ανάλογη εργασία. Πληρ. τηλ. 0946/403621.
ΑΡ43953

ΚΥΡΙΑ, αναλαμβάνει να φροντίζει ηλικιωμένους. Πληρ. τηλ. 33531-36138.
ΑΡ43822

ΕΛΑΙΟΧΡΩΜΑΤΙΣΜΟΙ. ΑΝΑΛΑΜΒΑΝΟΥΜΕ ΠΑΝΤΟΣ ΕΙΔΟΥΣ ΕΛΑΙΟΧΡΩΜΑΤΙΣΜΟΥΣ ΣΕ ΠΟΛΥ ΛΟΓΙΚΕΣ ΤΙΜΕΣ. ΠΛΗΡ. ΤΗΛ. 93677,0936360327
ΧΠΡ1561

ΥΔΡΑΥΛΙΚΑ-ΚΑΛΟΡΙΦΕΡ
Γιάννης ο Ατλάσης
Εγκαταστάσεις
Ανακαινίσεις
Συντηρήσεις
Πληρ. τηλ. 29898-64972
κιν. 0973610779

ΤΑ ΜΟΝΑΔΙΚΑ Υπερσύγχρονα πλυντήρια

ΚΛΕΟΠΑΤΡΑ & EURO CLEAN CENTER
Εμπιστευθείτε τον καθαρισμό και φύλαξη των ταπήτων στα καθαριστήρια μας
- *Προσφέρουμε άψογο και έμπειρο Βιολογικό Καθαρισμό Ταπήτων*
- *Στεγνό καθαρισμό χειροποίητων χαλιών*
- *Επιτόπου καθαρισμό σε σαλόνια-μοκέτες*
- *Ειδικός καθαρισμός παπλώματα-φλοκάτες*
- *Επισκευές σε όλους τους τύπους ταπήτων*

"Η φύλαξη είναι δωρεάν" για όλο τον χρόνο. παραλαβή-παράδοση κατ' οίκον σε όλη τη Ρόδο.

Υπεύθυνος:
Κουφαλλάκης Σταύρος
Τηλ. 0241-51996,
0945793626 , fax 51322
ΠΡ42631

Εχετε πρόβλημα με τα παλιά σας αλουμίνια;
- Τα επισκευάζω ή τα αντικαθιστώ με καινούργια

ΚΑΤΑΣΚΕΥΕΣ ΑΛΟΥΜΙΝΙΟΥ ΚΑΙ ΣΙΔΗΡΟΥ
"Ο ΓΙΩΡΓΟΣ"
Πληρ. τηλ. 39747, 0944999655

ΤΕΧΝΙΚΟ ΓΡΑΦΕΙΟ

ΑΝΑΣΤΑΣΗΣ ΒΑΡΕΛΗΣ
ΑΡΧΙΤΕΚΤΟΝΑΣ
Αναλαμβάνει:
-- Οικοδομικές άδειες
- Μελέτες
- Επιβλέψεις
- Κατασκευές οικοδομικών έργων
- Την υποβολή δικαιολογητικών στην **ΔΕΥΑΡ**

για την σύνδεσή σας με το **ΑΠΟΧΕΤΕΥΤΙΚΟ ΔΙΚΤΥΟ**

Αμεση εξυπηρέτηση
Καλή δουλειά
Οικονομικές λύσεις

για κάθε πληροφορία σας:
ΓΡΑΦΕΙΟ:
Μαδρίτης 20, Ρόδος
Τηλ. 0241-0-61502
κιν. 0977-305126
ΠΡ43099

Cleaning Pro



πλένουμε & φυλάμε:
- ΧΑΛΙΑ - ΜΟΚΕΤΕΣ - ΦΛΟΚΑΤΕΣ
- ΠΑΠΛΩΜΑΤΑ - ΚΟΥΒΕΡΤΕΣ

Τηλ: 02410 60585

ΝΕΕΣ ΕΓΚΑΤ/ΣΕΙΣ: ΝΙΚΗΦ. ΒΡΕΤΤΑΚΟΥ - ΑΣΓΟΥΡΟΥ

ΑΠΟΦΡΑΞΕΙΣ-ΚΑΘΑΡΙΣΜΟΙ





ΑΠΟΦΡΑΞΕΙΣ
ΚΑΘΑΡΙΣΜΟΙ
ΣΥΝΤΗΡΗΣΕΙΣ
ΑΠΟΧΕΤΕΥΣΕΩΝ-
ΕΠΙΦΑΝΕΙΩΝ-
ΚΤΙΡΙΩΝ-
ΠΛΟΙΩΝ-
ΒΙΟΛΟΓΙΚΩΝ

Αναλαμβάνουμε ξενοδοχεία, Δήμους, πολ/κίες κ.λπ. Αντληση πετρελαιοειδών από πλοία καθώς και λιποσυλλεκτών και βιολογικών. ΜΕ ΜΟΝΑΔΙΚΑ ΣΕ ΥΨΟΣ ΠΙΕΣΗΣ ΚΑΙ ΑΝΑΡΡΟΦΗΣΗΣ. ΥΠΕΡΣΥΓΧΡΟΝΑ ΜΗΧΑΝΗΜΑΤΑ ΥΔΡΟΒΟΛΗΣ ΣΕ ΟΛΗ ΤΗ ΔΩΔΕΚΑΝΗΣΟ

ΟΛΟ ΤΟ 24ωρο
ΒΑΡΔΕΛΛΗ Μ. -ΚΡΑΣΟΠΟΥΛΟΣ Δ. Ο.Ε.
Τηλ. 35555, Fax: 96516, Κιν. 0944/395999
e-mail:metropontikas@excite.com.
ΣΤΙΣ ΠΙΟ ΧΑΜΗΛΕΣ ΤΙΜΕΣ

ΑΓΟΡΑΖΩ
ΧΡΥΣΑΦΙΚΑ
ΚΟΣΜΗΜΑΤΑ
ΝΟΜΙΣΜΑΤΑ
ΧΡΥΣΑ ΔΟΝΤΙΑ
ΜΕΤΟΧΕΣ
ΩΡΟΛΟΓΙΑ
ΑΝΤΙΚΕΣ
Δάνεια επί ενεχύρω
«ΜΠΑΜΠΗΣ»
Δημ. Θεοδωράκη 15
(1ος όροφος)
ΡΟΔΟΣ
ΧΠΡ407

ΕΡΓΟΛΑΒΟΣ
ΜΑΣΤΟΡΑΣ ΚΩΝΣΤΑΝΤΙΝΟΣ
ΤΙΜΕΣ ΛΟΓΙΚΕΣ
αναλαμβάνω γενικές κατασκευές κτιρίων, αναπαλαιώσεις, σοβατίσματα, χτισίματα, γκρεμίσματα βαψίματα, μάρμαρα, γιαλίσματα, πλακάκια, περιφράξεις οικοπέδων, κατασκευές, μελέτες για σοφίτες, ξυλοκατασκευές, τοποθέτηση κεραμίδια.
ΓΙΑ ΟΛΗ ΤΗ ΔΩΔΕΚΑΝΗΣΟ
Πληρ. τηλ. 27255, 0944-823925
όλο το 24ωρο
ΠΡ45025

ΦΑΡΜΑΚΙΔΗΣ ΕΥΣΤΑΘΙΟΣ
ΤΑΠΗΤΟΚΑΘΑΡΙΣΤΗΡΙΟ
WASH AND CARE
Συνδυάσαμε την πολυετή πείρα μας και τα εκσυγχρονισμένα μηχανήματα καθαρισμού για την φροντίδα, καθαρισμό και φύλαξη πάσης φύσεως χαλιών και μοκετών.
Εμπιστευτείτε μας για άριστα αποτελέσματα!!! Εγγυητές οι πελάτες μας. Πληρ. τηλ. 02410/68189
5ο χλμ. Λ. Ρόδου 237 (δίπλα από τα ελαστικά ΚΑΣΑΠΗ)

"ΑΠΟΦΡΑΞΕΙΣ" "Η ΜΑΡΙΑ"



ΑΠΟΦΡΑΞΕΙΣ ΠΑΝΤΟΣ ΤΥΠΟΥ ΑΠΟΧΕΤΕΥΣΕΩΝ
ΞΕΝ/ΩΝ, ΕΣΤ/ΩΝ
ΣΤΡΑΤΟΠΕΔΩΝ
ΠΟΛ/ΚΙΩΝ
ΟΙΚΙΩΝ ΜΕ ΜΗΧΑΝΗΜΑ
ΥΨΗΛΗΣ ΠΙΕΣΕΩΣ
ΥΔΡΟΒΟΛΗΣ
ΑΜΕΣΗ ΕΞΥΠΗΡΕΤΗΣΗ
ΟΛΟ ΤΟ 24ΩΡΟ
Πληρ. τηλ. 94750 και 0241-35555, 0977/257441

ΟΙΚΟΔΟΜΙΚΕΣ ΕΡΓΑΣΙΕΣ
ΜΕΡΚΟΥΡΗΣ
Αναλαμβάνω
Μπετά-Κτισίματα-Σοβάδες-Πλακάκια και Μάρμαρα.
Επίσης αναλαμβάνω μετατροπές σπιτιών και μαγαζιών.
Η πολύχρονη πείρα μας εγγύηση.
Πληρ. τηλ. 62448,
ΠΡ36709

ΣΥΝΤΗΡΗΣΕΙΣ ΚΟΥΦΩΜΑΤΩΝ ΑΛΟΥΜΙΝΙΟΥ
Εχετε πρόβλημα με τα κουφώματα σπιτιού ή της επιχείρησής σας; Το ειδικό συνεργείο μας αναλαμβάνει τις συντηρήσεις κουφωμάτων αλουμινίου υπεύθυνα και σε λογικές τιμές.
25ετή πείρα
Πληρ. τηλ. 90618 κ. Αλέκος
ΧΠΡ411

"ΑΜΕΣΟΣ" ΚΕΝΤΡΟ ΕΡΓΑΣΙΑΣ
ΧΑΜΗΛΟΜΙΣΘΕΣ ΕΛΛΗΝΟΡΩΣΟΠΟΝΤΙΕΣ, ΕΛΛΗΝΟΒΟΥΛΓΑΡΕΣ, ΟΙΚΟΝΟΣΟΚΟΜΕΣ, ΟΙΚΟΚΑΘΑΡΙΣΤΡΙΕΣ, ΒΡΕΦΟΝΗΠΙΑΓΩΓΟΥΣ, ΛΑΤΖΕΡΟΜΑΓΕΙΡΙΣΣΕΣ, ΞΕΝΟΔΟΧΟΥΠΑΛΛΗΛΟΥΣ, ΣΥΝΟΔΟΥΣ ΗΛΙΚΙΩΜΕΝΩΝ, ΖΕΥΓΑΡΙΑ ΑΛΛΟΔΑΠΩΝ, ΑΓΡΟΤΙΚΩΝ ΕΡΓΑΣΙΩΝ ΑΠΟΣΤΕΛΟΥΜΕ ΑΥΘΗΜΕΡΟΝ. ΣΑΒΒΑΤΟΚΥΡΙΑΚΑ ΕΡΓΑΖΟΜΑΣΤΕ
Πληρ. τηλ. 010-5243508, 010-5243568, Fax: 010-5241634
ΠΡ43462

ΤΑΠΗΤΟΚΑΘΑΡΙΣΤΗΡΙΟ
ART CLEAN EXPRESS
Αναλαμβάνουμε υπεύθυνα:
- ✓ Ξηρό καθαρισμό
- ✓ Πλύσιμο-απολύμανση
- ✓ Φύλαξη
- ✓ Επιδιόρθωση ταπήτων
- ✓ Αδιαβροχοποιήσεις

Ειδικός καθαρισμός μεταξωτών και χειροποίητων χαλιών
Παραλαβή-παράδοση κατ' οίκον
Εγγυημένη συνεργασία
Επί τόπου καθαρισμοί μοκετών-σαλονιών
Τηλ. 94815, κιν. 0944 350247, 0800400400
Τηλ. χωρίς χρέωση
Με την υπογραφή Αλαφάκης

ΑΠΟΦΡΑΞΕΙΣ

ΔΩΔΕΚΑΝΗΣΙΑΚΕΣ ΑΠΟΦΡΑΞΕΙΣ



"ΚΟΛΟΣΣΟΣ"
ΑΠΟΦΡΑΞΕΙΣ ΚΑΘΑΡΙΣΜΟΙ
ΑΠΟΧΕΤΕΥΣΕΩΝ & ΒΟΘΡΩΝ



Αναλαμβάνουμε πάσης φύσεως αποφράξεις οποιουδήποτε μήκους και πλάτους
Αναλαμβάνουμε καθαρισμούς αποχετευτικών αγωγών ΔΗΜΩΝ, ΞΕΝ/ΧΕΙΩΝ στρατιωτικών μονάδων ΣΠΙΤΙΩΝ, ΠΟΛΥΚΑΤΟΙΚΙΩΝ καθώς και καθαρισμούς βιολογικών μονάδων με μηχάνημα υψηλής πιέσεως σε όλη την Δωδ/σο

Κ. ΠΗΔΙΑΚΗΣ - Π. ΚΑΣΕΡΗΣ
Πληρ. τηλ. 47915-91881, κιν. 0944/325234 και 0977/717048

ΔΩΣΕ ΣΤΥΛ ΣΤΟ ΚΙΝΗΤΟ ΣΟΥ

NEO 5.000 ΛΟΓΟΤΥΠΑ ΚΑΙ ΜΕΛΩΔΙΕΣ για ένα κινητό μοδάτο!
www.rollingtones.gr

LOGOS-ΛΟΓΟΤΥΠΑ

10100134	10250031	11550040	11550064	10450013	10750246	10450093
10750023	11300053	11550014	11400144	10150041	10750143	10100163
10150170	10100058	11400150	10800084	11500018	10450060	10100336
10850015	10800024					
10750042	11000032	30700019	30700045	31000020	30100161	31000043

ΕΙΚΟΝΟΜΗΝΥΜΑΤΑ

RINGTONES-ΜΕΛΩΔΙΕΣ

ΕΛΛΗΝΙΚΕΣ ΕΠΙΤΥΧΙΕΣ
60600004 Αντζελα Δημητρίου - Μαύρη λίστα
60600017 Νίκος Κουρκούλης - Τόσα δειλινά
60600029 Γιάννης Πλούταρχος - Υπήρχαν όρκοι
60600036 Νότης Σφακιανάκης - Μετανοιώνω
60600019 Λάμπης Λιβιεράτος - Λάμπεις
60600010 Στέλλα Γεωργιάδου - Εχω κακό σκοπό
60600027 Γιάννης Πλούταρχος - Φυσάει πολύ
60600025 Λευτέρης Πανταζής - Με σένα
60600049 Αννα Βίσση - Κραυγή
60600047 Δέσποινα Βανδή - Υποφέρω
60100012 Εθνικός Υμνος
ΤΟΡ ΣΕ ΖΗΤΗΣΗ ΣΤΗΝ ΕΥΡΩΠΗ
60500006 Angel - Shaggy
60500008 Butterfly - Crazytown
60500004 It's raining men - Geri Halliwell
60500032 Thank you - Dido
60500031 Supergirl - Reamonn

Τα πιό κουτσό λογοκεκριμένα ερωτικά λογότυπα βρίσκονται στους κωδικούς: 11200053, 11200072, 11200073, 11200074, 11200082, 11200085, 11200124, 11200128, 11200132, 11200133, 11200135, 11200139, 11200143, 11200144, 11200147.
Ερωτικά εικονομηνύματα στους κωδικούς: 31000008, 31000016, 31000019, 31000035, 31000036, 31000044, 31000045, 31000046, 31000049, 31000053, 31000055, 31000061, 31000063.

1. Διάλεξε το Logo ή το Ringtone που σου τραβάει.
2. Κάλεσε τη γραμμή παραγγελίας.
3. Ακολούθησε τις οδηγίες και στην σου ζητηθεί βάλε τον διψήφιο κωδικό.
4. Το Logo ή το Ringtone θα σταλεί στο κινητό σου.

...κάλεσε από το σταθερό σου τηλέφωνο
090 214 507
Για περισσότερα Logos και Ringtones μπές μας μεταξύ στο Internet στο: www.rollingtones.gr
Lexitel 86 δρχ./15", + Φ.Π.Α. Τ.Θ. 31730

Διαθέσιμα λογότυπα για NOKIA 3210-3310-3330-6110-6130-6150-6210-6250-7110-8210-8810-8850-8890-9110-9110i. Μελωδίες για NOKIA, MOTOROLA, SAGEM. Περισσότερες πληροφορίες για τα κινητά τα οποία υποστηρίζουν λογότυπα και εικονομηνύματα στο www.rollingtones.gr

ΕΘΝΙΚΗ ΕΡΑΣΙΤΕΧΝΙΚΗ



Συνεχίζει στον πάγκο του Απόλλωνα Κ.

Παρέμεινε ο Τανίδης

- *ΠΡΟΕΔΡΟΣ ΚΑΙ ΠΡΟΠΟΝΗΤΗΣ ΣΥΜΦΩΝΗΣΑΝ ΧΘΕΣ ΤΟ ΠΡΩΙ ΓΙΑ ΝΕΑ ΣΥΝΕΡΓΑΣΙΑ*
- *ΜΕΤΑΓΓΡΑΦΙΚΕΣ ΕΠΑΦΕΣ ΑΠΟ ΤΗΝ ΕΡΧΟΜΕΝΗ ΕΒΔΟΜΑΔΑ*

Από χθες άρχισε το χτίσιμο του νέου οικοδομήματος του Απόλλωνα Καλυθιών. Πρώτο μέλημα ως γνωστόν του προέδρου της ομάδας **Χρήστου Κωσταντίνου** ήταν να συναντήσει και να μιλήσει με τον προπονητή **Γιώργο Τανίδη.**

Οι δύο άνδρες συναντήθηκαν χθες το πρωί στη Ρόδο και συζήτησαν το ενδεχόμενο νέας συνεργασίας. Από τη συνάντηση βγαίνει η είδηση πως ο **Γιώργος Τανίδης** συμφώνησε με τον πρόεδρος της ομάδας των Καλυθιών και θα συνεχίσει να βρίσκεται στο τιμόνι της τεχνικής ηγεσίας και τη νέα περίοδο.

Οι δύο πλευρές έδωσαν τα χέρια και συμφώνησαν να υπάρξει νέα συνάντηση τη Δευτέρα στις Καλυθιές. Εκεί ο τεχνικός της ομάδας θα θέσει ενώπιον ολόκληρου του Διοικητικού Συμβουλίου τις απόψεις του και τις προτάσεις του για τη νέα σαιζόν.

Αναφερόμενος στο γεγονός της νέας συμφωνίας ο **Γιώργος Τανίδης** τόνισε χαρακτηριστικά: "Συμφωνήσαμε με τον πρόεδρο να συνεργασθούμε και τη νέα περίοδο. Απότερος στόχος μας πλέον, είναι να προχωρήσουμε σε μεταγραφές τώρα που είναι νωρίς. Ανάλογα με το ποιούς παίκτες θ' αποκτηθούν θα καθορισθούν σύντομα και οι στόχοι.

Ενώ ανάλογες θα είναι και οι συζητήσεις με τους ποδοσφαιριστές των οποίων έληξε η συνεργασία. Θεωρώ πως κάποιοι απ' αυτούς πρέπει να μείνουν, εάν δεν αποκτηθούν οι ανάλογοι ποδοσφαιριστές. Ολα αυτά βέβαια θα τα πω στη Διοίκηση την Δευτέρα σε μια νέα συνάντηση που θα έχουμε στις Καλυθιές".

Στον Απόλλωνα λοιπόν μπήκε το νερό στ' αυλάκι κι αναμένονται πια οι μεταγραφικές κινήσεις εντός της ερχόμενης εβδομάδας.

Με Γρύλλη ο Διαγόρας

- *Ο Δωδεκανήσιος έγκριτος νομικός αποδέχθηκε πρόταση της διοίκησης του γηραιού και αποτελεί την πρώτη του φετινή "μεταγραφή"*

Στον Διαγόρα οι προσπάθειες οργάνωσης αφορούν όλους τους τομείς. Ιδιαίτερα στον Διοικητικό χώρο τις επαφές τις κάνει ως γνωστόν ο πρόεδρος **Μιχάλης Μέντος** κι έχουν απότερο σκοπό την "διείσδυση" του Διαγόρα και σε άλλους χώρους.

Θα πρέπει να σημειωθεί πως έχουν επιλεγεί άνθρωποι απ' τη ροδίτικη και τη δωδεκανησιακή γενικότερα κοινωνία που μπορούν να προσφέρουν τα μέγιστα στην προσπάθεια του Διαγόρα.

Σύμφωνα λοιπόν με έγκυρες πληροφορίες προτάθηκε στον γνωστό δικηγόρο **Λάζαρο Γρύλλη** να μπει στη Διοίκηση του συλλόγου "στηρίζοντας, παράλληλα τον Διαγόρα σε όλα τα κέντρα των αποφάσεων της Αθήνας.

Ο κ. **Γρύλλης** αποδέχθηκε την πρόταση. Σίγουρα αποτελεί σημαντική διοικητική μεταγραφή αφού ο εκ Πάτμου καταγόμενος έγκριτος νομικός είναι γνώστης της σκηνής του ελληνικού ποδοσφαίρου, έχει βοηθήσει τα μέγιστα τις ροδίτικες ομάδες, σ' όλα τα δικαστικά μέτωπα (πιο πρόσφατη η περίπτωση του ΑΕΡΑ την οποία κέρδισε ο **Λάζαρος Γρύλλης**) και γνωρίζει πως να ελιχθεί στις τυχόν παρουσιασθείσες κακοτοπιές. Ο κ. **Γρύλλης** βρίσκεται από προχθές σε διαρκή επαφή με τον Διαγόρα, παρακολουθεί τα τεκταινόμενα στην ΕΠΟ και ενημερώνει συνεχώς την Διοίκησή του.

Θα είναι μάλιστα παρόν και στις συγκεντρώσεις της που θα γίνουν στη Ρόδο μέσα στο καλοκαίρι.

Αναμφισβήτητα η πρώτη μεταγραφή θεωρείται πετυχημένη για τον Διαγόρα.



Ακόμα ένα σπουδαίο συνεργάτη απέκτησε ο πρόεδρος του Διαγόρα Μιχάλης Μέντος

VANIK TOURS

ΓΙΑΝΝΗΣ και ΣΕΒΑ ΒΑΛΣΑΜΙΔΗ

VANIK σημαίνει ΑΛΗΘΕΙΑ

ΑΚΤΗ ΚΑΝΑΡΗ 17, ΨΑΡΟΠΟΥΛΑ - ΑΝΕΤΟ ΠΑΡΚΙΝΓΚ

ΑΝΟΙΚΤΑ: ΔΕ-ΣΑ 08.30-14.00 και 16.30-20.30

Τηλ. 35191-37621 κιν/τό 0945-798148 FAX 29532

Το γραφείο μας πάντα πρώτο σε κρατήσεις ξενοδοχείων εξασφάλισε και σας προσφέρει καταπληκτικές τιμές για τα παρακάτω ξενοδοχεία σε ΠΑΚΕΤΑ (Εκδοση εισιτηρίων R/T) από 1/4 - 31/10/2002.

ΑΠΕΥΘΥΝΟΜΑΣΤΕ ΣΕ ΣΑΣ ΠΟΥ ΘΕΛΕΤΕ ΚΑΙ Η ΚΡΑΤΗΣΗ ΣΑΣ ΝΑ ΕΙΝΑΙ ΣΩΣΤΗ ΚΑΙ ΤΟ ΔΩΜΑΤΙΟ ΣΑΣ ΝΑ ΣΑΣ ΠΕΡΙΜΕΝΕΙ

1ον	**HOTEL ALEXANDROS A΄ SUPERIOR**	
	ΠΛΑΤΕΙΑ ΜΑΒΙΛΛΗ	
	Μονόκλινο	€ 98
	Δίκλινο	€ 108
	Τρίκλινο	€ 142
2ον	**HOTEL PRESIDENT A΄ κατηγορίας**	
	Λεωφόρος Κηφισίας (ΟΛΑ ΑΝΑΚΑΙΝΙΣΜΕΝΑ)	
	Μονόκλινο	€ 47
	Δίκλινο για μονόκλινο	€ 58
	Δίκλινο	€ 62
	Τρίκλινο	€ 78
2ον	**HOTEL ASTOR A΄ κατηγορίας**	
	Σύνταγμα	
	Μονόκλινο	€ 57
	Δίκλινο για μονόκλινο	€ 65
	Δίκλινο	€ 76
	Τρίκλινο	€ 95
4ον	**HOTEL PARTHENON A΄ κατηγορίας**	
	Στήλες Ολ. Διός	
	Μονόκλινο	€ 74
	Δίκλινο	€ 83
	Τρίκλινο	€ 115
5ον	**HOTEL ZAFOLIA A΄ SUPERIOR**	
	Λεωφόρος Αλεξάνδρας	
	Μονόκλινο	€ 93
	Δίκλινο	€ 103
	Τρίκλινο	€ 123
6ον	**HOTEL ARETHOUSA B΄ SUPERIOR**	
	Σύνταγμα	
7ον	**HOTEL ELLINIS B΄ SUPERIOR**	
	ΩΝΑΣΕΙΟ, Λεωφ. Συγγρού	
	Μονόκλινο	€ 43
	Δίκλινο	€ 67
	Τρίκλινο	€ 82
8ον	**HOTEL LILIA B΄ κατηγορίας**	
	ΠΑΣΑΛΙΜΑΝΙ	
	Μονόκλινο	€ 42
	Δίκλινο	€ 55
	Τρίκλινο	€ 69
9ον	**HOTEL EGNATIA B΄ κατηγορίας**	
	Θεσσαλονίκη Κέντρο, καινούργιο	
	Μονόκλινο	€ 60
	Δίκλινο	€ 72
	Τρίκλινο	€ 84

- Τα παραπάνω ξενοδοχεία διαθέτουν T.V. σε όλα τα δωμάτια
- Στις πιο πάνω τιμές συμπεριλαμβάνεται πρωινό σε μπουφέ
- Ακόμη σε μας θα βρείτε αεροπορικά και ατμοπλοϊκά εισιτήρια όλων των εταιριών.



Delta

ΔΙΑΜΑΝΤΕ ΕΡΓΑΛΕΙΑ

ΚΟΦΤΗ ΧΕΙΡΟΣ

6ο χλμ.Ρόδου Λίνδου Συγκρότημα Μανουσέλη



ΔΙΑΤΡΗΤΙΚΑ

ΔΙΑΜΑΝΤΟΤΡΥΠΟΤΕΧΝΙΚΗ ΡΟΔΟΥ

ΑΔΑΜΑΝΤΟΦΟΡΟΙ ΔΙΣΚΟΙ ΚΟΠΗΣ ΓΙΑ ΓΡΑΝΙΤΗ, ΜΑΡΜΑΡΟ ΤΟΥΒΛΟ κ.τ.ά.

ΑΡΜΟΚΟΦΤΕΣ

ΤΡΥΠΑΜΕ

ΚΟΒΟΥΜΕ

ΣΠΑΜΕ



ΧΩΡΙΣ ΣΚΟΝΕΣ

ΡΩΓΜΕΣ

ΜΕΡΕΜΕΤΙΑ

ΠΩΛΗΣΕΙΣ

&

ΕΚΤΕΛΕΣΕΙΣ ΕΡΓΑΣΙΩΝ

Η ΠΟΛΥΧΡΟΝΗ ΜΑΣ ΠΕΙΡΑ ΣΤΟ ΕΞΩΤΕΡΙΚΟ ΜΑΣ ΔΙΝΕΙ ΤΗ ΔΥΝΑΤΟΤΗΤΑ ΝΑ ΒΡΙΣΚΟΥΜΕ ΛΥΣΗ ΕΚΕΙ ΠΟΥ ΟΙ ΑΛΛΟΙ ΣΗΚΩΝΟΥΝ ΤΑ ΧΕΡΙΑ ΨΗΛΑ

ΤΗΛΕΦΩΝΗΣΤΕ ΜΑΣ

(0241) 69022 - 77986

ΚΙΝΗΤΟ: 0944 380562

ΥΠΕΥΘΥΝΟΣ

Μαρκος Τσεσμετζής



ΑΙΓΑΙΟΝ

ΑΝΩΝΥΜΗ ΑΣΦΑΛΙΣΤΙΚΗ ΕΤΑΙΡΕΙΑ

ΑΣΦΑΛΙΣΤΡΑ ΟΧΗΜΑΤΩΝ

ΕΙΧ		ΦΙΧ		ΦΙΧ. ΑΓΡΟΤ	
ΙΠΠΟΙ	ΚΟΣΤΟΣ	ΙΠΠΟΙ	ΚΟΣΤΟΣ	ΙΠΠΟΙ	ΚΟΣΤΟΣ
1-6	69,00€	1-10	100,77€	1-10	62,03€
7-8	71,16€	11-15	127,93€	11-15	78,40€
9-10	89,13€	16-20	143,11€	16-20	87,58€
11-12	90,58€	21-30	156,29€	21-30	95,18€
13-14	102,43€	31-40	163,88€	31-40	101,97€
15-20	131,54€	41-55	184,64€	41-55	108,76€
21-25	139,45€	56-75	215,00€	56-75	135,12€
		76 και άνω	239,37€	76 και άνω	151,10€

Ασφάλιστρα στο Β/Μ 03, 6ΜΗΝΟ, με τις εξής καλύψεις: Πυρός για **3.000** € και φυσικά καιρικά φαινόμενα και σεισμό **3.000**€

Μ' ΕΜΑΣ ΟΛΟΙ ΚΑΙ ΟΛΑ ΜΠΟΡΟΥΝ ΝΑ ΕΙΝΑΙ ΑΣΦΑΛΗ

ΑΙΓΑΙΟΝ ΑΝΩΝΥΜΗ ΑΣΦΑΛΙΣΤΙΚΗ

ΕΡΥΘΡΟΥ ΣΤΑΥΡΟΥ 2

ΤΗΛ. 26722, 75701

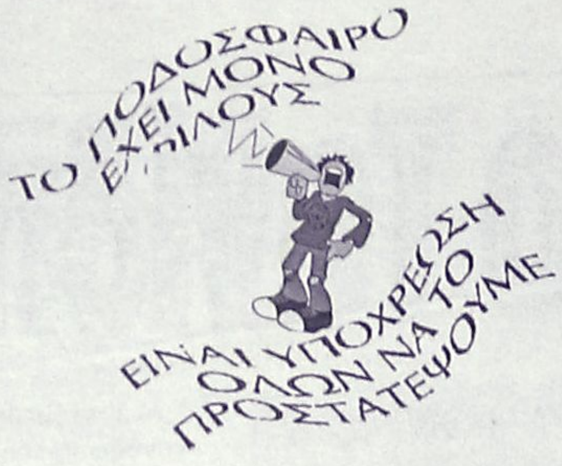

Χωρίς όρια...



ΝΑΙ στον αθλητισμό για να κοιμάμαι ήσυχος

Η ώρα της κρίσης για Μπέκαμ, Ντάιερ

Τόσο η συμμετοχή του **Ντέιβιντ Μπέκαμ**, όσο και αυτή του **Κίρον Ντάιερ** για το παιχνίδι με τη Σουηδία και όχι μόνο θα κριθεί στην προπόνηση της ερχόμενης Παρασκευής(31 Μαΐου).

Ο Σουηδός τεχνικός δήλωσε σχετικά με τη συμμετοχή του "Spice Boy" στο παιχνίδι κόντρα στην παρέα του Λιούνμπεργκ στις 2 Ιουνίου: "Στο φιλικό παιχνίδι με το Καμερούν δεν θα αγωνιστεί. Αυτή τη στιγμή δουλεύει σκληρά καθημερινώς ώστε να είναι έτοιμος όταν το χρειαστώ. Ακόμα πάντως δεν βρίσκεται σε άριστη κατάσταση. Εάν την ερχόμενη Παρασκευή είναι πανέτοιμος θα αγωνιστεί στη βασική ενδεκάδα κόντρα στη Σουηδία, εάν όχι θα μείνει εκτός. Αμα βάλω το χέρι μου στην καρδιά θα μου πει "θα δώσει κανονικά το παρών". Αμα το βάλω όμως στο μυαλό μου θα μου πει "δεν ξέρω ακόμα".

Ο **Ερικσον** αναφερόμενος στη συνέχεια στον **Κίρον Ντάιερ** τόνισε: "Εάν ο **Κίρον** δεν αγωνιστεί ούτε με τη Σουηδία ούτε με την Αργεντινή, τότε είναι πολύ δύσκολο να τον κρατήσω στο Μουντιάλ. Αυτό θα το ξέρω την Παρασκευή, όπου και θα αποφασίσω εάν θα τον αντικαταστήσω". Για αυτό το λόγο ακριβώς ο τεχνικός των "λιονταριών" κρατάει σε εγρήγορση του **Ντέιβιντ Νταν** και **Αλαν Σμιθ**, οι οποίοι είναι οι πιθανότεροι αντικαταστάτες του άσου της Νιουκάστλ.

Η... ΘΕΑ ΙΑΠΩΝΙΑ, Ο "ΘΕΟΣ" ΚΟΥΒΑ!

Από την... Κούβα θα παρακολουθήσει τα τελικά του Παγκοσμίου Κυπέλλου ο Ντιέγκο Αρμάντο Μαραντόνα. Ο κατά πολλούς κορυφαίος ποδοσφαιριστής όλων των εποχών, δεν θα μεταβεί τελικά στην Απω Ανατολή, αφού η κυβέρνηση της Ιαπωνίας αρνήθηκε να του χορηγήσει βίζα, εξαιτίας της ανάμιξής του -στο παρελθόν- με τα ναρκωτικά.

"Δεν θα πάω στο Μουντιάλ. Η Νότια Κορέα με προσκάλεσε, αλλά η κυβέρνηση της Ιαπωνίας δεν με αποδέχτηκε για προσωπικούς της λόγους", δήλωσε ο "Θεός".

ΨΑΛΙΔΙΣΤΗΚΑΝ ΟΙ ΕΛΠΙΔΕΣ

Την ήττα με 3-0 από την Βουλγαρία γνώρισε χθες το αντιπροσωπευτικό μας συγκρότημα βόλεϊ των Εφήβων στο τέταρτο παιχνίδι που έδωσε στο πλαίσιο του 3ου προκριματικού ομίλου του Πανευρωπαϊκού Πρωταθλήματος.

Το αποτέλσμα αυτό ψαλιδίζει πολλές από τις πιθανότητες της Ελληνικής ομάδας για την κατάκτηση της πρόκρισης, καθώς ακόμα και αν επικρατήσει των Ελβετών στον σημερινό αγώνα, η κατάκτηση της δεύτερης θέσης εξαρτάται από την έκβαση του συνάντησης ανάμεσα στην Τσεχία και τη Λετονία, που επίσης θα διεξαχθεί σήμερα, με την Εθνική μας να εύχεται νίκη των Τσέχων επί των Λετονών.

Στον αγωνιστικό τομέα, οι Βούλγαροι κατάκτησαν το πρώτο σετ με 25-22 μη χάνοντας καθόλου το προβάδισμα από τον πρώτο έως τον τελευταίο πόντο.

Οι παραστάσεις άλλαξαν στη διάρκεια του δεύτερου σετ αφού το αντιπροσωπευτικό μας συγκρότημα μπόρεσε να προηγηθεί και με 12-8 και 16-10. Οι Βούλγαροι συνεχόμενους πόντους πλησίασαν και έκτοτε οι δύο ομάδες συμβάδιζαν στο σκορ. Δύο τελειωμένες επιθέσεις από τον Γκόρτσανιουκ έδωσαν εκ νέου προβάδισμα στην Εθνική μας με 23-22, αλλά δύο ατομικά μπλοκ του Σαμούνεφ και μία προσπάθεια του Μιλούσεφ διαμόρφωσαν το 2-0 για τη Βουλγαρία. Αξίζει να σημειωθεί ότι στα δύο πρώτα σετ (ειδικά στο δεύτερο) η Εθνική μας είχε πολλά παράπονα από τη διαιτησία των Βάσκο και Μπρλας.

Στο τρίτο σετ, παρά την προσπάθεια των Ελλήνων αθλητών η υπεροχή των αντιπάλων μας ήταν εμφανής και σε συνδυασμό με την κακή ψυχολογία των διεθνών στα δύο πρώτα σετ έφερε το τελικό 3-0.

Τα σετ: 22-25, 23-25, 18-25.

Vamos!

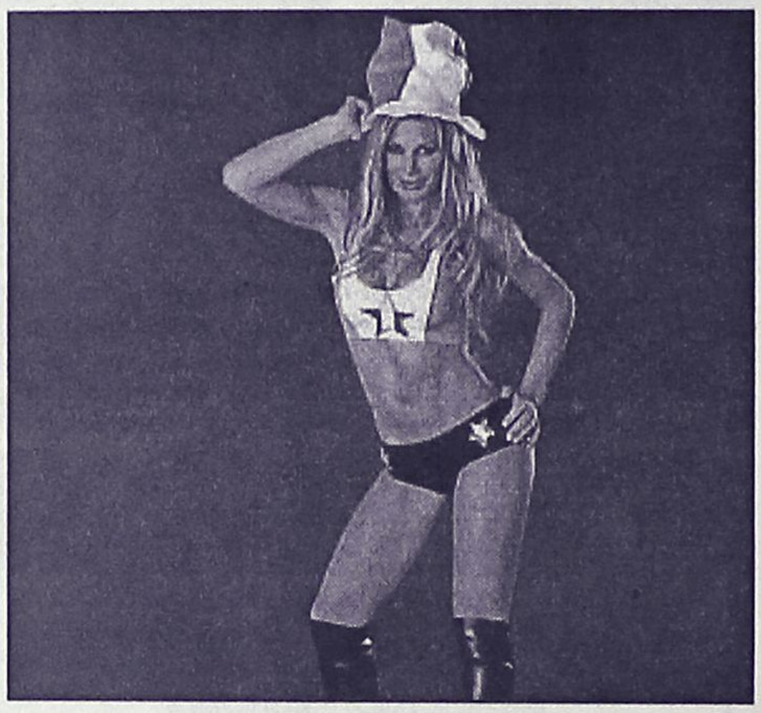

Κατάγεται από την Αργεντινή και δηλώνει φανατική θαυμάστρια του ποδοσφαίρου. Η **Λάουρα Φράνκο,** είναι οπαδός της Μπόκα Τζούνιορς και το όνομα της είχε βρεθεί στο επίκεντρο της δημοσιότητας, λόγω της σχέσης της με τον διεθνή μέσο της «μπιανκοτσελέστε» **Χουάν Σεμπαστιάν Βερόν**

. Το ειδύλλιο τους είχε άδοξο τέλος λόγω της απόστασης που τους χώριζε όταν εκείνος αγωνιζόταν στη Λάτσιο κι εκείνη αρνιόταν να μετακομίσει μόνιμα στη Ρώμη, εγκαταλείποντας την καριέρα στον χώρο της σόου μπιζ στην πατρίδα της.

Αυτά όλα είναι τώρα περασμένα ξεχασμένα και η **Λάουρα...** τα δίνει όλα για την εθνική ομάδα της Αργεντινής.

ΤΟ ΠΟΔΑΡΙΚΟ ΤΟΥ ΒΑΣΣΑΡΑ

Ο **Κύρος Βασσάρας** ορίστηκε να διευθύνει τον αγώνα Κίνα-Κόστα Ρίκα για την πρώτη φάση του παγκοσμίου κυπέλλου 2002. Το παιχνίδι είναι για τον Γ΄ όμιλο της διοργάνωσης και θα γίνει στο Κουαντζιού της Νότιας Κορέας.

Ο **Κύρρος Βασσάρας** θα γίνει έτσι ο πρώτος Ελληνας διαιτητής που θα διευθύνει αγώνα παγκοσμίου κυπέλλου. Στο μεταξύ τον εναρκτήριο αγωνα του μουντιάλ μεταξύ της κατόχου του τίτλου Γαλλίας και της Σενεγάλης για τον Α΄ ομιλο της διοργάνωσης που θα γίνει στη Σεούλ, θα διευθύνει ο **Αλί Μπουσαΐμ** από τα Ηνωμένα Αραβικά Εμιράτα.

ΑΝΕΚΔΟΤΟ

Ένας ηλικιωμένος (γύρω στα 70) γερό ποτήρι πάει στο καφενείο της γειτονιάς του να πιει «κανένα» ποτηράκι.

- Πάλι εδώ είσαι Παναγή του λέει ο καφετζής.

- Ε, ήρθα να πιω κανένα ποτηράκι να ξανανιώσω. Λένε ότι κάθε ποτηράκι σε κάνει 10 χρόνια νεότερο.

- Ε, αν είναι έτσι να σου βάλω ένα.

Αφού πίνει λοιπόν ο Παναγής το πρώτο ποτηράκι ρωτάει τον καφετζή.

- Γιώργο πόσο με κάνεις τώρα, μετά το πρώτο ποτηράκι;

- Τι να σου πω, μου φαίνεται απίστευτο. Δείχνεις το πολύ 60 χρονών.

- Ωραία. Βάλε μου άλλο ένα ποτηράκι.

Αφού το πίνει και αυτό ξαναρωτά:

- Τώρα πως σου φαίνομαι;

- Α!!!!! Θαύμα! Τώρα δείχνεις το πολύ σαν 50άρης.

Να μην σας τα πολυλογώ συνέχισε αυτή η ιστορία και αφού «κατέβασε» 4 ποτηράκια ακόμη κάνοντας την γνωστή ερώτηση:

- Χικ, Για πες μου τώρα πωθ θου φαίνομαι τώλα;;;

- Καλά τώρα είσαι σαν ένα 10 χρόνο παιδάκι, Η σάκα σου λείπει να πας στο σχολείο.

- Ωραία, πολύ ωραία!!! Ε να πηγαίνω και εγώ τώρα...

- Ε, στάσου. Που πας; Δεν θα πληρώσεις;

- Θα πω στον μπαμπά μου να περάσει να σε πληρώσει! Εγώ είμαι μικρός δεν έχω τόσα λεφτά.



Αγκαθι

●●● Σε διαδικασία αποτοξίνωσης αρχίσαμε να μπαίνουμε, αν και σε λίγο θα ξεκινήσουν οι μεταγραφές και το ενδιαφέρον του κόσμου θα στραφεί εκεί.

●●● *Αυτό που προβλέπω να είναι το θέμα όλο το καλοκαίρι είναι το τί θα γίνει με τη Ρόδο. Δηλαδή οι διοικητικές πλέον εξελίξεις...*

●●● **Μυρίζομαι ότι θα συνεχιστεί η... παράδοση με αντεκλίσεις διοικητικές και εξωδιοικητικές. Εμαθα πως κάποιοι ετοιμάζονται να ασκήσουν κριτική και να κατηγορ ουν την διοίκηση που η ομάδα δεν ανέβηκε...**

●●● *Αυτή η ομάδα ποτέ δεν θα ησυχάσει. Υπήρχαν και στο παρελθόν αντιπολιτευτικές ομάδες και σχεδόν πάντα περνούσε διοικητικές κρίσεις. Μη ξεχνάτε τί έγινε το προηγούμενο καλοκαίρι. Ενα μήνα έτρωγαν τα μουστάκια τους...*

●●● **Από τέτοιου είδους κινήσεις μόνο αρνητικά αποτελέσματα βγαίνουν και φαίνεται ότι δεν γίνεται κατανοητό!**

●●● *Η... πίεση του Μπάρι έφθασε στο κατακόρυφο, όταν δεν άκουσε στους λόγους των "συντρόφων" του να αναφέρονται στ' αθλητικά έργα. Κι όταν ο Καρπάθιος φλασάρει μερικοί πρέπει να κρύβονται...*

●●● **Η συμφωνία εκεί στους σκορπιούς μόνο για το μπάσκετ, δεν μου πολυαρέσει. Κάτι κρύβεται...**

ΡΕΠΟΡΤΑΖ

Οι γιοί του ανέμου

• ΜΕΓΑΛΗ ΚΙΝΗΤΟΠΟΙΗΣΗ ΣΤΟ ΝΗΣΙ ΜΑΣ ΓΙΑ ΤΟ ΠΑΓΚΟΣΜΙΟ ΠΡΩΤΑΘΛΗΜΑ ΓΟΥΙΝΤ ΣΕΡΦΙΝΓΚ ΠΟΥ ΘΑ ΓΙΝΕΙ ΣΤΟΝ ΚΟΛΠΟ ΤΗΣ ΙΑΛΥΣΟΥ ΑΠΟ ΤΙΣ 17 ΜΕΧΡΙ ΤΙΣ 16 ΙΟΥΝΙΟΥ

Σε ρυθμούς... Windsurfing θα ζήσει για μια ακόμα φορά το νησί μας το διάστημα από τις 7 έως και τις 16 Ιουνίου!

Τις ημέρες εκείνες, στη θαλάσσια περιοχή μπροστά από το ξενοδοχείο Forum Beach θα φιλοξενηθεί το παγκόσμιο πρωτάθλημα της κατηγορίας Formula με τη συμμετοχή αθλητών και αθλητριών από ολόκληρο τον κόσμο. Οι αγώνες "κερδήθηκαν" μετά από μεγάλη προσπάθεια που κατέβαλαν το υπουργείο Αιγαίου, η Νομαρχία Δωδεκανήσου καθώς και οι Δήμοι Ρόδου και Ιαλυσού. Σημαντική ήταν και η συμβολή της Rhodes Windsurfing Academy (RWA) όπου αποτελεί και τον διοργανωτή των αγώνων. Η κλάση formula είναι καινούργια και ουσιαστικά πρόκειται για την επόμενη προτεινόμενη ολυμπιακή κατηγορία στους αγώνες του 2008 (Ολυμπιάδα) που θα γίνουν στην Κίνα.

Η Ρόδος μετά τις δύο μεγάλες διοργανώσεις των παγκοσμίων πρωταθλημάτων (1992 και 1997) και των πανελληνίων πρωταθλημάτων (1998 και 1999), απέδειξε ότι μπορεί να ανταπεξέλθει στα μεγάλα αθλητικά γεγονότα. Το ανταποδοτικό τέλος των αγώνων Windsurf, δηλαδή η διαφήμιση που είχε και θα έχει η Ρόδος, υπολογίζεται σε δέκα φορές πάνω από το συνολικό κόστος των αγώνων.



Θα δούμε πολλές τέτοιες εικόνες στον κόλπο της Ιαλυσού στο Παγκόσμιο πρωτάθλημα

ΣΥΝΕΝΤΕΥΞΗ ΤΥΠΟΥ

Αύριο (Δευτέρα) στις 12 μ. στην αίθουσα συνεδριάσεων του νομαρχιακού συμβουλίου Δωδεκανήσου οι διοργανωτές θα παραχωρήσουν συνέντευξη Τύπου. Θα πάρουν μέρος ο γενικός γραμματέας του υπουργείου Αιγαίου Δημήτρης Ερηνάκης, ο δήμαρχος Ροδίων Γιώργος Γιαννόπουλος, ο δήμαρχος Ιαλυσού Στέργος Στάγκας, ο πρόεδρος του Δωδεκανησιακού Οργανισμού Τουρισμού Μανώλης Καμπουρόπουλος, ο πρόεδρος του Δημοτικού Οργανισμού Νεολαίας και Άθλησης Ρόδου Κάλλιστος Διακογεωργίου και ο ειδικός σύμβουλος για θέματα αθλητισμού Χρήστος Νικολαΐδης.

ΧΟΡΗΓΟΙ

Κεντρικοί χορηγοί της διοργάνωσης είναι οι ακόλουθοι: Mars ice creams bolle, Perrie, Κορπή, TOYOTA, Clobe, Oxbow, Blue Bay, Animal, ENAK, Xtreme Sports Shops.

Τοπικοί χορηγοί είναι οι Naftilos Beach bar restaurant, Colorado live rock, Boulevard Bar, Paradiso Summer Club, Speedex Fedex και ΔΑΝΕ SEA LINES.

G.A. FERRIES
TSAGARIS TRAVEL

Ε/Γ - Ο/Γ ΜΑΡΙΝΑ • Ε/Γ-Ο/Γ ΡΟΔΑΝΘΗ
Ε/Γ-Ο/Γ ΡΟΜΙΑΝΤΑ • Ε/Γ-Ο/Γ ΝΤΑΛΙΑΝΑ

◆ ΚΑΘΗΜΕΡΙΝΑ ΕΝΑΛΛΑΞ Ε/Γ-Ο/Γ ΜΑΡΙΝΑ
Ε/Γ-Ο/Γ ΡΟΔΑΝΘΗ ΠΡΟΣ

ΔΕΥΤΕΡΑ	16.00	ΚΩ-ΚΑΛΥΜΝΟ-ΛΕΡΟ-ΠΑΤΜΟ-ΜΥΚΟΝΟ-ΠΕΙΡΑΙΑ
ΤΡΙΤΗ	16.00	ΚΩ-ΚΑΛΥΜΝΟ-ΛΕΡΟ-ΠΑΤΜΟ-ΠΕΙΡΑΙΑ
ΤΕΤΑΡΤΗ	18.30	ΚΩ-ΚΑΛΥΜΝΟ-ΠΕΙΡΑΙΑ
ΠΕΜΠΤΗ	16.00	ΚΩ-ΚΑΛΥΜΝΟ-ΛΕΡΟ-ΠΑΤΜΟ-ΠΕΙΡΑΙΑ
ΠΑΡΑΣΚΕΥΗ	16.00	ΚΩ-ΚΑΛΥΜΝΟ-ΜΥΚΟΝΟ-ΠΕΙΡΑΙΑ
ΣΑΒΒΑΤΟ	18.30	ΚΩ-ΚΑΛΥΜΝΟ-ΛΕΡΟ-ΠΑΤΜΟ-ΠΕΙΡΑΙΑ
ΚΥΡΙΑΚΗ	16.00	ΚΩ-ΚΑΛΥΜΝΟ-ΛΕΡΟ-ΠΑΤΜΟ-ΠΕΙΡΑΙΑ

◆ Από **12/05/2002** κάθε **ΤΕΤΑΡΤΗ - ΣΑΒΒΑΤΟ**
Ε/Γ-Ο/Γ ΜΑΡΙΝΑ • Ε/Γ-Ο/Γ ΡΟΔΑΝΘΗ από ΡΟΔΟ
08.30 για ΚΑΡΠΑΘΟ

◆ Από **12/05/2002** κάθε **ΤΡΙΤΗ** στις **13.00**
Ε/Γ-Ο/Γ ΡΟΜΙΑΝΤΑ προς:
ΚΩ-ΒΑΘΥ-ΧΙΟ-ΜΥΤΙΛΗΝΗ-ΛΗΜΝΟ-ΑΛΕΞΑΝΔΡΟΥΠΟΛΗ

◆ Από **01/06/2002** κάθε **ΤΕΤΑΡΤΗ** στις **17.00**
Ε/Γ-Ο/Γ ΝΤΑΛΙΑΝΑ προς:
ΧΑΛΚΗ-ΔΙΑΦΑΝΙ-ΚΑΡΠΑΘΟ-ΚΑΣΟ-ΗΡΑΚΛΕΙΟ-ΣΑΝΤΟΡΙΝΗ-ΝΑΞΟ-ΠΑΡΟ-ΜΥΚΟΝΟ-ΤΗΝΟ-ΣΥΡΟ-ΣΚΙΑΘΟ-ΣΚΟΠΕΛΟ-ΘΕΣΣΑΛΟΝΙΚΗ

Πληροφορίες στον κεντρικό πράκτορα
TSAGARIS TRAVEL
στα τηλ. *02410 36170, 30406, 35066, 28597*

Κερδίστε χρόνο κι εξυπηρέτηση

WESTERN UNION MONEY TRANSFER
"The fastest way to send money worldwide."

Αποστολή χρημάτων σ' όλο τον κόσμο
*μέσα σε **λίγα λεπτά!!!***

50.000 καταστήματα σε 165 χώρες του κόσμου
είναι έτοιμα να σας εξυπηρετήσουν
σε διευρυμένα ωράρια

Γονείς φοιτητών εξωτερικού εμπιστευθείτε μας

PLANET HOLIDAYS

Δημήτρης Τσοπανάκης

Γαλλίας 6 - Ρόδος - Τηλ. 27327

ΟΙ ΘΕΡΑΠΕΥΤΙΚΕΣ ΙΔΙΟΤΗΤΕΣ ΤΟΥ ΒΑΣΙΛΙΚΟΥ ΠΟΛΤΟΥ

Θα ενθυμούνται οι παλιοί αναγνώστες της εφημερίδας μας τις θεραπευτικές ιδιότητες του βασιλικού πολτού στην τρίτη κυρίως ηλικία. Κάποιοι, που ασφαλώς ικανοποιήθηκαν από τη χρησιμοποίησή του, ζήτησαν να τους ενημερώσουμε εάν μπορούν και από πού να προμηθευτούν τον βασιλικό αυτό πολτό και τους δίνουμε πιο κάτω σχετικές πληροφορίες.

ΒΑΣΙΛΙΚΟΣ ΠΟΛΤΟΣ ΚΙΝΑΣ
(Chinese Royal Jelly)

Υψηλής δραστικότητας. Στη φύση υπάρχουν 11 μεταλλικά άλατα και ο Β.Π. τα περιέχει όλα (Νάτριο-Κάλιο-Σίδηρο-Χρώμιο-Νικέλιο-Χαλκό-Ασβέστιο-Φώσφορο-Μαγνήσιο-Πυρίτιο). Επίσης, περιέχει, Βιταμίνες-Πρωτεΐνες-Ενζυμα-Αμινοξέα και Εστέρες. Ενδείκνυται για μεταγχειρητικές καταστάσεις, γηριατρικές παθήσεις, χοληστερίνη, δυσκοιλιότητα, υπόταση, αρθριτικά συνάχι, ατονία, κλιμακτήριο κ.λπ. Ο μοναδικός Β.Π. εμπλουτισμένος με το βότανο Σισάδρα, **που βελτιώνει το αναπνευστικό** (βρογχικά-δύσπνοια), έχοντας την μεγαλύτερη περιεκτικότητα. Επίσης διαθέτουμε το περίφημο βότανο GINSENG (ΡΙΖΑ ΤΗΣ ΖΩΗΣ) σε σφραγισμένα φακελάκια μιας χρήσεως, ούτως ώστε η δράση του να είναι σίγουρη 100% για το **άγχος** και το **κυκλοφοριακό** (είναι και διεγερτικό).

Αποστέλλεται με αντικαταβολή
ΔΗΜ. ΠΗΛΙΟΥΣΗΣ
Ευελπίδων 45-Κυψέλη-11362 Αθήνα
Τηλ. (010) 8835520-8641.498
Εγκεκριμένο από τον ΕΟΦ

Γέρνει προς το "ναι"

• ΑΥΡΙΟ Ή ΜΕΘΑΥΡΙΟ ΘΑ ΑΠΑΝΤΗΣΕΙ Ο ΚΡΟΝΟΣ ΓΙΑ ΤΟΝ ΧΡΗΣΤΟ ΧΕΡΚΕΛΕΤΖΗ. ΠΑΡΑ ΤΗΝ ΑΡΧΙΚΗ ΑΡΝΗΤΙΚΗ ΤΟΥ ΔΙΑΘΕΣΗ, ΒΑΖΕΙ ΜΠΡΟΣΤΑ ΤΗΝ ΨΥΧΡΗ ΛΟΓΙΚΗ ΚΑΙ ΕΙΝΑΙ ΠΟΛΥ ΠΙΘΑΝΟ ΝΑ ΑΠΑΝΤΗΣΕΙ ΘΕΤΙΚΑ

Ως θετικά ερμηνεύονται από τους ανθρώπους του Κολοσσού τα νέα που έρχονται από τον Κρόνο σχετικά με την παραχώρηση στους "θαλασσί" για άλλη μια χρονιά του **Χρήστου Χερκελετζή**. Το διοικητικό συμβούλιο του αθηναϊκού συλλόγου συνεδρίασε το βράδυ της Τετάρτης, ασχολήθηκε με το θέμα, ωστόσο επιφυλάχτηκε να απαντήσει την Δευτέρα, ή έστω το αργότερο την Τρίτη. Θυμίζουμε ότι ο 21χρονος ύψους 2.05 σέντερ είχε δοθεί το προηγούμενο καλοκαίρι στον Κολοσσό ως δανεικός με την προϋπόθεση να στρατευόταν τον Σεπτέμβριο και φέτος να επέστρεφε ξανά στην Αθήνα. Τα δεδομένα άλλαξαν, ο **Χερκελετζής** παρουσιάζεται στον στρατό σε λίγες μέρες και η καθυστέρηση αυτή εξόργισε την διοίκηση του Κρόνου, που αρχικά ούτε που ήθελε να ακούσει περί του ενδεχομένου να επέτρεπε στον αθλητή να συνεχίσει να αγωνίζεται στη Ρόδο.



Ο Χρήστος Χερκελετζής

Το γεγονός, πάντως, ότι ο Κρόνος δεν έκλεισε αμέσως την πόρτα στους "θαλασσί" αλλά εξετάζει το θέμα αποδεικνύει πως το σκέφτεται με βάση τη ψυχρή λογική και -γιατί όχι- το συμφέρον του. Ούτως ή άλλως ο **Χρήστος Χερκελετζής** θα υπηρετήσει ένα σημαντικό κομμάτι της θητείας του στην παραμεθώριο.

Σε κανένα σημείο της, όμως, δεν υπάρχει σύλλογος με τις προδιαγραφές και τις προοπτικές του Κολοσσού.

Μια ομάδα, δηλαδή, που να αγωνίζεται σε κατηγορία όπως είναι η Β' Εθνική, μία ομάδα με υψηλούς στόχους, μία ομάδα που να δουλεύει το έμψυχο δυναμικό της και να το βελτιώνει.

Ο Κρόνος γνωρίζει πολύ καλά πως για τον αθλητή του η παραμονή του στον Κολοσσό δεν θα αποτελέσει μία χαμένη χρονιά.

Αντιθέτως, θα παραλάβει τον παίκτη βελτιωμένο και έτοιμο να προσφέρει, επομένως η ανανέωση της συμφωνίας συγκεντρώσει σαφώς μεγαλύτερες πιθανότητες.

Κατά τ' άλλα, ο Κολοσσός συνεχίζει να επεξεργάζεται τα μεταγραφικά του και ελπίζει πως μέσα στην εβδομάδα που έρχεται θα έχει στα χέρια του τις πρώτες απαντήσεις.

Εβαλαν χρονοδιάγραμμα

• Μέσα σ' έναν μήνα θα προσπαθήσει να τελειώσει ο Ιάλυσος το μεγαλύτερο μέρος των μεταγραφικών του υποθέσεων.
• Σε πολύ καλό δρόμο βρίσκονται οι συζητήσεις με τον Ηλία Τσίντζα

Χρονοδιάγραμμα ενός μήνα έχουν θέσει οι άνθρωποι του Ιάλυσου προκειμένου να ετοιμάσουν τον βασικό κορμό της ομάδας που θα αγωνίζεται στο νέο πρωτάθλημα της Γ' Εθνικής κατηγορίας. Οι "ερυθροκίτρινοι" έχουν ήδη έρθει σε επαφή με αρκετούς αθλητές προκειμένου να διερευνήσουν τις προθέσεις τους και από εδώ και πέρα, με δεδομένο ότι μετά την σύναψη συμφωνίας ανάμεσα σε **Στέργο Στάγκα** και **Νίκο Αχλαδιώτη**, προκύπτουν και συγκεκριμένα οικονομικά μεγέθη, θα προχωρήσουν στην κατάθεση επίσημων προτάσεων.

Βιασύνη δεν υπάρχει, καθώς η κατάσταση που επικρατεί στην παρούσα φάση στο μεταγραφικό πεδίο είναι ρευστή, όμως είναι βέβαιο ότι θα γίνουν όλες οι απαραίτητες κινήσεις ώστε ο Ιάλυσος να παρουσιαστεί ισχυρότερος πληρέστερος και πιο "υγιής" σε όλους τους τομείς σε σχέση με την περσινή χρονιά, που ναι μεν ήταν επιτυχημένη εκ του αποτελέσματος της παραμονής, ωστόσο δεν άφησε απολύτως καμμία βάση και απολύτως κανένα στήριγμα ενόψει της νέας προσπάθειας. Οι "ερυθροκίτρινοι" ξεκινούν κυριολεκτικά από την αρχή...


Στους στόχους του Ιάλυσου ο Ηλίας Τσίντζας

Τέλος, αξίζει να σημειωθεί πως ίσως η πιο απτή και εξελίξιμη μεταγραφική υπόθεση είναι στην παρούσα φάση αυτή του **Ηλία Τσίντζα**.

Ο 27χρονος ύψους 1.89 γκαρντ συναντήθηκε την Παρασκευή με τον προπονητή **Κυριάκο Μάγο**, συζήτησε, και όπως αναφέρουν οι πληροφορίες το "φλερτ" είναι ιδιαίτερα έντονο και είναι πολύ πιθανό να καταλήξει σε "γάμο". Αλλωστε, και ο Αμύντας, όπου ανήκει ο αθλητής, δεν είναι αντίθετος στο να δώσει την ευκαιρία στον αθλητή να μείνει ελεύθερος, ωστόσο στην περίπτωση αυτή είναι λογικό και αναμενόμενο να ζητήσει ανταλλάγματα.

TV

09.00: Αγγλία-Καμερούν (Ζ) ALPHA SPORTS 1
13.00: Ν. Κορέα-Γαλλία (Ζ) ποδόσφαιρο φιλικό ALPHA SPORTS 1
14.40: Γκραν Πρι Μονακό (Ζ) ALPHA
20.00: Φόρμουλα 1
02.30: Λέικερς-Κινγκς (Ζ) Μπάσκετ NBA ALPHA SPORTS 2



Πρακτορείο ταξιδίων
Ζορπίδη–Στεφανάκη
3ήμερη εκδρομή

Στη μαγευτική ΚΑΡΠΑΘΟ την τριήμερη αργία ΣΑΒΒΑΤΟ 22/6 έως και ΔΕΥΤΕΡΑ 25/6

Περιλαμβάνει:
- Ακτοπλοϊκά εισιτήρια Ρόδο-Κάρπαθο σε καμπίνες Β4.
- Παραμονή σε ξενοδοχείο Β' κατηγορίας μέσα στην πόλη
- Αεροπορικά εισιτήρια Κάρπαθο-Ρόδο μεταφορές από το Λιμάνι προς Ξενοδοχείο και Αεροδρόμιο.
- Ολοήμερη εκδρομή για γνωριμία με τα πανέμορφα παραδοσιακά χωριά της Καρπάθου.
- Κρουαζιέρα για το Διαφάνι και επίσκεψη στην ξακουστή Ολυμπο.

Πληροφορίες-Κρατήσεις στο πρακτορείο
Ζορπίδης-Στεφανάκης
οδός Αλεξάνδρου Διάκου 38
τηλ. 02410/20625, 30054
Φαξ 02410/26745

Pellos Travel

ΔΙΟΡΓΑΝΩΝΟΥΜΕ
ΤΡΙΗΜΕΡΗ ΕΚΔΡΟΜΗ
ΤΟΥ ΑΓΙΟΥ ΠΝΕΥΜΑΤΟΣ
ΡΟΔΟΣ - ΜΑΡΜΑΡΙΣ - ΕΦΕΣΣΟΣ - ΣΜΥΡΝΗ-KUSADASI - ΜΑΡΜΑΡΙΣ - ΡΟΔΟΣ

Από 22/06/02 έως 24/06/02
ΑΝΑΧΩΡΗΣΗ 22/06/02 – ΩΡΑ 08.00 π.μ.
ΕΠΙΣΤΡΟΦΗ 24/6/02 – ΩΡΑ 16.30 μ.μ.

ΗΜΕΡΑ 1η: Αναχώρηση από Ρόδο στις 08.00 π.μ. για Μαρμαρίς. Αφιξη στο Μαρμαρίς και αναχώρηση για Εφεσο. Αφιξη στην Εφεσο. Επίσκεψη στο Σπίτι της Παναγίας, αρχαία Εφεσος. Ωδείο, ναός του Ανδριανού, αγορά, βιβλιοθήκη, μεγάλο Θέατρο κλπ. Βράδυ βόλτα στο Kusadasi. Δείπνο. Διαν/σπ

ΗΜΕΡΑ 2η: Πρωινό στο Ξ/Δ. Αναχώρηση για Σμύρνη. Αφιξη. Βόλτα στην πόλη. Ελεύθερη μέρα για ψώνια, στην αγορά της Σμύρνης. Επιστροφή το απόγευμα στην Εφεσο. Το βράδυ προαιρετική διασκέδαση σε κέντρο Oriental Show (Χορός της κοιλιάς). Δείπνο, Διαν/σπ.

ΗΜΕΡΑ 3η: Πρωινό στο Ξ/Δ. Επιβίβαση σε πούλμαν και αναχώρηση για Μαρμαρίς. Αφιξη στο Μαρμαρίς. Ελεύθερος χρόνος για ψώνια. Αναχώρηση για Ρόδο το απόγευμα στις 16.30. Αφιξη στη Ρόδο. Τέλος εκδρομής.

ΤΙΜΗ ΣΥΜΜΕΤΟΧΗΣ 145,00 ευρώ

Στην τιμή περιλαμβάνονται:
1. Εισιτήρια Ρόδος-Μαρμαρίς-Ρόδος με δελφίνι.
2. 2 πρωινά (μπουφέ) - 2 δείπνα
3. Δωμάτια δίκλινα και τρίκλινα σε ξενοδοχεία 3***
4. Μεταφορές με κλιματιζόμενα πούλμαν
5. Ξεναγήσεις στην ελληνική γλώσσα από διπλωματούχο ξεναγό.
6. Ταξιδιωτική ασφάλεια
7. Συνοδός του γραφείου
8. Φόροι εισόδου και εξόδου

Δεν περιλαμβάνονται:
1. Εισιτήρια των εισόδων σε αρχαιολογικούς χώρους
2. Προαιρετική διασκέδαση σε κέντρο
3. Φιλοδωρήματα, τηλέφωνα

Για κρατήσεις και πληροφορίες
Pellos Travel
ΛΕΩΦΟΡΟΣ ΚΑΛΛΙΘΕΑΣ 125, ΦΑΛΗΡΑΚΙ ΡΟΔΟΣ
ΤΗΛ.: 0241-0-87615 ή 0241-0-86298 • FAX: 0241-0-87616
e-mail: pellostravel@hellasnet.gr

ΧΩΡΙΣ ΑΝΑΔΡΟΜΙΚΗ ΙΣΧΥ Η ΚΑΤΑΒΟΛΗ

Το καλοκαίρι οι αυξήσεις των δημοσίων υπαλλήλων

Από Ιούλιο το οικογενειακό επίδομα στους δύο συζύγους

Από την 1η Ιουλίου, χωρίς αναδρομικότητα, θα αρχίσει να καταβάλλεται το οικογενειακό επίδομα και στους δύο συζύγους η καταβολή του οποίου όμως θα σταματά αυτόματα με την ενηλικίωση των παιδιών της οικογένειας.

Αυτό προβλέπεται σε εξαιρετικά επείγουσα εγκύκλιο του αρμοδίου υφυπουργού Οικονομικών Γ. Φλωρίδη προς τα υπουργεία, τις νομαρχιακές αυτοδιοικήσεις και τις εφορίες που αφορά στην παροχή οδηγιών για την εφαρμογή της μισθολογικής πολιτικής του 2002. Παρά το γεγονός ότι διανύουμε τον πέμπτο μήνα του έτους, οι δημόσιοι υπάλληλοι δεν έχουν λάβει ακόμα τις αυξήσεις τους καθώς οι διατάξεις για την εισοδηματική πολιτική ψηφίστηκαν μόλις πρόσφατα από τη Βουλή (προσθήκη στο νομοσχέδιο για την εταιρική διακυβέρνηση) και επίκειται η δημοσίευση στην Εφημερίδα της Κυβέρνησης.

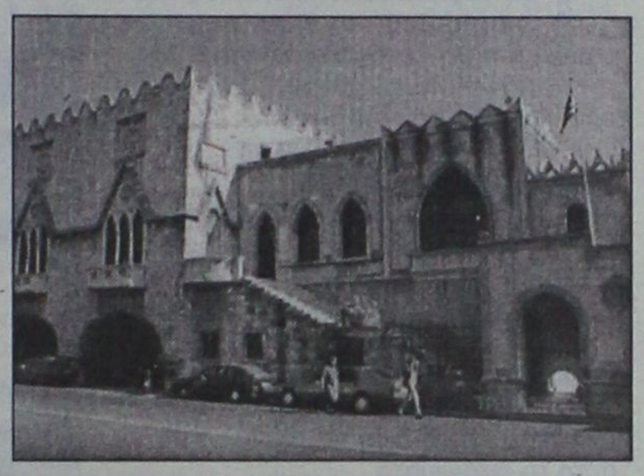

Σύμφωνα με την εγκύκλιο, από την 1-7-2002, θα αρχίσει να χορηγείται η μηνιαία οικογενειακή παροχή και στους δύο συζύγους ανεξάρτητα εάν λαμβάνει οικογενειακό επίδομα ο έτερος σύζυγος από οποιαδήποτε πηγή του δημοσίου ή ιδιωτικού τομέα.

Προκειμένου για γονείς που τελούν σε διάσταση ή διάζευξη θα καταβάλλεται η οικογενειακή παροχή και στους δύο γονείς εφόσον έχουν παιδιά, ανεξάρτητα από το ποιος έχει την επιμέλεια των τέκνων ή συγκατοικεί με αυτά. Το βασιό μηνιαίο ποσό της οικογενειακής παροχής είναι 35,22 ευρώ (12.000 δρχ.) και προσαυξάνεται ανάλογα με τον αριθμό των παιδιών που βαρύνουν την οικογένεια.

ΤΟ ΚΑΜΑΚΙ
• Πολιτική, σατιρική, αποκαλυπτική, εφημερίδα της Δωδεκανήσου
"Το Καμάκι"
Κυκλοφορεί κάθε
1η και 15 στα περίπτερα

Αποκαλύπτει, σατιρίζει, ερευνά και σχολιάζει...
"Το Καμάκι"
...δροσιά στην ενημέρωση

ΖΗΤΕΙΣΤΕ ΤΟ ΣΤΑ ΠΕΡΙΤΠΕΡΑ
Συνδρομητές... ευπρόσδεκτοι

Εθνικής Αντιστάσεως 65-2ος όροφος
Τηλέφωνα-FAX: 0241070130, 70131

Αμοιβαία Κεφάλαια χωρίς κόστος

Νέο ελκυστικό πρόγραμμα από τη Λαϊκή Τράπεζα

Ευρύ φάσμα επενδυτικών επιλογών

Η Λαϊκή ΑΕΔΑΚ, μέλος του Ομίλου Λαϊκής Κυπριακής Τράπεζας, παρέχει μια μοναδική ευκαιρία στο επενδυτικό κοινό. Από Δευτέρα 20 Μαΐου και έως τις 30 Αυγούστου 2002, οι επενδυτές έχουν την δυνατότητα συμμετοχής σε ένα από τα τέσσερα αμοιβαία κεφάλαια που διαχειρίζεται η εταιρεία χωρίς οποιοδήποτε κόστος, δηλαδή με μηδενική προμήθεια συμμετοχής.

Η προσφορά αυτή, παρέχει σημαντικά κίνητρα για επενδύσεις σε αμοιβαία κεφάλαια, δίνοντας στο κοινό την ευκαιρία να επενδύσει το σύνολο του αρχικού κεφαλαίου, καθώς δεν παρακρατείται οποιαδήποτε προμήθεια.

Η Λαϊκή ΑΕΔΑΚ ιδρύθηκε το 1998 και πρόκειται για μια ταχύτατα αναπτυσσόμενη εταιρία του Ομίλου της Λαϊκής Τράπεζας. Τα αμοιβαία κεφάλαια που διαχειρίζεται η Λαϊκή ΑΕΔΑΚ καλύπτουν ένα ευρύ φάσμα επενδυτικών επιλογών, παρέχοντας τη δυνατότητα διαμόρφωσης του προσωπικού χαρτοφυλακίου ανάλογα με τις επενδυτικές ανάγκες. Ητοι:

- Λαϊκή Διαθέσιμων Εσωτερικού, με αποδόσεις σε βραχυπρόθεσμο επενδυτικό ορίζοντα και χαμηλό επενδυτικό κίνδυνο.
- Λαϊκή Εισοδήματος Ομολογιών Εσωτερικού, με μεσομακροπρόθεσμο επενδυτικό ορίζοντα και μεσαίο επενδυτικό κίνδυνο.
- Λαϊκή Μετοχικό Εσωτερικού, που απευθύνεται σε επενδυτές με μακροπρόθεσμο επενδυτικό ορίζοντα και που είναι διατεθειμένοι να αναλάβουν υψηλό κίνδυνο στις επενδύσεις τους.
- Λαϊκή Επιλεγμένων Αξιών Μετοχικό Εσωτερικού, με αποδόσεις σε μακροπρόθεσμο επενδυτικό ορίζοντα και με υψηλό επενδυτικό κίνδυνο.

Τα αμοιβαία κεφάλαια δεν έχουν εγγυημένη απόδοση και οι προηγούμενες αποδόσεις δεν διασφαλίζουν τις μελλοντικές.

ΜΕ ΤΗ ΝΕΑ ΣΥΓΧΡΟΝΗ ΜΕΘΟΔΟ
PETI QUIK
Απαλλαγείτε μια για πάντα από τις ταλαιπωρίες που προκαλούν:
- Τα νύχια που μπαίνουν στο δέρμα και ματώνουν.
- Τα διογκομένα δύσμορφα νύχια
- Τις σχισμένες φτέρνες.
Τους κάλλους και τους χόνδρους των ποδιών
ΠΡΟΣΟΧΗ!!! Η μέθοδος PETIQUIK είναι ιδανική για διαβητικούς. Περιποιείται τα άκρα χωρίς να πληγώνει ή να ματώνει.
Για το ραντεβού σας τηλεφωνήστε στο 0944 977676

ΠΡΑΚΤΟΡΕΙΟ ΤΑΞΙΔΙΩΝ
ΣΑΒΒΑΣ ΣΑΗΣ
ΦΘΗΝΑ ΑΕΡΟΠΟΡΙΚΑ ΕΙΣΙΤΗΡΙΑ ΓΙΑ ΟΛΟ ΤΟΝ ΚΟΣΜΟ

Με την ευκαιρία της λειτουργίας του νέου μας πρακτορείου στην οδό Τάρπον Σπρίνγκς 42 (δίπλα στην Τράπεζα Πίστεως)

ΠΡΟΣΦΕΡΟΥΜΕ

τα φθηνότερα αεροπορικά εισιτήρια για όλο τον κόσμο με όλες τις αεροπορικές εταιρίες.

ΠΡΟΣΟΧΗ Πληροφορίες δεν δίδονται από το τηλέφωνο μόνο προσωπική παρουσία σας

ΑΚΟΜΗ ΣΑΣ ΠΑΙΡΝΟΥΜΕ

ΒΙΖΑ επισκέπτου για ΑΜΕΡΙΚΗ σε μία εβδομάδα.
ΒΙΖΑ επισκέπτου για ΑΥΣΤΡΑΛΙΑ σε μία μέρα
Εκδοση διαβατηρίων
Εκδοση αδειών αυτοκινήτων

ΞΕΝΟΔΟΧΕΙΑ ΣΤΗΝ ΑΘΗΝΑ

PRESIDENT Α' ΚΑΤΗΓΟΡΙΑΣ Λεωφόρος Κηφισίας			
Μονόκλινο	€	47	ΜΕ ΠΡΩΙΝΟ έως 31/10
Δίκλινο για μονόκλ.	€	58	«
Δίκλινο	€	62	«
Τρίκλινο	€	78	«
ESPERIA HOTEL Α' ΚΑΤΗΓΟΡΙΑΣ Σταδίου 22			
Μονόκλινο	€	95	ΜΕ ΠΡΩΙΝΟ έως 31/10
Δίκλινο	€	108	«
Τρίκλινο	€	123	«
ELECTRA HOTEL Α' ΚΑΤΗΓΟΡΙΑΣ Ερμού 5			
Μονόκλινο	€	109	ΜΕ ΠΡΩΙΝΟ έως 10/10
Δίκλινο	€	128	«
Τρίκλινο	€	149	«
DORIA HOTEL Β' ΚΑΤΗΓΟΡΙΑΣ Πειραιώς 15-17 (κοντά στην Ομόνοια)			
Μονόκλινο	€	57	ΜΕ ΠΡΩΙΝΟ έως 31/10
Δίκλινο	€	66	«
Τρίκλινο	€	86	«
ZAFOLIA HOTEL Α' ΚΑΤΗΓΟΡΙΑΣ Λεωφ. Αλεξάνδρας 87			
Μονόκλινο	€	93	ΜΕ ΠΡΩΙΝΟ έως 31/10
Δίκλινο	€	103	«
Τρίκλινο	€	123	«
BEST WESTERN ILISIA Α' ΚΑΤΗΓΟΡΙΑΣ ILISIA Μιχαλακοπούλου			
Μονόκλινο	€	57	ΜΕ ΠΡΩΙΝΟ έως 31/10
Δίκλινο	€	67	«
Τρίκλινο	€	83	«
PARTHENON HOTEL Α' ΚΑΤΗΓΟΡΙΑΣ Περιοχή Μακρυγιάννη			
Μονόκλινο	€	74	ΜΕ ΠΡΩΙΝΟ έως 31/10
Δίκλινο	€	83	«
Τρίκλινο	€	115	«
OLYMPIC PALACE Α' ΚΑΤΗΓΟΡΙΑΣ Φιλελλήνων - Σύνταγμα			
Μονόκλινο	€	64	ΜΕ ΠΡΩΙΝΟ έως 31/10
Δίκλινο	€	79	«
Τρίκλινο	€	98	«
ARETOUSA Β' ΚΑΤΗΓΟΡΙΑΣ Μητροπόλεως - Σύνταγμα			
Μονόκλινο	€	50	ΜΕ ΠΡΩΙΝΟ έως 31/10
Δίκλινο	€	71	«
Τρίκλινο	€	89	«
ST. GEORGE LYKABETTUS ΚΑΤΗΓΟΡΙΑΣ LUX			
Μονόκλινο	€	110	χωρίς πρωινό
Δίκλινο	€	110	«
ΞΕΝΟΔΟΧΕΙΟ ASTOR (Σύνταγμα)			
Μονόκλινο	€	57	ΜΕ ΠΡΩΙΝΟ έως 31/3
Δίκλινο για μονόκλινο	€	65	«
Δίκλινο	€	76	«
Τρίκλινο	€	95	«
GRAND HOTEL Β' ΚΑΤΗΓΟΡΙΑΣ Πατησίων & Βερανζέρου 10			
Μονόκλινο	€	44	ΜΕ ΠΡΩΙΝΟ έως 31/10
Δίκλινο	€	54	«
Τρίκλινο	€	74	«
ΒΕΡΓΙΝΑ Β' ΚΑΤΗΓΟΡΙΑΣ ΘΕΣ/ΚΗ (κεντρικό)			
Μονόκλινο	€	59	ΜΕ ΠΡΩΙΝΟ έως 31/10
Δίκλινο	€	72	«
Τρίκλινο	€	87	«

ΣΑΣ ΣΥΜΦΕΡΕΙ ΠΡΙΝ ΚΛΕΙΣΕΤΕ ΟΠΟΥΔΗΠΟΤΕ ΝΑ ΜΑΣ ΕΠΙΣΚΕΦΘΕΙΤΕ
ΠΡΑΚΤΟΡΕΙΟ ΤΑΞΙΔΙΩΝ
ΣΑΒΒΑΣ ΣΑΗΣ
ΤΑΡΠΟΝ ΣΠΡΙΝΓΚΣ 42 (δίπλα στην Τραπ. Πίστεως) - **Τηλ. 39781-3**

Νέα Σελίδα...

Του Λουκά Βελιδάκη
e-mail:
neaselida@hotmail.com

Το θεάρεστο έργο της Υπατης Αρμοστείας

Προστασία των Προσφύγων

Οσο υπάρχουν πόλεμοι, διωγμοί και έλλειψη ανεκτικότητας, υπάρχουν και πρόσφυγες. Ανήκουν σε κάθε φυλή και θρησκεία και μπορεί κανείς να τους συναντήσει σε κάθε μέρος του κόσμου. Είναι άνθρωποι με πατρίδα, οικογένεια, φίλους, εργασία, ελπίδες και όνειρα. Αναγκάζονται να τραπούν σε φυγή και να εγκαταλείψουν τα πάντα, επειδή φοβούνται για τη ζωή και την ελευθερία τους.

Το δράμα τους αποτελεί μία από τις μεγαλύτερες τραγωδίες της εποχής μας και η μοίρα τους συνδέεται με ζητήματα πολιτικά και ανθρωπίνων δικαιωμάτων. Ζητήματα που αφορούν τον καθένα μας.

ΠΡΟΣΤΑΣΙΑ ΤΩΝ ΠΡΟΣΦΥΓΩΝ: ΒΑΣΙΚΟ ΤΟΥΣ ΔΙΚΑΙΩΜΑ

Οι περισσότεροι άνθρωποι μπορούν να προσβλέπουν στην κυβέρνησή τους, για να εγγυάται και να προστατεύει τα βασικά ανθρώπινα δικαιώματά τους και τη σωματική τους ασφάλεια. Ομως, στην περίπτωση των προσφύγων, η χώρα προέλευσης αποδείχθηκε ανίκανη ή απρόθυμη να προστατεύσει αυτά τα δικαιώματα.

Η Υπατη Αρμοστεία έχει αναλάβει από τη Γενική Συνέλευση των Ηνωμένων Εθνών την εντολή να καθοδηγεί και να συντονίζει τη διεθνή δράση για την προστασία των προσφύγων και να βοηθάει τις κυβερνήσεις σ' αυτό το έργο.

Οταν η Γενική Συνέλευση των Ηνωμένων Εθνών ίδρυσε την Υπατη Αρμοστεία, το 1951, την επιφόρτισε με τη μετεγκατάσταση 1,2 εκατομμυρίου Ευρωπαίων προσφύγων που είχαν μείνει χωρίς πατρίδα μετά το Β' Παγκόσμιο Πόλεμο.

Αρχικά, η Υπατη Αρμοστεία επρόκειτο να είναι ένα προσωρινό γραφείο. Σήμερα, σχεδόν 50 χρόνια αργότερα, έχει εξελιχθεί σε έναν από τους σημαντικότερους ανθρωπιστικούς φορείς στον κόσμο. Φροντίζει 21,5 εκατομμύρια ανθρώπους σε περισσότερες από 120 χώρες. Περίπου το 80% είναι γυναίκες και παιδιά. Η έδρα της Υπατης Αρμοστείας είναι στη Γενεύη της Ελβετίας και έχει γραφεία σε περισσότερες από 120 χώρες. Σχεδόν τα τέσσερα πέμπτα από τα 4.400 μέλη του προσωπικού εργάζονται σε επιτόπιες αποστολές, συχνά σε δύσκολες και επικίνδυνες συνθήκες.

Η Υπατη Αρμοστεία εργάζεται για μόνιμες λύσεις στα προβλήματα των προσφύγων. Αγωνίζεται για να εξασφαλίζει ότι όλοι μπορούν να ασκήσουν το δικαίωμα να



ζητήσουν άσυλο και να βρουν ασφαλές καταφύγιο σε κάποια άλλη χώρα, καθώς και να επιτρέψουν, εάν το επιθυμούν, στην πατρίδα τους, εφόσον αυτό είναι δυνατό. Σε περιπτώσεις έκτακτης ανάγκης παρέχει τροφή, νερό, στέγη, είδη προσωπικής υγιεινής και ιατρική περίθαλψη.

ΑΦΓΑΝΙΣΤΑΝ

Από το 1981 η Υπατη Αρμοστεία έχει βοηθήσει σχεδόν 2,6 εκατομμύρια Αφγανούς πρόσφυγες να επιστρέψουν στις εστίες τους από το Πακίσταν και το Ιραν.

ΓΟΥΑΤΕΜΑΛΑ, ΕΛ ΣΑΛΒΑΤΟΡ, ΝΙΚΑΡΑΓΟΥΑ

Η Υπατη Αρμοστεία και το Αναπτυξιακό Πρόγραμμα των Ηνωμένων Εθνών βοήθησαν συνολικά 1,9 εκατομμύρια ανθρώπους, πρόσφυγες και εσωτερικά εκτοπισμένα άτομα να επιστρέψουν στις εστίες τους.

ΚΑΥΚΑΣΟΣ

Στα πρόσφατα ανεξαρτοποιημένα κράτη της Αρμενίας, του Αζερμπαϊτζάν και της Γεωργίας, η Υπατη Αρμοστεία βοηθάει περίπου 450.000 πρόσφυγες και αιτούντες άσυλο και σχεδόν 170.000 εκτοπισμένα στο εσωτερικό άτομα.

ΜΕΓΑΛΕΣ ΛΙΜΝΕΣ ΤΗΣ ΑΦΡΙΚΗΣ

Από το 1994 η Υπατη Αρμοστεία προσέφερε σε ανθρωπιστική βοήθεια σε περισσότερους από 1,7 εκατομμύριο πρόσφυγες από τη Ρουάντα κατά τη διάρκεια της κρίσης στην περιοχή των Μεγάλων Λιμνών. Το 1996 και το 1997 οι περισσότεροι από αυτούς τους ανθρώπους επέστρεψαν στις εστίες τους, στη Ρουάντα.

ΚΑΜΠΟΤΖΗ

Μετά από 12 χρόνια πολέμου, η Υπατη Αρμοστεία μπόρεσε να βοηθήσει να επαναπατριστούν 370.000 πρόσφυγες.

Β. ΙΡΑΚ

Το 1991 η Υπατη Αρμοστεία προσέφερε ανθρωπιστική βοήθεια σε περίπου 500.000 Ιρακινούς Κούρδους που εκτοπίστηκαν μετά τον πόλεμο του Περσικού Κόλπου.

ΠΡΩΗΝ ΓΙΟΥΓΚΟΣΛΑΒΙΑ

Βοσνία-Ερζεγοβίνη: Η αερογέφυρα της Υπατης στο Σεράγεβο υπήρξε η πλέον μακρόχρονη ανθρωπιστική αεροφέγυρα στην ιστορία. Ξεκίνησε τον Ιούλιο του 1992 και σταμάτησε τον Ιανουάριο του 1996. Βοήθησε περισσότερους από 2,7 εκατομμύρια άνδρες, γυναίκες και παιδιά.

Κόσσοβο: Συνεχίζει να βοηθάει τους πρόσφυγες από το Κοσσυφοπέδιο και υλοποιεί πρόγραμμα για να μπορέσουν να αντιμετωπίσουν το βαρύ Χειμώνα οι πρόσφυγες που επέστρεψαν στις εστίες τους και οι Σέρβοι και Ρομά που αναγκάστηκαν να εντοπιστούν στο εσωτερικό της χώρας τους.

HELLAS SERVICE
ΤΗΛ. 1057

η μοναδική με τις **χαμηλότερες τιμές** και τις **περισσότερες προσφορές!!!**

- ✓ **ΟΔΙΚΗ ΕΞΥΠΗΡΕΤΗΣΗ** Σ'ΟΛΗ ΤΗΝ ΕΛΛΑΔΑ, ΟΛΟ ΤΟ 24ΩΡΟ
- ✓ **3** SERVICE (ΑΛΛΑΓΗ ΠΛΑΤΙΝΕΣ, ΜΠΟΥΖΙ, ΛΑΔΙΑ, ΦΙΛΤΡΑ, ΒΑΛΒΟΛΙΝΕΣ)
- ✓ **2** ΗΛΕΚΤΡΟΝΙΚΟΥΣ - ΗΛΕΚΤΡΟΛΟΓΙΚΟΥΣ ΕΛΕΓΧΟΥΣ
- ✓ **2** ΖΥΓΟΣΤΑΘΜΙΣΕΙΣ
- ✓ **2** ΓΕΝΙΚΟΥΣ ΟΠΤΙΚΟΥΣ ΕΛΕΓΧΟΥΣ
- ✓ **1** ΕΥΘΥΓΡΑΜΜΙΣΗ
- ✓ ΕΚΠΤΩΤΙΚΗ ΚΑΡΤΑ "HELLAS CARD"

ΜΟΝΟ ΜΕ **55 euro** ΕΤΗΣΙΩΣ!!!

Για μοντέρνο νεανικό γυναικείο ντύσιμο Ελάτε στο νέο μας κατάστημα

ELIOYLA

με τα επώνυμα ρούχα

GIANNI RODINI ®
INTERNATIONAL

Δημητρίου Θέμελη 75 (πεζόδρομος)
Τηλέφωνο **33606**

Πάντα με υγείαν...

Ελαιόλαδο: Ο πράσινος χρυσός για την υγεία

Μπορεί η χώρα μας να μη φημίζεται για τη παραγωγή μαύρου χρυσού, διαθέτει όμως αρκετό πράσινο χρυσό: ελαιόλαδο. Και ενώ το λάδι που βγαίνει από τις πέτρες (πετρέλαιο) βοηθά την οικονομία των κρατών που το παράγουν, το λάδι που βγάζουν οι ελιές βοηθά την υγεία των πολιτών των κρατών που το παράγουν. Αυτό τουλάχιστον το συμπέρασμα βγαίνει από επιστημονικές έρευνες που έγιναν τα τελευταία χρόνια σε όλο το κόσμο. Η κατανάλωση ελαιόλαδου, ως του κύριου λίπους στη διατροφή μας, αποτελεί ασπίδα κατά των καρδιοαγγειακών παθήσεων. Το θετικό αυτό στοιχείο είναι αποτέλεσμα πολλών αλλαγών που η κατανάλωση ελαιόλαδου επιφέρει στον οργανισμό. Συγκεκριμένα, είναι πλέον επιστημονικά τεκμηριωμένο ότι κατανάλωση ελαιόλαδου αντί λιπών ζωικής προέλευσης ή μαργαρίνης, μειώνει τη συγκέντρωση της "κακής" χοληστερίνης στο αίμα (LDL-χοληστερίνη) χωρίς όμως να μειώνει τη συγκέντρωση της "καλής" χοληστερίνης (HDL-χοληστερίνη). Μείωση επίσης επέρχεται και στη συγκέντρωση τριγλυκεριδίων (λιπιδίων) στο αίμα. Όπως γνωρίζετε, υψηλή συγκέντρωση "κακής" χοληστερίνης και τριγλυκεριδίων στο αίμα μπορεί να επιταχύνει το φράξιμο των αρτηριών που μεταφέρουν το οξυγόνο και τα θρεπτικά συστατικά στον εγκέφαλο και το καρδιακό μύ, με πολύ οδυνηρές συνέπειες για την υγεία. Μία άλλη πολύ θετική συνέπεια της κατανάλωσης ελαιόλαδου είναι η μείωση κατά αρκετές μονάδες της πίεσης, συστολικής και διαστολικής. Η υπέρταση είναι ένας από τους πιο σοβαρούς προδιαθεσιακούς παράγοντες για την εμφάνιση καρδιοπαθειών και εγκεφαλικών επεισοδίων. Αυτό συμβαίνει γατί το αίμα ταξιδεύοντας μέσα στις αρτηρίες με μεγάλη πίεση τραυματίζει τα τοιχώματα των αγγείων και τους προκαλεί μικρές πληγές. Κατά τη διαδικασία κλεισίματος της πληγής, χοληστερίνη και διάφορα λιπίδια που κυκλοφορούν στο αίμα μαζεύονται στη πληγή και δημιουργούν ένα εξόγκωμα στο τοίχωμα τις αρτηρίας. Με τη πάροδο του χρόνου το εξόγκωμα μεγαλώνει και σε ανύποπτο χρόνο μπορεί να προκαλέσει ολικό φράξιμο της αρτηρίας αν κάποιος θρόμβος αίματος προσπαθήσει να περάσει και φρακάρει στο σημείο που είναι το εξόγκωμα. Η ροή του αίματος στη συγκεκριμένη αρτηρία σταματά, με αποτέλεσμα τη νέκρωση του μέρους του εγκεφάλου η της καρδιάς που οξυγονώνονταν και τρέφονταν από αυτή την αρτηρία.

Το ελαιόλαδο είναι από τα πιο ανθεκτικά έλαια στην οξείδωση και περιέχει πληθώρα αντιοξειδωτικών ουσιών, όπως βιταμίνη Ε και πολυφαινόλες. Η οξείδωση των λιπιδίων και της χοληστερίνης στο αίμα είναι ένας ακόμη παράγοντας που επιταχύνει το φράξιμο των αρτηριών. Κατανάλωση ελαιόλαδου στη θέση λιπών ζωικής προέλευσης και μαργαρινών προστατεύει τα λιπίδια και τη χοληστερίνη από την οξείδωση, μειώνοντας έτσι την εναπόθεσή τους στα τοιχώματα των αρτηριών που τελικά, όπως είπαμε και πιο πάνω, οδηγεί στο φράξιμο των αρτηριΕκτός από την προστασία ενάντια στις καρδιοαγγειακές ασθένειες, αποτελέσματα σχετικά πρόσφατων ερευνών δείχνουν ότι κατανάλωση ελαιόλαδου μπορεί να προλάβει την εμφάνιση ή να μειώσει το ρυθμό ανάπτυξης του καρκίνου του στήθους και ίσως και άλλων μορφών καρκίνου. Η θετική αυτή ιδιότητα του ελαιόλαδου αποδίδεται σε διάφορα συστατικά που περιέχει, όπως είναι η σκουαλίνη (squalene). Η θετική επίδραση του ελαιόλαδου στην υγεία προέρχεται κυρίως από την υψηλή περιεκτικότητά του σε μονοακόρεστα λιπαρά οξέα και στη παρουσία αντιοξειδωτικών ουσιών. Τι είναι όμως τα μονοακόρεστα λιπαρά οξέα και σε πια χαρακτηριστικά τους οφείλονται οι θετικές επιδράσεις που έχουν στην υγεία μας;. Καταρχήν θα πρέπει να κάνουμε ένα βασικό διαχωρισμό: άλλο πράγμα είναι τα "λίπη" και άλλο τα "λιπαρά οξέα". Τα λίπη είναι ενώσεις που περιέχουν τρία λιπαρά οξέα. Το είδος των λιπαρών οξέων που περιέχονται στα διάφορα λίπη προσδίδουν στα λίπη τα ιδιαίτερα χαρακτηριστικά τους.

Τι είναι όμως τα λιπαρά οξέα;

Είναι αλυσίδες ατόμων άνθρακα, που αποτελούν τη βάση του λιπαρού οξέως, και άτομα υδρογόνου και οξυγόνου ενωμένα με τα άτομα του άνθρακα με μονούς η διπλούς δεσμούς. Ανάλογα με τον αριθμό των ατόμων υδρογόνου που έχει το κάθε άτομο άνθρακα και τα είδη των δεσμών που ενώνουν τους άνθρακες, τα λιπαρά οξέα χωρίζονται σε τρεις βασικές κατηγορίες: α) τα κορεσμένα όπου όλα τα άτομα άνθρακα έχουν από τέσσερα υδρογόνα το κάθε ένα, είναι δηλαδή τα άτομα του άνθρακα κορεσμένα με άτομα υδρογόνου, β) τα μονοακόρεστα, όπου όλα τα άτομα άνθρακα πλην ενός έχουν από τέσσερα υδρογόνα και γ) τα πολυακόρεστα λιπαρά οξέα όπου περισσότερα από ένα άτομα άνθρακα έχουν λιγότερα από τέσσερα υδρογόνα το κάθε ένα. Ένα άλλο είδος λιπαρών οξέων είναι τα trans-λιπαρά οξέα τα οποία είναι δημιούργημα ανθρώπινο. Προέρχονται από φυτικά λίπη που επεξεργάζονται κατάλληλα για να δώσουν στα φυτικά λίπη, που βρίσκονται σε υγρή μορφή, στερεά μορφή. Τα trans-λιπαρά οξέα είναι το βασικό συστατικό στις μαργαρίνες που κυκλοφορούν στο εμπόριο. Το είδος των δεσμών που ενώνουν τα άτομα άνθρακα δίνουν στα διάφορα λιπαρά οξέα τη μορφή που έχουν σε διάφορες θερμοκρασίες και κάνουν εύκολη την αναγνώρισή τους. Έτσι τα λίπη που περιέχουν κυρίως κορεσμένα λιπαρά οξέα (π.χ. ζωικά λίπη, βούτυρο) βρίσκονται σε στερεά μορφή σε θερμοκρασία δωματίου, τα λίπη που περιέχουν κυρίως μονοακόρεστα λιπαρά οξέα (π.χ. ελαιόλαδο) βρίσκονται σε υγρή μορφή σε θερμοκρασία δωματίου αλλά παίρνουν ημιστερεά μορφή όταν τα βάζουμε στο ψυγείο, ενώ τα λίπη που περιέχουν κυρίως πολυακόρεστα λιπαρά οξέα (π.χ. καλαμποκέλαιο, ηλιέλαιο, ιχθυέλαιο) βρίσκονται σε υγρή μορφή ακόμη και όταν είναι στο ψυγείο. Είπαμε λοιπόν ότι το ελαιόλαδο είναι καλό για την υγεία μας. Δεν παύει όμως να είναι λίπος, και ως λίπος έχει πολλές θερμίδες ανά γραμμάριο. Τι επίπτωση λοιπόν μπορεί να έχει στο βάρος μας η κατανάλωση ελαιόλαδου;. Είναι σημαντικό να ξεκαθαρίσουμε ότι θα πρέπει να χρησιμοποιούμε το ελαιόλαδο στη θέση άλλων λαδιών ή λιπών εν γένει και όχι ως κάτι επιπλέον στη διατροφή μας. Μπορούμε για παράδειγμα να χρησιμοποιούμε ελαιόλαδο αντί βουτύρου για να τηγανίζουμε τα αυγά, ελαιόλαδο αντί σπορέλαιου για να τηγανίζουμε τις πατάτες, ή στη θέση της μαργαρίνης στα φαγητά. Το ελαιόλαδο αποτελεί βασικό συστατικό της Μεσογειακής δίαιτας, της διατροφής δηλαδή των λαών που ζουν γύρω από τη Μεσόγειο, και η οποία θεωρείται μια από τις πιο υγιεινές δίαιτες στο κόσμο. Πολλοί επιστήμονες μάλιστα πιστεύουν ότι οι ευεργετικές ιδιότητες της Μεσογειακής διατροφής οφείλονται κατά κύριο λόγο στο ελαιόλαδο.

ΚΕΝΤΡΟ ΕΦΑΡΜΟΓΩΝ ΕΡΓΟΘΕΡΑΠΕΙΑΣ/ΛΟΓΟΘΕΡΑΠΕΙΑΣ-ΕΚΠΑΙΔΕΥΣΗ ΠΑΙΔΙΩΝ ΜΕ ΕΙΔΙΚΕΣ ΑΝΑΓΚΕΣ

ΑΝΑΠΤΥΞΙΑΚΗ ΚΑΘΥΣΤΕΡΗΣΗ-ΨΥΧΟΚΙΝΗΤΙΚΗ ΚΑΘΥΣΤΕΡΗΣΗ-ΝΟΗΤΙΚΗ ΥΣΤΕΡΗΣΗ-ΕΓΚΕΦΑΛΙΚΗ ΠΑΡΑΛΥΣΗ-ΑΥΤΙΣΜΟΣ ΜΑΘΗΣΙΑΚΕΣ ΔΥΣΚΟΛΙΕΣ-ΔΙΑΤΑΡΑΧΕΣ ΣΥΓΚΕΝΤΡΩΣΗΣ ΥΠΕΡΚΙΝΗΤΙΚΟΤΗΤΑ-ΑΙΣΘΗΤΗΡΙΑΚΕΣ ΔΙΑΤΑΡΑΧΕΣ ΠΡΟΒΛΗΜΑΤΑ ΑΡΘΡΩΣΗΣ-ΛΟΓΟΥ-ΟΜΙΛΙΑΣ-ΦΩΝΗΣ

ΜΠΑΔΑΝΗΣ ΚΩΝ/ΝΟΣ
ΕΡΓΟΘΕΡΑΠΕΥΤΗΣ
ΠΤΥΧΙΟΥΧΟΣ-ΘΕΡΑΠΕΥΤΗΣ ΤΩΝ ΜΕΘΟΔΩΝ ΒΟΒΑΤΗ N.D.T.
PORTAGE, ΑΙΣΘΗΤΗΡΙΑΚΗΣ ΟΛΟΚΛΗΡΩΣΗΣ

ΓΕΩΡΓΙΛΟΠΟΥΛΟΥ ΑΘΑΝΑΣΙΑ
ΛΟΓΟΘΕΡΑΠΕΥΤΡΙΑ-ΛΟΓΟΠΑΘΟΛΟΓΟΣ ΑΚΟΥΟΛΟΓΟΣ
B.A. APP SC/POST GRAD DIP
LA TROBE UNIVERSITY, ΜΕΛΒΟΥΡΝΗ ΑΥΣΤΡΑΛΙΑ

ΚΕΝΕΝΤΥ 31 Τ.Κ. 85100
ΡΟΔΟΣ-ΤΗΛ. 0241031366

ΙΑΤΡΙΚΗ ΑΝΑΚΟΙΝΩΣΗ
Ο ιατρός
ΠΕΡΙΚΛΗΣ Ε. ΠΑΠΠΑΣ
ΑΓΓΕΙΟΧΕΙΡΟΥΡΓΟΣ
Αγγειολογικό Εργαστήριο
Δέχεται:
Με ραντεβού στο ιατρείο του:
Π. Μελά 27-2ος όροφος
Τηλ. 75948 κιν. 0972016170

ΝΤΟΡΑ ΚΩΝΣΤΑΝΤΙΝΟΠΟΥΛΟΥ
ΨΥΧΟΛΟΓΟΣ
Πτυχιούχος του Πανεπιστημίου της Καλιφόρνιας-Λος Αντζελες (UCLA)-Μεταπτυχιακές σπουδές στο Pepperdine University-Malibu California.
➤ Αμεση ψυχολογική υποστήριξη και επαγγελματική φροντίδα από έμπειρη Ψυχολόγο και Οικογενειακή Σύμβουλο.
➤ Η σωστή θεραπευτική σχέση μπορεί να επιφέρει ρεαλιστικές λύσεις για πραγματικά προβλήματα σε θέματα: μοναξιάς, μελαγχολίας, στρες, ανυπομονησίας, φοβίας, εθισμού, οικογενειακών σχέσεων, διαζυγίου, κακομεταχείρισης, συναισθηματικών δυσκολιών, αυτοπεποίθησης, ανασφάλειες, μεταβατικά στάδια ζωής, βουλιμίας, ανορεξίας, απώλειας, πένθους.
Τηλεφωνείστε στα τηλέφωνα:
35163 και 0944/980550
για ραντεβού και άμεση εξυπηρέτηση.
Διεύθυνση: Καρίας 1
Περιοχή Ροδίνι - Ρόδος

ΦΑΜΠΙΟ ΜΠΡΑΝΚΙΤΣΙΟ
ΔΕΡΜΑΤΟΛΟΓΟΣ
(Αλλαγή ιατρείου)
ΣΟΦ. ΒΕΝΙΖΕΛΟΥ 1 (100 ΜΑΓΑΖΙΑ), 1ος ΟΡΟΦΟΣ
Δέχεται Δευτέρα έως Παρασκευή
από 09.00-13.00 και 18.00-20.30.
Τηλέφωνο-Fax: 02410/70122
Κινητό: 0977/505063

Εργαστήριο Κλινικής Ψυχολογίας
ΧΡΙΣΤΙΝΑ ΣΑΒΒΑΚΗ-ΓΚΡΑΝΖΑΝ
Κλινική Ψυχολόγος-Ψυχοπαθολόγος (DESS)
- Πτυχιούχος του Πανεπιστημίου Nancy Γαλλίας
- Μεταπτυχιακή ειδίκευση (DESS) στην Κλινική Ψυχολογία Ενηλίκου, Εφήβου και Παιδιού στο Πανεπιστήμιο Reims Γαλλίας

Για τον ενήλικο
- Ψυχοδιαγνωστική
- Ψυχολογική υποστήριξη
- Ατομική και οικογενειακή συνέντευξη
- Ψυχοθεραπεία αναλυτικής εμπνεύσεως

Για το παιδί
- Αξιολόγηση προσωπικότητας (τεστ νοημοσύνης, προβολής)
- Διάγνωση μαθησιακών δυσκολιών και συμπεριφορικών διαταραχών
- Συμβουλευτική επαγγελματικού προσανατολισμού
- Ψυχοθεραπεία μέσω παιχνιδιού και εικαστικών

Δέχεται με ραντεβού
Εθνικής Αντίστασης 15
Τηλ.: 77350-Κιν. 0937684251

Κέντρο Συμβουλευτικής & Αξιολόγησης Προσωπικότητας Παιδιών & Ενηλίκων
ΠΑΠΑΓΕΩΡΓΙΟΥ ΘΑΝΟΣ
ΨΥΧΟΛΟΓΟΣ ΠΑΝΕΠΙΣΤΗΜΙΟΥ ΑΘΗΝΩΝ
ΕΙΔΙΚΕΥΜΕΝΟΥ ΣΤΗΝ ΓΝΩΣΙΑΚΗ ΨΥΧΟΘΕΡΑΠΕΙΑ-Ι.Ε.Θ.Σ.
- Διερεύνηση Προσωπικότητας (Προφίλ- Δεξιότητες-Αδυναμίες)
- Δείκτης Νοημοσύνης Παιδιών και Ενηλίκων
- Τροποποίηση Δυσλειτουργικών Σχημάτων
- Θεραπευτική Αντιμετώπιση Φοβιών-Ειδικών Φοβιών, Κατάθλιψης, Διαταραχής πανικού, Ψυχοσωματικών προβλημάτων, Τραυματικών γεγονότων ζωής (πένθος, χωρισμός, σχολική αποτυχία), Συναισθηματικών διαταραχών, Διαταραχών Διατροφής (βουλιμία-ανορεξία).
- Αντιμετώπιση προβλημάτων συμπεριφοράς παιδιών σε σχολείο-σπίτι
- Ανάπτυξη Κοινωνικών Δεξιοτήτων
- Βελτίωση Σχέσεων-Πρόγραμμα Ελέγχου Συγκρούσεων
- Βελτίωση Αυτοεκτίμησης-Αυτοεικόνας
- Οικογενειακή θεραπεία από Ζεύγος Θεραπευτών

Κ. Παλαιολόγου 105 - Ρόδος
Τηλ:024 10 78668- Κιν: 0937445640 - Μόνο με Ραντεβού

INEMA
ΙΑΤΡΙΚΟΣ & ΝΟΣΟΚΟΜΕΙΑΚΟΣ ΕΞΟΠΛΙΣΜΟΣ
13 ΧΡΟΝΙΑ ΕΜΠΕΙΡΙΑΣ
ΠΙΣΤΟΠΟΙΗΣΗ ΠΟΙΟΤΗΤΑΣ ISO 9002 EN 46002 E3/833
ΛΕΜΕΣΣΟΥ 2 ΡΟΔΟΣ ΤΗΛ.32238 – FAX 28484



ΑΝΑΠΗΡΙΚΑ ΚΑΡΟΤΣΙΑ – ΒΑΔΙΣΤΙΚΑ ΒΟΗΘΗΜΑΤΑ – ΟΡΘΟΠΕΔΙΚΑ ΕΙΔΗ – ΜΠΛΟΥΖΕΣ ΙΑΤΡΙΚΕΣ– ΚΑΛΤΣΕΣ ΦΛΕΒΙΤΙΔΑΣ – ΠΕΛΜΑΤΑ – ΟΡΘΟΠΕΔΙΚΑ ΜΑΞΙΛΑΡΙΑ – ΚΡΕΒΑΤΙΑ ΝΟΣΟΚΟΜΕΙΑΚΑ – ΙΑΤΡΙΚΟΣ ΕΞΟΠΛΙΣΜΟΣ ΚΑΙ ΑΝΑΛΩΣΙΜΑ – ΟΡΓΑΝΑ ΧΗΜΕΙΟΥ ΚΑΙ ΚΑΘΕ ΑΛΛΟ ΕΙΔΟΣ ΓΙΑ ΚΑΤ ΟΙΚΟ ΝΟΣΗΛΕΙΑ .

Αρχές Φιλοσοφίας Β΄ τάξης Λυκείου

(ΤΑ ΘΕΜΑΤΑ)

ΟΜΑΔΑ Α΄

Α.1 *Να γράψετε στο τετράδιό σας τους αριθμούς της Στήλης Α και δίπλα σε κάθε αριθμό το γράμμα της Στήλης Β, που αντιστοιχεί σωστά:*

Στήλη Α	Στήλη Β
1. ρεαλισμός	α. η κατάκτηση της αρετής προϋποθέτει την αποδέσμευση από τις ηδονές
2. ιδεαλισμός	β. η απάθεια είναι μέσον για την κατάκτηση της ευτυχίας
3. κυνισμός	γ. η ανθρώπινη φύση είναι δισυπόστατη
4. στωϊκισμός	δ. η εξωτερική πραγματικότητα είναι αυθύπαρκτη
	ε. το ύψιστο αγαθό είναι η ηδονή
	στ. η ύπαρξη του εξωτερικού κόσμου εξαρτάται από μας

Μονάδες 6

Α.2 Ο Πλάτωνας στο μύθο του σπηλαίου αναφέρει τα παρακάτω στοιχεία:

- σπήλαιο
- δεσμώτες
- αλυσίδες
- σκιές
- απελεύθερος δεσμώτης.

Να γράψετε τι συμβολίζει το καθένα από αυτά.

Μονάδες 10

Α.3 Ποια είναι η στάση των Πυρρωνιστών απέναντι στη γνώση και σε τι διαφέρουν αυτοί από τους Ακαδημαϊκούς Σκεπτικιστές;

Μονάδες 18

Α.4 Πώς προσδιόρισε ο Καντ την έννοια της αιτιότητας;

Μονάδες 16

ΟΜΑΔΑ Β΄

Β.1 Μελετώντας το παρακάτω απόσπασμα σε ποια συμπεράσματα θα καταλήγατε σχετικά με το ρόλο των φιλοσόφων και της φιλοσοφίας γενικά; (Μονάδες 15) Ποια μέσα χρησιμοποιεί η φιλοσοφία σε αντίθεση με τις άλλες πνευματικές δραστηριότητες για να επιτελέσει το ρόλο της; (Μονάδες 10)

"Αν με θανατώσετε, δε θα βρείτε εύκολα άλλον σαν κι εμένα, κολλημένον από τον θεό στην πόλη, αν και είναι αστείο να το πούμε έτσι, σαν σε μεγάλο και δυνατό άλογο, μα νωθρό απ' το πάχος του, που για να ξυπνήσει έχει ανάγκη από μιαν ο θεός στην πολιτεία, να σας ξυπνώ και να σας πείθω και να σας πειράζω καθέναν από σας, κι έτσι δεν παύω όλη την ημέρα να σας κολλάω εδώ κι εκεί."

Πλάτωνος Απολογία Σωκράτους, 30e-31a

Μονάδες 25

Β.2 Αντλώντας στοιχεία από το απόσπασμα που σας δίνεται, να αναπτύξετε τις θέσεις που διατυπώνει ο Μπέρκλεϋ και να προσδιορίσετε τη φιλοσοφική θέση στην οποία κάνει κριτική.

" Όταν αρνούμαστε στα πράγματα που γίνονται αντιληπτά μέσα από την αίσθηση μιαν ύπαρξη ανεξάρτητη από κάποια νοητική υπόσταση ή από ένα υποστήριγμα, μέσα στο οποίο μπορούν να υπάρχουν, δεν απομακρυνομαστε καθολου απο την καθιερωμένη αντίληψη για την πραγματικότητα. Σύμφωνα με τη δική μας άποψη, τα μη σκεπτόμενα όντα που αντιλαμβανόμαστε μέσα από την αίσθηση δεν έχουν ύπαρξη ξέχωρη από την ενέργεια με την οποία γίνονται αντιληπτά και, συνεπώς, δεν είναι δυνατόν να υπάρχουν μέσα σε καμία άλλη υπόσταση, εκτός από τα πνεύματα που ενεργούν και σκέπτονται και αντιλαμβάνονται τα όντα αυτά. Ενώ από την άλλη μεριά οι φιλόσοφοι υποστηρίζουν ότι οι αισθητές ιδιότητες υπάρχουν μέσα σε μιαν αδρανή υπόσταση που την ονομάζουν ύλη".

Τζόρτζ Μπέρκλεϋ, *Πραγματεία πάνω στις αρχές της ανθρώπινης γνώσης (Διασκευή)*

Μονάδες 25

ΟΙ ΑΠΑΝΤΗΣΕΙΣ

Α.1.

ΣΤΗΛΗ Α	ΣΤΗΛΗ Β
1.	δ.
2.	στ.
3.	α.
4.	β.

Α.2

- σπήλαιο: Συμβολίζει τον αισθητό κόσμο , τον κόσμο δηλαδή που οι άνθρωποι θεωρούν ως πραγματικό - αληθινό, αγνοώντας την ύπαρξη των ιδεών - των αληθινών όντων.
- δεσμώτες: Είναι οι κοινοί άνθρωποι που, έχοντας εθιστεί στις απατηλές παραστάσεις των αισθητών πραγμάτων ζούν, χωρίς να το ξέρουν, μέσα στο ψέμα.
- αλυσίδες: Συμβολίζουν τις αισθήσεις που υποχρεώνουν τους ανθρώπους να παρατηρούν μόνο τα απατηλά είδωλα των ιδεών, των όντως όντων.
- σκιές: Συμβολίζουν τις απατηλές παραστάσεις των αισθητών πραγμάτων τις οποίες οι άνθρωποι θεωρούν ώς τα μοναδικά όντα, καθώς αγνοούν τον κόσμο των ιδεών.
- απελεύθερος δεσμώτης: Είναι ο φιλόσοφος, ο οποίος βλέπει τα ίδια τα όντα, τις ιδέες και όχι τα είδωλά τους.

Α.3

Η σωστή απάντηση στο ερώτημα αυτό βρίσκεται στη σελ. 35 του σχολικού βιβλίου.
Οι μαθητές θα έπρεπε να αναφέρουν τις εξής παραγράφους της σελ.35:

<<Η βασική διαφορά μεταξύ των δύο αυτών μορφών σκεπτικισμού.....ούτε και αρνητική θέση.>>

και

<<Κατά τους απολογητές του πυρρωνισμού .... πότε μπορούμε να πούμε ότι κατέχουμε τη γνώση ενός πράγματος και πότε όχι.>>

και

<< Γι'αυτό, κατά τους πυρρωνιστές, το καλύτερο.....μια στάση αναχής ή εποχής, όπως έλεγαν οι πυρρωνιστές.>>

Σημείωση: Η αρχή της σελ. 35 δεν κρίνεται απαραίτητη για τη διατύπωση μια ολοκληρωμένης απάντησης στο ερώτημα αυτό.

Α.4

Η σωστή απάντηση στο ερώτημα αυτό βρίσκεται στις σελίδες 56 και 57 του σχολικού βιβλίου. Συγκεκριμένα, η τελευταία παράγραφος του κεφ. "Χρόνος και Χώρος" και οι τρείς πρώτες παράγραφοι του κεφ "Οι κατηγορίες" είναι αρκετές για να απαντήσουν με σαφήνεια στο ερώτημα.

<< Ο Καντ θεωρεί απαραίτητο, προκειμένου να εξηγήσουμε ένα γεγονός.... που σχηματίζουμε μέσω της εμπειρίας μας και των αισθήσεών μας.>>

ΟΜΑΔΑ Β'

Β.1.

Το πρώτο σκέλος του ερωτήματος αυτού απευθύνεται στην κρίση του μαθητή, ο οποίος καλείται, μέσα από ένα απόσπασμα από την "Απολογία Σωκράτους", να διατυπώσει τα συμπεράσματά του για το ρόλο της φιλοσοφίας και των φιλοσόφων. Ενδεικτικά, μια σύντομη και έγκυρη απάντηση που θα μπορούσε να δώσει κάποιος μαθητής είναι η εξής:

Μέσα από το απόσπασμα, ο φιλόσοφος προβάλλεται να αναλαμβάνει μέσα στην κοινωνία το ρόλο του ανθρώπου που ενεργοποιεί και καλεί σε υπεύθυνο προβληματισμό και δράση τους πολίτες, οι οποίοι πολλές φορές αδιαφορούν πάνω στα ζητήματα της γνώσης, της αλήθειας, της ηθικής στάσης, της αρετής.
Έτσι, παράλες τις δυνατότητες τους (<<σαν σε μεγάλο και δυνατό άλογο>>) καταντούν, εξαιτίας της απροθυμίας τους και της παθητικότητάς τους, νωθροί (<<από το πάχος>>) και ανίκανοι να επεξεργαστούν και να γνωρίσουν θέματα, έννοιες ή καταστάσεις που σχετίζονται με την αλήθεια και την πνευματική ζωή.
Ο φιλόσοφος είναι ο διανοούμενος, είναι ο άνθρωπος ο οποίος προσπαθεί να βελτιώσει την ποιότητα ζωής των ανθρώπων και να τους οδηγήσει στην ευτυχία, μέσα από τη συμμετοχή στα κοινωνικά και πολιτικά πράγματα, την περισυλλογή και το ενδιαφέρον για το κοινό και ατομικό καλό.
Η φιλοσοφία, λοιπόν, είναι εκείνη η πνευματική δραστηριότητα που σχετίζεται, όχι μόνο με τη θεωρητική αναζήτηση, αλλά και με τη βελτίωση των συνθηκών της ζωής (πρακτικά) μέσα στην κοινωνία.

Πέρα από τις προηγούμενες αναφορές, ο μαθητής θα μπορούσε να συμπεριλάβει στην απάντησή του στοιχεία σχετικά με το ρόλο της φιλοσοφίας και του φιλοσόφου, από τη σελ. 7 της εισαγωγής του σχολικού βιβλίου.
Κάτι τέτοιο όμως δεν κρίνεται αναγκαίο.
Η απάντηση στο δεύτερο σκέλος του ερωτήματος βρίσκεται στην σελ. 8 του σχολικού εγχειριδίου και συγκεκριμένα στο κεφ. "Φιλοσοφία, τέχνη και Θεολογία".

Β.2.

Οι βασικές θέσεις του Μπέρκλεϋ που υπάρχουν στο απόσπασμα αυτό σχετίζονται με την ταύτιση των ορίων της πραγματικότητας και των ορίων της εμπειρίας ("το είναι ταυτίζεται με το αντιλαμβάνεσθαι"), με τις ιδέες, στις οποίες περιορίζεται η πραγματικότητα, με την ύπαρξη νοητικής υπόστασης και, τέλος, με τη σχέση ιδεών και πνεύματος.
Η απάντηση στο ερώτημα αυτό βρίσκεται στις σελίδες 47 και 48 του σχολικού βιβλίου (ως: "μεταξύ των ιδεών μας").
Η φιλοσοφική θέση στην οποία ο Τζ. Μπέρκλεϋ ασκεί κριτική στο απόσπασμα αυτό ανήκει στον Τζον Λοκ και σχετίζεται με την υπόθεσή του για την ύπαρξη της υλικής υπόστασης και των ποιοτήτων.

Τεχνολογία επικοινωνιών Β΄ τάξης Λυκείου

(ΤΑ ΘΕΜΑΤΑ)

Α.1 Από τις παρακάτω πέντε προτάσεις τρεις είναι λανθασμένες. Να τις εντοπίσετε και να δικαιολογήσετε την επιλογή σας.

α. Η ζώνη συχνοτήτων UHF χρησιμοποιείται στη ραδιοφωνία.

β. Τα ραδιόφωνα πολιτών (CB) χρησιμοποιούνται και για αμφίδρομη επικοινωνία.

γ. Για τα σήματα ενός τυπικού ραδιοφωνικού ή τηλεοπτικού σταθμού χρησιμοποιείται μία κεραία μετάδοσης που διαρρέεται από συνεχές ρεύμα.

δ. Ψηφιακή συνάρμοση είναι η διαδικασία που επιτρέπει να μεταδίδονται ψηφιακά λέξεις, εικόνες και ήχοι από υπολογιστή σε υπολογιστή.

ε. Οι παραβολικοί ανακλαστήρες μπορούν να εκπέμπουν ραδιοκύματα σε ευθείες γραμμές προς την κατεύθυνση ενός στόχου.

Μονάδες 12

Α.2 Να περιγράψετε πώς ένα κλειστό κύκλωμα τηλεόρασης μπορεί να χρησιμοποιηθεί για υποθαλάσσιες αρχαιολογικές έρευνες.

Μονάδες 10

Α.3 Πώς γίνεται ο σχηματισμός του χρώματος σε ένα εικονοστοιχείο ενός σωλήνα καθοδικών ακτίνων έγχρωμης εικόνας;

Μονάδες 12

Α.4 *Να γράψετε στο τετράδιό σας τον αριθμό της* **Στήλης Α** *και δίπλα το γράμμα της* **Στήλης Β** *που αντιστοιχεί σωστά.*

Στήλη Α	Στήλη Β
1. Το μικρόφωνο	α. αποδιαμορφώνει το διαμορφωμένο φέρον κύμα εισόδου
2. Ο ενισχυτής	β. μετατρέπει το ηλεκτρικό σήμα σε ηλεκτρονική δέσμη σάρωσης
3. Το ηχείο	γ. αυξάνει το επίπεδο ενός σήματος
4. Ο φωρατής ραδιοφωνικού δέκτη	δ. μετατρέπει το ηχητικό σήμα σε ηλεκτρικό σήμα
	ε. εξισορροπεί τις υψηλές συχνότητες
	στ. μετατρέπει το ηλεκτρικό σήμα σε ηχητικό σήμα

Μονάδες 16

ΟΜΑΔΑ Β΄

Β.1 Ποια είναι η διαφορά λειτουργίας μεταξύ της κεφαλής εγγραφής και της κεφαλής επανεκτέλεσης σε ένα μαγνητόφωνο;

Μονάδες 12

Β.2 Σε ποια θέση ενός ραδιοφωνικού δέκτη βρίσκεται ο μείκτης;

Μονάδες 5

Ποιος είναι ο ρόλος του μείκτη ;

Μονάδες 5

Γιατί δεν θα λειτουργούσε αποδοτικά ο δέκτης, εάν δεν υπήρχε ο μείκτης;

Μονάδες 5

Β.3 Τι είναι η ανάδραση σε ένα σύστημα;

Μονάδες 3

Να δώσετε δύο παραδείγματα συστημάτων που εμπεριέχουν ανάδραση, ένα από τον χώρο του καθολικού υποδείγματος συστήματος και ένα από τον χώρο του υποδείγματος συστήματος επικοινωνίας.

Μονάδες 8

Β.4 Τι γίνεται κατά την εγγραφή ήχου και την επανεκτέλεση σε ταινία(DAT);

Μονάδες 4

Πώς γίνεται η εγγραφή ήχου σε οπτικό δίσκο (CD);

Μονάδες 4

ΣΥΝΕΧΕΙΑ ΣΤΗ ΣΕΛΙΔΑ 39

Χημεία Β' Λυκείου θετικής κατεύθυνσης

ΘΕΜΑ 1ο

Στις ερωτήσεις 1.1 - 1.4, να γράψετε στο τετράδιό σας τον αριθμό της ερώτησης και δίπλα το γράμμα που αντιστοιχεί στη σωστή απάντηση.

1.1 Ισχυρότερες δυνάμεις διασποράς (London) αναπτύσσονται μεταξύ των μορίων:

α. $CH_3-CH_2-CH_2-CH_2-CH_3$

β. $CH_3-\underset{\displaystyle CH_3}{\overset{\displaystyle CH_3}{\underset{|}{\overset{|}{C}}}}-CH_3$

γ. $CH_3-CH_2-CH_3$

δ. CH_3-CH_3

Μονάδες 4

1.2 Ο αριθμός οξείδωσης του οξυγόνου στις χημικές ενώσεις CO_2, H_2O_2, OF_2 είναι αντίστοιχα:

α. -2, -2 και +2
β. -2, +1 και +1
γ. -2, -1 και +2
δ. +2, -1 και -2

Μονάδες 5

1.3 Η ταχύτητα της χημικής αντίδρασης μεταξύ ενός υγρού και ενός στερεού σώματος:

α. αυξάνεται όταν αυξηθεί η πίεση
β. αυξάνεται όταν αυξηθεί η επιφάνεια του στερεού
γ. μειώνεται όταν αυξηθεί η θερμοκρασία
δ. αυξάνεται όταν μειωθεί η επιφάνεια του στερεού.

Μονάδες 5

1.4 Μεταξύ των μορίων του H_2O σχηματίζονται δεσμοί υδρογόνου. Αυτό έχει σαν συνέπεια το υγρό να εμφανίζει σχετικά:

α. μεγάλη τάση ατμών
β. μικρή επιφανειακή τάση
γ. μεγάλο σημείο βρασμού
δ. μικρό ιξώδες.

Μονάδες 5

1.5 Σε δοχείο όγκου V και σε θερμοκρασία θ, έχει αποκατασταθεί η χημική ισορροπία

$$CO_{(g)} + 2H_{2(g)} \rightleftharpoons CH_3OH_{(g)} \quad \Delta H < 0$$

Να γράψετε στο τετράδιό σας τα γράμματα της **Στήλης Ι** *και δίπλα σε κάθε γράμμα τον αριθμό της* **Στήλης ΙΙ** *που αντιστοιχεί σωστά.*

Στήλη Ι	Στήλη ΙΙ
α. Αύξηση θερμοκρασίας	1. Αύξηση της τιμής της σταθεράς ισορροπίας K_C
β. Μείωση του όγκου του δοχείου σε σταθερή θ	2. Μείωση της ποσότητας της $CH_3OH_{(g)}$
γ. Μείωση της συγκέντρωσης του αερίου CO	3. Αύξηση της ποσότητας της $CH_3OH_{(g)}$
	4. Μείωση της τιμής της σταθεράς ισορροπίας K_C

Μονάδες 6

ΘΕΜΑ 2ο

2.1 *Να χαρακτηρίσετε την παρακάτω πρόταση ως* ***Σωστή ή Λανθασμένη.***

Αν ένα υδατικό διάλυμα γλυκόζης έχει την ίδια συγκέντρωση και την ίδια θερμοκρασία με ένα υδατικό διάλυμα ζάχαρης, τότε τα δύο διαλύματα έχουν την ίδια ωσμωτική πίεση. Σημειώνεται ότι τα δύο υδατικά διαλύματα είναι αραιά και μοριακά.

Μονάδες 3

Να δικαιολογήσετε την απάντηση σας.

Μονάδες 4

2.2 Δίνονται οι θερμοχημικές αντιδράσεις καύσης

$C_{(γραφίτης)} + O_{2(g)} \rightarrow CO_{2(g)}$ $\quad \Delta H_1 = -393$ KJ

$C_{(διαμάντι)} + O_{2(g)} \rightarrow CO_{2(g)}$ $\quad \Delta H_2 = -395$ KJ

Να γράψετε στο τετράδιό σας τον αριθμό της ερώτησης και δίπλα το γράμμα που αντιστοιχεί στη σωστή απάντηση.

Η ενθαλπία μετατροπής του $C_{(γραφίτης)}$ σε $C_{(διαμάντι)}$ είναι:

α. $\Delta H = -788$ KJ
β. $\Delta H = +2$ KJ
γ. $\Delta H = +788$ KJ
δ. $\Delta H = -2$ KJ

Μονάδες 3

Να δικαιολογήσετε την απάντησή σας.

Μονάδες 5

2.3 Να γράψετε στο τετράδιό σας τις χημικές εξισώσεις των παρακάτω αντιδράσεων προσδιορίζοντας τα σώματα Α, Β, Γ, Δ και τους συντελεστές των εξισώσεων.

α. $C + \text{πυκνό } HNO_3 \rightarrow A + B + H_2O$

Μονάδες 5

β. $FeCl_2 + K_2Cr_2O_7 + HCl \rightarrow \Gamma + \Delta + KCl + H_2O$

Μονάδες 5

ΘΕΜΑ 3ο

Σε σταθερή θερμοκρασία πραγματοποιείται η αντίδραση

$$2\,A(g) + B(g) \rightarrow \Gamma(g) + \Delta(g)$$

και λαμβάνονται τα πειραματικά δεδομένα που δίνονται στον παρακάτω πίνακα:

ΠΕΙΡΑΜΑ	Αρχικές συγκεντρώσεις		Αρχική ταχύτητα
	[A] (mol·L^{-1})	[B] (mol·L^{-1})	υ (mol·L^{-1}·s^{-1})
1	0,1	0,1	$15 \cdot 10^{-4}$
2	0,2	0,1	$30 \cdot 10^{-4}$
3	0,1	0,05	$7,5 \cdot 10^{-4}$

α. Να βρείτε το νόμο της ταχύτητας για την αντίδραση.

Μονάδες 9

β. Η αντίδραση αυτή είναι απλή ή γίνεται σε στάδια;

Μονάδες 4

Να δικαιολογήσετε την απάντησή σας.

Μονάδες 4

γ. Να υπολογίσετε την τιμή της σταθεράς ταχύτητας k και να προσδιορίσετε τις μονάδες της.

Μονάδες 8

ΘΕΜΑ 4ο

Σε κλειστό και κενό δοχείο όγκου V = 8,2 L εισάγονται 3 mol αερίου SO_2 και 3 mol αερίου NO_2 σε θερμοκρασία θ = 27 °C και αποκαθίσταται η χημική ισορροπία

$$SO_{2(g)} + NO_{2(g)} \rightleftharpoons SO_{3(g)} + NO_{(g)}$$

για την οποία δίνεται η τιμή της σταθεράς ισορροπίας $K_C = 4$ σε αυτήν τη θερμοκρασία.

α. Να υπολογίσετε τον αριθμό mol καθενός από τα σώματα που υπάρχουν στο δοχείο μετά την αποκατάσταση της χημικής ισορροπίας.

Μονάδες 7

β. Να υπολογίσετε τη μερική πίεση του $NO_{(g)}$ σε θερμοκρασία θ = 27 °C μετά την αποκατάσταση της χημικής ισορροπίας.

Μονάδες 8

γ. Η ίδια αρχική ποσότητα αερίου SO_3 (3 mol) ανάγεται με την απαιτούμενη ποσότητα H_2S.

ι) Να γράψετε την οξειδοαναγωγική αντίδραση.

Μονάδες 5

ιι) Να υπολογίσετε τον αριθμό των mol του παραγόμενου θείου (S).

Δίδεται R = 0,082 $\frac{atm}{mol \cdot K}$

Μονάδες 5

ΦΡΟΝΤΙΣΤΗΡΙΟ ΜΕΣΗΣ ΕΚΠΑΙΔΕΥΣΗΣ
ΜΕΘΟΔΙΚΟ
ΣΤΗΝ ΚΡΕΜΑΣΤΗ

ΟΙ ΑΠΑΝΤΗΣΕΙΣ

ΘΕΜΑ 1ο

1.1. α
1.2. γ
1.3. β
1.4. γ
1.5. α - 4,2 β - 3 γ - 2

ΘΕΜΑ 2ο

2.1. Σωστή

$$\left.\begin{matrix}\Pi_1 = C_1 \cdot RT_1 \\ \Pi_2 = C_2 \cdot RT_2\end{matrix}\right\} \begin{matrix}C_1 = C_2 \\ T_1 = T_2\end{matrix} \Rightarrow \Pi_1 = \Pi_2$$

2.2. β

$C_{γρ} + O_{2(g)} \rightarrow CO_{2(g)}$ $\quad \Delta H_1 = -393$

$CO_2 \rightarrow C_{διαμ} + O_{2(g)}$ $\quad \Delta H_2 = +395$

$C_{γρ} \rightarrow C_{διαμ}$ $\quad \Delta H = +2$KJ

2.3.

α. $C + 4HNO_{3(l)} \rightarrow CO_2 + 4NO_2 + 2H_2O$

β. $6FeCl_2 + k_2Cr_2O_7 + 14HCl \rightarrow 2KCl + 2CrCl_3 + 6FeCl_3 + 7H_2O$

ΘΕΜΑ 3ο

α. $U = k[A]^x[B]^y$

$$\left.\begin{matrix}15 \cdot 10^{-4} = k \cdot 0,1^x \cdot 0,1^y \\ 30 \cdot 10^{-4} = k \cdot 0,2^x \cdot 0,1^y\end{matrix}\right\} \Rightarrow \frac{1}{2} = \left(\frac{1}{2}\right)^x \Rightarrow x = 1$$

$$\left.\begin{matrix}15 \cdot 10^{-4} = k \cdot 0,1^x \cdot 0,1^y \\ 7,5 \cdot 10^{-4} = k \cdot 0,1^x \cdot 0,05^y\end{matrix}\right\} \Rightarrow 2 = 2^y \Rightarrow y = 1$$

Άρα: $U = k[A][B]$

β. Γίνεται σε στάδια, γιατί οι εκθέτες των συγκεντρώσεων στο νόμο τ

ΘΕΜΑ 4ο

α.

Ποσότητες σε mole	$SO_{2(g)}$ +	$NO_{2(g)}$ ⟶	$SO_{3(g)}$ +	$NO_{(g)}$
Αρχικά	3	3		
Αντ/Παρ	-x	-x	x	x
Τελικά	3-x	3-x	x	x

Είναι:

$$Kc = \frac{[SO_3] \cdot [NO]}{[SO_2] \cdot [NO_2]} \Rightarrow 4 = \frac{\frac{x}{V} \cdot \frac{x}{V}}{\frac{(3-x)}{V} \cdot \frac{(3-x)}{V}} \Rightarrow$$

$$\Rightarrow 4 = \frac{x^2}{(3-x)^2} \Rightarrow \pm 2 = \frac{x}{3-x} \Rightarrow x = 2 \quad \eta \quad x = 6$$

Η λύση x=6 απορρίπτεται γιατί πρέπει x<3
Άρα στην ισορροπία υπάρχουν:
1 mol SO_2, 1 mol NO_2, 2 mols SO_3 και 2 mols NO

β. $P_{NO} \cdot V = n_{NO} \cdot R \cdot T \Rightarrow P_{NO} = \frac{n_{NO} \cdot R \cdot T}{V} = \frac{2 \cdot 0,082 \cdot 300}{8,2} = 6atm$

γ. I) $SO_2 + 2H_2S \longrightarrow S + 2S + 2H_2O$

II) Για τους στοιχειομετρικούς υπολογισμούς προσθέτουμε τα άτομ του S στα προϊόντα.

$SO_2 + 2H_2S \longrightarrow 3S + 2H_2O$
1mol 3mol
3mol x;

x=9mols

Επιμέλεια θεμάτων
ΚΟΥΚΙΑΣ ΝΙΚΟΣ- ΚΟΥΤΣΟΥΚΟΣ ΙΩΑΝΝΗΣ
ΜΠΟΤΣΑΡΗΣ ΛΕΥΤΕΡΗΣ

Τεχνολογία επικοινωνιών Β' τάξης Λυκείου

ΟΙ ΑΠΑΝΤΗΣΕΙΣ

ΣΥΝΕΧΕΙΑ ΑΠΟ ΤΗ ΣΕΛΙΔΑ 38

Α1. Λανθασμένες είναι οι προτάσεις (α), (γ) και (δ).

Αιτιολόγηση:

α. Η πρόταση είναι λανθασμένη επειδή, η ζώνη συχνοτήτων RF χρησιμοποιείται στην τηλεόραση.
γ. Η πρόταση είναι λανθασμένη επειδή, η κεραία μετάδοσης διαρρέεται από εναλλασσόμενο ρεύμα.
δ. Η πρόταση είναι λανθασμένη επειδή, η ψηφιακή συνάρτηση αναφέρεται σε μετατροπές σε ψηφιακές λέξεις, εικόνες και ήχους.

Α2. Βλέπε Σχολικό Βιβλίο, Σελ. 420: "Η τηλεόραση.....επιτυχώς τα μέρη αυτά".

Α3. Βλέπε Σχολικό Βιβλίο, Σελ. 400: "Ένας σωλήνας..... χρώμα στην οθόνη"

Α4.

Στήλη Α	Στήλη Β
1	δ
2	γ
3	στ
4	α

ΟΜΑΔΑ Β

Β1. Η κεφαλή εγγραφής λειτουργεί ως ηλεκτρομαγνήτης. Αυτό έχει ω αποτέλεσμα, τα μεταλλικά οξείδια που βρίσκονται στη μαγνητική ταινία ν προσανατολίζονται σε έναν σχηματισμό.

Η κεφαλή επανάκλεισης λειτουργεί ως πηνίο πάνω από οποίο επάγεται ένα μικρό ρεύμα καθώς η μαγνητική ταινία περνά εμπρός από την κεφαλή.

Β2. Ο μείκτης ενός ραδιοφωνικού δέκτη βρίσκεται ανάμεσα στις βαθμίδα του ενισχυτή RF βαθμίδα του ενισχυτή IF (ενδιάμεσης συχνότητας).

Ο μείκτης λαμβάνει δύο σήματα: Ένα από τη βαθμίδα του ενισχυτή RF και ένα από έναν τοπικό (εσωτερικό) ταλαντωτή. Η διαφορά αυτών των δύο σημάτων είναι το σήμα IF, στην έξοδο του μείκτη.

Εάν δεν υπήρχε μείκτης ο χρήστης του ραδιοφώνου θα έπρεπε να κάνει περισσότερους συντονισμούς σε αντίστοιχες βαθμίδες ενίσχυσης του σήματος RF με αποτέλεσμα να μειωθεί η αποδοτικότητα του δέκτη.

Β3. Βλέπε Σχολικό Βιβλίο, Σελ. 9

Παραδείγματα δύο συστημάτων που εμπεριέχουν ανάδραση:

1. Από τον χώρο του καθολικού υποδείγματος συστήματος:

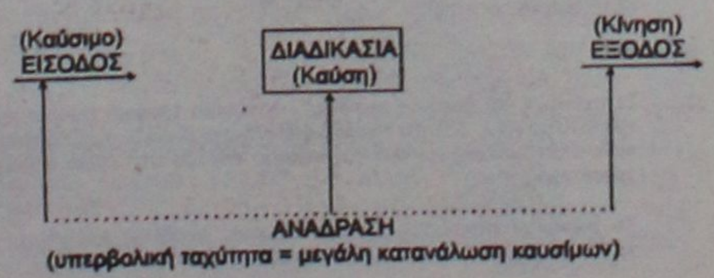

2. Από τον χώρο του υποδείγματος συστήματος επικοινωνίας:

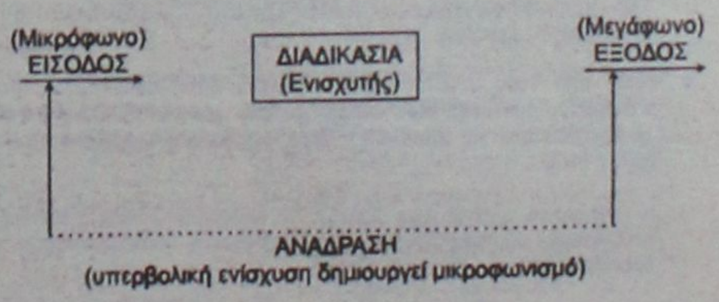

Β4.
1. Βλέπε Σχολικό Βιβλίο, Σελ. 404 – (Ψηφιακή Εγγραφή).

2. Βλέπε Σχολικό Βιβλίο, Σελ. 404 – (Ψηφιακή Εγγραφή).

3. Στον οπτικό δίσκο (CD) η αναπαραγωγή του σήματος πραγματοποιείται με φως (ακτίνα LASER) και δεν φθείρεται ο δίσκος με κάθε αναπαραγωγή. Έτσι η απόδοση της αναπαραγωγής παραμένει σταθερή με την πάροδο του χρόνου. Στην ταινία (DAT) υπάρχουν μεταλλικά οξείδια, τα οποία χάνουν τις μαγνητικές τους ιδιότητες (παρουσιάζουν αποπροσανατολισμό) με την πάροδο του χρόνου. Έτσι η απόδοση της αναπαραγωγής μειώνεται ανάλογα.

Βιολογία Γενικής Παιδείας Γ' τάξης Λυκείου

(ΤΑ ΘΕΜΑΤΑ)

ΘΕΜΑ 1ο

Στις ερωτήσεις 1-5, να γράψετε στο τετράδιό σας τον αριθμό της ερώτησης και δίπλα του το γράμμα που αντιστοιχεί στη σωστή απάντηση.

1. Ποιο από τα παρακάτω στοιχεία θεωρείται μικροθρεπτικό;
   α. άνθρακας
   β. οξυγόνο
   γ. άζωτο
   δ. ιώδιο.

   Μονάδες 5

2. Τα ενδοσπόρια σχηματίζονται από:
   α. φυτά
   β. DNA ιούς
   γ. βακτήρια
   δ. RNA ιούς.

   Μονάδες 5

3. Ποιο από τα παρακάτω όργανα χαρακτηρίζεται πρωτογενές λεμφοειδές όργανο;
   α. σπλήνας
   β. αμυγδαλές
   γ. θύμος αδένας
   δ. γαστρεντερικός σωλήνας.

   Μονάδες 5

4. Μεγάλες ποσότητες ανοσοσφαιρινών εκκρίνονται από:
   α. φυσικά κύτταρα φονιάδες
   β. μακροφάγα
   γ. πλασματοκύτταρα
   δ. βοηθητικά Τ λεμφοκύτταρα.

   Μονάδες 5

5. Κατά την απονιτροποίηση:
   α. το μοριακό άζωτο μετατρέπεται σε νιτρικά ιόντα
   β. η αμμωνία μετατρέπεται σε νιτρικά ιόντα
   γ. οι πρωτεΐνες διασπώνται σε αμμωνία
   δ. τα νιτρικά ιόντα μετατρέπονται σε μοριακό άζωτο.

   Μονάδες 5

ΘΕΜΑ 2ο

1. Να αναφέρετε τους μηχανισμούς δράσης των αντιβιοτικών.

   Μονάδες 15

2. Γιατί τα τροπικά δάση είναι τελείως ακατάλληλα για γεωργία;

   Μονάδες 4

3. Με ποια κριτήρια κατατάσσονται δύο οργανισμοί στο ίδιο είδος;

   Μονάδες 6

ΘΕΜΑ 3ο

1. Ποιες λειτουργίες επιτελούν τα Τ λεμφοκύτταρα;

   Μονάδες 9

2. Να αναφέρετε τους ρόλους των αντισωμάτων.

   Μονάδες 4

3. Ένας άνθρωπος μολύνεται από ένα παθογόνο βακτήριο που παράγει μία εξωτοξίνη. Στον άνθρωπο αυτό δεν εκδηλώνεται ασθένεια.
   Να εξηγήσετε τους πιθανούς λόγους για τους οποίους ο άνθρωπος αυτός δεν νοσεί.

   Μονάδες 12

ΘΕΜΑ 4ο

Σε ένα θαλάσσιο οικοσύστημα παρατηρείται το παρακάτω υποθετικό τροφικό πλέγμα:

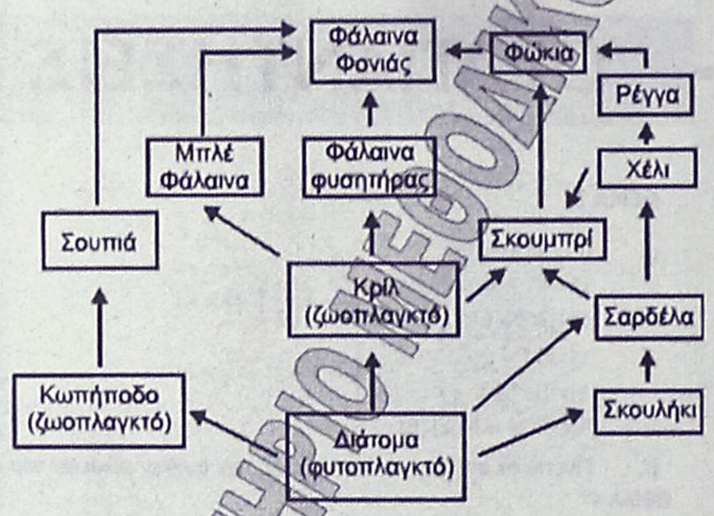

1. Να εξηγήσετε σε ποιο τροφικό επίπεδο ανήκουν οι παρακάτω οργανισμοί:
   σκουμπρί, σαρδέλα, φώκια.

   Μονάδες 6

2. Αν μειωθεί σημαντικά ο πληθυσμός της σουπιάς, να εξηγήσετε ποιες επιπτώσεις θα παρατηρηθούν στους πληθυσμούς των:
   κωπηπόδων, διατόμων, σκουληκιών.

   Μονάδες 9

3. Με δεδομένο ότι ο κύκλος του αζώτου που ισχύει στα υδάτινα οικοσυστήματα λειτουργεί ανάλογα με τα χερσαία οικοσυστήματα και το φυτοπλαγκτόν των υδάτινων οικοσυστημάτων αντιστοιχεί με τα φυτά των χερσαίων οικοσυστημάτων, να εξηγήσετε γιατί παρατηρείται μεταβολή της συγκέντρωσης των νιτρικών ιόντων (NO_3^-) σε βάθος 0-800 μέτρα όπως φαίνεται στο παρακάτω διάγραμμα.

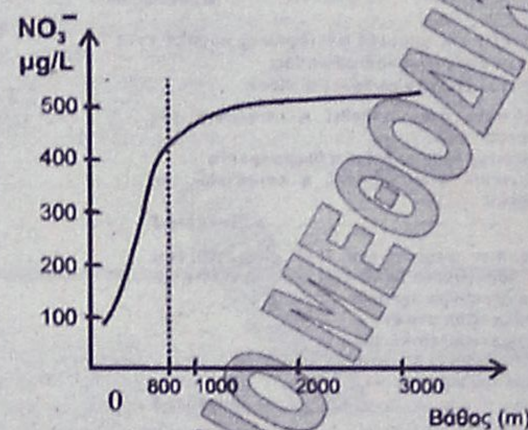

Μονάδες 10

ΦΡΟΝΤΙΣΤΗΡΙΟ ΜΕΣΗΣ ΕΚΠΑΙΔΕΥΣΗΣ

ΜΕΘΟΔΙΚΟ

ΣΤΗΝ ΚΡΕΜΑΣΤΗ

ΗΡΩΩΝ ΠΟΛΥΤΕΧΝΕΙΟΥ 17 – ΤΗΛ: 0241090233
http://www.methodiko.edu.gr - e-mail: methodiko@aias.gr

Φροντιστήριο Μεθοδικό· η ... μέθοδος της επιτυχίας

ΟΙ ΑΠΑΝΤΗΣΕΙΣ

Θέμα 1ο

1. δ - ιώδιο σελ. 59
2. γ - βακτήρια σελ. 91
3. γ - θύμος αδένας σελ. 105
4. γ - πλασματοκύτταρα σελ. 106
5. δ - τα νιτρικά ... άζωτο. σελ. 61

Θέμα 2ο

1. Η δράση των αντιβιοτικών συνίσταται στην αναστολή (παρεμπόδιση) κάποιας ειδικής βιοχημικής αντίδρασης του οργανισμού.
   Παράλη τη φαινομενική ... το βακτήριο παίρνει θρεπτικά συστατικά και να αποβάλλει άχρηστα. (σελ. 123).

2. Εκτός από τους υγροτόπους, τα τροπικά δάση είναι άλλος τύπος συστήματος που κάθε μέρα συρρικνώνεται ... τα συστήματα αυτά είναι σχεδόν αδύνατο να επανέλθουν στην προηγούμενη κατάστασή τους. (σελ. 74 - 75).

3. Η καθημερινή εμπειρία μας διδάσκει ότι υπάρχουν διάφορες κατηγορίες οργανισμών. Ξέρουμε όλοι ... παρεμβάλλεται η υποκειμενικότητα του ερευνητή. (σελ. 6 - 7).

Θέμα 3ο

1. Τα Τ-λεμφοκύτταρα είναι απαραίτητα για την πλήρη έκφραση της ανοσίας και συμμετέχουν σε πολλές λειτουργίες για τις οποίες έχουν πάρει ειδικές ονομασίες. Τα πιο σημαντικά ... Τ-κύτταρα παρεμποδιστές (T_S). (σελ. 107)

   Τα Τ-κυτταροτοξικά κύτταρα έχουν ως στόχο την καταστροφή των εισβολέων ... (κυτταρική ανοσία). (σελ. 113)

2. Αντισώματα ονομάζονται τα μόρια των πρωτεϊνών που συνδέονται ειδικά με αντιγόνο. Τα αντισώματα ... αντισωματική δράση τους, (σελ. 108).

Ένα είδος μηχανισμών της ανοσοβιολογικής απάντησης ή ειδικής αντίστασης είναι αυτοί που έχουν ως "μεσολαβητή" κυτταρικά προϊόντα του λεμφικού ιστού, τα αντισώματα και του συλλογικού αποτελούν τη χυμική ανοσία. (σελ. 112).

Το αντίσωμα αντιδρά με το αντιγόνο με αποτέλεσμα την καταστροφή του αντιγόνου ή την αδρανοποίηση ... του οργανισμού (σχέση κλειδιού - κλειδαριάς). Ενεργοποίηση του συμπληρώματος. (σελ. 113).

Στην περίπτωση της βλαπτικής υπερευαισθησίας τα αλλεργιογόνα προκαλούν αλλεργικές δηλώσεις, εξυπηρετούμενες με ανοσοσφαιρίνες Ε (IgE). (σελ. 115)

3. Στον άνθρωπο εκδηλώνεται η προστατευτική υπερευαισθησία. Διάφορες ουσίες που παράγουν τα μικρόβια προκαλούν βλάβες στον άνθρωπο ... διαφορετικά όργανα και προκαλεί διαφορετικά συμπτώματα. (σελ. 89).

Το ανοσοβιολογικό σύστημα, όταν πρωτοσυναντήσει ... αντίδραση (περίπου 10-50 φορές μεγαλύτερη παραγωγή αντισωμάτων). (σελ. 105).

Τα κύτταρα μνήμης θα ενεργοποιηθούν μόνο σε περίπτωση ... παράγονται μεγαλύτερος). (σελ. 113).

Ο οργανισμός μπορεί να ανοσοποιηθεί ενεργητικά με τα εμβόλια. Τα εμβόλια μπορούν να περιέχουν:
- Νεκρά (αδρανοποιημένα) ... βακτήρια,
- Ατοξίνες. Οι ατοξίνες ... ικανότητα. (σελ. 121).

Ο άνθρωπος μπορεί να δεχθεί ορό με έτοιμα αντισώματα για την εξωτοξίνη του βακτηρίου.

Θέμα 4ο

1. Σε σχέση με τις τροφικές ανάγκες ... κατώτερο τροφικό επίπεδο προς το ανώτερο (σελ. 53). Το τροφικό επίπεδο στο οποίο κατατάσσονται οι οργανισμοί καθορίζεται από το ανώτερο επίπεδο στο οποίο ανήκει η τροφή τους.

   Το σκουμπρί στηρίζεται τροφικά σε κριλ, σαρδέλες και χέλια. Το τροφικό του επίπεδο είναι αυτό των καταναλωτών 4ης τάξης.

   Το σκουμπρί στηρίζεται τροφικά σε κριλ, σαρδέλες και χέλια. Το τροφικό του επίπεδο είναι αυτό των καταναλωτών 4ης τάξης.

   Η σαρδέλα τρέφεται με σκουλήκια και διάτομα και ανήκει στους Καταναλωτές 2ης τάξης.

   Η φώκια καταναλώνει σκουμπριά και ρέγγες και ανήκει στους Καταναλωτές 5ης τάξης.

2. Η κύρια αιτιολόγηση είναι στην σελίδα 73 στο τέλος της εισαγωγής της παραγράφου 2.3.1 "Άνθρωπος και περιβαλλοντικά προβλήματα", όπου γίνεται αναφορά στους αναδραστικούς μηχανισμούς που διαθέτει η φύση ώστε να εξασφαλίζεται η ομοιόστατη (ισορροπία) στα οικοσυστήματα.

   Η μείωση στον πληθυσμό της σουπιάς θα έχει θετική επίδραση στον πληθυσμό των κοπηπόδων. Ο πληθυσμός τους θα αυξηθεί, καθώς μειώνεται ο πληθυσμός των θηρευτών.

   Ο αντίκτυπος όμως στους πληθυσμούς των διατόμων και των σκουληκιών θα είναι αρνητικός. Τα διάτομα θα μειωθούν πληθυσμιακά, καθώς οι θηρευτές-κωπήποδα θα αυξηθούν. Ομοίως και τα σκουλήκια θα παρουσιάσουν μείωση, ως αναμενόμενο αποτέλεσμα του περιορισμού της μοναδικής πηγής τους που είναι τα διάτομα.

3. Τα φυτά... δέσμευσαν. (σελίδα 50). Όσο αυξάνεται το βάθος μειώνεται η διαθεσιμότητα σε φως, άρα δεν είναι δυνατή η φωτοσύνθεση. Κατά συνέπεια οι παραγωγοί περιορίζονται μόνο στην εύφωτη ζώνη δηλ. μέχρι εκεί που φτάνει το ηλιακό φως, τα νιτρικά ιόντα δεσμεύονται από τους παραγωγούς, καθώς είναι απαραίτητα για την σύνθεση της οργανικής ύλης. Παραταύτα , η παραγωγή NO_3^- από τους μικροοργανισμούς που διασπούν πρωτεΐνες δεν σταματά.

   Συνεπώς η αύξηση στην συγκέντρωση των NO_3^- καθώς αυξάνει το βάθος, εξηγείται από την μείωση των παραγωγών, μια και το φως μειώνεται και τον περιορισμό κατά συνέπεια της δέσμευσης NO_3^- αλλά και την συνεχιζόμενη παραγωγή τους από τους μικροοργανισμούς που διασπούν τις πρωτεΐνες σε NH_3 και αυτούς που την οξειδώνουν σε NO_3^-

ΚΟΡΥΦΩΝΟΝΤΑΙ ΣΗΜΕΡΑ ΟΙ ΕΚΔΗΛΩΣΕΙΣ

Γιορτή των ανθέων ή όπως ονομάζεται «Ανθεστήρια 2002»

Παρέλαση αρμάτων και πεζοπόρων τμημάτων στο Μαντράκι

Κορυφώνονται σήμερα οι εκδηλώσεις για τα "Ανθεστήρια 2002" με την παρέλαση των αρμάτων και των πεζοπόρων τμημάτων στην παραλιακή λεωφόρο στο Μαντράκι.

Η παρέλαση θα αρχίσει στις 6 το απόγευμα και αναμένεται να την παρακολουθήσουν χιλιάδες ροδίτες και ξένοι περιηγητές αφού τα ανθεστήρια μετά από "ανάπαυση" αρκετών χρόνων επανήλθαν στην επικαιρότητα και έχουν γίνει πλέον θεσμός.

Ο Πολιτιστικός Οργανισμός του Δήμου Ροδίων που έχει την ευθύνη της οργάνωσης, υπόσχεται και φέτος ότι το θέαμα θα είναι εξαιρετικό.

Και αυτό επιβεβαιώνεται και από τις συμμετοχές στα σημερινά "ανθεστήρια" αλλά και από τα θέματα που έχουν επιλεγεί και που προδιαθέτουν ευχάριστα.

Στη σημερινή παρέλαση θα παρελάσουν τα παρακάτω άρματα και πεζοπόρα τμήματα διαφόρων φορέων.

1. Φιλαρμονική Δήμου Ροδίων (Π).
2. Σχολή Χορού "Μαρί Γκίκα" Ρόδος: Ιστορία της Νύμφης του Αρχιπελάγους (Π).
3. Πολιτιστικός και Λαογραφικός Σύλλογος Σορωνής "Δούρειος Ίππος" (Α) (Α' βραβείο Ανθεστήρια 2001).
4. Πολιτιστικός και Λαογραφικός Σύλλογος Σορωνής "Καλοκαίρι στο χωριό μας" (Π).
5. Βρεφονηπιακός Σταθμός "Ουράνιο Τόξο" "Ελληνικά νησιά" (Π).



6. Σύλλογος Καταστηματαρχών Παλιάς Πόλης Ρόδου "Ο μύθος της Γοργόνας" (Α).
7. Βρεφονηπιακός Σταθμός "Πινόκιο" "Τα παιδιά όλου του κόσμου" (Π).
8. Ναυτικός Ομιλος Ρόδου "Παιδιά και θάλασσα" (Π και Α).
9. Κοινοτικό και Προσχολικο Κέντρο για το παιδί και την οικογένεια "Εχω δικαίωμα) (Π).
10. Σχολή Χορού "Σοφία Μελισσουργού" "Ανθισμένοι Μύλοι" (Π).
11. 4ο Σύστημα Ναυτοπροσκόπων Δήμου Αφάντου "Ενα καράβι λουλούδια" (Π και Α).
12. Σύλλογος Γονέων και Κηδεμόνων Ατόμων με Ειδικές Ανάγκες-Κέντρο Ελπίδα "Η Σταχτοπούτα των λουλουδιών" (Π).
13. Βρεφονηπιακός Σταθμός "Το Παλατάκι" "Μικρές δροσοσταλίδες ανοιξιάτικων λουλουδιών (Π).
14. ΔΕΥΑΡ "Ροδίνι" (Α).
15. Βρεφονηπιακός Σταθμός "Σπλατς" "Ανθισμένος κήπος" (Π).
16. Βρεφονηπιακός Σταθμός "Το Γελαστό πορτοκάλι" "Το γαϊτανάκι της Ανοιξης" (Π).
17. Βρεφονηπιακός Σταθμός "Δημιουργία" "Κάτω απ' τον ίδιο ήλιο" (Π).
18. 1ο Σύστημα Προσκόπων Πόλεως Ρόδου "Η Ολυμπιάδα της Φύσης" (Π).
19. Παιδική Θεατρική Σκηνή ΠΟΔΡ "Ο κουλουράς της εποχής" (Α).
20. ΠΟΔΡ "Παιδική χαρά" (Α).
21. Εργαστήρι Παραδοσιακών Χορών ΠΟΔΡ (Π).
22. ΠΟΔΡ "Και επί γης ειρήνη" (Α).
23. Σύλλογος Συμιακών Ρόδου "Ο Γλαύκος" "Η Αρχαία Τριήρης" (Α).
24. Συμιακό Θέατρο "Αθήνα 2004" (Α).
25. ΔΗ.ΠΕ.ΘΕ Ρόδου "Αφή Ολυμπιακής Φλόγας" (Α).
26. ΠΟΔΡ "Φοίβος και Αθηνά" (Α).
27. ΡΟΔΑ "Το τρενάκι" (Α).

Μετά το τέλος της παρέλασης, στις 8.00 μ.μ. στο Εθνικό Θέατρο Ρόδου θα πραγματοποιηθεί συναυλία με την 8μελή μπάντα "Halikarnas Bras" του Κρατικού Ωδείου του Πανεπιστημίου Ντοκούζ Ειλουα Τουρκίας, κλείνοντας τις εκδηλώσεις των Ανθεστηρίων με ένα εξαιρετικά ενδιαφέρον πρόγραμμα, με μελωδίες από την προκλασική περίοδο έως και τις μέρες μας. Το σχήμα των πνευστών περιλαμβάνει τρομπέτες, κόρνα και τρομπόνια και θα ερμηνεύσει έργα των Βέρντι, Μπαχ, Χέντελ, Πάχελμπελ και αλλά και πασίγνωστα σύγχρονα έργα όπως τα "Ροζ Πάνθηρας" και "Τσάρλεστον" και λατινοαμερικάνικους χορούς (ρούμπα, μπόσα νόβα, ταγκό). Η συναυλία γίνεται στα πλαίσια πολιτιστικών ανταλλαγών με τη γείτονα χώρα και η είσοδος είναι ελεύθερη για το κοινό.

Στο σημείο αυτό πρέπει να επαναλάβουμε αυτό που καταλάβαμε τα καιρούς είχαμε επισημάνει. Εκδηλώσεις σαν τις σημερινές είναι απαραίτητες και θα πρέπει να αγκαλιάζονται απ' όλους.

Με την αδιαφορία των φορέων και κυρίως αυτών που, αν θέλετε δικαιολογημένα, γκρινιάζουν για την έλλειψη προγραμμάτων και εκδηλώσεων που θα μπορούσαν να κεντρίσουν το ενδιαφέρον των ξένων, δεν μπορεί να σταθεί μια εκδήλωση σαν τα "ανθεστήρια". Ας αναθεωρήσουν λοιπόν κάποιοι τις απόψεις τους και ας τείνουν χέρι βοηθείας. Η δικαιολογία "δεν έχουμε χρόνο και ανθρώπους" να στήσουν ένα άρμα, δεν πείθει κανένα. Αλλωστε τα αγαθά... κόποις κτώνται.

ΑΝΘΕΣΤΗΡΙΑ. Οταν το κοτσάνι δεν άλλαζε τη τιμή

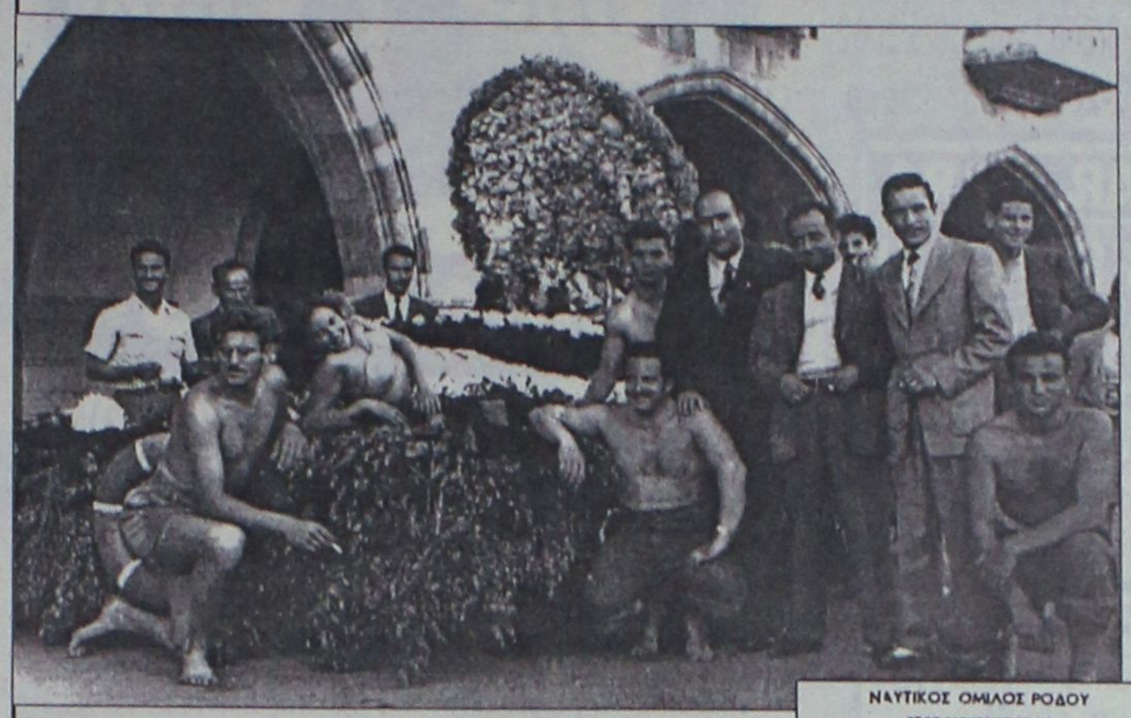

Αρχείο Μ. Βρατσάλη

Ανθεστήρια 1955
«Η γοργόνα». Το άρμα του Ναυτικού Ομίλου Ρόδου, που πήρε την Α' θέση.
Από αριστερά: Γαβριήλ Ροδίτης, Νίκος Πεζώνης (γονατιστός), Μαστρο-Θόδωρας Τσακίρης, Λία Πεζώνη (γοργόνα), Μιχάλης Καλλιγάς, Γιάννης Μπαριανός, Μάριος Διμάδης (γονατιστός) Παντελής Παντελίδης, Θάνος Παπαθανάσης, Λοΐζος Κατσαράς, Θεοδόσης Κυπραίος και Κελεντζιάν Αρμενάκ (γονατιστός).

Σκαλίζοντας παλιές φωτογραφίες στο αρχείο μου, διάλεξα μερικές από τις γιορτές των Ανθεστηρίων. Πέρασαν πενήντα χρόνια από τότε και η ταλαιπωρία των λουλουδιών και ο συναγωνισμός των Συλλόγων παραμένει ο ίδιος. Τότε τα λούλούδια περίσσευαν από τις αυλές των σπιτών και το κόστος τους έφθανε «εις ένδειξιν ελαχίστης αμοιβής ποσότητα λιπάσματος». Τώρα τα γαρύφαλλα με κοτσάνι φτάνουν τα 0,16 και δίχως (που απαιτείται και οδοντογλυφίδα) 0.04. 13.5 και 54.5 δρχ. αντίστοιχα (και αυτά ύστερα από διαγωνισμούς).

Μένουν οι ιδέες, οι σχέσεις (γιατί όχι και .... οι υποσχέσεις) για την επιλογή του καλύτερου. Τότε συμμετείχαν οι ίδιοι οι παράγοντες και οι εργαζόμενοι, τώρα τη χαρά ή τη λύπη την εισπράττουν τα μικρά παιδιά.

Οι μεγάλοι πρωταγωνιστές.

Αρχείο Μ. Βρατσάλη

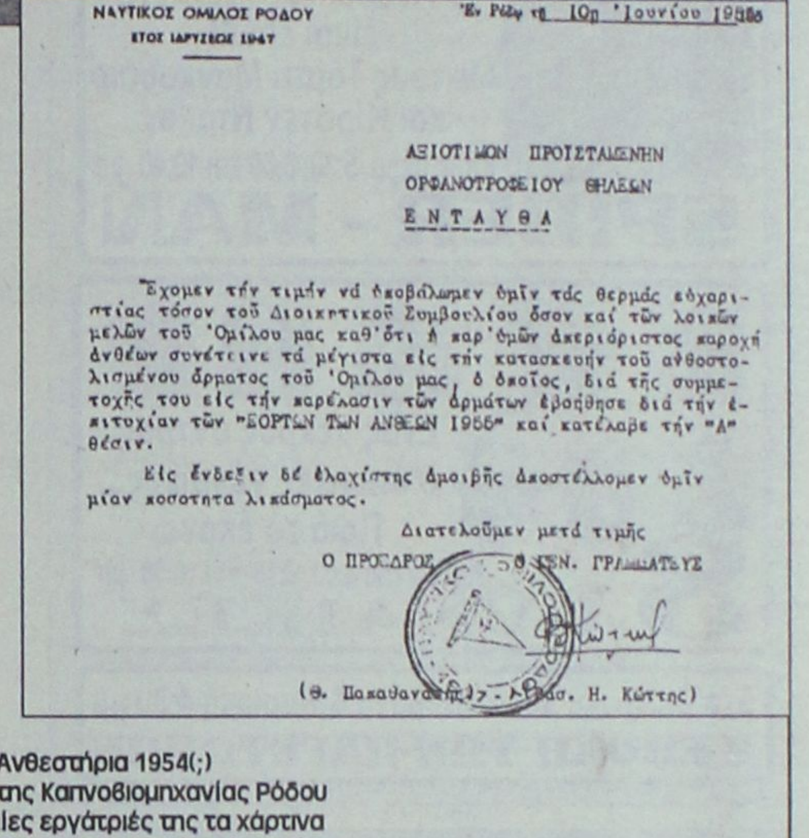

ΝΑΥΤΙΚΟΣ ΟΜΙΛΟΣ ΡΟΔΟΥ
ΕΤΟΣ ΙΔΡΥΣΕΩΣ 1947

Ἐν Ρόδῳ τῇ 10ῃ Ἰουνίου 1955

ΑΞΙΟΤΙΜΟΝ ΠΡΟΕΣΤΑΜΕΝΗΝ
ΟΡΦΑΝΟΤΡΟΦΕΙΟΥ ΘΗΛΕΩΝ
Ε Ν Τ Α Υ Θ Α

Ἔχομεν τὴν τιμὴν νὰ ἀκοβάλωμεν ὑμῖν τὰς θερμὰς εὐχαριστίας τόσον τοῦ Διοικητικοῦ Συμβουλίου ὅσον καὶ τῶν λοιπῶν μελῶν τοῦ Ὁμίλου μας καθ'ὅτι ἡ παρ'ὑμῶν ἀκεριόριστος παροχὴ ἀνθέων συνέτεινε τὰ μέγιστα εἰς τὴν κατασκευὴν τοῦ ἀνθοστολισμένου ἅρματος τοῦ Ὁμίλου μας, ὁ ὁποῖος, διὰ τῆς συμμετοχῆς του εἰς τὴν παρέλασιν τῶν ἁρμάτων ἐβοήθησε διὰ τὴν ἐπιτυχίαν τῶν "ΕΟΡΤΩΝ ΤΩΝ ΑΝΘΕΩΝ 1955" καὶ κατέλαβε τὴν "Α" θέσιν.

Εἰς ἔνδειξιν δὲ ἐλαχίστης ἀμοιβῆς ἀποστέλλομεν ὑμῖν μίαν κοσοτητα λιπάσματος.

Διατελοῦμεν μετὰ τιμῆς
Ο ΠΡΟΕΔΡΟΣ ... Ο ΓΕΝ. ΓΡΑΜΜΑΤΕΥΣ

(Θ. Παπαθανάσης) - (Δ. Μπαρ. Η. Κώττης)

Ανθεστήρια 1954(;)
Η τριήρης της Καπνοβιομηχανίας Ρόδου με τις ωραίες εργάτριές της τα χάρτινα τριαντάφυλλα και τα σχοινιά από τσιγάρα «Γλυκοσέρτικα» και «Ζενίθ».
Διακρίνονται οι Άννα Σπανού, Ελευθερία Λάμπρου και Φωφώ Καρανικόλα.

Φωτ: Ραντάρ Α. Πάχου
Αρχείο Α. Σπανού



Ανθεστήρια 1953
Το στολισμένο συντριβάνι και οι φίλοι και συνεργάτες του τότε Εθνικού Τυπογραφείου Αλέκος Ξυπολιτάς, Αντώνης Βρατσάλης, Μιχάλης Χώχος, Κώστας Διακοπλίας και Γιάννης Σήφης.



Για τη μικρή καταγραφή Μανόλης Βρατσάλης

ΜΕΤΡΟΠΟΛ
ALPHA ODEON
Πρόγραμμα εβδομάδας από 24/5/2002 έως 30/5/2002
Πληροφορίες - Κρατήσεις : 02410-28400, από 5:00 μμ



STAR WARS
ΕΠΕΙΣΟΔΙΟ ΙΙ
Η ΕΠΙΘΕΣΗ ΤΩΝ ΚΛΩΝΩΝ
Η καλύτερη περιπέτεια επιστημονικής φαντασίας!!!
Κάθε μέρα 5:00, 7:30 και 10:30 μμ



Ο Άνθρωπος - Αράχνη είναι εδώ!!
Με τους Τόμπι Μαγκουάιρ και Κίρστεν Ντανστ
Κάθε μέρα 5:30, 8:00 και 10:40 μμ
SPIDER - MAN



Ένας νεκρός άντρας...
8 ύποπτες γυναίκες...
Ποιά το έκανε;
Κάθε μέρα 6:00, 8:15 και 10:30 μμ
8 ΓΥΝΑΙΚΕΣ

Στα Ελληνικά μόνο Σαββάτο & Κυριακή 4:30 μμ
Η ΕΠΟΧΗ ΤΩΝ ΠΑΓΕΤΩΝΩΝ

TERRANOVAS DVD CLUB
ΚΑΝΤΕ ΜΑΓΙΚΑ ΤΑ ΒΡΑΔΙΑ ΣΤΟ ΣΠΙΤΙ ΣΑΣ
ΑΠΟΛΑΥΣΤΕ ΤΙΣ ΚΑΛΥΤΕΡΕΣ ΤΑΙΝΙΕΣ ΜΕ ΤΗΝ ΚΑΛΥΤΕΡΗ ΠΟΙΟΤΗΤΑ ΗΧΟΥ ΚΑΙ ΕΙΚΟΝΑΣ ΠΟΥ ΕΧΕΤΕ ΟΝΕΙΡΕΥΤΕΙ

TERRANOVAS DVD CLUB
ΕΝΟΙΚΙΑΣΕΙΣ & ΠΩΛΗΣΕΣ ΤΑΙΝΙΩΝ DVD/DVD PLAYER/HOME CINEMA/PLAY STATION P.S.X

TERRANOVAS DVD CLUB
ΕΘΝΙΚΗΣ ΑΝΤΙΣΤΑΣΗΣ ΚΑΙ ΛΕΥΚΩΣΙΑΣ 1
ΤΗΛ. 02410-75277

TERRANOVAS DVD CLUB
Η ΤΕΧΝΟΛΟΓΙΑ
ΣΤΗΝ ΥΠΗΡΕΣΙΑ ΤΟΥ
ΘΕΑΜΑΤΟΣ ΚΑΙ ΜΕΙΣ
ΣΤΗΝ ΔΙΚΗ ΣΑΣ

ΠΛΑΙΣΙΟ διαφημιστική
◆ Κάρτες
◆ Προσκλητήρια γάμων-βαπτίσεων
◆ Σφραγίδες
◆ Διαφήμιση στον Τύπο
Παπαγιάννη 80 Κρεμαστή
Τηλ. 95584 - 91350
Κιν. 09377-56878



ΕΠΙΜΕΛΕΙΑ: *Κυριακή Πετρίδου*

Cine-news

Δυναστεία...Κόπολα

Δεν υπάρχει οικογένεια Κορλεόνε σύμφωνα με τη παλιά κινηματογραφική ταινία "Ο Νονός" αλλά υπάρχει οικογένεια Κόπολα, η οποία μάλλον μετατρέπεται σε δυναστεία στο Χόλιγουντ.

Ο **Ρομάν Κόπολα**, γιός του Φράνσις Φορντ Κόπολα σκηνοθέτη του "Νονού" και μεγαλύτερος αδελφός της **Σοφία Κόπολα** που σκηνοθέτησε την ταινία **"The Virgin Suicides"**, έκανε το "ντεμπούτο" του στη σκηνοθεσία την Παρασκευή με την πρώτη προβολή σε κινηματογραφικές αίθουσες της Νέας Υόρκης και του Λος Αντζελες του φιλμ **"CQ"** πριν προβληθεί στους λοιπούς αμερικανικούς κινηματογράφους.

Ωστόσο, όπως πολλοί γιοί διάσημων πατέρων, ο 37χρονος Ρομάν έχει **ανεξάρτητο στυλ** που τον οδήγησε μακριά από τον ίδιες, παλιές χαρακτηριστικές ταινίες του Χόλιγουντ που με τις επαφές του πατέρα του θα μπορούσε να εύκολα να κινηματογραφήσει. Ούτε, όμως επιχείρησε να μιμηθεί την αδελφή του, αντλώντας υλικό από γνωστό μυθιστόρημα που με δεξιοτεχνία έκανε ταινία. Ο Ρομάν Κόπολα είπε ότι τρύπωσε στο δωμάτιό του, κλείδωσε την πόρτα του και έγραψε το έργο "CQ" που **αναφέρεται στην προσπάθεια ενός νέου από τη μια να δημιουργήσει τη δική του κινηματογραφική τέχνη και από την άλλη να κερδίσει χρήματα "ρετουσάροντας" μια δευτεροκλασάτη ταινία από την άλλη.**

(Πηγή: Α.Π.Ε.)

Η Αντζελίνα κοντά στους πρόσφυγες

Δεν είναι η πρώτη φορά που η Angelina Jolie δίνει οικονομική βοήθεια σε πρόσφυγες. Για την κίνησή της να δώσει 1 εκατ. δολάρια στους πρόσφυγες από το Αφγανιστάν, τον περασμένο Σεπτέμβριο, η ηθοποιός δέχτηκε μέχρι και απειλές για τη ζωή της.

Αυτή τη φορά η Πρέσβειρα Καλής Θελήσεων της Υπάτης Αρμοστείας του ΟΗΕ για τους πρόσφυγες έδωσε 100.000 δολάρια για να βοηθήσει τους 9.000 πρόσφυγες που διαμένουν στον καταυλισμό που βρίσκεται στα σύνορα Ταϊλάνδης και Βιρμανίας.

Η βραβευμένη με Oscar ηθοποιός βρίσκεται αυτό τον καιρό στην Ταϊλάνδη για τα γυρίσματα της τελευταίας της ταινίας και σε συνέντευξή της στην **"Bangkok Post" εύχεται να αλλάξει η κατάσταση στη γειτονική χώρα. "Προσεύχομαι τα επόμενα χρόνια να αλλάξει η κατάσταση στη Βιρμανία. Είμαι αισιόδοξη. Και για να τους προετοιμάσουμε για τη νέα κατάσταση, χρειάζονται εκπαίδευση".**



Στην τελευταία της επίσκεψη στον καταυλισμό η Angelina κρατούσε και δωράκια. Μια τηλεόραση, ένα video, μια γεννήτρια και αθλητικό εξοπλισμό για όλους, ενώ στις 4.000 γυναίκες του καταυλισμού χάρισε από ένα...σαρόνγκ.

Στο μεταξύ η νεαρή μητέρα - προσφάτως υιοθέτησε ένα αγοράκι από την Καμπότζη- δηλώνει τόσο ενθουσιασμένη από τον καινούργιο της ρόλο, ώστε σκέφτεται να υιοθετήσει κι άλλο παιδάκι. **"Θα μου άρεσε να υιοθετήσω κι άλλο παιδί, από όποιο μέρος του κόσμου χρειαστεί. Ο σύζυγός μου ανησυχεί κάθε φορά που επισκέπτομαι άλλη χώρα"** δήλωσε φορώντας μια κεντητή πουκαμίσα που της δώρισαν από τον καταυλισμό. "Για μένα είναι απόλυτα λογικό να πάω σε ένα ορφανοτροφείο και να βρω ένα παιδάκι που χρειάζεται σπίτι".

Στη νέα της ταινία με τίτλο "Beyond Borders" η Jolie πρωταγωνιστεί στο ρόλο μιας εθελόντριας γιατρού που δούλευε σε καταυλισμό προσφύγων στην Καμπότζη πριν από 20 χρόνια. "Έχοντας επισκεφτεί αυτούς τους χώρους, δεν έχω υπάρξει περισσότερο ανήσυχη για το πως μια ταινία αναγνωρίζει τη δουλειά των εμπλεκομένων. Η καρδιά μου είναι περισσότερο εκεί παρά στην βιομηχανία του κινηματογράφου".

(Πηγή: www.thea.gr)

www.cinemapallas.gr
ΠΑΛΛΑΣ 5 CINEMAS CENTER
24/05/2002 έως 30/05/2002

ΑΙΘΟΥΣΑ 5



JOHN Q
Περιπέτεια / Action movie
Ένας πατέρας χωρίς επιλογή δεν έχει παρά μόνο μία λύση!
ΠΡΩΤΑΓΩΝΙΣΤΟΥΝ: DENZEL WASHINGTON, ROBERT DUVALL, JAMES WOODS, ANNE HECHE
Ώρες Έναρξης: 18:00, 20:20, 22:40

ΑΙΘΟΥΣΑ 2

Η θεατρική ομάδα "Πράξις" παρουσιάζει την κωμωδία του Neil Simon "Το Αταίριαστο Ζευγάρι".
Τι γίνεται όταν ένα αταίριαστο ζευγάρι αποφασίζει να συγκατοικήσει; Τί μπορεί να πάει στραβά σ' ένα δείπνο που υπόσχεται πολλά; Τί είναι η αρθροθυλακίτιδα; Οι απαντήσεις επί σκηνής!
ΑΠΟΔΟΣΗ: Παύλος Μάτεσις
ΣΚΗΝΟΘΕΣΙΑ: Κώστας Κατσουλάκης



Παραστάσεις κάθε ημέρα από 17-26 Μαΐου στις 21:30

ΑΙΘΟΥΣΑ 2



E.T. Extra-Terrestrial / E.T. ο Εξωγήινος
Επιστημονικής φαντασίας / Science Fiction
20η Επέτειος! Καινούριες σκηνές, ανανεωμένα εφέ, νέος ψηφιακός ήχος!
ΠΡΩΤΑΓΩΝΙΣΤΟΥΝ: DEE WALLACE, HENRY THOMAS, DREW BARRYMORE
Ώρες Έναρξης: 18:40 [μεταγλωτ. στα ελληνικά]

ΑΙΘΟΥΣΑ 3



MEAN MACHINE / ΒΡΩΜΙΚΟ ΙΝΔΑΛΜΑ
Δραματική περιπέτεια / Action movie
Συναρπαστική περιπέτεια με χιούμορ, δράση και ιλιγγιώδες ποδοσφαίρο!
ΠΡΩΤΑΓΩΝΙΣΤΟΥΝ: VINNIE JONES
Ώρες Έναρξης: 17:50, 20:00, 22:10

ΑΙΘΟΥΣΑ 4



THE SHIPPING NEWS / ΤΑ ΝΑΥΤΙΛΙΑΚΑ ΝΕΑ
Ταινία μυστηρίου / Mystery movie
Ακόμα και τα πιο βαθιά κρυμμένα μυστικά κάποια στιγμή βγαίνουν στην επιφάνεια.
ΠΡΩΤΑΓΩΝΙΣΤΟΥΝ: KEVIN SPACY, JULIANNE MOORE, JUDI DENCH, KATE BLANCHETT
Ώρες Έναρξης: 17:50, 22:30

ΑΙΘΟΥΣΑ 4

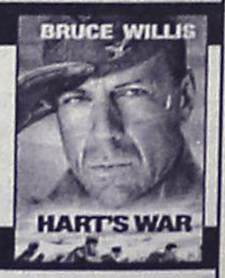

HART'S WAR / ΝΥΧΤΑ ΑΙΧΜΑΛΩΤΩΝ
Πολεμικό δράμα / War drama
Μια συγκλονιστική ιστορία για τον ηρωισμό, τη δικαιοσύνη και την προκατάληψη...
ΠΡΩΤΑΓΩΝΙΣΤΟΥΝ: BRUCE WILLIS, COLIN FARELL
Ώρες Έναρξης: 20:10

ΑΙΘΟΥΣΑ 1



ZOOLANDER
Κωμωδία / Comedy
3% Σωματικό Λίπος - 1% Εγκεφαλική δραστηριότητα
Ντέρεκ Ζούλαντερ το μοντέλο της Χρονιάς!
ΠΡΩΤΑΓΩΝΙΣΤΟΥΝ: BEN STILLER, DAVID BOWIE
Ώρες Έναρξης: 18:00, 22:20

ΑΙΘΟΥΣΑ 1



BLADE 2
Περιπέτεια μυστηρίου / Action thriller
Κυρίαρχος παραμένει ένας! Μια εκπληκτική περιπέτεια φαντασίας που θα σας καθηλώσει!
ΠΡΩΤΑΓΩΝΙΣΤΟΥΝ: WESLEY SNIPES
Ώρες Έναρξης: 20:00

ΧΟΡΗΓΟΙ
NEOTEX BERLONI CHINESE BURGER ΣΠΑΝΟΣ Sala da bagno
Για κρατήσεις θέσεων / For reservations
02410 24475 και 02410 70670 (16:00 - 20:00)

Άρτος (;) Θεάματα (;)...

... Και τηλεόραση (όπως λέμε τηλοψία...)

STAR

6.15 **Παιδικό προγράμμα.** Το παιδικό πρόγραμμα του καναλιού για τους μικρούς μας φίλους. (Καπετάν Τρομάρας, Τελετάμπις, Τα μικρά τερατάκια, Τόμας το τρενάκι, Σουσάμι άνοιξε, Ιστορίες με ζωάκια, Ρόλι-Πόλι-Ολι, Μάμφι κ.ά.)
2.00 **Σουίτ Βάλεϊ Χάι**
2.30 **Κυριακή με τον Τέρενς Κουίκ.**
1.00 **Ηρακλής**
1.00 **Ζίνα**
16.00 **Κυνηγοί επικηρυγμένων**
17.00 **Λάργκο Γουίντς**
18.00 **Ειδήσεις**
19.00 **Ράλι Αργεντινής**
19.30 **B.b.B.**
20.00 **Λόις Κλάρκ**
21.00 **Ελληνική ταινία.** «Η σωφερίνα». Κωμωδία
23.00 **Ξένη ταινία.** «Πτήση στον εφιάλτη». Θρίλερ
00.45 **Ειδήσεις**
01.00 **Ξένη ταινία.** «Ακολουθώντας την καρδιά σου». Κοινωνική.
03.00 **Ξένη ταινία.** «Σύμβουλος θανάτου». Κωμωδία.
04.45 **Αστέρια στο πεντάγραμμο.**

ALTER

6.00 **Alter clips**
7.00 **Ο Ογκι και οι κατσαρίδες**
7.10 **Ο τοσοδούλης Μίλτον.**
7.20 **Πόλσον**
7.30 **Ταμπαλούγκα**
8.00 **Χουμπς**
8.30 **Η Μάγκι και ο Γουίλι Μπάλι.**
8.40 **Μικρά τερατάκια.**
8.50 **Ντίτζιμον: next generation**
9.20 **Φιξ και Φοξ**
9.30 **Τα τρομερά Μπίβερ**
9.45 **Μάγια η μέλισσα.**
0.30 **Πριγκίπισσα Σίσι**
1.15 **Ντόγκι Κονγκ.**
2.00 **Αρνολτ**
2.15 **Σάντοκαν**
3.00 **Μπέντζαμιν το ελεφαντάκι.**
13.45 **Medabots.**
14.30 **Ντρέικ: το κυνήγι του θησαυρού**
15.15 **Μαρσουπιλάμι.**
16.00 **Ντίτζιμον: next generation**
16.45 **Μήτσι-χώστα.** Σατιρική εκπομπή (Ε)
17.00 **Παρατράγουδα.** Ψυχαγωγική εκπομπή με την Αννίτα Πάνια.
19.15 **Ειδήσεις**
21.00 **Ξένη ταινία.** «Ιντιάνα Τζόουνς ΙΙ: Ο ναός του χαμένου θησαυρού». Περιπέτεια.
23.45 **Μήτσι-Χώστα**
00.40 **Ειδήσεις**
00.15 **Ξένη ταινία.** «Η Εμμανουέλα της ηδονής».
03.00 **Alter clips**

TRAVEL EMMANUEL

ΘΕΛΕΤΕ ΟΙ ΔΙΑΚΟΠΕΣ ΣΑΣ ΝΑ ΣΥΝΔΥΑΣΘΟΥΝ ΦΘΗΝΑ ΚΑΙ ΠΟΙΟΤΙΚΑ:

EMMANUEL TRAVEL

ΘΕΛΕΤΕ ΝΑ ΤΑΞΙΔΕΨΕΤΕ ΜΕ ΑΣΦΑΛΕΙΑ ΚΑΙ ΦΘΗΝΑ...

EMMANUEL TRAVEL

ΕΙΜΑΣΤΕ ΠΑΝΤΑ ΣΤΗΝ ΔΙΑΘΕΣΗ ΣΑΣ ΓΙΑ ΤΗΝ ΚΑΛΥΤΕΡΗ ΕΞΥΠΗΡΕΤΗΣΗ ΣΑΣ.

ΦΘΗΝΕΣ ΤΙΜΕΣ ΓΙΑ ΕΥΡΩΠΗ ΣΕ ΣΥΝΕΡΓΑΣΙΑ ΜΕ ΤΙΣ ΚΑΛΥΤΕΡΕΣ ΑΕΡΟΠΟΡΙΚΕΣ ΤΣΑΡΤΕΡ ΕΤΑΙΡΕΙΕΣ

ΕΙΣΙΤΗΡΙΑ ΠΛΟΙΩΝ 20% ΕΚΠΤΩΣΗ ΓΙΑ ΕΙΣΙΤΗΡΙΑ ΜΕΤ' ΕΠΙΣΤΡΟΦΗΣ

ΕΙΣΙΤΗΡΙΑ ΟΛΥΜΠΙΑΚΗΣ-ΕΙΔΙΚΕΣ ΤΙΜΕΣ ΓΙΑ ΝΕΟΥΣ ΚΑΙ ΥΠΕΡΗΛΙΚΕΣ-ΟΙΚΟΓΕΝΕΙΑΚΕΣ ΠΡΟΣΦΟΡΕΣ

ΚΡΑΤΗΣΕΙΣ ΞΕΝΟΔΟΧΕΙΩΝ
ΕΚΔΟΣΕΙΣ ΔΙΑΒΑΤΗΡΙΩΝ
ΕΚΔΡΟΜΕΣ ΓΙΑ ΟΛΟ ΤΟΝ ΚΟΣΜΟ

ΠΑΝΤΑ ΚΟΝΤΑ ΣΑΣ ΓΙΑ ΤΗΝ ΚΑΛΥΤΕΡΗ ΕΞΥΠΗΡΕΤΗΣΗ ΣΑΣ

ΖΗΤΕΙΤΑΙ ΥΠΑΛΛΗΛΟΣ ΜΙΣΘΟΣ ΑΝΑΛΟΓΩΝ ΠΡΟΣΟΝΤΩΝ

ΠΛΗΡΟΦΟΡΙΕΣ
ΤΗΛ: 93630-93625-94385
FAX: 91748
ΙΕΡΟΥ ΛΟΧΟΥ 1 ΙΑΛΥΣΟΣ ΡΟΔΟΣ
ΥΠΕΥΘΥΝΟΣ: ΜΑΝΩΛΗΣ ΜΑΧΑΙΡΑΚΗΣ

ET 1

07.00 **Κλασική μουσική**
08.00 **Θεία Λειτουργία**
10.15 **Αρχονταρίκι**
11.15 **Μουσική παράδοση**
12.15 **Στιγμές..μουσικής**
12.45 **Οπωσδήποτε την Κυριακή**
13.50 **Ειδήσεις**
14.00 **Ελληνική ταινία.** «Γκουβερνάντα για όλους». Κωμωδία
15.30 **Στα φτερά του έρωτα** (Ε)
17.00 **Ειδήσεις**
17.15 **Στα φτερά του έρωτα** (Συν.)
17.45 **Τα παιδιά της γειτονιάς**
18.15 **Ελληνομανία**
19.15 **47ος διαγωνισμός τραγουδιού Eurovision** (Ε)
20.00 **Κλήρωση ΠΡΟΤΟΤΖΟΚΕΡ**
20.15 **47ος διαγωνισμός τραγουδιού Eurovision** (Συν.)
23.00 **Ειδήσεις**
23.30 **Ο δρόμος προς την Ασία**
00.30 **Ξένη ταινία.** «Ο Μεσάζων».
02.30 **Ελληνομανία**
03.30 **Οι φίλοι μου** (Ε)
04.30 **50 λεπτά** (Ε)
05.30 **Οπωσδήποτε την Κυριακή** (Ε)

NET

07.30 **Αγροτική ενημέρωση**
08.00 **Έτσι έχουν τα πράγματα**
10.00 **Στον κόσμο της οικονομίας** (Ε)
11.00 **Με τη Βουλή των Ελλήνων**
12.00 **Εβδομη μέρα.**
13.00 **Σπορ ιστορίες.**
14.00 **Η συνάντηση της Κυριακής.**
15.00 **Ειδήσεις**
15.15 **Ηφαίστεια.**
16.15 **Art NET**
17.00 **Η ιστορία της ποπ.**
18.00 **Ειδήσεις**
18.45 **Από την Ελλάδα**
19.00 **Αυτός είναι χορός.** Μιούζικαλ
21.00 **Ειδήσεις**
22.00 **Συναυλία του Διονύση Σαββόπουλου στο Μέγαρο Μουσικής Θεσσαλονίκης**
23.00 **Ιστορίες της πόλης-Ου τόπος**
23.30 **Ξένη ταινία.** «Γράμμα στην Αμερική». Δραματική.
24.00 **Ειδήσεις**
00.15 **Ταινία** (Συν.)

ET 3

15.00 **Ειδήσεις**
15.30 **Χρονικά.**
16.00 **Αγώνας χάντμπολ (Ζ)**
17.30 **E-Life. Ψηφιακός κόσμος**
18.00 **Επί τροχών**
18.30 **Ανοιχτοί ορίζοντες**
19.00 **Design forever.**
19.30 **Ευρωπεριφερειακά.**
20.30 **Ειδήσεις**
21.00 **Περιστρεφόμενοι δερβίσηδες**
22.30 **Σπορ στο 3**
24.00 **Ειδήσεις**
00.20 **Οπερα.** «Η Σταχτοπούτα του Τζιοακίνο Ροσίνι»
02.30 **Ρεπό** (Ε)

FILMNET

06.00 **Ξένη ταινία.** «Ο απαγωγέας του προέδρου».
07.35 **Ξένη ταινία.** «Bady blue marine».
09.10 **Ξένη ταινία.** «Ο αυτοκράτορας και ο δολοφόνος».
12.05 **Ξένη ταινία.** «Πάμπτωχοι Α.Ε.».
14.05 **Ξένη ταινία.** «Τρελές πλάκες στο χιόνι».
15.40 **Ξένη ταινία.** «Το δίδυμο της μπάλας».
17.30 **Ξένη ταινία.** «Ο έμπιστος του προέδρου».
19.05 **Ξένη ταινία.** «Οι τρείς ήρωες».
21.00 **Mad on Filmnet**
21.30 **Στα παρασκήνια του Χόλιγουντ**
22.00 **Ξένη ταινία.** «Γεννημένος χορευτής». Δραματική.
23.55 **Ξένη ταινία.** «Ο πρώτος έρωτας». Ρομαντικό δράμα.
01.30 **Ξένη ταινία.** «Η δικηγόρος του διαβόλου».
03.30 **Ξένη ταινία.** «Οι μνήμες του νερού».
05.25 **Ξένη ταινία.** «Ευλογημένο παιδί».

SUPER SPORT

15.00 **Super basket**
16.00 **Μπάσκετ**
18.00 **Αγώνες αυτοκινήτου**
19.00 **Η πορεία της Βραζιλίας**
21.00 **Μπάσκετ**
23.00 **Αγώνες μοτοσικλέτας**
24.00 **Αγώνες πυγμαχίας**
01.00 **Super Football**
03.00 **Super Football**
06.00 **Αγώνες ροντέο**

TEMPO

06.00 **Μουσικές επιλογές**
09.15 **Αγρια φύση: ένας θαυμαστός κόσμος**
10.00 **Σάιμπερ 9, η νέα εποχή**
10.30 **Ταξίδι στο κέντρο της γης**
11.00 **Ντάκουλα**
11.30 **Οι περιπέτειες του Πίτερ Παν**
12.00 **Ιζνογκούντ**
12.30 **Γλυκιά Λουτσία**
14.45 **Tempo Power**
15.15 **Ξένη ταινία.** «Μπάγκοι Μαλόουν». Κωμωδία.
17.00 **Σαν τα μάτια σας.**
19.00 **Glam**
20.00 **Ξένη ταινία:** «Ιούλιος Βερν: Περιπέτειες στο μέλλον»
21.00 **Ξένη ταινία.** «Σαρπ, ο επαναστάτης». Περιπέτεια.
22.45 **Coctail με νότες.** Σε επανάληψη η εκπομπή της Ιφιγένειας Γιαννοπούλου που αναφέρεται στο τραγούδι
00.30 **Μουσικές επιλογές**

MEGA

06.00 **Εσύ αποφασίζεις**
07.00 **Κόκκινο φεγγάρι** (Ε)
08.00 **Νταγκ, ο σκανδαλιάρης**
08.30 **Μαξ Στιλ**
09.00 **Φλίντστοουνς**
09.30 **Disney club**
11.00 **Σίνα, η βασίλισσα της ζούγκλας.**
12.00 **Νεανικές ανησυχίες.**
13.00 **Ευρώ.** Ενημερωτική εκπομπή με τη Λίνα Δρούγκα και τον Γιώργο Κούρο.
14.00 **Ειδήσεις.**
14.50 **Οσα φέρνει η ώρα.** Πρόσωπα της επικαιρότητας, της πολιτικής, οικονομικής, κοινωνικής και καλλιτεχνικής ζωής, μιλούν στον Γιάννη Πολίτη.
16.00 **Τζιβαέρι** (Ε) Κοινωνική σειρά.
16.55 **Ματιές στα γεγονότα**
17.00 **Ξένη ταινία.** «Κοίτα ποιος μιλάει». Κωμωδία.
18.50 **Ο πιο αδύναμος κρίκος**
20.00 **Κεντρικό δελτίο ειδήσεων**
21.00 **Να η ευκαιρία**
23.00 **Bar.** Ενα αμφίδρομο, κεφάτο, εντυπωσιακό, και συναρπαστικό παιχνίδι.
00.15 **Τελευταία γεγονότα**
00.30 **Ξένη ταινία.** «Εντ Γουντ». Βιογραφική.
02.45 **Χτυποκάρδια στο Μπέβερλι Χιλς**
03.45 **Telemarketing**
04.15 **Bar.** (Ε)

ANT 1

06.00 **Μάλιστα κύριε**
06.45 **Τηλεμάρκετινγκ-τηλεαγορά**
07.00 **Στούντιο με θέα.** Ενημερωτική εκπομπή με τον Νίκο Μάνεση.
10.30 **Παιδικό πρόγραμμα**
12.55 **Super game**
13.00 **2004 πλην 2 .** Ενημερωτική εκπομπή.
14.00 **Τα νέα του ANT1**
14.20 **Ελληνική σειρά.** (Ε)
15.45 **Ξένη ταινία.** «Η μεγάλη των μπάτσων σχολή Νο 6». Κωμωδία.
17.30 **Τα νέα του ANT1 σε 5'**
17.45 **Ελληνική ταινία.** «Το πιο λαμπρό μπουζούκι». Κωμωδία.
19.45 **Big Brother 2 live**
20.00 **Τα νέα του ANT1**
21.00 **Big Brother 2 live**
22.30 **Ξένη ταινία.** «Μια αλλιώτικη ζωή». Αισθηματική κομεντί.
24.00 **Νυχτερινές ειδήσεις.**
00.15 **Ταινία.** (Σ)
01.00 **Οι δρόμοι της πόλης.** (Ε) Αστυνομική σειρά.
02.00 **Απιστίες.** (Ε)
03.00 **Τηλεμάρκετινγκ-τηλεαγορά**
03.40 **Ξένη ταινία.** «Ο άνθρωπος που έβλεπε τα τρένα να περνούν». Ταινία μυστηρίου.
05.20 **Στη σκιά του χρήματος.** (Ε)

ALPHA

06.00 **7 μέρες Alpha.** Η Βασιλική Παναγιωτοπούλου παρουσιάζει την εβδομαδιαία ειδησεογραφία από την Ελλάδα και τον κόσμο
07.00 **Πρωινές διαδρομές.** Με τον Γιώργο Γαβαλά
10.00 **Το πρόσωπο της Κυριακής.** Ενημερωτική εκπομπή, με τον Κώστα Μαρδά.
11.00 **Πρόκλησεις.** Ενημερωτική εκπομπή με τον Ανδρέα Ανδριανόπουλο.
12.00 **Ελληνική ταινία.** «Κάποτε κλαίνε και οι δυνατοί». Δραματική.
14.00 **Ειδήσεις**
15.00 **Φόρμουλα 1**
17.00 **ALPHA BEAT CITY**
18.00 **Ελληνική ταινία.** «Η μάχη της Κρήτης» Πολεμική-δραματική.
20.00 **Ειδήσεις**
21.00 **Ξένη ταινία.** «Ενας τέλειος φόνος». Θρίλερ.
23.00 **Κίτρινος Τύπος.** Ενημερωτική εκπομπή που επιμελείται και παρουσιάζει ο Μάκης Τριανταφυλλόπουλος.
01.00 **Ειδήσεις**
01.15 **Φόρμουλα 1** (Ε)
02.00 **Το πρόσωπο της Κυριακής**
03.00 **Προκλήσεις.** Ενημερωτική εκπομπή με τον Ανδρέα Ανδριανόπουλο.
04.00 **Πακίτα** (Ε)

ΜΝΗΜΟΣΥΝΑ



Την 27η μηνός Μαΐου ημέρα Δευτέρα και ώρα 8.30 π.μ. εις τον Ιερό Ναό Ταξιαρχών Νεκροταφείου Ρόδου, τελούμεν 6μηνο μνημόσυνο υπέρ αναπαύσεως της ψυχής του λατρευτού μας συζύγου, πατέρα, υιού, αδελφού, γαμπρού, ανιψιού και εξαδέλφου

ΝΕΚΤΑΡΙΟΥ ΚΥΡΙΑΖΗ
ετών 34

Η σύζυγος: Ειρήνη
Τα παιδιά: Νίκος-Αντώνης
Οι γονείς: Νίκος-Ζηνοβία
Ο αδελφός: Στέφανος
Η πεθερά: Σοφία
Οι θείοι, οι θείες, τα εξαδέλφια και οι λοιποί συγγενείς.



Την 27η μηνός Μαΐου ημέρα Δευτέρα και ώρα 19.30 εις τον Ιερό Ναό Κοιμήσεως Θεοτόκου Σαλάκου, τελούμεν 3μηνο μνημόσυνο υπέρ αναπαύσεως της ψυχής του λατρευτού μας συζύγου και πατέρα

ΑΡΓΥΡΗ ΚΕΦΑΛΑ

Η σύζυγος: Ελένη
Η μητέρα: Παρασκευή
Τα παιδιά: Γιώργος-Μανόλης
Τα πεθερικά: Γιώργος-Θεόπη
Τ' αδέλφια, τ' ανίψια και οι λοιποί συγγενείς.



Την 27η μηνός Μαΐου ημέρα Δευτέρα και ώρα 8 π.μ. εις τον Ιερό Ναό Ταξιαρχών Νεκροταφείου Ρόδου, τελούμεν 3μηνο μνημόσυνο υπέρ αναπαύσεως της ψυχής του λατρευτού μας συζύγου, πατέρα, παππού, αδελφού και θείου

ΜΙΧΑΗΛ ΠΑΠΑΛΑΖΑΡΟΥ

Η σύζυγος: Ευαγγελία
Τα παιδιά: Ελένη-Νίκος, Κυριάκος.
Τα εγγόνια: Βασίλης, Μιχάλης
Τ' αδέλφια, τ' ανίψια και οι λοιποί συγγενείς.



Την 27η μηνός Μαΐου ημέρα Δευτέρα και ώρα 8 π.μ. εις τον Ιερό Ναό Ταξιαρχών Νεκροταφείου Ρόδου, τελούμεν 9ήμερο μνημόσυνο υπέρ αναπαύσεως της ψυχής του λατρευτού μας συζύγου, πατέρα και παππού

ΠΑΥΛΟΥ ΠΑΝΑΓΙΩΤΑΚΗ

Η σύζυγος: Αναστασία
Τα παιδιά: Παναγιώτης-Ελένη, Άννα-Μιχάλης, Ειρήνη-Εμμανουήλ
Τα εγγόνια και οι λοιποί συγγενείς.



Την 28η μηνός Μαΐου ημέρα Τρίτη και ώρα 8 π.μ. εις τον Ιερό Ναό Ταξιαρχών Ιαλυσού, τελούμεν 3ετές μνημόσυνο υπέρ αναπαύσεως της ψυχής του λατρευτού μας συζύγου, πατέρα και παππού

ΔΗΜΗΤΡΙΟΥ ΤΖΩΡΤΖΗ

Η σύζυγος: Δέσποινα
Τα παιδιά: Μαίρη-Γιάννης Πλατέρη, Γιάννης, Μιχάλης-Αικατερίνη
Τα εγγόνια και οι λοιποί συγγενείς.

Σκέψη της Εβδομάδας

Οταν μια ψυχή έχει μέσα της τη ζωή του πνεύματος, τότε παράγει καλό καρπό και γίνεται ένα Θείο δέντρο. Θα ήθελα να προσπαθήσετε να καταλάβετε αυτό το παράδειγμα. Ελπίζω ότι η ανείπωτη καλοσύνη του Θεού θα σας δυναμώσει τόσο ώστε η ουράνια ιδιότητα της ψυχής σας, η οποία τη συνδέει με το πνεύμα, θα κυριαρχεί για πάντα στην υλική πλευρά και θα κυβερνά τελείως τις αισθήσεις και έτσι η ψυχή σας θα πλησιάσει τις τελειότητες του Ουράνιου Βασιλείου.
Είθε τα πρόσωπά σας, μένοντας σταθερά στραμμένα προς το Θείο Φως, να γίνουν τόσο φωτεινά που όλες οι σκέψεις, τα λόγια και οι πράξεις σας να λάμπουν με την Πνευματική Ακτινοβολία που θα κυριαρχεί στις ψυχές σας έτσι ώστε στις συγκεντρώσεις του κόσμου να δείχνετε την τελειότητα στη ζωή σας.

(από τις Μπαχάι Γραφές)
Μπαχάι Κοινότητα Ρόδου
Τ.Θ. 156
85100 Ρόδος

Ο ΠΑΠΠΟΥΣ ΑΠΟ ΤΗΝ ΚΩΝΣΤΑΝΤΙΝΟΥΠΟΛΗ ΜΑΣ ΛΕΕΙ: "...ΚΑΝΕΝΑΣ ΕΛΛΗΝΑΣ ΔΕΝ ΠΡΕΠΕΙ ΝΑ ΞΕΧΝΑΕΙ ΤΗΝ 29Η ΜΑΪΟΥ 1453"

Πολλοί Ελληνες Παππούδες και Γιαγιάδες μένουν στην Κωνσταντινούπολη. Αυτοί δεν θέλουν να εγκαταλείψουν την Πόλη του Παλαιολόγου, όπως την ονομάζουν. **Οι Παππούδες και όλη η Ελληνική παροικία είναι συσπειρωμένοι γύρω από το Οικουμενικό Πατριαρχείο μας.** Είναι σίγουρο ότι το βλέπουν σαν το σπίτι τους.
Ενας παππούς μιλάει για τον τελευταίο Αυτοκράτορα του Βυζαντίου:
"...Ο Κωνσταντίνος Παλαιολόγος σκοτώθηκε στην Πύλη του Ρωμανού, αλλά δεν πέθανε...ζει!
Και θα ζει στην ψυχή του λαού μας...". "...Κανένας Ελληνας δεν πρέπει να ξεχνάει την 29η Μαΐου 1453, που βύθισε στο "σκοτάδι" το Γένος μας. Και όχι μόνο αυτό. Ολοι εσείς που μένετε στην Ελλάδα πρέπει να 'ρχεστε εδώ. Να μας βλέπετε και να σας βλέπουμε. Ετσι κι εσείς θα θυμάστε την Πόλη μας, κι εμείς θα παίρνουμε θάρρος από την παρουσία σας...".
"...Εάλω η Πόλις; μονολογεί. Τι να σας πω. Τιτανομαχία. Στα τελευταία φτάσανε να πολεμάνε 7.000-9.000 Βυζαντινοί και μερικοί μισθοφόροι με 26 μόνο πλοία! Κι από την άλλη μεριά οι Τούρκοι 160.000 με 280.000 και 400 πλοία! Κι ο Παλαιολόγος μπροστά. Από τείχος σε τείχος! Τέτοια γενναιότητα σπάνια συναντάς στην Παγκόσμια ιστορία. Στην πραγματικότητα δεν νικήθηκε.
Γιατί η ψυχή των αγωνιστών έμεινε αλύγιστη ως το τέλος, αλλά και όσοι γλίτωσαν από τη καταστροφή έμειναν αδούλωτοι στο φρόνημα 400 ολόκληρα χρόνια. Το σκεφτόσαστε τι σημαίνει αυτό...Βέβαια όχι ήττα!".
Ο Παππούς κι όλοι οι άλλοι Ελληνες που μένουν στην Κωνσταντινούπολη κρατάνε ζωηρά στη μνήμη τους την όμορφη πόλη με τους θρύλους της.
Αιώνες τώρα αντηχεί μέσα από τον Μεγάλο Ναό του Γένους των Ελλήνων, την Αγιά Σοφιά η Φωνή: "Σημαίνει ο θεός, σημαίνει η γη, σημαίνουν τα επουράνια, σημαίνει κι η Αγιά Σοφιά, το μέγα μοναστήρι, με τετρακόσια σήμαντρα κι εξηνταδυό καμπάνες, κάθε καμπάνα και παπάς, κάθε παπάς και διάκος. Ψάλλει ζερβά ο βασιλιάς, δεξιά ο Πατριάρχης, κι απ' την πολλή την ψαλμουδιά εσειόντανε οι κολόνες.
Να μπούνε στο χερουβικό και να βγει ο βασιλέας, φωνή τους ήρθε εξ' ουρανού κι απ' αρχαγγέλου στόμα: "Πάψετε το χερουβικό κι ας χαμηλώσουν τα άγια, παπάδες πάρτε τα Ιερά και σείς κεριά σβηστήτε, γιατί είναι θέλημα Θεού η Πόλη να τουρκέψει. Μον' στείλτε λόγο στη Φραγκιά, να 'ρτούνε τρία καράβια το να να πάρει το σταυρό και τ' αλλο το βαγγέλιο, το τρίτο το καλύτερο την Αγια Τράπεζά μας, μη μας την πάρουν τα σκυλιά και μας τη μαγαρίσουν". Η Δέσποινα ταράχτηκε και δάκρυσαν οι εικόνες.
"Σώπασε κυρά Δέσποινα και μη πολυδακρύζεις, ΠΑΛΙ ΜΕ ΧΡΟΝΟΥΣ, ΜΕ ΚΑΙΡΟΥΣ, ΠΑΛΙ ΔΙΚΑ ΜΑΣ ΕΙΝΑΙ".

ΙΑΚΩΒΟΣ Ο ΡΟΔΙΟΣ

ΕΛΛΗΝΙΚΗ ΔΗΜΟΚΡΑΤΙΑ
ΝΟΜΟΣ ΔΩΔΕΚΑΝΗΣΟΥ
ΔΗΜΟΣ ΙΑΛΥΣΟΥ
ΤΕΧΝΙΚΕΣ ΥΠΗΡΕΣΙΕΣ

ΑΝΑΚΟΙΝΩΣΗ

Σας ενημερώνουμε ότι όσοι από τους Δημότες Ιαλυσού καλλιεργούν ελιές-σιτάρι-βρώμη κλπ. καθώς και όσοι έχουν στην κατοχή τους βοοειδή ή αιγοπρόβατα να προσέλθουν στον Δήμο και συγκεκριμένα στον Γεωπόνο του Δήμου έως την Παρασκευή 31-5-02 και τις ώρες από 07.20-14.15 για να τα δηλώσουν. Για όποιες πληροφορίες μπορείτε να επικοινωνήσετε με το τηλ. 02410-98439.

Ο Δήμαρχος
Στέργος Στάγκας

ΓΡΑΦΕΙΟ ΤΕΛΕΤΩΝ & ΜΝΗΜΟΣΥΝΩΝ ΡΟΔΟΥ
ΣΤΕΦΑΝΑ-ΣΤΟΛΙΣΜΟΙ
ΑΜΕΣΗ ΕΞΥΠΗΡΕΤΗΣΗ ΟΛΟ ΤΟ 24 ΩΡΟ
"ΑΜΕΡΙΚΑΝΟΥ"
Αναλαμβάνουμε την τελετή και με τα έξοδα που χορηγούν τα ταμεία χωρίς καμία επιβάρυνση. ΙΚΑ, ΤΕΒΕ, ΤΑΞΥ, ΔΗΜΟΣΙΟΥ, ΛΙΜΕΝΙΚΩΝ, ΟΓΑ και λοιπά ταμεία. Τους ΑΠΟΡΟΥΣ ΔΩΡΕΑΝ.
Πλατεία Βρούχου στην Μητρόπολη
τηλέφωνα: 02410-28901-33400

ΕΛΛΗΝΙΚΗ ΔΗΜΟΚΡΑΤΙΑ
ΝΟΜΟΣ ΔΩΔΕΚΑΝΗΣΟΥ
ΔΗΜΟΣ ΑΦΑΝΤΟΥ

ΑΝΑΚΟΙΝΩΣΗ

Ο ΔΟΝΑ Αφάντου ανακοινώνει ότι στις 1 Ιουνίου 2002 ημέρα Σαββάτο και ώρα 18.00 θα πραγματοποιηθεί στ' Αφάντου Λαϊκός Δρόμος με την επωνυμία "Γύρος Αφάντου 2002" και καλεί όσους επιθυμούν να λάβουν μέρος να δηλώσουν συμμετοχή στο τηλέφωνο 0241052010 κ. Ανθούλας Γεώργιος ή στη γραμματεία του αγώνα μια (1) ώρα πριν την έναρξή του. Χώρος εκκίνησης του αγώνα η πλατεία Αφάντου. Δικαίωμα συμετοχής στον αγώνα έχουν όλοι ανεξάρτητα από ηλικία ή φύλο. Η συμμετοχή γίνεται με προσωπική ευθύνη του καθενός. Ετσι όσοι επιθυμούν να συμμετέχουν θα πρέπει πρωτύτερα να συμβουλευτούν γιατρό, που να τους επιτρέψει να συμμετέχουν.
Η διαδρομή για τους γεννηθέντες από 1987-1995 είναι 1000 μ. ενώ για τις μεγαλύτερες ηλικίες θα είναι 7.600 μέτρα.
Ως αναμνηστικό του αγώνα θα δοθούν στους συμμετέχοντες τα μπλουζάκια που θα φορούν κατά την τέλεση του αγώνα.
Μετά την περσινή επιτυχία με την πολύ μεγάλη συμμετοχή ευελπιστούμε και φέτος σε ακόμη μεγαλύτερη, έχοντας κατά νου ότι σημαντικότερο απ' όλα είναι η συμμετοχή.

Ο πρόεδρος του ΔΟΝΑ
Σάββας Σέντης

ΣΥΓΧΑΡΗΤΗΡΙΟ

Στον αγαπημένο μας κουμπάρο **ΝΙΚΟΛΑΟ Ι. ΤΖΙΩΡΑ** που πήρε επάξια το πτυχίο του MASTERS OF SCIENCE IN MARKETING MANAGEMENT από το Πανεπιστήμιο LOUTON της Αγγλίας, ευχόμαστε ολόψυχα καλή σταδιοδρομία και πάντα επιτυχίες.

Δημήτρης-Αικατερίνη
Κοιλιά

ΣΥΓΧΑΡΗΤΗΡΙΟ

Την αγαπητή μου ανηψιά **Ειρήνη-Μαρίνα Κατσιμπρή** που πήρε το πτυχίο της Νομικής Σχολής του Δημοκρίτειου Πανεπιστημίου Θράκης, συχγαίρω θερμά και της εύχομαι καλή σταδιοδρομία.

Ο θείος της
Γεώργιος Κατσιμπρής

ΣΥΓΧΑΡΗΤΗΡΙΟ

Τον αγαπημένο μας εγγονό και ανηψιό **Παναγιώτη Δημ. Καμουτσή** που πήρε επάξια το πτυχίο Οικονομικών από το Πανεπιστήμιο SURREY GUILDFORD της Αγγλίας, θερμά συγχαίρουμε και του ευχόμαστε καλή σταδιοδρομία.

Ο παππούς και η γιαγιά του
Δημήτρης-Κυριακή Λιαμή
Οι θείοι
Γιώργος-Κατερίνα Γιωργίου

ΣΥΓΧΑΡΗΤΗΡΙΟ

Το Λύκειο Ελληνίδων Ρόδου
"Εργάνη Αθηνά"

συγχαίρει το εκλεκτό του μέλος κ. Βάσω Σταυρούλη, προϊσταμένη της Πολεοδομίας Νομαρχίας Δωδ/σου για την εκλογή της στη θέση της προέδρου της ΕΜΔΥΔΑΣ Δωδ/σου "Ενωση Μηχανικών Δημοσίων Υπαλλήλων Διπλωματούχων Ανωτάτων Σχολών" και της εύχεται καλή επιτυχία.

Η πρόεδρος και το Δ.Σ.

ΠΡΟΣΚΛΗΣΗ

Το Σπίτι της Ευρώπης στη Ρόδο, σας προσκαλεί την **Πέμπτη 30 Μαΐου 2002, στις 7.30 μ.μ.,** στην Αίθουσα Διαλέξεων του **"ΑΚΤΑΙΟΝ"**, στην εκδήλωση που διοργανώνει με ομιλητές τους βουλευτές, τέως υπουργούς, Τακτικά Μέλη και Εκπροσώπους του Ελληνικού Κοινοβουλίου στη "Συνέλευση για το Μέλλον της Ευρώπης"
κ. Παρασκευά Αυγερινό και κα Μαριέττα Γιαννάκου
οι οποίοι θα αναπτύξουν το θέμα:
"Το Μέλλον της Ευρώπης, υπό το Φως της Διεύρυνσης"
Είσοδος ελεύθερη
Η παρουσία σας θα τιμήσει την εκδήλωσή μας.
Η Πρόεδρος και το Δ.Σ.

ΚΑΘΗΜΕΡΙΝΑ ΟΛΑ ΤΑ ΝΕΑ ΤΗΣ ΔΩΔΕΚΑΝΗΣΟΥ ΣΤΟ INTERNET
www.irodiaki.gr

Το Ευαγγέλιο της Κυριακής

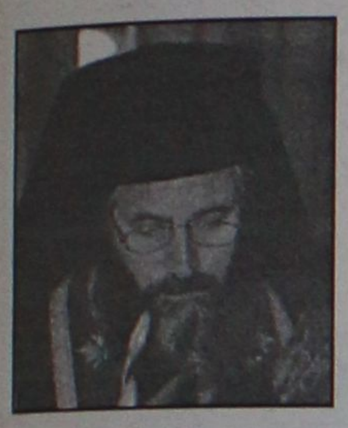

Γράφει ο πρωτοσύγκελος της Ι.Μ. Ρόδου **Παΐσιος Αραβαντινός**

Τω καιρώ εκείνω, ανέβη ο Ιησούς εις Ιεροσόλυμα... Κοντά στην προβατική πύλη, στα Ιεροσόλυμα, υπάρχει μια δεξαμενή με πέντε στοές, που εβραϊκά λέγεται Βηθεσδά. Σ' αυτές τις στοές κείτονται πολλοί άρρωστοι, τυφλοί, κουτσοί, παράλυτοι, που περίμεναν να αναταραχθή το νερό, γιατί, από καιρό σε καιρό, ένας άγγελος Κυρίου κατέβαινε στη δεξαμενή κι ανατάραζε τα νερά, όποιος, λοιπόν, έμπαινε πρώτος μετά την ταραχή του νερού, αυτός γινόταν καλά, όποια και αν ήταν η αρρώστια που τον ταλαιπωρούσε.

Εκεί ήταν και ένας άνθρωπος, άρρωστος τριάντα οκτώ ολόκληρα χρόνια. Οταν τον είδε ο Ιησούς κατάκοιτο κι έμαθε πως ήταν έτσι για πολύ καιρό, τον ρώτησε, θέλεις να γίνεις καλά; - Κύριε του αποκρίθηκε ο άρρωστος, δεν έχω κανέναν να με βάλει στη δεξαμενή μόλις αναταραχθούν τα νερά, έτσι ενώ εγώ προσπαθώ να πλησιάσω μόνος μου, πάντοτε κάποιος άλλος κατεβαίνει στο νερό πριν από μένα. Ο Ιησούς του λέγει, σήκω πάνω, πάρε το κρεβάτι σου και περπάτα. Κι αμέσως ο άνθρωπος έγινε καλά, σήκωσε το κρεβάτι του και περπατούσε.

Η μέρα που έγινε αυτό ήταν Σάββατο. Έλεγαν, λοιπόν, οι Ιουδαίοι άρχοντες στο γιατρεμένο. Είναι Σάββατο και δεν επιτρέπεται να σηκώσεις το κρεβάτι σου. Αυτός όμως του απάντησε, Εκείνος που μ' έκανε καλά, εκείνος μου είπε πάρε το κρεβάτι σου και περπάτα.

Τον ρώτησαν. -Ποιός είναι ο άνθρωπος που σου είπε πάρε το και περπάτα. Ο θεραπευμένος όμως δεν ήξερε να πει ποιός ήταν, επειδή ο Ιησούς είχε φύγει απαρατήρητος εξαιτίας του πλήθους που ήταν μαζεμένο εκεί. Αργότερα ο Ιησούς τον βρήκε στο ναό και του είπε. Βλέπεις, έχεις γίνει καλά, από δω και πέρα μην αμαρτάνεις για να μη πάθεις τίποτε χειρότερο. Ο άνθρωπος έφυγε αμέσως κι ανάγγειλε στους Ιουδαίους άρχοντες ότι ο Ιησούς ήταν αυτός που τον γιάτρεψε.

Αναγνωρίζει ο παράλυτος τον μέγαν ευεργέτη του "ότι ο Ιησούς εστίν ο ποιήσας αυτόν υγιή". Ο ψυχικός του κόσμος φωτισμένος από την χάρη και το έλεος του πανοικτήρμονος Θεού βλέπει, ύστερα τριάκοντα και οκτώ έτη ταλαιπωρίας και καταγγέλει τους άρχοντες του Ιουδαϊκού λαού τον Σωτήρα, και λυτρωτή του πόνου και της αγωνίας του. Το "θέλεις υγιής γενέσθαι; του Κυρίου παρέχει το δικαίωμα στον πονεμένο να ανοίξει την καρδία του, να πει τον πόνο του, "Κύριε άνθρωπον ουκ έχω, ίνα, όταν ταραχθή το ύδωρ, βάλη με εις την κολυμβήθρα". Η απόκριση αυτή του παραλύτου μαρτυρεί την αδιαφορία των συμπατριωτών του Ιουδαίων, διότι ενώ συνεγκεντρωνόταν εκεί τόσο πλήθος ανθρώπων κανείς μα κανείς φιλάνθρωπος! δεν τον βοηθούσε. Όταν ο άγγελος Κυρίου που κατέβαινε και ετάρασσε το νερό δεν μπορούσε αυτός μόνος με τις δικές του σωματικές δυνάμεις να μπει στην σωτήριο δι αυτόν κολυμβήθρα. Συγχρόνως όμως τούτο το γεγονός μαρτυρεί και την προς τους αμαρτωλούς τιμωρία του Θεού. Τριάντα οκτώ ολόκληρα χρόνια, εβασανίζετο ο δυστυχής παράλυτος δια τις αμαρτίες του. Ομως πληρωθέντος του χρόνου, ο Κύριος του παρέχει την άφεση των αμαρτιών του **"Ιδε υγιής γέγονας μηκέτι αμάρτανε, ίνα μη χείρον τι σοι γένηται". Ο φθόνος των αρχόντων φθάνει στο έπαρκο. Δεν χαίρονται το ότι, ο πονεμένος συνάνθρωπός τους έγινε καλά με την θεϊκή επέμβαση, αλλού μένουν προσκεκωλυμένοι στο γράμμα του νόμου, στο τύπο, "ην δε Σάββατον εν εκείνη τη ημέρα".** Με πολύ ευκολία διαβάλλουν τον ευεργέτη και ζητούν να τον αποκτείνουν, ζητούν να τον φονεύσουν. Τέτοιο είναι το πάθος του φθόνου και της κακίας. Από τους κακούς ανθρώπους λείπει η λογική, λείπει το συναίσθημα, λείπει παντελώς με άλλα λόγια η αγάπη προς τον συνάνθρωπο. Ο Χριστός, φίλες και φίλοι είναι η αληθινή κολυμβήθρα της χάριτος και της σωτηρίας, που θεραπεύει όχι μόνο ένα, κατά καιρό, αλλά θεραπεύει πάντας και πάντοτε ψυχικώς και σωματικώς εκείνους που προστρέχουν και επιζητούν την σωτηρία τους, τη σωτηρία της ψυχής τους.

Ο φιλάνθρωπος Ιησούς μετά προθυμίας και αγαθότητος πολλής παρέχει την άφεση των αμαρτιών στους ειλικρινά μετανοούντας. Δια τον άνθρωπο της κάθε εποχής ανέβηκε στο σταυρό και έχυσε το πολύτιμο αίμα Του, με μοναδικό σκοπό να εξαγοράσει και σώσει τις ψυχές από την φθορά της αμαρτίας και τον θάνατο και την τρίτη μέρα αναστήθηκε δια να υψώσει στους ουρανούς τον άνθρπωο, τον κατ' εικόνα Θεού πλαισθέντα άνθρωπο. **"Δεύτε ουν και ημείς, κεκαθαρμέναι διανοίαις, συμπορευθώμεν αυτώ και συσταυρωθώμεν και νεκρωθώμεν δι αυτόν ταις του βίου ηδοναίς, ίνα και συζήσωμεν αυτώ..."** και τότε με πνευματική χαρά και αγαλλίαση, θα ψάλλουμε μετά του υμνωδού της εκκλησίας μας, αυτής της αιωνίου κολυμβήθρας το, "Χριστός ανέστη εκ νεκρών, θανάτω θάνατον πατήσας, και τοις εν τοις μνήμασι ζωήν χαρισάμενος".

ΤΡΙΤΗ 29 ΜΑΪΟΥ 1453

Αποφράς ημέρα...

Γράφει ο επίτ. δικηγόρος Εμμαν. Παπαϊωάννου

Αναμνήσεις από την Αστική Σχολή

Είναι γνωστό ότι η ημέρα Τρίτη θεωρείται από τον ελληνικό λαό "αποφράς" ημέρα, διότι την 29η Μαΐου 1453, ημέρα Τρίτη, έπεσε η Κωνσταντινούπολη.

Συνέπεσε η 29η Μαΐου 1928 να είναι ημέρα Τρίτη. Τότε φοιτούσα στην έκτη τάξη της Αστικής Σχολής, με διευθυντή τον "Διδάσκαλο του Γένους" αείμνηστο Αντώνιο Σταματίου, ο οποίος μας δίδασκε και το μάθημα της Ιστορίας.

Την ημέρα εκείνη, την ώρα του μαθήματος της Ιστορίας, εισήλθε στην αίθουσα διδασκαλίας ο διευθυντής, και αφού κάθισε στη θέση του, στην έδρα, προτού αρχίσει το μάθημα, μας είπε τα εξής:

"Ξέρετε ότι η Κων/πολη έπεσε στις 29 Μαΐου 1453, ημέρα Τρίτη και από τότε η ημέρα αυτή θεωρείται "αποφράς" για το Έθνος μας. Και σήμερα, κατά σύμπτωση, η 29η Μαΐου είναι ημέρα Τρίτη. Νόμισα ότι η σύμπτωση αυτή δεν έπρεπε να περάσει απαρατήρητη. σας την υπενθυμίζω και σας καλώ να στρέψουμε τη σκέψη μας στους τελευταίους προμάχους του Βυζαντίου και στον Κωνσταντίνο Παλαιολόγο, που έπεσε πολεμώντας. Είναι χρήσιμο να φέρνουμε στη μνήμη μας ιστορικά γεγονότα, που σημάδεψαν βαθειά την πορεία και την μοίρα του Έθνους. Ιδιαίτερα η ιστορία της βυζαντινής αυτοκρατορίας είναι πολύ κοντά μας, αφού ζουν ακόμη μέσα μας οι παραδόσεις και οι θρύλοι, που τους γέννησε η πτώση της Πόλης. Μια από τις παραδόσεις αυτές θέλησε να ζωντανέψει και να της δώσει "σάρκα και οστά" ο Ελευθέριος Βενιζέλος, όταν ύστερα από τον Α' Παγκόσμιο Πόλεμο, ζήτησε από το Οικουμενικό Πατριαρχείο να ερευνήσει και να τον πληροφορήσει σε ποιό σημείο είχε σταματήσει ο παπάς την τελευταία λειτουργία στην Αγία Σοφία γιατί πλησίαζε η ώρα που η Λειτουργία εκείνη θα συνεχιζόταν".

PARADISE GYM
ΤΜΗΜΑ ΠΟΛΕΜΙΚΩΝ ΤΕΧΝΩΝ
AIKIDO
ISSHINRYU
KARATE
ΤΜΗΜΑΤΑ
ΓΙΑ ΕΝΗΛΙΚΕΣ
ΚΑΙ ΠΑΙΔΙΑ
ΣΤΟΝ ΧΩΡΟ ΤΗΣ ΚΛΕΙΣΤΗΣ ΠΙΣΙΝΑΣ
ΓΥΜΝΑΣΤΗΡΙΟ PARADISE GYM
ΕΝΤΟΣ ΞΕΝ. PARADISE - ΤΗΛ.62481 -63350

ALHAMBRA TRAVEL
Αλεξ. Παπάγου 23. Τηλ. 02410 37052, 25698, 31642
Ονειρεμένη κρουαζιέρα
με τον υπερπολυτελή κολοσσό
της Royal Olympic Cruises
"Olympia Explorer"
21-28/6/2002 από Πειραιά
Μεταφορά Ρόδο - Πειραιά - Ρόδο με το υπερσύγχρονο και μοναδικό express δρομολόγιο του "ΑΙΟΛΟΣ ΚΕΝΤΕΡΗΣ" σε 7 ώρες.

Οργανώνουμε με το υπερπολυτελέστατο Olympia Explorer της ROC επταήμερη φανταστική κρουαζιέρα από 21-28 Ιουνίου
ΠΕΙΡΑΙΑΣ - ΚΕΡΚΥΡΑ - ΒΕΝΕΤΙΑ - ΝΤΟΥΜΠΡΟΒΝΙΚ - ΜΠΑΡΙ - ΚΑΤΑΚΩΛΟ (ΟΛΥΜΠΙΑ) - ΚΩΝΣΤΑΝΤΙΝΟΥΠΟΛΗ - ΜΥΚΟΝΟΣ - ΣΑΝΤΟΡΙΝΗ - ΠΕΙΡΑΙΑΣ
✓ Το μοναδικό κρουαζιερόπλοιο που διαθέτει τα πάντα...
✓ Πολυτέλεια, άνεση, σταθερότητα, φανταστική κουζίνα, διασκέδαση, casino κ.λπ.
✓ Θέσεις περιορισμένες λόγω εποχής
Ευκαιρία να δώσετε στα παιδιά σας μετά το τέλος του σχολικού έτους μια εβδομάδα ξεκούρασης και εμπειρίας
✓ Ειδικές τιμές για την συγκεκριμένη κρουαζιέρα
Πληροφορίες - Προγράμματα - Δηλώσεις συμμετοχής
Πρακτορείο ALHAMBRA TRAVEL
Αλεξ. Παπάγου 23
Τηλ. 02410 37052, 25698 ΡΟΔΟΣ

ΠΡΟΤΥΠΟ ΚΕΝΤΡΟ ΤΗΛΕΦΩΝΙΑΣ
ΠΡΟΣΦΟΡΑ
Τηλεφωνικών κέντρων PANASONIC–SAMSUNG
• ΜΕ ΞΕΝΟΔΟΧΕΙΑΚΟ ΠΡΟΓΡΑΜΜΑ
• ΜΕ 100.000 ΠΡΟΚΑΤΑΒΟΛΗ ΣΥΝ ΦΠΑ ΤΙΜΟΛΟΓΙΟΥ ΚΑΙ ΕΞΟΦΛΗΣΗ ΣΕ 12 ΔΟΣΕΙΣ

ΧΩΡΗΤΙΚΟΤΗΤΑ

• 3 γραμμές ΟΤΕ 8 εσωτερικά	35.000 το μήνα
• 3 γραμμές ΟΤΕ 16 εσωτερικά	50.000 το μήνα
• 6 γραμμές ΟΤΕ 24 εσωτερικά	70.000 το μήνα
• 4 γραμμές ΟΤΕ 33 εσωτερικά	90.000 το μήνα

ΠΕΡΙΛΑΜΒΑΝΟΥΝ
✔ Τηλ. Κέντρο PANASONIC -SAMSUG
✔ Τηλεφωνικές συσκευές με πληκτρολόγιο ψηφιακές
✔ Συσκευή τηλεφωνήτριας
✔ Εκτυπωτής σειριακός
✔ Αντικεραυνική προστασία ΟΤΕ & ΔΕΗ
✔ Εγκατάσταση σε έτοιμο δίκτυο
✔ Προγραμματισμός & εκπαίδευση της τηλεφωνήτριας
✔ 12 μήνες Service δωρεάν
✔ 10 χρόνια τεχνική υποστήριξη

ΑΦΟΙ ΣΚΟΡΔΗ Ο.Ε.
Βενετοκλέων 3 και Καναδά
τηλ. 75666 fax: 70499 Ρόδος

ΤΖΑΚΙΑ

ΤΖΑΚΙΑ ΤΖΟΤΖΟΛΗΣ ΤΑΣΟΣ

ΤΖΑΚΙΑ
ΜΑΝΤΕΜΕΝΙΑ • ΑΠΛΑ • ΑΕΡΟΘΕΡΜΑ • ΜΕ ΤΖΑΜΙΑ ΚΑΙ ΠΟΡΤΕΣ • ΜΕ ΠΥΡΟΤΟΥΒΛΑ
ΣΟΜΠΕΣ ΜΕ ΞΥΛΑ
ΜΕΓΑΛΗ ΠΟΙΚΙΛΙΑ ΜΟΝΤΕΛΩΝ
ΑΞΕΣΟΥΑΡ ΤΖΑΚΙΩΝ
ΣΚΑΡΕΣ • ΣΙΤΕΣ • ΚΡΕΜΑΝΤΑΛΑΔΕΣ
ΦΟΥΡΝΑΚΙΑ ΚΑΙ ΨΗΣΤΑΡΙΕΣ
ΣΕ ΠΟΛΛΑ ΣΧΕΔΙΑ ΚΑΙ ΜΕΓΕΘΗ
ΚΑΘΑΡΙΣΜΟΙ ΚΑΙ ΣΕΡΒΙΣ ΤΖΑΚΙΩΝ

ΚΟΛΥΜΠΙΑ, ΕΝΑΝΤΙ ΚΑΙ ΠΑΡΑΠΛΕΥΡΩΣ ΙΔΡΥΜΑΤΟΣ
ΚΥΡΙΑΚΕΣ ΑΝΟΙΚΤΑ 11–4

Τηλέφωνο (0241) 56275, κιν. 0942/255848,
τηλ. Fax: 56317, 85103 Κολύμπια, Ρόδος



Ρόδος: εἰκῆ καὶ ὡς ἔτυχε...

Ανθεστήρια: *Πριν από 50 χρόνια*



Ρόδος, "Εορταί Ανθέων", 1952: Το άρμα του Μουσικού Ομίλου Ρόδου "Ο Απόλλων"
(Από την φωτογραφική συλλογή του κ. Γ. Λ. Χιωτάκη)

ΜΕΡΙΚΕΣ ΦΟΡΕΣ ΓΙΑ ΝΑ ΑΡΕΣΕΙΣ ΠΡΕΠΕΙ ΝΑ ΦΤΑΣΕΙΣ ΣΤΑ ....ΆΚΡΑ!!



- ΠΡΟΣΘΕΤΙΚΗ ΝΥΧΙΩΝ ΜΕΤΑΞΙ-ΑΚΡΥΛΙΚΟ
- ΜΑΝΙΚΙΟΥΡ-ΠΕΝΤΙΚΙΟΥΡ ΑΝΑΝΕΩΣΗΣ
- ΟΡΘΟΝΥΧΙΑ (ΠΟΝΕΜΕΝΑ ΓΥΡΤΑ ΝΥΧΙΑ)
- ΣΚΛΗΡΥΝΣΗ ΦΥΣΙΚΩΝ ΝΥΧΙΩΝ
- ΛΕΥΚΑΝΣΗ ΝΥΧΙΩΝ (ΧΕΡΙΑ-ΠΟΔΙΑ)
- ΦΡΥΔΙΑ - ΒΛΕΦΑΡΙΔΕΣ
- ΜΟΝΙΜΟ ΓΑΛΛΙΚΟ
- MONIMA DESIGNS
- ΑΠΟΤΡΙΧΩΣΗ

BEAUTY NAILS BN RHODES

ΑΝ ΤΟ ΖΗΤΟΥΜΕΝΟ ΣΑΣ ΕΙΝΑΙ Η *ΑΚΡΑ ...ΠΟΛΥΤΕΛΕΙΑ*

BEAUTY NAILS - STUDIO ΑΙΣΘΗΤΙΚΗΣ ΝΥΧΙΩΝ
ΕΜΠΟΡΙΚΟ ΚΕΝΤΡΟ ΦΩΚΙΑΛΗ-ΑΓ. ΑΝΑΣΤΑΣΙΑΣ 40-ΤΗΛ. 70660-ΚΙΝ. 0944 520887

ΡΟΔΟΤΡΥΠΟΚΟΠΤΙΚΗ
ΚΟΥΛΙΑΝΟΣ ΔΗΜΗΤΡΙΟΣ και ΣΙΑ ΟΕ
Κολοκοτρώνη 66 Τηλ. 0241- 77257 - Κιν.: 0932-732331

ΤΡΥΠΑΜΕ-ΚΟΒΟΥΜΕ-ΣΠΑΜΕ ΜΠΕΤΑ - ΤΟΥΒΛΑ - ΤΣΙΜΕΝΤΟΛΙΘΟΥΣ ΚΛΠ ΕΡΓΑΣΙΕΣ: ΑΝΟΙΓΟΥΜΕ ΠΟΡΤΕΣ-ΠΑΡΑΘΥΡΑ-ΤΡΥΠΕΣ-ΚΑΝΑΛΙΑ ΚΛΠ





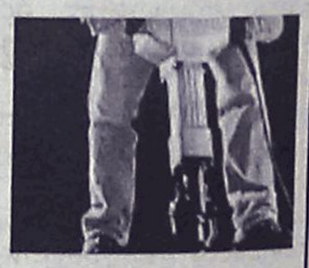

ΜΕ ΥΔΡΑΥΛΙΚΑ-ΜΗΧΑΝΗΜΑΤΑ ΚΑΙ ΑΕΡΟΣ. ΧΩΡΙΣ ΔΟΝΗΣΕΙΣ -ΡΩΓΜΕΣ - ΣΚΟΝΕΣ

(εκ)πολιτισμικά παίγνια

επιμέλεια: Κωστής Νικολάκης

Παραμύθια με το φως της πανσελήνου

Το θαυμαστό ταξίδι του φεγγαριού στη γη

Ο μύθος της Σελήνης και του Ενδυμίωνος

*"**Αυτός είναι ένας ελληνικός μύθος και οι Ελληνες έβλεπαν το φεγγάρι** όχι σα στριφογυριστό ματόκλαδο ούτε σαν αχιβάδα ούτε σαν ροδοψημένη τηγανίτα αλλά σαν μια όμορφη μελαγχολική μικρή θεά που την ονόμασαν Σελήνη.*

***Η Σελήνη, λοιπόν, είχε πολλά παράπονα,** αλλά κανέναν για να τα πει. Οι θεοί προτιμούσαν να ζουν στη γη, άλλος μέσα στο δέντρο του, άλλος μέσα στην πηγή του, άλλος μέσα στη θάλασσα, άλλος στην αγαπημένη του πόλη και οι περισσότεροι στο ιερό βουνό, τον Ολυμπο, όπου ο πατέρας των θεών, ο Δίας, είχε στήσει το θρόνο του και οι υπόλοιποι είχαν βρει από ένα βραχάκι για να βολευτούν. Και μόνο εκείνη περιπλανιόταν ολομόναχη στον ουρανό για να φωτίζει τους θεούς, τους ημίθεους και τους ανθρώπους κι ας φοβόταν το σκοτάδι και το κρύο. Ο αδερφός της, ο Ηλιος, δεν είχε καιρό για κουβέντες. Μόλις προλάβαινε να τον καληνυχτίσει την ώρα που εκείνος πήγαινε για ύπνο, και στους ανέμους, έτσι όπως περνούσαν βιαστικοί, άλλον για το Βορρά κι άλλος για το Νότο, μόλις προλάβαινε να πει ένα γεια. Θα μου πείτε υπήρχαν τα μυριάδες άστρα να της κρατήσουν συντροφιά. Ομως αυτά βρίσκονται τόσο μακριά το ένα από το άλλο, που έπρεπε να ξεφωνίζουν για να ακουστούν στην απεραντοσύνη του σύμπαντος.*

***Μόνο οι Πλειάδες, που ήταν ολόκληρη οικογένεια,** απαίτησαν να μη χωριστούν, γι' αυτό και τοποθετήθηκαν κοντά κοντά και μοιάζουν σαν ένα φωτεινό σύννεφο. Επειτα τ' άστρα δεν έχαναν ευκαιρία για μπάνιο. Με την ανατολή του ήλιου βουτούσαν στον ωκεανό και συναγωνίζονταν ποιο θα πετάξει τον περισσότερο αφρό. Και κάθε βράδυ, που επέστρεφαν να λάμψουν και πάλι στον ουρανό, διηγούνταν ξεφωνίζοντας τις περιπέτειές τους.*

- Εγώ έκανα δεκαοχτώ μακροβούτια!

- Κι εγώ μίλησα μ' ένα γλάρο!

- Κι εμένα κόντεψε να με φάει ένα σκυλόψαρο!

***Τ' άκουγε η Σελήνη και φούσκωνε η καρδιά της σαν πανί σε καλοτάξιδη βαρκούλα.** Κι έπειτα μουρμούριζε στενοχωρημένη:*

- Εδώ πάνω είναι όλα τόσο ήσυχα. Θέλω κι εγώ να πάω στη γη. Θέλω κι εγώ ν' ακούσω το θρόισμα των φύλλων. Και το τιτίβισμα των αηδονιών! Και το τραγούδι των φαλαινών! Και τις ομιλίες των ανθρώπων!

Και στενοχωρημένη κρύφτηκε πίσω από ένα σύννεφο.

***Μα τι σύννεφο ήταν αυτό!** Δεν ήταν ούτε γκρίζο ούτε παρδαλό. Ηταν ένα σοφό σύννεφο. Κι ένα σοφό σύννεφο δίνει πάντα συμβουλές, ακριβώς όπως ένας σοφός άνθρωπος.*

- Εδώ είναι η θέση σου, είπε το σοφό σύννεφο. Ποιος άλλος θα φωτίζει τη νύχτα, το έχεις σκεφτεί; Το ξέρεις πολύ καλά πως όλοι, θεοί, ημίθεοι και άνθρωποι, το φοβούνται το σκοτάδι.

- Κι εγώ το φοβάμαι, αποκρίθηκε η Σελήνη. Και φοβάμαι και την απέραντη σιωπή του απέραντου ουρανού.

- Δεν έχεις παρά ν' ανοίξεις διάπλατα τα μάτια σου και να τεντώσεις καλά καλά τ' αυτιά σου.

- Τί θα γίνει τότε; ρώτησε η Σελήνη.

- Μα θα βλέπεις και θ' ακούς όλ' αυτά που συμβαίνουν στη γη, απάντησε το σοφό σύννεφο.

Και πέταξε μακριά. Γιατί σύννεφο ήταν, δεν μπορούσε να κάτσει για πολύ στο ίδιο μέρος.

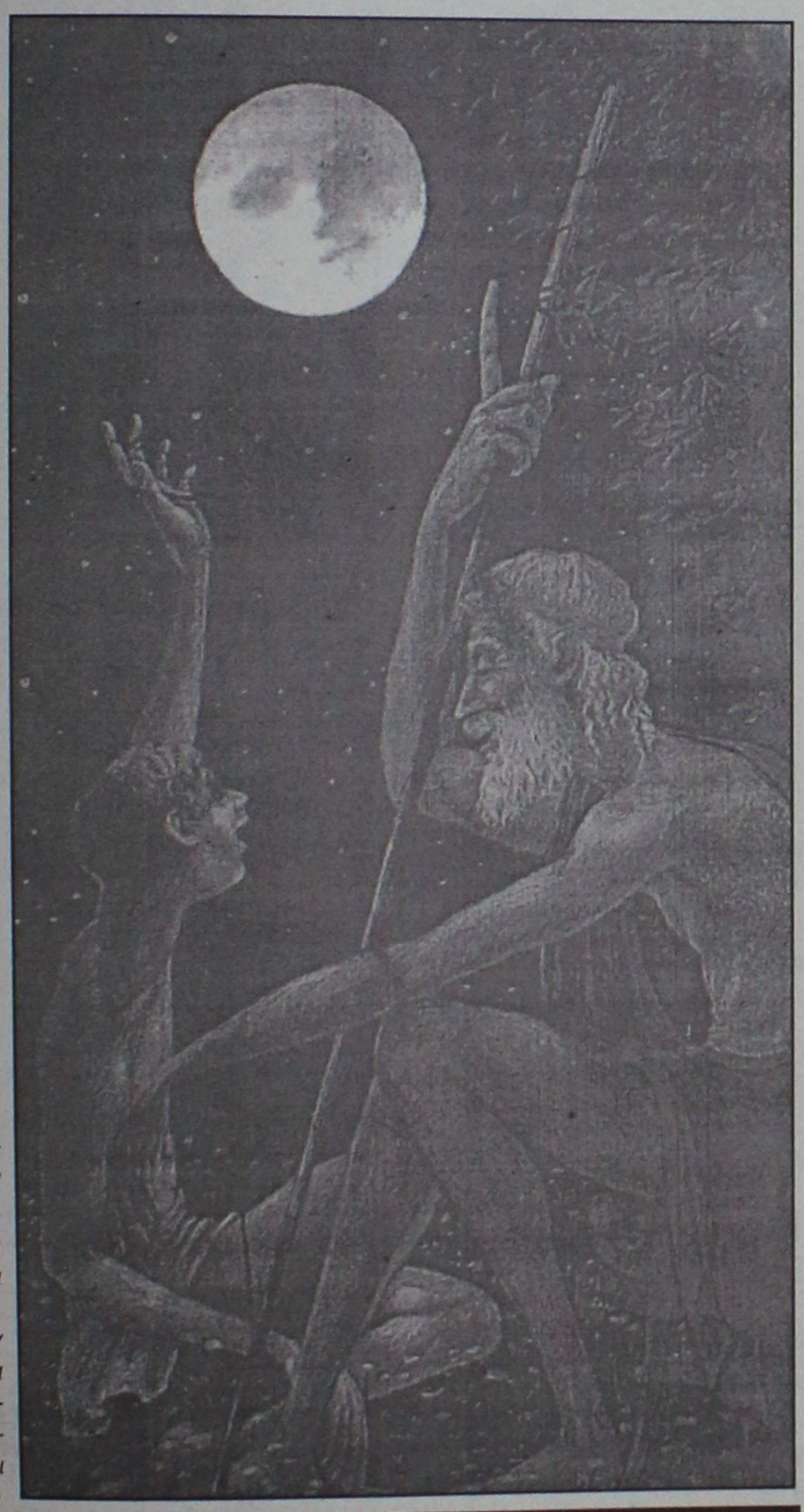

Εικονογράφηση: Νικόλας Ανδρικόπουλος

***Η Σελήνη έκανε ό,τι της είπε το σοφό σύννεφο.** Ξαφνιάστηκε, όμως, γιατί, ακούγοντας τα λόγια των ανθρώπων, κατάλαβε πως πολύ συχνά μιλούσαν γι' αυτήν. Την καλούσαν μ' ένα σωρό όμορφα ονόματα που φανέρωναν αγάπη και ελπίδα. Και αναρωτιόνταν γιατί αλλάζει σχήματα και χρώματα. Και γιατί είναι πάντα μελαγχολική. Και μια νύχτα η Σελήνη άκουσε μια φωνή:*

***- Σελήνη, σ' αγαπώ!** Αν μπορούσα θα σ' ακολουθούσα μέχρι την άκρη του κόσμου. Θα σ' ακολουθούσα ακόμα κι αν ο κόσμος δεν είχε άκρη!*

***Η Σελήνη κοίταξε λίγο καλύτερα.** Ποιος είχε πει αυτά τα λόγια; Βρισκόταν πάνω από ένα βουνό, το Λάτμο της Μικράς Ασίας. Μέσα από σύννεφα και κορφές, ραχούλες, κλαδιά και φυλλώματα διέκρινε ένα νέο. Δεν ήταν ούτε θεός ούτε ημίθεος αλλά άνθρωπος. Της φάνηκε τόσο όμορφος καθώς της μιλούσε. Ηταν ο Ενδυμίων, ο βοσκός του Λάτμου. Και έλεγε αυτά τα λόγια κάθε νύχτα. Απλά η Σελήνη δεν τα 'χε προσέξει μέχρι τώρα. Κι όταν το άλλο βράδυ ξαναπέρασε πάνω από το βουνό, τα ξανάκουσε. Αυτά και άλλα λόγια γεμάτα τρυφεράδα..."*

Από το παραμύθι της Μάνιας Καπλάνογλου "Το θαυμαστό ταξίδι του φεγγαριού", εκδόσεις "Ελληνικά γράμματα".

«ΡΟΔΙΑΚΗ» ΑΠΟ ΤΟ 1915

ΦΛΑΣ ΣΤΟ ΠΑΡΕΛΘΟΝ


ΡΟΔΙΑΚΗ

PERIODICO SETTIMANALE

ΕΒΔΟΜΑΔΙΑΙΑ ΘΕΩΡΗΤΙΚΗ ΚΟΙΝΗ ΚΑΙ ΕΞΩΤΕΡΙΚΗ ΕΦΗΜΕΡΙΣ

ΡΟΔΙΑΚΗ 31 ΜΑΪΟΥ 1918
ΑΡΙΘΜΟΣ ΦΥΛΛΟΥ 141

ΕΠΙΣΗΜΟΝ ΔΕΛΤΙΟΝ

- Δια Κυβερνητικού Διατάγματος υπό χρονολογίας 20 Μαΐου 1918 ανατίθεται εις επιτροπήν αποτελούμενην εκ των κ.κ. ιππ. Αλίλ Μπογιασέ Συνταγματάρχου προέδρου, ιππ. Βίκτωρα Εμμ. Μουσλέτι, ιππ. Αμεδ. Μαγιούρι, Σκίνου Πακιάνη λοχαγού, Τίτου Μίλα Ριβάνο μελών, η εντολή να εκτιμήσωσι τα μη Βακουφικά μαγαζεία και τας προσκειμένας οικίας τας αποτελούσας μέρος του οικήματος του καλούμενου Νοσοκομείου των Ιπποτών και να ορίσωσι την αξίαν της απαλλοτριώσεως δια λόγους δημοσίας ωφέλειας.

- Δια ετέρου Κυβερνητικού Διατάγματος υπό χρονολογίαν 28 Μαΐου 1918 ο κ. Εκτωρ Μπονάρδι λοχαγός, μετατεθείς εκ Κω απαλλάσσεται των καθηκόντων του αναπληρωματικού ποινικού δικαστού παρά τω Δικαστηρίω Κω και διορίζεται αντ' αυτού ο λοχαγός, κ. Ούγος Μασσέτι.

- Δια ετέρου Κυβερνητικού Διατάγματος υπό χρονολογίαν 20 Μαΐου 1918 οι κ.κ. Φραγκ. Ν. Βότος πρώτος και Ανδρέας Β. Βαρικάς δεύτερος δήμαρχος Όθους Καρπάθου απαλλάσσονται προσωρινώς των καθηκόντων των μέχρι εκδικάσεως της κατ' αυτών εγερθείσης ποινικής αγωγής και ανατίθεται προσωρινώς η εξάσκησις των καθηκόντων του πρώτου και δεύτερου δημάρχου του ειρημένου χωρίου εις τους κ.κ. Εμμ. Β. Χανιώτην και Ιωάννη Σ. Πρωτοψάλτην.

ΙΕΡΟΣ ΝΑΟΣ ΑΓΙΑΣ ΑΝΑΣΤΑΣΙΑΣ

Η Επιτροπή του ειρημένου ναού ευχαριστεί θερμώς τον εν Αμερική συμπολίτη κ. Γεώργιο Αλεξ. Λουίζου ευαρεστηθέντα να αποστείλη υπέρ αυτού φράγκα τριάκοντα (αριθμός 30).
Εκ του Προεδρείου.

(Σ.Σ. Η Ροδιακή εκδιδόταν τότε υπό το καθεστώς Ιταλικής λογοκρισίας. Διατηρείται επίσης η γλώσσα και τα τοπωνύμια που υπήρχαν στις αρχές του αιώνα).



Η Διακόσμηση λέει ναι!
Εσείς θα πείτε όχι;
ΔΕΝ ΕΙΝΑΙ ΔΥΝΑΤΟΝ
Πού;
Στους μοναδικούς χειροποίητους πίνακες ζωγραφικής!
Καθρέπτες
ΒΙΤΡΩ
που ανεβάζουν την αξία του χώρου σας και κάνετε και σωστή τοποθέτηση.
Φτιάχνουν με μεράκι
Η **ΡΟΔΟΥΛΑ & ο ΑΡΤΑΝ**
Λίστες γάμου
Μιχ. Πετρίδη 96 κοντά στο ΜΗΔΕΙΑ
Τηλ. 62552 - 61483

Αντίλαλοι

πολιτικοί και άλλοι...

ΓΕΛΑΣΑΝ ΠΑΝΤΩΣ

Την βοήθεια του κ. Καραμανλή για να μην φορολογηθούν περαιτέρω **οι δικηγόροι** οι οποίοι είναι αγρίως φορολογούμενοι (όπως χαρακτηριστικά είπε) ζήτησε ο πρόεδρος του Δικηγορικού Συλλόγου **κ. Κων. Σαρρής**, στην προχθεσινοβραδυνή σύσκεψη στο "Ρόδος-Πάλας".

Και μόλις το είπε άρχισε το σούσουρο στο ακροατήριο και τα γέλια, με αποτέλεσμα και ο ίδιος ο κ. Καραμανλής (παρότι δικηγόρος) να γελάει κι αυτός.

"Δεν τα λέω καλά;" αναρωτήθηκε ο κ. Σαρρής για να εισπράξει το χειροκρότημα του κόσμου ως απάντηση.

Λ. Μ.

ΑΥΤΟΝΟΗΤΟ ΜΕΝ ΑΛΛΑ...

Να στηρίξουν τα ψηφοδέλτια της ΝΔ στις **νομαρχιακές και δημοτικές εκλογές** ζήτησε από τα κομματικά στελέχη ο πρόεδρος της ΝΔ κ. Κ. Καραμανλής στο δείπνο που έγινε.

Αυτονόητο θα πει κάποιος αλλά...το γεγονός ότι αναγκάστηκε να το επισημάνει ο κ. Καραμανλής **δείχνει ότι δεν είναι κιόλας.**

Λ. Μ.

ΚΕΡΔΙΣΕ ΠΕΡΠΑΤΩΝΤΑΣ

Οι συγκρίσεις ανάμεσα στις δύο επισκέψεις-πρώτα του κ. Σημίτη και τώρα του κ. Καραμανλή-**ήταν αναπόφευκτες.** Πέρα από όσα είπαν ο κόσμος ενδιαφέρθηκε να δει την ανθρώπινή τους πλευρά. Εκεί μάλλον κέρδισε ο αρχηγός της αξιωματικής αντιπολίτευσης. **Και αν υποθέσουμε** ότι οι εντυπώσεις ζυγίζονται από τις αντιδράσεις του κόσμου στην όψη τους, τότε **ο Καραμανλής κέρδισε άνετα,** απλά και περπατώντας (στη Σωκράτους...).

Λ. Β.

ΠΟΙΟΣ ΥΠΕΡΒΑΛΛΕΙ;

Τί να υποθέσουμε πια δεν ξέρουμε. Από την μια οι εργαζόμενοι της ΔΕΗ εκπέμπουν **καθημερινά μηνύματα SOS** ότι μέσα στους επόμενους μήνες θα περάσουμε δύσκολες ώρες **και...σκοτεινά θράδια,** κι από την άλλη οι επίσημοι εκπρόσωποι της Διοίκησης, κάνουν λόγο **για υπερβολικές εκτιμήσεις** και προβλέψεις!

Μακάρι **να πάνε όλα καλά** και να μην έχουμε κανένα πρόβλημα, όλοι το ευχόμαστε! Εχουμε την εντύπωση όμως, ότι ορισμένοι διαπράττουν μέγα λάθος με το να αποφεύγουν να πουν τα πράγματα με τ' όνομά τους!

Μιχ. Μ.

Ακόμα περιμένει!

Πάνω από **2 εβδομάδες** βρίσκονται κομμένα και σχεδόν ξερά πιά, τα φύλλα και τα κλαδιά που κλάδεψε, συμπολίτης μας στην οδό Πειραιώς στην Ανάληψη. Το παράπονό του, είναι ότι κανένας δεν τα 'χει μαζέψει και σε λίγο **θα σκορπιστούν** και θα γεμίσει η περιοχή σκουπίδια!

Β. Μ.

ΟΙ ΦΩΝΕΣ

Και στους διαδρόμους του νομαρχιακού μεγάρου ακουγόταν οι φωνές **του κ. Μιχ. Μπαριανάκη** μόλις τελείωσε η σύσκεψη με τον πρόεδρο της Ν.Δ. κ. Καραμανλή. Πολλά-πολλά δεν μάθαμε, σύμφωνα όμως με πληροφορίες ο κ. Μπαριανάκης **διαμαρτυρόταν** σε έντονο ύφος στο νομάρχη κ. Καραγιάννη επειδή στις αναφορές προβλημάτων που έκανε προς τον πρόεδρο της Ν.Δ. δεν είπε ούτε μία λέξη **για θέματα αθλητισμού.** Οντως επρόκειτο για παράλειψη.

Λ.Μ.

Ο ταχυδρόμος πέρασε...



● **κ. τακτ. αναγνώστη:** Τί κέρδισε ο Καραμανλής από την επίσκεψή του στη Ρόδο; Τίποτα, απολύτως τίποτα. Ο κόσμος έχει πάρει τις αποφάσεις του εδώ και πολύ καιρό.

❖❖❖

● **Ομοίως:** Εκείνο που μπορεί να πει κανείς είναι ότι απ' αυτήν την επίσκεψη δόθηκε η ευκαιρία σ' όλους να εξωτερικεύσουν την αγάπη τους στον...επερχόμενο Πρωθυπουργό.

❖❖❖

● **Προς ανησυχούντα νησιώτη:** Απειλούν οι γείτονες; Πρώτη φορά είναι; Μην ανησυχείς έστω και αν υπάρχει ένα νέο στοιχείο. Η "ανησυχία" του Πρωθυπουργού μας. Ο άνθρωπος, ο Πρωθυπουργός, έχει κάθε λόγο να είναι γενικά ανήσυχος.

❖❖❖

● **Προς προβληματισμένο τουριστικό παράγοντα:** Ψυχραιμία. Από εδώ και πέρα δεν υπάρχουν αιτίες για ανησυχία. Ο "κοξάκι" μας εγκατέλειψε, οι σεισμολόγοι το βούλωσαν. Αν απομονώσεις και τους κακούς συναδέλφους σου όλα θα πάνε καλύτερα...

XEROX
ΕΝΗΜΕΡΩΣΗ

Η Αντιπροσωπεία μας σας κάνει γνωστό ότι το φωτοαντιγραφικό κέντρο που λειτουργούσε επί 20 χρόνια στην οδό Καρπάθου 13, τώρα λειτουργεί στην οδό Καρπάθου 16 με την επωνυμία

"ΑΝΑΤΥΠΟ"

Ολες οι φωτοαντιγραφικές εργασίες και εκτυπώσεις γίνονται με τα ασυναγώνιστα μηχανήματα

XEROX

Κορυφαίο αυτή τη στιγμή μηχάνημα του καταστήματός μας είναι το **Εγχρωμο Ploter X2** που έχει τη δυνατότητα να τυπώσει οτιδήποτε χρειαστείτε σε διάφορα υλικά όπως:

Backlift film, Αυτοκόλλητο, Μουσαμά Κανβά, Ιλουστρασιόν και Απλό χαρτί σε διαστάσεις έως 1μ. και 33 εκ. πλάτος

ΖΗΤΕΙΤΑΙ ΓΡΑΦΙΣΤΑΣ-ΓΡΑΦΙΣΤΡΙΑ

ΚΑΡΠΑΘΟΥ 16, Ρόδος • Τηλ. 02410 70412 • Fax: 02410 70413



Το Ξενοδοχείο

KABANARI BAY,

στο **Κιοτάρι,** ανακοινώνει ότι από

τις 24/5 Παρασκευή έως 31/5 Παρασκευή,

προσφέρει ειδικές τιμές

με **διανυκτέρευση** και **πρωινό.**

Συμπεριλαμβάνονται και πολλές εκπλήξεις.

Για περισσότερες πληροφορίες τηλ. 02440/47149

LIPOLYSIS HEALTH CLUB

Από το 1994

Νόμιμο κέντρο διαιτολογίας– αισθητικής & φαγητών διαίτης σε πακέτο αρ. απόφασης άδειας 13219.

ΠΡΩΤΟ ΠΟΛΥΔΥΝΑΜΟ ΚΕΝΤΡΟ ΣΤΗ ΔΩΔ/ΝΗΣΟ

Σε ένα χώρο άρτια εξοπλισμένο με επιστημονικό προσωπικό (διαιτολόγου- τεχνολόγου τροφίμων - αισθητικού και ιατρού παθολόγου) λειτουργούν τμήματα:

✓ Διαιτολογίας - διατροφής παχύσαρκων
✓ Κλινικής διαιτολογίας ✓ Ετοιμης παρασκευής διαιτολογικών μενού από δικό μας κέτερινγκ
✓ Λιποδιάλυσης - σύσφιγξης ✓ Υπερήχων
✓ Θαλασσοθεραπείας, σάουνας✓ Μασάζ
✓ Εναλλακτικής αισθητικής (καθαρισμός - περιποίηση προσώπου, λεύκανση, ραβδώσεις θεραπεία για πανάδες, δυσχρωμίες, φωτογήρανση, χρονογήρανση κ.τ.λ.)
✓ Αποτρίχωση με κερί ✓ Φωτόλυσης, θεραπεία για μόνιμη αποτρίχωση.

Επισκέψεις μόνο με ραντεβού.

Δεχόμαστε και πιστωτικές κάρτες

ΥΠΕΥΘΥΝΗ ΧΩΡΟΥ

ΓΕΩΡΓΙΑ ΒΑΣΙΛΕΙΑΔΗ - ΚΩΤΗ

Πτυχ. διαιτολόγος - διατροφολόγος

Παρ. Κωνσταντίνου Παλαιολόγου 67, Αγ. Ιωάννης, Ρόδος
Τηλ. 02410 39722 ή τηλ. & fax 02410 32190

Από 20/05-20/06, τα πακέτα θεραπειών εναλλακτικής αισθητικής (προσώπου - σώματος) και φωτόλυσης θα έχουν έκπτωση 50%



ELAFOS REISEN

ΤΟ ΓΡΑΦΕΙΟ ΓΕΝΙΚΟΥ ΤΟΥΡΙΣΜΟΥ "ΕΛΑΦΟΣ"

Σας γνωστοποιεί την έναρξη λειτουργίας τμήματος ΑΕΡΟΠΟΡΙΚΩΝ και ΑΚΤΟΠΛΟΪΚΩΝ εισιτηρίων στο υποκατάστημά μας επί της οδού Γ. Παπανικολάου 17 (έναντι Rodos Casino)

Για πληροφορίες και κρατήσεις: Τηλ. 0241043766

Φαξ: 0241043767

Η παραλαβή των εισιτηρίων μπορεί να γίνει στις κεντρικές μας εγκαταστάσεις στο Τσαΐρι και σε οποιοδήποτε από τα υπόλοιπα υποκαταστήματά μας:

(ΚΟΛΥΜΠΙΑ, ΦΑΛΗΡΑΚΙ, ΚΑΛΛΙΘΕΑ, ΙΑΛΥΣΟΣ)

Πρόσκληση

Ο Σύλλογος Ιδιοκτητών Κέντρων Ξένων Γλωσσών Δωδεκανήσου, σε συνεργασία με την Πανελλήνια Εταιρεία Λόγου και Τέχνης (Π.Ε.Λ.Τ.) Παράρτημα Ρόδου, σας καλούν να τιμήσετε με την παρουσία σας την Εκθεση-Διαγωνισμό Ζωγραφικής με θέμα:

"Ετσι θέλω το Σχολείο μου"

όπου συμμετέχουν με έργα τους παιδιά από όλη τη Δωδεκάνησο.

Η έκθεση θα πραγματοποιηθεί στο **Ακταίον την Κυριακή 26-5-2002 και ώρα 11 το πρωί.**

Τα έργα που θα βραβευθούν θα τυπωθούν στο ημερολόγιο 2003 και τα έσοδα από την πώλησή τους θα διατεθούν στο "Χαμόγελο του Παιδιού".

Με εκτίμηση,
Για το Διοικητικό Συμβούλιο

Η Πρόεδρος	**Η Γεν. Γραμματέας**
Αλακιώτου-Ανθοπούλου Μαριτάνα	**Τυραδέλλη Αγγελική**

ΑΝΑΚΟΙΝΩΣΗ

ΑΙΚΑΤΕΡΙΝΗ ΑΠ. ΠΑΡΑΣΚΕΥΑ
ΓΕΩΡΓΙΚΑ ΕΙΔΗ - ΜΗΧΑΝΗΜΑΤΑ

Ανακοινώνουμε στους φίλους και πελάτες μας ότι μεταφερθήκαμε στο ιδιόκτητο κατάστημά μας.

Δημοκρατίας 50 στην Ιαλυσό (έναντι 1ου Δημοτικού Σχολείου-πρώην θερινό Σινεμά)
Τηλ.: 0241-0-91670, 0241-0-93654
Fax: 0241-0-93654
e-mail: paraskeya@in.gr