ΕΤΟΣ ΙΔΡΥΣΕΩΣ: 1915
ΙΔΡΥΤΗΣ: ΕΜΜ. ΚΑΛΑΜΠΙΧΗΣ
ΔΙΕΥΘΥΝΤΗΣ: ΑΘ. ΜΑΡΑΣΙΩΤΗΣ

Η ΡΟΔΙΑΚΗ

ΣΑΒΒΑΤΟ
1 ΙΟΥΝΙΟΥ 2002
ΑΡ. ΦΥΛΛΟΥ 17.108
ΤΙΜΗ: ΕΥΡΩ 0,70

www.rodiaki.gr ΗΜΕΡΗΣΙΑ ΠΡΩΙΝΗ ΕΦΗΜΕΡΙΔΑ ΤΗΣ ΡΟΔΟΥ e:mail:info@rodiaki.gr

134 ΤΣΑΡΤΕΡΣ ΑΝΑΜΕΝΟΝΤΑΙ ΣΗΜΕΡΑ ΚΑΙ ΑΥΡΙΟ



Ζωντανεύουν οι ελπίδες για τη σαιζόν

Μέχρι τώρα τα πράγματα δεν πάνε καλά, αλλά οι νεότερες εκτιμήσεις είναι περισσότερο αισιόδοξες.

ΣΕΛΙΔΑ 6

ΜΕΤΑ ΤΟ ΘΑΝΑΤΟ ΤΩΝ ΔΥΟ ΝΕΑΡΩΝ



Μεγάλη είναι η αγωνία της κοινής γνώμης

Προχωρεί με γοργούς ρυθμούς η εισαγγελική έρευνα για τα φονικά ναρκωτικά. Ανεξέλεγκτη τείνει να γίνει η μάστιγα.

ΣΕΛΙΔΑ 5

Σε δήμους της Ρόδου και άλλων νησιών

ΠΟΙΟΥΣ στηρίζει το ΠΑΣΟΚ

Μέσα στη βδομάδα ακολουθεί και η Νέα Δημοκρατία, φαίνεται ότι θα συμπέσουν σε 2-3 Δήμους

ΔΕΝ ΕΠΙΚΡΑΤΗΣΑΝ ΜΟΝΟ ΚΟΜΜΑΤΙΚΑ ΚΡΙΤΗΡΙΑ

Τολμηρές αποφάσεις παίρνουν ΠΑΣΟΚ και Νέα Δημοκρατία, προτάσσοντας τις ανάγκες των Δήμων και τις προοπτικές ανάπτυξής τους και όχι κατ' ανάγκη στη βάση κομματικών κριτηρίων. Στο



ΡΑΓΔΑΙΕΣ ΕΞΕΛΙΞΕΙΣ ΚΑΙ ΣΤ' ΑΛΛΑ ΠΟΛΙΤΙΚΑ ΜΕΤΩΠΑ

μέτωπο των νομαρχιακών εκλογών ο Συνασπισμός ξεκαθάρισε ότι στηρίζει τον κ. Σ. Καραγιάννη. Για τον Δήμο Ρόδου ο κ. Χατζής Χατζηευθυμίου ανακοίνωσε χθες τα πρώτα ονόματα του συνδυασμού του.

ΣΕΛΙΔΑ 3

Είδαν το χάρο με τα μάτια τους!

Τρελό φορτηγό ψυγείο έμεινε άφρενο στην κατήφορο του Ροδινιού. Διέλυσε 5 Ι.Χ., από θαύμα δεν θρηνήσαμε θύματα.

ΣΕΛΙΔΑ 4

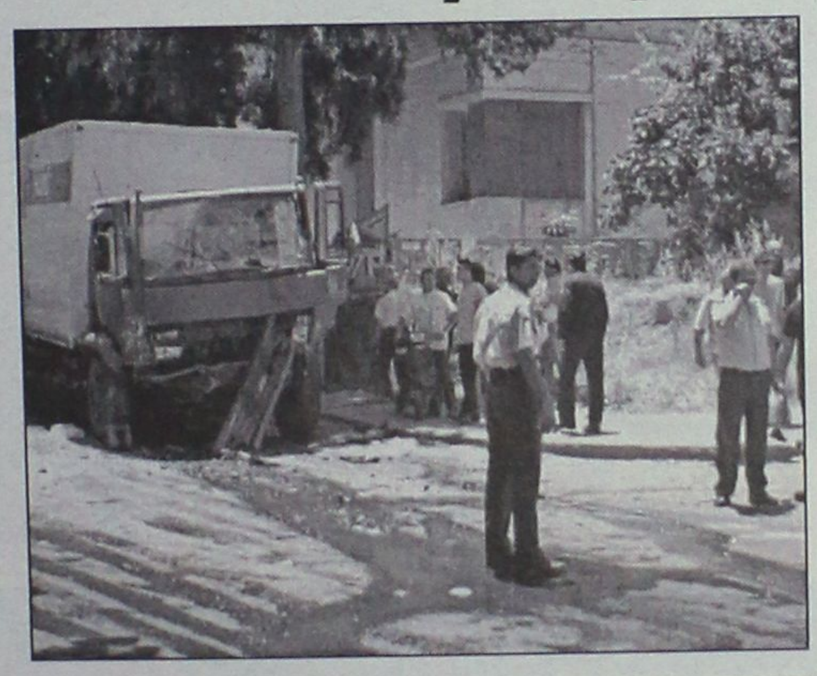

ΑΓΙΟΣ ΤΟΥΣ ΠΡΟΣΤΑΤΕΥΣΕ



Οπτικές ίνες
για Διακοσμητικό Φωτισμό & Επιγραφές
Μελέτη-Τοποθέτηση • Τηλ.. 0932 440566, Φαξ 02410 93843



ΡΟΔΟΣ: ΒΕΝΕΤΟΚΛΕΩΝ 37α, Τηλ.: 22074, 25800
ΙΑΛΥΣΟΣ: ΔΗΜΟΚΡΑΤΙΑΣ 60, τηλ.: 90133

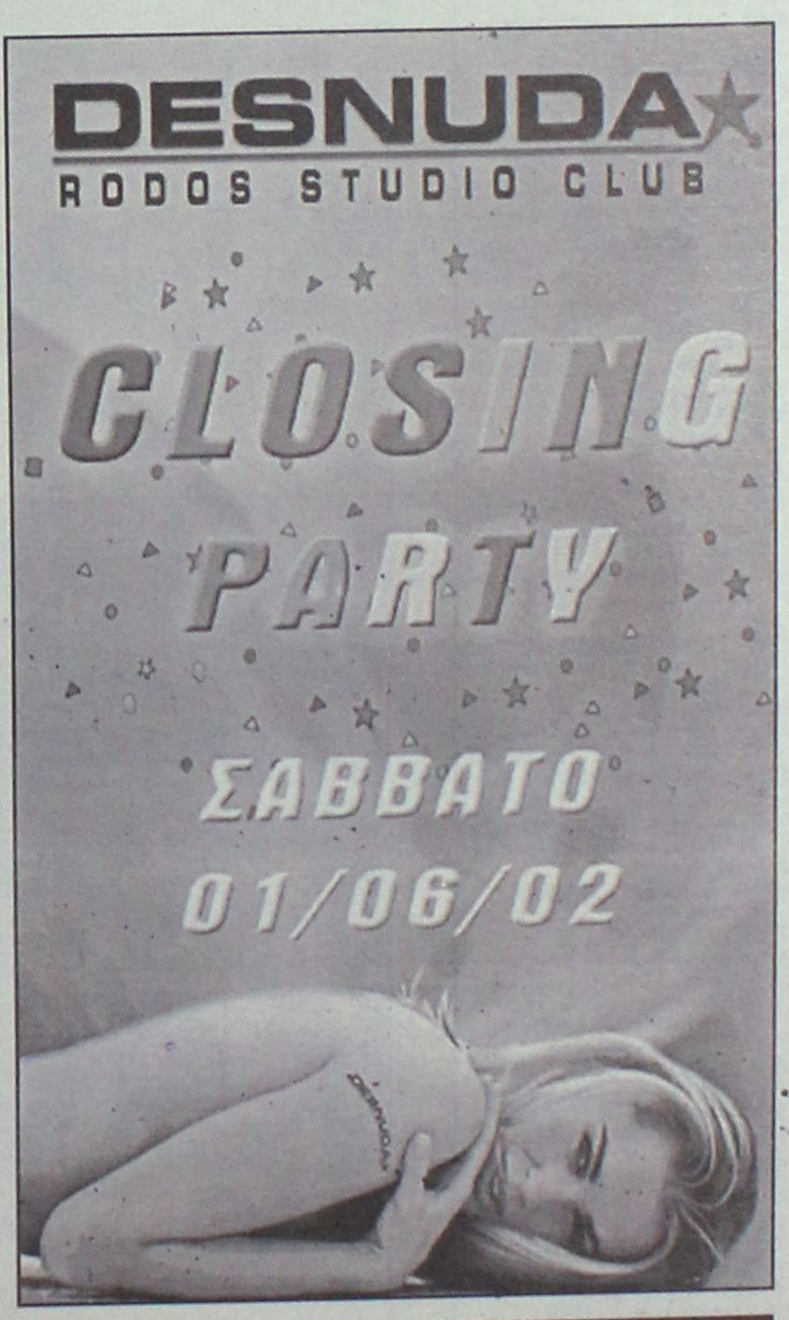

Δεξαμενές νερού
ΠΡΟΚΑΤ από 25m3 έως 500m3
Αμεση παράδοση • Τηλ.. 0932 440566, Φαξ 02410 93843

ΗΜΕΡΟΛΟΓΙΟ

Σάββατο 1 Ιουνίου 2002
Ιουστίνου φιλοσόφου, Πάρρου οσίου
Ανατολή ηλίου: 05.04'
Δύση ηλίου:19.42'
Σελήνη 20 ημερών

ΦΑΡΜΑΚΕΙΑ

Σήμερα διημερεύει το φαρμακείο του Λαρδόπουλου Πέτρου στην οδό Αποστ. Παύλου 86 (Ανάληψη) και διανυκτερεύει το φαρμακείο του Πάππου-Σταυρόπουλου στην οδό πλατεία Ακαδημίας.

ΒΕΝΖΙΝΑΔΙΚΑ

Σήμερα διανυκτερεύουν τα βενζινάδικα: Ριζόπουλος Νικ. (Καναδά 1), Πασχαλίδης-Μοσχής Ο.Ε. (4ο χλμ. Ρόδου-Λίνδου), Πίπος Σταμάτης (Ιξιά), Παπαστέργου Ανδρέας (Κρεμαστή), Φλοσκάκης Κ. (Έμπωνα), Καραγιάννης Κ. (Σορωνή), Σαλαμαστράκης (Φαληράκι) και Νέγος Μ. (Μάσσαρι).

ΛΑΪΚΕΣ ΑΓΟΡΕΣ

Τετάρτη : στο Δημοτικό Νεκροταφείο
Πέμπτη: στην οδό Βύρωνος
Παρασκευή: στην οδό Πτολεμαίων (Ανάληψη)
Σάββατο: στο Δημοτικό Νεκροταφείο.

ΔΡΟΜΟΛΟΓΙΑ ΠΛΟΙΩΝ

Σήμερα αναχωρεί το πλοίο "ΔΙΑΓΟΡΑΣ" στις 15.00 για Κω-Κάλυμνο-Λέρο-Πάτμο-Πειραιά.

ΑΕΡΟΠΟΡΙΚΑ ΔΡΟΜΟΛΟΓΙΑ

ΟΛΥΜΠΙΑΚΗ ΑΕΡΟΠΟΡΙΑ

ΑΠΟ ΡΟΔΟ-ΑΘΗΝΑ
- Καθημερινά 07.00, 10.25, 20.55
- Τετάρτη 14.00
- Καθημερινά πλην Τετάρτης 17.20
- Καθημερινά πλην Κυριακής 23.40
- Δευτέρα 00.10.

ΑΠΟ ΑΘΗΝΑ-ΡΟΔΟ
- Καθημερινά 05.20, 08.45, 19.15
- Τετάρτη 12.20
- Καθημερινά πλην Τετάρτης 15.40
- Καθημερινά πλην Κυριακής 22.00
- Κυριακή 22.30

ΑΠΟ ΡΟΔΟ-ΘΕΣΣΑΛΟΝΙΚΗ
- Δευτέρα 14.30
- Παρασκευή-Κυριακή 12.40.

ΑΠΟ ΡΟΔΟ-ΗΡΑΚΛΕΙΟ
- Παρασκευή-Κυριακή 09.45.

ΑΠΟ ΡΟΔΟ-ΚΑΡΠΑΘΟ
- Τρίτη-Πέμπτη-Σάββατο 09.45
- Δευτέρα-Τετάρτη-Παρασκευή-Κυριακή 10.30
- Δευτέρα-Κυριακή 12.40
- Τετάρτη-Παρασκευή (ν) έως 22/9 12.40
- Πέμπτη από 23/9 12.40
- Τρίτη-Παρασκευή (ν) από 23/9 12.40
- Τρίτη-Σάββατο έως 22/9 14.15
- Πέμπτη έως 22/9 14.15.

ΑΠΟ ΡΟΔΟ-ΚΑΣΟ
- Δευτέρα-Κυριακή (κ) 12.40
- Τετάρτη-Παρασκευή έως 22/9 12.40
- Πέμπτη (κ) από 23/9 12.40
- Τρίτη-Παρασκευή από 23/9 12.40
- Πέμπτη (κ) έως 22/9 14.15.

ΑΠΟ ΡΟΔΟ-ΚΑΣΤΕΛΟΡΙΖΟ
- Τετάρτη-Παρασκευή-Κυριακή 08.10
- Δευτέρα έως 22/9 08.10
- Τρίτη-Πέμπτη-Σάββατο έως 22/9 11.55.

ΑΠΟ ΡΟΔΟΣ-ΧΙΟΣ
- Τρίτη στις 10.40 και Πέμπτη στις 11.45'

ΡΟΔΟΣ-ΜΥΤΙΛΗΝΗ
- Δευτέρα-Τετάρτη στις 09.45, Τρίτη στις 10.40', Πέμπτη στις 10.50' και Σάββατο στις 15.20

ΡΟΔΟΣ ΣΑΜΟΣ
- Τρίτη στις 10.40', Σάββατο στις 15.20

ΡΟΔΟΣ-ΛΗΜΝΟΣ
- Δευτέρα-Τετάρτη στις 09.45', Τρίτη στις 10.40', Πέμπτη στις 10.50' και Σάββατο στις 15.20'

AEGEAN AIRLINES & CRONUS

ΑΠΟ ΡΟΔΟ-ΑΘΗΝΑ
08.25 (Α3 201) καθημερινά, 14.10 (Α3 211) καθημερινά, 15.50 (Α3 213) Τρ-Πε-Πα-Κυ., 18.45 (Α3 216) καθημερινά.

ΑΠΟ ΑΘΗΝΑ-ΡΟΔΟ
06.45 (Α3 200) καθημερινά, 10.00 (Α3 204) Τρ-Πε-Πα-Κυ., 12.35 (Α3 210) καθημερινά, 17.05 (Α3 216) καθημερινά

ΑΠΟ ΡΟΔΟ-ΗΡΑΚΛΕΙΟ
19.00 (Α3765) Δε-Τε-Πα-Κυ

ΑΠΟ ΗΡΑΚΛΕΙΟ-ΡΟΔΟ
17.20 (Α3 764) Δε-Τε-Πα-Κυ

ΑΠΟ ΡΟΔΟ-ΘΕΣΣΑΛΟΝΙΚΗ
11.40 (Α3 721) Τρ-Πε-Πα-Κυ.

ΑΠΟ ΘΕΣΣΑΛΟΝΙΚΗ-ΡΟΔΟ
13.45 (Α3 722) Τρ-Πε-Πα-Κυ

Επώνυμον το ανώνυμον...

Εκθεση στην Ευρωπαϊκή Ενωση

Οσοι περίμεναν ότι θα έλεγε κάτι ο Σημίτης προχθές στη Βουλή για τις "μαύρες τρύπες" της οικονομίας και τα όσα καταμαρτυρούν οι διεθνείς οργανισμοί και η Ευρωπαϊκή Ενωση για τους "ελαφροχέρηδες" της "δημιουργικής λογιστικής" διαψεύστηκαν οικτρά. Λέξη δεν είπε για τα 35 τρισ. δρχ. που άλλαξαν τσέπες στη Σοφοκλέους, με "φούσκες" και ταχυδακτυλουργίες και άγριο κυβερνητικό "τζόγο" τις παραμονές των εκλογών. Άχνα και για το ένα τρισ. δρχ. που θέλει να μας κόψει η Κομισιόν.

Επέμεινε ο κ. Σημίτης στην πλαστή ευημερία των αριθμών που δίνει η κυβέρνησή του και προσπάθησε να παρουσιάσει ρόδινη την οικτρή κατάσταση της οικονομίας, ενώ λίγες ημέρες πριν τον είχαν εγκαλέσει το Διεθνές Νομισματικό Ταμείο και ο ΟΟΣΑ. Και χθες ο ευνοούμενος υπουργός του Ν. Χριστοδουλάκης ομολόγησε ότι η απόφαση της Eurostat ήταν καταδικαστική για την κυβέρνηση και ότι θα υποχρεωθούν να "προσαρμόσουν" το δημόσιο χρέος για την προηγούμενη διετία κατά δύο ποσοστιαίες μονάδες του ΑΕΠ.

Με άλλα λόγια, η κυβέρνηση Σημίτη είναι έκθετη στην Ευρωπαϊκή Ενωση για τις λογιστικές αλχημείες της και την πλασματική μείωση του δημοσίου χρέους το 2000 και το 2001. Καταδικάστηκε γιατί με τη φάμπρικα των προμετόχων το μεταθέτει στις επόμενες γενιές, όπως είχε αποκαλύψει και ο Καραμανλής.

Ολη η Ελλάδα βοά πλέον για την καταλήστευση της χώρας και τη διασπάθιση και την κατασπατάληση του δημοσίου χρήματος και των κοινοτικών χρηματοδοτήσεων. Οι περισσότεροι Ελληνες δηλώνουν αδίστακτα ότι "αυτοί που κάνουν κουμάντο είναι κλέφτες και πρέπει να απαλλαγεί ο τόπος το συντομότερο δυνατόν γιατί δεν πάει άλλο".

Οι φίλοι τους, οι "κολλητοί" τους, οι παρατρεχάμενοί τους και ελάχιστες οικογένειες επιδεικνύουν ένα προκλητικό, αδικαιολόγητο πλούτο, χτίζουν παλάτια και πανάκριβες βίλες, αγοράζουν συγκροτήματα που στοιχίζουν δισεκατομμύρια και ταυτόχρονα μεγαλώνουν οι "μαύρες τρύπες" της οικονομίας, και το ένα τέταρτο του πληθυσμού της χώρας καταδικάζεται να ζει κάτω από το όριο της φτώχειας.

Ο κ. Σημίτης ισχυρίσθηκε στη Βουλή ότι η κυβέρνησή του αποδίδει την αύξηση της παραγωγικότητας στους εργαζομένους, αλλά ο Λαός γνωρίζει καλά σε ποιές τσέπες πάνε η αύξηση της παραγωγικότητας και όσα χάνονται από "αστοχίες" στις "μαύρες τρύπες" της "δημιουργικής λογιστικής" του. Και για αυτό επείγεται να απαλλαγεί από το σοσιαλιστικό μοντέλο καταλήστευσής του.

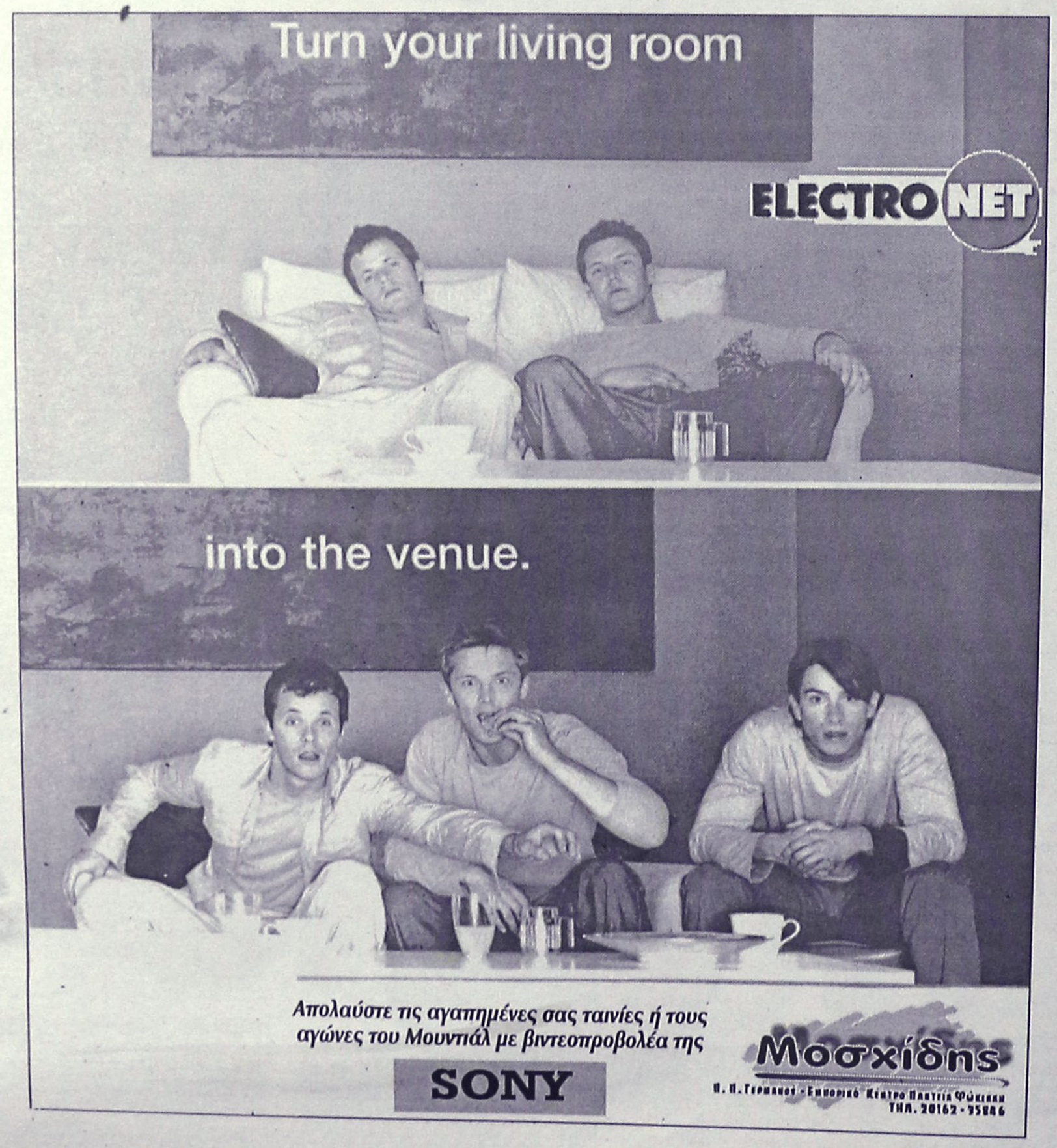

ΔΕΧΟΝΤΑΙ ΤΟ ΚΟΙΝΟ

Ο Νομάρχης δέχεται το κοινό κάθε Τρίτη και Πέμπτη από 11.00-13.00.
Ο Δήμαρχος Ροδίων δέχεται ύστερα από συνεννόηση.
Ο αντινομάρχης Δωδεκανήσου κ. Νικόλαος Τατάκης δέχεται το κοινό κάθε Τρίτη και Πέμπτη από 10.00 π.μ.-12 μ.μ.

ΤΑΞΙ

ΡΑΔΙΟ ΤΑΞΙ: 0241-0-64712, 0241-0-64790

ΧΡΗΣΙΜΑ ΤΗΛΕΦΩΝΑ

ΝΟΣΟΚΟΜΕΙΟ:	0241-0-80000
ΑΜΕΣΗ ΔΡΑΣΗ ΠΥΡ/ΚΗΣ:	199
ΛΙΜΕΝΑΡΧΕΙΟ:	0241-0-22220, 0241-0-27695
ΒΛΑΒΕΣ Δ.Ε.Η.:	125
ΒΛΑΒΕΣ Ο.Τ.Ε.:	121
ΑΜΕΣΗ ΔΡΑΣΗ:	100
ΒΛΑΒΕΣ ΥΔΡΕΥΣΗΣ:	0241-0-068750, 0241-0-68755
ΝΟΜΑΡΧΙΑ:	0241-0-46502
ΠΕΡ/ΚΗ Δ/ΝΣΗ	0241-0-38174
ΔΗΜΟΣ:	0241-0-46200
ΔΗΜ. ΕΠΙΧ. ΚΑΘΑΡ.	0241-0-77600
ΥΠΗΡ. ΑΠΟΚΟΜΙΔΗΣ:	0241-0-61057
ΤΡΟΧΑΙΑ:	0241-0-26480
ΠΛΗΡΟΦ. Ο.Τ.Ε:	131
ΔΕΛΤΙΟ ΚΑΙΡΟΥ:	149
ΛΑΧΕΙΑ:	111
ΠΡΟΠΟ - ΛΟΤΤΟ:	111
ΡΟΔΑ:	0241-0-27462
ΚΤΕΛ:	0241-0-27706
Ο.Α.Ε.Δ.:	0241-0-23265
Ι.Κ.Α.:	0241-0-64912
ΤΑΞ.Υ.:	0241-0-68701, 0241-0-68702
ΟΛΥΜΠΙΑΚΗ:	0241-0-24555
Δ.Α.Ν.Ε.:	0241-0-43150
ΕΡΓΑΤ. ΚΕΝΤΡΟ:	0241-0-24730
CRONUS AIRLINES	0241-0-25444
AEGEAN AIRLINES	0241-0-98345

ΚΤΕΟ

• Από 1/1/2002 έως 31/7/2002 παντός είδος οχήματα **με συνδυασμό γραμμάτων ΡΟΑ5000-9999.** Επίσης θα ελέγχονται τα οχήματα που η καταλληλότητά τους λήγει αυτές τις εβδομάδες και οχήματα ανάριθμα εισαγωγής.

ΤΙΜΕΣ ΣΥΝΑΛΛΑΓΜΑΤΟΣ

ΔΟΛΛΑΡΙΟ Η.Π.Α	0,9396	0,9378
ΛΙΡΑ ΑΓΓΛΙΑΣ	0,64114	0,63986
ΚΟΡΩΝΑ ΔΑΝΙΑΣ	7,4397	7,4249
ΚΟΡΩΝΑ ΣΟΥΗΔΙΑΣ	9,1161	9,0979
ΓΙΕΝ ΙΑΠΩΝΙΑΣ	116,51	116,27
ΦΡΑΓΚΟ ΕΛΒΕΤΙΑΣ	1,4659	1,4629
ΚΟΡΩΝΑ ΝΟΡΒΗΓΙΑΣ	7,4855	7,4705
ΛΙΡΑ ΚΥΠΡΟΥ	0,57955	0,57839
ΔΟΛΛΑΡΙΟ ΚΑΝΑΔΑ	1,4396	1,4368
ΔΟΛΛΑΡΙΟ ΑΥΣΤΡΑΛΙΑΣ	1,6531	1,6497

Η ΡΟΔΙΑΚΗ

Ημερήσια Εφημερίδα της Ρόδου
Έτος Ιδρύσεως 1915
ΙΔΡΥΤΗΣ
ΕΜΜ. ΚΑΛΑΜΠΙΧΗΣ
ΙΔΙΟΚΤΗΣΙΑ – ΕΚΔΟΣΗ
ΥΙΟΙ Σ. ΤΣΟΠΑΝΑΚΗ
Η. ΚΩΤΙΑΔΗΣ Ο.Ε.
ΔΙΕΥΘΥΝΤΗΣ
ΑΘ. ΜΑΡΑΣΙΩΤΗΣ
ΣΥΝΤΑΞΗ
Λουκάς Μαστής
Μιχάλης Μαστής
Κυριακή Πετρίδου
Βαρβάρα Μπογδάνου
Λουκάς Βελιδάκης
ΑΘΛΗΤΙΚΑ
Μανόλης Μπάτης,
Νικήτας Κουσκούσης
Κώστας Παντίδος
Παύλος Ντοκουόπιλ
ΓΡΑΦΕΙΑ ΣΥΝΤΑΞΗΣ
Μάρκου Μαλλιαράκη 11
Τηλ.0241-0- 24610,
0241-0-75640
Fax (02410) 75641
ΛΟΓΙΣΤΗΡΙΟ – ΔΙΑΦΗΜΙΣΕΙΣ
Μάρκου Μαλλιαράκη 11
Τηλ. 0241-0-22210
0241-0-75230
Fax (02410) 22471
http://www.rodiaki.gr.
Email: tsopd@otenet.gr & irodiaki@otenet.gr

Για τις Νομαρχιακές εκλογές

Ο Συνασπισμός ξεκαθάρισε τη θέση του...

Στηρίζει τον κ. Σ. Καραγιάννη

Κοινή ανακοίνωση, με προφανή σκοπό να διασκεδάσουν τις εντυπώσεις λόγω των προβλημάτων που δημιουργήθηκαν, εξέδωσαν χθες οι δύο νομαρχιακές επιτροπές του Συνασπισμού της Αριστεράς. Η ανακοίνωση αναφέρεται στο αποτέλεσμα των πρόσφατων εσωκομματικών εκλογών για την υποστήριξη του νυν νομάρχη κ. Σ. Καραγιάννη, και στην περαιτέρω πορεία του κόμματος.

Οπως μάλιστα χαρακτηριστικά αναφέρεται "το εκλογικό αποτέλεσμα δίνει λύση στις διαφορετικές πολιτικές προσεγγίσεις που κατατέθηκαν κατά την διάρκεια των συζητήσεων".

Φαίνεται μάλιστα να επικρατεί κλίμα ενότητας στις τάξεις του Συνασπισμού όπως προκύπτει από την ανακοίνωση, αν και υπάρχουν αντίθετες εκτιμήσεις σύμφωνα με τις οποίες το κλίμα ενότητας είναι ...εικονική πραγματικότητα.

Η ΑΝΑΚΟΙΝΩΣΗ

Ειδικότερα η ανακοίνωση των δύο νομαρχιακών επιτροπών αναφέρει τα εξής:

"Ο Συνασπισμός ολοκλήρωσε τις εσωκομματικές ψηφοφορίες για την πολιτική του επιλογή στις επερχόμενες Νομαρχιακές εκλογές. Μέσα από μια διαδικασία, στην οποία τον κυρίαρχο ρόλο είχαν όλα τα μέλη του κόμματος, ο Συνασπισμός κατέληξε στη συνεργασία με τη "Νομαρχιακή Αναγέννηση" και την υποστήριξη του σημερινού και υποψήφιου νομάρχη κ. Σάββα Καραγιάννη.

Η εκλογική διαδικασία και η υψηλή συμμετοχή των μελών του Συνασπισμού σ' αυτήν (ποσοστό συμμετοχής 80%) αποτελούν μια κατάκτηση για την οποία όλα τα μέλη και στελέχη του κόμματος είναι υπερήφανα.

Το εκλογικό αποτέλεσμα δίνει λύση στις διαφορετικές πολιτικές προσεγγίσεις που κατατέθηκαν κατά την διάρκεια των συζητήσεων μέσα στις οργανώσεις του Συνασπισμού. Καταγράφει με σαφή τρόπο την κυρίαρχη επιλογή, την οποία καλούνται να στηρίξουν όλες οι δυνάμεις του κόμματος. Επισημαίνει ταυτόχρονα καθυστερήσεις και αδυναμίες που παρουσιάστηκαν την προηγούμενη περίοδο. Καθυστερήσεις και αδυναμίες που πρέπει να διορθωθούν.

Οι Νομαρχιακές Επιτροπές Βόρειας και Νότιας Δωδεκανήσου του Συνασπισμού χαιρετίζουν όλα τα μέλη και στελέχη του κόμματος για την ολοκλήρωση του εσωκομματικού δημοψηφίσματος. Καλούν τα μέλη και τους φίλους του Συνασπισμού να δώσουν την εκλογική μάχη του Οκτωβρίου με πίστη στις δυνατότητες που έχει η συλλογική δράση ενεργών πολιτών.

Ο Συνασπισμός καλείται και πάλι να παίξει πρωταγωνιστικό ρόλο στις εξελίξεις που θα καθορίσουν την αναπτυξιακή πορεία του τόπου. Και θα είναι παρών".

Υστερα από πολλές διαβουλεύσεις και διερευνητικές επαφές

Ποιούς υποψήφιους στηρίζει το ΠΑΣΟΚ

Ελάχιστες παραμένουν τώρα οι εκκρεμότητες

Σε σειρά αποφάσεων για τους υποψήφιους που θα υποστηρίξει στις δημοτικές εκλογές, προχώρησε προχθές το βράδυ η νομαρχιακή επιτροπή του ΠΑΣΟΚ. Οι αποφάσεις αφορούν δήμους του νοτίου συγκροτήματος και τελούν υπό την έγκριση του ειδικού οργάνου, που απαρτίζουν οι 3 βουλευτές του νομού, τα 2 μέλη της Κεντρικής Επιτροπής και η 5μελής γραμματεία της νομαρχιακής επιτροπής, αλλά ήδη θεωρούνται δεδομένες.

Αρκετές από τις αποφάσεις λήφθησαν κατά πλειοψηφία.

Ειδικότερα, σύμφωνα με όσα έγιναν γνωστά αποφασίστηκε να στηριχθούν οι εξής υποψήφιοι:

— **Στον δήμο Καλλιθέας** ο νυν δήμαρχος κ. Γ. Ιατρίδης.

— **Στον δήμο Πεταλούδων** ο νυν δήμαρχος κ. Μ. Κορδίνας (συγκέντρωσε 10 ψήφους έναντι 5 του κ. Β. Σταυριανού).

— **Στον δήμο Νότιας Ρόδου** ο κ. Μαν. Σαββής, που παράλληλα υποστηρίζεται και από τον Συνασπισμό.

— **Στον δήμο Καμείρου** ο κ. Θαν. Μαρασιώτης που υπερίσχυσε στις προτιμήσεις έναντι του νυν δημάρχου κ. Στ. Δημητρά.

Ο κ. Μαρασιώτης και τα στελέχη του συνδυασμού του, έχουν ζητήσει, την στήριξη όλων των κομμάτων (ο συνδυασμός καλύπτει όλους τους πολιτικούς χώρους) και σήμερα αναμένεται να υπάρξει και ανακοίνωση στήριξης και από πλευράς Ν.Δ.

— **Στον δήμο Αφάντου** ο νυν δήμαρχος κ. Στ. Σταυρής.





— **Στον δήμο Κάσου** ο κ. Δημ. Ερωτόκριτος.

— **Στον δήμο Σύμης** ο κ. Μιλτ. Σαρρής.

— **Στον δήμο Χάλκης**, η κ. Ελ. Παναγή.

Σε εκκρεμότητα παραμένουν οι δήμοι Αταβύρου και Αρχαγγέλου, για τους οποίους πρόκειται να παρθούν αποφάσεις σύντομα.

Για τους υπόλοιπους δήμους (Ρόδου, Ιαλυσού, Τήλου, Καρπάθου κ.λπ.) οι αποφάσεις είχαν ανακοινωθεί πριν από μερικές εβδομάδες.

Ο Μ. ΣΑΒΒΗΣ

Σε δηλώσεις του ύστερα από την απόφαση της ν.ε. του ΠΑΣΟΚ, ο υποψήφιος δήμαρχος Νότιας Ρόδου κ. Μ. Σαββής εξέφρασε την ικανοποίησή του, επισημαίνοντας ότι περιμένει στήριξη και από τις άλλες πολιτικές δυνάμεις, διότι όπως τόνισε η Νότια Ρόδος δεν έχει περιθώριο πολιτικής αντιπαράθεσης.

Ερωτηθείς ο κ. Σαββής αν του τέθηκε θέμα από το ΠΑΣΟΚ να υποστηρίξει τον κ. Μαχαιρίδη διέψευσε κάτι τέτοιο, τονίζοντας ότι οι πολίτες ξέρουν και μπορούν να κρίνουν τι θα ψηφίσουν και δεν αρμόζει σε καμμία περίπτωση στους υποψήφιους του α' βαθμού να καθοδηγούν τους ψηφοφόρους ποιούς θα ψηφίσουν στον β' βαθμό αυτοδιοίκησης.

Υποψήφιοι με τον Χατζή

Ισχυρά ονόματα στον συνδυασμό του

Τα πρώτα ονόματα των υποψηφίων δημοτικών συμβούλων ανακοίνωσε επισήμως χθες η παράταξη "Πρώτα η Ρόδος" του κ. Χατζή Χατζηευθυμίου. Η ανακοίνωση έγινε από την Εκτελεστική επιτροπή της παράταξης και δείχνει εκτός των άλλων, ότι ο κ. Χατζηευθυμίου καταφέρνει να συσπειρώνει στο πλευρό του αξιόλογα στελέχη της ροδιακής κοινωνίας.

Συγκεκριμένα οι 8 πρώτοι υποψήφιοι που ανακοινώθηκαν είναι οι εξής:

- Γεωργία Βασιλειάδου, Διαιτολόγος
- Ιωάννης Γιαννακάκης, Επιχειρηματίας-τ. Αντιπρόεδρος ΕΒΕΔ
- Στράτος Καρίκης, Δικηγόρος-Μέλος Δ.Σ. Δικηγορικού Συλλόγου Ρόδου
- Βασίλειος Κουγιός, Υπάλληλος Ολυμπιακής Αεροπορίας-Δημοτικός Σύμβουλος
- Γεώργιος Κωσταρίδης, Μηχανολόγος
- Χρήστος Μαντάς, Ιατρός-Γραμματέας Ιατρικού Συλλόγου Ρόδου
- Αννα Σωτηράκη, Επιχειρηματίας-Φιλόλογος
- Γεώργιος Ψαρομπάς, Τοπογράφος Μηχανικός-Νομαρχιακός Σύμβουλος

Στο πλαίσιο επίσης των γενικότερων δραστηριοτήτων της παράταξης και με σκοπό να καταγραφούν (από πρώτο χέρι) οι επιπτώσεις από τις δυσμενείς οικονομικές συγκυρίες στην αγορά η εκτελεστική επιτροπή αποφάσισε να πραγματοποιήσει αντιπροσωπεία της παράταξης επίσκεψη στα καταστήματα της Νέας Αγοράς. Η επίσκεψη θα γίνει την προσεχή Δευτέρα 3 Ιουνίου.

Οπως επίσης ανακοινώθηκε στο πλαίσιο επαφών και ανταλλαγής απόψεων με εκπροσώπους επαγγελματικών φορέων, αντιπροσωπεία της παράταξης, με τον υποψήφιο δήμαρχο κ. Χατζηευθυμίου θα συναντηθεί την Πέμπτη 6/6/02, με εκπροσώπους του Σωματείου Επισκευαστών Αυτοκινήτων.

Σύσκεψη για τα λιμενικά έργα

Ρυθμούς επίσπευσης ζήτησε η Περιφερειάρχης

Η επίσπευση των έργων που τελούν υπό την εποπτεία των λιμενικων ταμείων της Περιφέρειας Νοτίου Αιγαίου αποφασίστηκε σε σύσκεψη που πραγματοποιήθηκε στην έδρα της Περιφέρειας στην Ερμούπολη της Σύρου την Πέμπτη 30 Μαΐου 202, με πρωτοβουλία της Γεν. Γραμματέας της Περιφέρειας Ν. Αιγαίου (ΠΝΑ) κ. Μάρθας Σημαντώνη Θωμόπουλου. Στη σύσκεψη παρέστησαν, επίσης ο δήμαρχος Κυκλάδων κ. Παναγιώτης Ρήγας, ο νομάρχης Δωδεκανήσου κ. Σάββας Καραγιάννης, ο αναπληρωτής νομάρχης Κυκλάδων κ. Δημήτρης Μπάιλας, ο δήμαρχος Ροδίων κ. Γ. Γιαννόπουλος, ο πρόεδρος του Λιμενικού Ταμείου κ. Ν. Ζωΐδης, ο εκπρόσωπος του Λιμενικού Ταμείου Κυκλάδων κ. Β. Αθυμαρίτης, ο αντιδήμαρχος της Ερμούπολης κ. Δ. Γρυπάρης καθώς και εκπρόσωποι της

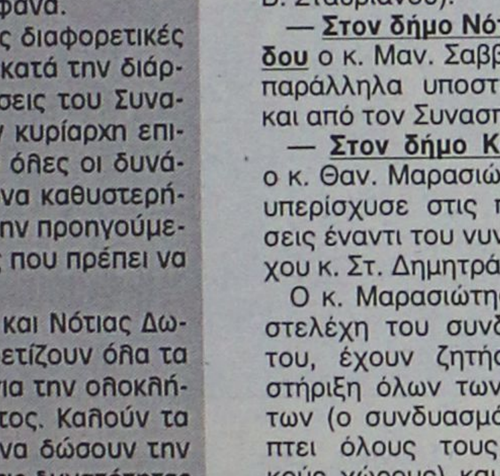

Διαχειριστικής Αρχής της ΠΝΑ της Τοπικής και Νομαρχιακής Αυτοδιοίκησης και Υπηρεσιακοί παράγοντες της ΠΝΑ.

Στην ομιλία της η κ. Σημαντώνη αφού επεσήμανε την αναγκαιότητα επίσπευσης της κατασκευής λιμενικών έργων που χρηματοδοτούνται από το Γ' ΚΠΣ αναφέρθηκε στις προτεραιότητες με βάση τις οποίες θα χρηματοδοτηθούν τα λιμενικά έργα. Με τη σειρά του ο γεν. γραμματέας του ΥΕΝ κ. Θωμόπουλος υπογράμμισε το γεγονός ότι οι βασικοί άξονες του Γ' ΚΠΣ επιβάλλουν τη σαφέστατη διασφάλιση για την ωρίμανση των έργων μέχρι το 2006.

Στη συζήτηση που ακολούθησε αναγνωρίστηκε από τους συμμετέχοντες ότι υπάρχει σοβαρή καθυστέρηση στην κατασκευή ορισμένων λιμενικών έργων ωστόσο δόθηκε η υπόσχεση για την αποτελεσματική συνεργασία μεταξύ των εμπλεκόμενων φορέων με την Περιφέρεια για την κατασκευή των λιμενικων έργων πρώτης προτεραιότητας. Τέλος επισημάνθηκε ότι η άμεση κατασκευή των παραπάνω έργων εξυπηρετεί πέρα από το τοπικό και το εθνικό συμφέρον.

ΤΟ ΞΕΝΟΔΟΧΕΙΟ ΚΑΦΕ-ΜΠΑΡ
«ΠΑΝΟΡΑΜΑ»
ΣΤΟ ΓΕΝΝΑΔΙ
ανοίγει



και οι ιδιοκτήτες **Ελένη Θεοδωροπούλου, Υβ Μπρεμάρ** περιμένουν να σας καλωσορίσουν μ' ένα δροσερό κοκτέιλ.

Είκοσι ανακαινισμένα δωμάτια
με κλιματισμό, μπαλκόνι με θέα και στην καταπράσινη βεράντα, καφές, πρωϊνό, κρύα πιάτα, γλυκά, παγωτά, ποτά.
Οικογενειακή ατμόσφαιρα, ελληνική φιλοξενία από την Ελένη, γαλλικό σέρβις από τον Υβ.
Επωφεληθείτε από την **προσφορά** μας για μια **απόδραση** στο όμορφο **Γεννάδι:**
Ενα Σαββατοκύριακο για δύο άτομα με πρωινό μόνο 65 Ευρώ.

Σας περιμένουμε
HOTEL PANORAMA,
τηλ. 0973 594724, 02440/29309

ΚΟΜΜΩΤΗΡΙΟ UNISEX
Natural Beauty

Χτενίσματα αέρινα, φίνα... Χτενίσματα με άποψη. Νέες κουπ με στυλ και προσθετική μαλλιών με τη γνωστή υπογραφή της Μαρίας
& κατόπιν ραντεβού
ανοικτά από τις 9.00 έως 17.00
Επίσης για τα μικρά παιδιά ένα ευχάριστο κούρεμα μέσα στο παιδικό αυτοκινητάκι
Παφιάκη Μαρία
Στη νέα διεύθυνση: Ακραμίτου 16, Ρόδος • Τηλ. 32161
(παλιά διεύθυνση: προέκταση Αννης Μαρίας)

ΝΤΕΤΕΚΤΙΒΣ
Συνταξιούχος Αστυνομικός Ασφάλειας
ΑΝΑΛΑΜΒΑΝΟΥΜΕ
Υποθέσεις ανηλίκων, οικογενειακές, προσωπικές κ.τλ.
ΔΙΑΘΕΤΟΥΜΕ ΤΑ ΠΛΕΟΝ ΣΥΓΧΡΟΝΑ ΟΠΤΙΚΟΑΚΟΥΣΤΙΚΑ ΣΥΣΤΗΜΑΤΑ
100% ΕΧΕΜΥΘΕΙΑ
ΡΩΜΗΣ 22 - ΡΟΔΙΝΙ • ΤΗΛ. 0241 0 68985
Κιν. 094 6997967

ANEK LINES FERRIES
ΕΚΔΡΟΜΗ
ΑΓΙΟΥ ΠΝΕΥΜΑΤΟΣ
ΜΕ ΤΑ ΠΛΟΙΑ Ε/Γ–Ο/Γ
ΜΑΡΙΝΑ ή ΡΟΔΑΝΘΗ
* Αναχώρηση από Ρόδο Σάββατο **22/06/2002,** 13.00
* Αφιξη στην Κάρπαθο, 18.00
* Αναχώρηση από Κάρπαθο 24.00
* Αφιξη στο Ηράκλειο, Κυριακή **23/06/2002,** 7.30 π.μ.
* Αναχώρηση από Ηράκλειο, **24/06/2002**, 01.00 π.μ. για Κάρπαθο, άφιξη 07.00 π.μ.
* Αναχώρηση από Κάρπαθο 12.00 μ. για Ρόδο, άφιξη στη Ρόδο 17.00
ΟΙ ΤΙΜΕΣ ΚΑΤ'ΑΤΟΜΟ ΕΙΝΑΙ ΟΙ ΠΑΡΑΚΑΤΩ

ΑΑ2	180 ευρώ
Α2	160 ευρώ
Α4	160 ευρώ
ΑΒ4	130 ευρώ
Ι.Χ.	60 ευρώ
ΜΟΤΟ	15 ευρώ

Πληροφορίες στον ταξιδιωτικό σας πράκτορα και στα τηλέφωνα (02410) 36170, 35066, 30406





Τρελό φορτηγό διέλυσε 5 Ι.Χ. αυτοκίνητα

Είδαν το χάρο με τα μάτια τους

Αφρενο διένυσε απόσταση 200 μ. στην οδό Ρόδου-Λίνδου χθες το μεσημέρι

Τον... χάρο με τα μάτια τους είδαν χθες το μεσημέρι πολλοί οδηγοί που κινούνταν επί της οδού Λίνδου, όταν ένα φορτηγό (ψυγείο), κάτω από εξαιρετικά περίεργες συνθήκες, διέγραψε ένα τρελό δρομολόγιο 200 περίπου μέτρων και συγκρούστηκε έτσι διαδοχικά με 5 ι.χ. και ένα φορτηγό αυτοκίνητο. Οι πρώτες εκτιμήσεις των αρμοδίων αξιωματικών της Τροχαίας, κάνουν λόγο για πρόβλημα στα φρένα του αυτοκινήτου, που είχαν ως αποτέλεσμα να κινείται το όχημα σχεδόν ανεξέλεγκτα Από τις διαδοχικές αυτές συγκρούσεις, που ξεκίνησαν από την διασταύρωση του Ροδινιού και σταμάτησαν στην διασταύρωση της οδού Λίνδου με την οδό Κωνσταντίνου Υδραίου, από θαύμα δεν υπήρξαν θύματα, αλλά ωστόσο το γεγονός προκάλεσε πρωτοφανές κυκλοφοριακό κομφούζιο σε ολόκληρη την ευρύτερη περιοχή, δεδομένου ότι οι δρόμοι έμειναν κλειστοί σε ώρες αιχμής για χρονικό διάστημα δύο περίπου ωρών.

Όλα ξεκίνησαν λίγο μετά την 1 το μεσημέρι, όταν το ΡΟΚ 4312 ι.χ. φορτηγό αυτοκίνητο, λόγω αδέξιου χειρισμού του οδηγού του Ελευθερίου Καβίδα του Λαζάρου, 54 ετών, κατοίκου Μεγίστης, ή εξαιτίας βλάβης στα φρένα, συγκρούστηκε με 6 συνολικά οχήματα. Από την σύγκρουση τραυματίστηκαν οι οδηγοί των οχημάτων: Γιακουμής Παναγιώτης του Ιωάννη, ο Γερμανός Grevinga Wahlers, ο Γιακουμίδης Κυριάκος του Γεωργίου, ο Σάπκας Σωκράτης του Γεωργίου, ο Τουλουόγλου Τσαχσίν του Τσεμίλ και η Ψαρού Άννα του Κωνσταντίνου. Από την πολλαπλή αυτή σύγκρουση, τραυματίστηκαν επίσης επαφρά ο οδηγός του αυτοκινήτου και οι συνεπιβάτες, Σεριάνης Ηλίας του Ελευθερίου και Ντούλα Σοφία του Ηλία.

Η... τρελή πορεία του φορτηγού, ξεκίνησε από την οδό Ρόδου – Λίνδου, (στο ύψος της ΔΕΥΑΡ) και η πρώτη σύγκρουση έγινε λίγο μετά τα φανάρια του Ροδινού, με τα πρώτα δύο ι.χ. που βρέθηκαν στο πέρασμα του φορτηγού αυτοκινήτου. Στα αυτοκίνητα αυτά, αξίζει να σημειωθεί ότι επέβαιναν και μικρά παιδιά τα οποία ευτυχώς δεν έπαθαν τίποτα.

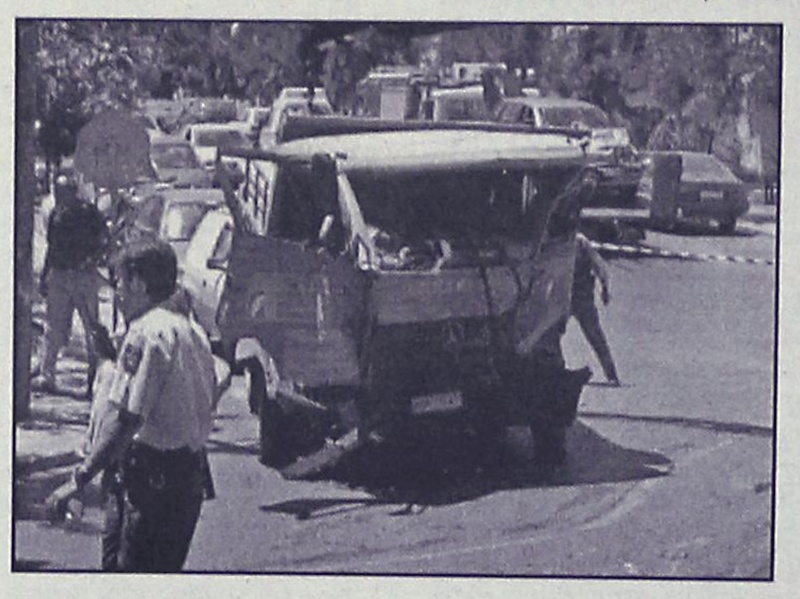

Το φορτηγό αυτοκίνητο, σχεδόν ανεξέλεγκτο, έφθασε μέχρι τα φανάρια του Ροδινού, μπήκε στο αντίθετο ρεύμα (αφού πέρασε τη νησίδα) μέχρι τη συμβολή της οδού Λινδου και Κωνσταντίνου Υδραίου, συγκρούστηκε διαδοχικά με άλλα 3 ιχ. και ένα φορτηγό αυτοκίνητο, προκαλώντας έτσι μόνο σοβαρές υλικές ζημιές. Σε μία περίπτωση μάλιστα, το όχημα της εταιρίας «Ροδοκοπτική» που βρέθηκε στην ξέφρενη πορεία του φορτηγού, παρασύρθηκε για 10 τουλάχιστον μέτρα.

Σε όλο αυτό το χρονικό διάστημα, σήμανε πανικός, αφού πολλοί οδηγοί μοτοποδήλάτων και μηχανών υποχρεώθηκαν να ανέβουν στα πεζοδρόμια για να γλιτώσουν τα χειρότερα.

Ο δρόμος, στο τέλος της σύγκρουσης, γέμισε με λάδια, καύσιμα και θραύσματα, ενώ για 2 τουλάχιστον ώρες έκλεισε η κυκλοφορία των οχημάτων στην ευρύτερη περιοχή.

Επιτόπου έσπευσε ισχυρή δύναμη της Τροχαίας Ρόδου, τρία ασθενοφόρα του ΕΚΑΒ μέσα σε χρονικό διάστημα 12 έως 15 λεπτών και ειδικά γερανοφόρα οχήματα για την απομάκρυνση των δύο φορτηγών και των ιχ που είχαν μεταμορφωθεί σε άμορφη μάζα σιδηρικών. Αυτόπτες μάρτυρες πάντως, έκαναν λόγο για θαύμα που δεν θρηνήσαμε θύματα από την σύγκρουση αυτή. Προανάκριση για το γεγονός διενεργούν αρμόδιοι αξιωματικοί του Τμήματος Τροχαίας Ρόδου.

MEDITERANNEO
RESTAURANT
ΓΝΩΣΤΟΠΟΙΗΣΗ
Η διεύθυνση του εστιατορίου MEDITERANNEO ενημερώνει την αξιότιμη πελατεία του ότι άρχισε το θερινό του πρόγραμμα και θα είναι ανοιχτά καθημερινά με ελληνική και διεθνή κουζίνα
ΠΕΡΝΟΥ 139 - ΑΦΑΝΤΟΥ - ΡΟΔΟΣ
ΤΗΛ. 02410/52677

HAPPYLAND KOYZEIN
ΛΙΣΤΑ ΓΑΜΟΥ
ΠΡΩΤΟΤΥΠΑ - ΜΟΝΑΔΙΚΑ - ΜΟΝΤΕΡΝΑ
σχέδια από τους μεγαλύτερους οίκους της Ευρώπης
TIFFANY-PRESTIGE-SILEA-PATRA-SPAL-BLOMUS-SKS-FOX RUN κ.τ.λ.
σε Σερβίτσια -Μαχαιροπήρουνα-Σκεύη-Δώρα, για τη νοικοκυρά που η κουζίνα είναι διασκέδαση.
ΟΛΑ όσα χρειάζεστε για την κουζίνα και ΟΧΙ μόνο
Ανοίξτε τώρα Λίστα Γάμου και κερδίστε πλούσια δώρα
Εθνικής Αντιστάσεως 59 (πρώην Αννης Μαρίας)
Τηλ. 02410 39777

ΧΘΕΣ ΤΟ ΜΕΣΗΜΕΡΙ ΑΠΟ ΡΟΔΟ

Καθυστέρησε το "Ρόδος" λόγω βλάβης

Το "Σύμη Ι" εναντίον Κον-Τίκι!

Βλάβη στο αξονικό σύστημα του «Ρόδος» παρουσιάστηκε χθες αργά το μεσημέρι, την ώρα που το πλοίο ετοιμάζονταν να αναχωρήσει από το λιμάνι του νησιού μας, ενώ λίγη ώρα αργότερα από λάθος χειρισμό, το Σύμη Ι προσέκρουσε στο πλωτό εστιατόριο Κον - Τίκι.



Το Κεντρικό Λιμεναρχείο της Ρόδου, απαγόρευσε τον απόπλου του σκάφους, για να γίνει ο σχετικός έλεγχος από το Τοπικό κλιμάκιο. Ο απόπλους του σκάφους για τον Πειραιά, επετράπη τελικά αλλά χωρίς επιβάτες, οι οποίοι ταξίδεψαν στον προορισμό τους με το επιβατηγό πλοίο «Μαρίνα».

Στις 2.30 χθες το μεσημέρι επίσης, κατά την διάρκεια χειρισμού απόπλου στο λιμάνι του Μαντρακίου, **το Σύμη Ι με 105 επιβάτες, προσέκρουσε στο πλωτό εστιατόριο Κον – Τίκι(!) και σε παρακείμενα σκάφη, προκαλώντας ευτυχώς μόνο υλικές ζημιές**.

Αμέσως κινητοποιήθηκαν αμέσως οι αρμόδιες υπηρεσίες του Λιμεναρχείου της Ρόδου και μιάμιση ώρα αργότερα το πλοίο πρυμνοδέτησε με ασφάλεια στο λιμάνι του Μαντρακίου.

Ευτυχώς, κανείς από τους επιβάτες δεν έπαθε τίποτε, πέρα από... την σχετική λαχτάρα που υπέστησαν.

Το Κεντρικό Λιμεναρχείο της Ρόδου πάντως, απαγόρευσε τον απόπλου του «Σύμη Ι» μέχρι να ολοκληρωθεί η επιθεώρηση του σκάφους από το τοπικό κλιμάκιο.

Με γοργούς ρυθμούς προχωρεί η εισαγγελική έρευνα

Έντονη ανησυχία για τους δύο θανάτους

Εξελίσσονται σε μεγάλη μάστιγα τα ναρκωτικά

Με γοργούς ρυθμούς και με την εποπτεία του ίδιου του εισαγγελέα Πλημμελειοδικών Ρόδου, συνεχίζεται η κατεπείγουσα προκαταρκτική εξέταση που διατάχθηκε με αφορμή τους δύο αιφνίδιους θανάτους που καταγράφτηκαν σε νεαρά άτομα, για τα οποία πιθανολογείται ότι έκαναν χρήση τοξικών ή ναρκωτικών ουσιών.

Αρμόδιοι αξιωματικοί του Αστυνομικού Τμήματος Ρόδου, που έχει αναλάβει την σχετική έρευνα, έχουν καλέσει ήδη και έχουν πάρει καταθέσεις, από γιατρούς και προσωπικό του νοσοκομείου της Ρόδου, ενώ σταδιακά εκτιμάται ότι θα κληθούν μέσα στις επόμενες μέρες και συγγενείς των δύο παιδιών που έχασαν τη ζωή τους στο νοσοκομείο της Ρόδου, λίγη ώρα αφού είχαν μεταφερθεί σε κωματώδη κατάσταση.

Πάντως, το γεγονός αυτό και η αναστάτωση που έχει δημιουργηθεί εκ των πραγμάτων, τόσο στην κοινή γνώμη όσο και στους ίδιους τους χρήστες ναρκωτικών ουσιών στο νησί μας, είναι ιδιαίτερα αυξημένη τις τελευταίες μέρες.

Μιλώντας χθες για το θέμα αυτό ο πρόεδρος του Φαρμακευτικού Συλλόγου Δωδεκανήσου κ.

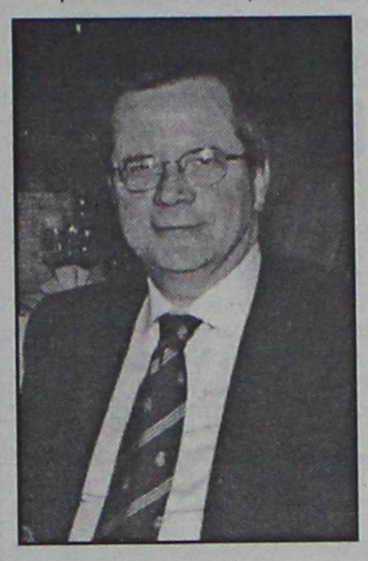

Γιάννης Αρφαράς, περιέγραψε την κατάσταση που επικρατεί στον τομέα της χορήγησης υποκατάστατων ναρκωτικών ουσιών, ως ιδιαίτερα ανεξέλεγκτη, καθώς δεν υπάρχει συγκεκριμένος μηχανισμός που ανά πάσα στιγμή να γνωρίζουν οι αρμόδιες υπηρεσίες, πόσοι είναι οι χαρακτηρισμένοι χρήστες, τι ουσίες τους χορηγούνται, τι ποσότητες κλπ.

Ο ίδιος, αναφερόμενος στο ζήτημα αυτό, αποκάλυψε ότι το πρόβλημα έχει πάρει τέτοιες διαστάσεις που ολοένα και περισσότερο συνάδελφοί του εκφράζουν φόβους, ακόμα και για την σωματική τους ακεραιότητα, όταν χρειάζεται να κάνουν υπηρεσίες διανυκτέρευσης, καθώς τα επεισόδια από τους χρήστες, ολοένα και αυξάνονται.

Το αργότερο μέχρι τα μέσα της επόμενης εβδομάδας πάντως, εκτιμάται ότι θα έχει ολοκληρωθεί η κατεπείγουσα έρευνα που έχει διατάξει ο εισαγγελέας Ρόδου, για να απαντηθούν έτσι τα ερωτήματα σε σχέση με τις περιπτώσεις θανάτων που καταγράφτηκαν. Στην συνέχεια, ο κ. Γεώργιος Οικονόμου, θα αξιολογήσει τα στοιχεία που θα έχουν συγκεντρωθεί και ανάλογα ή θα ασκήσει ποινικές διώξεις ή θα παραπέμψει την υπόθεση στο αρχείο.

Τρείς βρετανοί με ναρκωτικά

Μικρές ποσότητες ναρκωτικών ουσιών βρήκαν στην κατοχή τριών βρετανών τουριστών, οι αστυνομικοί που τους έκαναν έρευνα χθες τα ξημερώματα στην περιοχή του Φαληρακίου.

Ο ένας από αυτούς συνελήφθη στις 6.30 τα ξημερώματα, από άνδρες του Τμήματος Δίωξης Ναρκωτικών Ρόδου, την ώρα που κάπνιζε χασίς. Ακολούθησε έρευνα στα δωμάτια και των άλλων δύο άγγλων τουριστών, στα οποία βρέθηκαν χρησιμοποιημένα τσιγαριλίκια με χασίς και ακατέργαστη κάνναβη βάρους 15 γραμμαρίων.

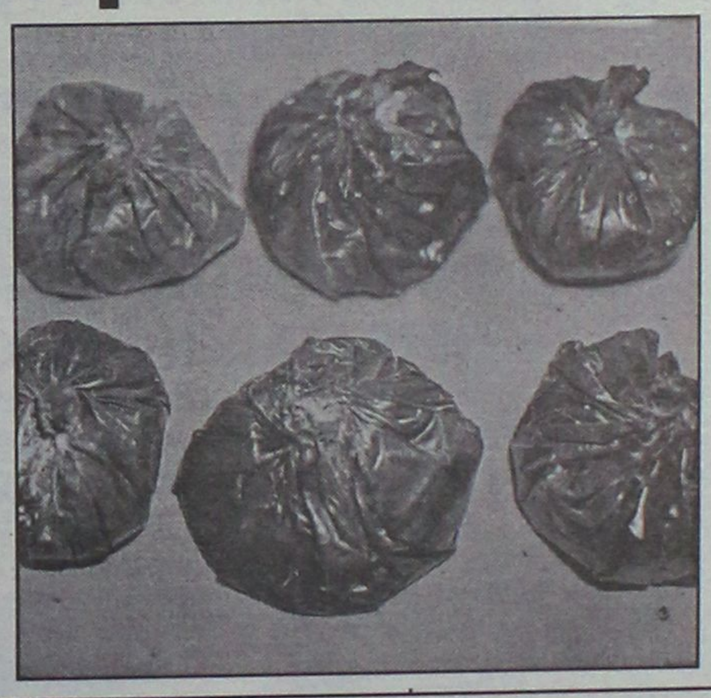

Ανάρμοστη συμπεριφορά

Την ανάρμοστη συμπεριφορά εστιάτορα προς ζευγάρι τουριστών, καταγγέλλει ο πρόεδρος του Επαγγελματικού Σωματείου Ομπρελλάδων Καλυθιών "Ο Ηλίας", κ. Γεώργιος Γιορδαμνής.

Οπως αναφέρει στη σχετική επιστολή του ο κ. Γιορδαμνής, ένα ζευγάρι Ιταλών πήγαν στο γραφείο του Σωματείου και διαμαρτυρήθηκαν έντονα επειδή εστιάτορας στην περιοχή της Καλλιθέας τους απαγόρευσε να χρησιμοποιήσουν την τουαλέτα του καταστήματος με την αιτιολογία ότι δεν ήταν πελάτες!

Ο πρόεδρος του Σωματείου, με την επιστολή του, αφήνει να διαφανεί η πικρία του για τα κακώς κείμενα που συμβαίνουν στο Φαληράκι και-όπως αναφέρει χαρακτηριστικά-"ο κόμπος έχει φθάσει στο χτένι", με αποτέλεσμα εμείς οι ίδιοι να διώχνουμε τους τουρίστες "και τώρα μοιρολογούμε ότι δεν έχουμε τουρισμό".

Ο κ. Γιορδαμνής "χτυπάει το καμπανάκι", λέγοντας ότι ήρθε ο καιρός και η " αγελάδα" του τουρισμού δεν είναι πια τόσο παραγωγική, αφού την έχουμε κακομεταχειρισθεί.

Οσο για το συγκεκριμένο περιστατικό, το χαρακτηρίζει "ντροπή, έγκλημα και αίσχος" και προειδοποιεί ότι εάν ο εστιάτορας το επαναλάβει θα τον κατονομάσει.

INFORMATIQUE
ΕΚΠΑΙΔΕΥΣΗ ΣΤΗΝ ΠΛΗΡΟΦΟΡΙΚΗ
ΕΡΓΑΣΤΗΡΙΟ ΕΛΕΥΘΕΡΩΝ ΣΠΟΥΔΩΝ
ΡΟΔΟΣ, ΑΝΝΗΣ ΜΑΡΙΑΣ 72, ΤΗΛ. 02410-21887, FAX. 31258

ΑΝΑΚΟΙΝΩΣΗ

ΕΝΑΡΞΗ: ΔΕΥΤΕΡΑ 3 ΙΟΥΝΙΟΥ 2002

ΤΑΧΥΡΥΘΜΩΝ
ΕΠΑΓΓΕΛΜΑΤΙΚΩΝ
ΚΑΛΟΚΑΙΡΙΝΩΝ ΤΜΗΜΑΤΩΝ
ΕΚΜΑΘΗΣΗΣ
ΗΛΕΚΤΡΟΝΙΚΩΝ ΥΠΟΛΟΓΙΣΤΩΝ

ΜΕ ΔΥΝΑΤΟΤΗΤΑ ΑΠΟΚΤΗΣΗΣ ΔΙΠΛΩΜΑΤΩΝ:
● ΠΑΝΕΠΙΣΤΗΜΙΟΥ CAMBRIDGE
● ECDL

ΠΛΗΡΟΦΟΡΙΕΣ: Εθνικής Αντίστασης 72
Τηλ. 02410-21887

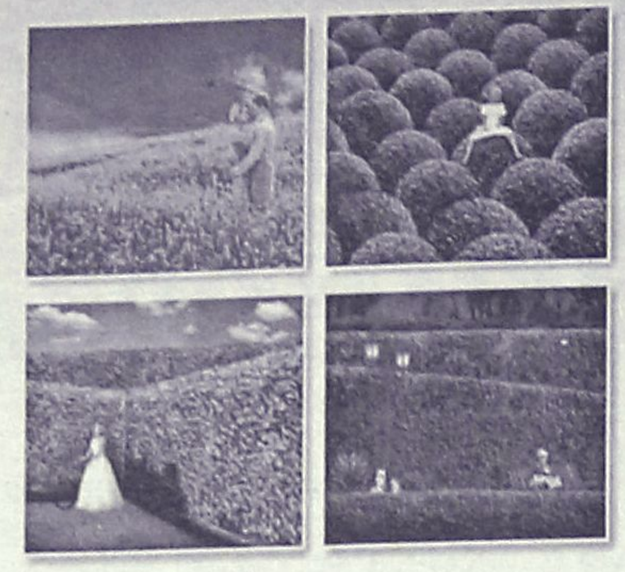

Φυσικά... οι καλύτεροι!

ΓΕΩΤΕΧΝΙΚΗ

ΣΥΝΤΗΡΗΣΗ ΚΗΠΩΝ • ΚΑΤΑΣΚΕΥΗ ΓΚΑΖΟΝ
ΑΥΤΟΜΑΤΑ ΑΡΔΕΥΤΙΚΑ ΣΥΣΤΗΜΑΤΑ

ΚΩΝ. ΥΔΡΑΙΟΥ 50 • ΤΗΛ.: 0241 0 38788, 0972 310670 • ΡΟΔΟΣ

Σήμερα και αύριο αναμένονται 134 τσάρτερς

Μεγάλη κίνηση στο αεροδρόμιο

Αναβιώνουν οι ελπίδες για την τουριστική κίνηση

Μεγάλη θα είναι και αυτό το Σαββατοκύριακο η κίνηση στο αεροδρόμιο της Ρόδου, καθώς σύμφωνα με τα στοιχεία, αναμένεται σταδιακή αύξηση όσο περνούν οι μέρες.

Πιο συγκεκριμένα, βάσει του προγραμματισμού, θα έρθουν στο νησί μας **134 αεροσκάφη,** εκτελώντας πτήσεις τσάρτερ από το εξωτερικό, και μεταφέροντας πάνω από **20.000 τουρίστες.**

Το προηγούμενο Σαββατοκύριακο, πραγματοποιήθηκαν και πάλι, πολλές πτήσεις και συγκεκριμένα **118,** με τις οποίες ήρθαν στη Ρόδο, πάνω από **19.000** άτομα.

Πάντως ο Μάιος που τελείωσε χθες, δε φαίνεται να ικανοποίησε για τα ποσοστά αφίξεων αν και τις τελευταίες μέρες του η ψαλίδα φάνηκε να κλείνει.

ΣΥΓΚΡΑΤΗΜΕΝΗ ΑΙΣΙΟΔΟΞΙΑ

Εν αναμονή λοιπόν των στοιχείων που θα εκδόσει η Υπηρεσία Πολιτικής Αεροπορίας για την κίνηση του μήνα, όλοι ευελπιστούν ότι ο επόμενος, θα πάει καλύτερα.

Ηδη υπάρχει μία συγκρατημένη αισιοδοξία όσον αφορά τα μηνύματα, για τον **Ιούνιο,** καθώς η οικονομική κρίση κυρίως στη Γερμανική αγορά, μετέβαλε την εικόνα και προκάλεσε ανησυχία στους τουριστικούς φορείς.

Οπως ξανάγραψε η "Ρ" το πρώτο τετράμηνο του 2002 έκλεισε για τη χώρα μας **με μείωση στις αφίξεις** κατά περίπου 30%. Το ποσοστό μείωσης για τη **Ρόδο** και το αεροδρόμιό της εκτιμάται ότι αγγίζει το **15,5%** ενώ για την **Κω** είναι **41%.**

Επιδόματα και βασικοί μισθοί των ξενοδ/λων

ΥΠΕΓΡΑΦΗ Η ΝΕΑ ΣΥΜΒΑΣΗ ΕΡΓΑΣΙΑΣ

Οι βασικοί μισθοί και τα λοιπά επιδόματα των ξενοδοχοϋπαλλήλων της περιοχής μας διαμορφώθηκαν μετά την υπογραφή της τοπικής συμφωνίας, ως εξής:

Βασικοί μισθοί κατηγορία Α: 640.64 ευρώ
Βασικοί μισθοί κατηγορία Β: 627.11 ευρώ
Βασικοί μισθοί κατηγορία Γ: 614.68 ευρώ
Βασικοί μισθοί κατηγορία Δ: 587.45 ευρώ

Ο βασικός μισθός της καμαριέρας είναι 607.87 ευρώ, η προϋπηρεσία είναι 3.70 ευρώ οι κρατήσεις για όσους είναι στα "βαρέα" είναι 22,85% και για όσους είναι στα "μικτά" 19,35%.

Ο υπολογισμός του εξτρά ημερομισθίου γίνεται με την διαίρεση του μισθού δια του 20.83 για όσους έχουν οκτάωρη απασχόληση και δια του 25 για όσους εργάζονται 6.40 ώρες ημερησίως.

NEL LINES

ΝΑΥΤΙΛΙΑΚΗ ΕΤΑΙΡΕΙΑ ΛΕΣΒΟΥ
ΚΕΝΤΡΙΚΟ ΠΡΑΚΤΟΡΕΙΟ ΡΟΔΟΥ
ALHAMBRA TRAVEL

AEOLOS KENTERIS!

Σε 7 ώρες
ΡΟΔΟ-ΚΩ-ΠΕΙΡΑΙΑ!
ΠΕΙΡΑΙΑ-ΚΩ-ΡΟΔΟ!

Το υπερταχύπλοο KENTERIS σας προσφέρει άνεση -πολυτέλεια-ταχύτητα-ασφάλεια και οικονομία χρόνου!!!
Διαθέτει τα πάντα για να κάνει το ταξίδι σας ευχάριστο και σύντομο!
Για πρώτη φορά στα Δωδεκάνησα-Πειραιά ο χρόνος του ταξιδιού σας μειώθηκε αφάνταστα!



ΔΡΟΜΟΛΟΓΙΑ

ΑΠΟ 3/6 ΠΕΙΡΑΙΑ-ΚΩ-ΡΟΔΟ
ΚΑΘΕ ΤΡΙΤΗ-ΠΕΜΠΤΗ-ΠΑΡΑΣΚΕΥΗ
Αναχ. από ΡΟΔΟ-ΚΩ-ΠΕΙΡΑΙΑ ώρα 08.00
ΚΑΘΕ ΔΕΥΤΕΡΑ-ΤΕΤΑΡΤΗ-ΠΕΜΠΤΗ Αναχ. από ΠΕΙΡΑΙΑ-ΚΩ-ΡΟΔΟ ώρα 17.00

Κρατήσεις για επιβάτες και οχήματα (ΙΧ. και φορτηγά)
στο ΚΕΝΤΡΙΚΟ ΠΡΑΚΤΟΡΕΙΟ ΡΟΔΟΥ
ALHAMBRA TRAVEL
ΔΗΜ. ΘΕΟΔΩΡΑΚΗ 13 (Πεζόδρομος)
Τηλ.: 0241-0-37052-25698-31642

Επαναστατική θεραπεία κατά της Κυτταρίτιδας!
Θα τη βρείτε μόνο στο Espace Beaute

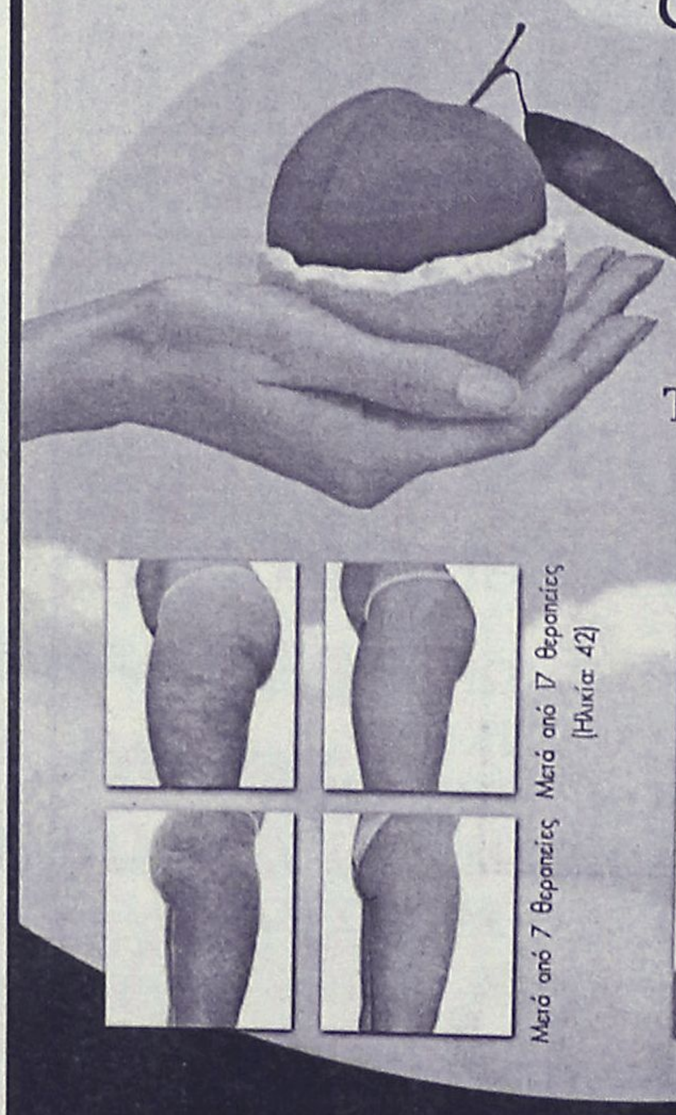

Κυτταρίτιδα...
Τη λύση την κρατάτε στο χέρι σας

Μετά από 7 θεραπείες
Μετά από 17 θεραπείες (Ηλικία 42)
Μετά από 18 θεραπείες (Ηλικία 46)

Πρόγραμμα "Target Plus"
• PR Cell, 8 θεραπείες
• Fat Burn, 8 θεραπείες
• Δώρο το προϊόν κατά της κυτταρίτιδας για το σπίτι!

1 Μήνας €250

Ινστιτούτο Αισθητικής - Salon de Beauté - Αμαράντου 10 - Ρόδος Τηλ: 02410 30003 & 30500

Ο ΣΥΛΛΟΓΟΣ ΕΚΠΑΙΔΕΥΤΙΚΩΝ ΠΡΩΤΟΒΑΘΜΙΑΣ ΕΚΠΑΙΔΕΥΣΗΣ ΚΑΙ ΠΡΟΣΧΟΛΙΚΗΣ ΑΓΩΓΗΣ ΡΟΔΟΥ ΚΑΙ ΜΕ ΤΗΝ Α' ΕΝΩΣΗ ΛΕΙΤΟΥΡΓΩΝ ΜΕΣΗΣ ΕΚΠΑΙΔΕΥΣΗΣ ΔΩΔΕΚΑΝΗΣΟΥ

ΔΙΟΡΓΑΝΩΝΕΙ 8ΗΜΕΡΗ ΕΚΔΡΟΜΗ ΣΤΗΝ ΙΤΑΛΙΑ ΣΤΙΣ ΑΡΧΕΣ ΙΟΥΛΙΟΥ ΣΕ ΣΥΝΕΡΓΑΣΙΑ ΜΕ ΤΟ PELLOS TRAVEL

ΠΡΟΓΡΑΜΜΑ:

ΗΜΕΡΑ 1η: ΑΘΗΝΑ – ΠΑΤΡΑ: Συγκέντρωση των επιβατών στον Πειραιά και αναχώρηση για Πάτρα, άφιξη επιβίβαση στο Ferry, αναχώρηση για Μπάρι, διαν/ση εν πλω.

ΗΜΕΡΑ 2η: ΜΠΑΡΙ–ΠΟΜΠΗΪΑ–ΝΑΠΟΛΗ–ΡΩΜΗ: Αφιξη το πρωί στο Μπάρι και αναχώρηση για Πομπηία, ξενάγηση της Νεκρής πόλης που σκέπασε με τη λάβα του ο Βεζούβιος το 79 μ.Χ. Στη συνέχεια περιήγηση της όμορφης Νάπολης και αναχώρηση για Ρώμη, άφιξη, τακτοποίηση στο ξενοδοχείο, δείπνο, διαν/ση.

ΗΜΕΡΑ 3η: ΡΩΜΗ: Μετά το πρωινό, ξενάγηση της Αιώνιας Πόλης με τη βασιλική του Αγ. Πέτρου στο Βατικανό, την πλατεία του Καπιτωλίου, την Πιάτσα Βενέτσια με το μνημείο του Αγνωστου Στρατιώτη, την αρχαία Ρωμαϊκή αγορά, το Κολοσσαίο, την πλατεία της Δημοκρατίας, την Φοντάνα ντι Τρέβι. Απόγευμα ελεύθερο, δείπνο, διαν/ση.

ΗΜΕΡΑ 4η: ΡΩΜΗ–ΣΙΕΝΑ–ΦΛΩΡΕΝΤΙΑ: Μετά το πρωινό, αναχώρηση για τη Φλωρεντία με ενδιάμεση επίσκεψη στην γραφική Σιένα με την πλατεία των 9 όπου διεξάγεται το περίφημο Πάλιο, άφιξη-τακτοποίηση στο ξενοδοχείο. Υπόλοιπο ημέρας ελεύθερο, δείπνο, διαν/ση.

ΗΜΕΡΑ 5η: ΦΛΩΡΕΝΤΙΑ–ΒΕΝΕΤΙΑ: Μετά το πρωινό ξενάγηση της πόλης των Μεδίκων με το Ντουόμο, την πλατεία Ντέλλα Σινιορία, το Παλάτσο Βέκια, το Πόντε Βέκιο και την Σάντα Κρότσε. Το μεσημέρι αναχώρηση για Βενετία, άφιξη, τακτοποίηση στο ξενοδοχείο, δείπνο, διαν/ση.

ΗΜΕΡΑ 6η: ΒΕΝΕΤΙΑ: Μετά το πρωινό, ξενάγηση της πόλης των δόγηδων με την πλατεία του Αγ. Μάρκου, την ομώνυμη Βασιλική, τον Πύργο του Ωρολογίου, το Παλάτι των Δόγηδων και τη γέφυρα των Στεναγμών. Απόγευμα ελεύθερο, δείπνο, διαν/ση.

ΗΜΕΡΑ 7η: ΒΕΝΕΤΙΑ–ΑΝΚΟΝΑ: Μετά το πρωινό αναχώρηση για την Ανκόνα, άφιξη, επιβίβαση στο ferry, διαν/ση εν πλω.

ΗΜΕΡΑ 8η: ΠΑΤΡΑ–ΑΘΗΝΑ: Αφιξη στην Πάτρα και επιστροφή στην Αθήνα.

ΤΙΜΗ 500 ευρώ το άτομο

Στην τιμή περιλαμβάνονται:

• Ακτοπλοϊκά εισιτήρια Πάτρα-Μπάρι σε τετράκλινες καμπίνες ΑΒ4 • Ακτοπλοϊκά εισιτήρια Ανκόνα-Πάτρα με Superfast σε 4κλινες καμπίνες ΑΒ4 • Μεταφορές Αθήνα - Πάτρα με πολυτελή κλιματιζόμενα πούλμαν • Μεταφορές Πάτρα - Αθήνα με πολυτελή κλιματιζόμενα πούλμαν • Όλες οι μεταφορές στην Ιταλία με πολυτελή κλιματιζόμενα πούλμαν • 4* ξενοδοχεία με ημιδιατροφή (πρωινό και δείπνο) σε δίκλινα ή τρίκλινα δωμάτια • 2 διαν/σεις Ρώμη, 2 διαν/σεις Βενεετία, 1 διαν/ση Φλωρεντία • Ξενάγηση Ρώμη - Πομπηία • Ξενάγηση Φλωρεντία • Ξενάγηση Βενετία • Αρχηγός - συνοδοί σε όλη τη διάρκεια της εκδρομής • Λιμενικά τέλη, διόδια • Ασφάλεια ταξιδιού • ΦΠΑ

1. Επιβάρυνση ανά άτομο σε δίκλινη καμπίνα ΑΒ2 **32 ευρώ**
2. Επιβάρυνση ανά άτομο σε δίκλινη καμπίνα ΑΑ2 **59 ευρώ**
3. Παιδιά έως 2 ετών **δωρεάν**
4. Παιδιά 2-12 ετών **60 ευρώ** έκπτωση εφόσον συνοδεύονται από 2 ενήλικες στο καράβι και στο ξενοδοχείο
5. Επιβάρυνση μονόκλινου **60 ευρώ** (δίδεται μονόκλινο δωμάτιο μόνο στα ξενοδοχεία, όχι στο καράβι)

Δεν περιλαμβάνονται:

Είσοδοι μουσείων • Το εισιτήριο για το βαπορέτο της Βενετίας • Τηλέφωνα • Φιλοδωρήματα

Για περισσότερες πληροφορίες και κρατήσεις

Pellos Travel

ΛΕΩΦΟΡΟΣ ΚΑΛΛΙΘΕΑΣ 125, ΦΑΛΗΡΑΚΙ ΡΟΔΟΣ

ΤΗΛ.: 0241-0-87615 ή 0241-0-86298 • FAX: 0241-0-87616

E-mail: pellostravel@hellasnet.gr

Δέσμευση προς το δήμαρχο Ροδίων κ. Γιαννόπουλο

Προχωρά η μεταστέγαση των υπηρεσιών της Αστυνομίας

Εντός δεκαημέρου η οριστική απάντηση

Τη δέσμευση ότι εντός δεκαημέρου θα δοθεί οριστική απάντηση στο αίτημα της μεταστέγασης των υπηρεσιών της Αστυνομίας προκειμένου να επεκταθεί το Δικαστικό Μέγαρο, ανέλαβε χθες ενώπιον του δημάρχου Ροδίων, κ. Γιώργου Γιαννόπουλου, ο Γενικός Γραμματέας του υπουργείου Δημόσιας Τάξης, κ. Δημήτρης Ευσταθιάδης.

Μετά από την ενημέρωση του δημάρχου Ροδίων πάνω



στο θέμα της μεταφοράς των υπηρεσιών της Αστυνομίας, ο κ. Ευσταθιάδης φάνηκε να αντιμετωπίζει θετικά το αίτημα, παρά τις αντιρρήσεις που είχε εκφράσει εγγράφως προς τον Δικηγορικό Σύλλογο Ρόδου.

Θετικά, ωστόσο, στάθηκε, ο Γενικός Γραμματέας του υπουργείου Δημόσιας Τάξης και στο αίτημα που του υπέβαλλε ο δήμαρχος Καλλιθέας, κ. Γιάννης Ιατρίδης, για τη λειτουργία Αστυνομικού Τμήματος στο Φαληράκι. Μετά και τα δυσφημιστικά δημοσιεύματα βρετανικών εφημεριδών, το Υπουργείο φαίνεται να προσανατολίζεται στη λύση αυτή για την επιβολή της τάξης. Και στο θέμα αυτό η οριστική απάντηση θα δοθεί εντός δέκα ημερών.

Εν τω μεταξύ, οι δήμαρχοι Ρόδου και Καλλιθέας είχαν συνάντηση χθες με τον υπουργό Εσωτερικών κ. Κώστα Σκανδαλίδη, από τον οποίο και απέσπασαν τη δέσμευση για ενίσχυση της ΤΕΔΚΔ στον τομέα της πυροπροστασίας.



Παράλληλα, ο Υπουργός απεδέχθη την πρόταση του δημάρχου Ροδίων για να εγκαινιάσει στις 29 Ιουνίου τη Δημοτική Πινακοθήκη.

Τέλος, οι δύο δήμαρχοι κατέθεσαν χθες στο υπουργείο Εθνικής Οικονομίας, την Προγραμματική Σύμβαση για τους υδάτινους πόρους.

Νέα υποψηφιότητα στο δήμο Αταβύρου από τον πρώην κοινοτάρχη Μ. Πιτροπάκη

Την υποψηφιότητά του για τον δήμο Αταβύρου, ανακοίνωσε χθες ο πρώην κοινοτάρχης Κρητηνίας κ. Μαν. Πιτροπάκης.

Στην ανακοίνωση που εξέδωσε καλεί όσους πιστεύουν ότι ο δήμος Αταβύρου χρειάζεται τολμηρές και άμεσες λύσεις να συστρατευτούν μαζί του, πέραν των όποιων κομματικών επιλογών.

Αναφέρει συγκεκριμένα ο κ. Πιτροπάκης τα εξής:

«Αγαπητοί συνδημότες, γνωρίζοντας πολύ καλά όλα τα προβλήματα που απασχολούν το Δήμο μας, βλέποντας την αδυναμία και την καθυστέρηση επίλυσής τους, και αφουγκραζόμενοι τις δικές σας ανησυχίες και προβληματισμούς για την πορεία αυτού του τόπου, αποφασίσαμε εγώ και οι συνεργάτες μου να επικοινωνήσουμε μαζί σας και να σας ανακοινώσουμε την πρόθεσή μας να συμμετέχουμε στις προσεχείς Δημοτικές εκλογές του Οκτώβρη του 2002. Ο συνδυασμός μας θα είναι ανεξάρτητος και απαλλαγμένος από κομματικές δεσμεύσεις.

Διαφωνούμε με τις μεθόδους που χρησιμοποιεί η σημερινή δημοτική αρχή και τον τρόπο διοίκησης. Ασχολούμενη με τα μικρά και ασήμαντα προβλήματα, πέρασε στο περιθώριο τα μεγάλα και ουσιαστικά αναπτυξιακά έργα, με αποτέλεσμα να μην προσδιορίσει τους άξονες ανάπτυξης του τόπου. Η καθυστέρηση και εμπλοκή της εξέλιξης των ήδη εκτελούμενων έργων μάς οδηγούν πολλά χρόνια πίσω.

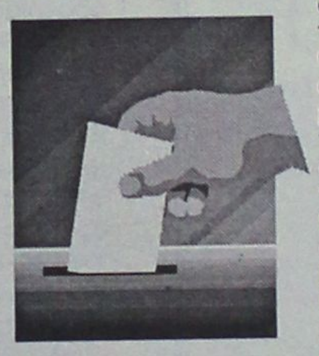

Η ελλιπής οργάνωση των υπηρεσιών του Δήμου, δημιουργεί δυσκολίες στην λειτουργία του αλλά και στην εξυπηρέτηση των πολιτών. Σημαντική η έλλειψη στον Πρωτογενή τομέα για την προσέγγιση των αγροτικών θεμάτων από ειδική υπηρεσία γεωργικής ανάπτυξης. Η μη σωστή εκμετάλλευση των πλουτοπαραγωγικών πηγών του Δήμου, μάς οδήγησαν με την σύμφωνη γνώμη και των διοικούντων να καταταγούμε ως ο πλέον φτωχός και αδύναμος Δήμος έστω και αν είμαστε ο δεύτερος σε έκταση στο νησί.

Οι ενέργειες των διοικούντων δεν διασφαλίζουν την βιωσιμότητα του νέου Δήμου μας και δεν θεμελιώνουν την οικονομική αυτοδυναμία και αυτοτέλεια.

Ο βιασμός του φυσικού περιβάλλοντος από τα έργα στο ιερό όρος Ατάβυρος, το κατέστησαν πλέον μη ελκυστικό για περιβαλλοντικό ενδιαφέρον και ήπιας μορφής ανάπτυξη. Ειδικά τώρα με την θεσμοθέτηση του Natoura 2000 και την κήρυξη αρχαιολογικών ζωνών στην ευρύτερη περιοχή, χωρίς την κατάθεση εναλλακτικών προτάσεων από το Δήμο, δυσκολεύει ακόμα περισσότερο τον προγραμματισμό για την ανάπτυξη του τόπου μας. Πρέπει την ανάπτυξη να την δούμε με νέα περιβαλλοντική και οικολογική αντίληψη όπως το απαιτούν οι καιροί.

Οσοι από σας πιστεύετε πέρα απ' τις κομματικές σας επιλογές ότι τα προβλήματα του Δήμου μας δεν σηκώνουν αναβολή και χρειάζονται τολμηρές και άμεσες λύσεις, ελάτε να συστρατευθείτε μαζί μας στον κοινό αγώνα για την ισόρροπη ανάπτυξη. Για ένα Δήμο με ανθρώπινο πρόσωπο που σέβεται και υπηρετεί τον πολίτη. Μαζί με τους συνεργάτες μου οι οποίοι είναι καταξιωμένοι επαγγελματικά και κοινωνικά ευαίσθητοι, έχουμε μελετήσει λύσεις και προτάσεις για όλα αυτά που μας απασχολούν. Η προηγούμενη θητεία μας και η ενασχόληση με τα κοινά, εγγυάται τη χρηστή διαχείριση και τη σιγουριά για την επίτευξη των στόχων μας.

Με αίσθημα ευθύνης και πλήρη συνείδηση όλων αυτών των υποχρεώσεων, προσδοκούμε μέσα από το πρόγραμμά μας, να δώσουμε ένα πρότυπο σχέδιο δράσης και μια προοπτική ανάπτυξης στον τόπο μας.

Για τον συνδυασμό Πιτροπάκης Μανόλης υποψήφιος δήμαρχος».



Εστιατόριο - Καφετέρια

ΠΑΝΟΡΜΙΟΝ

Ιεράς Μονής Πανορμίτη Σύμης

Αναλαμβάνουμε εκδηλώσεις
(γάμους, βαπτίσια)
με την γνωστή ποιότητα
και τις πολύ καλές τιμές.

Τηλ. 02460 71305, 02460 72553,
0944 429477

Pellos Travel

ΚΑΛΟΚΑΙΡΙΝΕΣ ΕΚΔΡΟΜΕΣ 2002

ΙΟΥΝΙΟΣ

ΕΚΔΡΟΜΗ 1η: 19/6
ΜΟΝΟΗΜΕΡΗ ΕΚΔΡΟΜΗ ΜΕ ΤΟ ΠΟΛΥΤΕΛΕΣ ΚΑΤΑΜΑΡΑΝ "SEA STAR" ΣΤΗ ΝΕΑ ΜΑΚΡΗ-ΛΙΒΙΣΙ
Αναχώρηση 19/6/02 8.00
Επιστροφή 19/6/02 19.00
Τιμή: 79,00 € το άτομο
Περιλαμβάνει εισιτήρια, μεταφορές με πούλμαν, φόρους εισόδου εξόδου, ξεναγήσεις
Συμμετέχουν οι εκκλησίες:
1. Ιερός Ναός Αναλήψεως Ρόδου
2. Ιερός Ναός Αγ. Δημητρίου Ροδίνι-Ρόδου
3. Ιερός Ναός Κοιμήσεως Αφάντου
4. Ιερός Ναός Αγ. Αναργύρων Ρόδου
5. Ιερός Ναός Κοιμήσεως Θεοτόκου Ιαλυσού
6. Ιερός Ναός Αγ. Παντελεήμονα Ρόδου

ΕΚΔΡΟΜΗ 2η: 22/6 - 24/6
ΤΡΙΗΜΕΡΟ ΤΟΥ ΑΓΙΟΥ ΠΝΕΥΜΑΤΟΣ στην πανέμορφη Σάμο. Περιλαμβάνει: Εισιτήρια δελφινιού - γύρος νησιού - μεταφορές - ξεναγήσεις - ξενοδοχείο με Β/Β 3 αστέρων superior.
Τιμή: 198,00 €

ΕΚΔΡΟΜΗ 3η: 22/6 - 24/6
ΤΡΙΗΜΕΡΟ ΑΓΙΟΥ ΠΝΕΥΜΑΤΟΣ: Ρόδος - Μαρμαρίς- Εφεσσος - Kusadasi - Σμύρνη - Μαρμαρίς - Ρόδος.
Περιλαμβάνει: Εισιτήρια - μεταφορές - ξεναγήσεις - φόρους εισόδου και εξόδου - Ξ/Δ 3 αστέρων superior με ημιδιατροφή.
Τιμή: 145,00 €

ΕΚΔΡΟΜΗ 4η: 25/6 - 30/6
ΣΕ ΣΥΝΕΡΓΑΣΙΑ ΜΕ ΤΟΝ ΙΕΡΟ ΝΑΟ ΑΓΙΟΥ ΠΑΝΤΕΛΕΗΜΟΝΑ ΡΟΔΟΥ.
ΕΞΑΗΜΕΡΗ ΕΚΔΡΟΜΗ ΣΤΗΝ ΚΩΝΣΤΑΝΤΙΝΟΥΠΟΛΗ: Ρόδος - Μαρμαρίς - Εφεσσος - Σμύρνη - Προύσα - Κωνσταντινούπολη - Πριγκηπόννησα - Σμύρνη - Μαρμαρίς - Ρόδος.
Περιλαμβάνει: Μεταφορές - ξεναγήσεις - φόροι εισόδου και εξόδου - Ξ/Δ 3 αστέρων με ημιδιατροφή.
Σε συνεργασία με τον Ιερό Ναό Αγίου Παντελεήμονα, Ρόδος.
Τιμή: 378,00 €

ΙΟΥΛΙΟΣ

ΕΚΔΡΟΜΗ 1η: 2/7 - 10/7
ΓΥΡΟΣ ΙΤΑΛΙΑΣ: Πειραιάς και από Πειραιά - Πάτρα - Μπάρι - Πομπηΐα - Νάπολι - Ρώμη - Φλωρεντία - Βενετία - Ανκώνα - Πάτρα - Πειραιάς. Σε συνεργασία με τον Σύλλογο Εκπαιδευτικών Πρωτοβάθμιας Εκπαίδευσης και Προσχολικής Αγωγής Ρόδου και με την Α' Ενωση Λειτουργών Μέσης Εκπαίδευσης Δωδεκανήσου. Περιλαμβάνει: Μεταφορές - ξεναγήσεις - περιηγήσεις - Ξ/Δ 4 αστέρων με ημιδιατροφή.
Τιμή: 500,00 €

ΕΚΔΡΟΜΗ 2η: 2/7 - 12/7
ΕΝΔΕΚΑΗΜΕΡΗ ΕΚΔΡΟΜΗ ΓΥΡΟΣ ΕΛΛΑΔΟΣ: Ρόδος - Πειραιός - Χαλκίδα (Αγιος Ιωάννης ο Ρώσσος) - Τέμπη - Θεσσαλονίκη - Αγία Αναστασία - Χαλκιδική - Αγιο Ορος - Νάουσα - Βέροια - Παναγία Σουμελά - Καταράκτες Εδεσσας - Φλώρινα-Πρέσπες-Μετέωρα-Μέτσοβο-Ιωάννινα (Λίμνη Ιωαννίνων)
-Αρτα-Αγρίνιο-Ναύπακτος-Ρίο-Αντίριο-Πάτρα-Κόρινθος-Αθήνα-Αγιος Νεκτάριος-Αγιος Εφρέμ-Ρόδος
Τιμή: 500,00 €

ΕΚΔΡΟΜΗ 3η: 15/7 - 23/7
Παμμούκαλε - Καππαδοκία - Τραπεζούντα - Σαμψούντα - Κωνσταντινούπολη - Πριγκηπόννησα - Αϊβαλί - Πέργαμος - Σμύρνη - Εφεσσος - Μαρμαρίς - Ρόδος.
Περιλαμβάνει: Μεταφορές - ξεναγήσεις - Ξ/Δ 3 αστέρων superior με ημιδιατροφή.
Τιμή: 495,00 €

ΕΚΔΡΟΜΗ 4η: 28/7 - 3/8
Ρόδος - Πάρος - Τήνος - Μύκονος - Σαντορίγη - Νάξος - Πάρος - Ρόδος.
Τιμή: 375,00 €

Για περισσότερες πληροφορίες και κρατήσεις

Pellos Travel

ΛΕΩΦΟΡΟΣ ΚΑΛΛΙΘΕΑΣ 125, ΦΑΛΗΡΑΚΙ ΡΟΔΟΣ
ΤΗΛ.: 0241-0-87615 ή 0241-0-86298 • FAX: 0241-0-87616
e.mail: pellostravel@hellasnet.gr

Ο βιασμός και η δολοφονία 26χρονης Αγγλίδας

ΞΑΝΑΖΩΝΤΑΝΕΥΕΙ ένα στυγερό έγκλημα

Στο εδώλιο ο Ουκρανός, διαφεύγει ακόμα ο Μολδαβός

Ενώπιον του Μικτού Ορκωτού Εφετείου Δωδεκανήσου θα βρεθεί την ερχόμενη Δευτέρα ο 25χρονος πλέον Ουκρανός που τα ξημερώματα της 13ης Σεπτεμβρίου 2000, μαζί με τον 20χρονο Μολδαβό φίλο του, βίασαν και στη συνέχεια δολοφόνησαν μια 26χρονη Αγγλίδα, σε απόμερη περιοχή της Καλλιθέας. Το περιστατικό, που για την περιοχή μας, χαρακτηρίστηκε ως ένα από τα πιο στυγερά εγκλήματα που έγιναν ποτέ, είχε συνταράξει την κοινή γνώμη και είχε κινητοποιήσει στην κυριολεξία για πολλές μέρες, όλες τις αρμόδιες διωκτικές αρχές, τα στελέχη των οποίων κατάφεραν να εξιχνιάσουν το έγκλημα μέσα σε τρία 24ωρα!

Ο Ουκρανός, Pavlenko Denis είχε καταδικαστεί σε ισόβια κάθειρξη στις 9 Οκτωβρίου 2001 από το Πρωτοβάθμιο Μικτό Ορκωτό Δικαστήριο, ενώ ο Μολδαβός φίλος του **Maximov Roman 20 ετών** κατάφερε να διαφύγει στο εξωτερικό και παραμένει ασύλληπτος, μέχρι και σήμερα. Ο 20χρονος, που μάλιστα φαίνεται να είχε εκμυστηρευτεί στον φίλο του ότι είχε διαπράξει και άλλο έγκλημα στην Μολδαβία σε ηλικία μόλις 16 ετών, κυκλοφορούσαν με ένα κλεμμένο αυτοκίνητο που ανήκε σε επιχείρηση ενοικιαζόμενων και στην περιοχή του Φαληρακίου, κατάφεραν να επιβιβάσουν με τη βία, στις 4 τα ξημερώματα εκείνο το μοιραίο βράδυ, την 26χρονη Αγγλίδα που επέστρεφε από διασκέδαση στο ξενοδοχείο της.

Κατά την αναπαράσταση του εγκλήματος ο ίδιος περιέγραψε με ανατριχιαστικές λεπτομέρειες τα όσα διαδραματίστηκαν το μοιραίο εκείνο βράδυ.

Ο νεαρός Ουκρανός, είχε προσπαθήσει να παραπλανήσει τις διωκτικές αρχές καταθέτοντας ψευδή στοιχεία σε σχέση με το έγκλημα αυτό, αλλά αναγκάστηκε κάτω από την πίεση των ανακρίσεων να «σπάσει» τελικά και να ομολογήσει την συμμετοχή του στην αποτρόπαια αυτή πράξη.

Πρωτόδικα, ενώπιον του δικαστηρίου ο Ουκρανός αρνήθηκε την συμμετοχή του στο έγκλημα, και επέρριψε όλες τις ευθύνες στον φίλο του που κατάφερε να διαφύγει.

Στις εκτιμήσεις που είχε κάνει τότε πάντως, ο εκτελών χρέη ιατροδικαστή κ. Αναστάσιος Στέφης ήταν κατηγορηματικός: «**Το έγκλημα αυτό, αποκλείεται να συντελέστηκε μόνο από ένα άτομο. Από τα ευρήματα (μώλωπες στους θραχίονες) προκύπτει και η συμμετοχή δεύτερου ατόμου**».

Το ίδιο κατηγορηματικοί για το θέμα αυτό ήταν επίσης και οι αξιωματικοί της αστυνομίας, αφού ανάμεσα στα άλλα ευρήματα που εντόπισαν, βρήκαν και κηλίδες αίματος στην μπλούζα και τα παπούτσια του 22 χρονου Ουκρανού, στοιχεία που εκ των πραγμάτων κατέρριψαν τον ισχυρισμό του.

ΠΩΣ ΟΜΟΛΟΓΗΣΕ

Όταν ο νεαρός Ουκρανός, αναγκάστηκε να ομολογήσει ότι ήταν ο οδηγός του αυτοκινήτου στο οποίο επιβιβάστηκε η 26χρονη Βρετανίδα από το Φαληράκι, ανέφερε στους αρμόδιους αξιωματικούς της Ασφάλειας, ότι δεν ήταν αυτός που την σκότωσε, αλλά ο 19χρονος φίλος του.

Ο ίδιος, υπογράμμισε ότι άκουσε τον Μολδαβό φίλο του σε κατάσταση αμόκ την ώρα που την χτυπούσε να της λέει επί λέξει στα ρωσικά: «**Έχω σκοτώσει ξανά στα 16 μου χρόνια**»!

Ο ίδιος ισχυρίστηκε ότι αμέσως μόλις κατάλαβε τι είχε συμβεί έπαθε σοκ και δεν μπορούσε ούτε το αυτοκίνητο να οδηγήσει. Αμέσως πέταξαν το πτώμα στο σημείο όπου είχαν σταθμεύσει το αυτοκίνητο και αναχώρησαν έτσι ώστε να το επιστρέψουν πίσω στο ξενοδοχείο απ' όπου το είχαν κλέψει. Ομολόγησε επίσης ότι με τον ίδιο τρόπο (με κλεμμένα αυτοκίνητα που βρίσκονται έξω από ξενοδοχεία με τα κλειδιά επάνω) είχαν έρθει κι άλλη φορά στην περιοχή του Φαληρακίου, αναζητώντας ερωτική συντροφιά.

Σε ερώτηση των αστυνομικών και του αρμοδίου εισαγγελέα που ήταν παρών στην διαδικασία, εάν η άτυχη 26χρονη αντιστάθηκε από την πρώτη στιγμή όταν την επιβίβασαν στο αυτοκίνητο, υποστήριξε ότι άρχισε να αντιδρά αμέσως μόλις αντιλήφθηκε ότι έφταναν με το αυτοκίνητο στο δασάκι της Καλλιθέας.

« Εγώ οδηγούσα, το αυτοκίνητο όταν διαπίστωσα ότι ο φίλος μου άρχισε να την χτυπάει με δύναμη. Αρχικά, σφήνωσε το κεφάλι της ανάμεσα στα δύο μπροστινά καθίσματα και άρχισε να χτυπάει το κεφάλι της πάνω στο χειρόφρενο. Στην συνέχεια αφού άνοιξε την πίσω αριστερή πόρτα του αυτοκινήτου, την έσυρε από τα πόδια, και την ξάπλωσε στο πίσω κάθισμα. **Εκεί την έπιασε από τον λαιμό (επειδή η ίδια αντιστέκονταν και κλωτσούσε) και μέσα σε λίγα λεπτά έγινε το κακό. Εγώ δεν την άγγιξα**. Μάλιστα προσπάθησα να τον αποτρέψω, αλλά δεν τα κατάφερα.

Είχαμε φέρει κι άλλες φορές γυναίκες για να κάνουμε έρωτα σε αυτή την περιοχή. Πάντα όμως με την θέλησή τους.

ΠΩΣ ΕΞΙΧΝΙΑΣΤΗΚΕ ΤΟ ΕΓΚΛΗΜΑ

Οι αστυνομικοί δούλεψαν συντονισμένα και μεθοδικά, αξιοποίησαν κάθε είδους πληροφορία που είχαν στην διάθεσή τους κι έτσι μέσα σε 3 μέρες έφθασαν στον ένα από τους δύο δράστες.

« Αρχικά, επισήμαναν τότε οι αρμόδιοι αξιωματικοί, εξετάσαμε την περίπτωση, δράστης να είναι ο φίλος της με τον οποίο είχε κάνει έρωτα το προηγούμενο βράδυ. Το άλλοθι που μας είπε, επιβεβαιώθηκε και τότε αρχίσαμε να ψάχνουμε σε άλλες κατευθύνσεις.

Μας βοήθησαν οι μαρτυρίες των τριών άγγλων που μας είπαν ότι επιβιβάστηκε σε ένα λευκού χρώματος αυτοκίνητο, καθώς επίσης και ότι στο πλαϊνό μέρος του αυτοκινήτου υπήρχαν γράμματα επιχείρησης ενοικιαζομένων αυτοκινήτων.

Το ίδιο βράδυ βγήκαν και τα αποτελέσματα της νεκροτομής από τον κ. Στέφη, ο οποίος αξίζει να σημειώσω ότι μας βοήθησε σε σημαντικό βαθμό, καθώς προσδιόρισε και τα κίνητρα αυτού του εγκλήματος. Στήσαμε μπλόκα σε ολόκληρη την περιοχή. Αναζητήσαμε εξονυχιστικά κάθε περίπτωση. Από πληροφορίες που είχαν οι άνδρες της ασφάλειας τους οποίους και ευχαριστώ και δημόσια για τις προσπάθειές τους, εκμεταλλευθήκαμε πληροφορίες για κάποιον που κινούνταν με παρόμοιο αυτοκίνητο στην περιοχή της Κρεμαστής. Κάποιος μας είπε ότι ένα αυτοκίνητο εκλάπη από το ξενοδοχείο και το πρωί δεν ήταν στον χώρο που θα έπρεπε για να το παραλάβουν οι ιδιοκτήτες του.

Από εκεί ξεκίνησε η άκρη του νήματος, αφού ο ιδιοκτήτης του ενοικιαστηρίου που είδε τον δράστη να αφήνει το αυτοκίνητο και ν' αναχωρεί με ποδήλατο, συγκράτησε τα χαρακτηριστικά του, και έδωσε λίγο αργότερα την περιγραφή στους αξιωματικούς της ασφάλειας.

Κάποιος, τον αναγνώρισε ότι δούλευε μάλιστα και στο ξενοδοχείο αυτό πριν από μερικές μέρες, γεγονός που μας οδήγησε στα ίχνη του. Φθάσαμε έτσι στην οικία του Μολδαβού, ο οποίος όμως είχε καταφέρει ν' αναχωρήσει από τη Ρόδο. Η μητέρα του Μολδαβού όμως που ήταν ιδιαίτερα κατατοπιστική ομολόγησε ότι ο γιος της έφυγε για Μολδαβία λέγοντάς της: «Μητέρα φεύγω γιατί θα πάω στην φυλακή»

Από. τα χαρακτηριστικά που μας έδωσε, καθώς επίσης και ένα άλμπουμ με φωτογραφίες, εμείς αναζητήσαμε τους φίλους του. Από τις προσαγωγές φθάσαμε στην σύλληψη του 22 χρονου Ουκρανού, ο οποίος μας είπε μάλιστα ότι ο φίλος του που τον κατηγορεί ότι στραγγάλισε την γυναίκα τον πήρε τηλέφωνο από την Αθήνα, πρόσφατα, όπως φάνηκε και από τον αριθμό κλήσης του στο κινητό τηλέφωνο. Αρχικά είπε... άλλες ιστορίες αλλά γρήγορα κατάλαβε ότι δεν πήγαινε άλλο. Ομολόγησε, βρήκαμε το επίμαχο αυτοκίνητο, βρήκαμε τις κηλίδες αίματος και τα ρούχα του οποίου είχαν λερωθεί με αίμα. Ο Μολδαβός φαίνεται ότι ανησυχούσε γι' αυτό κι επικοινωνούσε με τον φίλο του στη Ρόδο τηλεφωνικώς. Απ' ότι ακούσατε, από την ομολογία του συλληφθέντα, με τον ίδιο τρόπο είχαν κλέψει κι άλλες φορές οχήματα που ήταν σταθμευμένα σε ξενοδοχεία, με το κλειδί επάνω. Αυτός λόγω του ότι δούλευε στο ξενοδοχείο, γνώριζε και έπαιρνε αυτά τα αυτοκίνητα για βόλτες στο Φαληράκι. Όπως φαίνεται όπου έβρισκαν τουρίστριες με μειωμένες αντιστάσεις τις έβαζαν στο αυτοκίνητο κι έκαναν τις πράξεις τους. Ο άνθρωπος αυτός (που κατάφερε να διαφύγει από τη Ρόδο) αξίζει να σημειωθεί ότι είχε απασχολήσει και παλαιότερα τις διωκτικές αρχές, για πράξεις εκβιασμών και βιασμών μεταξύ Ρωσοπόντιων».



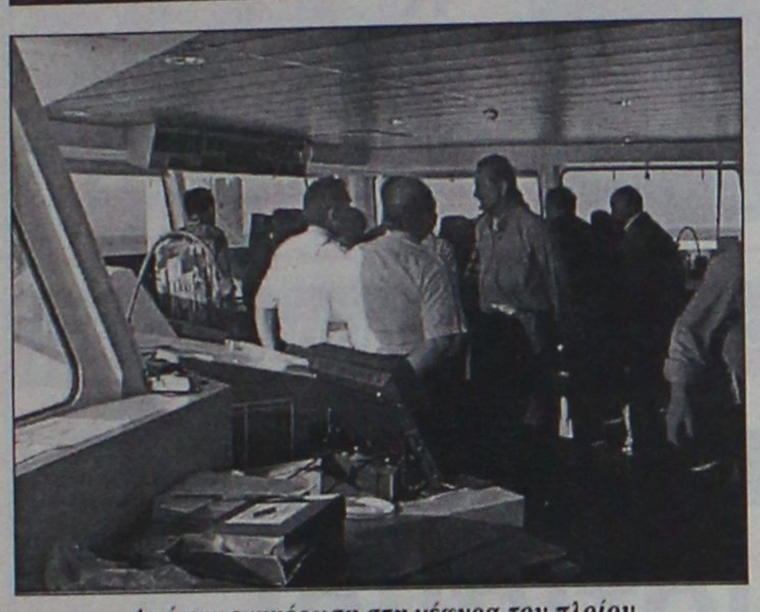

Από την ενημέρωση στη γέφυρα του πλοίου

Επιφυλάχθηκε από τις τοπικές αρχές στο παρθενικό του ταξίδι

Θερμή υποδοχή στο "Αίολος Κεντέρης"

Το ταχύτερο σκάφος που εκτελεί δρομολόγια στη Δωδ/σο

Θερμή ήταν η υποδοχή που επεφύλαξαν προχθές το απόγευμα οι τοπικές αρχές και οι κάτοικοι του νησιού, στο ταχύπλοο της Ναυτιλιακής Εταιρείας Λέσβου "Αίολος Κεντέρης". Το πλοίο "έδεσε" στο λιμάνι της Ρόδου στις 6.15 και αμέσως μετά ακολούθησε ξενάγηση στους ομολογουμένως, άνετους και πολυτελείς του χώρους.

Οι παρευρισκόμενοι, έμειναν ικανοποιημένοι απ' όσα είδαν και ευχήθηκαν να είναι καλοτάξιδο.

Η ΥΠΟΔΟΧΗ

Οι εκπρόσωποι των τοπικών αρχών αλλά και πλήθος κόσμου είχαν συγκεντρωθεί από νωρίς το απόγευμα στο κεντρικό λιμάνι της Ρόδου αναμένοντας την άφιξή του.

Μόλις το **"Αίολος Κεντέρης"** πλησίασε, και άρχισε να σφυράει, πολλοί καταστηματάρχες από το Μαντράκι, βγήκαν στο δρόμο και μαζί με τους περαστικούς, παρακολούθησαν την είσοδό του στο λιμάνι.

Το υποδέχθηκαν, ο τέως βουλευτής **Τ. Καραμάριος,** ο τέως γ. γρ. του ΥΠ.Αι. **Γ. Μαχαιρίδης,** οι αντινομάρχες **Ν. Τατάκης** και **Χ. Χατζηευθυμίου** ο πρόεδρος του Δημοτικού Συμβουλίου Ρόδου **Γ. Τσιγάρος,** ο αστυνομικός διευθυντής **Η. Χαλυβόπουλος,** ο υπολιμενάρχης **Κ. Τσγκάρης,** ο εισαγγελέας κ. **Οικονόμου** και πολλοί Ροδίτες, εκπρόσωποι φορέων και τάξεων καθώς και πλήθος κοινού.

Ο πλοίαρχος **Θεοχάρης Τσουκαλάς** (που κατάγεται από την Κάλυμνο) παρουσία των εκπροσώπων της εταιρείας και συγκεκριμένα του προέδρου και δημάρχου Μυτιλήνης **Α. Γιακαλή,** των διευθυνόντων συμβούλων κ. κ. **Αθηναίου** και **Αγιακάτσικα,** και του διευθυντή εκμετάλλευσης **Σ. Σαλιακέλη,** καθώς και των κεντρικών πρακτόρων της οικογένειας **Καϊλλή**-ξενάγησε τους επισκέπτες στους χώρους του πλοίου.

Τους έδειξε τα σαλόνια της οικονομικής και διακεκριμένης θέσης και κατόπιν τους οδήγησε στη γέφυρα παρουσιάζοντας τα σύγχρονα μηχανήματα και εξηγώντας τις δυνατότητες του πλοίου.

Ο κ. **Τσουκαλάς** αναφέρθηκε στη μεγάλη ταχύτητα που αναπτύσσει τονίζοντας ότι, είναι **το ταχύτερο πλοίο όχι μόνο στη Μεσόγειο, αλλά και σε όλο τον κόσμο!**

Το κοινό εντυπωσιάστηκε επίσης από την ευγένεια των αξιωματικών και του πληρώματος, που έδειξαν ιδιαίτερη προθυμία να το ξεναγήσουν στο πλοίο, το οποίο κοστίζει περίπου 22 δις δρχ.

Ο ΠΡΟΕΔΡΟΣ

Η νέα γραμμή εγκαινιάστηκε από τον πρωτοσύγκελο κ. **Παΐσιο** που πραγματοποίησε αγιασμό, ενώ παίρνοντας το λόγο ο πρόεδρος της εταιρείας κ. **Γιακαλής** είπε μεταξύ άλλων ότι η εταιρεία διαθέτει συνολικά τρία τέτοια πλοία που έχουν δοκιμαστεί στο Αιγαίο, και είναι σε θέση να εξυπηρετήσουν τους νησιώτες.

"Είμαστε κι εμείς νησιώτες, και μή νομίσετε ότι ήρθαμε εδώ για να κάνουμε αρπαχτή "τόνισε ο δήμαρχος Μυτιλήνης, υπενθυμίζοντας ότι στη γραμμή της Δωδ/σου, η ΝΕΛ βρισκόταν από πολύ παλιά. Κάλεσε το κοινό, να ταξιδέψει με το "Αίολος Κεντέρης", υπογραμμίζοντας ότι ο χρόνος του ταξιδιού θα μειωθεί σημαντικά, ενώ συμπλήρωσε ότι το Αιγαίο δεν πρέπει να το στηρίζει μόνο το κράτος, αλλά και οι επιχειρηματίες. Οσοι θέλουν να ταξιδέψουν, πρέπει να γνωρίζουν ότι το πλοίο, θα αναχωρεί από Ρόδο για Κω και Πειραιά κάθε Τρίτη Πέμπτη και Παρασκευή στις 8 το πρωί και από Πειραιά για Κω και Ρόδο κάθε Δευτέρα, Τετάρτη και Πέμπτη στις 5 το απόγευμα.

Το εισιτήριο στην οικονομική θέση θα κοστίζει **58,90 ευρώ** και στη διακεκριμένη **76,40 ευρώ** ενώ για τα Ι.Χ. **99,20 ευρώ.**



ΠΟΛΥΚΑΤΑΣΤΗΜΑ ΠΟΛΥΤΙΜΩΝ ΕΙΔΩΝ ΤΟ ΜΕΓΑΛΥΤΕΡΟ ΤΗΣ ΕΛΛΑΔΑΣ

SARLIS GOLD
FACTORY OUTLET
Since 1954

ΒΙΟΤΕΧΝΙΑ ΠΩΛΗΣΗ ΛΙΑΝΙΚΗ & ΧΟΝΔΡΙΚΗ

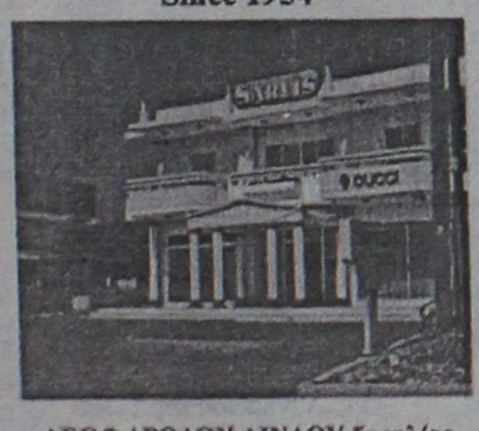

ΕΚΘΕΣΗ
ΧΡΥΣΑ & ΑΡΓΥΡΑ
ΚΟΣΜΗΜΑΤΑ
ΩΡΟΛΟΓΙΑ
ΚΡΥΣΤΑΛΛΑ

QUALITY LUXURY ITEMS

BY CHAREL

ΔΕΥΤΕΡΟΣ ΟΡΟΦΟΣ

ΧΕΙΡΟΠΟΙΗΤΑ ΧΑΛΙΑ
ΔΕΡΜΑΤΙΝΑ
ΓΟΥΝΕΣ
ΔΕΡΜΑΤΙΝΕΣ ΤΣΑΝΤΕΣ
&ΑΞΕΣΟΥΑΡ
ΚΕΝΤΗΜΑΤΑ
ΠΟΡΣΕΛΑΝΕΣ
LIMOGES &
CAPO DI MONDE
ΜΠΡΟΥΝΤΖΙΝΑ & ΔΩΡΑ

IN OUR FACTORY WE PRODUCT GOLD & SILVER JEWELS

ΛΕΩΦ / ΡΟΔΟΥ ΛΙΝΔΟΥ 5ο χιλ/ρο
ΤΗΛ 02410 64546 ΦΑΧ 02410 64524
E MAIL misar@otenet.gr



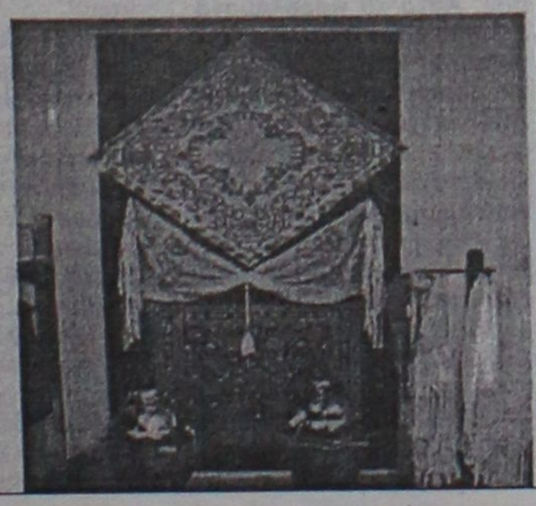

Τα διαμάντια είναι παντοτινά...

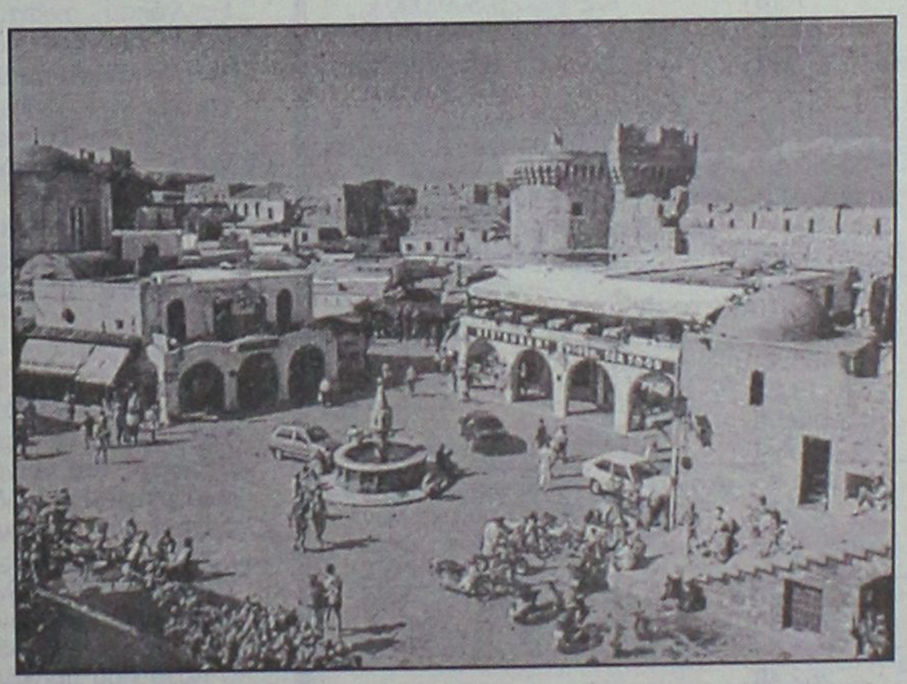

Ψαροταβέρνα
"ΠΛΑΚΑ"

Πλατεία Ιπποκράτους ● Τηλ. 0241035695

ΔΙΑΤΡΟΦΟΛΟΓΙΚΟ
ΒΙΟΧΗΜΙΚΟ ΚΕΝΤΡΟ

Προγράμματα Διατροφής ειδικά διαμορφωμένα να ανταποκρίνονται στο δικό σας μεταβολισμό για υγιεινό και ασφαλές αδυνάτισμα.

κι αν η έλλειψη χρόνου σας προσθέτει κιλά...

Ετοιμα γεύματα φρεσκομαγειρεμένα, νόστιμα και υποθερμιδικά, στο σπίτι...στη δουλειά... ή όπου εσείς τα ζητήσετε!

ΝΕΟ

ΜΑΤΙΝΑ ΠΟΥΛΛΗ
Πτυχιούχος Βιοχημικός(Παν/μιο Sussex UK)
με ειδίκευση στη Διατροφολογία (Παν/μιο Sheffield UK)



Αγαβύρου 33, Ρόδος ✆ 0241 0 76830 diatrof@hotmail.com

Επίθεση του Μιλτ. Σαρρή στους...αιρκοντισιονάδες

Δεν προσλήφθηκε ακόμη προσωπικό για το Μουσείο Σύμης

Με τους ..."αιρκοντισιονάδες" που δεν ιδρώνουν για τα προβλήματα των νησιωτών, τα έχει ο δήμαρχος Σύμης κ. Μιλτιάδης Σαρρής. Για το θέμα αυτό, με αφορμή συγκεκριμένο πρόβλημα του νησιού (προσλήψεις εποχιακών για το Ναυτικό Μουσείο Σύμης) ο κ. Σαρρής σε ανακοίνωση που εξέδωσε αναφέρει τα εξής:

"Αύριο μπαίνουμε στον Ιούνιο και ακόμη οι "υπεύθυνοι" το σκέπτονται σε πόσα τέρμινα θα μας εγκρίνουν τους πέντε (αριθμός 5) υπαλλήλους, που χρειαζόμαστε για να περάσουμε τους δύσκολους λόγω τουρισμού μήνες.

Φαίνεται όμως ότι οι αιρκοντισιονάδες δεν ιδρώνουν και ενώ π.χ. το Ναυτικό μας Μουσείο μένει κλειστό ελλείψει φύλακα, περιμένουμε να πάει μπροστά αυτός ο τόπος. Φαίνεται έχει εμπεδωθεί εκεί στους νεφόπλητους της Αθήνας η αίσθηση ότι αφού αυτοί



πάνε διακοπές Ιούλιο και Αύγουστο, τότε κατά την γνώμη τους αρχίζει και τελειώνει η τουριστική περίοδος.

Χρόνια αρκετά τώρα όλοι οι υπουργοί, γενικοί γραμματείς, βουλευτές, "υπεύθυνοι" κ.λπ. ακόμη και ο ίδιος ο κ. Σημίτης, θεώρησε αυτονόητο οι εποχικοί για το καλοκαίρι να μην προσλαμβάνονται για το χειμώνα αφού τότε δεν τους χρειαζόμαστε, όμως εγώ άμεσα του απάντησα ότι στα αυτονόητα κοπλάμε πρόεδρε της κυβέρνησης.

Κι όλα αυτά γιατί τους γράφουμε επιστολές και μας "γράφουν" κανονικά, αφού σχεδόν κανείς δεν ασχολείται με τα "υπόλοιπα" του νομού, όλους εμάς τους μικρονησιώτες. Κρίμα γιατί αυτούς που ζητάμε πραγματικά τους χρειαζόμαστε. Δεν τους έχουμε ανάγκη για να μας κάνουν αέρα, ούτως ή άλλως τα νησιά μας είναι ανεμάδικα...".

Για τη συνεχιζόμενη διεύρυνση της Ευρωπαϊκής Ένωσης

Αισιοδοξία, αλλά και προβληματισμοί

Εκδήλωση με τους Παρ. Αυγερινό και Μ. Γιαννάκου

Ενημέρωση και ουσία ήταν τα δύο βασικότερα χαρακτηριστικά της προχθεσινής ομιλίας στην αίθουσα του "Ακταίον" για το μέλλον της Ευρώπης υπό το φως της Διεύρυνσης. Οι δύο προσκεκλημένοι βουλευτές, ο κ. Παρασκευάς Αυγερινός και η κα. Μαριέττα Γιαννάκου ανέπτυξαν με πολύ εύσχημο και κατανοητό τρόπο το θέμα της επικείμενης διεύρυνσης της Ε.Ε. τονίζοντας τα μεγάλα ερωτηματικά που προκύπτουν μέσα από αυτή την εξέλιξη για το μέλλον της Ενωσης. Το συμπέρασμα, πάντως, που εξάγεται από την πολύ καλή εκδήλωση που οργάνωσε "Το Σπίτι της Ευρώπης στη Ρόδο" είναι ότι υπάρχει μεγάλο έλλειμμα ενημέρωσης του κοινού, σχετικά μετα θεμελιώδη ζητήματα που αλλάζουν το μέλλον της Ευρώπης, καθώς τα ΜΜΕ προβάλουν τα επουσιώδη αφήνοντας κατά μέρος τα ουσιώδη.

Αυτό που προκάλεσε αίσθηση στο κοινό ήταν η ομοφωνία που υπήρχε ανάμεσα στους δύο ομιλητές, οι οποίοι προέρχονται από διαφορετικά κόμματα. Όπως σημείωσαν στο θέμα της Ε.Ε. υπάρχει κοινή εθνική γραμμή, διότι διαφορετικά δεν θα γινόταν τίποτα.

Ο κ. Π. ΑΥΓΕΡΙΝΟΣ

Πρώτος ανέβηκε στο βήμα ο βουλευτής Επικρατείας του ΠΑΣΟΚ κ. Π. Αυγερινός. Εξ' αρχής σημείωσε ότι το 2004 προσδιορίζεται η μορφή της Ευρώπης και κατά τούτο συνιστά την κρισιμότερη στιγμή της ιστορίας της καθώς κρίνεται η συνέχειά της.

Σύμφωνα με το χρονοδιάγραμμα της Διεύρυνσης η Ε.Ε. αναμένεται να έχει ως μέλη 27 κράτη και 500 εκατομμύρια κατοίκους. Όλη αυτή η εξέλιξη



εγείρει κρίσιμα ερωτήματα όπως το ποιά θα είναι η θέση και ο ρόλος της Ε.Ε. μετά τη διεύρυνση και ποιά η θεσμική μορφή της Ένωσης. **Αυτά τα προβλήματα προσπαθεί να λύσει η Συνέλευση. Παρά τις συγκρούσεις των διαφορετικών απόψεων και αντιλήψεων, ο κ. Π. Αυγερινός, δήλωσε αισιόδοξος και χαρακτήρισε τη Συνέλευση ως ένα ξεκίνημα για μια μεγάλη πορεία.** Μια προσπάθεια, ωστόσο, που χρειάζεται να έχει πλειοψηφικό ρεύμα στις προτάσεις που θα υποβάλλει ώστε να υπάρξει πίεση προς το Συμβούλιο και τη διακυβερνητική.

Η Συνέλευση έχει μια μεγάλη ατζέντα θεμάτων. Τα βασικότερα είναι η θεσμική μορφή της Ε.Ε., ο συνταγματικός της χαρακτήρας, η θέση της στον κόσμο, η κοινή εξωτερική πολιτική και η πολιτική ασφάλεια και ο κοινωνικός χαρακτήρας της Ένωσης.

Ο κ. Αυγερινός σημείωσε ότι η θέση της Ελλάδας είναι η ομοσπονδιακή προοπτική της Ένωσης με τη διατήρηση των υπαρχόντων οργάνων καθώς ο ομοσπονδιακός χαρακτήρας συμφέρει τα μικρότερα κράτη, καθώς περιέχει θεσμούς που εξασφαλίζουν το χαρακτήρα τους.

Κλείνοντας, δήλωσε ότι η προσδοκία και το ξεκίνημα είναι μεγάλο και ελπίζει ότι το αποτέλεσμα δεν θα είναι μικρό.

Η κα. Μ. ΓΙΑΝΝΑΚΟΥ

Η κα Γιαννάκου ξεκινώντας την ομιλία της υπογράμμισε ότι η Ε.Ε. έπρεπε να ακολουθήσει τις συγκλονιστικές εξελίξεις του 1989-90 που άλλαξαν την Ευρώπη. Για πολιτικούς λόγους η Ε.Ε. δεν μπορούσε να αγνοήσει το θέμα. Έτσι οδηγήθηκε στην απόφαση να διευρυνθεί. **Το πρόβλημα, ωστόσο, σύμφωνα με την κα Γιαννάκου είναι ότι η Ε.Ε. δεν ακολούθησε μια παράλληλη διαδικασία εμβάθυνσης-ως όφειλε-και έτσι πάντα ελλοχεύει ο κίνδυνος να διαλυθεί. Αυτός είναι και ο λόγος για τον οποίο δημιουργήθηκε η ανάγκη της Συνέλευσης.** Στη συνέχεια η ομιλούσα διατύπωσε μια σειρά μεγάλων θεμάτων με τα οποία ασχολείται η Συνέλευση τονίζοντας τη σημασία που έχουν και για τη χώρα μας.

Η βασική επιδίωξη της Ελλάδας είναι να βρισκόμαστε πάντα στο σκληρό πυρήνα και στα κέντρα λήψης αποφάσεων. Τέλος η κα Γιαννάκου σημείωσε ότι η Συνέλευση πρέπει να έχει για όλα τα θέματα ομόφωνη πρόταση, ώστε να γίνει το μεγάλο βήμα και να αποφευχθούν και τα ακραία φαινόμενα που εμφανίστηκαν εσχάτως στην Ευρώπη.

ΠΟΛΛΕΣ ΟΙ ΠΑΡΟΥΣΙΕΣ

Την εκδήλωση τίμησε με την παρουσία του αρκετός κόσμος. Το "παρόν" έδωσαν ο βουλευτής της Ν.Δ. κ. Α. Παυλίδης, ο αντινομάρχης κ. Χ. Χατζηευθυμίου, ο τέως βουλευτής κ. Α. Καραμάριος, ο αντιδήμαρχος Ροδίων κ. Α. Αλαβέρας, ο υποψήφιος Νομάρχης κ. Γ. Μαχαιρίδης, ενώ αξιοσημείωτη ήταν η παρουσία της Τούρκου Προξένου στη Ρόδο.

Η "ΑΣΦΑΛΕΙΑ" δεν εκτιμάται με το κόστος
Αλλά ακόμα και έτσι, δεχόμαστε συγκρίσεις
ΑΠΟΣΠΑΣΜΑΤΙΚΟ ΤΙΜΟΛΟΓΙΟ ΜΙΚΤΩΝ 6 ΜΗΝΙΑΙΩΝ
ΑΣΦΑΛΙΣΤΡΩΝ ΣΕ Β.Μ. 04 ΝΗΣΟΥ ΡΟΔΟΥ

ΙΠΠΟΙ	Ε.Ι.Χ.	ΚΑΛΥΨΕΙΣ
01-06	77.18	Α/Ε για ΣΒ 500.000 €
07-08	81.17	ΥΖ 100.000 €
09-10	97.94	Α/Ε Κλοπής
11-12	103.05	Φωτιά 2.935 €
13-14	111.31	Στάσεις-Απεργ. 2.935 €
		Πολ. Ταραχές 2.935 €

ΙΠΠΟΙ	ΦΙΧ/ΑΓΡ	
01-10	63.44	Τρομ. Ενεργ. 2.935 €
11-15	85.46	Προσ. Ατυχ. Οδ. 7.337 €
16.20	88.63	Φροντίδα Ατυχ.

(ΠΑΚΕΤΟ SILVER 1)

ΙΠΠΟΙ	ΦΙΧ/ΕΠΑΓ	
01-10	100.32	
11-15	113.23	
16-20	125.06	

ΙΠΠΟΙ	ΤΑΞΙ	ΚΑΛΥΨΕΙΣ
01-15	221.66	Α/Ε ως ανωτέρω
16-20	236.10	Θραύση Κρυστάλλων
21-25	284.25	Νομική Προστασία

ΙΠΠΟΙ	Φ.Δ.Χ.	ΚΑΛΥΨΕΙΣ
01-15	222.27	Α/Ε ως ανωτέρω
16-20	237.99	Φωτιά 2.935 €
21-30	261.54	Προσ. Ατυχ. Οδ. 7.337 €
31-40	282.48	
41-55	303.42	
56-75	345.30	
76++	378.03	

CC	ΜΟΤΟ	ΚΑΛΥΨΕΙΣ
00-50	13.86	
51-250	22.64	Α/Ε ως ανωτέρω
250++	58.91	

Ασύγκριτες τιμές και στους κλάδους:
Πυρός (Κατοικιών-καταστημάτων) Σεισμού, Πλημμύρας, Καταιγίδας, Θύελλας, Μεταφορών Ατυχημάτων, Σκαφών κ.λ.π.

"Sigma" Ασφαλιστικά Γραφεία
Καζαντζάκη 2 & Εθνικής Αντίστασης-Ρόδος
Thl. 02410 31468-70328-70264 Fax 02410 33644
Υπεύθυνος ΣΑΝΣΟΓΛΟΥ ΠΑΝΤΕΛΗΣ

DANCE SCHOOL

ΕΡΑΣΙΤΕΧΝΙΚΗ ΚΑΙ ΠΡΟΕΠΑΓΓΕΛΜΑΤΙΚΗ ΣΧΟΛΗ ΧΟΡΟΥ ΚΩΝΣΤΑΝΤΙΝΑ ΝΤΑΛΑΜΑΓΚΑ-ΜΙΡΟΣΑΒΙΤΣ

ΠΑΡΟΔΟΣ ΑΜΕΡΙΚΗΣ-ΚΡΕΜΑΣΤΗ

(ΑΝΑΓΝΩΡΙΣΜΕΝΗ ΑΠΟ ΤΟ ΚΡΑΤΟΣ)

Η Σχολή Χορού "Dance School" της κας Κωνσταντίνας Νταλαμάγκα διοργανώνει καλοκαιρινά σεμινάρια, για παιδιά αγόρια και κορίτσια από 5 έως 15 ετών, με τίτλο "Τα παιδιά και η σχέση τους με τις Καλές Τέχνες" και με θέμα:

1) Παιδαγωγικό σεμινάριο Μουσικοκινητικής και Ρυθμικής Αγωγής. Χρήση κρουστών και μελωδικών οργάνων σ' ένα μάθημα Μουσικής και Ρυθμικής.
2) Γνωριμία με τον κόσμο της Ζωγραφικής μέσω του σχεδίου, των χρωμάτων και της φαντασίας εξωτερικεύοντας τον εσωτερικό τους κόσμο με εικόνες.

Στο τέλος του σεμιναρίου θα παρουσιαστεί η δουλειά των μαθητών και θα χορηγηθούν Βεβαιώσεις σπουδών σε όλους τους συμμετέχοντες. Θα διδάξουν διπλωματούχες καθηγήτριες διακεκριμένες στον χώρο της Ζωγραφικής και Μουσικής, ενώ η διδασκαλία χορού, οργάνωση και επιμέλεια του σεμιναρίου γίνεται από τη διευθύντρια της σχολής Κων/να Νταλαμάγκα - Μιρόσαβιτς. Πτυχιούχος ανώτατης επαγγελματικής σχολής χορού με πολυετή πείρα στη διδασκαλία μαθητών προσχολικής ως και προεπαγγελματικής ηλικίας. Μέλος του διεθνούς συμβουλίου χορού UNESCO και του Σωματείου Ιδιόκτητων Σχολών χορού Σ.Ι.Σ.Χ.Ε. Έχει παρακολουθήσει τα εξής σεμινάρια:

- "Carmina Burana". Σεμινάριο Χοροθεραπείας, Κρουστών & Δραματοθεραπείας
- "Χορευτές". Σεμινάριο χορού με θέμα την τεχνική και ρεπερτόριο μοντέρνου χορού 2001.
- Σεμινάριο στο κέντρο μελέτης χορού NTANKAN από τους Γάλλους χορευτές Claude Brumachon και Benjamin Lamarche.
- 7ο Πανελλήνιο Συνέδριο Ανιματέρ και Φυσικής Αγωγής.
- Σεμινάριο ορθοπεδικών προβλημάτων των χορευτών, πρόληψη και θεραπεία.
- Παρακολούθηση μαθημάτων Παραδοσιακών χορών στην σχολή Δώρα Στράτου.
- Σεμινάρια και σπουδές κλασικού μπαλέτου της Royal Academy του Λονδίνου.

Έχει πάρει μέρος σε πολλές παραστάσεις σε γνωστά θέατρα των Αθηνών, χορεύοντας ρόλους του κλασικού και μοντέρνου ρεπερτορίου.

Το σεμινάριο διαρκεί τον μήνα Ιούλιο, τρεις φορές την εβδομάδα, με τμήματα ανά ηλικία. Για περισσότερες πληροφορίες και δηλώσεις συμμετοχής έως 15 Ιουνίου στο τηλ. 02410-94177 και στη διεύθυνση της σχολής: Πάροδος Αμερικής, Κρεμαστή.

Από 3 έως 7 Ιουνίου

Το Δελφίνι της Ζωής και Ελπίδας

Σε 5 νησιά

Πέντε ακριτικά νησιά της Δωδεκανήσου θα επισκεφθεί το Πλωτό Πολυιατρείο "Δελφίνι Ζωής και Ελπίδας" κατά το χρονικό διάστημα από 3 έως και 7 Ιουνίου.

Αναλυτικά, το πρόγραμμα των δρομολογίων που θα εκτελέσει έχει ως εξής:

- Δευτέρα 3/6/2002 Διαφάνι.
- Τρίτη 4/6/2002 Σύμη.
- Τετάρτη 5/6/2002 Τήλο.
- Πέμπτη 6/6/2002 Λειψοί (διανυκτέρευση Πάτμο).
- Παρασκευή 7/6/2002 Πάτμο.

Σημειώνεται ότι το Ιατρικό προσωπικό του Πλωτού Πολυιατρείου αποτελείται από: Οδοντίατρο, οφθαλμίατρο, γυναικολόγο, παθολόγο, παιδίατρο και ορθοπεδικό. Επίσης, λειτουργούν πλήρως εξοπλισμένα τα εργαστήρια: Ακτινολογικό και Βιοχημικό-αιματολογικό.

Ακόμα, από τα προγραμματισμένα δρομολόγια που εκτέλεσε το Πλωτό Πολυιατρείο κατά την προηγούμενη εβδομάδα, πραγματοποιήθηκαν 280 εξετάσεις ανά ειδικότητα.

Οι εξετάσεις αυτές έγιναν στα νησιά: Αστυπάλαια, Σύμη, Τήλο, Αρκιούς-Μαράθι και Λειψούς.

Στη χθεσινή δημαρχιακή επιτροπή Ρόδου

Έδωσαν και αφαίρεσαν άδειες

Ζητήθηκε επίσπευση εκδίκασης υποθέσεων σε σχέση με υπεράριθμους

Αρκετά θέματα, που αφορούσαν κυρίως άδειες καταστημάτων, απασχόλησαν την δημαρχιακή επιτροπή Ρόδου, στην χθεσινή συνεδρίασή της.

Η συνεδρίαση έγινε υπό την προεδρία του αντιδημάρχου κ. Μαν. Σαββή, και σύμφωνα με όσα ανακοινώθηκαν αποφασίστηκε να αφαιρεθούν οι άδειες 3 καταστημάτων.

Συγκεκριμένα αφαιρέθηκε η άδεια καφετέριας στο λιμάνι του κ. Κων. Τζώκα επειδή βρέθηκαν στο κατάστημα τυχερά ηλεκτρονικά παιχνίδια, και της καφετέριας "Ειντζελ" της ΟΕ Διακάκη-Ρούσσου για παραβάσεις ωραρίου μουσικής κ.λπ.

Η δημαρχιακή επιτροπή αποφάσισε επίσης ν' αφαιρέσει την άδεια στο σούπερ μάρκετ του κ. Χ. Ιωαννίδη στη Νέα Αγορά, εάν μέχρι τις 15 Ιουνίου δεν ρυθμιστούν τα θέματα που αφορούν τις καταλήψεις κοινοχρήστου χώρου.

Όπως ανακοίνωσε ο κ. Σαββής, η δημαρχιακή επιτροπή θα στείλει έγγραφο στις αρμόδιες αρχές και θα ζητά την επίσπευση εκδίκασης υποθέσεων που έχουν σχέση για υπεράριθμους



θαμώνες στα κέντρα διασκέδασης, θέμα που επισύρει ως κύρωση την αφαίρεση άδειας.

Έγινε επίσης σαφές ότι σε περιπτώσεις που **διαπιστωθεί διακίνηση ναρκωτικών** σε καταστήματα θα αφαιρείται η αδειά τους πάραυτα.

ΝΕΕΣ ΑΔΕΙΕΣ

• Αποφάσισε επίσης η δημαρχιακή επιτροπή να χορηγήσει 6 άδειες για την ίδρυση και λειτουργία καταστημάτων και συγκεκριμένα στους εξής.

- Στην Ο.Ε. Τσιμέτας Σ. Τσιμέτας Γ. για καφετέρια στην οδό Αλ. Διάκου 80.
- Στην ΟΕ Παρδαλός Ν. και Χατζηνικολάκης Ι. για εστιατόριο θερινής περιόδου στην οδό 28ης Οκτωβρίου 49.
- Στον κ. Εμμ. Κόλλια για μπαρ στην οδό Καποδιστρίου 55
- Στον κ. Εμμ. Μάργκο για καφέτερια-μπαρ στην οδό Ευριπίδου και Πλάτωνος
- Στην Ε.Ε. Λεονάρδος και ΣΙΑ για εστιατόριο στο 2ο χιλιόμετρο λεωφόρου Καλλιθέας.
- Στον κ. Νικήτα Χαλκιά για οβελιστήριο στην οδό Σ. Βενιζέλου 44.

Έκθεση χειροτεχνίας από το 1ο Ειδικό Σχολείο Ρόδου

Εκθεση χειροτεχνίας πραγματοποιούν οι μαθητές και οι δάσκαλοι του 1ου Ειδικού Σχολείου Ρόδου, η οποία θα γίνει στις αίθουσες του σχολείου τους από τις 3 έως τις 11 Ιουνίου.

Οι επισκέπτες μπορούν να θαυμάσουν- και να αγοράσουν αν το επιθυμούν- έργα από πηλό, ξύλο και κερί, τα οποία έφτιαξαν οι μαθητές κατά τη διάρκεια της σχολικής χρονιάς.

Η έκθεση θα είναι ανοιχτή από τις 9 έως 12 το πρωί και από τις 5.30 έως 7.30 το απόγευμα εκτός Σαββάτου και Κυριακής.

Επίσης οι μαθητές του 1ου Ειδικού Σχολείου προσκαλούν τον κόσμο στους αγώνες στίβου που διοργανώνουν στις 13 Ιουνίου στις 9 το πρωί στο Δημοτικό Στάδιο "Διαγόρας".

ΘΥΜΑΡΙ ΚΩ

ΜΕΛΙ "ΙΠΠΟΚΡΑΤΗΣ"

Από θυμάρια της ΚΩ

THYME HONEY FROM KOS ISLAND

ΤΗΣ ΙΠΠΟΚΡΑΤΕΙΑΣ ΜΕΔΙΚΙΝΗΣ

PURE TRADITIONAL LOCAL HONEY

ΑΝΤΙΜΑΧΕΙΑ

ΕΥΣΚΕΥΑΖΕΤΑΙ ΑΠΟ ΤΗΝ "ΒΙΜΕΑ" ΕΠΕ - ΑΝΤΙΜΑΧΕΙΑ ΚΩΣ - ΤΗΛ: 0242- 51.161

ΓΝΩΣΤΟΠΟΙΗΣΗ - ΑΝΑΚΟΙΝΩΣΗ

Η Εταιρεία **"ΒΙ.ΜΕΛ. Ε.Π.Ε."**, διαθέτει τώρα

"ΤΟ ΜΕΛΙ ΙΠΠΟΚΡΑΤΗΣ"

και σε όλη τη Δωδεκάνησο!

Το πλέον επώνυμο προϊόν από το νησί της Κω!

Αναζητήστε το σε επιλεγμένα καταστήματα

✓ Απόλαυση και ποιότητα στη διατροφή!

✓ Διαλέξτε κάποια από τα προϊόντα της **"ΒΙ.ΜΕΛ."** για το σπίτι σας, ή κάποια συσκευασία δώρου για τα αγαπημένα σας πρόσωπα!

✓ Χαρίστε στον εαυτό σας, υγεία -ευεξία & ενέργεια!

Η ζωή έχει "μυστικές απολαύσεις"

Η "ΒΙ.ΜΕΛ." σας δίνει τη δυνατότητα να τις γνωρίσετε!

Από τη βιοτεχνία τυποποίησης μελιού,
στην Αντιμάχεια της Κω

Τηλέφωνα επικοινωνίας: **0242-0-51161/4**

FAX: **0242-0-51171**

Δ·Α·Ν·Ε· SEA LINE

ΔΩΔΕΚΑΝΗΣΙΑΚΗ ΑΝΩΝΥΜΗ ΝΑΥΤΙΛΙΑΚΗ ΕΤΑΙΡΙΑ

ΔΡΟΜΟΛΟΓΙΑ ΑΠΟ 26.05.2002 έως 15.06.2002

ΑΝΑΧΩΡΗΣΗ ΑΠΟ ΡΟΔΟ

ΗΜ/ΝΙΑ		ΠΛΟΙΟ	ΩΡΑ	ΠΡΟΟΡΙΣΜΟΣ
30.05	ΠΕΜ.	ΔΙΑΓΟΡΑΣ	18.00	ΝΙΣΥΡΟ-ΠΕΙΡΑΙΑ
31.05	ΠΑΡ.	ΡΟΔΟΣ	15.00	ΚΩ-ΚΑΛΥΜΝΟ-ΛΕΡΟ-ΠΑΤΜΟ-ΠΕΙΡΑΙΑ
01.06	ΣΑΒ.	ΔΙΑΓΟΡΑΣ	15.00	ΚΩ-ΚΑΛΥΜΝΟ-ΛΕΡΟ-ΠΑΤΜΟ-ΠΕΙΡΑΙΑ
02.06	ΚΥΡ.	ΡΟΔΟΣ	15.00	ΚΩ-ΚΑΛΥΜΝΟ-ΛΕΡΟ-ΠΑΤΜΟ-ΠΕΙΡΑΙΑ
03.06	ΔΕΥ.	-	-	-
04.06	ΤΡΙ.	ΔΙΑΓΟΡΑΣ	15.00	ΚΩ-ΚΑΛΥΜΝΟ-ΑΣΤΥΠΑΛΑΙΑ-ΠΕΙΡΑΙΑ
05.06	ΤΕΤ.	ΡΟΔΟΣ	15.00	ΣΥΜΗ-ΤΗΛΟ-ΚΩ-ΚΑΛ.-ΛΕΡΟ-ΠΑΤΜΟ-ΠΕΙΡΑΙΑ
06.06	ΠΕΜ.	ΔΙΑΓΟΡΑΣ	18.00	ΝΙΣΥΡΟ-ΠΕΙΡΑΙΑ
07.06	ΠΑΡ.	ΡΟΔΟΣ	15.00	ΚΩ-ΚΑΛΥΜΝΟ-ΛΕΡΟ-ΠΑΤΜΟ-ΠΕΙΡΑΙΑ
08.06	ΣΑΒ.	ΔΙΑΓΟΡΑΣ	15.00	ΚΩ-ΚΑΛΥΜΝΟ-ΛΕΡΟ-ΠΑΤΜΟ-ΠΕΙΡΑΙΑ
09.06	ΚΥΡ.	ΡΟΔΟΣ	15.00	ΚΩ-ΚΑΛΥΜΝΟ-ΛΕΡΟ-ΠΑΤΜΟ-ΠΕΙΡΑΙΑ
10.06	ΔΕΥ.	-	-	-
11.06	ΤΡΙ.	ΔΙΑΓΟΡΑΣ	15.00	ΚΩ-ΚΑΛΥΜΝΟ-ΑΣΤΥΠΑΛΑΙΑ-ΠΕΙΡΑΙΑ
12.06	ΤΕΤ.	ΡΟΔΟΣ	15.00	ΣΥΜΗ-ΤΗΛΟ-ΚΩ-ΚΑΛ.-ΛΕΡΟ-ΠΑΤΜΟ-ΠΕΙΡΑΙΑ
13.06	ΠΕΜ.	ΔΙΑΓΟΡΑΣ	18.00	ΝΙΣΥΡΟ-ΠΕΙΡΑΙΑ
14.06	ΠΑΡ.	ΡΟΔΟΣ	15.00	ΚΩ-ΚΑΛΥΜΝΟ-ΛΕΡΟ-ΠΑΤΜΟ-ΠΕΙΡΑΙΑ
15.06	ΣΑΒ.	ΔΙΑΓΟΡΑΣ	15.00	ΚΩ-ΚΑΛΥΜΝΟ-ΛΕΡΟ-ΠΑΤΜΟ-ΠΕΙΡΑΙΑ

Δ·Α·Ν·Ε· SEA LINE

ΔΩΔΕΚΑΝΗΣΙΑΚΗ ΑΝΩΝΥΜΗ ΝΑΥΤΙΛΙΑΚΗ ΕΤΑΙΡΙΑ

ΓΡΑΦΕΙΑ ΡΟΔΟΥ: Κρατήσεις-Πληροφορίες: **(0241) 43150 (10 γραμμές)**
Διοικητικές Υπηρεσίες: **(0241) 43110, 43112**, FAX: **(0241) 43120**
ΓΡΑΦΕΙΑ ΠΕΙΡΑΙΑ: Κρατήσεις-Πληροφορίες: **0801-500500, (01) 4529360**
Διοικητικές Υπηρεσίες: **(01) 4529330**, FAX: **(01) 4293493**
email: dane@otenet.gr



Off road, είναι όπου σου αρέσει!

MITSUBISHI
PAJERO PININ
1.8 & 2.0 κυβικά

Νέο 5θυρο Mitsubishi Pajero Pinin 4X4. Ένα καθαρόαιμο Pajero για δυναμικές διαδρομές μέσα και έξω από την πόλη. Με design Pininfarina, που κερδίζει σε εντυπώσεις, και με 2.000 κ.εκ. και το Super Select 4, το πρωτοποριακό του σύστημα μετάδοσης, που κερδίζουν σε επιδόσεις, το νέο Mitsubishi Pajero Pinin, όπως και κάθε Pajero άλλωστε, κυριαρχεί απόλυτα.

Νέο Mitsubishi Pajero Pinin: Κερδίζεις... όπου σου αρέσει!

Χαράξτε
το δικό σας δρόμο

MITSUBISHI MOTORS

ΔΩΡΕΑΝ ΕΤΗΣΙΑ ΑΣΦΑΛΙΣΤΙΚΗ ΚΑΛΥΨΗ: ΟΔΙΚΗΣ ΠΡΟΣΤΑΣΙΑΣ, ΙΑΤΡΙΚΗΣ ΚΑΙ ΠΡΟΣΩΠΙΚΗΣ ΒΟΗΘΕΙΑΣ ΟΔΗΓΟΥ ΚΑΙ ΕΠΙΒΑΤΩΝ ΑΠΟ ΤΗΝ INTERAMERICAN

Θ. και Ι. ΚΑΛΛΙΓΑΣ ΑΕΒΕ
Λεωφ. Λίνδου 138 • Τηλ. 02410 67440-1 • FAX: 02410 68462
email: kaligcar@otenet.gr

1° ΧΡΗΜΑΤΟΔΟΤΙΚΟ ΠΡΟΓΡΑΜΜΑ		2° ΧΡΗΜΑΤΟΔΟΤΙΚΟ ΠΡΟΓΡΑΜΜΑ	
0,58%	σταθερό μηνιαίο επιτόκιο 0% προκαταβολή 72 δόσεις	0,75%	σταθερό μηνιαίο επιτόκιο 0% προκαταβολή 1η δόση σε 12 μήνες ΑΤΟΚΑ 72 δόσεις

ΠΑΡΑΔΟΣΙΑΚΕΣ
ΧΕΙΡΟΠΟΙΗΤΕΣ
ΛΕΙΤΟΥΡΓΙΚΕΣ
καρέκλες και τραπέζια
ΡΟΔΟΥ



ΒΑΓΙΑΝΑΚΗΣ, Σάλαχος

Στα 46 χρόνια κατασκευαστές...

ΕΓΓΥΗΣΗ Ζωής σε χρώμα που εσείς προτιμάτε (ξύλου, μπλε, πράσινο κ.λπ.), από αθάνατο ξύλο οξιάς εισαγωγής για επαγγελματική και όχι μόνο χρήση. Σε τιμές εργοστασίου χωρίς μεσάζοντες

✆ 0932 410389, Βαγιανάκης Γιάννης
0246 0 22389 • 0246 0 22237

ΕΠΙΣΗΣ ΚΑΤΑΣΚΕΥΑΖΟΥΜΕ ΤΡΑΠΕΖΙΑ
ΟΛΩΝ ΤΩΝ ΤΥΠΩΝ ΚΑΙ ΜΕΓΕΘΩΝ

Ευρωπαϊκός αέρας και αποκρατικοποιήσεις

Οι καλές ειδήσεις έφεραν ανάκαμψη

Ο Δείκτης προσεγγίζει τις 2.300 μονάδες

Αλλαγή σκηνικού χθες στη Σοφοκλέους με τον Γενικό Δείκτη να παρουσιάζει ισχυρή ανάκαμψη και να προσεγγίζει και πάλι τα επίπεδα των 2.300 μονάδων. Μία σειρά από παράγοντες οδήγησαν σε αυτή την αλλαγή σκηνικού: Το θετικό κλίμα στις ευρωπαϊκές αγορές, οι θετικές εξελίξεις στο θέμα των Ναυπηγείων Σκαραμαγκά και του Καζίνο Πάρνηθας, η προσδοκία για αύξηση του βάρους της ελληνικής χρηματιστηριακής αγοράς στους δείκτες της Morgan Stanley, αλλά και η φημολογία για επαναπροσέγγιση Εθνικής και Alpha Bank (αν και παράγοντες της Alpha Bank διέψευδαν τις φήμες).

Επίσης θα πρέπει να σημειωθεί ότι η άνοδος της αγοράς από την αρχή της συνεδρίασης, "υποχρέωσε" τους επενδυτές του Χρηματιστηρίου Παραγώγων, οι οποίοι τις προηγούμενες ημέρες είχαν λάβει θέσεις short, να προχωρήσουν σε αγορές μετοχών του δείκτη FTSE 20 για να καλύψουν τις θέσεις τους.

Από τα «ισχυρά χαρτιά» των τραπεζών η μετοχή της Alpha Bank έκλεισε με άνοδο 3,16%, η Πειραιώς με κέρδη 3,71%, η Eurobnak ενισχύθηκε κατά 1,56%, ενώ η Εμπορική «πλήρωσε» το μέρισμα και υποχώρησε σε ποσοστό 3,40%. Με σημαντικά κέρδη έκλεισαν οι μετοχές της Ιντρακόμ (+6,02%), Βιοχάλκο (+6,21%), Μινωϊκές (+4,62%), Τεχνική Ολυμπιακή (+3,70%), Αλουμίνιο Ελλάδος (+2,32%) και Τιτάν (+2,43%).

Ο βασικός χρηματιστηριακός δείκτης κυμάνθηκε σε εύρος διακύμανσης 43,72 μονάδων καταγράφοντας ανώτερη τιμή στις 2.303,17 μονάδες (+ 1,76%) και κατώτερη τιμή στις 2.259,45 μονάδες (- 0,16%).

Ο Γενικός Δείκτης Τιμών έκλεισε στις 2.297,56 μονάδες, έναντι 2.263,24 μονάδων της προηγούμενης συνεδρίασης, καταγράφοντας άνοδο 34,32 μονάδων ή σε ποσοστό 1,52%. Ο βασικός χρηματιστηριακός δείκτης σε εβδομαδιαία βάση παρουσίασε πτώση 1,37%, ενώ το Μάϊο κατέγραψε άνοδο 3,57%.

Ο δείκτης FTSE/ASE 20 έκλεισε στις 1.218,12 μονάδες, σημειώνοντας άνοδο σε ποσοστό 1,47%, ενώ ο δείκτης FTSE/ASE 40 έκλεισε στις 258,20 μονάδες παρουσιάζοντας αύξηση κατά 1,61%. Ο δείκτης FTSE/ASE SMALLCAP 80 έκλεισε στις 710,90 μονάδες, ενισχυμένος σε ποσοστό 1,85%.

Από τις 362 μετοχές που διακινήθηκαν, 294 έκλεισαν με άνοδο, 43 κινήθηκαν καθοδικά και η τιμή 25 μετοχών παρέμεινε αμετάβλητη. Τη μεγαλύτερη ποσοστιαία άνοδο σημείωσαν οι μετοχές των εταιρειών: Πλαστικά Κρήτης +11,63%, Stabilton (π) +10,91%, Χατζηκρανιώτη +10,90%, Ridenco +9,55%, Δίας +9,43%, Επίλεκτος +9,14%, Nexus Επενδυτική +8,80%, Κυλινδρόμυλοι Παπαφίλη +8,74%, Ελτράκ +8,65% και Μπενρουμπή (κ) +7,71%.

Αντιθέτως τις μεγαλύτερες απώλειες σημείωσαν οι μετοχές των εταιρειών: Φουρλής -9,47%, ΔΟΛ -7,10%, Moda Bagno -5,18%, Κεράνης (κ) -3,42%, Εμπορική -3,40%, CPI -3,37%, Κορφίλ (π) -3,25%, Σέλμαν (κ) -3,13%, Ευρωπαϊκή Πίστη (κ) -3,00% και ΕΥΔΑΠ -2,87%.

Ο όγκος των συναλλαγών ανήλθε στα 152,879 εκατ. ευρώ ή 52,093 δισ. δρχ., εκ των οποίων τα 5,883 εκατ. ευρώ αφορούσαν προσυμφωνημένες συναλλαγές.

Τα περισσότερα τεμάχια διακίνησαν οι μετοχές των εταιρειών: Panafon με 1.393.940 τεμάχια, Κλωνατέξ με 1.073.900, ΔΕΗ με 976.026 και AXON με 857.682 τεμάχια. Τον μεγαλύτερο τζίρο παρουσίασαν οι μετοχές των εταιρειών ΔΕΗ με 14,339 εκατ. ευρώ, ΟΤΕ με 8,370, Alpha Bank με 8,020, Ιντρακόμ με 7,801 και Sex Form με 7,313 εκατ. ευρώ.

Η τιμή των μετοχών του δείκτη της Morgan Stanley έκλεισε ως εξής:

Alpha Bank:	15,66
Coca Cola:	16,90
Eurobank:	14,32
Panafon:	5,28
Αλουμίνιο Ελλάδος:	30,84
Βιοχάλκο:	7,52
ΔΟΛ:	2,88
Εθνική:	22,12
ΕΛΠΕ:	6,12
Ελληνική Τεχνοδομική:	6,44
Εμπορική:	25,04
Επιχειρήσεις Αττικής:	3,70
ΕΥΔΑΠ:	5,42
Ιντρακόμ:	9,86
ΚΑΕ:	7,34
Μαϊλλης:	5,98
ΟΤΕ:	17,28
Τεχνική Ολυμπιακή:	4,48
Παπαστράτος:	16,02
Πειραιώς:	7,26
Τιτάν:	39,64
Motor Oil:	8,50
Folli-Follie:	18,66
Fourlis:	3,06

Οι επιμέρους δείκτες διαμορφώθηκαν ως εξής:

Τραπεζικός:	3.870,86	+1,13%
Τηλεπικοινωνιών:	1.072,47	+1,07%
Ασφαλειών:	1.099,70	+1,30%
Επενδύσεων:	675,12	+1,14%
Κατασκευαστικών:	1.190,74	+2,82%
Βιομηχανιών:	1.413,82	+1,73%
Συμμετοχών:	1.966,35	+3,75%
Βασικών Μετάλλων:	734,77	+1,23%
Μη Μεταλλικών Ορυκτών:	1.015,82	+1,98%
Εκδόσεις- εκτυπώσεις:	331,79	-1,14%
Κλωστοϋφαντουργίας:	739,21	+3,73%
Λιανικού Εμπορίου:	654,81	+2,87%
Πληροφορικής:	748,01	+1,22%
Ειδών Λύσεων Πληροφορικής:	448,27	+2,59%
Χονδρικό εμπόριο:	562,74	+2,42%
Τρόφιμα- ποτά:	724,24	+0,88%
Παράλληλη Αγορά:	228,21	+1,73%
Διυλιστηρίων:	1.066,06	+1,89%
Τηλεόρασης & Ψυχαγωγίας:	950,83	+1,35%
Διαχείρισης Ακίνητης Περιουσίας:	999,52	+1,35%

RODOS
MARINE
BOAT
ΝΑΥΠΗΓΕΙΑ ΡΟΔΟΥ

ΝΕΟ ΜΟΝΤΕΛΟ - ΝΕΟ ΤΑΧΥΠΛΟΟ

Έγκριση ' CE ' ΕΛΛΗΝΙΚΟΥ ΝΗΟΓΝΩΜΟΝΑ

0% προκαταβολή, εξόφληση εώς 36 μήνες



ΜΗΚΟΣ : 4,60 m
Μ. ΠΛΑΤΟΣ : 1.82 m
MAX HP : 40
ΑΤΟΜΑ : 5

ΧΑΤΖΗΝΙΚΟΛΑΟΥ Ε & Ε Ο.Β.Ε.Ε.

ΕΔΡΑ: Μ.ΜΑΛΙΑΡΑΚΗ 6, 85100 ΡΟΔΟΣ , ΤΗΛ: 02410-21950, FAX: 02410-77722
ΕΚΘΕΣΗ: 3° ΧΛΜ ΡΟΔΟΥ-ΚΑΛΑΘΟΣ email: romarine@otenet.gr

EVINRUDE
Johnson

LINDOS MARE

Απόδραση στη μαγευτική **Λίνδο** με θέα τον κόλπο των **Βλυχών,** ***στο πλήρως ανακαινισμένο ξενοδοχείο μας.***

Διήμερα και τριήμερα πακέτα σε τιμές γνωριμίας με πρωϊνό ή ημιδιατροφή!

Για πληροφορίες:
τηλ. 0244 0 31130 Fax: 0244 0 31131
E-mail: lindos-mare@rho.forthnet.gr

ΑΓΡΟΤΙΚΗ ΖΩΗΣ
ΛΥΣΗ ΣΥΜΒΑΣΗΣ

Η **Αγροτική Ζωής**, Ανώνυμη Ασφαλιστική Εταιρία Ζωής και Υγείας ανακοινώνει ότι διέκοψε την συνεργασία της με τον κ. **Πάττα Σάββα.**

Παρακαλούνται οι ασφαλισμένοι μας για κάθε θέμα που αφορά τα ασφαλιστήριά τους να απευθύνονται στα γραφεία της εταιρίας στο κτίριο της Α.Τ.Ε.

Πλατεία Γαβριήλ Χαρίτου 9-11, 1ος όροφος
Τηλ.: 02410/29002, 75026, 77979

ΠΡΑΚΤΟΡΕΙΟ ΤΑΞΕΙΔΙΩΝ
ΣΑΒΒΑΣ ΣΑΗΣ

4ήμερες εκδρομές *στον*
ΑΓ. ΡΑΦΑΗΛ ΜΥΤΙΛΗΝΗΣ

1η εκδρομή
του ΑΓ. ΠΝΕΥΜΑΤΟΣ (τριήμερη αργία)
***από* 22/6 *έως* 25/6**
(Σάββατο έως Τρίτη)
ΑΕΡΟΠΟΡΙΚΩΣ (κατευθείαν από ΡΟΔΟ) **μόνο με 290 ευρώ**

2η εκδρομή
***από* 26/6 *έως* 29/6**
ΑΕΡΟΠΟΡΙΚΩΣ (κατευθείαν από ΡΟΔΟ) **μόνο με 290 ευρώ**

ΠΕΡΙΛΑΜΒΑΝΕΙ:
• Αεροπορικά εισιτήρια ΡΟΔΟ - ΜΥΤΙΛΗΝΗ - ΡΟΔΟ • Φόρους αεροδρομίων, Φ.Π.Α. • Ξενοδοχείο Β' κατηγορίας με πρωινό • Μεταφορές αεροδρόμιο - ξενοδοχείο - αεροδρόμιο • 2 ολοήμερες εκδρομές στον Αγ. Ραφαήλ - Ταξιάρχη Μανταμάδος - Μολύβι - Πέτρα- Μονή Λήμονος - Μονή Αγ. Ιγνατίου - Καλλονή - Αγιάσο - Πλωμάρι - Αγ. Ισίδωρο - Κατακόμβες - Μαγδαληνής.

3ήμερη & 4ήμερη εκδρομή στην
ΠΑΤΜΟ – ΛΕΙΨΟΥΣ
το τριήμερο του ΑΓ. ΠΝΕΥΜΑΤΟΣ
***από* 22–24/6**
(Σάββατο έως Τρίτη πρωί)
***από* 21–24/6**
(Παρασκευή έως Τρίτη πρωί)
Τιμή 3ήμερης 140 ευρώ • Τιμή 4ήμερης 160 ευρώ

ΠΕΡΙΛΑΜΒΑΝΕΙ:
• Ξενοδοχεία επιλεγμένα με πρωινό • Ακτοπλοϊκά εισιτήρια ΡΟΔΟ - ΠΑΤΜΟ (γ' θέση) - ΠΑΤΜΟ-ΡΟΔΟ (β' θέση) • Ολοήμερη εκδρομή στην Πάτμο • Ημερήσια κρουαζιέρα στους Λειψούς.

ΠΛΗΡΟΦΟΡΙΕΣ - ΠΡΟΓΡΑΜΜΑΤΑ
ΠΡΑΚΤΟΡΕΙΟ ΤΑΞΙΔΙΩΝ
ΣΑΒΒΑΣ ΣΑΗΣ
Τάρπον Σπρινγκς 42 (δίπλα στην Πίστεως) **Τηλ.: 39781-3, 37711**

Αναχωρεί για την Αυστραλία και τη Νέα Ζηλανδία

Παλιός γνώριμος στην ομογένεια ο νομάρχης

Συνοδεύει τον Πρόεδρο της Δημοκρατίας κ. Κ. Στεφανόπουλο

Στις 2 Ιουνίου, ως γνωστόν, ο νομάρχης Δωδ/σου, Σάββας Καραγιάννης, θα αναχωρήσει για την Αυστραλία και τη Νέα Ζηλανδία, συνοδεύοντας τον Πρόεδρο της Δημοκρατίας Κων/νο Στεφανόπουλο. Σύμφωνα με τις πληροφορίες η υποδοχή από το ομογενειακό στοιχείο θα είναι θερμότατη καθώς εδώ και μέρες έχει γίνει κινητοποίηση των ομογενών και στις δύο χώρες.

Άλλωστε, το ελληνικό στοιχείο, ήταν πάντοτε παρών, σε κάθε είδους εκδήλωση που το συνέδεε με τη μητρόπολη. Οι ομογενείς, Δωδ/σιοι και Έλληνες με την ανταπόκριση και **τη συγκινητική τους παρουσία,** αποδεικνύουν πόσο πολύ έχουν ανάγκη τη στήριξη του ελληνικού κράτους.

Η προσφορά τους στις κοινωνίες, όπου ζουν κι εργάζονται είναι μεγάλη, γι' αυτό και χαίρουν εκτίμησης.

ΣΤΟΝ ΚΑΝΑΔΑ

Η συγκίνηση και η αγάπη προς τα Δωδ/σα, τους συγγενείς και τους φίλους, διεφάνη και κατά την πρόσφατη, επίσκεψη του νομάρχη Δωδ/σου, στον **Καναδά.**

Ο κ. **Καραγιάννης,** προσκεκλημένος του Δωδ/σιακού Συλλόγου Καναδά "ΚΟΛΟΣΣΟΣ" παρέστη στις εκδηλώσεις εορτασμού της Ενσωματώσεως που έγιναν στον Καναδά, συνοδευόμενος από τους νομαρχιακούς συμβούλους **Τσαμπίκο Τριομμάτη** και **Κων/νου Σταυλά.**

Κατά τον εορτασμό στο **Μόντρεαλ,** η ανταπόκριση του Δωδ/σιακού στοιχείου, ήταν ανεπανάληπτη! Μάλιστα τα μέλη του συλλόγου, συγκινήθηκαν από την προσφορά, τριών παραδοσιακών φορεσιών, που με μεγάλη υπερηφάνεια φορέθηκαν στην παρέλαση της 25ης Μαρτίου.

ΤΑ ΑΦΙΕΡΩΜΑΤΑ

Ο πρόεδρος του συλλόγου **Μιχάλης Γαμπιέρης** έστειλε προ ημερών στο νομάρχη Δωδ/σου, τις ελληνοκαναδικές εφημερίδες, στις οποίες υπήρχαν αφιερώματα από την επίσκεψη των εκπροσώπων του νομού στο Μόντρεαλ.

Ως γνωστόν ο κ. Καραγιάννης και οι νομαρχιακοί σύμβουλοι κ.κ. Τριομμάτης και Σταυλάς, συνοδευόμενοι από τον ακόλουθο **Σοφ. Κουκουλή** έγιναν δεκτοί από τον πρωθυπουργό του Καναδά **Ζαν Κρετιέν** και τους έλληνες βουλευτές, **Ελένη Μπακοπάνου, Γιάννη Κάννη** και **Δημ. Καρύγιαννη** στο καναδικό Κοινοβούλιο, την 11η Μαρτίου, ημέρα πανηγυρικής συνεδρίασης της Καναδικής.

Συναντήσεις επίσης έγιναν με την **υπουργό Πολιτισμού** και τον **πρόεδρο της Βουλής,** με τον **γενικό πρόγενο της Ελλάδας κ.α.** Εκτενή αναφορά για τις επισκέψεις έγιναν από τις εφημερίδες "Ελληνο-Καναδικό Βήμα" "Greek Canadian Press" και "Εβδομάδα". Φορτωμένο θα είναι το πρόγραμμα του Προέδρου της Δημοκρατίας Κ. Στεφανόπουλου σε Αυστραλία και Νέα Ζηλανδία, ο οποίος θα πραγματοποιήσει ως γνωστόν επίσημη επίσκεψη το διάστημα από 3 έως 10 Ιουνίου.

Τον κ. Στεφανόπουλο θα συνοδεύσει ο νομάρχης Δωδ/σου **Σ. Καραγιάννης,** μετά από πρόσκληση του ίδιου του Προέδρου της Δημοκρατίας.

Σύμφωνα με όσα έγιναν γνωστά, το πρόγραμμα περιλαμβάνει τα εξής:

Δευτέρα 3 Ιουνίου-Σιγκαπούρη: Συνάντηση με τον Πρόεδρο της Δημοκρατίας της Σιγκαπούρης και τον πρέσβη της Ελλάδας, όπως επίσης και με την ελληνική παροικία Σιγκαπούρης.

Τρίτη 4-Δευτέρα 5 Ιουνίου Μελβούρνη -Αυσταλίας: Συνάντηση με τον κυβερνήτη και τον πρωθυπουργό της Βικτώρια, και την ελληνική παροικία.

Ο Πρόεδρος της Δημοκρατίας και νομάρχης Δωδ/σου θα παρακολούθησουν κοινή συνεδρίαση σωμάτων της Βουλής, θα παραστούν σε εγκαίνια οικονομικού φόρουμ, θα επισκεφθούν σχολεία και κολέγια, το Μουσείο Μετανάστευση και το κυβερνείο.

Πέμπτη 6 Ιούνιου-Καμπέρα: Συνάντηση με τον πρωθυπουργό, το γενικό κυβερνήτη, τον πρέσβη της Ελλάδας στην Αυστραλία κ. **Ξυδά,** και εκπροσώπους της ελληνικής παροικίας. Θα γίνει επίσκεψη στο μνημείο του Αγνώστου Στρατιώτη και το Αυστραλοελληνικό Μνημείο όπου ο κ. **Στεφανόπουλος,** θα καταθέσει στεφάνι.

Παρασκευή 7- Σάββατο 8 Ιουνίου Σίδνεϋ: Επίσκεψη στο κοινοβούλιο, το κυβερνείο, την αρχιεπισκοπή, το Παν/μιο του Σίδνεϋ, τις Ολυμπιακές εγκαταστάσεις, το λιμάνι, την Όπερα, το Μουσείο. Οι δύο άνδρες θα παραστούν στην έναρξη ενός επιχειρηματικού φόρουμ και στα εγκαίνια νέας πτέρυγας γηριατρείου στο Γηροκομείο Βασιλειάδας.

Κυριακή 9 Ιουνίου Ουέλιγκτον-Νέα Ζηλανδία: Συνάντηση με τη γενική κυβερνήτη της Νέας Ζηλανδίας, τον πρέσβη της χώρας μας κ. **Καραπάνο** και την ελληνική ορθόδοξη κοινότητα.

Θα γίνει επισης επίσκεψη στην αρχιεπισκοπή, στο κοινοβούλιο, στο ελληνικό Μνημείο και το Νεοζηλανδικό Μνημείο του Αγνωστού Στρατιώτη. Συναντήσεις θα γίνουν με τον πρωθυπουργό, τον αρχηγό της αντιπολίτεσης και το Μητροπολίτη Νέας Ζηλάνδιας **κ. Διονύσιο.**

Ο Νομάρχης Δωδεκανήσου έγινε δεκτός από τον Πρωθυπουργό του Καναδά Jean Chretien



Ο Νομάρχης Δωδεκανήσου γιατρός Σάββας Καραγιάννης και νομαρχιακοί σύμβουλοι, συνοδευόμενοι από τον Ακόλουθο Σοφοκλή Κουκουλή, γίνονται δεκτοί από τον Πρωθυπουργό του Καναδά κ. Jean Chretien και τους Έλληνες βουλευτές Ελένη Μπακοπάνου, Γιάννη Κάννη, και Δημ. Καρύγιαννη, στο Καναδικό Κοινοβούλιο στην Οτταβα, την 11η Μαρτίου, ημέρα πανηγυρικής συνεδρίασης της καναδικής βουλής.

Στους προσκεκλημένους οι φιλοξενούμενοι βουλευτές παρέθεσαν επίσημο γεύμα στο εστιατόριο της βουλής με την παρουσία της υπουργού Πολιτισμού κ. Sheila Kobi, με την οποία ο κ. Καραγιάννης και οι βουλευτές είχαν την ευκαιρία να συζητήσουν το αίτημα της Ελλάδος για την επιστροφή των Μαρμάρων του Παρθενώνα, αίτημα το οποίο γίνεται ιδιαίτερα επιτακτικό κάτω από το πρίσμα της ανάληψης της Ολυμπιάδας από την πατρίδα μας το 2004.

Οι προσκεκλημένοι έγιναν επίσης δεκτοί από τον Πρόεδρο της Βουλής με τον οποίο συζήτησαν θέματα που αφορούν τις δύο χώρες.

Ο Νομάρχης Δωδεκανήσου και οι νομαρχιακοί σύμβουλοι προσκλήθησαν επίσημα από την Πανδωδεκανησιακή Ένωση "ΚΟΛΟΣΣΟΣ" του Μοντρεάλ, προκειμένου να λαμπρύνουν με την παρουσία τους τις εορταστικές εκδηλώσεις για την επέτειο της ενσωμάτωσης της Δωδεκανήσου στον εθνικό κορμό, την 7η Μαρτίου, 1948.



Σελίδα 54 www.BIBLIA.net Ελληνοαυστραλιακό BIMA Παρασκευή 26 Απριλίου

Ο ΔΩΔΕΚΑΝΗΣΙΑΚΟΣ ΣΥΛΛΟΓΟΣ ΚΑΝΑΔΑ «ΚΟΛΟΣΣΟΣ» ΓΙΟΡΤΑΣΕ ΤΗΝ ΕΝΣΩΜΑΤΩΣΗ ΜΕ ΤΗΝ ΕΛΛΑΔΑ

Ο Νομάρχης Δωδεκανήσου Δρ. Σάββα Καραγιάννης συμμετέχει στις τριήμερες εορταστικές εκδηλώσεις ενσωμάτωσης, που διοργάνωσε ο Δωδεκανησιακός Σύλλογος Καναδά ο "ΚΟΛΟΣΣΟΣ"

(ΕΡΑΣΙΤΕΧΝΙΚΕΣ ΦΩΤΟΓΡΑΦΙΕΣ)



Ο ΔΩΔΕΚΑΝΗΣΙΑΚΟΣ ΣΥΛΛΟΓΟΣ ΚΑΝΑΔΑ «ΚΟΛΟΣΣΟΣ» ΓΙΟΡΤΑΣΕ ΤΗΝ ΕΝΣΩΜΑΤΩΣΗ ΜΕ ΤΗΝ ΕΛΛΑΔΑ

(ΕΡΑΣΙΤΕΧΝΙΚΕΣ ΦΩΤΟΓΡΑΦΙΕΣ)

STELLA BEAUTY

ΑΠΟΤΕΛΕΣΜΑΤΑ ΜΕ ΑΠΟΛΥΤΗ ΑΣΦΑΛΕΙΑ



ΑΠΟΚΤΗΣΤΕ...

Επίπεδη κοιλιά, σφριγηλούς γλουτούς, λεπτή μέση, όμορφα καλλίγραμμα πόδια, σφιχτές γάμπες

ΔΙΩΞΤΕ...

Τη κυτταρίτιδα, τα ψωμάκια, τη χαλάρωση, τα επίμονα τοπικά παχάκια και θαυμάστε το αποτέλεσμα στον καθρέπτη!



ΔΩΣΤΕ...

Λάμψη και ζωντάνια στο πρόσωπό σας.

Ελάτε τώρα κοντά μας να απολαύσετε τα πιο σύγχρονα και μοναδικά προγράμματα προηγμένης τεχνολογίας.

Με την προσωπική φροντίδα της έμπειρης ΑΙΣΘΗΤΙΚΟΥ

ΣΤΕΛΛΑΣ ΧΑΤΖΗΣΑΒΒΑ

Μιχ. Πετρίδη 49, Ρόδος, τηλ.-02410 30469, 02410 73590

www.stellabeauty.com

Θα γίνουν από 30 Ιουνίου έως 7 Ιουλίου

Ο Αρχηγός του Στόλου στις εκδηλώσεις για τη Ναυτική Εβδομάδα

Πρόγραμμα και για τ' άλλα νησιά μας

Ο αρχηγός Στόλου, αντιναύαρχος Π.Ν. Θωμάς Κατωπόδης θα τιμήσει με την παρουσία του τις εκδηλώσεις που θα πραγματοποιηθούν στη Ρόδο, για τον εορτασμό της Ναυτικής Εβδομάδας.

Σύμφωνα με τα στοιχεία που συγκέντρωσε η "Ρ", ο αρχηγός του Στόλου, θα βρίσκεται στο νησί στις **αρχές Ιουλίου.** Οι εκδηλώσεις για τη Ναυτική Εβδομάδα, που πραγματοποιούνται κάθε δύο χρόνια, θα ξεκινήσουν σ' όλη την Ελλάδα την **Κυριακή 30 Ιουνίου και θα ολοκληρωθούν την Κυριακή 7 Ιουλίου.**

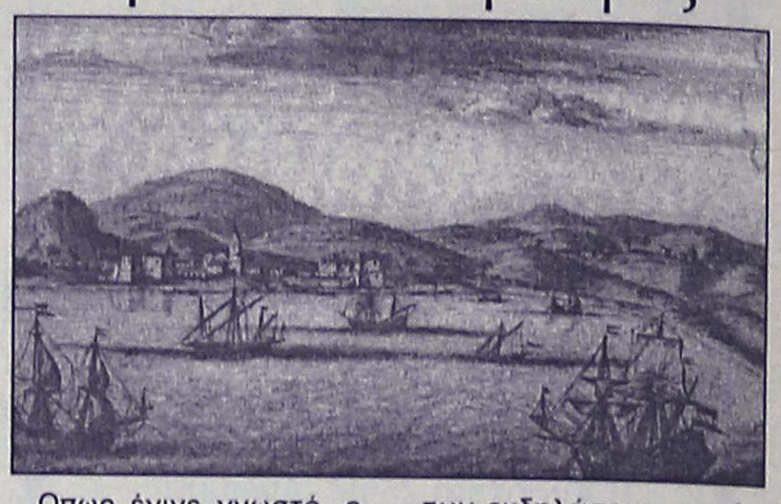

Οπως έγινε γνωστό, ο κύριος εορτασμός θα πραγματοποιηθεί φέτος στην Καβάλα, και μεταξύ άλλων, περιλαμβάνει την καθιερωμένη επιθεώρηση του Στόλου από τον Πρόεδρο της Δημοκρατίας.

ΣΥΣΚΕΨΗ

Για την προετοιμασία των εκδηλώσεων που θα πραγματοποιηθούν στην περιοχή μας, έγινε χθες το πρωί το πρωί σύσκεψη με την συμμετοχή των εμπλεκομένων φορέων.

Συγκεκριμένα, πήραν μέρος εκπρόσωποι του Κεντρικού Λιμεναρχείου Ρόδου, του Πολεμικού Ναυτικού, του Δήμου Ροδίων, του Ναυτικού Ομίλου Ρόδου, της Νομαρχιακής Αυτοδιοίκησης, του Πολιτιστικού Οργανισμού Δήμου Ροδίων και του Δωδ/σιακού Οργανισμού Τουρισμού.

Στο πλαίσιο του εορτασμού, θα καταπλεύσει στο λιμάνι της Ρόδου φρεγάτα (ή αντιτορπιλικό) του Πολεμικού Ναυτικού, ενώ και στα περισσότερα νησιά της Δωδ/σου-όπως άλλωστε και στα υπόλοιπα νησιά του Αιγαίου-θα αγκυροβολήσουν άλλα πλοία του στόλου μας.

Ετσι, το πρόγραμμα, περιλαμβάνει τον κατάπλου, φρεγατών, αντιτορπιλικών, κανονιοφόρων και αρματαγωγών καθ' όλη τη διάρκεια των εκδηλώσεων.

Οπως είναι φυσικό, αυτές θα περιλαμβάνουν μεταξύ άλλων, εκθέσεις φωτογραφικού υλικού, και ιστορικών ντοκουμένων, ομιλίες κ.ά.

ΠΡΩΤΗ ΦΟΡΑ

Αξίζει να σημειωθεί ότι, αρχηγός Στόλου επισκέπτεται **πρώτη φορά το νησί μας στο πλαίσιο της Ναυτικής Εβδομάδας.** Ομως ο κ. **Κατωπόδης** και πάλι ως αρχηγός του Στόλου, πραγματοποίησε ολιγόωρη επίσκεψη στη Ρόδο το Πάσχα, προερχόμενος από τη Λέρο και την Κω.

Συγκεκριμένα, το μεσημέρι τους Μεγάλης Τετάρτης, ήρθε με την κανονιοφόρο **"ΤΟΛΜΗ"** στο πλαίσιο περιοδείας στα νησιά του Ανατολικού Αιγαίου και έδωσε ευχές στη διοίκηση, τους ναύτες και τα στελέχη του Πολεμικού Ναυτικού.

DESIGN GALLERY ΑΕΕ ΑΝΩΝΥΜΟΣ ΕΜΠΟΡΙΚΗ ΕΤΑΙΡΕΙΑ ΕΠΙΠΛΩΝ

ΙΣΟΛΟΓΙΣΜΟΣ της 31ης ΔΕΚΕΜΒΡΙΟΥ 2001 - 6η ΔΙΑΧΕΙΡΙΣΤΙΚΗ ΧΡΗΣΗ (1η Ιανουαρίου 2001 - 31η ΔΕΚΕΜΒΡΙΟΥ 2001)

Α.Φ.Μ. 94271660 - ΑΡ. Μ.Α.Ε. 33583/80/Β/95/17

ΕΝΕΡΓΗΤΙΚΟ	Ποσά κλειομένης χρήσεως 2001			Ποσά προηγουμένης χρήσεως 2000		
Β. ΕΞΟΔΑ ΕΓΚΑΤΑΣΤΑΣΕΩΣ	**Αξ. κτήσεως**	**Αποσ/σεις**	**Αναπ. Αξία**	**Αξ. κτήσεως**	**Αποσ/σεις**	**Αναπ. Αξία**
1. Εξοδα ιδρύσεως & οργανώσεως	6.324.510	637.012	5.687.498	6.324.510	637.012	5.687.498
Γ. ΠΑΓΙΟ ΕΝΕΡΓΗΤΙΚΟ						
ΙΙ. Ενσώματες ακινητοποιήσεις						
1. Γήπεδα - Οικόπεδα	58.663.407	—	58.663.407	58.663.407	—	58.663.407
2. Κτίρια & Τεχνικά έργα	220.554.851	72.192.053	148.362.798	220.408.466	60.170.894	160.237.572
3. Μηχανήματα - Τεχνικές εγκ/σεις	4.200.000	4.003.125	196.875	4.200.000	3.373.125	826.875
4. Μεταφορικά μέσα	17.244.541	11.558.025	5.686.516	17.974.542	9.180.353	8.794.189
5. Επιπλα & λοιπός εξοπλισμός	22.813.317	20.112.769	2.700.548	22.776.317	18.542.068	4.234.249
Σύνολο Ακινητοποιήσεων (ΓΙΙ)	*323.476.116*	*107.865.972*	*215.610.144*	*324.022.732*	*91.266.440*	*232.756.292*
ΙΙΙ. Συμ/χές & άλλες μακ. χρημ. απαιτ.						
1. Συμ/χές σε λοιπές επιχειρήσεις			400.000			400.000
2. Λοιπές μακροπρόθεσμες απαιτήσεις			567.396			567.396
			967.396			967.396
Σύνολο Πάγιου Ενεργ/κού (ΓΙ+ΓΙΙ)			*216.577.540*			*239.411.186*
Δ. ΚΥΚΛΟΦΟΡΟΥΝ ΕΝΕΡΓΗΤΙΚΟ						
Ι. Αποθέματα						
1. Εμπορεύματα - Πρώτες & Βοηθ. Υλες			51.627.661			63.823.220
2. Προκ/λες για αγορές αποθεμάτων			319.704			946.453
			51.947.365			64.769.673
ΙΙ. Απαιτήσεις						
1. Πελάτες			4.974.900			7.380.533
2. Χρεώστες διάφοροι			1.503.488			7.161.967
			6.478.388			14.542.500
IV. Διαθέσιμα						
1. Ταμείο			455.159			343.442
2. Καταθέσεις όψεως & προθεσμίας			673.896			2.124.538
			1.129.055			2.467.980
Σύν. Κυκλ/ντος Ενεργητικού (ΔΙ+ΔΙΙ+ΔΙV)			*59.554.808*			*81.780.153*
Ε. ΜΕΤΑΒΑΤΙΚΟΙ ΛΟΓ/ΜΟΙ ΕΝΕΡΓΗΤΙΚΟΥ						
1. Εξοδα επόμενων χρήσεων			30.750			4.375
ΓΕΝΙΚΟ ΣΥΝΟΛΟ ΕΝΕΡΓΗΤΙΚΟΥ (Β+Γ+Δ+Ε)			281.850.598			321.195.714
ΛΟΓΑΡΙΑΣΜΟΙ ΤΑΞΕΩΣ ΧΡΕΩΣΤΙΚΟΙ						
Λοιποί λογαριασμοί τάξεως			4.842.654			41.201.414

ΠΑΘΗΤΙΚΟ	Ποσά κλειομ. χρήσ. 2001	Ποσά προηγ. χρήσ. 2000
Α. ΙΔΙΑ ΚΕΦΑΛΑΙΑ		
Ι. Εταιρικό Κεφάλαιο		
1. Καταβεβλημένο (26.700 Μτχ. χ. 10.000)	304.500.000	304.500.000
ΙΙ. Διαφορές αναπροσαρμογής		
1. Διαφορές αναπρ/γής παγίων	880.000	880.000
IV. Αποθεματικά κεφάλαια		
1. Τακτικό αποθεματικό	730.199	730.199
2. Έκτακτο αποθεματικό	1.000.000	1.000.000
3. Αφορολόγητα αποθεματικά	10.945.441	10.945.441
	12.675.640	12.675.640
V. Αποτελέσματα εις νέο		
Υπόλοιπο κερδών εις νέο	—	—
Υπόλοιπο ζημιών εις νέο	75.894.202	46.643.786
Σύν. ιδίων κεφ.(ΑΙ+ΑΙV+ΑV)	242.161.438	271.411.854
Β. ΠΡΟΒΛ. ΓΙΑ ΚΙΝΔΥΝΟΥΣ & ΕΞΟΔΑ		
1. Λοιπές προβλέψεις	379.827	379.827
Γ. ΥΠΟΧΡΕΩΣΕΙΣ		
ΙΙ. Βραχυπρόθεσμες υποχρεώσεις		
1. Προμηθευτές	9.914.699	19.384.769
2. Τρ/ζες - βραχ/σμες υποχρεώσεις	18.579.761	15.863.239
3. Προκαταβολές πελατών	6.681.000	8.223.161
4. Υποχρεώσεις από φόρους - τέλη	974.636	3.774.896
5. Ασφαλιστικοί οργανισμοί	1.363.900	1.439.510
6. Πιστωτές διάφοροι	1.392.239	231.154
Σύνολο υποχρεώσεων (ΓΙ+ΓΙΙ)	38.906.235	48.916.729
Δ. ΜΕΤΑΒ. ΛΟΓ/ΣΜΟΙ ΠΑΘΗΤΙΚΟΥ		
1. Εξοδα χρήσεως δεδουλευμένα	403.096	487.304
ΓΕΝ. ΣΥΝ. ΠΑΘΗΤΙΚΟΥ (Α+Β+Γ+Δ)	281.850.598	321.195.714
ΛΟΓΑΡΙΑΣΜΟΙ ΤΑΞΕΩΣ ΠΙΣΤΩΤΙΚΟΙ		
Λοιποί λογαριασμοί τάξεως	41.201.414	41.201.414

ΚΑΤΑΣΤΑΣΗ ΛΟΓΑΡΙΑΣΜΟΥ ΑΠΟΤΕΛΕΣΜΑΤΩΝ ΧΡΗΣΕΩΣ 31ης ΔΕΚΕΜΒΡΙΟΥ (1/1 - 31/12/2001)

I. Αποτελέσματα εκμεταλλεύσεως	Ποσά κλειομένης χρήσεως 2001		Ποσά προηγουμένης χρήσεως 2000	
Κύκλος εργασιών (πωλήσεις)		37.407.964		80.278.898
Μείον: Κόστος πωληθέντων		20.372.758		53.534.726
Μικτά αποτελ. (κέρδη) εκμ/σεως		17.035.206		26.744.172
Πλέον: Αλλα έσοδα εκμετ/σεως		—		—
Σύνολο		17.035.206		26.744.172
ΜΕΙΟΝ:1. Εξοδα διοικητικής λειτουργίας	42.579.917		49.798.909	
3. Εξοδα λειτουργίας διαθέσεως	1.801.089	44.381.006	1.462.751	51.261.660
Μερικά αποτελ. (ζημιές) εκμ/σεως		-27.345.800		-24.517.488
ΠΛΕΟΝ: 1. Εσοδα συμμετοχών		—		—
Μείον: 3. Χρεωστ. τόκοι & συναφή έξοδα		1.686.459		3.991.797
Ολικά αποτελ. (κέρδη) εκμ/σεως		-29.032.259		-28.509.285
II. ΠΛΕΟΝ (ή ΜΕΙΟΝ): Έκτακτα αποτελέσματα				
Πλέον: Έκτακτα κέρδη		42.788		3.643
Μείον: Έκτακτα & ανόργανα έξοδα	—		—	
Έκτακτες ζημιές	4			6
Ζημιές από αυτοπαρ/σεις	16.081			
Δαπάνες προηγούμενων χρήσεων	244.860	260.945		
Οργανικά και έκτακτα αποτ/τα (ζημιές)		-29.250.416		-28.505.648
ΜΕΙΟΝ: Σύν. αποσβ. πάγιων	16.902.621		17.960.463	
Μείον: Οι ενσωματωμένες στο λειτουργικό κόστος	16.902.621	0	17.960.463	0
ΚΑΘΑΡΑ ΑΠΟΤΕΛΕΣΜΑΤΑ (ζημιές) ΧΡΗΣΕΩΣ προ φόρων		-29.250.416		-28.505.648

ΠΙΝΑΚΑΣ ΔΙΑΘΕΣΕΩΣ ΑΠΟΤΕΛΕΣΜΑΤΩΝ

	Ποσά κλειομ. χρήσ. 2001	Ποσά προηγ. χρήσ. 2000
Καθαρά αποτελέσματα (ζημιές) χρήσεως		29.520.416
(+): Υπόλοιπο αποτελεσμάτων (ζημιών) προηγούμενης χρήσεως		46.643.786
Σύνολο		75.894.202
ΜΕΙΟΝ: (+) Λοιποί μη ενοχλ/μένοι στο λειτ. κόστος φόροι		—
Ζημιές εις νέο		75.894.202

Η Πρόεδρος του Δ.Σ.
& Δ/νουσα Σύμβουλος
ΣΜΑΡΑΓΔΗ Θ. ΣΑΛΑΧΟΥΡΗ
Α.Δ.Τ. Λ 393795

Η Αντιπρόεδρος του Δ.Σ.
ΜΑΡΙΕΤΤΑ Θ. ΣΑΛΑΧΟΥΡΗ
Α.Δ.Τ. Μ 944545

Ενας Σύμβουλος
ΑΝΤΩΝΙΟΣ Π. ΡΑΜΜΟΣ
Α.Δ.Τ. Ι 295241

Ο Προϊστάμενος του Λογιστηρίου
ΚΩΝ/ΝΟΣ Ε. ΚΥΡΙΑΚΙΔΗΣ
Α.Δ.Τ. Η 625829

ΡΟΔΙΑΚΗ ΑΘΛΗΤΙΚΗ

ΣΑΒΒΑΤΟ
1 ΙΟΥΝΙΟΥ 2002

ΕΠΟΥΛΩΣΗ ΤΩΝ ΠΛΗΓΩΝ

ΑΝΑΖΗΤΑ Η ΔΙΟΙΚΗΣΗ ΤΗΣ ΡΟΔΟΥ

• Η διοίκηση θα προσπαθήσει να ανασυγκροτηθεί και να καλύψει τις κενές θέσεις με νέους παράγοντες • Αμεσες συζητήσεις με τους ελεύθερους ποδοσφαιριστές.

ΣΕΛ. 17

ΒΟΜΒΑ ΣΤΗΝ ΠΡΕΜΙΕΡΑ

• Η Σενεγάλη 1-0 την Παγκόσμια Πρωταθλήτρια Γαλλία στην μεγάλη έκπληξη.

ΣΕΛ. 18-32

ΒΡΑΔΥΑ ΔΙΑΓΟΡΑ

• Ο ΔΟΝΑ παρέθεσε δείπνο και τίμησε τον πρωταθλητή και τον πρώτο σκόρερ Πολυδεύκη Γεωργαλή.

ΣΕΛ. 17

ΠΥΡΑΥΛΟΣ ΚΑΣΤΡΟΥΝΗ

• Ο πρόεδρος του ΓΑΣ "Η Υγεία" άφησε αιχμές για πολιτικό δάχτυλο με αφορμή την επιστολή των μαραθωνοδρόμων.

ΣΕΛ. 33

ΚΥΑΝΕΡΥΘΡΟΣ Ο ΜΑΡΚΙΑΤΟΣ

• Ο Διαγόρας έκανε την πρώτη του μεταγραφή με την απόκτηση του 23χρονου παίκτη • Ο Φραγκεσκάκης φαβορί για τον πάγκο.

ΣΕΛ. 34

◆ Θέλεις να ακολουθήσεις ένα καινούργιο και περιζήτητο επάγγελμα;
◆ Είσαι λάτρης της φύσης και της προσφοράς στο συνάνθρωπό σου;

Γίνε ναυαγοσώστης !

Η Ναυαγοσωστική Ακαδημία Δωδεκανήσου καλύπτει πλήρως τις επαγγελματικές σου ανησυχίες

✓ Έλα στη μεγάλη Ναυαγοσωστική Οικογένεια
✓ Απόκτησε πτυχίο Ναυαγοσώστη
✓ Γίνε ένας περιζήτητος επαγγελματίας προσφέροντας στο συνάνθρωπο και στον τόπο σου

Σύμφωνα με την ισχύουσα νομοθεσία, από το καλοκαίρι του 2000, είναι υποχρεωτική η παρουσία ναυαγοσώστη στις πισίνες και τις πολυσύχναστες παραλίες καθώς και ο προβλεπόμενος ναυαγοσωστικός εξοπλισμός

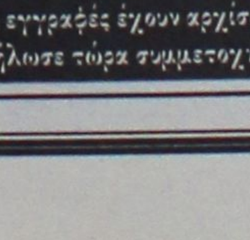

Τα μαθήματα καλύπτουν ένα ευρύ φάσμα θεωρητικών γνώσεων και πρακτικών εφαρμογών

3.000 κενές θέσεις σας περιμένουν!!!

Πρόσθετες υπηρεσίες
✓ Προμήθεια Ναυαγοσωστικού Εξοπλισμού
✓ Ανανέωση πτυχίων

ΝΑΥΑΓΟΣΩΣΤΙΚΗ ΑΚΑΔΗΜΙΑ ΔΩΔΕΚΑΝΗΣΟΥ

Ναυαγοσωστική Ακαδημία Δωδεκανήσου

Η πρώτη αναγνωρισμένη σχολή από το Υπουργείο Εμπορικής Ναυτιλίας στα Δωδεκάνησα

Οι εγγραφές έχουν αρχίσει! Δήλωσε τώρα συμμετοχή!

Υπεύθυνοι προγραμμάτων:
Τσαβαρής Νικήτας
Πτυχ. ΤΕΦΑΑ
Καριοφυλλάκης Βογγέλης
Πτυχ. ΤΕΦΑΑ

Εμπορικό Κέντρο Κρανίδη
Φαληράκι (επί της Λεωφόρου Ρόδου – Καλλιθέας)

Τηλ./Fax: 02410-86780
Email: nad@mail.gr

ΤΟΠΙΚΟ ΠΟΔΟΣΦΑΙΡΟ - Πωλήσεις Ακινήτων Κ. Διακογεωργίου

Σειρά της ΑΕΛ...

• ΝΑ ΠΑΡΑΤΗΣΕΙ ΤΙΣ ΔΙΑΚΟΠΕΣ ΤΗΣ ΚΑΙ ΝΑ ΕΠΙΣΤΡΕΨΕΙ ΣΗΜΕΡΑ (5 Μ.Μ.) ΣΤΟ ΓΗΠΕΔΟ ΓΙΑ ΝΑ ΑΓΩΝΙΣΘΕΙ ΣΤΟ ΠΑΙΧΝΙΔΙ ΠΟΥ ΕΚΚΡΕΜΕΙ ΜΕ ΤΟΝ ΑΕΡΑ

Άλλη μια ομάδα θα πρέπει προσωρινά να διακόψει τις καλοκαιρινές της διακοπές και να επιστρέψει για 2 ώρες περίπου στο γήπεδο για να δώσει παιχνίδι της που εκκρεμεί με την ομάδα του ΑΕΡΑ, η οποία έχει δικαιωθεί από τη δευτεροβάθμια επιτροπή εφέσεων της ΕΠΟ, μετά το δίμηνο αποκλεισμό της από το πρωτάθλημα της α' κατηγορίας, για επεισόδια που είχαν διαπράξει φίλαθλοί της, στο παιχνίδι με το Διαγόρα Β.

Η ομάδα που έχει σειρά μετά τους Καλυμνιακό, Διγενή είναι η ΑΕΛ.

Σήμερα στις 5 μ.μ. στο γήπεδο της Λέρου θα αντιμετωπίσουν τους Αφαντενούς σ' ένα παιχνίδι χωρίς βαθμολογικό ενδιαφέρον.

Απλά οι δύο ομάδες θα διεκδικήσουν τη νίκη για λόγους πρεστίζ.

Και οι δύο αντίπαλοι θα παρουσιασθούν με αρκετές ελλείψεις καθώς αρκετοί ποδοσφαιριστές τους, λόγω της συγκεκριμένης περιόδου δεν μπορούν να βρεθούν σήμερα στο γήπεδο.

Να θυμίσουμε πως στο παιχνίδι του α' γύρου μέσα στ' Αφάντου οι δύο ομάδες είχαν αναδειχθεί ισόπαλες 1-1.

Το σημερινό παιχνίδι θα διευθύνει τρίο από το νησί της Λέρου.

Διατητής θα είναι ο **Μιχάλης Μαυρουδής** ενώ επόπτες οι **Θεόδωρος Μαχαίρας** και **Λουρμπέας**.

Παρατηρητής αγώνα θα είναι ο **Αντώνης Καρπαθάκης**.

Ευχαριστεί τους πρωταγωνιστές...

• Η διοίκηση του Αστέρα Μ. μέσω επιστολής ευχαριστεί όλους όσους συνέβαλαν στην πραγματοποίηση των στόχων της ομάδας.

Το Δ.Σ. του Αστέρα Μ. μέσω επιστολής του, ευχαριστεί προπονητή ποδοσφαιριστές και φιλάθλους του για την πραγματοποίηση των φετινών στόχων της ομάδας τους.

Επί τη ευκαιρία ευχαριστεί όσους συμπαραστάθηκαν οικονομικά την ομάδα, και εύχεται σ' όλους όσους ασχολούνται με το τοπικό ποδόσφαιρο καλό καλοκαίρι, ενώ τέλος αφήνει αιχμές στην ΕΠΣΔ για τη μη παράδοση ακόμη του κυπέλλου που τους χρωστάει ως περυσινού πρωταθλητή στην γ' κατηγορία.

Η ευχαριστήρια επιστολή αυτούσια:

«Το Δ.Σ. του Αστέρα Μασάρων με τη λήξη των πρωταθλημάτων αισθάνεται την ανάγκη μέσα από τον γραπτό τύπο να ευχαριστήσει τον προπονητή **Χρ. Καλαϊτζίδη** για τις πολύτιμες προσπάθειες που κατέβαλε είτε ως παίκτης (όταν χρειάσθηκε) είτε ως προπονητής στην ομάδα μας, τους φιλάθλους της ομάδας για την θερμή ηθική και υλική στήριξή τους, τους ποδοσφαιριστές οι οποίοι παρά τις αντίξοες εργασιακές συνθήκες κατάφεραν αυτό που είχε στόχο η διοίκηση την παραμονή στη Β' κατηγορία. Επίσης ευχαριστούμε το Δ.Σ. του Δημοτικού Οργανισμού άθλησης Αρχαγγέλου για την υλική και οικονομική ενίσχυση προς το σωματείο μας και ιδιαίτερα τον δήμαρχο **Θεοδόση Κολιάδη** τον άνθρωπο του αθλητισμού για το μεγάλο και έμπρακτο ενδιαφέρον του προς το σωματείο μας και γενικά σε όλα τα σωματεία του Δήμου Αρχαγγέλου.

Τέλος ευχόμεθα σε όλους, παράγοντες, ποδοσφαιριστές φιλάθλους, δημοσιογράφους, διαιτητές και στα μέλη της Ε.Π.Σ.Δ. Καλό καλοκαίρι και καλή ξεκούραση. Στον πρόεδρο δε και στα μέλη της Ε.Π.Σ.Δ. μια υπενθύμιση να μην ξεχνούν τις υποχρεώσεις τους προς το σωματείο μας.

Για το Δ.Σ.
Ο Πρόεδρος
Στ. Τριαντένος».

Μέχρι τελικής πτώσεως...

• Στις 17.30 στον Αρχάγγελο θ' ανακηρυχθεί η πρώτη ομάδα για το παιδικό πρωτάθλημα στον αγώνα μπαράζ μεταξύ Ιαλύσου '97 και Ασκληπειού.

Τελικό δεν έχουμε μόνο στο εφηβικό πρωτάθλημα έχουμε και για το παιδικό πρωτάθλημα, όπου σήμερα στις 17.30 στο γήπεδο Αρχαγγέλου θα έχουμε την ανακήρυξη της 1ης ομάδας του οικείου πρωταθλήματος.

Ιάλυσος '97 και Ασκληπειό θα "παλέψουν" για την 1η θέση στον αγώνα μπαράζ που όρισε η ΕΠΣΔ μετά την ισοβαθμία των δύο ομάδων στους αγώνες κατάταξης μεταξύ των πρωταθλητών των τριών ομίλων.

Στους αγώνες αυτούς και οι δύο ομάδες μάζεψαν από 4 βαθμούς ενώ στο μεταξύ του παιχνίδι είχαν αναδειχθεί ισόπαλοι 1-1.

Σήμερα όμως θα κριθούν όλα καθώς σε περίπτωση ισόπαλου αποτελέσματος, θ' ακολουθήσει εικοσάλεπτος παράταση (10 λεπτά ανά ημίχρονο) και σε περίπτωση νέας ισοπαλίας θα κτυπηθούν από πέντε πέναλτι.

Μετά τη λήξη του αγώνα θα απονεμηθούν στα δύο σωματεία έπαθλα καθώς και στο σωματείο του ΠΑΟ Διαγόρα που κατέλαβε την 3η θέση της ειδικής βαθμολογίας (πρέπει να βρίσκεται στο γήπεδο εκπρόσωπός του).

Διαιτητής του σημερινού αγώνα θα είναι ο **Βαγγέλης Κατσιδώνης** με επόπτες τους **Σπύρο Κόκκινο** και **Γιώργο Καραχανή**.

Παρατηρητής αγώνα θα είναι ο **Μιχάλης Βεργωτής**.

«Μάχη» για την 1η θέση

• Διαγόρας Β. και Πετρώνας σήμερα στις 17.30 στο γήπεδο Κοσκινού θα διεκδικήσουν την 1η θέση του εφηβικού πρωταθλήματος.

«Μάχη» για το ποιά ομάδα θα καταταχθεί πρώτη στο πρωτάθλημα του εφηβικού, δίνουν σήμερα στις 17.30 στο γήπεδο Κοσκινού οι αντίστοιχες ομάδες του Διαγόρα Β. και του Πετρώνα.

Οι δύο ομάδες οι οποίες κατέλαβαν τις πρώτες θέσεις στους ομίλους τους κατά την κανονική διάρκεια του πρωταθλήματος, θα συναντηθούν και όποια κερδίσει θα αντιμετωπίσει στη συνέχεια στον διανησιακό αγώνα την πρωταθλήτρια ομάδα του εφηβικού της Κω, που είναι ο Ασκληπειός Κω.

Να θυμήσουμε πως ο Διαγόρας Β. ανακηρύχθηκε πρωταθλητής στον α' όμιλο ξεκαθαρίζοντας την πρώτη θέση στις 4 τελευταίες αγωνιστικές. Αντίθετα ο Πετρώνας κατέκτησε την 1η θέση στον Β' όμιλο δείχνοντας από τα πρώτα παιχνίδια την ανωτερότητά του, σε σύγκριση με τις υπόλοιπες ομάδες του ομίλου.

Φαβορί για το σημερινό τελικό δεν μπορούμε να χρίσουμε κανέναν, καθώς σε τέτοιες ηλικίες δεν μπορούν να γίνονται προγνωστικά.

Ν' αναφέρουμε πως σε περίπτωση που το παιχνίδι λήξει ισόπαλο, θ' ακολουθήσει ημίωρη παράταση (15 λεπτά ανά ημίχρονο) και σε περίπτωση νέας ισοπαλίας, θα χτυπηθούν από πέντε πέναλτι για κάθε ομάδα.

Αμέσως μετά τη λήξη του αγώνα η ΕΠΣΔ θ' απονείμει στα δύο σωματεία έπαθλα.

Το σημερινό παιχνίδι έχει ορισθεί να το διευθύνει ο **Τάσος Σιδηρόπουλος**, που θα έχει επόπτες τους **Αντώνη Ορφανό** και **Αλέξανδρο Γρεβένη**.

Παρατηρητής αγώνα θα είναι ο **Παρασκευάς Σάββενας.**

ΑΠΟΔΡΑΣΤΕ ΣΤΗ ΓΡΑΦΙΚΗ ΣΥΜΗ
στην πρεμία και το φιλόξενο περιβάλλον του ξενοδοχείου μας

PEDI BEACH



Με πρωινό μπουφέ **€45,-το δίκλινο**
(παραμονή από 2 νύκτες και πάνω έκπτωση 20%, ίδια τιμή με πέρυσι) **και το παιδί δωρεάν**

Για κρατήσεις τηλ. (02460) 71981, telefax 71982

Email: pedi@blueseahotel.gr

ΑΝΑΚΟΙΝΩΣΗ

ΛΕΣΧΗ ΦΙΛΩΝ ΜΟΤΟΣΙΚΛΕΤΑΣ HARLEY-DAVIDSON

Η υλοποίηση του δικού μας Club είναι πια ζήτημα χρόνου και καλούμε όποιος ενδιαφέρεται να συμμετάσχει στην οργάνωση και την ίδρυση, μπορεί να προσέλθει στις 2 Ιουνίου 2002 στις 19.00 η ώρα στο ΚΑΦΕ ΜΠΑΡ (ROAD CAFE) επί της οδού 28ης Οκτωβρίου αριθ. 80

Οι κύριοι σκοποί της λέσχης είναι η δημιουργία μιας ευχάριστης παρέας και η σύσφιγξη των σχέσεων των μελών της.

Για πληροφορίες μπορείτε να επικοινωνείτε στα τηλ. 02410/74925 και στο κινητό 0974128549

ΟΙ ΘΕΡΑΠΕΥΤΙΚΕΣ ΙΔΙΟΤΗΤΕΣ ΤΟΥ ΒΑΣΙΛΙΚΟΥ ΠΟΛΤΟΥ

Θα ενθυμούνται οι παλιοί αναγνώστες της εφημερίδας μας τις θεραπευτικές ιδιότητες του βασιλικού πολτού στην τρίτη κυρίως ηλικία. Κάποιοι, που ασφαλώς ικανοποιήθηκαν από τη χρησιμοποίησή του, ζήτησαν να τους ενημερώσουμε εάν μπορούν και από πού να προμηθευτούν τον βασιλικό αυτό πολτό και τους δίνουμε πιο κάτω σχετικές πληροφορίες.

ΒΑΣΙΛΙΚΟΣ ΠΟΛΤΟΣ ΚΙΝΑΣ
(Chinese Royal Jelly)

Υψηλής δραστικότητας. Στη φύση υπάρχουν 11 μεταλλικά άλατα και ο Β.Π. τα περιέχει όλα (Νάτριο-Κάλιο-Σίδηρο-Χρώμιο-Νικέλιο-Χαλκό-Ασβέστιο-Φώσφορο-Μαγνήσιο-Πυρίτιο). Επίσης, περιέχει, Βιταμίνες-Πρωτεΐνες-Ενζυμα-Αμινοξέα και Εστέρες. Ενδείκνυται για μεταγχειρητικές καταστάσεις, γηριατρικές παθήσεις, χοληστερίνη, δυσκοιλιότητα, υπόταση, αρθριτικά συνάχι, ατονία, κλιμακτήριο κ.λπ. Ο μοναδικός Β.Π. εμπλουτισμένος με το βότανο Σισάδρα, **που βελτιώνει το αναπνευστικό** (βρογχικά-δύσπνοια), έχοντας την μεγαλύτερη περιεκτικότητα. Επίσης διαθέτουμε το περίφημο βότανο GINSENG (ΡΙΖΑ ΤΗΣ ΖΩΗΣ) σε σφραγισμένα φακελάκια μιας χρήσεως, ούτως ώστε η δράση του να είναι σίγουρη 100% για το **άγχος** και το **κυκλοφοριακό** (είναι και διεγερτικό).

Αποστέλλεται με αντικαταβολή
ΔΗΜ. ΠΗΛΙΟΥΣΗΣ
Ευελπίδων 45-Κυψέλη-11362 Αθήνα
Τηλ. (010) 8835520-8641.498
Εγκεκριμένο από τον ΕΟΦ

ΤΟΠΙΚΟ ΠΟΔΟΣΦΑΙΡΟ - Πωλήσεις Ακινήτων Κ. Διακογεωργίου

Διήμερο επαφών

- *ΠΡΩΤΗ ΚΙΝΗΣΗ ΤΗΣ ΔΙΟΙΚΗΣΗΣ ΤΗΣ ΡΟΔΟΥ ΝΑ ΜΕΤΡΗΣΕΙ ΤΙΣ ΔΙΚΕΣ ΤΗΣ "ΠΛΗΓΕΣ" ΚΑΙ ΝΑ ΤΙΣ ΕΠΟΥΛΩΣΕΙ*
- *ΕΠΟΜΕΝΟ ΒΗΜΑ Η ΣΥΜΠΛΗΡΩΣΗ ΤΩΝ ΚΕΝΩΝ ΠΟΥ ΠΡΟΕΚΥΨΑΝ ΑΠΟ ΠΑΡΑΙΤΗΣΕΙΣ*

Οι επαφές και οι ζυμώσεις στην ομάδα συνεχιζόταν μέχρι χθες. Επαφές που αφορούν περισσότερο την Διοικητική ανασυγκρότηση και τη δημιουργία νέου ευέλικτου σχήματος με επικεφαλής και πάλι τον **Γιώργο Παπαϊωάννου.**

Η επόμενη κίνηση όπως χαρακτηριστικά τονίσθηκε χθες είναι να συγκεντρωθεί πρώτα ή νύν Διοίκηση και να διατυπώσει τις ελλείψεις της η τις απουσίες της και να ξεκαθαρίσει τις προσθετικές κινήσεις που πρέπει να κάνει προγραμματίζοντας, συμπληρωματικές εκλογές μέσα από τις οποίες θα καλύψει τις κενές θέσεις.

Αυτή η Διοίκηση θ' αρχίσει τις επαφές και για την πρόσληψη προπονητή και για τις μεταγραφές παικτών, των οποίων η συνεργασία έχει λήξει κι οι παίκτες είναι ελεύθεροι.

Όπως χαρακτηριστικά τονίσθηκε -οι περισσότεροι απ' αυτούς έχουν εισπράξει το 90% της συμφωνίας που συνήψαν. Χρειάζεται πάντως εκ νέου -επαφή και συζήτηση με τους **Μπίλια, Σηφνάκη, Μπαλή, Μαλλιάκα, Σταθόπουλο, Καντιμοίρη, Καρίκη, Σιδηρόπουλο, Ροπόκη, Λαζάρου,** αλλά και τους **Μπιγκό, Ανιάγκμπε** που ουσιαστικά ανήκουν στην Καλαμαριά.

Λογικά πάντως η νέα Διοίκηση του **Γιώργου Παπαϊωάννου** έχει πολύ έργο να επιτελέσει άλλα αυτή τη φορά έχει όλο τον χρόνο να συζητήσει και να δημιουργήσει μια ομάδα ανάλογη της περσινής.



Συζήτηση και με τον Ροπόκη θα κάνουν οι διοικούντες της Ρόδου
(ΒΙΚΤΩΡ-ΦΩΤΟ ΜΑΡΚΕΤ-ΙΑΛΥΣΟΣ)

Βραδυά Διαγόρα...

- *Ο Δημοτικός Οργανισμός Νεολαίας και Άθλησης τίμησε στην "ΟΑΣΗ" τους πρωταθλητές Δωδεκανήσου σε ποδόσφαιρο και μπάσκετ*

Την Πέμπτη το βράδυ στην "ΟΑΣΗ" έλαβε χώρα η βραδυά που διοργάνωσε ο ΔΟΝΑ προς τιμή των πρωταθλητριών ομάδων ποδοσφαίρου και μπάσκετ του Διαγόρα.

Ήταν μια όμορφη βραδιά στην οποία παραβρέθηκαν:

- Από τον ΔΟΝΑ ο πρόεδρος **Κάλλιστος Διακογεωργίου** και οι κ.κ. **Ιάκωβος Χ"μιχάλης, Μιχάλης Ερωτόκριτος, Γιώργος Ευγενικός** και **Δημήτρης Κάπρος**
- Από τη ΕΠΣΔ οι κ.κ. **Δημήτρης Τσοπανάκης** και **Μιχάλης Βεργωτής** ενώ
- Από τον Διαγόρα και την Διοίκησή του ήσαν παρόντες ο πρόεδρος **Μιχάλης Μέντος**, και οι κ.κ. **Βασίλης Μητσοστέργιος** και **Σταύρος Ηρακλείδης.** Είναι περιττό να αναφερθεί πως ήσαν εκεί ο προπονητής **Κώστας Παπαοικονόμου** με τον βοηθό του **Μιχάλη Παπαντωνίου,** και τους ποδοσφαιριστές των πρωταθλημάτων Δωδεκανήσου.



Ο Πολυδεύκης Γεωργαλλής τιμήθηκε από τον ΔΟΝΑ σαν ο πρώτος σκόρερ του φετεινού πρωταθλήματος

Απόντες απ' την βραδυά αυτή ήσαν οι **Τρυφίδης** και **Κορνάρος** που βρίσκονται στην Κρήτη και οι **Μόσχου-Σκυλλάς** που στρατεύθηκαν.

Ο πρόεδρος του ΔΟΝΑ Κάλλιστος Διακογεωργίου σαν οικοδεσπότης της βραδιάς τόνισε πως "σε τέτοιες περιπτώσεις ανόδου θα γίνεται πάντα το ίδιο".

Ο κ. **Διακογεωργίου** παρέδωσε στον αρχηγό της ποδοσφαιρικής ομάδας **Σταμάτη Μοσκιού** το υποσχεθέν πριμ των 500 χιλ. δρχ. για την κατάκτηση του πρωταθλήματος και ο αρχηγός τα μοίρασε στους συμπαίκτες του.

Ο πρόεδρος του ΔΟΝΑ βράβευσε επίσης τον πρώτο σκόρερ του πρωταθλήματος 2001-2002.

Ο **Πολυδεύκης Γεωργαλλής** πήρε από τα χέρια του Κάλλιστου **Διακογεωργίου** ένα κύπελλο κι ένα πολύ όμορφο ρολόι.

Στη συνέχεια ο κ. **Βεργωτής** απένειμε το κύπελλο του πρωταθλητή στον αρχηγό **Σταμάτη Μοσκιού.**

Στην όμορφη βραδιά της "ΟΑΣΗΣ" ήταν παρούσα και η ομάδα μπάσκετ του Διαγόρα με επικεφαλής τον υπεύθυνό της **Παναγιώτη Μαρκουλή.**

Οι κυανέρυθροι τιμήθηκαν με την απονομή κυπέλλου για την κατάκτηση του πρωταθλήματος της Α' κατηγορίας στο μπάσκετ και την άνοδό τους στην Γ' Εθνική.

ΑΠΟ ΔΕΥΤΕΡΑ "ΔΟΥΛΕΙΑ"

Σήμερα αναμένεται να συναντηθούν ο πρόεδρος του Διαγόρα **Μιχάλης Μέντος** και ο **Κώστας Παπαοικονόμου** για να συζητήσουν για μεταγραφικά θέματα. Στη συνάντηση της "ΟΑΣΗΣ" ο πρόεδρος του Διαγόρα τόνισε μεταξύ άλλων πως "από την Δευτέρα μας περιμένει πολλή δουλειά" ενώ δεν έλειψαν και τα χαμόγελα για ονόματα που ακούσθηκαν μέχρι τώρα από τα στόματα διαφόρων.

Το βάρος στην επίθεση

- *Την παραμονή του Κώστα Πολυχρονίου επιθυμούν Διοίκηση και Τανίδης στον Απόλλωνα Καλυθιών*

Οι επαφές ξεκίνησαν και στον Απόλλωνα Καλυθιών με ποδοσφαιριστές που πρέπει ν' αποκτηθούν, χωρίς ωστόσο να οριστικοποιείται κάτι και να είναι παράλληλα ανακοινώσιμο. Είναι το συνηθισμένο "γαϊτανάκι" ενός μεταγραφικού παζαριού το οποίο απαιτεί κάποιες προκαταρκτικές επαφές.



Κώστας Πολυχρονίου: Επιζητούν την παραμονή του στις Καλυθιές
(ΒΙΚΤΩΡ-ΦΩΤΟ ΜΑΡΚΕΤ-ΙΑΛΥΣΟΣ)

Οι άνθρωποι της Διοίκησης του Απόλλωνα αναμένεται να επικεντρώσουν το ενδιαφέρον στην απόκτηση επιθετικών αφού εκεί υπήρχε και την περυσινή περίοδο το αποτέλεσμα. Είναι ένα σημείο στο οποίο επικεντρώνει το μεταγραφικό του ενδιαφέρον και ο προπονητής **Γιώργος Τανίδης,** που ζήτησε απ' τους Διοικούντες να κρατήσουν και τον **Κώστα Πολυχρονίου** αφού είναι γνωστές οι εκτελεστικές του ικανότητες αλλά και οι εμπειρίες στην κατηγορία.

"Πονάνε όλες οι ομάδες επιθετικά" είπε ο **Γιώργος Τανίδης** χθες και συνέχισε: "Είναι γνωστό σε όλους πως είχαμε πρόβλημα στο γκολ ακόμα και με τον **Πολυχρονίου** σε καλή κατάσταση. Αν μείνει στην ομάδα χρειάζεται ακόμα ένας δεινός επιθετικός. Αν φύγει τότε χρειαζόμαστε δύο. Όσον αφορά την κάλυψη των υπολοίπων θέσεων έχουν προσδιορισθεί οι στόχοι μας".

Σήμερα πάντως ή το αργότερο αύριο θα συγκληθούν οι Διοικούντες για να καταρτίσουν την επιτροπή μεταγραφών και να κατάθεσει σ' αυτήν ο **Γιώργος Τανίδης** την σχετική μεταγραφική λίστα.



ΠΑΓΚΟΣΜΙΟ ΚΥΠΕΛΛΟ

Βόμβα στην πρεμιέρα

• *Η ΣΕΝΕΓΑΛΗ 1-0 ΤΗΝ ΠΑΓΚΟΣΜΙΑ ΠΡΩΤΑΘΛΗΤΡΙΑ ΓΑΛΛΙΑ*

Οι εκπλήξεις συνεχίζονται... Δώδεκα χρόνια μετά τη νίκη του Καμερούν επί της Αργεντινής στο εναρκτήριο παιχνίδι του Μουντιάλ της Ιταλίας το 1990, ήταν η σειρά της Σενεγάλης να συνεχίσει την παράδοση που θέλει τις Παγκόσμιες πρωταθλήτριες να πέφτουν θύματα εκπλήξεων ή να κερδίζουν πολύ δύσκολα στην πρεμιέρα.

Οι... γαλλοθρεμένοι Σενεγαλέζοι του Μπρούνο Μετσού πήραν τη νίκη με 1-0 από τη Γαλλία, στην πρεμιέρα του 17ου Παγκοσμίου Κυπέλλου, χάρη σε ένα τέρμα του Μπούμπα Ντιόπ στο 29ο λεπτό της αναμέτρησης. Ετσι, οι Σενεγαλέζοι είναι πλέον το πρώτο φαβορί στον πρώτο όμιλο για την πρόκριση στο δεύτερο γύρο της διοργάνωσης, αντίθετα με τους Παγκόσμιους πρωταθλητές που πλέον θα πρέπει να υπερβάλλουν εαυτούς στη συνέχεια για να προκριθούν.

Ο τεχνικός των "τρικολόρ", Ροζέ Λεμέρ, προτίμησε μια 11άδα έμπειρη από τόσο σημαντικές διοργανώσεις, αλλά η απώλεια του τραυματία Ζιντάν φαίνεται πως στοίχισε περισσότερο απ' όσο θα υπολόγιζαν οι Γάλλοι.

Χωρίς τον κλασικό οργανωτή στο κέντρο, οι "πετεινοί" προσπάθησαν να πλαγιοκοπήσουν τους Σενεγαλέζους αλλά εγκλωβίστηκαν στο ασφυκτικό πρέσινγκ των νεαρών κυρίως παικτών της Αφρικανικής χώρας. Δείγμα της πολύ καλής φυσικής κατάστασης των παικτών του Ματσού και το γεγονός ότι ο Γάλλος τεχνικός δε χρειάστηκε να κάνει ούτε μία αλλαγή στο παιχνίδι.

Οι Γάλλοι πιο έμπειροι πάντως, είχαν τον έλεγχο του αγώνα και τις ευκαιρίες για να πάρουν το παιχνίδι, αλλά τα δοκάρια του Τόνι Σίλβα έσωσαν δύο φορές τους Αφρικανούς από ισάριθμα τέρματα. Την πρώτη φορά στο 22' σε σουτ μέσα από την περιοχή του Τρεζεγκέ και τη δεύτερη στο 66' σε ψηλοκρεμαστό σουτ του Ανρί έξω από την περιοχή.

Δύο λεπτά νωρίτερα πάντως, η Σενεγάλη έχασε μεγάλη ευκαιρία να κάνει το 2-0 και να "κλειδώσει" το παιχνίδι από νωρίς, αλλά το κοντινό σουτ του Φατιγκά βρήκε στο οριζόντιο δοκάρι του Μπαρτέζ.

ΣΥΝΘΕΣΕΙΣ

ΓΑΛΛΙΑ: *Μπαρτέζ, Λιζαραζού, Τιράμ, Ντεσαγί, Λεμπέφ, Βιεϊρά, Πετί, Τζορκαέφ (59' Ντιγκαρί), Βιλτόρ (81' Σισέ), Ανρί, Τρεζεγκέ.*

ΣΕΝΕΓΑΛΗ: *Τόνι Σίλβα, Νταφ, Μαλίκ Ντιόπ, Σισέ, Ελ Ντιαούφ, ΕνΝταεϊ, Κολί, Ντιατά, Φαντιγκά, Ντιαό, Μπούμπα Ντιόπ.*

Διαιτητής: *Αλί Μπουσαϊμ (Ην. Αραβ. Εμιράτα)*

ΓΗΠΕΔΟ: Σεούλ (62.561)

Σ. Αραβία: Ραντεβού με την ιστορία ο Ντεαγέα

Πόσο απέχει μια θέση στην ιστορία του παγκοσμίου ποδοσφαίρου;

Για τον Μοχάμεντ Αλ Ντεαγέα, τον τερματοφύλακα της Σαουδικής Αραβίας μόλις τρεις αγώνες.

Τόσο χρειάζεται ο 30χρονος γκολκίπερ για να γίνει ο παίκτης με τις περισσότερες διεθνείς συμμετοχές στην ιστορία του ποδοσφαίρου.

Το ρεκόρ μέχρι στιγμής κατέχει ο Μεξικανός, Κλαούντιο Σοάρες, ο οποίος και μετράει 170 συμμετοχές, δύο περισσότερες από αυτές του Ντεαγέα.

"Το να γίνω ο νέος ρέκορντμαν σίγουρα είναι κάτι που θα με ενθουσιάσει", παραδέχεται ο Ντεαγέα, όμως εξηγεί τι είναι το πρώτο πράγμα που τον απασχολεί: "Το πιο σημαντικό πράγμα για μένα είναι η Σαουδική Αραβία να πραγματοποιήσει μια καλή πορεία στο Μουντιάλ".

Ο Σαουδάραβας τερματοφύλακας έκανε την πρώτη του εμφάνιση με τα χρώματα της εθνικής του το 1990 ενώ ο μέσος όρος που προκύπτει από τις 168 συμμετοχές του είναι 14 αγώνες το χρόνο.

Πλέον, ο Ντεαγέα έχει την ευκαιρία να φτάσει το ρεκόρ του Σοάρες, εφόσον αγωνιστεί στα δύο παιχνίδια της χώρας του, πρώτα με τη Γερμανία (1/6) και μετά με το Καμερούν (6/6) και στη συνέχεια, εάν συμμετάσχει και στον αγώνα κατά της Ιρλανδίας (11/6) να το καταρρίψει.

Τι δηλώνει ο ίδιος για την πρεμιέρα κόντρα στη "νατσιοναλμανσάφτ"; "Δεν είναι δύσκολο να κερδίσουμε τη Γερμανία, αφού πλέον δεν είναι τόσο ισχυρή, όσο παλιότερα". Πάντως, το ταλέντο του 30χρονου άσου αναγνωρίζει και ο ομοσπονδιακός τεχνικός των "πάντσερ", Ρούντι Φέλερ, ο οποίος δήλωσε ότι "η αντίπαλος μας διαθέτει έναν παίκτη παγκόσμιας κλάσης, τον τερματοφύλακα τους, Αλ Ντεαγέα, πράγμα σπάνιο για μια ομάδα από την Ασία".

Σεμνή τελετή

Ιδιαίτερα σεμνή, αν και δεν έλειψαν τα εντυπωσιακά εφέ και τα πυροτεχνήματα, ήταν η τελετή έναρξης του 17ου παγκοσμίου κυπέλλου που έγινε στο στάδιο της Σεούλ, μία ώρα πριν τη σέντρα της αναμέτρησης Γαλλία-Σενεγάλη. Την εκδήλωση παρακολούθησαν από κοντά περίπου 60.000 θεατές, που γέμισαν το στάδιο της Σεούλ, αλλά και εκατομμύρια τηλεθεατές σε όλο τον πλανήτη. Παρόντες ήταν, ο πρόεδρος της Νότιας Κορέας Κιμ Ντάε Γιουνγκ, ο πρωθυπουργός της Ιαπωνίας Γιουνιχίρο Κοϊζούμι, αλλά και πλήθος προσωπικοτήτων από τον ποδοσφαιρικό και όχι μόνο κόσμο.

Το πρόγραμμα της τελετής έναρξης περιελάμβανε επίσης πολύ μουσική από παραδοσιακά τραγούδια των δύο διοργανωτριών χωρών μέχρι ροκ εν ρολ. «Μέσα από αυτούς τους αγώνες, οι άνθρωποι όλου του κόσμου θα γίνουν ένα, ξεπερνώντας φυλετικές, ιδεολογικές και θρησκευτικές διαφορές» είπε ο πρόεδρος Κιμ Ντάε Γιουνγκ, ενώ χαιρετισμό απηύθυνε και ο πρωθυπουργός Κοϊζούμι. Στην τελετή αποδοκιμάστηκε ο πρόεδρος της FIFA, Γιόζεφ Μπλάτερ.

Η κόντρα καλά κρατεί...

Το δευτεριάτικο παιχνίδι της Βραζιλίας με την Τουρκία, εξωαγωνιστικά τουλάχιστον, έχει ξεκινήσει εδώ και αρκετές ημέρες με μπαράζ δηλώσεων από τις δύο πλευρές. Τελευταίος που έριξε «λάδι στη φωτιά» είναι ο Ρομπέρτο Κάρλος. «Το μόνο που ξέρω είναι ότι ήρθαμε εδώ να πάρουμε τον τίτλο, ενώ αυτοί όχι. Οταν μπω στον αγωνιστικό χώρο, θα το αποδείξω», είπε την Παρασκευή.

Ο Ρομπέρτο Κάρλος, για πρώτη φορά, είχε αναστατώσει τους Τούρκους λίγες ημέρες νωρίτερα, δηλώνοντας: «Θα χρειτούμε μόνο το 40% των δυνατοτήτων για να κερδίσουμε τον αγώνα». Την υπεροπτική αυτή δήλωση, την υποστήριξε και την Παρασκευή: «Δεν νομίζω ότι είμαι υπερόπτης όταν τα λέω αυτά. Αν δεν άρεσαν στους Τούρκους, δεν είναι δικό μου πρόβλημα».

Οι Βραζιλιάνοι είχαν γελάσει όταν ο Αλπάι Οτσαλάν έλεγε ότι ο Ρονάλντο πρέπει να ανησυχεί που θα τον αντιμετωπίσει.

«Καλά κάνει και πιστεύει στον εαυτό του, αλλά ο Ρονάλντο έχει κάποιες ικανότητες που θα τις δείξει στο γήπεδο», λέει ο Ριβάλντο, ο οποίος προπονήθηκε κανονικά και θα ξεκινήσει στην ενδεκάδα.

«Οι άνθρωποι πάντα αμφιβάλουν για μένα, αλλά την απάντηση μου τη δίνω στο γήπεδο», συμπλήρωσε ο Ρονάλντο.

Zorpidis

ΤΟΥΡΙΣΤΙΚΟΣ ΟΡΓΑΝΙΣΜΟΣ

ΑΛΕΞ. ΔΙΑΚΟΥ & ΛΟΧΑΓΟΥ ΦΑΝΟΥΡΑΚΗ 31
Τηλ.: 0241 20625, 30054 FAX: 26745

Λ.Α.Ν.Ε.
Αναχωρήσεις από Ρόδο:

F/BB. ΙΕΡΑΠΕΤΡΑ
Κάθε ΠΕΜΠΤΗ στις 04.30 για
ΧΑΛΚΗ - ΔΙΑΦΑΝΙ - ΠΗΓΑΔΙΑ - ΚΑΣΟ - ΣΗΤΕΙΑ - ΑΓΙΟ ΝΙΚΟΛΑΟ - ΜΗΛΟ - ΠΕΙΡΑΙΑ

Κάθε ΚΥΡΙΑΚΗ στις 04.30 για
ΧΑΛΚΗ-ΔΙΑΦΑΝΙ-ΠΗΓΑΔΙΑ-ΚΑΣΟ-ΣΗΤΕΙΑ-ΑΓΙΟ ΝΙΚΟΛΑΟ-ΜΗΛΟ-ΠΕΙΡΑΙΑ

F/BB. ΚΟΡΝΑΡΟΣ
Κάθε ΣΑΒΒΑΤΟ στις 04.30 για
ΔΙΑΦΑΝΙ - ΠΗΓΑΔΙΑ - ΚΑΣΟ - ΣΗΤΕΙΑ - ΑΓΙΟ ΝΙΚΟΛΑΟ - ΜΗΛΟ - ΠΕΙΡΑΙΑ

ΚΡΑΤΗΣΕΙΣ ΞΕΝΟΔΟΧΕΙΩΝ σε όλη την Ελλάδα
ΑΕΡΟΠΟΡΙΚΑ ΕΙΣΙΤΗΡΙΑ
ΑΚΤΟΠΛΟΪΚΑ ΕΙΣΙΤΗΡΙΑ
ΕΝΟΙΚΙΑΣΕΙΣ ΑΥΤΟΚΙΝΗΤΩΝ

ΟΣΙΕΣ
και οινοπνεύματα

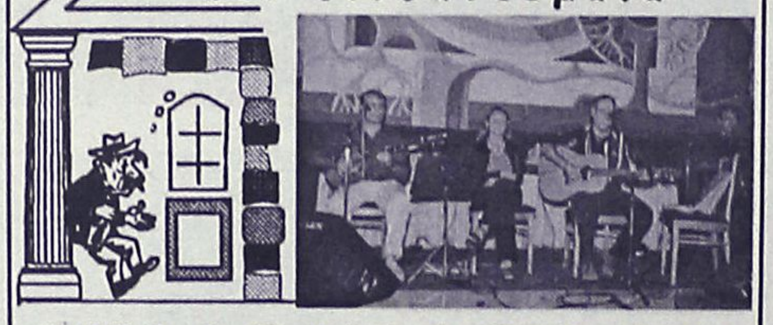

ΚΑΛΟ ΚΑΛΟΚΑΙΡΙ
ΖΩΝΤΑΝΗ ΜΟΥΣΙΚΗ
ΑΝΟΙΚΤΑ κάθε ΠΑΡΑΣΚΕΥΗ - ΣΑΒΒΑΤΟ -ΚΥΡΙΑΚΗ
Αίθουσα 230 ατόμων
Τιμές έκπληξη για τις καλοκαιρινές εκδηλώσεις
ΛΙΝΔΟΥ & ΒΡΥΞΕΛΛΩΝ 211
(πίσω από τη ΔΕΥΑΡ), στο Ροδίνι
ΤΗΛ. 67674 • Κιν. 0937-197602

-ΣΥΣΤΗΜΑΤΑ ΣΥΝΑΓΕΡΜΟΥ
-ΚΑΜΕΡΕΣ ΠΑΡΑΚΟΛΟΥΘΗΣΗΣ ΧΩΡΩΝ
-ΚΕΝΤΡΟ ΛΗΨΕΩΣ

ARMAOS SECURITY

ΡΟΔΟΣ: ΛΙΝΔΟΥ 80 -Τ.Κ. 85100
ΤΗΛ./FAX 23632 - ΥΠΕΥΘΥΝΟΣ ΡΟΔΟΥ:
ΔΗΜΗΤΡΗΣ ΚΥΡΙΑΖΗΣ

ΕΡΑΕΕΣ

ΝΟΡ
ΝΑΥΤΑΘΛΗΤΙΚΟ ΚΕΝΤΡΟ
από το 1947

Από 15 Ιουν. έως 15 Σεπ. Τμήματα εκμάθησης και άθλησης για παιδιά από 4 χρονών και ενήλικες
• ΚΟΛΥΜΒΗΣΗΣ • ΙΣΤΙΟΠΛΟΪΑΣ • ΚΩΠΗΛΑΣΙΑΣ • ΚΑΓΙΑΚ • ΥΔΑΤΟΣΦΑΙΡΙΣΗΣ
• ΠΤΥΧΙΟΥΧΟΙ ΚΑΙ ΕΜΠΕΙΡΟΙ ΕΚΠΑΙΔΕΥΤΕΣ
• Εγκαταστάσεις σύγχρονες, υγιεινές, φροντισμένες
Εγγραφές με προτεραιότητα 1 έως 15 Ιουνίου
Πλατεία Κουντουριώτη, τηλ. 02410 38043
Καθημερινά 10 –3 και 5–7

ΜΙΚΡΕΣ Αγγελίες

Μεταφερθήκαμε! Θα μας βρίσκετε στα κεντρικά μας γραφεία επί της Μαρ. Μαλλιαράκη 11 (τελευταία πάροδος Καναδά). Τα τηλέφωνα παραμένουν τα ίδια: 22210-75230

ΟΙ ΑΓΓΕΛΙΕΣ ΤΗΣ ΡΟΔΙΑΚΗΣ παρουσιάζονται και στο site www.anaggelies.gr

ενοικιασεις ακινητων & επιχειρησεων

ΔΙΑΜΕΡΙΣΜΑ 90 τ.μ. επί της λεωφόρου Λίνδου (απέναντι από το πάρκο Ροδινιού). Πληρ. τηλ. 0241061136 μετά τις 16.00. AE45789

ΡΕΤΙΡΕ ανεξάρτητο πλήρως εξοπλισμένο ενός υπνοδωματίου, καθιστικό με κουζίνα ενιαίος χώρος και λοιπών βοηθητικών χώρων στην οδό Βενετοκλέων 111- Ρόδος. Πληρ. τηλ. 02410-94968 και 02410-25728, AE45790

ΚΑΤΑΣΤΗΜΑ ΕΠΙ ΤΗΣ ΟΔΟΥ ΑΘΗΝΩΝ ΣΤΗΝ ΑΝΑΛΗΨΗ. ΠΛΗΡ. ΤΗΛ. 02410 63587. ΠΕ45788

ΤΕΣΣΑΡΙ ΟΡΟΦΟΔΙΑΜΕΡΙΣΜΑ 100 τ.μ. πρώτου ορόφου, καινούργιο, χωρίς κοινόχρηστα με αποχέτευση, ευάερο, ευήλιο, με μεγάλες βεράντες, στην οδό Ανταγόρα 17, στο Καρακόνερο. Τιμή 440 Ευρώ το μήνα (150.000 δρχ.) Πληρ. τηλ. 0241065471. AE45785

ΙΣΟΓΕΙΟΣ οικία στο Ροδίνι με δύο δωμάτια, τζαμαρία, κουζίνα και μπάνιο πλήρως επιπλωμένη. Πληρ. τηλ. 0241096486 AE45771

ΣΠΙΤΙ επί της οδού Δηλμπεράκη 88. Πληρ. τηλ. 0945267159 AE45772

ΧΩΡΟΣ 120 τ.μ. για γραφείο με υπόγειο 100 τ.μ. και τουαλέτες. Πληρ. τηλ. 0241022770 από 10.00-13.00 AE41773

ΜΟΝΟΚΑΤΟΙΚΙΑ στη περιοχή Κρεμαστής-Μαριτσών, 90 τ.μ. Πληρ. τηλ. 0241047516, 0944177280.AE45766

ΕΝΟΙΚΙΑΖΕΤΑΙ διαμέρισμα 70 τ.μ. 1ος όροφος οδός Μιχαήλ Πετρίδη 102 κουζίνα, σαλόνι, 2 υπν/τια, μπάνιο, W.C., μπαλκόνι, επίσης **ΠΩΛΕΙΤΑΙ** 31 τ.μ. ισόγειο, χώρος κατάλληλος για γραφείο σε πάροδο της Μιχ. Πετρίδη, οδός Ίμβρου 10. Πληρ. τηλ. 0241065011 από 9 μέχρι 21.00 AE45752

ΔΙΑΜΕΡΙΣΜΑ 3άρι πλήρως εξοπλισμένο επί της Βενετοκλέων για την σαιζόν ή και περισσότερο. Προτιμούνται υπάλληλοι. Πληρ. τηλ. 0241033114 AE45751

STUDIOS, και διαμερίσματα σε ήσυχη περιοχή στην Κρεμαστή, με μπαλκόνια, πολυκουζινάκια, μπάνιο, κήπο με γκαζόν και άνετο πάρκινγκ. Με την ημέρα για διακοπές ή με τον μήνα. Τιμές λογικές. Πληρ. τηλ. 0937606824, 02410/48038, 02410/95695 και 02410/95487. AE45746

STUDIOS, επιπλωμένο πλήρως, με θέα στην Ανάληψη. Πληρ. τηλ. 66277. AE66277

ΔΙΑΜΕΡΙΣΜΑ, 75 τ.μ., δύο υπνοδωματίων στην Ιαλυσό. Πληρ. τηλ. 95104 και 0973881922. AE45743

ΔΙΑΜΕΡΙΣΜΑ, 110 τ.μ. με μεγάλο σαλόνι-κουζίνα, 3 υπνοδωμάτια κ.τλ., οδός Μιχ. Λάμπρου 6, Ανάληψη. Για πληρ. τηλ. 02410/67107 από 11.00 π.μ. έως 3.30 μ.μ. και από 6.00 μ.μ. έως 10.00 το βράδυ και στο 0932990105. AE45742

ΚΑΤΑΣΤΗΜΑ, επί της οδού Μανδηλαρά 27-29 (Νιοχώρι σε πλεονεκτική θέση). Πληρ. τηλ. 20191. AE45741

ΚΑΤΑΣΤΗΜΑ επί της 28ης Οκτωβρίου απέναντι από το Ξενοδοχείο EUROPA (Ψαροπούλα) μόνο για τουριστική χρήση. Πληρ. τηλ. 47539. AE45740

ΔΙΑΜΕΡΙΣΜΑ 1,5 δωματίου μετά των βοηθητικών χώρων σε οικογένεια επί της οδού Νησίδα Ρω έναντι SUPER MARKET Μαρινόπουλος (Αγ. Τριάδα) σε καινούργια κατάσταση. Τιμή 190 Ευρώ. Πληρ. τηλ. 0946042877. AE45723

ΔΩΜΑΤΙΑ με πολυκουζίνα πρώτης κατηγορίας μονόχωρα και APARTMENTS πλήρες εξοπλισμένα με μεγάλες βεράντες στα Κοσκινού. Πληρ. τηλ. 61880. AE45722

ΚΑΤΑΣΤΗΜΑ επί της Κλαυδίου Πέππερ, 85 τ.μ. με ανάλογο υπόγειο, κοντά στην Μαρίνα. Τηλ. 0945876217. AE45720

ΔΙΑΜΕΡΙΣΜΑ, ισόγειο 180 τ.μ. κατάλληλο για γραφείο, ιατρείο κ.λπ. ή κατοικία. Πληρ. τηλ. 27082, 0944-347405. AE45719

ΓΡΑΦΕΙΟ 50 τ.μ. επί της οδού Αμερικής αρ. 40, δύο δωματίων με τουαλέτα. Πληρ. τηλ. 02410 24322 και 02410 31839. AE45711

ΕΝΟΙΚΙΑΖΕΤΑΙ ή πωλείται διώροφο διατηρητέο νεοκλασικό στην περιοχή Αγίου Νικολάου, συνολικής επιφάνειας 230 τ.μ. σε οικόπεδο 390 τ.μ. κατάλληλο για επαγγελματική στέγη ή κατοικία μετά από απαραίτητες επισκευές. Πληρ. κιν. τηλ. 0936656947. AE45716

ΜΟΝΟΚΑΤΟΙΚΙΑ στον Αρχάγγελο, με δύο υπνοδωμάτια, κουζίνα, καθιστικό, μπάνιο και μεγάλη αυλή. Πληρ. τηλ. 02410 38202 (πρωινές ώρες 09.00 π.μ.-1.00 μ.μ.). AE45712

ΜΟΝΟΚΑΤΟΙΚΙΑ πολυτελούς κατασκευής 220 τ.μ. επί της Λεωφόρου Ιαλυσού, μέσα σε 800 τ.μ. με ανεξάρτητο βοηθητικό χώρο εντός του κήπου. Κατάλληλη και για επαγγελματική στέγη. Πληρ. τηλ. 02410 35174-29284, ώρες 9-1 και 4-9. AE45712

ΔΙΑΜΕΡΙΣΜΑ 4άρι 100 τ.μ., με ηλιακό θερ/να, στο Α' όροφο, επί της Κυρήνης αριθ. 12, στη Ρόδο. Πληρ. τηλ. 02410-28727 AE45689

STUDIOS στα Κοσκινού επιπλωμένα ή μη α) Με θέα, LUX 300 ευρώ τον μήνα β) Καινούργιο για 1 άτομο 220 ευρώ τον μήνα. Πληρ. τηλ. 0972414386-0241031480 AE45686

ΓΚΑΡΣΟΝΙΕΡΑ ΙΣΟΓΕΙΑ ΕΠΙΠΛΩΜΕΝΗ 20Μ² ΠΛΗΡΩΣ ΕΞΟΠΛΙΣΜΕΝΗ ΜΕ ΚΟΥΖΙΝΑΚΙ-ΨΥΓΕΙΟ-ΤΗΛΕΟΡΑΣΗ-ΗΛΙΑΚΟ ΘΕΡΜΟΣΙΦΩΝΟ-ΒΕΡΑΝΤΑ 12 Μ² -ΑΝΕΤΟ ΧΩΡΟ ΠΑΡΚΑΡΙΣΜΑΤΟΣ ΣΤΗΝ ΚΡΕΜΑΣΤΗ. ΠΛΗΡ. ΤΗΛ. 96742 ΠΕ45685

ΕΝΟΙΚΙΑΖΟΝΤΑΙ: 1) Αναψυκτήριο-καφετέρια εντός εμπορικού κέντρου όπου λειτουργεί Τράπεζα-Εφορία- και ΕΒΕΔ- λόγω αλλαγής εργασίας 2) Αποθήκη 250 τ.μ. στο Τζένιο-ισόγεια χωρίς Ράμπα-φωτεινή. Πληρ. Εμμ. Κρανίδης, Μεσίτης Αστ. Συμβ. τηλ. 0241027082 και 0944347405 AE45684

ΚΑΦΕ ΜΠΑΡ πλήρως εξοπλισμένο συζητήσιμη και η πώληση. Πληρ. τηλ. 0934617003 AE45687

ΕΠΑΓΓΕΛΜΑΤΙΚΟΣ ΧΩΡΟΣ, περίπου 250 τ.μ. στ' Ασγούρου. Πληρ. τηλ. 20738. AE45669

ΔΙΑΜΕΡΙΣΜΑ ισόγειο, 80 τ.μ. επί της Μεγ. Κωνσταντίνου πανταχόθεν ελεύθερο. Ανατολικό σε πλατεία κατάλληλο για ιατρείο ή άλλη παρεμφερή χρήση. Πληρ. τηλ. 0241021974 ή 097/2282240. AE45668

ΚΑΤΑΣΤΗΜΑ, 55 τ.μ. στην οδό Καναδά 54, με πατάρι 35 τ.μ. περίπου. Πληρ. τηλ. 02410/22450 ώρες 8.30 π.μ.-3 μ.μ. AE45667

ΙΣΟΓΕΙΟΣ ΧΩΡΟΣ με υπόγειο 250 τ.μ. κάθε όροφος εντός πόλεως Ρόδου (7 Βαγιές) για οποιαδήποτε επαγγελματική χρήση. Πληρ. τηλ. 24169 από 9 π.μ.-1.30 μ.μ. AE45666

ΓΚΑΡΣΟΝΙΕΡΑ επιπλωμένη, στο Καρακόνερο. Πληρ. τηλ. 77918. AE45665

ΙΣΟΓΕΙΟ κατάστημα 125 τ.μ. επί της Κορδιγκτώνος 24 κατάλληλο για φροντιστήριο, Η/Υ κ.λπ (πρώην EUROMONEY). Πληρ. τηλ. 73120-33088. AE45654

ΕΠΙΧΕΙΡΗΣΗ εστιατορίου-πιτσαρίας έτοιμη προς λειτουργία στη πόλη της Ρόδου. Πληρ. τηλ. 0972923658. AE45611

ΜΟΝΟΚΑΤΟΙΚΙΑ στη Σορωνή με 3 υπνοδωμάτια, 2WC, κεντρική θέρμανση, γκαράζ και μεγάλο κήπο. Πληρ. τηλ. 0977084487 και 0241041205. AE45605

ΣΤΟΥΝΤΙΟΣ επιπλωμένα σε ήσυχη περιοχή της Ιαλυσού. Πληρ. τηλ. κ. Μιχάλη 0945077678. AE45574

ΘΕΛΕΤΕ ΝΑ ΕΝΟΙΚΙΑΣΕΤΕ, STUDIO, δυάρι, τριάρι, τεσσάρι; Δεν έχετε παρά να επικοινωνήσετε μαζί μας. Πληρ. τηλ. 67451-67234 και 0945/471001. AE45553

STUDIOS καινούργια επιπλωμένα σε ήσυχη περιοχή στην Ιαλυσό. Πληρ. τηλ. 0945077678 κ. Μιχάλη AE42246

Vitzileos

ΚΤΗΜΑΤΟΜΕΣΙΤΙΚΟ ΓΡΑΦΕΙΟ - REAL ESTATE AGENCY

ΜΑΡΙΟΣ Κ. ΒΙΤΖΗΛΑΙΟΣ

Μεσίτης Αστικών Συμβάσεων - Real Estate agent

ΕΚΤΙΜΗΣΕΙΣ-ΑΓΟΡΕΣ-ΠΩΛΗΣΕΙΣ
ΚΑΤΑΣΤΗΜΑΤΑ
ΟΙΚΟΠΕΔΑ-ΧΩΡΑΦΙΑ
ΚΤΗΜΑΤΙΚΕΣ-ΣΥΜΒΟΥΛΕΣ
ΕΝΟΙΚΙΑΣΕΙΣ-ΔΙΑΧΕΙΡΙΣΕΙΣ
ΣΠΙΤΙΑ-ΔΙΑΜΕΡΙΣΜΑΤΑ

ΚΑΤΑΣΤΗΜΑΤΑ – ΓΡΑΦΕΙΑ – ΕΠΙΧΕΙΡΗΣΕΙΣ	€
Επιχ/ση Πλυντήρια – Στεγνωτήρια σε πλήρη λειτουργία	20 000
45τ.μ. ισόγ. + 90τ.μ.υπογ. Καρακόνερο	88 000
50τ.μ. μαγαζί κοντά στο Μαντράκι (νοικιασμένο)	294 000
170τ.μ. αποθήκη σε μπετά. Καρακόνερο	71 000
300τ.μ.Κατ/μα ετοιμοπ. σε 1000τ.μ.οικόπ. Παστίδα	147 000
300τ.μ.+300τ.μ.υπ.+300τ.μ.όροφ.σε οικόπ.3170τ.μ.σταΚοσκινου	587 000
1000τ.μ.εργοστάσιο στο Καλαμώνα έτοιμο σε οικοπ. 6400τ.μ.	470 000
1155τ.μ.ακίνητο σε οικόπ. 817τ.μ. στο κέντρο της Ρόδου	763 000
20 studio(νοικιασμένα) + μαγαζί 100τ.μ. έξυπνη επένδυση	470 000
Ξενοδ.Α κατ. 120κλίνες πάνω στο κύμα με οικοπ. 4725τ.μ.Ιαλυσός	2 εκ. δολ. USA
Ξενοδοχείο Β κατ., στην πόλη ,72 κλίνες , δισκοθήκη. Πάνω στο κύμα	880 000
12 apartmens πλήρως εξοπλισμένα στο Κιοτάρι	440 000
Ξενοδ. Α κατ., στην πόλη, 180 κλίνες + 4 καταστήματα	6 200 000

ΔΙΑΜΕΡΙΣΜΑΤΑ	
40τ.μ. στην Ιξιά – θάλασσα. Γραφεία	33 000
50τ.μ. στο Γεννάδι με 2ο υπνοδωμ. Φανταστική θέα	44 000
85τ.μ. στα Κοσκινού 2ος όροφος , ημιτελές	47 000
110τ.μ.κοντά στην πλατεία Κοσκινού	103 000
110τ.μ. κοντά στην πλατεία Κοσκινού, ισόγειο, ημιτελές	47 000
186τ.μ.Παραδοσιακό διαμέρισμα απέναντι Καζίνο	147 000
115τ.μ. στην Ιξιά	88 000
200τ.μ. διατηρητέο ισογ. διαμέρισμα στο Μόντε Σμίθ	235 000

ΜΕΖΟΝΕΤΕΣ – ΜΟΝΟΚΑΤΟΙΚΙΕΣ	€
68τ.μ.μονοκατοικία με αυλή 90τ.μ. στα Μαρίτσα	53 000
80τ.μ.Μεζονέτα στους Καστελοριζιούς με οικόπεδο	58 700
90τ.μ.διόροφη μονοκατ. +30τ.μ. αυλή στην Παλιά Πόλη	85 100
105τ.μ. μεζονέτα κοντά στο στάδιο Διαγόρα	38 000
120τ.μ. μονοκατοικία στης Καλλιθιές	147 000
125τ.μ. μονοκατοικία στο Γεννάδι	
130τ.μ. μονοκατοικία σε οικόπεδο 200τ.μ. στο Αγ. Ιωάννη	76 300
130τ.μ.μεζονέτα σε μπετά, οικοπ. 350τ.μ. Τριάντα	110 000
134τ.μ.προνομιακή, με φανταστική θέα διόρ. Μονοκατ. Καστέλο	323 000
135τ.μ.μονοκατ. με 700τ.μ. κήπο στα Κρητικά, πανοραμικό	191 000
140τ.μ. μεζονέτα με κήπο και θέα. Καρακόνερο	156 000
150τ.μ. μονοκατ. Σε 18 000τ.μ. οικόπεδο στα Καλαμόνα	265 000
160τ.μ.μεζονέτα σε μπετά στα Τριάντα	100 000
170τ.μ.μεζονέτα σε μπετά, οικοπ. 450τ.μ. Τριάντα	140 000
170τ.μ.μεζονέτα +170τ.μ.μεζονέτα + 120τ.μ.οροφοδιαμέρισμα σε οικοπ.	
2500τ.μ. εντός οικισμού στην Παστίδα	426 000
170τ.μ.+ 237τ.μ. πάνω στο κύμα διορροφο διατηρ. σπίτι Λέρος με τιμή ευκαιρία	
180τ.μ.μονοκατ. στο Γεννάδι σε οικόπ. 750τ.μ.Φανταστική θέα	147 000
187τ.μ. βίλα με οικόπεδο 4780τ.μ. στην Παστίδα	323 000
192τ.μ. μεζονέτα σε οικόπεδο 380τ.μ. Τριάντα	221 000
200τ.μ.Μεζονέτα ημιτελής στα Καλαβάρδα σε οικόπεδο	132 000
230τ.μ.Βίλα στην Λάρδο σε 7700τ.μ. οικόπεδο και γεώτρηση	323 000
320τ.μ.Βίλλα με οικόπεδο 4000τ.μ. στα Τριάντα	323 000

ΟΙΚΟΠΕΔΑ	€
150τ.μ. στους Δασκάλους . Σ.Δ. – 0,6	23 500
412τ.μ. στον Αγ. Νικολάου_Σ.Δ. 1.20	220 100
500τ.μ. στην Ιξιά , Σ.Δ. – 0,8	132 000
750τ.μ.στο Γεννάδι, εντός σχεδίου	18 000
1017τ.μ. στα Τριάντα	191 000
1450τ.μ. εντός οικισμού, έχει νερό, φως , στα Μαριτσά	26 500
1500τ.μ. στο Παραδείσι οικοδομήσιμο	23 500
2120τ.μ. στο Γεννάδι με αδεία για 200τ.μ. οικία	59 000
2200τ.μ. στα Μαριτσά οικοδομίσιμο	59 000
2500τ.μ.πάνω στο δρόμο Ελαιώνας –Φουρνάκι. Γεννάδι	24 000
3080τ.μ. στο Πλημύρι	23 500
4000τ.μ. κοντά στο Βερόπουλο με φανταστική θέα	176 000
4000τ.μ. στην Παστίδα	56 000
4250τ.μ.στοΓεννάδι(διασταύροση)	100000
4400τ.μ. στην Κρεμαστή	76 000
4800τ.μ. στο Καδηλί	76 000
5000τ.μ. στα Μαριτσά	47 000
5000τ.μ. στα Αφάντου	103 000
5500τ.μ. στο Γεννάδι ,κοντά στην θάλασσα	117 000
5600τ.μ. στους Καστελοριζιούς, Ιξια ,μονοκατ.	132 000
5751τ.μ. στα Κολύμπια μα μονοκατοικία	159 000
6000τ.μ. στην Παστίδα + αποθήκη	144 000
6500τ.μ. στην λεωφόρος Ρόδος –Κρεμαστή	323 000
6500τ.μ.στο Φαληράκι κοντά στην θάλασσα, προνομιακό	500 000
6720τ.μ. στον Θόλαρο, Παραδείσι	82 200
8000τ.μ.στο Φαληράκι	176 000
8300τ.μ. στην Βληχά – Κάλαθος	367 000
8500τ.μ.+6500τ.μ. στην παραλία Αφάντου	18 το τ.μ.
9345τ.μ. στα Ασγούρου με θέα	205 000
12000τ.μ. στην Αφάντου, πάνω στο κύμα	520 000
13000τ.μ. στα Μαριτσά	123 000
15000τ.μ. στην Ασγούρου	153 000
15000τ.μ. στην Πάρο από την θάλασσα με θέα	73 000
15300τ.μ. στην Πλημύρι	176 000
25000τ.μ. στα Καλαβάρδα	295 000
30000τ.μ. στην παραλία Αφάντου	1 060 000
30000τ.μ. στο Τσαιρι	352 000
32000τ.μ. στην Θολό, πάνω στο κύμα	587 000
38000τ.μ. στο Γεννάδη, πάνω στο κύμα	2 230 000
46000τ.μ. στο Τσαιρι	405 000
50000τ.μ. στο Τσαίρι	360 000

Εθν. Μακαρίου 45 (3ος όροφος • Τηλ.: 02410 24900, 25545 • Fax: 02410 25544 • Κιν.: 0932 704919

ενοικιασεις

συνέχεια από την προηγούμενη

ΚΑΤΑΣΤΗΜΑ 55 τ.μ., ύψος 6 μέτρα, για κατασκευή και παταριού, επί της οδού Στ. Καζούλη και Πελοποννήσου 2 (βορειοανατολικά του Εμπορ. Κέντρου Φώκιαλη). Κατάλληλο και για γραφείο-ιατρείο-κομμωτήριο-φροντιστήριο. Ενοίκιο 90.000 δρχ. Πληρ. τηλ. 02410/26141. ΑΕ45544

ΔΙΑΜΕΡΙΣΜΑ, αποτελούμενο από τρία (3) υπνοδωμάτια, σαλοτραπεζαρία, κουζίνα, λουτροκαμπινέ και W.C.στον α' όροφο πολυκατοικίας επί της οδού Αννης Μαρίας αριθμ. 18. Πληροφορίες τηλ. 02410/23105 και 68400. ΑΕ45466

ΔΙΑΜΕΡΙΣΜΑ 100 τ.μ. α' ορόφου επί της Θεμ. Σοφούλη 47 δύο υπνοδωματίων, σαλοτραπεζαρίας, κουζίνας και λοιπών βοηθ. στη τιμή των 130.000 δρχ. Πληρ. τηλ. 02410 75093 πρωϊνές ώρες. ΑΕ45546

ΖΗΤΕΙΤΑΙ για ενοικίαση ΔΙΑΜΕΡΙΣΜΑ 3 έως 4 δωματίων για τους μήνες Ιούλιο και Αύγουτο. Πληρ. τηλ. 02410 28585, 0932 639622.

ΑΠΟΘΗΚΗ, 400 τ.μ. στην πόλη της Ρόδου με εύκολη πρόσβαση. Πληρ. τηλ. 0944/361926. ΑΕ45554

ΖΗΤΕΙΤΑΙ για ενοικίαση ΔΙΑΜΕΡΙΣΜΑ επιπλωμένο με ένα υπνοδωμάτιο, κατά προτίμηση περιοχή Καρακόνερο ή γκαρσονιέρα δύο δωματίων. Πληρ. τηλ. 0972 826638

ΙΣΟΓΕΙΟ 70 τ.μ. στην Ιωάν. Καζούλη για γραφείο-ιατρείο-επαγγελματική στέγη. Πληρ. τηλ. 32902. ΑΕ42425

ΚΑΤΑΣΤΗΜΑ, 65 Τ.Μ. ΣΤΗΝ ΟΔΟ ΜΑΡΚΟΥ ΚΛΑΔΑΚΗ 13 (ΑΝΑΛΗΨΗ). ΠΛΗΡ. ΤΗΛ. 0241023229.

ΚΑΤΑΣΤΗΜΑ στην οδό Γρίβα κάτω από το ξενοδοχείο "NTIANA". ΠΛΗΡ. ΤΗΛ. 02410 27896 και 02410 78905 ΑΕ44298

ΒΙΛΑ μικρή λουξ, 60 τ.μ. απέναντι από το ξενοδοχείο Sunwing. Πληρ. τηλ. 85512 (09.00-14.30). ΑΕ43225

ΚΑΤΑΣΤΗΜΑ 75 τ.μ. με βιτρίνα 6,50 μ. σε εμπορικό δρόμο της Παλιάς Πόλης της Ρόδου. Πληρ. τηλ. 09.44.88.11.22 και 37.753 ΧΑΕ111

ΓΚΑΡΣΟΝΙΕΡΑ αποτελούμενη από ένα κυρίως δωμάτιο, προθάλαμο, WC και μπαλκόνι, κατάλληλη μόνο για επαγγελματική χρήση (γραφείο, ιατρείο κ.λπ.) στην οδό Κων/νου Παλαιολόγου 105 (Πάρκο Αγίου Ιωάννου) στον 1ο όροφο. Πληρ. κυρία Ευαγγελία, τηλ. 02140/81540, 82400. ΧΑΕ07021

STUDIOS ΜΕ ΤΟ ΜΗΝΑ Η ΤΗΝ ΗΜΕΡΑ ΠΛΗΡΩΣ ΕΠΙΠΛΩΜΕΝΑ ΜΕ ΠΟΛΥΚΟΥΖΙΝΑΚΙ, ΨΥΓΕΙΟ, ΝΤΟΥΖ, W.C., ΤΗΛΕΦΩΝΟ, ΜΠΑΛΚΟΝΙ, ΖΕΣΤΟ ΝΕΡΟ ΕΠΙ 24ΩΡΟΥ ΒΑΣΕΩΣ ΣΤΗΝ ΠΙΟ ΗΣΥΧΗ ΠΕΡΙΟΧΗ ΤΗΣ ΠΟΛΗΣ (ΠΕΡΙΟΧΗ ΔΑΣΚΑΛΩΝ), ΟΔΟΣ ΜΑΝΩΛΗ ΠΑΠΑΜΑΝΩΛΗ ΑΡΙΘΜ. 12, ΚΑΘΕΤΟΣ ΕΠΙ ΤΗΣ ΣΤΕΛΙΟΥ ΚΩΤΙΑΔΗ. ΠΛΗΡ. ΤΗΛ. 37244.

ΑΠΟΘΗΚΕΣ ΣΤΗΝ ΙΑΛΥΣΟ, 1) ΕΝΟΙΚΙΑΖΟΝΤΑΙ ΑΠΟΘΗΚΕΥΤΙΚΟΙ ΧΩΡΟΙ ΑΠΟ 100 ΕΩΣ 2.000 τ.μ. ΚΑΙ ΥΨΟΣ 6 μ. ΑΣΦΑΛΕΙΣ ΜΕ ΜΕΓΑΛΟΥΣ ΧΩΡΟΥΣ ΔΙΑΚΙΝΗΣΗΣ ΦΟΡΤΩΣΗΣ ΚΑΙ ΕΚΦΟΡΤΩΣΗΣ ΠΡΟΪΟΝΤΩΝ. 2) ΥΠΑΙΘΡΙΟΙ ΧΩΡΟΙ, ΠΕΡΙΦΡΑΓΜΕΝΟΙ, ΑΣΦΑΛΕΙΣ, ΚΑΤΑΛΛΗΛΟΙ ΓΙΑ ΑΠΟΘΗΚΕΥΣΗ ΠΡΟΪΟΝΤΩΝ ΣΕ ΠΑΛΕΤΕΣ. ΠΛΗΡ. ΣΤΟ ΤΗΛ. 02410/38400 ΑΠΟ ΔΕΥΤΕΡΑ ΕΩΣ ΠΑΡΑΣΚΕΥΗ 08.00-15.00 ΚΥΡΙΑ ΓΙΩΤΑ. ΠΕ45565

ΠΙΠΙΝΟΣ
ΠΩΛΟΥΝΤΑΙ
• Μονοκατοικίες με κήπο και σοφίτα.
• Διαμερίσματα.
Ιξιά-Ιαλυσός-Φιλέρημος 0944 390803
-Top Properties GP-

ΕΝΟΙΚΙΑΖΕΤΑΙ
ΚΑΤΑΣΤΗΜΑ στην Αλεξ. Παπάγου 23 (πρώην πρακτορείο Αλάμπρα).
Πληρ. τηλ. 02410 25055

ΤΣΑΜΠΙΚΟΣ ΤΣΑΚΙΡΗΣ
ΠΟΛΙΤΙΚΟΣ ΜΗΧ/ΚΟΣ ΕΡΓΟΛΗΠΤΗΣ ΔΗΜΟΣΙΩΝ ΕΡΓΩΝ
ΑΤΤΑΒΥΡΟΥ 56 ΡΟΔΟΣ
ΠΩΛΕΙΤΑΙ
ΟΡΟΦΟΔΙΑΜΕΡΙΣΜΑ
σε μικρή νεοανεγειρόμενη τριόροφη οικοδομή, τριών οροφοδιαμερισμάτων, επιφ. 75 τ.μ. συν 4 τ.μ. ημιυπ. χώρου, επί της οδού Συρακουσών στο Καρακόνερο.
Πληρ. τηλ. 02410/35139

ΕΝΟΙΚΙΑΖΕΤΑΙ
ΔΙΑΜΕΡΙΣΜΑ 50 τ.μ. ισόγειο στο Χαράκι Μαλώνας στο κύμα επιπλωμένο με κλιματισμό και αποκλειστική χρήση αυλής με μηνιαίο μίσθωμα 470 ευρώ. Παραδίδεται από 01/07/02.
Πληρ. Ευρωκτηματική Γιάννης και Μιχάλης Ευσταθίου, Εθνικής Αντίστασης 83. Τηλ. 02410-73819, 02410-74917 και 0944374546-0945292030

ΠΩΛΕΙΤΑΙ
ΚΑΤΑΣΤΗΜΑ, με ψυκτικούς θαλάμους στην περιοχή Καρακόνερο, κατάλληλο και έτοιμο για επαγγελματική χρήση.
Πληρ. τηλ. 68111, 64440 και 60314

ΚΤΗΜΑΤΟΜΕΣΙΤΙΚΟ ΓΡΑΦΕΙΟ

ΕΥΡΩΚΤΗΜΑΤΙΚΗ

ΕΥΣΤΑΘΙΟΥ ΜΕΣΙΤΕΣ ΣΥΜΒΟΥΛΟΙ ΜΕΛΕΤΗΤΕΣ

αγορές, πωλήσεις, εκτιμήσεις, αντιπαροχές, μισθώσεις ακινήτων, επενδυτικές προτάσεις, αρχιτεκτονικές μελέτες
ΞΕΝΟΔΟΧΕΙΑ - ΠΑΡΑΛΙΑΚΕΣ ΕΚΤΑΣΕΙΣ - ΚΕΝΤΡΙΚΑ ΑΚΙΝΗΤΑ - ΟΙΚΟΠΕΔΑ - ΜΟΝΟΚΑΤΟΙΚΙΕΣ - ΔΙΑΜΕΡΙΣΜΑΤΑ - ΑΓΡΟΤΕΜΑΧΙΑ

ΜΟΝΟΚΑΤΟΙΚΙΕΣ-ΜΑΙΖΟΝΕΤΕΣ

	ΔΡΑΧΜΕΣ	ΕΥΡΩ-€
120τ.μ.-Ροδίνι σε 300τ.μ. οικόπ.	74εκ.	217.168,0
145τ.μ.-Μόντε Σμιθ σε 200τ.μ. οικόπ.	90εκ.	264.123,2
168τ.μ.-Μόντε Σμιθ σε 400τ.μ. οικόπ.	120εκ.	352.164,3
180τ.μ.-Ανάληψη (ημιτελής)	55εκ.	161.408,6
180τ.μ.-Ροδίνι σε 210τ.μ. οικόπ.	85εκ.	249.449,7
112τ.μ.-Ιαλυσός σε 297τ.μ. οικόπ.	67εκ.	196.625,0
118τ.μ.-Ιαλυσός σε 238τ.μ. οικόπ.	68εκ.	199.559,7
120τ.μ.-Ιαλυσός σε 300τ.μ. οικόπ.	70εκ.	205.429,2
150τ.μ.-Ιαλυσός σε 1000τ.μ. οικόπ.	90εκ.	264.123,2
153τ.μ.-Ιαλυσός σε 377τ.μ. οικόπ.	75εκ.	220.102,7
155τ.μ.-Ιαλυσός σε 1000τ.μ. οικόπ.	93εκ.	272.927,3
180τ.μ.-Ιαλυσός σε 300τ.μ. οικόπ.	85εκ.	249.449,7
190τ.μ.-Ιαλυσός σε 2000τ.μ. οικόπ.(μπετά)..	45εκ.	132.061,6
200τ.μ.-Ιαλυσός σε 1000τ.μ. οικόπ.	95εκ.	278.796,7
200τ.μ.-Ιαλυσός σε 400τ.μ. οικόπ.	85εκ.	249.449,7
154τ.μ.-Κοσκινού σε 300τ.μ. οικόπ.	78εκ.	228.906,8
170τ.μ.-Κοσκινού σε 4000τ.μ. οικόπ.	170εκ.	498.899,4
180τ.μ.-Κοσκινού (ημιτελής)	36εκ.	105.649,3
210τ.μ.-Κοσκινού (μπετά) σε 600τ.μ. οικ.	35εκ.	102.714,6
240τ.μ.-Κοσκινού σε 1000τ.μ. οικόπ.	120εκ.	352.164,3
160τ.μ.-Ασγούρου σε 2000τ.μ. οικόπ.	60εκ.	176.082,1
255τ.μ.-Ασγούρου σε 1450τ.μ. οικόπ.	60εκ.	176.082,1
175τ.μ.-Κρεμαστή σε 2725τ.μ.οικ.(εντόςοικισμ.)..	210εκ.	616.287,6
60τ.μ.-Μαλώνα σε 75τ.μ. οικόπ.	8εκ.	23.477,6
80τ.μ.-Μαλώνα σε 110τ.μ οικόπ.	17εκ.	49.889,9
140τ.μ.-Μαλώνα σε 290τ.μ. οικόπ.	45εκ.	132.061,6
80τ.μ.-Πυλώνα σε 2000τ.μ. οικόπ.	28εκ.	82.171,6
120τ.μ.-Πυλώνα σε 1000τ.μ. οικόπ.	70εκ.	205.429,2
330τ.μ.-Πυλώνα σε 1500τ.μ. οικόπ.	120εκ.	352.164,3
100τ.μ.-Γεννάδι σε 210τ.μ. οικόπ.	32εκ.	93.910,4
120τ.μ.-Γεννάδι σε 700τ.μ. οικόπ.	65εκ.	190.755,6
140τ.μ.-Γεννάδι σε 1000τ.μ. οικόπ.(κύμα)..	85εκ.	249.449,7
140τ.μ.-Γεννάδι σε 1000τ.μ. οικόπ.	80εκ.	234.776,2
155τ.μ.-Γεννάδι σε 400τ.μ. οικόπ..(ημιτελ.)...	55εκ.	161.408,6
200τ.μ.-Γεννάδι σε 4000τ.μ. οικόπ.(κύμα).	200εκ.	586.940,5
130τ.μ.-Λαχανιά σε 1266τ.μ. οικόπ.(κύμα).	75εκ.	220.102,7
140τ.μ.-Λαχανιά σε 1000τ.μ. οικόπ.(κύμα).	85εκ.	249.449,7
157τ.μ.-Λαχανιά σε 1200τ.μ. οικόπ.(κύμα).	87εκ.	255.319,1
65τ.μ.-Κιοτάρι σε 1000τ.μ. οικόπ.	26εκ.	76.302,2

ΟΙΚΟΠΕΔΑ

	ΔΡΑΧΜΕΣ	ΕΥΡΩ-€
ΡΟΔΟΣ		
180τ.μ. στους Δασκάλους Σ.Δ.=1,2	25εκ.	73.367,5
241τ.μ. στη Σμύρνης	18εκ.	52.824,6
300τ.μ. στον συν/μό Απόλλων΄ Σ.Δ.=Ο,6..	21εκ.	61.628,7
381τ.μ. στην Λονδίνου Σ.Δ.=0,8	30εκ.	88.041,0
558τ.μ. στην Λίνδου Σ.Δ,=0,8	62εκ.	181.951,5
632τ.μ. στη Φιλερήμου	53εκ.	155.539,2
ΚΟΣΚΙΝΟΥ		
2100τ.μ. στη Ρόδου-Λίνδου με άδ.οικ.	60εκ.	176.082,1
2100τ.μ. στη θέση Πέζουλας με άδ.οικ.	32εκ.	93.910,4
2000τ.μ. στη θέση Πέζουλας με άδ.οικ.	26εκ.	76.302,2
2400τ.μ. στη θέση Αγ. Ιωάννης	43εκ.	126.192,2
4000τ.μ. στη θέση Ξηρόκαμπος	60εκ.	176.082,1
4000τ.μ. στη θέση Πέζουλας	52εκ.	152.604,5
4000τ.μ. Πανοραμικό	60εκ.	176.082,1
4000τ.μ. στη θέση Πέζουλας	60εκ.	176.082,1
4000τ.μ. στη Ρόδου-Λίνδου με άδ.οικ.	85εκ.	249.449,7
4000τ.μ. στο Φυτώριο	37εκ.	108.584,0
4500τ.μ. στην επαρχιακή οδό	90εκ.	264.123,2
8570τ.μ. επί της Ρόδου-Λίνδου (Τσαίρι)	129εκ.	378.576,6
9700τ.μ. επί της Ρόδου-Λίνδου	250εκ.	733.675,7
ΑΣΓΟΥΡΟΥ		
4000τ.μ. στην επαρχ.οδό	80εκ.	176.082,1
4000τ.μ. στην Αγ. Βαρβάρα	38εκ.	111.518,7
4000τ.μ. με βιοτεχνική άδεια	47εκ.	234.776,2
4200τ.μ. στην παρ. Αγγ. Σικελιανού..	65εκ.	137.931,0
ΑΦΑΝΤΟΥ		
360τ.μ. εντός οικισμού	12εκ.	35.216,4
2340τ.μ. στα Κολύμπια επί της Εθν.οδού.	31εκ.	90.975,7
4780τ.μ. στον παραλ.δρόμο προς Κολύμπια.	29εκ.	85.106,3
5000τ.μ. επί της Εθν. Οδού & επί της Γέφυρας.	150εκ.	440.205,4
5751τ.μ. στα Κολύμπια επί της οδού Ευκαλύπτων.	50εκ.	146.735,1
ΙΑΛΥΣΟΣ		
300τ.μ. κοντά στον Μαρινόπουλο Σ.Δ,=0,4.	18εκ.	52.824,6
2000τ.μ. επί της Λεωφ. Ρόδου-Κρεμαστής	70εκ.	205.429,2
2000τ.μ. στη θέση Βουνάρα με άδ.οικόδ.	40εκ.	117.388,1
2000τ.μ. στη θέση Βουνάρα Μάσχου.	38εκ.	111.518,7
4000τ.μ. στους προποδ. Φιλερήμου.	50εκ.	88.041,0
8700τ.μ. στο Κανδυλί	30εκ.	281.731,4

ΔΙΑΜΕΡΙΣΜΑΤΑ

	ΔΡΑΧΜΕΣ	ΕΥΡΩ-€
35τ.μ. στους Δασκάλους	15εκ.	44.020,5
48τ.μ. στο Αραπάκι	21εκ.	61.628,7
60τ.μ. στο Ροδίνι	27εκ.	79.236,9
72τ.μ. στην Ιξιά	25εκ.	73.367,5
74τ.μ. στην Ανάληψη	35εκ.	102.714,6
75τ.μ. στο Καρακόνερο	41εκ.	120.322,8
80τ.μ. στην Ιξιά	42εκ.	123.257,5
80τ.μ. στο Ροδίνι	34εκ.	99.779,9
82τ.μ. στο Ζέφυρος	36εκ.	105.649,3
83τ.μ. στο Ροδίνι	37εκ.	108.584,0
88τ.μ. στην Ιξιά	30εκ.	88.041,0
90τ.μ. στη Ψαροπούλα	46εκ.	134.996,3
90τ.μ. στους Δασκάλους(ημιτελ.)	21εκ.	61.628,7
90τ.μ. στη Ψαροπούλα	49εκ.	143.800,4
90τ.μ. στην Ανάληψη	38εκ.	111.518,7
92τ.μ. στην Ιξιά	43εκ.	126.192,2
94τ.μ. στο Ζέφυρος	40εκ.	117.388,1
96τ.μ. στο Καρακόνερο	43εκ.	126.192,2
98τ.μ. στο Ζέφυρος	40εκ.	117.388,1
103τ.μ. στο Ροδίνι	46εκ.	134.996,3
108τ.μ. στον Αγ. Νικόλαο	28εκ.	82.171,6
110τ.μ. στον Αγ. Γεώργιο	25εκ.	73.367,5
114τ.μ. στους Δασκάλους	63εκ.	184.886,2
118τ.μ. στο Αραπάκι	51εκ.	149.669,8
118τ.μ. στο Ζέφυρος	53εκ.	155.539,2
120τ.μ. στην Ιξιά	30εκ.	88.041,0
123τ.μ. στο Αραπάκι	52εκ.	152.604,5
123τ.μ. στο Ροδίνι	55εκ.	161.408,6
123τ.μ. στην Ανάληψη	55εκ.	161.408,6
125τ.μ. στο Ροδίνι	56εκ.	164.343,3
125τ.μ. στην Ιξιά	53εκ.	155.539,2
128τ.μ. στο Καρακόνερο	58εκ.	170.212,7
128τ.μ. στον Αγ. Ιωάννη	71εκ.	208.363,9
128τ.μ. στην Ανάληψη	61εκ.	179.016,8
134τ.μ. στη Ψαροπούλα	38εκ.	111.518,7
135τ.μ. στη Ψαροπούλα	75εκ.	220.102,7
136τ.μ. στην Ανάληψη	21εκ.	61.628,7
162τ.μ. στους Αγ. Αναργύρους	40εκ.	117.388,1
180τ.μ. στον Αγ. Νικόλαο	65εκ.	190.755,6

ΚΑΤΑΣΤΗΜΑΤΑ-ΓΡΑΦΕΙΑ

	ΔΡΑΧΜΕΣ	ΕΥΡΩ-€
30τ.μ. στο Φαληράκι	35εκ.	102.714,6
30τ.μ. στο Φαληράκι με 30τ.μ. υπόγειο	75εκ.	220.102,7
30τ.μ. στην ακτή Μιαούλη	80εκ.	234.776,2
32τ.μ. στον Αρχάγγελο (κέντρο)	19εκ.	55.759,3
39τ.μ. στη Γαριβάλδη	13εκ.	38.151,1
43τ.μ. στη Σωκράτους	240εκ.	704.328,6
45τ.μ. στο Φαληράκι με αντίστοιχο υπόγειο & 45τ.μ. όροφο	95εκ.	278.796,7
48τ.μ. στο κέντρο πόλεως	100εκ.	293.470,2
50τ.μ. στην Αλεξ. Διάκου	50εκ.	146.735,1
50τ.μ. στην Καρπάθου	65εκ.	190.755,6
50τ.μ. στο εμπορικό Κέντρο Φώκιαλη	18εκ.	52.824,6
50τ.μ. στην Θεσσαλονίκης	21εκ.	61.628,7
60τ.μ. στην Αλ. Διάκου	65εκ.	190.755,6
65τ.μ. στον Αρχάγγελο (Κέντρο)	38εκ.	111.518,7
95τ.μ. στην Παλιά Πόλη σε 287τ.μ. οικ.	170εκ.	498.899,4
97τ.μ. στην 28ης Οκτωβρίου ισόγειο	38εκ.	111.518,7
115τ.μ. στην Καποδιστρίου	50εκ.	146.735,1
125τ.μ. στην Ιαλυσό - Λεωφ.Ηρακλειδών.	53εκ.	155.539,2
127τ.μ. στη Σκεύου Ζερβού	37εκ.	108.584,0
160τ.μ. στην Αγίου Φανουρίου	90εκ.	264.123,2

ΖΗΤΟΥΝΤΑΙ ΔΙΑΜΕΡΙΣΜΑΤΑ, ΚΑΤΑΣΤΗΜΑΤΑ, ΟΙΚΟΠΕΔΑ ΕΝΤΟΣ Ή ΕΚΤΟΣ ΠΟΛΕΩΣ, ΟΙΚΟΠΕΔΑ ΓΙΑ ΠΩΛΗΣΗ - ΑΝΤΙΠΑΡΟΧΗ, ΔΑΝΕΙΑ ΔΕΚΤΑ, ΕΥΚΟΛΙΕΣ ΠΛΗΡΩΜΗΣ

ΕΥΡΩΚΤΗΜΑΤΙΚΗ
η ακίνητη αξία σας

Εθνικής Αντίστασης 83 (πρώην Άννης Μαρίας) δίπλα στην ALPHA BANK
Τηλ:02410 73819,74917 Κιν. 0944/374546, 0945/292030 FAX.02410 38641

ΙΩΑΝΝΗΣ & ΜΙΧΑΛΗΣ ΕΥΣΤΑΘΙΟΥ

ΣΤΗΝ ΙΞΙΑ
ΠΩΛΟΥΝΤΑΙ

Σε μικρή οικοδομή τεσσάρων διαμερισμάτων, σε ωραία τοποθεσία:

1) Διαμερίσματα 60 και 65 τ.μ. δύο υπνοδωμάτια σε άριστη κατάσταση, τριφασικό ρεύμα και ηλιακό θερμοσίφωνα. Σε πολύ καλές τιμές.

2) Στα Κοσκινού μικρό διαμέρισμα 55 τ.μ. με δύο υπνοδωμάτια, λουξ κατασκευή σε μικρή οικοδομή τριών διαμερισμάτων.

Πληρ. τηλ. 20949-37735, κιν. 0942/592004, κιν. 0932/326055, κατασκευαστής Μιχαήλ Φωτάκης

ΟΙΚΟΔΟΜΙΚΕΣ ΕΠΙΧΕΙΡΗΣΕΙΣ ΤΖΟΓΙΑ ΜΑΡΙΑ & ΥΙΟΙ

Πωλούνται μεζονέτες 120 τ.μ., πολυτελούς κατασκευής, ανεξάρτητες, σε οικόπεδο 300 τ.μ. η κάθε μία επί των οδών Ευρώπης-Βελιγραδίου (περιοχή Ροδίνι).

Τηλ. επικοινωνίας 02410-30069

ενοικιασεις

συνέχεια από την προηγούμενη

ΕΝΟΙΚΙΑΖΕΤΑΙ Ή ΠΩΛΕΙΤΑΙ ΕΠΙΧΕΙΡΗΣΗ BAR-CLUB ΣΤΗΝ ΠΑΡΑΛΙΑ ΚΡΕΜΑΣΤΗΣ ΠΛΗΡΩΣ ΕΞΟΠΛΙΣΜΕΝΗ 200 Τ.Μ. ΣΕ ΜΕΓΑΛΟ ΟΙΚΟΠΕΔΟ ΜΕ ΔΙΚΟ ΤΟΥ

PARKING ΠΑΝΩ ΣΤΟ ΚΥΜΑ. ΠΛΗΡ. ΤΗΛ. 0973011156 ΚΑΙ 0241096814 ΜΕΤΑ ΤΙΣ 21.30 Μ.Μ. ΠΕ44374

πωλησεις ακινητων & επιχειρησεων

ΠΩΛΟΥΝΤΑΙ από ιδιοκτήτη

ετοιμοπαράδοτα διαμερίσματα σε 3όροφη οικοδομή, αποτελούμενη από 6 διαμερίσματα των 116 τ.μ. επί της οδού Αποστόλου Παύλου αρ. 89, πολυτελούς κατασκευής, επίσης διαθέτει το καθένα αποθήκη και θέση στάθμευσης ηλιακό συλλέκτη και αυτόνομη θέρμανση για το καθένα.

Πληρ. τηλ. 02410/27862 και 02410/27520

ΠΩΛΕΙΤΑΙ

Οικόπεδο στα Κολύμπια κοντά στη θάλασσα επίπεδο 8 στρέμματα σε τιμή ευκαιρίας.

Πληροφορίες 0241078501, 0241078502, 0241029318, 0944375340

ΡΟΔΙΑΚΗ ΚΤΗΜΑΤΙΚΗ

ΣΥΜΒΟΥΛΟΙ & ΕΚΤΙΜΗΤΕΣ ΑΚΙΝΗΤΩΝ — ΚΤΗΜΑΤΟΜΕΣΙΤΙΚΟ ΓΡΑΦΕΙΟ από το 1983

Η ΡΟΔΙΑΚΗ ΚΤΗΜΑΤΙΚΗ είναι ανεξάρτητο κτηματομεσιτικό γραφείο με έδρα την Ρόδο. Η διαμεσολάβηση (brokerage) για την πώληση, εκμετάλλευση ή και εκμίσθωση της ακίνητης περιουσίας αποτελεί τον σημαντικότερο τομέα δραστηριότητας της εταιρείας.
Η εξειδικευμένη προσέγγιση και η επιστημονική κατάρτιση σε συνδιασμό με την πολυετή εμπειρία είναι οι βασικοί συντελεστές της επιτυχημένης δεκαπενταετούς και πλέον πορειάς του γραφείου μας.



ΠΩΛΗΣΕΙΣ ΕΠΙΛΕΓΜΕΝΩΝ ΑΚΙΝΗΤΩΝ

Το γραφείο μας διαθέτει σε αποκλειστικότητα δεκάδες επιλεγμένα ακίνητα

- Διαμερίσματα - Μονοκατοικίες - Μεζονέτες
- Οικόπεδα - Αγροτεμάχια
- Κεντρικά Καταστήματα - Γραφεία - Αυτοτελή Κτίρια
- Μισθωμένα ακίνητα εισοδήματος
- Ξενοδοχειακές Μονάδες

Μεσω του δικτύου συνεργαζόμενων μεσιτικών γραφείων αναλαμβάνουμε αγοραπωλησίες ακινήτων σε όλη την Ελλάδα.

ΕΚΤΙΜΗΣΕΙΣ ΑΚΙΝΗΤΩΝ

Σε συνεργασία με διεθνή γραφεία συμβούλων ακίνητης περιουσίας και με βάση τα αυστηρά πρότυπα και την μεθολογία του Βρετανικού Ινστιτούτου Ορκωτών Πραγματογνωμόνων και Εκτιμητών **(Royal Institution of Chartered Surveyors)** αναλαμβάνουμε εκτίμησεις ακίνητης περιουσίας.Οι έν λόγω εκτιμήσεις μπορούν να χρησιμοποιηθούν σε τραπεζικούς και πιστωτικούς οργανισμούς ή σε δικαστικές πρακτικές τόσο στην Ελλάδα όσο και στο εξωτερικό.

RHODES REAL ESTATE - a world of choice

Rhodes Real Estate is an independent real estate agency founded in 1983 and based in Rhodes island. Since that time we have offered a world class, high quality service to our many and valued clients. Our diverse clientele appreciate our discretion, professionalism and market credibility.

Our company offers professional real estate services for

- Residential Properties (Holiday homes, traditional hous
- Commercial Properties (shops, hotels, offices)
- Property Evaluation -Property Management



We are members of FIABCI (International Federation of Real Estate Agencies), CEI (EuropeanConfederation of Real Estate Agents), NAEA - Overseas Member (National Association of Real Estate Agents - Great Britain), ERES (European Real Estate Society).

For all your personal and professional real estate requirements please contact Mr. Savvas A. Savvaidis (BBA Bologna Un., MCEI, ANAEA) on 26281 or 35476

ΑΝΕΣΤΗΣ & ΣΑΒΒΑΣ ΣΑΒΒΑΪΔΗΣ

Μέγαρο Κιοσόγλου, 3ος όροφος
Εθελοντών Δωδεκανησίων 29
ΡΟΔΟΣ

tel: 26281 & 35476 fax: 34663
cel: 0944-421015 & 0977-433427
e-mail: sawaidis@rho.forthnet.gr

F.I.A.B.C.I.

ΟΙΚΟΠΕΔΑ 500 τ.μ. στην περιοχή Ιαλυσού ΣΔ 0,4% Πληρ. ΕΛΛΗΝΟΚΤΗΜΑΤΙΚΗ Πέτρος Πρεζεράκος. Τηλ. 0241033866-0932468026. ΑΟ45780

ΑΚΙΝΗΤΟ αποτελούμενο από 6 γκαρσονιέρες πλήρως επιπλωμένες στον οικισμό Καστελλοριζιών. Τιμή 146.735 Ευρώ. Πληρ. τηλ. ΕΛΛΗΝΟΚΤΗΜΑΤΙΚΗ Πέτρος Πρεζεράκος. Τηλ. 02410 33866-0932468026. ΑΟ45781

ΟΡΟΦΟΣ 500 τ.μ. σε μπετόν συν αέρα επί της Λ. Λίνδου. Πληρ, ΕΛΛΗΝΟΚΤΗΜΑΤΙΚΗ Πέτρος Πρεζεράκος. Τηλ. 02410 33866-0932/468026. ΑΟ45782

ΠΙΤΣΑΡΙΑ πλήρως εξοπλισμένη. Πληρ. τηλ. 0945267159 ΑΟ45778

ΓΡΑΦΕΙΟ 40 τ.μ. κοντά στην Ολυμπιακή. Πληρ. τηλ. 0241027082, 0944347405 ΑΟ45770

ΑΣΦΑΛΕΙΟΚΤΗΜΑΤΙΚΗ

ΚΤΗΜΑΤΟΜΕΣΙΤΙΚΟ-ΑΜΟΙΒΑΙΑ ΚΕΦΑΛΑΙΑ

ΑΣΦΑΛΕΙΕΣ INTERNATIONAL LIFE

ΔΙΑΜΕΡΙΣΜΑΤΑ
45 τ.μ. 2άρι Ανάληψη
85 τ.μ. 3άρι Κέντρο
88 τ.μ. 3άρι Δασκάλους
90 τ.μ. 3άρι Ιαλυσός
90 τ.μ. 3άρι Κέντρο
100 τ.μ. 3άρι Κέντρο
115 τ.μ. 4άρι Ανάληψη
115 τ.μ. 4άρι Δασκάλους
125 τ.μ. 4άρι Αγ. Ιωάννης
126 τ.μ. 4άρι Αγ. Ιωάννης
130 τ.μ. 4άρι Μήδια
145 τ.μ. 4άρι Κέντρο

ΔΙΑΜΕΡΙΣΜΑΤΑ ΑΘΗΝΑ
Τρία 88 τ.μ. το καθένα
Λουξ κατασκευής
Μαραθώνος και Λαυρίου

ΟΙΚΟΠΕΔΑ
478 τ.μ. Ροδίνι (Σ.Δ. 0,4)
500 τ.μ. Ανάληψη (Σ.Δ. 0,8)
500 τ.μ. Παραδείσι
700 τ.μ. Ανάληψη (Σ.Δ. 0,8)
1060 τ.μ. Ροδίνι (Σ.Δ. 0,8)
1500 τ.μ. Μιχ. πετρίδη (Σ.Δ. 0,8)

ΑΓΡΟΤΕΜΑΧΙΑ
3,5 στρεμ. Ε.Ο. Ρόδου Λίνδου
4 στρεμ. εντός σχεδίου Μαριτσά
4 στρεμ. Καλαβάρδα
4 στρεμ. Δαματριά
4 στρεμ. Αφάντου
5 στρεμ. Παστίδα
5 στρεμ. Τσαΐρι
6 στρεμ. Παστίδα
11 στρεμ. Παστίδα
80 στρεμ. Κιοτάρι

ΜΕΖΟΝΕΤΕΣ-ΜΟΝΟΚΑΤΟΙΚΙΕΣ
120 τ.μ. Καρακόνερο
120 τ.μ. Μήδια
130 τ.μ. Μήδια
130 τ.μ. Παραδείσι
140 τ.μ. Μήδια
150 τ.μ. Μήδια
150 τ.μ. Ιαλυσός
150 τ.μ. Ιαλυσός
180 τ.μ. Ιαλυσός
180 τ.μ. Παλιά Πόλη
190 τ.μ. Αφάντου
300 τ.μ. Τρεις
450 τ.μ. Κοσκινού

ΚΑΤΑΣΤΗΜΑΤΑ
35 τ.μ. Φαληράκι
38 τ.μ. Φαληράκι
40 τ.μ. Τροφό
50 τ.μ. γραφείο Σοφ. Βενιζέλου
60 τ.μ. Ψαροπούλα
90 τ.μ. Βενιζέλου

ΔΙΑΘΕΤΟΥΜΕ ΠΕΡΙΣΣΟΤΕΡΑ ΑΚΙΝΗΤΑ ΠΡΟΣ ΠΩΛΗΣΗ ΕΚΤΟΣ ΑΠΟ ΤΑ ΑΝΑΓΡΑΦΟΜΕΝΑ

ΥΠΕΥΘΥΝΟΣ ΓΡΑΦΕΙΟΥ

ΚΑΡΑΝΙΚΗΣ ΛΟΥΚΑΣ

ΕΘΝ. ΜΑΚΑΡΙΟΥ 45 ΣΤΟΑ ΡΟΙΚΟΥ 2ος ΟΡΟΦΟΣ

ΤΗΛ. 21003 ΚΙΝ. 0945/759887

ΚΤΗΜΑΤΟΜΕΣΙΤΙΚΟ ΓΡΑΦΕΙΟ

ΖΑΦΕΙΡΗΣ Μ. ΚΑΡΑΓΙΑΝΝΗΣ Δ. Ο.Ε.

Πωλήσεις ακινήτων. Τηλ. (60380-60381)
18.00-21.00 μ.μ. Δευτέρα-Παρασκευή

ΔΗΜΟΣ ΑΦΑΝΤΟΥ
- *6.120 τ.μ. (Περιοχή Καστελάνο)*
- *4.000 τ.μ. (Παραλία Αφάντου)*
- *5.000 τ.μ. (Παραλία Αφάντου)*
- *1.600 τ.μ. (Παραλία Αφάντου)*
- *6.450 τ.μ. (Παραλία Αφάντου)*
- *2.000 τ.μ. (Παραλία Αφάντου)*
- *730 τ.μ. (Περιοχή Λίππινοι)*
- *540 τ.μ. (Περιοχή Λίππινοι)*
- *5.800 τ.μ. (Περιοχή Τραπέζια)*
- *11.520 τ.μ. αγροτεμάχιο*
- *(1/2) 5.080 τ.μ. αγροτεμάχιο (Με ελαιόδεντρα)*
- *1.250 τ.μ. αγροτεμάχιο*
- *1.690 τ.μ. αγροτεμάχιο*
- *10.200 τ.μ. αγροτεμάχιο (πλησίον οικισμού Κολυμπίων με πανοραμική θέα)*

ΚΟΛΥΜΠΙΑ
- *5.000 τ.μ. πλησίον ξενοδοχείου ΚΟΑΛΑ*
- *4.969 τ.μ. (1/2) αγροτεμάχιο*
- *4.300 τ.μ. αγροτεμάχιο (στο δρόμο για Αρχίπολη)*

ΨΙΝΘΟΣ
- *22.400 τ.μ. αγροτεμάχιο (Με 200 ελαιόδεντρα)*
- *19.840 τ.μ. αγροτεμάχο*

ΡΟΔΟΣ
- *Διαμέρισμα, 2ος όροφος, 80 τ.μ.*
- *Γραφείο 40 τ.μ., Εμπορικό Κέντρο Φώκιαλη*

πωλήσεις

συνέχεια από την προηγούμενη

ΓΡΑΦΕΙΟ 37 τ.μ. επί της οδού Εθελ. Δωδεκανησίων. Πληρ. τηλ. 0241027082, 0944347405.ΑΟ45771

ΔΙΑΜΕΡΙΣΜΑ (3άρι) 87 τ.μ. 20 ετών πλησίον Θέρμαι αξίας 30.000.000 δρχ., 88.041 Ευρώ. Πληρ. τηλ. 0241027082, 0944347405.ΑΟ45772

ΜΕΖΟΝΕΤΑ 2όροφη με υπόγειο-υπερυψωμένο-καινούργια στην οδό Ατταβύρου. Πληρ. Εμμ. Κρανίδης, τηλ. 02410 27082-0944347405.ΑΟ45783

ΑΓΡΟΣ 4.000 τ.μ. εις Κοσκινού, κατάλληλος για κατοικία και άλλες χρήσεις. Αξίας μόνο 18.000.000. Πληρ. Εμμ. Κρανίδης. τηλ. 02410 27082-0944347405. ΑΟ45784

ΟΙΚΟΠΕΔΑ άρτια και οικοδομήσιμα από ιδιοκτήτη στην Κρεμαστή με προνομιακή πανοραμική θέα σε εμβαδόν των 4, 8, 12,16, 20, 24 και παραπάνω στρεμμάτων με φως, νερό, τηλέφωνο και με ελιές. Πληρ. τηλ. 0241047516-0944177280 ΑΟ45767

ΟΙΚΟΠΕΔΟ άρτιο και οικοδομήσιμο στη Νέα Εθνική οδό Τσαΐρι-Αεροδρομίου στο 4 km πλησίον "Προκατασκευές Γερόλυμου" 6.800 τ.μ. στην τιμή των 70.000.000. Δεκτή και ανταλλαγή με σπίτι στη Ρόδο. Πληρ. τηλ. 0241047516-0944177280 ΑΟ45768

ΑΓΡΟΣ 4.300 τ.μ. εις Κοσκινού με ωραία θέα. Πληρ. τηλ. 0241027082, 0944347405. ΑΟ45765

ΟΙΚΟΠΕΔΟ εντός σχεδίου πόλεως Ρόδου 600 τ.μ. Πληρ. τηλ. 0241027082, 0944347405.ΑΟ45764

ΑΓΡΟΣ 2000 τ.μ. στην Λαχανιά κατάλληλος για εξοχικό σπίτι. Πληρ. τηλ. 0241027082, 0944347405. ΑΟ45763

ΜΟΝΟΚΑΤΟΙΚΙΑ στο Γεννάδι 300 τ.μ. από την θάλασσα εντός αγρού 4000 τ.μ. Πληρ. τηλ. 0241027082, 0944347405. ΑΟ45762

ΝΥΧΤΕΡΙΝΟ ΚΕΝΤΡΟ στο Φαληράκι νόμιμο κτίριο σε 1000 τ.μ. επιφάνεια. Πληρ. τηλ. 0241027082, 0944347405. ΑΟ45761

ΜΟΝΟΡΟΦΗ κατοικία με υπόγειο 270 τ.μ. έκαστος όροφος σε 4500 τ.μ. αγρό-που βρίσκεται σε ύψωμα με ωραία θέα στην Παστίδα, το κτίριο είναι στα μπετά. Πληρ. τηλ. 0241027082, 0944347405. ΑΟ45760

ΔΙΑΜΕΡΙΣΜΑ 9 ετών, τριάρι (δύο υπνοδωματίων), α' ορόφου 94 τ.μ., Lux κατασκευής, στο Άνω Ροδίνι, από τον ιδιοκτήτη. Τιμή 108,584 Ευρώ (37.000.000 δρχ.). Μεσίτες αποκλείονται. Πληρ. τηλ. 0241062547 ΑΟ45759

ΑΓΡΟΣ, στα Μαριτσά 10.000 τ.μ. αξίας 9.000.000 δρχ. Πληρ. κ. Αριστέα, τηλ. 02410/96097 και 0944318598. ΑΟ45746

ΕΠΙΧΕΙΡΗΣΗ-κατάστημα καφέδων και ζαχαρωδών. Πληρ. τηλ. 0976-012758. ΑΟ45732

ΠΩΛΟΥΝΤΑΙ: 1) Μεζονέτα εντός πόλεως 112 τ.μ., 2) 2 Μεζονέτες 136 τ.μ. και 148 τ.μ. με γκαράζ σε άριστη κατάσταση. Πληρ. κα Μαρίνα "ΚΤΗΜΑΤΙΚΗ ΠΡΟΟΠΤΙΚΗ", τηλ. 02410/37906 και 0972292958. ΑΟ45730

ΟΙΚΟΠΕΔΑ εντός σχεδίου πόλεως Ρόδου 600 τ.μ. Πληρ. τηλ. 0241027082, 0944347405.ΑΟ45764

ΑΠΟΘΗΚΗ, επί της Ρόδου-Λίνδου, 240 τ.μ. ύψος 6 μέτρα κατάλληλη για αλουμινάδικο συνεργείο, ξυλουργείο, βαφείο κ.λπ. με άνετο πάρκινγκ. Πληρ. κα Μαρίνα "ΚΤΗΜΑΤΙΚΗ ΠΡΟΟΠΤΙΚΗ", τηλ. 02410/37906 και 0972292958. ΑΟ45729

ΜΟΝΟΚΑΤΟΙΚΙΑ, στην Ιαλυσό 200 τ.μ. σε 500 τ.μ. οικόπεδο με δυνατότητα οικοδόμησης 100 τ.μ. επιπλέον και με αποθήκη στον κήπο. Πληρ. κα Μαρίνα "ΚΤΗΜΑΤΙΚΗ ΠΡΟΟΠΤΙΚΗ", τηλ. 02410/37906 και 0972292958. ΑΟ45728

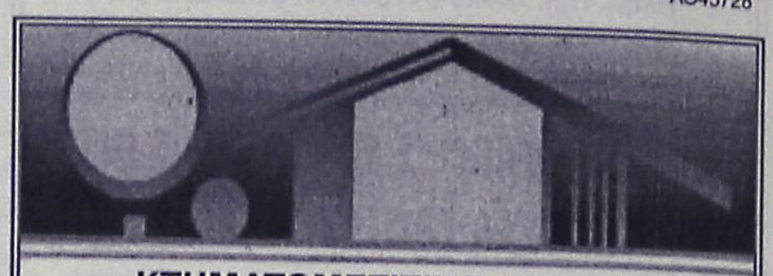

ΚΤΗΜΑΤΟΜΕΣΙΤΙΚΟ ΓΡΑΦΕΙΟ

ΑΙΓΑΙΟΚΤΗΜΑΤΙΚΗ

ΠΩΛΟΥΝΤΑΙ

- ΔΙΑΜΕΡΙΣΜΑΤΑ-ΜΟΝΟΚΑΤΟΙΚΙΕΣ

- (ΔΔ)=ΔΑΝΕΙΑ ΔΕΚΤΑ

- 35 τ.μ. Δασκάλους 42.553 €-14.5 εκ.
- 45 τ.μ. (ισ.) με αυλή Κοσκινού 14 εκ. - 41.085€
- 45 τ.μ. Ιαλυσό 18 εκ. 52,824 €
- 55 τ.μ. (2 υπν.) Ροδίνι 22 εκ. - 64.563€ (ΔΔ)
- 55 τ.μ. Αθηνών 73.367 €-25 εκ. (ΔΔ)
- 48 τ.μ. διόροφο Αγ. Φανουρίου Π. Πόλη 8 εκ. (ΔΔ)-26.412 €
- 57 τ.μ. Αθηνών (3 ετών) με θέα, 25 εκ. 73.367 € (ΔΔ)
- 62 τ.μ. λουξ ρετιρέ στην Απ. Παύλου 30 εκ.-88.041 €
- 65 τ.μ. μον/κία σε 220 τ.μ. αυλή Π. Πόλη 18 εκ.-52.824 € (ΔΔ)
- 70 τ.μ. Ιαλυσό 28 εκ. 82.171 € (ΔΔ)
- 70 τ.μ. (μον/κία) Κορδικτώνος 73.361 € -25 εκ. (ΔΔ)
- 75 τ.μ. β' ορ. Σωτήρος 19,5 εκ. 57.226 € (ΔΔ)
- 77 τ.μ. λούξ ετοιμ/το με αυλή 26 εκ. Κοσκινού 76.302 €
- 78 τ.μ. με αυλή Σωτήρος 26 εκ. 76.302 € (ΔΔ)
- 80 τ.μ. Ιαλυσό 32 εκ. 93.910 € (ΔΔ)
- 83 τ.μ. Ιαλυσό 25 εκ.-102.714 € (ΔΔ)
- 86 τ.μ.καιν/ργιο Ροδίνι 37.500 εκ.-110.051 € (ΔΔ)
- 90 τ.μ. μον/κία διόροφη Παραδείσι με τζάκι 22 εκ. - 64.563 € (ΔΔ)
- 90 τ.μ. Κω Υδραίου 105.643 €-36 εκ. (ΔΔ)
- 95 τ.μ. (3 υπν.) Σωτήρος 24 εκ. (Δ.Δ.) 70.432 €
- 95τ.μ. Αθηνών 128.246 €-43.700 εκ. (ΔΔ)
- 100 τ.μ. καινούργιο, Ιαλυσό, 38 εκ.-111.518 € (ΔΔ)
- 117 τ.μ. Γεωργ. Παπανδρέου με γκαράζ 25 μ. 51 εκ., (ΔΔ)-137,931 €
- 45 τ.μ. και 117 τ.μ. (2 διαμ.) α' ορ. στο σοβά Δασκάλους 41 εκ. (και τα 2), 120,322 €
- 114 τ.μ. ρετιρέ Στοκχόλμης 45 εκ.-132.061 €
- 115 τ.μ. ρετιρέ Σμύρνης 134.996 €-46 εκ.
- 117 τ.μ. σε σοβά Δασκάλους 102.714 €-35 εκ. μετρητ.
- 120 τ.μ. Αθηνών 161.408 €-55 εκ. (ΔΔ)
- 120 τ.μ. πλησίον Μ. Πετρίδη (ισ.), (3 υπν.) 161.408 €-55 εκ. (ΔΔ)
- 120 τ.μ. μεζ/τα Ροδίνι 80 εκ. 234.776 € (ΔΔ)
- 134 τ.μ. ρετιρέ Στοκχόλμης 54 εκ. 158.473 €
- 145 τ.μ. Στ. Ζήση 40 εκ.-117.388 € (ΔΔ)
- 140 τ.μ. μεζ/τα (με 70 τ.μ. υπ.) σε μαρ/βά, Ιαλυσός 50 εκ.-146.735 € (ΔΔ)
- 150 τ.μ. μον/κία σε 2 στρ. στην Ιαλυσό 100 εκ.-293.470 € (ΔΔ)
- 155 τ.μ. μεζ/τα Αισχύνη 63 εκ. (ΔΔ)
- 158 τ.μ. μεζ/τα σε μπετά Ιξιά 36 εκ.-105.649 €
- 160 τ.μ. διαμ. σε μπετά στους Δασκάλους 34 εκ. (μετρητά)-οροφ/σμα 93.910 €
- 210 τ.μ. μεζ/τα. Κοσκινού 220.102 €-75 εκ. (ΔΔ)
- 230 τ.μ. παραδοσιακό αρχοντικό, εντός της πόλεως, 72 εκ.-211.225 €
- 270 τ.μ. βίλλα στο σοβά σε 4 στρ. Τσαΐρι 100 εκ. - 293.470 €
- 280 τ.μ. μον/κία σε Ιστρ. Κοσκινού 150 εκ.-440.205 € (ΔΔ)
- 280 τ.μ οικ. τετ/νο (κτίριο) Π. Πόλη 100 εκ. 293.470 €
- 340 τ.μ.ημιτελής μεζονέτα Ασγούρου σε Ιστρ. 60 εκ.-176.082 €
- 550 τ.μ. μον/κία Παστίδα 7 στρ. 170 εκ. 498.899 € (ΔΔ)

ΚΑΤΑΣΤΗΜΑΤΑ

- 30 τ.μ. Εμπ/κο κέντρο Βράχο Ιαλυσό 20 εκ. - 58,694 €
- 39 τ.μ. Αγ. Αναστασία 12 εκ.-35.216 €
- 90 τ.μ. Νιοχώρι, 63 εκ. - 184.886 € (ΔΔ)
- 175 τ.μ. Λεωφ. Ρόδου-Λίνδου 60 εκ.-176.082 €
- 180 τ.μ. αποθήκη Ροδίνι 132.061 €-45 εκ.
- 200 τ.μ. με 200 υπ. (και ορ. άδεια) σε μπετά στο Μήδεια 80 εκ.-234.776 €
- 900 τ.μ. κτίριο στο Μήδεια

ΟΙΚΟΠΕΔΑ

- 261 τ.μ. Αισχύνης (ΣΔ 0,8) 18 εκ.-58.694 €
- 400 τ.μ. Δ. Αναστασιάδη (ΣΔ 1) 50 εκ.-146,735 €
- 500 τ.μ. Μίρα Μάρε (Σ.Δ. 0,8), 45 εκ.-132.016 €
- 680 τ.μ. Πειραιώς 176.082 €-60 εκ.
- 1.054 τ.μ. (ΣΔ 0,4) Βράχο Ιαλυσού 55 εκ.-146.735 €
- 3.600 Κολύμπια (κτίζει 360 τ.μ.) 20 εκ. 58.694 €
- 4 στρεμ. στα Νερά Καλλιθέας 60 εκ.-176.082 €
- 4.835 τ.μ. Καλιθέα Κοσκινού102.714 €-35 εκ. (ΔΔ)
- 14 στρ. Τσαΐρι 176.082 €- 60 εκ.

ΖΗΤΟΥΝΤΑΙ ΜΕΤΑΧΕΙΡΙΣΜΕΝΑ ΔΙΑΜΕΡΙΣΜΑΤΑ - ΑΜΕΣΗ ΠΩΛΗΣΗ

ΑΝΑΛΑΜΒΑΝΟΥΜΕ ΤΗΝ ΕΝΟΙΚΙΑΣΗ ΤΟΥ ΔΙΑΜΕΡΙΣΜΑΤΟΣ ΣΑΣ ΣΕ ΠΟΛΥ ΣΥΝΤΟΜΟ ΧΡΟΝΙΚΟ ΔΙΑΣΤΗΜΑ

ΡΕΝΑ ΒΑΖΟΥΚΟΥ

(ΜΕΣΙΤΗΣ ΑΣΤΙΚΩΝ ΣΥΜΒΑΣΕΩΝ)

ΔΙΕΥΘ. ΓΡΑΦΕΙΟΥ ΔΗΜ. ΘΕΟΔΩΡΑΚΗ 3

9-1 το πρωί και 6.30-9 απ/τα

Δευτέρας-Πέμπτης εκτός Σαβ. και Κυρ.

Τηλ. (0241) 22943-28838 FAX: 28838

email.vazoukou@otenet.gr.

ΡΟΔΟΣ

ΟΙΚΟΔΟΜΗ ΡΟΔΟΥ

ΤΕΧΝΙΚΗ–ΚΑΤΑΣΚΕΥΑΣΤΙΚΗ ΕΤΑΙΡΕΙΑ

ΠΩΛΟΥΝΤΑΙ

1) Μονοκατοικίες 150 τ.μ. η κάθε μία σε κτήμα 2.000 τ.μ. (υπό κατασκευή).
2) Μονοκατοικίες στο Κιοτάρι Ασκληπειού (στο κύμα) 120 τ.μ. σε κτήμα 1300 τ.μ. εκάστη (υπό κατασκευή).
3) Μονοκατοικίες στα Κοσκινού 220 τ.μ. με απέραντη θέα σε κτήμα 1000 τ.μ. (υπό κατασκευή).
4) Δύο οροφοδιαμερίσματα των 130 τ.μ. στην οδό Κωνσταντινουπόλεως στο Ροδίνι (υπό κατασκευή).
5) Διαμερίσματα των 110 τ.μ. και 135 τ.μ. στο Καρακόνερο πάνω από το γήπεδο με απέραντη θέα (υπό κατασκευή).

Δεκτά δάνεια και ευκολίες πληρωμής έχουμε τις καλύτερες τιμές της αγοράς.

ΟΙΚΟΔΟΜΗ ΡΟΔΟΥ

Καμύνδου 4- Ρόδος-85100 Τηλ.: 02410/60460, 1, 2
Fax: 02410/60463

ΜΑΝΟΛΗΣ ΣΠΥΡΙΔΗΣ πολιτικός μηχανικός ΔΠΘ (ΚΙΝ:093.66.60460).

ΚΩΣΤΑΣ ΚΩΝΣΤΑΝΤΙΝΙΔΗΣ εργολάβος (ΚΙΝ.: 0946.99.99.06)

ΠΩΛΕΙΤΑΙ

Επιχείρηση ΚΑΦΕ ΜΠΑΡ ΙΝΤΕΡΝΕΤ στο κέντρο της Ρόδου λόγω φόρτου εργασίας. Δεκτός και συνέταιρος που να μπορεί να προσφέρει και εργασία.
Δεκτές και μικρές ευκολίες πληρωμής.

Πληρ. τηλ. 70013 και 0938809190

ΠΩΛΗΣΕΙΣ ΑΚΙΝΗΤΩΝ

◆ ΔΙΑΜΕΡΙΣΜΑΤΑ

- 2άρια ετοιμοπαράδοτα, λουξ κατασκευής, 23.500.000 δρχ.
- Αγ. Αναργύρους 162 τ.μ. 40.000.000 δρχ.
- Ροδίνι 85 τ.μ. 35.000.000 δρχ.
- Ατταβύρου 86 τ.μ. 35.000.000 δρχ.
- Ροδίνι 115 τ.μ. λουξ κατασκευής
- Ροδίνι 135 τ.μ. λουξ κατασκευής
- Ροδίνι 114 τ.μ. 48.000.000 δρχ. λουξ κατασκευής
- Κορδικτώνος 80 τ.μ. 26.000.000 δρχ.
- Ροδίνι 81 τ.μ. 30.000.000 δρχ.
- Ροδίνι 50 τ.μ. και 60 τ.μ.
- Ροδίνι 114 τ.μ.
- Καρακόνερο 90 τ.μ. καινούργιο
- Καρακόνερο 117 τ.μ. καινούργιο
- Ροδίνι 86 τ.μ. καινούργιο
- Ανάληψη 90 τ.μ. καινούργιο

◆ ΗΜΙΤΕΛΗ ΔΙΑΜΕΡΙΣΜΑΤΑ

- Στρατηγού Ζήση οικοδομίσιμη ταράτσα 96 τ.μ. 10.000.000 δρχ.
- 100 τ.μ. 20.000.000 δρχ. Αταβύρου
- 60 τ.μ. 12.000.000 δρχ. Αταβύρου
- 160 τ.μ. 32.000.000 δρχ. Αταβύρου
- Κοσκινού 145 τ.μ., 22.000.000 δρχ. (μπετά)

◆ ΜΕΖΟΝΕΤΕΣ-ΜΟΝΟΚΑΤΟΙΚΙΕΣ

- 130 τ.μ. με αυλή επιπλωμένη 18.000.000 δρχ στο Γεννάδι.
- Κοσκινού 195 τ.μ., 35.000.000 δρχ. (κτισμένη)
- Μεζονέτα 155 τ.μ. 55.000.000 δρχ. - Δασκάλους
- ΣΥΜΗ:Διόροφη κατοικία 70 τ.μ. με στέρνα 50.000.000 δρχ.

◆ ΟΙΚΟΠΕΔΑ

- Ιαλυσός 1200 τ.μ., 44.000.000 δρχ.
- Τσαΐρι 7στρ., 25.000.000 δρχ.
- Κιοτάρι πάνω στο κύμα 5 στρ.
- Σορωνή 1850 τ.μ. οικοδομήσιμο 15.000.000 δρχ. επί της λεωφόρου
- Μαριτσά 2 στρ., 17.000.000 δρχ.
- Κατταβιά 650 τ.μ. 3.000.000 δρχ.
- Οικόπεδα εντός σχεδίου στο Γεννάδι από 2.500.000 δρχ.
- Γεννάδι 2.000 τ.μ. πάνω στο κύμα

◆ ΑΠΟΘΗΚΕΣ

- Αποθήκη σχεδόν ισόγεια 250 τ.μ. 20.000.000 δρχ.

◆ ΚΑΤΑΣΤΗΜΑΤΑ

- Μαγαζί στη Νέα Αγορά 30.000.000 δρχ.
- Επιχείρηση στην οδό Ηρώων Πολυτεχνείου
- Πωλείται επιχείρηση -αναψυκτήριο

◆ ΚΤΗΜΑΤΑ

- Κατταβιά Αγ. Γιώργης 4800 τ.μ. 6.000.000 δρχ.
- Λαχανιά, 2 στρ. οικοδομίσιμο 3.000.000 δρχ.
- Σάλακος 86 στρ. με ελαιόδεντρα, 16.000.000 δρχ.
- Χωράφι 8 στρ. στο Παραδείσι 60.000.000 δρχ.
- Χωράφι 4 στρ. στην Παστίδα 18.000.00 δρχ.
- Χωράφι 5.700 στρ. στα Κολύμπια, 15.000.000 δρχ.
- Χωράφι 8.800 στρ. στα Κολύμπια 50.000.000 δρχ.
- Παραδείσι 1.500 στρ. 10.000.000 δρχ.
- Κατταβιά 1000 τ.μ. άρτιο και οικοδομήσιμο με φως, νερό, 2.500.000 δρχ.
- Κανδυλί 7.500 τ.μ., 50.000.000 δρχ.
- Κανδυλί 2.600 τ.μ., 35.000.000 δρχ.
- Πλημμύρι 1520 στρ. πάνω στην θάλασσα, τιμή 6.000.000 δρχ.
- Πλημμύρι 1.640τ.μ. 4.000.000 δρχ. οικοδομήσιμο
- Πλημμύρι 3.240τ.μ. 3.000.000 δρχ.
- Λαχανιά 4.700 τ.μ. 16.000.000 δρχ. οικοδομήσιμο
- 10 στρ. Κιοτάρι, νερό, ρεύμα 12.000.000 δρχ.
- Λαχανιά 100 στρ. πάνω στην θάλασσα
- Λαχανιά 45 στρ. 2500 δρχ./μέτρο
- Κατταβιά 2.500 τ.μ. πάνω στο δρόμο οικοδομήσιμο, 3.000.000 δρχ.
- Λάρδος 7 στρ. 12.000.000 δρχ.
- Κιοτάρι 4 στρ. 4.000.000 δρχ.
- Λαχανιά 750 τ.μ., 8.500.000 δρχ.στο χωριό
- Γεννάδι 20 στρ. ρεύμα-νερό 20.000.000 δρχ.
- Κιοτάρι 7 στρ. με νερό-ρεύμα 8.000.000 δρχ.
- Λαχανιά 4 στρ. 300 μέτρα από τη θάλασσα 8.000.000 δρχ.
- Γεννάδι 24 στρ. 24.000.000 δρχ.
- Γεννάδι 1.100 τ.μ. 1.500.000 δρχ.
- Κατταβιά 10 στρ. 10.000.000 δρχ.
- Πλημμυρι 12 στρ. με φως, νερό, 12.000.000 δρχ.
- Κατταβιά 4.000 τ.μ. 2.000.000 δρχ.
- Κιοτάρι 4.000 τ.μ. κοντά στο κεντρικό δρόμο
- Πλημμύρι 5.500 τ.μ. 6.500.000 δρχ.
- Πεύκους 200 στρ. προς 5.000 το τ.μ., παραθαλάσσιο
- Κατταβιά 700 τ.μ. προς 500 χιλ.
- Γεννάδι στη λεωφόρο 4.000 τ.μ., 12.000.000 δρχ.

➪ Πωλούνται αποθήκες και βιοτεχνικοί χώροι.

- **ΔΑΝΕΙΑ ΔΕΚΤΑ - ΕΥΚΟΛΙΕΣ ΠΛΗΡΩΜΗΣ**
- **ΖΗΤΟΥΝΤΑΙ ΟΙΚΟΠΕΔΑ ΠΡΟΣ ΑΓΟΡΑ - ΚΤΗΜΑΤΑ ΚΑΙ ΔΙΑΜΕΡΙΣΜΑΤΑ**

ΣΤΑΜΑΤΗΣ ΜΑΝΩΛΑΚΟΣ

ΩΡΕΣ ΓΡΑΦΕΙΟΥ 8.30-1.00 π.μ. και 5-8 μ.μ.

ΔΗΜ. ΑΝΑΣΤΑΣΙΑΔΗ 45 (παραπλεύρως ΥΠΕΡΑΓΟΡΑΣ ΠΑΠΑΚΥΡΙΑΚΟΥ-ΣΥΝΟΙΚΙΑ ΔΑΣΚΑΛΩΝ) Τηλέφωνα: 23815-78275

πωλήσεις

συνέχεια από την προηγούμενη

ΟΙΚΟΠΕΔΟ, εντός σχεδίου πόλεως Ρόδου, 600 τ.μ. Πληρ. τηλ. 0241027082 και 0944347405. ΑΟ45725

ΑΓΡΟΣ, 4.000 τ.μ. εις Κοσκινού κατάλληλος για όλες τις χρήσεις σε τιμή μόνον 16.000.000 δρχ.Πληρ. τηλ. 0241027082 και 0944347405. ΑΟ45724

3 ΜΕΖΟΝΕΤΕΣ, ΑΠΟ ΙΔΙΟΚΤΗΤΗ, 195 Τ.Μ. Η ΜΙΑ, ΙΣΟΓΕΙΟ, ΟΡΟΦΟΣ, ΣΟΦΙΤΑ, ΜΕ ΠΟΛΥ ΚΑΛΗ ΘΕΑ, ΣΕ ΦΑΝΤΑΣΤΙΚΕΣ ΤΙΜΕΣ ΣΤΑ ΚΟΣΚΙΝΟΥ. ΠΛΗΡ. ΤΗΛ. 0241076035 ΚΑΙ 0944775999. ΠΟ45721

ΑΓΡΟΣ, 4.300 τ.μ. εις Κοσκινού με ωραία θέα. Πληρ. τηλ. 0241027082 και 0944347405. ΑΟ45726

ΟΙΚΟΠΕΔΟ 224 Τ.Μ. ΜΕ 65 Τ.Μ. ΑΠΟΘΗΚΕΥΤΙΚΟΣ ΧΩΡΟΣ ΣΤΗΝ ΠΛΑΤΕΙΑ ΡΟΛΟΓΙΟΥ. ΠΛΗΡ. ΤΗΛ. 02410/32773 ΠΡΩΪ, 28423 ΑΠΟΓΕΥΜΑ ΚΑΙ 0244023643. ΠΟ45727

ΠΩΛΟΥΝΤΑΙ: ΣΕ ΟΙΚΟΔΟΜΗ ΝΕΟΑΝΑΓΕΙΡΩΜΕΝΗ, ΚΑΤΑΣΤΗΜΑΤΑ ΤΩΝ 54 Τ.Μ. ΚΑΙ 61 Τ.Μ., ΥΨΟΣ 5 Μ. ΚΑΤΑΛΛΗΛΟ ΓΙΑ ΠΑΤΑΡΙ ΚΑΙ ΜΕ ΑΥΛΗ, ΕΠΙ ΤΗΣ ΟΔΟΥ ΚΩΣΤ. ΠΑΛΑΙΟΛΟΓΟΥ 6 ΔΙΑΣΤΑΥΡΩΣΗ ΜΕ Μ. ΚΩΝΣΤΑΝΤΙΝΟΥ, ΚΟΝΤΑ ΣΤΟ ΠΑΛΙΟ ΙΚΑ, ΑΠΟ ΦΑΝΑΡΙΑ ΠΡΟΣ ΓΥΜΝΑΣΙΟ-ΛΥΚΕΙΟ ΑΡΡΕΝΩΝ. ΔΕΚΤΕΣ ΜΟΝΟ ΣΟΒΑΡΕΣ ΠΡΟΤΑΣΕΙΣ. ΠΛΗΡ. ΤΗΛ. 31161. ΠΟ45731

ΔΙΑΜΕΡΙΣΜΑ από ιδιοκτήτη 3ου ορόφου 76 τ.μ. σε άριστη κατάσταση, πολυτελούς κατασκευής με ατομική θέση στάθμευσης, τέντες, AIR CONDITION σε λογική τιμή. Πληρ. τηλ. 02410 67221-75338. ΑΟ45710

ΔΥΑΡΙ διαμέρισμα καινούργιο Ακτίδος 62Β επί της οδού Σωτήρος στην Ιξιά. Πληρ. τηλ. 0241096891, 0974594172 ΑΟ45358

ΟΙΚΟΠΕΔΑ 2 στρεμμάτων εκτός σχεδίου στη Παστίδα στους πρόποδες Φιλερήμου με άδεια δόμησης 340 τ.μ. Δρόμος άσφαλτος, νερό, φως. Πληρ. τηλ. 0241028510 και 0977087979. ΑΟ45692

ΜΕΖΟΝΕΤΑ στα Κοσκινού με θέα, ισόγειο, όροφος, σοφίτα, 150 μ² περίπου συνολικά και ξεχωριστή αποθήκη και χώρο πάρκινγκ (γκαράζ) στην τιμή των 150.000 ευρώ. Πληρ. τηλ. 0972414386 και 0241031480 ΑΟ45693

ΔΙΩΡΟΦΟ παλιό σπίτι 48 τ.μ. στον Αγ. Φανούρη μόνο 8.000.000 δρχ. επίσης διώροφο 65 τ.μ. με 220 αυλή (συνορεύει με το πρώτο) στον Αγ. Φανούρη 18.000.000 Αιγαιοκτηματική της 22943-28838 ΑΟ45694

ΟΙΚΟΠΕΔΟ στον οικισμό των Καστελλοριζιών στην Ιξιά οικοδομήσιμο, μόνο 18.000.000 δρχ. ή 53.000 Ευρώ. Πληρ. κ. Μανώλη τηλ. 39795. ΑΟ45680

ΟΙΚΟΠΕΔΟ στην περιοχή Τζένειο 680 τ.μ. μόνο 65.000.000 δρχ. ή 191.000 Ευρώ. Πληρ. κ. Μανώλη τηλ. 39795. ΑΟ45681

ΔΙΑΜΕΡΙΣΜΑ, 87 τ.μ. στο Ροδίνι με εντοιχισμένη κουζίνα, θέρμανση κεντρική και γκαράζ μόνο 39.500.000 δρχ. ή 116.000 ευρώ. Πληρ. κ. Μανώλη τηλ. 39795. ΑΟ45679

ΜΟΝΟΚΑΤΟΙΚΙΑ τριόροφη 240 τ.μ. σε οικόπεδο 400 τ.μ. λουξ κατασκευής στην Ιαλυσό, μόνο 85.000.000 δρχ. ή 250.000 Ευρώ. Πληρ. κ. Μανώλη τηλ. 39795. ΑΟ45678

ΚΑΤΑΣΤΗΜΑ, στην Παλιά Πόλη (δεύτερο συντριβάνι) 140 τ.μ. ανακαινισμένο και άμεσα παραδοτέο. Δεκτές μόνο σοβαρές προτάσεις. Πληρ. κ. Μανώλη τηλ. 39795. ΑΟ45677

ΚΑΤΑΣΤΗΜΑ, 50 τ.μ. κοντά στην πλατεία Κύπρου στη Νέα Αγορά. Δεκτές μόνο σοβαρές προτάσεις. Πληρ. κ. Μανώλη τηλ. 39795. ΑΟ45676

ΟΙΚΟΠΕΔΟ στ' Ασγούρου με θέα 6.500 τ.μ. μόνο 38.000.000 δρχ. ή 111.500 ευρώ. Πληρ. κ. Μανώλη τηλ. 39795. ΑΟ45671

ΔΙΑΜΕΡΙΣΜΑ 118 τ.μ. στην περιοχή Δασκάλων ημιτελές (μαρμαροσοβάδες) σε πολύ μικρή οικοδομή, μόνο 32.000.000 δρχ. ή 93.900 ευρώ. Πληρ. κ. Μανώλη τηλ. 39795. ΑΟ45675

ΔΙΑΜΕΡΙΣΜΑ, 117 τ.μ. στην Ανάληψη σε μικρή οικοδομή με εντοιχισμένη κουζίνα και κεντρική θέρμανση μόνο 50.000.000 δρχ. ή 146.700 ευρώ. Πληρ. κ. Μανώλη τηλ. 39795. ΑΟ45674

ΔΙΑΜΕΡΙΣΜΑ υπερυψωμένο ισόγειο 140 τ.μ. κοντά στην Ολυμπιακή κατάλληλο για επαγγελματική στέγη μόνο 35.000.000 δρχ. ή 102.700 ευρώ. Πληρ. κ. Μανώλη τηλ. 39795. ΑΟ45673

ΟΙΚΟΠΕΔΟ στ' Ασγούρου 4.000 τ.μ. σε φανταστική θέση μόνο 40.000.000 δρχ. ή 117.400 ευρώ. Πληρ. κ. Μανώλη τηλ. 39795. ΑΟ45672

ΖΑΧΑΡΟΠΛΑΣΤΕΙΟ με εργαστήριο και πρατήριο μαζί σε καλή τιμή. Πληρ. τηλ. 0944/805855. ΑΟ45670

ΟΙΚΟΠΕΔΟ 300 τ.μ. με όλες τις απαραίτητες υποδομές στον οικοδομικό συν/σμό Απόλλων, κτίζονται 180 τ.μ. συν το υπόγειο. Πληρ. τηλ. 0944475852 ΑΟ45661

ΔΙΑΜΕΡΙΣΜΑ, καινούργιο ετοιμοπαράδοτο στο Καρακόνερο με εντοιχισμένη κουζίνα, ασανσέρ, θέρμανση και ηλιακό μόνο 55.000.000 δρχ. Πληρ. κ. Μανώλη, τηλ. 39795. ΑΟ45643

PUB-ΚΑΦΕΤΕΡΙΑ στο τουριστικό κέντρο-πλησίον νέου καζίνο. Πλήρως εξοπλισμένη ανακαινισμένη, η καλύτερη στο είδος της. Συμβόλαιο 12ετές. Πληροφορίες άλλες δεν θα δοθούν στο τηλέφωνο. Πληρ. για συνεννόηση τηλ. 78392, 0977/339669, 0936/607154 μετά τις 12 το μεσημέρι. ΧΑΟ1501

ΑΠΟΘΗΚΗ ημιϋπόγεια 210 τ.μ. επί της Καβάλας 9, στην Ανάληψη. Πληρ. τηλ. 0944 664004 ΑΟ45600

ΠΙΤΣΑΡΙΑ-ΑΝΑΨΥΚΤΗΡΙΟ στο Παραδείσι για λόγους υγείας. Πληρ. τηλ. 0241082600 από 6 μ.μ.-10 μ.μ. ΑΟ45659

MINI ΜΑΡΚΕΤ στη περιοχή Δημ. Αναστασιάδη. Πληρ. τηλ. 02410 22493 λόγω μετακόμισης. ΑΟ45433

ΜΕΖΟΝΕΤΑ στους "Τρεις" κοντά στο εκκλησάκι σε μπετό μικτής επιφανείας 199 τ.μ. δρχ. 35.000.000 και απο-περατωμένη δρχ. 74.000.000 ΡΟΔΙΑΚΗ ΚΤΗΜΑΤΙΚΗ Ανέστης & Σάββας Σαββαΐδης τηλ. 26281-κιν. 0944-243452-0944-421015. ΑΟ45617

ΗΜΙΥΠΟΓΕΙΟΣ φωτεινός χώρος 158 τ.μ κατάλληλος για πολλές χρήσεις, σε νεόκτιστη οικοδομή. Πολυτελούς κατασκευής σε κεντρικό δρόμο επί της Απ. Παύλου περιοχή Ανάληψη, με πλακάκια, 2 τουαλέτες, και τριφασικό ρεύμα σε καλή τιμή. Πληρ. τηλ. 02410-65430, 02410-21142. ΑΟ45549

ΕΠΙΧΕΙΡΗΣΗ με οικόπεδο, και κτίσμα ή οικόπεδο με κτίσμα 22 στρεμμάτων με πρόσοψη στην παραλία Καμείρου. Πληρ. τηλ. 02410/310700944/475852, ιδιοκτήτης, ώρες 6-9 μ.μ. καθημερινά. ΑΟ45456

Hilton
Rhodes Resort

The Hilton Rhodes Resort is seeking to recruit a:
ACCOUNTANT
(Ref. ACC)

Qualifications:
- At least 2 years of experience in similar position preferably in the hotel industry.
- Fluency in written and verbal English and Greek lanuguage
- Good knowledge of MS Office

Our Company offers:
- Excellent working environment
- Competitive remuneration package
- Modern training and development programmes

Those interested should send their CV (stating the ref. of the position on the envelope) until MAY 30, 2002 under the attention of the Human Resources Department to the following address:

Hilton Rhodes Resort
Leoforos Ialyssou Ixia
85100, Rhodos
Or fax it to the number: (0241) 0 76690
E-mail address: hrd_rhodes@Hilton.com

ΠΩΛΕΙΤΑΙ Ή ΕΝΟΙΚΙΑΖΕΤΑΙ

Το ξενοδοχείο
SANTA MARINA HOTEL APART'S
στην Κω.
Πληρ. τηλ. 010-8951-151,
FAX: 010-9657-755,
κινητό: 0937-30-66-66

ΕΝΟΙΚΙΑΖΟΝΤΑΙ

Α) Εστιατόριο 150 τ.μ. πλήρως εξοπλισμένο με 150 τ.μ. αυλή σκεπασμένη.
Β) Κατάστημα 160 τ.μ. κατάλληλο για οποιαδήποτε χρήση.
Και τα δύο βρίσκονται στην περιοχή Ιξιάς

Πληρ. τηλ. 0945/805032

ΚΑΤΑΣΤΗΜΑ
ΕΝΟΙΚΙΑΖΕΤΑΙ

Σοφ. Βενιζέλου - 100 Μαγαζιά, εμβαδόν καταστήματος 30 τ.μ.με βοηθητικούς χώρους (υπόγειο 28 τ.μ. και πατάρι 15 τ.μ.), κατάλληλο για κάθε επαγγελματική χρήση.

Πληρ. κ. Ζερβό, τηλ. *02410 30595, 30589*

TOP PROPERTIES

GEORGIOS S. PIPINOS
ΓΕΩΡΓΙΟΣ Σ. ΠΙΠΙΝΟΣ
ΣΥΜΒΟΥΛΟΙ ΚΑΙ ΕΚΤΙΜΗΤΕΣ ΑΚΙΝΗΤΩΝ
REAL ESTATE AGENCY

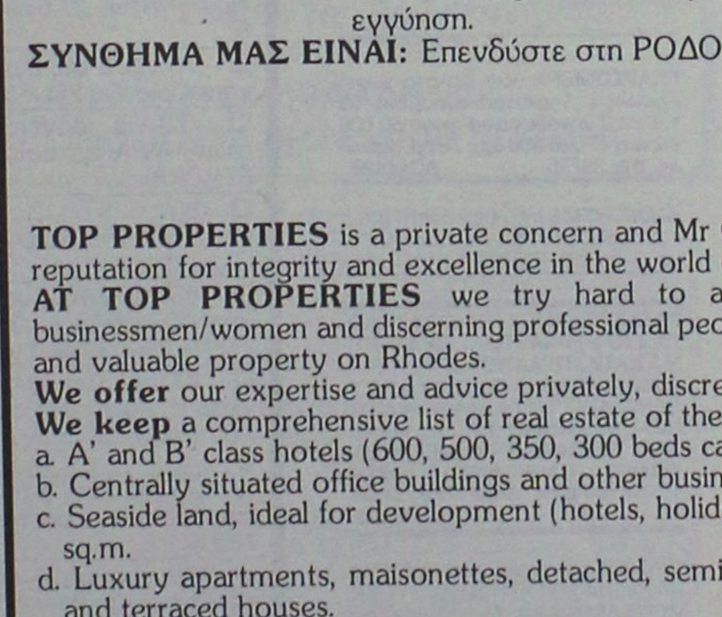

Η "**TOP PROPERTIES**" είναι ατομική επιχείρηση και ανήκει εξ ολοκλήρου στον κ. Γεώργιο Πιπίνο, που από το 1971 ασχολείται αποκλειστικά και μόνο με επενδύσεις και REAL ESTATE, στο νησί της Ρόδου, καθώς και στην ευρύτερη περιοχή της Δωδεκανήσου.

ΑΠΕΥΘΥΝΟΜΑΣΤΕ: Στους **σοβαρούς, απαιτητικούς και επιλεκτικούς** επενδυτές-επιχειρηματίες-ελεύθερους επαγγελματίες, Ελληνες και ξένους, υψηλού εισοδηματικού επιπέδου, που ενδιαφέρονται να κάνουν μια σοβαρή επένδυση προβολής στο νησί της Ρόδου.

ΠΡΟΣΦΕΡΟΥΜΕ: Α) Υπηρεσίες και πληροφορίες που γίνονται σε προσωπικό επίπεδο με εχεμύθεια, διακριτικότητα και σοβαρότητα.
Β) μεγάλη γκάμα υψηλής ποιότητας, ακινήτων, όπως:1) Ξενοδοχεία Α' και Β' κατηγορίας των 600-500-350-300 κλινών, 2) Κεντρικά αστικά ακίνητα κατάλληλα για Τράπεζες-καταστήματα-γραφεία, 3) Παραλιακές εκτάσεις, κατάλληλες για τουριστικές επενδύσεις των 150.000-100.00-70.00-50.000-36.000 τ.μ. και 4) Διαμερίσματα και μεζονέτες προβολής.

ΣΤΟΧΟΣ ΜΑΣ ΕΙΝΑΙ: Να προσφέρουμε στο αγοραστικό μας κοινό υψηλής ποιότητας ακίνητα και ευκαιρίες στο νησί της Ρόδου. Ητριακονταετής και πλέον πείρα μας στον τομέα αυτό αποτελεί εγγύηση.

ΣΥΝΘΗΜΑ ΜΑΣ ΕΙΝΑΙ: Επενδύστε στη ΡΟΔΟ ΤΩΡΑ, σε ακίνητα που ΑΝΤΕΧΟΥΝ ΣΤΟ ΧΡΟΝΟ

Γεώργιος Σ. Πιπίνος
ΜΕΣΙΤΗΣ ΑΣΤΙΚΩΝ ΣΥΜΒΑΣΕΩΝ
Γιατί εμείς γνωρίζουμε καλύτερα!

TOP PROPERTIES is a private concern and Mr George S. Pipinos, its owner, has carved, over the years a reputation for integrity and excellence in the world of Real Estate in the Dodecanese.
AT TOP PROPERTIES we try hard to attract important and selective investors high calibre businessmen/women and discerning professional people, both Greek and foreign, who wish to acquire sabstantial and valuable property on Rhodes.
We offer our expertise and advice privately, discreetly and in strict confidence.
We keep a comprehensive list of real estate of the highest specifications
a. A' and B' class hotels (600, 500, 350, 300 beds capacity)
b. Centrally situated office buildings and other business premises.
c. Seaside land, ideal for development (hotels, holiday resorts, etc), of 150.000, 100.00, 70.000, 50.000, 36.000 sq.m.
d. Luxury apartments, maisonettes, detached, semi-detached and terraced houses.
Our aim is to give our clients the opportunity to Qcquire value for money, first class real estate on Rhodes. Our 30-year-old experience in Real Estate is our warranty.
Our motto is Invest in Rhodes, Invest in property, It stands the test of time.

TOP PROPERTIES
and George Pipinos
Because we know best

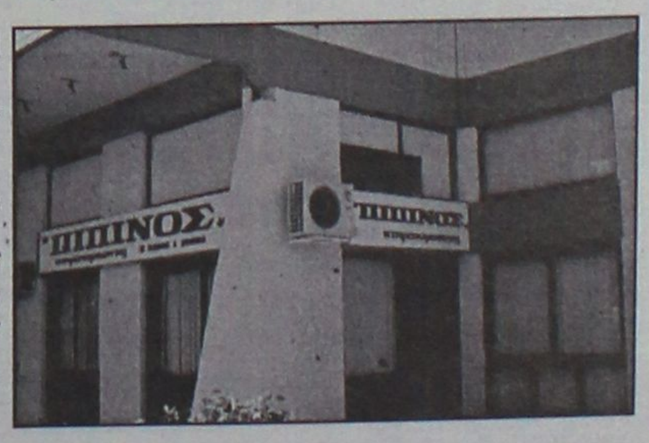

ΚΕΝΝΕΝΤΥ 38, ΡΟΔΟΣ, 85 100, ΤΗΛ. (0241) 23895, 38243, κιν. (094)-4-676003 FAX: (0241) 20883
38 KENNEDY STR., RHODES, 85 100, TEL. (0241) 23895, 38243, mob. (094)-4-676003 FAX: (0241) 20883

πωλησεις

συνέχεια από την προηγούμενη

ΖΗΤΟΥΝΤΑΙ: Οικόπεδα άρτια και οικοδομήσιμα εντός ή εκτός σχεδίου πόλεως στις περιοχές πόλεως Ρόδου - Τριάντα - Ιξιάς - Κοσκινού - Φαληράκι για εργολαβική αντιπαροχή. Πληρ. Ροδιακή Κτηματική Ανέστης & Σάββας Σαββαΐδης, τηλ. 02410 26281, 0944 243452, 0944 421015

ΔΙΑΜΕΡΙΣΜΑ στην Ιξιά 75 τ.μ. 20.000.000 δρχ. Πληρ. Σταμάτης Μανωλάκος, τηλ. 23815, 0944/698056. ΑΟ43357

ΚΑΤΑΣΤΗΜΑΤΑ: 1) Κατάστημα ΚΕΝΤΡΙΚΟ 30 τ.μ. υπόγειο με 30 τ.μ.. Δεκτές σοβαρές προτάσεις. 2) Στη Π. ΠΟΛΗ κεντρικότατα 65-86 τ.μ. 3) Αλέξ. Διάκου 75 τ.μ. 4)Στη Σωκράτους 65 τ.μ. Πληρ. ΡΟΔΙΑΚΗ ΚΤΗΜΑΤΙΚΗ Ανέστης & Σάββας Σαββαΐδης τηλ. 26281-κιν. 0944-243452-0944-421015. ΑΟ45031

ΔΙΑΜΕΡΙΣΜΑ με 3 υπνοδωμάτια στην Σωτήρος ισόγειο υπ/νο 24.000.000. Επίσης 78 τ.μ. (2 υπν.) ισόγειο με αυλή στη Σωτήρος 25.000.000. Πληρ. ΑΙΓΑΙΟΚΤΗΜΑΤΙΚΗ, τηλ. 22943, 28838ΑΟ44979

ΜΟΝΟΚΑΤΟΙΚΙΑ διώροφη 65 τ.μ. με αυλή 220 τ.μ. και εξτρά δωμάτιο κοντά στον Αγ. Φανούρη. Τιμή 18.000.000 δρχ. Επίσης συνορεύει διώροφο 48 τ.μ. (χωρίς αυλή) τιμή 8.000.000 δρχ. Πληρ. ΑΙΓΑΙΟΚΤΗΜΑΤΙΚΗ, τηλ. 22943, 28838. ΑΟ44980

ΔΙΑΜΕΡΙΣΜΑ α' ορόφου 104 τ.μ. σε σοβάδες, στην περιοχή Κάτω Ροδίνι, αξίας 25.000.000 δρχ.-73.367,5 ευρώ. Πληρ. "ΕΥΡΩΚΤΗΜΑΤΙΚΗ"-ΙΩΑΝΝΗΣ ΚΑΙ ΜΙΧΑΛΗΣ ΕΥΣΤΑΘΙΟΥ, τηλ. 02410/73819, 02410/74917, 0945/292030, 0944/374546.ΑΟ44474

ΔΙΑΜΕΡΙΣΜΑ β' ορόφου στην Ανάληψη 110 τ.μ., αξίας 40.000.000-117.388,81 ευρώ. Πληρ. "ΕΥΡΩΚΤΗΜΑΤΙΚΗ"-ΙΩΑΝΝΗΣ ΚΑΙ ΜΙΧΑΛΗΣ ΕΥΣΤΑΘΙΟΥ, τηλ. 02410/73819, 02410/74917, 0945/292030, 0944/374546. ΑΟ44479

ΕΝΟΙΚΙΑΖΟΝΤΑΙ: Α) Στη Θεμ. Σοφούλη ισόγειο διαμέρισμα 3 υπνοδωματίων πολυτελούς κατασκευής με όλες τις σύγχρονες προδιαγραφές με μηνιαίο μίσθωμα 200.000 δρχ. και ημιυπόγειο διαμέρισμα 2 υπνοδωματίων πολυτελούς κατασκευής με όλες τις σύγχρονες προδιαγραφές με μηνιαίο μίσθωμα 120.000 δρχ., Β) Στην Λοχαγού Φανουράκη-Αμμοχώστου διαμέρισμα 3 υπνοδωματίων πλήρως ανακαινισμένο σε αρίστη κατάσταση με μηνιαίο μίσθωμα 200.000 δρχ. Πληρ. ΡΟΔΙΑΚΗ ΚΤΗΜΑΤΙΚΗ Ανέστης και Σάββας Σαββαΐδης, τηλ. 26281, 35476, 0944/243452, 0944/421015. ΑΟ44848

ΚΑΤΑΣΤΗΜΑΤΑ από 55 τ.μ. έως 130 τ.μ. στην περιοχή Ιαλυσού. Πληρ. ΕΛΛΗΝΟΚΤΗΜΑΤΙΚΗ Πέτρος Πρεζεράκος. Τηλ. 02410 33866-0932/468026. ΑΟ44668

ΔΙΑΜΕΡΙΣΜΑ ισόγειο στα Κοσκινού 110 τ.μ., αξίας 33.000.000 δρχ.-96.845,19 ευρώ. Πληρ. "ΕΥΡΩΚΤΗΜΑΤΙΚΗ"-ΙΩΑΝΝΗΣ ΚΑΙ ΜΙΧΑΛΗΣ ΕΥΣΤΑΘΙΟΥ, τηλ. 02410/73819, 02410/74917, 0945/292030, 0944/374546. ΑΟ44480

ΔΙΑΜΕΡΙΣΜΑ 83 τ.μ. με οικιακό εξοπλισμό και ηλιακό θερμοσίφωνα στην Ανάληψη (οικοδομή 4 ετών), αξίας 32.000.000 δρχ.-93.910,4 ευρώ. Πληρ. "ΕΥΡΩΚΤΗΜΑΤΙΚΗ"-ΙΩΑΝΝΗΣ ΚΑΙ ΜΙΧΑΛΗΣ ΕΥΣΤΑΘΙΟΥ, τηλ. 02410/73819, 02410/74917, 0945/292030, 0944/374546.ΑΟ44484

ΔΙΑΜΕΡΙΣΜΑ α' ορόφου ημιτελές στα Κοσκινού, 68 τ.μ., αξίας 13.600.000 δρχ.-39.911,9 ευρώ. Πληρ. "ΕΥΡΩΚΤΗΜΑΤΙΚΗ"-ΙΩΑΝΝΗΣ ΚΑΙ ΜΙΧΑΛΗΣ ΕΥΣΤΑΘΙΟΥ, τηλ. 02410/73819, 02410/74917, 0945/292030, 0944/374546.ΑΟ44481

ΔΙΑΜΕΡΙΣΜΑ 100 τ.μ. στο Νιοχώρι, αξίας 23.000.000 δρχ.-67.498,1 ευρώ. Πληρ. "ΕΥΡΩΚΤΗΜΑΤΙΚΗ"-ΙΩΑΝΝΗΣ ΚΑΙ ΜΙΧΑΛΗΣ ΕΥΣΤΑΘΙΟΥ, τηλ. 02410/73819, 02410/74917, 0945/292030, 0944/374546. ΑΟ44478

ΔΙΑΜΕΡΙΣΜΑ ημιυπόγειο στην Ανάληψη 136 τ.μ., αξίας 21.0000.000 δρχ.-61.628,76 ευρώ. Πληρ. "ΕΥΡΩΚΤΗΜΑΤΙΚΗ"-ΙΩΑΝΝΗΣ ΚΑΙ ΜΙΧΑΛΗΣ ΕΥΣΤΑΘΙΟΥ, τηλ. 02410/73819, 02410/74917, 0945/292030, 0944/374546. ΑΟ44482

ΟΙΚΟΠΕΔΟ στην Κρεμαστή 1.460 τ.μ. εντός σχεδίου οικισμού, αξίας 24.000.000 δρχ.-70.432,8 ευρώ. Πληρ. "ΕΥΡΩΚΤΗΜΑΤΙΚΗ"-ΙΩΑΝΝΗΣ ΚΑΙ ΜΙΧΑΛΗΣ ΕΥΣΤΑΘΙΟΥ, τηλ. 02410 73819, 02410 74917, 0945 292030, 0944 374546. ΑΟ44485

ΔΙΑΜΕΡΙΣΜΑ β' ορόφου, 77 τ.μ. (με δύο υπνοδωμάτια) στην οδό Μητροπόλεως, αξίας 25.000.000 δρχ.-73.367,5 ευρώ. Πληρ. "ΕΥΡΩΚΤΗΜΑΤΙΚΗ"-ΙΩΑΝΝΗΣ ΚΑΙ ΜΙΧΑΛΗΣ ΕΥΣΤΑΘΙΟΥ, τηλ. 02410/73819, 02410/74917, 0945/292030, 0944/374546. ΑΟ44483

ΟΙΚΟΠΕΔΟ στο Κανδυλί (Ιαλυσός), 9.700 τ.μ., αξίας 67.000.000 δρχ.-196.625,1 ευρώ. Πληρ. "ΕΥΡΩΚΤΗΜΑΤΙΚΗ"-ΙΩΑΝΝΗΣ ΚΑΙ ΜΙΧΑΛΗΣ ΕΥΣΤΑΘΙΟΥ, τηλ. 02410/73819, 02410/74917, 0945/292030, 0944/374546. ΑΟ44486

ΟΙΚΟΠΕΔΟ στην Ιαλυσό εντός σχεδίου 270 τ.μ. με Σ.Δ.=1, αξίας 17.500.000 δρχ.-51.357,3. Πληρ. "ΕΥΡΩΚΤΗΜΑΤΙΚΗ"-ΙΩΑΝΝΗΣ ΚΑΙ ΜΙΧΑΛΗΣ ΕΥΣΤΑΘΙΟΥ, τηλ. 02410/73819, 02410/74917, 0945/292030, 0944/374546.ΑΟ44487

ΟΙΚΟΠΕΔΟ στο Τσαΐρι 13.770 τ.μ., αξίας 55.000.000 δρχ.-161.408,6 ευρώ. Πληρ. "ΕΥΡΩΚΤΗΜΑΤΙΚΗ"-ΙΩΑΝΝΗΣ ΚΑΙ ΜΙΧΑΛΗΣ ΕΥΣΤΑΘΙΟΥ, τηλ. 02410/73819, 02410/74917, 0945/292030, 0944/374546. ΑΟ44493

ΟΙΚΟΠΕΔΟ στην Παστίδα, 4.680 τ.μ. εντός σχεδίου οικισμού, αξίας 23.500.000 δρχ.-68.965,5 ευρώ. Πληρ. "ΕΥΡΩΚΤΗΜΑΤΙΚΗ"-ΙΩΑΝΝΗΣ ΚΑΙ ΜΙΧΑΛΗΣ ΕΥΣΤΑΘΙΟΥ, τηλ. 02410/73819, 02410/74917, 0945/292030, 0944/374546. ΑΟ44488

ΟΙΚΟΠΕΔΟ στην Παραλία Τσαμπίκας-Αρχαγγέλου έκτασης 13.200 τ.μ., αξίας 184.000.000 δρχ.-539.985,3 ευρώ. Πληρ. "ΕΥΡΩΚΤΗΜΑΤΙΚΗ"-ΙΩΑΝΝΗΣ ΚΑΙ ΜΙΧΑΛΗΣ ΕΥΣΤΑΘΙΟΥ, τηλ. 02410/73819, 02410/74917, 0945/292030, 0944/374546. ΑΟ44489

ΟΙΚΟΠΕΔΟ στην παραλία Αφάντου 4.000 τ.μ., αξίας 40.000.000 δρχ.-117.388,1 ευρώ. Πληρ. "ΕΥΡΩΚΤΗΜΑΤΙΚΗ"-ΙΩΑΝΝΗΣ ΚΑΙ ΜΙΧΑΛΗΣ ΕΥΣΤΑΘΙΟΥ, τηλ. 02410/73819, 02410/74917, 0945/292030, 0944/374546. ΑΟ44496

ΟΙΚΟΠΕΔΟ στο Γεννάδι εντός οικισμού 1.000 τ.μ., αξίας 25.000.000 δρχ.-73.367,5 ευρώ. Πληρ. "ΕΥΡΩΚΤΗΜΑΤΙΚΗ"-ΙΩΑΝΝΗΣ ΚΑΙ ΜΙΧΑΛΗΣ ΕΥΣΤΑΘΙΟΥ, τηλ. 02410/73819, 02410/74917, 0945/292030, 0944/374546. ΑΟ44475

ΟΙΚΟΠΕΔΟ στο Γεννάδι εντός οικισμού 2.000 τ.μ., αξίας 44.000.000 δρχ.-129.126,9 ευρώ. Πληρ. "ΕΥΡΩΚΤΗΜΑΤΙΚΗ"-ΙΩΑΝΝΗΣ ΚΑΙ ΜΙΧΑΛΗΣ ΕΥΣΤΑΘΙΟΥ, τηλ. 02410/73819, 02410/74917, 0945/292030, 0944/374546. ΑΟ44490

ΟΙΚΟΠΕΔΟ στο Γεννάδι, 4.300 τ.μ. επί της επαρχιακής οδού, αξίας 26.000.000 δρχ.-76.302,2 ευρώ. Πληρ. "ΕΥΡΩΚΤΗΜΑΤΙΚΗ"-ΙΩΑΝΝΗΣ ΚΑΙ ΜΙΧΑΛΗΣ ΕΥΣΤΑΘΙΟΥ, τηλ. 02410/73819, 02410/74917, 0945/292030, 0944/374546.ΑΟ44491

ΟΙΚΟΠΕΔΟ στα Κοσκινού, πανοραμικό 4.000 τ.μ., αξίας 55.000.000 δρχ.-161.408,6 ευρώ. Πληρ. "ΕΥΡΩΚΤΗΜΑΤΙΚΗ"-ΙΩΑΝΝΗΣ ΚΑΙ ΜΙΧΑΛΗΣ ΕΥΣΤΑΘΙΟΥ, τηλ. 02410/73819, 02410/74917, 0945/292030, 0944/374546. ΑΟ44492

ΟΙΚΟΠΕΔΟ στην πόλη της Ρόδου, στην περιοχή του Αγίου Νικολάου, 180 τ.μ., αξίας 25.000.000 δρχ.-73.367,5 ευρώ. Πληρ. "ΕΥΡΩΚΤΗΜΑΤΙΚΗ"-ΙΩΑΝΝΗΣ ΚΑΙ ΜΙΧΑΛΗΣ ΕΥΣΤΑΘΙΟΥ, τηλ. 02410/73819, 02410/74917, 0945/292030, 0944/374546. ΑΟ44494

ΚΑΤΑΣΤΗΜΑ επί της Λεωφόρου Ηρακλειδών (20 μαγαζιά) 101 τ.μ. με πατάρι, αξίας 28.000.000 δρχ.-82.171,6 ευρώ. Πληρ. "ΕΥΡΩΚΤΗΜΑΤΙΚΗ"-ΙΩΑΝΝΗΣ ΚΑΙ ΜΙΧΑΛΗΣ ΕΥΣΤΑΘΙΟΥ, τηλ. 02410/73819, 02410/74917, 0945/292030, 0944/374546. ΑΟ44502

ΟΙΚΟΠΕΔΟ επί της επαρχιακής οδού Παραδεισίου-Θεολόγου, 2.500 τ.μ. με άδεια οικοδομής, στην τιμή των 22.000.000 δρχ.-64.563,4 ευρώ. Πληρ. "ΕΥΡΩΚΤΗΜΑΤΙΚΗ"-ΙΩΑΝΝΗΣ ΚΑΙ ΜΙΧΑΛΗΣ ΕΥΣΤΑΘΙΟΥ, τηλ. 02410/73819, 02410/74917, 0945/292030, 0944/374546.ΑΟ44495

ΠΑΡΑΔΟΣΙΑΚΗ ΚΑΤΟΙΚΙΑ στη Μαλώνα, με μικρή αυλή, αξίας 16.000.000 δχ.-46.955,2 ευρώ. Πληρ. "ΕΥΡΩΚΤΗΜΑΤΙΚΗ"-ΙΩΑΝΝΗΣ ΚΑΙ ΜΙΧΑΛΗΣ ΕΥΣΤΑΘΙΟΥ, τηλ. 02410/73819, 02410/74917, 0945/292030, 0944/374546.ΑΟ44497

ΠΑΡΑΔΟΣΙΑΚΗ ΚΑΤΟΙΚΙΑ στη Σύμη (περιοχή Γυαλός) 100 τ.μ. μέσα σε οικόπεδο 180 τ.μ., αξίας 45.000.000 δρχ.-132.061,6 ευρώ. Πληρ. "ΕΥΡΩΚΤΗΜΑΤΙΚΗ"-ΙΩΑΝΝΗΣ ΚΑΙ ΜΙΧΑΛΗΣ ΕΥΣΤΑΘΙΟΥ, τηλ. 02410/73819, 02410/74917, 0945/292030, 0944/374546. ΑΟ44476

ΟΙΚΟΠΕΔΑ ΕΝΤΟΣ ΠΟΛΕΩΣ ΡΟΔΟΥ: 1) Στο Μόντε Σμιθ οικόπεδο 860 τ.μ. εντός σχεδίου άρτιο και οικοδομήσιμο με πανοραμική θέση κατάλληλο για μονοκατοικία, 2) Περιοχή Μηδειας 1.000 τ.μ. με συντελεστή δόμησης 0,8 80.000.000 δρχ., 3) Περιοχή Μιχαήλ Πετρίδη 200 τ.μ. 25.000.000 δρχ. Πληρ. ΡΟΔΙΑΚΗ ΚΤΗΜΑΤΙΚΗ Ανέστης & Σάββας Σαββαΐδης, τηλ. 26281, 35476, 0944/243452, 0944/421015. ΑΟ43407

ΕΥΚΑΙΡΙΑ. ΜΟΝΟΚΑΤΟΙΚΙΑ (χωρίς αυλή) 90 τ.μ. διώροφη στο Παραδείσι με τζάκι, μόνο 22.000.000 δρχ. Πληρ. τηλ. 02410 22943, 28838, ΑΙΓΑΙΟΚΤΗΜΑΤΙΚΗ ΑΟ44143

ΚΑΤΑΣΤΗΜΑ 90 τ.μ. στο Νιοχώρι, αξίας 90.000.000 δρχ.-264.123,2 ευρώ. Πληρ. "ΕΥΡΩΚΤΗΜΑΤΙΚΗ"-ΙΩΑΝΝΗΣ ΚΑΙ ΜΙΧΑΛΗΣ ΕΥΣΤΑΘΙΟΥ, τηλ. 02410/73819, 02410/74917, 0945/292030, 0944/374546. ΑΟ44501

ΜΟΝΟΚΑΤΟΙΚΙΑ-ΜΕΖΟΝΕΤΑ στη Σορωνή 90 τ.μ. μέσα σε οικόπεδο 760 τ.μ., αξίας 29.000.000 δρχ.-85.106,3 ευρώ. Πληρ. "ΕΥΡΩΚΤΗΜΑΤΙΚΗ"-ΙΩΑΝΝΗΣ ΚΑΙ ΜΙΧΑΛΗΣ ΕΥΣΤΑΘΙΟΥ, τηλ. 02410/73819, 02410/74917, 0945/292030, 0944/374546. ΑΟ44477

ΜΟΝΟΚΑΤΟΙΚΙΑ-ΜΕΖΟΝΕΤΑ στ' Αγκούρου (πίσω από το "Μετρό") 180 τ.μ. μέσα σε οικόπεδο 1.400 τ.μ., αξίας 60.000.000 δρχ.-176.082,1 ευρώ. Πληρ. "ΕΥΡΩΚΤΗΜΑΤΙΚΗ"-ΙΩΑΝΝΗΣ ΚΑΙ ΜΙΧΑΛΗΣ ΕΥΣΤΑΘΙΟΥ, τηλ. 02410/73819, 02410/74917, 0945/292030, 0944/374546.ΑΟ44498

ΜΟΝΟΚΑΤΟΙΚΙΑ-ΜΕΖΟΝΕΤΑ στο Γεννάδι, κοντά στην παραλία 87 τ.μ. μέσα σε οικόπεδο 5.000 τ.μ., αξίας 69.000.000 δρχ.-202.494,5 ευρώ. Πληρ. "ΕΥΡΩΚΤΗΜΑΤΙΚΗ"-ΙΩΑΝΝΗΣ ΚΑΙ ΜΙΧΑΛΗΣ ΕΥΣΤΑΘΙΟΥ, τηλ. 02410/73819, 02410/74917, 0945/292030, 0944/374546.ΑΟ44499

ΜΟΝΟΚΑΤΟΙΚΙΕΣ-ΜΑΙΖΟΝΕΤΑ στην Ιξιά, 202 τ.μ., με αυλή, αξίας 89.000.000 δρχ.-261.188,5 ευρώ. Πληρ. "ΕΥΡΩΚΤΗΜΑΤΙΚΗ"-ΙΩΑΝΝΗΣ ΚΑΙ ΜΙΧΑΛΗΣ ΕΥΣΤΑΘΙΟΥ, τηλ. 02410/73819, 02410/74917, 0945/292030, 0944/374546.ΑΟ44500

ΕΤΟΙΜΟΠΑΡΑΔΟΤΟ ΚΤΙΡΙΟ στο Μήδεια 1.300 τ.μ. κατάλληλο για φροντιστήριο, αξίας 300.000.000 δρχ.-880.410,8 ευρώ. Πληρ. "ΕΥΡΩΚΤΗΜΑΤΙΚΗ"-ΙΩΑΝΝΗΣ ΚΑΙ ΜΙΧΑΛΗΣ ΕΥΣΤΑΘΙΟΥ, τηλ. 02410/73819, 02410/74917, 0945/292030, 0944/374546. ΑΟ44503

ΒΙΟΤΕΧΝΙΚΟΣ ΧΩΡΟΣ 438 τ.μ. που περιλαμβάνει υπόγειο, ισόγειο και α' όροφο στα Κοσκινού, κοντά στο Μουσικο Γυμνάσιο, αξίας 55.000.000 δρχ.-161.408,6 ευρώ. Πληρ. "ΕΥΡΩΚΤΗΜΑΤΙΚΗ"-ΙΩΑΝΝΗΣ ΚΑΙ ΜΙΧΑΛΗΣ ΕΥΣΤΑΘΙΟΥ, τηλ. 02410/73819, 02410/74917, 0945/292030, 0944/374546. ΑΟ44504

ΓΚΑΡΣΟΝΙΕΡΑ, ισόγεια στο χωριό Κοσκινού, νεοκατασκευασμένη 55 τ.μ. με 2 υπνοδωμάτια, μόνο 50.000 ευρώ ή 17.000.000 δρχ. Πληρ. Μανώλη, τηλ. 39795. ΑΟ44429

ΔΙΑΜΕΡΙΣΜΑ στη Σκάλα στη Πάτμο 1ου ορόφου 120 τ.μ. σε εξαιρετική τιμή. Πληρ. τηλ. 0932936530.ΑΟ4467

ΚΑΤΑΣΤΗΜΑΤΑ ΕΤΟΙΜΟΠΑΡΑΔΟΤΑ ΣΤΟ ΜΕΓΑΛΥΤΕΡΟ ΣΥΓΚΡΟΤΗΜΑ ΚΑΤΑΣΤΗΜΑΤΩΝ ΣΤΗΝ ΠΑΡΑΛΙΑΚΗ ΛΕΩΦΟΡΟ ΙΑΛΥΣΟΥ ΑΠ' ΕΥΘΕΙΑΣ ΑΠΟ ΤΟΝ ΚΑΤΑΣΚΕΥΑΣΤΗ ΠΟΛ. ΜΗΧΑΝΙΚΟ ΣΤΕΛΙΟ ΜΑΚΕΣΤΑ. ΕΞΑΣΦΑΛΙΣΗ ΔΑΝΕΙΟΥ, ΕΥΚΟΛΙΕΣ ΠΛΗΡΩΜΗΣ. ΑΠΟ 10.350.000 ΔΡΧ. ΠΛΗΡ. ΤΗΛ. 21347 ΧΠΟ205

ΟΡΟΦΟΣ που αποτελείται από 2 διαμερίσματα των 47 τ.μ. και 117 τ.μ. στους Δασκάλους σε πιτσιλιστό σοβά. Τιμή 41.000.000 δρχ. με δυνατότητα να δοθούν άλλα 117 τμ. διαμέρισμα σε μπετά συνολικής επιφανείας 279 τ.μ. Πληρ. ΑΙΓΑΙΟΚΤΗΜΑΤΙΚΗ, τηλ. 22943, 28838 ΑΟ43413

πωλησεις αυτοκινητων & μοτοσικλετων

FORD MODEO DISEL τούρμπο Ιντερκούλερ μοντέλο 99-2000, με Air-Condition, Υδραυλικό τιμόνι, Ηλεκτρομαγνητικές κλειδαριές, δύο αερόσακους, Ράδιο κασετόφωνο, ζαντολάστιχα. ΑΑ45779

FORD ESCORT 1100 cc μοντέλο 1986 τιμή 1.100 Ευρώ. Πληρ. τηλ. 0976/229052. ΑΑ45795

ΥΑΜΑΗΑ DT 250 cc., μηχανή, σε πολύ καλή κατάσταση. Πληρ. τηλ. 95104 και 0973881922. ΑΑ45749

VW ΠΟΥΛΜΑΚΙ εννέα θέσεων 2.000 cc., αμόλυβδη, MODEL 1993. Πληρ. κ. Σταυρούλα Καπούλα τηλ. 0241034442. ΑΑ45715

AUDI 80 1.8 E σαλόνι δερμάτινο, procon, ζάντες αλουμινίου ασφαλείας καινούργια ελαστικά-αμορτισέρ, προβολείς ομίχλης, κεντρικό κλείδωμα, ηλεκτρικοί καθρέπτες, συναγερμός, ραδιοκασετόφωνο-Equaliser, εγκατάσταση κλιματισμού. Πληρ. τηλ. 55542-0944 836250. ΑΑ45708

ALFA ROMEO GTV 2.0 V6 TURBO δερμάτινο σαλόνι, ζάντες αλουμινίου, ABS, υδραυλικό τιμόνι, ηλεκτρικά παράθυρα-οροφή-καθρέπτες, προβολείς ομίχλης, τηλεχειριζόμενο κλείδωμα, αερόσακοι, συναγερμός, ραδιοκασετόφωνο-εγκατάσταση κινητού, κλιματισμός. Πληρ. τηλ. 55542-0944 836250. ΑΑ45709

ΚΛΟΥΒΑ VW επαγγελματική γερμανικών προδιαγραφών εκτελωνισμένη, υπερυψωμένη καρότσα. Επίσης μία ακόμ κανονική κλούβα VW. Πληρ. τηλ. 0246022378 και 0973834884 ΑΑ45702

ROVER 200, 5θυρο, μοντ. 97, 1400 cc, 103 hp, 35.000 χλμ., ανθρακί, A/C, υδρ. τιμόνι, Radio CD, αερόσακκο, ηλ. παράθυρα, κεντρ. κλείδωμα, EIBACH, ελατήρια, ζάντες αλουμινίου, IMMOBIL, ιδιώτης. Πληρ. τηλ. 02410/62775 και 0944577753. ΑΑ45683

ΑΥΤΟΚΙΝΗΤΟ μάρκας PEUGEOT 106XR 1400 c.c., 10 φορολογίσιμοι ίπποι. Έτος πρώτης κυκλοφορίας 1992. Διαθέτει ζάντες αλουμινίου-EXTRA προβολείς, κοτσαδόρο. Πληρ. τηλ. 0945343357-0241077482. ΑΑ45664

ΛΕΩΦΟΡΕΙΑ ΑΠΟ 11 ΕΩΣ 25 ΘΕΣΕΙΣ ΕΙΣΑΓΩΓΗΣ ΥΠΕΡΠΟΛΥΤΕΛΕΙΑΣ, ΚΑΙ ΣΕ ΤΕΛΕΙΑ ΜΗΧΑΝΙΚΗ ΚΑΤΑΣΤΑΣΗ. ΕΠΙΣΗΣ ΚΑΙ ΜΙΚΡΑ ΛΕΩΦΟΡΕΙΑ ΜΕ ΜΗΧΑΝΙΣΜΟ ΑΝΥΨΩΣΗΣ ΓΙΑ ΑΤΟΜΑ ΜΕ ΚΙΝΗΤΙΚΑ ΠΡΟΒΛΗΜΑΤΑ. ΠΛΗΡ. ΤΗΛ. 0310-516314 Ή 0944-544336- ΘΕΣ/ΝΙΚΗ. ΠΑ45498

Από την Εταιρεία P.E.T.E. A.E.

ΖΗΤΕΙΤΑΙ

Προσωπικό όλων των ειδικοτήτων για ετήσια μόνιμη απασχόληση.

Αιτήσεις δεκτές από τις 8.00 π.μ.-22.00 μ.μ. στην Δ/νση Αλ. Διάκου 10 Ρόδος.

Πληροφορίες στα τηλέφωνα 0241024143, 0241078283

AXON ΔΙΕΘΝΕΣ ΔΙΚΤΥΟ ΣΠΟΥΔΩΝ

ΖΗΤΑ

Καθηγητές Αγγλικών, Γαλλικών, Ισπανικών και Πληροφορικής, με επικοινωνιακό χαρακτήρα και οργανωτικές ικανότητες. Αριστο περιβάλλον εργασίας, προοπτικές εξέλιξης.

Βιογραφικά: fax 0241070903
email: axon@rho.forthnet.gr
Follow up: 0241077656, 0241070902

κεφάλαιο

Κτηματομεσιτικό - Συμβουλευτικό Γραφείο

ΔΙΑΜΕΡΙΣΜΑΤΑ ΠΩΛΟΥΝΤΑΙ

- 30 τ.μ. υπερυψωμένη ημιυπόγεια καινούρια γκαρσονιέρα Ιξιά, 9εκ-26.412 €
- 30 τ.μ. ρετιρέ γκαρσονιέρα , Ιξιά , 11εκ-32.281 €
- 35 τ.μ. 1ου , καινούρια γκαρσονιέρα, Δασκάλους, 15εκ-44.020 €
- 40 τ.μ. υπερυψωμένη ημιυπόγεια καινούρια γκαρσονιέρα Ιξιά, 12εκ-35.216 €
- 45 τ.μ. 3ου,1 υπν/τιων καινούριο Ιξιά 18εκ-52.824 €
- 52 τ.μ.1ου, 1 υπν/τιων καινούριο Ιξιά 17εκ-49.889 €
- 66 τ.μ. ισόγειο,1υπν/τιου, αυλή, καινούριο , πολυτελές Ροδίνι ,27,5 εκ-80.704 €
- 70 τ.μ. 3 ου, 2 υπν/τιων καινούριο Ιξιά 28εκ-82.171€
- 78 τ.μ. ισόγειο, 2υπν/τιων, Αγ.Αναστασία, 23 εκ-67.498 €
- 80 τ.μ. 3 ου, 2 υπν/τιων καινούριο Ιξιά 32 εκ-93.910 €
- 83 τ.μ. 2ου, 2υπν/τιων, γκαράζ, καινούριο, πολυτελές, Ροδίνι, 39 εκ-114.453 €
- 87 τ.μ. 1ου, 2υπν/τιων, γκαράζ, καινούριο, πολυτελές, Ροδίνι, 37,5 εκ-110.051 €
- 90 τ.μ. 2ου, 3 υπν/τιων καινούριο Ανάληψη, 36εκ-105.649 €
- 100 τ.μ., 3ου, 2 υπν/τιων καινούριο Ιξιά 39εκ-114.453 €
- 101τ.μ. 1ου, 3υπν/τιων, γκαράζ,καινούριο, πολυτελές, Ροδίνι, 46,5 εκ-136.463 €
- 103 τ.μ. 2ου, 3 υπν/τιων, πάρκινγκ, καινούριο Ανάληψη , 52.5εκ-154.072 €
- 130τ.μ 1ου, 3υπν/τιων, γκαράζ,καινούριο, πολυτελές Ιξιά , 54εκ-158.473 €

ΜΕΖΟΝΕΤΕΣ- ΜΟΝ/ΚΙΕΣ ΠΩΛΟΥΝΤΑΙ

- 88 τ.μ. μεζονέτα, 2 υπν/τιων, καινούρια, αυλή, Ιξιά 40εκ-117.388 €
- 108 τ.μ. μεζονέτα, ,3 υπν/τιων, καινούρια, αυλή, Ιξιά 50εκ-146.735 €
- 135 τ.μ. μεζονέτα, ,3 υπν/τιων, καινούρια, αυλή, Ιξιά 62εκ-181.951 €
- 138 τ.μ. μεζονέτα, ,3 υπν/τιων, αυλή, Ροδίνι 47εκ-137.931 €
- 140 τ.μ. μεζονέτα, 3 υπν/τιων, καινούρια, αυλή, Ιξιά 64εκ-187.820 €
- 145 τ.μ. μεζονέτα, καινούρια, Τριάντα, 59εκ-173.147 €
- 152 τ.μ. μεζονέτα, 3 υπν/τιων, καινούρια, αυλή, Ιξιά 70εκ-205.429 €
- 200 τ.μ. μεζονέτα, ,3 υπν/τιων, αυλή, πάρκινγκ Κοσκινού 68εκ-199.559 €
- 230 τ.μ. μον/κία, μπετά Πεύκους, 50εκ-146.735 €

ΟΙΚΟΠΕΔΑ ΠΩΛΟΥΝΤΑΙ

- 96 τ.μ. αέρινη στήλη, δόμηση 96 τ.μ τ.μ, Καναδά 7.5εκ-22.010 €
- 300 τ.μ. δόμηση 300 τ.μ με άδεια, μπετά, Παστίδα 15εκ-44.020 €
- 590 τ.μ δόμηση 0.8 Ρόδου-Λίνδου 65εκ-190.755 €
- 600 τ.μ. δόμηση 600 τ.μ Τριάντα 37εκ-108.584 €
- 1.000 τ.μ Ανάληψη, 0.8 ΣΔ 80 εκ-234.776 €
- 1.000 τ.μ. δόμηση 100 τ.μ, Βουνάρα 16 εκ-46.955 €
- 2.000 τ.μ. δόμηση 200 τ.μ. Βουνάρα 32εκ-93.910 €
- 3.500 τ.μ. Φαληράκι 25 εκ-73.367 €
- 4.000 τ.μ. Παστίδα 17εκ-49.889 €
- 4.300 τ.μ. Κολύμπια 24 εκ-70.432 €
- 5.000 τ.μ . Παστίδα με αποθήκη, 25εκ-73.367 €
- 5.240 τ.μ. Αφάντου παραλία 40 εκ-117.388 €
- 6.500 τ.μ. Κολύμπια 57 εκ-167.278 €
- 9.000 τ.μ. Κολύμπια 50εκ-146.735 €
- 15.000 τ.μ . Καντυλί 60εκ-176.082 € Ζ

ΕΠΙΧΕΙΡΗΣΕΙΣ & ΕΠΑΓΓΕΛΜΑΤΙΚΟΙ ΧΩΡΟΙ

- Κατάστημα 40 τ.μ. σύν 50 τ.μ υπόγειο Ατταβύρου 20εκ-58.694 €
- Κατάστημα 64 τ.μ. Μ. Πετρίδη 30εκ-88.041 €
- Κατάστημα 145 τ.μ μπετά αυλή, Ροδίνι 26,5εκ-77.769 €
- Αποθήκη 90 τ.μ , ράμπα Ανάληψη 14 εκ-41.085 €
- Αποθήκη 270 τ.μ ,ράμπα Ανάληψη 40 εκ-117.388 €

ΕΝΟΙΚΙΑΣΕΙΣ ΑΚΙΝΗΤΩΝ

- Κατάστημα 64 τ.μ. Μ.Πετρίδη 150χιλ-440 €
- Κατάστημα 70 τ.μ. Ροδίνι , Λισαβώνος 80 χιλ-235 €
- 60τ.μ ισόγειο διαμέρισμα, 1υπν/τιου, αυλή, Ιξιά , 80χιλ .-235 €

ΖΗΤΟΥΝΤΑΙ ΚΑΤΟΙΚΙΕΣ & ΟΙΚΟΠΕΔΑ ΕΝΤΟΣ & ΕΚΤΟΣ ΠΟΛΕΩΣ

ΤΣΟΥΡΟΥΝΑΚΗΣ Ι. ΑΝΤΩΝΙΟΣ (B.Sc.-MKT)

ΤΗΛ.:60060 (3 γραμμές) FAX: 60062
ΚΙΝ.:0945 949882
e-mail: kefaleo@rho.forthnet.gr

Γ. Σεφέρη 12
(παραπλεύρως ΜΗΔΕΙΑ)
Ρόδος

www.e-kefaleo.com

auto-moto

συνέχεια από την προηγούμενη

ΜΟΤΟΣΙΚΛΕΤΑ SUZUKI GSX-R 750 μοντέλο '99 σε άριστη κατάσταση. Τιμή 6.500 Ευρώ. Πληρ. τηλ. 02410 25354 (αφήστε μήνυμα) ή 0972 821145. ΑΑ45323

ΜΟΤΟΣΙΚΛΕΤΑ SUZUKI GSX-R 750cc ΜΑΥΡΗ - ΑΣΗΜΙ ΜΕΤΑΛΛΙΚΟ (ΒΕΛΤΙΩΜΕΝΗ ΙΠΠΟΔΥΝΑΜΗ) ΣΕ ΑΡΙΣΤΗ ΚΑΤΑΣΤΑΣΗ ΜΕ ΜΕΙΩΜΕΝΟ ΤΕΚΜΗΡΙΟ, ΛΙΓΑ ΧΙΛΙΟΜΕΤΡΑ ΚΑΙ ΣΕ ΠΟΛΥ ΚΑΛΗ ΤΙΜΗ. ΦΥΛΑΞΗ ΣΕ ΓΚΑΡΑΖ. ΠΛΗΡ. ΤΗΛ. 02410 48078, 0944 453509 κ. ΒΑΣΙΛΗ ΠΑ45030

HYUNDAI COUPE χρώματος μπορντώ, μοντέλο Οκτώβριος 2001 με 5.000 χλμ., ABS, δερμάτινο σαλόνι, αεροτομή, A/C, καινούργιο σε πολύ καλή τιμή. Πληρ. τηλ. 0974054443 κο Δημήτρη ΑΑ43287

NISSAN SUNNY, ΜΟΝΤΕΛΟ 1987, ΣΕ ΚΑΛΗ ΚΑΤΑΣΤΑΣΗ ΚΑΙ ΠΡΟΣΙΤΗ ΤΙΜΗ. ΠΛΗΡ. ΤΗΛ. 02410/63453, 0944/738394. ΠΑ43890

ΜΗΧΑΝΗ YAMAHA XT-250 T.T. 600 c.c. εντούρο, σε άριστη κατάσταση, με φουλ έξτρα, χωρίς τεκμήριο. Πληρ. τηλ. 0946/460463, Αντώνης. ΑΑ44694

ΠΩΛΟΥΝΤΑΙ ΜΕΤΑΧΕΙΡΙΣΜΕΝΑ ΦΟΡΤΗΓΑ ΑΥΤΟΚΙΝΗΤΑ ΕΙΣΑΓΩΓΗΣ ΟΛΩΝ ΤΩΝ ΤΥΠΩΝ, ΓΙΑ ΑΓΡΟΤΙΚΗ ΚΑΙ ΕΠΑΓΓΕΛΜΑΤΙΚΗ ΧΡΗΣΗ, ΚΑΘΩΣ ΚΑΙ Ι.Χ. ΕΠΙΒΑΤΙΚΑ. ΕΤΟΙΜΟΠΑΡΑΔΟΤΑ Ή ΚΑΤΟΠΙΝ ΠΑΡΑΓΓΕΛΙΑΣ. ΠΑΡΕΧΟΥΜΕ ΓΡΑΠΤΗ ΕΓΓΥΗΣΗ ΕΝΟΣ ΧΡΟΝΟΥ. ΕΙΣΑΓΩΓΕΙΣ ΜΕΤΑΧΕΙΡΙΣΜΕΝΩΝ ΑΥΤΟΚΙΝΗΤΩΝ " Δ. ΜΠΟΥΝΤΟΥΡΗΣ-Ε. ΠΑΠΑΠΟΣΤΟΛΟΥ Ο.Ε.". ΕΚΘΕΣΗ: ΕΘΝΙΚΗ ΟΔΟΣ ΛΑΡΙΣΑΣ-ΙΩΑΝΝΙΝΩΝ ΤΡΙΚΑΛΑ ΘΕΣΣΑΛΙΑΣ. ΤΗΛ. 0431-74709 ΦΑΞ 0431-27008 ΚΙΝ. 0974456200-0977395269. ΧΠΑ112

FIAT PUNTO CABRIO ΜΟΝΤΕΛΟ 94 1,3 ΛΕΥΚΟ 75000 ΧΙΛΙΟΜΕΤΡΑ, EXTRAS. ΤΙΜΗ 2.400.000. ΠΛΗΡ. ΤΗΛ. 87006, 10.00-13.00 Ή 18.00-22.00 ΧΠΑ841

MAZDA 323 σε πολύ καλή κατάσταση. Πληρ. τηλ. 0932718192 ΑΑ44182

εργασιες

ΓΥΜΝΑΣΤΗΣ-ΣΤΡΙΑ ΓΙΑ ΠΛΗΡΗ ΑΠΑΣΧΟΛΗΣΗ ΣΕ ΓΥΜΝΑΣΤΗΡΙΟ. ΜΙΣΘΟΣ ΙΚΑΝΟΠΟΙΗΤΙΚΟΣ ΚΑΙ ΑΣΦΑΛΙΣΗ. ΠΛΗΡ. ΤΗΛ. 0241098037 ΠΖ45774

ΣΕΡΒΙΤΟΡΟΣ ΠΕΠΕΙΡΑΜΕΝΟΣ ΓΙΑ ΝΑ ΕΡΓΑΣΘΕΙ ΜΕ ΠΟΣΟΣΤΑ. ΑΠΑΡΑΙΤΗΤΑ ΑΓΓΛΙΚΑ, ΓΕΡΜΑΝΙΚΑ. Α-

ΠΟΚΛΕΙΟΝΤΑΙ ΑΛΛΟΔΑΠΟΙ. ΠΛΗΡ. ΤΗΛ. 27772 ΩΡΑ 09.00-13.00 ΠΖ45756

ΠΕΠΕΙΡΑΜΕΝΗ ΠΩΛΗΤΡΙΑ ΓΙΑ ΑΠΟΓΕΥΜΑΤΙΝΗ ΑΠΑΣΧΟΛΗΣΗ ΣΕ ΤΟΥΡΙΣΤΙΚΟ ΚΑΤΑΣΤΗΜΑ ΣΤΗ Π. ΠΟΛΗ. ΠΛΗΡ. ΤΗΛ. 02410 24974. ΠΖ45792

ΟΔΗΓΟΣ με δίπλωμα Γ' κατηγορίας. Πληρ. τηλ. 02410-67200. ΑΖ45794

ΒΟΗΘΟΣ ΑΠΟΘΗΚΑΡΙΟΥ Πληρ. τηλ. 02410-67200. ΑΖ45793

ΚΟΠΕΛΑ για κουζίνα με πείρα. Πληρ. τηλ. 0932001641 (9 π.μ.-9 μ.μ.). ΑΖ45786

ΒΟΗΘΟΣ ΛΟΓΙΣΤΟΥ έμπειρη με γνώσεις Η/Υ. Πληρ. τηλ. 0241035283 ΑΖ45775

ΥΠΑΛΛΗΛΟΣ από γραφείο ενοικ. αυτ/των με άδεια οδηγήσεως και γνώση Αγγλικών και Γερμανικών. Πληρ. τηλ. 0241075302 ΑΖ45776

ΜΠΑΡΜΑΝ για να εργασθεί σε καφέ-BAR στη Ρόδο. Πληρ. τηλ. 0241073009 ΑΖ45776

ΛΑΝΤΖΙΕΡΕΣ για πρωινή και βραδυνή βάρδια σε εστιατόριο στην Ιαλυσό. Απασχόληση όλο το έτος. Πληρ. τηλ. 0973872643 κ. Αλέκος. ΑΖ45755

ΣΕΡΒΙΤΟΡΟΣ έμπειρος από ψαροταβέρνα στη Παλιά Πόλη που να μιλά Αγγλικά-Ιταλικά. Πληρ. τηλ. 0241029968 ΑΖ45754

ΟΙΚΙΑΚΗ ΒΟΗΘΟΣ ΓΙΑ ΟΙΚΟΓΕΝΕΙΑ ΣΤΗΝ ΙΑΛΥΣΟ. ΠΛΗΡ. ΤΗΛ. 0945447122 ΠΖ45753

Από το CITY HALL RESTAURANT

ΖΗΤΟΥΝΤΑΙ

ΝΕΟΙ-ΝΕΕΣ ΣΕΡΒΙΤΟΡΟΙ-ΕΣ

για μερική ή αποκλειστική απασχόληση

Πληρ. τηλ. 70200 μετά τις 12 το μεσημέρι

ΖΗΤΕΙΤΑΙ

Από COURIER, ΓΡΑΜΜΑΤΕΑΣ

με καλή γνώση στο χειρισμό WORD και EXCEL.

Ωράριο 08.30-14.30 και 17.00-21.00

Σάββατο-Κυριακή ρεπό.

Τυχόν προϋπηρεσία στον τομέα αυτό και γνώση Αγγλικής θα ληφθούν υπόψη.

Πληρ. τηλ. 70013 κ. Αλέξανδρο

ΤΟ ΞΕΝΟΔΟΧΕΙΟ BELVEDERE

ΖΗΤΑ κοπέλα για βοηθό σερβιτόρου

Πληρ. τηλ.: 0241089000

ΑΠΟ ΤΗΝ GUARD SECURITY

ΖΗΤΟΥΝΤΑΙ

ΝΕΟΙ ΚΑΙ ΝΕΕΣ

Για μερική ή μόνιμη απασχόληση.

Πληροφορίες από τις 09.00-14.00 μ.μ. στον κ. Στέφανο, τηλ. 0936/362124

Η ΕΥΡΩΓΝΩΣΗ ΡΟΔΟΥ

ΖΗΤΑ

ΚΑΘΗΓΗΤΕΣ

Αγγλικής, Ιταλικής, Γαλλικής, Γερμανικής και Ισπανικής Γλώσσας με οργανωτικές και επικοινωνιακές ικανότητες πτυχίο ανώτατης σχολής, διδακτική εμπειρία και σεμινάρια επικοινωνιακής κατεύθυνσης ή μεθοδολογίας θα θεωρηθούν επιπλέον προσόντα.

Αριστο περιβάλλον εργασίας, εκπαίδευση, προοπτικές εξέλιξης και αποδοχές αναλόγως προσόντων.

Αποστολή βιογραφικών Fax: 02410 73190

Follow-up και ραντεβού συνέντευξης: Τηλ. 02410 73303

ΑΠΟ ΜΕΓΑΛΗ ΕΤΑΙΡΕΙΑ ΔΙΑΝΟΜΗΣ

ΖΗΤΕΙΤΑΙ

βοηθός αποθήκης που να οδηγεί καλά κλαρκ

Πληρ. τηλ.: 02410 66227 & 02410 66228

Από 08.00 έως 13.00

ΖΗΤΕΙΤΑΙ

ΥΠΑΛΛΗΛΟΣ

Για το Λογιστήριο της SIMI FISH στην θέση του ταμείου.

Απαιτούμενα προσόντα: Ηλικία από 22-40 ετών, γνώσεις Λογιστικής, Αγγλικά, Η/Υ προγράμματα (word, excel, κεφάλαιο, internet), να διαθέτει καλή μνήμη και πνεύμα συνεργατικό.

Προϋπηρεσία επιθυμητή

Αποστείλατε φαξ στο 02410-60175, υπόψη κας Τελιανίδου (πληρ. 0241-0-60170)

ACS σημαίνει courier

ΖΗΤΟΥΝΤΑΙ

Οδηγοί σε courier κάτοχοι διπλώματος μηχανής και επαγγελματικού αυτοκινήτου, με γνώσεις αγγλικών έως 35 ετών για μόνιμη απασχόληση

Πληροφορίες 0241038295, 6, 7

ΖΗΤΟΥΝΤΑΙ

Εμπειροι τυλιχτές-κόφτες γύρου πίτας.

Προϋπηρεσία απαραίτητη σε ανάλογη θέση.

Πληρ. τηλ. 0241085878

(18.00-24.00)

ΤΩΡΑ ΚΑΙ ΣΤΗ ΡΟΔΟ ΓΡΑΦΕΙΟ ΕΡΓΑΣΙΑΣ

Νόμιμοι αλλοδαποί και αλλοδαπές, στην επιλογή σας.

Προσφέρουμε καμαριέρες, καθαρίστριες, κηπουρούς, λαντζιέρες, οικιακές βοηθούς, μπέιμπι σίτερ, φροντίδα για ηλικιωμένους και άτομα με ειδικές ανάγκες.

Με ευθύνη και συνέπεια, εξυπηρέτηση και στα νησιά της Δωδεκανήσου.

ΠΛΗΡΟΦΟΡΙΕΣ

ΓΑΡΙΒΑΛΔΗ 30

Τηλ. 02410/23478 και 0972220890

ΜΕΤΑΦΕΡΘΗΚΑΜΕ!

Το λογιστήριο και το διαφημιστικό τμήμα **της "Ροδιακής"**, στεγάζονται στο ισόγειο του ιδιόκτητου ακινήτου της εφημερίδος επί της **Μάρκου Μαλλιαράκη 11** ***(τελευταία πάροδος Καναδά)***, όπου στεγάζεται κι η δημοσιογραφική ομάδα.

Η εξυπηρέτηση θα είναι πολύ καλύτερη για σας.

---

blue sky BEACH HOTEL RHODOS

Από το ξενοδοχείο Α' κατηγορίας **Blue Sky Beach** στην πλατεία Ψαροπούλας στην πόλη της Ρόδου ζητούνται:

•ΒΟΗΘΟΙ ΣΕΡΒΙΤΟΡΩΝ

•ΚΑΜΑΡΙΕΡΕΣ

ΕΜΠΕΙΡΙΑ ΑΠΑΡΑΙΤΗΤΗ

Τηλ. Επικοινωνίας:

0241-0-33768 -33778

Το γραφείο παραγωγής της ΕΘΝΙΚΗΣ ΑΣΦΑΛΙΣΤΙΚΗΣ

ΖΗΤΑ

Άτομα ηλικίας 23-40, για να στελεχώσει το νέο τμήμα πωλήσεων χρηματοοικονομικών προϊόντων του ομίλου της Εθνικής Τράπεζας της Ελλάδος Α.Ε.

Πληρ. βιογραφικά στη διεύθυνση της Εθνικής Ασφαλιστικής στη Σ. Βενιζέλου 1 τηλ. 0241038338-36274 υπ' όψιν κας Τριανταφύλλου

ΞΕΝΑΚΗΣ ΑΥΤΟΚΙΝΗΤΑ

Audi

•0% προκαταβολή έως 60 μηνιαίες δόσεις
•1 χρόνος εγγύηση

•AUDI A4 1.6 μον. 1997: Κλιματισμός, ABS, 2 Air Bags, ηλεκτ. παράθυρα, κεντρικό κλείδωμα, ηλ. καθρέπτες, ηχητ. σύστημα
ΤΙΜΗ: 17.315

• FIAT Cinquecento Sporting 1100 cc μον. 1997: Ηλεκτ. παράθυρα, ηχητ. σύστημα, κεντρικό κλείδωμα, ζάντες αλουμινίου
ΤΙΜΗ: 4.842

•CITROEN XANTIA 1.800 cc, μον.: 1995: A/C, ABS, Air bags, ηλ. παράθυρα, κεντρικό κλείδωμα, ηλεκ. καθρέπτες, συναγερμό, ηχητ. σύστημα
ΤΙΜΗ: 11.592

•NISSAN MICRA 1.0 μον.: 1996: Ηλεκτρ. παράθυρα
ΤΙΜΗ: 4.255

•LANCIA DELTA 1.1, μον.: 1990: Ηλεκτρικά παράθυρα, κεντρικό κλείδωμα, Aircondion, ηχητ. σύστημα, ζάντες αλουμινίου
ΤΙΜΗ: 2.641

• HYUNDAI ACCENT LS μον.: 1996: Συναγερμός, ηχητ. σύστημα, κεντρικό κλείδωμα
ΤΙΜΗ: 5.282

CAR EXPERTS

Η εταιρεία μας εισαγάγει οχήματα όλων των κατασκευαστών και όλων των τύπων σε κλούβες, φορτηγά και οχήματα μεταφοράς προσωπικού

ΞΕΝΑΚΗΣ ΛΙΝΔΟΥ 238 - Τηλ. 0241061600

www.xenakisautos.gr

εργασιες

συνέχεια από την προηγούμενη

ΖΗΤΟΥΝΤΑΙ για πλήρη ή μερική απασχόληση σε αρχιτεκτονικό γραφείο: α) **ΑΡΧΙΤΕΚΤΟΝΑΣ** ή απόφοιτος ΤΕΙ Δομικών έργων ή διακοσμητικής με γνώση σχεδίασης σε AUTOCAD, β) Σχεδιαστής ή σχεδιάστρια με γνώση σχεδίασης σε AUTOCAD. Πληρ. τηλ. 0241030223 και 0241034001 ΑΖ45757

ΜΠΑΡΜΑΝ ΓΙΑ ΝΑ ΕΡΓΑΣΘΕΙ ΣΕ ΚΕΝΤΡΙΚΗ ΚΑΦΕΤΕΡΙΑ ΠΡΩΙΝΗ ΑΠΑΣΧΟΛΗΣΗ. ΜΙΣΘΟΣ ΙΚΑΝΟΠΟΙΗΤΙΚΟΣ. ΑΠΟΚΛΕΙΟΝΤΑΙ ΑΛΛΟΔΑΠΟΙ. ΠΛΗΡ. ΤΗΛ. 0241027772 ΩΡΕΣ 13.00-16.00 ΠΖ45758

ΘΑ ΕΠΡΕΠΕ να κερδίζετε τουλάχιστον 2.000 Ευρώ την εβδομάδα. Καλέστε στα τηλέφωνα 02430 28697 και 094245218 για να μάθετε πως. ΑΖ45750

ΚΟΠΕΛΑ για το κυλικείο του Νοσοκομείου (βραδινές ώρες) με προϋπηρεσία. Πληρ. τηλ. 80116. ΑΖ45748

ΣΕΡΒΙΤΟΡΟΙ ΕΛΛΗΝΕΣ ΠΕΠΕΙΡΑΜΕΝΟΙ ΗΛΙΚΙΑΣ ΜΕΧΡΙ 35 ΧΡΟΝΩΝ ΝΑ ΕΡΓΑΣΘΟΥΝ ΣΤΟ ΕΣΤΙΑΤΟΡΙΟ ΣΤΕΡΓΟΣ ΚΟΡΝΕΡ ΣΤΗΝ ΟΔΟ ΣΩΚΡΑΤΟΥΣ 111-113. ΠΛΗΡΟΦΟΡΙΕΣ ΣΤΟ ΤΗΛΕΦΩΝΟ 0241025168 ΚΟ ΠΑΠΑΝΤΩΝΙΟΥ. ΠΖ45747

ΚΟΠΕΛΑ εμφανίσιμη, πεπειραμένη για να εργασθεί ως βοηθός σερβιτόρου σε εστιατόριο στην Παλιά Πόλη. Πληρ. τηλ. 02410/25549. ΑΖ45736

ΔΕΣΠΟΙΝΙΔΑ, από Μπουτίκ ανδρικών ρούχων, ευπαρουσίαστη, με ευχάριστο χαρακτήρα 20-25 ετών με γνώσεις αγγλικών για πλήρη απασχόληση. Πληρ. τηλ. 70402 ώρες καταστημάτων. ΑΖ45735

ΥΠΑΛΛΗΛΟΣ, για FAST FOOD στο Φαληράκι. Πληρ. τηλ. 02410/85611. ΑΖ45734

ΜΠΕΪΜΠΙ ΣΙΤΕΡ, για κοριτσάκι 3,5 χρόνων, βραδυνές ώρες από 7 έως 12. Πληρ. τηλ. 34315, 77971. ΑΖ45733

ΝΗΠΙΑΓΩΓΟΣ Ή ΒΡΕΦΟΚΟΜΟΣ ΓΙΑ ΠΑΙΔΙΚΟ ΣΤΑΘΜΟ. ΤΥΧΟΝ ΠΡΟΫΠΗΡΕΣΙΑ ΘΑ ΛΗΦΘΕΙ ΥΠΟΨΗ. ΠΛΗΡ. ΤΗΛ. 0972007352. ΩΡΕΣ 13.00-20.00. ΠΖ45714

ΧΕΙΡΙΣΤΡΙΑ ηλεκτρονικού υπολογιστή με γνώση της αγγλικής γλώσσας. Πληρ. τηλ. 02410 68964 ΑΖ45705

ΠΩΛΗΤΡΙΕΣ πεπειραμένες για πολυκατάστημα. Πληροφορίες όλη την ημέρα. Τηλ. 02410 69350. ΑΖ45706

ΑΛΛΟΔΑΠΟΣ νέος με νόμιμα έγγραφα και πείρα σαν βοηθός σερβιτόρου (απόφοιτος Νοσηλευτικής Σχολής) ζητά ανάλογη εργασία. Πληρ. τηλ. 0942794590. ΑΖ45707

ΝΕΟΣ κατέχων δίπλωμα αυτοκινήτου και μηχανής για μόνιμη εργασία σε εταιρεία ταχυμεταφορών. Πληρ. τηλ. 0241070999 κ. Χέλμη-Καραγιάννη ΑΖ45701

ΣΕΡΒΙΤΟΡΟΙ και βοηθοί σερβιτόρου για εστιατόριο ταβέρνα στα Βλυχά της Λίνδου. Πληρ. τηλ. 0244031605-31608 ΑΖ45695

ΥΠΑΛΛΗΛΟΣ έμπειρος που να ξέρει ξένες γλώσσες. Γερμανικά πρωτίστως, Αγγλικά για να εργαστεί σε χρυσοχοείο. Πληρ. τηλ. 0241020965 ΑΖ45696

ΒΟΗΘΟΣ ΕΠΙΠΛΟΠΟΙΟΥ για μόνιμη εργασία. Πληρ. τηλ. 0936736866 ΑΖ45697

ΖΗΤΟΥΝΤΑΙ

Πωλήτριες, για κατάστημα εντός πόλεως.

Πληρ. τηλ. 02410 32125

ΖΗΤΟΥΝΤΑΙ

Πωλήτριες για τουριστικό κατάστημα εντός πόλεως. Ωράριο συνεχές. Μισθός 240.000 δρχ. ή 705 ευρώ.

Πληρ. τηλ. 02410 25936

ΣΧΟΛΗ ΟΔΗΓΩΝ
ΚΟΥΣΗ ΠΑΝΤΕΛΗ

- ΔΙΠΛΩΜΑΤΑ
- ΕΡΑΣΙΤΕΧΝΙΚΑ
- ΕΠΑΓΓΕΛΜΑΤΙΚΑ
- ΜΟΤΟΣΙΚΛΕΤΑΣ
- ΜΑΘΗΜΑΤΑ **ΘΕΩΡΗΤΙΚΗΣ** ΔΙΔΑΣΚΑΛΙΑΣ

-Επεκτάσεις όλων των κατηγοριών
-Αναθεωρήσεις ληγμένων αδειών
-Μετατροπές ξένων αδειών σε ελληνικές

Οδός Βαλαωρίτου 9
(έναντι HOTEL SEMIRAMIS ΠΙΣΩ ΑΠΟ ΤΟ ΠΑΛΑΙΟ ΝΟΣΟΚΟΜΕΙΟ
e-mail: koysisp@internet.gr

ΕΚΠΑΙΔΕΥΤΙΚΟ ΑΥΤΟΚΙΝΗΤΟ:
TOYOTA YARIS 1300 cc
AIR CONDITIONED
(ΠΡΟΣΟΧΗ): ΜΑΘΗΜΑΤΑ
α. Μοτοσικλέτας μεγάλου κυβισμού από 125 cc έως ανεξαρτήτου
6. Μοτ/τας έως 125 cc
γ. Μοτοποδηλάτου 50 cc
Διαθέτουμε επίσης κι αυτόματες μοτοσικλέτες 125 cc
Πληρ. τηλ.
29157-73820-94777
ΚΑΙ ΑΝΑ ΠΑΣΑ ΣΤΙΓΜΗ
ΣΤΑ ΚΙΝΗΤΑ τηλ.
0944/511313-0944/203343
Στην κατηγορία ανεξαρτήτου κυβισμού η εκπαίδευση γίνεται με μοτοσικλέτα 500 cc
Παραλαβή των μαθητών μας και από τις οικίες τους
"Η σωστή και μεθοδική εκπαίδευση στα σύγχρονα οχήματά μας, βάζει γερά θεμέλια για τη δημιουργία ενός καλού νέου οδηγού"

ΠΡΟΣΟΧΗ
Στη σχολή μας παραδίδονται και μαθήματα θεωρητικής διδασκαλίας

ΠΜ45110

ΑΡΧΙΣΑΝ ΟΙ ΕΓΓΡΑΦΕΣ ΓΙΑ ΤΑ ΚΑΛΟΚΑΙΡΙΝΑ ΕΝΤΑΤΙΚΑ ΤΜΗΜΑΤΑ
ΑΝΑΚΟΙΝΩΣΗ

ΜΑΘΗΜΑΤΑ
*** Computer ***
ΕΚΠΑΙΔΕΥΣΗ PROGRAM COMPUTER PM
ΕΓΓΡΑΦΕΣ
** ΤΩΡΑ **
Τμήματα για:
Παιδιά - Ενήλικες
Αρχάριους - Μαθητές
Επαγγελματίες
Ανεύρεση Εργασίας
ΠΑΡΕΧΕΤΑΙ ΒΕΒΑΙΩΣΗ
Διδάσκει πτυχιούχος Πανεπιστημίου Αμερικής
ΜΑΝΩΛΗΣ Ι. ΣΟΦΙΛΛΑΣ
Κοδριγκτώνος 91
Τηλ. (0241) 31761

ΣΧΟΛΗ ΟΔΗΓΩΝ
ΠΟΡΤΣΕΛΛΗΣ ΣΤΕΦΑΝΟΣ
Διπλ. εκπαιδευτής υποψηφίων οδηγών μέλος της Ε.Σ.Ο.Ρ. Ο.Ε.



- Διπλώματα αυτοκινήτου, μοτοσικλέτας,φορτηγού, λεωφορείου, νταλίκας
- Αναθεωρήσεις ληγμένων αδειών
- Θεωρητικά μαθήματα ΚΟΚ και Μηχανολογίας
- Μετατροπές ξένων διπλωμάτων σε ελληνικά
- Διπλώματα αυτόματου αυτοκινήτου

ΝΕΑ ΔΙΕΥΘΥΝΣΗ: ΕΘΝΙΚΗΣ ΑΝΤΙΣΤΑΣΗΣ 73 (ΠΡΩΗΝ ΑΝΝΗΣ ΜΑΡΙΑΣ)
ΤΗΛ. 34497, 0945463635

ΣΧΟΛΗ ΟΔΗΓΩΝ
ΠΟΤΣΟΥ ΣΩΤΗΡΗ
ΔΙΠΛ. ΕΚΠΑΙΔΕΥΤΗΣ ΥΠΟΨΗΦΙΩΝ ΟΔΗΓΩΝ.
ΔΙΠΛΩΜΑΤΑ Α - Β - Γ - Δ - Ε



- **Αναλαμβάνουμε την έκδοση αδειών οδήγησης όλων των κατηγοριών.**
- **Αναθεωρήσεις Επαγ/κών αδειών.**
- **Τα θεωρητικά μαθήματα όλων των κατηγοριών γίνονται στό σύγχρονο Κέντρο θεωρητικής Εκπαίδευσης Υποψηφίων Οδηγών της Ε.Σ.Ο.Ρ. Ο.Ε. Στην οποία μετέχουμε.**
- **Διαθέτουμε καί Αυτόματο Επιβατηγό.**

Εθνάρχου Μακαρίου 31, 2ος όροφος, ΡΟΔΟΣ
(Ενανα Εθνικής Τράπεζας, πάνω από το κατ/μα "ΡΟΔΙ")
Τηλ. 78070 Κιν. 0945- 567404

ΠΑΠΠΟΥ
Υπερ..έχει!

Για το νέο κατάστημα επί της Λεωφ. Ηρακλειδών 77

ΖΗΤΟΥΝΤΑΙ

ΣΥΝΕΡΓΑΤΕΣ *ΓΙΑ ΟΛΕΣ ΤΙΣ ΘΕΣΕΙΣ ΕΡΓΑΣΙΑΣ*
Πληροφορίες-Αιτήσεις
Κα ΛΥΜΠΕΡΟΠΟΥΛΟΥ, ώρες 10.00 έως 13.00 και 18.00 έως 20.00 στο τηλ. 0944/889398

ΜΑΘΗΜΑΤΑ Η/Υ για ενήλικες



Windows, Internet, Email, Word, Excel, Access

ΤΜΗΜΑΤΑ :

- Ταχύρυθμα 6 εβδομάδων
- Τρίμηνα - προετοιμασία για απόκτηση του ECDL
- Ειδικά για επιχειρήσεις

Στο εκπαιδευτικό κέντρο ANOSIS μπορείτε να αποκτήσετε το ECDL το δίπλωμα των υπολογιστών με διεθνή αναγνώριση που αποδεικνύει τις γνώσεις σας στους Η/Υ ...

★ ECDL ★
ΠΙΣΤΟΠΟΙΗΜΕΝΟ ΕΞΕΤΑΣΤΙΚΟ ΚΕΝΤΡΟ
Anosis Computer Learning
Τηλ. 78924
Στ. Κωτιάδη 64 Ανάληψη
Κώστας Χατζηδάκης
ΠΤΥΧ. ΠΛΗΡΟΦΟΡΙΚΗΣ ΠΑΝ. ΑΘΗΝΩΝ

ΚΤΗΜΑΤΟΜΕΣΙΤΙΚΟ ΓΡΑΦΕΙΟ
ΕΥΡΩΚΤΗΜΑΤΙΚΗ
ΕΥΣΤΑΘΙΟΥ
ΜΕΣΙΤΕΣ ΣΥΜΒΟΥΛΟΙ ΜΕΛΕΤΗΤΕΣ

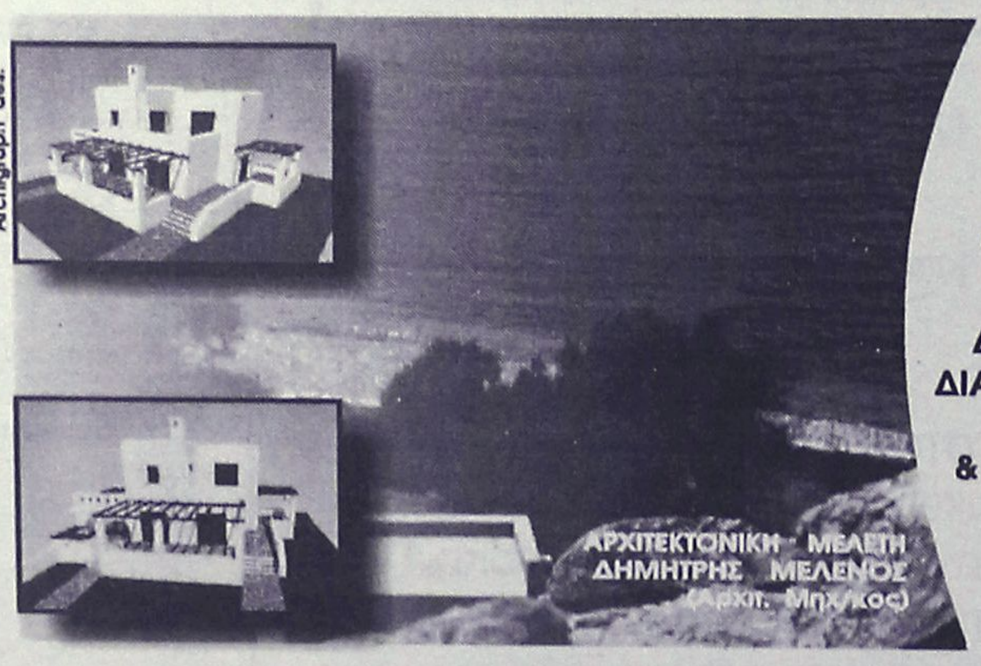

ΠΩΛΟΥΝΤΑΙ ΜΟΝΟΚΑΤΟΙΚΙΕΣ ΣΕ ΟΙΚΟΠΕΔΑ ΣΤΟ ΚΥΜΑ, ΣΤΗΝ ΠΑΡΑΛΙΑΚΗ ΖΩΝΗ ΤΗΣ ΛΑΧΑΝΙΑΣ (ΘΕΣΗ ΣΑΛΑΜΙΝΑ)

ΚΑΘΕ ΜΟΝΟΚΑΤΟΙΚΙΑ ΑΝΑΠΤΥΣΣΕΤΑΙ ΣΕ ΔΥΟ ΟΡΟΦΟΥΣ, ΚΑΤΑΛΑΜΒΑΝΕΙ ΧΩΡΟ 100 Τ.Μ., ΔΙΑΘΕΤΕΙ ΣΑΛΟΝΙ, ΚΟΥΖΙΝΑ ,ΤΡΙΑ ΥΠΝΟΔΩΜΑΤΙΑ, ΔΥΟ ΜΠΑΝΙΑ, ΑΠΟΘΗΚΕΥΤΙΚΟ ΧΩΡΟ, & ΟΙΚΟΔΟΜΕΙΤΑΙ ΜΕΣΑ ΣΕ ΟΙΚΟΠΕΔΟ 900 Τ.Μ.

ΜΕ ΟΡΙΟ ΤΟΝ ΑΙΓΙΑΛΟ . . .

ΑΞΙΑ 80.000.000 ΔΡΧ - 243.776,2 €

ΑΠΟΚΛΕΙΣΤΙΚΗ ΔΙΑΘΕΣΗ
Πληροφορίες

Εθνικής Αντίστασης 83 (πρώην Άννης Μαρίας) δίπλα στην ALPHA BANK
Τηλ. 02410 73819,74917 ΚΙΝ. 0944/374546, 0945/292030 FAX 02410 38641

ΕΥΡΩΚΤΗΜΑΤΙΚΗ
Η ακίνητη αξία σας

ΙΩΑΝΝΗΣ & ΜΙΧΑΛΗΣ ΕΥΣΤΑΘΙΟΥ

εργασιες

συνέχεια από την προηγούμενη

ΣΕΡΒΙΤΟΡΟΙ και βοηθοί για απογευματινή μερική ή ολική απασχόληση. Πληρ. τηλ. 0241085878 (18.00-24.00). AZ45698

ΟΔΗΓΟΣ-ΠΩΛΗΤΗΣ ΑΠΟ ΕΤΑΙΡΕΙΑ ΔΙΑΝΟΜΩΝ, ΑΠΑΡΑΙΤΗΤΑ ΠΡΟΣΟΝΤΑ: Α) ΔΙΠΛΩΜΑ Γ' ΚΑΤΗΓΟΡΙΑΣ, Β) ΗΛΙΚΙΑ ΕΩΣ 35 ΕΤΩΝ. ΓΙΑ ΠΕΡΙΣΣΟΤΕΡΕΣ ΠΛΗΡΟΦΟΡΙΕΣ ΕΠΙΚΟΙΝΩΝΗΣΤΕ ΜΑΖΙ ΜΑΣ ΣΤΟ ΤΗΛ.: 0241069442 Ή 0937593312 ΠΖ45699

ΚΟΠΕΛΕΣ για καφέ μπαρ. Πληρ. τηλ. 0241077666 AZ45700

ΣΕΡΒΙΤΟΡΑ, για Fast food, να γνωρίζει το αντικείμενο και γνώση αγγλικών, γερμανικών, ευπαρουσίαστη. Μισθός ικανοποιητικός, παρέχεται διατροφή. Πληρ. τηλ. 0944/413322. AZ45682

ΚΟΠΕΛΑ έμπειρη για να εργασθεί ως βοηθός μαγείρου σε εστιατόριο στην Ιαλυσό από τις ώρες 17.00-23.00. Επίσης έμπειρος βοηθός σερβιτόρου για να εργασθεί τις ώρες 18.30-23.00. Πληρ. τηλ. 0937686775 ή στο 0241091354 μετά τις 18.00 το απόγευμα. AZ45662

ΠΩΛΗΤΡΙΑ για έκθεση επίπλων. Πληρ. τηλ. 02410 39910 AZ45602

ΣΕΡΒΙΤΟΡΟΙ-ΕΣ για το καφέ-μπαρ Ο-ΑΣΙΣ στα Κολύμπια με γνώσεις Γερμανικών-Αγγλικών. Πληρ. τηλ. 0972162135 και 0241056276. AZ45568

ΚΟΠΕΛΑ, στο Print house στη Στοά Ροίκου, που να ενδιαφέρεται να εκπαιδευτεί στο χώρο των γραφικών τεχνών για πλήρη και μόνιμη απασχόληση. Πληρ. στο τηλ. 37095 από 9-9. AZ45562

ΟΙΚΙΑΚΗ ΒΟΗΘΟΣ, ηλικίας άνω των 30 για καθημερινή εργασία 08.00-15.00 σε σπίτι στην Ανάληψη. Αποκλείονται αλλοδαπές. Πληρ. από 09.00 έως 12.00 και 17.00 έως 19.00 στο τηλ. 63705 και 64869. AZ45556

ΣΕΡΒΙΤΟΡΑ για καφετέρια που να γνωρίζει λίγα Γερμανικά. Πολύ καλές αποδοχές, ώρες εργασίας 5-1. Πληρ. τηλ. 02410-56516. AZ4552

ΚΟΠΕΛΑ να εργαστεί σε καφέ/video games. Πληρ. τηλ. 0937879750. AZ45515

ΥΠΑΛΛΗΛΟΣ, ή συνεργάτιδα μηχανικός ή τεχνολόγος, από Τεχνική εταιρεία, απαραιτήτως με μεταφορικό μέσο και καλή γνώση χειρισμού Η/Υ. Πληρ. τηλ. 02410/35139 και 0932/481521. AZ45472

ΠΩΛΗΤΡΙΑ για τουριστικό κατάστημα στην Ιαλυσό. Μισθός και ποσοστά. Πληρ. τηλ. 0946054756

ΝΕΟΣ ΥΠΑΛΛΗΛΟΣ ΣΕ ΤΟΥΡΙΣΤΙΚΟ ΚΑΤΑΣΤΗΜΑ ΣΤΟ ΦΑΛΗΡΑΚΙ. ΝΑ ΓΝΩΡΙΖΕΙ ΑΓΓΛΙΚΑ. ΟΙ ΓΝΩΡΙΖΟΝΤΕΣ ΚΑΙ ΛΙΓΑ ΓΕΡΜΑΝΙΚΑ ΘΑ ΠΡΟΤΙΜΗΘΟΥΝ. ΜΙΣΘΟΣ ΙΚΑΝΟΠΟΙΗΤΙΚΟΣ, ΑΝΑΛΟΓΩΣ ΠΡΟΣΟΝΤΩΝ. ΣΥΝΕΧΕΣ ΑΠΟΓΕΥΜΑΤΙΝΟ ΩΡΑΡΙΟ. ΠΛΗΡ. ΤΗΛ. 02410/85708. ΠΖ45468

ΣΕΡΒΙΤΟΡΟΣ, ΕΜΠΕΙΡΟΣ, ΓΙΑ ΕΣΤΙΑΤΟΡΙΟ ΣΤΗΝ Π. ΠΟΛΗ. ΑΠΟΚΛΕΙΟΝΤΑΙ ΑΛΛΟΔΑΠΟΙ. ΠΛΗΡ. ΤΗΛ. 25293. ΠΖ45457

ΚΟΠΕΛΑ σοβαρή και εμφανίσιμη για βοηθός ΜΠΑΡΜΑΝ για Pub-Καφετέρια στο κέντρο της πόλης. Απασχόληση εποχιακή και από τις 17.00 το απόγευμα. Απαραίτητη η προϋπηρεσία και γνώση της Αγγλικής. Πληρ. τηλ. 02410/27960, 78392 και 0977/339669 μετά τις 11.00. AZ45096

ΑΠΟ ΠΛΥΝΤΗΡΙΑ ΙΜΑΤΙΣΜΟΥ, ζητούνται: α) Εργάτες, οδηγοί με δίπλωμα Γ κατηγορίας. β) Κοπέλες κι άνδρες για εργασία. Πληρ. τηλ. 92743 από 08.00-16.00. AZ45453

ΠΩΛΗΤΡΙΑ πεπειραμένη να γνωρίζει τουλάχιστον Αγγλικά για να εργαστεί σε τουριστικό κατάστημα. Πληρ. τηλ. 0944 476338 AZ45365

Η EXPRESS SERVICE ΖΗΤΑ: 1) ΜΑΝΑΤΖΕΡ ΓΙΑ ΤΟ ΤΜΗΜΑ ΠΩΛΗΣΕΩΝ, 2) ΜΗΧΑΝΙΚΟΥΣ ΑΥΤΟΚΙΝΗΤΩΝ ΜΕ ΑΡΙΣΤΕΣ ΤΕΧΝΙΚΕΣ ΓΝΩΣΕΙΣ ΣΤΟ ΑΝΤΙΚΕΙΜΕΝΟ. ΑΠΟΔΟΧΕΣ ΑΝΑΛΟΓΩΣ ΠΡΟΣΟΝΤΩΝ. ΠΛΗΡ. ΤΗΛ. 66373, ΩΡΑ 7-9 Μ.Μ. ΠΖ44989

ΠΩΛΗΤΡΙΕΣ για τουριστικό κατάστημα περιοχή Νεοχωρίου. Συνεχές ωράριο. Απαραίτητες ξένες γλώσσες, αγγλική ή Γερμανική, Φιλανδική ή Σουηδική. Πληρ. τηλ. 30869, 39384, 9 π.μ.-7 μ.μ AZ44685

ΣΕΡΒΙΤΟΡΟΣ ή σερβιτόρα από εστιατόριο στην Ιαλυσό, που να μιλά Αγγλικά, Σκανδιναβικά. Πληρ. τηλ. 02410 91709 AZ44824

ΚΟΠΕΛΑ για καφετέρια για βραδυνή απασχόληση. Πληρ. τηλ. 0241020282 AZ44999

ΜΑΓΕΙΡΑΣ ή Μαγείρισσα για πιτσαρία - εστιατόριο στα Κολύμπια. Επικοινωνήστε στο τηλ. 0945/991902. AZ44710

Από εστιατόριο στην Παλιά Πόλη **ζητούνται** οι παρακάτω ειδικότητες: α) **Ταμίας,** β) **βοηθοί σερβιτόροι**, γ) **διανομέας** με δίπλωμα μηχανής. Πληρ. τηλ. 02410 74402, 25186, κος Γιώργος. AZ44539

ΣΧΟΛΗ ΟΔΗΓΩΝ

ΠΥΛΑΡΙΝΟΣ ΗΡΑΚΛΗΣ

Πτυχιούχος Εκπαιδευτής

Διπλώματα

✓ *Ερασιτεχνικά*
✓ *Επαγγελματικά*
✓ *Μοτοσικλέτας*
✓ *Επεκτάσεις - Αναθεωρήσεις*

Αγ. Αναστασίας & Π.Π. Γερμανού 40 Εμπορικό Κέντρο Φώκιαλη, α' όροφος
Τηλ. 75270, 0942 445549
ΠΜ44835

Groupe **Carrefour**

Ο πρώτος όμιλος λιανεμπορίου στην Ευρώπη που απασχολεί στην Ελλάδα περισσότερους από 8,500 εργαζομένους σε 11 Υπερμάρκετ και 130 Σουπερμάρκετ επιθυμεί να προσλάβει:

Για τα **Σούπερμάρκετ Champion - Μαρινόπουλος της Ρόδου** υπαλλήλους σε θέσεις μερικής ή πλήρους απασχόλησης στα παρακάτω τμήματα

- Ιχθυοπωλείο
- Τυροκομικά
- Αλλαντικά
- Μη Τρόφιμα
- Οπωροπωλείο
- Παντοπωλείο
- Αρτοποιείο
- Ταμεία

Απαραίτητα Προσόντα:
- Απόφοιτοι Λυκείου
- Δυνατότητα Εργασίας σε Βάρδιες
- Εκπληρωμένες Στρατιωτικές Υποχρεώσεις

Παρακαλούνται οι ενδιαφερόμενοι να καταθέσουν **ΑΜΕΣΑ** Βιογραφικό με πρόσφατη φωτογραφία στα καταστήματα CHAMPION - ΜΑΡΙΝΟΠΟΥΛΟΣ των περιοχών Καλλιθέας και Ιαλυσού και στο κατάστημα Μαρινόπουλος περιοχής Τσαλδάρη

ΡΟΔΙΑΚΗ ΚΤΗΜΑΤΙΚΗ

ΣΥΜΒΟΥΛΟΙ & ΕΚΤΙΜΗΤΕΣ ΑΚΙΝΗΤΩΝ — ΚΤΗΜΑΤΟΜΕΣΙΤΙΚΟ ΓΡΑΦΕΙΟ από το 1983

ΠΩΛΟΥΝΤΑΙ ΜΟΝΟΚΑΤΟΙΚΙΕΣ ΣΤΟΥΣ ΤΡΕΙΣ



ΣΕ ΜΠΕΤΑ ΑΠΟ 31.000.000 ΔΡΧ

ΑΝΕΣΤΗΣ & ΣΑΒΒΑΣ ΣΑΒΒΑΪΔΗΣ

tel: 26281 & 35476 cel: 0944-421015 & 0977-433427

ΖΗΤΕΙΤΑΙ

ΠΩΛΗΤΡΙΑ με γνώσεις αγγλικής, ευπαρουσίαστη, απόφοιτη λυκείου για τα καταστήματα Κεσίσογλου.
Διευθ. Εθελοντών Δωδεκανησίων 31 και Καναδά 15.
Πληροφορίες στα τηλ.: 24238 και 22875

ΑΠΟ ΑΛΥΣΙΔΑ ΚΑΤΑΣΤΗΜΑΤΩΝ ΓΡΗΓΟΡΗΣ ΕΣΤΙΑΣΗΣ

ΖΗΤΟΥΝΤΑΙ

- Εμπειρο άτομο για ταμπλό
- Εμπειρος σερβιτόρος

Πληρ. τηλ. 0945 380404

ΖΗΤΕΙΤΑΙ

Από την εταιρεία
OMNISYS TECHNOLOGIES
τεχνικός-ηλεκτρονικός για μόνιμη απασχόληση.
Απαραίτητα προσόντα: Γνώση της Αγγλικής γλώσσας και άδεια οδήγησης αυτοκινήτου

Πληρ. τηλ. 02410/33105, 33106 απογ. ώρες 18.00-21.00

Η ΕΤΑΙΡΙΑ ΑΦΟΙ ΚΕΛΗ Ο.Ε.
ΑΠΟΚΛΕΙΣΤΙΚΟΣ ΑΝΤΙΠΡΟΣΩΠΟΣ ΡΟΔΟΥ
της Ιταλικής Εταιρίας επίπλων κουζίνας και κατοικίας BERLONI

ΖΗΤΕΙ

Α) Πωλητή-τρια για τον τομέα των επίπλων
Β) Πωλητή-τρια για τον τομέα των επίπλων κουζίνας
Γ) Διακοσμητή-τρια για το τμήμα σχεδιασμού

Απαιτούμενα προσόντα:
✔ Ανεση στην επικοινωνία.
✔ Γνώση Η/Υ (περιβάλλον WINDOWS).
✔ Θέση καριέρας με συνεχή εκπαίδευση και ανάπτυξη.
✔ Ανταγωνιστικό πακέτο αποδοχών με bonus αποδοτικότητας.

Τηλ. επικοινωνίας 0241-043072

ΑΠΟ ΞΕΝΟΔΟΧΕΙΑΚΗ ΜΟΝΑΔΑ στη ΘΟΛΟ

ΖΗΤΕΙΤΑΙ

ΜΑΓΕΙΡΑΣ
για την κύρια κουζίνα για απογευματινή απασχόληση.

Πληρ. τηλ. 02410/83073

Από το Κατάστημα Λευκών Ειδών-Τουριστικό στην Παλιά Πόλη

ΖΗΤΟΥΝΤΑΙ

Κοπέλες για να εργαστούν ως πωλήτριες.
Απαραίτητα προσόντα:
- Ηλικία από 23 έως 40 ετών
- Γνώση της Αγγλικής καθώς και επιπλέον γλωσσών θα εκτιμηθούν.
- Τυχόν προϋπηρεσία θα ληφθεί υπό όψιν.

Μισθός και ποσοστά αναλόγως προσόντων.
Πληροφορίες τηλ.: 02410 -38650/38990, από 08.00 έως 15.00
Αποστείλατε βιογραφικό σημείωμα στο fax: 02410 38785

RHODES TELEMATICS
ADVANCED COMPUTER SYSTEMS
FORTHnet

ΑΝΑΚΟΙΝΩΣΗ

Η Εταιρεία RHODES TELEMATICS επιθυμεί να προσλάβει το κάτωθι προσωπικό:

1. Υπάλληλος-βοηθός λογιστή για το λογιστήριο της εταιρείας. Επιθυμητή η εμπειρία στην λογιστική βιβλίων 3ης κατηγορίας και η χρήση Η/Υ.
2. Τεχνικός-μηχανικός πληροφορικής με εμπειρία στην υποστήριξη χρηστών Internet και δικτύων Η/Υ.

Απαραίτητη η γνώση της αγγλικής, της καλής χρήσης Η/Υ και η δυνατότητα χρησιμοποίησης μεταφορικού μέσου.

Πληρ. κυρία Φαίδρα Μηνέττου
Α. Μαρίας 83, Ρόδος
Τηλ/ Fax: (0241)77031

εργασιες

συνέχεια από την προηγούμενη

ΠΡΟΣΩΠΙΚΟ για σούπερ μάρκετ στην Αρχάγγελο. Πληρ. τηλ. 0244022676. ΑΖ43653

ΚΥΡΙΕΣ με όρεξη για δουλειά που θα ήθελαν να κερδίζουν έως και 500.000 δρχ. το μήνα, με ελεύθερο ωράριο εργασίας. Προσφέρονται δωρεάν κατάλογοι λευκών ειδών και μεγάλη υποστήριξη από την εταιρεία μας. Πληρ. κ. Γιώργος στο τηλ. 0946/595500 ή 37384. ΑΖ42605

ΖΗΤΕΙΤΑΙ κοπέλα εμφανίσιμη για να εργαστεί σε κατάστημα ηλεκτρονικών παιχνιδιών (VIDEO GAMES) στη Ρόδο και στην Κω. Μισθός ικανοποιητικός και bonus. Πληρ. τηλ. 25050, 0945314090 ΧΑΖ481

ΠΙΤΣΙΕΡΗΣ ή ΒΟΗΘΟΣ ΠΙΤΣΙΕΡΗ Έλληνας ή Ιταλός δια Ιταλικό εστιατόριο εντός πόλεως. Πληρ. τηλ. 02410 38910. ΑΖ44162

ΥΠΑΛΛΗΛΟΙ άνδρες και γυναίκες που να γνωρίζουν γερμανικά και ει δυνατόν Αγγλικά, για να εργαστούν σε καφετέρια πολυτελείας στο Εμπορικό Κέντρο "ΕΣΠΕΡΟΣ". Πληρ. τηλ. 02410 87817, 0944/566977 ΑΖ44026

ΓΡΑΦΙΣΤΡΙΑ, με γνώσεις PC και MAC στα προγράμματα COREL DRAW-PHOTOSHOP-ILLUSTRATOR -QUARK EXPRESS, για πλήρη απασχόληση. Πληρ. τηλ. 0946/506503

διαφορα

ΚΑΘΙΣΜΑΤΑ καινούργια με ψαθί ή με ύφασμα και τραπέζια για εστιατόριο σε πολύ καλές τιμές (προσφορά). Πληρ. τηλ. 0241035283 ΑΔ45777

ΜΠΙΛΙΑΡΔΟ ΑΜΕΡΙΚΑΝΙΚΟ, ΠΩΛΕΙΤΑΙ, 2,40Χ1,20 ΧΩΡΙΣ ΚΕΡΜΑΤΟΔΕΚΤΗ. ΤΟΠΟΘΕΤΗΜΕΝΟ ΜΕ ΝΕΑ ΤΣΟΧΑ. ΤΙΜΗ 1000 ΕΥΡΩ.

FLIPPERS ΑΠΟ 600 ΕΩΣ 1000 ΕΥΡΩ. ΤΗΛ. 0932924021 ΚΑΙ 70013. ΠΔ45739

ΠΩΛΟΥΝΤΑΙ: α) Ψυγείο, βιτρίνα αλλαντικών ή κρεάτων 1,50 (ενάμιση μέτρο), κατάλληλο για κρεοπωλείο και σούπερ μάρκετ. β) Ταμειακή μηχανή μάρκας SAMSUNG με ευρώ, μοντέλο 2001. Τιμές ευκαιρίας. Πληρ. τηλ. 0977391764. ΑΔ45787

ΕΥΚΑΙΡΙΑ ΠΩΛΟΥΝΤΑΙ: 1) Ψυγείο INDESIT, 2) Κουζίνα INDESIT με ηλεκτρικά μάτια, 3) Πλυντήριο INDESIT. Ολοκαίνουργια στην τιμή 1.300 Ευρώ λόγω αναχώρησης. Δεκτές προσφορές. Πληρ. τηλ. 0974834664 κ. Παναγιώτης από (09.00-14.00).

ΟΜΠΡΕΛΕΣ, 2 μεγάλες (που καλύπτουν 50 τ.μ. συνολικά). Τιμή 880 Ευρώ, ευκαιρία. Εστιατόριο Πηγή Φασούλι, τηλ. 02410/50071. ΑΔ45738

ΦΟΥΣΚΩΤΟ ZODIAC 4,20 μ., εξωλέμβια EVINRUDE 40 ίππων, τρέιλερ κλπ. Μετρητοίς 4.200 ευρώ. Πληρ. τηλ. 02410-74469,0942-982701 ΑΔ45703

ΡΑΔΙΟ CD αυτοκινήτου PIONNEER 4300, 2 μηνών με τηλεχειριστήριο σε τιμή ευκαιρίας. Πληρ. τηλ. 0945480125 ΑΔ45704

ΚΛΙΜΑΤΙΣΤΙΚΟ BTU 30, μάρκα TRANE ψύξης/θέρμανσης αμερικανικής προέλευσης σε άριστη κατάσταση. Επίσης πωλούνται τέσσερις θερμοσυσσωρευτές. Πληρ. τηλ. 0241032400 κιν. 0974008665 ΑΔ45600

ΠΩΛΟΥΝΤΑΙ τα παρακάτω είδη: 2 ντουλάπες, θήκες για CD'S, κρεβάτι παιδικό, έπιπλο τηλεόρασης, τραπεζάκι σαλονιού, τηλεόραση και διάφορα άλλα. Οδός Απόλλων Αμερικής 25 Ψαροπούλα, τηλ. 0946/647780.

ΠΩΛΟΥΝΤΑΙ ΛΟΓΩ ΘΑΝΑΤΟΥ ΤΑ ΠΑΡΑΚΑΤΩ ΕΡΓΑΛΕΙΑ ΚΑΙ ΕΞΑΡΤΗΜΑΤΑ: ΚΟΜΠΡΕΣΕΡ ΜΑΚΙΤΑ ΜΕΓΑΛΟ, HILTI, ΤΣΙΜΠΙΔΕΣ ΔΙΑΦΟΡΕΣ, ΚΟΠΤΕΣ, ΤΡΟΧΟΙ, ΜΑΝΔΡΑΒΙΔΕΣ, ΜΕΓΓΕΝΕΣ, ΗΛΕΚΤΡΟΣΥΓΚΟΛΛΗΣΗ, ΓΕΝΝΗΤΡΙΑ, ΧΑΛΚΟΣΩΛΗΝΕΣ ΓΑΛΒΑΝΙΖΕ & ΠΛΑΣΤΙΚΑ ΕΞΑΡΤΗΜΑΤΑ, ΚΟΥΡΜΠΑΔΟΡΟΣ ΚΑΙ ΑΛΛΑ. ΠΛΗΡ. ΤΗΛ.: 0932413120. ΠΔ45577

ΠΩΛΕΙΤΑΙ πιάνο YAMAHA 70-N SILENT δύο ετών λόγω διακοπής σπουδών με οκταετή εγγύηση. Πληρ. τηλ. 0241076848, 0944414442. ΑΔ45630

ΠΩΛΟΥΝΤΑΙ: α) φωτοτυπικό μηχάνημα RICOH R1 σε άριστη κατάσταση, β) Νεοκλασικό γραφείο σε πολύ καλή κατάσταση. Πληρ. τηλ. 02410-31259. ΑΔ45542

ΣΥΝΤΗΡΩ ΚΙ ΕΠΙΣΚΕΥΑΖΩ ΠΑΛΙΑ ΕΠΙΠΛΑ, ΑΝΤΙΚΕΣ, ΞΥΛΟΓΛΥΠΤΑ, ΧΕΙΡΟΛΟΥΣΤΡΑ, ΕΠΙΧΡΥΣΩΣΕΙΣ ΣΥΝΤΗΡΗΣΗ ΕΡΓΩΝ ΤΕΧΝΗΣ. ΠΛΗΡ. ΤΗΛ. 0241078274, ΚΙΝ. 0936748053. ΠΔ45517

ΚΑΡΦΩΤΙΚΟ πιστόλι HILTI DX 350 ελαφρώς μεταχειρισμένο αξίας 180.000 δρχ. ή 528 ευρώ. Πληρ. τηλ. 02410-67257 και 0946338682. ΑΔ45494

ΠΩΛΕΙΤΑΙ ΤΑΧΥΠΛΟΟ ΣΚΑΦΟΣ BEST 4,85 ΜΕΤΡ. ΜΕ ΤΡΕΪΛΕΡ ΚΑΙ ΜΗΧΑΝΗ YAMAHA 80 HP, ΣΕ ΑΡΙΣΤΗ ΚΑΤΑΣΤΑΣΗ. ΠΛΗΡ. ΤΗΛ. 85231-0945461564

GLASS BOTTOM BOAT επαγγελματικό 12,5 μέτρα καινούργιο με άδεια για 35 άτομα. Μόνο σοβαρές προτάσεις. Πληρ. τηλ. 0938520924 ΑΔ45252

ΠΩΛΕΙΤΑΙ ΕΠΙΠΛΟ-BAR ΜΑΥΡΗ ΛΑΚΑ, ΑΡΙΣΤΗ ΚΑΤΑΣΤΑΣΗ. ΠΛΗΡ. ΤΗΛ. 0932086635 ΠΔ44964

ΣΑΛΟΝΙ σε πολύ καλή κατάσταση (3θέσιο, 2θέσιο, πολυθρόνα και τραπεζάκι). Τιμή 600 ευρώ. Πληρ. τηλ. 02410/48066, 02410/47645, 02410/69192. ΑΔ44970

ΦΟΥΡΝΟΣ υγραερίου Aluminox με 6 εστίες καθώς και ben mari. Ολα μαζί 190.000 δρχ. Πληρ. τηλ. 02410 92382, 94929, 0937899268 ΑΔ44739

Hilton
Rhodes Resort

Ιονική Ξεν/κές Επιχ/σεις Α.Ε.
Ξεν/χείο Hilton Rhodes Resort
Παρ. Ιαλυσού, 85100 Ρόδος
Τηλ. 02410/75000
Α.Φ.Μ. 094006888, Δ.Ο.Υ. ΦΑΕΕ Αθηνών

Το ξενοδοχείο Hilton Resort λόγω ανακαίνησης διαθέτει προς πώληση:
Α. 40 μονά στρώμματα 1μ.Χ2μ.
Β. 63 μοκέτες 33 τ.μ. η κάθε μία.
Παρακαλούμε οι ενδιαφερόμενοι να στείλουν κλειστή προσφορά υπ' όψιν κ. Κ. Φακίρη.
Η προσφορά θα ισχύει για το σύνολο των τεμαχίων ανά είδος.

ΖΗΤΟΥΝΤΑΙ

Για άμεση πρόσληψη διανομείς ηλικίας 20-28 ετών, με δίπλωμα οδήγησης μοτοποδηλάτου και αυτοκινήτου, χωρίς στρατιωτικές υποχρεώσεις για μόνιμη πρωινή απασχόληση σε φαρμακαποθήκη.

Οι ενδιαφερόμενοι μπορούν να περάσουν Δευτέρα έως Παρασκευή, ώρες: 11.00-14.00 από τη διεύθυνση:

MEDIQUICK Α.Ε., ΜΑΡΚΟΥ ΜΑΛΛΙΑΡΑΚΗ 22 (ΠΑΡΟΔΟΣ ΚΑΝΑΔΑ)

"EXPRESS SERVICE"
Η εταιρία μας για την ανάπτυξη του Τμήματος Πωλήσεων

ΖΗΤΕΙ

Πωλητές/πωλήτριες
Εάν έχετε όρεξη για δουλειά, πειθώ και ευχάριστη προσωπικότητα, επικοινωνήστε με την διεύθυνση πωλήσεων της εταιρείας μας
στο τηλέφωνο 0241066374, Γ. Σεφέρη 78 -Μήδεια

ΑΠΟ ΤΟ ΠΟΛΥΚΑΤΑΣΤΗΜΑ ΠΑΠΠΟΥ

ΖΗΤΟΥΝΤΑΙ

α) Προϊστάμενος/η για το τμήμα τροφίμων
β) Πωλήτριες
Πληρ. τηλ. 02410/24286, 20127

EMERY ABE

ΖΗΤΕΙΤΑΙ
ΟΔΗΓΟΣ

Προσφέρονται:
1. Συνεχής Εκπαίδευση
2. Σταθερός Μισθός
3. Δυνατότητα Extra παροχών

Απαραίτητες προϋποθέσεις
1. Απόφοιτοι λυκείου
2. Ηλικία έως και 35 ετών
3. Δίπλωμα οδήγησης Γ' κατηγορίας και άνω
4. Επιθυμητή η προϋπηρεσία σε εμπορικές επιχειρήσεις ή αντιπροσωπείες στον τομέα των διανομών

Οι ενδιαφερόμενοι μπορούν να απευθύνονται στην διεύθυνση Κολοκοτρώνη 8 ή να επικοινωνούν για ραντεβού καθημερινά, εκτός Σαββάτου, από τις 08.30 έως τις 16.00 στο τηλέφωνο 02410-29111

ΖΗΤΕΙΤΑΙ
ΚΑΘΗΓΗΤΗΣ/ΤΡΙΑ ΓΕΡΜΑΝΙΚΩΝ

από Κέντρο Ξένων Γλωσσών στη Ρόδο, για το νέο σχολικό έτος 2002-2003.
Πληροφορίες στο τηλ. 093 7784416

Για ζαχαροπλάστες και αρτοποιούς

ΖΗΤΩ

συνεργάτη (συνέταιρο). (Προοπτική αγοράς) λόγω γήρατος. Γνωστή βιοτεχνία πίτσας και είδη σφολιατοποιΐας.
ΜΟΝΟ ΣΟΒΑΡΕΣ ΠΡΟΤΑΣΕΙΣ
Πληρ. τηλ. 21807 πρωί, 75897 απόγευμα

Ο ΟΜΙΛΟΣ ΕΤΑΙΡΙΩΝ INTERNATIONAL LIFE

ΖΗΤΑ

να προσλάβει γραμματέα ηλικίας 20-28 ετών.
αντικείμενο: Γραμματειακή υποστήριξη του υποκαταστήματος της Ρόδου.
Απαιτούνται: Άριστη γνώση χειρισμού Η/Υ (MS OFFICE), οργανωτικές ικανότητες και ευχέρεια στην επικοινωνία και συνεργασία. Προϋπηρεσία επιθυμητή
Πληρ. τηλ. 0241067980-1, 0241068165

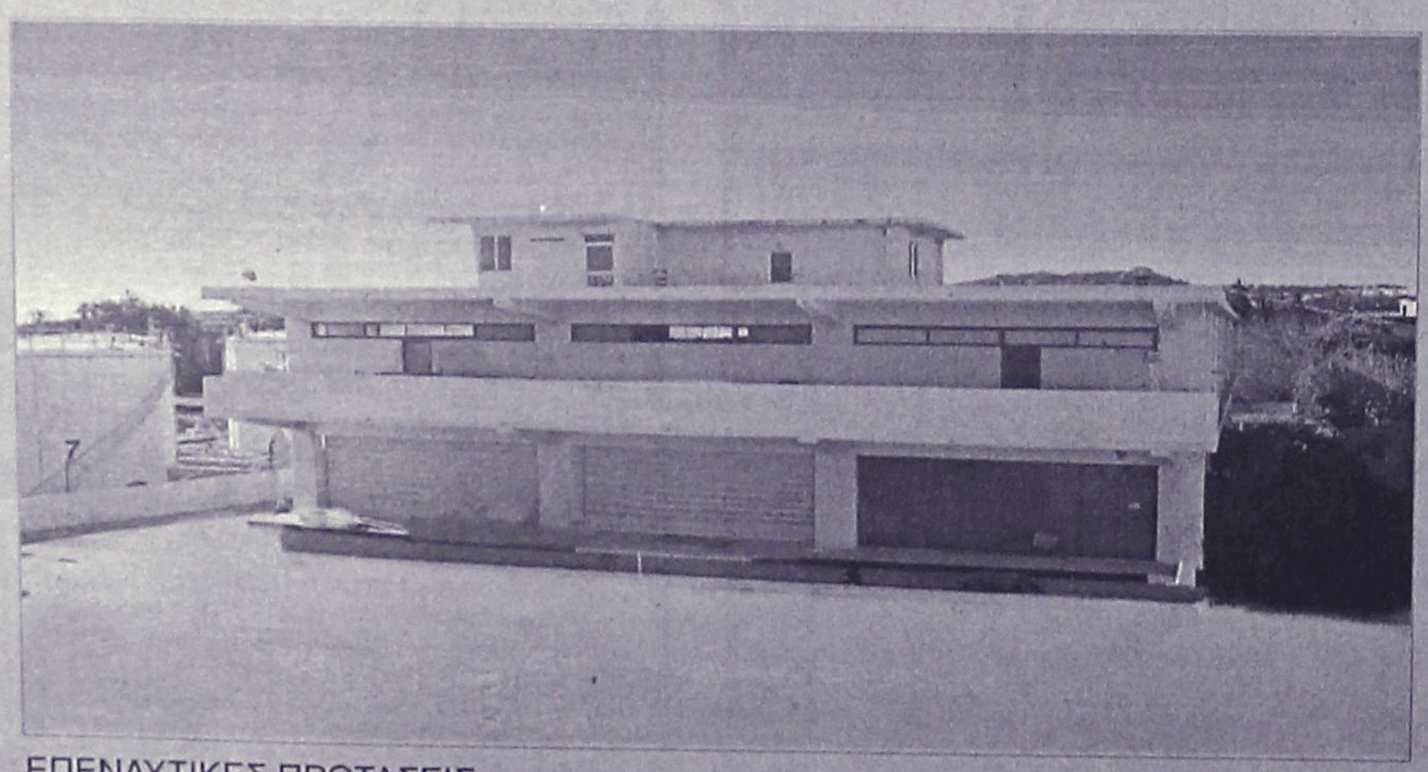

ΠΩΛΕΙΤΑΙ - ΕΝΟΙΚΙΑΖΕΤΑΙ

βιοτεχνικό κτίριο
2.550 τ.μ - πλησίον της Ρόδου - Καλλιθέας (έναντι Μαρινόπουλου)σε οικόπεδο 4,300 τ.μ..

ΕΠΕΝΔΥΤΙΚΕΣ ΠΡΟΤΑΣΕΙΣ

ΡΟΔΙΑΚΗ ΚΤΗΜΑΤΙΚΗ
ΣΥΜΒΟΥΛΟΙ & ΕΚΤΙΜΗΤΕΣ ΑΚΙΝΗΤΩΝ — ΚΤΗΜΑΤΟΜΕΣΙΤΙΚΟ ΓΡΑΦΕΙΟ από το 1983

ΑΠΟΚΛΕΙΣΤΙΚΗ ΔΙΑΘΕΣΗ

ΑΝΕΣΤΗΣ & ΣΑΒΒΑΣ ΣΑΒΒΑΪΔΗΣ
τηλ: 0241-26281 & 35476
cel: 0944–421015

διάφορα

συνέχεια από την προηγούμενη

Πωλούνται σχεδόν καινούργια λόγω μετακόμισης: • γραφείο χρώματος σουηδικού, 60 ευρώ, • μικρή βιβλιοθήκη, 45 ευρώ, • έπιπλο μπουφέ μικρό, 30 ευρώ, • ψυγείο μικρό, 120 ευρώ, • κρεβάτι διπλό, χρώματος μπεζ, χωρίς το στρώμα, 90 ευρώ, • σόμπα KEROSUN, μεσαίου μεγέθους, ελάχιστα χρησιμοποιημένη, 205 ευρώ. Πληρ. τηλ. 02410/24778, 097/3041929. ΑΔ44699

ΠΩΛΕΙΤΑΙ σκάφος μάρκας Best Hellη ανοιχτού τύπου 4,80 μ. με μηχανή 70HV jonson με τρέιλερ. Πλήρης εξοπλισμός. Πληρ. τηλ. 0932842700 ΑΔ45791

ΠΩΛΕΙΤΑΙ, χορτοσυλλέκτης τύπου ελικόπτερο. Πληρ. τηλ. 02410/81815.

ΕΝΔΙΑΦΕΡΟΜΑΙ ν' αγοράσω για ανταλλακτικά RENO 5 850 cc, κατά προτίμηση τετράθυρο και γεωργικό DACIA. Επίσης απωλέσθη πινακίδα Χ.Ο. 6739. Ο ευρών θα αμοιφθεί. Πληρ. τηλ.097 2190367 και 02410 29364 ΑΔ44160

ΠΩΛΟΥΝΤΑΙ επαγγελματικοί κοπτοράπτες, γαζωτικές μηχανές και διάφορα είδη βιοτεχνικής ενδυμασίας. Πληρ. τηλ. 0942233795. ΑΔ43493

ΕΠΑΓΓΕΛΜΑΤΙΚΟΣ ΦΟΥΡΝΟΣ ALUMINOX με έξι εστίες τιμή 170.000 δρχ ή 490 Ευρώ. Πληρ. τηλ. 02410 94929 μετά τις 6 μ.μ ΑΔ44363

ΠΩΛΟΥΝΤΑΙ ράφια καταστήματος SUPERMARKET, γόνδολες και ψυγείο αναψυκτικών, σε άριστη κατάσταση και σε τιμή ευκαιρίας, λόγω ανακαίνισης του καταστήματος. Πληροφορίες στα τηλέφωνα 75448 από 4.00 μ.μ. έως 10.00 μ.μ. και κινητό 0972/633705 από 8.30 π.μ. έως 10.00 μ.μ. ΑΔ44720

ΔΩΔΕΚΑ ΔΙΘΕΣΙΑ ΘΡΑΝΙΑ, μάρκας Production (σκελετός λευκός, καθίσματα κόκκινα), σε πολύ καλή κατάσταση. Πληρ. κ. Ευαγγελία, τηλ. 02410/81540, 82400.

ΕΠΙΠΛΑ ΑΡΙΣΤΗΣ ΠΟΙΟΤΗΤΑΣ (ελαφρώς μεταχειρισμένα, σαλόνι, καθιστικό, κρεβατοκάμαρα, έπιπλο για τηλεόραση κ.λπ) λόγω μετακόμισης. Πληρ. τηλ. 02410 24398 (3-9) ΑΔ44364

ΕΞΟΠΛΙΣΜΟΣ ΜΑΓΑΖΙΟΥ τουριστικών ειδών (ράφια, πάγκος με ράφια, βιτρίνα για ασημι-χρυσό, γραφείο με προσθήκη για ταμειακή μηχανή) σε τιμή ευκαιρίας καθώς και το εμπόρευμα. Πληρ. τηλ. 02440 51749 έως 5 μ.μ., 0945101885 όλη μέρα.

ΠΩΛΟΥΝΤΑΙ: ΤΗΛΕΟΡΑΣΗ GOLDSTAR "14, βίντεο SHARP, κεραία SATELITE UNIVERLA, MINI STEREO COBACT DISC GOLDSTAR, κιθάρα YAMAHA όλα μαζί 150.000 δρχ. Πληρ. τηλ. 093/2834868 κ. Κρέσνιγκ. ΑΔ43473

ΠΩΛΟΥΝΤΑΙ-ΜΙΚΡΟΕΠΙΠΛΑ: Παπουτσοθήκες, συρταριέρες, τραπέζια, καρέκλες, κρεβάτια, στρώματα, ντουλάπες, κρυσταλιέρες, σύνθετα, ροτόντες, καλόγηροι, σαλόνια, καναπέδες, ντιβανομπάουλα κ.ά. σε χαμηλές τιμές. Θα μας βρείτε στο 5ο χλμ. Ρόδου-Λίνδου στην Πλατής-Ροδοχρώμ. Πληρ. τηλ. 65065, 62037 από 8 - 14.30, απόγευμα 6-8.

μαθήματα

ΠΑΡΑΔΙΔΟΝΤΑΙ ΙΔΙΑΙΤΕΡΑ ΜΑΘΗΜΑΤΑ ΕΚΘΕΣΗΣ, ΑΡΧΑΙΩΝ, ΙΣΤΟΡΙΑΣ ΚΑΙ ΛΑΤΙΝΙΚΩΝ ΓΙΑ ΜΑΘΗΤΕΣ ΓΥΜΝΑΣΙΟΥ-ΛΥΚΕΙΟΥ ΚΑΙ ΓΙΑ ΠΡΟΕΤΟΙΜΑΣΙΑ ΓΙΑ ΤΙΣ ΕΞΕΤΑΣΕΙΣ. ΕΠΙΤΥΧΙΑ ΕΞΑΣΦΑΛΙΣΜΕΝΗ-ΦΙΛΙΚΕΣ ΤΙΜΕΣ. ΠΛΗΡ. ΤΗΛ. 097410697, 0241070130 ΑΠΟ ΤΙΣ 4 Μ.Μ. ΕΩΣ 8 Μ.Μ. ΠΜ45769

ΓΕΡΜΑΝΙΚΑ όλων των επιπέδων παραδίδει έμπειρη καθηγήτρια. Υπεύθυνη προετοιμασία για διπλώματα GOETHE για γερμανική φιλολογία-εξειδικευμένα. μαθήματα για ξενοδοχοϋπαλλήλους. Πληρ. τηλ. 02410 24778. 0973 041229. ΑΜ44084

προσφορές εργασίας

ΓΕΡΜΑΝΟΣ, ηλεκτρολόγος ζητά δουλειά σε εργολάβο ηλεκτρολόγο ή συντηρητής σε ξενοδοχείο. Το τηλέφωνό μου είναι 02410/47655. Το όνομά μου είναι Hubert (Χούμπερτ). ΑΡ45737

ΓΕΡΜΑΝΙΔΑ ψάχνει δουλειά σε ξενοδοχείο, Snack Bar, ή σούπερ μάρκετ. Πληρ. τηλ. 02410-52415 από τις 5 μ.μ., και μετά. ΑΡ45690

ΑΝΑΛΑΜΒΑΝΟΥΜΕ κηπουρικές εργασίες παντός τύπου, καθάρισμα - κλαδέματα κ.ά., όπως και συντηρήσεις κήπων. Πληρ. τηλ. 02410 73760, κ. Μανώλη. ΑΡ45603

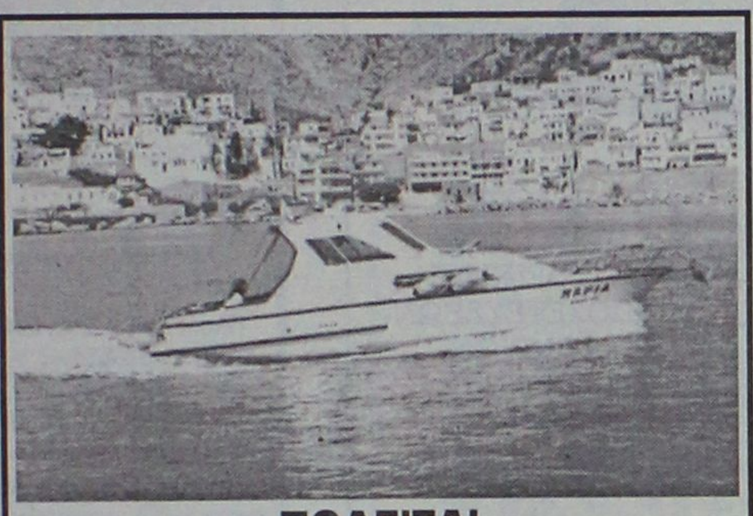

ΠΩΛΕΙΤΑΙ

Σκάφος 7,40 μ., καμπινάτο, πολυεστερικό, μηχ.IVECO 130 HP εσω, ελάχιστες ώρες λειτουργίας κρεβάτια, WC, πλήρεις εγκατ/σεις, ντούζ, μουσική, ηλεκτρ. εργάτης, 6 ετών, ραδιοκ/νο, πυξίδα, VHF, τέντα, πρωτ. 10 ατ., άριστη κατάσταση. Τηλ. 02430/29745, 24422

- **ΜΕΛΕΤΕΣ ΣΥΝΔΕΣΗΣ** με αποχ/κό δίκτυο **Δ.Ε.Υ.Α.Ρ.**
- **ΑΔΕΙΕΣ ΛΕΙΤΟΥΡΓΙΑΣ ΚΑΤΑΣΤΗΜΑΤΩΝ** (παντός είδους)
- **ΗΛΕΚΤΡΟΔΟΤΗΣΗ ΚΤΙΡΙΩΝ (Δ.Ε.Η.)**

(ΕΛΕΓΧΟΣ ΤΙΜΟΛΟΓΙΩΝ ΣΤΗΝ ΕΦΟΡΙΑ)

Αμεση εξυπηρέτηση

ΤΕΧΝΙΚΟ ΓΡΑΦΕΙΟ
Ι. ΧΑΤΖΗΙΩΑΝΝΙΔΗΣ
Στεφ. Καζούλη 14 - Ρόδος
Τηλ./Fax: 02410 73021 - 02410-31390, κιν. 097/2373156
ΠΡ45381

Τ.Ε.Σ.Α.Ρ.
ΤΕΧΝΙΚΗ ΕΤΑΙΡΙΑ ΣΥΝΔΕΣΕΩΣ ΑΠΟΧΕΤΕΥΤΙΚΩΝ ΡΟΔΟΥ

Αναλαμβάνουμε υπεύθυνα την Μελέτη-Κατασκευή της σύνδεσης του ακινήτου σας με το κεντρικό δίκτυο αποχέτευσης της Δ.Ε.Υ.Α.Ρ.

Λογικές τιμές-Ταχεία εξυπηρέτηση

Πληρ. τηλ. 0945 344510
ΠΡ37348

ΠΡΟΣΟΧΗ ΕΥΚΑΙΡΙΑ ΓΙΑ ΖΑΧΑΡΟΠΛΑΣΤΕΣ & ΑΡΤΟΠΟΙΟΥΣ

ΠΩΛΟΥΝΤΑΙ

1) Φούρνος ηλεκτρικού επαγγελματικός
2) Βιτρίνα 2 1/2 μέτρα με τζάμι κουρμπαριστό
3) Μηλοτρίφτης και πατάτας με πίεση νερού.
4) Παγοτρίφτης καινούργιος.
5) Φουρνάκια για πίτσα και αερόθερμα
6) Κύλινδρος ζυμαριού αμεταχείριστος.
7) Πάγκος εργασίας ανοξείδωτος - αμεταχείριστος

Πληρ. τηλ. 02410 21807 (πρωί), 75897 (απόγευμα)

ΤΑΠΗΤΟΚΑΘΑΡΙΣΤΗΡΙΟ
Ο ΔΡΑΚΟΣ

Αναλαμβάνουμε υπεύθυνα καθαρισμό και φύλαξη
χαλιά • μοκέτες • φλοκάτες
Ειδικός καθαρισμός μεταξωτών και χειροποίητων χαλιών.
Επί τόπου καθαρισμοί
μοκετών • σαλονιών • πούλμαν
με 20ετή πείρα.

Πληρ. τηλ. 26805, 51024, 097/4208020

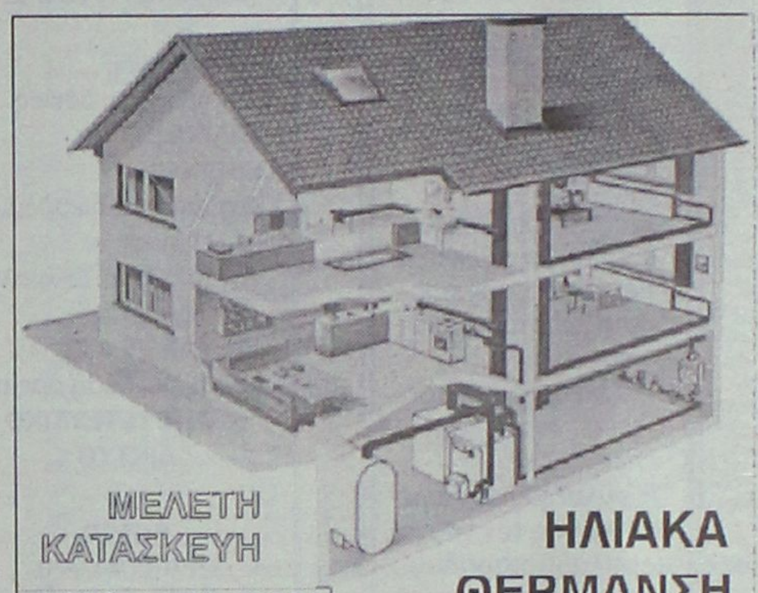

ΜΕΛΕΤΗ ΚΑΤΑΣΚΕΥΗ

Τηλ. 0241-90005
Κινητό 0945 200430

ΗΛΙΑΚΑ ΘΕΡΜΑΝΣΗ ΥΔΡΑΥΛΙΚΑ

ΡΟΔΟΘΕΡΜ

ΧΑΤΖΗΜΙΧΑΛΗΣ ΚΩΝΣΤΑΝΤΙΝΟΣ
ΔΟΜΙΚΟΣ ΕΡΓΟΛΑΒΟΣ
ΔΗΜΟΣΙΩΝ - ΙΔΙΩΤΙΚΩΝ ΕΡΓΩΝ
ΖΗΤΟΥΝΤΑΙ
ΟΙΚΟΠΕΔΑ ΓΙΑ ΑΝΤΙΠΑΡΟΧΗ
ΑΝΑΛΑΜΒΑΝΟΥΜΕ
ΙΔΙΩΤΙΚΑ ΕΡΓΑ ΠΑΣΗΣ ΦΥΣΕΩΣ ΟΙΚΟΔΟΜΙΚΩΝ ΕΡΓΑΣΙΩΝ:
Μπετά • Κτισίματα • Σοβάδες • Πλακάκια κ.λπ.

ΑΠΟ ΕΙΔΙΚΕΥΜΕΝΑ ΣΥΝΕΡΓΕΙΑ ΜΑΣ
Πληροφορίες:
Τηλ. 02410-21834
ΚΙΝ.: 0974-198504, 0936-609834
ΠΡ45348

ΝΕΡΟ!
ΒΡΕΙΤΕ ΝΕΡΟ
Ραδιοαισθητικός, αναλαμβάνει την ανεύρεση υδάτινων πόρων στο χώρο σας έναντι αμοιβής. Διαθέτουμε μηχανήματα για την διάνοιξη γεωτρήσεων και ανόρυξη νερού.
ΕΡΓΑΣΙΑ ΕΓΓΥΗΜΕΝΗ.
ΤΙΜΕΣ ΛΟΓΙΚΕΣ.
Πληρ. τηλ. 0945-981382
βραδινές ώρες
ΠΡ42081

DYNAMIC STICK
ΒΙΟΤΕΧΝΙΑ ΚΟΛΛΑΣ ΠΛΑΚΙΔΙΩΝ
ΕΛΕΝΑΣ ΜΙΧΑΗΛ
ΤΗΛ. ΠΑΡΑΓΓΕΛΙΩΝ (02410) 40054, 0944/755214
Δήμος Καμείρου

ΚΤΗΜΑΤΟΜΕΣΙΤΙΚΟ ΓΡΑΦΕΙΟ

ΕΥΡΩΚΤΗΜΑΤΙΚΗ

ΕΥΣΤΑΘΙΟΥ

ΜΕΣΙΤΕΣ ΣΥΜΒΟΥΛΟΙ ΜΕΛΕΤΗΤΕΣ



ΠΩΛΟΥΝΤΑΙ
ΔΙΑΜΕΡΙΣΜΑΤΑ ΣΕ ΝΕΑ ΤΕΤΡΑΟΡΟΦΗ ΟΙΚΟΔΟΜΗ ΜΕ ΠΥΛΩΤΗ, ΣΤΟ ΡΟΔΙΝΙ

Η ΟΙΚΟΔΟΜΗ ΔΙΑΘΕΤΕΙ :
- **7 ΔΙΑΜΕΡΙΣΜΑΤΑ** ΤΩΝ 83 Τ.Μ. & 101 Τ.Μ.
- ΧΩΡΟ ΠΡΑΣΙΝΟΥ
- ΥΔΡΑΥΛΙΚΟ ΑΝΕΛΚΥΣΤΗΡΑ 8 ΑΤΟΜΩΝ
- ΘΕΣΗ ΣΤΑΥΘΜΕΥΣΗΣ ΓΙΑ ΚΑΘΕ ΔΙΑΜΕΡΙΣΜΑ
- ΠΡΟΣΒΑΣΗ ΑΤΟΜΩΝ ΜΕ ΕΙΔΙΚΕΣ ΑΝΑΓΚΕΣ
- ΠΛΗΡΗ ΘΕΡΜΑΝΣΗ

ΑΠΟΚΛΕΙΣΤΙΚΗ ΔΙΑΘΕΣΗ
Πληροφορίες

ΕΥΡΩΚΤΗΜΑΤΙΚΗ
Η ακίνητη αξία σας

Εθνικής Αντίστασης 83 (πρώην Άννης Μαρίας) δίπλα στην ALPHA BANK
Τηλ. 02410 73819,74917 κιν. 0944/374546, 0945/292030 FAX 02410 38641

ΙΩΑΝΝΗΣ & ΜΙΧΑΛΗΣ ΕΥΣΤΑΘΙΟΥ

ΥΔΡΑΥΛΙΚΑ-ΚΑΛΟΡΙΦΕΡ

Γιάννης ο Ατλάσης

Εγκαταστάσεις
Ανακαινίσεις
Συντηρήσεις

Πληρ. τηλ.
29898-64972
κιν. 0973610779

ΤΑ ΜΟΝΑΔΙΚΑ Υπερσύγχρονα πλυντήρια

ΚΛΕΟΠΑΤΡΑ & EURO CLEAN CENTER

Εμπιστευθείτε τον καθαρισμό και φύλαξη των ταπήτων στα καθαριστήρια μας

- *Προσφέρουμε άψογο και έμπειρο Βιολογικό Καθαρισμό Ταπήτων*
- *Στεγνό καθαρισμό χειροποίητων χαλιών*
- *Επιτόπου καθαρισμό σε σαλόνια-μοκέτες*
- *Ειδικός καθαρισμός παπλώματα-φλοκάτες*
- *Επισκευές σε όλους τους τύπους ταπήτων*

"Η φύλαξη είναι δωρεάν" για όλο τον χρόνο. παραλαβή-παράδοση κατ' οίκον σε όλη τη Ρόδο.

Υπεύθυνος:
Κουφαλλάκης Σταύρος
Τηλ. 0241-51996,
0945793626 , fax 51322
ΠΡ42631

Εχετε πρόβλημα με τα παλιά σας αλουμίνια;

- **Τα επισκευάζω ή τα αντικαθιστώ με καινούργια**

ΚΑΤΑΣΚΕΥΕΣ ΑΛΟΥΜΙΝΙΟΥ ΚΑΙ ΣΙΔΗΡΟΥ

"Ο ΓΙΩΡΓΟΣ"
Πληρ. τηλ. 39747, 0944999655

ΤΕΧΝΙΚΟ ΓΡΑΦΕΙΟ

ΑΝΑΣΤΑΣΗΣ ΒΑΡΕΛΗΣ
ΑΡΧΙΤΕΚΤΟΝΑΣ

Αναλαμβάνει:
-- Οικοδομικές άδειες
- Μελέτες
- Επιβλέψεις
- Κατασκευές οικοδομικών έργων
- Την υποβολή δικαιολογητικών στην **ΔΕΥΑΡ**

για την σύνδεσή σας με το **ΑΠΟΧΕΤΕΥΤΙΚΟ ΔΙΚΤΥΟ**

Αμεση εξυπηρέτηση
Καλή δουλειά
Οικονομικές λύσεις

για κάθε πληροφορία σας:
ΓΡΑΦΕΙΟ:
Μαδρίτης 20, Ρόδος
Τηλ. 0241-0-61502
κιν. 0977-305126
ΠΡ43099

προσφορες

συνέχεια από την προηγούμενη

ΝΕΟΣ που γνωρίζει καλά την τέχνη του σιδερά-αλουμινά **ζητά** ανάλογη εργασία. Πληρ. τηλ. 0946/403621.
AP43953

ΚΥΡΙΑ, αναλαμβάνει να φροντίζει ηλικιωμένους. Πληρ. τηλ. 33531-36138.
AP43822

ΕΛΑΙΟΧΡΩΜΑΤΙΣΜΟΙ. ΑΝΑΛΑΜΒΑΝΟΥΜΕ ΠΑΝΤΟΣ ΕΙΔΟΥΣ ΕΛΑΙΟΧΡΩΜΑΤΙΣΜΟΥΣ ΣΕ ΠΟΛΥ ΛΟΓΙΚΕΣ ΤΙΜΕΣ. ΠΛΗΡ. ΤΗΛ. 93677,0936360327
ΧΠΡ1561

Cleaning Pro



πλένουμε & φυλάμε:

- ΧΑΛΙΑ - ΜΟΚΕΤΕΣ - ΦΛΟΚΑΤΕΣ
- ΠΑΠΛΩΜΑΤΑ - ΚΟΥΒΕΡΤΕΣ

Τηλ: 02410 60585

ΝΕΕΣ ΕΓΚΑΤ/ΣΕΙΣ: ΝΙΚΗΦ. ΒΡΕΤΤΑΚΟΥ - ΑΣΓΟΥΡΟΥ

ΑΠΟΦΡΑΞΕΙΣ-ΚΑΘΑΡΙΣΜΟΙ



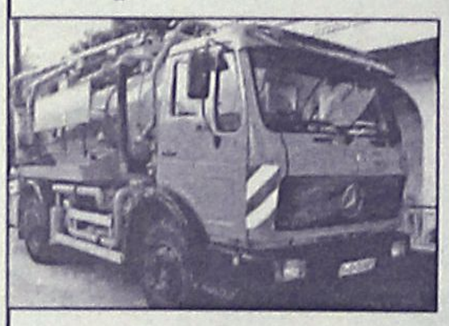

ΑΠΟΦΡΑΞΕΙΣ
ΚΑΘΑΡΙΣΜΟΙ
ΣΥΝΤΗΡΗΣΕΙΣ
ΑΠΟΧΕΤΕΥΣΕΩΝ-
ΕΠΙΦΑΝΕΙΩΝ-
ΚΤΙΡΙΩΝ-
ΠΛΟΙΩΝ-
ΒΙΟΛΟΓΙΚΩΝ

Αναλαμβάνουμε ξενοδοχεία, Δήμους, πολ/κίες κ.λπ. Αντληση πετρελαιοειδών από πλοία καθώς και λιποσυλλεκτών και βιολογικών. ΜΕ ΜΟΝΑΔΙΚΑ ΣΕ ΥΨΟΣ ΠΙΕΣΗΣ ΚΑΙ ΑΝΑΡΡΟΦΗΣΗΣ. ΥΠΕΡΣΥΓΧΡΟΝΑ ΜΗΧΑΝΗΜΑΤΑ ΥΔΡΟΒΟΛΗΣ ΣΕ ΟΛΗ ΤΗ ΔΩΔΕΚΑΝΗΣΟ

ΟΛΟ ΤΟ 24ωρο
ΒΑΡΔΕΛΛΗ Μ. -ΚΡΑΣΟΠΟΥΛΟΣ Δ. Ο.Ε.
Τηλ. 35555, Fax: 96516, Κιν. 0944/395999
e-mail:metropontikas@excite.com.
ΣΤΙΣ ΠΙΟ ΧΑΜΗΛΕΣ ΤΙΜΕΣ

ΑΠΟΦΡΑΞΕΙΣ

ΔΩΔΕΚΑΝΗΣΙΑΚΕΣ ΑΠΟΦΡΑΞΕΙΣ



"ΚΟΛΟΣΣΟΣ"
ΑΠΟΦΡΑΞΕΙΣ ΚΑΘΑΡΙΣΜΟΙ
ΑΠΟΧΕΤΕΥΣΕΩΝ & ΒΟΘΡΩΝ



Αναλαμβάνουμε πάσης φύσεως αποφράξεις οποιουδήποτε μήκους και πλάτους
Αναλαμβάνουμε καθαρισμούς αποχετευτικών αγωγών ΔΗΜΩΝ, ΞΕΝ/ΧΕΙΩΝ στρατιωτικών μονάδων ΣΠΙΤΙΩΝ, ΠΟΛΥΚΑΤΟΙΚΙΩΝ καθώς
και καθαρισμούς βιολογικών μονάδων με μηχάνημα υψηλής πιέσεως σε όλη την Δωδ/σο

Κ. ΠΗΔΙΑΚΗΣ - Π. ΚΑΣΕΡΗΣ
Πληρ. τηλ. 47915-91881,
κιν. 0944/325234 και 0977/717048

ΔΩΣΕ ΣΤΥΛ ΣΤΟ ΚΙΝΗΤΟ ΣΟΥ

NEO 5.000 ΛΟΓΟΤΥΠΑ ΚΑΙ ΜΕΛΩΔΙΕΣ για ένα κινητό μοδάτο!
www.rollingtones.gr

LOGOS-ΛΟΓΟΤΥΠΑ

10100134	10250031	11550040	11550064	10450013	10750246	10450093
10750023	11300053	11550014	11400144	10150041	10750143	10100163
10150170	10100058	11400150	10800084	11500018	10450060	10100336
10850015	10800024					
10750042	11000032	30700019	30700045	31000020	30100161	31000043

ΕΙΚΟΝΟΜΗΝΥΜΑΤΑ

RINGTONES-ΜΕΛΩΔΙΕΣ

ΕΛΛΗΝΙΚΕΣ ΕΠΙΤΥΧΙΕΣ		60600049	Αννα Βίσση - Κρυυγή
60600004	Αντίζελα Δημητρίου - Μαύρη λίστα	60600047	Δέσποινα Βανδή - Υποφέρω
60600017	Νίκος Κουρκούλης - Τόσα δαλιντά	60100012	Εθνικός Υμνος
60600029	Γιάννης Πλούταρχος - Υπήρχαν όρκοι	**TOP ΣΕ ΖΗΤΗΣΗ ΣΤΗΝ ΕΥΡΩΠΗ**	
60600036	Νότης Σφακιανάκης - Μετανοιώνω	60500006	Angel - Shaggy
60600019	Λάμπης Λιβιεράτος - Λάμπεις	60500008	Butterfly - Crazytown
60600010	Στέλλα Γεωργιάδου - Εχω κακό σκοπό	60500004	It's raining men - Geri Halliwell
60600027	Γιάννης Πλούταρχος - Φυσάει πολύ	60500032	Thank you - Dido
60600025	Λευτέρης Πανταζής - Με σένα	60500031	Supergirl - Reamonn

Τα πιό καυτά λογοτυπάκια χρωματικά λογότυπα βρίσκονται στους κωδικούς: 11200053, 11200072, 11200073, 11200074, 11200082, 11200085, 11200124, 11200128, 11200132, 11200133, 11200135, 11200139, 11200143, 11200144, 11200147.
Εροτικά εικονογραμμένα στους κωδικούς: 31000008, 31000016, 31000019, 31000035, 31000036, 31000044, 31000045, 31000046, 31000049, 31000053, 31000055, 31000061, 31000063.

1. Διάλεξε το Logo ή το Ringtone που σου ταιριάζει.
2. Κάλεσε τη γραμμή παραγγελιών.
3. Ακολούθησε τις οδηγίες και όταν σου ζητηθεί βάλε τον διψήφιο κωδικό.
4. Το Logo ή το Ringtone θα σταλεί στο κινητό σου.

...πάλεσε από το σταθερό σου τηλέφωνο
090 214 507

Για περισσότερα Logos και Ringtones μπείτε μας μεσα στο internet στο: www.rollingtones.gr
Lexitel 86 δρχ./15", € 0,25/15" + Φ.Π.Α. Υ.Φ. 11710

Διαθέσιμα λογότυπα για NOKIA 3210-3310-3330-6110-6130-6150-6210-6250-7110-8210-8810-8850-8890-9110-9110i. Μελωδίες για NOKIA, MOTOROLA, SAGEM. Περισσότερες πληροφορίες για τα κινητά τα οποία υποστηρίζουν λογότυπα και εικονογρήματα στο www.rollingtones.gr

ΑΓΟΡΑΖΩ

ΧΡΥΣΑΦΙΚΑ
ΚΟΣΜΗΜΑΤΑ
ΝΟΜΙΣΜΑΤΑ
ΧΡΥΣΑ ΔΟΝΤΙΑ
ΜΕΤΟΧΕΣ
ΩΡΟΛΟΓΙΑ
ΑΝΤΙΚΕΣ

Δάνεια επί ενεχύρω

«ΜΠΑΜΠΗΣ»
Δημ. Θεοδωράκη 15
(1ος όροφος)
ΡΟΔΟΣ
ΧΠΡ407

ΕΡΓΟΛΑΒΟΣ
ΜΑΣΤΟΡΑΣ ΚΩΝΣΤΑΝΤΙΝΟΣ
ΤΙΜΕΣ ΛΟΓΙΚΕΣ

αναλαμβάνω γενικές κατασκευές κτιρίων, αναπαλαιώσεις, σοβατίσματα, χτισίματα, γκρεμίσματα βαψίματα, μάρμαρα, γιαλίσματα, πλακάκια, περιφράξεις οικοπέδων, κατασκευές, μελέτες για σοφίτες, ξυλοκατασκευές, τοποθέτηση κεραμίδια.

ΓΙΑ ΟΛΗ ΤΗ ΔΩΔΕΚΑΝΗΣΟ

Πληρ. τηλ. 27255, 0944-823925
όλο το 24ωρο
ΠΡ45025

ΦΑΡΜΑΚΙΔΗΣ ΕΥΣΤΑΘΙΟΣ
ΤΑΠΗΤΟΚΑΘΑΡΙΣΤΗΡΙΟ
WASH AND CARE

Συνδυάσαμε την πολυετή πείρα μας και τα εκσυγχρονισμένα μηχανήματα καθαρισμού για την φροντίδα, καθαρισμό και φύλαξη πάσης φύσεως χαλιών και μοκετών.
Εμπιστευτείτε μας για άριστα αποτελέσματα!!!
Εγγυητές οι πελάτες μας.
Πληρ. τηλ. 02410/68189
5ο χλμ. Λ. Ρόδου 237 (δίπλα από τα ελαστικά ΚΑΣΑΠΗ)

"ΑΠΟΦΡΑΞΕΙΣ" "Η ΜΑΡΙΑ"



ΑΠΟΦΡΑΞΕΙΣ ΠΑΝΤΟΣ ΤΥΠΟΥ ΑΠΟΧΕΤΕΥΣΕΩΝ
ΞΕΝ/ΩΝ, ΕΣΤ/ΩΝ
ΣΤΡΑΤΟΠΕΔΩΝ
ΠΟΛ/ΚΙΩΝ
ΟΙΚΙΩΝ ΜΕ ΜΗΧΑΝΗΜΑ ΥΨΗΛΗΣ ΠΙΕΣΕΩΣ ΥΔΡΟΒΟΛΗΣ
ΑΜΕΣΗ ΕΞΥΠΗΡΕΤΗΣΗ
ΟΛΟ ΤΟ 24ΩΡΟ
Πληρ. τηλ. 94750 και 0241-35555, 0977/257441

ΟΙΚΟΔΟΜΙΚΕΣ ΕΡΓΑΣΙΕΣ
ΜΕΡΚΟΥΡΗΣ
Αναλαμβάνω
Μπετά-Κτισίματα-Σοβάδες-Πλακάκια και Μάρμαρα.
Επίσης αναλαμβάνω μετατροπές σπιτιών και μαγαζιών.
Η πολύχρονη πείρα μας εγγύηση.
Πληρ. τηλ. 62448,
ΠΡ36709

ΣΥΝΤΗΡΗΣΕΙΣ ΚΟΥΦΩΜΑΤΩΝ ΑΛΟΥΜΙΝΙΟΥ

Εχετε πρόβλημα με τα κουφώματα σπιτιού ή της επιχείρησής σας; Το ειδικό συνεργείο μας αναλαμβάνει τις συντηρήσεις κουφωμάτων αλουμινίου υπεύθυνα και σε λογικές τιμές.

25ετή πείρα
Πληρ. τηλ. 90618 κ. Αλέκος
ΧΠΡ411

"ΑΜΕΣΟΣ" ΚΕΝΤΡΟ ΕΡΓΑΣΙΑΣ

ΧΑΜΗΛΟΜΙΣΘΕΣ ΕΛΛΗΝΟΡΩΣΟΠΟΝΤΙΕΣ, ΕΛΛΗΝΟΒΟΥΛΓΑΡΕΣ, ΟΙΚΟΝΟΣΟΚΟΜΕΣ, ΟΙΚΟΚΑΘΑΡΙΣΤΡΙΕΣ, ΒΡΕΦΟΝΗΠΙΑΓΩΓΟΥΣ, ΛΑΤΖΕΡΟΜΑΓΕΙΡΙΣΣΕΣ, ΞΕΝΟΔΟΧΟΥΠΑΛΛΗΛΟΥΣ, ΣΥΝΟΔΟΥΣ ΗΛΙΚΙΩΜΕΝΩΝ, ΖΕΥΓΑΡΙΑ ΑΛΛΟΔΑΠΩΝ, ΑΓΡΟΤΙΚΩΝ ΕΡΓΑΣΙΩΝ ΑΠΟΣΤΕΛΟΥΜΕ ΑΥΘΗΜΕΡΟΝ. ΣΑΒΒΑΤΟΚΥΡΙΑΚΑ ΕΡΓΑΖΟΜΑΣΤΕ
Πληρ. τηλ. 010-5243508, 010-5243568, Fax: 010-5241634
ΠΡ43462

ΤΑΠΗΤΟΚΑΘΑΡΙΣΤΗΡΙΟ
ART CLEAN EXPRESS

Αναλαμβάνουμε υπεύθυνα:
- ✓ Ξηρό καθαρισμό
- ✓ Πλύσιμο-απολύμανση
- ✓ Φύλαξη
- ✓ Επιδιόρθωση ταπήτων
- ✓ Αδιαβροχοποιήσεις

Ειδικός καθαρισμός μεταξωτών και χειροποίητων χαλιών
Παραλαβή-παράδοση κατ' οίκον
Εγγυημένη συνεργασία
Επί τόπου καθαρισμοί μοκετών-σαλονιών
Τηλ. 94815, κιν. 0944 350247, 0800400400
Τηλ. χωρίς χρέωση
Με την υπογραφή Αλαφάκης

ΠΑΓΚΟΣΜΙΟ ΚΥΠΕΛΛΟ

Στα άδυτα του Μουντιάλ

ΠΟΡΤΟΓΑΛΙΑ

Οι Πορτογάλοι συνεχίζουν να εκφράζουν τις αντιδράσεις τους για τον ορισμό του διαιτητή Χιου Ντάλας και του βοηθού του Ιγκόρ Σράμκα στον αγώνα με την Πολωνία. Οι Ιβηρες είχαν τρομερά παράπονα από το Σκωτσέζος ρέφερι και τον Σλοβένο επόπτη στον ημιτελικό του Euro 2000 με την Γαλλία για το πέναλτι που είχαν υποδείξει υπέρ των «τρικολόρ» στην παράταση. «Βρίσκουμε πολύ περίεργο το γεγονός ότι οι Ντάλας και Σράμκα, ορίστηκαν να διευθύνουν τον αγώνα μας κόντρα στην Πολωνία. Ξέρουμε τους κανόνες και σεβόμαστε την όλη διαδικασία για τον ορισμό διαιτητών, όμως είναι πολύ παράξενο», είπε ο πρόεδρος της Πορτογαλικής ομοσπονδίας Αντόνιο και πρόσθεσε: «Οι ίδιοι διαιτητές ήταν και στον αγώνα με τη Γαλλία, όπου η ομάδα μας κατέληξε να μείνει σχεδόν με μισή ομάδα, μετά τις αλλεπάλληλες τιμωρίες με κάρτες». Ο Ζινεντίν Ζιντάν είχε αξιοποιήσει το πέναλτι που είχε σφυρίξει ο Ντάλας μετά από υπόδειξη του Σράμκα, ο οποίος είχε δεχθεί σχεδόν... ομαδική επίθεση από τους Πορτογάλους ποδοσφαιριστές, με αποτέλεσμα οι Αμπέλ Ζαβιέ, Νούνο Γκόμες και Πάουλο Μπέντο να τιμωρηθούν με την κόκκινη κάρτα.

Χωρίς τον Αμπέλ Ζαβιέ και πιθανότατα τον Πάουλο Σόουζα θα αντιμετωπίσει η Πορτογαλία τις ΗΠΑ στον αγώνα της 5ης Ιουνίου στη Σουβόν. Ο αμυντικός της Λίβερπουλ ραυματιστηκε στην προπόνηση και όπως αποκάλυψε ο γιατρός της ομάδας θα μείνει εκτός για 8-10 ημέρες, αλλά υποσχέθηκε ότι ο ίδιος και οι συνεργάτες του θα κάνουν τα πάντα για να είναι έτοιμος νωρίτερα. Από την πλευρά του ο τέως μέσος του ΠΑΟ θα ακολουθήσει για 4-5 ημέρες ατομικό πρόγραμμα και όπως γίνεται αντιληπτό είναι πολύ δύσκολο να προλάβει την πρεμιέρα.

ΙΑΠΩΝΙΑ

Ο διεθνής αμυντικός της Ιαπωνίας Τσουνεγιάσου Μιγιαμότο υπέστη κάταγμα στη μύτα στο φιλικό με μια πανεπιστημιακή ομάδα (3-1) και θα μείνει εκτός προπονήσεων για τις επόμενες ημέρες. Ο Μιγιαμότο θα προπονείται μόνος του και το ιατρικό επιτελείο της Ιαπωνίας ελπίζει πως την Κυριακή ή τη Δευτέρα το αργότερο, θα μπορέσει να επιστρέψει στο κανονικό ρυθμό των προπονήσεων. Πάντως όπως δήλωσε ο εκπρόσωπος Τύπου της χώρας του ανατέλλοντος Ηλίου, Χιντέκι Κάτο, ο παίκτης θα είναι έτοιμος για το πρώτο παιχνίδι με το Βέλγιο.

ΚΡΟΑΤΙΑ

Σε αγώνα δρόμου επιδίδεται ο Ντάριο Σίμιτς, προκειμένου να προλάβει τον πρώτο αγώνα της εθνικής Κροατίας, στο παγκόσμιο κύπελλο. Ο αμυντικός της Ιντερ ταλαιπωρείται εδώ και δύο μήνες από έναν τραυματισμό στην κνήμη, όμως πιστεύει ότι στο επόμενο διήμερο θα είναι 100% έτοιμος να αγωνιστεί εναντίον του Μεξικού, τη Δευτέρα.

«Ελπίζω ο προπονητής μου να με υπολογίζει για το ματς με το Μεξικό. Ομως, ακόμη κι αν δεν τα καταφέρω, θα είμαι έτοιμος για τους άλλους δύο αγώνες του 7ου ομίλου και φυσικά για τη συνέχεια του μουντιάλ, αφού πιστεύω ότι θα προχωρήσουμε» είπε ο 26χρονος αμυντικός Σε περίπτωση, πάντως, που δεν αγωνιστεί τη Δευτέρα, τη θέση του στο κέντρο της κροατικής άμυνας θα πάρει ο Γιόζιπ Σίμουνιτς.

ΠΑΡΑΓΟΥΑΗ

Χωρίς τον Κάρλος Παρέδες θα αντιμετωπίσει η Παραγουάη την Νότια Αφρική στον αγώνα της Κυριακής. Ο διεθνής μέσος της Πόρτο, είχε τραυματιστεί στις αρχές της εβδομάδας και όπως ανακοίνωσε ο επικεφαλής του ιατρικού τιμ της Παραγουάης, Αγκουστίν Κασάτσια, δεν θα παίξει στο παιχνίδι με τους «Μπαφάνα-Μπαφάνα», αλλά εκτιμάται πως θα είναι στη διάθεση του Ιταλού ομοσπονδιακού, Τζέζαρε Μαλντίνι, για τη συνέχεια του παγκοσμίου κυπέλλου Ο Χοσέ Λουίς Σιλαβέρτ θα απουσιάσει λόγω τιμωρίας από τον εναρκτήριο αγώνα της Παραγουάης με την Νότια Αφρική αλλά φρόντισε να προειδοποιήσει τους συμπαίκτες του ενόψει της πρεμιέρας. «Πολλοί από τους παίκτες της Νότιας Αφρικής αγωνίζονται στην Ευρώπη. Είναι έμπειροι και μπορούν να ανταποκριθούν στις απαιτήσεις ενός δύκολου αγώνα» είπε μεταξύ άλλων ο αρχηγός της Παραγουάης.

Στο μεταξύ ο Ρικάρντο Ταβαρέλι, ο οποίος θα πάρει τη θέση του Σιλαβέρτ τραυματίστηκε στο δάκτυλο κατά τη διάρκεια της προπόνησης της Παρασκευής, χωρίς να έχει κάτι το σοβαρό.

ΕΚΟΥΑΔΟΡ

Την υποστήριξη δεκάδων Κολομβιανών φιλάθλων θα έχει η Εθνική ομάδα του Εκουαδόρ στο Μουντιάλ της Απω Ανατολής! Κι αυτό όχι λόγω ιδιαίτερων σχέσεων μεταξύ των δύο χωρών αλλά λόγω του Ερνάν Ντάριο «Μπολίγιο» Γκόμεζ του Κολομβιανού προπονητή που οδήγησε τον Εκουαδόρ στα τελικά του Μουντιάλ, για πρώτη φορά στην ιστορία της χώρας. «Είμαστε στην Ιαπωνία για να υποστηρίξουμε το συμπατριώτη μας, που είναι εγγύηση επιτυχίας για τον Ισημερινό», δήλωσε ο Χάιρο Ρενγκίφο, ένας από τους 200 περίπου Κολομβιανούς, που ταξίδεψαν στην Απω Ανατολή για να συμπαρασταθούν στην ομάδα του Γκόμες.

ΓΕΡΜΑΝΙΑ

Μια δυσάρεστη έκπληξη περίμενε την αποστολή της εθνικής Γερμανίας που έφτασε σήμερα στο Σαπόρο. Οι υπεύθυνοι της ομοσπονδίας διαπίστωσαν ότι στο ξενοδοχείο όπου διαμένει η ομάδα έχουν καταλύσει και δημοσιογράφοι, κάτι που, σύμφωνα με τον εκπρόσωπο της DFB, αντίκειται στους κανονισμούς της FIFA. «Μερικοί Αγγλοι, Καναδοί, καθώς και ένας Γερμανός δημοσιογράφος βρίσκονται στο ίδιο ξενοδοχείο με μας. Νομίζω πως αυτό είναι αντίθετο με τους κανονισμούς της FIFA και σκοπεύουμε να τακτοποιήσουμε ήσυχα την κατάσταση από κοινού με την παγκόσμια ομοσπονδία και τους δημοσιογράφους_, δήλωσε ο Χάραλντ Στένγκερ, εκπρόσωπος Τύπου της γερμανικής ομοσπονδίας. Πάντως, ο εκπρόσωπος της FIFA Αντρέας Χέρεν, μιλώντας στο Γαλλικό Πρακτορείο Ειδήσεων, άφησε να εννοηθεί ότι δεν υπάρχει τέτοια απαγόρευση από πλευράς παγκόσμιας ομοσπονδίας τονίζοντας: «Ενα ξενοδοχείο, σαν χώρος δημοσίας χρήσης, μπορεί να δέχεται όποιον θέλει». Ο Αντρέας Πιαστόβσκι, αρμόδιος γερμανός παράγοντας εξέφρασε την πεποίθηση ότι στο Σαπόρο δεν πρόκειται να δημιουργηθούν προβλήματα από επεισόδια οπαδών της χώρας του. Ο Γερμανός έχει αποσταλεί από τη κυβέρνηση για να βοηθήσει την αστυνομία της Ιαπωνίας και σε συνέντευξη Τύπου δήλωσε ότι στη χώρα αναμένονται περισσότεροι από 1.000 συμπατριώτες του. «Αναμένουμε όμως ότι μεταξύ αυτών δεν θα συμπεριλαμβάνονται χούλιγκαν, επειδή ακριβώς γνωρίζουν ότι η ιαπωνική αστυνομία είναι κάλα προετοιμασμένη». Πριν τέσσερα χρόνια στη Γαλλία, Γερμανοί χούλιγκαν είχε χτυπήσει σχεδόν μέχρι θανάτου τον πολιτοφύλακα, Ντανιέλ Νιβέλ, πριν την έναρξη του αγώνα με την Γιουγκοσλαβία στη Λανς.

ΣΑΟΥΔΙΚΗ ΑΡΑΒΙΑ

Ενα ρεκόρ γράφεται πάντα στην ιστορία, ανεξαρτήτως συνθηκών. Ετσι και ο τερματοφύλακας της Σαουδικής Αραβίας μπορεί να γίνει ο παίκτης με τις περισσότερες διεθνείς συμμετοχές στην ιστορία του ποδοσφαίρου, αρκεί να παίξει και στους τρεις αγώνες της Α φάσης του παγκοσμίου κυπέλλου. Ο -μόλις 29 ετών- Αλ Ντεαγιέα έπαιξε για πρώτη φορά στην εθνική το 1990 και έχει συμπληρώσει αισίως 168 συμμετοχές, μόλις δύο λιγότερες από τον κάτοχο του ρεκόρ, τον Μεξικανό Κλαούντιο Σοάρες. Αυτό σημαίνει ότι ο Σαουδάραβας γκολκίπερ είχε κατά μέσο όρο 14 αγώνες το χρόνο με την εθνική του ομάδα, αριθμός... εξωπραγματικός για (τουλάχιστον) τα ευρωπαϊκά δεδομένα. Πάντως, από τη στιγμή που η ομοσπονδία ποδοσφαίρου της χώρας του και κυρίως η FIFA αναγνωρίζουν τις 168 διεθνείς συμμετοχές του, ο Αλ Ντεαγιέα έχει την ευκαιρία στους αγώνες με τη Γερμανία (αύριο) και το Καμερούν (6 Ιουνίου) να ισοφαρίσει το ρεκόρ του Σοάρες και στη συνέχεια (11 Ιουνίου, εναντίον της Ιρλανδίας) να το καταρρίψει. «Ασφαλώς και θα ενθουσιαστώ αν γίνω ο νέος ρέκορντμαν. Ομως, το πιο σημαντικό για μένα, είναι να κάνει η Σαουδική Αραβία καλή πορεία στο μουντιάλ» είπε ο 30χρονος τερματοφύλακας που επίσης πιστεύει ότι «δεν είναι δύσκολο να κερδίσουμε τη Γερμανία, αφού δεν είναι τόσο δυνατή, όσο παλαιότερα».

ΜΟΥΝΤΙΑΛ

Μία ακόμα προσπάθεια διοχέτευσης εισιτηρίων του παγκοσμίου κυπέλλου στη μαύρη αγορά διακόπηκε εν τη γενέσει της. Οι ιαπωνικές αρχές απαγόρευσαν την είσοδο στη χώρα ενός Βρετανού, στην κατοχή του οποίου βρέθηκαν 350 εισιτήρια αγώνων του μουντιάλ. Ο 40χρονος άνδρας, τα στοιχεία του οποίου δεν έγιναν γνωστά, εντοπίστηκε στο αεροδρόμιο Ναρίτα του Τόκιο, και διατάχθηκε η απέλασή του, καθώς ο σκοπός άφιξής του στη χώρα κρίθηκε ύποπτος. Η είδηση δεν επιβεβαιώθηκε από τις αρμόδιες αρχές, που έχουν ξεκαθαρίσει όμως ότι θα ενημερώνουν μόνο για τις περιπτώσεις απελάσεων λόγω χουλιγκανισμού. Την περασμένη Δευτέρα ένας άλλος Βρετανός συνελήφθη στο αεροδρόμιο του Τόκιο και απελάθηκε, επειδή στην κατοχή του βρέθηκαν 175 εισιτήρια των αγώνων.

ALHAMBRA TRAVEL
Αλεξ. Παπάγου 23. Τηλ. 02410 37052, 25698, 31642

Ονειρεμένη κρουαζιέρα
με τον υπερπολυτελή κολοσσό
της Royal Olympic Cruises
"Olympia Explorer"

21-28/6/2002 από Πειραιά
Μεταφορά Ρόδο - Πειραιά - Ρόδο με το υπερσύγχρονο και μοναδικό express δρομολόγιο του "ΑΙΟΛΟΣ ΚΕΝΤΕΡΗΣ" σε 7 ώρες.

Οργανώνουμε με το υπερπολυτελέστατο Olympia Explorer της ROC επταήμερη φανταστική κρουαζιέρα από 21-28 Ιουνίου
ΠΕΙΡΑΙΑΣ - ΚΕΡΚΥΡΑ - ΒΕΝΕΤΙΑ - ΝΤΟΥΜΠΡΟΒΝΙΚ - ΜΠΑΡΙ - ΚΑΤΑΚΩΛΟ (ΟΛΥΜΠΙΑ) - ΚΩΝΣΤΑΝΤΙΝΟΥΠΟΛΗ - ΜΥΚΟΝΟΣ - ΣΑΝΤΟΡΙΝΗ - ΠΕΙΡΑΙΑΣ

✓ Το μοναδικό κρουαζιερόπλοιο που διαθέτει τα πάντα...
✓ Πολυτέλεια, άνεση, σταθερότητα, φανταστική κουζίνα, διασκέδαση, casino κ.λπ.

✓ Θέσεις περιορισμένες λόγω εποχής

Ευκαιρία να δώσετε στα παιδιά σας μετά το τέλος του σχολικού έτους μια εβδομάδα ξεκούρασης και εμπειρίας

✓ Ειδικές τιμές για την συγκεκριμένη κρουαζιέρα

Πληροφορίες - Προγράμματα - Δηλώσεις συμμετοχής
Πρακτορείο ALHAMBRA TRAVEL
Αλεξ. Παπάγου 23
Τηλ. 02410 37052, 25698 ΡΟΔΟΣ

VANIK TOURS
ΓΙΑΝΝΗΣ και ΣΕΒΑ ΒΑΛΣΑΜΙΔΗ
VANIK σημαίνει ΑΛΗΘΕΙΑ
ΑΚΤΗ ΚΑΝΑΡΗ 17, ΨΑΡΟΠΟΥΛΑ - ΑΝΕΤΟ ΠΑΡΚΙΝΓΚ
ΑΝΟΙΚΤΑ: ΔΕ-ΣΑ 08.30-14.00 και 16.30-20.30
Τηλ. 35191-37621 κινητό 0945-798148 FAX 29532
Το γραφείο μας πάντα πρώτο σε κρατήσεις ξενοδοχείων εξασφάλισε και σας προσφέρει καταπληκτικές τιμές για τα παρακάτω ξενοδοχεία σε ΠΑΚΕΤΑ (Εκδοση εισιτηρίων R/T) από 1/4 - 31/10/2002.

ΑΠΕΥΘΥΝΟΜΑΣΤΕ ΣΕ ΣΑΣ ΠΟΥ ΘΕΛΕΤΕ ΚΑΙ Η ΚΡΑΤΗΣΗ ΣΑΣ ΝΑ ΕΙΝΑΙ ΣΩΣΤΗ ΚΑΙ ΤΟ ΔΩΜΑΤΙΟ ΣΑΣ ΝΑ ΣΑΣ ΠΕΡΙΜΕΝΕΙ

1ον	HOTEL ALEXANDROS A΄ SUPERIOR	
	ΠΛΑΤΕΙΑ ΜΑΒΙΛΛΗ	
	Μονόκλινο	€ 98
	Δίκλινο	€ 108
	Τρίκλινο	€ 142
2ον	HOTEL PRESIDENT A΄ κατηγορίας	
	Λεωφόρος Κηφισίας (ΟΛΑ ΑΝΑΚΑΙΝΙΣΜΕΝΑ)	
	Μονόκλινο	€ 47
	Δίκλινο για μονόκλινο	€ 58
	Δίκλινο	€ 62
	Τρίκλινο	€ 78
2ον	HOTEL ASTOR A΄ κατηγορίας	
	Σύνταγμα	
	Μονόκλινο	€ 57
	Δίκλινο για μονόκλινο	€ 65
	Δίκλινο	€ 76
	Τρίκλινο	€ 95
4ον	HOTEL PARTHENON A΄ κατηγορίας	
	Στήλες Ολ. Διός	
	Μονόκλινο	€ 74
	Δίκλινο	€ 83
	Τρίκλινο	€ 115
5ον	HOTEL ZAFOLIA A΄ SUPERIOR	
	Λεωφόρος Αλεξάνδρας	
	Μονόκλινο	€ 93
	Δίκλινο	€ 103
	Τρίκλινο	€ 123
6ον	HOTEL ARETHOUSA B΄ SUPERIOR	
	Σύνταγμα	
7ον	HOTEL ELLINIS B΄ SUPERIOR	
	ΩΝΑΣΕΙΟ, Λεωφ. Συγγρού	
	Μονόκλινο	€ 43
	Δίκλινο	€ 67
	Τρίκλινο	€ 82
8ον	HOTEL LILIA B΄ κατηγορίας	
	ΠΑΣΑΛΙΜΑΝΙ	
	Μονόκλινο	€ 42
	Δίκλινο	€ 55
	Τρίκλινο	€ 69
9ον	HOTEL EGNATIA B΄ κατηγορίας	
	Θεσσαλονίκη Κέντρο, καινούργιο	
	Μονόκλινο	€ 60
	Δίκλινο	€ 72
	Τρίκλινο	€ 84

● Τα παραπάνω ξενοδοχεία διαθέτουν T.V. σε όλα τα δωμάτια
● Στις πιο πάνω τιμές συμπεριλαμβάνεται πρωινό σε μπουφέ
● Ακόμη σε μας θα βρείτε αεροπορικά και ατμοπλοϊκά εισιτήρια όλων των εταιριών.

ΑΙΓΑΙΟΝ
ΑΝΩΝΥΜΗ ΑΣΦΑΛΙΣΤΙΚΗ ΕΤΑΙΡΕΙΑ
ΑΣΦΑΛΙΣΤΡΑ ΟΧΗΜΑΤΩΝ

ΕΙΧ		ΦΙΧ		ΦΙΧ. ΑΓΡΟΤ	
ΙΠΠΟΙ	ΚΟΣΤΟΣ	ΙΠΠΟΙ	ΚΟΣΤΟΣ	ΙΠΠΟΙ	ΚΟΣΤΟΣ
1-6	69,00€	1-10	100,77€	1-10	62,03€
7-8	71,16€	11-15	127,93€	11-15	78,40€
9-10	89,13€	16-20	143,11€	16-20	87,58€
11-12	90,58€	21-30	156,29€	21-30	95,18€
13-14	102,43€	31-40	163,88€	31-40	101,97€
15-20	131,54€	41-55	184,64€	41-55	108,76€
21-25	139,45€	56-75	215,00€	56-75	135,12€
		76 και άνω	239,37€	76 και άνω	151,10€

Ασφάλιστρα στο Β/Μ 03, 6ΜΗΝΟ,
με τις εξής καλύψεις:
Πυρός για 3.000 € και
φυσικά καιρικά φαινόμενα και σεισμό 3.000€

Μ' ΕΜΑΣ ΟΛΟΙ ΚΑΙ ΟΛΑ ΜΠΟΡΟΥΝ ΝΑ ΕΙΝΑΙ ΑΣΦΑΛΗ

ΑΙΓΑΙΟΝ ΑΝΩΝΥΜΗ ΑΣΦΑΛΙΣΤΙΚΗ
ΕΡΥΘΡΟΥ ΣΤΑΥΡΟΥ 2
ΤΗΛ. 26722, 75701

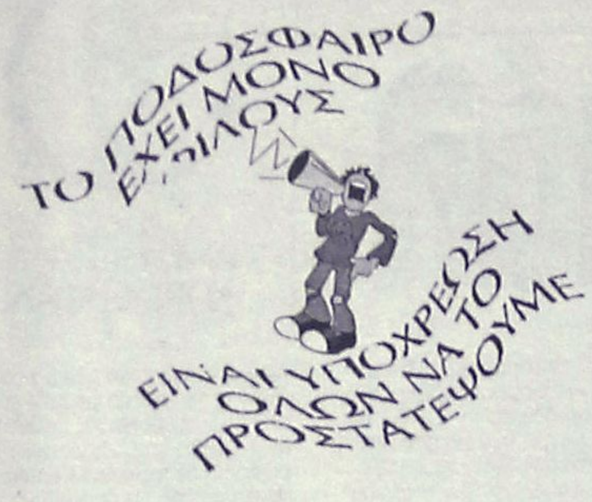





Μικρά-μικρά από το Μουντιάλ

***"Πανζουρλισμός" επικράτησε στην πρώτη ανοικτή προπόνηση της Ιταλίας. Περισσότεροι από 20.000 φίλαθλοι "στριμώχθηκαν" στο γήπεδο της Σεντάι για να αποθεώσουν και να δουν από κοντά τα μεγάλα αστέρια της "σκουάτρα ατζούρα". Η πλειοψηφία του πλήθους ήταν γυναίκες και οι Ιντζάγκι, Νέστα, Καναβάρο και Τότι χάθηκαν μέσα στις αγκαλιές του... αδύναμου φύλου. Ο Καναβάρο μάλιστα ρωτήθηκε από τους δημοσιογράφους, αν τυχόν ενοχλήθηκε από τις εκδηλώσεις του κόσμου. "Αντιθέτως. Το απολαμβάνω, δεν είναι μικρό πράγμα να αποθεώνεσαι από 20.000 κόσμο σε μια απλή προπόνηση" είπε χαρακτηριστικά.

***Η δύναμη των ΜΜΕ...

Ο πρόεδρος της πολωνικής ομοσπονδίας, Μιχάλ Λίστκιεβιτς, αναγκάστηκε να πραγματοποιήσει τελικά την υπόσχεση που είχε δώσει στον 14χρονο Κριστόφ Ζεπάνσκι να τον πάρει μαζί του στην Ασία, για να γνωρίσει από κοντά τα ινδάλματά του, υπό την πίεση των ΜΜΕ.

Το νεαρό αγόρι που είναι ορφανό, είναι εκείνο που έκανε την κλήρωση για το πρόγραμμα της Πολωνίας στα προκριματικά. Τότε, ο πρόεδρος ενθουσιασμένος από την ευνοική κλήρωση για την ομάδα του, του είχε υποσχεθεί ότι θα τον έπαιρνε μαζί του για να γνωρίσει τους ποδοσφαιριστές που λατρεύει και κυρίως τον αγαπημένο του Εμανουέλ Ολισαντέμπε.

Παρόλα αυτά ο Μιχάλ Λίστκιεβιτς, όταν η Πολωνία εξασφάλισε την πρόκρισή της, έστειλε επιστολή στον νεαρό Κριστόφ και τον ενημέρωσε ότι η ομοσπονδία δεν ήταν σε θέση να καλύψει τα έξοδά του. Το θέμα όμως έφτασε στα πολωνικά ΜΜΕ και έτσι ο Λίστκιεβιτς αναγκάστηκε να πραγματοποιήσει την υπόσχεσή του. Μάλιστα όπως δήλωσε σε τηλεοπτικό κανάλι της χώρας του ένιωθε τύψεις και τον απασχολούσε πολύ το όλο θέμα.

***Οι οργανωτικές ικανότητες των Γερμανών φαίνεται ότι καταρρέουν...

Περισσότεροι από ένα εκατομμύριο Γερμανοί δεν μπόρεσαν να παρακολουθήσουν ζωντανά την έναρξη και τον πρώτο αγώνα του 17ου Παγκοσμίου Κυπέλλου που μόλις άρχισε.

Λίγες ώρες πριν την πρεμιέρα, οι διαπραγματεύσεις ανάμεσα στον όμιλο του Λέο Κιρχ και τα κρατικά κανάλια ARD και ZDF ναυάγησαν. Την περασμένη Τρίτη (28/5) το ARD είχε ανακοινώσει ότι συμφώνησε με τον Κιρχ που διαχειρίζεται τα τηλεοπτικά δικαιώματα και ότι το μόνο που έμενε ήταν κάποιες λεπτομέρειες για την ολοκλήρωση της συμφωνίας. Ομως δεν μπόρεσαν να τα βρουν στον τρόπο πληρωμής και έτσι η συμφωνία ναυάγησε.

Τυχεροί της υπόθεσης ήταν όσοι διέθεταν συνδρομητική τηλεόραση οι οποίοι δεν αντιμετώπισαν κανένα πρόβλημα και παρακολούθησαν κανονικά την πρώτη ημέρα του Μουντιάλ.

*** Τζόγος και Μουντιάλ φαίνεται πως είναι έννοιες άρρηκτα συνδεδεμένες...Ενα από τα μεγαλύτερα γραφεία στοιχημάτων, οι "Λαντμπροκς" εκτιμούν ότι το 17ο παγκόσμιο κύπελλο θα περάσει στην ιστορία σαν η αθλητική διοργάνωση στην οποία θα πονταριστούν τα περισσότερα χρήματα...

"Θα είναι το κορυφαίο στοιχηματικό γεγονός στη Βρετανία. Υπολογίζουμε ότι θα παιχτούν 200 εκατομμύρια λίρες, δηλαδή θα έχουμε τεράστια αύξηση σε σύγκριση με το Παγκόσμιο Κύπελλο του 1998" εκτιμά ο διευθυντής των "Λάντμπροκς", Μάικ Ντίλον και συνεχίζει: "Το ενδιαφέρον του κοινού για το "Μουντιάλ" μας έχει εντυπωσιάσει. Αρκεί να πούμε ότι για το "Γκραντ Νάσιοναλ" (σ.σ. ιπποδρομίες) που παραδοσιακά θεωρείται το μεγαλύτερο ετήσιο γεγονός στοιχηματισμού στη Βρετανία, φέτος παίχτηκαν 100 εκατομμύρια λίρες".

Η ζήτηση λοιπόν είναι τεράστια, γι' αυτό και όλοι είναι επί ποδός στα γραφεία. Από τις 7.30 π.μ. θα είναι ανοιχτά για να δεχτούν τα πονταρίσματα της τελευταίας στιγμής για τους πρωινούς και μεσημεριανούς αγώνες κι επίσης "όποιος πελάτης μας έχει αυπνίες δεν έχει παρά να μας καλέσει και μέσα στη νύχτα αφού οι τηλεφωνικές υπηρεσίες μας θα λειτουργούν επί 24ωρου βάσεως και θα δέχονται τα στοιχήματά τους" τονίζει ο Μάικ Ντίλον.

***Ούτε μία , ούτε δυο... Είκοσι είναι συνολικά οι παραβάσεις του εσωτερικού κανονισμού στις οποίες έχουν υποπέσει οι ποδοσφαιριστές της εθνικής Γαλλίας. Δεδομένου ότι ως πρόστιμο για κάθε παράβαση έχει οριστεί η καταβολή 100 ευρώ, έχουν ήδη συγκεντρωθεί 2.000 ευρώ. Η συνηθέστερη των παραβάσεων είναι ο ήχος των κινητών τους η χρήση των οποίων τους επιτρέπεται μόνο σε συγκεκριμένες ώρες.

***Αλλά οι ποδοσφαιριστές της Γαλλίας δεν μένουν άπραγοι. Ο ίδιος εσωτερικός κανονισμός κι επομένως το ίδιο πρόστιμο, ισχύουν και για τους παράγοντες και το τεχνικό επιτελείο της εθνικής Γαλλίας. Κι έτσι οι διεθνείς "τρικολόρ" για να πάρουν...εκδίκηση τους καλούν στα κινητά τους τηλέφωνα, φροντίζοντας να κάνουν την σκανταλιά αυτή στις απαγορευμένες ώρες! Ετσι όλος ο κόσμος βάζει το χέρι στην τσέπη αν και δεν είναι γνωστό πόσα έχουν πληρώσει παράγοντες και τεχνικοί.

***Ο Αλεξ Φέργκιουσον , μπορεί να είναι ένας αναγνωρισμένος τεχνικός , αλλά όταν η κουβέντα φτάνει στις προβλέψεις, τα χαλάει... Ο προπονητής της Μάντσεστερ Γιουναϊτεντ, στις αρχές της εβδομάδας είχε εκτιμήσει ότι η Αργεντινή είναι φαβορί για την κατάκτηση του τροπαίου. Την Πέμπτη όμως έδωσε άλλα προγνωστικά: "Το μεγάλο φαβορί είναι η Βραζιλία γιατί οι παίκτες της είναι συνηθισμένοι σε ζεστά, υγρά κλίματα ενώ οι Ευρωπαίοι πάντα αποτυγχάνουν όταν παίζουν έξω από την Ηπειρο τους"

***Προβλέψεων συνέχεια... Ο Αργεντινός τεχνικός της Ιντερ, Εκτορ Ραούλ Κούπερ προέβλεψε ότι στον τελικό του "Μουντιάλ 2002", στις 30 Ιουνίου στη Οζάκα, αντιμέτωπες θα βρεθούν η Ιταλία με τη Βραζιλία ενώ για τον παίκτη του , Κριστιάν Βιέρι, ότι θ' αναδειχτεί πρώτος σκόρερ της διοργάνωσης. Από την πλευρά του, ο Γιούργκεν Κλίνσμαν εκτιμά ότι η εθνική Γερμανίας βρίσκεται σε μεταβατική περίοδο κι έτσι κανείς δεν πρέπει να περιμένει πολλά απ' αυτήν, στην ?πω Ανατολή.

"Είναι μία ομάδα που σ' αυτή τη διοργάνωση θα δείξει την αξία της. Ισως είναι η πρώτη φορά που στην πατρίδα δεν υπάρχουν προσδοκίες για την εθνική. Θα είμαι πανευτυχής αν φτάσουμε στα προημιτελικά" δήλωσε ο παγκόσμιος πρωταθλητής του '90 και πρωταθλητής Ευρώπης του '96

Το γκολ της ζωής

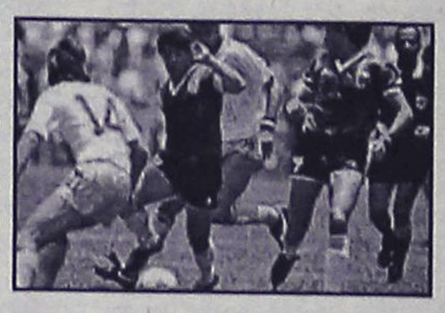

Ποιό άλλο θα μπορούσε να είναι; Το...σόλο του «αιώνα» χάρη στο οποίο ο **Ντιέγκο Μαραντόνα** σημείωσε το δεύτερο προσωπικό του γκολ (μετά το εξίσου ιστορικό «χέρι του Θεού») στη νίκη της Αργεντινής με 2-1 επί της Αγγλίας στο Μουντιάλ του 1986 ψηφίστηκε ως το καλύτερο που σημειώθηκε ποτέ στο δημοψήφισμα που διοργάνωσε το επίσημο site της FIFA. Το γκολ του «πιμπ ε ντόρο» συγκέντρωσε 18.631 προτιμήσεις, έναντι 10.631 αυτού που πέτυχε ο **Μάικλ Οουεν** στο 2-2 της Αγγλίας με την Αργεντινή στο Παγκόσμιο Κύπελλο του 98. Στην τρίτη θέση με 9.880 ψήφους βρέθηκε αυτό του Πελέ στο θριαμβευτικό 5-2 της Βραζιλίας επί της Σουηδίας στον τελικό του 1958. Στην ψηφοφορία συμμετείχαν 341.460 αναγνώστες από 150 χώρες.

Ο πρώτος...γκρινιάρης



Ακόμα δεν άρχισε το μουντιάλ, και οι πρώτες γκρίνιες έκαναν την εμφάνισή τους. Στην Εθνική Ιταλίας βρέθηκε ο πρώτος «γκρινιάρης» μετά την πρόθεση του **Τζιοβάνι Τραπατόνι,** να προωθήσει τον Φραντσέσκο Τότι ως παρτενέρ του **Κριστιάν Βιέρι** στην επίθεση. Ο **Βιτσέντζο Μοντέλα** ήλπιζε, ότι μετά τον τραυματισμό του **Φίλιπο Ιντσάγκι,** θα ήταν αυτός ο τυχερός, διαφορετική είναι, όμως, η άποψη του Τραπατόνι. Ετσι ο σέντερ-φορ της Ρόμα εξωτερίκευσε τη δυσαρέσκειά του, όχι μόνο για τον προπονητή του, αλλά και για τον Τότι που δεν του συμπαραστάθηκε.

«Σε κάποια φάση πίστευα ότι ή εγώ ή ο **Ντελ Πιέρο** θα παίζαμε. Μετά ο Τραπατόνι άλλαξε γνώμη. Δεν μου είπε τίποτα, αλλά νομίζω ότι ο Τότι θα είναι στην ομάδα που θα ξεκινήσει με τον Ισημερινό», τόνισε ο διεθνής φορ που στη συνέχεια καταφέρθηκε κατά του συμπαίκτη του και αρχηγού της Ρόμα: «Με ξάφνιασαν τα λόγια του Τότι γιατί ξέρει ότι και στη Ρόμα παίζω συχνά δίπλα στον **Μπατιστούτα,** που είναι παίκτης με παρόμοια χαρακτηριστικά με αυτά του Βιέρι» Ο Τότι πριν από μερικές ημέρες είχε πει, ότι απόντος του Ιντσάγκι, δίπλα στον Βιέρι, θα έπρεπε να τοποθετηθεί ο ίδιος ή ο **Ντελ Πιέρο,** αφήνοντας εκτός τον Μοντέλα. «Ξέρω ότι δεν μπορώ να στηριχθώ στη βοήθεια των συμπαικτών μου» κατέληξε ο πικραμένος Μοντέλα.

Ραούλ: "Νωρίς στα κρεβάτια μας..."

Πριν από τέσσερα ακριβώς χρόνια, στο Παγκόσμιο Κύπελλο της Γαλλίας, η Ισπανία δεν είχε καταφέρει να υλοποιήσει τους στόχους της αλλά και τις προσδοκίες του Πελέ. Τι έφταιξε;

Την απάντηση δίνει ένας από τους ποδοσφαιριστές που μετείχαν στο Μουντιάλ του 1998, ο Ραούλ Γκονζάλες, ο οποίος, μάλιστα, δίνει το "παρών" και στην Απω Ανατολή.

"Τότε στη Γαλλία, 11 ή 12 παίκτες χρειάζονταν μασάζ κάθε βράδυ. Αυτή τη φορά, όλοι είμαστε στα κρεβάτια μας το πολύ μέχρι τις 11 μ.μ.", δήλωσε ο 25χρονος επιθετικός της Ρεάλ Μαδρίτης, συμπληρώνοντας για τον εναρκτήριο αγώνα των "φούριας ρόχας":

"Η ιστορία διδάσκει ότι το πρώτο παιχνίδι είναι δύσκολο. Θα είναι ιδιαίτερα σημαντικό για μας να έχουμε υπομονή και να κρατάμε την μπάλα στα πόδια μας. Πάντως, εκτίμησή μου είναι ότι θα αντιμετωπίσουμε αρκετές δυσκολίες από τη Σλοβενία".

Παράλληλα έκανε και μια ιδιαίτερη μνεία στον πρωταγωνιστικό ρόλο που έχουν οι Ισπανοί ποδοσφαιριστές στους συλλόγους τους: "Είναι τιμή να φοράμε τη φανέλα του Εθνικού αντιπροσωπευτικού συγκροτήματος της χώρας μας. Οφείλουμε να δώσουμε στους φιλάθλους μας την ευκαιρία να πανηγυρίσουν".

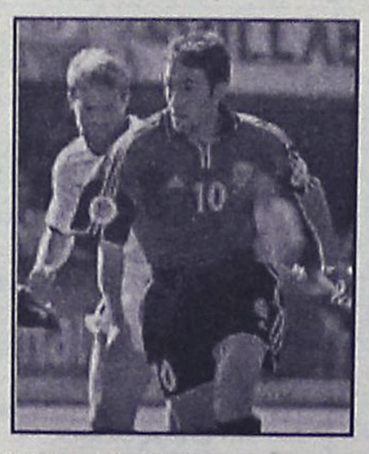

ΑγΚαθή

●●● Αυτό είναι το ποδόσφαιρο. Οι Γάλλοι την πάτησαν. Αν ένα τέτοιο αποτέλεσμα ερχόταν στη χώρα μας, θα ήταν αμέσως... πουλημένο. Αυτή είναι η νοοτροπία μας δυστυχώς.

●●● *Ελάχιστοι έχουν αντιληφθεί ότι είναι ένα παιχνίδι και όλα τ' αποτελέσματα είναι μέσα. Εμείς θα βλέπαμε αμέσως εχθρούς, σφαγείς, προδότες και όλα τα συναφή που στοιχειοθετούν τον χώρο των φτηνών δικαιολογιών.*

●●● Διάφοροι κινούνται να πάρουν την διοίκηση της Ρόδου. Τα πηγαδάκια θρίσκονται σε έξαρση τις τελευταίες μέρες. Μαγειρέματα καθημερινά αλλά κανένας δεν ξέρει ούτε μπορεί να προβλέψει τί γεύση θα βγει.

●●● *Δεν είναι λίγοι αυτοί που υποστηρίζουν πως ναι μεν αδικήθηκε η Ρόδος, αλλά πριν από αυτή την αδικία κάποιοι δικοί της έφταιγαν και πως περίμεναν από την διοίκηση να αναλάβει τις ευθύνες της.*

●●● Τέλος πάντων, το μόνο που μπορώ να ευχηθώ είναι τα παθήματα να έγιναν μαθήματα και να αναθεωρήσουν πολλές απόψεις...

ΑΝΕΚΔΟΤΟ

Πηγαίνουν 3 φίλοι στον παράδεισο, μετά από ένα τροχαίο, και βρίσκουν τον Άγιο-Πέτρο στη πόρτα. Αυτός λέει του 1ου:

- Πόσες φορές απάτησες την γυναίκα σου;

- 20, 22 δεν θυμάμαι.

- Καλά. Άγγελε φέρτου ένα Seat Ibiza για να κινείται στους δρόμους.

- Εσύ πόσες φορές απάτησες την γυναίκα σου; λέει στον 2ο

- 4, 5 φορές νομίζω.

- Καλά! Φέρτε του μια BMW για να κινείται στους ουρανούς.

Το παίρνει το αμάξι και ο δεύτερος και φεύγει.

- Εσύ πόσες φορές; ρωτάει τον 3ο;

- Καμία. Τη γυναίκα μου δεν την απάτησα ποτέ. Την αγαπούσα πολύ.

Καλά τότε. Φέρτε του μια Ferrari για να κινείτε στους ουρανούς.

Την παίρνει και φεύγει.

Μετά από μια εβδομάδα συναντιούνται οι 3 φίλοι και τα λένε.

Λέει ο 1ος λέει στο 3ο:

- Τι έχεις και είσαι στενοχωρημένος; Ολόκληρη Ferrari και έχεις τέτοια μούτρα;

- Άστα! λέει ο 3ος. Είδα χθες τη γυναίκα μου με ένα πατίνι να κάνει βόλτες!

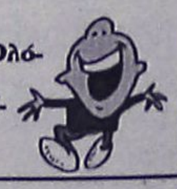

ΡΕΠΟΡΤΑΖ

"Πύραυλος" Καστρουνή!

• Με αφορμή τις παρατηρήσεις στην επιστολή μαραθωνοδρόμων, ο πρόεδρος του ΓΑΣ "Η Υγεία", έκανε λόγο για "μπανανόφλουδες" στα πόδια των διοργανωτών από ανθρώπους από την Ρόδο για λόγους πολιτικών σκοπιμοτήτων!

Την απάντηση στις δριμύτατες παρατηρήσεις των επτά μαραθωνοδρόμων που διαμαρτυρήθηκαν με επιστολή τους για την ποιότητα και για τις συνθήκες διεξαγωγής του φετινού μαραθωνίου της Ρόδου έδωσε χθες μέσω των συχνοτήτων του ραδιοφωνικού σταθμού TOP FM ο Πρόεδρος του ΓΑΣ Ρόδου "Η Υγεία" και ένας εκ των συνδιοργανωτών, **Λευτέρης Καστρουνής.** Ο ρόδιος παράγοντας υπογράμμισε πως οι διοργανωτές έκαναν ότι περνούσε από το χέρι τους για να παρουσιάσουν μία καλή εκδήλωση, τόνισε ότι η παρατήρηση για το ποσοστό της έκπτωσης στα εισιτήρια των ακτοπλοϊκών συγκοινωνιών αφορά το Υπουργείο Εμπορικής Ναυτιλίας που επέμεινε να δώσει έκπτωση μόνο 20 τοις εκατό, υποστήριξε ότι κατά μήκος της διαδρομής υπήρξε όπως έπρεπε η σήμανση που να ενημερώνει για τις χιλιομετρικές αποστάσεις, ενώ υπογράμμισε πως σε ότι αφορά την παρατήρηση για την απουσία κριτών, δεν μπορούσε να κάνει τίποτα διότι επρόκειτο για τομέα τον οποίο είχαν αναλάβει οι ίδιοι οι κριτές.

Ο **Λευτέρης Καστρουνής** τόνισε πως η Τροχαία βοήθησε την διοργάνωση, για την καταγγελία περί τραυματισμού αθλητή δήλωσε άγνοια αλλά και οργή κάνοντας λόγο για ασυνείδητο οδηγό, ενώ εμμέσως, πλην σαφώς παραδέχθηκε πως στην διοργάνωση υπήρξαν ορισμένα προβλήματα και ορισμένες ατέλειες. Αφού παρουσίασε άλλη επιστολή ομάδας μαραθωνοδρόμων από τα Γιαννιτσά μέσα από την οποία δινόταν συγχαρητήρια για την διοργάνωση, ο **Καστρουνής,** σχολιάζοντας την επιστολή, προέβη σε μία αρκετά σοβαρή καταγγελία, υποστηρίζοντας πως ούτε λίγο ούτε πολύ, ορισμένοι προσπαθούν να πετάξουν "μπανανόφλουδα" στα πόδια των διοργανωτών! "Δεν γνωρίζω τί κρύβεται από πίσω", υπογράμμισε ο πρόεδρος του ΓΑΣ "Η Υγεία" και συνέχισε: "Φαίνεται πως κάποιοι μέσα από την Ρόδο προσπάθησαν να υποβαθμίσουν την διοργάνωση, να μας πετάξουν "μπανανόφλουδα" για λόγους πολιτικών σκοπιμοτήτων. Επειδή βρισκόμαστε σε προεκλογική περίοδο δεν θέλω να πως ονόματα, αλλά στο μέλλον σίγουρα θα το κάνω"!!!

Πλήρης κάλυψη

• ΜΕΓΑΛΗ ΔΙΑΦΗΜΙΣΗ ΤΟΥ ΝΗΣΙΟΥ ΜΕΣΩ ΤΟΥ ΔΙΑΔΙΚΤΥΟΥ

Πλήρης κάλυψη και μέσω του διαδικτύου θα έχει το παγκόσμιο πρωτάθλημα WUNDSURFING της Κατηγορίας FORMULA που θα διεξαχθεί στον κόλπο της Ιαλυσού το διάστημα από 5 έως και 16 Ιουνίου.

Η εταιρεία CYBEX έχει αναλάβει να "στήσει" ένα site το οποίο θα δίνει πάρα πολλές πληροφορίες και φωτογραφίες από την εξέλιξη αυτή. Το εντυπωσιακό είναι ότι μέσα από το site αυτό, ο επισκέπτης θα μπορεί να βλέπει "ζωντανά" τις προσπάθειες των αθλητών από την αρχή έως και το τέλος. Για το σκοπό αυτό, θα τοποθετηθούν "ειδικές" κάμερες σε διάφορα σημεία στην παραλία μπροστά από το ξενοδοχείο FORUM BEACH ούτως ώστε να εξασφαλιστεί η καλύτερη κάλυψη. Η διεύθυνση, του site θα είναι www.rwa.gr ενώ θα πρέπει να σημειωθεί ακόμα και οι "δικτυακοί τόποι" www.formylawindsurfing.org και www.windsyrfigoffice.com θα έχουν τα απαραίτητα Links που θα σε οδηγούν στο site της CYBEX. Ολα αυτά αποτελούν μια επιπλέον διαφήμιση για την Ιαλυσό, το νησί μας και φυσικά ολόκληρο το Αιγαίο αφού εκατομμύρια χρήστες των ηλεκτρονικών υπολογιστών σε ολόκληρο τον κόσμο θα έχουν τη δυνατότητα να βλέπουν Live το τί ακριβώς γίνεται στον κόλπο της Ιαλυσού.

• Χορηγοί του αγώνα είναι οι: MARS ICE CREAMS, BOLLE, PERRIER, ΚΟΡΠΗ, ΓΛΟΒΕ, TOYOTA, OXBOW, BLUE BAY, FORUM BEACH, ANIMAL, X-TREME SPORTS SHOPS και η Ελληνική Ναυαγοσωστική Ακαδημία (ΕΝΑΚ).

Τοπικοί χορηγοί είναι NAFTILOS BEACH BAR RESTAURANT, COLORANDO LIVE ROCK-PARADISO SUMMER CLUB, SPREEDEX, FEDEX και ΔΑΝΕ SEA LINES.

Επίσης, για τη διεξαγωγή του αγώνα σημαντική είναι και η συμβολή των ακόλουθων: PORT POLICE OF RHODES, 95 ΑΔΤΕ, CHOPPY WATER, TONIX RICTURES, RED BULL, TYPOGRAFIO, ZAIRIS, UNIVERSITY PRESS, ARTION, HALKIAW και FRAAI TELECOM BY ICOM.



Αγώνες στον Αγιο Σουλά

• Τους διοργανώνει η Δημοτική Επιτροπή Παιδείας και Αθλησης του Δήμου Καμείρου

Ολα έτοιμα για την αθλητική εκδήλωση που διοργανώνει η Δημοτική Επιτροπή Παιδείας και Αθλησης του Δήμου Καμείρου για τέταρτη συνεχή χρονιά με την υποστήριξη της ΕΑΣ ΣΕΓΑΣ Δωδ/σου.

Η εκδήλωση περιλαμβάνει αγώνες στίβου και παιγνιώδη αγωνίσματα για τους μαθητές και τις μαθήτριες των Δημοτικών Σχολείων και Νηπιαγωγείων του Δήμου, συμμετέχοντας και μαθητές από σχολεία των Δήμων Ατταβύρου και Πεταλούδων.

Οι αγώνες θα διεξαχθούν το Σάββατο 1 Ιουνίου (16.00-14.00) και την Κυριακή 2 Ιουνίου 2002 (09.00-11.30) στο Στάδιο του Αγίου Σουλά.

Τ' αγωνίσματα στα οποία θα αγωνισθούν οι μαθητές και μαθήτριες των Δημοτικών Σχολείων και Νηπιαγωγείων είναι τα παρακάτω:

ΑΓΩΝΙΣΜΑΤΑ ΣΤΙΒΟΥ-ΚΑΤΗΓΟΡΙΕΣ-ΗΛΙΚΙΕΣ

Κατηγορία Νηπίων: (αγόρια-κορίτσια γεννηθέντα το έτος 1996), αγώνισμα: 40 μ.

Κατηγορία Α' αγοριών: (γενν. τα έτη 1993-94-95) αγωνίσματα: 50 μ.-400 μ.-μήκος-μπαλάκι 200 γρ.).

Κατηγορία Α' κοριτσιών: (γενν. τα έτη 1993-94-95) αγωνίσματα: 50 μ.-400 μ.-μήκος-μπαλάκι (200 γρ.).

Κατηγορία Β' αγοριών: (γενν. τα έτη 1990-91-92) αγωνίσματα: 60 μ.-800 μ.-μήκος-μπαλάκι 200 γρ.).

Κατηγορία Β' κοριτσιών: (γενν. τα έτη 1990-91-92) αγωνίσματα: 60 μ.-600 μ.-μήκος-μπαλάκι 200 γρ.).

ΣΚΥΤΑΛΟΔΡΟΜΙΑ 4Χ50 ΑΓΟΡΙΑ-ΚΟΡΙΤΣΙΑ

(Από μια ομάδα κοριτσιών και μια αγοριών κάθε σχολείο).

Παιγνιώδη αγωνίσματα:

Α) Μπασκετοδρομίες Α'-Β' αγοριών και κοριτσιών

Το κάθε σχολείο συμμετέχει με μία μικτή ομάδα ανεξαρτήτου αριθμού ατόμων.

Β) Τσουβαλοδρομίες Α' αγοριών-κοριτσιών

Τσουβαλοδρομίες Β' αγοριών-κοριτσιών

Γ) Διελκιστίνδα (τράβηγμα σχοινιού και από τις δύο πλευρές)

Το κάθε σχολείο συμμετέχει με μία ομάδα η οποία αποτελείται από 4 αγόρια και 4 κορίτσια.

Για τη μεταφορά των παιδιών των Δημοτικών Διαμερισμάτων του Δήμου Καμείρου που θα λάβουν μέρος στους αγώνες έχουν ναυλωθεί λεωφορεία τα οποία θα ακολουθήσουν τα πιο κάτω δρομολόγια:

ΣΑΒΒΑΤΟ 16/6/2002

Οι αθλητές και οι αθλήτριες μπορούν να μετακινηθούν με τους εξής τρόπους:

α) Χρησιμοποιώντας το λεωφορείο του ΡΟΔΑ το οποίο έχει ναυλώσει ο Δήμος Καμείρου και θα εκτελέσει το κάτωθι δρομολόγιο:

Δ.Δ.	Χώρος	Ωρα Αναχώρησης
Απόλλωνα	Κεντρικό δρόμο	15.00
Σάλακος	Πλατεία	15.15
Καλαβάρδα	Μπροστά στο Δημοτικό	15.20
Φάνες	Στο περίπτερο	15.30
Σορωνή	Στο Δημαρχείο	15.40

β) Τα παιδιά από τα Δ.Δ. Πλατανίων-Διμυλιάς-Ελεούσας μπορούν να χρησιμοποιήσουν το mini-bus του Δήμου το οποίο θα αναχωρήσει από τις πλατείες των Δ.Δ. τις εξής ώρες:

Δ.Δ. Πλατανίων	15.30
Δ.Δ. Ελεούσας	15.40
Δ.Δ. Διμυλιάς	15.45
Αφιξη στον Αγιο Σουλά στις	15.50

γ) Χρησιμοποιώντας δικά τους μέσα.

ΚΥΡΙΑΚΗ 2/6/2002

Για τα Δ.Δ. Απόλλωνα, Σάλακος,, Καλαβάρδα, Φάνες και Σορωνή θα χρησιμοποιηθεί το λεωοφορείο του ΡΟΔΑ το οποίο θα εκτελέσει το εξής δρομολόγιο:

Δ.Δ.	Χώρος	Ωρα Αναχώρησης
Απόλλωνα	Στον κεντρικό δρόμο	08.00
Σάλακος	Στην πλατεία	08.15
Καλαβάρδα	Μπροστά στο Δημοτικό	08.20
Φάνες	Στο περίπτερο	08.30
Σορωνή	Μπροστά στο Δημαρχείο	08.40
Αφιξη στον Αγιο Σουλά		08.50

Για τα Δ.Δ. Πλατάνια, Διμυλιά, Ελεούσα θα χρησιμοποιηθεί το mini bus του Δήμου το οποίο θα αναχωρήσει από την πλατεία του Δ.Δ. Πλατανίων στις 8 π.μ. Η επιστροφή θα γίνει με τα ίδια μέσα μετά το πέρας των εκδηλώσεων.

G.A. FERRIES
TSAGARIS TRAVEL

Ε/Γ - Ο/Γ ΜΑΡΙΝΑ • Ε/Γ-Ο/Γ ΡΟΔΑΝΘΗ
Ε/Γ-Ο/Γ ΡΟΜΙΑΝΤΑ • Ε/Γ-Ο/Γ ΝΤΑΛΙΑΝΑ

◆ ΚΑΘΗΜΕΡΙΝΑ ΕΝΑΛΛΑΞ Ε/Γ-Ο/Γ ΜΑΡΙΝΑ Ε/Γ-Ο/Γ ΡΟΔΑΝΘΗ ΠΡΟΣ

ΔΕΥΤΕΡΑ	16.00	ΚΩ-ΚΑΛΥΜΝΟ-ΛΕΡΟ-ΠΑΤΜΟ-ΜΥΚΟΝΟ-ΠΕΙΡΑΙΑ
ΤΡΙΤΗ	16.00	ΚΩ-ΚΑΛΥΜΝΟ-ΛΕΡΟ-ΠΑΤΜΟ-ΠΕΙΡΑΙΑ
ΤΕΤΑΡΤΗ	18.30	ΚΩ-ΚΑΛΥΜΝΟ-ΠΕΙΡΑΙΑ
ΠΕΜΠΤΗ	16.00	ΚΩ-ΚΑΛΥΜΝΟ-ΛΕΡΟ-ΠΑΤΜΟ-ΠΕΙΡΑΙΑ
ΠΑΡΑΣΚΕΥΗ	16.00	ΚΩ-ΚΑΛΥΜΝΟ-ΜΥΚΟΝΟ-ΠΕΙΡΑΙΑ
ΣΑΒΒΑΤΟ	18.30	ΚΩ-ΚΑΛΥΜΝΟ-ΛΕΡΟ-ΠΑΤΜΟ-ΠΕΙΡΑΙΑ
ΚΥΡΙΑΚΗ	16.00	ΚΩ-ΚΑΛΥΜΝΟ-ΛΕΡΟ-ΠΑΤΜΟ-ΠΕΙΡΑΙΑ

◆ Από **12/05/2002** κάθε **ΤΕΤΑΡΤΗ - ΣΑΒΒΑΤΟ**
Ε/Γ-Ο/Γ ΜΑΡΙΝΑ • Ε/Γ-Ο/Γ ΡΟΔΑΝΘΗ από ΡΟΔΟ
08.30 για ΚΑΡΠΑΘΟ

◆ Από **12/05/2002** κάθε **ΤΡΙΤΗ** στις **13.00**
Ε/Γ-Ο/Γ ΡΟΜΙΑΝΤΑ προς:
ΚΩ-ΒΑΘΥ-ΧΙΟ-ΜΥΤΙΛΗΝΗ-ΛΗΜΝΟ-ΑΛΕΞΑΝΔΡΟΥΠΟΛΗ

◆ Από **01/06/2002** κάθε **ΤΕΤΑΡΤΗ** στις **17.00**
Ε/Γ-Ο/Γ ΝΤΑΛΙΑΝΑ προς:
ΧΑΛΚΗ-ΔΙΑΦΑΝΙ-ΚΑΡΠΑΘΟ-ΚΑΣΟ-ΗΡΑΚΛΕΙΟ-ΣΑΝΤΟΡΙΝΗ-ΝΑΞΟ-ΠΑΡΟ-ΜΥΚΟΝΟ-ΤΗΝΟ-ΣΥΡΟ-ΣΚΙΑΘΟ-ΣΚΟΠΕΛΟ-ΘΕΣΣΑΛΟΝΙΚΗ

Πληροφορίες στον κεντρικό πράκτορα
TSAGARIS TRAVEL
στα τηλ. *02410 36170, 30406, 35066, 28597*


Delta
ΔΙΑΜΑΝΤΕ ΕΡΓΑΛΕΙΑ
6ο χλμ.Ρόδου Λίνδου
Συγκρότημα Μανουσέλη

ΚΟΦΤΗ ΧΕΙΡΟΣ
ΔΙΑΤΡΗΤΙΚΑ
ΔΙΑΜΑΝΤΟΤΡΥΠΟΤΕΧΝΙΚΗ ΡΟΔΟΥ
ΑΔΑΜΑΝΤΟΦΟΡΟΙ ΔΙΣΚΟΙ ΚΟΠΗΣ ΓΙΑ ΓΡΑΝΙΤΗ, ΜΑΡΜΑΡΟ ΤΟΥΒΛΟ κ.τ.λ.


ΔΡΜΟΚΟΦΤΕΣ
ΤΡΥΠΑΜΕ
ΚΟΒΟΥΜΕ
ΣΠΑΜΕ

ΧΩΡΙΣ ΣΚΟΝΕΣ
ΡΩΓΜΕΣ
ΜΕΡΕΜΕΤΙΑ
ΠΩΛΗΣΕΙΣ
&
ΕΚΤΕΛΕΣΕΙΣ ΕΡΓΑΣΙΩΝ
Η ΠΟΛΥΧΡΟΝΗ ΜΑΣ ΠΕΙΡΑ ΣΤΟ ΕΞΩΤΕΡΙΚΟ ΜΑΣ ΔΙΝΕΙ ΤΗ ΔΥΝΑΤΟΤΗΤΑ ΝΑ ΒΡΙΣΚΟΥΜΕ ΛΥΣΗ ΕΚΕΙ ΠΟΥ ΟΙ ΑΛΛΟΙ ΣΗΚΩΝΟΥΝ ΤΑ ΧΕΡΙΑ ΨΗΛΑ!
ΤΗΛΕΦΩΝΗΣΤΕ ΜΑΣ
(0241) 69022 - 77986
ΚΙΝΗΤΟ: 0944 380562
ΥΠΕΥΘΥΝΟΣ
Μαρκος Τσεσμετζής

ΜΠΑΣΚΕΤ

Πρώτη μεταγραφή

- *ΤΟΝ 23ΧΡΟΝΟ ΥΨΟΥΣ 1.90 ΓΚΑΡΝΤ ΤΟΥ ΚΕΝΤΑΥΡΟΥ ΔΑΦΝΗΣ ΦΑΝΟΥΡΗ ΜΑΡΚΙΑ-ΤΟ ΑΠΕΚΤΗΣΕ ΩΣ ΔΑΝΕΙΚΟ Ο ΔΙΑΓΟΡΑΣ*
- *ΤΙΣ ΠΕΡΙΣΣΟΤΕΡΕΣ ΠΙΘΑΝΟΤΗΤΕΣ ΝΑ ΠΑΡΑΜΕΙΝΕΙ ΠΡΟΠΟΝΗΤΗΣ ΣΥΓΚΕΝΤΡΩΝΕΙ ΑΠΟ ΧΘΕΣ Ο ΝΙΚΟΣ ΦΡΑΓΚΕΣΚΑΚΗΣ*

Το πρώτο του λιθαράκι για να ενισχυθεί στην περιφέρεια έβαλε χθες ο Διαγόρας, που πραγματοποίησε την πρώτη του μεταγραφή. Την "κυανέρυθρη" φανέλα θα φορέσει στο νέο πρωτάθλημα της Γ' Εθνικής κατηγορίας ο **Φανούρης Μαρκιάτος,** ως δανεικός από τον Κένταυρο Δάφνης. Ο 23χρονος ύψους 1.90 γκαρντ είχε μία πολύ καλή χρονιά στο περυσινό πρωτάθλημα και οι πληροφορίες αναφέρουν πως διαθέτει θαυμάσιο σουτ από μέση και μακρινή απόσταση. Το γεγονός ότι παραχωρείται από τον Κένταυρο, αντίπαλο του Διαγόρα στο νέο πρωτάθλημα, ίσως να προκαλεί ερωτηματικά. Η εξήγηση βρίσκεται στην στρατιωτική θητεία που υπηρετεί ο **Μαρκιάτος** και που τον φέρνει με μετάθεση στην Ρόδο.

Η μεταγραφική προσπάθεια των "κυανέρυθρων" θα συνεχισθεί με βασικό στόχο την θωράκιση της περιφέρειας.

ΚΟΝΤΑ ΜΕ ΦΡΑΓΚΕΣΚΑΚΗ

Μέχρι το βράδυ της Πέμπτης οι πιθανότητες για την ανάληψη της τεχνικής ηγεσίας του Διαγόρα μοιραζόταν εξίσου ανάμεσα στους **Νίκο Κερασοβίτη, Νίκο Λιζάρδο** και **Νίκο Φραγκεσκάκη,** ενώ κρούση είχε γίνει και στον **Βασίλη Καλαποδάκη.** Από χθες στην κούρσα του "κυανέρυθρου" πάγκου ξεχώρισε ο **Νίκος Φραγκεσκάκης,** που θεωρείται πλέον το αδιαφιλονίκητο φαβορί.

Οι παράγοντες του συλλόγου εκτιμούν πως δεν υπάρχουν τα χρονικά περιθώρια ούτε τον **Κερασοβίτη** να περιμένουν, ούτε τον **Λιζάρδο** (δεν μπορεί να έρθει στην Ρόδο πριν από τον Αύγουστο).

Καθώς προέχει το χτίσιμο της ομάδας και από την διαδικασία αυτή δεν είναι δυνατόν να απουσιάσει ο προπονητής. Ετσι, προσανατολίζονται στο να κλείσουν άμεσα με τον **Νίκο Φραγκεσκάκη,** ποντάροντας στην περυσινή του επιτυχημένη συνταγή να κατακτήσει το πρωτάθλημα και να οδηγήσει την ομάδα στην Γ' Εθνική.

Στην τελική ευθεία

- *Ακόμα και την Δευτέρα είναι πιθανό να ανακοινώσει ο Κολοσσός την δεύτερη μεγάλη του μεταγραφή*

Σε ήρεμα νερά "κολύμπησε" ο Κολοσσός κατά την διάρκεια της χθεσινής μέρας, καθώς οι κινήσεις με κατεύθυνση τους μεταγραφικούς στόχους ολοκληρώθηκαν και αναμένονται οι απαντήσεις, ενώ καμμία εξέλιξη δεν υπήρξε ούτε στα δύο ανοιχτά "εσωτερικά" μέτωπα. Αυτά των **Βλαχοδήμου** και **Χερκελετζή.** Ο πρώτος αναμενόταν να ανανεώσει την συνεργασία του με τον Κολοσσό προχθές το βράδυ, καθώς είχε προγραμματιστεί ραντεβού, που ωστόσο δεν έγινε. Η συνάντηση αναβλήθηκε, όμως στη ουσία δεν άλλαξε τίποτα, αφού η καλή διάθεση υπάρχει και από τις δύο πλευρές.

Οσο για τον **Χερκελετζή,** ο Κρόνος δεν έχει δώσει ακόμα την απάντησή του και οι "θαλασσί" βρίσκονται σε αναμονή. Σύμφωνα με πηγές από την Αθήνα, ο Σύλλογος παρά την πίκρα του λόγω της παρεξήγησης του προηγούμενου Σεπτεμβρίου, είναι πιθανό να ζητήσει κάποια επιπλέον χρήματα για να παραχωρήσει τον παίκτη, όμως σίγουρα όχι σε απαγορευτικά επίπεδα.

Η απάντηση γέρνει προς το "ναι".

ΙΣΩΣ ΤΗΝ ΔΕΥΤΕΡΑ

Ο Κολοσσός θα παραμείνει πιστός στο αρχικό του πλάνο, βάσει του οποίου θα έκανε τρεις μεταγραφές. Η πρώτη έγινε **(Μπανακάκης)** και απομένουν άλλες δύο, η μία εκ των οποίων δεν αποκλείεται να ανακοινωθεί ακόμα και το βράδυ της Δευτέρας! Οι στόχοι είναι λίγο πολύ γνωστοί. **Τσόπης, Δανιήλ, Κανελλόπουλος, Χαραλαμπίδης, Κούρος, Δάλιαρης** και **Πατρίκης** βρίσκονται στις κορυφαίες θέσεις της μεταγραφικής λίστας και με έναν εξ' αυτών ο Κολοσσός έχει φτάσει μία ανάσα πριν από την τελική συμφωνία.

ΟΙ ΣΥΝΕΡΓΑΣΙΕΣ

Η προχθεσινή συνάντηση του **Κώστα Κωσταρίδη** με τον **Νίκο Αχλαδιώτη** δηλώνει σύμφωνα με τους ανθρώπους του Κολοσσού την πρόθεση της διοίκησης να συνεργασθεί σε όλα τα επίπεδα με τα υπόλοιπα τοπικά σωματεία, και κυρίως με τους Ιάλυσο, Διαγόρα, Ιβίσκο και Ηρακλή Λάρδου.

Μάλιστα όπως έλεγε χθες παράγοντας της διοίκησης "θα προσπαθήσουμε να διατηρήσουμε ίσες αποστάσεις, να βοηθήσουμε όσο μπορούμε και ως προς τους παίκτες που θα παραχωρηθούν δανεικοί να είμαστε ακριβοδίκαιοι προς όλους".

Ξεκαθαρίζει με Μπίλια

- *Κοντά στον Χρήστο Μπίλια βρίσκεται ο Ιάλυσος, αν και ο παίκτης είχε το βράδυ συνάντηση με τον Διαγόρα*
- *Οι "ερυθροκίτρινοι" ελπίζουν στην παραμονή του Κοκορόγιαννη. Θα συνεργασθούν με τον Κολοσσό*

Η σύναψη συμφωνίας με τον **Χρήστο Μπίλια** είναι ο επόμενος άμεσος μεταγραφικός στόχος του Ιάλυσου.

Ο αθλητής έχει ήδη δεχθεί την πρόταση των "ερυθροκίτρινων" με τους οποίους τον συνδέει η περυσινή επιτυχημένη συνεργασία, επομένως είναι λογικό αυτοί να έχουν τον πρώτο λόγο.

Χθες το βράδυ ο **Μπίλιας** αναμενόταν να συναντηθεί με τους παράγοντες του Διαγόρα, που ενδιαφέρονται ζωηρά για την απόκτησή του, όμως μόνο αν άλλαζαν ριζικά τα δεδομένα θα ανατρεπόταν το σκηνικό που τον θέλει πολύ πιο κοντά στον Ιάλυσο. Ο Κολοσσός, στον οποίο ανήκει ο παίκτης, δεν πρόκειται να σταθεί εμπόδιο στην μετακίνησή του, καθώς υπάρχει δέσμευση πως αν δεν τον χρειασθεί, θα τον αφήσει ελεύθερο.

Σε ότι αφορά τα υπόλοιπα μεταγραφικά θέματα, επικρατεί στασιμότητα, ενώ όπως αναφέρουν οι πληροφορίες, ο Ιάλυσος απέκτησε ελπίδες για την παραμονή του **Παναγιώτη Κοκορόγιαννη,** που δεν γνωρίζει ακόμα το αν θα φύγει από την Ρόδο λόγω των επαγγελματικών του υποχρεώσεων.

ΣΥΝΕΡΓΑΣΙΑ ΜΕ ΚΟΛΟΣΣΟ

Εν τω μεταξύ, σε ιδιαίτερα θετικό κλίμα πραγματοποιήθηκε το βράδυ της Πέμπτης η συνάντηση του **Νίκου Αχλαδιώτη** με τον πρόεδρο του Κολοσσού, **Κώστα Κωσταρίδη.** Η συζήτηση αφορούσε το πλαίσιο συνεργασίας μεταξύ των δύο σωματείων και όπως προέκυψε, η αλληλοβοήθεια θα πρέπει να θεωρείται δεδομένη.

Η πλευρά του Ιάλυσου, ενδιαφέρεται να πάρει κάποιους παίκτες ως δανεικούς, ωστόσο ο Κολοσσός συνέστησε υπομονή, καθώς θα πρέπει να ξεκαθαρίσει πρώτα την κατάσταση στο δικό του "ρόστερ".

TV

9.00 π.μ.: Pregame: Εκπομπή για το Μουντιάλ 2002 ET-1
9.30 π.μ.: Μουντιάλ: Ιρλανδία-Καμερούν
11.30 μ.μ.: Pregame: Εκπομπή για το Μουντιάλ 2002 ET-1
12.00 μ.μ.: Μουντιάλ: Ουρουγουάη-Δανία ET-1
1.00 μ.μ.: Σούπερ Σάββατο ANT-1
1.00 μ.μ.: Ποδόσφαιρο: Πάρμα-Ιντερ (Ε) ALPHA SPORTS 1
2.00 μ.μ.: Pregame: Εκπομπή για το Μουντιάλ 2002 ET-1
2.00 μ.μ.: Πανελλήνιο πρωτάθλημα ταχυπλοΐας Σ. ΣΠΟΡΤ 2
14.30 μ.μ.: Μουντιάλ: Γερμανία-Σ. Αραβία
5.00 μ.μ.: Αυτοκίνητο: Πρωτάθλημα "Φόρμουλα" καρτ Αμερικής (Μ) Σ. ΣΠΟΡΤ
9.00 μ.μ.: Αγώνες αυτοκινήτου: Πρωτάθλημα φόρμουλα καρτ Αμερικής Σ. ΣΠΟΡΤ 2
10.00 μ.μ.: Ελληνικό πρωτάθλημα: Αφιέρωμα στον Ολυμπιακό ALPHA SPORTS 1
12.00 π.μ.: Μουντιάλ 2002: "ΤΟΡΑ-ΤΟΡΑ-ΤΟΡΑ" ET-1
2.00 π.μ.: N.B.A.: Αφιέρωμα ALPHA SPORTS 2



Επιστολή του προέδρου της ΔΕΠΟΣ

«Η μελέτη για το παλιό νοσοκομείο ολοκληρώθηκε, δεν είναι μισοτελειωμένη»

Έχει ολοκληρωθεί από την Δημόσια Επιχείρηση Πολεοδομίας και Στέγασης (ΔΕΠΟΣ) η μελέτη για το κτιριακό συγκρότημα του παλαιού νοσοκομείου έτσι ώστε αυτό να μετατραπεί σε πάρκο που θα στεγάσει υπηρεσίες υγείας και πρόνοιας.

Αυτό υποστηρίζει, σε απάντησή του στην "Ροδιακή" ο πρόεδρος της ΔΕΠΟΣ κ. Στ. Πανταζόπουλος, με αφορμή πρόσφατο σχόλιο της εφημερίδας.

Το σχόλιο βέβαια περί μισοτελειωμένης μελέτης προέκυψε ύστερα από δηλώσεις της προέδρου του ΠΕΣΥ κ. Ι. Αρσενοπούλου, η οποία είχε εκφράσει εμμέσως πλην σαφώς την δυσαρέσκειά της, για το ότι δεν παραδόθηκε η μελέτη.

Στην απάντησή του πάντως ο κ. Πανταζόπουλος, ξεκαθαρίζει ότι η μελέτη ολοκληρώθηκε και πρόκειται να παραδοθεί στο υπουργείο Υγείας.

Αναφέρει ειδικότερα τα εξής:

"Κύριε διευθυντά,

Στην έγκριτη εφημερίδα σας της 24/5/02 διαβάσαμε ένα σχόλιο ανυπόγραφο σχετικά με την προκαταρκτική -ρυθμιστική μελέτη για την αξιοποίηση του παλαιού Νοσοκομείου της πόλης σας.

Θεωρούμε εύλογη και δίκαιη την ανησυχία σας, τόσο για το χρόνο παράδοσης, όσο για το ουσιαστικό περιεχόμενο της μελέτης, αφού το παλαιό Νοσοκομείο μπορεί και πρέπει στο σύνολό του να αποτελέσει ένα πάρκο που θα στεγάσει και θα υποδεχτεί υπηρεσίες Υγείας - Πρόνοιας.

Επί της ουσίας σας γνωρίζουμε τα ακόλουθα:

1. Η μελέτη από τη ΔΕΠΟΣ Α.Ε. είναι ολοκληρωμένη και θα παραδοθεί στην επιτροπή παραλαβής των υπηρεσιών του υπουργείου Υγείας-Πρόνοιας.

2. Δεν παραδόθηκε ποτέ μισοτελειωμένη μελέτη αλλά περίγραμμα των περιεχομένων της μελέτης.

3. Η μελέτη περιλαμβάνει την υφισταμένη κατάσταση, τις προτάσεις βελτιώσεων, διαρρυθμίσεων και επισκευών και τις χρήσεις για τα κτίρια.

4. Τις επεμβάσεις στον περιβάλλοντα χώρο.

Η αρμοδιότητα για την προοπτική προγραμματικής σύμβασης, αποδοχής και υλοποίησης της μελέτης, επιλεξιμότητας των δαπανών και ένταξης του έργου στο 3ο ΚΠΣ ανήκει στους αρμόδιους φορείς.

Παρακαλούμε για τη δημοσίευση των απόψεών μας, τις οποίες θα καταθέταμε εφόσον έγκαιρα μάς είχαν ζητηθεί.

Με εκτίμηση
Ο πρόεδρος του Δ.Σ.
Στέλιος Πανταζόπουλος".

Πάσχει από νοσογόνο παχυσαρκία

Σωτήρια επέμβαση

Η πάθηση βρισκόταν στο τελευταίο στάδιο

Σωτήρια επέμβαση για την 35χρονη Χρυσούλα Στεφανάτου-Σαμαρά, η οποία πάσχει από νοσογόνο παχυσαρκία, πραγματοποιήθηκε πρόσφατα στο Περιφερειακό Πανεπιστημιακό Νοσοκομείο του Ρίου. Η Χρυσούλα Στεφανάτου-Σαμαρά, 35 χρόνων, από τη Ρόδο, εδώ και δέκα χρόνια πάσχει από νοσογόνο παχυσαρκία και ζύγιζε 250 κιλά.

Η πάθησή της πλέον είχε φθάσει στο τελευταίο στάδιο ενώ η περίπτωση της πολύτεκνης μητέρας αποτελεί εκφραστικό παράδειγμα ανθρωπιάς και ευαισθησίας.

Η ιστορία ξεκίνησε όταν η ίδια ζήτησε τη βοήθεια των ειδικών ιατρών προκειμένου να χειρουργηθεί. Ομως το κόστος της επέμβασης ανέρχονταν σε πολλά εκατομμύρια... Για τη Χρυσούλα Στεφανάτου-Σαμαρά το ποσό ήταν δυσεύρετο αφού οι μοναδικοί πόροι της είναι το εισόδημα από την Πρόνοια.

«Απευθύνθηκα σε πολλούς γιατρούς, σε δημόσια κυρίως νοσοκομεία, οι οποίοι αν και γνώριζαν την οικονομική μου κατάσταση, μου ζητούσαν να καταθέσω το ποσό των 2.500.000 δραχμών. Απελπίστηκα. Ετσι λοιπόν, ως τελευταία απεγνωσμένη κίνηση, ζήτησα πριν από ένα μήνα δημόσια τη συνδρομή ειδικών γιατρών μέσω τηλεοπτικής εκπομπής», τόνισε.

Το αισιόδοξο και γεμάτο ευαισθησία μήνυμα ελήφθη από τον καθηγητή της Χειρουργικής Κλινικής του Περιφερειακού Πανεπιστημιακού Νοσοκομείου Πατρών Φώτη Καλφαρέντζο, ο οποίος επικοινώνησε μαζί της προκειμένου να αναλάβει την επεμβατική θεραπεία δωρεάν, δίνοντας έτσι στην ίδια ελπίδα να απαλλαγεί από τα περιττά και επικίνδυνα κιλά της. Η Χρυσούλα Στεφανάτου-Σαμαρά επισκέφθηκε το Πανεπιστημιακό Νοσοκομείο του Ρίου, στις 9 Μαΐου, έκανε τις απαραίτητες εξετάσεις και πριν από λίγες ημέρες στις 20 Μαΐου υπεβλήθη σε διαμερισματοποίηση του στομάχου.

ΥΔΡΟΤΕΧΝΙΚΗ ΔΩΔΕΚΑΝΗΣΟΥ ΕΠΕ

ΙΣΟΛΟΓΙΣΜΟΣ της 31ης ΔΕΚΕΜΒΡΙΟΥ 2001 - 12η ΔΙΑΧΕΙΡΙΣΤΙΚΗ ΧΡΗΣΗ (1η ΙΑΝΟΥΑΡΙΟΥ - 31η ΔΕΚΕΜΒΡΙΟΥ 2001)

ΕΝΕΡΓΗΤΙΚΟ	Ποσά κλειομένης χρήσεως 2001			Ποσά προηγουμένης χρήσεως 2000		
Β. ΕΞΟΔΑ ΕΓΚΑΤΑΣΤΑΣΕΩΣ	**Αξ. κτήσεως**	**Αποσ/σεις**	**Αναπ. Αξία**	**Αξ. κτήσεως**	**Αποσ/σεις**	**Αναπ. Αξία**
1. Έξοδα ιδρύσεως & οργανώσεως	11.261.206	11.261.206	—	11.261.206	1.922.602	—
4. Λοιπά έξοδα εγκαταστάσεως						
Μείον αποσβέσεις						
Γ. ΠΑΓΙΟ ΕΝΕΡΓΗΤΙΚΟ						
II. Ενσώματες ακινητοποιήσεις						
1. Γήπεδα - Οικόπεδα	75.000.000	—	75.000.000	75.000.000	—	75.000.000
2. Κτίρια & Τεχνικά έργα	6.102.106	4.221.728	1.880.378	5.130.165	2.368.550	2.761.615
3. Μηχανήματα - Τεχνικές εγκ/σεις	5.364.830	4.562.964	801.836	4.938.471	3.564.195	1.374.276
4. Μεταφορικά μέσα	21.414.159	14.014.308	7.399.851	21.206.194	11.515.486	9.690.708
5. Έπιπλα & λοιπός εξοπλισμός	21.278.160	20.500.041	778.119	20.394.920	19.273.041	1.121.879
6. Ακιν/σεις υπό εκτέλεση & προκ/λές	6.359.624	—	6.359.624	—	—	—
Σύνολο Ακινητοποιήσεων (ΓΙΙ)	*135.518.879*	*43.299.041*	*92.219.838*	*126.669.750*	*36.721.272*	*89.948.478*
III. Συμ/χές & άλλες μακρ. χρημ. απαιτ.						
1. Λοιπές μακροπρόθεσμες απαιτήσεις			1.823.000			1.823.000
Σύν. Πάγιου Ενεργητικού (ΓΙ+ΓΙΙ)			*94.042.838*			*91.771.478*
Δ. ΚΥΚΛΟΦΟΡΟΥΝ ΕΝΕΡΓΗΤΙΚΟ						
I. Αποθέματα						
1. Εμπορεύματα - Πρώτες & Βοηθ. Ύλες			102.277.518			108.778.154
2. Προκ/λες για αγορές αποθεμάτων			739.635			631.908
			103.017.153			*109.410.062*
II. Απαιτήσεις						
1. Πελάτες			118.617.159			124.358.473
2. Γραμμάτια εισπρακτέα			22.099.469			3.103.803
3. Επισφαλείς - Επίδικοι πελάτες			3.629.950			3.629.950
4. Επιταγές εισπρακτέες			50.213.767			40.326.886
5. Χρεώστες διάφοροι			11.483.047			4.397.073
			206.043.392			*175.816.185*
IV. Διαθέσιμα						
1. Ταμείο			23.172.513			76.105.879
2. Καταθέσεις όψεως & προθεσμίας			1.169			48.808
			23.173.682			*76.154.687*
Σύν. Κυκλ/ντος Ενεργητικού (ΔΙ+ΔΙΙ+ΔΙV)			*332.234.227*			*361.380.934*
Ε. ΜΕΤΑΒΑΤΙΚΟΙ ΛΟΓ/ΜΟΙ ΕΝΕΡΓΗΤΙΚΟΥ						
1. Έξοδα επόμενων χρήσεων			32.477			51.220
2. Έσοδα χρήσεως εισπρακτέα			—			895.000
			32.477			*946.220*
ΓΕΝΙΚΟ ΣΥΝΟΛΟ ΕΝΕΡΓΗΤΙΚΟΥ (Β+Γ+Δ+Ε)			*426.309.542*			*454.098.632*
ΛΟΓΑΡΙΑΣΜΟΙ ΤΑΞΕΩΣ ΧΡΕΩΣΤΙΚΟΙ						
1. Χρεωστικοί λογαριασμοί εγγυήσεων			5.330.000			1.293.050
2. Λοιποί λογαριασμοί τάξεως			51.927.514			46.754.761
			57.257.514			*48.047.811*

ΠΑΘΗΤΙΚΟ	Ποσά κλειομ. χρήσ. 2001	Ποσά προηγ. χρήσ. 2000
Α. ΙΔΙΑ ΚΕΦΑΛΑΙΑ		
I. Εταιρικό Κεφάλαιο		
1. Καταβεβλημένο	44.000.000	44.000.000
IV. Αποθεματικά κεφάλαια		
1. Τακτικό αποθεματικό	16.830.621	14.383.240
2. Έκτακτο αποθεματικό	55.400.000	47.400.000
3. Ειδικά αποθεματικά	25.831.977	25.062.855
4. Αφορολόγητα αποθεματικά ειδικών διατάξεων νόμων	91.978.033	91.978.033
	190.040.631	*178.824.128*
V. Αποτελέσματα εις νέο		
1. Υπόλοιπο κερδών εις νέο	309.685	7.707.893
Σύν. ιδίων κεφ. (ΑΙ+ΑΙV+ΑV)	*234.350.316*	*230.532.021*
Β. ΠΡΟΒΛ. ΓΙΑ ΚΙΝΔΥΝΟΥΣ & ΕΞΟΔΑ		
1. Προβλέψεις επισφ. απαιτήσεων	12.995.036	10.977.399
Γ. ΥΠΟΧΡΕΩΣΕΙΣ		
II. Βραχυπρόθεσμες υποχρεώσεις		
1. Προμηθευτές	54.294.698	39.742.295
2. Τράπεζες βραχ. υποχρ.	4.518.522	4.916.539
3. Προκαταβολές πελατών	13.459.454	11.646.632
4. Υποχρεώσεις από φόρους - τέλη	8.216.789	14.422.526
5. Ασφαλιστικοί οργανισμοί	4.614.100	1.755.500
6. Επιταγές πληρωτέες	17.018.016	88.057.035
7. Μερίσματα πληρωτέα	64.764.284	40.000.000
8. Πιστωτές διάφοροι	11.404.098	11.450.845
Σύνολο υποχρεώσεων (ΓΙ)	*178.289.961*	*211.991.372*
Δ. ΜΕΤΑΒΑΤ. ΛΟΓ/ΣΜΟΙ ΠΑΘΗΤΙΚΟΥ		
1. Έξοδα χρήσεως δεδουλευμένα	674.229	597.900
ΓΕΝ. ΣΥΝ. ΠΑΘΗΤΙΚΟΥ (Α+Β+Γ+Δ)	*426.309.542*	*454.098.632*
ΛΟΓΑΡΙΑΣΜΟΙ ΤΑΞΕΩΣ ΠΙΣΤΩΤΙΚΟΙ		
1. Πιστωτικοί λογ/σμοι εγγυήσεων	5.330.000	1.293.050
2. Λοιποί λογαριασμοί τάξεως	51.927.514	46.754.761
	57.257.514	*48.047.811*

ΚΑΤΑΣΤΑΣΗ ΛΟΓΑΡΙΑΣΜΟΥ ΑΠΟΤΕΛΕΣΜΑΤΩΝ ΧΡΗΣΕΩΣ 31ης ΔΕΚΕΜΒΡΙΟΥ 2001 (1/1 - 31/12/2001)

I. Αποτελέσματα εκμεταλλεύσεως	Ποσά κλειομένης χρήσεως 2001		Ποσά προηγουμένης χρήσεως 2000	
Κύκλος εργασιών (πωλήσεις)		430.988.028		353.048.842
Μείον: Κόστος πωληθέντων		252.568.419		174.375.853
Μικτά αποτελ. (κέρδη) εκμ/σεως		*178.419.609*		*178.672.989*
Πλέον: Άλλα έσοδα εκμ/σεως		—		895.000
ΜΕΙΟΝ: Έξοδα διοικητ. λειτουργίας	127.849.342		115.625.221	
Έξοδα λειτουργίας διαθέσεως	5.911.504	133.760.846	6.268.255	121.893.476
Μερικά αποτελ. (κέρδη) εκμ/σεως		*44.658.763*		*57.674.513*
ΠΛΕΟΝ: Πιστ. τόκοι & συναφή έσοδα		—		—
ΜΕΙΟΝ: Χρεωστ. τόκοι & συναφή έξοδα		1.177.228		380.784
Ολικά αποτελ. (κέρδη) εκμ/σεως		*43.481.535*		*57.293.729*
II. ΠΛΕΟΝ (ή ΜΕΙΟΝ) Έκτακτα αποτελέσματα				
Πλέον: Έκτακτα & ανόργανα έσοδα	—		—	
Έκτακτα κέρδη	27.188	27.188	1.218.432	1.218.432
Μείον: Έκτακτα & ανόργανα έξοδα	251.303		81.920	
Έκτακτες ζημίες	—		366	
Έξοδα προηγούμενων χρήσεων	—		—	
Προβλέψεις έκτακτων κινδύνων	2.017.697	2.269.000	1.576.518	1.658.804
Οργανικά και έκτακτα αποτ/τα (κέρδη)		*41.239.723*		*56.853.357*
ΜΕΙΟΝ: Σύν. αποσβ. πάγιων	6.849.806		17.937.654	
Μείον: Οι ενσωματωμένες στο λειτουργικό κόστος	6.849.806	0	17.937.654	0
ΚΑΘΑΡΑ ΑΠΟΤΕΛΕΣΜΑΤΑ (κέρδη) ΧΡΗΣΕΩΣ προ φόρων		*41.239.723*		*56.853.357*

ΠΙΝΑΚΑΣ ΔΙΑΘΕΣΕΩΣ ΑΠΟΤΕΛΕΣΜΑΤΩΝ

	Ποσά κλειομ. χρήσ. 2001	Ποσά προηγ. χρήσ. 2000
Καθαρά αποτελέσματα (κέρδη) χρήσεως		41.239.723
(+): Υπόλοιπο αποτελεσμάτων (κερδών) προηγούμενης χρήσεως		7.707.893
Σύνολο		*48.947.616*
ΜΕΙΟΝ: Φόρος εισοδήματος	7.175.414	
Χαρτόσημο κερδών	246.014	7.421.428
Κέρδη προς διάθεση		41.526.188
Η διάθεση των κερδών γίνεται ως εξής:		
1. Τακτικό αποθεματικό		2.447.381
2. Έκτακτο αποθεματικό		8.000.000
3. Αφορολ. αποθ/κό ειδ. διατάξεων		769.122
4. Μερίσματα πληρωτέα		30.000.000
5. Υπόλοιπο κερδών εις νέο		309.685
		41.526.188

Οι Διαχειριστές
ΓΕΩΡΓΙΟΣ Π. ΠΑΠΑΚΩΝΣΤΑΝΤΙΝΟΥ
Α.Δ.Τ. Μ 939587

ΑΝΑΣΤΑΣΙΑ - ΜΑΡΙΑ ΠΑΠΑΚΩΝΣΤΑΝΤΙΝΟΥ
Α.Δ.Τ. Ν 929522

Ο επί του Λογιστηρίου
ΚΩΝ/ΝΟΣ Ε. ΚΥΡΙΑΚΙΔΗΣ
Α.Δ.Τ. Η 625829

Ημέρα Περιβάλλοντος

Μια σειρά εκδηλώσεων έχει προγραμματίσει για τον εορτασμό της Παγκόσμιας Ημέρας Περιβάλλοντος, στις 5 Ιουνίου, το Κεντρικό Λιμεναρχείο Ρόδου.

Στόχος της πρωτοβουλίας του αυτής είναι η ευαισθητοποίηση της κοινής γνώμης και ιδιαίτερα των νέων πάνω σε θέματα προστασίας του θαλασσίου περιβάλλοντος, "η διαφύλαξη του οποίου είναι υποχρέωση όλων μας και άμεσα συνδεδεμένη με την ίδια μας τη ζωή", όπως αναφέρεται στη σχετική ανακοίνωση, η οποία καταλήγει επισημαίνοντας ότι τέτοιου είδους πρωτοβουλίες έχουν σκοπό "την καλλιέργεια αισθήματος προσωπικής ευθύνης, ιδιαίτερα στους νέους, προβολής οικολογικών μηνυμάτων και ανάπτυξης αισθημάτων εθελοντικής προσφοράς και συμμετοχής στα κοινά προβλήματα που αφορούν το περιβάλλον και κατά συνέπεια όλους μας».

Αναλυτικά, οι εκδηλώσεις που έχει προγραμματίσει το Κεντρικό Λιμεναρχείο Ρόδου είναι οι εξής:

— Την Κυριακή 2 Ιουνίου, στην παραλία του Φαληρακίου θα γίνει καθαρισμός των πυθμένα από τον Σύλλογο Καταδρομέων.

— Την Τρίτη 4 Ιουνίου, στη θέση "Κολώνα" του λιμανιού της Ρόδου, θα γίνει καθαρισμός του πυθμένα από τα καταδυτικά συνεργεία της Ρόδου.

— Επίσης, την ερχόμενη Τρίτη, στην παραλία της Ιαλυσού, θα γίνει καθαρισμός μέρους της ακτής από το 1ο και 2ο δημοτικό σχολείο του Δήμου και

— Την Τετάρτη 5 Ιουνίου, στη "Ρόδια" θα διενεργηθεί άσκηση καταπολέμησης της ρύπανσης στις εγκαταστάσεις "Πετρελαιοειδών Ρόδου Α.Ε." και "ΕΚΟ", σε συνεργασία με ρυμουλκό λιμένα, ένα σκάφος απορρύπανσης, προσωπικό του Κεντρικού Λιμεναρχείου Ρόδου καθώς και εκπροσώπων της Τοπικής Ενωσης Δήμων και Κοινοτήτων.

Σύμφωνα με το σενάριο, κατά τη διάρκεια πετρέλευσης ενός δεξαμενόπλοιου, λόγω υπερχείλισης, διαρρέει ποσότητα πετρελαίου η οποία διασπάται. Σκοπός της όλης επιχείρησης είναι η γρηγορότερη αντιμετώπιση της ρύπανσης με την τοποθέτηση φραγμάτων και χρησιμοποίησης απορροφητικών υλικών.

ΠΡΑΚΤΟΡΕΙΟ ΤΑΞΙΔΙΩΝ
ΣΑΒΒΑΣ ΣΑΗΣ
ΦΘΗΝΑ ΑΕΡΟΠΟΡΙΚΑ ΕΙΣΙΤΗΡΙΑ ΓΙΑ ΟΛΟ ΤΟΝ ΚΟΣΜΟ

Με την ευκαιρία της λειτουργίας του νέου μας πρακτορείου στην οδό Τάρπον Σπρίνγκς 42 (δίπλα στην Τράπεζα Πίστεως)

ΠΡΟΣΦΕΡΟΥΜΕ

τα φθηνότερα αεροπορικά εισιτήρια για όλο τον κόσμο με όλες τις αεροπορικές εταιρίες.

ΠΡΟΣΟΧΗ Πληροφορίες δεν δίδονται από το τηλέφωνο μόνο προσωπική παρουσία σας

ΑΚΟΜΗ ΣΑΣ ΠΑΙΡΝΟΥΜΕ

ΒΙΖΑ επισκέπτου για ΑΜΕΡΙΚΗ σε μία εβδομάδα.
ΒΙΖΑ επισκέπτου για ΑΥΣΤΡΑΛΙΑ σε μία μέρα
Εκδοση διαβατηρίων
Εκδοση αδειών αυτοκινήτων

ΞΕΝΟΔΟΧΕΙΑ ΣΤΗΝ ΑΘΗΝΑ

PRESIDENT Α' ΚΑΤΗΓΟΡΙΑΣ Λεωφόρος Κηφισίας			
Μονόκλινο	€	47	ΜΕ ΠΡΩΙΝΟ έως 31/10
Δίκλινο για μονόκλ.	€	58	«
Δίκλινο	€	62	«
Τρίκλινο	€	78	«
ESPERIA HOTEL Α' ΚΑΤΗΓΟΡΙΑΣ Σταδίου 22			
Μονόκλινο	€	95	ΜΕ ΠΡΩΙΝΟ έως 31/10
Δίκλινο	€	108	«
Τρίκλινο	€	123	«
ELECTRA HOTEL Α' ΚΑΤΗΓΟΡΙΑΣ Ερμού 5			
Μονόκλινο	€	109	ΜΕ ΠΡΩΙΝΟ έως 10/10
Δίκλινο	€	128	«
Τρίκλινο	€	149	«
DORIA HOTEL Β' ΚΑΤΗΓΟΡΙΑΣ Πειραιώς 15-17 (κοντά στην Ομόνοια)			
Μονόκλινο	€	57	ΜΕ ΠΡΩΙΝΟ έως 31/10
Δίκλινο	€	66	«
Τρίκλινο	€	86	«
ZAFOLIA HOTEL Α' ΚΑΤΗΓΟΡΙΑΣ Λεωφ. Αλεξάνδρας 87			
Μονόκλινο	€	93	ΜΕ ΠΡΩΙΝΟ έως 31/10
Δίκλινο	€	103	«
Τρίκλινο	€	123	«
BEST WESTERN ILISIA Α' ΚΑΤΗΓΟΡΙΑΣ ILISIA Μιχαλακοπούλου			
Μονόκλινο	€	57	ΜΕ ΠΡΩΙΝΟ έως 31/10
Δίκλινο	€	67	«
Τρίκλινο	€	83	«
PARTHENON HOTEL Α' ΚΑΤΗΓΟΡΙΑΣ Περιοχή Μακρυγιάννη			
Μονόκλινο	€	74	ΜΕ ΠΡΩΙΝΟ έως 31/10
Δίκλινο	€	83	«
Τρίκλινο	€	115	«
OLYMPIC PALACE Α' ΚΑΤΗΓΟΡΙΑΣ Φιλελλήνων - Σύνταγμα			
Μονόκλινο	€	64	ΜΕ ΠΡΩΙΝΟ έως 31/10
Δίκλινο	€	79	«
Τρίκλινο	€	98	«
ARETOUSA Β' ΚΑΤΗΓΟΡΙΑΣ Μητροπόλεως - Σύνταγμα			
Μονόκλινο	€	50	ΜΕ ΠΡΩΙΝΟ έως 31/10
Δίκλινο	€	71	«
Τρίκλινο	€	89	«
ST. GEORGE LYKABETTUS ΚΑΤΗΓΟΡΙΑΣ LUX			
Μονόκλινο	€	110	χωρίς πρωινό
Δίκλινο	€	110	«
ΞΕΝΟΔΟΧΕΙΟ ASTOR (Σύνταγμα)			
Μονόκλινο	€	57	ΜΕ ΠΡΩΙΝΟ έως 31/3
Δίκλινο για μονόκλινο	€	65	«
Δίκλινο	€	76	«
Τρίκλινο	€	95	«
GRAND HOTEL Β' ΚΑΤΗΓΟΡΙΑΣ Πατησίων & Βερανζέρου 10			
Μονόκλινο	€	44	ΜΕ ΠΡΩΙΝΟ έως 31/10
Δίκλινο	€	54	«
Τρίκλινο	€	74	«
ΒΕΡΓΙΝΑ Β' ΚΑΤΗΓΟΡΙΑΣ ΘΕΣ/ΚΗ (κεντρικό)			
Μονόκλινο	€	59	ΜΕ ΠΡΩΙΝΟ έως 31/10
Δίκλινο	€	72	«
Τρίκλινο	€	87	«

ΣΑΣ ΣΥΜΦΕΡΕΙ ΠΡΙΝ ΚΛΕΙΣΕΤΕ ΟΠΟΥΔΗΠΟΤΕ ΝΑ ΜΑΣ ΕΠΙΣΚΕΦΘΕΙΤΕ
ΠΡΑΚΤΟΡΕΙΟ ΤΑΞΙΔΙΩΝ
ΣΑΒΒΑΣ ΣΑΗΣ
ΤΑΡΠΟΝ ΣΠΡΙΝΓΚΣ 42 (δίπλα στην Τραπ. Πίστεως) · **Τηλ. 39781-3**

Νέα Σελίδα...

Του Λουκά Βελιδάκη
e-mail:
neaselida@hotmail.com

Η παράσταση ξεκίνησε!...

Είναι ασπρόμαυρη και γνωρίζει άριστα την τέχνη της σαγήνης. Είναι στρογγυλή και ξέρει τέλεια να μαγεύει τους λάτρεις της. Είναι ο ακρογωνιαίος λίθος του δημοφιλέστερου παιχνιδιού του πλανήτη. Μια στρογγυλή Θεά που συναρπάζει τους ρέκτες της, σε μια παράσταση δυνατών συναισθημάτων, στυλιαρισμένων εικόνων, με πρωταγωνιστές παίκτες εν είδει ηθοποιών σε ονειρικά θέατρα.

Κυρίες και κύριοι η παράσταση ξεκίνησε.

Οποιοσδήποτε έχει κλοτσήσει τη μπάλα στην αλάνα, στο σχολείο, στο γήπεδο, οποιοσδήποτε έχει νιώσει το συναίσθημα της έκστασης με την επίτευξη τέρματος, οποιοσδήποτε έχει ακόμα πλακωθεί με γνωστούς και άγνωστους παίζοντας ποδόσφαιρο, νιώθει μια απερίγραπτη χαρά, μια ανείπωτη ηδονή στην όψη του πρώτου Μουντιάλ της νέας χιλιετηρίδας.

32 ομάδες αναμετρώνται σε μια παγκόσμια άρενα, σε ένα παιχνίδι των αισθήσεων. Τα μεγαλύτερα αστέρια στα γήπεδα της Κορέας και της Ιαπωνίας με την υπόσχεση ενός μοναδικού θεάματος.

Πράγματι ενώπιον τέτοιων σκηνών τα πολλά λόγια περιττεύουν. Θα είναι ένας μήνας γεμάτος καλό ποδόσφαιρο. Ένας μαγικός μήνας για τους απανταχού ποδοσφαιρόφιλους. Τα πράγματα είναι απλά.

Η παράσταση ξεκίνησε!...



HELLAS SERVICE
ΤΗΛ. 1057

η μοναδική με τις **χαμηλότερες τιμές** και τις **περισσότερες προσφορές!!!**

- ✓ **ΟΔΙΚΗ ΕΞΥΠΗΡΕΤΗΣΗ** Σ'ΟΛΗ ΤΗΝ ΕΛΛΑΔΑ, ΟΛΟ ΤΟ 24ΩΡΟ
- ✓ **3** SERVICE (ΑΛΛΑΓΗ ΠΛΑΤΙΝΕΣ, ΜΠΟΥΖΙ, ΛΑΔΙΑ, ΦΙΛΤΡΑ, ΒΑΛΒΟΛΙΝΕΣ)
- ✓ **2** ΗΛΕΚΤΡΟΝΙΚΟΥΣ - ΗΛΕΚΤΡΟΛΟΓΙΚΟΥΣ ΕΛΕΓΧΟΥΣ
- ✓ **2** ΖΥΓΟΣΤΑΘΜΙΣΕΙΣ
- ✓ **2** ΓΕΝΙΚΟΥΣ ΟΠΤΙΚΟΥΣ ΕΛΕΓΧΟΥΣ
- ✓ **1** ΕΥΘΥΓΡΑΜΜΙΣΗ
- ✓ ΕΚΠΤΩΤΙΚΗ ΚΑΡΤΑ "HELLAS CARD"

ΜΟΝΟ ΜΕ **55 euro** ΕΤΗΣΙΩΣ!!!

Για μοντέρνο νεανικό γυναικείο ντύσιμο
Ελάτε στο νέο μας κατάστημα

ELIOYLA

με τα επώνυμα ρούχα

GIANNI RODINI ®
INTERNATIONAL

Δημητρίου Θέμελη 75 (πεζόδρομος)
Τηλέφωνο **33606**

Πάντα με υγείαν...

Πόσο επικίνδυνο είναι το κάπνισμα

Δεν υπάρχει σήμερα κανένα άτομο που να μην γνωρίζει ότι το κάπνισμα είναι επικίνδυνο. Ακόμη και οι πιο φανατικοί καπνιστές δέχονται ότι το κάπνισμα «τους κάνει κακό» αλλά μία παράξενη δύναμη τους καθιστά ανίκανους να αντιδράσουν σε αυτό τον κίνδυνο και να αποτάξουν αυτό το κακό.

Πόσο επικίνδυνο όμως είναι το κάπνισμα; Για να αντιληφθεί κανείς τον κίνδυνο θα πρέπει να γνωρίζει ότι το κάπνισμα σήμερα σκοτώνει 100.000 άτομα το χρόνο γεγονός που σημαίνει ότι ο 1 στους 4 καπνιστές θα πεθάνει από το κάπνισμα. Πιο απλά ακόμα σημαίνει ότι: 247 άτομα πεθαίνουν κάθε μέρα, 11 άτομα πεθαίνουν κάθε ώρα, 1 άτομο πεθαίνει κάθε πέντε λεπτά. Άραγε έχεις υπολογίσει εσύ φίλε καπνιστή σε ποια κατηγορία ανήκεις; στα 3 από τα 4 άτομα που Δε θα πεθάνουν από το κάπνισμα ή στο 1 που σίγουρα θα πεθάνει από το κάπνισμα; Και πάλι θα πρέπει να τονίσουμε ότι μπορεί οι 3 στους 4 καπνιστές να μην πεθαίνουν από το κάπνισμα αλλά αυτό Δε σημαίνει ότι δεν προσβάλλονται από παθήσεις οι οποίες μπορεί να μην είναι θανατηφόρες όμως σίγουρα είναι βασανιστικές αφού προκαλούν σημαντική αναπηρία.

Αν πάλι σαν καπνιστής ανήκεις στην μοιραία κατηγορία του 1 από τους 4 που θα πεθάνουν από το κάπνισμα αναλογίσου πόσο τυχερός στάθηκες μέχρι σήμερα που ζεις αφού κάθε πέντε λεπτά πεθαίνει και ένας καπνιστής. Τα προηγούμενα 5 λεπτά δεν ήταν η σειρά σου όμως στα επόμενα 5 λεπτά, την επόμενη ώρα, την επόμενη μέρα θα είσαι το ίδιο τυχερός; Μακάρι. Αν οι παραπάνω αριθμοί Δε σε έπεισαν μάθε ακόμα ότι: αν σήμερα 1000 νεαρά στην ηλικία άτομα αρχίσουν να καπνίζουν 20 τσιγάρα ημερησίως τότε τα άτομα αυτά θα πεθάνουν πριν έρθει η ώρα τους.

1 λόγω εγκληματικής ενέργειας 6 λόγω τροχαίου ατυχήματος 250 λόγω καπνίσματος. Βλέπει λοιπόν κανείς ότι η πιθανότητα να πεθάνει κανείς από το κάπνισμα είναι 40 φορές μεγαλύτερη από το να σκοτωθεί σε ένα τροχαίο ατύχημα.

Για αυτό και το επιχείρημα που επικαλούνται πολλοί από τους καπνιστές για να μην κόψουν το κάπνισμα «Δε βαριέσαι αδελφέ ποιος ξέρει αύριο αν δεν με πατήσει κανένα αυτοκίνητο» δεν έχει καμία λογική υποστήριξη αφού οι πιθανότητες για ένα θανατηφόρο τροχαίο ατύχημα είναι σημαντικά μικρότερες από τις πιθανότητες που έχει ένα άτομο να πεθάνει από κάπνισμα.

Και ηθελημένα οι καπνιστές επικαλούνται σαν επιχείρημα το τροχαίο ατύχημα και όχι το εγκεφαλικό ή το καρδιακό επεισόδιο διότι όλοι λίγο πολύ γνωρίζουν ότι αυτά σχετίζονται με το κάπνισμα. Θα πρέπει επίσης να είναι γνωστό ότι το κάπνισμα προκαλεί 4 φορές περισσότερους πρώιμους θανάτους από ότι προκαλούν όλες μαζί οι παρακάτω καταστάσεις οι οποίες σημειωτέον μπορούν και αυτές να προληφθούν.

Τροχαία ατυχήματα, Κατάχρηση αλκοολούχων ποτών, τοξικομανία, αυτοκτονίες Όταν λέμε πρώιμους θανάτους εννοούμε τους θανάτους που έρχονται σε μικρότερη ηλικία από αυτή που λογικά το άτομο θα έπρεπε να πεθάνει. Τα πόσα χρόνια ένας καπνιστής χάνει από τη ζωή του είναι υπολογισμένο και εξαρτάται από τον αριθμό των τσιγάρων που καπνίζει.

Ο ισχυρισμός των καπνιστών «Δε βαριέσαι ας ζήσω και ένα χρόνο λιγότερο καπνίζοντας» απέχει πολύ από την πραγματικότητα. Υπολογίζεται ότι ένας καπνιστής χάνει περίπου 10-15 χρόνια από τη ζωή του. Εκτός όμως από τα χρόνια που χάνονται θα πρέπει κανείς να υπολογίσει και τα χρόνια που υποφέρει ο καπνιστής από τις αρρώστιες που προκαλεί το κάπνισμα.

Έτσι αν υποθέσουμε ότι ένα άτομο επρόκειτο να ζήσει 70 χρόνια χωρίς να καπνίζει τώρα καπνίζοντας πρόκειται να ζήσει 5 χρόνια. Σημειωτέον ότι από τα 50 ή 45 του χρόνια ο καπνιστής θα αρχίσει να εμφανίζει συμπτώματα τα οποία θα υποβαθμίζουν προοδευτικά την ποιότητα της ζωής καθιστώντας την στο τέλος ανυπόφορη.

Αν ρωτήσετε ένα άτομο με αναπνευστική ανεπάρκεια και συχνές κρίσεις δύσπνοιας μία κατάσταση που στην συντριπτική της πλειοψηφία οφείλεται στο κάπνισμα, πόσο ευχαριστημένο είναι από τη ζωή του θα σας απαντήσει ότι προτιμάει «χίλιες φορές να πεθάνει παρά να ζει τη μαρτυρική αυτή ζωή».

Το ίδιο θα απαντήσει και ένας καπνιστής με στεφανιαία ανεπάρκεια και συχνές κρίσεις στηθάγχης. Ένα σφαλερό επιχείρημα που επικαλούνται αρκετοί καπνιστές για να μην κόψουν το τσιγάρο είναι και το ότι ο παππούς τους ή ο τάδε γνωστός τους έφθασε 100 χρονών καπνίζοντας.

Η επιστράτευση αυτού του ακραίου επιχειρήματος δεν αποσκοπεί πουθενά αλλού παρά μόνο στο να απαλύνει τις ενοχές που αισθάνεται ο καπνιστής μέσα στην αδυναμία του να αποτάξει το τσιγάρο, αφού σίγουρα γνωρίζει πολλαπλάσια άτομα στο περιβάλλον του που επλήγησαν από θανατηφόρες ή μη παθήσεις που σχετίζονταν με το τσιγάρο. Κανείς δεν αρνείται το γεγονός ότι και ένας καπνιστής μπορεί να φθάσει σε βαθιά γηρατειά έστω και ασθμαίνοντας. Αλλά πόσες είναι οι πιθανότητες και πόσα είναι τα περιστατικά αυτά. Το να επικαλείσαι μία εξαίρεση ενός κανόνα για να προσπαθήσεις να εντάξεις και εσύ τον εαυτό σου σε αυτή είναι το λιγότερο άρνηση της πραγματικότητας και της λογικής.

Είναι σαν να ταυτίζουμε τις πιθανότητες που έχει να σκοτωθεί ένα άτομο που πέφτει από τον 20ό όροφο μιας πολυκατοικίας με αυτές που έχει ένα άτομο που πέφτει από γλίστρημα στο δρόμο.

Και πράγματι το ανωτέρω παράδειγμα εκφράζει ανάγλυφα τις πιθανότητες που έχει ένας καπνιστής (πτώση από τον 20ό όροφο) να πάθει κάποιο θανατηφόρο νόσημα σε σύγκριση με έναν μη καπνιστή (πτώση από γλίστρημα στο ίσιωμα). Το ότι επέζησε και κάποιο άτομο που έπεσε από τον 20ό ή 30ό όροφο μίας πολυκατοικίας αποτελεί πράγματι είδηση λόγω της σπανιότητάς της, που της αξίζει να της αφιερωθεί μία στήλη κάποιας εφημερίδας ή μία αναφορά στα δελτία ειδήσεων της τηλεόρασης. Αλλά πόσο συχνά όμως τέτοια περιστατικά συναντώνται στα φύλλα των εφημερίδων ή στα δελτία των ειδήσεων της τηλεόρασης. Άλλοι πάλι επικαλούνται το γεγονός ότι «τα πάντα γύρω μας είναι μολυσμένα, ο αέρας που αναπνέουμε, τα τρόφιμα που τρώμε, το νερό που πίνουμε, το τσιγάρο μας μάρανε». Και όμως έστω και όλες οι τοξικές επιδράσεις του περιβάλλοντος αν αθροιστούν δεν φθάνουν για να ισοφαρίσουν την τοξική δράση του τσιγάρου. Αυτό είναι αποδεδειγμένο και πέραν πάσης αμφισβήτησης.

Δεν υπάρχει αμφιβολία ότι είναι άπειρα τα επιχειρήματα που μπορεί να επικαλεσθεί ένας καπνιστής είτε να δικαιολογήσει στον εαυτό του την ολέθρια συνήθειά του και να απαλύνει κατά κάποιο τρόπο τις ενοχές του είτε για να αντικρούσει τις συμβουλές και τις παροτρύνσεις των πιο αγαπητών προσώπων της οικογένειάς του που ικετευτικά του ζητούν να σταματήσει το κάπνισμα με μόνη ελπίδα να τον έχουν μερικά χρόνια πιο πολλά κοντά τους.

ΚΕΝΤΡΟ ΕΦΑΡΜΟΓΩΝ ΕΡΓΟΘΕΡΑΠΕΙΑΣ/ΛΟΓΟΘΕΡΑΠΕΙΑΣ-ΕΚΠΑΙΔΕΥΣΗ ΠΑΙΔΙΩΝ ΜΕ ΕΙΔΙΚΕΣ ΑΝΑΓΚΕΣ

ΑΝΑΠΤΥΞΙΑΚΗ ΚΑΘΥΣΤΕΡΗΣΗ-ΨΥΧΟΚΙΝΗΤΙΚΗ ΚΑΘΥΣΤΕΡΗΣΗ-ΝΟΗΤΙΚΗ ΥΣΤΕΡΗΣΗ-ΕΓΚΕΦΑΛΙΚΗ ΠΑΡΑΛΥΣΗ-ΑΥΤΙΣΜΟΣ ΜΑΘΗΣΙΑΚΕΣ ΔΥΣΚΟΛΙΕΣ-ΔΙΑΤΑΡΑΧΕΣ ΣΥΓΚΕΝΤΡΩΣΗΣ ΥΠΕΡΚΙΝΗΤΙΚΟΤΗΤΑ-ΑΙΣΘΗΤΗΡΙΑΚΕΣ ΔΙΑΤΑΡΑΧΕΣ ΠΡΟΒΛΗΜΑΤΑ ΑΡΘΡΩΣΗΣ-ΛΟΓΟΥ-ΟΜΙΛΙΑΣ-ΦΩΝΗΣ

ΜΠΑΔΑΝΗΣ ΚΩΝ/ΝΟΣ
ΕΡΓΟΘΕΡΑΠΕΥΤΗΣ
ΠΤΥΧΙΟΥΧΟΣ-ΘΕΡΑΠΕΥΤΗΣ ΤΩΝ ΜΕΘΟΔΩΝ BOBATH N.D.T.
PORTAGE, ΑΙΣΘΗΤΗΡΙΑΚΗΣ ΟΛΟΚΛΗΡΩΣΗΣ

ΓΕΩΡΓΙΛΟΠΟΥΛΟΥ ΑΘΑΝΑΣΙΑ
ΛΟΓΟΘΕΡΑΠΕΥΤΡΙΑ-ΛΟΓΟΠΑΘΟΛΟΓΟΣ
ΑΚΟΥΟΛΟΓΟΣ
B.A. APP SC/POST GRAD DIP
LA TROBE UNIVERSITY, ΜΕΛΒΟΥΡΝΗ ΑΥΣΤΡΑΛΙΑ

ΚΕΝΕΝΤΥ 31 Τ.Κ. 85100
ΡΟΔΟΣ-ΤΗΛ. 0241031366

ΙΑΤΡΙΚΗ ΑΝΑΚΟΙΝΩΣΗ

Ο ιατρός

ΠΕΡΙΚΛΗΣ Ε. ΠΑΠΠΑΣ
ΑΓΓΕΙΟΧΕΙΡΟΥΡΓΟΣ
Αγγειολογικό Εργαστήριο

Δέχεται:
Με ραντεβού στο ιατρείο του:
Π. Μελά 27-2ος όροφος

Τηλ. 75948 κιν. 0972016170

ΝΤΟΡΑ ΚΩΝΣΤΑΝΤΙΝΟΠΟΥΛΟΥ
ΨΥΧΟΛΟΓΟΣ

Πτυχιούχος του Πανεπιστημίου της Καλιφόρνιας-Λος Αντζελες (UCLA)-Μεταπτυχιακές σπουδές στο Pepperdine University-Malibu California.

➤ Αμεση ψυχολογική υποστήριξη και επαγγελματική φροντίδα από έμπειρη Ψυχολόγο και Οικογενειακή Σύμβουλο.

➤ Η σωστή θεραπευτική σχέση μπορεί να επιφέρει ρεαλιστικές λύσεις για πραγματικά προβλήματα σε θέματα: μοναξιάς, μελαγχολίας, στρες, ανυπομονησίας, φοβίας, εθισμού, οικογενειακών σχέσεων, διαζυγίου, κακομεταχείρισης, συναισθηματικών δυσκολιών, αυτοπεποίθησης, ανασφάλειες, μεταβατικά στάδια ζωής, βουλιμίας, ανορεξίας, απώλειας, πένθους.

Τηλεφωνείστε στα τηλέφωνα:
35163 και 0944/980550
για ραντεβού και άμεση εξυπηρέτηση.
Διεύθυνση: Καρίας 1
Περιοχή Ροδίνι - Ρόδος

ΦΑΜΠΙΟ ΜΠΡΑΝΚΙΤΣΙΟ
ΔΕΡΜΑΤΟΛΟΓΟΣ
(Αλλαγή ιατρείου)

ΣΟΦ. ΒΕΝΙΖΕΛΟΥ 1 (100 ΜΑΓΑΖΙΑ), 1ος ΟΡΟΦΟΣ

Δέχεται Δευτέρα έως Παρασκευή
από 09.00-13.00 και 18.00-20.30.
Τηλέφωνο-Fax: 02410/70122
Κινητό: 0977/505063

Εργαστήριο Κλινικής Ψυχολογίας

ΧΡΙΣΤΙΝΑ ΣΑΒΒΑΚΗ-ΓΚΡΑΝΖΑΝ
Κλινική Ψυχολόγος-Ψυχοπαθολόγος (DESS)
- Πτυχιούχος του Πανεπιστημίου Nancy Γαλλίας
- Μεταπτυχιακή ειδίκευση (DESS) στην Κλινική Ψυχολογία Ενηλίκου, Εφήβου και Παιδιού στο Πανεπιστήμιο Reims Γαλλίας

Για τον ενήλικο
- Ψυχοδιαγνωστική
- Ψυχολογική υποστήριξη
- Ατομική και οικογενειακή συνέντευξη
- Ψυχοθεραπεία αναλυτικής εμπνεύσεως

Για το παιδί
- Αξιολόγηση προσωπικότητας (τεστ νοημοσύνης, προβολής)
- Διάγνωση μαθησιακών δυσκολιών και συμπεριφορικών διαταραχών
- Συμβουλευτική επαγγελματικού προσανατολισμού
- Ψυχοθεραπεία μέσω παιχνιδιού και εικαστικών

Δέχεται με ραντεβού
Εθνικής Αντίστασης 15
Τηλ.: 77350-Κιν. 0937684251

Κέντρο Συμβουλευτικής & Αξιολόγησης Προσωπικότητας Παιδιών & Ενηλίκων

ΠΑΠΑΓΕΩΡΓΙΟΥ ΘΑΝΟΣ
ΨΥΧΟΛΟΓΟΣ ΠΑΝΕΠΙΣΤΗΜΙΟΥ ΑΘΗΝΩΝ
ΕΙΔΙΚΕΥΜΕΝΟΥ ΣΤΗΝ ΓΝΩΣΙΑΚΗ ΨΥΧΟΘΕΡΑΠΕΙΑ-Ι.Ε.Θ.Σ.

- **Διερεύνηση Προσωπικότητας (Προφίλ- Δεξιότητες-Αδυναμίες)**
- **Δείκτης Νοημοσύνης Παιδιών και Ενηλίκων**
- **Τροποποίηση Δυσλειτουργικών Σχημάτων**
- **Θεραπευτική Αντιμετώπιση Φοβιών-Ειδικών Φοβιών, Κατάθλιψης, Διαταραχής πανικού, Ψυχοσωματικών προβλημάτων, Τραυματικών γεγονότων ζωής (πένθος, χωρισμός, σχολική αποτυχία), Συναισθηματικών διαταραχών, Διαταραχών Διατροφής (βουλιμία-ανορεξία).**
- **Αντιμετώπιση προβλημάτων συμπεριφοράς παιδιών σε σχολείο-σπίτι**
- **Ανάπτυξη Κοινωνικών Δεξιοτήτων**
- **Βελτίωση Σχέσεων-Πρόγραμμα Ελέγχου Συγκρούσεων**
- **Βελτίωση Αυτοεκτίμησης-Αυτοεικόνας**
- **Οικογενειακή θεραπεία από Ζεύγος Θεραπευτών**

Κ. Παλαιολόγου 105 - Ρόδος
Τηλ:024 10 78668- Κιν: 0937445640 - Μόνο με Ραντεβού

ΑΛΦΑ ΕΛΛΗΝΟΙΤΑΛΙΚΗ ΕΠΕ

ΙΣΟΛΟΓΙΣΜΟΣ 31ης ΔΕΚΕΜΒΡΙΟΥ
1η ΕΤΑΙΡΙΚΗ ΧΡΗΣΗ (1 ΝΟΕΜΒΡΙΟΥ - 31 ΔΕΚΕΜΒΡΙΟΥ 2001)

ΕΝΕΡΓΗΤΙΚΟ	Ποσά κλειομένης χρήσεως 2001 Αξ. Κτήσεως	Αποσβ.	Αν. Αξία
Β. ΕΞΟΔΑ ΕΓΚΑΤΑΣΤΑΣΕΩΣ			
1. Έξοδα ιδρύσεως & πρώτης εγκαταστάσεως	506.020	101.204	404.816
4. Λοιπά έξοδα εγκαταστάσεως	300.000	299.999	1
	806.020	401.203	404.817
Γ. ΠΑΓΙΟ ΕΝΕΡΓΗΤΙΚΟ			
II. Ενσώματες ακινητοποιήσεις			
5. Έπιπλα & λοιπός εξοπλισμός	589.851	589.842	9
Δ. ΚΥΚΛΟΦΟΡΟΥΝ ΕΝΕΡΓΗΤΙΚΟ			
I. Αποθέματα			
1. Εμπορεύματα			7.767.241
II. Απαιτήσεις			
1. Πελάτες			1.429.809
11. Χρεώστες διάφοροι			365.507
IV. Διαθέσιμα			
1. Ταμείο			2.772.382
3. Καταθέσεις όψεως & προθεσμίας			176.262
Σύν. κυκλ/ντος Ενεργ. (ΔΙ+ΔΙΙ+ΔΙV)			*12.511.201*
ΓΕΝ. ΣΥΝ. ΕΝΕΡΓΗΤΙΚΟΥ (Β+Γ+Δ)			12.916.027

ΠΑΘΗΤΙΚΟ	Ποσά κλειομ. χρήσεως 2001
Α. ΙΔΙΑ ΚΕΦΑΛΑΙΑ	
I. Κεφάλαιο Μετοχικό	
1. Καταβεβλημένο	6.000.000
V. Αποτελέσματα εις νέο	
Υπόλοιπο ζημιών εις νέον	5.209.659
Σύν. ιδίων κεφ. (ΑΙ+ΑV)	*790.341*
Γ. ΥΠΟΧΡΕΩΣΕΙΣ	
II. Βραχυπρόθεσμες υποχρεώσεις	
1. Προμηθευτές	4.851.078
3. Τράπεζες λογ. βραχ. υποχρ.	7.134.921
Σύνολο υποχρεώσεων (ΠΙ)	*11.985.999*
Δ. ΜΕΤΑΒ. ΛΟΓ/ΣΜΟΙ ΠΑΘΗΤΙΚΟΥ	
2. Έξοδα χρήσεως δουλευμένα	139.687
ΓΕΝ. ΣΥΝ. ΠΑΘΗΤΙΚΟΥ (Α+Γ+Δ)	12.916.027

ΚΑΤΑΣΤΑΣΗ ΛΟΓΑΡΙΑΣΜΟΥ ΑΠΟΤΕΛΕΣΜΑΤΩΝ ΧΡΗΣΗΣ 31ης ΔΕΚΕΜΒΡΙΟΥ 2001 (1/1 - 31/12/2001)

I. Αποτελέσματα εκμεταλλεύσεως	Ποσά κλειομ. χρήσεως 2001	
Κύκλος εργασιών (πωλήσεις)		12.292.207
Μείον: Κόστος πωλήσεων		12.716.039
Μικτά αποτ. (ζημία) εκμ/σεως		*423.832*
ΜΕΙΟΝ: 1. Έξοδα διοικ. λειτουργίας	432.740	
3. Έξοδα λειτουργίας διαθέσεως	4.038.791	4.471.531
Μερικά αποτ. (ζημία) εκμ/σεως		*4.895.363*
Μείον: 3. Χρ. τόκοι & συναφή έξοδα		294.036
Ολικά αποτ. (ζημία) εκμ/σεως		*5.189.399*
II. Έκτακτα αποτελέσματα		
Μείον: 1. Έκτακτα & ανόργ. έξοδα		20.260
Οργανικά & έκτακτα αποτελ. (ζημιά)		*5.209.659*
Μείον: Σύν. αποσβ. παγίων στοιχείων	991.045	
Μείον: Οι από αυτές ενσωματωμένες στο λειτουργικό κόστος	991.045	---
ΚΑΘΑΡΑ ΑΠΟΤΕΛΕΣΜΑΤΑ (ζημία) ΧΡΗΣΕΩΣ προ φόρων		5.209.659

ΠΙΝΑΚΑΣ ΔΙΑΘΕΣΕΩΣ ΑΠΟΤΕΛΕΣΜΑΤΩΝ

	Ποσά κλειομ. χρήσ. 2001
Καθαρά αποτελ. (ζημία) χρήσεως	5.209.659
Σύνολο	5.209.659

Οι Εταίροι
ΑΝΔΡΕΑΣ ΚΑΡΑΓΙΑΝΝΗΣ
ΝΤΟΝΑΤΕΛΑ ΚΑΡΑΓΙΑΝΝΗ

Ο επί του Λογιστηρίου
ΕΜΜΑΝΟΥΗΛ ΜΙΧ. ΣΑΒΒΑΚΗΣ

ΣΑΛΑΧΟΥΡΗΣ Α.Β.Ε.Ε. ΑΝΩΝΥΜΟΣ ΒΙΟΜΗΧΑΝΙΚΗ ΕΤΑΙΡΕΙΑ ΕΠΙΠΛΩΝ

ΙΣΟΛΟΓΙΣΜΟΣ της 31ης ΔΕΚΕΜΒΡΙΟΥ 2001 - 24η ΔΙΑΧΕΙΡΙΣΤΙΚΗ ΧΡΗΣΗ (1η ΙΑΝΟΥΑΡΙΟΥ - 31η ΔΕΚΕΜΒΡΙΟΥ 2001) - ΑΡ. Μ.Α.Ε. 12119/80/Β/86/82

ΕΝΕΡΓΗΤΙΚΟ	Ποσά κλειομένης χρήσεως 2001 Αξ. κτήσεως	Αποσ/σεις	Αναπ. Αξία	Ποσά προηγουμένης χρήσεως 2000 Αξ. κτήσεως	Αποσ/σεις	Αναπ. Αξία
Β. ΕΞΟΔΑ ΕΓΚΑΤΑΣΤΑΣΕΩΣ						
1. Έξοδα ιδρύσεως & οργανώσεως	2.959.900	2.959.900	---	2.659.900	2.659.900	---
Γ. ΠΑΓΙΟ ΕΝΕΡΓΗΤΙΚΟ						
II. Ενσώματες ακινητοποιήσεις						
1. Γήπεδα - Οικόπεδα	268.640.000	---	268.640.000	268.640.000	---	268.640.000
2. Κτίρια & Τεχνικά έργα	680.862.181	452.218.395	228.643.786	468.608.206	448.491.467	20.116.739
3. Μηχανήματα - Τεχνικές εγκ/σεις	242.464.410	118.513.521	123.950.889	198.727.225	93.683.705	105.043.520
4. Μεταφορικά μέσα	35.697.295	22.236.645	13.460.650	35.697.295	22.236.645	13.460.650
5. Έπιπλα & λοιπός εξοπλισμός	34.083.375	24.981.758	9.101.617	34.153.052	29.311.965	4.841.087
6. Ακιν/σεις υπό εκτέλεση & προκατ.	38.454.980	34.727.938	3.727.042	86.463.527	---	86.463.527
Σύνολο Ακινητοποιήσεων (ΓΙΙ)	*1.264.504.946*	*630.441.612*	*634.063.334*	*1.092.289.305*	*593.723.782*	*498.565.523*
III. Συμ/χές & άλλες μακρ/μες απαιτ.						
1. Συμ/χές σε λοιπές επιχειρήσεις			400.000			400.000
2. Λοιπές μακροπρόθεσμες απαιτήσεις			---			---
			400.000			400.000
Σύνολο Πάγιου Ενερ/κού (ΓΙ+ΓΙΙ)			634.463.334			498.965.523
Δ. ΚΥΚΛΟΦΟΡΟΥΝ ΕΝΕΡΓΗΤΙΚΟ						
I. Αποθέματα						
1. Εμπορεύματα - Πρώτες & Βοηθ. Ύλες			105.276.984			113.547.900
2. Προκαταβολές για αγορές αποθεμάτων			3.825.735			4.272.755
			109.102.719			117.820.655
II. Απαιτήσεις						
1. Πελάτες			249.693.832			122.256.683
2. Γραμμάτια εισπρακτέα			14.260.740			13.537.500
4. Χρεώστες διάφοροι			33.120.138			70.160.466
			297.074.710			205.958.649
III. Χρεόγραφα						
1. Ομολογίες Ελληνικού Δημοσίου			10.500			10.500
IV. Διαθέσιμα						
1. Ταμείο			5.340.048			4.349.850
2. Καταθέσεις όψεως & προθεσμίας			20.864			25.306.019
			5.450.912			29.655.869
Σύν. Κυκλ/ντος Ενεργητικού (ΔΙ+ΔΙΙ+ΔΙV)			*411.638.841*			*353.443.673*
Ε. ΜΕΤΑΒΑΤ. ΛΟΓ/ΜΟΙ ΕΝΕΡΓΗΤΙΚΟΥ						
1. Έξοδα επόμενων χρήσεων			141.667			50.012
2. Έσοδα χρήσεως εισπρακτέα			1.284.480			1.241.665
			1.426.147			1.291.677
ΓΕΝ. ΣΥΝ. ΕΝΕΡΓΗΤΙΚΟΥ (Β+Γ+Δ+Ε)			1.047.528.322			853.700.873
ΛΟΓΑΡΙΑΣΜΟΙ ΤΑΞΕΩΣ ΧΡΕΩΣΤΙΚΟΙ						
4. Λοιποί λογαριασμοί τάξεως			44.514.032			91.819.418

ΠΑΘΗΤΙΚΟ	Ποσά κλειομ. χρήσ. 2001	Ποσά προηγ. χρήσ. 2000
Α. ΙΔΙΑ ΚΕΦΑΛΑΙΑ		
I. Μετοχικό Κεφάλαιο		
1. Καταβεβλημένο	112.000.000	112.000.000
III. Διαφορές αναπροσαρμογής		
1. Διαφορά από αναπροσ/γή αξίας πάγιων Ν. 2065/92	79.256.034	79.256.034
IV. Αποθεματικά κεφάλαια		
1. Τακτικό αποθεματικό	29.832.575	28.392.596
2. Έκτακτο αποθεματικό	54.019.766	54.019.766
3. Αφορολόγητα αποθεματικά ειδικών διατάξεων νόμων	282.121.517	258.853.627
	365.973.858	341.265.989
V. Αποτελέσματα εις νέο		
Υπόλοιπα κερδών εις νέο	600.500	134.734
Σύν. ιδίων κεφ. (ΑΙ+ΑΙΙΙ+ΑΙV+ΑV)	*557.830.392*	*532.656.757*
Β. ΠΡΟΒΛ. ΓΙΑ ΚΙΝΔΥΝΟΥΣ & ΕΞΟΔΑ		
1. Λοιπές προβλέψεις	19.250.424	16.718.836
Γ. ΥΠΟΧΡΕΩΣΕΙΣ		
I. Μακροπρόθεσμες υποχρεώσεις		
1. Δάνεια τραπεζών	166.343.273	43.050.808
II. Βραχυπρόθεσμες υποχρεώσεις		
1. Προμηθευτές	58.738.606	34.290.531
2. Τράπεζες (βραχ. υποχρ.)	136.852.819	42.852.495
3. Προκαταβολές πελατών	12.104.347	30.390.410
4. Υποχρεώσεις από φόρους - τέλη	5.278.374	25.959.497
5. Ασφαλιστικοί οργανισμοί	15.434.900	14.892.700
6. Μερίσματα πληρωτέα	---	16.913.868
7. Πιστωτές διάφοροι	74.654.662	94.978.955
	303.063.708	260.278.456
Σύνολο υποχρεώσεων (ΓΙ+ΓΙΙ)	*469.406.981*	*303.329.264*
Δ. ΜΕΤΑΒ. ΛΟΓ/ΣΜΟΙ ΠΑΘΗΤΙΚΟΥ		
1. Έξοδα χρήσεως δεδουλευμένα	1.040.525	963.771
2. Λοιποί μεταβατικοί λογ. παθητικού	---	32.245
	1.040.525	996.016
ΓΕΝ. ΣΥΝ. ΠΑΘΗΤΙΚΟΥ (Α+Β+Γ+Δ)	1.047.528.322	853.700.873
ΛΟΓΑΡΙΑΣΜΟΙ ΤΑΞΕΩΣ ΠΙΣΤΩΤΙΚΟΙ		
4. Λοιποί λογαριασμοί τάξεως	44.514.032	91.819.418

ΚΑΤΑΣΤΑΣΗ ΛΟΓΑΡΙΑΣΜΟΥ ΑΠΟΤΕΛΕΣΜΑΤΩΝ ΧΡΗΣΕΩΣ 31ης ΔΕΚΕΜΒΡΙΟΥ 2001 (1/1 - 31/12/2001)

I. Αποτελέσματα εκμεταλλεύσεως	Ποσά κλειομένης χρήσεως 2001		Ποσά προηγουμένης χρήσεως 2000	
Κύκλος εργασιών (πωλήσεις)		514.486.801		635.868.047
Μείον: Κόστος πωληθέντων		159.694.758		217.767.805
Μικτά αποτελ. (κέρδη) εκμ/σεως		*354.792.043*		*418.100.242*
Πλέον: Άλλα έσοδα εκμ/σεως		---		13.356.086
Μείον: Έξοδα διοικητ. λειτουργίας	305.238.045		294.180.582	
Έξοδα λειτουργίας διαθέσεως	4.554.345	309.792.390	4.073.878	298.254.460
Μερικά αποτελ. (κέρδη) εκμ/σεως		*44.999.653*		*133.201.868*
Πλέον: Έσοδα συμμετοχών		---		---
Μείον: Χρεωστ. τόκοι & συναφή έξοδα		13.396.559		7.826.074
Ολικά αποτελ. (κέρδη) εκμ/σεως		*31.603.094*		*125.375.794*
II. ΠΛΕΟΝ (ή ΜΕΙΟΝ): Έκτακτα αποτελέσματα				
Πλέον: Έκτακτα κέρδη	146.188		---	
Έκτακτα & ανόργανα έσοδα	57	164.245	---	---
Μείον: Έκτακτα & ανόργανα έξοδα	9.572		99.033	
Έκτακτες ζημίες	2.047		---	
Έξοδα προηγούμενων χρήσεων	406.562		38.992.134	
Προβλέψεις εκτάκτων κινδύνων	2.531.588	2.949.769	3.179.680	42.270.847
Οργανικά & έκτακτα αποτ/τα (κέρδη)		*28.799.570*		*83.104.947*
ΜΕΙΟΝ: Σύν. αποσβ. πάγιων	38.277.938		27.059.127	
Μείον: Οι ενσωματωμένες στο λειτουργικό κόστος	38.277.938	0	27.059.127	0
ΚΑΘΑΡΑ ΑΠΟΤ/ΤΑ (κερδη) ΧΡΗΣΕΩΣ προ φόρων		28.799.570		83.104.947

ΠΙΝΑΚΑΣ ΔΙΑΘΕΣΕΩΣ ΑΠΟΤΕΛΕΣΜΑΤΩΝ

	Ποσά κλειομ. χρήσ. 2001	Ποσά προηγ. χρήσ. 2000
Καθαρά αποτελέσματα (κέρδη) χρήσεως		28.799.570
Μείον: Υπόλοιπο αποτελεσμάτων (κερδών) προηγούμενης χρήσεως		134.734
Σύνολο		28.934.304
ΜΕΙΟΝ: 1. Φόρος εισοδήματος	3.327.800	
Λοιποί μη ενσωματωμένοι στο λειτουργικό κόστος φόροι	298.135	3.625.935
Κέρδη προς διάθεση		25.308.369
Η διάθεση των κερδών γίνεται ως εξής:		
1. Τακτικό αποθεματικό		1.439.979
2. Αφορολ. αποθ/κό Ν. 2601/98		18.369.387
3. Αφορολ. αποθ/κό Ν. 1828/89		4.898.503
4. Υπόλοιπο κερδών εις νέο		600.500
		25.308.369

Η Πρόεδρος του Δ.Σ.
ΠΕΡΣΕΦΟΝΗ συζ. ΘΕΟΧΑΡΗ ΣΑΛΑΧΟΥΡΗ
Α.Δ.Τ. Ι 382859

Ο Αντιπρόεδρος & Δ/νων Σύμβουλος
ΚΥΡΙΑΚΟΣ Β. ΣΑΛΑΧΟΥΡΗΣ
Α.Δ.Τ. Λ 398893

Ο επί του Λογιστηρίου
ΚΩΝ/ΝΟΣ Ε. ΚΥΡΙΑΚΙΔΗΣ
Α.Δ.Τ. Η 625829

ΤΗΝ ΠΡΟΣΕΧΗ ΠΕΜΠΤΗ

Ο Ευγ. Σπαθάρης στη Ρόδο

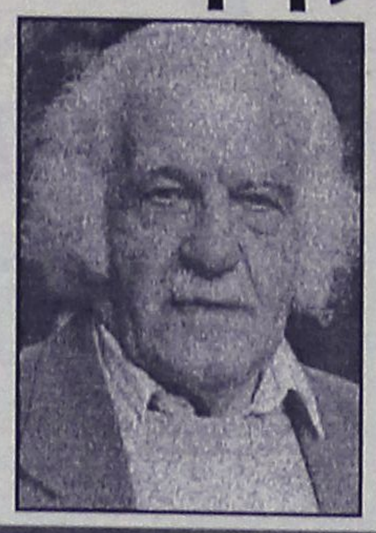

Τον κορυφαίο του ελληνικού Θεάτρου Σκιών κ. Ευγένιο Σπαθάρη θα έχει τη χαρά να φιλοξενήσει το Δημοτικό Περιφερειακό Θέατρο της Ρόδου, την ερχόμενη Πέμπτη 6 Ιουνίου.

Συγκεκριμένα, θα έχουμε την ευκαιρία να απολαύσουμε δύο μοναδικές παραστάσεις: Η πρώτη θα δοθεί στις 10 π.μ. στα παιδιά των παιδικών σταθμών της πόλης μας που θα παρακολουθήσουν τον "Καραγκιόζη στο πανηγύρι" και η δεύτερη το απόγευμα της ίδιας μέρας, στις 6 μ.μ., στο Εθνικό Θέατρο, με τίτλο: "Αρραβώνες του Καραγκιόζη".

Ο γνωστός σε όλους μας καραγκιοζοπαίχτης με την μαστοριά του και την χαρακτηριστική φωνή του, θα ξυπνήσει τις μνήμες των μεγαλυτέρων και θα τους μεταφέρει στις Κυριακές των παιδικών τους χρόνων και θα ταξιδέψει τα παιδιά στον μαγικό κόσμο του Θεάτρου Σκιών.

Ρεσιτάλ πιάνου στο Εθνικό



Ρεσιτάλ πιάνου θα δώσει την ερχόμενη Κυριακή 2 Ιουνίου, στις 8.30 μ.μ., στο Εθνικό Θέατρο Ρόδου, η νεαρή ροδίτισσα πιανίστα Καλλιόπη Εμμανουήλ.

Το ρεσιτάλ διοργανώνεται από τον μουσικοπαιδαγωγικό σύλλογο "Απόλλων" των καθηγητών του ελληνικού Ωδείου και τελεί υπό την αιγίδα του Πολιτιστικού Οργανισμού του Δήμου Ροδίων.

Η Καλλιόπη Εμμανουήλ έχει πάρει πτυχίο και δίπλωμα σολίστ με άριστα από το Ελληνικό Ωδείο με την καθηγήτρια πιάνου Σένη Εμμανουήλ Μανωλίτση και συνεχίζει τις σπουδές της στο ROYAL COLLEGE OF MUSIC του Λονδίνου.

Η καλλιτέχνης θα ερμηνεύσει έργα των: L.V. BEETHOVEN, F. LISZT, M. RAVEL, C. DEBUSSY, A. SKRYABIN, A. PIAZZOLA.

ΠΑΡΟΥΣΙΑΣΗ ΜΥΘΙΣΤΟΡΗΜΑΤΩΝ ΤΟΥ ΜΙΧΑΛΗ ΣΑΡΗΓΙΑΝΝΗ

Η παρουσίαση των μυθιστορημάτων του Κώου συγγραφέα Μιχάλη Σαρηγιάννη, "Ο αϊτός του Αϊβαλιού" και "Το σπίτι με τα γαλανά παράθυρα" θα γίνει το Σάββατο 8 Ιουνίου, στις 8.30 μ.μ., στην αίθουσα εκδηλώσεων του "Ακταίον".

Την εκδήλωση διοργανώνουν το Διεθνές Κέντρο Λογοτεχνών και Μεταφραστών Ρόδου σε συνεργασία με την Παγκωακή Αδελφότητα Ρόδου. Την παρουσίαση θα κάνουν ο πρώην Γ.Γ. του υπουργείου Αιγαίου κ. Γιάννης Μαχαιρίδης, η φιλόλογος-αρχαιολόγος κυρία Μαρία Τουλαντά-Παρισίδη και ο εκπαιδευτικός-ιστοριοδίφης κ. Αλέκος Μαρκόγλου.

Ο Μιχάλης Σαρηγιάννης γεννήθηκε στη Μυτιλήνη από γονείς πρόσφυγες της Μικράς Ασίας κι από το 1958 διαμένει μόνιμα στην Κω. Υπηρέτησε ως δημόσιος υπάλληλος και μετά τη συνταξιοδότησή του ασχολήθηκε με το ιστορικό μυθιστόρημα. Σε όλα του τα έργα ασχολείται με την ιστορία της Μικράς Ασίας της περιόδου των αρχών του 20ού αιώνα.

Η είσοδος στην εκδήλωση είναι ελεύθερη για το κοινό.

ΡΕΞΤΑ Α.Ε.

ΙΣΟΛΟΓΙΣΜΟΣ 31ης ΔΕΚΕΜΒΡΙΟΥ - ΕΤΑΙΡΙΚΗ ΧΡΗΣΗ (1 ΙΑΝΟΥΑΡΙΟΥ - 31 ΔΕΚΕΜΒΡΙΟΥ 2001) ΑΡ. Μ.Α.Ε. 15765/80/Β/87/76

ΕΝΕΡΓΗΤΙΚΟ	Ποσά κλειομένης χρήσεως 2001			Ποσά προηγουμένης χρήσεως 2000		
	ΑΞ. κτήσεως	Αποσ/σεις	Αναπ. Αξία	ΑΞ. κτήσεως	Αποσ/σεις	Αναπ. Αξία
Β. ΕΞΟΔΑ ΕΓΚΑΤΑΣΤΑΣΕΩΣ						
1. Εξοδα ιδρύσεως & πρώτης εγκ/σεως	115.922	115.921	1	115.922	115.921	1
Γ. ΠΑΓΙΟ ΕΝΕΡΓΗΤΙΚΟ						
II. Ενσώματες ακινητοποιήσεις						
4. Μεταφορικά μέσα	229.730	229.729	1	229.730	229.729	1
5. Έπιπλα & λοιπός εξοπλισμός				276.500	276.500	
Σύνολο ακινητοποιήσεων	229.730	229.729	1	506.230	506.229	1
III. Συμ/χές & άλλες μακρ/μες χρηματοοικονομικές απαιτήσεις						
1. Συμ/χές σε λοιπές επιχειρήσεις			132.000			
Δ. ΚΥΚΛΟΦΟΡΟΥΝ ΕΝΕΡΓΗΤΙΚΟ						
II. Απαιτήσεις						
11. Χρεώστες διάφοροι			606.690			110.136
III. Χρεώγραφα						
3. Λοιπά χρεώγραφα						132.000
IV. Διαθέσιμα						
1. Ταμείο			6.606.795			7.089.835
3. Καταθέσεις όψεως & προθεσμίας			20.466			20.466
			6.627.261			7.220.437
Σύνολο Κυκλοφορούντος Ενεργητικού (ΔΙΙ+ΔΙΙΙ+ΔΙV)			7.233.951			7.352.437
ΓΕΝΙΚΟ ΣΥΝΟΛΟ ΕΝΕΡΓΗΤΙΚΟΥ (Β+Γ+Δ)			7.365.953			7.352.439

ΠΑΘΗΤΙΚΟ	Ποσά κλειομ. χρήσ. 2001	Ποσά προηγ. χρήσ. 2000
Α. ΙΔΙΑ ΚΕΦΑΛΑΙΑ		
I. Κεφάλαιο μετοχικό		
1. Καταβεβλημένο	20.000.000	20.000.000
V. Αποτελέσματα εις νέο		
Υπόλοιπο ζημιών εις νέο	723.440	2.519.460
Υπόλοιπο ζημιών προηγ. χρήσεων	12.975.261	10.455.801
	13.698.701	12.975.261
Σύνολο ιδίων κεφαλαίων (ΑΙ+ΑV)	6.301.299	7.024.739
Γ. ΥΠΟΧΡΕΩΣΕΙΣ		
II. Βραχυπρόθεσμες υποχρεώσεις		
1. Προμηθευτές	589.860	327.700
5. Υποχρεώσεις από φόρους - τέλη	474.794	
Σύνολο υποχρεώσεων (ΓΙΙ)	1.064.654	327.700
ΓΕΝ. ΣΥΝ. ΠΑΘΗΤΙΚΟΥ (Α+Γ)	7.365.953	7.352.439

ΚΑΤΑΣΤΑΣΗ ΛΟΓΑΡΙΑΣΜΟΥ ΑΠΟΤΕΛΕΣΜΑΤΩΝ ΧΡΗΣΕΩΣ 31ης ΔΕΚΕΜΒΡΙΟΥ 2001 (1/1/2001 - 31/12/ 2001)

Ι. Αποτελέσματα εκμεταλλεύσεως	Ποσά κλειομένης χρήσεως 2001		Ποσά προηγουμένης χρήσεως 2000	
ΜΕΙΟΝ:1. Έξοδα διοικητικής λειτουργίας	723.440	723.440	534.200	
3. Έξοδα λειτουργίας διαθέσεως			186.480	720.680
Μερικά αποτελέσματα (ζημιές) εκμεταλ.		723.440		720.680
Ολικά αποτελέσματα (ζημιές) εκμεταλ.		723.440		720.680
Οργανικά και έκτακτα αποτ/τα (ζημιές)		723.440		720.680
ΚΑΘΑΡΑ ΑΠΟΤΕΛΕΣΜΑΤΑ (ζημιές) ΧΡΗΣΕΩΣ		723.440		720.680

ΠΙΝΑΚΑΣ ΔΙΑΘΕΣΕΩΣ ΑΠΟΤΕΛΕΣΜΑΤΩΝ

	Ποσά κλειομ. χρήσ. 2001	Ποσά προηγ. χρήσ. 2000
Καθαρά αποτελέσματα (ζημιές) χρήσ.	723.440	720.680
Υπόλοιπο αποτελεσμάτων (ζημιών) προηγούμενων χρήσεων	12.975.261	12.254.581
Σύνολο ζημιών εις νέο	13.698.701	12.975.261

Ο Πρόεδρος του Δ.Σ.
ΑΝΔΡΕΑΣ ΤΣ. ΚΑΡΑΓΙΑΝΝΗΣ

Η Διευθύνουσα Σύμβουλος
ΑΝΝΑ ΑΘ. ΚΑΡΑΓΙΑΝΝΗ

Ο επιί του Λογιστηρίου
ΕΜΜΑΝΟΥΗΛ ΜΙΧ. ΣΑΒΒΑΚΗΣ

ΑΝΩΝΥΜΟΣ ΝΑΥΤΙΛΙΑΚΗ ΕΤΑΙΡΙΑ ΣΥΜΗΣ

ΙΣΟΛΟΓΙΣΜΟΣ της 31ης ΔΕΚΕΜΒΡΙΟΥ 2001 - 22η ΔΙΑΧΕΙΡΙΣΤΙΚΗ ΧΡΗΣΗ (1/1 - 31/12/2001) Α.Μ.Α.Ε 12156/80/Β/86/119 - ΑΦΜ 94068473 (ΔΟΥ ΡΟΔΟΥ)

ΕΝΕΡΓΗΤΙΚΟ	Ποσά κλειομένης χρήσεως 2001			Ποσά προηγουμένης χρήσεως 2000		
	ΑΞ. κτήσεως	Αποσ/σεις	Αναπ. Αξία	ΑΞ. κτήσεως	Αποσ/σεις	Αναπ. Αξία
Γ. ΠΑΓΙΟ ΕΝΕΡΓΗΤΙΚΟ						
I. Ασώματες ακινητοποιήσεις						
1. Λοιπές ασώματες ακινητ/σεις	8.330.072	7.665.590	664.482	7.655.590	7.655.590	-
II. Ενσώματες ακινητοποιήσεις						
3. Κτίρια - Εγκαταστάσεις κτιρίων	10.458.027	5.455.381	5.002.646	5.375.502	3.134.972	2.240.530
2. Μεταφορικά μέσα	4.823.108	3.438.733	1.384.375	3.432.632	3.229.560	203.072
3. Πλωτά Μέσα (ΣΥΜΗ Ι)	217.887.618	92.160.071	125.727.547	199.073.330	81.998.805	117.074.525
4. " " (ΣΥΜΗ ΙΙ)	446.945.887	179.648.729	267.297.158	451.464.701	175.996.813	275.465.888
5. " " (Υ/Γ ΑΙΓΛΗ)	140.729.604	27.163.782	113.565.822	136.963.073	20.493.338	116.469.735
6. Μηχανήματα - Εργαλεία	96.593	96.593	-	96.593	96.593	-
7. Έπιπλα & λοιπός εξοπλισμός	21.780.091	16.793.294	4.986.797	18.607.816	15.315.469	3.292.347
8. Ακινητοποιήσεις υπό εκτέλεση και προκαταβολές	645.000	-	645.000	700.000	-	700.000
Σύνολο ακινητοποιήσεων (ΓΙΙ)	843.365.928	324.756.583	518.609.345	815.713.647	300.265.550	515.448.097
III. Συμ/χές & άλλες μακρ/μες απαιτήσεις						
1. Συμ/χές σε λοιπές επιχειρήσεις			278.640.000			278.640.000
2. Λοιπές μακροπρόθεσμες απαιτήσεις			1.685.000			1.065.000
			280.325.000			279.705.000
Σύνολο Πάγιου Ενεργού (ΓΙΙ+ΓΙΙΙ)			799.598.827			795.153.097
Δ. ΚΥΚΛΟΦΟΡΟΥΝ ΕΝΕΡΓΗΤΙΚΟ						
I. Αποθέματα						
1. Εμπορεύματα-Πρώτες & Βοηθητ. Υλες κλπ.			16.175.323			4.285.126
2. Προκαταβολές για αγορές αποθεμάτων			1.421.542			1.383.124
			17.596.865			5.668.250
II. Απαιτήσεις						
1. Πελάτες			50.195.698			59.575.679
2. Επιταγές εισπρακτέες			26.576.067			11.906.046
3. Βραχυπρόθεσμες απαιτήσεις			105.000			691.264
4. Χρεώστες διάφοροι			4.856.981			1.246.761
5. Λογαριασμοί διαχειρίσεως προκ/λών & πιστώσεων			1.452.660			536.333
			83.186.406			73.956.083
IV. Διαθέσιμα						
1. Ταμείο			1.881.418			2.150.716
2. Καταθέσεις όψεως & προθεσμίας			5.469.539			17.380.631
			7.350.957			19.531.347
Σύνολο Κυκλοφ.Ενεργητικού (ΔΙ+ΔΙΙ+ΔΙV)			108.314.228			99.155.680
Ε. ΜΕΤΑΒΑΤΙΚΟΙ ΛΟΓ/ΜΟΙ ΕΝΕΡΓΗΤΙΚΟΥ						
1. Έξοδα επόμενων χρήσεων			5.224.999			5.657.499
ΓΕΝΙΚΟ ΣΥΝΟΛΟ ΕΝΕΡΓΗΤΙΚΟΥ (Α+Γ+Δ+Ε)			913.138.054			899.966.276

ΠΑΘΗΤΙΚΟ	Ποσά κλειομ. χρήσ. 2001	Ποσά προηγ. χρήσ. 2000
Α. ΙΔΙΑ ΚΕΦΑΛΑΙΑ		
I. Μετοχικό κεφάλαιο		
1. Καταβεβλημένο (185.443 Μτχ. των 1.000)	185.443.000	185.443.000
2. Οφειλόμενο (86.841 Μτχ των 1.000)	-	-
	185.443.000	185.443.000
II. Διαφορές από έκδοση μετοχών υπέρ το άρτιο		
1. Υπέρ το άρτιο (πρώτου ΜΚ)	10.201.250	10.201.250
2. Υπέρ το άρτιο Α (1.500)	22.683.000	22.683.000
3. Υπέρ το άρτιο Β (3.000)	24.732.000	24.732.000
4. Οφειλ/νη διαφορά (2.500)	-	-
5. Υπερ το αρτιο Γ (2.500)	29.402.500	29.402.500
	87.018.750	87.018.750
IV. Αποθεματικά κεφάλαια		
1. Τακτικό αποθεματικό	22.074.748	22.074.748
2. Ειδικά αποθεματικά	487.900	487.900
3. Εκτακτο αποθεματικό	153.393.959	153.393.959
4. Αφορολ/το αποθ/κό Ν.1262	107.113.860	107.113.860
	283.070.467	283.070.467
V. Αποτελέσματα εις νέο		
1. Υπόλοιπο κερδών χρήσ. εις νέο	3.326.434	3.139.692
Σύν. ιδίων κεφ.(ΑΙ+ΑΙΙ+ΑΙV+ΑV)	558.858.651	558.671.909
Β. ΠΡΟΒΛΕΨΕΙΣ ΓΙΑ ΚΙΝΔΥΝΟΥΣ ΚΑΙ ΕΞΟΔΑ		
1. Λοιπές προβλέψεις εκμ/σεως	273.114	273.114
Γ. ΥΠΟΧΡΕΩΣΕΙΣ		
I. Μακροπρόθεσμες υποχρεώσεις		
Δάνεια Τραπεζών	232.111.727	-
II. Βραχυπρόθεσμες υποχρεώσεις		
1. Προμηθευτές	39.854.839	39.765.073
2. Τρ/ζες βραχ/σμες υποχρ/σεις	853	502.347
3. Προκαταβολές πελατών	688.421	32.706
4. Υποχρ. από φόρους & τέλη	11.762.669	12.677.199
5. Ασφαλιστικοί Οργανισμοί	4.541.126	5.032.895
6. Μερίσματα πληρωτέα	38.691.181	38.851.601
7. Πιστωτές διάφοροι	25.177.467	11.022.448
8. Υποχρ προς συμμετοχικού ενδιαφέροντος επιχειρήσεις	-	228.159.178
Σύνολο υποχρεώσεων (ΓΙΙ)	120.716.556	336.043.447
	352.828.283	336.043.447
Δ. ΜΕΤΑΒΑΤΙΚΟΙ ΛΟΓΑΡΙΑΣΜΟΙ ΠΑΘΗΤΙΚΟΥ		
1. Έξοδα χρήσεως δεδουλευμένα	998.006	4.977.806
ΓΕΝ. ΣΥΝ. ΠΑΘΗΤΙΚΟΥ (Α+Γ+Δ)	912.958.054	899.966.276

ΚΑΤΑΣΤΑΣΗ ΛΟΓΑΡΙΑΣΜΟΥ ΑΠΟΤΕΛΕΣΜΑΤΩΝ ΧΡΗΣΕΩΣ της 31ης Δεκεμβρίου 2001 (1/1 - 31/12 2001)

Ι. Αποτελέσματα εκμεταλλεύσεως	Ποσά κλειομένης χρήσεως 2001		Ποσά προηγουμένης χρήσεως 2000	
Κύκλος εργασιών (πωλήσεις)		508.424.797		446.258.418
Μείον: Κόστος πωληθέντων		182.872.874		144.024.068
Μικτά αποτελ. (κέρδη) εκμίσεως		325.551.923		302.234.350
Πλέον: Άλλα έσοδα εκμετ/σεως		66.643.807		97.398.927
Σύνολο		392.195.730		399.633.277
ΜΕΙΟΝ: Έξοδα διοικητικής λειτουργίας		365.401.837		363.641.749
Έξοδα λειτουργίας διαθέσεως		793.678		-
Μερικά αποτελέσματα (κέρδη) εκμεταλ.		26.000.215		35.991.528
ΠΛΕΟΝ: Πιστωτικοί τόκοι & συναφή έσοδα		287.278		4.381.800
ΜΕΙΟΝ: Χρεωστικοί τόκοι & συναφή έξοδα		25.002.178		4.800.488
Ολικά αποτελέσματα (κέρδη) εκμεταλ.		1.285.315		35.572.840
ΙΙ. ΠΛΕΟΝ (ή Μείον) Έκτακτα αποτελέσματα				
Πλέον: 1. Έκτακτα και ανόργανα έσοδα	-		60.000	
2. Έκτακτα κέρδη	857.496		122.071	
3. Έσοδα προηγούμενων χρήσεων	1.490	858.986	-	182.071
Μείον: 1. Έκτακτα και ανόργανα έξοδα	148.248		695.682	
2. Έκτακτες ζημίες	126.227		3.803.656	
3. Έξοδα προηγούμενων χρήσεων	1.640.410	1.914.883	7.357.307	11.856.645
Οργανικά και έκτακτα αποτ/τα (κέρδη)		229.418		23.898.266
ΜΕΙΟΝ:				
Σύνολο αποσβέσεων πάγιων	24.583.414		50.425.484	
Μείον: Οι ενσωματωμένες στο λειτουργικό κόστος	24.583.414	0	50.425.484	0
ΚΑΘΑΡΑ ΑΠΟΤ/ΜΑΤΑ (κέρδη) ΧΡΗΣΕΩΣ προ φόρων		229.418		23.898.266

ΠΙΝΑΚΑΣ ΔΙΑΘΕΣΕΩΣ ΑΠΟΤΕΛΕΣΜΑΤΩΝ

	Ποσά κλειομ. χρήσ. 2001	Ποσά προηγ. χρήσ. 2000
Καθαρά αποτελ. (κέρδη) χρήσεως	229.418	23.898.266
(+): Υπόλοιπο αποτελεσμάτων (κερδών) προηγούμενης χρήσεως	3.139.692	432.447
(-) : Φόρος Εισοδήματος (Σύμη Ι)	42.676	-
Κέρδη προς διάθεση	3.326.434	24.330.713
Η διάθεση των κερδών γίνεται ως εξής:		
1. Τακτικό αποθεματικό	-	1.191.021
2. Πρώτο μέρισμα	-	-
3. Εκτακτο αποθεματικό	-	20.000.000
5. Υπόλοιπο κερδών εις νέο	3.326.434	3.139.692
	3.326.434	24.330.713

Ο Πρόεδρος του Δ.Σ.
ΜΑΡΚΟΣ Α. ΠΑΤΑΤΟΥΚΟΣ
ΑΔΤ Ν. 946157

Ο Δ/νων Σύμβουλος
ΟΝΟΥΦΡΙΟΣ Γ. ΦΑΡΜΑΚΙΔΗΣ
ΑΔΤ Η. 136572

Το Μέλος του Δ.Σ.
ΑΡΘΑΡΑΣ Ι. ΘΑΛΗΜΙΩΝ
ΑΔΤ Σ. 389462

Ο Προϊστάνος του Λογιστηρίου
ΚΩΝ/ΝΟΣ Ε. ΚΥΡΙΑΚΙΔΗΣ
ΑΔΤ Η. 625629

ΕΡΓΟ ΤΟΥ ΛΟΡΚΑ ΑΝΕΒΑΙΝΕΙ ΣΤΟ ΕΘΝΙΚΟ

Το έργο του Φεδερίκο Γκαρθία Λόρκα, "Το σπίτι της Μπερνάρντα Αλμπα", παρουσιάζει από Παρασκευή 7 Ιουνίου έως και την Κυριακή 9 Ιουνίου, στις 9 μ.μ., στο Εθνικό Θέατρο Ρόδου, η θεατρική ομάδα του Πανεπιστημίου Αιγαίου, "Άννα Ξανθάκη".

"Ηρωίδα" του έργου είναι η τυραννική Μπερνάρντα η οποία αντιπροσωπεύει, μία περίοδο που ίδιος ο Λόρκα αντιλαμβανόταν την πολύ μεγάλη πιθανότητα ενός δεξιού πραξικοπήματος στην Ισπανία. Ο Λόρκα ολοκλήρωσε το έργο, που έχει ως θέμα του το δεσποτισμό, στις 19 Ιουνίου 1936 και δύο μήνες μετά δολοφονήθηκε από ανθρώπους που είχαν την ίδια νοοτροπία με αυτήν της Μπερνάρντα.

Την παράσταση στηρίζουν ο Πολιτιστικός Οργανισμός του Δήμου Ροδίων καθώς και τα τμήματα Πανεπιστημίου Αιγαίου στη Χίο.

Οσο για τους συντελεστές της, παίζουν: Δώρα Γκουτζιαμάνη, Φαίη Ρειζίδου, Ολγα Βραϊμάκη, Κέλλυ Κανάβη, Αγγελική Καπράνη, Τόνια Γρινιεζάκη, Τσαμπίκα Φεσάκη, Λίλα Κοντοθανάση, Μπέτυ Βλάχου, Ειρήνη Δεληφυσέκη, Μαρία Μουρατίδου, Ιωάννα Ναστοπούλου, Γεωργία Βισβίκη. Η σκηνοθεσία είναι της Δώρας Γκουτζιαμάνη η οποία είναι και η υπεύθυνη της θεατρικής ομάδας, τα σκηνικά-κοστούμια της θεατρικής ομάδας, το μακιγιάζ της Τσαμπίκας Φεσάκη και της Ειρήνης Λεοντίου και η χορογραφία της Τσαμπίκας Φεσάκη.

ΒΡΑΒΕΥΤΗΚΕ Ο ΣΠΥΡΟΣ ΚΑΤΣΟΥΡΗΣ

Τον λογοτέχνη και ποιητή δρ. Σπύρο Κατσούρη ο οποίος, κατάγεται από την Κρεμαστή που κατέκτησε πρόσφατα στην Αθήνα το Α' Πανελλήνιο Βραβείο Ποίησης, συγχαίρει ο Πολιτιστικός Οργανισμός του Δήμου Πεταλούδων.

Τον διαγωνισμό προκήρυξε η Πανελλήνια Εταιρεία Λόγου και Τέχνης και είχε ως θέμα του: "Ολυμπιακό Πνεύμα-Αθήνα 2004".

Τον συγχαίρει ακόμα και για τα πολλά άλλα Πανελλήνια και διεθνή χρυσά μετάλλαι και πρώτα βραβεία που κατέκτησε ως σήμερα, ευχαριστώντας τον που με το Πνευματικό του έργο και την κοινωνική του δράση "τιμά την ιδιαίτερη πατρίδα του την Κρεμαστή, το Δήμο Πεταλούδων και τη Ρόδο γενικότερα, σε Πανελλήνιο και διεθνές πεδίο».

ΕΘΝΙΚΗ ΤΡΑΠΕΖΑ ΤΗΣ ΕΛΛΑΔΟΣ

Η Εθνική Τράπεζα της Ελλάδος Α.Ε. γνωστοποιεί ότι ενδιαφέρεται να πωλήσει τα παρακάτω περιγραφόμενα ακίνητα ιδιοκτησίας της που βρίσκονται στους Νομούς Ηρακλείου, Χανίων, Ρεθύμνου, Χίου, Δωδεκανήσων, Λέσβου και Κυκλάδων.

Για το σκοπό αυτό, πρόκειται να διενεργήσει δημόσιους διαγωνισμούς με κλειστές (σφραγισμένες) προσφορές που θα γίνουν για τα ακίνητα του Νομού Ηρακλείου στο κεντρικό Κατάστημα Ηρακλείου (25ης Αυγούστου 35 και Κορωναίου Τ.Κ. 71202), για τα ακίνητα του Νομού Χανίων στο κεντρικό Κατάστημα Χανίων (Πλατεία Σοφοκλή Βενιζέλου και Τζανακάκη 1 Τ.Κ. 73132), για το ακίνητο του Νομού Ρεθύμνου στο κεντρικό Κατάστημα Ρεθύμνου (Τσουδερών 18, Τ.Κ. 74100), για το ακίνητο του Νομού Χίου στο κεντρικό Κατάστημα της Χίου (Κανάρη 8, Τ.Κ.82100), για τα ακίνητα της νήσου Ρόδου στο κεντρικό Κατ/μα της Ρόδου (Πλ. Κύπρου, Τ.Κ. 85100), της νήσου Κω στο Κατ/μα της Κω (Αντιναυάρχου Π. Ιωαννίδη και Ρήγα Φερραίου Τ.Κ. 85300), της νήσου Καλύμνου στο Κατ/μα Καλύμνου (Τ.Κ. 85200), για τα ακίνητα νομού Λέσβου στο κατ/μα της Μυτιλήνης (Κουντουριώτου 29, Τ.Κ. 81100), για το ακίνητο της νήσου Σύρου στο Κατ/μα της Σύρου (Καλομενοπούλου 5 Τ.Κ. 84100) και της νήσου Πάρου για το υπ' αριθμ. (32) ακίνητο στα γραφεία της Περιφερειακής Διοίκησης Γ' στον Πειραιά (Ακτή Κονδύλη 12, 185, 45 Πειραιάς, 3ος όροφος τηλ. 0104144886) και για το υπ' αριθμ. (33) ακίνητο, στο Κατ/μα της Πάρου (Τ.Κ. 84400).

Η ελάχιστη τιμή προσφοράς, η ημερομηνία και η ώρα διενέργειας του διαγωνισμού αναγράφεται παραπλεύρως από κάθε πωλούμενο ακίνητο.

Οι ενδιαφερόμενοι μπορούν να επισκέπτονται τα ακίνητα, πριν από το διαγωνισμό και ύστερα από συνεννόηση με τα παραπάνω αρμόδια Καταστήματα της Τράπεζας.

Για την παραλαβή του φυλλαδίου με τους όρους πώλησης των ακινήτων και τυχόν πρόσθετες πληροφορίες οι ενδιαφερόμενοι μπορούν να απευθύνονται, είτε στα Καταστήματα Ηρακλείου τηλ. 0810-304891, Χανίων τηλ. 08210-28805, Ρεθύμνου τηλ. 08310-22221, Χίου τηλ. 02710-23201, Ρόδου τηλ. 02410-54037, Κω τηλ 02420-23317, Καλύμνου τηλ. 02430-28553, Μυτιλήνης 02510-57100, Σύρου τηλ. 02810-82630, Πάρου τηλ. 02840-21298, είτε στην αρμόδια Υπηρεσία της Περιφερειακής Διοίκησης Γ' της Τράπεζας στον Πειραιά, Ακτή Κονδύλη 12 και συγκεκριμένα στον 3ο όροφο και στα τηλέφωνα 0104144886 και 0104144884.

ΑΚΙΝΗΤΑ ΝΟΜΟΥ ΗΡΑΚΛΕΙΟΥ

Α/Α	ΠΕΡΙΓΡΑΦΗ ΑΚΙΝΗΤΟΥ	ΕΛΑΧΙΣΤΗ ΤΙΜΗ ΠΡΟΣΦΟΡΑΣ	ΗΜΕΡ/ΝΙΑ ΔΙΑΓ/ΣΜΟΥ	ΩΡΑ ΔΙΑΓ/ΣΜΟΥ
1	Οικόπεδο εμβαδού 289,97 τ.μ. από τον τίτλο και 290,54 τ.μ. από καταμέτρηση με διώροφη οικοδομή που αποτελείται από ισόγειο 94,23 τ.μ. από τον τίτλο και 97 τ.μ. από καταμέτρηση και Α' όροφο 60,45 τ.μ. από τον τίτλο και 68,44 τ.μ. από καταμέτρηση στον οικισμό Πρινιά στη θέση «Καρνά» Δήμου Αγίας Βαρβάρας Μαλεβιζίου. (ΑΜΙΣΘΩΤΟ)	ΕΥΡΩ: 29.363	12/6/02	9.30
2	Παλαιά λιθόκτιστη διώροφη οικία που αποτελείται από ισόγειο και Α' όροφο συνολικού εμβαδού από τον τίτλο 132,45 τ.μ. και από καταμέτρηση 99,4 τ.μ. και πλακοσκεπές ισόγειο τμήμα βοηθητικών χώρων επιφανείας 13,86 τ.μ. σε οικόπεδο εμβαδού 83,45 τ.μ. από τον τίτλο και 82,55 τ.μ. από καταμέτρηση στη θέση «ΔΑΦΝΕΣ» ΤΟΥ Δήμου Ηρακλείου. **Σημείωση:** Το πλακοσκεπές ισόγειο τμήμα επιφανείας 13,86 τ.μ. είναι αυθαίρετο. Ο μελλοντικός αγοραστής θα αναλάβει την υποχρέωση μέχρι την υπογραφή του αγοραπωλητηρίου συμβολαίου να το νομιμοποιήσει ή να το καθαιρέσει με έξοδα , ευθύνη και φροντίδα του. (ΑΜΙΣΘΩΤΟ)	ΕΥΡΩ: 12.678	12/6/02	10.00
3	Διώροφη οικοδομή αποτελούμενη από ένα ισόγειο κατάστημα επιφανείας από τον τίτλο 120 τ.μ. και από καταμέτρηση 122,96 τ.μ., από ένα διαμέρισμα στον πρώτο πάνω από το ισόγειο όροφο επιφανείας από τον τίτλο 120 τ.μ και από καταμέτρηση 89,47 τ.μ. και από υπόγεια 41,60 τ.μ. επί οικοπέδου επιφανείας από τον τίτλο 160 τ.μ. και από καταμέτρηση 175,93 τ.μ. στη θέση «Πύργος» του οικισμού «Δαφνές» του Δήμου Ηρακλείου. **Σημείωση:** Το υπόγειο είναι αυθαίρετο. Ο μελλοντικός αγοραστής θα αναλάβει την υποχρέωση μέχρι την υπογραφή του αγοραπωλητηρίου συμβολαίου να το νομιμοποιήσει με έξοδα , ευθύνη και φροντίδα του. Σε περίπτωση που η αντικειμενική-φορολογητέα αξία του ακινήτου προσδιοριστεί από την αρμόδια Δ.Ο.Υ σε ποσό μεγαλύτερο από ο τίμημα πώλησης, το τίμημα αυτό θα προσαυξηθεί τόσο όσο να μην υπολείπεται της αντικειμενικής-φορολογητέας αξίας που θα προσδιοριστεί. (ΑΜΙΣΘΩΤΟ)	ΕΥΡΩ: 47.650	12/6/02	10.30
4	Παλαιά λιθόκτιστη ισόγεια αποθήκη 114,17 τ.μ. με πατάρι 76,5 τ.μ. σε οικόπεδο 114,17 τ.μ. στην πάροδο Ηφαίστου στο Δήμο Ηρακλείου Κρήτης . Το οικόπεδο αυτό δεν είναι άρτιο εφόσον δεν έχει πρόσωπο σε δρόμο Σχεδίου Πόλης. Μπορεί όμως να καταστεί οικοδομήσιμο με απόφαση Νομάρχη. **Σημείωση:** Σε περίπτωση που η αντικειμενική-φορολογητέα αξία του ακινήτου προσδιοριστεί από την αρμόδια Δ.Ο.Υ σε ποσό μεγαλύτερο από ο τίμημα πώλησης, το τίμημα αυτό θα προσαυξηθεί τόσο όσο να μην υπολείπεται της αντικειμενικής – φορολογητέας αξίας που θα προσδιοριστεί. (ΑΜΙΣΘΩΤΟ)	ΕΥΡΩ: 54.270	12/6/02	11.00
5	ΝΕΑ ΑΛΙΚΑΡΝΑΣΣΟΣ, Μαυσώλου 75. Διαμέρισμα πρώτου ορόφου υπό στοιχεία (Α) εμβαδού 84,50 τ.μ. (ΑΝΙΣΘΩΤΟ)	ΕΥΡΩ: 31.695	12/6/02	11.30
	ΑΚΙΝΗΤΑ ΝΟΜΟΥ ΧΑΝΙΩΝ			
6	Ισόγειος οικία επιφανείας 50,85 τ.μ. με υπόγειο 50,85 τ.μ. εντός οικοπέδου 196,65 τ.μ. από τον τίτλο και 188,45 τ.μ. από καταμέτρηση εντός οικισμού Αρμένων και Δήμου Αρμένων (ΑΜΙΣΘΩΤΟ)	ΕΥΡΩ: 19.300	12/6/02	10.00
7	Οικόπεδο επιφανείας κατά τίτλο 1500 τ.μ. και από καταμέτρηση 1022,34 τ.μ. εντός οικισμού Καλυμβαρίου του Δήμου Καλυμβαρίου Χανίων στη θέση «Πηγαδάκια» ή «Αγγέλου». (ΑΜΙΣΘΩΤΟ)	ΕΥΡΩ: 23.525	12/6/02	10.30
8	Υπόγειος αποθήκη υπ' αριθμ. 2 εμβαδού 410,31 τ.μ. στην οδό Βύρωνος και Μαρκορά 4-8 στο Δήμο Χανίων. **Σημείωση:** Σε περίπτωση που η αντικειμενική-φορολογητέα αξία του ακινήτου προσδιοριστεί από την αρμόδια Δ.Ο.Υ σε ποσό μεγαλύτερο από ο τίμημα πώλησης, το τίμημα αυτό θα προσαυξηθεί τόσο όσο να μην υπολείπεται της αντικειμενικής-φορολογητέας αξίας που θα προσδιοριστεί. (ΑΜΙΣΘΩΤΟ)	ΕΥΡΩ: 79.237	12/6/02	11.00
9	Τριώροφη οικοδομή με ισόγειο, Α και Β όροφο με εμβαδόν ορόφου 25,82 τ.μ. και συνολικό εμβαδόν 77,46 τ.μ. που βρίσκεται στην οδό Γαβαλάδων αριθμ. 27 στην παλιά πόλη των Χανίων. **Σημείωση:** Σε περίπτωση που η αντικειμενική-φορολογητέα αξία του ακινήτου προσδιοριστεί από την αρμόδια Δ.Ο.Υ σε ποσό μεγαλύτερο από ο τίμημα πώλησης, το τίμημα αυτό θα προσαυξηθεί τόσο όσο να μην υπολείπεται της αντικειμενικής-φορολογητέας αξίας που θα προσδιοριστεί. (ΑΜΙΣΘΩΤΟ)	ΕΥΡΩ: 27.257	12/6/02	11.30
10	Οικόπεδο επιφανείας 18 τ.μ. το οποίο καταλαμβάνεται πλήρως από ερειπωμένο κτίσμα του οποίου η στέγη έχει καταρρεύσει και βρίσκεται επί της Β' παρόδου Πάρτου αριθμός 41 στην παλιά πόλη των Χανίων. **Σημείωση:** Σε περίπτωση που η αντικειμενική-φορολογητέα αξία του ακινήτου προσδιοριστεί από την αρμόδια Δ.Ο.Υ σε ποσό μεγαλύτερο από ο τίμημα πώλησης, το τίμημα αυτό θα προσαυξηθεί τόσο όσο να μην υπολείπεται της αντικειμενικής-φορολογητέας αξίας που θα προσδιοριστεί (ΑΜΙΣΘΩΤΟ)	ΕΥΡΩ: 9.721,19	12/6/02	12.00
11	Χανιά, Δικτύνης 32 Ισόγειο Κατάστημα 39,58 τ.μ (ΑΜΙΣΘΩΤΟ)	ΕΥΡΩ: 16.670	12/6/02	12.30
	ΑΚΙΝΗΤΑ ΝΟΜΟΥ ΡΕΘΥΜΝΟΥ			
12	Διαμέρισμα Γ' ορόφου 81,50 τ.μ. που βρίσκεται επί της Ανωνύμου Δημοτικής οδού αριθμ. 19 στην Καλλιθέα Ρεθύμνου. **Σημείωση:** Σε περίπτωση που η αντικειμενική-φορολογητέα αξία του ακινήτου προσδιοριστεί από την αρμόδια Δ.Ο.Υ σε ποσό μεγαλύτερο από ο τίμημα πώλησης, το τίμημα αυτό θα προσαυξηθεί τόσο όσο να μην υπολείπεται της αντικειμενικής-φορολογητέας αξίας που θα προσδιοριστεί. (ΑΜΙΣΘΩΤΟ)	ΕΥΡΩ: 50.000	12/6/02	10.00
13	Ισόγειο Κατάστημα με το βοηθητικό του χώρο υπό στοιχεία Ι1 και Ι2 εμβαδού 57,57 τ.μ. και 2,65 τ.μ. αντίστοιχα, που βρίσκεται στην οδό Πάνου Κορωναίου 29 στο Ρέθυμνο. **Σημείωση:** Σε περίπτωση που η αντικειμενική-φορολογητέα αξία του ακινήτου προσδιοριστεί από την αρμόδια Δ.Ο.Υ σε ποσό μεγαλύτερο από ο τίμημα πώλησης, το τίμημα αυτό θα προσαυξηθεί τόσο όσο να μην υπολείπεται της αντικειμενικής-φορολογητέας αξίας που θα προσδιοριστεί. (ΑΜΙΣΘΩΤΟ	ΕΥΡΩ: 44.900	12/6/02	10.30
14	Παλιά ερειπωμένη ισόγεια οικία επιφανείας υπογείου 46,99 τ.μ. και ισογείου 25,04 τ.μ. σε οικόπεδο 49,44 τ.μ. εντός του οικισμού Αηλιδιανό, του Δήμου Καλούκωνα , του Νομού Ρεθύμνης. **Σημείωση:** Σε περίπτωση που η αντικειμενική-φορολογητέα αξία του ακινήτου προσδιοριστεί από την αρμόδια Δ.Ο.Υ σε ποσό μεγαλύτερο από ο τίμημα πώλησης, το τίμημα αυτό θα προσαυξηθεί τόσο όσο να μην υπολείπεται της αντικειμενικής-φορολογητέας αξίας που θα προσδιοριστεί. (ΑΜΙΣΘΩΤΟ)	ΕΥΡΩ: 400	12/6/02	11.00
15	Αγροτεμάχιο έκτασης 4.188,03 τ.μ. από τίτλο και 4.158,70 τ.μ. από καταμέτρηση στη νέα Εθνική οδό Ρεθύμνου Ηρακλείου Κάμπος Άδελε, Δήμου Αρκαδίου, Ρέθυμνο. **Σημείωση:** Σε περίπτωση που η αντικειμενική-φορολογητέα αξία του ακινήτου προσδιοριστεί από την αρμόδια Δ.Ο.Υ σε ποσό μεγαλύτερο από ο τίμημα πώλησης, το τίμημα αυτό θα προσαυξηθεί τόσο όσο να μην υπολείπεται της αντικειμενικής-φορολογητέας αξίας που θα προσδιοριστεί (ΑΜΙΣΘΩΤΟ)	ΕΥΡΩ: 180.000	12/6/02	12.00
16	Αγροτεμάχιο έκτασης 4.235,8 τ.μ. από τίτλο και 4.208 τ.μ. από καταμέτρηση στη νέα Εθνική οδό Ρεθύμνου Ηρακλείου , Κάμπος Άδελε Δήμου Αρκαδίου , Ρέθυμνο. **Σημείωση:** Σε περίπτωση που η αντικειμενική-φορολογητέα αξία του ακινήτου προσδιοριστεί από την αρμόδια Δ.Ο.Υ σε ποσό μεγαλύτερο από ο τίμημα πώλησης, το τίμημα αυτό θα προσαυξηθεί τόσο όσο να μην υπολείπεται της αντικειμενικής-φορολογητέας αξίας που θα προσδιοριστεί (ΑΜΙΣΘΩΤΟ)	ΕΥΡΩ: 185.000	12/6/02	12.30

ΕΘΝΙΚΗ ΤΡΑΠΕΖΑ ΤΗΣ ΕΛΛΑΔΟΣ

ΑΚΙΝΗΤΟ ΝΟΜΟΥ ΧΙΟΥ				
17	Α΄ όροφος διώροφης οικοδομής εμβαδού 88 τ.μ. που βρίσκεται στη θέση «Πρασινάδο» της κοινότητας Θυμιανών Χίου. **Σημείωση:** Σε περίπτωση που η αντικειμενική-φορολογητέα αξία του ακινήτου προσδιοριστεί από την αρμόδια Δ.Ο.Υ σε ποσό μεγαλύτερο από ο τίμημα πώλησης, το τίμημα αυτό θα προσαυξηθεί τόσο όσο να μην υπολείπεται της αντικειμενικής-φορολογητέας αξίας που θα προσδιοριστεί. (ΑΜΙΣΘΩΤΟ)	ΕΥΡΩ: 39.620	12/6/02	10.30
ΑΚΙΝΗΤΑ ΝΟΜΟΥ ΔΩΔΕΚΑΝΗΣΟΥ				
18	Υπόγειες αποθήκες υπό στοιχεία Υ1 και Υ2 εμβαδού 134,9 τ.μ εκάστη που βρίσκονται στην οδό Μ. Πετρίδη αριθμ. 150 στη Ρόδο. (ΑΜΙΣΘΩΤΟ)	ΕΥΡΩ: 55.860	12/6/02	10.00
19	Γραφείο πρώτου ορόφου υπό στοιχεία Δ1 Α εμβαδού 39,81 τ.μ. που βρίσκεται στην οδό Εθνάρχου Μακαρίου αριθμ. 37 στη Ρόδο. (ΑΜΙΣΘΩΤΟ)	ΕΥΡΩ: 47.542	12/6/02	10.30
20	Το ½ εξ αδιαιρέτου διώροφης κατοικίας (μεζονέτα) αποτελούμενη: από υπόγειο υπό στοιχεία Υ3 εμβαδού 28,06 τ.μ. και από διώροφη κατοικία υπό στοιχεία Ι3-Α3 εμβαδού 100 τ.μ. που βρίσκεται επί της οδού Θεσσαλονίκης στη θέση «Ανάληψη» της πόλεως Ρόδου. **Σημείωση:** Σε περίπτωση που η αντικειμενική-φορολογητέα αξία του ακινήτου προσδιοριστεί από την αρμόδια Δ.Ο.Υ σε ποσό μεγαλύτερο από ο τίμημα πώλησης, το τίμημα αυτό θα προσαυξηθεί τόσο όσο να μην υπολείπεται της αντικειμενικής-φορολογητέας αξίας που θα προσδιοριστεί. (ΑΜΙΣΘΩΤΟ)	ΕΥΡΩ: 42.260	12/6/02	11.00
21	Ημιτελές ισόγειο οροφοδιαμέρισμα με στοιχεία Ι-1 επιφανείας 116,44 τ.μ. που βρίσκεται επί της οδού Αναστασιάδη , θέση «Κιζλ Τεπέ» στη Ρόδο. **Σημείωση:** Σε περίπτωση που η αντικειμενική-φορολογητέα αξία του ακινήτου προσδιοριστεί από την αρμόδια Δ.Ο.Υ σε ποσό μεγαλύτερο από ο τίμημα πώλησης, το τίμημα αυτό θα προσαυξηθεί τόσο όσο να μην υπολείπεται της αντικειμενικής-φορολογητέας αξίας που θα προσδιοριστεί. (ΑΜΙΣΘΩΤΟ)	ΕΥΡΩ: 65.000	12/6/02	11.30
22	Ο Α΄ όροφος διώροφης οικοδομής επιφανείας 95 τ.μ. που βρίσκεται στην ενορία Αγίου Στεφάνου Πόθιας Καλύμνου. **Σημείωση:** Σε περίπτωση που η αντικειμενική-φορολογητέα αξία του ακινήτου προσδιοριστεί από την αρμόδια Δ.Ο.Υ σε ποσό μεγαλύτερο από ο τίμημα πώλησης, το τίμημα αυτό θα προσαυξηθεί τόσο όσο να μην υπολείπεται της αντικειμενικής-φορολογητέας αξίας που θα προσδιοριστεί. (ΑΜΙΣΘΩΤΟ)	ΕΥΡΩ: 34.336	12/6/02	10.00
23	Διαμέρισμα Β΄ ορόφου υπό στοιχεία Β-2 επιφανείας 63,60 τ.μ. που βρίσκεται επί της οδού Σαλαμίνος στη Κω. (ΑΜΙΣΘΩΤΟ)	ΕΥΡΩ: 43.580	12/6/02	11.00
24	Μελλοντικά διαμέρισμα Α΄ ορόφου επιφανείας 24 τ.μ. στη θέση Τσουκαλαριά της κοινότητας Καρδάμαινας της Κω. **Σημείωση:** Σε περίπτωση που η αντικειμενική-φορολογητέα αξία του ακινήτου προσδιοριστεί από την αρμόδια Δ.Ο.Υ σε ποσό μεγαλύτερο από ο τίμημα πώλησης, το τίμημα αυτό θα προσαυξηθεί τόσο όσο να μην υπολείπεται της αντικειμενικής-φορολογητέας αξίας που θα προσδιοριστεί. (ΑΜΙΣΘΩΤΟ)	ΕΥΡΩ: 5.300	12/6/02	11.30
ΑΚΙΝΗΤΑ ΝΟΜΟΥ ΛΕΣΒΟΥ				
25	Οικόπεδο εκτάσεως κατά τίτλο ενός (1) στρέμματος και από καταμέτρηση 850,95 τ.μ. που βρίσκεται εντός ορίων οικισμού «ΑΝΑΞΟΥ» Δήμου Πέτρας Λέσβου. **Σημείωση:** Σε περίπτωση που η αντικειμενική-φορολογητέα αξία του ακινήτου προσδιοριστεί από την αρμόδια Δ.Ο.Υ σε ποσό μεγαλύτερο από ο τίμημα πώλησης, το τίμημα αυτό θα προσαυξηθεί τόσο όσο να μην υπολείπεται της αντικειμενικής-φορολογητέας αξίας που θα προσδιοριστεί. ΧΡΗΣΙΔΑΝΕΙΣΜΟΣ ΜΕΧΡΙ 30/6/2002	ΕΥΡΩ: 92.443	12/6/02	10.00
26	Ισόγεια κεραμοσκεπής οικία εμβαδού 114,08 τ.μ. και ισόγειο βοηθητικό κτίσμα 20,65 τ.μ. σε οικόπεδο 287,288 τ.μ. επί της οδού Στρ. Μυριβήλη 82 στη Μυτιλήνη. **Σημείωση:** Σε περίπτωση που η αντικειμενική-φορολογητέα αξία του ακινήτου προσδιοριστεί από την αρμόδια Δ.Ο.Υ σε ποσό μεγαλύτερο από ο τίμημα πώλησης, το τίμημα αυτό θα προσαυξηθεί τόσο όσο να μην υπολείπεται της αντικειμενικής-φορολογητέας αξίας που θα προσδιοριστεί. (ΑΜΙΣΘΩΤΟ)	ΕΥΡΩ: 118.855	12/6/02	10.30
27	Παλιό διώροφη λιθόκτιστη κεραμοσκεπής οικία επιφανείας 70,84 τ.μ. και υπόγειο 35,42 τ.μ. σε οικόπεδο 101,42 τ.μ. επί της παρόδου Αγ. Γεωργίου 65 στη Μυτιλήνη. **Σημείωση:** Σε περίπτωση που η αντικειμενική-φορολογητέα αξία του ακινήτου προσδιοριστεί από την αρμόδια Δ.Ο.Υ σε ποσό μεγαλύτερο από ο τίμημα πώλησης, το τίμημα αυτό θα προσαυξηθεί τόσο όσο να μην υπολείπεται της αντικειμενικής-φορολογητέας αξίας που θα προσδιοριστεί. (ΑΜΙΣΘΩΤΟ)	ΕΥΡΩ: 39.618	12/6/02	11.00
28	Ερειπωμένη παλαιά τριώροφη κεραμοσκεπής οικία συνολικής επιφανείας 87,93 τ.μ. επί οικοπέδου 29,31 τ.μ. που βρίσκεται επί Ανωνύμου Δημοτικής οδού του οικισμού Πλωμαρίου. **Σημείωση:** Σε περίπτωση που η αντικειμενική-φορολογητέα αξία του ακινήτου προσδιοριστεί από την αρμόδια Δ.Ο.Υ σε ποσό μεγαλύτερο από ο τίμημα πώλησης, το τίμημα αυτό θα προσαυξηθεί τόσο όσο να μην υπολείπεται της αντικειμενικής-φορολογητέας αξίας που θα προσδιοριστεί. (ΑΜΙΣΘΩΤΟ)	ΕΥΡΩ: 13.500	12/6/02	11.30
29	Ερείπια κατεστραμμένης από πυρκαγιά ισόγειας οικίας με υπόγειο και ισόγεια προσθήκη σε οικόπεδο 133,40 τ.μ. που βρίσκεται επί της παρόδου οδού Σκρά στην Πολίχνιτο Λέσβου. **Σημείωση:** Σε περίπτωση που η αντικειμενική-φορολογητέα αξία του ακινήτου προσδιοριστεί από την αρμόδια Δ.Ο.Υ σε ποσό μεγαλύτερο από ο τίμημα πώλησης, το τίμημα αυτό θα προσαυξηθεί τόσο όσο να μην υπολείπεται της αντικειμενικής-φορολογητέας αξίας που θα προσδιοριστεί. (ΑΜΙΣΘΩΤΟ)	ΕΥΡΩ: 13.200	12/6/02	12.00
30	Ισόγεια οικοδομή επιφανείας 27,15 τ.μ. σε οικόπεδο 70,39 τ.μ. στη Λουτρόπολη Θέρμης Λέσβου θέση «Πάνω Μαχαλάς». **Σημείωση:** Σε περίπτωση που η αντικειμενική-φορολογητέα αξία του ακινήτου προσδιοριστεί από την αρμόδια Δ.Ο.Υ σε ποσό μεγαλύτερο από ο τίμημα πώλησης, το τίμημα αυτό θα προσαυξηθεί τόσο όσο να μην υπολείπεται της αντικειμενικής-φορολογητέας αξίας που θα προσδιοριστεί. (ΑΜΙΣΘΩΤΟ)	ΕΥΡΩ: 8.200	12/6/02	12.30
ΑΚΙΝΗΤΑ ΝΟΜΟΥ ΚΥΚΛΑΔΩΝ				
31	499,6‰ οικοπέδου έκτασης 2038,58τ.μ. (κατά την πράξη οριζόντιας ιδιοκτησίας αποκλειστική χρήση σε τμήμα του οικοπέδου εμβαδού 1018,44 τ.μ.) στη θέση Σκληπί ή Τουρκί επί της επαρχιακής οδού Ερμούπολης -.Επισκοπείου στην Ερμούπολη της νήσου Σύρου. **Σημείωση:** Σε περίπτωση που η αντικειμενική-φορολογητέα αξία του ακινήτου προσδιοριστεί από την αρμόδια Δ.Ο.Υ σε ποσό μεγαλύτερο από ο τίμημα πώλησης, το τίμημα αυτό θα προσαυξηθεί τόσο όσο να μην υπολείπεται της αντικειμενικής-φορολογητέας αξίας που θα προσδιοριστεί. (ΑΜΙΣΘΩΤΟ)	ΕΥΡΩ: 44.000	12/6/02	11.00
32	Διώροφος οικοδομή , οκτώ (8) συνολικά διαμερισμάτων αποτελούμενη από ισόγειο εμβαδού 142,87 τ.μ. και πρώτο όροφο εμβαδού 105,73 τ.μ. ήτοι συνολικής εκτάσεως 247,60 τ.μ. εντός αγρού συνολικής εκτάσεως 6.724 τ.μ. κατά τίτλο και 6.590 τ.μ. από καταμέτρηση, που βρίσκεται στη θέση «Τρυπητή ή Λουρίδη» της περιφερείας της κοινότητας Αγγεριάς πλέως δήμου Υρίας της Πάρου. (ΑΜΙΣΘΩΤΟ)	ΕΥΡΩ: 145.004	12/6/02	11.00
33	Αγρός εκτάσεως 8 στρεμμάτων κατά τίτλο και 10.448,85 τ.μ. από καταμέτρηση στη θέση «Άγιος Ιωάννης ο Σπηλιώτης – Ασώματοι» της περιφέρειας της κοινότητος Αγγεριάς, πλέως Δήμου Υρίας , της Πάρου. (ΑΜΙΣΘΩΤΟ)	ΕΥΡΩ: 22.583	12/6/02	11.30

Η εξόφληση του τιμήματος πώλησης των ακινήτων γίνεται, κατ' αρχήν, σε μετρητά. Είναι δυνατόν όμως να γίνει και με τους ακόλουθους τρόπους:

α) Με προθεσμιακό διακανονισμό:

Με την καταβολή μετρητών τουλάχιστον για το 40% του συνολικού τιμήματος πώλησης κάθε ακινήτου και τμηματική εξόφληση του υπολοίπου μέσα σε έξι (6) χρόνια με ισόποσες ως προς το κεφάλαιο ετήσιες ή εξαμηνιαίες ή τριμηνιαίες ή και μηνιαίες δόσεις. Για το μέρος του τιμήματος που θα εξοφληθεί με δόσεις υπολογίζονται τόκοι επί του εκάστοτε υπολοίπου του πιστούμενου τιμήματος με κυμαινόμενο, μέχρι την απολληρωμή του, επιτόκιο, αυτό που θα ισχύει στην Εθνική Τράπεζα κατά την ημέρα υπογραφής του συμβολαίου πώλησης για τα στεγαστικά δάνεια.

Στην περίπτωση αυτή η Τράπεζα θα παρακρατεί ως ασφάλεια την κυριότητα και τη νομή του πωλουμένου ακινήτου μέχρι την εξόφληση της οφειλής του αγοραστή.

β) Από το προϊόν δανείου χρηματοπιστωτικού ιδρύματος σε ποσοστά όμως μέχρι 75% του τιμήματος πώλησης.

Το υπόλοιπο καταβάλλεται σε μετρητά.

γ) Με χρηματοδοτική μίσθωση (LEASING) μέσω και της εταιρείας «ΕΘΝΙΚΗ LEASING» Α.Ε., εφόσον τα ακίνητα αφορούν επαγγελματικά κτίρια.

Για τις περιπτώσεις β και γ , πληροφορίες αναλυτικά αναφέρονται στο φυλλάδιο όρων πώλησης των ακινήτων της Τράπεζας.

Κάθε κλειστή προσφορά, που θα αφορά σε ένα και μόνο ακίνητο, υποβάλλεται στην αρμόδια επί του διαγωνισμού Επιτροπή την ημέρα και ώρα διενέργειάς του, είτε αυτοπροσώπως, είτε με νόμιμα εξουσιοδοτημένο εκπρόσωπο. Κάθε προσφορά θα περιλαμβάνει ευκρινώς τα στοιχεία του προσφέροντος , το συγκεκριμένο ακίνητο, το προσφερόμενο τίμημα, δήλωση ότι έλαβε γνώση των όρων του φυλλαδίου πώλησης ακινήτων – κινητών της Τράπεζας τους οποίους αποδέχεται ανεπιφύλακτα, υπογραφή του προσφέροντος και ημερομηνία.

Πριν από την παράδοση των προσφορών, οι ενδιαφερόμενοι καταθέτουν στην επί του διαγωνισμού Επιτροπή ποσό ίσο με το 10% της τιμής εκκίνησης σε Εγγυητική Επιστολή άλλης Τράπεζας ή σε Ειδική Εντολή της Τράπεζάς μας ή σε Τραπεζική επιταγή σε διαταγή της ΕΘΝΙΚΗΣ ΤΡΑΠΕΖΑΣ ΤΗΣ ΕΛΛΑΔΟΣ Α.Ε. ή σε μετρητά –ως εγγύηση συμμετοχής στο διαγωνισμό και, σε περίπτωση ανάδειξής τους σε πλειοδότη, για την τήρηση των όρων πώλησης.

Ο τελικός πλειοδότης υποχρεούται, πριν από το τέλος της διαδικασίας του διαγωνισμού, η οποία περατούται με την παραλαβή από την αρμόδια Υπηρεσία της Τράπεζας της σχετικής εγγυοδοσίας, να αναπροσαρμόσει –εφόσον απαιτείται- την κατατεθείσα εγγύηση στο 10% του ποσού της προσφοράς του, συμπληρώνοντας το ποσόν αυτό, με μετρητά ή με Τραπεζική Επιταγή σε διαταγή της ΕΘΝΙΚΗΣ ΤΡΑΠΕΖΑΣ ΤΗΣ ΕΛΛΑΔΟΣ ή με Εγγυητική Επιστολή άλλης Τράπεζας, καθώς και με Ειδική Εντολή της Τράπεζάς μας, ως εγγύηση για την τήρηση των όρων του διαγωνισμού, αλλά σε καμία περίπτωση τούτο δεν αποτελεί πρόκριμα κατακύρωσης του ακινήτου. Με την πιο πάνω εγγυοδοσία υπογράφεται από τον πλειοδότη και δήλωση προσφοράς που συμπεριλαμβάνει πλέον και τον τρόπο πληρωμής.

ΕΘΝΙΚΗ ΤΡΑΠΕΖΑ ΤΗΣ ΕΛΛΑΔΟΣ Α.Ε.
ΠΕΡΙΦΕΡΕΙΑΚΗ ΔΙΟΙΚΗΣΗ Γ΄

ΜΕΤΡΟΠΟΛ
ALPHA ODEON

Πρόγραμμα εβδομάδας από 31/5/2002 έως 6/6/2002
Πληροφορίες - Κρατήσεις : 02410-28400, από 5:00 μμ



STAR WARS
ΕΠΕΙΣΟΔΙΟ ΙΙ
Η ΕΠΙΘΕΣΗ ΤΩΝ ΚΛΩΝΩΝ
Η καλύτερη περιπέτεια επιστημονικής φαντασίας!!!
Κάθε μέρα 6:30 και 10:00 μμ



Ο Άνθρωπος - Αράχνη είναι εδώ!!
Με τους Τόμπι Μαγκουάιρ και Κίρστεν Ντανστ
Κάθε μέρα 5:30, 8:00 και 10:30 μμ
SPIDER - MAN



Η νέα ταινία του Πέδρο Αλμοδόβαρ!
Μιά ταινία για την ανδρική φιλία και τις γυναίκες...
Κάθε μέρα 6:00, 8:10 και 10:20 μμ
ΜΙΛΑ ΤΗΣ

TERRANOVAS DVD CLUB

ΚΑΝΤΕ ΜΑΓΙΚΑ ΤΑ ΒΡΑΔΙΑ ΣΤΟ ΣΠΙΤΙ ΣΑΣ ΑΠΟΛΑΥΣΤΕ ΤΙΣ ΚΑΛΥΤΕΡΕΣ ΤΑΙΝΙΕΣ ΜΕ ΤΗΝ ΚΑΛΥΤΕΡΗ ΠΟΙΟΤΗΤΑ ΗΧΟΥ ΚΑΙ ΕΙΚΟΝΑΣ ΠΟΥ ΕΧΕΤΕ ΟΝΕΙΡΕΥΤΕΙ

TERRANOVAS DVD CLUB

ΕΝΟΙΚΙΑΣΕΙΣ & ΠΩΛΗΣΕΣ ΤΑΙΝΙΩΝ DVD/DVD PLAYER/HOME CINEMA/PLAY STATION P.S.X

TERRANOVAS DVD CLUB

ΕΘΝΙΚΗΣ ΑΝΤΙΣΤΑΣΗΣ ΚΑΙ ΛΕΥΚΩΣΙΑΣ 1
ΤΗΛ. 02410-75277

TERRANOVAS DVD CLUB

Η ΤΕΧΝΟΛΟΓΙΑ
ΣΤΗΝ ΥΠΗΡΕΣΙΑ ΤΟΥ
ΘΕΑΜΑΤΟΣ ΚΑΙ ΜΕΙΣ
ΣΤΗΝ ΔΙΚΗ ΣΑΣ

ΠΛΑΙΣΙΟ διαφημιστική
◆ Κάρτες
◆ Προσκλητήρια γάμων-βαπτίσεων
◆ Σφραγίδες
◆ Διαφήμιση στον Τύπο
Παπαγιάννη 80 Κρεμαστή
Τηλ. 95584 - 91350
Κιν. 09377-56878

Cinemania

ΕΠΙΜΕΛΕΙΑ: *Κυριακή Πετρίδου*

Οι ταινίες που θα δούμε τον Ιούνιο

Αν και ο μήνας που ξεκινάει από σήμερα συνήθως είναι "φτωχός" κινηματογραφικά, μιας και οι εταιρείες συνηθίζουν να βγάζουν τα μεγάλα "καλοκαιρινά" blockbusters προς τον Αύγουστο, ωστόσο υπάρχουν κάποιες ενδιαφέρουσες πρεμιέρες που θα γίνουν και στη Ρόδο.

Κάποιες απ' αυτές τις ταινίες, ελάχιστες, είναι πολυαναμενόμενες καθώς είναι από τις πλέον πολυδιαφημισμένες και περιμένουν, βέβαια, και τον ανάλογο εμπορικό αντίκτυπο.

Δεν θα λέγαμε ότι το πρόγραμμα, τουλάχιστον απ' αυτά που γνωρίζουμε, των κινηματογράφων, για τον Ιούνιο, μας.. ενθουσιάζει ωστόσο πιστεύουμε ότι, αρχές του καλοκαιριού, όλο και κάποια ταινί'α, που περιμένατε να δείτε, βρίσκεται ανάμεσα σ' αυτές που θ' αναφέρουμε.

Απ' ότι γνωρίζουμε μέχρι στιγμής, στις αίθουσες της Ρόδου αναμένεται να κάνουν πρεμιέρα, τον Ιούνιο, 15 ταινίες. Αν και μπορεί να παρεκλίνουμε κατά μία. Αναλυτικά:

Από το "ΠΑΛΛΑΣ 5 Cinemas center"

Εξι ταινίες έχει προγραμματίσει να προβάλλει τον τρέχοντα μήνα, ο πολυκινηματογράφος, από τις οποίες οι περισσότερες **σε πρώτη πανελλήνια προβολή.** Ανάμεσα τους βρίσκονται μερικές από τις πιο **"δυνατές" εξόδους** του μήνα στη Ρόδο αλλά και πανελλαδικά, όπως και κάποιες ταινίες που "χρωστάει" το εδώ κοινό.

Συγκεκριμένα:

- Showtime

Κωμωδία του **Τομ Ντέι** με τους **Ρόμπερτ ντε Νίρο** και **Εντι Μέρφι,** για πρώτη φορά μαζί. Παίζει και η **Ρενέ Ρουσό.**

- Η Βασίλισσα των Καταραμένων (Queen of the Damned)

Ταινία τρόμου του **Μάικλ Ράιμερ** με την αδικοχαμένη **Αλαΐα** και τους: **Στιούαρτ Τάουνσεντ, Λένα Ολιν, Βίνσεντ Πέρεζ.**

- Το Κόλπο (Heist)

Περιπέτεια του **Ντέιβιντ Μάμετ** με τους **Τζιν Χάκμαν, Ντάνι ντε Βίτο** κ.ά.

- The Scorpion King

Φανταστική περιπέτεια εποχής σε σκηνοθεσία **Τσακ Ράσελ,** συνέχεια των ταινιών **"Η Μούμια"** και του σίκουελ, της.

- Life as a House

Δραματική ταινία σε σκηνοθεσία **Ιρβιν Ουίνκλερ** και με πρωταγωνιστές τους: **Κέβιν Κλάιν, Κριστίν Σκοτ Τόμας** κ.ά.

- Scooby Doo

Κινηματογραφική μεταφορά του **κλασικού καρτούν των Hanna-Barbera** σε σκηνοθεσία **Ράτζα Γκόσνελ** και με τους: **Φρέντι Πρινζ Τζούνιορ, Σάρα Μισέλ Γκέλαρ, Ρόουαν Ατκινσον** κ.ά.

Από το "ΜΕΤΡΟΠΟΛ Alpha Odeon"

Αρκετά ενδιαφέρον το πρόγραμμα του πολυσινεμά για τον Ιούνιο μας επιφυλάσσει κάποιες ταινίες απ' αυτές που περιμένουμε καθώς και άλλες **που καλύπτουν αρκετά διαφορετικά γούστα. Συνολικά έχει προγραμματίσει εννέα. Αναλυτικά:**

- Resident evil

Περιπέτεια βασισμένη στο ομώνυμο δημοφιλές **βιντεοπαιχνίδι** με τη **Μίλα Γιόβοβιτς** στον πρωταγωνιστικό ρόλο. **(Πρεμιέρα στις 7 Ιουνίου).**

- Το κορίτσι των γενεθλίων (Birthday girl)

Κωμωδία με τη **Νικόλ Κίντμαν** και τους **Μπεν Τσάπλιν, Ματιέ Κασοβίτς** κ.ά. (Πρεμιέρα από 7 Ιουνίου).

- Απιστη (Unfaithful)

Ερωτικό θρίλερ του **Αντριου Λάιν** με τον **Ρίτσαρντ Γκιρ** και τη **Νταϊάν Λέιν.**

- Δωμάτιο Πανικού (Panic Room)

Θρίλερ του **Ντέιβιντ Φίντσερ** με τη **Τζόντι Φόστερ (Πρεμιέρα στις 28 Ιουνίου σε πρώτη πανελλήνια προβολή).**

- Αγγελος θανάτου (The Fourth Angel)

Περιπέτεια με τους **Τζέρεμι Αϊρονς** και Φόρεστ Γουίτακερ.

- Rollerball

Περιπέτεια του **Τζον Μακ Τίρναν** με τον **Ζαν Ρενό.**

- 13 φαντάσματα (13 Ghosts)

Θρίλερ του **Στιβ Μπεκ.**

- Για πάντα φίλες (Crossroads)

Μουσική περιπέτεια με την Μπρίτνεϊ Σπίαρς.

- Οχι άλλη χαζοαμερικάνικη ταινία (Not another teen movie)

Παρωδία νεανικών ταινιών, που η υπόθεση τους συνήθως διαδραματίζεται σε κολλέγια, σε σκηνοθεσία **Τζόελ Γκάλεν** και με πρωταγωνιστές διάφορους πιτσιρικάδες ηθοποιούς.

Καλός Κινηματογραφικός Ιούνιος...

www.cinemapallas.gr

ΑΜ 25ν.

ΠΑΛΛΑΣ 5 CINEMAS CENTER

31/05/2002 έως 06/06/2002

Θα θέλαμε να ενημερώσουμε το κοινό οτι οι αίθουσες 3 & 4 θα παραμείνουν κλειστές λόγω συντήρησης.

ΑΙΘΟΥΣΑ 5

Η ΣΥΜΜΟΡΙΑ ΤΩΝ 11 / OCEANS 11
Περιπέτεια / Action movie
3 Καζίνο, 11 άντρες, 150 εκατομμύρια δολλάρια.
Έτοιμοι για το μεγάλο κόλπο;
Όλα τα μεγάλα αστέρια του Χόλυγουντ συγκεντρωμένα σε μια περιπέτεια που δεν πρέπει να χάσετε!
ΠΡΩΤΑΓΩΝΙΣΤΟΥΝ: GEORGE CLOONEY, BRAD PITT, MATT DAMON, ANDY GARCIA, JULIA ROBERTS



Ώρες Έναρξης: 17:50, 20:10, 22:30

ΑΙΘΟΥΣΑ 2



JOHN Q
Περιπέτεια / Action movie
Ένας πατέρας χωρίς επιλογή δεν έχει παρά μόνο μία λύση!
ΠΡΩΤΑΓΩΝΙΣΤΟΥΝ: DENZEL WASHINGTON, ROBERT DUVALL, JAMES WOODS, ANNE HECHE

Ώρες Έναρξης: 18:00, 20:20, 22:40

ΑΙΘΟΥΣΑ 1

MEAN MACHINE / ΒΡΩΜΙΚΟ ΙΝΔΑΛΜΑ
Δραματική περιπέτεια / Action movie
Συναρπαστική περιπέτεια με χιούμορ, δράση και ιλιγγιώδες ποδοσφαίρο!
ΠΡΩΤΑΓΩΝΙΣΤΟΥΝ: VINNIE JONES



Ώρες Έναρξης: 20:30, 22:40

ΑΙΘΟΥΣΑ 1



Ο ΧΑΡΥ ΠΟΤΕΡ & Η ΦΙΛΟΣΟΦΙΚΗ ΛΙΘΟΣ
HARRY POTTER & THE SORCERER'S STONE
Μην χάσετε την ταινία που έκανε τις περισσότερες πωλήσεις εισιτηρίων την πρώτη εβδομάδα που παίχτηκε, στην ιστορία του αμερικάνικου κινηματογράφου!
ΠΡΩΤΑΓΩΝΙΣΤΟΥΝ: RUPERT GRINT, DANIEL RADCLIFFE

Μεταγλωττισμένο
Ώρες Έναρξης: 18:00

ΜΟΝΟ ΓΙΑ ΤΑ ΜΕΛΗ

Απαντήστε στην ερώτηση:
"Ποιά ήταν η τελευταία ταινία του Robert DeNiro που πρωταγωνιστεί στην κωμική αστυνομική περιπέτεια **SHOWTIME** που θα προβληθεί σε Πρώτη Πανελλήνια Προβολή στο Παλλάς;".

Οι 10 πρώτοι νικητές της κλήρωσης που θα γίνει την Παρασκευή 7/06/2002 θα κερδίσουν από 1 ΔΩΡΕΑΝ εισιτήριο για την ταινία ενώ οι υπόλοιποι 10 από μια καταπληκτική αφίσα! Τα ονόματα των τυχερών θα ανακοινωθούν στα ταμεία μας την Παρασκευή 7/06/2002.

ΧΟΡΗΓΟΙ

Roosters Μεξικάνικη Κουζίνα · ΣΠΑΝΟΣ Sala da bagno · CHINESE BURGER Κινεζικό Εστιατόριο Fast Food · NEOTEX · BERLONI

Για κρατήσεις θέσεων / For reservations
02410 24475 και 02410 70670 (16:00 - 20:00)

Άρτος (;) Θεάματα (;)...

... Και τηλεόραση (όπως λέμε τηλοψία...)

STAR

06.15 Παιδικό πρόγραμμα
06.25 Τόμας το τρενάκι
06.30 Παιδικό πρόγραμμα
07.20 Ρολί-Πολί-Ολί
07.35 Σέιλορμουν
08.15 Ντίτζιμον
08.30 Παιδικές σειρές
10.00 Μπαμπάρ
10.30 Οι περιπέτειες της Νίκι
11.00 Πόκεμον
11.30 X-men
12.00 Ράμπο
12.30 Τα στρουμφάκια
13.00 Ο αδελφός μου κι εγώ.
13.30 Κλεοπάτρα 2525
14.00 Ηρακλής
15.00 Ζίνα
16.00 Κυνηγοί επικηρυγμένων
17.00 Λάργκο Γουίντς
18.00 Ειδήσεις
19.00 BbB
20.00 Λόις και Κλαρκ
21.00 Ξένη ταινία. "Βρετανικός". Περιπέτεια
23.00 Ξένη ταινία. "Δολοφόνος εν ψυχρώ"
01.00 Ειδήσεις
01.15 Ξένη ταινία. "Πολίτης Χ"
03.15 Πρόβιντεντς
04.30 Αστέρια στο πεντάγραμμο

ALTER

06.00 Alters clips
07.00 Ο Ογκι και οι κατσαρίδες
07.10 Ο τσοσδούλης Μίλτον
07.20 Ο παππούς κάστορας
07.30 Παιδικές σειρές
09.30 Coco Bill
09.45 Χάιντι
10.30 Άννα το κορίτσι της χαράς
11.15 Μαίρη και Κέιτ Ασλι: Οι δίδυμες Όλσεν
12.00 Σαγκούα
12.15 Ερικ ο Βίκινγκ
13.00 Τρολς
13.45 Έρχονται οι Αρειανοί
14.30 Ντρέικ: το κυνήγι του χαμένου θησαυρού
15.15 Μαρσουπιλάμι
16.00 Ντίτζιμον: next generation
16.45 Μήτσι-χώστα (Ε)
17.00 Παρατράγουδα (Ε)
19.15 Ειδήσεις
21.00 Ξένη ταινία. "Τέσσερα εγκλήματα ζητούν δολοφόνο"
23.00 Ξένη ταινία. "Φονικό φεγγάρι"
00.40 Ειδήσεις
01.00 Ξένη ταινία."Η μαγεία του έρωτα"
00.40 Best of "Τελική απόφαση".
03.00 Alter clips

TRAVEL EMMANUEL

ΘΕΛΕΤΕ ΟΙ ΔΙΑΚΟΠΕΣ ΣΑΣ ΝΑ ΣΥΝΔΥΑΣΘΟΥΝ ΦΘΗΝΑ ΚΑΙ ΠΟΙΟΤΙΚΑ:

EMMANUEL TRAVEL

ΘΕΛΕΤΕ ΝΑ ΤΑΞΙΔΕΨΕΤΕ ΜΕ ΑΣΦΑΛΕΙΑ ΚΑΙ ΦΘΗΝΑ...

EMMANUEL TRAVEL

ΕΙΜΑΣΤΕ ΠΑΝΤΑ ΣΤΗΝ ΔΙΑΘΕΣΗ ΣΑΣ ΓΙΑ ΤΗΝ ΚΑΛΥΤΕΡΗ ΕΞΥΠΗΡΕΤΗΣΗ ΣΑΣ.

ΦΘΗΝΕΣ ΤΙΜΕΣ ΓΙΑ ΕΥΡΩΠΗ ΣΕ ΣΥΝΕΡΓΑΣΙΑ ΜΕ ΤΙΣ ΚΑΛΥΤΕΡΕΣ ΑΕΡΟΠΟΡΙΚΕΣ ΤΣΑΡΤΕΡ ΕΤΑΙΡΕΙΕΣ

ΕΙΣΙΤΗΡΙΑ ΠΛΟΙΩΝ 20% ΕΚΠΤΩΣΗ ΓΙΑ ΕΙΣΙΤΗΡΙΑ ΜΕΤ' ΕΠΙΣΤΡΟΦΗΣ

ΕΙΣΙΤΗΡΙΑ ΟΛΥΜΠΙΑΚΗΣ-ΕΙΔΙΚΕΣ ΤΙΜΕΣ ΓΙΑ ΝΕΟΥΣ ΚΑΙ ΥΠΕΡΗΛΙΚΕΣ-ΟΙΚΟΓΕΝΕΙΑΚΕΣ ΠΡΟΣΦΟΡΕΣ

ΚΡΑΤΗΣΕΙΣ ΞΕΝΟΔΟΧΕΙΩΝ
ΕΚΔΟΣΕΙΣ ΔΙΑΒΑΤΗΡΙΩΝ
ΕΚΔΡΟΜΕΣ ΓΙΑ ΟΛΟ ΤΟΝ ΚΟΣΜΟ

ΠΑΝΤΑ ΚΟΝΤΑ ΣΑΣ ΓΙΑ ΤΗΝ ΚΑΛΥΤΕΡΗ ΕΞΥΠΗΡΕΤΗΣΗ ΣΑΣ

ΖΗΤΕΙΤΑΙ ΥΠΑΛΛΗΛΟΣ ΜΙΣΘΟΣ ΑΝΑΛΟΓΩΝ ΠΡΟΣΟΝΤΩΝ

ΠΛΗΡΟΦΟΡΙΕΣ
ΤΗΛ: 93630-93625-94385
FAX: 91748
ΙΕΡΟΥ ΛΟΧΟΥ 1 ΙΑΛΥΣΟΣ ΡΟΔΟΣ
ΥΠΕΥΘΥΝΟΣ: ΜΑΝΩΛΗΣ ΜΑΧΑΙΡΑΚΗΣ

ET-1

06.30 Μέλι-γάλα
08.30 Τσακ, ο κάστορας
09.00 Εκπομπή. Αθλητικά σχόλια
09.30 Mundial 2002. Ειρε-Καμερούν.
11.35 Εκπομπή. Αθλητικά σχόλια
12.00 Mundial 2002. Ουρουγουάη-Δανία.
14.05 Εκπομπή. Αθλητικά σχόλια
14.30 Mundial 2002. Γερμανία-Σαουδική Αραβία
16.35 Εκπομπή. Αθλητικά σχόλια
17.00 Mundial 2002. Ειρε-Καμερούν
19.05 Εκπομπή. Αθλητικά σχόλια
19.30 Mundial 2002. Ουρουγουάη-Δανία
21.35 Εκπομπή. Αθλητικά σχόλια
22.00 Mundial 2002. Γερμανία-Σαουδική Αραβία
24.00 Tora-Tora-Tora. Τηλεοπτικό μαγκαζίνο για το Mundial με τον Αντώνη Πανούτσο και τον Αντώνη Καρπετόπουλο.

NET

08.00 Εκπαιδευτική τηλεόραση
11.00 Τόποι των μύθων
11.30 Ξεχωριστοί τόποι
12.00 Μόδα: Οι μεγάλοι σχεδιαστές.
12.30 Η πρόκληση της μόδας
13.00 Γεύσεις του κόσμου
13.30 Με αρετή και τόλμη
14.00 Κοινοβούλιο
15.00 Ειδήσεις
15.15 Ξένη ταινία. "Η φλόγα και το βέλος"
17.00 Σπορ στον κόσμο
17.30 Μια χώρα-ένας πρωταθλητής
18.00 Παπαφλέσσεια-Ετήσιο διεθνές μίτινγκ στίβου
20.00 Κλήρωση του Λόττο
20.10 Παπαφλέσσεια-Ετήσιο διεθνές μίτινγκ στίβου. (Σ)
21.00 Ειδήσεις
22.00 Ξένη ταινία. "Πετούλια". Δράμα
24.00 Ειδήσεις-Καιρός
00.15 Ξένη ταινία. "Η ιστορία της Σου".

ET-3

08.01 Χονδρός-Λιγνός
09.00 Gimme 6
09.30 Το δάσος, πηγή ζωής
10.00 Αφιέρωμα στο Τσάρλιν Τσάπλιν. "Η νέα του δουλειά"
10.30 Μότσαρτ: τα μυστικά μιας μεγαλοφυΐας. Ντοκιμαντέρ
12.00 Τσίρκο του κόσμου
13.30 Εξετάσεις 2002
13.45 Το ιδανικό δηλητήριο
14.00 1ο Φεστιβάλ μαθητικών ταινιών-Χαμηλές πτήσεις
14.15 Πως να γίνεις πρωταθλητής. Ντοκιμαντέρ
14.30 Κάθε τόπος και τραγούδι
15.00 Ειδήσεις
15.30 Νόστος
17.00 Χάντμπολ γυναικών. Ελλάδα-Λευκορωσία.
19.00 Design X-treme
19.30 Το ποτάμι της ελπίδας
20.30 Ειδήσεις
21.00 Κοντραμπάσο
22.00 Μορφές τέχνης
23.00 Αθλητικό Σαββατόβραδο
24.00 Ειδήσεις
00.20 Ξένη ταινία. "Οι δολοφόνοι".
02.30 Νόστος

FILMNET

05.40 Ξένη ταινία. "Φονικά αινίγματα"
07.15 Ξένη ταινία. "Οικογενειακά Χριστούγεννα"
09.30 Ξένη ταινία. "Χορεύοντας στη Λουνάσα"
11.05 Ξένη ταινία. "Ειδικός Πράκτωρ"
13.10 Ξένη ταινία. "Πριγκίπισσα Μονονόκε"
15.30 Ξένη ταινία. "Δατ'ς αμόρε"
17.20 Ξένη ταινία. "Κεντρική σκηνή"
19.20 Ξένη ταινία. "Πέρα από τον θάνατο"
21.00 Ξένη ταινία. "Απ' τη φωτιά στην οθόνη"
21.30 The movie show
22.00 Ξένη ταινία. "Ο κροκοδειλάκιας στο Χόλιγουντ"
23.40 Ξένη ταινία. "Η κλήση σας προωθείται"
01.15 Ξένη ταινία. "Ο τζόγος του έρωτα"
03.00 Ξένη ταινία. "Αθώος μέχρι αποδείξεως του εναντίον"
05.05 Διασκέδαση τώρα
05.55 Ξένη ταινία. "Κοινά σημεία"

SUPER SPORT

15.00 Super football
17.00 Αγώνες μοτοσικλέτας.
19.00 Μπάσκετ
21.00 Μπιτς σόκερ
21.30 Ευρωπαϊκό ποδόσφαιρο. Μεταδίδεται παιχνίδι της ημιτελικής φάσης του 13ου Ευρωπαϊκού Πρωταθλήματος Ελπίδων
23.30 Speedway 2002
00.30 Super football
05.00 NHL

TEMPO

06.00 Μουσικές επιλογές.
09.15 Άγρια φύση: Ένας θαυμαστός κόσμος
10.00 Σάιμπερ 9, η νέα εποχή
10.30 Ταξίδι στο κέντρο της γης
11.00 Ντάκουλα
11.30 Οι περιπέτειες του Πίτερ Παν
12.00 Ιζνογκούντ
12.30 Γλυκιά Λουτσία
15.15 Ξένη ταινία. "Ο μπουλντόζας στη Νάπολι"
17.00 Ειδήσεις σε 1'
17.01 Σαν τα μάτια σας
19.00 Glam
20.00 Ιούλιος Βερν: Περιπέτειες στο μέλλον
21.00 Ξένη ταινία. "Ανεξέλεγκτο πάθος"
22.45 Ξένη ταινία. "Ινδιάνος μαχητής"
00.30 Cocktail με νότες
02.45 Μουσικές επιλογές

MEGA

06.00 Εσύ αποφασίζεις.
06.45 Κόκκινο φεγγάρι
07.30 Νταγκ, ο σκανδαλιάρης
08.30 Οι περιπέτειες του Ηρακλή (Ε)
09.00 Φλίνστοουνς (Ε)
09.30 Disney Club
11.00 Ξένη ταινία. "Μωρά για ντάντεμα"
13.00 Mega Star
14.00 Δελτίο ειδήσεων
14.50 Μαζί. Μια εκπομπή με τον Αιμίλιο Λιάτσο
16.15 Traction. Εκπομπή για το αυτοκίνητο και τη μοτοσικλέτα.
16.55 Ειδήσεις
17.00 Να η ευκαιρία: Βαθμολογήστε
20.00 Κεντρικό δελτίο ειδήσεων
21.00 Ο πιο αδύναμος κρίκος
22.00 Bar
23.40 Prive
00.15 Τελευταία γεγονότα
00.30 Prive (Συν.)
01.00 Ξένη ταινία. "Πάθος και οργή". Δραματική περιπέτεια.
03.00 Ξένη ταινία. "Διπλός θάνατος" Περιπέτεια αμερικανική του Νίκολας Ρεγκ.
05.00 Bar

ANT-1

06.00 Αστυνόμος Θανάσης Παπαθανάσης. (Ε)
06.45 Τηλεμάρκετινγκ-τηλεαγορά
07.00 Στούντιο με θέα
10.30 Τα λαγωνικά
11.00 Ιπτάμενα ρινοκεράκια
11.30 Λάπιτς
12.00 Ντράγκονμπολ
12.30 Πάουερ Ρέιντζερς
12.55 Super game
13.00 Σούπερ Σάββατο. Αθλητική εκπομπή
14.00 Τα νέα του ANT-1
14.20 Επανάληψη ελληνικού προγράμματος
15.00 Σε επτά ημέρες. Περιπετειώδης σειρά δράσης και επιστημονικής φαντασίας.
16.00 Επανάληψη ελληνικού προγράμματος
17.30 Τα νέα του ANT-1
17.45 Επανάληψη ελληνικού προγράμματος
18.00 Ελληνική ταινία. "Ο γίγας της Κυψέλης"
20.00 Τα νέα του ANT-1
21.00 Ελληνική ταινία. "Ο ξυπόλυτος πρίγκιψ"
23.00 Big Brother
24.00 Νυχτερινές ειδήσεις
00.20 Big brother 2
01.20 Οι δρόμοι της πόλης (Ε) Αστυνομική σειρά.
02.20 Απιστίες (Ε)
03.20 Τηλεμάρκετινγκ-
04.00 Ξένη ταινία. "Γερουσιαστής για γέλια"
05.15 Στη σκιά του χρήματος

ALPHA

06.00 Πέρα από τον ορίζοντα. Ενημερωτική εκπομπή
07.00 Πρωινές διαδρομές. Ενημερωτική εκπομπή με τον Γιώργο Γαβαλά
10.00 7 ημέρες Alpha
11.00 Εκ του σύνεγγυς
12.00 Ελληνική ταινία. "Αφήστε με να ζήσω"
14.00 Ειδήσεις
14.50 Απ....ΑΡΕΤΗ...τως με τόλμη Μαλαισία-Βραζιλία
15.50 Κάτω από την Ακρόπολη. Καθημερινή κοινωνική σειρά σε σκηνοθεσία Δημήτρη Σοφιανόπουλου. Σταύρου Στάγκου. Παίζουν: Γιάννης Βόγλης, Νίκος Γαλανός κ.ά.
17.50 Ελληνική ταινία. "Η σφραγίδα του Θεού". Αισθηματικό κοινωνικό δράμα του Απόστολου Τεγόπουλου. Παίζουν: Νίκος Ξανθόπουλος, Κατερίνα Βασιλάκου, Ανέστης Βλάχος, Στέφανος Στρατηγός, Μάνος Κατράκης, Ελένη Ζαφειρίου, Παντελής Ζερβός, Γιώργος Βελέντζας, Θόδωρας Μορίδης
20.00 Ειδήσεις
21.00 Ελληνική ταινία. "Ενα κορίτσι για δύο". Κωμωδία
23.00 Ξένη ταινία. "Ενοχα μυστικά". Περιπέτεια αμερικανική
01.00 Ειδήσεις
01.15 Γκολ στο Μουντιάλ
02.00 Ξένη ταινία. "Αποχρώσεις θανάτου" Περιπέτεια αμερικανική
04.00 Talk show. (Ε)

ΚΗΔΕΙΕΣ

Την λατρευτή μας μητέρα, γιαγιά, αδελφή και θεία
ΡΗΓΩ ΓΕΩΡΓΙΟΥ ΠΑΠΑΝΙΚΗΤΑ
ετών 89
κηδεύουμε σήμερα Σάββατο 1 Ιουνίου 2002 και ώρα 12η μεσημβρινή από τον Ιερό Ναό Ευαγγελισμού Ρόδου.
Η ταφή θα γίνει στο παλαιό νεκροταφείο Αγίου Δημητρίου.
Τα παιδιά: Νικήτας-Χριστίνα, Νίκος-Δέσποινα, Μαίρη-Σούλης Δανέζης
Τα εγγόνια, τ' αδέλφια, τ' ανήψια και οι λοιποί συγγενείς

Την λατρευτή μας μητέρα, γιαγιά και προγιαγιά
ΚΛΩΝΤΙΝ ΑΝΔΡΕΟΥ ΔΙΑΚΟΜΙΧΑΛΗ
θανούσα κηδεύουμε σήμερα Σάββατο 1 Ιουνίου 2002 και ώρα 1 μ.μ. από τον Ιερό Ναό Αγίας Αναστασίας Ρόδου.
Τα παιδιά: Νίκος-Λίλη, Τίνα-Φάνης, Γιώργος-Τερέζα, Μισέλ-Μίνα
Τα εγγόνια, τα δισέγγονα και οι λοιποί συγγενείς

ΜΝΗΜΟΣΥΝΑ

Την 2α μηνός Ιουνίου ημέρα Κυριακή και ώρα 8.30 π.μ. εις τον Ιερό Ναό Αγίου Σεργίου στην Ιαλυσό (νέο νεκροταφείο), τελούμεν 40ήμερο μνημόσυνο υπέρ αναπαύσεως της ψυχής του λατρευτού μας συζύγου, πατέρα, παππού, αδελφού και θείου
ΓΕΩΡΓΙΟΥ ΔΙΑΚΟΓΕΩΡΓΙΟΥ
Η σύζυγος, τα παιδιά, τα εγγόνια, τ' αδέλφια, τ' ανίψια και οι λοιποί συγγενείς.



Την 1η μηνός Ιουνίου ημέρα Σάββατο και ώρα 6 μ.μ. εις τον Ιερό Ναό Υψώσεως Τιμίου Σταυρού Καλυθιών, τελούμεν 9ήμερο μνημόσυνο υπέρ αναπαύσεως της ψυχής της λατρευτής μας, συζύγου, μητέρας και γιαγιάς
ΚΑΘΟΛΙΚΗΣ ΚΕΠΕΡΗ
Ο σύζυγος: Δημήτριος
Η κόρη: Τασούλα
Τα εγγόνια: Νικόλαος, Καθολική
Και οι λοιποί συγγενείς



Την 1η μηνός Ιουνίου ημέρα Σάββατο και ώρα 6.30 μ.μ. εις τον Ιερό Ναό Ταξιαρχών Μαριτσών, τελούμεν πενταετές μνημόσυνο υπέρ αναπαύσεως της ψυχής του λατρευτού μας συζύγου, πατέρα, παππού και θείου
ΑΛΕΞΑΝΔΡΟΥ Σ. ΚΟΥΡΟΥ
Η σύζυγος: Παρασκευή
Τα παιδιά: Σταμάτης-Ελευθερία, Σταυρούλα-Σωκράτης
Τα εγγόνια: Ειρήνη, Αλέξανδρος, Παρασκευή
Τ' αδέλφια, τ' ανίψια και οι λοιποί συγγενείς



Την 1η μηνός Ιουνίου ημέρα Σάββατο και ώρα 8 π.μ. εις τον Ιερό Ναό Αγίας Ειρήνης Ορφανοτροφείου Θηλέων, τελούμεν ετήσιο μνημόσυνο υπέρ αναπαύσεως της ψυχής του λατρευτού μας συζύγου και πατέρα
ΓΕΩΡΓΙΟΥ ΑΓΓΕΛΟΥ
Η σύζυγος: Αναστασία
Τα παιδιά και οι λοιποί συγγενείς



Την 2α μηνός Ιουνίου ημέρα Κυριακή και ώρα 8 π.μ. εις τον Ιερό Ναό Ταξιαρχών Νεκροταφείου Ρόδου, τελούμεν 6μηνο μνημόσυνο υπέρ αναπαύσεως της ψυχής της λατρευτής μας συζύγου, μητέρας, γιαγιάς, αδελφής και θείας
ΔΕΣΠΟΙΝΑΣ ΕΞΑΔΑΚΤΥΛΟΥ
Ο σύζυγος: Ανδρέας
Τα παιδιά, τα εγγόνια, τ' αδέλφια, τ' ανίψια και οι λοιποί συγγενείς.



Την 2α μηνός Ιουνίου ημέρα Κυριακή και ώρα 8.30 π.μ. εις τον Ιερό Ναό Αγίου Παντελεήμονος Παλιάς πόλης, τελούμεν 6μηνο μνημόσυνο υπέρ αναπαύσεως της ψυχής του λατρευτού μας συζύγου, πατέρα, αδελφού, παππού και θείου
ΒΑΣΙΛΕΙΟΥ ΣΩΤ. ΑΡΧΑΓΓΕΛΙΔΗ
Η σύζυγος: Αγγελική
Τα παιδιά: Μεταξία-Ηλίας Λογοθέτη, Μαρία Αρχαγγελίδη, Σωτήρης-Κωνσταντίνα Αρχαγγελίδη
Τα εγγόνια, τ' αδέλφια, τ' ανίψια και οι λοιποί συγγενείς.



Την 2α μηνός Ιουνίου ημέρα Κυριακή και ώρα 9 π.μ. εις τον Ιερό Ναό Αγίου Λουκά Σορωνής, τελούμεν 9μηνο μνημόσυνο υπέρ αναπαύσεως της ψυχής του λατρευτού μας συζύγου, υιού, πατέρα, αδελφού και θείου
ΛΑΜΠΡΟΥ ΛΑΜΠΡΙΑΝΟΥ
Η σύζυγος: Αγλαΐα
Οι γονείς: Ιων Λαμπριανός, Μαλάμω Ντάτσιου
Τα παιδιά: Κατερίνα και Δημήτρης
Τ' αδέλφια, τ' ανίψια και οι λοιποί συγγενείς.



Την 2α μηνός Ιουνίου ημέρα Κυριακή και ώρα 9 π.μ. εις τον Ιερό Ναό Αγίου Γεωργίου Αρνίθας, τελούμεν 4ετές μνημόσυνο υπέρ αναπαύσεως της ψυχής της λατρευτής μας συζύγου, μητέρας, κόρης και αδελφής
ΑΝΑΣΤΑΣΙΑΣ Ν. ΜΑΝΟΥΣΑΚΗ
Ο σύζυγος, τα παιδιά, οι γονείς, τ' αδέλφια και οι λοιποί συγγενείς.



Την 2α μηνός Ιουνίου ημέρα Κυριακή και ώρα 8.30 π.μ. εις τον Ιερό Ναό Αγίου Δημητρίου παλαιού Νεκροταφείου, τελούμεν 9ήμερο μνημόσυνο υπέρ αναπαύσεως της ψυχής του λατρευτού μας συζύγου, πατέρα και παππού
ΓΙΩΡΓΟΥ ΦΥΛΑΚΟΥΡΙΔΗ
Η σύζυγος: Φωτεινή
Τα παιδιά: Αθηνά-Στέργος Καπιτάνου, Θάνια-Θανάσης Ατταλη
Τα εγγόνια και οι λοιποί συγγενείς



Την 2α μηνός Ιουνίου ημέρα Κυριακή και ώρα 8.30 π.μ. εις τον Ιερό Ναό Ταξιαρχών Νεκροταφείου Ρόδου τελούμεν ετήσιο μνημόσυνο υπέρ αναπαύσεως της ψυχής του λατρευτού μας συζύγου, πατέρα, παππού, αδελφού και θείου
ΓΕΩΡΓΙΟΥ ΣΤΕΡΝΟΒΑΣΙΛΗ
Η σύζυγος: Ευγενία
Τα παιδιά: Παναγιώτης-Αικατερίνη, Δήμητρα-Κωνσταντίνος
Τα εγγόνια, τ' αδέλφια, τ' ανίψια και οι λοιποί συγγενείς.

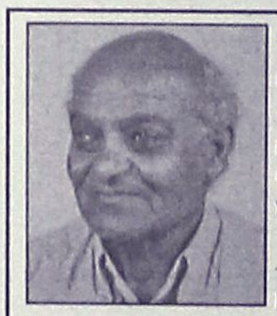

Την 2α μηνός Ιουνίου ημέρα Κυριακή και ώρα 8 π.μ. εις τον Ιερό Ναό Αγίου Λουκά Σορωνής, τελούμεν ετήσιο μνημόσυνο υπέρ αναπαύσεως της ψυχής του λατρευτού μας συζύγου, πατέρα, αδελφού και θείου
ΗΛΙΑ ΑΠΟΣΤΟΛΟΥ ΣΑΒΒΑΚΗ
(Δημοδιδασκάλου)
Η σύζυγος: Χριστίνα
Η κόρη: Στεργία-Μαρία
Και οι λοιποί συγγενείς.

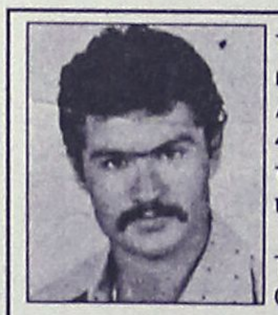

Την 2α μηνός Ιουνίου ημέρα Κυριακή και ώρα 8.30 π.μ. εις τον Ιερό Ναό Αγίου Γεωργίου Λαέρμων, τελούμεν 4ετές μνημόσυνο υπέρ αναπαύσεως της ψυχής του λατρευτού μας πατέρα και υιού
ΠΑΝΑΓΙΩΤΗ Κ. ΠΑΤΟΥΝΑ
Τα παιδιά: Μαριάννα, Σάββας
Ο πατέρας: Κώστας

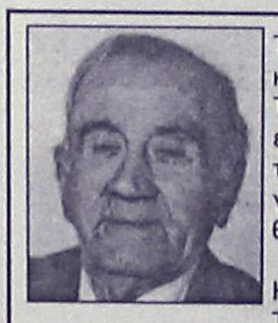

Την 2α μηνός Ιουνίου ημέρα Κυριακή και ώρα 8.30 π.μ. εις τον Ιερό Ναό Ταξιαρχών Νεκροταφείου τελούμεν ετήσιο μνημόσυνο υπέρ αναπαύσεως της ψυχής του λατρευτού μας συζύγου, πατέρα, παππού, αδελφού και θείου
ΑΝΤΩΝΙΟΥ ΚΑΝΤΑΡΑ
Η σύζυγος: Καθολική
Τα παιδιά: Αθανάσιος-Ειρήνη, Μιχάλης-Αικατερίνη, Τσαμπίκα-Κων/νος
Τα εγγόνια, τ' αδέλφια, τ' ανίψια και οι λοιποί συγγενείς.

ΚΑΘΗΜΕΡΙΝΑ ΟΛΑ ΤΑ ΝΕΑ ΤΗΣ ΔΩΔΕΚΑΝΗΣΟΥ ΣΤΟ INTERNET
www.irodiaki.gr



Την 3η μηνός Ιουνίου ημέρα Δευτέρα και ώρα 8 π.μ. εις τον Ιερό Ναό Αγίου Σεργίου (Νέο Κοιμητήριο) Ιαλυσού τελούμεν 9ήμερο μνημόσυνο υπέρ αναπαύσεως της ψυχής της λατρευτής μας μητέρας, γιαγιάς και θείας
ΓΙΑΚΟΥΜΙΝΑΣ ΧΑΤΖΗΑΝΤΩΝΙΟΥ
Τα παιδιά: Μαριέττα-Νίκος, Βασιλική-Αλέκος, Μαίρη-Σακελλάρης, Χριστίνα-Χρήστος.
Τα εγγόνια, τα δισέγγονα, τ' ανίψια και λοιποί συγγενείς



Την 3ην μηνός Ιουνίου ημέρα Δευτέρα και ώρα 8 π.μ. εις τον Ιερό Ναό Αγίου Δημητρίου (Παλαιό Νεκροταφείο), τελούμεν 9μηνο μνημόσυνο υπέρ αναπαύσεως της ψυχής της λατρευτής μας συζύγου, μητέρας, αδελφής, θείας και εξαδέλφης
ΑΝΝΑΣ ΑΝΑΣΤΑΣΙΟΥ
Ο σύζυγος: Αναστάσιος
Τα παιδιά: Ειρήνη-Σοφία
Τα αδέλφια, τ' ανίψια, τ' εξαδέλφια και οι λοιποί συγγενείς



Την 3ην μηνός Ιουνίου ημέρα Δευτέρα και ώρα 8 π.μ. εις τον Ιερό Ναό Αγίου Δημητρίου Νεκροταφείου Ρόδου, τελούμεν 9ήμερο μνημόσυνο υπέρ αναπαύσεως της ψυχής της λατρευτής μας συζύγου, μητέρας και γιαγιάς

Τα παιδιά: Ειρήνη, Αννα-Μιχάλης, Γιώργος-Γεωργία, Μιχάλης-Αργυρώ, τα εγγόνια και οι λοιποί συγγενείς



Την 3ην μηνός Ιουνίου ημέρα Δευτέρα και ώρα 8 π.μ. εις τον Ιερό Ναό Ταξιαρχών Νεκροταφείου Ρόδου, τελούμεν 9ήμερο μνημόσυνο υπέρ αναπαύσεως της ψυχής της λατρευτής μας μητέρας, γιαγιάς, αδελφής και θείας
ΜΑΡΙΑΣ ΚΙΑΛΙΔΟΥ
Τα παιδιά, τα εγγόνια, η αδελφή, τ' ανήψια και οι λοιποί συγγενείς

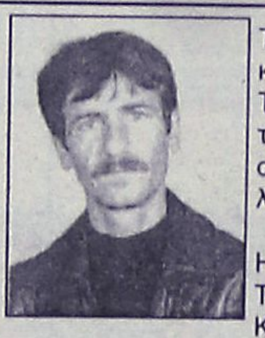

Την 4ην μηνός Ιουνίου ημέρα Τρίτη και ώρα 8 π.μ. εις τον Ιερό Ναό Ταξιαρχών Νεκροταφείου Ρόδου, τελούμεν 3μηνο μνημόσυνο υπέρ αναπαύσεως της ψυχής του λατρευτού μας συζύγου και πατέρα
ΝΙΚΟΛΑΟΥ ΜΑΥΡΟΥΔΗ
Η σύζυγος: Δέσποινα
Τα παιδιά: Μανόλης, Γιώργος
Και οι λοιποί συγγενείς

ΔΩΡΕΑ ΕΙΣ ΜΝΗΜΗ

Εις το φιλόπτωχον ταμείον του Ιερού Μητροπολιτικού Ναού Εισόσια της Θεοτόκου, κατέθεσεν η κ. **Ειρήνη Κρητικού,** το ποσόν των (30 ευρώ) τριάκοντα ευρώ εις μνήμην του αλησμόνητου υιού της **Βαγγέλη** που συμπλήρωσε 4 χρόνια, από τον θάνατόν του.

Η επιτροπή την ευχαριστεί και εύχεται αιωνία η μνήμη του.

ΑΚΟΥΣΤΙΚΑ ΒΑΡΗΚΟΪΑΣ

Νέα αφανή και μικροσκοπικά μοντέλα ακουστικών, αυτάκια και όλο μέσα στο αυτί για όλες τις παθήσεις και για παιδικές βαρηκοΐες. ΑΜΕΡΙΚΑΝΙΚΩΝ ΚΑΙ ΕΥΡΩΠΑΪΚΩΝ εργοστασίων.

Θα είναι κοντά σας στη ΡΟΔΟ
ΔΕΥΤΕΡΑ 3 ΙΟΥΝΙΟΥ-ΤΡΙΤΗ 4 ΙΟΥΝΙΟΥ
ξενοδοχείο *ΔΕΣΠΩ* τηλ. 22571
ΕΠΙΣΚΕΨΕΙΣ-ΔΟΚΙΜΕΣ ΔΩΡΕΑΝ-ΕΓΓΥΗΣΗ Η 38χρονη ΠΕΙΡΑ ΜΑΣ.

ΧΡΗΣΤΟΣ ΓΑΛΙΩΤΟΣ ΒΕΡΑΝΖΕΡΟΥ 22-104 32 ΑΘΗΝΑ
τηλ. (01) 5220.747

ΑΠΩΛΕΙΑ

Χάθηκε μπλοκ με υπόλοιο επιταγών ανεργείας του ΟΑΕΔ του 2001 με το όνομα **Ειρήνη Επιτρόπου.**
Παρακαλείται όποιος το βρει να επικοινωνήσει στο 0245081208.

ΑΠΟΣΠΑΣΜΑ

Της υπ' αρ. 2049 Κατασχετήριας Περίληψης Ακινήτου

Επισπεύδων: Βασίλειος Κασάπης του Νικολάου κάτοικος Ρόδου
Οφειλέτιδα: Α.Ε. ΞΕΝ/ΚΑΙ ΤΟΥΡ/ΚΑΙ ΕΠΙΧ/ΣΕΙΣ ΒΕΒΑΤΟΥΡ Α.Ε.
Τίτλος εκτελεστός: 461/1999 Δ/γή πληρωμής Μον. Πρωτ. Ρόδου για ποσό οφειλής δρχ. 75.011 ευρώ.
Υπάλληλος πλειστηριασμού: Καλλιόπη Ροδίτου Μαύρου κάτοικος Ρόδου Εθν. Μακαρίου 45.
Τόπος και ημέρα πλειστηριασμού: Στις δέκα εννέα (19) Ιουνίου του 2002 ημέρα Τετάρτη και από ώρα 12 μεσημβρινή έως 2 μ.μ. της ίδιας ημέρας στα γραφεία του ΔΟΝΑ του Δήμου Ρόδου θα βγεί στον πλειστηριασμό το κάτωθι περιγραφόμενο κατασχεθέν ακίνητο ξενοδοχείο Γ κατηγορίας δυναμικότητας 120 δωματίων και 230 κλινών αποτελούμενο από υπόγειο, ισόγειο, πέντε ορόφους υπερ το ισόγειο και δώμα που περιλαμβάνει σαλόνι αναψυκτήριο κλιμακοστάσιο μηχανοστάσιο γραφείο, 3 ασανσέρ και δύο τουαλέτες του κήπου ορόφου.
Το υπόγειο περιλαμβάνει εστιατόριο οφις τουαλέτα βεστιάριο 3 ασανσέρ αποθήκη κλιμακοστάσιο, μαγειρείο, λινοθήκη αποθήκη λεβιτοστάσιο, κατοικία διευθυντή που αποτελείται από χωλ σαλόνι υπνοδωμάτιο λουτρό κουζίνα. Το ισόγειο περιλαμβάνει κύρια είσοδο μπαρ αποθήκη 3 ασανσέρ κλιμακοστάσιο, χωλ υποδοχή γραφείο διευθυντή, οφις 2 κλιμακοστάσια 10 δίκλινα δωμάτια με λουτρό, Εκαστος όροφος περιλαμβάνει 2 κλιμακοστάσια, 3 ασανσέρ λινοθήκη 2 διαδρόμους 20 δίκλινα δωμάτια με λουτρό και 2 μονόκλινα με λουτρό.
Το κατασχεθέν ξενοδοχείο ευρίσκεται επί της οδού Ι. Μεταξά και Βαλαωρίτου είναι ΚΤΙΣΜΕΝΟ σε οικόπεδο 1387,55 τ. και είναι εγγεγραμμένο στο Κτημ. Ρόδου με κτημ. στοιχεία: τόμος οικοδομών Ρόδου 44, Φύλλο 9, μερίδα ΙΙΙ-34 Α και φάκελλο 5442 του Κτηματολογίου Ρόδου και θα βγεί στον πλειστηριασμό με τιμή πρώτης προσφορά 660.308,14 ευρώ. Το κατασχεθέν ακίνητο βαρύνεται με υποθήκες που περιγράφονται στην κατασχετήρια περίληψή μου.
Συντάχθηκε η παρούσα περίληψή μου στο γραφείο μου Αμερικής 40-τηλ. 23100.

Ο Δικ. Επιμελητής
Μιχάλης Σ. Καρακόπουλος

ΣΥΝΕΤΑΙΡΙΣΤΙΚΗ ΤΡΑΠΕΖΑ ΔΩΔΕΚΑΝΗΣΟΥ

8Η ΤΑΚΤΙΚΗ ΓΕΝΙΚΗ ΣΥΝΕΛΕΥΣΗ ΤΗΣ ΣΥΝΕΤΑΙΡΙΣΤΙΚΗΣ ΤΡΑΠΕΖΑΣ ΔΩΔΕΚΑΝΗΣΟΥ

Σήμερα Σάββατο 1 Ιουνίου 2002, θα συγκληθεί οριστικά η 8η Τακτική Γενική Συνέλευση των συνεταίρων της ΤΡΑΠΕΖΑΣ ΔΩΔΕΚΑΝΗΣΟΥ. Η Γενική Συνέλευση θα πραγματοποιηθεί στην αίθουσα εκδηλώσεων του ΑΚΤΑΙΟΝ στην Ρόδο, στις 9.30 το πρωί με κύρια θέματα ημερησίας διάταξης τον Απολογισμό 2001, την έγκριση των Οικονομικών Καταστάσεων του έτους 2001 και τον Προϋπολογιμό Εσόδων-Εξόδων 2002.
Δικαίωμα συμμετοχής στην Γενική Συνέλευση της Τράπεζας έχουν όλα τα μέλη της, αλλά μπορεί να παραβρεθεί και όποιος Δωδεκανήσιος έχει ενδιαφέρον για την πορεία και την δραστηριότητά της.

ΕΛΛΗΝΙΚΗ ΔΗΜΟΚΡΑΤΙΑ
ΥΠΟΥΡΓΕΙΟ ΜΕΤΑΦΟΡΩΝ ΚΑΙ ΕΠΙΚΟΙΝΩΝΙΩΝ
ΥΠΗΡΕΣΙΑ ΠΟΛΙΤΙΚΗΣ ΑΕΡΟΠΟΡΙΑΣ
ΓΕΝΙΚΗ ΔΙΕΥΘΥΝΣΗ ΑΕΡΟΜΕΤΑΦΟΡΩΝ
Δ/ΝΣΗ ΤΕΧΝΙΚΩΝ ΥΠΗΡΕΣΙΩΝ (Δ7)
ΤΜΗΜΑ Δ'

ΠΕΡΙΛΗΨΗ ΔΙΑΚΗΡΥΞΗΣ ΔΗΜΟΠΡΑΣΙΑΣ

Η Υπηρεσία Πολιτικής Αεροπορίας (Δ/νση Τεχνικών Υπηρεσιών Δ7) προκηρύσσει δημόσιο μειοδοτικό διαγωνισμό με σφραγισμένες προσφορές και με σύστημα προσφοράς με επί μέρους ποσοστά έκπτωσης κατά ομάδες τιμών, σύμφωνα με την παράγραφο 4 περίπτωση β του άρθρου 4 του Ν. 1418/84 και το άρθρο 7 του Π.Δ. 609/85, σύμφωνα κατά τα λοιπά με τον Ν. 1418/84, Ν. 2229/94, Ν. 2576/98 και Ν. 2940/01 καθώς και τα Π.Δ. 609/85, Π.Δ. 286/94 και με τους όρους της διακήρυξης της εγκεκριμένης μελέτης για την ανάδειξη αναδόχου εκτέλεσης του έργου:
"Επέκταση δαπέδου στάθμευσης Α/Φ στον Κρατικό Αερολιμένα Κω-ΙΠΠΟΚΡΑΤΗΣ (ΚΑΚΩΙ)" συνολικής δαπάνης δύο εκατομμυρίων πεντακοσίων ενενήντα έξι χιλιάδων ευρώ (2.596.00 ευρώ) συμπεριλαμβανομένων των δαπανών για απρόβλεπτα, αναθεώρηση και ΦΠΑ (13%).
Ο Διαγωνισμός θα γίνει από αρμόδια επιτροπή την 26-6-2002 ημέρα Τετάρτη και ώρα 11.00 π.μ. (λήξη παράδοσης προσφορών) στα γραφεία της Κ.Υ./Υ.Π.Α. Βασιλέως Γεωργίου 1, στην 7η στάση Ελληνικού.
Στον διαγωνισμό γίνονται δεκτές εργοληπτικές επιχειρήσεις εγγεγραμμένες στο ΜΕΕΠ για έργα οδοποιΐας τάξεως ως εξής:
- Ε, ΣΤ με έδρα εκτός Νομού
- Ε, ΣΤ, Ζ με έδρα εντός του Νομού και
- Ε, ΣΤ, Ζ με έδρα δύο γειτονικούς Νομούς

Εγγύηση συμμετοχής ορίζεται το 2% της προϋπολογιζόμενης αξίας του έργου δηλαδή 45.947 ευρώ (2.297.327Χ2%)
Περισσότερες πληροφορίες, έντυπα προσφοράς κλπ. δίνονται μέχρι 24-6-2002 στην ΚΥ/ΥΠΑ οδός Βασ. Γεωργίου 1, Ελληνικό τηλ. 010-8916368.

Ο Διευθυντής
Γρ. Φράγκος

"ΓΥΝΑΙΚΕΣ ΧΩΡΙΣ ΣΥΝΟΡΑ"

Συγκέντρωση τροφίμων για την Παλαιστίνη

Η οργάνωση "Γυναίκες Χωρίς Σύνορα" ανταποκρινόμενη στην ανάγκη υποστήριξης του συνανθρώπου, ξεκίνησε μια μεγάλη προσπάθεια για την συγκέντρωση τροφίμων τα οποία θα απασταλούν στην Παλαιστίνη.
Η συγκέντρωση γίνεται στον 1ο όροφο του κτιρίου όπου στεγάζεται ο Σύλλογος Γονέων και Κηδεμόνων παιδιών με ειδικές ανάγκες "ΕΛΠΙΔΑ" (πρώην Ορφανοτροφείο Αρρένων, Πλατεία Γέροντα).
Εκπρόσωπος των Γ.Χ.Σ. θα δέχεται τρόφιμα (μακράς διάρκειας) καθημερινώς από τις 10.00 έως τις 12.30.
Οσοι θέλουν να προσφέρουν την βοήθειά τους θα πρέπει να προσκομίζουν την προσφορά τους (γάλα, ζυμαρικά, ρύζι, ζάχαρι, όσπρια) σε συσκευασίες.

Ευχαριστούμε

ΕΛΛΗΝΙΚΗ ΔΗΜΟΚΡΑΤΙΑ
ΠΕΡΙΦΕΡΕΙΑ ΝΟΤΙΟΥ ΑΙΓΑΙΟΥ
ΔΗΜΟΣ ΡΟΔΙΩΝ
Αριθ. Πρωτ. 2521/02 (οικ.)

ΑΝΑΚΟΙΝΩΣΗ

Ο Δήμαρχος Ροδίων ανακοινώνει ότι σύμφωνα με την υπ' αριθμ. 157/2002 απόφαση του Δημοτικού Συμβουλίου Ροδίων, αναρτήθηκε στα γραφεία της Δ/νσης Πολεοδομίας του Δήμου Ροδίων, οδός Διαγοριδών αριθμ. 1, τροποποίηση του Σχεδίου Πόλης στο Ο.Τ. 288α, για μετατόπιση της οικοδομικής γραμμής εντός της πρασιάς κατά 2,50 μ. προς βορειοανατολικά, για αρχαιολογικούς λόγους.
Παρακαλούνται οι ενδιαφερόμενοι να λάβουν γνώση της αναφερόμενης τροποποίησης.
Η προθεσμία υποβολής ενστάσεων είναι δέκα πέντε (15) ημέρες από την τελευταία δημοσίευση στον τοπικό Τύπο.

Ο Δήμαρχος
κ.κ.ε.
Ο Προϊστάμενος Πολεοδομίας
Ι. Παπαχριστοδούλου

ΕΛΛΗΝΙΚΗ ΔΗΜΟΚΡΑΤΙΑ
ΠΕΡΙΦΕΡΕΙΑ ΝΟΤΙΟΥ ΑΙΓΑΙΟΥ
ΔΗΜΟΣ ΡΟΔΙΩΝ
Αριθ. Πρωτ. 2540/02 (οικ.)

ΑΝΑΚΟΙΝΩΣΗ

Ο Δήμαρχος Ροδίων ανακοινώνει ότι σύμφωνα με την υπ' αριθμ. 156/2002 απόφαση του Δημοτικού Συμβουλίου Ροδίων, αναρτήθηκε στα γραφεία της Δ/νσης Πολεοδομίας του Δήμου Ροδίων, οδός Διαγοριδών αριθμ. 1, τροποποίηση του Σχεδίου Πόλης στα Ο.Τ. 242-242α-242β-στη συμβολή των οδών Εθνικής Αντίστασης-Κων. Τσαλδάρη.
Παρακαλούνται οι ενδιαφερόμενοι να λάβουν γνώση της αναφερόμενης τροποποίησης.
Η προθεσμία υποβολής ενστάσεων είναι δέκα πέντε (15) ημέρες από την τελευταία δημοσίευση στον τοπικό Τύπο.

Ο Δήμαρχος
κ.κ.ε.
Ο Προϊστάμενος Πολεοδομίας
Ι. Παπαχριστοδούλου

ΔΙΕΥΘΥΝΣΗ ΔΑΣΩΝ ΔΩΔΕΚΑΝΗΣΟΥ

ΑΝΑΚΟΙΝΩΣΗ

Γνωστοποιείται κατά το άρθρο 14 του Ν. 998/79, η αποστολή για δημοσίευση στο Δήμο Καρπάθου της αριθμ. 2114/08-05-2002 πράξη χαρακτηρισμού έκτασης που εκδόθηκε από τον Δ/ντή Δασών Δωδ/σου. Η έκταση εμβαδού 5.450 τ.μ. που βρίσκεται στη θέση "Πλατύολος" Περιφέρειας Δήμου Καρπάθου Νήσου Καρπάθου, χαρακτηρίζεται ως γεωργική έκταση.

Ο Δ/ντής Δασών Δωδ/νήσου
Κοντίτσης Φίλιππος
Δασολόγος με Α' βαθμό

ΕΛΛΗΝΙΚΗ ΔΗΜΟΚΡΑΤΙΑ
ΝΟΜΟΣ ΔΩΔΕΚΑΝΗΣΟΥ
ΔΗΜΟΣ ΑΦΑΝΤΟΥ
ΔΗΜΟΤΙΚΟΣ ΟΡΓΑΝΙΣΜΟΣ ΝΕΟΛΑΙΑΣ ΑΘΛΗΣΗΣ

ΑΝΑΚΟΙΝΩΣΗ

Ο ΔΟΝΑ Αφάντου ανακοινώνει ότι στις 1 Ιουνίου 2002 ημέρα Σάββατο και ώρα 18.00 θα πραγματοποιηθεί στ' Αφάντου Λαϊκός Δρόμος με την επωνυμία "ΓΥΡΟΣ ΑΦΑΝΤΟΥ 2002" και καλεί όσους επιθυμούν να λάβουν μέρος να δηλώσουν συμμετοχή στο τηλέφωνο 02410/52010 κ. Ανθούλας Γεώργιο ή στη Γραμματεία του αγώνα μία (1) ώρα πριν την έναρξή του.
Χώρος εκκίνησης του αγώνα η Πλατεία Αφάντου.
Δικαίωμα συμμετοχής στον αγώνα έχουν όλοι ανεξάρτητα από ηλικία ή φύλο. Η συμμετοχή γίνεται με προσωπική ευθύνη του καθενός. Ετσι όσοι επιθυμούν να συμμετέχουν θα πρέπει πρωτύτερα να συμβουλευτούν γιατρό, που να τους επιτρέψει να συμμετέχουν.
Η διαδρομή για τους γεννηθέντες από 1987-1995 είναι 1.000 μ. ενώ για τις μεγαλύτερες ηλικίες θα είναι 7.600 μέτρα.
Ως αναμνηστικό του αγώνα θα δοθούν στους συμμετέχοντες τα μπλουζάκια που θα φορούν κατά την τέλεση του αγώνα.
Μετά την περσινή επιτυχία με την πολύ μεγάλη συμμετοχή ευελπιστούμε και φέτος σε ακόμα μεγαλύτερη έχοντας κατά νου ότι σημαντικότερο απ' όλα είναι η συμμετοχή.

Ο Πρόεδρος του ΔΟΝΑ
Σάββας Σέντης

ΟΜΟΣΠΟΝΔΙΑ ΔΩΔΕΚΑΝΗΣΙΑΚΩΝ ΠΑΡΟΙΚΙΑΚΩΝ ΣΩΜΑΤΕΙΩΝ ΡΟΔΟΥ

ΠΡΟΣΚΛΗΣΗ

Σας προσκαλούμε να τιμήσετε με την παρουσία σας την εκδήλωση τιμής και μνήμης για το Σύνταγμα Εθελοντών Δωδεκανησίων που θα πραγματοποιήσει η Ομοσπονδία μας το Σάββατο, 1η Ιουνίου 2002 και ώρα 19.30 στο Εθνικό Θέατρο Ρόδου.

Για το Διοικητικό Συμβούλιο

Ο πρόεδρος **Ο Γενικός Γραμματέας**
ΜΙΧ. ΣΚΑΝΝΑΒΗΣ **ΜΙΧ. ΕΡΩΤΟΚΡΙΤΟΣ**

ΙΕΡΟΣ ΝΑΟΣ ΑΓΙΟΥ ΓΕΩΡΓΙΟΥ ΑΝΩ-ΡΟΔΟΣ

ΕΥΧΑΡΙΣΤΗΡΙΟ

Το Εκκλησιαστικόν Συμβούλιον Αγίου Γεωργίου Ανω ευχαριστεί το Ανθοπωλείον ΛΙΛΙΟΥΜ πλάι στην Εκκλησία μας για τις μεγάλες προσφορές και δωρεές εις τον Ιερό Ναό μας. Ο Αγιος Γεώργιος να τους χαρίζει υγεία και παν Αγαθόν.

Δια το Εκκλ. Συμβούλιο
Ο πρόεδρος
Ιερ. Βασίλειος Τσαβαρής
Πρωτοπρεσβύτερος Οικουμενικού θρόνου

ΣΥΓΧΑΡΗΤΗΡΙΟ

Στην αγαπημένη μας κόρη και αδελφή **ΒΑΣΙΛΙΚΗ-ΤΣΑΜΠΙΚΑ ΚΟΛΛΙΟΥ** τα πιο θερμά μας συγχαρητήρια για την απόκτηση του πτυχίου της Νομικής Σχολής του Δημοκρίτειου Πανεπ/μίου Θράκης και της ευχόμαστε καλή σταδιοδρομία.

Οι γονείς
Ευάγγελος-Ειρήνη
Τ' αδέλφια: Ανθούλα, Μιχάλης, Γιώργος, Δήμητρα

ΣΥΓΧΑΡΗΤΗΡΙΟ

Τον αγαπημένο μας ανηψιό **Νίκο Β. Μαυράκη** συγχαίρουμε θερμά που αποφοίτησε με άριστα από το Πανεπιστήμιο Stevens Institute of Technology του New Jersey (ΗΠΑ) στον τομέα του Computer & Electrical Engineering. Του ευχόμαστε καλή συνέχεια στα μεταπτυχιακά του και πάντα επιτυχίες.

Οικογένεια
Γεωργίου Ν. Μαυράκη

ΕΛΛΗΝΙΚΗ ΔΗΜΟΚΡΑΤΙΑ
ΝΟΜΑΡΧΙΑΚΗ ΑΥΤΟΔΙΟΙΚΗΣΗ ΔΩΔΕΚΑΝΗΣΟΥ
ΝΟΜΑΡΧΙΑΚΟ ΣΥΜΒΟΥΛΙΟ

ΑΠΟΣΠΑΣΜΑ ΠΡΑΚΤΙΚΟΥ

Της από 30/11/1999 συνεδρίασης του Νομαρχιακού Συμβουλίου Δωδεκανήσου. Αριθμός Πρακτικού: 15/30-11-1999 Αριθμός Απόφασης: 162/1999.

Στη Ρόδο σήμερα 30/11/1999 ημέρα Τρίτη, ώρα 10.00 π.μ. και στο Νομαρχιακό Κατάστημα με την παρουσία του Νομάρχη κ. Σάββα Καραγιάννη, συνήλθε σε συνεδρίαση το Νομαρχθαξλι Συμβούλιο Δωδεκανήσου, ύστερα από την από Ν.Σ./458/19-11-1999 νομότυπη πρόσκληση του Προέδρου του Ν.Σ. κ. Σωτρίλλη Θωμά, που δημοσιεύτηκε νόμιμα και εμπρόθεσμα επιδόθηκε στον κάθε Νομαρχιακό Συμβούλιο, σύμφωνα με τις διατάξεις του άρθρου 14 παρ. 7 του Ν. 2218/94
ΠΑΡΟΝΤΕΣ
ΕΠΑΡΧΙΑ ΡΟΔΟΥ: 1. Σωτρίλλης Θωμάς, 2. Χατζηευθυμίου Χατζής, 3. Πέτας Τσαμπίκος, 4. Καμπουρόπουλος Εμμανουήλ, 5. Τριομμάτης Τσαμπίκος, 6. Μαγκαφάκης Δημήτριος, 7. Μπονιάτης Στέφανος, 8. Μπαριανάκης Μιχαήλ, 9. Τατάκης Νικόλαος, 10. Μανουσάκης Νικόλαος, 11. Σάββενας Παρασκευάς, 12. Παρασκευάς Δ. Ιωάννης, 13. Ζωΐδης Νικόλαος, 14. Δημητρακόπουλος Βασίλειος, 15. Κρεμαστινός Δημήτριος, 16. Παρασκευάς Μ. Ιωάννης, 17. Παπακωνσταντίνου Παναγιώτης, 18. Διάκος Αναστάσιος, 19. Κωστόπουλος Φώτιος, 20. Παπακωνσταντίνου Δημήτριος, 21. Χατζηδιάκος Φώτιος.
ΕΠΑΡΧΙΑ ΚΩ: 22. Ξυπολιτάς Βασίλειος, 23. Καματερός Ηλίας, 24. Ψύρης Μιχαήλ, 25. Κουτούζη Μαρία, 26. Θεοδωρίδης Εμμανουήλ, 27. Κιαπόκας Κωνσταντίνος.
ΕΠΑΡΧΙΑ ΚΑΛΥΜΝΟΥ: 28. Ζερβός Σακελλάριος, 29. Κουντούρης Νικόλαος, 30. Γρύλλης Εμμανουήλ, 31. Αλαχούζος Μιχαήλ, 32. Σταυλάς Κωνσταντίνος.
ΕΠΑΡΧΙΑ ΚΑΡΠΑΘΟΥ: 33. Καρίκης Ιωάννης, 34. Λιτός Γεώργιος, 35. Γεργατσούλλη-Γιάννουστα Ειρήνη, 36. Ερωτόκριτος Μιχαήλ.
Στη συνεδρίαση παραβρέθηκε ο κ. Νότης Δούκας, μέλος της Ν.Ε. του Κ.Κ.Ε.
ΑΠΟΝΤΕΣ
ΕΠΑΡΧΙΑ ΡΟΔΟΥ: 1. Ψαρομπάς Γεώργιος
ΕΠΑΡΧΙΑ ΚΩ: 2. Χατζημιχαήλ Ανδρέας
ΕΠΑΡΧΙΑ ΚΑΛΥΜΝΟΥ: 3. Παπαγεωργίου Γεώργιος, 4. Τζανουδάκη Φροσύνη
ΕΠΑΡΧΙΑ ΚΑΡΠΑΘΟΥ: 5. Χανιώτης Μιχαήλ
Αφού διαπιστώθηκε η νόμιμη απαρτία συνεχίσθηκε η συνεδρίαση του Σώματος.
ΘΕΜΑ 14ο: Λήψη απόφασης για κήρυξη αναγκαστικών απαλλοτριώσεων τριών (3) οδικών αξόνων Νομού Δωδ/σου.
Ο βοηθός Νομάρχη κ. Χατζής Χατζηευθυμίου λαμβάνοντας το λόγο, έθεσε υπόψη του Σώματος τα υπ' αριθμ. πρωτ. Τ.Υ./5704, 5705 και 5703/29-11-99 έγγραφα (Εισήγηση) της Δ/νσης Υποδομών & Τεχνικών Εργων της ΝΑ Δωδ/σου.
Ο κ. Χατζής Χατζηευθυμίου:
Για την κατασκευή του έργου "Βελτίωση οδικού άξονα ΒΑΤΙ-ΠΡΟΦΥΛΙΑ-ΙΣΤΡΙΟΣ", το οποίο θα δημοπρατηθεί προσεχώς, απαιτείται η αναγκαστική απαλλοτρίωση έκτασης 27 στρ., από τα οποία τα 15 στρ. περίπου αποτελούν αυτοαποζημίωση ενώ για τα υπόλοιπα 12 στρ. η προεκτιμώμενη δαπάνη για την απαλλοτρίωσή τους είναι 25.000.000 δρχ.
Για την κατασκευή του έργου "Βελτίωση οδικού άξονα ΑΡΚΑΣΣΑ-ΑΕΡΟΔΡΟΜΙΟ ΚΑΡΠΑΘΟΥ", το οποίο θα δημοπρατηθεί προσεχώς, απαιτείται η αναγκαστική απαλλοτρίωση 80 στρ., από τα οποία τα 45 στρ. περίπου αποτελούν αυτοαποζημίωση ενώ για τα υπόλοιπα 35 στρ. η προεκτιμώμενη δαπάνη για την απαλλοτρίωση τους είναι 100.000.000 δρχ.
Για την κατασκευή του έργου "Βελτίωση οδικού άξονα Λάρδος-Λάερμα Β' φάση", το οποίο θα δημοπρατηθεί προσεχώς απαιτείται η αναγκαστική απαλλοτρίωση 20 στρ., από τα οποία τα 16 στρ. περίπου αποτελούν αυτοαποζημίωση ενώ για τα υπόλοιπα 4 στρ. η προεκτιμώμενη δαπάνη για την απαλλοτρίωσή τους είναι 10.000.000 δρχ. Για την κατασκευή των παραπάνω έργων έχουν εγκριθεί από το ΥΠΕΧΩΔΕ οι περιβαλλοντικοί όροι εκτέλεσής των.
Για την κήρυξη της αναγκαστικής απαλλοτρίωσης για την εκτέλεση των παραπάνω έργων απαιτείται απόφαση του Νομαρχιακού Συμβουλίου, το οποίο καλείται να αποφασίσει, σύμφωνα με το άρθρο 29 του Ν. 2218/94. Μετά από διαλογική συζήτηση το Νομαρχιακό Συμβούλιο, έχοντας υπόψη τα υπ. αριθμ. πρωτ. Τ.Υ/5704, 5705 και 5703/29-11-99 έγγραφα (Εισήγηση) της Δ/νσης Υποδομών & Τεχνικών Εργων της ΝΑ Δωδ/σου.
Αποφασίζει ομόφωνα
Την κήρυξη αναγκαστικής απαλλοτρίωσης σύμφωνα με το άρθρο 29 του Νόμου 2218/94 για εκτέλεση έργων οικονομικής ανάπτυξης της χώρας, δηλαδή των εκτάσεων που απαιτούνται προκειμένου να κατασκευαστούν τα έργα: 1) "Βελτίωση οδικού άξονα ΒΑΤΙ-ΠΡΟΦΥΛΙΑ-ΙΣΤΡΙΟΣ" για την εδαφική έκταση από Χ. Θ. 0 έως Χ. Θ. 6,5 συνολικού μήκους 6,5 ΚΜ και απαλλοτριούμενης έκτασης 27 στρ. όπως αυτή εμφαίνεται στα από Νοέμβριο 1999 τοπογραφικά διαγράμματα που συντάχθηκαν από το τεχνικό γραφείο μελετών ΛΟΥΚΑ ΠΑΠΑΧΑΡΑΛΑΜΠΟΥΣ-ΧΡΗΣΤΟΥ ΓΚΟΓΚΟΥ και θεωρήθηκαν από την Δ/νση Υποδομών και Τεχνικών Εργων της ΝΑ Δωδ/σου 2) "Βελτίωση οδικού άξονα ΑΡΚΑΣΣΑ-ΑΕΡΟΔΡΟΜΙΟ ΚΑΡΠΑΘΟΥ" για την εδαφική έκταση από Χ. Θ. 0 έως Χ. Θ. 9 συνολικού μήκους 9 ΚΜ και απαλλοτριούμενης έκτασης 80 στρ. όπως αυτή εμφαίνεται στα από Νοέμβριο 1999 τοπογραφικά διαγράμματα που συντάχθηκαν από το τεχνικό γραφείο μελετών ΠΑΝΑΓΙΩΤΗ ΑΓΙΑΚΑΤΣΙΚΑ-ΠΑΝΑΓΙΩΤΗ ΤΣΙΡΑΚΟΥ-ΠΑΥΛΟΥ ΔΙΑΚΟΣΤΑΜΑΤΙΟΥ και θεωρήθηκαν από την Δ/νση Υποδομών και Τεχνικών Εργων της ΝΑ Δωδ/σου και 3) "Βελτίωση οδικού άξονα ΛΑΡΔΟΣ-ΛΑΕΡΜΑ Β' φάση" για την εδαφική έκταση από Χ. Θ. 0 έως Χ. Θ. 7 συνολικού μήκους 7 ΚΜ και απαλλοτριούμενης έκτασης 20 στρ. όπως αυτή εμφαίνεται στα από Νοέμβριο 1999 τοπογραφικά διαγράμματα που συντάχθηκαν από το τεχνικό γραφείο μελετών ΧΡΥΣΟΣΤΟΜΟΥ ΜΑΡΟΥΛΑΚΗ-ΠΑΝΑΓΙΩΤΗ ΒΑΡΒΑΡΗ και θεωρήθηκαν από την Δ/νση Υποδομών και Τεχνικών Εργων της ΝΑ Δωδ/σου. Οι παρούσες αναγκαστικές απαλλοτριώσεις κηρύσσονται υπερ της Νομαρχιακής Αυτοδιοίκησης Δωδ/σου, η δε δαπάνη τους θα βαρύνει τους παρόδιους ή και τη ΝΑ Δωδ/σου για τον υπολογισμό της. Η επιβάρυνση της ΝΑ Δωδ/σου θα καλυφθεί από τις πιστώσεις του προγράμματος Δημοσίων Επενδύσεων ΣΑΝΑ 029/2. Η απόφαση αυτή να δημοσιευτεί σε μία ημερήσια τοπική εφημερίδα.
Οι Νομαρχιακοι Σύμβουλοι κ.κ. Παρασκευάς Δ. Ιωάννης, Ζωΐδης Νικόλαος, Δημητρακόπουλος Βασίλειος, Κρεμαστινός Δημήτριος, Παρασκευάς Μ. Ιωάννης, Παπακωνσταντίνου Παναγιώτης, Διάκος Αναστάσιος και Θεοδωρίδης Εμμανουήλ απουσίαζαν κατά τη συζήτηση και λήψη απόφασης επί του θέματος.

Ο Πρόεδρος
Θωμάς Σωτρίλλης
Ο Γραμματέας
Παπακωνσταντίνου Δημήτριος
Τα Μέλη

Χατζηευθυμίου Χατζής, Πέτας Τσαμπίκος, Καμπουρόπουλος Εμμανουήλ, Τριομμάτης Τσαμπίκος, Μαγκαφάκης Δημήτριος, Μπονιάτης Στέφανος, Μπαριανάκης Μιχαήλ, Τατάκης Νικόλαος, Μανουσάκης Νικόλαος, Σάββενας Παρασκευάς, Παρασκευάς Δ. Ιωάννης, Ζωΐδης Νικόλαος, Δημητρακόπουλος Βασίλειος, Κρεμαστινός Δημήτριος, Παρασκευάς Μ. Ιωάννης, Παπακωνσταντίνου Παναγιώτης, Διάκος Αναστάσιος, Κωστόπουλος Φώτιος, Χατζηδιάκος Φώτιος, Ξυπολιτάς Βασίλειος, Καματερός Ηλίας, Ψύρης Μιχαήλ, Κουτούζη Μαρία, Θεοδωρίδης Εμμανουήλ, Κιαπόκας Κωνσταντίνος, Ζερβός Σακελλάριος, Κουντούρης Νικόλαος, Γρύλλης Εμμανουήλ, Αλαχούζος Μιχαήλ, Σταυλάς Κωνσταντίνος, Καρίκης Ιωάννης, Λιτός Γεώργιος, Γεργατσούλλη-Γιάννουστα Ειρήνη, Ερωτόκριτος Μιχαήλ.

Ακριβές απόσπασμα
Ο Πρόεδρος
Θωμάς Σωτρίλλης
Ο Γραμματέας
Παπακωνσταντίνου Δημήτριος

ΠΡΟΤΥΠΟ ΚΕΝΤΡΟ ΤΗΛΕΦΩΝΙΑΣ

ΠΡΟΣΦΟΡΑ

Τηλεφωνικών κέντρων PANASONIC–SAMSUNG

- ΜΕ ΞΕΝΟΔΟΧΕΙΑΚΟ ΠΡΟΓΡΑΜΜΑ
- ΜΕ 100.000 ΠΡΟΚΑΤΑΒΟΛΗ ΣΥΝ ΦΠΑ ΤΙΜΟΛΟΓΙΟΥ ΚΑΙ ΕΞΟΦΛΗΣΗ ΣΕ 12 ΔΟΣΕΙΣ

ΧΩΡΗΤΙΚΟΤΗΤΑ

• 3 γραμμές ΟΤΕ 8 εσωτερικά	35.000 το μήνα
• 3 γραμμές ΟΤΕ 16 εσωτερικά	50.000 το μήνα
• 6 γραμμές ΟΤΕ 24 εσωτερικά	70.000 το μήνα
• 4 γραμμές ΟΤΕ 33 εσωτερικά	90.000 το μήνα

ΠΕΡΙΛΑΜΒΑΝΟΥΝ

✔ Τηλ. Κέντρο PANASONIC -SAMSUG
✔ Τηλεφωνικές συσκευές με πληκτρολόγιο ψηφιακές
✔ Συσκευή τηλεφωνήτριας
✔ Εκτυπωτής σειριακός
✔ Αντικεραυνική προστασία ΟΤΕ & ΔΕΗ
✔ Εγκατάσταση σε έτοιμο δίκτυο
✔ Προγραμματισμός & εκπαίδευση της τηλεφωνήτριας
✔ 12 μήνες Service δωρεάν
✔ 10 χρόνια τεχνική υποστήριξη

ΑΦΟΙ ΣΚΟΡΔΗ Ο.Ε.
Βενετοκλέων 3 και Καναδά
τηλ.. 75666 fax: 70499 Ρόδος

ΤΖΑΚΙΑ

ΤΖΑΚΙΑ ΤΖΟΤΖΟΛΗΣ ΤΑΣΟΣ

ΤΖΑΚΙΑ
ΜΑΝΤΕΜΕΝΙΑ • ΑΠΛΑ • ΑΕΡΟΘΕΡΜΑ • ΜΕ ΤΖΑΜΙΑ ΚΑΙ ΠΟΡΤΕΣ • ΜΕ ΠΥΡΟΤΟΥΒΛΑ

ΣΟΜΠΕΣ με ΞΥΛΑ
ΜΕΓΑΛΗ ΠΟΙΚΙΛΙΑ ΜΟΝΤΕΛΩΝ

ΑΞΕΣΟΥΑΡ ΤΖΑΚΙΩΝ
ΣΚΑΡΕΣ • ΣΙΤΕΣ • ΚΡΕΜΑΝΤΑΛΑΔΕΣ

ΦΟΥΡΝΑΚΙΑ και ΨΗΣΤΑΡΙΕΣ
ΣΕ ΠΟΛΛΑ ΣΧΕΔΙΑ ΚΑΙ ΜΕΓΕΘΗ

ΚΑΘΑΡΙΣΜΟΙ και ΣΕΡΒΙΣ ΤΖΑΚΙΩΝ

ΚΟΛΥΜΠΙΑ, ΕΝΑΝΤΙ ΚΑΙ ΠΑΡΑΠΛΕΥΡΩΣ ΙΔΡΥΜΑΤΟΣ

ΚΥΡΙΑΚΕΣ ΑΝΟΙΚΤΑ 11–4

Τηλέφωνο (0241) 56275, κιν. 0942/255848,
τηλ. Fax: 56317, 85103 Κολύμπια, Ρόδος



Ρόδος: εἰκῇ καὶ ὡς ἔτυχε...

Ανασκαφικές εργασίες στον "Μόλο των Μύλων"

... Γιορτάζουν και μας ξεναγούν



Οι ανασκαφικές εργασίες στον χώρο του "Μόλου των Μύλων" στο Εμπορικό Λιμάνι της Ρόδου

"Εορτάζουμε και δεχόμεθα επισκέψεις...". Με αυτόν τον οικείο τρόπο προσκαλούν τους πολίτες στον αρχαιολογικό χώρο του **"Μόλου των Μύλων"**, στο **Εμπορικό Λιμάνι** της πόλης μας, να τον επισκεφθούν σήμερα και αύριο Κυριακή κατά την διάρκεια των **"Ανοιχτών Ημερών"**. Ενός θεσμού για την προσέγγιση του Υπουργείου Πολιτισμού και των περιφερειακών του μονάδων με τις τοπικές κοινωνίες.

Στον **"Μόλο των Μύλων"** στο εμπορικό λιμάνι της Ρόδου γίνεται από το 1999 μια συστηματική ανασκαφή. Το αυξανόμενο ενδιαφέρον των πολιτών για το τί ακριβώς "συμβαίνει" στη "βιτρίνα" της πόλης τους, δηλαδή στο λιμάνι της Ρόδου, οδήγησε την **4η Εφορεία Βυζαντινών Αρχαιοτήτων** στην ξενάγηση αυτή. Το κοινό θα έχει την ευκαιρία να παρακολουθήσει όλα τα στάδια της ανασκαφής. Την Κυριακή (9 μ.μ.) στον ίδιο χώρο θα γίνει συναυλία με το συγκρότημα **"Χειμερινοί Κολυμβητές"**, χάρις στην χορηγία του Λιμενικού Ταμείου Δωδεκανήσου.

...Απολιθωμένες από τον χρόνο στιγμές

"Παρά το γεγονός ότι η ανασκαφή είναι μια διαδικασία χρονοβόρα, κατά την οποία η σχολαστικότητα και η διαρκής επαγρύπνηση αναδεικνύονται ως οι μεγαλύτερες αρετές του αρχαιολόγου, δεν παύει να αποτελεί ένα "μαγικό" ταξίδι σ' έναν κόσμο χαμένο, γεμάτο με-μικρά και μεγάλα-μυστικά. Η αποκάλυψη κάποιων "απολιθωμένων στο χρόνο" στιγμών από τη ζωή και το θάνατο "παλαιών" ανθρώπων είναι πάντα μια εμπειρία συναρπαστική, και συγκινητική ταυτόχρονα. Τέτοιες συγκινήσεις δεν έλειψαν και από την ανασκαφή του **"Μόλου των Μύλων"**:

- Στην "περιοχή των ταφών", αμέσως βόρεια του ελληνιστικού πύργου, ήρθε στο φως ο σκελετός μιας φώκιας. Ηταν θαμένη κανονικά σε λάκκο, δίπλα σε ένα σκύλο αλλά και ανθρώπους-ενήλικες και παιδιά. Φαίνεται πιθανό ότι το ζώο ήταν ημιεξημερωμένο και συντρόφευε-και στη ζωή-κάποιους από τους αρχαίους κατοίκους του λιμανιού. Την ταφή συνώδευαν χάλκινο νόμισμα και ένα πήλινο αγγείο με ανάγλυφη διακόσμηση.

- Ιδιαίτερα ενδιαφέρουσα υπήρξε η ανακάλυψη ενός χαράγματος, στο εσωτερικό ενός ελληνιστικού κυπέλλου. Πρόκειται για μια "πεντάλφα", ένα γεωμετρικό σχήμα που χρησιμοποιήθηκε κατά την Αρχαιότητα ως φιλοσοφικό-και πιθανότατα ως "προστατευτικό"-σύμβολο. Η παρουσία του πάνω σε ένα όστρακο (κομμάτι αγγείου) που βρέθηκε σε μια απόθεση στα θεμέλια του τείχους πιθανότατα συνδέεται με κάποια "μαγική πράξη", το περιεχόμενο της οποίας δεν είμαστε σε θέση να γνωρίζουμε.

-Από το εσωτερικό του βορειότερου μύλου προέρχεται ένα χρυσό δακτυλίδι με ζαφείρι "δεμένο" στη θηκωτή σφενδόνη του. Η "απώλειά" του κατά τα μεσαιωνικά χρόνια ίσως να προξένησε αντιστρόφως ανάλογα συναισθήματα από εκείνα της ανακάλυψής του στο κόσκινο της ανασκαφής".



Ο σκελετός φώκιας που βρέθηκε θαμένη στον χώρο του "Μόλου των Μύλων"

ΜΕΡΙΚΕΣ ΦΟΡΕΣ ΓΙΑ ΝΑ ΑΡΕΣΕΙΣ ΠΡΕΠΕΙ ΝΑ ΦΤΑΣΕΙΣ ΣΤΑ ....ΆΚΡΑ!!



- ΠΡΟΣΘΕΤΙΚΗ ΝΥΧΙΩΝ ΜΕΤΑΞΙ-ΑΚΡΥΛΙΚΟ
- ΜΑΝΙΚΙΟΥΡ-ΠΕΝΤΙΚΙΟΥΡ ΑΝΑΝΕΩΣΗΣ
- ΟΡΘΟΝΥΧΙΑ (ποδεμενα γυρτα νυχια)
- ΣΚΛΗΡΥΝΣΗ ΦΥΣΙΚΩΝ ΝΥΧΙΩΝ
- ΛΕΥΚΑΝΣΗ ΝΥΧΙΩΝ (χερια-ποδια)
- ΦΡΥΔΙΑ - ΒΛΕΦΑΡΙΔΕΣ
- ΜΟΝΙΜΟ ΓΑΛΛΙΚΟ
- MONIMA DESIGNS
- ΑΠΟΤΡΙΧΩΣΗ

BEAUTY NAILS BN RHODES



ΑΝ ΤΟ ΖΗΤΟΥΜΕΝΟ ΣΑΣ ΕΙΝΑΙ Η *ΑΚΡΑ ...ΠΟΛΥΤΕΛΕΙΑ*

BEAUTY NAILS - STUDIO ΑΙΣΘΗΤΙΚΗΣ ΝΥΧΙΩΝ
ΕΜΠΟΡΙΚΟ ΚΕΝΤΡΟ ΦΩΚΙΑΛΗ-ΑΓ. ΑΝΑΣΤΑΣΙΑΣ 40-ΤΗΛ. 70660-ΚΙΝ. 0944 520887

ΡΟΔΟΤΡΥΠΟΚΟΠΤΙΚΗ

ΚΟΥΛΙΑΝΟΣ ΔΗΜΗΤΡΙΟΣ και ΣΙΑ ΟΕ

Κολοκοτρώνη 66 Τηλ. 0241- 77257 - Κιν.: 0932-732331

ΤΡΥΠΑΜΕ-ΚΟΒΟΥΜΕ-ΣΠΑΜΕ
ΜΠΕΤΑ - ΤΟΥΒΛΑ -
ΤΣΙΜΕΝΤΟΛΙΘΟΥΣ ΚΛΠ
ΕΡΓΑΣΙΕΣ: ΑΝΟΙΓΟΥΜΕ
ΠΟΡΤΕΣ-ΠΑΡΑΘΥΡΑ-ΤΡΥΠΕΣ-
ΚΑΝΑΛΙΑ ΚΛΠ



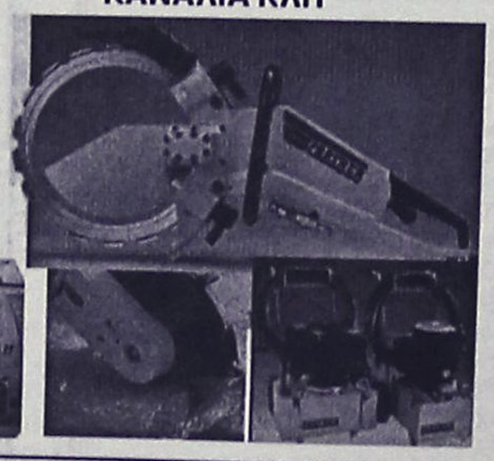



ΜΕ ΥΔΡΑΥΛΙΚΑ-ΜΗΧΑΝΗΜΑΤΑ ΚΑΙ ΑΕΡΟΣ. ΧΩΡΙΣ ΔΟΝΗΣΕΙΣ -ΡΩΓΜΕΣ - ΣΚΟΝΕΣ

(εκ)πολιτισμικά παίγνια

επιμέλεια: Κωστής Νικολάκης

"Ποτέ ψωμί μη λείψει"

"Εκκλησιά και φούρνο μη χαλάσεις"
(Κασιώτικη παροιμία)

"Το ψωμί, στην παραδοσιακή κοινωνία, δεν αποτελεί μόνο βασικό είδος διατροφής, συνυφασμένο με την ίδια τη ζωή, αλλά αποτελεί και πυρήνα μαγικοθρησκευτικών δοξασιών και λατρευτικών εκδηλώσεων από την πρώιμη αρχαιότητα μέχρι σήμερα.

Με τη μορφή άλλοτε θαλυσίου άρτου και με τα συναφή ευετηριακά δρώμενα και άλλοτε με τη μορφή χριστιανικής προσφοράς και εορταστικού άρτου, τονίζεται η ιερότητά του (**"μα το ψωμί που φάγαμε"**, όρκος με ιδιαίτερη βαρύτητα) και προβάλλεται η σημασία του για την ανθρώπινη ζωή και η συνεχής εθιμική παρουσία του σ' όλη τη διάρκειά της.

Ολον αυτόν τον πλούσιο κόσμο του ψωμιού, πανελλαδικά, στις ποικίλες μορφές και χρήσεις του, καθώς και στον τρόπο παρασκευής του, ως βασικού διατροφικού αγαθού, ως λατρευτικής εκδήλωσης και ως μεταφυσικού στοιχείου με πλούσια δοξασιολογία και πλαισιωτική εθιμολογία, από το στάδιο ήδη της σποράς των δημητριακών, έρχεται να μας γνωρίσει διαχρονικά η τωρινή εργασία του **Νίκου** και της **Μαρίας Ψιλάκη**, ευφήμως γνωστών από την πλούσια συγγραφική τους δράση, ιδιαίτερα γύρω από την **Κρητική Διατροφή** και τον **"Πολιτισμό της Ελιάς"**, με τα ομότιτλα βιβλία τους, που έχουν γνωρίσει μεγάλη εκδοτική επιτυχία.

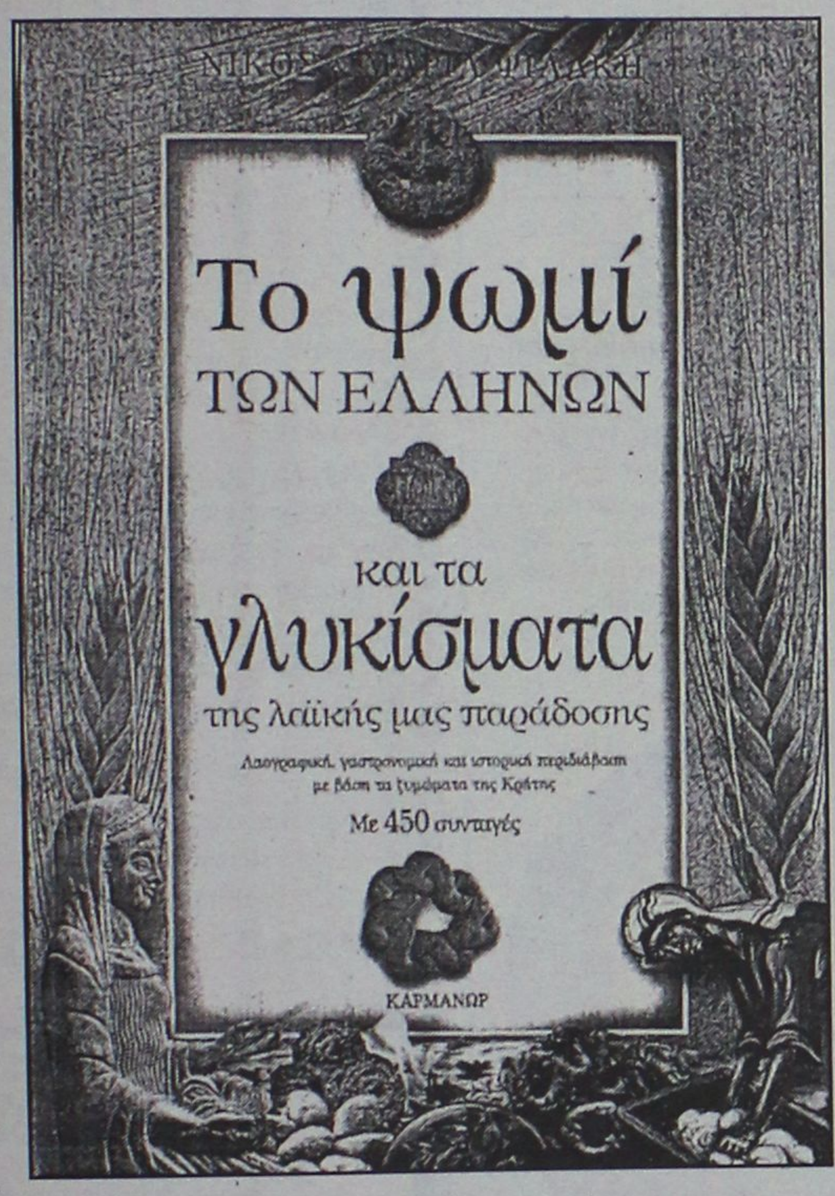

...

"Ψωμί τσ' ελιές φαΐ το λές"
(Παροιμία Καρπάθου)

Οι συγγραφείς στο βιβλίο τους **"Το ψωμί των Ελλήνων και τα γλυκίσματα της λαϊκής μας παράδοσης"** παραθέτουν περισσότερες από 450 συνταγές μεταξύ των οποίων αρκετές από τα **Δωδεκάνησα:**

- *Ακούμια ρυζένα Σύμης.*
- *Αρτοκλασία Σύμης.*
- *Αρτος Καρπάθου.*
- *Ζυμόμελη Ρόδου.*
- *Κατιμέρια Κω.*
- *Κουλούρι γάμου-βάπτισης Καρπάθου.*
- *Κουλούρια "βουτυρένα" Ρόδου.*
- *Κουλούρια "τζαχαρένα" Σύμης.*
- *Κουλούρια γλυκανίσου Δωδεκανήσου.*
- *Κρεμμυδοκούλουρα Καρπάθου.*
- *Κρίθινες κουλούρες Καρπάθου.*
- *Λαμπρόπιτες Κω.*
- *Μακαρούνες Καρπάθου.*
- *Μοσχοπούγγια Δωδεκανήσων.*
- *Μπακλαβάς Καρπάθου.*
- *Παξιμαδοκούλουρα Καρπάθου.*
- *Σταφιδοπίτια Καρπάθου.*
- *Σταφιδοτρίβιδο Αγίου Φανουρίου.*
- *Τούρτες Καρπάθου, Συμιακές, Κάσου.*
- *Τραχανάς Καρπάθου.*
- *Ψωμομακάρουνα Ρόδου.*

Επίσης ένα κεφάλαιο του βιβλίου είναι αφιερωμένο στον **Πολιούχο** της **Ρόδου** τον **Αγιο Φανούριο** και τις **"Φανουρόπιτες"**, για τις οποίες παραθέτουν πέντε διαφορετικές συνταγές.

...

"Ωσαλ λιάνει το ψωμί πληθαίνει το δικάσιμο"
(Παροιμία Καρπάθου)

Ενδιαφέρονται είναι επίσης τα στοιχεία που παραθέτουν οι συγγραφείς για τον **"Μύλο των Τελχίνων"** και τον *ροδίτικο "εσχαρίτη" άρτο.*

• Ο μύλος των Τελχίνων

«Μέσα από τους λατρευτικούς ομίλους της αρχαιότητας, που προβάλλονται στο μύθο ως δαιμονικές μορφές, ξεκινά η διαδικασία άλεσης των δημητριακών καρπών και η παρασκευή αλεύρου και άρτου.

Στη Ρόδο πίστευαν πως η ανακάλυψη του αλευρόμυλου ήταν έργο του Μύλα, ενός εκ των Τελχίνων. *Και ήταν οι Τελχίνες δαιμονικές μορφές, παιδιά του Πόντου και της Γαίας, που ανακάλυψαν τη σμίλευση των αγαλμάτων, αλλά τιμωρήθηκαν από τους θεούς επειδή ήταν μάγοι και χρησιμοποιούσαν τη μαγική τους δύναμη για το κακό.*

Κοντά στην Κάμιρο της Ρόδου υπήρχε η "Μυλαντία άκρα" *το ακρωτήρι που πήρε το όνομα του πρώτου εφευρέτη του αλευρόμυλου.*

Μια άλλη αρχαία παράδοση θέλει εφευρέτη του μύλου τον ήρωα Μύλη από τη Σπάρτη. Ηταν γιος του βασιλιά της πόλης Λέλεγα και της Περιδίας και δικός του γιός ήταν ο Ευρώτας. Ο περιηγητής της αρχαιότητας, ο Παυσανίας, λέει πως οι δημητριακοί καρποί αλέστηκαν για πρώτη φορά στη θέση "Αλεσίαι", κοντά στο σημερινό χωριό Λέλε της Λακωνίας.

«Λένε πως ο Μύλης, γιος του Λέλεγα, εκείνος που ανακάλυψε πρώτος το μύλο, άλεσε στην περιοχή των Αλεσιών".

Εφευρέτης του χειρόμυλου θεωρήθηκε ακόμη και ο ίδιος ο Δίας! Ηταν εκείνος που προστάτευε τους μύλους και τους μυλωνάδες. Αλλοι πίστευαν πως η Δήμητρα, η Μητέρα Θεά, ήταν εκείνη που, μαζί με το σιτάρι, χάρισε στους ανθρώπους και την τεχνική της αλευροποίησης".

• Ροδίτικος εσχαρίτης άρτος

"Ηταν το ψωμί που ψηνόταν πάνω σε (συνήθως) πήλινη εσχάρα. Αναφέρεται, πάντως, και μαζί με τους "από τηγάνου" άρτους (τηγανητούς, τηγανόψωμα): "Ο εσχαρίτης και το τηγανητό ψωμί προξενούν εκκρίσεις λόγω του ότι αναμειγνύονται με λάδι..."

Φαίνεται πως ήταν άσπρα και λεπτά ψωμιά. Σε ένα αρχαίο κείμενο αναφέρεται πως κάποιος "τύλιξε τους εσχαρίτες και τους βούτηξε στο κρασί".

Από άλλο κείμενο μαθαίνομε πως ***οι εσχαρίτες της Ρόδου ήταν εξαιρετικοί.*** *Οταν χορτάσουν στα δείπνα φέρνουν αυτό το ψωμί που είναι γλυκό και τρυφερό. "Αν το βάλεις σε γλυκό κρασί, θα βρεθεί μπροστά σε ένα θαυμάσιο αποτέλεσμα. Ταιριάζει τόσο πολύ! Ακόμη και οι χορτασμένοι ξαναπεινούν"!*

• Το ψωμί του Χριστού

"Αν το έβρισκαν πεταμένο, έσκυβαν, το έπαιρναν στο χέρι και το προσκυνούσαν. "Σκύβω τη γης και σαν ψωμί φιλώ το μυρισμένο χώμα... "έγραψε ο Νίκος Καζαντζάκης.

Καθημερινό και ιερό μαζί...

Το ψωμί των Ελλήνων! Ταυτόσημο με την τροφή κι η έλλειψή του ταυτόσημη με την πείνα: "το ψωμί τα δάκρυα στένει, το ψωμί τα σταματαίνει...", λέει ο σοφός λαϊκός λόγος.

Πόσες φορές ακούσαμε από τους γερόντους να λένε πως το ψωμί είναι ο Χριστός, ο ίδιος ο Χριστός; Και πόσες φορές είδαμε κάποια γιαγιά να ψιλοκοσκινίζει το αλεύρι για να φτιάξει το άγιο πρόσφορ, το ψωμί που θα μετουσιωθεί σε Σώμα του Χριστού;

Ο άνθρωπος του καθημερινού αγώνα ξέρει να το σεβαστεί, να ορκιστεί σ' αυτό ("μα το ψωμί που τρώγω") και να ακολουθήσει μια μεγάλη σειρά από εθιμικές πράξεις για να εξασφαλίσει την παραγωγή».

*** Νίκος και Μαρία Ψιλάκη: "Το ψωμί των Ελλήνων και τα γλυκίσματα της λαϊκής παράδοσης", λαογραφική, γαστρονομική και ιστορική περιδιάβαση, εκδόσεις "Καρμάνωρ", σελ. 560, Ηράκλειο Κρήτης 2001, τιμή: 29,32 ευρώ.**

«ΡΟΔΙΑΚΗ» ΑΠΟ ΤΟ 1915

ΦΛΑΣ ΣΤΟ ΠΑΡΕΛΘΟΝ


ΡΟΔΙΑΚΗ
PERIODICO SETTIMANALE

ΡΟΔΙΑΚΗ 28 ΙΟΥΝΙΟΥ 1918
ΑΡΙΘΜΟΣ ΦΥΛΛΟΥ 145

ΕΠΙΣΗΜΟΝ ΔΕΛΤΙΟΝ

Δια του υπό χρονολογίαν 25 Ιουνίου 1918 και από της 16 τρέχοντος οι ιθαγενείς ναύται Ιωάννης Νεστορίδης, Δαμιανός Μπουμπουνάς, Μιχαήλ Χριστοδούλου, Δημήτριος Ευσταθίου και Γεώργιος Αντωνίου οίτινες εκτελώσιν υπηρεσίαν παρά τω Λιμεναρχείω εγγράφονται εις το προσωπικόν των υπαλλήλων και παραχωρείται αυτούς μισθός μηνιαίας λιρέτας 120.

ΡΟΔΙΑΚΑ ΧΡΟΝΙΚΑ

Το Δημαρχείον Ρόδου δια της υπ' αριθμόν 3705 και χρονολογίας 5 Ιουλίου 1918 διατάξεως αυτού υπομνίσκει ότι απαγορεύεται εις οιονδήποτε η δι' οιανδήποτε αφορμήν πώλησις του σίτου, της κρίθης, της βρώμης και αραβοσίτου, ως και του αλεύρου της κρίθης και του σίτου της ιδίας αυτού παραγωγής άνευ της αδείας του Δημαρχείου.

Απαγορεύεται επίσης η άνευ αδείας μεταφορά από τινός τόπου εις άλλον των αυτών ειδών. Οι παραβάται θα τιμωρούνται συμφώνως τω νόμω.

- Την 28/11 Μαΐου ετέλεσαν τους γάμους των εν Καΐρω ο συμπολίτης κ. Αυγερινός Ε. Καμπούρης και η δις Βασιλεία Β. Αντωνίου.

Εις το ευτυχές ζεύγος τα θερμά μας συγχαρητήρια.

- Την παρελθούσαν Κυριακήν εσπέρας ο κ. Νικόλαος Καραγιάννης ιατρός ετέλεσε την βάπτισιν του μικρού υιού του ον ανεδέξαντος εκ της ιεράς κολυμβήθρας οι θείοι του Κωνσταντίνος και Πολυξένη ονομάσαντες αυτόν Διονύσιον.

Εις τον χαριτωμένον μικρόν ευχόμεθα να ζήση και να μεγαλώση ευτυχής εις δε τους γονείς να ευτυχήσωσιν εν αυτώ να ίδωσιν εκπληρούμενα όλα των τα όνειρα και τους πόθους.

(Σ.Σ. Η Ροδιακή εκδιδόταν τότε υπό το καθεστώς Ιταλικής λογοκρισίας. Διατηρείται επίσης η γλώσσα και τα τοπωνύμια που υπάρχαν στις αρχές του αιώνα).



Η Διακόσμηση λέει ναι!
Εσείς θα πείτε όχι;
ΔΕΝ ΕΙΝΑΙ ΔΥΝΑΤΟΝ
Πού;
Στους μοναδικούς χειροποίητους πίνακες ζωγραφικής!
Καθρέπτες
ΒΙΤΡΩ
που ανεβάζουν την αξία του χώρου σας και κάνετε και σωστή τοποθέτηση.
Φτιάχνουν με μεράκι
Η **ΡΟΔΟΥΛΑ** & ο **ΑΡΤΑΝ**
Λίστες γάμου
Μιχ. Πετρίδη 96 κοντά στο ΜΗΔΕΙΑ
Τηλ. 62552 - 61483

Αντίλαλοι

πολιτικοί και άλλοι...

ΟΜΟΙΟΤΗΤΕΣ

Την περίπτωση του καρδιοχειρουργού κ. Σπύρου, μας θύμισε το περιστατικό της...παρολίγον παραίτησης του Νευροχειρουργού του νοσοκομείου Ρόδου κ. **Κ. Πετρίτση.**

Όταν πριν 15-20 χρόνια είχε πάει στην Θεσσαλονίκη ο κ. Σπύρου (από τις ΗΠΑ) στο νοσοκομείο "Γ. Παπανικολάου" σε 2-3 μήνες **τα παράτησε και ήταν έτοιμος να φύγει,** καταγγέλλοντας την έλλειψη συνεργασίας με τους συναδέλφους του (είχε μάλιστα υπαινιχθεί ότι...του έβγαζαν από τις πρίζες τα μηχανήματα!)

Τελικά ο κ. Σπύρου έμεινε και ελπίζουμε **ότι θα συμβεί το ίδιο** και με τον κ. Πετρίτση.

Λ.Μ.

ΤΑ ΔΥΣΚΟΛΑ

Κάποια στιγμή έπρεπε να πάρουν και τις δύσκολες αποφάσεις **στο ΠΑΣΟΚ**...και τις πήραν!

Και βεβαίως άναψαν αμέσως φωτιές σε όλους τους δήμους (για τους οποίους πάρθηκαν αποφάσεις), αλλά εδώ που τα λέμε, **τι να έκαναν;**

Όποια απόφαση και να έπαιρναν, τις αντιδράσεις δεν θα τις απέφευγαν (μπορούσαν βέβαια να μην πάρουν καθόλου απόφαση).

Λ.Μ.

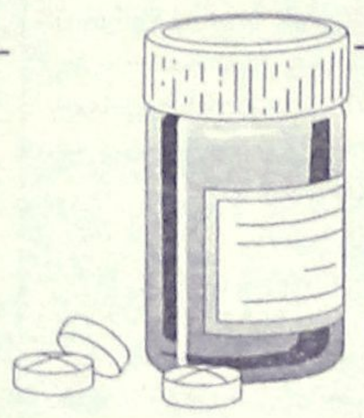

ΕΝΑ ΧΑΟΣ

Από ανεξέλεγκτη **έως χαώδης** περιέγραψε την κατάσταση που επικρατεί στον τομέα των χρηστών ναρκωτικών, ο πρόεδρος του Συλλόγου των Φαρμακοποιών **κ. Γιάννης Αρφαράς.** Με τα μελανότερα χρώματα αναφέρθηκε, στο δράμα αυτό, όχι αποκλειστικά των νέων παιδιών, αλλά και **της κοινωνίας ολόκληρης.**

Κανείς ίσως δεν γνωρίζει για το μέγεθος του προβλήματος, τον αριθμό των χρηστών, τις χορηγούμενες **ποσότητες υποκατάστατων,** με αποτέλεσμα η κατάσταση να γίνεται πια και άκρως επικίνδυνη!

Υπάρχει τίποτε χειρότερο;

Μιχ. Μ.

ΜΥΣΤΗΡΙΩΔΕΙΣ ΕΞΑΦΑΝΙΣΕΙΣ!

Τις τελευταίες μέρες, εξαφανίστηκαν **μυστηριωδώς** γατιά και σκυλιά, μερικά από τα οποία, όχι αδέσποτα. Το μυαλό το δικό μας και κάποιων άλλων, που επεσήμαναν το...φαινόμενο, **κάπου πάει** αλλά δεν υπάρχουν **αποδείξεις.** Όταν όμως βρεθούν, θα αναβιώσουν...παλιές ιστορίες...

Β.Μ.

ΕΛΛΕΙΜΜΑ ΕΝΗΜΕΡΩΣΗΣ

Με πολύ εύγλωττο τρόπο και με μια δόση παραπόνου η κα Μ. Γιαννάκου ανέφερε **ότι δεν φταίνε μόνο οι ευρωβουλευτές** για το έλλειμμα ενημέρωσης του κοινού απέναντι στα ευρωπαϊκά συμβαίνοντα. Δήλωσε χαρακτηριστικά ότι "οι βουλευτές και οι ευρωβουλευτές **κάνουν ό,τι μπορούν.** Τα ΜΜΕ, όμως, δίνουν μεγαλύτερο βάρος στο Big Brother και τα συναφή αδιαφορώντας για την προβολή πολύ σημαντικών θεμάτων όπως η συνέλευση για το μέλλον της Ευρώπης". Δίκιο έχει η κ. Γιαννάκου. Αλλάζει ο θεσμικός χάρτης της Ευρώπης (άρα το μέλλον μας) **και μεις "καιγόμαστε" για αηδίες.**

Λ.Β.

Δεν έπρεπε να την ονομάσουν επιτροπή σωτηρίας την επιτροπή που συνέστησαν οι μικρομέτοχοι της ΔΑΝΕ. Επιτροπή...ρομαντικών θα ήταν πιο σωστό να την ονόμαζαν!

Λ.Μ.

...ΚΙΝΕΖΙΚΑ!



Τι να πούμε για τις αντιδράσεις που υπάρχουν στον Συνασπισμό επειδή τα μέσα ενημέρωσης κατέγραψαν την διάσταση απόψεων μεταξύ των δύο νομαρχιακών επιτροπών;

• Απλώς θα θυμίσουμε την γνωστή **κινέζικη παροιμία** σύμφωνα με την οποία "όταν το δάκτυλο έδειχνε το φεγγάρι ο ηλίθιος...έβλεπε το δάκτυλο".

Λ.Μ.

ΚΑΛΑ ΠΑΜΕ!

Τουρίστες πολλούς μπορεί να μην έχουμε (και να στενάζει ως εκ τούτου η αγορά) αλλά από πλανόδιους και ζητιάνους...καλά πάμε! Όλη η Ρόδος γέμισε και μέρα με την μέρα γίνονται περισσότεροι.

Λ.Μ.

ΠΩΛΟΥΝΤΑΙ

1) Μονοκατοικίες στην Ιξιά των 150 τ.μ. και 70 τ.μ.

2) Διαμερίσματα με γκαράζ 91 τ.μ και 97 τ.μ. σε μικρή πολυκατοικία με καλοριφέρ επί της Ανθούλας Ζερβού (κέντρο πόλεως).

Πληρ. κ. ΓΙΩΡΓΟ ΙΩΑΝΝΙΔΗ
Τηλ. 21714, 22307 - κιν. 0932296983

ΠΡΟΣΚΛΗΣΗ

Ο Σύλλογος Ιδιοκτητών Κέντρων Ξένων Γλωσσών Δωδεκανήσου

καλεί ΟΛΑ τα μέλη του στην Τακτική Γενική Συνέλευση με εκλογοαπολογιστικό χαρακτήρα το **Σάββατο 1η Ιουνίου 2002 και ώρα 6.00 μ.μ. στο Park Hotel.**

Τα θέματα ημερήσιας διάταξης έχουν ως εξής:

1. Οικονομικός-Διοικητικός Απολογισμός Απερχόμενου Δ.Σ.
2. Εκθεση Εξελεγκτικής Επιτροπής
3. Συζήτηση - Απαλλαγή απερχόμενου Δ.Σ.
4. Εγκριση Προϋπολογισμού νέας περιόδου
5. Απόφαση Γ.Σ. για την συμμετοχή ΟΕΒΕΔ
6. Εξουσιοδότηση στο νέο Δ.Σ. για εκπροσώπησή του ενώπιον παντός Εισαγγελικής ή Αστυνομικής Αρχής, σε θέματα παράνομης διδασκαλίας μαθημάτων ξένων γλωσσών.
7. Εκλογή εφορευτικής επιτροπής
8. Αρχαιρεσίες για την εκλογή νέων οργάνων διοίκησης του Συλλόγου (Διοικητικό Συμβούλιο, Εξελεγκτική Επιτροπή, Αντιπρόσωποι Ομοσπονδίας, Αντιπρόσωποι ΟΕΒΕΔ "αναλογία, ανά 20 μέλη 1 αντιπρόσωπος").

Παρακαλούμε να υπάρχει απαρτία έως τις **6.30** καθότι και μέλη μας από όλα τα Δωδεκάνησα θα βρίσκονται εδώ.

Για το Διοικητικό Συμβούλιο

Η πρόεδρος **Αλακιώτου-Ανθοπούλου Μαριτάνα**

Η Γεν. Γραμματέας **Τυραδέλλη Αγγελική**

ΣΥΛΛΟΓΟΣ ΙΔΙΟΚΤΗΤΩΝ ΚΕΝΤΡΩΝ ΞΕΝΩΝ ΓΛΩΣΣΩΝ ΔΩΔΕΚΑΝΗΣΟΥ
ΕΡΓΑΝΗΣ ΑΘΗΝΑΣ 26-85100 ΡΟΔΟΣ
ΤΗΛ: 0241028475/36620
E: MAIL: parlso-dod@hol.gr www.palsodod.gr

ΕΚΘΕΣΗ ΒΙΒΛΙΟΥ ΚΑΙ ΕΠΟΠΤΙΚΩΝ ΜΕΣΩΝ
PARK HOTEL ΚΥΡΙΑΚΗ 2 ΙΟΥΝΙΟΥ 2002

ΑΙΘΟΥΣΑ "CRYSTAL ROOM"

10.00-15.00: BOOK EXHIBITION

ΠΡΟΓΡΑΜΜΑ ΟΜΙΛΙΩΝ ΑΙΘΟΥΣΑ "L' EPOQYE"

11.00-11.30 CAHNNEL your English Intermediate
The new exciting course by MM Publications wihch smoothly brings Learners From elementary to pre-fce Level.
Ελένη Μούτσου, Συγγραφέας -Εκδότης

11.30-12.00: Update your D class!
Update: the up-to-date coursebook especially designed for Greek teenage learners
Irene Rachioti, ELT Consultant, Burlington Books

12.00-13.00: * FIRST THINGS FIRST: Profile junior Grammar
• **MORE...ADVENTURES with English,** Book 4 (Intermediate Coursebook)
• **TECHNIQUE AND TOOLS FOR FCE AND PROFICIENCY**
Getting to Campridge, Book 2-New Edition
Practice Tests for the CPE-Entry Test
Bridging the Gap, Book 1-New Edition
Mastering Michigan, book 1 (for the Preliminary ECPE Test)
John Boukouvalas, Author-Publisher

13.00-14.00: "Knowing Your Coursebook"
This workoshop will focus on the essential features a coursebook shold have in order to help learners acguire the target Language and cater for different styles of learning. New trends in EFL teaching will also de discussed as well as how these are incorporated in coursebooks of the new milennium.
Lever Steve-ELT Consultant Express Publishing

14.00-14.30: 15 Ways to succeed in the NEW Campridge Proficiency Andrew Betsis

ΤΑΒΕΡΝΑ
ΤΟ ΚΑΠΗΛΕΙΟ
ΣΑΣ ΕΥΧΟΜΑΣΤΕ ΚΑΛΟ ΚΑΛΟΚΑΙΡΙ
Κοντά σας και την καλοκαιρινή σεζόν
καθημερινά από
τις 7 το απόγευμα μέχρι
αργά το βράδυ.
Ποικιλία μεζέδων
ντόπιων κρεάτων και κρασιών.
Δεκτές κάθε είδους κοινωνικές εκδηλώσεις.
Σωτήρος 47, Ιξιά, Ιαλυσός
Τηλ. κρατήσεων 02410/91835, 0945/769958

ΡΕΣΑΛΤΟ
μουσική σκηνή
ΓΙΑ ΝΥΧΤΕΣ
ΜΑΓΙΚΕΣ ΚΑΙ ΟΝΕΙΡΕΜΕΝΕΣ
ΑΝΟΙΚΤΑ ΚΑΘΕ ΠΑΡΑΣΚΕΥΗ
και ΣΑΒΒΑΤΟ

ΠΛΑΤΩΝΟΣ 16 & ΕΥΡΙΠΙΔΟΥ • ΤΗΛ. 02410 20520 - 02410 94925