ΕΤΟΣ ΙΔΡΥΣΗΣ 1949
ΙΔΙΟΚΤΗΣΙΑ - ΕΚΔΟΣΗ
Γ. ΔΙΑΜΑΝΤΙΔΗΣ
ΓΡΑΦΙΚΕΣ ΤΕΧΝΕΣ Α.Ε.
Γραφεία - Τυπογραφεία:
Μάρκου Μαλλιαράκη 3 (ΚΟΒΑ)
Τηλ.: Σύνταξης: 22410 27356-34101, FAX: 22410 20643
Τηλ.: Λογιστηρίου: 22410 35322, FAX: 22410 35322
e-mail: info@proodos.net & proodro@otenet.gr

ΠΡΟΟΔΟΣ

Ανεξάρτητη καθημερινή πρωινή εφημερίδα

ΠΛΗΡΩΜΕΝΟ ΤΕΛΟΣ Τοχ. Γραφείο Κ. ΡΟΔΟΥ Αριθμός άδειας Κωδικός 1877

ΕΛΤΑ Hellenic Post

ΑΡΙΘΜΟΣ ΦΥΛΛΟΥ 17.109 • ΤΙΜΗ 0,70 ευρώ

ΚΥΡΙΑΚΗ 25 ΔΕΚΕΜΒΡΙΟΥ 2005

SATO
OFFICE SYSTEMS
ΜΠΟΝΗΣ Ε.Π.Ε. ΤΗΛ. 22410 75533

Ο πρωθυπουργός ΚΩΣΤΑΣ ΚΑΡΑΜΑΝΛΗΣ

Θα κάνει ανασχηματισμό για να σώσει το κύρος του και για νέες υποσχέσεις

ΦΟΒΑΤΑΙ ΟΜΩΣ ΤΗΝ ΑΝΑΤΑΡΑΧΗ ΣΤΟ ΚΟΜΜΑ



Ο Καραμανλής θα κάνει ανασχηματισμό

ΠΑΡΑ ΤΙΣ δήθεν προσωπικές «επιτυχίες» που προσπαθεί να παρουσιάσει το στενό περιβάλλον του Πρωθυπουργού, ο Κώστας Καραμανλής βρίσκεται σήμερα σε πολύ δύσκολη θέση. Η υπερψήφιση του Προϋπολογισμού από την κυβερνητική πλειοψηφία και τα 20 δις ευρώ που θα μας δώσουν οι Βρυξέλλες σιγά - σιγά, ξεφούσκωσαν και από επιτυχίες του Πρωθυπουργού γίνονται σαπουνόφουσκες.

* Αντίθετα τον Κώστα Καραμανλή και την κυβέρνησή του πνίγουν τα μεγάλα προβλήματα, που προεκλογικά υποσχέθηκε να τα λύσει αμέσως, αλλά όχι μόνον δεν τα έλυσε, αλλά κατά τη διάρκεια των 20 μηνών της πρωθυπουργίας του, έχουν γιγαντωθεί.

- Η ακρίβεια όλων των ειδών έχει φτάσει στα ύψη.
- Η ανεργία καλπάζει.
- Η διαπλοκή και η διαφθορά των γαλάζιων στελεχών έχει καταρρακώσει το κύρος της κυβέρνησης και του ίδιου του Καραμανλή.
- Οι χαμηλόμισθοι και οι συνταξιούχοι πεινούν και βρίσκονται σε εμπόλεμο κατάσταση με την κυβέρνηση.
- Οι κινητοποιήσεις και οι

ΣΥΝΕΧΕΙΑ ΣΤΗ ΣΕΛ. 4

Λόγω της αυριανής αργίας η «ΠΡΟΟΔΟΣ» θα κυκλοφορήσει την ερχόμενη Τετάρτη

Στις εκλογές του Οκτωβρίου

Ποιούς θα στηρίξει το ΠΑΣΟΚ σε Δήμους της Δωδεκανήσου

ΚΑΙ ΠΟΥ ΕΧΕΙ ΠΡΟΒΛΗΜΑΤΑ

ΜΕΣΑ στον ερχόμενο Φεβρουάριο το ΠΑΣΟΚ θα ολοκληρώσει τις διαδικασίες για τις δημοτικές εκλογές. Και αυτό γιατί θέλει έγκαιρα να ρίξει στη μάχη τους υποψήφιους και παράλληλα να αποτρέψει τυχόν αντάρτες.

• Σύμφωνα με τις μέχρι τώρα ενδείξεις το ΠΑΣΟΚ αντιμετωπίζει πρόβλημα στους δήμους Κω, Καλύμνου, Λέρου, Αφάντου και

ΣΥΝΕΧΕΙΑ ΣΤΗ ΣΕΛ. 4



Διεργασίες στους δήμους για τα χρίσματα ενόψει των εκλογών

Αμέσως μετά τις εκλογές

Ο Συνασπισμός συζητά για τις υποψηφιότητες σε Δήμο και Νομαρχία

ΤΑ ΠΙΘΑΝΑ ΣΕΝΑΡΙΑ

ΑΜΕΣΩΣ μετά τις γιορτές θα συγκληθεί η διευρυμένη ολομέλεια του Συνασπισμού προκειμένου να αποφασιστεί ποια θα είναι η στάση του κόμματος στις επόμενες δημοτικές και νομαρχιακές εκλογές. Η άποψη που φαίνεται να επικρατεί, την οποία, σύμφωνα με πληροφορίες, «προωθούν» ο Δ. Γάκης και ο Θ. Αναπολιτάνος, είναι «να εγκαταλειφθεί» ο δεύτερος βαθμός αυτοδιοίκησης και να στραφεί όλη η προσπάθεια στον Δήμο της Ρόδου. Και αυτό γιατί κρίνεται

ΣΥΝΕΧΕΙΑ ΣΤΗ ΣΕΛ. 4

Όπως δηλώνει ο πρόεδρος των ξενοδόχων

Καλύτερα θα πάει το 2006 η κίνηση τουριστών στη Ρόδο

ΑΡΧΕΣ ΑΠΡΙΛΙΟΥ ΟΙ ΠΡΩΤΟΙ ΕΠΙΣΚΕΠΤΕΣ

Η ΤΟΥΡΙΣΤΙΚΗ σεζόν του 2006 θα είναι -εκτός απροόπτου- καλύτερη από τη φετινή. Αυτό δήλωσε στην «Πρόοδο» ο πρόεδρος της Ενωσης Ξενοδόχων Βασίλης Μηναΐδης, ο οποίος εξέφρασε την αισιοδοξία του για την τουριστική κίνηση στο νησί μας και τον επόμενο χρόνο.

• «Φέτος η σεζόν έκλεισε με αύξηση γύρω στο 7%, τόνισε ο κ. Μηναΐδης. Από τα μέχρι τώρα στοιχεία που έχουμε στη διάθεσή μας πιστεύουμε ότι -εάν δεν συμβεί κάτι απρόοπτο το 2006 η αύξηση θα φτάσει το 10% σε σύγκριση με το 2005. Τα



Καλύτερα θα πάει το 2006 η κίνηση τουριστών στη Ρόδο



Ο πρόεδρος της Ενωσης Ξενοδόχων Β. Μηναΐδης

μηνύματα που έρχονται από παντού είναι ενθαρρυντικά».

Ο ΠΡΟΕΔΡΟΣ της Ενωσης Ξενοδόχων εκτιμά ότι για

ΣΥΝΕΧΕΙΑ ΣΤΗ ΣΕΛ. 4

Η ΠΡΟΟΔΟΣ εύχεται στους αναγνώστες της ΚΑΛΑ ΧΡΙΣΤΟΥΓΕΝΝΑ

Από μεγάλο πρακτορείο της Αγγλίας

Έκοψαν την Τήλο από πρόγραμμα για διακοπές!..

ΛΟΓΩ ΤΟΥ ΑΚΤΟΠΛΟΪΚΟΥ

Η ΤΗΛΟΣ - και ενδεχόμενα και τα άλλα νησιά της Δωδεκανήσου- θα πληρώσουν πανάκριβα το τεράστιο πρόβλημα με το ακτοπλοϊκό!.. Ήδη έφτασαν τα πρώτα δυσάρεστα μηνύματα για την Τήλο, που δοκιμάζεται σκληρά εξ αιτίας του πείσματος του υπουργού Αιγαίου κ. Αρ. Παυλίδη να

ΣΥΝΕΧΕΙΑ ΣΤΗ ΣΕΛ. 4

Το «Γεννάδι Μπαίη»

Αγοράστηκε ξενοδοχείο για δημαρχείο της Νότιας Ρόδου

ΥΠΟΓΡΑΦΤΗΚΑΝ ΧΘΕΣ ΤΑ ΣΥΜΒΟΛΑΙΑ

ΣΤΕΓΗ αποκτά η δημοτική αρχή Νότιας Ρόδου. Η συμβολαιογραφική πράξη, για την απόκτηση ιδιόκτητου δημοτικού καταστήματος, υπογράφτηκε χθες.

• Συγκεκριμένα, αποκτήθηκε το ξενοδοχείο «Γεννάδι Μπαίη» ιδιοκτησίας των Αφών Αντωναρά αντί 870.000 ευρώ. Πρόκειται για κτίριο εμβαδού 1600 τ.μ. σε έκταση 5.500 τ.μ. Η δαπάνη αγοράς θα καλυφθεί από το «ΕΠΤΑ» όπως και οι εργασίες διαρρύθμισης, που θα αρχίσουν άμεσα, προκειμένου μέσα στο 2006, να εγκατασταθούν όλες οι δημοτικές υπηρεσίες.

ΧΘΕΣ το πρωί, ο δήμαρχος

ΣΥΝΕΧΕΙΑ ΣΤΗ ΣΕΛ. 4

Στο αεροδρόμιο της Ρόδου

Ενα παιδικό πιστόλι αναστάτωσε τις αρχές

ΕΝΤΟΠΙΣΤΗΚΕ ΜΕΣΑ ΣΕ ΔΕΜΑ

ΕΝΑ παιδικό παιχνίδι απομίμηση πιστολιού, που βρισκόταν μέσα σε δέμα των ΕΛΤΑ και ανιχνεύτηκε από τα μηχανήματα του αεροδρομίου Ρόδου προκάλεσε ανησυχία και αναστάτωση, στις αστυνομικές υπηρεσίες.

• Σύμφωνα με όσα έγιναν γνωστά, προχθές το πρωί στο Αεροδρόμιο Παραδεισίου κατά τη διάρκεια ελέγχου αποσκευών και δεμάτων, που θα μεταφερόντουσαν αεροπορικώς, το μηχάνημα ελέγχου, ανίχνευσε σε δέμα με προορισμό την Πάτρα, ένα πιστόλι. Σήμανε συναγερμός στο Αεροδρόμιο και ενημερώθηκαν Αστυνομία και ΕΛΤΑ, καθώς το δέμα είχε

ΣΥΝΕΧΕΙΑ ΣΤΗ ΣΕΛ. 4



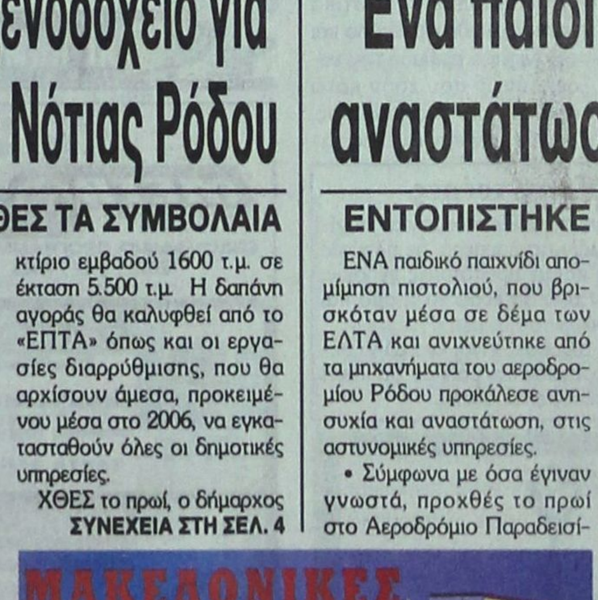







ΚΑΘΗΜΕΡΙΝΑ ΤΑ ΝΕΑ ΤΗΣ ΔΩΔΕΚΑΝΗΣΟΥ ΣΤΟ INTERNET
www.proodosnews.gr
www.proodos.net

Δωδεκανησιακά 24ωρα



ΣΤΟΝ ΑΘΗΝΑΪΚΟ ΤΥΠΟ

24/12/2005

Οι τίτλοι των βασικών πρωτοσέλιδων θεμάτων στις απογευματινές αθηναϊκές εφημερίδες είναι οι εξής:

ΑΔΕΣΜΕΥΤΟΣ ΤΥΠΟΣ (Κυριακάτικη Εκδοση): Κάντε ΜΑΤ στην Εφορία- Μια έξυπνη κίνηση πριν απο την Πρωτοχρονιά

ΑΝΩ ΚΑΤΩ: Στη φυλακή Κεχαγιόγλου-Νικολακόπουλος με απόφαση του Τριμελούς Συμβουλίου Εφετών

ΑΠΟΓΕΥΜΑΤΙΝΗ ΤΗΣ ΚΥΡΙΑΚΗΣ: Προσκλητήριο Καραμανλή για μια νέα Ελλάδα - Αφετηρία θεμελιακών μεταρρυθμίσεων το 2006 μετά την ψήφιση του προϋπολογισμού!

Η ΑΚΡΟΠΟΛΗ: Κυβέρνηση εκλογών φτιάχνει ο Καραμανλής- Τολμηρές πολιτικές πρωτοβουλίες αναλαμβάνει ο πρωθυπουργός

Η ΑΥΓΗ (ΚΥΡΙΑΚΑΤΙΚΗ): Για ποια ανασθεώρηση; Ο Καραμανλής μιλάει για δόγματα και τεμπού επιδιώκοντας την ακύρωση των συνταγματικών εμποδίων απέναντι στην αυθαιρεσία

ΚΥΡΙΑΚΑΤΙΚΗ ΑΥΡΙΑΝΗ: Επτέλους επώνυμοι στον Κορυδαλλό-Την προφυλάκιση των μεγαλοδιαγόρων Κεχαγιόγλου και Νικολακόπουλου αποφάσισε το Συμβούλιο Εφετών

ΤΟ ΒΗΜΑ: Οι γαλάζιοι μάγοι δεν έφεραν τα δώρα - Δύσκολα Χριστούγεννα για την πλειονότητα των πολιτών

Η ΒΡΑΔΥΝΗ ΤΗΣ ΚΥΡΙΑΚΗΣ: Τι αλλάζει σε συντάξεις, εφάπαξ - Οι 8 αλλαγές στο ασφαλιστικό απο 1/1/2006

Η ΕΠΟΧΗ: Στον πάγκο και το Σύνταγμα - Συζήτηση στη Βουλή

ΕΛΕΥΘΕΡΗ ΩΡΑ ΤΗΣ ΚΥΡΙΑΚΗΣ: Ανασθεωρεί το Σύνταγμα καλάει την... ομόνοια! Αναμένονται κοινωνικές συναταραχές εάν προχωρήσουν σε χωρισμό Κράτους-Εκκλησίας

ΕΣΤΙΑ: Χριστούγεννα 1905- Η Αθήνα προ 100 ετών

ESPRESSO ΤΗΣ ΚΥΡΙΑΚΗΣ: "Τάνια και Ντόρα στηρίχτηκαν στους γάμους τους" - Τα προκλητικά κάλαντα της Χριστίνας Ιακωβίδου

Η ΚΑΘΗΜΕΡΙΝΗ: Με αισιοδοξία ενόψει του 2006 ο Κ. Καραμανλής- Σταθερά τα οικονομικά δεδομένα - Πολιτική υπεροχή έναντι ΠΑΣΟΚ

Ο ΛΟΓΟΣ: Κίνηση "μάτ" Καραμανλή η αναθεώρηση του Συντάγματος- Οι διαδικασίες και οι προθεσμίες

PRESS TIME ΤΗΣ ΚΥΡΙΑΚΗΣ: Αλέξης Κούγιας- "Κατηγορώ των Αλφαντάκη" -Εξώδικο μέσα απο τη φυλακή δίνει άλλη διάσταση στο παραδικαστικό κύκλωμα

ΠΡΩΤΟ ΘΕΜΑ ΤΗΣ ΚΥΡΙΑΚΗΣ: Αυτοί έκαναν τις απαγωγές των Πακιστανών - Αποκάλυψη - Με την έγκριση Καραμανλή η κοινή επιχείρηση της ΕΥΠ και των Αγγλων

ΣΗΜΕΡΑ ΣΤΗΝ ΕΛΛΑΔΑ: Δημόσιος Τομέας: Αλλάζουν όλα στις προσαγωγές

ΤΥΠΟΣ ΤΗΣ ΚΥΡΙΑΚΗΣ: Κυβέρνηση οκταετίας! Με στρατηγική κίνηση ο Καραμανλής εξουδετέρωσε το ΠΑΣΟΚ

Η ΝΙΚΗ: Ο προϋπολογισμός ψηφίστηκε και τώρα... Αρχίζουν τα δύσκολα

ΚΥΡΙΑΚΑΤΙΚΟΣ ΡΙΖΟΣΠΑΣΤΗΣ: Μαζική καταδίκη του κατάπτυστου ψηφίσματος - Αντικομμουνιστικό Μνημόνιο

TRAFFIC NEWS ΤΗΣ ΚΥΡΙΑΚΗΣ: Η Αθηνά θέλει για κουμπάρα την Ντόρο- Επιθυμία της να κάνει και ορθόδοξο γάμο

ΤΟ ΠΑΡΟΝ ΤΗΣ ΚΥΡΙΑΚΗΣ: Ανασχηματισμός με ....σκούφια - Σκάει βόμβα Καραμανλή

Η ΧΩΡΑ ΤΗΣ ΚΥΡΙΑΚΗΣ: Φοροαπαλλαγές που καταργούνται - Τι πρέπει να προσέξετε- Ποιοι ωφελούνται, ποιοι χάνουν

ΕΘΝΟΣ ΤΗΣ ΚΥΡΙΑΚΗΣ: Διπλές κάλπες τον Οκτώβριο - το "κρυφό χαρτί" Καραμανλή - Τι κρύβουν οι εξαγγελίες για αναθεώρηση του Συντάγματος

ΚΥΡΙΑΚΑΤΙΚΗ ΕΛΕΥΘΕΡΟΤΥΠΙΑ: Τα κάλαντα του κ. Αλμούνια- Ο προϋπολογισμός στο κόσκινο της ΕΕ που πρέπει να δώσει τη δική της ψήφο εμπιστοσύνης μετά την ελληνική βουλή

Δρομολογια Πλοίων

ΔΕΝ ΕΚΤΕΛΟΥΝΤΑΙ ΔΡΟΜΟΛΟΓΙΑ

Αεροπορικά Δρομολόγια

ΟΛΥΜΠΙΑΚΗ ΑΕΡΟΠΟΡΙΑ
Από Ρόδο-**Αθήνα**: Καθημερινά 07.10, 13.40
Πέμπτη 20.10, 22.45
Καθημερινά πλην Πέμπτης 19.40, 22.25
Καθημερινά πλην Κυριακής 10.40
Από Ρόδο-**Θεσσαλονίκη**: Δευτέρα - Τετάρτη 09.45
Πέμπτη 10.45
Σάββατο 15.15
Δευτ.-Τετ.-Παρ.-Κυρ. 16.10
Από Ρόδο-**Ηράκλειο**: Δευτέρα - Παρασκευή-Κυριακή 17.45
Τρίτη - Πέμπτη 18.30
Τετάρτη - Σάββατο 19.20
Από Ρόδο-**Κάρπαθο**: Δευτ.-Πεμ.-Παρ.-Σάβ. 07.00, 10.40
Τετάρτη - Κυριακή 10.40, 14.20
Από Ρόδο -**Κάσο**: Δευτ.-Πεμ.-Παρ.-Σάβ. 07.00
Τετάρτη - Κυριακή 10.40
Από Ρόδο-**Καστελλόριζο**: Δευτ.-Τετ.-Παρ.-Σάβ. -Κυρ. 07.10
Από Ρόδο-**Χίο**: Τρίτη 10.40 Πέμπτη 10.45
Από Ρόδο-**Μυτιλήνη**: Δευτέρα-Τετάρτη 09.45
Τρίτη 10.40,
Πέμπτη 10.45
Σάββατο 15.15
Από Ρόδο-**Σάμος**: Τρίτη 10.40
Σάββατο 15.15
Από Ρόδο-**Λήμνος**: Δευτέρα-Τετάρτη 09.45 Τρίτη 10.40,
Πέμπτη 10.45 Σάββατο 15.15
AEGEAN AIRLINES & CRONUS
Από Ρόδο-**Αθήνα**: Καθημερινά 07.10-11.05-13.50-16.30-21.30
Από Ρόδο-**Θεσσαλονίκη**: Καθημερινά 12.05
Από Ρόδο-**Ρώμη**: Καθημερινά 16.30
Από Ρόδο-**Λάρνακα**: ΤΡΙΤΗ-ΠΕΜΠΤΗ-ΣΑΒΒΑΤΟ 11.05
τις υπόλοιπες μέρες 07.10-13.50-16.30

ΦΑΡΜΑΚΕΙΑ

ΗΜΕΡΕΥΕΙ:	ΔΙΑΝΥΚΤΕΡΕΥΕΙ:
ΧΑΝΤΖΑΡΑ ΕΛΕΝΗ	ΦΑΝΟΥΡΑΚΗ ΚΩΝ/ΝΑ ΑΝ.
Κ. Υδραίου 45	Νέα Αγορά 48, Ρόδος
Τηλ. 39936	Τηλ. 27420

ΥΓΡΑ ΚΑΥΣΙΜΑ
ΔΙΑΝΥΚΤΕΡΕΥΟΥΝ
• ΤΖΩΡΤΖΗΣ Δ. Πρατ. BP - Αγ. Φραγκίσκος
• ΚΑΥΣΙΜΑ ΡΟΔΟΥ ΕΠΕ Πρατ. SHELL-Λ. Καλλιθέας

ΡΑΔΙΟ ΤΑΧΙ
ΤΗΛ: ΠΟΛΗ: 22410 69800, ΥΠΑΙΘΡΟ: 22410 69600

ROLEX



NICK SARLIS & Co
OFFICIAL DISTRIBUTORS FOR DODECANESE
AND AUTHORISED SERVICE CENTER
34, Makariou str. - GR 85100 Rhodes, Greece
X5565-31/12

Στα πεταχτά

Μόνο στις βιτρίνες

Μπορεί οι δρόμοι της Ρόδου να είναι γεμάτοι με κόσμο που κοιτά τις βιτρίνες τα περισσότερα μαγαζιά όμως είναι άδεια πελατών. Οι καταναλωτές δείχνουν να είναι ιδιαίτερα συγκρατημένοι και να το σκέπτονται πολύ πριν προχωρήσουν σε αγορές.

Γιορτές χωρίς πλοία

Μεταξύ τους θα κάνουν γιορτές οι κάτοικοι των μικρών νησιών του νομού. Από την μία το ακτοπλοϊκό από την άλλη η οικονομική στενότητα εμποδίζουν πάρα πολλούς Δωδεκανήσιους από το να κάνουν Χριστούγεννα στις ιδιαίτερες τους πατρίδες.

Κάνε το καλό!...

Η παροιμία λέει: κάνε το καλό και ρίξτο στο γυαλό!....

Ομως, κάποιοι δικοί μας θέλουν να κάνουν το καλό, αλλά να το βάλουν και στις... εφημερίδες... Οπως π.χ. ο βουλευτής Τάσος Καραμάριος που ανακοίνωσε ότι δεν θα στείλει ευχετήριες κάρτες, αλλά θα δώσει χρήματα σε διάφορα ιδρύματα που ονομάζει!...

Το ίδιο κάνουν και κάποιοι άλλοι....

Οταν θέλεις να βοηθήσεις κάποιον, δεν είναι ανάγκη να διατυμπανίζεις κιόλας!....

Και ακόμη είναι η αρχή...

Κυριολεκτικά σφάζονται στη Νέα Δημοκρατία με τις υποψηφιότητες εν όψει των εκλογών του ερχόμενου Οκτωβρίου.

Καταγγελίες, μηνύσεις και πάει λέγοντας!...

Και να σκεφτεί κανείς ότι είναι ακόμη η αρχή!

Ο καθένας μπορεί να φανταστεί τι πρόκειται να γίνει τους επόμενους μήνες... Οχι μόνο μαχαίρια θα βγουν, αλλά και...οπλοπολυβόλα!..

Δημοτική Αστυνομία

Εχουμε μια απορία: Η Δημοτική Αστυνομία είναι μόνο για θέματα που έχουν σχέση με τον κώδικα οδικής κυκλοφορίας;

Διότι, τουλάχιστον αυτό διαφαίνεται από ένα φέιγ βολάν που κυκλοφόρησε με χριστουγεννιάτικες ευχές!

Εχουμε την εντύπωση ότι οι νέοι δημοτικοί αστυνόμοι θα έκαναν και άλλες δουλειές και όχι μόνο να γράφουν για παράνομα παρκαρίσματα!... Αυτό είναι δουλειά και της Τροχαίας!...

Αμετανόητοι και ασυμμόρφωτοι

Είναι κάποιοι οδηγοί αυτοκινήτων που παραμένουν ασυμμόρφωτοι και προκλητικοί. Σταθμεύουν τα οχήματά τους, στις στροφές, ή στο μέσο του οδοστρώματος, παρεμποδίζοντας την κυκλοφορία και δημιουργώντας κυκλοφοριακά προβλήματα με αποτέλεσμα να ταλαιπωρούν τους άλλους. Αυτούς τους οδηγούς πρέπει να γράφουν οι τροχονόμοι και όχι όσους δεν χρησιμοποιούν τις ζώνες ασφαλείας. Αυτοί δεν ενοχλούν κανένα. Μόνο στον εαυτό τους κάνουν κακό.

Ηπια συνεδρίαση

Σε μία από τις πιο ήπιες εξελίχτηκε η τελευταία συνεδρίαση για το 2005 του δημοτικού συμβουλίου Ροδίων. Μπορεί πριν την έναρξη της συνεδρίασης να ανεβηκαν οι τόνοι μεταξύ του Κάλλιστου Διακογεωργίου και του Τσαμπίκου Τριομάτη στην συνέχεια όμως επικράτησε το πνεύμα των ημερών και το τέλος της συνεδρίασης τους βρήκε όλους να ανταλλάσσουν ευχές.

Φτωχά Χριστούγεννα

Είναι πολλοί οι συμπολίτες μας που περνούν πολύ φτωχά αυτές τις μέρες.

Και δυστυχώς, σύμφωνα με τα επίσημα στατιστικά στοιχεία, καθημερινά όλο και αυξάνεται ο αριθμός των νεοελλήνων που ζουν κάτω από το όριο της φτώχειας. Σημεία των καιρών, της παγκοσμιοποίησης και της συγκέντρωσης του πλούτου στα χέρια ελαχίστων.

Υπερκομματικοί

Οι περισσότεροι υποψήφιοι δήμαρχοι, εμφανίζονται σαν υπερκομματικοί. Ολοι θα ζητήσουν την υποστήριξη, όλων των κομμάτων πέραν του χρίσματος που θα λάβουν από το κόμμα τους.

Καλό είναι αυτό. Αρκεί όμως να ισχύει και μετά τις εκλογές, γιατί οι περισσότεροι, μόλις σβήσουν τα προεκλογικά φώτα, γίνονται σκληρά κομματικοί. Κοινώς κομματόσκυλα.

Ομοφωνία

Ισως είναι από τις λίγες φορές που τα θέματα της ημερήσιας διάταξης της συνεδρίασης του δημοτικού συμβουλίου Ροδίων πέρασαν ομόφωνα. Προφανώς λόγω εορτών, οι τόνοι ήταν χαμηλοί και τα θέματα ψηφίστηκαν στο άψε- σβήσε, ομόφωνα. Γιατί να μην έχουμε πάντα γιορτές, για να πάει μπροστά ο τόπος; Μόνο έτσι θα υπάρχει ουσία στις συνεδριάσεις και στις συσκέψεις των διαφόρων αιρετών οργάνων.

Πλοιοκτήτες με επιδότηση

Χοντρά παιχνίδια παίζονται με τις επιδοτήσεις των πλοίων στις δήθεν άγονες γραμμές.

Η ετήσια επιδότηση για δρομολόγιο άγονης γραμμής στην περιοχής μας, ανέρχεται σε 2,5 εκατομμύρια ευρώ. Το πλοίο που θα δρομολογηθεί στη γραμμή αυτή, κοστίζει περίπου 1 εκατομμύριο ευρώ.

Δηλαδή με την επιδότηση αγοράζεις το πλοίο και βάζεις στην τσέπη 1,5 εκατομμύριο ευρώ. Ετσι γίνονται πολλοί πλοιοκτήτες.

Να τελειώνουμε!...

Κάποτε αυτή η ιστορία με το Καζίνο της Ρόδου πρέπει να πάρει ένα τέλος!...

Δεν μπορεί να συνεχίζεται η κόντρα αυτή, που σε τελική ανάλυση προκαλεί ζημιά στη λειτουργία της επιχείρησης. Γιατί στην υπόθεση αυτή μπερδεύονται πολλοί και διάφοροι;

Τι θέλουν να πετύχουν; Μήπως το κλείσιμο του Καζίνου;

Πέρασαν 30 χρόνια για να λειτουργήσει το ξενοδοχείο «Των Ρόδων».. Τι επιπτούν όλοι αυτοί; Να το ξανακλείσουν για να καταρρεύσει; και να χάσουν την εργασία τους 100 και πλέον Ροδίτες;

Ρεβεγιόν με άδειες τσέπες

Συνηθίζεται Χριστούγεννα και Πρωτοχρονιά, να γίνονται ρεβεγιόν και μάλιστα λαμπερά, με πλούσια γαστρονομικά μενού και με πρωτότυπες γεύσεις. Οι τιμές κατ' άτομο ξεκινούν από 35 ευρώ το άτομο και φτάνουν μέχρι και τα 120 ευρώ.

Τώρα πόσο θα γεμίσουν οι αίθουσες είναι ένα άλλο θέμα. Ο πολύς κόσμος είναι άφραγκος και μάλλον θα κάνει ρεβεγιόν σπίτι του, γιατί οι τσέπες είναι άδειες.

ΣΤΑΜΝΑ ΜΠΡΙΖΟΛΑΔΙΚΟ

Στα Κάρβουνα

Λουκάνικο Χωριάτικο (200γρ)	1.50
Κοτόπουλο "Ξαπλωτό" (τεμ 2 μπ)	5.00
Κοτόπουλο Φιλέτο Σουβλάκι	4.80
Χοιρινή Μπριζόλα (4 τεμ)	7.00
Χοιρινή Μπριζόλα Λαιμού (4 τεμ)	7.00
Χοιρινό Σουβλάκι (5 τεμ)	5.00
Μπιφτέκι Μερίδα (2 τεμ)	4.50
Μοσχαρίσια Μπριζόλα	6.00
Συκώτι Μόσχου (1/2 κιλο)	5.00
Ψαρονέφρι (1 τεμ / 600γρ)	8.00
Πανσέτα Χοιρινή (600γρ)	6.00
Παϊδάκια Αρνιών (1κιλό)	15.00
Σεφταλιές (3 τεμ)	5.00
Κοκορέτσι (μερίδα)	6.00
Κοντοσούβλι (μερίδα)	5.00
Παϊδάκια Χοιρινά (μερίδα)	5.00
Κοτόπουλο (τεμ 1 ολόκληρο)	7.00
Αρνί - Εριφιο (κιλό)	15.00
Χοιρίδιο (κιλό)	15.00

Ολα τα φαγητά συνοδεύονται με γαρνιτούρες της επιλογής σας.
(πατάτες τηγανιτές ή πατάτες φούρνου)

Τηλέφωνο 22410 90620
Ωρες Λειτουργίας 10:00 - 23:30
Ελευθερίου Βενιζέλου - Ιαλυσός

Ειδήσεις απο τα Παλιά

ΠΡΟΟΔΟΣ
30 ΣΕΠΤΕΜΒΡΙΟΥ 1972

3.000 ΡΟΔΙΟΙ ΚΥΝΗΓΟΙ ΕΞΟΡΜΟΥΝ

Χιλιάδες νεμβρώδ - υπολογίζονται σε τρεις χιλιάδες - θα εξορμήσουν σήμερα - πρώτη ημέρα της εφετινής κυνηγετικής περιόδου - στην ύπαιθρο του νησιού μας κυνηγώντας λαγούς και πέρδικες εξοπλισμένοι σαν αστακοί. Η έξοδός θα είναι γενική και θα πρέπει οι κυνηγοί να είναι ιδιαίτερα προσεκτικοί για να αποφευχθούν τυχόν ατυχήματα.

Σχετικά τέλος με την πρεμιέρα της εφετινής κυνηγετικής περιόδου υπό της Νομαρχίας εξεδόθη χθες η ακόλουθος ανακοίνωσις:

Από σήμερον 1ην Οκτωβρίου αρχίζει εις ολόκληρον τον Νομόν Δωδεκανήσου η φθινοπωρινή κυνηγετική περίοδος. Κατ' αυτήν θα επιτρέπεται η θήρα εις τας καθωρισθείσας ήδη ζώνας και περιχάς καθ' εκάστην Κυριακή, Τετάρτην και Σάββατον. Θα τηρηθούν αυστηρώς όλοι οι νόμοι και αι διατάξεις που αφαιρούν εις την θήραν και τας υποχρεώσεις των κυνηγών. Ιδιαιτέρως επισημαίνεται ότι απαγορεύεται αυστηρώς η μετά του κυνηγετικού όπλου διάβασις δι' απηγορευμένων εκτάσεων εκτός και εάν το όπλον είναι λελυμένον.

Συγκεκριμένως σήμερον αρχίζει η θήρα λαγού, η οποία λήγει την 10ην Ιανουαρίου. Της ορεινής πέρδικος η οποία λήγει ωσαύτως την 30ην Νοεμβρίου. Των λοιπών θηραμάτων λήγει την 1η Μαρτίου. Φυσικά η θήρα επιτρέπεται μόνον την ημέραν ήτοι ημίσειαν ώραν προ της ανατολής και μέχρις ημισείας ώρας μετά την δύσιν του ηλίου.

ΣΥΝΑΛΛΑΓΜΑ

	Αγορά	Πώληση
ΔΟΛΛΑΡΙΟ Η.ΠΑ	1,1954	1,1681
ΛΙΡΑ ΑΓΓΛΙΑΣ	0,68887	0,67315
ΚΟΡΩΝΑ ΔΑΝΙΑΣ	7,5185	7,3469
ΚΟΡΩΝΑ ΣΟΥΗΔΙΑΣ	9,5357	9,3181
ΓΙΕΝ ΙΑΠΩΝΙΑΣ	139,45	136,26
ΦΡΑΓΚΟ ΕΛΒΕΤΙΑΣ	1,5691	1,5333
ΚΟΡΩΝΑ ΝΟΡΒΗΓΙΑΣ	8,0932	7,9086
ΛΙΡΑ ΚΥΠΡΟΥ	0,5781	0,5649
ΔΟΛ. ΚΑΝΑΔΑ	1,3953	1,3634
ΔΟΛ. ΑΥΣΤΡΑΛΙΑΣ	1,64	1,6026

ΠΡΟΟΔΟΣ
Ημερήσια Εφημερίδα της Ρόδου
ΙΔΙΟΚΤΗΣΙΑ - ΕΚΔΟΣΗ
Γ. ΔΙΑΜΑΝΤΙΔΗΣ
ΓΡΑΦΙΚΕΣ ΤΕΧΝΕΣ Α.Ε.
Ετος ιδρύσεως 1949
ΓΡΑΦΕΙΑ ΣΥΝΤΑΞΗΣ - ΔΙΑΦΗΜΙΣΕΙΣ Μάρκου Μαλλιαράκη 3 (ΚΟΒΑ)
Τηλ.: Συντάξης: 22410 27356-34101, FAX: 22410 20643
Τηλ. Λογιστηρίου: 22410 35322, FAX: 22410 35322
e-mail: info@proodos.net & proodro@otenet.gr



Γεννήθηκε ο Χριστός. Οι πιστοί από τα ξημερώματα που χτυπάνε οι καμπάνες πάνε στις εκκλησίες και πολλοί θα μεταλάβουν για να φάνε και να γιορτάσουν μετά από τη νηστεία που έκαναν. Αλλοι πάλι γιόρτασαν και το ξημέρωμα ήθελαν να κοιμηθούν για να ξυπνήσουν και να γιορτάσουν όπως όλοι τη γέννηση του Θεανθρώπου που είναι από τις μεγαλύτερες γιορτές με μήνυμα αγάπης και ελπίδας. Οπως όλες οι γιορτές το φαγοπότι είναι απαραίτητο. Το γιορτινό τραπέζι μπορεί να είναι στο σπίτι οικογενειακά ή έξω σε εστιατόρια. Η μέρα ξυπνάει σε κάποιους την επιθυμία να πάνε εκδρομή, να τριγυρίσουν και να πάνε έξω να φάνε ό,τι τραβάει η ψυχή τους. Ολα σχεδόν τα εστιατόρια με ελληνική κουζίνα έχουν και παραδοσιακά φαγητά. Οπωσδήποτε τα κρεατικά είναι αυτά που πολλοί λαχταρούν και παντού μπορούν να τα βρουν. Στο σπίτι το φαγητό μπορεί να έχει γιορτινή ατμόσφαιρα. Από νωρίς η νοικοκυρά μπορεί να ετοιμάσει μεζεδάκια με αλλαντικά κάτι που οι περισσότεροι χαίρονται να δοκιμάζουν ιδιαίτερα αν νήστευαν μέρες. Μέσα στα πιάτα του μενού μπορεί να υπάρχει και μια κρεατόσουπα ή σούπα από γαλοπούλα που σαν πρώτο πιάτο μπορεί να απολαύσει η οικογένεια και οι καλεσμένοι. Μπορεί όλοι να περιμένουν το κυρίως πιάτο αλλά σ' ένα γιορτινό τραπέζι όλα είναι λαχταριστά. Και μετά τις πρώτες μπουκιές από τα μεζεδάκια, η σούπα βοθάει το στομάχι και ζεσταίνει τον οργανισμό λόγω του κρύου. Ετσι το κυρίως πιάτο τρώγεται ευχάριστα και επειδή ήδη όλοι έχουν φάει κάτι πριν από αυτό, οι μερίδες δεν είναι ανάγκη να είναι υπερβολικές. Ετσι δεν θα επιβαρυνθεί το στομάχι. Επειτα πρέπει να μείνει χώρος κα για τα γλυκά της ημέρας που μπορεί να είναι τσουρέκια, τούρτες, μελομακάρονα κ.α. που και σ'αυτά κανείς δεν λέει όχι ούτε για μια μπουκιά. Εξ άλλου η μέρα δεν τελειώνει με το γεύμα. Και το δείπνο μπορεί να είναι πλούσιο όπως και τα γεύματα της επομένης μέρας που κι αυτή είναι γιορτινή.

Η γυναίκα και ο κόσμος της

Μίχα

ΚΤΕΟ
Τηλ. 22410 65385 εσωτερικό 23

Συγκοινωνιακή έδρα Ρόδου
Από 1/12/2005 έως 30/12/2005
Επιβατικά (Ε.Ι.Χ.) και φορτηγά μέχρι 3,5 (ΦΙΧ<3,5Τ) με αριθμούς κυκλοφορίας ΡΟΕ 2701 έως και 4400

Συγκοινωνιακή έδρα Κω
Από 1/12/2005 έως 31/12/2005
Επιβατικά (Ε.Ι.Χ.) και φορτηγά μέχρι 3,5 (ΦΙΧ<3,5Τ) με αριθμούς κυκλοφορίας ΚΧΑ (από 8200 έως και 9000)

* Καλούνται όλα τα παραπάνω οχήματα να προβούν σε τεχνικό έλεγχο σε οποιοδήποτε Κ.Τ.Ε.Ο. ή Ι.Κ.Τ.Ε.Ο.
** Επίσης θα ελέγχονται όσα οχήματα υποχρεούνται βάση παλαιοτέρων προγραμμάτων πρόσκλησης.
*** Ο εμπρόθεσμος προγραμματισμός των οχημάτων για έλεγχο (ραντεβού) γίνεται έως και 15 ημέρες πριν της λήξης του προγράμματος πρόσκλησης.

Ετοιμοι για ΚΤΕΟ; καλέστε 22410 67677
Ι-ΚΤΕΟ Δωδ/σου
ισότιμο με το κρατικό
X144-31/12

ΚΙΝΗΜΑΤΟΓΡΑΦΟΙ

METROPOL MULTI CINEMA ODEON
22410 28400
INFORMATION - RESERVATIONS
ΠΛΗΡΟΦΟΡΙΕΣ - ΚΡΑΤΗΣΕΙΣ
ΕΒΔΟΜΑΔΙΑΙΟ ΠΡΟΓΡΑΜΜΑ weekly program
22/12/05 - 28/12/05
www.cinemametropol.gr

ΛΟΥΦΑ ΚΑΙ ΠΑΡΑΛΛΑΓΗ ΣΕΙΡΗΝΕΣ ΣΤΟ ΑΙΓΑΙΟ
Μια παρέα φαντάρων στην ακριτική αλλά και τουριστική Κώ, σε μία εκρηκτική κωμωδία, παρέα με Τουρκάλες καλλονές από το Bodrum ζούν στιγμές αγωνίας!!!
Πρωταγωνιστούν: ΓΙΑΝΝΗΣ ΤΣΙΜΙΤΣΕΛΗΣ - ΒΙΚΥ ΚΑΓΙΑ - ΒΑΣΙΛΗΣ ΧΑΡΑΛΑΜΠΟΠΟΥΛΟΣ ΡΕΝΖΟ ΧΑΡΑΛΑΜΠΙΔΗΣ - ARZU YANARDACT - YETKIN DIKINCILER METIN BELGIN - ΓΙΩΡΓΟΣ ΣΕΪΤΑΡΙΔΗΣ
ΚΑΝΤΕ ΕΓΚΑΙΡΑ ΤΙΣ ΚΡΑΤΗΣΕΙΣ ΣΑΣ
ΩΡΕΣ ΕΝΑΡΞΗΣ / SHOW TIMES 17:15, 20:00, 22:30
ΑΙΘΟΥΣΑ 1

Η ΧΟΡΩΔΙΑ ΤΟΥ ΧΑΡΙΤΩΝΑ
Μία πρωτότυπη κωμωδία σε μία επαρχιακή πόλη την άνοιξη του 1968. Το όνειρο βγαίνει αληθινό αν το πιστέψεις!!!
Πρωταγωνιστούν: Γιώργος Χωραφάς, Μαρία Ναυπλιώτου, Αχιλλέας Καραζήσης, Δημήτρης Γιαπάς, Χρήστος Στεργιόγλου
ΚΑΝΤΕ ΕΓΚΑΙΡΑ ΤΙΣ ΚΡΑΤΗΣΕΙΣ ΣΑΣ
ΩΡΕΣ ΕΝΑΡΞΗΣ / SHOW TIMES 18:15, 20:30, 22:45
ΑΙΘΟΥΣΑ 2

ΤΟ ΚΟΤΟΠΟΥΛΑΚΙ CHICKEN LITLE
Ένα ταπεινό μικρό κοτοπουλάκι μαζί με την παρέα του αποφασίζει να σώσει τον κόσμο!!!
Σασπένς, χάος, και γέλιο... Πολύ γέλιο!!!
Στα ελληνικά με τους: ΠΙΩΡΓΟ ΤΖΑΛΙΩΗ, ΔΗΜΗΤΡΑ ΜΑΤΣΟΥΚΑ, ΠΑΥΛΟ ΧΑΪΚΑΛΗ, ΑΝΤΩΝΗ ΛΟΥΔΑΡΟ
ΚΑΝΤΕ ΕΓΚΑΙΡΑ ΤΙΣ ΚΡΑΤΗΣΕΙΣ ΣΑΣ
ΩΡΑ ΕΝΑΡΞΗΣ / SHOW TIME 16:15
ΑΙΘΟΥΣΑ 3

ΤΟ ΧΡΟΝΙΚΟ ΤΗΣ ΝΑΡΝΙΑ
ΤΟ ΛΕΟΝΤΑΡΙ, Η ΜΑΓΙΣΣΑ ΚΑΙ Η ΝΤΟΥΛΑΠΑ
NARNIA
Τέσσερα παιδιά ανοίγουν την πόρτα μιάς ντουλάπας και το μαγικό ταξίδι αρχίζει...
ΚΑΝΤΕ ΕΓΚΑΙΡΑ ΤΙΣ ΚΡΑΤΗΣΕΙΣ ΣΑΣ
ΩΡΕΣ ΕΝΑΡΞΗΣ / SHOW TIMES 16:00, 19:00, 22:00
ΑΙΘΟΥΣΑ 1

ΕΡΧΕΤΕ ΠΕΜΠΤΗ 5 ΙΑΝΟΥΑΡΙΟΥ
ΠΡΟΣΕΧΩΣ - COMING SOON
ΜΗΝ ΤΟ ΠΕΙΣ...ΟΥΤΕ ΤΟΥ ΠΑΠΑ
KEEPING MUM
Η νέα ξεκαρδιστική κωμωδία του "Mr Bean".
Κάποιες οικογένειες είναι θανάσιμα...ενωμένες!!
Πρωταγωνιστούν: Ρόουαν Άτκινσον, Κρίστιν Σκοτ Τόμας, Μάγκυ Σμιθ και Πάτρικ Σουέιζ

ΠΑΛΛΑΣ 5 CINEMAS CENTER
22/12/2005 - 28/12/2005
για κρατήσεις
22410 24475 / 70670
www.cinemapallas.gr

SAW II ΜΟΝΟ ΠΑ ΓΕΡΑ ΝΕΥΡΑ!
ΣΕ ΒΛΕΠΩ ΞΑΝΑ
Το σίκουελ της πετυχημένης ταινίας τρόμου. Εκεί που νόμιζες ότι όλα είχαν τελειώσει... Σε βλέπω ξανά!!!
ώρες έναρξης//18:30-20:35-22:40 Αίθουσα Interlingua 2

King Kong
Από τον δραβευμένο με ΟΣΚΑΡ σκηνοθέτη του Αρίσντα των Δακτυλιδιών, Πίτερ Τζάκσον η υπερπαραγωγή που θα δουν όλοι!
Αίθουσα Ντραιβιν 1 ώρα έναρξης:20:00
Αίθουσα RED 5 ώρες έναρξης// 18:00-22:10

Harry Potter Ο ΧΑΡΥ ΠΟΤΕΡ και το ΚΥΠΕΛΛΟ της ΦΩΤΙΑΣ
Το πολυαναμενόμενο γεγονός της Χρονιάς! Η τέταρτη και καλύτερη περιπέτεια της σειράς!
Αίθουσα Personal Training 4
ώρες έναρξης: 18:20 • 19:20 • 22:20

THE LEGEND OF ZORRO
Ο ΜΥΘΟΣ ΤΟΥ ΖΟΡΟ
Ο Μασκοφόρος Ηρωας επιστρέφει σε μία ακόμα θεαματική περιπέτεια δράσης!
Αίθουσα Allegro 3 ώρα έναρξης 19:50

Το ταξίδι του αυτοκράτορα
Η ταινία που έσπασε κάθε ρεκόρ εισπράξεων όπου και αν προβλήθηκε! Το πιο επιτυχημένο ντοκιμαντέρ όλων των εποχών από τον Λιν Τάκε. Η φύση φτιάχνει τις πιο ωραίες ιστορίες!
Αίθουσα Allegro 3 ώρες έναρξης // 16:10 • 18:05 • 22:30

Wallace & Gromit
ΓΟΥΑΛΑΣ & ΓΚΡΟΜΙΤ ΣΤΟΝ ΤΕΡΑΣΤΙΟ ΑΚΥΑΝΟΚΗΠΟ
Μεταγλωττισμένη στα ελληνικά
Το δίδυμο της... συμφοράς από τους δημιουργούς του πετυχημένου "Οι κάτες το 'σκασαν"!!
Αίθουσα Ντραιβιν 1 ώρες έναρξης:16:10 • 18:05

VALIANT
ΒΑΛΙΑΝΤ, ΤΟ ΓΕΝΝΑΙΟ ΠΕΡΙΣΤΕΡΙ
Από τον παραγωγό του Χρεν, μια διασκεδαστική ταινία κινουμένων σχεδίων για τους μικρούς μας φίλους!!!
Αίθουσα Interlingua 2 ώρα έναρξης // 16:40
Μεταγλωττισμένη στα ελληνικά

ΠΡΟΣΟΧΗ! ΑΝΟΙΧΤΑ ΤΗΝ ΠΑΡΑΜΟΝΗ ΧΡΙΣΤΟΥΓΕΝΝΩΝ ΕΚΤΟΣ ΤΩΝ ΠΡΟΒΟΛΩΝ ΜΕΤΑ ΤΙΣ 10:00
ΑΝΟΙΧΤΑ ΑΝΗΜΕΡΑ

Kariba Travel

ΠΡΑΚΤΟΡΕΙΟ ΓΕΝΙΚΟΥ ΤΟΥΡΙΣΜΟΥ

ΜΕ ΣΥΝΕΠΕΙΑ, ΕΥΘΥΝΗ & ΚΑΤΑΝΟΗΣΗ

ΠΡΟΣΦΕΡΟΥΜΕ

Ο,ΤΙ ΚΑΛΥΤΕΡΟ - ΦΘΗΝΟΤΕΡΟ

ΣΤΗΝ ΑΓΟΡΑ ΜΑΣ

1) OLYMPIC PALACE HOTEL Α' κατηγορίας
Σύνταγμα (Φιλελλήνων)
Μονόκλινο 74€
Δίκλινο 86€
Τρίκλινο 108€

2) PRESIDENT HOTEL Α' κατηγορίας
Λεωφ. Κηφησίας
Μονόκλινο 63€
Δίκλινο 73€
Τρίκλινο 93€

3) ASTOR HOTEL Α' κατηγορίας
Σύνταγμα
Μονόκλινο 55€
Δίκλινο 70€
Τρίκλινο 80€

4) POLIS GRAND HOTEL Α' κατηγορίας
Πατησίων 19 & Βεραντζέρου 10
Μονόκλινο 63€
Δίκλινο 74€
Τρίκλινο 98€

5) ARETHOUSA HOTEL Β' κατ. SUPERIOR
Σύνταγμα
Μονόκλινο 50€
Δίκλινο 65€
Τρίκλινο 80€

6) HELLINIS HOTEL Β' κατηγορίας
ΩΝΑΣΕΙΟ - Λεωφ. Συγγρού
Μονόκλινο 48€
Δίκλινο 58€
Τρίκλινο 70€

7) DORIAN HOTEL Β' κατηγορίας
Ομόνοια
Μονόκλινο 50€
Δίκλινο 60€
Τρίκλινο 79€

8) LILIAN HOTEL
Πειραιάς - Πασαλιμάνι
Μονόκλινο 60€
Δίκλινο 76€
Τρίκλινο 100€

Στις παραπάνω τιμές συμπεριλαμβάνεται πρωινό (μπουφές)

Επίσης διαθέτουμε
- Αεροπορικά εισιτήρια εσωτερικού και εξωτερικού με όλες τις αεροπορικές εταιρίες
- Ακτοπλοϊκά εισιτήρια με όλες τις ναυτιλιακές εταιρίες: BLUE STAR - G.A. FERRIES - LANE - ΔΩΔΕΚΑΝΗΣΟΣ - ΤΗΛΟΣ 21ος ΑΙΩΝΑΣ κ.λ.π.
- Κρατήσεις ξενοδοχείων σ' όλη την Ελλάδα και το εξωτερικό

ΑΝΟΙΚΤΑ ΚΑΘΗΜΕΡΙΝΑ 08.00 - 14.00 και 15.00 - 21.00
ΣΑΒΒΑΤΑ 08.00 - 14.00. ΚΥΡΙΑΚΕΣ ΚΛΕΙΣΤΑ

ΟΔΟΣ: ΔΡΑΓΟΥΜΗ 18 & ΜΑΝΔΗΛΑΡΑ (ΝΙΟΧΩΡΙ)
Τηλ.: +30 22410 24650, 75391, 78170
FAX: +30 22410 78793 κιν. 6942434753
E-mail: kariba-travel@rho.forthnet.gr

X.5566-31/12

Με κοινοτική οδηγία

Αλλάζει το καθεστώς στην εργασία των οδηγών πούλμαν

ΔΕΝ ΘΑ ΞΕΠΕΡΝΟΥΝ ΤΙΣ 56 ΩΡΕΣ ΕΒΔΟΜΑΔΙΑΙΩΣ

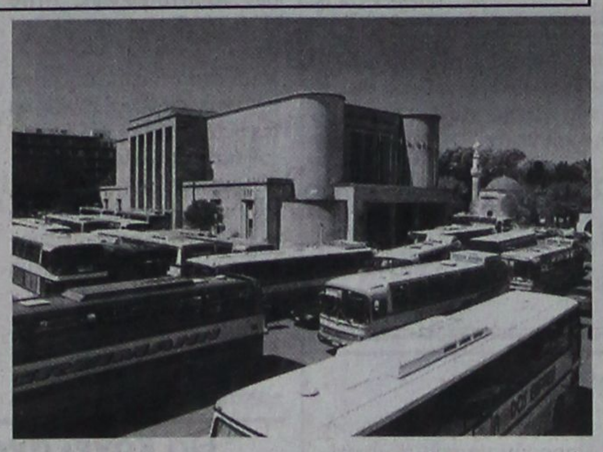

ΜΙΑ αναπάντεχη αλλαγή, όσον αφορά το καθεστώς που διέπει την εργασία των οδηγών τουριστικών λεωφορείων, αναμένεται να δημιουργήσει πολύ μεγάλα προβλήματα. Οι αρμόδιες επιτροπές της Ευρωπαϊκής Ένωσης, προκειμένου να μειώσουν τα πολλά ατυχήματα που συμβαίνουν κατά τις μετακινήσεις με τουριστικά λεωφορεία, συνέταξαν έναν νέο κανονισμό εργασίας για τους οδηγούς τουριστικών λεωφορείων, που θα προτείνουν εντός των επομένων ημερών στα αρμόδια κοινοτικά όργανα για να αποκτήσει την ισχύ νόμου.

Συγκεκριμένα, σύμφωνα με τον νέο κανονισμό, οι ώρες που θα εργάζονται εβδομαδιαίως οι οδηγοί των πούλμαν δεν θα πρέπει να ξεπερνούν τις 56 ενώ σύμφωνα με τα σημερινά δεδομένα επιτρέπεται να εργάζονται μέχρι και 74 ώρες την εβδομάδα. Παράλληλα ενώ σήμερα ο νόμος ορίζει καθημερινή 8ωρη ξεκούραση, αναμένεται να καθιερωθεί η11ωρη καθημερινή ξεκούραση. Στην πράξη αυτό σημαίνει ότι τα τουριστικά γραφεία, σε περιπτώσεις που για να ολοκληρωθεί το πρόγραμμά τους απαιτείται να έχουν σε συνεχή λειτουργία λεωφορείο για περισσότερο των 13 ωρών θα πρέπει να απασχολούν υποχρεωτικά δύο οδηγούς.

Παρόμοιες αλλαγές θα συμβούν και όσο αφορά τα εβδομαδιαία και 15μερα ρεπό. Συγκεκριμένα κάθε έξι μέρες εργασίας οι οδηγοί θα κάθονται για 24 ώρες συνεχώς, ενώ κάθε 15 μέρες θα πρέπει να μην εργάζονται για 45 συνεχόμενες ώρες.

Αν τελικά υιοθετηθούν, τα νέα μέτρα από τα αρμόδια όργανα της Ευρωπαϊκής Ένωσης, είναι σίγουρο ότι θα δημιουργηθούν μεγάλες αναταραχές Γιατί εκτός από τα "πρακτικά προβλήματα" που θα δημιουργηθούν, οι επιχειρηματίες θα πρέπει να πληρώνουν πολύ περισσότερα χρήματα για να μεταφέρουν τους πελάτες τους, κατά συνέπεια θα ανέβει πολύ το κόστος μεταφοράς.

Από την πλευρά τους οι επιχειρηματίες πιθανότατα θα ζητήσουν από τους οδηγούς περικοπές αμοιβών και, όπως εύκολα γίνεται αντιληπτό, υπάρχει μεγάλη πιθανότητα να ανοίξει ένα "εργασιακό μέτωπο" που θα δημιουργήσει μεγάλα προβλήματα, ειδικά μεσούσης της σεζόν. Ας σημειωθεί ότι, όπως τόνισαν τοπικοί παράγοντες στην «Πρόοδο», αν κάποιοι θελήσουν να μην "υπακούσουν" στα όσα θα ορίζει ο νέος νόμος, θα πρέπει να γνωρίζουν πως, σε περίπτωση που αποδειχθεί κάτι τέτοιο, οι κυρώσεις που θα τους υποβληθούν θα είναι βαρύτατες.

ΑΝΑΚΟΙΝΩΣΗ

ΙΑΤΡΙΚΟΣ ΣΥΛΛΟΓΟΣ ΡΟΔΟΥ

Η ζωή ενός λαού δεν είναι δυνατή χωρίς τις αντιλήψεις, τα ιδανικά, την πολιτισμική του κληρονομιά, την παράδοση, την ίδια την ιστορία.

«Η ιστορία της Υγείας στα Δωδεκάνησα το πρώτο μισό του 20ου αιώνα»
του Κώστα Κογιόπουλου
ιατρού - συγγραφέα - ερευνητή

Μια μοναδική συνάντηση Ιστορίας, Επιστήμης και Κοινωνικής ζωής στα Δωδεκάνησα.

Σε όλα τα βιβλιοπωλεία της πόλης μας
463 μεγάλες σελίδες,
200 ανέκδοτες φωτογραφίες.

Τιμή διάθεσης 30 ευρώ

Έκδοση **Ιατρικού Συλλόγου Ρόδου**

X5595-10/1

ΝΤΕΤΕΚΤΙΒΣ
30 ΧΡΟΝΙΑ ΜΟΝΙΜΑ ΚΑΙ ΣΤΗ ΡΟΔΟ
35354
ΠΛΑΤΕΙΑ ΑΓΙΟΥ ΙΩΑΝΝΟΥ
Η ΛΥΣΗ!!! ΣΕ ΚΑΘΕ ΣΑΣ ΠΡΟΒΛΗΜΑ
EXPRESS SECURITY

X5567-31/12

ΔΩΔΕΚΑΝΗΣΟΣ ΝΑΥΤΙΛΙΑΚΗ Ν.Ε.
ΑΥΣΤΡΑΛΙΑΣ 3 ΡΟΔΟΣ 85100 ΤΗΛ. 2241070590, FAX 2241070591
E-mail: info@12ne.gr web: www.12ne.gr

ΔΡΟΜΟΛΟΓΙΑ ΤΩΝ ΤΑΧΥΠΛΟΩΝ ΚΑΤΑΜΑΡΑΝ ΠΡΑΪΝΤ

Από 21-12-2005 έως 03-01-2006

ΔΕΥΤΕΡΑ		
ΛΙΜΑΝΙ	ΑΦΙΞΗ	ΑΝΑΧ/ΣΗ
ΛΕΡΟ		13.30
ΚΑΛΥΜΝΟ	14.20	14.30
ΚΩ	15.10	15.20
ΣΥΜΗ	16.45	16.50
ΡΟΔΟ	17.40	ΔΙΑΝ/ΣΗ

ΤΡΙΤΗ		
ΛΙΜΑΝΙ	ΑΦΙΞΗ	ΑΝΑΧ/ΣΗ
ΡΟΔΟ		08.30
ΣΥΜΗ	09.20	09.30
ΚΩ	11.00	11.10
ΚΑΛΥΜΝΟ	11.50	12.00
ΛΕΡΟ	12.50	13.30
ΚΑΛΥΜΝΟ	14.20	14.30
ΚΩ	15.10	15.20
ΣΥΜΗ	16.45	16.50
ΡΟΔΟ	17.40	ΔΙΑΝ/ΣΗ

ΤΕΤΑΡΤΗ		
ΛΙΜΑΝΙ	ΑΦΙΞΗ	ΑΝΑΧ/ΣΗ
ΡΟΔΟ		08.30
ΣΥΜΗ	09.20	09.30
ΚΩ	11.00	11.10
ΚΑΛΥΜΝΟ	11.50	12.00
ΛΕΡΟ	12.50	13.30
ΚΑΛΥΜΝΟ	14.20	14.30
ΚΩ	15.10	15.20
ΣΥΜΗ	16.45	16.50
ΡΟΔΟ	17.40	ΔΙΑΝ/ΣΗ

ΠΕΜΠΤΗ		
ΛΙΜΑΝΙ	ΑΦΙΞΗ	ΑΝΑΧ/ΣΗ
ΡΟΔΟ		08.30
ΚΑΣΤ/ΖΟ	11.00	11.30
ΡΟΔΟ	14.00	14.30
ΣΥΜΗ	15.20	15.30
ΚΩ	17.00	17.10
ΚΑΛΥΜΝΟ	17.50	ΔΙΑΝ/ΣΗ

ΠΑΡΑΣΚΕΥΗ		
ΛΙΜΑΝΙ	ΑΦΙΞΗ	ΑΝΑΧ/ΣΗ
ΚΑΛΥΜΝΟ		07.50
ΚΩ	08.30	08.40
ΣΥΜΗ	10.10	10.20
ΡΟΔΟ	11.10	14.30
ΣΥΜΗ	15.20	15.30
ΚΩ	17.00	17.10
ΚΑΛΥΜΝΟ	17.45	17.55
ΛΕΡΟ	18.45	ΔΙΑΝ/ΣΗ

ΣΑΒΒΑΤΟ		
ΛΙΜΑΝΙ	ΑΦΙΞΗ	ΑΝΑΧ/ΣΗ
ΛΕΡΟ		06.50
ΚΑΛΥΜΝΟ	07.40	07.50
ΚΩ	08.30	08.40
ΣΥΜΗ	10.10	10.20
ΡΟΔΟ	11.10	15.30
ΣΥΜΗ	16.20	16.30
ΚΩ	18.00	18.10
ΚΑΛΥΜΝΟ	18.45	18.55
ΛΕΡΟ	19.45	ΔΙΑΝ/ΣΗ

DODEKANISOS SEAWAYS

X.5579-31/12

Θα συνεχίσει κανονικά το «Ράδιο Κορασίδης»

Η «ΡΑΔΙΟ Α. ΚΟΡΑΣΙΔΗΣ ΕΕΑΕ» και η «ELEPHANT ΜΕΓΑΛΑ ΚΑΤΑΣΤΗΜΑΤΑ Α.Ε.», γνωστοποιεί ότι την Πέμπτη 22 Δεκεμβρίου 2006 επήλθε συμφωνία μεταξύ των βασικών Πιστωτριών Τραπεζών των Προμηθευτών και των βασικών Μετόχων της Εταιρίας, διά την πιστοδοτική στήριξή της και την ομαλή συνέχιση της εμπορικής δραστηριότητας.

Μία αμιγώς ελληνική εταιρία, με 55 χρόνια συνεχή παρουσία στην αγορά, συνεχίζει με μία νέα δυναμική στρατηγική.

TZIORAS SMART CENTERS

ΚΑΙΝΟΥΡΓΙΑ ΑΥΤ/ΤΑ ΕΛΛΗΝΙΚΗΣ ΑΝΤΙΠΡΟΣΩΠΕΙΑΣ

1. NEO MERCEDES CLK 200 ELEGANCE, 1.8 cc, ασημί Δερμάτινο σαλόνι, ηλιοροφή, full extra

2. NEO SMART FORTWO PASSION 700 cc, ασημί Αυτόματο, ηλεκτρικές κλειδαριές, ηλεκτρικά παράθυρα, ζάντες αλουμινίου, ABS, A/C, R/K

3. NEO SMART FORTWO PURE+ 700 cc, μαύρο Σειριακό, ηλεκτρικά παράθυρα εμπρός, ABS, A/C

4. NEO SEAT ALTEA 1.6 MPI 120 HP, ασημί Υδραυλικό τιμόνι, προβολείς ομίχλης, ηλεκτρικά παράθυρα εμπρός, τηλεχειριζόμενο κεντρικό κλείδωμα, 6AB, ABS, RCD, Immobilizer, clima

5. NEO SEAT CORDOBA 1.4 cc16V, γκρι ουρανί Υδραυλικό τιμόνι , ηλεκτρικά παράθυρα εμπρός, τηλεχειριζόμενο κεντρικό κλείδωμα, 6AB, ABS, RCD, Immobilizer, climatronic

6. NEO SEAT IBIZA 1.2 cc, 5D, μαύρο Υδραυλικό τιμόνι , ηλεκτρικά παράθυρα εμπρός, τηλεχειριζόμενο κεντρικό κλείδωμα, 2AB, ABS, clima

7. NEO SEAT IBIZA 1.4 cc, 101 HP, 3D, γκρι ουρανί Υδραυλικό τιμόνι , ηλεκτρικά παράθυρα εμπρός, τηλεχειριζόμενο κεντρικό κλείδωμα, 6AB, ABS, climatronic, ηλεκτρικοί θερμαινόμενοι καθρέπτες, προβολείς ομίχλης, ζάντες αλουμινίου, RCD, Immobilizer, MP3

8. NEO TOYOTA COROLLA XELLENCE 1.4 cc ασημί Υδραυλικό τιμόνι, 4AB, ABS, climatronic, 4 ηλεκτρικά παράθυρα, τηλεχειριζόμενες ηλεκτρομαγνητικές κλειδαριές, RCD-6 ηχεία με χειριστήριο στο τιμόνι, δερμάτινο τιμόνι & λεβιές ταχυτήτων, αερόσακοι κουρτίνας εμπρός-πίσω, ηλεκτρικοί θερμαινόμενοι καθρέπτες, αισθητήρες βροχής, πεντάλ αλουμινίου, χρωμιομένη απόληξη εξάτμισης και διακοσμητικά καλύμματα μαρσπιέ.

9. NEO TOYOTA COROLLA TERRA 1.4 cc ασημί Υδραυλικό τιμόνι, 4AB, ABS, A/C, ηλεκτρικά παράθυρα εμπρός, τηλεχειριζόμενες ηλεκτρομαγνητικές κλειδαριές, ηλεκτρικοί καθρέπτες, RCD-4 ηχεία, Immobilizer,

ΑΥΤΟΚΙΝΗΤΑ ΕΙΣΑΓΩΓΗΣ

1. BMW X5, 3000 cc, 2002, πετρέλαιο, πετρόλ αυτόματο, ηλεκτρικές κλειδαριές, ηλεκτρικά παράθυρα, ζάντες αλουμινίου, ABS, ESP, ηλιοροφή, υπολογιστής ταξιδιού

2. JEEP GRANT CHEROKEE 2.7 cc, 2002, πετρέλαιο, ασημί, τιμή 37.500 €, αυτόματο, ηλεκτρικές κλειδαριές, ηλεκτρικά παράθυρα, ζάντες αλουμινίου, δερμάτινα ρυμιζόμενα-θερμαινόμενα καθίσματα, 2AB, ABS, ESP, 2AB, αισθητήρες παρκαρίσματος

3. JEEP GRANT CHEROKEE 2.7 cc, 2003, πετρέλαιο, γραφίτης, τιμή 42.500 €, αυτόματο, ηλεκτρ. κλειδαριές, ηλεκτρ. παράθυρα, ζάντες αλουμινίου, δερμάτινα ρυθμιζόμενα-θερμαινόμενα καθίσματα, 6AB, ABS, αυτόματοςς κλιματισμός, σπόιλερ οροφής, υπολογιστής ταξιδιού, συναγερμός, προβολείς ομίχλης

4. MAZDA MX5, 2002, 1800 cc, CABRIO κίτρινο, Ηλεκτρικές κλειδαριές, ηλεκτρικά παράθυρα, ζάντες αλουμινίου, ABS, δερμάτινα καθίσματα, 2AB

5. MAZDA B 2500 4X4, μπλε, Ηλεκτρικές κλειδαριές, ηλεκτρικά παράθυρα εμπρός,Immobiliser, κοτσαδόρος, σκαλοπάτια INOX ,BUL BAR INOX.

6. MAZDA B 2500 4X4, μοντ. 2000, ασημί μεταλλικό, τιμή 15.000 €, ηλεκτρικά παράθυρα, ηλεκτρικές κλειδαριές, ζάντες αλουμινίου, 2AB, A/C. P/K, ηλεκτρικοί καθρέπτες, προβολείς, πλαϊνά σκαλοπάτια, κουβούκλιο, κοτσαδόρος

7. MERCEDES 412 D, σασί μοντ. 1999, ABS, τιμή 16.500 €, αερόσακος οδηγού, P/K

8. MERCEDES SPRINTER 316 CDI, 2.6 cc, 2003 κεντρικό κλείδωμα, ηλεκτρικά παράθυρα, ρυθμιζόμενα θερμαινόμενα καθίσματα, ABS, ESR, ASR, A/C, 1A/B, ταχογράφος, P/K

9. MERCEDES VITO 109 CDI LANG, 2004, 2150 cc, πετρέλαιο, λευκό, τιμή 21.000 €. Ηλεκτρικές κλειδαριές, ηλεκτρικά παράθυρα, αερόσακος οδηγού, P/K, προβολείς ομίχλης, ABS **X 4 αυτοκίνητα**

10. MERCEDES 311, 2002, γκρι, ψυγείο, θερμοκρασία +8 -18, ABS, ASR

11. TOYOTA MR2, 1800 cc,CABRIO 2001, κόκκινο, αυτόματο, τιμή 21.000 €, Υδραυλικό τιμόνι, ABS,A/C, ηλεκτρικές κλειδαριές, ηλεκτρικά παράθυρα, R/K, 2AB, ηλεκτρικοί καθρέπτες, δερμάτινα θερμαινόμενα καθίσματα.

12. TOYOTA RAV-4, 2000 cc, 2001, ασημί, πετρέλαιο, 23.000 €, ηλεκτρ. παράθυρα, ηλεκτρ. κλειδαριές, ζάντες αλουμινίου, ABS, A/C, 4X4, 2AB, P/K. Immobilizer, κοτσαδόρος

13. RENAULT KANGOO, 1900 cc, 2000, 7500 €, ηλεκτρικές κλειδαριές, ABS, αερόσακος οδηγού, 4 πόρτες, immobilizer **X 4 αυτοκίνητα**

14. SMART FORTWO CDI, αυτόματο, πετρέλαιο, 2002, λευκό-μπλέ, 8.000 €, υδραυλικό τιμόνι, ABS, ηλεκτρ. κλειδαριές, ηλεκτρ. παράθυρα, P/K, 2AB

ΑΥΤΟΚΙΝΗΤΑ ΤΟΠΙΚΗΣ ΑΓΟΡΑΣ

1. ALFA ROMEO, 1998, 1600 cc, ασημί, τιμή 7.800 € Υδραυλικό τιμόνι, ηλεκτρικές κλειδαριές, ηλεκτρικά παράθυρα, ζάντες αλουμινίου, ABS, ηλεκτρικοί καθρέπτες, 2AB, A/C, προβολείς ομίχλης.

2. CITROEN SAXO 1.1 cc, 5D, 2000, κόκκινο, τιμή 4.500 € Ηλεκτρικές κλειδαριές, ηλεκτρικά παράθυρα εμπρός, A/C, R/K, 1AB

3. DAEWOO NUBIRA 1.6 cc, 2002, μπλε, τιμή 6.000 € Υδραυλικό τιμόνι, ABS, ηλεκτρικές κλειδαριές, ηλεκτρικά παράθυρα εμπρός-πίσω, A/C, 2AB, R/K

4. DAEWOO LANOS 1.3 cc, 2000, λευκό, τιμή 4.000 € Υδραυλικό τιμόνι, ηλεκτρικές κλειδαριές, ηλεκτρικά παράθυρα εμπρός, A/C, R/K

5. FIAT PUNTO 1.2 cc, 2002, χρυσαφί, τιμή 7.500 € Υδραυλικό τιμόνι, ηλεκτρικές κλειδαριές, ηλεκτρικά παράθυρα εμπρός, A/C, 2AB, ηλεκτρικοί καθρέπτες, R/K,

6. HYUNDAI ATOS, 1.0 cc, 2001, λευκό, τιμή 5.000 € Υδραυλικό τιμόνι, ηλεκτρικές κλειδαριές, ηλεκτρικά παράθυρα εμπρός, A/C

7. HYUNDAI GETZ, 1.1 cc, 2003, μπλε , τιμή 6.500 € Υδραυλικό τιμόνι, ηλεκτρικές κλειδαριές, ηλεκτρικά παράθυρα εμπρός, A/C, 1AB, ηλεκτρικοί καθρέπτες

8. HYUNDAI ACCENT 1.3 cc, 2001, λευκό, τιμή 5.500 € Υδραυλικό τιμόνι, ABS, ηλεκτρικές κλειδαριές, ηλεκτρικά παράθυρα εμπρός-πίσω, A/C, 2AB, R/K

9. MAZDA 6 TOURING 1.8cc, 8/2005, τιμή 21.000€, ανθρακί, αερόσακοι οδηγού-συνοδηγού-πλαϊνοί-οροφής, clima, υδρ. τιμόνι, ηλεκτ. παράθ.,κεντρ. κλείδ., ηλεκτρ. θερμαινόμενοι καθρέπτες, ABS, RCD, ζάντες αλουμινίου, προβολείς ομίχλης, αισθητήρες φώτων, αισθητήρες βροχής, δερμάτινο τιμόνι-λεβιές ταχυτήτων-χειρόφρενο

10. SKODA FABIA, 1.2 cc, 2003, μπλε, τιμή 6.500 € Υδραυλικό τιμόνι, ηλεκτρικές κλειδαριές, ηλεκτρικά παράθυρα εμπρός, A/C, R/K, 2AB

11. SKODA OCTAVIA 5 AMBIENTE FSI 1.6cc, 9/2004, SAHARA, μπεζ μεταλλικό, τιμή 16.500 €, αερόσακοι οδηγού-συνοδηγού-πλευρικοί, υδρ. τιμόνι, αυτόματος κλιματισμός, ABS, ηλεκτρ. παράθυρα, RCD, κεντρ. κλείδ., προβολείς ομίχλης, δερμάτινο τιμόνι-λεβιές ταχυτήτων-χειρόφρενο, ηλεκτρ. θερμαινόμενοι καθρέπτες

12. SKODA SUPERB, 2003, 1800 cc, μπεζ, τιμή 20.000 € Υδραυλικό τιμόνι, ηλεκτρικές κλειδαριές, ηλεκτρικά παράθυρα, ζάντες αλουμινίου, ABS, ηλεκτρικοί καθρέπτες,

13. TOYOTA COROLLA 1.4 cc, SDN, 2003, ασημί, τιμή 10.500 €, Υδραυλικό τιμόνι, ηλεκτρικές κλειδαριές, ηλεκτρικά παράθυρα εμπρός, A/C, 2AB, ηλεκτρικοί καθρέπτες, ABS

14. TOYOTA AVENSIS 1.6 cc, L\B 1998 μπλε, τιμή 8.300 € Υδραυλικό τιμόνι, ηλεκτρικές κλειδαριές, ηλεκτρικά παράθυρα εμπρός, A/C, 2AB, ABS, ζάντες αλουμινίου, R/K

ΑΠΟ 0% ΠΡΟΚΑΤΑΒΟΛΗ ΚΑΙ ΕΩΣ 72 ΜΗΝΕΣ ΕΞΟΦΛΗΣΗ

ΤΕΧΝΙΚΗ ΥΠΟΣΤΗΡΙΞΗ ΚΑΙ ΣΕΡΒΙΣ ΑΠΟ ΤΗΝ 3Τ ΑΕΒΕ

Σημεία εξυπηρέτησης: 1. **Θεμ. Σοφούλη 111, τηλ. 22410-21666**
2. **7ο χλμ. Λεωφ. Ρόδου-Λίνδου, τηλ.22410-69135**
3. **13ο χλμ. Ρόδου-Αεροδρομίου, τηλ.22410-98188**

Περισσότερα αυτοκίνητα στο www.krikos.gr

X.5581-31/12

ΜΝΗΜΟΣΥΝΑ



Τελούμε στις 27Δεκεμβρίου ημέρα Τρίτη και ώρα 8 π.μ. στον ιερό ναό Ταξιαρχών νεκροταφείου Ρόδου 3μηνο μνημόσυνο υπέρ αναπαύσεως της ψυχής του λατρευτού μας υιού, αδελφού, εγγονού, ανιψιού, θείου και εξαδέλφου

ΑΝΔΡΕΑ ΛΥΚΟΠΑΝΤΗ

Οι γονείς Φώτης - Αναστασία
Η αδελφή Χριστοφόρα
Ο ανιψιός Αγγελος
Ο παππούς, οι γιαγιάδες, οι θείοι, οι θείες, τα εξαδέλφια και οι λοιποί συγγενείς

Πάνε τρεις μήνες που 'χεις φύγει
Χωρίς αντίο έφυγες σιωπηλά
Η ζωή για σένα ήταν λίγη
και τα όνειρα έμειναν μισά.
Για τι «Α» και «Χ» λέει ένα τραγούδι
αυτό κι εγώ θα τραγουδώ κοιτάζοντας
το πιο όμορφο λουλούδι

ΘΕΜ-25/12



Τελούμε στις 28 Δεκεμβρίου ημέρα Τετάρτη και ώρα 8 π.μ. στον ιερό ναό Ταξιαρχών νεκροταφείου Ρόδου 6μηνο μνημόσυνο υπέρ αναπαύσεως της ψυχής του λατρευτού μας συζύγου, πατέρα, υιού, αδελφού και θείου

ΚΥΡΙΑΚΟΥ ΔΕΛΗΓΙΩΡΓΗ

Η σύζυγος Ρίτσα
Τα παιδιά Γιώργος, Αλέξανδρος, Κατερίνα
Οι γονείς Γεώργιος - Αικατερίνη
Τα πεθερικά Αλέξανδρος - Καίτη
Τα αδέλφια Ηλίας - Καθολική, Μάκης - Βάνα , Μανώλης-Ρόζα, Κώστας, Γιάννης-Ρένα, Αγαπητός-Αντιγόνη
Τα ανίψια και οι λοιποί συγγενείς

12915-28/12



Την 27η του μηνός Δεκεμβρίου ημέρα Τρίτη και ώρα 08,30 στον Ιερό Ναό Ταξιαρχών (Δημοτικό Νεκροταφείο), τελούμε 9ήμερο μνημόσυνο υπέρ αναπαύσεως της ψυχής του λατρευτού μας πατέρα, παππού και θείου

ΠΑΝΑΓΙΩΤΗ ΠΑΠΑΔΗΜΗΤΡΙΟΥ
Δασκάλου

Τα παιδιά: Δέσποινα Σφήκα, Άρτεμη-Κώστας Σκανδαλίδης, Κορνηλία-Μιχάλης, Μαίρη-Φιλήμονας
Τα εγγόνια, τα δισέγγονα, τα ανίψια και οι λοιποί συγγενείς

ΧΛ



Τελούμε στις 27 Δεκεμβρίου ημέρα Τρίτη και ώρα 8 π.μ. στον ιερό ναό Ταξιαρχών νεκροταφείου Ρόδου 3μηνο μνημόσυνο υπέρ αναπαύσεως της ψυχής της λατρευτής μας συζύγου, μητέρας, γιαγιάς, αδελφής και θείας

ΦΩΤΕΙΝΗΣ ΚΑΡΟΖΑΣ

Ο σύζυγος Νικόλαος
Τα παιδιά Σούλα - Δημήτρης Κάπρου, Κώστας - Σοφία, Ντομινίκ
Τα εγγόνια Στέργος, Νίκος, Νίκος, Ευγενία
Τα αδέλφια, τα ανίψια και οι λοιποί συγγενείς

ΘΕΜ-25/12



Τελούμε στις 26 Δεκεμβρίου ημέρα Δευτέρα και ώρα 8 π.μ. στον ιερό ναό Αγίου Δημητρίου παλαιού νεκροταφείου 9μηνο μνημόσυνο υπέρ αναπαύσεως της ψυχής του λατρευτού μας συζύγου, πατέρα, παππού, αδελφού, υιού και θείου

ΕΥΑΓΓΕΛΟΥ ΝΟΜΙΚΟΥ
Ετών 58

Η σύζυγος Δέσποινα
Τα παιδιά Παναγιώτης - Ουρανία, Νεκτάρος - Μαρία, Ολυμπία - Ιωάννης, Μιχάλης
Η πεθερά Ολυμπία
Τα εγγόνια, τα αδέλφια, τα ανίψια και οι λοιποί συγγενείς

12831-25/12



Τελούμε στις 28 Δεκεμβρίου ημέρα Τετάρτη και ώρα 8 π.μ. στον ιερό ναό Αγίου Παντελεήμονα Παλιάς Πόλης Ροδου 6μηνο μνημόσυνο υπέρ αναπαύσεως της ψυχής της λατρευτής μας μητέρας, γιαγιάς και θείας

ΣΕΒΑΣΤΗΣ ΡΟΔΙΤΟΥ

Τα παιδιά Αννα - Σταύρος, Ουρανία - Μιχάλης , Μιχάλης - Αμαλία, Δέσποινα
Τα εγγόνια, τα ανίψια και οι λοιποί συγγενείς

12913-25/12



Τελούμε στις 27 Δεκεμβρίου ημέρα Τρίτη και ώρα 8 π.μ. στον ιερό ναό Αγίου Γεωργίου ΚΑΤΩ (ΚΑΪΡ) διετές μνημόσυνο υπέρ αναπαύσεως της ψυχής του αγαπημένου μας και αλησμόνητου συζύγου, θείου και κουνιάδου

ΜΙΧΑΗΛ ΣΚΙΑΘΙΤΗ

Η σύζυγος Κωνσταντίνα
Ο κουνιάδος, τα ανίψια και οι λοιποί συγγενείς

5036-25/12

Τελούμε στις 27 Δεκεμβρίου ημέρα Τρίτη και ώρα 8 π.μ. στον ιερό ναό Ταξιαρχών νεκροταφείου ετήσιο μνημόσυνο υπέρ αναπαύσεως της ψυχής της λατρευτής μας μητέρας, γιαγιάς, προγιαγιάς και θείας

ΕΙΡΗΝΗΣ ΠΑΛΑΙΟΛΟΓΟΥ

Τα παιδιά, τα εγγόνια, τα ανίψια και οι λοιποί συγγενείς

12833-25/12



Τελούμε στις 29 Δεκεμβρίου ημέρα Πέμπτη και ώρα 8 π.μ. στον ιερό ναό Ταξιαρχών νεκροταφείου Ρόδου ετήσιο μνημόσυνο υπέρ αναπαύσεως της ψυχής του πολυαγαπημένου μας και αξέχαστου υιού, αδελφού και θείου

ΗΛΙΑ ΚΡΗΤΙΚΟΥ

Οι γονείς Κομνηνός - Γαλατιανή
Τα αδέλφια Ιωάννης - Ματίνα, Βασίλειος - Ειρήνη
Τα ανίψια και οι λοιποί συγγενείς

12917-28/12

Τελούμε στις 27 Δεκεμβρίου ημέρα Τρίτη και ώρα 8 π.μ. στον ιερό ναό Αγίου Ιωάννου Ρόδου 9ήμερο μνημόσυνο υπέρ αναπαύσεως της ψυχής της λατρευτής μας μητέρας, κόρης, αδελφής και θείας

ΤΣΑΜΠΙΚΑΣ ΑΤΣΙΔΗ - ΓΕΩΡΓΑ

Τα παιδιά Ελπίδα, Γιώργος
Η μητέρα Αστερόπη
Τα αδέλφια, τα ανίψια και οι λοιποί συγγενείς

5038-25/12

Έκοψαν την Τήλο

ΣΥΝΕΧΕΙΑ ΑΠΟ ΤΗ ΣΕΛ. 1

δώσει λύση στο πρόβλημα που εδώ και αρκετούς μήνες αντιμετωπίζει το νησί. Συγκεκριμένα:

• Την περασμένη Τετάρτη - όπως έγραψε χτες η «Πρόοδος»- ο μεγάλος τουριστικός οργανισμός LASKARINA HOLIDAYS ανακοίνωσε το πρόγραμμα του για την περίοδο του Πάσχα τον ερχόμενο Απρίλιο στην Ελλάδα. Και στο πρόγραμμα αυτό, το εν λόγω πρακτορείο (που διακινεί Άγγλους τουρίστες) δεν έχει συμπεριλάβει την Τήλο!..

ΑΥΤΟ ΕΧΕΙ προκαλέσει την έντονη ανησυχία των επιχειρηματιών της Τήλου, που ήρθαν σε επικοινωνία με τους αρμοδίους του εν λόγω οργανισμού, οι οποίοι τους πληροφόρησαν ότι δεν μπορούν να προγραμματίσουν εκδρομές για το νησί κατά την περίοδο του Πάσχα, επειδή, εξακολουθεί να βρίσκεται σε εκκρεμότητα το ακτοπλοϊκό...

• Το γεγονός αυτό θεωρείται και η πρώτη μεγάλη δυσμενής εξέλιξη για τον τουρισμό της Τήλου, δεδομένου ότι κατά την περίοδο του Πάσχα, το νησί συγκεντρώνει μεγάλο αριθμό ξένων τουριστών, κυρίως Αγγλων!..

ΣΗΜΕΙΩΝΕΤΑΙ ότι το LASKARINA προβλέπεται να διακινήσει μεγάλο αριθμό Άγγλων τουριστών το Πάσχα στη Σύμη και στη Χάλκη, αλλά και στη Λέρο που μπήκε στο πρόγραμμά του!..

Ποιούς θα στηρίξει το ΠΑΣΟΚ

ΣΥΝΕΧΕΙΑ ΑΠΟ ΤΗ ΣΕΛ. 1

Αρχαγγέλου, ενώ σε όλους τους άλλους οι υποψηφιότητες είναι μονές και στις περισσότερες περιπτώσεις υποψήφιοι είναι οι σημερινοί δήμαρχοι.

ΕΙΔΙΚΟΤΕΡΑ στην Κω υπάρχουν τρεις υποψήφιοι από το ΠΑΣΟΚ (Μ. Φάκκος, Γ. Κυρίτσης και Ν. Χατζηνικολάου) που διεκδικούν το χρίσμα, ενώ στην Κάλυμνο υπάρχουν επίσης τρεις υποψήφιοι (Γ. Ρούσσος, Δ. Διακομιχάλης και Α. Κουντούρης, χωρίς ν' αποκλείεται να υπάρξει και τέταρτος). Τέλος στη Λέρο υπάρχουν δύο-τρεις υποψηφιότητες, μεταξύ των οποίων και ο πρώην δήμαρχος Γιάννης Αντάρτης.

• Για όλες αυτές τις περιπτώσεις το ΠΑΣΟΚ καταβάλλει προσπάθειες για να υπάρξει μια υποψηφιότητα σε κάθε δήμο, και δεν αποκλείεται οι ενδιαφερόμενοι σε κάθε δήμο να κληθούν στη Χαριλάου Τρικούπη για διαβουλεύσεις.

ΣΤΗ ΡΟΔΟ το πρόβλημα εντοπίζεται κυρίως στο Δήμο Αφάντου και λιγότερο στο Δήμο Καμείρου. Ειδικότερα στο Δήμο Αφάντου οι ενδιαφερόμνεοι είναι οι Σταύρος Σταυρής και Σάββας Διακοσταματίου, ενώ στο Δήμο Καμείρου υπάρχει πάντοτε ανοιχτή η «διαμάχη» μεταξύ Στέφανου Δημητρά και Γιάννη Μαριεττή. Στο Δήμο Αρχαγγέλου υπάρχουν οι υποψηφιόττες Αλ. Παπουρά, Τσ. Κλαδογένη και Θεοδ. Κολιάδη. Αγνωστο παραμένει τι θα γίνει με το Δήμο Καλλιθέας, εάν δηλαδή το ΠΑΣΟΚ θα κατεβάσει δικό του συνδυασμό, ή κάποια στελέχη του θα συνεργαστούν με το νυν δήμαρχο Γιάννη Ιατρίδη.

ΓΙΑ ΤΟ Δήμο Ρόδου τα πράγματα φαίνεται ότι ξεκαθαρίζουν με τη συμμετοχή εκ νέου στις εκλογές του Γιώργου Γιαννόπουλου, ενώ στους άλλους δήμους του νησιού, το ΠΑΣΟΚ θα υποστηρίξει τους εξής:

ΙΑΛΥΣΟΣ: Στέργος Στάγκας
ΠΕΤΑΛΟΥΔΕΣ: Μιχάλης Κορδίνας
ΑΤΑΒΥΡΟΣ: Παναγιώτης Κυριακούλης
ΝΟΤΙΑ ΡΟΔΟΣ: Μανώλης Σαββής
ΛΙΝΔΟΣ: Παναγιώτης Παπακωνστατίνου

• Στα άλλα νησιά της Δωδεκανήσου, το ΠΑΣΟΚ φαίνεται ότι θα υποστηρίξει τους εξής:

ΣΥΜΗ: Ελ. Παπακαλοδούκας
ΧΑΛΚΗ: Ελένη Παναγή
ΚΑΣΤΕΛΛΟΡΙΖΟ: Παύλος Πανηγύρης
ΚΑΡΠΑΘΟΣ: Μιχ. Χανιώτης
ΚΑΣΟΣ: Δημήτρης Ερωτόκριτος
ΝΙΣΥΡΟΣ: Παν. Κατσιματίδης
ΤΗΛΟΣ: Αν. Αλιφέρης
ΛΕΙΨΟΙ: Μπενέτος Σπύρου
ΠΑΤΜΟΣ: Γρηγόρης Καμπόσος
ΑΣΤΥΠΑΛΑΙΑ: Πανορμίτης Κονταράτος

Θα πάει καλά η κίνηση το 2006

ΣΥΝΕΧΕΙΑ ΑΠΟ ΤΗ ΣΕΛ. 1\

το 2006 αυξημένη θα είναι η κίνηση από τη Γερμανία, παρά το γεγονός ότι θα διεξαχθεί εκεί το παγκόσμιο πρωτάθλημα ποδοσφαίρου. «Θα είναι δύσκολος μήνας μόνο ο Ιούνιος, ενώ οι άλλοι μήνες θα είναι πολύ καλοί», υποστηρίζει ο κ. Μηναΐδης.

• Σε σταθερά επίπεδα αναμένεται ότι θα κινηθεί η κίνηση από την Αγγλία, που μαζί με τη Γερμανία, είναι οι μεγαλύτερες αγορές για τη Ρόδο. «Το σημαντικό για το 2006 είναι ότι πολλοί Αγγλοι τουρίστες εγκαταλείπουν τα καταλύματα και προτιμούν τα ξενοδοχεία που εφαρμόζουν το σύστημα με τα "βραχιολάκια"».

ΕΤΣΙ, θα έχουμε ανακατατάξεις στην αγορά, που αναμένεται να δημιουργήσουν νέες καταστάσεις στην τοπική οικονομία, δεδομένου ότι θ' αλλάξουν κατεστημένες δομές, αφού οι Αγγλοι θα στραφούν σ' άλλη μορφή διακοπών, που είναι τα «βραχιολάκια».

• Αυξημένη -σύμφωνα με τις δηλώσεις του κ. Μηναΐδη- προβλέπεται ότι θα είναι η κίνηση στη Ρόδο από τις πρώην ανατολικές χώρες, ιδιαίτερα δε από τη Ρωσία, όπου υπάρχει μεγάλη ζήτηση για το νησί μας. Ομως, εξακολουθεί πάντοτε να υφίσταται το πρόβλημα με τη βίζα, που φαίνεται ότι -παρά τις υποσχέσεις- δύσκολα θα ξεπεραστεί και εξακολουθεί ν' αποτελεί ανασταλτικό παράγοντα στην αύξηση του τουριστικού ρεύματος προς τη Ρόδο.

Ο ΠΡΟΕΔΡΟΣ της Ενωσης Ξενοδόχων εκτιμά ότι η τουριστική κίνηση στη Ρόδο θα ξεκινήσει από τις αρχές Απριλίου, αλλά από τις 4 Μαΐου θ' αρχίσουν οι μαζικές αφίξεις των Γερμανών.

• Ιδιαίτερα αισιόδοξος είναι ο κ. Μηναΐδης και για τον θαλάσσιο τουρισμό. «Φέτος πήγαμε καλά με τα κρουαζιερόπλοια και του χρόνου πιστεύουμε ότι θα πάμε ακόμη καλύτερα», τονίζει ο πρόεδρος των ξενοδόχων ο οποίος πιστεύει ότι «ο θαλάσσιος τουρισμός έγινε για τη Ρόδο ένας σπουδαίος οικονομικός παράγοντας».

Από τον ερχόμενο Ιανουάριο

Συμμετοχή της Ρόδου στις τουριστικές εκθέσεις εξωτερικού

ΕΝΩ οι περισσότεροι φορείς ετοιμάζονται να «κατεβάσουν ρολά» εξ αιτίας των διακοπών των Χριστουγέννων, στον ΠΡΟ.ΤΟΥΡ παρατηρείται οργασμός δουλειάς. Αυτό οφείλεται στο ότι στο ά τρίμηνο του νέου χρόνου η Ρόδος θα συμμετέχει σε 18 σημαντικές τουριστικές εκθέσεις στην Ευρώπη ενώ από τώρα προετοιμάζεται η συμμετοχή στη δεκαήμερη πλωτή παραδουνάβια έκθεση. Συγκεκριμένα μέσα στον Ιανουάριο η Ρόδος θα συμμετέχει σε οκτώ εκθέσεις:

• Στην VACANT της Ουτρέχτης από τις 10 έως τις 15 Ιανουαρίου. Στην REISELIV στο Όσλο στις 12-15 Ιανουαρίου. Το ίδιο διάστημα στην AUSTRIA στην Βιέννη. Στις 19-22 η Ρόδος θα συμμετάσχει στην MATKA στο Ελσίνσκι. Ακολουθεί η VACANZ στο Λουξεμβούργο από τις 20 έως τις 22 του μηνός. Στις 26 Ιανουαρίου μέχρι και τις 29 θα έχει «διπλή» παρουσία, στην ITF της Σλοβακίας και την FESPO 2006 στην Ζυρίχη. Στις 27 «μετακομίζει» στην FERIE μέχρι και τις 29.

ΤΟΝ Φεβρουάριο η διεθνής προβολή του νησιού ξεκινά με την συμμετοχή στην SALON DE VACANZE στις Βρυξέλλες από τις 9 έως τις 12 του μηνός και ακολουθούν οι BIT στο Μιλάνο στις 18-21, στο Μόναχο στις 18-22, η HOL. WORLD στην Πράγα από τις 23-26 τουμηνός. Ο Φεβρουάριος «κλείνει» με την έκθεση του SALZBURG στην Αυστρία.

• Τον Μάρτιο το βάρος της προβολής πέφτει στην ITB του Βερολίνου (8-12 Μαρτίου), στις 16-19 στην ALON DE MONDIAL του Παρισιού, στην TRAVEL 2006 στην Βουδαπέστη (16-19 Μαρτίου), στην πολύ μεγάλης σημασίας, όσον αφορά την κίνηση από την αγορά της Ρωσίας, MIT στην Μόσχα (22-25 Μαρτίου) και την TUR 06 στο Γκέντερμπουργκ. Ας σημειωθεί ότι στο διάστημα 14-29 Μαρτίου κατά πάσα πιθανότητα θα οργανωθεί, με συνεργασία του υπουργείου Τουρισμού, του Δωδεκανησιακού Οργανισμού Τουρισμού, του ΠΡΟ.ΤΟΥΡ και του Ενιαίου Φορέα Τουρισμού Κω-Νισύρου, πλωτή έκθεση. Σε παραδουνάβιες πόλεις της Τσεχίας, της Αυστρίας και της Γερμανίας. Οι τοπικοί τουριστικοί φορείς θα ναυλώσουν ποταμόπλοιο, το οποίο θα διαμορφωθεί κατάλληλα ώστε να προβάλει το δωδεκανησιακό τουρισμό στις εκεί περιοχές.

Όπως δήλωσε στην «Πρόοδο» ο διευθυντής του ΠΡΟ.ΤΟΥΡ Μπάμπης Παλογιαννίδης οι δραστηριότητες αυτές αναμένεται να συμβάλουν σημαντικά στην προβολή αλλά και στην «καταξίωση» της Ρόδου, στη «νέα εποχή» που δημιουργείται στην παγκόσμια τουριστική βιομηχανία, σαν ένας από τους σημαντικότερους τουριστικούς προορισμούς.

Θα κάνει ανασχηματισμό

ΣΥΝΕΧΕΙΑ ΑΠΟ ΤΗ ΣΕΛ. 1

απεργίες των εργαζομένων έχουν παραλύσει το κράτος.

ΚΑΙ ΓΕΝΙΚΑ η κατάσταση σήμερα στη χώρα μας είναι τραγική.

* Ο Κώστας Καραμανλής και το στενό του περιβάλλον, αντιλαμβάνονται ότι εάν συνεχιστεί αυτή η κατάσταση, η φθορά της κυβέρνησης και του ίδιου του Πρωθυπουργού θα είναι πολύ μεγάλη και θα έχει ασφαλώς δυσάρεστες επιπτώσεις στο πολιτικό μέλλον του προέδρου της Νέας Δημοκρατίας.

ΓΙΑ ΝΑ σταματήσει αυτόν τον κατήφορο ο Κώστας Καραμανλής σκέπτεται - οι πληροφορίες αναφέρουν ότι το έχει ήδη αποφασίσει - να καταφύγει στον ανασχηματισμό της κυβέρνησής του. Ανασχηματισμό δεν ήθελε ο Πρωθυπουργός, γιατί φοβάται την αναστάτωση που θα προκαλέσει στο κόμμα του και αυτός ήταν ο λόγος που συνεχώς τον ανέβαλε.

* Σήμερα, όμως, ο ανασχηματισμός είναι ο μόνος τρόπος για να σταματήσει ο κατήφορος.

Ο ΚΑΡΑΜΑΝΛΗΣ θα παρουσιάσει ένα νέο κυβερνητικό σχήμα και θα δώσει νέες υποσχέσεις στον ελληνικό λαό.

* Με αυτή την κίνησή του θα κερδίσει χρόνο και πρόσκαιρες εντυπώσεις.

ΠΛΗΡΟΦΟΡΙΕΣ αναφέρουν, ότι ο Καραμανλής έχει αποφασίσει να κάνει τον ανασχηματισμό το δεύτερο 15νθήμερο του Γενάρη.

* Θα υπάρξουν βέβαια αναταράξεις γιατί πολλοί είναι οι Νεοδημοκράτες βουλευτές που θεωρούν βεβαία την υπουργοποίησή τους, αλλά οι περισσότεροι θα παραμείνουν χωρίς χαρτοφυλάκιο και επόμενο είναι να αρχίσουν να γκρινιάζουν. Αλλά δεν θα είναι μόνον οι αντιδράσεις αυτών που δεν θα υπουργοποιηθούν. Πιο σοβαρές θα είναι οι αντιδράσεις των υπουργών που θα εκδιωχθούν από την κυβέρνηση.

ΠΑΝΤΩΣ οι πληροφορίες αναφέρουν, ότι οι Αλογοσκούφης, Παυλόπουλος, Ρουσόπουλος, Σουφλιάς και Σιούφας θα διατηρήσουν τα χαρτοφυλάκιά τους και ότι βέβαιοι για την είσοδό τους στην κυβέρνηση είναι η Ντόρα Μπακογιάννη, ο Αντώνης Σαμαράς, ο Βύρων Πολύδωρας και ο Σάββας Τσιτουρίδης.

* Οι ίδιες πληροφορίες αναφέρουν ότι οι υπουργοί Ευάγγελος Μπασιάκος, Αριστοτέλης Παυλίδης, Νίκος Τσιαρτσιώνης και Πάνος Παναγιωτόπουλος, θα χάσουν τα χαρτοφυλάκιά τους.

Ο Συνασπισμός ζητά

ΣΥΝΕΧΕΙΑ ΑΠΟ ΤΗ ΣΕΛ. 1

ιδιαίτερα δύσκολο να δοθεί η μάχη σε δύο μέτωπα. Όσον αφορά το Δήμο της Ρόδου το μόνο μέχρι στιγμής δεδομένο είναι ότι δεν υπάρχει διάθεση επανασυνεργασίας με την πλειοψηφούσα παράταξη και γίνεται προσπάθεια να συγκροτηθεί ψηφοδέλτιο στα πλαίσια του ΣΥ.ΡΙ.ΖΑ, πρόταση που στηρίζει ο γραμματέας της ΝΕ Δημήτρης Γάκης.

ΤΟ εγχείρημα όμως φαίνεται ότι προσκρούει στην αδυναμία εξεύρεσης επικεφαλής που να μπορεί να «εμπνεύσει» εκτός από τους κομματικούς υποψήφιους και ψηφοφόρους από άλλους χώρους. Τα στελέχη του κόμματος έχουν κάνει κρούσεις σε τοπικούς παράγοντες που πρόσκεινται στον χώρο, έχουν όμως εισπράξει αρνητικές απαντήσεις. Η πρόταση που ακούστηκε για κοινό ψηφοδέλτιο με το Κ.Κ.Ε. με επικεφαλής το στέλεχος του Εργατικού Κέντρου Ρόδου Μπάμπη Σαρρή, μάλλον έχει εγκαταλειφθεί, καθώς, σύμφωνα με πληροφορίες, ο κ. Σαρρής έχει αρνηθεί την πρόταση.

ΩΣ προς την νομαρχιακή αυτοδιοίκηση θα ήταν «ευχής έργο» για το κόμμα να είναι υποψήφιος ο Σάββας Καραγιάννης. Σε περίπτωση που κάτι τέτοιο δεν συμβεί τότε, σύμφωνα πάντα με τα σημερινά ισχύοντα, πρέπει να αποκλειστεί η περίπτωση αυτόνομης καθόδου. Θα έχει να επιλέξει ή την παντελή αποχή από τα πολιτικά δρώμενα ή να συνεργαστεί με κάποιον από τους άλλους υποψηφίους. Ας σημειωθεί ότι προ μηνός υπήρξε συνάντηση με τον Γιάννη Μαχαιρίδη ενώ τις τελευταίες μέρες ο Δημήτρης Γάκης συναντήθηκε τόσο με τον κ. Σαρρή όσο και με τον κ. Ζωγραφίδη, με τους οποίους συζήτησαν την δυνατότητα συνεργασίας. Όσο ο Σάββας Καραγιάννης αργεί να ξεκαθαρίσει την στάση του τόσο περισσότερο επικρατεί η άποψη της συνεργασίας με τον σημερινό Νομάρχη. Σε μία τέτοια περίπτωση το «αμείλικτο» ερώτημα που θα τεθεί είναι τι άλλαξε και ενώ πριν τέσσερα χρόνια ήταν «πολιτικά εχθροί» με τον Γιάννη Μαχαιρίδη σήμερα θέλουν να συνεργαστούν.

• Δυστυχώς όμως η μόνη απάντηση που φαίνεται να πλησιάζει την αλήθεια είναι ότι εξ αιτίας της πολιτικής που ακολουθήθηκε τα τελευταία χρόνια, για την οποία ευθύνεται αποκλειστικά η τοπική ηγετική ομάδα, το κόμμα με την πάλαι ποτέ σημαντική προσφορά στην αυτοδιοίκηση σήμερα «άγεται και σύρεται».

Αγοράστηκε ξενοδοχείο

ΣΥΝΕΧΕΙΑ ΑΠΟ ΤΗ ΣΕΛ. 1

κ. Μανώλης Σαββής συνοδευόμενος από το νομικό σύμβουλο του δήμου κ. Δημήτρη Σαλαμαστράκη και οι ιδιοκτήτες του κτίριου, συνοδευόμενοι από τους δικηγόρους τους κ. Τάσο Διάκο και Στέφανο Ντάλια παρουσία του συμβολαιογράφου κ. Μιχάλη Λέργου προχώρησαν στην αγοραπωλησία. Η απόκτηση ιδιοκτήτου δημοτικού καταστήματος, ήταν αίτημα της δημοτικής αρχής τόσο της προηγούμενης, όσο και της σημερινής, που τελικά ικανοποιείται.

Ενα παιδικό πιστόλι

ΣΥΝΕΧΕΙΑ ΑΠΟ ΤΗ ΣΕΛ. 1

σφραγίδα του Ταχυδρομείου Ρόδου. Το δέμα μεταφέρθηκε στα γραφεία των ΕΛΤΑ και με την παρουσία αστυνομικών και του αποστολέα ανοίχθηκε, αλλά αποδείχθηκε ότι το πιστόλι ήταν απομίμηση και παιδικό παιχνίδι.

ΕΤΣΙ δόθηκε τέλος στην ανησυχία και την αγωνία των αστυνομικών και των ταχυδρομικών υπαλλήλων. Ας αποφεύγουν να ταχυδρομούν έστω και παιδικά παιχνίδια πιστόλια γιατί τα μηχανήματα ανιχνευστές του αεροδρομίου, τα εντοπίζουν και δικαιολογημένα δημιουργείται ανησυχία στις αρμόδιες υπηρεσίες.

Και Ελληνες πράκτορες στις απαγωγές Πακιστανών

ΣΕ ΔΙΑΒΟΥΛΕΥΣΗ ΤΟ ΘΕΜΑ

Με συμμετοχή Ελλήνων πρακτόρων έγιναν οι απαγωγές Πακιστανών τον περασμένο Ιούλιο, σε συνεργασία πάντα με Βρετανούς πράκτορες, όπως προκύπτει από την εισαγγελική έρευνα που επικαλούνται δημοσιεύματα του Τύπου.

Σύμφωνα με πληροφορίες, που επικαλείται το Έθνος της Κυριακής, υπάρχουν ήδη αρκετά στοιχεία που αρχίζουν όχι μόνο να επιβεβαιώνουν την απαγωγή, που έσπευσε να διαψεύσει η κυβέρνηση, αλλά και να δείχνουν τη συμμετοχή και Ελλήνων, που φαίνεται ότι υπηρετούσαν στις «μυστικές υπηρεσίες».

Κατά τις ίδιες πληροφορίες, στη διαδικασία της απαγωγής και της άτυπης ανάκρισης των Πακιστανών, όπου φέρεται να συμμετείχαν και τουλάχιστον τρεις ξένοι, έχει δοθεί και συγκεκριμένη καταγγελία για συμμετοχή ειδικού τμήματος της ΕΥΠ, που φέρεται να πήρε μέρος στη μεταφορά των μεταναστών σε ειδικό κτίριο στην περιοχή του δάσους της Αγ. Παρασκευής.

Λέγεται μάλιστα ότι, όχι μόνο έχει «φωτογραφηθεί» η σχετική υπηρεσία της ΕΥΠ, αλλά έχουν δοθεί και κάποια συγκεκριμένα ονόματα Ελλήνων πρακτόρων, που φέρονται να πήραν μέρος στην επιχείρηση.

Σύμφωνα με πληροφορίες, έχει δημιουργηθεί αναστάτωση στην κυβέρνηση από το ενδεχόμενο να αποδειχθεί με την εισαγγελική έρευνα η συμμετοχή Ελλήνων πρακτόρων, γιατί κάτι τέτοιο θα την εξέθετε ανεπανόρθωτα για απόπειρα κουκουλώματος της υπόθεσης.

Εξάλλου, η εφημερίδα Πρώτο Θέμα υποστηρίζει ότι κατά τη διάρκεια της ανάκρισης των υπόπτων επιστρατεύτηκε η απειλή με όπλα και η χρήση σωματικής βίας, αλλά και ψυχολογικής πίεσης στους Πακιστανούς.

Σύμφωνα με την εφημερίδα, οι μυστικές υπηρεσίες κράτησαν «πρακτικά ανακρίσεων» και ενημερωτικά σημειώματα τα οποία διαθέτει, εκτός από τους Βρετανούς, ο αρμόδιος υποδιοικητής και βρίσκονται σε γνώση του διοικητή της ΕΥΠ.

Στο θέμα είχε αναφερθεί και το Βήμα το περασμένο Σάββατο, γράφοντας πως οι απαγωγές είναι «έργο» της Γ΄ Διεύθυνσης Αντικατασκοπίας της ΕΥΠ σε συνεργασία με τις βρετανικές μυστικές υπηρεσίες.

Ειδικός φορέας προώθησης των ιδιωτικών επενδύσεων

ΘΑ ΙΔΡΥΘΕΙ ΥΦΥΠΟΥΡΓΕΙΟ

Σχέδιο για τη δημιουργία ειδικού υφυπουργείου που θα αναλάβει την προώθηση ιδιωτικών επενδύσεων έχει η κυβέρνηση.

Στόχος είναι να εισρεύσουν ιδιωτικά κεφάλαια, ώστε να καλυφθεί η αδυναμία του προϋπολογισμού, προκειμένου η ΕΕ να μην ζητήσει πρόσθετα μέτρα τον Φεβρουάριο.

Το οικονομικό επιτελείο αλλά και ο πρωθυπουργός γνωρίζουν ότι στο Ecofin του Ιανουαρίου θα κριθεί το «μέγεθος» του νέου πακέτου μέτρων που θα υποχρεωθεί να δρομολογήσει η κυβέρνηση, ένα χρόνο μετά από το προηγούμενο του περασμένου Μάρτη, όπως επίσης και η δέσμευσή της να δώσει μεγαλύτερο «ζωτικό χώρο» στον ιδιωτικό τομέα.

Για τον λόγο αυτό, σύμφωνα με την Κυριακάτικη Ελευθεροτυπία, έχει αρχίσει να κερδίζει έδαφος στην κυβέρνηση πρόταση για να ιδρυθεί υφυπουργείο Ιδιωτικών Επενδύσεων «παρά τω πρωθυπουργώ».

Η αποκλειστική αρμοδιότητα του νέου φορέα θα είναι η βελτίωση του επενδυτικού περιβάλλοντος και η προώθηση των ιδιωτικών επενδύσεων σε τομείς όπως οι μεταφορές, η ενέργεια κ.α.

Πέραν των νομοθετικών ρυθμίσεων για την απλοποίηση του επενδυτικού περιβάλλοντος, ο νέος φορέας θα στηρίζει τις επενδύσεις του Αναπτυξιακού Νόμου, όπως επίσης και τις Συμπράξεις Δημόσιου και Ιδιωτικού Τομέα, οι οποίες δρομολογούνται μέσα στο 2006, με στόχο να υποκαταστήσουν σε βάθος χρόνου το «εθνικό σκέλος» του Προγράμματος Δημόσιων Επενδύσεων.

Η πρόταση έχει συζητηθεί κατ΄ αρχήν σε σύσκεψη του πρωθυπουργού με τους τρεις επιτελικούς «οικονομικούς» υπουργούς Γ. Αλογοσκούφη, Δ. Σιούφα και Γ. Σουφλιά. Εχει παραμείνει όμως σε εκκρεμότητα για να παρθούν αποφάσεις μετά το Ecofin του Ιανουαρίου.

ΕΥΡΩΜΟΝΩΤΙΚΗ ΡΟΔΟΥ
ΑΦΟΙ ΣΚΙΑΘΙΤΗ Ο.Ε
ΠΡΟΣΤΑΣΙΑ ΑΠΟ ΥΓΡΑΣΙΑ ΚΡΥΟ ΖΕΣΤΗ
ΣΤΕΓΑΝΩΣΕΙΣ
ΘΕΡΜΟΜΟΝΩΣΕΙΣ
ΗΧΟΜΟΝΩΣΕΙΣ
ΑΣΦΑΛΤΟΠΑΝΑ - ΕΛΑΣΤΟΜΕΡΗ - ΠΕΡΛΙΤΗ
ΘΕΡΜΟΜΟΝΩΤΙΚΑ ΠΛΑΚΑΚΙΑ - ΕΠΟΞΕΙΔΙΚΑ
ΣΥΓΧΡΟΝΕΣ ΕΦΑΡΜΟΓΕΣ ΜΟΝΩΣΕΩΝ
ΤΗΛ.: 22410 37772
ΦΑΞ: 22410 34550
ΚΙΝ.: 6977777956
ΚΙΝ.: 6979728462

SAIS TRAVEL
ΔΥΝΑΜΗ
ΕΜΠΙΣΤΟΣΥΝΗ

* ΧΡΙΣΤΟΥΓΕΝΝΑ - ΠΡΩΤΟΧΡΟΝΙΑ

* ΠΑΡΙΣΙ - DISNEYLAND	ημέρες	4,6,8
* ΡΩΜΗ	»	4,5
* ΡΩΜΗ - ΦΛΩΡΕΝΤΙΑ	»	6
* ΓΥΡΟΣ ΙΤΑΛΙΑΣ	»	8
* ΜΑΔΡΙΤΗ-ΑΝΔΑΛΟΥΣΙΑ	»	8
* ΓΥΡΟΣ ΙΣΠΑΝΙΑΣ	»	10
* ΒΟΥΔΑΠΕΣΤΗ ή ΠΡΑΓΑ	»	4
* ΒΙΕΝΝΗ-ΣΑΛΤΣΜΠΟΥΡΓΚ	»	4,5,6
* ΛΟΝΔΙΝΟ	»	4,5
* ΛΑΠΩΝΙΑ (Χωριό Αϊ Βασίλη)	»	6
* ΜΟΣΧΑ	»	5
* ΚΩΝΣΤΑΝΤΙΝΟΥΠΟΛΗ- ΠΡΟΥΣΑ	»	4
* ΚΥΠΡΟΣ	»	5
* ΠΑΝΟΡΑΜΑ ΕΛΒΕΤΙΑΣ	»	7
* ΤΥΝΗΣΙΑ ή ΜΑΡΟΚΟ	»	8
* Μαγευτικό ΤΥΡΟΛΟ	»	4
* ΑΙΓΥΠΤΟ - κρουαζιέρα Νείλου	»	4,6,8
* ΝΤΟΥΜΠΑΪ	»	4,5
* ΜΠΑΝΓΚΟΓΚ-ΣΙΓΚΑΠΟΥΡΗ-ΠΟΥΚΕΤ	»	15

και άλλες πολλές εκδρομές

Ακόμη:
* Μεμονωμένα πακέτα, πακέτα για νεόνυμφους
* Εκδρομές στην Ελλάδα, χιονοδρομικά κέντρα στην Ελλάδα και το εξωτερικό

ΧΡΙΣΤΟΥΓΕΝΝΑ
Από 21/12 έως 30/12

ΠΡΩΤΟΧΡΟΝΙΑ
Από 29/12/05 έως 7/1/06
ΚΕΡΚΥΡΑ

ΛΕΥΚΑΔΑ (ΚΡΟΥΑΖΙΕΡΑ ΣΤΟ ΣΚΟΡΠΙΟ το νησί του Ωνάση) ΙΩΑΝΝΙΝΑ - ΜΕΤΣΟΒΟ (Χιονοδρομικό)- ΖΑΓΟΡΟΧΩΡΙΑ- ΚΑΛΑΜΠΑΚΑ - ΜΕΤΕΩΡΑ - ΑΘΗΝΑ

Ελάτε να περάσουμε τα πιο φανταστικά Χριστούγεννα με τις ομορφιές της Κέρκυρας (ρεβεγιόν με κιθάρες και τραγούδια των Επτανήσων), τα Ιωάννινα με το νησάκι του Αλή Πασά, το Σπήλαιο, τα Ζαγοροχώρια, το Μέτσοβο με το χιονοδρομικό κέντρο, τα Μετέωρα και μια ολόκληρη μέρα στην Αθήνα για ψώνια!

Εκδρομή στα
ΙΕΡΟΣΟΛΥΜΑ - ΣΙΝΑ - ΚΑΪΡΟ
Από 12/2 - 21/2 11 ημέρες
ΑΕΡΟΠΟΡΙΚΩΣ: Ρόδο - Τελ Αβίβ - Κάϊρο - Ρόδο

Προσκυνήματα: Πανάγιος Τάφος, Φυλακές Χριστού, Γολγοθάς, Σπίτι της Πανγιάς, Τάφος της Παναγίας, Γεσθημανή, Τοπίο Προδοσίας, Ορος Ελαιών, Ανάληψη Κυρίου, Τάφο Λαζάρου, Βηθλεέμ, Σπήλαιο Νηπίων, Ορος Θαβώρ, Ναζαρέτ, Κανά, Τιβεριάδα, Καπερναούμ, Μονή Αγ. Αποστόλων, Ιορδάνη Ποταμό, Αγ. Γεώργιο Χοτζεβά, Μονή Προφήτη Ελισαίου, Ιεριχώ, Σαραντάριο Ορος, Νεκρά Θάλασσα, Σόδομα & Γόμορα, Μονή Αγ. Γερασίμου, Σινά Αγ. Αικατερίνη. Κάιρο, Αγ. Γεώργο, Μουσείο, Πυραμίδες.

Ελάτε για πρόγραμμα

Εγγραφή με 100 ευρώ προκαταβολή (θέσεις περιορισμένες)

ΠΡΑΚΤΟΡΕΙΟ ΤΑΞΙΔΙΩΝ
ΣΑΒΒΑΣ ΣΑΗΣ
Το πρακτορείο που εμπιστεύονται όλοι για τη σοβαρότητά του και την ποιότητα των εκδρομών του.
ΔΙΑΦΗΜΙΣΤΕΣ ΜΑΣ ΕΙΝΑΙ ΟΙ ΙΔΙΟΙ ΟΙ ΠΕΛΑΤΕΣ ΜΑΣ
ΤΑΡΠΟΝ ΣΠΡΙΓΚΣ 42
(δίπλα στην ALPHA BANK, πλατεία Κύπρου)
Τηλ. 22410 39781-3
X5562-31/12

Σε ναό που έχτισαν πρόγονοί μας πριν 500 χρόνια

150 Ροδίτες στη Μάλτα στην πρώτη λειτουργία Ορθόδοξης εκκλησίας

Χοροστάτησε ο Γεννάδιος που προήχθη σε Ιταλίας & Μάλτας

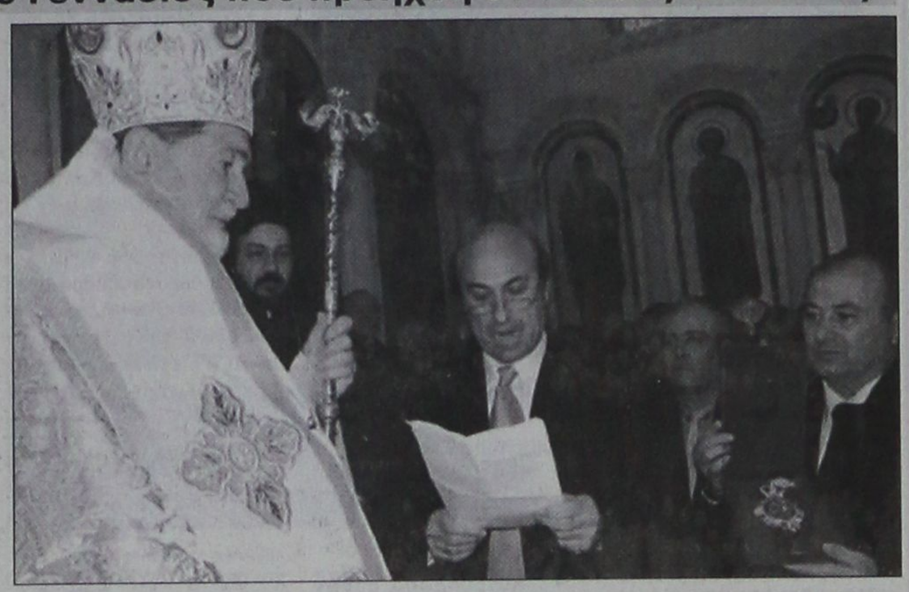

Στιγμιότυπο από την ενθρόνηση του κ. Γεννάδιου στη Μητρόπολη της Μάλτας

Εκατόν πενήντα Ροδίτες ταξίδεψαν στη Μάλτα για να συμπαρασταθούν στον Σεβασμιώτατο Γεννάδιο που προήχθη σε Μητροπολίτη Ιταλίας και Μελίτης. Οι εκδηλώσεις που έγιναν στο νησί όπου μεγαλούργησαν πρόγονοί μας οργανώθηκαν από τον Δήμο Πεταλούδων, τον οποίο εκπροσώπησαν ο αντιδήμαρχος Βασίλης Μαλώτρας, ο πρόεδρος του δημοτικού συμβουλίου Παναγιώτης Μάτσης, ο πρόεδρος της εταιρίας του Πολίτη Μιχάλης Γιαννιού και η χορωδία του Δήμου.

Η απόφαση για την προαγωγή του άξιου ποιμενάρχη είχε ληφθεί παμψηφεί από τον Πατριάρχη Κωνσταντινουπόλεως Βαρθολομαίο και την Ιερά Σύνοδο από τον περασμένο Απρίλιο.

Η πρώτη Θεία λειτουργία στη Μελίτη, πρωτεύουσα της Μάλτας, τελέσθηκε σε εκκλησία που έκτισαν Ροδίτες πριν 500 χρόνια, οι οποίοι με τους Ιππότες του Αγίου Ιωάννου των Ιεροσολύμων μετέφεραν εκεί τη θαυματουργή εικόνα της Παναγίας της Δαμασκηνής. Σύμφωνα με μαρτυρίες ο ναός κτίσθηκε από κάποιον Ιωάννη Καλαμία, ο οποίος έφθασε από τη Ρόδο με 5.000 Ιππότες και λίγους Κρητικούς. Μαζί τους έφεραν ανεκτίμητους θησαυρούς, όπως την Παναγία τη Δαμασκηνή και την εικόνα της Παναγίας του Φιλερήμου που σήμερα βρίσκεται στο Μουσείο Μαυροβουνίου.

Ρεπορτάζ από τον απεσταλμένο μας ΧΡΗΣΤΟ ΜΥΣΤΙΛΙΑΔΗ

Μετά τη λειτουργία ο πρόεδρος του Δημοτικού Συμβουλίου Πεταλούδων Παναγιώτης Μάτσης σε ομιλία του εξήρε την προσωπικότητα και το έργο του Γεννάδιου, για τον οποίο είπε ότι επί 35 χρόνια εργάζεται νυχθημερόν, αόκνως και αθορύβως με θαυμαστά αποτελέσματα τα οποία είναι γνωστά σε όλους. Ακολούθως πρόσφερε στον θεοπρόβλητο ποιμενάρχη ως δώρο του Δημάρχου Μιχάλη Κορδίνα, του Δήμου Πεταλούδων και του λαού του το εγκόλπιο της Παναγίας. Από την πλευρά του ο Γεννάδιος ευχαρίστησε και ως ενθύμιο της επίσκεψης μοίρασε σε όλους εικόνα-αντίγραφο της μεγάλης εικόνας της Παναγίας της Δαμασκηνής που βρίσκεται στο Ιερό του Ναού.

Στη συνέχεια στο πολυτελές Hotel Juliani οι χορωδίες της Μάλτας και του Δήμου Πεταλούδων παρουσίασαν καλλιτεχνικό πρόγραμμα το οποίο παρακολούθησαν ο Μητροπολίτης Γεννάδιος, κληρικοί από την Ιταλία, ο υπουργός Πολιτισμού της Μάλτας, η πρέσβειρα της Ελλάδας, ο γεν. πρόξενος, η Δήμαρχος και πλήθος κόσμου.

Μιλώντας αποκλειστικά στην «ΠΡΟΟΔΟ» ο σεβασμιώτατος Μητροπολίτης Γεννάδιος τόνισε με αισιοδοξία τα εξής:

«Όλα δεικνύουν και έχω μία ελπίδα ότι και εδώ τα πράγματα θα πάνε καλά. Βρισκόμαστε στις πρώτες μέρες και όλοι μας έχουμε αποφασίσει, ιερείς κι εγώ, να δημιουργήσουμε στη Μάλτα μια ορθόδοξη ελληνική παρουσία, η οποία να είναι ισχυρά με κύρος, κοινωνικό, πνευματικό και εκκλησιαστικό, όπως και στην Ελλάδα».

Το ταξίδι στη Μάλτα έγινε με πτήση τσάρτερ από το «SIGMA TRAVEL». Για τους συμπολίτες μας που ταξίδεψαν στο νοτιότερο κράτος της Ευρώπης όπου έζησαν, έδρασαν και μεγαλούργησαν δικοί μας πρόγονοι ήταν ένα ταξίδι με σημασία, γιατί ένωσε το παρελθόν με το παρών και δημιούργησε νέες βάσεις και ελπίδες για ένα λαμπρό μέλλον.

Πέφτει αδιάκοπο το χιόνι

«Λευκά Χριστούγεννα» σε πολλές περιοχές της χώρας

ΒΕΛΤΙΩΝΕΤΑΙ Ο ΚΑΙΡΟΣ ΑΠΟ ΣΗΜΕΡΑ

Χιόνι πέφτει απο το πρωί στα ορεινά και στα βόρεια της Αττικής, χωρίς ωστόσο να έχουν δημιουργηθεί προς το παρόν προβλήματα στην κυκλοφορία των αυτοκινήτων σε βασικούς άξονες.

Διακοπή της κυκλοφορίας υπάρχει μόνο στο δρόμο από τη Μονή Κλειστών προς τα Δερβενοχώρια.

Σύμφωνα με την Τροχαία, χιονίζει στην Πάρνηθα, την Πεντέλη, στο Καπανδρίτι και τη Μαλακάσα, αλλά η κυκλοφορία στην εθνική οδό Αθηνών-Λαμίας και στους άλλους δρόμους διεξάγεται χωρίς προβλήματα.

Πάντως, συνεργεία της Νομαρχίας βρίσκονται σε επιφυλακή για να επέμβουν αν χρειαστεί.

Με ήλιο και τσουχτερό κρύο θα γιορτάσουν τα Χριστούγεννα οι κάτοικοι της Βόρειας Ελλάδας, όπου τις πρώτες πρωινές ώρες του Σαββάτου σε πολλές περιοχές σημειώθηκε παγετός και ο δείκτης του θερμομέτρου έπεσε κάτω από το μηδέν, ακόμα και στο κέντρο της Θεσσαλονίκης.

Οι χαμηλότερες θερμοκρασίες σημειώθηκαν στην Κοζάνη και στην Καστοριά, όπου ο υδράργυρος έπεσε στους -4 βαθμούς, ενώ -3 βαθμούς είχαν οι Σέρρες, -2 η Φλώρινα, -1 η Θεσσαλονίκη και η Αλεξανδρούπολη και η Καβάλα.

Η κυκλοφορία των οχημάτων διεξάγεται χωρίς ιδιαίτερα προβλήματα στο οδικό δίκτυο της Μακεδονίας, με εξαίρεση τους ορεινούς επαρχιακούς δρόμους Φλώρινας - Καστοριάς (μέσω Βίγλας και Βιτσίου) και Αετού - Νυμφαίου Φλώρινας όπου είναι απαραίτητη η χρήση αντιολισθητικών αλυσίδων.

Η πρόγνωση της ΕΜΥ

Για την ημέρα των Χριστουγέννων, η ΕΜΥ προβλέπει καλό καιρό στο μεγαλύτερο μέρος της χώρας με το κρύο να κυριαρχεί παρά τη μικρή άνοδο της θερμοκρασίας.

Ειδικότερα ηλιοφάνεια θα επικρατήσει σε όλη τη χώρα με εξαίρεση τη βόρεια Κρήτη όπου νωρίς το πρωί της Κυριακής αναμένονται ασθενείς βροχές ή χιονόνερο.

Στα ηπειρωτικά θα επικρατήσει παγετός, ενώ οι άνεμοι θα πνέουν στα δυτικά βορειοδυτικοί μέτριοι, στα ανατολικά ισχυροί έντασης 5-6 μποφόρ και στο νοτιοανατολικό Αιγαίο έως 7 μποφόρ.

Τέλος, σύμφωνα με τα μέχρι στιγμής στοιχεία της ΕΜΥ τη Δευτέρα 26 Δεκεμβρίου και κυρίως την Τρίτη 27 Δεκεμβρίου αναμένεται άνοδος της θερμοκρασίας, εκδήλωση βροχών και σημαντική ενίσχυση των νοτιάδων στα πελάγη.

Σμαράγδα Δ. Δημητρά
Ψυχολόγος • Ψυχοθεραπεύτρια
Δέχεται κατόπιν ραντεβού
Καρπάθου 23, 85100 Ρόδος
Τηλ. 22410 70145
Κιν. 6944 36 26 38
e-mail: smaragdadimitra@yahoo.gr
12745-6/1

ΚΕΝΤΡΟ ΕΙΔΙΚΩΝ ΘΕΡΑΠΕΙΩΝ ΤΟΥ ΠΑΙΔΙΟΥ ΔΩΔΕΚΑΝΗΣΟΥ
ΚΩΝ/ΝΟΣ ΜΠΑΔΑΝΗΣ - ΣΟΥΖΗ ΓΕΩΡΓΙΛΟΠΟΥΛΟΥ
ΕΡΓΟΘΕΡΑΠΕΥΤΗΣ ΠΤΥΧΙΟΥΧΟΣ
ΛΟΓΟΠΑΘΟΛΟΓΟΣ ΜΕΤΑΠΤΥΧΙΑΚΟ ΑΚΟΥΟΛΟΓΙΑΣ
ΜΕΘΟΔΟΥ BOBATH N.D.T
ΜΕΘΟΔΟΣ PORTAGE
ΑΙΣΘΗΤΗΡΙΑΚΗΣ ΟΛΟΚΛΗΡΩΣΗΣ (S.I.)
ΜΕΤΕΚΠΑΙΔΕΥΣΗ ΣΤΙΣ ΝΕΥΡΟΛΟΓΙΚΕΣ ΚΑΙ ΚΙΝΗΤΙΚΕΣ ΔΙΑΤΑΡΑΧΕΣ
Αποστόλου Παύλου 84, Ρόδος 85100, τηλ. / fax (22410)60999/60579
X149-31/12

ΛΟΥΤΣΙΟΥ ΖΑΦΕΙΡΟΥΛΑ
ΨΥΧΟΛΟΓΟΣ - ΠΑΙΔΟΨΥΧΟΛΟΓΟΣ - ΠΑΙΔΑΓΩΓΟΣ
Πτυχιούχος UNIVERSITY OF CENTRAL LANCASHIRE UK, ΠΑΝΕΠΙΣΤΗΜΙΟΥ ΑΙΓΑΙΟΥ
MSc ΠΑΙΔΟΨΥΧΟΛΟΓΙΑΣ UNIVERSITY OF LONDON
Μέλος της Ενωσης Βρετανών Ψυχολόγων (BPS)
Διάγνωση - Αντιμετώπιση:
✓ Ειδικών Μαθησιακών Δυσκολιών (δυσλεξία - δυσγραφία - δυσαριθμησία)
✓ Υπερκινητικότητας - Διάσπασης προσοχής
Αντιμετώπιση προβλημάτων:
✓ Επιθετικότητας - συστολής - άγχους - κατάθλιψης
✓ Σύναψης - διατήρησης φιλικών σχέσεων
✓ Μειωμένης επιθυμίας για σχολείο - Μειωμένης σχολικής επίδοσης
Συμβουλευτική - Αντιμετώπιση οικογενειακών προβλημάτων:
✓ Σχέσεις γονέων - γονέων παιδιών - αδελφών
✓ Διαζύγιο - πένθος - προβλήματα υγείας
✓ Εφηβικής ηλικίας
Ψυχολογική υποστήριξη - Ψυχοπεραθείας παιδιών / εφήβων / ενηλίκων για:
✓ Ελλειψη αυτοπεποίθησης - αυτοεκτίμησης - αυτοσεβασμού
✓ Αντιμετώπισης άγχους - κατάθλιψης
✓ Χειρισμό συναισθημάτων - έλεγχο θυμού / παρορμήσεων
✓ Ανάπτυξη κινήτρων για προσωπική - επαγγελματική επιτυχία
✓ Σχέσεις εξάρτησης: ζήλια - ενοχές - παθολογική αγάπη - συγκρούσεις - φόβος μοναξιάς
Δέχεται με ραντεβού τηλ. 22410 64841, 6945234100
Κωνσταντινουπόλεως 48, Ρόδος
X148-31/12

ΠΛΥΝΤΗΡΙΟ ΧΑΛΙΩΝ
Cleaning Pro
πλένουμε & φυλάμε:
• ΧΑΛΙΑ - ΜΟΚΕΤΕΣ - ΦΛΟΚΑΤΕΣ
• ΠΑΠΛΩΜΑΤΑ - ΚΟΥΒΕΡΤΕΣ
☎ 22410.60585
email: irinika@tee.gr
ΙΔΙΟΚΤΗΤΕΣ ΕΙΔΙΚΕΣ ΕΓΚΑΤΑΣΤΑΣΕΙΣ: ΝΙΚΗΦ. ΒΡΕΤΤΑΚΟΥ - ΑΣΓΟΥΡΟΥ
10814-22/2/2006

ΠΑΣΗΣ ΦΥΣΕΩΣ ΞΥΛΟΥΡΓΙΚΕΣ ΕΡΓΑΣΙΕΣ
Ο ΜΑΝΩΛΗΣ
• Κουζίνες
• Ντουλάπες
• Πόρτες
• Παράθυρα, κλπ
• Αμεση εξυπηρέτηση
Πληροφορίες τηλ. 60601 και 6973933733
12662-25/12

Πάντα κάποιοι ξεχωρίζουν...
Rodos Gold VOGIATZIS
Ιδιαίτερη αισθητική
Απαράμιλλη ποιότητα
πλούσιες επιλογές
για γάμους, βαπτίσεις,
και ιδιαίτερες στιγμές
με μοναδική λάμψη ....
σε εξαιρετικές τιμές
Rodos Gold VOGIATZIS
Χρυσές δημιουργίες...
για πολύτιμες σχέσεις
10ο χιλ. Λεωφ. Ρόδου Λίνδου
Τηλ.: 22410 86670 - 3
X5563-31/12

ΤΑΒΕΡΝΑ - ΟΥΖΕΡΙ
ΜΕΖΕΔΟΠΩΛΕΙΟ
«ΠΗΝΕΛΟΠΗ»
στην πλατεία της ΚΑΤΤΑΒΙΑΣ
Εύχεται στην αξιότιμη πελατεία της
ΧΡΟΝΙΑ ΠΟΛΛΑ και ΕΥΤΥΧΕΣ ΤΟ ΝΕΟ ΕΤΟΣ
Σαλάτες - χόρτα βουνού - ορεκτικά - χαλούμι
Ψάρια από το Πρασονήσι - σουπιά - συμιακό γαριδάκι - χταπόδι - μπακαλιαράκι
Κρέατα ντόπια (χοιρινό-μοσχάρι-αρνί-κατσίκι)
Τραχανάς και άλλοι μεζέδες.
Ανοικτά κάθε μέρα ΟΛΟ ΤΟ ΧΕΙΜΩΝΑ
Κιν. 694 4794342
12819-1/1

BOAT OPEN MARKET
Οσοι εκ των κυρίων που έχουν παλαιά (μεταχειρισμένα) σκάφη αναψυχής με ή χωρίς μηχανή από 3 - 10 μέτρα, όλων των ειδών και θέλουν να τα πουλήσουν, αναλαμβάνουμε την μεταπώληή των σε τρίτους.
Διαθέτουμε μεγάλη γκάμα μεταχειρισμένων σκαφών αναψυχής σε τιμή ευκαιρίας
Γίνονται επισκευές και σέρβις μηχανών.
ΠΕΡΙΟΧΗ ΦΑΛΗΡΑΚΙ
Τηλ. 22410 86243. Κιν. 6942234598
e-mail: info@deamaris-yachting.com
12827-10/1

GA FERRIES
ΡΟ/ΡΟ ΝΙΚΟΛΑΣ
Ανακοινώνουμε ότι το ΡΟ/ΡΟ ΝΙΚΟΛΑΣ έχει ξεκινήσει δρομολόγια για την καλύτερη εξυπηρέτηση των φορτηγών αυτοκινήτων και ΙΧ, καθώς επίσης και για τη μεταφορά χύμα εμπορευμάτων και εύφλεκτων υλικών (ειδικών φορτίων).

ΑΠΟ ΠΕΙΡΑΙΑ	ΠΡΟΣ ΡΟΔΟ
Δευτέρα	17.00
Τετάρτη	17.00
Παρασκευή	17.00
ΑΠΟ ΡΟΔΟ	**ΠΡΟΣ ΠΕΙΡΑΙΑ**
Τρίτη	17.00
Πέμπτη	17.00
Σάββατο	18.00

Πληροφορίες στα κεντρικά γραφεία:
ΠΕΙΡΑΙΑΣ Κανθάρου 2 & Ακτή Μιαούλη
Τηλ. 210 4582640 - Φαξ: 210 4510600
ΡΟΔΟΣ Ακτή Σαχτούρη 5
Τηλ.: 22410 35066/ 36170 - Φαξ: 22410 39839
X5556-31/12

LANE LINES - STEFANAKIS
ΝΕΑ ΔΡΟΜΟΛΟΓΙΑ
Ε/Γ - Ο/Γ ΚΟΡΝΑΡΟΣ
Κάθε Τρίτη 22.00 για Καστελλόριζο
Κάθε Τετάρτη 07.00 π.μ. για Χάλκη - Διαφάνι και Πηγάδια Καρπάθου - Κάσο - Σητεία
Κάθε Πέμπτη και Κυριακή 04.30 για Χάλκη - Διαφάνι και Πηγάδια Καρπάθου - Κάσο - Σητεία - Αγ. Νικόλαο - Σαντορίνη - Μήλο - Πειραιά
Πληροφορίες: Πρακτορείο STEFANAKIS
Αλεξ. Διάκου 38, Ρόδος
Τηλ. 22410 20625, 22410 30054
X5576-31/12

PELLOS TRAVEL
Α. ΠΑΠΑΣΑΒΒΑΣ
ΕΚΔΡΟΜΕΣ ΧΕΙΜΩΝΑ 2006
ΣΟΥΠΕΡ ΠΡΟΣΦΟΡΕΣ
ΜΕ ΣΥΝΟΔΟΥΣ ΑΠΟ ΤΟ ΓΡΑΦΕΙΟ ΜΑΣ
03/01-07/01
5ΗΜΕΡΗ ΕΚΔΡΟΜΗ
ΜΑΡΜΑΡΙΣ - ΣΜΥΡΝΗ - ΕΦΕΣΣΟΣ - ΚΟΥΣΑΝΤΑΣΙ
ΜΟΝΟ ΜΕ 245 ΕΥΡΩ
ΞΕΝΟΔΟΧΕΙΑ 4* & 3* ΜΕ ΗΜΙΔΙΑΤΡΟΦΗ!!!
18/02/2005 - 27/02/2005
ΙΕΡΟΣΟΛΥΜΑ - ΑΓΙΟΥΣ ΤΟΠΟΥΣ - ΣΙΝΑ - ΚΑΙΡΟ
ΚΩΝΣΤΑΝΤΙΝΟΥΠΟΛΗ
3/1-7/1
ΜΟΝΟ ΜΕ 320 ΕΥΡΩ!!!
ΞΕΝΟΔΟΧΕΙΑ 4* & 3*
ΜΕ ΗΜΙΔΙΑΤΡΟΦΗ!!!
Ευχόμαστε στην αξιότιμη πελατεία μας
Χρόνια Πολλά
και
Καλές Γιορτές!!!

Διαθέτουμε επίσης:
Εισιτήρια με ΟΑ, AEGEAN και CHARTER.
Ακτοπλοϊκά εισιτήρια. Ειδικά πακέτα για μεμονωμένους, συλλόγους, νεόνυμφους για Ελλάδα, Κύπρο, Τυνησία, Αίγυπτος, Μαρόκο, Ιταλία, Αγγλία, Γαλλία κ. α.
ΓΙΑ ΠΕΡΙΣΣΟΤΕΡΕΣ ΠΛΗΡΟΦΟΡΙΕΣ, ΚΡΑΤΗΣΕΙΣ ΚΑΙ ΑΝΑΛΥΤΙΚΑ ΠΡΟΓΡΑΜΜΑΤΑ ΣΤΟ ΠΡΑΚΤΟΡΕΙΟ ΓΕΝΙΚΟΥ ΤΟΥΡΙΣΜΟΥ:
PELLOS TRAVEL TOUR OPERATOR - Α. ΠΑΠΑΣΑΒΒΑΣ
KALITHEAS AVENUE, FALIRAKI RHODES,
85100 GREECE
TEL.2241087615 FAX 2241087616
E-MAIL pellostravel@rho.fortnet.gr
www.pellostravel.gr
T 6243-31/12

Προασπίζεται την μακροβιότητα

Μεσογειακή διατροφή

ΣΥΜΒΑΛΛΕΙ ΣΤΗΝ ΠΡΟΑΣΠΙΣΗ ΤΗΣ ΥΓΕΙΑΣ



Γράφει η
ΚΑΤΕΡΙΝΑ ΠΕΤΡΙΔΗ
Διατροφολόγος

Ζούμε σε μία Μεσογειακή χώρα όπου το πρότυπο της λεγόμενης «Μεσογειακής Διατροφής» που προασπίζεται την μακροβιότητα και την καλοζωία, δυστυχώς τείνει να εξαφανιστεί.

Το 1994 ήταν η πρώτη φορά που ο Οργανισμός Υγείας Oldways, ο Παγκόσμιος Οργανισμός Υγείας και το Harvard School of Bublic Health, μετά από μακροχρόνιες μελέτες σε 7 διαφορετικές χώρες, παρουσίασαν την πυραμίδα της Μεσογειακής Διατροφής, η οποία συμβάλλει στην προάσπιση της υγείας και σχετίζεται με την ελληνική διατροφή της δεκαετίας του 1960.

Η ελληνική δίαιτα του 1960 χαρακτηριζόταν από:

- Αφθονία φυτικών τροφών (φρούτα, λαχανικά, ψωμί, όσπρια, δημητριακά, πατάτες, φασόλια, καρύδια, αμύγδαλα κ.α.)
- Ελάχιστη επεξεργασία στα φυτικά, αλλά και ζωικά προϊόντα
- Κατανάλωση φρέσκων φρούτων σαν τυπικά επιδόρπια
- Κατανάλωση γλυκών, ξηρών καρπών και μελιού λίγες φορές την εβδομάδα
- Κατανάλωση ελαιόλαδου, ως κύρια πηγή λίπους
- Κατανάλωση γαλακτοκομικών προϊόντων σε μέτριες ποσότητες.
- Κατανάλωση ψαριού και θαλασσινών αρκετές φορές την εβδομάδα σε μέτριες ποσότητες
- Κατανάλωση αυγών και κόκκινου κρέατος, μερικές φόρες το χρόνο σε εξαιρετικές περιπτώσεις
- Κατανάλωση οίνου σε μικρή ποσότητα σε αρκετά γεύματα της εβδομάδας.

Η διατροφή αυτή αποδείχτηκε ότι συνέβαλλε ουσιαστικά στον περιορισμό ασθενειών όπως διαβήτης, καρδιαγγειακά, δυσλιπιδαιμίες, αθηρογενέσεις, οστεοπόρωση κτλ και αυτό γιατί τα συστατικά της διατροφής αυτής, η χημική τους σύνθεση και η επεξεργασία στην οποία υπόκειντο, ήταν τέτοια που δεν επιβάρυνε καθόλου τον οργανισμό

ΣΥΓΚΕΚΡΙΜΕΝΑ:

- Το ελαιόλαδο είναι η κύρια πηγή του λίπους της μεσογειακής διατροφής και αποτελεί το 15% της συνολικής ενέργειας που λαμβάνουμε. Σε μερικές περιοχές μάλιστα, όπως η Κρήτη, το ποσοστό αυτό φτάνει το 27%.

Το ελαιόλαδο περιέχει μονοακόρεστα λιπαρά οξέα (ελαικό, ω-3, ω-6), τα οποία θεωρείται ότι μειώνουν το ποσό της χοληστερόλης στο αίμα και έναντι άλλων λιπών

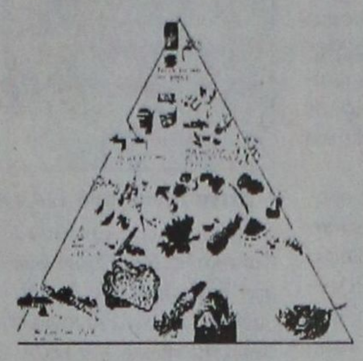

συμβάλλει στην αποφυγή εμφάνισης θρόμβων και αθηρωματικών πλακών. Επιπλέον, έχει αντικαρκινικές ιδιότητες, συμβάλλει στην αντιγήρανση, (λόγω των αντιοξειδωτικών ουσιών που περιέχει, βιταμίνες, πολυφαινόλες) και παρέχει προστασία στα κύτταρα.

- Τα ψάρια είναι τροφή εύπεπτη, πλούσια σε πρωτεΐνες και λίπη απαραίτητα για τους αναπτυσσόμενους οργανισμούς. Είναι καλή πηγή βιταμίνης B6, B10, B12, προβιταμίνης D, ρετινόλης καθώς και ανόργανων στοιχείων, όπως ασβέστιο, φθόριο, ιώδιο, ψευδάργυρο, σίδηρο κ.α. Οι λιπαρές ουσίες των ψαριών και οι βιταμίνες τους μειώνουν την LDL χοληστερόλη και κατ΄ επέκταση τον κίνδυνο εμφάνισης καρδιαγγειακών επεισοδίων.
- Τα άγρια χόρτα, τα λαχανικά και τα όσπρια, παρέχουν φυτικές ίνες που συμβάλλουν στην αποδέσμευση χοληστερόλης από τον οργανισμό, στην ομαλή λειτουργία του πεπτικού συστήματος και έχουν αντικαρκινικές ιδιότητες. . Τα χόρτα, τα οποία κατατάσσονται στα λαχανικά και αποτελούν μέρος της παραδοσιακής διατροφής του Έλληνα, παρουσιάζουν ιδιαίτερο ενδιαφέρον καθώς αποτελούν πλούσια πηγή αντιοξειδωτικών ουσιών. Τα λαχανικά μπορούν να καταναλώνονται είτε μαγειρευμένα με ελαιόλαδο, είτε ωμά με τη μορφή σαλάτας. Δεν υπάρχει κίνδυνος από την υπερβολική κατανάλωση των λαχανικών, αρκεί η ενεργειακή πρόσληψη να μην υπερβαίνει την κατανάλωση ενέργειας.
- Τα φρούτα παρέχουν σύνθετους υδατάνθρακες, ίχνη λιπαρών και πληθώρα βιταμινών, απαραίτητων για τον οργανισμό. Συνιστάται λοιπόν η κατανάλωση περίπου τριών μικρομερίδων φρούτων καθημερινά, κατά μέσο όρο. Τα λαχανικά και τα φρούτα παρέχουν σημαντικές ποσότητες διαιτητικών ινών, πολλά μικροδιατροφικά στοιχεία (κάλιο, ασβέστιο, βιταμίνη C, βιταμίνη B6, καρωτινοειδή, βιταμίνη E, φυλλικό όξυ), όπως και άλλα συστατικά με αντιοξειδωτικές ιδιότητες.
- Το κόκκινο κρασί, λόγω των τανινών που περιέχει, συνδέθηκε ότι σχετίζεται με την μείωση της θνησιμότητας από στεφανιαία νόσο.

Η σημασία μίας υγιεινής διατροφής, πλήρης σε θρεπτικά συστατικά, βασισμένης στην ποικιλία και στο μέτρο, είναι μέγιστη. Ας επιστέψουμε λοιπόν όλοι στον παραδοσιακό τρόπο διατροφής, όσο το δυνατόν συντομότερο!



ΜΠΑΤΑΡΙΕΣ - ΗΛΕΚΤΡΙΚΑ - ΝΑΥΤΙΛΙΑΚΑ
ΠΑΝΤΑΖΗΣ ΧΟΥΛΗΣ
Αυστραλίας 74- Ρόδος 85100
Τηλ. 22410 30977,
22410 77780,
22410 77743
FAX 22410 77743
Χρόνια Πολλά
X154-15/01


Χριστούγεννα πιο...
γλυκά από ποτέ!

ΔΩΡΟ
1/2κιλό σπιτικά cookies
με 2 κιλά μελομακάρονα
ή κουραμπιέδες
Mike's
17 καταστήματα σ' όλη τη Δωδεκάνησο.
Τα ένα δίπλα σας!
add
X5580-1/1

"ΜΙΧΑΛΗΣ"
Ο κατάλληλος άνθρωπος
στην κατάλληλη στιγμή
ΑΠΟΦΡΑΞΕΙΣ
ΚΑΘΑΡΙΣΜΟΙ ΑΠΟΧΕΤΕΥΤΙΚΩΝ ΑΓΩΓΩΝ ΜΕ ΥΔΡΟΒΟΛΗ
ΚΟΥΖΙΝΕΣ - ΤΟΥΑΛΕΤΕΣ - ΣΙΦΩΝΙΑ - ΥΔΡΟΡΟΕΣ

ΑΝΑΛΑΜΒΑΝΟΥΜΕ
ΔΗΜΟΥΣ ΝΟΣΟΚΟΜΕΙΑ ΕΡΓΟΣΤΑΣΙΑ
ΞΕΝΟΔΟΧΕΙΑ ΕΣΤΙΑΤΟΡΙΑ ΚΑΤΑΣΤΗΜΑΤΑ
ΠΟΛΥΚΑΤΟΙΚΙΕΣ ΜΟΝΟΚΑΤΟΙΚΙΕΣ

ΧΩΜΑΤΟΥΡΓΙΚΕΣ ΕΡΓΑΣΙΕΣ

ΜΕΤΑΦΟΡΕΣ ΠΑΝΤΟΣ ΤΥΠΟΥ
Εξυπηρετούμε 24 ώρες το 24ωρο ◆ 365 ημέρες το χρόνο
ΠΛΗΡΟΦΟΡΙΕΣ
ΜΙΧΑΛΗΣ Β. ΚΟΥΦΟΥ
2241095836 – Κιν. 6973991586
T6436-31/12

ΓΡΑΦΕΙΟ
ΙΔΙΩΤΙΚΩΝ ΕΡΕΥΝΩΝ
(ΝΤΕΤΕΚΤΙΒΣ)
ΑΝΑΛΑΜΒΑΝΟΥΜΕ
Υποθέσεις ανηλίκων,
οικογενειακές, προσωπικές κ.τλ.
ΔΙΑΘΕΤΟΥΜΕ ΤΑ ΠΛΕΟΝ
ΣΥΓΧΡΟΝΑ ΟΠΤΙΚΟΑΚΟΥΣΤΙΚΑ
ΣΥΣΤΗΜΑΤΑ
100% ΕΧΕΜΥΘΕΙΑ
ΡΩΜΗΣ 22, - ΡΟΔΙΝΙ
Κιν. 694 6997967
ΧΛ-10/2

ΑΡΧΩΝ ΣΑΜΑΡΤΖΗΣ ΑΕΤΕΒΕ
Από το 1980
25 ΧΡΟΝΙΑ ΜΟΝΩΣΕΙΣ

ΕΛΑΦΡΟΣΚΥΡΟΔΕΜΑ ΘΕΡΜΟΗΧΟΜΟΝΩΤΙΚΟ
Υπόστρωμα για γεμίσματα δαπέδων & δημιουργία ρήσεων
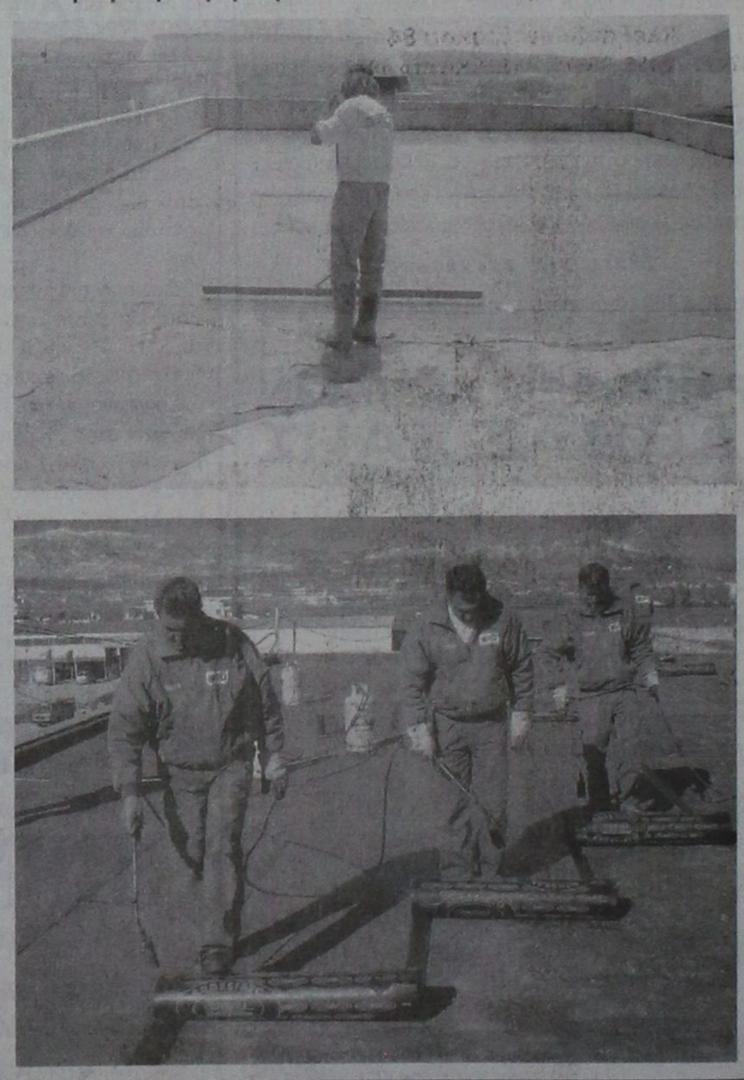
X 5551-31/12
ΔΙΑΘΕΣΗ:
ΑΡΧΩΝ ΣΑΜΑΡΤΖΗΣ ΑΕΤΕΒΕ
ΜΟΝΩΣΕΙΣ - ΣΤΕΓΑΝΩΣΕΙΣ
ΚΑΤΑΣΤΗΜΑΤΑ
1) Ικαρου & Λαοδικείας - Τηλ.: 22410 20021 Ρόδος 85100
2) ΥποκατάστημαΕρυθρού Σταυρού 21 - Τηλ.: 22410 23030 Ρόδος 85100
ΚΙΝΗΤΟ: 6947374732

ΕΝΩΣΗ ΕΡΓΑΤΟΤΕΧΝΙΚΟΥ & ΕΠΙΣΤΗΜΟΝΙΚΟΥ ΠΡΟΣΩΠΙΚΟΥ Δ.Ε.Κ.Ρ.

ΑΝΑΚΟΙΝΩΣΗ

Το σωματείο εργαζομένων της Δημοτικής Επιχείρησης Καθαριότητας Ρόδου (Δ.Ε.Κ.Ρ.) θα ήθελε να ενημερώσει τους αγαπητούς συμπολίτες μας ότι οι δήθεν Χριστουγεννιάτικες κάρτες για ενίσχυση του σωματείου δεν προέρχονται από εμάς. Για το λόγο αυτό θα προτρέπαμε να μην ενισχύονται οικονομικά αυτοί που προσπαθούν να εκμεταλλευτούν προς όφελός τους την ιδιότητα αυτή. Ευχόμαστε σε όλους χρόνια πολλά και ευτυχισμένο το νέο έτος.

Ο ΠΡΟΕΔΡΟΣ
ΒΑΪΛΑΣ ΦΡΑΓΚΙΣΚΟΣ
Ο ΑΝΑΠΛΗΡ. ΓΡΑΜΜ.
ΚΑΣΤΡΟΥΝΗΣ ΝΙΚΟΛ.

X5600-5/1

PEGASOS TRAVEL

ΞΕΝΟΔΟΧΕΙΑ ΓΙΑ ΟΛΗ ΤΗΝ ΕΛΛΑΔΑ

ESPERIA PALACE Α' Κατηγορίας Σταδίου
Μονόκλινο € 100 έως 31/3/06 με πρωινό
Δίκλινο € 110 » » » »
Τρίκλινο € 120 » » » »

PRESIDENT Α' Κατηγορίας Λεωφόρος Κηφισίας
Μονόκλινο € 63 έως 31/3/06 με πρωινό
Δίκλινο για μονόκλινο € 68 » » » »
Δίκλινο € 73 » » » »
Τρίκλινο € 93 » » » »

ROYAL OLYMPIC LUX κοντά στο Σύνταγμα
Μονόκλινο € 91 έως 31/3/06
Δίκλινο € 91 » »
Τρίκλινο € 120 » »

OLYMPIC PLC Α' κατηγορίας Σύνταγμα
Μονόκλινο € 78 έως 31/11/05 με πρωινό
Δίκλινο € 88 » » » »
Τρίκλινο € 109 » » » »

ASTOR Σύνταγμα
Μονόκλινο € 55 έως 31/12/05 με πρωινό
Δίκλινο για μονόκλινο € 62 » » » »
Δίκλινο € 70 » » » »
Τρίκλινο € 80 » » » »

POLIS GRAND HOTEL Α' Κατηγορίας Πατησίων
Μονόκλινο € 60 έως 31/3/06 με πρωινό
Δίκλινο € 70 » » » »
Τρίκλινο € 90 » » » »

ELECTRA Α' Κατηγορίας
Μονόκλινο € 135
Δίκλινο € 155
Τρίκλινο € 185

HELLINIS Β' Κατηγορίας ΩΝΑΣΕΙΟ, Συγγρού
Μονόκλινο € 48 έως 31/12/05
Δίκλινο € 58 » »
Τρίκλινο € 70 » »

LILIA Πειραιά
Μονόκλινο € 60
Δίκλινο € 76
Τρίκλινο € 85

SAVAY Πειραιά
Μονόκλινο € 75
Δίκλινο € 95
Τρίκλινο € 110

VERGINA Β' Κατηγορίας ΘΕΣ/ΚΗ (κεντρικό)
Μονόκλινο € 64
Δίκλινο € 80
Τρίκλινο € 90

Αλεξάνδρου Διάκου 84
Τηλ. 22410 73455, 78879, 76161 Κινητό 6977 986489

X5587-31/12

Ανοίγει και πάλι τις πύλες του

Το ξενοδοχείο «Ελαφος»

ΠΩΣ ΞΕΚΙΝΗΣΕ ΚΑΙ ΠΟΙΕΣ ΠΑΡΕΜΒΑΣΕΙΣ ΕΓΙΝΑΝ



Σε λίγες μέρες εγκαινιάζεται το ξενοδοχείο Έλαφος του όρους Προφήτης Ηλίας μαζί με το παράπλευρο κτίριο μπαρ Ελαφάκι και αποδίδονται στους Ροδίους στην αρχική τους αίγλη, μετά από μία μακρά διαδικασία επεμβάσεων αποκατάστασης που είχαν ως κύριο πρωταγωνιστή τον κο Στέφανο Δημητρά, Δήμαρχο Καμείρου, όπου ανήκει το ξενοδοχειακό συγκρότημα. Μέρα με την ημέρα ο ίδιος παρακολούθησε σχολαστικά κάθε φάση της διαδικασίας που άρχισε πριν σχεδόν τρία χρόνια: από την διάγνωση των παθολογιών μέχρι την τελειωτική μελέτη εφαρμογής, από την εξεύρεση των απαραίτητων οικονομικών πόρων για την υλοποίηση της μελέτης αποκατάστασης μέχρι την διακήρυξη της δημοπρασίας και την εγκατάσταση του εργολάβου, και τέλος, από την μεθοδική παρακολούθηση των εργασιών στο εργοτάξιο μέχρι την διαλογή του αναγκαίου εξοπλισμού και επίπλωση του ξενοδοχείου.

Στην προσπάθειά του αυτήν τον στήριξαν ο υπεύθυνος της Εφορείας Νεωτέρων Μνημείων κος Γιώργος Καρυδάκης, Αρχιτέκτων, η ειδικός σύμβουλος για μελέτη και επίβλεψη των εργασιών κα Νίνα Αβραμίδου, Αρχιτέκτων, μέλος της Ελληνικής Επιστημονικής Εταιρείας Ερευνών Σκυροδέματος και Καθηγήτρια του Πανεπιστημίου Φλωρεντίας και οι υπεύθυνοι των υπηρεσιών ελέγχου δημοσίων έργων, ιδιαίτερα δε ο Πολ. Μηχανικός κος Γιάννης Παπαδόπουλος, προϊστάμενος ΤΥΔΚ Περιφέρειας Νοτίου Αιγαίου.

Η μελέτη συντάχτηκε από τις τεχνικές υπηρεσίες του Δήμου Καμείρου και την Αρχ. Νίνα Αβραμίδου και εγκρίθηκε από την Υπηρεσία Νεοτέρων Μνημείων και Τεχνικών Έργων Δωδεκανήσου.

Συνέβαλαν επίσης με καλλιτεχνική δεξιοτεχνία και φαντασία στην διατήρηση και την διακόσμηση των εξωτερικών χώρων, ο κύριος Σταύρος από την Σάλακο και το εργατο - τεχνικό προσωπικό του Δήμου Καμείρου, που υλοποίησαν επίσης την μελέτη αποκατάστασης του παράπλευρου κτιρίου bar Ελαφάκι.

Οι εργασίες υλοποίησης του έργου είχαν διπλή διάρκεια από αυτήν που είχε προγραμματισθεί αρχικά, σχεδόν δύο χρόνια, λόγω των περιορισμένων οικονομικών δυνατοτήτων και της συνεχούς αναζήτησης πόρων, όπως επίσης λόγω των προδιαγραφών της μελέτης που προέβλεπε σχεδόν αποκλειστικά επεμβάσεις αποκατάστασης των διαβρωμένων αυθεντικών τεχνικών και διακοσμιτικών στοιχείων. Είναι γνωστό, πράγματι, ότι η αποκατάσταση (αναπαλαίωση) έχει χαμηλότερο κόστος από την αντικατάσταση των διαβρωμένων στοιχείων και μολονότι η μελέτη προέβλεπε σχεδόν αποκλειστικά εργασίες αποκατάστασης, δεν στάθηκε δυνατόν να διατηρηθεί αυτό το βασικό κριτήριο της μελέτης, ακριβώς λόγω των περιορισμένων οικονομικών δυνατοτήτων.

Οι αντικαταστάσεις που έγιναν αφορούν κυρίως εξωτερικά ξύλινα τεχνικά και διακοσμητικά στοιχεία (αντικαταστάθηκαν περίπου στο 70%) και τα εξωτερικά κουφώματα (αντικαταστάθηκαν περίπου στο 80%)

Άλλες δυσκολίες που αντιμετωπίσθηκαν οι οποίες συνέβαλλαν στην καθυστέρηση των εργασιών οφείλονται στο γεγονός ότι ενδεχόμενες τροποποιήσεις μιας μελέτης εφαρμογής δημοσίων έργων, βασίζονται σε μη επικαιροποιημένους σύγχρονους τεχνικούς κανονισμούς, σήμερα υπό αναθεώρηση.

Για όσους συμπολίτες δεν γνωρίζουν καλά το προσφιλές ξενοδοχειακό αυτό συγκρότημα, ακολουθούν λίγα λόγια πάνω στο ιστορικό του.

Μεταξύ του 1927 - 1928 ο αρχιτέκτονας Petracco εργάζεται σε μία μελέτη για ένα ξενοδοχείο που θα κτιζόταν στις πλαγιές του όρους Προφήτης Ηλίας.

Ταυτόχρονα με την προώθηση του νησιού ως τουριστικού προορισμού, ο Κυβερνήτης Mario Lago σκόπευε να εκμεταλλευθεί σε τουριστικό επίπεδο τις φυσικές ομορφιές των ορεινών περιοχών, κατάμεστες από την πυκνή βλάστηση των πεύκων και των κυπαρισσιών.

Αναδεικνύοντας τα προτερήματα ενός δροσερού και υγιεινού χώρου, σε πανοραμική τοποθεσία και εύκολα προσβάσιμου από ένα αμαξωτό δρόμο που κατασκευάσθηκε ειδικά για αυτόν, υπήρχε η θέληση να οδηγηθεί στον Προφήτη Ηλία εκείνος ο τουρισμός που αναζητούσε την καλοκαιρινή δροσιά που προσέφεραν οι τοποθεσίες των Άλπεων.

Το κτίριο, με ένα ορεινό και γραφικό χαρακτήρα, απομακρύνεται στιλιστικά από τις αρχιτεκτονικές μορφές που υλοποιούντουσαν εκείνη την περίοδο στα νησιά, σχεδιασμένο με τρόπο έτσι ώστε να αναδεικνύονται οι δεσμοί με τις ορεινές τοποθεσίες, σε συντονία με ανάλογες κατασκευές ξενοδοχείων στην περιοχή του Alto Adige και γενικότερα στην ευρύτερη περιοχή των Άλπεων. Το εξωτερικό στυλ του κτιρίου εκφράζεται και στην εσωτερική επίπλωση.

Το ξενοδοχείο, υπό την διαχείριση του Giovanni Calmieri, είχε δεκαοκτώ δωμάτια με εικοσιοκτώ κλίνες, βοηθητικές υποδομές, ηλεκτροδότηση, υδροδότηση και τηλέφωνο. Ο περιβάλλων χώρος είχε διαμορφωθεί για να φιλοξενήσει ένα γήπεδο τένις, ροτόντα για χορό και 'πέργολα για κολατσιό', ενώ λίγο πιο πάνω βρισκόταν ένα γκαράζ, στο αρχιτεκτονικό στυλ του ξενοδοχείου.

Σε ένα δεύτερο χρόνο, μετά την κατασκευή του ξενοδοχείου Ελαφίνα, η τραπεζαρία διευρύνθηκε κατά δύο κλίτη στην πλευρά προς το Εκκλησάκι, μέσω μίας ισόγειας προσθήκης ολοκληρωμένης με μία πέργολα.

Το 1933, μετά την μεταβίβαση της ιδιοκτησίας από την τοπική κυβέρνηση στον Δήμο της Ρόδου, η προαναφερθείσα προσθήκη συμπληρώθηκε λαμβάνοντας την μορφή μίας νέας πτέρυγας με στιλιστικό εναρμονισμό στο υπάρχον κτίριο.

Μετά από λίγα χρόνια, το 1936, το ξενοδοχείο έγινε αντικείμενο μίας περαιτέρω διεύρυνσης στην αντίθετη πλευρά, έτσι ώστε το αρχικό κτίσμα να αποτελέσει το μεσαίο τμήμα ανάμεσα στις δύο πιο χαμηλές νέες πτέρυγες. Στην συνέχεια των διευρύνσεων, που ολοκληρώθηκαν το 1937, το κτίριο μπορούσε να διαθέσει σαράντα δωμάτια με εβδομήντα κλίνες, συνδεδεμένα με εσωτερικές κλίμακες. Το ίδιο έτος το ξενοδοχείο από κοινού με το σύνολο των τουριστικών εγκαταστάσεων της Ρόδου, πέρασε στην διαχείριση της εταιρίας Savia. Μετά την ενσωμάτωση της Δωδεκανήσου με την Ελλάδα, το ξενοδοχείο, λειτουργούσε διατηρώντας τις αρχικές μορφές του.

Τώρα που το έργο έχει ολοκληρωθεί, μία σκέψη αναγκαστικά στρέφεται και στα άλλα κτίρια, εξίσου όμορφα και γεμάτα μνήμες για τους Ροδίους, κτίρια που βρίσκονται κοντά στο ξενοδοχείο Έλαφος. Αναφέρομαι στο ξενοδοχείο Ελαφίνα που εξαρτιόταν από το Έλαφος (πράγματι δεν έχει κουζίνα και εστιατόριο διότι εξυπηρετείτο από το Έλαφος), στην βίλα De Vecchi, στα μικρά πέτρινα κτίσματα ημικαταστραμμένα που βρίσκονται σε μικρή απόσταση από το Έλαφος, και στο πρώην σανατόριο της Ελεούσας λίγα χιλιόμετρα πιο μακριά.

Για όλα αυτά τα κτίρια εκπονήθηκε μία μελέτη αποκατάστασης και επανάχρησης. Για το πρώην σανατόριο και για την βίλα De Vecchi, οι μελέτες ήδη εγκρίθηκαν και η επιθυμία όλων είναι σε μικρό χρονικό διάστημα να βρεθούν οι απαραίτητοι οικονομικοί πόροι για την υλοποίηση των παραπάνω μελετών, αποφεύγοντας επεμβάσεις αντικατάστασης διαβρωμένων στοιχείων, που θα μπορούσαν να προκύψουν λόγω περιορισμένων οικονομικών πόρων, εκτός αν οι αντικαταστάσεις καθίστανται επιβεβλημένες.

Ιδιαίτερα, το πρώην σανατόριο της Ελεούσας είναι κατά την γνώμη μου το πιο αρμονικό και ενδιαφέρον από τα κτίρια της Ιταλοκρατίας στην Ρόδο από ογκομορφική και αρχιτεκτονική άποψη το οποίο ακόμα δεν υπέστη μεταγενέστερες σημαντικές αλλοιώσεις και φθορές και γι αυτό προκαλεί ένα έντονο ενδιαφέρον και θαυμασμό σε όλους όσους περνούν από μπροστά του πηγαίνοντας προς στον Προφήτη Ηλία.

ΝΙΝΑ ΑΒΡΑΜΙΔΟΥ

ΟΙΝΟΘΗΚΗ EMERY

Αυστραλίας 28, 85100 Ρόδος.
Τηλ.: (0241) 29111, 22715, Fax: (0241) 22716

Η Οινοθήκη ΕΜΕΡΥ, για τις μοναδικές μέρες των εορτών δημιουργεί σπάνιες συνθέσεις-καλάθια και συσκευασίες με 2,3 και 4 φιάλες με κρασιά και ποτά για σας και τους αγαπημένους σας, δίνοντας έτσι ιδιαίτερη χαρά στις στιγμές σας.

Στολισμένες με το πνεύμα των ημερών, οι συνθέσεις μας έχουν έναν ιδιαίτερο χαρακτήρα και αποτελούν έτσι μια ολοκληρωμένη πρόταση για τις γιορτινές μέρες.

Παράδοση κατ'οίκον.

Εμερυ ΑΒΕ – Αυστραλίας 28 – Ρόδος
Τηλ. 2241029111
Κιν. 6942-842651
Ώρες Λειτουργίας:
Καθημερινά 09.00 – 17.00

Η εταιρία ΕΜΕΡΥ θέλοντας να γιορτάσει μαζί σας τις μοναδικές ημέρες των εορτών, έχει ετοιμάσει σπάνιες συνθέσεις για σας και τους αγαπημένους σας.

Μπορείτε να βρείτε και να απολαύσετε τα σπάνια κρασιά μας στο κατάστημα μας στην οδό Αυστραλίας 28 από τη Δευτέρα 16 Δεκεμβρίου και κάθε μέρα από τις 12,00 το μεσημέρι έως τις 08,00 το βράδι ή αρκεί ένα τηλεφώνημα σας στο 2241029111-2-3 για να σας φέρουμε κοντά σας, το καλάθι της επιλογής σας.

X165-28/12

ΠΡΑΚΤΟΡΕΙΟ ΚΑΣΤΡΟ

Την οργάνωση, επιμέλεια, φροντίδα και συνοδεία

έχει αποκλειστικά ο κ. Μαχαιράκης

ΠΡΟΣΚΥΝΗΜΑΤΙΚΗ ΕΚΔΡΟΜΗ στους

ΑΓΙΟΥΣ ΤΟΠΟΥΣ

και

ΤΟ ΘΕΟΒΑΔΙΣΤΟ ΟΡΟΣ ΣΙΝΑ

ΑΕΡΟΠΟΡΙΚΩΣ

15/01/06 –23/01/06

ΣΤΗΝ ΕΚΔΡΟΜΗ ΜΑΣ ΘΑ ΛΑΒΕΙ ΜΕΡΟΣ

Ο ΣΕΒΑΣΜΙΩΤΑΤΟΣ ΜΗΤΡΟΠΟΛΙΤΗΣ

ΝΕΑΣ ΖΗΛΑΝΔΙΑΣ

κ.κ. ΑΜΦΙΛΟΧΙΟΣ

ΔΗΛΩΣΤΕ ΑΜΕΣΩΣ ΣΥΜΜΕΤΟΧΗ

Εάν δεν πάρετε μία από τις δικές μας οργανωμένες εκδρομές, μπορείτε να πάρετε για σας και την οικογένειά σας φθηνά πακέτα, αποτελούμενα από αεροπορικά – ακτοπλοϊκά εισιτήρια, ξενοδοχεία, αυτοκίνητα κ.λ.π. για οποιαδήποτε ημερομηνία και για όσες μέρες εσείς θέλετε, για ολόκληρη την Ελλάδα τα νησιά μας και το εξωτερικό.

Επίσης στο γραφείο μας θα βρείτε:
Αεροπορικά και ακτοπλοϊκά εισιτήρια με όλες τις αεροπορικές και ακτοπλοϊκές εταιρίες και για όλους τους προορισμούς

ΠΛΗΡΟΦΟΡΙΕΣ

ΚΥΡΙΑΚΟΣ Μ. ΜΑΧΑΙΡΑΚΗΣ
ΠΡΑΚΤΟΡΕΙΟ ΚΑΣΤΡΟ

Κ. Παλαιολόγου 46 – Ρόδος
☎ 22410 77506, 22410 77563

ΚΑΣΤΡΟ το δικό σας πρακτορείο

X 5572-31/12

Mike's®
Ζαχαροπλαστεία

Γλυκιά μου αγάπη, Καλές γιορτές!

Οι πιο ελκυστικές συνθέσεις καλαθιών με τα πιο νόστιμα σπιτικά γλυκά και οι βασιλόπιτες της χρονιάς, ετοιμάζονται στα ζαχαροπλαστεία Mike's. Στις φετινές γιορτές, εκφράστε την αγάπη σας με τον πιο γλυκό τρόπο!

17 ΚΑΤΑΣΤΗΜΑΤΑ Σ' ΟΛΗ ΤΗ ΔΩΔΕΚΑΝΗΣΟ. ΕΝΑ ΒΡΙΣΚΕΤΑΙ ΔΙΠΛΑ ΣΑΣ.

ΤΗΛ. ΕΠΙΚΟΙΝΩΝΙΑΣ: 2241066510, 2241060075

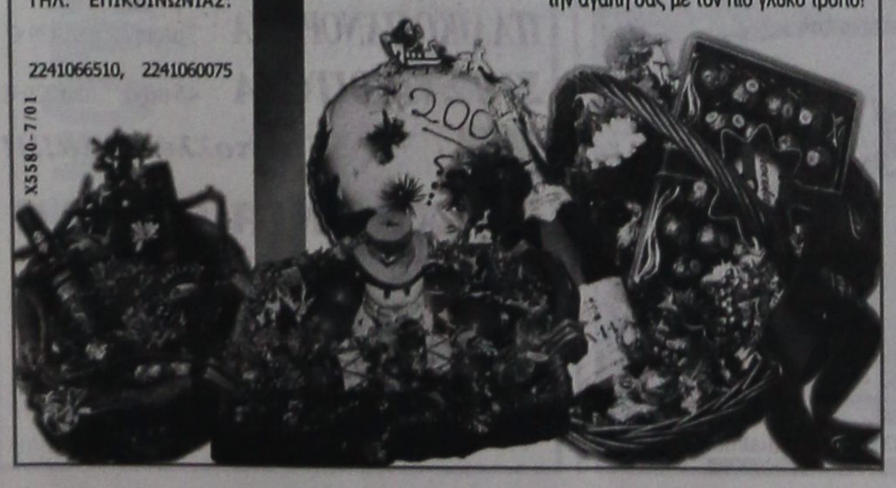

X5580-7/01

ΣΥΝΕΤΑΙΡΙΣΤΙΚΗ
ΤΡΑΠΕΖΑ ΔΩΔΕΚΑΝΗΣΟΥ

Η Διοίκηση,
τα Στελέχη και το Προσωπικό
της Συνεταιριστικής Τράπεζας Δωδεκανήσου
σας εύχονται

ΚΑΛΑ ΧΡΙΣΤΟΥΓΕΝΝΑ
ΕΥΤΥΧΙΣΜΕΝΟ ΚΑΙ ΔΗΜΙΟΥΡΓΙΚΟ ΤΟ 2006

Με αίσθημα κοινωνικής ευθύνης και ανταποδίδοντας την εμπιστοσύνη των Δωδεκανησίων η **Συνεταιριστική Τράπεζα Δωδεκάνησου** θεσπίζει μια χορηγία Κοινωνικής Αλληλεγγύης.
Έτσι από φέτος και κάθε χρόνο, αντί να αποστέλλει Χριστουγεννιάτικη Κάρτα στους 17.000 Συνεταίρους της θα διαθέτει ένα σημαντικό ποσό για την στήριξη αξιόλογων πρωτοβουλιών με κοινωνικό χαρακτήρα, δίνοντας προτεραιότητα στα ακριτικά νησιά.

ΣΥΝΕΤΑΙΡΙΣΤΙΚΗ
ΤΡΑΠΕΖΑ ΔΩΔΕΚΑΝΗΣΟΥ
1995 - 2005
10 χρόνια εμπιστοσύνης

X172-25-12

KYDON TOURS

ΕΚΔΡΟΜΕΣ! ΕΚΔΡΟΜΕΣ!

Ποιότητα. Φροντίδα. Επιτυχία

EURODISNEY - ΠΑΡΙΣΙ

ΤΑΚΤΙΚΕΣ ΑΝΑΧΩΡΗΣΕΙΣ

Πρωτοχρονιά

ΙΤΑΛΙΑ - κοσμοπολίτικη ΝΙΚΑΙΑ

ΚΥΑΝΗ ΑΚΤΗ

29/12/05 - 5/1/06 8 ημέρες

ΟΛΥΜΠΙΑΚΗ: Ρόδο - Αθήνα - Μιλάνο - Αθήνα - Ρόδο

ΜΙΛΑΝΟ - ΓΕΝΟΒΑ - ΣΑΝ ΡΕΜΟ - ΝΙΚΑΙΑ -ΚΑΝΝΕΣ - ΣΑΝ ΠΟΛ ΝΤΕ ΒΑΝΣ - ΜΟΝΤΕ ΚΑΡΛΟ - ΜΟΝΑΚΟ - ΒΕΡΟΝΑ - ΒΕΝΕΤΙΑ

3 διανυκτερεύσεις Νίκαια - 2 διανυκτερεύσεις Βενετία - 2 διανυκτερεύσεις Μιλάνο. Ξενοδοχεία 4 αστέρων, ημιδιατροφή RADISON , NOVOTEL, JOLLY.

Συνοδός ΕΛΕΝΗ ΨΥΛΛΑΚΗ

DUBAI ΠΡΟΣΟΧΗ - ΠΡΟΣΟΧΗ

Εχουμε καθημερινές αναχωρήσεις με πάμφθηνα πακέτα

Group από Ρόδο 15/1 - 21/1/06

Με συνοδό την κ. ΕΛΕΝΗ ΨΥΛΛΑΚΗ

5 διαν. HOTEL SHERATON πρωινό - μπουφέ. Μεταφορές - ξενάγηση Dubai - σαφάρι - ψώνια - διασκέδαση - κρουαζιέρα στο Dubai. Τον Ιανουάριο γίνεται το SHOPPING FESTIVAL.

Χριστούγεννα - Πρωτοχρονιά

Χίλιες εκδρομές!!

• DUBAI κάθε μερα.

ΕΛΒΕΤΙΑ - ΒΙΕΝΝΗ - ΙΤΑΛΙΑ

ΡΩΜΗ - ΠΡΑΓΑ - ΒΟΥΔΑΠΕΣΤΗ

- ΠΑΡΙΣΙ DISNEY - ΠΟΥΚΕΤ -

ΣΑΜΟΥΪ - ΤΥΝΗΣΙΑ -

ΚΩΝΣΤΑΝΤΙΝΟΥΠΟΛΗ -

ΑΜΕΡΙΚΗ - ΛΟΝΔΙΝΟ -

ΑΜΣΤΕΡΝΤΑΜ

Σας ταξιδεύουμε 30 χρόνια!!!

ΠΡΑΚΤΟΡΕΙΟ KYDON ΙΑΤΑ

• ΕΘΕΛΟΝΤΩΝ ΔΩΔ/ΣΙΩΝ 14 • ΑΚΤΗ ΣΑΧΤΟΥΡΗ 8

Τηλ. 22410 23000, 27900, 27722

e-mail:kydon@otenet.gr

X5570-31/12

Από πότε γιορτάζουμε τη Γέννηση του Θεανθρώπου

«Η ΓΕΝΝΗΣΙΣ ΣΟΥ ΧΡΙΣΤΕ Ο ΘΕΟΣ ΗΜΩΝ...»

Γράφει ο Θεοφάνης Μπογιάννος



ΧΑΡΟΥΜΕΝΑ ΧΡΙΣΤΟΥΓΕΝΝΑ – ΟΜΟΡΦΕΣ ΓΙΟΡΤΕΣ

«ΧΡΟΝΙΑ ΠΟΛΛΑ σας φίλοι, καλοί κι αγαπημένοι, υγεία, χαρά, χαμόγελο, στο σπίτι σας να μένει...»

Στίχοι: Θ. Μπογιάννου

Η Βυζαντινή Υμνογραφία είναι χάρμα ψυχής και θεία Εμπνευση. Ολα τα Τροπάρια, οι Υμνοι, Αίνοι, Καταβασίες και Απολυτίκια, είναι μεστά ουράνιας μουσικής και θείας εμπνεύσεως. Ποιός από μας φίλοι αναγνώστες της ΠΡΟΟΔΟΥ, αυτές τις όμορφες ημέρες και ώρες των εορτών, δεν χαίρεται σαν παιδί στο άκουσμα αυτών των ήχων:

«Η Γέννησίς Σου Χριστέ ο Θεός, ημών, ανέτειλε τω Κόσμω το Φως το της Γνώσεως. Εν αυτή γαρ οι τοις άστροις λατρεύοντες υπό αστέρος εδιδάσκοντο. Σε προσκυνείν τον Ηλιον της Δικαιοσύνης και Σε γιγνώσκειν εξ Υψους Ανατολήν, ΚΥΡΙΕ ΔΟΞΑ ΣΟΙ...».

Ο Ηχος, η μουσική, η αξεπέραστη λογοτεχνία, ο θείος ειρμός, όλα μα όλα, δίνουν μία Ιερά Κατάνυξη στον προσευχόμενο χριστιανό, ανεξαρτήτως ηλικίας και μορφωτικού επιπέδου...

Ολα είναι όμορφα τις ημέρες των εορτών, και ιδίως ανήμερα τα Χριστούγεννα. Ακόμη και οι άνθρωποι, οι εχθροί μας, είναι φίλοι και όμορφοι. Ολοι δίνουν και παίρνουν συγνώμη και θεία Συγχώρεση...

Από πότε όμως εμείς οι Ορθόδοξοι γιορτάζουμε Χριστούγεννα, Πρωτοχρονιά και Φώτα; Μέχρι το 335 μετά το Χριστό, ουδείς χριστιανός, τολμούσε και ήθελε να τιμήσει τη Γέννηση του Χριστού. Μόνον οι ειδωλολάτρες τιμούσαν την γέννηση των δικών τους ψεύτικων Θεών. Ηταν αδιανόητο για τους σωστούς χριστιανούς να τιμήσουν και να σκεφτούν πώς είναι δυνατό ο Θεός να γεννιέται, όπως οι Θεοί των ειδωλολατρών!

Εκείνα όμως τα χρόνια οι χριστιανοί ήταν λίγοι και οι ειδωλολάτρες μυριάδες. Ετσι, οι χριστιανοί το 335 ΜΕΤΑ ΤΟ ΧΡΙΣΤΟ, και μάλιστα ο Πάππας της Ρώμης, αποφάσισαν να γιορτάζουν την Γέννηση του Χριστού στις 25 Δεκεμβρίου κάθε έτος, αφού δεν είναι γνωστό πότε γεννήθηκε ούτε ημερομηνία έχουμε, ούτε χρονολογία για την Γέννηση του Αληθούς Υιού, Ιησού Χριστού...

Στις 25 Δεκεμβρίου κάθε χρόνο οι Παγανίστες-ειδωλολάτρες τιμούσαν τον μεγάλο Θεό τους Ηλιο, τον Θεό Μίθρα, Θεός ανύπαρκτος, Θεός της Ανατολής, που τον λάτρευαν οι Ρωμαίοι και ιδίως οι λεγεωνάροι και όλοι οι ανατολίτες πιστοί του. Ετσι, από τον 4ο αιώνα, οι Καθολικοί χριστιανοί άρχισαν να γιορτάζουν τα Χριστούγεννα στις 25 Δεκεμβρίου, μόνο και μόνο για να εξαφανίσουν τον ψεύτικο Θεό, Μίθρα, που ήταν για τους ειδωλολάτρες: Θεός Μέγας, Φως αληθινό, Ηλιος της Δικαιοσύνης και Φως το Ανέσπερον...»

Οι χριστιανοί της Ανατολής, δηλαδή εμείς οι Ορθόδοξοι, αργήσαμε να συντονίσουμε τα Χριστούγεννα με τους χριστιανούς της Δύσης. Μέχρι τον 6ο αιώνα, ΜΕΤΑ ΤΟ ΧΡΙΣΤΟ, οι χριστιανοί ορθόδοξοι τιμούσαν τη Γέννηση και τη Βάπτιση του Χριστού την ίδια ημέρα, στις 6 Ιανουαρίου κάθε χρόνο... Ακόμη και σήμερα υπάρχουν εκκλησίες, όπως των Ιεροσολύμων, όπου τα Φώτα και τα Χριστούγεννα, γιορτάζονται μαζί στις 6 Ιανουαρίου...

Με την πάροδο των αιώνων, οι χριστιανοί αύξαιναν και πλήθαιναν και οι γιορτές και οι ναοί των Ειδωλολατρών, εξαφανίζονται. Ετσι, ο Αληθής Υιός και Λόγος του Θεού, Ιησούς Χριστός, αντικατέστησε τον Θεό Μίθρα, που ήταν κίβδηλος και ανατολίτης, ψευδής και ανύπαρκτος...

Πίσω όμως από τις γιορτές, δεν υπάρχει και το πραγματικό στοιχείο. Οι Αρχαίοι Ρόδιοι, όπως όλοι οι Ελληνες είχαν και αυτοί Πρωτοχρονιά, την περίοδο που μεγάλωνε το φως και η ημέρα. Ο Θεός Μίθρας, Θεός - Ηλιος, ετιμάτο στις 25 Δεκεμβρίου διότι τότε αρχίζει να μεγαλώνει η ημέρα, το φως και να χαίρεται ο κόσμος... Η 25 Δεκεμβρίου είναι μέρα σημαδιακή, θρησκευτικά και ημερολογιακά. Αρχίζει να μεγαλώνει το Φως αλλά έρχεται και το φως το Απράσιτον, ο Ηλιος της Δικαιοσύνης, ο Αληθής Θεός, Ιησούς Χρίστος, όλων των χριστιανών...

«Η ΠΑΡΘΕΝΟΣ ΣΗΜΕΡΟΝ, τον Υπερούσιον τίκτει και η Γη το Σπήλαιον το απροσίτω προσάγει. Αγγελοι μετα ποιμένων δοξολογούσι, μάγοι δε μετά ποιμένων οδοπορούσι. Δι ημάς γαρ εγεννήθη Παιδίον νέον, Ο ΠΡΟ ΑΙΩΝΩΝ ΘΕΟΣ...»

ΧΡΟΝΙΑ ΠΟΛΛΑ, ευλογημένα και αγαπημένα, υγιή και πολλά, φίλοι αναγνώστες συμπολίτες και αγαπητοί μου, καλοί άνθρωποι.

Είθε η χαρά των Χριστουγέννων να σας συνοδεύει πάντα, όχι μόνον κατά τις άγιες αυτές ημέρες, αλλά και κατά τον ευλογημένο Νέο Χρόνο: 2006, κατά τα άγια Φώτα και όλον τον ευλογημένο Ενιαυτό 2006...

Η Χαρά, η Καλωσύνη, το χαμόγελο και η υγεία στα πρόσωπά σας και στην καρδιά σας...

ΨΥΧΟΕΡΕΥΝΗΤΡΙΑ

ΚΡΗΤΙΚΟΥ ΒΑΣΙΛΕΙΑ



Προβλέψεις για το μέλλον ικανοποιητικές.

Βοήθεια για κάθε θέμα που σας απασχολεί με κάθε εχεμύθεια

ΟΜΗΡΟΥ 65 Π. ΠΟΛΗ

Τηλ. 74440 - 67602,6972157586,

8-1π.μ. — 4-8μ.μ.

T.6417-31/12

AQUA LINE design



ΜΙΧΑΗΛ ΠΕΤΡΙΔΗ 104 ΤΗΛ.22410 63268 / FAX 63389 www.aqualine.gr

ΕΛΛΗΝΙΚΗ ΔΗΜΟΚΡΑΤΙΑ
ΠΕΡΙΦΕΡΕΙΑ Ν. ΑΙΓΑΙΟΥ
ΝΟΜΟΣ ΔΩΔ/ΣΟΥ
ΔΗΜΟΣ ΡΟΔΙΩΝ
Δ/ΝΣΗ ΟΙΚΟΝΟΜΙΚΩΝ

Ρόδος 16-12-2005
Αριθμ. Πρωτ. 205000

Προς τον Τοπικό Τύπο

ΑΝΑΚΟΙΝΩΣΗ

Σύμφωνα με την Απόφαση αριθμ. 492/2005 του Δημοτικού Συμβουλίου Ρόδου , καθορίσθηκε ο συντελεστής φόρου ηλεκτροδοτούμενων χώρων για το έτος 2006, σύμφωνα με την υπ΄αρθμ 527/25-11-2005 απόφαση της Δημαρχιακής Επιτροπής ως ακολούθως:

1. Τα ενιαίο ανταποδοτικό τέλος για στεγασμένους ηλεκτροδοτούμενους χώρους χρησιμοποιούμενους για κατοικία ή εγκατάσταση φιλανθρωπικών ή νοσηλευτικών ιδρυμάτων δημοσίου ή ιδιωτικού δικαίου πλην ιδιωτικών κλινικών καθορίζεται σε 1,42 ευρώ/τ.μ ετησίως.
2. Το ενιαίο ανταποδοτικό τέλος για ηλεκτροδοτούμενα στεγασμένα μηχανουργεία –σιδηρουργεία, κλειστές αποθήκες και κινηματογράφους καθορίζεται σε 2.86 ευρώ/τ.μ. ετησίως.
3. Το ενιαίο ανταποδοτικό τέλος για ηλεκτροδοτούμενους στεγασμένους χώρους λοιπών χρήσεων και μέχρι εμβαδού 6000 τ.μ καθορίζεται σε 4.25 ευρώ/τ.μ. ετησίως. Για το πέραν των 6000 τ.μ. εμβαδόν ο συντελεστής αυτός καθορίζεται σε 2.38ευρώ/τ.μ ετησίως .
4. Το ενιαίο ανταποδοτικό τέλος για ηλεκτροδοτούμενους μη στεγασμένους χώρους οιασδήποτε χρήσεως και μέχρι εμβαδόν 6000 τ.μ., καθορίζεται σε 0.32ευρώ/τ.μ. ετησίως . Για το πέραν των 6000 τ.μ. εμβαδόν ο σιντελεστής αυτός καθορίζεται σε 0.11 ευρώ/ τ.μ. ετησίως.

Επίσης καθορίζεται ο φόρος ηλεκτροφωτισμένων χώρων , ανεξαρτήτως χρήσεως ως ακολούθως:

Για στεγασμένους ηλεκτροδοτούμενους χώρους σε 0,24 ευρώ/τ.μ ετησίως.
Για μη στεγασμένους ηλεκτροδοτούμενους χώρους σε 0,12 ευρώ /τ.μ ετησίως.

Η ΔΙΕΥΘΥΝΤΡΙΑ ΟΙΚΟΝΟΜΙΚΩΝ

ΚΥΠΡΙΩΤΗ - ΤΣΟΥΜΠΛΕΚΑ ΕΛΕΝΗ

ΧΛ-29/12

Εν όψει των δημοτικών του Οκτωβρίου

Προεκλογικές κινήσεις των παρατάξεων στην Κω

ΔΙΑΒΟΥΛΕΥΣΕΙΣ ΓΙΑ ΣΥΝΕΡΓΑΣΙΕΣ

Η εκλογική τακτική που θ' ακολουθήσει η παράταξη στο Δήμο Κω του κ. Νίκου Μυλωνά θ' αποφασιστεί στη γενική συνέλευση που θα γίνει στις 15 Ιανουαρίου. Σχετική ανακοίνωση της παράταξης αναφέρει τα εξής:

«Η Συμπαράταξη Ελπίδας είναι αυτόνομη δημοτική παράταξη. Έχει δημοκρατικά εκλεγμένα όργανα και δημόσια διατυπωμένες πολιτικές θέσεις και συλλογικά επεξεργασμένες και δοκιμασμένες αρχές. Αποτελείται από ανθρώπους που προέρχονται από διαφορετικούς πολιτικούς χώρους που συναντώνται προγραμματικά για να αντιμετωπίσουν μαζί όλα τα τοπικά προβλήματα που έχουν σχέση με την τοπική αυτοδιοίκηση.

Βρισκόμαστε 10 μήνες πριν τις δημοτικές εκλογές. Τίποτα δεν έχει αλλάξει και τίποτα δεν είναι όπως χθες. Τίποτα δεν έχει αλλάξει στο επίπεδο της συμπολίτευσης και της αντιπολίτευσης στον Δήμο της Κω. Παραμένουν δυο όψεις του ιδίου νομίσματος. Αυτό που δεν είναι όπως χθες είναι η διάχυτη ανησυχία των πολιτών για το μέλλον και η άρση της εμπιστοσύνης τους στο υπάρχον μοντέλο τοπικής διοίκησης και στην αποτελεσματική διαχείριση των δημοτικών υποθέσεων. Με αυτούς τους πολίτες βαδίζουμε στην ίδια κατεύθυνση. Δεν μπαίνουμε σε διαδικασίες συζήτησης με αυτούς που στήριξαν και στηρίζουν το υπάρχον μοντέλο διοίκησης και ανάπτυξης της Κω. Αυτή η θέση εκφράζει και δεσμεύει τους πολιτικούς χώρους που στηρίζουν την Συμπαράταξη Ελπίδας.

Με δοσμένη την κατάσταση που υπάρχει σήμερα η Συμπαράταξη δεν βλέπει συγκροτημένους χώρους με θετικά χαρακτηριστικά με τους οποίους θα μπορούσε να διερευνήσει την δυνατότητα προγραμματικής συζήτησης.

Η Παράταξή μας συνεχίζει να δίνει την μάχη για την ανατροπή του τοπικού πολιτικού κατεστημένου. Απόφασή μας είναι ότι συνεχίζουμε να εργαζόμαστε γύρω από τα τρέχοντα πολιτικά δημοτικά ζητήματα. Εκλογικά συζητάμε καθημερινά την διεύρυνση της παράταξής μας, την ανανέωση του ψηφοδελτίου μας και προετοιμαζόμαστε για την αυτόνομη κάθοδο στις εκλογές. Επιθυμούμε να είμαστε μαζί με όλους τους πολίτες σε όποιο κομματικό χώρο κι αν ανήκουν, στον βαθμό που έχουν τις ίδιες αγωνίες με μας και έχουν εκφράσει την θετική τους γνώμη για τις προτάσεις μας. Η ίδια η Συμπαράταξη είναι μια πραγματική και υλοποιήσιμη πρόταση συνεργασίας ανάμεσα σε πολίτες με συγκεκριμένες ιδεολογικές και κομματικές διαφορές που ενώνονται γύρω από κοινές επιθυμίες για την πορεία της πόλης, που συνεργάζονται γύρω από κοινές προτάσεις για την πορεία του νησιού και της κοινωνίας μας.

Είμαστε παράταξη ελεύθερα συνεργαζόμενων πολιτών που ενώνονται εθελοντικά για να επιδιώξουν την εξυπηρέτηση του συλλογικού συμφέροντος της κοινωνίας μας. Είναι λογικό ότι για την καλύτερη εξυπηρέτηση των μεγάλων στόχων μας, όπως τους έχουμε περιγράψει με τόσες και τόσες παρεμβάσεις, για την ποιοτική αλλαγή στο Δήμο, για την αναγκαία στροφή στην οικονομία του τόπου και την ορθολογική διαχείριση των φυσικών πόρων του νησιού μας, υπάρχει πάντα η ανάγκη να επιδιώκουμε συνεργασίες. Όσα θέματα προωθήσαμε στο δημοτικό συμβούλιο και στις δημοτικές επιχειρήσεις με τους εκπρόσωπους μας αυτά τα χρόνια, ήταν προτάσεις για συλλογική επιδίωξη και για την δημιουργια ενός επιπέδου συνεργασιών πέρα από τις συνήθεις εκλογικές ή πελατειακού τύπου συμπράξεις. Οι συνεργασίες μας γίνονται για να εξυπηρετήσουμε τους στόχους της ιστορικής μας παράταξης, που πιστεύουμε ότι εξυπηρετούν το ευρύτερο σύνολο της κοινωνίας μας. Δεν σκοπεύουμε σε πρόχειρες εκλογικές συνεργασίες που εξυπηρετούν απλοϊκές ψηφοθηρικές σκοπιμότητες.

Η συγκεκριμενοποίηση της εκλογικής μας τακτικής θα συζητηθεί στην γενική συνέλευση της 15 Ιανουαρίου 2006.

ΚΩΣ 22-12-2005

Για την ΣΥΜΠΑΡΑΤΑΞΗ ΕΛΠΙΔΑΣ

Νίκος Μυλωνάς»

LANE

ΚΕΝΤΡΙΚΟ ΠΡΑΚΤΟΡΕΙΟ ΡΟΔΟΥ

ΣΤΕΦΑΝΑΚΗ

Zorpidis

ΤΟΥΡΙΣΤΙΚΟΣ ΟΡΓΑΝΙΣΜΟΣ

...ΜΙΑ ΑΓΚΑΛΙΑ ΟΛΟΣ Ο ΚΟΣΜΟΣ

ΧΡΙΣΤΟΥΓΕΝΝΑ ΠΡΩΤΟΧΡΟΝΙΑ ΘΕΟΦΑΝΙΑ

ΠΡΑΓΑ	4,5 μέρες	από 499 €
ΒΙΕΝΝΗ	4,5,6 μέρες	από 389 €
ΒΟΥΔΑΠΕΣΤΗ	4,5,7 μέρες	από 379 €
ΠΑΡΙΣΙ	5,6 μέρες	από 579 €
ΛΟΝΔΙΝΟ	5,6 μέρες	από 629 €
ΡΩΜΗ	4,5,6 μέρες	από 399 €
ΕΛΒΕΤΙΑ	6,9 μέρες	από 649 €
ΚΩΝ/ΠΟΛΗ	4,5 μέρες	από 219 €
ΣΟΦΙΑ	4 μέρες	από 229 €
ΙΤΑΛΙΚΟ ΠΑΝΟΡΑΜΑ	7 μέρες	από 479 €
ΣΚΙ ΣΤΗ ΒΙΤΟΣΑ	4,5 μέρες	από 229 €

Και πολλά άλλα!!!!

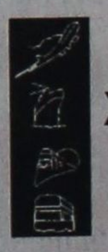

ΧΡΟΝΙΑ ΠΟΛΛΑ και ΚΑΛΟ ΤΑΞΙΔΙ !

Αλεξ. Διάκου 38

Τηλ. (22410) 20625, 30054, 33603, 33607

FAX (22410) 26745

X5576-31/12

ΠΡΑΚΤΟΡΕΙΟ ΤΑΞΙΔΙΩΝ
ΣΑΒΒΑΣ ΣΑΗΣ
ΠΡΟΣΦΕΡΟΥΜΕ

τα φθηνότερα αεροπορικά εισιτήρια για όλο τον κόσμο με όλες τις αεροπορικές πτήσεις

ΠΡΟΣΟΧΗ:

ΠΛΗΡΟΦΟΡΙΕΣ ΔΕΝ ΔΙΔΟΝΤΑΙ ΑΠΟ ΤΟ ΤΗΛΕΦΩΝΟ ΜΟΝΟ ΠΡΟΣΩΠΙΚΗ ΠΑΡΟΥΣΙΑ ΣΑΣ

Ακόμη:

- ♦ BIZA επισκέπτου για ΑΥΣΤΡΑΛΙΑ σε μία μέρα
- ♦ Εκδοση διαβατηρίων
- ♦ Εκδοση αδειών αυτοκινήτων

ΞΕΝΟΔΟΧΕΙΑ ΣΤΗΝ ΑΘΗΝΑ

PRESIDENT Α' Κατηγορίας Λεωφόρος Κηφησίας

Μονόκλινο	€ 63	έως 31/3/06 με πρωινό
Δίκλινο για μονόκλινο	€ 68	» » » »
Δίκλινο	€ 73	» » » »
Τρίκλινο	€ 93	» » » »

ROYAL OLYMPIC LUX κοντά στο Σύνταγμα

Μονόκλινο	€ 91	έως 31/3/06
Δίκλινο	€ 91	» »
Τρίκλινο	€ 120	» »

OLYMPIC PLC Α' κατηγορίας Σύνταγμα

Μονόκλινο	€ 78	έως 31/11/05 με πρωινό
Δίκλινο	€ 88	» » » »
Τρίκλινο	€ 109	» » » »

ΚΑΝΙΓΚΟΣ Α' κατηγορίας οδός Κάνινγκος

Μονόκλινο	€ 78	έως 31/3/06 με πρωινό
Δίκλινο	€ 88	» » » »

ASTOR Σύνταγμα

Μονόκλινο	€ 55	έως 31/12/05 με πρωινό
Δίκλινο για μονόκλινο	€ 62	» » » »
Δίκλινο	€ 70	» » » »
Τρίκλινο	€ 80	» » » »

POLIS GRAND HOTEL Α' Κατηγορίας Πατησίων

Μονόκλινο	€ 60	έως 31/3/06 με πρωινό
Δίκλινο	€ 70	» » » »
Τρίκλινο	€ 90	» » » »

DORIA HTL Β' Κατηγορίας Ομόνοια

Μονόκλινο	€ 54	έως 21/3 με πρωινό
Δίκλινο	€ 61	» » » »
Τρίκλινο	€ 79	» » » »

HELLINIS Β' Κατηγορίας ΩΝΑΣΕΙΟ, Συγγρού

Μονόκλινο	€ 48	έως 31/12/05
Δίκλινο	€ 58	» »
Τρίκλινο	€ 70	» »

BEST WESTERN Ιλίσια

Μονόκλινο	€ 84	από 1/5 - 31/12/05
Δίκλινο	€ 93	» »
Τρίκλινο	€ 110	» »

ARETOUSA Β' Κατηγορίας Μητροπόλεως Σύνταγμα

Μονόκλινο	€ 58	
Δίκλινο	€ 76	
Τρίκλινο	€ 100	

VERGINA Β' Κατηγορίας ΘΕΣ/ΚΗ (κεντρικό)

Μονόκλινο	€ 64	
Δίκλινο	€ 80	
Τρίκλινο	€ 90	

ANEMONI Κεντρικό - Πειραιά

Μονόκλινο	€ 60	έως 31/12/05 με πρωινό
Δίκλινο	€ 72	» » » »
Τρίκλινο	€ 85	» » » »

ΣΑΣ ΣΥΜΦΕΡΕΙ ΠΡΙΝ ΚΛΕΙΣΕΤΕ ΟΠΟΥΔΗΠΟΤΕ ΝΑ ΜΑΣ ΕΠΙΣΚΕΦΘΕΙΤΕ

ΠΡΑΚΤΟΡΕΙΟ ΤΑΞΙΔΙΩΝ
ΣΑΒΒΑΣ ΣΑΗΣ
ΤΑΡΠΟΝ ΣΠΡΙΓΚΣ 42
δίπλα στην Τράπεζα Πίστεως
• Τηλ. 22410 39781-3

X.5562-31/12

ΠΟΛΙΤΙΣΤΙΚΟ ΗΜΕΡΟΛΟΓΙΟ

γράφει η Πόλυ Χατζημάρκου
pollyhatz@yahoo.com

Το Πολιτιστικό Ημερολόγιο εύχεται ΧΡΟΝΙΑ ΠΟΛΛΑ, ΔΗΜΙΟΥΡΓΙΚΑ ΚΑΙ ΟΝΕΙΡΕΜΕΝΑ! Εύχεται η Τέχνη να βρίσκεται στις ζωές όλων μας!

→ ΚΥΚΛΟΦΟΡΙΑ ΑΝΑΜΝΗΣΤΙΚΗΣ ΣΕΙΡΑΣ ΓΡΑΜΜΑΤΟΣΗΜΩΝ «ΠΑΝΑΓΙΑ ΜΗΤΗΡ ΘΕΟΥ»



Η Θεοτόκος Παρθένος Μαρία είναι η πρώτη μεταξύ των αγίων, πρόσωπο εκλεγμένο που συνέργησε στο μυστήριο της ενσάρκωσης του Λόγου του Θεού, ενώ ολόκληρη η ζωή της ήταν μια διαρκής θεία δοξολογία. Είναι το πρόσωπο που δίνει δύναμη στους αδυνάτους, πηγή έμπνευσης και πρότυπο ζωής για πολλούς πιστούς, ενώ η εικόνα της δεν λείπει από κανένα σχεδόν χριστιανικό σπίτι. Η Παναγία είναι παρούσα παντού μέσα στην εκκλησία, ενώ δεν υπάρχει ακολουθία που να μην αφιερώνει ύμνους στο πρόσωπό της.



Ο Νίκος Ζίας, Καθηγητής Ιστορίας της Τέχνης αναφέρει σχετικά : "Η Παναγία Θεοτόκος κατέχει στην Ορθόδοξη Εκκλησία τη δεύτερη θέση μετά το Χριστό. Αυτό γίνεται φανερό στην όλη λατρευτική ζωή, στην υμνογραφία και στην εικονογραφία. Στο ναό ιστορείται στην κόγχη του Ιερού Βήματος, ενώ στο τέμπλο η εικόνα Της τοποθετείται σε πάριση θέση με αυτή του Χριστού.

Οι φορητές εικόνες που παριστάνουν τη Θεοτόκο σε διάφορους εικονογραφικούς τύπους, πάντοτε όμως μαζί με τον Υιό και Θεό Της, τον Ιησού Χριστό έχουν μεγάλη διάδοση στον Ελληνορθόδοξο χώρο.

Η Παναγία η Οδηγήτρια, που κατά την παράδοση αποδίδει την εικόνα που ζωγράφισε ο ευαγγελιστής Λουκάς, εικονίζεται κρατώντας στην αγκαλιά Της με το αριστερό χέρι το μικρό Χριστό, ο οποίος ευλογεί, ενώ το δεξί της υψώνεται σε στάση δέησης. Η Παναγία Γλυκοφιλούσα εκφράζει μεγαλύτερη τρυφερότητα, καθώς εφάπτονται οι παρειές Μητέρας και Υιού, ενώ στην παραλλαγή της Καρδιώτισσας ο μικρός Χριστός αγκαλιάζει με τα δυο χεράκια του την Παναγία Μητέρα Του. Ο τύπος της Παναγίας του Πάθους έχει δραματικό χαρακτήρα. Στο επάνω μέρος της εικόνας ένας Άγγελος πετά κρατώντας το Σταυρό του πάθους του Κυρίου. Ο μικρός Χριστός στρέφεται προ του Αγγέλου και, καθώς φέρει την ανθρώπινη σάρκα, τρομάζει και πιάνει με τα χεράκια Του το χέρι της Μητέρας.

Σε όλες τις εικόνες πραγματώνεται με τη βυζαντινή τεχνοτροπία της δισδιάστατης ζωγραφικής η ένωση του θείου και του ανθρωπίνου, η οποία μορφοποιείται με την εκφραστικότητα των σχημάτων και τη λαμπρότητα των χρωμάτων."

Στα πλαίσια αυτά, τα Ελληνικά Ταχυδρομεία και η Διεύθυνση Φιλοτελισμού τιμούν την Ελληνορθόδοξη πίστη με την κυκλοφορία στις 20 Δεκεμβρίου 2005 της Αναμνηστικής Σειράς Γραμματοσήμων «Παναγία Μήτηρ Θεού», στην οποία παρουσιάζονται τέσσερα μοναδικά γραμματόσημα με απεικονίσεις της Θεοτόκου.

→ Συναυλία της Ίριδας Μαυράκη με την ΚΡΑΤΙΚΗ ΣΥΜΦΩΝΙΚΗ ΟΡΧΗΣΤΡΑ ΣΜΥΡΝΗΣ

Στις 29 Δεκεμβρίου 2005 στη Σμύρνη

Η Izmir Devlet Senfoni Orkestrasi, η οποία πραγματοποιεί κάθε χρόνο την τελευταία συναυλία του Χρόνου με τιμώμενους καλλιτέχνες, επέλεξε φέτος τη Ροδίτισσα ερμηνεύτρια Ίριδα Μαυράκη για να ερμηνεύσει συνθέσεις του Μίκη Θεοδωράκη, Μάνου Χατζιδάκι, Θάνου Μικρούτσικου σε στίχους Νίκου Γκάτσου, Γιώργου Σεφέρη, Ναζίμ Χικμέτ αλλά και το Imagine του John Lennon.

Η συναυλία θα είναι αφιερωμένη στην Ελληνο-Τουρκική Φιλία.

Η Ίρις, η οποία έχει ξεκινήσει έναν ενδιαφέρον αλλά και δύσκολο κύκλο συνεργασιών με τις δύο εξέχουσες Συμφωνικές Ορχήστρες της Σμύρνης και της Τουρκίας, την DESO και τώρα την Izmir Devlet Senfoni Orkestrasi, πιστεύει στη δημιουργία -μέσω της Μουσικής και της Ποίησης- μιας γέφυρας επικοινωνίας ανάμεσα στις δύο πλευρές του Αιγαίου. **Η Δύναμη της Μουσικής και του Λόγου είναι η πιο διαυγής και άμεση στις καρδιές των ανθρώπων.**

Αυτοδημιούργητη και επίμονη, διοργανώνει και οργανώνει η ίδια τις συναυλίες και περιοδείες της, δίνοντας έμφαση σε δύσκολα θέματα όπως «τραγούδια της ξενιτιάς», «τραγούδια κατά του ρατσισμού και της ξενοφοβίας», «Έλληνες - Τούρκοι Συνθέτες, Ποιητές».

Τα τραγούδια που θα ερμηνεύσει η Ίρις έχει ενορχηστρώσει ο Στέφανος Ευθυμίου. Την Ίριδα θα συνοδέψουν στη Σμύρνη ο Ανθούλας Χρήστος (κιθάρα), Λόγγος Γιώργος (πιάνο), Αποστόλης Ροδίτης (μπουζούκι) καθώς και ο τεχνικός ήχου Jay Kroon. Την Κρατική Συμφωνική Ορχήστρα θα διευθύνει ο **ENDER SAKPINAR.**

→ 1Ο ΔΙΕΘΝΕΣ ΦΕΣΤΙΒΑΛ ΚΙΝΗΜΑΤΟΓΡΑΦΟΥ ΚΥΠΡΟΥ

Ο Κυπριακός μη κερδοσκοπικός Οργανισμός Cyprus International Film Festival - CIFF Ltd μαζί με Κύπριους συνεργάτες και επαγγελματίες του διεθνούς κινηματογραφικού κόσμου, διοργανώνει το 1ο Διεθνές Φεστιβάλ Κινηματογράφου Κύπρου, το οποίο θα πραγματοποιηθεί στη Λεμεσό και στη Λάρνακα από τις 24 ως τις 27 Μαρτίου. Οι διοργανωτές καλούν κάθε ενδιαφερόμενο κινηματογραφιστή από την Ελλάδα, την Κύπρο και το εξωτερικό να δηλώσει συμμετοχή ως τις 31 Ιανουαρίου 2006.

Πιο συγκεκριμένα, οι ενδιαφερόμενοι μπορούν να συμμετάσχουν με ταινίες μεγάλου ή μικρού μήκους, ταινίες τεκμηρίωσης και διαφημιστικά ή μουσικά βίντεο, ενώ τα ποικίλα τμήματα του 1ου Διεθνούς Φεστιβάλ Κινηματογράφου Κύπρου προβλέπεται να περιλαμβάνουν επίσης cult-midnight movies, αφιερώματα σε Ελληνα, Ευρωπαίο και Αμερικανό σκηνοθέτη, την ενότητα Νόστιμον Ημαρ με ταινίες Ελλήνων σκηνοθετών της διασποράς, την ενότητα Ευ Αγωνίζεσθαι - Fair Play, με ταινίες αθλητικού περιεχομένου. Αξίζει να σημειωθεί πως μεταξύ άλλων προγραμματίζεται πρεμιέρα ταινίας μεγάλου μήκους διεθνούς παραγωγής.

Με έμφαση στον ελληνικό και ευρωπαϊκό κινηματογράφο το φεστιβάλ προσκαλεί νέους σκηνοθέτες που δεν έχουν περισσότερες από 3 ταινίες μεγάλου μήκους στο ενεργητικό τους. Στην καλύτερη ταινία μεγάλου μήκους θα απονεμηθεί η χρυσή Αφροδίτη και το χρηματικό βραβείο των 15.000 Ευρώ, με σκοπό να χρησιμοποιηθεί από τον/την βραβευμένο/η σκηνοθέτη για το γύρισμα της επόμενης ταινίας του/της στη Κύπρο.

Η κριτική επιτροπή απαρτίζεται από προσωπικότητες του διεθνούς κινηματογράφου. Οι βραβευμένες ταινίες θα προβληθούν ξανά στο πλαίσιο των εκδηλώσεων της Κυπριακής εβδομάδας στην Πάτρα, την Πολιτιστική Πρωτεύουσα το 2006.

Στείλτε τη συμμετοχή σας: Διεθνές Φεστιβάλ Κινηματογράφου Κύπρου
υ/ο Π. Τερζή, ΤΘ 70, 20003, Αγιοι Θεόδωροι
Τηλέφωνα επικοινωνίας: 6972080441, +357-99798112

VANIK TOURS
ΓΙΑΝΝΗΣ και ΣΕΒΑ ΒΑΛΣΑΜΙΔΗ
VANIK σημαίνει ΑΛΗΘΕΙΑ
ΑΚΤΗ ΚΑΝΑΡΗ 17, ΨΑΡΟΠΟΥΛΑ - ΑΝΕΤΟ ΠΑΡΚΙΝΓΚ •
Ανοικτά: ΔΕ-ΣΑ 08.30 - 14.00 & 16.30 - 20.30 - Τηλ. 22410 35191, 37621 κινητό: 6945798148 , FAX 22410 29532

Το γραφείο μας πάντα πρώτο σε κρατήσεις ξενοδοχείων εξασφάλισε και σας προσφέρει καταπληκτικές τιμές για τα παρακάτω ξενοδοχεία σε ΠΑΚΕΤΑ (έκδοση εισιτηρίων R/T) από 1/11/05-31/3/2006

Απευθυνόμαστε σε σας που θέλετε και η κράτησή σας να είναι σωστή και το δωμάτιό σας να σας περιμένει

1ον HOTEL PRESIDENT Α΄ Κατηγορίας
Λεωφόρος Κηφισίας (ανακαινισμένο)

Μονόκλινο	€ 63
Δίκλινο για μονόκλινο	€ 68
Δίκλινο	€ 73
Τρίκλινο	€ 93

2ον HOTEL ZAFOLIA Α΄ Κατηγορίας
Λεωφόρος Αλεξάνδρας

Μονόκλινο	€ 90
Δίκλινο	€ 100
Τρίκλινο	€ 120

3ον HOTEL ATHENS CYPRIA Α΄ Κατηγορίας
Σύνταγμα

Μονόκλινο	€ 60
Δίκλινο	€ 75
Τρίκλινο	€ 100

4ον HOTEL ASTOR Α΄ Κατηγορίας
Σύνταγμα

Μονόκλινο	€ 55
Δίκλινο για μονόκλινο	€ 62
Δίκλινο	€ 70
Τρίκλινο	€ 80

5ον HOTEL ARETHOUSA Β΄ Κατηγορίας
Σύνταγμα

Μονόκλινο	€ 50
Δίκλινο	€ 65
Τρίκλινο	€ 80

6ον HOTEL ELECTRA Α΄ SUPERIOR
Ερμού Σύνταγμα

Μονόκλινο	€ 135
Δίκλινο	€ 155
Τρίκλινο	€ 185

7ον HOTEL ELLINIS Β΄ Κατηγορίας
Ωνάσειο, λεωφ. Συγγρού

Μονόκλινο	€ 48
Δίκλινο	€ 58
Τρίκλινο	€ 70

8ον HOTEL TRITON Β΄ Κατηγορίας
Κέντρο Πειραιά

Μονόκλινο	€ 60
Δίκλινο	€ 80
Τρίκλινο	€ 100

9ον HOTEL SAVOY Α΄ Κατηγορίας
Κέντρο Πειραιά

Μονόκλινο	€ 75
Δίκλινο	€ 95
Τρίκλινο	€ 115

10ον HOTEL EGNATIA Β΄ Κατηγορίας
Θεσσαλονίκη Κέντρο - ανακαινισμένο

Μονόκλινο	€ 75
Δίκλινο	€ 85
Τρίκλινο	€ 95

11ον HOTEL EGNATIA PALACE Α΄ Κατηγορίας
Θεσσαλονίκη Κέντρο - ολοκαίνουργιο

Μονόκλινο	€ 100
Δίκλινο	€ 110
Τρίκλινο	€ 135

* Τα παραπάνω ξενοδοχεία διαθέτουν T.V. σε όλα τα δωμάτια
* Στις παραπάνω τιμές συμπεριλαμβάνεται πρωινό σε μπουφέ
* Ακόμη σε μας θα βρείτε αεροπορικά και ατμοπλοϊκά εισιτήρια όλων των εταιρειών.

X.5557-31/12

ΕΟΡΤΑΣΤΙΚΕΣ ΠΡΟΣΦΟΡΕΣ

Σάββατο 24 Δεκεμβρίου 2005

Μία Νύχτα Μαγική, μία αξέχαστη Άγια Νύχτα .
Σας υποδεχόμαστε με το παραδοσιακό Φιλανδικό ποτό "Eggnog" δίπλα στο Χριστουγεννιάτικο Δέντρο & στη συνέχεια στο Gourmet εστιατόριο μας "Καστελάνια" με έναν επιβλητικό Μπουφέ, μία πανδαισία από εξαιρετικές γευστικές δημιουργίες της Κουζίνας μας .
Στην καλλιτεχνική επένδυση της βραδιάς ο γνωστός Πιανίστας μας Τάκης Τσώνης .
Τιμή προσφοράς 25 Ευρώ κατ' άτομο

Σάββατο 31 Δεκεμβρίου 2005

Για την τελευταία & πιο ξεχωριστή βραδιά του 2004, αποχαιρετήστε τη χρονιά που φεύγει με ένα ζεστό "GLUEHWEIN" συνοδεία από Εκλεκτά Καναπεδάκια & στη συνέχεια ένα Εορταστικό Μενού συντροφιά με τις μελωδίες της Ορχήστρας μας. Διανυκτερεύστε σε ένα από τα πολυτελή Δωμάτια μας και υποδεχθείτε την πρώτη μέρα της νέας χρονιάς με ένα πλούσιο Πρωινό Μπουφέ
Τιμή προσφοράς 75 Ευρώ κατ' άτομο
συμπεριλαμβάνεται Μενού & Διανυκτέρευση με Πρωινό

Κυριακή 1 Ιανουαρίου 2006

Πρωτοχρονιάτικο Πρωινό από τις 07:00 έως 11:00
Τιμή κατ άτομο Ευρώ 10



Οι μέρες των γιορτών

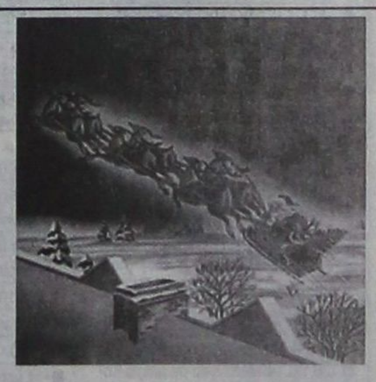





MITSIS HOTELS

THE GRAND HOTEL

☆☆☆☆☆

Πληροφορίες τηλ.: 22410 54700

X.5550-31/12

ΠΡΟΟΔΟΣ μικρές αγγελίες μικρές αγγελίες ΠΡΟΟΔΟΣ

ενοικιάσεις

ΕΝΟΙΚΙΑΖΕΤΑΙ καινούργιο διαμπερές διαμέρισμα α' ορόφου, αποτελούμενο από 3 υπνοδωμάτια, σαλόνι - κουζίνα, με εντοιχισμένες ηλεκτρικές συσκευές, ηλιακό θερμοσίφωνα και μεγάλες βεράντες επί της οδού Αντιοχείας. Πληρ. τηλ. 6974123146, 6944153714, 22410/73302
ΓΔ-15/1/2006

ΕΝΟΙΚΙΑΖΕΤΑΙ γκαρσονιέρα επιπλωμένη με πολυκουζινάκι και μπάνιο επί της οδού Λειβαδιός 14- Ανάληψη. Τηλ. 22410-63633. Επίσης και ένα διαμέρισμα δυάρι καινούργιο.
12901-18/1

ΕΝΟΙΚΙΑΖΕΤΑΙ τρίχωρο διαμπερές γραφείο, 80 τ.μ., στην οδό Εθελοντών Δωδεκανησίων. Πληρ. τηλ.22410/24752
12586-30/11

ΕΝΟΙΚΙΑΖΕΤΑΙ ισόγειο κατάστημα 150 τ.μ., κατάλληλο για γυμναστήριο ή οποιαδήποτε άλλη χρήση επί της οδού Χαραλάμπου Μόσχου 8 (παράλληλα επί της οδού Καναδά). Πληρ. τηλ. 22410/65861 και κινητό 6946540841
12671-30/11

ΕΝΟΙΚΙΑΖΕΤΑΙ Ή ΠΩΛΕΙΤΑΙ ισόγεια αποθήκη, 270 τ.μ., στην Ανάληψη, κατάλληλη για όλες τις εργασίες. Τηλ. 6947374732
X5551-31/12

ΕΝΟΙΚΙΑΖΕΤΑΙ το ισόγειο δυάροφης κατοικίας, 150 τ.μ., με αυλή και κήπο στην οδό Καναδά 78-80 έναντι εκκλησίας Αγίου Νικολάου. Πληροφορίες τηλ. 22410/29715, 22410/27985 και στον άνω όροφο της κατοικίας
12868-28/12

ΕΝΟΙΚΙΑΖΕΤΑΙ διαμέρισμα τριάρι, δευτέρου ορόφου, δύο υπνοδωμάτια, σαλόνι, κουζίνα, μπάνια, με ηλιακό θερμοσίφωνα, και τριφασικό και νυκτερινό ρεύμα. Επίσης σύνδεση με το αποχετευτικό, επί της οδού Γαβριήλ, Μίσιου 3 - Ανάληψη. Πληροφορίες τηλ. 22410/29526 και 22410/21506
12869-28/12

ΕΝΟΙΚΙΑΖΕΤΑΙ οροφοδιαμέρισμα πολυτελείας τριών υπνοδωματίων, 2 μπάνια, θέρμανση, στο κέντρο της πόλης επί της οδού Β. Ηρακλείου. Η οικοδομή έχει πυλωτή για στάθμευση. Πληρ. Διακογεωργίου Κάλλιστος τηλ. 22410-29318 & 22410-78501
5560-31/12

ΕΝΟΙΚΙΑΖΕΤΑΙ γραφείο 55τ.μ., στην οδό Εθελοντών Δωδεκανησίων, στον α' όροφο, του Μεγάρου Κιοσόγλου (έναντι Κάστρο Πάλλας). Επίσης δύο γκαρσονιέρες των 35 και 45 τ.μ., επιπλωμένες και χωρίς κοινόχρηστα στο 5ο χλμ της λεωφόρου Καλλιθέας, εκατό μέτρα πριν το ξενοδοχείο Παραντάις. Τηλ. 6946790515 και 6945105247
12761-25/12

ΕΝΟΙΚΙΑΖΕΤΑΙ κατάστημα στην πλατεία των Καλυθιών. τηλ. 22410-27781, 22410-34505
12816-28/12

ΕΝΟΙΚΙΑΖΟΝΤΑΙ 1) Κατάστημα 150 τ.μ. στην Π. Πόλη και 2) Μονοκατοικία 110 τ.μ στους Δασκάλους Παπαναστασίου. Πληρ. 6977017107
12817-28/12

ΕΝΟΙΚΙΑΖΕΤΑΙ διαμέρισμα επιπλωμένο με 2 υπνοδωμάτια, σαλόνι, κουζίνα, στην οδό Μ. Μαλλιαράκη 14. Πληρ. τηλ. 22410/32280, 6973545141
12581-27/11

ΕΝΟΙΚΙΑΖΕΤΑΙ διαμέρισμα επιπλωμένο για ένα ή για δύο άτομα και στο Καρακόνερο Τελχινών 7. Τηλ. 22410-61556
12823/29/12

ΕΝΟΙΚΙΑΖΕΤΑΙ
οροφοδιαμέρισμα στην Στρατηγού Ζήση, (απέναντι από την εφημερίδα «Πρόοδο»), κουζίνα - σαλόνι, 2 υπνοδωμάτια, αποθήκη και μπάνιο, στον α' όροφο.
Πληροφορίες τηλ.
22410/96887 - 6974757957
X5576-31/12

ΕΝΟΙΚΙΑΖΕΤΑΙ διαμέρισμα β' ορόφου, Στεφάνου Καζούλη 59 - Ρόδος, 73 τ.μ., αποτελούμενο από δύο υπνοδωμάτια, κουζίνα, σαλόνι, μπάνιο, γραφείο. Με ηλιακό θερμοσίφωνα, αυλή για πάρκινγκ και με air kondition. Πληρ. τηλ. 22410/27220, 6972092966, 6972620989
12778-28/12

TO RENT ONE BEDROOM APPARTMENTS 35m^2-m^2, air condition, Partial kitchen, fully Furnished, Ialysos village 6973-225494., 2241098364 Private car park.

ΕΝΟΙΚΙΑΖΕΤΑΙ στην πιο εμφανή περιοχή του συνοικισμού των δασκάλων και επί της οδού Ηρωΐδος Αναστασίας 29 διαμέρισμα, στον πρώτον όροφο με ένα υπνοδωμάτιο, σαλόνι- Κουζίνα WC κλπ.
Είναι συνδεδεμένο με τον βιολογικό. Πληρ. τηλ.: 22410-33724 & 6939157462
5035-8/1

ΕΝΟΙΚΙΑΖΟΝΤΑΙ διαμερίσματα 35 τ.μ.- 50 τ.μ. ενός υπνοδωματίου με κλιματιστικό πλήρως εξοπλισμένα με ιδιωτικό πάρκινκ στην Ιαλυσό. Τηλ. 22410-98364
12820-25/1

ΕΝΟΙΚΙΑΖΕΤΑΙ ημιυπόγειο διαμέρισμα 75 τ.μ. με πλήρη εξοπλισμό, επι της οδού Ξάνθου πλησίον του Εθνικού Σταδίου. Πληρ. τηλ. 6946680174
12821-13/1

ΕΝΟΙΚΙΑΖΕΤΑΙ γκαρσονιέρα επιπλωμένη κουρβουαζιέ 10- ΑΓΙΑΣ ΑΝΑΣΤΑΣΙΑΣ. Πληρ. τηλ. 22410-21930, 22410-77016
12883-31/12

ΕΝΟΙΚΙΑΖΕΤΑΙ γκαρσονιέρα επιπλωμένη στο κέντρο της πόλεως. Τηλ. 22410-27015
12826 -31/12

ΕΝΟΙΚΙΑΖΕΤΑΙ
ΔΙΑΜΕΡΙΣΜΑ
επιπλωμένο, με τρία υπνοδωμάτια, σαλόνι, κουζίνα και μπάνιο, με ηλιακό, χωρίς έξοδα βόθρου, πολύ κοντά στο Πανεπιστήμιο, επί της Βορείου Ηπείρου
Πληροφορίες
τηλ. 22410/87615
X5578-31/12

ΕΝΟΙΚΙΑΖΕΤΑΙ διαμέρισμα αποτελούμενο από υπνοδωμάτιο, σαλόνι, χωλ, κουζίνα, επί της οδού Χαράλαμπου Μοσχή, δίπλα στο ξενοδοχείο RAY BALL. Τιμή 350 ευρώ. Τηλ. 22410/36426
12820-25/12

ΕΝΟΙΚΙΑΖΕΤΑΙ διαμέρισμα τριάρι, επί της οδού Κηπίδης 3 στην Ιαλυσό. Πληροφορίες τηλ. 22410/20441 και κινητό: 6942641133
12844-25/12

ΕΝΟΙΚΙΑΖΟΝΤΑΙ: 1) Κατάστημα στην οδό Πυθαγόρα Π. Πόλη, 20 τ.μ., 2) Οικία 70 τ.μ., σε άριστη κατάσταση, σαλόνι, κουζίνα, WC και ένα υπνοδωμάτιο. Πληρ. τηλ. 22410/23589 και 6942212050
5011-31/12

ΕΝΟΙΚΙΑΖΕΤΑΙ διαμέρισμα καινούργιο, στην οδό Καλαμάτας 10 - Ανάληψη, 2 υπνοδωματίων, κουζίνα, μπάνιο, κλπ., με απέραντη θέα. Πληρ. τηλ. 6944645133
ΓΔ-25/12

ΕΝΟΙΚΙΑΖΟΝΤΑΙ καινούργια, ήσυχα, επιπλωμένα διαμερίσματα δύο δωματιών, επί της Λεωφόρου Ρόδου - Λίνδου αρ. 232, σε κτίριο δίπλα στο TSELIOS BAGNO, με χώρο στάθμευσης (PARKING). Πληροφορίες στα τηλέφωνα: 22410-24514, 22410-26023 και 22410-64458, ώρες γραφείου 9.00-14.00 και 18.00-21.00.
165-4/6

Από τα ξενοδοχεία «PEFKI ISLANDS RESORT» και «LINDIA THALASSA» στους Πεύκους

ΖΗΤΟΥΝΤΑΙ

ΚΑΜΑΡΙΕΡΕΣ ΓΙΑ ΤΗ ΣΕΖΟΝ 2006
(01/05/2006 - 31/10/2006)

Οι ενδιαφερόμενες θα πρέπει να έχουν προϋπηρεσία το λιγότερο 2 χρόνια
Για τη συμπλήρωση των αιτήσεων, θα πρέπει η ενδιαφερόμενη να έχει βιογραφικό ή να απευθυνθεί στο ξενοδοχείο «LINDIA THALASSA» καθημερινά 09.00-14.00 εκτός Κυριακής
Τηλ. 22440/29380 ή 6948271001 (κ. Σταυρούλη) και στο τηλέφωνο 22410/24018 πρωινές ώρες κ. Ιωαννίδη
T6566-16/2

πωλήσεις

ΠΩΛΟΥΝΤΑΙ στην παραλία Κιοτάρι μεζονέτες, ημιτελής και τελειωμένες των 80τ.μ και 110τ.μ. σε 1000τ.μ. οικόπεδο σε κατασκευή πολυτελή. Δεκτά δάνεια. Πληρ. Διακογεωργίου Κάλλιστος. Πληροφορίες τηλ. 22410/29318 και 22410/78501
X5560-31/12

ΠΩΛΟΥΝΤΑΙ στην Κρεμαστή διαμερίσματα μεζονέτες στον παραλιακό δρόμο Κρεμαστής των 60τ.μ . και μεζονέτες των 120τ.μ. με αυλή, πολυτελής κατασκευή. Δάνεια δεκτά. Πληρ. Διακογεωργίου Κάλλιστος τηλ. 22410/29318 και 22410/78501
X5560-31/12

ΠΩΛΟΥΝΤΑΙ επαγγελματικοί χώροι, στην οδό Βενέζη (δίπλα στο Ροδίων Παιδεία): α) Καταστήματα: για οποιαδήποτε χρήση επαγγελματική των 62τ.μ., και 125τ.μ., β) Γραφεία - Ιατρεία των 62 τ.μ. και 125τ.μ. γ) Αποθήκες των 62τ.μ. και 125τ.μ. Δεκτά δάνεια. Πληρ. Κάλλιστος Διακογεωργίου, τηλ. 22410/78501 και 22410/29318
X5560-31/12

ΠΩΛΕΙΤΑΙ από ιδιώτη, αρμόνιο YAMAHA electrone Hc-4, διπλό, με πεταλιέρα, το σκαμπό και το κάλυμμά του, σε άριστη κατάσταση και τιμή ευκαιρίας 890 ευρώ. Πληρ. τηλ. 6934887320
ΓΔ-25/12

ΕΥΚΑΙΡΙΑ!
Μόνο για μια εβδομάδα: ΠΩΛΟΥΝΤΑΙ από ιδιοκτήτη κατασκευαστή, οροφοδιαμερίσματα ετοιμοπαράδοτα του ενός ή δύο υπνοδωματίων σε νέα πολυκατοικία των 4 διαμερισμάτων στην Ιαλυσό (40 μ. από το νέο κολυμβητήριο, 10 λεπτά από τη θάλασσα, 100 μ. από τον κεντρικό δρόμο). Πολυτελής κατασκευή, αποκλειστική θέση στάθμευσης, ηλιακός θερμοσίφωνας, κεντρική θέρμανση, τρεις πλευρές ελεύθερες, θέα προς Φιλέρημο.
Ιδιαίτερα προσεγμένος αρχιτεκτονικός σχεδιασμός.
Μόνο 50.000 έως 100.000 ευρώ. Παράδοση διαμερισμάτων σε 45 ημέρες.
Πληρ. τηλ. 22410/26972, 6945268254 και μετά την 7.00 μ.μ. 22410/68416
12799-21/1

ΠΩΛΕΙΤΑΙ εκπαιδευτήριο με όλο το σύγχρονο εξοπλισμό του C για κομμωτές - Ασθητικούς και ειδικούς πληροφορικής). Εν λειτουργία με πιστοποιημένο κέντρο ECDL. Πελατεία εξασφαλισμένη. Τιμή λογική.
Πληρ. Κιν. 6979020490
12815-25/12

αυτοκίνητα

ΠΩΛΕΙΤΑΙ
αυτοκίνητο μάρκας VW GOLF χρώμα μπλε, 1.400 CC, Δερμάτινο σαλόνι, πλήρες ηχοσύστημα, φιμέ τζάμια, ζάντες αλουμινίου, με χ χαμηλώματα, A/C, ηλεκτρικά παράθυρα, κεντρ. κλείδωμα, προβολείς ομίχλης μεταλλικό χρώμα, υδραυλικό τιμόνι αερόσακοι, μοντέλο 1999- σε άριστη κατάσταση.
Πληροφορίες
τηλ. 6932040600
12882/31/12

ΠΩΛΕΙΤΑΙ
αυτοκίνητο FIAT UNO, μοντέλο '90, σε καλή κατάσταση. Τιμή 1.000 ευρώ
Πληροφορίες
τηλ. 22410/92925
12797-25/12

ΠΩΛΟΥΝΤΑΙ
αυτοκίνητα Renault Twingo και Daihatsu Move
Τηλ. 22410/87615
X5578-31/12

ΠΩΛΟΥΝΤΑΙ
ελαφρώς μεταχειρισμένα αυτοκίνητα παντός τύπου IX επιβατικά, αγροτικά, επαγγελματικά, φορτηγά.
• Ετοιμοπαράδοτα ή κατόπιν παραγγελίας.
• Παρέχουμε πιστοποιητικό ελέγχου καλής λειτουργίας και γραπτή εγγύηση ενός έτους.
Πώληση κονδρική - λιανική
• Παράδοση στο χώρο σας
Σημεία εξυπηρέτησης:
1. **Θεμ. Σοφούλη 111, τηλ. 22410-21666**
2. **7ο χλμ. Λεωφ. Ρόδου-Λίνδου, τηλ.22410-69135**
3. **13ο χλμ. Ρόδου-Αεροδρομίου, τηλ.22410-98188**
X5581-31/12

ΑΓΟΡΑΖΟΥΜΕ
ΜΕΤΑΧΕΙΡΙΣΜΕΝΑ ΑΥΤΟΚΙΝΗΤΑ ΤΟΙΣ ΜΕΤΡΗΤΟΙΣ
ΜΟΝΤΕΛΑ 1999 έως σήμερα
Τηλ. 22410 - 60500
X5581-31/12

ΚΤΙΡΙΟ Α.Ε.
ΠΩΛΗΣΕΙΣ ΑΚΙΝΗΤΩΝ

- Καταστήματα 47, 65, 88 τ.μ., στην οδό Δενδρινού (προέκταση Αννης Μαρίας) με αντίστοιχο υπόγειο χώρο
- Διαμερίσματα 104 τ.μ., 118τ.μ., 107 τ.μ., στην οδό Δενδρινού (προέκταση Αννης Μαρίας), με κεντρική αυτόνομη θέρμανση, αποθήκη και αποκλειστική θέση στάθμευσης αυτοκινήτου
- Διαμερίσματα 118τ.μ., και 112τ.μ., στην οδό Μιχαήλ Πετρίδη (στο ύψος ΜΗΔΕΙΑ) με αποθήκη και αποκλειστική θέση στάθμευσης αυτοκινήτου
- Μεζονέτα διώροφη με σοφίτα 190 τ.μ. στην Ιαλυσό

ΠΛΗΡΟΦΟΡΙΕΣ
ΑΝΑΣΤΑΣΙΟΣ ΑΤΣΙΔΗΣ
Στεφάνου Καζούλη 74 - Ρόδος
Τηλ. 22410/28616 - FAX 22410/37848
X5564-31/12

ΠΩΛΟΥΝΤΑΙ
ΠΟΛΥΤΕΛΗ & ΗΛΙΟΛΟΥΣΤΑ ΟΡΟΦΟΔΙΑΜΕΡΙΣΜΑΤΑ
ΕΠΙΦΑΝΕΙΑΣ 138τ.μ. - 120τ.μ. - 100τ.μ. - 50τ.μ.
ΜΕ ΑΠΕΡΙΟΡΙΣΤΗ ΘΕΑ ΚΑΙ ΜΕΓΑΛΕΣ ΒΕΡΑΝΤΕΣ ΓΩΝΙΑ Κ. ΥΔΡΑΙΟΥ & Κ. ΤΣΑΛΔΑΡΗ
ΔΑΝΕΙΑ ΔΕΚΤΑ
Πληροφορίες τηλ. 6977914567
(Πληροφορίες τιμών όχι από τηλέφωνο)
X128-30/12

HOTEL COSMOPOLITAN ΣΤΗΝ ΙΞΙΑ ΡΟΔΟΥ

ΖΗΤΑ ΔΙΕΥΘΥΝΤΗ

Οι ενδιαφερόμενοι μπορούν να υποβάλουν το βιογραφικό τους σημείωμα καθημερινά στο ξενοδοχείο από 09.00 - 1400
Τ.Θ. 422 - ΡΟΔΟΣ - FAX 2241026473
X5598-3/1



ΚΤΗΜΑΤΟΜΕΣΙΤΙΚΟ ΓΡΑΦΕΙΟ
ΑΙΓΑΙΟΚΤΗΜΑΤΙΚΗ
ΠΩΛΟΥΝΤΑΙ
- ΔΙΑΜΕΡΙΣΜΑΤΑ-ΜΟΝ/ΚΙΕΣ
(ΔΔ) = ΔΑΝΕΙΑ ΔΕΚΤΑ

- 44 τ.μ. (α' ορ.) καινούργιο, στην Ιαλυσό, 85.000 €.(ΔΔ)
- 46 τ.μ. (υπόγειο με αυλή) Υψηλάντου, 60.000 €
- 50 τ.μ., ρετιρέ, Αγ. Νικόλαο 50.000 €.(ΔΔ)
- 65τ.μ. καινούργιο, κοντά Στ. Κωτιάδη, 145.000 €.(ΔΔ)
- 48 τμ ισόγειο Αισχύνη 75.000 €.(ΔΔ)
- 70 τ.μ., μονοκατοικία, σε 120 τ.μ., οικόπεδο (ΣΔ 1,2) Αρχάγγελο 94.000 €
- 73 τ.μ. Αγ. Νικόλαος, 95.000 € (ΔΔ)
- 74 τ.μ. μον/κία, σε 400τ.μ. οικόπεδο, Δαματριά, 75.000 €
- 75 τ.μ. καινούργιο , Δενδρινού 165.000 € (ΔΔ)
- 82τ.μ. καινούργιο, στ' Αφάντου, 88.000 € (ΙΣ)
- 86 τ.μ. (3 υπν.) καινούργιο, Ιαλυσό, 150.000 € (ΔΔ)
- 87 τμ. καινούργιο, Τρεις, 166.000 € (ΔΔ)
- 88 τ.μ., διώροφη μονοκατοικία Παραδείσι, 60.000 €
- 89 τ.μ., καινούργιο, Μηδεια 175.000 € (ΔΔ)
- 92 τ.μ. μεζ/τα κολώνες Γεννάδι 80.000 € (ΔΔ)
- Παραδοσιακή μονοκατοικία Μαριτσά 150.000 (Δ.Δ)
- 92 τ.μ. ισόγειο υπερυψωμένο λουξ κατασκευή Ροδίνι 150.000 € (ΔΔ)
- 95τ.μ. Ιαλυσό, γ' όρ. με πάρκινγκ 90.000 (Δ.Δ.)
- 97 τ.μ. Κέννεντυ (2 υπν.) 250.000 € (ΔΔ)
- 100 τ.μ. μονοκατοικία σε 500 τ.μ. οικόπεδο κοντά στην Ιξιά 280.000 € (ΔΔ)
- 100 τ.μ. (3 υπν.) καινούργιο ορ/σμα Καρακόνερο 182.000 € (ΔΔ)
- 100 τμ. καινούργιο (γκαράζ -απ/κη) Μίρα-Μάρε 190.000 (Δ.Δ)
- 113τ.μ. καινούργιο, Καρακόνερο, 220.000 € (ΔΔ)
- 117 τ.μ. (3 υπν.) καινούργιο Αραπάκι ρετιρέ 210.000 €.(ΔΔ)
- 118 τ.μ. καινούριο Μ. Πετρίδη, 215.000 €.(ΔΔ)
- 120 τ.μ. διαμέρισμα καινούργιο, Τρεις, 229.000 €.(ΔΔ)
- 120 τ.μ. μονοκατοικία Π. Πόλη Ρολοι 145.000 € (ΔΔ)
- 122τ.μ. καινούργιο, στο Καρακόνερο, 240.000 € (ΔΔ)
- 129 τ.μ. (3 υπν.) καινούργιο διαμέρισμα Τσαλδάρη 215.0000 € (ΔΔ)
- 130 τ.μ. μονοκατοικία σε μπετά Κοσκινού, σε 800 τ.μ. οικόπεδο 115.000 € (ΔΔ)
- 130 τ.μ. μονοκατοικία (μπετά) Παστίδα με 240 τ.μ. οικόπεδο, 100.000 € (ΔΔ)
- 132 τ.μ. καινούργιο, Ζέφυρο, 213.000 € (ΔΔ).
- 134 τ.μ. μονοκατοικία (4 υπνοδωμάτια), Γεννάδι, καινούργια, 190.00 € (ΔΔ)
- 170 τ.μ. μονοκατοικία καινούργια Κοσκινού 1000 τ.μ., 269.000 € (ΔΔ
- 142 τ.μ. μον/κία Νιοχώρι 150.000 €
- 157 τ.μ. μεζονέτα καινούργια Ροδίνι 230.000 € (ΔΔ).
- 159 τ.μ. ανεξάρτητη μον/κία 215τ.μ. οικόπεδο στην Παστίδα 180.000 € (ΔΔ
- 185 τ.μ. (3 υπν.) Μιχ. Πετρίδη Ρετιρέ 250.000 € (ΔΔ).
- 195τ.μ. μεζ/τα μαρμαροσοβά, Ιαλυσό, 300 τ.μ. οικόπεδο, 160.000 € (ΔΔ).
- 200 τ.μ. μεζ/τα καινούργια σε 400 τ.μ., οικόπεδο, Κρεμαστή, 250.000 € (ΔΔ)
- 236 τ.μ., διώροφη καινούργια μον/κία στη Θολό σε 2.174 τ.μ.. οικ/δο κτίζει άλλα 764τ.μ. τιμή 250.000 € (ΔΔ)

ΚΑΤΑΣΤΗΜΑΤΑ-ΑΠΟΘΗΚΕΣ-ΓΡΑΦΕΙΑ -ΠΑΝΣΙΟΝ

- 22,45 τ.μ. γραφείο κοντά στην Ακαδημία 56.000 € (ΔΔ).
- 33,5 τ.μ. κατάστημα Λεμεσού 65.000 € (ΔΔ)
- 45 τ.μ. γραφείο κοντά στην Ακαδημία 112.000 € (ΔΔ)
- 67 τ.μ. γραφείο κοντά στην Ακαδημία 168.375 € (ΔΔ)
- 40 τ.μ. κατ/μα με 70 τ.μ. απ/κη - πρ/ση Αννης Μαρίας 115.000 € (ΔΔ) (μισθωμένο)
- 50 τ.μ. κατ/μα (μισθωμένο) Φαληράκι 120.000 € (ΔΔ)
- 70τ.μ., κατάστημα, επί λεωφ. Ρόδου - Λίνδου, 150.000 € (ΔΔ)
- 71 τ.μ. υπόγεια απ/η με ράμπα πρ/ση Αννης Μαρίας 23.477 €
- 85 τ.μ. ισόγεια με αυλή αποθήκη Καρακόνερο 44.000 € (διαμέρισμα)
- 90 τ.μ. ισόγεια απ/κη μαρ/βά Ροδίνι 60.000 €. (διαμέρισμα)
- 100 τ.μ. κατάστημα (μισθωμένο) Φαληράκι 220.000 €.(ΔΔ)
- 105 τ.μ.επί της λεωφόρου Ρόδου-Ασγούρου 308.000 €. (ΔΔ)

ΟΙΚΟΠΕΔΑ

- 850 τ.μ. Σ.Δ.1 45.000 € Δαματριά
- 6.700 τ.μ. Ασγούρου 270.000 €
- - 1 μερίδα οικ. συν/σμού Απόλλων 300 τ.μ. κτίζει 180 τ.μ. (Κ.Χ) 110.000 €
- 1.330 τ.μ.εξ αδιαιρέτου με άδεια για 134 τ.μ. μεζ/τα 65.000 € στους Τρεις
- 21.300 τ.μ. Ασγούρου, 350.000 €
- 150 τ.μ. οικ/δο κτίζει 128 τ.μ. στο Χαράκι 50.000 € (ΔΔ)
- 4.490 τ.μ. Φάνες 79.000 €, 300μ. από τη θάλασσα

ΕΝΟΙΚΙΑΖΟΝΤΑΙ:
1. Δυάρι στο 6ο χλμ. Ρόδου - Καλλιθέας 150 €
2. Studio (επ/νο) Σοφία Βέμπου 200 €
3. Αποθήκη 500τ.μ. (για οικοδομικά υλικά) στο 6ο χλμ. Ρόδου-Καλλιθέας ενοίκιο 350 €
4. ΟΒΕΛΙΣΤΗΡΙΟ - SNACK BAR - ΝΙΟΧΩΡΙ (επιχείρηση)
5) 300 τ.μ. αποθήκη (Eden Rock Καλλιθέα), 1.300 €
6) 90 τ.μ. ημ/γειο κατάστημα 7 Βαγιές με ράμπα, 350 €
7) 180 τ.μ. μονοκατοικία σε 4 στρέμματα οικόπεδο, Ασγούρου, 1000 €
8) 30 τ.μ. κατάστημα στο εμπορικό κέντρο Μακέστα, 300 €
9) 50 τ.μ. ισόγειο, επιπλωμένο, με αυλή, Υψηλάντου, 250 €
10) 105 τ.μ. α' όρ. (3 υπν.) Νιοχώρι 450 ευρώ
11) 80 τ.μ. ισόγειο γραφείο Αγ. Αναργύρους 500 €
- ΖΗΤΟΥΝΤΑΙ ΟΙΚΟΠΕΔΑ ΓΙΑ ΑΓΟΡΑ ΕΝΤΟΣ ΠΟΛΕΩΣ ΡΟΔΟΥ - ΚΟΣΚΙΝΟΥ - ΙΑΛΥΣΟ
- ΑΝΑΛΑΜΒΑΝΟΥΜΕ ΤΗΝ ΕΝΟΙΚΙΑΣΗ ΤΟΥ ΔΙΑΜΕΡΙΣΜΑΤΟΣ ΣΑΣ ΣΕ ΠΟΛΥ ΣΥΝΤΟΜΟ ΧΡΟΝΙΚΟ ΔΙΑΣΤΗΜΑ
ΖΗΤΟΥΝΤΑΙ ΓΙΑ ΑΓΟΡΑ ΜΕΤΑΧΕΙΡΙΣΜΕΝΑ ΔΙΑΜΕΡΙΣΜΑΤΑ ΑΜΕΣΗ ΠΩΛΗΣΗ

ΡΕΝΑ ΒΑΖΟΥΚΟΥ & ΣΥΝΕΡΓΑΤΕΣ
(ΜΕΣΙΤΕΣ ΑΣΤΙΚΩΝ ΣΥΜΒΑΣΕΩΝ)
ΔΙΕΥΘ. ΓΡΑΦΕΙΟΥ ΔΗΜ. ΘΕΟΔΩΡΑΚΗ 3
Τηλ. (22410) 22943. FAX: 28838 κινητό: 6945466773.
email.vazoukou@acn.gr
X3569-31/12

ΔΡΟΜΟΛΟΓΙΑ ΔΕΚΕΜΒΡΙΟΥ 2005



MANDRAKI / ΜΑΝΔΡΑΚΙ

ΔΡΟΜΟΛΟΓΙΑ
ΤΟΥ Υ/Γ ΑΙΓΛΗ
ΠΡΟΣ ΤΗΛΟ - ΝΙΣΥΡΟ - ΚΩ

Για την εξυπηρέτηση των κατοίκων της Τήλου και της Νισύρου, η εταιρία μας δρομολογησε χωρίς επιδότηση, το Υ/Γ ΑΙΓΛΗ
κάθε Τρίτη και Σάββατο
για Σύμη - Τήλο - Νίσυρο - Κω και επιστροφή αυθημερόν.

Αναχώρηση από Ρόδο στις **08.00**
και από Κω στις **13.00**

Εκπτωση 30% σε όλους τους επιβάτες.

Πληροφορίες στα τηλέφωνα:
22410 37769, 77760

10 ΔΕΚΕΜΒΡΙΟΥ ΣΑΒΒΑΤΟ	08.00 ΡΟΔΟ - ΣΥΜΗ 09.00 ΣΥΜΗ - ΤΗΛΟ 10.00 ΤΗΛΟ - ΝΙΣΥΡΟ 10.50 ΝΙΣΥΡΟ - ΚΩ 13.00 ΚΩ - ΝΙΣΥΡΟ 14.00 ΝΙΣΥΡΟ - ΤΗΛΟ 14.50 ΤΗΛΟ - ΣΥΜΗ 16.00 ΣΥΜΗ - ΡΟΔΟ
11 ΔΕΚΕΜΒΡΙΟΥ ΚΥΡΙΑΚΗ	09.00 ΡΟΔΟ - ΠΑΝΟΡΜΙΤΗ 11.30 ΠΑΝΟΡΜΙΤΗ - ΣΥΜΗ 16.00 ΣΥΜΗ - ΡΟΔΟ
12 ΔΕΚΕΜΒΡΙΟΥ ΔΕΥΤΕΡΑ	08.30 ΡΟΔΟ-ΜΑΡΜΑΡΑ 15.30 ΜΑΡΜΑΡΑ-ΡΟΔΟ
13 ΔΕΚΕΜΒΡΙΟΥ ΤΡΙΤΗ	08.00 ΡΟΔΟ - ΣΥΜΗ 09.00 ΣΥΜΗ - ΤΗΛΟ 10.00 ΤΗΛΟ - ΝΙΣΥΡΟ 10.50 ΝΙΣΥΡΟ - ΚΩ 13.00 ΚΩ - ΝΙΣΥΡΟ 14.00 ΝΙΣΥΡΟ - ΤΗΛΟ 14.50 ΤΗΛΟ - ΣΥΜΗ 16.00 ΣΥΜΗ - ΡΟΔΟ
14 ΔΕΚΕΜΒΡΙΟΥ ΤΕΤΑΡΤΗ	-
15 ΔΕΚΕΜΒΡΙΟΥ ΠΕΜΠΤΗ	08.30 ΡΟΔΟ-ΜΑΡΜΑΡΑ 15.30 ΜΑΡΜΑΡΑ-ΡΟΔΟ
16 ΔΕΚΕΜΒΡΙΟΥ ΠΑΡΑΣΚΕΥΗ	08.15 ΡΟΔΟ –ΣΥΜΗ 09.30 ΣΥΜΗ-ΡΟΔΟ 14.30 ΡΟΔΟ –ΣΥΜΗ 15.45 ΣΥΜΗ-ΡΟΔΟ
17 ΔΕΚΕΜΒΡΙΟΥ ΣΑΒΒΑΤΟ	08.00 ΡΟΔΟ - ΣΥΜΗ 09.00 ΣΥΜΗ - ΤΗΛΟ 10.00 ΤΗΛΟ - ΝΙΣΥΡΟ 10.50 ΝΙΣΥΡΟ - ΚΩ 13.00 ΚΩ - ΝΙΣΥΡΟ 14.00 ΝΙΣΥΡΟ - ΤΗΛΟ 14.50 ΤΗΛΟ - ΣΥΜΗ 16.00 ΣΥΜΗ - ΡΟΔΟ
18 ΔΕΚΕΜΒΡΙΟΥ ΚΥΡΙΑΚΗ	09.00 ΡΟΔΟ - ΠΑΝΟΡΜΙΤΗ 11.30 ΠΑΝΟΡΜΙΤΗ - ΣΥΜΗ 16.00 ΣΥΜΗ - ΡΟΔΟ
19 ΔΕΚΕΜΒΡΙΟΥ ΔΕΥΤΕΡΑ	08.30 ΡΟΔΟ-ΜΑΡΜΑΡΑ 15.30 ΜΑΡΜΑΡΑ-ΡΟΔΟ
20 ΔΕΚΕΜΒΡΙΟΥ ΤΡΙΤΗ	-
21 ΔΕΚΕΜΒΡΙΟΥ ΤΕΤΑΡΤΗ	-
22 ΔΕΚΕΜΒΡΙΟΥ ΠΕΜΠΤΗ	-
23 ΔΕΚΕΜΒΡΙΟΥ ΠΑΡΑΣΚΕΥΗ	-
24 ΔΕΚΕΜΒΡΙΟΥ ΣΑΒΒΑΤΟ	-
25 ΔΕΚΕΜΒΡΙΟΥ ΚΥΡΙΑΚΗ	-
26 ΔΕΚΕΜΒΡΙΟΥ ΔΕΥΤΕΡΑ	-
27 ΔΕΚΕΜΒΡΙΟΥ ΤΡΙΤΗ	-
28 ΔΕΚΕΜΒΡΙΟΥ ΤΕΤΑΡΤΗ	-
29 ΔΕΚΕΜΒΡΙΟΥ ΠΕΜΠΤΗ	-
30 ΔΕΚΕΜΒΡΙΟΥ ΠΑΡΑΣΚΕΥΗ	-
31 ΔΕΚΕΜΒΡΙΟΥ ΣΑΒΒΑΤΟ	-

Τα δρομολόγια μπορουν να τροποποιηθουν λογω εκτακτων καιρικων συνθηκων



MAIN PORT / ΚΕΝΤΡΙΚΟ ΛΙΜΑΝΙ

10 ΔΕΚΕΜΒΡΙΟΥ ΣΑΒΒΑΤΟ	07.30 ΣΥΜΗ-ΡΟΔΟ 15.30 ΡΟΔΟ-ΣΥΜΗ
11 ΔΕΚΕΜΒΡΙΟΥ ΚΥΡΙΑΚΗ	-
12 ΔΕΚΕΜΒΡΙΟΥ ΔΕΥΤΕΡΑ	07.30 ΣΥΜΗ-ΡΟΔΟ 15.30 ΡΟΔΟ-ΣΥΜΗ
13 ΔΕΚΕΜΒΡΙΟΥ ΤΡΙΤΗ	-
14 ΔΕΚΕΜΒΡΙΟΥ ΤΕΤΑΡΤΗ	-
15 ΔΕΚΕΜΒΡΙΟΥ ΠΕΜΠΤΗ	07.30 ΣΥΜΗ-ΡΟΔΟ 15.30 ΡΟΔΟ-ΣΥΜΗ
16 ΔΕΚΕΜΒΡΙΟΥ ΠΑΡΑΣΚΕΥΗ	-
17 ΔΕΚΕΜΒΡΙΟΥ ΣΑΒΒΑΤΟ	07.30 ΣΥΜΗ-ΡΟΔΟ 15.30 ΡΟΔΟ-ΣΥΜΗ
18 ΔΕΚΕΜΒΡΙΟΥ ΚΥΡΙΑΚΗ	-
19 ΔΕΚΕΜΒΡΙΟΥ ΔΕΥΤΕΡΑ	07.30 ΣΥΜΗ-ΡΟ

ΠΡΟΟΔΟΣ μικρές αγγελίες μικρές αγγελίες ΠΡΟΟΔΟΣ

ζητήσεις

ΖΗΤΕΙΤΑΙ κοπέλα ελληνίδα για μίνι μάρκετ, να γνωρίζει τουλάχιστον αγγλικά. Πληρ. τηλ. 6936699602 και 22410/37247 2723-25/12

ΖΗΤΕΙΤΑΙ οικόπεδο εντός σχεδίου για αγορά ή αντιπαροχή στις περιοχές Ιαλυσού - Κρεμαστής - Κοσκινού ή εντός σχεδίου στη Ρόδο. Πληρ. Διακογεωργίου Κάλλιστος. Τηλ. 22410/29318, 22410/78501 X5560-31/12

ΖΗΤΕΙΤΑΙ για αγορά μεζονέτα παλαιά ή νέα, μεταξύ Ρόδου - Ιαλυσού - Κοσκινού. Πληρ. τηλ. 6947374731 X5551-31/12

ΖΗΤΕΙΤΑΙ

ΔΕΣΠΟΙΝΙΣ ή ΚΥΡΙΑ μέχρι 30 ετών, διαμένουσα στην περιοχή Καλάθου - Λίνδου για να εργασθεί σαν πωλήτρια. Ωράριο συνεχές. Γνώσεις Η/Υ απαραίτητες.

Οι ενδιαφερόμενες παρακαλούνται να αποστείλουν βιογραφικό με πρόσφατη φωτογραφία στην ταχυδ. θυρίδα 4074/85100 Ρόδος

X5597-31/12

ΞΕΝΟΔΟΧΕΙΟ ΚΑΛΛΙΘΕΑ ΜΑΡΕ ΠΑΛΛΑΣ

ΖΗΤΕΙΤΑΙ

προσωπικό όλων των ειδικοτήτων για σεζόν 2006

Πληροφορίες ώρες 10.00-13.00 στο τηλέφωνο 2241068729-68730

X140-31/12

ΠΩΛΟΥΝΤΑΙ

ΜΟΝΟ ΑΠΟ ΤΟ ΓΡΑΦΕΙΟ ΜΑΣ

• Σας παρακαλούμε να συγκρίνετε τις δικές μας τιμές με όλες τις άλλες

1) Κτήμα 4.000 τ.μ., περιοχή Κοσκινού, πάνω από το φυτώριο, με φανταστική θέα.

2) Ισόγειο 3άρι με επέκταση 4άρι, με τεράστια αυλή, σε πολύ καλή τοποθεσία εντός πόλεως

3) Οικόπεδο 300 τ.μ., πλησίον Αγίας Αναστασίας

4) Μονοκατοικία 140τ.μ., με κήπο, εντός πόλεως

5) Διαμέρισμα 130 τ.μ., πλησίον Αγίου Ιωάννου

6) Διαμέρισμα 220 τ.μ., στην οδό Πίνδου (Μόντε Σμιθ) με 2 τζάκια, κλπ.

7) Γκαρσονιέρες στις Καλυθιές, μόνο 32.000 ευρώ

8) Διαμέρισμα τριάρι ανεξάρτητο, 60 τ.μ., μόνο 45.000 ευρώ.

9) Δύο μεζονέτες σε μπετά στα Μαριτσά, με 1500 τ.μ. εκάστη.

10) Μεζονέτες στ' Ασγούρου, με οικόπεδο 1500 τ.μ. σε μπετά.

11) Κτήματα 4000 τ.μ., στην περιοχή Καλλιθέας (Κοσκινού) με θέα τη θάλασσα

12) Γκαρσονιέρα στο Ροδίνι 50 τ.μ.

13) Μεζονέτα με οικόπεδο 1000 τ.μ., σε γιαπί ή έτοιμη, ακριβώς απέναντι από τη θάλασσα, απόσταση 10 μ., παραλία Ιαλυσού

14) Μεζονέτες Κοσκινού με 700 τ.μ. οικόπεδο

Γ. ΝΕΟΦΥΤΟΥ

ΞΑΝΘΟΥ 15 Α - ΤΗΛ. 21434

X5553-31/12

ΧΑΛΚΙΝΟΙ ΗΛΙΑΚΟΙ "ΣΟΝΝΕ ΑΞΙΟΝ" 50 ΧΡΟΝΙΑ ΕΓΓΥΗΣΗ



από 950 €

ΗΛΙΑΚΑ DURATHERM

από 700 €

ΞΥΛΟΣΟΜΠΕΣ ΤΖΑΚΙΑ ΜΑΤΕΜΕΝΙΑ



από 180 €

ΚΕΝΤΡΙΚΗ ΘΕΡΜΑΝΣΗ



από 2000 €

ΜΕ ΜΑΤΕΜΕΝΙΟ ΛΕΒΗΤΑ 30,000 KCL/H 5 ΣΩΜΑΤΑ ΠΑΝΕΛ 60Χ100 1 ΣΩΜΑ 45Χ45, ΚΑΥΣΤΗΡΑ ΚΥΚΛΟΦΟΡΗΤΗ, ΔΟΧΕΙΟ ΔΙΑΣΤΟΛΗΣ ΘΕΡΜΟΣΤΑΤΗ ΧΩΡΟΥ ΚΑΙ ΟΛΑ ΤΑ ΥΛΙΚΑ ΣΥΝΔΕΣΗΣ ΕΚΤΟΣ ΣΩΛΗΝΩΣΕΙΣ ΚΑΙ ΚΑΜΙΝΑΔΑ

- ΑΝΤΛΙΕΣ-ΠΙΕΣΤΙΚΑ
- ΘΕΡΜΟΠΟΜΠΟΙ
- ΑΝΤΑΛΛΑΚΤΙΚΑ ΚΑΥΣΤΗΡΩΝ

ΣΥΝΤΗΡΗΣΕΙΣ ΚΑΥΣΤΗΡΩΝ

ΔΙΑΚΟΛΑΜΠΡΙΑΝΟΣ ΗΛΙΑΣ

Κ. ΤΣΑΛΔΑΡΗ 14 ΡΟΔΟΣ

ΤΗΛ. 22410-39420, ΚΙΝ. 6932 852714

X108-31/12

ΜΕΓΑΛΗ ΠΡΟΣΦΟΡΑ

Αγοράστε Η/Υ σε πολύ χαμηλές τιμές

- Η/Υ Celeron 2,4GHz - TWINMOS 256MB DDR RAM - 40 GB Hard Disk WD ATA100 **189€**
- Η/Υ Celeron 2,8GHz - TWINMOS 512MB DDR RAM - 80 GB Hard Disk WD SATA **229€**
- Οθόνη Philips 15" CRT **49€**
- Οθόνη NEC 17" CRT **79€**

Βασική σύνθεση των Η/Υ: Motherboard GigaByte - Κάρτα ήχου on board - Κάρτα γραφικών on board - Κάρτα δικτύου 10/100 on board - Floppy Drive - DVD ROM Drive - Modem 56K - Δωρεάν συνδρομή Ιντερνετ αορίστου χρόνου.

Η ιδανική λύση για μηχανογράφηση χώρων εργασίας ή για να κάνετε τα πρώτα σας βήματα στον μαγικό κόσμο των Η/Υ και του Ιντερνετ.

Όλες οι συσκευές είναι ελαφρώς μεταχειρισμένες από την εταιρία μας, έχουν ελεγχθεί και πιστοποιηθεί από τους τεχνικούς μας και καλύπτονται από εγγύηση 1 έτους. Ελεγχος δεκτός. Στις τιμές δεν περιλαμβάνεται ΦΠΑ 13%

X155-31/12

Νέες Τεχνολογίες Ρόδου

Τηλ. επικοινωνίας 6948890025 - 2241042137

ΟΙΚΟΔΟΜΙΚΕΣ ΕΠΙΧΕΙΡΗΣΕΙΣ

ΔΙΑΚΟΓΕΩΡΓΙΟΥ ΚΑΛΛΙΣΤΟΣ

ΕΘΝ.ΑΝΤΙΣΤΑΣΕΩΣ 11

(πρώην Αννης Μαρίας)

ΠΩΛΗΣΕΙΣ ΔΙΑΜΕΡΙΣΜΑΤΩΝ - ΚΑΤΑΣΤΗΜΑΤΑ - ΑΠΟΘΗΚΕΣ - ΑΝΤΑΛΛΑΓΕΣ ΑΚΙΝΗΤΩΝ - ΑΓΟΡΕΣ ΟΙΚΟΠΕΔΩΝ

ΑΝΑΛΑΜΒΑΝΟΥΜΕ ΑΝΤΙΠΑΡΟΧΕΣ

ΠΩΛΟΥΝΤΑΙ διαμερίσματα λουξ κατασκευής με απεριόριστη θέα. Τα διαμερίσματα διαθέτουν θωρακισμένες πόρτες, εντοιχισμένες κουζίνες, ντουλάπες εντοιχισμένες, νιπτήρα με ντουλάπι, κεντρική θέρμανση αυτόνομη - ανοιγόμενα ανακλινόμενα κουφώματα με διπλά τζάμια, σίτες ρολά - υδραυλικό ασανσέρ, τριφασικό ρεύμα. Ολοι οι χώροι σπατουλαριστοί, εσωτερικές πόρτες MDF με σχέδιο.

ΔΙΑΜΕΡΙΣΜΑΤΑ ΕΠΙ ΤΗΣ:

1) ΠΩΛΟΥΝΤΑΙ διαμερίσματα επί της οδού Χαραλάμπους στο πάρκο, των 105, 125τ.μ., διαμερίσματα τριάρια - τεσσάρια.

2) ΟΙΚΟΔΟΜΗ υπό ανέγερση επί της οδού Κ. Παλαιολόγου και Θεοτοκοπούλου διαμερίσματα 2άρια, 3άρια, 4άρια καταστήματα.

3) ΕΠΙ της οδού Μ. Κων/νου - Κ. Παλαιολόγου, γραφείο - ιατρείο 70τ.μ.

4) ΑΠΟΘΗΚΕΣ

Πλησίον Στ. Κωτιάδη 120τ.μ., λ. Καλλιθέας (Καρακόνερο) 80-300 τ.μ.

5) ΠΩΛΟΥΝΤΑΙ στην παραλία Κιοτάρι μεζονέτες, ημιτελής και τελειωμένες των 80τ.μ. και 110τ.μ. σε 1000 τ.μ. οικόπεδο, πολυτελούς κατασκευής.

✓ Οι πωλήσεις μπορούν να γίνουν και με όλα τα δάνεια τραπεζών και οργανισμών

✓ Αναλαμβάνουμε ΑΝΤΙΠΑΡΟΧΕΣ και ΑΓΟΡΕΣ ΟΙΚΟΠΕΔΩΝ

✓ Δεχόμαστε ανταλλαγές ακινήτων

ΔΙΑΚΟΓΕΩΡΓΙΟΥ ΚΑΛΛΙΣΤΟΣ

Τηλ. 22410/29318 - 22410/78501- FAX.22410/34598 - 22410/78502

X5560-31/12

Από τα ξενοδοχεία «PEFKI ISLANDS RESORT» και «LINDIA THALASSA» στους Πεύκους

ΖΗΤΕΙΤΑΙ

ΠΡΟΣΩΠΙΚΟ ΟΛΩΝ ΤΩΝ ΕΙΔΙΚΟΤΗΤΩΝ

για την περίοδο (01/05/2006 έως 31/10/2006) και από (15/06/2006 έως 15/09/2006).

Οι ενδιαφερόμενοι θα πρέπει να έχουν καλή γνώση της αγγλικής γλώσσας και προϋπηρεσία το λιγότερο 2 χρόνια

Για τη συμπλήρωση των αιτήσεων, θα πρέπει ο/η ενδιαφερόμενος/η να έχει βιογραφικό ή να απευθυνθεί στο ξενοδοχείο «LINDIA THALASSA» καθημερινά 09.00-14.00 ή με e-mail:pefkislands@rho.forthnet.gr ή ταχυδρομικώς Χειμάρρας 70Α - Ρόδος 85100 Τηλ. 22440/29380 - 22440/48181 - ΦΑΞ 22440/48416

T6179-14/1/2006

ΞΕΝΟΔΟΧΕΙΟ ΚΑΛΛΙΘΕΑ ΜΑΡΕ ΠΑΛΛΑΣ

ΖΗΤΟΥΝΤΑΙ

1) ΥΠΑΛΛΗΛΟΣ ΥΠΟΔΟΧΗΣ (νυχτερινός) και

2) ΥΠΑΛΛΗΛΟΣ ΥΠΟΔΟΧΗΣ που να γνωρίζει αγγλικά, γερμανικά, γαλλικά και ιταλικά

Πληροφορίες ώρες 10.00-13.00 στο τηλέφωνο 2241068729 & 22410/68730

X140-31/12

ΖΗΤΟΥΝΤΑΙ υπάλληλοι νέοι να έχουν τελειώσει το στρατιωτικό και νέες απόφοιτοι λυκείων ή τεχνικών σχολών για εργασία γραφείου. Θα προτιμηθούν οι γνωρίζοντες ξένες γλώσσες, λογιστικά, κομπιούτερ και οι έχοντες προϋπηρεσία σε πρακτορείο ταξιδίων. Πληρ. Τηλ. 22410 39781 - 3 X5562-31/12

ΖΗΤΟΥΝΤΑΙ βοηθοί μπογιατζήδες και σπατουλαδόροι από FILVIO (γυψοσανίδες, ελαιοχρωματισμοί και προκάτ) κος Φίλιππος Χίλιας. Πληροφορίες τηλ. 6947838244 12872-28/12

ΑΠΟ ΤΕΧΝΙΚΗ ΕΤΑΙΡΙΑ

ΖΗΤΟΥΝΤΑΙ

- α) Τεχνίτες γυψοσανίδων
- β) Βοηθοί τεχνιτών γυψοσανίδων

Τηλ.22410/70242-6944145073

T6549-31/12

Ο ΝΙΚΟΛΗΣ ΓΚΡΟΥΠ Α.Ε.Β.Ε.

παραγωγή & εμπορία bijoux και αξεσουάρ μόδας, ζητά:

Τοπικό αντιπρόσωπο για τα Δωδεκάνησα με έδρα την ΡΟΔΟ:

Προϋποθέσεις:

Εμπειρία σε ανάλογη θέση-γνώση της τοπικής αγοράς. Κάτοχοι Ι.Χ.

Προσήλωση στην επίτευξη στόχων.

Τηλ.210-2814014, fax: 210-2829019, e-mail: xstratos@nikolisgroup.com σε προσοχή κ. Χυδηριώτη.

X171-31/12

X5580-31/12

H COMPANIES. GR

ΖΗΤΑΕΙ ΑΤΟΜΟ

Ref. Πο2

Θέση:

- Γραμματειακή υποστήριξη
- Τηλεφωνικές πωλήσεις
- 8ωρη απασχόληση

Προφίλ υποψήφιου:

- Ηλικία ως 30 ετών
- Δυναμική προσωπικότητα
- Ανεση στην επικοινωνία

Απαραίτητα προσόντα:

- Γνώση Αγγλικών
- Αριστη γνώση χειρισμού, Η/Υ, Ms Offices, Internet

Προσφέρεται:

- Ευχάριστο, φιλικό, δυναμικό περιβάλλον
- Εκπαίδευση και δυνατότητα εξέλιξης
- Μισθός Σταθερός

Αποστολή βιογραφικών:

Υπόψη κ. Φιλίππου

Fax:22410-75190

e-mail: add@aias.gr

CASAVIVA - KARANIKIS

ΖΗΤΕΙΤΑΙ

ΠΩΛΗΤΗΣ/Α, για το τμήμα επίπλων, με γνώσεις σχεδίου/διακόσμησης. Μισθός αναλόγως προσόντων.

Πληρ. τηλ. 22410/95076 κ. Κώστα

X153-31/12

ΓΡΑΦΙΣΤΑΣ

για μόνιμη απασχόληση, πλήρες ωράριο και γνώσεις Corel Draw, Photoshop, Illustrator. Πληροφορίες: University Press

Τηλ.: 22410-39009 & 22410-75032

5026-8/1

ΜΑΘΗΜΑΤΑ

ΕΡΓΑΣΤΗΡΙΟ ΕΛΕΥΘΕΡΩΝ ΣΠΟΥΔΩΝ ΗΛΕΚΤΡΟΝΙΚΩΝ ΥΠΟΛΟΓΙΣΤΩΝ

Program

Ecdl Kids & Equal Skills

Για ΠΑΙΔΙΑ και ΕΝΗΛΙΚΕΣ

ΕΠΙΣΗΜΟ ΕΞΕΤΑΣΤΙΚΟ ΚΕΝΤΡΟ ΤΗΣ ECDL HELLAS

ΤΜΗΜΑΤΑ ΓΙΑ:

Παιδιά

Ενήλικες

Αρχάριους

Επαγγελματίες

1η ΣΕΠΤΕΜΒΡΙΟΥ ΕΓΓΡΑΦΕΣ

Ανεύρεση Εργασίας

Αναδείξαμε 1ο μαθητή σε ολυμπιάδα πληροφορικής

Αντώνης Ι. Σοφίλλας

Τηλ.(22410)31761

ΟΔΗΓΗΤΩΝΟΣ 91 - ΡΟΔΟΣ

ECDL Diploma

X5554-31/12

ΜΟΝΩΣΕΙΣ

25 ΧΡΟΝΙΑ! ΑΡΧΩΝ ΣΑΜΑΡΤΖΗΣ

Πληροφορίες τηλ. 22410/ 23030-22410/20021 και 6947374732

X5551-31/12

ΠΩΛΗΣΕΙΣ ΑΚΙΝΗΤΩΝ

ΜΟΝΟΚΑΤΟΙΚΙΕΣ

1. Στην Κοσκινού διόροφη 208 τ.μ. ΥΠΕΡΛΟΥΞ με φανταστική θέα και με οικόπεδο 2.250 τ.μ. Τιμάται 425.000 ευρώ
2. Στην Ιξιά τριόροφη 150 τ.μ. λούξ και με θέα. Εχει 5 Υπνοδωμάτια και 3 μπάνια. Τιμάται 279.000 ευρώ
3. Στη Παστίδα διόροφη 140 τ.μ. λουξ και με θέα. Διαθέτει και Αιρκοντίσιον σε λειτουργία...Τιμάται 206.000 ευρώ.
4. Στα Κοσκινού διόροφη 140 τ.μ. λουξ με φανταστική θέα προς Φαληράκι, και με οικόπεδο 1.500 τ.μ. Τιμάται 280.000 ευρώ, ή μόνο σε μπετόν 180.000 ευρώ
5. Στα Κολύμπια διόροφη 160 τ.μ. λουξ και με θέα. Εχει οικόπεδο 800 τ.μ. και ατομική πισίνα. Τιμάται 300.000 ευρώ.

ΜΕΖΟΝΕΤΕΣ

1. Στην Ιξιά τριόροφη 150 τ.μ. λουξ με θέα. Εχει 5 υπνοδωμάτια και 3 μπάνια. Εχει θέρμανση και τζάκι. Τιμάται 265.000 ευρώ.
2. Στην Ιξιά διόροφη 185 τ.μ. και υπόγειο 75 τ.μ. λουξ. Τιμάται 385.000 ευρώ
3. Στην Ιξιά διόροφη 180 τ.μ. και υπόγειο 60 τ.μ. με θέα. Τιμάται 270.000 ευρώ
4. Στην Ιξιά διόροφη 185 τ.μ. και υπόγειο 65 τ.μ. με θέα. Τιμάται 300.000 ευρώ
5. Στ΄ Ασγούρου διόροφη 140 τ.μ. ημιτελής (σε μπετόν) και με οικόπεδο 870 τ.μ. Τιμάται 140.000 ευρώ.

ΟΡΟΦΟΔΙΑΜΕΡΙΣΜΑΤΑ

1. Στο Καρακόνερο 103 τ.μ. καλή κατασκευή και με τζάκι. Τιμάται 200.000 ευρώ
2. Στους Δασκάλους 85 τ.μ. νεοκατασκευασμένο και σε καλή θέση. Τιμάται 150.000

ΡΕΤΙΡΕ

1. Στην Ανάληψη 138 τ.μ. λουξ κατασκευής με μεγάλη βεράντα και απεριόριστη θέα. Τιμάται 278.000 ευρώ

ΔΙΑΜΕΡΙΣΜΑ 4άρια

1. Στο Ροδίνι 100 τ.μ. ετοιμοπαράδοτο λουξ. Διαθέτει 3 υπνοδωμάτια 2 μπάνια, αποθήκη 12 τ.μ., ηλιακοί, θέση γκαράζ, θέρμανση και ασανσέρ. Τιμάται 230.000 ευρώ
2. Στην Ανάληψη 120 τ.μ. λουξ κατασκευής. Διαθέτει θέρμανση, και ασανσέρ, Εχει μεγάλη βεράντα και τιμάται 250.000 ευρώ.
3. Στην Ανάληψη 100 τ.μ. λουξ. Εχει 3 υπνοδωμάτια και τιμάται 190.000 ευρώ
4. Στην Ανάληψη 117 τ.μ. υπό κατασκευήν με απεριόριστη θέα. Τιμάται 2340.000 ευρώ.
5. Στην Ανάληψη 100 τ.μ. υπό κατασκευήν. Εχει φανταστική θέα και πολύ μεγάλες βεράντες. Τιμάται 210.000 ευρώ.
6. Στην Ανάληψη 97 τ.μ. ισόγειο υπερυψωμένο υπό κατασκευήν. Εχει μεγάλες βεράντες και φανταστική θέα. Τιμάται 194.000 ευρώ.
7. Στην Ανάληψη Ισόγειο 110 τ.μ. με μικρή αυλή μεταχειρισμένο (4 ετών) με καλή κατασκευή. Τιμάται 120.000 ευρώ.
8. Στην Ιξιά σε μικρή οικοδομή 110 τ.μ. λουξ υπό κατασκευή. Εχει θέρμανση και τιμάται 225.000 ευρώ.
9. Στην Ιαλυσό 110 τ.μ. ισόγειο, υπερυψωμένο με εντοιχισμένη κουζίνα και 3 υπνοδωμάτια. Τιμάται 160.000 ευρώ.

ΔΙΑΜΕΡΙΣΜΑΤΑ 3άρια

1. Στο Ροδίνι 92 τ.μ. ετοιμοπαράδοτο λουξ. Διαθέτει θέρμανση, ηλιακό, θέση γκαράζ, ασανσέρ και αποθήκη εξτρά 10 τ.μ. Τιμάται 210.000 ευρώ
2. Στην Ανάληψη 98 τ.μ. σε μικρή οικοδομή. Τιμάται 160.000 ευρώ
3. Στους Δασκάλους 85 τ.μ. σε καλή θέση.Τιμάται 1560.000 ευρώ
4. Στην Ανάληψη 96 τ.μ. υπό κατασκευή με μεγάλες βεράντες και φανταστική θέα. Τιμάται 211.000 ευρώ
5. Στην Ιξιά 95 τ.μ. υπό κατασκευή. Εχει θέρμανση και τιμάται 200.000 ευρώ
6. Στην Ιξιά 75 τ.μ. υπό κατασκευή με θέα. Εχει θέρμανση και τιμάται 160.000 ευρώ.
7. Στην Ιαλυσό (στάση Παρασκευά) 110 τ.μ., φανταστικό. Είναι μεταχειρισμένο (12 ετών) είναι στον α΄ όροφο, γωνιακό και τιμάται 140.000 ευρώ.

ΔΙΑΜΕΡΙΣΜΑΤΑ 2άρια

1. Στη περιοχή Ασγούρου 50 τ.μ. γωνιακό κοντά στον κεντρικό δρόμο ανακαινισμένο και ελεύθερο. Τιμάται μόνο 70.000 ευρώ.
2. Στην Ιξιά 48 τ.μ. υπό κατασκευή στον Α΄ όροφο με θέρμανση. Τιμάται 100.000

ΚΑΤΑΣΤΗΜΑΤΑ

1. Στο Νιοχώρι 140 τ.μ. διόροφο κτίσμα με αυλή 200 τ.μ. κεντρικό και γωνιακό κατάλληλο για τουριστική επιχείρηση. Τιμάται 450.000 ευρώ.
2. Στο Μαυδράκι και επί εμπορικού δρόμου 50 τ.μ. Με πατάρι 50 τ.μ. Τιμάται 440.000 ευρώ.

ΟΙΚΟΠΕΔΑ

1. Στο Μόντε Σμιθ 2.000 τ.μ. με φανταστική θέα. Με άδεια οικοδομής για 200 τ.μ. μονοκατοικία πλέον 100 τ.μ. ημιυπόγειο. Τιμάται 410.000 ευρώ
2. Στην Ιξιά 1.200 τ.μ. με άδεια οικοδομής για οικοδομή 150 τ.μ., πλέον ημιυπόγειο 80 τ.μ. Είναι σε φανταστική θέση και τιμάται 130.000 ευρώ.
4. Στο Ροδίνι 1.000 τ.μ. εντός σχεδίου με ΣΔ 0,4 και πάνω σε τρεις δρόμους. Τιμάται 350.000 ευρώ.
5. Στο Ροδίνι 1.690 τ.μ. εντός σχεδίου με Σ.Δ. 0,4 γωνιακό. Τιμάται 592.000 ευρώ

ΟΙΚΟΠΕΔΑ ΕΝΤΟΣ ΖΩΝΗΣ (οικοδομήσιμα)

1. Στα Καρακόνερο 2.500 τ.μ. με δικαίωμα οικοδομή 200 τ.μ. πλέον ημιυπόγειο. Τιμάται 220 ευρώ
2. Στο Καρακόνερο 2.400 τ.μ. με δικαίωμα οικοδομής 200 τ.μ. πλέον ημιυπόγειο. Τιμάται 212.000 ευρώ.
3. Στο Καρακόνερο 4.900 τ.μ. με δικαίωμα οικοδομής 400 τ.μ. πλέον ημιυπόγειο. Τιμάται 430.000 ευρώ.
4. Στα Κοσκινού 3.000 τ.μ. περίπου εντός του υπό επέκταση σχεδίου και στη θέση Αϊ Γιάννης με φανταστική θέα. Τιμάται 350.000 ευρώ.

ΑΓΡΟΤΕΜΑΧΙΑ

1. Στο Τσαΐρι και επί του κεντρικού δρόμου Τσαΐρι - Αεροδρόμιο 7.000 τ.μ. με μεγάλη πρόσοψη επί της ασφάλτου. Τιμάται 600.000 ευρώ.
2. Στην Ιξιά 4.000 τ.μ. σε πολύ καλή θέση με άσφαλτο, φως, νερό, τηλέφωνο. Τιμάται 176.000 ευρώ.
3. Στην Ιαλυσό και κοντά στο Φιλέρημο (δεν είναι δασικό) 4.000 τ.μ., σε πολύ καλή θέση. Τιμάται 265.000 ευρώ.
4. Στ' Ασγούρου και κοντά στον κεντρικό δρόμο 4.400 τ.μ. περίπου. Τιμάται 200.000 ευρώ.
5. Στ' Ασγούρου 5.300 τ.μ. σε φανταστική θέση. Τιμάται 220.000 ευρώ
6. Στ' Αφάντου παραλιακό 8.000 τ.μ. 300.000 ευρώ.
7. Στο Γεννάδι περιοχή Αϊ Γιώργης παραλιακό 4.350 τ.μ. μόνο 135.000 ευρώ.

ΕΝΟΙΚΙΑΣΕΙΣ

1. Στην περιοχή Κρεμαστής και επί του κεντρικου δρόμου, μονοκατοικία - βίλλα 200 τ.μ. με πολύ μεγάλο κήπο.
2. Στους Αγ. Αναργύρους ισόγειο διαμέρισμα 90 τ.μ. κατάλληλο και για επαγγελματική στέγη (ιατρείο - γραφείο)

ΠΛΗΡΟΦΟΡΙΕΣ ΤΗΛ. 6946-163242 ΧΑΡΚΙΑΝΑΚΗΣ ΜΑΝΩΛΗΣ

12578-16/11

TZIORAS SMART CENTERS

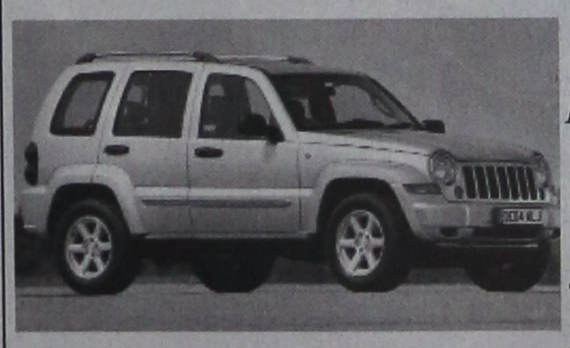

Μια πρόταση για όλους τους επαγγελματίες

Η ΤΖΙΩΡΑΣ ΙΩΑΝΝΗΣ & ΥΙΟΙ Ο.Ε. σας ανοίγει δρόμο με τις μακροχρόνιες μισθώσεις αυτοκινήτων γρήγορα και σωστά, προσφέροντάς σας περισσότερα πλεονεκτήματα.

ΕΠΩΦΕΛΗΘΕΙΤΕ ΤΩΡΑ από τα δυναμικά μας προγράμματα και αποκτήστε το αυτοκίνητο που επιθυμείτε για σας και για το στόλο της εταιρίας σας.

8 σημαντικοί λόγοι που σας συμφέρουν!

1. **Το 100% των μισθωμάτων** μπαίνουν στα έξοδα της επιχείρησής σας
2. **Εχετε φορολογική απαλλαγή** από τα τεκμήρια αγοράς (πόθεν έσχες)
3. **Αποκτάτε αυτοκίνητο χωρίς προκαταβολή** διατηρώντας το κεφάλαιό σας
4. **Πλήρη απαλλαγή από κόστος συντήρησης**
5. **Εχετε πάντα καινούριο αυτοκίνητο.** Με τη λήξη της μίσθωσης μπορείτε να το αντικαταστήσετε
6. **Αποδέσμευση κεφαλαίων** που θα θέλατε για την αγορά του αυτοκινήτου, αξιοποιώντας τα σε άλλους παραγωγικούς τομείς
7. **Εχετε κεφαλαιακή ρευστότητα** αφού μπορείτε να πουλήσετε το αυτοκίνητο και να το εκμισθώσετε πάλι (Lease back)
8. **Εξοικονόμηση χρόνου και χρήματος** για σας και την επιχείρησή σας.

Γιατί να αγοράσετε αυτοκίνητο όταν μπορείτε να το ενοικιάσετε;

Σημεία εξυπηρέτησης: 1. Θεμ. Σοφούλη 111, τηλ. 22410-21666
2. 7ο χλμ. Λεωφ. Ρόδου-Λίνδου, τηλ.22410-69135
3. 13ο χλμ. Ρόδου-Αεροδρομίου, τηλ.22410-98188

X5581-31/12

Blue Star Ferries

ΑΠΟ ΡΟΔΟ

ΑΝΑΧΩΡΗΣΗ ΑΠΟ						ΑΦΙΞΗ
ΡΟΔΟ	ΚΩ	ΛΕΡΟ	ΠΑΤΜΟ	ΣΥΡΟ	ΑΜΟΡΓΟ (ΚΑΤΑΠΟΛΑ)	ΠΕΙΡΑΙΑ
ΤΡΙΤΗ 18:30	ΤΡΙΤΗ 21:45	--	--	ΤΕΤΑΡΤΗ 03:10	--	ΤΕΤΑΡΤΗ 06:40
ΠΕΜΠΤΗ 18:30	ΠΕΜΠΤΗ 21:45	ΠΕΜΠΤΗ 23:25	ΠΑΡΑΣΚΕΥΗ 00:35	ΠΑΡΑΣΚΕΥΗ 04:30	--	ΠΑΡΑΣΚΕΥΗ 08:30
ΣΑΒΒΑΤΟ 10:00	ΣΑΒΒΑΤΟ 12:45	--	--	--	ΣΑΒΒΑΤΟ 16:20	ΣΑΒΒΑΤΟ 21:30
ΚΥΡΙΑΚΗ 18:00	ΚΥΡΙΑΚΗ 21:15	ΚΥΡΙΑΚΗ 22:55	ΔΕΥΤΕΡΑ 00:05	ΔΕΥΤΕΡΑ 04:15	--	ΔΕΥΤΕΡΑ 08:00

ΠΡΟΣ ΡΟΔΟ

ΑΝΑΧΩΡΗΣΗ ΑΠΟ ΠΕΙΡΑΙΑ	ΑΦΙΞΗ					
	ΣΥΡΟ	ΑΜΟΡΓΟ (ΚΑΤΑΠΟΛΑ)	ΠΑΤΜΟ	ΛΕΡΟ	ΚΩ	ΡΟΔΟ
ΔΕΥΤΕΡΑ 19:00	ΔΕΥΤΕΡΑ 22:45	--	--	--	ΤΡΙΤΗ 04:45	ΤΡΙΤΗ 08:00
ΤΕΤΑΡΤΗ 19:00	ΤΕΤΑΡΤΗ 22:20	--	ΠΕΜΠΤΗ 01:55	ΠΕΜΠΤΗ 03:05	ΠΕΜΠΤΗ 04:45	ΠΕΜΠΤΗ 08:00
ΠΑΡΑΣΚΕΥΗ 19:00	ΠΑΡΑΣΚΕΥΗ 22:45	--	--	--	ΣΑΒΒΑΤΟ 04:30	ΣΑΒΒΑΤΟ 07:30
ΣΑΒΒΑΤΟ 23:30	--	ΚΥΡΙΑΚΗ 05:15	ΚΥΡΙΑΚΗ 07:40	ΚΥΡΙΑΚΗ 09:00	ΚΥΡΙΑΚΗ 10:45	ΚΥΡΙΑΚΗ 13:50

ΠΑΡΑΤΗΡΗΣΕΙΣ:

- **26/12/05:** από ΡΟΔΟ 08:00 για ΚΩ (10:30-10:55), ΛΕΡΟ (12:20-12:35), ΠΑΤΜΟ (13:30-13:45), ΠΕΙΡΑΙΑ (20:05-23:30). ΣΥΡΟ (02:50-03:05 επόμενη μέρα), ΚΩ (08:00-08:30), ΡΟΔΟ 11:00.

ΑΝΕΚΤΕΛΕΣΤΑ ΔΡΟΜΟΛΟΓΙΑ: 24/12/05, 25/12/05, 31/12/05, 22/04/06 & 23/04/06.

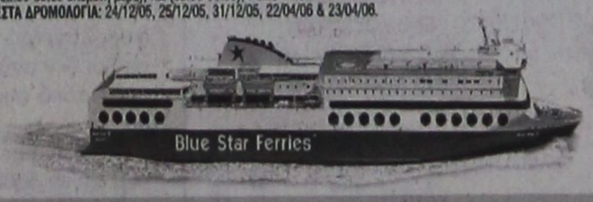

RODOS FERRIES SERVICES/SKEVOS TRAVEL

ΚΑΝΤΕ ΚΡΑΤΗΣΗ ΤΩΡΑ!

ΠΛΗΡΟΦΟΡΙΕΣ ΚΑΙ ΚΡΑΤΗΣΕΙΣ ΘΕΣΕΩΝ ΣΤΟΝ ΤΑΞΙΔΙΩΤΙΚΟ ΣΑΣ ΠΡΑΚΤΟΡΑ Ή SKEVOS TRAVEL: ΑΜΕΡΙΚΗΣ 111, ΡΟΔΟΣ, ΤΗΛ. ΚΡΑΤΗΣΕΩΝ ΕΠΙΒΑΤΩΝ ΚΑΙ Ι.Χ.: 22410-22461, 22410-75655, 22410-75310, ΤΗΛ. ΚΡΑΤΗΣΕΩΝ ΦΟΡΤΗΓΩΝ: 22410-76600

X5561-31/12

Συγχαρητήριο

Στον αγαπητό μας **Σταύρο Αντωνόπουλο** του Ανδρέα και της Δέσποινας που πήρε επάξια το πτυχίο της Οδοντιατρικής, θερμά συγχαίρουμε και ευχόμαστε καλή σταδιοδρομία.

Οικογένεια
Ηλία & Παρασκευής Ρεΐση

12830-25/12

ΙΑΤΡΙΚΗ ΑΝΑΚΟΙΝΩΣΗ

Το ιατρείο του
Ενδοκρινολόγου - Διαβητολόγου

ΠΑΠΑΒΕΡΓΗ ΣΤΑΥΡΟΥ

Ιερού Λόχου 14 έναντι ΟΛΥΜΠΙΑΚΗΣ
τηλ.: 22410 -39430 - 76470
fax: 22410 70224
κιν. 6932236952

θα παραμείνει κλειστό
για τις εορτές από Πέμπτη 22/12/2005
Θα λειτουργήσει κανονικά από τη Δευτέρα 09/1/2006

T6624-4/1

ΚΑΛΑ ΧΡΙΣΤΟΥΓΕΝΝΑ ΚΑΙ ΕΥΤΥΧΙΣΜΕΝΟ ΤΟ 2006

ΕΛΛΗΝΙΚΟΣ ΕΡΥΘΡΟΣ ΣΤΑΥΡΟΣ
ΠΑΠΑΛΟΥΚΑ (ΚΥΛΙΚΕΙΟ ΠΑΛΙΟΥ ΝΟΣΟΚΟΜΕΙΟΥ)
Τηλ. - fax 22410 - 77010 (10-12 Π.Μ.)
ή τηλ. - fax 22410 - 63932 Τ.Κ.. 85100 ΡΟΔΟΣ

Η πρόεδρος Δ. Δελαπόρτα και τα μέλη του Περιφερειακού Τμήματος του Ελληνικού Ερυθρού Σταυρού Ρόδου επιθυμούν να ευχαριστήσουν δημόσια όσους βοήθησαν στην μεγάλη επιτυχία της Χριστουγεννιάτικής μας καμπάνιας που διεξήχθη στις 22 Δεκέμβρη 2005 προσφέροντας ποσότητες από τα προϊόντα που διαθέτουν:

ΚΕΣΙΔΗΣ	ΣΟΥΣΑΜΙ
PALSO ΣΥΛΛΟΓΟΣ ΞΕΝΩΝ ΓΛΩΣΣΩΝ	ΣΤΑΝΗ
ΕΛΕΓΚΤΕΣ ΕΝΑΕΡΙΑΣ ΚΥΚΛΟΦΟΡΙΑΣ	ΔΙΑΚΑΝΘΟΣ
ΓΥΝΑΙΚΕΣ ΤΗΣ ΕΥΡΩΠΗΣ	ΚΑΤΣΑΡΑΣ
ΚΟΤΟΠΟΥΛΑ ΔΑΜΑΤΡΙΑΣ	ΣΠΗΛΙΩΤΗΣ
ΜΙΛΙΣΣΟΚΟΜΙΚΗ	ΚΑΣΑΠΗΣ
ΛΕΣΧΗ ΛΑΪΟΝΣ	ΚΑΣΕΡΗΣ
ΙΒΙΣΚΟΣ	ΑΝΔΡΕΑΔΑΚΗΣ
OK SERVIS	ΑΦΟΙ ΚΑΤΡΗ
ΡΕΚΑ	Χ'ΜΑΝΩΛΗΣ
ΚΟΖΑ ΑΦΟΙ	ΠΑΝΗΓΥΡΗΣ ΝΙΚΟΣ -
ΣΤΑΜΑΤΙΚΟΣ	ΥΙΟΙ ΠΑΝΗΓΥΡΗ
ΤΣΟΛΑΚΗΣ	ΕΛΕΥΘΕΡΙΟΥ
ΚΑΡΑΜΑΡΙΤΗΣ	ΓΟΥΔΗΣ
ΜΠΑΚΑΡΗΣ	Φ Ρ Ο Ν Α Σ -
ΠΟΤΟΠΟΙΪΑ ΑΤΤΑΒΥΡΟΣ	ΦΑΡΜΑΚΑΠΟΘΗΚΗ
ΠΟΤΟΠΟΙΪΑ ΑΙΓΑΙΟ	ΤΣΙΜΕΤΤΑΣ
ΤΡΟΦΟΣΥΝΘΕΣΗ	SUPER MARKET
ΤΡΟΦΟΔΟΤΙΚΗ	ΣΠΑΝΟΣ
SOLE NERO	SUPER MARKET
ΚΑΜΠΕΡΗΣ	ΒΕΡΟΠΟΥΛΟΣ
ΧΑΡΙΤΟΣ	SUPER MARKET
ΠΡΟΜΗΘΕΥΤΙΚΗ	ΠΑΠΠΟΥ
ΠΑΡΑΗΣ ΘΕΟΔΩΡΟΣ	SUPER MARKET
ΑΤΤΙΤΗΣ ΓΕΩΡΓΙΟΣ	ΒΕΡΟΠΟΥΛΟΣ
AROLIS	SUPER MARKET
ΥΙΟΙ ΚΥΠΡΙΩΤΗ	ΛΑΟΣ
ΚΕΦΑΛΑΣ ΚΥΡΙΑΚΟΣ	ΒΑΠ
ΚΑΤΣΑΚΗ ΣΟΦΙΑ	ΜΠΟΥΚΛΑΣ
ΚΑΛΑΘΕΝΟΣ	ΖΑΣΠΑ
ΑΝΚΑ	ΡΕΑ
ΚΟΥΡΗΣ	ΚΑΛΑΪΤΖΙΔΗΣ
ΣΕΜΕΡΤΖΙΔΗΣ	ΜΑΚΡΗΣ
ΘΕΡΜΟΣ	ΣΠΗΛΙΩΤΗΣ
ΓΕΩΡΓΙΟΥ	ΝΙΚΟΛΑΙΔΗΣ
ΟΡΦΕΑΣ	ΔΙΑΚΑΝΘΟΣ
ΚΟΥΦΟΣ	ΠΑΠΑΪΩΑΝΝΟΥ
ΑΓΑΠΗΤΙΔΗΣ	ΑΕΥΡΑ
ΑΓΑΠΗΤΙΔΗΣ	ΚΑΣΑΠΗΣ
ΧΑΒΙΑΡΟΣ	ΓΟΜΠΟΣ ΝΙΚΟΣ
ΚΑΛΟΥΔΗΣ ΒΑΣΙΛΗΣ	ΜΑΚΕΣΤΑΣ
ΚΩΝΣΤΑΝΤΟΥΡΑΣ	ΡΟΔΟΓΑΛ
ΣΤΑΜΑΤΙΑΔΗΣ	ΑΓΝΟΓΑΛ
Χ'ΓΙΑΝΝΗΣ-ΔΕΛΗΣ	ΑΡΦΑΡΑΣ ΒΑΣΙΛΗΣ -
ΠΑΝΑΓΙΩΤΑΣ	ΜΙΧΑΛΑΚΗΣ
ΠΙΤΣΑ ΡΟΔΟΣ	ΛΑΧΑΝΑΓΟΡΑ ΡΟΔΟΥ
ΔΥΝΑΜΙΣ	1ο ΔΗΜΟΤΙΚΟ
ΚΟΥΡΟΥΚΛΙΔΗΣ	ΣΧΟΛΕΙΟ ΣΥΜΗΣ
ΑΤΣΑΣ	ΣΧΟΛΕΙΑ ΡΟΔΟΥ
ΑΛΕΞΑΝΔΡΙΔΗΣ	ΑΕ ΑΥΓΕΡΙΝΟΣ -
ΚΑΡΑΜΑΛΕΓΚΟΣ	ΚΑΤΑΒΕΝΟΣ
ΦΟΥΡΝΟΙ ΡΟΔΟΥ	

Για τους γάμους και τις βαπτίσεις που έχει κάνει ο Ε.Ε.Σ. αυτό το μήνα ευχαριστούμε τους:

ΦΩΤΟ ΜΑΝΟΣ
ΜΠΛΟΥΜΕΛΑΝΤ
ΣΤΕΦΑΝΟΣ
ΝΥΦΙΚΗ ΓΩΝΙΑ
ΑΝΤΙΓΟΝΗ
BABY LIFE
ΝΤΙΝΑ
ΔΙΑΚΑΝΤΩΝΗ ΜΑΡΙΑ

και τους χρυσοχόους:
ΜΕΝΤΟ ΜΙΧΑΛΗ
ΝΙΚΟ ΚΟΥΚΟΥΛΗ
ΝΙΚΟ ΜΑΥΡΟΥΔΗ και
ΣΤΕΡΓΙΟ ΣΤΕΡΓΙΑΔΗ.

Ζητούμε συγνώμη
αν από παραδρομή ξεχάσαμε κάποιους.

ΕΥΧΟΜΑΣΤΕ ΚΑΛΑ ΧΡΙΣΤΟΥΓΕΝΝΑ
και
ΕΥΤΥΧΙΣΜΕΝΟ ΤΟ ΝΕΟ ΕΤΟΣ

Η πρόεδρος
Δ. Δελαπόρτα

ΓΔ-25/12

Ξεκίνησαν στις ευρωπαϊκές χώρες

Διαβουλεύσεις για απελευθέρωση του ωραρίου στα καταστήματα

Η ΕΛΛΗΝΙΚΗ ΠΡΑΓΜΑΤΙΚΟΤΗΤΑ

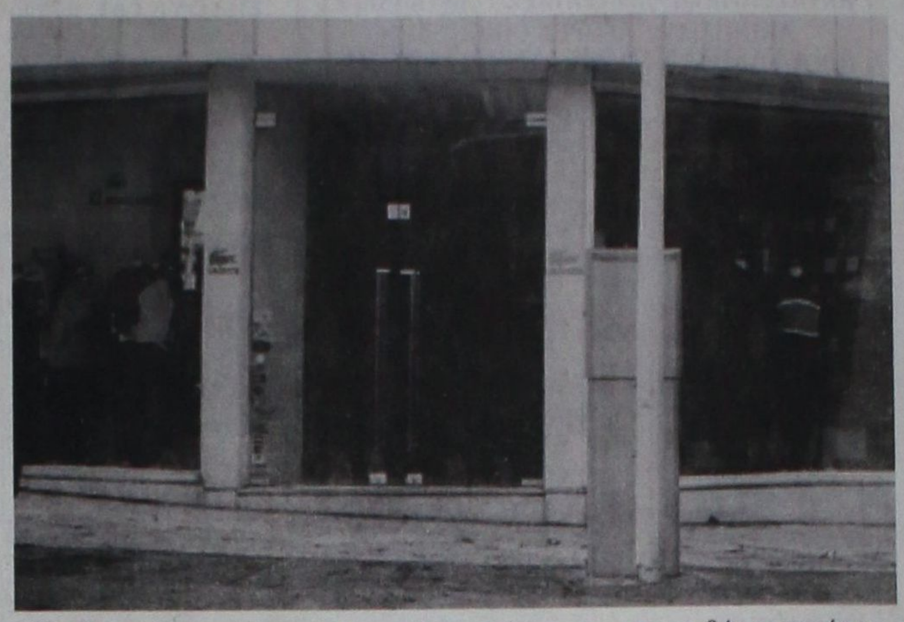

Στις περισσότερες χώρες της Ευρώπης ξεκίνησαν διαβουλεύσεις για την απελευθέρωση του ωραρίου με στόχο τη λειτουργία των καταστημάτων επί 24ωρο.

Ωστόσο έρευνες δείχνουν πως οι καταναλωτές δεν αγοράζουν περισσότερα προϊόντα με το διευρυμένο ωράριο, απλώς αλλάζουν τις ώρες που πηγαίνουν για ψώνια.

Παράλληλα, σε χώρες όπως η Φινλανδία και η Ισπανία, παράλληλα με τη διεύρυνση των εβδομαδιαίων ωρών λειτουργίας των λιανεμπορικών επιχειρήσεων έχουν ληφθεί μέτρα ενίσχυσης της θέσης των μικρομεσαίων επιχειρήσεων στον ανταγωνισμό.

Μελέτη του Ευρωπαϊκού Ιδρύματος για τη βελτίωση της ποιότητας ζωής και των συνθηκών εργασίας έχει δείξει ότι η διεύρυνση του ωραρίου λειτουργεί προς όφελος των μεγάλων επιχειρήσεων.

Οπου εφαρμόστηκε απελευθερωμένο καθεστώς, παρατηρήθηκε σταθερή μείωση στον αριθμό των μικρών καταστημάτων, τα οποία δεν μπορούν να αντεπεξέλθουν στις περισσότερες ώρες λειτουργίας.

Σχετικά με τη συμπεριφορά του καταναλωτικού κοινού, οι συντάκτες της έρευνας σημειώνουν ότι στη Γερμανία, όταν το 1996 ψηφίστηκε ο νέος νόμος για τις ώρες λειτουργίας, πραγματοποιήθηκε μία δημοσκόπηση στην οποία το 54% των ερωτηθέντων δήλωσε ότι η ζωή του θα γίνει πιο εύκολη.

Δύο μήνες μετά την εφαρμογή του νέου ωραρίου οι καταναλωτές ρωτήθηκαν εκ νέου αν έχουν εκμεταλλευθεί τις νέες ώρες λειτουργίας των καταστημάτων και το 55% απάντησε αρνητικά.

Οσον αφορά τις θέσεις εργασίας στη Γερμανία, μόνο το 15% των καταστημάτων προσέλαβε επιπλέον προσωπικό το οποίο απασχολούνταν μερικές μόνο ώρες. Οι περισσότεροι επιχειρηματίες διαπίστωσαν στην πορεία ότι ήταν ασύμφορο να κρατούν τα μαγαζιά τους ανοιχτά πιο πολλές ώρες.

Σχετικά με τις πωλήσεις, στο 1/3 των επιχειρήσεων δεν μεταβλήθηκαν καθόλου, ενώ από τα υπόλοιπα 2/3 μόνο ένα 11% με 15% πέτυχε αύξηση του τζίρου. Από την άλλη πάντως ευνοήθηκαν οι μεγάλες επιχειρήσεις, καθώς τέσσερις στις δέκα κατάφεραν να αυξήσουν τις πωλήσεις τους.

Στην Ολλανδία το ωράριο απελευθερώθηκε επίσης το 1996. Η αύξηση του κόστους για τις πολύ μικρές επιχειρήσεις οδήγησε πολλές από αυτές στο κλείσιμο.

Εναν χρόνο μετά την εφαρμογή του μέτρου ο αριθμός των μικρών επιχειρήσεων που έβαζαν κάθε μήνα λουκέτο αυξήθηκε κατά 33%, ενώ οι εκτιμήσεις των τοπικών παραγόντων αναφέρονται σε κλείσιμο των μισών τοπικών καταστημάτων μέσα σε μία δεκαετία!

Η ελληνική πραγματικότητα

Η Ελλάδα έχει την ιδιαιτερότητα ότι διαθέτει τις περισσότερες πολύ μικρές επιχειρήσεις, αναλογικά με τον πληθυσμό της, σε ολόκληρη την ΕΕ.

Συγκεκριμένα, σύμφωνα με στοιχεία της Ευρωπαϊκής Επιτροπής, στη χώρα μας ανά 1.000 κατοίκους αντιστοιχούν 69 καταστήματα όταν στην ΕΕ των « 15» ο μέσος όρος δεν ξεπερνά τα 45. Δηλαδή σε σχέση με τον ευρωπαϊκό μέσο όρο στη χώρα μας δραστηριοποιούνται 53% περισσότερες μικρές επιχειρήσεις.

Ως εκ τούτου το διευρυμένο ωράριο που ισχύει στους εταίρους μας επηρεάζει σε μικρότερο βαθμό την οικονομική δραστηριότητα, καθώς οι μικρές επιχειρήσεις είναι πολύ λιγότερες.

Εκτός όμως από τον αριθμό των πολύ μικρών επιχειρήσεων, η ελληνική πραγματικότητα διαφέρει και στον αριθμό των απασχολουμένων.

Συγκεκριμένα, σε κάθε ελληνική επιχείρηση μικρού μεγέθους απασχολείται κατά μέσο όρο μόνο ένα άτομο, τη στιγμή που στις υπόλοιπες χώρες της ΕΕ εργάζονται τουλάχιστον τρία άτομα. Αυτό σημαίνει ότι στη χώρα μας όλη η δουλειά της ημέρας βγαίνει στις περισσότερες περιπτώσεις από τον ίδιο τον επιχειρηματία.

Παράγοντες της αγοράς επισημαίνουν ότι αν τα καταστήματα στην Ελλάδα αναγκαστούν να παραμείνουν ανοιχτά για ακόμη περισσότερες ώρες, οι μικροεπιχειρηματίες θα πρέπει είτε να δουλεύουν οι ίδιοι τον επιπλέον χρόνο είτε να προσλάβουν έναν υπάλληλο, γεγονός που θα αυξήσει σημαντικά το κόστος λειτουργίας τους.

Νέο κύμα ηλεκτρονικών ελέγχων απειλεί του φορολογούμενους

ΞΕΓΛΙΣΤΡΗΣΑΝ ΜΕΓΑΛΑ «ΨΑΡΙΑ»

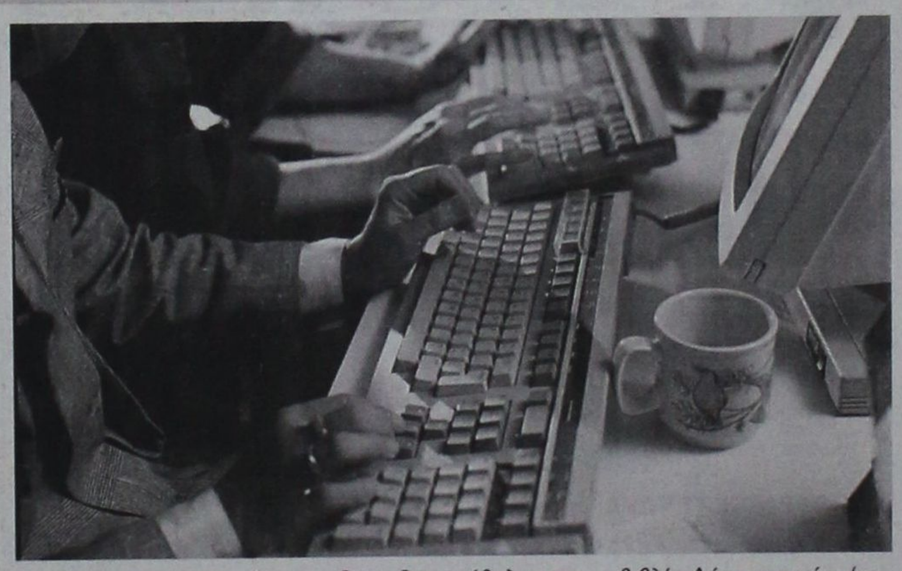

Το υπουργείο Οικονομίας, μετά τον εντοπισμό των επαγγελματιών που δεν υπέβαλαν καθόλου τη συγκεντρωτική κατάσταση πελατών-προμηθευτών, θα αναζητήσει τώρα αυτούς που δεν εμφάνισαν τιμολόγια μεγάλης αξίας.

Με αυτόν τον δεύτερο κύκλο, οι ελεγκτικές αρχές πιστεύουν ότι θα εντοπίσουν τα «μεγάλα ψάρια» που κατάφεραν να ξεγλιστρήσουν.

Όπως αναφέρει η Κυριακάτικη Ελευθεροτυπία, δειγματοληπτικές διασταυρώσεις εντόπισαν περιπτώσεις εταιρειών που εμφανίζονται να έχουν κάνει οικονομική συναλλαγή με επιχείρηση που δεν ασκεί καμία επιχειρηματική δραστηριότητα.

Επίσης, βρέθηκαν ελεύθεροι επαγγελματίες που έχουν κόψει τιμολόγια με αριθμούς φορολογικού μητρώου, οι οποίοι δεν αντιστοιχούν σε πραγματικό φυσικό πρόσωπο.

Σύμφωνα με τις οδηγίες που έχουν δοθεί, ο έλεγχος θα ξεκινήσει από τις εταιρείες και τους ελεύθερους επαγγελματίες με μεγάλο κύκλο εργασιών, για να εξαπλωθεί στη συνέχεια και στους μικρότερης εμβέλειας επαγγελματίες.

Σε ότι αφορά τις συγκεντρωτικές καταστάσεις, όλοι όσοι έλαβαν ειδοποιητήρια πρέπει να δώσουν τις απαραίτητες εξηγήσεις στις εφορίες μέχρι και την 30ή Ιανουαρίου 2006.

Οσοι δεν υπέβαλαν συγκεντρωτικές καταστάσεις με τα τιμολόγια της χρήσης 2003, αντιμετωπίζουν πρόστιμα, τα οποία φτάνουν τα 293 ευρώ για όσους τηρούν βιβλία Α΄ κατηγορίας (κυρίως περίπτερα) και τα 586 ευρώ για όσους έχουν βιβλία Β΄ κατηγορίας (ελεύθεροι επαγγελματίες και μικρομεσαίες επιχειρήσεις).

Τα πρόστιμα αυτά επιβάλλονται μόνο για τη μη υποβολή της συγκεντρωτικής κατάστασης. Θα υπάρξει όμως και έλεγχος για να διαπιστωθούν τυχόν άλλες παραβάσεις.

Αξίζει να σημειωθεί ότι όσοι είχαν ξεχάσει να υποβάλουν συγκεντρωτικές καταστάσεις πριν από το 2003 (χρήσεις 2002 και προηγούμενες) θα τη γλιτώσουν γιατί δεν υπάρχουν τα σχετικά αρχεία σε ηλεκτρονική μορφή.

ΠΑΡΑΔΟΣΗ ΚΑΙ ΤΕΧΝΟΛΟΓΙΑ
ΕΡΓΑΣΤΗΡΙΟ ΦΩΤΟΓΡΑΦΙΩΝ
ΦΩΤΟ ΦΙΛ. ΠΑΧΟΣ
Αναλογική και ψηφιακή φωτογραφία
ΤΥΠΩΜΑ ΚΑΙ ΝΥΧΤΕΡΙΝΕΣ ΩΡΕΣ
Γ. ΕΥΣΤΑΘΙΟΥ 11
Τηλ. 22410 26893 Κιν.: 6946 282033

ΤΗΛΕΟΠΤΑΣΙΑ

ΕΤ1

08.00 Θεία Λειτουργία
10.30 Αρχονταρίκι
11.00 Κάλαντα και τραγουδια Χριστουγέννων
12.30 Καλά Χριστούγεννα (κινούμενα σχέδια)
13.25 Ξένη ταινία «Το άχημο παπάκι» (κιν. σχέδια)
14.45 Ξένη ταινία «Ενας μικρός ήρωας»
16.15 Χορεύοντας με τον Ντιούκ Ελινγκτον (ντοκιμαντέρ)
17.45 Μεγάλες παραστάσεις: Σήμερα: Τσαϊκόφσκι: Ο καρυοθραύστης»
19.130 Ξένη τηλεταινία«Τζούντι Γκάρλαντ» (βιογραφική 2001 β' μέρος))
21.00 Συναντήσεις: Διονύσης Σαββόπουλος
23.00 Ειδήσεις - αθλητικά - καιρός
24.00 Ξένη ταινία «Πυρετός το σαββατόβραδο» (μιούζικαλ 1977)

ΝΕΤ

07:00 Παιδικό πρόγραμμα
12:00 Ειδήσεις
12:30 Κυριακάτικο τραπέζι
15:00 Ειδήσεις
16:00 Τα 101 σκυλιά της Δαλματίας ολοζώντανα - Ξένη Ταινία, Περιπέτεια
18:00 Ειδήσεις
18:30 Αθλητική ανασκόπηση
21:00 Ειδήσεις
22:00 Χαμένοι στη μετάφραση - Ξένη Ταινία, Κοινωνική περιπέτεια
24:00 Μια φορά κι έναν καιρό τα Χριστούγεννα - Ξένη Ταινία, Περιπέτεια φαντασίας
01:00 Ειδήσεις
02:00 Ο γύρος του κόσμου σε 52'

ΕΤ1

13.00 Ειδήσεις
13.30 Η χορωδία της Καπέλα Σιστίνα
14.30 Οδοιπορικο στη Βαυαρία
15.30 Κυριακή στο χωριό
17.00 Η κουζίνα της μαμάς
17.30 Desigh
18.30 Επί τροχών
19.00 Ειδήσεις
19.50 Καιρός
20.00 Τα Χριστούγεννα σε ολόκληρο τον κόσμο - Το πνεύμα των Χριστουγέννων
21.00 Ελληνικό ντοκιμαντέρ: «Περασμένα από τον Παράδεισο» (παραγωγής1999)
22.30 Ο Κραουνάκης στο θέατρο Δάσους (συναυλία)
24.00 Ειδήσεις
00.20 Καιρός
00.30 Συναυλία συνέχεια

MEGA

06:00 Ράστι: το μικρό ρομπότ
06:30 Mega Σαββατοκύριακο
10:00 Το παιδί κι εγώ
10:15 Ελληνική σειρά (Ε)
11:00 Ελληνική σειρά (Ε)
13:00 42 Λεπτά
14:00 Ειδήσεις
14:50 Τζουμάντζι - Ξένη Ταινία, Περιπέτεια φαντασίας
16:45 Ειδήσεις
16:50 Ελληνική σειρά (Ε)
17:30 Μπουκιά και συγχώριο
18:30 Megalicious Chart Live
20:00 Ειδήσεις
21:00 Πολύ την Κυριακή
23:00 Πλούτο Νας
00:15 Ειδήσεις
01:00 Τυχερή έκδοση
02:00 Στο ρυθμό του έρωτα - Ξένη Ταινία, Νεανική
04:00 Δύσκολη που είναι η ζωή
04:30 Ράστι: Το μικρό ρομπότ
05:00 Στρατιώτες του σύμπαντος
05:45 Από νωρίς

ΑΝΤ1

06:00 Σε 15 λεπτά
06:15 Στούντιο με θέα
10:00 Οι σπιτόγατοι
13:00 Ειδήσεις
14:00 Ξένη ταινία
16:40 Ελληνική σειρά (Ε)
17:30 Ειδήσεις
18:10 Ελληνική ταινία
20:00 Ειδήσεις
21:00 Big Mother Live
23:00 Τα Χριστούγεννα του πλουσιόπαιδου - Ξένη Ταινία, Χριστουγεννιάτικη
24:00 Ειδήσεις
01:15 Εορταστικό πρόγραμμα
05:40 Καλημέρα με τον ΑΝΤ1

ΕΤ1

13.00 Ειδήσεις
13.30 Οικογένεια Γκίλμορ
14.30 Τα φιλαράκια
15.30 Χριστουγεννιάτική ιστορία - Ξένη Ταινία, Κωμωδία
17.30 Τα χριστούγεννα του τρελού θηριοτροφείου - Ξένη Ταινία, Κωμωδία
17:30 Καζαμ - Ξένη Ταινία, Κωμωδία
19:30 Ειδήσεις
21:00 Ομίχλη πάνω από το Αβαλον - Ξένη Ταινία, Δραματική περιπέτεια φανασίας
01:00 Σουίτι Τσάριτι - Ξένη Ταινία, Μιούζικαλ
04:00 Μια αγάπη γεμάτη λουλούδια - Ξένη Ταινία, Ρομαντικό δράμα

ALPHA ΤΗΛΕΟΡΑΣΗ

06:30 Πρωινές σελίδες
10:00 Αυτό μας έλειπε
13:00 Αλλαξέ το
14:00 7 Ημέρες Alpha
15:00 Ειδήσεις
15:30 Μια ζωή την έχουμε - Ελληνική Ταινία
18:00 Ειδήσεις
18:15 Ο Σάκης Ρουβάς στο Ο.Α.Κ.Α.
20:00 Ειδήσεις
21:00 Με τον αέρα... του Κους Κους
24:00 Ειδήσεις
00:15 Μουσικά προγράμματα
03:45 Βασίλης Παπακωνσταντίνου
05:30 Καινούρια μέρα

ALTER

06.30 Alter kids (κινούμενα σχέδια)
09.00 Kid songs
09.45 Alter kids (παιδικά)
12.15 Lifestyle (Ε)
13.15 Number one (μουσικά νέα)
13.45 Ειδήσεις
14.00 Μήτσι-χώστα (Ε)
16.00 Η λίμνη των στενγμών (Ε)
18.45 Το πρώτο θέμα
19.00 Ειδήσεις
20.00 Η φωνή του πολίτη
21.00 Το πάρτυ της ζωής σου
23.00 Ξένη ταινία «Ο θησαυρός του Αγιου Πέτρου» (περιπέτεια ιταλικής παραγωγής 2000)

ΙΡΙΑΑ

15.00 Πετροβολήματα (Ε)
17.00 Κινούμενα σχέδια
18.00 Εκκλησία
19.00 Ολοι στη σέντρα (Ε)
20.00 Τοπικά γεγονότα (Ε)
21.00 Δημοπρασία

ΠΡΟΟΔΟΣΠΟΡ

proosport@yahoo.gr

Πολύς κόσμος στην χοροεσπερίδα του Ιάλυσου

Επιτυχημένη ήταν η προχθεσινή χοροεσπερίδα του Ιάλυσου, που έγινε στο ξενοδοχείο Forum Beach Hotel. Το παρών έδωσαν σχεδόν 300 άτομα, ένας αριθμός ικανοποιητικός. Ανάμεσά τους και ο δήμαρχος Ιαλυσού Στέργος Στάγκας, ο πρώην δήμαρχος Ιαλυσού Νίκος Τσίκκης και το μέλος της ΚΕΔ Παντελής Αργυρίου.

Επίσης το παρών έδωσαν οι παλαίμαχοι της ομάδας με τον πρόεδρό τους Στέργο Χατζηαντωνίου, όλη η διοίκηση του συλλόγου και παλιοί παράγοντες. Μίλησαν ο Στέργος Στάγκας, ο πρόεδρος του Ιάλυσου κ. Μαυρής και αρκετοί άλλοι παλιοί παράγοντες της ομάδας.



Αυτή η Χριστουγεννιάτικη βραδιά πρόσφερε στον κόσμο live Ελληνική παραδοσιακή μουσική, κάτι που ο παρευρισκόμενοι δεν άφησαν ανεκμετάλλευτο, καθώς η πίστα ήταν γεμάτη μέχρι τις 2.30 τα ξημερώματα...

Οι ποδοσφαιριστές που έδωσαν το παρών, πήραν πλούσια δώρα από την διοίκηση, ενώ η ομάδα έβγαλε ...αρκετά χρήματα από την πλούσια λαχειαγορά.

Όσον αφορά το αγωνιστικό κομμάτι, δεν «κινείται» τίποτα, αφού υπάρχει μόνο ξεκούραση για την σημερινή μέρα!

Την Τρίτη θα ξέρει...

• Η Ρόδος θα ζητήσει να μάθει αν θα παίξει στις 4 ή τις 8 Ιανουαρίου με τον Απόλλωνα στη Ριζούπολη • Ευχές του Βαγγέλη Χοσάδα



Την Τρίτη θα ξεκαθαρίσει πότε τελικά θα παίξει η Ρόδος με τον Απόλλωνα Αθηνών στη Ριζούπολη.

Το ματς θα έπρεπε να γίνει κανονικά στις 4 του μήνα, όμως ο ΟΠΑΠ ζήτησε το ντέρμπι Εθνικού-Χαλκίδας, που έχει οριστεί στο ίδιο γήπεδο, να πραγματοποιηθεί εκείνη την ημερομηνία ώστε να συμπεριλφηθεί αυτό στον έκτακτο διαγωνισμό. Γι' αυτό και η αρμόδια επιτροπή της ομοσπονδίας επαναόρισε το ματς της Ρόδου την Κυριακή 8 Ιανουαρίου.

Ο επαναληπτικός όμως αγώνας του Εθνικού με την ΑΕΚ, ίσως οριστεί στις 4 Ιανουαρίου, κάτι που σημαίνει ότι ο Εθνικός δεν θα αγωνιστεί για το πρωτάθλημα, άρα εκείνη την ημερομηνία μπορεί να γίνει το ματς της Ρόδου.

Η ΕΠΑΕ, πάντως, επίσημα έχει ορίσει τα παιχνίδια του Εθνικού και της Ρόδου, την ίδια ημέρα, στο ίδιο γήπεδο και την ίδια ώρα! Φαίνεται καθαρά στο σάϊτ της διοργανώτριας. Ολα τα παραπάνω θα υποχρεώσουν τη διοίκηση της ΠΑΕ Ρόδος να επικοινωνήσει με την ΕΠΑΕ την Τρίτη, προκειμένου να ξεκαθαρίσει πότε τελικά θα διεξαχθεί ο αγώνας με τον Απόλλωνα Αθηνών.

Η «πράσινη» ΠΑΕ, πάντως, έχει στα χέρια της ανακοίνωση που λέει ότι το παιχνίδι θα πραγματοποιηθεί στις 4 του μήνα ...

Ικανοποιημένος ο Χασάδας

Αρκετά ικανοποιημένος από την απόδοση της ομάδας του τις τελευταίες τέσσερις περίπου εβδομάδες έχει μείνει ο προπονητής της Ρόδου Βαγγέλης Χοσάδας. Ο ίδιος εξηγεί:

«Εδώ κι ένα περίπου μήνα λειτουργεί η ομάδα όπως θέλουμε. Μπορούμε ακόμη καλύτερα. Οσο θα γνωρίζονται περισσότερο οι παίκτες, όσον αφορά τον τρόπο παιχνιδιού, η ομάδα θα αποδίδει ακόμη καλύτερα».

Κλείνοντας ο κ. Χοσάδας ευχήθηκε: «Χρόνια Πολλά, καλές γιορτές σε όλους. Εύχομαι η ομάδα να συνεχίσει να λειτουργεί όπως τώρα και ακόμη καλύτερα. Στους φιλάθλους εύχομαι να έρθουν πιο κοντά, ώστε να στηρίξουν τη νέα προσπάθεια που κάνουμε».

• Φοβισμένος δείχνει ακόμη στις προπονήσεις ο Ζαχαριέφσκι. Ο Σκοπιανός που προέρχεται από σοβαρό τραυματισμό στο πόδι, θα χρειαστεί να δουλέψει σκληρά και στον ψυχολογικό τομέα, ώστε να αφήσει στην άκρη τον φόβο της πιθανής υποτροπής. Μόνο έτσι θα ξαναγυρίσει στο πραγματικό του καλό αγωνιστικό πρόσωπο, που χρειάζεται η Ρόδος.

Ο Διαγόρας για την άνοδο...

«Δύσκολο, αλλά όχι και ακατόρθωτο»

«Η μπάλα είναι στρογγυλή. Το θεωρώ δύσκολο, αλλά όχι ακατόρθωτο να το πετύχουμε», μας απάντησε χθες ο πρόεδρος της ΠΑΕ Διαγόρας Κώστας Χρυσοχοΐδης, όταν εκτός από τις ευχές του, του ζητήσαμε να μας απαντήσει στην ερώτηση, αν η ομάδα του, μπορεί να κερδίσει έστω και την τελευταία στιγμή την άνοδο κατηγορίας.

Ο κ. Χρυσοχοΐδης, βλέποντας την πραγματικότητα, τόνισε, ότι ο Διαγόρας έχει χάσει σημαντικό έδαφος από την απώλεια βαθμών. Ωστόσο, δεν αποκλείει το ίδιο να συμβεί και με τις άλλες ομάδες, κάτι που μπορεί να εκμεταλλευτεί ο «κυανέρυθρος», αρκεί να μην σκοντάφτει κάθε λίγο και λιγάκι, ιδιαίτερα εντός έδρας.

Στα μέχρι τώρα 12 παιχνίδια στη Γ' Εθνική περιόδου 2005-2006, ο Διαγόρας μετράει: Τέσσερις νίκες, ισάριθμες ισοπαλίες και άλλες τόσες ήττες. Εχει συγκεντρώσει, δηλαδή, 16 βαθμούς και βρίσκεται στην 8η θέση (μαζί με τον Αγιο Δημήτριο, επόμενο αντίπαλο στη Ρόδο).

Στο Δημοτικό Στάδιο, η ομάδα του Βάλτερ Σκότσικ έχει μια νίκη, τρεις ισοπαλίες και μία ήττα! Εκτός έδρας μετρά τρεις (!) νίκες, μια ισοπαλία και τρεις ήττες.

Σε εορταστικό κλίμα το τουρνουά 5x5

«Wash & Go by Supersport» στο «Oasis Soccer»

Σε εορταστικό κλίμα γεμάτο ευχές έγιναν τα επόμενα παιχνίδια για το πανελλαδικό τουρνουά 5X5 «Wash and Go by Super Sport» που γίνονται στις αθλητικές εγκαταστάσεις του «Oasis Soccer» στους Αγίους Αποστόλους.

Μάλιστα υπήρχαν πολλές αναβολές, λόγω της απουσίας αρκετών ομάδων.



Α' ΟΜΙΛΟΣ
ΤΑ ΑΠΟΤΕΛΕΣΜΑΤΑ

Καφενεία - Snipers 3-0
Rubirosa - Ιππότες 4-6

Πρωτοπόροι της βαθμολογίας είναι οι Ιππότες (5 αγώνες) με 12 βαθμούς και στη δεύτερη θέση τα Σκουπίδια (3 αγώνες) με 9 βαθμούς

Β' ΟΜΙΛΟΣ
ΤΑ ΑΠΟΤΕΛΕΣΜΑΤΑ

Motomike - Μποκαφάρα 3-2
Shark - Μπάζα 0-4
Ρεμάλια - Κωτσοσκούφι. 2-4

Πρωτοπόρος της βαθμολογίας είναι η Anasa Café (5 αγώνες) με 13 βαθμούς και στη δεύτερη θέση οι Κλωτσοσκούφηδες (5 αγώνες) με 13 βαθμούς.

Γ' ΟΜΙΛΟΣ
ΤΑ ΑΠΟΤΕΛΕΣΜΑΤΑ

Μπανταλόνα - Βαζέλια 3-4
Συντρίμμια - Hollywood 9-7

Πρωτοπόρος της βαθμολογίας είναι ο Όλυμπος (6 αγώνες) με 18 βαθμούς και στη δεύτερη θέση τα Βαζέλια (7 αγώνες) με 15 βαθμούς.

Δ' ΟΜΙΛΟΣ
ΤΑ ΑΠΟΤΕΛΕΣΜΑΤΑ

Σφυριά - Δυναμό 4-6
Ντιλάιτ - Ιππότες 4-4
Δράκοι - Becker 2-7

Πρωτοπόροι της βαθμολογίας είναι οι Ιππότες (7 αγώνες) με 16 βαθμους και στη δεύτερη θέση η Ντιλάιτ (7 αγώνες) με 14 βαθμούς.

Ε' ΟΜΙΛΟΣ
ΤΑ ΑΠΟΤΕΛΕΣΜΑΤΑ

Κουβάδες - Φουγάρα 4-5
Infotec - Gallery Café 1-7
Ζογκλέρ - Φυτίλια 7-4
Control Café - Άγιοι 8-3

Πρωτοπόρος της βαθμολογίας είναι η Gallery Café (7 αγώνες) με 18 βαθμούς και στη δεύτερη θέση οι Ζογκλέρ (7 αγώνες) με 18 βαθμούς.

Το αθλητικό τμήμα της «ΠΡΟΟΔΟΥ» εύχεται σε όλους ΚΑΛΑ ΧΡΙΣΤΟΥΓΕΝΝΑ & ΚΑΛΗ ΧΡΟΝΙΑ

MONO
στις 27, 28 & 29 Δεκεμβρίου
Οι τιμές θα πέσουν πολύ χαμηλά για σας!




€99
Sony Stereo


€449
Τηλεόραση LG LCD 20 ιντσών


€449
ΣΕΤ εντοιχισμένη κουζίνα με εστία SIEMENS


€15
Σεσουάρ Hobby HC 185 D


€189
ΠΛΥΝΤΗΡΙΟ ρούχων Carad

add
expert
Οι ειδικοί.
Η ΜΕΓΑΛΥΤΕΡΗ ΑΛΥΣΙΔΑ ΗΛΕΚΤΡΙΚΩΝ ΤΟΥ ΚΟΣΜΟΥ
Expert ΚΩΣΤΑΡΙΔΗΣ • Καναδά 12 • Τηλ.: 22410 22325
X5580-29/12

ΠΡΟΟΔΟΣΠΟΡ

Αύριο στα Μαριτσά το τουρνουά του Ηρακλή

Στην μνήμη του Μανόλη Βασιλώτου

Απόλυτη επιτυχία σημείωσε η προχθεσινή χοροεσπερίδα του Ηρακλή Μαριτσών στο νυκτερινό κέντρο «Exodos» των Μαριτσών.

Αυτό όμως που πικραίνει τους Μαριτσενούς είναι ότι έλαμψαν δια της απουσίας τους οι φορείς του δημοτικού διαμερίσματος Μαριτσών...

Βρέθηκαν πάντως αρκετοί φίλοι του Ηρακλή, ο τοπικός σύμβουλος Μαριτσών Σάββας Κούρος, ο πρόεδρος γονέων και κηδεμόνων του Ηρακλή κ. Καστελοριζιός και ο πρόεδρος της Ενωσης Ποδοσφαιρικών Σωματείων Δωδεκανήσου Μιχάλης Βεργωτής μαζί με την γυναίκα του, ο οποίος τίμησε την ομάδα των Μαριτσών.

Όσο αφορά το αγωνιστικό κομμάτι, ο Σπύρος Αγγελόπουλος θα «βρεθεί» ξανά με τους παίκτες του αύριο, μετά το τριήμερο ρεπό για τα Χριστούγεννα.

Αύριο, λοιπόν, θα διεξαχθεί το καθιερωμένο τουρνουά στη μνήμη του Μανόλη Βασιλώττου.

Το τουρνουά θα γίνει στο γήπεδο Μαριτσών, ο κάθε αγώνας θα διαρκέσει 45 λεπτά και θα συμμετάσχουν εκτός του Ηρακλή, ο Δαμάγητος Θολού, ο Αστέρας Παστίδας και η Δήμητρα Δαματριάς. Ο πρώτος αγώνας θα ξεκινήσει στις 11 το πρωΐ.

Η διοίκηση του Ηρακλή ευχαριστεί όλους τους επιχειρηματίες που πρόσφεραν τα δώρα της λαχειαγοράς και τους εύχεται κάθε επιχειρηματική επιτυχία.

Η διοίκηση του Ηρακλή κάνει γνωστό στους φίλους της ομάδας, ότι άρχισε η διάθεση των ημερολογίων του 2006 και ευχαριστεί όλους τους διαφημιζόμενους σε αυτό.

Οι πρώτοι αγώνες στίβου για το 2006

Με τον αγώνα της Σητείας στους «Γύρους Πόλεων» έκλεισε η σεζόν για το 2005, με έναν άλλον αγώνα της σειράς, αυτόν της Ν. Σμύρνης, θα ξεκινήσει η χρονιά του 2006, στις 8 Ιανουαρίου.

Όσον αφορά τις ημερίδες, η πρώτη προγραμματισμένη είναι για το Σάββατο 21 Ιανουαρίου όπου θα γίνει στο Στάδιο Ειρήνης και Φιλίας, τόσο για τις κατηγορίες Ανδρών - Γυναικών όσο και γι΄ αυτές των Εφήβων - Νεανίδων.

Το πρόγραμμα των αγώνων για τον μήνα Ιανουάριο: Σάββατο 21/1:Ημερίδα Α-Γ, Ε-Ν (κλειστός στίβος - ΣΕΦ), Κυριακή 22/1: Διασυλλογικό πρωτάθλημα Ανωμάλου Δρόμου, Σάββατο 28/1: Ημερίδα Α-Γ, Ε-Ν (κλειστός στίβος). Κυριακή 29/1: Αγώνες Ανωμάλου Δρόμου Ε/Δ - Σ/Α, Κυριακή 29/1:Ημερίδα Π-Κ (κλειστός στίβος).

Σταδιακή ένταξη των ελληνικών ομάδων στο «Πάμε στοίχημα»

«Προσωλοταχώς» για τη σταδιακή ένταξη των ελληνικών ομάδων στο «Πάμε Στοίχημα» βαδίζει η κυβέρνηση.,

Ο Γιώργος Οργανός, μάλιστα, ήταν συγκεκριμένος όταν ρωτήθηκε αν οι ελληνικές ομάδες θα μπουν στο κουπόνι κατά τη διάρκεια του φετινού «μαραθωνίου»:

«Ναι, θα γίνει στο πρωτάθλημα που ήδη διεξάγεται» είπε στο περιθώριο της παρουσίασης του βιβλίου του Γιώργου Κούδα.

Μάλιστα, όταν από τον υφυπουργός Αθλητισμού ζητήθηκε να προσδιορίσει το χρονικό διάστημα της ένταξης ανέφερε ότι αυτό θα είναι από το Φεβρουάριο ως το Μάρτιο.

Οι εξελίξεις για το ζήτημα του Στοιχήματος ξεκίνησαν την περασμένη Δευτέρα, όταν το διοικητικό συμβούλιο της ΟΠΑΠ ΑΕ ενέκρινε τον κανονισμό για τα ασυμβίβαστα που είχαν σταλεί από τους Γιώργο Αλογοσκούφη και Γιώργο Ορφανό.

Κανονισμός που επεστράφη στον υπουργό Οικονομίας και στον υφυπουργό Αθλητισμού προκειμένου να τον υπογράψουν. Χθες ενημερώθηκε σχετικά και ο πρωθυπουργός Κώστας Καραμανλής από τον Γ. Ορφανό.

Η κυριότερη αλλαγή αφορά την εναρμόνιση του κανονισμού σύμφωνα με το νόμο «περί βασικού μετόχου». Δηλαδή, κανείς ιδιοκτήτης ή μεγαλομέτοχος ΠΑΕ δεν μπορεί να έχει παράλληλα μετοχική σχέση με την εταιρεία, η οποία διοργανώνει το «Πάμε Στοίχημα» το ποσοστό πάνω από 1%.

Η συγκεκριμένη διάταξη είναι «φωτογραφική» για τον Σωκράτη Κόκκαλη που εκτός από πρόεδρος του Ολυμπιακού είναι και κάτοχος του 21% των μετοχών της Intralot. Με απλά λόγια;

Για να μπουν οι «ερυθρόλευκοι» στο «Πάμε Στοίχημα» θα πρέπει ο κ. Κόκκαλης είτε να μειώσει το 21% της Intralot σε 0,99% είτε να μείνει με το ίδιο ποσοστό (έως 1%) στον Ολυμπιακό. Και στα δύο μεγαλομέτοχος δεν γίνεται...

Υπάρχει όμως και η ...μελλοντική διάσταση. Τι εννοούμε; Ότι αν την επόμενη ή μεθεπόμενη περίοδο ο οργανισμός αναλάβει τη διοργάνωση του Στοιχήματος, τότε το ασυμβίβαστο θα ισχύει και για όσους προέδρους ή ιδιοκτήτες ΠΑΕ έχουν μετοχικά πακέτα άνω του 1% της ΟΠΑΠ ΑΕ.

Γι΄ αυτό τον λόγο λίαν συντόμως η Επιτροπή Επαγγελματικού Αθλητισμού θα αρχίσει να «συλλέγει» σχετικές δηλώσεις από τους προέδρους και μέλη συμβουλίων ΠΑΕ ώστε να ξεκαθαριστεί το τοπίο:

«Μιλήσαμε με τον Γιώργο Αλογοσκούφη, ώστε να υπογράψουμε τον κανονισμό. Είναι η πρώτη φορά που μπορώ να πω ότι το θέμα τρέχει πλέον...», τόνισε στον επίλογό του ο Γ. Ορφανός.

Με πολύ WINDSURFING το 2006 ...χρονιά Αθλητικού Τουρισμού



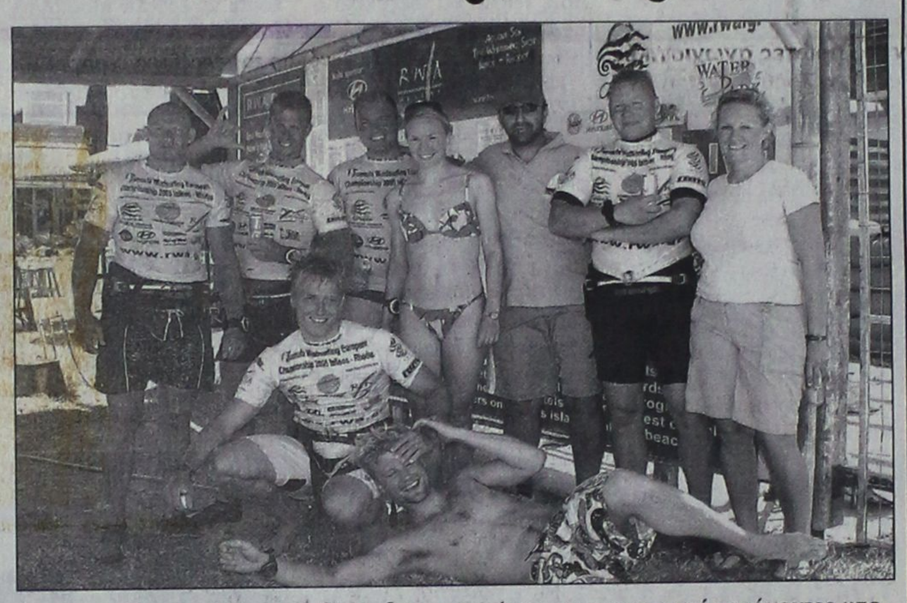

Με απόλυτη επιτυχία έγινε χθες η εκδήλωση στο Άγιου Γεωργίου στο γήπεδο της Μαλώνας, στη μνήμη του Παναγιώτη Τριγένη...

Στην καμπάνια για την τουριστική προβολή της Ρόδου συμμετέχει ενεργά η RHODES WINDSURFING ACADEMY, με την παρουσία της στα Ναυτικά Σαλόνια στην Αθήνα, στο Παρίσι, στο Λονδίνο και στο Ντίσελντορφ, όπως κάνει κάθε χρόνο. Σε αυτά η Ελλάδα έχει παρουσία μόνο μέσω ιδιωτών επιχειρηματιών αλλά ποτέ σαν Κράτος ή Τοπική Αυτοδιοίκηση. Η ίδια η πραγματικότητα έρχεται να δείξει ξεκάθαρα την ανάγκη οι αρμόδιοι φορείς να καλύψουν το παραπάνω κενό και να συμπεριλάβουν στο τουριστικό εκθεσιακό πρόγραμμά τους τον θεματικό τουρισμό, όπως κάνουν οι ανταγωνίστριες χώρες. Η Ισπανία, η Ιταλία, η Γαλλία, Πορτογαλία, η Κροατία, η Ταϋλάνδη και οι χώρες της Καραϊβικής επενδύουν στον αθλητικό τουρισμό και ιδιαίτερα σε αθλήματα όπως το Windsurfing, Kitesurfing, Surfing, Καταδύσεις, Ιστιοπλοΐα κ.τ.λ.

Άλλωστε, το 2006 είναι η χρονιά του Αθλητικού Τουρισμού παγκοσμίως και στο πλαίσιο αυτό εντάσσεται η αίτηση της RWA από το 2002 προς την Διεθνή Ομοσπονδία Windsurfing (I.W.A.) για την ανάληψη της διοργάνωσης του Παγκόσμιου Πρωταθλήματος Windsurfing της κατηγορίας Formula στην Ιαλυσό της Ρόδου το ερχόμενο καλοκαίρι. Μία πρωτοβουλία, που μέσα στην δεδομένη συγκυρία και την μεγάλη ιστορία του αθλήματος στην Ρόδο με την σειρά των επιτυχημένων διοργανώσεων μόνο τυχαία δεν είναι.

Το 2006 άλλο ένα μεγάλο γεγονός (Παγκόσμιο Πρωτάθλημα Ταχύτητας Windsurfing-I.S.A.) θα διοργανωθεί στην Κάρπαθο. Αν πραγματοποιηθεί, επιβεβαιώνεται η πάγια θέση της R.W.A., ότι η Ρόδος, η Κάρπαθος και η Κως μπορούν να διοργανώσουν αθλητικά γεγονότα (Windsurfing, Beach Volley, Ποδηλασία) με μεγάλη τουριστική προβολή, που έχουν τα αθλήματα αυτά, και με επιτυχία λόγω των υπηρεσιών και των υποδομών μας, αλλά και συνθηκών που προσφέρει η ίδια η φύση. Τα νησιά του Αιγαίου το αξίζουν και πλεονεκτούν σε σχέση με άλλους τουριστικούς προορισμούς σε όλο τον κόσμο. Χαρακτηριστικό παράδειγμα αποτελούν τα Κανάρια Νησιά, αυτό το σύμπλεγμα νησιών της Ισπανίας, όπου διοργανώνονται δώδεκα μήνες τον χρόνο tours μεγάλων αθλητικών γεγονότων, πράγμα που μεταφράζεται στο πενήντα τοις εκατό της συνολικής τουριστικής δραστηριότητας. Εάν καταφέρει η Κάρπαθος και διοργανώσει έναν αγώνα μίας άλλης κατηγορίας του Windsurfing, όπως το Παγκόσμιο Πρωτάθλημα Ταχύτητας, και βρεθούν και άλλα νησιά που να εκμεταλλευτούν την μεγάλη ποικιλία των αγωνισμάτων του Windsurfing, τότε το όνειρο του Αχιλλέα Τζίμα δεν απέχει πολύ από την πραγματικότητα να δούμε στο Αιγαίο το Windsurfing Aegean Tour, δηλαδή έναν παράδεισο για τους λάτρεις του αθλήματος, που θα προσφέρει στον απόλυτο βαθμό ολοκληρη την γκάμα των αγωνισμάτων και πλήθους διαφορετικών συνθηκών, αφού ούτως ή άλλως ο κάθε τόπος έχει τα δικά του ιδιαίτερα χαρακτηριστικά. Οι πιθανότητες είναι μεγάλες, όπως μεγάλα είναι τα οφέλη από τις διοργανώσεις των προηγούμενων ετών.

Προβολής συνέχεια

Στην προσπάθεια προβολής και ενημέρωσης για την μεγάλη διοργάνωση του 2005 τεράστιο ρόλο έπαιξε και το διαδίκτυο. Τα αποτελέσματα της χρήσης του παγκοσμίως έσπασαν όλα τα ρεκόρ, καθώς η ζωντανή μετάδοση των αγώνων του Ευρωπαϊκού Πρωταθλήματος του 2005 μέσω της ιστοσελίδας www.rwa.gr, η συνεχής ενημέρωση για τις καιρικές συνθήκες που επικρατούσαν την κάθε στιγμή και φυσικά η συνεχής παροχή πληροφοριών για την διοργάνωση, για την Ιαλυσό και συνολικά για την Ρόδο καθήλωσαν χιλιάδες χρήστες του διαδικτύου. Ενδεικτικά αναφέρεται πως βάσει των επίσημων στοιχείων από την έναρξη της διοργάνωσης τον Ιούνιο μέχρι το τέλος Οκτωβρίου την ιστοσελίδα της RWA επισκέφθηκαν περισσότεροι από 2.500.000 χρήστες του διαδικτύου, με το 85 τοις εκατό να αναφέρεται σε χρήστες από τις χώρες του εξωτερικού. Δηλαδή, όλοι οι παραπάνω είναι οι μελλοντικοί επισκέπτες της Ιαλυσού και της Ρόδου!!!

Στρατηγικό στόχος

Για την Ιαλυσό, η προσπάθεια ανάπτυξης του θεματικού τουρισμού ισοδυναμεί με στρατηγικό στόχο.

Μία προσπάθεια, που αναδείχθηκε και κατά την διάρκεια του συνεδρίου της Κεντρικής Ένωσης Δήμων και Κοινοτήτων Ελλάδος τον περασμένο Νοέμβριο στην Ρόδο, στο ξενοδοχείο Rodos Palace, από τον δήμαρχο Ιαλυσού , Στέργο Στάγκα. Ως οικοδεσπότης ο δήμαρχος επέλεξε να ανοίξει την αυλαία του συνεδρίου με την προβολή του τρίλεπτου βίντεο κλιπ του Πανευρωπαϊκού Πρωταθλήματος Windsurfing της κλάσης Formula 2005, με το οποίο έστειλε το μήνυμα σε όλους τους δημάρχους της χώρας και σε άλλους φορείς πως χρειαζόμαστε καινοτόμες ενέργειες και δράσεις για να αναπτυχθούμε τουριστικά. Έκλεισε, δε, την τοποθέτησή του με την φράση που τα λέει όλα: «Θα επιβιώσουν οι έξυπνες πόλεις που έχουν έξυπνους ανθρώπους». Παράλληλα, στο workshop γνωστού γερμανικού τουριστικού περιοδικού FVW, που έγινε στην Ρόδο τον Ιούνιο του 2005, οι συμμετέχοντες ξένοι δημοσιογράφοι και τουριστικοί παράγοντες υπογράμμισαν τον στρατηγικό χαρακτήρα και την νευραλγικότητα του θεματικού τουρισμού, με παράδειγμα για την Ρόδο- μεταξύ πολλών άλλων- την ανάπτυξη του τουριστικού πακέτου «Διακοπές και Windsurfing».

Παραδόθηκε υλικό

Επίσης, το πλούσιο διαφημιστικό υλικό και οι αποδελτιώσεις του γραπτού Τύπου, του τηλεοπτικού προγράμματος, των φωτογραφιών και το ραδιοφωνικό spot, έχει ήδη μοιραστεί σε όλους τους φορείς, τα ΜΜΕ και τους χορηγούς, για το δικό τους αρχείο, προς δική τους χρήση και εκμετάλλευση, πιστεύοντας ότι με την δική τους βοήθεια έγινε το μεγάλο αυτό αθλητικό γεγονός. Με την ανταποδοτικότητα της διαφημιστικής προβολής, η R.W.A. ελπίζει ότι τους αποζημίωσε και είναι βέβαιη πως δεν θα αρνηθούν να συμβάλλουν στις επόμενες μεγάλες διοργανώσεις Πανευρωπαϊκού και Παγκόσμιου βελινεκούς, που τόσο μεγάλη ανάγκη έχει η χώρα και ειδικότερα να νησιά μας, διότι από μόνα τους τα αθλητικά γεγονότα έχουν μεγάλη τουριστική προβολή.

Ευχαριστούμε θερμά τους χορηγούς της διοργάνωσης του Πανευρωπαϊκού Πρωταθλήματος Windsurfing της κλάσης Formula του 2005 και τους υποστηρικτές, το Υπουργείο Τουριστικής Ανάπτυξης και τον Ε.Ο.Τ. , όπως και τον Δήμο Ιαλυσού και τον ΔΟΑΝ Ιαλυσού. Την διοργάνωση στήριξαν επίσης το Υπουργείο Αιγαίου και Νησιωτικής Πολιτικής, η Περιφέρεια Νοτίου Αιγαίου, ο Δωδεκανησιακός Οργανισμός Τουρισμού, η Τ.Ε.Δ.Κ.Δωδεκανήσου, και ο ΠΡΟ.ΤΟΥΡ. Όσο για την τεχνική υποστήριξη, την είχε αναλάβει η «Rhodes Windsurfing Academy».

ΜΕΓΑΛΟΙ ΧΟΡΗΓΟΙ ΤΟΥ ΑΓΩΝΑ

Ο.Τ.Ε. Α.Ε., HYUNDAI, OXBOW, BOLLE, WATER PARK RODOS

ΧΟΡΗΓΟΙ

Κεντρικό Λιμεναρχείο Ρόδου, 95 Α.Δ.Τ.Ε., Σώμα Σαμαρειτών, Ράδιο 1, τα περιοδικά 3 S, Water Sports, Rodos Mirror

Επίσης, τις εταιρίες University Press, Χαλικιάς Α.Ε., Bo Club, Papanikos, Advanced Helicopter Services

Επιστημονικός Τουριστικός Σύμβουλος της R.W.A.: Χρήστος Πετρέας

Ζωντανά στο Internet: www.rwa.gr από την Cybex και την στήριξη της OTENET

Τηλεοπτική παραγωγή: Tonix Pictures

Χορηγοί: Rodos Palace Hotel, Motorola, GA Ferries, Shandy Rock, Rodos Tours, Colorado Entertainment Center, Naftilos, E.N.AK, Extreme Sports Shops

ΘΕΡΜΟΠΟΜΠΟΙ

Με συνέπεια και υπευθυνότητα συνεχίζουμε για 24 χρόνια τοποθετώντας θερμοπομπούς σε Σπίτια,Σχολεία,Αίθουσες και σε λοιπούς επαγγελματικούς χώρους.



...ΘΕΡΜΟΠΟΜΠΟΙ ΓΑΛΛΙΑΣ....
AIRELEC

Η ποιότητα και η πείρα τόσων χρόνων μας κάνουν ασυναγώνιστους.Ελάτε ή πάρτε μας τηλέφωνο, να έρθουμε να κουβεντιάσουμε για τη θέρμανση του χώρου που σας ενδιαφέρει.

ΜΕΛΕΤΗ - ΕΓΚΑΤΑΣΤΑΣΗ ΔΩΡΕΑΝ!!!

Ν.ΚΑΜΠΟΥΡΑΚΗΣ - Μ.ΦΛΑΓΚΟΣ Ο.Ε.
ΤΗΛ. 31320 - 20859

CINEMA

ΙΑΤΡΙΚΟΣ & ΝΟΣΟΚΟΜΕΙΑΚΟΣ ΕΞΟΠΛΙΣΜΟΣ

17 ΧΡΟΝΙΑ ΕΜΠΕΙΡΙΑΣ από το 1988

ΕΙΜΑΣΤΕ ΟΙ ΜΕΓΑΛΥΤΕΡΟΙ ΠΡΟΜΗΘΕΥΤΕΣ ΙΑΤΡΙΚΟΥ - ΟΡΘΟΠΕΔΙΚΟΥ ΚΑΙ ΝΟΣΟΚΟΜΕΙΑΚΟΥ ΥΛΙΚΟΥ ΣΤΗ ΔΩΔΕΚΑΝΗΣΟ

ΕΜΠΙΣΤΕΥΘΕΙΤΕ ΜΑΣ!!!

ΛΕΜΕΣΣΟΥ 2 ΡΟΔΟΣ ΤΗΛ. 22410 32238 - FAX 22410 28484



ΑΝΑΠΗΡΙΚΑ ΚΑΡΟΤΣΙΑ - ΒΑΔΙΣΤΙΚΑ - ΟΡΘΟΠΕΔΙΚΑ ΕΙΔΗ - ΜΠΛΟΥΖΕΣ ΙΑΤΡΙΚΕΣ - ΚΑΛΤΣΕΣ ΦΛΕΒΙΤΙΔΑΣ - ΠΕΛΜΑΤΑ - ΟΡΘΟΠΕΔΙΚΑ ΜΑΞΙΛΑΡΙΑ - ΚΡΕΒΑΤΙΑ ΝΟΣΟΚΟΜΕΙΑΚΑ - ΙΑΤΡΙΚΟΣ ΕΞΟΠΛΙΣΜΟΣ ΚΑΙ ΑΝΑΛΩΣΙΜΑ - ΟΡΓΑΝΑ ΧΗΜΕΙΟΥ ΚΑΙ ΚΑΘΕ ΑΛΛΟ ΕΙΔΟΣ ΓΙΑ ΚΑΤ' ΟΙΚΟ ΝΟΣΗΛΕΙΑ

ΠΡΟΟΔΟΣΠΟΡ

Κλείνει Κοσέογλου, βλέπει Μόροβιτς...

Την απάντηση του 24χρονου Τούρκου πόϊντ-γκαρντ της Τούμποργκ περιμένει ο Κολοσσός στην επίσημη πρόταση που του έκανε, ενώ συνεχίζει τις επαφές με τον 21χρονο πλέϊ-μέϊκερ της Ολύμπια Λιουμπλιάνα!

Όταν ο Μιχάλης Κυρίτσης είχε πει ότι ο Κολοσσός ψάχνει στο μεταγραφικό παζάρι έναν παίκτη που να ξεχωρίζει στη θέση του «άσου», το εννοούσε με δεδεδομένο ότι αν στην αγορά δεν βρεθεί κάτι καλό, τότε το ρόστερ των «θαλασσί» θα παραμείνει ως έχει. Σύμφωνα λοιπόν με τα όσα έχουν γίνει γνωστά ο Κολοσσός έχει καταθέσει επίσημη πρόταση στον Τούρκο Χακάν Κοσέογλου (Hakan Koseoglu), ο οποίος μέχρι και χθες το βράδυ επρόκειτο



Ο Χακάν Κοσέογλου με τη φανέλα της Τούμποργκ



Ο Βέντραν Μόροβιτς

να απαντήσει στους Ροδίτες. Πρόκειται για 24χρονο πλέϊ-μέϊκερ με θητεία σε αρκετές ομάδες της γειτονικής χώρας.

Συγκεκριμένα ξεκίνησε να παίζει μπάσκετ στην TBL Καριγερί την περίοδο 1997-98. Οι πολύ καλές εμφανίσεις με την ομάδα της περιοχής του, ανάγκασαν την τότε φοράει τη φανέλα της Τούμποργκ με ιδιαίτερη μάλιστα επιτυχία.

Το συμβόλαιο του Χακάν Κοσέογλου έληξε με αποτέλεσμα, ο ίδιος να έχει μπει στο μάτι αρκετών ομάδων όχι μόνο απ' την Τουρκία, αλλά και από άλλες χώρες. Οι πληροφορίες για τον Κοσέογλου αναφέρουν ότι είναι πολύ οργανωτικός και γρήγορος. Παράλληλα μπορεί να σκοράρει αλλά και να κάνει εύκολη τη ζωή των συμπαικτών του. Με τη φανέλα της Τούμποργκ έπαιξε για τελευταία φορά στις 17 Δεκεμβρίου κόντρα στην Ερντεμισπόρ, με την οποία πέτυχε 20 πόντους. Οι αριθμοί που συνοδεύουν τον Χακάν Κοσέογλου είναι αρκετά καλοί, ενώ ήταν μέλος της βασικής πεντάδας της Τούμποργκ. Αξίζει να σημειωθεί ότι ο Κοσέογλου ήταν μέλος όλων των «μικρών» εθνικών ομάδων της Τουρκίας με τις οποίες είχε περισσότερες από 90 συμμετοχές. Μέχρι και χθες το βράδυ ο 24χρονος πόϊντ-γκαρντ επρόκειτο να απαντήσει οριστικά στην πρόταση του Κολοσσού

ΒΛΕΠΕΙ ΚΑΙ ΜΟΡΟΒΙΤΣ

Σε περίπτωση που ο Χακάν Κοσέογλου απαντήσει αρνητικά στον Κολοσσό, τότε οι «θαλασσί» δεν θα μείνουν έτσι. Εκτός απ' τον Τούρκο αθλητή, επαφές έχουν γίνει με έναν αξίσου καλό παίκτη. Ο λόγος για τον Κροάτη Βέντραν Μόροβιτς (Vedran Morovic) που αγωνίζεται στην

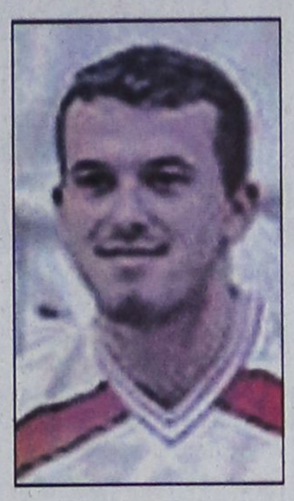

Με τη φανέλα της εθνικής νέων της Τουρκίας

Ολύμπια Λιουμπλιάνας. Πρόκειται για 21χρονο πόϊντ-γκαρντ με ύψος 1.83 ο οποίος θεωρείται απ' τους πλέον ανερχόμενους αθλητές, αφού φέτος αγωνίζεται και στην Ευρωλίγκα, ενώ έχει τεθεί ήδη αντιμέτωπος με την Α.Ε.Κ.

Ο Μόροβιτς «μεγάλωσε» στην Ζαντάρ και έκανε το ντεμπούτο του τη σεζόν 2000-01, ενώ εκεί έπαιξε και την επόμενη χρονιά. Αγωνίστηκε στο κολεγιακό πρωτάθλημα με το Olney Central JC τη χρονιά 2002-03. Την επόμενη σεζόν μετακόμισε στη Γερμανία και τη Λούντβικσμπουργκ και στη συνέχεια (2004-05), επέστρεψε στην Κροατία για λογαριασμό της Τσιμπόνα. Φέτος ξεκίνησε στην Ολύμπια Λιουμπλιάνας. Ήταν μέλος των μικρών εθνικών ομάδων της Κροατίας και έπαιξε το 1999 στο ευρωπαϊκό πρωτάθλημα. Επίσης έπαιξε και στο ευρωπαϊκό πρωτάθλημα, κάτω των 20 ετών, το 2002 με την εθνική ομάδα της χώρας του. Στους πίνακες μπορείτε να διαβάσετε τις επιδόσεις των Χακάν Κοσέογλου και Βέντραν Μόροβιτς...

Ο ΧΑΚΑΝ ΚΟΣΕΟΓΛΟΥ ΦΕΤΟΣ

ΠΑΙΧΝΙΔΙΑ	Π.	1π.	2π.	3π.	ΧΡ.
Με Νταρουσάφακα	6	2/4	2/3	0/5	35'
Με Μπεϊκοσπορ	13	4/6	3/7	1/5	35'
Με Φενερμπαχτσέ	8	8/8	0/1	-	14'
Με Μερσίν	11	6/8	1/4	1/5	36'
Με Μπεσίκτας	16	6/7	5/6	0/3	33'
Με Μπουρούκ	15	6/7	3/5	1/3	35'
Με Ίκερσπορ	4	1/2	0/2	1/4	33'
Με Έφες Πίλσεν	9	7/8	1/3	0/2	34'
Με Καρσίγιακα	13	4/8	3/7	1/4	38'
Με Ερντεμισπόρ	20	6/7	4/7	3/6	37'
ΣΥΝΟΛΙΚΑ	115	50/65	22/45	8/37	330'

Η ΚΑΡΙΕΡΑ ΤΟΥ ΒΕΝΤΡΑΝ ΜΟΡΟΒΙΤΣ

ΣΕΖΟΝ	Π.	1π.	2π.	3π.	Μ.Ο.
2000-01	40	8/13	16/28	0/2	2.1
2003-04	114	37/82	28/50	9/32	5.7
2004-05	43	10/15	12/20	3/11	4.8
2004-05*	46	13/20	12/25	3/6	4.6

• Στην Ευρωλίγκα με τη φανέλα της Τσιμπόνα

Ο ΒΕΝΤΡΑΝ ΜΟΡΟΒΙΤΣ ΦΕΤΟΣ ΣΤΗΝ ΕΥΡΩΛΙΓΚΑ

ΠΑΙΧΝΙΔΙΑ	Π.	1π.	2π.	3π.	ΧΡ.
Με Ταού	-	-	-	- 4'	
Με Στρασμπούρ	12	-	3/4	2/4	21'
Με Α.Ε.Κ.	8	-	1/5	2/2	17'
Με Κλιμάμιο	0	1/2	3/5	1/2	23'
Με Ζαλγκίρις	5	-	1/1	1/3	6'
ΣΥΝΟΛΙΚΑ	35	1/2	8/15	6/11	70'

Το ενδιαφέρον στους πάγκους

Μεγάλο ενδιαφέρον πάντως θα είχε ένα φιλικό παιχνίδι ανάμεσα στον Κολοσσό του Μιχάλη Κυρίτση και τη Δάφνη πλέον του Βασίλη Φραγκιά. Αλλωστε η Δάφνη και ο Άλιμος συγκεντρώνουν τις περισσότερες πιθανότητες, αντί του Αμαρουσίου, να αντιμετωπίσουν τους «θαλασσί» σε φιλικό τεστ προετοιμασίας στην Αθήνα.

Το τελευταίο διήμερο...

Σήμερα και αύριο ξεκουράζονται οι «θαλασσί» και απ' την Τρίτη επιστρέφουν στο «Βενετόκλειο», χωρίς τον Τρέβον Μπράϊαντ



Την Τρίτη επιστρέφουν στις προπονήσεις οι παίκτες του Κολοσσού

Σήμερα και αύριο πρόκειται να ξεκουραστούν ακόμη οι παίκτες του Κολοσσού πριν επιστρέψουν και πάλι στο παρκέ του «Βενετοκλείου» για το ξεκίνημα της προετοιμασιας, ενόψει της αναμέτρησης κόντρα στον Πανελλήνιο. Το νέο ραντεβού για τους «θαλασσί» έχει οριστεί για την ερχόμενη Τρίτη στο «Βενετόκλειο», όπου οι παίκτες του Μιχάλη Κυρίτση θα προπονηθούν εις διπλούν, κάτι που αναμένεται να γίνει και την επόμενη μέρα. Το πρωινό της Πέμπτης η αποστολή της ομάδας πρόκειται να αναχωρήσει για την Αθήνα όπου θα δώσει δύο φιλικά παιχνίδια, εκ των οποίων το ένα την Παρασκευή με αντίπαλο την Α.Ε.Κ. (Γαλάτσι 17:00).

Ο μοναδικός παίκτης που δεν θα βρίσκεται μεθαύριο στο «Βενετόκλειο» θα είναι ο Τρέβον Μπράϊαντ, ο οποίος θα ενσωματωθεί με την υπόλοιπη ομάδα στην Αθήνα. Ο Αμερικανός αθλητής ζήτησε και πήρε έξτρα ολιγοήμερη άδεια απ' τον Μιχάλη Κυρίτση για να παραμείνει λίγες ακόμη μέρες δίπλα στα συγγενικά του πρόσωπα, στην άλλη άκρη του Ατλαντικού. Σύμφωνα με τα όσα έχουν γίνει γνωστά ο έμπειρος τεχνικός πρόκειται να χαρίσει διήμερο ρεπό στους παίκτες του, το ερχόμενο Σαββατοκύριακο και απ' τη Δευτέρα 2 Ιανουαρίου η προετοιμασία της ομάδας θα μπει στην τελική της ευθεία.

Ακλόνητοι οι συνεργάτες

Τελικά είναι καλύτερα για κάποιον προπονητή να είναι βοηθός σε μία ομάδα παρά το «μεγάλο αφεντικό». Για παράδειγμα δείτε το έχει γίνει μέχρι στιγμής στην Α1. Μετά τις συνεχείς αλλαγές (Πετρόπουλος, Ράτσα, Ζούρος, Φραγκιάς, Ρούσο, Πρέλεβιτς), οι άμεσοι συνεργάτες παρέμειναν σταθεροί στη θέση τους. Εντάξει, υπάρχουν και οι εξαιρέσεις, ωστόσο ως επί το πλείστον αυτό ισχύει...

Βρήκε την υγεία του

Απ' τη στιγμή που ο Ντάρκο Ρούσο έφυγε απ' τον Απόλλωνα Πατρών, ανέβασε αισθητά την απόδοση του ο Γιάννης Γεωργαλής. Ο Ροδίτης αθλητής είχε βρει τον μπελά του και τώρα που ανέλαβε ο Χριστόπουλος και καλό μπάσκετ παίζει και στην «αναγέννηση» της ομάδας του έχει συμβάλλει μετά το κακό ξεκίνημα των Αχαιών.

Κολοσσός...προ εορτών!

Τα συνολικά στατιστικά των «θαλασσί», στις εννέα πρώτες αγωνιστικές της Α1. Πρώτος σκόρερ και ριμπάουντερ παραμένει ο Τρέβον Μπράϊαντ

Ενδιαφέρον παρουσιάζουν τα ομαδικά και τα ατομικά στατιστικά του Κολοσσού. Πρώτος σκόρερ και ριμπάουντερ των «θαλασσί» εξακολουθεί να παραμένει ο Τρέβον Μπράϊαντ, ενώ από πολύ κοντά παραμονεύει ο Βασίλης Σούλης, που μέχρι στιγμής πραγματοποιεί μία εξαιρετική χρονιά. Άξιο αναφοράς είναι το πολύ κακό πόσοστό του Κολοσσού στα τρίποντα (55/185 και 29%), ενώ οι Ροδίτες κατέχουν και μία πρωτιά σε ομαδικό επίπεδο. Έχουν πάρει 98 επιθετικά ριμπάουντ και στην κατηγορία αυτή είναι οι καλύτεροι στην Α1, με δεύτερο τον Άρη που ακολουθεί με ένα λιγότερο. Όπως είναι λογικό ο Τρέβον Μπράϊαντ έχει τον περισσότερο χρόνο συμμετοχής, ενώ μόλις μία πεντάδα έχει καταφέρει να παίξει και στις εννέα συναντήσεις. Πρόκειται για τον Αλέξη Παπαδάτο, τον Γιώργο Παντazόπουλο, τον Τρέβον Μπράϊαντ, τον Γιώργο Τσιάκο και τον Βασίλη Σούλη. Στις βολές οι Παντazόπουλος, Παπαδάτος, Παναγιωταράκος, Μακρής και Τζόνσον δεν έχουν αστοχήσει αλλά επιχείρησαν λίγες προσπάθειες. Στα δίποντα πιο εύστοχος (μίνιμουμ 10 προσπάθειες) είναι ο Γιώργος Τσιάκος (14/17 με 82%) και στα τρίποντα ο Δημήτρης Μακρής (6/11 με 54%).

ΚΟΛΟΣΣΟΣ ΡΟΔΟΥ	POINTS	FreeThrows		2-pnt Goal		3-pnt Goal		fouls	on	rDef	rOff	T/ov	Ast	Stl	Block	Games	Time
Συνολα	610	139/200	69%	153/321	47%	55/185	29%	202	182	183	98	115	93	56	17	9	1800
ΣΚΟΡΔΑΛΗΣ Γιαννης	4	0/0	-	2/2	100%	0/1	0%	0	0	1	0	0	0	1	1	2	5
ΠΑΝΤΑΖΟΠΟΥΛΟΣ Γωργ.	58	4/4	100%	3/6	50%	16/38	42%	12	3	8	2	8	4	6	1	9	129
ΠΑΠΑΔΑΤΟΣ Αλεξης	24	2/2	100%	2/8	25%	6/24	25%	28	6	11	1	4	4	4	0	9	147
ΓΚΟΓΚΙΔΗΣ Χρηστος	14	4/7	57%	5/8	62%	0/4	0%	8	6	3	2	4	3	4	0	7	74
ΠΑΝΑΓΙΩΤΑΡΑΚΟΣ Π.	11	2/2	100%	3/10	30%	1/4	25%	8	2	6	3	5	5	4	0	8	67
ΝΤΙΦΑΡΕΣ Μπραιαν	20	3/5	60%	7/21	33%	1/3	33%	15	13	9	3	13	12	0	0	5	127
ΝΑΚΙΤΙ Φρανκο	61	15/22	68%	14/33	42%	6/23	26%	14	25	14	4	7	10	1	1	7	199
ΜΠΡΑΣΓΟΥΕΛ Κεβιν	101	31/38	81%	17/50	34%	12/41	29%	19	32	18	6	24	18	15	0	7	201
ΜΠΡΑΙΑΝΤ Τρεβον	124	33/56	58%	41/85	48%	3/14	21%	22	37	35	34	17	13	10	7	9	289
ΜΑΚΡΗΣ Δημητρης	24	2/2	100%	2/5	40%	6/11	54%	11	1	5	1	1	1	0	1	8	62
ΤΣΙΑΚΟΣ Γωργος	39	11/18	61%	14/17	82%	0/1	0%	21	19	20	14	6	9	6	3	9	133
ΦΑΛΕΚΑΣ Αλεξης	6	3/4	75%	0/3	0%	1/2	50%	16	5	5	0	2	4	0	0	8	83
ΣΟΥΛΗΣ Βασιλης	107	25/36	69%	41/69	59%	0/4	0%	25	28	32	18	15	4	3	3	9	210
ΤΖΟΝΣΟΝ Κεντρικ	17	4/4	100%	2/4	50%	3/15	20%	3	5	5	0	9	6	2	0	2	67
ΑΡΣΠΙ Πετερ	0	0/0	-	0/0	-	0/0	-	0	0	1	0	0	0	0	0	1	1

Η χοροεσπερίδα της Α.Ε. Δικαίου

Πιστή στο ραντεβού της με τους Κώους φίλαθλους, η Α.Ε. Δικαίου διοργάνωσε χθες το βράδυ την ετήσια χοροεσπερίδα της στο ψυχτερινό κέντρο «Νέα Φαντασία» στη Ζιά. Μέχρι και χθες το μεσημέρι είχαν διατεθεί περισσότερες από 500 προσκλήσεις, κάτι το οποίο σημαίνει ότι η Α.Ε.Δ. θα βάλει αρκετά χρήματα στο ταμείο της. Σιγά μην περίμενε τη λαχειογορά...

Αναχωρούν οι παίδες...

Αύριο το πρωί πρόκειται να ταξιδέψουν για την Αθήνα, ο Σελτζούκ Ζαμαντάκης και Γιώργος Δανάς, όπου θα συμμετάσχουν στο 24ο τουρνουά Χριστουγέννων που θα γίνει στην Καλαμάτα

Με την παρουσία πιθανότατα του προέδρου της Τ.Ε. Ε.Ο.Κ. Δωδεκανήσου Θεοδόση Κολιάδη (είναι μέλος της επιτροπής ανάπτυξης της Ομοσπονδίας) και του προπονητή Δημήτρη Τζομάκα θα μεταβούν στην Καλαμάτα οι δύο επίλεκτοι παίδες (Γιώργος Δανάς, Σελτζούκ Ζαμαντάκης) για να πάρουν μέρος στο 24ο τουρνουά Χριστουγέννων που διοργανώνει η Ε.Ο.Κ. από 26-30 Δεκεμβρίου. Χθες ανακοινώθηκαν τα ονόματα των παιδιών απ' ολόκληρη την Ελλάδα, καθώς και οι προπονητές που θα τα συνοδεύσουν. Οι νεαροί αθλητές που ανήκουν στον Κολοσσό και ο άμεσος συνεργάτης του Κυριάκου Μάγου, Δημήτρης Τζομάκας θα ταξιδέψουν αύριο το πρωί στην Αθήνα, προκειμένου από κει να αναχωρήσουν για την πρωτεύουσα της Μεσσηνίας, όπου θα πραγματοποιηθούν οι εκδηλώσεις, υπό τα βλέμματα όλων των ομοσπονδιακών τεχνικών.

Το πούλμαν της χαράς

Στην Αθήνα πρόκειται να συναντηθούν αύριο το πρωί ο Δημήτρης Τζομάκας και οι δύο επίλεκτοι παίδες που θα πάρουν μέρος στο τουρνουά Χριστουγέννων που θα γίνει στην Καλαμάτα. Ο Γιώργος Δανάς και ο Σελτζούκ Ζαμαντάκης θα ταξιδέψουν στην πρωτεύουσα και όλοι μαζί θα συναντηθούν στο «κλασικό» ξενοδοχείο Τζόουνς. Από κει θα ξεκινήσει το πούλμαν με προορισμό την Μεσσηνία, ωστόσο μέχρι να φτάσει εκεί θα κάνει πολλές στάσεις για να πάρει και τα υπόλοιπα παιδιά απ' την Πελοπόννησο...

Έπεσε η αυλαία

Ολοκληρώθηκε χθες στην Κρεμαστή το τουρνουά μίνι και σούπερ-μίνι που διοργάνωσε η Ελπίδα Πεταλούδων και η Τ.Ε. Ε.Ο.Κ. Δωδεκανήσου

Χθες το μεσημέρι έπεσε η αυλαία στο τουρνουά μίνι και σούπερ-μίνι που διεξήχθη στο κλειστό γυμναστήριο της Κρεμαστής, με διοργανωτές την Ελπίδα Πεταλούδων και την Τ.Ε. Ε.Ο.Κ. Δωδεκανήσου. Μετά το τέλος των αγώνων ακολούθησε η απονομή των διπλωμάτων σε όλα τα παιδιά που συμμετείχαν στο τουρνουά. Αξίζει να σημειωθεί ότι σε όλα τα ματς που διεξήχθησαν το «παρών» έδωσαν πολλοί γονείς, οι οποίοι είχαν την ευκαιρία να πρακολουθήσουν τα παιδιά τους να αγωνίζονται. Όπως είναι εύλογο τα αποτελέσματα περνούν αναγκαστικά σε δεύτερη μοίρα, καθώς αυτό που προέχει είναι η χαρά του «ευ αγωνίζεσθαι».

ΤΑ ΑΠΟΤΕΛΕΣΜΑΤΑ ΤΗΣ ΠΑΡΑΣΚΕΥΗΣ

ΜΙΝΙ

Γ.Σ. Διαγόρας- Ελπίδα Πεταλούδων 53-16

Ζέφυρος- Κολοσσός Α' 6-37

ΣΟΥΠΕΡ-ΜΙΝΙ

Γ.Σ. Διαγόρας- Κολοσσός Β' 27-20

Ελπίδα Πεταλούδων- Κολοσσός Α' 15-12





Από τις 26 Φεβρουαρίου οι χειμερινές εκπτώσεις

ΘΑ ΔΙΑΡΚΕΣΟΥΝ ΠΕΝΤΕ ΕΒΔΟΜΑΔΕΣ



ΣΤΙΣ 23 Ιανουαρίου θα αρχίσουν φέτος οι χειμερινές εκπτώσεις και θα διαρκέσουν μέχρι τις 26 Φεβρουαρίου 2006.

Υπενθυμίζεται, ότι σύμφωνα με την ισχύουσα νομοθεσία, άρθρο 14 Ν. 3377/2005, οι χειμερινές εκπτώσεις ξεκινούν την πρώτη Δευτέρα μετά τις 20 Ιανουαρίου και διαρκούν πέντε εβδομάδες.

Με ανακοίνωση του υπουργείου Ανάπτυξης υπενθυμίζεται ότι, όπως ορίζει ο νόμος, 30 ημέρες πριν την έναρξη των εκπτώσεων, δηλαδή από τις 24 Δεκεμβρίου 2005, απαγορεύεται στα καταστήματα να ανακοινώνουν προς το κοινό εκπτώσεις ή προσφορές με οποιονδήποτε τρόπο, ιδίως με διαφήμιση, επιστολές ή ανάρτηση διαφημιστικών πινακίδων, διαφορετικά ο νόμος προβλέπει αυστηρές κυρώσεις.

Την περίοδο των εορτών

Παγωμένη η αγορά της Ρόδου λόγω και του γύχους!..

ΨΩΝΙΑ ΜΟΝΟ ΓΙΑ ΤΑ ΑΠΑΡΑΙΤΗΤΑ



ΚΟΡΥΦΩΘΗΚΕ χθες παραμονή Χριστουγέννων η κίνηση στην αγορά του νησιού μας, αλλά σε χαμηλά επίπεδα συγκριτικά με άλλες χρονιές. Ίσως να είναι η χειρότερη χρονιά της τελευταίας δεκαετίας για την αγορά από πλευράς αγοραστικής κίνησης.

• Παρά το τσουχτερό κρύο που επικρατούσε χθες το νησί μας, οι καταναλωτές βγήκαν στην αγορά για τα ψώνια της τελευταίας στιγμής. Μάλιστα αρκέστηκαν στα απολύτως απαραίτητα, καθώς είναι δύσκολοι οι καιροί, λόγω της ακρίβειας, των χαμηλών μισθών και συντάξεων, αλλά και της ανεργίας. Ο 13ος μισθός που παλαιότερα κατέληγε στην αγορά για ψώνια, φέτος... πήγε για να καλύψει τα χρέη από πιστωτικές κάρτες αλλά και τα έξοδα της καθημερινότητας. Για αρκετούς, ίσως να είναι τα χειρότερα Χριστούγεννα των τελευταίων χρόνων από πλευράς οικονομικής κατάστασης των καταναλωτών.

ΑΚΟΜΑ και τα καταστήματα τροφίμων, τα κρεοπωλεία και τα ζαχαροπλαστεία, είχαν μειωμένες πωλήσεις συγκριτικά με άλλες χρονιές. Βέβαια στα καταστήματα πώλησης ειδών ένδυσης και υπόδησης, η αγοραστική κίνηση ήταν πολύ μικρότερη από προηγούμενα Χριστούγεννα.

Ανίχνευση συντηρητικού σε μαρμελάδα φράουλα

ΔΙΑΚΙΝΗΘΗΚΕ ΣΤΗΝ ΤΣΕΧΙΑ

ΜΕΣΩ του Συστήματος Έγκαιρης Προειδοποίησης για τα Τρόφιμα και τις Ζωοτροφές της Ευρωπαϊκής Ένωσης, ο ΕΦΕΤ ενημερώθηκε σχετικά με την ανίχνευση του συντηρητικού σορβικό οξύ (Ε200) και τη μη αναγραφή στην ετικέτα της γλυκαντικής ουσίας σορβιτόλη (Ε420) σε μαρμελάδα φράουλα Ελληνικής προέλευσης, με ονομασία πώλησης «Farmer's gift» σε πλαστική συσκευασία των 20 g που κλείνει με φύλλο αλουμινίου και παρήχθη στην Ελλάδα από την εταιρεία «INTERCOMM FOODS A.E.» (80 χλμ. της Εθνικής Οδού Λάρισας - Συκουρίου, Τ.Θ. 1127, Λάρισα). Η συγκεκριμένη ειδοποίηση μέσω του Συστήματος Έγκαιρης Προειδοποίησης για τα Τρόφιμα και τις Ζωοτροφές της Ευρωπαϊκής Ένωσης, αφορά ποσότητα 6.352 kg που διακινήθηκε στην Τσεχία με ημερομηνία ανάλωσης 8/2007.

Κλιμάκιο του ΕΦΕΤ προέβη ήδη σε έλεγχο στην επιχείρηση όπου μετά από σχετική έρευνα προέκυψε ότι η συγκεκριμένη παρτίδα διακινήθηκε μόνο στην Τσεχία.

ΔΕΝ ΕΟΡΤΑΖΟΥΝ

✔ Ο δήμαρχος Νότιας Ρόδου κ. **Μανώλης Σαββής**, στην ονομαστική του εορτή, δεν εορτάζει

✔ Ο κ. **Μανώλης Μανές** δεν εορτάζει

✔ Ο δικηγόρος κ. **Στέφανος Στεφανίδης** δεν εορτάζει.

✔ Ο κ. **Μανώλης Κουτσούκος**, δικηγόρος, δεν θα δεχθεί επισκέψεις για τη γιορτή του

Εκτός προγραμμάτων η Κως για εναλλακτικό τουρισμό

ΔΙΑΜΑΡΤΥΡΙΕΣ ΤΟΥ ΔΗΜΑΡΧΟΥ

ΤΗΝ ανησυχία του στο εάν έχει περιληφθεί η Κως στον υπό εκπόνηση σχεδιασμό, για τον ιαματικό, συνεδριακό και θαλάσσιο τουρισμό - μετά από σχετικά δημοσιεύματα - εξέφρασε ο δήμαρχος κ.Μιλτιάδης Φάκκος με επιστολή του προς τον ειδικό γραμματέα του Υπουργείου Τουρισμού κ. Χάρη Κοκκώση, από τον οποίο ζήτησε την ένταξη της Κω στις περιοχές ιαματικού και συνεδριακού τουρισμού αλλά και γενικότερα εναλλακτικών μορφών τουρισμού.

Η επιστολή του κ. Δημάρχου προκάλεσε την άμεση ανταπόκριση του κ. Κοκκώση ο οποίος διαβεβαίωσε τον κ. Δήμαρχο ότι η Κως ανήκει ούτως ή άλλως στη ζώνη ιαματικού τουρισμού Ανατολικού Αιγαίου και αποτελεί κομβικό σημείο στο δίκτυο λιμένων αναψυχής.

Την Τετάρτη συνεδριάζει η δημαρχιακή επιτροπή

ΤΑ ΘΕΜΑΤΑ ΠΟΥ ΘΑ ΕΞΕΤΑΣΕΙ

ΤΗΝ ΕΡΧΟΜΕΝΗ Τετάρτη, στις 11 το πρωί, πρόκειται να συνεδριάσει η δημαρχιακή επιτροπή, για να εξετάσει τα παρακάτω θέματα ημερήσιας διάταξης:

1. Χορηγήσεις Αδειών ίδρυσης και λειτουργίας καταστημάτων υγειονομικού ενδιαφέροντος.
2. Χορηγήσεις αδειών μουσικής.
3. Έγγραφο ΑΠ 885/2005 της Ενιαίας Σχολ. Επιτροπής 1ου -3ου ΤΕΕ Ρόδου για άδειες ίδρυσης και λειτουργίας κατ/των υγειονομικού ενδιαφέροντος.
4. Έγκριση ασκήσεως ανταγωγής και παροχή πληρεξουσιότητος.
5. Αφαιρέσεις η μη αδειών ίδρυσης και λειτουργίας κατ/των υγειονομικού ενδιαφέροντος.
6. Αίτημα Βασ. Μυστιλόγλου για μη εκτέλεση αποφάσεως για έξωση, και αίτημα συμβιβασμού.
7. Έγκριση πρακτικού πρόχειρου διαγωνισμού για την προμήθεια οικοδομικών υλικών για το ΕΛΛΗ.
8. Έγκριση πρακτικού πρόχειρου διαγωνισμού για την προμήθεια ειδών πυρασφάλειας του ΚΕΠ, κτιρίου Τοπτσούμπαση Αγά.

ΟΙΚΟΝΟΜΙΚΟ ΕΠΙΜΕΛΗΤΗΡΙΟ ΤΗΣ ΕΛΛΑΔΑΣ
12ο ΠΕΡΙΦΕΡΕΙΑΚΟ ΤΜΗΜΑ ΔΩΔΕΚΑΝΗΣΟΥ

ΠΡΟΣΚΛΗΣΗ

Η Διοίκηση του Περιφερειακού Τμήματος Δωδεκανήσου του Οικονομικού Επιμελητηρίου Ελλάδας, προσκαλεί τα μέλη του (απόφοιτοι Α.Ε.Ι.), στην εκδήλωση της βράβευσης των νεοεισαχθέντων φοιτητών, στις Ανώτατες Οικονομικές Σχολές, για το έτος 2005, που θα πραγματοποιηθεί την Τετάρτη 28 Δεκεμβρίου 2005 και ώρα 8 μ.μ., στο ξενοδοχείο «Grand Hotel».

Η παρουσία σας στην εκδήλωση θα αποτελούσε ιδιαίτερη τιμή για εμάς.

Για τη Διοίκηση του Π.Τ. Δωδεκανήσου
Οικονομικού Επιμελητηρίου Ελλάδας
Ο πρόεδρος Λάζαρος Κ. Κασέκας
Ο γενικός γραμματέας Σπύρος Η. Τερνέζης
Χ.Λ.-25/12

Από την M.G.K. Advertising
(www.mgk.com.gr)
σας ευχόμαστε
Καλά Χριστούγεννα
και σας προσκαλούμε να επισκεφθείτε τα sites μας:
www.mgkweb.gr, www.mgkworld.net, www.webport.gr,
www.goodlifeguide.gr, www.rhodes-online.gr
Χ.-152/31/12

RESTAURANT ΙΠΠΟΤΙΚΟΝ
Και φέτος ετοιμάσαμε τις μεσαιωνικές μας αίθουσες, με κέφι και μεράκι, με χριστουγεννιάτικη και πρωτοχρονιάτικη ζεστή ατμόσφαιρα!!!
Με την ανανεωμένη εκλεκτή κουζίνα μας, σε μεζεδάκια-κρεατικά και ψαρικά στα κάρβουνα!!!
Προγραμματίστε τη βραδινή σας έξοδο στο ΙΠΠΟΤΙΚΟΝ
ΑΝΟΙΧΤΑ ΚΑΘΕ ΜΕΡΑ
Στο Χριστουγεννιάτικο Ρεβεγιόν σας ετοιμάσαμε:
Ποικιλία σκορδόψωμου
Χτένια γεμισμένα με φρούτα θάλασσας και πέρλες από γαρίδες γαρνιρισμένα με χαλούμι
***
Φιλέτο γλώσσας με σπανάκι μπρεζέ με λιαστή ντομάτα και σάλτσα πράσου
***
Τραγανή σαλάτα ρόκας με φιλέτο πορτοκαλιού κατσικίσιο τυρί και σάλτσα ροδιού
***
Παραδοσιακή γαλοπούλα με κάστανα και πατάτες φοντάν και ποσαρισμένα δαμάσκηνα σε γλυκό κρασί
***
Κορμός μόκα και σάλτσα από βατόμουρα
***
Καφές και κουαντρό
ΙΠΠΟΤΙΚΟΝ
Η αίθουσα διατίθεται για κάθε εκδήλωση
Πλατεία μικρό συντριβάνι με τους ιππόκαμπους
Ρεζερβέ: τηλ.-Φαξ: 22410 25293
5021-6/12

nutriTherapy
ΧΡΙΣΤΙΝΑ ΜΙΧΑΛΑΡΕΑ
Κλινική Διαιτολόγος - Διατροφολόγος
BSc in Nutrition, University of Surrey, Guildford Campus, UK
Ισοτιμία και εξομοίωση με το Χαροκόπειο Πανεπιστήμιο Αθηνών
MSc in Clinical Nutrition and Immunology, University of Surrey, Roehampton Campus, UK
Κάτοχος Πιστοποιητικού περί Ασφάλειας Τροφίμων, The Royal Institute of Public Health and Hygiene, UK
Εξατομικευμένα προγράμματα διατροφής με ειδικότητα στις κλινικές παθήσεις όπως :
Σακχαρώδης διαβήτης τύπου Ι και ΙΙ, Οστεοπόρωση, Νεφρική ανεπάρκεια, διατροφή στην Αιμοκάθαρση, Ηπατική ανεπάρκεια, Καρδιαγγειακές παθήσεις, Παθήσεις του πεπτικού, Σιδηροπενική αναιμία, Παχυσαρκία, Διατροφικές διαταραχές (ανορεξία, βουλιμία), διατροφικές δυσανεξίες και αλλεργίες.
Επίσης διατροφή για όλα τα στάδια της ζωής (εγκυμοσύνη, βρεφική και παιδική ηλικία, τρίτη ηλικία).
ΛΙΝΔΟΥ 15, ΡΟΔΟΣ 85100
ΤΗΛ. 22410 34448, email: ntherapy@otenet.gr
ΔΕΧΕΤΑΙ ΜΕ ΡΑΝΤΕΒΟΥ
ΜΕΛΟΣ ΕΥΡΩΠΑΪΚΗΣ ΟΜΟΣΠΟΝΔΙΑΣ ΔΙΑΙΤΟΛΟΓΩΝ, ΜΕΛΟΣ ΠΑΝΕΛΛΗΝΙΟΥ ΣΥΛΛΟΓΟΥ ΔΙΑΙΤΟΛΟΓΩΝ ΔΙΑΤΡΟΦΟΛΟΓΩΝ, ΜΕΛΟΣ ΒΡΕΤΑΝΙΚΟΥ ΣΥΛΛΟΓΟΥ ΔΙΑΤΡΟΦΟΛΟΓΩΝ, ΜΕΛΟΣ ΕΛΛΗΝΙΚΗΣ ΑΝΤΙΚΑΡΚΙΝΙΚΗΣ ΕΤΑΙΡΙΑΣ, ΣΥΝΕΡΓΑΤΗΣ ΕΚΠΟΜΠΗΣ «ΥΓΕΙΑ για όλους» ΚΡΑΤΙΚΟ ΚΑΝΑΛΙ ΝΕΤ
Χ.5573-25/12

ΑΝΟΙΚΤΑ ΟΛΕΣ ΤΙΣ ΓΙΟΡΤΕΣ
Νέο πρόγραμμα
Μαζάδικο live
Η αίθουσα προσφέρεται για γάμους, βαφτίσια και άλλες κοινωνικές εκδηλώσεις
"ΜΠΟΥΖΟΥΚΙΑ"
ΗΡΑΚΛΕΙΔΩΝ 1-2 ΚΡΗΤΙΚΑ, ΤΗΛ / ΡΕΖΕΡΒΕ: 22410 23950
ΚΙΝ. 6947713692
5027-25/12

Α. ΦΡΑΓΚΟΣ - Α. ΖΟΥΜΠΑΣ Ο.Ε.
«ΚΤΙΡΙΟΔΟΜΗ»
ΤΕΧΝΙΚΗ ΕΤΑΙΡΙΑ - ΚΑΝΑΔΑ 52 - ΡΟΔΟΣ -
ΤΗΛ. 22410 36604, 22410 24208
ΠΩΛΟΥΝΤΑΙ
- ΠΟΛΥΤΕΛΕΙΣ ΜΟΝΟΚΑΤΟΙΚΙΕΣ ΣΤΑ ΤΡΙΑΝΤΑ ΚΑΙ ΣΤΗΝ ΙΞΙΑ, ΑΠΟ 140 ΕΩΣ 200 Τ.Μ.
- ΚΑΤΑΣΤΗΜΑΤΑ - ΓΡΑΦΕΙΑ ΜΕ ΥΠΟΓΕΙΟ ΓΚΑΡΑΖ ΣΤΟ ΚΕΝΤΡΟ ΤΗΣ ΡΟΔΟΥ
- ΔΙΑΜΕΡΙΣΜΑΤΑ ΜΕ ΑΠΟΚΛΕΙΣΤΙΚΗ ΘΕΣΗ ΣΤΑΘΜΕΥΣΗΣ ΣΤΗΝ ΟΔΟ ΑΓ. ΣΟΦΙΑΣ
12700-31/12

Παραδοσιακό καφενείο εστιατόριο
Το λημέρι του λησταί
ΠΡΟΦΥΛΙΑ
ΠΑΠΑΣΑΒΒΑΣ Μ. ΣΑΒΒΑΣ
Τηλ.: 2241061578
Κινητό: 6937504932
T6540-28/12

ΜΕΖΕΔΟΠΩΛΕΙΟ ΝΕΑ ΣΕΛΗΝΗ
ΦΤΙΑΞΑΜΕ ΕΝΑΝ ΚΑΙΝΟΥΡΓΙΟ ΜΑΓΕΥΤΙΚΟ ΧΩΡΟ...
ΔΗΜΙΟΥΡΓΗΣΑΜΕ ΘΕΪΚΕΣ ΝΟΣΤΙΜΙΕΣ ΜΕ ΒΑΣΗ ΤΗΝ ΕΛΛΗΝΙΚΗ ΚΟΥΖΙΝΑ
ΕΠΙΛΕΞΑΜΕ ΑΓΝΑ ΠΑΡΑΔΟΣΙΑΚΑ ΑΠΟΣΤΑΓΜΑΤΑ. ΡΟΔΙΤΙΚΗ ΣΟΥΜΑ. ΗΠΕΙΡΩΤΙΚΟ ΤΣΠΟΥΡΟ. ΚΡΗΤΙΚΗ ΡΑΚΗ ΚΑΙ ΟΥΖΟ ΑΠ' ΟΛΟ ΤΟ ΑΙΓΑΙΟ.
ΓΕΜΙΣΑΜΕ ΤΙΣ ΚΑΒΕΣ ΜΑΣ ΜΕ ΕΞΑΙΡΕΤΙΚΟ ΧΥΜΑ ΚΑΙ ΕΜΦΙΑΛΩΜΕΝΟ ΚΡΑΣΙ...
Ελάτε να τα απολαύσετε
ΓΕΥΣΕΙΣ, ΟΙΝΟΙ & ΑΠΟΣΤΑΓΜΑΤΑ
ΝΕΑ ΣΕΛΗΝΗ
Ευριπίδου 48, Παλιά Πόλη
Τηλ. 6976 619393
T6531-8/1

ΕΣΤΙΑΤΟΡΙΟ ΜΕΖΕΔΟΠΩΛΕΙΟ
<< SANTA LUCIA >>
LIVE MUSIC
ΠΑΡΑΣΚΕΥΗ - ΣΑΒΒΑΤΟ - ΚΥΡΙΑΚΗ
ΠΑΙΖΟΥΝ ΚΑΙ ΤΡΑΓΟΥΔΟΥΝ:
Στο μπουζούκι ο Βασίλης
στα πλήκτρα ο Γιώργος
Τραγουδούν:
Η Χριστίνα και ο Νετζίπ.
MENOY
1) ΑΒΟΚΑΝΤΟ ΜΕ ΘΑΛΑΣΣΙΝΑ ή Γαρίδες κοκτέιλ
2) Σαλάτα Σεφ (σπανάκι - μπέικον - καρύδια)
3) ΦΙΛΕΤΟ με σάλτσα Μαδέρα ή αλα κρέμ, ή ΓΟΥΡΟΥΝΟΠΟΥΛΟ φρέσκο φούρνου.
4) Γλυκό ή φρούτο.
Τιμή 40 Ευρώ.
ΝΙΚ. ΣΑΒΒΑ 3 (ΔΙΠΛΑ ΣΤΟ ΤΕΝΙΣ CLUB) ΤΗΛ. 22410 - 32755
2763-25/12

...Το Λογιστήριο της «ΠΡΟΟΔΟΥ», που μεταφέρθηκε στο κτίριό μας, το οποίο λειτουργεί παράλληλα με το λογιστήριο της Ν. Αγοράς, στην οδό Μάρκου Μαλιαράκη 3 λειτουργεί από την 8.30 πρωινή μέχρι την 2 μεταμεσημβρινή και δέχεται
ΔΙΑΦΗΜΙΣΕΙΣ - ΑΓΓΕΛΙΕΣ
και οποιαδήποτε άλλη ΔΗΜΟΣΙΕΥΣΗ
ΜΑΡΚΟΥ ΜΑΛΙΑΡΑΚΗ 3
ΤΗΛ. 22410 35322

ΠΩΛΟΥΝΤΑΙ
1) ΟΙΚΟΠΕΔΑ ΣΤΗΝ ΙΑΛΥΣΟ των 300 ή 400 τ.μ. με άδεια οικοδομής ή άνευ. Δίδονται και σε μπετά ή τελειωμένες μονοκατοικίες.
2) ΟΙΚΟΠΕΔΟ ΣΤΗΝ ΙΑΛΥΣΟ (επί της οδού Δημοκρατίας) 1.000 τ.μ., με άδεια οικοδομής 130 τ.μ. και υπόγειο γκαράζ. Δίδεται και σε μπετά.
3) ΚΑΤΑΣΤΗΜΑΤΑ ΣΤΗΝ ΙΑΛΥΣΟ (επί της οδού Δημοκρατίας γωνιακά) των 45 τ.μ. έκαστο
ΠΛΗΡΟΦΟΡΙΕΣ Γ. ΙΩΑΝΝΙΔΗΣ
ΤΗΛ. 22410 21714 - 22307
ΚΙΝ. 6932 296983
Χ.5599-8/1

ΠΡΟΣΚΛΗΣΗ

Ο Σύλλογος Προστασίας Μικρόσωμου Αλόγου Ρόδου «Ο ΦΑΕΘΩΝ» σας εύχεται
ΧΡΟΝΙΑ ΠΟΛΛΑ
Σας περιμένουμε στις εγκαταστάσεις του Συλλόγου μας στον Αρχάγγελο στις 25 - 26 Δεκεμβρίου να δείτε από κοντά τα σπάνια μικρόσωμα άλογα της Ρόδου
Χ.170-26/12

ΕΚΠΟΙΗΣΗ
ΕΞΥΠΝΕΣ ΑΓΟΡΕΣ ΣΤΙΣ ΓΙΟΡΤΕΣ
ΣΕ ΠΟΛΥ ΧΑΜΗΛΕΣ ΤΙΜΕΣ
ΛΟΓΩ ΑΝΑΚΑΙΝΙΣΗΣ
ΣΤΟ ΚΑΤΑΣΤΗΜΑ
ROUBETI
ΗΡΩΩΝ ΠΟΛΥΤΕΧΝΕΙΟΥ 30
(ΔΙΠΛΑ ΣΤΗΝ ΑΚΑΔΗΜΙΑ)
ΧΡΟΝΙΑ ΠΟΛΛΑ - ΚΑΛΕΣ ΓΙΟΡΤΕΣ