ΕΤΟΣ ΙΔΡΥΣΗΣ 1949
ΙΔΙΟΚΤΗΣΙΑ - ΕΚΔΟΣΗ
Γ. ΔΙΑΜΑΝΤΙΔΗΣ
ΓΡΑΦΙΚΕΣ ΤΕΧΝΕΣ Α.Ε.
Γραφεία - Τυπογραφεία:
Μάρκου Μαλλιαράκη 3 (ΚΟΒΑ)
Τηλ.: Σύνταξης: 22410 27356-34101, FAX: 22410 20643
Τηλ.: Λογιστηρίου: 22410 35322, FAX: 22410 35322
e-mail: info@proodos.net & proodro@otenet.gr

ΠΡΟΟΔΟΣ

Ανεξάρτητη καθημερινή πρωινή εφημερίδα

ΠΛΗΡΩΜΕΝΟ ΤΕΛΟΣ Ταχ. Γραφείο Κ. ΡΟΔΟΥ Αριθμός αδείας 2 Κωδικός 1877

ΕΛΤΑ Hellenic Post

SATO
OFFICE SYSTEMS
ΜΠΟΝΗΣ Ε.Π.Ε. ΤΗΛ. 22410 75533

ΑΡΙΘΜΟΣ ΦΥΛΛΟΥ 17.110 • ΤΙΜΗ 0,70 ευρώ

ΤΕΤΑΡΤΗ 28 ΔΕΚΕΜΒΡΙΟΥ 2005

Σύμφωνα με όλα τα σενάρια

Εξοδος από την κυβέρνηση του Αρ. Παυλίδη κατά τον επικείμενο ανασχηματισμό

ΕΚΤΟΣ ΤΟΥ ΝΕΟΥ ΣΧΗΜΑΤΟΣ Η ΔΩΔΕΚΑΝΗΣΟΣ



Εξοδος από την κυβέρνηση του Αρ. Παυλίδη κατά τον επικείμενο ανασχηματισμό

Η... ΕΞΟΔΟΣ από την κυβέρνηση του υπουργού Αιγαίου Αριστοτέλη Παυλίδη θα πρέπει να θεωρείται βεβαία. Ολα τα σενάρια για ανασχηματισμό, φέρνουν τον Δωδεκανήσιο πολιτικό όχι μόνο ν'απομακρύνεται, αλλά καταργείται και το υπουργείο του, όπως επίσης και το υπουργείο Μακεδονίας - Θράκης!..

• Τις ημέρες των Χριστουγέννων κυκλοφόρησαν πολλά σενάρια για τον ανασχηματισμό που μεταδόθηκαν από αθηναϊκά κανάλια ή είδαν το φως της δημοσιότητας σε εφημερίδες.

ΚΑΙ ΣΕ ΟΛΑ αυτά τα σενάρια από τα πρώτα ονόματα που αναφέρονται για κατατόμηση είναι του Αριστείδη Παυλίδη, όπως επίσης και των υπουργών Πάνου Παναγιωτόπουλου και Ευάγγελου Μπασιάκου, ενώ τώρα προστίθεται και το όνομα του υπουργού Εμπορικής Ναυτιλίας Μανώλη Κεφαλογιάννη, ο οποίος τα θαλάσσωσε στο ακτοπλοϊκό.

• Για μια ακόμη φορά επαναλβάνονται οι πληροφορίες ότι μετά την κατάργηση των υπουργείων Αιγαίου και Μακεδονίας - Θράκης θα ιδρυθεί το νέο υπουργείο Περιφερειακής

ΣΥΝΕΧΕΙΑ ΣΤΗ ΣΕΛ. 4

Προετοιμασίες από τώρα

Δύο ενδιαφερόμενοι για την προεδρία στο Επιμελητήριο

ΕΚΛΟΓΕΣ 3-4 ΙΟΥΝΙΟΥ 2006

ΓΙΑ ΤΟ ΣΑΒΒΑΤΟ 3 Ιουνίου και την Κυριακή 4 Ιουνίου 2006 έχουν προγραμματιστεί οι εκλογές για την ανάδειξη νέου διοικητικού συμβουλίου στο Επιμελητήριο Δωδεκανήσου. Και παρά το γεγονός ότι οι εκλογές θα γίνουν

ΣΥΝΕΧΕΙΑ ΣΤΗ ΣΕΛ. 4

ΕΟΡΤΑΣΤΙΚΗ ΠΡΟΣΦΟΡΑ
ΦΕΒΕΓΙΟΝ ΠΡΩΤΟΧΡΟΝΙΑΣ
Σάββατο 31 Δεκεμβρίου 2005
Για την τελευταία & πιο ξεχωριστή βραδιά του 2004, αποχαιρετήστε τη χρονιά που φεύγει με ένα ζεστό "GLUEWEIN" συνοδεία από Εκλεκτά Καναπεδάκια & στη συνέχεια ένα Εορταστικό Μενού συντροφιά με τις μελωδίες της Ορχήστρας μας. Διανυκτερεύστε σε ένα από τα πολυτελή Δωμάτια μας και υποδεχθείτε την πρώτη μέρα της νέας χρονιάς με ένα πλούσιο Πρωινό Μπουφέ
Τιμή προσφοράς 75 Ευρώ κατ' άτομο συμπεριλαμβάνεται Μενού & Διανυκτέρευση με Πρωινό
Κυριακή 1 Ιανουαρίου 2006
Πρωτοχρονιάτικο Πρωινό από τις 07:00 έως 11:00
Τιμή κατ' άτομο Ευρώ 10
MITSIS HOTELS
THE GRAND HOTEL
Πληροφορίες Τηλ : 22410 54700
ΧΛ-31/12

Από χτες και στη Ρόδο

Τεράστιες ουρές στην Εφορία για τις εκκρεμότητες

ΛΗΓΟΥΝ ΟΙ ΠΡΟΘΕΣΜΙΕΣ

ΟΥΡΕΣ φορολογουμένων στα γκισέ της ΔΟΥ Ρόδου χθες. Εκατοντάδες συμπολίτες μας έσπευσαν χθες ν'α κλείσουν εκκρεμότητες με την Εφορία, μ' αποτέλεσμα να δημιουργηθεί συνωστισμός και ουρές.

ΣΥΝΕΧΕΙΑ ΣΤΗ ΣΕΛ. 4



Τεράστιες ουρές στην Εφορία για τις εκκρεμότητες

Σε σύγκριση με τα προηγούμενα χρόνια

Μειωμένη φέτος η κίνηση στο Καζίνο Ρόδου!..

ΕΠΗΡΕΑΣΑΝ ΚΑΙ ΤΑ ΓΝΩΣΤΑ ΓΕΓΟΝΟΤΑ

ΜΕΙΩΜΕΝΗ υπήρξε φέτος η προσέλευση στο Καζίνο της Ρόδου σε σύγκριση με τα προηγούμενα χρόνια. Και αυτό -σ' ένα σημαντικό μέρος- οφείλεται και στα τελευταία γεγονότα που έχουν προκαλέσει ιδιαίτερα προβλήματα στην ομαλή λειτουργία του Καζίνου εξαιτίας των ακραίων συμπεριφορών μιας μικρής ομάδας εργαζομένων.

• Σύμφωνα με τα επίσημα στοιχεία κατά το τριήμερο 24, 25 και 26 Δεκεμ-

ΣΥΝΕΧΕΙΑ ΣΤΗ ΣΕΛ. 4

Από την Τροχαία της Ρόδου

Μπλόκα σε δρόμους για τα αλκοτέστ!..

15 ΟΔΗΓΟΙ ΗΤΑΝ ΜΕΘΥΣΜΕΝΟΙ

Ο ΦΟΒΟΣ των αλκοτέστ, έκανε το ...θαύμα του. Οι οδηγοί του νησιού μας, εμφανίστηκαν πειθαρχημένοι και δεν κατανάλωσαν αλκοόλ. Παρά τους αυξημένους ελέγχους της Τροχαίας, με έμφαση στα αλκοτέστ, βεβαιώθηκαν λιγότερες παραβάσεις, γεγονός που σημαίνει ότι οι οδηγοί συμμορφώθηκαν, είτε λόγω συνειδητοποίησαν τους κινδύνους από τη μέθη.

• Σύμφωνα με τα στοιχεία της Αστυνομικής Διεύθυνσης Δωδεκανήσου, το χρονικό διάστημα από

ΣΥΝΕΧΕΙΑ ΣΤΗ ΣΕΛ. 4

Από τη Ρόδο στο Ηράκλειο

Αερογέφυρα σωτηρίας για ένα νεογέννητο!..

ΕΙΧΕ ΑΝΑΠΝΕΥΣΤΙΚΑ ΠΡΟΒΛΗΜΑΤΑ

ΑΕΡΟΓΕΦΥΡΑ σωτηρίας, στήθηκε ανήμερα τα Χριστούγεννα, μεταξύ Ρόδου και Ηρακλείου Κρήτης, για νεογνό αγοράκι, που αντιμετώπιζε αναπνευστικά προβλήματα και παράλληλα εμφάνισε ίκτερο.

• Στις 21 Δεκεμβρίκου, γεννήθηκε στο Νοσοκομείο Ρόδου, πρόωρα ένα αγοράκι της οικογένειας του Γιάννη Δεληγιάννη. Το αγοράκι εμφάνισε αναπνευστικά προβλήματα και ίκτερο, γεγονός που απαιτούσε την εισαγωγή του σε εντατική μονάδα νεογνών, σύμφωνα με τους γιατρούς της παιδιατρικής κλινικής του Νοσοκομείου Ρόδου.

ΕΠΕΙΔΗ το Νοσοκομείο μας δεν διαθέτει εντατική

ΣΥΝΕΧΕΙΑ ΣΤΗ ΣΕΛ. 4

Η χορήγηση αδειών για αλλοδαπούς

Εως τις 28 Φεβρουαρίου του 2006 παρατείνεται η προθεσμία υποβολής των αιτήσεων από υπηκόους τρίτων χωρών για τη χορήγηση άδειας εργασίας και άδειας διαμονής, σύμφωνα με εγκύκλιο που υπέγραψε ο υπουργός Εσωτερικών, Προκόπης Παυλόπουλος

Η εγκύκλιος εστάλη προς τις Διευθύνσεις Αστικής Κατάστασης και Αλλοδαπών και Μετανάστευσης όλων των Περιφερειών της χώρας.

Την Τετάρτη 2 Ιανουαρίου

«Ποδαρικό» στη Ρόδο από κρουαζιερόπλοιο με 1.680 ξένους!..

ΚΑΙ ΑΛΛΟΙ ΚΑΤΑΠΛΟΙ

«ΠΟΔΑΡΙΚΟ. στη Ρόδο θα κάνουν φέτος εκατοντάδες ξένοι τουρίστες! Μόνο που το «ποδαρικό» θα γίνει μία μέρα αργότερα, δηλαδή τη Δευτέρα 2 Ιανουαρίου που θα καταπλεύσει στο λιμάνι της Ρόδου το ιταλικό κρουαζερόπλοιο «Κόστα Κλάσικα» και θα μεταφέρει στο νησί μας 1.680 ξένους τουρίστες.

• Με τον κατάπλου του εν λόγω κρουαζιεροπλοίου ουσιαστικά ανοίγει και η σεζόν του θαλάσσιου τουρισμού, που προβλέπεται ότι θα είναι καλή και οπωσδήποτε καλύτερη από την προηγούμενη χρονιά.

ΑΛΛΩΣΤΕ αυτό φαίνεται και από το γεγονός ότι αμέσως μετά θα έχουμε κατάπλους και άλλων τεράστιων κρουαζιεροπλοίων στο λιμάνι της Ρόδου. Συγκεκριμένα:

• Την ερχόμενη Τετάρτη 4 Ιανουαρόυ θα καταπλεύσει το κρουαζιερόπλοιο «Κόστα Φορτούνα», το οποίο θα μεταφέρει 3.470 ξένους τουρίστες και φυσικά θα δημιουργήσουν σημαντική κίνηση ιδιαίτερα στη Μεσαιωνική Πόλη.

ΤΟ ΙΔΙΟ κρουαζιερόπλοιο έχει προγραμματίσει ακόμη δύο προσεγγίσεις μέσα στον προσεχή Ιανουάριο και συγκεκριμένα

ΣΥΝΕΧΕΙΑ ΣΤΗ ΣΕΛ. 4



«Ποδαρικό» στη Ρόδο από κρουαζιερόπλοιο με 1.680 ξένους!..

Αρχισαν από προχθές βράδυ

Βροχές και καταιγίδες μέχρι την Πρωτοχρονιά στην περιοχή μας

ΙΣΧΥΡΟΙ ΝΟΤΙΑΔΕΣ ΣΤΟ ΑΙΓΑΙΟ

ΜΕ ΒΡΟΧΕΣ, καταιγίδες και ισχυρούς νότιους ανέμους, θα μας αποχαιρετήσει το 2005, σύμφωνα με τις προβλέψεις της Εθνικής Μετεωρολογικής Υπηρεσίας.

• Μέχρι και την παραμονή της Πρωτοχρονιάς, οι μετεωρολόγοι προβλέπουν ότι το σκηνικό του καιρού θα είναι βροχερό, με τους ισχυρούς νοτιάδες στο Αιγαίο να δημιουργούν προβλήματα στις ακτοπλοϊκές συγκοινωνίες, στα δρομολόγια των πλοίων και στις

ΣΥΝΕΧΕΙΑ ΣΤΗ ΣΕΛ. 4

RED
RESTAURANT
GASTRONOMY / DESIGN / MUSIC
Σας προσκαλούμε να γιορτάσετε μαζί μας το Σάββατο 31/12 απολαμβάνοντας το πρωτοχρονιάτικο μενού μας.
Ζωντανή μουσική κάθε βράδυ
Καλή Χρονιά!
Για πληροφορίες & κρατήσεις: 22410 30377
Γ. Παπανικολάου 25 (Δρόμος του Καζίνου) Ρόδος

ΜΑΚΕΔΟΝΙΚΕΣ ΓΡΑΜΜΕΣ
ΤΣΙΜΕΝΙΔΗΣ Α.Ε.
Προς τον εμπορικό κόσμο της Ρόδου
Η αγάπη και η εμπιστοσύνη σας μας μεγάλωσε, μας μεγάλωσε τόσο πολύ που δεν χωράμε στην παλιά αποθήκη. Μεταφερθήκαμε στη
Λεωφ. Λίνδου στο 17ο χλμ.
Σ' ένα σύγχρονο εμπορευματικό κέντρο 2.500 τ.μ. με 1000 τ.μ. φυκτικούς θαλάμους.
Τα νέα μας τηλέφωνα
Ρόδος: 22410 86620, 86621
Αθήνα: 210 5582240
Θεσ/νίκη: 2310 753267
The art of transporting
X5594-1 1 06

ΑΣΤΡΑ Live
ΑΝΤΩΝΗΣ ΣΙΓΑΝΟΣ
ΓΙΑΝΝΑ ΑΝΤΩΝΑΤΟΥ
ΝΙΚΟΣ ΓΙΩΤΗΣ
Δ. ΑΝΤΩΝΙΟΥ - Χ. ΔΗΜΗΤΡΙΟΥ - Γ. ΚΑΡΑΚΑΤΣΑΝΗΣ
22410 32090
ΚΑΘΕ ΒΡΑΔΥ ΑΝΟΙΚΤΑ
ΧΛ-1/1

Λαμπερά Ρεβεγιόν στο Mediterranean!
Για τα Χριστούγεννα και την Πρωτοχρονιά
Πλούσια Γαστρονομικά Μενού από τους Executive Chefs Κωνσταντίνο Καμπούρη & Δημήτρη Ιακά
Γιορτινές νότες από τον πιανίστα Γιάννη Βασιλάρακη
Στο υπεροχά στολισμένο ξενοδοχείο
Hotel Mediterranean
X5593-31 12

ΚΑΘΗΜΕΡΙΝΑ ΤΑ ΝΕΑ ΤΗΣ ΔΩΔΕΚΑΝΗΣΟΥ ΣΤΟ INTERNET
www.proodosnews.gr
www.proodos.net



27/12/2005

Η υπόθεση της απαγωγής των Πακιστανών και οι προσλήψεις μόνιμου-εποχικού προσωπικού, είναι από τα βασικά θέματα της ειδησεογραφίας του σημερινού αθηναϊκού Τύπου:

ΑΔΕΣΜΕΥΤΟΣ ΤΥΠΟΣ: Πρόστιμα και στέρηση προαγωγής. Αυστηρές ποινές σε δημοσίους υπαλλήλους.

ΑΠΟΓΕΥΜΑΤΙΝΗ: Σε κίνδυνο τα εθνικά συμφέροντα. Ευθεία καταγγελία της ΕΥΠ και της Ομοσπονδίας των στελεχών της.

Η ΒΡΑΔΥΝΗ: 1.610 προσλήψεις σε οργανισμούς, Υγεία. Ολες οι νέες θέσεις που ενέκρινε η διυπουργική επιτροπή.

ΕΘΝΟΣ: Εμφύλιος στην κυβέρνηση για τους Πακιστανούς. Μαχαιρώματα στο παρασκήνιο, διαρροές και αποκαλύψεις.

ΕΛΕΥΘΕΡΗ ΩΡΑ: Δεν άντεξε - Ξέφτισε η μεταπολίτευση. Επειδή δεν υπάρχουν φυσικά και πνευματικά αναστήματα στον Τόπο, αλλά νεόπλουτοι και όχι άρχοντες.

ΕΛΕΥΘΕΡΟΣ: Οι οκτώ αλλαγές σε συντάξεις - Ασφάλιση. Σε ποια ταμεία επέρχονται από την πρώτη ημέρα του νέου έτους.

ΕΛΕΥΘΕΡΟΣ ΤΥΠΟΣ: Προσλήψεις: Τρέχουν 2.942 θέσεις μονίμων -εποχικών.

ΕΛΕΥΘΕΡΟΤΥΠΙΑ: Τρικυμία στην κυβέρνηση. Κόντρες υπουργών, αμηχανία και απ΄ την αποκάλυψη πρακτόρων.

ΕΣΤΙΑ: Ετος τομών το 2005. Δρομολογήθηκαν ουσιαστικές μεταρρυθμίσεις.

ESPRESSO: "Η Τατιάνα μας κρατάει ζωντανούς". Το δράμα του Ανδρέα Μπάρκουλη.

ΤΑ ΝΕΑ: Παιχνίδια... κατασκόπων στη ΝΔ. Εμφύλιος για το φιάσκο με τους Πακιστανούς.

PRESS TIME: Ο Κούγιας προκαλεί τον Κεχαγιόγλου. Αν μιλήσει θα "κάψει" πολλούς.

TRAFFIC NEWS: Με άνωθεν εντολή οι ανακρίσεις των Πακιστανών. Στα πλαίσια της συμφωνίας για την ευρωπαϊκή ασφάλεια.

Η ΧΩΡΑ: Ποιοι τραβάνε το χαλί στον Βουλγαράκη. Οι ανακρίσεις των Πακιστανών με άνωθεν εντολή, μετά από αίτημα του Λονδίνου.

Δρομολογια Πλοίων

08.30 ΔΩΔΕΚΑΝΗΣΟΣ PRIDE προς Λέρο
14.00 ΣΥΜΗ για Σύμη
Προς Πειραιά 16.00 ΜΑΡΙΝΑ

Αεροπορικά Δρομολόγια

ΟΛΥΜΠΙΑΚΗ ΑΕΡΟΠΟΡΙΑ
Από Ρόδο-**Αθήνα**: Καθημερινά 07.10, 13.40
Πέμπτη 20.10, 22.45
Καθημερινά πλην Πέμπτης 19.40, 22.25
Καθημερινά πλην Κυριακής 10.40
Από Ρόδο-**Θεσσαλονίκη**: Δευτέρα - Τετάρτη 09.45
Πέμπτη 10.45
Σάββατο 15.15
Δευτ.-Τετ.-Παρ.-Κυρ. 16.10
Από Ρόδο-**Ηράκλειο**: Δευτέρα - Παρασκευή-Κυριακή 17.45
Τρίτη - Πέμπτη 18.30
Τετάρτη - Σάββατο 19.20
Από Ρόδο-**Κάρπαθο**: Δευτ.-Πεμ.-Παρ.-Σάβ. 07.00, 10.40
Τετάρτη - Κυριακή 10.40, 14.20
Από Ρόδο -**Κάσο**: Δευτ.-Πεμ.-Παρ.-Σάβ. 07.00
Τετάρτη - Κυριακή 10.40
Από Ρόδο-**Καστελλόριζο**: Δευτ.-Τετ.-Παρ.-Σάβ. -Κυρ. 07.10
Από Ρόδο-**Χίο**: Τρίτη 10.40 Πέμπτη 10.45
Από Ρόδο-**Μυτιλήνη**: Δευτέρα-Τετάρτη 09.45
Τρίτη 10.40,
Πέμπτη 10.45
Σάββατο 15.15
Από Ρόδο-**Σάμος**: Τρίτη 10.40
Σάββατο 15.15
Από Ρόδο-**Λήμνος**: Δευτέρα-Τετάρτη 09.45 Τρίτη 10.40,
Πέμπτη 10.45 Σάββατο 15.15

AEGEAN AIRLINES & CRONUS
Από Ρόδο-**Αθήνα**: Καθημερινά 07.10-11.05-13.50-16.30-21.30
Από Ρόδο-**Θεσσαλονίκη**: Καθημερινά 12.05
Από Ρόδο-**Ρώμη**: Καθημερινά 16.30
Από Ρόδο-**Λάρνακα**: ΤΡΙΤΗ-ΠΕΜΠΤΗ-ΣΑΒΒΑΤΟ 11.05
τις υπόλοιπες μέρες 07.10-13.50-16.30

ΦΑΡΜΑΚΕΙΑ
ΗΜΕΡΕΥΕΙ: ΓΛΕΝΤΗΣ ΚΩΝ/ΝΟΣ Π. Μελά 40 Τηλ. 28828
ΔΙΑΝΥΚΤΕΡΕΥΕΙ: ΓΙΑΝΝΟΥΛΗ ΕΥΑΝΘ. Δαμασκηνού 48 Μητρόπολη Τηλ. 20246

ΥΓΡΑ ΚΑΥΣΙΜΑ
ΔΙΑΝΥΚΤΕΡΕΥΟΥΝ
• ΣΑΡΙΚΑΣ ΜΙΧ. πρατ. SHELL
Εθνικής Αντίστασης

ΡΑΔΙΟ ΤΑΧΙ
ΤΗΛ: ΠΟΛΗ: 22410 69800, ΥΠΑΙΘΡΟ: 22410 69600

ROLEX

NICK SARLIS & Co
OFFICIAL DISTRIBUTORS FOR DODECANESE AND AUTHORISED SERVICE CENTER
X5565-31/12

Δωδεκανησιακά 24ωρα

Στα πεταχτά

Νεκρή πόλη!..

Το διήμερο της αργίας των Χριστουγέννων, τίποτα δεν κυκλοφορούσε στην πόλη!.. Ηταν κυριολεκτικά νεκρή!..

Και όποιος ήθελε να περπατήσει ήταν πραγματικά μαγεία, ιδιαίτερα η Μεσαιωνική Πόλη!

Μόνο που το βράδυ στη Μεσαιωνική Πόλη γινόταν χαμός από τα εκατοντάδες αυτοκίνητα που μετέφεραν εκεί τους νεαρούς και τις νεαρές για να γλεντήσουν!..

Είναι άλλωστε γνωστό ότι στην περιοχή αυτή δεν ισχύει καμιά απολύτως απαγόρευση, διότι απλούστατα δεν γίνεται κανένας έλεγχος!..

Την... πάπια

Πολλά και διάφορα λέει κατά καιρούς ο περιφερειάρχης Νοτίου Αιγαίου για τα έργα που δήθεν γίνονται ή ολοκληρώνονται (εάν μας βρείτε ένα που ολοκληρώθηκε να... μας γράψετε) και φυσικά κομπάζει!..

Βέβαια, ο κόσμος ξέρει τί γίνεται και ασφαλώς δεν τα... χάφτει όλα αυτά!..

Δεν μας λέει, όμως, τι έγινε και μ' εκείνον τον περίφημο διαγωνισμό-μαϊμού!.. Κατέθεσε την περασμένη εβδομάδα μια ερώτηση στη Βουλή, ο βουλευτής του ΠΑ.ΣΟ.Κ. Παναγιώτης Ρήγας.

Είμαστε σε αναμονή της απαντήσεώς!.. Θα έχει ενδιαφέρον!..

Τα αδέσποτα

Κάποιοι κάτοικοι της πόλης της Ρόδου "έχουν υιοθετήσει" δεκάδες αδέσποτα. Καθημερινά φροντίζουν να τα ταΐζουν και να τα περιποιούνται. Δυστυχώς το δικό τους παράδειγμα δεν το ακολουθούν ούτε οι φορείς ούτε οι υπόλοιποι κάτοικοι που προτιμούν να πετούν φαγητά στα σκουπίδια παρά να ταΐσουν κάποιο αδέσποτο. Αν τους ρωτήσεις, όμως, όλοι δηλώνουν ζωόφιλοι.

Τα ευτράπελα

Μετά από μία εβδομάδα γεμάτη με διάφορα ευτράπελα που συνέβησαν στο χώρο της τοπικής Νέας Δημοκρατίας η τελευταία εβδομάδα του χρόνου λογικά θα κυλήσει σε πολύ πιο ήσυχους ρυθμούς. Αν και όπως είναι οι σχέσεις μεταξύ των κορυφαίων τοπικών στελεχών του κυβερνώντος κόμματος μην αποκλείετε να κλείσει ο χρόνος με ακόμα πιο «χοντρά» γεγονότα.

Επίτευγμα

Είναι πραγματικά επίτευγμα αυτό που πέτυχε η κυβέρνηση Καραμανλή τα δύο χρόνια που έχει αναλάβει την διακυβέρνηση της χώρας. Σύμφωνα με τα αποτελέσματα εγκυρότατων ερευνών το 70% των συνταξιούχων παίρνει σύνταξη κάτω από 600 ευρώ. Το ερώτημα δεν είναι πώς έφερε σε απόγνωση το 70% αλλά πώς της «ξέφυγε» το υπόλοιπο 30%.

Ας πρόσεχαν...

Μειωμένη εμφανίζεται φέτος η κίνηση στο Καζίνο της Ρόδου τις ημέρες των εορτών των Χριστουγέννων. Και αυτό ήταν αναμενόμενο!.. Διότι, τα γνωστά γεγονότα που εδώ και ένα μήνα περίπου συγκλονίζουν το Καζίνο, σίγουρα επηρέασαν και την προσέλευση των ενδιαφερομένων!

Πολύς κόσμος απέφυγε να πάει, γιατί δεν γνώριζε τι μπορούσε ν' αντιμετωπίσει, δεδομένου ότι είχαν διατυπωθεί κατά καιρούς πολλές και διάφορες απειλές.

Τελικά, ποιοι είναι οι κερδισμένοι και ποιοι οι χαμένοι από την υπόθεση αυτή;

Σίγουρα στους χαμένους είναι και οι εργαζόμενοι στην επιχείρηση του Καζίνου!..

Εφαγαν θάλασσα με το τσουβάλι

Ανήμερα τα Χριστούγεννα ο υπουργός Δημόσιας Τάξης Γιώργος Βουλγαράκης βρέθηκε στη Σύμη και αντάλλαξε ευχές με το προσωπικό του Αστυνομικού Σταθμού του νησιού. Στο νησί τον υποδέχθηκαν ο γενικός επιθεωρητής της ΕΛ.ΑΣ. στο Νότιο Αιγαίο κ. Δρόσος Μπουγούδης και ο αστυνομικός διευθυντής Δωδεκανήσου κ. Αριστείδης Καρτάνος.

Μόνο για να πάνε στη Σύμη χρειάστηκε να επιβιβαστούν στο πλωτό του Λιμεναρχείου και να «φάνε» θάλασσα με το τσουβάλι.

Απίστευτη κοροϊδία

Αγρίως δουλεύει τους πάντες ο υπουργός Αιγαίου και... Νησιωτικής Πολιτικής. Ολοι ασφαλώς ενθυμούνται τι έλεγε σ' εκείνην την αλήστου μνήμης σύσκεψη για το ακτοπλοϊκό στο τέλος του συνεδρίου της Κεντρικής Ενωσης Δήμων και Κοινοτήτων!

Είχε, λοιπόν, υποσχεθεί ο κ. Αριστοτέλης Παυλίδης ότι σε μερικές ημέρες θα έμπαιναν πλοία!..

Εχουν περάσει από τότε κοντά δύο μήνες και όχι μόνο πλοία δεν μπήκαν, αλλά ούτε... μαούνες!..

Μόνο οι Συμιακοί έβαλαν ένα... «δελφίνι» για να σώσουν την κατάσταση!..

Αλλά, μέχρι πότε θα συνεχίζεται αυτή η κοροϊδία;

Χρυσάφι οι βροχές για τους αγρότες

Μπορεί ο καιρός τις γιορτές των Χριστουγέννων να ήταν βροχερός και γενικά χειμωνιάτικος, όμως χαροποίησε τους αγρότες μας. Βέβαια το καλύτερο του χειμωνιάτικου καιρού ήταν οι βροχοπτώσεις που ήταν ήπιας μορφής, αλλά είχαν διάρκεια.

Για πρώτη φορά φέτος έτρεξαν τα ποτάμια, αλλά το σημαντικό ήταν ότι οι βροχές ήταν ποτιστικές, όπως τις χαρακτηρίζουν οι αγρότες.

Μπορεί να κλείστηκαν λόγω καιρού κάποιοι στο σπίτι τους, όμως οι αγρότες θα βγουν για σπορά.

Μειώθηκαν οι παραβάσεις μέθης

Σημαντική μείωση εμφανίζουν οι παραβάσεις μέθης. Αν και ήταν γιορτές και λίγο πολύ όλοι κατανάλωσαν αλκοόλ, οι οδηγοί φρόντισαν να μην το... τσούξουν.

Αυτό προκύπτει από τους τροχονομικούς ελέγχους που διενεργήθηκαν το χρονικό διάστημα από 19 μέχρι 25 Δεκεμβρίου. Στους 441 οδηγούς που υποβλήθηκαν σε αλκοτέστ μόνο 12 είχαν πιει κάτι παραπάνω, ενώ τρεις τα είχαν παραπιεί.

Είτε με το φόβο της επιβολής χρηματικού προστίμου, είτε γιατί συνειδητοποίησαν ότι το αλκοόλ σκοτώνει, οι παραβάσεις μέθης μειώθηκαν σημαντικά.

Η Νότια Ρόδος πάει καλά

Παρά τις δύσκολες οικονομικές καταστάσεις στο Δήμο Νότιας Ρόδου έχει παραχθεί σημαντικό έργο τα τρία χρόνια της θητείας της δημοτικής αρχής.

Την παραμονή των Χριστουγέννων υπογράφτηκε η συμβολαιογραφική πράξη για την απόκτηση ιδιόκτητου δημοτικού καταστήματος. Ηταν ένα αίτημα που ικανοποιήθηκε και επιτέλους αποκτά στέγη ο Δήμος, αδαπάνως, αφού το ποσό θα καλυφθεί από το πρόγραμμα «ΕΠΤΑ».

Σε γενικές γραμμές η δημοτική αρχή Νότιας Ρόδου πάει καλά.

Καλά μαντάτα

Η τουριστική σεζόν του 2005 έκλεισε με αύξηση γύρω στο 7% και θεωρείται μία από τις καλύτερες των τελευταίων χρόνων. Σύμφωνα με εκτιμήσεις τουριστικών παραγόντων, η τουριστική σεζόν του 2006 θα είναι πολύ καλύτερη.

Ολόκληρη η οικονομία του νομού μας στηρίζεται αποκλειστικά στον τουρισμό. Γι' αυτό οι όποιες καλές προβλέψεις υπάρχουν για την τουριστική κίνηση του 2006 δικαίως χαρακτηρίζονται καλά μαντάτα.

ΣΥΝΑΛΛΑΓΜΑ

	Αγορά	Πώληση
ΔΟΛΛΑΡΙΟ Η.ΠΑ	1,1947	1,1674
ΛΙΡΑ ΑΓΓΛΙΑΣ	0,68841	0,67271
ΚΟΡΩΝΑ ΔΑΝΙΑΣ	7,5202	7,3486
ΚΟΡΩΝΑ ΣΟΥΗΔΙΑΣ	9,5511	9,3332
ΓΙΕΝ ΙΑΠΩΝΙΑΣ	139,72	136,53
ΦΡΑΓΚΟ ΕΛΒΕΤΙΑΣ	1,5698	1,5339
ΚΟΡΩΝΑ ΝΟΡΒΗΓΙΑΣ	8,0821	7,8977
ΛΙΡΑ ΚΥΠΡΟΥ	0,5781	0,5649
ΔΟΛ. ΚΑΝΑΔΑ	1,3943	1,3625
ΔΟΛ. ΑΥΣΤΡΑΛΙΑΣ	1,6391	1,6017

Στα σοβαρά

Η γυναίκα και ο κόσμος

Πέρασαν τα Χριστούγεννα και σπανίως κάποιοι περισσότεροι έφαγαν πολύ. Ευχαριστήθηκαν το φαγητό και πολλοί από νωρίς το πρωί οι λιχουδιές δεν τους έλειπαν. Ακόμα και εκείνοι που προσέχουν τη γραμμή τους, Πολλές δε γυναίκες που αγόρασαν φορέματα εφαρμοστά για τα ρεβεγιόν και έπρεπε να μην το παρακάνουν, γιατί η κοιλίτσα φαίνεται έντονα με το πολύ φαγητό, δεν έδειξαν αντίσταση στα παραδοσιακά γλυκά. Τώρα αναμένουν το Ρεβεγιόν της Πρωτοχρονιάς. Και τότε οι κυρίες θέλουν να είναι κομψές γι'αυτό καλό είναι τουλάχιστον από σήμερα να δείξουν εγκράτεια σε διατροφικούς πειρασμούς. Οταν θα έρθει η βραδιά η μεγάλη, που και τότε υπάρχει άφθονο φαγητό και ποτό, θα είναι χαρούμενες που κρατήθηκαν. Εξάλλου και τότε αναμένεται φαγοπότι. Αν για λίγες μέρες προσέχουν δεν θα ανέβουν πολλά κιλά. Τα ψητά κρεατικά όπως και τα ψάρια δεν προσθέτουν θερμίδες. Ομως αν θέλουν να ξεφύγουν από κρετατικά για λίγες μέρες υπάρχουν νόστιμα φαγητά όπως τα όσπρια, τα βραστά χόρτα με φρέσκο λάδι φετινής παραγγής που είναι μυρωδάτο και συνοδευτικό από βραστές πατάτες είναι χορταστικό γεύμα ή δείπνο. Επίσης οι διάφορες σαλάτες εποχής που συνοδεύουν το κυρίως πιάτο θα πρέπει να λαμβάνονται σοβαρά υπόψη και αν κάποιος αρχίζει από σαλάτα και τρώει περισσότερες μπουκιές από αυτήν και λιγότερο από τα άλλα φαγητά θα αισθάνεται χορτάτος με ελαφρύ στομάκι, κάτι που το έχει ανάγκη ο οργανισμός έπειτα από τα πλούσια γεύματα των γιορτών. Και οπωσδήποτε τα τσουρέκια στο πρωινό καλύτερα να αποφεύγονται όπως και όλα τα κέικ και τα γλυκά. Τα μελομακάρονα και οι κουραμπιέδες ας αποθηκευτούν στην τροφοθήκη να μην είναι μπροστά στα μάτια σε μια πιατέλα γιατί όλοι, μικροί και μεγάλοι τα βλέπουν και χάνουν τον αριθμό των κομματιών που καταναλώνουν κατά τη διάρκεια της μέρας. Ενα ή δύο την ημέρα είναι αρκετά, μια και είναι γλυκά μόνο αυτών των ημερών. Ετσι είτε το πρωί είτε το απόγευμα δεν θα τα στερηθούν αλλά και δεν θα υπερβάλουν όπως τελικά πολλοί κάνουν.

Μίχα

Ειδήσεις από τα Παλιά

ΠΡΟΟΔΟΣ
1 ΟΚΤΩΒΡΙΟΥ 1972

3 ½ μήνες στη φυλακή της Τουρκίας

Ενας Κώος ψαράς «σαπίζει» στις φυλακές της τουρκικής πόλεως Ντάσα αναμένοντας τον προσδιορισμό της δίκης του για ...παράνομο αλιεία εντός των χωρικών υδάτων της γειτονος. Ηδη δε έχουν παρέλθει τρισήμισυ ολόκληροι μήνες από την ημέρα που συνελήφθη και ακόμη δεν ωρίσθη η ημέρα της δίκης του. Τη δραματική αυτή αποκάλυψη έκανε η μητέρα του άτυχου ψαρά που ήλθε στη Ρόδο και χθες το πρωί επεσκέφθη την Νομαρχία, για να ζητήση άδεια διενεργείας «σιωπηρού εράνου» προκειμένου να συγκεντρώση τα απαιτούμενα χρήματα για την αμοιβή του Τούρκου δικηγόρου, την εξαγοράν της ποινής, εάν κριθή ένοχος και να καλύψη τα έξοδα της γυναίκας του που θα μεταβή στην Τουρκία.

Η γυναίκα του Κώου ψαρά που σημειωτέον είναι έγκυος και αναμένει από ημέρα σε ημέρα να γεννήση τον επεσκέφθη προ καιρού στις φυλακές της Ντάσσα όπου διεπίστωσε ιδίοις όμμασι ότι ο άνδρας της κρατείται σε ένα μπουντρούμι υπό άθλιες συνθήκες διαβιώσεως και οι αρμόδιες τουρκικές αρχές δε φαίνονται να ενδιαφέρωνται όχι μόνον για την τύχη του, αλλά και την ταχεία εκδίκασι της υποθέσεως τη στιγμή κατά την οποία σε ανάλογες περιπτώσεις - όπως η τελευταία με τους Τούρκους ροβινσώνες - η συμπεριφορά των Ελληνικών Αρχών υπήρξε άψογος και κυριολεκτικά ούτοι δεν ήσαν κρατούμενοι, αλλά φιλοξενούμενοι εκτός του ότι επισπεύθη η διαδικασία της παραπομπής των στο αυτόφωρο Δικαστήριο όπου και τελικά αθωώθηκαν.

Σημειωτέον δε ότι μέχρι σήμερα δεν υπήρξε καμιά καταδίκη Τούρκου για παράνομο είσοδο στην Ελλάδα λόγω ανωτέρας βίας.

Στην περίπτωση του Κώου ψαρά φαίνεται ότι η είσοδος του στα τουρκικά χωρικά ύδατα έγινε δια λόγους ανωτέρας βίας, για να μαζέψη τα δίκτυα που έκοψε στα δύο διερχόμενο πλοίο, από την αφήγησι του περιστατικού από τη μητέρα του που θα επισκεφθή τον εις Ρόδον Τούρκο πρόξενο και θα ζητήση την παρέμβασίν του.

ΠΡΟΟΔΟΣ
Ημερήσια Εφημερίδα της Ρόδου
ΙΔΙΟΚΤΗΣΙΑ - ΕΚΔΟΣΗ
Γ. ΔΙΑΜΑΝΤΙΔΗΣ
ΓΡΑΦΙΚΕΣ ΤΕΧΝΕΣ Α.Ε.
Ετος ιδρύσεως 1949
ΓΡΑΦΕΙΑ ΣΥΝΤΑΞΗΣ - ΔΙΑΦΗΜΙΣΕΙΣ Μάρκου Μαλλιαράκη 3 (ΚΟΒΑ)
Τηλ.: Συντάξης: 22410 27356-34101, FAX: 22410 20643
Τηλ. Λογιστηρίου: 22410 35322, FAX: 22410 35322
e-mail: info@proodos.net & proodro@otenet.gr

ΚΤΕΟ

Τηλ. 22410 65385 εσωτερικό 23

Συγκοινωνιακή έδρα Ρόδου
Από 1/12/2005 έως 30/12/2005
Επιβατικά (Ε.Ι.Χ.) και φορτηγά μέχρι 3,5 (ΦΙΧ<3,5Τ) με αριθμούς κυκλοφορίας ΡΟΕ 2701 έως και 4400

Συγκοινωνιακή έδρα Κω
Από 1/12/2005 έως 31/12/2005
Επιβατικά (Ε.Ι.Χ.) και φορτηγά μέχρι 3,5 (ΦΙΧ<3,5Τ) με αριθμούς κυκλοφορίας ΚΧΑ (από 8200 έως και 9000)

* Καλούνται όλα τα παραπάνω οχήματα να προβούν σε τεχνικό έλεγχο σε οποιοδήποτε Κ.Τ.Ε.Ο. ή Ι.Κ.Τ.Ε.Ο.
** Επίσης θα ελέγχονται όσα οχήματα υποχρεούνται βάση παλαιοτέρων προγραμμάτων πρόσκλησης.
*** Ο εμπρόθεσμος προγραμματισμός των οχημάτων για έλεγχο (ραντεβού) γίνεται έως και 15 ημέρες πριν της λήξης του προγράμματος πρόσκλησης.

Ετοιμοι για ΚΤΕΟ; καλέστε 22410 67677
I-ΚΤΕΟ Δωδ/σου
ισότιμο με το κρατικό
X144-31/12

ΚΙΝΗΜΑΤΟΓΡΑΦΟΙ

METROPOL MULTI CINEMA ODEON
22410 28400
INFORMATION - RESERVATIONS ΠΛΗΡΟΦΟΡΙΕΣ - ΚΡΑΤΗΣΕΙΣ
ΕΒΔΟΜΑΔΙΑΙΟ ΠΡΟΓΡΑΜΜΑ weekly program
22/12/05 - 28/12/05
www.cinemametropol.gr

ΛΟΥΦΑ ΚΑΙ ΠΑΡΑΛΛΑΓΗ
ΣΕΙΡΗΝΕΣ ΣΤΟ ΑΙΓΑΙΟ
Μια παρέα φαντάρων στην ακριτική αλλά και τουριστική Κώ, σε μία εκρηκτική κωμωδία, παρέα με Τουρκάλες καλλονές από το Bodrum ζούν στιγμές αγωνίας!!!
ΓΙΑΝΝΗΣ ΤΣΙΜΙΤΣΕΛΗΣ - ΒΙΚΥ ΚΑΓΙΑ - ΒΑΣΙΛΗΣ ΧΑΡΑΛΑΜΠΟΠΟΥΛΟΣ
Πρωταγωνιστούν: ΡΕΝΟΣ ΧΑΡΑΛΑΜΠΙΔΗΣ - ARZU YAMANBACT - YETKIN DIKINCILER
METIN BELGIN - ΓΙΩΡΓΟΣ ΣΕΪΤΑΡΙΔΗΣ
ΚΑΝΤΕ ΕΓΚΑΙΡΑ ΤΙΣ ΚΡΑΤΗΣΕΙΣ ΣΑΣ
ΩΡΕΣ ΕΝΑΡΞΗΣ / SHOW TIMES 17:15, 20:00, 22:30

Η ΧΟΡΩΔΙΑ ΤΟΥ ΧΑΡΙΤΩΝΑ
Μία πρωτότυπη κωμωδία σε μία επαρχιακή πόλη την άνοιξη του 1968.
Το όνειρο βγαίνει αληθινό αν το πιστέψεις!!!
Πρωταγωνιστούν: Γιώργος Χειραφάς, Μαρία Ναυπλιώτου, Ακύλλας Καραζήσης, Δημήτρης Πιατάς, Χρήστος Στεργιόγλου
ΚΑΝΤΕ ΕΓΚΑΙΡΑ ΤΙΣ ΚΡΑΤΗΣΕΙΣ ΣΑΣ
ΩΡΕΣ ΕΝΑΡΞΗΣ / SHOW TIMES 18:15, 20:30, 22:45

ΤΟ ΚΟΤΟΠΟΥΛΑΚΙ
CHICKEN LITLE
Ένα ταπεινό μικρό κοτοπουλάκι μαζί με την παρέα του αποφασίζει να σώσει τον κόσμο!!!
Σκάσε, χάος, σε γέλιο... Πολύ γέλιο!!!
Στα ελληνικά με τους: ΓΙΩΡΓΟ ΤΣΑΛΙΚΗ, ΔΗΜΗΤΡΑ ΜΑΤΣΟΥΚΑ, ΠΑΥΛΟ ΧΑΪΚΑΛΗ, ΑΝΤΩΝΗ ΛΟΥΔΑΡΟ
ΚΑΝΤΕ ΕΓΚΑΙΡΑ ΤΙΣ ΚΡΑΤΗΣΕΙΣ ΣΑΣ
ΩΡΑ ΕΝΑΡΞΗΣ / SHOW TIME 16:15

ΤΟ ΧΡΟΝΙΚΟ ΤΗΣ ΝΑΡΝΙΑ
ΤΟ ΛΕΟΝΤΑΡΙ, Η ΜΑΓΙΣΣΑ ΚΑΙ Η ΝΤΟΥΛΑΠΑ
ΝΑΡΝΙΑ
Τέσσερα παιδιά ανοίγουν την πόρτα μιάς ντουλάπας και το μαγικό ταξίδι αρχίζει...
ΚΑΝΤΕ ΕΓΚΑΙΡΑ ΤΙΣ ΚΡΑΤΗΣΕΙΣ ΣΑΣ
ΩΡΕΣ ΕΝΑΡΞΗΣ / SHOW TIMES 16:30, 19:00, 22:00

ΕΡΧΕΤΕ ΠΕΜΠΤΗ 5 ΙΑΝΟΥΑΡΙΟΥ
ΜΗΝ ΤΟ ΠΕΙΣ...ΟΥΤΕ ΤΟΥ ΠΑΠΑ
KEEPING MUM
Η νέα ξεκαρδιστική κωμωδία του "Mr Bean".

ΠΑΛΛΑΣ 5 CINEMAS CENTER
22/12/2005 - 28/12/2005
για κρατήσεις
22410 24475 / 70670
www.cinemapallas.gr

SAW II
ΣΕ ΒΛΕΠΩ ΞΑΝΑ
Το σίκουελ της πετυχημένης ταινίας τρόμου. Εκεί που νόμιζες ότι όλα είχαν τελειώσει... Τα βλέπουμε ξανά!!!
ΩΡΕΣ ΕΝΑΡΞΗΣ // 18:30 - 20:35 - 22:40 Αίθουσα Interlingua 2

King Kong
Από τον βραβευμένο με ΟΣΚΑΡ σκηνοθέτη του Χειραψιάς στον Δεινόσαυρο, Πίτερ Τζάκσον η υπερπαραγωγή που θα δουν όλοι!
Αίθουσα 1 ώρα έναρξης: 20:00 Αίθουσα 5 ώρες έναρξης // 18:00 - 22:10

Harry Potter
Ο ΧΑΡΥ ΠΟΤΕΡ και το ΚΥΠΕΛΛΟ ΤΗΣ ΦΩΤΙΑΣ
Τα πολυαναμενόμενα γεγονότα της Χρονιάς! Η πρώτη και καλύτερη περιπέτεια της σειράς!
Αίθουσα 4 ώρες έναρξης: 16:20 - 19:20 - 22:20

THE LEGEND OF ZORRO
Ο ΜΥΘΟΣ ΤΟΥ ΖΟΡΟ
Ο Μασκοφόρος Ηρωας επιστρέφει σε μία ακόμα θεαματική περιπέτεια δράσης!
Αίθουσα Allegro 3 ώρα έναρξης 19:50

Το ταξίδι του αυτοκράτορα
Η ταινία που έσπασε κάθε ρεκόρ εισπράξεων όπου και αν προβλήθηκε! Το πιο επιτυχημένο ντοκιμαντέρ όλων των εποχών από τον Λεν Τάκε. Η φύση φτιάχνει τις πιο ωραίες ιστορίες!
Αίθουσα Allegro 3 ώρες έναρξης // 16:10 - 18:05 - 22:30

Wallace & Gromit
ΓΟΥΑΛΑΣ & ΓΚΡΟΜΙΤ ΣΤΗΝ ΠΡΑΣΤΟ ΛΑΧΑΝΟΚΗΠΟ
Μεταγλωττισμένα στα ελληνικά
Το δίδυμο της... συμφοράς από τους δημιουργούς
Αίθουσα 1 ώρες έναρξης: 16:10 - 18:05

VALIANT
ΒΑΛΙΑΝΤ, ΤΟ ΓΕΝΝΑΙΟ ΠΕΡΙΣΤΕΡΙ
Από τον παραγωγό του Σρεκ, μια διασκεδαστική ταινία κινουμένων σχεδίων για τους μικρους μας φίλους!!!
Αίθουσα Interlingua 2 ώρα έναρξης // 16:40

ΠΡΟΣΟΧΗ! ΑΛΛΑΓΗ ΠΡΟΓΡΑΜΜΑΤΟΣ ΧΡΙΣΤΟΥΓΕΝΝΙΑΤΙΚΗΣ ΕΚΔΟΣΗΣ ΠΛΗΝ ΤΟΥ ΠΡΟΓΡΑΜΜΑΤΟΣ ΩΡΕΣ ΣΕ 19:20
ΑΝΟΙΧΤΑ ΑΠΟ ΜΕΡΑ ΧΡΙΣΤΟΥΓΕΝΝΩΝ ΩΡΕΣ ΣΕ 17:10

ΤΗΝ ΠΕΜΠΤΗ 29 ΔΕΚΕΜΒΡΙΟΥ
BROTHERS GRIMM
Η Μόνικα Μπελούτσι, ο Ματ Ντέιμον και ο Χιθ Λέτζερ σε μια ονειρική περιπέτεια φαντασίας σε σκηνοθεσία Τέρι Γκίλιαμ
X5565-31/12

Kariba Travel

ΠΡΑΚΤΟΡΕΙΟ ΓΕΝΙΚΟΥ ΤΟΥΡΙΣΜΟΥ

ΜΕ ΣΥΝΕΠΕΙΑ, ΕΥΘΥΝΗ & ΚΑΤΑΝΟΗΣΗ

ΠΡΟΣΦΕΡΟΥΜΕ

Ο,ΤΙ ΚΑΛΥΤΕΡΟ - ΦΘΗΝΟΤΕΡΟ

ΣΤΗΝ ΑΓΟΡΑ ΜΑΣ

1) OLYMPIC PALACE HOTEL Α' κατηγορίας
Σύνταγμα (Φιλελλήνων)
Μονόκλινο 74€
Δίκλινο 86€
Τρίκλινο 108€

2) PRESIDENT HOTEL Α' κατηγορίας
Λεωφ. Κηφισίας
Μονόκλινο 63€
Δίκλινο 73€
Τρίκλινο 93€

3) ASTOR HOTEL Α' κατηγορίας
Σύνταγμα
Μονόκλινο 55€
Δίκλινο 70€
Τρίκλινο 80€

4) POLIS GRAND HOTEL Α' κατηγορίας
Πατησίων 19 & Βεραντζέρου 10
Μονόκλινο 63€
Δίκλινο 74€
Τρίκλινο 98€

5) ARETHOUSA HOTEL Β' κατ. SUPERIOR
Σύνταγμα
Μονόκλινο 50€
Δίκλινο 65€
Τρίκλινο 80€

6) HELLINIS HOTEL Β' κατηγορίας
ΩΝΑΣΕΙΟ - Λεωφ. Συγγρού
Μονόκλινο 48€
Δίκλινο 58€
Τρίκλινο 70€

7) DORIAN HOTEL Β' κατηγορίας
Ομόνοια
Μονόκλινο 50€
Δίκλινο 60€
Τρίκλινο 79€

8) LILIAN HOTEL
Πειραιάς - Πασαλιμάνι
Μονόκλινο 60€
Δίκλινο 76€
Τρίκλινο 100€

Στις παραπάνω τιμές συμπεριλαμβάνεται πρωινό (μπουφές)

Επίσης διαθέτουμε
- Αεροπορικά εισιτήρια εσωτερικού και εξωτερικού με όλες τις αεροπορικές εταιρίες
- Ακτοπλοϊκά εισιτήρια με όλες τις ναυτιλιακές εταιρίες: BLUE STAR - G.A. FERRIES - LANE - ΔΩΔΕΚΑΝΗΣΟΣ - ΤΗΛΟΣ 21ος ΑΙΩΝΑΣ κ.λ.π.
- Κρατήσεις ξενοδοχείων σ' όλη την Ελλάδα και το εξωτερικό

ΑΝΟΙΚΤΑ ΚΑΘΗΜΕΡΙΝΑ 08.00 - 14.00 και 15.00 - 21.00
ΣΑΒΒΑΤΑ 08.00 - 14.00. ΚΥΡΙΑΚΕΣ ΚΛΕΙΣΤΑ

ΟΔΟΣ: ΔΡΑΓΟΥΜΗ 18 & ΜΑΝΔΗΛΑΡΑ (ΝΙΟΧΩΡΙ)
Τηλ.: +30 22410 24650, 75391, 78170
FAX: +30 22410 78793 κιν. 6942434753
E-mail: kariba-travel@rho.forthnet.gr

X.5566-31/12

Για τον τουρισμό στην Ελλάδα

Τι προβλέπουν τα γραφεία του ΕΟΤ για τη νέα σεζόν

Η ΑΥΞΗΣΗ ΘΑ ΦΤΑΣΕΙ ΜΕΧΡΙ ΚΑΙ 10%

Ανοδική αναμένεται να είναι η πορεία της τουριστικής κίνησης και το 2006, άνοδος η οποία υπολογίζεται ότι θα φθάσει στο 10,35%, σύμφωνα με τα πρώτα στοιχεία των γραφείων του Ελληνικού Οργανισμού Τουρισμού στο εξωτερικό, τα οποία για το 2005 παρουσίασαν αύξηση έως και 16%. Οσον αφορά στο συνάλλαγμα, όπως προκύπτει από στοιχεία του Ινστιτούτου Τουριστικών Ερευνών και Προβλέψεων, εκτιμάται ότι το 2005 οι εισπράξεις θα αυξηθούν κατά 16% με 17%.



Αναλυτικά για το 2006 οι προβλέψεις των γραφείων ΕΟΤ εξωτερικού, οι οποίες έχουν στηριχθεί σε στοιχεία εξειδικευμένων εταιριών έρευνας αγοράς, αλλά και σε δειγματοληπτική συλλογή στοιχείων από τους μεγαλύτερους εξειδικευμένου στην Ελλάδα tour operators, είναι ανά χώρα οι εξής:

Αγγλία: Αύξηση τουλάχιστον κατά 4%. Το μέγεθος της βρετανικής αγοράς παρουσιάζει σταθερότητα την τελευταία πενταετία. Η αγορά του έτοιμου πακέτου διακοπών (περίπου 65% της συνολικής κίνησης) φθίνει, ενώ παρουσιάζει αυξητικές τάσεις το direct booking μέσω Internet και απευθείας κρατήσεων από τους T.Os (σήμερα περίπου στο 35% της συνολικής ζήτησης).

Γερμανία: Αύξηση 9-10%. Οι εκπρόσωποι των tour operators είναι συγκρατημένοι στις προβλέψεις τους, διότι τον Ιούνιο πραγματοποιείται το Παγκόσμιο Πρωτάθλημα Ποδοσφαίρου και είναι πιθανόν πολλοί Γερμανοί φίλαθλοι να παραμείνουν στην Γερμανία.

Ολλανδία: Αύξηση 5-10%. Ασφαλής πρόβλεψη για το 2006 δεν είναι δυνατή επειδή δεν έχουν κυκλοφορήσει ακόμη τα προγράμματα των T.Os στην αγορά.

Γαλλία: Η κίνηση των γκρουπ ξεκίνησε φέτος νωρίτερα και οι κρατήσεις τον Οκτώβριο παρουσίασαν μέση αύξηση της τάξης του 25%, αλλά ανακόπηκε στη συνέχεια. Σταθερά αυξητική τάση στα γκρουπ πολυτελείας, στα incentives και στο συνεδριακό τουρισμό, καθώς και στις μεμονωμένες κρατήσεις στα ξενοδοχεία πολυτελείας.

Βέλγιο: Ασφαλής πρόβλεψη για το 2006 δεν είναι δυνατή, επειδή επίσης δεν έχουν κυκλοφορήσει ακόμη τα προγράμματα των T.Os στην αγορά.

Σκανδιναβικές Χώρες: Φινλανδία περίπου +5%. Η συνολική κίνηση θα κινηθεί περίπου στα ίδια επίπεδα με το 2005.

Ιταλία: Μέση ανοδική τάση της τάξης του 5-7%.

Ισπανία: Υπάρχει προβληματισμός λόγω της μικρής διαθεσιμότητας αεροπορικών θέσεων. Ιδιαίτερο ενδιαφέρον για ταξίδια τα Χριστούγεννα και τον Ιανουάριο.

Ελβετία: Στα ίδια με το 2005 επίπεδα με αυξητικές τάσεις.

Αυστρία: Αύξηση περίπου 5%. Η αναμενόμενη αύξηση τεκμηριώνεται από την επέκταση του προγραμμάτων όλων των T.Os και την είσοδο ενός νέου του Bentour.

ΗΠΑ: Αύξηση 26-30%.

Καναδάς: Αύξηση 9-12%.

Αυστραλία: Ενδείξεις για αύξηση της τάξης του 10-15%. Γενικότερα, η αύξηση της κίνησης προς Ευρώπη προβλέπεται να αυξηθεί κατά 7,5% σε σχέση με το 2005.

Ιαπωνία: Εφικτή αύξηση 5-7%. Δεν έχουν ακόμη οριστικοποιηθεί οι κατάλογοι της θερινής περιόδου. Γενικά οι T.Os είναι διστακτικοί σε προβλέψεις χωρίς δεδομένα κρατήσεων. Δεν υπάρχουν συγκεντρωτικά στοιχεία για όλες τις μεγάλες πόλεις της Ιαπωνίας και οι αεροπορικές εταιρίες δεν μπορούν να δώσουν συγκεκριμένα ποσοστά της κίνησης προς Αθήνα.

Ισραήλ: Αυξητική τάση 8%.

Ρωσία: Πιθανή αύξηση έως 10%.

Χώρες Visegrad: Πιθανή αύξηση Τσεχία 5%, Σλοβακία 3%, Ουγγαρία 2-4%, Πολωνία 2-4%. Η Ελλάδα συγκαταλέγεται μεταξύ των τριών δημοφιλέστερων προορισμών μαζί με την Κροατία και την Ισπανία.

ΝΤΕΤΕΚΤΙΒΣ
30 ΧΡΟΝΙΑ ΜΟΝΙΜΑ ΚΑΙ ΣΤΗ ΡΟΔΟ
35354
ΠΛΑΤΕΙΑ ΑΓΙΟΥ ΙΩΑΝΝΟΥ
Η ΛΥΣΗ!!! ΣΕ ΚΑΘΕ ΣΑΣ ΠΡΟΒΛΗΜΑ
EXPRESS SECURITY

X5567-31/12

¨ΔΩΔΕΚΑΝΗΣΟΣ ΝΑΥΤΙΛΙΑΚΗ Ν.Ε¨.
ΑΥΣΤΡΑΛΙΑΣ 3 ΡΟΔΟΣ 85100 ΤΗΛ. 2241070590, FAX 2241070591
E-mail: info@12ne.gr web: www.12ne.gr

ΔΡΟΜΟΛΟΓΙΑ ΤΩΝ ΤΑΧΥΠΛΟΩΝ
ΚΑΤΑΜΑΡΑΝ ΠΡΑΪΝΤ
Από 21-12-2005 έως 03-01-2006

ΔΕΥΤΕΡΑ		
ΛΙΜΑΝΙ	ΑΦΙΞΗ	ΑΝΑΧ/ΣΗ
ΛΕΡΟ		13.30
ΚΑΛΥΜΝΟ	14.20	14.30
ΚΩ	15.10	15.20
ΣΥΜΗ	16.45	16.50
ΡΟΔΟ	17.40	ΔΙΑΝ/ΣΗ

ΤΡΙΤΗ		
ΛΙΜΑΝΙ	ΑΦΙΞΗ	ΑΝΑΧ/ΣΗ
ΡΟΔΟ		08.30
ΣΥΜΗ	09.20	09.30
ΚΩ	11.00	11.10
ΚΑΛΥΜΝΟ	11.50	12.00
ΛΕΡΟ	12.50	13.30
ΚΑΛΥΜΝΟ	14.20	14.30
ΚΩ	15.10	15.20
ΣΥΜΗ	16.45	16.50
ΡΟΔΟ	17.40	ΔΙΑΝ/ΣΗ

ΤΕΤΑΡΤΗ		
ΛΙΜΑΝΙ	ΑΦΙΞΗ	ΑΝΑΧ/ΣΗ
ΡΟΔΟ		08.30
ΣΥΜΗ	09.20	09.30
ΚΩ	11.00	11.10
ΚΑΛΥΜΝΟ	11.50	12.00
ΛΕΡΟ	12.50	13.30
ΚΑΛΥΜΝΟ	14.20	14.30
ΚΩ	15.10	15.20
ΣΥΜΗ	16.45	16.50
ΡΟΔΟ	17.40	ΔΙΑΝ/ΣΗ

ΠΕΜΠΤΗ		
ΛΙΜΑΝΙ	ΑΦΙΞΗ	ΑΝΑΧ/ΣΗ
ΡΟΔΟ		08.30
ΚΑΣΤ/ΖΟ	11.00	11.30
ΡΟΔΟ	14.00	14.30
ΣΥΜΗ	15.20	15.30
ΚΩ	17.00	17.10
ΚΑΛΥΜΝΟ	17.50	ΔΙΑΝ/ΣΗ

ΠΑΡΑΣΚΕΥΗ		
ΛΙΜΑΝΙ	ΑΦΙΞΗ	ΑΝΑΧ/ΣΗ
ΚΑΛΥΜΝΟ		07.50
ΚΩ	08.30	08.40
ΣΥΜΗ	10.10	10.20
ΡΟΔΟ	11.10	14.30
ΣΥΜΗ	15.20	15.30
ΚΩ	17.00	17.10
ΚΑΛΥΜΝΟ	17.45	17.55
ΛΕΡΟ	18.45	ΔΙΑΝ/ΣΗ

ΣΑΒΒΑΤΟ		
ΛΙΜΑΝΙ	ΑΦΙΞΗ	ΑΝΑΧ/ΣΗ
ΛΕΡΟ		06.50
ΚΑΛΥΜΝΟ	07.40	07.50
ΚΩ	08.30	08.40
ΣΥΜΗ	10.10	10.20
ΡΟΔΟ	11.10	15.30
ΣΥΜΗ	16.20	16.30
ΚΩ	18.00	18.10
ΚΑΛΥΜΝΟ	18.45	18.55
ΛΕΡΟ	19.45	ΔΙΑΝ/ΣΗ

DODEKANISOS SEAWAYS

X.5579-31/12

TZIORAS SMART CENTERS

ΚΑΙΝΟΥΡΓΙΑ ΑΥΤ/ΤΑ ΕΛΛΗΝΙΚΗΣ ΑΝΤΙΠΡΟΣΩΠΕΙΑΣ

1. NEO MERCEDES CLK 200 ELEGANCE, 1.8 cc, ασημί Δερμάτινο σαλόνι, ηλιοροφή, full extra

2. NEO SMART FORTWO PASSION 700 cc, ασημί Αυτόματο, ηλεκτρικές κλειδαριές, ηλεκτρικά παράθυρα, ζάντες αλουμινίου, ABS, A/C, R/K

3. NEO SMART FORTWO PURE+ 700 cc, μαύρο Σειριακό, ηλεκτρικά παράθυρα εμπρός, ABS, A/C

4. NEO SEAT ALTEA 1.6 MPI 120 HP, ασημί Υδραυλικό τιμόνι, προβολείς ομίχλης, ηλεκτρικά παράθυρα εμπρός, τηλεχειριζόμενο κεντρικό κλείδωμα, 6AB, ABS, RCD, Immobilizer, clima

5. NEO SEAT CORDOBA 1.4 cc16V, γκρι ουρανί Υδραυλικό τιμόνι , ηλεκτρικά παράθυρα εμπρός, τηλεχειριζόμενο κεντρικό κλείδωμα, 6AB, ABS, RCD, Immobilizer, climatronic

6. NEO SEAT IBIZA 1.2 cc, 5D, μαύρο Υδραυλικό τιμόνι , ηλεκτρικά παράθυρα εμπρός, τηλεχειριζόμενο κεντρικό κλείδωμα, 2AB, ABS, clima

7. NEO SEAT IBIZA 1.4 cc, 101 HP, 3D, γκρι ουρανί Υδραυλικό τιμόνι , ηλεκτρικά παράθυρα εμπρός, τηλεχειριζόμενο κεντρικό κλείδωμα, 6AB, ABS, climatronic, ηλεκτρικοί θερμαινόμενοι καθρέπτες, προβολείς ομίχλης, ζάντες αλουμινίου, RCD, Immobilizer, MP3

8. NEO TOYOTA COROLLA XELLENCE 1.4 cc ασημί Υδραυλικό τιμόνι, 4AB, ABS, climatronic, 4 ηλεκτρικά παράθυρα, τηλεχειριζόμενες ηλεκτρομαγνητικές κλειδαριές, RCD-6 ηχεία με χειριστήριο στο τιμόνι, δερμάτινο τιμόνι & λεβιές ταχυτήτων, αερόσακοι κουρτίνας εμπρός-πίσω, ηλεκτρικοί θερμαινόμενοι καθρέπτες, αισθητήρες βροχής, πεντάλ αλουμινίου, χρωμιομένη απόληξη εξάτμισης και διακοσμητικά καλύμματα μαρσπιέ.

9. NEO TOYOTA COROLLA TERRA 1.4 cc ασημί Υδραυλικό τιμόνι, 4AB, ABS, A/C, ηλεκτρικά παράθυρα εμπρός, τηλεχειριζόμενες ηλεκτρομαγνητικές κλειδαριές, ηλεκτρικοί καθρέπτες, RCD-4 ηχεία, Immobilizer,

ΑΥΤΟΚΙΝΗΤΑ ΕΙΣΑΓΩΓΗΣ

1. BMW X5, 3000 cc, 2002, πετρέλαιο, πετρόλ αυτόματο, ηλεκτρικές κλειδαριές, ηλεκτρικά παράθυρα, ζάντες αλουμινίου, ABS, ESP, ηλιοροφή, υπολογιστής ταξιδιού

2. JEEP GRANT CHEROKEE 2.7 cc, 2002, πετρέλαιο, ασημί, τιμή 37.500 €, αυτόματο, ηλεκτρικές κλειδαριές, ηλεκτρικά παράθυρα, ζάντες αλουμινίου, δερμάτινα ρυμιζόμενα-θερμαινόμενα καθίσματα, 2AB, ABS, ESP, 2AB, αισθητήρες παρκαρίσματος

3. JEEP GRANT CHEROKEE 2.7 cc, 2003, πετρέλαιο, γραφίτης, τιμή 42.500 €, αυτόματο, ηλεκτρ. κλειδαριές, ηλεκτρ. παράθυρα, ζάντες αλουμινίου, δερμάτινα ρυθμιζόμενα-θερμαινόμενα καθίσματα, 6AB, ABS, αυτόματος κλιματισμός, σπόιλερ οροφής, υπολογιστής ταξιδιού, συναγερμός, προβολείς ομίχλης

4. MAZDA MX5, 2002, 1800 cc, CABRIO κίτρινο, Ηλεκτρικές κλειδαριές, ηλεκτρικά παράθυρα, ζάντες αλουμινίου, ABS, δερμάτινα καθίσματα, 2AB

5. MAZDA B 2500 4X4, μπλε, Ηλεκτρικές κλειδαριές, ηλεκτρικά παράθυρα εμπρός,Immobiliser, κοτσαδόρος, σκαλοπάτια INOX ,BUL BAR INOX.

6. MAZDA B 2500 4X4, μοντ. 2000, ασημί μεταλλικό, τιμή 15.000 €, ηλεκτρικά παράθυρα, ηλεκτρικές κλειδαριές, ζάντες αλουμινίου, 2AB, A/C. P/K, ηλεκτρικοί καθρέπτες, προβολείς, πλαϊνά σκαλοπάτια, κουβούκλιο, κοτσαδόρος

7. MERCEDES 412 D, σασί μοντ. 1999, ABS, τιμή 16.500 €, αερόσακος οδηγού, P/K

8. MERCEDES SPRINTER 316 CDI, 2.6 cc, 2003 κεντρικό κλείδωμα, ηλεκτρικά παράθυρα, ρυθμιζόμενα θερμαινόμενα καθίσματα, ABS, ESR, ASR, A/C, 1A/B, ταχογράφος, P/K

9. MERCEDES VITO 109 CDI LANG, 2004, 2150 cc, πετρέλαιο, λευκό, τιμή 21.000 €. Ηλεκτρικές κλειδαριές, ηλεκτρικά παράθυρα, αερόσακος οδηγού, P/K, προβολείς ομίχλης, ABS **X 4 αυτοκίνητα**

10. MERCEDES 311, 2002, γκρι, ψυγείο, θερμοκρασία +8 -18, ABS, ASR

11. TOYOTA MR2, 1800 cc,CABRIO 2001, κόκκινο, αυτόματο, τιμή 21.000 €, Υδραυλικό τιμόνι, ABS,A/C, ηλεκτρικές κλειδαριές, ηλεκτρικά παράθυρα, R/K, 2AB, ηλεκτρικοί καθρέπτες, δερμάτινα θερμαινόμενα καθίσματα.

12. TOYOTA RAV-4, 2000 cc, 2001, ασημί, πετρέλαιο, 23.000 €, ηλεκτρ. παράθυρα, ηλεκτρ. κλειδαριές, ζάντες αλουμινίου, ABS, A/C, 4X4, 2AB, P/K. Immobilizer, κοτσαδόρος

13. RENAULT KANGOO, 1900 cc, 2000, 7500 €, ηλεκτρικές κλειδαριές, ABS, αερόσακος οδηγού, 4 πόρτες, immobilizer **X 4 αυτοκίνητα**

14. SMART FORTWO CDI, αυτόματο, πετρέλαιο, 2002, λευκό-μπλέ, 8.000 €, υδραυλικό τιμόνι, ABS, ηλεκτρ. κλειδαριές, ηλεκτρ. παράθυρα, P/K, 2AB

ΑΥΤΟΚΙΝΗΤΑ ΤΟΠΙΚΗΣ ΑΓΟΡΑΣ

1. ALFA ROMEO, 1998, 1600 cc, ασημί, τιμή 7.800 € Υδραυλικό τιμόνι, ηλεκτρικές κλειδαριές, ηλεκτρικά παράθυρα, ζάντες αλουμινίου, ABS, ηλεκτρικοί καθρέπτες, 2AB, A/C, προβολείς ομίχλης.

2. CITROEN SAXO 1.1 cc, 5D, 2000, κόκκινο, τιμή 4.500 € Ηλεκτρικές κλειδαριές, ηλεκτρικά παράθυρα εμπρός, A/C, R/K, 1AB

3. DAEWOO NUBIRA 1.6 cc, 2002, μπλε, τιμή 6.000 € Υδραυλικό τιμόνι, ABS, ηλεκτρικές κλειδαριές, ηλεκτρικά παράθυρα εμπρός-πίσω, A/C, 2AB, R/K

4. DAEWOO LANOS 1.3 cc, 2000, λευκό, τιμή 4.000 € Υδραυλικό τιμόνι, ηλεκτρικές κλειδαριές, ηλεκτρικά παράθυρα εμπρός, A/C, R/K

5. FIAT PUNTO 1.2 cc, 2002, χρυσαφί, τιμή 7.500 € Υδραυλικό τιμόνι, ηλεκτρικές κλειδαριές, ηλεκτρικά παράθυρα εμπρός, A/C, 2AB, ηλεκτρικοί καθρέπτες, R/K,

6. HYUNDAI ATOS, 1.0 cc, 2001, λευκό, τιμή 5.000 € Υδραυλικό τιμόνι, ηλεκτρικές κλειδαριές, ηλεκτρικά παράθυρα εμπρός, A/C

7. HYUNDAI GETZ, 1.1 cc, 2003, μπλε , τιμή 6.500 € Υδραυλικό τιμόνι, ηλεκτρικές κλειδαριές, ηλεκτρικά παράθυρα εμπρός, A/C, 1AB, ηλεκτρικοί καθρέπτες

8. HYUNDAI ACCENT 1.3 cc, 2001, λευκό, τιμή 5.500 € Υδραυλικό τιμόνι, ABS, ηλεκτρικές κλειδαριές, ηλεκτρικά παράθυρα εμπρός-πίσω, A/C, 2AB, R/K

9. MAZDA 6 TOURING 1.8cc, 8/2005, τιμή 21.000€, ανθρακί, αερόσακοι οδηγού-συνοδηγού-πλαϊνοί-οροφής, clima, υδρ. τιμόνι, ηλεκτ. παράθ.,κεντρ. κλείδ., ηλεκτρ. θερμαινόμενοι καθρέπτες, ABS, RCD, ζάντες αλουμινίου, προβολείς ομίχλης, αισθητήρες φώτων, αισθητήρες βροχής, δερμάτινο τιμόνι-λεβιές ταχυτήτων-χειρόφρενο

10. SKODA FABIA, 1.2 cc, 2003, μπλε, τιμή 6.500 € Υδραυλικό τιμόνι, ηλεκτρικές κλειδαριές, ηλεκτρικά παράθυρα εμπρός, A/C, R/K, 2AB

11. SKODA OCTAVIA 5 AMBIENTE FSI 1.6cc, 9/2004, SAHARA, μπεζ μεταλλικό, τιμή 16.500 €, αερόσακοι οδηγού-συνοδηγού-πλευρικοί, υδρ. τιμόνι, αυτόματος κλιματισμός, ABS, ηλεκτρ. παράθυρα, RCD, κεντρ. κλείδ., προβολείς ομίχλης, δερμάτινο τιμόνι-λεβιές ταχυτήτων-χειρόφρενο, ηλεκτρ. θερμαινόμενοι καθρέπτες

12. SKODA SUPERB, 2003, 1800 cc, μπεζ, τιμή 20.000 € Υδραυλικό τιμόνι, ηλεκτρικές κλειδαριές, ηλεκτρικά παράθυρα, ζάντες αλουμινίου, ABS, ηλεκτρικοί καθρέπτες,

13. TOYOTA COROLLA 1.4 cc, SDN, 2003, ασημί, τιμή 10.500 €, Υδραυλικό τιμόνι, ηλεκτρικές κλειδαριές, ηλεκτρικά παράθυρα εμπρός, A/C, 2AB, ηλεκτρικοί καθρέπτες, ABS

14. TOYOTA AVENSIS 1.6 cc, L\B 1998 μπλε, τιμή 8.300 € Υδραυλικό τιμόνι, ηλεκτρικές κλειδαριές, ηλεκτρικά παράθυρα εμπρός, A/C, 2AB, ABS, ζάντες αλουμινίου, R/K

ΑΠΟ 0% ΠΡΟΚΑΤΑΒΟΛΗ ΚΑΙ ΕΩΣ 72 ΜΗΝΕΣ ΕΞΟΦΛΗΣΗ

ΤΕΧΝΙΚΗ ΥΠΟΣΤΗΡΙΞΗ ΚΑΙ ΣΕΡΒΙΣ ΑΠΟ ΤΗΝ 3Τ ΑΕΒΕ

Σημεία εξυπηρέτησης: 1. **Θεμ. Σοφούλη 111, τηλ. 22410-21666**
2. **7ο χλμ. Λεωφ. Ρόδου-Λίνδου, τηλ.22410-69135**
3. **13ο χλμ. Ρόδου-Αεροδρομίου, τηλ.22410-98188**

Περισσότερα αυτοκίνητα στο www.krikos.gr

X.5581-31/12

ΜΝΗΜΟΣΥΝΑ



Τελούμε στις 29 Δεκεμβρίου ημέρα Πέμπτη και ώρα 8 π.μ. στον ιερό ναό Ταξιαρχών νεκροταφείου Ρόδου ετήσιο μνημόσυνο υπέρ αναπαύσεως της ψυχής του πολυαγαπημένου μας και αξέχαστου υιού, αδελφού και θείου

ΗΛΙΑ ΚΡΗΤΙΚΟΥ

Οι γονείς Κομνηνός - Γαλατιανή
Τα αδέλφια Ιωάννης - Ματίνα, Βασίλειος - Ειρήνη
Τα ανίψια και οι λοιποί συγγενείς

12917-28/12

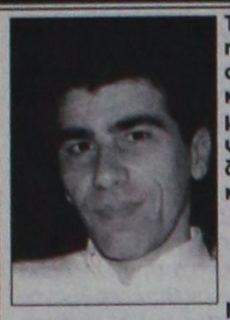

Τελούμε στις 28 Δεκεμβρίου ημέρα Τετάρτη και ώρα 8 π.μ. στον ιερό ναό Ταξιαρχών νεκροταφείου Ρόδου 6μηνο μνημόσυνο υπέρ αναπαύσεως της ψυχής του λατρευτού μας συζύγου, πατέρα, υιού, αδελφού και θείου

ΚΥΡΙΑΚΟΥ ΔΕΛΗΓΙΩΡΓΗ

Η σύζυγος Ρίτσα
Τα παιδιά Γιώργος, Αλέξανδρος, Κατερίνα
Οι γονείς Γεώργιος - Αικατερίνη
Τα πεθερικά Αλέξανδρος - Καίτη
Τα αδέλφια Ηλίας - Καθολική, Μάκης - Βάνα , Μανώλης-Ρόζα, Κώστας, Γιάννης-Ρένα, Αγαπητός-Αντιγόνη
Τα ανίψια και οι λοιποί συγγενείς

12915-28/12

Τελούμε στις 29 Δεκεμβρίου ημέρα Πέμπτη και ώρα 8 π.μ. στον ιερό ναό Ταξιαρχών νεκροταφείου 40ήμερο μνημόσυνο υπέρ αναπαύσεως της ψυχής της λατρευτής μας μητέρας, γιαγιάς, αδελφής και θείας

ΜΑΡΙΑΣ ΚΑΣΤΡΟΥΝΗ
Ετών 86

Τα παιδιά Μιχάλης - Ευαγγελία, Πέτρος - Αγγέλα, Αγαπητός - Γεωργία, Παναγιώτης - Λαμπρινή
Η αδελφή Αικατερίνη
Τα ανίψια και οι λοιποί συγγενείς

12837-29/12

Τελούμε στις 29 Δεκεμβρίου ημέρα Πέμπτη και ώρα 8 π.μ. στον ιερό ναό Αγίου Παντελεήμονα Παλαιά Πόλη Ροδου 40ήμερο μνημόσυνο υπέρ αναπαύσεως της ψυχής της λατρευτής μας μητέρας, γιαγιάς, και θείας

ΣΕΒΑΣΤΗΣ ΓΟΥΔΗ

Τα παιδιά Νίκος - Αναστασία
Τα εγγόνια, τα δισέγγονα, τα ανίψια και οι λοιποί συγγενείς

12912-28/12

Τελούμε στις 30 Δεκεμβρίου ημέρα Παρασκευή και ώρα 8 π.μ. στον ιερό ναό Ταξιαρχών Μεσαναγρού 9ήμερο μνημόσυνο υπέρ αναπαύσεως της ψυχής της λατρευτής μας μητέρας, γιαγιάς, προγιαγιάς και θείας

ΤΣΑΜΠΙΚΑΣ ΑΡΝΙΤΤΑΛΗ

Τα παιδιά Μιχάλης - Μαρία, Καθολική - Μιχάλης Καραγιάννη
Τα εγγόνια, τα δισέγγονα, τα ανίψια και οι λοιποί συγγενείς

5040-29/12

Απορρίφθηκαν ως ακατάλληλες μεγάλες ποσότητες τροφίμων

ΠΙΝΑΚΑΣ ΜΕ ΟΛΑ ΤΑ ΚΑΤΑΣΧΕΘΕΝΤΑ

Απορρίφθηκαν απο την 1η Ιανουαρίου 2005 μέχρι και σήμερα κατά την εισαγωγή τους ως μη κατάλληλα για ανθρώπινη κατανάλωση, συνολικά 1.287.211 κιλά προϊόντων ζωικής προέλευσης και 887.945 κιλά προϊόντων φυτικής προέλευσης.

Αυτό ανακοίνωσε ο Υφυπουργός Αγροτικής Ανάπτυξης & Τροφίμων, κ. Αλέξανδρος Κοντός, ο οποίος παράλληλα έδωσε στη δημοσιότητα και τον κατάλογο των ακατάλληλων προϊόντων.

Ο κ. Κοντός διαβεβαίωσε ότι οι έλεγχοι τόσο στα σημεία εισόδου-εκτελωνισμού της χώρας θα είναι συνεχείς και εντατικότεροι τόσο κατά τη διάρκεια των εορτών όσο και το νέο έτος, ώστε να προστετευθεί η υγεία των καταναλωτών και να ελαχιστοποιηθούν φαινόμενα παραπλάνησης του κοινο αλλά και να τονωθεί το εισόδημα των Ελλήνων αγροτών

1. ΠΡΟΪΟΝΤΑ ΖΩΙΚΗΣ ΠΡΟΕΛΕΥΣΗΣ

· 16.574 κιλά αυγά ψαριών από ΗΠΑ
· 43.608 κιλά θράψαλα κατεψυγμένα από ΚΙΝΑ
· 126.314,75 κιλά κρέατα βοοειδών κατεψυγμένα από ΒΡΑΖΙΛΙΑ
· 41.500 κιλά μαλάκια κατεψυγμένα από ΙΝΔΙΑ
· 40.600 κιλά μέλι από ΙΝΔΙΑ
· 11.768 κιλά μέλι από ΤΟΥΡΚΙΑ
· 4.065 κιλά μέλι από ΒΟΥΛΓΑΡΙΑ
· 7.250 κιλά μέλι από ΒΡΑΖΙΛΙΑ
· 20.045 κιλά σαλιγκάρια σε κονσέρβες από FYROM
· 59.400 κιλά φιλέτα ψαριών κατεψυγμένα από ΒΙΕΤΝΑΜ
· 1.635 κιλά χταπόδια από Τουρκία
· 2.643 κιλά ψάρια νωπά από ΣΕΝΕΓΑΛΗ
· 1.790 κιλά ψάρια νωπά από ΟΜΑΝ
· 21.600 κιλά κονσέρβες ψαριού (τόνος) από ΙΣΗΜΕΡΙΝΟ
· 33.399 κιλά λευκό τυρί από πρόβειο γάλα από ΒΟΥΛΓΑΡΙΑ
· 11.775 κιλά σφαγμένων αρνιών από ΡΟΥΜΑΝΙΑ
· 280 κιλά βούτυρο από ΑΙΘΙΟΠΙΑ
· 10.340 κιλά ψάρια κατεψυγμένα από ΥΕΜΕΝΗ
· 1.600 κιλά σκόνη γάλακτος από ΗΠΑ
· 33.303 κιλά κατεψυγμένα ψάρια από ΣΕΝΕΓΑΛΗ
· 2.458 κιλά κατεψυγμένα μαλάκια από ΣΕΝΕΓΑΛΗ
· 23.340 κιλά παστεριωμένες λιπαρές ουσίες αγελαδινού γάλακτος από ΒΟΥΛΓΑΡΙΑ
· 110 κιλά ψάρια νωπά από ΜΑΡΟΚΟ
· 22.560 κιλά κατεψυγμένα μαλάκια από ΤΑΪΒΑΝ
· 71.598 κιλά κατεψυγμένα φιλέτα ψαριών πέρκας από ΟΥΓΚΑΝΤΑ
· 16.008 κιλά κατεψυγμένα φιλέτα ψαριών πέρκας από ΚΕΝΥΑ
· 16.368 κιλά κονσέρβες ψαριών τόνου από ΙΝΔΟΝΗΣΙΑ

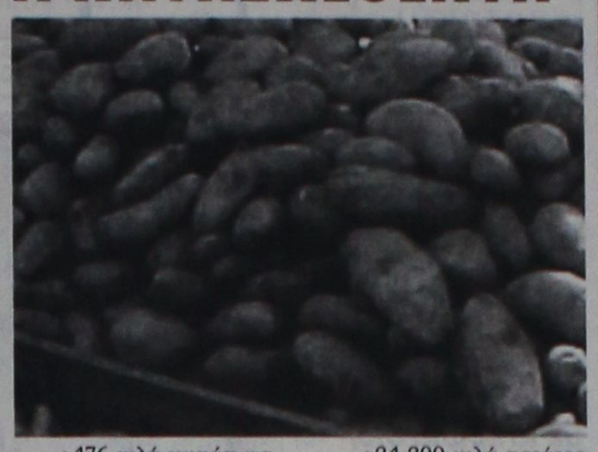

· 476 κιλά νωπών ψαριών από ΜΑΡΟΚΟ & ΤΥΝΗΣΙΑ
· 21.520 κιλά κατεψυγμένο κρέας πουλερικών (κοτόπουλα) από ΑΡΓΕΝΤΙΝΗ
· 12.887,2 κιλά κρέατα αρνιών κατεψυγμένα από Ν. ΖΗΛΑΝΔΙΑ
· 14.300 κιλά αλατισμένα έντερα χοιρινών από ΚΙΝΑ
· 2.300 κιλά προϊόντων με βάση το κρέας βοοειδών από ΗΠΑ
· 14.052 κιλά προϊόντων με βάση το γάλα από ΗΠΑ
· 48.000 κιλά κατεψυγμένα φιλέτα ψαριών από ΚΙΝΑ
· 16.320 κιλά κονσέρβες ψαριών τόνου από ΜΑΛΒΙΔΕΣ
· 7.040 κιλά καπνιστά φιλέτα ψαριών (σολομός) από ΚΑΝΑΔΑ
· 19.038 κιλά κατεψυγμένες σουπιές, χταπόδια, γαρίδες από ΓΚΑΝΑ
· 8.574 κιλά κατεψυγμένους αστακούς και καβούρια από ΓΚΑΝΑ
· 13.200 κιλά καλαμάρια κατεψυγμένα από ΜΑΛΑΙΣΙΑ
· 21.000 κιλά καλαμάρια κατεψυγμένα από ΓΚΑΝΑ
· 15.984 κιλά κονσέρβες ψαριών τόνου σε λάδι και νερό από ΤΑΪΛΑΝΔΗ
· 6.952 κιλά φιλέτα βακαλάου σε άλμη από ΡΩΣΙΑ
· 352 κιλά αυγά ψαριών σε άλμη από ΡΩΣΙΑ
· 24.018 κιλά μαλάκια κατεψυγμένα από ΧΙΛΗ

2. ΠΡΟΪΟΝΤΑ ΦΥΤΙΚΗΣ ΠΡΟΕΛΕΥΣΗΣ

· 240.300 κιλά πατάτες από ΑΙΓΥΠΤΟ
· 24.200 κιλά πατάτες από ΙΣΡΑΗΛ
· 430.186 κιλά φιστίκια από ΚΙΝΑ
· 11.450 κιλά λάχανα από FYROM
· 59.620 κιλά αμυγδαλόψιχα από ΗΠΑ
· 21.250 κιλά καρυδόψιχα από ΙΝΔΙΑ
· 2.800 κιλά πράσα από FYROM
· 3.220 κιλά μανταρίνια από ΤΟΥΡΚΙΑ
· 21.183 κιλά λεμόνια από ΤΟΥΡΚΙΑ
· 41.000 κιλά φιστίκια από ΑΙΓΥΠΤΟ
· 21.000 κιλά φιστίκια με κέλυφος από ΑΙΓΥΠΤΟ
· 7.000 κιλά μαρούλια από ΤΟΥΡΚΙΑ
· 45.965 κιλά σταφύλια από ΧΙΛΗ
· 8.655 κιλά ντομάτες από ΑΙΓΥΠΤΟ
· 75.435 κιλά κακάο σε σπόρους από ΑΚΤΗ ΕΛΕΦΑΝΤΟΔΟΝΤΟΣ
· 61.635 κιλά φιστίκια με κέλυφος από ΚΙΝΑ
· 14.990 κιλά τουρσί πιπεριές από FYROM
· 2.500 κιλά φλοιοί ακατέργαστων δημητριακών από ΒΡΑΖΙΛΙΑ
· 18.880 κιλά πιπεριές τύπου φλωρίνης από ΤΟΥΡΚΙΑ
· 24.200 κιλά πορτοκάλια από ΟΥΡΟΥΓΟΥΑΗ
· 96.212 κιλά ρύζι από ΤΑΪΛΑΝΔΗ
· 22.030 κιλά φουντουκόψιχα από ΤΟΥΡΚΙΑ
· 9.800 κιλά παρασκευάσματα διατροφής (με κακάο έως και 40%) από ΗΠΑ
· 7.200 κιλά σύκα ξερά από ΤΟΥΡΚΙΑ
· 13.000 κιλά φιστίκια με κέλυφος από ΤΟΥΡΚΙΑ
· 3.500 κιλά κάστανα από ΒΟΥΛΓΑΡΙΑ

Οι εκλογές στο Επιμελητήριο

ΣΥΝΕΧΕΙΑ ΑΠΟ ΤΗ ΣΕΛ. 1

μετά από έξι μήνες, εν τούτοις η Εκλογική Επιτροπή (όπως προβλέπει ο νόμος) εξέδωσε χθες την προκήρυξη των διαδικασιών.

• Σημειώνεται ότι οι εκλογές επρόκειτο να γίνουν τον περασμένο Νοέμβριο, αλλά το υπουργείο Ανάπτυξης έδωσε παράταση έξι μηνών, και έτσι θα γίνουν τον ερχόμενο Ιούνιο.

ΟΜΩΣ στο Επιμελητήριο Δωδεκανήσου έχουν ξεκινήσει οι «προεκλογικές διαδικασίες» ύστερα μάλιστα από τις έντονες φήμες που κυκλοφορούν και σύμφωνα με τις οποίες δεν πρόκειται να είναι και πάλι υποψήφιος ο σημερινός πρόεδρος Ηλίας Κωτιάδης.

• Οι πληροφορίες αναφέρουν ότι για τη θέση του προέδρου ενδιαφέρονται οι Μιχάλης Κάρρας και Γιώργος Χατζημάρκος, που μετέχουν και στη σημερινή διοίκηση του Επιμελητηρίου Δωδεκανήσου.

ΠΑΡΑΜΕΝΕΙ άγνωστο εάν στις εκλογές του Επιμελητηρίου θα υπάρξει ενιαίο ψηφοδέλτιο (όπως έγινε και στις προηγούμενες εκλογές) ή θα υπάρξουν ξεχωριστά ψηφοδέλτια.

• Δικαίωμα ψήφου στις εκλογές έχουν όσοι έχουν εγγραφεί στο Επιμελητήριο μέχρι 2 Ιουνίου 2005 και να έχουν εξοφλήσει μέχρι και τις 21 Απριλίου 2006 τις οικονομικές υποχρεώσεις τους προς το Επιμελητήριο μέχρι και του έτους 2005.

Μπλόκα σε δρόμους

ΣΥΝΕΧΕΙΑ ΑΠΟ ΤΗ ΣΕΛ. 1

19 μέχρι 25 Δεκεμβρίου υποβλήθηκαν σε αλκοτέστ 441 οδηγοί από τους οποίους 15 συνελήφθησαν σε κατάσταση μέθης. Μάλιστα 3 από αυτούς, οδηγήθηκαν στο Αυτόφωρο, γιατί είχαν καταναλώσει υπερβολική ποσότητα αλκοολούχων ποτών. Επίσης το ίδιο χρονικό διάστημα, βεβαιώθηκαν 55 παραβάσεις για υπερβολική ταχύτητα, 56 παραβάσεις για μη χρήση προστατευτικού κράνους, 40 για στέρηση άδειας οδήγησης μοτοποδηλάτου και 15 διάφορες παραβάσεις του Κώδικα Οδικής Κυκλοφορίας.

ΤΕΛΟΣ το ίδιο χρονικό διάστημα σημειώθηκαν μόνο ένα τροχαίο ατύχημα στο οποίο βρήκε τραγικό θάνατο ένα άτομο και τραυματίστηκε ελαφρά ένα άλλο.

Αερογέφυρα σωτηρίας

ΣΥΝΕΧΕΙΑ ΑΠΟ ΤΗ ΣΕΛ. 1

μονάδα νεογνών, αποφασίστηκε η μεταφορά του αγοριού στο Ηράκλειο Κρήτης, και η εισαγωγή στην Μονάδα του Πανεπιστημιακού Νοσοκομείου. Επιστρατεύτηκε το «Σούπερ Πούμα» που σταθμεύει στο αεροδρόμιο Μαριτσών και στις 5 το απόγευμα των Χριστουγέννων, απογειώθηκε με προορισμό το Ηράκλειο.

• Όταν έφθασαν στο Πανεπιστημιακό Νοσοκομείο Ηρακλείου οι γιατροί διαπίστωσαν βελτίωση της κατάστασης της υγείας του νεογνού και δεν χρειάστηκε η εισαγωγή του στη Μονάδα. Παραμένει όμως για νοσηλεία στο Νοσοκομείο Ηρακλείου και εντός των ημερών αναμένεται να πάρει εξιτήριο, καθώς η κατάσταση της υγείας του, έχει βελτιωθεί αισθητά.

Εξοδος από την κυβέρνηση του Αρ. Παυλίδη

ΣΥΝΕΧΕΙΑ ΑΠΟ ΤΗ ΣΕΛ. 1

Ανάπτυξης για το οποίο προορίζεται ως υπουργός ο κ. Γιάννης Βαληνάκης.

ΠΡΕΠΕΙ να σημειωθεί ότι ο ανασχηματισμός της κυβέρνησης - σύμφωνα με όλες τις ενδείξεις - θα πραγματοποιηθεί το αργότερο μέχρι τον ερχόμενο Μάρτιο, που συμπληρώνονται δύο χρόνια διακυβέρνησης από τη Νέα Δημοκρατία.

• Πάντως από τον επικείμενο ανασχηματισμό, δεν προβλέπεται ότι (μετά την αναμενόμενη αντικατάσταση του Αρ. Παυλίδη) θα μετάσχει στο νέο κυβερνητικό σχήμα κάποιος από τους δύο βουλευτές Δωδεκανήσου της Νέας Δημοκρατίας.

Τεράστιες ουρές στην Εφορία

ΣΥΝΕΧΕΙΑ ΑΠΟ ΤΗ ΣΕΛ. 1

• Η ίδια εικόνα αναμένεται να επαναληφθεί μέχρι την ερχόμενη Παρασκευή 30 Δεκεμβρίου, καθώς σαν γνήσιοι Ελληνες, περιμένουμε να τακτοποιήσουμε τις εκκρεμότητές μας την τελευταία ώρα.

ΟΙ ΣΥΝΑΛΛΑΓΕΣ που γίνονται τις μέρες αυτές στην Εφορία είναι η μεταβίβαση ακινήτων με τις σημερινές αντικειμενικές τιμές, η λήψη δωρεών για τη δικαιολόγηση του πόθεν έσχες και των τεκμηρίων, η προθεσμία του σήμαντος τελών κυκλοφορίας αυτοκινήτων και μοτοσικλετών, ηλεκτρονική υποβολή της δήλωσης ακίνητης περιουσίας και οι συγκεντρωτικές καταστάσεις, οι οποίες θα πρεπει να πραγματοποιηθούν μέχρι και την Παρασκευή 30 Δεκεμβρίου.

• Για τα τέλη κυκλοφορίας, όσοι κάτοχοι οχημάτων δεν έχουν λάβει ειδοποιητήριο, θα πρέπει να προμηθευτούν το σήμα μόνο από την Εφορία, διαφορετικά θα πληρώσουν πρόστιμο διπλάσιο της αξίας του, τον καινούριο χρόνο. Η υποβολή δήλωσης φόρου εισοδήματος για μεταβίβαση ακινήτου μέχρι και τις 30 Δεκεμβρίου, γίνεται για να φορολογηθούν με βάση τις υφιστάμενες αντικειμενικές τιμές, ενώ από το 2006 ο φορολογούμενος θα επιβαρυνθεί κατά μέσο όρο από 25% - 30%.

«Ποδαρικό» με κρουαζιερόπλοιο

ΣΥΝΕΧΕΙΑ ΑΠΟ ΤΗ ΣΕΛ. 1

στις 14 και 25 Ιανουαρίου με ανάλογο αριθμό επιβατών.

• Επίσης το «Κόστα Κλάσικα» έχει προγραμματισμένες δύο ακόμη προσγγίσεις στις 8 Ιανουαρίου και στις 30 Ιανουαρίου με πάνω από 1.500 επιβάτες.

ΤΕΛΟΣ για τις 8 Ιανουαρίου έχει προγραμματιστεί ο κατάπλους στο λιμάνι της Ρόδου του κρουαζιερόπλοιου «Σίμφονι» με 1.200 επιβάτες.

• Το μήνα Φεβρουάριο αναμένονται και άλλες προσεγγίσεις κρουαζεροπλοίων, αλλά η ουσιαστική κίνηση θ'αρχίσει από τον Μάρτιο.

Βροχές και καταιγίδες

ΣΥΝΕΧΕΙΑ ΑΠΟ ΤΗ ΣΕΛ. 1

μετακινήσεις των εκδρομέων.

ΑΝ και η θερμοκρασία ανεβαίνει λόγω των νοτιάδων, οι βροχές αναμένεται σήμερα να είναι κατά τόπους ισχυρές, ενώ και για αύριο η ΕΜΥ προβλέπει βροχές και καταιγίδες. Οι ίδιες καιρικές συνθήκες αναμένεται να επικρατήσουν μέχρι την παραμονή της Πρωτοχρονιάς, με κύριο χαρακτηριστικό τους θυελλώδεις ανέμους, στο Αιγαίο.

• Τα ευχάριστα από το χειμωνιάτικο καιρό είναι οι βροχές, που θεωρούνται ευεργετικές για τη γεωργία και τον εμπλουτισμό του υδροφόρου ορίζοντα.

Η κίνηση στο Καζίνο

ΣΥΝΕΧΕΙΑ ΑΠΟ ΤΗ ΣΕΛ. 1

βρίου φέτος στο Καζίνο επισκέφθηκαν 2.746 άτομα, έναντι 3.374 ατόμων πέρυσι κατά το ίδιο χρονικό διάστημα, ενώ ανάλογα μειωμένος είναι και ο τζίρος.

ΣΥΓΚΕΚΡΙΜΕΝΑ στις 24 Δεκεμβρίου, παραμονή των Χριστουγέννων, το Καζίνο επισκέφθηκαν 746 άτομα και ο τζίρος ανήλθε σε 66.438 ευρώ, ενώ πέρυσι το επισκέθφηκαν 921 άτομα και ο τζίρος ανήλθε σε 180.941 ευρώ.

• Στις 25 Δεκεμβρίου, ανήμερα τα Χριστούγεννα, το Καζίνο επισκέφθηκαν 1.206 άτομα και ο τζίρος ανήλθε σε 195.715 ευρώ, ενώ την ίδια ημέρα πέρυσι οι παίκτες ήταν 1.457 και ο τζίρος ανήλθε σε 165.767 ευρώ.

ΠΡΟΧΘΕΣ το βράδυ το Καζίνο επισκέφθηκαν 794 άτομα, ενώ πέρυσι την ίδια ημέρα οι παίκτες ήταν 996.

• Πρέπει να σημειωθεί ότι προχθές γύρω στις 7 το βράδυ υπήρξε και ένα ατυχές περιστατικό. Συμπολίτης μας που μετέβη στο Καζίνο για να δοκιμάσει την τύχη του, υπέστη ανακοπή και απεβίωσε.

ΤΟ KAZINO της Ρόδου περιμένει και τις ημέρες της Πρωτοχρονιάς σημαντικό αριθμό επισκεπτών, όπως συμβαίνει κάθε χρόνο, ακόμη και κατά την περίοδο όπου η είσοδος των ντόπιων ήταν απαγορευμένη.

ΔΙΑΨΕΥΣΗ

ΣΤΟ ΜΕΤΑΞΥ διαψεύδεται η πληροφορία ότι υπέβαλε την παραίτησή του από τη θέση του διευθύνοντος συμβούλου ο κ. Ενρίκο Αϊντάν. Η πληροφορία ελέγχεται ως παντελώς ανακριβής, δεδομένου ότι ο κ. Αϊντάν παραμένει στη θέση του.

Υπό ιατρική παρακολούθηση μαθητές λόγω γκάφας καθηγητή

ΤΡΥΠΗΘΗΚΑΝ ΟΛΑ ΑΠΟ ΤΗΝ ΙΔΙΑ ΒΕΛΟΝΑ

Μια ολόκληρη τάξη στο 2ο Γυμνάσιο Χαϊδαρίου χρειάζεται να υποβληθεί σε ιατρικές εξετάσεις, καθώς στη διάρκεια πειράματος, στο μάθημα της Βιολογίας, ο υπεύθυνος καθηγητής τρύπησε τα δάχτυλα όλων των παιδιών με την ίδια βελόνα χωρίς να την απολυμάνει.

Με εντολή του Νομάρχη Αθηνών Γιάννη Σγουρού, η αρμόδια Διεύθυνση Υγείας Δυτικού Τομέα ενημέρωσε την Τρίτη τους γονείς 29 μαθητών της Γ΄ γυμνασίου ότι τα παιδιά θα υποβληθούν σε εργαστηριακό έλεγχο. Ήδη έχει κλειστεί ραντεβού στο Γενικό Νοσοκομείο «Αγία Βαρβάρα».

Η καταγγελία έγινε στις 16 Δεκεμβρίου από γονέα και η Διεύθυνση Υγείας ενημερώθηκε για όλα τα στοιχεία της υπόθεσης από τον διευθυντή του σχολείου στις 20 Δεκεμβρίου. Αμεσα ενημερώθηκε και το Κέντρο Ελέγχου Ειδικών Λοιμώξεων, το οποίο απάντησε την Τρίτη ότι δυνητικά υπάρχει κίνδυνος μετάδοσης μικροβίων από μαθητή σε μαθητή.

Κατασχέθηκαν ως ακατάλληλα κατεψυγμένα αλιεύματα

ΕΙΧΕ ΛΗΞΕΙ ΤΟ ΟΡΙΟ ΣΥΝΤΗΡΗΣΗΣ

Τα κατάλληλα κατεψυγμένα αλιεύματα (χταπόδια, καλαμάρια και αστακοί), συνολικού βάρους 5.400 κιλών, κατέσχεσε η Διεύθυνση Κτηνιατρικής της Νομαρχίας Αθηνών μετά από έλεγχο στην εταιρεία ROSO Fishing Hellas M. ΕΠΕ.

Ο έλεγχος και η κατάσχεση έγιναν στις 5 Δεκεμβρίου 2005 στα ΨΥΓΕΙΑ ΕΥΡΩΠΗ, όπου η εταιρεία είχε αποθηκεύσει τις παραπάνω ποσότητες αλιευμάτων. Τα προϊόντα κρίθηκαν ακατάλληλα λόγω της λήξης του ορίου συντήρησης και της ελλιπούς επισήμανσης.

Η εταιρεία αρχικά υπέβαλε ένσταση, η οποία απορρίφθηκε από την Τριμελή Επιτροπή, ενώ, την Παρασκευή, 23 Δεκεμβρίου, η Πενταμελής Επιτροπή απέρριψε εκ νέου δεύτερη ένσταση της εταιρείας.

Οι ποσότητες που κατασχέθηκαν θα καταστραφούν τις επόμενες ημέρες και η υπόθεση θα παραπεμφθεί στον Εισαγγελέα.

Ο Νομάρχης Αθηνών, Γιάννης Σγουρός, όπως δήλωσε κάνει έκκληση στον Υπουργό Ανάπτυξης, να στελεχώσει με προσωπικό και μέσα τη Νομαρχία Αθηνών, προκειμένου να γίνει αποτελεσματικότερο το έργο της. Επίσης, επανέφερε την πρότασή του για αλλαγή του νομοθετικού πλαισίου, προκειμένου να επιβάλονται υψηλότερα πρόστιμα.

ΛΑΪΚΟ ΛΑΧΕΙΟ

(Την κλήρωση προσφέρει το πρακτορείο ΚΩΣΤΑ ΚΑΣΤΡΟΥΝΗ - ΘΕΜ. ΣΟΦΟΥΛΗ 155)

Κλήρωση 52η της 27/12/2005
ΚΕΡΔΗ ΤΡΙΔΥΜΟΥ ΛΑΧΝΟΥ : 850,000 Κυκλοφόρησαν σειρές:10

	Σειρά	Στοιχείο	Αριθμός	Ευρώ
Μεγάλος Λαχνός	8η	Α	58438	500,000
Υπόλοιπα Στοιχεία	8η	Β+Γ+Δ+Ε	58438	100,000
Β Λαχνός Τριδύμου	9η	Α - Ε	58438	125,000
Γ Λαχνός Τριδύμου	7η	Α - Ε	58438	125,000
Σε όλες τις άλλες σειρές			58438	75,000

ΚΑΤΑΛΟΓΟΣ ΚΕΡΔΩΝ ΣΕ ΟΛΕΣ ΤΙΣ ΣΕΙΡΕΣ

Αριθμός	Ευρώ	Αριθμός	Ευρώ	Αριθμός	Ευρώ	Αριθμός	Ευρώ
72	500	19794	500	40996	1,000	59939	350
283	350	20405	350	41577	350	60690	500
954	350	21236	1,000	42328	350	61441	350
1195	1,000	21777	350	43109	500	62212	350
2116	350	22508	350	43630	350	63033	1,000
2667	350	23289	350	43711	350	63824	350
3218	350	24040	500	43992	350	64445	500
3629	500	24791	350	44563	500	65396	350
4120	350	25482	1,000	45394	350	66117	350
4791	350	26233	350	46335	1,000	66789	350
5412	1,000	27114	350	46786	350	67411	1,000
6333	350	27745	350	47537	350	67833	350
7574	350	28356	500	48268	350	68425	350
8561	1,000	29433	350	48445	500	68449	350
9332	350	30244	1,000	49206	350	69130	1,000
10113	350	31105	350	49917	350	69921	350
10024	500	31436	350	50378	1,000	70402	500
11485	350	32257	350	51099	350	71013	350
12316	350	33068	350	51580	350	71704	350
13117	350	33819	350	52251	350	72415	500
13868	1,000	34251	5,000	53162	1,000	73096	350
14579	350	34380	350	53813	350	73627	350
15330	350	34632	350	54284	350	74308	1,000
16061	350	35103	350	54895	500	75079	350
16742	500	35824	350	55446	350	75890	350
16793	350	36485	500	56214	500	76471	500
18304	350	37236	350	57077	350	77362	350
18335	10,000	38117	500	58428	350	78143	500
18482	350	38664	350	58438	Πούτος	78930	350
19223	350	40425	350	59188	350	79361	350

Από 40 Ευρώ κερδίζουν όλοι οι αριθμοί που λήγουν σε 38
Από 20 Ευρώ κερδίζουν όλοι οι αριθμοί που λήγουν σε 8
Από 10 Ευρώ κερδίζουν όλοι οι αριθμοί που αρχίζουν από: 58, 18, 34

Στην κλήρωση αυτή ξυνοήθηκαν οι χιλιάδες 00 16 18 34 43
Δεν ξυνοήθηκαν οι χιλιάδες 17 39
Τα κέρδη άνω των 500Ε φορολογούνται με 10%

Καλή επιτυχία!!!!!!!

ΕΥΡΩΜΟΝΩΤΙΚΗ ΡΟΔΟΥ
ΑΦΟΙ ΣΚΙΑΘΙΤΗ Ο.Ε
ΠΡΟΣΤΑΣΙΑ ΑΠΟ ΥΓΡΑΣΙΑ ΚΡΥΟ ΖΕΣΤΗ
ΣΤΕΓΑΝΩΣΕΙΣ
ΘΕΡΜΟΜΟΝΩΣΕΙΣ
ΗΧΟΜΟΝΩΣΕΙΣ
ΑΣΦΑΛΤΟΠΑΝΑ - ΕΛΑΣΤΟΜΕΡΗ - ΠΕΡΛΙΤΗ
ΘΕΡΜΟΜΟΝΩΤΙΚΑ ΠΛΑΚΑΚΙΑ - ΕΠΟΞΕΙΔΙΚΑ
ΣΥΓΧΡΟΝΕΣ ΕΦΑΡΜΟΓΕΣ ΜΟΝΩΣΕΩΝ
ΤΗΛ.: 22410 37772
ΦΑΞ: 22410 34550
ΚΙΝ.: 6977777956
ΚΙΝ.: 6979728462

SAIS TRAVEL
ΔΥΝΑΜΗ ΕΜΠΙΣΤΟΣΥΝΗ

* ΧΡΙΣΤΟΥΓΕΝΝΑ - ΠΡΩΤΟΧΡΟΝΙΑ

* ΠΑΡΙΣΙ - DISNEYLAND	ημέρες	4,6,8
* ΡΩΜΗ	»	4,5
* ΡΩΜΗ - ΦΛΩΡΕΝΤΙΑ	»	6
* ΓΥΡΟΣ ΙΤΑΛΙΑΣ	»	8
* ΜΑΔΡΙΤΗ-ΑΝΔΑΛΟΥΣΙΑ	»	8
* ΓΥΡΟΣ ΙΣΠΑΝΙΑΣ	»	10
* ΒΟΥΔΑΠΕΣΤΗ ή ΠΡΑΓΑ	»	4
* ΒΙΕΝΝΗ-ΣΑΛΤΣΜΠΟΥΡΓΚ	»	4,5,6
* ΛΟΝΔΙΝΟ	»	4,5
* ΛΑΠΩΝΙΑ (Χωριό Αϊ Βασίλη)	»	6
* ΜΟΣΧΑ	»	5
* ΚΩΝΣΤΑΝΤΙΝΟΥΠΟΛΗ- ΠΡΟΥΣΑ	»	4
* ΚΥΠΡΟΣ	»	5
* ΠΑΝΟΡΑΜΑ ΕΛΒΕΤΙΑΣ	»	7
* ΤΥΝΗΣΙΑ ή ΜΑΡΟΚΟ	»	8
* Μαγευτικό ΤΥΡΟΛΟ	»	4
* ΑΙΓΥΠΤΟ - κρουαζιέρα Νείλου	»	4,6,8
* ΝΤΟΥΜΠΑΙ	»	4,5
* ΜΠΑΝΓΚΟΓΚ-ΣΙΓΚΑΠΟΥΡΗ-ΠΟΥΚΕΤ	»	15

και άλλες πολλές εκδρομές

Ακόμη:
* Μεμονωμένα πακέτα, πακέτα για νεόνυμφους
* Εκδρομές στην Ελλάδα, χιονοδρομικά κέντρα στην Ελλάδα και το εξωτερικό

ΧΡΙΣΤΟΥΓΕΝΝΑ
Από 21/12 έως 30/12

ΠΡΩΤΟΧΡΟΝΙΑ
Από 29/12/05 έως 7/1/06
ΚΕΡΚΥΡΑ

ΛΕΥΚΑΔΑ (ΚΡΟΥΑΖΙΕΡΑ ΣΤΟ ΣΚΟΡΠΙΟ το νησί του Ωνάση) ΙΩΑΝΝΙΝΑ - ΜΕΤΣΟΒΟ (Χιονοδρομικό)- ΖΑΓΟΡΟΧΩΡΙΑ- ΚΑΛΑΜΠΑΚΑ - ΜΕΤΕΩΡΑ - ΑΘΗΝΑ

Ελάτε να περάσουμε τα πιο φανταστικά Χριστούγεννα με τις ομορφιές της Κέρκυρας (ρεβεγιόν με κιθάρες και τραγούδια των Επτανήσων), τα Ιωάννινα με το νησάκι του Αλή Πασά, το Σπήλαιο, τα Ζαγοροχώρια, το Μέτσοβο με το χιονοδρομικό κέντρο, τα Μετέωρα και μια ολόκληρη μέρα στην Αθήνα για ψώνια!

Εκδρομή στα
ΙΕΡΟΣΟΛΥΜΑ - ΣΙΝΑ - ΚΑΪΡΟ
Από 12/2 - 21/2 11 ημέρες
ΑΕΡΟΠΟΡΙΚΩΣ: Ρόδο - Τελ Αβίβ - Κάϊρο - Ρόδο

Προσκυνήματα: Πανάγιος Τάφος, Φυλακές Χριστού, Γολγοθάς, Σπίτι της Πανγιάς, Τάφος της Παναγίας, Γεσθημανή, Τοπίο Προδοσίας, Ορος Ελαιών, Ανάληψη Κυρίου, Τάφο Λαζάρου, Βηθλεέμ, Σπήλαιο Νηπίων, Ορος Θαβώρ, Ναζαρέτ, Κανά, Τιβεριάδα, Καπερναούμ, Μονή Αγ. Αποστόλων, Ιορδάνη Ποταμό, Αγ. Γεώργιο Χοτζεβά, Μονή Προφήτη Ελισαίου, Ιεριχώ, Σαραντάριο Ορος, Νεκρά Θάλασσα, Σόδομα & Γόμορα, Μονή Αγ. Γερασίμου, Σινά Αγ. Αικατερίνη. Κάιρο, Αγ. Γεώργο, Μουσείο, Πυραμίδες.

Ελάτε για πρόγραμμα

Εγγραφή με 100 ευρώ προκαταβολή (θέσεις περιορισμένες)

ΠΡΑΚΤΟΡΕΙΟ ΤΑΞΙΔΙΩΝ
ΣΑΒΒΑΣ ΣΑΗΣ
Το πρακτορείο που εμπιστεύονται όλοι για τη σοβαρότητά του και την ποιότητα των εκδρομών του.
ΔΙΑΦΗΜΙΣΤΕΣ ΜΑΣ ΕΙΝΑΙ ΟΙ ΙΔΙΟΙ ΟΙ ΠΕΛΑΤΕΣ ΜΑΣ
ΤΑΡΠΟΝ ΣΠΡΙΓΚΣ 42
(δίπλα στην ALPHA BANK, πλατεία Κύπρου)
Τηλ. 22410 39781-3
X5562-31/12

Θεωρούνται από τις εισαγγελικές αρχές

«Απολύτως βάσιμες» οι καταγγελίες για τις απαγωγές των Πακιστανών

ΧΑΜΗΛΟΙ ΤΟΝΟΙ ΑΠΟ ΤΗΝ ΚΥΒΕΡΝΗΣΗ

Απολύτως βάσιμες» χαρακτηρίζουν οι εισαγγελικές αρχές τις καταγγελίες περί απαγωγής Πακιστανών που ζουν στην Ελλάδα, ενώ για τη διερεύνηση της υπόθεσης δεν αποκλείεται και κατ΄ αντιπαράσταση εξέταση πρακτόρων με Πακιστανούς. Τη δικογραφία ανέλαβε η Εισαγγελία Πρωτοδικών, ενώ η κυβέρνηση επισήμως σιωπά.

Ανώτατες εισαγγελικές πηγές που επικαλούνται Τα Νέα της Τρίτης σημειώνουν ότι αν χρειαστεί θα κληθούν το συντομότερο δυνατό να καταθέσουν ακόμα και πράκτορες της ΕΥΠ.

Ωστόσο, στελέχη της Εθνικής Υπηρεσίας Πληροφοριών ξεκαθαρίζουν ότι ακόμα και αν οι συνάδελφοί τους κληθούν από τον εισαγγελέα, δεν προτίθενται να καταθέσουν θεωρώντας ότι καλύπτονται από το απόρρητο της Υπηρεσίας.

Ήδη, με έγγραφό του προς τον προϊστάμενο της Εισαγγελίας Πρωτοδικών Αθηνών Δ. Παπαγγελόπουλο, εκπρόσωπος του προσωπικού της ΕΥΠ ζήτησε την παρέμβασή του για την προστασία του απορρήτου.

Την Τρίτη, η Εισαγγελία Πρωτοδικών ανακοίνωσε ότι αναλαμβάνει την έρευνα για την υπόθεση των καταγγελιών των Πακιστανών.

Ο προϊστάμενος της Εισαγγελίας Πρωτοδικών Δημήτρης Παπαγγελόπουλος ζήτησε να του διαβιβαστεί η δικογραφία που σχηματίστηκε από την Ασφάλεια, με αφορμή τη μήνυση των Πακιστανών για την υπόθεση.

Όπως ανακοινώθηκε από την Εισαγγελία, το έργο της Ασφάλειας το οποίο και ολοκληρώθηκε ήταν ο εντοπισμός και η λήψη καταθέσεων των φερόμενων ως θυμάτων απαγωγής, ανάκρισης και παράνομης κράτησης.

Την ίδια ώρα ο δικηγόρος που εκπροσωπεί τους Πακιστανούς, Φραγκίσκος Ραγκούσης, εμφανίζεται έτοιμος να καταθέσει νέα μήνυση για την ίδια υπόθεση. Αυτή τη φορά δεν θα στρέφεται κατά παντός υπευθύνου, αλλά εις βάρος συγκεκριμένων στελεχών της ΕΥΠ, τα ονόματα των οποίων δημοσιοποιήθηκαν, ζητώντας την ποινική δίωξή τους.

Ο ίδιος θα υποβάλει αυτοτελές αίτημα να εξεταστούν κατ΄ αντιπαράσταση οι καταγγελλόμενοι πράκτορες της ΕΥΠ με τους Πακιστανούς που φέρονται ως τα θύματα της απαγωγής.

Χαμηλοί τόνοι από την κυβέρνηση

Παρά τα στοιχεία που έρχονται στη δημοσιότητα, η κυβέρνηση εμμένει στην αρχική της θέση ότι το θέμα δεν υφίσταται. Όπως αναφέρεται στο ρεπορτάζ της Ελευθεροτυπίας, η επίσημη γραμμή από το Μέγαρο Μαξίμου είναι να πέσουν οι τόνοι.

Αρμόδιες πηγές που επικαλείται η εφημερίδα σημειώνουν χαρακτηριστικά ότι η ιστορία των Πακιστανών είναι στη φαντασία κάποιων και ότι το θέμα δεν αφορά ούτε την κυβέρνηση ούτε συγκεκριμένους υπουργούς.

Επιπλέον, υπουργοί και βουλευτές του κυβερνώντος κόμματος φαίνεται να αναζητούν τους ενόχους των διαρροών των ονομάτων των πρακτόρων της ΕΥΠ.

Όπως αναφέρεται στο σχετικό ρεπορτάζ των Νέων, ορισμένοι βλέπουν πίσω από την υπόθεση εσωκομματικούς αντιπάλους του υπουργού Δημόσιας Τάξης, άλλοι μιλούν για εχθρούς της χώρας, ενώ αναπτύσσεται και μια τρίτη άποψη περί εμπλοκής στελεχών του ΠΑΣΟΚ, τα οποία διατηρούν σχέσεις με στελέχη της ΕΥΠ και είχαν στόχο να πλήξουν την κυβέρνηση.

Στα κέντρα διασκεδάσεως

Ξεφάντωσαν οι Ροδίτες τις μέρες των εορτών

ΜΕΓΑΛΗ ΚΙΝΗΣΗ ΚΑΙ ΣΤΑ ΧΩΡΙΑ ΜΑΣ

Η οικονομική κρίση δεν πτόησε τους Ροδίτες από το να διασκεδάσουν μέχρι τις πρωινές ώρες τόσο την παραμονή όσο και ανήμερα των Χριστουγέννων. Υλοποιώντας το "η φτώχεια θέλει καλοπέραση" δεκάδες χιλιάδες Ροδίτες γιόρτασαν τα Χριστούγεννα με ξεχωριστό κέφι, αφήνοντας προφανώς τα προβλήματα στο σπίτι"

Όπως μάλιστα μας είπαν πολλοί επιχειρηματίες η κίνηση των φετινών Χριστουγέννων ήταν η καλύτερη της τελευταίας πενταετίας. Πολλοί ήταν οι συμπολίτες μας που επέλεξαν να περάσουν τα Χριστούγεννα σε μία από τις πολλές ρεβεγιόν που οργάνωσαν κεντρικά ξενοδοχεία της πόλης.

Και τα μπουζούκια "καλά κρατούν". Τα πολλά νυκτερινά κέντρα με ζωντανή λαϊκή μουσική έδωσαν στους "φίλους" αυτού του είδους της διασκέδασης την δυνατότητα να ξεφαντώσουν πραγματικά . Την τιμητική τους είχαν τα νεολαιίστικα στέκια. Μπαράκια και καφέ, ειδικά στην Μεσαιωνική Πόλη γέμισαν από παρέες που επέλεξαν να περάσουν την παραμονή και ανήμερα των Χριστουγέννων διασκεδάζοντας με πιο "σύγχρονο" τρόπο.

Δεν ήταν όμως μόνο η βραδινή κίνηση. Το μεσημέρι των Χριστουγέννων πάρα πολλοί επισκέφτηκαν τα χωριά της Ρόδου και γεύτηκαν "Χριστουγεννιάτικες γεύσεις" σε φιλικά σπίτια ή στις διάφορες ταβέρνες.

Εν ολίγοις η διασκέδαση τα Χριστούγεννα ικανοποίησε στο έπακρο επιχειρηματίες και πολίτες. Το επόμενο ραντεβού δόθηκε για το Σαββατοκύριακο της Πρωτοχρονιάς που όλοι ελπίζουν πως θα πάει εξ ίσου καλά.

Σμαράγδα Δ. Δημητρά
Ψυχολόγος • Ψυχοθεραπεύτρια
Δέχεται κατόπιν ραντεβού
Καρπάθου 23, 85100 Ρόδος
Τηλ. 22410 70145
Κιν. 6944 36 26 38
e-mail: smaragdadimitra@yahoo.gr
12745-6/1

ΚΕΝΤΡΟ ΕΙΔΙΚΩΝ ΘΕΡΑΠΕΙΩΝ ΤΟΥ ΠΑΙΔΙΟΥ ΔΩΔΕΚΑΝΗΣΟΥ
ΚΩΝ/ΝΟΣ ΜΠΑΔΑΝΗΣ - ΣΟΥΖΗ ΓΕΩΡΓΙΛΟΠΟΥΛΟΥ
ΕΡΓΟΘΕΡΑΠΕΥΤΗΣ ΠΤΥΧΙΟΥΧΟΣ ΜΕΘΟΔΟΥ BOBATH N.D.T
ΛΟΓΟΠΑΘΟΛΟΓΟΣ ΜΕΤΑΠΤΥΧΙΑΚΟ ΑΚΟΥΟΛΟΓΙΑΣ
ΜΕΘΟΔΟΣ PORTAGE
ΑΙΣΘΗΤΗΡΙΑΚΗΣ ΟΛΟΚΛΗΡΩΣΗΣ (S.I.)
ΜΕΤΕΚΠΑΙΔΕΥΣΗ ΣΤΙΣ ΝΕΥΡΟΛΟΓΙΚΕΣ ΚΑΙ ΚΙΝΗΤΙΚΕΣ ΔΙΑΤΑΡΑΧΕΣ
Αποστόλου Παύλου 84, Ρόδος 85100, τηλ. / fax (22410)60999/60579
X149-31/12

ΛΟΥΤΣΙΟΥ ΖΑΦΕΙΡΟΥΛΑ
ΨΥΧΟΛΟΓΟΣ - ΠΑΙΔΟΨΥΧΟΛΟΓΟΣ - ΠΑΙΔΑΓΩΓΟΣ
Πτυχιούχος UNIVERSITY OF CENTRAL LANCASHIRE UK, ΠΑΝΕΠΙΣΤΗΜΙΟΥ ΑΙΓΑΙΟΥ
MSc ΠΑΙΔΟΨΥΧΟΛΟΓΙΑΣ UNIVERSITY OF LONDON
Μέλος της Ενωσης Βρετανών Ψυχολόγων (BPS)
Διάγνωση - Αντιμετώπιση:
✓ Ειδικών Μαθησιακών Δυσκολιών (δυσλεξία - δυσγραφία - δυσαριθμησία)
✓ Υπερκινητικότητας - Διάσπασης προσοχής
Αντιμετώπιση προβλημάτων:
✓ Επιθετικότητας - συστολής - άγχους - κατάθλιψης
✓ Σύναψης - διατήρησης φιλικών σχέσεων
✓ Μειωμένης επιθυμίας για σχολείο - Μειωμένης σχολικής επίδοσης
Συμβουλευτική - Αντιμετώπιση οικογενειακών προβλημάτων:
✓ Σχέσεις γονέων - γονέων παιδιών - αδελφών
✓ Διαζύγιο - πένθος - προβλήματα υγείας
✓ Εφηβικής ηλικίας
Ψυχολογική υποστήριξη - Ψυχοπεραθείας παιδιών / εφήβων / ενηλίκων για:
✓ Ελλειψη αυτοπεποίθησης - αυτοεκτίμησης - αυτοσεβασμού
✓ Αντιμετώπισης άγχους - κατάθλιψης
✓ Χειρισμό συναισθημάτων - έλεγχο θυμού / παρορμήσεων
✓ Ανάπτυξη κινήτρων για προσωπική - επαγγελματικη επιτυχία
✓ Σχέσεις εξάρτησης: ζήλια - ενοχές - παθολογική αγάπη - συγκρούσεις - φόβος μοναξιάς
Δέχεται με ραντεβού τηλ. 22410 64841, 6945234100
Κωνσταντινουπόλεως 48, Ρόδος
X148-31/12

ΠΛΥΝΤΗΡΙΟ ΧΑΛΙΩΝ
Cleaning Pro
10814-22/2/2006
πλένουμε & φυλάμε:
• ΧΑΛΙΑ - ΜΟΚΕΤΕΣ - ΦΛΟΚΑΤΕΣ
• ΠΑΠΛΩΜΑΤΑ - ΚΟΥΒΕΡΤΕΣ
☎ 22410.60585
email: irinika@tee.gr
ΙΔΙΟΚΤΗΤΕΣ ΕΙΔΙΚΕΣ ΕΓΚΑΤΑΣΤΑΣΕΙΣ: ΝΙΚΗΦ. ΒΡΕΤΤΑΚΟΥ - ΑΣΓΟΥΡΟΥ

ΠΑΣΗΣ ΦΥΣΕΩΣ ΞΥΛΟΥΡΓΙΚΕΣ ΕΡΓΑΣΙΕΣ
Ο ΜΑΝΩΛΗΣ
12662-1/1
• Κουζίνες
• Ντουλάπες
• Πόρτες
• Παράθυρα, κλπ
• Αμεση εξυπηρέτηση
Πληροφορίες τηλ. 60601 και 6973933733

Νέα Γενιά YARIS: Δυναμική σχεδίαση



Σας περιμένει να το γνωρίσετε μ' ένα TEST DRIVE!
ΞΕΝΑΚΗΣ α.ε.β.ε.
Εξουσιοδοτημένος έμπορος και after sales
TOYOTA στα Δωδεκάνησα
10ο χλμ. Ρόδου - Λίνδου
Τηλ: 22410 86690
X 5571-31/12
TOYOTA

Πάντα κάποιοι ξεχωρίζουν...
Rodos Gold VOGIATZIS
Ιδιαίτερη αισθητική
Απαράμειλη ποιότητα
πλούσιες επιλογές
για γάμους , βαπτίσεις ,
και ιδιαίτερες στιγμές
με μοναδική λάμψη .....
σε εξαιρετικές τιμές
Rodos Gold VOGIATZIS
Χρυσές δημιουργίες...
για πολύτιμες σχέσεις
10ο χιλ. Λεωφ. Ρόδου Λίνδου
Τηλ.: 22410 86670 - 3
X5563-31/12

ΤΑΒΕΡΝΑ - ΟΥΖΕΡΙ
ΜΕΖΕΔΟΠΩΛΕΙΟ
«ΠΗΝΕΛΟΠΗ»
στην πλατεία της ΚΑΤΤΑΒΙΑΣ
Εύχεται στην αξιότιμη πελατεία της
ΧΡΟΝΙΑ ΠΟΛΛΑ και ΕΥΤΥΧΕΣ ΤΟ ΝΕΟ ΕΤΟΣ
Σαλάτες - χόρτα βουνού - ορεκτικά - χαλούμι
Ψάρια από το Πρασονήσι - σουπιά - συμιακό γαριδάκι - χταπόδι - μπακαλιαράκι
Κρέατα ντόπια (χοιρινό-μοσχάρι-αρνί-κατσίκι)
Τραχανάς και άλλοι μεζέδες.
Ανοικτά κάθε μέρα ΟΛΟ ΤΟ ΧΕΙΜΩΝΑ
Κιν. 694 4794342
12819-1/1

BOAT OPEN MARKET
Οσοι εκ των κυρίων που έχουν παλαιά (μεταχειρισμένα) σκάφη αναψυχής με ή χωρίς μηχανή από 3 - 10 μέτρα, όλων των ειδών και θέλουν να τα πουλήσουν, αναλαμβάνουμε την μεταπώληση των σε τρίτους.

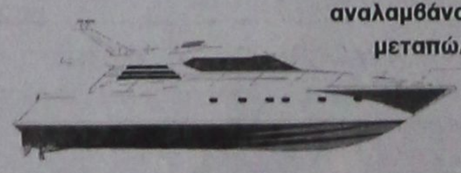

Διαθέτουμε μεγάλη γκάμα μεταχειρισμένων σκαφών αναψυχής σε τιμή ευκαιρίας
Γίνονται επισκευές και σέρβις μηχανών.
ΠΕΡΙΟΧΗ ΦΑΛΗΡΑΚΙ
Τηλ. 22410 86243. Κιν. 6942234598
e-mail: info@deamaris-yachting.com
12827-10/1

GA FERRIES
ΡΟ/ΡΟ ΝΙΚΟΛΑΣ
Ανακοινώνουμε ότι το ΡΟ/ΡΟ ΝΙΚΟΛΑΣ έχει ξεκινήσει δρομολόγια για την καλύτερη εξυπηρέτηση των φορτηγών αυτοκινήτων και ΙΧ, καθώς επίσης και για τη μεταφορά χύμα εμπορευμάτων και εύφλεκτων υλικών (ειδικών φορτίων).

ΑΠΟ ΠΕΙΡΑΙΑ	ΠΡΟΣ ΡΟΔΟ
Δευτέρα	17.00
Τετάρτη	17.00
Παρασκευή	17.00
ΑΠΟ ΡΟΔΟ	**ΠΡΟΣ ΠΕΙΡΑΙΑ**
Τρίτη	17.00
Πέμπτη	17.00
Σάββατο	18.00

Πληροφορίες στα κεντρικά γραφεία:
ΠΕΙΡΑΙΑΣ Κανθάρου 2 & Ακτή Μιαούλη
Τηλ. 210 4582640 - Φαξ: 210 4510600
ΡΟΔΟΣ Ακτή Σαχτούρη 5
Τηλ.: 22410 35066/ 36170 - Φαξ: 22410 39839
X5556-31/12

LANE LINES - STEFANAKIS
ΝΕΑ ΔΡΟΜΟΛΟΓΙΑ
Ε/Γ - Ο/Γ ΚΟΡΝΑΡΟΣ
Κάθε Τρίτη 22.00 για Καστελλόριζο
Κάθε Τετάρτη 07.00 π.μ. για Χάλκη - Διαφάνι και Πηγάδια Καρπάθου - Κάσο - Σητεία
Κάθε Πέμπτη και Κυριακή 04.30 για Χάλκη - Διαφάνι και Πηγάδια Καρπάθου - Κάσο - Σητεία - Αγ. Νικόλαο - Σαντορίνη - Μήλο - Πειραιά
Πληροφορίες: Πρακτορείο STEFANAKIS
Αλεξ. Διάκου 38, Ρόδος
Τηλ. 22410 20625, 22410 30054
X5576-31/12

PELLOS TRAVEL
Α. ΠΑΠΑΣΑΒΒΑΣ
ΕΚΔΡΟΜΕΣ ΧΕΙΜΩΝΑ 2006
ΣΟΥΠΕΡ ΠΡΟΣΦΟΡΕΣ
ΜΕ ΣΥΝΟΔΟΥΣ ΑΠΟ ΤΟ ΓΡΑΦΕΙΟ ΜΑΣ
03/01-07/01
5ΗΜΕΡΗ ΕΚΔΡΟΜΗ
ΜΑΡΜΑΡΙΣ - ΣΜΥΡΝΗ - ΕΦΕΣΣΟΣ - ΚΟΥΣΑΝΤΑΣΙ
ΜΟΝΟ ΜΕ 245 ΕΥΡΩ
ΞΕΝΟΔΟΧΕΙΑ 4* & 3* ΜΕ ΗΜΙΔΙΑΤΡΟΦΗ!!!
18/02/2005 - 27/02/2005
ΙΕΡΟΣΟΛΥΜΑ - ΑΓΙΟΥΣ ΤΟΠΟΥΣ - ΣΙΝΑ - ΚΑΙΡΟ
ΚΩΝΣΤΑΝΤΙΝΟΥΠΟΛΗ
3/1- 7/1
ΜΟΝΟ ΜΕ 320 ΕΥΡΩ!!!
ΞΕΝΟΔΟΧΕΙΑ 4* & 3*
ΜΕ ΗΜΙΔΙΑΤΡΟΦΗ!!!
Ευχόμαστε στην αξιότιμη πελατεία μας
Χρόνια Πολλά
και
Καλές Γιορτές!!!
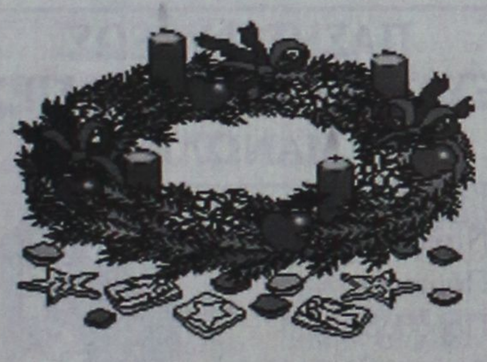
Διαθέτουμε επίσης:
Εισιτήρια με ΟΑ, AEGEAN και CHARTER.
Ακτοπλοϊκά εισιτήρια. Ειδικά πακέτα για μεμονωμένους, συλλόγους, νεόνυμφους για Ελλάδα, Κύπρο, Τυνησία, Αίγυπτος, Μαρόκο, Ιταλία, Αγγλία, Γαλλία κ. α.
ΓΙΑ ΠΕΡΙΣΣΟΤΕΡΕΣ ΠΛΗΡΟΦΟΡΙΕΣ, ΚΡΑΤΗΣΕΙΣ ΚΑΙ ΑΝΑΛΥΤΙΚΑ ΠΡΟΓΡΑΜΜΑΤΑ ΣΤΟ ΠΡΑΚΤΟΡΕΙΟ ΓΕΝΙΚΟΥ ΤΟΥΡΙΣΜΟΥ:
PELLOS TRAVEL TOUR OPERATOR - Α. ΠΑΠΑΣΑΒΒΑΣ
KALITHEAS AVENUE, FALIRAKI RHODES,
85100 GREECE
TEL.2241087615 FAX 2241087616
E-MAIL pellostravel@rho.fortnet.gr
www.pellostravel.gr
T 6243-31/12

Στα θέματα της Ευρωπαϊκής Ενωσης

Χωρίς στόχους η κυβέρνηση

ΑΝΑΚΟΙΝΩΣΗ ΤΗΣ ΝΟΜΑΡΧΙΑΚΗΣ ΤΟΥ ΠΑΣΟΚ

Επίθεση εξεπάλυσε η νομαρχιακή επιτροπή βορείου συγκροτήματος Δωδεκανήσου του ΠΑΣΟΚ στην κυβέρνηση και στον περιφερειάρχη Νοτίου Αιγαίου Χαρ. Κόκκινο για τα όσα ισχυρίζεται σχετικά με το κοινοτικό πλαίσιο στήριξης. Σχετική ανακοίνωση που εξέδωσε χτες αναφέρει τα εξής:

«Μετά από 15 μήνες απραξίας, αμφιταλάντευσης, κακών χειρισμών, η κυβέρνηση της ΝΔ επιζητεί τα εύσημα για τα 20,1 δισεκατομμύρια ευρώ, δείχνοντας πώς δεν καταλαβαίνουν, ότι αυτά τα ποσά είναι ενδεικτικά και βέβαια ότι είναι κατά 8,5 δις ευρώ λιγότερα από τα αντίστοιχα ποσά σε σημερινές τιμές του Γ΄ Κ.Π.Σ., που διεκδίκησε και κέρδισε η κυβέρνηση του ΠΑΣΟΚ.

Και σε κάθε περίπτωση πρέπει να γνωρίζουμε ότι δεν υπάρχει κάποια επιταγή των 20,1 δις ευρώ. Υπάρχει ένα πλαίσιο που μπορεί να φθάσει σε αυτό το Νο δηλαδή τα 20,1 δις ευρώ.

Υπάρχει μια μεθοδολογία υπολογισμού που προσεγγίζει περίπου τα ποσά, και σε κάθε περίπτωση αν πληρούνται οι προϋποθέσεις, τα κριτήρια, οι σχεδιασμοί και οι συγκεκριμένοι εθνικοί περιφερειακοί στόχοι για την ανάπτυξη.

Γι΄ αυτά ο κ. Κόκκινος και η ΝΔ δεν μας λένε τίποτα. Και ξέρετε γιατί; Διότι δεν υπάρχει τίποτα.

Η κατανομή, στη σύνοδο κορυφής έγινε με βάση τις επιμέρους πολιτικές, δεν έγινε κατανομή σε χώρες κράτη - μέλη.

Προφανώς η ΝΔ πανηγυρίζει χωρίς να έχει αντιληφθεί ότι για την Ευρωπαϊκή Ένωση έχει περάσει η περίοδος των ποσοστόσεων (quotas).

Αντίθετα η αξιοποίηση αυτών των πιστώσεων επιτυγχάνεται από τα κράτη μέλη στη βάση της φιλοσοφίας των προγραμματικών δράσεων και με ικανοποίηση των αρχών της επικουρικότητας της εταιρικής σχέσης της απορροφητικότητας και της υλοποίησης της πολιτικής της Λισαβώνας.

Δηλαδή με κριτήρια την ανάπτυξη, την απασχόληση, την προστασία του περιβάλλοντος.

Και αυτά όλα, λείπουν από την κυβέρνηση της ΝΔ, δηλαδή ο σχεδιασμός για την μεγιστοποίηση της απορροφητικότητας.

Και αν σκεφτεί κανείς την 20μηνη διακυβέρνηση και το πάγωμα εκατοντάδων επενδυτικών σχεδίων σε όλη τη χώρα, τότε η θριαμβολογία των 20,1 δις ευρώ, καθίσταται ένα εγχείρημα αίολο και εξωπραγματικό.

Σε ό,τι αφορά τον αγροτικό τομέα που αναφέρεται ο κ. Κόκκινος, η ΝΔ δεν κατάφερε να υποστηρίζει τις άμεσες ενισχύσεις, αφού στις αποφάσεις της συνόδου κορυφής δεν αναφέρεται καμία προσαύξηση για το επίμαχο θέμα της νέας διεύρυνσης, που σημαίνει ότι θα ενταχθούν στον υπάρχοντα προϋπολογισμό και αυτό θα έχει σαν συνέπεια, η χώρα μας να χάσει 60-65 εκατομμύρια ευρώ, το χρόνο από τις άμεσες ενισχύσεις.

Η ΝΔ με την πολιτική της, έφερε την Ελλάδα στο περιθώριο των εξελίξεων της Ευρώπης.

Την είδαμε στη Λουκέρνη με την Κύπρο, στις Βρυξέλλες και το Λουξεμβούργο για τα θέματα της Τουρκίας.

Σε μία περίοδο με πολύ κρίσιμα θέματα για την Ευρώπη, η Ελλάδα εμφανίζεται χωρίς σχέδιο και χωρίς προτάσεις για το μέλλον.

Και ας αφήσει η ΝΔ το «πετύχαμε όλους τους στόχους μας», διότι κανείς δεν τους γνώριζε αυτούς τους στόχους πριν, γιατί ποτέ δεν υπήρχαν αυτοί οι στόχοι.

Αυτή η στρατηγική της κυβέρνησης είναι μια: πάμε όπου μας πάει ο άνεμος.

Το μόνο που μπορεί να κατανοήσει κανείς είναι ότι η ΝΔ και ο Καραμανλής έχουν ανάγκη από πανηγυρισμούς για να ξεχάσουν την σκληρή καθημερινότητα».



ΜΠΑΤΑΡΙΕΣ - ΗΛΕΚΤΡΙΚΑ - ΝΑΥΤΙΛΙΑΚΑ
ΠΑΝΤΑΖΗΣ ΧΟΥΛΗΣ
Αυστραλίας 74- Ρόδος 85100
Τηλ. 22410 30977,
22410 77780,
22410 77743
FAX 22410 77743
ΧΡΟΝΙΑ ΠΟΛΛΑ
X154-15/01

ΔΙΕΥΘΥΝΣΗ ΔΑΣΩΝ ΔΩΔ/ΝΗΣΟΥ
ΑΝΑΚΟΙΝΩΣΗ
Γνωστοποιείται κατά το άρθρο 14 του Ν. 998/79, η αποστολή για ανάρτηση στο Δήμο Καλλιθέας της αριθ. 7587/22-12-2005 Πράξης χαρακτηρισμού έκτασης που εκδόθηκε από τον Δ/ντή Δασών Δωδ/σου. Ολόκληρη η ΚΜ 236 γαιών Κοσκινού, χαρακτηρίζεται ως γεωργική έκταση.
Ο Δ/ντής Δασών Δωδ/σου
Φίλιππος Κοντίτσης
Δασολόγος με βαθμό Α΄
12919-28/12


Χριστούγεννα πιο...
γλυκά από ποτέ!
ΔΩΡΟ
1/2κιλό σπιτικά cookies
με 2 κιλά μελομακάρονα
ή κουραμπιέδες
Mike's
17 καταστήματα σ' όλη τη Δωδεκάνησο.
Το ένα δίπλα σας!
add
X5580-1/1

"ΜΙΧΑΛΗΣ"
Ο κατάλληλος άνθρωπος στην κατάλληλη στιγμή
ΑΠΟΦΡΑΞΕΙΣ
ΚΑΘΑΡΙΣΜΟΙ ΑΠΟΧΕΤΕΥΤΙΚΩΝ ΑΓΩΓΩΝ ΜΕ ΥΔΡΟΒΟΛΗ
ΚΟΥΖΙΝΕΣ - ΤΟΥΑΛΕΤΕΣ - ΣΙΦΩΝΙΑ - ΥΔΡΟΡΟΕΣ

ΑΝΑΛΑΜΒΑΝΟΥΜΕ
ΔΗΜΟΥΣ ΝΟΣΟΚΟΜΕΙΑ ΕΡΓΟΣΤΑΣΙΑ
ΞΕΝΟΔΟΧΕΙΑ ΕΣΤΙΑΤΟΡΙΑ ΚΑΤΑΣΤΗΜΑΤΑ
ΠΟΛΥΚΑΤΟΙΚΙΕΣ ΜΟΝΟΚΑΤΟΙΚΙΕΣ

ΧΩΜΑΤΟΥΡΓΙΚΕΣ ΕΡΓΑΣΙΕΣ

ΜΕΤΑΦΟΡΕΣ ΠΑΝΤΟΣ ΤΥΠΟΥ
Εξυπηρετούμε 24 ώρες το 24ωρο ◆ 365 ημέρες το χρόνο
ΠΛΗΡΟΦΟΡΙΕΣ
ΜΙΧΑΛΗΣ Β. ΚΟΥΦΟΥ
2241095836 – Κιν. 6973991586
T6436-31/12

ΓΡΑΦΕΙΟ
ΙΔΙΩΤΙΚΩΝ ΕΡΕΥΝΩΝ
(ΝΤΕΤΕΚΤΙΒΣ)
ΑΝΑΛΑΜΒΑΝΟΥΜΕ
Υποθέσεις ανηλίκων, οικογενειακές, προσωπικές κ.τλ.
ΔΙΑΘΕΤΟΥΜΕ ΤΑ ΠΛΕΟΝ ΣΥΓΧΡΟΝΑ ΟΠΤΙΚΟΑΚΟΥΣΤΙΚΑ ΣΥΣΤΗΜΑΤΑ
100% ΕΧΕΜΥΘΕΙΑ
ΡΩΜΗΣ 22, - ΡΟΔΙΝΙ
Κιν. 694 6997967
ΧΛ-10/2

ΑΡΧΩΝ ΣΑΜΑΡΤΖΗΣ ΑΕΤΕΒΕ
Από το 1980

25 ΧΡΟΝΙΑ ΜΟΝΩΣΕΙΣ
ΕΛΑΦΡΟΣΚΥΡΟΔΕΜΑ ΘΕΡΜΟΗΧΟΜΟΝΩΤΙΚΟ
Υπόστρωμα για γεμίσματα δαπέδων & δημιουργία ρήσεων
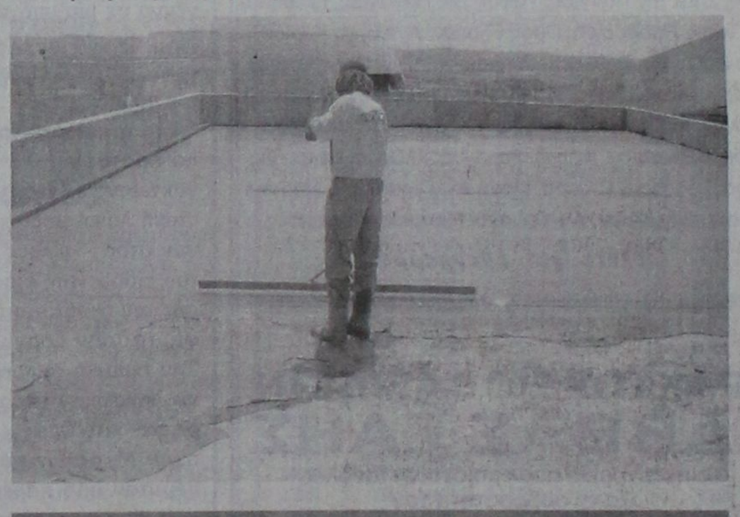

X 5551-31/12
ΔΙΑΘΕΣΗ:
ΑΡΧΩΝ ΣΑΜΑΡΤΖΗΣ ΑΕΤΕΒΕ
ΜΟΝΩΣΕΙΣ - ΣΤΕΓΑΝΩΣΕΙΣ
ΚΑΤΑΣΤΗΜΑΤΑ
1) Ικαρου & Λαοδικείας - Τηλ.: 22410 20021 Ρόδος 85100
2) Υποκατάστημα Ερυθρού Σταυρού 21 - Τηλ.: 22410 23030 Ρόδος 85100
ΚΙΝΗΤΟ: 6947374732

ΕΝΩΣΗ ΕΡΓΑΤΟΤΕΧΝΙΚΟΥ
& ΕΠΙΣΤΗΜΟΝΙΚΟΥ ΠΡΟΣΩΠΙΚΟΥ
Δ.Ε.Κ.Ρ.

ΑΝΑΚΟΙΝΩΣΗ

Το σωματείο εργαζομένων της Δημοτικής Επιχείρησης Καθαριότητας Ρόδου (Δ.Ε.Κ.Ρ.) θα ήθελε να ενημερώσει τους αγαπητούς συμπολίτες μας ότι οι δήθεν Χριστουγεννιάτικες κάρτες για ενίσχυση του σωματείου δεν προέρχονται από εμάς. Για το λόγο αυτό θα προτρέπαμε να μην ενισχύονται οικονομικά αυτοί που προσπαθούν να εκμεταλλευτούν προς όφελός τους την ιδιότητα αυτή. Ευχόμαστε σε όλους χρόνια πολλά και ευτυχισμένο το νέο έτος.

Ο ΠΡΟΕΔΡΟΣ
ΒΑΪΛΑΣ ΦΡΑΓΚΙΣΚΟΣ
Ο ΑΝΑΠΛΗΡ. ΓΡΑΜΜ.
ΚΑΣΤΡΟΥΝΗΣ ΝΙΚΟΛ.

X5600-5/1

PEGASOS TRAVEL

ΞΕΝΟΔΟΧΕΙΑ ΓΙΑ ΟΛΗ ΤΗΝ ΕΛΛΑΔΑ

ESPERIA PALACE Α' Κατηγορίας Σταδίου
Μονόκλινο € 100 έως 31/3/06 με πρωινό
Δίκλινο € 110 » » » »
Τρίκλινο € 120 » » » »

PRESIDENT Α' Κατηγορίας Λεωφόρος Κηφισίας
Μονόκλινο € 63 έως 31/3/06 με πρωινό
Δίκλινο για μονόκλινο € 68 » » » »
Δίκλινο € 73 » » » »
Τρίκλινο € 93 » » » »

ROYAL OLYMPIC LUX κοντά στο Σύνταγμα
Μονόκλινο € 91 έως 31/3/06
Δίκλινο € 91 » »
Τρίκλινο € 120 » »

OLYMPIC PLC Α' κατηγορίας Σύνταγμα
Μονόκλινο € 78 έως 31/11/05με πρωινό
Δίκλινο € 88 » » » »
Τρίκλινο € 109 » » » »

ASTOR Σύνταγμα
Μονόκλινο € 55 έως 31/12/05 με πρωινό
Δίκλινο για μονόκλινο € 62 » » » »
Δίκλινο € 70 » » » »
Τρίκλινο € 80 » » » »

POLIS GRAND HOTEL Α' Κατηγορίας Πατησίων
Μονόκλινο € 60 έως 31/3/06 με πρωινό
Δίκλινο € 70 » » » »
Τρίκλινο € 90 » » » »

ELECTRA Α' Κατηγορίας
Μονόκλινο € 135
Δίκλινο € 155
Τρίκλινο € 185

HELLINIS Β' Κατηγορίας ΩΝΑΣΕΙΟ, Συγγρού
Μονόκλινο € 48 έως 31/12/05
Δίκλινο € 58 » »
Τρίκλινο € 70 » »

LILIA Πειραιά
Μονόκλινο € 60
Δίκλινο € 76
Τρίκλινο € 85

SAVAY Πειραιά
Μονόκλινο € 75
Δίκλινο € 95
Τρίκλινο € 110

VERGINA Β' Κατηγορίας ΘΕΣ/ΚΗ (κεντρικό)
Μονόκλινο € 64
Δίκλινο € 80
Τρίκλινο € 90

Αλεξάνδρου Διάκου 84
Τηλ. 22410 73455, 78879, 76161 Κινητό 6977 986489

X5587-31/12

Σύμφωνα με τις προβλέψεις των ειδικών

Αισιόδοξη πρόβλεψη για την τουριστική κίνηση του 2006

ΒΕΛΤΙΩΝΕΤΑΙ Η ΕΙΚΟΝΑ ΤΗΣ ΕΛΛΑΔΑΣ

Αισιόδοξη πρόβλεψη για την τουριστική κίνηση του 2006 κάνει και το Ινστιτούτο Τουριστικών Ερευνών και Προβλέψεων, υπογραμμίζοντας παράλληλα ότι και η συγκριτική εικόνα που εμφανίζει η Ελλάδα με τις άμεσα ανταγωνιστικές χώρες είναι αρκετά βελτιωμένη.

Οι παράγοντες που, όπως τονίζει το ΙΤΕΠ, θα λειτουργήσουν, ώστε και το 2006 να είναι ένα καλό τουριστικό έτος για τη χώρα μας είναι αρκετοί.

• Η παγκόσμια ανάπτυξη και ιδιαιτέρως η, έστω και περιορισμένη, ανάκαμψη στις χώρες της Ε.Ε. θα εξακολουθήσει να προκαλεί αυξημένη ζήτηση για τουριστικές υπηρεσίες.

• Η πρόσφατη εμπειρία από τρομοκρατικά φαινόμενα μειώνει δραματικά τις πιθανότητες σοβαρών δυσμενών επιπτώσεων στον τουρισμό από ενδεχόμενο παρόμοιο συμβάν.

• Οι ευμενείς επιπτώσεις από την ασκηθείσα πολιτική προβολής και διαφήμισης της χώρας, η οποία ασφαλώς θα έχει συνέχεια, οι αρκετά μειωμένες ενδείξεις εμφανίσεως συμπεριφορών δυσφημιστικών για το ελληνικό τουριστικό προϊόν καθώς και η προσδοκώμενη έμφαση της τουριστικής πολιτικής στην αναβάθμιση της ποιότητας προδιαθέτουν για την υιοθέτηση αισιόδοξης προοπτικής για τον ελληνικό τουρισμό. Ιδιαιτέρως, τονίζεται η δραστηριοποίηση της πολιτικής σε περιοχές της Ευρώπης, με τεράστιο απόθεμα μη εκδηλωθείσας τουριστικής ζήτησης, οι οποίες αξιοποιούμενες είναι ικανές να δώσουν ορατή ώθηση στον τουρισμό μας.

Επίσης, υπογραμμίζεται ότι η Τουρκία δέχεται ετησίως άνω των 2,5 εκατ. επισκεπτών από την ΚΑΚ και κυρίως από την Ρωσία, όταν το αντίστοιχο μέγεθος στη χώρα μας είναι της τάξης των 150-200 χιλιάδων, τμήμα των οποίων αφορά σε ταξίδια προσωρινών μεταναστών που αναζητούν εργασία στην Ελλάδα.

• Η σε ευρεία έκταση συγκράτηση των τιμών στα καταλύματα, ανεξάρτητα και πέρα από πιθανές δυσμενείς επιπτώσεις στην κερδοφορία, αλλά ακόμη και στην επιβίωση των σχετικών επιχειρήσεων συμβάλλει στην αντιμετώπιση του ανταγωνισμού πλεονεκτήματος που απολαμβάνουν προς το παρόν οι μεσογειακοί δολαριακοί προορισμοί.

• Η αύξηση των επιτοκίων στις ΗΠΑ, αλλά και η μειωμένη αναπτυξιακή δυναμή της ευρωπαϊκής οικονομίας σε σύγκριση με τις ΗΠΑ είναι πολύ πιθανό να ενδυναμώσουν περαιτέρω το δολάριο με συνέπεια να κατακτήσουν τον ευρωπαϊκό προορισμό περισσότερο προσφιλή στους Αμερικανούς, η ανά άτομο τουριστική δαπάνη των οποίων είνα πολύ μεγαλύτερη εκείνης των λοιπών επισκεπτών.

• Η κατά πολλούς εκτίμηση για διακριτή επιτάχυνση της ανάπτυξης της γερμανικής οικονομίας, μείζονος πηγής προελεύσεως για την Ελλάδα, είναι εύλογο να προκαλέσει αυξημένη ροή τουριστών προς την Ελλάδα.

Η τουριστική πολιτική

Στην «επιθετική» διαφημιστική προβολή την οποία έχει ξεκινήσει το υπουργείο Τουριστικής Ανάπτυξης από το 2005 οφείλεται εν μέρει η αύξηση του αριθμού των τουριστών που αναμένεται να επισκεφθούν τη χώρα μας. Ομως ένας ακόμη παράγοντας που διαδραματίζει σημαντικό ρόλο, σύμφωνα με τους ερευνητές του ΙΤΕΠ, είναι ότι σημαντικό τμήμα από την αύξηση της συνολικής ζήτησης αλλοδαπού τουριστικού προϊόντος με προσανατολισμό την Ανατολική Μεσόγειο (η Τουρκία πέρυσι σημείωσε αύξηση 27%) θα είναι σχετικά εύκολο να κινηθεί προς την Ελλάδα. Και αυτό εξαιτείας της ανεπάρκειας της δυναμικότητας των γειτονικών χωρών (Τουρκίας) σε καταλύματα μετά την πρωτοφανή αύξηση των τουριστών.

Η περιοχή της πρωτεύουσας ευνοήθηκε ιδιαιτέρως από τους Ολυμπιακούς Αγώνες τόσο από άποψη τιμών όσο και από άποψη πληρότητας των ξενοδοχείων κατά την ολυμπιακή περίοδο. Ελπίδες έχουν εναποθέσει πλέον οι επιχειρηματίες στη φετινή χρονιά για ανάκαμψη της περιφέρειας. Ομως, σύμφωνα με στοιχεία, και φέτος σε κύριους τουριστικούς προορισμούς παρατηρείται μείωση της τουριστικής ζήτησης και αναμένεται να τονωθεί μόνο από τους τουρίστες της τελευταίας στιγμής.

Η περιφερειακή κατανομή των μεταβολών της τουριστικής δραστηριότητας, τουλάχιστον καθ' όσον αφορά στον αλλοδαπό τουρισμό, υπήρξε ιδιαίτερα ασύμμετρη. Η ιδιαίτερη αύξηση του τουρισμού πόλεων, στον οποίο η χώρα μας υστερεί δραματικά και γίνεται αιτία της έντονης εποχικότητας της τουριστικής δραστηριότητας, ούτε έχει λυθεί με τη βελτίωση των υποδομών στην περιοχή της πρωτεύουσας ούτε μπορεί να θεωρηθεί ως αντίδοτο της υποχώρησης του τουρισμού αναψυχής με σημείο αναφοράς τη θάλασσα. Απαιτείται αναβάθμιση των υπό ευρεία έννοια υποδομών όλων των περιοχών που διαθέτουν δυνατότητες τουριστικής αξιοποίησης και συνεχής εργήγορση στη διάσταση ποιότητας, αλλά και στην παντοιοτρόπως διέγερση του ενδιαφέροντος των δυνητικών τουριστών για το ελληνικό τουριστικό προϊόν, όπως τούτο διαφοροποιείται κατά περιοχή και ποικιλότητα.

Οπως παρατηρείται στη μελέτη του ΙΤΕΠ, δημοφιλείς προορισμοί, που πρωταγωνιστούν και ως μεγέθη, όπως είναι το Ηράκλειο, η Ρόδος και η Κέρκυρα, παρουσιάζουν μείωση 3,5%-10%, η οποία καθίσταται 10%-15% αν συνεκτιμηθεί και η κατά πληροφορίες μείωση του αριθμού των διανυκτερεύσεων. Είναι επίσης, εντυπωσιακή η συντελεσθείσα μείωση σε πολύ δημοφιλείς προορισμούς, όπως η Μύκονος, η Σαντορίνη, αλλά και η Σάμος και η Κεφαλονιά, στις οποίες οι μειώσεις είναι της τάξης του 10%, ποσοστό το οποίο γίνεται 15%-20%, αν ληφθεί υπόψη η πανταχόθεν μνημονευόμενη μείωση του μέσου αριθμού των διανυκτερεύσεων.

Σημειώνεται ότι οι εκτιμήσεις για τις αεροπορικές αφίξεις μόνο με έκτακτες πτήσεις παρουσιάζουν μείωση 5,3% για το σύνολο της χώρας, για την περιοχή πρωτευούσης μείωση 30,1% και για τη Θεσσαλονίκη αύξηση 1,3% έναντι αυξήσεως 5,7% και 6,0% αντιστοίχως για το σύνολο των πτήσεων από το εξωτερικό.



ΠΡΑΚΤΟΡΕΙΟ ΚΑΣΤΡΟ

Την οργάνωση, επιμέλεια, φροντίδα και συνοδεία έχει αποκλειστικά ο κ. Μαχαιράκης

ΠΡΟΣΚΥΝΗΜΑΤΙΚΗ ΕΚΔΡΟΜΗ στους

ΑΓΙΟΥΣ ΤΟΠΟΥΣ

και

ΤΟ ΘΕΟΒΑΔΙΣΤΟ ΟΡΟΣ ΣΙΝΑ

ΑΕΡΟΠΟΡΙΚΩΣ

15/01/06 -23/01/06

ΣΤΗΝ ΕΚΔΡΟΜΗ ΜΑΣ ΘΑ ΛΑΒΕΙ ΜΕΡΟΣ
Ο ΣΕΒΑΣΜΙΩΤΑΤΟΣ ΜΗΤΡΟΠΟΛΙΤΗΣ
ΝΕΑΣ ΖΗΛΑΝΔΙΑΣ

κ.κ. ΑΜΦΙΛΟΧΙΟΣ

ΔΗΛΩΣΤΕ ΑΜΕΣΩΣ ΣΥΜΜΕΤΟΧΗ

Εάν δεν πάρετε μία από τις δικές μας οργανωμένες εκδρομές, μπορείτε να πάρετε για σας και την οικογένειά σας φθηνά πακέτα, αποτελούμενα από αεροπορικά - ακτοπλοϊκά εισιτήρια, ξενοδοχεία, αυτοκίνητα κ.λ.π. για οποιαδήποτε ημερομηνία και για όσες μέρες εσείς θέλετε, για ολόκληρη την Ελλάδα τα νησιά μας και το εξωτερικό.

Επίσης στο γραφείο μας θα βρείτε:
Αεροπορικά και ακτοπλοϊκά εισιτήρια με όλες τις αεροπορικές και ακτοπλοϊκές εταιρίες και για όλους τους προορισμούς

ΠΛΗΡΟΦΟΡΙΕΣ

ΚΥΡΙΑΚΟΣ Μ. ΜΑΧΑΙΡΑΚΗΣ
ΠΡΑΚΤΟΡΕΙΟ ΚΑΣΤΡΟ
Κ. Παλαιολόγου 46 - Ρόδος
☎ 22410 77506, 22410 77563
ΚΑΣΤΡΟ το δικό σας πρακτορείο

X 5572-31/12



KYDON TOURS

ΕΚΔΡΟΜΕΣ! ΕΚΔΡΟΜΕΣ!

Ποιότητα. Φροντίδα. Επιτυχία

EURODISNEY - ΠΑΡΙΣΙ

ΤΑΚΤΙΚΕΣ ΑΝΑΧΩΡΗΣΕΙΣ

Πρωτοχρονιά

ΙΤΑΛΙΑ - κοσμοπολίτικη ΝΙΚΑΙΑ

ΚΥΑΝΗ ΑΚΤΗ

29/12/05 - 5/1/06 8 ημέρες

ΟΛΥΜΠΙΑΚΗ: Ρόδο - Αθήνα - Μιλάνο - Αθήνα - Ρόδο

ΜΙΛΑΝΟ - ΓΕΝΟΒΑ - ΣΑΝ ΡΕΜΟ - ΝΙΚΑΙΑ -ΚΑΝΝΕΣ - ΣΑΝ ΠΟΛ ΝΤΕ ΒΑΝΣ - MONTE ΚΑΡΛΟ - ΜΟΝΑΚΟ - ΒΕΡΟΝΑ - ΒΕΝΕΤΙΑ

3 διανυκτερεύσεις Νίκαια - 2 διανυκτερεύσεις Βενετία - 2 διανυκτερεύσεις Μιλάνο. Ξενοδοχεία 4 αστέρων, ημιδιατροφή RADISON , NOVOTEL, JOLLY.

Συνοδός ΕΛΕΝΗ ΨΥΛΛΑΚΗ

DUBAI ΠΡΟΣΟΧΗ - ΠΡΟΣΟΧΗ

Εχουμε καθημερινές αναχωρήσεις με πάμφθηνα πακέτα

Group από Ρόδο 15/1 - 21/1/06

Με συνοδό την κ. ΕΛΕΝΗ ΨΥΛΛΑΚΗ

5 διαν. HOTEL SHERATON πρωινό - μπουφέ. Μεταφορές - Ξενάγηση Dubai - σαφάρι - ψώνια - διασκέδαση - κρουαζιέρα στο Dubai. Τον Ιανουάριο γίνεται το SHOPPING FESTIVAL.

Χριστούγεννα - Πρωτοχρονιά

Χίλιες εκδρομές!!

• DUBAI κάθε μερα.

ΕΛΒΕΤΙΑ - ΒΙΕΝΝΗ - ΙΤΑΛΙΑ

ΡΩΜΗ - ΠΡΑΓΑ - ΒΟΥΔΑΠΕΣΤΗ

- ΠΑΡΙΣΙ DISNEY - ΠΟΥΚΕΤ -

ΣΑΜΟΥΪ - ΤΥΝΗΣΙΑ -

ΚΩΝΣΤΑΝΤΙΝΟΥΠΟΛΗ -

ΑΜΕΡΙΚΗ - ΛΟΝΔΙΝΟ -

ΑΜΣΤΕΡΝΤΑΜ

Σας ταξιδεύουμε 30 χρόνια!!!

ΠΡΑΚΤΟΡΕΙΟ KYDON IATA

• ΕΘΕΛΟΝΤΩΝ ΔΩΔ/ΣΙΩΝ 14 • ΑΚΤΗ ΣΑΧΤΟΥΡΗ 8

Τηλ. 22410 23000, 27900, 27722

e-mail:kydon@otenet.gr

X5570-31/12

«Ο Μουεζίνης να αναγγείλει στον κόσμο τη νίκη μου...»

Ο Σουλτάνος αλώνει τη Ρόδο

Γράφει ο Θεοφάνης Μπογιάννος

Ηταν 25 Δεκεμβρίου 1522. Οι Ρόδιοι, οι Ιππότες και οι λοιποί Ευρωπαίοι, δεν γιόρταζαν όμως Χριστούγεννα. Ο Σουλτάνος, Σουλεϊμάν ο Μεγαλοπρεπής, νίκησε τους Ιππότες και μπήκε θριαμβευτής στη Ρόδο. Εδωσε αμέσως εντολή στον Μουεζίνη να ανεβεί στον Πύργο του Ναγιάκ και από κει με φωνή μεγάλη και στεντορεία να αναγγείλει στην Οικουμένη την Αλωση της Ρόδου, της χώρας των απίστων Ιπποτών και λοιπών απίστων χριστιανών, Ευρωπαίων...

Ο Οθωμανός συγγραφέας, Αχμέτ Χαβούζ, γράφει για την Αλωση της Ρόδου στα 1522 την ημέρα των αγίων Χριστουγέννων:

«Την δε ημέραν έκτην, ημέραν Παρασκευήν (25 Δεκεμβρίου 1522 για τους απίστους Ιππότες) ο Σουλτάνος Σουλεϊμάν συμμορφούμενος με τον ιερό Νόμο τον οποίον ο Μακάριος Ομερ Σουλτάνος για τις κατακτώμενες χώρες διέταξεν, ώστε ο Μουεζίν να ανεβεί στον Πύργο των Αράβων-Αράπ Κουλέ (ή Πύργος του Ναγιάκ), του οποίου το ύψος έφτανε μέχρις Τρίτου Ουρανού. Από τον πύργο αυτό ο Μουεζίνης με φωνή δυνατή όπως του μακαρίτη Πιλάλ, γνωστοποίησε στον κόσμο την ένδοξον κατάκτησιν της Ρόδου από τον πολυχρονεμένο Σουλτάνο....

Ο ίδιος Μουεζίνης έψαλλε την Υψίστη Προσευχήν, την οποίαν ο Προφήτης ώρισε για την γη των Πιστών. Πάντες οι χριστιανοί ταράχτηκαν στο άκουσμα αυτής της βροντερής φωνής και καθαράς...»

Ετσι, σαν τώρα, η Ρόδος έπεσε στα χέρια των Οθωμανών για να παραμείνει επί 400 χρόνια αδούλωτη δούλη της Ανατολής.

Οι Ιππότες διοίκησαν τη Ρόδο και τα υπόλοιπα Δωδεκάνησα επί 213 χρόνια: από το 1309-1522 όταν έφτασαν οι Οθωμανοί...Ο σουλτάνος Σουλεϊμάν 1520-1565 ήταν άνθρωπος διαλλακτικός. Ζήτησε από τους απίστους Ιππότες να φύγουν μετά από συμφωνία. Η Συμφωνία υπεγράφη στην κόκκινη σκηνή του Σουλτάνου που ήταν στη σημερινή περιοχή της Ανάληψης. Η Συμφωνία έλεγε τα εξής:

Ολοι οι Λατίνοι και οι Ελληνες Ρόδιοι, μπορούν να διατηρήσουν τη θρησκεία τους χωρίς έλεγχο και καταναγκασμό. Καμιά οικογένεια Ελληνα δεν θα υφίστατο διωγμούς της περιουσίας.

Οσες οικογένειες Ροδίων Ελλήνων χριστιανών ήθελαν να φύγουν με τους Ιππότες, είχαν το ελεύθερο. Τουλάχιστο 5.000 Ρόδιοι Ελληνες έφυγαν με τους Ιππότες αρχικά για την Κρήτη και τελικά στη Μάλτα. Οι Ιππότες είχαν δικαίωμα να πάρουν μαζί τους όλα τα Ιερά Λείψανα των αγίων, τα άμφια και τα κοσμήματα...

Αν ήθελαν οι Ιππότες, ο Σουλεϊμάν θα τους πρόσφερε και πλοία για να φύγουν ανενόχλητοι από τη Ρόδο. Μέχρι να φύγουν οι Ιππότες, οι Οθωμανοί δεν θα έμπαιναν στην Ιερά Πόλη της Ρόδου, εκτός 4.000 Γενιτσάρων...



ΠΥΛΗ ΑΓΙΟΥ ΙΩΑΝΝΟΥ (ή ΠΥΛΗ ΚΟΣΚΙΝΟΥ)

Λέγεται πύλη του αγίου Ιωάννου γιατί εκεί υπήρχε και υπάρχει ναός του αγίου Ιωάννη. Λέγεται Πύλη Κοσκινού γιατί στα χρόνια των Ιπποτών, οδηγούσε κατ' ευθείαν στο χωριό Κοσκινού.

Για να φύγουν οι Ιππότες τους δόθηκε χρόνος δώδεκα ημερών. Πενήντα Ρόδιοι χριστιανοί εδόθησαν στον Σουλτάνο ως όμηροι για την σωστή τήρηση των συμφωνιών.

Ο μεγάλος μάγιστρος των Ιπποτών Ντελπλαντάμ, ελεύθερος, μπορούσε να πάει στην Ευρώπη για να ζητήσει πλοία και βοήθεια από τους χριστιανούς Ηγεμόνες...

Ολοι οι μουσουλμάνοι αιχμάλωτοι, στη Ρόδο και στην Ευρώπη, έπρεπε να ελευθερωθούν, αμέσως...

Από τις αρχές Δεκεμβρίου 1522 ήδη, η Ρόδος δεν μπορούσε να αντιτάξει άμυνα στις 200.000 των στρατιωτών του Σουλτάνου...

Οι Ιππότες έφυγαν από την πόλη την 1η Ιανουαρίου 1523...

ΟΙΝΟΘΗΚΗ EMERY

Αυστραλίας 28, 85100 Ρόδος.
Τηλ.: (0241) 29111, 22715, Fax: (0241) 22716

Η Οινοθήκη ΕΜΕΡΥ, για τις μοναδικές μέρες των εορτών δημιουργεί σπάνιες συνθέσεις-καλάθια και συσκευασίες με 2,3 και 4 φιάλες με κρασιά και ποτά για σας και τους αγαπημένους σας, δίνοντας έτσι ιδιαίτερη χαρά στις στιγμές σας.

Στολισμένες με το πνεύμα των ημερών, οι συνθέσεις μας έχουν έναν ιδιαίτερο χαρακτήρα και αποτελούν έτσι μια ολοκληρωμένη πρόταση για τις γιορτινές μέρες.

Παράδοση κατ'οίκον.

Εμερυ ΑΒΕ – Αυστραλίας 28 – Ρόδος
Τηλ. 2241029111
Κιν. 6942-842651
Ώρες Λειτουργίας:
Καθημερινά 09.00 – 17.00

Η εταιρία ΕΜΕΡΥ θέλοντας να γιορτάσει μαζί σας τις μοναδικές ημέρες των εορτών, έχει ετοιμάσει σπάνιες συνθέσεις για σας και τους αγαπημένους σας.

Μπορείτε να βρείτε και να απολαύσετε τα σπάνια κρασιά μας στο κατάστημα μας στην οδό Αυστραλίας 28 από τη Δευτέρα 16 Δεκεμβρίου και κάθε μέρα από τις 12,00 το μεσημέρι έως τις 08,00 το βράδι ή αρκεί ένα τηλεφώνημα σας στο 2241029111-2-3 για να σας φέρουμε κοντά σας, το καλάθι της επιλογής σας.

X165-28/12

ΙΑΤΡΙΚΗ ΑΝΑΚΟΙΝΩΣΗ

Το ιατρείο του
Ενδοκρινολόγου - Διαβητολόγου

ΠΑΠΑΒΕΡΓΗ ΣΤΑΥΡΟΥ

Ιερού Λόχου 14 έναντι ΟΛΥΜΠΙΑΚΗΣ
τηλ.: 22410 -39430 - 76470
fax: 22410 70224
κιν. 6932236952

Θα παραμείνει κλειστό
για τις εορτές από Πέμπτη 22/12/2005
Θα λειτουργήσει κανονικά από τη Δευτέρα 09/1/2006

T6624-4/1

ΚΑΛΑ ΧΡΙΣΤΟΥΓΕΝΝΑ ΚΑΙ ΕΥΤΥΧΙΣΜΕΝΟ ΤΟ 2006

ΨΥΧΟΕΡΕΥΝΗΤΡΙΑ

ΚΡΗΤΙΚΟΥ ΒΑΣΙΛΕΙΑ



Προβλέψεις για το μέλλον ικανοποιητικές.
Βοήθεια για κάθε θέμα που σας απασχολεί με κάθε εχεμύθεια

ΟΜΗΡΟΥ 65 Π. ΠΟΛΗ

Τηλ. 74440 - 67602,6972157586,
8-1π.μ. — 4-8μ.μ.

T.6417-31/12

LANE

ΚΕΝΤΡΙΚΟ ΠΡΑΚΤΟΡΕΙΟ ΡΟΔΟΥ
ΣΤΕΦΑΝΑΚΗ

Zorpidis

ΤΟΥΡΙΣΤΙΚΟΣ ΟΡΓΑΝΙΣΜΟΣ

...ΜΙΑ ΑΓΚΑΛΙΑ ΟΛΟΣ Ο ΚΟΣΜΟΣ

ΧΡΙΣΤΟΥΓΕΝΝΑ ΠΡΩΤΟΧΡΟΝΙΑ ΘΕΟΦΑΝΙΑ

ΠΡΑΓΑ	4,5 μέρες από 499 €
ΒΙΕΝΝΗ	4,5,6 μέρες από 389 €
ΒΟΥΔΑΠΕΣΤΗ	4,5,7 μέρες από 379 €
ΠΑΡΙΣΙ	5,6 μέρες από 579 €
ΛΟΝΔΙΝΟ	5,6 μέρες από 629 €
ΡΩΜΗ	4,5,6 μέρες από 399 €
ΕΛΒΕΤΙΑ	6,9 μέρες από 649 €
ΚΩΝ/ΠΟΛΗ	4,5 μέρες από 219 €
ΣΟΦΙΑ	4 μέρες από 229 €
ΙΤΑΛΙΚΟ ΠΑΝΟΡΑΜΑ	7 μέρες από 479 €
ΣΚΙ ΣΤΗ ΒΙΤΟΣΑ	4,5 μέρες από 229 €

Και πολλά άλλα!!!!

ΧΡΟΝΙΑ ΠΟΛΛΑ και ΚΑΛΟ ΤΑΞΙΔΙ!

Αλεξ. Διάκου 38
Τηλ. (22410) 20625, 30054, 33603, 33607
FAX (22410) 26745

X5576-31/12

ΣΧΟΛΗ ΧΟΡΟΥ Ελλης Παρασκευα

X5429

ΕΛΛΗΝΙΚΗ ΔΗΜΟΚΡΑΤΙΑ
ΠΕΡΙΦΕΡΕΙΑ Ν. ΑΙΓΑΙΟΥ
ΝΟΜΟΣ ΔΩΔ/ΣΟΥ
ΔΗΜΟΣ ΡΟΔΙΩΝ
Δ/ΝΣΗ ΟΙΚΟΝΟΜΙΚΩΝ

Ρόδος 16-12-2005
Αριθμ. Πρωτ. 205000

Προς τον Τοπικό Τύπο

ΑΝΑΚΟΙΝΩΣΗ

Σύμφωνα με την Απόφαση αριθμ. 492/2005 του Δημοτικού Συμβουλίου Ρόδου , καθορίσθηκε ο συντελεστής φόρου ηλεκτροδοτούμενων χώρων για το έτος 2006, σύμφωνα με την υπ'αρθμ 527/25-11-2005 απόφαση της Δημαρχιακής Επιτροπής ως ακολούθως:

1. Τα ενιαίο ανταποδοτικό τέλος για στεγασμένους ηλεκτροδοτούμενους χώρους χρησιμοποιούμενους για κατοικία ή εγκατάσταση φιλανθρωπικών ή νοσηλευτικών ιδρυμάτων δημοσίου ή ιδιωτικού δικαίου πλην ιδιωτικών κλινικών καθορίζεται σε 1,42 ευρώ/τ.μ ετησίως.
2. Το ενιαίο ανταποδοτικό τέλος για ηλεκτροδοτούμενα στεγασμένα μηχανουργεία –σιδηρουργεία, κλειστές αποθήκες και κινηματογράφους καθορίζεται σε 2.86 ευρώ/τ.μ. ετησίως.
3. Το ενιαίο ανταποδοτικό τέλος για ηλεκτροδοτούμενους στεγασμένους χώρους λοιπών χρήσεων και μέχρι εμβαδού 6000 τ.μ καθορίζεται σε 4.25 ευρώ/τ.μ. ετησίως. Για το πέραν των 6000 τ.μ. εμβαδόν ο συντελεστής αυτός καθορίζεται σε 2.38ευρώ/τ.μ ετησίως .
4. Το ενιαίο ανταποδοτικό τέλος για ηλεκτροδοτούμενους μη στεγασμένους χώρους οιασδήποτε χρήσεως και μέχρι εμβαδόν 6000 τ.μ., καθορίζεται σε 0.32ευρώ/τ.μ. ετησίως . Γα το πέραν των 6000 τ.μ. εμβαδόν ο συντελεστής αυτός καθορίζεται σε 0.11 ευρώ/ τ.μ. ετησίως.

Επίσης καθορίζεται ο φόρος ηλεκτροφωτισμένων χώρων , ανεξαρτήτως χρήσεως ως ακολούθως:

Για στεγασμένους ηλεκτροδοτούμενους χώρους σε 0,24 ευρώ/τ.μ ετησίως.
Για μη στεγασμένους ηλεκτροδοτούμενους χώρους σε 0,12 ευρώ /τ.μ ετησίως.

Η ΔΙΕΥΘΥΝΤΡΙΑ ΟΙΚΟΝΟΜΙΚΩΝ

ΚΥΠΡΙΩΤΗ - ΤΣΟΥΜΠΛΕΚΑ ΕΛΕΝΗ

ΧΛ-29/12

AQUA LINE design

AQUA LINE design

ΧΑΜΑΜ

Η Ζωη είναι δική σου...ΑΠΟΛΑΥΣΕ ΤΗΝ

ΔΟΚΙΜΗ ΣΤΟ ΧΩΡΟ ΜΑΣ!

SAUNA

TYLÖ

TYLÖ

MISTRAL hottubs

10 ΧΡΟΝΙΑ ΕΓΓΥΣΗ

Η Ζωη είναι δική σου...ΑΠΟΛΑΥΣΕ ΤΗΝ

ΔΟΚΙΜΗ ΣΤΟ ΧΩΡΟ ΜΑΣ!

Η ΝΕΑ ΠΡΟΤΑΣΗ ΣΤΙΣ ΗΛΕΚΤΡΙΚΕΣ ΘΕΡΜΑΝΣΕΙΣ ΟΙΚΟΝΟΜΙΑΣ!

ΔΟΚΙΜΗ ΣΤΟ ΧΩΡΟ ΜΑΣ!

MAGNUM

50% ΟΙΚΟΝΟΜΙΑ
100% ΕΠΙΤΥΧΙΑ

X135-31/12

ΜΙΧΑΗΛ ΠΕΤΡΙΔΗ 104 ΤΗΛ.22410 63268 / FAX 63389 www.aqualine.gr

Kodak Fotos

Kodak Picture Maker

ΣΕ ΜΙΑ ΩΡΑ ΕΜΦΑΝΙΣΗ ΦΙΛΜ

1 hour photo

Lappas FOTO Express

Ηρώων Πολυτεχνείου 3
Τηλ. 22410 30243
FAX 22410 73640

Kodak EXPRESS

ΠΡΑΚΤΟΡΕΙΟ ΤΑΞΙΔΙΩΝ

ΣΑΒΒΑΣ ΣΑΗΣ

ΠΡΟΣΦΕΡΟΥΜΕ

τα φθηνότερα αεροπορικά εισιτήρια για όλο τον κόσμο με όλες τις αεροπορικές πτήσεις

ΠΡΟΣΟΧΗ:

ΠΛΗΡΟΦΟΡΙΕΣ ΔΕΝ ΔΙΔΟΝΤΑΙ ΑΠΟ ΤΟ ΤΗΛΕΦΩΝΟ ΜΟΝΟ ΠΡΟΣΩΠΙΚΗ ΠΑΡΟΥΣΙΑ ΣΑΣ

Ακόμη:

- ΒΙΖΑ επισκέπτου για ΑΥΣΤΡΑΛΙΑ σε μία μέρα
- Εκδοση διαβατηρίων
- Εκδοση αδειών αυτοκινήτων

ΞΕΝΟΔΟΧΕΙΑ ΣΤΗΝ ΑΘΗΝΑ

PRESIDENT Α' Κατηγορίας Λεωφόρος Κηφησίας

Μονόκλινο	€ 63	έως 31/3/06 με πρωινό
Δίκλινο για μονόκλινο	€ 68	» » » »
Δίκλινο	€ 73	» » » »
Τρίκλινο	€ 93	» » » »

ROYAL OLYMPIC LUX κοντά στο Σύνταγμα

Μονόκλινο	€ 91	έως 31/3/06
Δίκλινο	€ 91	» »
Τρίκλινο	€ 120	» »

OLYMPIC PLC Α' κατηγορίας Σύνταγμα

Μονόκλινο	€ 78	έως 31/11/05με πρωινό
Δίκλινο	€ 88	» » » »
Τρίκλινο	€ 109	» » » »

ΚΑΝΙΓΚΟΣ Α' κατηγορίας οδός Κάνινγκος

Μονόκλινο	€ 78	έως 31/3/06 με πρωινό
Δίκλινο	€ 88	» » » »

ASTOR Σύνταγμα

Μονόκλινο	€ 55	έως 31/12/05 με πρωινό
Δίκλινο για μονόκλινο	€ 62	» » » »
Δίκλινο	€ 70	» » » »
Τρίκλινο	€ 80	» » » »

POLIS GRAND HOTEL Α' Κατηγορίας Πατησίων

Μονόκλινο	€ 60	έως 31/3/06 με πρωινό
Δίκλινο	€ 70	» » » »
Τρίκλινο	€ 90	» » » »

DORIA HTL Β' Κατηγορίας Ομόνοια

Μονόκλινο	€ 54	έως 21/3 με πρωινό
Δίκλινο	€ 61	» » » »
Τρίκλινο	€ 79	» » » »

HELLINIS Β' Κατηγορίας ΩΝΑΣΕΙΟ, Συγγρού

Μονόκλινο	€ 48	έως 31/12/05
Δίκλινο	€ 58	» »
Τρίκλινο	€ 70	» »

BEST WESTERN Ιλίσια

Μονόκλινο	€ 84	από 1/5 - 31/12/05
Δίκλινο	€ 93	» »
Τρίκλινο	€ 110	» »

ARETOUSA Β' Κατηγορίας Μητροπόλεως Σύνταγμα

Μονόκλινο	€ 58
Δίκλινο	€ 76
Τρίκλινο	€ 100

VERGINA Β' Κατηγορίας ΘΕΣ/ΚΗ (κεντρικό)

Μονόκλινο	€ 64
Δίκλινο	€ 80
Τρίκλινο	€ 90

ANEMONI Κεντρικό - Πειραιά

Μονόκλινο	€ 60	έως 31/12/05 με πρωινό
Δίκλινο	€ 72	» » » »
Τρίκλινο	€ 85	» » » »

ΣΑΣ ΣΥΜΦΕΡΕΙ ΠΡΙΝ ΚΛΕΙΣΕΤΕ ΟΠΟΥΔΗΠΟΤΕ ΝΑ ΜΑΣ ΕΠΙΣΚΕΦΘΕΙΤΕ

ΠΡΑΚΤΟΡΕΙΟ ΤΑΞΙΔΙΩΝ

ΣΑΒΒΑΣ ΣΑΗΣ

ΤΑΡΠΟΝ ΣΠΡΙΓΚΣ 42

δίπλα στην Τράπεζα Πίστεως

• Τηλ. 22410 39781-3

X.5562-31/12

Από την Ομοσπονδία Σωματείων Αθηνών–Πειραιώς

Μια δωδεκανησιακή βραδιά

ΧΟΡΟΙ ΚΑΙ ΤΡΑΓΟΥΔΙΑ ΑΠΟ ΤΑ ΝΗΣΙΑ ΜΑΣ

ΤΗΝ Παρασκευή 16 Δεκεμβρίου, η Ομοσπονδία Δωδεκανησιακών Σωματείων Αθηνών - Πειραιώς, προσκάλεσε τους συμπατριώτες και φίλους σε μια βραδιά με καθαρά Δωδεκανησιακό χρώμα. Οι μουσικοί που ανέλαβαν να διασκεδάσουν τους προσκεκλημένους ήταν συμπατριώτες μας, ο Γιάννης ο Μεγαλούδης στο λαούτο, μέλος του Διοικητικού Συμβουλίου της Ομοσπονδίας, ο Μιχάλης ο Γαμβιεράκης στο βιολί. Οι δύο αυτοί πρωτεργάτες μια γενικότερης προσπάθειας εκμάθησης μουσικής, πλαισιωμένοι από την Ελένη Φίλιππα στο σαντούρι, σκόρπισαν την χαρά και το κέφι, κυρίως με τα Δωδεκανησιακά ακούσματα, αλλά και με παραδοσιακούς σκοπούς, από όλο το Αιγαίο μας. Η σύζυγος του Μιχάλη Γαμβιεράκη, η κα Νάσια Κονιτοπούλου, με την γνώριμη φωνή της, προσέθεσε μια Κυκλαδίτικη νότα στη βραδιά, σκορπώντας άφθονο κέφι και παρασύροντας πολλούς στην πίστα! Η βραδιά επεφύλασσε και μια ιδιαίτερη έκπληξη σε όλους, αναπαράσταση Πατηνιώτικου γάμου καθώς και παρουσίαση χορών της Πάτμου από το χορευτικό συγκρότημα της παροικίας του νησιού.



Ολα αυτά συνέβησαν σε μια πανέμορφα στολισμένη αίθουσα του ξενοδοχείου "LEDRA MARRIOTT", όπου οι καλεσμένοι απόλαυσαν και έναν πλούσιο μπουφέ.

Την εκδήλωση τίμησαν με την παρουσία τους ο Νομάρχης Δωδεκανήσου κ. Γιάννης Μαχαιρίδης και ο πρόεδρος του Νομαρχιακού Συμβουλίου κ. Φώτης Χατζηδιάκος, που δεν παρέλειψαν εκτός από τις ευχές τους, να δείξουν και τις χορευτικές ικανότητές τους. Μάλιστα ο Νομάρχης ευχήθηκε ιδιαίτερα για την Δωδεκανησιακή Εστία, που έκλεινε ένα χρόνο ζωής, αφού την 17 Δεκεμβρίου 2004, είχε κάνει ο ίδιος τα εγκαίνια του χώρου, που αγόρασε η Νομαρχία για την παροικία της Αττικής. Δεν παρέλειψε μάλιστα να αναφέρει ότι ήδη ολοκληρώνονται οι διαδικασίες αγοράς ενός αντίστοιχου χώρου στην Θεσσαλονίκη για τους εκεί συμπατριώτες μας.

Η συγκεκριμένη εκδήλωση, εκτός από το να διασκεδάσει τους συμπατριώτες και φίλους, είχε και σκοπό, να συμβάλει στον εξοπλισμό της Δωδεκανησιακής Εστίας, ώστε να μπορούν να πραγματοποιούνται κάθε είδους εκδηλώσεις με επιτυχία. Για την επίτευξη αυτού του σκοπού, πωλήθηκαν λαχνοί με πλούσια δώρα, προσφορές αγαπητών συμπατριωτών μας, τους οποίους η Ομοσπονδία, αισθάνεται την υποχρέωση να ευχαριστήσει και δημόσια. Πρόκειται για τους: εταιρεία Blue Star Ferries, εταιρεία AGOUDIMOS LINES, εταιρεία GA FERRIES, Αφοι Ασβεστά ΑΞΤΕ, ο κ. Ηλίας Χριστοφής (Τήλος), ο κ. Σωκράτης Φανουράκης (Χάλκη), ο κ. Βασίλης Καραγιάννης (Ρόδος), Ένωση Χαλκητών Αθηνών Πειραιώς, η Εταιρεία Κασιακών Μελετών.

ΒΙΒΛΙΟΠΑΡΟΥΣΙΑΣΗ "ΓΚΡΑΒΟΥΡΕΣ ΤΗΣ ΚΩ"

Η Ομοσπονδία Δωδεκανησιακών Σωματείων Αθηνών – Πειραιώς και το Πολιτιστικό Ίδρυμα Δωδεκανήσου " Κλεόβουλος ο Λίνδιος" οργάνωσαν εκδήλωση για την παρουσίαση του βιβλίου του συμπατριώτη μας Κώου μαθηματικού, Αλέκου Μάρκογλου, την Δευτέρα 5 Δεκεμβρίου 2005 στη Δωδεκανησιακή Εστία (Υψηλάντου 143-145).

Το βιβλίο του Αλέκου Μάρκογλου έχει τίτλο "Η Κως μέσα από τα χαρακτικά των Ευρωπαίων περιηγητών και χαρτογράφων, 15ος – 19ος αιώνας" και αποτελεί από κοινού έκδοση των τριών Δήμων του νησιού: Κω - Δικαίου και Ηρακλειδών.

Στο εισαγωγικό μέρος της εκδήλωσης, η Πρόεδρος της Ομοσπονδίας κ. Λίνα Χαραλαμποπούλου αφού καλωσόρισε τους καλεσμένους, αναφέρθηκε στη σημασία της εκδήλωσης καθώς και σε προσεχείς δραστηριότητες της Ομοσπονδίας. Κατόπιν τον λόγο πήρε ο πρόεδρος του Πολιτιστικού Ιδρύματος " Κλεόβουλος ο Λίνδιος" κ. Κώστας Αγαπητίδης, ο οποίος έκανε με το μοναδικό τρόπο την αναφορά στο έργο του συγγραφέα.

Την παρουσίαση του βιβλίου έκαναν ο κ. Κώστας Ματθαίος, δικηγόρος- φιλοτελιστής και ο κ. Αχιλλέας Κουτσουράδης, καθηγητής της Νομικής στο Αριστοτέλειο Πανεπιστήμιο Θεσσαλονίκης.

Ο κ. Αλέκος Μάρκογλου διετέλεσε πρόεδρος της Επιτροπής εορτασμού των 50 χρόνων από την Ενσωμάτωση της Δωδεκανήσου. Το 2002 τιμήθηκε με το βραβείο Ιστορίας από το Επαρχιακό Συμβούλιο Κω. Ό ίδιος έχει γράψει επίσης τα ακόλουθα βιβλία:

"Κωακό Πανόραμα 1900-1948", έκδοση 1992 Πνευματικού Κέντρου Δήμου Κω, για την οποία τιμήθηκε με την απονομή του βραβείου Βασίλη Μοσκόβη.

"Ιπποκράτειο Γυμνάσιο – Λύκειο Κω, 80 χρόνια πνευματικής δράσης και κοινωνικής προσφοράς ", έκδοση 2004 του Ιπποκρατείου Λυκείου Κω.

"Τα κειμήλια των προσφύγων και η περίπτωση του Αη-Γιώργη του Πετρουμιανού", έκδοση 2003 Συλλόγου Μικροασιατών Κω.

Την σεμνή αυτή εκδήλωση, τίμησαν με την παρουσία τους, μεταξύ των άλλων, εκπρόσωποι Δωδεκανησιακών παροικιακών φορέων, οι οποίοι είχαν την ευκαιρία να συνομιλήσουν με τον συγγραφέα και τους οργανωτές, κατά τη διάρκεια της μικρής δεξίωσης, που παρατέθηκε από την Ομοσπονδία.

ΑΝΑΚΟΙΝΩΣΗ

ΙΑΤΡΙΚΟΣ ΣΥΛΛΟΓΟΣ ΡΟΔΟΥ

Η ζωή ενός λαού δεν είναι δυνατή χωρίς τις αντιλήψεις, τα ιδανικά, την πολιτισμική του κληρονομιά, την παράδοση, την ίδια την ιστορία.

«Η ιστορία της Υγείας στα Δωδεκάνησα το πρώτο μισό του 20ου αιώνα»

του Κώστα Κογιόπουλου
ιατρού - συγγραφέα - ερευνητή

Μια μοναδική συνάντηση Ιστορίας, Επιστήμης και Κοινωνικής ζωής στα Δωδεκάνησα.

Σε όλα τα βιβλιοπωλεία της πόλης μας
463 μεγάλες σελίδες,
200 ανέκδοτες φωτογραφίες.

Τιμή διάθεσης 30 ευρώ

Έκδοση **Ιατρικού Συλλόγου Ρόδου**

X5595-10/1

VANIK TOURS

ΓΙΑΝΝΗΣ και ΣΕΒΑ ΒΑΛΣΑΜΙΔΗ

VANIK σημαίνει ΑΛΗΘΕΙΑ

ΑΚΤΗ ΚΑΝΑΡΗ 17, ΨΑΡΟΠΟΥΛΑ - ΑΝΕΤΟ ΠΑΡΚΙΝΓΚ •
Ανοικτά: ΔΕ-ΣΑ 08.30 - 14.00 & 16.30 - 20.30 - Τηλ. 22410 35191, 37621 κινητό: 6945798148 , FAX 22410 29532

Το γραφείο μας πάντα πρώτο σε κρατήσεις ξενοδοχείων εξασφάλισε και σας προσφέρει καταπληκτικές τιμές για τα παρακάτω ξενοδοχεία σε ΠΑΚΕΤΑ (έκδοση εισιτηρίων R/T) από 1/11/05-31/3/2006

Απευθυνόμαστε σε σας που θέλετε και η κράτησή σας να είναι σωστή και το δωμάτιό σας να σας περιμένει

1ον HOTEL PRESIDENT Α΄ Κατηγορίας
Λεωφόρος Κηφισίας (ανακαινισμένο)

Μονόκλινο	€ 63
Δίκλινο για μονόκλινο	€ 68
Δίκλινο	€ 73
Τρίκλινο	€ 93

2ον HOTEL ZAFOLIA Α΄ Κατηγορίας
Λεωφόρος Αλεξάνδρας

Μονόκλινο	€ 90
Δίκλινο	€ 100
Τρίκλινο	€ 120

3ον HOTEL ATHENS CYPRIA Α΄ Κατηγορίας
Σύνταγμα

Μονόκλινο	€ 60
Δίκλινο	€ 75
Τρίκλινο	€ 100

4ον HOTEL ASTOR Α΄ Κατηγορίας
Σύνταγμα

Μονόκλινο	€ 55
Δίκλινο για μονόκλινο	€ 62
Δίκλινο	€ 70
Τρίκλινο	€ 80

5ον HOTEL ARETHOUSA Β΄ Κατηγορίας
Σύνταγμα

Μονόκλινο	€ 50
Δίκλινο	€ 65
Τρίκλινο	€ 80

6ον HOTEL ELECTRA Α΄ SUPERIOR
Ερμού Σύνταγμα

Μονόκλινο	€ 135
Δίκλινο	€ 155
Τρίκλινο	€ 185

7ον HOTEL ELLINIS Β΄ Κατηγορίας
Ωνάσειο, λεωφ. Συγγρού

Μονόκλινο	€ 48
Δίκλινο	€ 58
Τρίκλινο	€ 70

8ον HOTEL TPITON Β΄ Κατηγορίας
Κέντρο Πειραιά

Μονόκλινο	€ 60
Δίκλινο	€ 80
Τρίκλινο	€ 100

9ον HOTEL SAVOY Α΄ Κατηγορίας
Κέντρο Πειραιά

Μονόκλινο	€ 75
Δίκλινο	€ 95
Τρίκλινο	€ 115

10ον HOTEL EGNATIA Β΄ Κατηγορίας
Θεσσαλονίκη Κέντρο - ανακαινισμένο

Μονόκλινο	€ 75
Δίκλινο	€ 85
Τρίκλινο	€ 95

11ον HOTEL EGNATIA PALACE Α΄ Κατηγορίας
Θεσσαλονίκη Κέντρο - ολοκαίνουργιο

Μονόκλινο	€ 100
Δίκλινο	€ 110
Τρίκλινο	€ 135

* Τα παραπάνω ξενοδοχεία διαθέτουν T.V. σε όλα τα δωμάτια
* Στις παραπάνω τιμές συμπεριλαμβάνεται πρωινό σε μπουφέ
* Ακόμη σε μας θα βρείτε αεροπορικά και ατμοπλοϊκά εισιτήρια όλων των εταιρειών.

X.5557-31/12

ΕΟΡΤΑΣΤΙΚΕΣ ΠΡΟΣΦΟΡΕΣ

Σάββατο 31 Δεκεμβρίου 2005

Για την τελευταία & πιο ξεχωριστή βραδιά του 2004, αποχαιρετήστε τη χρονιά που φεύγει με ένα ζεστό "GLUEHWEIN" συνοδεία από Εκλεκτά Καναπεδάκια & στη συνέχεια ένα Εορταστικό Μενού συντροφιά με τις μελωδίες της Ορχήστρας μας. Διανυκτερεύστε σε ένα από τα πολυτελή Δωμάτια μας και υποδεχθείτε την πρώτη μέρα της νέας χρονιάς με ένα πλούσιο Πρωινό Μπουφέ
Τιμή προσφοράς 75 Ευρώ κατ' άτομο
συμπεριλαμβάνεται Μενού & Διανυκτέρευση με Πρωινό

Κυριακή 1 Ιανουαρίου 2006

Πρωτοχρονιάτικο Πρωινό από τις 07:00 έως 11:00
Τιμή κατ άτομο Ευρώ 10

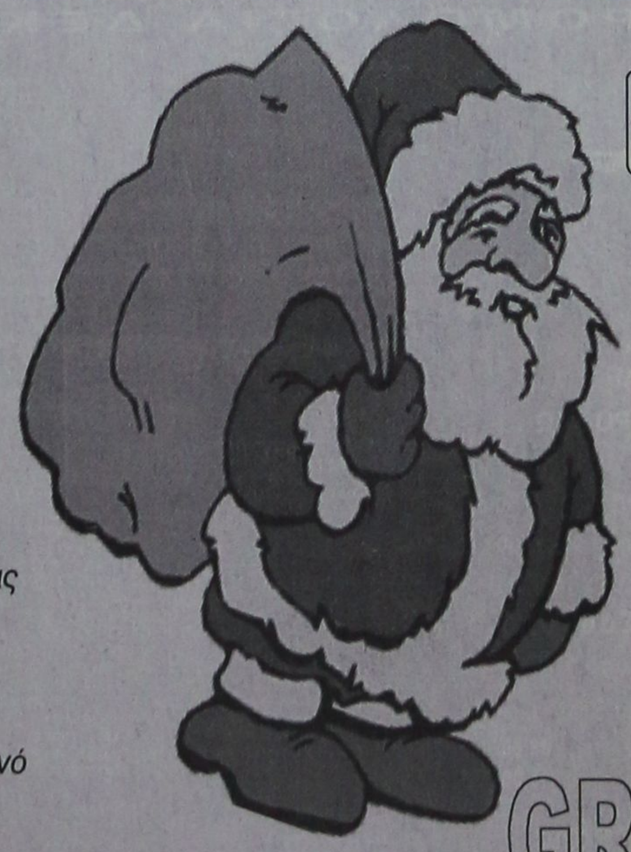

MITSIS HOTELS

THE GRAND HOTEL

☆☆☆☆☆

Πληροφορίες τηλ.: 22410 54700



X.5550-31/12

ΠΡΟΟΔΟΣ μικρές αγγελίες μικρές αγγελίες ΠΡΟΟΔΟΣ

ενοικιάσεις

ΕΝΟΙΚΙΑΖΕΤΑΙ καινούργιο διαμπερές διαμέρισμα α' ορόφου, αποτελούμενο από 3 υπνοδωμάτια, σαλόνι - κουζίνα, με εντοιχισμένες ηλεκτρικές συσκευές, ηλιακό θερμοσίφωνα και μεγάλες βεράντες επί της οδού Αντιοχείας. Πληρ. τηλ. 6974123146, 6944153714, 22410/73302
ΓΔ-15/1/2006

ΕΝΟΙΚΙΑΖΕΤΑΙ γκαρσονιέρα επιπλωμένη με πολυκουζινάκι και μπάνιο επί της οδού Λειβαδιάς 14- Ανάληψη. Τηλ. 22410-63633. Επίσης και ένα διαμέρισμα δυάρι καινούργιο.
12901-18/1

ΕΝΟΙΚΙΑΖΕΤΑΙ τρίχωρο διαμπερές γραφείο, 80 τ.μ., στην οδό Εθελοντών Δωδεκανησίων. Πληρ. τηλ.22410/24752
12586-30/11

ΕΝΟΙΚΙΑΖΕΤΑΙ ισόγειο κατάστημα 150 τ.μ., κατάλληλο για γυμναστήριο ή οποιαδήποτε άλλη χρήση επί της οδού Χαραλάμπου Μόσχου 8 (παράλληλα επί της οδού Καναδά). Πληρ. τηλ. 22410/65861 και κινητό 6946540841
12671-30/11

ΕΝΟΙΚΙΑΖΕΤΑΙ Η ΠΩΛΕΙΤΑΙ ισόγεια αποθήκη, 270 τ.μ., στην Ανάληψη, κατάλληλη για όλες τις εργασίες. Τηλ. 6947374732
X5551-31/12

ΕΝΟΙΚΙΑΖΕΤΑΙ το ισόγειο δυώροφης κατοικίας, 150 τ.μ., με αυλή και κήπο στην οδό Καναδά 78-80 έναντι εκκλησίας Αγίου Νικολάου. Πληροφορίες τηλ. 22410/29715, 22410/27985 και στον άνω όροφο της κατοικίας
12868-28/12

ΕΝΟΙΚΙΑΖΕΤΑΙ διαμέρισμα τριάρι, δευτέρου ορόφου, δύο υπνοδωμάτια, σαλόνι, κουζίνα, μπάνιο, με ηλιακό θερμοσίφωνα, και τριφασικό και νυκτερινό ρεύμα. Επίσης σύνδεση με το αποχετευτικό, επί της οδού Γαβριήλ, Μίσιου 3 - Ανάληψη. Πληροφορίες τηλ. 22410/29526 και 22410/21506
12869-28/12

ΕΝΟΙΚΙΑΖΕΤΑΙ οροφοδιαμέρισμα πολυτελείας τριών υπνοδωματίων, 2 μπάνια, θέρμανση, στο κέντρο της πόλης επί της οδού Β. Ηρακλείου. Η οικοδομή έχει πυλωτή για στάθμευση. Πληρ. Διακογεωργίου Κάλλιστος τηλ. 22410-29318 & 22410-78501
5560-31/12

ΕΝΟΙΚΙΑΖΕΤΑΙ γραφείο 55τ.μ., στην οδό Εθελοντών Δωδεκανησίων, στον α' όροφο, του Μεγάρου Κιοσόγλου (έναντι Κάρο Πάλλας). Επίσης δύο γκαρσονιέρες των 35 και 45 τ.μ., επιπλωμένες και χωρίς κοινόχρηστα στο 5ο χλμ της λεωφόρου Καλλιθέας, εκατό μέτρα πριν το ξενοδοχείο Παραντάις. Τηλ. 6946790515 και 6945105247
12761-25/12

ΕΝΟΙΚΙΑΖΕΤΑΙ κατάστημα στην πλατεία των Καλυθιών. τηλ. 22410-27781, 22410-34505
12816-28/12

ΕΝΟΙΚΙΑΖΟΝΤΑΙ 1) Κατάστημα 150 τ.μ. στην Π. Πόλη και 2) Μονοκατοικία 110 τ.μ στους Δασκάλους Παπαναστασίου. Πληρ. 6977017107
12817-28/12

ΕΝΟΙΚΙΑΖΕΤΑΙ διαμέρισμα επιπλωμένο με 2 υπνοδωμάτια, σαλόνι, κουζίνα, στην οδό Μ. Μαλλιαράκη 14. Πληρ. τηλ. 22410/32280, 6973545141
12581-27/11

ΕΝΟΙΚΙΑΖΕΤΑΙ διαμέρισμα επιπλωμένο για ένα ή για δύο άτομα και στο Καρακόνερο Τελχινών 7. Τηλ. 22410-61556
12823/29/12

ΕΝΟΙΚΙΑΖΕΤΑΙ διαμέρισμα LUX στην οδό Σοφούλη και Χειμάρας γωνία 90 τ.μ. Πληροφορίες τηλ. 22410-24103.
12838-4/1

ΕΝΟΙΚΙΑΖΕΤΑΙ
οροφοδιαμέρισμα στην Στρατηγού Ζήση, (απέναντι από την εφημερίδα «Πρόοδο»), κουζίνα - σαλόνι, 2 υπνοδωμάτια, αποθήκη και μπάνιο, στον α' όροφο.
Πληροφορίες τηλ. 22410/96887 - 6974757957
X5576-31/12

ΕΝΟΙΚΙΑΖΕΤΑΙ διαμέρισμα β' ορόφου, Στεφάνου Καζούλη 59 - Ρόδος, 73 τ.μ., αποτελούμενο από δύο υπνοδωμάτια, κουζίνα, σαλόνι, μπάνιο, γραφείο. Με ηλιακό θερμοσίφωνα, αυλή για πάρκινγκ και με air kondition.Πληρ. τηλ. 22410/27220, 6972092966, 6972620989
12778-28/12

ΕΝΟΙΚΙΑΖΕΤΑΙ στην πιο εμφανή περιοχή του συνοικισμού των δασκάλων και επί της οδού Ηρωΐδος Αναστασίας 29 διαμέρισμα, στον πρώτον όροφο με ένα υπνοδωμάτιο, σαλόνι- Κουζίνα WC κλπ.
Είναι συνδεδεμένο με τον βιολογικό. Πληρ. τηλ.: 22410-33724 & 6939157462
5035-8/1

ΕΝΟΙΚΙΑΖΕΤΑΙ ημιυπόγειο διαμέρισμα 75 τ.μ. με πλήρη εξοπλισμό, επι της οδού Ξάνθου πλησίον του Εθνικού Σταδίου. Πληρ. τηλ. 6946680174
12821-13/1

ΕΝΟΙΚΙΑΖΕΤΑΙ γκαρσονιέρα επιπλωμένη κουρβουαζιέ 10- ΑΓΙΑΣ ΑΝΑΣΤΑΣΙΑΣ. Πληρ. τηλ. 22410-21930, 22410-77016
12883-31/12

ΕΝΟΙΚΙΑΖΕΤΑΙ γκαρσονιέρα επιπλωμένη στο κέντρο της πόλεως. Τηλ. 22410-27015
12826 -31/12

ΕΝΟΙΚΙΑΖΕΤΑΙ 3άρι διαμέρισμα β' ορόφου με 2 υπνοδωμάτια, σαλόνι, κουζίνα, μπάνιο με τριφασικό- νυχτερινό ρεύμα και συνδεδεμένο με το αποχετευτικό επί της Γαβριήλ Μυσίου 3 περιοχή Ανάληψης. Τιμή λογική. Πληρ. τηλ. 22410-29526, 21506.
12918-10/1

ΕΝΟΙΚΙΑΖΟΝΤΑΙ 1) Κατάστημα 150 τ.μ. στην Π. Πόλη και 2) Μονοκατοικία 110 τ.μ στους Δασκάλους Παπαναστασίου. Πληρ. 6977017107
12817-28/12

ΕΝΟΙΚΙΑΖΕΤΑΙ αποθήκη 140 τ.μ. Αταβύρου 8. Πληροφορίες τηλ. 22410-41347 και 22410/41568 κ. Αγαπητό.
12839/4/1

ΕΝΟΙΚΙΑΖΕΤΑΙ
ΔΙΑΜΕΡΙΣΜΑ
επιπλωμένο, με τρία υπνοδωμάτια, σαλόνι, κουζίνα και μπάνιο, με ηλιακό, χωρίς έξοδα βόθρου, πολύ κοντά στο Πανεπιστήμιο, επί της Βορείου Ηπείρου
Πληροφορίες τηλ. 22410/87615
X5578-31/12

ΕΝΟΙΚΙΑΖΟΝΤΑΙ: 1) Κατάστημα στην οδό Πυθαγόρα Π. Πόλη, 20 τ.μ., 2) Οικία 70 τ.μ., σε άριστη κατάσταση, σαλόνι, κουζίνα, WC και ένα υπνοδωμάτιο. Πληρ. τηλ. 22410/23589 και 6942212050
5011-31/12

ΕΝΟΙΚΙΑΖΕΤΑΙ διαμέρισμα καινούργιο, στην οδό Καλαμάτας 10 - Ανάληψη, 2 υπνοδωματίων, κουζίνα, μπάνιο, κλπ., με απέραντη θέα. Πληρ. τηλ. 6944645133
ΓΔ-25/12

ΕΝΟΙΚΙΑΖΟΝΤΑΙ καινούργια, ήσυχα, επιπλωμένα διαμερίσματα δύο δωματιών, επί της Λεωφόρου Ρόδου - Λίνδου αρ. 232, σε κτίριο δίπλα στο TSELIOS BAGNO, με χώρο στάθμευσης (PARKING). Πληροφορίες στα τηλέφωνα: 22410-24514, 22410-26023 και 22410-64458, ώρες γραφείου 9.00-14.00 και 18.00-21.00.
165-4/6

ΕΝΟΙΚΙΑΖΟΝΤΑΙ

α)ΚΑΤΑΣΤΗΜΑ λουξ 100 τ.μ. κατάλληλο για έκθεση, ΠΡΟΠΟ και οτιδήποτε άλλο εκτός απο μπαρ. Οδός Καποδιστρίου 62. Πληροφορίες τηλ. 22410-22191
β)διαμέρισμα ανεξάρτητο, διαμπερές 1ος όροφος, 100 τ.μ., 2 υπνοδωμάτια, σαλοτραπεζαρία, μεγάλη κουζίνα, μπάνιο και καθιστικό. Κατά προτίμηση σε στρατιωτικούς ή δημόσιους υπαλλήλους. οδός Αγίας Σοφίας 26 κοντά στον άγιο Ιωάννη και πλησίον πανεπιστημίου Αιγαίου.
Πληροφορίες τηλ. 22410-22191
12921-9/6

πωλήσεις

ΠΩΛΟΥΝΤΑΙ στην παραλία Κιοτάρι μεζονέτες, ημιτελής και τελειωμένες των 80τ.μ. και 110τ.μ. σε 1000τ.μ. οικόπεδο σε κατασκευή πολυτελή. Δεκτά δάνεια. Πληρ. Διακογεωργίου Κάλλιστος. Πληροφορίες τηλ. 22410/29318 και 22410/78501
X5560-31/12

ΠΩΛΟΥΝΤΑΙ στην Κρεμαστή διαμερίσματα μεζονέτες στον παραλιακό δρόμο Κρεμαστής των 60τ.μ . και μεζονέτες των 120τ.μ. με αυλή, πολυτελής κατασκευή. Δάνεια δεκτά. Πληρ. Διακογεωργίου Κάλλιστος τηλ. 22410/29318 και 22410/78501
X5560-31/12

ΠΩΛΟΥΝΤΑΙ επαγγελματικοί χώροι, στην οδό Βενέζη (δίπλα στο Ροδίων Παιδεία): α) Καταστήματα: για οποιαδήποτε χρήση επαγγελματική των 62τ.μ., και 125τ.μ., β) Γραφεία - Ιατρεία των 62 τ.μ. και 125τ.μ. γ) Αποθήκες των 62τ.μ. και 125τ.μ. Δεκτά δάνεια. Πληρ. Κάλλιστος Διακογεωργίου, τηλ. 22410/78501 και 22410/29318
X5560-31/12

ΕΥΚΑΙΡΙΑ!
Μόνο για μια εβδομάδα: ΠΩΛΟΥΝΤΑΙ από ιδιοκτήτη κατασκευαστή, οροφοδιαμερίσματα ετοιμοπαράδοτα του ενός ή δύο υπνοδωματίων σε νέα πολυκατοικία των 4 διαμερισμάτων στην Ιαλυσό (40 μ. από το νέο κολυμβητήριο, 10 λεπτά από τη θάλασσα, 100 μ. από τον κεντρικό δρόμο). Πολυτελής κατασκευή, αποκλειστική θέση στάθμευσης, ηλιακός θερμοσίφωνας, κεντρική θέρμανση, τρεις πλευρές ελεύθερες, θέα προς Φιλέρημο.
Ιδιαίτερα προσεγμένος αρχιτεκτονικός σχεδιασμός. Μόνο 50.000 έως 100.000 ευρώ. Παράδοση διαμερισμάτων σε 45 ημέρες.
Πληρ. τηλ. 22410/26972, 6945268254 και μετά την 7.00 μ.μ. 22410/68416
12799-21/1

ΠΩΛΕΙΤΑΙ εκπαιδευτήριο με όλο το σύγχρονο εξοπλισμό του C για κομμωτές - Ασθητικούς και ειδικούς πληροφορικής). Εν λειτουργία με πιστοποιημένο κέντρο ECDL. Πελατεία εξασφαλισμένη. Τιμή λογική.
Πληρ. Κιν. 6979020490
12815-25/12

Κυρία σοβαρή απο Ρωσία, δασκάλα ιατρικής Φυσικής Αγωγής κάνει θεραπευτικό μασάζ και κλασικό μασάζ. Στο σπίτι σας ή σε ξενοδοχείο. Επίσης ζητάει να προσέχει μικρό παιδί ή ηλικιωμένο.
Πληρ. τηλ. 6993764725
12840-4/1

αυτοκίνητα

ΠΩΛΕΙΤΑΙ
αυτοκίνητο μάρκας VW GOLF χρώμα μπλε, 1.400 CC, Δερμάτινο σαλόνι, πλήρες ηχοσύστημα, φιμέ τζάμια, ζάντες αλουμινίου, με χαμηλώματα, A/C, ηλεκτρικά παράθυρα, κεντρ. κλείδωμα, προβολείς ομίχλης μεταλλικό χρώμα, υδραυλικό τιμόνι αερόσακοι, μοντέλο 1999- σε άριστη κατάσταση.
Πληροφορίες τηλ. 6932040600
12882/31/12

ΠΩΛΟΥΝΤΑΙ
αυτοκίνητα Renault Twingo και Daihatsu Move
Τηλ. 22410/87615
X5578-31/12

ΠΩΛΟΥΝΤΑΙ
ελαφρώς μεταχειρισμένα αυτοκίνητα παντός τύπου IX επιβατικά, αγροτικά, επαγγελματικά, φορτηγά.
• Ετοιμοπαράδοτα ή κατόπιν παραγγελίας.
• Παρέχουμε πιστοποιητικό ελέγχου καλής λειτουργίας και γραπτή εγγύηση ενός έτους.
Πώληση χονδρική - λιανική
• Παράδοση στο χώρο σας
Σημεία εξυπηρέτησης:
1. Θεμ. Σοφούλη 111, τηλ. 22410-21666
2. 7ο χλμ. Λεωφ. Ρόδου-Λίνδου, τηλ.22410-69135
3. 13ο χλμ. Ρόδου-Αεροδρομίου, τηλ.22410-98188
X5581-31/12

ΑΓΟΡΑΖΟΥΜΕ
ΜΕΤΑΧΕΙΡΙΣΜΕΝΑ
ΑΥΤΟΚΙΝΗΤΑ ΤΟΙΣ
ΜΕΤΡΗΤΟΙΣ
ΜΟΝΤΕΛΑ 1999 έως σήμερα
Τηλ. 22410 - 60500
X5581-31/12

Από τα ξενοδοχεία «PEFKI ISLANDS RESORT» και «LINDIA THALASSA» στους Πεύκους

ΖΗΤΟΥΝΤΑΙ

ΚΑΜΑΡΙΕΡΕΣ ΓΙΑ ΤΗ ΣΕΖΟΝ 2006
(01/05/2006 - 31/10/2006)

Οι ενδιαφερόμενες θα πρέπει να έχουν προϋπηρεσία το λιγότερο 2 χρόνια
Για τη συμπλήρωση των αιτήσεων, θα πρέπει η ενδιαφερόμενη να έχει βιογραφικό ή να απευθυνθεί στο ξενοδοχείο «LINDIA THALASSA» καθημερινά 09.00-14.00 εκτός Κυριακής
Τηλ. 22440/29380 ή 6948271001 (κ. Σταυρούλη) και στο τηλέφωνο 22410/24018 πρωινές ώρες κ. Ιωαννίδη
T6566-16/2

HOTEL COSMOPOLITAN ΣΤΗΝ ΙΞΙΑ ΡΟΔΟΥ

ΖΗΤΑ ΔΙΕΥΘΥΝΤΗ

Οι ενδιαφερόμενοι μπορούν να υποβάλουν το βιογραφικό τους σημείωμα καθημερινά στο ξενοδοχείο από 09.00 - 1400
Τ.Θ. 422 - ΡΟΔΟΣ - FAX 2241026473
X5598-3/1



ΚΤΗΜΑΤΟΜΕΣΙΤΙΚΟ ΓΡΑΦΕΙΟ

ΑΙΓΑΙΟΚΤΗΜΑΤΙΚΗ

ΠΩΛΟΥΝΤΑΙ

- ΔΙΑΜΕΡΙΣΜΑΤΑ-ΜΟΝ/ΚΙΕΣ (ΔΔ) = ΔΑΝΕΙΑ ΔΕΚΤΑ

- 44 τ.μ. (α' ορ.) καινούργιο, στην Ιαλυσό, 85.000 €.(ΔΔ)
- 46 τ.μ. (υπόγειο με αυλή) Υψηλάντου, 60.000 €
- 50 τ.μ., ρετιρέ, Αγ. Νικόλαο 50.000 €.(ΔΔ)
- 65τ.μ. καινούργιο, κοντά Στ. Κωτιάδη, 145.000 €.(ΔΔ)
- 48 τμ ισόγειο Αισχύνη 75.000 €.(ΔΔ)
- 70 τ.μ., μονοκατοικία, σε 120 τ.μ., οικόπεδο (ΣΔ 1,2) Αρχάγγελο 94.000 €
- 73 τ.μ. Αγ. Νικόλαος, 95.000 € (ΔΔ)
- 74 τ.μ. μον/κία, σε 400τ.μ. οικόπεδο, Δαματριά, 75.000 €
- 75 τ.μ. καινούργιο , Δενδρινού 165.000 € (ΔΔ)
- 82τ.μ. καινούργιο, στ' Αφάντου, 88.000 € (ΙΣ)
- 86 τ.μ. (3 υπν.) καινούργιο, Ιαλυσό, 150.000 € (ΔΔ)
- 87 τμ. καινούργιο, Τρεις, 166.000 € (ΔΔ)
- 88 τ.μ., δυώροφη μονοκατοικία Παραδεισι, 60.000 €
- 89 τ.μ., καινούργιο, Μηδεια 175.000 € (ΔΔ)
- 92 τ.μ. μεζ/τα κολώνες Γεννάδι 80.000 € (ΔΔ)
- Παραδοσιακή μονοκατοικία Μαριτσά 150.000 (Δ.Δ)
- 92 τ.μ. ισόγειο υπερυψωμένο λουξ κατασκευή Ροδίνι 150.000 € (ΔΔ)
- 95τ.μ. Ιαλυσό, γ' όρ. με πάρκινγκ 90.000 (Δ.Δ.)
- 97 τ.μ. Κέννεντυ (2 υπν.) 250.000 € (ΔΔ)
- 100 τ.μ. μονοκατοικία σε 500 τ.μ. οικόπεδο κοντά στην Ιξιά 280.000 € (ΔΔ)
- 100 τ.μ. (3 υπν.) καινούργιο ορ/σμα Καρακόνερο 182.000 € (ΔΔ)
- 100 τμ. καινούργιο (γκαράζ -απ/κη) Μιρα-Μάρε 190.000 (Δ.Δ)
- 113τ.μ. καινούργιο, Καρακόνερο, 220.000 € (ΔΔ)
- 117 τ.μ. (3 υπν.) καινούργιο Αραπάκη ρετιρέ 210.000 €.(ΔΔ)
- 118 τ.μ. καινούριο Μ. Πετρίδη, 215.000 €.(ΔΔ)
- 120 τ.μ. διαμέρισμα καινούργιο, Τρεις, 229.000 €.(ΔΔ)
- 120 τ.μ. μονοκατοικία Π. Πόλη Ρολόι 145.000 € (ΔΔ)
- 122τ.μ. καινούργιο, στο Καρακόνερο, 240.000 € (ΔΔ)
- 129 τ.μ. (3 υπν.) καινούργιο διαμέρισμα Τσαλδάρη 215.0000 € (ΔΔ)
- 130 τ.μ. μονοκατοικία σε μπετά Κοσκινού, σε 800 τ.μ. οικόπεδο 115.000 € (ΔΔ)
- 130 τ.μ. μονοκατοικία (μπετά) Παστίδα με 240 τ.μ. οικόπεδο, 100.000 € (ΔΔ)
- 132 τ.μ. καινούργιο, Ζέφυρο, 213.000 € (ΔΔ).
- 134 τ.μ. μονοκατοικία (4 υπνοδωμάτια), Γεννάδι, καινούργια, 190.00 € (ΔΔ)
- 170 τ.μ. μονοκατοικία καινούργια Κοσκινού 1000 τ.μ., 269.000 € (ΔΔ
- 142 τ.μ. μον/κία Νιοχώρι 150.000 € (ΔΔ)
- 157 τ.μ. μεζονέτα καινούργια Ροδίνι 230.000 € (ΔΔ).
- 159 τ.μ. ανεξάρτητη μον/κία 215τ.μ. οικόπεδο στην Παστίδα 180.000 € (ΔΔ
- 185 τ.μ. (3 υπν.) Μιχ. Πετρίδη Ρετιρέ 250.000 € (ΔΔ).
- 195τ.μ. μεζ/τα μαρμαροσοβά, Ιαλυσό, 300 τ.μ. οικόπεδο, 160.000 € (ΔΔ).
- 200 τ.μ. μεζ/τα καινούργια σε 400 τ.μ., οικόπεδο, Κρεμαστή, 250.000 € (ΔΔ)
- 236 τ.μ., διώροφη καινούργια μον/κία στη Θολό σε 2.174 τ.μ.. οικ/δο κτίζει άλλα 764τ.μ. τιμή 250.000 € (ΔΔ)

ΚΑΤΑΣΤΗΜΑΤΑ-ΑΠΟΘΗΚΕΣ-ΓΡΑΦΕΙΑ -ΠΑΝΣΙΟΝ

- 22,45 τ.μ. γραφείο κοντά στην Ακαδημία 56.000 € (ΔΔ).
- 33,5 τ.μ. κατάστημα Λεμεσού 65.000 € (ΔΔ)
- 45 τ.μ. γραφείο κοντά στην Ακαδημία 112.000 € (ΔΔ)
- 67 τ.μ. γραφείο κοντά στην Ακαδημία 168.375 € (ΔΔ)
- 40 τ.μ. κατ/μα με 70 τ.μ. απ/κη - πρ/ση Αννης Μαρίας 115.000 € (ΔΔ) (μισθωμένο)
- 50 τ.μ. κατ/μα (μισθωμένο) Φαληράκι 120.000 € (ΔΔ)
- 70τ.μ., κατάστημα, επί λεωφ. Ρόδου - Λίνδου, 150.000 € (ΔΔ)
- 71 τ.μ. υπόγεια απ/κη με ράμπα πρ/ση Αννης Μαρίας 23.477 €
- 85 τ.μ. ισόγεια με αυλή αποθήκη Καρακόνερο 44.000 € (διαμέρισμα)
- 90 τ.μ. ισόγεια απ/κη μαρ/βά Ροδίνι 60.000 €. (διαμέρισμα)
- 100 τ.μ. κατάστημα (μισθωμένο) Φαληράκι 220.000 €.(ΔΔ)
- 105 τ.μ.επί της λεωφόρου Ρόδου-Ασγούρου 308.000 €. (ΔΔ)

ΟΙΚΟΠΕΔΑ

- 850 τ.μ. Σ.Δ.1 45.000 € Δαματριά
- 6.700 τ.μ. Ασγούρου 270.000 €
- - 1 μερίδα οικ. συν/σμού Απόλλων 300 τ.μ. κτίζει 180 τ.μ. (Κ.Χ) 110.000 €
- 1.330 τ.μ.εξ αδιαιρέτου με άδεια για 134 τ.μ. μεζ/τα 65.000 € στους Τρεις
- 21.300 τ.μ. Ασγούρου, 350.000 €
- 150 τ.μ. οικ/δο κτίζει 128 τ.μ. στο Χαράκι 50.000 € (ΔΔ)
- 4.490 τ.μ. Φάνες 79.000 €, 300μ. από τη θάλασσα

ΕΝΟΙΚΙΑΖΟΝΤΑΙ:

1. Δυάρι στο 6ο χλμ. Ρόδου - Καλλυθέας 150 €
2. Studio (επ/νο) Σοφία Βέμπου 200 €
3. Αποθήκη 500τ.μ. (για οικοδομικά υλικά) στο 6ο χλμ. Ρόδου-Καλλυθέας ενοίκιο 350 €
4. ΟΒΕΛΙΣΤΗΡΙΟ - SNACK BAR - ΝΙΟΧΩΡΙ (επιχείρηση)
5. 300 τ.μ. αποθήκη (Eden Rock Καλλυθέα), 1.300 €
6. 90 τ.μ. ημ/γειο κατάστημα 7 Βαγιές με ράμπα, 350 €
7. 180 τ.μ. μονοκατοικία σε 4 στρέμματα οικόπεδο, Ασγούρου, 1000 €
8. 30 τ.μ. κατάστημα στο εμπορικό κέντρο Μακέστα, 300 €
9. 50 τ.μ. ισόγειο, επιπλωμένο, με αυλή, Υψηλάντου, 250 €
10. 105 τ.μ. α' όρ. (3 υπν.) Νιοχώρι 450 ευρώ
11. 80 τ.μ. ισόγειο γραφείο Αγ. Αναργύρους 500 €

- ΖΗΤΟΥΝΤΑΙ ΟΙΚΟΠΕΔΑ ΓΙΑ ΑΓΟΡΑ ΕΝΤΟΣ ΠΟΛΕΩΣ ΡΟΔΟΥ - ΚΟΣΚΙΝΟΥ - ΙΑΛΥΣΟ

- ΑΝΑΛΑΜΒΑΝΟΥΜΕ ΤΗΝ ΕΝΟΙΚΙΑΣΗ ΤΟΥ ΔΙΑΜΕΡΙΣΜΑΤΟΣ ΣΑΣ ΣΕ ΠΟΛΥ ΣΥΝΤΟΜΟ ΧΡΟΝΙΚΟ ΔΙΑΣΤΗΜΑ

ΖΗΤΟΥΝΤΑΙ ΓΙΑ ΑΓΟΡΑ ΜΕΤΑΧΕΙΡΙΣΜΕΝΑ ΔΙΑΜΕΡΙΣΜΑΤΑ ΑΜΕΣΗ ΠΩΛΗΣΗ

ΡΕΝΑ ΒΑΖΟΥΚΟΥ & ΣΥΝΕΡΓΑΤΕΣ
(ΜΕΣΙΤΕΣ ΑΣΤΙΚΩΝ ΣΥΜΒΑΣΕΩΝ)
ΔΙΕΥΘ. ΓΡΑΦΕΙΟΥ ΔΗΜ. ΘΕΟΔΩΡΑΚΗ 3
Τηλ. (22410) 22943. FAX: 28838 κινητό: 6945466773.
email.vazoukou@acn.gr
X3569-31/12

ΚΤΙΡΙΟ Α.Ε.

ΠΩΛΗΣΕΙΣ ΑΚΙΝΗΤΩΝ

- Καταστήματα 47, 65, 88 τ.μ., στην οδό Δενδρινού (προέκταση Αννης Μαρίας) με αντίστοιχο υπόγειο χώρο
- Διαμερίσματα 104 τ.μ., 118τ.μ., 107 τ.μ., στην οδό Δενδρινού (προέκταση Αννης Μαρίας), με κεντρική αυτόνομη θέρμανση, αποθήκη και αποκλειστική θέση στάθμευσης αυτοκινήτου
- Διαμερίσματα 118τ.μ., και 112τ.μ., στην οδό Μιχαήλ Πετρίδη (στο ύψος ΜΗΔΕΙΑ) με αποθήκη και αποκλειστική θέση στάθμευσης αυτοκινήτου
- Μεζονέτα διώροφη με σοφίτα 190 τ.μ. στην Ιαλυσό

ΠΛΗΡΟΦΟΡΙΕΣ
ΑΝΑΣΤΑΣΙΟΣ ΑΤΣΙΔΗΣ
Στεφάνου Καζούλη 74 - Ρόδος
Τηλ. 22410/28616 - FAX 22410/37848
X5564-31/12

ΠΩΛΟΥΝΤΑΙ

ΠΟΛΥΤΕΛΗ & ΗΛΙΟΛΟΥΣΤΑ ΟΡΟΦΟΔΙΑΜΕΡΙΣΜΑΤΑ
ΕΠΙΦΑΝΕΙΑΣ 138τ.μ. - 120τ.μ. - 100τ.μ. - 50τ.μ.

ΜΕ ΑΠΕΡΙΟΡΙΣΤΗ ΘΕΑ ΚΑΙ ΜΕΓΑΛΕΣ ΒΕΡΑΝΤΕΣ ΓΩΝΙΑ Κ. ΥΔΡΑΙΟΥ & Κ. ΤΣΑΛΔΑΡΗ

ΔΑΝΕΙΑ ΔΕΚΤΑ
Πληροφορίες τηλ. 6977914567
(Πληροφορίες τιμών όχι από τηλέφωνο)
X128-30/12

ΔΡΟΜΟΛΟΓΙΑ ΔΕΚΕΜΒΡΙΟΥ 2005



MANDRAKI / ΜΑΝΔΡΑΚΙ

ΔΡΟΜΟΛΟΓΙΑ
ΤΟΥ Υ/Γ ΑΙΓΛΗ
ΠΡΟΣ ΤΗΛΟ - ΝΙΣΥΡΟ - ΚΩ

Για την εξυπηρέτηση των κατοίκων της Τήλου και της Νισύρου, η εταιρία μας δρομολόγησε χωρίς επιδότηση, το Υ/Γ ΑΙΓΛΗ
κάθε Τρίτη και Σάββατο
για Σύμη - Τήλο - Νίσυρο - Κω και επιστροφή αυθημερόν.

Αναχώρηση από Ρόδο στις **08.00**
και από Κω στις **13.00**

Εκπτωση 30% σε όλους τους επιβάτες.

Πληροφορίες στα τηλέφωνα:
22410 37769, 77760

10 ΔΕΚΕΜΒΡΙΟΥ ΣΑΒΒΑΤΟ	08.00 ΡΟΔΟ - ΣΥΜΗ 09.00 ΣΥΜΗ - ΤΗΛΟ 10.00 ΤΗΛΟ - ΝΙΣΥΡΟ 10.50 ΝΙΣΥΡΟ - ΚΩ 13.00 ΚΩ - ΝΙΣΥΡΟ 14.00 ΝΙΣΥΡΟ - ΤΗΛΟ 14.50 ΤΗΛΟ - ΣΥΜΗ 16.00 ΣΥΜΗ - ΡΟΔΟ
11 ΔΕΚΕΜΒΡΙΟΥ ΚΥΡΙΑΚΗ	09.00 ΡΟΔΟ - ΠΑΝΟΡΜΙΤΗ 11.30 ΠΑΝΟΡΜΙΤΗ - ΣΥΜΗ 16.00 ΣΥΜΗ - ΡΟΔΟ
12 ΔΕΚΕΜΒΡΙΟΥ ΔΕΥΤΕΡΑ	08.30 ΡΟΔΟ-ΜΑΡΜΑΡΑ 15.30 ΜΑΡΜΑΡΑ-ΡΟΔΟ
13 ΔΕΚΕΜΒΡΙΟΥ ΤΡΙΤΗ	08.00 ΡΟΔΟ - ΣΥΜΗ 09.00 ΣΥΜΗ - ΤΗΛΟ 10.00 ΤΗΛΟ - ΝΙΣΥΡΟ 10.50 ΝΙΣΥΡΟ - ΚΩ 13.00 ΚΩ - ΝΙΣΥΡΟ 14.00 ΝΙΣΥΡΟ - ΤΗΛΟ 14.50 ΤΗΛΟ - ΣΥΜΗ 16.00 ΣΥΜΗ - ΡΟΔΟ
14 ΔΕΚΕΜΒΡΙΟΥ ΤΕΤΑΡΤΗ	-
15 ΔΕΚΕΜΒΡΙΟΥ ΠΕΜΠΤΗ	08.30 ΡΟΔΟ-ΜΑΡΜΑΡΑ 15.30 ΜΑΡΜΑΡΑ-ΡΟΔΟ
16 ΔΕΚΕΜΒΡΙΟΥ ΠΑΡΑΡΑΣΚΕΥΗ	08.15 ΡΟΔΟ –ΣΥΜΗ 09.30 ΣΥΜΗ-ΡΟΔΟ 14.30 ΡΟΔΟ –ΣΥΜΗ 15.45 ΣΥΜΗ-ΡΟΔΟ
17 ΔΕΚΕΜΒΡΙΟΥ ΣΑΒΒΑΤΟ	08.00 ΡΟΔΟ - ΣΥΜΗ 09.00 ΣΥΜΗ - ΤΗΛΟ 10.00 ΤΗΛΟ - ΝΙΣΥΡΟ 10.50 ΝΙΣΥΡΟ - ΚΩ 13.00 ΚΩ - ΝΙΣΥΡΟ 14.00 ΝΙΣΥΡΟ - ΤΗΛΟ 14.50 ΤΗΛΟ - ΣΥΜΗ 16.00 ΣΥΜΗ - ΡΟΔΟ
18 ΔΕΚΕΜΒΡΙΟΥ ΚΥΡΙΑΚΗ	09.00 ΡΟΔΟ - ΠΑΝΟΡΜΙΤΗ 11.30 ΠΑΝΟΡΜΙΤΗ - ΣΥΜΗ 16.00 ΣΥΜΗ - ΡΟΔΟ
19 ΔΕΚΕΜΒΡΙΟΥ ΔΕΥΤΕΡΑ	08.30 ΡΟΔΟ-ΜΑΡΜΑΡΑ 15.30 ΜΑΡΜΑΡΑ-ΡΟΔΟ
20 ΔΕΚΕΜΒΡΙΟΥ ΤΡΙΤΗ	-
21 ΔΕΚΕΜΒΡΙΟΥ ΤΕΤΑΡΤΗ	-
22 ΔΕΚΕΜΒΡΙΟΥ ΠΕΜΠΤΗ	-
23 ΔΕΚΕΜΒΡΙΟΥ ΠΑΡΑΡΑΣΚΕΥΗ	-
24 ΔΕΚΕΜΒΡΙΟΥ ΣΑΒΒΑΤΟ	-
25 ΔΕΚΕΜΒΡΙΟΥ ΚΥΡΙΑΚΗ	-
26 ΔΕΚΕΜΒΡΙΟΥ ΔΕΥΤΕΡΑ	-
27 ΔΕΚΕΜΒΡΙΟΥ ΤΡΙΤΗ	-
28 ΔΕΚΕΜΒΡΙΟΥ ΤΕΤΑΡΤΗ	-
29 ΔΕΚΕΜΒΡΙΟΥ ΠΕΜΠΤΗ	-
30 ΔΕΚΕΜΒΡΙΟΥ ΠΑΡΑΡΑΣΚΕΥΗ	-
31 ΔΕΚΕΜΒΡΙΟΥ ΣΑΒΒΑΤΟ	-

Τα δρομολόγια μπορουν να τροποποιηθουν λογω εκτακτων καιρικων συνθηκων



FERRY SYMI

MAIN PORT / ΚΕΝΤΡΙΚΟ ΛΙΜΑΝΙ

10 ΔΕΚΕΜΒΡΙΟΥ ΣΑΒΒΑΤΟ	07.30 ΣΥΜΗ-ΡΟΔΟ 15.30 ΡΟΔΟ-ΣΥΜΗ
11 ΔΕΚΕΜΒΡΙΟΥ ΚΥΡΙΑΚΗ	-
12 ΔΕΚΕΜΒΡΙΟΥ ΔΕΥΤΕΡΑ	07.30 ΣΥΜΗ-ΡΟΔΟ 15.30 ΡΟΔΟ-ΣΥΜΗ
13 ΔΕΚΕΜΒΡΙΟΥ ΤΡΙΤΗ	-
14 ΔΕΚΕΜΒΡΙΟΥ ΤΕΤΑΡΤΗ	-
15 ΔΕΚΕΜΒΡΙΟ

ΠΡΟΟΔΟΣ μικρές αγγελίες μικρές αγγελίες ΠΡΟΟΔΟΣ

ζητήσεις

ΖΗΤΕΙΤΑΙ οικόπεδο εντός σχεδίου για αγορά ή αντιπαροχή στις περιοχές Ιαλυσού - Κρεμαστής - Κοσκινού ή εντός σχεδίου στη Ρόδο. Πληρ. Διακογεωργίου Κάλλιστος. Τηλ. 22410/29318, 22410/78501
X5560-31/12

ΖΗΤΕΙΤΑΙ για αγορά μεζονέτα παλαιά ή νέα, μεταξύ Ρόδου - Ιαλυσού - Κοσκινού. Πληρ. τηλ. 6947374731
X5551-31/12

ΖΗΤΕΙΤΑΙ

ΔΕΣΠΟΙΝΙΣ ή ΚΥΡΙΑ μέχρι 30 ετών, διαμένουσα στην περιοχή Καλάθου - Λίνδου για να εργασθεί σαν πωλήτρια. Ωράριο συνεχές. Γνώσεις Η/Υ απαραίτητες.

Οι ενδιαφερόμενες παρακαλούνται να αποστείλουν βιογραφικό με πρόσφατη φωτογραφία στην ταχυδ. θυρίδα 4074/85100 Ρόδος
X5597-31/12

ΞΕΝΟΔΟΧΕΙΟ ΚΑΛΛΙΘΕΑ ΜΑΡΕ ΠΑΛΛΑΣ

ΖΗΤΕΙΤΑΙ

προσωπικό όλων των ειδικοτήτων για σεζόν 2006

Πληροφορίες ώρες 10.00-13.00 στο τηλέφωνο 2241068729-68730
X140-31/12

ΠΩΛΟΥΝΤΑΙ

ΜΟΝΟ ΑΠΟ ΤΟ ΓΡΑΦΕΙΟ ΜΑΣ

• Σας παρακαλούμε να συγκρίνετε τις δικές μας τιμές με όλες τις άλλες

1) Κτήμα 4.000 τ.μ., περιοχή Κοσκινού, πάνω από το φυτώριο, με φανταστική θέα.
2) Ισόγειο 3άρι με επέκταση 4άρι, με τεράστια αυλή, σε πολύ καλή τοποθεσία εντός πόλεως
3) Οικόπεδο 300 τ.μ., πλησίον Αγίας Αναστασίας
4) Μονοκατοικία 140τ.μ., με κήπο, εντός πόλεως
5) Διαμέρισμα 130 τ.μ., πλησίον Αγίου Ιωάννου
6) Διαμέρισμα 220 τ.μ., στην οδό Πίνδου (Μόντε Σμιθ) με 2 τζάκια, κλπ
7) Γκαρσονιέρες στις Καλυθιές, μόνο 32.000 ευρώ
8) Διαμέρισμα τριάρι ανεξάρτητο, 60 τ.μ., μόνο 45.000 ευρώ.
9) Δύο μεζονέτες σε μπετά στα Μαριτσά, με 1500 τ.μ. εκάστη.
10) Μεζονέτες στ' Ασγούρου, με οικόπεδο 1500 τ.μ. σε μπετά.
11) Κτήματα 4000 τ.μ., στην περιοχή Καλλιθέας (Κοσκινού) με θέα τη θάλασσα
12) Γκαρσονιέρα στο Ροδίνι 50 τ.μ.
13) Μεζονέτα με οικόπεδο 1000 τ.μ., σε γιαπί ή έτοιμη, ακριβώς απέναντι από τη θάλασσα, απόσταση 10 μ., παραλία Ιαλυσού
14) Μεζονέτες Κοσκινού με 700 τ.μ. οικόπεδο

Γ. ΝΕΟΦΥΤΟΥ

ΞΑΝΘΟΥ 15 Α - ΤΗΛ. 21434
X5553-31/12

ΧΑΛΚΙΝΟΙ ΗΛΙΑΚΟΙ "ΣΟΝΝΕ ΑΞΙΟΝ" 50 ΧΡΟΝΙΑ ΕΓΓΥΗΣΗ



από 950 €

ΗΛΙΑΚΑ DURATHERM

από 700 €

ΞΥΛΟΣΟΜΠΕΣ ΤΖΑΚΙΑ ΜΑΤΕΜΕΝΙΑ



από 180 €

ΚΕΝΤΡΙΚΗ ΘΕΡΜΑΝΣΗ



από 2000 €

ΜΕ ΜΑΤΕΜΕΝΙΟ ΛΕΒΗΤΑ 30,000 KCL/H 5 ΣΩΜΑΤΑ ΠΑΝΕΛ 60Χ100 1 ΣΩΜΑ 45Χ45, ΚΑΥΣΤΗΡΑ ΚΥΚΛΟΦΟΡΗΤΗ, ΔΟΧΕΙΟ ΔΙΑΣΤΟΛΗΣ ΘΕΡΜΟΣΤΑΤΗ ΧΩΡΟΥ ΚΑΙ ΟΛΑ ΤΑ ΥΛΙΚΑ ΣΥΝΔΕΣΗΣ ΕΚΤΟΣ ΣΩΛΗΝΩΣΕΙΣ ΚΑΙ ΚΑΜΙΝΑΔΑ

• ΑΝΤΛΙΕΣ-ΠΙΕΣΤΙΚΑ
• ΘΕΡΜΟΠΟΜΠΟΙ
• ΑΝΤΑΛΛΑΚΤΙΚΑ ΚΑΥΣΤΗΡΩΝ

ΣΥΝΤΗΡΗΣΕΙΣ ΚΑΥΣΤΗΡΩΝ

ΔΙΑΚΟΛΑΜΠΡΙΑΝΟΣ ΗΛΙΑΣ
Κ. ΤΣΑΛΔΑΡΗ 14 ΡΟΔΟΣ
ΤΗΛ. 22410-39420, ΚΙΝ. 6932 852714
X108-31/12

ΜΕΓΑΛΗ ΠΡΟΣΦΟΡΑ

Αγοράστε Η/Υ σε πολύ χαμηλές τιμές

- Η/Υ Celeron 2,4GHz - TWINMOS 256MB DDR RAM - 40 GB Hard Disk WD ATA100 **189€**
- Η/Υ Celeron 2,8GHz - TWINMOS 512MB DDR RAM - 80 GB Hard Disk WD SATA **229€**
- Οθόνη Philips 15" CRT **49€**
- Οθόνη NEC 17" CRT **79€**

Βασική σύνθεση των Η/Υ: Motherboard GigaByte - Κάρτα ήχου on board - Κάρτα γραφικών on board - Κάρτα δικτύου 10/100 on board - Floppy Drive - DVD ROM Drive - Modem 56K - Δωρεάν συνδρομή Ιντερνετ αορίστου χρόνου.

Η ιδανική λύση για μηχανογράφηση χώρων εργασίας ή για να κάνετε τα πρώτα σας βήματα στον μαγικό κόσμο των Η/Υ και του Ιντερνετ.

Όλες οι συσκευές είναι ελαφρώς μεταχειρισμένες από την εταιρία μας, έχουν ελεγχθεί και πιστοποιηθεί από τους τεχνικούς μας και καλύπτονται από εγγύηση 1 έτους. Ελεγχος δεκτός. Στις τιμές δεν περιλαμβάνεται ΦΠΑ 13%
X155-31/12

Νέες Τεχνολογίες Ρόδου
Τηλ. επικοινωνίας 6948890025 - 2241042137

ΟΙΚΟΔΟΜΙΚΕΣ ΕΠΙΧΕΙΡΗΣΕΙΣ

ΔΙΑΚΟΓΕΩΡΓΙΟΥ ΚΑΛΛΙΣΤΟΣ

ΕΘΝ.ΑΝΤΙΣΤΑΣΕΩΣ 11
(πρώην Αννης Μαρίας)

ΠΩΛΗΣΕΙΣ ΔΙΑΜΕΡΙΣΜΑΤΩΝ - ΚΑΤΑΣΤΗΜΑΤΑ - ΑΠΟΘΗΚΕΣ - ΑΝΤΑΛΛΑΓΕΣ ΑΚΙΝΗΤΩΝ - ΑΓΟΡΕΣ ΟΙΚΟΠΕΔΩΝ

ΑΝΑΛΑΜΒΑΝΟΥΜΕ ΑΝΤΙΠΑΡΟΧΕΣ

ΠΩΛΟΥΝΤΑΙ διαμερίσματα λουξ κατασκευής με απεριόριστη θέα. Τα διαμερίσματα διαθέτουν θωρακισμένες πόρτες, εντοιχισμένες κουζίνες, ντουλάπες εντοιχισμένες, νιπτήρα με ντουλάπι, κεντρική θέρμανση αυτόνομη - ανοιγόμενα ανακλινόμενα κουφώματα με διπλά τζάμια, σίτες ρολά - υδραυλικό ασανσέρ, τριφασικό ρεύμα. Ολοι οι χώροι σπατουλαριστοί, εσωτερικές πόρτες MDF με σχέδιο.
ΔΙΑΜΕΡΙΣΜΑΤΑ ΕΠΙ ΤΗΣ:
1) ΠΩΛΟΥΝΤΑΙ διαμερίσματα επί της οδού Χαραλάμπους στο πάρκο, των 105, 125τ.μ., διαμερίσματα τριάρια - τεσσάρια.
2) ΟΙΚΟΔΟΜΗ υπό ανέγερση επί της οδού Κ. Παλαιολόγου και Θεοτοκοπούλου διαμερίσματα 2άρια, 3άρια, 4άρια καταστήματα.
3) ΕΠΙ της οδού Μ. Κων/νου - Κ. Παλαιολόγου, γραφείο - ιατρείο 70τ.μ.
4) ΑΠΟΘΗΚΕΣ
Πλησίον Στ. Κωτιάδη 120τ.μ., λ. Καλλιθέας (Καρακόνερο) 80-300 τ.μ.
5) ΠΩΛΟΥΝΤΑΙ στην παραλία Κιοτάρι μεζονέτες, ημιτελής και τελειωμένες των 80τ.μ. και 110τ.μ. σε 1000 τ.μ. οικόπεδο, πολυτελούς κατασκευής.

✓ Οι πωλήσεις μπορούν να γίνουν και με όλα τα δάνεια τραπεζών και οργανισμών
✓ Αναλαμβάνουμε ΑΝΤΙΠΑΡΟΧΕΣ και ΑΓΟΡΕΣ ΟΙΚΟΠΕΔΩΝ
✓ Δεχόμαστε ανταλλαγές ακινήτων

ΔΙΑΚΟΓΕΩΡΓΙΟΥ ΚΑΛΛΙΣΤΟΣ
Τηλ. 22410/29318 - 22410/78501-
FAX.22410/34598 - 22410/78502
X560-31/12

Από τα ξενοδοχεία «PEFKI ISLANDS RESORT» και «LINDIA THALASSA» στους Πεύκους

ΖΗΤΕΙΤΑΙ

ΠΡΟΣΩΠΙΚΟ ΟΛΩΝ ΤΩΝ ΕΙΔΙΚΟΤΗΤΩΝ

για την περίοδο (01/05/2006 έως 31/10/2006) και από (15/06/2006 έως 15/09/2006).

Οι ενδιαφερόμενοι θα πρέπει να έχουν καλή γνώση της αγγλικής γλώσσας και προϋπηρεσία το λιγότερο 2 χρόνια

Για τη συμπλήρωση των αιτήσεων, θα πρέπει ο/η ενδιαφερόμενος/η να έχει βιογραφικό ή να απευθυνθεί στο ξενοδοχείο «LINDIA THALASSA» καθημερινά 09.00-14.00 ή με e-mail:pefkislands@rho.forthnet.gr ή ταχυδρομικώς Χειμάρρας 70Α - Ρόδος 85100 Τηλ. 22440/29380 - 22440/48181 - ΦΑΞ 22440/48416
T6179-14/1/2006

ΞΕΝΟΔΟΧΕΙΟ ΚΑΛΛΙΘΕΑ ΜΑΡΕ ΠΑΛΛΑΣ

ΖΗΤΟΥΝΤΑΙ

1) ΥΠΑΛΛΗΛΟΣ ΥΠΟΔΟΧΗΣ (νυχτερινός) και
2) ΥΠΑΛΛΗΛΟΣ ΥΠΟΔΟΧΗΣ που να γνωρίζει αγγλικά, γερμανικά, γαλλικά και ιταλικά

Πληροφορίες ώρες 10.00-13.00 στο τηλέφωνο 2241068729 & 22410/68730
X140-31/12

ΖΗΤΟΥΝΤΑΙ υπάλληλοι νέοι να έχουν τελειώσει το στρατιωτικό και νέες απόφοιτοι λυκείων ή τεχνικών σχολών για εργασία γραφείου. Θα προτιμηθούν οι γνωρίζοντες ξένες γλώσσες, λογιστικά, κομπιούτερ και οι έχοντες προϋπηρεσία σε πρακτορείο ταξιδίων. Πληρ. Τηλ. 22410 39781 - 3
X5562-31/12

ΖΗΤΟΥΝΤΑΙ βοηθοί μπογιατζήδες και σπατουλαδόροι από FILVIO (γυψοσανίδες, ελαιοχρωματισμοί και προκάτ) κος Φίλιππος Χίλιας. Πληροφορίες τηλ. 6947838244
12872-28/12

ΑΠΟ ΤΕΧΝΙΚΗ ΕΤΑΙΡΙΑ

ΖΗΤΟΥΝΤΑΙ

• α) Τεχνίτες γυψοσανίδων
• β) Βοηθοί τεχνιτών γυψοσανίδων

Τηλ.22410/70242-6944145073
T6549-31/12

Ο ΝΙΚΟΛΗΣ ΓΚΡΟΥΠ Α.Ε.Β.Ε.

παραγωγή & εμπορία bijoux και αξεσουάρ μόδας, ζητά:

Τοπικό αντιπρόσωπο για τα Δωδεκάνησα με έδρα την ΡΟΔΟ:

Προϋποθέσεις:
Εμπειρία σε ανάλογη θέση γνώση της τοπικής αγοράς. Κάτοχοι Ι.Χ.
Προσήλωση στην επίτευξη στόχων.

Τηλ.210-2814014, fax: 210-2829019, e-mail: xstratos@nikolisgroup.com σε προσοχή κ. Χυδηριώτη.
X171-31/12

CASAVIVA - KARANIKIS

ΖΗΤΕΙΤΑΙ

ΠΩΛΗΤΗΣ/Α, για το τμήμα επίπλων, με γνώσεις σχεδίου/διακόσμησης. Μισθός αναλόγως προσόντων.

Πληρ. τηλ. 22410/95076 κ. Κώστα
X153-31/12

ΓΡΑΦΙΣΤΑΣ

για μόνιμη απασχόληση, πλήρες ωράριο και γνώσεις Corel Draw, Photoshop, Illustrator. Πληροφορίες: University Press

Τηλ.: 22410-39009 & 22410-75032
5026-8/1

ΜΑΘΗΜΑΤΑ

ΕΡΓΑΣΤΗΡΙΟ ΕΛΕΥΘΕΡΩΝ ΣΠΟΥΔΩΝ ΗΛΕΚΤΡΟΝΙΚΩΝ ΥΠΟΛΟΓΙΣΤΩΝ

Program

Ecdl Kids & Equal Skills

Για ΠΑΙΔΙΑ και ΕΝΗΛΙΚΕΣ
ΕΠΙΣΗΜΟ ΕΞΕΤΑΣΤΙΚΟ ΚΕΝΤΡΟ ΤΗΣ ECDL HELLAS

ΤΜΗΜΑΤΑ ΓΙΑ:
Παιδιά
Ενήλικες
Αρχάριους
Επαγγελματίες

Βαθύθυνη Εκπαίδευση
ΔΙΔΑΣΚΟΝΤΑΙ:
MS-OFFICE - ΠΡΟΓΡΑΜΜΑΤΙΣΜΟΣ
ΑΡΧΙΤΕΚΤΟΝΙΚΗ ΣΧΕΔΙΑΣΗ - MAKETA
ΕΜΠΟΡΙΚΑ - ΛΟΓΙΣΤΙΚΑ ΠΡΟΓΡΑΜΜΑΤΑ
ΔΑΚΤΥΛΟΓΡΑΦΗΣΗ - ΣΧΕΔΙΑΣΜΟΣ ΙΣΤΟΣΕΛΙΔΩΝ

ΕΓΓΡΑΦΕΣ 1η ΣΕΠΤΕΜΒΡΙΟΥ

ECDL Diploma

Ανεύρεση Εργασίας
Αναδείξαμε 1ο μαθητή σε ολυμπιάδα πληροφορικής

Αντώνης Ι. Σοφίλας
Τηλ.(22410)31761
ΟΔΗΓΗΤΡΙΟΥ 91 - ΡΟΔΟΣ
X5554-31/12

ΜΟΝΩΣΕΙΣ 25 ΧΡΟΝΙΑ!

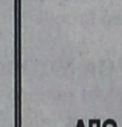

ΑΡΧΩΝ ΣΑΜΑΡΤΖΗΣ

Πληροφορίες τηλ. 22410/ 23030-22410/20021 και 6947374732
X5551-31/12

Η COMPANIES. GR

ΖΗΤΑΕΙ ΑΤΟΜΟ

Ref. Πο2

Θέση:

• Γραμματειακή υποστήριξη
• Τηλεφωνικές πωλήσεις
• 8ωρη απασχόληση

Προφίλ υποψήφιου:

• Ηλικία ως 30 ετών
• Δυναμική προσωπικότητα
• Ανεση στην επικοινωνία

Απαραίτητα προσόντα:

• Γνώση Αγγλικών
• Αριστη γνώση χειρισμού, Η/Υ, Ms Offices, Internet

Προσφέρεται:

• Ευχάριστο, φιλικό, δυναμικό περιβάλλον
• Εκπαίδευση και δυνατότητα εξέλιξης
• Μισθός Σταθερός

Αποστολή βιογραφικών:
Υπόψη κ. Φιλίππου
Fax:22410-75190
e-mail: add@aias.gr
X 5580-31/12

TZIORAS SMART CENTERS

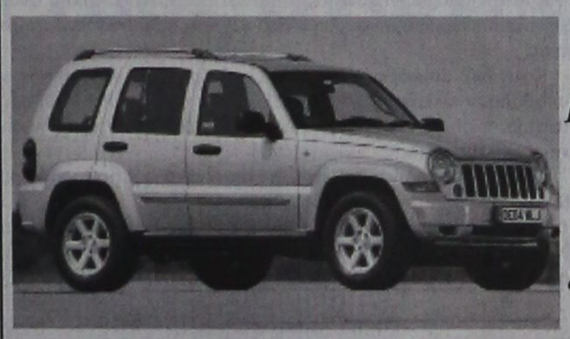

Μια πρόταση για όλους τους επαγγελματίες

Η ΤΖΙΩΡΑΣ ΙΩΑΝΝΗΣ & ΥΙΟΙ Ο.Ε. σας ανοίγει δρόμο με τις μακροχρόνιες μισθώσεις αυτοκινήτων γρήγορα και σωστά, προσφέροντάς σας περισσότερα πλεονεκτήματα.
ΕΠΩΦΕΛΗΘΕΙΤΕ ΤΩΡΑ από τα δυναμικά μας προγράμματα και αποκτήστε το αυτοκίνητο που επιθυμείτε για σας και για το στόλο της εταιρίας σας.

8 σημαντικοί λόγοι που σας συμφέρουν!

1. **Το 100% των μισθωμάτων** μπαίνουν στα έξοδα της επιχείρησής σας
2. **Εχετε φορολογική απαλλαγή** από τα τεκμήρια αγοράς (πόθεν έσχες)
3. **Αποκτάτε αυτοκίνητο χωρίς προκαταβολή** διατηρώντας το κεφάλαιό σας
4. **Πλήρη απαλλαγή από κόστος συντήρησης**
5. **Εχετε πάντα καινούριο αυτοκίνητο.** Με τη λήξη της μίσθωσης μπορείτε να το αντικαταστήσετε
6. **Αποδέσμευση κεφαλαίων** που θα θέλατε για την αγορά του αυτοκινήτου, αξιοποιώντας τα σε άλλους παραγωγικούς τομείς
7. **Εχετε κεφαλαιακή ρευστότητα** αφού μπορείτε να πουλήσετε το αυτοκίνητο και να το εκμισθώσετε πάλι (Lease back)
8. **Εξοικονόμηση χρόνου και χρήματος** για σας και την επιχείρησή σας.

Γιατί να αγοράσετε αυτοκίνητο όταν μπορείτε να το ενοικιάσετε;

Σημεία εξυπηρέτησης:
1. **Θεμ. Σοφούλη 111, τηλ. 22410-21666**
2. **7ο χλμ. Λεωφ. Ρόδου-Λίνδου, τηλ.22410-69135**
3. **13ο χλμ. Ρόδου-Αεροδρομίου, τηλ.22410-98188**

X5581-31/12

Blue Star Ferries

ΑΠΟ ΡΟΔΟ

ΑΝΑΧΩΡΗΣΗ ΑΠΟ						ΑΦΙΞΗ
ΡΟΔΟ	ΚΩ	ΛΕΡΟ	ΠΑΤΜΟ	ΣΥΡΟ	ΑΜΟΡΓΟ (ΚΑΤΑΠΟΜΑ)	ΠΕΙΡΑΙΑ
ΤΡΙΤΗ 18:30	ΤΡΙΤΗ 21:45	--	--	ΤΕΤΑΡΤΗ 03:10	--	ΤΕΤΑΡΤΗ 06:40
ΠΕΜΠΤΗ 18:30	ΠΕΜΠΤΗ 21:45	ΠΕΜΠΤΗ 23:25	ΠΑΡΑΣΚΕΥΗ 00:35	ΠΑΡΑΣΚΕΥΗ 04:30	--	ΠΑΡΑΣΚΕΥΗ 08:30
ΣΑΒΒΑΤΟ 10:00	ΣΑΒΒΑΤΟ 12:45	--	--	--	ΣΑΒΒΑΤΟ 16:20	ΣΑΒΒΑΤΟ 21:30
ΚΥΡΙΑΚΗ 18:00	ΚΥΡΙΑΚΗ 21:15	ΚΥΡΙΑΚΗ 22:55	ΔΕΥΤΕΡΑ 00:05	ΔΕΥΤΕΡΑ 04:15	--	ΔΕΥΤΕΡΑ 08:00

ΠΡΟΣ ΡΟΔΟ

ΑΝΑΧΩΡΗΣΗ ΑΠΟ ΠΕΙΡΑΙΑ	ΑΦΙΞΗ					
	ΣΥΡΟ	ΑΜΟΡΓΟ (ΚΑΤΑΠΟΜΑ)	ΠΑΤΜΟ	ΛΕΡΟ	ΚΩ	ΡΟΔΟ
ΔΕΥΤΕΡΑ 19:00	ΔΕΥΤΕΡΑ 22:45	--	--	--	ΤΡΙΤΗ 04:45	ΤΡΙΤΗ 08:00
ΤΕΤΑΡΤΗ 19:00	ΤΕΤΑΡΤΗ 22:20	--	ΠΕΜΠΤΗ 01:55	ΠΕΜΠΤΗ 03:05	ΠΕΜΠΤΗ 04:45	ΠΕΜΠΤΗ 08:00
ΠΑΡΑΣΚΕΥΗ 19:00	ΠΑΡΑΣΚΕΥΗ 22:45	--	--	--	ΣΑΒΒΑΤΟ 04:30	ΣΑΒΒΑΤΟ 07:30
ΣΑΒΒΑΤΟ 23:30	--	ΚΥΡΙΑΚΗ 05:15	ΚΥΡΙΑΚΗ 07:40	ΚΥΡΙΑΚΗ 09:00	ΚΥΡΙΑΚΗ 10:45	ΚΥΡΙΑΚΗ 13:50

ΠΑΡΑΤΗΡΗΣΕΙΣ:
- 26/12/05: από ΡΟΔΟ 08:00 για ΚΩ (10:30-10:55), ΛΕΡΟ (12:20-12:35), ΠΑΤΜΟ (13:30-13:45), ΠΕΙΡΑΙΑ (20:05-23:30), ΣΥΡΟ (02:50-03:05 επόμενη μέρα), ΚΩ (08:00-08:30), ΡΟΔΟ 11:00.

ΑΝΕΚΤΕΛΕΣΤΑ ΔΡΟΜΟΛΟΓΙΑ: 24/12/05, 25/12/05, 31/12/05, 22/04/06 & 23/04/06.



X5561-31/12

RODOS FERRIES SERVICES/SKEVOS TRAVEL

ΚΑΝΤΕ ΚΡΑΤΗΣΗ ΤΩΡΑ!

ΠΛΗΡΟΦΟΡΙΕΣ ΚΑΙ ΚΡΑΤΗΣΕΙΣ ΘΕΣΕΩΝ ΣΤΟΝ ΤΑΞΙΔΙΩΤΙΚΟ ΣΑΣ ΠΡΑΚΤΟΡΑ Η SKEVOS TRAVEL: ΑΜΕΡΙΚΗΣ 111, ΡΟΔΟΣ, ΤΗΛ. ΚΡΑΤΗΣΕΩΝ ΕΠΙΒΑΤΩΝ ΚΑΙ Ι.Χ.: 22410-22461, 22410-75655, 22410-75310, ΤΗΛ. ΚΡΑΤΗΣΕΩΝ ΦΟΡΤΗΓΩΝ: 22410-76600

ΠΩΛΗΣΕΙΣ ΑΚΙΝΗΤΩΝ

ΜΟΝΟΚΑΤΟΙΚΙΕΣ

1. Στην Κοσκινού διόροφη 208 τ.μ. ΥΠΕΡΛΟΥΞ με φανταστική θέα και με οικόπεδο 2.250 τ.μ. Τιμάται 425.000 ευρώ
2. Στην Ιξιά τριόροφη 150 τ.μ. λουξ και με θέα. Εχει 5 Υπνοδωμάτια και 3 μπάνια. Τιμάται 279.000 ευρώ
3. Στη Παστίδα διόροφη 140 τ.μ. λουξ και με θέα. Διαθέτει και Αιρκοντίσιον σε λειτουργία.. Τιμάται 206.000 ευρώ.
4. Στα Κοσκινού διόροφη 140 τ.μ. λουξ με φανταστική θέα προς Φαληράκι, και με οικόπεδο 1.500 τ.μ. Τιμάται 280.000 ευρώ, ή μόνο σε μπετόν 180.000 ευρώ
5. Στα Καλύμπια διόροφη 160 τ.μ. λουξ και με θέα. Εχει οικόπεδο 800 τ.μ. και ατομική πισίνα. Τιμάται 300.000 ευρώ.

ΜΕΖΟΝΕΤΕΣ

1. Στην Ιξιά τριόροφη 150 τ.μ. λουξ με θέα. Εχει 5 υπνοδωμάτια και 3 μπάνια. Εχει θέρμανση και τζάκι. Τιμάται 265.000 ευρώ.
2. Στην Ιξιά διόροφη 185 τ.μ. και υπόγειο 75 τ.μ. λουξ. Τιμάται 385.000 ευρώ
3. Στην Ιξιά διόροφη 180 τ.μ. και υπόγειο 60 τ.μ. με θέα. Τιμάται 270.000 ευρώ
4. Στην Ιξιά διόροφη 185 τ.μ. και υπόγειο 65 τ.μ. με θέα. Τιμάται 300.000 ευρώ
5. Στ΄ Ασγούρου διόροφη 140 τ.μ. ημιτελής (σε μπετόν) και με οικόπεδο 870 τ.μ. Τιμάται 140.000 ευρώ.

ΟΡΟΦΟΔΙΑΜΕΡΙΣΜΑΤΑ

1. Στο Καρακόνερο 103 τ.μ. καλή κατασκευή και με τζάκι. Τιμάται 200.000 ευρώ
2. Στους Δασκάλους 85 τ.μ. νεοκατασκευασμένο και σε καλή θέση. Τιμάται 150.000

ΡΕΤΙΡΕ

1. Στην Ανάληψη 138 τ.μ. λουξ κατασκευής με μεγάλη βεράντα και απεριόριστη θέα. Τιμάται 278.000 ευρώ

ΔΙΑΜΕΡΙΣΜΑ 4άρια

1. Στο Ροδίνι 100 τ.μ. ετοιμοπαράδοτο λουξ. Διαθέτει 3 υπνοδωμάτια 2 μπάνια, αποθήκη 12 τ.μ., ηλιακοί, θέση γκαράζ, θέρμανση και ασανσέρ. Τιμάται 230.000 ευρώ
2. Στην Ανάληψη 120 τ.μ. λουξ κατασκευής. Διαθέτει θέρμανση, και ασανσέρ. Εχει μεγάλη βεράντα και τιμάται 250.000 ευρώ.
3. Στην Ανάληψη 100 τ.μ. λουξ. Εχει 3 υπνοδωμάτια και τιμάται 190.000 ευρώ
4. Στην Ανάληψη 117 τ.μ. υπό κατασκευήν με απεριόριστη θέα. Τιμάται 2340.000 ευρώ.
5. Στην Ανάληψη 100 τ.μ. υπό κατασκευήν. Εχει φανταστική θέα και πολύ μεγάλες βεράντες. Τιμάται 210.000 ευρώ.
6. Στην Ανάληψη 97 τ.μ. ισόγειο υπερυψωμένο υπό κατασκευήν. Εχει μεγάλες βεράντες και φανταστική θέα. Τιμάται 194.000 ευρώ.
7. Στην Ανάληψη Ισόγειο 110 τ.μ. με μικρή αυλή μεταχειρισμένο (4 ετών) με καλή κατασκευή. Τιμάται 120.000 ευρώ.
8. Στην Ιξιά σε μικρή οικοδομή 110 τ.μ. λουξ υπό κατασκευή. Εχει θέρμανση και τιμάται 225.000 ευρώ.
9. Στην Ιαλυσό 110 τ.μ. ισόγειο, υπερυψωμένο με εντοιχισμένη κουζίνα και 3 υπνοδωμάτια. Τιμάται 160.000 ευρώ.

ΔΙΑΜΕΡΙΣΜΑΤΑ 3άρια

1. Στο Ροδίνι 92 τ.μ. ετοιμοπαράδοτο λουξ. Διαθέτει θέρμανση, ηλιακό, θέση γκαράζ, ασανσέρ και αποθήκη εξτρά 10 τ.μ. Τιμάται 210.000 ευρώ.
2. Στην Ανάληψη 98 τ.μ. σε μικρή οικοδομή. Τιμάται 160.000 ευρώ
3. Στους Δασκάλους 85 τ.μ. σε καλή θέση. Τιμάται 1560.000 ευρώ
4. Στην Ανάληψη 96 τ.μ. υπό κατασκευή με μεγάλες βεράντες και φανταστική θέα. Τιμάται 211.000 ευρώ
5. Στην Ιξιά 95 τ.μ. υπό κατασκευή. Εχει θέρμανση και τιμάται 200.000 ευρώ
6. Στην Ιξιά 75 τ.μ. υπό κατασκευή με θέα. Εχει θέρμανση και τιμάται 160.000 ευρώ.
7. Στην Ιαλυσό (στάση Παρασκευά) 110 τ.μ., φανταστικό. Είναι μετακειρισμένο (12 ετών) είναι στον α' όροφο, γωνιακό και τιμάται 140.000 ευρώ.

ΔΙΑΜΕΡΙΣΜΑΤΑ 2άρια

1. Στη περιοχή Ασγούρου 50 τ.μ. γωνιακό κοντά στον κεντρικό δρόμο ανακαινισμένο και ελεύθερο. Τιμάται μόνο 70.000 ευρώ.
2. Στην Ιξιά 48 τ.μ. υπό κατασκευή στον Α΄ όροφο με θέρμανση. Τιμάται 100.000

ΚΑΤΑΣΤΗΜΑΤΑ

1. Στο Νιοχώρι 140 τ.μ. διόροφο κτίσμα με αυλή 200 τ.μ. κεντρικό και γωνιακό κατάλληλο για τουριστική επιχείρηση. Τιμάται 450.000 ευρώ.
2. Στο Μανδράκι και επί εμπορικού δρόμου 50 τ.μ. Με πατάρι 50 τ.μ. Τιμάται 440.000 ευρώ.

ΟΙΚΟΠΕΔΑ

1. Στο Μόντε Σμιθ 2.000 τ.μ. με φανταστική θέα. Με άδεια οικοδομής για 200 τ.μ. μονοκατοικία πλέον 100 τ.μ. ημιυπόγειο. Τιμάται 410.000 ευρώ
2. Στην Ιξιά 1.200 τ.μ. με άδεια οικοδομής για οικοδομή 150 τ.μ., πλέον ημιυπόγειο 80 τ.μ. Είναι σε φανταστική θέση και τιμάται 130.000 ευρώ
4. Στο Ροδίνι 1.000 τ.μ. εντός σχεδίου με ΣΔ 0,4 και πάνω σε τρεις δρόμους. Τιμάται 350.000 ευρώ.
5. Στο Ροδίνι 1.690 τ.μ. εντός σχεδίου με Σ.Δ. 0,4 γωνιακό. Τιμάται 592.000 ευρώ

ΟΙΚΟΠΕΔΑ ΕΝΤΟΣ ΖΩΝΗΣ (οικοδομήσιμα)

1. Στα Καρακόνερο 2.500 τ.μ. με δικαίωμα οικοδομή 200 τ.μ. πλέον ημιυπόγειο. Τιμάται 220 ευρώ
2. Στο Καρακόνερο 2.400 τ.μ. με δικαίωμα οικοδομής 200 τ.μ. πλέον ημιυπόγειο. Τιμάται 212.000 ευρώ.
3. Στο Καρακόνερο 4.900 τ.μ. με δικαίωμα οικοδομής 400 τ.μ. πλέον ημιυπόγειο. Τιμάται 430.000 ευρώ.
4. Στα Κοσκινού 3.000 τ.μ. περίπου εντός του υπό επέκταση σχεδίου και στη θέση Αϊ Γιάννης με φανταστική θέα. Τιμάται 350.000 ευρώ.

ΑΓΡΟΤΕΜΑΧΙΑ

1. Στο Τσαΐρι και επί του κεντρικού δρόμου Τσαΐρι - Αεροδρόμιο 7.000 τ.μ. με μεγάλη πρόσοψη επί της ασφάλτου. Τιμάται 600.000 ευρώ.
2. Στην Ιξιά 4.000 τ.μ. σε πολύ καλή θέση με άσφαλτο, φως, νερό, τηλέφωνο. Τιμάται 176.000 ευρώ.
3. Στην Ιαλυσό και κοντά στο Φιλέρημο (δεν είναι δασικό) 4.000 τ.μ., σε πολύ καλή θέση. Τιμάται 265.000 ευρώ.
4. Στ' Ασγούρου και κοντά στον κεντρικό δρόμο 4.400 τ.μ. περίπου. Τιμάται 200.000 ευρώ.
5. Στ' Ασγούρου 5.300 τ.μ. σε φανταστική θέση. Τιμάται 220.000 ευρώ
6. Στ' Αφάντου παραλιακό 8.000 τ.μ. 300.000 ευρώ.
7. Στο Γεννάδι περιοχή Αϊ Γιώργης παραλιακό 4.350 τ.μ. μόνο 135.000 ευρώ.

ΕΝΟΙΚΙΑΣΕΙΣ

1. Στην περιοχή Κρεμαστής και επί του κεντρικου δρόμου, μονοκατοικία - βίλλα 200 τ.μ. με πολύ μεγάλο κήπο.
2. Στους Αγ. Αναργύρους ισόγειο διαμέρισμα 90 τ.μ. κατάλληλο και για επαγγελματική στέγη (ιατρείο - γραφείο)

ΠΛΗΡΟΦΟΡΙΕΣ ΤΗΛ. 6946-163242
ΧΑΡΚΙΑΝΑΚΗΣ ΜΑΝΩΛΗΣ
12578-16/11

ΕΠΙΜΕΛΗΤΗΡΙΟ ΔΩΔΕΚΑΝΗΣΟΥ
ΕΚΛΟΓΙΚΗ ΕΠΙΤΡΟΠΗ

ΑΝΑΚΟΙΝΩΣΗ

Η Εκλογική Επιτροπή του Επιμελητηρίου Δωδεκανήσου γνωστοποιεί στα μέλη του Επιμελητηρίου ότι οι εκλογές για την ανάδειξη του νέου Διοικητικού Συμβουλίου θα διεξαχθούν ημέρα Σάββατο 3 και ημέρα Κυριακή 4 Ιουνίου 2006.

Ενημερώνει τα μέλη του Επιμελητηρίου, ότι προκειμένου να συμπεριληφθούν στους εκλογικούς καταλόγους και να έχουν δικαίωμα ψήφου θα πρέπει:

• Να έχουν εγγραφεί στο Επιμελητήριο μέχρι και τις 2-6-2005.

• Να εξοφλήσουν μέχρι και τις 21-4-2005 τις οικονομικές προς το Επιμελητήριο υποχρεώσεις τους μέχρι και του έτους 2005.

Το εκλογικό δικαίωμα των Νομικών Προσώπων (προσωπικών, κεφαλαιουχικών εταιρειών και συνεταιρισμών) σύμφωνα με το άρθρο 4, του Π.Δ. 164/2001 θα ασκηθεί από τους προσκομίζοντες εξουσιοδότηση-μόνο με την προσκόμιση της οποίας είναι δυνατή η άσκηση του εκλογικού δικαιώματος-υπογεγραμμένη αναλόγως από τον διαχειριστή, τον Πρόεδρο ή τον Διευθύνοντα Σύμβουλο, σύμφωνα με τα οριζόμενα στο άρθρο 3γ του Ν. 2081/1992, που προστέθηκε με το άρθρο 22, του Ν. 3419/2005 που θα καθορίζει ποιά από τα μέλη του Νομικού Προσώπου θα ασκήσουν το εκλογικό δικαίωμα για λογαριασμό του.

Υπόδειγμα της εξουσιόδοτησης θα αποσταλεί από το Επιμελητήριο προς όλα τα Νομικά Πρόσωπα και θα διατίθεται παράλληλα για κάθε ενδιαφερόμενο από τα γραφεία του Επιμελητηρίου (Γρ. Λαμπράκη 8 - Ρόδος) καθώς και από τα Παραρτήματα του Επιμελητηρίου στην Κω και Κάλυμνο.

Διευκρινίζει ότι σύμφωνα με τις διατάξεις της παραγράφου 1, του άρθρου 3γ, του Ν. 2081/1992 όπως προστέθηκε με το άρθρο 22, του Ν. 3419/2005 δικαίωμα ψήφου έχουν οι κάτωθι:

α. Κάθε μέλος φυσικό πρόσωπο μία ψήφο.

β. Κάθε προσωπική εταιρεία μέχρι δύο ψήφους των ομόρρυθμων εταίρων της που υποδεικνύονται από το νομικό εκπρόσωπο αυτών.

γ. Κάθε Εταιρεία Περιορισμένης Ευθύνης μέχρι δύο ψήφους των διαχειριστών ή ενός διαχειριστή και ενός εταίρου της, που υποδεικνύονται από την Εταιρεία.

δ. Κάθε Ανώνυμη Εταιρεία τρεις ψήφους των εκπροσώπων της, που υποδεικνύονται από το διοικητικό συμβούλιο και μπορεί να είναι μέλη αυτού ή ανώτατα διευθυντικά στελέχη της, που ορίζονται με ειδική απόφαση του διοικητικού συμβουλίου.

ε. Κάθε υποκατάστημα, μία ψήφο του διευθυντή του ή του αναπληρωτή αυτού.

στ. Κάθε αλλοδαπή ανώνυμη εταιρεία και εταιρεία περιορισμένης ευθύνης μία ψήφο του νόμου εκπροσώπου της ή του πράκτορα ή του αντίκλητού της, υπό τον όρο της αμοιβαιότητας.

ζ. Κάθε συνεταιρισμός δύο ψήφους του προέδρου και του γενικού γραμματέα ή των αναπληρωτών τους.

Σημειώνεται ότι κανένας δεν μπορεί να έχει περισσότερες από μία (1) ψήφους οσεσδήποτε ιδιότητες και αν έχει. Εάν το ίδιο πρόσωπο ή η ίδια επιχείρηση ασκεί περισσότερα επαγγέλματα, το εκλογικό δικαίωμα ασκείται στην κατηγορία που θα επιλέξει με δήλωσή του.

Ρόδος 22 Δεκεμβρίου 2005
Η ΠΡΟΕΔΡΟΣ
ΤΗΣ ΕΚΛΟΓΙΚΗ ΕΠΙΤΡΟΠΗΣ
Ε. ΤΣΕΠΗ

ΧΛ-29/12

ΕΛΛΗΝΙΚΗ ΔΗΜΟΚΡΑΤΙΑ
ΥΠΟΥΡΓΕΙΟ ΥΓΕΙΑΣ ΚΑΙ ΚΟΙΝ/ΚΗΣ ΑΛΛΗΛΕΓΓΥΗΣ
Γ΄ΔΥ.Π.Ε. Πειραιάς 27-12-05
ΓΕΝΙΚΟ ΝΟΣΟΚΟΜΕΙΟ ΠΕΙΡΑΙΑ «ΤΖΑΝΕΙΟ» Αριθμ. Πρωτ. 16336
ΤΜΗΜΑ: ΟΙΚΟΝΟΜΙΚΕΣ ΥΠΗΡΕΣΙΕΣ
ΓΡΑΦΕΙΟ: ΓΡΑΦΕΙΟ ΠΡΟΜΗΘΕΙΩΝ

ΠΡΟΚΗΡΥΞΗ

Το «ΤΖΑΝΕΙΟ» Γενικό Νοσοκομείο Πειραιά, θα διενεργήσει τους πιο κάτω διαγωνισμούς:

1) Την 13-2-2006 ημέρα Δευτέρα και ώρα 10.00 π.μ., δημόσιο ανοικτό διαγωνισμό προμήθειας καλσόν για τις νοσηλεύτριες και κάλτσες για τους νοσηλευτές του Νοσοκομείου, με κριτήριο κατακύρωσης την Χ.Τ., προϋπολογισμού 90.200 ευρώ.

2) Την 15-2-2006 ημέρα Τετάρτη και ώρα 10.00 π.μ., δημόσιο ανοικτό διαγωνισμό προμήθεια γαντιών για ένα χρόνο με κριτήριο κατακύρωσης την Χ.Τ., προϋπολογισμού 200.000 ευρώ.

3) Την 20-2-2006 ημέρα Παρασκευή και ώρα 10.00 π.μ., δημόσιο διαγωνισμό για την ετήσια συνδρομή των περιοδικών με κριτήριο κατακύρωσης την Χ.Τ., προϋπολογισμού 77.000 ευρώ.

4) Την 23-2-2006, ημέρα Πέμπτη και ώρα 10.00 π.μ., δημόσιο διαγωνισμό προμήθειας απολυμαντικού υλικού για ένα χρόνο, με κριτήριο κατακύρωσης την Χ.Τ., προϋπολογισμού 64.200 ευρώ.

5) Την 27-2-2006 ημέρα Δευτέρα και ώρα 10.00 π.μ., δημόσιο ανοικτό διαγωνισμό προμήθειας ασκών συλλογής αίματος, για ένα χρόνο, με κριτήριο κατακύρωσης την Χ.Τ., προϋπολογισμού 130.000 ευρώ.

6) Την 10-3-2006 ημέρα Παρασκευή και ώρα 10.00 π.μ., δημόσιο ανοικτό διαγωνισμό προμήθειας ταινιών σακχάρου για ένα χρόνο, με κριτήριο κατακύρωσης την Χ.Τ., προϋπολογισμού 145.000 ευρώ.

7) Την 3-4-2006 ημέρα Δευτέρα και ώρα 10.00 π.μ., δημόσιο ανοικτό διαγωνισμό προμήθειας συριγγών πλαστικών για ένα χρόνο, με κριτήριο την Χ.Τ., προϋπολογισμού 130.000 ευρώ.

8) Την 5-4-2006 ημέρα Τετάρτη και ώρα 10.00 π.μ., δημόσιο αντοικτό διαγωνισμό προμήθειας συσκευών έγχυσης για ένα χρόνο με κριτήριο κατακύρωσης την Χ.Τ., προϋπολογισμού 80.000 ευρώ.

9) Την 13-4-2006 ημέρα Παρασκευή και ώρα 10.00 π.μ., δημόσιό ανοικτό διαγωνισμό προμήθειας εντύπων για ένα χρόνο, με κριτήριο κατακύρωσης την Χ.Τ., προϋπολογισμού 75.000 ευρώ.

10) Την 28-4-2006 ημέρα Παρασκευή και ώρα 10.00 π.μ., δημόσιο ανοικτό διαγωνισμό προμήθειας μοσχευμάτων για ένα χρόνο, με κριτήριο κατακύρωσης την Χ.Τ., προϋπολογισμού 235.000 ευρώ.

11) Την 8-5-2006 ημέρα Δευτέρα και ώρα 10.00 π.μ., δημόσιο ανοικτό διαγωνισμό προμήθειας χημικών αντιδραστηρίων Ανοσολογικού εργαστηρίου με συνοδό εξοπλισμό για ένα χρόνο, με κριτήριο κατακύρωσης την Σ.Π., προϋπολογισμού 103.350 ευρώ.

12) Την 26-6-2006 ημέρα Δευτέρα και ώρα 10.00 π.μ., δημόσιο ανοικτό διαγωνισμό προμήθειας ενδοτραχειακών σωλήνων για ένα χρόνο, με κριτήριο κατακύρωσης την Σ.Π., προϋπολογισμού 43.000 ευρώ.

Διακηρύξεις θα δίνονται με την καταβολή #20 ευρώ# κάθε εργάσιμη ημέρα από το Γραφείο Προμηθειών, από τις 10.00 π.μ. έως 12 μ.μ.

Ο ΔΙΟΙΚΗΤΗΣ ΤΟΥ ΝΟΣΟΚΟΜΕΙΟΥ
«ΤΖΑΝΕΙΟ»
ΓΕΩΡΓΙΟΣ ΜΙΣΑΗΛΙΔΗΣ

ΧΛ-28/12

ΠΑΡΑΔΟΣΗ ΚΑΙ ΤΕΧΝΟΛΟΓΙΑ
ΕΡΓΑΣΤΗΡΙΟ ΦΩΤΟΓΡΑΦΙΩΝ
ΦΩΤΟ ΦΙΛ. ΠΑΧΟΣ
Αναλογική και ψηφιακή φωτογραφία
ΤΥΠΩΜΑ ΚΑΙ ΝΥΧΤΕΡΙΝΕΣ ΩΡΕΣ
Γ. ΕΥΣΤΑΘΙΟΥ 11, Τηλ. 22410 26893, Κιν.: 6946 282033

ΑΣΤΙΚΗ ΜΗ ΚΕΡΔΟΣΚΟΠΙΚΗ ΕΤΑΙΡΕΙΑ ΚΟΙΝΩΝΙΚΗΣ ΦΡΟΝΤΙΔΑΣ ΚΑΙ ΑΝΑΠΤΥΞΗΣ ΔΗΜΟΥ ΡΟΔΙΩΝ
ΠΛ. ΕΛΕΥΘΕΡΙΑΣ 1 – Τ.Κ. 85100 ΡΟΔΟΣ
Τηλ. (22410) 43995, 46263
Fax: (22410) 43996

ΕΥΡΩΠΑΪΚΗ ΕΝΩΣΗ
ΕΥΡΩΠΑΪΚΗ ΕΠΙΤΡΟΠΗ
ΕΥΡΩΠΑΪΚΟ ΚΟΙΝΩΝΙΚΟ ΤΑΜΕΙΟ

Ρόδος 06/12/2005
Αρ. πρωτ. 360

ΠΕΡΙΦΕΡΕΙΑΚΟ ΕΠΙΧΕΙΡΗΣΙΑΚΟ ΠΡΟΓΡΑΜΜΑ Ν. ΑΙΓΑΙΟΥ 2000-2006
Γ΄ ΚΟΙΝΟΤΙΚΟ ΠΛΑΙΣΙΟ ΣΤΗΡΙΞΗΣ 2000-2006
ΜΕΤΡΟ 2 «ΥΠΗΡΕΣΙΕΣ ΦΡΟΝΤΙΔΑΣ ΓΙΑ ΤΗΝ ΠΡΟΩΘΗΣΗ ΙΣΩΝ ΕΥΚΑΙΡΙΩΝ» ΤΟΥ ΑΞΟΝΑ ΠΡΟΤΕΡΑΙΟΤΗΤΑΣ 4 «ΕΝΙΣΧΥΣΗ ΚΑΙ ΑΞΙΟΠΟΙΗΣΗ ΤΩΝ ΔΥΝΑΜΙΚΩΝ ΝΗΣΙΩΤΙΚΩΝ ΚΕΝΤΡΩΝ ΑΝΑΠΤΥΞΗΣ»ΤΟΥ Π.Ε.Π. ΝΟΤΙΟΥ ΑΙΓΑΙΟΥ 2000-2006

ΑΝΑΚΟΙΝΩΣΗ

Η Αστική Μη Κερδοσκοπική Εταιρεία Κοινωνικής Φροντίδας και Ανάπτυξης Δήμου Ροδίων (ΦΕΚ 1002/02.08.02) ύστερα από την με αριθμ. 15/05 απόφαση του Διοικητικού Συμβουλίου της Εταιρείας και την έγκριση του Γ.Γ. Περιφέρειας υπ' αριθμ. 15306/9.11.05, ανακοινώνει ότι θα προσλάβει προσωπικό με σύμβαση εργασίας ιδιωτικού δικαίου ορισμένου χρόνου, συνολικού αριθμ. τεσσάρων (4) ατόμου, για την κάλυψη εποχικών αναγκών των υπηρεσιών της σύμφωνα με τις διατάξεις του άρθρου 21 παρ. 3 του Ν. 2190/1994 όπως ισχύει μετά τις τροποποιήσεις και συμπληρώσεις του Ν.2225/1994, 2247/1994, 2266/1994, 2349/1995, 2527/1997, 2738/1999, 3051/2002, 3146/2003, 3174/2003 3200/2003, 3260/2004 και 3320/2005, για τις εξής, κατά αριθμό ατόμων, ειδικότητες, με τα αντίστοιχα ειδικά τυπικά προσόντα και την αντίστοιχη χρονική περίοδο.

Το προσωπικό θα προσληφθεί για την υλοποίηση του προγράμματος **«Παιδικός Σταθμός στο Νέο Νοσοκομείο Ρόδου» του Δήμου Ροδίων που υπάγεται στο μέτρο 2 «Υπηρεσίες φροντίδας για την προώθηση ίσων ευκαιριών» του Άξονα Προτεραιότητας 4 «Ενίσχυση και αξιοποίηση των δυναμικών νησιωτικών κέντρων ανάπτυξης» του ΠΕΠ Νοτίου Αιγαίου 2000-2006,** με διάρκεια, σύμβασης ενός (1) έτους με δυνατότητα παράτασης μέχρι τη λήξη του προγράμματος, σύμφωνα με την υπ'αριθμ 3666/12.7.2005 απόφαση ένταξης του Γενικού Γραμματέα Περιφέρειας Νοτίου Αιγαίου.

ΕΙΔΙΚΟΤΗΤΑ	ΑΡΙΘΜΟΣ	ΕΙΔ. ΤΥΠΙΚΑ ΠΡΟΣΟΝΤΑ	ΔΙΑΡΚΕΙΑ
ΝΗΠΙΑΓΩΓΟΣ	2	Πτυχίο ή Δίπλωμα ειδικότητας Νηπιαγωγού ΠΕ της ημεδαπής ή ισότιμο αντίστοιχης ειδικότητας αλλοδαπής	Ενός (1) έτους με δυνατότητα ανανέωσης έως τη λήξη του προγράμματος
ΜΑΓΕΙΡΑΣ/ΙΣΣΑ	1	Τίτλος Σχολής Τουριστικών Επαγγελμάτων ΣΤΕ αντίστοιχης ειδικότητας ή Δίπλωμα ΙΕΚ ή Πτυχίο Α΄ή Β΄κύκλου σπουδών Τεχνικού Επαγγελματικού Εκπαιδευτηρίου ή αποφοίτου τίτλου Ενιαίου Πολυκλαδικού Λυκείου ή Τεχνικού Επαγγελματικού Λυκείου ή Τεχνικής Επαγγελματικής Σχολής δευτεροβάθμιας εκπαίδευσης ή Σχολής Μαθητείας ΟΑΕΔ του Ν.1346/83 ή άλλου ισότιμου τίτλου σχολικής μονάδας της ημεδαπής ή αλλοδαπής, αντίστοιχης ειδικότητας. Β/ Σε περίπτωση που δεν καθίσταται δυνατή η πλήρωση της θέσης από υποψηφίους κατόχους των ανωτέρω προσόντων επιτρέπεται η πρόσληψη από υποψηφίους που θα διαθέτουν τίτλο κατώτερης τεχνικής σχολής αντίστοιχης ειδικότητας. Γ/ Σε περίπτωση που δεν καθίσταται δυνατή η πλήρωση της θέσης από υποψηφίους με τα προσόντα της προηγούμενης παραγράφου επιτρέπεται η πρόσληψη από υποψηφίους που θα διαθέτουν οποιοδήποτε απολυτήριο τίτλο Δευτεροβάθμιας Εκπαίδευσης και αντίστοιχη εμπειρία τουλάχιστον έξι (6) μηνών. Δ/ Σε περίπτωση που δεν καθίσταται δυνατή η πλήρωση της θέσης από υποψηφίους με τα προσόντα της προηγούμενης παραγράφου επιτρέπεται η πρόσληψη από υποψηφίους που θα διαθέτουν απολυτήριο τίτλο Υποχρεωτικής Εκπαίδευσης ιδιαίτερα απολυτήριο τίτλο τριταξίου Γυμνασίου ή για υποψηφίους που έχουν αποφοιτήσει μέχρι και το 1980 απολυτήριο Δημοτικού Σχολείου), ή ισοδύναμο απολυτήριο τίτλο κατώτερης Τεχνικής Σχολής του Ν.Δ. 580/1970 ή απολυτήριο τίτλο Εργαστηρίων Ειδικής Επαγγελματικής Εκπαίδευσης και Κατάρτισης του άρθρου 1 του Ν. 2817/2000 και αντίστοιχη εμπειρία τουλάχιστον έξι (6) μηνών.	Ενός (1) έτους με δυνατότητα ανανέωσης έως τη λήξη του προγράμματος
ΠΡΟΣΩΠΙΚΟ ΚΑΘΑΡΙΟΤΗΤΑΣ	1	Δεν απαιτούνται ειδικά τυπικά προσόντα σύμφωνα με το άρθρο 5, παρ.2 του Ν.2527/1997	Ενός (1) έτους με δυνατότητα ανανέωσης έως τη λήξη του προγράμματος
ΣΥΝΟΛΟ ΣΤΕΛΕΧΩΣΗΣ	4		

Α. ΓΕΝΙΚΑ ΠΡΟΣΟΝΤΑ ΠΡΟΣΛΗΨΗΣ

1.- Οι υποψήφιοι πρέπει να έχουν ηλικία από 18 έως 65 ετών (παρ.6 άρθρο 21 Ν.2190/94 και παρ.5 άρθρο 9 του Ν.3174/2003).

2.- Να έχουν την υγεία και τη φυσική καταλληλότητα που τους επιτρέπει την εκτέλεση των καθηκόντων της θέσεως που επιλέγουν.

3.- Να μην έχουν κώλυμα κατά το άρθρο 8 του Υπαλληλικού Κώδικα (καταδίκη, υποδικία, δικαστική συμπαράσταση), με την επιφύλαξη της επόμενης εξαίρεσης.

Εξαίρεση: Οι υποψήφιοι για θέσεις βοηθητικού ή ανειδίκευτου προσωπικού υπό την προϋπόθεση ότι έχουν εκτίσει την ποινή ή τα μέτρα ασφαλείας που τους έχουν επιβληθεί έχουν αρθεί ή έχουν απολυθεί υπό όρο (Ν2207/1994 άρθρο 4 παρ. 6).

Γνωστοποιείται ότι δικαίωμα συμμετοχής στην εν λόγω διαδικασία έχουν οι άνεργοι επιδοτούμενοι ή μη οι οποίοι έχουν κάρτα ανεργίας από τον ΟΑΕΔ- Υπηρεσία Προώθησης της Απασχόλησης και οι εργαζόμενοι των ειδικοτήτων που απαιτούνται για τη λειτουργία του προγράμματος, και οι οποίοι έχουν ετήσιο εισόδημα από επαγγελματική δραστηριότητα το οποίο δεν ξεπερνά το ύψος του αφορολόγητου ποσού με βάση το εκκαθαριστικό σημείωμα φόρου εισοδήματος του προηγούμενου οικονομικού έτους.

Β. ΠΡΟΘΕΣΜΙΑ ΥΠΟΒΟΛΗΣ ΑΙΤΗΣΕΩΝ

Οι ενδιαφερόμενοι μπορούν να υποβάλουν αίτηση στα γραφεία της υπηρεσίας μας οδός Πλ. Ελευθερίας 1 (Όπισθεν Δημαρχιακού Μεγάρου) και ειδικότητα στην Υπεύθυνη Διοίκησης κα. Μίκα Στεργάκη, εντός προθεσμίας δέκα (10) ημερών, που αρχίζει από την επόμενη ημέρα της τελευταίας δημοσίευσης της παρούσας σε τοπικές εφημερίδες ή της ανάρτησής της στο κατάστημα της Αστικής Μη Κερδοσκοπικής Εταιρείας Κοινωνικής Φροντίδας και Ανάπτυξης Δήμου Ροδίων και στο χώρο ανακοινώσεων του Δήμου Ροδίων, εφόσον η ανάρτησή της είναι τυχόν μεταγενέστερη της δημοσίευσης στις εφημερίδες (παρ. 10 άρθρο 21 Ν.2190/1994).

Γ. ΥΠΟΒΟΛΗ ΔΙΚΑΙΟΛΟΓΗΤΙΚΩΝ

Οι ενδιαφερόμενοι μαζί με την αίτησή τους πρέπει να υποβάλουν υποχρεωτικώς τα εξής δικαιολογητικά επικυρωμένα:

1. Φωτοαντίγραφο των δύο όψεων της αστυνομικής ταυτότητας.

2. Φωτοαντίγραφο του τίτλου των σπουδών τους, στον οποίο να αναγράφεται ο ακριβής βαθμός αυτού. (ΜΟΝΟ για υποψηφίους των κατηγοριών ΠΕ, ΤΕ, και ΔΕ). Σε κάθε περίπτωση που ο βαθμός εκφράζεται με αξιολογικό χαρακτηρισμό η με ακέραιο αριθμό πρέπει στην φωτοτυπία του τίτλου να περιλαμβάνεται και βεβαίωση της οικείας σχολής για τον ακριβή αριθμητικό βαθμό.

Για τους αποφοίτους των ΙΕΚ: ως βαθμός διπλώματος νοείται ο μέσος όρος βαθμολογίας στο θεωρητικό μέρος των εξετάσεων πιστοποίησης, ο αναφερόμενος σε βεβαίωση που εκδίδεται από τον ΟΕΕΚ και η οποία δεν ισχύει αυτοτελώς, αλλά αποτελεί αναπόσπαστο παράρτημα του διπλώματος.

3. Φωτοαντίγραφο άδειας ασκήσεως επαγγέλματος (όπου απαιτείται).

4. Υπεύθυνη δήλωση του Ν.1599/1986 ότι δεν έχουν κώλυμα κατά το άρθρο 8 του Υπαλληλικού Κώδικα: (α) ότι δεν έχουν καταδικαστεί για κακούργημα και σε οποιαδήποτε ποινή για κλοπή, υπεξαίρεση (κοινή και στην υπηρεσία), απάτη, εκβίαση, πλαστογραφία, απιστία δικηγόρου, δωροδοκία, καταπίεση, απιστία περί την υπηρεσία, παράβαση καθήκοντος καθ' υποτροπή, συκοφαντική δυσφήμιση, καθώς και για οποιοδήποτε έγκλημα κατά της γενετήσιας ελευθερίας ή οικονομικής εκμετάλλευσης της γενετήσιας ζωής, β) ότι δεν είναι υπόδικοι και δεν έχουν παραπεμφθεί με τελεσίδικο βούλευμα για κακούργημα ή για πλημμέλημα της προηγούμενης περίπτωσης, έστω και αν το αδίκημα παραγράφηκε, γ) ότι δεν έχουν λόγω καταδίκης, στερηθεί τα πολιτικά τους δικαιώματα και για όσο χρόνο διαρκεί η στέρηση αυτή, δ) ότι δεν τελούν υπό δικαστική συμπαράσταση.

5. Η ανεργία αποδεικνύεται με πρόσφατη βεβαίωση του Ο.Α.Ε.Δ. (που είναι αρμόδιος προς τούτο), η ημερομηνία έκδοσης της οποίας δεν θα απέχει περισσότερο από πέντε (5) εργάσιμες ημέρες από την ημερομηνία έναρξης της προθεσμίας υποβολής των αιτήσεων. Αποκλείεται η απόδειξη με υποβολή υπεύθυνης δήλωσης και κάρτας ανεργίας.

6. Για τους εργαζόμενους επικυρωμένο εκκαθαριστικό σημείωμα φόρου εισοδήματος του προηγούμενου οικονομικού έτους.

7. Προκειμένου για ανέργους υποψηφίους που είχαν ενταχθεί στο πρόγραμμα επαγγελματικής κατάρτισης του Ο.Α.Ε.Δ.: α) βεβαίωση του ΟΑΕΔ στην οποία να αναφέρεται η ημερομηνία συμμετοχής του υποψηφίου στο πρόγραμμα καθώς και η ημερομηνία λήξης της συμμετοχής του και β) βεβαίωση του ΟΑΕΔ από την οποία να προκύπτει η ημερομηνία εγγραφής τους ως ανέργων στα σχετικά μητρώα.

8. Πιστοποιητικό οικογενειακής κατάστασης προκειμένου για υποψηφίους που έχουν ανήλικα τέκνα.

9. Οι πολύτεκνοι και τα τέκνα πολυτέκνων οικογενειών, πιστοποιητικό της Ανώτατης Συνομοσπονδίας Πολυτέκνων Ελλάδος (ΑΣΠΕ) ή πιστοποιητικό του Δήμου ή της κοινότητας που περιέχει όλα τα γεγονότα των οποίων η συνδρομή αποτελεί προϋπόθεση για την κατά νόμο κτήση της ιδιότητας του πολυτέκνου σύμφωνα με τις διατάξεις του ν.860/1979.

10. Εάν ο τίτλος έχει αποκτηθεί στην αλλοδαπή απαιτείται μόνον:

α) Για τους τίτλους Πανεπιστημιακής και Τεχνολογικής Εκπαίδευσης, πιστοποιητικό αναγνώρισης από το Διεπιστημονικό Οργανισμό Αναγνώρισης Τίτλων Ακαδημαϊκών και Πληροφόρησης (Δ.Ο.Α.Τ.Α.Π για την ισοτιμία, αντιστοιχία του τίτλου και τη βαθμολογική αντιστοιχία αυτού η πράξη αναγνώρισης επαγγελματικής ισοτιμίας από το Συμβούλιο Αναγνωρίσεως Επαγγελματικής Ισοτιμίας Τίτλων Τριτοβάθμιας Εκπαίδευσης, εφόσον στην δεύτερη αυτή περίπτωση οι απαιτούμενοι βάσει της προκήρυξης τίτλοι σπουδών εμπίπτουν στα νομοθετικώς ρυθμιζόμενα επαγγέλματα αρμοδιότητας του «Σ.Α.Ε.Ι.», σύμφωνα με τα άρθρα 10 παρ.2 έως και 11 του Π.Δ. 165/2000 (άρθρο 8 οδηγίας 89/48 του Συμβουλίου της Ε.Ε), που να έχει εκδοθεί μέχρι την τελευταία ημέρα της προθεσμίας υποβολής των αιτήσεων.

Τίτλοι σπουδών για τους οποίους έχει εκδοθεί πράξη αναγνώρισης από το ΔΙΚΑΤΣΑ ή το Ι.Τ.Ε για την ισοτιμία, αντιστοιχία και την βαθμολογική αντιστοιχία αυτών μέχρι και την 31-3-2005 ισχύουν και γίνονται δεκτοί.

Β) Προκειμένου για Δευτεροβάθμια μη τεχνική ή μη επαγγελματική εκπαίδευση, βεβαίωση ισοτιμίας από την αρμόδια Διεύθυνση του Υπουργείου Εθνικής Παιδείας και Θρησκευμάτων και για τεχνική και επαγγελματική εκπαίδευση αλλοδαπής, πράξη ισοτιμίας και κατάταξης της επιτροπής ισοτιμιών του Οργανισμού Επαγγελματικής Εκπαιδεύσεως και Καταρτίσεως (Ο.Ε.Ε.Κ.) - Εθνικής Αντιστάσεως 41, Ν. Ιωνία, Αθήνα και βεβαίωση, για την αντιστοιχία του βαθμού από την αρμόδια Διεύθυνση του Υπουργείου Εθνικής Παιδείας και Θρησκευμάτων σε εικοσάβαθμη κλίμακα.

11. Πιστοποιητικό του οικείου Δήμου ή Κοινότητας ότι ο υποψήφιος είναι εγγεγραμμένος στο δημοτολόγιο.

Για υποψηφίους των υπολοίπων νομών που δεν έχουν το κριτήριο της εντοπιότητας, όπως ορίζεται στο κεφάλαιο Β΄ του παρόντος, απαιτείται η υποβολή βεβαίωσης μόνιμης κατοικίας από τον οικείο δήμο ή Κοινότητα(άρθρο 4 παράγρ. 5 Ν.2647/1998).

Σημείωση: Τίτλοι, πιστοποιητικά και βεβαιώσεις της αλλοδαπής, που απαιτούνται για την πρόσληψη πρέπει να είναι επικυρωμένοι και επίσημα μεταφρασμένοι στην ελληνική γλώσσα, όπως ορίζουν οι κείμενες διατάξεις (άρθρο 29 Π.Δ. 50/2001 και 148/1914).

Τα ανωτέρω συμπεριλαμβανομένων και των τίτλων που αποδεικνύουν την γνώση ξένης γλώσσας προσκομίζονται:

Σε πρωτότυπο ή σε ακριβές αντίγραφο του πρωτοτύπου ή σε αντίγραφο του ακριβούς αντιγράφου της αρχής που εξέδωσε το πρωτότυπο (όχι σε αντίγραφο το οποίο δεν έχει επικυρωθεί από την αρχή που εξέδωσε το πρωτότυπο). Η επικύρωση των ως άνω τίτλων, πιστοποιητικών και βεβαιώσεων όταν προσκομίζονται σε φωτοτυπία μη επικυρωμένη από την αρχή που τους εξέδωσε, επικυρώνονται μόνο από δικηγόρο. Πρέπει δε να συνοδεύονται και από την επίσημη μετάφρασή τους στην Ελληνική γλώσσα, από αρμόδια κατά νόμο αρχή του Υπουργείου Εξωτερικών ή την Πρεσβεία ή το Προξενείο της ξένης χώρας στην Ελλάδα ή από δικηγόρο ή από άμισθο ερμηνέα διορισμένο βάσει του ν. 148/26-12-1913/1-2-1914.

Δ. ΔΗΜΟΣΙΕΥΣΗ ΤΗΣ ΑΝΑΚΟΙΝΩΣΗΣ

Περίληψη της παρούσας, περιέχουσα υποχρεωτικώς τα όρια ηλικίας και όλα τα στοιχεία του άρθρου 21 παράγρ.8 του Ν.2190/1994 (όπως ισχύει), να δημοσιευθεί σε δύο(2) ημερήσιες ή εβδομαδιαίες τοπικές εφημερίδες του Νομού, εφόσον εκδίδονται.

Ανάρτηση ολόκληρης της Ανακοίνωσης να γίνει στο κατάστημα της Αστικής Μη Κερδοσκοπικής Εταιρείας Κοινωνικής Φροντίδας και Ανάπτυξης Δήμου Ροδίων και στο χώρο των ανακοινώσεων του Δήμου Ροδίων στον οποίο υλοποιείται το πρόγραμμα και εδρεύει η υπηρεσία, συντασσομένου κατ' άρθρο 21 παράγρ.9 του Ν.2190/1994 (όπως ισχύει) πρακτικού ανάρτησης.

Ε΄ ΑΝΑΡΤΗΣΗ ΠΙΝΑΚΩΝ- ΥΠΟΒΟΛΗ ΕΝΣΤΑΣΕΩΝ

Οι πίνακες κατάταξης των υποψηφίων αναρτώνται στο κατάστημα της οικείας υπηρεσίας, συντασσομένου πρακτικού ανάρτησης, υπογραφόμενου από δύο (2) υπαλλήλους της υπηρεσίας.

Κατά των ανωτέρω πινάκων οι ενδιαφερόμενοι μπορούν να υποβάλουν ενστάσεις, στο ΑΣΕΠ, μέσα σε αποκλειστική προθεσμία, η οποία λήγει μετά την πάροδο δέκα (10) ημερών από την ανάρτησής τους.

Για την υποβολή της ένστασης απαιτείται η καταβολή παραβόλου στο δημόσιο ταμείο σαράντα (40) Ευρώ.

Οι ενστάσεις που αφορούν τις θέσεις για την ειδικότητα του Νηπιαγωγού θα υποβάλλονται στα γραφεία της υπηρεσίας μας οδός Πλ. Ελευθερίας 1 (Όπισθεν Δημαρχιακού Μεγάρου).

Ο Πρόεδρος
Μανόλης Γλυνός
Αντιδήμαρχος Δήμου Ροδίων

ΧΛ-28/12

ΙΑΤΡΙΚΗ ΑΝΑΚΟΙΝΩΣΗ

Το ιατρείο
του

ΓΕΩΡΓΙΟΥ Κ. ΓΕΩΡΓΑ
ΕΝΔΟΚΡΙΝΟΛΟΓΟΥ - ΔΙΑΒΗΤΟΛΟΓΟΥ

Ερυθρού Σταυρού 23 - Ρόδος
Τηλ. 22410.32734, fax: 22410.32735

θα παραμείνει κλειστό από 8/12/05 έως και 2/1/06

Το ιατρείο θα λειτουργήσει κανονικά από Τρίτη 3 Ιανουαρίου.

Ευχόμαστε σε όλους
Χρόνια Πολλά και Δημιουργικά

Τηλ. επικοινωνίας - ραντεβού
22410.32734 κιν. 6937739008

12835-1/1

ΤΗΛΕΟΡΑΣΗ

ΕΤ1

07.00 Το μικρό ουράνιο τόξο
07.30 Disneyzone
09.30 Ο θαυμαστος πλαντής Γη
10.30 Βιογραφίες: Ηγέτες και θρύλοι
11.15 Ιστορία: σύγχρονα θαύματα
12.00 Μένουμε Ελλάδα
13.30 Ειδήσεις
14.00 Φλορισιέντα, η σύγχρονη Σταχτοπούτα
15.00 Ανυπότακτες καρδιές
16.00 Εχει γούστο
18.00 Ατίθασα νιάτα
19.00 Κλήρωση Λαϊκού Λαχείου
19.10 Αθλητική ανασκόπηση 2005
21.00 Η ζωή είναι αλλού
22.00 Παρασκήνιο
23.00 Ειδήσεις
24.00 Εννέα γερά δόντια (ντοκιμαντέρ)
*** Το πρόγραμμα συνεχίζεται με εκπομπές σε επανάληψη**

ΑΝΤ1

06:30 Καλημέρα Ελλάδα
10:00 Πρωινός καφές
13:00 Ειδήσεις
13:50 Αποκάλυψη... Τώρα!
16:00 Ελλάς το μεγαλείο σου (Ε)
16:55 Ειδήσεις
17:00 Κωνσταντίνου και Ελένης (Ε)
17:55 Ανάλυσέ το
18:00 Καλημέρα ζωή
18:50 Ερωτας
20:00 Ειδήσεις
21:00 Το καφέ της Χαράς (Ε)
22:00 Θα βρεις το δάσκαλό σου (Ε)
23:00 Big Mother
24:00 Νύχτα θα φύγουμε
01:00 Ειδήσεις
01:30 Υπόθεση Ροζγουελ
02:30 Ολα του γάμου δύσκολα (Ε)
03:30 Τηλεαγορές
04:10 Mobile fun
04:45 Ελληνική σειρά (Ε)
05:40 Καλημέρα με τον ANT1

ΝΕΤ

10:00 Συμβαίνει τώρα
12:00 Ειδήσεις
13:00 Τόλμη και γοητεία
14:00 Η απίθανη Κιμ
15:00 Ειδήσεις
16:00 Η ζωή είναι παιχνίδι
18:00 Ειδήσεις
19:00 Κινούμενα σχέδια
19:10 Ανυπότακτες καρδιές
20:00 Τοις μετρητοίς
21:00 Ειδήσεις
22:00 Μονη εξ αμελείας
23:00 Νοικοκυρές σε απόγνωση
24:00 Η άλλη όψη
01:00 Ειδήσεις
01:15 Οι περιπέτειες του Σέρλοκ Χολμς
05:45 Πρώτη γραμμή

STAR

06:00 Παιδικό πρόγραμμα
13:00 Ειδήσεις
14:00 Super Star
16:30 Ειδήσεις
16:45 Ρωξάνη μια ελεύθερη γυναίκα
17:45 Βαλεντίνα, έρωτας X-Large
**18



Ετοιμάζεται για το μέλλον!



- **Η ΠΑΕ Ρόδος στοχεύει σε 20άρηδες ταλαντούχους παίκτες, που θα βοηθήσουν και στα επόμενα χρόνια.**
- **Στο Διαγόρα άρχισε ...παρέλαση υποψηφίων παικτών. Ηρθαν Βούγλαροι, αναμένονται Πορτογάλοι, Πολωνοί, Βραζιλιάνοι και Ελληνες**

Πριν καλά-καλά ολοκληρωθεί ο πρώτος γύρος του πρωταθλήματος, η Ρόδος ετοιμάζει την ομάδα της νέας περιόδου! Η καλή έως τώρα πορεία, που θα μπορούσε να ήταν σαφώς καλύτερη αν είχε λίγο ...«πράσινο» χρώμα ο παράγοντας τύχη, επιτρέπει στους διοικούντες να κινηθούν μεθοδικά και μελετημένα κατά την μεταγραφική περίοδο του Ιανουαρίου.

Η Ρόδος θα εντάξει στο δυναμικό της νεαρούς και ταλαντούχους ποδοσφαιριστές, που πραγματικά θα μπορέσουν να αποτελέσουν τη νέα ομάδα της Ρόδου. Ετσι, θα αποκτήσει τους δίδυμους αδελφούς, 21 ετών, Στρατή και Παναγιώτη Δελόσμα, που ανήκαν στον Αιολικό. Ο ένας είναι επιθετικός και ο άλλος είναι αμυντικό χαφ.

Από εκεί και πέρα, βρίσκεται κοντά στην απόκτηση δύο παικτών του ΟΦΗ, που είναι ηλικίας 22 ετών. Εξάλλου, χθες βράδυ αναμενόταν να έρθει στη Ρόδο ο Ναλμπάντης, που έμεινε ελεύθερος από τον Βύζαντα Μεγάρων, προκειμένου να συζητήσει το ενδεχόμενο της επανένταξής του στο δυναμικό της «πράσινης» ομάδας.

• Η Ρόδος ξαναγύρισε χθες στις προπονήσεις μετά το τριήμερο ρεπό που δόθηκε για την εορτή των Χριστουγέννων.

• Με δύο αγωνιστικές τιμώρισε ο αθλητικός δικαστής το Δημήτρο Μακρυδημήτρη.

• Η ΕΠΑΕ ξεκαθάρισε χθες ότι το παιχνίδι του Εθνικού με την Χαλκίδα/Λήλαντα θα διεξαχθεί στο γήπεδο της Ριζούπολης στις 8 Ιανουαρίου και όχι στις 4 του ίδιου μήνα, όπως είχε ανακοινώσει αρχικά. Ετσι, το παιχνίδι της Ρόδου με τον Απόλλωνα Σμύρνης στο ίδιο γήπεδο θα πραγματοποιηθεί στις 4 Ιανουαρίου (2.45 μ.μ.).

Ο ΔΙΑΓΟΡΑΣ

Με Βούλγαρους παίκτες, που διαθέτουν κοινοτικό διαβατήριο, ξεκίνησε χθες ο Διαγόρας τις δοκιμές υποψηφίων παικτών υπό μεταγραφή. Θ' ακολουθήσουν τρεις Πορτογάλοι, δύο Πολωνοί, ένας Βραζιλιάνος, δύο Ελληνες και άλλοι.

Ο Βάλτερ Σκότσικ θ' αναζητήσει μέσα απ' αυτούς, τους τέσσερις με πέντε παίκτες που χρειάζεται η ομάδα του, για να γίνει πολύ πιο ισχυρή ή και να λειτουργήσει όπως θα τήν ήθελε.

• Η σημερινή προπόνηση του Διαγόρα θ' αρχίσει στις 10 π.μ. και θα πραγματοποιηθεί στο γήπεδο Κοσκινού.

Με τα χρώματα του ΑΕΡΑ Αφάντου

Πρώτη προπόνηση για Αγγελόπουλο-Ελληνα

Την πρώτη τους προπόνηση έκαναν χθες οι δύο καινούργιες μεταγραφές του ΑΕΡΑ!

Συγκεκριμένα ο Παναγιώτης Αγγελόπουλος και ο Γιάννης Έλληνας προπονήθηκαν στο γήπεδο Κοσκινού υπό τις οδηγίες του Σάββα Ορφανίδη, ο οποίος προπονεί τους παίκτες του, κυρίως στη φυσική κατάσταση, αφού εκεί δείχνει να έχει αντιμετωπίσει το μεγαλύτερο πρόβλημα στους παίκτες του.

Στην χθεσινή προπόνηση έδωσαν το παρών 15 παίκτες, ενώ σήμερα και αύριο αναμένονται στο νησί μας οι ποδοσφαιριστές που κατάγονται εκτός Ρόδου, αφού είχαν πάρει άδεια από τον προπονητή τους για να γιορτάσουν τα Χριστούγεννα με τις οικογένειές τους...

Να σημειώσουμε πως δεν προπονήθηκε ο Κατσιδώνης, ο οποίος είναι άρρωστος.

Όσον αφορά το ρεπό της Πρωτοχρονιάς, ο Σάββας Ορφανίδης θα δώσει στους παίκτες του δύο μέρες άδεια, την Κυριακή και την Δευτέρα, ενώ από την Τρίτη θα ξεκινήσει η προετοιμασία για τα δύο δύσκολα εκτός έδρας παιχνίδια, με τον Ατρόμητο στον Πειραιά και τον Αίαντα στη Σαλαμίνα.

Ο κ. Ορφανίδης όπως μας είπε χθες, θα ψάξει ομάδα να παίξει φιλικό το Σάββατο, ούτως ώστε οι παίκτες του να είναι απολύτως έτοιμοι εν όψει της δύσκολης συνέχειας στο Περιφερειακό πρωτάθλημα.

Και άλλη υπόσχεση!..

Ακόμα μια υπόσχεση θα ...γράψουν στο μπλοκάκι τους στον ΑΕΡΑ από τους εργολάβους του γηπέδου στα Αφάντου!

Πιο συγκεκριμένα το γήπεδο είναι κατά 90% έτοιμο, αφού το μόνο που λείπει είναι το καουτσούκ από τον αγωνιστικό χώρο.

Μάλιστα ενδέχεται οι "κόκκινοι" να κάνουν εκεί προπόνηση στο Σάββατο, αφού στα Κοσκινού θα αγωνιστούν οι μικτές ομάδες.

Αν το επιτρέψουν οι συνθήκες

«Φιλικό» με Κλεόβουλο αύριο ο Ιάλυσος

Στο Λύκειο Ιαλυσού έγινε η χθεσινή προπόνηση του Ιάλυσου, αφού λόγω της καταρρακτώδους βροχής το «Οικονομίδειο» γήπεδο ήταν σε ...μαύρα χάλια! Ο Γιώργος Γκάιδας έκανε προπόνηση τακτικής στους παίκτες του, αφού θέλει να τους κάνει μίνι προετοιμασία, για να είναι έτοιμοι, ούτως ώστε να διεκδικήσουν την παραμονή τους στο Περιφερειακό πρωτάθλημα.

Από την χθεσινή προπόνηση απουσίασαν οι Σάββας Κούρος που είναι τραυματίας, ο Παναγιώτης Μαθιός και ο Νίκος Καραγιάννης που είναι άρρωστοι με πυρετό και ο Αλέξης Τζαφέρης που έχει πάρει άδεια από τον Γιώργο Γκάιδα, για να πάει στα Γιάννινα.

Ο προπονητής των «ερυθροκίτρινων» ήθελε να προγραμματίσει φιλικό μέσα στις γιορτές, πράγμα που έκανε, αφού αύριο στο «Οικονομίδειο» θα αντιμετωπίσει τον Κλεόβουλο.

Το κακό όμως για τον σύλλογο της Ιαλυσού, είναι πως ο αγωνιστικός χώρος του «Οικονομίδειου» είναι σε πολύ κακή κατάσταση και αν γίνει αγώνας, τότε ο Ιάλυσος πιθανότατα θα ψάξει γήπεδο να παίξει με τον Αίαντα Σαλαμίνας την άλλη βδομάδα!.. Έτσι λοιπόν το φιλικό με τον Κλεόβουλο είναι στον ...«αέρα»!

Ο Γιώργος Γκάιδας ανακοίνωσε στους παίκτες του, πως θα τους δώσει μόνο μία μέρα ρεπό για να γιορτάσουν την πρωτοχρονιά με τις οικογένειές τους!

Πιο συγκεκριμένα οι παίκτες θα πάρουν άδεια μόνο την Κυριακή, αφού ο Γιώργος Γκάιδας θέλει να ξεκινήσει την Δευτέρα την προετοιμασία για τον αγώνα με τον Αίαντα Σαλαμίνας.

Καλούνται για τους αγώνες

Των Μικτών της ΕΠΣΔ με τις Κυκλάδες

Από τους ενωσιακούς προπονητές της ΕΠΣΔ Ανδρέα Τσακμακίδη και Σταύρο Σταύρου, καλούνται για τα αυριανά παιχνίδια των Μικτών Παίδων (11 π.μ.) και Νέων (1 μ.μ) στα Κοσκινού, με τα αντίστοιχα συγκροτήματα της ΕΠΣΔ Κυκλάδων, οι παρακάτω παίκτες:



Κοντός Στάθης (Ασπίδα Απολακιάς), Μαστής Γιώργος (Αστέρας Παστίδας), Κιλασίν Χαλίλ (Ηλιος), Ζερβός Κυριακής (Ευκλής), Κοντός Γιώργος (Αγ. Ισίδωρος), Θεοδώρου Γιώργος (Ευαγόρας), Κουτσάγιας Μιχάλης (Ευαγόρας), Πλίγκος Μιχάλης (Διγενής), Δελαπόρτας Γιώργος (Φοίβος), Ευγενικός Εμμανουήλ (Διαγόρας Βατίου), Λαμπριανός Νικόλαος (Αρης), Κουντουδιός Μιχάλης (Απόλλων Καλυθιών), Καλημέρης Ιωάννης (Διαγόρας Βατίου), Θαλασσινός Χρήστος (ΑΣ Ρόδος), Παντελίδης Ανδρέας (ΑΣ Ρόδος), Μεντός Βασίλης (ΑΕ Καταβιά), Μπαρμπαντώνης Χρήστος (Δόξα Ψίνθου), Ζερβός Παντελής (Ολυμπιακός Καλ.), Κατσαρής Ανδρέας (Καλυμνιακού), Ανατολίτης Γεώργιος (Καλυμνιακού), Μπαλαλής Νικόλαος (Ανταγόρα), Ζαμάγιας Στέργος (Ασκληπειός Κω), Ξυπολιτάς Παντελής (Ασκληπειός Κω), Μαρίνος Θεοδώσης (Ασκληπειός Κω), Δημητρακιού Νικόλαος (Νικαγόρα), Ζερβός Νικόλαος (Νικαγόρα), Λιβισιανός Αλέξανδρος (Ρόδος), Τόππος Γεώργιος (Ευκλής), Κοκιαντώνης Αντώνιος (Ρόδος), Φασάης Βασίλειος (Διγενής), Καρδούλιας Γεώργιος (Ηρακλής Μ.), Πισσάς Ηλίας (Ασπίδα Απολ.), Αξιώτης Αποστόλης (Φοίβος), Μπιλιάς Παντελής (Φοίβος), Καρπαθάκης Ελευθέριος (Διαγόρα), Τριανταφύλλου Τριαντάφυλλος (Ιαλυσός), Μανιάς Μιχαήλ (Ερμής Καλ.), Φράγκος Μιχαήλ (Ευαγόρας), Πάττας Αντώνιος (Αστέρας Παστ.), Πανακόπουλος Γεώργιος (Απόλλων Απολ.), Τσακισίρος Μιχαήλ (Διαγόρας), Χατζηνικόλας Εμμανουήλ (Αρης), Συράκος Γεώργιος (Ιάλυσος), Σαρούκος Κων/νος (Ολυμπιακός Καλ.), Πετρινώλης Πέτρος (Νικαγόρας), Καουκάκης Χαρίλαος (Ποσειδών Καρπ.)

Το αθλητικό τμήμα της «ΠΡΟΟΔΟΥ»
ΧΡΟΝΙΑ ΠΟΛΛΑ & ΚΑΛΗ ΧΡΟΝΙΑ



ΠΡΟΟΔΟΣΠΟΡ

Τίμησαν την μνήμη του Μανώλη Βασιλώττου

Νικητής του τουρνουά στα Μαριτσά ο τοπικός Ηρακλής

Με επιτυχία και παρουσία αρκετών φίλων του ποδοσφαίρου και από τα τέσσερα δημοτικά διαμερίσματα έγινε τη Δευτέρα στο γήπεδο Μαριτσών, το καθιερωμένο τουρνουά στη μνήμη του Μανώλη Αντ. Βασιλώττου.

Οι αγώνες πρόσφεραν ωραίο θέαμα και ήταν αμφίρροποι.

Οι δύο και μάλιστα ο τελικός, κρίθηκαν στη διαδικασία των πέναλτι.

Ευχάριστη έκπληξη ήταν η εμφάνιση και απόδοση της Δήμητρας Δαματριάς, που χειροκροτήθηκε από τους φιλάθλους.

Η τελική κατάταξη του τουρνουά:

1) Ηρακλής
2) Δήμητρα
3) Δαμάγητος και
4) Αστέρας Παστίδας.

Απονεμήθησαν κύπελλα και στις 4 ομάδες. Πριν κρατήθηκε ενός λεπτού σιγή στη μνήμη του Μανώλη.

Η διοίκηση του Ηρακλή ευχαριστεί τις διοικήσεις των συμμετασχόντων σωματείων, τους προπονητές και τους φίλους που έδωσαν το «παρών» τους και ιδιαίτερα τον Σύνδεσμο Διαιτητών Ποδοσφαίρου Δωδεκανήσου, που μέλη του αφιλοκερδώς διαιτήτευσαν τους αγώνες.

Τα παιχνίδια:

• Αστέρας - Δήμητρα 1-2 (15΄ Γ. Αθανασίου, 20΄ Φρούμης και 35΄ Σαράντου).

Ηρακλής - Δαμάγητος 1-1 (15΄ Λορέντζος, 35΄ - πεν. Καραγιάννης), 4-3 στα πέναλτι ο Ηρακλής.

Τελικός:

ο Ηρακλής - Δήμητρα Δαματριάς 0-0, 3-1 στα πέναλτι (Λορέντζος Θ. 1-0, Θάνος άουτ, Χατζηθεοδωράκης 2-0, Φρούμης 2-1, Παπακωνσταντής 3-1).

Οι συνθέσεις:

Ηρακλής Μαριτσών: Κοσμάς, Χατζηθεοδωράκης, Χατζηκωνσταντής Ελ., Χατζηκωνσταν τής Κ., Μπιλιάς, Κωνσταντόπουλος, Λορέντζος Θ., Μακρυδημήτρης, Γεωργαρέλλης, Παπακωνσταντής, Σάρλης (χρησιμοποιήθηκαν και οι Καρδούλιας, Μακρής, Γιακουμάρος, Μανωλάς, Θεοδώρου, Πίσκαπας, Κουφαλάκης, Ματσαμάς, Λορέντζος Τσ.).

Δαμάγητος: Χατζηνικόλας, Μπαρμπαντώνης, Πύλο, Παναγιωτίδης, Κατσαράς, Τσαλίκης, Ράϊος, Καραγιάννης, Γρηγοριάδης, Καρπάθιος, Μπιλιάς (Γρηγοριάδης Β.).

Δήμητρα Δαματριάς: Τρισοδήμος Π., Μανούρας, Πηδιάκης, Φρούμης, Σαλπιγκτίδης, Κανάκης, Σταματίου, Χιώτης, Θάνος, Σαράντος, Γιαννικάκης.

«Η αγάπη δείχνεται με πράξεις»

Επιστολή προέδρου Αθλητικού Συλλόγου από την Κάρπαθο

Από τον πρόεδρο του Αθλητικού Συλλόγου Μεσοχωρίου Καρπάθου «Η Βρυσιανή» κ. Νίκο Μάλτα, πήραμε την παρακάτω επιστολή:

«Η αγάπη δείχνεται με πράξεις.

Ο λόγος για το νομάρχη κ. Μαχαιρίδη, την πρόεδρο του ΝΑΟΔ, ολόκληρο το Δ.Σ. αλλά και όλους όσοι συμβάλουν στην αποπεράτωση του γηπέδου του Δ.Δ. Μεσοχωρίου.

Η υπόσχεση έγινε πραγματικότητα. Μετά από ερώτηση του νομάρχη σε κάποια του επίσκεψη στο Μεσοχώρι, για το αν χρειάζεται η νεολαία του χωριού αθλητικούς χώρους, προσφέρθηκε να μας δώσουν 10.000 ευρώ. Αυτή του η δήλωση σε συνδυασμό με την πρόταση του δ.σ. και του Αθλητικού Συλλόγου για την κατασκευή της περίφραξης, πραγματοποιήθηκε στα μέσα του Αυγούστου. Ψηφίστηκε το κονδύλι των 10.000 ευρώ με απόφαση τόσο της προέδρου όσο και του δ.σ. του ΝΑΟΔ. Έτσι λοιπόν, με τη συνεργασία όλων ένα κομμάτι από τις γηπεδικές εργασίες έχει τελειώσει.

Εγώ προσωπικά ως πρόεδρος του δ.σ. του Αθλητικού Συλλόγου, αλλά και όλα τα μέλη του με την επιστολή μας αυτή εκφράζουμε τις θερμές μας ευχαριστίες σε όλους τους καλούς μας φίλους και πιστεύουμε ότι στο μέλλον θα μπορέσουμε να ανταποδώσουμε αυτές μας τις υποχρεώσεις.

Δεν είναι όμως μόνο ο νομάρχης και ο ΝΑΟΔ. Έχουμε και καλούς συμπατριώτες στον Πειραιά που κι αυτοί συνέβαλαν με το ποσό των 1.600 ευρώ για τη μεταφορά της άμμου και της στρώσης του αγωνιστικού χώρου.

Επίσης χάρισαν το ποσό των 300 ευρώ ως προσφορά για την αγορά των στολών που φόρεσε φέτος η ομάδα μας.

Τέλος, θερμές ευχαριστίες στον Γιάννη Μιχάλη Χαροκόπο που με τις πράξεις του μας παροτρύνει για μεγαλύτερη προσπάθεια στο έργο που έχουμε αναλάβει. Μας έδωσε όλο τον εξοπλισμό υδροδότησης του γηπέδου (λάστιχα, σωλήνες δεξαμενές) και όλα, ό,τι χρειαζόταν για το κομμάτι αυτό των εργασιών.

Σε όλους ένα μεγάλο ευχαριστώ».

Λάμπης Νικολάου: «Ανυπόστατες οι εικασίες»

Για ανυπόστατες εικασίες κάνει λόγο ο αντιπρόεδρος της ΔΟΕ, Λάμπης Νικολάου, με αφορμή τα όσα είδαν το φως της δημοσιότητας και είχαν να κάνουν με την ανάδειξη του Λονδίνου σε διοργανώτρια πόλη των Ολυμπιακών Αγώνων 2012. Με έγγραφη δήλωσή του ο κ. Νικολάου τονίζει ότι δεν ψήφισε στον 3ο γύρο, όπως το είχε ανακοινώσει κατά τη διάρκεια της σχετικής ψηφοφορίας και κατά συνέπεια δεν τίθεται θέμα εμπλοκής στα σενάρια που είχαν να κάνουν με τις εκλογές που είχαν διεξαχθεί στη Σιγκαπούρη.

"Όλες οι εικασίες για το ρόλο μου κατά τη διάρκεια του 3ου γύρου των εκλογών των υποψηφίων πόλεων για το 2012 είναι εντελώς ανυπόστατες. Δηλώνω ότι δεν ψήφισα στον 3ο γύρο, όπως το είχα ανακοινώσει άλλωστε κατά τη διάρκεια της σχετικής ψηφοφορίας," αναφέρεται χαρακτηριστικά στην έγγραφη δήλωση του προς τα ΜΜΕ.

Ο Γιώργος Σκαρτάδος προπονητής στον Καλυμνιακό

Ξεκινάει από σήμερα τις προπονήσεις

Νέος τεχνικός του Καλυμνιακού είναι ο Γιώργος Σκαρτάδος!

Ο έμπειρος προπονητής συμφώνησε στο οικονομικό πριν μια βδομάδα με τον πρόεδρο του Καλυμνιακού Στέφανο Χατζημιχάλη και από σήμερα θα ξεκινήσει τις προπονήσεις με τους καινούργιους του παίκτες, τους οποίους φυσικά θα γνωρίσει πρώτα.



Ο Σκαρτάδος έχει καθίσει στον πάγκο αρκετών ομάδων σε πολλά πρωταθλήματα της Ελλάδας ενώ τελευταίος του σταθμός ήταν ο Αθλητικός Όμιλος Τρικάλων.

Ο πρόεδρος του Καλυμνιακού Στέφανος Χατζημιχάλης σε συνομιλία μαζί μας, έδειξε πως δεν ξέρει και πολλά για τον Σκαρτάδο, όμως του εμπιστεύτηκε τη θέση στον πάγκο της καλύτερης ομάδας της Καλύμνου, ενώ δήλωσε τα ακόλουθα:

«Ο προηγούμενος προπονητής Ηλίας Χουρδάς, δεν μπορούσε να κρατήσει τον έλεγχο στα αποδυτήρια.

Δεν είναι δυνατόν ο πρόεδρος μιας ομάδας να κατεβαίνει από την εξέδρα για να σταματήσει και να πρεμήσει τους παίκτες. Είναι μειονεκτικό!

Εγώ ήθελα προπονητή στην ομάδα που να μπορούσε να ελέγξει την κατάσταση στα αποδυτήρια. Ο Ηλίας Χουρδάς είναι πολύ καλός άνθρωπος και καλός προπονητής, όμως δεν μπορούσε να ελέγξει τους παίκτες».

Αγώνες εξ αναβολής σε τρία νησιά

Σε αγώνες εξ αναβολής της Β΄ και Γ΄ Κατηγορίας, θα γίνουν σήμερα οι συναντήσεις:

Β' ΚΑΤΗΓΟΡΙΑ

• **Τήλος (1 μ.μ.):** ΑΣ Τήλου - Νικαγόρας (Κυπραίος Μ.): Τσομπάνος, Μουστάκας, Δοδούς.

Γ΄ ΚΑΤΗΓΟΡΙΑ

• **Σύμη (1 μ.μ.):** ΑΟ Σύμης - Δωριέας (Γιανναράκης): Κασιώτης, Χατζηπέτρος, Γκιούντιτσε.

• **Νίσυρος (2 μ.μ.):** Πολυβώτης - ΑΟ Λειψών (Καρπαθάκης).

Πέμπτη 29-12-2005

• **Κάλυμνος (12.30 μ.μ.):** ΑΕ Λέρου - Αντίμαχος (Κατέρης): Κατέρης, Αλαχιώτης, Πλάτσης.

Ο στρατός ενδέχεται να χρησιμοποιηθεί στο «Μουντιάλ» για την ασφάλεια

Ο Γερμανός υπουργός Άμυνας, Φραντς Γιόζεφ Γιούνγκ, τάχθηκε με δηλώσεις του κατά της εμπλοκής των ενόπλων δυνάμεων στις επιχειρήσεις για τα μέτρα ασφάλειας που θα ληφθούν κατά τη διάρκεια του Παγκοσμίου Κυπέλλου στο ποδόσφαιρο, το οποίο θα φιλοξενηθεί στα γήπεδα της χώρας το καλοκαίρι του 2006.

Στα μέσα Δεκεμβρίου ο υπουργός Εσωτερικών, Βόλφγκανγκ Σόιμπλε, είχε δηλώσει ότι ο στρατός θα μπορούσε να συμμετέχει σε ορισμένες περιπτώσεις στα μέτρα ασφαλείας που θα αναπτυχθούν και ιδιαίτερα σε ό,τι αφορά την τρομοκρατία. «Δεν μπορούμε να βάλουμε άρματα μάχης μέσα στα στάδια ή στους σταθμούς για να διασφαλίσουμε την τάξη. Γιατί, όμως, δεν μπορούμε να εμπιστευτούμε τον στρατό, για να βοηθήσει τις αστυνομικές δυνάμεις, όπου κρίνεται αναγκαίο, όπως τα γήπεδα, τα αεροδρόμια ή τα ξενοδοχεία των ομάδων;» αναρωτήθηκε ο Γερμανός υπουργός Εσωτερικών.

«Ο ρόλος των ενόπλων δυνάμεων δεν είναι να διασφαλίζουν τις αποστολές που έχουν ανατεθεί στην αστυνομία. Ο στρατός είναι διαμορφωμένος κατά τέτοιο τρόπο, ώστε να υπερασπίζεται το εθνικό έδαφος και να επιλαμβάνεται καταστάσεων, όπως είναι οι φυσικές καταστροφές ή σοβαρά ατυχήματα. Μόνο σε μια τέτοια περίπτωση θα μπορούσε να χρησιμοποιηθεί ο στρατός» απάντησε ο Φραντς Γιόζεφ Γιούνγκ.

Αναβλήθηκε ο αγώνας Δαμάγητου - Ασκληπιού

Υστερα από σχετικό έγγραφο του Ασκληπιού Κω ζητήθηκε η αναβολή του αγώνα Δαμάγητου - Ασκληπιού Κω που ήταν προγραμματισμένος για σήμερα (Τετάρτη 28-12-2005), κάνοντας χρήση του άρθρου 22 παρ. 5 εδαφ. γ του ΚΑΠ (έχουν κληθεί τρεις ποδοσφαιριστές του Ασκληπιού Κω από τον προπονητή στην Μικτή Νέων) και ο πιο πάνω αγώνας αναβάλλεται.

Στα γραφεία της ΕΠΣΔ

Σήμερα η κλήρωση του τουρνουά Τζούνιορ

Σήμερα Τετάρτη 28-12-2005 και ώρα 12 το μεσημέρι λήγει η προθεσμία για δηλώσεις συμμετοχής για το τουρνουά Τζούνιορ «Χριστούγεννα 2005», στο οποίο θα πάρουν μέρος παιδιά γεννηθέντα 1994-1995.

Η κλήρωση του τουρνουά θα γίνει στη 1 μ.μ..

Το τουρνουά θα διεξαχθεί στο γήπεδο Κοσκινού στις 30 Δεκεμβρίου και ανάλογα με τον αριθμό συμμετοχής των ομάδων ίσως και την επομένη.

Ο... «φτερωτός» Ερμής «καθάρισε» τη Δόξα Καρδάμαινας

Πέτυχε την πρώτη του νίκη στο πρωτάθλημα

ΚΑΛΥΘΙΕΣ.-

Την πρώτη του νίκη στο πρωτάθλημα της Β΄ Κατηγορίας πέτυχε ο Ερμής Καλυθιών, ο οποίος κέρδισε χθες στο γήπεδο του την Δόξα Καρδάμαινας με σκορ 2-0.

Ο αγώνας έγινε σε πολύ βαρύ αγωνιστικό χώρο, λόγω της δυνατής βροχόπτωσης, κάτι που δυσκόλεψε αφάντα-στα τους παίκτες και των δύο ομάδων...

Ο Ερμής παρ΄ ότι έπαιζε με νεαρούς παίκτες, έκανε το καλύτερο φετινό παιχνίδι και έφτασε δίκαια στην επικράτηση των τριών βαθμών και τώρα βλέπει με άλλο μάτι την προσπάθεια παραμονής του στην κατηγορία...

Η Δόξα Καρδαμαινας εκανε ένα από τα χειρότερα φετινά παιχνίδια και μετά από αυτή την ήττα, έδειξε πως εξανεμίστηκαν οι ελπίδες για άνοδο στα μεγάλα «σαλόνια» της Δωδεκανήσου.

Στο παιχνίδι έγιναν πολλές φάσεις, ενώ οι γηπεδούχοι είναι αυτοί που αδικούνται, αφού έχασαν πολλές ευκαιρίες για να διευρίνουν το σκορ, όμως ατυχία και βιασύνη στο τελείωμα της φάσης, «βοήθησαν» το σκορ να μείνει σε χαμηλά επίπεδα...

Οι φάσεις και τα γκολ

7: Ο Χατζηγεωργίου Α. έκανε τη σέντρα στον Χατζηγεωργίου Κ. Και ο τελευταίος έκανε την προβολή και ο Παπαιωάννου απέκρουσε δύσκολα.

21: Μετά από κόρνερ του Χατζηνικόλα, ο Ηλίας πήρε την κεφαλιά, όμως απέκρουσε πάνω στην γραμμή ο Παπαιωάννου!

30: Ο Χατζηγεωργίου Κ. με ωραία πάσα έβγαλε μόνο του τον Ηλία και ο παίκτης του Ερμή πέρασε και τον τερματοφύλακα, όμως πριν πλασάρει σε κενή εστία, η μπάλα κόλλησε στις λάσπες και χάθηκε μεγάλη ευκαιρία!

45: Ο Ηλίας πάσαρε στον Μανιά, ο τελευταίος έκανε την σέντρα και ο Χατζηγεωργίου Α. με προβολή πέτυχε το 1-0.

75: Ο Ηλίας έκανε την σέντρα στον Μπεκίρα και ο παίκτης του Ερμή με καταπληκτικό μονοκόμματο σουτ, έστειλε την μπάλα στο «γάμα» της εστίας του Παπαϊωάννου και έκανε το τελικό 2-0!

83: Ο Ηλίας μόνος με τον Παπαϊωάννου, πριν πλασάρει, η μπάλα κόλλησε και πάλι στις ...λάσπες, με αποτέλεσμα να χαθεί ακόμα ένα «σίγουρο» γκολ για τους Καλυθενούς.

Από τον Ερμής δεν υστέρησε κανένας παίκτης, ενώ από την Δόξα καλύτερος ήταν ο Παπαϊωάννου.

•• Καλή η διαιτησία του Βαγγέλη Κατσιδώνη (Ορφανός-Λάμπρου).

ΕΡΜΗΣ ΚΑΛΥΘΙΩΝ: Υψηλάντης, Μοσχιδιού, Χατζηγεωργίου Α. (86΄Καφετζής Σ.), Αμερικανάς, Καρίπης, Ηλίας, Χατζηνικόλας, Χατζηγεωργίου Κ. (68΄λ.τ.Καζέλης), Παπαγεωργίου, Μπεκίρας, Μαντάς (89΄Καφετζής Ε.)

ΔΟΞΑ ΚΑΡΔΑΜΑΙΝΑΣ: Παπαϊωάννου, Χατζηαντωνίου (60΄ Χατζηπαναγιώτης), Τρακόσας, Τάλαρος, Πιζάνιας, Ντινόρης, Παντελής, Πιθακάκης, Τσίκνης Ι. (44 Άτιάν), Τσίκνης Α., Πις (64΄ Τσίκκος).

Η ΒΑΘΜΟΛΟΓΙΑ
(Σε αγώνες)

1. Α.Σ. Αστέρας Μασσάρων	12	17-3	26
2. Α.Ε. Κατταβιάς	12	15-11	21
3. Νικαγόρας Κεφάλου Κω	11	14-12	21
4. Ακουσίλαος Φανών	12	23-14	21
5. Α.Σ.Τήλος	11	25-15	20
6. Α.Ο.Πυλίου Κώ	12	15-10	19
7. Δόξα Καρδάμαινας	12	12-12	17
8. Αντίμαχος Κώ	11	17-11	14
9. Α.Π.Σ.Δαμάγητος Θεολόγου	11	13-14	14
10. Α.Π.Ο. Αγίου Ισιδώρου	12	16-19	12
11 Α.Ε. Λέρου	11	7-19	9
12. Ασκληπιός Κώ	11	8-18	8
13. Ασπίς Σαλάκου	12	6-15	8
14. Ερμής Καλυθιών	12	9-24	5

ΘΕΡΜΟΠΟΜΠΟΙ

Με συνέπεια και υπευθυνότητα συνεχίζουμε για 24 χρόνια τοποθετώντας θερμοπομπούς σε Σπίτια,Σχολεία,Αίθουσες και σε λοιπούς επαγγελματικούς χώρους.

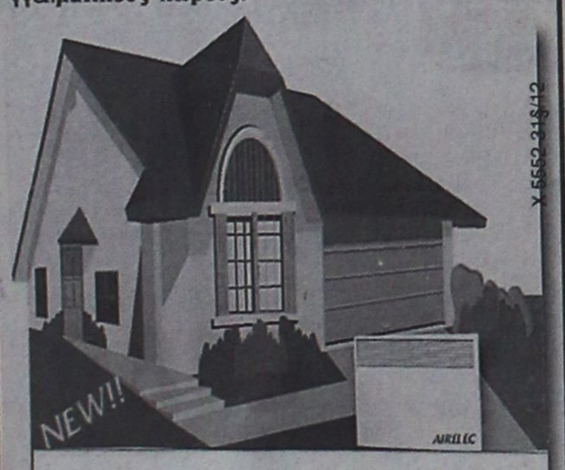

...ΘΕΡΜΟΠΟΜΠΟΙ ΓΑΛΛΙΑΣ.... AIRELEC

Η ποιότητα και η πείρα τόσων χρόνων μας κάνουν ασυναγώνιστους.Ελάτε ή πάρτε μας τηλέφωνο, να έρθουμε να κουβεντιάσουμε για τη θέρμανση του χώρου που σας ενδιαφέρει.

ΜΕΛΕΤΗ - ΕΓΚΑΤΑΣΤΑΣΗ ΔΩΡΕΑΝ!!!

Ν.ΚΑΜΠΟΥΡΑΚΗΣ - Μ.ΦΛΑΓΚΟΣ Ο.Ε.
ΤΗΛ. 31320 - 20859

ΙΝΕΜΑ

ΙΑΤΡΙΚΟΣ & ΝΟΣΟΚΟΜΕΙΑΚΟΣ ΕΞΟΠΛΙΣΜΟΣ

17 ΧΡΟΝΙΑ ΕΜΠΕΙΡΙΑΣ από το 1988

ΕΙΜΑΣΤΕ ΟΙ ΜΕΓΑΛΥΤΕΡΟΙ ΠΡΟΜΗΘΕΥΤΕΣ ΙΑΤΡΙΚΟΥ - ΟΡΘΟΠΕΔΙΚΟΥ ΚΑΙ ΝΟΣΟΚΟΜΕΙΑΚΟΥ ΥΛΙΚΟΥ ΣΤΗ ΔΩΔΕΚΑΝΗΣΟ

ΕΜΠΙΣΤΕΥΘΕΙΤΕ ΜΑΣ!!!

ΛΕΜΕΣΣΟΥ 2 ΡΟΔΟΣ ΤΗΛ. 22410 32238 - FAX 22410 28484



ΑΝΑΠΗΡΙΚΑ ΚΑΡΟΤΣΙΑ - ΒΑΔΙΣΤΙΚΑ - ΟΡΘΟΠΕΔΙΚΑ ΕΙΔΗ - ΜΠΛΟΥΖΕΣ ΙΑΤΡΙΚΕΣ - ΚΑΛΤΣΕΣ ΦΛΕΒΙΤΙΔΑΣ - ΠΕΛΜΑΤΑ - ΟΡΘΟΠΕΔΙΚΑ ΜΑΞΙΛΑΡΙΑ - ΚΡΕΒΑΤΙΑ ΝΟΣΟΚΟΜΕΙΑΚΑ - ΙΑΤΡΙΚΟΣ ΕΞΟΠΛΙΣΜΟΣ ΚΑΙ ΑΝΑΛΩΣΙΜΑ - ΟΡΓΑΝΑ ΧΗΜΕΙΟΥ ΚΑΙ ΚΑΘΕ ΑΛΛΟ ΕΙΔΟΣ ΓΙΑ ΚΑΤ' ΟΙΚΟ ΝΟΣΗΛΕΙΑ

ΠΡΟΟΔΟΣΠΟΡ

Η νύχτα ήταν μεγάλη...

Χθες το θράδυ επρόκειτο να απαντήσει οριστικά στον Κολοσσό, ο Τούρκος Χακάν Κοσέογλου (24 1.88) για τον οποίο είχε γράψει η «Π» την προηγούμενη Κυριακή

Η «Π» στο φύλλο της προηγούμενης Κυριακής είχε αναφέρει αποκλειστικά ότι ο Κολοσσός ήταν πολύ κοντά σε συμφωνία με τον Τούρκο Χακάν Κοσέογλου,



Την απάντηση του Τούρκου πόϊντ-γκαρντ περίμενε χθες το βράδυ ο Κολοσσός

καθώς οι επαφές μεταξύ των δύο πλευρών είχαν προχωρήσει σε σημαντικό βαθμό. Ο 24χρονος πόϊντ-γκαρντ που αγωνίζεται στην Τούμποργκ έχει μιλήσει ήδη με τον Μιχάλη Κυρίτση και χθες το βράδυ επρόκειτο να απαντήσει οριστικά στην επίσημη πρόταση που του κατέθεσε ο Κολοσσός. Ο Κοσέογλου είναι ανερχόμενος «αστέρας» στο τουρκικό μπάσκετ και οι αριθμοί που τον συνοδεύουν είναι εντυπωσιακοί. Στο προτελευταίο παιχνίδι της Τούμποργκ κόντρα στην ισχυρή Γαλατασαράϊ πέτυχε 10 πόντους στη βαριά ήττα με 89-55 (23 Δεκεμβρίου) και ήταν απ' τους καλύτερους παίκτες της ομάδας του.

Ο Κοσέογλου έχει συμβόλαιο μέχρι το τέλος του έτους αλλά με προοπτική ανανέωσης μέχρι τη λήξη της χρονιάς. Ο ίδιος χθες το βράδυ επρόκειτο να αποφασίσει αν θα συνεχίσει στην Τουρκία, ή αν θα έλεγε «ναι» στον Κολοσσό. Ο Κοσέογλου τα τρία τελευταία χρόνια αγωνίζεται με απόλυτη επιτυχία στην Τούμποργκ, ενώ παλαιότερα πέρασε απ' την Καρσίγιακα και την Νταρουσάφακα. Οι φετινές εμφανίσεις του 24χρονου πόϊντ-γκαρντ δεν έχουν αφήσει ασυγκίνητες κι άλλες ομάδες, οι οποίες έχουν εκδηλώσει ενδιαφέρον για την απόκτηση του.

Ο Μιχάλης Κυρίτσης έχει μάθει αρκετά στοιχεία γι' αυτόν και επιθυμεί την απόκτηση του. Αργά το βράδυ επρόκειτο να ξεκαθαρίσει οριστικά το τοπίο σχετικά με τον ερχομό του ή όχι στην Ελλάδα. Ο Κοσέογλου ήταν μέλος των μικρών «εθνικών» ομάδων της γειτονικής χώρας και είχε περισσότερες από 90 συμμετοχές. Ο ίδιος είναι πολύ γρήγορος, μπορεί να σκοράρει αλλά και να κάνει εύκολη τη ζωή των συμπαικτών του.



Ο Χακάν Κοσέογλου

ΟΡΙΣΤΙΚΑ ΟΧΙ Ο ΜΟΡΟΒΙΤΣ

Ένας απ' τους παίκτες που ενδιέφερε τον Κολοσσό ήταν ο Βέντραν Μόροβιτς που αγωνίζεται στην Ολύμπια Λιουμπλιάνας. Ο 21χρονος πόϊντ-γκαρντ είναι καλή περίπτωση, ωστόσο το «κασέ» του είναι αρκετά υψηλό για τα δεδομένα των «θαλασσί» και κατά τα φαινόμενα ο νεαρός παίκτης θα συνεχίσει να παίζει στη Σλοβενία.

Μίας 15άδας όνειρα

Τον αριθμό...15 έχουν φτάσει οι συμμετοχές των παικτών του Κολοσσού μέχρι στιγμής στο πρωτάθλημα της Α1. Απ' αυτούς οι Μπράσουελ και Φαλέκας δεν βρίσκονται πλέον στο ρόστερ της ομάδας και ουσιαστικά αντικαταστάθηκαν απ' τους Τζόνσον και Άρσιτς. Ο μόνος αθλητής που δεν έχει παίξει και ανήκει στους Ροδίτες, είναι ο Σπύρος Λιβιεράτος.

Η ΚΑΡΙΕΡΑ ΤΟΥ ΧΑΚΑΝ ΚΟΣΕΟΓΛΟΥ

ΟΜΑΔΑ-ΣΕΖΟΝ	Π.	ΣΥΜΜ.	Μ.Ο.
Τούμποργκ(2005-06)	125	11	11.36
Τούμποργκ(2004-05)	355	25	14.2
Τούμποργκ(2003-04)	421	26	16.19
Καρσίγιακα(2002-03)	391	26	15.04
Νταρουσάφακα(2001-02)	304	22	13.82
Νταρουσάφακα(2000-01)	236	26	9.08
Νταρουσάφακα(1999-00)	119	25	4.76

Τα κεφάλια μέσα...

Στις προπονήσεις επέστρεψαν χθες οι παίκτες του Κολοσσού, με εξαίρεση τον Τρέβον Μπράϊαντ που θα συναντηθεί μαζί τους στην Αθήνα! Αύριο (17:00) με Άλιμο, την Παρασκευή (16:00) με Α.Ε.Κ. στο Γαλάτσι

Με μοναδικό απόντα τον Τρέβον Μπράϊαντ ξεκίνησε χθες το πρωί η προετοιμασία του Κολοσσού για το παιχνίδι της 7ης Ιανουαρίου κόντρα στον Πανελλήνιο, στο πλαίσιο της 10ης αγωνιστικής για την Α1. Μετά το «πλουσιοπάροχο» ρεπό που έδωσε στους παίκτες του ο Μιχάλης Κυρίτσης προκειμένου να ξεκουραστούν και να γεμίσουν τις μπαταρίες τους, οι «θαλασσί» επέστρεψαν και πάλι στο «Βενετόκλειο», αποφασισμένοι να τα δώσουν όλα και να δουλέψουν σκληρά, ώστε να είναι έτοιμοι στο ματς με τους «Ολυμπιονίκες».

Παρά το γεγονός ότι η συνέχεια προμηνύεται εξαιρετικά δύσκολη, οι Ροδίτες είχαν ιδιαίτερη όρεξη και κέφι, κάτι που έκανε τον Μιχάλη Κυρίτση να τρίβει τα χέρια του από ικανοποίηση. Όπως προαναφέρθηκε, μοναδικός



Την Α.Ε.Κ. πρόκειται να αντιμετωπίσει την Παρασκευή, ο Κολοσσός

απόντας για τον έμπειρο τεχνικό ήταν ο 22χρονος Αμερικανός, ο οποίος έχει πάρει ήδη το δρόμο της επιστροφής για την Ελλάδα. Ο Μπράϊαντ αναχώρησε απ' την Αμερική και θα συναντηθεί στην Αθήνα με τους υπόλοιπους συμπαίκτες του, ώστε να τεθεί κανονικά στη διάθεσή του Μιχάλη Κυρίτση για τα φιλικά ματς προετοιμασίας.

Οι παίκτες του Κολοσσού θα προπονηθούν σήμερα το πρωί και το απόγευμα στο «Βενετόκλειο» και αύριο πρόκειται να ταξιδέψουν στην Αθήνα για τα φιλικά τεστ που προγραμμάτισε ο 60χρονος κόουτς. Όπως είναι γνωστό αύριο στις 17:00 ο Κολοσσός πρόκειται να αντιμετωπίσει τον Άλιμο, σ' ένα παιχνίδι στο οποίο οι «θαλασσί» θα έχουν την ευκαιρία να δοκιμάσουν διάφορα σχήματα. Φυσικά ο Μιχάλης Κυρίτσης θα έχει την ευκαιρία να δώσει περισσότερο χρόνο συμμετοχής στον Πέταρ Άρσιτς, ο οποίος βρίσκεται ελάχιστο διάστημα στη Ρόδο και ως εκ τούτου πρέπει να «δέσει» με τους συμπαίκτες του.

Από κει και πέρα το πιο δύνατό φιλικό παιχνίδι θα γίνει την Παρασκευή στο Γαλάτσι, με αντίπαλο την Α.Ε.Κ. Το ματς θα ξεκινήσει τελικά στις 16:00, ώστε οι «θαλασσί» να προλάβουν το αεροπλάνο της επιστροφής για το «σμαραγδένιο» νησί. Ο Μιχάλης Κυρίτσης θα δώσει ρεπό στους παίκτες του το ερχόμενο Σαββατοκύριακο και απ' την επόμενη Δευτέρα η προετοιμασία της ομάδας , για το ματς με τον Πανελλήνιο, θα μπει στην τελική της ευθεία.

Πρόστιμο σε Νάκιτς;

Είναι πολύ πιθανό ο 33χρονος φόργουορντ να τιμωρηθεί απ' τη διοίκηση του Κολοσσού επειδή δεν υποβλήθηκε στις απαραίτητες εξετάσεις μετά το ματς με τον Πανιώνιο! Συνέντευξη τύπου στις 12:00 απ' τον Μιχάλη Κυρίτση

Είναι πολύ πιθανό ο Φράνκο Νάκιτς να τιμωρηθεί με πρόστιμο απ' τη διοίκηση του Κολοσσού. Όπως είναι γνωστό ο 33χρονος αθλητής δεν έπαιξε στα δύο τελευταία παιχνίδια της ομάδας του με τον Άρη και τον Πανιώνιο. Στο πρώτο, γιατί ήταν άρρωστος και στο δεύτερο διότι είχε έντονους πόνους στους ραχιαίους μυς. Το ιατρικό τιμ του Κολοσσού ζήτησε απ' τον Νάκιτς να μείνει στη Ρόδο για να υποβληθεί στις αναγκαίες ιατρικές εξετάσεις, όμως ο ίδιος αποφάσισε να φύγει μετά το ματς με τους Νεοσμυρνιώτες με



Ο Φράνκο Νάκιτς ενδέχεται να τιμωρηθεί με πρόστιμο

πρώτο προορισμό την Αθήνα. Μάλιστα είχε τεθεί θέμα λύσης της συνεργασίας μαζί του, ωστόσο ο πρόεδρος της ομάδας Κώστας Κωσταρίδης μίλησε με τον ατζέντη του και αποφασίστηκε να μείνει ο Νάκιτς στην ομάδα, έστω κι αν τιμωρηθεί με κάποιο χρηματικό πρόστιμο.

ΧΑΜΟΓΕΛΑ ΚΑΙ ΑΙΣΙΟΔΟΞΙΑ

Όπως είναι εύλογο πάντως στις τάξεις των «θαλασσί» επικρατεί αισιοδοξία μετά το νικηφόρο αποτέλεσμα κόντρα στον Πανιώνιο. Η πρώτη νίκη στην Α1, έπειτα από οκτώ διαδοχικές ήττες έχει γεμίσει με...περισσότερες ευθύνες τους Ροδίτες που ευελπιστούν σε μία καλύτερη πορεία, αρχής γενομένης απ' το ροζ φύλλο στο ματς με τον Πανελλήνιο. Φυσικά το έργο της ομάδας στο ματς με τους «ανεβασμένους Ολυμπιονίκες» δεν είναι εύκολο, καθώς θα χρειαστεί μεγάλη προσπάθεια απ' όλους ώστε να έρθει το θετικό αποτέλεσμα απέναντι σε μία ομάδα που δίκαια βρίσκεται στην τέταρτη θέση του βαθμολογικού πίνακα.

Παραμένει το ρεκόρ

Το ρεκόρ πόντων μέχρι στιγμής στην Α1 συνεχίζει να διαθέτει ο Κώστας Χαραλαμπίδης του Μακεδονικού. Ο έμπειρος γκαρντ είχε πετύχει 34 πόντους εναντίον του Κολοσσού και ακολουθούν με 30άρες οι Έντνι (Ολυμπιακός), Μαυροκεφαλίδης (Π.Α.Ο.Κ.) και Μπλάκνει (Μαρούσι). Απουσιάζουν οι μεγάλοι αριθμοί...

ΠΡΩΤΑ ΤΟ ΕΞ ΑΝΑΒΟΛΗΣ

Την Κυριακή 8 Ιανουαρίου πρόκειται να οριστεί το εξ αναβολής παιχνίδι ανάμεσα στην Καλλιθέα και την Α.Ε. Δικαίου, προκειμένου να ολοκληρωθεί και τυπικά ο πρώτος γύρος της Α' Κατηγορίας. Σύμφωνα με τα όσα έχουν γίνει γνωστά η 8η αγωνιστική (πρώτη για το β' γύρο) θα διεξαχθεί κανονικά το διήμερο 14-15 Ιανουαρίου με τα παιχνίδια Καλλιθέα- Γ.Α.Σ. Ιάλυσος, Ιπποκράτης Κω- Α.Ε. Δικαίου και Ηρακλής Λάρδου- Ε.Α. Καλύμνου.

ΤΟΝ ΙΑΝΟΥΑΡΙΟ Η ΓΙΟΡΤΗ

Πιθανότατα στα μέσα του επόμενου μήνα πρόκειται να διεξαχθεί η ετήσια γιορτή της Τ.Ε. Ε.Ο.Κ. Δωδεκανήσου, στην οποία θα γίνει η κοπή της πρωτοχρονιάτικης πίτας, καθώς και οι βραβεύσεις στις ομάδες και τους αθλητές που ξεχώρισαν την περίοδο 2004-05. Ήδη έχει ξεκινήσει σταδιακά ο προγραμματισμός της γιορτής, που λογικά θα πραγματοποιηθεί και φέτος στο «Βενετόκλειο».

Χειρότεροι εις διπλούν

Σε δύο ομαδικές στατιστικές κατηγορίες ο Κολοσσός είναι τι χειρότερη εκ των 14 ομάδων της Α1. Στις βολές οι «θαλασσί» έχουν μόλις 69% (139/200) και στα τρίποντα μόλις 29% (55/185)... Άμεση βελτίωση γιατί τα πράγματα είναι δύσκολα!

Στο μεταξύ την επόμενη εβδομάδα ο Κολοσσός πρόκειται να επισκεφτεί κοινοφελές ίδρυμα προκειμένου να μοιράσει δώρα, όπως είθισται τις γιορτινές μέρες. Αυτό είναι κάτι που θα αποφασιστεί εντός της εβδομάδας και το «παρών» φυσικά πρόκειται να δώσουν εκτός απ' τα μέλη της διοίκησης και οι παίκτες της ομάδας. Άλλωστε τον ίδιο δρόμο έχουν ακολουθήσει ήδη οι περισσότεροι σύλλογοι στην Α1 και σε καμία περίπτωση ο Κολοσσός δεν θα μπορούσε να αποτελέσει εξαίρεση στον κανόνα.

*Σήμερα στις 12:00, ο Μιχάλης Κυρίτσης πρόκειται να μιλήσει στους εκπροσώπους του τύπου, στην καθιερωμένη συνέντευξη που δίνει στο «Βενετόκλειο». Ο έμπειρος τεχνικός θα αναφερθεί στην προετοιμασία της ομάδας, καθώς και στα δύο φιλικά ματς με τον Άλιμο και την Α.Ε.Κ.

Έτοιμες για το Μεσολόγγι

Την ερχόμενη Τρίτη θα ταξιδέψουν τα τρία κορίτσια που θα συμμετάσχουν στο 23ο τουρνουά Χριστουγέννων

Στο Μεσολόγγι θα πραγματοποιηθεί για τις κορασίδες (όπως είχε γράψει η «Π») το 23ο Τουρνουά Χριστουγέννων «Πέτρος Καπαγέρωφ» το διάστημα 4-6 Ιανουαρίου 2006. Την Τ.Ε. Δωδεκανήσου θα εκπροσωπήσουν τρία ταλαντούχα κορίτσια. Πρόκειται για την Έλλη Σταυριανάκη (Γ.Σ. Διαγόρας), την Κρυσταλλένια Δρόσου (Α.Ε. Δικαίου) και την 12χρονη (!) Ανθή Χατζηγιακουμή (Α.Ε. Δικαίου). Τα τρία κορίτσια θα ταξιδέψουν την ερχόμενη Τρίτη στην πρωτεύουσα της Αιτωλοακαρνανίας, με πιθανό συνοδό τους τον πρόεδρο της Τ.Ε. Ε.Ο.Κ. Δωδεκανήσου Θεοδόση Κολιάδη. Αξίζει να σημειωθεί ότι ο ομοσπονδιακός τεχνικός Δημήτρης Μπακογιώργος στο πρόσφατο προπονητικό διήμερο που έγινε στην Κω έμεινε απόλυτα ικανοποιημένος απ' τις δυνατότητες και το επίπεδο των κοριτσιών

Το τουρνουά της Κρεμαστής!

Ο Κολοσσός Α' στα μίνι και ο Γ.Σ. Διαγόρας στα σούπερ-μίνι βρέθηκαν στην κορυφή του τουρνουά που διεξήχθη με απόλυτη επιτυχία στην Κρεμαστή

Με απόλυτη επιτυχία διοργανώθηκε απ' την Ελπίδα Πεταλούδων και την Τ.Ε. Ε.Ο.Κ. Δωδεκανήσου το τουρνουά μίνι και σούπερ-μίνι στο κλειστό γυμναστήριο της Κρεμαστής. Υπό τα βλέμματα πολλών γονέων που χειροκρότησαν τα παιδιά τους, διεξήχθησαν τα παιχνίδια στα οποία, νικητής αναδείχθηκε στην κατηγορία μίνι ο Κολοσσός Α' και στην κατηγορία σούπερ-μίνι ο Γ.Σ. Διαγόρας. Φυσικά τα αποτελέσματα περνούν σε δεύτερη μοίρα με δεδομένο ότι σημασία έχει η χαρά του «ευ αγωνίζεσθαι» για τους μελλοντικούς πρωταθλητές της Δωδεκανήσου.



Τα σούπερ-μίνι του Διαγόρα κατέκτησαν την πρώτη θέση στο τουρνουά της Κρεμαστής

ΤΑ ΑΠΟΤΕΛΕΣΜΑΤΑ ΤΟΥ ΤΟΥΡΝΟΥΑ

ΜΙΝΙ

Ελπίδα Πεταλούδων- Κολοσσός Α'	6-52
Γ.Σ. Διαγόρας- Ζέφυρος	53-21
Γ.Σ. Διαγόρας- Ελπίδα Πεταλούδων	53-6
Ζέφυρος- Κολοσσός Α'	6-37
Ελπίδα Πεταλούδων- Ζέφυρος	14-13
Κολοσσός Α'- Γ.Σ. Διαγόρας	23-18

ΣΟΥΠΕΡ-ΜΙΝΙ

Ελπίδα Πεταλούδων- Γ.Σ. Διαγόρας	7-28
Κολοσσός Α'- Κολοσσός Β'	8-15
Γ.Σ. Διαγόρας- Κολοσσός Β'	27-20
Ελπίδα Πεταλούδων- Κολοσσός Α'	15-12
Ελπίδα Πεταλούδων- Κολοσσός Β'	20-0(α.α.)
Κολοσσός Α'- Γ.Σ. Διαγόρας	17-32

Η ΒΑΘΜΟΛΟΓΙΑ/ΜΙΝΙ

1.Κολοσσός Α'	6	3-0	112-30(+82)
2.Γ.Σ. Διαγόρας	5	2-1	124-50(+74)
3.Ελπίδα Πεταλούδων	4	1-2	26-118(-92)
4.Ζέφυρος	3	0-3	40-104(-64)

Η ΒΑΘΜΟΛΟΓΙΑ/ΣΟΥΠΕΡ-ΜΙΝΙ

1.Γ.Σ. Διαγόρας	6	3-0	87-44(+43)
2.Ελπίδα Πεταλούδων	5	2-1	42-40(+2)
3.Κολοσσός Β'	3	1-2	35-55(-20)
4.Κολοσσός Α'	3	0-3	37-62(-25)

*Ο Κολοσσός Β' είχε ένα μπδενισμό

Πράγματα και θαύματα...

Ο Μάϊκλ Τζόρνταν...στα μπάσκετ με καράτσι έχει έδρα τον Καναδά. Λέγεται Άντερσον και κάνει απίστευτα πράγματα στο παρκέ. Όσοι τον έχουν δει από κοντά διαπίστωσαν ότι μπορεί να περάσει με...«σούζα» ανάμεσα από δύο παίκτες, να βάλει το χέρι του στο παρκέ με ισορροπία και να σουτάρει εύστοχα με το άλλο. Για την ευστοχία του, ούτε λόγος να γίνεται...Δύσκολα η μπάλα δεν βρίσκει δίχτάκι!



Στην πειθαρχική οι «ρέφερι»...

Ο Γιώργος Ξανθός και ο Άρης Φάκαρος αν και κλήθηκαν για διευκρινίσεις δεν έδωσαν το «παρών» στη συνεδρίαση της Τ.Ε. Ε.Ο.Κ. Δωδεκανήσου, με αποτέλεσμα το θέμα να περάσει στα χέρια της πειθαρχικής επιτροπής διαιτητών

Παρά το γεγονός ότι κλήθηκαν για διευκρινίσεις στη χθεσινή συνεδρίαση της Τ.Ε. Ε.Ο.Κ. Δωδεκανήσου, ο Γιώργος Ξανθός και ο Άρης Φάκαρος, δεν έδωσαν το «παρών»...Ο λόγος έχει να κάνει σχετικά με το παιχνίδι της Καλλιθέας με την Α.Ε. Δικαίου που είχε προγραμματιστεί στις 11 Δεκεμβρίου, στο κλειστό γυμναστήριο της Κρεμαστής. Η κωακή ομάδα δεν μπόρεσε να έρθει στη Ρόδο δικαιολογημένα (αφού είχε απαγορευτικό και δεν πέρασε το Blue Star) με αποτέλεσμα το ματς να μην γίνει.

Η ομάδα της Καλλιθέας πήγε στο γήπεδο μαζί με τα μέλη της γραμματείας, που έκλεισαν το φύλλο αγώνα. Οι δύο αξιολογημένοι ρέφερι όμως δεν βρέθηκαν στην Κρεμαστή (προφανώς γνώριζαν ότι η Α.Ε. Δικαίου δεν ήρθε στη Ρόδο), αλλά υπέγραψαν εκτός γηπέδου το φύλλο αγώνα, σύμφωνα με τα όσα έγιναν γνωστά. Το γεγονός αυτό εξόργισε την Τ.Ε. Ε.Ο.Κ. Δωδεκανήσου, που κάλεσε για διευκρινίσεις τους δύο διαιτητές. Παρά το γεγονός ότι έφτασε σχετική επιστολή και στον Σ.Δ.Κ.Δ., χθες δεν πήγαν στο «Βενετόκλειο» και έτσι αποφασίστηκε το θέμα να περάσει στα χέρια της πειθαρχικής επιτροπής των διαιτητών.

Μάθε παιδί μου συστήματα...

Μία πολύ χρήσιμη ιστοσελίδα για τους προπονητές είναι η www.basketballsbest.com, στην οποία περιέχονται πολλά σχήματα, συστήματα και αρκετές καινοτομίες που μπορούν να βοηθήσουν ειδικά τους τεχνικούς που κάνουν τα πρώτα τους βήματα στο χώρο. Θεωρείται απ' τα πλέον διαδεδομένα site στον κόσμο, στο χώρο της καλαθοσφαίρισης.

Αγώνας επίδειξης στην ανάπαυλα

Στην ανάπαυλα του αγώνα της Ευρωλίγκας Ολυμπιακός- Μπαρτσελόνα, έδωσαν αγώνα επίδειξης οι ομάδες μπάσκετ με καρότσι του ναμπλούχου Π.Α.Σ.Κ.Α. Ελληνικό Πετρέλαια και του Α.Σ.Κ.Α. Αμαρουσίου. Μάλιστα οι δύο ομάδες προσπάθησαν να προσφέρουν θέαμα στον κόσμο που παρακολούθησε το ματς και φυσικά χειροκρότησε τις προσπάθειες των παικτών.

Παλεύουν φιλότιμα...

Ξεκίνησε χθες το αγωνιστικό κομμάτι στο 24ο τουρνουά Χριστουγέννων που διεξάγεται στην Καλαμάτα με την παρουσία του Γιώργου Δανά και του Σελτζούκ Ζαμαντάκη

Στην Καλαμάτα βρίσκονται ήδη οι δύο επίλεκτοι παίδες που εκπροσωπούν τα Δωδεκάνησα στο 24ο τουρνουά Χριστουγέννων. Ο Γιώργος Δανάς και ο Σελτζούκ Ζαμαντάκης ξεκίνησαν χθες τις υποχρεώσεις τους με διπλά παιχνίδια που διεξάγονται στο δημοτικό κλειστό γυμναστήριο και στην «τέντα». Οι δύο αθλητές του Κολοσσού έχουν δύσκολο έργο, καθώς οι πληροφορίες που έρχονται απ' την πρωτεύουσα της Μεσσηνίας αναφέρουν ότι το επίπεδο των παιδιών απ' την υπόλοιπη Ελλάδα είναι πολύ υψηλό. Οι δύο ταλαντούχοι αθλητές κάνουν ότι μπορούν φυσικά για να αφήσουν καλές εντυπώσεις στους ομοσπονδιακούς προπονητές, αλλά εκ των πραγμάτων η Ε.Ο.Κ. έχει σκοπό να δώσει βαρύτητα σε πιο ψηλά παιδιά, τα οποία υπάρχουν εν αφθονία στην Καλαμάτα. Αξίζει να σημειωθεί ότι στην Πελοπόννησο βρίσκεται μαζί τους και ο Δημήτρης Τζομάκας, ο οποίος όμως είναι προπονητής σε άλλη ομάδα. Τα παιχνίδια θα συνεχιστούν μέχρι και την Πέμπτη. Ο Σελτζούκ Ζαμαντάκης συμμετέχει στην ομάδα «Ερμής», ενώ ο Γιώργος Δανάς στον «Ουρανό».

ΤΟ ΣΗΜΕΡΙΝΟ ΠΡΟΓΡΑΜΜΑ

(09.00): Ερμής- Ποσειδών (Δ.Σ. Καλαμάτας)
(10:45): Άρης- Ίκαρος (Δ.Σ. Καλαμάτας)
(09:00): Ήφαιστος- Ουρανός (τέντα)
(10.45): Κρόνος - Δίας (τέντα)
(17.00): Ποσειδών - Άρης (Δ.Σ. Καλαμάτας)
(18.45): Δίας - Ήφαιστος (Δ.Σ. Καλαμάτας)
(17:00): Ίκαρος- Ερμής (τέντα)
(18:45): Ουρανός- Κρόνος (τέντα).

Πολύς κόσμος στις ζωντανές φάτνες σε χωριά του νησιού μας



Εντυπωσιακή η ζωντανή φάτνη στα Μαριτσά

ΠΑΡΑ το τσουχτερό κρύο, οι ζωντανές φάτνες προσέλκυσαν το τριήμερο των Χριστουγέννων τον κόσμο. Ισως να ήταν οι καλύτερες θρησκευτικές εκδηλώσεις που έγιναν τις μέρες αυτές στο νησί μας.

Ζωντανές φάτνες λειτούργησαν στην Κατταβιά, στα Μαριτσά, στη Σάλακο και στις Φάνες. Και στα τέσσερα χωριά η προσέλευση ήταν πολύ μεγάλη. Μικροί, μεγάλοι, άνδρες, γυναίκες επισκέφθηκαν τις φάτνες και απόλαυσαν το ζεστό ρόφημα που οι Πολιτιστικοί Σύλλογοι προσέφεραν.

Οι φάτνες θα λειτουργήσουν και την παραμονή της Πρωτοχρονιάς, καθώς και ανήμερα.

Μειώνονται οι υποχρεωτικές συντηρήσεις ανελκυστήρων στις πολυκατοικίες

ΜΕ κοινή απόφαση των υπουργείων Ανάπτυξης, Οικονομίας και ΠΕΧΩΔΕ, μειώνεται ο αριθμός των υποχρεωτικών συντηρήσεων ανελκυστήρων στις πολυκατοικίες.

Συγκεκριμένα, ο αριθμός συντηρήσεων μειώνεται από 12 σε 7 για τις πολυκατοικίες. Αντίθετα, διατηρείται ο αριθμός (24) των ετήσιων συντηρήσεων σε ανελκυστήρες δημόσιων ή πολυσύχναστων κτιρίων.

Όπως σημειώνεται, το όφελος για τις πολυκατοικίες από τη μείωση των συντηρήσεων υπολογίζεται σε 350 έως 720 ευρώ.

Με την ίδια κοινή υπουργική απόφαση, απλοποιείται η διαδικασία καταχώρησης νέων ανελκυστήρων: Ο νέος ανελκυστήρας καταχωρείται πλέον ήδη κατά τη φάση της προσωρινής ηλεκτροδότησης μετά την αρχική εγκατάστασή του με την απλή υποβολή και πρωτοκόλληση της δήλωσης προσωρινής ηλεκτροδότησης.

Επιπλέον, επέρχεται σαφής καθορισμός και μείωση των απαιτούμενων δικαιολογητικών καταχώρησης για κάθε έναν από τους τέσσερις τύπους καταχώρησης ανελκυστήρων (νέοι, με άδεια λειτουργίας, με προέγκριση, παράνομοι).

ΠΩΛΟΥΝΤΑΙ

1) ΟΙΚΟΠΕΔΑ ΣΤΗΝ ΙΑΛΥΣΟ των 300 ή 400 τ.μ. με άδεια οικοδομής ή άνευ. Δίδονται και σε μπετά ή τελειωμένες μονοκατοικίες.

2) ΟΙΚΟΠΕΔΟ ΣΤΗΝ ΙΑΛΥΣΟ (επί της οδού Δημοκρατίας) 1.000 τ.μ., με άδεια οικοδομής 130 τ.μ. και υπόγειο γκαράζ. Δίδεται και σε μπετά.

3) ΚΑΤΑΣΤΗΜΑΤΑ ΣΤΗΝ ΙΑΛΥΣΟ (επί της οδού Δημοκρατίας γωνιακά) των 45 τ.μ. έκαστο

ΠΛΗΡΟΦΟΡΙΕΣ Γ. ΙΩΑΝΝΙΔΗΣ
ΤΗΛ. 22410 21714 - 22307
ΚΙΝ. 6932 296983

Χ.5599-8/1

ΜΕΖΕΔΟΠΩΛΕΙΟ ΝΕΑ ΣΕΛΗΝΗ



ΦΤΙΑΞΑΜΕ ΕΝΑΝ ΚΑΙΝΟΥΡΓΙΟ ΜΑΓΕΥΤΙΚΟ ΧΩΡΟ...

ΔΗΜΙΟΥΡΓΗΣΑΜΕ ΘΕΪΚΕΣ ΝΟΣΤΙΜΙΕΣ ΜΕ ΒΑΣΗ ΤΗΝ ΕΛΛΗΝΙΚΗ ΚΟΥΖΙΝΑ

ΕΠΙΛΕΞΑΜΕ ΑΓΝΑ ΠΑΡΑΔΟΣΙΑΚΑ ΑΠΟΣΤΑΓΜΑΤΑ. ΡΟΔΙΤΙΚΗ ΣΟΥΜΑ. ΗΠΕΙΡΩΤΙΚΟ ΤΣΙΠΟΥΡΟ. ΚΡΗΤΙΚΗ ΡΑΚΗ ΚΑΙ ΟΥΖΟ ΑΠ' ΟΛΟ ΤΟ ΑΙΓΑΙΟ.

ΓΕΜΙΣΑΜΕ ΤΙΣ ΚΑΒΕΣ ΜΑΣ ΜΕ ΞΑΙΡΕΤΙΚΟ ΧΥΜΑ ΚΑΙ ΕΜΦΙΑΛΩΜΕΝΟ ΚΡΑΣΙ...

Ελάτε να τα απολαύσετε

ΓΕΥΣΕΙΣ, ΟΙΝΟΙ & ΑΠΟΣΤΑΓΜΑΤΑ

ΝΕΑ ΣΕΛΗΝΗ
Ευριπίδου 48, Παλιά Πόλη
Τηλ. 6976 619393

Τ.Σ.Δ.Ε. 8.1

...Το Λογιστήριο της **«ΠΡΟΟΔΟΥ»**, που μεταφέρθηκε στο κτίριό μας, το οποίο λειτουργεί παράλληλα με το λογιστήριο της Ν. Αγοράς, στην οδό **Μάρκου Μαλιαράκη 3** λειτουργεί από την 8.30 πρωινή μέχρι την 2 μεταμεσημβρινή και δέχεται

ΔΙΑΦΗΜΙΣΕΙΣ - ΑΓΓΕΛΙΕΣ
και οποιαδήποτε άλλη ΔΗΜΟΣΙΕΥΣΗ

ΜΑΡΚΟΥ ΜΑΛΙΑΡΑΚΗ 3
ΤΗΛ. 22410 35322

Σήμερα στη δημαρχιακή επιτροπή

Ολοκληρώνονται οι διαδικασίες για την κατασκευή της μαρίνας

ΤΟ ΙΣΤΟΡΙΚΟ ΤΗΣ ΥΠΟΘΕΣΗΣ ΠΟΥ ΞΕΚΙΝΗΣΕ ΤΟ 1980

Η ΔΗΜΑΡΧΙΑΚΗ Επιτροπή ολοκληρώνει σήμερα τις διαδικασίες για τα έργα στη μαρίνα της Ρόδου και θ' ακολουθήσουν τους επόμενους μήνες η κατασκευή των χερσαίων εγκαταστάσεων, από την επενδυτική εταιρία. Για το ιστορικό της κατασκευής της νέας μαρίνας ο αντιδήμαρχος Νίκος Χαραλάμπης έκανε τις παρακάτω ανακοινώσεις:



«**1980:** Δημιουργείται θέμα μαρίνας.

1984: Γίνονται συζητήσεις για τη θέση και αποφασίζεται να γίνει στο Φαληράκι. Ανατίθεται η μελέτη σε μελετητικό γραφείο.

1989: Δημοπρατείται για το Φαληράκι.

1989: Ξεκινά ο εργολάβος, αλλά ματαιώνεται (αντιδράσεις κατοίκων).

1989: Επιτροπή του ΤΕΕ - Αποφασίζει τη θέση Καρακόνερο, αφού εξέτασε άλλες (5) πέντε θέσεις, στα όρια του Δήμου Ροδίων.

Στην Επιτροπή μετέχουν: Χαραλάμπης - Γιαννόπουλος - Παπαχριστοδούλου - Σκιαδόπουλος.

1987: Ξεκινά η μελέτη για τη μαρίνα στο Καρακόνερο. Συνεργασία ΕΟΤ - Λ. Ταμείο.

1988: Ολοκληρώνεται η μελέτη.

1996: Δημοπρατείται το έργο για τα λιμενικά έργα, με τροποποιήσεις στην αρχική μελέτη, δίχως τη γνώμη του Λ. Ταμείου.

1998: Τέλος του '98 σταματάει το έργο με φωνές από εμένα για ημιτελείς εργασίες το κεφαλάρι, με πιθανή καθυστέρηση και καταστροφή από τους Νοτιάδες, αφού το έργο δεν προστατεύτηκε σωστά (πράγμα που έγινε το 2004).

2003: Παραχωρείται από τον ΕΟΤ η μαρίνα στο Δήμο Ροδίων.

2004: Ο Δήμος προχωράει στον πρώτο διαγωνισμό και αποβαίνει άγονος.

2005: Τέλος του 2005 ολοκληρώνεται η διαδικασία στο δεύτερο διαγωνισμό της ανάθεσης της μαρίνας στην εταιρία "ΓΕΝΙΚΗ ΤΕΧΝΙΚΗ".

Για τα περισσότερα από τα έργα που έχουν κατασκευαστεί στον τόπο μας κάποιοι άνθρωποι έχουν παλέψει περισσότερο.

Θέλω να πιστεύω ότι έκανα ό,τι μπορούσα, μαζί με τον Γιώργο Γιαννόπουλο, για να ολοκληρωθεί αυτό το έργο, ο λόγος είναι απλός, γνωρίζω πολύ καλά τι σημαίνει οικονομική ανάπτυξη από το θαλάσσιο τουρισμό.

Είναι μια εναλλακτική μορφή πλούτου που θα μας απασχολήσει τα επόμενα χρόνια.

Εύχομαι μόνο να τα καταφέρει η επενδυτική ομάδα που την αναλαμβάνει.

Εμείς όλοι οι άνθρωποι του Δήμου θα είμαστε κοντά τους για να βοηθήσουμε σε ό,τι μπορούμε.

Αισθάνομαι χαρούμενος και περήφανος μαζί, που με τις λίγες δυνάμεις μου συνέβαλα και εγώ σε αυτό το έργο, που η επόμενη γενιά θα απολαύσει».

Ενα ακόμη αεροπορικό εισιτήριο δικαιούνται οπλίτες και έφεδροι

ΔΙΕΥΚΟΛΥΝΣΗ ΓΙΑ ΤΟΥΣ ΦΑΝΤΑΡΟΥΣ

ΕΝΑ επιπλέον αεροπορικό εισιτήριο για μετάβαση στον τόπο διαμονής τους μετ΄ επιστροφής δικαιούνται πλέον οι στρατευμένοι θητείας - οπλίτες και έφεδροι αξιωματικοί- για τις κανονικές τους άδειες, ανακοίνωσε το υπουργείο Αμυνας.

Ο τρόπος χορήγησης καταστάσεων επιβιβάσεως υπουργείου τροποποιήθηκε και συμπληρώθηκε όπως είχε προαναγγείλει στη Βουλή ο υφυπουργός Ιωάννης Δ Λαμπρόπουλος κατά την ψήφιση του Νομοσχεδίου «Περί Στρατολογίας των Ελλήνων και άλλες Διατάξεις», αναφέρει η ανακοίνωση.

Οι καταστάσεις επιβιβάσεως για μετακίνηση με ελληνική αεροπορική εταιρεία ελληνικού υπολογίου αυξάνονται κατά μία και διαμορφώνονται πλέον ως εξής:

-Για πλήρη θητεία 12 μηνών, έξι καταστάσεις επιβιβάσεως, εκ των οποίων οι τέσσερις με αεροπορικό μέσο και οι δύο με άλλο πρόσφορο μέσο μετακίνησης, χερσαίο ή θαλάσσιο.

-Για μειωμένη θητεία ενέα μηνών, τέσσερις καταστάσεις επιβιβάσεως, εκ των οποίων οι δυο με αεροπορικό μέσο και οι δύο με άλλο πρόσφορο μέσο μετακίνησης, χερσαίο ή θαλάσσιο.

-Για μειωμένη θητεία έξι μηνών, τρεις καταστάσεις επιβιβάσεως, εκ των οποίων οι δυο με αεροπορικό μέσο και η μία με άλλο πρόσφορο μέσο.

-Για μειωμένη θητεία τριών μηνών, θα χορηγείται εφεξής μια κατάσταση επιβιβάσεως με αεροπορικό μέσο.

Επίσης, για τις μετακινήσεις με χερσαία μέσα, οι οπλίτες θα μπορούν πλέον να επιλέγουν ελεύθερα το προσφορότερο μέσο, μεταξύ ΟΣΕ και ΚΤΕΛ, ενώ μέχρι σήμερα μετακινούνταν μόνο με τα δρομολόγια του ΟΣΕ.

Δελτίο απογραφής στα στρατολογικά γραφεία για τους γεννηθέντες το 1988

ΟΠΩΣ ανακοινώθηκε από τη Διεύθυνση Στρατολογικού του ΓΕΕΘΑ, οι στρατεύσιμοι της Κλάσης 2009 (γεννηθέντες το έτος 1988), οι οποίοι είναι γραμμένοι στα μητρώα αρένων οποιουδήποτε Δήμου ή Κοινότητας της Ελλάδος, καλούνται να παρουσιαστούν, από 2 Ιανουαρίου 2006 έως και 28 Φεβρουαρίου 2006, στα κατά τόπους Στρατολογικά Γραφεία και τα Κέντρα Εξυπηρέτησης Πολιτών, κατά τις εργάσιμες ημέρες και ώρες για να καταθέσουν Δελτίο Απογραφής, έχοντας μαζί τους την αστυνομική τους ταυτότητα ή εφόσον στερούνται αστυνομικής ταυτότητας, Πιστοποιητικό Δήμου ή Κοινότητας, περί εγγραφής τους στα μητρώα αρένων. Όσοι αντιμετωπίζουν σοβαρό πρόβλημα υγείας οφείλουν να καταθέσουν ιατρικές γνωματεύσεις ή βεβαιώσεις.

Γεύμα αγάπης σε αναξιοπαθούντες από το Δήμο Ρόδου

Γεύμα αγάπης διοργανώνει σήμερα το μεσημέρι σε αναξιοπαθούντες και μοναχικούς συμπολίτες μας ο Πολιτιστικός Οργανισμός του Δήμου Ροδίων . Το γεύμα θα δοθεί στο εστιατόριο "Τεσσσερις εποχές" στην Παλιά Πόλη.

«Εκαναν φτερά» τα κοσμήματα

Έφυγε από το σπίτι του ανήμερα τα Χριστούγεννα και μόλις επέστρεψε την επομένη διαπίστωσε ότι κοσμήματα, αξίας 500 ευρώ, "είχαν κάνει φτερά". Αυτό κατήγγειλε χθες το πρωί στους αστυνομικούς της υποδιεύθυνσης Ασφαλείας Ρόδου ένας 33χρονος .

Σύμφωνα με τον καταγγέλλοντα, άγνωστοι δράστες, εκμεταλλευόμενοι την απουσία του, παραβίασαν την μπαλκονόπορτα του υπνοδωματίου, εισήλθαν στο σπίτι και έκλεψαν τα κοσμήματα.

ΚΗΔΕΙΑ

Το λατρευτό μας υιό, αδελφό και εξάδελφο

ΙΩΑΝΝΗ ΠΑΣΧΑΛΗ

(Ετών 31)

θανόντα κηδεύουμε σήμερα Τετάρτη 28 Δεκεμβρίου 2005 και ώρα 3 μ.μ. από τον Ιερό Ναό Ταξιαρχών Νεκροταφείου Ρόδου.
Οι γονείς Στέφανος-Λίζα
Τα αδέλφια Νίκος, Μιχάλης
Τα εξαδέλφια και οι λοιποί συγγενείς.

ΘΕΜ.-28/12

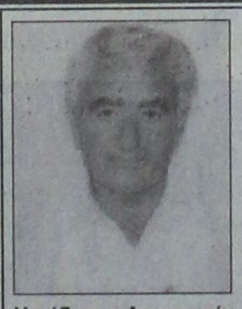

ΚΗΔΕΙΑ

Το λατρευτό μας σύζυγο, πατέρα, παππού, αδελφό και θείο

ΑΝΤΩΝΙΟ ΠΕΡΟ

θανόντα κηδεύουμε σήμερα Τετάρτη 28 Δεκεμβρίου και ώρα 3 μ.μ. στον Ιερό Ναό Κοιμήσεως Θεοτόκου Αφάντου.

Η σύζυγος Αναστασία
Τα παιδιά Παναγιώτης-Ευαγγελία, Ευαγγελία-Αντώνης, Γιώργος-Τσαμπίκα, Δέσποινα-Γιώργος, Μανόλης-Μαρία
Τα εγγόνια, τα αδέλφια και οι λοιποί συγγενείς.

5039-28/12

Παραδοσιακό καφενείο εστιατόριο

Το λημέρι του λησταρχου

ΠΡΟΦΥΛΙΑ

Τηλ.: 2241061578
Κινητό: 6937504932

Στο κρατητήριο έκαναν γιορτές τρεις οδηγοί

Στο κρατητήριο πέρασαν γιορτές τρεις οδηγοί που συνελήφθησαν κατά την διάρκεια τροχονομικού ελέγχου γιατί οδηγούσαν έχοντας καταναλώσει αλκοόλ σε όριο μεγαλύτερο από το επιτρεπτό. Καθ' όλη την διάρκεια της προηγούμενης εβδομάδας έγιναν συνεχείς τροχονομικοί έλεγχοι και βεβαιώθηκαν εκατοντάδες παραβάσεις του κώδικα οδικής κυκλοφορίας.

Μπήκε με το αυτοκίνητο σε ... κατάστημα

"Γιαλιά- καρφιά" έκανε ένα κατάστημα στην οδό Λίνδου προχθές στις 4 τα ξημερώματα ένας 32χρονος Ροδίτης το αυτοκίνητο του οποίου ξέφυγε από την πορεία του, προσέκρουσε σε πεζοδρόμιο και στην συνέχεια, σπάζοντας την βιτρίνα του καταστήματος, στην κυριολεξία μπήκε μέσα σε αυτό. Ο οδηγός εγκατέλειψε το αυτοκίνητο αλλά λίγο αργότερα συνελήφθη από αστυνομικούς του Τμήματος Τροχαίας Ρόδου.

Εκπαιδευτικές βολές στο πεδίο της Κατταβιάς στις 16 και 17 Ιανουαρίου

Η Στρατιωτική Διοίκηση γνωστοποιεί ότι θα εκτελεστούν βολές ευθυτενούς και καμπύλης τροχιάς στο πεδίο βολής Κατταβιάς και στο θαλάσσιο χώρο Ανατολικά και Νότια του πεδίου βολής, στις 16 και 17 Ιανουαρίου 2006, από 07.00 έως 21.00.



Επικίνδυνη περιοχή χαρακτηρίζεται αυτή που περικλείεται μεταξύ των οδών Κατταβιάς - Πλημμυρίου και Κατταβιάς - Πρασονησίου, καθώς και η θαλάσσια περιοχή που εκτείνεται σε βάθος 15-20 χιλιομέτρων από την ακτή του πεδίου βολής και ύψος 3.000 πόδια.

Στην παραπάνω περιοχή είναι επικίνδυνη η παραμονή και διέλευση ανθρώπων, ζώων, οχημάτων, αλιέων, λεμβούχων πλοίων και αεροσκαφών κατά το χρονικό διάστημα που θα εκτελούνται βολές, για αποφυγή ατυχημάτων.

Επισημαίνεται ιδιαίτερα ότι στην περίπτωση που μετά την εκτέλεση των βολών ανευρίσκονται από κατοίκους της περιοχής μη διαρραγέντα βλήματα, να τονίζεται όπως μην τα πλησιάζουν και να ενημερώνουν αμέσως τις πλησιέστερες στρατιωτικές ή αστυνομικές αρχές.

Ξεκίνησε η κατάθεση αιτήσεων για τα νέα βιομετρικά διαβατήρια

ΕΙΝΑΙ ΠΕΡΙΣΣΟΤΕΡΟ ΑΣΦΑΛΗ

ΤΑ αστυνομικά τμήματα δέχονται από χτες αιτήσεις για έκδοση των νέων ελληνικών διαβατηρίων, τα οποία ενσωματώνουν χαρακτηριστικά αυξημένης ασφάλειας.

Τα διαβατήρια παραδίδονται εντός πέντε ημερών από την κατάθεση της αίτησης, αλλά σε έκτακτες περιπτώσεις υπάρχει δυνατότητα έκδοσης ακόμα και αυθημερόν.

Τα νέα διαβατήρια κοστίζουν 65 ευρώ.

Στα διαβατήρια νέου τύπου η φωτογραφία δεν επικολλάται, αλλά τυπώνεται ψηφιακά απευθείας στο έγγραφο. Θα υπάρχει ακόμα μία φωτογραφία του κατόχου η οποία όμως δεν είναι ορατή δια γυμνού οφθαλμού και αποκαλύπτεται μόνο με τη χρήση ειδικού φωτισμού.

Αργότερα, τα νέα ευρωπαϊκά διαβατήρια θα εξοπλιστούν με ολοκληρωμένο κύκλωμα (τσιπ) με αποθηκευμένα στοιχεία του κατόχου.

Από την M.G.K. Advertising
(www.mgk.com.gr)
σας ευχόμαστε

Καλά Χριστούγεννα

και σας προσκαλούμε να επισκεφθείτε τα sites μας:
www.mgkweb.gr, www.mgkworld.net, www.webport.gr,
www.goodlifeguide.gr, www.rhodes-online.gr

Χ.-152/31/12

Α. ΦΡΑΓΚΟΣ - Α. ΖΟΥΜΠΑΣ Ο.Ε.

«ΚΤΙΡΙΟΔΟΜΗ»

ΤΕΧΝΙΚΗ ΕΤΑΙΡΙΑ - ΚΑΝΑΔΑ 52 - ΡΟΔΟΣ -
ΤΗΛ. 22410 36604, 22410 24208

ΠΩΛΟΥΝΤΑΙ

- ΠΟΛΥΤΕΛΕΙΣ ΜΟΝΟΚΑΤΟΙΚΙΕΣ ΣΤΑ ΤΡΙΑΝΤΑ ΚΑΙ ΣΤΗΝ ΙΞΙΑ, ΑΠΟ 140 ΕΩΣ 200 Τ.Μ.
- ΚΑΤΑΣΤΗΜΑΤΑ - ΓΡΑΦΕΙΑ ΜΕ ΥΠΟΓΕΙΟ ΓΚΑΡΑΖ ΣΤΟ ΚΕΝΤΡΟ ΤΗΣ ΡΟΔΟΥ
- ΔΙΑΜΕΡΙΣΜΑΤΑ ΜΕ ΑΠΟΚΛΕΙΣΤΙΚΗ ΘΕΣΗ ΣΤΑΘΜΕΥΣΗΣ ΣΤΗΝ ΟΔΟ ΑΓ. ΣΟΦΙΑΣ

12700-27/12

RESTAURANT ΙΠΠΟΤΙΚΟΝ

Και φέτος ετοιμάσαμε τις μεσαιωνικές μας αίθουσες, με κέφι και μεράκι, με χριστουγεννιάτικη και πρωτοχρονιάτικη ζεστή ατμόσφαιρα!!!
Με την ανανεωμένη εκλεκτή κουζίνα μας, σε μεζεδάκια-κρεατικά και ψαρικά στα κάρβουνα!!!
Προγραμματίστε τη βραδινή σας έξοδο στο ΙΠΠΟΤΙΚΟΝ

ΑΝΟΙΧΤΑ ΚΑΘΕ ΜΕΡΑ

Στο Χριστουγεννιάτικο Ρεβεγιόν σας ετοιμάσαμε:

Ποικιλία σκορδόψωμου
Χτένια γεμισμένα με φρούτα θάλασσας και πέρλες από γαρίδες γαρνιρισμένα με χαλούμι
Φιλέτο γλώσσας με σπανάκι μπρεζέ με λιαστή ντομάτα και σάλτσα πράσου
Τραγανή σαλάτα ρόκας με φιλέτο πορτοκαλιού κατσικίσιο τυρί και σάλτσα ροδιού
Παραδοσιακή γαλοπούλα με κάστανα και πατάτες φοντάν και ποσαρισμένα δαμάσκηνα σε γλυκό κρασί
Κορμός μόκα και σάλτσα από βατόμουρα
Καφέ και κουαντρό

ΙΠΠΟΤΙΚΟΝ

Η αίθουσα διατίθεται για κάθε εκδήλωση

Πλατεία μικρό συντριβάνι με τους ιππόκαμπους
Ρεζερβέ: τηλ.-Φαξ: 22410 25293

5021-6/12