ΕΤΟΣ ΙΔΡΥΣΗΣ 1949
ΙΔΙΟΚΤΗΣΙΑ - ΕΚΔΟΣΗ
Γ. ΔΙΑΜΑΝΤΙΔΗΣ
ΓΡΑΦΙΚΕΣ ΤΕΧΝΕΣ Α.Ε.
Γραφεία - Τυπογραφεία:
Μάρκου Μαλλιαράκη 3 (ΚΟΒΑ)
Τηλ.: Σύνταξης: 22410 27356-34101, FAX: 22410 20643
Τηλ.: Λογιστηρίου: 22410 35322, FAX: 22410 35322
e-mail: info@proodos.net & proodro@otenet.gr

ΠΡΟΟΔΟΣ

Ανεξάρτητη καθημερινή πρωινή εφημερίδα

ΠΛΗΡΩΜΕΝΟ ΤΕΛΟΣ Ταχ. Γραφείο Κ. ΡΟΔΟΥ Αριθμός αδείας 2 Κωδικός 1877

ΑΡΙΘΜΟΣ ΦΥΛΛΟΥ 17.111 • ΤΙΜΗ 0,70 ευρώ

ΠΕΜΠΤΗ 29 ΔΕΚΕΜΒΡΙΟΥ 2005

SATO
OFFICE SYSTEMS
ΜΠΟΝΗΣ Ε.Π.Ε. ΤΗΛ. 22410 75533

Στην περιοχή της Δωδεκανήσου

24,23% αυξάνονται οι αντικειμενικές τιμές των ακινήτων

ΑΠΟ 950 ΜΕΧΡΙ 2500 ΣΤΗΝ ΠΟΛΗ ΤΗΣ ΡΟΔΟΥ

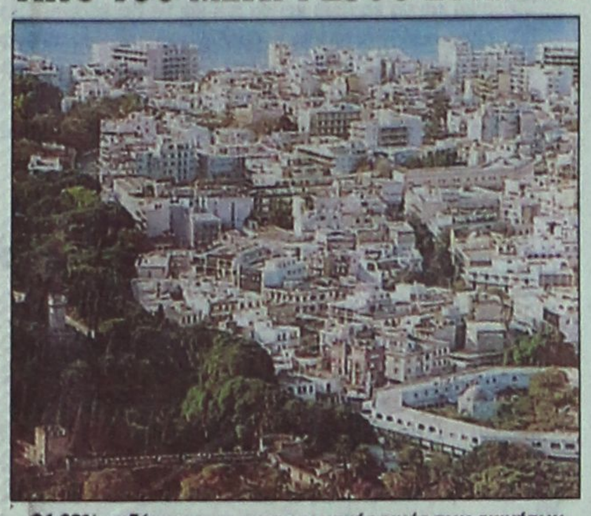

24,23% αυξάνονται οι αντικειμενικές τιμές των ακινήτων

ΣΕ ΠΟΣΟΣΤΟ 24,23% αυξάνονται στη Δωδεκάνησο οι αντικειμενικές τιμές των ακινήτων. Σχετική ανακοίνωση έγινε χθες από το υπουργείο Οικονομικών οι δε τιμές πρόκειται να ισχύσουν από 1ης Ιανουαρίου 2006. Το υπουργείο Οικονομικών υπογραμμίζει ότι οι αυξήσεις στις αντικειμενικές τιμές των ακινήτων είναι σύμφωνες με τις εξαγγελίες της κυβέρνησης για ήπια προσαρμογή, προκειμένου να μην επιβαρυνθεί η αγορά των ακινήτων.

• Επισημαίνεται ότι οι αντικειμενικές τιμές αναπροσαρμόστηκαν για τελευταία φορά πριν από πέντε χρόνια (το Μάρτιο του 2001) με αποτέλεσμα - όπως αναφέρει το υπουργείο- να έχει δημιουργηθεί μεγάλη απόκλιση μεταξύ των πραγματικών και αντικειμενικών τιμών. Ακόμη το υπουργείο υποστηρίζει ότι παρά τις αυξήσεις που ανακοινώθηκαν σήμερα, οι αντικειμενικές τιμές των ακινήτων εξακολουθούν ν' αποκλίνουν σημαντικά σε σχέση με τις εμπορικές τιμές.

ΕΙΔΙΚΑ για την πόλη της Ρόδου η αρμόδια τοπική επιτροπή είχε προτείνει να

ΣΥΝΕΧΕΙΑ ΣΤΗ ΣΕΛ. 4

Περνούν μαύρες γιορτές

Απομονωμένα παραμένουν τα νησιά μας

ΔΕΝ ΥΠΑΡΧΟΥΝ ΠΛΟΙΑ

ΑΠΟΜΟΝΩΜΕΝΑ εξακολουθούν να παραμένουν τα περισσότερα νησιά της Δωδεκανήσου, ιδιαίτερα τα μικρά, δεδομένου ότι δεν εκτελούνται ακτοπλοϊκά δρομολόγια. Και δεν είναι

ΣΥΝΕΧΕΙΑ ΣΤΗ ΣΕΛ. 4

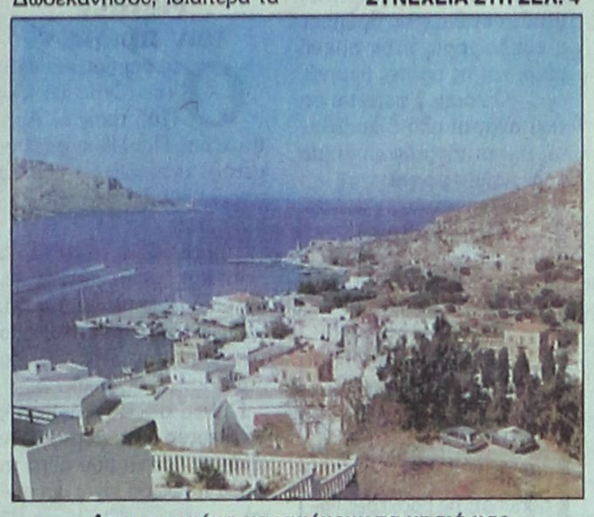

Απομονωμένα παραμένουν τα νησιά μας

Κατατέθηκε χτες η οικονομική προσφορά

Σε τρία χρόνια θα είναι έτοιμη η νέα μαρίνα!..

350.100 ΕΥΡΩ ΤΟ ΕΝΟΙΚΙΟ ΤΟ ΧΡΟΝΟ

ΜΕΣΑ ΣΤΙΣ ΑΡΧΕΣ του ερχόμενου χρόνου αρχίζουν τα έργα για τις χερσαίες εγκαταστάσεις στη μαρίνα της Ρόδου. Χτες το μεσημέρι συνεδρίασε η δημαρχιακή επιτροπή, υπό την προεδρία του δημάρχου Γιώργου Γιαννόπουλου, κατά τη διάρκεια της οποίας ο εκπρόσωπος της Γενικής Τεχνικής κ. Νίκος Μαλτέζος, εκ μέρους του επενδυτικού ομίλου, ανακοίνωσε την οικονομική προσφορά για τη μαρίνα.

* Η προσφορά ήταν δημόσια και προφορική (όπως προβλέπει ο νόμος) και είναι 350.100 ευρώ το χρόνο και για το διάστημα των 35 χρόνων, όπως προβλέπεται από τους όρους του διαγωνισμού. Το μίσθωμα θ' αναπροσαρμόζεται ανάλογα με τον τιμάριθμο.

Η ΟΡΙΣΤΙΚΗ απόφαση θα παρθεί σε έκτακτη συνεδρίαση του δημοτικού συμβουλίου, που ενδεχόμενα να γίνει και αύριο. Και μετά την αναμενόμενη έγκριση από το δημοτικό συμβούλιο θα ξεκινήσουν οι διαδικασίες για την έναρξη των εργασιών.

* Ο χρόνος ολοκλήρωσης

ΣΥΝΕΧΕΙΑ ΣΤΗ ΣΕΛ. 4

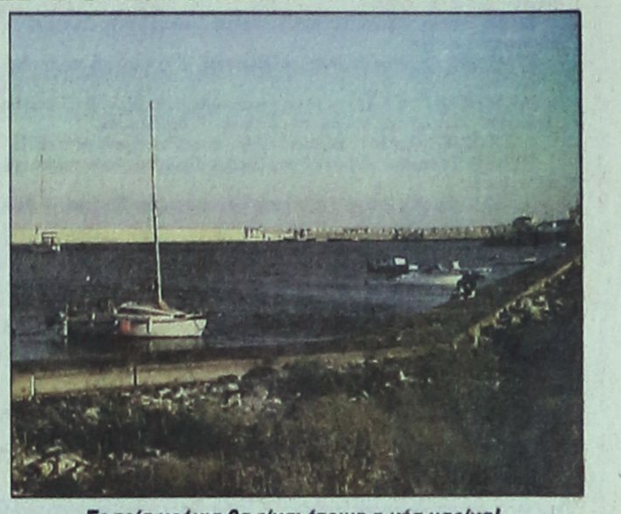

Σε τρία χρόνια θα είναι έτοιμη η νέα μαρίνα!..

Λόγω έξι απολύσεων

Νέα αναταραχή ξέσπασε χθες στο Καζίνο!..

ΘΑ ΤΟ ΚΡΑΤΗΣΟΥΝ ΑΝΟΙΚΤΟ ΟΙ 203 ΕΡΓΑΖΟΜΕΝΟΙ

ΝΕΑ ΑΝΑΤΑΡΑΧΗ προκλήθηκε χθες στο Καζίνο της Ρόδου, ύστερα από την απόφαση της διοίκησής του ν' απολύσει τα έξι μέλη του διοικητικού συμβουλίου του σωματείου

ΣΥΝΕΧΕΙΑ ΣΤΗ ΣΕΛ. 4

Απόστρατος αρχιπυροσβέστης

Θα πάρει 600.000 ευρώ από το Ελληνικό Δημόσιο

ΤΡΑΥΜΑΤΙΣΤΗΚΕ ΕΝ ΩΡΑ ΥΠΗΡΕΣΙΑΣ

ΠΟΣΟ 600.000 ευρώ, καλείται να καταβάλει το Δημόσιο σε απόστρατο αρχιπυροσβέστη που τραυματίστηκε σοβαρά και υπέστη αναπηρία με βαθμό ανικανότητας 92%. Το Συμβούλιο της Επικρατείας επεκύρωσε απόφαση του Διοικητικού Εφετείου Πειραιώς του Ε' τμήματος Τριμελούς,

ΣΥΝΕΧΕΙΑ ΣΤΗ ΣΕΛ. 4

ΕΟΡΤΑΣΤΙΚΗ ΠΡΟΣΦΟΡΑ
ΡΕΒΕΓΙΟΝ ΠΡΩΤΟΧΡΟΝΙΑΣ
Σάββατο 31 Δεκεμβρίου 2005
Για την τελευταία & πιο ξεχωριστή βραδιά του 2004, αποχαιρετήστε τη χρονιά που φεύγει με ένα ζεστό "GLUEWEIN" συνοδεία από Εκλεκτά Καναπεδάκια & στη συνέχεια ένα Εορταστικό Μενού συντροφιά με τις μελωδίες της Ορχήστρας μας. Διανυκτερεύστε σε ένα από τα πολυτελή Δωμάτια μας και υποδεχθείτε την πρώτη μέρα της νέας χρονιάς με ένα πλούσιο Πρωινό Μπουφέ
Τιμή προσφοράς 75 Ευρώ κατ άτομο συμπεριλαμβάνεται Μενού & Διανυκτέρευση με Πρωινό
Κυριακή 1 Ιανουαρίου 2006
Πρωτοχρονιάτικο Πρωινό από τις 07:00 έως 11:00
Τιμή κατ άτομο Ευρώ 10
MITSIS HOTELS
THE
GRAND HOTEL
☆ ☆ ☆ ☆ ☆
Πληροφορίες Τηλ : 22410 54700
X5568-31/12

RED
RESTAURANT
GASTRONOMY / DESIGN / MUSIC
X157-31/12
Σας προσκαλούμε να γιορτάσετε μαζί μας το Σάββατο 31/12 απολαμβάνοντας το πρωτοχρονιάτικο μενού μας.
Ζωντανή μουσική κάθε βράδυ
Καλή Χρονιά!
Για πληροφορίες & κρατήσεις: 22410 30377
Γ. Παπανικολάου 25 (Δρόμος του Καζίνου) Ρόδος

ΜΟΥΣΕΣ
LIVE
ΚΑΛΗ ΧΡΟΝΙΑ
ΧΡΟΝΙΑ ΠΟΛΛΑ
5045-1/1
Κάθε βράδυ ανοιχτά
Πλάτωνος 16 & Ευριπίδου - Παιλιά Πόλη
Τηλ Ρεζερβε . 22410 20520

Πρωτοχρονιά με Λάμψη
Η αλλαγή του χρόνου γίνεται μοναδική στο Rodon Caffe με Λαμπερή ατμόσφαιρα τις Γλυκιές μελωδίες του Νίκου Βασιλαράκη τις Εξαιρετικές γεύσεις gourmet και τα πλούσια δώρα
Τιμή κατ'άτομο €110
Δωρεάν για παιδιά έως 4 ετών και 50% έκπτωση από 5-12 ετών
Για κρατήσεις: 22410 97400
CASINO RODOS
ΥΧ

Λαμπερά Ρεβεγιόν στό Mediterranean!
Για τα Χριστούγεννα καί την Πρωτοχρονιά
τις πιο αστραφτερές μέρες της χρονιάς, επιλέξαμε όλα τα συστατικά για νά ζήσετε αξέχαστες γιορτινές στιγμές:
Πλούσια Γαστρονομικά Μενού από τους Executive Chefs Κωνσταντίνο Καμπούρη & Δημήτρη Ισκά με πρωτότυπες γεύσεις και προσοχή στη λεπτομέρεια.
Γιορτινές νότες από τον πιανίστα Γιάννη Βασιλαράκη και πλούσιο μουσικό πρόγραμμα.
Στο υπέροχα στολισμένο ξενοδοχείο και στις αίθουσες Thalassa και Salon Des Muses.
Άφθονο Ποτοπαρεμβάσεις, Ρεβεγιόν, Μπαλόνια, Δώρα & Άλλες Εκπλήξεις!
Hotel Mediterranean
Κρατήσεις Πληροφορίες Τηλ. 22410 24661 - 97000
X5593-31/12

Άστρα live
ΣΙΓΑΝΟΣ
ΑΝΤΩΝΑΤΟΥ
ΓΙΩΤΗΣ
Δ. ΑΝΤΩΝΙΟΥ - Χ. ΔΗΜΗΤΡΙΟΥ - Γ. ΚΑΡΑΚΑΤΣΑΝΗΣ
22410 32090
ΚΑΘΕ ΒΡΑΔΥ ΑΝΟΙΚΤΑ

SFERA LIVE
5044-31/12
ΧΡΟΝΙΑ ΠΟΛΛΑ
ΚΑΛΗ
ΧΡΟΝΙΑ
ΓΙΑΝΝΟΥ ΣΤΑΥΡΟΥ ΠΑΝΑΓΙΩΤΑΚΗΣ
Από Παρασκευή 30 Δεκεμβρίου και κάθε βράδυ με ένα πλούσιο εορταστικό πρόγραμμα
ΚΑΛΛΙΤΕΧΝΙΚΗ ΕΠΙΜΕΛΕΙΑ: ΝΙΚΟΣ ΚΑΡΑΝΙΚΟΛΑΣ
Τηλ. 22410 33170, κιν. 6948 85 55 65 - 66 & 694 800 43 20

ΜΑΚΕΔΟΝΙΚΕΣ ΓΡΑΜΜΕΣ
ΤΣΙΜΕΝΙΔΗΣ Α.Ε.
Προς τον εμπορικό κόσμο της Ρόδου
Η αγάπη και η εμπιστοσύνη σας μας μεγάλωσε, μας μεγάλωσε τόσο πολύ που δεν χωράμε στην παλιά αποθήκη. Μεταφερθήκαμε στη
Λεωφ. Λίνδου στο 17ο χλμ.
Σ' ένα σύγχρονο εμπορευματικό κέντρο 2.500 τ.μ. με 1000 τ.μ. ψυκτικούς θαλάμους.
Τα νέα μας τηλέφωνα
Ρόδος: 22410 86620, 86621
Αθήνα: 210 5582240
Θεσ/νίκη: 2310 753267
The art of transporting
X5594-1/1/05

ΚΑΘΗΜΕΡΙΝΑ ΤΑ ΝΕΑ ΤΗΣ ΔΩΔΕΚΑΝΗΣΟΥ ΣΤΟ INTERNET
www.proodosnews.gr
www.proodos.net



28/12/2005

Η υπόθεση της απαγωγής των Πακιστανών, οι νέες αντικειμενικές αξίες ακινήτων και η δημοσιονομική πολιτική της κυβέρνησης, είναι από τα βασικά θέματα της ειδησεογραφίας του σημερινού αθηναϊκού Τύπου:

ΑΔΕΣΜΕΥΤΟΣ ΤΥΠΟΣ: Αυξημένες οι συντάξεις του ΝΑΤ. Όλα όσα θα πρέπει να γνωρίσουν οι απόμαχοι ναυτικοί.

ΑΝΩ ΚΑΤΩ: International sanities στα σταμάτια μας. Κατάντια: Ουγκάντα... Κένυα... Βιετνάμ... Ινδία... Σενεγάλη... Ινδονησία... Γκάνα... Χειμαιρή της Ευράπης θεωρούν την Ελλάδα οι "νουπροί" εισαγγελείς τραφίμων.

ΑΠΟΓΕΥΜΑΤΙΝΗ: Από τη λαίδη Ντι στους Πακιστανούς. Αποκάλυψη: Τι κατέθεσε στέλεχος της ΜΙ6.

Η ΑΥΓΗ: Έναση σιωπή για τις απαγωγές των Πακιστανών. Η κυβέρνηση άρκετα πίσω από την ανακοίνωση της ΕΥΠ.

ΑΥΡΙΑΝΗ: Έκοψαν τον κλόδο κατασκοπείας και τσάκωσαν την συνεργασία της ΕΥΠ με τους Βρετανούς. Πανηγυρίσουν τα κλιμάκια της CIA και της MIT στην Αθήνα, με τις δραματικές εξελίξεις στην Κατεχάκη και την υπονόμευση του Βουλγαράκη.

ΤΟ ΒΗΜΑ: Ως 80% η άνοδος στις αντικειμενικές αξίες. Ακίνητα: Σήμερα πιθανόταια οι νέοι αναλυτικοί πίνακες.

Η ΒΡΑΔΥΝΗ: Συντάξεις ΝΑΤ: Στο 70% του πραγματικού μισθού από το Φεβρουάριο. Οι ημερομηνίες για την καταβολή των μηνιαίων αποδοχών - δώρων.

ΕΘΝΟΣ: Μακαίρι σε μισθούς, συντάξεις. Ο Γ. Αλογοσκούφης... δεσμεύεται για 3 χρόνια λιτότητας.

ΕΛΕΥΘΕΡΗ ΩΡΑ: Τρεις Αλβανίες ετοιμάσουν οι Αμερικάνοι. Ενά στην Ελλάδα μαίνεται ο πόλεμος κατασκόπων - Πακιστανών.

ΕΛΕΥΘΕΡΟΣ: Χάος στην κτηματαγορά από την αύξηση των νέων αντικειμενικών αξιών. Σοκ στις υπηρεσίες του υπουργείου Οικονομικών, τις εφορίες και στους υποψήφιους αγοραστές ακινήτων.

ΕΛΕΥΘΕΡΟΣ ΤΥΠΟΣ: Ακίνητα: Νέο σκηνικό το 2006. Σήμερα οι νέες αντικειμενικές αξίες.

ΕΛΕΥΘΕΡΟΤΥΠΙΑ: Θρίλερ εδώ. Στοπ από Μπλερ. Απαγωγές: Η Εισαγγελία πήρε την έρευνα από ΕΛΑΣ.

ΕΣΤΙΑ: Παράλογοι φόροι βαρύνουν τα ακίνητα. Ανακοινώνονται σήμερα οι νέες αντικειμενικές αξίες.

ESPRESSO: Το δράμα της Αντελας (Δημητρίου). Έκασε το σπίτι της σε πλειστηριασμό.

Η ΚΑΘΗΜΕΡΙΝΗ: Αναστάτωση για την αποκάλυψη πρακτόρων ΕΥΠ. Σιωπά η κυβέρνηση - Στον εισαγγελέα η έρευνα - Έκθετος ο Γ. Βουλγαράκης.

Ο ΛΟΓΟΣ: Εισαγγελική παρέμβαση. Πολιτική αναταραχή σκατικά με την ΕΥΠ.

ΤΑ ΝΕΑ: Το μαρτύριο της ουράς στις Εφορίες. Πρεμιέρα φοροκαταιγίδας με αντικειμενικές.

Η ΝΙΚΗ: Μυστικός πράκτωρ ΝΔ. Αλωνίζουν οι υπηρεσίες - Κρύβεται η κυβέρνηση.

PRESS TIME: Έκθεση-σοκ αποκαλύπτει: παιδικές λιχουδιές-θάνατος. Προκαλούν βλάβη στον εγκέφαλο.

ΡΙΖΟΣΠΑΣΤΗΣ: Τάρα! Πλήρης διαλεύκανση της υπόθεσης των απαγωγών. Συλλήψεις Πακιστανών από μυστικές υπηρεσίες.

ΣΗΜΕΡΑ ΣΤΗΝ ΕΛΛΑΔΑ: Ελληνική Βιομηχανία Ζάχαρης: Λουκέτο σε 3 εργοστάσια ζάχαρης.

TRAFFIC NEWS: Ο Σάκης έχει άσους στο μανίκι του. Ο αδελφός του μεγαλοδεσμώτη Κεχαγιόγλου μιλάει στην "τ".

Η ΧΩΡΑ: Σκάνε επιταγές. 30% κάτω η εμπορική κίνηση. Παφλάζει ο βούρκος που άφησε ο Σημίτης.

City Press: Μεγάλες αλλαγές στην οικονομία. Το 2006 θα διαμορφωθεί νέο οικονομικό τοπίο.

Δρομολογια Πλοίων

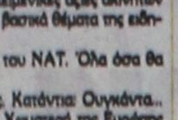

08.30 ΔΩΔΕΚΑΝΗΣΟΣ PRIDE για Καστελλόριζο
14.30 ΔΩΔΕΚΑΝΗΣΟΣ PRIDE προς Κάλυμνο
15.30 ΣΥΜΗ για Σύμη
Προς Πειραιά: 04.30 ΙΕΡΑΠΕΤΡΑ
18.30 BLUE STAR II

Αεροπορικά Δρομολόγια

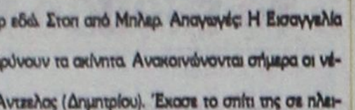

ΟΛΥΜΠΙΑΚΗ ΑΕΡΟΠΟΡΙΑ
Από Ρόδο-Αθήνα: Καθημερινά 07.10, 13.40
Πέμπτη 20.10, 22.45
Καθημερινά πλην Πέμπτης 19.40, 22.25
Καθημερινά πλην Κυριακής 10.40
Από Ρόδο-Θεσσαλονίκη: Δευτέρα - Τετάρτη 09.45
Πέμπτη 10.45
Σάββατο 15.15
Δευτ.-Τετ.-Παρ.-Κυρ. 16.10
Από Ρόδο-Ηράκλειο: Δευτέρα - Παρασκευή-Κυριακή 17.45
Τρίτη - Πέμπτη 18.30
Τετάρτη - Σάββατο 19.20
Από Ρόδο-Κάρπαθο: Δευτ.-Πεμ.-Παρ.-Σάβ. 07.00, 10.40
Τετάρτη - Κυριακή 10.40, 14.20
Από Ρόδο -Κάσο: Δευτ.-Πεμ.-Παρ.-Σάβ. 07.00
Τετάρτη - Κυριακή 10.40
Από Ρόδο-Καστελλόριζο: Δευτ.-Τετ.-Παρ.-Σάβ. -Κυρ. 07.10
Από Ρόδο-Χίο: Τρίτη 10.40 Πέμπτη 10.45
Από Ρόδο-Μυτιλήνη: Δευτέρα-Τετάρτη 09.45
Τρίτη 10.40,
Πέμπτη 10.45
Σάββατο 15.15
Από Ρόδο-Σάμος: Τρίτη 10.40
Σάββατο 15.15
Από Ρόδο-Λήμνος: Δευτέρα-Τετάρτη 09.45 Τρίτη 10.40,
Πέμπτη 10.45 Σάββατο 15.15
AEGEAN AIRLINES & CRONUS
Από Ρόδο-Αθήνα: Καθημερινά 07.10-11.05-13.50-16.30-21.30
Από Ρόδο-Θεσσαλονίκη: Καθημερινά 12.05
Από Ρόδο-Ρώμη: Καθημερινά 16.30
Από Ρόδο-Λάρνακα: ΤΡΙΤΗ-ΠΕΜΠΤΗ-ΣΑΒΒΑΤΟ 11.05
τις υπόλοιπες μέρες 07.10-13.50-16.30

ΦΑΡΜΑΚΕΙΑ
ΔΙΗΜΕΡΕΥΕΙ: ΣΤΑΜΑΤΙΟΥ ΑΔΕΛ. Σοφέρη 80 Τηλ. 64206
ΔΙΑΝΥΚΤΕΡΕΥΕΙ: ΚΑΖΟΥΛΛΑΚΗΣ ΙΠΠΟΚΡ. Ερ. Σταυρού & Αλ. Διάκου 61 Τηλ. 33038

ΥΓΡΑ ΚΑΥΣΙΜΑ
ΔΙΑΝΥΚΤΕΡΕΥΟΥΝ
• ΜΙΧΑΗΛΟΥ ΠΑΝ. Πρατ. ΕΚΟ - Χρ. Τσιγάντε
• ΝΤΑΝΟΒΑΣΙΛΗΣ-ΑΥΓΕΝΙΚΟΣ Πρατ. ΕΚΟ - Γ. Σεφέρη

ΡΑΔΙΟ ΤΑΞΙ
ΤΗΛ: ΠΟΛΗ: 22410 69800, ΥΠΑΙΘΡΟ: 22410 69600

ΚΤΕΟ
Τηλ. 22410 65385 εσωτερικό 23
Συγκοινωνιακή έδρα Ρόδου
Από 1/12/2005 έως 30/12/2005
Επιβατικά (Ε.Ι.Χ.) και φορτηγά μέχρι 3,5 (ΦΙΧ<3,5Τ) με αριθμούς κυκλοφορίας ΡΟΕ 2701 έως και 4400
Συγκοινωνιακή έδρα Κω
Από 1/12/2005 έως 31/12/2005
Επιβατικά (Ε.Ι.Χ.) και φορτηγά μέχρι 3,5 (ΦΙΧ<3,5Τ) με αριθμούς κυκλοφορίας ΚΧΑ (από 8200 έως και 9000)
* Καλούνται όλα τα παραπάνω οχήματα να προβούν σε τεχνικό έλεγχο σε οποιοδήποτε Κ.Τ.Ε.Ο. ή Ι.Κ.Τ.Ε.Ο.
** Επίσης θα ελέγχονται όσα οχήματα υποχρεούνται βάση παλαιοτέρων προγραμμάτων πρόσκλησης.
*** Ο εμπρόθεσμος προγραμματισμός των οχημάτων για έλεγχο (ραντεβού) γίνεται έως και 15 ημέρες πριν της λήξης του προγράμματος πρόσκλησης.

Έτοιμοι για ΚΤΕΟ; καλέστε 22410 67677
I-ΚΤΕΟ Δωδ/σου
ισότιμο με το κρατικό
Χ1445-31/12

Δωδεκανησιακά 24ωρα

Στα πεταχτά

Ασυνείδητοι

Κάποιοι ασυνείδητοι εξακολουθούν να προκαλούν ζημιές στην πόλη! Και φτάνουν στο σημείο να σπάνε τις διαφημιστικές πινακίδες των καταστημάτων, αλλά και να ξηλώνουν τους φωτεινούς σηματοδότες!.. Διότι, συμβαίνουν και τέτοια περιστατικά.

Δυστυχώς, μέχρι τώρα δεν έχει συλληφθεί κανένας! Κάποιοι ανενόχλητοι συνεχίζουν το... θεάρεστο έργο τους, συνεχίζοντας τις καταστροφές.

Μέχρι πότε όμως; Δεν θα βρεθεί κάποιος αρμόδιος να τους σταματήσει;

Ν' αλλάξουν στέκι!

Όλοι αυτοί οι νεαροί που μαζεύονται και παίζουν με τις «τροχοσανίδες» στα σκαλιά του Δημαρχείου, θα πρέπει ν' αλλάξουν στέκι!

Διότι, όχι μόνο οι κίνδυνοι ατυχήματος είναι μεγάλοι, αλλά προκαλούν και φθορές στην περιοχή.

Τις ημέρες αυτές μπροστά στο Δημαρχείο έχει στηθεί ένα χριστουγεννιάτικο καΐκι.

Ας πάει κάποιος να δει πώς το έχουν κάνει, και τι εγκαταλείπουν κάθε βράδυ εκεί!

Εχουμε ένα απλό ερώτημα: Γιατί δεν πάνε όλα αυτά τα παιδιά να παίξουν σε κάποιο άλλο μέρος; Γιατί σώνει και καλά πρέπει να είναι μπροστά στο Δημαρχείο;

Δάσκαλε που δίδασκες

Εχουμε ακούσει πολλά και διάφορα σχετικά με τη διακόσμηση της πόλης μας κατά την περίοδο των εορτών των Χριστουγέννων.

Κάποιοι μάλιστα ισχυρίστηκαν ότι δεν ήταν εντυπωσιακή.

Βέβαια, η διακόσμηση της πόλης μπορεί να μην είναι σαν του Παρισιού, αλλά οπωσδήποτε ήταν αξιοπρεπής και σίγουρα συναγωνίζεται πολλές άλλες μεγάλες πόλεις.

Εχουμε, όμως, μια απορία: Αυτοί οι καταστηματάρχες που γκρινιάζουν, έχουν στολίσει ανάλογα τη βιτρίνα των επιχειρήσεών τους;

Επικίνδυνοι δρόμοι

Πολύ επικίνδυνοι έγιναν οι δρόμοι της Ρόδου λόγω της ολισθηρότητας που προκάλεσε η πρόσφατη βροχή. Έγιναν πολλά ατυχήματα που ευτυχώς προκάλεσαν μόνο υλικές ζημιές. Αποδείχτηκε όμως για μία ακόμα φορά ότι πολλοί είναι αυτοί που οδηγούν χωρίς να προσέχουν.

Το έριξαν έξω

Το έριξαν έξω οι Ροδίτες τα Χριστούγεννα. Όλα τα κέντρα διασκέδασης ήταν γεμάτα ενώ στους δρόμους η κυκλοφορία ήταν πυκνή μέχρι και τις πρώτες πρωινές ώρες. Ο κόσμος φαίνεται ότι έχει ανάγκη από διασκέδαση και οι γιορτές είναι μία πολύ καλή αφορμή.

Επικίνδυνο σκοτάδι

Σε αρκετά σημεία του οδικού δικτύου του νησιού μας δεν υπάρχει φωτισμός. Σε συνδυασμό με την έλλειψη διαγραμμίσεων στο οδόστρωμα η οδήγηση τις βροχερές νύχτες είναι επικίνδυνη.

Είναι τόσο δύσκολο, μέρες που είναι, να ανάβουν οι λαμπτήρες στους δρόμους; Για τις διαγραμμίσεις δεν κάνουμε λόγο, γιατί «στου κουφού την πόρτα, όσο θέλεις βρόντα».

Χωρίς επισκέπτες

Πολύ λίγοι ήταν οι συμπατριώτες μας που επέλεξαν να περάσουν στη Ρόδο τα Χριστούγεννα. Και όταν ακούς από «παλιούς» πόσοι έρχονταν στο νησί για Χριστούγεννα και Πρωτοχρονιά πραγματικά σε πιάνει μελαγχολία.

Η εποχή της ουράς

Δεν είναι μόνο στα γκισέ της ΔΟΥ οι ουρές τις μέρες αυτές. Ουρές υπάρχουν στα ΕΛ.ΤΑ., αλλά και στις Τράπεζες.

Στη ΔΟΥ οι ουρές οφείλονται στην τακτοποίηση των φορολογικών εκκρεμοτήτων. Στις Τράπεζες οι ουρές οφείλονται στην πληρωμή των σημάτων κυκλοφορίας των οχημάτων, σε διάφορες τραπεζικές συναλλαγές και στα ΕΛ.ΤΑ. στην πληρωμή κυρίως των επιδομάτων Πρόνοιας.

Τον περισσότερο χρόνο του ο Ελληνας τον περνά στις ουρές.

Μεταξύ των πρώτων

Ο υπουργός Αιγαίου και Νησιωτικής Πολιτικής κ. Αριστοτέλης Παυλίδης φέρεται μεταξύ των πρώτων που θα απομακρυνθεί από την κυβέρνηση.

Σύμφωνα με τα σενάρια που κυκλοφορούν, ο κ. Παυλίδης απομακρύνεται, καθώς καταργείται το υπουργείο του, όπως κ αι το Μακεδονίας - Θράκης.

Πάντα ο Δωδεκανήσιος βουλευτής ήταν μεταξύ των πρώτων. Μόνο που αυτή τη φορά η πρωτιά είναι αρνητική.

Πόνημα

Το βιβλίο με τίτλο «Αρνίθα» του Γιώργου Αλ. Διακοσάββα αποτελεί οδοιπορικό στην ιστορία και τη λαογραφία του μικρού χωριού. Αποτελεί πόνημα που μόνο άνθρωπος που αγαπά υπερβολικά τον τόπο του μπορεί να το καταφέρει, αλλά πάνω από όλα πρέπει να είναι ντόπιος.

Ο,τι και να γράψει κανείς είναι πολύ λίγα για να αποδώσει το μέγεθος της αξιέπαινης προσπάθειας και του αποτελέσματος.

Αξίζει πολλά συγχαρητήρια η προσπάθεια αυτή.

Ασυμμόρφωτοι

Την περίοδο αυτή η κίνηση στο κέντρο της πόλης είναι ιδιαίτερα αυξημένη, μ' αποτέλεσμα να υπάρχουν κυκλοφοριακά προβλήματα. Ομως τα περισσότερα προβλήματα δημιουργούνται εξ αιτίας της προκλητικής συμπεριφοράς των οδηγών που σταθμεύουν τα οχήματά τους όπου βρουν.

Μήπως η Τροχαία Ρόδου και η Δημοτική Αστυνομία θα έπρεπε να ήταν πιο αυστηρές στις παραβάσεις της παράνομης στάθμευσης;

Κρουαζιερόπλοια

Ολα δείχνουν ότι το 2006 θα είναι μια καλή σεζόν για το θαλάσσιο τουρισμό μας. Ηδη από την ερχόμενη Δευτέρα 2 Ιανουαρίου θα έχουμε τον πρώτο κατάπλου κρουαζιεροπλοίου στη Ρόδο.

Οι 1.600 επιβάτες σίγουρα θα κατευθυνθούν στη Μεσαιωνική Πόλη.

Ελπίζουμε κάποιοι καταστηματάρχες να φροντίσουν ν' ανοίξουν τις επιχειρήσεις τους και να μη βρουν νεκρή τη Μεσαιωνική Πόλη οι επισκέπτες που θα έρθουν.

ΣΤΑΜΝΑ
ΜΠΡΙΖΟΛΑΔΙΚΟ

Στα Κάρβουνα

Λουκάνικο Χωριάτικο (200γρ)	1.50
Κοτόπουλο "Ξαπλωτό" (τεμ 2 μτ)	5.00
Κοτόπουλο Φιλέτο Σουβλάκι	4.80
Χοιρινή Μπριζόλα (4 τεμ)	7.00
Χοιρινή Μπριζόλα Λαιμού (4 τεμ)	7.00
Χοιρινό Σουβλάκι (5 τεμ)	5.00
Μπιφτέκι Μερίδα (2 τεμ)	4.50
Μοσχαρίσια Μπριζόλα	6.00
Συκώτι Μόσχου (1/2 κιλο)	5.00
Ψαρονέφρι (1 τεμ / 600γρ)	8.00
Πανσέτα Χοιρινή (600γρ)	6.00
Παϊδάκια Αρνιών (1κιλό)	15.00
Σεφταλιές (3 τεμ)	5.00
Κοκορέτσι (μερίδα)	6.00
Κοντοσούβλι (μερίδα)	5.00
Παϊδάκια Χοιρινά (μερίδα)	5.00
Κοτόπουλο (τεμ 1 ολόκληρο)	7.00
Αρνί - Ερίφιο (κιλό)	15.00
Χοιρίδιο (κιλό)	15.00

Όλα τα φαγητά συνοδεύονται με γαρνιτούρες της επιλογής σας.
(πατάτες τηγανιτές ή πατάτες φούρνου)

Τηλέφωνο 22410 90620
Ώρες Λειτουργίας 10:00 - 23:30
Ελευθερίου Βενιζέλου - Ιαλυσός

Ειδήσεις απο τα Παλιά

ΠΡΟΟΔΟΣ
3 ΟΚΤΩΒΡΙΟΥ 1972

ΑΘΩΩΤΙΚΗ ΑΠΟΦΑΣΗ ΓΙΑ ΣΠΑΣΙΜΟ ΠΙΑΤΩΝ

Και νέα αθωωτική απόφασης - η τρίτη κατά σειρά κατά τους τελευταίους μήνας - εξεδόθη υπό του Μονομελούς Αυτοφώρου Δικαστηρίου, με πρόεδρο τον Πρωτοδίκη κ. Κατσαμπάνη, σε υπόθεση σπαζοπιατά που εξεδικάσθη χθες το μεσημέρι με κατηγορούμενο τον νεαρό καταστηματάρχη τουριστικών ειδών Β. Χ. που απηλλάγη διότι:

Κατά την ακροαματική διαδικασία προέκυψαν αμφιβολίες εάν όντως προεκλήθη το κοινό αίσιμα, ως ο νόμος απαιτεί, για τον κολασμό της πράξεως που κρίνεται εξ αντικειμένου.

Από τη σύντομο αλλά ενδιαφέρουσα ακροαματική διαδικασία προέκυψαν τα ακόλουθα:

Ο μοναδικός μάρτυς κατηγορίας - ο χωροφύλαξ που συνέλαβε τον σπαζοπιατά κατέθεσε ότι μάλλον ο κατηγορούμενος έρριψε το πιάτο στην πίστα λόγω ευθυμίας (Σ.Σ. δεν απέκλεισε και το ενδεχόμενο λάθους) και ότι μάλλον η πράξις του θα προκάλεσε το κοινό αίσθημα.

Ο κατηγορούμενος ως και ένας μάρτυς υπερασπίσεώς του ισχυρίσθη ότι έρριψε το πιάτο στην πίστα επειδή ο σερβιτόρος δεν έδειξε ενδιαφέρον για το καθάρισμα του τραπεζικού παρά τις συνεχείς οχλήσεις του και ότι σε καμμιά περίπτωσι δεν είχε πρόθεση να προκαλέσει το κοινό αίσθημα.

Την ενοχή του κατηγορουμένου εζήτησε εν συνεχεία ο εισαγγελικός πάρεδρος κ. Ντάκουρης, αλλά το Δικαστήριο ως ο πρόεδρος ετόνισεν - εκτιμώντας συνθήκας υπό τας οποίας έλαβε χώραν η πράξις τας αμφιβολίας που προέκυψαν την ειλικρίνεια και την προσωπικότητα του κατηγορουμένου τον εκήρυξε τελικά αθώο απόφασις που έγινε με δάκρυα στα μάτια εκ μέρους του κατηγορουμένου και των φίλων του.

ΠΡΟΟΔΟΣ
Ημερήσια Εφημερίδα της Ρόδου
ΙΔΙΟΚΤΗΣΙΑ - ΕΚΔΟΣΗ
Γ. ΔΙΑΜΑΝΤΙΔΗΣ
ΓΡΑΦΙΚΕΣ ΤΕΧΝΕΣ Α.Ε.
Ετος ιδρύσεως 1949
ΓΡΑΦΕΙΑ ΣΥΝΤΑΞΗΣ - ΔΙΑΦΗΜΙΣΕΙΣ Μάρκου Μαλλιαράκη 3 (ΚΟΒΑ)
Τηλ.: Σύνταξης: 22410 27356-34101, FAX: 22410 20643
Τηλ. Λογιστηρίου: 22410 35322, FAX: 22410 35322
e-mail: info@proodos.net & proodro@otenet.gr

Η γυναίκα και ο κόσμος της



Δύο μέρες έμειναν για να αλλάξει ο χρόνος και για τα τελευταία ψώνια για ρούχα και δώρα, καθώς όλοι περιμένουν τη φαντασμαγορική γιορτή. Κάποιοι θα διασκεδάσουν σπίτι με την τηλεόραση διότι και από κει μπορούν να δουν πρωτοχρονιάτικες γιορτές από διάφορα σημεία της γης που οι περισσότεροι δεν τα φαντάζονται ούτε κα θα τα δουν ποτέ όχι από κοντά αλλά ούτε και από την τηλεόραση. Διότι δεν είναι λίγοι εκείνοι που σκέπτονται να διασκεδάσουν έξω από το σπίτι και από νωρίς έχουν κλείσει θέσεις σε νυκτερινά κέντρα για τον εορτασμό του νέου χρόνου. Ακόμα και οι νεολαίοι και οι ώριμοι που θα κάνουν αλλαγή του χρόνου στο σπίτι για να κόψουν και τη βασιλόπιτα, να τσουγκρίσουν τα ποτήρια με τη σαμπάνια και να ευχηθούν ο ένας στον άλλο καλή χρονιά, μετά όλα τα μπαράκια, στα οποία δεν χρειάζεται να κλείσει κανείς τραπέζι, περιμένουν όποιον θέλει να ακούσει δυνατή μουσική και να χορέψει και να πιεί και να δει κόσμο. Ετσι όλες σχεδόν οι ηλικίες τη βραδιά εκείνη θα γιορτάσουν με τον ένα ή τον άλλο τρόπο με αγαπημένους και φίλους. Ομως η γιορτή θέλει και το ξεχωριστό της ντύσιμο όπου και αν γιορτάσει κανείς. Ακόμα και στο σπίτι τα καλά του να φορέσει θα δώσει άλλη λάμψη στη γιορτή. Και οπωσδήποτε οι κοσμικές κυρίες που αναμένουν το ρεβεγιόν της πρωτοχρονιάς πώς και πώς, κάνουν προετοιμασίες μέρες πριν και τα ψώνια τους στρέφονται στα βραδινά και τα λαμπερά ρούχα, διότι μια φορά αποχαιρετούμε τον παλιό και υποδεχόμαστε το νέο χρόνο με ελπίδες για καλύτερα σε όλους τους τομείς. Η γιορτή είναι από τις πιο λαμπερές και τα αέρινα ρούχα, τα στολίδια, τα κοσμήματα ταιριάζουν σ'αυτή. Η μόδα θέλει μπρονζέ ρούχα αλλά και το χρυσό και το ασημί είναι φέτος μόδα. Οπωσδήποτε το μαύρο σε ρούχα και παπούτσια που είναι κλασικό και διαχρονικό αλλά όχι σκοτεινό γιατί εμπλουτίζεται με παγιέτες, κρύσταλλα και βαντέλες αλλά και το κόκκινο που κάθε εποχή ξεχωρίζει και δεν λείπει.

Μίχα



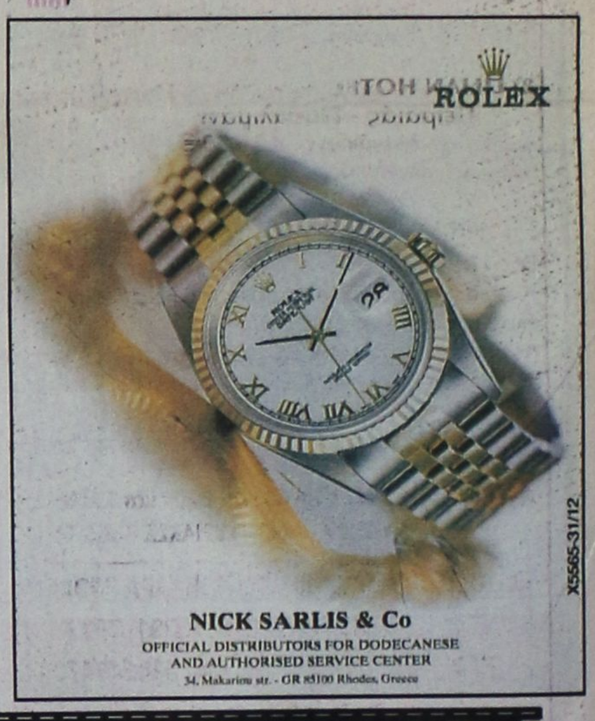

NICK SARLIS & Co
OFFICIAL DISTRIBUTORS FOR DODECANESE AND AUTHORISED SERVICE CENTER
34, Makariou str. - GR 85100 Rhodes, Greece

ΣΥΝΑΛΛΑΓΜΑ

	Αγορά	Πώληση
ΔΟΛΛΑΡΙΟ Η.Π.Α	1,2011	1,1737
ΛΙΡΑ ΑΓΓΛΙΑΣ	0,69179	0,67601
ΚΟΡΩΝΑ ΔΑΝΙΑΣ	7,5207	7,3491
ΚΟΡΩΝΑ ΣΟΥΗΔΙΑΣ	9,5122	9,2951
ΓΙΕΝ ΙΑΠΩΝΙΑΣ	140,73	137,52
ΦΡΑΓΚΟ ΕΛΒΕΤΙΑΣ	1,5706	1,5347
ΚΟΡΩΝΑ ΝΟΡΒΗΓΙΑΣ	8,0932	7,9068
ΛΙΡΑ ΚΥΠΡΟΥ	0,5761	0,5649
ΔΟΛ. ΚΑΝΑΔΑ	1,406	1,3739
ΔΟΛ. ΑΥΣΤΡΑΛΙΑΣ	1,6451	1,6075

ΚΙΝΗΜΑΤΟΓΡΑΦΟΙ

METROPOL MULTI CINEMA ODEON
22410 28400
INFORMATION - RESERVATIONS
ΠΛΗΡΟΦΟΡΙΕΣ - ΚΡΑΤΗΣΕΙΣ
ΕΒΔΟΜΑΔΙΑΙΟ ΠΡΟΓΡΑΜΜΑ weekly program
29/12/05 - 04/01/06
www.cinemametropol.gr

ΛΟΥΦΑ ΚΑΙ ΠΑΡΑΛΛΑΓΗ ΣΕΙΡΗΝΕΣ ΣΤΟ ΑΙΓΑΙΟ
Μια παρέα φαντάρων στην ακριτική αλλά και τουριστική Κώ, σε μία εκρηκτική κωμωδία, παρέα με Τουρκάλες καλλονές από το Bodrum ζούν στιγμές αγωνίας!!!
ΓΙΑΝΝΗΣ ΤΣΙΜΙΤΣΕΛΗΣ - ΒΙΚΥ ΚΑΓΙΑ - ΒΑΣΙΛΗΣ ΧΑΡΑΛΑΜΠΟΠΟΥΛΟΣ
Πρωταγωνιστούν: PENCE ΧΑΡΑΛΑΜΠΙΔΗΣ - ARZU YANARDACT - YETKIN DIKINCILER METIN BELGIN - ΓΙΩΡΓΟΣ ΣΕΪΤΑΡΙΔΗΣ
ΚΑΝΤΕ ΕΓΚΑΙΡΑ ΤΙΣ ΚΡΑΤΗΣΕΙΣ ΣΑΣ
ΩΡΕΣ ΕΝΑΡΞΗΣ / SHOW TIMES 17:15, 20:00, 22:30

ΤΣΑΚΙΣΜΕΝΑ ΛΟΥΛΟΥΔΙΑ BROKEN FLOWERS
ΠΡΟΒΑΛΛΕΤΑΙ ΜΟΝΟ ΓΙΑ ΜΙΑ ΕΒΔΟΜΑΔΑ
Τέσσερις παλιές αγάπες, τέσσερις ταλαιπωρημένες ανθοδέσμες. Μία ευαίσθητη και γλυκόπικρη ιστορία αγάπης.
Πρωταγωνιστούν: Μπιλ Μάρεϊ, Τζένιφερ Λόπεζ, Σάρον Στόουν, Ζίλι Ντάβις, Κλόε Σεβινί
ΚΑΝΤΕ ΕΓΚΑΙΡΑ ΤΙΣ ΚΡΑΤΗΣΕΙΣ ΣΑΣ
ΩΡΕΣ ΕΝΑΡΞΗΣ / SHOW TIMES 20:30, 22:45

ΤΟ ΚΟΤΟΠΟΥΛΑΚΙ CHICKEN LITLE
Ένα ταπεινό μικρό κοτοπουλάκι μαζί με την παρέα του αποφασίζει να σώσει τον κόσμο!!! Σασπένς, χάος, και γέλιο... Πολύ γέλιο!!!
Στα ελληνικά με τους: ΓΙΩΡΓΟ ΤΣΑΛΙΚΗ, ΔΗΜΗΤΡΑ ΜΑΤΣΟΥΚΑ, ΠΑΥΛΟ ΧΑΪΚΑΛΗ, ΑΝΤΩΝΗ ΛΟΥΔΑΡΟ
ΚΑΝΤΕ ΕΓΚΑΙΡΑ ΤΙΣ ΚΡΑΤΗΣΕΙΣ ΣΑΣ
ΩΡΑ ΕΝΑΡΞΗΣ / SHOW TIME 16:15, 18:15

ΤΟ ΧΡΟΝΙΚΟ ΤΗΣ ΝΑΡΝΙΑ
ΤΟ ΛΕΟΝΤΑΡΙ, Η ΜΑΓΙΣΣΑ ΚΑΙ Η ΝΤΟΥΛΑΠΑ
NARNIA
Τέσσερα παιδιά ανοίγουν την πόρτα μιάς ντουλάπας και το μαγικό ταξίδι αρχίζει...
ΚΑΝΤΕ ΕΓΚΑΙΡΑ ΤΙΣ ΚΡΑΤΗΣΕΙΣ ΣΑΣ
ΩΡΕΣ ΕΝΑΡΞΗΣ / SHOW TIMES 16:00, 19:00, 22:00

ΕΡΧΕΤΕ ΠΕΜΠΤΗ 5 ΙΑΝΟΥΑΡΙΟΥ
ΜΗΝ ΤΟ ΠΕΙΣ ΟΥΤΕ ΤΟΥ ΠΑΠΑ
KEEPING MUM
Η νέα ξεκαρδιστική κωμωδία του "Mr Bean".
Κάποιες οικογένειες είναι θανάσιμα...ενωμένες!!
Πρωταγωνιστούν: Ρόουαν Άτκινσον, Κρίστιν Σκοτ Τόμας, Μάγκι Σμίθ και Πάτρικ Σουίζι.

ΠΑΛΛΑΣ 5 CINEMAS CENTER
29/12/2005 - 04/01/2006
για κρατήσεις
22410 24475 / 70670
www.cinemapallas.gr

BROTHERS GRIMM
Η Μόνικα Μπελούτσι, ο Ματ Ντέιμον και ο Χιθ Λέτζερ σε μια ονειρική περιπέτεια φαντασίας σε σκηνοθεσία Τέρι Γκίλιαμ
Αίθουσα RED 5
ώρες έναρξης// 17:40 • 20:10 • 22:40
31/12 17:40 • 20:05

Το ταξίδι του αυτοκράτορα
Η ταινία που έσπασε κάθε ρεκόρ εισπράξεων όπου και αν προβλήθηκε! Το πιο επιτυχημένο ντοκιμαντέρ όλων των εποχών από τον Λιν Τάκε. Η φύση φτιάχνει τις πιο ωραίες ιστορίες!
Αίθουσα Personal Training Club 4 ώρες έναρξης // 16:05 • 18:20 01/01/06 • 18:20

King Kong
Από τον δημιουργό με ΟΣΚΑΡ σκηνοθέτη του Άρχοντα των Δακτυλιδιών, Πίτερ Τζάκσον η υπερπαραγωγή που θα δουν όλοι!
Αίθουσα Interlingua 2
ώρες έναρξης//18:00 • 22:10 31/12 17:30 • 19:30
Αίθουσα Τροχιά 1
ώρες έναρξης: • 20:00

SAW II ΜΟΝΟ ΓΙΑ ΤΕΡΑ ΝΕΥΡΑ!!!
ΣΕ ΒΛΕΠΩ ΞΑΝΑ
Το σίκουελ της πετυχημένης ταινίας τρόμου. Εκεί που νόμιζες ότι όλα είχαν τελειώσει... Σε βλέπω ξανά!!!
ώρες έναρξης//20:35 • 22:40 31/12 20:35
Αίθουσα Personal Training Club 4

Harry Potter Ο ΧΑΡΥ ΠΟΤΕΡ ΚΑΙ ΤΟ ΚΥΠΕΛΛΟ ΤΗΣ ΦΩΤΙΑΣ
Το πολυαναμενόμενο γεγονός της Χρονιάς! Η τέταρτη και καλύτερη περιπέτεια της σειράς!
Αίθουσα Allegro 3
ώρες έναρξης: 18:20
19:20 • 22:20
31/12 18:20 • 19:20 • 22:20
01/01/06 19:20 • 22:20

VALIANT
ΒΑΛΙΑΝΤ, ΤΟ ΓΕΝΝΑΙΟ ΠΕΡΙΣΤΕΡΙ
Από τον παραγωγό του Χρις, μια διασκεδαστική ταινία κινουμένων σχεδίων για τους μικρούς μονμπλόνς!!!
Αίθουσα Interlingua 2
ώρα έναρξης // 16:40
Μεταγλωττισμένα στα ελληνικά
31/12 16:00

Wallace & Gromit
ΓΟΥΑΛΑΣ & ΓΚΡΟΜΙΤ ΣΤΟΝ ΤΕΡΑΣΤΙΟ ΛΑΧΑΝΟΚΗΠΟ
Το δίδυμο της... συφοράς από τους δημιουργούς του πετυχημένου "Οι κότες το 'σκασαν"!!
Μεταγλωττισμένα στα ελληνικά
Αίθουσα Τροχιά 1
ώρες έναρξης:18:10 • 18:05
01/01/06 19:05

ΠΡΟΣΟΧΗ! Η ΤΑΙΝΙΑ Ηθικόν Αχμαιότατον
Τη Πανελλήνια Πρεμιέρα
Η ΤΑΙΝΙΑ ΤΗΣ

Kariba Travel

ΠΡΑΚΤΟΡΕΙΟ ΓΕΝΙΚΟΥ ΤΟΥΡΙΣΜΟΥ

ΜΕ ΣΥΝΕΠΕΙΑ, ΕΥΘΥΝΗ & ΚΑΤΑΝΟΗΣΗ

ΠΡΟΣΦΕΡΟΥΜΕ

Ο,ΤΙ ΚΑΛΥΤΕΡΟ - ΦΘΗΝΟΤΕΡΟ

ΣΤΗΝ ΑΓΟΡΑ ΜΑΣ

1) OLYMPIC PALACE HOTEL Α' κατηγορίας
Σύνταγμα (Φιλελλήνων)
Μονόκλινο 74€
Δίκλινο 86€
Τρίκλινο 108€

2) PRESIDENT HOTEL Α' κατηγορίας
Λεωφ. Κηφησίας
Μονόκλινο 63€
Δίκλινο 73€
Τρίκλινο 93€

3) ASTOR HOTEL Α' κατηγορίας
Σύνταγμα
Μονόκλινο 55€
Δίκλινο 70€
Τρίκλινο 80€

4) POLIS GRAND HOTEL Α' κατηγορίας
Πατησίων 19 & Βεραντζέρου 10
Μονόκλινο 63€
Δίκλινο 74€
Τρίκλινο 98€

5) ARETHOUSA HOTEL Β' κατ. SUPERIOR
Σύνταγμα
Μονόκλινο 50€
Δίκλινο 65€
Τρίκλινο 80€

6) HELLINIS HOTEL Β' κατηγορίας
ΩΝΑΣΕΙΟ - Λεωφ. Συγγρού
Μονόκλινο 48€
Δίκλινο 58€
Τρίκλινο 70€

7) DORIAN HOTEL Β' κατηγορίας
Ομόνοια
Μονόκλινο 50€
Δίκλινο 60€
Τρίκλινο 79€

8) LILIAN HOTEL
Πειραιάς - Πασαλιμάνι
Μονόκλινο 60€
Δίκλινο 76€
Τρίκλινο 100€

Στις παραπάνω τιμές συμπεριλαμβάνεται πρωινό (μπουφές)

Επίσης διαθέτουμε
- Αεροπορικά εισιτήρια εσωτερικού και εξωτερικού με όλες τις αεροπορικές εταιρίες
- Ακτοπλοϊκά εισιτήρια με όλες τις ναυτιλιακές εταιρίες: BLUE STAR - G.A. FERRIES - LANE - ΔΩΔΕΚΑΝΗΣΟΣ - ΤΗΛΟΣ 21ος ΑΙΩΝΑΣ κ.λ.π.
- Κρατήσεις ξενοδοχείων σ' όλη την Ελλάδα και το εξωτερικό

ΑΝΟΙΚΤΑ ΚΑΘΗΜΕΡΙΝΑ 08.00 - 14.00 και 15.00 - 21.00
ΣΑΒΒΑΤΑ 08.00 - 14.00. ΚΥΡΙΑΚΕΣ ΚΛΕΙΣΤΑ

ΟΔΟΣ: ΔΡΑΓΟΥΜΗ 18 & ΜΑΝΔΗΛΑΡΑ (ΝΙΟΧΩΡΙ)
Τηλ.: +30 22410 24650, 75391, 78170
FAX: +30 22410 78793 κιν. 6942434753
E-mail: kariba-travel@rho.forthnet.gr

X.5566-31/12

Ξεκίνησε από προχτές από την ΕΛ.ΑΣ.

Νέος τρόπος για την έκδοση διαβατηρίων

ΣΥΝΕΝΤΕΥΞΗ ΤΟΥ ΑΣΤΥΝΟΜΙΚΟΥ ΔΙΕΥΘΥΝΤΗ

ΞΕΚΙΝΗΣΕ από προχθές ο νέος τρόπος έκδοσης διαβατηρίων. Σύμφωνα με τα όσα ορίζει ο νόμος 3101 του 2003 πλέον η αρμοδιότητα έκδοσης διαβατηρίων περνά από το υπουργείο Εσωτερικών στο υπουργείο Δημόσιας Τάξης. Στην πράξη αυτό σημαίνει ότι δεν θα εκδίδονται πλέον διαβατήρια από τις νομαρχιακές αυτοδιοικήσεις, αλλά από την Ελληνική Αστυνομία στην οποία λειτουργεί ειδική Διεύθυνση Διαβατηρίων. Η διεύθυνση αυτή θα λαμβάνει τις αιτήσεις και τα δικαιολογητικά από τα γραφεία διαβατηρίων των κατά τόπους αστυνομικών διευθύνσεων και θα έχουν την ευθύνη της έκδοσης.



Ο αστυνομικός διευθυντής κ. Αρ. Καρτάνος

Σε χθεσινή συνέντευξη τύπου ο Αστυνομικός Διευθυντής Δωδεκανήσου ταξίαρχος Αριστείδης Καρτάνος αναφέρθηκε αναλυτικά στις αλλαγές που θα ισχύσουν, ενώ δήλωσε πως η Αστυνομική Διεύθυνση Δωδεκανήσου είναι απόλυτα έτοιμη για να ανταποκριθεί στις νέες της υποχρεώσεις και να εξυπηρετεί με τον καλύτερο δυνατό τρόπο τους ενδιαφερόμενους. Για τον σκοπό αυτό δημιουργήθηκαν οκτώ γραφεία έκδοσης διαβατηρίων σε όλον τον νομό



Το νέο διαβατήριο

Συγκεκριμένα τα γραφεία αυτά θα λειτουργούν στο Επιτελείο της Αστυνομικής Διεύθυνσης στη Ρόδο, στα αστυνομικά τμήματα Κω, Καλύμνου, Λέρου, Πάτμου, Σύμης και Μεγίστης. Οι ώρες λειτουργίας των γραφείων είναι από Δευτέρα μέχρι Παρασκευή από τις 8 το πρωί μέχρι 10 το βράδυ, Σάββατο και Κυριακή από τις 8 το πρωί μέχρι 3 το μεσημέρι, ενώ δεν θα λειτουργούν κατά τις επίσημες εορτές και τις αργίες. Ο κ. Καρτάνος αναφέρθηκε λεπτομερώς σε όλα τα θέματα που άπτονται των νέων διαβατηρίων τονίζοντας ότι καλύπτονται απόλυτα όλα τα θέματα ασφάλειας. Μπορεί σε θέματα ασφάλειας οι αρχές να πιστεύουν ότι τα νέα διαβατήρια είναι πληρέστατα με βάση όμως με τα όσα ορίζει το νέο Προεδρικό Διάταγμα είναι εμφανέστατο ότι ο χρόνος έκδοσης των νέων διαβατηρίων θα είναι πολύ μεγαλύτερος από αυτόν που απαιτείται σήμερα και οι πολίτες θα ταλαιπωρηθούν Είναι χαρακτηριστικό ότι ο Αστυνομικός Διευθυντής Δωδεκανήσου ερωτώμενος για τον χρόνο που απαιτείται για την έκδοση του νέου διαβατηρίου δήλωσε ότι από την στιγμή της κατάθεσης της αίτησης και των απαραίτητων δικαιολογητικών από τον ενδιαφερόμενο το μίνιμουμ του χρόνου απόκτησης είναι πέντε μέρες. Χαρακτηριστικό είναι επίσης ότι σε περίπτωση απώλειας ή κλοπής του διαβατηρίου θα γίνεται έλεγχος από τις αρμόδιες αστυνομικές αρχές τουλάχιστον για ένα τρίμηνο κατά το οποίο αυτός που το έχασε δεν θα έχει διαβατήριο, πλην ελαχίστων περιπτώσεων και εάν συντρέχουν εξαιρετικοί λόγοι. Ας σημειωθεί ότι τα παλιά διαβατήρια θα συνεχίσουν να είναι σε ισχύ μέχρι τις 31 Δεκεμβρίου του 2006.

ΝΤΕΤΕΚΤΙΒΣ
30 ΧΡΟΝΙΑ ΜΟΝΙΜΑ ΚΑΙ ΣΤΗ ΡΟΔΟ
35354
ΠΛΑΤΕΙΑ ΑΓΙΟΥ ΙΩΑΝΝΟΥ
Η ΛΥΣΗ!!! ΣΕ ΚΑΘΕ ΣΑΣ ΠΡΟΒΛΗΜΑ
EXPRESS SECURITY

X5567-31/12

ΠΑΡΑΔΟΣΗ ΚΑΙ ΤΕΧΝΟΛΟΓΙΑ
ΕΡΓΑΣΤΗΡΙΟ ΦΩΤΟΓΡΑΦΙΩΝ
ΦΩΤΟ ΦΙΛ. ΠΑΧΟΣ
Αναλογική και ψηφιακή φωτογραφία
ΤΥΠΩΜΑ ΚΑΙ ΝΥΧΤΕΡΙΝΕΣ ΩΡΕΣ
Γ. ΕΥΣΤΑΘΙΟΥ 11
Τηλ. 22410 26893 Κιν.: 6946 282033

TZIORAS SMART CENTERS

ΚΑΙΝΟΥΡΓΙΑ ΑΥΤ/ΤΑ ΕΛΛΗΝΙΚΗΣ ΑΝΤΙΠΡΟΣΩΠΕΙΑΣ

1. NEO MERCEDES CLK 200 ELEGANCE, 1.8 cc, ασημί Δερμάτινο σαλόνι, ηλιοροφή, full extra

2. NEO SMART FORTWO PASSION 700 cc, ασημί Αυτόματο, ηλεκτρικές κλειδαριές, ηλεκτρικά παράθυρα, ζάντες αλουμινίου, ABS, A/C, R/K

3. NEO SMART FORTWO PURE+ 700 cc, μαύρο Σειριακό, ηλεκτρικά παράθυρα εμπρός, ABS, A/C

4. NEO SEAT ALTEA 1.6 MPI 120 HP, ασημί Υδραυλικό τιμόνι, προβολείς ομίχλης, ηλεκτρικά παράθυρα εμπρός, τηλεχειριζόμενο κεντρικό κλείδωμα, 6AB, ABS, RCD, Immobilizer, clima

5. NEO SEAT CORDOBA 1.4 cc16V, γκρι ουρανί Υδραυλικό τιμόνι, ηλεκτρικά παράθυρα εμπρός, τηλεχειριζόμενο κεντρικό κλείδωμα, 6AB, ABS, RCD, Immobilizer, climatronic

6. NEO SEAT IBIZA 1.2 cc, 5D, μαύρο Υδραυλικό τιμόνι, ηλεκτρικά παράθυρα εμπρός, τηλεχειριζόμενο κεντρικό κλείδωμα, 2AB, ABS, clima

7. NEO SEAT IBIZA 1.4 cc, 101 HP, 3D, γκρι ουρανί Υδραυλικό τιμόνι, ηλεκτρικά παράθυρα εμπρός, τηλεχειριζόμενο κεντρικό κλείδωμα, 6AB, ABS, climatronic, ηλεκτρικοί θερμαινόμενοι καθρέπτες, προβολείς ομίχλης, ζάντες αλουμινίου, RCD, Immobilizer, MP3

8. NEO TOYOTA COROLLA XELLENCE 1.4 cc ασημί Υδραυλικό τιμόνι, 4AB, ABS, climatronic, 4 ηλεκτρικά παράθυρα, τηλεχειριζόμενες ηλεκτρομαγνητικές κλειδαριές, RCD-6 ηχεία με χειριστήριο στο τιμόνι, δερμάτινο τιμόνι & λεβιές ταχυτήτων, αερόσακοι κουρτίνας εμπρός-πίσω, ηλεκτρικοί θερμαινόμενοι καθρέπτες, αισθητήρες βροχής, πεντάλ αλουμινίου, χρωμιομένη απόληξη εξάτμισης και διακοσμητικά καλύμματα μαρσπιέ.

9. NEO TOYOTA COROLLA TERRA 1.4 cc ασημί Υδραυλικό τιμόνι, 4AB, ABS, A/C, ηλεκτρικά παράθυρα εμπρός, τηλεχειριζόμενες ηλεκτρομαγνητικές κλειδαριές, ηλεκτρικοί καθρέπτες, RCD-4 ηχεία, Immobilizer,

ΑΥΤΟΚΙΝΗΤΑ ΕΙΣΑΓΩΓΗΣ

1. BMW X5, 3000 cc, 2002, πετρέλαιο, πετρόλ αυτόματο, ηλεκτρικές κλειδαριές, ηλεκτρικά παράθυρα, ζάντες αλουμινίου, ABS, ESP, ηλιοροφή, υπολογιστής ταξιδιού

2. JEEP GRANT CHEROKEE 2.7 cc, 2002, πετρέλαιο, ασημί, τιμή 37.500 €, αυτόματο, ηλεκτρικές κλειδαριές, ηλεκτρικά παράθυρα, ζάντες αλουμινίου, δερμάτινα ρυμιζόμενα-θερμαινόμενα καθίσματα, 2AB, ABS, ESP, 2AB, αισθητήρες παρκαρίσματος

3. JEEP GRANT CHEROKEE 2.7 cc, 2003, πετρέλαιο, γραφίτης, τιμή 42.500 €, αυτόματο, ηλεκτρ. κλειδαριές, ηλεκτρ. παράθυρα, ζάντες αλουμινίου, δερμάτινα ρυθμιζόμενα-θερμαινόμενα καθίσματα, 6AB, ABS, αυτόματος κλιματισμός, σπόιλερ οροφής, υπολογιστής ταξιδιού, συναγερμός, προβολείς ομίχλης

4. MAZDA MX5, 2002, 1800 cc, CABRIO κίτρινο, Ηλεκτρικές κλειδαριές, ηλεκτρικά παράθυρα, ζάντες αλουμινίου, ABS, δερμάτινα καθίσματα, 2AB

5. MAZDA B 2500 4X4, μπλε, Ηλεκτρικές κλειδαριές, ηλεκτρικά παράθυρα εμπρός,Immobiliser, κοτσαδόρος, σκαλοπάτια INOX ,BUL BAR INOX.

6. MAZDA B 2500 4X4, μοντ. 2000, ασημί μεταλλικό, τιμή 15.000 €, ηλεκτρικά παράθυρα, ηλεκτρικές κλειδαριές, ζάντες αλουμινίου, 2AB, A/C. P/K, ηλεκτρικοί καθρέπτες, προβολείς, πλαϊνά σκαλοπάτια, κουβούκλιο, κοτσαδόρος

7. MERCEDES 412 D, σασί μοντ. 1999, ABS, τιμή 16.500 €, αερόσακος οδηγού, P/K

8. MERCEDES SPRINTER 316 CDI, 2.6 cc, 2003 κεντρικό κλείδωμα, ηλεκτρικά παράθυρα, ρυθμιζόμενα θερμαινόμενα καθίσματα, ABS, ESR, ASR, A/C, 1A/B, ταχογράφος, P/K

9. MERCEDES VITO 109 CDI LANG, 2004, 2150 cc, πετρέλαιο, λευκό, τιμή 21.000 €. Ηλεκτρικές κλειδαριές, ηλεκτρικά παράθυρα, αερόσακος οδηγού, P/K, προβολείς ομίχλης, ABS **X 4 αυτοκίνητα**

10. MERCEDES 311, 2002, γκρι, ψυγείο, θερμοκρασία +8 -18, ABS, ASR

11. TOYOTA MR2, 1800 cc,CABRIO 2001, κόκκινο, αυτόματο, τιμή 21.000 €, Υδραυλικό τιμόνι, ABS,A/C, ηλεκτρικές κλειδαριές, ηλεκτρικά παράθυρα, R/K, 2AB, ηλεκτρικοί καθρέπτες, δερμάτινα θερμαινόμενα καθίσματα.

12. TOYOTA RAV-4, 2000 cc, 2001, ασημί, πετρέλαιο, 23.000 €, ηλεκτρ. παράθυρα, ηλεκτρ. κλειδαριές, ζάντες αλουμινίου, ABS, A/C, 4X4, 2AB, P/K. Immobilizer, κοτσαδόρος

13. RENAULT KANGOO, 1900 cc, 2000, 7500 €, ηλεκτρικές κλειδαριές, ABS, αερόσακος οδηγού, 4 πόρτες, immobilizer **X 4 αυτοκίνητα**

14. SMART FORTWO CDI, αυτόματο, πετρέλαιο, 2002, λευκό-μπλέ, 8.000 €, υδραυλικό τιμόνι, ABS, ηλεκτρ. κλειδαριές, ηλεκτρ. παράθυρα, P/K, 2AB

ΑΥΤΟΚΙΝΗΤΑ ΤΟΠΙΚΗΣ ΑΓΟΡΑΣ

1. ALFA ROMEO, 1998, 1600 cc, ασημί, τιμή 7.800 € Υδραυλικό τιμόνι, ηλεκτρικές κλειδαριές, ηλεκτρικά παράθυρα, ζάντες αλουμινίου, ABS, ηλεκτρικοί καθρέπτες, 2AB, A/C, προβολείς ομίχλης.

2. CITROEN SAXO 1.1 cc, 5D, 2000, κόκκινο, τιμή 4.500 € Ηλεκτρικές κλειδαριές, ηλεκτρικά παράθυρα εμπρός, A/C, R/K, 1AB

3. DAEWOO NUBIRA 1.6 cc, 2002, μπλε, τιμή 6.000 € Υδραυλικό τιμόνι, ABS, ηλεκτρικές κλειδαριές, ηλεκτρικά παράθυρα εμπρός-πίσω, A/C, 2AB, R/K

4. DAEWOO LANOS 1.3 cc, 2000, λευκό, τιμή 4.000 € Υδραυλικό τιμόνι, ηλεκτρικές κλειδαριές, ηλεκτρικά παράθυρα εμπρός, A/C, R/K

5. FIAT PUNTO 1.2 cc, 2002, χρυσαφί, τιμή 7.500 € Υδραυλικό τιμόνι, ηλεκτρικές κλειδαριές, ηλεκτρικά παράθυρα εμπρός, A/C, 2AB, ηλεκτρικοί καθρέπτες, R/K,

6. HYUNDAI ATOS, 1.0 cc, 2001, λευκό, τιμή 5.000 € Υδραυλικό τιμόνι, ηλεκτρικές κλειδαριές, ηλεκτρικά παράθυρα εμπρός, A/C

7. HYUNDAI GETZ, 1.1 cc, 2003, μπλε , τιμή 6.500 € Υδραυλικό τιμόνι, ηλεκτρικές κλειδαριές, ηλεκτρικά παράθυρα εμπρός, A/C, 1AB, ηλεκτρικοί καθρέπτες

8. HYUNDAI ACCENT 1.3 cc, 2001, λευκό, τιμή 5.500 € Υδραυλικό τιμόνι, ABS, ηλεκτρικές κλειδαριές, ηλεκτρικά παράθυρα εμπρός-πίσω, A/C, 2AB, R/K

9. MAZDA 6 TOURING 1.8cc, 8/2005, τιμή 21.000€, **ανθρακί,** αερόσακοι οδηγού-συνοδηγού-πλαϊνοί-οροφής, clima, υδρ. τιμόνι, ηλεκτ. παράθ.,κεντρ. κλείδ., ηλεκτρ. θερμαινόμενοι καθρέπτες, ABS, RCD, ζάντες αλουμινίου, προβολείς ομίχλης, αισθητήρες φώτων, αισθητήρες βροχής, δερμάτινο τιμόνι-λεβιές ταχυτήτων-χειρόφρενο

10. SKODA FABIA, 1.2 cc, 2003, μπλε, τιμή 6.500 € Υδραυλικό τιμόνι, ηλεκτρικές κλειδαριές, ηλεκτρικά παράθυρα εμπρός, A/C, R/K, 2AB

11. SKODA OCTAVIA 5 AMBIENTE FSI 1.6cc, 9/2004, SAHARA, μπεζ μεταλλικό, τιμή 16.500 €, αερόσακοι οδηγού-συνοδηγού-πλευρικοί, υδρ. τιμόνι, αυτόματος κλιματισμός, ABS, ηλεκτρ. παράθυρα, RCD, κεντρ. κλείδ., προβολείς ομίχλης, δερμάτινο τιμόνι-λεβιές ταχυτήτων-χειρόφρενο, ηλεκτρ. θερμαινόμενοι καθρέπτες

12. SKODA SUPERB, 2003, 1800 cc, μπεζ, τιμή 20.000 € Υδραυλικό τιμόνι, ηλεκτρικές κλειδαριές, ηλεκτρικά παράθυρα, ζάντες αλουμινίου, ABS, ηλεκτρικοί καθρέπτες,

13. TOYOTA COROLLA 1.4 cc, SDN, 2003, ασημί, τιμή 10.500 €, Υδραυλικό τιμόνι, ηλεκτρικές κλειδαριές, ηλεκτρικά παράθυρα εμπρός, A/C, 2AB, ηλεκτρικοί καθρέπτες, ABS

14. TOYOTA AVENSIS 1.6 cc, L\B 1998 μπλε, τιμή 8.300 € Υδραυλικό τιμόνι, ηλεκτρικές κλειδαριές, ηλεκτρικά παράθυρα εμπρός, A/C, 2AB, ABS, ζάντες αλουμινίου, R/K

ΑΠΟ 0% ΠΡΟΚΑΤΑΒΟΛΗ ΚΑΙ ΕΩΣ 72 ΜΗΝΕΣ ΕΞΟΦΛΗΣΗ

ΤΕΧΝΙΚΗ ΥΠΟΣΤΗΡΙΞΗ ΚΑΙ ΣΕΡΒΙΣ ΑΠΟ ΤΗΝ 3Τ ΑΕΒΕ

Σημεία εξυπηρέτησης: 1. Θεμ. Σοφούλη 111, τηλ. 22410-21666
2. 7ο χλμ. Λεωφ. Ρόδου-Λίνδου, τηλ.22410-69135
3. 13ο χλμ. Ρόδου-Αεροδρομίου, τηλ.22410-98188

Περισσότερα αυτοκίνητα στο www.krikos.gr

X.5581-31/12

"ΔΩΔΕΚΑΝΗΣΟΣ ΝΑΥΤΙΛΙΑΚΗ Ν.Ε".
ΑΥΣΤΡΑΛΙΑΣ 3 ΡΟΔΟΣ 85100 ΤΗΛ. 2241070590, FAX 2241070591
E-mail: info@12ne.gr web: www.12ne.gr

ΔΡΟΜΟΛΟΓΙΑ ΤΩΝ ΤΑΧΥΠΛΟΩΝ ΚΑΤΑΜΑΡΑΝ ΠΡΑΪΝΤ
Από 21-12-2005 έως 03-01-2006

ΔΕΥΤΕΡΑ		
ΛΙΜΑΝΙ	ΑΦΙΞΗ	ΑΝΑΧ/ΣΗ
ΛΕΡΟ		13.30
ΚΑΛΥΜΝΟ	14.20	14.30
ΚΩ	15.10	15.20
ΣΥΜΗ	16.45	16.50
ΡΟΔΟ	17.40	ΔΙΑΝ/ΣΗ

ΤΡΙΤΗ		
ΛΙΜΑΝΙ	ΑΦΙΞΗ	ΑΝΑΧ/ΣΗ
ΡΟΔΟ		08.30
ΣΥΜΗ	09.20	09.30
ΚΩ	11.00	11.10
ΚΑΛΥΜΝΟ	11.50	12.00
ΛΕΡΟ	12.50	13.30
ΚΑΛΥΜΝΟ	14.20	14.30
ΚΩ	15.10	15.20
ΣΥΜΗ	16.45	16.50
ΡΟΔΟ	17.40	ΔΙΑΝ/ΣΗ

ΤΕΤΑΡΤΗ		
ΛΙΜΑΝΙ	ΑΦΙΞΗ	ΑΝΑΧ/ΣΗ
ΡΟΔΟ		08.30
ΣΥΜΗ	09.20	09.30
ΚΩ	11.00	11.10
ΚΑΛΥΜΝΟ	11.50	12.00
ΛΕΡΟ	12.50	13.30
ΚΑΛΥΜΝΟ	14.20	14.30
ΚΩ	15.10	15.20
ΣΥΜΗ	16.45	16.50
ΡΟΔΟ	17.40	ΔΙΑΝ/ΣΗ

ΠΕΜΠΤΗ		
ΛΙΜΑΝΙ	ΑΦΙΞΗ	ΑΝΑΧ/ΣΗ
ΡΟΔΟ		08.30
ΚΑΣΤ/ΖΟ	11.00	11.30
ΡΟΔΟ	14.00	14.30
ΣΥΜΗ	15.20	15.30
ΚΩ	17.00	17.10
ΚΑΛΥΜΝΟ	17.50	ΔΙΑΝ/ΣΗ

ΠΑΡΑΣΚΕΥΗ		
ΛΙΜΑΝΙ	ΑΦΙΞΗ	ΑΝΑΧ/ΣΗ
ΚΑΛΥΜΝΟ		07.50
ΚΩ	08.30	08.40
ΣΥΜΗ	10.10	10.20
ΡΟΔΟ	11.10	14.30
ΣΥΜΗ	15.20	15.30
ΚΩ	17.00	17.10
ΚΑΛΥΜΝΟ	17.45	17.55
ΛΕΡΟ	18.45	ΔΙΑΝ/ΣΗ

ΣΑΒΒΑΤΟ		
ΛΙΜΑΝΙ	ΑΦΙΞΗ	ΑΝΑΧ/ΣΗ
ΛΕΡΟ		06.50
ΚΑΛΥΜΝΟ	07.40	07.50
ΚΩ	08.30	08.40
ΣΥΜΗ	10.10	10.20
ΡΟΔΟ	11.10	15.30
ΣΥΜΗ	16.20	16.30
ΚΩ	18.00	18.10
ΚΑΛΥΜΝΟ	18.45	18.55
ΛΕΡΟ	19.45	ΔΙΑΝ/ΣΗ

DODEKANISOS SEAWAYS

X.5579-31/12

ΜΝΗΜΟΣΥΝΑ

Τελούμε στις 29 Δεκεμβρίου ημέρα Πέμπτη και ώρα 8 π.μ. στον ιερό ναό Ταξιαρχών νεκροταφείου 40ήμερο μνημόσυνο υπέρ αναπαύσεως της ψυχής της λατρευτής μας μητέρας, γιαγιάς, αδελφής και θείας

ΜΑΡΙΑΣ ΚΑΣΤΡΟΥΝΗ
Ετών 86

Τα παιδιά Μιχάλης - Ευαγγελία, Πέτρος - Αγγέλα, Αγαπητός - Γεωργία, Παναγιώτης - Λαμπρινή
Η αδελφή Αικατερίνη
Τα ανίψια και οι λοιποί συγγενείς

12837-29/12

Τελούμε στις 30 Δεκεμβρίου ημέρα Παρασκευή και ώρα 8 π.μ. στον ιερό ναό Ταξιαρχών Μεσαναγρού 9ήμερο μνημόσυνο υπέρ αναπαύσεως της ψυχής της λατρευτής μας μητέρας, γιαγιάς, προγιαγιάς και θείας

ΤΣΑΜΠΙΚΑΣ ΑΡΝΙΤΤΑΛΗ

Τα παιδιά Μιχάλης - Μαρία, Καθολική - Μιχάλης Καραγιάννη
Τα εγγόνια, τα δισέγγονα, τα ανίψια και οι λοιποί συγγενείς

5040-29/12

Τελούμε στις 29 Δεκεμβρίου ημέρα Πέμπτη και ώρα 4 μ .μ. στον ιερό ναό Αγίου Γεωργίου Πλατανίων 9ήμερο μνημόσυνο υπέρ αναπαύσεως της ψυχής της λατρευτής μας μητέρας και γιαγιάς

ΜΑΡΙΑΣ Γ. ΚΑΣΕΡΗ

Τα παιδιά Γιάννης - Παρασχούλα, Σταύρος
Τα ανίψια και οι λοιποί συγγενείς

ΧΛ-29/12

Τελούμε στις 31 Δεκεμβρίου ημέρα Σάββατο και ώρα 7.30 π.μ. στον ιερό ναό Ταξιαρχών νεκροταφείου 9ήμερο μνημόσυνο υπέρ αναπαύσεως της ψυχής του λατρευτού μας αδελφού, θείου και εξαδέλφου

ΓΕΩΡΓΙΟΥ ΛΟΥΚΑ

Ο αδελφός Γιάννης Λουκάς
Τα ανίψια, τα εξαδέλφια και οι λοιποί συγγενείς

12842-31/12



Τελούμε στις 31 Δεκεμβρίου ημέρα Σάββατο και ώρα 8 π.μ. στον ιερό ναό Κοιμήσεως Θεοτόκου Κρεμαστής 3μηνο μνημόσυνο υπέρ αναπαύσεως της ψυχής της λατρευτής μας μητέρας, γιαγιάς, αδελφής και θείας

ΑΝΘΗΣ ΚΟΚΚΑΡΗ

Τα παιδιά Ειρήνη - Σταύρος, Κωνσταντίνα - Ιάκωβος
Τα εγγόνια, τα αδέλφια, τα ανίψια και οι λοιποί συγγενείς

12843-30/12

Καθορισμός των προσόντων για διορισμό στο Δημόσιο

ΠΟΙΕΣ ΕΙΝΑΙ ΟΙ ΒΑΣΙΚΕΣ ΡΥΘΜΙΣΕΙΣ

Με εγκύκλιο, που υπέγραφε ο υπουργός Εσωτερικών Προκόπης Παυλόπουλος διευκρινίζονται τα θέματα του καθορισμού των προσόντων για το διορισμό σε θέσεις φορέων του δημόσιου τομέα, το ονομαζόμενο «προσοντολόγιο», που καθορίζει τα προσόντα πρόσληψης τακτικού προσωπικού με σύμβαση εργασίας ιδιωτικού δικαίου Νομικών Προσώπων Ιδιωτικού Δικαίου.

Η πρόσφατη τροποποίηση του «προσοντολογίου» υπαγορεύθηκε από την ανάγκη ορθολογικότερης ρύθμισης της απαίτησης γνώσης χειρισμού Ηλεκτρονικού Υπολογιστή από τους υποψηφίους για διορισμό στο Δημόσιο και του τρόπου απόδειξης της γνώσης αυτής.

Οι βασικές ρυθμίσεις του νέου «προσοντολόγιου» είναι οι ακόλουθες:

- Η γνώση χειρισμού Η/Υ περιορίζεται στα αντικείμενα της επεξεργασίας κειμένων, των υπολογιστικών φύλλων και των υπηρεσιών Διαδικτύου. Σε περίπτωση που απαιτείται επιπλέον και γνώση συγκεκριμένου προγράμματος, σχετικού με την κατά περίπτωση ειδικότητα, αυτή καθορίζεται κάθε φορά με την προκήρυξη.

- Η υποχρεωτική γνώση χειρισμού Η/Υ προβλέπεται πλέον ως πρόσθετο προσόν διορισμού για όλες τις ειδικότητες ΠΕ και ΤΕ κατηγορίας, καθώς και για κλάδο ΔΕ διοικητικών γραμματέων, ενώ για τις υπόλοιπες ειδικότητες κλάδων ΔΕ ο φορέας είναι αυτός, που μπορεί με την προκήρυξη πλήρωσης θέσεων να ορίσει, εφόσον το κρίνει σκόπιμο, τη γνώση χειρισμού Η/Υ ως πρόσθετο προσόν διορισμού σε όλα ή ορισμένα από τα πιο πάνω αντικείμενα.

- Η γνώση χειρισμού Η/Υ ως πρόσθετο προσόν στα τρία πιο πάνω αναφερόμενα αντικείμενα είναι απαραίτητη προϋπόθεση διορισμού στον εισαγωγικό βαθμό του κλάδου διοικητικών γραμματέων.

Σημειώνεται πως για τον τρόπο απόδειξης της γνώσης χειρισμού Η/Υ από τους υποψηφίους για διορισμό η ρύθμιση προβλέπει πιστοποιητικά πληροφορικής ή γνώσης χειρισμού Η/Υ, που εκδίδονται από φορείς, οι οποίοι πιστοποιούνται από τον Οργανισμό Επαγγελματικής Εκπαίδευσης και Κατάρτισης (ΟΕΕΚ), τίτλοι σπουδών τριτοβάθμιας, μεταδευτεροβάθμιας και δευτεροβάθμιας εκπαίδευσης, ειδικότητας Πληροφορικής και τίτλοι σπουδών πανεπιστημιακής ή τεχνολογικής εκπαίδευσης, από την αναλυτική βαθμολογία των οποίων προκύπτει πως οι κάτοχοί τους έχουν παρακολουθήσει τουλάχιστον τέσσερα μαθήματα - υποχρεωτικά ή κατ' επιλογή πληροφορικής ή χειρισμού Η/Υ.

Όσον αφορά στη διαδικασία πιστοποίησης φορέων από τον ΟΕΕΚ, αυτή καθορίζεται με απόφαση των υπουργών Εσωτερικών και Παιδείας, η οποία ισχύει από την 1η Ιανουαρίου του 2006.

Αυξάνονται οι χορηγήσεις των καταναλωτικών δανείων

ΣΤΟΙΧΕΙΑ ΤΗΣ ΤΡΑΠΕΖΑΣ ΕΛΛΑΔΟΣ

Με ταχύτατο ρυθμό αυξάνονται οι χορηγήσεις στεγαστικών και καταναλωτικών δανείων. Στο τέλος Οκτωβρίου σύμφωνα με τα στοιχεία της Τράπεζας της Ελλάδος το χρέος των νοικοκυριών προς τις τράπεζες προσέγγισε τα 65 δις.ευρώ, ποσό που αντιστοιχεί στο 36% του Ακαθάριστου Εγχώριου Προϊόντος.

Η εξέλιξη αυτή οφείλεται κυρίως στις χορηγήσεις στεγαστικών και καταναλωτικών δανείων. Αναλυτικά, τα υπόλοιπα των στεγαστικών δανείων (συμπεριλαμβανομένων των τιτλοποιηθέντων δανείων) διαμορφώθηκαν στα 42,27 δις.ευρώ, καταγράφοντας αύξηση 30,7% σε σύγκριση με τον δεκάμηνο του 2004. Είναι ενδεικτικό ότι στο διάστημα αυτό κάθε μήνα οι τράπεζες χορηγούν κατά μέσο όρο περίπου ενα δις.ευρω νέα δάνεια.

Με ανάλογη ταχύτητα αυξάνεται το χρέος των νοικοκυριών στην καταναλωτική πίστη. Ετσι, στο τέλος Οκτωβρίου το υπόλοιπο των καταναλωτικών δανείων και πιστωτικών καρτών ξεπέρασε τα 21 δις.ευρώ και ήταν αυξημένο κατά 30,4% σε σύγκριση με πέρυσι. Τους πλέον δυναμικούς ρυθμούς αύξησης εμφανίζουν μετά την πλήρη απελευθέρωση τους τα προσωπικά δάνεια. Τα υπόλοιπα τους ξεπερνούν τα 8,9 δις.ευρώ και ήταν αυξημένα κατά 45,2% σε σχέση με πέρυσι.

Αθροιστικά οι οφειλές νοικοκυριών και επιχειρήσεων έφθασαν στο τέλος Οκτωβρίου τα 134,5 δισ. ευρώ.

Στις επιχειρήσεις παρατηρείται επιβράδυνση του δανεισμού καθώς ο ρυθμός μεταβολής των υπολοίπων από 5,9% το Σεπτέμβριο υποχώρησε στο 5,2% τον Οκτώβρι) και τα υπόλοιπα ανέρχονται σε 69,4 δισ. ευρώ.

Στο Πειθαρχικό Συμβούλιο παραπέμπονται τρεις δικηγόροι

ΓΙΑ ΑΝΑΞΙΟΠΡΕΠΗ ΣΥΜΠΕΡΙΦΟΡΑ

Ο πρόεδρος του Δικηγορικού Συλλόγου Αθηνών Δημ. Παξινός αυτεπάγγελτα παρέπεμψε στο Πειθαρχικό Συμβούλιο τους δικηγόρους Αλ. Κούγια, Γ. Αλφαντάκη και Φρ. Ραγκούση καθώς επέδειξαν αναξιοπρεπή συμπεριφορά και διαγωγή μετά τις πολυήμερες τηλεοπτικές αντιδικίες που είχαν.

Ο πρόεδρος του ΔΣΑ τους καλεί μέσα σε 5 ημέρες να δώσουν γραπτώς εξηγήσεις. Ως προς την αντιδικία Αλφαντάκη - Κούγια τους αποδίδεται ότι αμφότεροι με την συμπεριφορά τους σε τηλεοπτικούς και ραδιοφωνικούς σταθμούς έγιναν αντικείμενα λοιδωρίας, διακωμώδησης εκ μέρους των ΜΜΕ αλλά προκάλεσαν και τρώση του κύρους του δικηγορικού λειτουργήματος και της δικαιοσύνης.

Η παραπομπή του Φρ. Ραγκούση αφορά την αντιπαράθεση που είχε σε τηλεοπτικό κανάλι με τον δημοσιογράφο Ν. Κακαουνάκη για το θέμα των καταγγελιών περί απαγωγής και ανάκρισης πακιστανών.

Ο κ. Ραγκούσης με την συμπεριφορά του έδωσε δικαίωμα να τύχει εξευτελιστικής μεταχείρισης σε πανελλήνια προβολή προς βλάβη του κύρους και της αξιοπιστίας του δικηγορικού λειτουργήματος.

Αναταραχή στο Καζίνο

ΣΥΝΕΧΕΙΑ ΑΠΟ ΤΗ ΣΕΛ. 1

των εργαζομένων στην επιχείρηση. Οπως, έγινε γνωστό η διοίκηση επικαλέστηκε λόγους «διάπραξης αδικημάτων στη λειτουργία του Καζίνου» και απέλυσε τους έξι συνδικαλιστές, οι οποίοι και αντέδρασαν με μηνύσεις και εξώδικο διαμαρτυρία που κατέθεσαν στην Εισαγγελία.

• Παράλληλα, νωρίς το μεσημέρι συγκεντρώθηκαν στο Εργατικό Κέντρο Ρόδου οι απολυθέντες και οι εργαζόμενοι στο σωματείο, οι οποίοι αποφάσισαν να κατέλθουν σε διήμερη απεργία στις 31 Δεκεμβρίου και 1η Ιανουαρίου, δηλαδή τις δύο μέρες, όπου παρουσιάζεται η μεγαλύτερη κίνηση στο Καζίνο ολόκληρο το χρόνο!..

Η ΔΙΑΜΑΧΗ μεταξύ της διοίκησης του Καζίνου και του σωματείου των εργαζομένων ξεκίνησε προ τριμήνου όταν η επιχείρηση επικαλούμενη οικονομικά προβλήματα, πρότεινε την εποχική λειτουργία του κατά τη χειμερινή περίοδο και περιορισμό των ωρών απασχόλησης του προσωπικού.

• Στην πρόταση αυτή αντέδρασε η διοίκηση των εργαζομένων, αλλά το Καζίνο προχώρησε στην απόλυση πέντε υπαλλήλων, γεγονός που προκάλεσε νέα ένταση στις σχέσεις των δύο πλευρών.

ΠΑΡΑΛΛΗΛΑ πριν 15 ημέρες ένας σημαντικός αριθμός εργαζομένων (203 σε σύνολο 280) διαφώνησαν με το σωματείο τους και προχώρησαν στην ίδρυση νέου σωματείου, και παράλληλα πραγματοποίησαν πορεία διαμαρτυρίας προς τα δικαστήρια, το δημαρχείο και τη νομαρχία με αίτημα να προστατευτούν τα δικαιώματά τους, ενώ κατήγγειλαν και «τις προσπάθειες που γίνονται για να κλείσει το Καζίνο».

• Ο πρόεδρος του σωματείου των εργαζομένων Ευστ. Πάσσαρης (που είναι ένας από τους απολυθέντες) δήλωσε χθες ότι «θα υπάρξει σφοδρότατη αντίδραση για την απόφαση της διοίκησης και το θέμα θα φτάσει μέχρι και τη Βουλή», ενώ ο εκπρόσωπος του νέου σωματείου Γιάννης Ζερβός υποστήριξε «ότι οι 203 υπάλληλοι θα εργαστούν κανονικά το διήμερο της Πρωτοχρονιάς και θα εξασφαλίσουν τη λειτουργία του Καζίνου».

ΟΙ ΑΠΟΛΥΘΕΝΤΕΣ χθες από το Καζίνο είναι ο Ευστάθιος Πάσσαρης, Παν. Φονιαδάκης, Γ. Φραντζολάκης, Γ. Αντωναράς, Δημ. Κοκοσίδης και Κ. Σέντης.

ΑΝΑΚΟΙΝΩΣΗ ΤΗΣ ΓΣΕΕ

«Το "Καζίνο Ρόδου", τιμώντας την "πρωτοχρονιάτικη" παράδοση, πραγματοποίησε σήμερα, Τετάρτη, 28 Δεκεμβρίου 2005, ομαδικές απολύσεις και των 6 μελών του Διοικητικού Συμβουλίου του Σωματείου εργαζομένων", αναφέρει η ΓΣΕΕ σε ανακοίνωσή της.

"Μετά τις πέντε απολύσεις, πριν λίγο καιρό λόγω άρνησης εφαρμογής της διευθέτησης εργασίας, η εταιρεία κλιμακώνει τις αυθαιρεσίες της. Πρόκειται για πρωτοφανή πρόκληση και επίδειξη αλαζονικής και αυταρχικής συμπεριφοράς, που δεν έχει προηγούμενο στο εργασιακό γίγνεσθαι της χώρας μας. Ασεβούν και ασελγούν κατά των Νόμων, των διεθνών Συμβάσεων Εργασίας και κάθε κανονιστικής και δεοντολογικής αρχής", αναφέρεται στη σχετική ανακοίνωση.

"Αυτή η αντεργατική επίδειξη πυγμής και ισχύος της εταιρείας «Καζίνο Ρόδου» αποτελεί πρόκληση για το σύνολο του συνδικαλιστικού κινήματος της χώρας μας και σαν τέτοια θα αντιμετωπισθεί ΕΝΙΑΙΑ και δυναμικά από το συνδικαλιστικό κίνημα της χώρας μας. Η ολιγωρία και η ανοχή των συναρμόδιων υπουργών Απασχόλησης και Τουρισμού στις επαναλαμβανόμενες προκλήσεις της εταιρείας όπως και η μη τήρηση της συμβατικής της υποχρέωσης για απασχόληση 330 εργαζομένων, αποθράσυνε τελικώς την εταιρεία που επιχειρεί να επιβάλει με το έτσι θέλω τους νόμους της ζούγκλας".

Η ΓΣΕΕ στην ανακοίνωσή της καλεί τα αρμόδια υπουργεία να αναλάβουν, επιτέλους, τις ευθύνες τους, να επιβάλουν την εφαρμογή των Νόμων και την άμεση επαναπρόσληψη ΟΛΩΝ των απολυμένων της εταιρείας «ΚΑΖΙΝΟ ΡΟΔΟΥ», που παράνομα και καταχρηστικά απολύθηκαν».

Η μαρίνα της Ρόδου

ΣΥΝΕΧΕΙΑ ΑΠΟ ΤΗ ΣΕΛ. 1

των χερσαίων εγκαταστάσεων θα πρέπει να ολοκληρωθεί σε διάστημα τριών χρόνων, αλλά ο εκπρόσωπος της Γενικής Τεχνικής κ. Μαλτέζος δήλωσε ότι θα καταβληθούν προσπάθειες, ώστε τα έργα να ολοκληρωθούν νωρίτερα. Πρέπει να σημειωθεί ότι το κόστος για τις χερσαίες εγκαταστάσεις υπολογίζεται ν' ανέλθει περίπου στα 50 εκατ. ευρώ.

ΣΥΜΦΩΝΑ με τα σχέδια στη μαρίνα προβλέπεται να γίνουν ένα εμπορικό κέντρο και κατοικίες, ενώ ο δήμαρχος Γ. Γιαννόπουλος υπογράμμισε ότι η εξέλιξη αυτή αποτελεί ένα «πρωτοχρονιάτικο μποναμά» για την πόλη της Ρόδου.

* Ακόμη ο κ. δήμαρχος συνέδεσε το έργο αυτό της μαρίνας και με άλλα έργα που θα γίνουν στην περιοχή, όπως είναι το κλειστό γυμναστήριο και η περιμετρική οδός. Επίσης ο κ. Γιαννόπουλος εξέφρασε την ικανοποίησή του, γιατί την κατασκευή των χερσαίων εγκαταστάσεων ανέλαβε μια ροδίτικη εταιρία.

Θα πάρει 600.000 ευρώ

ΣΥΝΕΧΕΙΑ ΑΠΟ ΤΗ ΣΕΛ. 1

μεταβατικής έδρας Ρόδου, που αναγνωρίζει ότι το Ελληνικό Δημόσιο οφείλει να καταβάλει στον Σπυρίδωνα Μαλλιγιάννη, το ποσό των 600.000 ευρώ, ως χρηματική ικανοποίηση για ηθική βλάβη.

• Σύμφωνα με τα στοιχεία της δικογραφίας στις 15 Φεβρουαρίου 2000 στις 2.15 το μεσημέρι, το υπ' αριθμό ΠΣ 1291 όχημα της Πυροσβεστικής Υπηρεσίας Ρόδου, με συνοδηγό τον αρχιπυροσβέστη Σπυρίδωνα Μαλλιγάννη κατά την επιστροφή του από κατάσβεση πυρκαγιάς, εξετράπη της πορείας του με αποτέλεσμα την κατακρήμνισή του, στην κοίτη ποταμού του άλσους Ροδινιού, σε βάθος 10 μέτρων, μ' αποτέλεσμα τον τραυματισμό του. Με απόφαση του αρχηγού του Πυροσβεστικού Σώματος τέθηκε σε κατάσταση διαθεσιμότητας και εντάχθηκε στην κατηγορία Α' με βαθμό ανικανότητας 92%. Από το τροχαίο ατύχημα κατέστη σε ηλικία 52 ετών ανίκανος για οποιοδήποτε εργασία, αλλά και οποιοδήποτε δραστηριότητα οικογενειακή ή κοινωνική, μη δυνάμενος λόγω των μόνιμων σοβαρών διαταραχών της υγείας του να αυτοεξυπηρετείται.

ΤΟ ΔΙΟΙΚΗΤΙΚΟ Εφετείο Πειραιά με απόφασή του αναγνωρίζει ότι το Ελληνικό Δημόσιο οφείλει να καταβάλει στον Μαλλιγιάννη το ποσό των 600.000 ευρώ. Η απόφαση αυτή επικυρώθηκε και από το Συμβούλιο της Επικρατείας και έτσι το Ελληνικό Δημόσιο θα πρέπει να καταβάλει το ποσό των 600.000 ευρώ, στον αρχιπυροσβέστη. Το Δικαστήριο έλαβε υπόψιν του, τις συνθήκες υπό τις οποίες τελέστηκε το τροχαίο ατύχημα και την παρατεταμένη παραμονή εγκλωβισμένου και τραυματισμένου, στο κατακρημνισμένο όχημα αρχιπυροσβέστη, καθώς και ότι αποκλειστικός υπαίτιος του ατυχήματος είναι ο οδηγός του οχήματος, ο οποίος δεν επέδειξε την προσήκουσα προσοχή.

• Συνήγορος του αρχιπυροσβέστη Σπυρίδωνα Μαλλιγάννη ήταν ο γνωστός δικηγόρος της πόλης μας κ. Πολύβιος Γαλιουδάκης.

Οι αντικειμενικές τιμές

ΣΥΝΕΧΕΙΑ ΑΠΟ ΤΗ ΣΕΛ. 1

μην αυξηθούν οι αντικειμενικές τιμές των ακινήτων στο κέντρο, ενώ στις συνοικίες ν' αυξηθεί κατά 5%. Παρόλα αυτά το υπουργείο αυξάνει τις τιμές κατά 24,23%!..

• Αναλυτικά στους δήμους της Δωδεκανήσου που θα ισχύσουν οι αντικειμενικές τιμές των ακινήτων οι τιμές ζωνών (κατώτερη και ανώτερη) είναι οι εξής:

Δήμος Αρχαγγέλου: Από 550 μέχρι 650

Δήμος Αφάντου: Από 600 μέχρι 700

Δήμος Ιαλυσού: Από 700 μέχρι 1400

Δήμος Ιαλυσού (περιοχή Ιξιάς): Από 700 μέχρι 1150

Δήμος Καλύμνου: Από 550 μέχρι 900

Δήμος Κω: Από 600 μέχρι 1600

Δήμος Ρόδου: Από 950 μέχρι 2500

ΤΙΣ ΠΡΟΣΕΧΕΙΣ ημέρες αναμένεται να κοινοποιηθούν και στη ΔΟΥ Ρόδου οι αναλυτικοί πίνακες με τις αντικειμενικές τιμές σε κάθε οδό και περιοχή της πόλης και των άλλων δήμων.

ΠΟΜΙΔΑ για νέες αντικειμενικές αξίες

"Από το υπουργείο Οικονομικών δόθηκαν στη δημοσιότητα μόνον νέες ανώτατες και κατώτατες τιμές ζώνης ανά δήμο, χωρίς να προσδιοριστεί για πόσο χρόνο θα ισχύσουν και πότε θα αυξηθούν και πάλι, όμως από τα στοιχεία αυτά ουδείς φορολογούμενος έμαθε τη νέα τιμή ζώνης της ιδιοκτησίας του. Η ΠΟΜΙΔΑ θα περιμένει την ανακοίνωση συγκρίσιμων πινάκων με όλες τις νέες και παλαιές τιμές ζώνης, και το χρόνο της επόμενης αναπροσαρμογής για να μπορεί να εξαχθούν βάσιμα συμπεράσματα", αναφέρει σε ανακοίνωσή της η Πανελλήνια Ομοσπονδία Ιδιοκτητών Ακινήτων (ΠΟΜΙΔΑ).

Η ΠΟΜΙΔΑ ζητάει από το υπουργείο Οικονομικών, να ορίσει ως χρόνο έναρξης εφαρμογής των νέων αντικειμενικών αξιών την 1η Μαρτίου 2005, όπως ακριβώς έγινε και το 2001, οπότε η εφαρμογή των νέων αξιών άρχισε στις 12 Μαρτίου 2001, αντί για την 1η Ιανουαρίου, "με αποτέλεσμα να κερδίσουν και οι φορολογούμενοι το χαμηλότερο φόρο και το Δημόσιο τα άμεσα έσοδα".

Στην ανακοίνωσή της η ΠΟΜΙΔΑ επισημαίνει τις πολλαπλές αρνητικές συνέπειες της τυχόν υπερογκης αύξησης των αντικειμενικών αξιών οι οποίες, όπως αναφέρει, θα ήταν πραγματικά εκρηκτικές για την οικονομία και την κοινωνία, αφού θίγουν το βασικό κύτταρό της, δηλαδή την ελληνική οικογένεια. Οι νέες αντικειμενικές αξίες θα προσδιορίσουν φορολογικό βάρος κατά μέσον όρο διπλάσιο από το παλαιό, παρά τα νέα - στην κυριολεξία συμβολικά- αυξημένα αφορολόγητα όρια στις οικογενειακές δικαιοπραξίες και στην πρώτη κατοικία, καταλήγει η ΠΟΜΙΔΑ.

Απομονωμένα τα νησιά

ΣΥΝΕΧΕΙΑ ΑΠΟ ΤΗ ΣΕΛ. 1

μόνο οι άσχημες καιρικές συνθήκες που επικρατούν τις ημέρες αυτές, αλλά και η έλλειψη πλοίων για να εκτελέσουν τα δρομολόγια από τον Πειραιά προς τα νησιά, αλλά και τα δρομολόγια της άγονης γραμμής.

* Χαρακτηριστικά αναφέρεται η περίπτωση της Πάτμου, όπου για πέντε μέρες δεν πέρασε πλοίο από το νησί, μάλιστα δε φοιτητές από το νησί αναγκάστηκαν από την Αθήνα να ταξιδέψουν με αεροπλάνο προς τη Σάμο και από εκεί με μικρό σκάφος έφτασαν στην ιδιαίτερη πατρίδα τους, για να γιορτάσουν τα Χριστούγεννα!

ΤΑ ΙΔΙΑ και χειρότερα προβλήματα εξακολουθεί ν' αντιμετωπίζει η Τήλος, όπου χτες δεν έγινε δρομολόγιο από τη Ρόδο με το πλοίο που μπορεί να μεταφέρει μόνο... 12 επιβάτες, επειδή ο καιρός δεν ήταν καλός!

«Δεν αντέχουμε πλέον την απομόνωση», τονίζει ο δήμαρχος Τήλου Αν. Αλιφέρης, ο οποίος βρίσκεται σε συνεχή διαμάχη με τον υπουργό Αιγαίου Αρ. Παυλίδη, επειδή ο τελευταίος αρνείται να επιδοτήσει το πλοίο «SEA STAR» (που ανήκει στο Δήμο Τήλου), για να εκτελεί δρομολόγια προς και από τη Ρόδο.

ΧΕΙΡΟΤΕΡΗ είναι η κατάσταση στους Λειψούς. «Δεν έχουμε καμιά ακτοπλοϊκή σύνδεση με τη Ρόδο και τον Πειραιά», υπογραμμίζει ο δήμαρχος Μπενέτος Σπύρου και προσθέτει: «Μπορούμε να ταξιδεύουμε μόνο στην Κάλυμνο και τη Λέρο, μ' ένα μικρό πλοιάριο».

* Σημειώνεται ότι μέχρι τώρα το υπουργείο Αιγαίου δεν έλαβε αποφάσεις για τις ενδωδωδεκανησιακές γραμμές, παρά το γεγονός ότι οι προσφορές έχουν κατατεθεί πριν από δύο εβδομάδες. «Το αποτέλεσμα, είναι πολλά νησιά να εξακολουθούν να παραμένουν χωρίς συγκοινωνία από τις αρχές του χειμώνα». Επισημαίνεται ότι ο υπουργός Αιγαίου Αρ. Παυλίδης, σε σύσκεψη που έγινε στις αρχές Νοεμβρίου, είχε υποσχεθεί ότι σε λίγες ημέρες θα έδινε λύση στο ακτοπλοϊκό των νησιών, αλλά κοντεύει να περάσει ένα δίμηνο και η κατάσταση έχει χειροτερεύσει. Είναι χαρακτηριστικό ότι την περασμένη Παρασκευή Επιτροπή Κατοίκων της Τήλου, με υπόμνημά της και στον πρωθυπουργό, ζήτησε την παραίτηση του υπουργού Αιγαίου, γιατί τον θεωρεί ως υπεύθυνο της κατάστασης που έχει δημιουργηθεί στα Δωδεκάνησα με το ακτοπλοϊκό.

ΕΛΛΗΝΙΚΗ ΔΗΜΟΚΡΑΤΙΑ
ΠΕΡΙΦΕΡΕΙΑ Ν. ΑΙΓΑΙΟΥ
ΝΟΜΟΣ ΔΩΔ/ΣΟΥ
ΔΗΜΟΣ ΑΡΧΑΓΓΕΛΟΥ
ΔΗΜΟΤΙΚΟΣ ΟΡΓΑΝΙΣΜΟΣ ΑΘΛΗΣΗΣ

ΠΕΡΙΛΗΨΗ ΔΙΑΚΗΡΥΞΗΣ ΔΗΜΟΠΡΑΣΙΑΣ

Ο Πρόεδρος του Δημοτικού Οργανισμού Αθλησης Αρχαγγέλου διακηρύσσει ότι εκτίθεται σε πρόχειρο ανοικτό διαγωνισμό με σφραγισμένες προσφορές η ανάδειξη προμηθευτή για την προμήθεια: «Προμήθεια χλοοκοπτικού μηχανήματος (τρακτέρ)», ενδεικτικού προϋπολογισμού 44.800,00 ευρώ (με ΦΠΑ 13%), αρ. μελ. 01/05, με κριτήριο την ΤΕΧΝΟΟΙΚΟΝΟΜΙΚΑ ΣΥΜΦΕΡΟΤΕΡΗ ΠΡΟΣΦΟΡΑ, σύμφωνα με τις διατάξεις της υπ' αριθμ.. 11389/93 απόφασης του Υπουργού Εσωτερικών (ΕΚΠΟΤΑ), του Ν. 2286/95 και το Π.Δ. 394/96 όπως τυχόν τροποποιήθηκαν, συμπληρώθηκαν και ισχύουν σήμερα.

1) Ο Διαγωνισμός θα διεξαχθεί στις 20 Ιανουαρίου του έτους 2006, ημέρα Παρασκευή, στο Δημοτικό Κατάστημα Αρχαγγέλου από την αρμόδια επιτροπή. Ωρα λήξης παραλαβής των προσφορών η 12:00 π.μ.

2) Η χρηματοδότηση θα γίνει από τους πόρους του Δ.Ο.Α. Αρχαγγέλου.

3) Στη δημοπρασία γίνονται δεκτοί:

α) Ελληνες και αλλοδαποί προμηθευτές.

β) Ολα τα νομικά πρόσωπα.

γ) Συνεταιρισμοί και ενώσεις προμηθευτών.

4) Η προθεσμία για την περαίωση της προμήθειας ορίζεται σε 30 ημερολογιακές ημέρες.

5) Η εγγύηση για την συμμετοχή στη δημοπρασία ορίζεται σε 5% επί του ενδεικτικού προϋπολογισμού της μελέτης (χωρίς ΦΠΑ), δηλ. 1.983,00 ευρώ, σύμφωνα με το άρθρο 26 του ΕΚΠΟΤΑ και βεβαιώνεται με την προσκόμιση ισόποσου γραμματίου του Ταμείου Παρακαταθηκών και Δανείων ή εγγυητική επιστολή αναγνωρισμένης τράπεζας.

Τον ανάδοχο του έργου βαρύνουν όλες οι νόμιμες κρατήσεις υπέρ του Δημοσίου, τρίτων, εισφορές ΙΚΑ κ.λ.π. Ο ΦΠΑ βαρύνει τον κύριο του Εργου.

Τα δικαιολογητικά συμμετοχής και οι όροι που διέπουν την προμήθεια αναφέρονται αναλυτικά στα τεύχη του Διαγωνισμού που διατίθενται στα γραφεία του Δ.Ο.Α. Αρχαγγέλου τις εργάσιμες ημέρες και ώρες (τηλ. 2244051297).

ΑΡΧΑΓΓΕΛΟΣ 28/12/2005
Ο ΠΡΟΕΔΡΟΣ ΤΟΥ ΔΗΜΟΤΙΚΟΥ ΟΡΓΑΝΙΣΜΟΥ ΑΘΛΗΣΗΣ ΑΡΧΑΓΓΕΛΟΥ
ΠΑΠΑΟΙΚΟΝΟΜΟΥ ΚΩΝ/ΝΟΣ

ΧΛ-29/12

ΕΥΡΩΜΟΝΩΤΙΚΗ ΡΟΔΟΥ
ΑΦΟΙ ΣΚΙΑΘΙΤΗ Ο.Ε
ΠΡΟΣΤΑΣΙΑ ΑΠΟ ΥΓΡΑΣΙΑ ΚΡΥΟ ΖΕΣΤΗ
ΣΤΕΓΑΝΩΣΕΙΣ
ΘΕΡΜΟΜΟΝΩΣΕΙΣ
ΗΧΟΜΟΝΩΣΕΙΣ
ΑΣΦΑΛΤΟΠΑΝΑ - ΕΛΑΣΤΟΜΕΡΗ - ΠΕΡΛΙΤΗ
ΘΕΡΜΟΜΟΝΩΤΙΚΑ ΠΛΑΚΑΚΙΑ - ΕΠΟΞΕΙΔΙΚΑ
ΣΥΓΧΡΟΝΕΣ ΕΦΑΡΜΟΓΕΣ ΜΟΝΩΣΕΩΝ
ΤΗΛ.: 22410 37772
ΦΑΞ: 22410 34550
ΚΙΝ.: 6977777956
ΚΙΝ.: 6979728462
X142-31/12

SAIS TRAVEL
ΔΥΝΑΜΗ
ΕΜΠΙΣΤΟΣΥΝΗ

* ΧΡΙΣΤΟΥΓΕΝΝΑ - ΠΡΩΤΟΧΡΟΝΙΑ

* ΠΑΡΙΣΙ - DISNEYLAND	ημέρες	4,6,8
* ΡΩΜΗ	»	4,5
* ΡΩΜΗ - ΦΛΩΡΕΝΤΙΑ	»	6
* ΓΥΡΟΣ ΙΤΑΛΙΑΣ	»	8
* ΜΑΔΡΙΤΗ-ΑΝΔΑΛΟΥΣΙΑ	»	8
* ΓΥΡΟΣ ΙΣΠΑΝΙΑΣ	»	10
* ΒΟΥΔΑΠΕΣΤΗ ή ΠΡΑΓΑ	»	4
* ΒΙΕΝΝΗ-ΣΑΛΤΣΜΠΟΥΡΓΚ	»	4,5,6
* ΛΟΝΔΙΝΟ	»	4,5
* ΛΑΠΩΝΙΑ (Χωριό Αϊ Βασίλη)	»	6
* ΜΟΣΧΑ	»	5
* ΚΩΝΣΤΑΝΤΙΝΟΥΠΟΛΗ- ΠΡΟΥΣΑ	»	4
* ΚΥΠΡΟΣ	»	5
* ΠΑΝΟΡΑΜΑ ΕΛΒΕΤΙΑΣ	»	7
* ΤΥΝΗΣΙΑ ή ΜΑΡΟΚΟ	»	8
* Μαγευτικό ΤΥΡΟΛΟ	»	4
* ΑΙΓΥΠΤΟ - κρουαζιέρα Νείλου	»	4,6,8
* ΝΤΟΥΜΠΑΪ	»	4,5
* ΜΠΑΝΓΚΟΓΚ-ΣΙΓΚΑΠΟΥΡΗ-ΠΟΥΚΕΤ	»	15

και άλλες πολλές εκδρομές

Ακόμη:
* Μεμονωμένα πακέτα, πακέτα για νεόνυμφους
* Εκδρομές στην Ελλάδα, χιονοδρομικά κέντρα στην Ελλάδα και το εξωτερικό

ΧΡΙΣΤΟΥΓΕΝΝΑ
Από 21/12 έως 30/12

ΠΡΩΤΟΧΡΟΝΙΑ
Από 29/12/05 έως 7/1/06
ΚΕΡΚΥΡΑ

ΛΕΥΚΑΔΑ (ΚΡΟΥΑΖΙΕΡΑ ΣΤΟ ΣΚΟΡΠΙΟ το νησί του Ωνάση) ΙΩΑΝΝΙΝΑ - ΜΕΤΣΟΒΟ (Χιονοδρομικό)- ΖΑΓΟΡΟΧΩΡΙΑ- ΚΑΛΑΜΠΑΚΑ - ΜΕΤΕΩΡΑ - ΑΘΗΝΑ

Ελάτε να περάσουμε τα πιο φανταστικά Χριστούγεννα με τις ομορφιές της Κέρκυρας (ρεβεγιόν με κιθάρες και τραγούδια των Επτανήσων), τα Ιωάννινα με το νησάκι του Αλή Πασά, το Σπήλαιο, τα Ζαγοροχώρια, το Μέτσοβο με το χιονοδρομικό κέντρο, τα Μετέωρα και μια ολόκληρη μέρα στην Αθήνα για ψώνια!

Εκδρομή στα
ΙΕΡΟΣΟΛΥΜΑ - ΣΙΝΑ - ΚΑΪΡΟ
Από 12/2 - 21/2 11 ημέρες
ΑΕΡΟΠΟΡΙΚΩΣ: Ρόδο - Τελ Αβίβ - Κάϊρο - Ρόδο

Προσκυνήματα: Πανάγιος Τάφος, Φυλακές Χριστού, Γολγοθάς, Σπίτι της Πανγιάς, Τάφος της Παναγίας, Γεσθημανή, Τοπίο Προδοσίας, Ορος Ελαιών, Ανάληψη Κυρίου, Τάφο Λαζάρου, Βηθλεέμ, Σπήλαιο Νηπίων, Ορος Θαβώρ, Ναζαρέτ, Κανά, Τιβεριάδα, Καπερναούμ, Μονή Αγ. Αποστόλων, Ιορδάνη Ποταμό, Αγ. Γεώργιο Χοτζεβά, Μονή Προφήτη Ελισαίου, Ιεριχώ, Σαραντάριο Ορος, Νεκρά Θάλασσα, Σόδομα & Γόμορα, Μονή Αγ. Γερασίμου, Σινά Αγ. Αικατερίνη. Κάιρο, Αγ. Γεώργο, Μουσείο, Πυραμίδες.

Ελάτε για πρόγραμμα

Εγγραφή με 100 ευρώ προκαταβολή (θέσεις περιορισμένες)

ΠΡΑΚΤΟΡΕΙΟ ΤΑΞΙΔΙΩΝ
ΣΑΒΒΑΣ ΣΑΗΣ
Το πρακτορείο που εμπιστεύονται όλοι για τη σοβαρότητά του και την ποιότητα των εκδρομών του.
ΔΙΑΦΗΜΙΣΤΕΣ ΜΑΣ ΕΙΝΑΙ ΟΙ ΙΔΙΟΙ ΟΙ ΠΕΛΑΤΕΣ ΜΑΣ
ΤΑΡΠΟΝ ΣΠΡΙΓΚΣ 42
(δίπλα στην ALPHA BANK, πλατεία Κύπρου)
Τηλ. 22410 39781-3
X5562-31/12

Ανησυχία από τους εργαζόμενους

Θα μείνουν όλοι χωρίς δουλειά εάν κλείσει το Καζίνο Ρόδου

ΚΑΤΑΣΤΡΟΦΙΚΗ Η ΠΟΛΙΤΙΚΗ ΤΟΥ ΣΩΜΑΤΕΙΟΥ

Δέκα εργαζόμενοι στην υπηρεσία καθαριότητας του Καζίνου της Ρόδου εκφράζουν την έντονη ανησυχία τους για τις εξελίξεις των τελευταίων ημερών. Μάλιστα φοβούνται μήπως κλείσει το Καζίνο και βρεθούν χωρίς δουλειά όλοι οι εργαζόμενοι. Σε σχετική επιστολή τους στην «Πρόοδο» γράφουν τα εξής:

«Πριν ακόμη μπούμε στο θέμα και τις ανησυχίες μας που θα σας εκφράσουμε, θεωρούμε χρήσιμο να ξεκινήσουμε με ένα δίδαγμα, και πιστεύουμε ότι πολλοί από εσάς θα το καταλάβετε.

Κάποιος χωρικός χρησιμοποίησε τον γαϊδαρό του στο χωράφι. Κάθε τόσο, βαρύ το φορτίο για τον γαϊδαρο, φόρτωνε - φόρτωνε ο γαϊδαρός κουραζόταν, σταματούσε, κλωτσούσε και ο χωρικός τον μαστίγωνε για να ξεκινήσει.

Μπουρου μπουρου ....μαστίγωμα

Μπουρου μπουρου...μαστίγωμα

Ο γαϊδαρος ψόφησε.

Ο χωρικός έκλαψε, και ακόμη κλαίει για την απερισκεψία του αλλα είναι πια αργά..

Ερχόμαστε στα δικά μας. Παρακολουθούμε εδώ και τόσο καιρό, γεγονότα που δεν μας βρίσκουν σύμφωνους. Όπως εσείς έτσι και εμείς θέλουμε περισσότερές κατακτήσεις (καλύτερες αμοιβές, εργασιακές θέσεις κ.τ.λ.). Εδώ είναι η διαφορά μας. Δεν θέλουμε να τα ζητάμε με αυτό τον τρόπο.

Οχι με ύβρεις, και προσωπικές επιθέσεις κατά του ανθρώπου που εκπροσωπεί την εταιρεία και άλλων.

Οχι με κλεισίματα των εισόδων του Καζίνο.

Οχι με την παρεμπόδιση των πελατών που επιθυμούν να μπουν στους χώρους του Καζίνο να αφήσουν χρήματα.

Οχι με την εμφάνιση ενός τσούρμου αστυνομικών που βέβαια οι άνθρωποι κάνουν την δουλειά τους.

Οχι με ντουντούκες που εξαπολύουν ακατανόμαστες εκφράσεις κατα πάντων.

Οχι με αυτό τον τρόπο που γίνονται θέμα σε όλα τα ΜΜΕ και σαν αποτέλεσμα την δυσφήμιση του χώρου όπου όλοι μας δουλεύουμε.

Υπάρχει, συνάδελφοι και Ο ΔΙΑΛΟΓΟΣ.

Υπάρχει το ΠΑΖΑΡΙ

Καθίστε, συζητήστε, παζαρέψτε και πιστεύουμε ότι κάτι θα βγει.

Το «ΚΑΤΙ» είναι καλύτερο από το «ΤΙΠΟΤΑ» και το τίποτα είναι κλείσιμο που θα χάσουμε όλοι την δουλειά μας. Πάνω στο κλείσιμο θα ισχυριστούν ίσως κάποιοι ότι υπάρχουν και είναι έτοιμοι, και άλλοι μνηστήρες να αναλάβουν τις τύχες του ΚΑΖΙΙΝΟ και τις δικές μας όπως έγραψε πρόσφατα τοπική μας εφημερίδα. Όταν το ξενοδοχείο των ΡΟΔΩΝ κοράκιαζε, και βρυκολάκιασε που ήταν οι μνηστήρες?

Όμως βρέθηκε τότε, μια ομάδα ανθρώπων που με το μεράκι τους ξαναέδωσαν την αίγλη και τον σεβασμό στο περιβάλλον, που υπάρχει σήμερα και έχουμε μπροστά μας.

Ξεχάστε λοιπόν τους μνηστήρες ,και κοιτάξτε να επανεξετάσετε τις προϋποθέσεις σας. Εμείς που δεν είμαστε και οι πιο προνομιούχοι, ούτε σε μισθούς, ούτε και σε τίποτα όλοι βλέπουμε ακούμε και αισθανόμαστε ότι:

- Δουλεύομε 12 μήνες τον χρόνο και μαζεύουμε 300 ένσημα πράγμα που δεν συμβαίνει, σε όλα τα ξενοδοχεία της περιοχής μας.
- Μήνας μπαίνει μήνας βγαίνει τα λεφτά μας στην θυρίδα με συνέπεια το αργότερο στης 9 κάθε μήνα.
- 8 ρεπό τον μήνα.
- Ολόκληρα τα δώρα Πάσχα, Χριστουγέννων.
- Πολλές φορές έξτρα μπόνους.
- Οταν χρειάστηκε, και όσες φορές χρειάστηκαν δόθηκαν προκαταβολές.

Ποιος τα εγκρίνει και τα υπογράφει όλα αυτα;

Ο άνθρωπος που τον έχουμε βάλει όλοι μεσα στην μέση και τον βαράμε.

Ποιος άλλος από τον κύριο Ενρίκο Αϊντάν!

Ε ΝΑΙ! Είναι κρίμα , είναι άδικο χτυπώντας αυτόν, χτυπάμε την εταιρεία,και η εταιρεία είναι η δουλειά μας η ίδια η ζωή μας.

Εμείς θέλουμε να ζήσει η εταιρεία, και να συνεχίσουμε να δουλεύουμε, και να ζούμε με αξιοπρέπεια.

Έτσι βλέπουμε τα πράγματα εμείς. Λυπόμαστε αφάνταστα για όσες απολύσεις

έγιναν στο παρελθόν. Πιο πολύ των τελευταίων συναδέλφων μας και γενικά για κάθε συνάδελφο που χάνει την δουλεία του, και στο τμήμα μας έγιναν απολύσεις, αλλά τι πρέπει να κάνουμε;

Να κλείσουμε το ΚΑΖΙΝΟ;

Να χάσουμε όλοι την δουλεία μας;

Γι αυτό επιμένουμε και πιστεύουμε ότι με καλή θέληση, και με διάλογο θα έχουμε καλύτερα αποτελέσματα. Κάποτε κάποτε πρέπει να λέμε και ένα «Δόξα το Θεό».

Κλείνοντας, σας υπενθυμίζουμε ότι είμαστε άνθρωποι απλοϊκοί του καθημερινού μόχθου ,

και σας παρακαλούμε να λάβετε σοβαρά τις σκέψεις , και τους προβληματισμούς μας Είμαστε οι εργαζόμενοι του housekeeping department (Τμήμα Καθαριότητας) και όχι κάποιοι «βολεμένοι» που κολακεύουν καταστάσεις, για να εξασφαλίσουν το «βόλεμα» τους.

Απευθυνόμαστε σε εσάς, και σας τονίζουμε ότι για την δουλεία που κάνουμε στο ΚΑΖΙΝΟ της Ρόδου είμαστε υπερήφανοι, και την θέλουμε για να επιζήσουμε.

Δεν σας κρύβουμε ότι για όσα συμβαίνουν παρακουραστήκαμε, και χρειαζόμαστε ψυχική πρεμία για να μπορέσουμε να συνεχίσουμε.

Λοιπόν σας διευκρινίζουμε ότι δεν είμαστε διατεθιμένοι να ακολουθήσουμε το Σωματείο σε ενέργειες, που φέρνουν καταστροφικά αποτελέσματα τόσο για την εταιρεία όσο και για εμάς τους ιδιους.

HOUSEKEEPING DEPARTMENT»

Νέα Γενιά YARIS: Δυναμική σχεδίαση



Σας περιμένει να το γνωρίσετε μ' ένα TEST DRIVE!

ΞΕΝΑΚΗΣ α.ε.β.ε.
Εξουσιοδοτημένος έμπορος και after sales
TOYOTA στα Δωδεκάνησα
10ο χλμ. Ρόδου - Λίνδου
Τηλ: 22410 86690
TOYOTA
X 5571-31/12

Σμαράγδα Δ. Δημητρά
Ψυχολόγος • Ψυχοθεραπεύτρια
Δέχεται κατόπιν ραντεβού
Καρπάθου 23, 85100 Ρόδος
Τηλ. 22410 70145
Κιν. 6944 36 26 38
e-mail: smaragdadimitra@yahoo.gr
12745-6/1

ΚΕΝΤΡΟ ΕΙΔΙΚΩΝ ΘΕΡΑΠΕΙΩΝ ΤΟΥ ΠΑΙΔΙΟΥ ΔΩΔΕΚΑΝΗΣΟΥ
ΚΩΝ/ΝΟΣ ΜΠΑΔΑΝΗΣ - ΣΟΥΖΗ ΓΕΩΡΓΙΛΟΠΟΥΛΟΥ
ΕΡΓΟΘΕΡΑΠΕΥΤΗΣ ΠΤΥΧΙΟΥΧΟΣ
ΛΟΓΟΠΑΘΟΛΟΓΟΣ ΜΕΤΑΠΤΥΧΙΑΚΟ ΑΚΟΥΟΛΟΓΙΑΣ
ΜΕΘΟΔΟΥ BOBATH N.D.T
ΜΕΘΟΔΟΣ PORTAGE
ΑΙΣΘΗΤΗΡΙΑΚΗΣ ΟΛΟΚΛΗΡΩΣΗΣ (S.I.)
ΜΕΤΕΚΠΑΙΔΕΥΣΗ ΣΤΙΣ ΝΕΥΡΟΛΟΓΙΚΕΣ ΚΑΙ ΚΙΝΗΤΙΚΕΣ ΔΙΑΤΑΡΑΧΕΣ
Αποστόλου Παύλου 84, Ρόδος 85100, τηλ. / fax (22410)60999/60579
X149-31/12

ΛΟΥΤΣΙΟΥ ΖΑΦΕΙΡΟΥΛΑ
ΨΥΧΟΛΟΓΟΣ - ΠΑΙΔΟΨΥΧΟΛΟΓΟΣ - ΠΑΙΔΑΓΩΓΟΣ
Πτυχιούχος UNIVERSITY OF CENTRAL LANCASHIRE UK, ΠΑΝΕΠΙΣΤΗΜΙΟΥ ΑΙΓΑΙΟΥ
MSc ΠΑΙΔΟΨΥΧΟΛΟΓΙΑΣ UNIVERSITY OF LONDON
Μέλος της Ενωσης Βρετανών Ψυχολόγων (BPS)
Διάγνωση - Αντιμετώπιση:
✓ Ειδικών Μαθησιακών Δυσκολιών (δυσλεξία - δυσγραφία - δυσαριθμησία)
✓ Υπερκινητικότητας - Διάσπασης προσοχής
Αντιμετώπιση προβλημάτων:
✓ Επιθετικότητας - συστολής - άγχους - κατάθλιψης
✓ Σύναψης - διατήρησης φιλικών σχέσεων
✓ Μειωμένης επιθυμίας για σχολείο - Μειωμένης σχολικής επίδοσης
Συμβουλευτική - Αντιμετώπιση οικογενειακών προβλημάτων:
✓ Σχέσεις γονέων - γονέων παιδιών - αδελφών
✓ Διαζύγιο - πένθος - προβλήματα υγείας
✓ Εφηβικής ηλικίας
Ψυχολογική υποστήριξη - Ψυχοπεραθείας παιδιών / εφήβων / ενηλίκων για:
✓ Ελλειψη αυτοπεποίθησης - αυτοεκτίμησης - αυτοσεβασμού
✓ Αντιμετώπισης άγχους - κατάθλιψης
✓ Χειρισμό συναισθημάτων - έλεγχο θυμού / παρορμήσεων
✓ Ανάπτυξη κινήτρων για προσωπική - επαγγελματική επιτυχία
✓ Σχέσεις εξάρτησης: ζήλια - ενοχές - παθολογική αγάπη - συγκρούσεις - φόβος μοναξιάς
Δέχεται με ραντεβού τηλ. 22410 64841, 6945234100
Κωνσταντινουπόλεως 48, Ρόδος
X148-31/12

ΠΛΥΝΤΗΡΙΟ ΧΑΛΙΩΝ
Cleaning Pro
10814-22/2/2006
πλένουμε & φυλάμε:
• ΧΑΛΙΑ - ΜΟΚΕΤΕΣ - ΦΛΟΚΑΤΕΣ
• ΠΑΠΛΩΜΑΤΑ - ΚΟΥΒΕΡΤΕΣ
☎ 22410.60585
email: irinika@tee.gr
ΙΔΙΟΚΤΗΤΕΣ ΕΙΔΙΚΕΣ ΕΓΚΑΤΑΣΤΑΣΕΙΣ: ΝΙΚΗΦ. ΒΡΕΤΤΑΚΟΥ - ΑΣΓΟΥΡΟΥ

ΠΑΣΗΣ ΦΥΣΕΩΣ ΞΥΛΟΥΡΓΙΚΕΣ ΕΡΓΑΣΙΕΣ
Ο ΜΑΝΩΛΗΣ
• Κουζίνες
• Ντουλάπες
• Πόρτες
• Παράθυρα, κλπ
• Αμεση εξυπηρέτηση

Πληροφορίες τηλ. 60601 και 6973933733
12662-1/1

Πάντα κάποιοι ξεχωρίζουν...
Rodos Gold VOGIATZIS
Ιδιαίτερη αισθητική
Απαράμειλη ποιότητα
πλούσιες επιλογές
για γάμους , βαπτίσεις ,
και ιδιαίτερες στιγμές
με μοναδική λάμψη .....
σε εξαιρετικές τιμές
Rodos Gold VOGIATZIS
Χρυσές δημιουργίες...
για πολύτιμες σχέσεις
10ο χιλ. Λεωφ. Ρόδου Λίνδου
Τηλ.: 22410 86670 - 3
X5563-31/12

ΤΑΒΕΡΝΑ - ΟΥΖΕΡΙ
ΜΕΖΕΔΟΠΩΛΕΙΟ
«ΠΗΝΕΛΟΠΗ»
στην πλατεία της ΚΑΤΤΑΒΙΑΣ
Εύχεται στην αξιότιμη πελατεία της
ΧΡΟΝΙΑ ΠΟΛΛΑ και ΕΥΤΥΧΕΣ ΤΟ ΝΕΟ ΕΤΟΣ
Σαλάτες - χόρτα βουνού - ορεκτικά - χαλούμι
Ψάρια από το Πρασονήσι - σουπιά - συμιακό γαριδάκι - χταπόδι - μπακαλιαράκι
Κρέατα ντόπια (χοιρινό-μοσχάρι-αρνί-κατσίκι)
Τραχανάς και άλλοι μεζέδες.
Ανοικτά κάθε μέρα ΟΛΟ ΤΟ ΧΕΙΜΩΝΑ
Κιν. 694 4794342
12819-1/1

BOAT OPEN MARKET
Οσοι εκ των κυρίων που έχουν παλαιά (μεταχειρισμένα) σκάφη αναψυχής με ή χωρίς μηχανή από 3 - 10 μέτρα, όλων των ειδών και θέλουν να τα πουλήσουν, αναλαμβάνουμε την μεταπώληση των σε τρίτους.

Διαθέτουμε μεγάλη γκάμα μεταχειρισμένων σκαφών αναψυχής σε τιμή ευκαιρίας
Γίνονται επισκευές και σέρβις μηχανών.
ΠΕΡΙΟΧΗ ΦΑΛΗΡΑΚΙ
Τηλ. 22410 86243. Κιν. 6942234598
e-mail: info@deamaris-yachting.com
12827-10/1

GA FERRIES
ΡΟ/ΡΟ ΝΙΚΟΛΑΣ
Ανακοινώνουμε ότι το ΡΟ/ΡΟ ΝΙΚΟΛΑΣ έχει ξεκινήσει δρομολόγια για την καλύτερη εξυπηρέτηση των φορτηγών αυτοκινήτων και ΙΧ, καθώς επίσης και για τη μεταφορά χύμα εμπορευμάτων και εύφλεκτων υλικών (ειδικών φορτίων).

ΑΠΟ ΠΕΙΡΑΙΑ	ΠΡΟΣ ΡΟΔΟ
Δευτέρα	17.00
Τετάρτη	17.00
Παρασκευή	17.00
ΑΠΟ ΡΟΔΟ	**ΠΡΟΣ ΠΕΙΡΑΙΑ**
Τρίτη	17.00
Πέμπτη	17.00
Σάββατο	18.00

Πληροφορίες στα κεντρικά γραφεία:
ΠΕΙΡΑΙΑΣ Κανθάρου 2 & Ακτή Μιαούλη
Τηλ. 210 4582640 - Φαξ: 210 4510600
ΡΟΔΟΣ Ακτή Σαχτούρη 5
Τηλ.: 22410 35066/ 36170 - Φαξ: 22410 39839
X5556-31/12

LANE LINES - STEFANAKIS
ΝΕΑ ΔΡΟΜΟΛΟΓΙΑ
Ε/Γ - Ο/Γ ΚΟΡΝΑΡΟΣ
Κάθε Τρίτη 22.00 για Καστελλόριζο
Κάθε Τετάρτη 07.00 π.μ. για Χάλκη - Διαφάνι και Πηγάδια Καρπάθου - Κάσο - Σητεία
Κάθε Πέμπτη και Κυριακή 04.30 για Χάλκη - Διαφάνι και Πηγάδια Καρπάθου - Κάσο - Σητεία - Αγ. Νικόλαο - Σαντορίνη - Μήλο - Πειραιά
Πληροφορίες: Πρακτορείο STEFANAKIS
Αλεξ. Διάκου 38, Ρόδος
Τηλ. 22410 20625, 22410 30054
X5576-31/12

PELLOS TRAVEL
Α. ΠΑΠΑΣΑΒΒΑΣ
ΕΚΔΡΟΜΕΣ ΧΕΙΜΩΝΑ 2006
ΣΟΥΠΕΡ ΠΡΟΣΦΟΡΕΣ
ΜΕ ΣΥΝΟΔΟΥΣ ΑΠΟ ΤΟ ΓΡΑΦΕΙΟ ΜΑΣ
03/01-07/01
5ΗΜΕΡΗ ΕΚΔΡΟΜΗ
ΜΑΡΜΑΡΙΣ - ΣΜΥΡΝΗ - ΕΦΕΣΣΟΣ - ΚΟΥΣΑΝΤΑΣΙ
ΜΟΝΟ ΜΕ 245 ΕΥΡΩ
ΞΕΝΟΔΟΧΕΙΑ 4* & 3* ΜΕ ΗΜΙΔΙΑΤΡΟΦΗ!!!
18/02/2005 - 27/02/2005
ΙΕΡΟΣΟΛΥΜΑ - ΑΓΙΟΥΣ ΤΟΠΟΥΣ - ΣΙΝΑ - ΚΑΙΡΟ
ΚΩΝΣΤΑΝΤΙΝΟΥΠΟΛΗ
3/1- 7/1
ΜΟΝΟ ΜΕ 320 ΕΥΡΩ!!!
ΞΕΝΟΔΟΧΕΙΑ 4* & 3*
ΜΕ ΗΜΙΔΙΑΤΡΟΦΗ!!!
Ευχόμαστε στην αξιότιμη πελατεία μας
Χρόνια Πολλά
και
Καλές Γιορτές!!!

Διαθέτουμε επίσης:
Εισιτήρια με ΟΑ, AEGEAN και CHARTER.
Ακτοπλοϊκά εισιτήρια. Ειδικά πακέτα για μεμονωμένους, συλλόγους, νεόνυμφους για Ελλάδα, Κύπρο, Τυνησία, Αίγυπτος, Μαρόκο, Ιταλία, Αγγλία, Γαλλία κ. α.
ΓΙΑ ΠΕΡΙΣΣΟΤΕΡΕΣ ΠΛΗΡΟΦΟΡΙΕΣ, ΚΡΑΤΗΣΕΙΣ ΚΑΙ ΑΝΑΛΥΤΙΚΑ ΠΡΟΓΡΑΜΜΑΤΑ ΣΤΟ ΠΡΑΚΤΟΡΕΙΟ ΓΕΝΙΚΟΥ ΤΟΥΡΙΣΜΟΥ:
PELLOS TRAVEL TOUR OPERATOR - Α. ΠΑΠΑΣΑΒΒΑΣ
KALITHEAS AVENUE, FALIRAKI RHODES,
85100 GREECE
TEL.2241087615 FAX 2241087616
E-MAIL pellostravel@rho.fortnet.gr
www.pellostravel.gr
T 6243-31/12

Ένα ενδιαφέρον βιβλίο

Σπυρίδων, Αρχιεπίσκοπος Αμερικής

ΑΠΟΚΑΛΥΨΕΙΣ ΓΙΑ ΤΗ ΘΗΤΕΙΑ ΤΟΥ

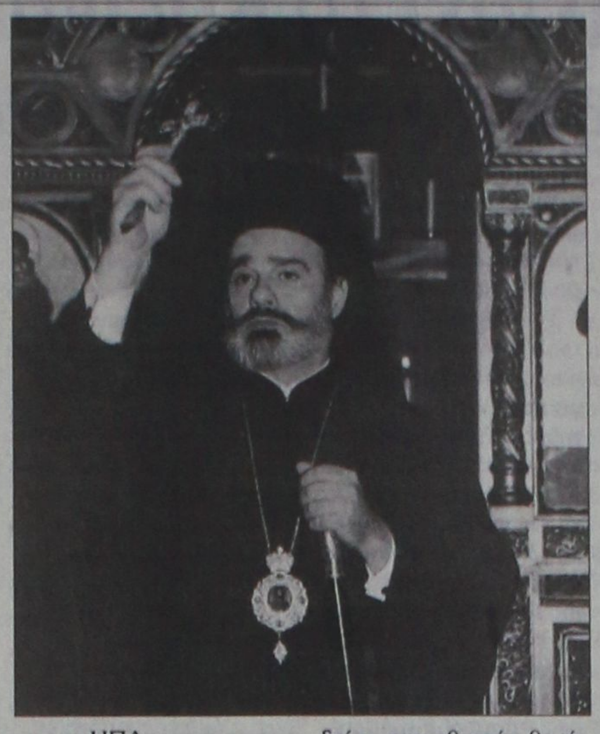

Ενα νέο αποκαλυπτικό βιβλίο για την Αρχιεπισκοπεία του Σπυρίδωνος στην Ελληνορθόδοξη Εκκλησία της Αμερικής, καθώς και για τη μετά Σπυρίδωνα εποχή κυκλοφορεί από τις εκδόσεις «Ελληνικά Γράμματα» σε μια πολυτελή δίγλωσση έκδοση με την υπογραφή της βιογράφου του, συγγραφέως και δημοσιογράφου Ιουστίνης Φραγκούλη-Αργύρη.

«Η Παρακαταθήκη» αποπειράται να αποτιμήσει τα έργα και τις ημέρες του Αρχιεπισκόπου Σπυρίδωνος κατά την τριετή ποιμαντορία του στο πηδάλιο της Εκκλησίας της Αμερικής (1996-1999).

Μέσα από τους λόγους του, τις εγκυκλίους του και τις εμπιστευτικές εκθέσεις του προς το Πατριαρχείο της Κωνσταντινούπολης προκύπτουν οι στόχοι τους οποίους είχε θέσει για μια ρεαλιστική προσέγγιση του μεγάλου ζητούμενου: της επιβίωσης της Ορθοδοξίας και του Ελληνισμού στην απύθμενη πολιτιστική χοάνη των ΗΠΑ.

Στο βιβλίο αυτό, η Ιουστίνη Φραγκούλη-Αργύρη επιχειρεί να φωτίσει όλες τις αθέατες πλευρές της δράσης του Αρχιεπισκόπου Σπυρίδωνος στα μείζονα ζητήματα της Ορθοδοξίας, της ελληνικής παιδείας, των εθνικών θεμάτων αλλά και αυτής καθαυτής της διοίκησης της Αρχιεπισκοπής Αμερικής.

Ταυτόχρονα φωτογραφίζει τους πρωταγωνιστές της κρίσης στην Εκκλησία της Αμερικής και αποκαλύπτει πώς ακυρώθηκαν τα μεγάλα οράματα του Αρχιεπισκόπου Σπυρίδωνος για την ελληνική ομογένεια.

Στο βιβλίο-ντοκουμέντο αποκαλύπτονται πολλές πτυχές της σύγχρονης ιστορίας της Αρχιεπισκοπής Αμερικής, ο ρόλος των παράκεντρων της εξουσίας για τον οικονομικό έλεγχο της μεγάλης επαρχίας του θρόνου, τα φαινόμενα διαπλοκής και νεποτισμού αλλά και τα σημεία της παρακμής από το 1999 και εντεύθεν.

Η Ιουστίνη Φραγκούλη-Αργύρη γεννήθηκε στη Λευκάδα το 1959, όπου τελείωσε τη δημοτική και μέση εκπαίδευση.

Απόφοιτος του Πολιτικού Τμήματος της Νομικής Αθηνών, δημοσιογραφεί από το 1983 σε ημερήσιες εφημερίδες και περιοδικά της Ελλάδας.

Είναι μέλος της ΕΣΗΕΑ και έχει εργασθεί κατά διαστήματα στους ραδιοφωνικούς σταθμούς ΕΡΑ, SKY, FLASH 9.61, Αθήνα 9.84 καθώς και στην Ελληνική Τηλεόραση (ΕΤ).

Από το 1989 ζει και εργάζεται στο Μόντρεαλ του Καναδά ως ανταποκρίτρια του Αθηναϊκού Πρακτορείου Ειδήσεων, της Κυριακάτικης Ελευθεροτυπίας, του περιοδικού Έψιλον και του καθημερινού Έθνους και τοπικών ομογενειακών μέσων ενημέρωσης. Είναι γραμματέας του διοικητικού συμβουλίου του «Ιδρύματος Αρχιεπίσκοπος Σπυρίδων για την Ελληνική Παιδεία και τον Πολιτισμό» με έδρα τη Νέα Υόρκη.

Είναι παντρεμένη με τον επιχειρηματία Θεόδωρο Αργύρη κι έχει ένα γιο τον Αλέξανδρο.

Το πρώτο της βιβλίο, «Η μοναξιά ενός ασυμβίβαστου», The Lonely Path of /ntegrity (εκδόσεις Εξάντας, 2000,) αποτελεί την επίσημη βιογραφία του πρώην Αρχιεπισκόπου Αμερικής Σπυρίδωνος.

Ακολούθησαν το μυθιστόρημά της «Πετάει, πετάει το σύννεφο» (εκδόσεις Ψυχογιός 2003), ένα βιβλίο με διηγήματα και οδηγούς αγοράς με τίτλο «Σπς αγορές του κόσμου - Επώνυμες ευκαιρίες και μικρές αναλώσιμες ιστορίες» (Ελληνικά Γράμματα 2004) και τώρα «Η παρακαταθήκη» - The Legacy από τις εκδόσεις Ελληνικά Γράμματα (2005).

Σελίδες: 454
Τιμή: 30.00 ευρώ

ΜΙΧΑΛΗΣ
Ο κατάλληλος άνθρωπος στην κατάλληλη στιγμή
ΑΠΟΦΡΑΞΕΙΣ
ΚΑΘΑΡΙΣΜΟΙ ΑΠΟΧΕΤΕΥΤΙΚΩΝ ΑΓΩΓΩΝ ΜΕ ΥΔΡΟΒΟΛΗ
ΚΟΥΖΙΝΕΣ - ΤΟΥΑΛΕΤΕΣ - ΣΙΦΩΝΙΑ - ΥΔΡΟΡΟΕΣ

ΑΝΑΛΑΜΒΑΝΟΥΜΕ
ΔΗΜΟΥΣ ΝΟΣΟΚΟΜΕΙΑ ΕΡΓΟΣΤΑΣΙΑ
ΞΕΝΟΔΟΧΕΙΑ ΕΣΤΙΑΤΟΡΙΑ ΚΑΤΑΣΤΗΜΑΤΑ
ΠΟΛΥΚΑΤΟΙΚΙΕΣ ΜΟΝΟΚΑΤΟΙΚΙΕΣ

ΧΩΜΑΤΟΥΡΓΙΚΕΣ ΕΡΓΑΣΙΕΣ

ΜΕΤΑΦΟΡΕΣ ΠΑΝΤΟΣ ΤΥΠΟΥ
Εξυπηρετούμε 24 ώρες το 24ωρο ◆ 365 ημέρες το χρόνο
ΠΛΗΡΟΦΟΡΙΕΣ
ΜΙΧΑΛΗΣ Β. ΚΟΥΦΟΥ
2241095836 – Κιν. 6973991586
T6436-31/12

ΓΡΑΦΕΙΟ ΙΔΙΩΤΙΚΩΝ ΕΡΕΥΝΩΝ
(ΝΤΕΤΕΚΤΙΒΣ)
ΑΝΑΛΑΜΒΑΝΟΥΜΕ
Υποθέσεις ανηλίκων, οικογενειακές, προσωπικές κ.τλ.
ΔΙΑΘΕΤΟΥΜΕ ΤΑ ΠΛΕΟΝ ΣΥΓΧΡΟΝΑ ΟΠΤΙΚΟΑΚΟΥΣΤΙΚΑ ΣΥΣΤΗΜΑΤΑ
100% ΕΧΕΜΥΘΕΙΑ
ΡΩΜΗΣ 22, - ΡΟΔΙΝΙ
Κιν. 694 6997967
ΧΛ-10/2



ΜΠΑΤΑΡΙΕΣ - ΗΛΕΚΤΡΙΚΑ - ΝΑΥΤΙΛΙΑΚΑ
ΠΑΝΤΑΖΗΣ ΧΟΥΛΗΣ
Αμστραλίας 74- Ρόδος 85100
Τηλ. 22410 30977,
22410 77780,
22410 77743
FAX 22410 77743
ΧΡΟΝΙΑ ΠΟΛΛΑ
X154-15/01


Χριστούγεννα πιο...
γλυκά από ποτέ!
ΔΩΡΟ
1/2κιλό σπιτικά cookies
με 2 κιλά μελομακάρονα
ή κουραμπιέδες
Mike's
17 καταστήματα σ' όλη τη Δωδεκάνησο.
Το ένα δίπλα σας!
add
X5580-1/1

ΑΡΧΩΝ ΣΑΜΑΡΤΖΗΣ ΑΕΤΕΒΕ
Από το 1980
25 ΧΡΟΝΙΑ ΜΟΝΩΣΕΙΣ

ΕΛΑΦΡΟΣΚΥΡΟΔΕΜΑ ΘΕΡΜΟΗΧΟΜΟΝΩΤΙΚΟ
Υπόστρωμα για γεμίσματα δαπέδων & δημιουργία ρήσεων
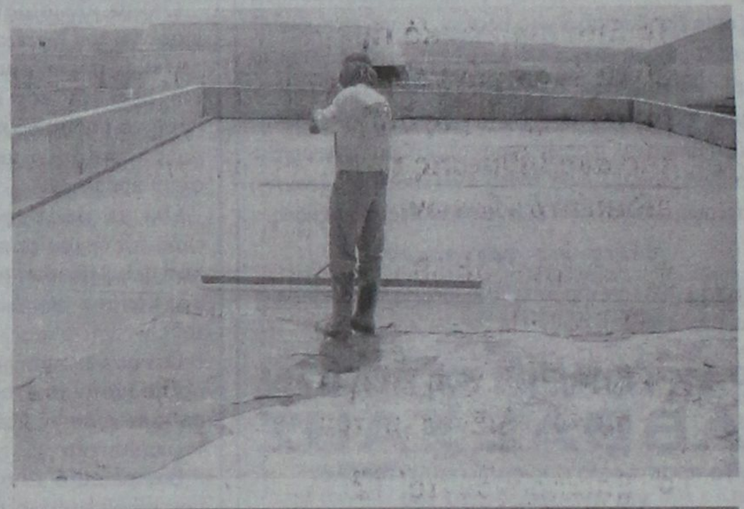

X 5551-31/12
ΔΙΑΘΕΣΗ:
ΑΡΧΩΝ ΣΑΜΑΡΤΖΗΣ ΑΕΤΕΒΕ
ΜΟΝΩΣΕΙΣ - ΣΤΕΓΑΝΩΣΕΙΣ
ΚΑΤΑΣΤΗΜΑΤΑ
1) Ικαρου & Λαοδικείας - Τηλ.: 22410 20021 Ρόδος 85100
2) ΥποκατάστημαΕρυθρού Σταυρού 21 - Τηλ.: 22410 23030 Ρόδος 85100
ΚΙΝΗΤΟ: 6947374732

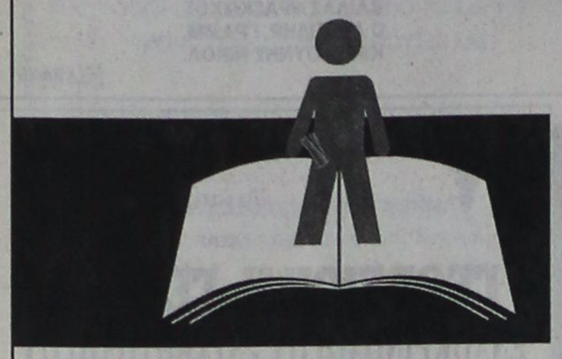

ΕΠΙΧΕΙΡΗΣΙΑΚΟ ΠΡΟΓΡΑΜΜΑ ΑΠΑΣΧΟΛΗΣΗ ΚΑΙ ΕΠΑΓΓΕΛΜΑΤΙΚΗ ΚΑΤΑΡΤΙΣΗ

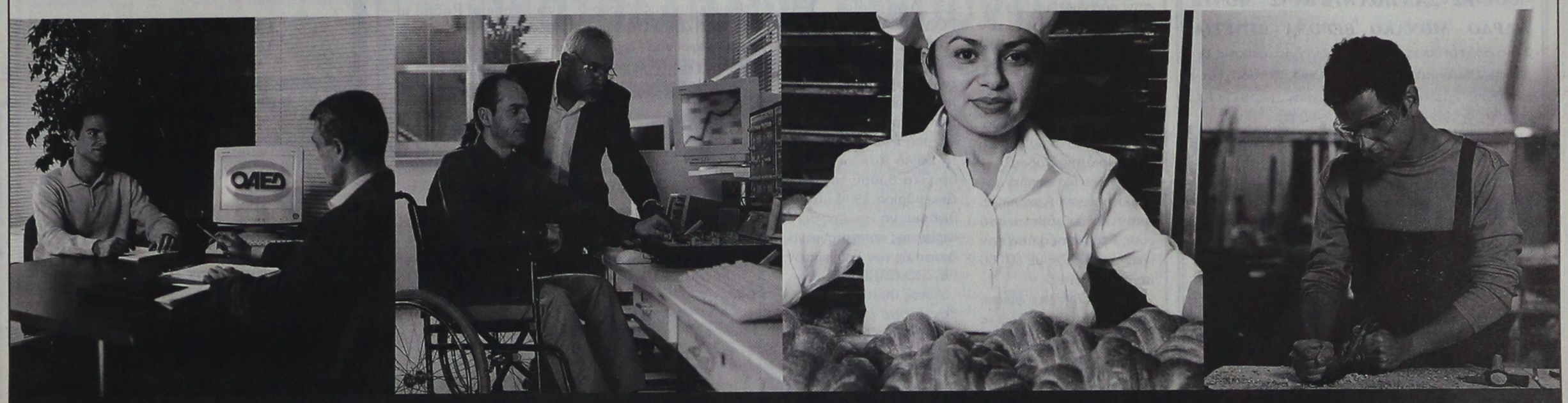

ΥΠΟΥΡΓΕΙΟ ΑΠΑΣΧΟΛΗΣΗΣ ΚΑΙ ΚΟΙΝΩΝΙΚΗΣ ΠΡΟΣΤΑΣΙΑΣ - ΕΥΡΩΠΑΪΚΗ ΕΝΩΣΗ

ΠΡΟΣΟΝ... ΟΛΟΤΑΧΩΣ!

Το Επιχειρησιακό Πρόγραμμα «Απασχόληση και Επαγγελματική Κατάρτιση» είναι ένα πρόγραμμα κατά της ανεργίας, που δίνει ίσες ευκαιρίες δουλειάς σε όλους, χωρίς διακρίσεις, μέσω της εξατομικευμένης προσέγγισης και της αναβάθμισης των επαγγελματικών προσόντων. Με την εφαρμογή ειδικών δράσεων:

- Κέντρα Προώθησης στην Απασχόληση λειτουργούν από τον ΟΑΕΔ σε όλη τη χώρα
- Καταρτίζονται επαγγελματικά **150.000** άνεργοι σε ειδικότητες άμεσα συνδεδεμένες με τις ανάγκες της αγοράς εργασίας
- Επιχορηγούνται **125.000** νέες θέσεις εργασίας σε επιχειρήσεις όλων των τομέων και κλάδων της Οικονομίας
- Υποστηρίζονται στην εργασιακή τους ένταξη **75.000** άτομα ευπαθών κοινωνικά ομάδων (άτομα με ειδικές ανάγκες, παλιννοστούντες, τσιγγάνοι, Έλληνες μουσουλμάνοι, μετανάστες και μακροχρόνια άνεργοι άνω των 45 ετών)
- Εξειδικεύονται **180.000** εργαζόμενοι, αναβαθμίζοντας τις επαγγελματικές τους γνώσεις και δεξιότητες
- Ενισχύονται με ειδικές δράσεις **35.000** γυναίκες για την επαγγελματική τους ένταξη

Ενημερώσου. Για ίσες ευκαιρίες δουλειάς:
ΠΡΟΣΟΝ... ΟΛΟΤΑΧΩΣ!

www.prosonolotahos.gr, τηλ.: 800 11 11 011

ΕΛΛΑΔΑ
ΚΟΙΝΟΤΙΚΟ ΠΛΑΙΣΙΟ ΣΤΗΡΙΞΗΣ
2008

Ανάπτυξη παντού. Ανάπτυξη για όλους.

Bold Αφίσες

KYDON TOURS

ΕΚΔΡΟΜΕΣ! ΕΚΔΡΟΜΕΣ!

Ποιότητα. Φροντίδα. Επιτυχία

EURODISNEY - ΠΑΡΙΣΙ

ΤΑΚΤΙΚΕΣ ΑΝΑΧΩΡΗΣΕΙΣ

Πρωτοχρονιά

ΙΤΑΛΙΑ - κοσμοπολίτικη ΝΙΚΑΙΑ

ΚΥΑΝΗ ΑΚΤΗ

29/12/05 - 5/1/06 8 ημέρες

ΟΛΥΜΠΙΑΚΗ: Ρόδο - Αθήνα - Μιλάνο - Αθήνα - Ρόδο

ΜΙΛΑΝΟ - ΓΕΝΟΒΑ - ΣΑΝ ΡΕΜΟ - ΝΙΚΑΙΑ -ΚΑΝΝΕΣ - ΣΑΝ ΠΟΛ ΝΤΕ ΒΑΝΣ - MONTE ΚΑΡΛΟ - ΜΟΝΑΚΟ - ΒΕΡΟΝΑ - ΒΕΝΕΤΙΑ

3 διανυκτερεύσεις Νίκαια - 2 διανυκτερεύσεις Βενετία - 2 διανυκτερεύσεις Μιλάνο. Ξενοδοχεία 4 αστέρων, ημιδιατροφή RADISON , NOVOTEL, JOLLY.

Συνοδός ΕΛΕΝΗ ΨΥΛΛΑΚΗ

DUBAI ΠΡΟΣΟΧΗ - ΠΡΟΣΟΧΗ

Εχουμε καθημερινές αναχωρήσεις με πάμφθηνα πακέτα

Group από Ρόδο 15/1 - 21/1/06

Με συνοδό την κ. ΕΛΕΝΗ ΨΥΛΛΑΚΗ

5 διαν. HOTEL SHERATON πρωινό - μπουφέ. Μεταφορές - ξενάγηση Dubai - σαφάρι - ψώνια - διασκέδαση - κρουαζιέρα στο Dubai. Τον Ιανουάριο γίνεται το SHOPPING FESTIVAL.

Χριστούγεννα - Πρωτοχρονιά

Χίλιες εκδρομές!!

• DUBAI κάθε μερα.

ΕΛΒΕΤΙΑ - ΒΙΕΝΝΗ - ΙΤΑΛΙΑ

ΡΩΜΗ - ΠΡΑΓΑ - ΒΟΥΔΑΠΕΣΤΗ

- ΠΑΡΙΣΙ DISNEY - ΠΟΥΚΕΤ -

ΣΑΜΟΥΪ - ΤΥΝΗΣΙΑ -

ΚΩΝΣΤΑΝΤΙΝΟΥΠΟΛΗ -

ΑΜΕΡΙΚΗ - ΛΟΝΔΙΝΟ -

ΑΜΣΤΕΡΝΤΑΜ

Σας ταξιδεύουμε 30 χρόνια!!!

ΠΡΑΚΤΟΡΕΙΟ KYDON ΙΑΤΑ

• ΕΘΕΛΟΝΤΩΝ ΔΩΔ/ΣΙΩΝ 14 • ΑΚΤΗ ΣΑΧΤΟΥΡΗ 8

Τηλ. 22410 23000, 27900, 27722

e-mail:kydon@otenet.gr

X5570-31/12

Οι Γερμανοί βραβεύουν τον Ναζιστή που σκότωσε τον PIETRO CARBONI

ΔΟΛΟΦΟΝΕΙΤΑΙ Ο ΜΕΓΑΛΟΣ ΗΡΩΑΣ...

Γράφει ο Θεοφάνης Μπογιάννος



23 ΔΕΚΕΜΒΡΙΟΥ 1944. Ο Γερμανός Διοικητής Δωδεκανήσου, βράβευσε τους στρατιώτες του που δολοφόνησαν τον Μεγάλο Ηρωα της Ρόδου, Ιταλό, PIETRO CARBONI...

ΑΡΧΕΙΟ: Αντωνίου ΠΑΧΟΥ

Για τους παλιούς Ρόδιους του πολέμου: ο Ιταλός επικελευστής Πιέτρο Καρμπόνι, είναι ένας θρύλος, ένας ήρωας του Δεύτερου Παγκόσμιου Πολέμου. Ποιος όμως ήταν ο ατρόμητος Ιταλός και γιατί έγινε Μύθος και Ηρωας, υπόδειγμα θάρρους και λεβεντιάς στη Ρόδο του 1943-1844;

Ο Pietro Carboni ήταν Πυροβολητής του Ναυτικού. Ενώ οι άλλοι Ιταλοί παράδωσαν τα όπλα τους στους Γερμανούς, αυτός ο αλύγιστος πατριώτης και φλογερός υπέρμαχος της ελευθερίας, όχι μόνον δεν παράδωσε τα όπλα, αλλά άρχισε και άμυνα, και επιθέσεις εναντίον των Γερμανών της Ρόδου. Αρχικά δρούσε στη Ρόδο, μέσα στην πόλη μαζί με δύο άλλους πατριώτες του, τον Μπογιάννι και τον Ρουμπίνι...

Ο Ιταλός Επίσκοπος Ρόδου, Αμπρόζιο Ατσιάρι, φυγάδευσε, ως καλόγερο, τον ατρόμητο αντιστασιακό στα χωριά της Ρόδου. Τελικά βρήκε μία σπηλιά κοντά στο χωριό Ασκληπιός, όπου και εκρύβετο από τους Γερμανούς που τον είχαν επικηρύξει με 50.000 ιταλικές λιρέττες.

Ο Καρμπόνι είχε φίλους και θαυμαστές σε όλα τα χωριά της Ρόδου και οι Ρόδιοι τον βοηθούσαν με κίνδυνο της ζωής τους. Στις 20 Δεκεμβρίου του 1944, οι Γερμανοί αναζητώντας τον, και δήθεν κυνηγώντας, έφτασαν στο Λημέρι του, στην σπηλιά, όπου έγινε μια σύντομη ένοπλη πάλη, όπου σκοτώθηκε από όπλο, ο μεγάλος μαχητής της Ρόδου, Πιέτρο Καρμπόνι...

Ηταν 20 Δεκεμβρίου του 1944. Τότε Γερμανός Διοικητής Δωδεκανήσου ήταν ο OTTO WAGENER, που βράβευσε την Γερμανική ομάδα που σκότωσε τον Ιταλό, ιδίως τον Γερμανό Ανθυπασπιστή: WOLF.

Δίνουμε στη δημοσιότητα το άγνωστο και άκρως ενδιαφέρον αυτό έγγραφο:

ΤΕΘΩΚΙΣΜΕΝΗ ΜΕΡΑΡΧΙΑ PANZER-ΡΟΔΟΣ. Ημερησία Διαταγή No75. ΗΜΕΡΟΜΗΝΙΑ 23 Δεκεμβρίου 1944 ΡΟΔΟΣ.

ΕΚ ΜΕΡΟΥ μιας Περιπόλου αποτελουμένης από τον Σύμβουλο WOLF, τον Ανθυπασπιστή BREUL του Λόχου των Τεχνικών, και από έναν Ελληνα από το χωριό Ασκληπιός Ρόδου, το βράδυ της 20ης Δεκεμβρίου 1944 κατορθώθηκε να συλληφθεί ο περίφημος καταζητούμενος Διοικητής των Συμμοριτών: PIETRO CARBONI.

Αυτός σκοτώθηκε. Κρύβονταν σε ένα σπήλαιο που απέχει λίγο από το χωριό ΑΣΚΛΗΠΙΟΣ ΡΟΔΟΥ, στο οποίο σπήλαιο έγινε μονομαχία μεταξύ του Ανθυπασπιστού BREUL και του Συμμορίτη (Μονομαχία με μαχαίρι)...

Σ' αυτήν την Μονομαχία ο Ανθυπασπιστής τραυματίστηκε βαριά. Κατά τη χρήση του όπλου, όπλου κυνηγετικού, ο Καρμπόν σκοτώθηκε από τον Ελληνα...

Με σύλληψη και το φόνο του Συμμορίτη CARBONI, εκμηδενίστηκε και το τελευταίο άντρο ληστών στη Ρόδο. Είχε επικηρυχτεί με 50.000 λιρέττες που πήρε ο Ελληνας ως συνοδός της Γερμανικής Περιπόλου. Η βράβευση του Ανθυπασπιστή BREUL είναι της αρμοδιότητός μου και θα επιληφθώ προσωπικά..

Εκφράζω στην περίπολο του Συμβούλου Wolf τη ζωηρά ευγνωμοσύνη μου για την μεγάλη επιτυχία...

ΡΟΔΟΣ. OTTO WAGENER. Διοικητής της Τεθωρακισμένης Μεραρχίας PANZER ΡΟΔΟΥ...» Αυτά γράφουν οι Γερμανοί και το άγνωστο έγγραφο των Γερμανικών αρχείων.

Ο Ηρωας Καρμπόνι, τιμήθηκε μετά θάνατον από την Ιταλική κυβέρνηση, ενώ οι παλιοί Ρόδιοι μιλούν ακόμη για την λεβεντιά, το θάρρος και τον πατριωτισμό του.

ΙΑΤΡΙΚΗ ΑΝΑΚΟΙΝΩΣΗ

Το ιατρείο του

Ενδοκρινολόγου - Διαβητολόγου

ΠΑΠΑΒΕΡΓΗ ΣΤΑΥΡΟΥ

Ιερού Λόχου 14 έναντι ΟΛΥΜΠΙΑΚΗΣ

τηλ.: 22410 -39430 - 76470

fax: 22410 70224

κιν. 6932236952

Θα παραμείνει κλειστό

για τις εορτές από Πέμπτη 22/12/2005

Θα λειτουργήσει κανονικά από τη Δευτέρα 09/1/2006

T6624-4/1

ΚΑΛΑ ΧΡΙΣΤΟΥΓΕΝΝΑ ΚΑΙ ΕΥΤΥΧΙΣΜΕΝΟ ΤΟ 2006

ΨΥΧΟΕΡΕΥΝΗΤΡΙΑ

ΚΡΗΤΙΚΟΥ

ΒΑΣΙΛΕΙΑ



Προβλέψεις για το μέλλον ικανοποιητικές.

Βοήθεια για κάθε θέμα που σας απασχολεί με κάθε εχεμύθεια

ΟΜΗΡΟΥ 65 Π. ΠΟΛΗ

Τηλ. 74440 - 67602,6972157586,

8-1π.μ. — 4-8μ.μ.

T.6417-31/12

ΣΧΟΛΗ ΧΟΡΟΥ Έλλης Παρασκευα

X5429

AQUA LINE design

AQUA LINE design

ΧΑΜΑΜ

Η Ζωη είναι δική σου...ΑΠΟΛΑΥΣΕ ΤΗΝ!

ΔΟΚΙΜΗ ΣΤΟ ΧΩΡΟ ΜΑΣ!

SAUNA

TYLÖ

TYLÖ

MISTRAL hottubs

10 ΧΡΟΝΙΑ ΕΓΓΥΗΣΗ

Η Ζωη είναι δική σου...ΑΠΟΛΑΥΣΕ ΤΗΝ!

ΔΟΚΙΜΗ ΣΤΟ ΧΩΡΟ ΜΑΣ!

ΔΟΚΙΜΗ ΣΤΟ ΧΩΡΟ ΜΑΣ!

Η ΝΕΑ ΠΡΟΤΑΣΗ ΣΤΙΣ ΗΛΕΚΤΡΙΚΕΣ ΘΕΡΜΑΝΣΕΙΣ ΟΙΚΟΝΟΜΙΑΣΙ

MAGNUM

50% ΟΙΚΟΝΟΜΙΑ

100% ΕΠΙΤΥΧΙΑ

X135-31/12

ΜΙΧΑΗΛ ΠΕΤΡΙΔΗ 104 ΤΗΛ.22410 63268 / FAX 63389 www.aqualine.gr

ΕΝΩΣΗ ΕΡΓΑΤΟΤΕΧΝΙΚΟΥ & ΕΠΙΣΤΗΜΟΝΙΚΟΥ ΠΡΟΣΩΠΙΚΟΥ Δ.Ε.Κ.Ρ.

ΑΝΑΚΟΙΝΩΣΗ

Το σωματείο εργαζομένων της Δημοτικής Επιχείρησης Καθαριότητας Ρόδου (Δ.Ε.Κ.Ρ.) θα ήθελε να ενημερώσει τους αγαπητούς συμπολίτες μας ότι οι δήθεν Χριστουγεννιάτικες κάρτες για ενίσχυση του σωματείου δεν προέρχονται από εμάς. Για το λόγο αυτό θα προτρέπαμε να μην ενισχύονται οικονομικά αυτοί που προσπαθούν να εκμεταλλευτούν προς όφελός τους την ιδιότητα αυτή. Ευχόμαστε σε όλους χρόνια πολλά και ευτυχισμένο το νέο έτος.

Ο ΠΡΟΕΔΡΟΣ
ΒΑΪΛΑΣ ΦΡΑΓΚΙΣΚΟΣ
Ο ΑΝΑΠΛΗΡ. ΓΡΑΜΜ.
ΚΑΣΤΡΟΥΝΗΣ ΝΙΚΟΛ.

X5600-5/1

ΙΑΤΡΙΚΗ ΑΝΑΚΟΙΝΩΣΗ

Το ιατρείο του

ΓΕΩΡΓΙΟΥ Κ. ΓΕΩΡΓΑ

ΕΝΔΟΚΡΙΝΟΛΟΓΟΥ - ΔΙΑΒΗΤΟΛΟΓΟΥ

Ερυθρού Σταυρού 23 - Ρόδος

Τηλ. 22410.32734, fax: 22410.32735

θα παραμείνει κλειστό από 8/12/05 έως και 2/1/06

Το ιατρείο θα λειτουργήσει κανονικά από Τρίτη 3 Ιανουαρίου.

Ευχόμαστε σε όλους Χρόνια Πολλά και Δημιουργικά

Τηλ. επικοινωνίας - ραντεβού

22410.32734 κιν. 6937739008

12835-1/1

LANE

ΚΕΝΤΡΙΚΟ ΠΡΑΚΤΟΡΕΙΟ ΡΟΔΟΥ

ΣΤΕΦΑΝΑΚΗ

Zorpidis

ΤΟΥΡΙΣΤΙΚΟΣ ΟΡΓΑΝΙΣΜΟΣ

...ΜΙΑ ΑΓΚΑΛΙΑ ΟΛΟΣ Ο ΚΟΣΜΟΣ

ΧΡΙΣΤΟΥΓΕΝΝΑ ΠΡΩΤΟΧΡΟΝΙΑ ΘΕΟΦΑΝΙΑ

ΠΡΑΓΑ	4,5 μέρες	από 499 €
ΒΙΕΝΝΗ	4,5,6 μέρες	από 389 €
ΒΟΥΔΑΠΕΣΤΗ	4,5,7 μέρες	από 379 €
ΠΑΡΙΣΙ	5,6 μέρες	από 579 €
ΛΟΝΔΙΝΟ	5,6 μέρες	από 629 €
ΡΩΜΗ	4,5,6 μέρες	από 399 €
ΕΛΒΕΤΙΑ	6,9 μέρες	από 649 €
ΚΩΝ/ΠΟΛΗ	4,5 μέρες	από 219 €
ΣΟΦΙΑ	4 μέρες	από 229 €
ΙΤΑΛΙΚΟ ΠΑΝΟΡΑΜΑ	7 μέρες	από 479 €
ΣΚΙ ΣΤΗ ΒΙΤΟΣΑ	4,5 μέρες	από 229 €

Και πολλά άλλα!!!!

ΧΡΟΝΙΑ ΠΟΛΛΑ και ΚΑΛΟ ΤΑΞΙΔΙ !

Αλεξ. Διάκου 38

Τηλ. (22410) 20625, 30054, 33603, 33607

FAX (22410) 26745

X5576-31/12

ΕΛΛΗΝΙΚΗ ΔΗΜΟΚΡΑΤΙΑ
ΠΕΡΙΦΕΡΕΙΑ Ν. ΑΙΓΑΙΟΥ
ΝΟΜΟΣ ΔΩΔ/ΣΟΥ
ΔΗΜΟΣ ΡΟΔΙΩΝ
Δ/ΝΣΗ ΟΙΚΟΝΟΜΙΚΩΝ

Ρόδος 16-12-2005
Αριθμ. Πρωτ. 205000

Προς τον Τοπικό Τύπο

ΑΝΑΚΟΙΝΩΣΗ

Σύμφωνα με την Απόφαση αριθμ. 492/2005 του Δημοτικού Συμβουλίου Ρόδου , καθορίσθηκε ο συντελεστής φόρου ηλεκτροδοτούμενων χώρων για το έτος 2006, σύμφωνα με την υπ'αρθμ 527/25-11-2005 απόφαση της Δημαρχιακής Επιτροπής ως ακολούθως:

1. Τα ενιαίο ανταποδοτικό τέλος για στεγασμένους ηλεκτροδοτούμενους χώρους χρησιμοποιούμενους για κατοικία ή εγκατάσταση φιλανθρωπικών ή νοσηλευτικών ιδρυμάτων δημοσίου ή ιδιωτικού δικαίου πλην ιδιωτικών κλινικών καθορίζεται σε 1,42 ευρώ/τ.μ ετησίως.
2. Το ενιαίο ανταποδοτικό τέλος για ηλεκτροδοτούμενα στεγασμένα μηχανουργεία –σιδηρουργεία, κλειστές αποθήκες και κινηματογράφους καθορίζεται σε 2.86 ευρώ/τ.μ. ετησίως.
3. Το ενιαίο ανταποδοτικό τέλος για ηλεκτροδοτούμενους στεγασμένους χώρους λοιπών χρήσεων και μέχρι εμβαδού 6000 τ.μ καθορίζεται σε 4.25 ευρώ/τ.μ. ετησίως. Για το πέραν των 6000 τ.μ. εμβαδόν ο συντελεστής αυτός καθορίζεται σε 2.38ευρώ/τ.μ ετησίως .
4. Το ενιαίο ανταποδοτικό τέλος για ηλεκτροδοτούμενους μη στεγασμένους χώρους οιασδήποτε χρήσεως και μέχρι εμβαδόν 6000 τ.μ., καθορίζεται σε 0.32ευρώ/τ.μ. ετησίως . Για το πέραν των 6000 τ.μ. εμβαδόν ο συντελεστής αυτός καθορίζεται σε 0.11 ευρώ/ τ.μ. ετησίως.

Επίσης καθορίζεται ο φόρος ηλεκτροφωτισμένων χώρων , ανεξαρτήτως χρήσεως ως ακολούθως:

Για στεγασμένους ηλεκτροδοτούμενους χώρους σε 0,24 ευρώ/τ.μ ετησίως.
Για μη στεγασμένους ηλεκτροδοτούμενους χώρους σε 0,12 ευρώ /τ.μ ετησίως.

Η ΔΙΕΥΘΥΝΤΡΙΑ ΟΙΚΟΝΟΜΙΚΩΝ

ΚΥΠΡΙΩΤΗ - ΤΣΟΥΜΠΛΕΚΑ ΕΛΕΝΗ

ΧΛ-29/12

Kodak Fotos

Kodak Picture Maker

ΣΕ ΜΙΑ ΩΡΑ ΕΜΦΑΝΙΣΗ ΦΙΛΜ

1 hour photo

Lappas FOTO Express

Ηρώων Πολυτεχνείου 3

Τηλ. 22410 30243

FAX 22410 73640

Kodak EXPRESS

ΠΡΑΚΤΟΡΕΙΟ ΤΑΞΙΔΙΩΝ

ΣΑΒΒΑΣ ΣΑΗΣ

ΠΡΟΣΦΕΡΟΥΜΕ

τα φθηνότερα αεροπορικά εισιτήρια για όλο τον κόσμο με όλες τις αεροπορικές πτήσεις

ΠΡΟΣΟΧΗ:

ΠΛΗΡΟΦΟΡΙΕΣ ΔΕΝ ΔΙΔΟΝΤΑΙ ΑΠΟ ΤΟ ΤΗΛΕΦΩΝΟ ΜΟΝΟ ΠΡΟΣΩΠΙΚΗ ΠΑΡΟΥΣΙΑ ΣΑΣ

Ακόμη:

- ΒΙΖΑ επισκέπτου για ΑΥΣΤΡΑΛΙΑ σε μία μέρα
- Εκδοση διαβατηρίων
- Εκδοση αδειών αυτοκινήτων

ΞΕΝΟΔΟΧΕΙΑ ΣΤΗΝ ΑΘΗΝΑ

PRESIDENT Α' Κατηγορίας Λεωφόρος Κηφησίας

Μονόκλινο	€ 63	έως 31/3/06 με πρωινό
Δίκλινο για μονόκλινο	€ 68	» » » »
Δίκλινο	€ 73	» » » »
Τρίκλινο	€ 93	» » » »

ROYAL OLYMPIC LUX κοντά στο Σύνταγμα

Μονόκλινο	€ 91	έως 31/3/06
Δίκλινο	€ 91	» »
Τρίκλινο	€ 120	» »

OLYMPIC PLC Α' κατηγορίας Σύνταγμα

Μονόκλινο	€ 78	έως 31/11/05 με πρωινό
Δίκλινο	€ 88	» » » »
Τρίκλινο	€ 109	» » » »

ΚΑΝΙΓΚΟΣ Α' κατηγορίας οδός Κάνινγκος

Μονόκλινο	€ 78	έως 31/3/06 με πρωινό
Δίκλινο	€ 88	» » » »

ASTOR Σύνταγμα

Μονόκλινο	€ 55	έως 31/12/05 με πρωινό
Δίκλινο για μονόκλινο	€ 62	» » » »
Δίκλινο	€ 70	» » » »
Τρίκλινο	€ 80	» » » »

POLIS GRAND HOTEL Α' Κατηγορίας Πατησίων

Μονόκλινο	€ 60	έως 31/3/06 με πρωινό
Δίκλινο	€ 70	» » » »
Τρίκλινο	€ 90	» » » »

DORIA HTL Β' Κατηγορίας Ομόνοια

Μονόκλινο	€ 54	έως 21/3 με πρωινό
Δίκλινο	€ 61	» » » »
Τρίκλινο	€ 79	» » » »

HELLINIS Β' Κατηγορίας ΩΝΑΣΕΙΟ, Συγγρού

Μονόκλινο	€ 48	έως 31/12/05
Δίκλινο	€ 58	» »
Τρίκλινο	€ 70	» »

BEST WESTERN Ιλίσια

Μονόκλινο	€ 84	από 1/5 - 31/12/05
Δίκλινο	€ 93	» »
Τρίκλινο	€ 110	» »

ARETOUSA Β' Κατηγορίας Μητροπόλεως Σύνταγμα

Μονόκλινο	€ 58
Δίκλινο	€ 76
Τρίκλινο	€ 100

VERGINA Β' Κατηγορίας ΘΕΣ/ΚΗ (κεντρικό)

Μονόκλινο	€ 64
Δίκλινο	€ 80
Τρίκλινο	€ 90

ANEMONI Κεντρικό - Πειραιά

Μονόκλινο	€ 60	έως 31/12/05 με πρωινό
Δίκλινο	€ 72	» » » »
Τρίκλινο	€ 85	» » » »

ΣΑΣ ΣΥΜΦΕΡΕΙ ΠΡΙΝ ΚΛΕΙΣΕΤΕ ΟΠΟΥΔΗΠΟΤΕ ΝΑ ΜΑΣ ΕΠΙΣΚΕΦΘΕΙΤΕ

ΠΡΑΚΤΟΡΕΙΟ ΤΑΞΙΔΙΩΝ

ΣΑΒΒΑΣ ΣΑΗΣ

ΤΑΡΠΟΝ ΣΠΡΙΓΚΣ 42

δίπλα στην Τράπεζα Πίστεως

• Τηλ. 22410 39781-3

X.5562-31/12

Για ικανοποίηση αιτημάτων τους

Με απεργίες εκπαιδευτικών ξεκινά ο καινούργιος χρόνος

ΣΥΣΚΕΨΗ ΠΡΟΕΔΡΩΝ ΣΤΗΝ ΑΘΗΝΑ

ΜΕ ΑΠΕΡΓΙΕΣ πιθανότατα θα ξεκινήσουν το 2006 τα σχολεία. Δάσκαλοι και καθηγητές διαμαρτύρονται για την χαμηλή χρηματοδότηση της πρωτοβάθμιας και δευτεροβάθμιας εκπαίδευσης, που περιλαμβάνει ο νέος προϋπολογισμός και για την μη επίλυση θεσμικών προβλημάτων της εκπαίδευσης.

Στις 9 Ιανουαρίου οι πρόεδροι των κατά τόπους συλλόγων δασκάλων και των ενώσεων καθηγητών αναμένεται να μεταβούν στην Αθήνα για να συμμετέχουν σε σύσκεψη όλων των εκπαιδευτικών ομοσπονδιών προκειμένου να αποφασίσουν τις απεργιακές τους κινητοποιήσεις.

Ας σημειωθεί ότι από την ΔΟΕ και την ΟΛΜΕ προτείνεται να προχωρήσουν σε απεργιακές κινητοποιήσεις το α' εικοσαήμερο του Ιανουαρίου και σε περίπτωση που η κυβέρνηση εμμείνει στις θέσεις της να προχωρήσουν σε ακόμα μεγαλύτερες κινητοποιήσεις.

Ας σημειωθεί ότι και οι πανεπιστημιακοί έχουν εκφράσει έντονες διαμαρτυρίες για την πολιτική που ακολουθεί η κυβέρνηση για την ανώτερη και ανώτατη εκπαίδευση και προετοιμάζονται για κινητοποιήσεις. Είναι λοιπόν πολύ πιθανόν η αρχή της νέας χρονιάς να βρει την κυβέρνηση αντιμέτωπη με το σύνολο των εκπαιδευτικών.

Από την ελληνική αγορά το 2005

Αποσύρθηκαν δύο εκατ. κιλά ακατάλληλων προϊόντων

ΕΙΣΗΧΘΗΣΑΝ ΑΠΟ ΤΡΙΤΕΣ ΧΩΡΕΣ

Προϊόντα διατροφής βάρους 2.153.941 κιλών απορρίφθηκαν, συνολικά, ως ακατάλληλα από την ελληνική αγορά το 2005, μετά από ελέγχους που πραγματοποιήθηκαν από τις αρμόδιες υπηρεσίες.

Όπως επισημαίνει σε ανακοίνωσή του το ΙΝΚΑ τα προϊόντα αυτά εισήγαγαν από τρίτες χώρες εκτός ΕΕ, έλληνες εισαγωγείς και ελληνικές εισαγωγικές εταιρείες. Τα ακατάλληλα τρόφιμα συνήθως εισάγονται σε εξευτελιστικό κόστος γι αυτό και το Ινστιτούτο Καταναλωτών συνιστά στους Έλληνες καταναλωτές να είναι προσεκτικοί στις αγορές τους και να καταγγέλλουν κάθε παραβίαση των δικαιωμάτων τους.

Σε ότι αφορά στα προϊόντα ζωικής προέλευσης περιλαμβάνονταν αυγά ψαριών από τις ΗΠΑ και τη Ρωσία, θράψαλα από την Κίνα κατεψυγμένα βοοειδή από την Βραζιλία, μαλάκια από την Ινδία και τη Σενεγάλη, μέλι από την Τουρκία, τη Βραζιλία, τη Βουλγαρία και την Ινδία, προϊόντα με βάση το γάλα και σκόνη γάλακτος από τις ΗΠΑ, κατεψυγμένα καλαμάρια από τη Γκάνα και τη Μαλαισία, σφαγμένα αρνιά από τη Ρουμανία, φιλέτα ψαριών από τον Καναδά (καπνιστό σολομό), την Ουγκάντα, την Κένυα, τη Ρωσία, ψάρια κατεψυγμένα από την Υεμένη και τη Σενεγάλη και κατεψυγμένα μαλάκια από την ίδια χώρα, ψάρια νωπά από το Ομαν, το Μαρόκο, κατεψυγμένα αρνιά από τη Νέα Ζηλανδία, κατεψυγμένους αστακούς και καβούρια από τη Γκάνα, κονσέρβες ψαριών από τον Ισημερινό, τις Μαλδίβες τον Ισημερινό και την Ινδονησία, βούτυρο από την Αιθιοπία, κατεψυγμένα πουλερικά από την Αργεντινή, έντερα χοιρινών από την Κίνα, χταπόδια από την Τουρκία, σαλιγκάρια σε κονσέρβες από τη FYROM, και άλλα.

Σε ότι αφορά στα προϊόντα φυτική προέλευσης αυτά αφορούν πατάτες από Αίγυπτο και Ισραήλ, φιστίκια από την Κίνα, αμυγδαλόψιχα και παρασκευάσματα διατροφής από τις ΗΠΑ, καρυδόψιχα από την Ινδία, φουντουκόψιχα, φιστίκια με κέλυφος, λεμόνια, μανταρίνια, μαρούλια, σύκα ξερά και πιπεριές τύπου φλωρίνης από την Τουρκία, πράσα και τουρσί πιπεριές από τη FYROM, φιστίκια με κέλυφος από την Τουρκία και φιστίκια από την Αίγυπτο, κάστανα από τη Βουλγαρία, φλοιοί ακατέργαστων δημητριακών από τη Βραζιλία, σταφύλια από τη Χιλή, ρύζι από την Ταϊλάνδη, κακαο σε σπόρους από Ακτή Ελεφαντοστού, πορτοκάλια από την Ουρουγουάη.

Η Δήμητρα Γαλάνη καλωσορίζει το 2006

ΣΥΝΕΝΤΕΥΞΗ ΣΤΟ ΡΑΔΙΟ ΛΥΧΝΑΡΙ

Το Ραδιόφωνο Λυχνάρι υποδέχεται τη νέα χρόνια συνομιλώντας με μια ερμηνεύτρια που πάνω από 30 χρόνια τώρα, δίνει το παρών με σύνεση και αξιοπρέπεια στην ελληνική μουσική ιστορία. Η Δήμητρα Γαλάνη μιλά στην Ξένια Ζαχαριάδου στο πλαίσιο της εκπομπής της «7 με 9 στον αέρα» το απόγευμα της Δευτέρας 2 Ιανουαρίου. Η μεγάλη ερμηνεύτρια στέλνει τις ευχές και την αγάπη της στο κοινό της Ρόδου, μοιράζεται μαζί μας τις σκέψεις της αλλά και τις προσδοκίες της για το Ελληνικό τραγούδι με αφορμή τη νέα χρόνια.

Η Δήμητρα Γαλανή μιλάει «7 με 9 στον αέρα» από την Θεσσαλονίκη που βρίσκεται αυτές τις μέρες με αφορμή τις μουσικές παραστάσεις που μοιράζεται με την Άλκηστις Πρωτοψάλτη.

Αποσπάσματα από τις εμφανίσεις τους στο VOX κυκλοφορήσαν πρόσφατα σε cd και dvd από τη Heaven με τον τίτλο «Live στο VOX».

ΑΝΑΚΟΙΝΩΣΗ

ΙΑΤΡΙΚΟΣ ΣΥΛΛΟΓΟΣ ΡΟΔΟΥ

Η ζωή ενός λαού δεν είναι δυνατή χωρίς τις αντιλήψεις, τα ιδανικά, την πολιτισμική του κληρονομιά, την παράδοση, την ίδια την ιστορία.

«Η ιστορία της Υγείας στα Δωδεκάνησα το πρώτο μισό του 20ου αιώνα»

του Κώστα Κογιόπουλου
ιατρού – συγγραφέα – ερευνητή

Μια μοναδική συνάντηση Ιστορίας, Επιστήμης και Κοινωνικής ζωής στα Δωδεκάνησα.

Σε όλα τα βιβλιοπωλεία της πόλης μας
463 μεγάλες σελίδες,
200 ανέκδοτες φωτογραφίες.

Τιμή διάθεσης 30 ευρώ

Έκδοση **Ιατρικού Συλλόγου Ρόδου**

X5595-10/1

VANIK TOURS

ΓΙΑΝΝΗΣ και ΣΕΒΑ ΒΑΛΣΑΜΙΔΗ

VANIK σημαίνει ΑΛΗΘΕΙΑ

ΑΚΤΗ ΚΑΝΑΡΗ 17, ΨΑΡΟΠΟΥΛΑ - ΑΝΕΤΟ ΠΑΡΚΙΝΓΚ •
Ανοικτά: ΔΕ-ΣΑ 08.30 - 14.00 & 16.30 - 20.30 - Τηλ. 22410 35191, 37621 κινητό: 6945798148, FAX 22410 29532

Το γραφείο μας πάντα πρώτο σε κρατήσεις ξενοδοχείων εξασφάλισε και σας προσφέρει καταπληκτικές τιμές για τα παρακάτω ξενοδοχεία σε ΠΑΚΕΤΑ (έκδοση εισιτηρίων R/T) από 1/11/05-31/3/2006

Απευθυνόμαστε σε σας που θέλετε και η κράτησή σας να είναι σωστή και το δωμάτιό σας να σας περιμένει

1ον HOTEL PRESIDENT Α΄ Κατηγορίας
Λεωφόρος Κηφισίας (ανακαινισμένο)

Μονόκλινο	€ 63
Δίκλινο για μονόκλινο	€ 68
Δίκλινο	€ 73
Τρίκλινο	€ 93

2ον HOTEL ZAFOLIA Α΄ Κατηγορίας
Λεωφόρος Αλεξάνδρας

Μονόκλινο	€ 90
Δίκλινο	€ 100
Τρίκλινο	€ 120

3ον HOTEL ATHENS CYPRIA Α΄ Κατηγορίας
Σύνταγμα

Μονόκλινο	€ 60
Δίκλινο	€ 75
Τρίκλινο	€ 100

4ον HOTEL ASTOR Α΄ Κατηγορίας
Σύνταγμα

Μονόκλινο	€ 55
Δίκλινο για μονόκλινο	€ 62
Δίκλινο	€ 70
Τρίκλινο	€ 80

5ον HOTEL ARETHOUSA Β΄ Κατηγορίας
Σύνταγμα

Μονόκλινο	€ 50
Δίκλινο	€ 65
Τρίκλινο	€ 80

6ον HOTEL ELECTRA Α΄ SUPERIOR
Ερμού Σύνταγμα

Μονόκλινο	€ 135
Δίκλινο	€ 155
Τρίκλινο	€ 185

7ον HOTEL ELLINIS Β΄ Κατηγορίας
Ωνάσειο, λεωφ. Συγγρού

Μονόκλινο	€ 48
Δίκλινο	€ 58
Τρίκλινο	€ 70

8ον HOTEL TRITON Β΄ Κατηγορίας
Κέντρο Πειραιά

Μονόκλινο	€ 60
Δίκλινο	€ 80
Τρίκλινο	€ 100

9ον HOTEL SAVOY Α΄ Κατηγορίας
Κέντρο Πειραιά

Μονόκλινο	€ 75
Δίκλινο	€ 95
Τρίκλινο	€ 115

10ον HOTEL EGNATIA Β΄ Κατηγορίας
Θεσσαλονίκη Κέντρο - ανακαινισμένο

Μονόκλινο	€ 75
Δίκλινο	€ 85
Τρίκλινο	€ 95

11ον HOTEL EGNATIA PALACE Α΄ Κατηγορίας
Θεσσαλονίκη Κέντρο - ολοκαίνουργιο

Μονόκλινο	€ 100
Δίκλινο	€ 110
Τρίκλινο	€ 135

* Τα παραπάνω ξενοδοχεία διαθέτουν T.V. σε όλα τα δωμάτια
* Στις παραπάνω τιμές συμπεριλαμβάνεται πρωινό σε μπουφέ
* Ακόμη σε μας θα βρείτε αεροπορικά και ατμοπλοϊκά εισιτήρια όλων των εταιρειών.

X.5557-31/12

ΕΟΡΤΑΣΤΙΚΕΣ ΠΡΟΣΦΟΡΕΣ



Οι μέρες των γιορτών

Σάββατο 31 Δεκεμβρίου 2005

Για την τελευταία & πιο ξεχωριστή βραδιά του 2004,
αποχαιρετήστε τη χρονιά που φεύγει
με ένα ζεστό "GLUEHWEIN"
συνοδεία από Εκλεκτά Καναπεδάκια
& στη συνέχεια ένα Εορταστικό Μενού
συντροφιά με τις μελωδίες της Ορχήστρας μας.
Διανυκτερεύστε σε ένα από τα πολυτελή Δωμάτια μας
και υποδεχθείτε την πρώτη μέρα της νέας χρονιάς
με ένα πλούσιο Πρωινό Μπουφέ
Τιμή προσφοράς 75 Ευρώ κατ' άτομο
συμπεριλαμβάνεται Μενού & Διανυκτέρευση με Πρωινό

Κυριακή 1 Ιανουαρίου 2006

Πρωτοχρονιάτικο Πρωινό από τις 07:00 έως 11:00
Τιμή κατ άτομο Ευρώ 10







MITSIS HOTELS

THE GRAND HOTEL

☆ ☆ ☆ ☆ ☆

Πληροφορίες τηλ.: 22410 54700

X.5550-31/12

ΠΡΟΟΔΟΣ μικρές αγγελίες μικρές αγγελίες ΠΡΟΟΔΟΣ

ενοικιάσεις

ΕΝΟΙΚΙΑΖΕΤΑΙ καινούργιο διαμπερές διαμέρισμα α' ορόφου, αποτελούμενο από 3 υπνοδωμάτια, σαλόνι - κουζίνα, με εντοιχισμένες ηλεκτρικές συσκευές, ηλιακό θερμοσίφωνα και μεγάλες βεράντες επί της οδού Αντιοχείας. Πληρ. τηλ. 6974123146, 6944153714, 2241073302
ΓΔ-15/1/2006

ΕΝΟΙΚΙΑΖΕΤΑΙ γκαρσονιέρα επιπλωμένη με πολυκουζινάκι και μπάνιο επί της οδού Λειβαδιάς 14- Ανάληψη. Τηλ. 22410-63633. Επίσης και ένα διαμέρισμα δυάρι καινούργιο.
12901-18/1

ΕΝΟΙΚΙΑΖΕΤΑΙ τρίχωρο διαμπερές γραφείο, 80 τ.μ., στην οδό Εθελοντών Δωδεκανησίων. Πληρ. τηλ.22410/24752
12586-30/11

ΕΝΟΙΚΙΑΖΕΤΑΙ Η ΠΩΛΕΙΤΑΙ ισόγεια αποθήκη, 270 τ.μ., στην Ανάληψη, κατάλληλη για όλες τις εργασίες. Τηλ. 6947374732
Χ5551-31/12

ΕΝΟΙΚΙΑΖΕΤΑΙ κτίριο 205 τ.μ. και ύψος 5.30 μετ. στην οδό ΚΑΠΟΔΙΣΤΡΙΟΥ- Κατάλληλο για τράπεζες εστιατόρια. Αντιπροσωπείες αυτοκινήτων. Νυκτερινό κέντρο (DISCO) κτλ. **Τηλ. 22410-34800-6936803031.**
2767-10/1

ΕΝΟΙΚΙΑΖΕΤΑΙ οροφοδιαμέρισμα πολυτελείας τριών υπνοδωματίων, 2 μπάνια, θέρμανση, στο κέντρο της πόλης επί της οδού Β. Ηρακλείου. Η οικοδομή έχει πυλωτή για στάθμευση. Πληρ. Διακογεωργίου Κάλλιστος τηλ. 22410-29318 & 22410-78501
5560-31/12

ΕΝΟΙΚΙΑΖΕΤΑΙ διαμέρισμα επιπλωμένο για ένα ή για δύο άτομα και στο Καρακόνερο Τελχινών 7. Τηλ. 22410-61556
12823/29/12

ΕΝΟΙΚΙΑΖΕΤΑΙ διαμέρισμα LUX στην οδό Σοφούλη και Χειμάρας γωνία 90 τ.μ. Πληροφορίες τηλ. 22410-24103.
12838-4/1

ΕΝΟΙΚΙΑΖΕΤΑΙ ισόγειο κατάστημα 150 τ.μ., κατάλληλο για γυμναστήριο ή οποιαδήποτε άλλη χρήση επί της οδού Χαραλάμπου Μόσχου 8 (παράλληλα επί της οδού Καναδά). Πληρ. τηλ. 22410/65861 και κινητό 6946540841
12671-30/11

ΕΝΟΙΚΙΑΖΕΤΑΙ επιπλωμένη γκαρσονιέρα επί της οδού Κων. Τσαλδάρη 2 πλησίον Κωτσόβολου.
Πληρ. τηλ. 6944426760
12923-8/1

ΕΝΟΙΚΙΑΖΕΤΑΙ ανεξάρτητο διαμερισματάκι επιπλωμένο δύο δωματίων με κουζίνα, μπάνιο, αυλή στη περιοχή Αγίου Νικολάου. Τηλ. 22410-27314 & 6946575037
12922-8/1

ΕΝΟΙΚΙΑΖΕΤΑΙ γκαρσονιέρα επιπλωμένη στο κέντρο της πόλεως. Τηλ. 22410-27015
12826 -31/12

Κυρία σοβαρή απο Ρωσία, δασκάλα ιατρικής Φυσικής Αγωγής κάνει θεραπευτικό μασάζ και κλασικό μασάζ. Στο σπίτι σας ή σε ξενοδοχείο. Επίσης ζητάει να προσέχει μικρό παιδί ή ηλικιωμένο.

Πληρ. τηλ. 6993764725
12840-4/1

ΕΝΟΙΚΙΑΖΕΤΑΙ

οροφοδιαμέρισμα στην Στρατηγού Ζήση, (απέναντι από την εφημερίδα «Πρόοδο»), κουζίνα - σαλόνι, 2 υπνοδωμάτια, αποθήκη και μπάνιο, στον α' όροφο.

Πληροφορίες τηλ.
22410/96887 - 6974757957
Χ5576-31/12

ΕΝΟΙΚΙΑΖΕΤΑΙ στην πιο εμφανή περιοχή του συνοικισμού των δασκάλων και επί της οδού Ηρωΐδος Αναστασίας 29 διαμέρισμα, στον πρώτον όροφο με ένα υπνοδωμάτιο, σαλόνι- Κουζίνα WC κλπ.
Είναι συνδεδεμένο με τον βιολογικό. Πληρ. τηλ.: 22410-33724 & 6939157462
5035-8/1

ΕΝΟΙΚΙΑΖΕΤΑΙ ημιυπόγειο διαμέρισμα 75 τ.μ. με πλήρη εξοπλισμό, επι της οδού Ξάνθου πλησίον του Εθνικού Σταδίου. Πληρ. τηλ. 6946680174
12821-13/1

ΕΝΟΙΚΙΑΖΕΤΑΙ γκαρσονιέρα επιπλωμένη κουρβουαζιέ 10- ΑΓΙΑΣ ΑΝΑΣΤΑΣΙΑΣ. Πληρ. τηλ. 22410-21930, 22410-77016
12883-31/12

ΕΝΟΙΚΙΑΖΕΤΑΙ 3άρι διαμέρισμα β' ορόφου με 2 υπνοδωμάτια, σαλόνι, κουζίνα, μπάνιο με τριφασικό- νυχτερινό ρεύμα και συνδεδεμένο με το αποχετευτικό επί της Γαβριήλ Μυσίου 3 περιοχή Ανάληψης. Τιμή λογική. Πληρ. τηλ. 22410-29526, 21506.
12918-10/1

ΕΝΟΙΚΙΑΖΟΝΤΑΙ 1) Κατάστημα 150 τ.μ. στην Π. Πόλη και 2) Μονοκατοικία 110 τ.μ στους Δασκάλους Παπαναστασίου. Πληρ. 6977017107
12817-28/12

ΕΝΟΙΚΙΑΖΕΤΑΙ αποθήκη 140 τ.μ. Αταβύρου 8. Πληροφορίες τηλ. 22410-41347 και 22410/41568 κ. Αγαπητό.
12839/4/1

ΕΝΟΙΚΙΑΖΕΤΑΙ γκαρσονιέρα ισόγειος επιπλωμένη και μη επί της οδού Κοδριγκτώνος 87. Πληρ. τηλ. 22410-23368.
5042-6/1

ΕΝΟΙΚΙΑΖΕΤΑΙ

ΔΙΑΜΕΡΙΣΜΑ

επιπλωμένο, με τρία υπνοδωμάτια, σαλόνι, κουζίνα και μπάνιο, με ηλιακό, χωρίς έξοδα βόθρου, πολύ κοντά στο Πανεπιστήμιο, επί της Βορείου Ηπείρου

Πληροφορίες

τηλ. 22410/87615
Χ5578-31/12

ΕΝΟΙΚΙΑΖΟΝΤΑΙ: 1) Κατάστημα στην οδό Πυθαγόρα Π. Πόλη, 20 τ.μ., 2) Οικία 70 τ.μ., σε άριστη κατάσταση, σαλόνι, κουζίνα, WC και ένα υπνοδωμάτιο. Πληρ. τηλ. 22410/23589 και 6942212050
5011-31/12

ΕΝΟΙΚΙΑΖΟΝΤΑΙ καινούργια, ήσυχα, επιπλωμένα διαμερίσματα δύο δωματιών, επί της Λεωφόρου Ρόδου - Λίνδου αρ. 232, σε κτίριο δίπλα στο TSELIOS BAGNO, με χώρο στάθμευσης (PARKING). Πληροφορίες στα τηλέφωνα: 22410-24514, 22410-26023 και 22410-64458, ώρες γραφείου 9.00-14.00 και 18.00-21.00.
165-4/6

ΕΝΟΙΚΙΑΖΟΝΤΑΙ

α)ΚΑΤΑΣΤΗΜΑ λουξ 100 τ.μ. κατάλληλο για έκθεση, ΠΡΟΠΟ και οτιδήποτε άλλο εκτός απο μπαρ. Οδός Καποδιστρίου 62. Πληροφορίες τηλ. 22410-22191
β)διαμέρισμα ανεξάρτητο, διαμπερές 1ος όροφος, 100 τ.μ., 2 υπνοδωμάτια, σαλοτραπεζαρία, μεγάλη κουζίνα, μπάνιο και καθιστικό. Κατά προτίμηση σε στρατιωτικούς ή δημόσιους υπαλλήλους. οδός Αγίας Σοφίας 26 κοντά στον άγιο Ιωάννη και πλησίον πανεπιστημίου Αιγαίου.

Πληροφορίες τηλ.
22410-22191
12921-9/6

πωλήσεις

ΠΩΛΟΥΝΤΑΙ στην παραλία Κιοτάρι μεζονέτες, ημιτελής και τελειωμένες των 80τ.μ. και 110τ.μ. σε 1000τ.μ. οικόπεδο σε κατασκευή πολυτελή. Δεκτά δάνεια. Πληρ. Διακογεωργίου Κάλλιστος. Πληροφορίες τηλ. 22410/29318 και 22410/78501
Χ5560-31/12

ΠΩΛΟΥΝΤΑΙ στην Κρεμαστή διαμερίσματα μεζονέτες στον παραλιακό δρόμο Κρεμαστής των 60τ.μ. και μεζονέτες των 120τ.μ. με αυλή, πολυτελής κατασκευή. Δάνεια δεκτά. Πληρ. Διακογεωργίου Κάλλιστος τηλ. 22410/29318 και 22410/78501
Χ5560-31/12

ΠΩΛΟΥΝΤΑΙ επαγγελματικοί χώροι, στην οδό Βενέζη (δίπλα στο Ροδίων Παιδεία): α) Καταστήματα: για οποιαδήποτε χρήση επαγγελματική των 62τ.μ., και 125τ.μ., β) Γραφεία - Ιατρεία των 62 τ.μ. και 125τ.μ. γ) Αποθήκες των 62τ.μ. και 125τ.μ. Δεκτά δάνεια. Πηρ. Κάλλιστος Διακογεωργίου, τηλ. 22410/78501 και 22410/29318
Χ5560-31/12

ΠΩΛΟΥΝΤΑΙ οικόπεδα: 1. Στη Ροδοπούλα 390 τ.μ. εντός σχεδίου με Σ.Δ. 0,6 σε φανταστική θέση και τιμάται 160.000 ευρώ 2) Στην Ιξιά 1.200 τ.μ. με άδεια οικοδομής για 150 τ.μ. οικοδομή και 80 τ.μ. ημιυπόγειο τιμάται 135.000 ευρώ. 3) Στην Ιξιά 4.000 τ.μ. σε φανταστική θέση επί ασφάλτου τιμάται 200.000 ευρώ. Πληρ. κ. ΧΑΡΚΙΑΝΑΚΗ ΤΗΛ.: 6946-163242
12846-5/1

ΠΩΛΟΥΝΤΑΙ Αποθήκη 300 τ.μ. στην περιοχή Εντεν Ροκ. Εχει ύψος 6μ. είναι αποπερατωμένη με 2 εισόδους. Εχει χώρο γραφείων και τουαλέτα. Εχει καλή πρόσβαση ακόμη και για τριαξονικά αυτοκίνητα. Τιμάται 260.000 ευρώ. Πληρ. κ. ΧΑΡΚΙΑΝΑΚΗ ΤΗΛ: 6946-163242
12846-5/1

ΠΩΛΟΥΝΤΑΙ διαμερίσματα αποπερατωμένα και λουξ κατασκευής στο Ροδίνι 100 και 92 τ.μ. έχουν κεντρική θέρμανση, εντοιχισμένη κουζίνα, ηλιακό θερμοσίφωνο, απορροφητήρα, τα θερμαντικά σώματα. Συμπληρωματικά έχουν το κάθε ένα ισόγειο αποθήκη 10-12 αποπερατωμένη και θέση γκαράζ. η οικοδομή έχει ασανσέρ. Τιμώνται 230.000 και 210.000 ευρώ αντίστοιχα. Πληρ. κ. ΧΑΡΚΙΑΝΑΚΗ ΤΗΛ.: 6946-163242
12846-5/1

ΕΥΚΑΙΡΙΑ!
Μόνο για μια εβδομάδα: ΠΩΛΟΥΝΤΑΙ από ιδιοκτήτη κατασκευαστή, οροφοδιαμερίσματα ετοιμοπαράδοτα του ενός ή δύο υπνοδωματίων σε νέα πολυκατοικία των 4 διαμερισμάτων στην Ιαλυσό (40 μ. από το νέο κολυμβητήριο, 10 λεπτά από τη θάλασσα, 100 μ. από τον κεντρικό δρόμο). Πολυτελής κατασκευή, αποκλειστική θέση στάθμευσης, ηλιακός θερμοσίφωνας, κεντρική θέρμανση, τρεις πλευρές ελεύθερες, θέα προς Φιλέρημο.
Ιδιαίτερα προσεγμένος αρχιτεκτονικός σχεδιασμός.
Μόνο 50.000 έως 100.000 ευρώ. Παράδοση διαμερισμάτων σε 45 ημέρες.
Πληρ. τηλ. 22410/26972, 6945268254 και μετά την 7.00 μ.μ. 22410/68416
12799-21/1

αυτοκίνητα

ΠΩΛΕΙΤΑΙ

αυτοκίνητο μάρκας VW GOLF χρώμα μπλε, 1.400 CC, Δερμάτινο σαλόνι, πλήρες ηχοσύστημα, φιμέ τζάμια, ζάντες αλουμινίου, με χαμηλώματα, A/C, ηλεκτρικά παράθυρα, κεντρ. κλείδωμα, προβολείς ομίχλης μεταλλικό χρώμα, υδραυλικό τιμόνι αερόσακοι, μοντέλο 1999- σε άριστη κατάσταση.

Πληροφορίες
τηλ. 6932040600
12882/31/12

ΠΩΛΟΥΝΤΑΙ

αυτοκίνητα Renault Twingo και Daihatsu Move

Τηλ. 22410/87615
Χ5578-31/12

ΠΩΛΟΥΝΤΑΙ

ελαφρώς μεταχειρισμένα αυτοκίνητα παντός τύπου IX επιβατικά, αγροτικά, επαγγελματικά, φορτηγά.
• Ετοιμοπαράδοτα ή κατόπιν παραγγελίας.
• Παρέχουμε πιστοποιητικό ελέγχου καλής λειτουργίας και γραπτή εγγύηση ενός έτους.
Πώληση χονδρική - λιανική
• Παράδοση στο χώρο σας
Σημεία εξυπηρέτησης:
1. **Θεμ. Σοφούλη 111, τηλ. 22410-21666**
2. **7ο χλμ. Λεωφ. Ρόδου-Λίνδου, τηλ.22410-69135**
3. **13ο χλμ. Ρόδου-Αεροδρομίου, τηλ.22410-98188** Χ5581-31/12

ΑΓΟΡΑΖΟΥΜΕ

ΜΕΤΑΧΕΙΡΙΣΜΕΝΑ ΑΥΤΟΚΙΝΗΤΑ ΤΟΙΣ ΜΕΤΡΗΤΟΙΣ

ΜΟΝΤΕΛΑ 1999 έως σήμερα

Τηλ. 22410 - 60500
Χ5581-31/12

HOTEL COSMOPOLITAN ΣΤΗΝ ΙΞΙΑ ΡΟΔΟΥ

ΖΗΤΑ ΔΙΕΥΘΥΝΤΗ

Οι ενδιαφερόμενοι μπορούν να υποβάλουν το βιογραφικό τους σημείωμα καθημερινά στο ξενοδοχείο από 09.00 - 1400
Τ.Θ. 422 - ΡΟΔΟΣ - FAX 2241026473
Χ5598-3/1



ΚΤΗΜΑΤΟΜΕΣΙΤΙΚΟ ΓΡΑΦΕΙΟ

ΑΙΓΑΙΟΚΤΗΜΑΤΙΚΗ

ΠΩΛΟΥΝΤΑΙ

- ΔΙΑΜΕΡΙΣΜΑΤΑ-ΜΟΝ/ΚΙΕΣ
(ΔΔ) = ΔΑΝΕΙΑ ΔΕΚΤΑ

- 44 τ.μ. (α' ορ.) καινούργιο, στην Ιαλυσό, 85.000 €.(ΔΔ)
- 46 τ.μ. (υπόγειο με αυλή) Υψηλάντου, 60.000 €
- 50 τ.μ., ρετιρέ, Αγ. Νικόλαο 50.000 €.(ΔΔ)
- 65τ.μ. καινούργιο, κοντά Στ. Κωτιάδη, 145.000 €.(ΔΔ)
- 48 τμ ισόγειο Αισχύνη 75.000 €.(ΔΔ)
- 70 τ.μ., μονοκατοικία, σε 120 τ.μ., οικόπεδο (ΣΔ 1,2) Αρχάγγελο 94.000 €
- 73 τ.μ. Αγ. Νικόλαος, 95.000 € (ΔΔ)
- 74 τ.μ. μον/κια, σε 400τ.μ. οικόπεδο, Δαματριά, 75.000 €
- 75 τ.μ. καινούργιο , Δενδρινού 165.000 € (ΔΔ)
- 82τ.μ. καινούργιο, στ' Αφάντου, 88.000 € (ΙΣ)
- 86 τ.μ. (3 υπν.) καινούργιο, Ιαλυσό, 150.000 € (ΔΔ)
- 87 τμ. καινούργιο, Τρεις, 166.000 € (ΔΔ)
- 88 τ.μ., δυώροφη μονοκατοικία Παραδεισι, 60.000 €
- 89 τ.μ., καινούργιο, Μήδεια 175.000 € (ΔΔ)
- 92 τ.μ. μεζ/τα κολώνες Γεννάδι 80.000 € (ΔΔ)
- Παραδοσιακή μονοκατοικία Μαριτσά 150.000 (Δ.Δ)
- 92 τ.μ. ισόγειο υπερυψωμένο λουξ κατασκευή Ροδίνι 150.000 € (ΔΔ)
- 95τ.μ. Ιαλυσό, γ' όρ. με πάρκινγκ 90.000 (Δ.Δ.)
- 97 τ.μ. Κέννεντυ (2 υπν.) 250.000 € (ΔΔ)
- 100 τ.μ. μονοκατοικία σε 500 τ.μ. οικόπεδο κοντά στην Ιξιά 280.000 € (ΔΔ)
- 100 τ.μ. (3 υπν.) καινούργιο ορ/σμα Καρακόνερο 182.000 € (ΔΔ)
- 100 τμ. καινούργιο (γκαράζ -απ//κη) Μίρα-Μάρε 190.000 (Δ.Δ)
- 113τ.μ. καινούργιο, Καρακόνερο, 220.000 € (ΔΔ)
- 117 τ.μ. (3 υπν.) καινούργιο Αραπάκι ρετιρέ 210.000 €.(ΔΔ)
- 118 τ.μ. καινούριο Μ. Πετρίδη, 215.000 €.(ΔΔ)
- 120 τ.μ. διαμέρισμα καινούργιο, Τρεις, 229.000 €.(ΔΔ)
- 120 τ.μ. μονοκατοικία Π. Πόλη Ρολόι 145.000 € (ΔΔ)
- 122τ.μ. καινούργιο, στο Καρακόνερο, 240.000 € (ΔΔ)
- 129 τ.μ. (3 υπν.) καινούργιο διαμέρισμα Τσαλδάρη 215.0000 € (ΔΔ)
- 130 τ.μ. μονοκατοικία σε μπετά Κοσκινού, σε 800 τ.μ. οικόπεδο 115.000 € (ΔΔ)
- 130 τ.μ. μονοκατοικία (μπετά) Παστίδα με 240 τ.μ. οικόπεδο, 100.000 € (ΔΔ)
- 132 τ.μ. καινούργιο, Ζέφυρο, 213.000 € (ΔΔ).
- 134 τ.μ. μονοκατοικία (4 υπνοδωμάτια), Γεννάδι, καινούργια, 190.00 € (ΔΔ)
- 170 τ.μ. μονοκατοικία καινούργια Κοσκινού 1000 τ.μ., 269.000 € (ΔΔ
- 142 τ.μ. μον/κια Νισχώρι 150.000 €
- 157 τ.μ. μεζονέτα καινούργια Ροδίνι 230.000 € (ΔΔ).
- 159 τ.μ. ανεξάρτητη μον/κια 215τ.μ. οικόπεδο στην Παστίδα 180.000 € (ΔΔ)
- 185 τ.μ. (3 υπν.) Μιχ. Πετρίδη Ρετιρέ 250.000 € (ΔΔ).
- 195τ.μ. μεζ/τα μαρμαροσοβά, Ιαλυσό, 300 τ.μ. οικόπεδο, 160.000 € (ΔΔ).
- 200 τ.μ. μεζ/τα καινούργια σε 400 τ.μ., οικόπεδο, Κρεμαστή, 250.000 € (ΔΔ)
- 236 τ.μ., διώροφη καινούργια μον/κια στη Θολό σε 2.174 τ.μ.. οικ/δο κτίζει άλλα 764τ.μ. τιμή 250.000 € (ΔΔ)

ΚΑΤΑΣΤΗΜΑΤΑ-ΑΠΟΘΗΚΕΣ-ΓΡΑΦΕΙΑ -ΠΑΝΣΙΟΝ

- 22,45 τ.μ. γραφείο κοντά στην Ακαδημία 56.000 € (ΔΔ).
- 33,5 τ.μ. κατάστημα Λεμεσού 65.000 € (ΔΔ)
- 45 τ.μ. γραφείο κοντά στην Ακαδημία 112.000 € (ΔΔ)
- 67 τ.μ. γραφείο κοντά στην Ακαδημία 168.375 € (ΔΔ)
- 40 τ.μ. κατ/μα με 70 τ.μ. απ/κη - πρ/ση Αννης Μαρίας 115.000 € (ΔΔ) (μισθωμένο)
- 50 τ.μ. κατ/μα (μισθωμένο) Φαληράκι 120.000 € (ΔΔ)
- 70τ.μ., κατάστημα, επί λεωφ. Ρόδου - Λίνδου, 150.000 € (ΔΔ)
- 71 τ.μ. υπόγεια απ/η με ράμπα πρ/ση Αννης Μαρίας 23.477 €
- 85 τ.μ. ισόγεια με αυλή αποθήκη Καρακόνερο 44.000 € (διαμέρισμα)
- 90 τ.μ. ισόγεια απ/κη μαρ/βά Ροδίνι 60.000 €. (διαμέρισμα)
- 100 τ.μ. κατάστημα (μισθωμένο) Φαληράκι 220.000 €.(ΔΔ)
- 105 τ.μ.επί της λεωφόρου Ρόδου-Ασγούρου 308.000 €. (ΔΔ)

ΟΙΚΟΠΕΔΑ

- 850 τ.μ. Σ.Δ.1 45.000 € Δαματριά
- 6.700 τ.μ. Ασγούρου 270.000 €
- - 1 μερίδα οικ. συν/σμού Απόλλων 300 τ.μ. κτίζει 180 τ.μ. (Κ.Χ) 110.000 €
- 1.330 τ.μ.εξ αδιαιρέτου με άδεια για 134 τ.μ. μεζ/τα 65.000 € στους Τρεις
- 21.300 τ.μ. Ασγούρου, 350.000 €
- 150 τ.μ. οικ/δο κτίζει 128 τ.μ. στο Χαράκι 50.000 € (ΔΔ)
- 4.490 τ.μ. Φάνες 79.000 €, 300μ. από τη θάλασσα

ΕΝΟΙΚΙΑΖΟΝΤΑΙ:

1. **Δυάρι στο 6ο χλμ. Ρόδου - Καλλιθέας 150 €**
2. **Studio (επ/νο) Σοφία Βέμπου 200 €**
3. **Αποθήκη 500τ.μ. (για οικοδομικά υλικά) στο 6ο χλμ. Ρόδου-Καλλιθέας ενοίκιο 350 €**
4. **ΟΒΕΛΙΣΤΗΡΙΟ - SNACK BAR - ΝΙΟΧΩΡΙ (επιχείρηση)**
5. **300 τ.μ. αποθήκη (Eden Rock Καλλιθέα), 1.300 €**
6. **90 τ.μ. ημ/γειο κατάστημα 7 Βαγιές με ράμπα, 350 €**
7. **180 τ.μ. μονοκατοικία σε 4 στρέμματα οικόπεδο, Ασγούρου, 1000 €**
8. **30 τ.μ. κατάστημα στο εμπορικό κέντρο Μακέστα, 300 €**
9. **50 τ.μ. ισόγειο, επιπλωμένο, με αυλή, Υψηλάντου, 250 €**
10. **105 τ.μ. α' όρ. (3 υπν.) Νισχώρι 450 ευρώ**
11. **80 τ.μ. ισόγειο γραφείο Αγ. Αναργύρους 500 €**

- ΖΗΤΟΥΝΤΑΙ ΟΙΚΟΠΕΔΑ ΓΙΑ ΑΓΟΡΑ ΕΝΤΟΣ ΠΟΛΕΩΣ ΡΟΔΟΥ - ΚΟΣΚΙΝΟΥ - ΙΑΛΥΣΟ

- ΑΝΑΛΑΜΒΑΝΟΥΜΕ ΤΗΝ ΕΝΟΙΚΙΑΣΗ ΤΟΥ ΔΙΑΜΕΡΙΣΜΑΤΟΣ ΣΑΣ ΣΕ ΠΟΛΥ ΣΥΝΤΟΜΟ ΧΡΟΝΙΚΟ ΔΙΑΣΤΗΜΑ

ΖΗΤΟΥΝΤΑΙ ΓΙΑ ΑΓΟΡΑ ΜΕΤΑΧΕΙΡΙΣΜΕΝΑ ΔΙΑΜΕΡΙΣΜΑΤΑ ΑΜΕΣΗ ΠΩΛΗΣΗ

ΡΕΝΑ ΒΑΖΟΥΚΟΥ & ΣΥΝΕΡΓΑΤΕΣ
(ΜΕΣΙΤΕΣ ΑΣΤΙΚΩΝ ΣΥΜΒΑΣΕΩΝ)
ΔΙΕΥΘ. ΓΡΑΦΕΙΟΥ ΔΗΜ. ΘΕΟΔΩΡΑΚΗ 3
Τηλ. (22410) 22943. FAX: 28838 κινητό: 6945466773.
email.vazoukou@acn.gr
Χ3569-31/12

Από τα ξενοδοχεία «PEFKI ISLANDS RESORT» και «LINDIA THALASSA» στους Πεύκους

ΖΗΤΟΥΝΤΑΙ

ΚΑΜΑΡΙΕΡΕΣ ΓΙΑ ΤΗ ΣΕΖΟΝ 2006
(01/05/2006 - 31/10/2006)

Οι ενδιαφερόμενες θα πρέπει να έχουν προϋπηρεσία το λιγότερο 2 χρόνια
Για τη συμπλήρωση των αιτήσεων, θα πρέπει η ενδιαφερόμενη να έχει βιογραφικό ή να απευθυνθεί στο ξενοδοχείο «LINDIA THALASSA» καθημερινά 09.00-14.00 εκτός Κυριακής
Τηλ. 22440/29380 ή 6948271001 (κ. Σταυρούλη) και στο τηλέφωνο 22410/24018 πρωινές ώρες κ. Ιωαννίδη
T6566-16/2

ΚΤΙΡΙΟ Α.Ε.

ΠΩΛΗΣΕΙΣ ΑΚΙΝΗΤΩΝ

- Καταστήματα 47, 65, 88 τ.μ., στην οδό Δενδρινού (προέκταση Αννης Μαρίας) με αντίστοιχο υπόγειο χώρο
- Διαμερίσματα 104 τ.μ., 118τ.μ., 107 τ.μ., στην οδό Δενδρινού (προέκταση Αννης Μαρίας), με κεντρική αυτόνομη θέρμανση, αποθήκη και αποκλειστική θέση στάθμευσης αυτοκινήτου
- Διαμερίσματα 118τ.μ., και 112τ.μ., στην οδό Μιχαήλ Πετρίδη (στο ύψος ΜΗΔΕΙΑ) με αποθήκη και αποκλειστική θέση στάθμευσης αυτοκινήτου
- Μεζονέτα διώροφη με σοφίτα 190 τ.μ. στην Ιαλυσό

ΠΛΗΡΟΦΟΡΙΕΣ
ΑΝΑΣΤΑΣΙΟΣ ΑΤΣΙΔΗΣ
Στεφάνου Καζούλη 74 - Ρόδος
Τηλ. 22410/28616 - FAX 22410/37848
Χ5564-31/12

ΠΩΛΟΥΝΤΑΙ

ΠΟΛΥΤΕΛΗ & ΗΛΙΟΛΟΥΣΤΑ ΟΡΟΦΟΔΙΑΜΕΡΙΣΜΑΤΑ

ΕΠΙΦΑΝΕΙΑΣ 138τ.μ. - 120τ.μ. - 100τ.μ. - 50τ.μ. ΜΕ ΑΠΕΡΙΟΡΙΣΤΗ ΘΕΑ ΚΑΙ ΜΕΓΑΛΕΣ ΒΕΡΑΝΤΕΣ ΓΩΝΙΑ Κ. ΥΔΡΑΙΟΥ & Κ. ΤΣΑΛΔΑΡΗ

ΔΑΝΕΙΑ ΔΕΚΤΑ

Πληροφορίες τηλ. 6977914567
(Πληροφορίες τιμών όχι από τηλέφωνο)
Χ128-30/12

ΔΡΟΜΟΛΟΓΙΑ ΔΕΚΕΜΒΡΙΟΥ 2005



MANDRAKI / ΜΑΝΔΡΑΚΙ

ΔΡΟΜΟΛΟΓΙΑ
ΤΟΥ **Υ/Γ ΑΙΓΛΗ**
ΠΡΟΣ **ΤΗΛΟ - ΝΙΣΥΡΟ - ΚΩ**

Για την εξυπηρέτηση των κατοίκων της Τήλου και της Νισύρου, η εταιρία μας δρομολόγησε χωρίς επιδότηση, το Υ/Γ ΑΙΓΛΗ
κάθε Τρίτη και Σάββατο
για Σύμη - Τήλο - Νίσυρο - Κω και επιστροφή αυθημερόν.

Αναχώρηση από Ρόδο στις **08.00**
και από Κω στις **13.00**

Εκπτωση 30% σε όλους τους επιβάτες.

Πληροφορίες στα τηλέφωνα:
22410 37769, 77760

10 ΔΕΚΕΜΒΡΙΟΥ	ΣΑΒΒΑΤΟ	08.00 ΡΟΔΟ - ΣΥΜΗ 09.00 ΣΥΜΗ - ΤΗΛΟ 10.00 ΤΗΛΟ - ΝΙΣΥΡΟ 10.50 ΝΙΣΥΡΟ - ΚΩ 13.00 ΚΩ - ΝΙΣΥΡΟ 14.00 ΝΙΣΥΡΟ - ΤΗΛΟ 14.50 ΤΗΛΟ - ΣΥΜΗ 16.00 ΣΥΜΗ - ΡΟΔΟ
11 ΔΕΚΕΜΒΡΙΟΥ	ΚΥΡΙΑΚΗ	09.00 ΡΟΔΟ - ΠΑΝΟΡΜΙΤΗ 11.30 ΠΑΝΟΡΜΙΤΗ - ΣΥΜΗ 16.00 ΣΥΜΗ - ΡΟΔΟ
12 ΔΕΚΕΜΒΡΙΟΥ	ΔΕΥΤΕΡΑ	08.30 ΡΟΔΟ-ΜΑΡΜΑΡΑ 15.30 ΜΑΡΜΑΡΑ-ΡΟΔΟ
13 ΔΕΚΕΜΒΡΙΟΥ	ΤΡΙΤΗ	08.00 ΡΟΔΟ - ΣΥΜΗ 09.00 ΣΥΜΗ - ΤΗΛΟ 10.00 ΤΗΛΟ - ΝΙΣΥΡΟ 10.50 ΝΙΣΥΡΟ - ΚΩ 13.00 ΚΩ - ΝΙΣΥΡΟ 14.00 ΝΙΣΥΡΟ - ΤΗΛΟ 14.50 ΤΗΛΟ - ΣΥΜΗ 16.00 ΣΥΜΗ - ΡΟΔΟ
14 ΔΕΚΕΜΒΡΙΟΥ	ΤΕΤΑΡΤΗ	-
15 ΔΕΚΕΜΒΡΙΟΥ	ΠΕΜΠΤΗ	08.30 ΡΟΔΟ-ΜΑΡΜΑΡΑ 15.30 ΜΑΡΜΑΡΑ-ΡΟΔΟ
16 ΔΕΚΕΜΒΡΙΟΥ	ΠΑΡΑΣΚΕΥΗ	08.15 ΡΟΔΟ –ΣΥΜΗ 09.30 ΣΥΜΗ-ΡΟΔΟ 14.30 ΡΟΔΟ –ΣΥΜΗ 15.45 ΣΥΜΗ-ΡΟΔΟ
17 ΔΕΚΕΜΒΡΙΟΥ	ΣΑΒΒΑΤΟ	08.00 ΡΟΔΟ - ΣΥΜΗ 09.00 ΣΥΜΗ - ΤΗΛΟ 10.00 ΤΗΛΟ - ΝΙΣΥΡΟ 10.50 ΝΙΣΥΡΟ - ΚΩ 13.00 ΚΩ - ΝΙΣΥΡΟ 14.00 ΝΙΣΥΡΟ - ΤΗΛΟ 14.50 ΤΗΛΟ - ΣΥΜΗ 16.00 ΣΥΜΗ - ΡΟΔΟ
18 ΔΕΚΕΜΒΡΙΟΥ	ΚΥΡΙΑΚΗ	09.00 ΡΟΔΟ - ΠΑΝΟΡΜΙΤΗ 11.30 ΠΑΝΟΡΜΙΤΗ - ΣΥΜΗ 16.00 ΣΥΜΗ - ΡΟΔΟ
19 ΔΕΚΕΜΒΡΙΟΥ	ΔΕΥΤΕΡΑ	08.30 ΡΟΔΟ-ΜΑΡΜΑΡΑ 15.30 ΜΑΡΜΑΡΑ-ΡΟΔΟ
20 ΔΕΚΕΜΒΡΙΟΥ	ΤΡΙΤΗ	-
21 ΔΕΚΕΜΒΡΙΟΥ	ΤΕΤΑΡΤΗ	-
22 ΔΕΚΕΜΒΡΙΟΥ	ΠΕΜΠΤΗ	-
23 ΔΕΚΕΜΒΡΙΟΥ	ΠΑΡΑΣΚΕΥΗ	-
24 ΔΕΚΕΜΒΡΙΟΥ	ΣΑΒΒΑΤΟ	-
25 ΔΕΚΕΜΒΡΙΟΥ	ΚΥΡΙΑΚΗ	-
26 ΔΕΚΕΜΒΡΙΟΥ	ΔΕΥΤΕΡΑ	-
27 ΔΕΚΕΜΒΡΙΟΥ	ΤΡΙΤΗ	-
28 ΔΕΚΕΜΒΡΙΟΥ	ΤΕΤΑΡΤΗ	-
29 ΔΕΚΕΜΒΡΙΟΥ	ΠΕΜΠΤΗ	-
30 ΔΕΚΕΜΒΡΙΟΥ	ΠΑΡΑΣΚΕΥΗ	-
31 ΔΕΚΕΜΒΡΙΟΥ	ΣΑΒΒΑΤΟ	-

Τα δρομολόγια μπορούν να τροποποιηθούν λόγω εκτάκτων καιρικών συνθηκών

ΕΚΔΟΣΗ ΕΙΣΙΤΗΡΙΩΝ ΣΤΑ ΓΡΑΦΕΙΑ ΤΗΣ ΕΤΑΙΡΕΙΑΣ
Η **ΜΙΑ ΩΡΑ** ΠΡΙΝ ΤΗΝ ΑΝΑΧΩΡΗΣΗ ΕΞΩ ΑΠΤΟ ΠΛΟΙΟ
THE TICKETS ARE ISSUED AT OUR OFFICE OR AT THE POINT OF DEPARTURE **ONE HOUR** BEFORE THE SCHEDULED DEPARTURE TIME



MAIN PORT / ΚΕΝΤΡΙΚΟ ΛΙΜΑΝΙ

10 ΔΕΚΕΜΒΡΙΟΥ	ΣΑΒΒΑΤΟ	07.30 ΣΥΜΗ-ΡΟΔΟ 15.30 ΡΟΔΟ-ΣΥΜΗ
11 ΔΕΚΕΜΒΡΙΟΥ	ΚΥΡΙΑΚΗ	-

ΠΡΟΟΔΟΣ μικρές αγγελίες μικρές αγγελίες ΠΡΟΟΔΟΣ

ζητήσεις

ΖΗΤΕΙΤΑΙ οικόπεδο εντός σχεδίου για αγορά ή αντιπαροχή στις περιοχές Ιαλυσού - Κρεμαστής - Κοσκινού ή εντός σχεδίου στη Ρόδο. Πληρ. Διακογεωργίου Κάλλιστος. Τηλ. 22410/29318, 22410/78501
Χ5560-31/12

ΖΗΤΕΙΤΑΙ για αγορά μεζονέτα παλαιά ή νέα, μεταξύ Ρόδου - Ιαλυσού - Κοσκινού. Πληρ. τηλ. 6947374731
Χ5551-31/12

ΖΗΤΕΙΤΑΙ

ΔΕΣΠΟΙΝΙΣ ή ΚΥΡΙΑ μέχρι 30 ετών, διαμένουσα στην περιοχή Καλάθου - Λίνδου για να εργασθεί σαν πωλήτρια. Ωράριο συνεχές. Γνώσεις Η/Υ απαραίτητες.
Οι ενδιαφερόμενες παρακαλούνται να αποστείλουν βιογραφικό με πρόσφατη φωτογραφία στην ταχυδ. θυρίδα 4074/85100 Ρόδος
Χ5597-31/12

ΞΕΝΟΔΟΧΕΙΟ ΚΑΛΛΙΘΕΑ ΜΑΡΕ ΠΑΛΛΑΣ

ΖΗΤΕΙΤΑΙ

προσωπικό όλων των ειδικοτήτων για σεζόν 2006

Πληροφορίες ώρες 10.00-13.00 στο τηλέφωνο 2241068729-68730
Χ140-31/12

ΠΩΛΟΥΝΤΑΙ

ΜΟΝΟ ΑΠΟ ΤΟ ΓΡΑΦΕΙΟ ΜΑΣ

• Σας παρακαλούμε να συγκρίνετε τις δικές μας τιμές με όλες τις άλλες

1) Κτήμα 4.000 τ.μ., περιοχή Κοσκινού, πάνω από το φυτώριο, με φανταστική θέα.
2) Ισόγειο 3άρι με επέκταση 4άρι, με τεράστια αυλή, σε πολύ καλή τοποθεσία εντός πόλεως
3) Οικόπεδο 300 τ.μ., πλησίον Αγίας Αναστασίας
4) Μονοκατοικία 140τ.μ., με κήπο, εντός πόλεως
5) Διαμέρισμα 130 τ.μ., πλησίον Αγίου Ιωάννου
6) Διαμέρισμα 220 τ.μ., στην οδό Πίνδου (Μόντε Σμιθ) με 2 τζάκια, κλπ.
7) Γκαρσονιέρες στις Καλυθιές, μόνο 32.000 ευρώ
8) Διαμέρισμα τριάρι ανεξάρτητο, 60 τ.μ., μόνο 45.000 ευρώ
9) Δύο μεζονέτες σε μπετά στα Μαριτσά, με 1500 τ.μ. εκάστη.
10) Μεζονέτες στ' Ασγούρου, με οικόπεδο 1500 τ.μ. σε μπετά.
11) Κτήματα 4000 τ.μ., στην περιοχή Καλλιθέας (Κοσκινού) με θέα τη θάλασσα
12) Γκαρσονιέρα στο Ροδίνι 50 τ.μ.
13) Μεζονέτα με οικόπεδο 1000 τ.μ., σε γιαπί ή έτοιμη, ακριβώς απέναντι από τη θάλασσα, απόσταση 10 μ., παραλία Ιαλυσού
14) Μεζονέτες Κοσκινού με 700 τ.μ. οικόπεδο

Γ. ΝΕΟΦΥΤΟΥ
ΞΑΝΘΟΥ 15 Α - ΤΗΛ. 21434
Χ5553-31/12

ΧΑΛΚΙΝΟΙ ΗΛΙΑΚΟΙ "SONNE ΑΞΙΟΝ" 50 ΧΡΟΝΙΑ ΕΓΓΥΗΣΗ



από 950 €

ΗΛΙΑΚΑ DURATHERM

από 700 €

ΞΥΛΟΣΟΜΠΕΣ ΤΖΑΚΙΑ ΜΑΤΕΜΕΝΙΑ



από 180 €

ΚΕΝΤΡΙΚΗ ΘΕΡΜΑΝΣΗ



από 2000 €

ΜΕ ΜΑΤΕΜΕΝΙΟ ΛΕΒΗΤΑ 30,000 KCL/H 5 ΣΩΜΑΤΑ ΠΑΝΕΛ 60Χ100 1 ΣΩΜΑ 45Χ45, ΚΑΥΣΤΗΡΑ ΚΥΚΛΟΦΟΡΗΤΗ, ΔΟΧΕΙΟ ΔΙΑΣΤΟΛΗΣ ΘΕΡΜΟΣΤΑΤΗ ΧΩΡΟΥ ΚΑΙ ΟΛΑ ΤΑ ΥΛΙΚΑ ΣΥΝΔΕΣΗΣ ΕΚΤΟΣ ΣΩΛΗΝΩΣΕΙΣ ΚΑΙ ΚΑΜΙΝΑΔΑ

- **ΑΝΤΛΙΕΣ-ΠΙΕΣΤΙΚΑ**
- **ΘΕΡΜΟΠΟΜΠΟΙ**
- **ΑΝΤΑΛΛΑΚΤΙΚΑ ΚΑΥΣΤΗΡΩΝ**

ΣΥΝΤΗΡΗΣΕΙΣ ΚΑΥΣΤΗΡΩΝ

ΔΙΑΚΟΛΑΜΠΡΙΑΝΟΣ ΗΛΙΑΣ
Κ. ΤΣΑΛΔΑΡΗ 14 ΡΟΔΟΣ
ΤΗΛ. 22410-39420, ΚΙΝ. 6932 852714
Χ108-31/12

ΜΕΓΑΛΗ ΠΡΟΣΦΟΡΑ

Αγοράστε Η/Υ σε πολύ χαμηλές τιμές

- Η/Υ Celeron 2,4GHz - TWINMOS 256MB DDR RAM - 40 GB Hard Disk WD ATA100 **189€**
- Η/Υ Celeron 2,8GHz - TWINMOS 512MB DDR RAM - 80 GB Hard Disk WD SATA **229€**
- Οθόνη Philips 15" CRT **49€**
- Οθόνη NEC 17" CRT **79€**

Βασική σύνθεση των Η/Υ: Motherboard GigaByte - Κάρτα ήχου on board - Κάρτα γραφικών on board - Κάρτα δικτύου 10/100 on board - Floppy Drive - DVD ROM Drive - Modem 56K - Δωρεάν συνδρομή Ιντερνετ αορίστου χρόνου.

Η ιδανική λύση για μηχανογράφηση χώρων εργασίας ή για να κάνετε τα πρώτα σας βήματα στον μαγικό κόσμο των Η/Υ και του Ιντερνετ.

Όλες οι συσκευές είναι ελαφρώς μεταχειρισμένες από την εταιρία μας, έχουν ελεγχθεί και πιστοποιηθεί από τους τεχνικούς μας και καλύπτονται από εγγύηση 1 έτους. Ελεγχος δεκτός. Στις τιμές δεν περιλαμβάνεται ΦΠΑ 13%
Χ155-31/12

Νέες Τεχνολογίες Ρόδου
Τηλ. επικοινωνίας 6948890025 - 2241042137

ΟΙΚΟΔΟΜΙΚΕΣ ΕΠΙΧΕΙΡΗΣΕΙΣ

ΔΙΑΚΟΓΕΩΡΓΙΟΥ ΚΑΛΛΙΣΤΟΣ

ΕΘΝ.ΑΝΤΙΣΤΑΣΕΩΣ 11
(πρώην Αννης Μαρίας)

ΠΩΛΗΣΕΙΣ ΔΙΑΜΕΡΙΣΜΑΤΩΝ - ΚΑΤΑΣΤΗΜΑΤΑ - ΑΠΟΘΗΚΕΣ - ΑΝΤΑΛΛΑΓΕΣ ΑΚΙΝΗΤΩΝ - ΑΓΟΡΕΣ ΟΙΚΟΠΕΔΩΝ

ΑΝΑΛΑΜΒΑΝΟΥΜΕ ΑΝΤΙΠΑΡΟΧΕΣ

ΠΩΛΟΥΝΤΑΙ διαμερίσματα λουξ κατασκευής με απεριόριστη θέα. Τα διαμερίσματα διαθέτουν θωρακισμένες πόρτες, εντοιχισμένες κουζίνες, ντουλάπες εντοιχισμένες, νιπτήρα με ντουλάπι, κεντρική θέρμανση αυτόνομη - ανοιγόμενα ανακλινόμενα κουφώματα με διπλά τζάμια, σίτες ρολά - υδραυλικό ασανσέρ, τριφασικό ρεύμα. Ολοι οι χώροι σπατουλαριστοί, εσωτερικές πόρτες MDF με σχέδιο.
ΔΙΑΜΕΡΙΣΜΑΤΑ ΕΠΙ ΤΗΣ:
1) ΠΩΛΟΥΝΤΑΙ διαμερίσματα επί της οδού Χαραλάμπους στο πάρκο, των 105, 125τ.μ., διαμερίσματα τριάρια - τεσσάρια.
2) ΟΙΚΟΔΟΜΗ υπό ανέγερση επί της οδού Κ. Παλαιολόγου και Θεοτοκοπούλου διαμερίσματα 2άρια, 3άρια, 4άρια καταστήματα.
3) ΕΠΙ της οδού Μ. Κων/νου - Κ. Παλαιολόγου, γραφείο - ιατρείο 70τ.μ.
4) ΑΠΟΘΗΚΕΣ
Πλησίον Στ. Κωτιάδη 120τ.μ., λ. Καλλιθέας (Καρακόνερο) 80-300 τ.μ.
5) ΠΩΛΟΥΝΤΑΙ στην παραλία Κιοτάρι μεζονέτες, ημιτελής και τελειωμένες των 80τ.μ. και 110τ.μ. σε 1000 τ.μ. οικόπεδο, πολυτελούς κατασκευής.

✓ Οι πωλήσεις μπορούν να γίνουν και με όλα τα δάνεια τραπεζών και οργανισμών
✓ Αναλαμβάνουμε ΑΝΤΙΠΑΡΟΧΕΣ και ΑΓΟΡΕΣ ΟΙΚΟΠΕΔΩΝ
✓ Δεχόμαστε ανταλλαγές ακινήτων

ΔΙΑΚΟΓΕΩΡΓΙΟΥ ΚΑΛΛΙΣΤΟΣ

Τηλ. 22410/29318 - 22410/78501- FAX.22410/34598 - 22410/78502

Χ5560-31/12

Από τα ξενοδοχεία «PEFKI ISLANDS RESORT» και «LINDIA THALASSA» στους Πεύκους

ΖΗΤΕΙΤΑΙ

ΠΡΟΣΩΠΙΚΟ ΟΛΩΝ ΤΩΝ ΕΙΔΙΚΟΤΗΤΩΝ

για την περίοδο (01/05/2006 έως 31/10/2006) και από (15/06/2006 έως 15/09/2006).

Οι ενδιαφερόμενοι θα πρέπει να έχουν καλή γνώση της αγγλικής γλώσσας και προϋπηρεσία το λιγότερο 2 χρόνια

Για τη συμπλήρωση των αιτήσεων, θα πρέπει ο/η ενδιαφερόμενος/η να έχει βιογραφικό ή να απευθυνθεί στο ξενοδοχείο «LINDIA THALASSA» καθημερινά 09.00-14.00 ή με e-mail:pefkislands@rho.forthnet.gr ή ταχυδρομικώς Χειμάρρας 70Α - Ρόδος 85100 Τηλ. 22440/29380 - 22440/48181 - ΦΑΞ 22440/48416
Τ6179-14/1/2006

ΞΕΝΟΔΟΧΕΙΟ ΚΑΛΛΙΘΕΑ ΜΑΡΕ ΠΑΛΛΑΣ

ΖΗΤΟΥΝΤΑΙ

1) ΥΠΑΛΛΗΛΟΣ ΥΠΟΔΟΧΗΣ (νυχτερινός) και
2) ΥΠΑΛΛΗΛΟΣ ΥΠΟΔΟΧΗΣ που να γνωρίζει αγγλικά, γερμανικά, γαλλικά και ιταλικά

Πληροφορίες ώρες 10.00-13.00 στο τηλέφωνο 2241068729 & 22410/68730
Χ140-31/12

ΖΗΤΟΥΝΤΑΙ υπάλληλοι νέοι να έχουν τελειώσει το στρατιωτικό και νέες απόφοιτοι λυκείων ή τεχνικών σχολών για εργασία γραφείου. Θα προτιμηθούν οι γνωρίζοντες ξένες γλώσσες, λογιστικά, κομπιούτερ και οι έχοντες προϋπηρεσία σε πρακτορείο ταξιδίων. Πληρ. Τηλ. 22410 39781 - 3
Χ5562-31/12

ΖΗΤΟΥΝΤΑΙ οδηγοί με δίπλωμα 5ης κατηγορίας για μεταφορική εταιρεία. Τηλ.
22410-86620
22410-86621
ΧΛ. 8/1

ΑΠΟ ΤΕΧΝΙΚΗ ΕΤΑΙΡΙΑ

ΖΗΤΟΥΝΤΑΙ

- α) Τεχνίτες γυψοσανίδων
- β) Βοηθοί τεχνιτών γυψοσανίδων

Τηλ.22410/70242-6944145073
Τ6549-31/12

Ο ΝΙΚΟΛΗΣ ΓΚΡΟΥΠ Α.Ε.Β.Ε.

παραγωγή & εμπορία bijoux και αξεσουάρ μόδας, ζητά:
Τοπικό αντιπρόσωπο για τα Δωδεκάνησα με έδρα την ΡΟΔΟ:
Προϋποθέσεις:
Εμπειρία σε ανάλογη θέση-γνώση της τοπικής αγοράς.
Κάτοχοι ΙΧ.
Προσήλωση στην επίτευξη στόχων.
Τηλ.210-2814014, fax: 210-2829019, e-mail: xstratos@nikolisgroup.com σε προσοχή κ. Χυδηριώτη.
Χ171-31/12

CASAVIVA - KARANIKIS

ΖΗΤΕΙΤΑΙ

ΠΩΛΗΤΗΣ/Α, για το τμήμα επίπλων, με γνώσεις σχεδίου/διακόσμησης. Μισθός αναλόγως προσόντων.
Πληρ. τηλ. 22410/95076 κ. Κώστα
Χ153-31/12

ΓΡΑΦΙΣΤΑΣ

για μόνιμη απασχόληση, πλήρες ωράριο και γνώσεις Corel Draw, Photoshop, Illustrator.
Πληροφορίες: University Press
Τηλ.: 22410-39009 & 22410-75032
5026-8/1

ΜΑΘΗΜΑΤΑ

ΕΡΓΑΣΤΗΡΙΟ ΕΛΕΥΘΕΡΩΝ ΣΠΟΥΔΩΝ ΗΛΕΚΤΡΟΝΙΚΩΝ ΥΠΟΛΟΓΙΣΤΩΝ
Program
Ecdl Kids & Equal Skills
"Για ΠΑΙΔΙΑ και ΕΝΗΛΙΚΕΣ" ΕΠΙΣΗΜΟ ΕΞΕΤΑΣΤΙΚΟ ΚΕΝΤΡΟ ΤΗΣ ECDL HELLAS
ΤΜΗΜΑΤΑ ΓΙΑ:
Παιδιά
Ενήλικες
Αρχάριους
Επαγγελματίες
ΕΓΓΡΑΦΕΣ 1η ΣΕΠΤΕΜΒΡΙΟΥ
Υπεύθυνη Εκπαίδευση
ΔΙΔΑΣΚΟΝΤΑ:
MS-OFFICE - ΠΡΟΓΡΑΜΜΑΤΙΣΜΟΣ
ΑΡΧΙΤΕΚΤΟΝΙΚΗ ΣΧΕΔΙΑΣΗ - MAKETA
ΕΜΠΟΡΙΚΑ - ΛΟΓΙΣΤΙΚΑ ΠΡΟΓΡΑΜΜΑΤΑ
ΔΑΚΤΥΛΟΓΡΑΦΗΣΗ - ΣΧΕΔΙΑΣΜΟΣ ΙΣΤΟΣΕΛΙΔΩΝ
ECDL Diploma
Ανεύρεση Εργασίας
Αναδείξαμε 1ο μαθητή σε ολυμπιάδα Πληροφορικής
Ιωάννης Ι. Σοφίλας
Τηλ.(22410)31761
ΟΔΡΙΓΚΤΩΝΟΣ 91 - ΡΟΔΟΣ
Χ5554-31/12

ΜΟΝΩΣΕΙΣ 25 ΧΡΟΝΙΑ!
ΑΡΧΩΝ ΣΑΜΑΡΤΖΗΣ
Πληροφορίες τηλ. 22410/ 23030-22410/20021 και 6947374732
Χ5551-31/12

Η COMPANIES. GR

ΖΗΤΑΕΙ ΑΤΟΜΟ
Ref. Πο2
Θέση:

- Γραμματειακή υποστήριξη
- Τηλεφωνικές πωλήσεις
- 8ωρη απασχόληση

Προφίλ υποψήφιου:

- Ηλικία ως 30 ετών
- Δυναμική προσωπικότητα
- Ανεση στην επικοινωνία

Απαραίτητα προσόντα:

- Γνώση Αγγλικών
- Αριστη γνώση χειρισμού, Η/Υ, Ms Offices, Internet

Προσφέρεται:

- Ευχάριστο, φιλικό, δυναμικό περιβάλλον
- Εκπαίδευση και δυνατότητα εξέλιξης
- Μισθός Σταθερός

Αποστολή βιογραφικών:
Υπόψη κ. Φιλίππου
Fax:22410-75190
e-mail: add@aias.gr

X 5580-31/12

ΠΩΛΗΣΕΙΣ ΑΚΙΝΗΤΩΝ

ΜΟΝΟΚΑΤΟΙΚΙΕΣ

1. Στην Κοσκινού διόροφη 208 τ.μ. ΥΠΕΡΛΟΥΞ με φανταστική θέα και με οικόπεδο 2.250 τ.μ. Τιμάται 425.000 ευρώ
2. Στην Ιξιά τριόροφη 150 τ.μ. λούξ και με θέα. Εχει 5 Υπνοδωμάτια και 3 μπάνια. Τιμάται 279.000 ευρώ
3. Στη Παστίδα διόροφη 140 τ.μ. λουξ και με θέα. Διαθέτει και Αιρκοντίσιον σε λειτουργία...Τιμάται 206.000 ευρώ.
4. Στα Κοσκινού διόροφη 140 τ.μ. λουξ με φανταστική θέα προς Φαληράκι, και με οικόπεδο 1.500 τ.μ. Τιμάται 280.000 ευρώ, ή μόνο σε μπετόν 180.000 ευρώ
5. Στα Κολύμπια διόροφη 160 τ.μ. λουξ και με θέα. Εχει οικόπεδο 800 τ.μ. και ατομική πισίνα. Τιμάται 300.000 ευρώ.

ΜΕΖΟΝΕΤΕΣ

1. Στην Ιξιά τριόροφη 150 τ.μ. λουξ με θέα. Εχει 5 υπνοδωμάτια και 3 μπάνια. Εχει θέρμανση και τζάκι. Τιμάται 265.000 ευρώ.
2. Στην Ιξιά διόροφη 185 τ.μ. και υπόγειο 75 τ.μ. λουξ. Τιμάται 385.000 ευρώ
3. Στην Ιξιά διόροφη 180 τ.μ. και υπόγειο 60 τ.μ. με θέα. Τιμάται 270.000 ευρώ
4. Στην Ιξιά διόροφη 185 τ.μ. και υπόγειο 65 τ.μ. με θέα. Τιμάται 300.000 ευρώ
5. Στ' Ασγούρου διόροφη 140 τ.μ. ημιτελής (σε μπετόν) και με οικόπεδο 870 τ.μ. Τιμάται 140.000 ευρώ.

ΟΡΟΦΟΔΙΑΜΕΡΙΣΜΑΤΑ

1. Στο Καρακόνερο 103 τ.μ. καλή κατασκευή και με τζάκι. Τιμάται 200.000 ευρώ
2. Στους Δασκάλους 85 τ.μ. νεοκατασκευασμένο και σε καλή θέση. Τιμάται 150.000

ΡΕΤΙΡΕ

1. Στην Ανάληψη 138 τ.μ. λούξ κατασκευής με μεγάλη βεράντα και απεριόριστη θέα. Τιμάται 278.000 ευρώ

ΔΙΑΜΕΡΙΣΜΑ 4άρια

1. Στα Ροδίνι 100 τ.μ. ετοιμοπαράδοτο λουξ. Διαθέτει 3 υπνοδωμάτια 2 μπάνια, αποθήκη 12 τ.μ., ηλιακοί, θέση γκαράζ, θέρμανση και ασανσέρ. Τιμάται 230.000 ευρώ
2. Στην Ανάληψη 120 τ.μ. λουξ κατασκευής. Διαθέτει θέρμανση, και ασανσέρ, Εχει μεγάλη βεράντα και τιμάται 250.000 ευρώ.
3. Στην Ανάληψη 100 τ.μ. λουξ. Εχει 3 υπνοδωμάτια και τιμάται 190.000 ευρώ
4. Στην Ανάληψη 117 τ.μ. υπό κατασκευήν με απεριόριστη θέα. Τιμάται 2340.000 ευρώ.
5. Στην Ανάληψη 100 τ.μ. υπό κατασκευήν. Εχει φανταστική θέα και πολύ μεγάλες βεράντες. Τιμάται 210.000 ευρώ.
6. Στην Ανάληψη 97 τ.μ. ισόγειο υπερυψωμένο υπό κατασκευήν. Εχει μεγάλες βεράντες και φανταστική θέα. Τιμάται 194.000 ευρώ.
7. Στην Ανάληψη Ισόγειο 110 τ.μ. με μικρή αυλή μεταχειρισμένο (4 ετών) με καλή κατασκευή. Τιμάται 120.000 ευρώ.
8. Στην Ιξιά σε μικρή οικοδομή 110 τ.μ. λουξ υπό κατασκευή. Εχει θέρμανση και τιμάται 225.000 ευρώ.
9. Στην Ιαλυσό 110 τ.μ. ισόγειο, υπερυψωμένο με εντοιχισμένη κουζίνα και 3 υπνοδωμάτια. Τιμάται 160.000 ευρώ.

ΔΙΑΜΕΡΙΣΜΑΤΑ 3άρια

1. Στο Ροδίνι 92 τ.μ. ετοιμοπαράδοτο λουξ. Διαθέτει θέρμανση, ηλιακό, θέση γκαράζ, ασανσέρ και αποθήκη εξτρά 10 τ.μ. Τιμάται 210.000 ευρώ.
2. Στην Ανάληψη 98 τ.μ. σε μικρή οικοδομή. Τιμάται 160.000 ευρώ
3. Στους Δασκάλους 85 τ.μ. σε καλή θέση. Τιμάται 1560.000 ευρώ
4. Στην Ανάληψη 96 τ.μ. υπό κατασκευή με μεγάλες βεράντες και φανταστική θέα. Τιμάται 211.000 ευρώ
5. Στην Ιξιά 95 τ.μ. υπό κατασκευή. Εχει θέρμανση και τιμάται 200.000 ευρώ
6. Στην Ιξιά 75 τ.μ. υπό κατασκευή με θέα. Εχει θέρμανση και τιμάται 160.000 ευρώ.
7. Στην Ιαλυσό (στάση Παρασκευά) 110 τ.μ., φανταστικό. Είναι μεταχειρισμένο (12 ετών) είναι στον α' όροφο, γωνιακό και τιμάται 140.000 ευρώ.

ΔΙΑΜΕΡΙΣΜΑΤΑ 2άρια

1. Στη περιοχή Ασγούρου 50 τ.μ. γωνιακό κοντά στον κεντρικό δρόμο ανακαινισμένο και ελεύθερο. Τιμάται μόνο 70.000 ευρώ.
2. Στην Ιξιά 48 τ.μ. υπό κατασκευή στον Α΄ όροφο με θέρμανση. Τιμάται 100.000

ΚΑΤΑΣΤΗΜΑΤΑ

1. Στο Νιοχώρι 140 τ.μ. διόροφο κτίσμα με αυλή 200 τ.μ. κεντρικό και γωνιακό κατάλληλο για τουριστική επιχείρηση. Τιμάται 450.000 ευρώ.
2. Στο Μανδράκι και επί εμπορικού δρόμου 50 τ.μ. Με πατάρι 50 τ.μ. Τιμάται 440.000 ευρώ.

ΟΙΚΟΠΕΔΑ

1. Στο Μόντε Σμιθ 2.000 τ.μ. με φανταστική θέα. Με άδεια οικοδομής για 200 τ.μ. μονοκατοικία πλέον 100 τ.μ. ημιυπόγειο. Τιμάται 410.000 ευρώ
2. Στην Ιξιά 1.200 τ.μ. με άδεια οικοδομής για οικοδομή 150 τ.μ., πλέον ημιυπόγειο 80 τ.μ. Είναι σε φανταστική θέση και τιμάται 130.000 ευρώ.
4. Στο Ροδίνι 1.000 τ.μ. εντός σχεδίου με ΣΔ 0,4 και πάνω σε τρεις δρόμους. Τιμάται 350.000 ευρώ.
5. Στο Ροδίνι 1.690 τ.μ. εντός σχεδίου με Σ.Δ 0,4 γωνιακό. Τιμάται 592.000 ευρώ

ΟΙΚΟΠΕΔΑ ΕΝΤΟΣ ΖΩΝΗΣ (οικοδομήσιμα)

1. Στα Καρακόνερο 2.500 τ.μ. με δικαίωμα οικοδομή 200 τ.μ. πλέον ημιυπόγειο. Τιμάται 220 ευρώ
2. Στο Καρακόνερο 2.400 τ.μ. με δικαίωμα οικοδομής 200 τ.μ. πλέον ημιυπόγειο. Τιμάται 212.000 ευρώ.
3. Στο Καρακόνερο 4.900 τ.μ. με δικαίωμα οικοδομής 400 τ.μ. πλέον ημιυπόγειο. Τιμάται 430.000 ευρώ.
4. Στα Κοσκινού 3.000 τ.μ. περίπου εντός του υπό επέκταση σχεδίου και στη θέση Αϊ Γιάννης με φανταστική θέα. Τιμάται 350.000 ευρώ.

ΑΓΡΟΤΕΜΑΧΙΑ

1. Στο Τσαϊρι και επί του κεντρικού δρόμου Τσαϊρι - Αεροδρόμιο 7.000 τ.μ. με μεγάλη πρόσοψη επί της ασφάλτου. Τιμάται 600.000 ευρώ.
2. Στην Ιξιά 4.000 τ.μ. σε πολύ καλή θέση με άσφαλτο, φως, νερό, τηλέφωνο. Τιμάται 176.000 ευρώ.
3. Στην Ιαλυσό και κοντά στο Φιλέρημο (δεν είναι δασικό) 4.000 τ.μ., σε πολύ καλή θέση. Τιμάται 265.000 ευρώ.
4. Στ' Ασγούρου και κοντά στον κεντρικό δρόμο 4.400 τ.μ. περίπου. Τιμάται 200.000 ευρώ.
5. Στ' Ασγούρου 5.300 τ.μ. σε φανταστική θέση. Τιμάται 220.000 ευρώ
6. Στ' Αφάντου παραλιακό 8.000 τ.μ. 300.000 ευρώ.
7. Στο Γεννάδι περιοχή Αϊ Γιώργης παραλιακό 4.350 τ.μ. μόνο 135.000 ευρώ.

ΕΝΟΙΚΙΑΣΕΙΣ

1. Στην περιοχή Κρεμαστής και επί του κεντρικου δρόμου, μονοκατοικία - βίλλα 200 τ.μ. με πολύ μεγάλο κήπο.
2. Στους Αγ. Αναργύρους ισόγειο διαμέρισμα 90 τ.μ. κατάλληλο και για επαγγελματική στέγη (ιατρείο - γραφείο)

ΠΛΗΡΟΦΟΡΙΕΣ ΤΗΛ. 6946-163242 ΧΑΡΚΙΑΝΑΚΗΣ ΜΑΝΩΛΗΣ
12578-16/11

TZIORAS SMART CENTERS

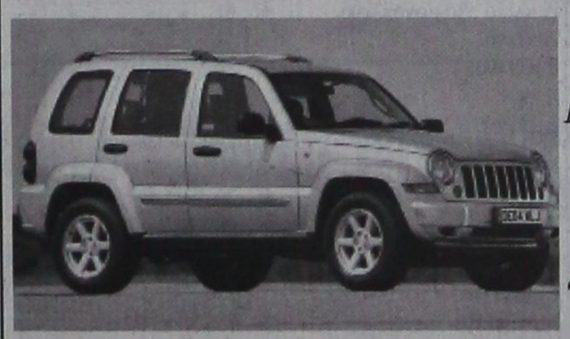

Μια πρόταση για όλους τους επαγγελματίες

Η ΤΖΙΩΡΑΣ ΙΩΑΝΝΗΣ & ΥΙΟΙ Ο.Ε. σας ανοίγει δρόμο με τις μακροχρόνιες μισθώσεις αυτοκινήτων γρήγορα και σωστά, προσφέροντάς σας περισσότερα πλεονεκτήματα.
ΕΠΩΦΕΛΗΘΕΙΤΕ ΤΩΡΑ από τα δυναμικά μας προγράμματα και αποκτήστε το αυτοκίνητο που επιθυμείτε για σας και για το στόλο της εταιρίας σας.

8 σημαντικοί λόγοι που σας συμφέρουν!

1. **Το 100% των μισθωμάτων** μπαίνουν στα έξοδα της επιχείρησής σας
2. **Εχετε φορολογική απαλλαγή** από τα τεκμήρια αγοράς (πόθεν έσχες)
3. **Αποκτάτε αυτοκίνητο χωρίς προκαταβολή** διατηρώντας το κεφάλαιό σας
4. **Πλήρη απαλλαγή από κόστος συντήρησης**
5. **Εχετε πάντα καινούριο αυτοκίνητο.** Με τη λήξη της μίσθωσης μπορείτε να το αντικαταστήσετε
6. **Αποδέσμευση κεφαλαίων** που θα θέλατε για την αγορά του αυτοκινήτου, αξιοποιώντας τα σε άλλους παραγωγικούς τομείς
7. **Εχετε κεφαλαιακή ρευστότητα** αφού μπορείτε να πουλήσετε το αυτοκίνητο και να το εκμισθώσετε πάλι (Lease back)
8. **Εξοικονόμηση χρόνου και χρήματος** για σας και την επιχείρησή σας.

Γιατί να αγοράσετε αυτοκίνητο όταν μπορείτε να το ενοικιάσετε;

Σημεία εξυπηρέτησης:
1. Θεμ. Σοφούλη 111, τηλ. 22410-21666
2. 7ο χλμ. Λεωφ. Ρόδου-Λίνδου, τηλ.22410-69135
3. 13ο χλμ. Ρόδου-Αεροδρομίου, τηλ.22410-98188

X5581-31/12

Blue Star Ferries

ΑΠΟ ΡΟΔΟ

ΑΝΑΧΩΡΗΣΗ ΑΠΟ						ΑΦΙΞΗ
ΡΟΔΟ	ΚΩ	ΛΕΡΟ	ΠΑΤΜΟ	ΣΥΡΟ	ΑΜΟΡΓΟ (ΚΑΤΑΠΟΥΛΑ)	ΠΕΙΡΑΙΑ
ΤΡΙΤΗ 18:30	ΤΡΙΤΗ 21:45	--	--	ΤΕΤΑΡΤΗ 03:10	--	ΤΕΤΑΡΤΗ 06:40
ΠΕΜΠΤΗ 18:30	ΠΕΜΠΤΗ 21:45	ΠΕΜΠΤΗ 23:25	ΠΑΡΑΣΚΕΥΗ 00:35	ΠΑΡΑΣΚΕΥΗ 04:30	--	ΠΑΡΑΣΚΕΥΗ 08:30
ΣΑΒΒΑΤΟ 10:00	ΣΑΒΒΑΤΟ 12:45	--	--	--	ΣΑΒΒΑΤΟ 16:20	ΣΑΒΒΑΤΟ 21:30
ΚΥΡΙΑΚΗ 18:00	ΚΥΡΙΑΚΗ 21:15	ΚΥΡΙΑΚΗ 22:55	ΔΕΥΤΕΡΑ 00:05	ΔΕΥΤΕΡΑ 04:15	--	ΔΕΥΤΕΡΑ 08:00

ΠΡΟΣ ΡΟΔΟ

ΑΝΑΧΩΡΗΣΗ ΑΠΟ ΠΕΙΡΑΙΑ	ΑΦΙΞΗ					
	ΣΥΡΟ	ΑΜΟΡΓΟ (ΚΑΤΑΠΟΥΛΑ)	ΠΑΤΜΟ	ΛΕΡΟ	ΚΩ	ΡΟΔΟ
ΔΕΥΤΕΡΑ 19:00	ΔΕΥΤΕΡΑ 22:45	--	--	--	ΤΡΙΤΗ 04:45	ΤΡΙΤΗ 08:00
ΤΕΤΑΡΤΗ 19:00	ΤΕΤΑΡΤΗ 22:20	--	ΠΕΜΠΤΗ 01:55	ΠΕΜΠΤΗ 03:05	ΠΕΜΠΤΗ 04:45	ΠΕΜΠΤΗ 08:00
ΠΑΡΑΣΚΕΥΗ 19:00	ΠΑΡΑΣΚΕΥΗ 22:45	--	--	--	ΣΑΒΒΑΤΟ 04:30	ΣΑΒΒΑΤΟ 07:30
ΣΑΒΒΑΤΟ 23:30	--	ΚΥΡΙΑΚΗ 05:15	ΚΥΡΙΑΚΗ 07:40	ΚΥΡΙΑΚΗ 09:00	ΚΥΡΙΑΚΗ 10:45	ΚΥΡΙΑΚΗ 13:50

ΠΑΡΑΤΗΡΗΣΕΙΣ:
- **26/12/05:** από ΡΟΔΟ 08:00 για ΚΩ (10:30-10:55), ΛΕΡΟ (12:20-12:35), ΠΑΤΜΟ (13:30-13:45), ΠΕΙΡΑΙΑ (20:05-23:30), ΣΥΡΟ (02:50-03:05 επόμενη μέρα), ΚΩ (08:00-08:30), ΡΟΔΟ 11:00.

ΑΝΕΚΤΕΛΕΣΤΑ ΔΡΟΜΟΛΟΓΙΑ: 24/12/05, 25/12/05, 31/12/05, 22/04/06 & 23/04/06.



ΡΟΔΟΣ

X5561-31/12

RODOS FERRIES SERVICES/SKEVOS TRAVEL

ΚΑΝΤΕ ΚΡΑΤΗΣΗ ΤΩΡΑ!

ΠΛΗΡΟΦΟΡΙΕΣ ΚΑΙ ΚΡΑΤΗΣΕΙΣ ΘΕΣΕΩΝ ΣΤΟΝ ΤΑΞΙΔΙΩΤΙΚΟ ΣΑΣ ΠΡΑΚΤΟΡΑ Ή SKEVOS TRAVEL: ΑΜΕΡΙΚΗΣ 111, ΡΟΔΟΣ, ΤΗΛ. ΚΡΑΤΗΣΕΩΝ ΕΠΙΒΑΤΩΝ ΚΑΙ Ι.Χ.: 22410-22461, 22410-75655, 22410-75310, ΤΗΛ. ΚΡΑΤΗΣΕΩΝ ΦΟΡΤΗΓΩΝ: 22410-76600

ΠΡΑΚΤΟΡΕΙΟ ΚΑΣΤΡΟ

Την οργάνωση, επιμέλεια, φροντίδα και συνοδεία έχει αποκλειστικά ο κ. Μαχαιράκης

ΠΡΟΣΚΥΝΗΜΑΤΙΚΗ ΕΚΔΡΟΜΗ στους

ΑΓΙΟΥΣ ΤΟΠΟΥΣ

και

ΤΟ ΘΕΟΒΑΔΙΣΤΟ ΟΡΟΣ ΣΙΝΑ

ΑΕΡΟΠΟΡΙΚΩΣ

15/01/06 -23/01/06

ΣΤΗΝ ΕΚΔΡΟΜΗ ΜΑΣ ΘΑ ΛΑΒΕΙ ΜΕΡΟΣ
Ο ΣΕΒΑΣΜΙΩΤΑΤΟΣ ΜΗΤΡΟΠΟΛΙΤΗΣ
ΝΕΑΣ ΖΗΛΑΝΔΙΑΣ

κ.κ. ΑΜΦΙΛΟΧΙΟΣ

ΔΗΛΩΣΤΕ ΑΜΕΣΩΣ ΣΥΜΜΕΤΟΧΗ

Εάν δεν πάρετε μία από τις δικές μας οργανωμένες εκδρομές, μπορείτε να πάρετε για σας και την οικογένειά σας φθηνά πακέτα, αποτελούμενα από αεροπορικά - ακτοπλοϊκά εισιτήρια, ξενοδοχεία, αυτοκίνητα κ.λ.π. για οποιαδήποτε ημερομηνία και για όσες μέρες εσείς θέλετε, για ολόκληρη την Ελλάδα τα νησιά μας και το εξωτερικό.

Επίσης στο γραφείο μας θα βρείτε:
Αεροπορικά και ακτοπλοϊκά εισιτήρια με όλες τις αεροπορικές και ακτοπλοϊκές εταιρίες και για όλους τους προορισμούς

ΠΛΗΡΟΦΟΡΙΕΣ

ΚΥΡΙΑΚΟΣ Μ. ΜΑΧΑΙΡΑΚΗΣ
ΠΡΑΚΤΟΡΕΙΟ ΚΑΣΤΡΟ
Κ. Παλαιολόγου 46 - Ρόδος
☎ 22410 77506, 22410 77563

ΚΑΣΤΡΟ το δικό σας πρακτορείο

X 5572-31/12

Ευχαριστήριο

Ευχαριστούμε το Σωματείο Εστιατόρων για την προσφορά του σε τρόφιμα, για τους έχοντες ανάγκη της Ενορίας μας. Ο ιερέας Π. Διονύσιος και η Επιτροπή του Φιλόπτωχου.

Εκ της Εκκλησιαστικής Επιτροπής
Φιλόπτωχον Ταμείον

12845-29/12

ΕΛΛΗΝΙΚΗ ΔΗΜΟΚΡΑΤΙΑ Ρόδος 27-12-2005
ΥΠΟΥΡΓΕΙΟ ΠΟΛΙΤΙΣΜΟΥ Αρ. Πρωτ. 7158
4η ΕΦΟΡΕΙΑ ΒΥΖΑΝΤΙΝΩΝ ΑΡΧΑΙΟΤΗΤΩΝ

ΑΝΑΚΟΙΝΩΣΗ

Για την πρόσληψη προσωπικού με σύμβαση εργασίας Ιδ. Δικαίου ορισμένου χρόνου διάρκειας οκτώ (8) μηνών

Το Ταμείο Αρχαιολογικών Πόρων και Απαλλοτριώσεων που εδρεύει στο Δήμο Αθηναίων, ύστερα από την αρ' αριθ. ΔΙΟΙΚ/Α/11033/22-12-2005 ανακοίνωση του Προέδρου του Δ.Σ. και με την αρ. 14/18-8-2005 συνεδρίαση του Δ.Σ. του ΤΑΠ ανακοινώνει ότι θα προσλάβει προσωπικό, με σύμβαση εργασίας ιδ. δικαίου ορισμένου χρόνου, συνολικού αριθμού έξι (6) πωλητών, στο πωλητήριο Ρόδου για την κάλυψη εποχιακών αναγκών, σύμφωνα με τις διατάξεις του άρθρου 21 του Ν. 2190/94 όπως συμπληρώθηκε και αντικαταστάθηκε με το άρθρο 9 του Ν. 3051/2002.

Πληροφορίες 4η Εφορεία Βυζαντινών Αρχαιοτήτων, οδός Ιπποτών, Ρόδος, τηλ. 22410-76236.

Η Προϊσταμένη της Εφορείας
κ.α.α.
Αννα Μαρία Κάσδαγλη

ΧΛ

ΕΛΛΗΝΙΚΗ ΔΗΜΟΚΡΑΤΙΑ
ΠΕΡΙΦΕΡΕΙΑ ΝΟΤΙΟΥ ΑΙΓΑΙΟΥ
ΝΟΜΟΣ ΔΩΔΕΚΑΝΗΣΟΥ Ρόδος, 27/12/2005
ΝΟΜΑΡΧΙΑΚΗ ΑΥΤ/ΣΗ ΔΩΔ/ΣΟΥ Αριθμ. Πρωτ.: Ν.Σ. 680
ΝΟΜΑΡΧΙΑΚΟ ΣΥΜΒΟΥΛΙΟ

ΑΝΑΚΟΙΝΩΣΗ

Με την παρούσα ανακοινώνουμε ότι στις 27-12-2005 παρελήφθη από το Γραφείο μας η με αριθμ. πρωτ. 1339/20-12-2005 Απόφαση της Περιφέρειας Νοτίου Αιγαίου - Γενική Δ/νση Περιφέρειας - Τμήμα ΠΕ.ΧΩ. Δωδ/σου με θέμα: Υπαγωγή στην κατηγορία -4- της με αριθμ. Η.Π. 15393/2332/ 5.8.2002 ΚΥΑ, σύμφωνα με τη διαδικασία του άρθρου 9 της Η.Π. 1104/703/Φ104/14.3.2003 ΚΥΑ, του έργου «Μονάδα ψυκτικών θαλάμων» επί γηπέδου 5.159,30 τ.μ. στην περιοχή Ασγούρου του Δήμου Ροδίων νήσου Ρόδου, ιδιοκτησίας της εταιρείας «Η. ΠΑΠΑΣΤΑΜΑΤΑΚΗΣ - Δ. ΣΟΡΔΑΚΗΣ Ο.Ε.».

Καλούμε κάθε ενδιαφερόμενο, προκειμένου να λάβει γνώση της ανωτέρω απόφασης, να αποταθεί στο Τοπικό Τμήμα Περιβάλλοντος της Δ/νσης Πολεοδομίας-Χωροταξίας-Περιβάλλοντος της Ν.Α. Δωδ/σου (τηλ.: 22410-30413).

Η προαναφερόμενη απόφαση θα αναρτηθεί, για τις προσεχείς μέρες, στον πίνακα ανακοινώσεων της Νομαρχίας.

Ο Πρόεδρος του Ν.Σ. Δωδ/σου
Φώτης Χατζηδιάκος

ΧΛ-29/12

ΕΛΛΗΝΙΚΗ ΔΗΜΟΚΡΑΤΙΑ
ΠΕΡΙΦΕΡΕΙΑ ΝΟΤΙΟΥ ΑΙΓΑΙΟΥ
ΝΟΜΟΣ ΔΩΔΕΚΑΝΗΣΟΥ Ρόδος, 27/12/2005
ΝΟΜΑΡΧΙΑΚΗ ΑΥΤ/ΣΗ ΔΩΔ/ΣΟΥ Αριθμ. Πρωτ.: Ν.Σ. 673
ΝΟΜΑΡΧΙΑΚΟ ΣΥΜΒΟΥΛΙΟ

ΑΝΑΚΟΙΝΩΣΗ

Με την παρούσα ανακοινώνουμε ότι στις 27-12-2005 παρελήφθη από το Γραφείο μας η με αριθμ. πρωτ. 1161/2-12-2005 Απόφαση της Περιφέρειας Νοτίου Αιγαίου - Γενική Δ/νση Περιφέρειας - Τμήμα ΠΕ.ΧΩ. Δωδ/σου με θέμα: Υπαγωγή στην κατηγορία -4- της με αριθμ. Η.Π. 15393/2332/ 5.8.2002 ΚΥΑ, σύμφωνα με τη διαδικασία του άρθρου 9 της Η.Π. 1104/703/Φ104/14.3.2003 ΚΥΑ, του έργου «Εργαστήριο επεξεργασίας σαπουνιών στον οικισμό Αφάντου νήσου Ρόδου, ιδιοκτησίας κ. Γεωργίας Καλογήρου-Ροδίτη».

Καλούμε κάθε ενδιαφερόμενο, προκειμένου να λάβει γνώση της ανωτέρω απόφασης, να αποταθεί στο Τοπικό Τμήμα Περιβάλλοντος της Δ/νσης Πολεοδομίας-Χωροταξίας-Περιβάλλοντος της Ν.Α. Δωδ/σου (τηλ.: 22410-30413).

Η προαναφερόμενη απόφαση θα αναρτηθεί, για τις προσεχείς μέρες, στον πίνακα ανακοινώσεων της Νομαρχίας.

Ο Πρόεδρος του Ν.Σ. Δωδ/σου
Φώτης Χατζηδιάκος

ΧΛ-29/12

ΕΛΛΗΝΙΚΗ ΔΗΜΟΚΡΑΤΙΑ
Β' ΔΥΠΕ ΝΟΤΙΟΥ ΑΙΓΑΙΟΥ
ΓΕΝΙΚΟ ΝΟΣΟΚΟΜΕΙΟ ΡΟΔΟΥ
«ΑΝΔΡΕΑΣ ΠΑΠΑΝΔΡΕΟΥ»

ΠΡΟΚΗΡΥΞΗ

Το Γενικό Νοσοκομείο Ρόδου προκηρύσσει δημόσιο ανοικτό διαγωνισμό με θέμα: «Ανάδειξη χορηγητών συσκευών έγχυσης για ένα (1) έτος» με κριτήριο κατακύρωσης την χαμηλότερη τιμή, προϋπολογισμού 234.815,00 ευρώ (συμπεριλαμβανομένου του Φ.Π.Α.).

Αριθμός διακήρυξης: 57/2005

Ο διαγωνισμός θα γίνει την 27-1-2006 ημέρα Παρασκευή και ώρα 12.00 ενώπιον αρμοδίας επιτροπής ενώ οι προσφορές θα κατατίθενται στη Γραμματεία του Νοσοκομείου μέχρι την 27-1-2006 ημέρα Παρασκευή και ώρα 12.00.

Ημερομηνία δημοσίευσης της παρούσας προκήρυξης στον Ελληνικό Τύπο την 29-12-2005.

Πληροφορίες για όσους ενδιαφέρονται θα δίδονται από το Λογιστήριο του Νοσοκομείου (τηλ. 22410 80163 και FAX 22410 80026) κατά τις εργάσιμες ημέρες και ώρες.

Η διακήρυξη θα διατίθεται από το Λογιστήριο έναντι απόδειξης ή αντικαταβολής (για όσες διακηρύξεις θα στέλνονται ταχυδρομικά), με την καταβολή του ποσού των 20,00 ευρώ.

Ρόδος 28-12-2005
ΚΕΦΑΛΑΣ ΙΩΑΝΝΗΣ
ΔΙΟΙΚΗΤΗΣ

ΧΛ-29/12

ΔΙΕΥΘΥΝΣΗ ΔΑΣΩΝ ΔΩΔ/ΝΗΣΟΥ

ΑΝΑΚΟΙΝΩΣΗ

Γνωστοποιείται κατά το άρθρο 14 του Ν.998/79, η αποστολή για ανάρτηση στο Δήμο Καρπάθου της αριθμ. 1358/11-3-05 πράξης χαρακτηρισμού έκτασης που εκδόθηκε από τον Δ/ντή Δασών Δωδ/σου. Η έκταση συνολικού εμβαδού 6.069,07 τ.μ. που βρίσκεται στην θέση «Σώκαστρο-Πούντα», Δ.Δ. Μεσοχωρίου, Δήμου Καρπάθου, Νήσου Καρπάθου, χαρακτηρίζεται γεωργική & δασική έκταση και βρίσκεται εντός καταφυγίου άγριας ζωής.

Ο Δ/ντής Δασών Δωδ/σου
Φίλιππος Κοντίτσης
Δασολόγος με βαθμό Δ/ντή

12844-29/12

ΕΠΙΜΕΛΗΤΗΡΙΟ ΔΩΔΕΚΑΝΗΣΟΥ
ΕΚΛΟΓΙΚΗ ΕΠΙΤΡΟΠΗ

ΑΝΑΚΟΙΝΩΣΗ

Η Εκλογική Επιτροπή του Επιμελητηρίου Δωδεκανήσου γνωστοποιεί στα μέλη του Επιμελητηρίου ότι οι εκλογές για την ανάδειξη του νέου Διοικητικού Συμβουλίου θα διεξαχθούν ημέρα Σάββατο 3 και ημέρα Κυριακή 4 Ιουνίου 2006.

Ενημερώνει τα μέλη του Επιμελητηρίου, ότι προκειμένου να συμπεριληφθούν στους εκλογικούς καταλόγους και να έχουν δικαίωμα ψήφου θα πρέπει:

• Να έχουν εγγραφεί στο Επιμελητήριο μέχρι και τις 2-6-2005.

• Να εξοφλήσουν μέχρι και τις 21-4-2005 τις οικονομικές προς το Επιμελητήριο υποχρεώσεις τους μέχρι και του έτους 2005.

Το εκλογικό δικαίωμα των Νομικών Προσώπων (προσωπικών, κεφαλαιουχικών εταιρειών και συνεταιρισμών) σύμφωνα με το άρθρο 4, του Π.Δ. 164/2001 θα ασκηθεί από τους προσκομίζοντες εξουσιοδότηση-μόνο με την προσκόμιση της οποίας είναι δυνατή η άσκηση του εκλογικού δικαιώματος-υπογεγραμμένη αναλόγως από τον διαχειριστή, τον Πρόεδρο ή τον Διευθύνοντα Σύμβουλο, σύμφωνα με τα οριζόμενα στο άρθρο 3γ του Ν. 2081/1992, που προστέθηκε με το άρθρο 22, του Ν. 3419/2005 που θα καθορίζει ποιά από τα μέλη του Νομικού Προσώπου θα ασκήσουν το εκλογικό δικαίωμα για λογαριασμό του.

Υπόδειγμα της εξουσιόδοτησης θα αποσταλεί από το Επιμελητήριο προς όλα τα Νομικά Πρόσωπα και θα διατίθεται παράλληλα για κάθε ενδιαφερόμενο από τα γραφεία του Επιμελητηρίου (Γρ. Λαμπράκη 8 - Ρόδος) καθώς και από τα Παραρτήματα του Επιμελητηρίου στην Κω και Κάλυμνο.

Διευκρινίζει ότι σύμφωνα με τις διατάξεις της παραγράφου 1, του άρθρου 3γ, του Ν. 2081/1992 όπως προστέθηκε με το άρθρο 22, του Ν. 3419/2005 δικαίωμα ψήφου έχουν οι κάτωθι:

α. Κάθε μέλος φυσικό πρόσωπο μία ψήφο.

β. Κάθε προσωπική εταιρεία μέχρι δύο ψήφους των ομόρρυθμων εταίρων της που υποδεικνύονται από το νομικό εκπρόσωπο αυτών.

γ. Κάθε Εταιρεία Περιορισμένης Ευθύνης μέχρι δύο ψήφους των διαχειριστών ή ενός διαχειριστή και ενός εταίρου της, που υποδεικνύονται από την Εταιρεία.

δ. Κάθε Ανώνυμη Εταιρεία τρεις ψήφους των εκπροσώπων της, που υποδεικνύονται από το διοικητικό συμβούλιο και μπορεί να είναι μέλη αυτού ή ανώτατα διευθυντικά στελέχη της, που ορίζονται με ειδική απόφαση του διοικητικού συμβουλίου.

ε. Κάθε υποκατάστημα, μία ψήφο του διευθυντή του ή του αναπληρωτή αυτού.

στ. Κάθε αλλοδαπή ανώνυμη εταιρεία και εταιρεία περιορισμένης ευθύνης μία ψήφο του νόμου εκπροσώπου της ή του πράκτορα ή του αντίκλητού της, υπό τον όρο της αμοιβαιότητας.

ζ. Κάθε συνεταιρισμός δύο ψήφους του προέδρου και του γενικού γραμματέα ή των αναπληρωτών τους.

Σημειώνεται ότι κανένας δεν μπορεί να έχει περισσότερες από μία (1) ψήφους οσεσδήποτε ιδιότητες και αν έχει. Εάν το ίδιο πρόσωπο ή η ίδια επιχείρηση ασκεί περισσότερα επαγγέλματα, το εκλογικό δικαίωμα ασκείται στην κατηγορία που θα επιλέξει με δήλωσή του.

Ρόδος 22 Δεκεμβρίου 2005
Η ΠΡΟΕΔΡΟΣ
ΤΗΣ ΕΚΛΟΓΙΚΗ ΕΠΙΤΡΟΠΗΣ
Ε. ΤΣΕΠΗ

ΧΛ-29/12

PEGASOS TRAVEL

ΞΕΝΟΔΟΧΕΙΑ ΓΙΑ ΟΛΗ ΤΗΝ ΕΛΛΑΔΑ

ESPERIA PALACE Α' Κατηγορίας Σταδίου

Μονόκλινο	€ 100	έως 31/3/06 με πρωινό
Δίκλινο	€ 110	» » » »
Τρίκλινο	€ 120	» » » »

PRESIDENT Α' Κατηγορίας Λεωφόρος Κηφησίας

Μονόκλινο	€ 63	έως 31/3/06 με πρωινό
Δίκλινο για μονόκλινο	€ 68	» » » »
Δίκλινο	€ 73	» » » »
Τρίκλινο	€ 93	» » » »

ROYAL OLYMPIC LUX κοντά στο Σύνταγμα

Μονόκλινο	€ 91	έως 31/3/06
Δίκλινο	€ 91	» »
Τρίκλινο	€ 120	» »

OLYMPIC PLC Α' κατηγορίας Σύνταγμα

Μονόκλινο	€ 78	έως 31/11/05 με πρωινό
Δίκλινο	€ 88	» » » »
Τρίκλινο	€ 109	» » » »

ASTOR Σύνταγμα

Μονόκλινο	€ 55	έως 31/12/05 με πρωινό
Δίκλινο για μονόκλινο	€ 62	» » » »
Δίκλινο	€ 70	» » » »
Τρίκλινο	€ 80	» » » »

POLIS GRAND HOTEL Α' Κατηγορίας Πατησίων

Μονόκλινο	€ 60	έως 31/3/06 με πρωινό
Δίκλινο	€ 70	» » » »
Τρίκλινο	€ 90	» » » »

ELECTRA Α' Κατηγορίας

Μονόκλινο	€ 135
Δίκλινο	€ 155
Τρίκλινο	€ 185

HELLINIS Β' Κατηγορίας ΩΝΑΣΕΙΟ, Συγγρού

Μονόκλινο	€ 48	έως 31/12/05
Δίκλινο	€ 58	» »
Τρίκλινο	€ 70	» »

LILIA Πειραιά

Μονόκλινο	€ 60
Δίκλινο	€ 76
Τρίκλινο	€ 85

SAVAY Πειραιά

Μονόκλινο	€ 75
Δίκλινο	€ 95
Τρίκλινο	€ 110

VERGINA Β' Κατηγορίας ΘΕΣ/ΚΗ (κεντρικό)

Μονόκλινο	€ 64
Δίκλινο	€ 80
Τρίκλινο	€ 90

Αλεξάνδρου Διάκου 84
Τηλ. 22410 73455, 78879, 76161 Κινητό 6977 986489

X5587-31/12

Mike's® Ζαχαροπλαστεία

Γλυκιά μου αγάπη, Καλές γιορτές!

17 ΚΑΤΑΣΤΗΜΑΤΑ
Σ' ΟΛΗ ΤΗ ΔΩΔΕΚΑΝΗΣΟ.
ΕΝΑ ΒΡΙΣΚΕΤΑΙ ΔΙΠΛΑ ΣΑΣ.
ΤΗΛ. ΕΠΙΚΟΙΝΩΝΙΑΣ:
2241066510, 2241060075

Οι πιο ελκυστικές συνθέσεις καλαθιών με τα πιο νόστιμα σπιτικά γλυκά και οι βασιλόπιτες της χρονιάς, ετοιμάζονται στα ζαχαροπλαστεία Mike's. Στις φετινές γιορτές, εκφράστε την αγάπη σας με τον πιο γλυκό τρόπο!



X5580-7/01

ΤΗΛΕΟΡΑΣΗ

ΕΤ1

07.00 Το μικρό ουράνιο τόξο
07.30 Disneyzone
09.30 Ο θαυμαστος πλαντής Γη
10.30 Ιστορία «Η ιστορία των παιχνιδιών» (Α' μέρος)
11.15 Ιστορία «Πάθος για τα μηχανοκινητα: Τα υπερ - αυτοκίνητα»
12.00 Μένουμε Ελλάδα
13.30 Ειδήσεις
14.00 Φλορισιέντα, η σύγχρονη Σταχτοπούτα
15.00 Ανυπότακτες καρδιές
16.00 Εχει γούστο
18.00 Αθλητική ανασκόπηση
20.00 Θεματική βραδιά Σήμερα: Τζόγος
23.00 Ειδήσεις
24.00 Ξένη ταινία «Ο κρουπιέρης»

ΝΕΤ

10:00 Συμβαίνει τώρα
12:00 Ειδήσεις
14:00 Η απίθανη Κιμ
15:00 Ειδήσεις
16:00 Η ζωή είναι παιχνίδι
18:00 Ειδήσεις
19:00 Κινούμενα σχέδια
20:00 Τοις μετρητοίς
21:00 Ειδήσεις
22:00 Ο θησαυρός της Αγγελίνας
23:00 Τα παιδιά της Νιόβης
24:00 Προσωπική υπόθεση - Ξένη Ταινία, Δραματική περιπέτεια
01:00 Ειδήσεις
02:30 Οι περιπέτειες του Σέρλοκ Χολμς
05:45 Πρώτη γραμμή

ΕΤ1

09.00 9 η ώρα... μεσημέριασε!
11.00 Νηστικό αρκούδι
11.30 Προορισμοί
12.00 Τα Χριστούγεννα σε ολόκληρο τον κόσμο
13.00 Ειδήσεις
14.20 Καιρός
14.30 Με μια τρίτη ματιά
15.50 Εκτη αίσθηση
16.00 Ειδήσεις στη νοηματική
16.15 Ζορό
16.40 Νηστικό αρκούδι
17.10 Καρμελίτα
18.00 Πάμε καλά
19.00 Ειδήσεις
20.15 Ο κόσμος των σπορ
21.00 Ωφαιοι ως Ελληνες
22.00 Αληθινά σενάρια
23.00 Λαβύρινθος
24.00 Ειδήσεις
00.20 Καιρός
00.30 Σινεμανία

MEGA

06:45 Πρωινό Mega
08:00 Κοινωνία ώρα 8
10:00 Ομορφος κόσμος το πρωί
13:10 Κανείς δε λέει σ' αγαπώ (Ε)
14:00 Δελτίο ειδήσεων
15:00 Ντόλτσε Βίτα (Ε)
16:30 Ελληνική σειρά (Ε)
17:30 Ματιές στα γεγονότα
17:40 Φιλοδοξίες
18:15 Απαγορευμένη αγάπη
19:00 Βέρα στο δεξί
20:00 Κεντρικό δελτίο ειδήσεων
21:00 Η ώρα η καλή
22:00 Το κόκκινο δωμάτιο
23:00 Γη και ουρανός
24:00 I Love TV
01:25 Ειδήσεις
01:40 Τυχερή έκδοση
02:40 Εσωτερικές υποθέσεις
03:40 Τηλεμάρκετινγκ
04:15 Νταντά αμέσου δράσεως
04:45 Στρατιώτες του σύμπαντος
05:45 Από νωρίς

ΑΝΤ1

06:30 Καλημέρα Ελλάδα
10:00 Πρωινός καφές
13:00 Ειδήσεις
13:50 Αποκάλυψη... Τώρα!
16:00 Εγκλήματα (Ε)
16:55 Ειδήσεις
17:00 Κωνσταντίνου και Ελένης (Ε)
17:55 Ανάλυσέ το
18:00 Καλημέρα ζωή
18:50 Ερωτας
20:00 Τα νέα του ΑΝΤ1
21:00 Το καφέ της Χαράς (Ε)
22:00 Big brother live final
24:00 Νύχτα θα φύγουμε
01:00 Ειδήσεις
01:30 Υπόθεση Ροζγουελ
02:30 Ολα του γάμου δύσκολα
03:30 Τηλεμάρκετινγκ
04:10 Mobile fun
05:40 Καλημέρα με τον ΑΝΤ1

ΝΕΤ

06:00 Παιδικό πρόγραμμα
13:00 Ειδήσεις
14:00 Super Star
16:30 Ειδήσεις
16:45 Ρωξάνη μια ελεύθερη γυναίκα
17:45 Βαλεντίνα, έρωτας X-Large
18:45 Λόϊς και Κλαρκ
19:45 Ειδήσεις
21:00 Χωρίς ταυτότητα - Ξένη Ταινία, Περιπέτεια
00:45 Ο ταξιτζής
01:45 Ειδήσεις
02:00 Ενας γοητευτικός σαραντάρης - Ξένη Ταινία, Ρομαντική κομεντί

ALPHA

06:30 Καλημέρα σας
10:00 Καφές με την Ελένη
13:00 Κους κους το μεσημέρι
15:00 Ειδήσεις
15:45 Μαγειρεύοντας με την Βέφα
16:45 Ειδήσεις
17:00 Από καρδιάς
19:00 Μπερδέματα (Ε)
20:00 Ειδήσεις
21:00 Πες μου ναι
22:00 Μείνε δίπλα μου
23:00 Αλαλούμ - Ελληνική Ταινία, Κωμωδία
01:45 Ειδήσεις
02:00 Στην Εντατική
04:00 Τηλεαγορές
04:15 Ο Ιούδας φιλούσε υπέροχα (Ε)
05:30 Καινούρια μέρα

ALTER

06.30 Alter kids
08.00 Ειδήσεις
08.30 Τα μυστικά της υγείας
08.45 Πρωινά Gossip
10.00 Καθαρές κουβέντες
11.30 Ντοκουμέντο
12.30 Ειδήσεις
13.45 Top secret
16.00 Η λίμνη των στεναγμών
16.45 Ειδήσεις
16.50 Ελληνικη ταινία «Επάγγελμα γυναίκα»
18.45 Το πρώτο θέμα
19.00 Ειδήσεις
20.00 Η φωνή του πολίτη
21.00 Lifestyle
22.00 Ξένη ταινία «Καθαρός στόχος»
24.00 Ξένη ταινία «Αγριες συμμορίες»
02.00 Auto Alter
02.05 Ξένη ταινία «Η μαγική ζώνη»

ΙΡΙΔΑ

15.00 Τοπικά γεγονότα
17.00 Τηλεμάρκετινγκ
19.00 Κινούμενα σχέδια
20.00 Ντοκιμαντέρ
20.30 Τα νέα της Δωδ/σου με τον Πέτρο Καλιβούρη
22.00 Πετροβολήματα με τον Πέτρο Καλιβούρη
24.00 Τα νέα της Δωδ/σου (Ε)



Ο ΑΕΡΑ επιστρέφει στο «σπίτι του»

Πρώτη προπόνηση στο γήπεδο Αφάντου μετά τα έργα

Ιστορική πρέπει να θεωρείται η σημερινή μέρα για την ομάδα του ΑΕΡΑ, αφού για πρώτη φορά θα προπονηθεί στην «καινούργια» έδρα του!

Ο εργολάβος παρέδωσε το μισό γήπεδο, αφού το μόνο που απομένει στο άλλο μισό, είναι να τοποθετηθεί καουτσούκ, κάτι που θα γίνει στα μέσα της πρώτης βδομάδας του 2006!

Στις προπονήσεις συμμετέχουν κανονικά οι νέοι παίκτες, Παναγιώτης Αγγελόπουλος, Νίκος Νικολής και Γιάννης Έλληνας, ενώ αρχίζουν σιγά-σιγά να επιστρέφουν οι μη Ρόδιοι παίκτες.

Χθες επέστρεψαν από τις ιδιαίτερες πατρίδες τους οι Κυριάκος Σαμαράς



και Αντρέας Καπέσιος, σήμερα αναμαίνεται από τον Έβρο ο Άρης Δαούτης, ενώ την Παρασκευή θα έρθουν οι ...αργοπορημένοι Καλαμπόκας και Κυριακίδης.

Οπως όλα δείχνουν, σήμερα θα υπάρχουν εξελίξεις στο θέμα των δύο ποδοσφαιριστών της Ρόδου που ενδιαφέρεται να εντάξει στο δυναμικό του ο ΑΕΡΑ.

Ο Φανούρης Γκινής και Δήμος Παπαοικονόμου, όπως όλα δείχνουν θα μείνουν ελεύθεροι από την ΠΑΕ Ρόδος, αφού σε συνομιλία που είχαν οι Αφαντενοί με τους «πράσινους», είχαν πει πως αν αποκτηθούν κάποιοι παίκτες, τότε ο Γκινής και ο Παπαοικονόμου θα μείνουν ελεύθεροι από τον σύλλογο και θα μπορεί να τους αποκτήσει η «κόκκινη» ομάδα...

Ευχάριστη επιστροφή!

• Ξαναφορούν την πράσινη φανέλα της Ρόδου οι Γιώργος Καντιμοίρης και Σάκης Ναλμπάντης. • «Τίποτα σπουδαίο» -προς το παρόν- οι Βούγλαροι στο Διαγόρα



Στη Ρόδο επέστρεψαν οι Γιώργος Καντιμοίρης και Σάκης Ναλμπάντης. Οχι για να κάνουν Πρωτοχρονιά, αλλά για να συνεχίσουν την ποδοσφαιρική τους καριέρα στην «πράσινη» ομάδα.

Ο πρώτος έμεινε ελεύθερος από τον ΠΑΣ Γιάννενα και ο δεύτερος, από τον Βύζαντα Μεγάρων. Υπέγραψαν συμβόλαιο διάρκειας ενάμισι χρόνου, όπως θα υπογράψουν και οι δίδυμοι αδελφοί Στρατής και Παναγιώτης Δελόσμα, πρώην παίκτες του Αιολικού, αφού όμως πρώτα τους εγκρίνει ο Βαγγέλης Χοσάδας.

Αναφερόμενος στις πρώτες μεταγραφές της Ρόδου, ο τεχνικός της ομάδας, δήλωσε:

«Ημουνα θετικός για την επιστροφή των παιδιών. Ξέρουμε τα προσόντα τους, όπως και το πιστεύω τους να βοηθήσουν την ομάδα. Οι Καντιμοίρης και Ναλμπάντης αγαπούν τη Ρόδο, κάτι που φάνηκε όχι μόνο στις συμφωνίες τους, αλλά και στη θέληση να γυρίσουν».

Εξάλλου, Πρωτοχρονιά στο γήπεδο θα κάνουν κυριολεκτικά οι παίκτες της Ρόδου. Το γεγονός ότι η ομάδα θα παίξει την Τετάρτη 4 Ιανουαρίου στη Ριζούπολη με τον Απόλλωνα υποχρεώνει τον Βαγγέλη Χοσάδα να μην δώσει ρεπό στους παίκτες του, όπως είχε γίνει τα Χριστούγεννα.

Ο Διαγόρας

Κανονικά συνεχίζει ο Διαγόρας την προετοιμασία του για το ματς της Τετάρτης με τον Αγιο Δημήτριο στο Δημοτικό Στάδιο της πόλης.

Ο Βάλτερ Σκότσικ έχει στη διάθεσή του όλους τους παίκτες, από τους οποίους αναμένεται να επιλέξει τους πιο έτοιμους, με στόχο τη δεύτερη συνεχόμενη εντός έδρας νίκη και την πρώτη για το 2006.

Στις προπονήσεις παίρνουν μέρος και οι τρεις Βούλγαροι που ήρθαν να δοκιμαστούν από τον Αυστριακό τεχνικό. Τα πρώτα συμπεράσματα δείχνουν ότι δεν είναι οι παίκτες που θέλει ο «κυανέρυθρος».

• Μέχρι και το Σάββατο θα προπονηθούν οι παίκτες του Διαγόρα. Ανήμερα της Πρωτοχρονιάς, ο κ. Σκότσικ έχει προγραμματίσει ρεπό. Οι προπονήσεις θα ξαναρχίσουν τη Δευτέρα.

Οι διαιτητές των αγώνων

Η ΚΕΔ της ΕΠΟ ανακοίνωσε τα ονόματα των διαιτητών που θα δώσουν οι ομάδες της Ρόδου για την 14η αγωνιστική του 1ου ομίλου της Γ' Εθνικής (4 Ιανουαρίου 2006, 2.45 μ.μ.).

• Διαιτητής στο ματς Διαγόρα-Αγίου Δημητρίου θα είναι ο Πειραιώτης Σ. Λουρμπέας, με «βοηθούς» τους συμπατριώτες του Ε. Λαμπαδαρίου και Δ. Κάρφη. «Τέταρτος» θα είναι ο Ν. Ποτόγλου, επίσης από τον Σύνδεσμο Πειραιώς.

Παρατηρητής διαιτησίας θα είναι ο Γ. Καρβούνης από την Εύβοια.

• Στον αγώνα Απόλλωνα Σμύρνης-Ρόδου ρέφερι θα είναι ο Γ. Μπαλωμένος από την Αργολίδα. «Βοηθοί» ορίστηκαν οι Β. Αθανασόπουλος (Αργολίδα) και Ε. Αλεξόπουλος (Αρκαδία). Τέταρτος διαιτητής θα είναι ο Ε. Κυρίου (Αρκαδίας). Παρατηρητής τους θα είναι ο Ν. Σταύρου (Εύβοιας).

Δεν θα γίνει το «φιλικό» Ιάλυσου - Κλεόβουλου



Αναβλήθηκε τελικά το προγραμματισμένο για σήμερα φιλικό του Ιάλυσου με τον Κλεόβουλο!

Αιτία είναι ο αγωνιστικός χώρος του Οικονομιδείου, ο οποίος μετά τις τελευταίες βροχοπτώσεις, είναι σε μαύρο χάλι και δεν είναι δυνατόν να γίνει ούτε προπόνηση εκεί πέρα!

Έτσι λοιπόν και η δεύτερη προπόνηση της εβδομάδας για τους παίκτες του Γιώργου Γκάιδα έγινε στο Λύκειο Ιαλυσού. Αυτό πάντως που χαροποιεί ιδιαίτερα τον τεχνικό τού Ιάλυσου, είναι ότι ο Γιώργος Στάππας μπαίνει σιγά-σιγά σε κανονικούς ρυθμούς προπόνησης μετά τον τραυματισμό του και η συμμετοχή του στο παιχνίδι της ερχόμενης βδομάδας με τον Αίαντα Σαλαμίνας κρίνεται αμφίβολη, αφού μπορεί να μην είναι απόλυτα έτοιμος.

Στο μεταξύ οι δύο καινούργιοι παίκτες Καλημέρης και Βασιλάκης έχουν εγκλιματιστεί απόλυτα στην ομάδα και ο Γιώργος Γκάιδας θα τους έχει στην διάθεση του την ερχόμενη βδομάδα.

Αντί για αγώνες, «φιλικό» οι Μικτές

Αναβολή έδωσε η ΕΠΟ στα παιχνίδια των ομάδων της ΕΠΣΔ

Αντί για αγώνες του πρωταθλήματος των Ενώσεων της χώρας, απέναντι στις Μικτές ομάδες της ΕΠΣ Κυκλάδων, οι παίκτες της Μικτής Νέων και Παίδων της ΕΠΣΔ θα δώσουν στα Κοσκινού φιλικό μεταξύ τους παιχνίδι.

Υστερα από έγγραφο της ΕΠΣ Κυκλάδων, η ΕΠΟ ανέβαλε τους προγραμματισμένους για σήμερα αγώνες, λόγω συγκοινωνιακού προβλήματος.

Για το «φιλικό» που θ' αρχίσει στη 1 μ.μ., καλούνται στο γήπεδο στις 12.15 μ.μ. οι παίκτες:

Μικτή Νέων

1. Γεωργαλλής Στάθης (Διγενής), 2. Πλύγκος Μιχάλης (Διγενής), 3. Τζουμάκας Δημήτρης (Φοίβος), 4. Δελαπόρτας Γιώργος (Φοίβος), 5. Καλημέρης Ιωάννης (Διαγόρας Βατ.), 6. Ευγενικός Μανώλης (Διαγόρας Βατ.), 7. Μέντος Βασίλης (ΑΕ Κατταβιάς), 8. Λαμπριανός Νικόλαος (Αρης Αρχ.), 9. Αργυρού Μανώλης (Αρης Αρχ.), 10. Γαϊτάνος Στέργος (Κλεόβουλος), 11. Κιλασίν Χαλήλ (Ηλιος Ιαλυσού), 12. Κοντός Γιώργος (Αγιος Ισίδωρος), 13. Μαστόρου Μανώλης (Αγιος Ισίδωρος), 14. Ζερβός Κυριαζής (Ευκλής Σορωνής), 15. Κουτσάγιας Μιχάλης (Ευαγόρας), 16. Θεοδώρου Γιώργος (Ευαγόρας), 17. Θαλασσινός Χρήστος (ΑΣ Ρόδος), 18. Παντελίδης Ανδρέας (ΑΣ Ρόδος), 19. Αντωνούρης Μάριος (ΑΣ Ρόδος), 20.Απτόγλου Μιχάλης (ΑΣ Ρόδος), 21. Κοντουδιός Μιχάλης (Απόλλων Καλ.), 22. Κοντός Στάθης (Ασπίδα Απολ.), 23. Μαστής Γιώργος (Αστέρας Παστ.), 24. Μπαρμπαντώνης Χρήστος (Δόξα Ψίν.), 25. Νικολής Σάββας (ΑΕΡΑ Αφάντου), 26. Πιζήμολας Αναστάσιος (Ομόνοια Γεναδ.), 27. Πλακέντης Ελευθέριος (ΑΣ Ρόδος).

Μικτή Παίδων

1. Λιβισιανός Αλέξανδρος (ΑΣ Ρόδος), 2. Τόπος Γεώργιος (Ευκλής), 3. Κοκιαντώνης Αντώνιος (ΑΣ Ρόδος), 4. Φασάκης Βασίλειος (Διγενής), 5. Καρδούλιας Γεώργιος (Ηρακλής Μαρ.), 6. Πισσάς Ηλίας (Ασπίδα Απολακ.), 7. Μπιλιάς Παντελής (Φοίβος), 8. Αξιώτης Απόστολος (Φοίβος), 9. Μπιλιάς Φίλιππος (Ιάλυσος 97), 10. Καρπαθάκης Ελευθέριος (Γ.Σ. Διαγόρας), 11. Τριανταφύλλου Τριαντ. (ΓΑΣ Ιάλυσος), 12. Μανιάς Μιχαήλ (Ερμής Καλυθ.), 13. Φράγκος Μιχάλης (Ευαγόρας), 14. Γιαννακόπουλος Γεώργιος (Απόλλων Απολ.), 15. Πάττας Αντώνης (Αστέρας Παστ.), 16. Χατζηνικόλας Εμμ. (Αρης Αρχ.), 17. Τσακισίρης Μιχ. (ΓΣ Διαγόρα), 18. Συράκος Γεώργιος (ΓΑΣ Ιάλυσος), 19. Λαρδούτσος Ηλίας (Διαγόρα Βατ.)

Το αθλητικό τμήμα της «ΠΡΟΟΔΟΥ»
ΧΡΟΝΙΑ ΠΟΛΛΑ
& ΚΑΛΗ ΧΡΟΝΙΑ





Ένδεκα ομάδες στο τουρνουά «Χριστούγεννα 2005» της ΕΠΣΔ

Ενδεκα ομάδες δήλωσαν συμμετοχή στο τουρνουά τζούνιορ «Χριστούγεννα 2005» που θα διοργανώσει η ΕΠΣΔ στα Κοσκινού, αύριο Παρασκευή 30 Δεκεμβρίου 2005 και την Πέμπτη 5 Ιανουαρίου 2006.

Οι ομάδες χωρίστηκαν σε τρεις ομίλους, ως εξής:

Α΄ ΟΜΙΛΟΣ
1. ΙΑΛΥΣΟΣ
2. ΠΑΣ ΑΣΚΛΗΠΕΙΟΥ
3. ΚΛΕΑΝΘΗΣ

Β΄ ΟΜΙΛΟΣ
1. ΔΙΓΕΝΗΣ
2. ΔΩΡΙΕΑΣ
3. ΑΓΙΟΣ ΙΣΙΔΩΡΟΣ
4. ΔΙΑΓΟΡΑΣ

Γ΄ ΟΜΙΛΟΣ
ΑΣ ΡΟΔΟΣ
ΑΕΡΑ
ΝΙΚΗ ΡΟΔΟΥ
ΠΟΣΕΙΔΩΝ ΚΑΡΠΑΘΟΥ

Το πρόγραμμα:

Α΄ ΗΜΙΣΥ ΓΗΠΕΔΟΥ	ΩΡΑ	Β΄ ΗΜΙΣΥ ΓΗΠΕΔΟΥ
ΙΑΛΥΣΟΣ - ΠΑΣ ΑΣΚΛΗΠΕΙΟΥ	12.30	ΔΙΓΕΝΗΣ - ΔΩΡΙΕΑΣ
ΡΟΔΟΣ - ΑΕΡΑ	13.00	ΔΙΑΓΟΡΑΣ - ΑΓΙΟΣ ΙΣΙΔΩΡΟΣ
ΙΑΛΥΣΟΣ - ΚΛΕΑΝΘΗΣ	13.30	ΝΙΚΗ ΡΟΔΟΥ - ΠΟΣΕΙΔΩΝ ΚΑΡΠΑΘΟΥ
ΔΙΓΕΝΗΣ - ΓΣ ΔΙΑΓΟΡΑΣ	14.00	ΔΩΡΙΕΑΣ - ΑΓΙΟΣ ΙΣΙΔΩΡΟΣ
ΡΟΔΟΣ - ΠΟΣΕΙΔΩΝ ΚΑΡΠΑΘΟΥ	14.30	ΑΕΡΑ - ΝΙΚΗ ΡΟΔΟΥ
ΠΑΣ ΑΣΚΛΗΠΕΙΟΥ- ΚΛΕΑΝΘΗΣ	15.00	ΔΩΡΙΕΑΣ - ΔΙΑΓΟΡΑΣ
ΡΟΔΟΣ - ΝΙΚΗ ΡΟΔΟΥ	15.30	ΑΕΡΑ - ΠΟΣΕΙΔΩΝ ΚΑΡΠΑΘΟΥ
	16.00	ΔΙΓΕΝΗΣ - ΑΓΙΟΣ ΙΣΙΔΩΡΟΣ

Προκρίνονται από κάθε όμιλο οι δύο πρώτες ομάδες. Δηλαδή, θα προκριθούν για την τελική φάση έξι ομάδες, οι οποίες θα χωριστούν σε δύο ομίλους των τριών ομάδων.

ΤΕΛΙΚΗ ΦΑΣΗ
ΓΗΠΕΔΟ ΚΟΣΚΙΝΟΥ ΠΕΜΠΤΗ 5/1/2006

Α΄ ΟΜΙΛΟΣ		Β΄ ΟΜΙΛΟΣ
Α1, Β2, Γ1		Α2, Β1, Γ2
Α΄ ΗΜΙΣΥ ΓΗΠΕΔΟΥ	**ΩΡΑ**	**Β΄ ΗΜΙΣΥ ΓΗΠΕΔΟΥ**
Α1 - Β2	14.00	Β1 - Α2
Γ1 - Β2	14.30	Α2 - Γ2
Α1 - Γ1	15.00	Β1 - Γ2
Α΄ ΗΜΙΤΕΛΙΚΟΣ	15.30	Β΄ ΗΜΙΤΕΛΙΚΟΣ
ΜΕΓΑΛΟΣ ΤΕΛΙΚΟΣ	16.00	ΜΙΚΡΟΣ ΤΕΛΙΚΟΣ

Οι πρώτες ομάδες του κάθε ομίλου θα αγωνισθούν «χιαστί» σε ημιτελικούς αγώνες, δηλαδή ο πρώτος του Α΄ ομίλου με τον δεύτερο του Β΄ ομίλου και ο πρώτος του Β΄ ομίλου με τον δεύτερο του Α΄ ομίλου. Οι νικητές θα αγωνισθούν στον μεγάλο τελικό και οι ηττημένοι στον μικρό τελικό.

Σε περίπτωση ισόπαλου αποτελέσματος στους ημιτελικούς και τελικούς αγώνες θα εκτελεστούν απ΄ ευθείας από τρία πέναλτι.

Από την Εκτελεστική Επιτροπή των ISLAND GAMES του 2007

Ικανοποίηση και προβληματισμός με τη νέα «Έκθεση Προόδου»

Με την τριμηνιαία «Έκθεση Προόδου», όπως προβλέπεται από τους κανονισμούς, της Οργανωτικής Επιτροπής της Διεθνούς Αθλητικής Ενωσης Νήσων Ρόδος 2007 ασχολήθηκε η Εκτελεστική Επιτροπη. Όπως εκτιμήθηκε, στους τομείς του σχεδιασμού και του προγραμματισμού όπως και στην οργάνωση των αθλημάτων γίνεται αρκετή δουλειά και έχουν προχωρήσει το ίδιο. Εκτιμήθηκε και για την προσπάθεια εξεύρεσης πόρων, τηλεοπτικής κάλυψης και προβολής. Στον τομέα των εγκαταστάσεων υπάρχει προβληματισμός σε σχέση με τις αλλαγές στην Χωροθέτηση κάποιων αθλημάτων. Κατά τα άλλα η έκθεση κρίθηκε ικανοποιητική.

• Το άλλο θέμα που αφορά τη Ρόδο και έχει να κάνει με την Γενική Συνέλευση που θα πραγματοποιηθεί τον ερχόμενο Ιούλιο, στο νησί μας, είναι το ιατρικό σεμινάριο που προτάθηκε να γίνει στα πλαίσια της συνέλευσης και θα έχει σαν θέμα τον ενκλιματισμο των αθλητών από ψυχρότερο κλίμα, στους Αγώνες της Ρόδου. Αποφασίσθηκε να γίνει ολόκληρο το πρωινό της Παρασκευής 07 του Ιουλίου.

Να θυμίσουμε ότι η ετήσια Γ.Σ. της IGA θα πραγματοποιηθεί στο νησί μας ένα χρονο ακριβώς πριν τους Αγώνες θα παρευρεθούν εκπρόσωποι από όλα τα νησιά, επιπλέον αντιπροσωπείες από τις Βερμούδες και το Αιλ οφ Ουάϊτ, που διεκδικούν τους Αγώνες του 2011, προκειμένου να κάνουν τις απαραίτητες παρουσιάσεις, ο συνολικός αριθμός θα φτάσει τα 100 άτομα. Στα πλαίσια εξάλλου της συνέλευσης πραγματοποιείται παράλληλα η επίσκεψη και η ξενάγηση των στελεχών των νησιών σε όλες τις εγκαταστάσεις που πρόκειται να φιλοξενήσουν τους αγώνες. Θα πραγματοποιηθούν εξάλλου ειδικές συνεδριάσεις της Ε.Ε. που θα φτάσει στο νησί μας τρεις ημέρες νωρίτερα, με την Ο.Ε..

• Άλλα θέματα που εξέτασε η Ε.Ε. ήταν πρόθεση της Μυτιλήνης να ενταχθεί στην Ένωση και το αποτέλεσμα του σχετικού δημοψηφίσματος ανάμεσα στα μέλη, προκειμένου να εκφράσουν την άποψη τους για την αύξηση των μελών, πέρα από αυτή που προβλέπει το καταστατικό (25).

Το δημοψήφισμα έδωσε το εξής αποτέλεσμα: 10 νησιά ήταν κατά της ένταξης νέου μέλους στην Ένωση, με διαφορετικά σκεπτικά το καθένα, 14 υπέρ της ένταξης και ένα δεν πήρε θέση.

Η Ε.Ε. ,μετά από εισήγηση του προέδρου, έκρινε ότι το αποτέλεσμα δεν είναι και πολύ καθαρό, με τη μια άποψη η την άλλη και αποφάσισε να παραπέμψει το θέμα στην Γ.Σ. του Ιουλίου στη Ρόδο.

Αυτό σημαίνει ότι, ακόμα και αν το Σώμα αποφασίσει να ενταχθεί και νέο μέλος, η Μυτιλήνη πρέπει να ξεκινήσει διαδικασία ένταξης μετά από αυτή την απόφαση και ότι ο φάκελος υποψηφιότητας θα τεθεί σε ψηφοφορία το 2007 στην Ρόδο. Πράγμα που σημαίνει ότι η Μυτιλήνη δεν θα μπορέσει να συμμετάσχει στους Αγώνες της Ρόδου.

Καθημερινές οι προπονήσεις στον Ακουσίλαο Φανών

Κανονικά συνεχίζονται οι καθημερινές προπονήσεις στον Ακουσίλαο Φανών, υπό τις οδηγίες του Κώστα Λεπτοκαρίδη.

Ο έμπειρος τεχνικός που βρίσκεται στον πάγκο των «πράσινων» εδώ και σχεδόν ένα μήνα, κάνει «μίνι» προετοιμασία στους παίκτες του, για να τους γνωρίσει καλύτερα, ούτως ώστε να μπορεί να επιλέγει όσο τον δυνατόν την καλύτερη ενδεκάδα.

Από τη χθεσινή προπόνηση που έγινε στο γήπεδο Φανών, δεν έδωσαν το παρών οι Σάββάκης, Κουφωμανώλης, Αμύγδαλος που βρίσκονται εκτός Ρόδου και ο Δημήτρης Λαγογένης ο οποίος θα επιστρέψει σήμερα στις προπονήσεις, κάτι που χαροποιεί ιδιαίτερα τον Λεπτοκαρίδη, αφού ο Λαγογένης είναι ένας από τους καλύτερους παίκτες της κατηγορίας...

Ο κώουτς της ομάδας του Ακουσίλαου θα δώσει διήμερο ρεπό στους παίκτες του για να γιορτάσουν την πρωτοχρονιά, το Σάββατο και την Κυριακή, αφού από την Δευτέρα θα ξεκινήσει η προετοιμασία για το πολύ δύσκολο παιχνίδι με αντίπαλο την Α.Ε. Κατταβιάς στο γήπεδο Φανών.

Νοκ άουτ από τον κρίσιμο αγώνα με τους «κιτρινόμαυρους», είναι οι Λευτέρης Σκυλλάς και Γιώργος Συμεωνίδης, οι οποίοι είχαν αποβληθεί στο προηγούμενο παιχνίδι πρωταθλήματος...

Η ΕΠΣΔ υπενθυμίζει για τις άδειες παραμονής

Παρακαλούνται τα σωματεία που έχουν στη δύναμή τους αλλοδαπούς ποδοσφαιριστές, όπως προσκομίσουν στην ΕΠΣΔ φωτοτυπία της άδειας παραμονής έως 31-12-2005 (για τους ανήλικους η άδεια παραμονής του κηδεμόνα).

Όσοι δεν προσκομίσουν την άδεια παραμονής τα δελτία τους από 1-1-2006 δεν θα είναι σε ισχύ και θα ανακληθούν. Ο αλλοδαπός ποδοσφαιριστής που το δελτίο του θα ανακληθεί παραμένει στη δύναμη του σωματείου χωρίς να έχει δικαίωμα να αγωνίζεται.

Η επανέκδοση δελτίου θα κοστίζει 10 ευρώ.

Ο Ανδρέας Βλασόπουλος στον Ηρακλή Μαριτσών

Ο Ανδρέας Βλασόπουλος θα είναι κατά πάσα πιθανότητα ο νέος προπονητής στον Ηρακλή Μαριτσών.

Ο πρόεδρος του συλλόγου Γιώργος Παπαδημήτρης επρόκειτο να είχε μαζί του συνάντηση χθες το βράδυ, προκειμένου να οριστικοποιήσουν τη συνεργασία τους.

Ηρακλής Μαριτσών και Σπύρος Αγγελόπουλους χώρισαν, λύνοντας κοινή συναινέσει τη συνεργασία τους.

Η διοίκηση του σωματείου εξέδωσε σχετική ανακοίνωση, με την οποία και ευχαριστεί τον κ. Αγγελόπουλο για την προσφορά του στην ομάδα.

Επίσης, ανακοίνωσε ότι βρίσκεται ήδη σε αναζήτηση του αντικαταστάτη του.

Σύμφωνα με έγκυρες πληροφορίες, η πορεία της ομάδας στην Α΄ Κατηγορία που δεν είναι η αναμενόμενη, ήταν η αιτία του χωρισμού των δύο πλευρών.

Η Καραντάσιου κορυφαία της Ευρώπης για το 2005



Η Ευρωπαϊκή Συνομοσπονδία Βόλεϊ ανακήρυξε την πρωταθλήτρια της ηπείρου μας για την περίοδο 2005, Βάσω Καραντάσιου, κορυφαία αθλήτρια του μπιτς βόλεϊ για την απερχόμενη αγωνιστική περίοδο. Η Καραντάσιου θα βραβευτεί στις 23 Ιουνίου 2006, στο πλαίσιο της κλήρωσης των ομίλων του Τσάμπιονς Λιγκ για την περίοδο 2006-07. Εμπλεκαράς για τη νέα διάκριση, η Ελληνίδα πρωταθλήτρια υπογράμμισε ότι «είναι μία από τις πιο ευτυχισμένες στιγμές στην καριέρα μου, νιώθω ιδιαίτερη συγκίνηση και χαρά και θέλω να τη μοιραστώ με τους ανθρώπους που συνεργάστηκα στο παρελθόν, αλλά και με αυτούς που συνεχίζω τώρα. Θέλω να αναφερθώ ιδιαίτερα στον Αλεμάο, τον προπονητή με τον οποία συνεργάστηκα επί πέντε χρόνια και με διαμόρφωσε ως αθλήτρια. Θέλω να αφιερώσω τη διάκριση αυτή στην οικογένειά μου και όσους αγαπάω, για το χαμόγελο που με περιμένει κάθε φορά που γυρίζω σπίτι».

Ο Δωριέας κέρδισε (4-1) εκτός έδρας τον ΑΟ Σύμης

ΣΥΜΗ.- Άστραψε και βρόντηξε χθες ο Δωριέας στη Σύμη και κέρδισε τον τοπικό Αθλητιμό Ομιλο με σκορ 4-1, κάνοντας παράλληλα το καλύτερο φετινό του παιχνίδι.

Οι παίκτες της ομάδας της πόλης μας ήταν πολύ ανώτεροι από αυτούς της Σύμης και έφτασαν δίκαια το σκορ σε αυτά τα επίπεδα.

Έτσι λοιπόν η χρονιά έκλεισε με τον καλύτερο δυνατό τρόπο για τον Δωριέα και με τον χειρότερο για την ομάδα της Σύμης...

Ο χορός των τερμάτων

2΄: Ο Μάχλης με ωραία καρφωτή κεφαλιά πέτυχε το 0-1.

13΄: Δυνατό και εντυπωσιακό σουτ του Ντούλε έξω από την περιοχή και ο Γεωργάς δεν μπόρεσε να αντιδράσει, με αποτέλεσμα να γίνει το 0-2!

59΄: Εκπληκτική εκτέλεση φάουλ του Ζάγκου και ...0-3!

73΄: Ο Νουρεδίν με όμορφη ατομική ενέργεια απέφυγε δύο αντιπάλους και με ψύχραιμο πλασέ, έδωσε διαστάσεις θριάμβου στη νίκη του Δωριέα, κάνοντας το 0-4...

90΄: Ο Καραγιάννης Μ. με δυνατό σουτ έξω από την περιοχή, πέτυχε το γκολ της τιμής για τους Συμιακούς και μείωσε σε 1-4...

• Χωρίς προβλήματα η διαιτησία του Κασιώτη και των "βοηθών" του Χατζηπέτρο και Γκιούντιτσε.

ΑΟ ΣΥΜΗΣ: Γεωργάς, Μιχαήλου, Κουρδουμπάς, Τσαβαρής Β., (50΄ Χατζηιωάννου), Τσαβαρής Μ., Καραβαΐλος (75΄ Καραγιάννης Μ.), Κάλιαρος, Καραγιάννης Σ., Κουντουραδάκης, Ζουρούδης Λ. (25΄ Ζουρούδης Ι.), Στεφάνου.

ΔΩΡΙΕΑΣ: Κιάρρι Τ., Κιάρρι Μ., Κοτσάνης, Ντούλε, Θαλασσινός, Νουρεδίν, Ζάγκος, Μάχλης, Κασιώτης (80΄ Σκεύης), Γεωργάς, Γιάννου, Καρίπης.

** Ο Δωριέας κατήγγειλε στο αστυνομικό τμήμα Σύμης πως κατά την διάρκεια του αγώνα, κλάπηκαν κινητά από τα αποδυτήρια της ομάδας.

Παρατηρητής ήταν ο κ. Ζερβάκης, ο οποίος θα καταθέσει εντός των ημερών, αφού όπως υποστηρίζουν στον Δωριέα, φίλαθλοι της Σύμης έκαναν ...βόλτες δίπλα από τα αποδυτήρια, χωρίς όμως ο παρατηρητής αγώνα να τους απομακρύνει από το σημείο!

Η ΒΑΘΜΟΛΟΓΙΑ

	ΤΕΡΜ.	ΒΑΘΜΟΙ
1. Αστέρας Παστ.	29-6	30
2. Ομόνοια Γενναδ.	21-5	23
3. Ηρακλής Λάρδου	13-6	21
4. Πολύστρατος	12-5	18
5. Δωριέας	20-12	15
6. Δήμητρα	22-16	14
7. Μεσαναγρός	12-11	13
8. Αναγέννηση N.P.	12-11	12
9. Σύμη	8-21	7
10. Ροδιακός	7-19	6
11. Ήλιος	9-22	6
12. Πετρώνας	6-37	-4

Αγώνας εξ αναβολής στην Κάλυμνο

Σήμερα θα γίνει το εξ αναβολής παιχνίδι της Β΄ Κατηγορίας στο ουδέτερο γήπεδο Καλύμνου, ανάμεσα στην Αθλητική Ένωση Λέρου και τον Αντίμαχο. Διαιτητής ορίστηκε ο κ. Κατέρης με «βοηθούς» τους κ. Αλαχιώτη και Πλάτση. Παρατητηρής αγώνα θα είναι ο κ. Κατέρης.

Να σας υπενθυμίσουμε πως ο αγώνας ορίστηκε στην Κάλυμνο μετά από αίτημα του Δήμου Λέρου στην ΕΠΣΔ, λόγω έργων στο γήπεδο της Λέρου.

Ο χθεσινός εξ αναβολής αγώνας στο γήπεδο της Τήλου, ανάμεσα στον τοπικό ΑΣ Τήλου και τον Νικαγόρα Κω, αναβλήθηκε λόγω «ορέξεων» του αέρα.

Η ΒΑΘΜΟΛΟΓΙΑ

1.	Α.Σ. Αστέρας Μασσάρων	12	17-3 26
2.	Α.Ε. Κατταβιάς	12	15-11 21
3.	Νικαγόρας Κεφάλου Κω	11	14-12 21
4.	Ακουσίλαος Φανών	12	23-14 21
5.	Α.Σ.Τήλος	11	25-15 20
6.	Α.Ο.Πυλίου Κώ	12	15-10 19
7.	Δόξα Καρδάμαινας	12	12-12 17
8.	Αντίμαχος Κώ	11	17-11 14
9.	Α.Π.Σ.Δαμάγητος Θεολόγου	11	13-14 14
10.	Α.Π.Ο. Αγίου Ισιδώρου	12	16-19 12
11	Α.Ε. Λέρου	11	7-19 9
12.	Ασκληπιός Κώ	11	8-18 8
13.	Ασπίς Σαλάκου	12	6-15 8
14.	Ερμής Καλυθιών	12	9-24 5

ΘΕΡΜΟΠΟΜΠΟΙ

Με συνέπεια και υπευθυνότητα συνεχίζουμε για 24 χρόνια τοποθετώντας θερμοπομπούς σε Σπίτια,Σχολεία,Αίθουσες και σε λοιπούς επαγγελματικούς χώρους.



...ΘΕΡΜΟΠΟΜΠΟΙ ΓΑΛΛΙΑΣ....
AIRELEC

Η ποιότητα και η πείρα τόσων χρόνων μας κάνουν ασυναγώνιστους.Ελάτε ή πάρτε μας τηλέφωνο, να έρθουμε να κουβεντιάσουμε για τη θέρμανση του χώρου που σας ενδιαφέρει.

ΜΕΛΕΤΗ - ΕΓΚΑΤΑΣΤΑΣΗ ΔΩΡΕΑΝ!!!

Ν.ΚΑΜΠΟΥΡΑΚΗΣ - Μ.ΦΛΑΓΚΟΣ Ο.Ε.
ΤΗΛ. 31320 - 20859

CINEMA

ΙΑΤΡΙΚΟΣ & ΝΟΣΟΚΟΜΕΙΑΚΟΣ ΕΞΟΠΛΙΣΜΟΣ
17 ΧΡΟΝΙΑ ΕΜΠΕΙΡΙΑΣ από το 1988
ΕΙΜΑΣΤΕ ΟΙ ΜΕΓΑΛΥΤΕΡΟΙ ΠΡΟΜΗΘΕΥΤΕΣ ΙΑΤΡΙΚΟΥ - ΟΡΘΟΠΕΔΙΚΟΥ ΚΑΙ ΝΟΣΟΚΟΜΕΙΑΚΟΥ ΥΛΙΚΟΥ ΣΤΗ ΔΩΔΕΚΑΝΗΣΟ
ΕΜΠΙΣΤΕΥΘΕΙΤΕ ΜΑΣ!!!
ΛΕΜΕΣΣΟΥ 2 ΡΟΔΟΣ ΤΗΛ. 22410 32238 - FAX 22410 28484



ΑΝΑΠΗΡΙΚΑ ΚΑΡΟΤΣΙΑ - ΒΑΔΙΣΤΙΚΑ - ΟΡΘΟΠΕΔΙΚΑ ΕΙΔΗ - ΜΠΛΟΥΖΕΣ ΙΑΤΡΙΚΕΣ - ΚΑΛΤΣΕΣ ΦΛΕΒΙΤΙΔΑΣ - ΠΕΛΜΑΤΑ - ΟΡΘΟΠΕΔΙΚΑ ΜΑΞΙΛΑΡΙΑ - ΚΡΕΒΑΤΙΑ ΝΟΣΟΚΟΜΕΙΑΚΑ - ΙΑΤΡΙΚΟΣ ΕΞΟΠΛΙΣΜΟΣ ΚΑΙ ΑΝΑΛΩΣΙΜΑ - ΟΡΓΑΝΑ ΧΗΜΕΙΟΥ ΚΑΙ ΚΑΘΕ ΑΛΛΟ ΕΙΔΟΣ ΓΙΑ ΚΑΤ' ΟΙΚΟ ΝΟΣΗΛΕΙΑ

ΠΡΟΟΔΟΣΠΟΡ

Κλείνει και πάει Αθήνα!

Σε περίπτωση που ο Χακάν Κοσέογλου (24 1.88) χθες το θράδυ είπε το «ναι» στον Κολοσσό, σήμερα παίρνει το αεροπλάνο και πηγαίνει στην Αθήνα για να συναντηθεί με τους νέους συμπαίκτες του! Ο Τούρκος αθλητής έπαιξε με τη φανέλα της Τούμποργκ κόντρα στην Μπάνθιτσπορ

Πολύ κοντά στην απόκτηση του Χακάν Κοσέογλου βρίσκεται ο Κολοσσός, αφού το αργότερο μέχρι σήμερα το πρωί πρόκειται να ξεκαθαρίσει οριστικά το θέμα. Αυτό ήταν κάτι που παραδέχθηκε στη χθεσινή συνέντευξη τύπου και ο Μιχάλης Κυρίτσης, επιβεβαιώνοντας ουσιαστικά την «Π»



Ο Χακάν Κοσέογλου επρόκειτο να απαντήσει οριστικά χθες το βράδυ στον Κολοσσό

(είχε γράψει σχεχτικά απ' την προηγούμενη Κυριακή) για την απόκτηση του 24χρονου πόϊντ-γκαρντ που αγωνίζεται τα τρία τελευταία χρόνια στην Τούμποργκ. Ο Κοσέογλου χθες το βράδυ αγωνίστηκε κόντρα στην Μπάνβιτσπορ και απ' τη στιγμή που επέλθει οριστική συμφωνία, τότε ο ίδιος θα πάρει το...δρόμο για την Αθήνα, προκειμένου να ενσωματωθεί με τους υπόλοιπους «θαλασσί». Ο Μιχάλης Κυρίτσης είπε σχετικά για τον Τούρκο πλέϊμέϊκερ.

«Αυτή τη στιγμή είμαστε συγκεντρωμένοι στην περίπτωση του Χακάν Κοσέογλου, με τον οποίο υπάρχει μία μικρή καθυστέρηση. Ενώ είχαμε συμφωνήσει σε όλα, έγινε μία αλλαγή προπονητή στην Τούμποργκ καθώς ανέλαβε ο πρώην τεχνικός της εθνικής Τουρκίας (σ.σ. Σετίν Γιλμάζ) και ουσιαστικά υπάρχει μία εκκρεμότητα. Ουσιαστικά αυτός θέλει τον Κοσέογλου στην ομάδα. Στο συμβόλαιο του υπάρχει μία ρήτρα στην οποία αναφέρεται ότι ο παίκτης μπορεί να φύγει αν θέλει μέχρι τις 31 Δεκεμβρίου. Αντί για χθες (σ.σ. προχθές), ο Κοσέογλου έχει αγώνα σήμερα (σ.σ. χθες) με την ομάδα του (κόντρα στην Μπάνβιτσπορ) και το βράδυ θα ξεκαθαρίσει οριστικά τι γίνεται.

Αν όλα πάνε καλά έχουμε συννενοηθεί ο παίκτης αύριο (σ.σ. σήμερα) να βρίσκεται στην Αθήνα. Θέλω να πιστεύω ότι θα τελειώσει θετικά το θέμα. Εμείς πάντως δεν έχουμε την πολυτέλεια να περιμένουμε για μεγάλο χρονικό διάστημα. Εάν όχι θα κοιτάξουμε άλλες επιλογές που έχουμε, αφού θέλουμε κάτι εντός των επόμενων ημερών. Ας ελπίσουμε ότι δεν θα μπλέξει το πράγμα και θα έχουμε ευτυχή κατάληξη. Ο Μόροβιτς είναι οριστικά εκτός (είχε γράψει σχετικά στο χθεσινό της φύλλο η «Π») και δεν βρίσκεται στους στόχους μας.

Είναι βασικός παίκτης στη Τούμποργκ, παίζει περίπου 35 λεπτά και σκοράρει 15 πόντους μέσο όρο. Είναι το στυλ του αθλητή που θέλω. Άλλωστε εμείς δεν ψάχνουμε τον παίκτη που θα πρωταγωνιστήσει σ' αυτή τη θέση. Θέλουμε έναν ομαδικό αθλητή που θα μας βοηθήσει σ' ένα συγκεκριμένο κομμάτι παιχνιδιού που θέλουμε. Ψάχνουμε να παίξουμε πιο γρήγορα και ο παίκτης αυτός να αξιοποιήσει τους υπόλοιπους. Έχουμε τρόπους για να βάλουμε τους πόντους. Ο Κολοσσός στηρίζεται σε ομαδική προσπάθεια και όχι σε ατομική. Πιστεύουμε λοιπόν ότι σ' αυτό το κομμάτι ο Χακάν μπορεί να μας βοηθήσει. Είναι σε άριστη αγωνιστική κατάσταση κι ας ελπίσουμε να ευοδωθούν τα πράγματα.

Πώς τα φέρνει η μοίρα...

Τον Άλιμο αντιμετωπίζει σήμερα ο Κολοσσός, σε φιλικό παιχνίδι προετοιμασίας ενόψει του αγώνα με τον Πανελλήνιο. Στην ομάδα του Παναγιώτη Ζωντού αγωνίζεται ο Τάσος Χαλβατζής, που τα δύο προηγούμενα χρόνια φόρεσε τη φανέλα του Γ.Σ. Διαγόρας, τον οποίο βοήθησε να ανέβει στη Γ' Εθνική. Κάτι ανάλογο συνέβη και με τον Γιάννη Σκορδάλη ο οποίος παίζει στους «θαλασσί». Σήμερα όμως θα τεθούν αντίπαλοι...

«Χαζομπαμπάς» ο Σούλης...

«Χαζομπαμπάς» είναι εδώ και οκτώ μήνες ο Βασίλης Σούλης, καθώς η αγαπημένη του σύζυγος έχει φέρει στον κόσμο τον πανέμορφο διάδοχο του. Όπως είναι λογικό ο 29χρονος σέντερ στο ολιγοήμερο ρεπό του βρέθηκε στην Αθήνα και συγκεκριμένα στην Ανάβυσσο, όπου πέρασε στιγμές χαλάρωσης με τον γιο και τη γυναίκα του.

«Αυτό το κάτι που θέλω...»

Με κολακευτικά σχόλια αναφέρθηκε στον Πέταρ Άρσιτς ο Μιχάλης Κυρίτσης τονίζοντας ότι είναι πολύ καλός σουτέρ τριών πόντων και θετικός χαρακτήρας! Σε απολογία ο Νάκιτς που μάλλον θα τιμωρηθεί με χρηματικό πρόστιμο



Ο Φράνκο Νάκιτς μάλλον θα τιμωρηθεί χρηματικό πρόστιμο απ' τη διοίκηση του Κολοσσού

Σήμερα θα αποφασίσει οριστικά η διοίκηση του Κολοσσού, σχετικά με το τι μέλλει γενέσθαι όσον αφορά την υπόθεση του Φράνκο Νάκιτς. Ο 33χρονος φόργουορντ αμέσως μετά το τέλος του αγώνα με τον Πανιώνιο, έφυγε απ' τη Ρόδο με πρώτο προορισμό την Ιταλία αν και το ιατρικό τιμ του είπε να μείνει στο νησί για να υποβληθεί στις απαραίτητες ιατρικές εξετάσεις. Το συγκεκριμένο φυσικά θέμα δεν πέρασε απαρατήρητο απ' τη διοίκηση και το πιο πιθανό είναι οτι ο έμπειρος παίκτης θα τιμωρηθεί με χρηματικό πρόστιμο. Χθες το βράδυ επρόκειτο να παρθεί η απόφαση απ' τον πρόεδρο του Κολοσσού και σήμερα αναμένεται να γνωστοποιηθεί η ποινή του μετά την απολογία, στην οποία κλήθηκε απ' τη διοίκηση του συλλόγου. Στη χθεσινή συνέντευξη τύπου ο Μιχάλης Κυρίτσης είπε για το θέμα Νάκιτς.

«Είχε προκύψει θέμα με τις ενέργειες που έκανε ο Νάκιτς. Δήλωσε ότι ήταν τραυματίας και παρόλα αυτά πήγε ταξίδι, το οποίο ήταν όντως λίγο περίεργο αφού το ιατρικό τιμ του είπε να μείνει στη Ρόδο για να κάνει εξετάσεις. Απ' ότι ξέρω κλήθηκε σε απολογία απ' τη διοίκηση και δεν φαντάζομαι κάτι άλλο. Ο Φράνκο είναι στη Ρόδο και προπονείται κανονικά. Αν ο Νάκιτς δεν δημιουργήσει πρόβλημα ξανά, δεν προβλέπεται λύση της συνεργασίας μαζί του. Η ενέργεια του να φύγει απ' τη Ρόδο ήταν μάλλον αλόγιστη. Ίσως είχε κλείσει νωρίτερα τα εισιτήρια. Το θέμα χειρίζεται αποκλειστικά η διοίκηση».

«ΗΤΑΝ ΚΑΤΙ ΠΟΥ ΕΛΕΙΠΕ»

Με καλά λόγια αναφέρθηκε χθες ο Μιχάλης Κυρίτσης, για τον νεαποκτηθέντα Πέταρ Άρσιτς, έναν παίκτη που έλειπε απ' την ομάδα, σύμφωνα με δηλώσεις του έμπειρου τεχνικού.

Ζύγισμα με το μάτι

Μεταξύ σοβαρού και αστείου και σε ερώτηση για το αν ο Μιχάλης Κυρίτσης ζυγίσει τους παίκτες του, μετά το «φαγοπότι» των Χριστουγέννων, η απάντηση του έμπειρου τεχνικού ήταν αρνητική. «Το ζύγισμα με το μάτι» είπε και ξέσπασαν όλοι σε γέλια.

«Ο Άρσιτς ενσωματώνεται σιγά-σιγά και πιστεύω ότι θα μας βοηθήσει. Είναι κάτι που μας έλειπε στην ομάδα. Είναι δυνατός παίκτης για ειδικές αποστολές. Ο Σούλης, ο Μακρής και ο Τσιάκος δεν είναι σ' αυτό το στυλ. Είναι πιο γρήγοροι και πιο ντελικάτοι παίκτες. Ο Άρσιτς αν και του αρέσει να παίζει ξύλο μέσα στη ρακέτα, είναι πολύ καλός σουτέρ στα τρίποντα. Θέλουμε να του βελτιώσουμε την αγωνιστική κατάσταση, γιατί ο Άρσιτς τους τελευταίους 3-4 μήνες έπαιζε μονά. Τα φιλικά ματς που θα παίξουμε θα τον βοηθήσουν να προσαρμοστεί περισσότερο και με τον Πανελλήνιο πιστεύω να μπορέσει να παίξει για κανένα δεκάλεπτο. Ο Άρσιτς έχει απίστευτα θετική αύρα και τρομερή διάθεσή να παίξει μπάσκετ», τόνισε ο κόουτς του Κολοσσού.

Φιλικό τεστ με Άλιμο!

Σήμερα το πρωί αναχωρεί πλήρης ο Κολοσσός και το απόγευμα παίζει κόντρα στον Άλιμο! Αύριο στις 16:30 με την Α.Ε.Κ. Χωρίς προβλήματα συνεχίστηκε χθες η προετοιμασία των «θαλασσί»

Το πρώτο απ' τα δύο φιλικά παιχνίδια του επί αθηναϊκού εδάφους θα δώσει σήμερα το απόγευμα ο Κολοσσός. Η ομάδα του Μιχάλη Κυρίτση θα αντιμετωπίσει στις 17:00 τον Άλιμο και ο έμπειρος τεχνικός θα έχει την ευκαιρία να βγάλει χρήσιμα συμπεράσματα για την κατάσταση στην οποία βρίσκονται οι «θαλασσί». Το ευχάριστο για τον κόουτς του Κολοσσού είναι ότι θα έχει στη διάθεση του, όλους τους παίκτες, αφού και ο Τρέβον Μπράϊαντ βρίσκεται από χθες στην πρωτεύουσα.

Κατά τη διάρκεια του ολιγοήμερου ρεπό, οι «θαλασσί» είχαν την ευκαιρία να επουλώσουν τα τραύματα τους και έτσι επέστρεψαν δυναμικά στο «Βενετόκλειο». Οι ενοχλήσεις στη μέση δεν υπάρχουν πια για τον Βασίλη Σούλη, ενώ ο Φράνκο Νάκιτς ξεπέρασε τους έντονους πόνους στους ραχιαίους μυς. Εξάλλου χθες το πρωί ο Κέντρικ Τζόνσον και ο Μπράϊαν Ντιφάρες έχασαν τη μισή προπόνηση, αφού έπρεπε να επισκεφτούν τον οδοντίατρο, εξαιτίας κάποιου προβλήματος που παρουσίασαν στα δόντια. Η κατάσταση τους δεν εμπνέει ανησυχίες και έτσι αμφότεροι τέθηκαν το απόγευμα στη διάθεσή του προπονητή τους. Στη χθεσινό προπόνηση δόθηκε περισσότερο βάρος στη βελτίωση της φυσικής κατάστασης των αθλητών, μετά το ρεπό που πήραν. Πάντως οι περισσότεροι παίκτες δεν έμειναν ανενεργοί, αφού ακολούθησαν συντηρητικό ατομικό πρόγραμμα.

Αξίζει να σημειωθεί ότι για σήμερα το πρωί έχει προγραμματιστεί μία πρωινή προπόνηση (09:00) και στις 11:30 οι Ροδίτες θα αναχωρήσουν για την Αθήνα. Όπως είναι γνωστό αύριο ο Κολοσσός (16:30) θα αντιμετωπίσει την Α.Ε.Κ. στο Γαλάτσι και στη συνέχεια η ομάδα θα επιστρέψει στη βάση της. Πάντως το ερχόμενο Σαββατοκύριακο ο Μιχάλης Κυρίτσης θα δώσει εκ νέου ρεπό στους παίκτες του και απ' την επόμενη Δευτέρα η προετοιμασία της ομάδας θα μπει στην τελική της ευθεία. Ο 60χρονος κόουτς θα πάρει μαζί του στην Αθήνα όλους τους παίκτες. Συγκεκριμένα σήμερα θα ταξιδέψουν οι: Άρσιτς, Πανταζόπουλος, Τζόνσον, Παπαδάτος, Γκογκίδης, Παναγιωταράκος, Ντιφάρες, Νάκιτς, Μπράϊαντ, Σούλης, Μακρής, Τσιάκος, Σκορδάλης και Λιβιεράτος.

Εναλλακτικός...Χάνσελ!

Σε περίπτωση που ναυαγήσει η μεταγραφή του Χακάν Κοσέογλου, ο Κολοσσός θα κοιτάξει την περίπτωση του 30χρονου Στιβ Χάνσελ (1.94) ο οποίος πέρασε απ' την Α.Ε.Κ. (1999-2001) και απ' την Ολύμπια Λάρισας (2002-03)

Ο Στιβ Χάνσελ είναι η πρώτη εναλλακτική λύση για την θέση του πόϊντ-γκαρντ, σε περίπτωση που ναυαγήσει η περίπτωση του Τούρκου Χακάν Κοσέογλου. Ο 30χρονος πλέϊμέϊκερ (1.90) αγωνίζεται στην Αμερική, ωστόσο έχει μπει για τα καλά στο μάτι του Μιχάλη Κυρίτση. Η θητεία του στην Ελλάδα, αποτελεί ένα επιπλέον «όπλο» για την προτίμηση του Άγγλου πόϊντ-γκαρντ, ο οποίος τη διετία 1999-01 αγωνίστηκε με επιτυχία στην Α.Ε.Κ., ενώ τη σεζόν 2002-03 έκανε μία στάση στη Λάρισα. Το ενδιαφέρον για τον έμπειρο παίκτη, παραδέχθηκε και ο Μιχάλης Κυρίτσης, στη χθεσινή συνέντευξη τύπου. «Κοιτάζουμε άλλες εναλλακτικές λύσεις, μεταξύ των οποίων βρίσκεται και ο παλιός παίκτης της Α.Ε.Κ., Στιβ Χάνσελ που αγωνίζεται τώρα στην Αμερική. Εξετάζουμε κι αυτή την περίπτωση, αλλά πρώτος μας στόχος είναι ο Χακάν Κοσέογλου», είπε ο τεχνικός του Κολοσσού.

Ο Χάνσελ αποφοίτησε απ' το κολλέγιο Ιλινόϊς και την περίοδο 1997-98 έπαιξε στην Ιταλία για λογαριασμό της Βίρτους Μπολόνια, με την οποία κατέκτησε την Ευρωλίγκα. Εκεί έφυγε στα μέσα της περιόδου και φόρεσε τη φανέλα της Βερόνα, ενώ τη χρονιά 1998-99 μετακόμισε στην Πιστόϊα, όπου πραγματοποίησε καταπληκτική χρονιά. Στη συνέχεια ήρθε στην Ελλάδα όπου έπαιξε με την Α.Ε.Κ. και κέρδισε το κύπελλο Σαπόρτα και δύο κύπελλα Ελλάδας. Στην πρώτη του χρονιά στην Α.Ε.Κ. έπαιξε συνολικά σε 57 ματς πετυχαίνοντας 207 πόντους (μ.ο. 3.6) με 40/55 βολές (72.7%), σε 37 συμμετοχές (μ.ο.3.6) με 29/43 βολές (67.4%), 37/72 δίποντα (51.4%) και 10/39 τρίποντα (25.6%). Όταν έφυγε απ' την Α.Ε.Κ. πήγε στην Ισπανία και συγκεκριμένα στη Σεβίλλη (2001-02), ενώ επέστρεψε στην Ελλάδα για την Ολύμπια Λάρισας. Το 2003 πήγε στην Ιταλική Ροζέτο (2003-04) και πέρσι έπαιξε στη Ρέτζιο Καλάμπρια (2004-05), ενώ αυτές τις μέρες βρίσκεται στην Αμερική.

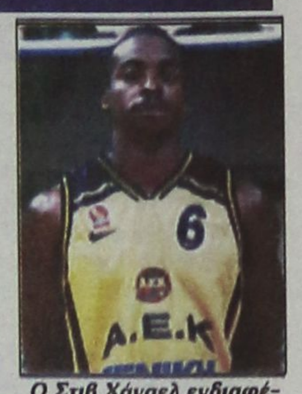

Ο Στιβ Χάνσελ ενδιαφέρει τον Κολοσσό σε περίπτωση που ναυαγήσει η υπόθεση Κοσέογλου

Στην Τουρκία ο μάνατζερ

Είναι τόσο έντονο το ενδιαφέρον του Κολοσσού για τον Χακάν Κοσέογλου (σας αποκάλυψε σχετικά η «Π»), που ανάγκασε ακόμη και τον εκπρόσωπο του στην Ελλάδα Ισίδωρο Κούνουπα να ταξιδέψει στη γειτονική χώρα για να προχωρήσει τις επαφές. Ο Μιχάλης Κυρίτσης πάντως δεν μίλησε με τον ίδιο τον παίκτη αλλά με τους μάνατζερ του σε Ελλάδα και Τουρκία, ενώ έχει παρακολουθήσει σε βίντεο τον 24χρονο πόϊντ-γκαρντ.

Η ΚΑΡΙΕΡΑ ΤΟΥ ΧΑΚΑΝ ΚΟΣΕΟΓΛΟΥ

ΟΜΑΔΑ/ΕΤΟΣ	Π.(μ.ο.)	1π.	2π.	3π.	ΣΥΜΜ.
Κίνερ Μπολόνια(1997-98)	3	67%	50%	50%	7
Βερόνα(1998)	3.9	50%	31%	39%	7
Πιστόϊα(1998-99)	11.8	76%	53%	35%	32
Α.Ε.Κ.(1999-00)	3.6	74%	42%	39%	25
Α.Ε.Κ.(2000-01)	4	60%	52%	25%	22
Σεβίλλη(2001-02)	3.1	85%	37%	33%	20
Ολύμπια Λάρισας(2002-03)	6.8	61%	68%	27%	9
Ροζέτο(2004-05)	3.8	67%	71%	23%	20
Ρέτζιο Καλάμπρια(2004-05)	2.7	77%	42%	18%	26

Υπογήφιοι επίλεκτοι...

Επτά παίκτες του Κολοσσού είναι μεταξύ των υποψηφίων για το φετινό All star Game που θα γίνει στη Λάρισα! Κορυφαίος κόουτς του 2005 ο Παναγιώτης Γιαννάκης

Επτά αθλητές του Κολοσσού συμπεριλαμβάνονται στη λίστα των υποψηφίων αθλητών για το φετινό All star game που πρόκειται να γίνει στη Λάρισα. Παρά το γεγονός ότι οι «θαλασσί» είναι «νεοφώτιστοι», εντούτοις κάτι παραπάνω από μισή ντουζίνα παίκτες θα τεθούν στη διάθεσή των εκπροσώπων του τύπου αλλά και των προπονητών για να κληθούν στους επίλεκτους. Καταρχήν πρόκειται για τέσσερις Έλληνες παίκτες. Ο λόγος για τον Αλέξη Παπαδάτο, τον Γιώργο Πανταζόπουλο, τον Βασίλη Σούλη και τον Γιώργο Τσιάκο. Όσον αφορά τους ξένους, εκεί υπάρχουν τα ονόματα των Τρέβον Μπράϊαντ, Κέντρικ Τζόνσον και Φράνκο Νάκιτς. Η ψηφοφορία θα γίνει μέχρι τις 12 Φεβρουαρίου και φυσικά ευχή όλων είναι κάποιος ή κάποιοι παίκτες του Κολοσσού να ψηφιστούν και να συμμετάσχουν στο All star game. Πάντως με βάση τα υπάρχοντα δεδομένα ο αθλητής της ροδίτικης ομάδας που φέρεται να έχει περισσότερες πιθανότητες για να πάρει μέρος στο all star game είναι ο Τρέβον Μπράϊαντ.

ΚΟΡΥΦΑΙΟΣ ΚΟΟΥΤΣ Ο ΓΙΑΝΝΑΚΗΣ

Κορυφαίο προπονητή 2005 ανέδειξε η ιστοσελίδα www.eurobasket. com τον Παναγιώτη Γιαννάκη, τον ομοσπονδιακό προπονητή της Εθνικής Ελλάδας που κατέκτησε το χρυσό μετάλλιο στο Ευρωμπάσκετ της Σερβίας/Μαυροβουνίου. Ο Γιαννάκης έγινε ο πρώτος προπονητής που κατακτά το ευρωπαϊκό πρωτάθλημα τόσο ως Ομοσπονδιακός (2005) όσο και ως διεθνής παίκτης (1987). Στη δεύτερη καλύτερη πεντάδα ψηφίστηκαν τρεις Έλληνες διεθνείς, οι Δημήτρης Διαμαντίδης, Θοδωρής Παπαλουκάς και Λάζαρος Παπαδόπουλος. Κορυφαίος παίκτης για το έτος 2005 ψηφίστηκε ο M.V.P. του Ευρωμπάσκετ της Σερβίας, Ντιρκ Νοβίτσκι που κατέκτησε το αργυρό μετάλλιο με την Εθνική Γερμανίας.

Κορυφαίος παίκτης 2005: Σαρούνας Γιασικεβίτσιους (Ιντιάνα Πέισερς)

Κορυφαίος πλέι μέικερ 2005: Σαρούνας Γιασικεβίτσιους (Ιντιάνα Πέισερς)

Κορυφαίος σούτινγκ γκαρντ 2005: Άρβιντας Μασιγιάουσκας (Νιου Όρλεανς)

Κορυφαίος σμολ φόργουορντ 2005: Άντονι Πάρκερ (Μακάμπι)

Κορυφαίος πάουερ φόργουορντ 2005: Λούις Σκόλα (Ταού)

Κορυφαίος σέντερ 2005: Νικολά Βούϊτσιτς (Μακάμπι)

Δεύτερη καλύτερη πεντάδα 2005: Ντέϊβιντ Άντερσεν (Τ.Σ.Σ.Κ.Α.), Άρβιντας Μασιγιάουσκας (Νιού Όρλεανς), Λάζαρος Παπαδόπουλος (Ντιναμό Μόσχας), Δημήτρης Διαμαντίδης (Παναθηναϊκός), Θοδωρής Παπαλουκάς (Τ.Σ.Σ.Κ.Α.)

«Βάση ο Μούλα...»

Ιδιαίτερα σημαντικό παιχνίδι χαρακτήρισε για τον Κολοσσό, αυτό με τον Πανελλήνιο ο Μιχάλης Κυρίτσης, ο οποίος περιμένει τις εξελίξεις στο στρατόπεδο των «Ολυμπιονικών»! Δοκιμές και πειράματα στα φιλικά με Άλιμο και Α.Ε.Κ.

Αν και απομένει ακόμη μεγάλο χρονικό διάστημα μέχρι το παιχνίδι της 10ης αγωνιστικής με τον Πανελλήνιο, ο Μιχάλης Κυρίτσης έκανε μία πρώτη αναφορά σχετικά με τους «Ολυμπιονίκες».

«Είναι πολύ σημαντικό παιχνίδι για μας αυτό με τον Πανελλήνιο. Θεωρείται δύσκολο ματς γιατί οι αντίπαλοι μας βρίσκονται στην τέταρτη θέση και είναι ομάδα που παίζει εξίσου καλά ή και καλύτερα εκτός έδρας. Ο Πανελλήνιος έχει κερδίσει καθαρά μακριά απ' το σπίτι του και τον Άρη και τον Πανιώνιο. Πάντως είναι σε μία διαδικασία αλλαγών, αφού έφυγε ο Τζαμάλ Τόμας και δεν ξέρουμε ποιον θα φέρει και ποιον θα πάρει. Η βάση του παιχνιδιού του είναι ο Μουλαομέροβιτς και δεν ξέρουμε αν θα μείνει ο νεαρός Κοπρίβιτσα που δοκιμάζεται και τι αλλαγές θα γίνουν στο παρκέ. Μετά τον Πανελλήνιο παίζουμε δύο πολύ σημαντικά εκτός έδρας παιχνίδια με την Ολύμπια Λάρισας και τον Απόλλωνα Πατρών, που είναι ομάδες τις οποίες υπολογίζουμε στην ίδια δυναμικότητα με μας. Θα προσπαθήσουμε να κάνουμε κάποια έκπληξη ή τουλάχιστον να χάσουμε με μικρή διαφορά. Δεν αναφέρθηκα στο ματς με τον Ολυμπιακό, αυτό θα είναι ιδιαίτερο», υποστήριξε ο 60χρονος τεχνικός.

ΔΟΚΙΜΕΣ ΚΑΙ ΠΕΙΡΑΜΑΤΑ

Όπως είναι γνωστό σήμερα και αύριο ο Κολοσσός πρόκειται να δώσει δύο φιλικά παιχνίδια με τον Άλιμο και την Α.Ε.Κ., αντίστοιχα. Ο Μιχάλης Κυρίτσης αναφέρθηκε στο σκοπό αυτών των παιχνιδιών.

«Θέλω να κάνω κάποιους συνδυασμούς, συνεργασίες και κάποια σχήματα τα οποία δεν μπορώ να κάνω στη Ρόδο. Στο νησί, δυστυχώς, δεν έχουμε την πολυτέλεια να κάνουμε φιλικά παιχνίδια. Ακόμη και στα εσωτερικά διπλά κάθε Πέμπτη δεν μπορώ να βάλω μία σταθερή καλή πεντάδα, ούτε να δοκιμάζω διάφορα σχήματα. Είναι μεγάλο πρόβλημα για κάθε προπονητή να μην μπορεί να βάλει την πεντάδα του να παίξει. Στα φιλικά θα μπορέσω να παίξω με κάποιους παίκτες που θεωρώ βασικούς, θα δοκιμάσω διάφορα σχήματα και θα δω πως θα μπορέσει να παίξει ο Άρσιτς. Επίσης θα δοκιμάσω κάποια πράγματα που έχω στο μυαλό μου για το ματς με τον Πανελλήνιο, που είναι κρίσιμο και σημαντικό ματς για μας».

Να μάθει τους συμπαίκτες του

Αν όλα πάνε καλά και ο Χακάν Κοσέογλου συμφωνήσει με τον Κολοσσό, τότε θα πάρει το πρώτο αεροπλάνο για την Αθήνα και θα τεθεί στη διάθεσή του Μιχάλη Κυρίτση για το αυριανό φιλικό παιχνίδι με την Α.Ε.Κ. Φυσικά ο έμπειρος κόουτς δεν θα υπολογίζει πολύ στον 24χρονο Τούρκο, ακόμη και στο ματς του πρωταθλήματος με τον Πανελλήνιο, όπως δεν υπολόγιζε και στον Άρσιτς στην αναμέτρηση με τον Πανιώνιο.



Ετοιμασίες για τουρνουά!

Ο Πήγασος Κρεμαστής από 13-15 Ιανουαρίου θα διοργανώσει τουρνουά παγκορασίδων για κορίτσια που γεννήθηκαν το 1992 και νεότερα

Το τριήμερο 13-15 Ιανουαρίου 2006 πρόκειται να διεξαχθεί στο κλειστό γυμναστήριο της Κρεμαστής, τουρνουά παγκορασίδων το οποίο θα διοργανώσει ο νεοσύστατος σύλλογος Πήγασος. Αυτό τουλάχιστον έγινε γνωστό χθες και ήδη ο Βαγγέλης Αθανασιάδης και οι συνεργάτες του έχουν ξεκινήσει τις διαδικασίες προκειμένου το τουρνουά να στεφθεί με απόλυτη επιτυχία. Σε επαφή με την Τ.Ε. Ε.Ο.Κ. Δωδεκανήσου, αποφασίστηκε ότι δικαίωμα συμμετοχής στο συγκεκριμένο τουρνουά θα έχουν τα κορίτσια που γεννήθηκαν το έτος 1992 καθώς και νεότερα. Οι προκηρύξεις θα ετοιμαστούν και θα σταλούν στα σωματεία απ' τη διοργανώτρια αρχή τις πρώτες μέρες της νέας χρονιάς. Ο Πήγασος Κρεμαστής ευελπιστεί ότι οι συμμετοχές θα είναι αρκετές και η διοργάνωση θα καθιερωθεί απ' το νεοσύστατο σωματείο. Αξίζει να σημειωθεί ότι ήδη ο Βαγγέλης Αθανασιάδης ήρθε σε επαφή με τον τοπικό προπονητή Κυριάκο Μάγο ώστε να καθοριστούν οι λεπτομέρειες για την ομαλή διεξαγωγή του τουρνουά.

Τους περιμένει στο ξενοδοχείο

Ο Τρέβον Μπράϊαντ ταλαιπωρήθηκε αρκετά με τα συνεχή ταξίδια του απ' την Αμερική αλλά από χθες το βράδυ βρίσκεται στην Αθήνα και περιμένει τους συμπαίκτες του για τα φιλικά παιχνίδια με τον Άλιμο και την Α.Ε.Κ. Μάλιστα αν ο Κοσέογλου έπαιζε προχθές και όχι χθες το βράδυ, ήταν πολύ πιθανό να κάνει παρέα στον 22χρονο Αμερικανό στην πρωτεύουσα.

Εκδήλωση στις «4 Εποχές» για τους αναξιοπαθούντες

ΠΡΟΣΦΟΡΑ ΤΩΝ ΑΔΕΛΦΩΝ ΚΑΤΣΙΜΠΡΑΚΗ

ΠΑΝΩ από 200 συμπολίτες μας παραβρέθηκαν χτες το μεσημέρι στο εστιατόριο «Τέσσερις Εποχές», στη Μεσαιωνική Πόλη και παρακάθησαν σε γεύμα που παρέθεσαν οι ιδιοκτήτες του αδελφοί Κώστας και Γιάννης Κατσιμπράκης, με τη φροντίδα του Δήμου Ροδίων.

Η προσφορά του γεύματος γίνεται κάθε χρόνο τις γιορτές από τους αδελφούς Κατσιμπράκη, σε ανήμπορους και μοναχικά άτομα, επισημαίνεται δε ότι φέτος ο αριθμός των προσελθόντων ήταν μεγαλύτερος.

Κατά την εκδήλωση παρέστησε σύσσωμο σχεδόν το δημοτικό συμβούλιο, μίλησε δε ο δήμαρχος Γιώργος Γιαννόπουλος, ο οποίος επεσήμανε τη σημαντική κοινωνική και ανθρωπιστική προσφορά των αδελφών Κατσιμπράκη, που κάθε χρόνο τις γιορτές φροντίζουν για τους αναξιοπαθούντες της πόλης μας.

Η εκδήλωση διάρκεσε μέχρι αργά το απόγευμα, με χορούς και τραγούδια.

SFERA LIVE

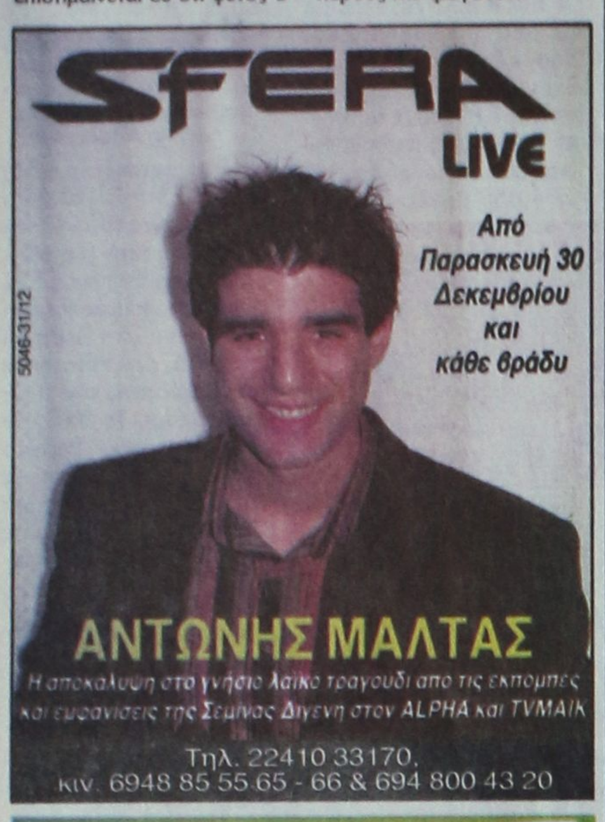

Από Παρασκευή 30 Δεκεμβρίου και κάθε βράδυ

ΑΝΤΩΝΗΣ ΜΑΛΤΑΣ

Η αποκάλυψη στο γνήσιο λαϊκό τραγούδι απο τις εκπομπές και εμφανίσεις της Σεμίνας Διγενή στον ALPHA και TVMAIK

Τηλ. 22410 33170, κιν. 6948 85 55 65 - 66 & 694 800 43 20

5046-31/12

Παραδοσιακό καφενείο εστιατόριο

Το λημέρι του λησταρχου

ΠΡΟΦΥΛΙΑ

Τηλ.: 2241061578

Κινητό: 6937504932

ΠΑΠΑΣΤΑΘΟΠΟΥΛΟΣ Μ. ΣΤΑΘΗΣ

T6540-28/12

ΠΩΛΟΥΝΤΑΙ

1) ΟΙΚΟΠΕΔΑ ΣΤΗΝ ΙΑΛΥΣΟ των 300 ή 400 τ.μ. με άδεια οικοδομής ή άνευ. Δίδονται και σε μπετά ή τελειωμένες μονοκατοικίες.

2) ΟΙΚΟΠΕΔΟ ΣΤΗΝ ΙΑΛΥΣΟ (επί της οδού Δημοκρατίας) 1.000 τ.μ., με άδεια οικοδομής 130 τ.μ. και υπόγειο γκαράζ. Δίδεται και σε μπετά.

3) ΚΑΤΑΣΤΗΜΑΤΑ ΣΤΗΝ ΙΑΛΥΣΟ (επί της οδού Δημοκρατίας γωνιακά) των 45 τ.μ. έκαστο

ΠΛΗΡΟΦΟΡΙΕΣ Γ. ΙΩΑΝΝΙΔΗΣ
ΤΗΛ. 22410 21714 - 22307
ΚΙΝ. 6932 296983

X.5599-8/1

Α. ΦΡΑΓΚΟΣ - Α. ΖΟΥΜΠΑΣ Ο.Ε.

«ΚΤΙΡΙΟΔΟΜΗ»

ΤΕΧΝΙΚΗ ΕΤΑΙΡΙΑ - ΚΑΝΑΔΑ 52 - ΡΟΔΟΣ - ΤΗΛ. 22410 36604, 22410 24208

ΠΩΛΟΥΝΤΑΙ

- ΠΟΛΥΤΕΛΕΙΣ ΜΟΝΟΚΑΤΟΙΚΙΕΣ ΣΤΑ ΤΡΙΑΝΤΑ ΚΑΙ ΣΤΗΝ ΙΞΙΑ, ΑΠΟ 140 ΕΩΣ 200 Τ.Μ.
- ΚΑΤΑΣΤΗΜΑΤΑ - ΓΡΑΦΕΙΑ ΜΕ ΥΠΟΓΕΙΟ ΓΚΑΡΑΖ ΣΤΟ ΚΕΝΤΡΟ ΤΗΣ ΡΟΔΟΥ
- ΔΙΑΜΕΡΙΣΜΑΤΑ ΜΕ ΑΠΟΚΛΕΙΣΤΙΚΗ ΘΕΣΗ ΣΤΑΘΜΕΥΣΗΣ ΣΤΗΝ ΟΔΟ ΑΓ. ΣΟΦΙΑΣ

12709-51/1

ΑΝΟΙΚΤΑ ΟΛΕΣ ΤΙΣ ΓΙΟΡΤΕΣ

Νέο πρόγραμμα

Παραδοσικό live

Η αίθουσα προσφέρεται για γάμους, βαφτίσια και άλλες κοινωνικές εκδηλώσεις

"ΜΠΟΥΖΟΥΚΙΑ"

ΓΙΩΡΓΟΣ ΚΑΣΣΙΩΤΗΣ * ΡΟΥΛΑ ΚΑΤΣΑΡΟΥ * ΒΑΓΓΕΛΗΣ ΣΑΛΟΝΙΚΙΟΣ
ΑΝΤΖΕΛΑ * ΧΑΡΗΣ ΣΩΤΗΡΙΟΥ * ΜΑΡΙΝΑ

ΗΡΑΚΛΕΙΔΩΝ 1-2 ΚΡΗΤΙΚΑ, ΤΗΛ / ΡΕΖΕΡΒΕ: 22410 23950
ΚΙΝ. 6947713692

Τον ερχόμενο μήνα

Δημοπρατείται πάλι το έργο για το φράγμα Γαδουρά

ΕΙΝΑΙ ΠΡΟΫΠΟΛΟΓΙΣΜΟΥ 100 ΕΚΑΤ. ΕΥΡΩ



ΜΕΣΑ στο πρώτο 20ήμερο του Γεννάρη, θα προκηρυχθεί το έργο για την συνέχιση του φράγματος Γαδουρά, καθώς έχει ολοκληρωθεί η διαδικασία και ο φάκελος εξετάζεται από τη διαχειριστική αρχή, συνολικού προϋπολογισμού 100 εκατομμυρίων ευρώ.

• Πρόκειται για το μεγαλύτερο αναπτυξιακό έργο που κατασκευάζεται στην περιοχή μας, καθώς, θα δώσει λύση στο πρόβλημα της ύδρευσης, αλλά και άρδευσης του νησιού μας, για τα επόμενα 100 χρόνια.

ΣΥΜΦΩΝΑ με δηλώσεις του νομάρχη Γιάννη Μαχαιρίδη το έργο θα δημοπρατηθεί μέσα στον ερχόμενο μήνα, καθώς ξεπεράστηκαν όλα τα προβλήματα και ο φάκελος εξέταζεται από την αρμόδια διαχειριστική αρχή. Επίσης ο κ. Μαχαιρίδης, ανέφερε ότι το ποσοστό απορρόφησης των πόρων από τα ΠΕΠ, έφθασε στο 79% για τα έργα που εκτελεί η Νομαρχιακή Αυτοδιοίκηση Δωδεκανήσου, ενώ ο νομός μας είναι ο πρώτος σε απορροφήσεις κονδυλίων, από όλους της χώρας, είτε από προγράμματα του 3ου ΚΠΣ είτε από τομεακά προγράμματα, αλλά ακόμα και από τα προγράμματα που εκτελούνται εξ ιδίων πόρων. Από τα 7 εκατομμύρια ευρώ που η Περιφέρεια πάλευε για να μπει στο ν+2, τα 4,5 εκατομμύρια ευρώ, είναι της Νομαρχιακής Αυτοδιοίκησης. Θα πρέπει να σημειωθεί ότι ποσοστό απορρόφησης της Νομαρχιακής Αυτοδιοίκησης στα έργα ΠΕΠ που έφθασε το 79%, αποτελεί ρεκόρ.

Ειδικό έντυπο για την ενημέρωση των καταναλωτών

Την έκδοση ειδικού εντύπου με στόχο την ενημέρωση των καταναλωτών όσον αφορά στην υγιεινή και την ασφάλεια των τροφίμων ανακοίνωσε ο υφυπουργός Ανάπτυξης Γιάννης Παπαθανασίου.

Το έντυπο έχει τίτλο «τρόφιμα υγιεινά και ασφαλή» και περιλαμβάνει όλα όσα θα πρέπει να γνωρίζει ο καταναλωτής ώστε να ελέγχει την ασφάλεια και την καταλληλότητα των τροφίμων που αγοράζει. Η διανομή του εντύπου θα αρχίσει σύντομα.

Ο γενικός γραμματέας Καταναλωτή κ. Θανάσης Σκορδάς δήλωσε ότι «το έντυπο αναφέρει λεπτομερώς τις ενδείξεις που θα πρέπει υποχρεωτικά να αναγράφονται σε κάθε συσκευασία και τις οποίες ο καταναλωτής οφείλει να ελέγχει προσεκτικά πριν την αγορά του προϊόντος. Παρέχει επίσης οδηγίες και συμβουλές για τον έλεγχο της σύστασης και της προέλευσης των νωπών και συσκευασμένων τροφίμων, για τη σωστή συντήρηση καθώς και για την αποφυγή προϊόντων που δεν πληρούν τις προδιαγραφές σήμανσης και ασφάλειας ενώ στο έντυπο υπάρχουν και οδηγίες για την τιμή πώλησης του εμφιαλωμένου νερού και αναψυκτικών».

Αποσύρονται από την αγορά Αηβασίληδες και κεριά

ΠΡΟΕΡΧΟΝΤΑΙ ΑΠΟ ΤΗΝ ΚΙΝΑ

ΑΠΟΣΥΡΕΤΑΙ από την αγορά θήκη κεριού με τη μορφή του Άγιου Βασίλη (με χώρα προέλευσης την Κίνα)η οποία διατέθηκε στη χώρα μας από την εταιρεία Carrefour. Το προϊόν κρίθηκε μη ασφαλές από τις γαλλικές αρχές και η χώρα μας ενημερώθηκε μέσω του συστήματος Ταχείας Ανταλλαγής Πληροφοριών RAPEX.

Η Γενική Γραμματεία Καταναλωτή επικοινώνησε με την εταιρεία "Carrefour -Μαρινόπουλος" για την απόσυρση του προϊόντος ενημερώθηκε από αυτήν ότι ήδη έχει δοθεί σχετική εντολή απόσυρσης από τις 30 Νοεμβρίου μετά από σχετική ειδοποίηση της μητρικής εταιρείας. Το εν λόγω προϊόν είχε κυκλοφορήσει στην ελληνική αγορά από τις 26 Οκτωβρίου και έχουν διατεθεί περίπου 772 τεμάχια.

Η εταιρεία ανακοίνωσε ότι όσοι καταναλωτές αγόρασαν το προϊόν αυτό μπορούν να το επιστρέψουν στα καταστήματα από τα οποία το προμηθεύτηκαν, όπου θα τους επιστραφούν τα χρήματά τους.

Στην εβδομαδιαία ανακοίνωση του RAPEX αναφέρεται ακόμα ότι αποσύρεται από την Ελληνικά αγορά ηλεκτρικό φωτιστικό νύχτας με ενσωματωμένο ρευματολήπτη και με κάλυμμα λαμπτήρα ο οποίος φέρει φιγούρες ζώων. Ο τύπος/ μοντέλο είναι A-7103 και η επιγραφή στο πίσω μέρος του ρευματολήπτη είναι GOYA, E14, MAX 10W, CE, 230V AC-50HZ, A-710 και χώρα προέλευσης είναι η Κίνα.

Το προϊόν αποσύρεται διότι υπάρχει κίνδυνος ηλεκτροπληξίας.

Επέκταση του προγράμματος «Βοήθεια στο σπίτι»

Την επέκταση του προγράμματος "Βοήθεια στο σπίτι" σχεδιάζει ο Δημοτικός Οργανισμός Πρόνοιας του Δήμου Ροδίων και το ΚΑΠΗ για το νέο έτος. Αυτή τη στιγμή το πρόγραμμα προσφέρει υπηρεσίες σε 160 περίπου ηλικιωμένους συμπολίτες μας στις περιοχές της παλιάς πόλης και των Αγίων Αποστόλων. Όπως δήλωσε στην «Πρόοδο» ο Πρόεδρος του Δ.Ο.Π Μανώλης Γλυνός στόχος είναι να επεκταθεί το πρόγραμμα σε περισσότερους ακόμα ηλικιωμένους και σε άλλες συνοικίες του δήμου προκειμένου να καλυφθεί ένας σημαντικός αριθμός κατοίκων που χρήζουν βοήθειας. Η επέκταση του προγράμματος όμως προϋποθέτει και την ανάλογη οικονομική ενίσχυση από την πλευρά της κεντρικής εξουσίας και συγκεκριμένα του υπουργείου Εσωτερικών.

Απαγόρευση απόπλου λόγω κακοκαιρίας

Δεν εκτελέστηκε το προγραμματισμένο για χθες δρομολόγιο του Blue Star από Πειραιά για Σύρο, Πάτμο, Λέρο Κω, Ρόδο, λόγω του απαγορευτικού του απόπλου που ίσχυε εξ αιτίας των ισχυρών ανέμων που έφτασαν μέχρι και τα 9 μποφόρ. Η εταιρεία υπέβαλλε αίτημα προς το ΥΕΝ για να εκτελεστεί το δρομολόγιο σήμερα με ώρα αναχώρησης του πλοίου από τον Πειραιά στις 6.30 το πρωί εφ' όσον βέβαια υπάρχει άρση του απαγορευτικού. Ας σημειωθεί ότι λόγω του χθεσινού απαγορευτικού αλλά και των αργιών της Πρωτοχρονιάς αρκετοί επιβάτες αντιμετώπισαν δυσκολίες να φτάσουν στα νησιά.

ΚΗΔΕΙΑ

Τη λατρευτή μας μητέρα, γιαγιά, αδελφή και θεία

ΕΛΕΝΗ ΑΡΦΑΡΑ

(Ετών 82)

Θανούσα κηδεύουμε σήμερα Πέμπτη 29 Δεκεμβρίου 2005 και ώρα 3 μ.μ. από τον Ιερό Ναό Αγίου Νικολάου Παραδεισίου.
Τα παιδιά Λεωνίδας-Μαρία, Γιάννης-Σεβαστή, Αντώνης-Ηλέκτρα
Τα εγγόνια, τα αδέλφια, τα ανίψια και οι λοιποί συγγενείς.

ΘΕΜ.-29/12

ΚΗΔΕΙΑ

Το λατρευτό μας σύζυγο, πατέρα, παππού, προπάππου, αδελφό και θείο

ΑΝΤΩΝΙΟ ΠΑΡΑΣΚΕΥΑ

(Ετών 83)

Θανόντα κηδεύουμε σήμερα Πέμπτη 29 Δεκεμβρίου 2005 και ώρα 11 π.μ. από τον Ιερό Ναό Κοιμήσεως Θεοτόκου Ιαλυσού.
Η σύζυγος Φωτεινή
Τα παιδιά Αικατερίνη-Βασίλης Μοράρη, Σέβα
Τα εγγόνια, τα δισέγγονα, τα αδέλφια, τα ανίψια και οι λοιποί συγγενείς.

ΠΑΡΑΚΑΛΗΣΗ ΤΗΣ ΟΙΚΟΓΕΝΕΙΑΣ, ΑΝΤΙ ΣΤΕΦΑΝΩΝ ΤΑ ΧΡΗΜΑΤΑ ΝΑ ΚΑΤΑΤΕΘΟΥΝ ΣΤΟ ΙΔΡΥΜΑ «ΑΓ. ΑΝΔΡΕΑΣ»

ΘΕΜ.-29/12

...Το Λογιστήριο της «ΠΡΟΟΔΟΥ», που μεταφέρθηκε στο κτίριό μας, το οποίο λειτουργεί παράλληλα με το λογιστήριο της Ν. Αγοράς, στην οδό Μάρκου Μαλιαράκη 3 λειτουργεί από την 8.30 πρωινή μέχρι την 2 μεταμεσημβρινή και δέχεται

ΔΙΑΦΗΜΙΣΕΙΣ - ΑΓΓΕΛΙΕΣ

και οποιαδήποτε άλλη ΔΗΜΟΣΙΕΥΣΗ

ΜΑΡΚΟΥ ΜΑΛΙΑΡΑΚΗ 3

ΤΗΛ. 22410 35322

Τεράστιες ουρές σε ΔΟΥ και ΕΛ.ΤΑ. από συμπολίτες μας

ΤΑΛΑΙΠΩΡΙΑ ΕΚΑΤΟΝΤΑΔΩΝ ΑΠΟΡΩΝ



Η ΤΑΛΑΙΠΩΡΙΑ των φορολογουμένων στα γκισέ της ΔΟΥ Ρόδου συνεχίστηκε και χθες, καθώς εκατοντάδες συμπολίτες μας έσπευσαν να ρυθμίσουν τις εκκρεμότητές τους, κυριολεκτικά την τελευταία ώρα. Ουρές σχηματίστηκαν χθες και στα ΕΛ.ΤΑ., αλλά και στις Τράπεζες, από εκατοντάδες συναλλασσόμενους, που έσπευσαν να εξυπηρετηθούν.

Στα ΕΛΤΑ οι ουρές δημιουργήθηκαν από άπορους συμπολίτες μας, που θέλησαν να εισπράξουν τα προνοιακά επιδόματα, ενώ στις Τράπεζες από κατόχους οχημάτων, που ξέχασαν να καταβάλουν τα τέλη κυκλοφορίας και λήγει η προθεσμία αύριο Παρασκευή. Από τον καινούργιο χρόνο θα επιβαρυνθούν με πρόστιμο ισόποσο της αξίας του σήματος.

Μέχρι και αύριο αναμένεται η ίδια εικόνα στην Εφορία, καθώς λήγει η προθεσμία για να τακτοποιηθούν σοβαρές φορολογικές εκκρεμότητες.

Από την M.G.K. Advertising (www.mgk.com.gr) σας ευχόμαστε

Ευτυχισμένο το Νέο Έτος

και σας προσκαλούμε να επισκεφθείτε τα sites μας: www.mgkweb.gr, www.mgkworld.net, www.webport.gr, www.goodlifeguide.gr, www.rhodes-online.gr

X-1533/12

ΜΕΖΕΔΟΠΩΛΕΙΟ ΝΕΑ ΣΕΛΗΝΗ



ΦΤΙΑΞΑΜΕ ΕΝΑΝ ΚΑΙΝΟΥΡΓΙΟ ΜΑΓΕΥΤΙΚΟ ΧΩΡΟ...

ΔΗΜΙΟΥΡΓΗΣΑΜΕ ΘΕΪΚΕΣ ΝΟΣΤΙΜΙΕΣ ΜΕ ΒΑΣΗ ΤΗΝ ΕΛΛΗΝΙΚΗ ΚΟΥΖΙΝΑ

ΕΠΙΛΕΞΑΜΕ ΑΓΝΑ ΠΑΡΑΔΟΣΙΑΚΑ ΑΠΟΣΤΑΓΜΑΤΑ. ΡΟΔΙΤΙΚΗ ΣΟΥΜΑ. ΗΠΕΙΡΩΤΙΚΟ ΤΣΙΠΟΥΡΟ. ΚΡΗΤΙΚΗ ΡΑΚΗ ΚΑΙ ΟΥΖΟ ΑΠ' ΟΛΟ ΤΟ ΑΙΓΑΙΟ.

ΓΕΜΙΣΑΜΕ ΤΙΣ ΚΑΒΕΣ ΜΑΣ ΜΕ ΕΞΑΙΡΕΤΙΚΟ ΧΥΜΑ ΚΑΙ ΕΜΦΙΑΛΩΜΕΝΟ ΚΡΑΣΙ...

Ελάτε να τα απολαύσετε

ΓΕΥΣΕΙΣ, ΟΙΝΟΙ & ΑΠΟΣΤΑΓΜΑΤΑ

ΝΕΑ ΣΕΛΗΝΗ
Ευριπίδου 48, Παλιά Πόλη
Τηλ. 6976 619393

T6531-8/1

RESTAURANT ΙΠΠΟΤΙΚΟΝ

ΧΑΡΑΞΑΜΕ ΝΕΟΥΣ ΛΕΩΦΟΡΟΥΣ ΓΕΥΣΕΩΝ ΜΕ ΚΑΤΕΥΘΥΝΣΗ ΤΟ ΣΤΟΜΑΧΙ, ΜΕ ΑΝΑΝΕΩΜΕΝΗ ΚΟΥΖΙΝΑ ΚΑΙ ΣΤΟ ΓΝΩΣΤΟ ΜΑΣ ΖΕΣΤΟ ΠΕΡΙΒΑΛΛΟΝ, ΜΕΣΑ ΣΤΙΣ ΜΕΣΑΙΩΝΙΚΕΣ ΜΑΣ ΑΙΘΟΥΣΕΣ.
ΑΠΟΛΑΥΣΤΕ ΤΙΣ ΝΕΕΣ ΓΕΥΣΕΙΣ ΜΑΣ ΣΕ ΜΕΖΕΔΑΚΙΑ, ΦΡΕΣΚΑ ΚΡΕΑΤΑ ΣΤΑ ΚΑΡΒΟΥΝΑ ΚΑΙ Ο,ΤΙ ΑΛΛΟ ΕΠΙΘΥΜΕΙΤΕ ΓΙΑ ΝΑ ΙΚΑΝΟΠΟΙΗΣΕΤΕ ΤΑ ΓΑΣΤΡΟΝΟΜΙΚΑ ΣΑΣ ΕΝΣΤΙΚΤΑ.
ΑΝΟΙΚΤΑ ΚΑΘΕ ΜΕΡΑ

ΣΑΣ ΕΥΧΟΜΑΣΤΕ ΚΑΛΗ ΠΡΩΤΟΧΡΟΝΙΑ
ΥΓΕΙΑ - ΕΥΤΥΧΙΑ ΚΑΙ ΕΠΙΚΕΡΔΕΣ ΤΟ ΝΕΟ ΕΤΟΣ
ΠΡΟΓΡΑΜΜΑΤΙΣΤΕ ΤΟ ΡΕΒΕΓΙΟΝ ΣΑΣ ΣΤΟ ΙΠΠΟΤΙΚΟΝ ΜΕ ΕΝΑ ΕΚΛΕΚΤΟ ΜΕΝΟΥ ΠΟΥ ΕΤΟΙΜΑΣΑΜΕ ΓΙΑ ΣΑΣ

ΡΕΒΕΓΙΟΝ ΠΡΩΤΟΧΡΟΝΙΑΣ

Ριζότο με μανιτάρια του δάσους, ροζέτα αστακού και σάλτσα ούζου

***

Σολωμός ποσέ με σάλτσα αφρώδους οίνου πασπαλισμένο με πράσινο πιπέρι και τραγανό κάρδαμο

***

Μενταγιόν από ψαρονέφρι σοταρισμένο με σάλτσα παλαιωμένου κρασιού, γλυκοπατάτα με μαντζουράνα και θεντάλια καρότου

***

Σαλάτα με σπανάκι τοματίνια και κουκουνάρι, λουσμένα με σάλτσα δίνεγκρέτ, με πασπαλισμένο μέλι και πασπαλισμένο με νιφάδες παρμεζάνας

***

Συλλογή από ελληνικά γλυκά σε σάλτσα βανίλιας

***

Βασιλόπιτα
Με την αλλαγή του χρόνου ποτήρι σαμπάνια

Η αίθουσα διατίθεται για κάθε εκδήλωση

ΙΠΠΟΤΙΚΟΝ

Πλατεία μικρό συντριβάνι με τους ιπποκάμπους

Ρεζερβέ: τηλ.-Φαξ: 22410 25293

T6535-8/1