ΕΤΟΣ ΙΔΡΥΣΗΣ 1949
ΙΔΙΟΚΤΗΣΙΑ - ΕΚΔΟΣΗ
Γ. ΔΙΑΜΑΝΤΙΔΗΣ
ΓΡΑΦΙΚΕΣ ΤΕΧΝΕΣ Α.Ε.
Γραφεία - Τυπογραφεία:
Μάρκου Μαλλιαράκη 3 (ΚΟΒΑ)
Τηλ.: Σύνταξης: 22410 27356-34101, FAX: 22410 20643
Τηλ.: Λογιστηρίου: 22410 35322, FAX: 22410 35322
e-mail: info@proodos.net & proodro@otenet.gr

ΠΡΟΟΔΟΣ

Ανεξάρτητη καθημερινή πρωινή εφημερίδα

ΠΛΗΡΩΜΕΝΟ ΤΕΛΟΣ Ταχ. Γραφείο Κ. ΡΟΔΟΥ Αριθμός αδείας 2 Κωδικός 1877

ΕΛΤΑ

SATO
OFFICE SYSTEMS
ΜΠΟΝΗΣ Ε.Π.Ε. ΤΗΛ. 22410 75533

ΑΡΙΘΜΟΣ ΦΥΛΛΟΥ 17.115 • ΤΙΜΗ 0,70 ευρώ

ΤΡΙΤΗ 3 ΙΑΝΟΥΑΡΙΟΥ 2006

Στο Καζίνο της Ρόδου

Μειωμένη ήταν η κίνηση και την Πρωτοχρονιά

ΕΠΗΡΕΑΣΑΝ ΤΑ ΓΕΓΟΝΟΤΑ



Οι διαμαρτυρίες έξω από το Καζίνο είχαν σαν αποτέλεσμα να μειωθεί η φετινή προσέλευση

ΤΑ ΓΝΩΣΤΑ γεγονότα στο Καζίνο της Ρόδου επηρέασαν την κίνηση και κατά τις ημέρες της Πρωτοχρονιάς. Αυτό προκύπτει από τα επίσημα στοιχεία σύμφωνα με τα οποία φέτος στις 31 Δεκεμβρίου και την 1η Ιανουαρίου επισκέφτηκαν το Καζίνο της Ρόδου 3.002 άτομα, έναντιο 3.668 το ίδιο διάστημα πέρυσι!..

• Ανάλογα μειωμένη ήταν και η κίνηση τα Χριστούγεννα, όπου φέτος οι επισκέπτες ανήλθαν σε 2.746 έναντι 3.374 του προηγούμενου χρόνου.

ΜΕΙΩΜΕΝΟΣ ήταν και ο τζίρος τόσο τα Χριστούγεννα, όσο και την Πρωτοχρονιά. Το τριήμερο των Χριστουγέννων ο τζίρος φέτος ήταν 383.947 ευρώ, ενώ πέρυσι ήταν 484.889 ευρώ. Φέτος στοιχεία για την Πρωτοχρονιά υπάρχουν μόνο για την παραμονή, όπου ο τζίρος ήταν 162.595,45 ευρώ, ενώ πέρυσι το διήμερο ο τζίρος ανήλθε σε 472.709 ευρώ.

• Επίσης μειωμένες ήταν και οι αλλαγές χρημάτων (DROP) στο Καζίνο της Ρόδου. Συγκεκριμένα φέτος τα Χριστούγεννα τα DROP ήταν 1.417.038 ευρώ, ενώ πέρυσι ήταν 1.635.176 ευρώ. Την Πρωτοχρονιά (μόνο την παραμονή) τα DROP ήταν 597.987 ευρώ, ενώ πέρυσι το διήμερο ήταν 1.894.297 ευρώ.

ΣΥΝΕΧΕΙΑ ΣΤΗ ΣΕΛ. 4

Χθες στο λιμάνι της Ρόδου

«Ποδαρικό» από κρουαζιερόπλοιο με 1.680 ξένους!..

ΘΕΡΜΗ ΥΠΟΔΟΧΗ ΑΠΟ ΤΟ ΔΗΜΟ

«ΠΟΔΑΡΙΚΟ» στο λιμάνι της Ρόδου έγινε μόλις χθες και ήταν από ένα ιταλικό κρουαζιερόπλοιο που μετέφερε 1.680 ξένους τουρίστες! Γιατί από το πρωί του περασμένου Σαββάτου μέχρι σήμερα το πρωί δεν κατέπλευσε κανένα πλοίο, παρά μόνο την Πρωτοχρονιά το περιπολικό του Υπολιμεναρχείου Σύμης που μετέφερε έναν ασθενή από το

ΣΥΝΕΧΕΙΑ ΣΤΗ ΣΕΛ. 4



Η Φιλαρμονική του Δήμου υποδέχθηκε στο λιμάνι τους πρώτους ξένους τουρίστες

Σήμερα με το σωματείο τους

Οι ξενοδοχοϋπάλληλοι καταγγέλλουν την τοπική σύμβαση εργασίας

ΖΗΤΟΥΝ ΑΥΞΗΣΗ 8% ΓΙΑ ΤΟ 2006

ΣΤΗΝ ΚΑΤΑΓΓΕΛΙΑ της τοπικής συλλογικής σύμβασης εργασίας θα προχωρήσουν σήμερα το πρωί, οι ξενοδοχοϋπάλληλοι της Ρόδου. Βέβαια, πρόκειται για μια διαδικασία που ακολουθείται κάθε χρόνο και πάντα καταλήγει στη διαιτησία, καθώς οι δύο πλευρές εργαζομένων και εργοδοσίας, δεν τα ...βρίσκουν, αλλά για φέτος υπάρχει αισιοδοξία ότι θα υπάρξει ταύτιση απόψεων.

• Σήμερα το πρωί, ο πρόεδρος των ξενοδοχοϋπαλλήλων κ. Γιώργος Ορφανός, θα επισκεφθεί την Ενωση Ξενοδόχων Ρόδου, προκειμένου να επιδόσει στον πρόεδρο του διοικητικού συμβουλίου, την καταγγελία της τοπικής συλλογικής σύμβασης εργασίας. Οι ξενοδοχοϋπάλληλοι ζητούν αύξηση των μηνιαίων αποδοχών τους, κατά 8%.

ΜΙΛΩΝΤΑΣ στην «Πρόοδο» ο κ. Ορφανός, υποστήριξε ότι το εισόδημα των ξενοδοχοϋπαλλήλων έχει συρρικνωθεί τα τελευταία χρόνια και η αύξηση που ζητούν είναι πολύ μικρή. Μέσα στον Ιανουάριο, θα έχουν την πρώτην συνάντηση ξενοδόχοι και ξενοδοχοϋπάλληλοι. Αν δεν τα βρουν θα ακολουθήσει μια δεύτερη και αν και αυτή είναι άκαρπη, τότε θα ζητηθεί η μεσολάβηση της Επιθεώρησης Εργασίας.

• Πάντως, ο κ. Ορφανός

ΣΥΝΕΧΕΙΑ ΣΤΗ ΣΕΛ. 4

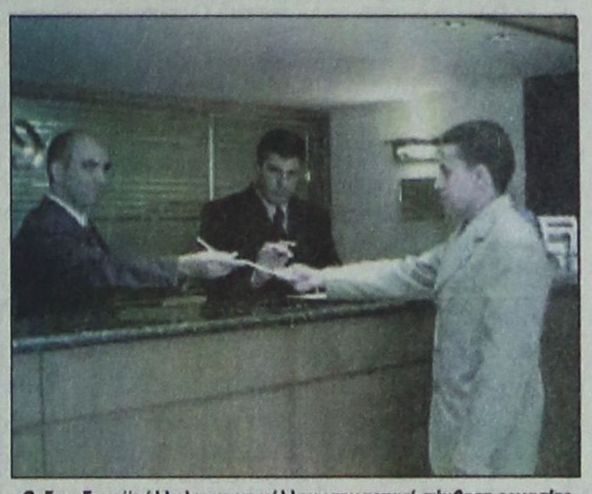

Οι ξενοδοχοϋπάλληλοι καταγγέλλουν την τοπική σύμβαση εργασίας

Τα συμβάντα της 1ης Ιανουαρίου

Τα πρώτα γεγονότα του νέου χρόνου στο νησί της Ρόδου

ΑΓΟΡΑΚΙ ΤΟ ΠΡΩΤΟ ΠΑΙΔΙ

ΕΙΘΙΣΤΑΙ να καταγράφονται τα πρώτα γεγονότα που συμβαίνουν την πρώτη μέρα, του χρόνου, σαν ποδαρικό.

Ο πρώτος τοκετός, ο πρώτος κατάπλους στο λιμάνι, η πρώτη προσγείωση στο αεροδρόμιο, τα πρώτα συμβάντα στο δελτίο της Πυροσβεστικής και της Αστυνομίας είναι τα γεγονότα που θεωρούνται σαν ποδαρικό του καινούργιο χρόνου. Για το 2006 καταγράφηκαν τα παρακάτω συμβάντα ως ποδαρικό στο νησί μας:

- Στο Νοσοκομείο του νησιού μας, γεννήθηκε στην Μαιευτική κλινική στη 1.14' μετά τα μεσάνυχτα της 31ης Δεκεμβρίου 2005 προς 1η Ιανουαρίου 2006, ένα αγοράκι βάρους 3 κιλών και 320 γραμμαρίων. Πρόκειται για το πρώτο παιδί της Μιχαλίτσας και του Αντώνη Πιζάνια που γεννήθηκε με φυσιολογικό τοκετό.

- Στις 6.25' το πρωί της Πρωτοχρονιάς προσγειώθηκε στο αεροδρόμιο Παραδεισίου αεροσκάφος των Ολυμπιακών αερογραμμών στο οποίο επέβαιναν μόνο δύο επιβάτες.

- Στο λιμάνι της Ρόδου το πρώτο πλοίο που κατέπλευσε, ήταν του υπολιμεναρχείου Σύμης, το οποίο έδεσε στις 4.20 τα ξημερώματα μεταφέροντας ένα ασθενή.

- Στις 10.30 το πρωί, η Πυροσβεστική Υπηρεσία δέχθηκε την πρώτη κλήση για παροχή βοήθειας διάσωσης σκύλου στην Ιξιά.

Τα καμώματα της κυβέρνησης

Αδικος ο αποκλεισμός της Νότιας Ρόδου από τα αναπτυξιακά κίνητρα

ΑΝΤΙΔΡΑΣΕΙΣ ΑΠΟ ΤΟ ΔΗΜΟ



ΣΕ ΔΥΝΑΜΙΚΕΣ παραστάσεις θα προβεί η δημοτική αρχή Νότιας Ρόδου, για τον αποκλεισμό της περιοχής, από τα κίνητρα για την τουριστική ανάπτυξη αλλά και για τη διαμάχη που κρατεί καλά, για τα δημόσια κτήματα, μεταξύ Διεύθυνσης Δασών και Κτηματικής Εταιρείας του Δημοσίου.

• Συγκεκριμένα, ξεσηκώθηκαν οι νοτιοροδίτες για τον άδικο αποκλεισμό της περιοχής τους, από τα κίνητρα για την τουριστική ανάπτυξη. Ο αποκλεισμός αυτός, στραγγαλίζει την ανάπτυξη της περιοχής, καταδικάζοντάς την σε μαρασμό.

• Αν και η Νότια Ρόδος δέχθηκε τις περισσότερες οχλούσες χρήσεις όπως το εργοστάσιο της ΔΕΗ, ο ΧΥΤΑ και το Πεδίο Βολής, η Κυβέρνηση έδωσε την χαριστική βολή με τη μη ένταξή της, στον αναπτυξιακό νόμο. Πρόσφατα προέκυψε και ο χαρακτηρισμός του Πρασονησίου, ως δασική έκταση, γεγονός που δημιουργεί ακόμα περισσότερα προβλήματα στη Νότια Ρόδο.

ΣΗΜΕΡΑ ο δήμαρχος Νότιας Ρόδου κ. Σαββής, θα έχει επαφές με τους βουλευτές του νομού και τον Περιφερειάρχη, για να τους θέσει υπόψη, τις κινητοποιήσεις που θα ακολουθήσουν αν δεν βρεθεί λύση. Δεν αποκλείεται να προγραμματιστούν καταλήψεις της Περιφέρειας της Νομαρχίας και

ΣΥΝΕΧΕΙΑ ΣΤΗ ΣΕΛ. 4

Μετά τη Σαντορίνη και τη Μύκονο

Η Ρόδος μεταξύ των τριών ακριβότερων πόλεων με αντικειμενικές τιμές!..

ΟΙ ΑΝΑΛΥΤΙΚΕΣ ΤΙΜΕΣ ΣΕ ΚΑΘΕ ΟΔΟ



Η ΡΟΔΟΣ περιλαμβάνεται μεταξύ των 10 ακριβότερων πόλεων της χώρας μας που ισχύουν οι αντικειμενικές τιμές. Μάλιστα η Ρόδος κατέχει την τρίτη θέση με 2.500 ευρώ ανώτερη τιμή και 950 ευρώ την κατώτερη. Στην πρώτη θέση βρίσκεται η Σαντορίνη (Οία) με 4.400 ευρώ και στη δεύτερη θέση η Μύκονος με 4.000 ευρώ ανώτερη τιμή.

• Ειδικά για τη Ρόδο η τοπική Γνωμοδοτική Επιτροπή είχε εισηγηθεί να μην αυξηθούν οι τιμές στο κέντρο, αντίθετα δε ν' αυξηθούν οι τιμές στις συνοικίες

ΣΥΝΕΧΕΙΑ ΣΤΗ ΣΕΛ. 4

Στην περιοχή της Ρόδου

Τεράστια αύξηση παρουσιάζουν τα στεγαστικά δάνεια!..

ΟΛΟΙ ΘΕΛΟΥΝ Ν' ΑΠΟΚΤΗΣΟΥΝ ΣΤΕΓΗ

Η ΑΝΑΓΚΗ «να βάλουν το κεφάλι τους κάτω από ένα κεραμίδι» φαίνεται να είναι η κυρίαρχη επιθυμία πάρα πολλών Ροδίων. Αυτό το συμπέρασμα βγαίνει από την κίνηση των στεγαστικών δανείων τα τρία τελευταία χρόνια.

• Ειδικά το 2005 δεκάδες χιλιάδες Ροδίτες προσέτρεξαν στα τοπικά τραπεζικά καταστήματα για να συνάψουν στεγαστικό δάνειο. Όπως δήλωσε στην «Πρόοδο» ο διευθυντής του υποκαταστήματος της Τράπεζας Πειραιώς στην Ρόδο, κ. Κωνσταντίνος Καραβίδας, από την αρχή του προηγούμενου χρόνου, λόγω της ανησυχίας που επικράτησε στους καταναλωτές για την αύξηση των αντικειμενικών αξιών, τα στεγαστικά δάνεια στη Ρόδο «πετάχτηκαν στα ύψη» καταγράφοντας αύξηση της τάξης του 40%.

ΤΑ περισσότερα δάνεια κυμαίνονταν μεταξύ των 150.000 και 250.000 ευρώ. Και φέτος πάντως αναμένεται να ζητήσουν στεγαστικό δάνειο χιλιάδες Ροδίτες. Για τους πρώτους τρείς-τέσσερις μήνες πάντως, έως ότου δηλαδή καταλαγιάσει ο θόρυβος που θα δημιουργηθεί στην αγορά από την αύξηση των αντικειμενικών αξιών, είναι σίγουρο ότι οι πολίτες θα

ΣΥΝΕΧΕΙΑ ΣΤΗ ΣΕΛ. 4

Στο λιμάνι της Ρόδου

Σημαντική αύξηση στην κίνηση με κρουαζιερόπλοια

ΠΕΡΥΣΙ ΗΡΘΑΝ ΠΕΡΙΣΣΟΤΕΡΟΙ 51.804 ΤΟΥΡΙΣΤΕΣ

Αύξηση της τάξης του 14, 4% σημείωσε η κίνηση των κρουαζεροπλοίων το 2005 στο νησί της Ρόδου σε σχέση με το 2004, σύμφωνα με τα επίσημα στοιχεία του Κεντρικού Λιμεναρχείου ενώ παράλληλα καταγράφηκε σημαντικότατη ποιοτική μεταβολή όσον αφορά τον «τύπο» των κρουαζιεροπλοίων που προσέγγισαν στο λιμάνι. Δικαιωματικά λοιπόν ο θαλάσσιος τουρισμός, ειδικά ο τουρισμός της κρουαζιέρας, αναδεικνύεται σε leader για τον Ροδιακό τουρισμό.

Σύμφωνα λοιπόν με τα επίσημα στοιχεία του Κεντρικού Λιμεναρχείου Ρόδου το 2005 ήλθαν 51804 περισσότεροι τουρίστες με κρουαζιερόπλοια σε σχέση με το 2004 (402252 έναντι 350448) και 27807 περισσότεροι σε σύγκριση με το 2003 (402252 έναντι 374445). Από τα στοιχεία προκύπτει ότι όλοι οι μήνες είχαν αύξηση με καλύτερο τον Αύγουστο (69447 επισκέπτες) ενώ είναι πολύ

ΣΥΝΕΧΕΙΑ ΣΤΗ ΣΕΛ. 4

ΜΑΚΕΔΟΝΙΚΕΣ ΓΡΑΜΜΕΣ ΤΣΙΜΕΝΙΔΗΣ Α.Ε.
Προς τον εμπορικό κόσμο της Ρόδου
Η αγάπη και η εμπιστοσύνη σας μας μεγάλωσε, μας μεγάλωσε τόσο πολύ που δεν χωράμε στην παλιά αποθήκη. Μεταφερθήκαμε στη
Λεωφ. Λίνδου στο 17ο χλμ.
Σ' ένα σύγχρονο εμπορευματικό κέντρο 2.500 τ.μ. με 1000 τ.μ. ψυκτικούς θαλάμους.
Τα νέα μας τηλέφωνα
Ρόδος: 22410 86620, 86621
Αθήνα: 210 5582240
Θεσ/νίκη: 2310 753267
The art of transporting
X5594-5.1

RED RESTAURANT
Στο κόκκινο... σταματάμε
Ανοικτά από το μεσημέρι κάθε μέρα (εκτός Κυριακή)
Ζωντανή μουσική κάθε βράδυ
Γ. Παπανικολάου 25 (Δρομος του Καζίνου)
Τηλ: +30 22410 30377
X157-5.11

La Rosa fashion Bar
ΚΑΘΕ ΒΡΑΔΥ
ΑΠΟ ΤΙΣ 21:00 ΕΩΣ ΤΙΣ 02:00
Ο ΔΑΜΟΝ, Ο ΔΗΜΗΤΡΗΣ ΚΑΙ Η ΙΩΑΝΝΑ ΜΕ ΤΗ ΜΟΥΣΙΚΗ ΠΟΥ ΑΓΑΠΗΣΑΤΕ
ΕΛΑΧΙΣΤΗ ΚΑΤΑΝΑΛΩΣΗ €7 • ΤΙΜΗ ΦΙΑΛΗΣ €4
CASINO RODOS
XA-8.1

ΚΑΘΗΜΕΡΙΝΑ ΤΑ ΝΕΑ ΤΗΣ ΔΩΔΕΚΑΝΗΣΟΥ ΣΤΟ INTERNET
www.proodosnews.gr
www.proodos.net

Δωδεκανησιακά 24ωρα



ΣΤΟΝ ΑΘΗΝΑΪΚΟ ΤΥΠΟ

2/1/2006

Η υπόθεση της δολοφονίας των δύο αστυνομικών από το Ράσο φονιά, η σύλληψη του Αλβανού δραπέτη, η δημοσιονομική πολιτική της κυβέρνησης και το νέο ρεκόρ πενταετίας που κατέγραψε ο δείκτης της Σοφοκλέους είναι από τα βασικά θέματα της ειδησεογραφίας του σημερινού αθηναϊκού Τύπου.

ΑΔΕΣΜΕΥΤΟΣ ΤΥΠΟΣ: Η Ελλάδα του τζόγου!... Μόνο το βράδυ της παραμονής οι Έλληνες έπαιξαν και οι περισσότεροι έχασαν στα 9 καζίνο της χώρας πάνω από 12 εκατ. ευρώ (4 δισ. δρχ).

ΑΠΟΓΕΥΜΑΤΙΝΗ: Νέοι διορισμοί εκπαιδευτικών μέσω ΑΣΕΠ το 2006. Τρεις αλλαγές από το Σεπτέμβριο στον τρόπο εξετάσεων.

ΑΥΡΙΑΝΗ: Ξηλώνει την ηγεσία της ΕΛ.ΑΣ. ο Βουλγαράκης. Απόλυτη ανικανότητα και μπάχαλο σε νευραλγικούς τομείς παρουσιάζουν τα Σώματα Ασφαλείας.

Η ΒΡΑΔΥΝΗ: 28.552 προσλήψεις. Νέο πακέτο για υπουργεία, οργανισμούς, αυτοδιοίκηση.

ΕΘΝΟΣ: Κουκούλα στο μακελειό των Τρικάλων. Ευθύνες αποκλειστικά και μόνο σε δύο χαμηλόβαθμους της ΕΛ.ΑΣ.

ΕΛΕΥΘΕΡΗ ΩΡΑ: Νικήτας: Είμαι βουλευτής της Α'Αθηνών. Ταλεϊρανδική απάντηση για την Δημαρχία του Υπουργού Υγείας.

ΕΛΕΥΘΕΡΟΣ: Στρωμένο με αγκάθια το 2006.

ΕΛΕΥΘΕΡΟΣ ΤΥΠΟΣ: ΣΟΦΟΚΛΕΟΥΣ : Ρεκόρ πενταετίας και νέες προσδοκίες. Σημαντικά κέρδη για το Γενικό Δείκτη χωρίς παρεμβάσεις.

ΕΛΕΥΘΕΡΟΤΥΠΙΑ: Σε 23 μέρες νέα κεραμίδα φόρων. Σκληρά μέτρα μόνιμου χαρακτήρα ζητάει η Κομισιόν.

ΕΣΤΙΑ: Έτος ευκαιριών για την οικονομία. Οι μεταρρυθμίσεις θα αρχίσουν να αποδίδουν καρπούς.

ESPRESSO: "Η Δήμητρα μας άφησε μόνους τις γιορτές". Το παράπονο της μητέρας και του αδελφού της.

ΤΑ ΝΕΑ: Τρίτο φιάσκο ΕΛ.ΑΣ. - Βουλγαράκη. Ξεκίλισε το ποτήρι.

PRESS time: Το μυστικό του Ράσου φονιά. Τον ψάχνουν 400 αστυνομικοί. Τα μυστηριώδη τηλεφωνήματα που βάζουν φωτιές στις έρευνες.

TRAFFIC NEWS: Η ρώσικη μαφία πίσω από τον εκτελεστή. Ξόδεψε 2 τηλεκάρτες για συνεννοήσεις.

Η ΧΩΡΑ: Χτίζουν 150 οικοδομικοί συνεταιρισμοί. Μέχρι το τέλος του 2006. Οι αποφάσεις ΣτΕ και ΥΠΕΧΩΔΕ άνοιξαν το δρόμο.

Δρομολόγια Πλοίων



08.30 ΔΩΔΕΚΑΝΗΣΟΣ PRIDE για Σύμη, Κω, Κάλυμνο, Λέρο
22.00 ΙΕΡΑΠΕΤΡΑ για Καστελλόριζο

Προς Πειραιά: 18.30 BLUE STAR II

Αεροπορικά Δρομολόγια



ΟΛΥΜΠΙΑΚΗ ΑΕΡΟΠΟΡΙΑ
Από Ρόδο-**Αθήνα**: Καθημερινά 07.10, 13.40
Πέμπτη 20.10, 22.45
Καθημερινά πλην Πέμπτης 19.40, 22.25
Καθημερινά πλην Κυριακής 10.40
Από Ρόδο-**Θεσσαλονίκη**: Δευτέρα - Τετάρτη 09.45
Πέμπτη 10.45
Σάββατο 15.15
Δευτ.-Τετ.-Παρ.-Κυρ. 16.10
Από Ρόδο-**Ηράκλειο**: Δευτέρα - Παρασκευή-Κυριακή 17.45
Τρίτη - Πέμπτη 18.30
Τετάρτη - Σάββατο 19.20
Από Ρόδο-**Κάρπαθο**: Δευτ.-Πεμ.-Παρ.-Σάβ. 07.00, 10.40
Τετάρτη - Κυριακή 10.40, 14.20
Από Ρόδο -**Κάσο**: Δευτ.-Πεμ.-Παρ.-Σάβ. 07.00
Τετάρτη - Κυριακή 10.40
Από Ρόδο-**Καστελλόριζο**: Δευτ.-Τετ.-Παρ.-Σάβ. -Κυρ. 07.10
Από Ρόδο-**Χίο**: Τρίτη 10.40 Πέμπτη 10.45
Από Ρόδο-**Μυτιλήνη**: Δευτέρα-Τετάρτη 09.45
Τρίτη 10.40,
Πέμπτη 10.45
Σάββατο 15.15
Από Ρόδο-**Σάμος**: Τρίτη 10.40
Σάββατο 15.15
Από Ρόδο-**Λήμνος**: Δευτέρα-Τετάρτη 09.45 Τρίτη 10.40,
Πέμπτη 10.45 Σάββατο 15.15

AEGEAN AIRLINES & CRONUS
Από Ρόδο-**Αθήνα**: Καθημερινά 07.10-11.05-13.50-16.30-21.30
Από Ρόδο-**Θεσσαλονίκη**: Καθημερινά 12.05
Από Ρόδο-**Ρώμη**: Καθημερινά 16.30
Από Ρόδο-**Λάρνακα**: ΤΡΙΤΗ-ΠΕΜΠΤΗ-ΣΑΒΒΑΤΟ 11.05
τις υπόλοιπες μέρες 07.10-13.50-16.30

ΦΑΡΜΑΚΕΙΑ

ΔΙΗΜΕΡΕΥΕΙ:	ΔΙΑΝΥΚΤΕΡΕΥΕΙ:
ΓΑΝΩΤΑΚΗΣ ΧΑΡ.	ΜΠΙΚΟΥ ΜΙΝΑ
Γ. Ευσταθίου 7	Μεγ. Κων/νου 45
Τηλ. 30772	Τηλ. 30404

ΥΓΡΑ ΚΑΥΣΙΜΑ
ΔΙΑΝΥΚΤΕΡΕΥΟΥΝ
• ΣΤΑΥΡΙΑΝΑΚΗΣ ΑΘ. Πρατ. ΕΚΟ, Νέα Αγορά
• ΧΑΤΖΗΜΑΝΩΛΗΣ ΕΜΜ. Πρατ. ΕΚΟ, Ασγούρου

ΚΤΕΟ
Τηλ. 22410 65385 εσωτερικό 23

Συγκοινωνιακή έδρα Ρόδου
Από 2/1/2006 έως 30/1/2006
Επιβατικά (Ε.Ι.Χ.) και φορτηγά μέχρι 3,5 (ΦΙΧ<3,5Τ) με αριθμούς κυκλοφορίας ΡΟΕ 4401 έως και 6400
Από 1/2/2006 έως 28/2/2006
Επιβατικά (Ε.Ι.Χ.) και φορτηγά μέχρι 3,5 (ΦΙΧ<3,5Τ) με αριθμούς κυκλοφορίας ΡΟΕ 6401 έως και 8400
Συγκοινωνιακή έδρα Κω
Από 2/1/2006 έως 30/1/2006
Επιβατικά (Ε.Ι.Χ.) και φορτηγά μέχρι 3,5 (ΦΙΧ<3,5Τ) με αριθμούς κυκλοφορίας ΚΧΑ (από 9001 έως και 9999)
Από 1/2/2006 έως 28/2/2006
Επιβατικά (Ε.Ι.Χ.) και φορτηγά μέχρι 3,5 (ΦΙΧ<3,5Τ) με αριθμούς κυκλοφορίας ΚΧΑ (από 2001 έως και 1500)

* Καλούνται όλα τα παραπάνω οχήματα να προβούν σε τεχνικό έλεγχο σε οποιοδήποτε Κ.Τ.Ε.Ο. ή Ι.Κ.Τ.Ε.Ο.
** Επίσης θα ελέγχονται όσα οχήματα υποχρεούνται βάση παλαιοτέρων προγραμμάτων πρόσκλησης.
*** Ο εμπρόθεσμος προγραμματισμός των οχημάτων για έλεγχο (ραντεβού) γίνεται έως και 15 ημέρες πριν της λήξης του προγράμματος πρόσκλησης.

Έτοιμοι για ΚΤΕΟ; ΤΑΛΑΙΠΩΡΙΑ ΤΕΛΟΣ!
Ιδιωτικό ΚΤΕΟ Ρόδου
για ραντεβού..22410-67677
ΠΛΗΡΩΣ ΙΣΟΤΙΜΟ ΜΕ ΤΑ ΔΗΜΟΣΙΑ ΚΤΕΟ
ΓΡΗΓΟΡΑ ΑΞΙΟΠΙΣΤΑ ΚΑΙ ΦΘΗΝΟΤΕΡΑ!! 25 ΛΕΠΤΑ ΑΡΚΟΥΝ
ανοιχτά απογεύματα και σαββατο όλα τα παραβολα αγοράζονται στο ΚΤΕΟ
ΠΡΟΣΟΧΗ! — ΠΡΟΓΡΑΜΜΑ ΠΡΟΣΚΛΗΣΗΣ ΟΧΗΜΑΤΩΝ Η. ΔΔΒ/ΣΒΥ
- ΤΟΝ Ιανουάριο ΑΠΟ ΡΟΕ 4401, ΕΩΣ ΡΟΕ 6400 - ΤΟΝ Φεβρουάριο ΑΠΟ ΡΟΕ 6401 ,ΕΩΣ ΡΟΕ 8400
Η ΜΗ ΔΙΕΝΕΡΓΕΙΑ ΤΕΧΝΙΚΟΥ ΕΛΕΓΧΟΥ ΤΟΥ ΟΧΗΜΑΤΟΣ ΣΑΣ (ΚΤΕΟ) ΜΕΣΑ ΣΤΙΣ ΠΡΟΘΕΣΜΙΕΣ, ΑΠΟΤΕΛΕΙ ΠΑΡΑΒΑΣΗ (ΚΟΚ 96) ΚΑΙ ΤΙΜΩΡΕΙΤΑΙ ΑΠΟ ΤΙΣ ΑΡΧΕΣ ΜΕ ΠΡΟΣΤΙΜΟ 334 ΕΥΡΩ ΚΑΙ ΑΦΑΙΡΕΣΗ ΠΙΝΑΚΙΔΩΝ

Στα πεταχτά

Μόνο με αεροπλάνα

Η σύνδεση της Ρόδου με το κέντρο γίνεται μόνο με το αεροπλάνο!..

Διότι πλοίο υπάρχει μόνο ένα, που εκτελεί τέσσερα δρομολόγια την εβδομάδα!..

Ηταν μια δύσκολη χρονιά το 2005 για τις συγκοινωνίες της Δωδεκανήσου, λόγω της παντελούς αδιαφορίας της κυβέρνησης!

Ας ελπίσουμε ότι το 2006 δεν θα είναι το ίδιο, αν και αμφιβάλλλουμε γι' αυτό!...

Αρκετά...

Κοντεύει μήνας από τότε που οι συνδικαλιστές της Αστυνομίας έστησαν ένα πανώ και μαύρες σημαίες στο κτίριο της Αστυνομικής Διεύθυνσης Δωδεκανήσου!

Το πανώ και οι σημαίες κατάντησαν μια... κουρελαρία!

Τα αιτήματα των αστυνομικών, το κοινό της Ρόδου τα έχει εμπεδώσει.

Προς τι, λοιπόν, να παραμένουν στο κτίριο και να κακοποιείται το περιβάλλον;

Μόνο λόγια

Το 2006 ήλθε αλλά η κατάσταση στο ακτοπλοϊκό όχι μόνο δεν έχει διορθωθεί, όπως υποσχόταν η κυβέρνηση, αλλά αναμένεται να γίνει ακόμα χειρότερη. Αλήθεια υπάρχει έστω και ένα στέλεχος της Νέας Δημοκρατίας που να μην νιώθει ντροπή για την ανακολουθία που δείχνει το κόμμα του σε ένα μέγιστο θέμα για τα νησιά μας;

Υποτονική

Υποτονική ήταν η κίνηση στην αγορά της Ρόδου τις ημέρες των γιορτών αλλά αντίθετα πολύ καλά κινήθηκαν τα κέντρα διασκέδασης. Φαίνεται ότι οι Ροδίτες προτίμησαν να «διασκεδάσουν την φτώχεια τους» παρά να χαλάσουν χρήματα για αγορές.

Μας αγνόησε και η τύχη

Παλαιότερα η θεά τύχη ευνοούσε το νησί μας. Οι πρώτοι λαχνοί που μοίραζαν εκατομμύρια, επωλούνταν στη Ρόδο και αρκετοί συμπολίτες μας, έγιναν πολυεκατομμυριούχοι.

Τα τελευταία χρόνια η θεά τύχη μας γύρισε την πλάτη και αγνοεί επιδεικτικά το νησί μας.

Τι να κάνει κι αυτή; Προφανώς κουράστηκε με όλα τα ανάποδα που συμβαίνουν σ' αυτόν τον τόπο και μας εγκατέλειψε.

Μας αγνόησε και η τύχη

Παλαιότερα η θεά τύχη ευνοούσε το νησί μας. Οι πρώτοι λαχνοί που μοίραζαν εκατομμύρια, επωλούνταν στη Ρόδο και αρκετοί συμπολίτες μας, έγιναν πολυεκατομμυριούχοι.

Τα τελευταία χρόνια η θεά τύχη μας γύρισε την πλάτη και αγνοεί επιδεικτικά το νησί μας.

Τι να κάνει κι αυτή; Προφανώς κουράστηκε με όλα τα ανάποδα που συμβαίνουν σ' αυτόν τον τόπο και μας εγκατέλειψε.

Οι αντικειμενικές

Η αύξηση των αντικειμενικών αξιών είναι δεδομένο ότι «θα γονατίσει» την τοπική οικονομία και παρ' όλα αυτά ούτε φωνή ούτε ακρόαση από τους κοινοβουλευτικούς μας εκπροσώπους. Όταν σε λίγο φανούν τα πολύ μεγάλα προβλήματα να δούμε τι θα βρουν να πουν για να δικαιολογήσουν την παντελή απουσία τους.

Μόνοι μας

Χωρίς προσωπικότητες της πολιτικής, αλλά και του καλλιτεχνικού κόσμου, γιορτάσαμε Χριστούγεννα και Πρωτοχρονιά στη Ρόδο και φέτος.

Τα τελευταία χρόνια, δεν μας επισκέπτονται προσωπικότητες και γι' αυτό μεγάλη ευθύνη φέρουν πολλοί, αλλά περισσότερο οι πολιτικοί του τόπου που δεν έχουν επιρροή στις προσωπικότητες αυτές.

Συνηθίσαμε να κάνουμε Χριστούγεννα, Πρωτοχρονιά και Πάσχα μόνοι μας.

Η ζημιά έγινε

Τα τελευταία γεγονότα στο Καζίνο Ρόδου, έκαναν ζημιά. Αρκετοί λάτρεις του τζόγου, που τις γιορτές των Χριστουγέννων και της Πρωτοχρονιάς ερχόντουσαν στο νησί μας για διακοπές, αλλά και για να δοκιμάσουν την τύχη τους, επηρεάστηκαν και δεν ήρθαν στη Ρόδο.

Η ζημιά δεν έγινε μόνο στο Καζίνο. Έγινε και στην αγορά του νησιού μας.

Ας γίνουν πιο προσεκτικοί οι συνδικαλιστές του τζόγου.

Τα κάλαντα τότε και σήμερα

Εντύπωση προκάλεσε το γεγονός ότι φέτος ...βγήκαν στα κάλαντα περισσότερα παιδιά. Μάλιστα οι μεσόκοποι και άνω, σχολιάζοντας την εμφανή παρουσία των παιδιών, επιχείρησαν να την συγκρίνουν με τη δική τους εποχή. Τα κάλαντα τότε και σήμερα.

Βέβαια καμία σύγκριση, γιατί, παρά τη δύσκολη οικονομική κατάσταση τώρα το χαρτζιλίκι από τα κάλαντα ισοδυναμεί με μισό μισθό. Τότε ήταν περισσότεροι οι κουραμπιέδες και τα μελομακάρονα.

Άλλαξαν οι καιροί, όμως τα κάλαντα παραμένουν έθιμο.

Ούτε ψυχή!..

Ελάχιστος κόσμος κυκλοφορούσε ανήμερα την Πρωτοχρονιά και χτες στην πόλη της Ρόδου!.. Και παρά το γεγονός ότι χτες ήταν εργάσιμη για τις δημόσιες υπηρεσίες, εν τούτοις ελάχιστοι υπάλληλοι βρισκόντουσαν στις θέσεις τους!...

Οι περισσότεροι είχαν πάρει άδεια από τη... σημαία!..

Συνηθισμένο, άλλωστε το φαινόμενο σε ανάλογες περιστάσεις!..

Δυστυχώς, οι νοοτροπίες αυτές δεν αλλάζουν με τίποτα, όσο και αν κάποιοι ισχυρίζονται ότι προσπαθούν να τις αλλάξουν!

Ξεφτίλα

Δυστυχώς η Ρόδος κατάντησε να μην έχει προσεγγίσει πλοίο στο λιμάνι της εδώ και ...τρεις ημέρες! Τελευταία φορά ήρθε από τον Πειραιά το Σάββατο το πρωΐ το BLUE STAR και το ίδιο πλοίο αναμένεται σήμερα το πρωΐ!...

Εκεί μας κατάντησε η σημερινή κυβέρνηση!... Να έχουμε πλοίο κάθε τρεις ημέρες!...

Και ύστερα ο πρωθυπουργός και οι υπουργοί του έχουν το θράσος να βγαίνουν και να επαίρονται ότι λύνουν όλα τα προβλήματα για τα οποία φταίνε οι... προηγούμενοι!...

Αλλά, μέχρι πότε θα συνεχίσουν αυτήν την καραμέλα;

Ειδήσεις απο τα Παλιά

ΠΡΟΟΔΟΣ
6 ΟΚΤΩΒΡΙΟΥ 1972

ΚΑΤΑΙΓΙΔΑ ΜΕ ΠΛΗΜΜΥΡΕΣ

Μετά την φονική φωτιά που έγραψε την πολύνεκρο τραγωδία του εστιατορίου, καταστρεπτική μέχρι θανάτου βροχή έπληξε χθες το πρωί τη Ρόδο και Κω, ενώ τα μαύρα σύννεφα εξακολουθούν να καλύπτουν τον ορίζοντα και να απειλούν επανάληψιν της πρωτοφανούς σε ένταση και διάρκεια χθεσινής καταιγίδας που μετέβαλε τους δρόμους της πόλεως σε κανάλια της Βενετίας».

Νεκρός είναι ένας 15χρονος τσοπάνος που σκοτώθηκε από κεραυνό στο νησί του Ιπποκράτη και υλικές ζημιές της τάξεως των εκατοντάδων χιλιάδων δραχμών εις βάρος ξενοδοχείων, ακταστημάτων και οικιών που επλημμύρισαν συνεπεία των καταρρακτωδών βροχών αποτελούν τον πρόχειρο απολογισμό της χθεσινής θεομηνίας πέραν του ότι αρκετές οικογένειες κατέστησαν άστεγες.

Η απροσδόκητος θεομηνία αντιμετωπίσθη με ψυχραιμία και αποφασιστικότητα εκ μέρους των αρμοδίων αρχών. Σε συναγερμό ευρίσκονται συνεχώς οι Υπηρεσίες της ΠΥΡ και της ΔΕΗ, ενώ η όλη επιχείρησις για την αποστράγγιση της πόλεως κατηυθύνετο προσωπικά από τον Νομάρχη κ. Αλαμάνο. Η επέμβασις - κατά σειρά προτεραιότητος - της ΠΥΡ υπήρξε κεραυνοβόλος ενώ και η ΔΕΗ επέτυχε να αποκαταστήση αμέσως όλες τις ζημιές που υπέστη το εναέριο ηλεκτρικό δίκτυο ως και τις άλλες βλάβες σε καταστήματα και σπίτια.

Η χθεσινή τέλος καταιγίδα απέδειξε για μια ακόμη φορά την αδυναμία του πεπαλαιωμένου αποχευτικού συστήματος της πόλεως να απορροφήση τα όμβρια ύδατα, γεγονός που ωμολογήθη και από τον κ. Δήμαρχο και μετά τη θεομηνία ετόνισε ότι θα προγραμματισθή η βελτίωσις τούτου στα πιο ευπαθή σημεία της πόλεως ως είναι η περιοχή της άλλοτε λίμνης που μετετράπη σε ξενοδοχειούπολιν.

ΠΡΟΟΔΟΣ
Ημερήσια Εφημερίδα της Ρόδου
ΙΔΙΟΚΤΗΣΙΑ - ΕΚΔΟΣΗ
Γ. ΔΙΑΜΑΝΤΙΔΗΣ
ΓΡΑΦΙΚΕΣ ΤΕΧΝΕΣ Α.Ε.
Ετος ιδρυσεως 1949
ΓΡΑΦΕΙΑ ΣΥΝΤΑΞΗΣ - ΔΙΑΦΗΜΙΣΕΙΣ Μάρκου Μαλλιαράκη 3 (ΚΟΒΑ)
Τηλ.: Σύνταξης: 22410 27356-34101, FAX: 22410 20643
Τηλ. Λογιστηρίου: 22410 35322, FAX: 22410 35322
e-mail: info@proodos.net & proodro@otenet.gr

Η γυναίκα και ο κόσμος της



Ο νέος χρόνος ήρθε και οι εργαζόμενοι γύρισαν στις δουλειές τους. Η δουλειά μερικές φορές μετά από τις αργίες πέφτει λίγο ...βαριά, αλλά μόλις κανείς περάσει την πρώτη και τη δεύτερη ώρα στο χώρο εργασίας προσαρμόζεται και μπορεί να αισθανθεί ότι έχει έντονη όρεξη για εργασία. Εξάλλου είναι ξεκούραστος, έχει διασκεδάσει και επίσης οι αργίες των Χριστουγέννων δεν τέλειωσαν ακόμα. Τώρα περιμένουν οι εργαζόμενοι τα Φώτα που είναι την ερχόμενη Παρασκευή, επομένως το τριήμερο αργίας είναι σίγουρο. Βέβαια όλοι οι εργαζόμενοι δεν κάθονται διότι μια μερίδα εργάζεται και τα Σάββατα αλλά και πάλι κάθε αργία είναι ευκάριστη. Ετσι πάλι στα Φώτα πολλοί θα κανονίσουν για βραδινό γλέντι. Επομένως και οι κυρίες θα πρέπει να φροντίσουν και τι ρούχα θα φορέσουν αυτή τη φορά.



Αν όμως μια γυναίκα δεν θέλει να κάνει πολλά έξοδα μπορεί να φορέσει ένα καλό παντελόνι ή μια φούστα που έχει ξαναφορέσει και να αλλάξει μπλούζα και παπούτσια, να κρατήσει άλλο τσαντάκι. Τα καταστήματα έχουν πολλά βραδινά ρούχα για κάθε τσέπη. Και αυτά τα βραδινά που φόρεσε στα ρεβεγιόν και στις εξόδους της αυτές, είναι καλό να τα καθαρίσει αμέσως. Οσα χρειάζονται μόνο στεγνό καθάρισμα θα τα στείλει στο καθαριστήριο και άλλα μπορεί να τα πλύνει μόνη στο χέρι με ένα απαλό απορρυπαντικό με προσοχή στο σιδέρωμα τα ντελικάτα. Πάντα ένα πανάκι από πάνω από το ρούχο βοηθάει να σιδερωθούν χωρίς να καούν. Και τα πιο πολλά βραδινά αντέχουν και δεν υπάρχει φόβος να καταστραφούν έτσι εύκολα. Πολλά και στο πλυντήριο μπαίνουν. Σίγουρα δεν θα τα φυλάξει καμιά γυναίκα έτσι βρώμικα στη ντουλάπα αλλά και ούτε θα τα ξεχάσει στο καλάθι με τα άλλα άπλυτα. Εξάλλου τώρα μπήκε ο νέος χρόνος και θα τα χαρεί αν θέλει ξανά σε γάμους, βαπτίσεις σε μια άλλη γιορτή αλλά και στην επέτειο ίσως των γάμων της. Συνήθως δεν πειράζει κανένα σύγυζο αν η σύζυγος φορέσει μια τέτοια βραδιά ένα από τα παλιά της ρούχα. Ισως να της δωρίσει ο ίδιος ένα καινούριο.

Μίχα

ROLEX



NICK SARLIS & Co
OFFICIAL DISTRIBUTORS FOR DODECANESE AND AUTHORISED SERVICE CENTER
34, Makariou str. - GR 85100 Rhodes, Greece
X5617-31/1

ΣΥΝΑΛΛΑΓΜΑ

	Αγορά	Πώληση
ΔΟΛΛΑΡΙΟ Η.Π.Α	1,1921	1,1649
ΛΙΡΑ ΑΓΓΛΙΑΣ	0,69199	0,6762
ΚΟΡΩΝΑ ΔΑΝΙΑΣ	7,5198	7,3482
ΚΟΡΩΝΑ ΣΟΥΗΔΙΑΣ	9,4729	9,2567
ΓΙΕΝ ΙΑΠΩΝΙΑΣ	140,68	137,47
ΦΡΑΓΚΟ ΕΛΒΕΤΙΑΣ	1,566	1,5303
ΚΟΡΩΝΑ ΝΟΡΒΗΓΙΑΣ	8,0443	7,8608
ΛΙΡΑ ΚΥΠΡΟΥ	0,5781	1,5649
ΔΟΛ. ΚΑΝΑΔΑ	1,3847	1,3531
ΔΟΛ. ΑΥΣΤΡΑΛΙΑΣ	1,6254	1,5883

ΡΑΔΙΟ ΤΑΞΙ
ΤΗΛ: ΠΟΛΗ: 22410 69800, ΥΠΑΙΘΡΟ: 22410 69600



ΣΤΑΜΝΑ ΜΠΡΙΖΟΛΑΔΙΚΟ

Στα Κάρβουνα

Λουκάνικο Χωριάτικο (200γρ)	1.50
Κοτόπουλο "Ξαπλωτό" (τεμ 2 μτ)	5.00
Κοτόπουλο Φιλέτο Σουβλάκι	4.80
Χοιρινή Μπριζόλα (4 τεμ)	7.00
Χοιρινή Μπριζόλα Λαιμού (4 τεμ)	7.00
Χοιρινό Σουβλάκι (5 τεμ)	5.00
Μπιφτέκι Μερίδα (2 τεμ)	4.50
Μοσχαρίσια Μπριζόλα	6.00
Συκώτι Μόσχου (1/2 κιλο)	5.00
Ψαρονέφρι (1 τεμ / 600γρ)	8.00
Πανσέτα Χοιρινή (600γρ)	6.00
Παϊδάκια Αρνιών (1κιλό)	15.00
Σεφταλιές (3 τεμ)	5.00
Κοκορέτσι (μερίδα)	6.00
Κοντοσούβλι (μερίδα)	5.00
Παϊδάκια Χοιρινά (μερίδα)	5.00
Κοτόπουλο (τεμ 1 ολόκληρο)	7.00
Αρνί - Ερίφιο (κιλό)	15.00
Χοιρίδιο (κιλό)	15.00

Όλα τα φαγητά συνοδεύονται με γαρνιτούρες της επιλογής σας.
(πατάτες τηγανιτές ή πατάτες φούρνου)

Τηλέφωνο 22410 90620
Ώρες Λειτουργίας 10:00 - 23:30
Ελευθερίου Βενιζέλου - Ιαλυσός

2768-6/1

ΚΙΝΗΜΑΤΟΓΡΑΦΟΙ

METROPOL MULTI CINEMA ODEON
22410 28400
INFORMATION - RESERVATIONS
ΠΛΗΡΟΦΟΡΙΕΣ - ΚΡΑΤΗΣΕΙΣ
ΕΒΔΟΜΑΔΙΑΙΟ ΠΡΟΓΡΑΜΜΑ weekly program
29/12/05 - 04/01/06
www.cinemametropol.gr



ΛΟΥΦΑ ΚΑΙ ΠΑΡΑΛΛΑΓΗ ΣΕΙΡΗΝΕΣ ΣΤΟ ΑΙΓΑΙΟ
Μια παρέα φαντάρων στην ακριτική αλλά και τουριστική Κώ, σε μία εκρηκτική καλοκαιρία, παρέα με Τουρκάλες καλλονές από το Bodrum ζούν στιγμές αγωνίας!!!
ΓΙΑΝΝΗΣ ΤΣΙΜΙΤΣΕΛΗΣ - ΒΙΚΥ ΚΑΓΙΑ - ΒΑΣΙΛΗΣ ΧΑΡΑΛΑΜΠΟΠΟΥΛΟΣ
Πρωταγωνιστούν: ΡΕΝΙΣ ΧΑΡΑΛΑΜΠΟΠΟΥΛΟΥ - ARZU YANARDACT - YETKIN DIKINCILER
METIN BELGIN - ΠΟΡΓΟΣ ΣΕΪΤΑΡΙΔΗΣ
ΚΑΝΤΕ ΕΓΚΑΙΡΑ ΤΙΣ ΚΡΑΤΗΣΕΙΣ ΣΑΣ
ΩΡΕΣ ΕΝΑΡΞΗΣ / SHOW TIMES 17:15, 20:00, 22:30



ΤΣΑΚΙΣΜΕΝΑ ΛΟΥΛΟΥΔΙΑ BROKEN FLOWERS
ΠΡΟΒΑΛΛΕΤΑΙ ΜΟΝΟ ΓΙΑ ΜΙΑ ΕΒΔΟΜΑΔΑ
Τέσσερις παλιές αγάπες,
τέσσερις ταλαιπωρημένες ανθοδέσμες.
Μία ευαίσθητη και γλυκόπικρη ιστορία αγάπης.
Πρωταγωνιστούν: Μπιλ Μάρεϊ, Τζέσικα Λάνγκ, Σάρον Στόουν, Ζίλι Ντάβις, Κλόε Σεβινί
ΚΑΝΤΕ ΕΓΚΑΙΡΑ ΤΙΣ ΚΡΑΤΗΣΕΙΣ ΣΑΣ
ΩΡΕΣ ΕΝΑΡΞΗΣ / SHOW TIMES 20:30, 22:45

ΤΟ ΚΟΤΟΠΟΥΛΑΚΙ CHICKEN LITLE
Ένα ταπεινό μικρό κοτοπουλάκι μαζί με την παρέα του αποφασίζει να σώσει τον κόσμο!!!
Σασπένς, χάος, και γέλιο... Πολύ γέλιο!!!
Στα ελληνικά με τους: ΓΙΩΡΓΟ ΤΣΑΛΙΚΗ, ΔΗΜΗΤΡΑ ΜΑΤΣΟΥΚΑ, ΠΑΥΛΟ ΧΑΪΚΑΛΗ, ΑΝΤΩΝΗ ΛΟΥΔΑΡΟ
ΚΑΝΤΕ ΕΓΚΑΙΡΑ ΤΙΣ ΚΡΑΤΗΣΕΙΣ ΣΑΣ
ΩΡΑ ΕΝΑΡΞΗΣ / SHOW TIME 16:15, 18:15



ΤΟ ΧΡΟΝΙΚΟ ΤΗΣ ΝΑΡΝΙΑ
ΤΟ ΛΕΟΝΤΑΡΙ, Η ΜΑΓΙΣΣΑ ΚΑΙ Η ΝΤΟΥΛΑΠΑ
NARNIA
Τέσσερα παιδιά ανοίγουν την πόρτα μιάς ντουλάπας και το μαγικό ταξίδι αρχίζει...
ΚΑΝΤΕ ΕΓΚΑΙΡΑ ΤΙΣ ΚΡΑΤΗΣΕΙΣ ΣΑΣ
ΩΡΕΣ ΕΝΑΡΞΗΣ / SHOW TIMES 16:00, 19:00, 22:00

ΕΡΧΕΤΕ ΠΕΜΠΤΗ 5 ΙΑΝΟΥΑΡΙΟΥ
ΠΡΟΣΕΧΩΣ COMING SOON



ΜΗΝ ΤΟ ΠΕΙΣ...ΟΥΤΕ ΤΟΥ ΠΑΠΑ KEEPING MUM
Η νέα ξεκαρδιστική κωμωδία του "Mr Bean".
Κάποιες οικογενειές είναι θανάσιμα... ενωμένες!!
Πρωταγωνιστούν: Ρόουαν Άτκινσον, Κρίστιν Σκοτ Τόμας, Μάγκι Σμιθ και Πάτρικ Σουαίζ

ΠΑΛΛΑΣ 5 CINEMAS CENTER
29/12/2005 - 04/01/2006
για κρατήσεις
22410 24475 / 70670
www.cinemapallas.gr



BROTHERS GRIMM
Η Μάγκι Μπελλούτσι, ο Ματ Ντέιμον και ο Χιθ Λέτζερ σε μια ονειρική περιπέτεια φαντασίας σε σκηνοθεσία Τέρι Γκίλιαμ
Αίθουσα RED 5
ώρες έναρξης// 17:40 • 20:10 • 22:40



Το ταξίδι του αυτοκράτορα
Η ταινία που έσπασε κάθε ρεκόρ εισπράξεων όπου και αν προβλήθηκε! Το πιο επιτυχημένο ντοκιμαντέρ όλων των εποχών από τον Αν Τόκε. Η φύση φτιάχνει τις πιο ωραίες ιστορίες!
Αίθουσα 4 ώρες έναρξης // 16:05 • 18:20 01/01/06 • 18:20



King Kong
Από τον βραβευμένο με ΟΣΚΑΡ σκηνοθέτη του Άρχοντα των Δακτυλιδιών. Πέτερ Τζάκσον η υπερπαραγωγή που θα δουν όλοι!
Αίθουσα Interlingua 2 ώρες έναρξης//18:00 • 22:10 31/12 17:30 • 19:30
Αίθουσα 1 ώρες έναρξης: • 20:00

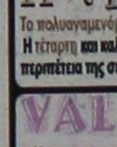

SAW II ΜΟΝΟ ΓΙΑ ΓΕΡΑ ΝΕΥΡΑ!!!
ΣΕ ΒΛΕΠΩ ΞΑΝΑ
Το σίκουελ της πετυχημένης ταινίας τρόμου. Εχει που νόμιζες ότι άλλα είχαν τελειώσει... Σε βλέπω ξανά!!!
ώρες έναρξης//20:35 • 22:40 31/12 20:35 Αίθουσα Personal Fashion 4



Harry Potter Ο ΧΑΡΥ ΠΟΤΕΡ και το ΚΥΠΕΛΛΟ ΤΗΣ ΦΩΤΙΑΣ
Το πολυαναμενόμενο γεγονός της Χρονιάς! Η τέταρτη και καλύτερη περ

Kariba Travel

ΠΡΑΚΤΟΡΕΙΟ ΓΕΝΙΚΟΥ ΤΟΥΡΙΣΜΟΥ

ΜΕ ΣΥΝΕΠΕΙΑ, ΕΥΘΥΝΗ & ΚΑΤΑΝΟΗΣΗ

ΠΡΟΣΦΕΡΟΥΜΕ

Ο,ΤΙ ΚΑΛΥΤΕΡΟ - ΦΘΗΝΟΤΕΡΟ

ΣΤΗΝ ΑΓΟΡΑ ΜΑΣ

1) OLYMPIC PALACE HOTEL Α' κατηγορίας
Σύνταγμα (Φιλελλήνων)
Μονόκλινο 74€
Δίκλινο 86€
Τρίκλινο 108€

2) PRESIDENT HOTEL Α' κατηγορίας
Λεωφ. Κηφησίας
Μονόκλινο 63€
Δίκλινο 73€
Τρίκλινο 93€

3) ASTOR HOTEL Α' κατηγορίας
Σύνταγμα
Μονόκλινο 55€
Δίκλινο 70€
Τρίκλινο 80€

4) POLIS GRAND HOTEL Α' κατηγορίας
Πατησίων 19 & Βεραντζέρου 10
Μονόκλινο 63€
Δίκλινο 74€
Τρίκλινο 98€

5) ARETHOUSA HOTEL Β' κατ. SUPERIOR
Σύνταγμα
Μονόκλινο 50€
Δίκλινο 65€
Τρίκλινο 80€

6) HELLINIS HOTEL Β' κατηγορίας
ΩΝΑΣΕΙΟ - Λεωφ. Συγγρού
Μονόκλινο 48€
Δίκλινο 58€
Τρίκλινο 70€

7) DORIAN HOTEL Β' κατηγορίας
Ομόνοια
Μονόκλινο 50€
Δίκλινο 60€
Τρίκλινο 79€

8) LILIAN HOTEL
Πειραιάς - Πασαλιμάνι
Μονόκλινο 60€
Δίκλινο 76€
Τρίκλινο 100€

Στις παραπάνω τιμές συμπεριλαμβάνεται πρωινό (μπουφές)

Επίσης διαθέτουμε
- Αεροπορικά εισιτήρια εσωτερικού και εξωτερικού με όλες τις αεροπορικές εταιρίες
- Ακτοπλοϊκά εισιτήρια με όλες τις ναυτιλιακές εταιρίες: BLUE STAR - G.A. FERRIES - LANE - ΔΩΔΕΚΑΝΗΣΟΣ - ΤΗΛΟΣ 21ος ΑΙΩΝΑΣ κ.λ.π.
- Κρατήσεις ξενοδοχείων σ' όλη την Ελλάδα και το εξωτερικό

ΑΝΟΙΚΤΑ ΚΑΘΗΜΕΡΙΝΑ 08.00 - 14.00 και 15.00 - 21.00
ΣΑΒΒΑΤΑ 08.00 - 14.00. ΚΥΡΙΑΚΕΣ ΚΛΕΙΣΤΑ

ΟΔΟΣ: ΔΡΑΓΟΥΜΗ 18 & ΜΑΝΔΗΛΑΡΑ (ΝΙΟΧΩΡΙ)
Τηλ.: +30 22410 24650, 75391, 78170
FAX: +30 22410 78793 κιν. 6942434753
E-mail: kariba-travel@rho.forthnet.gr

X.5618-31/1

Στην περιοχή της Δωδεκανήσου

Εντονες διαφωνίες για τα Λιμενικά Ταμεία

ΔΕΝ ΘΕΛΟΥΝ ΝΑ ΓΙΝΟΥΝ ΑΝΩΝΥΜΕΣ ΕΤΑΙΡΙΕΣ



ΟΙ ΑΠΟΦΑΣΕΙΣ της κυβέρνησης όσον αφορά τον τρόπο διοίκησης των λιμανιών της χώρας που έχει ανακοινωθεί ότι θα τεθούν σε ισχύ από την αρχή της φετινής χρονιάς αναμένεται να αλλάξουν ριζικά τα όσα ίσχυαν μέχρι σήμερα χωρίς όμως να είναι καθόλου σίγουρο ότι η κατάσταση θα καλυτερέψει. Οπως είναι γνωστό η κυβέρνηση έχει αποφασίσει τα δημοτικά λιμενικά ταμεία να μετατραπούν σε ανώνυμες εταιρείες όπου θα συμμετέχει το δημόσιο αλλά και και ιδιώτες.

Ειδικά για την περιοχή της Δωδεκανήσου η απόφαση της κυβέρνησης είναι να λειτουργούν δύο εταιρείες, μία στην Κω, η οποία θα έχει την ευθύνη διοίκησης και διαχείρισης των λιμανιών των νησιών του βόρειου συγκροτήματος και μία στην Ρόδο που θα έχει την ευθύνη των υπολοίπων. Οι αλλαγές αυτές βρίσκουν θερμούς

υποστηρικτές αλλά και πολλούς που εκφράζουν έντονους δισταγμούς για την αποτελεσματικότητα τους .

ΤΟ ΚΥΡΙΟ επιχείρημα των υποστηρικτών των νέων μέτρων είναι ότι πλέον η διαχείριση των λιμανιών θα γίνεται με επιχειρηματικά κριτήρια και πως θα «ξεμπλοκάρει» η όλη διαδικασία από τον βραχνά της όποιας γραφειοκρατίας. Οι διαφωνούντες, στους οποίους συμπεριλαμβάνεται το σύνολο σχεδόν των αυτοδιοικητικών στελεχών της Δωδεκανήσου, υποστηρίζουν ότι οι εταιρείες θα διοικούν με καθαρά επιχειρηματικό γνώμονα αδιαφορώντας για τα κοινωνικά κριτήρια που πρέπει να διακατέχουν την όποια απόφαση, καθώς τα λιμάνια, ανεξάρτητα κερδών η ζημίας, αποτελούν τα «πνευμόνια» για να υπάρχει ζωή στα νησιά.

Ζητούν λοιπόν ή να μην προχωρήσει η κυβέρνηση στις αλλαγές ή σε συνεργασία με τους τοπικούς φορείς να υπάρξουν αυτές οι ασφαλιστικές δικλείδες που να εξασαφαλίσουν την κοινωνική προσφορά των λιμανιών. Υπάρχει όμως και μία τρίτη άποψη την οποία υποστηρίζουν κάποια αυτοδιοικητικά στελέχη με μεγάλη πείρα στην διοίκηση, όπως ο αντιδήμαρχος Ροδίων και επί χρόνια πρόεδρος του Λιμενικού Ταμείου Δωδεκανήσου Νίκος Χαραλάμπης.

ΣΥΜΦΩΝΑ με τα όσα δήλωσε στην «Πρόοδο» ο κ. Χαραλάμπης η νέα μορφή διοίκησης δεν θα αλλάξει την πολιτική που ίσχυε τα προηγούμενα χρόνια. Για το λιμάνι της Ρόδου ο αντιδήμαρχος Ροδίων δήλωσε πως θα παραμείνουν εν ισχύ οι αποφάσεις που έχει πάρει το δημοτικό λιμενικό ταμείο και που στοχεύουν στην καλυτέρευση και τον εκσυγχρονισμό των εγκαταστάσεων.

Ακόμα βέβαια είναι πολύ νωρίς για να κριθεί με σιγουριά το τι μέλει γενέσθαι. Το σίγουρο είναι όμως πως η λογική της ελεύθερης οικονομίας σε τομείς που άπτονται του γενικότερου δημοσίου συμφέροντος, όπου έχει εφαρμοστεί, μπορεί να «βοήθησε» τους επιχειρηματίες, είχε όμως πολύ αρνητικά αποτελέσματα στην γενικότερη κοινωνική τους προσφορά. Απομένει να δούμε τι θα γίνει και με την διαχείριση των λιμανιών.

ΝΤΕΤΕΚΤΙΒΣ
30 ΧΡΟΝΙΑ ΜΟΝΙΜΑ ΚΑΙ ΣΤΗ ΡΟΔΟ
35354
ΠΛΑΤΕΙΑ ΑΓΙΟΥ ΙΩΑΝΝΟΥ
Η ΛΥΣΗ!!! ΣΕ ΚΑΘΕ ΣΑΣ ΠΡΟΒΛΗΜΑ
EXPRESS SECURITY

X.5619-31/1

TZIORAS SMART CENTERS

ΚΑΙΝΟΥΡΓΙΑ ΑΥΤ/ΤΑ ΕΛΛΗΝΙΚΗΣ ΑΝΤΙΠΡΟΣΩΠΕΙΑΣ

1. NEO MERCEDES CLK 200 ELEGANCE, 1.8 cc, ασημί Δερμάτινο σαλόνι, ηλιοροφή, full extra

2. NEO SMART FORTWO PASSION 700 cc, ασημί Αυτόματο, ηλεκτρικές κλειδαριές, ηλεκτρικά παράθυρα, ζάντες αλουμινίου, ABS, A/C, R/K

3. NEO SMART FORTWO PURE+ 700 cc, μαύρο Σειριακό, ηλεκτρικά παράθυρα εμπρός, ABS, A/C

4. NEO SEAT ALTEA 1.6 MPI 120 HP, ασημί Υδραυλικό τιμόνι, προβολείς ομίχλης, ηλεκτρικά παράθυρα εμπρός, τηλεχειριζόμενο κεντρικό κλείδωμα, 6AB, ABS, RCD, Immobilizer, clima

5. NEO SEAT CORDOBA 1.4 cc16V, γκρι ουρανί Υδραυλικό τιμόνι , ηλεκτρικά παράθυρα εμπρός, τηλεχειριζόμενο κεντρικό κλείδωμα, 6AB, ABS, RCD, Immobilizer, climatronic

6. NEO SEAT IBIZA 1.2 cc, 5D, μαύρο Υδραυλικό τιμόνι , ηλεκτρικά παράθυρα εμπρός, τηλεχειριζόμενο κεντρικό κλείδωμα, 2AB, ABS, clima

7. NEO SEAT IBIZA 1.4 cc, 101 HP, 3D, γκρι ουρανί Υδραυλικό τιμόνι , ηλεκτρικά παράθυρα εμπρός, τηλεχειριζόμενο κεντρικό κλείδωμα, 6AB, ABS, climatronic, ηλεκτρικοί θερμαινόμενοι καθρέπτες, προβολείς ομίχλης, ζάντες αλουμινίου, RCD, Immobilizer, MP3

8. NEO TOYOTA COROLLA XELLENCE 1.4 cc ασημί Υδραυλικό τιμόνι, 4AB, ABS, climatronic, 4 ηλεκτρικά παράθυρα, τηλεχειριζόμενες ηλεκτρομαγνητικές κλειδαριές, RCD-6 ηχεία με χειριστήριο στο τιμόνι, δερμάτινο τιμόνι & λεβιές ταχυτήτων, αερόσακοι κουρτίνας εμπρός-πίσω, ηλεκτρικοί θερμαινόμενοι καθρέπτες, αισθητήρες βροχής, πεντάλ αλουμινίου, χρωμιομένη απόληξη εξάτμισης και διακοσμητικά καλύμματα μαρσπιέ.

9. NEO TOYOTA COROLLA TERRA 1.4 cc ασημί Υδραυλικό τιμόνι, 4AB, ABS, A/C, ηλεκτρικά παράθυρα εμπρός, τηλεχειριζόμενες ηλεκτρομαγνητικές κλειδαριές, ηλεκτρικοί καθρέπτες, RCD-4 ηχεία, Immobilizer,

ΑΥΤΟΚΙΝΗΤΑ ΕΙΣΑΓΩΓΗΣ

1. BMW X5, 3000 cc, 2002, πετρέλαιο, πετρόλ αυτόματο, ηλεκτρικές κλειδαριές, ηλεκτρικά παράθυρα, ζάντες αλουμινίου, ABS, ESP, ηλιοροφή, υπολογιστής ταξιδιού

2. JEEP GRANT CHEROKEE 2.7 cc, 2002, πετρέλαιο, ασημί, τιμή 37.500 €, αυτόματο, ηλεκτρικές κλειδαριές, ηλεκτρικά παράθυρα, ζάντες αλουμινίου, δερμάτινα ρυμιζόμενα-θερμαινόμενα καθίσματα, 2AB, ABS, ESP, 2AB, αισθητήρες παρκαρίσματος

3. JEEP GRANT CHEROKEE 2.7 cc, 2003, πετρέλαιο, γραφίτης, τιμή 42.500 €, αυτόματο, ηλεκτρ. κλειδαριές, ηλεκτρ. παράθυρα, ζάντες αλουμινίου, δερμάτινα ρυθμιζόμενα-θερμαινόμενα καθίσματα, 6AB, ABS, αυτόματοςς κλιματισμός, σπόιλερ οροφής, υπολογιστής ταξιδιού, συναγερμός, προβολείς ομίχλης

4. MAZDA MX5, 2002, 1800 cc, CABRIO κίτρινο, Ηλεκτρικές κλειδαριές, ηλεκτρικά παράθυρα, ζάντες αλουμινίου, ABS, δερμάτινα καθίσματα, 2AB

5. MAZDA B 2500 4X4, μπλε, Ηλεκτρικές κλειδαριές, ηλεκτρικά παράθυρα εμπρός,Immobiliser, κοτσαδόρος, σκαλοπάτια INOX ,BUL BAR INOX.

6. MAZDA B 2500 4X4, μοντ. 2000, ασημί μεταλλικό, τιμή 15.000 €, ηλεκτρικά παράθυρα, ηλεκτρικές κλειδαριές, ζάντες αλουμινίου, 2AB, A/C. P/K, ηλεκτρικοί καθρέπτες, προβολείς, πλαϊνά σκαλοπάτια, κουβούκλιο, κοτσαδόρος

7. MERCEDES 412 D, σασί μοντ. 1999, ABS, τιμή 16.500 €, αερόσακος οδηγού, P/K

8. MERCEDES SPRINTER 316 CDI, 2.6 cc, 2003 κεντρικό κλείδωμα, ηλεκτρικά παράθυρα, ρυθμιζόμενα θερμαινόμενα καθίσματα, ABS, ESR, ASR, A/C, 1A/B, ταχογράφος, P/K

9. MERCEDES VITO 109 CDI LANG, 2004, 2150 cc, πετρέλαιο, λευκό, τιμή 21.000 €. Ηλεκτρικές κλειδαριές, ηλεκτρικά παράθυρα, αερόσακος οδηγού, P/K, προβολείς ομίχλης, ABS **X 4 αυτοκίνητα**

10. MERCEDES 311, 2002, γκρι, ψυγείο, θερμοκρασία +8 -18, ABS, ASR

11. TOYOTA MR2, 1800 cc,CABRIO 2001, κόκκινο, αυτόματο, τιμή 21.000 €, Υδραυλικό τιμόνι, ABS,A/C, ηλεκτρικές κλειδαριές, ηλεκτρικά παράθυρα, R/K, 2AB, ηλεκτρικοί καθρέπτες, δερμάτινα θερμαινόμενα καθίσματα.

12. TOYOTA RAV-4, 2000 cc, 2001, ασημί, πετρέλαιο, 23.000 €, ηλεκτρ. παράθυρα, ηλεκτρ. κλειδαριές, ζάντες αλουμινίου, ABS, A/C, 4X4, 2AB, P/K. Immobilizer, κοτσαδόρος

13. RENAULT KANGOO, 1900 cc, 2000, 7500 €, ηλεκτρικές κλειδαριές, ABS, αερόσακος οδηγού, 4 πόρτες, immobilizer **X 4 αυτοκίνητα**

14. SMART FORTWO CDI, αυτόματο, πετρέλαιο, 2002, λευκό-μπλέ, 8.000 €, υδραυλικό τιμόνι, ABS, ηλεκτρ. κλειδαριές, ηλεκτρ. παράθυρα, P/K, 2AB

ΑΥΤΟΚΙΝΗΤΑ ΤΟΠΙΚΗΣ ΑΓΟΡΑΣ

1. ALFA ROMEO, 1998, 1600 cc, ασημί, τιμή 7.800 € Υδραυλικό τιμόνι, ηλεκτρικές κλειδαριές, ηλεκτρικά παράθυρα, ζάντες αλουμινίου, ABS, ηλεκτρικοί καθρέπτες, 2AB, A/C, προβολείς ομίχλης.

2. CITROEN SAXO 1.1 cc, 5D, 2000, κόκκινο, τιμή 4.500 € Ηλεκτρικές κλειδαριές, ηλεκτρικά παράθυρα εμπρός, A/C, R/K, 1AB

3. DAEWOO NUBIRA 1.6 cc, 2002, μπλε, τιμή 6.000 € Υδραυλικό τιμόνι, ABS, ηλεκτρικές κλειδαριές, ηλεκτρικά παράθυρα εμπρός-πίσω, A/C, 2AB, R/K

4. DAEWOO LANOS 1.3 cc, 2000, λευκό, τιμή 4.000 € Υδραυλικό τιμόνι, ηλεκτρικές κλειδαριές, ηλεκτρικά παράθυρα εμπρός, A/C, R/K

5. FIAT PUNTO 1.2 cc, 2002, χρυσαφί, τιμή 7.500 € Υδραυλικό τιμόνι, ηλεκτρικές κλειδαριές, ηλεκτρικά παράθυρα εμπρός, A/C, 2AB, ηλεκτρικοί καθρέπτες, R/K,

6. HYUNDAI ATOS, 1.0 cc, 2001, λευκό, τιμή 5.000 € Υδραυλικό τιμόνι, ηλεκτρικές κλειδαριές, ηλεκτρικά παράθυρα εμπρός, A/C

7. HYUNDAI GETZ, 1.1 cc, 2003, μπλε , τιμή 6.500 € Υδραυλικό τιμόνι, ηλεκτρικές κλειδαριές, ηλεκτρικά παράθυρα εμπρός, A/C, 1AB, ηλεκτρικοί καθρέπτες

8. HYUNDAI ACCENT 1.3 cc, 2001, λευκό, τιμή 5.500 € Υδραυλικό τιμόνι, ABS, ηλεκτρικές κλειδαριές, ηλεκτρικά παράθυρα εμπρός-πίσω, A/C, 2AB, R/K

9. MAZDA 6 TOURING 1.8cc, 8/2005, τιμή 21.000€, **ανθρακί,** αερόσακοι οδηγού-συνοδηγού-πλαϊνοί-οροφής, clima, υδρ. τιμόνι, ηλεκτ. παράθ.,κεντρ. κλείδ., ηλεκτρ. θερμαινόμενοι καθρέπτες, ABS, RCD, ζάντες αλουμινίου, προβολείς ομίχλης, αισθητήρες φώτων, αισθητήρες βροχής, δερμάτινο τιμόνι-λεβιές ταχυτήτων-χειρόφρενο

10. SKODA FABIA, 1.2 cc, 2003, μπλε, τιμή 6.500 € Υδραυλικό τιμόνι, ηλεκτρικές κλειδαριές, ηλεκτρικά παράθυρα εμπρός, A/C, R/K, 2AB

11. SKODA OCTAVIA 5 AMBIENTE FSI 1.6cc, 9/2004, SAHARA, μπεζ μεταλλικό, τιμή 16.500 €, αερόσακοι οδηγού-συνοδηγού-πλευρικοί, υδρ. τιμόνι, αυτόματος κλιματισμός, ABS, ηλεκτρ. παράθυρα, RCD, κεντρ. κλείδ., προβολείς ομίχλης, δερμάτινο τιμόνι-λεβιές ταχυτήτων-χειρόφρενο, ηλεκτρ. θερμαινόμενοι καθρέπτες

12. SKODA SUPERB, 2003, 1800 cc, μπεζ, τιμή 20.000 € Υδραυλικό τιμόνι, ηλεκτρικές κλειδαριές, ηλεκτρικά παράθυρα, ζάντες αλουμινίου, ABS, ηλεκτρικοί καθρέπτες,

13. TOYOTA COROLLA 1.4 cc, SDN, 2003, ασημί, τιμή 10.500 €, Υδραυλικό τιμόνι, ηλεκτρικές κλειδαριές, ηλεκτρικά παράθυρα εμπρός, A/C, 2AB, ηλεκτρικοί καθρέπτες, ABS

14. TOYOTA AVENSIS 1.6 cc, L\B 1998 μπλε, τιμή 8.300 € Υδραυλικό τιμόνι, ηλεκτρικές κλειδαριές, ηλεκτρικά παράθυρα εμπρός, A/C, 2AB, ABS, ζάντες αλουμινίου, R/K

ΑΠΟ 0% ΠΡΟΚΑΤΑΒΟΛΗ ΚΑΙ ΕΩΣ 72 ΜΗΝΕΣ ΕΞΟΦΛΗΣΗ

ΤΕΧΝΙΚΗ ΥΠΟΣΤΗΡΙΞΗ ΚΑΙ ΣΕΡΒΙΣ ΑΠΟ ΤΗΝ 3Τ ΑΕΒΕ

Σημεία εξυπηρέτησης: 1. Θεμ. Σοφούλη 111, τηλ. 22410-21666
2. 7ο χλμ. Λεωφ. Ρόδου-Λίνδου, τηλ.22410-69135
3. 13ο χλμ. Ρόδου-Αεροδρομίου, τηλ.22410-98188

Περισσότερα αυτοκίνητα στο www.krikos.gr

X.5631-31/1

¨ΔΩΔΕΚΑΝΗΣΟΣ ΝΑΥΤΙΛΙΑΚΗ Ν.Ε¨.
ΑΥΣΤΡΑΛΙΑΣ 3 ΡΟΔΟΣ 85100 ΤΗΛ. 2241070590, FAX 2241070591
E-mail: info@12ne.gr web: www.12ne.gr

ΔΡΟΜΟΛΟΓΙΑ ΤΩΝ ΤΑΧΥΠΛΟΩΝ ΚΑΤΑΜΑΡΑΝ ΠΡΑΪΝΤ

Από 21-12-2005 έως 03-01-2006

ΔΕΥΤΕΡΑ

ΛΙΜΑΝΙ	ΑΦΙΞΗ	ΑΝΑΧ/ΣΗ
ΛΕΡΟ		13.30
ΚΑΛΥΜΝΟ	14.20	14.30
ΚΩ	15.10	15.20
ΣΥΜΗ	16.45	16.50
ΡΟΔΟ	17.40	ΔΙΑΝ/ΣΗ

ΤΡΙΤΗ

ΛΙΜΑΝΙ	ΑΦΙΞΗ	ΑΝΑΧ/ΣΗ
ΡΟΔΟ		08.30
ΣΥΜΗ	09.20	09.30
ΚΩ	11.00	11.10
ΚΑΛΥΜΝΟ	11.50	12.00
ΛΕΡΟ	12.50	13.30
ΚΑΛΥΜΝΟ	14.20	14.30
ΚΩ	15.10	15.20
ΣΥΜΗ	16.45	16.50
ΡΟΔΟ	17.40	ΔΙΑΝ/ΣΗ

ΤΕΤΑΡΤΗ

ΛΙΜΑΝΙ	ΑΦΙΞΗ	ΑΝΑΧ/ΣΗ
ΡΟΔΟ		08.30
ΣΥΜΗ	09.20	09.30
ΚΩ	11.00	11.10
ΚΑΛΥΜΝΟ	11.50	12.00
ΛΕΡΟ	12.50	13.30
ΚΑΛΥΜΝΟ	14.20	14.30
ΚΩ	15.10	15.20
ΣΥΜΗ	16.45	16.50
ΡΟΔΟ	17.40	ΔΙΑΝ/ΣΗ

ΠΕΜΠΤΗ

ΛΙΜΑΝΙ	ΑΦΙΞΗ	ΑΝΑΧ/ΣΗ
ΡΟΔΟ		08.30
ΚΑΣΤ/ΖΟ	11.00	11.30
ΡΟΔΟ	14.00	14.30
ΣΥΜΗ	15.20	15.30
ΚΩ	17.00	17.10
ΚΑΛΥΜΝΟ	17.50	ΔΙΑΝ/ΣΗ

ΠΑΡΑΣΚΕΥΗ

ΛΙΜΑΝΙ	ΑΦΙΞΗ	ΑΝΑΧ/ΣΗ
ΚΑΛΥΜΝΟ		07.50
ΚΩ	08.30	08.40
ΣΥΜΗ	10.10	10.20
ΡΟΔΟ	11.10	14.30
ΣΥΜΗ	15.20	15.30
ΚΩ	17.00	17.10
ΚΑΛΥΜΝΟ	17.45	17.55
ΛΕΡΟ	18.45	ΔΙΑΝ/ΣΗ

ΣΑΒΒΑΤΟ

ΛΙΜΑΝΙ	ΑΦΙΞΗ	ΑΝΑΧ/ΣΗ
ΛΕΡΟ		06.50
ΚΑΛΥΜΝΟ	07.40	07.50
ΚΩ	08.30	08.40
ΣΥΜΗ	10.10	10.20
ΡΟΔΟ	11.10	15.30
ΣΥΜΗ	16.20	16.30
ΚΩ	18.00	18.10
ΚΑΛΥΜΝΟ	18.45	18.55
ΛΕΡΟ	19.45	ΔΙΑΝ/ΣΗ

DODEKANISOS SEAWAYS

X.5629-31/1

Φ. & Ν. ΠΑΧΟΣ

Γ. Ευσταθίου 11
Τηλ. 26893

ΜΝΗΜΟΣΥΝΑ



Τελούμε στις 7 Ιανουαρίου ημέρα Σάββατο και ώρα 8.30 π.μ. στον ιερό ναό Ταξιαρχών νεκροταφείου Ρόδου ετήσιο μνημόσυνο υπέρ αναπαύσεως της ψυχής του πολυαγαπημένου μας και αξέχαστου συζύγου, πατέρα, παππού, αδελφού και θείου

ΚΑΠΕΤΑΝ ΝΙΚΟΛΑ ΧΑΤΖΗΧΡΙΣΤΟΔΟΥΛΟΥ

Η σύζυγος Μαρία
Τα παιδιά Σώζων - Ειρήνη, Γρηγόρης - Ευαγγελία, Γεώργος - Μαρία,
Τα εγγόνια Μιχαήλ, Νίκος, Ελένη, Νίκος
Τα αδέλφια, τα ανίψια και οι λοιποί συγγενείς

12855-6/1



Τελούμε στις 4 Ιανουαρίου ημέρα Τετάρτη και ώρα 8π.μ. στον ιερό ναό Ταξιάρχη Νεοχωρίου, (πλησίον Ακαδημίας), τελούμε διετές μνημόσυνο υπέρ αναπαύσεως της ψυχής του πολυαγαπημένου μας και αξέχαστου συζύγου, πατέρα, αδελφού και θείου

ΜΙΧΑΗΛ ΑΓΓΕΛΙΔΗ
ΓΕΩΠΟΝΟΥ

Η σύζυγος Σταματία
Τα παιδιά Ειρήνη - Χρήστος Χαιρέτη, Ανέστης Αγγελίδης
Τα αδέλφια, τα ανίψια και οι λοιποί συγγενείς

12990-3/1



Τελούμε στις 4 Ιανουαρίου ημέρα Τετάρτη και ώρα 8.30 π.μ. στον ιερό ναό Ταξιαρχών νεκροταφείου διετές μνημόσυνο υπέρ αναπαύσεως της ψυχής της λατρευτής μας συζύγου, μητέρας, γιαγιάς, αδελφής και θείας

ΚΡΥΣΤΑΛΛΩΣ ΜΠΑΡΜΠΑΝΤΩΝΗ

Ο σύζυγος Γεώργιος
Τα παιδιά Ειρήνη - Βασίλης, Μιχάλης - Ειρήνη, Μόσχα - Λουκάς, Αναστασία - Αλέξιος, Νεκτάριος - Ματούλα, Δέσποινα - Τάσος
Τα εγγόνια, τα αδέλφια, τα ανίψια και οι λοιποί συγγενείς

12963-3/1



Τελούμε στις 4 Ιανουαρίου ημέρα Τετάρτη και ώρα 8.30 π.μ. στον ιερό ναό Ταξιαρχών νεκροταφείου Ρόδου 40ήμερο μνημόσυνο υπέρ αναπαύσεως της ψυχής του λατρευτού μας συζύγου, πατέρα, παππού, αδελφού και θείου

ΕΜΜΑΝΟΥΗΛ ΡΟΥΣΣΟΥ

Η σύζυγος Ολγα
Τα παιδιά Αντώνης - Ιμέλντα, Γιάννης
Τα εγγόνια, τα αδέλφια, τα ανίψια και οι λοιποί συγγενείς

12850-3/1



Τελούμε στις 4 Ιανουαρίου ημέρα Τετάρτη και ώρα 8.30 π.μ. στον ιερό ναό Ταξιαρχών νεκροταφείου 9μηνο μνημόσυνο υπέρ αναπαύσεως της ψυχής του λατρευτού μας συζύγου και πατέρα

ΧΡΥΣΟΣΤΟΜΟΥ ΜΑΓΟΥΛΑ

Η σύζυγος Στυλιανή
Τα παιδιά Αρσένιος - Ευφροσύνη
Τα εγγόνια, τα αδέλφια, τα ανίψια και οι λοιποί συγγενείς

5049-3/1



Τελούμε στις 4 Ιανουαρίου ημέρα Τετάρτη και ώρα 8 π.μ. στον ιερό ναό Ταξιαρχών νεκροταφείου Ρόδου 6μηνο μνημόσυνο υπέρ αναπαύσεως της ψυχής της λατρευτής μας συζύγου, μητέρας, κόρης, γιαγιάς και θείας

ΣΟΦΙΑΣ ΧΑΡΑΛΑΜΠΟΥΣ

Ο σύζυγος Ζαφείρης
Τα παιδιά Στέλιος - Ελένη, Ειρήνη - Ιωάννης, Μαρία - Φραγκίσκος, Ελευθερία
Η μητέρα Ειρήνη Σακελλάρη
Τα εγγόνια, τα αδέλφια, τα ανίψια και οι λοιποί συγγενείς

12939-3/1

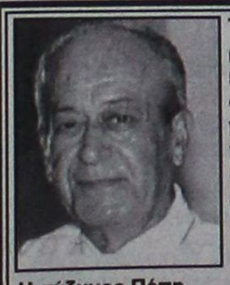

Τελούμε στις 4 Ιανουαρίου ημέρα Τετάρτη και ώρα 8 π.μ. στον ιερό ναό Ταξιαρχών νεκροταφείου ετήσιο μνημόσυνο υπέρ αναπαύσεως της ψυχής του πολυαγαπημένου μας και αξέχαστου συζύγου, πατέρα, παππού, αδελφού και θείου

ΜΗΝΑ ΣΚΕΥΟΦΥΛΑΚΑ

Η σύζυγος Πόπη
Τα παιδιά Βενετία, Μαίρη, Γιώργος - Τίνα
Ο εγγονός, τα αδέλφια, τα ανίψια και οι λοιποί συγγενείς

12962-3/1

ΕΥΧΑΡΙΣΤΗΡΙΟ ΠΕΝΘΟΥΣ

Ευχαριστούμε όλους όσους μας συμπαραστάθηκαν στο θάνατο του λατρευτού μας αδελφού

ΙΟΡΔΑΝΗ ΔΙΜΕΛΗ

Τα αδέλφια του Σταυρούλα - Παντελής και οι λοιποί συγγενείς

ΧΛ-3/1

Οι αντικειμενικές τιμές

ΣΥΝΕΧΕΙΑ ΑΠΟ ΤΗ ΣΕΛ. 1

κατά 5%. Ομως η κυβέρνηση του Καραμανλή αποφάσισε ν' αυξήσει τις αντικειμενικές τιμές στην πόλη της Ρόδου σε ποσοστό που έφτασε μέχρι και το 49%!..

ΚΑΙ ΑΥΤΟ είχε σαν αποτέλεσμα να σημειωθούν πολλές αντιδράσεις, μάλιστα δε το θέμα πρόκειται να συζητηθεί σε επόμενη συνεδρίαση του δημοτικού συμβουλίου, όπως επίσης και στο Επιμελητήριο Δωδεκανήσου.

• Σύμφωνα με τη νέα απόφαση η πιο ακριβή περιοχή της πόλεως Ρόδου είναι κυρίως το Νιοχώρι που περιλαμβάνεται στην α' ζώνη και είναι η Ακτή Κανάρη-Ακτή Μιαούλη-Οριο σχεδίου πόλεως-πλ. Κουντουριώτη-πλ. Ελευθερίας-πλ. Πατριάρχου Αλεξανδρείας-πλ. Ριμίνι-Αλ. Παπάγου-Αλ. Διάκου-Ερ. Σταυρού-Ι. Μεταξά-Παπαλουκά-Ακτή Κανάρη με 2.500 ευρώ το τ.μ.

ΑΝΑΛΥΤΙΚΑ οι αντικειμενικές τιμές των ακινήτων στη Δωδεκάνησο είναι οι εξής:

ΔΩΔΕΚΑΝΗΣΑ

ΚΑΛΥΜΝΟΣ

ΔΗΜΟΣ ΚΑΛΥΜΝΙΩΝ

ΟΙΚΙΣΜΟΣ ΚΑΛΥΜΝΟΥ

Α' ΖΩΝΗ: Ανώνυμος 1 - Ανώνυμος 2 - Πικρομένου - Αρτέμιδος - Ανώνυμος 3 - Καποδιστρίου - Πλατεία Σταθμού - Σκεύου Ζερβού - Μηχ. Μαγκού - Πατριάρχου Μαξίμου - Ανώνυμος 4 - Ανώνυμος 5 - Ανώνυμος 6 - Ανώνυμος 26 - Παραλιακή - Πλατεία Διαμαντή - Ανώνυμος 1 **980**

Β' ΖΩΝΗ: Ανώνυμος 7 - Ανώνυμος 8 - Ανώνυμος 9 - Ανώνυμος 10 - Ανώνυμος 11 - Πατριάρχου Γερμανού - Πλατεία Αγίου Μάμαντος - Ανώνυμος 13 - Ανώνυμος 14 - Νικολ. Καλοβρού - Νομικού Καλοβρού - Ανώνυμος 15 - Ανώνυμος 16 - Σκεύου Ζερβού - Γ. Οικονόμου - Αγιος Θεολόγος - Ανώνυμος 17 - Ανώνυμος 18 - Ανώνυμος 19 - Ανώνυμος 5 - Ανώνυμος 4 - Πατριάρχου Μαξίμου - Μηχ. Μάγκου - Σκεύου Ζερβού - Πλατεία Σταθμού - Καποδιστρίου - Ανώνυμος 3 - Αρτέμιδος - Πικρομένου - Ανώνυμος 2 - Ανώνυμος 7 **880**

Γ' ΖΩΝΗ: Πλατείο Αγίου Μάμαντος - Ανώνυμος 13 - Ανώνυμος 14 - Νικ. Καλαβρού - Νομ. Καλαβρού - Ανώνυμος 15 - Ανώνυμος 16 - Σκεύου Ζερβού - Γ. Οικονόμου - Αγ. Θεολόγος - Ανώνυμος 17 - Γέφυρα Χώρης - Ξηροπόταμος Χώρης - Ορια Σχεδίου Πόλεως - Ανώνυμος 20 - Ανώνυμος 22 - Ανώνυμος 23 - Ανώνυμος 24 - Ανώνυμος 25 - Ανώνυμος 26 - Ανώνυμος 27 - Αθανασίου Διάκου - Ανώνυμος 28 - Ντάργουαν - Ανώνυμος 29 - Ορια Σχεδίου Πόλεως - Ανώνυμος 12 - Πλατεία Αγίου Μάμαντος **780**

Δ' ΖΩΝΗ: Πλατεία Αγίου Μάμαντος - Παλαιών Πατρών Γερμανού - Ανώνυμος 11 - Ανώνυμος 10 - Ανώνυμος 9 - Ανώνυμος 8 - Ανώνυμος 7 - Ανώνυμος 2 - Ανώνυμος 1 - Παραλιακή Διαμαντή - Παραλία Βουβάλη - Ορια Σχεδίου Πόλεως - Ανώνυμος 12 - Πλατεία Αγίου Μάμαντος **550**

Ε' ΖΩΝΗ: Ανώνυμος 6 - Ανώνυμος 19 - Ανώνυμος 18 - Ανώνυμος 17 - Γέφυρο Χώρης - Ξηροπόταμος Χώρης - Ορια Σχεδίου Πόλεως - Ανώνυμος 36 - Ανώνυμος 6 **550**

ΣΤ' ΖΩΝΗ: Ανώνυμος 29 - Ντάργουαν - Ανώνυμος 28 - Αθανασίου Διάκου - Ανώνυμος 27 - Ανώνυμος 26 - Ανώνυμος 25 - Ανώνυμος 24 - Ανώνυμος 23 - Ανώνυμος 22 - Ορια Σχεδίου Πόλεως - Ανώνυμος 29 **550**

ΚΩΣ

ΔΗΜΟΣ ΚΩ

ΟΙΚΙΣΜΟΣ ΚΩ

Α' ΖΩΝΗ: Ακτή Κουντουριώτου - Γ. Αβέρωφ - Σαλαμίνος - Αναξαίλας Πατακού - Μπουμπουλίνας - Ηροδότου - Μεγ. Αλεξάνδρου - Ελευθ. Βενιζέλου - Λόρδου Βύρωνος - Πλατείο 5 - Αγίου Νικολάου - Μητροπόλεως - Ιπποκράτους - Βασ. Παύλου - Ιωάννου Ναυκλήρου - Ανώνυμος 1 - Ακτή Κουντουριώτου **1.600**

Β' ΖΩΝΗ: Λεωφόρος Φανίων - Ακτή Μιαούλη - Ορια Σχεδίου Πόλεως - Βασ. Γεωργίου Β' - Πλατεία 7ης Μαρτίου - Γεωργ. Παπανδρέου - Πλατεία 4 - Αρτεμησίας - Στοδίου - Πλατεία 2 - Αδαμ. Κοραή - Γρηγορίου Ε' - Ανώνυμος 2 - Πινδάρου - Μετσόβου - Ελευθ. Βενιζέλου - Λόρδου Βύρωνος - Πλατεία 5 - Αγίου Νικολάου - Μητροπόλεως - Ιπποκράτους - Βασ. Παύλου - Ιωάννου Ναυκλήρου - Ανώνυμος 1 - Λεωφ. Φανίων **1.450**

Γ' ΖΩΝΗ: Πλατεία 2 - Σταδίου - Αρτεμησίος - Αρχ. Φιλήμονος - Αστυπάλαιας - Πλαστήρα - Γ. Καρολοπούλη - Γαβριήλ Παπαθεοφάνους - Αρτεμησίας - Πλατεία 4 - Αλεξ. Παπαναστασίου - Ανώνυμος 3 - Στρ. Μακρυγιάννη - Αδαμ. Κοραή - Πλατεία 2 **1.250**

Δ' ΖΩΝΗ: Κορυτσάς - Θεοφράστου - Μεγ. Αλεξάνδρου - Ελευθ. Βενιζέλου - Μετσόβου - Πινδάρου - Ανώνυμος 2 - Γρηγορίου Ε' - Πλατεία 3 (Ιωάν. Ζερβάνου) - Κορυτσάς **950**

Ε' ΖΩΝΗ: Γεωργ. Αβέρωφ - Ναυαρίνου - Κανάρη - Σπετσών - Πίνδου - Μεγ. Αλεξάνδρου - Θεοφράστου - Κορυτσάς - Πλατεία 3 (Ιωάν. Ζερβάνου) - Μητρ. Ζαχαρία Β' - Μητρ. Αγαθαγγέλου - Αυστραλίας - Νυμφαίας - Εθνικής Αντίστασης - Ανώνυμος 31 - Ανώνυμος 32 - Ανώνυμος 8 - Γεωργ. Αβέρωφ **1.000**

ΣΤ' ΖΩΝΗ: Γεωρ. Αβέρωφ - Σαλαμίνος - Αναξαίλας Πατακού - Μπουμπουλίνας - Ηροδότου - Μεγ. Αλεξάνδρου - Πίνδου - Σπετσών - Κανάρη - Ναυαρίνου - Γεωρ. Αβέρωφ **1.000**

Ζ' ΖΩΝΗ: Ανώνυμος 8 - Ορια Σχεδίου Πόλεως - Ακτή Κουντουριώτου - Γεωρ. Αβέρωφ - Ανώνυμος 8 **1.000**

Η' ΖΩΝΗ: Σοφοκλή Βενιζέλου - Ζουρεύδη - Ανώνυμος 8 - Ανώνυμος 33 - Ανώνυμος 9 - Εθελοντών Πολεμιστών - Σοφοκλή Βενιζέλου **750**

Θ' ΖΩΝΗ: Εθνικής Αντίστασης - Νυμφαίας - Αυστραλίας - Μητρ. Αγαθαγγέλου - Μητρ. Ζαχαρία Β' - Πλατείο 3 (Ιωάν. Ζερβάνου) - Γρηγορίου Ε' - Στρ. Μακρυγιάννη - Ανώνυμος 3 - Αλ. Παπαναστασίου - Ορια Σχεδίου Πόλεως - Σοφοκλή Βενιζέλου - Εθ. Πολεμιστών - Ανώνυμος 9 - Ανώνυμος 33 - Ανώνυμος 8 - Ανώνυμος 32 - Ανώνυμος 31 - Εθνικής Αντίστασης **750**

Ι' ΖΩΝΗ: «Πλατάνι» **650**

ΙΑ' ΖΩΝΗ: Αρτεμησίας - Στοδίου - Γαβριήλ Παπαθεοφάνους - Γ. Καρολοπούλη - Πλαστήρα - Αστυπάλαιας - Αρχ. Φιλήμονος - Σταδίου - Αρτεμησίας **600**

Η κίνηση στο Καζίνο

ΣΥΝΕΧΕΙΑ ΑΠΟ ΤΗ ΣΕΛ. 1

ΟΠΩΣ προαναφέρθηκε, τα γεγονότα στο Καζίνο επηρέασαν και την προσέλευση του κόσμου. Από το απόγευμα του Σαββάτου είχαν συγκεντρωθεί έξω από την είσοδο του Καζίνου μικρή ομάδα εργαζομένων που απεργεί. Επεισόδιο δεν έγιναν, αλλά οι απεργοί μοίραζαν φυλλάδια στους προσερχόμενους πελάτες. Το ίδιο επαναλήφθηκε και ανήμερα την Πρωτοχρονιά, χωρίς και πάλι επεισόδια.

• Η 48ωρη απεργία της διοίκησης του σωματείου έληξε χθες το απόγευμα και κατά τις πληροφορίες θα επαναληφθεί την παραμονή και ανήμερα των Φώτων.

ΠΡΕΠΕΙ να σημειωθεί ότι -λόγω των γεγονότων- φέτος δεν ήρθε στη Ρόδο για να δοκιμάσει την τύχη του στο Καζίνο ένας σημαντικός αριθμός παικτών από την Αθήνα, οπως συνήθιζε κάθε χρόνο.

Τα στεγαστικά δάνεια

ΣΥΝΕΧΕΙΑ ΑΠΟ ΤΗ ΣΕΛ. 1

είναι κάπως κουμπωμένοι.

• Αξίζει πάντως να σημειωθεί ότι σε γενικές γραμμές, εκτός από λίγες περιπτώσεις, η συντριπτική πλειοψηφία των Ροδίων που έχουν πάρει στεγαστικό δάνειο είναι συνεπείς στις καταβολές των δόσεων σε αντίθεση με άλλες μορφές δανείων που παρατηρούνται μεγάλες καθυστερήσεις. Και αυτό, σύμφωνα με αναλυτές της αγοράς, οφείλεται στο ότι το σύνολο των νοικοκυριών θεωρεί την απόκτηση σπιτιού ως μέγιστο θέμα για την ανετότερη διαβίωσή του. Ο κίνδυνος, λοιπόν, της απώλειας του σπιτιού φαίνεται ότι κάνει τους πολίτες να είναι πολύ πιο συνεπείς

ΑΝΤΙΘΕΤΑ η απώλεια κάποιων άλλων αγαθών που έχουν αποκτηθεί με δάνειο, όπως πχ αυτοκίνητο, ή τα όποια προβλήματα δημιουργούνται από τις καθυστερήσεις εξόφλησης καταναλωτικών δανείων, πιστωτικών κλπ δείχνουν να μην τους «αγχώνει» τόσο πολύ.

Αδικος ο αποκλεισμός της Νότιας Ρόδου

ΣΥΝΕΧΕΙΑ ΑΠΟ ΤΗ ΣΕΛ. 1

αποκλεισμοί δρόμων. Ηδη, το δημοτικό συμβούλιο έχει εκφράσει τη διαμαρτυρία και αγανάκτησή του και κάνει έκκληση προς την Πολιτεία έστω και την τελευταία στιγμή να συμπεριληφθεί η Ρόδος, στον αναπτυξιακό νόμο.

ΡΟΔΟΣ

ΔΗΜΟΣ ΑΡΧΑΓΓΕΛΟΥ

ΟΙΚΙΣΜΟΣ ΑΡΧΑΓΓΕΛΟΥ

Α' ΖΩΝΗ: Γραμμικές Γεννηματά (από Μελίνας Μερκούρη μέχρι Γ. Παπανδρέου), Λεωφ. Δημοκρατίας (από Ανώνυμο 1 μέχρι Γ. Παπανδρέου), Μελίνας Μερκούρη **650**

Β' ΖΩΝΗ: Περιλαμβάνει όλα τον οικισμό του Αρχαγγέλου **550**

ΔΗΜΟΣ ΑΦΑΝΤΟΥ

ΟΙΚΙΣΜΟΣ ΑΦΑΝΤΟΥ

Α' ΖΩΝΗ: Γραμμικές Εθνάρχου Μακαρίου, 28ης Οκτωβρίου, Πέρσου, Πλατεία Ελευθερίας **760**

Β' ΖΩΝΗ: Περιλαμβάνει όλα τον οικισμό του Αφάντου **660**

ΔΗΜΟΣ ΙΑΛΥΣΟΥ

ΟΙΚΙΣΜΟΣ ΙΑΛΥΣΟΥ

Α' ΖΩΝΗ: Γραμμικές Ιερού Λόχου (από Πλ. Ελευθερίας μέχρι Πλ. Ράπτη), Πλατεία Ελευθερίας, Πλατεία Ράπτη **1.400**

Β' ΖΩΝΗ: Γραμμικές Ιαλυσού (από Πλ. Ελευθερίας μέχρι Δημοκρατίας), Πλαστήρα (από Δημοκρατίας μέχρι Πλ. Κουφού), Πλατεία Ερυθρού Σταυρού, Πλατείο Κουφού **1.200**

Γ' ΖΩΝΗ: Πλ. Ελευθερίας - Ιερού Λόχου - Ανώνυμος 1 - Ανώνυμος 2 - Γρηγ. Λαμπράκη - Ανώνυμος 3 - Πάροδος Ιαλυσού - Γ. Παπανδρέου - Ηρακλειδών - Πλ. Ελευθερίας **1.150**

Δ' ΖΩΝΗ: Απολλωνίου Ροδίου - Ορια Σχεδίου Πόλεως - 9ης Μαΐου - Ηρακλειδών - Ανώνυμος 2 - Ανώνυμος 1 - Ιερού Λόχου - Ηρακλειδών - Αγ. Αικατερίνης - Δημοκρατίας - Πτολεμαίων - Ακροπόλεως - Ανώνυμος 4 - Ορια Σχεδίου Πόλεως - Ανώνυμος 5 - Απολλωνίου Ροδίου **1.150**

Ε' ΖΩΝΗ: Ηρακλειδών - Γ. Παπανδρέου - Ηρωος Στεφανή - Αν. Βρωντή - Δημοκρατίας - Διαγόρα - Ανώνυμος 6 - Φιλερήμου - Ανώνυμος 7 - Τριάντων - Ανώνυμος 3 - Γρ. Λαμπράκη - Ηρακλειδών - 9ης Μαΐου - Ορια Σχεδίου Πόλεως - Ανώνυμος 4 - Ακροπόλεως - Πτολεμαίων - Δημοκρατίας - Αγ. Αικατερίνης - Ηρακλειδών **980**

ΣΤ' ΖΩΝΗ: Φερενίκης - Ανώνυμος 5 - Ορια Σχεδίου Πόλεως - Φερενίκης **910**

Ζ' ΖΩΝΗ: Πλατεία Ράπτη - Πραστογένους - Ορια Σχεδίου Πόλεως - Ανώνυμος 5 - Φερενίκης - Ορια Σχεδίου Πόλεως - Πλατεία Ράπτη **1.250**

Η' ΖΩΝΗ: Πάροδος Ιαλυσού - Τριάντων - Ανώνυμος 7 - Φιλερήμου - Ανώνυμος 6 - Διαγόρα - Δημοκρατίας - Αν. Βρωντή - Ηρωος Στεφανή - Γ. Παπανδρέου - Πάροδος Ιαλυσού **760**

Θ' ΖΩΝΗ: Περιλαμβάνει τον οικισμό «Καστελλόριζο» **600**

ΟΙΚΙΣΜΟΣ ΙΞΙΑΣ

Α' ΖΩΝΗ: Γραμμικές Ηρακλειδών (από Σημείο 1 μέχρι Σημείο 2), Ηρακλειδών (από Ανώνυμο 1 μέχρι Ανώνυμο 2) δεξιά **1.150**

Β' ΖΩΝΗ: Περιλαμβάνει όλο τον οικισμό **760**

ΔΗΜΟΣ ΡΟΔΟΥ

ΟΙΚΙΣΜΟΣ ΡΟΔΟΥ

Α' ΖΩΝΗ: Ακτή Κανάρη - Ακτή Μιαούλη - Οριο Σχεδίου Πόλεως - Πλ. Κουντουριώτη - Πλ. Ελευθερίας - Πλ. Χριστ. Πατρ. Αλεξανδρείας - Πλ. Ριμινι - Αλ. Παπάγου - Αλ. Διάκου - Ερ. Σταυρού - Ι. Μεταξά - Παπαλουκά - Ακτή Κανάρη **2.500**

Β' ΖΩΝΗ: Ηαιδου - Οριο Σχεδίου Πόλεως - Αρτέμιδος - Διαγένη - Ηροφίλου - Γαληνού - Ηαιδου **2.050**

Γ' ΖΩΝΗ: Αλ. Διάκου - Εθν. Μακαρίου - Δημοκρατίας - Χαμώρος - Αγ. Ιωάννου - Διαγοραίων - Ενόπλων Δυνάμεων - Οριο Σχεδίου Πόλεως - Παπαλουκά - Ι. Μεταξά - Ερ. Σταυρού - Αλ. Διάκου **2.000**

Δ' ΖΩΝΗ: Γραμμικές Αγησάνδρου, Ανδρούτσου, Απελλού, Απόλλωνα Αμερίας, Αριστοτέλους, Αρκαδίου, Βαλαωρίτου, Ερμού, Ευδήμου, Ευριπίδου, Ζέρβου Αν., Λάχητος (από Σωκράτους μέχρι Θεοφυλίκτου), Ορφέως (από Πλάτη Αγ. Αντωνίου μέχρι Ιπποδάμου), Παναπίου (από Σωκράτους μέχρι Ιπποτών), Παροδικού Συλλόγου (από Ι. Μεταξά μέχρι Αν. Ζερβού), Πινδάρου, Πλάτωνος (από Σωκράτους μέχρι Πυθαγόρα), Πολυδεύκους, Πραστογένους, Πυθαγόρα (από Πλ. Ιπποκράτους μέχρι Πλάτωνος), Σοφοκλέους, Σωκράτους, Πλατεία Εβραίων Μαρτύρων, Πλατεία Ιπποκράτους, Πλατεία Μουσείου, Πλατεία Νεωρίου, Πλατεία Σύμης **1.700**

Ε' ΖΩΝΗ: Θ. Σοφούλη - Διαγοραίδων - Αγ. Ιωάννη - Καμηγιάν άρεα Εργ. Κατοικιών - Αγ. Ιωάννη - Χαμώρος - Δημοκρατίας - Φιλελλήνων - Βύρωνα - Αυστραλίας - Ορια σχεδίου πόλης - Αυστραλίας - Ορια σχεδίου Πόλης - Κλαυδίου Πέπερ - Χρ. Τσιγάντε - Δενδρινού - Χατζηαγγέλου - Γρηγορίου Ε' - Παν. Κανελλοπούλου - Εθν. Αντίστασης - Θ. Σοφούλη (εκτός Ζωνών Ι, Ιά, ΙΖ, ΙΗ **1.600**

ΣΤ' ΖΩΝΗ: Γεωργ. Σεφέρη - Ηαιδου - Γαληνού - Ηροφίλου - Διαγένη - Παρθενώπης - Εθν. Αντίστασης - Παν. Κανελλοπούλου - Γρηγορίου Ε' - Κλαυδίου Πέπερ - Ανώνυμος 1 - Ευριπίης - Εθν. οδός Ρόδου Λίνδου - Ζαχαρίου Κύπρ. - Αγχίση - Πτολεμαίων - Αλεξανδρείας - Παπαδιαμάντη - Γ. Σεφέρη - Οριο Σχ. Πόλεως - Γ. Σεφέρη (εκτός Ζωνών Θ, ΙΕ, ΙΣΤ) **1.150**

Ζ' ΖΩΝΗ: Δημοκρατίας - Εθν. Πατρ. Μακαρίου - Παπάγου - Πλ. Ριμινι - Πλ. Χριστοφόρου - Πατρ. Αλεξανδρείας - Πλατεία Νεωρίου - Ακτή Σαχτούρη - Ορια Σχεδίου Πόλεως - Βύρωνα - Φιλελλήνων - Δημοκρατίας **1.050**

Η' ΖΩΝΗ: Γραμμική Πάροδος της οδού Χαμώρος από αριθ. 30-66 **1.050**

Θ' ΖΩΝΗ: Σμύρνης - Θερμοπυλών - Κωνσταντινουπόλεως - Ανώνυμος 14 (Δυτικό όριο Εργ. Κατοικιών- Σμύρνης **950**

Ι' ΖΩΝΗ: Χατζηαγγέλου - Δενδρινού - Χρ. Τσιγάντε - Ανώνυμος 15 (Ορια εργατικών κατοικιών με υπάλληλη έκταση του Ο.Τ. 237) - Ανώνυμος 16 - Ορια εργατικών κατοικιών με υπάλληλη έκταση του Ο.Τ. 236) - Χατζηαγγέλου **950**

ΙΑ' ΖΩΝΗ: Καμηγιάν - Αγ. Ιωάννη - όριο εργατικών κατοικιών - Κομητών (εργατικές κατοικίες) **950**

ΙΒ' ΖΩΝΗ: Ποσειδώνος - Διαγοραίδων - Θ. Σοφούλη - Παρθενώπης - Ποσειδώνος **1.000**

ΙΓ' ΖΩΝΗ: Ανώνυμος 1 - Τριάντων - Ανώνυμος 1 **1.000**

ΙΔ' ΖΩΝΗ: Χαρ. Μούσικου - Μιχ. Βαλανάκη - Μητροπ. Παπαδιάννου - Χαρ. Μούσικου **1.000**

ΙΕ' ΖΩΝΗ: Μιχ. Πετρίδη - Τενέδου - Κοζάνης - Ψαρών - Μιχ. Πετρίδη **1.150**

ΙΣΤ' ΖΩΝΗ: Μιχ. Πετρίδη - Πύργου - Πειραιώς - Ορια παραγωγικών με υπάλληλη έκταση του Ο.Τ. 290) - Μιχ. Πετρίδη **1.150**

ΙΖ' ΖΩΝΗ: Ερνεστ Μπέβιν - Αν. Πολυζωίδη - Βενιζελικών - Γ. Τερτσέτη - Ερνεστ Μπέβιν **1.200**

ΙΗ' ΖΩΝΗ: Μητρ. Αποστόλου Παπαδιάννου - Αγίου Νικολάου - Ορια Οικοδομικού Τετραγώνου 224 - Χαρ. Μούσικου - Μητρ. Αποστόλου Παπαδιάννου **1.200**

ΙΘ' ΖΩΝΗ: Αλ. Παπαδιαμάντη - Ηλία Βενεζή - Γ. Σεφέρη - Ορια Σχεδίου Πόλης - Γ. Σεφέρη - Αλ. Παπαδιαμάντη (Ροδοπαύλα) **1.200**

«Ποδαρικό» από κρουαζιερόπλοιο

ΣΥΝΕΧΕΙΑ ΑΠΟ ΤΗ ΣΕΛ. 1

νησί για να εισαχθεί στο νοσοκομείο της Ρόδου.

• Ο κατάπλους του κρουαζιερόπλοιου «Κόστα Κλάσικα» με τους ξένους τουρίστες (κυρίως Ιταλούς) χαρακτηρίζεται ως σημαντικό γεγονός για τη Ρόδο, αφού είναι γνωστό ότι εδώ και δύο χρόνια περίπου το νησί ταλαιπωρείται αφάνταστα με το ακτοπλοϊκό πρόβλημα, δεδομένου ότι η κυβέρνηση δεν φροντίζει να δρομολογήσει πλοία!

ΕΤΣΙ, ο Δήμος Ρόδου αποφάσισε να «τιμήσει» δεόντως» το γεγονός του κατάπλου του ιταλικού κρουαζιεροπλοίου, που είναι το πρώτο πλοίο που καταπλέει στο λιμάνι το 2006, ενώ την ίδια ώρα περίπου κατέπλευσε και το μικρό τουρκικό ημερόπλοιο «Γεσίλ Μαρμαρίς» που μετέφερε από την απέναντι πόλη Μαρμαρίς 127 επιβάτες.

• Το «Κόστα Κλάσικα» κατέπλευσε στο λιμάνι στη 1 το μεσημέρι και τους επιβάτες υποδέχτηκαν η μπάντα του Δήμου Ρόδου με χριστουγεννιάτικα τραγούδια, ενώ στο πλοίο ανέβηκαν ο δήμαρχος Γιώργος Γιαννόπουλος με τους αντιδημάρχους Νίκο Χαραλάμπη και Γιάννη Τσιγάρο, τον υπολιμενάρχη Γ. Σεφεριάδη, το διοικητή του Λιμενικού Σταθμού πλωτάρχη Παν. Ντόκο, εκπροσώπους του ναυτικού πρακτορείου και άλλους. Μάλιστα, ο δήμαρχος προσέφερε στον κυβερνήτη του «Κόστα Κλάσικα» ανθοδέσμη και ανταλλάγησαν αναμνηστικά δώρα.

ΣΗΜΕΙΩΝΕΤΑΙ ότι επιβατηγό πλοίο στο λιμάνι της Ρόδου από τον Πειραιά αναμένεται να καταπλεύσει σήμερα το πρωί και που θα είναι το πρώτο για τον καινούριο χρόνο.

• Ομως, αύριο Τετάρτη αναμένεται ακόμη ένα μεγάλο ιταλικό κρουαζιερόπλοιο. Πρόκειται για το «Κόστα Φορτούνα» που θα μεταφέρει 4.500 ξένους τουρίστες, μάλιστα δε θ' ανοίξουν και τα περισσότερα καταστήματα της Μεσαιωνικής Πόλης που τους χειμερινούς μήνες παραμένουν κλειστά!..

Η Ρωσία θα συνεχίζει να εφοδιάζει την Ελλάδα με φυσικό αέριο

Καθησυχαστικοί εμφανίζονται παράγοντες του υπουργείου Ανάπτυξης ως προς τις ενδεχόμενες επιπτώσεις από την κρίση στις σχέσεις Ρωσίας - Ουκρανίας για την τροφοδοσία της ελληνικής αγοράς με φυσικό αέριο.

Πληροφορίες αναφέρουν ότι η ρωσική εταιρία φυσικού αερίου Gazprom διαβεβαίωσε το υπουργείο Ανάπτυξης και τη ΔΕΠΑ ότι δεν θα υπάρξει πρόβλημα στον εφοδιασμό της Ελλάδας με φυσικό αέριο. Πάντως η ΔΕΠΑ αποφάσισε να αυξήσει τις εισαγωγές υγροποιημένου φυσικού αερίου από την Αλγερία, το οποίο αποθηκεύεται στις εγκαταστάσεις της Ρεβυθούσας, ώστε να αντιμετωπίσει οποιαδήποτε κατάσταση.

Οι ίδιοι παράγοντες του υπουργείου ανέφεραν ότι, αν υπάρξει πρόβλημα, δεν θα γίνουν περικοπές στην οικιακή και εμπορική κατανάλωση αλλά κατά προτεραιότητα στη ΔΕΗ που είναι ο μεγαλύτερος καταναλωτής φυσικού αερίου. Το υπουργείο Ανάπτυξης και η ΔΕΠΑ είναι σε εγρήγορση, ώστε να μην υπάρξουν προβλήματα στην κατανάλωση φυσικού αερίου, τόσο για τους οικιακούς καταναλωτές όσο και για τους βιομηχανικούς, λόγω της τιμολογιακής διαμάχης Ρωσίας-Ουκρανίας, δήλωσε σήμερα ο υπουργός Ανάπτυξης Δ.Σιούφας μιλώντας στον "Φλας" και τόνισε ότι η χώρα μας βρίσκεται σε συνεννόηση με την Gazprom, με τη ρωσική πρεσβεία και με την αυστριακή Προεδρία της ΕΕ. Ο υπουργός διευκρίνισε ότι δεν υπάρχει θέμα ανατιμήσεων των τιμών του αερίου στην Ελλάδα.

Οι ανάγκες φυσικού αερίου της Ελλάδας καλύπτονται κυρίως από τη Ρωσία και δευτερευόντως από την Αλγερία. Ο κ.Σιούφας επεσήμανε ότι η χώρα μας έχει αποθέματα υγροποιημένου φυσικού αερίου στη Ρεβυθούσα, αλλά μια εμπλοκή λόγω Ρωσίας θα δημιουργήσει γενικότερα ζητήματα, γιατί όλοι οι αγωγοί διέρχονται μέσα από το έδαφος της Ουκρανίας.

"Ενας εμπνευσμένος πολιτικός, ο Αναστάσης Πεπονής, που έφερε και το φυσικό αέριο στη χώρα, δημιούργησε την εναλλακτική προμήθεια υγροποιημένου φυσικού αερίου στις εγκαταστάσεις της Ρεβυθούσας. Εμείς έχουμε ξεκινήσει από το 2005 πλήρη αναβάθμιση για να διπλασιάσουμε σχεδόν τις ποσότητες του φυσικού αερίου που θα είναι αποθηκευμένες σε υγρή μορφή στη Ρεβυθούσα. Και παίρνουμε όλα τα μέτρα, γιατί το φυσικό αέριο είναι βασικό στοιχείο στο ενεργειακό ισοζύγιο της χώρας", τόν

Σμαράγδα Δ. Δημητρά
Ψυχολόγος • Ψυχοθεραπεύτρια
Δέχεται κατόπιν ραντεβού
Καρπάθου 23, 85100 Ρόδος
Τηλ. 22410 70145
Κιν. 6944 36 26 38
e-mail: smaragdadimitra@yahoo.gr
12745-6/1

SAIS TRAVEL
ΔΥΝΑΜΗ
ΕΜΠΙΣΤΟΣΥΝΗ

*** Εκδρομές Ιανουάριος 2006**

* ΠΑΡΙΣΙ - DISNEYLAND	ημέρες	4,6,8
* ΡΩΜΗ	»	4,5
* ΡΩΜΗ - ΦΛΩΡΕΝΤΙΑ	»	6
* ΓΥΡΟΣ ΙΤΑΛΙΑΣ	»	8
* ΜΑΔΡΙΤΗ-ΑΝΔΑΛΟΥΣΙΑ	»	8
* ΓΥΡΟΣ ΙΣΠΑΝΙΑΣ	»	10
* ΒΟΥΔΑΠΕΣΤΗ ή ΠΡΑΓΑ	»	4
* ΒΙΕΝΝΗ-ΣΑΛΤΣΜΠΟΥΡΓΚ	»	4,5,6
* ΛΟΝΔΙΝΟ	»	4,5
* ΛΑΠΩΝΙΑ (Χωριό Αϊ Βασίλη)	»	6
* ΜΟΣΧΑ	»	5
* ΚΩΝΣΤΑΝΤΙΝΟΥΠΟΛΗ- ΠΡΟΥΣΑ	»	4
* ΚΥΠΡΟΣ	»	5
* ΠΑΝΟΡΑΜΑ ΕΛΒΕΤΙΑΣ	»	7
* ΤΥΝΗΣΙΑ ή ΜΑΡΟΚΟ	»	8
* Μαγευτικό ΤΥΡΟΛΟ	»	4
* ΑΙΓΥΠΤΟ - κρουαζιέρα Νείλου	»	4,6,8
* ΝΤΟΥΜΠΑΪ	»	4,5
* ΜΠΑΝΓΚΟΓΚ-ΣΙΓΚΑΠΟΥΡΗ-ΠΟΥΚΕΤ	»	15

και άλλες πολλές εκδρομές

Ακόμη:
** Μεμονωμένα πακέτα, πακέτα για νεόνυμφους*
** Εκδρομές στην Ελλάδα, χιονοδρομικά κέντρα στην Ελλάδα και το εξωτερικό*

Εκδρομή στα
ΙΕΡΟΣΟΛΥΜΑ - ΣΙΝΑ - ΚΑΪΡΟ
Από 12/2 - 21/2 11 ημέρες
ΑΕΡΟΠΟΡΙΚΩΣ: Ρόδο - Τελ Αβίβ - Κάϊρο - Ρόδο
Προσκυνήματα: Πανάγιος Τάφος, Φυλακές Χριστού, Γολγοθάς, Σπίτι της Πανγιάς, Τάφος της Παναγίας, Γεσθημανή, Τοπίο Προδοσίας, Ορος Ελαιών, Ανάληψη Κυρίου, Τάφο Λαζάρου, Βηθλεέμ, Σπήλαιο Νηπίων, Ορος Θαβώρ, Ναζαρέτ, Κανά, Τιβεριάδα, Καπερναούμ, Μονή Αγ. Αποστόλων, Ιορδάνη Ποταμό, Αγ. Γεώργιο Χοτζεβά, Μονή Προφήτη Ελισαίου, Ιεριχώ, Σαραντάριο Ορος, Νεκρά Θάλασσα, Σόδομα & Γόμορα, Μονή Αγ. Γερασίμου, Σινά Αγ. Αικατερίνη. Κάιρο, Αγ. Γεώργο, Μουσείο, Πυραμίδες.
Ελάτε για πρόγραμμα
Εγγραφή με 100 ευρώ προκαταβολή (θέσεις περιορισμένες)

ΠΡΑΚΤΟΡΕΙΟ ΤΑΞΙΔΙΩΝ
ΣΑΒΒΑΣ ΣΑΗΣ
Το πρακτορείο που εμπιστεύονται όλοι
για τη σοβαρότητά του
και την ποιότητα των εκδρομών του.
ΔΙΑΦΗΜΙΣΤΕΣ ΜΑΣ ΕΙΝΑΙ ΟΙ ΙΔΙΟΙ ΟΙ ΠΕΛΑΤΕΣ ΜΑΣ
ΤΑΡΠΟΝ ΣΠΡΙΓΚΣ 42
(δίπλα στην ALPHA BANK, πλατεία Κύπρου)
Τηλ. 22410 39781-3
X5614-31/1

Πάντα κάποιοι ξεχωρίζουν...
Rodos Gold VOGIATZIS
Ιδιαίτερη αισθητική
Απαράμιλλη ποιότητα
πλούσιες επιλογές
για γάμους, βαπτίσεις,
και ιδιαίτερες στιγμές
με μοναδική λάμψη .....
σε εξαιρετικές τιμές
Rodos Gold VOGIATZIS
Χρυσές δημιουργίες...
για πολύτιμες σχέσεις
10ο χιλ. Λεωφ. Ρόδου Λίνδου
Τηλ: 22410 86670 - 3
X5615-31/1

Η Ελλάδα έχει ...πυρετό

Η Ρόδος από τις πιο θερμές περιοχές της χώρας μας!..

ΑΝΕΒΗΚΕ ΣΗΜΑΝΤΙΚΑ Η ΘΕΡΜΟΚΡΑΣΙΑ

Ο «πυρετός» που ταλαιπωρεί τον πλανήτη... προσέβαλε και την Ελλάδα. Το 2005 ήταν το δεύτερο πιο θερμό έτος από το 1960, και η μέση θερμοκρασία ήταν κατά 0,26 βαθμούς Κελσίου ανώτερη σε σχέση με αυτή της τελευταίας 45ετίας.

Τα στοιχεία, που προέρχονται από την ετήσια έκθεση του Τμήματος Κλιματικών Αλλαγών του Πανεπιστημίου East Anglia (UEA), είναι εξαιρετικά ανησυχητικά. Το 2005 ο υδράργυρος έδειχνε καθημερινά - κατά μέσο όρο - 15,1 βαθμούς όταν η αντίστοιχη τιμή για όλη την περίοδο από το 1960 έως και το 2004 ήταν 14,84. Είναι ενδεικτικό ότι ακόμα και η μέση θερμοκρασία του έτους 1998, του θερμότερου έως τώρα στην ιστορία της Ελλάδας, ήταν μόλις 0,02 βαθμούς ανώτερη από την φετινή.

«Μπορεί ήδη πολλές ορεινές περιοχές της χώρας σας να έχουν ντυθεί στα λευκά, και το κρύο σε χωριά της Βόρειας Ελλάδας να είναι τσουχτερό, ωστόσο το γεγονός παραμένει ένα: Η Ελλάδα θερμαίνεται», αναφέρει στα «ΝΕΑ» ο δρ Ντέιβιντ Βινερ, μετεωρολόγος, επικεφαλής του συγκεκριμένου Τμήματος. «Οι κάτοικοι του χωριού Κάτω Νευροκόπι, που είδαν το θερμόμετρο να δείχνει -21 βαθμούς Κελσίου την Τρίτη 20 Δεκεμβρίου, βέβαια, δυσκολεύονται να το πιστέψουν...», συμπληρώνει.

Ο ίδιος, όπως και άλλοι Βρετανοί επιστήμονες, υπογραμμίζει ότι «η αύξηση αυτή της χρονιάς που μόλις "έφυγε" δεν μπορεί να συνδεθεί αιτιολογικά με συγκεκριμένα φαινόμενα.

Η Ελλάδα ωστόσο φαίνεται να ακολουθεί την τάση της παγκόσμιας θέρμανσης».

Ιδιαίτερη αναφορά γίνεται και στην - για πρώτη φορά - αύξηση της θερμοκρασίας της επιφάνειας της θάλασσας που παρατηρήθηκε μέσα στο 2005. «Μπορεί η διαφορά να είναι οριακή, ωστόσο είναι υπαρκτή: Η επιφάνεια της θάλασσας είναι θερμότερη κατά 0,011 βαθμούς». Οι ειδικοί αναφέρουν ότι η αύξηση αυτή - που αφορά ολόκληρη την Μεσόγειο - αποτελεί δείγμα της γενικότερης αλλαγής του κλίματος.

Μικρότεροι, αλλά παγεροί χειμώνες

Οι συνέπειες από την άνοδο της στάθμης της θάλασσας τα επόμενα χρόνια, για την οποία οι επιστήμονες είναι σχεδόν σίγουροι ότι θα συμβεί, θα είναι καταστροφικές για την Ελλάδα. Η ίδια έρευνα κάνει λόγο και για μείωση των βροχοπτώσεων και μάλιστα την εντοπίζει, γεωγραφικά, στις περιοχές της Ανατολικής και Νότιας Ελλάδας (ιδιαίτερα στην Αττική, στη Θεσσαλία και στην Ανατολική Πελοπόννησο).

Τα στοιχεία του βρετανικού Πανεπιστημίου έρχονται να προστεθούν σε ανάλογα ευρήματα, τόσο του Παγκόσμιου Μετεωρολογικού Οργανισμού όσο και ελληνικών επιστημονικών ιδρυμάτων, όπως το Αστεροσκοπείο ή το Πανεπιστήμιο Αθηνών. Σύμφωνα με αυτά οι χειμώνες περιορίζονται χρονικά αλλά γίνονται πιο έντονοι και τα φαινόμενα περισσότερο ακραία - οι «μετεωρολογικές βόμβες» επισκέπτονται την περιοχή συχνότερα από ποτέ.

Ήδη τον φετινό χειμώνα έχουν παρατηρηθεί αξιόλογα - αν μη τι άλλο - φαινόμενα. Στις 20 Δεκεμβρίου καταγράφηκαν στη Βόρεια Ελλάδα θερμοκρασίες που... θύμιζαν Σιβηρία (-21 βαθμούς στη Φλώρινα, -19 στην Κοζάνη και την Καστοριά, -17 στη Δράμα). Δυο ημέρες νωρίτερα είχε παρατηρηθεί διαφορά θερμοκρασίας 22 βαθμών στον ελλαδικό χώρο. Στη Ρόδο το θερμόμετρο έδειχνε 20 βαθμούς και στην Κοζάνη -2.

(Το ρεπορτάζ αυτό δημοσιεύτηκε στα χτεσινά «ΝΕΑ»)

2005: Το δεύτερο θερμότερο έτος των τελευταίων 45 ετών...

Ιδιαίτερα θερμό έτος ήταν για την Ελλάδα το 2005. Σύμφωνα με την ετήσια έκθεση του Τμήματος Κλιματικών Αλλαγών του βρετανικού Πανεπιστημίου East Anglia (UEA), η μέση ημερήσια θερμοκρασία του χρόνου που πέρασε ήταν 15,1 βαθμοί, όταν η αντίστοιχη τιμή για όλη την περίοδο από το 1960 έως το 2004 ήταν 14,84. **Εντυπωσιακή ήταν στο μεγαλύτερο μέρος της χώρας η αύξηση της μέσης μέγιστης θερμοκρασίας σε σχέση με την περίοδο από το 1960 έως σήμερα**



Από το υπουργείο Δημόσιας Τάξης

Προωθείται νομοσχέδιο για την οργάνωση της ΕΥΠ

ΑΠΟΧΑΡΑΚΤΗΡΙΣΜΟΣ ΕΓΓΡΑΦΩΝ ΜΕΤΑ 30 ΧΡΟΝΙΑ

Νέο νόμο προωθεί το υπουργείο Δημόσιας Τάξης για την οργάνωση της ΕΥΠ. Μεταξύ των αλλαγών είναι η αυστηροποίηση των ποινών για όσους αποκαλύπτουν ονόματα πρακτόρων, ο κοινοβουλευτικός έλεγχος και ο αποχαρακτηρισμός απόρρητων εγγράφων έπειτα από 30 χρόνια.



Όπως αναφέρεται στο ρεπορτάζ των «Νέων» της Δευτέρας, βάσει του νόμου θεσμοθετείται η Εθνική Επιτροπή Ελέγχου Διαφάνειας της ΕΥΠ.

Πρόκειται για μια επιτροπή με πέντε βουλευτές και τέσσερα πρόσωπα εγνωσμένου κύρους, η οποία θα μπορεί να καλεί σε ακρόαση τον διοικητή της ΕΥΠ, να ζητά ενημέρωση από τον υπουργό Δημόσιας Τάξης, να επισκέπτεται τα άδυτα της υπηρεσίας και να διατυπώνει κρίσεις και προτάσεις.

Παράλληλα, εμβαθύνεται ο κοινοβουλευτικός έλεγχος με παρουσίαση μία φορά το χρόνο έκθεσης απολογισμού της προηγούμενης χρονιάς και προγραμματισμό και προτεραιότητες της επόμενης.

Προσδιορίζεται ως ιδιώνυμο αδίκημα η δημοσιοποίηση «από οποιονδήποτε και με οποιονδήποτε τρόπο» στοιχείων για το προσωπικό όνομα, αποστολές, κ.λπ και τα μέσα της ΕΥΠ.

Επίσης, προσδιορίζονται τρόποι υποστήριξης των δραστηριοτήτων της ΕΥΠ από άλλες υπηρεσίες ώστε να μπορούν οι πράκτορές της να δρουν υπό κάλυψη. Με τη διάταξη αυτή θα μπορούν να έχουν ψεύτικα διαβατήρια, ταυτότητες.

Ο νόμος θα προβλέπει επίσης την επέκταση των αρμοδιοτήτων της ΕΥΠ και στη συλλογή πληροφοριών για το διεθνές οργανωμένο έγκλημα.

Ιδρύεται Υπηρεσία Ιστορικών Αρχείων με ειδικούς επιστήμονες. Η Υπηρεσία θα αποχαρακτηρίζει ύστερα από 30ετία σειρά άκρως απόρρητων εγγράφων.

Τέλος, δεν θα επιτρέπεται κατάθεση στελεχών της ΕΥΠ σε δικαστήρια χωρίς την άδεια του υπουργού Δημόσιας Τάξης.

Συνελήφθησαν αλλοδαποί που διαπραγματεύονταν την πώληση νομισμάτων



Υπόθεση αρχαιοκαπηλίας αποκάλυψε η Υπηρεσία Ειδικών Ελέγχων του υπουργείου Οικονομικών σε συνεργασία με τη Διεύθυνση Ασφάλειας Αττικής. Όπως αναφέρεται σε ανακοίνωση του υπουργείου Οικονομικών στελέχη του Τμήματος Δίωξης Ναρκωτικών της ΥΠΕΕ Αττικής, σε συνεργασία με Αστυνομικούς του Τμήματος Αρχαιοκαπηλίας της Διεύθυνσης Ασφάλειας Αττικής, συνέλαβαν την Παρασκευή 30 Δεκεμβρίου 2005 τρεις Ιρανούς υπηκόους, οι οποίοι προσπάθησαν να πωλήσουν 3 αρχαία ελληνικά νομίσματα έναντι του ποσού των 17.000 ευρώ.

Την ώρα της σύλληψης τους, οι δυο εκ των τριών Ιρανών ήταν οπλισμένοι με στρατιωτικό μαχαίρι και μπαλτά.

Κατασχέθηκαν, επίσης, μικρή ποσότητα χασίς και δισκία φαρμάκων που εμπίπτουν στο νόμο περί ναρκωτικών καθώς και φωτογραφίες εκατοντάδων αρχαίων νομισμάτων. Οι συλληφθέντες οδηγήθηκαν στην Εισαγγελία Αθηνών.

BOAT OPEN MARKET
Οσοι εκ των κυρίων που έχουν παλαιά (μεταχειρισμένα) σκάφη αναψυχής με ή χωρίς μηχανή από 3 - 10 μέτρα, όλων των ειδών και θέλουν να τα πουλήσουν, **αναλαμβάνουμε την μεταπώλησή των** σε τρίτους.
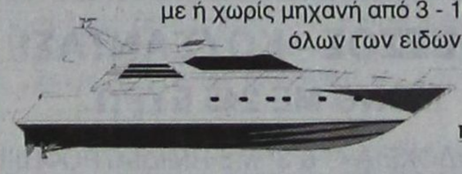
Διαθέτουμε μεγάλη γκάμα μεταχειρισμένων σκαφών αναψυχής σε τιμή ευκαιρίας
Γίνονται επισκευές και σέρβις μηχανών.
ΠΕΡΙΟΧΗ ΦΑΛΗΡΑΚΙ
Τηλ. 22410 86243. Κιν. 6942234598
e-mail: info@deamaris-yachting.com
12827-10/1

GA FERRIES
ΡΟ/ΡΟ ΝΙΚΟΛΑΣ
Ανακοινώνουμε ότι
το ΡΟ/ΡΟ ΝΙΚΟΛΑΣ έχει ξεκινήσει δρομολόγια για την καλύτερη εξυπηρέτηση των φορτηγών αυτοκινήτων και ΙΧ, καθώς επίσης και για τη μεταφορά χύμα εμπορευμάτων και εύφλεκτων υλικών (ειδικών φορτίων).

ΑΠΟ ΠΕΙΡΑΙΑ	ΠΡΟΣ ΡΟΔΟ
Δευτέρα	17.00
Τετάρτη	17.00
Παρασκευή	17.00
ΑΠΟ ΡΟΔΟ	**ΠΡΟΣ ΠΕΙΡΑΙΑ**
Τρίτη	17.00
Πέμπτη	17.00
Σάββατο	18.00

Πληροφορίες στα κεντρικά γραφεία:
ΠΕΙΡΑΙΑΣ Κανθάρου 2 & Ακτή Μιαούλη
Τηλ. 210 4582640 - Φαξ: 210 4510600
ΡΟΔΟΣ Ακτή Σαχτούρη 5
Τηλ.: 22410 35066/ 36170 - Φαξ: 22410 39839
X5608-31/1

ΠΑΙΔΙΚΗ ΣΚΗΝΗ
Ο ΠΟΛΙΤΙΣΤΙΚΟΣ ΣΥΛΛΟΓΟΣ ΓΥΝΑΙΚΩΝ ΡΟΔΟΥ
παρουσιάζει σε συνεργασία με τους δήμους
Πεταλούδων - Αρχαγγέλου - Ιαλυσού - Αφάντου
ΠΕΜΠΤΗ 5 ΙΑΝΟΥΑΡΙΟΥ
ΔΗΜΟΤΙΚΟ ΘΕΑΤΡΟ ΡΟΔΟΥ
Ωρες παραστάσεων **17.30 μ.μ. - 19.30 μ.μ.**
τη μεγάλη επιτυχία της Αθήνας
«Ο ΜΑΓΙΚΟΣ ΚΟΣΜΟΣ ΤΟΥ ΣΚΡΟΥΤΖ»
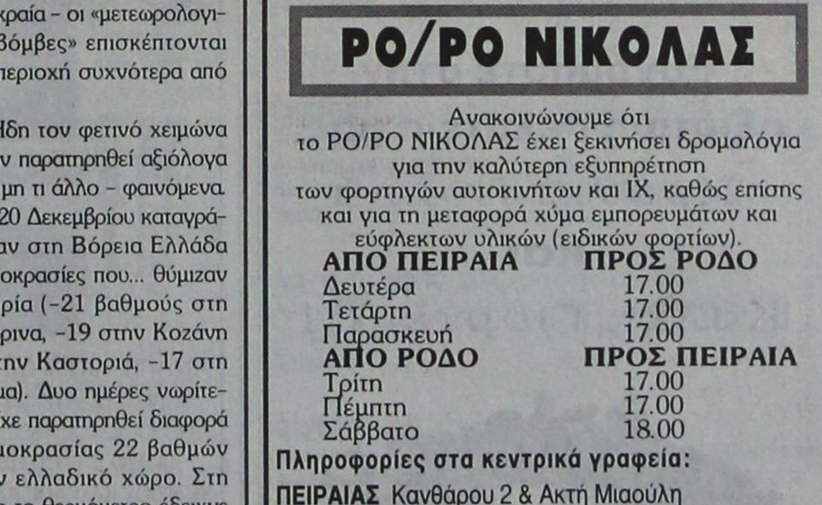
μουσική - χορό - τραγούδι - θέαμα για όλη την οικογένεια
Πρωταγωνιστεί και η ΠΑΠΙΑ ΣΚΡΟΥΤΖ!
Εισιτήρια για την παράσταση της Ρόδου προπωλούνται στο Δημ. Θέατρο
Για κρατήσεις 6932 951808
ΘΕΑΤΡΙΚΗ ΠΑΡΑΓΩΓΗ: ΓΙΑΝΝΗΣ ΧΡΙΣΤΟΠΟΥΛΟΣ
ΧΛ-5/1

LANE LINES - STEFANAKIS
ΝΕΑ ΔΡΟΜΟΛΟΓΙΑ
Ε/Γ - Ο/Γ ΚΟΡΝΑΡΟΣ
Κάθε Τρίτη 22.00 για Καρτελλόριζο
Κάθε Τετάρτη 07.00 π.μ. για Χάλκη - Διαφάνι και Πηγάδια Καρπάθου - Κάσο - Σητεία
Κάθε Πέμπτη και Κυριακή 04.30 για Χάλκη - Διαφάνι και Πηγάδια Καρπάθου - Κάσο - Σητεία - Αγ. Νικόλαο - Σαντορίνη - Μήλο - Πειραιά
Πληροφορίες Πρακτορείο STEFANAKIS
Αλεξ. Διάκου 38, Ρόδος
Τηλ. 22410 20625, 22410 30054
X 5627-31/1

PELLOS TRAVEL
Α. ΠΑΠΑΣΑΒΒΑΣ
ΕΚΔΡΟΜΕΣ ΧΕΙΜΩΝΑ 2006
ΣΟΥΠΕΡ ΠΡΟΣΦΟΡΕΣ
ΜΕ ΣΥΝΟΔΟΥΣ ΑΠΟ ΤΟ ΓΡΑΦΕΙΟ ΜΑΣ
03/01-07/01
5ΗΜΕΡΗ ΕΚΔΡΟΜΗ
ΜΑΡΜΑΡΙΣ - ΣΜΥΡΝΗ - ΕΦΕΣΣΟΣ - ΚΟΥΣΑΝΤΑΣΙ
ΜΟΝΟ ΜΕ 245 ΕΥΡΩ
ΞΕΝΟΔΟΧΕΙΑ 4* & 3* ΜΕ ΗΜΙΔΙΑΤΡΟΦΗ!!!
18/02/2005 - 27/02/2005
ΙΕΡΟΣΟΛΥΜΑ - ΑΓΙΟΥΣ ΤΟΠΟΥΣ - ΣΙΝΑ - ΚΑΙΡΟ
ΚΩΝΣΤΑΝΤΙΝΟΥΠΟΛΗ
3/1- 7/1
ΜΟΝΟ ΜΕ 320 ΕΥΡΩ!!!
ΞΕΝΟΔΟΧΕΙΑ 4* & 3*
ΜΕ ΗΜΙΔΙΑΤΡΟΦΗ!!!
Ευχόμαστε στην αξιότιμη πελατεία μας
Χρόνια Πολλά
και
Καλές Γιορτές!!!



Διαθέτουμε επίσης:
Εισιτήρια με ΟΑ, AEGEAN και CHARTER.
Ακτοπλοϊκά εισιτήρια. Ειδικά πακέτα για μεμονωμένους, συλλόγους, νεόνυμφους για Ελλάδα, Κύπρο, Τυνησία, Αίγυπτος, Μαρόκο, Ιταλία, Αγγλία, Γαλλία κ. α.
ΓΙΑ ΠΕΡΙΣΣΟΤΕΡΕΣ ΠΛΗΡΟΦΟΡΙΕΣ, ΚΡΑΤΗΣΕΙΣ ΚΑΙ ΑΝΑΛΥΤΙΚΑ ΠΡΟΓΡΑΜΜΑΤΑ ΣΤΟ ΠΡΑΚΤΟΡΕΙΟ ΓΕΝΙΚΟΥ ΤΟΥΡΙΣΜΟΥ:
PELLOS TRAVEL TOUR OPERATOR - Α. ΠΑΠΑΣΑΒΒΑΣ
KALITHEAS AVENUE, FALIRAKI RHODES, 85100 GREECE
TEL.2241087615 FAX 2241087616
E-MAIL pellostravel@rho.fortnet.gr
www.pellostravel.gr
T 6691-28/2

Κατά τον περασμένο μήνα Δεκέμβριο

Τα τροχαία ατυχήματα

ΠΡΟΓΡΑΜΜΑΤΙΣΜΟΣ ΕΛΕΓΧΩΝ

Από τα στατιστικά στοιχεία της Αστυνομικής Διεύθυνσης προκύπτουν τα παρακάτω που αφορούν τροχαία ατυχήματα παραβάσεις μηνός Δεκεμβρίου 2005 και του αντίστοιχο μήνα έτους 2004:

1) ΑΤΥΧΗΜΑΤΑ		
Θανατηφόρα	1	(1)
Σοβαρά	4	(3)
Ελαφρά	6	(6)
Σύνολο	11	(9)
2) ΠΑΘΟΝΤΕΣ		
Νεκροί	1	(1)
Βαριά τραυματίες	4	(3)
Ελαφρά τραυματίες	12	(5)
Σύνολο	7	(9)

ΕΠΙΚΙΝΔΥΝΕΣ ΠΑΡΑΒΑΣΕΙΣ 2005

1. Παραβίαση προτεραιότητας	1	(0)
2. Υπερβολική ταχύτητα	244	(157)
3. Παραβίαση ερυθρού σηματοδότη	38	(25)
4. Αντικανονικοί ελιγμοί	5	(7)
5. Κίνηση σε αντίθετο ρεύμα	49	
6. Αντικανονικό προσπέρασμα	18	(11)
7. Κίνηση στην αριστερή στην αριστερή λωρίδα αντικανονική κίνηση μεγάλου όγκου και βραδυπορούντων οχημάτων	-	(0)
8. Μη χρήση ζώνης ασφαλείας	126	(143)
9. Μη χρήση παιδικών καθισμάτων	8	(12)
10. Μη χρήση προστατευτικού κράνους	570	(215)
11. Μέθη	106	(215)
12. Παραβιάσεις επαγγελματικών οχημάτων	8	(14)
13. Παραβάσεις Κ.Τ.Ε.Ο.	46	(18)

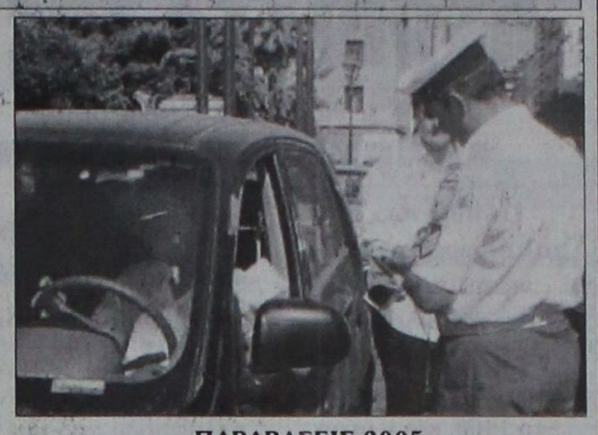

ΠΑΡΑΒΑΣΕΙΣ 2005

1. Πλημμελήματα	520	(349)
2. Πταίσματα	1961	(1768)
Α) Ποινικά πρόστιμα	1768	(1279)
Β) Σταθμεύσεις	138	(416)
Γ) Λοιπά διοικητικά πρόστιμα	55	(73)

ΔΙΟΙΚΗΤΙΚΕΣ ΚΥΡΩΣΕΙΣ 2005

1) Για παράνομες σταθμεύσεις αφαιρέθηκαν:		
Α) Άδειες οδήγησης	0	(0)
Β) Άδειες Κυκλοφορίας	0	(0)
Γ) Πινακίδες κυκλοφορίας	5	(2)
2) Για λοιπές τροχονομικές παραβάσεις αφαιρέθηκαν:		
Α) Άδειες οδήγησης	80	(32)
Β) Άδειες Κυκλοφορίας	7	(46)
Γ) Πινακίδες κυκλοφορίας	1	(8)

ΠΡΟΓΡΑΜΜΑΤΙΣΜΟΣ ΕΛΕΓΧΩΝ

Για την τρέχουσα εβδομάδα 1-01-2006 έως 8-01-2006 θα διατίθενται καθημερινά και καθ΄ όλο το 24ώρο από το Τμήμα Τροχαίας Ρόδου και αρμόδια Αστυνομικά Τμήματα, αστυνομικοί σε όλο το Εθνικό και Επαρχιακό οδικό δίκτυο περιφερείας μας με σκοπό τον έλεγχο οδηγών για επικίνδυνες παραβάσεις, τη χρήση προστατευτικού κράνους από οδηγούς δικύκλων οχημάτων, τη χρήση ζώνης ασφαλείας, εκπομπή υπερβολικών θορύβων από δίκυκλα οχήματα (μοτ/τα και μοτέτες), οδήγηση υπό την επήρεια μέθης.

Θα διενεργούνται καθημερινά έλεγχοι στα σχολικά λεωφορεία, καθώς επίσης έλεγχοι και για την παράβαση της εβδομάδας που αφορά τη χρήση: ζώνης ασφαλείας - παιδικών καθισμάτων.

Επίσης στα πλαίσια της συγκρότησης Γενικών Συνεργείων από υφιστάμενες Υπηρεσίες θα διενεργούνται καθημερινά τροχονομικοί έλεγχοι σε όλη την περιοχή ευθύνης της Αστυνομικής Διεύθυνσης Δωδεκανήσου, και ανά 10ήμερο θα συγκροτούνται Γενικά και Ειδικά Συνεργεία με τη συμμετοχή αστυνομικών από όλες τις Υπηρεσίες για τη διενέργεια ομοίων ως άνω ελέγχων.

ΠΑΡΑΒΑΣΗ ΕΒΔΟΜΑΔΑΣ

- Για την εβδομάδα αυτή είχε ορισθεί ως παράβαση η κίνηση στο αντίθετο ρεύμα.
- Κατά τους ελέγχους βεβαιώθηκαν οκτώ (8) παραβάσεις.
- Για την τρέχουσα εβδομάδα ορίσθηκε η παράβαση: χρήση ζώνης ασφαλείας - παιδικών καθισμάτων.

ΙΝΕΜΑ
ΙΑΤΡΙΚΟΣ & ΝΟΣΟΚΟΜΕΙΑΚΟΣ ΕΞΟΠΛΙΣΜΟΣ
17 ΧΡΟΝΙΑ ΕΜΠΕΙΡΙΑΣ από το 1988
ΕΙΜΑΣΤΕ ΟΙ ΜΕΓΑΛΥΤΕΡΟΙ ΠΡΟΜΗΘΕΥΤΕΣ ΙΑΤΡΙΚΟΥ - ΟΡΘΟΠΕΔΙΚΟΥ ΚΑΙ ΝΟΣΟΚΟΜΕΙΑΚΟΥ ΥΛΙΚΟΥ ΣΤΗ ΔΩΔΕΚΑΝΗΣΟ
ΕΜΠΙΣΤΕΥΘΕΙΤΕ ΜΑΣ!!!
ΛΕΜΕΣΣΟΥ 2 ΡΟΔΟΣ ΤΗΛ. 22410 32238 - FAX 22410 28484



ΑΝΑΠΗΡΙΚΑ ΚΑΡΟΤΣΙΑ - ΒΑΔΙΣΤΙΚΑ - ΟΡΘΟΠΕΔΙΚΑ ΕΙΔΗ - ΜΠΛΟΥΖΕΣ ΙΑΤΡΙΚΕΣ - ΚΑΛΤΣΕΣ ΦΛΕΒΙΤΙΔΑΣ - ΠΕΛΜΑΤΑ - ΟΡΘΟΠΕΔΙΚΑ ΜΑΞΙΛΑΡΙΑ - ΚΡΕΒΑΤΙΑ ΝΟΣΟΚΟΜΕΙΑΚΑ - ΙΑΤΡΙΚΟΣ ΕΞΟΠΛΙΣΜΟΣ ΚΑΙ ΑΝΑΛΩΣΙΜΑ - ΟΡΓΑΝΑ ΧΗΜΕΙΟΥ ΚΑΙ ΚΑΘΕ ΑΛΛΟ ΕΙΔΟΣ ΓΙΑ ΚΑΤ' ΟΙΚΟ ΝΟΣΗΛΕΙΑ
X 173-31/1

Νέα Γενιά YARIS: Δυναμική σχεδίαση



Σας περιμένει να το γνωρίσετε μ' ένα TEST DRIVE!
ΞΕΝΑΚΗΣ α.ε.β.ε.
Εξουσιοδοτημένος έμπορος και after sales
TOYOTA στα Δωδεκάνησα
10ο χλμ. Ρόδου - Λίνδου
Τηλ: 22410 86690
TOYOTA
5632-31/1

"ΜΙΧΑΛΗΣ"
Ο κατάλληλος άνθρωπος στην κατάλληλη στιγμή
ΑΠΟΦΡΑΞΕΙΣ
ΚΑΘΑΡΙΣΜΟΙ ΑΠΟΧΕΤΕΥΤΙΚΩΝ ΑΓΩΓΩΝ ΜΕ ΥΔΡΟΒΟΛΗ
ΚΟΥΖΙΝΕΣ - ΤΟΥΑΛΕΤΕΣ - ΣΙΦΩΝΙΑ - ΥΔΡΟΡΟΕΣ



ΑΝΑΛΑΜΒΑΝΟΥΜΕ
ΔΗΜΟΥΣ ΝΟΣΟΚΟΜΕΙΑ ΕΡΓΟΣΤΑΣΙΑ
ΞΕΝΟΔΟΧΕΙΑ ΕΣΤΙΑΤΟΡΙΑ ΚΑΤΑΣΤΗΜΑΤΑ
ΠΟΛΥΚΑΤΟΙΚΙΕΣ ΜΟΝΟΚΑΤΟΙΚΙΕΣ

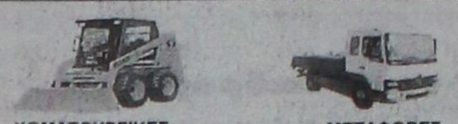

ΧΩΜΑΤΟΥΡΓΙΚΕΣ ΕΡΓΑΣΙΕΣ
ΜΕΤΑΦΟΡΕΣ ΠΑΝΤΟΣ ΤΥΠΟΥ
Εξυπηρετούμε 24 ώρες το 24ωρο ◆ 365 ημέρες το χρόνο
ΠΛΗΡΟΦΟΡΙΕΣ
ΜΙΧΑΛΗΣ Β. ΚΟΥΦΟΥ
2241095836 – Κιν. 6973991586
T 6640-31/1

ΓΡΑΦΕΙΟ ΙΔΙΩΤΙΚΩΝ ΕΡΕΥΝΩΝ
(ΝΤΕΤΕΚΤΙΒΣ)
ΑΝΑΛΑΜΒΑΝΟΥΜΕ
Υποθέσεις ανηλίκων, οικογενειακές, προσωπικές κ.τ.λ.
ΔΙΑΘΕΤΟΥΜΕ ΤΑ ΠΛΕΟΝ ΣΥΓΧΡΟΝΑ ΟΠΤΙΚΟΑΚΟΥΣΤΙΚΑ ΣΥΣΤΗΜΑΤΑ
100% ΕΧΕΜΥΘΕΙΑ
ΡΩΜΗΣ 22, - ΡΟΔΙΝΙ
Κιν. 694 6997967
ΧΛ-10/2

ΑΡΧΩΝ ΣΑΜΑΡΤΖΗΣ ΑΕΤΕΒΕ
Από το 1980
25 ΧΡΟΝΙΑ ΜΟΝΩΣΕΙΣ



ΕΛΑΦΡΟΣΚΥΡΟΔΕΜΑ ΘΕΡΜΟΗΧΟΜΟΝΩΤΙΚΟ
Υπόστρωμα για γεμίσματα δαπέδων & δημιουργία ρήσεων





X 5603-31/1
ΔΙΑΘΕΣΗ:
ΑΡΧΩΝ ΣΑΜΑΡΤΖΗΣ ΑΕΤΕΒΕ
ΜΟΝΩΣΕΙΣ - ΣΤΕΓΑΝΩΣΕΙΣ
ΚΑΤΑΣΤΗΜΑΤΑ
1) Ικάρου & Λαοδικείας - Τηλ.: 22410 20021 Ρόδος 85100
2) Υποκατάστημα Ερυθρού Σταυρού 21 - Τηλ.: 22410 23030 Ρόδος 85100
ΚΙΝΗΤΟ: 6947374732

Η Ελλάδα στις πέντε θέσεις στις υπηρεσίες ξενοδοχείων

ΘΕΩΡΟΥΝΤΑΙ ΕΞΑΙΡΕΤΙΚΕΣ



Η έρευνα που διεξήχθη από το ehotelier με βάση το Market Matrix Hospitality Index σε 35.000 πελάτες ξενοδοχείων, ανέδειξε την Ελλάδα ανάμεσα στις πρώτες πέντε χώρες στο κόσμο για προσφορά εξαιρετικών ξενοδοχειακών υπηρεσιών.

Την πρώτη θέση κατέλαβαν τα ξενοδοχεία στις Φιλιππίνες με ποσοστό 89,9% στη λίστα με τα ξενοδοχεία που έχουν την έδρα τους εκτός ΗΠΑ. Στη δεύτερη θέση βρίσκεται η Βραζιλία με ποσοστό 88,9% ενώ τρίτη ακολουθεί η Ελλάδα με 88,3%. Την πρώτη πεντάδα συμπληρώνουν η Σιγκαπούρη με 87,9% και τέλος η Νότια Κορέα με ποσοστό 87,5%. Ανάμεσα στις κατηγορίες που ήταν στην έρευνα τα ξενοδοχεία στις Φιλιππίνες έδειξαν να πλεονεκτούν, σύμφωνα με τους πελάτες ξενοδοχείων που συμμετείχαν στην έρευνα, στην φιλικότητα του πράκτορα που έκανε την κράτηση, στο αποτελεσματικό check-in και την συμπεριφορά "can- do" των υπαλλήλων των ξενοδοχείων.

Η έρευνα προσανατολίστηκε στο το κατά πόσο οι χώρες, τα ξενοδοχεία και οι επισκέπτες διαφέρουν στο διεθνή σκηνικό του ξενοδοχειακού κλάδου. Για τον ίδιο σκοπό κάλυψε αεροπορικές εταιρείες και εταιρίες ενοικιάσεων αυτοκινήτων.

Νομοθετική ρύθμιση για το θέμα των λουτροπόλεων

ΥΠΑΡΧΟΥΝ ΠΟΛΛΑ ΠΡΟΒΛΗΜΑΤΑ

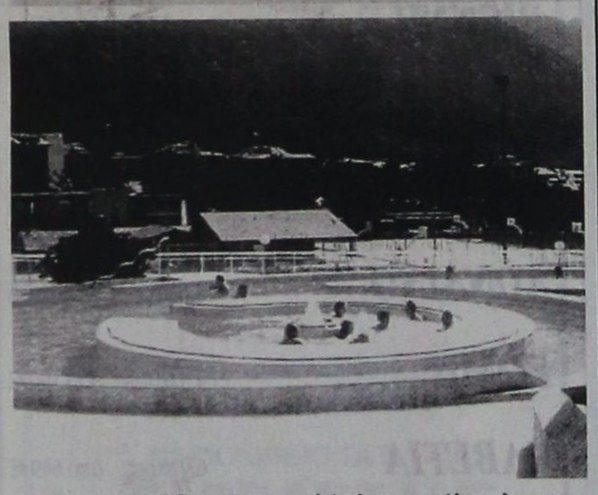

Την προώθηση στη Βουλή νομοσχεδίου που θα προσδιορίζει τον τρόπο λειτουργίας των ελληνικών λουτροπόλεων ζητά με επιστολή του προς τον υπουργό Τουριστικής Ανάπτυξης Δημήτρη Αβραμόπουλο ο Πανελλήνιος Σύλλογος "Οι φίλοι των ιαματικών πηγών και των λουτροπόλεων Ελλάδας".

Ο Σύλλογος, σύμφωνα με ανακοίνωσή του, επισημαίνει στην επιστολή, τα προβλήματα λειτουργίας των ελληνικών λουτροπόλεων και αναφέρει ότι πολλές λουτροπόλεις λειτουργούν κάτω από το καθεστώς δημοτικής επιχείρησης αλλά δεν έχει παραχωρηθεί ακόμη η κυριότητά τους από τον ΕΟΤ, ή τα Τουριστικά Ακίνητα στην τοπική αυτοδιοίκηση. Παράλληλα σημειώνει ότι σε Ευρωπαϊκό επίπεδο τίθεται πλέον το ζήτημα αν πρέπει στο εξής να λειτουργούν λουτροπόλεις σε όλη την Ευρώπη που δεν έχουν τις νόμιμες προδιαγραφές. Για τους παραπάνω λόγους ο Σύλλογος ζητά τη νομοθετική ρύθμιση του θέματος.



Θα γίνει και στο αεροδρόμιο Ρόδου

Έρευνα για την ικανοποίηση των ξένων τουριστών στην Ελλάδα

ΠΟΙΑ ΕΙΝΑΙ ΤΑ ΑΡΝΗΤΙΚΑ ΣΗΜΕΙΑ



"Πάνω από ενθαρρυντικά" χαρακτήρισε ο Υπουργός Τουριστικής Ανάπτυξης, κ. Δημήτρης Αβραμόπουλος, τα αποτελέσματα έρευνας, που πραγματοποίησε για τον Ελληνικό Οργανισμό Τουρισμού η εταιρία MRB Hellas S.A. με αντικείμενο την ικανοποίηση ξένων επισκεπτών στην Ελλάδα.

Η έρευνα, που πραγματοποιήθηκε από τις 9 Σεπτεμβρίου μέχρι τις 2 Οκτωβρίου σε δείγμα 1.500 τουριστών με την μέθοδο των προσωπικών συνεντεύξεων στο αεροδρόμιο 'Ελευθέριος Βενιζέλος', στο αεροδρόμιο 'Μακεδονία', στο αεροδρόμιο Ρόδου και Ηρακλείου, αλλά και στο λιμάνι της Πάτρας, κατέδειξε πως το 77% θα ξανά έρθει στην Ελλάδα, ενώ το 84,9% θα συνιστούσε την Ελλάδα ως τουριστικό προορισμό. Ακόμα, το 84,8% δηλώνει πολύ υψηλή ικανοποίηση από τις διακοπές στη χώρα μας.

Στο ερώτημα τι τους ικανοποίησε κατά τις διακοπές τους στην Ελλάδα, το 52% απάντησε η φυσική ομορφιά, το 41% η φιλοξενία, το 33% οι άνθρωποι, το 28% το φαγητό, το 28% η φιλική και ήρεμη ατμόσφαιρα, το 26% η ευγένεια, το 25% η ποιότητα διατροφής και το 24% η ιστορία - κουλτούρα.

Ερωτώμενοι σχετικά με τις προσδοκίες που είχαν πριν έρθουν, το 52,7% των επισκεπτών της χώρας μας απάντησε ότι είναι πολύ καλύτερες από το αναμενόμενο, ενώ ένα 43% απάντησε ότι ήταν ακριβώς όπως το περίμεναν.

Όσον αφορά στη χώρα προέλευσης των επισκεπτών μας, οι περισσότεροι ήταν Γερμανοί 20%, Γάλλοι 12,3%, Βρετανοί 17,5%, Βόρειος Αμερική περίπου 6,5%, Ιταλία - Ισπανία 8,2%, Σκανδιναβικές χώρες 11%, υπόλοιπη Ευρώπη 14%, υπόλοιπος κόσμος 2,7%, Ρωσία και Βαλκάνια 1,5% και Ασία - Αυστραλία περίπου 5%.

Παράλληλα, όμως η έρευνα κατέδειξε και αρνητικά σημεία, όπως θέματα καθαριότητας, ευταξίας, σχέσης τιμής - προϊόντος, κ.α., για τα οποία, όπως επεσήμανε και ο Υπουργός "θα πρέπει να υπάρξει άμεση και σημαντική βελτίωση".

Στα πλαίσια του γενικότερου απολογισμού δράσεων του Υπουργείου Τουριστικής Ανάπτυξης στους 20 μήνες ύπαρξης του, ο Υπουργός στάθηκε ιδιαίτερα στο έργο προβολής της Ελλάδας, που διατελούν τα γραφεία του Ε.Ο.Τ. στο εξωτερικό.

Όπως χαρακτηριστικά ανέφερε ο κ. Αβραμόπουλος:

"Αναβαθμίζουμε πέντε γραφεία του εξωτερικού που ήδη λειτουργούν σε αντίστοιχα στρατηγικά κέντρα προβολής και ανάπτυξης του ελληνικού τουρισμού, με αποστολή το διεθνή συντονισμό της ελληνικής τουριστικής δράσης, την ενεργό συμμετοχή της χώρας μας στα διεθνή τουριστικά δρώμενα και τη στοχευμένη παγκόσμια επικοινωνία των ανταγωνιστικών πλεονεκτημάτων της ελληνικής τουριστικής οικονομίας στο εξωτερικό.

Προκειμένου μικρά στρατηγεία του ελληνικού τουρισμού στα σημαντικότερα σημεία και μέσα στην καρδιά της παγκόσμιας τουριστικής αγοράς. Στο Λονδίνο, τη διεθνή πρωτεύουσα των χρηματοοικονομικών υπηρεσιών, θα έχει την ευθύνη η Υπηρεσία μας του συντονισμού της στρατηγικής μας για διεθνή ελληνική επιχειρηματική παρουσία, την προώθηση επενδυτικών συνεργασιών, την ανάπτυξη του συνεδριακού και θεματικού τουρισμού. Επιδίωξή μας είναι να καταστήσουμε το Λονδίνο πυρήνα παγκόσμιας προβολής των ανταγωνιστικών πλεονεκτημάτων του νέου και ποιοτικού τουριστικού δόγματος της χώρας μας.

Το Παρίσι θα έχει την ευθύνη της προώθηση της Ελλάδας του πολιτιστικού τουρισμού. Το Παρίσι θα αναπτύξει την εικόνα της Ελλάδας ως δωδεκάμηνου τουριστικού προορισμού που διαφοροποιείται για το μοναδικό πλουραλισμό και τη διαχρονικότητα της πολιτιστικής της κληρονομιάς. Θα αξιοποιήσουμε τον κινηματογράφο, τη μουσική, τις εικαστικές τέχνες για την προβολή της χώρας μας. Στη μητρόπολη της τέχνης, των γραμμάτων, του πολιτισμού, ιδρύουμε έναν πόλο ανάπτυξης και ελληνικού πολιτιστικού προϊόντος και συντονίζουμε στη πράξη τον τουρισμό με τον πολιτισμό στη διεθνή του διάσταση.

Η Φρανκφούρτη θα προωθήσει την αποτελεσματική συμμετοχή της χώρας μας στο παγκόσμιο δίκτυο οργανωμένου και ομαδικού τουρισμού, συμμετέχοντας στις ανάγκες της αγοράς των μεγάλων tour operators, συνδέοντας τη ζήτηση των τοπικών τουριστικών αγορών με την προσφορά του ελληνικού τουρισμού. Η χώρα που αποτελεί πόλο της κεντρικής και ανατολικής Ευρώπης ή άξονα γύρω από τον οποίο περιστρέφεται η Γερμανία που συνδέει τις νέες και ταχύτατα αναπτυσσόμενες αγορές της Ευρωπαϊκής Ένωσης διαμορφώνουμε ανταγωνιστικές προϋποθέσεις για την κατάκτηση της απαιτητικής αγοράς των tour operators.

Στο Μιλάνο, σε ένα από τα πλέον σημαντικά μητροπολιτικά κέντρα της Ευρωπαϊκής Ένωσης αναπτύσσουμε έναν διοικητικό κόμβο για την απορρόφηση Κοινοτικών χρηματοδοτικών προγραμμάτων για την ανάπτυξη της ελληνικής τουριστικής βιομηχανίας. Είναι πολύ σημαντικό να τονίσουμε σε αυτό το σημείο ότι ο τουρισμός ενσωματώθηκε στην ευρωπαϊκή Συνταγματική Συνθήκη ως πολύτιμο όχημα βιώσιμης οικονομικής και κοινωνικής ανάπτυξης, ύστερα από τη δυναμική παρέμβαση της Ιταλίας και της Ελλάδας. Στην δε επικείμενη συνάντηση των Υπουργών Τουρισμού της Ευρωπαϊκής Ένωσης στη Βιέννη, η Ελλάδα θα καταθέσει ολοκληρωμένη πρόταση η οποία θα στοχεύει στην υιοθέτηση κοινής Ευρωπαϊκής τουριστικής πολιτικής. Ένα βήμα σημαντικό όχι μονάχα για τη χώρα μας αλλά και ευρύτερα για τη νέα μεγάλη μας χώρα, την Ευρώπη, που όλο και περισσότερο συντονίζει, συνδυάζει, εναρμονίζει τις πολιτικές της και δυστυχώς ο τουρισμός δεν είχε ακόμα επιλεγεί.

Στην Κοπεγχάγη σε μια από τις πιο καινοτόμες μητροπόλεις της Ευρώπης και πόλη της σκανδιναβικής αγοράς, δημιουργούμε τον πόλο για τη βιώσιμη τουριστική ανάπτυξη. Αναδεικνύουμε τη χώρα μας ως διεθνές πρότυπο τουριστικής ανάπτυξης που σέβεται και αξιοποιεί τους φυσικούς και πολιτισμικούς της πόρους. Προβάλλουμε μια Ελλάδα που διατηρεί και αναπτύσσει το φυσικό και πολιτισμικό της κλίμα". Τέλος, ιδιαίτερα θετικές και αισιόδοξες παρουσιάζονται οι εκτιμήσεις των γραφείων του εξωτερικού για την τουριστική κίνηση της επόμενης χρονιάς. Ενδεικτικά, αναφέρουμε πως από την αγορά της Μεγάλης Βρετανίας εκτιμάται αύξηση της κίνησης τουλάχιστον κατά 4%, από την Γερμανία 9-10%, από την Ολλανδία 5-10%, από την Ιταλία 5-7%, από την Αυστρία 5%, από τις Η.Π.Α. 26-30%, από τον Καναδά 9-10% και από την Αυστραλία 10-15%. Πιθανή εκτιμάται πως θα είναι η αύξηση της τουριστικής κίνησης από την Ρωσία, τις χώρες Visegrad, ενώ αυξητική από την Ιαπωνία, το Ισραήλ, την Ισπανία, το Βέλγιο και τη Γαλλία."

Για επικείμενη τρομοκρατική επίθεση

Η Βρετανία ανανέωσε την οδηγία για την Τουρκία

ΤΙ ΠΡΟΤΕΙΝΕΙ ΣΤΟΥΣ ΤΑΞΙΔΙΩΤΕΣ

Μεγάλος κίνδυνος για τρομοκρατική επίθεση στην Τουρκία ανάγγειλε το Υπουργείο Εξωτερικών της Βρετανίας . Αξιωματούχοι του Υπουργείου πιστεύουν ότι διεθνείς τρομοκρατικές ομάδες, καθώς και εγχώριες, δραστηριοποιούνται στο ευρύτερο χώρο της Τουρκίας. Επιθέσεις, συμπεριλαμβανομένων και τουριστικών περιοχών, είναι δυνατό να λάβουν χώρα.



Στις 16 Ιουλίου του 2005, έκρηξη σε μικρό λεωφορείο σε θέρετρο της Εφέσου στη δυτική Τουρκία σκότωσε πέντε άτομα εκ των οποίων ο ένας ήταν Βρετανός πολίτης. Επίσης, πέντε Βρετανοί πολίτες τραυματίστηκαν. Στις 11 Ιουλίου, σε έκρηξη που σημειώθηκε σε παραθαλάσσιο θέρετρο στη Σμύρνη στη Δυτική Τουρκία, τραυματίστηκαν 20 άνθρωποι εκ των οποίων και ένας Βρετανός.

Τρομοκρατικές επιθέσεις στις 20 Νοεμβρίου του 2003 κατά του Βρετανού Γενικού Συμβούλου και των γραφείων της Βρετανικής Πρεσβείας στην Κωνσταντινούπολη, προκάλεσαν το θάνατο 33 ανθρώπων και τραυμάτισαν εκατοντάδες άλλους. Από τότε, υπήρξε μια μικρή σε εύρος κλίμακα τρομοκρατικών χτυπημάτων. Οι στόχοι είχαν να κάνουν με τοποθεσίες που συνδέονται με επιχειρήσεις εκμετάλλευσης από χώρες της Δύσης (και της Βρετανίας) καθώς και του Τουρκικού κράτους.

Το Υπουργείο προτείνει στους ταξιδιώτες που πρόκειται να επισκεφτούν την Τουρκία να αποκτήσουν μια καλή ταξιδιωτική και ιατρική ασφάλιση. Επίσης, οι ταξιδιώτες οφείλουν να εξετάζουν ποιες περιπτώσεις δεν καλύπτει η ασφάλεια και εάν οι δραστηριότητες που πρόκειται να κάνουν καλύπτεται από την ασφάλεια.

ΠΡΑΚΤΟΡΕΙΟ ΚΑΣΤΡΟ

Την οργάνωση, επιμέλεια, φροντίδα και συνοδεία έχει αποκλειστικά ο κ. Μαχαιράκης

ΠΡΟΣΚΥΝΗΜΑΤΙΚΗ ΕΚΔΡΟΜΗ στους

ΑΓΙΟΥΣ ΤΟΠΟΥΣ και ΤΟ ΘΕΟΒΑΔΙΣΤΟ ΟΡΟΣ ΣΙΝΑ

ΑΕΡΟΠΟΡΙΚΩΣ

15/01/06 -23/01/06

ΣΤΗΝ ΕΚΔΡΟΜΗ ΜΑΣ ΘΑ ΛΑΒΕΙ ΜΕΡΟΣ Ο ΣΕΒΑΣΜΙΩΤΑΤΟΣ ΜΗΤΡΟΠΟΛΙΤΗΣ ΝΕΑΣ ΖΗΛΑΝΔΙΑΣ

κ.κ. ΑΜΦΙΛΟΧΙΟΣ

ΔΗΛΩΣΤΕ ΑΜΕΣΩΣ ΣΥΜΜΕΤΟΧΗ

Εάν δεν πάρετε μία από τις δικές μας οργανωμένες εκδρομές, μπορείτε να πάρετε για σας και την οικογένειά σας φθηνά πακέτα, αποτελούμενα από αεροπορικά - ακτοπλοϊκά εισιτήρια, ξενοδοχεία, αυτοκίνητα κ.λ.π. για οποιαδήποτε ημερομηνία και για όσες μέρες εσείς θέλετε, για ολόκληρη την Ελλάδα τα νησιά μας και το εξωτερικό.

Επίσης στο γραφείο μας θα βρείτε:
Αεροπορικά και ακτοπλοϊκά εισιτήρια με όλες τις αεροπορικές και ακτοπλοϊκές εταιρίες και για όλους τους προορισμούς

ΠΛΗΡΟΦΟΡΙΕΣ

ΚΥΡΙΑΚΟΣ Μ. ΜΑΧΑΙΡΑΚΗΣ
ΠΡΑΚΤΟΡΕΙΟ ΚΑΣΤΡΟ
Κ. Παλαιολόγου 46 - Ρόδος
☎ 22410 77506, 22410 77563

ΚΑΣΤΡΟ το δικό σας πρακτορείο

X 5624-31/1

PEGASOS TRAVEL

ΞΕΝΟΔΟΧΕΙΑ ΓΙΑ ΟΛΗ ΤΗΝ ΕΛΛΑΔΑ

ESPERIA PALACE Α' Κατηγορίας Σταδίου
Μονόκλινο € 100 έως 31/3/06 με πρωινό
Δίκλινο € 110 » » » »
Τρίκλινο € 120 » » » »

PRESIDENT Α' Κατηγορίας Λεωφόρος Κηφισίας
Μονόκλινο € 63 έως 31/3/06 με πρωινό
Δίκλινο για μονόκλινο € 68 » » » »
Δίκλινο € 73 » » » »
Τρίκλινο € 93 » » » »

ROYAL OLYMPIC LUX κοντά στο Σύνταγμα
Μονόκλινο € 91 έως 31/3/06
Δίκλινο € 91 » »
Τρίκλινο € 120 » »

OLYMPIC PLC Α' κατηγορίας Σύνταγμα
Μονόκλινο € 78 έως 31/11/05 με πρωινό
Δίκλινο € 88 » » » »
Τρίκλινο € 109 » » » »

ASTOR Σύνταγμα
Μονόκλινο € 55 έως 31/12/05 με πρωινό
Δίκλινο για μονόκλινο € 62 » » » »
Δίκλινο € 70 » » » »
Τρίκλινο € 80 » » » »

POLIS GRAND HOTEL Α' Κατηγορίας Πατησίων
Μονόκλινο € 60 έως 31/3/06 με πρωινό
Δίκλινο € 70 » » » »
Τρίκλινο € 90 » » » »

ELECTRA Α' Κατηγορίας
Μονόκλινο € 135
Δίκλινο € 155
Τρίκλινο € 185

HELLINIS Β' Κατηγορίας ΩΝΑΣΕΙΟ, Συγγρού
Μονόκλινο € 48 έως 31/12/05
Δίκλινο € 58 » »
Τρίκλινο € 70 » »

LILIA Πειραιά
Μονόκλινο € 60
Δίκλινο € 76
Τρίκλινο € 85

SAVAY Πειραιά
Μονόκλινο € 75
Δίκλινο € 95
Τρίκλινο € 110

VERGINA Β' Κατηγορίας ΘΕΣ/ΚΗ (κεντρικό)
Μονόκλινο € 64
Δίκλινο € 80
Τρίκλινο € 90

Αλεξάνδρου Διάκου 84
Τηλ. 22410 73455, 78879, 76161 Κινητό 6977 986489

X5632-31/1

ΑΝΑΚΟΙΝΩΣΗ

ΙΑΤΡΙΚΟΣ ΣΥΛΛΟΓΟΣ ΡΟΔΟΥ

Η ζωή ενός λαού δεν είναι δυνατή χωρίς τις αντιλήψεις, τα ιδανικά, την πολιτισμική του κληρονομιά, την παράδοση, την ίδια την ιστορία.

«Η ιστορία της Υγείας στα Δωδεκάνησα το πρώτο μισό του 20ου αιώνα»
του Κώστα Κογιόπουλου
ιατρού - συγγραφέα - ερευνητή

Μια μοναδική συνάντηση Ιστορίας, Επιστήμης και Κοινωνικής ζωής στα Δωδεκάνησα.

Σε όλα τα βιβλιοπωλεία της πόλης μας
463 μεγάλες σελίδες,
200 ανέκδοτες φωτογραφίες.

Τιμή διάθεσης 30 ευρώ

Έκδοση **Ιατρικού Συλλόγου Ρόδου**

X5595-10/1

KYDON TOURS

ΕΚΔΡΟΜΕΣ! ΕΚΔΡΟΜΕΣ!

Ποιότητα. Φροντίδα. Επιτυχία

•••

EURODISNEY - ΠΑΡΙΣΙ

ΤΑΚΤΙΚΕΣ ΑΝΑΧΩΡΗΣΕΙΣ

•••

Πρωτοχρονιά

ΙΤΑΛΙΑ - κοσμοπολίτικη ΝΙΚΑΙΑ

ΚΥΑΝΗ ΑΚΤΗ

29/12/05 - 5/1/06 8 ημέρες

ΟΛΥΜΠΙΑΚΗ: Ρόδο - Αθήνα - Μιλάνο - Αθήνα - Ρόδο

ΜΙΛΑΝΟ - ΓΕΝΟΒΑ - ΣΑΝ ΡΕΜΟ - ΝΙΚΑΙΑ -ΚΑΝΝΕΣ - ΣΑΝ ΠΟΛ ΝΤΕ ΒΑΝΣ - ΜΟΝΤΕ ΚΑΡΛΟ - ΜΟΝΑΚΟ - ΒΕΡΟΝΑ - ΒΕΝΕΤΙΑ

3 διανυκτερεύσεις Νίκαια - 2 διανυκτερεύσεις Βενετία - 2 διανυκτερεύσεις Μιλάνο. Ξενοδοχεία 4 αστέρων, ημιδιατροφή RADISON , NOVOTEL, JOLLY.

Συνοδός ΕΛΕΝΗ ΨΥΛΛΑΚΗ

•••

DUBAI ***ΠΡΟΣΟΧΗ - ΠΡΟΣΟΧΗ***

Εχουμε καθημερινές αναχωρήσεις με πάμφθηνα πακέτα

Group από Ρόδο **15/1 - 21/1/06**

Με συνοδό την κ. ΕΛΕΝΗ ΨΥΛΛΑΚΗ

5 διαν. HOTEL SHERATON πρωινό - μπουφέ. Μεταφορές - ξενάγηση Dubai - σαφάρι - ψώνια - διασκέδαση - κρουαζιέρα στο Dubai. Τον Ιανουάριο γίνεται το SHOPPING FESTIVAL.

•••

Χριστούγεννα - Πρωτοχρονιά

Χίλιες εκδρομές!!

• **DUBAI** κάθε μερα.

ΕΛΒΕΤΙΑ - ΒΙΕΝΝΗ - ΙΤΑΛΙΑ
ΡΩΜΗ - ΠΡΑΓΑ - ΒΟΥΔΑΠΕΣΤΗ
- ΠΑΡΙΣΙ DISNEY - ΠΟΥΚΕΤ -
ΣΑΜΟΥΪ - ΤΥΝΗΣΙΑ -
ΚΩΝΣΤΑΝΤΙΝΟΥΠΟΛΗ -
ΑΜΕΡΙΚΗ - ΛΟΝΔΙΝΟ -
ΑΜΣΤΕΡΝΤΑΜ

Σας ταξιδεύουμε 30 χρόνια!!!

ΠΡΑΚΤΟΡΕΙΟ KYDON ΙΑΤΑ

• ΕΘΕΛΟΝΤΩΝ ΔΩΔ/ΣΙΩΝ 14 • ΑΚΤΗ ΣΑΧΤΟΥΡΗ 8

Τηλ. 22410 23000, 27900, 27722

e-mail:kydon@otenet.gr

X5522-31/1

Ηταν και είναι φως Ανέσπερο της Ελληνικής Παιδείας

Το Βενετόκλειο Γυμνάσιο

Γράφει ο Θεοφάνης Μπογιάννος



Το Βενετόκλειο Γυμνάσιο

Οι δύο μεγάλοι Ευεργέτες και Εθνικοί Διδάσκαλοι, Παΐσιος Καμπάνης στα 1832 και ο Μητροπολίτης Ρόδου Γερμανός, μετέπειτα Πατριάρχης Οικουμενικός στα 1876, έθεσαν τα θεμέλια της Ελληνικής Παιδείας στη Ρόδο.

Σχολεία παλαιότερα και μικρότερα, χωρίς πλήρη οργάνωση υπήρχαν, αλλά δεν γίνεται λόγος για πλήρη σχολεία. Ομως η μεγάλη ορμή της ελληνικής Παιδείας ξεκίνησε στα 1909, όταν κτίστηκε στο Ιερό Γυμνάσιο του Βενετοκλείου...

Αρχισε να κτίζεται στις 18 Ιανουαρίου 1909, μέσα στο σκότος και το έρεβος της οθωμανικής δουλείας. Δύο μεγάλοι Ρόδιοι ευεργέτες, άγιο και όσιο το όνομά τους, ο Μίνωας Βενετοκλής δικηγόρος και ο Δημήτριος Βενετοκλής, Γυμνασιάρχης, εγκατεστημένοι πλέον στη Ρόδο, από την Αίγυπτο, αποφάσισαν να δώσουν Αγιο Φως και Ελληνικό Πνεύμα στα ελληνόπουλα της Ρόδου των αρχών του 19ου αιώνα...

Το οικόπεδο το είχαν χαρίσει στην ελληνική κοινότητα οι άξιοι και φιλόπατρεις Ν. Δ. Δρακίδης και ο Πέτρος Κ. Δρακίδης εξαδέρφια...

Οι χορηγοί Βενετοκλήδες πρόσφεραν 31.600 χρυσά φράγκα για να χτιστεί το Χρυσό Παλάτι της Ελληνικής Παιδείας. Τότε ο χώρος ήταν μακριά από την πόλη ενώ χιλιάδες μνήματα έδιναν μια όψη τρομακτική στην περιοχή, μέχρι που ορθώθηκε ολόλευκο και φωτεινό, ωραίο και ελληνικό το θαυμαστό Βενετόκλειο Γυμνάσιο. Παρόντες στην κατάθεση του θεμελίου λίθου ήταν ο μητροπολίτης Ρόδου Ιωακείμ, ο Μίνωας Βενετοκλής, η Μαρουλίτσα Βενετοκλή, ο Δημήτριος Βενετοκλής, ο Ελληνας πρόξενος Μιλιτιάδης Ραφαήλ, ο αινετός και δεδοξασμένος Δήμαρχος Ρόδου, Σάββας Παυλίδης, μέλη της Φιλοπτώχου Αδελφότητος Ρόδου, εκπρόσωποι αθλητικών Συλλόγων, πνευματικών ιδρυμάτων και πλήθος κόσμου.

Το σχολείο είχε τότε 80 μαθητές. Αρχιτέκτονας ήταν ο Χρύσανθος Θεοχάρης. Στα θεμέλια του Ιερού Βενετοκλείου τοποθετήθηκε μία μεμβράνη μέσα σε μολύβδινο σωλήνα, που έγραφε τα εξής:

«ΑΝΑΣΣΟΝΤΟΣ ΑΒΔΟΥΛ ΧΑΜΙΤ ΧΑΝ ΤΟΥ ΔΕΥΤΕΡΟΥ. ΠΑΤΡΙΑΡΧΕΥΟΝΤΟΣ ΙΩΑΚΕΙΜ ΤΟΥ ΤΡΙΤΟΥ. ΑΡΧΙΕΡΑΤΕΥΟΝΤΟΣ ΙΩΑΚΕΙΜ ΒΑΛΑΣΙΑΔΟΥ. ΧΟΡΗΓΟΥΝΤΟΣ ΜΙΝΩΟΣ ΒΕΝΕΤΟΚΛΕΟΥΣ. ΔΗΜΗΤΡΙΟΣ ΒΕΝΕΤΟΚΛΗΣ ΣΗΜΕΡΟΝ ΤΗΝ 18ην ΤΟΥ ΜΗΝΟΣ ΙΑΝΟΥΑΡΙΟΥ ΕΤΟΥΣ ΣΩΤΗΡΙΟΥ ΧΙΛΙΟΣΤΟΥ ΕΝΑΚΟΣΙΟΣΤΟΥ ΕΝΑΤΟΥ, ΚΑΤΑΤΕΘΗΚΕ ΤΟΝΔΕ ΤΟΝ ΘΕΜΕΛΙΟΝ ΛΙΘΟΝΤΟΥ ΒΕΝΕΤΟΚΛΕΙΟΥ ΓΥΜΝΑΣΙΟΥ ΑΡΧΙΤΕΚΤΟΝΟΥΝΤΟΣ ΧΡΥΣΑΝΘΟΥ Γ. ΘΕΟΧΑΡΟΥΣ ΚΑΙ ΕΠΟΠΤΕΥΟΝ ΤΩΝ ΧΡΗΣΤΟΦΗ ΜΑΛΛΙΑΚΑ, ΠΑΝΑΓΗ ΧΑΤΖΗΠΑΡΑΣΚΕΥΑ, ΑΘΑΝΑΣΙΟΥ ΘΥΜΑΝΑΚΗ, ΔΗΜΗΤΡΙΟΥ ΤΣΟΥΒΑΛΑ ΚΑΙ ΕΛΕΥΘΕΡΙΟΥ ΞΥΛΙΝΑ...»

Μέσα στα θεμέλια μπήκε επίσης και το σχέδιο του Βενετοκλείου Γυμνασίου... Από το 1910 μέχρι το 1937, όταν έκλεισε από τους Φασίστες το Ιερό Γυμνάσιο, πρόσφερε ανυπολόγιστες υπηρεσίες στο Ελληνικό Εθνος, στη Ροδιακή Παιδεία και σκόρπισε άπλετο φως ιλαρό και πνευματικό στα έρεβη εκείνης της μακρινής εποχής.

Από το ιερό Βενετόκλειο Γυμνάσιο ξεπήδησαν Ελληνες επιστήμονες, πατριώτες, ευεργέτες και επαγγελματίες, ώστε σήμερα να λέμε και να γράφουμε πως το το Βενετόκλειο: δώρησε στη Ρόδο μία ολόκληρη Πνευματική Ελλάδα!...

ΙΑΤΡΙΚΗ ΑΝΑΚΟΙΝΩΣΗ

Το ιατρείο του
Ενδοκρινολόγου - Διαβητολόγου

ΠΑΠΑΒΕΡΓΗ ΣΤΑΥΡΟΥ

Ιερού Λόχου 14 έναντι ΟΛΥΜΠΙΑΚΗΣ
τηλ.: 22410 -39430 - 76470
fax: 22410 70224
κιν. 6932236952

θα παραμείνει κλειστό
για τις εορτές από Πέμπτη 22/12/2005
Θα λειτουργήσει κανονικά από τη Δευτέρα 09/1/2006

T6824-4/1

ΙΑΤΡΙΚΗ ΑΝΑΚΟΙΝΩΣΗ

Το μικροβιολογικό εργαστήριο
της Ιατρού

ΧΑΜΟΥΖΑ -ΤΣΕΛΕΠΗ ΑΝΑΣΤΑΣΙΑ

θα παραμείνει κλειστό από την
Τρίτη 27-12-2005 έως και την **Πέμπτη 5-1-2006**

Θα λειτουργήσει κανονικά από την
Δευτέρα 9-1-2006

Σας ευχόμαστε καλές εορτές και ευτυχισμένο το 2006

Τηλ. 22410 74034 - Στ. Κωτιάδη 5

12847-8/1

ΠΑΡΑΔΟΣΗ ΚΑΙ ΤΕΧΝΟΛΟΓΙΑ
ΕΡΓΑΣΤΗΡΙΟ ΦΩΤΟΓΡΑΦΙΩΝ

ΦΩΤΟ ΦΙΛ. ΠΑΧΟΣ

Αναλογική και ψηφιακή φωτογραφία

ΤΥΠΩΜΑ ΚΑΙ ΝΥΧΤΕΡΙΝΕΣ ΩΡΕΣ



Γ. ΕΥΣΤΑΘΙΟΥ 11
Τηλ. 22410 26893
Κιν.: 6946 282033

Kodak Fotos
Kodak Picture Maker
ΣΕ ΜΙΑ ΩΡΑ ΕΜΦΑΝΙΣΗ ΦΙΛΜ
1 hour photo

Lappas FOTO Express



Ηρώων Πολυτεχνείου 3
Τηλ. 22410 30243
FAX 22410 73640

Kodak EXPRESS

LANE
ΚΕΝΤΡΙΚΟ ΠΡΑΚΤΟΡΕΙΟ ΡΟΔΟΥ
ΣΤΕΦΑΝΑΚΗ

Zorpidis

ΤΟΥΡΙΣΤΙΚΟΣ ΟΡΓΑΝΙΣΜΟΣ

...ΜΙΑ ΑΓΚΑΛΙΑ ΟΛΟΣ Ο ΚΟΣΜΟΣ

ΧΡΙΣΤΟΥΓΕΝΝΑ ΠΡΩΤΟΧΡΟΝΙΑ ΘΕΟΦΑΝΙΑ

ΠΡΑΓΑ	4,5 μέρες	από 499 €
ΒΙΕΝΝΗ	4,5,6 μέρες	από 389 €
ΒΟΥΔΑΠΕΣΤΗ	4,5,7 μέρες	από 379 €
ΠΑΡΙΣΙ	5,6 μέρες	από 579 €
ΛΟΝΔΙΝΟ	5,6 μέρες	από 629 €
ΡΩΜΗ	4,5,6 μέρες	από 399 €
ΕΛΒΕΤΙΑ	6,9 μέρες	από 649 €
ΚΩΝ/ΠΟΛΗ	4,5 μέρες	από 219 €
ΣΟΦΙΑ	4 μέρες	από 229 €
ΠΑΛΙΚΟ ΠΑΝΟΡΑΜΑ	7 μέρες	από 479 €
ΣΚΙ ΣΤΗ ΒΙΤΟΣΑ	4,5 μέρες	από 229 €

Και πολλά άλλα!!!!

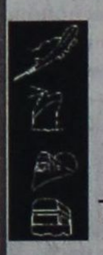

ΧΡΟΝΙΑ ΠΟΛΛΑ ΚΑΙ ΚΑΛΟ ΤΑΞΙΔΙ !

Αλεξ. Διάκου 38
Τηλ. (22410) 20625, 30054, 33603, 33607
FAX (22410) 26745

X5627-31/1

Mike's Ζαχαροπλαστεία

Γλυκιά μου αγάπη,
Καλές γιορτές!

Οι πιο ελκυστικές συνθέσεις καλαθιών με τα πιο νόστιμα σπιτικά γλυκά και οι βασιλόπιτες της χρονιάς, ετοιμάζονται στα ζαχαροπλαστεία Mike's. Στις φετινές γιορτές, εκφράστε την αγάπη σας με τον πιο γλυκό τρόπο!



17 ΚΑΤΑΣΤΗΜΑΤΑ

Σ' ΟΛΗ ΤΗ ΔΩΔΕΚΑΝΗΣΟ.

ΕΝΑ ΒΡΙΣΚΕΤΑΙ ΔΙΠΛΑ ΣΑΣ.

ΤΗΛ. ΕΠΙΚΟΙΝΩΝΙΑΣ:

2241066510, 2241060075

X5580-7/01

ΣΧΟΛΗ ΧΟΡΟΥ Έλλης Παρασκευά

X5429

ΨΥΧΟΕΡΕΥΝΗΤΡΙΑ

ΚΡΗΤΙΚΟΥ ΒΑΣΙΛΕΙΑ



Προβλέψεις για
το μέλλον ικανοποιητικές.
Βοήθεια για κάθε θέμα
που σας απασχολεί με κάθε εχεμύθεια
ΟΜΗΡΟΥ 65 Π. ΠΟΛΗ

Τηλ. 74440 - 67602,6972157586,
8-1π.μ. — 4-8μ.μ.

T.6641-31/1

ΠΡΑΚΤΟΡΕΙΟ ΤΑΞΙΔΙΩΝ

ΣΑΒΒΑΣ ΣΑΗΣ

ΠΡΟΣΦΕΡΟΥΜΕ

τα φθηνότερα αεροπορικά εισιτήρια για όλο τον κόσμο με όλες τις αεροπορικές πτήσεις

ΠΡΟΣΟΧΗ:

ΠΛΗΡΟΦΟΡΙΕΣ ΔΕΝ ΔΙΔΟΝΤΑΙ ΑΠΟ ΤΟ ΤΗΛΕΦΩΝΟ ΜΟΝΟ ΠΡΟΣΩΠΙΚΗ ΠΑΡΟΥΣΙΑ ΣΑΣ

Ακόμη:

- ΒΙΖΑ επισκέπτου για ΑΥΣΤΡΑΛΙΑ σε μία μέρα
- Εκδοση διαβατηρίων
- Εκδοση αδειών αυτοκινήτων

ΞΕΝΟΔΟΧΕΙΑ ΣΤΗΝ ΑΘΗΝΑ

PRESIDENT Α' Κατηγορίας Λεωφόρος Κηφισίας

Μονόκλινο	€ 63	έως 31/3/06 με πρωινό
Δίκλινο για μονόκλινο	€ 68	» » » »
Δίκλινο	€ 73	» » » »
Τρίκλινο	€ 93	» » » »

ROYAL OLYMPIC LUX κοντά στο Σύνταγμα

Μονόκλινο	€ 91	έως 31/3/06
Δίκλινο	€ 91	» »
Τρίκλινο	€ 120	» »

OLYMPIC PLC Α' κατηγορίας Σύνταγμα

Μονόκλινο	€ 78	έως 31/11/05 με πρωινό
Δίκλινο	€ 88	» » » »
Τρίκλινο	€ 109	» » » »

ΚΑΝΙΓΚΟΣ Α' κατηγορίας οδός Κάνινγκος

Μονόκλινο	€ 78	έως 31/3/06 με πρωινό
Δίκλινο	€ 88	» » » »

ASTOR Σύνταγμα

Μονόκλινο	€ 55	έως 31/12/05 με πρωινό
Δίκλινο για μονόκλινο	€ 62	» » » »
Δίκλινο	€ 70	» » » »
Τρίκλινο	€ 80	» » » »

POLIS GRAND HOTEL Α' Κατηγορίας Πατησίων

Μονόκλινο	€ 60	έως 31/3/06 με πρωινό
Δίκλινο	€ 70	» » » »
Τρίκλινο	€ 90	» » » »

DORIA HTL Β' Κατηγορίας Ομόνοια

Μονόκλινο	€ 54	έως 21/3 με πρωινό
Δίκλινο	€ 61	» » » »
Τρίκλινο	€ 79	» » » »

HELLINIS Β' Κατηγορίας ΩΝΑΣΕΙΟ, Συγγρού

Μονόκλινο	€ 48	έως 31/12/05
Δίκλινο	€ 58	» »
Τρίκλινο	€ 70	» »

BEST WESTERN Ιλίσια

Μονόκλινο	€ 84	από 1/5 - 31/12/05
Δίκλινο	€ 93	» »
Τρίκλινο	€ 110	» »

ARETOUSA Β' Κατηγορίας Μητροπόλεως Σύνταγμα

Μονόκλινο	€ 58
Δίκλινο	€ 76
Τρίκλινο	€ 100

VERGINA Β' Κατηγορίας ΘΕΣ/ΚΗ (κεντρικό)

Μονόκλινο	€ 64
Δίκλινο	€ 80
Τρίκλινο	€ 90

ANEMONI Κεντρικό - Πειραιά

Μονόκλινο	€ 60	έως 31/12/05 με πρωινό
Δίκλινο	€ 72	» » » »
Τρίκλινο	€ 85	» » » »

ΣΑΣ ΣΥΜΦΕΡΕΙ ΠΡΙΝ ΚΛΕΙΣΕΤΕ ΟΠΟΥΔΗΠΟΤΕ ΝΑ ΜΑΣ ΕΠΙΣΚΕΦΘΕΙΤΕ

ΠΡΑΚΤΟΡΕΙΟ ΤΑΞΙΔΙΩΝ

ΣΑΒΒΑΣ ΣΑΗΣ

ΤΑΡΠΟΝ ΣΠΡΙΓΚΣ 42

δίπλα στην Τράπεζα Πίστεως

• Τηλ. 22410 39781-3

X.5614-31/1

Κατά την περίοδο των εορτών

Πολιτιστικές εκδηλώσεις στο Δήμο της Νότιας Ρόδου

ΒΡΑΒΕΥΣΗ ΤΩΝ ΜΑΘΗΤΩΝ ΠΟΥ ΠΕΤΥΧΑΝ ΣΤΙΣ ΕΙΣΑΓΩΓΙΚΕΣ

Μεγάλη επιτυχία είχαν και φέτος οι Πολιτιστικές δραστηριότητες στο Δήμο Νότιας Ρόδου με το Δήμο και τους Πολιτιστικούς Συλλόγους να κρατούν ζωντανό το πνεύμα των Χριστουγέννων στα Δημοτικά μας διαμερίσματα.

Ο Δήμος ξεκίνησε με την βράβευση των εισακτέων στα ανώτερα εκπαιδευτικά και τεχνολογικά ιδρύματα της χώρας για το έτος 2005, όπου πραγματοποιήθηκε στις 26 Δεκεμβρίου στο Λαογραφικό Μουσείο του Βατίου. Στην ίδια εκδήλωση οι διευθυντές του Δημοτικού Σχολείου κ.Μανουσάκης Σταύρος και του Γυμνασίου-Λυκείου κ.Καβάλας Δημήτριος έκαναν μία σύντομη αναφορά στην πορεία της εκπαίδευσης της Νότιας Ρόδου, επισημαίνοντας την μεγάλη συνεχή θετική εξέλιξή της.





Το Σάββατο 31 Δεκεμβρίου ο Άης Βασίλης πάνω στο εντυπωσιακό έλκηθρο του έκανε την καθιερωμένη του επίσκεψη στις Γειτονιές του Νότου, συνοδευόμενος από το Δήμαρχο, τους Αντιδημάρχους, υπάλληλους και τη φιλαρμονική του Δήμου Καλλιθέας, για να μοιράσει δώρα στους μικρούς μας φίλους.

Οι Πολιτιστικοί Σύλλογοι έκαναν τις καθιερωμένες εκδηλώσεις τους, χοροεσπερίδες στην Αρνίθα και Γεννάδι, παιδικό πάρτι με κλόουν στην Ίστριο, Θέατρο στην Απολακκιά, ενώ η μεγάλη έκπληξη ήταν στην Κατταβιά όπου η Πολιτιστική - Αθλητική Ένωση με τη στήριξη του Δήμου, έδωσε για άλλη μία φορά τον καλύτερο της εαυτό και έφτιαξε ζωντανή φάτνη που όσες μέρες διήρκησε, πλήθος κόσμου την επισκέφθηκε και φυσικά έφυγε με τις καλύτερες εντυπώσεις.



Η φάτνη φτιάχτηκε σε σπηλιά και την αναπαράσταση της γέννησης του Θεανθρώπου ανέλαβαν μικρά παιδιά του χωριού. Ενώ κατά την προσέλευση του κόσμου οι οικοδέσποινες που ήταν μέλη του Συλλόγου προσέφεραν τσάι και παραδοσιακά γλυκά. Όλα ήταν άψογα οργανωμένα και αξίζουν συγχαρητήρια.

Συγχαρητήρια όμως και σε όλους τους Συλλόγους που με τη δική τους ζωντάνια, ζωντανεύουν τα χωριά μας.

Επίσης Ο Δήμος Νότιας Ρόδου ευχαριστεί θερμά και τη φιλαρμονική του Δήμου Καλλιθέας που συνόδευσαν σε όλα τα χωριά και για την άψογη συνεργασία που έχουν.

ΟΙ ΓΕΙΤΟΝΙΕΣ ΤΟΥ ΝΟΤΟΥ ΣΑΣ ΕΥΧΟΝΤΑΙ ΜΙΑ ΕΥΤΥΧΙΣΜΕΝΗ ΔΗΜΙΟΥΡΓΙΚΗ ΧΡΟΝΙΑ ΜΕ ΥΓΕΙΑ, ΑΓΑΠΗ ΚΑΙ ΕΙΡΗΝΗ ΣΕ ΟΛΟ ΤΟ ΚΟΣΜΟ!!!

Το «Στάση Ζωής» του Ν. Κωνσταντινίδη

Παρουσίαση βιβλίου στην Αθήνα

ΤΑ ΕΣΟΔΑ ΣΤΗ «ΔΩΔΕΚΑΝΗΣΙΑΚΗ ΜΕΛΙΣΣΑ»

Το βιβλίο «Στάσης Ζωής» του συμπολίτη μας Νίκου Ι. Κωνσταντινίδη θα παρουσιαστεί και στην Αθήνα στις 15 Ιανουαρίου στην αίθουσα των Λυκείων Ελληνίδων. Σχετικά ο συγγραφέας γράφει τα εξής:

«Με ταπεινότητα και χαρά σας γνωρίζουμε ότι συνεχίζονται οι εκδηλώσεις παρουσίασης του βιβλίου «ΣΤΑΣΗ ΖΩΗΣ» του Νίκου Ι. Κωνσταντινίδη από τις εκδόσεις «ΕΛΛΗΝΙΚΑ ΓΡΑΜΜΑΤΑ», που συμβολικά ξεκίνησε από τη Κάσο στις 10 Αυγούστου 2005.

Ειδικότερα θα γίνει παρουσίαση του βιβλίου στην αίθουσα του ΛΥΚΕΙΟΥ ΕΛΛΗΝΙΔΩΝ, Δημοκρίτου 14 στο Κολωνάκι στις 15 Ιανουαρίου 2006 και ώρα 18.00.

Την εκδήλωση οργανώνει το φιλανθρωπικό σωματείο ΔΩΔΕΚΑΝΗΣΙΑΚΗ ΜΕΛΙΣΣΑ» και στηρίζεται από τη «ΣΤΕΓΗ ΓΡΑΜΜΑΤΩΝ ΚΑΙ ΤΕΧΝΩΝ ΔΩΔΕΚΑΝΗΣΟΥ» και το «ΛΥΚΕΙΟ ΕΛΛΗΝΙΔΩΝ».

Την παρουσίαση θα κάνουν οι κ.κ. Μηνάς Βιντιάδης δημοσιογράφος- διευθυντής του περιοδικού «ΤΑΧΥΔΡΟΜΟΣ» και Γιώργος Παπαχρήστος δημοσιογράφος πολιτικός συντάκτης εφημερίδας «ΤΑ ΝΕΑ».

Το βιβλίο «ΣΤΑΣΗ ΖΩΗΣ» είναι ένα μυθιστόρημα με φιλοσοφικό περιεχόμενο και έντονα βιωματικά στοιχεία γραμμένα με ένα ιδιαίτερο και πρωτότυπο τρόπο, στην Κάσο.

Στη παρουσίαση του βιβλίου θα γίνουν συγκλονιστικές αποκαλύψεις γεγονότων που έχουν σχέση με το βιβλίο πριν και μετά την έκδοσή του, που κάθε φορά από παρουσίαση σε νέα παρουσίαση, είναι μεγαλύτερες και περισσότερες.

Τα συγγραφικά δικαιώματα του βιβλίου θα διατεθούν για φιλανθρωπικούς σκοπούς.

Ειδικότερα στο Σωματείο «ΔΩΔΕΚΑΝΗΣΙΑΚΗ ΜΕΛΙΣΣΑ» με απώτερο στόχο την οικονομική στήριξη των παιδιών που δεν έχουν τις ίδιες οικογενειακές ευκαιρίες και κοινωνικές δυνατότητες για να ολοκληρώσουν τις σπουδές τους στην τριτοβάθια εκπαίδευση.

Παρακαλούμε να προβάλετε αυτή την εκδήλωση και να παρευρεθείτε σ' αυτήν. Η παρουσία σας θα μας δώσει ιδιαίτερη χαρά και ικανοποίηση.

Σας υποσχόμαστε μια βραδιά που θα μείνει αξέχαστη στη σκέψη και τη συνείδηση όσων θα παρευρεθούν.

Είσοδος ελεύθερη

Νίκος Ι. Κωνσταντινίδης».

VANIK TOURS

ΓΙΑΝΝΗΣ και ΣΕΒΑ ΒΑΛΣΑΜΙΔΗ

VANIK σημαίνει ΑΛΗΘΕΙΑ

ΑΚΤΗ ΚΑΝΑΡΗ 17, ΨΑΡΟΠΟΥΛΑ - ΑΝΕΤΟ ΠΑΡΚΙΝΓΚ•

Ανοικτά: ΔΕ-ΣΑ 08.30 - 14.00 & 16.30 - 20.30 - Τηλ. 22410 35191, 37621 κινητό: 6945798148 , FAX 22410 29532

Το γραφείο μας πάντα πρώτο σε κρατήσεις ξενοδοχείων εξασφάλισε και σας προσφέρει καταπληκτικές τιμές για τα παρακάτω ξενοδοχεία σε ΠΑΚΕΤΑ (έκδοση εισιτηρίων R/T) από 1/11/05-31/3/2006

Απευθυνόμαστε σε σας που θέλετε και η κράτησή σας να είναι σωστή και το δωμάτιό σας να σας περιμένει

1ον HOTEL PRESIDENT Α΄ Κατηγορίας
Λεωφόρος Κηφισίας (ανακαινισμένο)

Μονόκλινο	€ 63
Δίκλινο για μονόκλινο	€ 68
Δίκλινο	€ 73
Τρίκλινο	€ 93

2ον HOTEL ZAFOLIA Α΄ Κατηγορίας
Λεωφόρος Αλεξάνδρας

Μονόκλινο	€ 90
Δίκλινο	€ 100
Τρίκλινο	€ 120

3ον HOTEL ATHENS CYPRIA Α΄ Κατηγορίας
Σύνταγμα

Μονόκλινο	€ 60
Δίκλινο	€ 75
Τρίκλινο	€ 100

4ον HOTEL ASTOR Α΄ Κατηγορίας
Σύνταγμα

Μονόκλινο	€ 55
Δίκλινο για μονόκλινο	€ 62
Δίκλινο	€ 70
Τρίκλινο	€ 80

5ον HOTEL ARETHOUSA Β΄ Κατηγορίας
Σύνταγμα

Μονόκλινο	€ 50
Δίκλινο	€ 65
Τρίκλινο	€ 80

6ον HOTEL ELECTRA Α΄ SUPERIOR
Ερμού Σύνταγμα

Μονόκλινο	€ 135
Δίκλινο	€ 155
Τρίκλινο	€ 185

7ον HOTEL ELLINIS Β΄ Κατηγορίας
Ωνάσειο, λεωφ. Συγγρού

Μονόκλινο	€ 48
Δίκλινο	€ 58
Τρίκλινο	€ 70

8ον HOTEL TRITON Β΄ Κατηγορίας
Κέντρο Πειραιά

Μονόκλινο	€ 60
Δίκλινο	€ 80
Τρίκλινο	€ 100

9ον HOTEL SAVOY Α΄ Κατηγορίας
Κέντρο Πειραιά

Μονόκλινο	€ 75
Δίκλινο	€ 95
Τρίκλινο	€ 115

10ον HOTEL EGNATIA Β΄ Κατηγορίας
Θεσσαλονίκη Κέντρο - ανακαινισμένο

Μονόκλινο	€ 75
Δίκλινο	€ 85
Τρίκλινο	€ 95

11ον HOTEL EGNATIA PALACE Α΄ Κατηγορίας
Θεσσαλονίκη Κέντρο - ολοκαίνουργιο

Μονόκλινο	€ 100
Δίκλινο	€ 110
Τρίκλινο	€ 135

* Τα παραπάνω ξενοδοχεία διαθέτουν T.V. σε όλα τα δωμάτια
* Στις παραπάνω τιμές συμπεριλαμβάνεται πρωινό σε μπουφέ
* Ακόμη σε μας θα βρείτε αεροπορικά και ατμοπλοϊκά εισιτήρια όλων των εταιρειών.

X.5609-31/1

GR

Grand Hotel

★★★★★

X.5550-31/12



Ο τέλειος συνδυασμός ποιότητας και οικονομίας που τιμά και ανεβάζει τη Ρόδο





Αναλαμβάνουμε συνέδρια και κάθε κοινωνική σας εκδήλωση





Αξέχαστες μελωδικές στιγμές δίπλα στο τζάκι μας, με τον πιανίστα ΤΑΚΗ ΤΣΩΝΗ, κάθε Παρασκευή, Σάββατο και Κυριακή







ΠΡΟΟΔΟΣ μικρές αγγελίες μικρές αγγελίες ΠΡΟΟΔΟΣ

ενοικιάσεις

ΕΝΟΙΚΙΑΖΕΤΑΙ καινούργιο διαμπερές διαμέρισμα α' ορόφου, αποτελούμενο από 3 υπνοδωμάτια, σαλόνι - κουζίνα, με εντοιχισμένες ηλεκτρικές συσκευές, ηλιακό θερμοσίφωνα και μεγάλες βεράντες επί της οδού Αντιοχείας. Πληρ. τηλ. 6974123146, 6944153714, 22410/73302
ΓΔ-15/1/2006

ΕΝΟΙΚΙΑΖΕΤΑΙ γκαρσονιέρα επιπλωμένη με πολυκουζινάκι και μπάνιο επί της οδού Λειβαδιάς 14- Ανάληψη. Τηλ. 22410-63633, Επίσης και ένα διαμέρισμα δυάρι καινούργιο.
12901-18/1

ΕΝΟΙΚΙΑΖΕΤΑΙ 'Η ΠΩΛΕΙΤΑΙ ισόγεια αποθήκη, 270 τ.μ., στην Ανάληψη, κατάλληλη για όλες τις εργασίες. Τηλ. 6947374732
X5603-31/1

ΕΝΟΙΚΙΑΖΕΤΑΙ κτίριο 205 τ.μ. και ύψος 5.30 μετ. στην οδό ΚΑΠΟΔΙΣΤΡΙΟΥ- Κατάλληλο για τράπεζες εστιατόρια. Αντιπροσωπείες αυτοκινήτων. Νυκτερινό κέντρο (DISCO) κτλ. **Τηλ. 22410-34800-6936803031.**
2767-10/1

ΕΝΟΙΚΙΑΖΕΤΑΙ το ισόγειο δυόροφης κατοικίας, 150 τ.μ., επί της οδού Καναδά 76-78, έναντι εκκλησίας Αγίου Νικολάου. Πληρ. τηλ. 22410/27985 και 22410/29715 και στον άνω όροφο
12988-14/1

ΕΝΟΙΚΙΑΖΕΤΑΙ οροφοδιαμέρισμα πολυτελείας τριών υπνοδωματίων, 2 μπάνια, θέρμανση, στο κέντρο της πόλης επί της οδού Β. Ηρακλείου. Η οικοδομή έχει πυλωτή για στάθμευση. Πληρ. Διακογεωργίου Κάλλιστος τηλ. 22410-29318 & 22410-78501
X5612-3/1

ΕΝΟΙΚΙΑΖΕΤΑΙ διαμέρισμα LUX στην οδό Σοφούλη και Χειμάρας γωνία 90 τ.μ. Πληροφορίες τηλ. 22410-24103.
12838-4/1

ΕΝΟΙΚΙΑΖΕΤΑΙ επιπλωμένη γκαρσονιέρα επί της οδού Κων. Τσαλδάρη 2 πλησίον Κωτσόβολου.
Πληρ. τηλ. 6944426760
12923-8/1

ΕΝΟΙΚΙΑΖΕΤΑΙ ανεξάρτητο διαμερισματάκι επιπλωμένο δύο δωματίων με κουζίνα, μπάνιο, αυλή στη περιοχή Αγίου Νικολάου. Τηλ. 22410-27314 & 6946575037
12922-8/1

ΕΝΟΙΚΙΑΖΕΤΑΙ γκαρσονιέρα ισόγειος επιπλωμένη και μη επί της οδού Κοδριγκτώνος 87. Πληρ. τηλ. 22410-23368.
5042-6/1

ΕΝΟΙΚΙΑΖΕΤΑΙ διαμπερές διαμέρισμα σε ήσυχη περιοχή, κατάλληλο και για φοιτητές, επιπλωμένο ή όχι, αποτελούμενο από 2 υπνοδωμάτια, χωλ, κουζίνας, WC και λοιπών βοηθητικών χώρων στην οδό Πατρών 9. Πληροφορίες στο 22410/65259 από 13.00 - 22.00
12856-11/1

ΕΝΟΙΚΙΑΖΕΤΑΙ
ΔΙΑΜΕΡΙΣΜΑ
επιπλωμένο, με τρία υπνοδωμάτια, σαλόνι, κουζίνα και μπάνιο, με ηλιακό, χωρίς έξοδα βόθρου, πολύ κοντά στο Πανεπιστήμιο, επί της Βορείου Ηπείρου
Πληροφορίες τηλ. 22410/87615
X5628-31/1

ΕΝΟΙΚΙΑΖΕΤΑΙ
ορροφοδιαμέρισμα στην Στρατηγού Ζήση, (απέναντι από την εφημερίδα «Πρόοδο»), κουζίνα - σαλόνι, 2 υπνοδωμάτια, αποθήκη και μπάνιο, στον α' όροφο.
Πληροφορίες τηλ.
22410/96887 - 6974757957
X5627-31/1

ΕΝΟΙΚΙΑΖΕΤΑΙ στην πιο εμφανή περιοχή του συνοικισμού των δασκάλων και επί της οδού Ηρώδος Αναστασίας 29 διαμέρισμα, στον πρώτον όροφο με ένα υπνοδωμάτιο, σαλόνι- Κουζίνα WC κλπ.
Είναι συνδεδεμένο με τον βιολογικό. Πληρ. τηλ.: 22410-33724 & 6939157462
5035-8/1

ΕΝΟΙΚΙΑΖΕΤΑΙ ημιυπόγειο διαμέρισμα 75 τ.μ. με πλήρη εξοπλισμό, επι της οδού Ξάνθου πλησίον του Εθνικού Σταδίου. Πληρ. τηλ. 6946680174
12821-13/1

ΕΝΟΙΚΙΑΖΕΤΑΙ γκαρσονιέρα επιπλωμένη κουρβουαζιέ 10- ΑΓΙΑΣ ΑΝΑΣΤΑΣΙΑΣ. Πληρ. τηλ. 22410-21930, 22410-77016
12883-3/1

ΕΝΟΙΚΙΑΖΕΤΑΙ 3άρι διαμέρισμα β' ορόφου με 2 υπνοδωμάτια, σαλόνι, κουζίνα, μπάνιο με τριφασικό- νυχτερινό ρεύμα και συνδεδεμένο με το αποχετευτικό επί της Γαβριήλ Μυσίου 3 περιοχή Ανάληψης. Τιμή λογική. Πληρ. τηλ. 22410-29526, 21506.
12918-10/1

ΕΝΟΙΚΙΑΖΕΤΑΙ αποθήκη 140 τ.μ. Αταβύρου 8. Πληροφορίες τηλ. 22410-41347 και 22410/41568 κ. Αγαπητό.
12839/4/1

ΕΝΟΙΚΙΑΖΕΤΑΙ διαμέρισμα 120 τ.μ., με 3 υπνοδωμάτια, στον 2ο όροφο, με ασανσέρ, αυτόνομη θέρμανση, με 2 μπάνια, επί της Εθν. Αντιστάσεως (Αννης Μαρίας). Πληροφορίες τηλ. 22410/33551
12851-8/1

ΕΝΟΙΚΙΑΖΕΤΑΙ εξοχική κατοικία, 110 τ.μ., στα Μαριτσά, με ψυγείο, πλυντήριο, κλπ., αυτόνομη θέρμανση, αυλές, πέρκολες και ιδιωτικό πάρκινγκ. Πληροφορίες τηλ. 22410/52845 και 6932377284
2770-17/1

ΕΝΟΙΚΙΑΖΟΝΤΑΙ: 1) Κατάστημα στην οδό Πυθαγόρα Π. Πόλη, 20 τ.μ., 2) Οικία 70 τ.μ., σε άριστη κατάσταση, σαλόνι, κουζίνα, WC και ένα υπνοδωμάτιο. Πληρ. τηλ. 22410/23589 και 6942212050
5011-3/1

ΕΝΟΙΚΙΑΖΟΝΤΑΙ καινούργια, ήσυχα, επιπλωμένα διαμερίσματα δύο δωματιών, επί της Λεωφόρου Ρόδου - Λίνδου αρ. 232, σε κτίριο δίπλα στο TSELIOS BAGNO, με χώρο στάθμευσης (PARKING). Πληροφορίες στα τηλέφωνα: 22410-24514, 22410-26023 και 22410-64458, ώρες γραφείου 9.00-14.00 και 18.00-21.00.
165-4/6

ΕΝΟΙΚΙΑΖΕΤΑΙ διαμέρισμα 90 τ.μ., 1ος όροφος, αποτελούμενο από 2 κρεβατοκάμαρες, σαλόνι, κουζίνα, επιπλωμένο, με νυχτερινό ρεύμα, ηλιακό θερμοσίφωνα και ηλεκτρικές συσκευές. Χωρίς κατοικίδια ζώα, Πάλμα Μαγιόρκας 30 - Ροδίνι. Τηλ. 22410/64779 και 61581 κ. Ροδία
5053-15/1

ΕΝΟΙΚΙΑΖΟΝΤΑΙ

α)ΚΑΤΑΣΤΗΜΑ λουξ 100 τ.μ. κατάλληλο για έκθεση, ΠΡΟΠΟ και οτιδήποτε άλλο εκτός απο μπαρ. Οδός Καποδιστρίου 62. Πληροφορίες τηλ. 22410-22191
β)διαμέρισμα ανεξάρτητο, διαμπερές 1ος όροφος, 100 τ.μ., 2 υπνοδωμάτια, σαλοτραπεζαρία, μεγάλη κουζίνα, μπάνιο και καθιστικό. Κατά προτίμηση σε στρατιωτικούς ή δημόσιους υπαλλήλους. οδός Αγίας Σοφίας 26 κοντά στον άγιο Ιωάννη και πλησίον πανεπιστημίου Αιγαίου.
Πληροφορίες τηλ. 22410-22191
12921-9/6

πωλήσεις

ΠΩΛΟΥΝΤΑΙ στην παραλία Κιοτάρι μεζονέτες, ημιτελής και τελειωμένες των 80τ.μ. και 110τ.μ. σε 1000τ.μ. οικόπεδο σε κατασκευή πολυτελή. Δεκτά δάνεια. Πληρ. Διακογεωργίου Κάλλιστος. Πληροφορίες τηλ. 22410/29318 και 22410/78501
X5612-31/1

ΠΩΛΟΥΝΤΑΙ στην Κρεμαστή διαμερίσματα μεζονέτες στον παραλιακό δρόμο Κρεμαστής των 60τ.μ . και μεζονέτες των 120τ.μ. με αυλή, πολυτελής κατασκευή. Δάνεια δεκτά. Πληρ. Διακογεωργίου Κάλλιστος τηλ. 22410/29318 και 22410/78501
X5612-31/1

ΠΩΛΟΥΝΤΑΙ επαγγελματικοί χώροι, στην οδό Βενέζη (δίπλα στο Ροδίων Παιδεία): α) Καταστήματα: για οποιαδήποτε χρήση επαγγελματική των 62τ.μ., και 125τ.μ., β) Γραφεία - Ιατρεία των 62 τ.μ. και 125τ.μ. γ) Αποθήκες των 62τ.μ. και 125τ.μ. Δεκτά δάνεια. Πληρ. Κάλλιστος Διακογεωργίου, τηλ. 22410/78501 και 22410/29318
X5612-31/1

ΠΩΛΟΥΝΤΑΙ Α)Μεζονέτα 105 τ.μ. ημιτελή κτισμένη και σοβατισμένη μέσα έξω με ηλεκτρικές και υδραυλικές εγκαταστάσεις. Καθώς και κάσες ξύλινες πορτοπαραθύρων. Βρίσκεται εντός οικισμού Κοσκινού με μικρή αυλή και ατομικό πάρκιγκ. Τιμή προσιτή.
Β) Μεζονέτα 135 τ.μ. κτισμένη και πιτσιλισμένη μέσα - έξω και με οικόπεδο 700 τ.μ. Περιοχή από Κρεμαστή προς παλαιό αεροδρόμιο. Τιμή καλή. Πληρ. τηλ. 30397 κιν. 6946049179. Κατασκευαστής -ιδιοκτήτης Καργάκος Νίκος.
Χ.12953-15/1

ΠΩΛΟΥΝΤΑΙ οικόπεδα: 1. Στη Ροδοπούλα 390 τ.μ. εντός σχεδίου με Σ.Δ. 0,6 σε φανταστική θέση και τιμάται 160.000 ευρώ 2) Στην Ιξιά 1.200 τ.μ. με άδεια οικοδομής για 150 τ.μ. οικοδομή και 80 τ.μ. ημιυπόγειο τιμάται 135.000 ευρώ. 3) Στην Ιξιά 4.000 τ.μ. σε φανταστική θέση επί ασφάλτου τιμάται 200.000 ευρώ. Πληρ. κ. ΧΑΡΚΙΑΝΑΚΗ ΤΗΛ.: 6946-163242
12846-5/1

ΠΩΛΟΥΝΤΑΙ Αποθήκη 300 τ.μ. στην περιοχή Εντεν Ροκ. Εχει ύψος 6μ. είναι αποπερατωμένη με 2 εισόδους. Εχει χώρο γραφείων και τουαλέτα. Εχει καλή πρόσβαση ακόμη και για τριαξονικά αυτοκίνητα. Τιμάται 260.000 ευρώ. Πληρ. κ. ΧΑΡΚΙΑΝΑΚΗ ΤΗΛ.: 6946-163242
12846-5/1

ΕΥΚΑΙΡΙΑ! Μόνο για μια εβδομάδα: ΠΩΛΟΥΝΤΑΙ από ιδιοκτήτη κατασκευαστή, οροφοδιαμερίσματα ετοιμοπαράδοτα του ενός ή δύο υπνοδωματίων σε νέα πολυκατοικία των 4 διαμερισμάτων στην Ιαλυσό (40 μ. από το νέο κολυμβητήριο, 10 λεπτά από τη θάλασσα, 100 μ. από τον κεντρικό δρόμο). Πολυτελής κατασκευή, αποκλειστική θέση στάθμευσης, ηλιακός θερμοσίφωνας, κεντρική θέρμανση, τρεις πλευρές ελεύθερες, θέα προς Φιλέρημο.
Ιδιαίτερα προσεγμένος αρχιτεκτονικός σχεδιασμός.
Μόνο 50.000 έως 100.000 ευρώ. Παράδοση διαμερισμάτων σε 45 ημέρες.
Πληρ. τηλ. 22410/26972, 6945268254 και μετά την 7.00 μ.μ. 22410/68416
12799-21/1

ΠΩΛΟΥΝΤΑΙ διαμερίσματα αποπερατωμένα και λουξ κατασκευής στο Ροδίνι 100 και 92 τ.μ. έχουν κεντρική θέρμανση, εντοιχισμένη κουζίνα, ηλιακό θερμοσίφωνο, απορροφητήρα, τα θερμαντικά σώματα. Συμπληρωματικά έχουν το κάθε ένα ισόγειο αποθήκη 10-12 αποπερατωμένη και θέση γκαράζ. η οικοδομή έχει ασανσέρ. Τιμώνται 230.000 και 210.000 ευρώ αντίστοιχα. Πληρ. κ. ΧΑΡΚΙΑΝΑΚΗ ΤΗΛ.: 6946-163242
12846-5/1

αυτοκίνητα

ΠΩΛΕΙΤΑΙ αυτοκίνητο 190 E Mercedes, μοντέλο ('91), sporline, καταλυτικό, με 46.000 χλμ., με φουλ εξτρά ήτοι: αιρκοντίσιον, οροφή ηλεκτρική, καινούργια ζαντολάστιχα, ηχοσύστημα pionner, σαλόνι Recaro, εργοστασίου ηλεκτρικά παράθυρα, Χ4, ταμπλώ τριανταφυλλιάς, spoiler γύρω - γύρω, κατάσταση βιτρίνας όνειρο, σαν καινουργιο. Τιμή 11.000 ευρώ. Τηλ. 22410/31280 και 6944161833
12854-8/1

ΠΩΛΟΥΝΤΑΙ
αυτοκίνητα Renault Twingo και Daihatsu Move
Τηλ. 22410/87615
X5628-31/1

ΠΩΛΟΥΝΤΑΙ
ελαφρώς μεταχειρισμένα αυτοκίνητα παντός τύπου IX επιβατικά, αγροτικά, επαγγελματικά, φορτηγά.
• Ετοιμοπαράδοτα ή κατόπιν παραγγελίας.
• Παρέχουμε πιστοποιητικό ελέγχου καλής λειτουργίας και γραπτή εγγύηση ενός έτους.
Πώληση κονδρική - λιανική
• Παράδοση στο χώρο σας
Σημεία εξυπηρέτησης:
1. **Θεμ. Σοφούλη 111, τηλ. 22410-21666**
2. **7ο χλμ. Λεωφ. Ρόδου-Λίνδου, τηλ.22410-69135**
3. **13ο χλμ. Ρόδου-Αεροδρομίου, τηλ.22410-98188**
X5631-31/1

ΑΓΟΡΑΖΟΥΜΕ
ΜΕΤΑΧΕΙΡΙΣΜΕΝΑ ΑΥΤΟΚΙΝΗΤΑ ΤΟΙΣ ΜΕΤΡΗΤΟΙΣ
ΜΟΝΤΕΛΑ 1999 έως σήμερα
Τηλ. 22410 - 60500
X5631-31/1

HOTEL COSMOPOLITAN ΣΤΗΝ ΙΞΙΑ ΡΟΔΟΥ

ΖΗΤΑ ΔΙΕΥΘΥΝΤΗ

Οι ενδιαφερόμενοι μπορούν να υποβάλουν το βιογραφικό τους σημείωμα καθημερινά στο ξενοδοχείο από 09.00 - 1400
Τ.Θ. 422 - ΡΟΔΟΣ - FAX 2241026473
X5598-3/1



ΚΤΗΜΑΤΟΜΕΣΙΤΙΚΟ ΓΡΑΦΕΙΟ
ΑΙΓΑΙΟΚΤΗΜΑΤΙΚΗ
ΠΩΛΟΥΝΤΑΙ
- ΔΙΑΜΕΡΙΣΜΑΤΑ-ΜΟΝ/ΚΙΕΣ (ΔΔ) = ΔΑΝΕΙΑ ΔΕΚΤΑ

- 44 τ.μ. (α' ορ.) καινούργιο, στην Ιαλυσό, 85.000 €.(ΔΔ)
- 46 τ.μ. (υπόγειο με αυλή) Υψηλάντου, 60.000 €
- 50 τ.μ., ρετιρέ, Αγ. Νικόλαο 50.000 €.(ΔΔ)
- 65τ.μ. καινούργιο, κοντά Στ. Κωτιάδη, 145.000 €.(ΔΔ)
- 48 τμ ισόγειο Αισχύνη 75.000 €.(ΔΔ)
- 70 τ.μ., μονοκατοικία, σε 120 τ.μ., οικόπεδο (ΣΔ 1,2) Αρχάγγελο 94.000 €
- 73 τ.μ. Αγ. Νικόλαος, 95.000 € (ΔΔ)
- 74 τ.μ. μον/κία, σε 400τ.μ. οικόπεδο, Δαματριά, 75.000 €
- 75 τ.μ. καινούργιο , Δενδρινού 165.000 € (ΔΔ)
- 82τ.μ. καινούργιο, στ' Αφάντου, 88.000 € (ΙΣ)
- 86 τ.μ. (3 υπν.) καινούργιο, Ιαλυσό, 150.000 € (ΔΔ)
- 87 τμ. καινούργιο, Τρεις, 166.000 € (ΔΔ)
- 88 τ.μ., δυώροφη μονοκατοικία Παραδείσι, 60.000 €
- 89 τ.μ., καινούργιο, Μήδεια 175.000 € (ΔΔ)
- 92 τ.μ. μεζ/τα κολώνες Γεννάδι 80.000 € (ΔΔ)
- Παραδοσιακή μονοκατοικία Μαριτσά 150.000 (Δ.Δ)
- 92 τ.μ. ισόγειο υπερυψωμένο λουξ κατασκευή Ροδίνι 150.000 € (ΔΔ)
- 95τ.μ. Ιαλυσό, γ' όρ. με πάρκινγκ 90.000 (Δ.Δ.)
- 97 τ.μ. Κένναντυ (2 υπν.) 250.000 € (ΔΔ)
- 100 τ.μ. μονοκατοικία σε 500 τ.μ. οικόπεδο κοντά στην Ιξιά 280.000 € (ΔΔ)
- 100 τ.μ. (3 υπν.) καινούργιο ορ/σμα Καρακόνερο 182.000 € (ΔΔ)
- 100 τμ. καινούργιο (γκαράζ -απ//κη) Μίρα-Μάρε 190.000 (Δ.Δ)
- 113τ.μ. καινούργιο, Καρακόνερο, 220.000 € (ΔΔ)
- 117 τ.μ. (3 υπν.) καινούργιο Αραπάκι ρετιρέ 210.000 €.(ΔΔ)
- 118 τ.μ. καινούριο Μ. Πετρίδη, 215.000 €.(ΔΔ)
- 120 τ.μ. διαμέρισμα καινούργιο, Τρεις, 229.000 €.(ΔΔ)
- 120 τ.μ. μονοκατοικία Π. Πόλη Ρολόι 145.000 € (ΔΔ)
- 122τ.μ. καινούργιο, στο Καρακόνερο, 240.000 € (ΔΔ)
- 129 τ.μ. (3 υπν.) καινούργιο διαμέρισμα Τσαλδάρη 215.0000 € (ΔΔ)
- 130 τ.μ. μονοκατοικία σε μπετά Κοσκινού, σε 800 τ.μ. οικόπεδο 115.000 € (ΔΔ)
- 130 τ.μ. μονοκατοικία (μπετά) Παστίδα με 240 τ.μ. οικόπεδο, 100.000 € (ΔΔ)
- 132 τ.μ. καινούργιο, Ζέφυρο, 213.000 € (ΔΔ).
- 134 τ.μ. μονοκατοικία (4 υπνοδωμάτια), Γεννάδι, καινούργια, 190.00 € (ΔΔ)
- 170 τ.μ. μονοκατοικία καινούργια Κοσκινού 1000 τ.μ., 269.000 € (ΔΔ
- 142 τ.μ. μον/κία Νιοχώρι 150.000 €
- 157 τ.μ. μεζονέτα καινούργια Ροδίνι 230.000 € (ΔΔ).
- 159 τ.μ. ανεξάρτητη μον/κία 215τ.μ. οικόπεδο στην Παστίδα 180.000 € (ΔΔ
- 185 τ.μ. (3 υπν.) Μίχ. Πετρίδη Ρετιρέ 250.000 € (ΔΔ).
- 195τ.μ. μεζ/τα μαρμαροσοβά, Ιαλυσό, 300 τ.μ. οικόπεδο, 160.000 € (ΔΔ).
- 200 τ.μ. μεζ/τα καινούργια σε 400 τ.μ., οικόπεδο, Κρεμαστή, 250.000 € (ΔΔ)
- 236 τ.μ., διώροφη καινούργια μον/κία στη Θόλό σε 2.174 τ.μ.. οικ/δο κτίζει άλλα 764τ.μ. τιμή 250.000 € (ΔΔ)

ΚΑΤΑΣΤΗΜΑΤΑ-ΑΠΟΘΗΚΕΣ-ΓΡΑΦΕΙΑ -ΠΑΝΣΙΟΝ

- 22,45 τ.μ. γραφείο κοντά στην Ακαδημία 56.000 € (ΔΔ).
- 33,5 τ.μ. κατάστημα Λεμεσού 65.000 € (ΔΔ)
- 45 τ.μ. γραφείο κοντά στην Ακαδημία 112.000 € (ΔΔ)
- 67 τ.μ. γραφείο κοντά στην Ακαδημία 168.375 € (ΔΔ)
- 40 τ.μ. κατ/μα με 70 τ.μ. απ/κη - πρ/ση Αννης Μαρίας 115.000 € (ΔΔ) (μισθωμένο)
- 50 τ.μ. κατ/μα (μισθωμένο) Φαληράκι 120.000 € (ΔΔ)
- 70τ.μ., κατάστημα, επί λεωφ. Ρόδου - Λίνδου, 150.000 € (ΔΔ)
- 71 τ.μ. υπόγεια απ/η με ράμπα πρ/ση Αννης Μαρίας 23.477 €
- 85 τ.μ. ισόγεια με αυλή αποθήκη Καρακόνερο 44.000 € (διαμέρισμα)
- 90 τ.μ. ισόγεια απ/κη μαρ/βά Ροδίνι 60.000 €. (διαμέρισμα)
- 100 τ.μ. κατάστημα (μισθωμένο) Φαληράκι 220.000 €.(ΔΔ)
- 105 τ.μ.επί της λεωφόρου Ρόδου-Ασγούρου 308.000 €. (ΔΔ)

ΟΙΚΟΠΕΔΑ

- 850 τ.μ. Σ.Δ.1 45.000 € Δαματριά
- 6.700 τ.μ. Ασγούρου 270.000 €
- - 1 μερίδα οικ. συν/σμού Απόλλων 300 τ.μ. κτίζει 180 τ.μ. (Κ.Χ) 110.000 €
- 1.330 τ.μ.εξ αδιαιρέτου με άδεια για 134 τ.μ. μεζ/τα 65.000 € στους Τρεις
- 21.300 τ.μ. Ασγούρου, 350.000 €
- 150 τ.μ. οικ/δο κτίζει 128 τ.μ. στο Χαράκι 50.000 € (ΔΔ)
- 4.490 τ.μ. Φάνες 79.000 €, 300μ. από τη θάλασσα

ΕΝΟΙΚΙΑΖΟΝΤΑΙ:

1. **Δυάρι στο 6ο χλμ. Ρόδου - Καλλιθέας 150 €**
2. **Studio (επ/νο) Σοφία Βέμπου 200 €**
3. **Αποθήκη 500τ.μ. (για οικοδομικά υλικά) στο 6ο χλμ. Ρόδου-Καλλιθέας ενοίκιο 350 €**
4. **ΟΒΕΛΙΣΤΗΡΙΟ - SNACK BAR - ΝΙΟΧΩΡΙ (επιχείρηση)**
5. **300 τ.μ. αποθήκη (Eden Rock Καλλιθέα), 1.300 €**
6. **90 τ.μ. ημ/γειο κατάστημα 7 Βαγιές με ράμπα, 350 €**
7. **180 τ.μ. μονοκατοικία σε 4 στρέμματα οικόπεδο, Ασγούρου, 1000 €**
8. **30 τ.μ. κατάστημα στο εμπορικό κέντρο Μακέστα, 300 €**
9. **50 τ.μ. ισόγειο, επιπλωμένο, με αυλή, Υψηλάντου, 250 €**
10. **105 τ.μ. α' όρ. (3 υπν.) Νιοχώρι 450 ευρώ**
11. **80 τ.μ. ισόγειο γραφείο Αγ. Αναργύρους 500 €**

- ΖΗΤΟΥΝΤΑΙ ΟΙΚΟΠΕΔΑ ΓΙΑ ΑΓΟΡΑ ΕΝΤΟΣ ΠΟΛΕΩΣ ΡΟΔΟΥ - ΚΟΣΚΙΝΟΥ - ΙΑΛΥΣΟ

- ΑΝΑΛΑΜΒΑΝΟΥΜΕ ΤΗΝ ΕΝΟΙΚΙΑΣΗ ΤΟΥ ΔΙΑΜΕΡΙΣΜΑΤΟΣ ΣΑΣ ΣΕ ΠΟΛΥ ΣΥΝΤΟΜΟ ΧΡΟΝΙΚΟ ΔΙΑΣΤΗΜΑ

ΖΗΤΟΥΝΤΑΙ ΓΙΑ ΑΓΟΡΑ ΜΕΤΑΧΕΙΡΙΣΜΕΝΑ ΔΙΑΜΕΡΙΣΜΑΤΑ ΑΜΕΣΗ ΠΩΛΗΣΗ

ΡΕΝΑ ΒΑΖΟΥΚΟΥ & ΣΥΝΕΡΓΑΤΕΣ
(ΜΕΣΙΤΕΣ ΑΣΤΙΚΩΝ ΣΥΜΒΑΣΕΩΝ)
ΔΙΕΥΘ. ΓΡΑΦΕΙΟΥ ΔΗΜ. ΘΕΟΔΩΡΑΚΗ 3
Τηλ. (22410) 22943, FAX: 28838 κινητό: 6945466773.
email.vazoukou@acn.gr
X5621-31/1

ΜΑΘΗΜΑΤΑ

ΕΡΓΑΣΤΗΡΙΟ ΕΛΕΥΘΕΡΩΝ ΣΠΟΥΔΩΝ ΗΛΕΚΤΡΟΝΙΚΩΝ ΥΠΟΛΟΓΙΣΤΩΝ
Program
Ecdl Kids & Equal Skills
Για ΠΑΙΔΙΑ και ΕΝΗΛΙΚΕΣ
ΕΠΙΣΗΜΟ ΕΞΕΤΑΣΤΙΚΟ ΚΕΝΤΡΟ ΤΗΣ ECDL HELLAS
ΤΜΗΜΑΤΑ ΓΙΑ:
Παιδιά
Ενήλικες
Αρχάριους
Επαγγελματίες
Ταυτότητα Εκπαίδευση
ΔΙΔΑΣΚΟΝΤΑΙ:
MS-OFFICE - ΠΡΟΓΡΑΜΜΑΤΙΣΜΟΣ
ΑΡΧΙΤΕΚΤΟΝΙΚΗ ΣΧΕΔΙΑΣΗ - ΜΑΚΕΤΑ
ΕΜΠΟΡΙΚΑ - ΛΟΓΙΣΤΙΚΑ ΠΡΟΓΡΑΜΜΑΤΑ
ΔΑΚΤΥΛΟΓΡΑΦΗΣΗ - ΣΧΕΔΙΑΣΜΟΣ ΕΤΟΣΕΛΙΔΩΝ
ΕΠΤΑ ΦΑΣΕΙΣ 1η ΣΕΠΤΕΜΒΡΙΟΥ
ECDL Diploma
Ανεύρεση Εργασίας
Αναδείξαμε 1ο μαθητή σε ολυμπιάδα Πληροφορικής
Μανώλης Ι. Σοφίλλος
Τηλ.(22410)31761
ΚΟΔΡΙΓΚΤΩΝΟΣ 91 - ΡΟΔΟΣ
X5614-31/1

ΚΤΙΡΙΟ Α.Ε.
ΠΩΛΗΣΕΙΣ ΑΚΙΝΗΤΩΝ

- Καταστήματα 47, 65, 88 τ.μ., στην οδό Δενδρινού (προέκταση Αννης Μαρίας) με αντίστοιχο υπόγειο χώρο
- Διαμερίσματα 104 τ.μ., 118τ.μ., 107 τ.μ., στην οδό Δενδρινού (προέκταση Αννης Μαρίας), με κεντρική αυτόνομη θέρμανση, αποθήκη και αποκλειστική θέση στάθμευσης αυτοκινήτου
- Διαμερίσματα 118τ.μ., και 112τ.μ., στην οδό Μιχαήλ Πετρίδη (στο ύψος ΜΗΔΕΙΑ) με αποθήκη και αποκλειστική θέση στάθμευσης αυτοκινήτου
- Μεζονέτα διώροφη με σοφίτα 190 τ.μ. στην Ιαλυσό

ΠΛΗΡΟΦΟΡΙΕΣ
ΑΝΑΣΤΑΣΙΟΣ ΑΤΣΙΔΗΣ
Στεφάνου Καζούλη 74 - Ρόδος
Τηλ. 22410/28616 - FAX 22410/37848
X5616-31/1

ΠΩΛΟΥΝΤΑΙ
ΠΟΛΥΤΕΛΗ & ΗΛΙΟΛΟΥΣΤΑ ΟΡΟΦΟΔΙΑΜΕΡΙΣΜΑΤΑ
ΕΠΙΦΑΝΕΙΑΣ 138τ.μ. - 120τ.μ. - 100τ.μ. - 50τ.μ.
ΜΕ ΑΠΕΡΙΟΡΙΣΤΗ ΘΕΑ ΚΑΙ ΜΕΓΑΛΕΣ ΒΕΡΑΝΤΕΣ ΓΩΝΙΑ Κ. ΥΔΡΑΙΟΥ & Κ. ΤΣΑΛΔΑΡΗ
ΔΑΝΕΙΑ ΔΕΚΤΑ
Πληροφορίες τηλ. 6977914567
(Πληροφορίες τιμών όχι από τηλέφωνο)
X128-3/1

ΔΡΟΜΟΛΟΓΙΑ ΔΕΚΕΜΒΡΙΟΥ 2005



MANDRAKI / ΜΑΝΔΡΑΚΙ

ΔΡΟΜΟΛΟΓΙΑ
ΤΟΥ Υ/Γ ΑΙΓΛΗ
ΠΡΟΣ ΤΗΛΟ - ΝΙΣΥΡΟ - ΚΩ

Για την εξυπηρέτηση των κατοίκων της Τήλου και της Νισύρου, η εταιρία μας δρομολογησε χωρίς επιδότηση, το Υ/Γ ΑΙΓΛΗ
κάθε Τρίτη και Σάββατο
για Σύμη - Τήλο - Νίσυρο - Κω και επιστροφή αυθημερόν.
Αναχώρηση από Ρόδο στις **08.00** και από Κω στις **13.00**
Εκπτωση 30% σε όλους τους επιβάτες.
Πληροφορίες στα τηλέφωνα: 22410 37769, 77760

10 ΔΕΚΕΜΒΡΙΟΥ	ΣΑΒΒΑΤΟ	08.00 ΡΟΔΟ - ΣΥΜΗ 09.00 ΣΥΜΗ - ΤΗΛΟ 10.00 ΤΗΛΟ - ΝΙΣΥΡΟ 10.50 ΝΙΣΥΡΟ - ΚΩ 13.00 ΚΩ - ΝΙΣΥΡΟ 14.00 ΝΙΣΥΡΟ - ΤΗΛΟ 14.50 ΤΗΛΟ - ΣΥΜΗ 16.00 ΣΥΜΗ - ΡΟΔΟ
11 ΔΕΚΕΜΒΡΙΟΥ	ΚΥΡΙΑΚΗ	09.00 ΡΟΔΟ - ΠΑΝΟΡΜΙΤΗ 11.30 ΠΑΝΟΡΜΙΤΗ - ΣΥΜΗ 16.00 ΣΥΜΗ - ΡΟΔΟ
12 ΔΕΚΕΜΒΡΙΟΥ	ΔΕΥΤΕΡΑ	08.30 ΡΟΔΟ-ΜΑΡΜΑΡΑ 15.30 ΜΑΡΜΑΡΑ-ΡΟΔΟ
13 ΔΕΚΕΜΒΡΙΟΥ	ΤΡΙΤΗ	08.00 ΡΟΔΟ - ΣΥΜΗ 09.00 ΣΥΜΗ - ΤΗΛΟ 10.00 ΤΗΛΟ - ΝΙΣΥΡΟ 10.50 ΝΙΣΥΡΟ - ΚΩ 13.00 ΚΩ - ΝΙΣΥΡΟ 14.00 ΝΙΣΥΡΟ - ΤΗΛΟ 14.50 ΤΗΛΟ - ΣΥΜΗ 16.00 ΣΥΜΗ - ΡΟΔΟ
14 ΔΕΚΕΜΒΡΙΟΥ	ΤΕΤΑΡΤΗ	-
15 ΔΕΚΕΜΒΡΙΟΥ	ΠΕΜΠΤΗ	08.30 ΡΟΔΟ-ΜΑΡΜΑΡΑ 15.30 ΜΑΡΜΑΡΑ-ΡΟΔΟ
16 ΔΕΚΕΜΒΡΙΟΥ	ΠΑΡΑΣΚΕΥΗ	08.15 ΡΟΔΟ –ΣΥΜΗ 09.30 ΣΥΜΗ-ΡΟΔΟ 14.30 ΡΟΔΟ –ΣΥΜΗ 15.45 ΣΥΜΗ-ΡΟΔΟ
17 ΔΕΚΕΜΒΡΙΟΥ	ΣΑΒΒΑΤΟ	08.00 ΡΟΔΟ - ΣΥΜΗ 09.00 ΣΥΜΗ - ΤΗΛΟ 10.00 ΤΗΛΟ - ΝΙΣΥΡΟ 10.50 ΝΙΣΥΡΟ - ΚΩ 13.00 ΚΩ - ΝΙΣΥΡΟ 14.00 ΝΙΣΥΡΟ - ΤΗΛΟ 14.50 ΤΗΛΟ - ΣΥΜΗ 16.00 ΣΥΜΗ - ΡΟΔΟ
18 ΔΕΚΕΜΒΡΙΟΥ	ΚΥΡΙΑΚΗ	09.00 ΡΟΔΟ - ΠΑΝΟΡΜΙΤΗ 11.30 ΠΑΝΟΡΜΙΤΗ - ΣΥΜΗ 16.00 ΣΥΜΗ - ΡΟΔΟ
19 ΔΕΚΕΜΒΡΙΟΥ	ΔΕΥΤΕΡΑ	08.30 ΡΟΔΟ-ΜΑΡΜΑΡΑ 15.30 ΜΑΡΜΑΡΑ-ΡΟΔΟ
20 ΔΕΚΕΜΒΡΙΟΥ	ΤΡΙΤΗ	-
21 ΔΕΚΕΜΒΡΙΟΥ	ΤΕΤΑΡΤΗ	-
22 ΔΕΚΕΜΒΡΙΟΥ	ΠΕΜΠΤΗ	-
23 ΔΕΚΕΜΒΡΙΟΥ	ΠΑΡΑΣΚΕΥΗ	-
24

ΠΡΟΟΔΟΣ μικρές αγγελίες μικρές αγγελίες ΠΡΟΟΔΟΣ

ζητήσεις

ΖΗΤΕΙΤΑΙ οικόπεδο εντός σχεδίου για αγορά ή αντιπαροχή στις περιοχές Ιαλυσού - Κρεμαστής - Κοσκινού ή εντός σχεδίου στη Ρόδο. Πληρ. Διακογεωργίου Κάλλιστος. Τηλ. 22410/29318, 2241078501
X5612-31/1

ΖΗΤΕΙΤΑΙ για αγορά μεζονέτα παλαιά ή νέα, μεταξύ Ρόδου - Ιαλυσού - Κοσκινού. Πληρ. τηλ. 6947374731
X5603-31/1

ΖΗΤΕΙΤΑΙ

ΔΕΣΠΟΙΝΙΣ ή ΚΥΡΙΑ μέχρι 30 ετών, διαμένουσα στην περιοχή Καλάθου - Λίνδου για να εργασθεί σαν πωλήτρια. Ωράριο συνεχές. Γνώσεις Η/Υ απαραίτητες.

Οι ενδιαφερόμενες παρακαλούνται να αποστείλουν βιογραφικό με πρόσφατη φωτογραφία στην ταχυδ. θυρίδα 4074/85100 Ρόδος

X5597-31/12

Από τα ξενοδοχεία «PEFKI ISLANDS RESORT» και «LINDIA THALASSA» στους Πεύκους

ΖΗΤΟΥΝΤΑΙ

ΚΑΜΑΡΙΕΡΕΣ ΓΙΑ ΤΗ ΣΕΖΟΝ 2006
(01/05/2006 - 31/10/2006)

Οι ενδιαφερόμενες θα πρέπει να έχουν προϋπηρεσία το λιγότερο 2 χρόνια

Για τη συμπλήρωση των αιτήσεων, θα πρέπει η ενδιαφερόμενη να έχει βιογραφικό ή να απευθυνθεί στο ξενοδοχείο «LINDIA THALASSA» καθημερινά 09.00-14.00 εκτός Κυριακής
Τηλ. 22440/29380 ή 6948271001 (κ. Σταυρούλη) και στο τηλέφωνο 22410/24018 πρωινές ώρες κ. Ιωαννίδη

T6566-16/2

ΖΗΤΟΥΝΤΑΙ υπάλληλοι νέοι να έχουν τελειώσει το στρατιωτικό και νέες απόφοιτοι λυκείων ή τεχνικών σχολών για εργασία γραφείου. Θα προτιμηθούν οι γνωρίζοντες ξένες γλώσσες, λογιστικά, κομπιούτερ και οι έχοντες προϋπηρεσία σε πρακτορείο ταξιδίων. Πληρ. Τηλ. 22410 39781 - 3
X5614-31/1

ΖΗΤΕΙΤΑΙ δακτυλογράφος για εργασία. Πληροφορίες τηλ. 22410/21221
12858-11/1

Κυρία

σοβαρή απο Ρωσία, δασκάλα ιατρικής Φυσικής Αγωγής κάνει θεραπευτικό μασάζ και κλασικό μασάζ.

Στο σπίτι σας ή σε ξενοδοχείο. Επίσης ζητάει να προσέχει μικρό παιδί ή ηλικιωμένο.

Πληρ. τηλ. 6993764725

12840-4/1

Η COMPANIES. GR
ΖΗΤΑΕΙ
ΑΤΟΜΟ
Ref. Πο2

Θέση:

- Γραμματειακή υποστήριξη
- Τηλεφωνικές πωλήσεις
- 8ωρη απασχόληση

Προφίλ υποψήφιου:

- Ηλιακία ως 30 ετών
- Δυναμική προσωπικότητα
- Ανεση στην επικοινωνία

Απαραίτητα προσόντα:

- Γνώση Αγγλικών
- Αριστη γνώση χειρισμού, Η/Υ, Ms Offices, Internet

Προσφέρεται:

- Ευχάριστο, φιλικό, δυναμικό περιβάλλον
- Εκπαίδευση και δυνατότητα εξέλιξης
- Μισθός Σταθερός

Αποστολή βιογραφικών:
Υπόψη κ. Φιλίππου
Fax:22410-75190
e-mail: add@aias.gr

X 5580-3/1

ΖΗΤΟΥΝΤΑΙ

οδηγοί με δίπλωμα 5ης κατηγορίας για μεταφορική εταιρεία.

Τηλ. 22410-86620
22410-86621

X 5594 -8/1

ΓΡΑΦΙΣΤΑΣ

για μόνιμη απασχόληση, πλήρες ωράριο και γνώσεις Corel Draw, Photoshop, Illustrator. Πληροφορίες: University Press

Τηλ.: 22410-39009
& 22410-75032

5026-8/1

ΜΟΝΩΣΕΙΣ
25 ΧΡΟΝΙΑ!



ΑΡΧΩΝ

ΣΑΜΑΡΤΖΗΣ

Πληροφορίες τηλ.
22410/ 23030-22410/20021
και 6947374732

X560-31/1

ΕΡΓΑΣΤΗΡΙΟ ΦΩΤΟΓΡΑΦΙΩΝ

ΦΩΤΟ ΦΙΛ. ΠΑΧΟΣ

Γ. ΕΥΣΤΑΘΙΟΥ 11
Τηλ. 22410 26893
Κιν.: 6946 282033

ΠΛΥΝΤΗΡΙΟ ΧΑΛΙΩΝ

Cleaning Pro



πλένουμε & φυλάμε:
• ΧΑΛΙΑ - ΜΟΚΕΤΕΣ - ΦΛΟΚΑΤΕΣ
• ΠΑΠΛΩΜΑΤΑ - ΚΟΥΒΕΡΤΕΣ

☎ 22410.60585

email: irinika@tee.gr

ΙΔΙΟΚΤΗΤΕΣ ΕΙΔΙΚΕΣ ΕΓΚΑΤΑΣΤΑΣΕΙΣ:
ΝΙΚΗΦ. ΒΡΕΤΤΑΚΟΥ - ΑΣΓΟΥΡΟΥ

10814-22/2/2006

ΟΙΚΟΔΟΜΙΚΕΣ ΕΠΙΧΕΙΡΗΣΕΙΣ
ΔΙΑΚΟΓΕΩΡΓΙΟΥ ΚΑΛΛΙΣΤΟΣ
ΕΘΝ.ΑΝΤΙΣΤΑΣΕΩΣ 11
(πρώην Αννης Μαρίας)

ΠΩΛΗΣΕΙΣ ΔΙΑΜΕΡΙΣΜΑΤΩΝ - ΚΑΤΑΣΤΗΜΑΤΑ - ΑΠΟΘΗΚΕΣ - ΑΝΤΑΛΛΑΓΕΣ ΑΚΙΝΗΤΩΝ - ΑΓΟΡΕΣ ΟΙΚΟΠΕΔΩΝ
ΑΝΑΛΑΜΒΑΝΟΥΜΕ ΑΝΤΙΠΑΡΟΧΕΣ

ΠΩΛΟΥΝΤΑΙ διαμερίσματα λουξ κατασκευής με απεριόριστη θέα. Τα διαμερίσματα διαθέτουν θωρακισμένες πόρτες, εντοιχισμένες κουζίνες, ντουλάπες εντοιχισμένες, νιπτήρα με ντουλάπι, κεντρική θέρμανση αυτόνομη - ανοιγόμενα ανακλινόμενα κουφώματα με διπλά τζάμια, σίτες ρολά - υδραυλικό ασανσέρ, τριφασικό ρεύμα. Ολοι οι χώροι σπατουλαριστοί, εσωτερικές πόρτες MDF με σχέδιο.
ΔΙΑΜΕΡΙΣΜΑΤΑ ΕΠΙ ΤΗΣ:
1) ΠΩΛΟΥΝΤΑΙ διαμερίσματα επί της οδού Χαραλάμπους στο πάρκο, των 105, 125τ.μ., διαμερίσματα τριάρια - τεσσάρια.
2) ΟΙΚΟΔΟΜΗ υπό ανέγερση επί της οδού Κ. Παλαιολόγου και Θεοτοκοπούλου διαμερίσματα 2άρια, 3άρια, 4άρια καταστήματα.
3) ΕΠΙ της οδού Μ. Κων/νου - Κ. Παλαιολόγου, γραφείο - ιατρείο 70τ.μ.
4) ΑΠΟΘΗΚΕΣ
Πλησίον Στ. Κωτιάδη 120τ.μ., λ. Καλλιθέας (Καρακόνερο) 80-300 τ.μ.
5) ΠΩΛΟΥΝΤΑΙ στην παραλία Κιοτάρι μεζονέτες, ημιτελής και τελειωμένες των 80τ.μ. και 110τ.μ. σε 1000 τ.μ. οικόπεδο, πολυτελούς κατασκευής.

✓ Οι πωλήσεις μπορούν να γίνουν και με όλα τα δάνεια τραπεζών και οργανισμών
✓ Αναλαμβάνουμε ΑΝΤΙΠΑΡΟΧΕΣ και ΑΓΟΡΕΣ ΟΙΚΟΠΕΔΩΝ
✓ Δεχόμαστε ανταλλαγές ακινήτων

ΔΙΑΚΟΓΕΩΡΓΙΟΥ ΚΑΛΛΙΣΤΟΣ
Τηλ. 22410/29318 - 22410/78501-
FAX.22410/34598 - 22410/78502

X5612-31/1



Από τα ξενοδοχεία «PEFKI ISLANDS RESORT» και «LINDIA THALASSA» στους Πεύκους

ΖΗΤΕΙΤΑΙ

ΠΡΟΣΩΠΙΚΟ ΟΛΩΝ ΤΩΝ ΕΙΔΙΚΟΤΗΤΩΝ
για την περίοδο (01/05/2006 έως 31/10/2006) και από (15/06/2006 έως 15/09/2006).

Οι ενδιαφερόμενοι θα πρέπει να έχουν καλή γνώση της αγγλικής γλώσσας και προϋπηρεσία το λιγότερο 2 χρόνια

Για τη συμπλήρωση των αιτήσεων, θα πρέπει ο/η ενδιαφερόμενος/η να έχει βιογραφικό ή να απευθυνθεί στο ξενοδοχείο «LINDIA THALASSA» καθημερινά 09.00-14.00 ή με e-mail:pefkislands@rho.forthnet.gr ή ταχυδρομικώς Χειμάρρας 70Α - Ρόδος 85100 Τηλ. 22440/29380 - 22440/48181 - ΦΑΞ 22440/48416

T6179-14/1/2006

ΠΑΣΗΣ ΦΥΣΕΩΣ ΞΥΛΟΥΡΓΙΚΕΣ ΕΡΓΑΣΙΕΣ
Ο ΜΑΝΩΛΗΣ

- Κουζίνες
- Ντουλάπες
- Πόρτες
- Παράθυρα, κλπ
- Αμεση εξυπηρέτηση



Πληροφορίες τηλ. 60601 και 6973933733

12662-8/1

ΠΩΛΟΥΝΤΑΙ
ΜΟΝΟ ΑΠΟ ΤΟ ΓΡΑΦΕΙΟ ΜΑΣ

• Σας παρακαλούμε να συγκρίνετε τις δικές μας τιμές με όλες τις άλλες

1) Κτήμα 4.000 τ.μ., περιοχή Κοσκινού, πάνω από το φυτώριο, με φανταστική θέα.
2) Ισόγειο 3άρι με επέκταση 4άρι, με τεράστια αυλή, σε πολύ καλή τοποθεσία εντός πόλεως
3) Οικόπεδο 300 τ.μ. πλησίον Αγίας Αναστασίας
4) Μονοκατοικία 140τ.μ., με κήπο, εντός πόλεως
5) Διαμέρισμα 130 τ.μ. πλησίον Αγίου Ιωάννου
6) Διαμέρισμα 220 τ.μ., στην οδό Πίνδου (Μόντε Σμιθ) με 2 τζάκια, κλπ.
7) Γκαρσονιέρες στις Καλυθιές, μόνο 32.000 ευρώ
8) Διαμέρισμα τριάρι ανεξάρτητο, 60 τ.μ., μόνο 45.000 ευρώ.
9) Δύο μεζονέτες σε μπετά στα Μαριτσά, με 1500 τ.μ. εκάστη.
10) Μεζονέτες στ' Ασγούρου, με οικόπεδο 1500 τ.μ. σε μπετά.
11) Κτήματα 4000 τ.μ., στην περιοχή Καλλιθέας (Κοσκινού) με θέα τη θάλασσα
12) Γκαρσονιέρα στο Ροδίνι 50 τ.μ.
13) Μεζονέτα με οικόπεδο 1000 τ.μ., σε γιαπί ή έτοιμη, ακριβώς απέναντι από τη θάλασσα, απόσταση 10 μ., παραλία Ιαλυσού
14) Μεζονέτες Κοσκινού με 700 τ.μ. οικόπεδο

Γ. ΝΕΟΦΥΤΟΥ
ΞΑΝΘΟΥ 15 Α - ΤΗΛ. 21434

X5605-31/1

TZIORAS SMART CENTERS



Μια πρόταση για όλους τους επαγγελματίες

Η ΤΖΙΩΡΑΣ ΙΩΑΝΝΗΣ & ΥΙΟΙ Ο.Ε. σας ανοίγει δρόμο με τις μακροχρόνιες μισθώσεις αυτοκινήτων γρήγορα και σωστά, προσφέροντάς σας περισσότερα πλεονεκτήματα.
ΕΠΩΦΕΛΗΘΕΙΤΕ ΤΩΡΑ από τα δυναμικά μας προγράμματα και αποκτήστε το αυτοκίνητο που επιθυμείτε για σας και για το στόλο της εταιρίας σας.

8 σημαντικοί λόγοι που σας συμφέρουν!

1. **Το 100% των μιθωμάτων** μπαίνουν στα έξοδα της επιχείρησής σας
2. **Εχετε φορολογική απαλλαγή** από τα τεκμήρια αγοράς (πόθεν έσχες)
3. **Αποκτάτε αυτοκίνητο χωρίς προκαταβολή** διατηρώντας το κεφάλαιό σας
4. **Πλήρη απαλλαγή από κόστος συντήρησης**
5. **Εχετε πάντα καινούριο αυτοκίνητο.** Με τη λήξη της μίσθωσης μπορείτε να το αντικαταστήσετε
6. **Αποδέσμευση κεφαλαίων** που θα θέλατε για την αγορά του αυτοκινήτου, αξιοποιώντας τα σε άλλους παραγωγικούς τομείς
7. **Εχετε κεφαλαιακή ρευστότητα** αφού μπορείτε να πουλήσετε το αυτοκίνητο και να το εκμισθώσετε πάλι (Lease back)
8. **Εξοικονόμηση χρόνου και χρήματος** για σας και την επιχείρησή σας.

Γιατί να αγοράσετε αυτοκίνητο όταν μπορείτε να το ενοικιάσετε;

Σημεία εξυπηρέτησης:
1. Θεμ. Σοφούλη 111, τηλ. 22410-21666
2. 7ο χλμ. Λεωφ. Ρόδου-Λίνδου, τηλ.22410-69135
3. 13ο χλμ. Ρόδου-Αεροδρομίου, τηλ.22410-98188

X5631-31/1

ΜΕΓΑΛΗ ΠΡΟΣΦΟΡΑ
Αγοράστε Η/Υ σε πολύ χαμηλές τιμές

- Η/Υ Celeron 2,4GHz - TWINMOS 256MB DDR RAM - 40 GB Hard Disk WD ATA100 **189€**
- Η/Υ Celeron 2,66 GHz - TWINMOS 512MB DDR RAM - 80 GB Hard Disk WD SATA **229€**
- Οθόνη Philips 15" CRT **49€**
- Οθόνη NEC 17" CRT **79€**

Βασική σύνθεση των Η/Υ: Motherboard GigaByte - Κάρτα ήχου on board - Κάρτα γραφικών on board - Κάρτα δικτύου 10/100 on board - Floppy Drive - DVD ROM Drive - Modem 56K - Δωρεάν συνδρομή Ιντερνετ αορίστου χρόνου.

Η ιδανική λύση για μηχανογράφηση χώρων εργασίας ή για να κάνετε τα πρώτα σας βήματα στον μαγικό κόσμο των Η/Υ και του Ιντερνετ.

Όλες οι συσκευές είναι ελαφρώς μεταχειρισμένες από την εταιρία μας, έχουν ελεγχθεί και πιστοποιηθεί από τους τεχνικούς μας και καλύπτονται από εγγύηση 1 έτους. Ελεγχος δεκτός. Στις τιμές δεν περιλαμβάνεται ΦΠΑ 13%

X175-15/1

Νέες Τεχνολογίες Ρόδου
Τηλ. επικοινωνίας 6948890025 - 2241042137

Blue Star Ferries

ΑΠΟ ΡΟΔΟ

ΑΝΑΧΩΡΗΣΗ ΑΠΟ						ΑΦΙΞΗ ΠΕΙΡΑΙΑ
ΡΟΔΟ	ΚΩ	ΛΕΡΟ	ΠΑΤΜΟ	ΣΥΡΟ	ΑΜΟΡΓΟ (ΚΑΤΑΠΟΛΑ)	
ΤΡΙΤΗ 18:30	ΤΡΙΤΗ 21:45	--	--	ΤΕΤΑΡΤΗ 03:10	--	ΤΕΤΑΡΤΗ 06:40
ΠΕΜΠΤΗ 18:30	ΠΕΜΠΤΗ 21:45	ΠΕΜΠΤΗ 23:25	ΠΑΡΑΣΚΕΥΗ 00:35	ΠΑΡΑΣΚΕΥΗ 04:30	--	ΠΑΡΑΣΚΕΥΗ 08:30
ΣΑΒΒΑΤΟ 10:00	ΣΑΒΒΑΤΟ 12:45	--	--	--	ΣΑΒΒΑΤΟ 16:20	ΣΑΒΒΑΤΟ 21:30
ΚΥΡΙΑΚΗ 18:00	ΚΥΡΙΑΚΗ 21:15	ΚΥΡΙΑΚΗ 22:55	ΔΕΥΤΕΡΑ 00:05	ΔΕΥΤΕΡΑ 04:15	--	ΔΕΥΤΕΡΑ 08:00

ΠΡΟΣ ΡΟΔΟ

ΑΝΑΧΩΡΗΣΗ ΑΠΟ ΠΕΙΡΑΙΑ	ΑΦΙΞΗ					
	ΣΥΡΟ	ΑΜΟΡΓΟ (ΚΑΤΑΠΟΛΑ)	ΠΑΤΜΟ	ΛΕΡΟ	ΚΩ	ΡΟΔΟ
ΔΕΥΤΕΡΑ 19:00	ΔΕΥΤΕΡΑ 22:45	--	--	--	ΤΡΙΤΗ 04:45	ΤΡΙΤΗ 08:00
ΤΕΤΑΡΤΗ 19:00	ΤΕΤΑΡΤΗ 22:20	--	ΠΕΜΠΤΗ 01:55	ΠΕΜΠΤΗ 03:05	ΠΕΜΠΤΗ 04:45	ΠΕΜΠΤΗ 08:00
ΠΑΡΑΣΚΕΥΗ 19:00	ΠΑΡΑΣΚΕΥΗ 22:45	--	--	--	ΣΑΒΒΑΤΟ 04:30	ΣΑΒΒΑΤΟ 07:30
ΣΑΒΒΑΤΟ 23:30	--	ΚΥΡΙΑΚΗ 05:15	ΚΥΡΙΑΚΗ 07:40	ΚΥΡΙΑΚΗ 09:00	ΚΥΡΙΑΚΗ 10:45	ΚΥΡΙΑΚΗ 13:50

ΠΑΡΑΤΗΡΗΣΕΙΣ:
- 26/12/05: από ΡΟΔΟ 08:00 για ΚΩ (10:30-10:55), ΛΕΡΟ (12:20-12:35), ΠΑΤΜΟ (13:30-13:45), ΠΕΙΡΑΙΑ (20:05-23:30), ΣΥΡΟ (02:50-03:05 επόμενη μέρα), ΚΩ (08:00-08:30), ΡΟΔΟ 11:00.

ΑΝΕΚΤΕΛΕΣΤΑ ΔΡΟΜΟΛΟΓΙΑ: 24/12/05, 25/12/05, 31/12/05, 22/04/06 & 23/04/06.



RODOS FERRIES SERVICES/SKEVOS TRAVEL

ΚΑΝΤΕ ΚΡΑΤΗΣΗ ΤΩΡΑ!

ΠΛΗΡΟΦΟΡΙΕΣ ΚΑΙ ΚΡΑΤΗΣΕΙΣ ΘΕΣΕΩΝ ΣΤΟΝ ΤΑΞΙΔΙΩΤΙΚΟ ΣΑΣ ΠΡΑΚΤΟΡΑ Ή SKEVOS TRAVEL: ΑΜΕΡΙΚΗΣ 111, ΡΟΔΟΣ, ΤΗΛ. ΚΡΑΤΗΣΕΩΝ ΕΠΙΒΑΤΩΝ ΚΑΙ Ι.Χ.: 22410-22461, 22410-75655, 22410-75310, ΤΗΛ. ΚΡΑΤΗΣΕΩΝ ΦΟΡΤΗΓΩΝ: 22410-76600

X5613-31/1

Εισαγωγή παπαγάλων με ψιττάκωση από τη Γερμανία

ΠΡΟΣΒΑΛΛΕΙ ΚΑΙ ΤΟΝ ΑΝΘΡΩΠΟ

Αμεση ήταν η αντίδραση της Νομαρχίας Πειραιά μετά από ειδοποίηση του Υπουργείου Αγροτικής Ανάπτυξης και Τροφίμων για την εισαγωγή στην χώρα μας από την Γερμανία παπαγάλων με ψιττάκωση, ασθένειας που προσβάλλει και τον άνθρωπο.

Συγκεκριμένα την Πέμπτη 29 Δεκεμβρίου η Ελληνική Πρεσβεία του Βερολίνου απέστειλε στο Υπουργείο Αγροτικής Ανάπτυξης και Τροφίμων ειδοποίηση και στη συνέχεια στη Νομαρχία Πειραιά ότι στις εγκαταστάσεις της γερμανικής εταιρείας παπαγάλων Claas ? Sascha Zϋpke διαπιστώθηκε ψιττάκωση.

Ελεγκτές της Διεύθυνσης Κτηνιατρικής της Νομαρχίας Πειραιά επισκέφτηκαν τις εγκαταστάσεις της προμηθεύτριας εταιρείας στην Ελλάδα Donald ABEE (Κηφισού 23, Ρέντης), η οποία εδρεύει στον Ρέντη όπου και διαπιστώθηκε η εισαγωγή 30 παπαγάλων. Οι ελεγκτές της Νομαρχίας διαπίστωσαν ότι 7 παπαγάλοι είχαν παραμείνει στις εγκαταστάσεις της εταιρείας, ενώ οι υπόλοιποι 23 είχαν διατεθεί σε καταστήματα σε διάφορες περιοχές της Ελλάδας.

Η Νομαρχία Πειραιά ενημέρωσε ήδη από την Παρασκευή 30 Δεκεμβρίου τις αντίστοιχες Νομαρχίες στις οποίες είχε διαπιστωθεί από τα τιμολόγια ότι είχαν πωληθεί οι παπαγάλοι για τις ενέργειες εντοπισμού και ανάκλησης τους από την αγορά. Οι Νομαρχίες αυτές είναι : Αθηνών, Βοιωτίας, Δυτικής Αττικής, Ευβοίας, Καρδίτσας, Κέρκυρας, Μαγνησίας, Σάμου και Τρικάλων.

Σημειώνεται ότι για την αποτροπή προσβολής του ανθρώπου από την ψιττάκωση απαιτείται η απομόνωση των πτηνών και απαγόρευση πώλησής τους για δύο τουλάχιστον μήνες έως ότου υποβληθούν στην κατάλληλη θεραπευτική αγωγή υπό την ευθύνη των κτηνιάτρων της εταιρείας.

ΕΛΛΗΝΙΚΗ ΔΗΜΟΚΡΑΤΙΑ
ΔΗΜΟΣ ΡΟΔΟΥ
ΕΠΑΡΧΙΑ ΡΟΔΟΥ
ΝΟΜΟΣ ΔΩΔΕΚΑΝΗΣΟΥ

ΓΝΩΣΤΟΠΟΙΗΣΗ ΓΑΜΟΥ

Γνωστοποιείται, σύμφωνα με το άρθρο 1369 του Αστικού Κώδικα, όπως τροποποιήθηκε με το Ν. 1250/1982, ότι:

Ο **Μίνως Αποστολάκης** του Νικολάου και της Αναστασίας που γεννήθηκε στα Χανιά του νομού Χανίων και κατοικεί στη Ρόδο του νομού Δωδεκανήσου, επαγγέλματος τραπεζικός υπάλληλος και η **Σοφία Τσώλη** του Θεοφάνη και της Γεωργίας-Στέλλας που γεννήθηκε στην Αθήνα νομού Αττικής και κατοικεί στην Κω Δωδεκανήσου επαγγέλματος τραπεζικός υπάλληλος πρόκειται να παντρευθούν στο Δημαρχείο του Δήμου Ρόδου.

Ρόδος 02-01-2006
Ο δήμαρχος
Γεώργιος Γιαννόπουλος
12857-3/1

ΕΛ.ΚΕ.Θ.Ε.
ΕΛΛΗΝΙΚΟ ΚΕΝΤΡΟ ΘΑΛΑΣΣΙΩΝ ΕΡΕΥΝΩΝ
Ημερομηνία 21-12-05
Αρ. Πρωτ. 20043/6354

ΠΕΡΙΛΗΨΗ ΠΡΟΚΗΡΥΞΗΣ

Για την πρόσληψη προσωπικού με σύμβαση εργασίας ιδιωτικού δικαίου ορισμένου χρόνου για την εκτέλεση του ερευνητικού προγράμματος «Διασφάλιση-αναβάθμιση του Υδροβιολογικού Σταθμού Ρόδου».

Το ΕΛ.ΚΕ.Θ.Ε. ανακοινώνει ότι προσλαμβάνει:

Εναν/μία (1) Πτυχιούχο Ιχθυολόγο (ΤΕ) με καλή γνώση της Αγγλικής γλώσσας και γνώση χρήσης Η/Υ.

Τόπος εργασίας είναι ο Υδροβιολογικός Σταθμός Ρόδου.

Οι ενδιαφερόμενοι μπορούν να υποβάλουν αίτηση έως την 18η Ιανουαρίου 2006.

Το κείμενο της προκήρυξης είναι διαθέσιμο στα γραφεία του ΕΛ.ΚΕ.Θ.Ε. στη Λεωφ. Αθηνών-Σουνίου (46,7 χλμ.), Ανάβυσσος (κα Σ. Φράγκου, τηλ. 22910 76413) καθώς και στον Υδροβιολογικό Σταθμό Ρόδου (Οδός Κω 2 κα Π. Μάλιακα, τηλ. 22410 27308) κατά τις εργάσιμες ημέρες και ώρες.

Ο ΠΡΟΕΔΡΟΣ ΕΛ.ΚΕ.Θ.Ε.
Καθηγ. Γ. Θ. ΧΡΟΝΗΣ
ΧΛ-5/1

ΓΕΝΙΚΟ ΕΠΙΤΕΛΕΙΟ ΣΤΡΑΤΟΥ
736 ΔΙΕΥΘΥΝΣΗ ΣΤΡΑΤΙΩΤΙΚΩΝ ΕΡΓΩΝ

ΠΕΡΙΛΗΨΗ ΔΙΑΚΗΡΥΞΗΣ ΔΙΑΓΩΝΙΣΜΟΥ

Η 736 Διεύθυνση Στρατιωτικών Εργων κάνει γνωστό ότι την 21η Δεκεμβρίου 2005, ημέρα Τετάρτη και με ώρα λήξης επίδοσης προσφορών την 11:00 π.μ. θα γίνει δημόσιος μειοδοτικός διαγωνισμός, σύμφωνα με το άρθρο 4 παρ. 2α του Ν. 1418/84 και με το σύστημα με ενιαίο ποσοστό έκπτωσης (άρθρο 6 του Δ 609/85), σε συνδυασμό με το Ν. 3263/2004, για την ανάδειξη μειοδότου για την κατασκευή του έργου:

«Καθαρισμός - Επισκευή Μ/Δ Καύσιμων ΠΕ/ΑΣΔΕΝ - ΕΤΟΣ 2005»,

Προϋπολογισμός 58.000,00 Ευρώ,

Δεκτές εργοληπτικές Επιχειρήσεις Γραμμένες στο ΜΕΕΠ Α1 τάξης για έργα ΗΛΕΚΤΡΟΜΗΧΑΝΟΛΟΓΙΚΑ.

Η δημοπρασία θα διενεργηθεί στα γραφεία της 736 ΔΣΕ στο Στρδο ΣΑΚΕΤΤΑ Α' στο Βύρωνα Αττικής.

Εγγύηση συμμετοχής ορίζεται σε 992 Ευρώ.

Χρόνος ισχύος των προσφορών ορίζεται σε 60 ημέρες.

Αν για οποιοδήποτε σοβαρό λόγο δεν διεξαχθεί η δημοπρασία την 21/12/2005, τότε θα διενεργηθεί την 4η Ιανουαρίου 2006, ημέρα Τετάρτη και ώρα λήξης επίδοσης προσφορών την 11:00 π.μ.

Εντυπα προσφορών, πλήρη διακήρυξη, τεύχη δημοπρατήσεως και πληροφορίες παρέχονται από το τμήμα μελετών της 736 ΔΣΕ στο Στρδο ΣΑΚΕΤΤΑ Α' στο Βύρωνα Αττικής (Τηλ. 210.7675455) κατά τις εργάσιμες ημέρες και ώρες μέχρι και την 20 Δεκεμβρίου 2005.

Ανχης (ΜΧ) Πασχάλης Γρηγόριος
Διευθυντής
ΧΛ-3/1

ΠΑΙΔΙΑΤΡΟΣ
ΜΑΡΙΑ ΝΙΑΝΙΟΥ
ΑΡΧΑΓΓΕΛΟΣ

Δέχεται: 9.30-13.00
17.30-20.00
ΕΚΤΟΣ ΤΕΤΑΡΤΗ - ΣΑΒΒΑΤΟ

ΔΕΚΤΟΙ ΑΣΦΑΛΙΣΜΕΝΟΙ:
ΤΕΒΕ - ΤΑΞΥ - ΔΗΜΟΣ - ΤΥΔΚΥ
Τηλ. 22440 23960
κιν. 6976 846881
12781-31/1

Σύμφωνα με τα στοιχεία του ΟΗΕ

Κάθε έξι δευτερόλεπτα ένας άνθρωπος προσβάλλεται από AIDS

ΘΕΡΙΖΕΙ Η ΜΑΣΤΙΓΑ ΤΟΥ ΑΙΩΝΑ

Συγκλονιστικά είναι τα στοιχεία για την μάστιγα του αιώνα που, καθώς φαίνεται, συνεχίζει να «θερίζει» ασταμάτητα και χωρίς διακρίσεις. Παρά τα όποια προγράμματα καταπολέμησης του ιού του AIDS και τις κατά καιρούς ξαφνικές «αποκαλύψεις» για την οριστική υπερνίκηση του, ο ιός δεν δείχνει - πέραν από κάποιες στατιστικές αυξομειώσεις - να δαμάζεται τελειωτικά. Τουναντίον, τα στοιχεία, σε πολλές των περιπτώσεων, είναι συγκλονιστικά.



Οι προσπάθειες βέβαια συνεχίζονται. Οι «Γιατροί χωρίς Σύνορα», μας ενημερώνουν ότι παγκοσμίως, τουλάχιστον 40 εκατ. άνθρωποι είναι μολυσμένοι από τον ιό. Ποσοστό 95% αυτών ζει στον αναπτυσσόμενο κόσμο. Στοιχεία από τον ΟΗΕ αποκαλύπτουν ότι κάθε έξι δευτερόλεπτα ένας άνθρωπος προσβάλλεται από τον ιό, την στιγμή που τα ημερήσια κρούσματα αγγίζουν τις 14.000.

Τα δεδομένα βέβαια συνηγορούν ότι, κατά την διάρκεια του 2005, η εξάπλωση του ιού επιβραδύνθηκε σε αρκετές χώρες, όμως ο αριθμός των νέων κρουσμάτων σε παγκόσμιο επίπεδο έφτασε σε πολύ υψηλά επίπεδα. Σχεδόν 5 εκατ. άνθρωποι μολύνθηκαν το 2005, αυξάνοντας τους φορείς και τους ασθενείς σε 40,3 εκατ, ενώ η ασθένεια σκότωσε 3,1 εκατ. ανθρώπους, εκ των οποίων 570 χιλ. ήταν παιδιά. Η Unicef, από την πλευρά της, μας πληροφορεί ότι το 2004, 510 χιλ. παιδιά πέθαναν από ασθένειες που σχετίζονται με το AIDS, 15 εκατ. έμειναν ορφανά εξαιτίας της νόσου, περισσότερα από 2,2 εκατ. ζουν με τον ιό, ενώ περίπου 11,8 εκατ. νέοι, ηλικίας 15-24 ετών ζουν με τον ιό του AIDS.

Ο Παγκόσμιος Οργανισμός υγείας (Π.Ο.Υ) επίσης προειδοποιεί ότι μέχρι το 2020, περίπου 10 εκατ. άνθρωποι ενδέχεται να μολυνθούν από τον ιό. Στην χώρα μας, κατά το πρώτο εξάμηνο του 2005 διαγνώστηκαν 39 νέες περιπτώσεις. Ο αριθμός των δηλωθέντων από το 1985 μέχρι και τα μέσα του 2005, ανέρχεται στις 7.370 (80,2% άνδρες και 19,44% γυναίκες). Ο Γ. Γραμματέας του ΟΗΕ, Κόφι Ανάν, σε μήνυμά του επεσήμανε πως περίπου 8 δις. δολάρια διατίθενται σε ετήσια βάση στον αγώνα κατά του AIDS. Στην Ευρώπη τέλος, ο συνολικός αριθμός δηλωμένων κρουσμάτων σε 20 χώρες της ΕΕ αυξήθηκε την τελευταία τριετία κατά 23%. Σύμφωνα με στοιχεία της UNAIDS, 2,3 εκατ. φορείς ζουν εντός της ευρωπαικής Περιφέρειας,

Η Ευρωπαική Επιτροπή παρουσίασε πριν από λίγο καιρό σχέδιο για την καταπολέμηση του HIV/AIDS που θα αφορά την περίοδο 2006-2009. Σύμφωνα με την σχετική ανακοίνωση, η προώθηση του διαλόγου με τους εμπλεκόμενους όπως οι ασθενείς, οι Μη Κυβερνητικές Οργανώσεις και ο ιδιωτικός Τομέας, είναι αποφασιστικός παράγοντας στην ενίσχυση του αντίκτυπου οποιασδήποτε στρατηγικής για την αποτελεσματική καταπολέμηση της μάστιγας του αιώνα. Μεγαλύτερη έμφαση πρέπει να δοθεί, σύμφωνα με την Ευρωπαική Επιτροπή στην πρόληψη, ενώ βασικά μηνύματα πρέπει να αναδιατυπωθούν ιδίως μεταξύ των ομάδων υψηλού κινδύνου και των νέων.

Η Επιτροπή πρόκειται να προωθήσει προγράμματα πρόληψης, ειδικά για τις περισσότερο ευπαθείς ομάδες πληθυσμού, με προτεραιότητα στις ασφαλείς σεξουαλικές σχέσεις και με ιδιαίτερη έμφαση στους νέους, ενώ θα αντιμετωπίσει τους κινδύνους μετάδοσης που συνδέονται με την τοξικομανία, και θα διευκολύνει την πρόσβαση σε υγειονομικές υπηρεσίες, όπως η αντιρετροική θεραπεία, καθώς και την εθελούσια αναζήτηση βοήθειας και υποβολή σε εξετάσεις, ώστε να συμβάλει στην μείωση του στιγματισμού και του κοινωνικού αποκλεισμού.

Η Επιτροπή φέρεται επίσης αποφασισμένη να αυξήσει τους χρηματοδοτικούς πόρους που διαθέτει για την έρευνα σχετικά με το AIDS, ιδίως στον τομέα των εμβολίων και των μικροβιοκτόνων. Προβλέπονται, τέλος, συζητήσεις και συντονιστικές ενέργειες σε χώρες όπου η επιδημία είναι ευρέως διαδεδομένη, όπως στην Ρωσική Ομοσπονδία, Λευκορωσία, Μολδαβία, Ουκρανία, Μαρόκο και Ιορδανία.

ΦΙΛ. ΖΑΧΑΡΗΣ

Από το υπουργείο Οικονομικών

Χορηγούνται τα στεγαστικά επιδόματα στους σπουδαστές

ΑΡΧΙΣΑΝ ΑΠΟ ΧΘΕΣ ΟΙ ΔΙΑΔΙΚΑΣΙΕΣ

Αρχισε από χθες και θα ολοκληρωθεί στις 31 Μαρτίου η χορήγηση του στεγαστικού επιδόματος των 1.000 ευρώ σε περίπου 70.000 φοιτητές ΑΕΙ και ΤΕΙ.

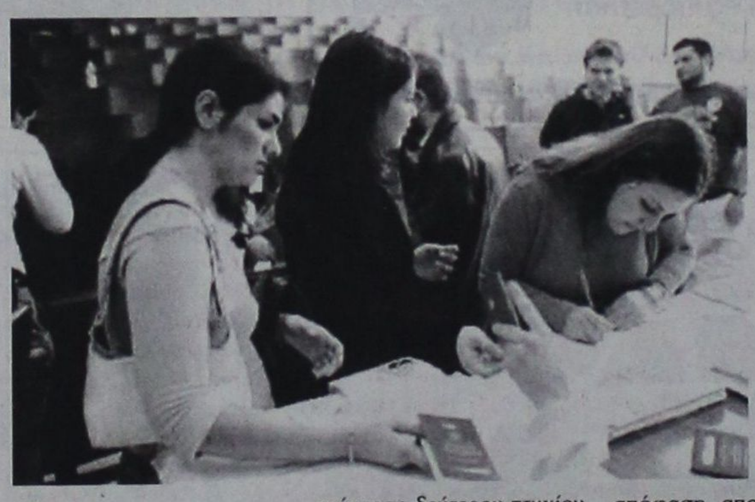

Αναλυτικά όλες οι προϋποθέσεις για τη λήψη του, σύμφωνα με ανακοίνωση του υπουργείου Οικονομίας και Οικονομικών:

1) Προϋποθέσεις χορήγησης του επιδόματος

Φοίτηση

* Καταβάλλεται για τους προπτυχιακούς φοιτητές των Ιδρυμάτων του Πανεπιστημιακού και Τεχνολογικού τομέα της Ανώτατης Εκπαίδευσης των Ανωτέρων Σχολών Τουριστικών Επαγγελμάτων και των Ακαδημιών Εμπορικού Ναυτικού, καθώς και των Σχολών του Πανεπιστημίου της Κύπρου που περιλαμβάνονται στο σύστημα των Πανελλαδικών Εξετάσεων, εφόσον πληρούνται και οι λοιπές προϋποθέσεις.

* Χορηγείται για όλους του προπτυχιακούς φοιτητές της οικογένειας, εφόσον διαμένουν σε άλλη πόλη αυτής της κύριας κατοικίας τους, ανεξάρτητα αν φοιτούν στην ίδια Σχολή και πόλη ή σε διαφορετικές Σχολές και πόλεις και διαμένουν σε μία ή περισσότερες οικίες.

* Χορηγείται για τόσα έτη όσα είναι και τα έτη σπουδών της Σχολής ή του Τμήματος σύμφωνα με τον κανονισμό της λειτουργίας τους.

Επισημαίνεται όμως ότι η έναρξη φοίτησης συμπίπτει χρονικά με την αρχική εγγραφή στη Σχολή ή το Τμήμα ανεξαρτήτως εξαμήνου εγγραφής. Κατά συνέπεια φοιτητής που έχει εγγραφεί το ακαδημαϊκό έτος 2001 - 2002 (ανεξαρτήτως εξαμήνου, χειμερινού ή εαρινού) και η φοίτηση προβλέπεται τετραετής, το ακαδημαϊκό έτος 2005 - 2006 δεν δικαιούται το επίδομα.

* Δεν δικαιούνται το επίδομα όσοι φοιτούν για την απόκτηση δεύτερου πτυχίου ανεξάρτητα από τον τρόπο εισαγωγής τους στη Σχολή ή το Τμήμα αυτής ή για την απόκτηση μεταπτυχιακού τίτλου σπουδών. Δεν δικαιούνται το επίδομα οι φοιτητές των Αστυνομικών και Στρατιωτικών Σχολών. Στις Στρατιωτικές Σχολές ανήκουν η Στρατιωτική Σχολή Αξιωματικών Σωμάτων και η Σχολή Αξιωματικών Νοσηλευτικής.

* Η φοίτηση πρέπει να αποδεικνύεται με πιστοποιητικό της Σχολής ή του Τμήματος αυτής, το περιεχόμενο του οποίου αναλύεται στα έντυπα πιστοποιητικού (διαφορετικά για ΑΕΙ και ΤΕΙ) τα οποία είναι συνημμένα στην 1104059/7953/2004 απόφαση, αποτελούν αναπόσπαστο μέρος αυτής και τα οποία εκδίδονται εντός των τριών πρώτων μηνών κάθε ημερολογικού έτους και φέρουν πρωτότυπη σφραγίδα και υπογραφή της Γραμματείας του Τμήματος ή της Σχολής.

• Ειδικά για τους φοιτητές που έχουν εγγραφεί (για πρώτη φορά) στο πρώτο έτος σπουδών, στο πιστοποιητικό αναφέρεται μόνο η εγγραφή του φοιτητή στη Σχολή. Στα πιστοποιητικά σπουδών που χορηγούνται για την καταβολή του επιδόματος θα πρέπει να αναφέρονται μαθήματα και όχι διδακτικές μονάδες. Τα πιστοποιητικά σπουδών που αναφέρουν διδακτικές μονάδες δεν θα πρέπει να γίνονται δεκτά. Ο φοιτητής που εγγράφεται για πρώτη φορά στο πρώτο έτος αλλά στο β΄εξάμηνο (εαρινό) δικαιούται ολόκληρο το επίδομα.

ΔΙΕΥΘΥΝΣΗ ΔΑΣΩΝ ΔΩΔ/ΝΗΣΟΥ

ΑΝΑΚΟΙΝΩΣΗ

Γνωστοποιείται κατά το άρθρο 14 του Ν.998/79, η αποστολή για ανάρτηση στο Δήμο Αφάντου της αριθ. πρωτ. 8027/22-12-2005 πράξης χαρακτηρισμού έκτασης που εκδόθηκε από τον Δ/ντή Δασών Δωδ/σου. Ολόκληρη η Κ.Μ. 3413 γαιών Αφάντου χαρακτηρίζεται ως γεωργική έκταση.

Ο Δ/ντής Δασών Δωδ/σου
Φίλιππος Κοντίτσης
Δασολόγος με βαθμό Α'
12987-3/1

ΤΗΛΕΟΡΑΣΗ

ΕΤ1

07.00 Το μικρό ουράνιο τόξο
07.30 Disneyzone
09.30 Ο θαυμαστος πλαντής Γη
10.30 Βιογραφίες: Μαρία Κάλλας
11.15 Ιστορία: Καίσαρας: Κατακτητές της Γαλατίας
12.00 Μένουμε Ελλάδα
13.30 Ειδήσεις
14.00 Φλορισιέντα, η σύγχρονη Σταχτοπούτα
15.00 Ανυπότακτες καρδιές
16.00 Εχει γούστο
18.00 Ατίθασα νιάτα
19.00 Κλήρωση Λαϊκού Λαχείου
19.05 Τόλμη και γοητεία
20.00 Μονόγραμμα
20.30 We are the norwegians
20.45 We are the Mattese islant
21.00 Ημερολόγια (νέα εκπομπή)
22.00 Τα καλύτερά μας χρόνια είναι τα τελευταία τριάντα
23.00 Ειδήσεις
24.00 Ελληνική ταινία «Μελόδραμα»

ΝΕΤ

10:00 Συμβαίνει τώρα
12:00 Ειδήσεις
13:00 Συμβαίνει τώρα
14:00 Η απίθανη Κιμ
14:30 Διάλειμμα
15:00 Ειδήσεις
16:00 Η ζωή είναι παιχνίδι
18:00 Ειδήσεις
19:00 Κλασικά κινούμενα σχέδια
20:00 Τοις μετρητοίς
21:00 Ειδήσεις
22:00 Η διαβολογυναίκα - Ξένη Ταινία, Κωμωδία
24:00 Focus
01:00 Ειδήσεις
01:15 Οι περιπέτειες του Σέρλοκ Χολμς
05:45 Πρώτη γραμμή

ΕΤ1

13.00 Ειδήσεις
14.20 Καιρός
14.30 Με μια τρίτη ματιά
15.50 Εκτη αίσθηση
16.00 Ειδήσεις
16.15 Ζορρό
16.40 Νηστικό αρκούδι
17.00 Καρμελίτα
18.00 Πάμε καλά
19.00 Ειδήσεις
20.15 Μπάσκετ Αρης - Βέντσπιλς (για το ULEB Cup)
21.45 Επί τροχών (Ε)
22.15 Ξένη ταινία «Απρόβλεπτος έρωτας»
24.00 Ειδήσεις
00,30 «Η ζωή της Αειπαρθένου» (κονσέρτο)

MEGA

06:45 Πρωινό Mega
08:00 Κοινωνία ώρα 8
10:00 Ομορφος κόσμος το πρωί
13:00 Κανείς δε λέει σ' αγαπώ (Ε)
14:00 Δελτίο ειδήσεων
15:00 Ντόλτσε Βίτα (Ε)
16:30 Τι ψυχή θα παραδώσεις μωρή; (Ε)
17:30 Ειδήσεις
17:40 Φιλοδοξίες
18:15 Απαγορευμένη αγάπη
19:00 Βέρα στο δεξί
20:00 Κεντρικό δελτίο ειδήσεων
21:00 Οι αταίριαστοι
21:50 Επτά θανάσιμες πεθερές
22:50 Επαφή
23:50 Ελληνική σειρά (Ε)
00:15 Ειδήσεις
01:00 Τυχερή έκδοση
02:00 Εσωτερικές υποθέσεις
03:00 Ερωτική ανεπάρκεια
03:30 Νταντά αμέσου δράσεως
04:30 Στρατιώτες του σύμπαντος
05:45 Από νωρίς

ΑΝΤ1

06:30 Καλημέρα Ελλάδα
10:00 Πρωινός καφές
13:00 Ειδήσεις
13:50 Αποκάλυψη... Τώρα!
16:00 Ακρως οικογενειακόν (Ε)
16:55 Ειδήσεις
17:00 Κωνσταντίνου και Ελένης (Ε)
17:55 Ανάλυσε το
18:00 Καλημέρα ζωή
18:50 Ερωτας
20:00 Ειδήσεις
21:00 Το καφέ της Χαράς (Ε)
22:00 Η Παναγιά των Παρισίων - Ξένη Ταινία
24:00 Οι Σπιτόγατοι (Ε)
01:00 Ειδήσεις
03:15 Τηλεαγορές
03:50 Mobile Fun
04:30 Αραχτοι και Λαϊτ (Ε)
05:40 Καλημέρα με τον ANT1

STAR

06:00 Παιδικό πρόγραμμα
13:00 Ειδήσεις
14:00 Super Star
16:30 Ειδήσεις
16:45 Ρωξάνη μια ελεύθερη γυναίκα
17:45 Βαλεντίνα, έρωτας X-Large
18:45 Λοΐς και Κλαρκ
19:45 Ειδήσεις
21:00 Διαστημικά καλάθια - Ξένη Ταινία, Κωμωδία
22:45 Υπόθεση Καρλίτο - Ξένη Ταινία, Δραματική περιπέτεια
01:45 Ενάντια στη διαφθορά
02:45 Ειδήσεις
03:00 Οι φίλοι μας οι Αμερικάνοι - Ξένη Ταινία, Κωμωδία

ΕΤ1

13:00 Ειδήσεις
14:20 Καιρός
14:30 Με μια τρίτη ματιά
15:50 Εκτη αίσθηση
16:00 Ειδήσεις
16:15 Ζορρό
16:40 Νηστικό αρκούδι
17:00 Καρμελίτα
18:00 Πάμε καλά
19:00 Ειδήσεις
20:15 Μπάσκετ Αρης - Βέντσπιλς (για το ULEB Cup)
21:45 Επί τροχών (Ε)
22:15 Ξένη ταινία «Απρόβλεπτος έρωτας»
24:00 Ειδήσεις
00,30 «Η ζωή της Αειπαρθένου» (κονσέρτο)

ALPHA ΤΗΛΕΟΡΑΣΗ

06:30 Καλημέρα σας
10:00 Καφές με την Ελένη
13:00 Κους Κους το μεσημέρι
15:00 Ειδήσεις
15:45 Μαγειρεύοντας με την Βέφα
16:45 Ειδήσεις
17:00 Από καρδιάς
19:00 Οδός Παραδείσου 7
20:00 Ειδήσεις
21:00 Ερωτας με επιδότηση Ο.Γ.Α. (Ε)
23:00 Αντιγνωμίες
01:00 Ειδήσεις
01:15 Μέγας Ναπολέων
03:15 Στην Εντατική
05:15 Τηλεαγορές
05:30 Καινούρια μέρα

ALTER

06.30 Alter kids
11.00 Ειδήσεις
11.15 Μήτσι-χώστα (Ε)
12.30 Ειδήσεις
13.45 Top secret
16.00 Η λίμνη των στεναγμών
16.45 Ειδήσεις
16.50 Ελληνικη ταινία «Κτσαντάκιας.
18.45 Το πρώτο θέμα
19.00 Ειδήσεις
20.00 Η φωνή του πολίτη
21.00 Ελληνική ταινία «τροχονόμος Βαρβάρα
23.00 Ειδήσεις
23.15 Αθέατος κόσμος
02.00 Auto Alter
02.05 Ξένη ταινία «Over the line» (δράμα 1992)

ΙΡΙΑΑ

15.00 Τοπικά γεγονότα
17.00 Ντοκιμαντέρ
18.00 Αθλητική βραδιά
(Ε) 20.00 Τηλεμάρκετινγκ
20.30 Τα νέα της Δωδ/σου με τον Πέτρο Καλιβούρη
21.45 Τοπικά γεγονότα (Ε)
24.00 Τα νέα της Δωδ/σου (Ε)

ΠΡΟΟΔΟΣΠΟΡ

proosport@yahoo.gr

Αύριο (2.45 μ.μ.) με τον Αγιο Δημήτριο στο Δημοτικό Στάδιο

Χωρίς τον Μούτσιο θα παίξει ο Διαγόρας



Με χαλαρή προπόνηση ο Διαγόρας θα ολοκληρώσει σήμερα το πρωί την προετοιμασία του, για το αυριανό παιχνίδι με τον Αγιο Δημήτριο στο Δημοτικό Στάδιο Ρόδου (2.45 μ.μ.).

Ο τεχνικός Βάλτερ Σκότσικ έχει όλους τους παίκτες στη διάθεσή του, πλην του Γουλόπουλου του οποίου η συμμετοχή κρίνεται αμφίβολη, καθώς έχει ίωση. Εκτός είναι ο νεοαποκτηθείς Θανάσης Μούτσιος, του οποίου το δελτίο δεν είναι έτοιμο. Στη 18άδα είναι πολύ πιθανόν να κληθεί ο Χρήστος Βελής.

Μετά τη νίκη επί της Ιωνίας 2000 Χανίων, ο Διαγόρας στοχεύει σε δεύτερη συνεχόμενη επιτυχία στο Δημοτικό Στάδιο αυτή τη φορά απέναντι σ' έναν πιο ισχυρό αντίπαλο όπως είναι ο Αγιος Δημήτριος.

Ο κ. Σκότσικ ζήτησε από τους παίκτες του να αποβάλουν το γρηγορότερο δυνατό το άγχος και να αποδώσουν όπως πραγματικά μπορούν. Μόνο έτσι, θα καταφέρουν να επιβάλουν το ρυθμό που θα τους βοηθήσει να φθάσουν στο γκολ και συνάμα στη νίκη.

• Σήμερα αναμένεται να υπογράψει το συμβόλαιό του με το Διαγόρα ο μέσος Νίκος Χατζής. Ο 29χρονος ομογενής από τη Γερμανία, που έμεινε ελεύθερος από την Κίκερς Στουτγκάρδης, επρόκειτο για τον σκοπό αυτό να έρθει στη Ρόδο χθες βράδυ.

Χρονιά νεοφώτιστων!

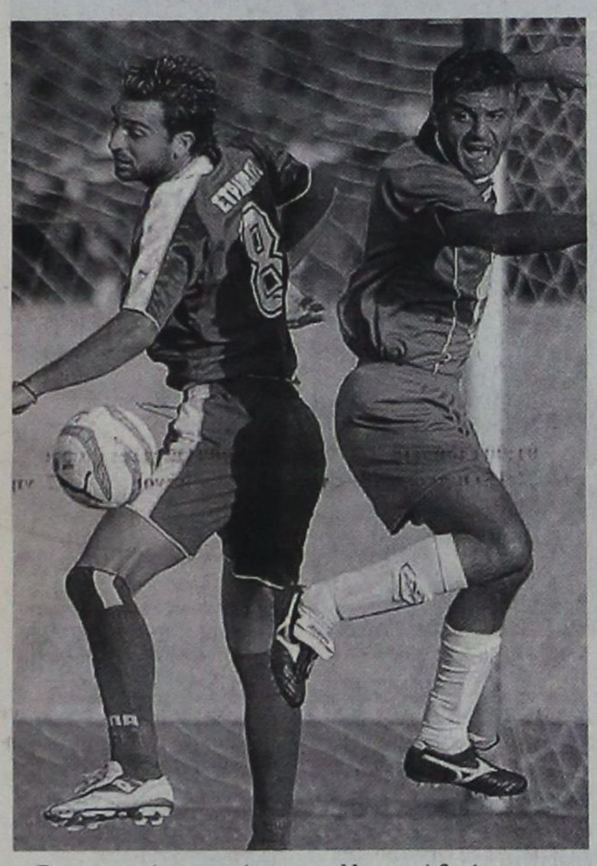

Εντυπωσιάζει το πρωτάθλημα της Γ' Εθνικής στον 1ο όμιλο. Στην κατηγορία αυτή θα μπορούσε να ήταν και ο Διαγόρας αν εκμεταλλευόταν την έδρα του

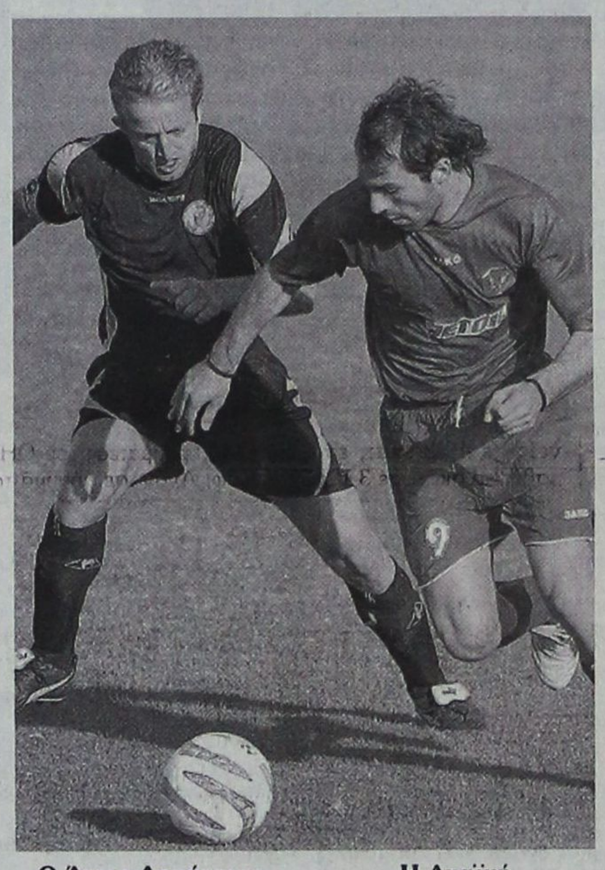

Για μια ακόμα φορά, το πρωτάθλημα της Γ΄ Εθνικής εντυπωσιάζει, κυρίως με τις ανακατατάξεις στην βαθμολογία...

Φέτος όμως, είναι σίγουρα η χρονιά των νεοφώτιστων ομάδων, αφού αν υπολογίσουμε πως και η Χαλκίδα/Λήλας ανήκει σε αυτή την κατηγορία, τότε οι πρώτες τρεις ομάδες της βαθμολογίας, είναι νεοφώτιστες!

Τα πανηγύρια βέβαια έχουν ήδη ...ξεκινήσει στην Καλαμάτα και πιο συγκεκριμένα στην ομάδα του Μεσσηνιακού, η οποία είναι στην πρώτη θέση με διαφορά πέντε βαθμών από τον «πλούσιο» της κατηγορίας Αστέρα Τρίπολης...

Ο Διαγόρας

Στην 8η θέση με 16 βαθμούς είναι ο Διαγόρας, ο οποίος σίγουρα χαρακτηρίζεται ομάδα εκτός έδρας, αφού στο δημοτικό στάδιο μετράει μόνο μία νίκη...

Κατά τα άλλα, έδειξε πως μπορεί να κάνει κάτι καλό με τις εξαιρετικές εμφανίσεις εκτός έδρας...

Από την αρχή της χρονιάς και με προπονητή τον Βασίλη Τζαλακώστα, ο πρόεδρος Κώστας Χρυσοχοΐδης, έθεσε στόχους πρωταθλητισμού, ούτως ώστε η ομάδα να πάρει άμεσα το εισιτήριο για την Β΄ Εθνική. Τα πράγματα όμως δεν εξελίχθηκαν πολύ καλά, αφού την περίοδο της προετοιμασίας, ο Τζαλακώστας αποτελούσε παρελθόν από την ομάδα και νέος προπονητής ήταν ο Αυστριακός Βάλτερ Σκότσικ.

Η χρονιά ξεκίνησε με τον καλύτερο τρόπο μετά την νίκη στην Αθήνα απέναντι στον Απόλλωνα Αθηνών με σκορ 1-0, αλλά εξελίχθηκε άσχημα μετά την πολύ βαριά ήττα από την Ρόδο στο δημοτικό στάδιο με σκορ 4-1...

Η ομάδα πέτυχε την πρώτη της νίκη στο πρωτάθλημα εντός έδρας απέναντι στην αδύναμη Ιωνία Χανίων, στον τελευταίο της αγώνα για το 2005...

Η Ρόδος

Οπως την περσινή ποδοσφαιρική χρονιά, έτσι και φέτος, η Ρόδος μένει έξω από τα προγνωστικά και κάνει καλή πορεία!

Πέρσι η χρονιά ήταν το ...κάτι άλλο με την κατάληψη της 5ης θέσης!

Το προηγούμενο καλοκαίρι όμως τα πράγματα πήγαιναν από το κακό στο χειρότερο και ήταν αμφίβολο αν θα πάρει πιστοποιητικό να παίξει στο πρωτάθλημα! Τελικά το πιστοποιητικό το πήρε, όμως χρειαζόταν και ποδοσφαιριστές...

Στις τελευταίες τρεις μέρες των μεταγραφών έγινε ότι έγινε και αυτή τη στιγμή, τα «ελάφια» βρίσκονται στην 11η θέση με 15 βαθμούς, ένα βαθμό πίσω δηλαδή από τον «γηραιό».

Σίγουρα η μεγαλύτερη νίκη της Ρόδου τα τελευταία χρόνια ήταν αυτή απέναντι στον Διαγόρα με σκορ 4-1 πριν ένα μήνα περίπου.

Οι «πράσινοι» έχουν δείξει καλά στοιχεία σχεδόν σε όλα τα παιχνίδια, ενώ έχουν δείξει πως βρίσκουν τον δρόμο τους, αφού στους τέσσερις τελευταίους αγώνες, μετράνε οκτώ βαθμούς.

Με την προσθήκη του Γιώργου Καντιμοίρη και του Σάκη Ναλμπάντη, στην Ρόδο ευελπιστούν πως το 2006 θα είναι καλύτερο και η ομάδα θα βρει το δρόμο της.

Ο Μεσσηνιακός

«Περίπατο» δείχνει πως κάνει η ομάδα της Καλαμάτας τη φετινή χρονιά, αφού βρίσκεται στην πρώτη θέση της βαθμολογίας με 28 βαθμούς, τέσσερις μπροστά από τον Αστέρα Τρίπολης!

Το αξιοσημείωτο είναι πως η ομάδα είναι αήττητη, ενώ έχει παίξει απέναντι στον Διαγόρα, όπου ήρθε ισόπαλος 1-1 στο δημοτικό στάδιο Ρόδου.

Ο Αστέρας Τρίπολης

Στη δεύτερη θέση με 24 βαθμούς βρίσκεται ο Αστέρας Τρίπολης. Η ομάδα της Πελοποννήσου από την αρχή της χρονιάς ήταν τον φαβορί για την κατάκτηση του πρωταθλήματος, αφού είχε παίκτες πρώτης κλάσεως για την κατηγορία, όπως ο «δικός μας» Μιχάλης Κλοκίδης.

Μάλιστα, παρελθόν από τους Αρκάδες αποτελεί ο Γιάννης Πετράκης, αφού ανέλαβε ο Τάσος Σιούλας.

Ο Λήλας Χαλκίδας

Ο Λήλας Χαλκίδας είναι μια νέα ομάδα, όμως με εμπειρία στην κατηγορία, αφού δημιουργήθηκε από συγχώνευση με την Χαλκίδα και τον Λήλα Βασιλικών.

Μάλιστα, η δεύτερη ομάδα που κατάφερε να σταματήσει την ξέφρενη πορεία στο πρωτάθλημα (3η θέση με 22 βαθμούς), είναι η Ρόδος η οποία τον κέρδισε στο δημοτικό στάδιθο με σκορ 1-0!

Ο Αχαρναϊκός

Με στόχο την άνοδο ξεκίνησε τη φετινή χρονιά ο Αχαρναϊκός, ο οποίος έχει πολύ καλή ομάδα, όμως δείχνει πως χρειάζεται και άλλη ενίσχυση για να ανέβει το «σκαλοπάτι».

Βρίσκεται στην 4η θέση με 22 βαθμούς και έχει παίξει στην Ρόδο με τον Διαγόρα, όπου ήρθε ισόπαλος 2-2.

Ο Ατσαλένιος

Ο ΠΟΑ όπως λέγεται στην Κρήτη, κάνει φέτος το κάτι παραπάνω, αφού το τέλος του 2005 τον βρίσκει στην 5η θέση με 20 βαθμούς!

Η ομάδα από το Ηράκλειο, ξεκίνησε με στόχο μια καλή πορεία και αυτό δείχνει πως το πετυχαίνει και με το παραπάνω!..

Ο Εθνικός

Στην 6η θέση με 20 βαθμούς βρίσκεται η ομάδα του Πειραιά, η οποία κάνει για ακόμα μια φορά πολύ καλή πορεία στο πρωτάθλημα της τρίτης κατηγορίας.

Ο Εθνικός που στο κύπελλο έκανε όλη την Ελλάδα να τον θαυμάσει μετά την ισοπαλία με την ΑΕΚ (1-1) στο ΟΑΚΑ, στο πρωτάθλημα δείχνει πως με λίγη προσπάθεια παραπάνω μπορεί να πάρει ένα εισητήριο για την επόμενη κατηγορία.

Αξιοσημείωτο είναι πως οι «μπλε» έχουν την καλύτερη άμυνα του ομίλου, όμως ο Διαγόρας πέτυχε εκπληκτική νίκη στην Ριζούπολη με σκορ 2-1!

Ο Παναιτωλικός

Οι Ελληνοσουηδοί μεγαλομέτοχοι του Παναιτωλικού δεν έδωσαν σημαντικά ποσά μόνο για τις μεταγραφικές κινήσεις του καλοκαιριού, αλλά και την ανάπλαση του γηπέδου στο Αγρίνιο.

Η ομάδα της Αιτωλοακαρνανίας βρίσκεται στην 7η θέση με 17 βαθμούς.

Ο Άγιος Δημήτριος

Η «Μπάρστα» του Μπραχαμίου βρίσκεται στην 9η θέση με 16 βαθμούς, ενώ δεν ικανοποιεί με την φετινή της πορεία, εκεί που προπονητής είναι ο Νίκος Παντέλης, αφού διαδέχθηκε τον Αντώνη Μανίκα.

Ο Αιολικός

Η ομάδα της Μυτιλήνης με προπονητή τον παλιό άσο του Ολυμπιακού Πέτρο Μίχο, βρίσκεται στην 10η θέση με 15 βαθμούς, ενώ είναι μια από τις πιο αλλοπρόσαλλες ομάδες του πρωταθλήματος. Αυτό έχει δείξει τουλάχιστον με τα αποτελέσματά της...

Η Θύελλα Πατρών

Με στόχο την παραμονή ξεκίνησε φέτος η Θύελλα, η οποία φιγουράρει στην 12η θέση με 15 βαθμούς και δείχνει πως μπορεί να μείνει στην κατηγγορία, αν συνεχίσει να παίρνει θετικά αποτελέσματα, μετά την πρόσληψη του Γιάννη Γερογιάννη το τελευταίο δίμηνο.

Ο Βύζας Μεγάρων

Στην «γρουσούζικη» 13η θέση βρίσκεται ο Βύζας Μεγάρων, ο οποίος δεν κάνει καθόλου καλή χρονιά, αφού έχει «μαζέψει» 14 βαθμούς.

Η ομάδα από τα Μέγαρα έχει αλλάξει ήδη τρεις φορές προπονητή, αφού τον Σταύρο Παπανδρέου διαδέχθηκε ο Μάρκος Μαυρομμάτης, ο οποίος έφυγε, για να κάθήσει στον παγκο ο κ. Βογιατζής προσωρινά, αφού νέος προπονητής θα αναλάβει ο Αντώνης Μανίκας!

Η Αχαϊκή

Με έντεκα βαθμούς στην 14η θέση είναι η Αχαϊκή, η οποία παρά τα πολλά προβλήματα, δείχνει πως με λίγη προσπάθεια παραπάνω, μπορεί να παραμείνει στην κατηγορία.

Τέλος στον πάγκο της ομάδας, τον Βασίλη Στασινόπουλο διαδέχθηκε ο Πέτρος Αλεβεντάκος.

Η Ιωνία Χανίων

Αν δεν αλλάξει κάτι δραματικά στην ομάδα των Χανίων, τότε όπως ήρθε στην Γ΄ Εθνική, έτσι θα πάει στο περιφερειακό πρωτάθλημα, αφού βρίσκεται στην 15η θέση με 8 βαθμούς, όμως κατάφερε να κερδίσει 4-2 τη Ρόδο στο γήπεδο Χανίων...

Το Κερατσίνι

Κλασική ομάδα ...γειτονιάς έχει καταντήσει το Κερατσίνι, αφού παραπαίει στην προτελευταία θέση με 7 βαθμούς!

Δυστυχώς όμως θα είχε 6 βαθμούς αν δεν «έκλεβε» από τη Ρόδο βαθμό στο 89΄ στο γήπεδο Κερατσινίου...

Ο Απόλλων Αθηνών

Αν το Κερατσίνι θεωρείται ομάδα γειτονιάς, ο Απόλλωνας της Ριζούπολης θεωρείται ομάδα ...αλάνας!

Η ιστορική ομάδα βρίσκεται στην τελευταία θέση με έξι βαθμούς, αφού λόγω ...Αλαμάνου έχει πάρει την κάτω βόλτα για το περιφερειακό πρωτάθλημα!

Πάντως ο Απόλλωνας έχει πολύ κόσμο που τον βοηθάει και ποδοσφαιριστές που τον αγαπούν, για αυτό θα μπορούσε να μείνει στα επαγγελματικά πρωταθλήματα.

Το κόκκινο... μπλε φόρεσε ο Φανούρης Γκινής!

Είναι παίκτης του ΑΕΡΑ

Και τυπικά παίκτης του ΑΕΡΑ είναι από χθες ο Φανούρης Γκινής, ο οποίος έμεινε ελεύθερος από τη Ρόδο και συμφώνησε σε όλα με την ομάδα του Αφάντου.

Οσον αφορά τον Δήμο Παπαοικονόμου, υπάρχει μια στασιμότητα στο θέμα του, όπως άλλωστε και στον τερματοφύλακα του Διαγόρα Παναγιώτη Φωτεινή, αφού οι Αφαντενοί έχουν ήδη τρεις παίκτες για το τέρμα και είναι φανερό πως δεν χρειάζεται άλλος...

Τα μεταγραφικά ...πετάνε για τους «κόκκινους», αφού στο στόχαστρο βρίσκεται ακόμα ένας επιθετικός που αγωνίζεται στην βόρεια Ελλάδα. Ο Γκινής πάντως δεν έχει δικαίωμα να αγωνιστεί στην Αίγινα.

Σήμερα η προπόνηση θα γίνει στο γήπεδο Κοσκινού, μετά από θέλημα του Σάββα Ορφανίδη, ο οποίος θέλει να κάνει προπόνηση σε ολόκληρο γήπεδο.

«Ρεβεγιόν» κάνουν ακόμη στην Ιαλυσό!

Συστάσεις έδωσε ο Γκάϊδας



Ισόπαλος 3-3 ήρθε ο Ιάλυσος σε χθεσινό φιλικό με τον Φοίβο Κρεμαστής.

Το φιλικό έγινε στο Οικονομίδειο, σε έναν βαρύ αγωνιστικό χώρο λόγω των βροχοπτώσεων των τελευταίων ημερών...

Πάντως οι παίκτες του Γιώργου Γκάιδα έδειξαν πως βρίσκονται ακόμα στο ...ρεβεγιόν, όμως θα πρέπει να «ξυπνήσουν» γρήγορα, αφού ακολουθεί ο σημαντικός αγώνας με τον Αίαντα Σαλαμίνας στη Ρόδο. Εξάλλου, οι Σάββας Κούρος και Παναγιώτης Μαθιός άρχισαν το ατομικό πρόγραμμα στην προπόνηση.

Η χειμερία νάρκη είναι για αρκούδες...



...αντί να κάθεστε ζεστά, αλλά βαρετά μέσα στο σπίτι, φορέστε αθλητικά ρούχα και παπούτσια και ανοίξτε την πόρτα.

ΡΟΔΟΣΠΟΡ
...πρώτο όνομα στα σπορ
Εθ. Δωδεκανησίων 15 ΡΟΔΟΣ
Τηλ. 22410 21442
e-mail: rospo@otenet.gr
www.rodosport.gr

ΠΔ31/1

ΠΡΟΟΔΟΣΠΟΡ

Χωρίς τον Μακρυδημήτρη η Ρόδος στη Ριζούπολη

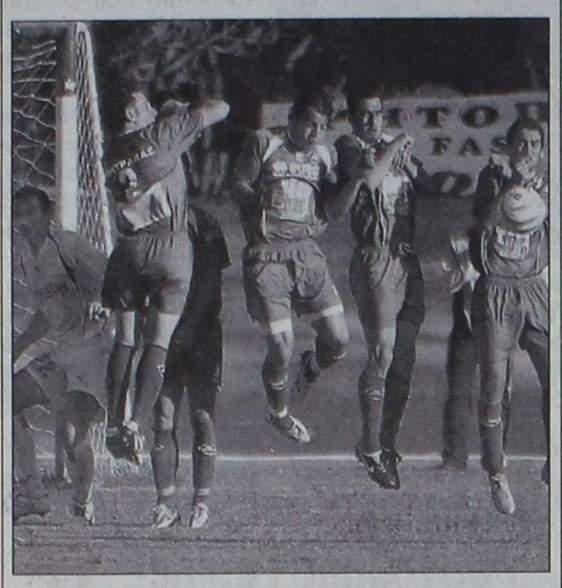

Χωρίς τον Διονύση Μακρυδημήτρη θα παίξει αύριο (2.45μ.μ.) η Ρόδος στη Ριζούπολη κόντρα στον Απόλλωνα Σμύρνης.

Ο ταλαντούχος κέντροαμυντικός παίκτης συμπλήρωσε επτά κίτρινες κάρτες και δεν έχει δικαίωμα συμμετοχής.

Απόντες θα είναι και οι Κλιάφας και Ζαχαριέφσκι. Ο πρώτος εγχειρίστηκε την περασμένη εβδομάδα στον ώμο, ενώ ο δεύτερος δεν είναι έτοιμος, προσερχόμενος από σοβαρό τραυματισμό.

• Η τελευταία προπόνηση της Ρόδου θα γίνει σήμερα στις 10 π.μ. Η αναχώρηση της αποστολής θα γίνει απόψε στις 8 μ.μ.

• Παίκτες της Ρόδου είναι από το περασμένο Σάββατο οι δίδυμοι αδελφοί Στρατής και Παναγιώτης Δελόλμα.

• Αύριο αναμένεται στη Ρόδο ο Μπεμπής, που θα δοθεί δανεικός στη Ρόδο από τον ΟΦΗ.

Φιλικό παιχνίδι δίνει ο Ηρακλής στη Δαματριά

Με προπόνηση και φιλικό παιχνίδι στο γήπεδο Δαματριάς και την τοπική Δήμητρα, ξεκινάει το 2006 για του Ηρακλή Μαριτσών.

Μετά το διήμερο ρεπό οι παίκτες του Ηρακλή προπονήθηκαν χθες στη Δαματριά, όπου σήμερα το απόγευμα θα αντιμετωπίσουν την τοπική ομάδα.

Το παιχνίδι γίνεται προκειμένου ο νέος προπονητής Ανδρέας Βλασόπουλος να σχηματίσει άποψη για τη νέα του ομάδα, την οποία και θα κληθεί να κωουτσάρει για πρώτη φορά το Σάββατο στα Μαριτσά απέναντι στο Διαγόρα Βατίου.

Στον αγώνα αυτό, δεν θα έχει στη διάθεσή του τους τιμωρημένους Μακρή, Γιακουμάρο, Πίσκαπα και τους στρατευμένους Τσαλώλη, Τσούφιο, όπως και τον γκολκήπερ Μανόλη Κώστα.

• Με επιτυχία η διοίκηση και οι ποδοσφαιριστές του Ηρακλή περιήλθαν την Πρωτοχρονιά τα Μαριτσά ψάλλοντας τα κάλαντα και μοιράζοντας ημερολόγια και ευχετήριες κάρτες εισπράττοντας ένα σεβαστό ποσό.

Με την ευκαιρία ευχαριστεί όλους τους Μαριτσενούς που με ευχαρίστηση δέχονταν την επίσκεψη της ομάδας προσφέροντας τη δική τους ενίσχυση...

• Στις 21 του μήνα έχει προγραμματισθεί η καθιερωμένη γιορτή κοπής της βασιλόπιτας του συλλόγου, όπου δίνονται και τα καθιερωμένα δώρα παιχνίδια στα παιδιά των ποδοσφαιριστών και των παραγόντων.

Στο Πνευματικό Κέντρο Πυλώνας η γιορτή του «Αθλητή - Μαθητή»

Από το Δήμο Λινδίων και τη Δημοτική Επιχείρηση Π.Π.Τ.Α.Λ.

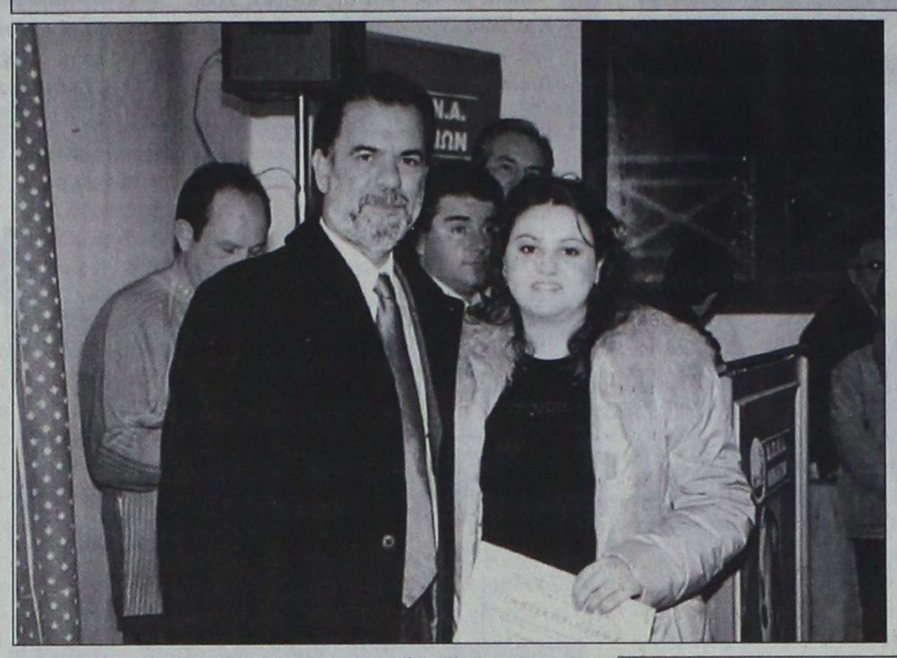

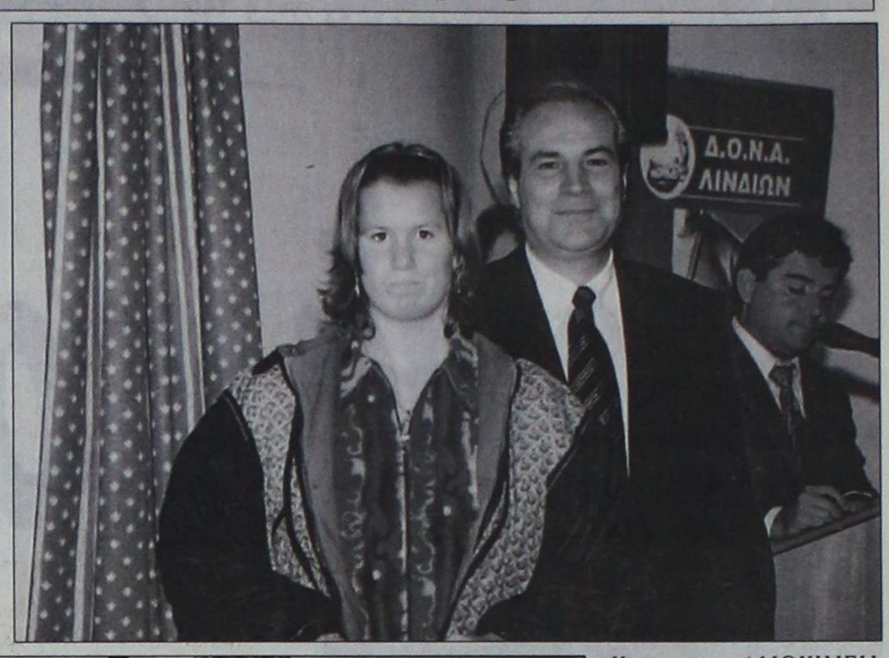

Για μια ακόμη χρονιά ο Δήμος Λινδίων και η Δημοτική Επιχείρηση Περιβάλλοντος Πολιτισμού Ανάπτυξης Αθλητισμού Λινδίων συνδιοργανώνουν σήμερα την γιορτή Αθλητή-Μαθητή.

Γίνεται κάθε χρόνο αυτές τις άγιες μέρες, που σκοπό έχει να τιμήσει όλα αυτά τα παιδιά που προσπάθησαν και μόχθησαν όλο αυτό το χρόνο σημειώνοντας επιτυχίες για το προσωπικό τους φυσικά όφελος αλλά και που κάνουν όλους τους πολίτες του Δήμου Λινδίων υπερήφανους με τα κατορθώματα τους.

Αριστούχοι μαθητές Γυμνασίου-Λυκείου, εισαχθέντες σε ΑΕΙ-ΤΕΙ αλλά και αθλητές που κατάφεραν να διακριθούν κι΄αυτή τη χρονιά θα είναι και πάλι τα τιμώμενα πρόσωπα που εκτός από βραβεία και επαίνους θα εισπράξουν και ενδεικτικά χρηματικά έπαθλα.

Γνωρίζουμε πως τα χρήματα που θα παραλάβουν δεν είναι αρκετά για κάλυψη σημαντικών αναγκών, αλλά ο σκοπός μας δεν είναι αυτός.

Κατά την διάρκεια της γιορτής θα γίνει φυσικά και ο απολογισμός της Δ.Ε.Π.Π.Α.Τ.Α.Λ. με τα πεπραγμένα της χρονιάς που μας πέρασαν.

Η εκδήλωση θα πραγματοποιηθεί σήμερα 03-01-2005, στο Πνευματικό Κέντρο Πυλώνας, στις 5 μ.μ

Παραθέτουμε τις λίστες των διακριθέντων μαθητών και παρακαλούμε όσοι μαθητές ανήκουν στον Δήμο μας και δεν βρίσκονται σ΄αυτές τις λίστες να επικοινωνήσουν έστω και την τελευταία στιγμή με τον κ. Τζαφέρη Γεώργιο. Επίσης μπορούν να απευθύνονται στους προέδρους των Δημοτικών Διαμερισμάτων του Δήμου.

Τηλ.επικοινωνίας:22440-31227,22440-31604 (Δ.Ε.Π.Π.Α.Τ.Α.Λ.), 22440-31221 (ΔΗΜΟΣ ΛΙΝΔΙΩΝ), κ.Τζαφέρης 6944866027.

ΑΡΙΣΤΟΥΧΟΙ ΜΑΘΗΤΕΣ ΓΥΜΝΑΣΙΟΥ

1. Αθανασάκη Αντωνία του Εμμανουήλ
2. Βλάμος Νικόλαος του Σακελλαρίου
3. Γιακουμάκης Μιχαήλ του Γεωργίου
4. Γκιτσάκη Ειρήνη του Ιωάννου
5. Διακογεωργίου Εμμανουήλ του Τσαμπίκου
6. Διακογεωγίου Παναγιώτης
7. Ευαγγελίδης Κυριάκος του Παναγιώτης
8. Καστρουνή Γεωργία του Ανδρέα
9. Κεραμύδα Στεφανούλα του Αντωνίου
10. Κολιάδης Λουκάς του αναστασίου
11. Κουκουβάνης Γεώργιος του Βασιλείου
12. Κουφού Μαργαρίτα του Φώτη
13. Κουνιάρη Νεκταρία του Λάμπρου
14. Μαγκαφάκης Ιωάννης του Δημητρίδου
15. Μπράτιτση Ιωάννα του Μιχαήλ
16. Παπά Σταμάτα του Βασίλη
17. Παπακωνσταντίνου Παναγιώτης
18. Παπαστεφάνου Αναστασία του Αγγγελή
19. Πουλή Ιωάννα-Αυγή του Αλέξανδρου
20. Φλάγκου Αναστασία του Αντωνίου
21. Ψαρός -Ανδριόπουλος Απόστολος του Φιλήμων

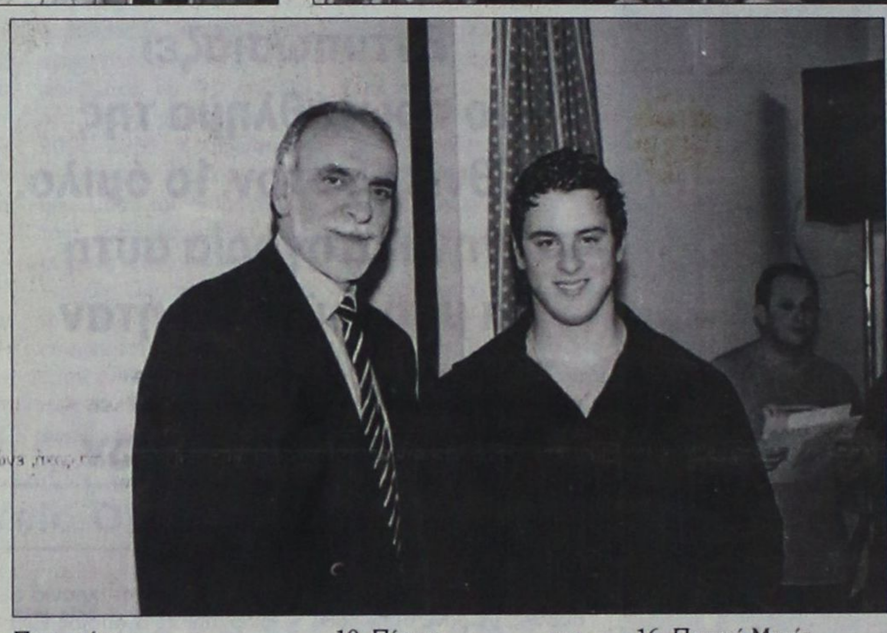

ΑΡΙΣΤΟΥΧΟΙ ΜΑΘΗΤΕΣ ΛΥΚΕΙΟΥ

1. Αχλαδιώτης Ιωάννης του Νίκου
2. Διακολουκά Δήμητρα του Λουκά
3. Δουρουντάκη Ευφροσύνη
4. Ευαγγελλίδης Ιωάννης του Κυριάκου
5. Κάβο Ανθούλα του Έντουαρτ
6. Καρίκα Γεωργία του Ιωάννη
7. Μακρή Μαρία
8. Παπακωνστατίνου Ελένη
9. Πολυταρίδης Νικόλαος
10. Πίππου του Στέργου
11. Στρατή Βαλασία
12. Τσέγκος Δημήτρης του Νικολάου

ΑΘΛΗΤΕΣ

1. Αχλαδιώτη Άννα του Νίκου
2. Αθανασάκη Αντωνία
3. Αθανασάκης Χρήστος
4. Γανωτάκη Αναστασία
5. Γαϊτανός Στέργος του Χρήστου
6. Διαγόρας Μουστάκας του Στέργου
7. Διακολουκάς Θεανώ
8. Καστανίδης Σόλων
9. Κοβγιού Θεοδώσης
10. Μελένου
11. Νικηταράς Παναγιώτης
12. Νικολαΐδης Δημήτρης
13. Παπασταματίου Αναστασία
14. Πάχου Μαρία
15. Παπασάββα Μαρία + τρίαθλο Ξάνθη - Αφροδίτη
16. Ποιννή Μαρία

ΕΙΣΑΧΘΕΝΤΕΣ ΜΑΘΗΤΕΣ ΣΕ ΑΕΙ ΚΑΙ ΤΕΙ

Ευσταθίου Σοφία του Τσαμπίκου (ΑΙΣΘΗΤΙΚΗΣ & ΚΟΣΜΗΤΟΛΟΓΙΑΣ ΤΕΙ ΑΘΗΝΩΝ)

Κάβο Ανθούλα του Έντουαρτ (ΜΟΡΙΑΚΗΣ ΒΙΟΛΟΓΙΑΣ & ΓΕΝΕΤΙΚΗΣ ΘΡΑΚΗ)

Κάλλιστη Ευαγγελία του Τσαμπίκου (ΔΙΟΙΚΗΣΗ ΕΠΙΧΕΙΡΗΣΕΩΝ ΤΕΙ ΚΟΖΑΝΗΣ)

Κανύχη Κλεάνθη του Ιωάννη (ΕΜΠΟΡ. ΚΑΙ ΠΟΙΟΤ.ΕΛΕΓΧΟΥ ΑΓΡΟΤΙΚΩΝ ΠΡΟΪΟΝΤΩΝ ΤΕΙ ΦΛΩΡΙΝΑΣ)+Α12

Κολιάη Παναγιώτα του Κυριακου (ΔΙΟΙΚΗΣΗ ΕΠΙΧΕΙΡΗΣΕΩΝ ΤΕΙ ΚΡΗΤΗΣ)

Κρητικός Ελευθέριος του Μιχαήλ (ΧΡΗΜΑΤΟΟΙΚΟΝΟΜΙΚΟ ΚΡΗΤΗΣ)

Κωβίου Μιχαήλ-Θεοδόσιος του Εμμανουήλ (ΔΑΣΟΠΟΝΟΙΑΣ & ΔΙΑΧ.ΦΥΣΙΚΟΥ ΠΕΡΙΒΑΛΛ.ΤΕΙ ΛΑΡΙΣΑΣ)

Μακρής Γεώργιος (ΑΣΟΕ)

Παπακωσταντίνου Στέλλα του Παναγιώτη (ΦΙΛΟΣΟΦΙΚΗ ΑΘΗΝΩΝ)

Πίπου Βαλασία του Στέργου

Στεργάκης Αγαπητός του Τσαπίκου(ΕΦΑΡΜΟΣΜΕΝΩΝ ΜΑΘΗΜΑΤΙΚΩΝ ΚΡΗΤΗΣ)

Τελίδη Μάρθα του Ιωάννη (ΕΦΑΡΜ.ΠΛΗΡΟΦΟΡΙΚΗΣ ΣΤΗ ΔΙΟΙΚΗΣΗ ΚΑΙ ΣΤΗΝ ΟΙΚΟΝΟΜΙΑ ΤΕΙ ΠΑΤΡΑΣ)

Φλάγκου Μοσχοβία του Αντωνίου (ΙΣΤΟΡΙΑΣ ΚΑΙ ΑΡΧΑΙΟΛΟΓΙΑΣ ΚΡΗΤΗΣ)

Χαρίτου Τσαμπίκος του Σωτήρη (ΕΜΠΟΡ.ΚΑΙ ΠΟΙΟΤ. ΕΛΕΓΧΟΥ ΑΓΡΟΤ.ΠΡΟΪΟΝΤΩΝ ΤΕΙ ΦΛΩΡΙΝΑΣ)

Στέργου Ουρανία του Μαν

Ψαρού Μαρία-Δόμνα του Ανδρέα (ΒΙΟΛΟΓΙΚΗΣ ΓΕΩΡΓΙΑΣ ΤΕΙ ΑΡΓΟΣΤΟΛΙ).

Η Εθνική Ελλάδος επικεφαλής στα προκριματικά του EURO 2008

Η πρωταθλήτρια Ευρώπης 2004, Εθνική Ελλάδας, θα είναι μία από τις επικεφαλής των επτά ομίλων για την προκριματική φάση του ευρωπαϊκού πρωταθλήματος 2008, το οποίο θα φιλοξενήσουν από κοινού Αυστρία και Ελβετία. Η κλήρωση των ομίλων θα διεξαχθεί στις 27 Ιανουαρίου στο Μοντρό της Ελβετίας. Η Εθνική μας δεν μπορεί να κληρωθεί με τις ομάδες που βρίσκονται μαζί της στο Α΄ Γκρουπ, δηλαδή τις Ολλανδία, Πορτογαλία, Αγγλία, Τσεχία, Γαλλία και Σουηδία.

Αναλυτικά τα επτά γκρουπ δυναμικότητας:

Α ΓΚΡΟΥΠ
Ελλάδα
Ολλανδία
Πορτογαλία
Αγγλία
Τσεχία
Γαλλία
Σουηδία

Β ΓΚΡΟΥΠ
Γερμανία
Κροατία
Ιταλία
Τουρκία
Πολωνία
Ισπανία
Ρουμανία

Γ ΓΚΡΟΥΠ
Σερβία
Ρωσία
Δανία
Νορβηγία
Ουκρανία
Σλοβακία

Δ ΓΚΡΟΥΠ
Βοσνία
Ιρλανδία
Βέλγιο
Λετονία
Ισραήλ
Σκωτία
Σλοβενία

Ε ΓΚΡΟΥΠ
Ουγγαρία
Φιλανδία
Εσθονία
Ουαλία

ΣΤ ΓΚΡΟΥΠ
Γεωργία
Π.Γ.Δ.Μ
Λευκορωσία
Αρμενία
Β. Ιρλανδία
Κύπρος
Μολδαβία

Ζ ΓΚΡΟΥΠ
Λιχνενστάιν
Αζερμπαϊτζάν
Ανδόρα
Μάλτα
Ν. Φερόε
Καζακστάν
Λουξεμβούργο
Σαν Μαρίνο
Λιθουανία
Αλβανία
Ισλανδία







Οι αναμνήσεις του 2005!

Η «Π» περνάει στο μικροσκόπιο της όλα τα γεγονότα της πιο μπασκετικής χρονιάς των τελευταίων ετών! Η άνοδος του Κολοσσού στην Α1 και ο ερχομός του Νίκου Γκάλη στη Ρόδο ήταν αυτά που ξεχώρισαν περισσότερο! Οι στιγμές που θα μείνουν στη μνήμη όλων των φιλάθλων της Δωδεκανήσου

Πάει ο παλιός χρόνος...Οι μπασκετικές αναμνήσεις που άφησε το 2005 μάλλον ήταν οι καλύτερες των τελευταίων ετών. Το γεγονός της χρονιάς δεν θα μπορούσε φυσικά να είναι άλλο απ' την άνοδο του Κολοσσού στα μεγάλα σαλόνια της Α1. Στα αξιοσημείωτα η επιστροφή του «θρύλου» Νίκου Γκάλη στην ιδιαίτερη πατρίδα του. Η «Π», όπως κάθε χρόνο, έτσι και φέτος σας παρουσιάζει την ανασκόπηση της χρονιάς με την ελπίδα ότι το 2006 θα είναι ακόμη πιο πλούσιο σε συγκινήσεις...



ΙΑΝΟΥΑΡΙΟΣ

Στο «Βενετόκλειο» πραγματοποιήθηκε φιλικό παιχνίδι ανάμεσα στον Κολοσσό και τη μικτή ομάδα του Διαγόρα και του Α.Σ.Κ. Ιβίσκος. Έγινε η κλήρωση στην Α' Εθνική μπάσκετ με καρότσι, ενώ η προετοιμασία των «θαλασσί» για το ματς στη Λάρισα με τον Γυμναστικό ολοκληρώθηκε στην Ιαλυσό. Ο Κολοσσός πέτυχε εκπληκτική νίκη και έθεσε για τα καλά τις βάσεις ανόδου στην Α1. Ο δήμαρχος Ροδίων Γιώργος Γιαννόπουλος και ο Κάλλιστος Διακογεωργίου παρέθεσαν δείπνο στον Κολοσσό. Ο Γιώργος Καραγιάννης ανέβηκε τα σκαλιά της εκκλησίας με την εκλεκτή της καρδιάς του Μαρία Λαού. Ο Κολοσσός υποδέχθηκε τον Ηλυσιακό, τον οποίο κέρδισε παρά τις απουσίες του. Η Τ.Ε. Ε.Ο.Κ. Δωδεκανήσου μπδένισε τον Δωριέα και τον Διγενή Κοσκινού που δεν ταξίδεψαν στην Κάλυμνο και την Κω αντίστοιχα. Ο Σ.Ε.Π.Κ. τίμησε τις κορυφαίες ομάδες και τους κορυφαίους αθλητές σε εκδήλωση στην Αθήνα. Ο Κώστας Κωσταρίδης συναντήθηκε με τον υφυπουργό αθλητισμού Γιώργο Ορφανό, απ' τον οποίο έλαβε την υπόσχεση ότι θα γίνει το Παλέ ντε Σπορ(!). «Ο Κολοσσός αντίκει στους Ροδίτες», τόνισε ο Γιάννης Γιαννάς, στα σενάρια που ήθελαν την ομάδα να συγχωνεύεται με αθηναϊκό σωματείο και να φεύγει στην πρωτεύουσα. Στην Κω έγινε η κοπή της πίτας για το βόρειο συγκρότημα της Δωδεκανήσου. Ο Σπύρος Λιβιεράτος βρήκε το φλουρί στην πρωτοχρονιάτικη πίτα του Κολοσσού, στην εκδήλωση που έγινε στο Strike Bowling Club. Οι «θαλασσί» γνώρισαν ήττες σοκ-στην Καλλιθέα απ' το Παλαιό Φάληρο και στη Δράμα απ' τον Κ.Α.Ο.Δ. Ο Α.Σ. Δωδεκάνησος ξεκίνησε με το δεξί τις επίσημες υποχρεώσεις του κερδίζοντας τον Μέγα Αλέξανδρο.

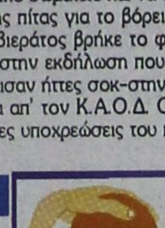

ΦΕΒΡΟΥΑΡΙΟΣ

Αρκετές ειδήσεις περιελάμβανες και ο δεύτερος μήνας του χρόνου.

Ο πρόεδρος του Κολοσσού πήγε στα αποδυτήρια προκειμένου να εμψυχώσει τους παίκτες μετά τις δύο ήττες απ' το Παλαιό Φάληρο και τον Κ.Α.Ο. Δράμας. Στην ετήσια και καθιερωμένη γιορτή της Τ.Ε. Ε.Ο.Κ. στο «Βενετόκλειο», τιμήθηκαν τα πρόσωπα του 2004. Η ανδρική ομάδα του Κολοσσού για την πορεία της στην Α2, ο Α.Σ.Κ. Ιβίσκος (πρωταθλητής Α' Κατηγορίας), ο Δ.Α.Ν.Σ. Δωριεύς (πρωταθλητής Β' Κατηγορίας), ο Π.Α.Ο. Διαγόρας (έφηβοι), ο Κολοσσός (παίδες) και ο Γ.Α.Σ. Ιάλυσος (νεανίδες και κορασίδες). Επίσης τιμήθηκαν, ο πρώτος σκόρερ της Α' Κατηγορίας Γιώργος Νικηφορίδης (Ηρακλής Λάρδου), ο πρώτος σκόρερ στη Β' Κατηγορία Κώστας Νούσης (Σταυρός Καλυθιών) και η Πόπη Γλυνάτση (Α.Σ.Κ. Ιβίσκος). Εξάλλου, απ' το χώρο της διαιτησίας, η Μάγδα Ροϊλίδου, ο Απόστολος Πίσσας και ο Γιώργος Μαΐλης. Ο Θεοδόσης Κολιάδης συμμετείχε στην επιτροπή ανάπτυξης της Ε.Ο.Κ. Ο πρόεδρος του Σ.Δ.Κ.Δ. Δημήτρης Κουνελλές συναντήθηκε με τον Γιώργο Βασιλακόπουλο και του έκανε γνωστό το παράπονο του, δηλαδή ότι ο σύνδεσμος δεν έχει διαιτητή στην Α' Εθνική. Ο Α.Σ. Δωδεκάνησος κέρδισε στην Αθήνα τους Αετούς ντουμπλάροντας τος επιτυχίες του. Μοιράστηκε για πρώτη φορά ο καλαίσθητος οδηγός μπάσκετ της Τ.Ε. Ε.Ο.Κ. Ο Κώστας Κωσταρίδης έκανε πλέον καθαρά λόγο για πρωταθλητισμό και άνοδο του Κολοσσού στην Α1. Ο Α.Σ. Δωδεκάνησος κέρδισε και τον Θεσσαλό και βρέθηκε μόνος στην κορυφή του μπάσκετ με καρότσι, ενώ ο Κολοσσός πήρε πολύτιμο «διπλό» στη Ξάνθη. Πραγματοποιήθηκε στην Κω προπονητικό δίμερο υπό τα βλέμματα των ομοσπονδιακών τεχνικών. Ο Κολοσσός έχασε κεκλεισμένων των θυρών στο Περιστέρι. Ο Α.Σ.Κ. Ιβίσκος πέτυχε την πρώτη και μοναδική του νίκη εκτός Ρόδου για τη Γ' Εθνική, κερδίζοντας στη Θήβα τον τοπικό Κάδμο. Η απουσία των παικτών του Διαγόρα απ' τις προπονήσεις των μικτών ομάδων απασχόλησε έντονα την Τ.Ε. Ε.Ο.Κ. Σοβαρά επεισόδια σημειώθηκαν στο παιχνίδι των εφήβων Γ.Σ. Διαγόρας- Γ.Α.Σ. Ιάλυσος, που είχαν ως αποτέλεσμα τις τιμωρίες ορισμένων αθλητών και τις εκατέρωθεν διαμαρτυρίες. Έγιναν τα μαθήματα και οι εξετάσεις στη σχολή διαιτητών που πραγματοποιήθηκε στην Κω.



ΜΑΡΤΙΟΣ

Ο πόλεμος που ξέσπασε μεταξύ του Γ.Σ. Διαγόρας και του Γ.Α.Σ. Ιάλυσος απ' τα τέλη Φεβρουαρίου είχε σαν αποτέλεσμα να απαντήσουν οι πρώτοι στην επιστολή των δεύτερων. Την Τσικνοπέμπτη τα μέλη του Σ.Ε.Π.Κ. στη Ρόδο συγκεντρώθηκαν στο «Χαμάμ» του Τσαμπίκου Βασιλαράκη και διασκέδασαν με φαΐ και ποτό. Ο αθλητής της Ε.Α. Καλύμνου Γιώργος Μαύρος τιμωρήθηκε με ποινή 19(!) αγωνιστικών για το χαστούκι στον διαιτητή Γιώργο Ξανθό, στο ματς με τον Γ.Α.Σ. Ιάλυσος. Ο παίκτης είπε ότι ο διαιτητής τον αποκάλεσε μπαλαρίνα σε τρίτα άτομα, αλλά φυσικά δεν απέφυγε τη βαριά καμπάνα. Απίστευτο ξύλο έπεσε στο ματς του Κολοσσού στην Κάνηθο κόντρα στην Α.Γ.Ε. Χαλκίδας, αν και το ματς ήταν υποτίθεται κεκλεισμένων των θυρών. Όσοι είδαν το dvd μάλλον παρακολούθησαν κάτι που συνέβη για πρώτη φορά σε παιχνίδι...Α2! Ο Σπύρος Λιβιεράτος τραυματίστηκε σοβαρά και έμεινε έξι μήνες μακριά απ' τους αγωνιστικούς χώρους. Η Σοφία Χειμωνέττου κλήθηκε στην προετοιμασία της εθνικής ομάδας κορασίδων, αλλά τελικά δεν επιλέχθηκε απ' τον Θάνο Σόφτση. Ο Κολοσσός κλήθηκε ενώπιων του αθλητικού δικαστή για τα επεισόδια στη Χαλκίδα, ενώ πραγματοποιήθηκε στο «Βενετόκλειο» το αναπτυξιακό τουρνουά κορασίδων στο οποίο πρώτη αναδείχθηκε η Κρήτη και δεύτερη η μικτή μας ομάδα. Επίβεβαιώθηκε ότι ο Νίκος Γκάλης θα έρθει τον Μάϊο στη Ρόδο. Ο Αλέξης Παναγιωτόπουλος τιμωρήθηκε με δύο αγωνιστικές για τα επεισόδια στη Χαλκίδα, ενώ ο Χρήστος Γκογκίδης απαλλάχθηκε. Πραγματοποίηθηκε στην Κω το φάϊναλ-φορ των εφήβων που βρήκε νικητή τον Ιπποκράτη. Ο Ηρακλής 2000 κέρδισε στο «Βενετόκλειο» τον Ζέφυρο και ανέβηκε στην Α' Κατηγορία, ενώ ο Κολοσσός κέρδισε τον Σπόρτιγκ και έκανε μία απ' τις σημαντικότερες νίκες του στο Ηράκλειο απέναντι στην ομώνυμη ομάδα. Οι γυναίκες του Α.Σ.Κ. Ιβίσκος κέρδισαν εύκολα τον πρώτο τελικό με τον Ιπποκράτη στην Κω.

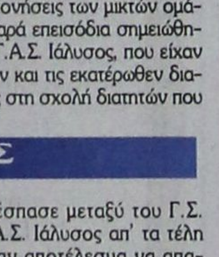

ΑΠΡΙΛΙΟΣ

Ένας μήνας...τρεις επιτυχίες! Ο Κολοσσός εξασφάλισε και μαθηματικά την άνοδο του στην Α1, ο Γ.Σ. Διαγόρας πέτυχε το σκοπό του στα «νταμάρια» της Καισαριανής και προβιβάστηκε στη Γ' Εθνική, ενώ οι κορασίδες του Γ.Α.Σ. Ιάλυσος πήραν το εισιτήριο για την τελική φάση του Βόλου. Πραγματοποιήθηκε στην Ιαλυσό το φάϊναλ-φορ των κορασίδων με νικήτριες τις διοργανώτριες. Ο Κολοσσός κέρδισε εύκολα τον Δ.Α.Σ. Άνω Λιοσίων. Ο Α.Σ.Κ. Ιβίσκος επικράτησε του Αττάλου για την Γ' Εθνική, ενώ ο Γ.Σ. Διαγόρας και ο Ηρακλής Λάρδου πήραν τα εισιτήρια για τους τελικούς της Α' Κατηγορίας. Απορρίφθηκαν κακώς απ' το τακτικό μέλος της Κ.Ε.Δ./Ε.Ο.Κ. Ανδρέα Παπαδόπουλο, οι ενστάσεις που είχε κάνει ο Κολοσσός στο επεισοδιακό ματς της Χαλκίδας με την Α.Γ.Ε.Χ. Ο Α.Σ.Κ. Ιβίσκος κατέκτησε τον τίτλο στο γυναικείο μπάσκετ, ενώ ο Γ.Σ. Διαγόρας στέφθηκε με συνοπτικές διαδικασίες πρωταθλητής Δωδεκανήσου στην Α' Κατηγορία κερδίζοντας και τις δύο φορές τον Ηρακλή Λάρδου. Ο Κολοσσός κατέκτησε το παιδικό πρωτάθλημα στο «Βενετόκλειο», ενώ η ανδρική ομάδα πέρασε νικηφόρα απ' τις εγκαταστάσεις του Δούκα και έστησε τα θεμέλια για την άνοδο της στην Α1. Ο Κολοσσός (παίδες) και ο Ιπποκράτης (έφηβοι) δεν τα κατάφεραν στα προκριματικά του πανελληνίου πρωταθλήματος στην Αθήνα, όμως οι κορασίδες του Γ.Α.Σ. Ιάλυσος πέρασαν με επιτυχία τα τεστ και πήραν το εισιτήριο για την τελική φάση. Ο Κολοσσός κέρδισε και τον Γ.Σ. Λάρισας και έκανε το πλέον σημαντικό βήμα για την άνοδο του. Οι νεανίδες του Γ.Α.Σ. Ιάλυσος κατέκτησαν τον τίτλο στα Δωδεκάνησα. Η ομάδα του Βασίλη Φραγκιά εξασφάλισε κα μαθηματικά την άνοδο της στα μεγάλα σαλόνια του ελληνικού μπάσκετ με την εκτός έδρας νίκη κόντρα στον Ηλυσιακό, ενώ ο Γ.Σ. Διαγόρας τα κατάφερε μία χαρά στα μπαράζ ανόδου της Αθήνας κερδίζοντας το μοναδικό εισιτήριο για την Γ' Εθνική.



ΜΑΪΟΣ

Ο πιο ιστορικός μήνας για το ροδίτικο μπάσκετ, αφού ο Κολοσσός σφράγισε και τυπικά την άνοδο του στην Α1, με τη φιέστα στο τελευταίο ματς με το Παλαιό Φάληρο. Ταυτόχρονα στο «σμαραγδένιο» νησί βρέθηκε και ο μεγάλος Νίκος Γκάλης. Οι νεανίδες του Γ.Α.Σ. Ιάλυσος δεν τα κατάφεραν στο πανελλήνιο πρωτάθλημα και αποκλείστηκαν, κάτι που συνέβη και με τους έφηβους του Ιπποκράτη Κω. Ο Α.Σ.Κ. Ιβίσκος έδωσε το τελευταίο του παιχνίδι στην Γ' Εθνική, ενώ ανακοινώθηκαν οι αθλητές της Δωδεκανήσου που θα ταξιδέψουν με τη μικτή ομάδα στους πανελλήνιους αγώνες του αναπτυξιακού πρωταθλήματος. Ο Αντώνης Χρύσης συμπεριλήφθηκε στην καλύτερη πεντάδα του τουρνουά. Ο Χρήστος Γκογκίδης παρουσιάστηκε στ' Αφάντου για να υπηρετήσει τη στρατιωτική του θητεία. Ο Κώστας Κωσταρίδης είχε την πρώτη του παρουσία στα



Ο Νίκος Γκάλης βρέθηκε στη Ρόδο και γνώρισε την αποθέωση απ' τους φιλάθλους στο «Βενετόκλειο». Στη φωτό τιμάται απ' τον Γιώργο Κατσικανταή

γραφεία του Ε.Σ.Α.Κ.Ε. για συνάντηση με τη διοργανώτρια αρχή, ενώ ο Αλφόνσο Άλμπερτ εξέφρασε την επιθυμία του να μείνει στον Κολοσσό. Ο Βασίλης Φραγκιάς πήγε στην Καλαμάτα για να μιλήσει σε σεμινάριο μαζί με τον Θόδωρο Ροδόπουλο, τον Γιώργο Καλαφατάκη και τον Γιώργο Ζευγώλη. Στο «Βενετόκλειο» διεξήχθη το τουρνουά παίδων Νίκος Γκάλης με την παρουσία του «θρύλου» του ελληνικού μπάσκετ, ο οποίος τιμήθηκε από την τοπική αυτοδιοίκηση για την προσφορά του. Την Τρίτη 17 Μαίου δημοσιεύτηκε στην «Π» συνέντευξη του Νίκου Γκάλη στον Μάκη Δούβαλη. Παράλληλα στη Ρόδο ήρθε για το τουρνουά και

ΕΠΙΜΕΛΕΙΑ: Μάκης Δούβαλης
e-mail: makiss@otenet.gr

η παιδική ομάδα του Παναθηναϊκού. Ο Κολοσσός ενδιαφέρθηκε για την απόκτηση του Μάκη Νικολαίδη και του Γιώργου Γιαννουζάκου. Ο Ε.Σ.Α.Κ.Ε. ζήτησε απ' τους «θαλασσί» να κάνουν τα απαραίτητα έργα στο «Βενετόκλειο» για να μπορούν να διεξαχθούν αγώνες Α1. Στην Καρδάμαινα της Κω έγινε τουρνουά 3 on 3. Η μικτή ομάδα παίδων κατέκτησε την πέμπτη θέση μεταξύ έξι ομάδων στο τουρνουά της Γλυφάδας. Ο Γιάννης Γεωργαλής ανανέωσε τη συνεργασία του με τον Απόλλωνα Πατρών για τα επόμενα τρία χρόνια, ενώ κλήθηκε και στη μεσογειακή ομάδα. Ο Πάνος Παναγιωταράκος εξέφρασε την επιθυμία του να παραμείνει στον Κολοσσό. Ο Βασίλης Φραγκιάς ανανέωσε τη συνεργασία του με τους «θαλασσί», ενώ έφυγε στην Ισπανία όπου είχε επαφές με τον φίλο και παλιό του παίκτη Όντι Νόρις. Η επέκταση του «Βενετοκλείου» εγκρίθηκε ομόφωνα απ' το δημοτικό συμβούλιο Ρόδου και φυσικά μπήκε λουκέτο στο γήπεδο, αφού ξεκίνησαν οι εργασίες.



ΙΟΥΝΙΟΣ

Πολλά και διάφορα ήταν τα θέματα τον έκτο μήνα του 2005. Κυκλοφόρησαν τα εισιτήρια διαρκείας του Κολοσσού για τη νέα αγωνιστική περίοδο, ενώ ο Διαγόρας έμαθε τους αντίπαλούς του στη Γ' Εθνική. Δυστυχώς βέβαια στη συνέχεια οι αντίπαλοί του δεν έμαθαν τον Διαγόρα. Ο Βασίλης Φραγκιάς επέστρεψε απ' τη Μαδρίτη και τη Ρώμη όπου ταξίδεψε για να βρει παίκτες. Ο Αλέξανδρος Σαρίκας αναδείχθηκε ρούκι της χρονιάς με τη φανέλα του Οκανάγκαν στον Καναδά. Στο Λουτράκι έγιναν τα προστάζ για τους διαιτητές. Η Γενική Γραμματεία Αθλητισμού μοίρασε τις επιχορηγήσεις στην Ε.Ο.Κ., την Ο.Δ.Κ.Ε. και την Ο.Σ.Ε.Κ.Κ. Στην Αθήνα και τη Θεσσαλονίκη έγιναν οι σχολές για τους προπονητές που απέκτησαν τα διπλώματα τους. Ο Κολοσσός ενδιαφέρθηκε για τον Ιγκόρ Μιλόσεβιτς του Ηρακλή, ενώ η Ελπίδα Πεταλούδων ταξίδεψε στη Χαλκιδική όπου παρέμεινε μέχρι και τον Ιούλιο. Βαριές έπεσαν οι καμπάνες στους αθλητές του Ηρακλή Λάρδου για τα όσα έγιναν στον δεύτερο τελικό με τον Διαγόρα. Ο πρόεδρος της Τ.Ε. Ε.Ο.Κ. Δωδεκανήσου Θεοδόσης Κολιάδης βρέθηκε στο Φορλί της Ιταλίας ως συνοδός της μεσογειακής ομάδας. Ο Α.Σ. Δωδεκάνησος έχασε απ' τον Κένταυρο Θεσσαλονίκης και τερμάτισε στην έκτη θέση του βαθμολογικού πίνακα της Α' Εθνικής. Στον Κολοσσό ορίστηκε διοικούσα επιτροπή για τη σύσταση της Κ.Α.Ε., ενώ ο Μιχάλης Χατζηδημητρίου κλήθηκε στην εθνική ομάδα μπάσκετ με καρότσι για προετοιμασία στο Λουτράκι ενόψει Πορτογαλίας. Ο Αλέξης Παναγιωτόπουλος δεν βρισκόταν στα πλάνα του Βασίλη Φραγκιά. Την ίδια μέρα που ο Διαγόρας ανακοίνωσε την απόκτηση του Γιάννη Στεφανάκη, παραιτήθηκε ο έφορος μπάσκετ Παναγιώτης Μαρκουλής και γκρεμίστηκαν όλα. Η Ε.Ο.Κ. αποφάσισε να ρίξει στο λάκκο των λεόντων τις πρωταθλήτριες ομάδες Δωδεκανήσου, με βάση τις προκηρύξεις της για τα πανελλήνια πρωταθλήματα. Πραγματοποιήθηκε το All sports camp στο κολλέγιο «Πυθαγόρας» με τη συμμετοχή πολλών παιδιών και υπεύθυνο τον Βασίλη Φραγκιά. Ο Νίκος Κιότου ανέλαβε την τύχη του Διγενή Κοσκινού (ή Καλλιθέας αν προτιμάτε). Ο Βενέτης Θωμίδης και ο Μιχάλης Κουταλιανός ανανέωσαν τη συνεργασία τους με τον Κολοσσό. Ο Διαγόρας διαλύθηκε και οι παίκτες του καταφέρθηκαν εναντίον του προέδρου Κώστα Χρυσοχοΐδη. Οι κορασίδες του Γ.Α.Σ. Ιάλυσος συμμετείχαν για δεύτερη συνεχόμενη χρονιά στην τελική φάση του πανελλήνιου πρωταθλήματος που έγινε στη Βόλο, ανεβαίνοντας ένα σκαλοπάτι παραπάνω σε σχέση με τη Ρόδο, αφού κέρδισαν την Άμιλλα Τρίπολης. Ο Κώστας Τσαρτσαρής, ο Χρήστος Χαρίσης και ο Κριστόφ Βαζέκα ήρθαν στο camp του Κολοσσού. Ο Μπράϊαν Ντιφάρες αποτέλεσε την πρώτη μεταγραφή των «θαλασσί» για τη νέα χρονιά. Οι παμπαίδες του Παλαιού Φαλήρου ήρθαν στη Ρόδο και έπαιξαν με τον Κολοσσό και τον Ιπποκράτη. Με προπονητή τον Κώστα Χρόνη ταξίδεψε στην Πορτογαλία η εθνική ομάδα μπάσκετ με καρότσι. Στο Casino έγινε η ετήσια δεξίωση του Κολοσσού προς τιμήν των χορηγών.



ΙΟΥΛΙΟΣ

Ο μήνας του μεγάλου διασυρμού...ήταν ο Ιούλιος με δεδομένο ότι τρεις ομάδες αποφάσισαν να αποσυρθούν απ' τα πρωταθλήματα... Φυσικά το μεγάλο έγκλημα έγινε απ' τον Διαγόρα που δεν κατέβηκε στη Γ' Εθνική. Ο Παντελής Κουγιός ανέλαβε καθήκοντα γενικού διευθυντή της Κ.Α.Ε. Κολοσσός. Ο Κώστας Κωσταρίδης συναντήθηκε με τον Βασίλη Φραγκιά σχετικά με το μπάτζετ της ομάδας. Πραγματοποιήθηκε στην Αθήνα το 2ο πανελλήνιο συνέδριο του Σ.Ε.Π.Κ. Οι παμπαίδες του Κολοσσού έπαιξαν στην Κω το επαναληπτικό παιχνίδι με τον Ιπποκράτη. Ο Γιάννης Τσακίρης συμφώνησε να παραμείνει στον Ζέφυρο, ενώ εγκρίθηκε ο νέος κανονισμός και πλέον είναι αναγκαίο το δελτίο ταυτότητας για τους προπονητές. Δυστυχώς για το ροδίτικο μπάσκετ ο Γ.Σ. Διαγόρας αποφάσισε να μην συμμετάσχει οριστικά στην Γ' Εθνική. Ο Βασίλης Φραγκιάς ταξίδεψε στην Αμερική, ενώ ο Πασχάλης Γκογκίδης αποτέλεσε το νέο μέλος της Τ.Ε. Ε.Ο.Κ. Δωδεκανήσου, παίρνοντας τη θέση του Βασίλη Καλαποδάκη. Ο Μιχάλης Κουταλιανός κλήθηκε να υπηρετήσει τη στρατιωτική του θητεία στην Κύπρο, ενώ γκρεμίστηκε ο τοίχος του «Βενετοκλείου». Ο Ηρακλής 2000 αποφάσισε να μην πάρει μέρος στην Α' Κατηγορία, αφού ξέμεινε από παίκτες. Στο Πόρτο Καρράς της Χαλκιδικής έγινε το ετήσιο σεμινάριο της Ε.Ο.Κ. με την παρουσία του Θεοδόση Κολιάδη και του Γιώργου Κατσικανταή. Ο Ηλίας Κουνελλές σφύριξε στην τελική φάση των κορασίδων που έγινε στη Σιάτιστα, ενώ διεξήχθη στην Πορτογαλία η Division C' στο μπάσκετ με καρότσι όπου συμμετείχε η εθνική ομάδα, στην οποία βρισκόταν ο Μιχάλης Χατζηδημητρίου και προπονητής ήταν ο Κώστας Χρόνης. Σεμινάριο για μικρές ηλικίες έγινε στο Πανόραμα όπου πήραν μέρος αρκετοί προπονητές απ' τα Δωδεκάνησα. Ο Τρέβον Μπράϊαντ ήταν ο πρώτος Αμερικανός στην ιστορία του Κολοσσού, ενώ ουσιαστικά συμφώνησε με την ομάδα και ο νεαρός Γιάννης Σκορδάλης. Οι αθλητές της Ελπίδας Πεταλούδων πήγαν στο Galis Camp, στο Πευκοχώρι της Χαλκιδικής. Ο Σπύρος Λιβιεράτος ανανέωσε τη συνεργασία του με τον Κολοσσό, ενώ οι πρώην παίκτες του Διαγόρα είχαν συμφωνήσει ήδη με ομάδες. Ο Δ.Α.Ν.Σ. Δωριεύς αποφασίζει ότι δεν θα κατέβει στα τοπικά πρωταθλήματα μπάσκετ.



ΑΥΓΟΥΣΤΟΣ

Ο μήνας των μεταγραφών... Ο πολλά υποσχόμενος Τζον Γκίλκριστ αποκτήθηκε απ' τον Κολοσσό, αλλά στη συνέχεια δεν κατάφερε να πείσει με τις ικανότητες του τον Βασίλη Φραγκιά και έφυγε απ' τη Ρόδο. Ο Κολοσσός εξάλλου έκανε προσφυγή στη F.I.B.A. για την υπόθεση του Τρέβον Μπράϊαντ, τον οποίο διεκδίκησε η Τσιμπόνα, και τελικά κέρδισε τον Αμερικανό. Στην Ιαλυσό ξεκίνησε η προετοιμασία του Κολοσσού, λόγω των βελτιωτικών έργων στο «Βενετόκλειο». Ο Βασίλης Ζήκας επέστρεψε και πάλι στην οικογένεια του συλλόγου. Ο Γιώργος Χαραλαμπόπουλος μετακόμισε στον Ποσειδώνα Καλαμάτας, ενώ οι ροδίτισσες Μαρί-Ρόζα και Σώτια Μπόνη αποφάσισαν να συνεχίσουν στον Άρη Χολαργού. Ο γενικός διευθυντής της Κ.Α.Ε. Κολοσσός Παντελής Κουγιός εκπροσώπησε την ομάδα στη γιορτή της Ε.Ο.Κ. για την απονομή του πρωταθλητή της Α2. Οι «θαλασσί» συμφώνησαν και με τον Γιώργο Πανταζόπουλο, όπως και με τον Γιώργο Τσιάκο. Ο Θοδωρής Γεωργίτσης πήγε στον Π.Α.Ο.Κ. και ο Στάθης Περούλης στη Δόξα-Πύρρος Άρτας. Ο Σταύρος Παρδακάς συμφώνησε να συνεχίσει το μπάσκετ στη Β' Εθνική και συγκεκριμένα στο Ηράκλειο. Ο Μπράϊαν Ντιφάρες κλήθηκε στην εθνική Ολλανδίας. Οι γραφειοκρατικές διαδικασίες ήταν υπεύθυνες για την καθυστέρηση των έργων στο «Βενετόκλειο». Οι ομάδες στον τοπικό χώρο ξεκίνησαν για τα καλά τις μεταγραφές τους, ενώ λειτούργησε το επίσημο site του Κολοσσού. Η Α.Ε. Δικαίου ήταν η πρώτη ομάδα που ξεκίνησε προετοιμασία στην Α' Κατηγορία, την ίδια ώρα που ο Ιπποκράτης αντιμετώπιζε σοβαρά προβλήματα επιβίωσης. Ο Μακεδονικός έκανε πρόταση συνεργασίας στον Αλφόνσο Άλμπερτ, ενώ ο Χρήστος Παππάς συμφώνησε με τον Α.Σ. Ξάνθης. Ο Ισπανός σέντερ και ο Χρήστος Γκογκίδης ανανέωσαν τη συνεργασία τους με τον Κολοσσό, ενώ αναβλήθηκε το τουρνουά μπάσκετ στη Λαχανιά, το οποίο θα γινόταν με την παρουσία του Κώστα Παταβούκα. Ο Φράνκο Νάκιτς συμφώνησε με τους Ροδίτες, ενώ ο νεαρός Αντώνης Χρύσης του Ιπποκράτη Κω κλήθηκε στο 4ο διεθνές camp του Κολινδρού. Οι αξιολογημένοι διαιτητές του Σ.Δ.Κ.Δ. ταξίδεψαν στην Πάτρα για το ετήσιο σεμινάριο των ρέφερι. Πραγματοποιήθηκαν οι αρ-



Δεν είναι όνειρο... ο Κολοσσός στην Α1

χαιρεσίες στον Ιπποκράτη και πρόεδρος παρέμεινε ο Γιώργος Δρόσος. Η ιστοσελίδα των φιλάθλων του Κολοσσού (www.kolossos-fans.gr) έκανε την πρώτη της εμφάνιση. Ιδρύθηκε ο Σ.Κ.Κ.Δ. (σχολή κριτών), ενώ ο Μανώλης Ευσταθίου ανέλαβε προπονητής στον Γ.Σ. Αφάντου 2005.



ΣΕΠΤΕΜΒΡΙΟΣ

Ο πιο δραστήριος μήνας του έτους ήταν ο Σεπτέμβριος, ο οποίος φυσικά συνοδεύτηκε απ' την κατάκτηση του κυπέλλου στο Ευρωμπάσκετ της Σερβίας/Μαυροβουνίου. Ο Γ.Σ. Αφάντου 2005 απέκτησε και με τη βούλα υπόσταση, ενώ ο γενικός γραμματέας αθλητισμού Κώστας Κουκοδήμος δεσμεύτηκε ότι θα έρθει στα εγκαίνια του Πήγασου Κρεμαστής. Οι εργασίες στο «Βενετόκλειο», ολοκληρώθηκαν και ο Κολοσσός επέστρεψε απ' την Ιαλυσό, όπου είχε ξεκινήσει την προετοιμασία του. Οι «θαλασσί» έγιναν και τυπικά Κ.Α.Ε., ενώ ο Μιχάλης Χατζηδημητρίου πήγε στη Θεσσαλονίκη για τη συνάντηση των σωματείων με την Ο.Σ.Ε.Κ.Κ. Στην Κω πραγματοποιήθηκε το τουρνουά παίδων με τη συμμετοχή του διοργανωτή Ιπποκράτη, της Α.Ε. Δικαίου, του Κολοσσού και του Ηρακλή 2000. Τα εισιτήρια διαρκείας του Κολοσσού εξαφανίζονται με γρήγορους ρυθμούς, ενώ έγινε η κλήρωση του εργασιακού τουρνουά που διεξήχθη στην «τέντα». Υπογράφηκε για μία ακόμη φορά η σύμβαση για το Παλέ ντε Σπορ και στη συνέχεια το θέμα ξεχάστηκε. Ο Τζον Γκίλκριστ που ήρθε σαν «μεσσίας» στη Ρόδο, αποδείχθηκε «σαπουνόφουσκα» και έφυγε νύχτα απ' το νησί, ενώ στον Κολοσσό προτάθηκαν οι Κούρτοβιτς, Σιούτης, Ντίξον, Μπρούερ και Μπέικερ.

Ο Γιάννης Καπερώνης ανέλαβε την τεχνική ηγεσία του Ιπποκράτη Κω, ενώ το πλήρωμα του χρόνου για τη διάλυση των γυναικείων τμημάτων του Γ.Α.Σ. Ιάλυσος έφτασε. Μετά την αποχώρηση του Γιώργου Χατζηκαλημέρη, ήρθε η σειρά της Σμάρως Καμπουράκη και της Ματούλας Κοντούζογλου να ανοίξουν την πόρτα της εξόδου. Ανακοινώθηκαν οι προκηρύξεις των μικτών ομάδων, ενώ τοπικοί προπονητές παρέμειναν, ο Κυριάκος Μάγος και ο Δημήτρης Τζομάκας. Η Ε.Ο.Κ. τα 'βάλε με τον Ο.Π.Α.Π. για το στοίχημα. Στο «Βενετόκλειο» έγινε το τουρνουά παμπαίδων, το οποίο τελικά δεν είχε βαθμολογικό ενδιαφέρον. Η Τ.Ε. Ε.Ο.Κ. αποφάσισε να μετακομίσει σε νέα γραφεία κάτω απ' τη νέα κερκίδα. Ο Κολοσσός πήγε στην Καλαμάτα για το τουρνουά του Ποσειδώνα. Στην πρεμιέρα κέρδισε τους διοργανωτές με 75-45 και στον μεγάλο τελικό τη Δάφνη (είχε κερδίσει την Α.Ε.Κ. στον ημιτελικό) με 88-61. Έγινε η κλήρωση όλων των τοπικών πρωταθλημάτων, ενώ ο Κολοσσός αναδείχθηκε νικητής στο τουρνουά «Ανδρέας Βαρίκας» που έγινε στη Νέα Σμύρνη. Η ομάδα του Βασίλη Φραγκιά τότε κέρδισε με 81-68 τον Παναθηναϊκό και 81-73 τον Πανελλήνιο. Έγινε με επιτυχία ο έλεγχος του «Βενετοκλείου» απ' τον Ε.Σ.Α.Κ.Ε., ενώ αποκτήθηκε ο «χαρμάνης» Τζερόντ Χέντερσον, ο οποίος είχε απομακρυνθεί απ' την Ελλάδα για χρήση χασίς. Πραγματοποιήθηκε στο Καβούρι της Αθήνας η κλήρωση της Α1 κατηγορίας, στην οποία συμμετείχε για πρώτη φορά ο Κολοσσός, ενώ χρυσός χορηγός της ομάδας ανέλαβε η Εγνατία Τράπεζα. Ο Αλέξης Παπαδάτος τιμήθηκε στο τουρνουά της Κεφαλλονιάς, ενώ ο Αλέξης Παναγιωτόπουλος και ο Κώστας Μπέλλος μετακόμισαν στη Θεσσαλονίκη για λογαριασμό του Ηρακλή. Στην πρεμιέρα του «Τάσος Κουταλιανός» ο Κολοσσός έχασε με 69-66 απ' τον Πανιώνιο.



ΟΚΤΩΒΡΙΟΣ

Το τουρνουά «Τάσος Κουταλιανός» που ξεκίνησε την τελευταία μέρα του Σεπτεμβρίου αλλά και οι σοβαρές εξελίξεις στον Κολοσσό, ήταν τα βασικά θέματα του μήνα. Οι «θαλασσί» αντιμετώπισαν τον Παναθηναϊκό και την Ολύμπια Λάρισας, ενώ τίμησαν τους χρυσούς πρωταθλητές, Νίκο Χατζηβρέττα, Δημήτρη Διαμαντίδη (βάλτο αγόρι μου...), Κώστα Τσαρτσαρή, Δημήτρη Σπανούλη, Πάτρικ Φέμερλινγκ και τον κόουτς Δημήτρη Παπαδόπουλο. Ολοκληρώθηκε η σχολή κριτ

Δύο επιστήμονες στην Ελλάδα

Τα πρόσωπα του 2005

ΨΗΦΟΣ ΣΤΗΝ ΕΛΠΙΔΑ

Ο Κώστας Κοσματόπουλος και ο Βασίλης Γεωργούλιας, οι δύο ερευνητές που παρασκεύασαν εμβόλιο κατά του καρκίνου, αναδεικνύονται πρόσωπα της χρονιάς για το 2005 από την ψηφοφορία που διοργάνωσαν το in.gr και Τα Νέα. Οι επιστήμονες συγκέντρωσαν 5.086 ψήφους.

Σε δηλώσεις τους οι δύο γιατροί σημείωσαν: «Είναι μεγάλη τιμή η επιλογή μας ως πρόσωπα της χρονιάς. Η ερευνητική προσπάθεια που έχουμε ξεκινήσει βρίσκει απήχηση στους απλούς ανθρώπους και αυτό αποτελεί πηγή δύναμης για να συνεχίσουμε.

» Δεν πρέπει να υπάρχει η παραμικρή αμφιβολία ότι η συμβολή στη Βιοϊατρική Επιστήμη άλλων ερευνητών είναι σημαντικά μεγαλύτερη από τη δική μας. Η αναγνωρισιμότητα της δικής μας προσπάθειας έγκειται στο ότι φθάνει απευθείας στους ασθενείς.»

Στην ψηφοφορία που έγινε μέσω Διαδικτύου και ταχυδρομείου έλαβαν μέρος 20.349 αναγνώστες που κλήθηκαν να επιλέξουν μεταξύ 13 προσώπων, τα οποία ξεχώρισαν τη χρονιά που έφυγε ή να ψηφίσουν όποιον άλλο έκριναν οι ίδιοι ως πρόσωπο του 2005.

Οι Κ.Κοσματόπουλος και Β.Γεωργούλιας έλαβαν 5.086 ψήφους. Ακολούθησε η νικήτρια της Eurovision 2005 Έλενα Παπαρίζου με 2.491 ψήφους και ο Παναγιώτης Γιαννάκης, προπονητής της Πρωταθλήτριας Ευρώπης στο μπάσκετ, με 2.433 ψήφους.

Στην τέταρτη θέση ο πρωθυπουργός Κώστας Καραμανλής με 2.128 ψήφους, στην πέμπτη ο Αρης Πατρινός, διευθυντής του Γραφείου Περιβαλλοντικών και Βιολογικών Ερευνών του υπουργείου Ενέργειας των ΗΠΑ με 1.183 ψήφους, στην έκτη ο πρόεδρος του ΠΑΣΟΚ Γιώργος Παπανδρέου με 1.046 ψήφους, ενώ στην έβδομη θέση ο Ντέμης Νικολαΐδης της ΑΕΚ με 1.028 ψήφους.

Στην όγδοη θέση ο Πρόεδρος της Δημοκρατίας Κάρολος Παπούλιας με 899 ψήφους και ακολούθησαν ο Φώτης Καφάτος επιστήμονας από την Κρήτη με 855 ψήφους και η δήμαρχος Αθηναίων Ντόρα Μπακογιάννη με 696 ψήφους.

Την ψηφοφορία της χρονιάς συμπληρώνουν ο τέως πρωθυπουργός Κώστας Σημίτης με 531 ψήφους και ο ηθοποιός και σκηνοθέτης Λευτέρης Βογιατζής με 376 ψήφους.

Από την M.G.K. Advertising
(www.mgk.com.gr)
σας ευχόμαστε
Ευτυχισμένο το Νέο Ετος
και σας προσκαλούμε να επισκεφθείτε τα sites μας:
www.mgkweb.gr, www.mgkworld.net, www.webport.gr
www.goodlifeguide.gr, www.rhodes-online.gr
X.-152/4/1

RESTAURANT
ΙΠΠΟΤΙΚΟΝ
ΧΑΡΑΞΑΜΕ ΝΕΟΥΣ ΛΕΩΦΟΡΟΥΣ ΓΕΥΣΕΩΝ ΜΕ ΚΑΤΕΥΘΥΝΣΗ ΤΟ ΣΤΟΜΑΧΙ, ΜΕ ΑΝΑΝΕΩΜΕΝΗ ΚΟΥΖΙΝΑ ΚΑΙ ΣΤΟ ΓΝΩΣΤΟ ΜΑΣ ΖΕΣΤΟ ΠΕΡΙΒΑΛΛΟΝ, ΜΕΣΑ ΣΤΙΣ ΜΕΣΑΙΩΝΙΚΕΣ ΜΑΣ ΑΙΘΟΥΣΕΣ.
ΑΠΟΛΑΥΣΤΕ ΤΙΣ ΝΕΕΣ ΓΕΥΣΕΙΣ ΜΑΣ ΣΕ ΜΕΖΕΔΑΚΙΑ, ΦΡΕΣΚΑ ΚΡΕΑΤΑ ΣΤΑ ΚΑΡΒΟΥΝΑ ΚΑΙ Ο,ΤΙ ΑΛΛΟ ΕΠΙΘΥΜΕΙΤΕ ΓΙΑ ΝΑ ΙΚΑΝΟΠΟΙΗΣΕΤΕ ΤΑ ΓΑΣΤΡΟΝΟΜΙΚΑ ΣΑΣ ΕΝΣΤΙΚΤΑ.
ΑΝΟΙΚΤΑ ΚΑΘΕ ΜΕΡΑ
ΣΑΣ ΕΥΧΟΜΑΣΤΕ ΚΑΛΗ ΠΡΩΤΟΧΡΟΝΙΑ
ΥΓΕΙΑ - ΕΥΤΥΧΙΑ ΚΑΙ ΕΠΙΚΕΡΔΕΣ ΤΟ ΝΕΟ ΕΤΟΣ
Ριζότο με μανιτάρια του δάσους, ροζέτα αστακού και σάλτσα ούζου
***
Σολωμός ποσέ με σάλτσα αφρώδους οίνου πασπαλισμένο με πράσινο πιπέρι και τραγανό κάρδαμο
***
Μενταγιόν από ψαρονέφρι σοταρισμένο με σάλτσα παλαιωμένου κρασιού, γλυκοπατάτα με μαντζουράνα και θεντάλια καρότου
***
Σαλάτα με σπανάκι τοματίνια και κουκουνάρι, λουσμένα με σάλτσα θυνγκρέτ, με πασπαλισμένο μέλι και πασπαλισμένο με νιφάδες παρμεζάνας
***
Συλλογή από ελληνικά γλυκά σε σάλτσα βανίλιας
***
Βασιλόπιτα
Με την αλλαγή του χρόνου ποτήρι σαμπάνια
ΙΠΠΟΤΙΚΟΝ
Η αίθουσα διατίθεται για κάθε εκδήλωση
Πλατεία μικρό συντριβάνι με τους ιππόκαμπους
Ρεζερβέ: τηλ.-Φαξ: 22410 25293
5021-6/1

...Το Λογιστήριο της «ΠΡΟΟΔΟΥ», που μεταφέρθηκε στο κτίριό μας, το οποίο λειτουργεί παράλληλα με το λογιστήριο της Ν. Αγοράς, στην οδό Μάρκου Μαλιαράκη 3 λειτουργεί από την 8.30 πρωινή μέχρι την 2 μεταμεσημβρινή και δέχεται
ΔΙΑΦΗΜΙΣΕΙΣ - ΑΓΓΕΛΙΕΣ
και οποιαδήποτε άλλη ΔΗΜΟΣΙΕΥΣΗ
ΜΑΡΚΟΥ ΜΑΛΙΑΡΑΚΗ 3
ΤΗΛ. 22410 35322

Στην όχθη παραπόταμου

Νεκρός με μία σφαίρα στο κεφάλι βρέθηκε ο Ρώσος!..

ΕΚΤΙΜΑΤΑΙ ΟΤΙ ΕΧΕΙ ΑΥΤΟΚΤΟΝΗΣΕΙ

Νεκρός βρέθηκε το πρωί χθες ο 23χρονος Μαξίμ Ζιλίν, ο οποίος δολοφόνησε τους δύο αστυνομικούς στην Τρυγώνα. Η σορός του εντοπίστηκε στον παραπόταμο, όπου γίνονταν οι έρευνες τις τελευταίες τέσσερις μέρες.

Συγκεκριμένα, ελικόπτερο της Αστυνομίας εντόπισε τη σορό του στην όχθη του Μαλακασιώτη, παραπόταμου του Πηνειού, περίπου 1,5 χιλιόμετρο από το σημείο της τραγωδίας.

Σύμφωνα με τον αστυνομικό επιθεωρητή Βορείου Ελλάδος αντιστράτηγο Ευστράτιο Κυριακάκη, ο Ρώσος έφερε τραύμα στον κρόταφο από πυροβόλο όπλο.

Από την ιατροδικαστική έρευνα στο Γενικό Νοσοκομείο της Λάρισας προέκυψε ότι ο Ρώσος κακοποιός αυτοκτόνησε γύρω



Νεκρός με μία σφαίρα στο κεφάλι βρέθηκε ο Ρώσος

στις 6 το απόγευμα της Κυριακής με το όπλο, με το οποίο δολοφόνησε τους δύο αστυνομικούς. Ο 23χρονος βρέθηκε να φορά μόνο ένα μπλουζάκι και ήταν ξυπόλητος.

Σύμφωνα με μαρτυρίες το πρωί της Δευτέρας ακούστηκαν στην περιοχή πυροβολισμοί, αλλά όπως είπαν σε συνέντευξη Τύπου το μεσημέρι της Δευτέρας ο αρχηγός της ΕΛ.ΑΣ. Γ.Αγγελάκος και ο αστυνομικός επιθεωρητής Βορείου Ελλάδος Ευστράτιος Κυριακάκης, προήλθαν από κυνηγούς.

Όπως είπαν ο κ. Αγγελάκος και ο κ. Κυριακάκης, ο Ρώσος φυγάς είχε εγκλωβιστεί στην περιοχή, δεν μπορούσε να διαφύγει από πουθενά, ήταν πολύ ταλαιπωρημένος από το κρύο και οι δύο εναλλακτικές του ήταν ή να παραδοθεί ή να αυτοκτονήσει.

Από τις έρευνες των αστυνομικών δεν προέκυψε κάποιο εύρημα που να δείχνει ότι ο κακοποιός είχε παραβιάσει κάποιο ερημικό σπίτι και συμπεραίνεται ότι μάλλον κρυβόταν κατά τις πρωινές ώρες στην ύπαιθρο.

Οι δύο αξιωματικοί επιβεβαίωσαν δημοσιογραφικές πληροφορίες για εμφάνιση του δραπέτη το βράδυ της Παρασκευής. Είπαν ότι η περιοχή, στην οποία καταγράφηκαν οι ύποπτες κινήσεις, στοχοποιήθηκε και η επιχείρηση ξεκίνησε το επόμενο πρωί. Όμως, ο Ρώσος αντιλήφθηκε τις κινήσεις των αστυνομικών και ακολούθησε αντίθετη πορεία.

Τέλος, οι δύο αξιωματικοί της Αστυνομίας διέψευσαν ότι είχε δοθεί εντολή στους αστυνομικούς που «χτένιζαν» την περιοχή να πυροβολήσουν τον Ρώσο, όταν τον εντοπίσουν.

Αναβλήθηκε η δίκη ευρωβουλευτή

"Δικαστήριο" στην κατεχόμενη Λευκωσία ανέβαλε για τις 5 Ιανουαρίου τη "δίκη" του ευρωβουλευτή Μάριου Ματσάκη, που συνελήφθη από τις κατοχικές αρχές και κατηγορήθηκε για "κλοπή τουρκικής σημαίας".

Ο ευρωβουλευτής πέρασε ήδη στις ελεύθερες περιοχές από το οδόφραγμα διακίνησης οχημάτων στον Αγιο Δομέτιο.

Ο κ. Ματσάκης αναγκάστηκε να υπογράψει έγγραφο εγγύησης για 17.850 λίρες Κύπρου, τις οποίες θα πρέπει να καταβάλει αν δεν παρουσιασθεί στο "δικαστήριο" στις 5 Ιανουαρίου. Δήλωσε όμως στο "δικαστήριο" ότι στις 5 Ιανουαρίου θα βρίσκεται στις Βρυξέλλες και ζήτησε όπως η ακρόαση γίνει τη Δευτέρα, 9 Ιανουαρίου, αίτημα που απορρίφθηκε από τον "δικαστή" με το δικαιολογητικό της έναρξης του Μπαϊραμιού.

Νωρίτερα στρατοδικείο είχε κάνει αποδεκτή την ασυλία του ευρωβουλευτή και ανέστειλε μέχρι την ολοκλήρωση της θητείας του στην ευρωβουλή την εξέταση της κατηγορίας για "παράνομη είσοδο σε στρατιωτική περιοχή".

Κοινό μήνυμα Ορθόδοξων και Καθολικών στη Σύρο

Ιδιαίτερη αίσθηση προκάλεσε το κοινό μήνυμα για την Πρωτοχρονιά του μητροπολίτη Σύρου Δωρόθεου και του καθολικού επισκόπου Σύρου Φραγκίσκου, προς τους πιστούς των δύο δογμάτων της Σύρου.

Στο μήνυμα τους οι δύο ιεράρχες επισημαίνουν, μεταξύ άλλων : « Οφείλουμε να ενώσουμε τα χέρια μας, σε έναν διαπροσωπικό διάλογο και μία κοινωνία αγάπης, η οποία θα εξαφανίσει τις διαχωριστικές γραμμές και θα δώσει στον κόσμο μήνυμα ειρήνης και χριστιανικής αλληλεγγύης. Το άγρυπνο μάτι του Θεού μας παρακολουθεί. Ας μείνουμε κάτω από την ευεργετική προστασία Του και ας αναδειχθούμε εμείς πρωτοπόροι, σε μία προσπάθεια που θέλει να φέρει τις Εκκλησίες μας πιο κοντά.».

Σε πνευμονία οφείλεται ο θάνατος 14χρονου στην ανατολική Τουρκία

Το παιδί που πέθανε χθες, Κυριακή, στην ανατολική Τουρκία από φερόμενες επιπλοκές της γρίπης των πτηνών δεν ήταν φορέας του θανατηφόρου ιού αλλά υπέκυψε από πνευμονία, ανακοίνωσε σήμερα γιατρός του νοσοκομείου όπου νοσηλευόταν.

"Σύμφωνα με τις εξετάσεις που έγιναν από ένα γιατρό μας, οι ασθενείς προσβλήθηκαν από μια πνευμονική λοίμωξη, από πνευμονία", είπε ο αρχίατρος του νοσοκομείου της πόλης Βαν στο κανάλι CNN-Turk.

Νωρίτερα, το πρακτορείο Ανατολή επικαλούμενο δηλώσεις αξιωματούχου του υπουργείου Υγείας, μετέδωσε ότι αρνητικές αποδείχτηκαν οι εξετάσεις για τον ιό της γρίπης των πτηνών που έγιναν σε πέντε ασθενείς στην Τουρκία.

Τρία αδέλφια του άτυχου 14χρονου Μεχμέτ Αλί Κοτζιγκίτ νοσηλεύτηκαν το Σαββατοκύριακο αφού κατανάλωσαν πουλερικά, καθώς παρουσίαζαν συμπτώματα όμοια με εκείνα της γρίπης των πτηνών. Δύο άλλοι ασθενείς: μια 35χρονη γυναίκα και ένα πεντάχρονο παιδί νοσηλεύτηκαν επίσης στην πόλη Βαν με τα ίδια συμπτώματα.

Ο 14χρονος ήταν ένας από τους έξι ασθενείς που είχαν μεταφερθεί με συμπτώματα γρίπης των πτηνών σε νοσοκομείο της πόλης Βαν. Οι ασθενείς και το παιδί που πέθανε κατάγονται από την επαρχία Ντογκουμπεγιαζίτ, κοντά στα ιρανικά σύνορα και περίπου 100 χιλιόμετρα νότια του χωριού Αρακίλ, όπου ένα κρούσμα της γρίπης των πτηνών επιβεβαιώθηκε σε πουλερικό την περασμένη εβδομάδα. Οι αρχές της επαρχίας Ντογκουμπεγιαζίτ απαγόρευσαν κάθε μεταφορά πουλερικών και προχώρησαν στη θανάτωση δεκάδων για προληπτικούς λόγους.

Πουλερικά του χωριού αυτού βρέθηκαν θετικά στον ιό Η5 της γρίπης των πτηνών αλλά οι αρχές δεν ξέρουν ακόμη αν πρόκειται για το θανατηφόρο στέλεχος Η5Ν1.

Πωλήσεις «καθαρών» ζώων μέσω και του Ιντερνετ

ΠΡΟΓΡΑΜΜΑ ΤΟΥ ΥΠΟΥΡΓΕΙΟΥ ΓΕΩΡΓΙΑΣ

Τις αγοραπωλησίες ζώων αναπαραγωγής καθαρής φυλής μέσω Internet, για να προστατευτεί το εγχώριο γενετικό υλικό, προωθεί το υπουργείο Αγροτικής Ανάπτυξης και Τροφίμων.

Όσοι κτηνοτρόφοι ενδιαφέρονται να συμμετάσχουν σε αυτό το πρόγραμμα (Γενετικής Βελτίωσης Ζώων), θα πρέπει να γνωστοποιούν στο υπουργείο Αγροτικής Ανάπτυξης και Τροφίμων, μέσω του αρμόδιου Κέντρου Γενετικής Βελτίωσης Ζώων, τον αριθμό των προς πώληση ζώων που διαθέτουν, καθώς και ορισμένα χαρακτηριστικά τους (είδος, φυλή κ.α.).

Το υπουργείο θα καταγράφει στην ιστοσελίδα του τα στοιχεία αυτά, στα οποία θα μπορούν να προστρέξουν οι αγοραστές (επενδυτές Γ' ΚΠΣ, Αναπτυξιακού Νόμου κ.α.), για αναζήτηση ζώων για τα οποία μπορούν να εκδοθούν γενεαλογικά πιστοποιητικά ή βεβαίωση ότι είναι εγγεγραμμένα σε βιβλία ισοδύναμα των γενεαλογικών (Μητρώα).

Επίσης, στην ιστοσελίδα του υπουργείου θα είναι καταγεγραμμένα τα στοιχεία (τηλέφωνα, fax κ.α.) των 5 Κέντρων Γενετικής Βελτίωσης της χώρας, ώστε οι ενδιαφερόμενοι να μπορούν να απευθυνθούν στο αρμόδιο για την περιοχή, που βρίσκεται η εκμετάλλευση του πωλητή, Κέντρο Γενετικής Βελτίωσης Ζώων, για τυχόν πληροφορίες.

Η ενέργεια αυτή είναι σημαντική, γιατί έτσι θα διευκολυνθεί η επαφή μεταξύ πωλητών και αγοραστών ζώων αναπαραγωγής καθαρής φυλής και θα δώσει νέα ώθηση στα εφαρμοζόμενα προγράμματα Γενετικής Βελτίωσης Ζώων, τα οποία στοχεύουν μεταξύ των άλλων, στη βελτίωση των αποδόσεων των φυλών που εκτρέφονται στη χώρας μας. Επίσης θα συνδράμει στη διάδοση και διάσωση του γενετικού ζωικού υλικού της χώρας, το οποίο αποτελεί στοιχείο του εθνικού μας πλούτου και της πολιτιστικής μας κληρονομιάς.

Ανακαλούνται ορισμένα δίκυκλα SUZYKI

Ανακαλούνται από την αγορά ορισμένα δίκυκλα Suzuki, μοντέλο AY50A Katana. Τη διαδικασία ανάκλησης έχει αναλάβει η εταιρία Σφακιανάκης ΑΕΒΕ σε συνεργασία με τη Διεύθυνση Τεχνικού Ελέγχου του υπουργείου Ανάπτυξης.

Συγκεκριμένα σε 50 μοτοσικλέτες του συγκεκριμένου μοντέλου, με αριθμό πλαισίου Vitaal 11100, από 100156 έως και 100227, παρατηρήθηκε λανθασμένη τοποθέτηση του σωλήνα υγρών του πίσω φρένου.

Ο αγιασμός των υδάτων στην Κάμειρο

Την Παρασκευή 6 Ιανουαρίου, ημέρα των Θεοφανίων, και στις 12:30 το μεσημέρι θα γίνει η ρίψη του Τιμίου Σταυρού στο Λιμάνι της Καμείρου Σκάλας.

Την εκδήλωση θα συνοδεύσει η Φιλαρμονική του Δήμου Ιαλυσού.

Συνελήφθη με κυνηγετικό όπλο

Από αστυνομικούς του τμήματος Αρχαγγέλου συνελήφθη προχθές το μεσημέρι ένας 24χρονος κάτοικος Αρχαγγέλου γιατί κατά την διάρκεια ελέγχου σε δημόσιο χώρο βρέθηκε να έχει μαζί του το κυνηγετικό του οπλο.

Αντιπυρηνικές εκδηλώσεις στη Ρόδο τον ερχόμενο Μάϊο

ΘΑ ΕΡΘΟΥΝ ΠΡΟΣΩΠΙΚΟΤΗΤΕΣ

Την ίδια περίοδο που η κατασκευή πυρηνικών εργαστηρίων στο Ακουγιού και σε άλλες περιοχές της γειτονικής Τουρκίας βρίσκονται στο τελευταίο στάδιο, δημιουργώντας μία τρομακτική απειλή για όλη την περιοχή της Μεσογείου, το νησί της Ρόδου, προετοιμάζεται για να δώσει τα δικό του παρών και να αγωνιστεί, μαζί με χιλιάδες μέλη του παγκόσμιου φιλειρηνικού κινήματος, για έναν καλύτερο κόσμο.

Με κεντρικό σύνθημα «έχουμε δικαίωμα να ζούμε σε ένα κόσμο χωρίς πυρηνικά», με αφορμή τα 20 χρόνια από την καταστροφή του Τσερνομπίλ, τον Μαϊο θα οργανωθεί στο νησί ένα διεθνές αντιπυρηνικό φεστιβάλ όπου αναμένεται να συμμετέχουν χιλιάδες άτομα από όλον τον κόσμο μεταξύ των οποίων οι δήμαρχοι της Χιροσίμα και του Ναγκασάκι. Το φεστιβάλ θα γίνει από τις 7 έως τις 14 Μαΐου και θα περιλαμβάνει διαλέξεις, συζητήσεις, θεατρικές παραστάσεις, συναυλίες κλπ.Συμμετοχή στο φεστιβάλ θα έχει και το Ecofilm που θα οργανώσει αφιέρωμα στον κίνδυνο από την πυρηνική απειλή και το αντιπυρηνικό κίνημα.

Την τελευταία ημέρα του φεστιβάλ 14 Μαΐου, θα πραγματοποιηθεί μεγάλη αντιπυρηνική διαδήλωση όπου αναμένεται να συμμετέχουν κορυφαίες προσωπικότητες του φιλειρηνικού κινήματος και χιλιάδες ειρηνιστών.

Η TUI εισέρχεται στην αγορά της κρουαζιέρας

ΣΥΣΤΑΣΗ ΝΕΑΣ ΕΤΑΙΡΙΑΣ

Ο γερμανικός όμιλος TUI προχωρεί στη σύσταση μιας νέας εταιρίας κρουαζιεροπλοίων, η οποία είναι πιθανό να λειτουργήσει υπό την επωνυμία της Tui Cruises.

Με την κίνηση αυτή η TUI, στην οποία ανήκει και η μεγάλη εταιρεία πλοίων κοντέϊνερ Hapag Lloyd, προσπαθεί να εκμεταλλευθεί την τόνωση στη γερμανική αγορά κρουαζιεροπλοίων ανταγωνιζόμενη την κυρίαρχη στο χώρο εταιρία Aida Cruises. Τα τελευταία χρόνια ο αριθμός των Γερμανών ταξιδιωτών σε κρουαζιέρες έχει αυξηθεί σημαντικά και μέσα στο 2005 υπολογίζεται ότι έφθασε τους 600.000.

Ο πρόεδρος της Aida Cruises, Μιχαέλ Ταμ, εκτιμά ότι η αγορά θα διευρυνθεί στο ένα εκατομμύριο ταξιδιώτες ως το 2010 και η Aida προσδοκά ότι το ήμισυ αυτών θα διακινηθούν με δικά τους κρουαζιερόπλοια.

Στις αρχές της δεκαετίας του '90 ο αριθμός των Γερμανών ταξιδιωτών στην αγορά κρουαζιέρας έφθανε μόλις τους 200.000, αλλά τα τελευταία χρόνια η πολιτική που ακολούθησε η Aida Cruises προσφέροντας ευρεία γκάμα «πακέτων» για όλα τα βαλάντια, προσέλκυσε το ενδιαφέρον και νεότερων σε ηλικία πελατών.

ΠΩΛΟΥΝΤΑΙ
1) ΟΙΚΟΠΕΔΑ ΣΤΗΝ ΙΑΛΥΣΟ των 300 ή 400 τ.μ. με άδεια οικοδομής ή άνευ. Δίδονται και σε μπετά ή τελειωμένες μονοκατοικίες.
2) ΟΙΚΟΠΕΔΟ ΣΤΗΝ ΙΑΛΥΣΟ (επί της οδού Δημοκρατίας) 1.000 τ.μ., με άδεια οικοδομής 130 τ.μ. και υπόγειο γκαράζ. Δίδεται και σε μπετά.
3) ΚΑΤΑΣΤΗΜΑΤΑ ΣΤΗΝ ΙΑΛΥΣΟ (επί της οδού Δημοκρατίας γωνιακά) των 45 τ.μ. έκαστο
ΠΛΗΡΟΦΟΡΙΕΣ Γ. ΙΩΑΝΝΙΔΗΣ
ΤΗΛ. 22410 21714 - 22307
ΚΙΝ. 6932 296983
X.5599-8/1

Α. ΦΡΑΓΚΟΣ - Α. ΖΟΥΜΠΑΣ Ο.Ε.
«ΚΤΙΡΙΟΔΟΜΗ»
ΤΕΧΝΙΚΗ ΕΤΑΙΡΙΑ - ΚΑΝΑΔΑ 52 - ΡΟΔΟΣ -
ΤΗΛ. 22410 36604, 22410 24208
ΠΩΛΟΥΝΤΑΙ
- ΠΟΛΥΤΕΛΕΙΣ ΜΟΝΟΚΑΤΟΙΚΙΕΣ ΣΤΑ ΤΡΙΑΝΤΑ ΚΑΙ ΣΤΗΝ ΙΞΙΑ, ΑΠΟ 140 ΕΩΣ 200 Τ.Μ.
- ΚΑΤΑΣΤΗΜΑΤΑ - ΓΡΑΦΕΙΑ ΜΕ ΥΠΟΓΕΙΟ ΓΚΑΡΑΖ ΣΤΟ ΚΕΝΤΡΟ ΤΗΣ ΡΟΔΟΥ
- ΔΙΑΜΕΡΙΣΜΑΤΑ ΜΕ ΑΠΟΚΛΕΙΣΤΙΚΗ ΘΕΣΗ ΣΤΑΘΜΕΥΣΗΣ ΣΤΗΝ ΟΔΟ ΑΓ. ΣΟΦΙΑΣ
12700-31/1

ΜΕΖΕΔΟΠΩΛΕΙΟ
ΝΕΑ
ΣΕΛΗΝΗ
ΦΤΙΑΞΑΜΕ ΕΝΑΝ ΚΑΙΝΟΥΡΓΙΟ ΜΑΓΕΥΤΙΚΟ ΧΩΡΟ...
ΔΗΜΙΟΥΡΓΗΣΑΜΕ ΘΕΪΚΕΣ ΝΟΣΤΙΜΙΕΣ ΜΕ ΒΑΣΗ ΤΗΝ ΕΛΛΗΝΙΚΗ ΚΟΥΖΙΝΑ
ΕΠΙΛΕΞΑΜΕ ΑΓΝΑ ΠΑΡΑΔΟΣΙΑΚΑ ΑΠΟΣΤΑΓΜΑΤΑ. ΡΟΔΙΤΙΚΗ ΣΟΥΜΑ. ΗΠΕΙΡΩΤΙΚΟ ΤΣΙΠΟΥΡΟ. ΚΡΗΤΙΚΗ ΡΑΚΗ ΚΑΙ ΟΥΖΟ ΑΠ' ΟΛΟ ΤΟ ΑΙΓΑΙΟ.
ΓΕΜΙΣΑΜΕ ΤΙΣ ΚΑΒΕΣ ΜΑΣ ΜΕ ΕΞΑΙΡΕΤΙΚΟ ΧΥΜΑ ΚΑΙ ΕΜΦΙΑΛΩΜΕΝΟ ΚΡΑΣΙ...
ΓΕΥΣΕΙΣ, ΟΙΚΟΙ & ΑΠΟΣΤΑΓΜΑΤΑ
Ελάτε να τα απολαύσετε
ΝΕΑ ΣΕΛΗΝΗ
Ευριπίδου 48, Παλιά Πόλη
Τηλ. 6976 619393
1653-8/1