ΕΤΟΣ ΙΔΡΥΣΗΣ 1949
ΙΔΙΟΚΤΗΣΙΑ - ΕΚΔΟΣΗ
Γ. ΔΙΑΜΑΝΤΙΔΗΣ
ΓΡΑΦΙΚΕΣ ΤΕΧΝΕΣ Α.Ε.
Γραφεία - Τυπογραφεία:
Μάρκου Μαλλιαράκη 3 (ΚΟΒΑ)
Τηλ.: Σύνταξης: 22410 27356-34101, FAX: 22410 20643
Τηλ.: Λογιστηρίου: 22410 35322, FAX: 22410 35322
e-mail: info@proodos.net & proodro@otenet.gr

ΠΡΟΟΔΟΣ

Ανεξάρτητη καθημερινή πρωινή εφημερίδα

ΑΡΙΘΜΟΣ ΦΥΛΛΟΥ 17.116 • ΤΙΜΗ 0,70 ευρώ

ΤΕΤΑΡΤΗ 4 ΙΑΝΟΥΑΡΙΟΥ 2006

ΠΛΗΡΩΜΕΝΟ ΤΕΛΟΣ Ταχ. Γραφείο Κ. ΡΟΔΟΥ Διεθνούς τύπου Κωδικός 1877
ΕΛΤΑ
SATO OFFICE SYSTEMS
ΜΠΟΝΗΣ Ε.Π.Ε. ΤΗΛ. 22410 75533

Για τον τουρισμό της Ρόδου

Ευοίωνες είναι οι εκτιμήσεις για τη νέα σεζόν

ΟΙ ΠΡΟΒΛΕΨΕΙΣ ΑΠΟ ΚΑΘΕ ΧΩΡΑ



Ευοίωνες είναι οι εκτιμήσεις για τη νέα σεζόν

ΣΥΝΗΘΙΖΕΤΑΙ με την αλλαγή του χρόνου να γίνεται ο απολογισμός της προηγούμενης χρονιάς και να "προϋπολογίζεται" η επόμενη. Όσον αφορά τον απολογισμό της τουριστικής κίνησης για το 2005 τα στοιχεία, ως γνωστόν, ήταν πολύ θετικά. Για το 2006, σύμφωνα με τις εκτιμήσεις των ειδικών αλλά και τα μέχρι στιγμής μηνύματα, αν και είναι αρκετά νωρίς, οι αφίξεις από το εξωτερικό προβλέπεται να ξεκινήσουν στις αρχές Απριλίου και η κίνηση να είναι αρκετά αυξημένη.

• Αναλυτικά οι εκτιμήσεις για την κίνηση από τις διάφορες αγορές του εξωτερικού έχουν ως εξής:

Μεγάλη Βρετανία

Τα πρώτα στοιχεία από την πιο "νευρική" αγορά της Ευρώπης μέχρι στιγμής είναι πολύ καλά. Ο ταξιδιωτικός οργανισμός Thomson ήδη μιλά για άνοδο, ο 18-30 ξαναφέρνει τους νέους στο Φαληράκι, οι απ' ευθείας πτήσεις από το Λονδίνο προς την Ρόδο είναι εδώ

ΣΥΝΕΧΕΙΑ ΣΤΗ ΣΕΛ. 4

Μετά από ένα δεκαήμερο «σιωπής»

Επανεμφανίζεται στο προσκήνιο ο Γ. Ζωγραφίδης

ΕΠΙΣΤΟΛΗ ΣΤΗΡΙΞΗΣ ΤΟΥ

ΕΠΑΝΕΜΦΑΝΙΖΕΤΑΙ στο πολιτικό προσκήνιο ο κ. Γ. Ζωγραφίδης, ο οποίος ενδιαφέρεται για να λάβει το χρίσμα του υποψήφιου νομάρχη από τη Νέα Δημοκρατία. Μετά από ένα «δεκαήμερο σιγής», το θέμα Ζωγραφίδη επανέρχεται

ΣΥΝΕΧΕΙΑ ΣΤΗ ΣΕΛ. 4

ΜΟΥΣΕΣ
LIVE
ΚΑΛΗ ΧΡΟΝΙΑ
ΧΡΟΝΙΑ ΠΟΛΛΑ
5055-8.1
Κάθε βράδυ ανοιχτά
Πλατωνος 16 & Ευριπίδου - Παλιά Πολη
Τηλ Ρεζερβε . 22410 20520

ΜΑΚΕΔΟΝΙΚΕΣ ΓΡΑΜΜΕΣ ΤΣΙΜΕΝΙΔΗΣ Α.Ε.
Προς τον εμπορικό κόσμο της Ρόδου
Η αγάπη και η εμπιστοσύνη σας μας μεγάλωσε, μας μεγάλωσε τόσο πολύ που δεν χωράμε στην παλιά αποθήκη. Μεταφερθήκαμε στη
Λεωφ. Λίνδου στο 17ο χλμ.
Σ' ένα σύγχρονο εμπορευματικό κέντρο 2.500 τ.μ. με 1000 τ.μ. φυκτικούς θαλάμους.
Τα νέα μας τηλέφωνα
Ρόδος: 22410 86620, 86621
Αθήνα: 210 5582240
Θεσ/νίκη: 2310 753267
The art of transporting
X5594-5.1

Κατατέθηκε χθες το εξώδικο

Τι ζητούν για το 2006 οι ξενοδοχοϋπάλληλοι με τη νέα σύμβαση

ΣΥΖΗΤΗΣΗ ΣΤΙΣ 16 ΙΑΝΟΥΑΡΙΟΥ

ΕΠΙΔΟΘΗΚΕ με δικαστικό επιμελητή, χθες το πρωί, η εξώδικη πρόσκληση-καταγγελία της σύμβασης εργασίας του Σωματείου Ξενοδοχοϋπαλλήλων, προς την Ενωση Ξενοδοχείων Ρόδου. Η πρώτη συνάντηση των δύο πλευρών,

ΣΥΝΕΧΕΙΑ ΣΤΗ ΣΕΛ. 4



Τι ζητούν για το 2006 οι ξενοδοχοϋπάλληλοι με τη νέα σύμβαση

Με το «Πρωτεύς» που θ' αγοράσει

Στην ΑΝΕΣ θα δοθούν τα δύο δρομολόγια της άγονης γραμμής

ΣΗΜΕΡΑ Η ΑΠΟΦΑΣΗ;



Το ΠΡΩΤΕΥΣ που θα αγοράσει η ΑΝΕΣ για τα δρομολόγια της άγονης γραμμής

ΣΤΗΝ Ναυτιλιακή Εταιρεία της Σύμης (ΑΝΕΣ) θα ανατεθεί από το υπουργείο Αιγαίου η εκτέλεση των δρομολογίων από τη Ρόδο προς το Καστελλόριζο και από τη Ρόδο προς Σύμη- Κω - Νίσυρο- Τήλο- Σύμη-Ρόδο. Αυτό αναφέρουν χτεσινές πληροφορίες σύμφωνα με τις οποίες η σχετική απόφαση αναμένεται να υπογραφεί σήμερα από τον υπουργό κ. Αρ. Παυλίδη.

• Η εκτέλεση των εν λόγω δρομολογίων θα γίνεται με το οχηματαγωγό

ΣΥΝΕΧΕΙΑ ΣΤΗ ΣΕΛ. 4

Στη Ρόδο και Κάρπαθο

Προσλήψεις γιατρών σε υποκαταστήματα του ΙΚΑ

ΚΑΛΥΠΤΟΝΤΑΙ ΣΗΜΑΝΤΙΚΑ ΚΕΝΑ

ΕΠΙ τέλους, μετά από δύο χρόνια, στο υποκατάστημα του ΙΚΑ Ρόδου, προσελήφθη γυναικολόγος. Επίσης προσελήφθησαν άλλοι τρεις γιατροί, ένας παθολόγος, ένας νευρολόγος και ένας ορθοδοντικός και για το υποκατάστημα της Καρπάθου, ένας γενικής ιατρικής και ένας οδοντίατρος.

• Συγκεκριμένα, προσελήφθησαν για το υποκατάστημα Ρόδου, οι παρακάτω γιατροί:

Ιωάννης Γεώργιος του Κωνσταντίνου-παθολόγος, Ελένη Ευμοιρίδου του Ματθαίου-γυναικολόγος, Κάλλιστος Αννάκης του Ιωάννη-νευρολόγος και Παναγιώτης Κουρούνας του Νικολάου-ορθοπεδικός.

ΓΙΑ το υποκατάστημα του ΙΚΑ Καρπάθου προσελήφθησαν οι κ. Ιωάννης Κατωγυρίτης του Νικολάου-γενικής ιατρικής και Γεώργιος Νισύριος του Θεμιστοκλή-οδοντίατρος.

• Οι νεοπροσληφθέντες γιατροί υποχρεούνται εντός 10 ημερών να εμφανιστούν στη γραμματεία του υποκαταστήματος του ΙΚΑ Ρόδου για να υπογράψουν την σχετική σύμβαση.

ΔΗΜ. ΚΡΕΜΑΣΤΙΝΟΣ
Μια μεγάλη αλήθεια για την καρδιά
Από το Ε-ιατρικά
Διαβάστε στη σελίδα 5

Ερχονται το πρωί

3.470 τουρίστες με κρουαζιερόπλοιο σήμερα στη Ρόδο!..

ΕΝΤΥΠΩΣΙΑΚΟ ΞΕΚΙΝΗΜΑ ΤΗΣ ΣΕΖΟΝ

ΙΔΙΑΙΤΕΡΑ εντυπωσιακή θα είναι σήμερα η τουριστική κίνηση στη Ρόδο με τον κατάπλου του ιταλικού κρουαζιερόπλοιου «Κόστα Φορτούνα». Με το εν λόγω κρουαζιερόπλοιο θα επισκεφθούν το νησί μας 3.470 ξένοι τουρίστες, οι οποίοι θα περιοδεύσουν κυρίως στη Μεσαιωνική Πόλη και στα αξιοθέατα του νησιού.

• Το «Κόστα Φορτούνα» θα πλευρίσει στο λιμάνι της Ρόδου στις 7 το πρωί και θα παραμείνει στο νησί μας μέχρι τις 6 το απόγευμα. Το «Κόστα Φορούντα» είναι ακόμη μεγαλύτερο από το «Κόστα Κλάσικα» που κατέπλευσε τη Δευτέρα το μεσημέρι στο λιμάνι της Ρόδου με 1.680 επιβάτες.

ΤΟ ΕΠΟΜΕΝΟ μεγάλο κρουαζιερόπλοιο θα καταπλεύσει στη Ρόδο την ερχόμενη Κυριακή και είναι το «Κόστα Σιμφονία» που θα μεταφέρει πάνω από 1000 ξένους τουρίστες.

• Οι εκτιμήσεις των τουριστικών παραγόντων είναι ότι φέτος ο θαλάσσιος τουρισμός - εκτός απροόπτου - θα πάει καλύτερα από τα προηγούμενα χρόνια. Ιδιαίτερα αισιόδοξος

ΣΥΝΕΧΕΙΑ ΣΤΗ ΣΕΛ. 4



3.470 τουρίστες με κρουαζιερόπλοιο σήμερα στη Ρόδο!..

Και στη Ρόδο τυχεροί του Κρατικού Λαχείου

Και στη Ρόδο κυκλοφόρησαν τυχεροί λαχνοί που κερδίζουν διάφορα ποσά από το Κρατικό Λαχείο. Συγκεκριμένα από το κεντρικό πρακτορείο του Σάββα Σαή έχει διατεθεί ο λαχνός με τον αριθμό 90252 της 74ης σειράς που κερδίζει 100.000 ευρώ. Επίσης, έχει διατεθεί και ο αριθμός (σε πεντάδα) 08526 που είναι ο πρώτος του Κρατικού Λαχείου, αλλά δεν ήταν της 8ης σειρά. Οι τυχεροί λαχνοί κερδίζουν από 60.00 ευρώ. Επίσης άλλοι λαχνοί κερδίζουν μικρότερα ποσά.

Απομόνωσαν τη Δωδεκάνησο

Κεφαλογιάννης και Παυλίδης υπεύθυνοι για το ακτοπλοϊκό

ΑΝΑΚΟΙΝΩΣΗ ΤΟΥ ΠΑΣΟΚ

ΕΥΘΥΝΕΣ στους υπουργούς Εμπορικής Ναυτιλίας Εμμ. Κεφαλογιάννη και Αιγαίου Αρ. Παυλίδη για το ακτοπλοϊκό επιρρίπτει η νομαρχιακή επιτροπή του ΠΑΣΟΚ στο βόρειο συγκρότημα Δωδεκανήσου. Σε ανακοίνωση που εξέδωσε χτες αναφέρει ότι η απομόνωση των νησιών μας δεν αφορά μόνο τους καλοκαιρινούς μήνες, αλλά και το χειμώνα.

• Ειδικότερα η ανακοίνωση αναφέρει τα εξής:

«Στην πρόσφατη συζήτηση για τον προϋπολογισμό στη Βουλή, ο υπουργός

ΣΥΝΕΧΕΙΑ ΣΤΗ ΣΕΛ. 4

X157-5/11
RED
RESTAURANT
Στο κόκκινο... σταματάμε
Ανοικτά από το μεσημέρι κάθε μέρα (εκτός Κυριακή)
Ζωντανή μουσική κάθε βράδυ
Γ. Παπανικολάου 25 (Δρομος του Καζίνου)
Τηλ: +30 22410 30377

SFERA LIVE
ΚΑΛΗ ΧΡΟΝΙΑ
5054-6/1
ΓΙΑΝΝΟΥ ΣΤΑΥΡΟΥ ΠΑΝΑΓΙΩΤΑΚΗΣ
ΠΕΜΠΤΗ - ΠΑΡΑΣΚΕΥΗ - ΣΑΒΒΑΤΟ
τελευταίες εμφανίσεις του SFERA LIVE
ΚΑΛΛΙΤΕΧΝΙΚΗ ΕΠΙΜΕΛΕΙΑ: ΝΙΚΟΣ ΚΑΡΑΝΙΚΟΛΑΣ
Τηλ. 22410 33170, κιν. 6948 85 55 65 - 66 & 694 800 43 20

La Rosa
fashion Bar
ΚΑΘΕ ΒΡΑΔΥ
ΑΠΟ ΤΙΣ 21:00 ΕΩΣ ΤΙΣ 02:00
Ο ΔΑΜΩΝ, Ο ΔΗΜΗΤΡΗΣ ΚΑΙ Η ΙΩΑΝΝΑ ΜΕ ΤΗ ΜΟΥΣΙΚΗ ΠΟΥ ΑΓΑΠΗΣΑΤΕ
ΕΛΑΧΙΣΤΗ ΚΑΤΑΝΑΛΩΣΗ €7 - ΤΙΜΗ ΦΙΑΛΗΣ €10
X5623-8.1
CASINO RODOS

ΚΑΘΗΜΕΡΙΝΑ ΤΑ ΝΕΑ ΤΗΣ ΔΩΔΕΚΑΝΗΣΟΥ ΣΤΟ INTERNET
www.proodosnews.gr
www.proodos.net

Δωδεκανησιακά 24ωρα



ΣΤΟΝ ΑΘΗΝΑΪΚΟ ΤΥΠΟ

3/1/2006

Η ανεύρεση του πτώματος του Ράσου δολοφόνου των δύο αστυνομικών και η διακοπή της ροής του ρωσικού φυσικού αερίου δεσπόζουν στα βασικά θέματα της ειδησεογραφίας του σημερινού αθηναϊκού Τύπου.

ΑΔΕΣΜΕΥΤΟΣ ΤΥΠΟΣ: Τίναξε τα μυαλά του στον αέρα ο δολοφόνος, σε απελπιστική κατάσταση, το απόγευμα της Κυριακής.

ΑΚΡΟΠΟΛΗ: Την Παρασκευή ο ανασχηματισμός. Σκήμα μάσης ετοιμάζει ο Καραμανλής. Ποιοι υπουργοί αλλάζουν.

ΑΝΩ ΚΑΤΩ: Η Ρωσία διέκοψε την παροχή φυσικού αερίου στην Ουκρανία και προκάλεσε... "Ασφυξία" στην Ευρώπη με το αέριο.

ΑΠΟΓΕΥΜΑΤΙΝΗ: Στο Κογκρέσο το όνομα Μακεδονία. Πρόταση 40 Αμερικανών βουλευτών για λύση υπέρ της Ελλάδος.

Η ΑΥΓΗ: "Πόλεμος" για το φυσικό αέριο μεταξύ Ρωσίας - Ουκρανίας.

ΑΥΡΙΑΝΗ: Όλες οι αλλαγές στην κυβέρνηση . Ο πρωθυπουργός πήρε τις αποφάσεις του, πήγαμε ημερών ο ανασχηματισμός.

ΤΟ ΒΗΜΑ: Η Αρκούδα βρυχάται, η Ευρώπη παγώνει...Οξύνεται η κρίση Ρωσίας - Ουκρανίας για το φυσικό αέριο. Μόνο για 14 ημέρες τα ελληνικά αποθέματα.

Η ΒΡΑΔΥΝΗ: Γενναίες επιδοτήσεις για τουριστικά καταλύματα. Ποιοτικός εκσυγχρονισμός ξενοδοχείων, κάμπινγκ και ενοικιαζόμενων δωματίων.

ΕΘΝΟΣ: Διαβατήρια σε...σκηνοθεσία Μεγάλου Αδελφού. Εγκύκλιος: Η ΕΛΑΣ επιβάλλει αμερικανικές προδιαγραφές φωτογράφησης.

ΕΛΕΥΘΕΡΗ ΩΡΑ: "Αυτοκτόνησε" και η αξιοπιστία στα Μ.Μ.Ε.! Μαζί με τον Ράσο δολοφόνο που αναστάτωσε την Κοινή Γνώμη και βύθισε στο πένθος αλλά και στην αβεβαιότητα την Αστυνομία.

ΕΛΕΥΘΕΡΟΣ: Ριζικές αλλαγές σε ΕΛΑΣ - ΕΥΠ. Μεγάλες εκκαθαρίσεις στην ιεραρχία σχεδιάζει η κυβέρνηση στις επικείμενες κρίσεις.

ΕΛΕΥΘΕΡΟΣ ΤΥΠΟΣ: Το πρόγραμμα των προσλήψεων για το 2006.

ΕΛΕΥΘΕΡΟΤΥΠΙΑ: Νέο SOS. Νέφος διαρκείας. Αιτία: Τα ακαρούμενα σωματίδια απειλούν την υγεία μας.

ΕΣΤΙΑ: Συνταγματική αναθεώρησης και εκλογικός νόμος. Η απαράδεκτη μεθόδευση της Κυβερνήσεως Σημίτη.

ESPRESSO: "Στις φυλακές τον είχαμε στη σφαλιάρα". Η μεγάλη ανατροπή για το χαρακτήρα του Ράσου φονιά. "Τον κοροϊδεύαμε και τον στέλναμε για καφέδες". Κρατούμενοι καταρρίπτουν το μύθο του σκληρού κακοποιού.

Η ΚΑΘΗΜΕΡΙΝΗ: Η Ευράπη όμηρος των ουκρανικών αγωγών αερίου. Απρόβλεπτες συνέπειες από την αύξηση τιμής ρωσικού αερίου προς Ουκρανία.

Ο ΛΟΓΟΣ: Αυξάνονται οι εισαγωγές φυσικού αερίου...από την Αλγερία λόγω της ρωσο-ουκρανικής κρίσης. Σε εγρήγορση η ΔΕΠΑ.

ΤΑ ΝΕΑ: Βαρτζάνι το φιάσκο επιτυχία! Ανακούφιση στην ΕΛ ΑΣ.

Η ΝΙΚΗ: Μεταγωγή ευθυνών. Άφαντοι οι πολιτικοί υπεύθυνοι του δράματος.

PRESS time: Προκαλεί η Βασούλα που...μιλάει με τον Χριστό. Την ακολουθεί στρατός χιλιόδων πιστών.

ΡΙΖΟΣΠΑΣΤΗΣ: Απολύσεις - ανεργία- φτώχεια για το λαό. Να δοθεί εργατική απάντηση με μαζικό πολιτικό αγώνα.

Σήμερα ΣΤΗΝ ΕΛΛΑΔΑ: Μεγάλη επένδυση Βωβού στο Σούνιο.

TRAFFIC NEWS: Η ρωσική μαφία τον παρέδωσε νεκρό για να εκτονωθεί η οργή της ΕΛΑΣ. Τον ... "αυτοκτόνησαν".

Η ΧΩΡΑ: Δώρο στην ΕΛΑΣ το πτώμα του εκτελεστή. Καρέ - καρέ η επιχείρηση στην Κατάρα.

Στα πεταχτά

Κυκλοφοριακό χάος

Κυκλοφοριακό χάος επικρατούσε χτες στη λεωφόρο Μαντρακιού. Αιτία ήταν το παρκάρισμα αυτοκινήτων από τη μια μεριά και από την άλλη του δρόμου, μπροστά από τη Νέα Αγορά!..

Να σημειώσουμε ότι τα περισσότερα αυτοκίνητα μπροστά στο κτίριο της Νέας Αγοράς ήταν... ανάποδα (προς την κατεύθυνση) παρκαρισμένα.

Την ίδια ώρα πέντε - έξι δημοτικοί αστυνόμοι βρισκόντουσαν στην πλατεία Κύπρου. Δεν μπορούσε κάποιος να κατέβει παρακάτω και να επιβάλει την κυκλοφορική τάξη;

Ξερκαρτάρισμα

Πρέπει να γίνει ένα ξεσκαρτάρισμα στο λιμάνι του Μαντρακιού. Υπάρχουν διάφορα σκάφη που θα πρέπει ν' απομακρυνθούν για ν' αδειάσει ο τόπος και να μπορέσουν τους καλοκαιρινούς μήνες να πλευρίσουν κότερα και θαλαμηγοί!

Έχουμε μία απορία: Όλα αυτά τα σκαφάκια τι πληρώνουν για να είναι ελλιμενισμένα στο Μαντράκι;

Δεν μπορούν να την βγάζουν στο τζάμπα!... Είναι ένα θέμα που δεν γνωρίζουμε κατά πόσο απασχολεί τις αρμόδιες αρχές...

Η δολοφονία

Ο τρόπος με τον οποίον προέβαλαν συγκεκριμένα τηλεοπτικά κανάλια την δολοφονία των δύο αστυνομικών, αποδεικνύει ότι για το μόνο που νιάζονται κάποιοι είναι η τηλεθέαση. Ακόμα και την φωνή του προσάρμοσε ανάλογα ο εκφωνητής για να προκαλέσει φόβο και να τρομοκρατήσει τους τηλεθεατές.

Φωτιά οι τιμές

Φωτιά ήταν για τον μέσο καταναλωτή οι τιμές κάποιων απολύτως αναγκαίων ειδών διατροφής στην αγορά της Ρόδου. Χαρακτηριστικό παράδειγμα η τιμή της πατάτας που παραμονές της Πρωτοχρονιάς είχε 1,20 ευρώ το κιλό. Τις επόμενες ημέρες αναμένονται και άλλες ανατιμήσεις με αποτέλεσμα ο καταναλωτής να φτάσει στο σημείο να ξοδεύει το μισό του μεροκάματο για να έχει καθημερινά τον επιούσιο , και αυτόν πολύ φτωχό.

Θαλάσσιος τουρισμός

Ο θαλάσσιος τουρισμός φαίνεται ότι εξελίσσεται πολύ καλά για τη Ρόδο. Ήδη, είχαμε τις πρώτες αφίξεις κρουαζιεροπλοίων και αυτό είναι πολύ ενθαρρυντικό.

Φαίνεται ότι ο θαλάσσιος τουρισμός θ' αποδειχθεί ότι είναι η πιο σημαντική πηγή πλούτου για την τοπική οικονομία σε περίπτωση που έχουμε τόσο μεγάλο αριθμό αφίξεων κρουαζιεροπλοίων.

Βέβαια, για να επιτευχθούν όλα αυτά χρειάζεται υποδομή. Και η υποδομή είναι απαραίτητη στο λιμάνι μας και στις εγκαταστάσεις του.

Εάν όλα αυτά δεν γίνουν, τότε ας μην περιμένουμε... θαύματα!..

Στα... μουγκά!..

Έχει ιδιαίτερο ενδιαφέρον να ακούσουμε τις θέσεις των κοινοβουλευτικών εκπροσώπων του νομού, ειδικά των κυβερνητικών, για τις αντικειμενικές αξίες. Αν τις ακούσουμε δηλαδή γιατί πιθανόν να την βγάλουν «στα μουγκά». Βλέπετε όλο το προηγούμενο διάστημα ήταν απόντες και έχουν πολύ μεγάλες ευθύνες.

Ας μην το ξεχνούν γιατί όσονούπω, θα τρέχουν για ψήφους.

Ποιος κέρδισε;

Τελικά ποιος βγαίνει κερδισμένος από τις απεργίες στο Καζίνο;

Ασφαλώς όχι η επιχείρηση και ούτε οι εργαζόμενοι. Διότι από τη στιγμή που οι επισκέπτες είναι λιγότεροι και ο τζίρος μικρότερος, ασφαλώς και τα έσοδα του Καζίνου μειώνονται. Και αυτό έχει επιπτώσεις σε όλους και ειδικότερα στους εργαζόμενους!

Δηλαδή με απλά λόγια: Οι απεργοί δεν κάνουν μόνο ζημιά στην επιχείρηση, αλλά και στους εαυτούς τους!... Κάποτε πρέπει να το καταλάβουν και να εγκαταλείψουν τη στάση που τηρούν και που δεν οδηγεί πουθενά..

Εγκλημα

Ο άδικος αποκλεισμός της Νότιας Ρόδου από τα κίνητρα του αναπτυξιακού νόμου αποτελεί εγκληματική ενέργεια της Κυβέρνησης κατά του νησιού μας.

Όχι μόνο θα έπρεπε να υπαχθεί στα κίνητρα του αναπτυξιακού νόμου, η Νότια Ρόδος, αλλά απεναντίας θα έπρεπε να είχαν δοθεί πολλά περισσότερα για την περιοχή αυτή.

Ευθύνη για το έγκλημα αυτό φέρουν και οι βουλευτές του νομού μας.

Απόφαση ταφόπλακα

Ταφόπλακα βάζει ο Άρειος Πάγος, στις διεκδικήσεις δανειολιπτών, που είχαν ελπίδες να υποχρεωθούν οι Τράπεζες να επιστρέψουν αναδρομικά τα πανωτόκια. Το ανώτατο δικαστήριο, ανατρέπει εφετειακές αποφάσεις και δεν υποχρεώνει τις Τράπεζες να επιστρέψουν το πανωτόκια παρέχοντας έτσι «συγχωροχάρτι».

Σιγά μην υποχρέωναν τις Τράπεζες.

Ο κόσμος πεινάει

Ο αρχιεπίσκοπος κ. Χριστόδουλος έστειλε σε όλους τους πολιτικούς αρχηγούς και στον πρωθυπουργό πρωτότυπο χριστουγεννιάτικο δώρο. Ενα κεφάλι τυρί και ένα καρβέλι ψωμί, οικολογικής παραγωγής.

Λέτε να είναι μήνυμα ότι ο κόσμος πεινάει;

Πάντως, ούτε οι πολιτικοί, ούτε ο αρχιεπίσκοπος, πεινάει. Ο λαός, είναι αυτός που πεινάει, αλλά ποιος τον καταλαβαίνει;

Θράσος

Το ακούσαμε και αυτό, από τον πρόεδρο των συνδικαλιστών στο Καζίνο Ρόδου. Η απεργία που πραγματοποίησαν την Πρωτοχρονιά, αποτελεί επιτυχία, γιατί είναι η πρώτη που έγινε το νέο έτος.

Το γεγονός ότι επισκέφτηκαν το Καζίνο, το διήμερο της Πρωτοχρονιάς 600 άτομα λιγότερα τι αποτελεί;

Το γεγονός ότι δεν ήρθαν από την υπόλοιπη χώρα στη Ρόδο τουρίστες τι αποτελεί;

Ποιοι ευθύνονται;

Μας φώτισαν

Το τοπικό παράρτημα ΙΝΚΑ διαπίστωσε λέει ότι παρατηρήθηκαν αυξήσεις σε διάφορα είδη της τάξεως του 8 και 10%.

Τώρα μας φώτισαν οι «εγκέφαλοι» του τοπικού ΙΝΚΑ. Από διαπιστώσει χορτάσαμε «φωστήρες» του ΙΝΚΑ.

Το ερώτημα είναι τι κάνετε για να προστατευθεί ο καταναλωτής;

Κάνατε τίποτα;

Ειδήσεις από τα Παλιά

ΠΡΟΟΔΟΣ
6 ΟΚΤΩΒΡΙΟΥ 1972

ΚΑΤΑΔΙΚΕΣ ΓΙΑ ΑΙΣΧΡΟΚΕΡΔΕΙΑ

Νέα παρέλασις καταστηματαρχών, εμπόρων και επιχειρηματιών από το εδώλιο του κατηγορουμένου, επραγματοποιήθη και κατά την προχθεσινή δικάσιμο του Τριμελούς Πλημμελειοδικείου Ρόδου, όπου και εξεδικάσθησαν είκοσι υποθέσεις για παραβάσεις του Αγορανομικού Κώδικος.

Από αυτούς οι ένδεκα ευρέθησαν ένοχοι και κατεδικάσθησαν σε ποινές φυλακίδεως από 15 μέχρι 40 ημερών που εξηγόρασαν προς 150 δρχ. ημερησίως χάρις της προσωπικής των ελευθερίας.

Επ' ευκαιρία υπενθυμίζεται ότι ο έλεγχος των τιμών και γενικά η εκ μέρους των καταστηματαρχών τήρησις των διατάξεων του Αγορανομικού Κώδικος συνεχίζεται και παρακολουθείται διαρκώς από τα όργνα της αρμοδίας υπηρεσίας σε περιπτώσεις δε αισχροκερδείας οι υπεύθυνοι θα ωδηγούνται στην Αυτόφωρο Διαδικασία αφού βέβαια πραγματοποιήσουν ωρισμένες «διανυκτερύσεις» στα κρατητήρια του αρμοδίου αστυνομικού καταστήματος

Γεγονός πάντως είνανι ότι μετά τις καταδίκες άνευ μετατροπής παρατηρείται ύφεσις στις παραβάσεις του Αγορανομικού Κώδικος και στην τάση για αισχροκέρδεια.

Καιρός ήταν πλέον...

ΣΕΜΙΝΑΡΙΟΝ ΔΙΑ ΠΡΟΛΗΨΙΝ ΑΤΥΧΗΜΑΤΩΝ

Πρόγραμμα μετεκπαιδεύθύσεως των υπαλλήλων των υπηρεσιών των περιφερειακών διοικήσεως επί θεμάτων προλήψεων εργατικών ατυχημάτων οργανώνει από 9-12 Οκτωρίου εις Αθήνας το υπουργείον Εθνικής Οικονομίας, Τομεύς Απασχολήσεως.

ΣΥΝΑΛΛΑΓΜΑ

	Αγορά	Πώληση
ΔΟΛΛΑΡΙΟ Η.ΠΑ	1,197	1,1697
ΛΙΡΑ ΑΓΓΛΙΑΣ	0,69275	0,67694
ΚΟΡΩΝΑ ΔΑΝΙΑΣ	7,5218	7,3502
ΚΟΡΩΝΑ ΣΟΥΗΔΙΑΣ	9,4298	9,2147
ΓΙΕΝ ΙΑΠΩΝΙΑΣ	140,57	137,36
ΦΡΑΓΚΟ ΕΛΒΕΤΙΑΣ	1,5659	1,5302
ΚΟΡΩΝΑ ΝΟΡΒΗΓΙΑΣ	8,0252	7,8421
ΛΙΡΑ ΚΥΠΡΟΥ	0,5782	0,565
ΔΟΛ. ΚΑΝΑΔΑ	1,3919	1,3602
ΔΟΛ. ΑΥΣΤΡΑΛΙΑΣ	1,6274	1,5903

ΠΡΟΟΔΟΣ
Ημερήσια Εφημερίδα της Ρόδου
ΙΔΙΟΚΤΗΣΙΑ - ΕΚΔΟΣΗ
Γ. ΔΙΑΜΑΝΤΙΔΗΣ
ΓΡΑΦΙΚΕΣ ΤΕΧΝΕΣ Α.Ε.
Ετος ιδρύσεως 1949
ΓΡΑΦΕΙΑ ΣΥΝΤΑΞΗΣ - ΔΙΑΦΗΜΙΣΕΙΣ Μάρκου Μαλλιαράκη 3 (ΚΟΒΑ)
Τηλ.: Σύνταξης: 22410 27356-34101, FAX: 22410 20643
Τηλ. Λογιστηρίου: 22410 35322, FAX: 22410 35322
e-mail: info@proodos.net & proodro@otenet.gr



Οι γιορτές δεν τελείωσαν ακόμα. Ο στολισμός εξακολουθεί να είναι στη θέση του σε καταστήματα, στους δρόμους και στα σπίτια και τα γλυκά δεν λείπουν. Υπάρχει έντονη ακόμα επιθυμία για κατανάλωση γλυκών όχι μόνο μελομακάρονα, κουραμπιέδες αλλά και κάθε είδους γλυκά όπως και του ταψιού. Οι περισσότεροι είναι λάτρεις των γλυκών και αφού τα απόλαυσαν τα Χριστούγεννα και την Πρωτοχρονιά στα γιορτινά γεύματα δεν σταμάτησαν εκεί. Κάθε μέρα τα αποζητούν. Μερικοί παίρνουν και στη δουλειά ένα κουτί ή ένα σακουλάκι με σπιτικούς κουραμπιέδες ώστε να μη του λείψουν και συνοδεύουν τον καφέ που συνηθίζουν να πίνουν κάθε μέρα κατά τη διάρκεια της εργασίας. Ομως μπορεί και να κεράσει τους συναδέλφους ή να δεχθεί από άλλο συνάδελφο κέρασμα με τα ίδια χριστουγεννιάτικα παραδοσιακά γλυκά, έτσι μόνο και μόνο για την καλή χρονιά, χωρίς άλλο λόγο. Εκτός του ότι κάποιοι μπορεί να γιορτάζουν κάτι και πάλι να κεράσουν τους συναδέλφους. Επομένως δεν μπορεί εύκολα κανείς να αποφεύγει τις παραπάνω θερμίδες αυτή την περίοδο. Οι περισσότερες γυναίκες παρόλο που θέλουν να προσέξουν τη γραμμή τους το γνωρίζουν, αλλά η απόλαυση προηγείται. Ούτε χρειάζεται κάθε φορά που τρώνε ένα γλυκάκι να παραπονιούνται ή να σχολιάσουν και στους συναδέλφους για τις παραπάνω θερμίδες και τα κιλά και δεν θα τα χάσουν. Είναι όμως κάτι που ακούει κανείς όχι μόνο σε χώρους εργασίας αλλά και σε παρέες και σε συγκεντρώσεις φίλων και ανάμεσα στα μέλη της οικογένειας. Ας μη γίνει εφιάλτης ούτε και να καταντήσει τετριμμένη και βαρετή κουβέντα. Οι περισσότεροι άνθρωποι τις γιορτές κάνουν καταχρήσεις. Σε λίγες μέρες, όταν θα τελειώσουν και τα σπιτικά γλυκά και δεν θα υπάρχει ούτε δείγμα στο ντουλάπι, τότε μέρα με τη μέρα και με προσοχή στο διαιτολόγιο, αλλά και με αποφασιστικότητα θα επανέλθει όποιος επιθυμεί στο κανονικό του βάρος.

Η γυναίκα και ο χρόνος της

Μίχα

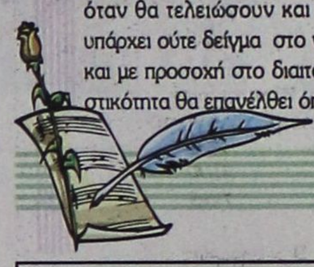

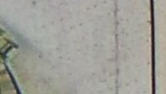

Δρομολόγια Πλοίων



07.00 ΙΕΡΑΠΕΤΡΑ για Χάλκη, Διαφάνι, Κάρπαθο, Κάσο, Σητεία
08.30 ΔΩΔΕΚΑΝΗΣΟΣ PRIDE για Σύμη, Κω, Κάλυμνο, Λέρο
Προς Πειραιά: 16.00 ΡΟΔΑΝΘΗ

Αεροπορικά Δρομολόγια



ΟΛΥΜΠΙΑΚΗ ΑΕΡΟΠΟΡΙΑ

Από Ρόδο-**Αθήνα**: Καθημερινά 07.10, 13.40
Πέμπτη 20.10, 22.45
Καθημερινά πλην Πέμπτης 19.40, 22.25
Καθημερινά πλην Κυριακής 10.40
Από Ρόδο-**Θεσσαλονίκη**: Δευτέρα - Τετάρτη 09.45
Πέμπτη 10.45
Σάββατο 15.15
Δευτ.-Τετ.-Παρ.-Κυρ. 16.10
Από Ρόδο-**Ηράκλειο**: Δευτέρα - Παρασκευή-Κυριακή 17.45
Τρίτη - Πέμπτη 18.30
Τετάρτη - Σάββατο 19.20
Από Ρόδο-**Κάρπαθο**: Δευτ.-Πεμ.-Παρ.-Σάβ. 07.00, 10.40
Τετάρτη - Κυριακή 10.40, 14.20
Από Ρόδο -**Κάσο**: Δευτ.-Πεμ.-Παρ.-Σάβ. 07.00
Τετάρτη - Κυριακή 10.40
Από Ρόδο-**Καστελλόριζο**: Δευτ.-Τετ.-Παρ.-Σάβ. -Κυρ. 07.10
Από Ρόδο-**Χίο**: Τρίτη 10.40 Πέμπτη 10.45
Από Ρόδο-**Μυτιλήνη**: Δευτέρα-Τετάρτη 09.45
Τρίτη 10.40,
Πέμπτη 10.45
Σάββατο 15.15
Από Ρόδο-**Σάμος**: Τρίτη 10.40
Σάββατο 15.15
Από Ρόδο-**Λήμνος**: Δευτέρα-Τετάρτη 09.45 Τρίτη 10.40,
Πέμπτη 10.45 Σάββατο 15.15

AEGEAN AIRLINES & CRONUS

Από Ρόδο-**Αθήνα**: Καθημερινά 07.10-11.05-13.50-16.30-21.30
Από Ρόδο-**Θεσσαλονίκη**: Καθημερινά 12.05
Από Ρόδο-**Ρώμη**: Καθημερινά 16.30
Από Ρόδο-**Λάρνακα**: ΤΡΙΤΗ-ΠΕΜΠΤΗ-ΣΑΒΒΑΤΟ 11.05
τις υπόλοιπες μέρες 07.10-13.50-16.30

ΦΑΡΜΑΚΕΙΑ

ΔΙΗΜΕΡΕΥΕΙ:	ΔΙΑΝΥΚΤΕΡΕΥΕΙ:
ΜΙΚΡΟΠΟΥΛΟΥ ΕΙΡ.	ΦΑΝΟΥΡΑΚΗ ΚΩΝ/ΝΑ ΑΝ.
Τσαλδάρη 26	Νέα Αγορά 48
Τηλ. 37911	Τηλ. 27420

ΥΓΡΑ ΚΑΥΣΙΜΑ



ΔΙΑΝΥΚΤΕΡΕΥΟΥΝ
- ΓΚΙΝΑΚΗΣ ΑΠ. Πρατ. Shell, Αυστραλίας
- ΣΑΜΟΥΡΑΚΗΣ Α. Πρατ. JET OIL, Λ. Καλλιθέας

ΚΤΕΟ

Τηλ. 22410 65385 εσωτερικό 23

Συγκοινωνιακή έδρα Ρόδου
Από 2/1/2006 έως 30/1/2006
Επιβατικά (Ε.Ι.Χ.) και φορτηγά μέχρι 3,5 (ΦΙΧ<3,5Τ) με αριθμούς κυκλοφορίας ΡΟΕ 4401 έως και 6400
Από 1/2/2006 έως 28/2/2006
Επιβατικά (Ε.Ι.Χ.) και φορτηγά μέχρι 3,5 (ΦΙΧ<3,5Τ) με αριθμούς κυκλοφορίας ΡΟΕ 6401 έως και 8400

Συγκοινωνιακή έδρα Κω
Από 2/1/2006 έως 30/1/2006
Επιβατικά (Ε.Ι.Χ.) και φορτηγά μέχρι 3,5 (ΦΙΧ<3,5Τ) με αριθμούς κυκλοφορίας ΚΧΑ (από 9001 έως και 9999)
Από 1/2/2006 έως 28/2/2006
Επιβατικά (Ε.Ι.Χ.) και φορτηγά μέχρι 3,5 (ΦΙΧ<3,5Τ) με αριθμούς κυκλοφορίας ΚΧΑ (από 2001 έως και 1500)

* Καλούνται όλα τα παραπάνω οχήματα να προβούν σε τεχνικό έλεγχο σε οποιοδήποτε Κ.Τ.Ε.Ο. ή Ι.Κ.Τ.Ε.Ο.
** Επίσης θα ελέγχονται όσα οχήματα υποχρεούνται βάση παλαιοτέρων προγραμμάτων πρόσκλησης.
*** Ο εμπρόθεσμος προγραμματισμός των οχημάτων για έλεγχο (ραντεβού) γίνεται έως και 15 ημέρες πριν της λήξης του προγράμματος πρόσκλησης.

Έτοιμοι για ΚΤΕΟ;
ΤΑΛΑΙΠΩΡΙΑ ΤΕΛΟΣ!
Ιδιωτικό ΚΤΕΟ Ρόδου
για ραντεβού..22410-67677
ΠΛΗΡΩΣ ΙΣΟΤΙΜΟ ΜΕ ΤΑ ΔΗΜΟΣΙΑ ΚΤΕΟ
ΓΡΗΓΟΡΑ ΑΞΙΟΠΙΣΤΑ ΚΑΙ ΦΘΗΝΟΤΕΡΑ!! 25 ΛΕΠΤΑ ΑΡΚΟΥΝ
ανοιχτά απογεύματα και σαββατο- όλα τα παραβολα αγοράζονται στο ΚΤΕΟ
ΠΡΟΣΟΧΗ! — ΠΡΟΓΡΑΜΜΑ ΠΡΟΣΚΛΗΣΗΣ ΟΧΗΜΑΤΩΝ Η. ΔΔΒ/ΤΟΥ
- ΤΟΝ Ιανουάριο ΑΠΟ ΡΟΕ 4401, ΕΩΣ ΡΟΕ 6400 - ΤΟΝ Φεβρουάριο ΑΠΟ ΡΟΕ 6401 ΕΩΣ ΡΟΕ 8400
Η ΜΗ ΔΙΕΝΕΡΓΕΙΑ ΤΕΧΝΙΚΟΥ ΕΛΕΓΧΟΥ ΤΟΥ ΟΧΗΜΑΤΟΣ ΣΑΣ (ΚΤΕΟ) ΜΕΣΑ ΣΤΙΣ ΠΡΟΘΕΣΜΙΕΣ, ΑΠΟΤΕΛΕΙ ΠΑΡΑΒΑΣΗ (ΚΟΚ 86) ΚΑΙ ΤΙΜΩΡΕΙΤΑΙ ΑΠΟ ΤΙΣ ΑΡΧΕΣ ΜΕ ΠΡΟΣΤΙΜΟ 334 ΕΥΡΩ ΚΑΙ ΑΦΑΙΡΕΣΗ ΠΙΝΑΚΙΔΩΝ

ΡΑΔΙΟ ΤΑΞΙ

ΤΗΛ: ΠΟΛΗ: 22410 69800, ΥΠΑΙΘΡΟ: 22410 69600

ΣΤΑΜΝΑ
ΜΠΡΙΖΟΛΑΔΙΚΟ

Στα Κάρβουνα

Λουκάνικο Χωριάτικο (200γρ)	1.50
Κοτόπουλο "Ξαπλωτό" (τεμ 2 μη)	5.00
Κοτόπουλο Φιλέτο Σουβλάκι	4.80
Χοιρινή Μπριζόλα (4 τεμ)	7.00
Χοιρινή Μπριζόλα Λαιμού (4 τεμ)	7.00
Χοιρινό Σουβλάκι (5 τεμ)	5.00
Μπιφτέκι Μερίδα (2 τεμ)	4.50
Μοσχαρίσια Μπριζόλα	6.00
Συκώτι Μόσχου (1/2 κιλο)	5.00
Ψαρονέφρι (1 τεμ / 600γρ)	8.00
Πανσέτα Χοιρινή (600γρ)	6.00
Παϊδάκια Αρνιών (1κιλό)	15.00
Σεφταλιές (3 τεμ)	5.00
Κοκορέτσι (μερίδα)	6.00
Κοντοσούβλι (μερίδα)	5.00
Παϊδάκια Χοιρινά (μερίδα)	5.00
Κοτόπουλο (τεμ 1 ολόκληρο)	7.00
Αρνί - Ερίφιο (κιλό)	15.00
Χοιρίδιο (κιλό)	15.00

Όλα τα φαγητά συνοδεύονται με γαρνιτούρες της επλογής σας.
(πατάτες τηγανιτές ή πατάτες φούρνου)

Τηλέφωνο 22410 90620
Ώρες Λειτουργίας 10:00 - 23:30
Ελευθερίου Βενιζέλου - Ιαλυσός

2768-6/1

ΚΙΝΗΜΑΤΟΓΡΑΦΟΙ

METROPOL MULT. CINEMA ODEON
22410 28400
INFORMATION - RESERVATIONS
ΠΛΗΡΟΦΟΡΙΕΣ - ΚΡΑΤΗΣΕΙΣ
ΕΒΔΟΜΑΔΙΑΙΟ ΠΡΟΓΡΑΜΜΑ weekly program
29/12/05 - 04/01/06
www.cinemametropol.gr

ΛΟΥΦΑ ΚΑΙ ΠΑΡΑΛΛΑΓΗ ΣΕΙΡΗΝΕΣ ΣΤΟ ΑΙΓΑΙΟ
Μια παρέα φαντάρων στην ακρτική αλλά και τουριστική Κώ, σε μία εκρηκτική κωμωδία, παρέα με Τουρκάλες καλλονές από το Bodrum ζούν στιγμές αγωνίας!!!
ΓΙΑΝΝΗΣ ΤΣΙΜΙΤΣΕΛΗΣ - ΒΙΚΥ ΚΑΓΙΑ - ΒΑΣΙΛΗΣ ΧΑΡΑΛΑΜΠΟΠΟΥΛΟΣ
Πρωταγωνιστούν: ΡΕΝΣΕ ΧΑΡΑΛΑΜΠΙΔΗΣ - ARZU YANARDACT - YETKIN DIKINCILER METIN BELGIN - ΓΙΩΡΓΟΣ ΣΕΪΤΑΡΙΔΗΣ
ΚΑΝΤΕ ΕΓΚΑΙΡΑ ΤΙΣ ΚΡΑΤΗΣΕΙΣ ΣΑΣ
ΩΡΕΣ ΕΝΑΡΞΗΣ / SHOW TIMES 17:15, 20:00, 22:30

ΤΣΑΚΙΣΜΕΝΑ ΛΟΥΛΟΥΔΙΑ BROKEN FLOWERS
ΠΡΟΒΑΛΛΕΤΑΙ ΜΟΝΟ ΓΙΑ ΜΙΑ ΕΒΔΟΜΑΔΑ
Τέσσερις παλιές αγάπες, τέσσερις ταλαιπωρημένες ανθοδέσμες. Μία ευαίσθητη και γλυκόπικρη ιστορία αγάπης.
Πρωταγωνιστούν: Μπιλ Μάρεϊ, Τζέσικα Λάνγκ, Σάρον Στόουν, Ζίλι Νταΐλη, Κλόε Σεβινί
ΚΑΝΤΕ ΕΓΚΑΙΡΑ ΤΙΣ ΚΡΑΤΗΣΕΙΣ ΣΑΣ
ΩΡΕΣ ΕΝΑΡΞΗΣ / SHOW TIMES 20:30, 22:45

ΤΟ ΚΟΤΟΠΟΥΛΑΚΙ CHICKEN LITLE
Ένα ταπεινό μικρό κοτοπουλάκι μαζί με την παρέα του αποφασίζει να σώσει τον κόσμο!!!
Σαστιμένες, χάος, και γέλιο... Πολύ γέλιο!!!
Στα ελληνικά με τους: ΠΩΡΟ ΤΣΑΛΙΚΗ, ΔΗΜΗΤΡΑ ΜΑΤΣΟΥΚΑ, ΠΑΥΛΟ ΧΑΪΚΑΛΗ, ΑΝΤΩΝΗ ΛΟΥΔΑΡΟ
ΚΑΝΤΕ ΕΓΚΑΙΡΑ ΤΙΣ ΚΡΑΤΗΣΕΙΣ ΣΑΣ
ΩΡΑ ΕΝΑΡΞΗΣ / SHOW TIME 16:15, 18:15

ΤΟ ΧΡΟΝΙΚΟ ΤΗΣ ΝΑΡΝΙΑ
ΤΟ ΛΕΟΝΤΑΡΙ, Η ΜΑΓΙΣΣΑ ΚΑΙ Η ΝΤΟΥΛΑΠΑ
NARNIA
Τέσσερα παιδιά ανοίγουν την πόρτα μιάς ντουλάπας και το μαγικό ταξίδι αρχίζει...
ΚΑΝΤΕ ΕΓΚΑΙΡΑ ΤΙΣ ΚΡΑΤΗΣΕΙΣ ΣΑΣ
ΩΡΕΣ ΕΝΑΡΞΗΣ / SHOW TIMES 16:00, 19:00, 22:00

ΕΡΧΕΤΕ ΠΕΜΠΤΗ 5 ΙΑΝΟΥΑΡΙΟΥ
ΠΡΟΣΕΧΩΣ COMING SOON
ΜΗΝ ΤΟ ΠΕΙΣ...ΟΥΤΕ ΤΟΥ ΠΑΠΑ KEEPING MUM
Η νέα ξεκαρδιστική κωμωδία του "Mr Bean".
Κάποιες οικογένειες είναι θαύματα...ενωμένες!!
Πρωταγωνιστούν: Ρόουαν Άτκινσον, Κρίστιν Σκοτ Τόμας, Μάγκυ Σμιθ κ.α. Πάτρικ Σουέιζ

ΠΑΛΛΑΣ 5 CINEMAS CENTER
29/12/2005 - 04/01/2006
για κρατήσεις
22410 24475 / 70670
www.cinemapallas.gr

BROTHERS GRIMM
Η Μόνικα Μπελούτσι, ο Ματ Ντέιμον και ο Χιθ Λέτζερ σε μια ονειρική περιπέτεια φαντασίας σε σκηνοθεσία Τέρι Γκίλιαμ
Αίθουσα RED 5 ΚΑΤΑΛΛΗΛΟ
ώρες έναρξης// 17:40 • 20:10 • 22:40

Το ταξίδι του αυτοκράτορα
Η ταινία που έσπασε κάθε ρεκόρ εισπράξεων όπου και αν προβλήθηκε! Το πιο επιτυχημένο ντοκιμαντέρ όλων των εποχών από τον Λιν Τάκε. Η φύση φτιάχνει τις πιο ωραίες ιστορίες!
Αίθουσα Personal Training 4 ώρες έναρξης // 16:05 • 18:20

King Kong
Από τον δραματουργό με ΟΣΚΑΡ σκηνοθεσία του δημιουργού της Δεσποινίδων, Πίτερ Τζάκσον η υπερπαραγωγ

Kariba Travel

ΠΡΑΚΤΟΡΕΙΟ ΓΕΝΙΚΟΥ ΤΟΥΡΙΣΜΟΥ

ΜΕ ΣΥΝΕΠΕΙΑ, ΕΥΘΥΝΗ & ΚΑΤΑΝΟΗΣΗ

ΠΡΟΣΦΕΡΟΥΜΕ

Ο,ΤΙ ΚΑΛΥΤΕΡΟ - ΦΘΗΝΟΤΕΡΟ

ΣΤΗΝ ΑΓΟΡΑ ΜΑΣ

1) OLYMPIC PALACE HOTEL Α' κατηγορίας
Σύνταγμα (Φιλελλήνων)
Μονόκλινο 74€
Δίκλινο 86€
Τρίκλινο 108€

2) PRESIDENT HOTEL Α' κατηγορίας
Λεωφ. Κηφησίας
Μονόκλινο 63€
Δίκλινο 73€
Τρίκλινο 93€

3) ASTOR HOTEL Α' κατηγορίας
Σύνταγμα
Μονόκλινο 55€
Δίκλινο 70€
Τρίκλινο 80€

4) POLIS GRAND HOTEL Α' κατηγορίας
Πατησίων 19 & Βεραντζέρου 10
Μονόκλινο 63€
Δίκλινο 74€
Τρίκλινο 98€

5) ARETHOUSA HOTEL Β' κατ. SUPERIOR
Σύνταγμα
Μονόκλινο 50€
Δίκλινο 65€
Τρίκλινο 80€

6) HELLINIS HOTEL Β' κατηγορίας
ΩΝΑΣΕΙΟ - Λεωφ. Συγγρού
Μονόκλινο 48€
Δίκλινο 58€
Τρίκλινο 70€

7) DORIAN HOTEL Β' κατηγορίας
Ομόνοια
Μονόκλινο 50€
Δίκλινο 60€
Τρίκλινο 79€

8) LILIAN HOTEL
Πειραιάς - Πασαλιμάνι
Μονόκλινο 60€
Δίκλινο 76€
Τρίκλινο 100€

Στις παραπάνω τιμές συμπεριλαμβάνεται πρωινό (μπουφές)

Επίσης διαθέτουμε
- Αεροπορικά εισιτήρια εσωτερικού και εξωτερικού με όλες τις αεροπορικές εταιρίες
- Ακτοπλοϊκά εισιτήρια με όλες τις ναυτιλιακές εταιρίες: BLUE STAR - G.A. FERRIES - LANE - ΔΩΔΕΚΑΝΗΣΟΣ - ΤΗΛΟΣ 21ος ΑΙΩΝΑΣ κ.λ.π.
- Κρατήσεις ξενοδοχείων σ' όλη την Ελλάδα και το εξωτερικό

ΑΝΟΙΚΤΑ ΚΑΘΗΜΕΡΙΝΑ 08.00 - 14.00 και 15.00 - 21.00
ΣΑΒΒΑΤΑ 08.00 - 14.00. ΚΥΡΙΑΚΕΣ ΚΛΕΙΣΤΑ

ΟΔΟΣ: ΔΡΑΓΟΥΜΗ 18 & ΜΑΝΔΗΛΑΡΑ (ΝΙΟΧΩΡΙ)
Τηλ.: +30 22410 24650, 75391, 78170
FAX: +30 22410 78793 κιν. 6942434753
E-mail: kariba-travel@rho.forthnet.gr

X.5618-31/1

Μετά το χρώμα του σπιτιού του Γιωτόπουλου

Καυγάς στους Λειψούς για τα κουφώματα των σπιτιών

Ο ΔΗΜΟΣ ΔΙΑΦΩΝΕΙ ΜΕ ΤΑ ΣΥΝΘΕΤΙΚΑ

Μεγάλη κόντρα ξέσπασε στους Λειψούς μεταξύ του Δήμου και εταιρίας που δραστηριοποιείται στην τοποθέτηση συνθετικών κουφωμάτων στα σπίτια. Με την τοποθέτηση των εν λόγω κουφωμάτων διαφωνεί ο Δήμος Λειψών, μάλιστα δεν έχουν υποβληθεί και μηνύσει σε βάρος πολιτών που τα χρησιμοποίησαν.

Η εταιρία EUROPLAST δια του αντιπροσώπου της Εμμανουήλ Ν. Καραδημητρίου έστειλε στο νομαρχιακό συμβούλιο την παρακάτω επιστολή:

«Τα ελληνικά νησιά είναι ίσως από τρα ομορφότερα μέρη που κληρονομήσαμε από τους απογόνους μας. Σημαντικό κομμάτι της πολιτισμικής ταυτότητας των νησιών μας αποτελεί η ιδιαίτερη αρχιτεκτονική των σπιτιών τους.,

Η δόμηση και η γενικότερη διακόσμηση των σπιτιών στα νησιά του Αιγαίου (Κυκλάδες, Δωδεκάνησα κ.τ.λ.) είναι μοναδική καθώς παρατηρείται μια απίστευτη αρμονία χρωμάτων με τη φύση και το βαθύ γαλάζιο του Αιγαίου.

Επίσης είναι αξιοσημείωτο ότι όλα τα οικήματα είναι όμοια μεταξύ τους.

Από την πλοτεία, προς χάρις διατήρησης αυτής της λαμπρής αρχιτεκτονικής ιστορίας, με νομοθετικές πράξεις θεσπίστηκε η ιδέα του «Παραδοσιακού Οικισμού». Σκοπός του νόμου είναι η διασφάλιση του παραδοσιακού χαρακτήρα κάποιων περιοχών στην Ελληνική επικράτεια. Πρόκειται για μία καταπληκτική πράξη καθώς είναι απαραίτητο σαν λαός να διασφαλίσουμε το παρελθόν μας και να το παραδώσουμε αυτούσιο στις γενιές του μέλλοντος.

Ο Δήμος Λειψών είναι μία από αυτές τις περιοχές, καθώς διαθέτει μία μεγάλη ιστορία και πολλές παραδόσεις. Είναι χαρακτηριστικό ότι το νησί διαθέτει μεγάλο αριθμό από παραδοσιακές εκκλησίες. Ετσι οι δημότες του νησιού οφείλουν να συμμερίζονται την μεγάλη ιστορία και να διασφαλίζουν τη διατήρηση της φυσιογνωμίας του στο χρόνο.

Σύμφωνα με την απόφαση της Νομαρχίας Δωδεκανήσου από 20/1/1994 (ΦΕΚ 130΄ Δ) υπ΄ αριθμόν ΧΟΠ/ΕΠΑ 64 περί κατηγοριοποίησης του οικισμού Λειψών κάθε άδεια οικοδομής στα όρια του οικισμού θέτει περιορισμούς που απορρέουν από την ανάγκη διατήρησης της ομοιομορφίας στο νησί. Χαρακτηριστικά αναφέρουμε ότι τα σπίτια πρέπει να έχουν συγκεκριμένους χρωματισμούς εξωτερικά. Επίσης, αναφέρονται ειδικοί όροι δόμησης, που απαγορεύουν τη χρήση κουφωμάτων από αλουμίνιο ή γενικώς λευκών κουφωμάτων. Για το συγκεκριμένο θέμα τα εξωτερικά κουφώματα κάθε οικήματος οφείλουν να είναι σε χρωματισμό ξύλου ή σε χρώμα μπλε, πράσινο και τίποτα άλλο. Έτσι ο ιδιοκτήτης οικίας στον οικισμό οφείλει κινούμενος στα πλαίσια της νομιμότητας να συμμορφώνεται με τα παραπάνω.

Η εταιρία μας τα τελευταία χρόνια δραστηριοποιείται στο νησί και εξυπηρετεί ένα μεγάλο αριθμό πελατών. Μία από τις επιχειρησιακές μας δραστηριότητες είναι και η τοποθέτηση συνθετικών κουφωμάτων pvc. Πρόκειται για ένα είδος κουφωμάτων που τείνουν διεθνώς να αντικαταστήσουν τα ξύλινα και αλουμίνια κουφώματα, λόγω καλύτερης σχέσης ποιότητας - κόστους και της μεγάλης αντοχής τους. Σεβόμενοι απόλυτα τις νομοθετικές διατάξεις για την δόμηση σε παραδοσιακούς οικισμούς περιοριζόμαστε στην τοποθέτηση κουφωμάτων μόνο στις επιτρεπτές αποχρώσεις (μπλε, ξύλο).

Τον τελευταίο καιρό βέβαια η δημοτική αρχή του Δήμου Λειψών και πιο συγκεκριμένα ο Δήμαρχος έχουν αντίθετη άποψη για τις ισχύουσες νομικές διατάξεις περί Παραδοσιακών οικισμών. Ο Δήμαρχος θεωρώντας ότι η νομοθεσία απαγορεύει αυστηρά τα συνθετικά κουφώματα σε παραδοσιακούς οικισμούς (ανεξαρτήτου απόχρωσης), προχωρεί σε αλλεπάλληλες μηνύσεις σε βάρος ανυποψίαστων δημοτών.

Βέβαια, πιστεύουμε ότι ο Δήμαρχος δεν δρα με τα ίδια μέτρα και σταθμά για όλους, αφού άλλες φορές δείχνει, υπερβάλλοντα ζήλο, κάνοντας μηνύσεις χωρίς να υπάρχει παράβαση, και άλλοτε σωπαίνει ενώ η παράβαση είναι προφανής. Τι έκανε ο κύριος Δήμαρχος όταν διαπίστωσε ότι το κτίριο που στεγάζει τις εγκαταστάσεις της Δ.Ε.Η. στο νησί έχει κουφώματα από μπλε αλουμίνιο που απαγορεύεται αυστηρά βάσει του νόμου; Τι έκανε για εκείνα τα σπίτια που έχουν λευκά κουφώματα από αλουμίνιο; Ποιους προσπαθεί να ευνοήσει ο κύριος Δήμαρχος;

Πρέπει επιτέλους να σταματήσουν οι προσπάθειες δημιουργίας «κλίματος» από τον κύριο Δήμαρχο των Λειψών. Με την στάση του αυτή θίγει τον θεσμό που εκπροσωπεί, καθώς κάνει στο Δήμο Λειψών, εμποδίζοντας την οικονομική ανάπτυξή του, και θέτει σε καθεστώς ομηρίας και πανικού τους δημότες με τις ανούσιες και αστήρικτες μηνύσεις. Πιστεύουμε ότι πρέπει το Δημοτικό Συμβούλιο σε συνεργασία με τη Νομαρχία Δωδεκανήσου και τη Διεύθυνση της Πολεοδομίας να αποσαφηνίσουν άμεσα τους νόμους βάσει των οποίων ο κύριος Δήμαρχος μηνύει τους δημότες του νησιού.

Η εταιρία μας με 146 σημεία πώλησης στην Ελλάδα παράγει 40.000 κουφώματα ετησίως, ανακαινίζει παραδοσιακούς ναούς και δημόσια κτίρια πανελλαδικά και σε καμία περίπτωση δεν παραβαίνει εθνικούς και κοινοτικούς νόμους. Η εταιρίας μας δεν θα αφήσει τους πελάτες της ακάλυπτους σε οποιεσδήποτε απόψεις τοπικών φορέων.

Με εκτίμηση
Ο αντιπρόσωπος της
Europlast
Εμμανουήλ Ν.
Καραδημητρίου»

ΝΤΕΤΕΚΤΙΒΣ
30 ΧΡΟΝΙΑ ΜΟΝΙΜΑ ΚΑΙ ΣΤΗ ΡΟΔΟ
35354
ΠΛΑΤΕΙΑ ΑΓΙΟΥ ΙΩΑΝΝΟΥ
Η ΛΥΣΗ!!! ΣΕ ΚΑΘΕ ΣΑΣ ΠΡΟΒΛΗΜΑ
EXPRESS SECURITY

X.5619-31/1

ΔΩΔΕΚΑΝΗΣΟΣ ΝΑΥΤΙΛΙΑΚΗ Ν.Ε.
ΑΥΣΤΡΑΛΙΑΣ 3 ΡΟΔΟΣ 85100 ΤΗΛ. 2241070590, FAX 2241070591
E-mail: info@12ne.gr web: www.12ne.gr

ΔΡΟΜΟΛΟΓΙΑ ΤΩΝ ΤΑΧΥΠΛΟΩΝ
ΚΑΤΑΜΑΡΑΝ ΠΡΑΤΝΤ
Από 4-1-2006 έως 31-1-2006

ΔΕΥΤΕΡΑ		
ΛΙΜΑΝΙ	ΑΦΙΞΗ	ΑΝΑΧ/ΣΗ
ΛΕΡΟ		13.30
ΣΥΜΗ	15.20	15.30
ΚΩΣ	17.00	17.10
ΚΑΛΥΜΝΟΣ	17.45	17.55
ΛΕΡΟΣ	18.45	Δ/ΝΣΗ

ΤΡΙΤΗ		
ΛΙΜΑΝΙ	ΑΦΙΞΗ	ΑΝΑΧ/ΣΗ
ΛΕΡΟΣ		06.50
ΚΑΛΥΜΝΟΣ	07.40	07.50
ΚΩΣ	08.30	08.40
ΣΥΜΗ	10.10	10.20
ΡΟΔΟΣ	11.10	Δ/ΣΗ

ΤΕΤΑΡΤΗ		
ΛΙΜΑΝΙ	ΑΦΙΞΗ	ΑΝΑΧ/ΣΗ
ΡΟΔΟΣ		08.30
ΣΥΜΗ	09.20	09.30
ΚΩΣ	11.00	11.10
ΚΑΛΥΜΝΟΣ	11.50	12.00
ΛΕΡΟΣ	12.50	13.30
ΚΑΛΥΜΝΟΣ	14.20	14.30
ΚΩΣ	15.10	15.20
ΣΥΜΗ	16.45	16.50
ΡΟΔΟΣ	17.40	Δ/ΝΣΗ

ΠΕΜΠΤΗ		
ΛΙΜΑΝΙ	ΑΦΙΞΗ	ΑΝΑΧ/ΣΗ
ΡΟΔΟΣ		14.30
ΣΥΜΗ	15.20	15.30
ΚΩΣ	17.00	17.10
ΚΑΛΥΜΝΟΣ	17.50	Δ/ΝΣΗ

ΠΑΡΑΣΚΕΥΗ		
ΛΙΜΑΝΙ	ΑΦΙΞΗ	ΑΝΑΧ/ΣΗ
ΚΑΛΥΜΝΟΣ		07.50
ΚΩΣ	08.30	08.40
ΣΥΜΗ	10.10	10.20
ΡΟΔΟΣ	11.10	14.30
ΣΥΜΗ	15.20	15.30
ΚΩΣ	17.00	17.10
ΚΑΛΥΜΝΟΣ	17.45	17.55

ΣΑΒΒΑΤΟ		
ΛΙΜΑΝΙ	ΑΦΙΞΗ	ΑΝΑΧ/ΣΗ
ΛΕΡΟ		06.50
ΚΑΛΥΜΝΟΣ	07.40	07.50
ΚΩΣ	08.30	08.40
ΣΥΜΗ	10.10	10.20
ΡΟΔΟΣ	11.10	14.30
ΣΥΜΗ	15.20	15.30
ΚΩΣ	17.00	17.10

ΚΥΡΙΑΚΗ		
ΛΙΜΑΝΙ	ΑΦΙΞΗ	ΑΝΑΧ/ΣΗ
ΚΑΛΥΜΝΟΣ		14.30
ΚΩΣ	15.10	15.20
ΣΥΜΗ	16.40	16.50
ΡΟΔΟΣ	17.40	Δ/ΝΣΗ

ΕΚΤΑΚΤΕΣ ΠΡΟΣΕΓΓΙΣΕΙΣ
ΓΙΑ ΤΗΛΟ ΚΑΙ ΚΑΣΤΕΛΛΟΡΙΖΟ
5/01 , 12/01 , 09/01 , 16/01

09/01 & 16/01 ΔΕΥΤΕΡΑ		
ΛΙΜΑΝΙ	ΑΦΙΞΗ	ΑΝΑΧ/ΣΗ
ΡΟΔΟΣ		09.00
ΤΗΛΟΣ	10.40	10.45
ΡΟΔΟΣ	12.15	14.30
ΣΥΜΗ	15.20	15.30
ΚΩΣ	17.00	17.10
ΚΑΛΥΜΝΟΣ	17.45	17.55
ΛΕΡΟΣ	18.45	Δ/ΝΣΗ

05/01 & 12/01 ΠΕΜΠΤΗ		
ΛΙΜΑΝΙ	ΑΦΙΞΗ	ΑΝΑΧ/ΣΗ
ΚΑΣΤ/ΖΟ	11.00	11.30
ΡΟΔΟΣ	14.00	14.30
ΣΥΜΗ	15.20	15.30
ΚΩΣ	17.00	17.10
ΚΑΛΥΜΝΟΣ	17.50	Δ/ΝΣΗ

X.5629-31/1

TZIORAS SMART CENTERS

ΚΑΙΝΟΥΡΓΙΑ ΑΥΤ/ΤΑ ΕΛΛΗΝΙΚΗΣ ΑΝΤΙΠΡΟΣΩΠΕΙΑΣ

1. NEO MERCEDES CLK 200 ELEGANCE, 1.8 cc, ασημί Δερμάτινο σαλόνι, ηλιοροφή, full extra

2. NEO SMART FORTWO PASSION 700 cc, ασημί Αυτόματο, ηλεκτρικές κλειδαριές, ηλεκτρικά παράθυρα, ζάντες αλουμινίου, ABS, A/C, R/K

3. NEO SMART FORTWO PURE+ 700 cc, μαύρο Σειριακό, ηλεκτρικά παράθυρα εμπρός, ABS, A/C

4. NEO SEAT ALTEA 1.6 MPI 120 HP, ασημί Υδραυλικό τιμόνι, προβολείς ομίχλης, ηλεκτρικά παράθυρα εμπρός, τηλεχειριζόμενο κεντρικό κλείδωμα, 6AB, ABS, RCD, Immobilizer, clima

5. NEO SEAT CORDOBA 1.4 cc16V, γκρι ουρανί Υδραυλικό τιμόνι , ηλεκτρικά παράθυρα εμπρός, τηλεχειριζόμενο κεντρικό κλείδωμα, 6AB, ABS, RCD, Immobilizer, climatronic

6. NEO SEAT IBIZA 1.2 cc, 5D, μαύρο Υδραυλικό τιμόνι , ηλεκτρικά παράθυρα εμπρός, τηλεχειριζόμενο κεντρικό κλείδωμα, 2AB, ABS, clima

7. NEO SEAT IBIZA 1.4 cc, 101 HP, 3D, γκρι ουρανί Υδραυλικό τιμόνι , ηλεκτρικά παράθυρα εμπρός, τηλεχειριζόμενο κεντρικό κλείδωμα, 6AB, ABS, climatronic, ηλεκτρικοί θερμαινόμενοι καθρέπτες, προβολείς ομίχλης, ζάντες αλουμινίου, RCD, Immobilizer, MP3

8. NEO TOYOTA COROLLA XELLENCE 1.4 cc ασημί Υδραυλικό τιμόνι, 4AB, ABS, climatronic, 4 ηλεκτρικά παράθυρα, τηλεχειριζόμενες ηλεκτρομαγνητικές κλειδαριές, RCD-6 ηχεία με χειριστήριο στο τιμόνι, δερμάτινο τιμόνι & λεβιές ταχυτήτων, αερόσακοι κουρτίνας εμπρός-πίσω, ηλεκτρικοί θερμαινόμενοι καθρέπτες, αισθητήρες βροχής, πεντάλ αλουμινίου, χρωμιομένη απόληξη εξάτμισης και διακοσμητικά καλύμματα μαρσπιέ.

9. NEO TOYOTA COROLLA TERRA 1.4 cc ασημί Υδραυλικό τιμόνι, 4AB, ABS, A/C, ηλεκτρικά παράθυρα εμπρός, τηλεχειριζόμενες ηλεκτρομαγνητικές κλειδαριές, ηλεκτρικοί καθρέπτες, RCD-4 ηχεία, Immobilizer,

ΑΥΤΟΚΙΝΗΤΑ ΕΙΣΑΓΩΓΗΣ

1. BMW X5, 3000 cc, 2002, πετρέλαιο, πετρόλ αυτόματο, ηλεκτρικές κλειδαριές, ηλεκτρικά παράθυρα, ζάντες αλουμινίου, ABS, ESP, ηλιοροφή, υπολογιστής ταξιδιού

2. JEEP GRANT CHEROKEE 2.7 cc, 2002, πετρέλαιο, ασημί, τιμή 37.500 €, αυτόματο, ηλεκτρικές κλειδαριές, ηλεκτρικά παράθυρα, ζάντες αλουμινίου, δερμάτινα ρυμιζόμενα-θερμαινόμενα καθίσματα, 2AB, ABS, ESP, 2AB, αισθητήρες παρκαρίσματος

3. JEEP GRANT CHEROKEE 2.7 cc, 2003, πετρέλαιο, γραφίτης, τιμή 42.500 €, αυτόματο, ηλεκτρ. κλειδαριές, ηλεκτρ. παράθυρα, ζάντες αλουμινίου, δερμάτινα ρυθμιζόμενα-θερμαινόμενα καθίσματα, 6AB, ABS, αυτόματοςς κλιματισμός, σπόιλερ οροφής, υπολογιστής ταξιδιού, συναγερμός, προβολείς ομίχλης

4. MAZDA MX5, 2002, 1800 cc, CABRIO κίτρινο, Ηλεκτρικές κλειδαριές, ηλεκτρικά παράθυρα, ζάντες αλουμινίου, ABS, δερμάτινα καθίσματα, 2AB

5. MAZDA B 2500 4X4, μπλε, Ηλεκτρικές κλειδαριές, ηλεκτρικά παράθυρα εμπρός,Immobiliser, κοτσαδόρος, σκαλοπάτια INOX ,BUL BAR INOX.

6. MAZDA B 2500 4X4, μοντ. 2000, ασημί μεταλλικό, τιμή 15.000 €, ηλεκτρικά παράθυρα, ηλεκτρικές κλειδαριές, ζάντες αλουμινίου, 2AB, A/C. P/K, ηλεκτρικοί καθρέπτες, προβολείς, πλαϊνά σκαλοπάτια, κουβούκλιο, κοτσαδόρος

7. MERCEDES 412 D, σασί μοντ. 1999, ABS, τιμή 16.500 €, αερόσακος οδηγού, P/K

8. MERCEDES SPRINTER 316 CDI, 2.6 cc, 2003 κεντρικό κλείδωμα, ηλεκτρικά παράθυρα, ρυθμιζόμενα θερμαινόμενα καθίσματα, ABS, ESR, ASR, A/C, 1A/B, ταχογράφος, P/K

9. MERCEDES VITO 109 CDI LANG, 2004, 2150 cc, πετρέλαιο, λευκό, τιμή 21.000 €. Ηλεκτρικές κλειδαριές, ηλεκτρικά παράθυρα, αερόσακος οδηγού, P/K, προβολείς ομίχλης, ABS **X 4 αυτοκίνητα**

10. MERCEDES 311, 2002, γκρι, ψυγείο, θερμοκρασία +8 -18, ABS, ASR

11. TOYOTA MR2, 1800 cc,CABRIO 2001, κόκκινο, αυτόματο, τιμή 21.000 €, Υδραυλικό τιμόνι, ABS,A/C, ηλεκτρικές κλειδαριές, ηλεκτρικά παράθυρα, R/K, 2AB, ηλεκτρικοί καθρέπτες, δερμάτινα θερμαινόμενα καθίσματα.

12. TOYOTA RAV-4, 2000 cc, 2001, ασημί, πετρέλαιο, 23.000 €, ηλεκτρ. παράθυρα, ηλεκτρ. κλειδαριές, ζάντες αλουμινίου, ABS, A/C, 4X4, 2AB, P/K. Immobilizer, κοτσαδόρος

13. RENAULT KANGOO, 1900 cc, 2000, 7500 €, ηλεκτρικές κλειδαριές, ABS, αερόσακος οδηγού, 4 πόρτες, immobilizer **X 4 αυτοκίνητα**

14. SMART FORTWO CDI, αυτόματο, πετρέλαιο, 2002, λευκό-μπλέ, 8.000 €, υδραυλικό τιμόνι, ABS, ηλεκτρ. κλειδαριές, ηλεκτρ. παράθυρα, P/K, 2AB

ΑΥΤΟΚΙΝΗΤΑ ΤΟΠΙΚΗΣ ΑΓΟΡΑΣ

1. ALFA ROMEO, 1998, 1600 cc, ασημί, τιμή 7.800 € Υδραυλικό τιμόνι, ηλεκτρικές κλειδαριές, ηλεκτρικά παράθυρα, ζάντες αλουμινίου, ABS, ηλεκτρικοί καθρέπτες, 2AB, A/C, προβολείς ομίχλης.

2. CITROEN SAXO 1.1 cc, 5D, 2000, κόκκινο, τιμή 4.500 € Ηλεκτρικές κλειδαριές, ηλεκτρικά παράθυρα εμπρός, A/C, R/K, 1AB

3. DAEWOO NUBIRA 1.6 cc, 2002, μπλε, τιμή 6.000 € Υδραυλικό τιμόνι, ABS, ηλεκτρικές κλειδαριές, ηλεκτρικά παράθυρα εμπρός-πίσω, A/C, 2AB, R/K

4. DAEWOO LANOS 1.3 cc, 2000, λευκό, τιμή 4.000 € Υδραυλικό τιμόνι, ηλεκτρικές κλειδαριές, ηλεκτρικά παράθυρα εμπρός, A/C, R/K

5. FIAT PUNTO 1.2 cc, 2002, χρυσαφί, τιμή 7.500 € Υδραυλικό τιμόνι, ηλεκτρικές κλειδαριές, ηλεκτρικά παράθυρα εμπρός, A/C, 2AB, ηλεκτρικοί καθρέπτες, R/K,

6. HYUNDAI ATOS, 1.0 cc, 2001, λευκό, τιμή 5.000 € Υδραυλικό τιμόνι, ηλεκτρικές κλειδαριές, ηλεκτρικά παράθυρα εμπρός, A/C

7. HYUNDAI GETZ, 1.1 cc, 2003, μπλε , τιμή 6.500 € Υδραυλικό τιμόνι, ηλεκτρικές κλειδαριές, ηλεκτρικά παράθυρα εμπρός, A/C, 1AB, ηλεκτρικοί καθρέπτες

8. HYUNDAI ACCENT 1.3 cc, 2001, λευκό, τιμή 5.500 € Υδραυλικό τιμόνι, ABS, ηλεκτρικές κλειδαριές, ηλεκτρικά παράθυρα εμπρός-πίσω, A/C, 2AB, R/K

9. MAZDA 6 TOURING 1.8cc, 8/2005, τιμή 21.000€, ανθρακί, αερόσακοι οδηγού-συνοδηγού-πλαϊνοί-οροφής, clima, υδρ. τιμόνι, ηλεκτ. παράθ.,κεντρ. κλείδ., ηλεκτρ. θερμαινόμενοι καθρέπτες, ABS, RCD, ζάντες αλουμινίου, προβολείς ομίχλης, αισθητήρες φώτων, αισθητήρες βροχής, δερμάτινο τιμόνι-λεβιές ταχυτήτων-χειρόφρενο

10. SKODA FABIA, 1.2 cc, 2003, μπλε, τιμή 6.500 € Υδραυλικό τιμόνι, ηλεκτρικές κλειδαριές, ηλεκτρικά παράθυρα εμπρός, A/C, R/K, 2AB

11. SKODA OCTAVIA 5 AMBIENTE FSI 1.6cc, 9/2004, SAHARA, μπεζ μεταλλικό, τιμή 16.500 €, αερόσακοι οδηγού-συνοδηγού-πλευρικοί, υδρ. τιμόνι, αυτόματος κλιματισμός, ABS, ηλεκτρ. παράθυρα, RCD, κεντρ. κλείδ., προβολείς ομίχλης, δερμάτινο τιμόνι-λεβιές ταχυτήτων-χειρόφρενο, ηλεκτρ. θερμαινόμενοι καθρέπτες

12. SKODA SUPERB, 2003, 1800 cc, μπεζ, τιμή 20.000 € Υδραυλικό τιμόνι, ηλεκτρικές κλειδαριές, ηλεκτρικά παράθυρα, ζάντες αλουμινίου, ABS, ηλεκτρικοί καθρέπτες,

13. TOYOTA COROLLA 1.4 cc, SDN, 2003, ασημί, τιμή 10.500 €, Υδραυλικό τιμόνι, ηλεκτρικές κλειδαριές, ηλεκτρικά παράθυρα εμπρός, A/C, 2AB, ηλεκτρικοί καθρέπτες, ABS

14. TOYOTA AVENSIS 1.6 cc, L\B 1998 μπλε, τιμή 8.300 € Υδραυλικό τιμόνι, ηλεκτρικές κλειδαριές, ηλεκτρικά παράθυρα εμπρός, A/C, 2AB, ABS, ζάντες αλουμινίου, R/K

ΑΠΟ 0% ΠΡΟΚΑΤΑΒΟΛΗ ΚΑΙ ΕΩΣ 72 ΜΗΝΕΣ ΕΞΟΦΛΗΣΗ

ΤΕΧΝΙΚΗ ΥΠΟΣΤΗΡΙΞΗ ΚΑΙ ΣΕΡΒΙΣ ΑΠΟ ΤΗΝ 3Τ ΑΕΒΕ

Σημεία εξυπηρέτησης: 1. Θεμ. Σοφούλη 111, τηλ. 22410-21666
2. 7ο χλμ. Λεωφ. Ρόδου-Λίνδου, τηλ.22410-69135
3. 13ο χλμ. Ρόδου-Αεροδρομίου, τηλ.22410-98188

Περισσότερα αυτοκίνητα στο www.krikos.gr

X.5631-31/1

ΜΝΗΜΟΣΥΝΑ



Τελούμε στις 8 Ιανουαρίου ημέρα Κυριακή και ώρα 8.30 π.μ. στον ιερό ναό Ταξιαρχών Ρόδου 9ήμερο μνημόσυνο υπέρ αναπαύσεως της ψυχής της λατρευτής μας μητέρας, γιαγιάς, αδελφής και θείας

ΔΙΚΑΙΑΣ ΔΗΜΗΤΡΙΟΥ ΝΙΚΟΛΗ

Τα παιδιά Γιώργος - Ευδοκία, Φαίδρα - Ιωάννης Διακοσάββας, Θωμάς - Ευδοξία, Ανδρέας - Αννα
Τα εγγόνια, τα αδέλφια, τα ανίψια και οι λοιποί συγγενείς

130026/1

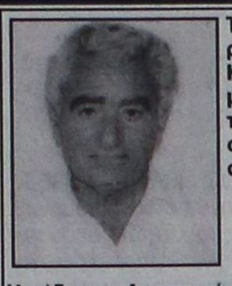

Τελούμε στις 4 Ιανουαρίου ημέρα Τετάρτη και ώρα 4 μ.μ. στο Κοιμητήριο Αφάντου 9ήμερο μνημόσυνο υπέρ αναπαύσεως της ψυχής του λατρευτού μας συζύγου, πατέρα, παππού και αδελφού

ΑΝΤΩΝΗ ΠΕΡΟΥ
Ετών 72

Η σύζυγος Αναστασία
Τα παιδιά Παναγιώτης - Ευαγελία, Ευαγγελια - Αντώνης, Γιώργος - Τσαμπίκα, Δέσποινα - Γιώργος, Μανώλης - Μαρία
Τα εγγόνια, τα αδέλφια και οι λοιποί συγγενείς

13000-4/1



Τελούμε στις 4 Ιανουαρίου ημέρα Τετάρτη και ώρα 8.30 π.μ. στον ιερό ναό Ταξιαρχών νεκροταφείου Ρόδου 3μηνο μνημόσυνο υπέρ αναπαύσεως της ψυχής του λατρευτού μας συζύγου, πατέρα, παππού, αδελφού και θείου

ΕΜΜΑΝΟΥΗΛ ΡΟΥΣΣΟΥ

Η σύζυγος Ολγα
Τα παιδιά Αντώνης - Ιμέλντα, Γιάννης
Τα εγγόνια, τα αδέλφια, τα ανίψια και οι λοιποί συγγενείς

12850-4/1



Τελούμε στις 7 Ιανουαρίου ημέρα Σάββατο και ώρα 8.30 π.μ. στον ιερό ναό Ταξιαρχών νεκροταφείου Ρόδου ετήσιο μνημόσυνο υπέρ αναπαύσεως της ψυχής του πολυαγαπημένου μας και αξέχαστου συζύγου, πατέρα, παππού, αδελφού και θείου

ΚΑΠΕΤΑΝ ΝΙΚΟΛΑ ΧΑΤΖΗΧΡΙΣΤΟΔΟΥΛΟΥ

Η σύζυγος Μαρία
Τα παιδιά Σώζων - Ειρήνη, Γρηγόρης - Ευαγγελία, Γεώργος - Μαρία,
Τα εγγόνια Μιχαήλ, Νίκος, Ελένη, Νίκος
Τα αδέλφια, τα ανίψια και οι λοιποί συγγενείς

12855-6/1

Η σύμβαση των ξενοδοχοϋπαλλήλων

ΣΥΝΕΧΕΙΑ ΑΠΟ ΤΗ ΣΕΛ. 1

ορίστηκε για τις 16 Ιανουαρίου είτε στα γραφεία του Σωματείου, είτε στα γραφεία της Ενωσης.

• Οπως έγραψε χθες, η «Πρόοδος», οι ξενοδοχοϋπάλληλοι ζητούν αύξηση στις μηνιαίες αποδοχές τους, κατά 8%, επί του βασικού μισθού, όπως έχει διαμορφωθεί στις 31 Δεκεμβρίου 2005.

ΟΙ ΒΑΣΙΚΟΙ μισθοί, προτείνεται να διαμορφωθούν ως εξής:

ΚΑΤΗΓΟΡΙΑ Α: από 758,05 ευρώ σε 818,69 ευρώ

ΚΑΤΗΓΟΡΙΑ Β: Από 784,05 ευρώ σε 801,14 ευρώ

ΚΑΤΗΓΟΡΙΑ Γ: Από 727,35 ευρώ σε 785,54 ευρώ

ΟΙ ΗΜΕΡΕΣ εβδομαδιαίας εργασίας των ξενοδοχοϋπαλλήλων καθορίζονται σε 5 με 7 ώρες ημερησίως, συνολικές ώρες 35.

• Για την επαναπρόσληψη ως προϋποθέσεις τίθενται οι παρακάτω:

• Οι ξενοδοχειακές επιχειρήσεις που απασχολούν εποχιακά ξενοδοχοϋπαλλήλους, ανεξαρτήτως εποχιακής ή πλήρους λειτουργίας τους, υποχρεούνται να επαναπροσλάβουν το αυτό τουλάχιστον προσωπικό που απασχόλησαν κατά την προηγούμενη περίοδο εργασίας, ανεξάρτητα από τη χρονική διάρκεια της απασχόλησής του κατά την προηγούμενη περίοδο εργασίας.

• Προϋπόθεση γι' αυτό το δικαίωμα του ξενοδοχοϋπαλλήλου, αποτελεί η έγγραφη ειδοποίηση προς τον εργοδότη του, ότι επιθυμεί να απασχοληθεί κατά την προσεχή περίοδο. Η έγγραφη αυτή ειδοποίηση πρέπει να γίνει μέσω της οικείας συνδικαλιστικής οργάνωσής του και σε έντυπη δήλωση που θα εκτυπώσει αυτή.

• Η έγγραφη ειδοποίηση προς τον εργοδότη πρέπει να γίνεται από την οικεία συνδικαλιστική οργάνωση με οποιοδήποτε τρόπο, ακόμη και με συστημένη επιστολή, μέχρι την 31η Ιανουαρίου.

• Η επιχείρηση υποχρεούται να επαναπροσλαμβάνει τον ξενοδοχοϋπάλληλο σε κάθε περίπτωση το αργότερο μέχρι τις 15 Απριλίου, ανεξαρτήτως του ύψους πληρότητά της, από την ημερομηνία δε αυτή καταρτίζεται αυτοδίκαια η σύμβαση εργασίας.

• Τα παραπάνω ισχύουν και σε συνδυασμό με τις διατάξεις του άρθρου 8 Ν. 1346/1983.

• Διευκρινίζεται ότι για την εξεύρεση του ποσοστού πληρότητας των ξενοδοχείων, όσον αφορά την υποχρέωση για επαναπρόσληψη πριν τις 15 Απριλίου, δεν λαμβάνεται υπόψη τυχόν έκτακτη αυξημένη πληρότητα.

ΑΝ η πρώτη συνάντηση στις 16 Ιανουαρίου, αποβεί άκαρπη, τότε θα ακολουθήσει δεύτερη και σε περίπτωση που και αυτή δεν έχει θετική κατάληξη, θα πάνε στη διαιτησία. Πάντως είναι κοινή η πεποίθηση ότι θα τα ...βρουν και δεν θα χρειαστεί να πάνε στη διαιτησία.

• Ολόκληρη η εξώδικη πρόκληση που κοινοποιείται και στο Τμήμα Κοινωνικής Επιθεώρησης δημοσιεύεται στη σελίδα 7.

Επανεμφανίζεται ο Ζωγραφίδης

ΣΥΝΕΧΕΙΑ ΑΠΟ ΤΗ ΣΕΛ. 1

στην επικαιρότητα μάλιστα χθες δόθηκε στη δημοσιότητα επιστολή του προέδρου του σωματείου οδηγών τουριστικών λεωφορείων Ρόδου κ. Αντώνη Φέγγου, ο οποίος δηλώνει ότι θα στηρίξει με όλες του τις δυνάμεις τον κ. Ζωγραφίδη.

• Σύμφωνα με τις πληροφορίες τις τελευταίες ημέρες ο κ. Ζωγραφίδης πραγματοποίησε περιοδεία σε νησιά του βορείου συγκροτήματος Δωδεκανήσου, όπου είχε επαφές με τοπικούς παράγοντες.

ΤΟ ΚΕΙΜΕΝΟ της επιστολής του κ. Φέγγου για τον Ζωγραφίδη έχει ως εξής:

«Ως εργαζόμενος και ως πρόεδρος του Σωματείου των οδηγών τουριστικών λεωφορείων Ρόδου «Κολοσσός» στηρίζω τον υποψήφιο νομάρχη κ. Γιώργος Ζωγραφίδη.

Τη στήριξη αυτή, για λόγους που αντιλαμβάνεται ο καθένας δεν την φέραμε προς συζήτηση στο δ.σ. του Σωματείου μας καθότι τα μέλη μας ανήκουν σε διάφορες πολιτικές παρατάξεις.

Δεν μπορώ όμως προσωπικά και εκφράζοντας πάρα πολλούς φίλους και συναδέλφους μου, να μην στηρίξω με όλη τη δύναμη της καρδιάς μου, τον Γιώργο Ζωγραφίδη.

Ο άνθρωπος αυτός χρόνια τώρα υπερασπίζεται τα δίκαια συμφέροντα της εργατιάς και συμβάλλει με το ήθος και την τιμιότητά του στη γαλήνη του μικρού, αλλά δύσκολου τόπου μας.

Εύχομαι καλή τύχη στο δύσκολο, ανηφορικό, αλλά τίμιο αγώνα που άρχισε.

Δεν αμφιβάλλω δε καθόλου για την επιτυχία της προσπάθειάς του».

Υπεύθυνοι για το ακτοπλοϊκό

ΣΥΝΕΧΕΙΑ ΑΠΟ ΤΗ ΣΕΛ. 1

Αιγαίου και Νησιωτικής Πολιτικής κ. Α. Παυλίδης, κατηγόρησε τις κυβερνήσεις του ΠΑΣΟΚ, ότι άφησαν «αβάπορο και αλίμενο» το Αιγαίο...

Οι νησιώτες όμως, στο σύνολό τους, ανεξάρτητα από την πολιτική τους τοποθέτηση, γνωρίζουν και ξέρουν ποιοί είναι οι υπεύθυνοι.

Η κυβέρνηση της ΝΔ μέσω των υπουργείων Εμπορικής Ναυτιλίας και Αιγαίου, διαχειρίστηκε τα 2 τελευταία χρόνια τα ζητήματα της ακτοπλοΐας.

Είναι νωπό στη μνήμη όλων ο διασυρμός του νομού μας την περασμένη καλοκαιρινή περίοδο από τα ΜΜΕ των Αθηνών.

Ζήσαμε στιγμές πλήρους απαξίωσης ως τουριστικός προορισμός.

Νησιά απομονωμένα, νησιά αποκλεισμένα.

Η απομόνωση βέβαια, δεν αφορά μόνο τους καλοκαιρινούς μήνες. Το ίδιο συμβαίνει και τώρα.

Η φετινή καλοκαιρινή περίοδος θα είναι η τρίτη κατά σειρά, που η κυβέρνηση της ΝΔ θα έχει την ευθύνη, της ακτοπλοϊκής σύνδεσης των νησιών μας, με το κέντρο.

Ελπίζουμε και ευχόμαστε να μην ισχύσει η λαϊκή ρήση «τρίτη και φαρμακερή».

Για τη Ν.Ε
Ο Συντονιστής
Νικηταράς Θεοδόσης»

Στην ΑΝΕΣ τα δρομολόγια

ΣΥΝΕΧΕΙΑ ΑΠΟ ΤΗ ΣΕΛ. 1

«Πρωτεύς», το οποίο θ' αγοράσει η ΑΝΕΣ από την εταιρεία Τυρόγαλα, που δραστηριοποιείται στα Ιόνια Νησιά. Το εν λόγω πλοίο είναι ηλικίας 33 χρόνων.

ΣΥΜΦΩΝΑ με τις ίδιες πληροφορίες το «Πρωτεύς» θα εκτελεί εβδομαδιαίως τρία δρομολόγια από Ρόδο προς Κατελλόριζο με επιδότηση 6.500 ευρώ κάθε δρομολόγιο και δύο δρομολόγια την εβδομάδα στη γραμμή Ρόδος - Σύμης - Κως - Νίσυρος- Τήλος - Ρόδος με 15.000 ευρώ κάθε δρομολόγιο. Επίσης το ίδιο πλοίο θα εκτελεί κι' ένα δρομολόγιο την εβδομάδα στη γραμμή Ρόδος- Τήλος- Ρόδος.

• Εάν πράγματι δοθούν οι γραμμές αυτές στην ΑΝΕΣ υπολογίζεται ότι τα δρομολόγια θ' αρχίσουν στις 20 Ιανουαρίου, δεδομένου ότι θ' απαιτηθεί χρόνος για να έρθει το «Πρωτεύς» από τη Ζάκυνθο στη Ρόδο.

ΠΑΡΑΜΕΝΕΙ άγνωστο εάν υπάρξουν αντιδράσεις από άλλες ναυτιλιακές εταιρίες για την ανάθεση των δύο γραμμών στην ΑΝΕΣ.

Από τις εταιρίες κινητής τηλεφωνίας

Εκατομμύρια γραπτά μηνύματα με ευχές την Πρωτοχρονιά!..

ΑΝΤΑΠΟΚΡΙΘΗΚΑΝ ΙΚΑΝΟΠΟΙΗΤΙΚΑ ΤΑ ΔΙΚΤΥΑ

Την τιμητική τους είχαν για άλλη μια φορά τα κινητά τηλέφωνα τις μέρες των εορτών, καθώς το κοινό τα επέλεξε για τις πρωτοχρονιάτικες ευχές είτε προφορικά είτε μέσω γραπτών μηνυμάτων.



Η κίνηση, όπως προκύπτει από τα στοιχεία που έδωσαν οι εταιρείες κινητής τηλεφωνίας, ήταν σημαντικά αυξημένη φέτος, ενώ τα δίκτυα φαίνεται να ανταποκρίθηκαν σε ικανοποιητικό βαθμό.

Από το δίκτυο της Cosmote διεκπεραιώθηκαν στο διάστημα 24 Δεκεμβρίου έως και την 1η Ιανουαρίου, 342 εκατ. φωνητικές κλήσεις σε 284 εκατ. λεπτά ομιλίας, αυξημένα κατά 11,5%. Την πρώτη ώρα του 2006, διεκπεραιώθηκαν 4,6 εκατ. λεπτά ομιλίας(+15,3%) ενώ τα SMS παρουσίασαν αύξηση κατά 17,5% σε σχέση με πέρυσι.

Σε ότι αφορά τα γραπτά μηνύματα στο διάστημα 24 Δεκεμβρίου έως και την Πρωτοχρονιά, εστάλησαν 61,2 εκατ. SMS, αύξηση 7,80% σε σχέση με την ίδια περίοδο πέρυσι. Την ημέρα των Χριστουγέννων εστάλησαν 8,3 εκατ. μηνύματα και την Πρωτοχρονιά 13,7 εκατ. μηνύματα.

Για έβδομη συνεχή χρονιά η εταιρεία θα διαθέσει σημαντικό μέρος των εσόδων της από τα SMS της Πρωτοχρονιάς σε τέσσερις κοινωφελείς μη-κερδοσκοπικές οργανώσεις οι οποίες παρέχουν φροντίδα και υποστήριξη στα παιδιά.

Η Vodafone από τις 24 Δεκεμβρίου έως και την Πρωτοχρονιά, εξυπηρέτησε περισσότερα από 78 εκατομμύρια γραπτά μηνύματα. Μόνο την πρώτη ώρα του νέου έτους εστάλησαν περίπου 3 εκατ. SMS, ενώ ανήμερα την Πρωτοχρονιά εστάλησαν 16.200.000 SMS. Αντίστοιχα κατά την ημέρα των Χριστουγέννων εξυπηρετήθηκαν από το δίκτυο περίπου 11 εκατ. μηνύματα.

Επίσης την περίοδο από 24 Νοεμβρίου έως και την Πρωτοχρονιά, το δίκτυο της Vodafone εξυπηρέτησε περισσότερες από 365 εκατ. κλήσεις, αυξημένες κατά 16% σε σχέση με πέρυσι.

Από το δίκτυο της TIM στο διάστημα από 24 Δεκεμβρίου έως και την Πρωτοχρονιά διεκπεραιώθηκαν 39 εκατ. μηνύματα, αυξημένα κατά 15% σε σχέση με πέρυσι. Μόνο την ημέρα της Πρωτοχρονιάς εστάλησαν 13.85.000 SMS, αυξημένα κατά 170% σε σχέση με μια συνηθισμένη ημέρα. Σε ότι αφορά τον τομέα της φωνής, σύμφωνα πάντα με τα στοιχεία της εταιρείας, παρατηρήθηκε αύξηση των κλήσεων κατά 15%.

Τέλος, από το δίκτυο της Q-Telecom εστάλησαν τα Χριστούγεννα 3,4 εκατ. SMS και την Πρωτοχρονιά 4.100.000. Σημειώθηκε αύξηση 40% σε σχέση με την προηγούμενη χρονιά, η οποία, σύμφωνα με την εταιρεία, στο μεγαλύτερο μέρος της οφείλεται στην αύξηση της πελατειακής βάσης της.

3.470 τουρίστες με κρουαζιερόπλοιο

ΣΥΝΕΧΕΙΑ ΑΠΟ ΤΗ ΣΕΛ. 1

είναι ο κ. Τσαμπίκος Χατζημιχάλης, ναυτικός πράκτορας - εκπρόσωπος της εταιρίας «COSTA» στη Ρόδο, ο οποίος δηλώνει ότι το 2006 θα είναι μια πολύ καλή χρονιά για το νησί μας.

Ο κ. ΧΑΤΖΗΜΙΧΑΛΗΣ εκτιμά ότι φέτος η κίνηση με τα κρουαζιερόπλοια στο νησί μας θα είναι αυξημένη κατά 20% σε σύγκριση με τον προηγούμενο χρόνο και αυτό φαίνεται και από την εντυπωσιακή έναρξη της σεζόν.

Οι εκτιμήσεις για τη νέα σεζόν

ΣΥΝΕΧΕΙΑ ΑΠΟ ΤΗ ΣΕΛ. 1

και μέρες overbooking.

Παρ' όλα αυτά οι τοπικοί τουριστικοί παράγοντες είναι επιφυλακτικοί γιατί οι Βρετανοί συνηθίζουν να αλλάζουν διαθέσεις πολύ συχνά .

Γερμανία

Κατά πάσα πιθανότητα ο "αγώνας" Ρόδος -Μουντιάλ θα έλθει άσος ή τουλάχιστον δεν θα χάσουμε . Τα καλά νέα έχουν ελαχιστοποιήσει τους φόβους για απώλειες λόγω Μουντιάλ. Η κίνηση από Γερμανία θα πάει καλά τον Μάιο, αναμένεται μικρή μείωση τον Ιούνιο, γενικότερα όμως εκτιμάται ότι θα καταγραφεί αύξηση της τάξης του 3-5%

Σκανδιναβία

Άνοδο, ειδικά από την Σουηδία, που μπορεί να φτάσει μέχρι και 10% προβλέπει ο διευθυντής του ταξιδιωτικού οργανισμού Hellenic Island Services κ. Στέργος Καντιμοίρης. Κατά τον κ. Καντιμοίρη η Ρόδος εξακολουθεί να είναι ιδιαίτερα προσφιλής στην Σκανδιναβική αγορά, και αυτό αναμένεται να "επαληθευτεί" και στις φετινές αυξήσεις.

Ολλανδία.

Το Hellenic Island Services δραστηριοποιείται σημαντικά και στην αγορά της Ολλανδίας. Ο κ. Καντιμοίρης, εκτιμώντας τις μέχρι στιγμής πληροφορίες πιστεύει ότι θα υπάρξει σημαντική αύξηση από τη συγκεκριμένη αγορά λόγω κυρίως της πολύ καλής κίνησης του τουριστικού οργανισμού Ολύμπια.

Βέλγιο- Γαλλία -Ελβετία

Δειλά - δειλά ανεβαίνει η κίνηση από τις συγκεκριμένες αγορές χωρίς όμως ακόμα να παίζουν σημαντικό ρόλο στην γενικότερη πορεία του Ροδιακού τουρισμού. Φέτος, λόγω κυρίως της μεγαλύτερης προβολής που θα έχει το νησί προβλέπεται να σημειωθεί αύξηση χωρίς όμως και πάλι να γίνεται λόγος για σημαντικούς αριθμούς .

Ιταλία

Να συνεχίσει η ανοδική πορεία που έχει καταγραφεί στις αφίξεις των τελευταίων χρόνων περιμένουν από την γειτονική χώρα για φέτος οι τοπικοί τουριστικοί παράγοντες . Η φετινή αύξηση εκτιμάται τουλάχιστον στο 4-5%, και είναι σημαντικό ότι οι Ιταλοί δεν θα έλθουν μόνο τον Ιούλιο και τον Αύγουστο, όπως γινόταν τα προηγούμενα χρόνια

Ρωσία.

Αν σταματήσει η απόκτηση της βίζας να είναι τόσο δύσκολη οι Ρώσοι τουρίστες θα κατακλύσουν τη Ρόδο. Αυτό υποστηρίζουν οι υπεύθυνοι του πρακτορείου «Σουλούνιας» που αντιπροσωπεύει τον μεγαλύτερο Ελληνικό τουριστικό οργανισμό που δραστηριοποιείται στη Ρωσία . Ακόμα όμως και υπό τις σημερινές συνθήκες προβλέπεται ότι φέτος θα σημειωθεί πάρα πολύ μεγάλη αύξηση. Είναι χαρακτηριστικό ότι ήδη έχουν πολλαπλασιαστεί οι αφίξεις των αεροπλάνων από την συγκεκριμένη αγορά.

Πρώην ανατολικές χώρες (Τσεχία, Πολωνία, Σλοβενία κλπ)

Και φέτος οι συγκεκριμένες αγορές θα παρουσιάσουν άνοδο. Το ποσοστό όμως δεν θα είναι τόσο εντυπωσιακό όπως πέρυσι. Πιθανόν όμως να έχουμε περισσότερες αφίξεις από την Ουκρανία και την Ρουμανία που μέχρι τώρα κινούνται σε πολύ χαμηλούς ρυθμούς .

Ισραήλ

Άγνωστο παραμένει πώς θα κινηθεί φέτος η συγκεκριμένη αγορά όσον αφορά τον μαζικό τουρισμό. Αντίθετα στο θαλάσσιο τουρισμό προβλέπεται πολύ μεγάλη αύξηση. Η εταιρεία οργάνωσης κρουαζιέρων Manos στο πρόγραμμα που ανακοίνωσε για το 2006 προβλέπει να "δένουν" στην Ρόδο

Κύπρος

Είναι πιθανόν η μόνη αγορά που η Ρόδος έχει πολύ μεγάλη ζήτηση και δεν μπορούμε να την καλύψουμε. Και αυτό γιατί δεν υπάρχει πλέον ούτε αεροπορική ούτε ακτοπλοϊκή σύνδεση. Η Ένωση Ξενοδόχων Ρόδου έχει ζητήσει την άμεση δρομολόγηση πλοίου στην γραμμή Ρόδου- Λεμεσσού, ενώ προς αυτή την κατεύθυνση ασκούνται πιέσεις από τον ταξιδιωτικό οργανισμό Louis.

Τουρκία

Οι γείτονες θέλουν πάρα πολύ να επισκεφτούν τη Ρόδο η γραφειοκρατία όμως τους εμποδίζει. Τα όσα ευτράπελα σημειώθηκαν πέρυσι με την ματαίωση αφίξεων γκρουπ από Τουρκία κλπ , δυστυχώς αναμένεται να συμβούν και φέτος εκτός αν πρυτανεύσει η λογική.

Οι υπόλοιπες αγορές της Ευρώπης και οι εκτός Ευρώπης (Αμερική, Καναδάς, Ασία κλπ) δεν προβλέπεται να παρουσιάσουν αξιόλογη κίνηση. Αξίζει πάντως να σημειωθεί ότι την Ρόδο θα επισκεφτούν πολλοί Αμερικάνοι που έχουν κλείσει να κάνουν κρουαζιέρες στην ευρύτερη περιοχή της Μεσογείου.

Ερευνα για τις απαγωγές Πακιστανών από Αγγλους

ΑΙΤΗΜΑ ΒΡΕΤΑΝΟΥ ΒΟΥΛΕΥΤΗ

Την παρουσία Βρετανών αξιωματικών στην ανάκριση των 28 Πακιστανών στην Ελλάδα επιβεβαιώνει η εφημερίδα Observer, επικαλούμενη μαρτυρίες αξιωματούχων από το Φόρεϊν Όφις. Οι τελευταίοι δηλώνουν ότι ο Τζακ Στρο δεν διέψευσε ότι οι Βρετανοί ήταν παρόντες στην ανάκριση.

Σύμφωνα με την εφημερίδα είναι η πρώτη φορά που αξιωματούχοι στο Λονδίνο παραδέχονται ότι αξιωματικοί της βρετανικής υπηρεσίας MI6 ήταν παρόντες στην ανάκριση των 28 Πακιστανών στην Ελλάδα.

Οι πράκτορες δεν συμμετείχαν ενεργά στη σύλληψη, απαγωγή ή ανάκριση, αλλά «ήταν απλώς παρόντες ως παρατηρητές». Η εφημερίδα γράφει ότι παρόντες ήταν ο επικεφαλής της MI6 στην Αθήνα και δύο ακόμα αξιωματικοί.

Επικαλούμενη μαρτυρίες αξιωματούχων στο βρετανικό υπουργείο Εξωτερικών ο Observer υποστηρίζει ότι η διάψευση του περιστατικού από τον Τζακ Στρο αφορούσε τη συμμετοχή των Βρετανών αξιωματικών στην απαγωγή και ενδεχόμενη κακοποίηση των Πακιστανών.

Ο Βρετανός υπουργός Εξωτερικών -που είχε χαρακτηρίσει τις αποκαλύψεις των ελληνικών Μέσων Ενημέρωσης «αποκυήματα φαντασίας»- δεν διέψευσε ότι οι Βρετανοί ήταν παρόντες στην ανάκριση:

«Ο Τζακ Στρο με τις δηλώσεις του εννοούσε ότι πράκτορες της MI6 σε καμία περίπτωση δεν είχαν ενεργό ανάμειξη στη σύλληψη, ανάκριση και κακοποίηση των συλληφθέντων, αλλά δεν εννοούσε ότι οι Βρετανοί πράκτορες δεν ήταν παρόντες.»

Υπενθυμίζεται ότι ο βουλευτής των Φιλελεύθερων Δημοκρατών σερ Μένζι Κάμπελ ζήτησε την κινητοποίηση της Επιτροπής Ασφάλειας και Πληροφοριών της Βουλής των Κοινοτήτων, ώστε να εξεταστούν οι καταγγελίες περί απαγωγής Πακιστανών στην Ελλάδα από Βρετανούς πράκτορες.

ΛΑΪΚΟ ΛΑΧΕΙΟ

(Την κλήρωση προσφέρει το πρακτορείο ΚΩΣΤΑ ΚΑΣΤΡΟΥΝΗ - ΘΕΜ. ΣΟΦΟΥΛΗ 155)

Κλήρωση 1η της 03/01/2006

ΚΕΡΔΗ ΤΡΙΣΥΝΟΥ ΛΑΧΝΟΥ : 850,000 Κυκλοφόρησαν σειρές:10

	Σειρά	Στοιχείο	Αριθμός	Ευρώ
Μεγάλος Λαχνός	8η	Γ	43121	500,000
Υπόλοιπα Στοιχεία	8η	Α+Β+Δ+Ε	43121	100,000
Β Λαχνός Τριάδυμου	9η	Α - Ε	43121	125,000
Γ Λαχνός Τριάδυμου	7η	Δ - Ε	43121	125,000
Σε όλες τις άλλες σειρές			43121	75,000

ΚΑΤΑΛΟΓΟΣ ΚΕΡΔΩΝ ΣΕ ΟΛΕΣ ΤΙΣ ΣΕΙΡΕΣ

Αριθμός	Ευρώ	Αριθμός	Ευρώ	Αριθμός	Ευρώ	Αριθμός	Ευρώ
13	350	19315	350	38967	350	58941	1,000
744	350	19786	350	39578	500	59762	350
1425	500	20507	350	40129	350	60573	350
1476	350	21168	500	40897	500	61134	500
2987	350	21919	350	41760	350	62045	350
3018	10,000	22800	500	43111	350	62826	500
3165	350	23347	350	43121	Πρώτος	63613	350
3906	350	25108	350	43871	350	64044	350
4477	500	25679	1,000	44622	350	64755	500
5088	350	26260	350	45373	500	64966	350
5913	1,000	27011	350	46124	350	65637	350
6460	350	27792	500	46895	350	65878	1,000
7191	350	28313	350	47716	1,000	66799	350
7972	350	28394	350	48507	350	67350	350
8723	500	28675	350	49128	500	67901	350
9474	350	29246	500	50079	350	68312	500
10165	1,000	30077	350	50800	350	68803	350
10916	350	31028	1,000	51472	350	69414	350
11797	350	31469	350	52094	1,000	70095	1,000
12428	350	32220	350	52516	350	71016	350
13039	500	32951	350	53188	350	72257	350
14116	350	33128	500	53132	350	73244	1,000
14927	1,000	33889	350	53813	1,000	74015	350
15788	350	34600	350	54604	350	74796	350
16119	350	35061	1,000	55085	500	75507	500
16940	350	35787	350	55696	350	76168	350
17751	350	36263	350	56387	350	76999	350
18502	350	36934	350	57098	500	77800	350
19334	5,000	37845	1,000	57779	350	78551	1,000
19867	350	38496	350	58310	350	79262	350

Από 40 Ευρώ κερδίζουν όλοι οι αριθμοί που λήγουν σε 21
Από 20 Ευρώ κερδίζουν όλοι οι αριθμοί που λήγουν σε 1
Από 10 Ευρώ κερδίζουν όλοι οι αριθμοί που αρχίζουν από: 43, 03, 18

Στην κλήρωση αυτή: Συνοθήκαν οι χιλιάδες 03 19 28 43 53 64
δεν συναθήκαν οι χιλιάδες 24 42
Τα κέρδη άνω των 500Ε φορολογούνται με 10%

Καλή επιτυχία!!!!!!!

ΕΥΡΩΜΟΝΩΤΙΚΗ ΡΟΔΟΥ
ΑΦΟΙ ΣΚΙΑΘΙΤΗ Ο.Ε
ΠΡΟΣΤΑΣΙΑ ΑΠΟ ΥΓΡΑΣΙΑ ΚΡΥΟ ΖΕΣΤΗ
ΣΤΕΓΑΝΩΣΕΙΣ
ΘΕΡΜΟΜΟΝΩΣΕΙΣ
ΗΧΟΜΟΝΩΣΕΙΣ
ΑΣΦΑΛΤΟΠΑΝΑ · ΕΛΑΣΤΟΜΕΡΗ · ΠΕΡΛΙΤΗ
ΘΕΡΜΟΜΟΝΩΤΙΚΑ ΠΛΑΚΑΚΙΑ · ΕΠΟΞΕΙΔΙΚΑ
ΣΥΓΧΡΟΝΕΣ ΕΦΑΡΜΟΓΕΣ ΜΟΝΩΣΕΩΝ
ΤΗΛ.: 22410 37772
ΦΑΞ: 22410 34550
ΚΙΝ.: 6977777956
ΚΙΝ.: 6979728462
X174-31/1

Σμαράγδα Δ. Δημητρά
Ψυχολόγος • Ψυχοθεραπεύτρια
Δέχεται κατόπιν ραντεβού
Καρπάθου 23, 85100 Ρόδος
Τηλ. 22410 70145
Κιν. 6944 36 26 38
e-mail: smaragdadimitra@yahoo.gr
12745-6/1

SAIS TRAVEL
ΔΥΝΑΜΗ
ΕΜΠΙΣΤΟΣΥΝΗ

* Εκδρομές
Ιανουάριος 2006

* ΠΑΡΙΣΙ - DISNEYLAND	ημέρες	4,6,8
* ΡΩΜΗ	»	4,5
* ΡΩΜΗ - ΦΛΩΡΕΝΤΙΑ	»	6
* ΓΥΡΟΣ ΙΤΑΛΙΑΣ	»	8
* ΜΑΔΡΙΤΗ-ΑΝΔΑΛΟΥΣΙΑ	»	8
* ΓΥΡΟΣ ΙΣΠΑΝΙΑΣ	»	10
* ΒΟΥΔΑΠΕΣΤΗ ή ΠΡΑΓΑ	»	4
* ΒΙΕΝΝΗ-ΣΑΛΤΣΜΠΟΥΡΓΚ	»	4,5,6
* ΛΟΝΔΙΝΟ	»	4,5
* ΛΑΠΩΝΙΑ (Χωριό Αϊ Βασίλη)	»	6
* ΜΟΣΧΑ	»	5
* ΚΩΝΣΤΑΝΤΙΝΟΥΠΟΛΗ- ΠΡΟΥΣΑ	»	4
* ΚΥΠΡΟΣ	»	5
* ΠΑΝΟΡΑΜΑ ΕΛΒΕΤΙΑΣ	»	7
* ΤΥΝΗΣΙΑ ή ΜΑΡΟΚΟ	»	8
* Μαγευτικό ΤΥΡΟΛΟ	»	4
* ΑΙΓΥΠΤΟ - κρουαζιέρα Νείλου	»	4,6,8
* ΝΤΟΥΜΠΑΪ	»	4,5
* ΜΠΑΝΓΚΟΓΚ-ΣΙΓΚΑΠΟΥΡΗ-ΠΟΥΚΕΤ	»	15

και άλλες πολλές εκδρομές

Ακόμη:
* Μεμονωμένα πακέτα, πακέτα για νεόνυμφους
* Εκδρομές στην Ελλάδα, χιονοδρομικά κέντρα στην Ελλάδα και το εξωτερικό

Εκδρομή στα
ΙΕΡΟΣΟΛΥΜΑ - ΣΙΝΑ - ΚΑΪΡΟ
Από 12/2 - 21/2 11 ημέρες
ΑΕΡΟΠΟΡΙΚΩΣ: Ρόδο - Τελ Αβίβ - Κάϊρο - Ρόδο
Προσκυνήματα: Πανάγιος Τάφος, Φυλακές Χριστού, Γολγοθάς, Σπίτι της Πανγιάς, Τάφος της Παναγίας, Γεσθημανή, Τοπίο Προδοσίας, Ορος Ελαιών, Ανάληψη Κυρίου, Τάφο Λαζάρου, Βηθλεέμ, Σπήλαιο Νηπίων, Ορος Θαβώρ, Ναζαρέτ, Κανά, Τιβεριάδα, Καπερναούμ, Μονή Αγ. Αποστόλων, Ιορδάνη Ποταμό, Αγ. Γεώργιο Χοτζεβά, Μονή Προφήτη Ελισαίου, Ιεριχώ, Σαραντάριο Ορος, Νεκρά Θάλασσα, Σόδομα & Γόμορα, Μονή Αγ. Γερασίμου, Σινά Αγ. Αικατερίνη. Κάιρο, Αγ. Γεώργο, Μουσείο, Πυραμίδες.
Ελάτε για πρόγραμμα
Εγγραφή με 100 ευρώ προκαταβολή (θέσεις περιορισμένες)

ΠΡΑΚΤΟΡΕΙΟ ΤΑΞΙΔΙΩΝ
ΣΑΒΒΑΣ ΣΑΗΣ
Το πρακτορείο που εμπιστεύονται όλοι για τη σοβαρότητά του και την ποιότητα των εκδρομών του.
ΔΙΑΦΗΜΙΣΤΕΣ ΜΑΣ ΕΙΝΑΙ ΟΙ ΙΔΙΟΙ ΟΙ ΠΕΛΑΤΕΣ ΜΑΣ
ΤΑΡΠΟΝ ΣΠΡΙΓΚΣ 42
(δίπλα στην ALPHA BANK, πλατεία Κύπρου)
Τηλ. 22410 39781-3
X5614-31/1

Πάντα κάποιοι ξεχωρίζουν...
Rodos Gold VOGIATZIS
Ιδιαίτερη αισθητική
Απαράμιλλη ποιότητα
πλούσιες επιλογές
για γάμους, βαπτίσεις,
και ιδιαίτερες στιγμές
με μοναδική λάμψη ....
σε εξαιρετικές τιμές
Rodos Gold VOGIATZIS
Χρυσές δημιουργίες...
για πολύτιμες σχέσεις
10ο χιλ. Λεωφ. Ρόδου Λίνδου
Τηλ.: 22410 86670 - 3
X5615-31/1

Τα μυστικά της καρδιάς

Μια μεγάλη αλήθεια

ΓΙΑ ΤΙΣ ΣΤΕΦΑΝΙΑΙΕΣ ΑΡΤΗΡΙΕΣ

Το τέλος κάθε χρόνου συνδέεται με τον απολογισμό του και τις προσδοκίες του επόμενου χρόνου. Το ίδιο συμβαίνει και με την Καρδιολογία. Ομως, τι σημαντικό συνέβη τον χρόνο που πέρασε και τι προβλέπεται ότι θα συμβεί τον χρόνο που έρχεται; Το θέμα αυτό συζητήθηκε στο τελευταίο Καρδιολογικό Συνέδριο του 2005, που οργάνωσε η Β' Πανεπιστημιακή Καρδιολογική Κλινική που έχει έδρα το νέο Πανεπιστημιακό Γενικό Νοσοκομείο «ΑΤΤΙΚΟΝ».

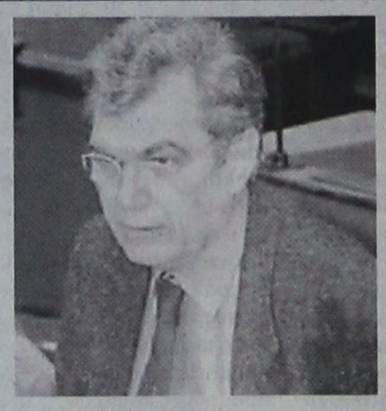

Γράφει ο Δημήτρης Κρεμαστινός
Καθηγητής Καρδιολογίας

Εκλήθησαν και έλαβαν μέρος οι πρωταγωνιστές της Καρδιολογίας σε διεθνές επίπεδο και συζητήθηκαν όλα τα φλέγοντα θέματα της Καρδιολογίας επί 3 ημέρες. Παρουσιάστηκαν όλες οι εξελίξεις σε όλους τους βασικούς τομείς της Καρδιολογίας. Ποιο, όμως, ήταν το επίκεντρο του ενδιαφέροντος;

Ηταν η πρώτη αιτία καρδιολογικού θανάτου, που είναι η στεφανιαία νόσος, δηλαδή η αθηροσκλήρωση των στεφανιαίων αρτηριών.

Η πάθηση, δηλαδή, που μέσα σε λίγα λεπτά, όταν σπάει και θρομβωθεί μια ασήμαντη σε μέγεθος αθηρωματική πλάκα, μπορεί να οδηγήσει χωρίς προηγούμενη προειδοποίηση στον αιφνίδιο θάνατο, το έμφραγμα του μυοκαρδίου ή την αστάθη (προεμφραγματική) στηθάγχη.

Και τι προέκυψε από τις εμπεριστατωμένες ανακοινώσεις και τη συζήτηση των τελευταίων δεδομένων; Προέκυψε κάτι καταπληκτικό. Από την ανάλυση των μελετών που παρουσιάστηκαν στο μεγαλύτερο στον κόσμο Καρδιολογικό Συνέδριο, που γίνεται μια φορά τον χρόνο στην Αμερική (ΑΗΑ), όλες οι επεμβατικές μέθοδοι συμβάλλουν θετικά στην τύχη του στεφανιαίου ασθενούς σε ποσοστό 11%.

Δηλαδή, περίπου ένας στους 10 στεφανιαίους ασθενείς προφυλάσσεται όταν υποβληθεί σε εγχείρηση bypass ή αγγειοπλαστική (μπαλόνι), ενώ 9 στους 10 ασθενείς ωφελούνται από την καταπολέμηση των προδιαθεσιακών παραγόντων κινδύνου, σε συνδυασμό με τη φαρμακευτική θεραπεία.

Εύλογη, κατά συνέπεια, είναι η απορία ενός κοινού ανθρώπου. Είναι δυνατόν όταν εξαλείφω την πλάκα που στενεύει την αρτηρία με την αγγειοπλαστική (μπαλόνι) ή την παρακάμπτω με το bypass να μην έχω το επιθυμητό αποτέλεσμα;

Η απάντηση είναι απλή. Οταν προσβληθεί ένα κοτόπουλο από τον ιό των πτηνών και βγάλω το κοτόπουλο από το κοτέτσι, σταματώ την επέκταση της νόσου στα υπόλοιπα κοτόπουλα; Η απάντηση είναι όχι, γιατί τα κοτόπουλα έχουν ήδη προσβληθεί από τον ιό και σε λίγο θα νοσήσουν. Το ίδιο συμβαίνει και με τη στενωμένη στεφανιαία αρτηρία.

Η νόσος προσβάλλει όλη την αρτηρία και μόνο σε ορισμένα σημεία δημιουργεί στενώματα. Μετά την εξάλειψη των ορατών στενωμάτων θα δημιουργηθούν νέα στενώματα, που θα προκαλέσουν έμφραγμα, στο μέλλον, σε άλλες περιοχές της αρτηρίας.

Ετσι, μόνον η πρόληψη και η θεραπεία διασφαλίζουν τον ασθενή από τις επιπλοκές της στεφανιαίας νόσου, είτε ο ασθενής υποβληθεί είτε δεν υποβληθεί σε επεμβατική θεραπεία.

Για τον λόγο αυτόν, αυτός που θα διακόψει το κάπνισμα, θα ρυθμίσει την αρτηριακή πίεση, τη χοληστερίνη, τα λιπίδια, καθώς και το σάκχαρό του σε φυσιολογικά επίπεδα, σε συνδυασμό με τη λήψη των σωστών φαρμάκων, ασφαλώς πρέπει να αισθάνεται μεγαλύτερη ασφάλεια.

Δεκτές όλες οι ενστάσεις για τις επιδοτήσεις αγροτών

ΑΝΕΡΧΟΝΤΑΙ ΣΥΝΟΛΙΚΑ ΣΕ 8.875

Ολες οι ενστάσεις, που είχαν υποβληθεί για τη αναθεώρηση των προσωρινών "δικαιωμάτων" ενιαίας ενίσχυσης" (βλέπε επιδοτήσεις στο νέο καθεστώς της ΚΑΠ), έγιναν δεκτές.

Οπως ανακοίνωσε ο υπουργός Αγροτικής Ανάπτυξης και Τροφίμων, κ. Ευάγγελος Μπασιάκος, η ορισθείσα επιτροπή, υπό την προεδρία του γενικού γραμματέα, κ. Κ. Σκιαδά, συνεδρίασε την Παρασκευή 30/12/2005 και έκανε δεκτές όλες τις ενστάσεις που ανέρχονται σε 8.875 αιτήματα.

Ετσι, συνολικά, για διόρθωση των προσωρινών δικαιωμάτων ενιαίας ενίσχυσης έχουν γίνει δεκτές 37.875 αιτήσεις αναθεώρησης.

Παράλληλα, πάρθηκαν αποφάσεις για ρυθμίσεις ειδικών περιπτώσεων που αφορούν ένταξη στο καθεστώς της ενιαίας ενίσχυσης όσων αγόρασαν και κληρονόμησαν εκτάσεις ή ζώα, όπως επίσης και για συμφωνίες σε οικογενειακό επίπεδο και για τις περιπτώσεις εκείνες που μέχρι τώρα δεν εισέπρατταν επιδοτήσεις.

Στην κατηγορία αυτή, συγκεκριμενοποιήθηκαν 15 περιπτώσεις και η αρμόδια επιτροπή έδωσε οδηγίες και κατευθύνσεις στον ΟΠΕΚΕΠΕ, με βάση το κοινοτικό και εθνικό πλαίσιο.

Οι περιπτώσεις αυτές αναφέρονται αναλυτικά στις δικτυακές σελίδες του "Αγροτικού Κόσμου" : http://anagi.ana.gr

BOAT OPEN MARKET
Οσοι εκ των κυρίων που έχουν παλαιά (μεταχειρισμένα) σκάφη αναψυχής με ή χωρίς μηχανή από 3 - 10 μέτρα, όλων των ειδών και θέλουν να τα πουλήσουν, αναλαμβάνουμε την μεταπώλησή των σε τρίτους.
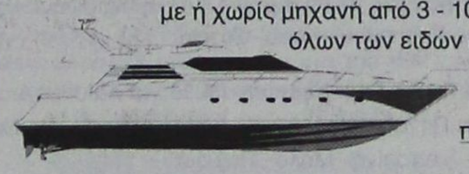
Διαθέτουμε μεγάλη γκάμα μεταχειρισμένων σκαφών αναψυχής σε τιμή ευκαιρίας
Γίνονται επισκευές και σέρβις μηχανών.
ΠΕΡΙΟΧΗ ΦΑΛΗΡΑΚΙ
Τηλ. 22410 86243. Κιν. 6942234598
e-mail: info@deamaris-yachting.com
12827-10/1

Θησαυρούς βγάζει το Αιγαίο

Αρχαίο νεκροταφείο βρεφών βρέθηκε στην Αστυπάλαια

ΜΙΝΩΙΤΕΣ ΣΕ ΕΡΗΜΟΝΗΣΙΑ

Ένα πανέμορφο χάλκινο άγαλμα νέου ανέλκυσαν ψαράδες στο Λαύριο... Στην Αστυπάλαια ανασκάπτεται ένα μοναδικό νεκροταφείο βρεφών... Και κάτω από ένα μαντρί στο νησάκι Δεσποτικό, έξω απ΄ την Πάρο, «ξύπνησαν οι κούροι». Αυτά είναι μερικά μόνο από τα εκπληκτικά τελευταία ευρήματα των πρόσφατων ανασκαφών σε 80 νησιά του Αιγαίου, που γίνονται γνωστά για πρώτη φορά και μέσα από ένα πρωτότυπο βιβλίο-λεύκωμα - έναν αρχαιολογικό άτλαντα του Αιγαίου - 46 συγγραφέων αρχαιολόγων.

Αγνωστα ευρήματα χιλιάδων ανασκαφών, που προκάλεσε την τελευταία εικοσαετία στα γνωστά νησιά και τα ανεξερεύνητα νησάκια του Αιγαίου η καλπάζουσα οικοδομική ανάπτυξη ταράσσοντας τη γαλήνη χιλιετιών, φέρνουν στο φως τα αρχαιολογικά μυστικά του Αρχιπελάγους.

Καινούργιες συχνότατα αδημοσίευτες φωτογραφίες πάσης φύσεως μνημείων - οικισμών, τειχών, θεάτρων, δημόσιων κτιρίων, πύργων και πολύτιμων ευρημάτων όπως είναι τα αγάλματα που ανασύρθηκαν από τον βυθό ή τα βάθη της γης, χρυσά κοσμήματα όλων των εποχών, όπλα, κεραμικά, ειδώλια, επιγραφές και μικροαντικείμενα - δίνουν ένα πλούσιο εποπτικό πανόραμα όλων των εποχών της αρχαιότητας, από την Ίμβρο και την Τένεδο έως τη Γαύδο στα νότια της Κρήτης.

Σαράντα έξι γνωστοί και νεώτεροι αρχαιολόγοι δίνουν την τελευταία λέξη της επιστήμης όσον αφορά το αντικείμενό τους, ενώ ο επιστημονικός επιμελητής αυτής της έκδοσης, δρ Ανδρέας Βλαχόπουλος, οργανώνει την αρχαιολογική κρουαζιέρα στα νησιά σαν σε συγκεκριμένες διαδρομές και εντοπίζει τα τελευταία νέα.



Μικροσκοπικά αγγεία από ταφές-καύσεις στο νεκροταφείο βρεφών που ανακαλύφθηκε στην περιοχή Κάτσαλος της Χώρας, στην Αστυπάλαια

Βάσει των ευρημάτων, ο πολιτισμός στο Αιγαίο εντοπίζεται ήδη σποραδικά από το τέλος της Παλαιολιθικής Εποχής, γνωρίζει ανυποψίαστη έως χθες διάδοση στη Νεολιθική Εποχή αφού αρχίζει πολύ νωρίτερα απ΄ όσο πίστευαν οι επιστήμονες η κατεργασία των μετάλλων - του αργύρου, του μολύβδου κ.λπ. στη Μακρόνησο, του χρυσού στο Ζα της Νάξου - ή η ύπαρξη οχυρών πόλεων με μεγάλο ιερό και βραχογραφίες στην Άνδρο.

Συνεχίζεται χωρίς διακοπές στην 3η χιλιετία π.Χ., αφού απέναντι από την Πολιόχνη της Λήμνου, την ήδη γνωστή πρωτεύουσα της προϊστορικής Ελλάδας, η οποία είχε και βουλευτήριο, ανακαλύπτονται μεγάλες και άγνωστες, οχυρωμένες, οργανωμένες πόλεις, όπως στο Παλαμάρι της Σκύρου.

Ολα αυτά στοιχειοθετούν μια άγνωστη μέχρι πρότινος εξέλιξη και συνέχεια στον ίδιο τόπο και αναιρούνται παλαιότερες ερμηνείες που θεωρούσαν τους μεγάλους πολιτισμούς της 2ης χιλιετίας π.Χ., τον Μινωικό και τον Μυκηναϊκό, ως συνέπεια κυρίως μεταναστεύσεων.

Χαρακτηριστικό παράδειγμα αποτελεί το Ακρωτήρι της Θήρας, όπου η σκαπάνη έφθασε στο βάθος ενός «κυκλαδικού» οικισμού και άγγιξε ίχνη της Νεολιθικής Εποχής θαμμένα κάτω από τη γνωστή πόλη που καταστράφηκε από την έκρηξη του ηφαιστείου.

Την πρώιμη θαλασσοκρατία της Σαλαμίνας πιστοποιούν εγκαταστάσεις της πρωτοελλαδικής εποχής 2800 - 2300 π.Χ. στο Μαρούδι, ενώ πρόσφατες ανασκαφές αποκάλυψαν μυκηναϊκή ακρόπολη και πόλη με δρόμους που εντοπίσθηκε μόλις το 1999.

Αλλος καλοδιατηρημένος προϊστορικός οικισμός των μέσων της 3ης χιλιετίας π.Χ. ήρθε στο φως στον Πόρο, στη θέση Κάβο Βασίλη με πέτρινα σπίτια και άφθονη ντόπια και εισαγόμενη κεραμική.

Η παλαιότερη κατοίκηση στην Υδρα ανακαλύφθηκε στη Σπηλιά του Κολοκοτρώνη και ανάγεται στη Νεολιθική Εποχή, ενώ οι δώδεκα τουλάχιστον οικισμοί του 2800-2300 π.Χ. στην Επισκοπή δείχνουν την ύπαρξη τεράστιου πρωτοαστικού κέντρου.

Μινωίτες σε ερημονήσια!

Για πρώτη φορά σε βιβλίο αρχαιολογίας ο αναγνώστης θα βρει πληροφορίες για τα ερημονήσια όπως η Τέλενδος και η Ψέριμος, ενώ η Κάρπαθος, τα Κύθηρα, η Σαμοθράκη και η Μίλητος αποδεικνύεται τώρα ότι είχαν εποικισθεί από τους Μινωίτες. Στον αρχαιολογικό χάρτη προστέθηκε πρόσφατα και το νησάκι Γυαλί, μεταξύ Κω και Νισύρου, ενώ αποδείχθηκε ότι και η Ρόδος, η Λέρος, η Αλίμνια ήταν κατοικημένες από τη Νεολιθική Εποχή.

Νέα άγνωστα μνημεία όλων των εποχών προστίθενται καθημερινά στον αρχαιολογικό χάρτη, όπως η νησίδα Δεσποτικό όπου τον περασμένο Ιούλιο «ξύπνησαν οι αρχαίοι κούροι», ενώ έρχεται σιγά σιγά στο φως ένα ιερό κάτω από ένα μαντρί.

GA FERRIES
ΡΟ/ΡΟ ΝΙΚΟΛΑΣ
Ανακοινώνουμε ότι το ΡΟ/ΡΟ ΝΙΚΟΛΑΣ έχει ξεκινήσει δρομολόγια για την καλύτερη εξυπηρέτηση των φορτηγών αυτοκινήτων και ΙΧ, καθώς επίσης και για τη μεταφορά χύμα εμπορευμάτων και εύφλεκτων υλικών (ειδικών φορτίων).

ΑΠΟ ΠΕΙΡΑΙΑ	ΠΡΟΣ ΡΟΔΟ
Δευτέρα	17.00
Τετάρτη	17.00
Παρασκευή	17.00
ΑΠΟ ΡΟΔΟ	**ΠΡΟΣ ΠΕΙΡΑΙΑ**
Τρίτη	17.00
Πέμπτη	17.00
Σάββατο	18.00

Πληροφορίες στα κεντρικά γραφεία:
ΠΕΙΡΑΙΑΣ Κανθάρου 2 & Ακτή Μιαούλη
Τηλ. 210 4582640 - Φαξ: 210 4510600
ΡΟΔΟΣ Ακτή Σαχτούρη 5
Τηλ.: 22410 35066/ 36170 - Φαξ: 22410 39839
X5608-31/1

ΠΑΙΔΙΚΗ ΣΚΗΝΗ
Ο ΠΟΛΙΤΙΣΤΙΚΟΣ ΣΥΛΛΟΓΟΣ ΓΥΝΑΙΚΩΝ ΡΟΔΟΥ
παρουσιάζει σε συνεργασία με τους δήμους
Πεταλούδων - Αρχαγγέλου - Αφάντου
ΠΕΜΠΤΗ 5 ΙΑΝΟΥΑΡΙΟΥ
ΔΗΜΟΤΙΚΟ ΘΕΑΤΡΟ ΡΟΔΟΥ
Ωρες παραστάσεων 17.30 μ.μ. - 19.30 μ.μ.
τη μεγάλη επιτυχία της Αθήνας
«Ο ΜΑΓΙΚΟΣ ΚΟΣΜΟΣ ΤΟΥ ΣΚΡΟΥΤΖ»

μουσική - χορό - τραγούδι - θέαμα για όλη την οικογένεια
Πρωταγωνιστεί και η ΠΑΠΙΑ ΣΚΡΟΥΤΖ!
Εισιτήρια για την παράσταση της Ρόδου προπωλούνται στο Δημ. Θέατρο
Για κρατήσεις 6992016917
ΘΕΑΤΡΙΚΗ ΠΑΡΑΓΩΓΗ: ΓΙΑΝΝΗΣ ΧΡΙΣΤΟΠΟΥΛΟΣ
ΧΛ-5/1



LANE LINES - STEFANAKIS

ΝΕΑ ΔΡΟΜΟΛΟΓΙΑ

Ε/Γ - Ο/Γ ΚΟΡΝΑΡΟΣ

Κάθε Τρίτη 22.00 για Καστελλόριζο

Κάθε Τετάρτη 07.00 π.μ. για Χάλκη - Διαφάνι και Πηγάδια Καρπάθου - Κάσο - Σητεία

Κάθε Πέμπτη και Κυριακή 04.30 για Χάλκη - Διαφάνι και Πηγάδια Καρπάθου - Κάσο - Σητεία - Αγ. Νικόλαο - Σαντορίνη - Μήλο - Πειραιά

Πληροφορίες: Πρακτορείο STEFANAKIS
Αλεξ. Διάκου 38, Ρόδος
Τηλ. 22410 20625, 22410 30054
X 5627-31/1

PELLOS TRAVEL
Α. ΠΑΠΑΣΑΒΒΑΣ

ΟΡΓΑΝΩΣΗ - ΠΟΙΟΤΗΤΑ - ΕΓΓΥΗΣΗ

ΕΚΔΡΟΜΕΣ ΧΕΙΜΩΝΑ 2006

27/01-31/01

5ΗΜΕΡΗ ΕΚΔΡΟΜΗ
ΜΑΡΜΑΡΙΣ-ΣΜΥΡΝΗ-ΕΦΕΣΣΟΣ-ΚΟΥΣΑΝΤΑΣΙ
ΜΟΝΟ ΜΕ 245 ΕΥΡΩ
ΞΕΝΟΔΟΧΕΙΑ 4 @ 3 ΑΣΤΕΡΩΝ
ΜΕ ΗΜΙΔΙΑΤΡΟΦΗ!!!

7/2-11/2
ΚΩΝΣΤΑΝΤΙΝΟΥΠΟΛΗ-ΣΜΥΡΝΗ-ΠΡΟΥΣΑ
ΜΟΝΟ ΜΕ 290 ΕΥΡΟ
ΜΕ ΦΑΓΗΤΟ

6/2 - 11/2
ΕΚΔΡΟΜΗ
ΣΤΗΝ ΣΥΡΟ - ΤΗΝΟ
ΜΟΝΟ ΜΕ 190 ΕΥΡΩ

18/02/05 - 21/02/05
ΚΑΡΝΑΒΑΛΙ ΒΕΝΕΤΙΑΣ
ΞΕΝΟΔΟΧΕΙΑ 4 ΑΣΤΕΡΩΝ

Διαθέτουμε επίσης: Εισιτήρια με ΟΑ, AEGEAN και CHARTER. Ακτοπλοϊκά εισιτήρια. Ειδικά πακέτα για μεμονωμένους, συλλόγους, νεόνυμφους για Ελλάδα, Κύπρο, Τυνησία, Αίγυπτος, Μαρόκο, Ιταλία, Αγγλία, Γαλλία κ. α.

ΓΙΑ ΠΕΡΙΣΣΟΤΕΡΕΣ ΠΛΗΡΟΦΟΡΙΕΣ, ΚΡΑΤΗΣΕΙΣ ΚΑΙ ΑΝΑΛΥΤΙΚΑ ΠΡΟΓΡΑΜΜΑΤΑ ΣΤΟ ΠΡΑΚΤΟΡΕΙΟ ΓΕΝΙΚΟΥ ΤΟΥΡΙΣΜΟΥ:

PELLOS TRAVEL TOUR OPERATOR - Α. ΠΑΠΑΣΑΒΒΑΣ
KALITHEAS AVENUE, FALIRAKI RHODES, 85100 GREECE
TEL.2241087615 FAX 2241087616 E-MAIL
pellostravel@rho.fortnet.gr www.pellostravel.gr
T 6691-28/2

Με χτεσινή ανακοίνωσή της

Η νομαρχιακή του ΚΚΕ καταγγέλλει το αντικομμουνιστικό μνημόνιο

ΚΑΤΑΤΕΘΗΚΕ ΥΠΟΜΝΗΜΑ ΣΤΗ ΝΟΜΑΡΧΙΑ

Η Νομαρχιακή Επιτροπή Δωδεκανήσου του ΚΚΕ με χτεσινή ανακοίνωσής της καταγγέλλει το αντικομμουνιστικό μνημόνιο στο Συμβούλιο της Ευρώπης. Σχετικό υπόμνημα κατέθεσε χτες στο νομάρχη Δωδεκανήσου αντιπροσωπεία του ΚΚΕ αποτελούμενη από τους κ. Κοτσαδάμ και Περδικάρη, οι οποίοι ζήτησαν να εκδοθεί ψήφισμα του νομαρχιακού συμβουλίου. Το υπόμνημα αναφέρει τα εξής:

«Η επικείμενη συζήτηση στην Κοινοβουλευτική Συνέλευση του Συμβουλίου της Ευρώπης, του αντικομμουνιστικού μνημονίου, θέτει όλους ενώπιον σοβαρών ζητημάτων συνείδησης, ανεξάρτητα από τις πολιτικο-ιδεολογικές πεποιθήσεις και τις εκτιμήσεις του καθενός.

Η προσπάθεια εξομοίωσης του κομμουνισμού με τον ναζισμό, αποτελεί πρόκληση προς την ιστορική μνήμη.

Η προώθηση αντικομμουνιστικών μέτρων δεν αφορά μόνο τους κομμουνιστές και άλλους αριστερούς πολίτες. Η νέα αντικομμουνιστική εκστρατεία προμηνύει κλιμάκωση της επίθεσης κατά των εργαζομένων, του δικαιώματος κάθε λαού να αποφασίσει για την τύχη του. Δεν πρέπει να λησμονούμε τα ιστορικά διδάγματα του παρελθόντος. Οι προβοκάτσιες τύπου Ράϊνσταιχ, οι αντικομμουνιστικοί νόμοι και οι διώξεις περιέλαβαν σταδιακά κάθε δημοκρατικά σκεπτόμενο άτομο, κάθε πατριώτη.

Προετοίμασαν το έδαφος σκληρών, απάνθρωπων αντιλαϊκών πολιτικών, βάρβαρων πολέμων για την καταλήστευση του μόχθου και του πλούτου των λαών, σήμαναν την έλευση του φασισμού και άλλων αυταρχικών καθεστώτων.

Ανάλογες επιδιώξεις φαίνεται πως υπάρχουν και σήμερα στην λογική της περαιρέτω εμπέδωσης της «νέας τάξης πραγμάτων».

Οι λαοί της Ευρώπης έχουν πλούσια, μα και οδυνηρή εμπειρία. Έδωσαν εκατομμύρια νεκρούς για την απόκρουση του ναζισμού και του φασισμού. Δεν θα επιτρέψουν την νεκρανάσταση τέτοιων ή παρόμοιων αντιδραστικών πρακτικών.

Εμπνευσμένοι από τους μεγάλους αγώνες του παρελθόντος θα σαρώσουν κάθε τέτοια προσπάθεια, με όποιον μανδύα και αν επιχειρείται να παρουσιαστεί.

Καλούμε κάθε εργαζόμενο, κάθε νέο άνθρωπο που προσδοκά και παλεύει για μια καλύτερη ζωή, κάθε δημοκράτη και πατριώτη, να αντισταθεί. Τώρα!

Αποτελεί ιστορικό χρέος στον καθένα μας να βάλει φρένο στη σύγχρονη αντικομουνιστική εκστρατεία που ξεδιπλώνεται.

Απαιτούμε από τα πολιτικά κόμματα, την κυβέρνηση, τους Έλληνες βουλευτές να μην ξεχάσουν το αίμα που χύθηκε ενάντια στο φασισμό και ναζισμό, αλλά και πρόσφατα ενάντια στην εφτάχρονη δικτατορία στην χώρα μας. Έχουν υποχρέωση να αρθούν στο ύψος των περιστάσεων, να καταγγείλουν έμπρακτα το κατάπτυστο μνημόνιο και να επιβάλουν την απόσυρσή του».



ΑΝΑΠΗΡΙΚΑ ΚΑΡΟΤΣΙΑ - ΒΑΔΙΣΤΙΚΑ - ΟΡΘΟΠΕΔΙΚΑ ΕΙΔΗ - ΜΠΛΟΥΖΕΣ ΙΑΤΡΙΚΕΣ - ΚΑΛΤΣΕΣ ΦΛΕΒΙΤΙΔΑΣ - ΠΕΛΜΑΤΑ - ΟΡΘΟΠΕΔΙΚΑ ΜΑΞΙΛΑΡΙΑ - ΚΡΕΒΑΤΙΑ ΝΟΣΟΚΟΜΕΙΑΚΑ - ΙΑΤΡΙΚΟΣ ΕΞΟΠΛΙΣΜΟΣ ΚΑΙ ΑΝΑΛΩΣΙΜΑ - ΟΡΓΑΝΑ ΧΗΜΕΙΟΥ ΚΑΙ ΚΑΘΕ ΑΛΛΟ ΕΙΔΟΣ ΓΙΑ ΚΑΤ' ΟΙΚΟ ΝΟΣΗΛΕΙΑ

Οικονομική ενίσχυση στο Σύλλογο Τηλίων

ΕΥΧΑΡΙΣΤΙΕΣ ΣΤΟΝ ΑΡ. ΠΑΥΛΙΔΗ

Η Αδελφότης Τηλίων Ρόδου « Άγιος Παντελεήμων» έστειλε στον υπουργό Αιγαίου Αριστοτέλη Παυλίδη την παρακάτω επιστολή:

«Αξιότιμε κ. Υπουργέ,

Η Αδελφότητα Τηλίων Ρόδου «Άγιος Παντελεήμων» εκφράζει τις ευχαριστίες του για τη σημαντική οικονομική ενίσχυση με το ποσό των έξι χιλιάδων (6.000) ευρώ.

Το ποσό αυτό θα ανακουφίσει το Σύλλογό μας, ο οποίος δραστηριοποιείται επί πολλά χρόνια.

Πρέπει δε να σας γνωρίσουμε ότι έχουμε προβεί στην αγορά του δικού μας σπιτιού, της δικής μας πολιτιστικής φωλιάς με δάνειο από τη Συνεταιριστική Τράπεζα Δωδεκανήσου, όπου εκεί μαζεύονται πάνω από 50 παιδιά, που μαθαίνουν παραδοσιακούς χορούς και τραγούδια.

Επίσης, ο Σύλλογός μας διαθέτει και χορευτική ομάδα γυναικών και ανδρών.

Το ποσό θα το διαθέσουμε για την κατασκευή παραδοσιακών στολών κ.λπ. υποχρεώσεων.

Ο Σύλλογός μας ενισχύθηκε για πρώτη φορά από την ίδρυση του Υπουργείου Αιγαίου γι΄ αυτό σας ευχαριστούμε για μια άλλη φορά.

Με σεβασμό
και τιμή για το Δ.Σ.
Ο πρόεδρος
Νίκος Παπαεμμανουήλ
Ο Γραμματέας
Παύλος Ρωμαίος»

Νέα Γενιά YARIS: Δυναμική σχεδίαση



Σας περιμένει να το γνωρίσετε μ' ένα TEST DRIVE!

ΞΕΝΑΚΗΣ α.ε.β.ε.
Εξουσιοδοτημένος έμπορος και after sales
TOYOTA στα Δωδεκάνησα
10ο χλμ. Ρόδου - Λίνδου
Τηλ: 22410 86690
TOYOTA
5632-31/1

"ΜΙΧΑΛΗΣ"
Ο κατάλληλος άνθρωπος στην κατάλληλη στιγμή
ΑΠΟΦΡΑΞΕΙΣ
ΚΑΘΑΡΙΣΜΟΙ ΑΠΟΧΕΤΕΥΤΙΚΩΝ ΑΓΩΓΩΝ ΜΕ ΥΔΡΟΒΟΛΗ
ΚΟΥΖΙΝΕΣ - ΤΟΥΑΛΕΤΕΣ - ΣΙΦΩΝΙΑ - ΥΔΡΟΡΟΕΣ



ΑΝΑΛΑΜΒΑΝΟΥΜΕ
ΔΗΜΟΥΣ ΞΕΝΟΔΟΧΕΙΑ ΠΟΛΥΚΑΤΟΙΚΙΕΣ
ΝΟΣΟΚΟΜΕΙΑ ΕΣΤΙΑΤΟΡΙΑ
ΕΡΓΟΣΤΑΣΙΑ ΚΑΤΑΣΤΗΜΑΤΑ ΜΟΝΟΚΑΤΟΙΚΙΕΣ


ΧΩΜΑΤΟΥΡΓΙΚΕΣ ΕΡΓΑΣΙΕΣ


ΜΕΤΑΦΟΡΕΣ ΠΑΝΤΟΣ ΤΥΠΟΥ

Εξυπηρετούμε 24 ώρες το 24ωρο ◆ 365 ημέρες το χρόνο
ΠΛΗΡΟΦΟΡΙΕΣ
ΜΙΧΑΛΗΣ Β. ΚΟΥΦΟΥ
2241095836 – Κιν. 6973991586
T 6640-31/1

ΓΡΑΦΕΙΟ ΙΔΙΩΤΙΚΩΝ ΕΡΕΥΝΩΝ
(ΝΤΕΤΕΚΤΙΒΣ)
ΑΝΑΛΑΜΒΑΝΟΥΜΕ
Υποθέσεις ανηλίκων, οικογενειακές, προσωπικές κ.τλ.
ΔΙΑΘΕΤΟΥΜΕ ΤΑ ΠΛΕΟΝ ΣΥΓΧΡΟΝΑ ΟΠΤΙΚΟΑΚΟΥΣΤΙΚΑ ΣΥΣΤΗΜΑΤΑ
100% ΕΧΕΜΥΘΕΙΑ
ΡΩΜΗΣ 22, - ΡΟΔΙΝΙ
Κιν. 694 6997967
ΧΛ-10/2

ΑΡΧΩΝ ΣΑΜΑΡΤΖΗΣ ΑΕΤΕΒΕ
Από το 1980
25 ΧΡΟΝΙΑ ΜΟΝΩΣΕΙΣ



ΕΛΑΦΡΟΣΚΥΡΟΔΕΜΑ ΘΕΡΜΟΗΧΟΜΟΝΩΤΙΚΟ
Υπόστρωμα για γεμίσματα δαπέδων & δημιουργία ρήσεων

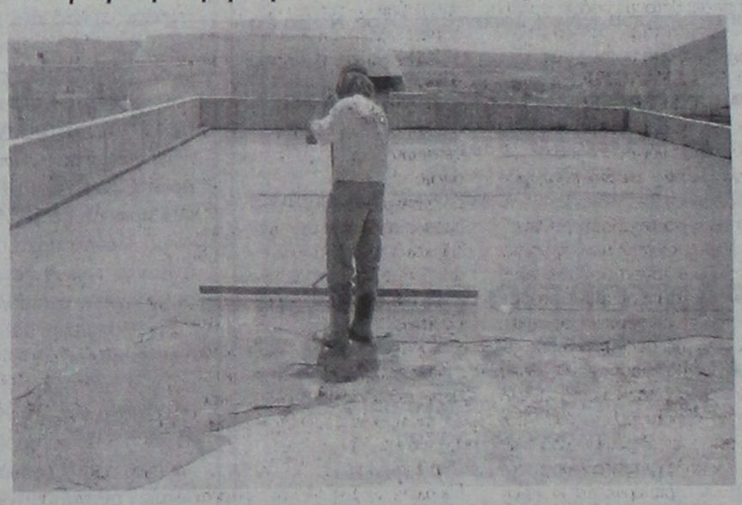



X 5603-31/1

ΔΙΑΘΕΣΗ:
ΑΡΧΩΝ ΣΑΜΑΡΤΖΗΣ ΑΕΤΕΒΕ
ΜΟΝΩΣΕΙΣ - ΣΤΕΓΑΝΩΣΕΙΣ
ΚΑΤΑΣΤΗΜΑΤΑ
1) Ικαρου & Λαοδικείας - Τηλ.: 22410 20021 Ρόδος 85100
2) Υποκατάστημα Ερυθρού Σταυρού 21 - Τηλ.: 22410 23030 Ρόδος 85100
ΚΙΝΗΤΟ: 6947374732

Για τη νέα τουριστική περίοδο

Τι ζητούν οι ξενοδοχοϋπάλληλοι

ΤΟ ΠΛΗΡΕΣ ΚΕΙΜΕΝΟ ΤΗΣ ΕΞΩΔΙΚΗΣ ΠΡΟΣΚΛΗΣΗΣ

Δημοσιεύουμε το πλήρες κείμενο της καταγγελίας της σύμβασης του σωματείου των ξενοδοχϋπαλλήλων της Ρόδου που κατατέθηκε χθες και κοινοποιήθηκε στην Ενωση Ξενοδόχων και στο Τμήμα Κοινωνικής Επιθεώρησης Δωδεκανήσου (ΣΕΠΕ). Στο κείμενο της εξώδικης πρόσκλησης αναφέρονται τα εξής:

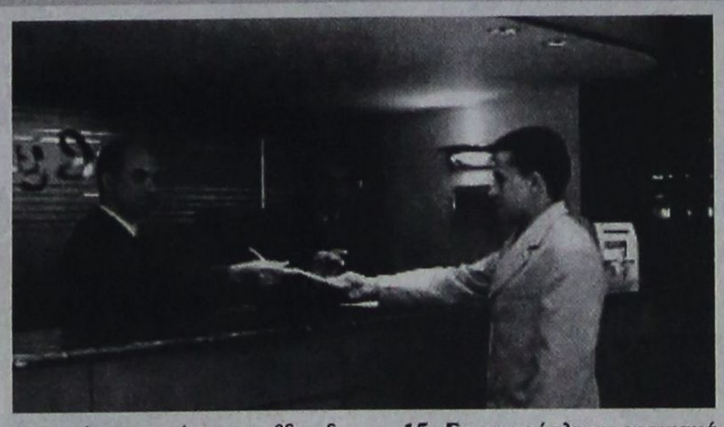

«ΠΡΟΣ ΚΑΘΕ ΑΡΜΟΔΙΟ ΔΙΚΑΣΤΗΡΙΟ

ΕΞΩΔΙΚΗ ΠΡΟΣΚΛΗΣΗ

Του επαγγελματικού σωματείου με την επωνυμία ***«ΣΩΜΑΤΕΙΟ ΕΡΓΑΖΟΜΕΝΩΝ ΣΤΑ ΞΕΝΟΔΟΧΕΙΑ ΚΑΙ ΕΠΙΣΙΤΙΣΤΙΚΑ ΚΑΤΑΣΤΗΜΑΤΑ ΡΟΔΟΥ «Η ΕΝΟΤΗΤΑ».***

ΠΡΟΣ

Την επαγγελματική οργάνωση με την επωνυμία ***«ΕΝΩΣΗ ΞΕΝΟΔΟΧΩΝ ΡΟΔΟΥ»,*** *που εδρεύει στη Ρόδο, οδός Πλωτ. Μπλέσσα αρ. 3 και εκπροσωπείται νόμιμα.*

ΚΟΙΝΟΠΟΙΟΥΜΕΝΗ

Προς το Τμήμα Κοινωνικής Επιθεώρησης Δωδ/σου (ΣΕΠΕ), *Ζέφυρος 3ο όροφος.*

****

Το Διοικητικό Συμβούλιο του σωματείου μας στη συνεδρίαση της 30-11-2005, αφού κατέληξε στο συμπέρασμα ότι έχουν ωριμάσει οι συνθήκες για την υπογραφή νέας τοπικής Συλλογικής Σύμβασης Εργασίας, για το τρέχον έτος 2005, αποφάσισε να καταγγείλει την από 30-3-2005 Τοπική Κλαδική Συλλογική Σύμβαση Εργασία «Για τους όρους αμοιβής και εργασίας ξενοδοχουπαλλήλων Νήσου Ρόδου», που κατατέθηκε στο Τμήμα Κοινωνικής Επιθεώρησης Δωδ/σου με αριθμό 1/30-3-2005 και να κινήσει τις νόμιμες διαδικασίες για την υπογραφή νέας Τοπικής Κλαδικής Συλλογικής Σύμβασης Εργασίας, που θα ρυθμίζει τους όρους αμοιβής και εργασίας των ξενοδοχοϋπαλλήλων της νήσου Ρόδου για το 2006.

Η Διοίκηση του σωματείου μας, συναισθανόμενη τις ευθύνες της απέναντι στα μέλη της και τους ξενοδοχοϋπαλλήλους γενικά, ύστερα δε και από την δυσχερέστερη εξέλιξη του επιπέδου διαβίωσης τους για μια σειρά λόγους, και της άμεσης και επιτακτικής ανάγκης αυτής να βελτιωθεί μέσα από την εξασφάλιση και περιφρούρηση της αμοιβής, των όρων εργασίας και γενικότερα των δικαιωμάτων των εργαζομένων στα ξενοδοχεία της νήσου Ρόδου, κατάρτισε την παρακάτω Συλλογική Σύμβαση Εργασίας, η οποία έχει βελτιωθεί νομοτεχνικά και προσαρμοσθεί στη μέχρι σήμερα νομολογία των δικαστηρίων.

Έτσι με την παρούσα μας αφενός ΚΑΤΑΓΓΕΛΛΟΥΜΕ τη μεταξύ μας από 30-3-2005 υπογραφείσα παραπάνω Τοπική Κλαδική Συλλογική Σύμβαση Εργασίας αφετέρου δε σας ΚΑΛΟΥΜΕ στην υπογραφή νέας με τους παραπάνω όρους, την οποία θέτουμε υπόψη σας για καλόπιστη συζήτηση με τελικό στόχο την υπογραφή της από μέρους σας:

ΣΧΕΔΙΟ ΣΥΛΛΟΓΙΚΗΣ ΣΥΜΒΑΣΗ ΕΡΓΑΣΙΑΣ

«Για τους όρους αμοιβής και εργασίας των ξενοδ/λων της νήσου Ρόδου»

1. Αντικείμενο - πεδίο εφαρμογής.

Με την παρούσα σύμβαση ρυθμίζονται οι αποδοχές, οι συνθήκες εργασίας και οι λοιποί όροι εργασίας όλων εκείνων που εργάζονται με σύμβαση εξαρτημένης εργασίας σε ξενοδοχειακές επιχειρήσεις κάθε μορφής, όπως ενδεικτικά ξενοδοχεία ύπνου και φαγητού, ξενώνες, οικοτροφεία, επιχειρήσεις επιπλωμένων διαμερισμάτων, κάμπινγκ, ξενώνες, οικοτροφεία, επιχειρήσεις θερέτρων από τουριστικούς οικίσκους (μπαγκαλόους), μοτέλ, τουριστικών περιπτέρων και κέντρων παραθερισμού διακοπών, κλπ στη νήσο Ρόδο.

2. Κατηγορίες μισθωτών.

Οι μισθωτοί, τους οποίους αφορά η παρούσα σύμβαση, αποκαλούνται ξενοδοχοϋπάλληλοι και κατατάσσονται σύμφωνα με την ειδικότητά τους και ανεξαρτήτως φύλλου στις εξής τρεις (3) κατηγορίες.

3. Κατηγορία Α: υπάλληλος υποδοχής (ρεσεψιονίστ), θυρωρός Α΄, νυκτοθυρωρός Α΄, σεφ, μαίτρ, υπομαίτρ, μάγειρας Α΄, σερβιτόρος, μπάρμαν, ταμπλίστας, μπουφετζής Α΄, ζαχαροπλάστης, αρτοποιός, σεφ ντε ρεσεψιόν, αποθηκάριος, υπάλληλος κρατήσεων πωλήσεων και λογαριασμών, υπάλληλος δημοσίων σχέσεων, μαινκουρατιέν, προϊστάμενος υπνοδωματίων και κοινοχρήστων χώρων, ελεγκτής και τηλεφωνητής F.B.

4. Κατηγορία Β: προϊστάμενοι πλυντηρίου και λινοθήκης, βοηθός υποδοχής, θυρωρός υπηρεσίας, μάγειρας Β΄ και ρουμ σέρβις.

5. Κατηγορία Γ: βοηθός εστιατορίου, μπαρ, μπουφέ, θυρωρείου, ορόφων, λινοθήκης, αρχαπιού, γκρουμ, εξωτερικός θυρωρός, λινοθηκάριος, μάγειρας Γ΄, καμαριέρα, πλυντήρια, σιδερώτρια, καθαρίστρια κοινοχρήστων χώρων, μοδίστρα, μανταρίστρια, λαντζιέρης, εργάτης πισίνας και παραλίας, ναυαγοσώστης, εργάτης αποθήκης, ντισκ τζόκει.

6. Βασικοί μηνιαίοι μισθοί και ημερομίσθια.

6.1 Οι Βασικοί μηνιαίοι μισθοί αυξάνονται από 1-1-2006 κατά ποσοστό οκτώ τα εκατό (8%), το οποίο προστίθεται πάνω στους βασικούς μισθούς όπως έχουν διαμορφωθεί στις 31-12-2005 και είναι όπως αναφέρονται παρακάτω:

Βασικοί μισθοί όπως έχουν την 31-12-2005 από 1-1-2006

Κατηγορία Α: βασικός μισθός: 758.05 ευρώ Χ 8% = 818.69 ευρώ

Κατηγορία Β: βασικός μισθός: 742.05 ευρώ Χ 8% = 801.14 ευρώ

Κατηγορία Γ: βασικός μισθός 727.35 ευρώ Χ 8% = 785.54 ευρώ

6.2 Οι βασικοί μισθοί του μαιτρ, σεφ, σεφ ντε ρεσεψιόν και της προϊσταμένης ορόφων καθορίζονται με ελεύθερη συμφωνία, το ύψος όμως αυτών δεν μπορεί να είναι κατώτερο από το βασικό μισθό της κατηγορίας Α΄ προσαυξημένο κατά 20%. Στους βασικούς αυτούς μισθούς προστίθενται και τα επιδόματα της επομένης παραγράφου.

6.3 Ως ημερομίσθιο των εκτάκτως προσλαμβανομένων προς εξυπηρέτηση επισήμων ή απλών γευμάτων και δεξιώσεων που παρατίθενται σε οποιαδήποτε ξενοδοχειακή επιχείρηση καταβάλλεται το ποσό των 57 ευρώ για τους σερβιτόρους και των 48 ευρώ για τους βοηθούς. Η αμοιβή αυτή καλύπτει εργασία μέχρι οκτώ (8) ωρών, προσαυξάνεται δε κατά 75% αν η έκτακτη αυτή εργασία προσφέρεται την Κυριακή ή τις αργίες και κατά 25% αν προσφέρεται τις νυκτερινές ώρες.

6.4 Ως προς τις βασικές μηνιαίες αποδοχές των ανηλίκων, δηλαδή των μη συμπληρωσάντων το 18ο έτος της ηλικίας τους, ισχύουν τα προβλεπόμενα από την ΕΓΣΣΕ.

6.5 Οι βοηθοί σερβιτόρων με τη συμπλήρωση τριών (3) ετών υπηρεσίας προάγονται και αμείβονται ως σερβιτόροι.

7. Επιδόματα.

7.1 Επίδομα προϋπηρεσίας.

7.1.1. Σε όλους τους ξενοδοχοϋπαλλήλους χορηγείται επίδομα προϋπηρεσίας 5% για κάθε μία (1) τριετία υπηρεσίας ή προϋπηρεσίας σε άλλη ξενοδοχειακή ή επισιτιστική επιχείρηση. Ως υπηρεσία ή προϋπηρεσία νοείται όλη εκείνη που διανύθηκε με σχέση εξαρτημένης εργασίας σε οποιοδήποτε εργοδότη του δημοσίου ή του ιδιωτικού τομέα στην ημεδαπή ή στην αλλοδαπή σε συναφή ή ομότιμα καθήκοντα προς αυτά που εκτελεί ο ξενοδοχοϋπάλληλος.

7.1.2 Κατ' εξαίρεση, για εκείνους που εργάζονται ή εργάστηκαν σε ξενοδοχειακές επιχειρήσεις εποχιακά, ως χρόνος υπηρεσίας λογίζεται και εκείνος της νεκρής περιόδου. Η προϋπηρεσία αποδεικνύεται από τα βιβλιάρια κύριας ασφάλισης ή από το επαγγελματικό βιβλιάριο ή από βεβαίωση του εργοδότη η από οποιοδήποτε άλλο αποδεικτικό μέσο.

7.2 Επίδομα οικογενειακών βαρών.

Σε όλους τους έγγαμους ξενοδοχοϋπαλλήλους χορηγείται επίδομα οικογενειακών βαρών σε ποσοστό 10%, το οποίο υπολογίζεται στο άθροισμα του βασικού μισθού και του επιδόματος προϋπηρεσίας των παραπάνω άρθρων 6 και 7.1 κατά τα λοιπά ισχύουν οι διατάξεις του άρθρου 20 του Ν. 1849/89.

7.3 Επίδομα τουριστικής εκπαίδευσης.

Χορηγείται ποσοστιαίο επίδομα τουριστικής εκπαίδευσης, το οποίο υπολογίζεται στο άθροισμα του βασικού μισθού και της προϋπηρεσίας των παραπάνω άρθρων 6 και 7.1 ως εξής:

α) Για τους πτυχιούχους Ανωτέρων Τουριστικών Σχολών σε ποσοστό 15%.

β) Για τους πτυχιούχους Μέσων Τουριστικών Σχολών και Αποφοίτων των Σχολών Μετεκπαίδευσης σε ποσοστό 10%.

7.4 Επίδομα εποχιακής απασχολήσεως.

Χορηγείται επίδομα εποχιακής απασχόλησης σε όλους τους εποχιακά εργαζόμενους ξενοδοχοϋπαλλήλους σε ποσοστό 10%, το οποίο υπολογίζεται στο άθροισμα του βασικού μισθού και του επιδόματος προϋπηρεσίας των παραπάνω άρθρων 6 και 7.1.

7.5 Επίδομα στολής.

Σε όλους τους ξενοδοχοϋπαλλήλους χορηγείται επίδομα στολής σε ποσοστό 10%, το οποίο υπολογίζεται στο άθροισμα του βασικού μισθού και της προϋπηρεσίας των παραπάνω άρθρων 6 και 7.1, ή χορηγείται αυτούσια στολή κατά την κρίση της επιχείρησης.

7.6 Επίδομα τροφής.

7.6.1.Ξενοδοχεία που διαθέτουν εστιατόρια υποχρεούνται να παρέχουν τροφή σ' όλους τους ξενοδοχοϋπαλλήλους, εφ' όσον βέβαια επιθυμούν τη λήψη αυτής.

7.6.2 Αν η επιχείρηση, που διαθέτει εστιατόριο, δεν παρέχει τροφή στους ξενοδοχοϋπαλλήλους, αν και αυτοί επιθυμούν την λήψη αυτής, ως επίσης και αν η επιχείρηση δεν διαθέτει εστιατόριο υποχρεούται στην περίπτωση αυτή να καταβάλλει στους ξενοδοχοϋπαλλήλους ως επίδομα τροφής ποσοστό 10% επί των παραπάνω βασικών μισθών, απαλλασσόμενης της επιχείρησης της παροχής τροφής.

7.6.3. Διευκρινίζεται ότι, όσον αφορά στη χορήγηση τροφής και στο εβδομαδιαίο διαιτολόγιο, ισχύουν τα οριζόμενα με την 28/83 απόφαση του ΔΔΔΔ Αθηνών που έχει κηρυχθεί εκτελεστή με την 16543/83 απόφαση του Υπουργού Εργασίας.

7.7 Επίδομα διακεκομμένου ωραρίου.

Στους σερβιτόρους, μαίτρ και βοηθούς σερβιτόρων που εργάζονται με διακεκομμένο (σπαστό) ωράριο χορηγείται επίδομα 10%, το οποίο υπολογίζεται στο άθροισμα του βασικού μισθού και του επιδόματος προϋπηρεσίας των παραπάνω άρθρων 6 και 7.1.

7.8. Επίδομα ανθυγιεινής εργασίας.

Χορηγείται ποσοστιαίο επίδομα ανθυγιεινής εργασίας, το οποίο υπολογίζεται στο άθροισμα του βασικού μισθού και της προϋπηρεσίας των παραπάνω άρθρων 3 και 4.1 στους παρακάτω απασχολούμενους ανεξαρτήτως φύλλου ως εξής:

α) Στους μαγείρους, μπουφετζήδες και σε όλο το προσωπικό κουζίνας ποσοστό 10% και

β) Στους καθαριστές-τριες, κοινοχρήστων χώρων, καμαριέρες, πλύντριες, σιδερωτές-τριες ποσοστό 5%.

7.9. Επίδομα ταμειακών λαθών.

Στους ταμπλίστες και ταμίες χορηγείται επίδομα 10%, το οποίο υπολογίζεται στο άθροισμα του βασικού μισθού και του επιδόματος προϋπηρεσίας των παραπάνω άρθρων 6 και 7.1.

8. Ύπνος.

Ο οικείος εργοδότης δικαιούται να εκπίπτει ποσοστό 5% του βασικού μισθού κάθε ξενοδοχοϋπαλλήλου, εφ' όσον υπηρετεί σε ξενοδοχείο που εδρεύει εκτός της πόλης Ρόδου και επιθυμεί να διαμένουν μέσα σ' αυτό.

9. Καθορισμός ημερών και ωρών εργασίας. Προσαυξήσεις.

9.1 Οι ημέρες εβδομαδιαίας εργασίας των ξενοδοχοϋπαλλήλων καθορίζονται σε πέντε (5), με επτά (7) ώρες την ημέρα και σύνολο (35). Οι ημέρες της εβδομαδιαίας ανάπαυσης των εργαζομένων με πενθήμερο πρέπει να είναι συνεχόμενες.

9.2 Πέρα των ανωτέρω καθοριζομένων αποδοχών, σ' όλους τους ξενοδοχοϋπαλλήλους χορηγούνται οι προβλεπόμενες από τις κείμενες διατάξεις προσαυξήσεις για τυχόν απασχόλησή τους κατά τις Κυριακές και κατά νόμο εξαιρετέες εορτές και αργίες, καθώς και τις νυκτερινές ώρες.

9.3 Επίσης σε όσους ξενοδοχοϋπαλλήλους οι οποίοι δέχονται να απασχοληθούν και την 6η ημέρα της εβδομάδας, ανεξαρτήτως των ωρών εργασίας που απασχολήθηκαν κατά την διάρκεια των πέντε (5) προηγουμένων εργασίμων ημερών, καταβάλλεται ως αμοιβή ένα πλήρες ημερομίσθιο προσαυξημένο κατά 25% το οποίο υπολογίζεται επί όλων των παραπάνω νομίμων αποδοχών και προσδιορίζεται με τον εξής μαθηματικό τύπο, μισθός: 25 Χ 6: 2/3 (ώρες εβδομαδιαίας απασχόλησης) Χ 7 ώρες, που είναι οι ώρες απασχόλησης.

10. Συνδικαλιστική άδεια.

Ο Πρόεδρος και ο Γεν. Γραμματέας των συνδικαλιστικών οργανώσεων των ξενοδοχοϋπαλλήλων δικαιούνται συνδικαλιστική άδεια ίση με της εργάσιμες ημέρες κάθε μήνα αμειβομένων και ασφαλιζομένων πλήρως από την επιχείρηση που τον απασχολεί εφ' όσον εργάζονται σε ξενοδοχείο άνω των τρακοσίων κλινών.

11. Αργίες.

Στις μέχρι τώρα προβλεπόμενες από την νομοθεσία αργίες προστίθενται και αυτές των Θεοφανίων, της Καθαρά Δευτέρα, του Αγίου Πνεύματος, και η 26η Δεκεμβρίου.

12. Άδεια ξενοδοχοϋπαλλήλων.

Στους ξενοδοχοϋπαλλήλους χορηγείται άδεια 2 και ½ ημερών για κάθε μήνα απασχόλησης και επίδομα αδείας 2 και ½ ημερομίσθια για κάθε μήνα απασχόλησης. Κατά τα λοιπά εφαρμόζονται οι εκάστοτε ισχύουσες διατάξεις περί χορήγησης κανονικής άδειας με αποδοχές.

13. Άδεια γάμου και μητρότητας.

Στους ξενοδοχοϋπαλλήλους χορηγείται άδεια γάμου επτά (7) εργασίμων ημερών με αποδοχές. Η άδεια αυτή είναι ανεξάρτητη από την προβλεπόμενη από τον Α.Ν. 539/45 και δεν συμψηφίζεται με αυτήν. Επίσης χορηγείται άδεια μητρότητας, σύμφωνα με την ΕΓΣΣΕ.

14. Αναλυτικό σημείωμα μισθοδοσίας.

Σε όλους τους ξενοδοχοϋπαλλήλους χορηγείται από την επιχείρηση κάθε μήνα, με την καταβολή των αποδοχών τους, αναλυτικό σημείωμα μισθοδοσίας και κρατήσεων, στο οποίο περιλαμβάνονται αναλυτικά όλες οι αποδοχές και αποζημιώσεις τους και ο τρόπος υπολογισμού τους, ως επίσης και οι κάθε είδους κρατήσεις.

15. Επαναπρόσληψη εποχιακά απασχολούμενων. Προϋποθέσεις.

15.1. Οι ξενοδοχειακές επιχειρήσεις που απασχολούν εποχιακά ξενοδοχοϋπαλλήλους, ανεξαρτήτως εποχιακής ή πλήρους λειτουργίας τους, υποχρεούνται να επαναπροσλάβουν το αυτό τουλάχιστον προσωπικό που απασχόλησαν κατά την προηγούμενη περίοδο εργασίας, ανεξάρτητα από τη χρονική διάρκεια της απασχόλησης του κατά την προηγούμενη περίοδο εργασίας.

15.2. Προϋπόθεση γι' αυτό το δικαίωμα του ξενοδοχοϋπαλλήλου, αποτελεί η έγγραφη ειδοποίηση προς τον εργοδότη του, ότι επιθυμεί να απασχοληθεί κατά την προσεχή περίοδο. Η έγγραφη αυτή ειδοποίηση πρέπει να γίνει μέσω της οικείας συνδικαλιστικής οργάνωσής του και σε έντυπη δήλωση που θα εκτυπώσει αυτή.

15.3. Η έγγραφη ειδοποίηση προς τον εργοδότη πρέπει να γίνεται από την οικεία συνδικαλιστική οργάνωση με οποιοδήποτε τρόπο, ακόμη και με συστημένη επιστολή, μέχρι την 31η Ιανουαρίου.

15.4. Η επιχείρηση υποχρεούται να επαναπροσλαμβάνει τον ξενοδοχοϋπάλληλο σε κάθε περίπτωση το αργότερο μέχρι της 15 Απριλίου, ανεξαρτήτως του ύψους πληρότητά της, από την ημερομηνία δε αυτή καταρτίζεται αυτοδίκαια η σύμβαση εργασίας.

15.5. Τα παραπάνω ισχύουν και σε συνδυασμό με τις διατάξεις του άρθρου 8 Ν. 1346/1983.

15.6. Διευκρινίζεται ότι για την εξεύρεση του ποσοστού πληρότητας των ξενοδοχείων, όσον αφορά την υποχρέωση για επαναπρόσληψη πριν τις 15 Απριλίου, δεν λαμβάνεται υπόψη τυχόν έκτακτη αυξημένη πληρότητα.

16. Μη επαναπρόσληψη.

16.1. Η επιχείρηση δικαιούται να δηλώσει εγγράφως στο ξενοδοχοϋπάλληλο, που έχει δικαίωμα επαναπρόσληψης, τόσο κατά την νεκρή περίοδο αυτής όσο και κατά τη διάρκεια λειτουργία της, πριν όμως από την αυτοδίκαιη κατάρτιση της σύμβαση εργασίας, σύμφωνα με το προηγούμενο άρθρο, ότι δεν επιθυμεί την επαναπρόσληψη του ξενοδοχοϋπαλλήλου, οπότε καταλύεται το δικαίωμα του ξενοδοχοϋπαλλήλου για επαναπρόσληψη, εφόσον όμως καταβάλει σ' αυτόν συγχρόνως ολόκληρη την αποζημίωση που καταβάλλεται στην περίπτωση καταγγελίας σύμβασης εξαρτημένης εργασίας αορίστου χρόνου υπαλλήλου, ανεξάρτητα αν έχει την ιδιότητα του εργατοτεχνίτη.

16.2. Η αποζημίωση υπολογίζεται με βάση όλες τις κατά μέσο όρο αποδοχές της αμέσως προηγούμενης περιόδου εργασίας, περιλαμβανόμενης και της αποζημίωσης αδείας. Για την εξεύρεση του χρόνου υπηρεσίας για τον υπολογισμό της αποζημίωσης θα υπολογίζεται ως χρόνος εργασίας ο χρόνος από την πρόσληψη του εργαζόμενου στο ίδιο ξενοδοχείο, υπολογιζόμενου και του χρόνου της νεκράς περιόδου.

16.3. Αν η δήλωση μη επαναπρόσληψης δεν γίνει όπως αναφέρεται στην πρώτη παράγραφο του άρθρου αυτού είναι άκυρη, ο ξενοδοχοϋπάλληλος όμως δικαιούται να θεωρήσει αυτήν ως έγκυρη και να ζητήσει την καταβολή της αποζημίωσης.

16.4. Όταν ο ξενοδοχοϋπάλληλος κληθεί εγγράφως από την επιχείρηση μέχρι τις 15 Απριλίου να αναλάβει υπηρεσία και δεν την αναλάβει αδικαιολόγητα εντός πενθημέρου χάνει κάθε δικαίωμα επαναπρόσληψης και αποζημίωσης.

17. Προστασία πλειοψηφούντων.

17.1. Οι ξενοδοχοϋπάλληλοι που βρίσκονται πέντε (5) έτη η λιγότερα πριν από τη συμπλήρωση των προϋποθέσεων λήψεως πλήρους σύνταξης λόγω γήρατος και εργάζονται στην ίδια επιχείρηση τρεις (3) τουλάχιστον περιόδους εργασίας, επαναπροσλαμβάνονται υποχρεωτικά και κατά προτεραιότητα κάθε περίοδο εργασίας μέχρι της συμπλήρωσης των προϋποθέσεων λήψεως πλήρους σύνταξης λόγω γήρατος, η δε επιχείρηση δεν δικαιούται να καταλύσει το δικαίωμα για επαναπρόσληψη σύμφωνα με το προηγούμενο άρθρο.

17.2. Οι ξενοδοχοϋπάλληλοι που έχουν συμπληρώσει τις προϋποθέσεις λήψεως πλήρους σύνταξης λόγω γήρατος, έχουν υποβάλει αίτηση για συνταξιοδότηση και δεν επιθυμούν την επαναπρόσληψή τους, ως επίσης και εκείνοι που συνταξιοδοτούνται λόγω αναπηρίας και αποχωρούν δικαιούνται αποζημίωση ίση με το 70% εκείνης που θα δικαιούνταν αν η επιχείρηση δήλωνε ότι δεν τους επαναπροσλαμβάνει.

18. Εφαρμογή θεσμικών Ε.Γ.Σ.Σ.Ε

Οι θεσμικοί όροι της από 23 Μαΐου 2000 Ε.Γ.Σ.Σ.Ε. θεωρείται ότι αποτελούν μέρος και της παρούσης σύμβασης.

19. Συνδικαλιστική συνδρομή.

Από τις αποδοχές των ξενοδοχοϋπαλλήλων, παρακρατείται από τις επιχειρήσεις η μηνιαία εισφορά του κάθε ξενοδοχοϋπαλλήλου προς την οικία συνδικαλιστική οργάνωση, η οποία κατατίθεται σε τραπεζικό λογαριασμό το αργότερο σε δέκα ημέρες από την παρακράτησή της. Η παρακράτηση γίνεται μετά από έγγραφη ειδοποίηση της οικείας συνδικαλιστικής οργάνωσης στην οποία αναφέρεται το ονοματεπώνυμο του μέλους τους, το ύψος της εισφοράς και ο αριθμός του τραπεζικού λογαριασμού.

20. Δωρεάν δελτία χρήσης μέσων μαζικής μεταφοράς.

Στην περίπτωση που οι επιχειρήσεις δεν μεταφέρουν με δικά τους μεταφορικά μέσα τους εργαζόμενους προ και από τον τόπο εργασίας, θα πρέπει να αναλάβουν μέρους του κόστους μετακίνησης των εργαζομένων τους με την χορήγηση ειδικών δελτίων δωρεάν χρήσης Μέσων Μαζικής Μεταφοράς (όχι Ι.Χ. και Ταξί) από τον τόπο εργασίας τους.

21. Ισχύς ευνοϊκότερων όρων.

21.1. Αποδοχές ανώτερες από αυτές που καθορίζονται με την παρούσα οι ευνοϊκότεροι όροι εργασίας που προβλέπονται από νόμους, διατάγματα, υπουργικές αποφάσεις, συλλογικές συμβάσεις, διαιτητικές αποφάσεις, εσωτερικούς κανονισμούς, έθιμα, την επιχειρησιακή πρακτική ή ατομικές συμβάσεις εργασίας δεν θίγονται από τις διατάξεις της παρούσας.

21.2. Κατά τα λοιπά εξακολουθούν να ισχύουν οι όροι της Διαιτητικής απόφασης 20/1997 όπως τροποποιήθηκε με την από 1-8-1998 Τ.Κ.Σ.Σ.Ε. την από 27-6-2000 Τ.Κ.Σ.Σ.Ε. και την από 30-5-2002 Τ.Κ.Σ.Σ.Ε. εφόσον δεν τροποποιήθηκε με την παρούσα.

22. Η παρούσα σύμβαση ισχύει από 1η Ιανουαρίου 2006.

Στόχος της Τοπικής Συλλογικής Σύμβασης Εργασίας είναι να επιλυθούν όλα τα προβλήματα που έχουν δημιουργηθεί μέχρι σήμερα και δεν έχουν επιλυθεί από τις εκάστοτε ισχύσαντες ΣΣΕ «Για τους όρους αμοιβής και εργασίας των ξενοδοχοϋπαλλήλων όλης της χώρας», ενόψει και των τοπικών συνθηκών αγοράς, οι οποίες όπως ομολογείται από όλους, δημιουργούν αυξημένο κόστος διαβίωσης αυτών, η οποία δυστυχώς δεν μπορεί να επιτευχθεί μέσα από την Πανελλήνια ΣΣΕ, προς όφελος των εργαζομένων, της δικής σας επιχειρηματικής δραστηριότητας και της τοπικής οικονομίας γενικά.

Πιστεύοντας ότι τελικά και εσείς θα σταθείτε στο ύψος των περιστάσεων και θα κατανοήσετε τα προβλήματα των ξενοδοχοϋπαλλήλων της νήσου Ρόδου, που παραμένουν άλυτα για πολλά χρόνια, δίνοντας την πρέπουσα λύση σ' αυτά με την υπογραφή της παραπάνω Τοπικής Συλλογικής Σύμβασης Εργασίας μέσα από την διαδικασία των συλλογικών διαπραγματεύσεων.

Σας προσκαλούμε και πάλι σε διαπραγματεύσεις για τη συζήτηση και Υπογραφή της παραπάνω Τοπικής Συλλογικής Σύμβασης Εργασίας «Για τους όρους αμοιβής και εργασίας των ξενοδοχοϋπαλλήλων της νήσου Ρόδου», που η Διοίκηση του σωματείου μας θα σας αναπτύξει και προφορικά αυτήν και θα θέσουν υπ' όψη σας όλα εκείνα τα στοιχεία που καθιστούν αναγκαία την υπογραφή της.

Σας καλούμε επί πλέον να ορίσετε τους εκπροσώπους σας μέσα σε προθεσμία δέκα (10) εργασίμων ημερών από την επίδοση της πρόσκλησης αυτής, όπως ορίζει το άρθρο 4 παρ. 2 του Ν. 1876/1990, για την έναρξη των διαπραγματεύσεων, ως τόπο δε αυτών προτείνουμε τα γραφεία του σωματείου μας εδώ στη Ρόδο και επί της οδού Στεφ. Καζούλη 30 την ημέρα και ώρα που ορίζεται παρακάτω, αν όμως έχετε αντίρρηση ως προς τον τόπο και την ημέρα της πρώτης συνάντησης δηλώνουμε ότι δεχόμαστε αυτή να γίνει όπου και όποτε εσείς μας γνωστοποιήσετε μέσα στην παραπάνω προθεσμία.

Σας γνωρίζουμε επί πλέον ότι από την πλευρά του σωματείου μας εξουσιοδοτημένοι εκπρόσωποι για τις διαπραγματεύσεις είναι οι:

Γεώργιος Ορφανός Πρόεδρος, Γεώργιος Μανέττας Γραμματέας, ο Αντιπρόεδρος Αθανάσιος Σταμούλης και η Καλοτίνα Κιαουρτζή σύμβουλος του ***«ΣΩΜΑΤΕΙΟΥ ΕΡΓΑΖΟΜΕΝΩΝ ΣΤΑ ΞΕΝΟΔΟΧΕΙΑ ΚΑΙ ΕΠΙΣΙΤΙΣΤΙΚΑ ΚΑΤΑΣΤΗΜΑΤΑ ΡΟΔΟΥ «Η ΕΝΟΤΗΤΑ».***

Γι' αυτό σας καλούμε αφού ορίσετε τους εκπροσώπους σας μέσα σε προθεσμία 10 Ημερών που ορίζει ο Ν. 1876/90 για την έναρξη των διαπραγματεύσεων να προσέλθετε σε συνάντηση στα γραφεία του Σωματείου μας οδός, Στεφάνου Καζούλη 30 στις 16/1/2006 ημέρα Δευτέρα και ώρα 13οο (1 μ.μ.).

Αρμόδιος δικαστικός επιμελητής καλείται να επιδώσει την εξώδικη πρόσκληση προς την Ενωση Ξενοδόχων Ρόδου και την Υπηρεσία που κοινοποιείται, προς γνώση τους και για τις νόμιμες συνέπειες, αφού αντιγράψει αυτήν ολόκληρη στην έκθεση επίδοσης που θα συντάξει.

Ρόδος, 3 Ιανουαρίου 2006
Για το εξωδίκως καλούν
Σωματείο οι νόμιμοι εκπρόσωποι
Ο Πρόεδρος
Γεώργιος Ορφανός
Ο Γεν. Γραμματέας
Γεώργιος Μανέττας»

ΠΡΑΚΤΟΡΕΙΟ ΚΑΣΤΡΟ

Την οργάνωση, επιμέλεια, φροντίδα και συνοδεία έχει αποκλειστικά ο κ. Μαχαιράκης

ΠΡΟΣΚΥΝΗΜΑΤΙΚΗ ΕΚΔΡΟΜΗ στους

ΑΓΙΟΥΣ ΤΟΠΟΥΣ

και

ΤΟ ΘΕΟΒΑΔΙΣΤΟ ΟΡΟΣ ΣΙΝΑ

ΑΕΡΟΠΟΡΙΚΩΣ

15/01/06 -23/01/06

ΣΤΗΝ ΕΚΔΡΟΜΗ ΜΑΣ ΘΑ ΛΑΒΕΙ ΜΕΡΟΣ Ο ΣΕΒΑΣΜΙΩΤΑΤΟΣ ΜΗΤΡΟΠΟΛΙΤΗΣ ΝΕΑΣ ΖΗΛΑΝΔΙΑΣ

κ.κ. ΑΜΦΙΛΟΧΙΟΣ

ΔΗΛΩΣΤΕ ΑΜΕΣΩΣ ΣΥΜΜΕΤΟΧΗ

Εάν δεν πάρετε μία από τις δικές μας οργανωμένες εκδρομές, μπορείτε να πάρετε για σας και την οικογένειά σας φθηνά πακέτα, αποτελούμενα από αεροπορικά - ακτοπλοϊκά εισιτήρια, ξενοδοχεία, αυτοκίνητα κ.λ.π. για οποιαδήποτε ημερομηνία και για όσες μέρες εσείς θέλετε, για ολόκληρη την Ελλάδα τα νησιά μας και το εξωτερικό.

Επίσης στο γραφείο μας θα βρείτε:
Αεροπορικά και ακτοπλοϊκά εισιτήρια με όλες τις αεροπορικές και ακτοπλοϊκές εταιρίες και για όλους τους προορισμούς

ΠΛΗΡΟΦΟΡΙΕΣ

ΚΥΡΙΑΚΟΣ Μ. ΜΑΧΑΙΡΑΚΗΣ
ΠΡΑΚΤΟΡΕΙΟ ΚΑΣΤΡΟ
Κ. Παλαιολόγου 46 - Ρόδος
☎ 22410 77506, 22410 77563

ΚΑΣΤΡΟ το δικό σας πρακτορείο

X 5624-31/1

PEGASOS TRAVEL

ΞΕΝΟΔΟΧΕΙΑ ΓΙΑ ΟΛΗ ΤΗΝ ΕΛΛΑΔΑ

ESPERIA PALACE Α' Κατηγορίας Σταδίου

Μονόκλινο	€ 100	έως 31/3/06	με πρωινό		
Δίκλινο	€ 110	»	»	»	»
Τρίκλινο	€ 120	»	»	»	»

PRESIDENT Α' Κατηγορίας Λεωφόρος Κηφησίας

Μονόκλινο	€ 63	έως 31/3/06	με πρωινό		
Δίκλινο για μονόκλινο	€ 68	»	»	»	»
Δίκλινο	€ 73	»	»	»	»
Τρίκλινο	€ 93	»	»	»	»

ROYAL OLYMPIC LUX κοντά στο Σύνταγμα

Μονόκλινο	€ 91	έως 31/3/06	
Δίκλινο	€ 91	»	»
Τρίκλινο	€ 120	»	»

OLYMPIC PLC Α' κατηγορίας Σύνταγμα

Μονόκλινο	€ 78	έως 31/11/05	με πρωινό		
Δίκλινο	€ 88	»	»	»	»
Τρίκλινο	€ 109	»	»	»	»

ASTOR Σύνταγμα

Μονόκλινο	€ 55	έως 31/12/05	με πρωινό		
Δίκλινο για μονόκλινο	€ 62	»	»	»	»
Δίκλινο	€ 70	»	»	»	»
Τρίκλινο	€ 80	»	»	»	»

POLIS GRAND HOTEL Α' Κατηγορίας Πατησίων

Μονόκλινο	€ 60	έως 31/3/06	με πρωινό		
Δίκλινο	€ 70	»	»	»	»
Τρίκλινο	€ 90	»	»	»	»

ELECTRA Α' Κατηγορίας

Μονόκλινο	€ 135
Δίκλινο	€ 155
Τ

ΑΝΑΚΟΙΝΩΣΗ

ΙΑΤΡΙΚΟΣ ΣΥΛΛΟΓΟΣ ΡΟΔΟΥ

Η ζωή ενός λαού δεν είναι δυνατή χωρίς τις αντιλήψεις, τα ιδανικά, την πολιτισμική του κληρονομιά, την παράδοση, την ίδια την ιστορία.

«Η ιστορία της Υγείας στα Δωδεκάνησα το πρώτο μισό του 20ου αιώνα»
του Κώστα Κογιόπουλου
ιατρού - συγγραφέα - ερευνητή

Μια μοναδική συνάντηση Ιστορίας, Επιστήμης και Κοινωνικής ζωής στα Δωδεκάνησα.

Σε όλα τα βιβλιοπωλεία της πόλης μας
463 μεγάλες σελίδες,
200 ανέκδοτες φωτογραφίες.

Τιμή διάθεσης 30 ευρώ

Έκδοση **Ιατρικού Συλλόγου Ρόδου**

X5595-10/1

KYDON TOURS

ΕΚΔΡΟΜΕΣ! ΕΚΔΡΟΜΕΣ!

Ποιότητα. Φροντίδα. Επιτυχία

•••

EURODISNEY - ΠΑΡΙΣΙ

ΤΑΚΤΙΚΕΣ ΑΝΑΧΩΡΗΣΕΙΣ

•••

Πρωτοχρονιά

ΙΤΑΛΙΑ - κοσμοπολίτικη ΝΙΚΑΙΑ

ΚΥΑΝΗ ΑΚΤΗ

29/12/05 - 5/1/06 8 ημέρες

ΟΛΥΜΠΙΑΚΗ: Ρόδο - Αθήνα - Μιλάνο - Αθήνα - Ρόδο

ΜΙΛΑΝΟ - ΓΕΝΟΒΑ - ΣΑΝ ΡΕΜΟ - ΝΙΚΑΙΑ -ΚΑΝΝΕΣ - ΣΑΝ ΠΟΛ ΝΤΕ ΒΑΝΣ - ΜΟΝΤΕ ΚΑΡΛΟ - ΜΟΝΑΚΟ - ΒΕΡΟΝΑ - ΒΕΝΕΤΙΑ

3 διανυκτερεύσεις Νίκαια - 2 διανυκτερεύσεις Βενετία - 2 διανυκτερεύσεις Μιλάνο. Ξενοδοχεία 4 αστέρων, ημιδιατροφή RADISON , NOVOTEL, JOLLY.

Συνοδός ΕΛΕΝΗ ΨΥΛΛΑΚΗ

•••

DUBAI ***ΠΡΟΣΟΧΗ - ΠΡΟΣΟΧΗ***

Εχουμε καθημερινές αναχωρήσεις με πάμφθηνα πακέτα

Group από Ρόδο **15/1 - 21/1/06**

Με συνοδό την κ. ΕΛΕΝΗ ΨΥΛΛΑΚΗ

5 διαν. HOTEL SHERATON πρωινό - μπουφέ. Μεταφορές - ξενάγηση Dubai - σαφάρι - ψώνια - διασκέδαση - κρουαζιέρα στο Dubai. Τον Ιανουάριο γίνεται το SHOPPING FESTIVAL.

•••

Χριστούγεννα - Πρωτοχρονιά

Χίλιες εκδρομές!!

• **DUBAI** κάθε μερα.

ΕΛΒΕΤΙΑ - ΒΙΕΝΝΗ - ΙΤΑΛΙΑ
ΡΩΜΗ - ΠΡΑΓΑ - ΒΟΥΔΑΠΕΣΤΗ
- ΠΑΡΙΣΙ DISNEY - ΠΟΥΚΕΤ -
ΣΑΜΟΥΪ - ΤΥΝΗΣΙΑ -
ΚΩΝΣΤΑΝΤΙΝΟΥΠΟΛΗ -
ΑΜΕΡΙΚΗ - ΛΟΝΔΙΝΟ -
ΑΜΣΤΕΡΝΤΑΜ

Σας ταξιδεύουμε 30 χρόνια!!!

ΠΡΑΚΤΟΡΕΙΟ KYDON IATA

• ΕΘΕΛΟΝΤΩΝ ΔΩΔ/ΣΙΩΝ 14 • ΑΚΤΗ ΣΑΧΤΟΥΡΗ 8

Τηλ. 22410 23000, 27900, 27722

e-mail:kydon@otenet.gr

X5522-31/1

Ιστορία και αρχαιολογία, μύθοι, παραδόσεις

ΤΑ ΘΑΥΜΑΤΑ ΤΗΣ ΛΙΝΔΙΑΣ ΑΘΗΝΑΣ

Γράφει ο Θεοφάνης Μπογιάννος

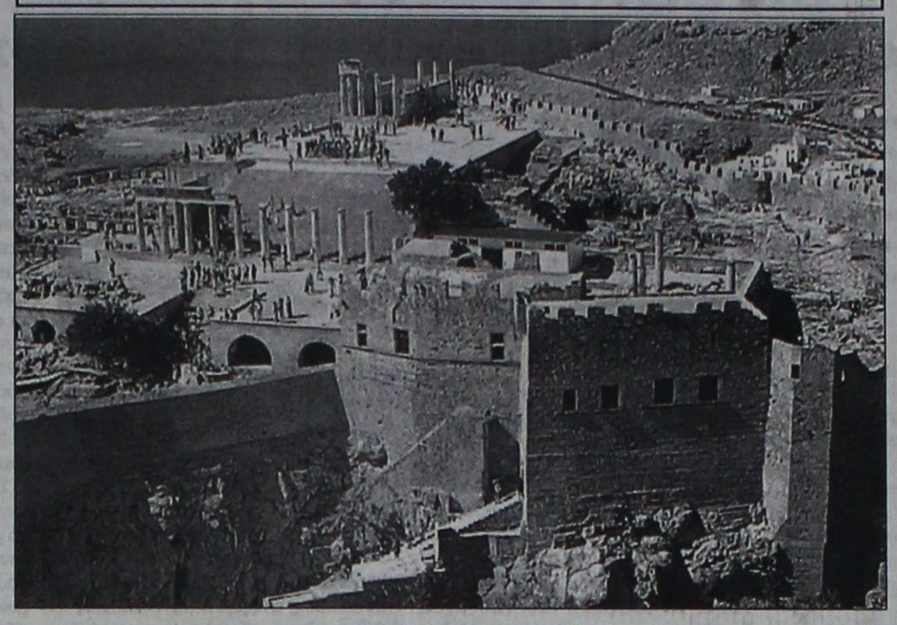

ΑΚΡΟΠΟΛΗ ΛΙΝΔΟΥ

Η θεά Αθηνά Βασίλισσα της Ακροπόλεως, έκανε θαύματα και εδέχετο τάματα από τους Ρόδιους Ελληνες πατέρες μας. Ακόμη καιοι Φαραώ, όπως ο Αμασις, έστελναν δώρα στη Θεά Αθηνά την Λινδία. Ο μέγας Αλέξανδρος χάρισε στη Λινδία Αθηνά: Βουκεφάλα και ασπίδες, και σάρισες!

ΘΑΥΜΑ, είναι και λέγεται το φαινόμενο που δεν εξηγείται λογικά. Υπάρχουν θαύματα της φύσης, αλλά και θαύματα θεών στο διάβα των αιώνων. Οι αρχαίοι Ρόδιοι λάτρευαν πολλούς θεούς: Δία, Αθήνα, Περσεφόνη, Απόλλωνα, Ηρακλή, Αφροδίτη και άλλους, θεούς μικρούς και μεγάλους.

Η πιο μεγάλη, η πιο ωραία θεά των αρχαίων Ελλήνων ήταν θεά Λινδία Αθηνά, κόρη του Δία και κ. θεά της Σοφίας, της ομορφιάς και της γνώσης. Η θεά Αθηνά στη Ρόδο είχε για κατοικία της την Ακρόπολη της Λίνδου. Η Ακρόπολη της Λίνδου δεν ήταν μόνο Πανελλήνιο, αλλά και Παγκόσμιο Ιερό. Χιλιάδες, πόλεις, βασιλείς, αυτοκράτορες, πλούσιοι, πολιτικοί, ζάπλουτοι και ευεργέτες πρόσφεραν Δώρα, Τάματα και Αναθήματα στην Ωραία κόρη του Δία, στην Παλλάδα Λινδία, θεά Αθηνά...

Ετσι, η Θεά Αθηνά, ήταν η αγαπημένη Θεά των Ροδίων και Προστάτιδα, Δότειρα, όλων των αγαθών στους Ρόδιους και πρωτίστως στους Λινδίους.

Η θεά έκανε πολλά θαύματα, όπως αναφέρουν τα αρχαία κείμενα. Θαύματα που τα επενόησαν οι ιερείς της Θεάς και τα απέδωσαν στην Παρθένο Θεά Αθηνά.

ΠΡΩΤΟ ΘΑΥΜΑ ΤΗΣ ΛΙΝΔΙΑΣ ΘΕΑΣ ΑΘΗΝΑΣ. Το έτος 490 π.Χ., οι Πέρσες λυμαίνονται την Ελλάδα. Καταλαμβάνουν όλο το νησί πλην της Ακροπόλεως Λίνδου. Οι Λίνδιοι και λοιποί Ρόδιοι παρακαλούν την θεά Αθηνά, Παλλάδα και Παρθένο, να σώσει το λαό της από το σπαθί του εχθρού. Και η θεά Αθήνα, Πρόμαχος και ωραία, κάνει την εμφάνισή της. Κάνει το πρώτο μεγάλο Θαύμα της. Υπόσχεται να φέρει στους πολιορκημένους Ρόδιους της Ακροπόλεως Λίνδου, τρόφιμα, νερό και βοήθεια σωτηρία και θαύματα θεάς. Παρουσιάστηκε στον Αρχιερέα της και του είπε πως θα φέρει νερό από τον ουρανό, βοήθεια από την Αθηνά, και οι Πέρσες πανικόβλητοι θα φύγουν, όπερ και εγένετο. Ενα μεγάλο μαύρο σύννεφο, έφερε νερό στην Ακρόπολη Λίνδου, ενώ οι πανικόβλητοι Πέρσες, λόγω του θαύματος έφευγαν έντρομοι από την Ρόδο και Λίνδο, φοβούμενοι την οργή και τους κεραυνούς της Θεας Λινδίας Αθηνάς.

ΔΕΥΤΕΡΟΒΑΘΜΙΑ ΤΗΣ ΘΕΑΣ ΑΘΗΝΑΣ ΣΤΗ ΡΟΔΟ. Στα 350 π.Χ., έγινε πάνω στην Ακρόπολη της Λίνδου μια αυτοκτονία κάποιου, πιστού της θεάς Αθηνάς. Η θεά παρουσιάζεται με όλη την λαμπρότητά της στον αρχιερέα της Πυθαννά και του λέει πως: Η θεά Αθηνά, είναι προσβεβλημένη από την αυτοκτονία. Για να εξαγνισθεί εκ νέου ο Ιερός Ναός της Θεάς στην Ακρόπολη Λίνδου, πρέπει να επισκευάσουν την σκέπη του Ναού, να αυξήσουν τις προσφορές, και να συνεχίσουν τις Ιεροτελεστίες όπως και πρώτα...

ΤΡΙΤΟ ΘΑΥΜΑ ΤΗΣ ΘΕΑΣ ΑΘΗΝΑΣ. Το έτος 305 π.Χ., όπως γνωρίζουν οι πολλοί φιλίστορες αναγνώστες μας, ο Δημήτριος ο Πολιορκητής πολιορκεί την πόλη της Ρόδου, και ορκίζεται θάνατο σε όλους τους Ρόδιους. Αλλά είχε αποφασίσει χωρίς την θεά Αθηνά. Η θεά Αθηνά, παρουσιάζεται και αγριεμένη στον Αρχιερέα της Καλλικλή και του λέει επιτακτικά:

«Να πας να πεις στον Πρύτανη των Ροδίων, στον Αναξίπολη, πως ΕΓΩ, η Θεά Αθηνά, είμαι δίπλα σας, Προστάτις και Δότειρα όλων των αγαθών σας. Να στείλετε ένα καράβι στον Πτολεμαίο της Αιγύπτου. Στο τιμόνι του καραβιού θα είμαι ΕΓΩ, η Θεά σας, Πολεμάρχος και Παρθένος. Αν δεν το πεις τώρα, Καλλικλή, στον Πρύτανυ, θα σε τιμωρήσω σκληρά για την προς με ασέβειά σου».

Ο Αρχιερέας Καλλικλής το αναφέρει το Θαύμα στον Πρύτανη των Ροδίων, Αναξίπολη, και ένα πλοίο με πλοίαρχο τη θεά Αθηνά, φεύγει για την Αίγυπτο. Το πλοίο ειδοποιεί τον Βασιλιά Πτολεμαίο πως η Ρόδος κινδυνεύει και ο Πτολεμαίος τρέχει προς βοήθεια όλων των Ροδίων. Ετσι, για τρίτη φορά, η θεά Αθηνά, με το θαύμα της έσωσε τη Ρόδο και τους Ρόδιους από τα νύχια και τα δόντια του Δημητρίου Πολιορκητή στα 305 π.Χ..

Αυτά τα Θαύματα, και πολλά άλλα αναφέρουν οι Ρόδιοι ιστορικοί: Εργίας, Μύρων, Πολύζαλος, Ιερώνυμος, Τιμόκριτος και Ξενάγορας. Ολα μαζί τα θαύματα της θεάς Λινδίας Αθηνάς, είναι γραμμένα στο Χρονικό της Λίνδου, μία πέτρα από Λάρτιο Λίθο. Αυτός ο Λίθος, αυτό το χρονικό, βρίσκεται σήμερα στη Δανία στο Μουσείο της Κοπεγχάγης...

Νέες ιδέες για την προώθηση της Διεθνούς Εκθεσης Βερολίνου

ΣΥΜΠΛΗΡΩΝΟΝΤΑΙ 40 ΧΡΟΝΙΑ

Με την συμπλήρωση των 40 χρόνων της μεγαλύτερης τουριστικής έκθεσης της Ευρώπης, της Διεθνούς Έκθεσης του Βερολίνου ITB, η διοίκηση της έκθεσης κυκλοφόρησε την νέα διαφημιστική καμπάνια της με νέες πρωτοποριακές ιδέες. Η όλη διαφημιστική καμπάνια έχει σχεδιαστεί από την εταιρία Agentur vernetzte Kommunikation που εδρεύει στο Μόναχο, και μεταξύ των μέσων που επιλέχθηκαν για τη διεθνή προβολή της έκθεσης είναι και το TravelDailyNews International (www.traveldailynews.com). Η καμπάνια έχει ήδη ξεκινήσει να `τρέχει` στο TravelDailyNews International από χθες, ενώ στα περισσότερα διαφημιστικά μέσα θα ξεκινήσει εντός του μηνός Ιανουαρίου.

Η ιδέα της καμπάνια βασίζεται στην παρουσίαση ανθρώπων με τις τοπικές τους ενδυμασίες με ένα πρωτοποριακό τρόπο ώστε να προβάλλονται εικόνες που προκαλούν την έκπληξη και τραβούν την προσοχή. Η καμπάνια, που βασίστηκε σε λεπτομερή έρευνα αγοράς, αποκαλύπτει την `εμπειρία` που έχει ο επισκέπτης όταν βρίσκεται στην έκθεση, όπου έχει την ευκαιρία να `συλλάβει` εικόνες από όλες τις χώρες του κόσμου, των κατοίκων τους, και βέβαια και του πολιτισμού τους, και όλα αυτά σε ένα μόνο μέρος, σε μία μόνο μέρα. Η έκθεση ITB είναι χαρακτηριστικό ότι έχει συμμετοχές από περισσότερες από 180 χώρες.

Ο κ. Martin Buck, διευθυντής της ABW, δήλωσε ότι "η ABW παρουσίασε το βασικό μήνυμα της έκθεσης ITB με ένα πρωτότυπο, έξυπνο, και ανάλαφρο τρόπο. Είμαστε πολύ χαρούμενοι που θα κυκλοφορήσουμε αυτή την καμπάνια σε μια χρονιά ορόσημο για την έκθεση, τώρα που κλείνει τα 40 χρόνια λειτουργίας της`.





ΙΑΤΡΙΚΗ ΑΝΑΚΟΙΝΩΣΗ

Το ιατρείο του
Ενδοκρινολόγου - Διαβητολόγου

ΠΑΠΑΒΕΡΓΗ ΣΤΑΥΡΟΥ

Ιερού Λόχου 14 έναντι ΟΛΥΜΠΙΑΚΗΣ
τηλ.: 22410 -39430 - 76470
fax: 22410 70224
κιν. 6932236952

θα παραμείνει κλειστό
για τις εορτές από Πέμπτη 22/12/2005
Θα λειτουργήσει κανονικά από τη Δευτέρα 09/1/2006

T6624-4/1

ΙΑΤΡΙΚΗ ΑΝΑΚΟΙΝΩΣΗ

Το μικροβιολογικό εργαστήριο
της Ιατρού

ΧΑΜΟΥΖΑ -ΤΣΕΛΕΠΗ ΑΝΑΣΤΑΣΙΑ

θα παραμείνει κλειστό από την
Τρίτη 27-12-2005 έως και την **Πέμπτη 5-1-2006**
Θα λειτουργήσει κανονικά από την
Δευτέρα 9-1-2006

Σας ευχόμαστε καλές εορτές και ευτυχισμένο το 2006

Τηλ. 22410 74034 - Στ. Κωτιάδη 5

12847-8/1

LANE
ΚΕΝΤΡΙΚΟ ΠΡΑΚΤΟΡΕΙΟ ΡΟΔΟΥ
ΣΤΕΦΑΝΑΚΗ

Zorpidis

ΤΟΥΡΙΣΤΙΚΟΣ ΟΡΓΑΝΙΣΜΟΣ

...ΜΙΑ ΑΓΚΑΛΙΑ ΟΛΟΣ Ο ΚΟΣΜΟΣ

ΧΡΙΣΤΟΥΓΕΝΝΑ ΠΡΩΤΟΧΡΟΝΙΑ ΘΕΟΦΑΝΙΑ

ΠΡΑΓΑ	4,5 μέρες	από 499 €
ΒΙΕΝΝΗ	4,5,6 μέρες	από 389 €
ΒΟΥΔΑΠΕΣΤΗ	4,5,7 μέρες	από 379 €
ΠΑΡΙΣΙ	5,6 μέρες	από 579 €
ΛΟΝΔΙΝΟ	5,6 μέρες	από 629 €
ΡΩΜΗ	4,5,6 μέρες	από 399 €
ΕΛΒΕΤΙΑ	6,9 μέρες	από 649 €
ΚΩΝ/ΠΟΛΗ	4,5 μέρες	από 219 €
ΣΟΦΙΑ	4 μέρες	από 229 €
ΙΤΑΛΙΚΟ ΠΑΝΟΡΑΜΑ	7 μέρες	από 479 €
ΣΚΙ ΣΤΗ ΒΙΤΟΣΑ	4,5 μέρες	από 229 €

Και πολλά άλλα!!!!

ΧΡΟΝΙΑ ΠΟΛΛΑ και ΚΑΛΟ ΤΑΞΙΔΙ !

Αλεξ. Διάκου 38
Τηλ. (22410) 20625, 30054, 33603, 33607
FAX (22410) 26745

X5627-31/1

ΨΥΧΟΕΡΕΥΝΗΤΡΙΑ

ΚΡΗΤΙΚΟΥ ΒΑΣΙΛΕΙΑ



Προβλέψεις για
το μέλλον ικανοποιητικές.
Βοήθεια για κάθε θέμα
που σας απασχολεί με κάθε εχεμύθεια
ΟΜΗΡΟΥ 65 Π. ΠΟΛΗ

Τηλ. 74440 - 67602,6972157586,
8-1π.μ. — 4-8μ.μ.

T.6641-31/1

ΠΡΑΚΤΟΡΕΙΟ ΤΑΞΙΔΙΩΝ

ΣΑΒΒΑΣ ΣΑΗΣ

ΠΡΟΣΦΕΡΟΥΜΕ

τα φθηνότερα αεροπορικά εισιτήρια για όλο τον κόσμο με όλες τις αεροπορικές πτήσεις

ΠΡΟΣΟΧΗ:

ΠΛΗΡΟΦΟΡΙΕΣ ΔΕΝ ΔΙΔΟΝΤΑΙ ΑΠΟ ΤΟ ΤΗΛΕΦΩΝΟ ΜΟΝΟ ΠΡΟΣΩΠΙΚΗ ΠΑΡΟΥΣΙΑ ΣΑΣ

Ακόμη:

- ΒΙΖΑ επισκέπτου για ΑΥΣΤΡΑΛΙΑ σε μία μέρα
- Εκδοση διαβατηρίων
- Εκδοση αδειών αυτοκινήτων

ΞΕΝΟΔΟΧΕΙΑ ΣΤΗΝ ΑΘΗΝΑ

PRESIDENT Α' Κατηγορίας Λεωφόρος Κηφησίας

Μονόκλινο	€ 63	έως 31/3/06 με πρωινό
Δίκλινο για μονόκλινο	€ 68	» » » »
Δίκλινο	€ 73	» » » »
Τρίκλινο	€ 93	» » » »

ROYAL OLYMPIC LUX κοντά στο Σύνταγμα

Μονόκλινο	€ 91	έως 31/3/06
Δίκλινο	€ 91	» »
Τρίκλινο	€ 120	» »

OLYMPIC PLC Α' κατηγορίας Σύνταγμα

Μονόκλινο	€ 78	έως 31/11/05 με πρωινό
Δίκλινο	€ 88	» » » »
Τρίκλινο	€ 109	» » » »

ΚΑΝΙΓΚΟΣ Α' κατηγορίας οδός Κάνινγκος

Μονόκλινο	€ 78	έως 31/3/06 με πρωινό
Δίκλινο	€ 88	» » » »

ASTOR Σύνταγμα

Μονόκλινο	€ 55	έως 31/12/05 με πρωινό
Δίκλινο για μονόκλινο	€ 62	» » » »
Δίκλινο	€ 70	» » » »
Τρίκλινο	€ 80	» » » »

POLIS GRAND HOTEL Α' Κατηγορίας Πατησίων

Μονόκλινο	€ 60	έως 31/3/06 με πρωινό
Δίκλινο	€ 70	» » » »
Τρίκλινο	€ 90	» » » »

DORIA HTL Β' Κατηγορίας Ομόνοια

Μονόκλινο	€ 54	έως 21/3 με πρωινό
Δίκλινο	€ 61	» » » »
Τρίκλινο	€ 79	» » » »

HELLINIS Β' Κατηγορίας ΩΝΑΣΕΙΟ, Συγγρού

Μονόκλινο	€ 48	έως 31/12/05
Δίκλινο	€ 58	» »
Τρίκλινο	€ 70	» »

BEST WESTERN Ιλίσια

Μονόκλινο	€ 84	από 1/5 - 31/12/05
Δίκλινο	€ 93	» »
Τρίκλινο	€ 110	» »

ARETOUSA Β' Κατηγορίας Μητροπόλεως Σύνταγμα

Μονόκλινο	€ 58
Δίκλινο	€ 76
Τρίκλινο	€ 100

VERGINA Β' Κατηγορίας ΘΕΣ/ΚΗ (κεντρικό)

Μονόκλινο	€ 64
Δίκλινο	€ 80
Τρίκλινο	€ 90

ANEMONI Κεντρικό - Πειραιά

Μονόκλινο	€ 60	έως 31/12/05 με πρωινό
Δίκλινο	€ 72	» » » »
Τρίκλινο	€ 85	» » » »

ΣΑΣ ΣΥΜΦΕΡΕΙ ΠΡΙΝ ΚΛΕΙΣΕΤΕ ΟΠΟΥΔΗΠΟΤΕ ΝΑ ΜΑΣ ΕΠΙΣΚΕΦΘΕΙΤΕ

ΠΡΑΚΤΟΡΕΙΟ ΤΑΞΙΔΙΩΝ

ΣΑΒΒΑΣ ΣΑΗΣ

ΤΑΡΠΟΝ ΣΠΡΙΓΚΣ 42

δίπλα στην Τράπεζα Πίστεως

• Τηλ. 22410 39781-3

X.5614-31/1

Θα γιορτάσει τα Φώτα στο Ταρπόν Σπρίνγκς

Ο Οικουμενικός Πατριάρχης με τους Καλύμνιους σφουγγαράδες

ΘΑ ΡΙΞΕΙ ΤΟΝ ΣΤΑΥΡΟ ΣΤΗ ΘΑΛΑΣΣΑ

Ο Οικουμενικός Πατριάρχης Βαρθολομαίος, θα προεξάρχει των εορταστικών εκδηλώσεων των Θεοφανείων στις 6 Ιανουαρίου 2006, στο "ελληνικό χωριό" της Φλόριδας, το Τάρπον Σπρινγκς που είναι παγκοσμίως γνωστό ως "η Πόλη των Θεοφανείων" και όπου ζουν πολλοί Καλύμνιοι, οι οποίοι ασχολούνται με την σπογγαλιεία..

Ο Σεβασμιώτατος Αρχιεπίσκοπος Αμερικής, Δημήτριος, εξέφρασε την μεγάλη χαρά και ανυπομονησία με την οποία αναμένουν οι Ελληνορθόδοξοι πιστοί την επίσκεψη του Οικουμενικού Πατριάρχου στην Αμερική και ιδιαίτερα στην περιοχή της Φλόριδας, η οποία υπάγεται στην Ιερά Μητρόπολη Ατλάντας υπό τον Σεβ. Μητροπολίτη Αλέξιο.



Το Τάρπον Σπρινγκς γιορτάζει φέτος την 100ή επέτειο του Καθεδρικού Ναού του Αγίου Νικολάου και ταυτόχρονα τη συμπλήρωση 100 χρόνων από την πρώτη τελετή κατάδυσης του Τιμίου Σταυρού στο γραφικό κολπίσκο της πόλης Spring Bayou και αναμένει την συρροή δεκάδων χιλιάδων πιστών απ΄ όλη την Αμερική.

Πλήθος κλήρου και λαού από τις ελληνορθόδοξες κοινότητες της Φλόριδας, αναμένεται να υποδεχθούν τον Οικουμενικό Πατριάρχη Βαρθολομαίο κατά την άφιξή του στο αεροδρόμιο του St. Petersburg στις 4 Ιανουαρίου.

Έχει προγραμματισθεί πλήθος εκδηλώσεων οι οποίες θα κορυφωθούν με την Πατριαρχική Θεία Λειτουργία των Θεοφανείων και την Κατάδυση του Τιμίου Σταυρού στα νερά του κόλπου του Μεξικού στις 6 Ιανουαρίου.

Εξάλλου, στις 7 Ιανουαρίου ο Οικουμενικός Πατριάρχης συνοδευόμενος από τον Αρχιεπίσκοπο Αμερικής Δημήτριο θα πραγματοποιήσει ποιμαντορική επίσκεψη στη Νέα Ορλεάνη και στην κοινότητα της Αγίας Τριάδος, την πρώτη και παλιότερη Ελληνορθόδοξη κοινότητα σε όλη την Αμερική, η οποία επουλώνει τις πληγές από τον καταστροφικό τυφώνα "Κατρίνα" του περασμένου Σεπτεμβρίου.

Θα απονεμηθούν από το υπουργείο Πολιτισμού

Λογοτεχνικά βραβεία για παιδικά βιβλία

ΕΠΙΤΡΟΠΗ ΚΑΙ ΑΠΟ ΤΗ ΡΟΔΟ

Με μια πιλοτική διαδικασία που ξεκίνησε πέρυσι και συνεχίζεται και φέτος , το Υπουργείο Πολιτισμού προετοιμάζεται ολοταχώς για την ανακοίνωση και απονομή των Κρατικών βραβείων Παιδικής Λογοτεχνίας, ενός θεσμού που φέτος συμπληρώνει τα 50 του χρόνια.

Το Σώμα των Αξιολογητών και ο θεσμός των Εισηγητών έρχονται να προστεθούν στην βασική επιτροπή, που αποφασίζει για την βράβευση, με τις προτάσεις που κάνουν, αφού πρώτα έχουν εξασφαλίσει τη μελέτη και αξιολόγηση του συνόλου των εκδοθέντων βιβλίων , κάθε χρονιάς.

Το πολύ ενδιαφέρον στοιχείο στις δυο νέες επιτροπές , που ανακοίνωσε σε συνέντευξη τύπου ο υφυπουργός Πολιτισμού Πέτρος Τατούλης, είναι ότι τα μέλη τόσο του Σώματος Αξιολογητών και θεσμού των εισηγητών είναι ότι προέρχονται από Πανεπιστήμια του εξωτερικού (π. χ Γέπλ), αλλά και αποσπασμένων εκπαιδευτικών, μεταπτυχιακών φοιτητών και υποψηφίων Διδακτόρων Σχολών Φιλοσοφικής , Παιδαγωγικής Εκπαίδευσης, Καλών Τεχνών από τα Πανεπιστήμια Αθηνών, Βόλου , Θεσσαλονίκης και Ρόδου.

Φέτος ο αριθμός των εκδοθέντων βιβλίων έχει διπλασιαστεί αγγίζοντας τα 1300 βιβλία, σύμφωνα με καταλόγους που αποστέλλουν στο ΥΠΠΟ, εκδοτικοί οίκοι.

Τα βιβλία που θα απασχολήσουν την Επιτροπή αγγίζουν τα 500 και τα βραβεία είναι τρία , συμπεριλαμβανομένου του βραβείου που θέσπισε πέρυσι το ΥΠΠΟ, για αλλοδαπούς εικονογράφους.

Σύμφωνα , με απόφαση ,του Υπουργείου, τα βραβευμένα βιβλία μεταφράζονται στο διεθνές σύστημα για τυφλούς , ενώ αποστέλλονται μετά το πέρας της διαδικασίας σε ιδρύματα και δανειστικές βιβλιοθήκες.

Όπως τόνισε στην συνέντευξη τύπου και ο πρόεδρος της Επιτροπής, καθηγητής Εγκληματολογίας και συγγραφέας Παιδικών βιβλίων κ. Ευγένιος Τριβιζάς το μεγάλο πρόβλημα παραμένει "ο τεράστιος αριθμός βιβλίων που πρέπει να διαβαστούν και να αξιολογηθούν , με αποτέλεσμα τόσο το Σώμα Αξιολογητών , όσο και ο θεσμός των Εισηγητών να διευκολύνουν ιδιαιτέρως με αξιοπιστία και εγκυρότητα, την διαδικασία".

Θα πρέπει να σημειωθεί ότι για την κατηγορία Βιβλίου Γνώσεων επιλέγεται ένα επιλαχόν βιβλίο. Τα δυο βιβλία Γνώσεων , σε περίπτωση που το θέμα τους κείται εκτός των γνωστικών αντικειμένων των Μελών της Επιτροπής αποστέλλονται σε ειδικούς επι του θέματος.

Εκτός υπηρεσίες θα τεθούν 700 δικαστές

Προβληματισμός επικρατεί στο υπουργείο Δικαιοσύνης από το γεγονός ότι εντός του 2006 θα τεθούν εκτός υπηρεσίας περίπου 700 δικαστές και εισαγγελείς. Πρόκειται για λειτουργούς που αποχωρούν λόγω ηλικίας ή διώκονται για μη υποβολή του «πόθεν έσχες».

Όπως αναφέρεται στο ρεπορτάζ του Βήματος της Τρίτης, αγησυχος είναι ο υπουργός Δικαιοσύνης Αναστάσης Παπαληγούρας, ο οποίος βλέπει να απειλούνται με ματαίωση οι εξαγγελίες και τα νομοθετικά μέτρα για επιτάχυνση απονομής της Δικαιοσύνης.

Μεταξύ των δικαστικών που θα αποχωρήσουν τον Ιούνιο περιλαμβάνονται ο εισαγγελέας του Αρείου Πάγου Δημήτρης Λινός, καθώς και οι μισοί αντιπρόεδροι, αντεισαγγελείς και αρεοπαγίτες.

Για μη υποβολή «πόθεν έσχες» έχουν υποβληθεί συνολικά 440 διώξεις. Στους διωκόμενους περιλαμβάνονται δικαστικοί όλων των βαθμών, ενώ περίπου το ένα τρίτο είναι ειρηνοδίκες.

VANIK TOURS

ΓΙΑΝΝΗΣ και ΣΕΒΑ ΒΑΛΣΑΜΙΔΗ

VANIK σημαίνει ΑΛΗΘΕΙΑ

ΑΚΤΗ ΚΑΝΑΡΗ 17, ΨΑΡΟΠΟΥΛΑ - ΑΝΕΤΟ ΠΑΡΚΙΝΓΚ •

Ανοικτά: ΔΕ-ΣΑ 08.30 - 14.00 & 16.30 - 20.30 - Τηλ. 22410 35191, 37621 κινητό: 6945798148 , FAX 22410 29532

Το γραφείο μας πάντα πρώτο σε κρατήσεις ξενοδοχείων εξασφάλισε και σας προσφέρει καταπληκτικές τιμές για τα παρακάτω ξενοδοχεία σε ΠΑΚΕΤΑ (έκδοση εισιτηρίων R/T) από 1/11/05–31/3/2006

Απευθυνόμαστε σε σας που θέλετε και η κράτησή σας να είναι σωστή και το δωμάτιό σας να σας περιμένει

1ον HOTEL PRESIDENT Α΄ Κατηγορίας
Λεωφόρος Κηφισίας (ανακαινισμένο)

Μονόκλινο	€ 63
Δίκλινο για μονόκλινο	€ 68
Δίκλινο	€ 73
Τρίκλινο	€ 93

2ον HOTEL ZAFOLIA Α΄ Κατηγορίας
Λεωφόρος Αλεξάνδρας

Μονόκλινο	€ 90
Δίκλινο	€ 100
Τρίκλινο	€ 120

3ον HOTEL ATHENS CYPRIA Α΄ Κατηγορίας
Σύνταγμα

Μονόκλινο	€ 60
Δίκλινο	€ 75
Τρίκλινο	€ 100

4ον HOTEL ASTOR Α΄ Κατηγορίας
Σύνταγμα

Μονόκλινο	€ 55
Δίκλινο για μονόκλινο	€ 62
Δίκλινο	€ 70
Τρίκλινο	€ 80

5ον HOTEL ARETHOUSA Β΄ Κατηγορίας
Σύνταγμα

Μονόκλινο	€ 50
Δίκλινο	€ 65
Τρίκλινο	€ 80

6ον HOTEL ELECTRA Α΄ SUPERIOR
Ερμού Σύνταγμα

Μονόκλινο	€ 135
Δίκλινο	€ 155
Τρίκλινο	€ 185

7ον HOTEL ELLINIS Β΄ Κατηγορίας
Ωνάσειο, λεωφ. Συγγρού

Μονόκλινο	€ 48
Δίκλινο	€ 58
Τρίκλινο	€ 70

8ον HOTEL TPITON Β΄ Κατηγορίας
Κέντρο Πειραιά

Μονόκλινο	€ 60
Δίκλινο	€ 80
Τρίκλινο	€ 100

9ον HOTEL SAVOY Α΄ Κατηγορίας
Κέντρο Πειραιά

Μονόκλινο	€ 75
Δίκλινο	€ 95
Τρίκλινο	€ 115

10ον HOTEL EGNATIA Β΄ Κατηγορίας
Θεσσαλονίκη Κέντρο - ανακαινισμένο

Μονόκλινο	€ 75
Δίκλινο	€ 85
Τρίκλινο	€ 95

11ον HOTEL EGNATIA PALACE Α΄ Κατηγορίας
Θεσσαλονίκη Κέντρο - ολοκαίνουργιο

Μονόκλινο	€ 100
Δίκλινο	€ 110
Τρίκλινο	€ 135

* Τα παραπάνω ξενοδοχεία διαθέτουν T.V. σε όλα τα δωμάτια
* Στις παραπάνω τιμές συμπεριλαμβάνεται πρωινό σε μπουφέ
* Ακόμη σε μας θα βρείτε αεροπορικά και ατμοπλοϊκά εισιτήρια όλων των εταιρειών.

X.5609-31/1

GR

★★★★★

Grand Hotel

Ο τέλειος συνδυασμός ποιότητας και οικονομίας που τιμά και ανεβάζει τη Ρόδο







Αναλαμβάνουμε συνέδρια και κάθε κοινωνική σας εκδήλωση





Αξέχαστες μελωδικές στιγμές δίπλα στο τζάκι μας, με τον πιανίστα ΤΑΚΗ ΤΣΩΝΗ, κάθε Παρασκευή, Σάββατο και Κυριακή



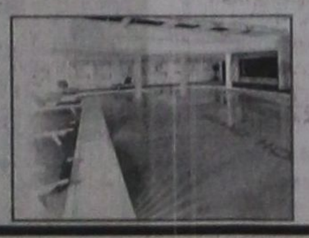



X.5602-31/1

ΠΡΟΟΔΟΣ μικρές αγγελίες μικρές αγγελίες ΠΡΟΟΔΟΣ

ενοικιάσεις

ΕΝΟΙΚΙΑΖΕΤΑΙ καινούργιο διαμπερές διαμέρισμα α' ορόφου, αποτελούμενο από 3 υπνοδωμάτια, σαλόνι - κουζίνα, με εντοιχισμένες ηλεκτρικές συσκευές, ηλιακό θερμοσίφωνα και μεγάλες βεράντες επί της οδού Αντιοχείας. Πληρ. τηλ. 6974123146, 6944153714, 22410/73302
ΓΔ-15/1/2006

ΕΝΟΙΚΙΑΖΕΤΑΙ γκαρσονιέρα επιπλωμένη με πολυκουζινάκι και μπάνιο επί της οδού Λειβαδιάς 14- Ανάληψη.
Τηλ. 22410-63633, Επίσης και ένα διαμέρισμα δυάρι καινούργιο.
12901-18/1

ΕΝΟΙΚΙΑΖΟΝΤΑΙ δύο κεντρικά καταστήματα 50 τ.μ., έκαστο, επί της 28ης Οκτωβρίου. Τηλ 6947-444099
ΧΛ-22/1

ΕΝΟΙΚΙΑΖΕΤΑΙ πλήρως επιπλωμένη γκαρσονιερα, 33 τ.μ., σε άριστη κατάσταση, επί της οδού Πειραιώς στη Ρόδο.
Πληροφορίες τηλ. 694 2210685 όλες τις ώρες
5057-15/1

ΕΝΟΙΚΙΑΖΕΤΑΙ Η ΠΩΛΕΙΤΑΙ ισόγεια αποθήκη, 270 τ.μ., στην Ανάληψη, κατάλληλη για όλες τις εργασίες. Τηλ. 6947374732
X5603-31/1

ΕΝΟΙΚΙΑΖΕΤΑΙ κτήριο 205 τ.μ. και ύψος 5,30 μετ. στην οδό ΚΑΠΟΔΙΣΤΡΙΟΥ- Κατάλληλο για τράπεζες εστιατόρια. Αντιπροσωπείες αυτοκινήτων. Νυκτερινό κέντρο (DISCO) κτλ. **Τηλ. 22410-34800-6936803031.**
2767-10/1

ΕΝΟΙΚΙΑΖΕΤΑΙ το ισόγειο δυόροφης κατοικίας, 150 τ.μ., επί της οδού Καναδά 76-78, έναντι εκκλησίας Αγίου Νικολάου. Πληρ. τηλ. 22410/27985 και 22410/29715 και στον άνω όροφο
12988-14/1

ΕΝΟΙΚΙΑΖΕΤΑΙ
κατάστημα λουξ, 100 τ.μ., κατάλληλο για έκθεση, ΠΡΟΠΟ και ο,τιδήποτε άλλο, εκτός από μπαρ και εστιατόριο, επί της οδού Καποδιστρίου 62.
Επίσης ενοικιάζεται διαμέρισμα ανεξάρτητο 1ου ορόφου, 100 τ.μ., 2 υπνοδωμάτια, σαλοτραπεζαρία, κουζίνα, μπάνιο και καθιστικό. Οδός Αγίας Σοφίας κοντά στον Αη Γιάννη και στο Πανεπιστήμιο Αιγαίου.
Τηλ. 22410/22191
13003-17/1

ΕΝΟΙΚΙΑΖΕΤΑΙ οροφοδιαμέρισμα πολυτελείας τριών υπνοδωματίων, 2 μπάνια, θέρμανση, στο κέντρο της πόλης επί της οδού Β. Ηρακλείου. Η οικοδομή έχει πυλωτή για στάθμευση. Πληρ. Διακογεωργίου Κάλλιστος τηλ. 22410-29318 & 22410-78501
X5612-3/11

ΕΝΟΙΚΙΑΖΕΤΑΙ διαμέρισμα LUX στην οδό Σοφούλη και Χειμάρας γωνία 90 τ.μ. Πληροφορίες τηλ. 22410-24103.
12838-4/1

ΕΝΟΙΚΙΑΖΕΤΑΙ επιπλωμένη γκαρσονιέρα επί της οδού Κων. Τσαλδάρη 2 πλησίον Κωτσόβολου.
Πληρ. τηλ. 6944426760
12923-8/1

ΕΝΟΙΚΙΑΖΕΤΑΙ ανεξάρτητο διαμερισματάκι επιπλωμένο δύο δωματίων με κουζίνα, μπάνιο, αυλή στη περιοχή Αγίου Νικολάου. Τηλ. 22410-27314 & 6946575037
12922-8/1

ΕΝΟΙΚΙΑΖΕΤΑΙ γκαρσονιέρα ισόγειος επιπλωμένη και μη επί της οδού Κοδριγκτώνος 87. Πληρ. τηλ. 22410-23368.
5042-6/1

ΕΝΟΙΚΙΑΖΕΤΑΙ διαμπερές διαμέρισμα σε ήσυχη περιοχή, κατάλληλο και για φοιτητές, επιπλωμένο ή όχι, αποτελούμενο από 2 υπνοδωμάτια, χωλ, κουζίνας, WC και λοιπών βοηθητικών χώρων στην οδό Πατρών 9. Πληροφορίες στο 22410/65259 από 13.00 - 22.00
12856-11/1

ΕΝΟΙΚΙΑΖΕΤΑΙ
ΔΙΑΜΕΡΙΣΜΑ
επιπλωμένο, με τρία υπνοδωμάτια, σαλόνι, κουζίνα και μπάνιο, με ηλιακό, χωρίς έξοδα βόθρου, πολύ κοντά στο Πανεπιστήμιο, επί της Βορείου Ηπείρου
Πληροφορίες
τηλ. 22410/87615
X5628-31/1

ΕΝΟΙΚΙΑΖΕΤΑΙ
οροφοδιαμέρισμα στην Στρατηγού Ζήση, (απέναντι από την εφημερίδα «Πρόοδο»), κουζίνα - σαλόνι, 2 υπνοδωμάτια, αποθήκη και μπάνιο, στον α' όροφο.
Πληροφορίες τηλ.
22410/96887 - 6974757957
X5627-31/1

ΕΝΟΙΚΙΑΖΕΤΑΙ στην πιο εμφανή περιοχή του συνοικισμού των δασκάλων και επί της οδού Ηρωΐδος Αναστασίας 29 διαμέρισμα, στον πρώτον όροφο με ένα υπνοδωμάτιο, σαλόνι- Κουζίνα WC κλπ.
Είναι συνδεδεμένο με τον βιολογικό. Πληρ. τηλ.: 22410-33724 & 6939157462
5035-8/1

ΕΝΟΙΚΙΑΖΕΤΑΙ ημιυπόγειο διαμέρισμα 75 τ.μ. με πλήρη εξοπλισμό, επι της οδού Ξάνθου πλησίον του Εθνικού Σταδίου. Πληρ. τηλ. 6946680174
12821-13/1

ΕΝΟΙΚΙΑΖΕΤΑΙ γκαρσονιέρα επιπλωμένη κουρβουαζιέ 10- ΑΓΙΑΣ ΑΝΑΣΤΑΣΙΑΣ.
Πληρ. τηλ. 22410-21930, 22410-77016
12883-3/11

ΕΝΟΙΚΙΑΖΕΤΑΙ 3άρι διαμέρισμα β' ορόφου με 2 υπνοδωμάτια, σαλόνι, κουζίνα, μπάνιο με τριφασικό-νυχτερινό ρεύμα και συνδεδεμένο με το αποχετευτικό επί της Γαβριήλ Μυσίου 3 περιοχή Ανάληψης. Τιμή λογική. Πληρ. τηλ. 22410-29526, 21506.
12918-10/1

ΕΝΟΙΚΙΑΖΕΤΑΙ αποθήκη 140 τ.μ. Αταβύρου 8. Πληροφορίες τηλ. 22410-41347 και 22410/41568 κ. Αγαπητό.
12839/4/1

ΕΝΟΙΚΙΑΖΕΤΑΙ διαμέρισμα 120 τ.μ., με 3 υπνοδωμάτια, στον 2ο όροφο, με ασανσέρ, αυτόνομη θέρμανση, με 2 μπάνια, επί της Εθν. Αντιστάσεως (Αννης Μαρίας). Πληροφορίες τηλ. 22410/33551
12851-8/1

ΕΝΟΙΚΙΑΖΕΤΑΙ εξοχική κατοικία, 110 τ.μ., στα Μαριτσά, με ψυγείο, πλυντήριο, κλπ., αυτόνομη θέρμανση, αυλές, πέρκολες και ιδιωτικό πάρκινγκ. Πληροφορίες τηλ. 22410/52845 και 6932377284
2770-17/1

ΕΝΟΙΚΙΑΖΟΝΤΑΙ
α)ΚΑΤΑΣΤΗΜΑ λουξ 100 τ.μ. κατάλληλο για έκθεση, ΠΡΟΠΟ και οτιδήποτε άλλο εκτός απο μπαρ. Οδός Καποδιστρίου 62. Πληροφορίες τηλ. 22410-22191
β)διαμέρισμα ανεξάρτητο, διαμπερές 1ος όροφος, 100 τ.μ., 2 υπνοδωμάτια, σαλοτραπεζαρία, μεγάλη κουζίνα, μπάνιο και καθιστικό. Κατά προτίμηση σε στρατιωτικούς ή δημόσιους υπαλλήλους. οδός Αγίας Σοφίας 26 κοντά στον άγιο Ιωάννη και πλησίον πανεπιστημίου Αιγαίου.
Πληροφορίες τηλ.
22410-22191
12921-9/6

ΕΝΟΙΚΙΑΖΕΤΑΙ διαμέρισμα 90 τ.μ., 1ος όροφος, αποτελούμενο από 2 κρεβατοκάμαρες, σαλόνι, κουζίνα, επιπλωμένο, με νυχτερινό ρεύμα, ηλιακό θερμοσίφωνα και ηλεκτρικές συσκευές. Χωρίς κατοικίδια ζώα, Πάλμα Μαγιόρκας 30 - Ροδίνι. Τηλ. 22410/64779 και 61581 κ. Ροδία
5053-15/1

ΕΝΟΙΚΙΑΖΕΤΑΙ διαμέρισμα 3άρι, εντός πόλεως, με τρία υπνοδωμάτια, οδός Καποδιστρίου και Μακρυγιάννη. Πληροφορίες τηλ. 22410/39043
12868-22/1

ΕΝΟΙΚΙΑΖΕΤΑΙ διαμέρισμα δύο υπνοδωματίων, καινούργιας κατασκευής, με φανταστική θέα, στον τελευταίο όροφο, δυόροφης κατοικίας. Περιοχή «Μαρινόπουλου» (Τσαλδάρη), οδός: Νησίδας Ρω 18. Τηλ. 22410/20880, 22410/32531 και κιν. 6945004115
12866-12/1

ΕΝΟΙΚΙΑΖΟΝΤΑΙ επιπλωμένες γκαρσονιέρες στην κεντρική πλατεία Ιαλυσού. Πληροφορίες τηλ. 22410/91840
12859-22/1

ΕΝΟΙΚΙΑΖΟΝΤΑΙ: 1) Διαμέρισμα 3άρι και 2) Κατάστημα 400 τ.μ., οδός Πτολεμαίων 36. Πληροφορίες τηλ. 22410/63847
12860-12/1

ΕΝΟΙΚΙΑΖΕΤΑΙ στην Ιαλυσό, κεντρικό διαμέρισμα 2 υπνοδωματίων, επιπλωμένο και πλήρες εξοπλισμένο, με αιρ κοντίσιον. Πληροφορίες τηλ. 22410/96531
12993-14/1

ΕΝΟΙΚΙΑΖΕΤΑΙ γκαρσονιέρα, λουξ επιπλωμένη, επί της οδού Θ. Σοφούλη. Πληροφορίες στο τηλ. 22410/38878
12994-14/1

ΕΝΟΙΚΙΑΖΕΤΑΙ στο Νιοχώρι, κοντά στο Καζίνο, επιπλωμένο δυαράκι, κατάλληλο για εργένηδες ή φοιτητές. Επίσης ΕΝΟΙΚΙΑΖΕΤΑΙ στην Ιαλυσό, διαμέρισμα ισόγειο, με δικό του κήπο. Διαθέτει κεντρική θέρμανση, ηλιακό θερμοσίφωνα, 2 υπνοδωμάτια, κουζίνα, μεγάλη σαλοτραπεζαρία, με τζάκι, 1 WC και 1 μπάνιο. Πληροφορίες τηλ. 22410/90441
12992-14/1

ΕΝΟΙΚΙΑΖΕΤΑΙ διαμέρισμα επί της οδού Βασιλέως Ηρακλείου 36, αποτελούμενο από κύρια δωμάτια, κουζίνα, διάδρομο και μπάνιο, κοντά στο Πανεπιστήμιο Αιγαίου. Πληροφορίες τηλ. 22410/24859
12995-15/1

ΕΝΟΙΚΙΑΖΟΝΤΑΙ καινούργια, ήσυχα, επιπλωμένα διαμερίσματα δύο δωματιών, επί της Λεωφόρου Ρόδου - Λίνδου αρ. 232, σε κτίριο δίπλα στο TSELIOS BAGNO, με χώρο στάθμευσης (PARKING).
Πληροφορίες στα τηλέφωνα: 22410-24514, 22410-26023 και 22410-64458, ώρες γραφείου 9.00-14.00 και 18.00-21.00.
165-4/6

πωλήσεις

ΠΩΛΟΥΝΤΑΙ στην παραλία Κιοτάρι μεζονέτες, ημιτελής και τελειωμένες των 80τ.μ. και 110τ.μ. σε 1000τ.μ. οικόπεδο σε κατασκευή πολυτελή. Δεκτά δάνεια. Πληρ. Διακογεωργίου Κάλλιστος. Πληροφορίες τηλ. 22410/29318 και 22410/78501
X5612-31/1

ΠΩΛΟΥΝΤΑΙ στην Κρεμαστή διαμερίσματα μεζονέτες στον παραλιακό δρόμο Κρεμαστής των 60τ.μ. και μεζονέτες των 120τ.μ. με αυλή, πολυτελής κατασκευή. Δάνεια δεκτά. Πληρ. Διακογεωργίου Κάλλιστος τηλ. 22410/29318 και 22410/78501
X5612-31/1

ΠΩΛΟΥΝΤΑΙ επαγγελματικοί χώροι, στην οδό Βενέζη (δίπλα στο Ροδίων Παιδεία): α) Καταστήματα: για οποιαδήποτε χρήση επαγγελματική των 62τ.μ., και 125τ.μ., β) Γραφεία - Ιατρεία των 62 τ.μ. και 125τ.μ. γ) Αποθήκες των 62τ.μ. και 125τ.μ. Δεκτά δάνεια. Πηρ. Κάλλιστος Διακογεωργίου, τηλ. 22410/78501 και 22410/29318
X5612-31/1

ΠΩΛΟΥΝΤΑΙ Α)Μεζονέτα 105 τ.μ. ημιτελή κτισμένη και σοβατισμένη μέσα έξω με ηλεκτρικές και υδραυλικές εγκαταστάσεις. Καθώς και κάσες ξύλινες πορτοπαραθύρων. Βρίσκεται εντός οικισμού Κοσκινού με μικρή αυλή και ατομικό πάρκιγκ. Τιμή προσιτή.
Β) Μεζονέτα 135 τ.μ. κτισμένη και πιτσιλισμένη μέσα - έξω και με οικόπεδο 700 τ.μ. Περιοχή από Κρεμαστή προς παλαιό αεροδρόμιο. Τιμή καλή. Πληρ. τηλ. 30397 κιν. 6946049179. Κατασκευαστής -ιδιοκτήτης Καργάκος Νίκος.
X.12953-15/1

ΠΩΛΟΥΝΤΑΙ διαμερίσματα και γκαρσονιέρες των 1,2,3,4 δωματίων στη λεωφ. Ηρακλειδών 39Ι στην Ιαλυσό. Τιμές λογικές και ευκολίες.
Επίσης ΕΝΟΙΚΙΑΖΕΤΑΙ κατάστημα 150 τ.μ., για οποιαδήποτε χρήση. Πληρ. τηλ. 22410/95741 και 6948209098
12861-12/1

ΠΩΛΟΥΝΤΑΙ οικόπεδα: 1. Στη Ροδοπούλα 390 τ.μ. εντός σχεδίου με Σ.Δ. 0,6 σε φανταστική θέση και τιμάται 160.000 ευρώ 2) Στην Ιξιά 1.200 τ.μ. με άδεια οικοδομής για 150 τ.μ. οικοδομή και 80 τ.μ. ημιυπόγειο τιμάται 135.000 ευρώ. 3) Στην Ιξιά 4.000 τ.μ. σε φανταστική θέση επί ασφάλτου τιμάται 200.000 ευρώ. Πληρ. κ. ΧΑΡΚΙΑΝΑΚΗ ΤΗΛ.: 6946-163242
12846-5/1

ΠΩΛΟΥΝΤΑΙ Αποθήκη 300 τ.μ. στην περιοχή Εντεν Ροκ. Εχει ύψος 6μ. είναι αποπερατωμένη με 2 εισόδους. Εχει χώρο γραφείων και τουαλέτα. Εχει καλή πρόσβαση ακόμη και για τριαξονικά αυτοκίνητα. Τιμάται 260.000 ευρώ. Πληρ. κ. ΧΑΡΚΙΑΝΑΚΗ ΤΗΛ.: 6946-163242
12846-5/1

ΕΥΚΑΙΡΙΑ! Μόνο για μια εβδομάδα: ΠΩΛΟΥΝΤΑΙ από ιδιοκτήτη κατασκευαστή, οροφοδιαμερίσματα ετοιμοπαράδοτα του ενός ή δύο υπνοδωματίων σε νέα πολυκατοικία των 4 διαμερισμάτων στην Ιαλυσό (40 μ. από το νέο κολυμβητήριο, 10 λεπτά από τη θάλασσα, 100 μ. από τον κεντρικό δρόμο). Πολυτελής κατασκευή, αποκλειστική θέση στάθμευσης, ηλιακός θερμοσίφωνας, κεντρική θέρμανση, τρεις πλευρές ελεύθερες, θέα προς Φιλέρημο.
Ιδιαίτερα προσεγμένος αρχιτεκτονικός σχεδιασμός.
Μόνο 50.000 έως 100.000 ευρώ. Παράδοση διαμερισμάτων σε 45 ημέρες.
Πληρ. τηλ. 22410/26972, 6945268254 και μετά την 7.00 μ.μ. 22410/68416
12799-21/1

ΠΩΛΟΥΝΤΑΙ διαμερίσματα αποπερατωμένα και λουξ κατασκευής στο Ροδίνι 100 και 92 τ.μ. έχουν κεντρική θέρμανση, εντοιχισμένη κουζίνα, ηλιακό θερμοσίφωνο, απορροφητήρα, τα θερμαντικά σώματα. Συμπληρωματικά έχουν το κάθε ένα ισόγειο αποθήκη 10-12 αποπερατωμένη και θέση γκαράζ. η οικοδομή έχει ασανσέρ. Τιμώνται 230.000 και 210.000 ευρώ αντίστοιχα. Πληρ. κ. ΧΑΡΚΙΑΝΑΚΗ ΤΗΛ.: 6946-163242
12846-5/1

αυτοκίνητα

ΑΓΟΡΑΖΟΥΜΕ
ΜΕΤΑΧΕΙΡΙΣΜΕΝΑ
ΑΥΤΟΚΙΝΗΤΑ ΤΟΙΣ
ΜΕΤΡΗΤΟΙΣ
ΜΟΝΤΕΛΑ 1999 έως σήμερα
Τηλ. 22410 - 60300
X5631-31/1

ΠΩΛΕΙΤΑΙ αυτοκίνητο 190 E Mercedes, μοντέλο ('91), sparline, καταλυτικό, με 46.000 χλμ., με φουλ εξτρά ήτοι: αιρκοντίσιον, οροφή ηλεκτρική, καινούργια ζαντολάστιχα, ηχοσύστημα pionner, σαλόνι Recaro, εργοστασίου ηλεκτρικά παράθυρα, Χ4, ταμπλώ τριανταφυλλιάς, spoiler γύρω - γύρω, κατάσταση βιτρίνας όνειρο, σαν καινουργιο. Τιμή 11.000 ευρώ. Τηλ. 22410/31280 και 6944161833
12854-8/1

ΠΩΛΟΥΝΤΑΙ
αυτοκίνητα Renault Twingo και Daihatsu Move
Τηλ. 22410/87615
X5628-31/1

ΠΩΛΟΥΝΤΑΙ
ελαφρώς μετακειρισμένα αυτοκίνητα παντός τύπου IX επιβατικά, αγροτικά, επαγγελματικά, φορτηγά.
• Ετοιμοπαράδοτα ή κατόπιν παραγγελίας.
• Παρέχουμε πιστοποιητικό ελέγχου καλής λειτουργίας και γραπτή εγγύηση ενός έτους.
Πώληση χονδρική - λιανική
• Παράδοση στο χώρο σας
Σημεία εξυπηρέτησης:
1. **Θεμ. Σοφούλη 111, τηλ. 22410-21666**
2. **7ο χλμ. Λεωφ. Ρόδου-Λίνδου, τηλ.22410-69135**
3. **13ο χλμ. Ρόδου-Αεροδρομίου, τηλ.22410-98188**
X5631-31/1

μαθήματα

ΕΡΓΑΣΤΗΡΙΟ ΕΛΕΥΘΕΡΩΝ ΣΠΟΥΔΩΝ ΗΛΕΚΤΡΟΝΙΚΩΝ ΥΠΟΛΟΓΙΣΤΩΝ
Program PM
Ecdl Kids & Equal Skills
Για ΠΑΙΔΙΑ και ΕΝΗΛΙΚΕΣ
ΕΠΙΣΗΜΟ ΕΞΕΤΑΣΤΙΚΟ ΚΕΝΤΡΟ ΤΗΣ ECDL HELLAS
ΤΜΗΜΑΤΑ ΓΙΑ: Παιδιά, Ενήλικες, Αρχάριους, Επαγγελματίες
ΕΓΓΡΑΦΕΣ 1η ΣΕΠΤΕΜΒΡΙΟΥ
Νεότερη Εκπαίδευση
ΔΙΔΑΣΚΟΝΤΑΙ: MS-OFFICE - ΠΡΟΓΡΑΜΜΑΤΙΣΜΟΣ ΑΡΧΙΤΕΚΤΟΝΙΚΗ ΣΧΕΔΙΑΣΗ - MAKETA ΒΙΤΡΙΝΑ - ΛΟΓΙΣΤΙΚΑ ΠΡΟΓΡΑΜΜΑΤΑ ΔΙΚΤΥΑ/ΔΡΑΦΗΜΑ - ΣΧΕΔΙΑΣΜΟΣ ΙΣΤΟΣΕΛΙΔΩΝ
ECDL Diploma
Ανεύρεση Εργασίας
Αναδείξαμε 1ο μαθητή σε Ολυμπιάδα Πληροφορικής
Μανώλης Ι. Σοφίλλας
Τηλ.(22410)31761
ΚΟΔΡΙΓΚΤΩΝΟΣ 91 - ΡΟΔΟΣ



ΚΤΗΜΑΤΟΜΕΣΙΤΙΚΟ ΓΡΑΦΕΙΟ
ΑΙΓΑΙΟΚΤΗΜΑΤΙΚΗ
ΠΩΛΟΥΝΤΑΙ
- ΔΙΑΜΕΡΙΣΜΑΤΑ-ΜΟΝ/ΚΙΕΣ (ΔΔ) = ΔΑΝΕΙΑ ΔΕΚΤΑ

- 44 τ.μ. (α' ορ.) καινούργιο, στην Ιαλυσό, 85.000 €.(ΔΔ)
- 46 τ.μ. (υπόγειο με αυλή) Υψηλάντου, 60.000 €
- 50 τ.μ., ρετιρέ, Αγ. Νικόλαο 50.000 €.(ΔΔ)
- 65τ.μ. καινούργιο, κοντά Στ. Κωτιάδη, 145.000 €.(ΔΔ)
- 48 τμ ισόγειο Αισχύνη 75.000 €.(ΔΔ)
- 70 τ.μ., μονοκατοικία, σε 120 τ.μ., οικόπεδο (ΣΔ 1,2) Αρχάγγελο 94.000 €
- 73 τ.μ. Αγ. Νικόλαος, 95.000 € (ΔΔ)
- 74 τ.μ. μον/κία, σε 400τ.μ. οικόπεδο, Δαματριά, 75.000 €
- 75 τ.μ. καινούργιο , Δενδρινού 165.000 € (ΔΔ)
- 82τ.μ. καινούργιο, στ' Αφάντου, 88.000 € (ΙΣ)
- 86 τ.μ. (3 υπν.) καινούργιο, Ιαλυσό, 150.000 € (ΔΔ)
- 87 τμ. καινούργιο, Τρεις, 166.000 € (ΔΔ)
- 88 τ.μ., δυώροφη μονοκατοικία Παραδείσι, 60.000 €
- 89 τ.μ., καινούργιο, Μήδεια 175.000 € (ΔΔ)
- 92 τ.μ. μεζ/τα κολώνες Γεννάδι 80.000 € (ΔΔ)
- Παραδοσιακή μονοκατοικία Μαριτσά 150.000 (Δ.Δ)
- 92 τ.μ. ισόγειο υπερυψωμένο λουξ κατασκευή Ροδίνι 150.000 € (ΔΔ)
- 95τ.μ. Ιαλυσό, γ' όρ. με πάρκινγκ 90.000 (Δ.Δ.)
- 97 τ.μ. Κέννεντυ (2 υπν.) 250.000 € (ΔΔ)
- 100 τ.μ. μονοκατοικία σε 500 τ.μ. οικόπεδο κοντά στην Ιξιά 280.000 € (ΔΔ)
- 100 τ.μ. (3 υπν.) καινούργιο ορ/σμα Καρακόνερο 182.000 € (ΔΔ)
- 100 τμ. καινούργιο (γκαράζ -απ//κη) Μίρα-Μάρε 190.000 (Δ.Δ)
- 113τ.μ. καινούργιο, Καρακόνερο, 220.000 € (ΔΔ)
- 117 τ.μ. (3 υπν.) καινούργιο Αραπάκι ρετιρέ 210.000 €.(ΔΔ)
- 118 τ.μ. καινούριο Μ. Πετρίδη, 215.000 €.(ΔΔ)
- 120 τ.μ. διαμέρισμα καινούργιο, Τρεις, 229.000 €.(ΔΔ)
- 120 τ.μ. μονοκατοικία Π. Πόλη Ρολόι 145.000 € (ΔΔ)

122τ.μ. καινούργιο, στο Καρακόνερο, 240.000 € (ΔΔ)

- 129 τ.μ. (3 υπν.) καινούργιο διαμέρισμα Τσαλδάρη 215.0000 € (ΔΔ)
- 130 τ.μ. μονοκατοικία σε μπετά Κοσκινού, σε 800 τ.μ. οικόπεδο 115.000 € (ΔΔ)
- 130 τ.μ. μονοκατοικία (μπετά) Παστίδα με 240 τ.μ. οικόπεδο, 100.000 € (ΔΔ)
- 132 τ.μ. καινούργιο, Ζέφυρο, 213.000 € (ΔΔ).
- 134 τ.μ. μονοκατοικία (4 υπνοδωμάτια), Γεννάδι, καινούργια, 190.00 € (ΔΔ)
- 170 τ.μ. μονοκατοικία καινούργια Κοσκινού 1000 τ.μ., 269.000 € (ΔΔ
- 142 τ.μ. μον/κία Νιοχώρι 150.000 € (ΔΔ)
- 157 τ.μ. μεζονέτα καινούργια Ροδίνι 230.000 € (ΔΔ).

159 τ.μ. ανεξάρτητη μον/κία 215τ.μ. οικόπεδο στην Παστίδα 180.000 € (ΔΔ

- 185 τ.μ. (3 υπν.) Μιχ. Πετρίδη Ρετιρέ 250.000 € (ΔΔ).
- 195τ.μ. μεζ/τα μαρμαροσοβά, Ιαλυσό, 300 τ.μ. οικόπεδο, 160.000 € (ΔΔ).
- 200 τ.μ. μεζ/τα καινούργια σε 400 τ.μ., οικόπεδο, Κρεμαστή, 250.000 € (ΔΔ)
- 236 τ.μ., διώροφη καινούργια μον/κία στη Θολό σε 2.174 τ.μ.. οικ/δο κτίζει άλλα 764τ.μ. τιμή 250.000 € (ΔΔ)

ΚΑΤΑΣΤΗΜΑΤΑ-ΑΠΟΘΗΚΕΣ-ΓΡΑΦΕΙΑ -ΠΑΝΣΙΟΝ

- 22,45 τ.μ. γραφείο κοντά στην Ακαδημία 56.000 € (ΔΔ).
- 33,5 τ.μ. κατάστημα Λεμεσού 65.000 € (ΔΔ)
- 45 τ.μ. γραφείο κοντά στην Ακαδημία 112.000 € (ΔΔ)
- 67 τ.μ. γραφείο κοντά στην Ακαδημία 168.375 € (ΔΔ)
- 40 τ.μ. κατ/μα με 70 τ.μ. απ/κη - πρ/ση Αννης Μαρίας 115.000 € (ΔΔ) (μισθωμένο)
- 50 τ.μ. κατ/μα (μισθωμένο) Φαληράκι 120.000 € (ΔΔ)
- 70τ.μ., κατάστημα, επί λεωφ. Ρόδου - Λίνδου, 150.000 € (ΔΔ)
- 71 τ.μ. υπόγεια απ/η με ράμπα πρ/ση Αννης Μαρίας 23.477 €
- 85 τ.μ. ισόγεια με αυλή αποθήκη Καρακόνερο 44.000 € (διαμέρισμα)
- 90 τ.μ. ισόγεια απ/κη μαρ/βά Ροδίνι 60.000 €. (διαμέρισμα)
- 100 τ.μ. κατάστημα (μισθωμένο) Φαληράκι 220.000 €.(ΔΔ)
- 105 τ.μ.επί της λεωφόρου Ρόδου-Ασγούρου 308.000 €. (ΔΔ)

ΟΙΚΟΠΕΔΑ

- 850 τ.μ. Σ.Δ.1 45.000 € Δαματριά
- 6.700 τ.μ. Ασγούρου 270.000 €
- - 1 μερίδα οικ. συν/σμού Απόλλων 300 τ.μ. κτίζει 180 τ.μ. (Κ.Χ) 110.000 €
- 1.330 τ.μ.εξ αδιαιρέτου με άδεια για 134 τ.μ. μεζ/τα 65.000 € στους Τρεις
- 21.300 τ.μ. Ασγούρου, 350.000 €
- 150 τ.μ. οικ/δο κτίζει 128 τ.μ. στο Χαράκι 50.000 € (ΔΔ)
- 4.490 τ.μ. Φάνες 79.000 €. 300μ. από τη θάλασσα

ΕΝΟΙΚΙΑΖΟΝΤΑΙ:
1. **Δυάρι στο 6ο χλμ. Ρόδου - Καλλιθέας 150 €**
2. **Studio (επ/νο) Σοφία Βέμπου 200 €**
3. **Αποθήκη 500τ.μ. (για οικοδομικά υλικά) στο 6ο χλμ. Ρόδου-Καλλιθέας ενοίκιο 350€**
4. **ΟΒΕΛΙΣΤΗΡΙΟ - SNACK BAR - ΝΙΟΧΩΡΙ (επιχείρηση)**
5. **300 τ.μ. αποθήκη (Eden Rock Καλλιθέα), 1.300 €**
6. **90 τ.μ. ημ/γειο κατάστημα 7 Βαγιές με ράμπα, 350 €**
7. **180 τ.μ. μονοκατοικία σε 4 στρέμματα οικόπεδο, Ασγούρου, 1000 €**
8. **30 τ.μ. κατάστημα στο εμπορικό κέντρο Μακέστα, 300 €**
9. **50 τ.μ. ισόγειο, επιπλωμένο, με αυλή, Υψηλάντου, 250 €**
10. **105 τ.μ. α' όρ. (3 υπν.) Νιοχώρι 450 ευρώ**
11. **80 τ.μ. ισόγειο γραφείο Αγ. Αναργύρους 500 €**

- ΖΗΤΟΥΝΤΑΙ ΟΙΚΟΠΕΔΑ ΠΑ ΑΓΟΡΑ ΕΝΤΟΣ ΠΟΛΕΩΣ ΡΟΔΟΥ - ΚΟΣΚΙΝΟΥ - ΙΑΛΥΣΟ
- ΑΝΑΛΑΜΒΑΝΟΥΜΕ ΤΗΝ ΕΝΟΙΚΙΑΣΗ ΤΟΥ ΔΙΑΜΕΡΙΣΜΑΤΟΣ ΣΑΣ ΣΕ ΠΟΛΥ ΣΥΝΤΟΜΟ ΧΡΟΝΙΚΟ ΔΙΑΣΤΗΜΑ
ΖΗΤΟΥΝΤΑΙ ΓΙΑ ΑΓΟΡΑ ΜΕΤΑΧΕΙΡΙΣΜΕΝΑ ΔΙΑΜΕΡΙΣΜΑΤΑ ΑΜΕΣΗ ΠΩΛΗΣΗ

ΡΕΝΑ ΒΑΖΟΥΚΟΥ & ΣΥΝΕΡΓΑΤΕΣ
(ΜΕΣΙΤΕΣ ΑΣΤΙΚΩΝ ΣΥΜΒΑΣΕΩΝ)
ΔΙΕΥΘ. ΓΡΑΦΕΙΟΥ ΔΗΜ. ΘΕΟΔΩΡΑΚΗ 3
Τηλ. (22410) 22943. FAX: 28838 κινητό: 6945466773.
email.vazoukou@acn.gr
X5621-31/1

ΔΡΟΜΟΛΟΓΙΑ ΔΕΚΕΜΒΡΙΟΥ 2005



MANDRAKI / ΜΑΝΔΡΑΚΙ

ΔΡΟΜΟΛΟΓΙΑ ΤΟΥ Υ/Γ ΑΙΓΛΗ ΠΡΟΣ ΤΗΛΟ - ΝΙΣΥΡΟ - ΚΩ

Για την εξυπηρέτηση των κατοίκων της Τήλου και της Νισύρου, η εταιρία μας δρομολογεί χωρίς επιδότηση, το Υ/Γ ΑΙΓΛΗ
καθε Τριτη και Σάββατο
για Συμη - Τήλο - Νισυρο - Κω
και επιστροφη αυθημερον

Αναχώρηση από Ρόδο στις **08.00**
και από Κω στις **13.00**

Εκπτωση 30% σε όλους τους επιβάτες.

Πληροφορίες στα τηλέφωνα:
22410 37769, 77760

10 ΔΕΚΕΜΒΡΙΟΥ ΣΑΒΒΑΤΟ	08.00 ΡΟΔΟ - ΣΥΜΗ 09.00 ΣΥΜΗ - ΤΗΛΟ 10.00 ΤΗΛΟ - ΝΙΣΥΡΟ 10.50 ΝΙΣΥΡΟ - ΚΩ 13.00 ΚΩ - ΝΙΣΥΡΟ 14.00 ΝΙΣΥΡΟ - ΤΗΛΟ 14.50 ΤΗΛΟ - ΣΥΜΗ 16.00 ΣΥΜΗ - ΡΟΔΟ
11 ΔΕΚΕΜΒΡΙΟΥ ΚΥΡΙΑΚΗ	09.00 ΡΟΔΟ - ΠΑΝΟΡΜΙΤΗ 11.30 ΠΑΝΟΡΜΙΤΗ - ΣΥΜΗ 16.00 ΣΥΜΗ - ΡΟΔΟ
12 ΔΕΚΕΜΒΡΙΟΥ ΔΕΥΤΕΡΑ	08.30 ΡΟΔΟ-ΜΑΡΜΑΡΑ 15.30 ΜΑΡΜΑΡΑ-ΡΟΔΟ
13 ΔΕΚΕΜΒΡΙΟΥ ΤΡΙΤΗ	08.00 ΡΟΔΟ - ΣΥΜΗ 09.00 ΣΥΜΗ - ΤΗΛΟ 10.00 ΤΗΛΟ - ΝΙΣΥΡΟ 10.50 ΝΙΣΥΡΟ - ΚΩ 13.00 ΚΩ - ΝΙΣΥΡΟ 14.00 ΝΙΣΥΡΟ - ΤΗΛΟ 14.50 ΤΗΛΟ - ΣΥΜΗ 16.00 ΣΥΜΗ - ΡΟΔΟ
14 ΔΕΚΕΜΒΡΙΟΥ ΤΕΤΑΡΤΗ	-
15 ΔΕΚΕΜΒΡΙΟΥ ΠΕΜΠΤΗ	08.30 ΡΟΔΟ-ΜΑΡΜΑΡΑ 15.30 ΜΑΡΜΑΡΑ-ΡΟΔΟ
16 ΔΕΚΕΜΒΡΙΟΥ ΠΑΡΑΣΚΕΥΗ	08.15 ΡΟΔΟ -ΣΥΜΗ 09.30 ΣΥΜΗ-ΡΟΔΟ 14.30 ΡΟΔΟ -ΣΥΜΗ 15.45 ΣΥΜΗ-ΡΟΔΟ
17 ΔΕΚΕΜΒΡΙΟΥ ΣΑΒΒΑΤΟ	08.00 ΡΟΔΟ - ΣΥΜΗ 09.30 ΣΥΜΗ - ΤΗΛΟ 10.00 ΤΗΛΟ - ΝΙΣΥΡΟ 10.50 ΝΙΣΥΡ

ΠΡΟΟΔΟΣ μικρές αγγελίες μικρές αγγελίες ΠΡΟΟΔΟΣ

ζητήσεις

ΖΗΤΕΙΤΑΙ οικόπεδο εντός σχεδίου για αγορά ή αντιπαροχή στις περιοχές Ιαλυσού - Κρεμαστής - Κοσκινού ή εντός σχεδίου στη Ρόδο. Πληρ. Διακογεωργίου Κάλλιστος. Τηλ. 22410/29318, 22410/78501
X5612-31/1

ΖΗΤΕΙΤΑΙ για αγορά μεζονέτα παλαιά ή νέα, μεταξύ Ρόδου - Ιαλυσού - Κοσκινού. Πληρ. τηλ. 6947374731
X5603-31/1

ΖΗΤΕΙΤΑΙ

ΔΕΣΠΟΙΝΙΣ ή ΚΥΡΙΑ μέχρι 30 ετών, διαμένουσα στην περιοχή Καλάθου - Λίνδου για να εργασθεί σαν πωλήτρια. Ωράριο συνεχές. Γνώσεις Η/Υ απαραίτητες.

Οι ενδιαφερόμενες παρακαλούνται να αποστείλουν βιογραφικό με πρόσφατη φωτογραφία στην ταχυδ. θυρίδα 4074/85100 Ρόδος
X5597-31/12

Από τα ξενοδοχεία «PEFKI ISLANDS RESORT» και «LINDIA THALASSA» στους Πεύκους

ΖΗΤΟΥΝΤΑΙ

ΚΑΜΑΡΙΕΡΕΣ ΓΙΑ ΤΗ ΣΕΖΟΝ 2006
(01/05/2006 - 31/10/2006)

Οι ενδιαφερόμενες θα πρέπει να έχουν προϋπηρεσία το λιγότερο 2 χρόνια

Για τη συμπλήρωση των αιτήσεων, θα πρέπει η ενδιαφερόμενη να έχει βιογραφικό ή να απευθυνθεί στο ξενοδοχείο «LINDIA THALASSA» καθημερινά 09.00-14.00 εκτός Κυριακής
Τηλ. 22440/29380 ή 6948271001 (κ. Σταυρούλη) και στο τηλέφωνο 22410/24018 πρωινές ώρες κ. Ιωαννίδη
T6566-16/2

ΖΗΤΟΥΝΤΑΙ υπάλληλοι νέοι να έχουν τελειώσει το στρατιωτικό και νέες απόφοιτοι λυκείων ή τεχνικών σχολών για εργασία γραφείου. Θα προτιμηθούν οι γνωρίζοντες ξένες γλώσσες, λογιστικά, κομπιούτερ και οι έχοντες προϋπηρεσία σε πρακτορείο ταξιδίων. Πληρ. Τηλ. 22410 39781 - 3
X5614-31/1

ΖΗΤΕΙΤΑΙ δακτυλογράφος για εργασία. Πληροφορίες τηλ. 22410/21221
12858-11/1

ΖΗΤΟΥΝΤΑΙ: 1) Σερβιτόρος και 2) Βοηθός σερβιτόρου. Πληρ. τηλ. 22410/39043
12868-22/1

Η ΑΝΤΙΠΡΟΣΩΠΕΙΑ ΑΥΤΟΚΙΝΗΤΩΝ PEUGEOT

ΖΗΤΑ

να προσλάβει φανοποιό

Τηλ. 69910, 5ο χλμ. λεωφόρου Ρόδου-Λίνδου
T6721-14/1

Κυρία

σοβαρή απο Ρωσία, δασκάλα ιατρικής Φυσικής Αγωγής κάνει θεραπευτικό μασάζ και κλασικό μασάζ.

Στο σπίτι σας ή σε ξενοδοχείο. Επίσης ζητάει να προσέχει μικρό παιδί ή ηλικιωμένο.

Πληρ. τηλ. 6993764725
12840-4/1

ΖΗΤΟΥΝΤΑΙ

οδηγοί με δίπλωμα 5ης κατηγορίας για μεταφορική εταιρεία.

Τηλ. 22410-86620
22410-86621
X 5594 -8/1

ΖΗΤΕΙΤΑΙ

ΚΥΡΙΑ άνω των 50 ετών, για να προσέχει ηλικιωμένο. Φαγητό και διαμονή εντός της οικίας του. Μισθός ικανοποιητικός

Τηλ. 22410/83078
12864-22/1

ΓΡΑΦΙΣΤΑΣ

για μόνιμη απασχόληση, πλήρες ωράριο και γνώσεις Corel Draw, Photoshop, Illustrator.
Πληροφορίες: University Press

Τηλ.: 22410-39009
& 22410-75032
5026-8/1

ΜΟΝΩΣΕΙΣ 25 ΧΡΟΝΙΑ!

ΑΡΧΩΝ ΣΑΜΑΡΤΖΗΣ

Πληροφορίες τηλ. 22410/ 23030-22410/20021 και 6947374732
X560-31/1

LINDIANVILLAGE

Το ξενοδοχείο πολυτελείας στη Νότια Ρόδο, με πέντε θεματικά εστιατόρια, τέσσερα μπαρ, Spa, συνεδριακούς χώρους, σουίτες με ιδιωτικές πισίνες, Night club.

Ζητούμε συνεργάτες, για τη σαιζόν 2006, επαγγελματίες, αλλά και νέους αποφοίτους σχετικών σχολών, με ικανότητες, με καλό χαρακτήρα, και όρεξη για εργασία με μεράκι.

Υπεύθυνους εστιατορίων με πείρα στο σέρβις,
Σερβιτόρους και βοηθούς για τα διάφορα εστιατόρια
Μπάρμαν, με ευχάριστο χαρακτήρα, ξενόγλωσσο, κατηρτισμένο.
Μαγείρους με σύγχρονη αντίληψη, και επιθυμία για μάθηση!

Υπαλλήλους υποδοχής, έξυπνους, δραστήριους, κοινωνικούς, εργατικούς.

Αν θέλετε να σταδιοδρομήσετε σε ξενοδοχείο πολυτελείας, αν σας ενδιαφέρει να διακρίνεστε και να σας επιβραβεύουν οι πελάτες και η διεύθυνση με διάφορους τρόπους αλλά και οικονομικά, τοτε ελάτε να συνεργαστούμε.

Περιμένουμε το βιογραφικό σας σημείωμα καθημερινά στο ξενοδοχείο 08,30-14,30
Lindian Village, παραλία Λάρδου, (Γλύστρα) τηλέφωνο 22440 35900

Telefax 22440 47360
email : alkal @ lindian.gr

ΧΛ

ΠΑΥΝΤΗΡΙΟ ΧΑΛΙΩΝ

Cleaning Pro



πλένουμε & φυλάμε:
• ΧΑΛΙΑ - ΜΟΚΕΤΕΣ - ΦΛΟΚΑΤΕΣ
• ΠΑΠΛΩΜΑΤΑ - ΚΟΥΒΕΡΤΕΣ

☎ 22410.60585

email: irinika@tee.gr

ΙΔΙΟΚΤΗΤΕΣ ΕΙΔΙΚΕΣ ΕΓΚΑΤΑΣΤΑΣΕΙΣ:
ΝΙΚΗΦ. ΒΡΕΤΤΑΚΟΥ - ΑΣΓΟΥΡΟΥ

10814-22/2/2006

ΟΙΚΟΔΟΜΙΚΕΣ ΕΠΙΧΕΙΡΗΣΕΙΣ

ΔΙΑΚΟΓΕΩΡΓΙΟΥ ΚΑΛΛΙΣΤΟΣ

ΕΘΝ.ΑΝΤΙΣΤΑΣΕΩΣ 11
(πρώην Αννης Μαρίας)

ΠΩΛΗΣΕΙΣ ΔΙΑΜΕΡΙΣΜΑΤΩΝ - ΚΑΤΑΣΤΗΜΑΤΩΝ - ΑΠΟΘΗΚΕΣ - ΑΝΤΑΛΛΑΓΕΣ ΑΚΙΝΗΤΩΝ - ΑΓΟΡΕΣ ΟΙΚΟΠΕΔΩΝ

ΑΝΑΛΑΜΒΑΝΟΥΜΕ ΑΝΤΙΠΑΡΟΧΕΣ

ΠΩΛΟΥΝΤΑΙ διαμερίσματα λουξ κατασκευής με απεριόριστη θέα. Τα διαμερίσματα διαθέτουν θωρακισμένες πόρτες, εντοιχισμένες κουζίνες, ντουλάπες εντοιχισμένες, νιπτήρα με ντουλάπι, κεντρική θέρμανση αυτόνομη - ανοιγόμενα ανακλινόμενα κουφώματα με διπλά τζάμια, σίτες ρολά - υδραυλικό ασανσέρ, τριφασικό ρεύμα. Ολοι οι χώροι σπατουλαριστοί, εσωτερικές πόρτες MDF με σχέδιο.
ΔΙΑΜΕΡΙΣΜΑΤΑ ΕΠΙ ΤΗΣ:
1) ΠΩΛΟΥΝΤΑΙ διαμερίσματα επί της οδού Χαραλάμπους στο πάρκο, των 105, 125τ.μ., διαμερίσματα τριάρια - τεσσάρια.
2) ΟΙΚΟΔΟΜΗ υπό ανέγερση επί της οδού Κ. Παλαιολόγου και Θεοτοκοπούλου διαμερίσματα 2άρια, 3άρια, 4άρια καταστήματα.
3) ΕΠΙ της οδού Μ. Κων/νου - Κ. Παλαιολόγου, γραφείο - ιατρείο 70τ.μ.
4) ΑΠΟΘΗΚΕΣ
Πλησίον Στ. Κωτιάδη 120τ.μ., λ. Καλλιθέας (Καρακόνερο) 80-300 τ.μ.
5) ΠΩΛΟΥΝΤΑΙ στην παραλία Κιοτάρι μεζονέτες, ημιτελής και τελειωμένες των 80τ.μ. και 110τ.μ. σε 1000 τ.μ. οικόπεδο, πολυτελούς κατασκευής.

✓ Οι πωλήσεις μπορούν να γίνουν και με όλα τα δάνεια τραπεζών και οργανισμών
✓ Αναλαμβάνουμε ΑΝΤΙΠΑΡΟΧΕΣ και ΑΓΟΡΕΣ ΟΙΚΟΠΕΔΩΝ
✓ Δεχόμαστε ανταλλαγές ακινήτων

ΔΙΑΚΟΓΕΩΡΓΙΟΥ ΚΑΛΛΙΣΤΟΣ
Τηλ. 22410/29318 - 22410/78501-
FAX.22410/34598 - 22410/78502

X5612-31/1

HOTEL COSMOPOLITAN ΣΤΗΝ ΙΞΙΑ ΡΟΔΟΥ

ΖΗΤΑ ΔΙΕΥΘΥΝΤΗ

Οι ενδιαφερόμενοι μπορούν να υποβάλουν το βιογραφικό τους σημείωμα καθημερινά στο ξενοδοχείο από 09.00 - 1400
Τ.Θ. 422 - ΡΟΔΟΣ - FAX 2241026473
X5598-3/1

Από τα ξενοδοχεία «PEFKI ISLANDS RESORT» και «LINDIA THALASSA» στους Πεύκους

ΖΗΤΕΙΤΑΙ

ΠΡΟΣΩΠΙΚΟ ΟΛΩΝ ΤΩΝ ΕΙΔΙΚΟΤΗΤΩΝ
για την περίοδο (01/05/2006 έως 31/10/2006) και από (15/06/2006 έως 15/09/2006).

Οι ενδιαφερόμενοι θα πρέπει να έχουν καλή γνώση της αγγλικής γλώσσας και προϋπηρεσία το λιγότερο 2 χρόνια

Για τη συμπλήρωση των αιτήσεων, θα πρέπει ο/η ενδιαφερόμενος/η να έχει βιογραφικό ή να απευθυνθεί στο ξενοδοχείο «LINDIA THALASSA» καθημερινά 09.00-14.00 ή με e-mail:pefkislands@rho.forthnet.gr
ή ταχυδρομικώς Χειμάρρας 70Α - Ρόδος 85100
Τηλ. 22440/29380 - 22440/48181
- ΦΑΞ 22440/48416
T6179-14/1/2006

ΚΤΙΡΙΟ Α.Ε.

ΠΩΛΗΣΕΙΣ ΑΚΙΝΗΤΩΝ

- Καταστήματα 47, 65, 88 τ.μ., στην οδό Δενδρινού (προέκταση Αννης Μαρίας) με αντίστοιχο υπόγειο χώρο
- Διαμερίσματα 104 τ.μ., 118τ.μ., 107 τ.μ., στην οδό Δενδρινού (προέκταση Αννης Μαρίας), με κεντρική αυτόνομη θέρμανση, αποθήκη και αποκλειστική θέση στάθμευσης αυτοκινήτου
- Διαμερίσματα 118τ.μ., και 112τ.μ., στην οδό Μιχαήλ Πετρίδη (στο ύψος ΜΗΔΕΙΑ) με αποθήκη και αποκλειστική θέση στάθμευσης αυτοκινήτου
- Μεζονέτα διώροφη με σοφίτα 190 τ.μ. στην Ιαλυσό

ΠΛΗΡΟΦΟΡΙΕΣ
ΑΝΑΣΤΑΣΙΟΣ ΑΤΣΙΔΗΣ

Στεφάνου Καζούλη 74 - Ρόδος
Τηλ. 22410/28616 - FAX 22410/37848
X5616-31/1



ΠΩΛΟΥΝΤΑΙ

ΜΟΝΟ ΑΠΟ ΤΟ ΓΡΑΦΕΙΟ ΜΑΣ

• Σας παρακαλούμε να συγκρίνετε τις δικές μας τιμές με όλες τις άλλες

1) Κτήμα 4.000 τ.μ., περιοχή Κοσκινού, πάνω από το φυτώριο, με φανταστική θέα.
2) Ισόγειο 3άρι με επέκταση 4άρι, με τεράστια αυλή, σε πολύ καλή τοποθεσία εντός πόλεως
3) Οικόπεδο 300 τ.μ., πλησίον Αγίας Αναστασίας
4) Μονοκατοικία 140τ.μ., με κήπο, εντός πόλεως
5) Διαμέρισμα 130 τ.μ., πλησίον Αγίου Ιωάννου
6) Διαμέρισμα 220 τ.μ., στην οδό Πίνδου (Μόντε Σιμθ) με 2 τζάκια, κλπ.
7) Γκαρσονιέρες στις Καλυθιές, μόνο 32.000 ευρώ
8) Διαμέρισμα τριάρι ανεξάρτητο, 60 τ.μ., μόνο 45.000 ευρώ
9) Δύο μεζονέτες σε μπετά στα Μαριτσά, με 1500 τ.μ. εκάστη.
10) Μεζονέτες στ' Ασγούρου, με οικόπεδο 1500 τ.μ. σε μπετά.
11) Κτήματα 4000 τ.μ., στην περιοχή Καλλιθέας (Κοσκινού) με θέα τη θάλασσα
12) Γκαρσονιέρα στο Ροδίνι 50 τ.μ.
13) Μεζονέτα με οικόπεδο 1000 τ.μ., σε γιαπί ή έτοιμη, ακριβώς απέναντι από τη θάλασσα, απόσταση 10 μ., παραλία Ιαλυσού
14) Μεζονέτες Κοσκινού με 700 τ.μ. οικόπεδο

Γ. ΝΕΟΦΥΤΟΥ

ΞΑΝΘΟΥ 15 Α - ΤΗΛ. 21434
X5605-31/1

ΠΑΣΗΣ ΦΥΣΕΩΣ ΞΥΛΟΥΡΓΙΚΕΣ ΕΡΓΑΣΙΕΣ

Ο ΜΑΝΩΛΗΣ

- Κουζίνες
- Ντουλάπες
- Πόρτες
- Παράθυρα, κλπ
- Αμεση εξυπηρέτηση



Πληροφορίες τηλ. 60601 και 6973933733

12662-8/1

TZIORAS SMART CENTERS



Μια πρόταση για όλους τους επαγγελματίες

Η ΤΖΙΩΡΑΣ ΙΩΑΝΝΗΣ & ΥΙΟΙ Ο.Ε. σας ανοίγει δρόμο με τις μακροχρόνιες μισθώσεις αυτοκινήτων γρήγορα και σωστά, προσφέροντάς σας περισσότερα πλεονεκτήματα.
ΕΠΩΦΕΛΗΘΕΙΤΕ ΤΩΡΑ από τα δυναμικά μας προγράμματα και αποκτήστε το αυτοκίνητο που επιθυμείτε για σας και για το στόλο της εταιρίας σας.

8 σημαντικοί λόγοι που σας συμφέρουν!

1. **Το 100% των μισθωμάτων** μπαίνουν στα έξοδα της επιχείρησής σας
2. **Εχετε φορολογική απαλλαγή** από τα τεκμήρια αγοράς (πόθεν έσχες)
3. **Αποκτάτε αυτοκίνητο χωρίς προκαταβολή** διατηρώντας το κεφάλαιό σας
4. **Πλήρη απαλλαγή από κόστος συντήρησης**
5. **Εχετε πάντα καινούριο αυτοκίνητο.** Με τη λήξη της μίσθωσης μπορείτε να το αντικαταστήσετε
6. **Αποδέσμευση κεφαλαίων** που θα θέλατε για την αγορά του αυτοκινήτου, αξιοποιώντας τα σε άλλους παραγωγικούς τομείς
7. **Εχετε κεφαλαιακή ρευστότητα** αφού μπορείτε να πουλήσετε το αυτοκίνητο και να το εκμισθώσετε πάλι (Lease back)
8. **Εξοικονόμηση χρόνου και χρήματος** για σας και την επιχείρησή σας.

Γιατί να αγοράσετε αυτοκίνητο όταν μπορείτε να το ενοικιάσετε;

Σημεία εξυπηρέτησης:
1. Θεμ. Σοφούλη 111, τηλ. 22410-21666
2. 7ο χλμ. Λεωφ. Ρόδου-Λίνδου, τηλ.22410-69135
3. 13ο χλμ. Ρόδου-Αεροδρομίου, τηλ.22410-98188

X5631-31/1

Blue Star Ferries

ΑΠΟ ΡΟΔΟ

ΑΝΑΧΩΡΗΣΗ ΑΠΟ						ΑΦΙΞΗ
ΡΟΔΟ	ΚΩ	ΛΕΡΟ	ΠΑΤΜΟ	ΣΥΡΟ	ΑΜΟΡΓΟ (ΚΑΤΑΠΟΛΑ)	ΠΕΙΡΑΙΑ
ΤΡΙΤΗ 18:30	ΤΡΙΤΗ 21:45	--	--	ΤΕΤΑΡΤΗ 03:10	--	ΤΕΤΑΡΤΗ 06:40
ΠΕΜΠΤΗ 18:30	ΠΕΜΠΤΗ 21:45	ΠΕΜΠΤΗ 23:25	ΠΑΡΑΣΚΕΥΗ 00:35	ΠΑΡΑΣΚΕΥΗ 04:30	--	ΠΑΡΑΣΚΕΥΗ 08:30
ΣΑΒΒΑΤΟ 10:00	ΣΑΒΒΑΤΟ 12:45	--	--	--	ΣΑΒΒΑΤΟ 16:20	ΣΑΒΒΑΤΟ 21:30
ΚΥΡΙΑΚΗ 18:00	ΚΥΡΙΑΚΗ 21:15	ΚΥΡΙΑΚΗ 22:55	ΔΕΥΤΕΡΑ 00:05	ΔΕΥΤΕΡΑ 04:15	--	ΔΕΥΤΕΡΑ 08:00

ΠΡΟΣ ΡΟΔΟ

ΑΝΑΧΩΡΗΣΗ ΑΠΟ ΠΕΙΡΑΙΑ	ΑΦΙΞΗ					
	ΣΥΡΟ	ΑΜΟΡΓΟ (ΚΑΤΑΠΟΛΑ)	ΠΑΤΜΟ	ΛΕΡΟ	ΚΩ	ΡΟΔΟ
ΔΕΥΤΕΡΑ 19:00	ΔΕΥΤΕΡΑ 22:45	--	--	--	ΤΡΙΤΗ 04:45	ΤΡΙΤΗ 08:00
ΤΕΤΑΡΤΗ 19:00	ΤΕΤΑΡΤΗ 22:20	--	ΠΕΜΠΤΗ 01:55	ΠΕΜΠΤΗ 03:05	ΠΕΜΠΤΗ 04:45	ΠΕΜΠΤΗ 08:00
ΠΑΡΑΣΚΕΥΗ 19:00	ΠΑΡΑΣΚΕΥΗ 22:45	--	--	--	ΣΑΒΒΑΤΟ 04:30	ΣΑΒΒΑΤΟ 07:30
ΣΑΒΒΑΤΟ 23:30	--	ΚΥΡΙΑΚΗ 05:15	ΚΥΡΙΑΚΗ 07:40	ΚΥΡΙΑΚΗ 09:00	ΚΥΡΙΑΚΗ 10:45	ΚΥΡΙΑΚΗ 13:50

ΠΑΡΑΤΗΡΗΣΕΙΣ:
- 26/12/05: από ΡΟΔΟ 08:00 για ΚΩ (10:30-10:55), ΛΕΡΟ (12:20-12:35), ΠΑΤΜΟ (13:30-13:45), ΠΕΙΡΑΙΑ (20:05-23:30), ΣΥΡΟ (02:50-03:05 επόμενη μέρα), ΚΩ (08:00-08:30), ΡΟΔΟ 11:00.

ΑΝΕΚΤΕΛΕΣΤΑ ΔΡΟΜΟΛΟΓΙΑ: 24/12/05, 25/12/05, 31/12/05, 22/04/06 & 23/04/06.



RODOS FERRIES SERVICES/SKEVOS TRAVEL

ΚΑΝΤΕ ΚΡΑΤΗΣΗ ΤΩΡΑ!

ΠΛΗΡΟΦΟΡΙΕΣ ΚΑΙ ΚΡΑΤΗΣΕΙΣ ΘΕΣΕΩΝ ΣΤΟΝ ΤΑΞΙΔΙΩΤΙΚΟ ΣΑΣ ΠΡΑΚΤΟΡΑ Ή SKEVOS TRAVEL: ΑΜΕΡΙΚΗΣ 111, ΡΟΔΟΣ, ΤΗΛ. ΚΡΑΤΗΣΕΩΝ ΕΠΙΒΑΤΩΝ ΚΑΙ Ι.Χ.: 22410-22461, 22410-75655, 22410-75310, ΤΗΛ. ΚΡΑΤΗΣΕΩΝ ΦΟΡΤΗΓΩΝ: 22410-76600

X5613-31/1

ΜΕΓΑΛΗ ΠΡΟΣΦΟΡΑ

Αγοράστε Η/Υ σε πολύ χαμηλές τιμές

- Η/Υ Celeron 2,4GHz - TWINMOS 256MB DDR RAM - 40 GB Hard Disk WD ATA100 **189€**
- Η/Υ Celeron 2,66 GHz - TWINMOS 512MB DDR RAM - 80 GB Hard Disk WD SATA **229€**
- Οθόνη Philips 15" CRT **49€**
- Οθόνη NEC 17" CRT **79€**

Βασική σύνθεση των Η/Υ: Motherboard GigaByte - Κάρτα ήχου on board - Κάρτα γραφικών on board - Κάρτα δικτύου 10/100 on board - Floppy Drive - DVD ROM Drive - Modem 56K - Δωρεάν συνδρομή Ιντερνετ αορίστου χρόνου.

Η ιδανική λύση για μηχανογράφηση χώρων εργασίας ή για να κάνετε τα πρώτα σας βήματα στον μαγικό κόσμο των Η/Υ και του Ιντερνετ.

Όλες οι συσκευές είναι ελαφρός μεταχειρισμένες από την εταιρία μας, έχουν ελεγχθεί και πιστοποιηθεί από τους τεχνικούς μας και καλύπτονται από εγγύηση 1 έτους. Ελεγχος δεκτός. Στις τιμές δεν περιλαμβάνεται ΦΠΑ 13%

X175-15/1

Νέες Τεχνολογίες Ρόδου
Τηλ. επικοινωνίας 6948890025 - 2241042137

Ευχαριστήριο

Ευχαριστούμε από τα βάθη της καρδιάς μας τους γιατρούς και το προσωπικό των παρακάτω τμημάτων του Γεν. Νοσοκομείο Ρόδου, Πνευμονολογικού Α' και Β' Παθολογικού, Νευρολογικού, Αιματολογικού, Γαστρεντερολογικού, Νευροχειρουργικού, Καρδιολογικού, Μικροβιολογικού, Αξονικού τομογράφου και Ακτινολογικού για την αμέριστη βοήθεια και συμπαράσταση που προσέφεραν στον αγαπημένο μας Χρήστο Ζουρούδη.

Η οικογένειά του

12863-5/1

Συγχαρητήριο

Τον αγαπητό μας ανιψιό και ξάδερφο **Λευτέρη**, γιο του Νίκου και της Ρένας Πάσσου, συγχαίρουμε θερμά για την επιτυχή αποφοίτησή του από τη Νομική Σχολή του Πανεπιστημίου Αθηνών και του ευχόμαστε, η επαγγελματική του σταδιοδρομία στην υπηρεσία της Ελληνικής Δικαιοσύνης, να είναι αντάξια αυτής του πατέρα του.

Γιάννης, Ευγένιος και Χαρούλα Κορναροπούλου

12998-4/1

Συγχαρητήριο

Στον αγαπητό μας **Λευτέρη Πάσσο**, γιο των φίλων μας Νίκου και Ρένας, που τελείωσε με απόλυτη επιτυχία τις σπουδές του στη Νομική Σχολή Αθηνών, εκφράζουμε τα ολόθερμά μας συγχαρητήρια και ευχόμαστε να έχει μια λαμπρή επαγγελματική εξέλιξη.

Νίκος και Καίτη Μαλτέζου

12999-4/1

ΕΥΧΑΡΙΣΤΗΡΙΟ ΠΕΝΘΟΥΣ

Ευχαριστούμε όλους όσους μας συμπαραστάθηκαν στο θάνατο του λατρευτού μας συζύγου, πατέρα, παππού

ΑΝΤΩΝΙΟΥ ΠΕΡΟΥ

Η σύζυγος: Αναστασία

Τα παιδιά: Παναγιώτης - Ευαγγελία, Ευαγγελία - Αντώνης, Γιώργος - Τσαμπίκα, Δέσποινα - Γιώργος, Μανώλης - Μαρία

Και τα εγγόνια.

13000-4/1

ΕΛ.ΚΕ.Θ.Ε.
ΕΛΛΗΝΙΚΟ ΚΕΝΤΡΟ ΘΑΛΑΣΣΙΩΝ ΕΡΕΥΝΩΝ

Ημερομηνία 21-12-05
Αρ. Πρωτ. 20043/6354

ΠΕΡΙΛΗΨΗ ΠΡΟΚΗΡΥΞΗΣ

Για την πρόσληψη προσωπικού με σύμβαση εργασίας ιδιωτικού δικαίου ορισμένου χρόνου για την εκτέλεση του ερευνητικού προγράμματος «Διασφάλιση-αναβάθμιση του Υδροβιολογικού Σταθμού Ρόδου».

Το ΕΛ.ΚΕ.Θ.Ε. ανακοινώνει ότι προσλαμβάνει:

Εναν/μία (1) Πτυχιούχο Ιχθυολόγο (ΤΕ) με καλή γνώση της Αγγλικής γλώσσας και γνώση χρήσης Η/Υ.

Τόπος εργασίας είναι ο Υδροβιολογικός Σταθμός Ρόδου.

Οι ενδιαφερόμενοι μπορούν να υποβάλουν αίτηση έως την 18η Ιανουαρίου 2006.

Το κείμενο της προκήρυξης είναι διαθέσιμο στα γραφεία του ΕΛ.ΚΕ.Θ.Ε. στη Λεωφ. Αθηνών-Σουνίου (46,7 χλμ.), Ανάβυσσος (κα Σ. Φράγκου, τηλ. 22910 76413) καθώς και στον Υδροβιολογικό Σταθμό Ρόδου (Οδός Κω 2 κα Π. Μάλιακα, τηλ. 22410 27308) κατά τις εργάσιμες ημέρες και ώρες.

Ο ΠΡΟΕΔΡΟΣ ΕΛ.ΚΕ.Θ.Ε.
Καθηγ. Γ. Θ. ΧΡΟΝΗΣ

ΧΛ-5/1

ΕΛΛΗΝΙΚΗ ΔΗΜΟΚΡΑΤΙΑ
ΠΕΡΙΦΕΡΕΙΑ Ν. ΑΙΓΑΙΟΥ
ΝΟΜΟΣ ΔΩΔΕΚΑΝΗΣΟΥ **Αφάντου, 2 Ιανουαρίου 2006**
ΔΗΜΟΣ ΑΦΑΝΤΟΥ
ΓΡΑΦΕΙΟ ΔΗΜΑΡΧΟΥ

ΑΠΟΦΑΣΗ ΔΗΜΑΡΧΟΥ ΑΡΙΘΜ. 1

Ορισμός Αντιδημάρχου-Μεταβίβαση αρμοδιοτήτων Δημάρχου

Ο Δήμαρχος Αφάντου
έχοντας υπόψη:

1. Τις διατάξεις του άρθρου 115 (άρθρο 102 Π.Δ. 323/89, άρθρο 11 του Ν. 1900/90, άρθρο 6 παρ . 30 του Ν. 2240/1994, άρθρο 1 παρ. 33 Ν.2307/95 του Π.Δ/τος 410/95 «περί Αντιδημάρχων».
2. Την υπ. αριθμ. 582/2002 απόφαση του Τριμελούς Διοικητικού Πρωτοδικείου Ρόδου «Ανακήρυξη Δημάρχων και Προέδρων Κοινοτήτων και Δημοτικών, Κοινοτικών και Τοπικών Συμβουλίων».
3. Τις διατάξεις της παρ. γ του άρθρου 114 «Αρμοδιότητες του Δημάρχου» του Π.Δ/τος 410/95 του Δημοτικού και Κοινοτικού Κώδικα Δήμων και Κοινοτήτων.
4. Τις διατάξεις του άρθρου 116 του Π.Δ. 410/95 «περί αναθέσεως υπογραφής Δημάρχου σε δημοτικούς συμβούλους».
5. Την με αριθ. 4/2003 απόφαση του Δ.Σ. περί θητείας Αντιδημάρχων.
6. Την ανάγκη μεταβίβασης ορισμένων αρμοδιοτήτων του για την καλύτερη λειτουργία του Δήμου.

Αποφασίζει

1. Ορίζει Αντιδήμαρχο Δήμου Αφάντου το Δημοτικό Σύμβουλο της πλειοψηφίας τον κον Πελλό Γεώργιος του Σταματίου.

Η θητεία του θα είναι μονοετής από 02-01-2006 έως και 31-12-2006.

2. Μεταβιβάζει στον ανωτέρω τις παρακάτω αρμοδιότητες του Δημάρχου για το έτος 2006:

- Ηλεκτροφωτισμού - σήμανσης οδών
- Συντήρησης - επισκευής ηλεκτρομηχανολογικού εξοπλισμού
- Θέματα καθαριότητας και αποκομιδής απορριμμάτων
- Δημοτικά Κοιμητήρια Δήμου Αφάντου
- Την ευθύνη λειτουργίας και οργάνωσης της Δ/νσης Τεχνικών Υπηρεσιών του Δήμου:

Ειδικότερα:

α) Μισθοδοσίας μόνιμου και εποχικού προσωπικού

β) Εγγραφα γενικά που αφορούν μισθοδοτικά προσωπικού.

- Θέματα δημοσίων σχέσεων εσωτερικού
- Αναπλήρωση δημάρχου στην τέλεση πολιτικών γάμων και υπογραφή σχετικών εγγράφων.

Εξουσιοδοτεί τον πιο πάνω αναφερόμενο δημοτικό σύμβουλο για την υπογραφή όλων των εγγράφων που σχετίζονται με τις ασκούμενες αρμοδιότητές του καθώς και για την υπογραφή των κατωτέρω:

- Πιστοποιητικά γεννήσεως
- Πιστοποιητικά οικογενειακής κατάστασης
- Πιστοποιητικά πλησιεστέρων συγγενών
- Βεβαιώσεις μονίμου κατοικίας
- Θεωρήσεις γνησίου υπογραφής
- Θεωρήσεις φωτοαντιγράφων
- Αντίγραφα αποσπασμάτων ληξιαρχιακών πράξεων
- Βεβαιώσεις Τ.Α.Π. - Ηλεκτροφωτισμού
- Πιστοποιητικά ταυτοπροσωπείας

Ο Δήμαρχος
Σταμάτιος Γ. ΚΑΒΑΔΑΣ

ΧΛ-4/1

Ετοιμοι για κινητοποιήσεις είναι όλοι οι εκπαιδευτικοί

ΣΥΝΑΝΤΗΣΗ ΠΡΟΕΔΡΩΝ ΤΗ ΔΕΥΤΕΡΑ

Με αναταραχή στο σύνολο των βαθμίδων της παιδείας ξεκινά το 2006. Την Δευτέρα 9 Ιανουαρίου, θα γίνει πιθανότατα στην Αθήνα η κοινή σύσκεψη των προέδρων των κατά τόπους συλλόγων δασκάλων και ενώσεων καθηγητών με τις διοικήσεις των ομοσπονδιών των κλάδων για να αποφασίσουν για κινητοποιήσεις. Δάσκαλοι και καθηγητές προσανατολίζονται για απεργιακές κινητοποιήσεις το δεύτερο 15νθήμερο του Ιανουαρίου, διαμαρτυρόμενοι για την πολιτική που ακολουθεί η κυβέρνηση στον τομέα της Παιδείας.

Συγκεκριμένα οι εκπαιδευτικοί διαμαρτύρονται, γιατί στον φετινό προϋπολογισμό τα κονδύλια που προβλέπονται για σημαντικά προβλήματα της Παιδείας, όπως τα σχολικά κτίρια, είναι πολύ μικρά, σε αντίθεση με αυτά που είχε υποσχεθεί το υπουργείο Παιδείας. Αντίθετοι στην κυβερνητική πολιτική δηλώνουν και οι πανεπιστημιακοί, που πολύ πιθανόν να κλείσουν το επόμενο διάστημα τις σχολές, επειδή όπως υποστηρίζουν το υπουργείο Παιδείας υποβαθμίζει συνεχώς την ανώτερη και ανώτατη εκπαίδευση.

ΕΛΛΗΝΙΚΗ ΔΗΜΟΚΡΑΤΙΑ
ΠΕΡΙΦΕΡΕΙΑ ΝΟΤΙΟΥ ΑΙΓΑΙΟΥ **Γεννάδι: 3-01-2006**
ΝΟΜΟΣ ΔΩΔΕΚΑΝΗΣΟΥ **Α.Π.: 39**
ΔΗΜΟΣ ΝΟΤΙΑΣ ΡΟΔΟΥ
ΤΕΧΝΙΚΗ ΥΠΗΡΕΣΙΑ

ΠΕΡΙΛΗΨΗ ΔΙΑΚΗΡΥΞΗΣ ΜΕΙΟΔΟΤΙΚΟΥ ΔΙΑΓΩΝΙΣΜΟΥ

Ο Δήμαρχος Νότιας Ρόδου προκηρύσσει Δημόσιο Ανοικτό μειοδοτικό Διαγωνισμό, με το σύστημα δημοπρασίας «με επιμέρους ποσοστών έκπτωσης και έλεγχο ομαλότητας», για την ανάδειξη αναδόχου εκτέλεσης του έργου: «ΚΑΤΑΣΚΕΥΗ ΚΟΙΝΟΤΙΚΟΥ ΚΑΤΑΣΤΗΜΑΤΟΣ ΚΑΙ ΔΙΑΜΟΡΦΩΣΗ ΕΞΩΤΕΡΙΚΩΝ ΧΩΡΩΝ ΣΤΟ Δ.Δ. ΑΠΟΛΑΚΚΙΑΣ» προϋπολογιζόμενης συνολικής δαπάνης κατά τη μελέτη: 175.000,00 ευρώ, (συμπεριλαμβανομένου του Φ.Π.Α.), σύμφωνα με το άρθρο 7 του Π.Δ. 609/85 περί «Κατασκευής Δημοσίων Εργων», εκτελεστικού του Ν. 1418/84 «Δημόσια Εργα και ρυθμίσεις συναφών θεμάτων», όπως ισχύει μετά την τροποποίησή του και τη συμπλήρωσή του από τους Νόμους 2229/94, 2308/95, 2338/95, 2372/96, 2940/01 (ΦΕΚ 180^/6-8-2001), Ν. 3212/03 (ΦΕΚ 308^/31-12-2003), τον Ν. 3263 (ΦΕΚ 179^/28-09-2004) και το άρθρο 21 του Ν. 3345/05 (ΦΕΚ 128^/16-6-2005, των εκτελεστικών του Π.Δ. 609/85 και 472/85 όπως ισχύουν μετά την τροποποίησή τους από τα Π.Δ. 368/94, 285/97, 402/96, 210/97, 218/99 καθώς και τις σχετικές Υπουργικές αποφάσεις και εγκυκλίους που έχουν εκδοθεί σε εφαρμογή τους, όπως ισχύουν κατά την ημέρα διεξαγωγής του μειοδοτικού διαγωνισμού.

1. Το έργο θα εκτελεστεί με Ι.Π. 2006.
2. Ο Διαγωνισμός θα διεξαχθεί την 30/1/2006 ημέρα Δευτέρα και ώρα 10η πρωινή (λήξης επίδοσης προσφορών) στα γραφεία του Δήμου Νότιας Ρόδου στο Γεννάδι.

2.α. Αν για οποιοδήποτε λόγο δεν διεξαχθεί η δημοπρασία την 30/1/2006, τότε θα διενεργηθεί την 6/2/2006, ημέρα Δευτέρα και ώρα 10η πρωινή στα γραφεία του Δήμου Νότιας Ρόδου στο Γεννάδι.

3. Στο διαγωνισμό δικαιούνται να συμμετάσχουν:

3.α. Μεμονωμένες Εργολητικές Επιχειρήσεις:

3.β. Εγγεγραμμένες στο Ελληνικό Μητρώο ΜΕΕΠ του Υ.ΠΕ.ΧΩ.Δ.Ε., εφόσον ανήκουν στην Α2 έως 1η τάξη για έργα κατηγορίας ΟΙΚΟΔΟΜΙΚΑ και στην Α1 έως 1η τάξη για έργα κατηγορίας Η/Μ για επιχειρήσεις με έδρα εκτός νομού και εργολητικές επιχειρήσεις εγγεγραμμένες στο Ελληνικό Μητρώο ΜΕΕΠ του Υ.ΠΕ.ΧΩ.Δ.Ε. εφόσον ανήκουν στην Α2 έως 2η τάξη για έργα κατηγορίας ΟΙΚΟΔΟΜΙΚΑ και στην Α1 έως 1η τάξη για έργα κατηγορίας Η/Μ για επιχειρήσεις με έδρα εντός νομού και σε ένα δεύτερο νομό της επιλογής τους.

3.γ. Προερχόμενες από κράτη μέλη της Ευρωπαϊκής Ενωσης ή του Ευρωπαϊκού Οικονομικού Χώρου (Ε.Ο.Χ.) ή της Σ.Δ.Σ. του Π.Ο.Ε., όπου τηρούνται επίσημοι κατάλογοι αναγνωρισμένων εργολητών, εφόσον είναι εγγεγραμμένες σε αυτούς και σε τάξη και κατηγορία αντίστοιχες με τις καλούμενες του Ελληνικού Μητρώου ΜΕΕΠ.

3.δ. Προερχόμενες από κράτη μέλη της Ευρωπαϊκής Ενωσης ή του Ευρωπαϊκού Οικονομικού Χώρου (Ε.Ο.Χ.) ή της Σ.Δ.Σ. του Π.Ο.Ε., όπου δεν τηρούνται επίσημοι κατάλογοι αναγνωρισμένων εργολητών, εφόσον αποδεικνύουν ότι έχουν εκτελέσει, παρόμοια ποιοτικά και ποσοτικά έργα με το δημοπρατούμενο.

3.ε. Κοινοπραξίες Εργολητικών Επιχειρήσεων των παραπάνω περιπτώσεων α, β και γ σε οποιονδήποτε συνδυασμό μεταξύ τους υπό τον όρο ότι κάθε Εργολητική Επιχείρηση θα συμμετέχει με ποσοστό συμμετοχής όχι μικρότερο από 25%.

3.ζ. Κάθε εργολητική επιχείρηση θα συμμετέχει μεμονωμένα ή σε ένα μόνο κοινοπρακτικό σχήμα. Κατά τα λοιπά εφαρμόζονται οι ισχύουσες διατάξεις για την συμμετοχή εργολητικών επιχειρήσεων σε διαγωνισμούς για την κατασκευή Δημοσίων Εργων.

4. Η εγγύηση συμμετοχής ορίζεται στο 2% (δύο επί τοις εκατό) του ανωτέρω προϋπολογισμού (χωρίς αναθεώρηση και Φ.Π.Α.), δηλαδή τρεις χιλιάδες εκατόν εξήντα δύο ευρώ και ενενήντα πέντε (3.062,95 ευρώ), και θα απευθύνεται προς το «Δήμο Νότιας Ρόδου».

5. Τα τεύχη μειοδοτικού διαγωνισμού χορηγούνται όλες τις εργάσιμες ημέρες και ώρες στα γραφεία της Δ.Τ.Υ. του Δήμου Νότιας Ρόδου, μέχρι και 26/1/2006, μετά την προσκόμιση τριπλότυπης απόδειξης της Ταμειακής Υπηρεσίας του Δήμου Νότιας Ρόδου και με την καταβολή των εξόδων παραγωγής των τευχών, που ανέρχονται στο ποσό των 20,00 ευρώ. Πληροφορίες κ. Αργυρόπουλο Ιωάννη Γεώργιο τηλ.: 22440-29132/29134.

Ο Δήμαρχος
ΣΑΒΒΗΣ ΜΑΝΩΛΗΣ

ΧΛ-4/1

ΕΛΛΗΝΙΚΗ ΔΗΜΟΚΡΑΤΙΑ
ΠΕΡΙΦΕΡΕΙΑ Ν. ΑΙΓΑΙΟΥ
ΝΟΜΟΣ ΔΩΔΕΚΑΝΗΣΟΥ **Αφάντου, 2 Ιανουαρίου 2006**
ΔΗΜΟΣ ΑΦΑΝΤΟΥ
ΓΡΑΦΕΙΟ ΔΗΜΑΡΧΟΥ

ΑΠΟΦΑΣΗ ΔΗΜΑΡΧΟΥ ΑΡΙΘΜ. 2

Ορισμός Αντιδημάρχου-Μεταβίβαση αρμοδιοτήτων Δημάρχου

Ο Δήμαρχος Αφάντου
έχοντας υπόψη:

1. Τις διατάξεις του άρθρου 115 (άρθρο 102 Π.Δ. 323/89, άρθρο 11 του Ν. 1900/90, άρθρο 6 παρ . 30 του Ν. 2240/1994, άρθρο 1 παρ. 33 Ν.2307/95 του Π.Δ/τος 410/95 «περί Αντιδημάρχων».
2. Την υπ. αριθμ. 582/2002 απόφαση του Τριμελούς Διοικητικού Πρωτοδικείου Ρόδου «Ανακήρυξη Δημάρχων και Προέδρων Κοινοτήτων και Δημοτικών, Κοινοτικών και Τοπικών Συμβουλίων».
3. Τις διατάξεις της παρ. γ του άρθρου 114 «Αρμοδιότητες του Δημάρχου» του Π.Δ/τος 410/95 του Δημοτικού και Κοινοτικού Κώδικα Δήμων και Κοινοτήτων.
4. Τις διατάξεις του άρθρου 116 του Π.Δ. 410/95 «περί αναθέσεως υπογραφής Δημάρχου σε δημοτικούς συμβούλους».
5. Την με αριθ. 4/2003 απόφαση του Δ.Σ. περί θητείας Αντιδημάρχων.
6. Την ανάγκη μεταβίβασης ορισμένων αρμοδιοτήτων του για την καλύτερη λειτουργία του Δήμου.

Αποφασίζει

1. Ορίζει Αντιδήμαρχο Δήμου Αφάντου το Δημοτικό Σύμβουλο της πλειοψηφίας τον κον Δημητρόπουλο Σάββα του Φωτίου.

Η θητεία του θα είναι μονοετής από 02-01-2006 έως και 31-12-2006.

2. Μεταβιβάζει στον ανωτέρω τις παρακάτω αρμοδιότητες του Δημάρχου για το έτος 2006:

- Τμήμα Δημοτικής Αστυνομίας
- Θέματα δημόσιας υγείας
- Αδειες καταστημάτων Υγειονομικού ενδιαφέροντος (υπογραφή κ.λ.π.)
- Θέματα προστασίας περιβάλλοντος και πρασίνου
- Θέματα δημοσίων σχέσεων Εξωτερικού
- Ευθύνη λειτουργίας και οργάνωσης των Οικονομικών Υπηρεσιών

Ειδικότερα:

α) Την παρακολούθηση των έργων και μελετών που εκτελούνται και συντάσσονται αντιστοίχως από την Τεχνική Υπηρεσία.

β) Αντιμετώπιση εκτάκτων αναγκών - ΠΣΕΑ.

γ) Υπογραφή βεβαιώσεων - απαντήσεων που χορηγούνται από την Τ.Υ. προς τους πολίτες και τις Υπηρεσίες.

- Τμήμα γεωργίας - κτηνοτροφίας
- Τμήμα άρδευσης
- Αναπλήρωση δημάρχου στην τέλεση πολιτικών γάμων και υπογραφή σχετικών εγγράφων

Εξουσιοδοτεί τον πιο πάνω αναφερόμενο δημοτικό σύμβουλο για την υπογραφή όλων των εγγράφων που σχετίζονται με τις ασκούμενες αρμοδιότητές του καθώς και για την υπογραφή των κατωτέρω:

- Πιστοποιητικά γεννήσεως
- Πιστοποιητικά οικογενειακής κατάστασης
- Πιστοποιητικά πλησιεστέρων συγγενών
- Βεβαιώσεις μονίμου κατοικίας
- Θεωρήσεις γνησίου υπογραφής
- Θεωρήσεις φωτοαντιγράφων
- Αντίγραφα αποσπασμάτων ληξιαρχιακών πράξεων
- Βεβαιώσεις Τ.Α.Π. - Ηλεκτροφωτισμού
- Πιστοποιητικά ταυτοπροσωπείας

Ο Δήμαρχος
Σταμάτιος Γ. ΚΑΒΑΔΑΣ

ΧΛ-4/1

ΕΛΛΗΝΙΚΗ ΔΗΜΟΚΡΑΤΙΑ
ΠΕΡΙΦΕΡΕΙΑ ΝΟΤΙΟΥ ΑΙΓΑΙΟΥ **Εμπωνας 3 Ιανουαρίου 2006**
ΝΟΜΟΣ ΔΩΔΕΚΑΝΗΣΟΥ **Αριθμ. πρωτ. -12-**
ΔΗΜΟΣ ΑΤΑΒΥΡΟΥ

ΑΝΑΚΟΙΝΩΣΗ - ΔΙΑΚΗΡΥΞΗ

Για μίσθωση χωματουργικών μηχανημάτων.

Προκειμένου ο Δήμος Αταβύρου να προβεί στη μίσθωση μηχανημάτων (τσάπα με σφύρα, φορτωτάκι), που θα χρησιμοποιηθούν στο έργο «Επέκταση αρδευτικού δικτύου στο Δ.Δ. Σιανών», που θα εκτελεστεί με αυτεπιστασία κατά τη διάρκεια του έτους 2006, ζητεί από τους ενδιαφερόμενους να υποβάλουν σφραγισμένες προσφορές στις οποίες θα αναφέρεται το είδος του μηχανήματος, η ιπποδύναμη και το έτος κυκλοφορίας.

Η προσφορά θα συνοδεύεται από τα παρακάτω δικαιολογητικά:

1. Αντίγραφο άδειας κυκλοφορίας.
2. Βεβαίωση Ασφαλιστικού Ταμείου.
3. Αντίγραφο ασφάλειας μηχανήματος-αυτοκινήτου.
4. Φορολογική ενημερότητα για συμμετοχή σε διαγωνισμό.
5. Αντίγραφο άδειας χειριστού μηχανήματος. Στην περίπτωση που ο χειριστής-οδηγός είναι υπάλληλος πρέπει να συνυποβληθούν:

- Βεβαίωση ΙΚΑ ή άλλου Ταμείου ότι δεν οφείλονται εισφορές για τον συγκεκριμένο υπάλληλο.
- Υπεύθυνη Δήλωση του ιδιοκτήτη ότι αναλαμβάνει αποκλειστικά την μισθοδοτική και ασφαλιστική κάλυψη για τον χειριστή-οδηγό.

Οι προσφορές θα υποβληθούν σε κλειστό φάκελο μέχρι και την 25-01-2006.

Η αξιολόγηση θα γίνει από επιτροπή με βασικότερο κριτήριο την χαμηλότερη τιμή ανά κατηγορία μηχανήματος-αυτοκινήτου.

Ο κάθε ενδιαφερόμενος πρέπει να προσκομίσει υπεύθυνη δήλωση ότι αποδέχεται τους όρους της διακήρυξης.

Ο ΔΗΜΑΡΧΟΣ ΑΤΑΒΥΡΟΥ
ΠΑΝ. ΚΥΡΙΑΚΟΥΛΗΣ

ΧΛ-4/1

ΕΛΛΗΝΙΚΗ ΔΗΜΟΚΡΑΤΙΑ
ΔΗΜΟΣ ΡΟΔΟΥ
ΕΠΑΡΧΙΑ ΡΟΔΟΥ
ΝΟΜΟΣ ΔΩΔΕΚΑΝΗΣΟΥ

ΓΝΩΣΤΟΠΟΙΗΣΗ ΓΑΜΟΥ

Γνωστοποιείται, σύμφωνα με το άρθρο 1369 του Αστικού Κώδικα, όπως τροποποιήθηκε με το Ν. 1250/1982, ότι:

Ο **Παναγιώτης Διαμαντής** του Στέργου και της Ευσταθίας που γεννήθηκε στη Ρόδο του νομού Δωδεκανήσου και κατοικεί στη Ρόδο του νομού Δωδεκανήσου, επαγγέλματος σερβιτόρος και η **Αννα-Μαρία Καστρουνή** του Στέργου και της Καλλιόπης που γεννήθηκε στη Ρόδο νομού Δωδεκανήσου και κατοικεί στη Ρόδο Δωδεκανήσου επαγγέλματος υπάλληλος γραφείου πρόκειται να παντρευθούν στο Δημαρχείο του Δήμου Ρόδου.

Ρόδος 02-01-2006
Ο δήμαρχος
Γεώργιος Γιαννόπουλος

12852-5/1

ΕΛΛΗΝΙΚΗ ΔΗΜΟΚΡΑΤΙΑ
ΔΗΜΟΣ ΡΟΔΟΥ
ΕΠΑΡΧΙΑ ΡΟΔΟΥ
ΝΟΜΟΣ ΔΩΔΕΚΑΝΗΣΟΥ

ΓΝΩΣΤΟΠΟΙΗΣΗ ΓΑΜΟΥ

Γνωστοποιείται, σύμφωνα με το άρθρο 1369 του Αστικού Κώδικα, όπως τροποποιήθηκε με το Ν. 1250/1982, ότι:

Ο **Δημήτριος Βογιατζάκης** του Ιωάννη και της Σμαράγδης που γεννήθηκε στη Ρόδο του νομού Δωδεκανήσου και κατοικεί στη Ρόδο του νομού Δωδεκανήσου, επαγγέλματος δημοτικός υπάλληλος και η **Ειρήνη-Ρέα Χαλκιαδάκη** του Μιχαήλ και της Ποτίτσας που γεννήθηκε στην Αθήνα νομού Αττικής και κατοικεί στη Ρόδο Δωδεκανήσου επαγγέλματος ηθοποιός πρόκειται να παντρευθούν στο Δημαρχείο του Δήμου Ρόδου.

Ρόδος 30-12-2005
Ο δήμαρχος
κ.α.
Νίκος Χαραλάμπης
Αντιδήμαρχος Ροδίων

130010-4/1

ΠΑΙΔΙΑΤΡΟΣ
ΜΑΡΙΑ ΝΙΑΝΙΟΥ
ΑΡΧΑΓΓΕΛΟΣ

Δέχεται: 9.30-13.00
17.30-20.00
ΕΚΤΟΣ ΤΕΤΑΡΤΗ - ΣΑΒΒΑΤΟ

ΔΕΚΤΟΙ ΑΣΦΑΛΙΣΜΕΝΟΙ:
ΤΕΒΕ - ΤΑΞΥ - ΔΗΜΟΣ - ΤΥΔΚΥ
Τηλ. 22440 23960
κιν. 6976 846881

12781-31/1

ΤΗΛΕΟΡΑΣΗ

ΕΤ1

07.00 Το μικρό ουράνιο τόξο
07.30 Disneyzone
09.30 Ο θαυμαστος πλαντής Γη
10.30 Βιογραφίες
11.15 Ιστορία: σύγχρονα θαύματα
12.00 Μένουμε Ελλάδα
13.30 Ειδήσεις
14.00 Φλορισιέντα, η σύγχρονη Σταχτοπούτα
15.00 Ανυπότακτες καρδιές
16.00 Εχει γούστο
18.00 Ατίθασα νιάτα
19.00 Τόλμη και γοητεία
20.00 Βιβλία στο κουτί «Ιρβιν Γιάλομ»
21.00 Η ζωή είναι αλλού
22.00 Παρασκήνιο
23.00 Ειδήσεις
24.00 Ξένη τηλεταινία «Δεκάλογος Νο3» - Δράμα
* Το πρόγραμμα συνεχίζεται με εκπομπές σε επανάληψη

ΑΝΤ1

06:30 Καλημέρα Ελλάδα
10:00 Πρωινός καφές
13:00 Ειδήσεις
13:50 Αποκάλυψη... Τώρα!
16:00 Ακρως οικογενειακόν (Ε)
16:55 Ειδήσεις
17:00 Κωνσταντίνου και Ελένης (Ε)
17:55 Ανάλυσέ το
18:00 Καλημέρα ζωή
18:50 Ερωτας
20:00 Ειδήσεις
21:00 Το καφέ της Χαράς (Ε)
22:00 Θα βρεις το δάσκαλό σου (Ε)
23:00 Το Νου Δου... της χαράς - Επιθεώρηση
01:00 Ειδήσεις
02:15 Υπόθεση Ροζγουελ
03:10 Τηλεαγορές
03:45 Mobile fun
04:15 Η καλή πεθερά (Ε)
04:50 Οι μεν και οι δεν (Ε)
05:40 Καλημέρα με τον ANT1

ΝΕΤ

10:00 Συμβαίνει τώρα
12:00 Ειδήσεις
13:00 Τόλμη και γοητεία
14:00 Η απίθανη Κιμ - Ξένη Σειρά
14:30 Το διάλειμμα
15:00 Ειδήσεις
16:00 Η ζωή είναι παιχνίδι
18:00 Ειδήσεις
19:00 Κινούμενα σχέδια
19:10 Ανυπότακτες καρδιές
20:00 Τοις μετρητοίς
21:00 Ειδήσεις
22:00 Νοικοκυρές σε απόγνωση
23:00 Μόνη εξ αμελείας
24:00 Η άλλη όψη
01:00 Ειδήσεις
01:15 Οι περιπέτειες του Σέρλοκ Χολμς - Ξένη Σειρά
05:45 Πρώτη γραμμή

ΕΤ3

09.00 9 η ώρα... μεσημέριασε!
11.00 Νηστικό αρκούδι
11.30 Χαμένα ουράνια τόξα
12.00 Ηττημένη πορεία
13.00 Ειδήσεις
14.20 Καιρός
14.30 Με μια τρίτη ματιά
15.50 Εκτη αίσθηση
16.00 Ειδήσεις στη νοηματική
16.15 Ζορό
16.40 Νηστικό αρκούδι
17.10 Καρμελίτα
18.00 Πάμε καλά
19.00 Ειδήσεις
20.15 Ο κόσμος των σποτ
21.15 Βόλεϊ hyp Tirol Innsbruck - Ηρακλής - Για το European Champions Leaque
22.45 Ανιχνεύσεις
24.00 Ειδήσεις
00.30 E-Life (Ε)

ALPHA

06:30 Καλημέρα σας
10:00 Καφές με την Ελένη
13:00 Κους κους το μεσημέρι
15:00 Ειδήσεις
15:45 Μαγειρεύοντας με την Βέφα
16:45 Ειδήσεις
17:00 Από καρδιάς
19:00 Οδός Παραδείσου 7
20:00 Ειδήσεις
21:00 Εχεις γράμμα... (Ε)
23:00 Οδός Παραδείσου 7 (Ε)
24:00 Ειδήσεις
00:15 Μέγας Ναπολέων
03:15 Στην Εντατική
04:15 Τηλεαγορές
04:30 Ο Ιούδας φιλούσε υπέροχα (Ε)
05:30 Καινούρια μέρα

MEGA

06:45 Πρωινό Mega
08:00 Κοινωνία ώρα 8
10:00 Ομορφος κόσμος το πρωί
13:10 Κανείς δε λέει σ' αγαπώ (Ε)
14:00 Δελτίο ειδήσεων
15:00 Ντόλτσε Βίτα (Ε)
16:30 Ελληνική σειρά (Ε)
17:30 Ειδήσεις
17:40 Φιλοδοξίες
18:15 Απαγορευμένη αγάπη
19:00 Βέρα στο δεξί
20:00 Ειδήσεις
21:00 Η χαμαριέρα - Ξένη Ταινία Ρομαντική κομεντί
23:20 Ερευνα
00:45 Ειδήσεις
01:00 Τυχερή έκδοση
03:00 Ερωτική ανεπάρκεια
03:30 Τηλεαγορές
04:00 Νταντά αμέσου δράσεως
04:30 Στρατιώτες του σύμπαντος
05:45 Από νωρίς

ALTER

06.30 Alter kids
11.00 Ειδήσεις
11.15 Μήτσι-χώστα (Ε)
12.30 Ειδήσεις
13.45 Top secret
16.00 Η λίμνη των στεναγμών
16.45 Ειδήσεις
16.50 Ελληνικη ταινία «Είναι μεγάλος ο καημός»
18.45 Το πρώτο θέμα
19.00 Ειδήσεις
20.00 Η φωνή του πολίτη
21.00 Ξένη ταινία «Δύναμη Δέλτα» - Περιπέτεια
23.15 Ειδήσεις
23.30 Αϋπνίες (Ε)
02.00 Auto Alter
02.15 Ξένη ταινία «Santa Fe» - Κωμωδία

ΙΡΙΔΑ

15.00 Τοπικά γεγονότα
17.00 Ελάτε να γίνουμε φίλοι με την Βάσω Αρφαρά
18.00 Τηλεμάρκετινγκ
19.00 Ντοκιμαντέρ
20.30 Τα νέα της Δωδ/σου με τον Πέτρο Καλιβούρη
22.00 Ξένη ταινία
24.00 Τα νέα της Δωδ/σου (Ε)

ΠΡΟΟΔΟΣΠΟΡ

proosport@yahoo.gr

«Καλό ποδαρικό»...



- **Ο Διαγόρας φιλοξενεί στο Στάδιο τον Αγιο Δημήτριο στις 2.45 μ.μ.**
- **Την ίδια ώρα η Ρόδος παίζει με τον Απόλλωνα Σμύρνης στη Ριζούπολη**

Ποδαρικό με το δεξί στο αγωνιστικό 2006 θέλει να κάνει σήμερα ο Διαγόρας.

Στο δημοτικό στάδιο της πόλης 2.45 μ.μ. θα υποδεχθεί τον Αγιο Δημήτριο, τον οποίο και θα προσπαθήσει να κερδίσει για τρεις βασικούς λόγους:

Πρώτον, για να ξεκινήσει ευχάριστα το 2006, δεύτερον, για βαθμολογικούς και ψυχολογικούς λόγους και τρίτον, για να διώξει την ...κατάρα του Δημοτικού Σταδίου, που δεν του επιτρέπει να κερδίσει εντός έδρας αγώνες από την έναρξη αυτής της περιόδου.

Ο Βάλτερ Σκότσικ έχει ζητήσει από τους παίκτους να διώξουν γρήγορα το άγχος της έδρας, ώστε να καταφέρουν να επιβάλουν εύκολα το ρυθμό τους, που θα τους βοηθήσει να φθάσουν στη νίκη.

Από την πλευρά των αντιπάλων, ο Αγιος Δημήτριος δεν θεωρείται καμιά «σούπερ ομάδα» στα εκτός έδρας παιχνίδια. Ωστόσο, τα μέχρι σήμερα αρνητικά αποτελέσματα του Διαγόρα εντός έδρας, του επιτρέπουν να ελπίζει ότι μπορεί να αποσπάσει ένα θετικό αποτελέσμα.

Ο κ. Σκότσικ θα έχει στη διάθεσή του όλους τους παίκτες, πλην των Γουλόπουλου και Μούτσιου. Ο πρώτος είναι άρρωστος, ενώ ο δεύτερος δεν έχει έτοιμο το δελτίο του.

- Διαιτητής θα είναι ο κ. Λουμπέας Σ., «βοηθοί» οι κ. Λαμπαδαρίου Ε. και Κάρφης Δ., τέταρτος διαιτητής ο κ. Ποτόγλου Ν., όλοι του Συνδέσμου Πειραιώς. Παρατηρητής θα είναι ο κ. Καρβούνης από την Εύβοια.

Υπέγραψε ο Χατζής

Χθες το απόγευμα υπέγραψε ο Νίκος Χατζής το συμβόλαιό του με την ΠΑΕ Διαγόρας και είναι διάρκειας ενάμιση χρόνου.

Τα χαρτιά του έχουν ήδη σταλεί στην ΕΠΟ, που θα ζητήσει με την σειρά της τη «μπλε κάρτα» του ομογενούς παίκτη που αγωνιζόταν στη Γερμανία.

Η Ρόδος

Στο γήπεδο «Γιώργος Καμάρας» της Ριζούπολης, απέναντι στον τοπικό Απόλλωνα Σμύρνης, θα παίξει σήμερα (2.45 μ.μ.) η Ρόδος.

Με οδηγό την καλή πορεία που έχουν στο πρωτάθλημα, ειδικότερα τις τελευταίες εβδομάδες, οι παίκτες του Βαγγέλη Χοσάδα θα επιδιώξουν να φθάσουν στη νίκη. Απέναντι σε έναν αδύναμο, αλλά πάντα υπολογίσιμο αντίπαλο.

Στην Αθήνα ταξίδεψαν χθες βράδυ οι Ανδριόπουλος, Ροδανάκης, Αγγελόπουλος, Πάττας, Δανάς, Μητράκας, Τσαγκαβέλης, Καρκαλέτσης, Καντιμοίρης Γ., Καντιμοίρης Στ., Ναλμπάντης, Ισκάς, Στράντζαλης, Μποϊλής, Πλύγκος, Παπαοικονόμου, Αθανασίου και Δερμιτζάκης.

- Το παιχνίδι θα διευθύνει ο κ. Μπαζωμένος απο την Αργολίδα. Βοηθοί θα είναι οι κ. Αθανασόπουλος (Αργολίδα) και Αλεξόπουλος (Αρκαδία). Τέταρτος διαιτητής θα είναι ο κ. Κυριού (Αρκαδία).

Φεύγει ο Σκέντζος

Παρελθόν θα πρέπει να αποτελεί για τη Ρόδο ο Ανδρέας Σκέντζος. Ο έμπειρος παίκτης και η ΠΑΕ θα λύσουν άμεσα και κοινή συναινέσει τη συνεργασία τους.

Οι υπόλοιποι αγώνες

Στα υπόλοιπα παιχνίδια της 14ης ημέρας, έχουμε

Αιολικός - Αστέρας Τρίπολης
Ιωνία 2000 - Κερατσίνι
Ατσαλένιος - Παναιτωλικός
Αχαρναϊκός - Θύελλα Πατρών
Μεσσηνιακός - Αχαϊκή
Εθνικός - Λήλας / Χαλκίδα (Κυριακή).
- Ρεπό έχει ο Βύζας Μεγάρων.

Πρόβλημα με τους 20άρηδες στον Ιάλυσο

Νέα ίωση «έριξε» τον Παναγιώτη Μαθιό στο κρεβάτι

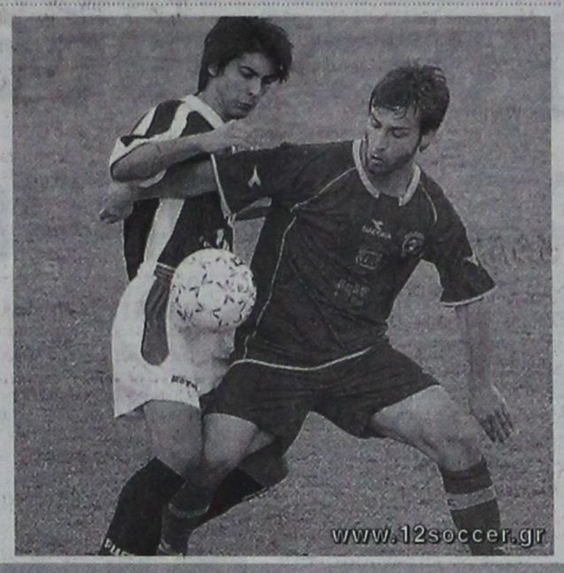

Σημαντικό πρόβλημα για το παιχνίδι με τον Αίαντα Σαλαμίνας έχει ο προπονητής του Ιάλυσου Γιώργος Γκάιδας, αφού μετά τους Τσαφή και Τζαφέρη, είναι ιδιαίτερα αμφίβολο αν θα μπορεί να αγωνιστεί και ο Παναγιώτης Μαθιός!

Το πρόβλημα που αντιμετωπίζει ο Γκάιδας, είναι πως και οι τρεις παίκτες είναι κάτω των 20...

Ο Παναγιώτης Μαθιός έχει να συμμετάσχει κανονικά στην προπόνηση 15 μέρες, αφού ταλαιπωρείται από ίωση!

Προχθές έκανε ατομικό πρόγραμμα για να μπει σιγά-σιγά σε κανονικούς ρυθμούς, ενώ χθες αρρώστησε και πάλι!

Ο Σάββας Κούρος συνεχίζει κανονικά το ατομικό πρόγραμμα, ενώ σήμερα ο Γιώργος Γκάιδας, θα κάνει ασκήσεις τακτικής στους παίκτες του.

Οσον αφορά τον αγωνιστικό χώρο του «Οικονομίδειου», συνεχίζει να βρίσκεται σε άθλια κατάσταση, ενώ όλα δείχνουν πως το παιχνίδι με τον Αίαντα που πιθανότατα θα γίνει την Κυριακή, θα γίνει πάνω σε «βαρύ» αγωνιστικό χώρο...

Αγγελόπουλος-Ροδανάκης οι τυχεροί της Ρόδου



Ανήμερα Πρωτοχρονιάς, μετά το πέρας της μεσημεριανής προπόνησης οι ποδοσφαιριστές και οι προπονητές της Ρόδου έκοψαν τη βασιλόπιτα παρουσία μελών της διοίκησης και φίλων της ομάδας. Το παρών έδωσε και ο μεγάλος χορηγούς κ. Γιάννης Σπανός, που έκοψε τη βασιλόπιτα και ευχήθηκε υγεία και δύναμη στους ποδοσφαιριστές, επιτυχία στην ομάδα, ενώ υποσχέθηκε πως θα στέκεται πάντα στο πλευρό της.

Τα δύο φλουριά κέρδισαν, ο Γιώργος Αγγελόπουλος και ο Γιάννης Ροδανάκης με έπαθλο 400 και 300 ευρώ, αντίστοιχα, προσφορά του κ. Σπανού και της διοίκησης.

Παρ' όλο το εορταστικό κλίμα της ημέρας οι παίκτες επέδειξαν ζήλο στο οικογενειακό δίπλό και μετά τις θερμές ευχές που αντηλλάγησαν αποχώρησαν ευδιάθετοι, απόδειξη του άριστου κλίματος που επικρατεί στην ομάδα.

Σάββατο ο Διαγόρας με Κόραβο Αμαλιάδας

Το Σάββατο στις 5 μ.μ. θα παίξει ο Διαγόρας στην Αμαλιάδα κόντρα στον τοπικό Κόραβο, για την 6η αγωνιστική της Γ' Εθνικής Κατηγορίας του βόλεϊ (2ος όμιλος νότου).

Οι «κυανέρυθροι» δεν αντιμετωπίζουν προβλήματα τραυματισμού, καθώς ακόμη και ο Γιώργος Σαγρέδρος, που προέρχεται από σοβαρό τραυματισμό, θα ταξιδέψει στην πρωτεύουσα να εξεταστεί από γιατρό.

Συγχώνευση των σωματείων συζητούν στην Κω

Σήμερα στις 7 μ.μ. θα γίνει νέα έκτακτη γενική συνέλευση στην Κω, για να συζητηθεί η συγχώνευση του Ανταγόρα, του ΠΑΟ Κω, του Ασκληπειού και της ΑΕ Κω, για να δημιουργηθεί ένας «δυνατός» σύλλογος.

Πάντως μπορεί να γίνει συγχώνευση μεταξύ Ανταγόρα και ΑΕ Κω, ενώ ο ΠΑΟ Κω και ο Ασκληπιός θα λειτουργήσουν σαν θυγατρικές ομάδες.

Πάντως η συγχώνευση αν γίνει, θα γίνει το καλοκαίρι, όταν θα έχει τελειώσει το πρωτάθλημα.

Οσον αφορά το αγωνιστικό κομμάτι, οι παίκτες επανήλθαν χθες στις προπονήσεις και άρχισαν την προετοιμασία για το επόμενο παιχνίδι πρωταθλήματος.

Οι κλήσεις του Ρεχάγκελ για το τουρνουά στη Σαουδική Αραβία

Δεκαοκτώ ποδοσφαιριστές επέλεξε ο ομοσπονδιακός προπονητής, Οτο Ρεχάγκελ, για την αποστολή της εθνικής ομάδας των ανδρών, η οποία θα συμμετάσχει στο τουρνουά που θα διεξαχθεί στη Σαουδική Αραβία από τις 21 ως και τις 25 Ιανουαρίου. Συγκεκριμένα, ο «Οθωνας» απηύθυνε πρόσκληση στους Νικοπολίδη, Καφέ, Ανατολάκη, Καφή, Κατσουράνη, Δέλλα, Λυμπερόπουλο, Γκούμα, Βύντρα, Γκέκα, Παπαδόπουλο, Δάρλα, Μάντζιο, Ζαγοράκη, Σαλπιγγίδη, Κοτσόλη, Λαγό και Αντζα. Εξ αυτών, και σε σχέση με τις κλήσεις του κ. Ρεχάγκελ στον τελευταίο επίσημο αγώνα της Εθνικής, τη φιλική αναμέτρηση με την Ουγγαρία στις 16 Νοεμβρίου 2005, επανέρχεται ο Τραϊανός Δέλλας. Αντίθετα, δεν κλήθηκαν οι Μπασινάς, Κυργιάκος, Φύσσας, Σεϊταρίδης και Γιαννακόπουλος.

Με ένα ταξίδι, δύο... παιχνίδια θέλει ο ΑΕΡΑ

Εκανε το σχετικό αίτημα στην ΕΠΟ

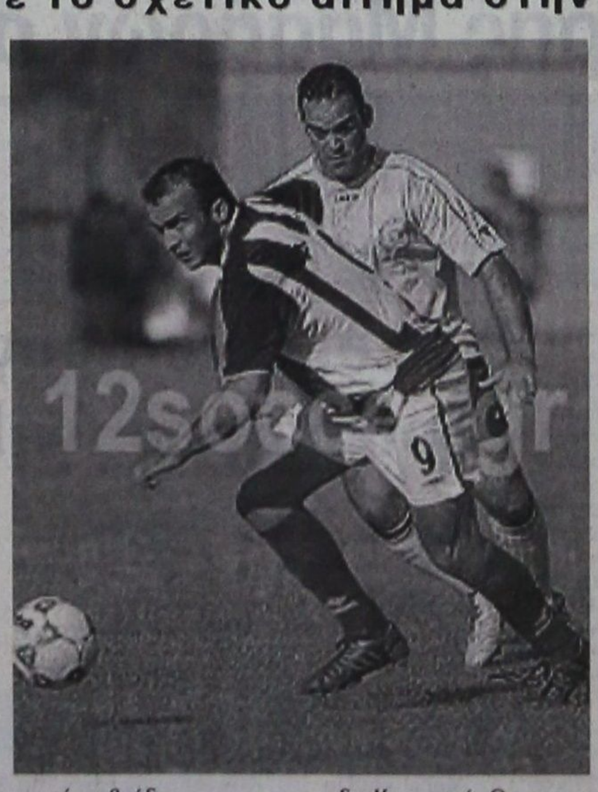

Το Σάββατο όπως όλα δείχνουν θα γίνει ο αγώνας του ΑΕΡΑ με τον Σαρωνικό στην Αίγινα. Οι Αφαντενοί έκαναν αίτημα στην ΕΠΟ να γίνει τότε, για να μπορέσουν να παίξουν με τον Ατρόμητο την ερχόμενη Τρίτη στο εξ αναβολής παιχνίδι, που θα γίνει στον Πειραιά.

Μάλιστα , οι παίκτες του ΑΕΡΑ αναμένεται να έχουν ένα καυτό πενθήμερο, αφού η αποστολή θα μείνει στην Αθήνα για να διεξαχθεί το εξ αναβολής παιχνίδι με τον Ατρόμητο στον Πειραιά.

Η αποστολή λοιπόν των Αφαντενών, αναμένεται να επιστρέψει στη Ρόδο την Τρίτη το βράδυ ή το αργότερο την Τετάρτη το πρωί, ενώ έχουν βγει τα εισιτήρια για το Σάββατο το πρωί για την Αθήνα, όμως γίνονται προσπάθειες για να αναχωρίσει η ομάδα την Παρασκευή το βράδυ.

Εν τω μεταξύ, η χθεσινή προπόνηση έγινε στο γήπεδο Κοσκινού. Ο προπονητής των «κόκκινων» Σάββας Ορφανίδης έβαλε τους παίκτες να παίξουν διπλό.

Μοναδικός απών ήταν ο Στέργος Κοσμάς, ο οποίος είναι στο κρεβάτι με πυρετό, ενώ ο «νέος» Φανούρης Γκινής έκανε ατομικό πρόγραμμα.

Τα θέματα μεταγραφής του Δήμου Παπαοικονόμου που ανήκει στη Ρόδο και του τερματοφύλακα του Διαγόρα Παναγιώτη Φωτεινή παραμένουν στάσιμα, ενώ ο ΑΕΡΑ δεν θα ψάξει για επιθετικό από τη βόρεια Ελλάδα, αφού το ρόστερ είναι ήδη αρκετά μεγάλο.

Οσον αφορά το γήπεδο Αφάντου, σήμερα το πρωί αναμενόταν η άφιξη του εργολάβου, για να τοποθετηθεί το καουτσούκ στο άλλο μισό του γηπέδου, οι πάγκοι και τα δοκάρια, ενώ οι άνθρωποι του ΑΕΡΑ έχουν λάβει την υπόσχεση, πως το γήπεδο θα παραδοθεί μέχρι τη Δευτέρα.

Η χειμερία νάρκη είναι για αρκούδες...



...αντί να κάθεστε ζεστά, αλλά βαρετά μέσα στο σπίτι, φορέστε αθλητικά ρούχα και παπούτσια και ανοίξτε την πόρτα.

ΡΟΔΟΣΠΟΡ
...πρώτο όνομα στα σπορ
Εθ. Δωδεκανησίων 15 ΡΟΔΟΣ
Τηλ. 22410 21442
e-mail: rospo@otenet.gr
www.rodosport.gr
ΓΔ31/1

ΠΡΟΟΔΟΣΠΟΡ

Λύση στο πρόβλημα έδωσε ο Δήμαρχος!

Θα πληρωθούν οι υπάλληλοι των αθλητικών εγκαταστάσεων

Λύση στο σοβαρό πρόβλημα που προέκυψε με τους υπαλλήλους των Δημοτικών Σταδίων και γηπέδων, αλλά και του κλειστού γυμναστηρίου, υποσχέθηκε χθες ότι θα δώσει - και μάλιστα άμεσα- ο Δήμαρχος Ροδίων Γιώργος Γιαννόπουλος.

Σε συνάντηση που έγινε στο Δημαρχείο ο κ. Γιαννόπουλος έδωσε την υπόσχεση ότι οι υπάλληλοι που δεν έχουν πληρωθεί από το καλοκαίρι και πιο συγκεκριμένα, από τη στιγμή που οι συμβάσεις τους μετατράπησαν επ΄ αορίστου, βάσει απόφασης του ΑΣΕΠ, δεν θα χάσουν ούτε ένα ευρώ, από την στιγμή που επιβεβαιώνεται ότι κανείς τους δεν εγκατέλειψε την εργασία του.



Οι εργαζόμενοι των αθλητικών εγκαταστάσεων του Δήμου Ροδίων - σύμφωνα με τον κ. Γιαννόπουλο - θα υπογράψουν αύριο δίμηνες συμβάσεις, μέχρι να δημοσιευτεί στο «Φύλλο της Κυβερνήσεως» η απόφαση της μονιμοποίησης.

Την πρωτοβουλία του δημάρχου Ρόδου δέχτηκαν με ιδιαίτερη ικανοποίηση οι εργαζόμενοι που πέρασαν τους τελευταίους μήνες με δανεικά, αφού δεν εισέπραξαν ούτε το δώρο των Χριστουγέννων!

Στην χθεσινή συνάντηση παραβρέθηκαν ακόμη, ο νομικός σύμβουλος των εργαζομένων, ο εκπρόσωπος του συλλόγου εργαζομένων στο Δήμο Ροδίων και ο πρόεδρος του ΔΟΝΑ Ρόδου.

«Είδε πολλά» στο φιλικό ο Ανδρέας Βλασόπουλος

Στη Δαματριά ο Ηρακλής κέρδισε (4-0) τη Δήμητρα

Σε φιλικό παιχνίδι που έγινε χθες στο γήπεδο Δαματριάς, ο Ηρακλής Μαριτσών κέρδισε την συνδημότη του Δήμητρα Δαματριάς, με σκορ 4-0.

Ο αγώνας έγινε προς ...τιμήν του νέου προπονητή του Ηρακλή Ανδρέα Βλασόπουλου, ο οποίος μετά από αυτό το φιλικό, μπορεί να επιλέξει όσο το δυνατόν καλύτερη ενδεκάδα στο παιχνίδι πρωταθλήματος το Σάββατο με το Διαγόρα Βατίου στα Μαριτσά.

Ο χθεσινός Ηρακλής δεν άφησε περιθώρια αντίδρασης στη Δήμητρα και δίκαια το σκορ έφτασε σε αυτά τα επίπεδα.

Μάλιστα, μόλις έγινε το 4-0, ο αγώνας είχε πάρει χαρακτήρα προπόνησης και για τις δύο ομάδες.

Στο πρώτο ημίχρονο, οι «ροπαλοφόροι» πέτυχαν τα τρία από τα τέσσερα τέρματα.

Στο 6΄ από όμορφη μπαλιά του Παπακωνσταντή, ο Γεωργαρέλλης με άψογο πλασέ, «έγραψε» το 0-1, ενώ στο 15΄ σε σουτ του σκόρερ Γεωργαρέλλη, η μπάλα τράνταξε το οριζόντιο δοκάρι...

Στο 18΄ οι γηπεδούχοι απείλησαν, όταν ο Φρούμης σούταρε δυνατά, όμως ο Μπεκιάρης απέκρουσε δύσκολα.

Στο 25΄ ήταν η σειρά του σκόρερ του Ηρακλή να χριστεί ασίστμαν, αφού ο Μπιλιάς μετά από πάσα του Γεωργαρέλλη, πέτυχε το 0-2 με πλασέ.

Πέντε λεπτά αργότερα, ο Μακρυδημήτρης βρήκε ωραία τον Καρίκη, ο οποίος με δυνατό σουτ μέσα από την περιοχή δεν άφησε περιθώρια αντίδρασης στον Τσιροδήμο και έγινε το 0-3.

Το σκορ έκλεισε στο 60΄ (0-4), όταν ο Χατζηθοδωράκης βρήκε ωραία τον Μπιλιά και ο τελευταίος με σουτ από το ύψος της περιοχής πέτυχε το δεύτερο προσωπικό τέρμα.

Καλύτεροι του Ηρακλή οι Λορέντζος, Μπιλιάς, Χατζηθεοδωράκης, Γεωργαρέλλης και Καρδούλιας, ενώ από τους ηττημένους άρεσαν οι Φρούμης, Θάνος και Σταματίου.

ΔΗΜΗΤΡΑ: Τσιροδήμος, Πηδιάκης, Χιώτης Γ., Θάνος, Τσακίρης, Τόμσον, Κανάκης, Καρνάβας, Σταματίου, Γιαννικάκης, Φρούμης. Έπαιξαν και οι Μανούρας, Πηδιάκης, Σαράντης.

ΗΡΑΚΛΗΣ: Μπεκιάρης, Κωνσταντόπουλος, Χατζηθεοδωράκης, Λορέντζος Θ., Παπακωνσταντής, Μακρυδημήτρης, Καρδούλιας, Γεωργαρέλλης, Μπιλιάς, Καρίκης, Καραγιάννης. Έπαιξαν και οι Χατζηκωνσταντής Ε., Κυργιάκος, Γιακουμάρος, Παπανικολάου, Μακρής, Σάρλης, Λενιού, Πισκάπας και Ματακάκης.

*Σήμερα οι παίκτες του Ηρακλή θα έχουν ρεπό, ενώ αν το επιτρέψει ο καιρός, η αυριανή προπόνηση, θα γίνει στο γήπεδο Μαριτσών.

Από τη Δευτέρα ίσως ξεκινήσουν οι προπονήσεις στους Αγίους Αποστόλους

Από Δευτέρα 9 Ιανουαρίου είναι πολύ πιθανόν να ξεκινήσει η χρησιμοποίηση του γηπέδου των Αγίων Αποστόλων, μετά την τοποθέτηση του πλαστικού τάπητα πέμπτης γενιάς. Στη χθεσινή συνάντηση που προκάλεσε η διοίκηση του γηπέδου στο ΔΟΝΑ με τους εκπροσώπους των σωματείων, ο πρόεδρος της πρώτης Μιχάλης Βεργωτής - πρόεδρος και της ΕΠΣΔ - υποσχέθηκε ότι θα κάνει το παν, ώστε, το πρόγραμμα προπονήσεων που θα καταρτιστεί αυτή την εβδομάδα, να ξεκινήσει να υλοποιείται από τη Δευτέρα. Προϋπόθεση - βάσει γενικότερης απόφασης του ΔΟΝΑ- ο εργολάβος να παραδώσει το έργο μέχρι την Παρασκευή, κάτι που είναι εφικτό, μιας και απομένουν ελάχιστα πράγματα να τοποθετηθούν (π.χ. πάγκοι, κτλ).

• Το γήπεδο των Αγίων Αποστόλων θα χρησιμοποιείται για προπονήσεις από τις 3 μ.μ. έως τις 8 μ.μ. στις παιδικοεφηβικές και πρώτες ομάδες της Ρόδου, καθώς και στις Μικτές ομάδες της ΕΠΣΔ.

Στις 21 Ιανουαρίου η πρώτη ημερίδα στον κλειστό στίβο

Η 1η Ημερίδα κλειστού στίβου ανδρών - γυναικών για το 2006 στο Στάδιο Ειρήνης και Φιλίας προγραμματίστηκε να διεξαχθεί το Σάββατο 21 Ιανουαρίου. Δικαίωμα συμμετοχής έχουν άνδρες - γυναίκες που έχουν γεννηθεί το 1986 και μεγαλύτεροι/ες καθώς και έφηβοι - νεάνιδες που έχουν γεννηθεί το 1987 και 1988.

Το αγώνισμα της σφαιροβολίας θα διεξαχθεί στο κλειστό του ΕΑΚΝ Αγίου Κοσμά. Σε περίπτωση όμως που ετοιμαστεί έγκαιρα (πριν από τις 21/1/06) ο καινούργιος χώρος διεξαγωγής της σφαιροβολίας στο ΣΕΦ, το αγώνισμα θα διεξαχθεί εκεί και θα γνωστοποιηθεί στους συμμετέχοντες με ανακοίνωση.

Οι αγώνες θα διεξαχθούν σύμφωνα με τους κανονισμούς στίβου του ΣΕΓΑΣ έκδοσης 2006-2007, ενώ οι δηλώσεις συμμετοχής των αθλητών και αθλητριών θα γίνουν στην αίθουσα κλήσεως 45 λεπτά πριν από την ώρα τέλεσης κάθε αγωνίσματος που προβλέπει το ωρολόγιο πρόγραμμα. Για το αγώνισμα της σφαιροβολίας ανδρών και γυναικών η αίθουσα κλήσεως θα λειτουργήσει στην Εφορία του Αγωνίσματος στο ΕΑΚΝ Αγίου Κοσμά.

Το πρόγραμμα της Ημερίδας (21 Ιανουαρίου 2006)

ΣΕΦ

16.00 Επί κοντώ Ανδρών (όριο 4.70μ)
16.00 Μήκος Ανδρών (όριο 7.20μ)
16.30 Ύψος Γυναικών (όριο 1.68μ)
16.30 60μ εμπόδια Γυναικών (όριο 15.30 στα 100μ εμπόδια)
16.45 60μ εμπόδια Ανδρών (όριο 15.00 στα 110μ εμπόδια)
17.10 60μ Ανδρών (όριο 10.90 στα 100μ)
17.15 Μήκος Γυναικών (όριο 5.60μ)
17.35 60μ Γυναικών (όριο 12.40 στα 100μ)
18.00 1.500μ Γυναικών (όριο 4.45.00)
18.20 1.500μ Ανδρών (όριο 3.56.00)
18.20 Επί κοντώ Γυναικών (όριο 3.20μ)
18.30 Ύψος Ανδρών (όριο 2.00μ)
18.30 Τριπλούν Γυναικών (όριο 12.30μ)
18.40 400μ Γυναικών (όριο 59.00)
19.00 400μ Ανδρών (όριο 50.00)
19.30 800μ Γυναικών (όριο 2.18.00)
19.45 Τριπλούν Ανδρών (όριο 14.60μ)

Άγιος Κοσμάς

17.00 Σφαιροβολία Γυναικών (όριο 12.30)
18.15 Σφαιροβολία Ανδρών (όριο 14.50)

Γ΄ Εθνική ανδρών (2ος όμιλος) (6η αγωνιστική)

Σάββατο 7/1: Αμαλιάδας 5μμ: Κόροιβος Αμαλιάδας - Διαγόρας (Παπασταθόπουλος, Σπυρόπουλος), Κυριακή 8/1: Σύρου 12.30μμ: Άρης Σύρου - Πανιώνιος (Μαυρικίδης, Καπάντανης), Παπαστράτειο 6μμ: Εθνικός Πειραιά - Απόλλων Σμύρνης (Παπαστάμος, Μοσιαλός), Δ. Τόφαλος 7μμ: Ερμής Πατρών - Κωστής Παλαμάς (Σαραβελάκης, Γκόλφης)

Με παιχνίδια εξ αναβολής αρχίζει το 2006 για την ΕΠΣΔ

Με παιχνίδια εξ αναβολής ξεκινά σήμερα το αγωνιστικό πρόγραμμα του 2006 για την ΕΠΣΔ. Οι αγώνες:

Β΄ ΚΑΤΗΓΟΡΙΑ

• **Παστίδα (13.00):** Δαμάγητος - Ασκληπιός Κω (Κατσουράκης):Σιδηρόπουλος Α., Ορφανός, Κασιώτης.

• **Τήλος (12.30):** ΑΣ Τήλου - Νικαγόρας (Κυπραίος Μ):Φεσσάρας, Φραγκιαδάκης, Τσομπάνος.

• **Κάλυμνος (12.30):** ΑΕ Λέρου - Αντίμαχος (Κατέρης Π.): Κατέρης Β., Πανάτος, Πλάτσης (Φραγκίνης).

Γ΄ ΚΑΤΗΓΟΡΙΑ

• **Νίσυρος (14.00):** Πολυβώτης - Λειψοί Κω (Καρπαθάκης): Αλαχιώτης, Αναστασιάδης, Κάκιας.

ΕΦΗΒΙΚΟ ΠΡΩΤΑΘΛΗΜΑ

• **Μαριτσά (14.45):** Ηρακλής Μαριτσών - Δωριέας: Σταυριανός, Μοντιάδης, Γκιούντιτσε.

ΕΠΣΔ - ΧΡΙΣΤΟΥΓΕΝΝΑ 2005

Αύριο στα Κοσκινού τα τελικά του τουρνουά

Αύριο το απόγευμα να διεξαχθεί η τελική φάση του τουρνουά τζούνιορ «Χριστούγεννα 2005», που διοργανώνει στα Κοσκινού η ΕΠΣΔ.

Το πρόγραμμα των αγώνων, είναι το εξής:

Α΄ ΟΜΙΛΟΣ
14.00 Κλεάνθης - Διγενής
14.30 ΑΣ Ρόδος - Διγενής
15.00 Κλεάνθης - ΑΣ Ρόδος

Β΄ ΟΜΙΛΟΣ
14.00 Διαγόρας - Ιάλυσος
14.30 Ιάλυσος - Ποσειδώνας Καρπάθου
15.00 Διαγόρας - Ποσειδώνας Καρπάθου

Α΄ ΗΜΙΤΕΛΙΚΟΣ 15.30 Β΄ ΗΜΙΤΕΛΙΚΟΣ
Μεγάλος Τελικός 16.00 Μικρός τελικός

Οι πρώτες ομάδες του κάθε ομίλου θα αγωνισθούν «χιαστί» σε ημιτελικούς αγώνες, δηλαδή ο πρώτος του Α΄ Ομίλου με το δεύτερο του Β΄ Ομίλου και ο πρώτος του Β΄ Ομίλου με τον δεύτερο του Α΄ Ομίλου.

Οι νικητές θα αγωνισθούν στον μεγάλο τελικό και οι ηττημένοι στον μικρό τελικό

Σε περίπτωση ισόπαλου αποτελέσματος στους ημιτελικούς και τελικούς αγώνες, θα εκτελεστούν απ΄ ευθείας από τρία πέναλτι.

Οι συνεδριάσεις στην ΕΠΣΔ

Σήμερα, 4 Ιανουαρίου, και ώρα 19.30 θα συνεδριάσει το δ.σ. της ΕΠΣΔ. Αύριο, Πέμπτη 5 Ιανουαρίου και ώρα 13.30 θα συνεδριάσει η Πειθαρχική Επιτροπή.

ΝΑΥΤΙΚΟΣ ΟΜΙΛΟΣ ΡΟΔΟΥ
Από το 1947

Πρόσκληση

Ο Ναυτικός Όμιλος Ρόδου μαζί με τις ευχές του για το Νέο Έτος, καλεί τους φίλους, τα μέλη και τους αθλητές του, στην τελετή της «Κοπής της Βασιλόπιτας», στο χώρο των εγκαταστάσεών του, την Παρασκευή 6 Ιανουαρίου 2006, εορτή των Θεοφανείων, αμέσως μετά τον αγιασμό των υδάτων.



Marechiaro 1912

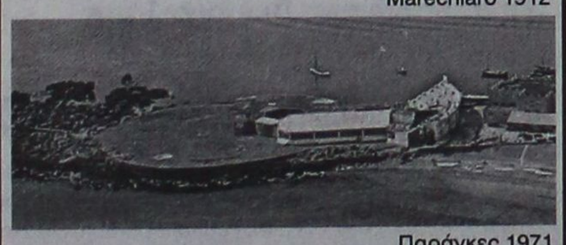

Παράγκες 1971

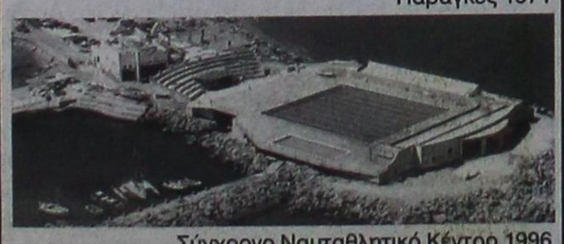

Σύγχρονο Ναυταθλητικό Κέντρο 1996

....Και μένουν πολλά να κάνουμε για την πόλη και τους νέους μας.

ΧΛ-6/1

Με πολλά προβλήματα ο Αστέρας Μασάρων στην Κω

Αρκετά προβλήματα έχει να αντιμετωπίσει ο προπονητής-παίκτης του Αστέρα Μασάρων Μιχάλης Κυπριώτης, εν όψει του δύσκολου αγώνα το Σάββατο στο Πυλί της Κω.

Πιο συγκεκριμένα, ο Κυπριώτης δεν υπολογίζει τον Σταυρίδη, αφού στο παιχνίδι με τον Ακουσίλαο δέχθηκε την κόκκινη κάρτα, τον Μανόλη Λεβεντέρη που είναι τραυματίας και αναμένεται να επιστρέψει την άλλη βδομάδα, ο Αντώνης Ροδίτης είναι αμφίβολος, αφού ταλαιπωρείται από τραυματισμό στο πόδι και ο τερματοφύλακας Γιώργος Λαμπριανός που η συμμετοχή του είναι ...50-50, ενώ ο ίδιος ταλαιπωρείται από τενοντίτιδα εδώ και ένα μήνα! Έχει κάνει ήδη 10 ενέσεις και για να παίξει το Σάββατο θα πρέπει να ξανακάνει, αφού εκτός την τενοντίτιδα, έχει θλάση στο γαστροκνήμειο.

Σήμερα θα γίνει προπόνηση στο γήπεδο Μασάρων, ενώ η αποστολή του Αστέρα θα φύγει το Σάββατο το πρωί με το blue star ferries και θα επιστρέψει στη Ρόδο την Κυριακή, με το ίδιο καράβι, ενώ θα γίνει διανυκτέρευση σε ξενοδοχείο της Κω.

Τηλεοπτικό πρόγραμμα ποδοσφαίρου Α΄ Εθνικής

Πέντε αναμετρήσεις της 15ης αγωνιστικής του ποδοσφαιρικού Πρωταθλήματος της Α΄ Εθνικής θα μεταδοθούν τηλεοπτικά.

Το Σάββατο 7 Ιανουαρίου θα μεταδοθούν τα ματς Πανιώνιος - Αιγάλεω (5.45 μ.μ., Alpha) και Παναθηναϊκός - Λάρισα (7.15 μ.μ., Super Sport), την Κυριακή 8 του μήνα τα παιχνίδια Skoda Ξάνθη - ΑΕΚ (7 m.m., Alpha) και Ιωνικός - Ολυμπαικός (7.45 μ.μ., Super Sport), ενώ τη Δευτέρα 9 Ιανουαρίου το Απόλλων Καλαμαριάς - ΠΑΟΚ (9 μ.μ., Alpha).

Κοντολογής, δεν θα έχουν τηλεοπτική κάλυψη τα ματς Λεβαδειακός - ΟΦΗ, Ατρόμητος - Ακράτητος και Καλλιθέα - Ηρακλής, που θα μεταδοθούν την Κυριακή στις 2.45 μ.μ.

Σε ό,τι αφορά την 14η αγωνιστική της Β΄ Εθνικής, θα μεταδοθούν από την ΕΤ3 τα ματς Πανηλειακός - Θρασύβουλος (7 Ιανουαρίου, 4 μ.μ.) και Νίκη Βόλου - Πανσερραϊκός (9 Ιανουαρίου, 4 μ.μ.)...

ΘΕΡΜΟΠΟΜΠΟΙ

Με συνέπεια και υπευθυνότητα συνεχίζουμε για 24 χρόνια τοποθετώντας θερμοπομπούς σε Σπίτια,Σχολεία,Αίθουσες και σε λοιπούς επαγγελματικούς χώρους.



...ΘΕΡΜΟΠΟΜΠΟΙ ΓΑΛΛΙΑΣ....
AIRELEC

Η ποιότητα και η πείρα τόσων χρόνων μας κάνουν ασυναγώνιστους.Ελάτε ή πάρτε μας τηλέφωνο, να έρθουμε να κουβεντιάσουμε για τη θέρμανση του χώρου που σας ενδιαφέρει.

ΜΕΛΕΤΗ - ΕΓΚΑΤΑΣΤΑΣΗ ΔΩΡΕΑΝ!!!

Ν.ΚΑΜΠΟΥΡΑΚΗΣ - Μ.ΦΛΑΓΚΟΣ Ο.Ε.
ΤΗΛ. 31320 - 20859

ΠΡΟΟΔΟΣΠΟΡ

«Έχουμε τα μάτια μας ανοιχτά...»

Ο Μιχάλης Κυρίτσης μιλώντας στον TOP FM αναφέρθηκε στο «ναυάγιο» με τον Χακάν Κοσέογλου και στην επικείμενη μεταγραφή ενός πόϊντ-γκαρντ

Στις συχνότητες του TOP FM και συγκεκριμένα στην εκπομπή «Στρογγυλή Θεά» μίλησε ο Μιχάλης Κυρίτσης. Ο τεχνικός του Κολοσσού αναφέρθηκε καταρχήν στο «ναυάγιο» της υπόθεσης με τον Χακάν Κοσέογλου. «Είναι απώλεια ο Κοσέογλου για μας. Ήταν ο παίκτης που θα μπορούσε να μας κάνει πολλές δουλειές μέσα στο γήπεδο. Είναι νέος και καλός παίκτης, όμως δυστυχώς πέσαμε πάνω στην αλλαγή προπονητή, αφού ο Τσετίν Γιλμάζ τον ήθελε στην Τούμποργκ και έθεσε ως βέτο την παραμονή του. Ο Χάνσελ δεν μας ενδιέφερε πολύ. Πλέον έχουμε τα μάτια μας ανοιχτά αν και φυσικά δεν είναι εύκολο πράγμα η μεταγραφή ενός καλού πόϊντ-γκαρντ τη συγκεκριμένη χρονική περίοδο», υποστήριξε ο Μιχάλης Κυρίτσης.



Ο Μιχάλης Κυρίτσης μίλησε για το ναυάγιο της υπόθεσης - Κοσέογλου

Όσον αφορά το ματς του Σαββάτου με τον Πανελλήνιο, ο έμπειρος κόουτς είπε χαρακτηριστικά. «Ο Πανελλήνιος είναι καλή ομάδα με μεγάλο προϋπολογισμό. Τον τελευταίο καιρό κάνει συνεχώς αλλαγές και δείχνει ότι είναι καλύτερος μακριά απ' την έδρα του, όπου έχει κερδίσει καθαρά και τον Πανιώνιο και τον Άρη. Πρέπει να παίξουμε καλά και να έχουμε τύχη για να κερδίσουμε τους αντίπαλούς μας. Στην προσπάθεια μας να πάρουμε τους δύο βαθμούς θα χρειαστούμε τη βοήθεια του κόσμου. Μέχρι στιγμής μας έχει συμπαρασταθεί εκπληκτικά. Δεν περίμενα κάτι τέτοιο. Είναι συγκινητικός...».

ΑΝΕΒΑΖΟΥΝ ΣΤΡΟΦΕΣ

Χωρίς προβλήματα συνεχίστηκε χθες η προετοιμασία του Κολοσσού για το ματς με τον Πανελλήνιο. Ο Μιχάλης Κυρίτσης είχε στη διάθεσή του όλους τους αθλητές. Κάποια ενοχλήσεις που έχει ο Κέντρικ Τζόνσον στον ώμο δεν προβληματίζουν και έτσι οι «θαλασσί» προετοιμάζονται εντατικά για το σπουδαίο ματς του Σαββάτου.

*Σήμερα το μεσημέρι (12:00) ο Μιχάλης Κυρίτσης θα παραχωρήσει την καθιερωμένη εβδομαδιαία συνέντευξη τύπου, όπου θα αναφερθεί στο ματς με τον Πανελλήνιο.

*Ο αγώνας του ερχόμενου Σαββάτου Παναθηναϊκός-Απόλλων Πατρών θα διεξαχθεί στις 17:00 αντί 19:00, όπως αρχικά όριζε το πρόγραμμα.

Για τα μάτια του Κοσέογλου

Μεγάλες μάχες δεν γίνονται μόνο ανάμεσα σε δύο ομάδες για την διεκδίκηση ενός παίκτη, αλλά υπάρχουν και ανάμεσα σε δύο μάνατζερ για να αποσπάσουν την υπογραφή ενός αθλητή. Στην Ελλάδα εκπρόσωπος του Χακάν Κοσέογλου είναι ο Ισίδωρος Κούνουπας, όμως οι πληροφορίες αναφέρουν ότι κι άλλος μπήκε στο κόλπο με αποτέλεσμα να χαλάσουν οι καρδιές ορισμένων... Τελικά και οι δύο έμειναν με την κρυάδα, αφού ο Τούρκος αθλητής παρέμεινε στην Τούμποργκ.

Βλέπει δύο Σέρβους!

Μετά το άδοξο τέλος με τον Χακάν Κοσέογλου και τη συμφωνία του Στιβ Χάνσελ με την Αζόβμας Μάριουπολ, ο Μιχάλης Κυρίτσης εξετάζει τις περιπτώσεις δύο ακόμη αθλητών



«Καυτό» θα είναι το «Βενετόκλειο» και το ερχόμενο Σάββατο

Τις περιπτώσεις δύο Σέρβων αθλητών που έχουν προταθεί στον Κολοσσό, εξετάζει ο Μιχάλης Κυρίτσης τις τελευταίες μέρες μετά το ναυάγιο στην υπόθεση του Χακάν Κοσέογλου, που παρέμεινε στην Τούμποργκ. Ο έμπειρος τεχνικός ήδη αναζητεί εναλλακτικές περιπτώσεις (όχι τον Στιβ Χάνσελ που συμφώνησε με την Αζόβμας Μάριουπολ...) και σύμφωνα με τα όσα έχουν γίνει γνωστά, υπάρχε ενδιαφέρον για την απόκτηση των δύο Σέρβων αθλητών. Όπως είναι γνωστό ο έμπειρος κόουτς ψάχνει στο μεταγραφικό παζάρι για την απόκτηση ενός πόϊντ-γκαρντ για να πλαισιώσει τον Μπράϊαν Ντιφάρες και τον Αλέξη Παπαδάτο.

Αυτό μόνο εύκολο δεν μπορεί να θεωρηθεί για τον Κολοσσό, με δεδομένο ότι λίγοι καλοί παίκτες δεν έχουν βρει δουλειά σε ομάδα. Φυσικά η ροβίτικη ομάδα δεν μπορεί να δαπανήσει πολλά χρήματα και ως εκ τούτου αναζητεί ένα «λαβράκι» στην κοινοτική αγορά. Κατά τα φαινόμενα πάντως ο Κολοσσός θα παρουσιαστεί με το υπάρχον ρόστερ στο παιχνίδι του Σαββάτου με τον Πανελλήνιο, αφού ακόμη κι αν έρθει κάποιος παίκτης στη Ρόδο, δύσκολα θα μπορέσει να προσαρμοστεί στα νέα του δεδομένα. Στο μεταξύ η...επιχείρηση Πανελλήνιος έχει ξεκινήσει ήδη στις τάξεις του Κολοσσού, με την τεχνική ηγεσία της ομάδας να παρακολουθεί τις εξελίξεις στο στρατόπεδο των «Ολυμπιονικών».

Το συγκρότημα του Αργύρη Πεδουλάκη μετράει τέσσερις συνεχόμενες νίκες και φυσικά βρίσκεται σε ανοδική πορεία τον τελευταίο καιρό. Για τον Κολοσσό το παιχνίδι της 10ης αγωνιστικής είναι κάτι σαν...τελικός, αφού μόνο με την κατάκτηση των δύο βαθμών θα παραμείνει σε τροχιά παραμονής. Το ευχάριστο για τον έμπειρο κόουτς είναι ότι δεν υπάρχουν προβλήματα τραυματισμών και άπαντες προπονούνται στο «Βενετόκλειο».

*Τον Σλοβένο Στίπε Μόντριτς απέκτησε ο Π.Α.Ο.Κ. στη θέση του Βλαντιμίρ Βουξάνοβιτς. Επίσης ο 23χρονος Τσέστερ Σίμονς (1.98) θα είναι ο αντικαταστάτης του Τρεϊσι Μάρεϊ.

Ποιος θα βάλει γκολ;

Τη χειρότερη επίθεση στην Α1 διαθέτει μέχρι την 9η αγωνιστική ο Κολοσσός. Οι «θαλασσί» έχουν πετύχει συνολικά 610 πόντους σε 9 παιχνίδια (μ.ο. 67,7), ενώ στην πρώτη θέση βρίσκεται ο Παναθηναϊκός με 773 (μ.ο. 85,8). Εξάλλου οι Ροδίτες διαθέτουν την τρίτη χειρότερη αμυνα μετά τον Π.Α.Ο.Κ. (έχει τα πρωτεία) και τον Μακεδονικό.

Α' ΚΑΤΗΓΟΡΙΑ

Καθορίζουν το μέλλον τους

Την Κυριακή (15:00) στην Κρεμαστή, η Καλλιθέα υποδέχεται την Α.Ε. Δικαίου στο εξ αναβολής παιχνίδι με το οποίο θα πέσει και τυπικά η αυλαία του πρώτου γύρου! Μονόδρομος η νίκη και για τις δύο ομάδες

Ιδιαίτερα σημαντικό παιχνίδι (εξ αναβολής) για την μετέπειτα πορεία των δύο ομάδων, είναι αυτό που θα γίνει την ερχόμενη Κυριακή (15:00) ανάμεσα στην Καλλιθέα και την Α.Ε. Δικαίου, στο πλαίσιο της 7ης αγωνιστικής για την Α' Κατηγορία. Και οι δύο ομάδες θα κυνηγήσουν με κάθε τρόπο τη νίκη, ώστε να παραμείνουν εντός στόχων για το δεύτερο γύρο του πρωταθλήματος. Οι γηπεδούχοι με νίκη θα κάνουν ακόμη ένα σημαντικό βήμα για την είσοδο τους στην τετράδα, ενώ με την κατάκτηση του ροζ φύλλου ουσιαστικά θα θέσουν νοκ-άουτ απ' τη συνέχεια την Α.Ε. Δικαίου, που αποτέλεσε τη μεγάλη απογοήτευση του πρώτου γύρου.



Την Καλλιθέα θα αντιμετωπίσει στην Κρεμαστή η Α.Ε. Δικαίου

Σε περίπτωση όμως που οι Κώοι καταφέρουν να περάσουν νικηφόρα απ' την Κρεμαστή, τα δεδομένα θα αλλάξουν αφού θα μπουν δυναμικά για μία θέση στον...ήλιο! Αν η ομάδα του Δημήτρη Τζομάκα κάνει το «διπλό», τότε θα σχηματιστεί τριπλή ισοβαθμία και τα πράγματα θα γίνουν ακόμη πιο πολύπλοκα. Με την αναμέτρηση ανάμεσα στην Καλλιθέα και την Α.Ε. Δικαίου θα ολοκληρωθεί και τυπικά ο πρώτος γύρος και έτσι το διήμερο 14-15 Ιανουαρίου, θα διεξαχθεί κανονικά η πρώτη αγωνιστική για το δεύτερο μισό του πρωταθλήματος.

ΚΥΡΙΑΚΗ (08/01):
Κ.Γ. Κρεμαστής (15:00): Καλλιθέα- Α.Ε. Δικαίου

Με τα μάτια στην Κρεμαστή

Το παιχνίδι της Κυριακής ανάμεσα στην Καλλιθέα και την Α.Ε. Δικαίου, απασχολεί έντονα και τον άμεσα ενδιαφερόμενο Γ.Α.Σ. Ιάλυσος.

Όποια και να είναι πάντως η εξέλιξη του αγώνα, σε περίπτωση που οι «ερυθροκίτρινοι» δεν κερδίσουν την Καλλιθέα στο ίδιο γήπεδο, η υπόθεση-τετράδα μάλλον θα αποτελέσει παρελθόν για τους ίδιους.

Η ΒΑΘΜΟΛΟΓΙΑ/7η ΑΓΩΝΙΣΤΙΚΗ

1.Ηρακλής Λάρδου	12	6-0	460-412(+48)
2.Α.Σ.Κ. Ιβίσκος	11	5-1	445-355(+90)
3.Ιπποκράτης Κω	10	4-2	376-345(+31)
4.Γ.Α.Σ. Ιάλυσος	8	2-4	369-375(-6)
5.Καλλιθέα		7	2-3 372-355(+17)
6.Α.Ε. Δικαίου	6	1-4	337-320(+17)
7.Ε.Α. Καλύμνου	6	0-6	323-520(-197)

*Η Καλλιθέα και η Α.Ε. Δικαίου έχουν από ένα παιχνίδι λιγότερο

ΕΦΗΒΟΙ

Μονόπλευρο ενδιαφέρον

Σήμερα στις 14:30 πρόκειται να διεξαχθεί το εξ αναβολής παιχνίδι ανάμεσα στον Ιπποκράτη Κω και την Ε.Α. Καλύμνου, με τους φιλοξενούμενους να καίγονται για τη νίκη! Την Κυριακή (18:00) Α.Σ.Κ. Ιβίσκος- Γ.Α.Σ. Ιάλυσος

Την Τετάρτη 28 Δεκεμβρίου είχε οριστεί απ' την Τ.Ε. Ε.Ο.Κ. Δωδεκανήσου το εξ αναβολής παιχνίδι ανάμεσα στον Ιπποκράτη Κω και την Ε.Α. Καλύμνου, για την 3η αγωνιστική του ομίλου νήσων. Λόγω του απαγορευτικού των πλοίων η αναμέτρηση δεν είχε γίνει, όμως ορίστηκε και πάλι σήμερα (14:30) και έτσι οι «σφουγγαράδες» θα ταξιδέψουν στην Κω για το παιχνίδι με τον Ιπποκράτη.

Ουσιαστικά το ενδιαφέρον είναι μονόπλευρο, αφού οι φιλοξενούμενοι «καίγονται» για τους δύο βαθμούς της νίκης στην προσπάθεια τους να πάρουν το ένα απ' τα δύο εισιτήρια για το φάϊναλ-φορ. Οι Κώοι βρίσκονται στην ουρά του βαθμολογικού πίνακα και θα προσπαθήσουν να «σπάσουν» το ρόδι, αν και το φαβορί εκ προοιμίου φαντάζει η Ε.Α.ΚΑ. Αξίζει να σημειωθεί ότι με το συγκεκριμένο παιχνίδι ολοκληρώνεται ο πρώτος γύρος στον όμιλο νήσων.

ΜΟΝΟΔΡΟΜΟΣ Η ΝΙΚΗ

Την ερχόμενη Κυριακή (18:00) ορίστηκε να διεξαχθεί το παιχνίδι μεταξύ του Α.Σ.Κ. Ιβίσκος και του Γ.Α.Σ. Ιάλυσος, για την 7η αγωνιστική του ομίλου νότου. Με το ματς αυτό πέφτει η αυλαία του πρώτου γύρου, ενώ ουσιαστικά μόνο οι γηπεδούχοι διατηρούν ελπίδες για την πρόκριση τους στο φάϊναλ-φορ. Έτσι το παιχνίδι ουσιαστικά θα έχει μονόπλευρο ενδιαφέρον.

ΤΟ ΠΡΟΓΡΑΜΜΑ ΤΩΝ ΑΓΩΝΩΝ



Μονόδρομος είναι η νίκη για τον Α.Σ.Κ. Ιβίσκος στο ματς με τον Γ.Α.Σ. Ιάλυσος

ΣΗΜΕΡΑ:
Δ.Κ.Γ. Κω (14:30): Ιπποκράτης Κω- Ε.Α. Καλύμνου

ΚΥΡΙΑΚΗ (08/01):
Δ.Κ.Γ. Ρόδου (18:00): Α.Σ.Κ. Ιβίσκος- Γ.Α.Σ. Ιάλυσος

ΟΜΙΛΟΣ ΝΗΣΩΝ/3η ΑΓΩΝΙΣΤΙΚΗ

1.Α.Ε. Δικαίου	6	3-0	254-143(+111)
2.Ηρακλής 2000	4	1-2	155-163(-8)
3.Ε.Α. Καλύμνου	3	1-1	126-161(-35)
4.Ιπποκράτης Κω	2	0-2	69-137(-68)

*Η Ε.Α. Καλύμνου και ο Ιπποκράτης Κω έχουν από ένα παιχνίδι λιγότερο

ΟΜΙΛΟΣ ΡΟΔΟΥ/6η ΑΓΩΝΙΣΤΙΚΗ

1.Κολοσσός Ρόδου	16	8-0	409-201(+208)
2.Ζέφυρος(2β)	14	6-2	321-209(+112)
3.Ελπίδα Πεταλούδων(1β)	14	6-2	300-260(+40)
4.Α.Σ.Κ. Ιβίσκος	12	5-2	276-259(+17)
5.Γ.Α.Σ. Ιάλυσος	11	4-3	247-236(+11)
6.Α.Ο. Σύμης	3	1-10	62-230(-168)
7.Γ.Σ. Αφάντου 2005	0	0-11	0-220(-220)

*Ο Γ.Σ. Αφάντου 2005 και ο Α.Ο. Σύμης αποβλήθηκαν απ' το πρωτάθλημα
*Ο Κολοσσός Ρόδου δεν έχει εκτίσει το ρεπό του
*Ο Α.Σ.Κ. Ιβίσκος και ο Γ.Α.Σ. Ιάλυσος έχουν από ένα παιχνίδι λιγότερο

ΚΟΡΑΣΙΔΕΣ

Πρεμιέρα με φαβορί

Ο Ιπποκράτης Κω υποδέχεται το Σάββατο (16:00) τον Ηρακλή 2000 και δεν θα δυσκολευτεί να διατηρήσει το αήττητο του στο πρωτάθλημα

Εύκολο έργο αναμένεται να έχει το προσεχές Σάββατο στην Κω, ο Ιπποκράτης απέναντι στον Ηρακλή 2000, στο παιχνίδι με το οποίο ανοίγει η αυλαία στο πρωτάθλημα κορασίδων για το 2006.

Η ομάδα της Πόπης Δανελλάκη είναι το αδιαφιλονίκητο φαβορί για την κατάκτηση της πρώτης θέσης στην κανονική περίοδο, αφού διατηρεί το αήττητο της σε έξι αναμετρήσεις.

Στην αντίπερα όχθη ο Ηρακλής 2000 δύσκολα θα πέσει κάτω απ' την τέταρτη θέση, οπότε το πιο πιθανό είναι οτι οι δύο ομάδες θα συναντηθούν στον ένα ημιτελικό του φάϊναλ-φορ. Το συγκεκριμένο ματς είναι και το μοναδικό που ορίστηκε απ' την Τ.Ε. Ε.Ο.Κ. Δωδεκανήσου, αφού ήδη το πρωτάθλημα έχει προχωρήσει αρκετά μετά και την αποβολή του Γ.Σ. Διαγόρας.

ΣΑΒΒΑΤΟ (07/01):
Δ.Κ.Γ. Κω (18:00): Ιπποκράτης Κω- Ηρακλής 2000

Η ΒΑΘΜΟΛΟΓΙΑ

1.Ιπποκράτης Κω	12	6-0	286-172(+114)
2.Ηρακλής 2000	10	3-4	270-311(-41)
3.Α.Ε. Δικαίου	9	4-1	241-129(+112)
4.Α.Σ.Κ. Ιβίσκος	9	4-2	226-165(+61)
5.Ε.Α. Καλύμνου	9	3-3	137-214(-77)
6.Γ.Σ. Διαγόρας	3	0-10	126-295(-169)

*Ο Γ.Σ. Διαγόρας αποβλήθηκε απ' το πρωτάθλημα
*Ο Α.Σ.Κ. Ιβίσκος έχει ένα μπδενισμό

Η προκήρυξη της Ο.Σ.Ε.Κ.Κ.

Τι αναφέρει η προκήρυξη της Ομοσπονδίας για το 11ο πανελλήνιο πρωτάθλημα μπάσκετ με καρότσι

Μετά από απόφαση του Διοικητικού Συμβουλίου της Ο.Σ.Ε.Κ.Κ. προκηρύσσεται η έναρξη του 11ου Πανελληνίου Πρωταθλήματος Μπάσκετ με Καρότσι 2006. Αρμόδια επιτροπή ορίζεται η Επιτροπή Πρωταθλήματος και Κυπέλλου της Ο.Σ.Ε.Κ.Κ. (Ε.Π.Κ.) η οποία απαρτίζεται από τους κάτωθι:

Πρόεδρος: Χάρης Περδίκης
Αντιπρόεδρος: Βασίλης Καρύδης
Γενικός Γραμματέας: Αργύρης Πεδουλάκης
Μέλη: Θόδωρος Βιδάλης, Χρήστος Μπαφές.

Η θητεία της Ε.Π.Κ. άρχισε στις 15 Δεκεμβρίου 2005 και έχει διάρκεια ενός χρόνου.

1. Στο 11ο Πανελλήνιο Πρωτάθλημα Μπάσκετ με Καρότσι δικαίωμα συμμετοχής έχουν οι ομάδες μπάσκετ με καρότσι των παρακάτω αθλητικών σωματείων: Μέγας Αλέξανδρος, Π.Α.Ο.Κ., Κένταυρος Θεσσαλονίκης, Ίριδα Καβάλας, Θεσσαλός, Αστέρας Τρικάλων και Φαέθων Καρδίτσας (βόρειος όμιλος), Αετοί Αθηνών, Αργοναύτες Βόλου, Α.Σ. Δωδεκάνησος, Π.Α.Σ.Κ.Α. Ελληνικά Πετρέλαια, Α.Σ. Δωδεκάνησος, Α.Σ.Κ.Α. Αμαρουσίου και Αετοί Κρήτης (νότιος όμιλος)

2. Οι διαιτητές που θα συμμετάσχουν στο 11ο πανελλήνιο πρωτάθλημα μπάσκετ με καρότσι ανήκουν στον πίνακα διαιτητών του Σ.Δ.Ε.Κ. ο οποίος καταρτίζεται σε συνεργασία με το Δ.Σ. της Ο.Σ.Ε.Κ.Κ., τηρώντας τον εσωτερικό κανονισμό που διέπει τη σχέση της Ο.Σ.Ε.Κ.Κ. με τον Σ.Δ.Ε.Κ.

3. Οι κριτές που θα συμμετάσχουν στο 11ο πανελλήνιο πρωτάθλημα μπάσκετ με καρότσι είναι μέλη της Ομοσπονδίας Κριτών Ελλάδος και των οποίων η συμμετοχή θα εγκρίνεται μόνο από το Δ.Σ. της Ο.Σ.Ε.Κ.Κ.

4. Το 11ο πανελλήνιο πρωτάθλημα μπάσκετ με καρότσι θα διεξαχθεί σύμφωνα με τους κανονισμούς παιδείας, διαιτησίας, classification, της I.W.B.F. καθώς και τις επιμέρους αποφάσεις των επιτροπών της Ομοσπονδίας στο πλαίσιο της ομαλής λειτουργίας και οργάνωσης του.

5. Ημερομηνία έναρξης του 11ου Πανελληνίου Πρωταθλήματος Μπάσκετ με Καρότσι ορίζεται η 28/01/2006.

6. Οι επιτροπές που απαιτούνται για την ομαλή διεξαγωγή του 11ου πανελληνίου πρωταθλήματος μπάσκετ με καρότσι έχουν συσταθεί με αποφάσεις του Δ.Σ. της Ο.Σ.Ε.Κ.Κ. σύμφωνα με τον εσωτερικό κανονισμό και σας γνωστοποιούνται με σχετικό έγγραφο.

Έχει παρόν και μέλλον...

Θετικά ήταν τα συμπεράσματα που προέκυψαν απ' το 24ο τουρνουά Χριστουγέννων παίδων που έγινε στην Καλαμάτα

Το ελληνικό μπάσκετ έχει παρόν, αλλά και πολύ μέλλον», είναι το βασικό συμπέρασμα ομοσπονδιακών και περιφερειακών προπονητών για το 24ο τουρνουά Χριστουγέννων παίδων που φιλοξένησε για 7η συνεχόμενη χρονιά ο νομός Μεσσηνίας από 26-30 Δεκεμβρίου 2005. Στις παράπλευρες εκδηλώσεις του τουρνουά, διεξήχθη την Τετάρτη 28 Δεκεμβρίου 2005, σε κατάμεστη από κόσμο αίθουσα του ξενοδοχείου REX στην Καλαμάτα, ημερίδα με θέμα «Ο θρίαμβος της Εθνικής και το μέλλον του ελληνικού μπάσκετ» με ομιλητές τους, Κώστα Πολίτη (τεχνικό υπεύθυνο του αναπτυξιακού Προγράμματος), Γιάννη Κουτραφούρη (πρόεδρο της επιτροπής ανάπτυξης), Κώστα Καλαϊτζή (λέκτορα του τμήματος οργάνωσης και διαχείρισης αθλητισμού του πανεπιστημίου Σπάρτης) και Γιάννη Παπαθανασίου (περιφερειακό προπονητή Θεσσαλονίκης).

Στη δεξίωση λήξης του τουρνουά, που έγινε σε αίθουσα του ξενοδοχείου «Messinian Bay», ο πρόεδρος της επιτροπής ανάπτυξης και πρόεδρος της Ε.ΚΑ.Σ.ΚΕ.ΝΟ.Π., Γιάννης Κουτραφούρης, ευχαρίστησε όλους όσους συνέβαλαν στην επιτυχία διεξαγωγής του 24ου τουρνουά Χριστουγέννων παίδων «Πέτρος Καπαγέρωφ» και ανανέωσε το ραντεβού για τα επόμενα Χριστούγεννα, ενώ σύντομους χαιρετισμούς απηύθυναν οι, Δημήτρης Δράκος (Νομάρχης Μεσσηνίας), Γιώργος Κουτσούλης (Δήμαρχος Καλαμάτας), Δημήτρης Κουσελάς (Βουλευτής ΠΑΣΟΚ), Χρήστος Χριστόπουλος (Δήμαρχος Μεσσήνης και Πρόεδρος της Τ.Ε.Δ.Κ. Ν. Μεσσηνίας) και Κώστας Πολίτης εκ μέρους της Ε.Ο.Κ.

Στην εκδήλωση παρευρέθησαν επίσης οι πρόεδροι του αθλητικού φορέα του Δήμου Καλαμάτας, Δ. Πουλόπουλος και του Ο.Ν.Α. Δήμου Μεσσήνης Α. Συκιώτης, οι δημοτικοί σύμβουλοι, Β. Κοσμόπουλος και Δ. Μπάκας, καθώς και πρόεδροι και μέλη Δ.Σ. των σωματείων της Ε.ΚΑ.Σ.ΚΕ.ΝΟ.Π., αλλά και άλλων αθλητικών φορέων της πόλης και του νομού.

*Την Τετάρτη 11 Ιανουαρίου θα πραγματοποιηθεί στα γραφεία της Ε.Ο.Κ. η κλήρωση των αγώνων της τελικής φάσης του κυπέλλου Ελλάδος γυναικών 2005-06.

ΠΑΙΔΕΣ/Α' ΟΜΙΛΟΣ

Συνεχίζει αήττητος...

Ο Κολοσσός αντιμετωπίζει την Κυριακή (16:00) τον Ζέφυρο και λογικά θα προχωρήσει με νίκες! Στα χαρτιά θα κερδίσει ο Γ.Σ. Διαγόρας

Δύσκολα θα σταματήσει κάπου το φετινό...τρένο του Κολοσσού. Οι «θαλασσί» την ερχόμενη Κυριακή φιλοξενούν τον Ζέφυρο (16:00), στο πλαίσιο της 7ης αγωνιστικής για τον α' όμιλο του παιδικού πρωταθλήματος. Σε περίπτωση νίκης, οι τυπικά γηπεδούχοι θα συμπληρώσουν μισή ντουζίνα νίκες και φυσικά θα συνεχίσουν αήττητοι την πορεία τους. Στο μεταξύ ο Γ.Σ. Διαγόρας είναι ο τυχερός της αγωνιστικής αφού θα πάρει στα χαρτιά, με δεδομένο ότι ο Α.Σ.Κ. Ιβίσκος έχει αποβληθεί απ' το πρωτάθλημα. Τέλος η Ελπίδα Πεταλούδων θα τους δύο βαθμούς της νίκης εκτίσει το ρεπό της.

Με γενικό τον Αργύρη

Ο τεχνικός του Πανελληνίου Αργύρης Πεδουλάκης είναι ο γενικός γραμματέας της Ομοσπονδίας στο μπάσκετ με καρότσι (Ο.Σ.Ε.Κ.Κ.) Ο Έλληνας προπονητής, που την Παρασκευή θα έρθει στη Ρόδο με τους «Ολυμπιονίκες», βοηθάει την προσπάθεια της Ο.Σ.Ε.Κ.Κ. και όποτε έχει χρόνο παρακολουθεί παιχνίδια.

ΚΥΡΙΑΚΗ (08/01):
Δ.Κ.Γ. Ρόδου (18:00): Α.Σ.Κ. Ιβίσκος- Γ.Α.Σ. Ιάλυσος

Α' ΟΜΙΛΟΣ/6η ΑΓΩΝΙΣΤΙΚΗ

1.Κολοσσός Ρόδου	10	5-0	328-168(+160)
2.Γ.Σ. Διαγόρας(2β)	8	3-2	286-197(+89)
3.Ζέφυρος(1β)	8	3-2	237-211(+26)
4.Ελπίδα Πεταλούδων	6	1-4	143-338(-195)
5.Α.Σ.Κ. Ιβίσκος	-	0-4	0-80(-80)

*Ο Α.Σ.Κ. Ιβίσκος αποβλήθηκε απ' το πρωτάθλημα

Μόνα τους τα κορίτσια

Χωρίς επίσημο συναδό βρίσκονται από χθες στο Μεσολόγγι οι επίλεκτες κορασίδες που θα εκπροσωπήσουν τα Δωδεκάνησα στο 23ο τουρνουά. Ο τοπικός προπονητής Κυριάκος Μάγος θα επιστρέφει το ερχόμενο Σάββατο απ' την Φλώρινα, ο Δημήτρης Τζομάκας συνόδευσε τους παίδες στην Καλαμάτα, ενώ ο πρόεδρος της Τ.Ε. Ε.Ο.Κ. Δωδεκανήσου, δεν μπόρεσε να πάει μαζί τους στο τουρνουά.

ΠΑΙΔΕΣ/Γ' ΟΜΙΛΟΣ

Για μία θέση στο φάϊναλ-φορ

Η Ε.Α. Καλύμνου υποδέχεται στην πρεμιέρα του β' γύρου την Α.Ε. Δικαίου και έχει το αβαντάζ του +5 απ' το Πυλί! Εύκολο έργο για Ιπποκράτη απέναντι σε Ηρακλή 2000, κόντρα παμπαίδων στο πλαίσιο της 6ης αγωνιστικής

Μετά το τέλος του αγώνα ανάμεσα στην Ε.Α. Καλύμνου και την Α.Ε. Δικαίου θα γίνει γνωστό ποια ομάδα θα συνοδεύσει τον Ιπποκράτη Κω στο φάϊναλ-φορ του παιδικού πρωταθλήματος. Στην πρεμιέρα της 6ης αγωνιστικής (πρεμιέρα για τον β' γύρο), οι «σφουγγαράδες» θα φιλοξενήσουν την ομάδα του Δημήτρη Τζομάκα, με τους γηπεδούχους να έχουν δικαίωμα ακόμη και να χάσουν...Και το λέμε αυτό, καθώς η Ε.Α.ΚΑ. στο Πυλί είχε κερδίσει με 53-48, με συνέπεια να βολεύεται ακόμη και με ήττα μέχρι τέσσερις πόντους. Στην αντίπερα όχθη η Α.Ε.Δ. πρέπει να κερδίσει με διαφορά μεγαλύτερη των πέντε πόντων για να «καπαρώσει» τη δεύτερη θέση. Από κει και πέρα ο πρωτοπόρ

ος Ιπποκράτης θα έχει εύκολο έργο απέναντι στον ουραγό Ηρακλή 2000 (στον πρώτο γύρο κέρδισε στην Καρδάμαινα με 94-26), ενώ η αυλαία της αγωνιστικής θα πέσει με τη μάχη των παμπαίδων του Ιπποκράτη κόντρα στην Α.Ε. Δικαίου, σ' ένα αδιάφορα βαθμολογικά παιχνίδι. Στον πρώτο γύρο η Α.Ε.Δ. επικράτησε με 44-42 και ξεκίνησε με το δεξί στο πρωτάθλημα.

ΤΟ ΠΡΟΓΡΑΜΜΑ ΤΗΣ 6ης ΑΓΩΝΙΣΤΙΚΗΣ

ΣΑΒΒΑΤΟ (07/01):
Δ.Κ.Γ. Καλύμνου (10:30): Ε.Α. Καλύμνου- Α.Ε. Δικαίου
Δ.Κ.Γ. Κω (16:00): Ιπποκράτης Κω- Ηρακλής 2000
ΚΥΡΙΑΚΗ (08/01):
Δ.Κ.Γ. Κω (12:00): Ιπποκράτης Κω Β'- Α.Ε. Δικαίου Β'

Γ' ΟΜΙΛΟΣ /5η ΑΓΩΝΙΣΤΙΚΗ

1.Ιπποκράτης Κω	10	5-0	366-185(+181)
2.Ε.Α. Καλύμνου	9	4-1	278-187(+91)
3.Α.Ε. Δικαίου	8	3-2	351-199(+152)
4.Α.Ε. Δικαίου Β'	7	2-3	171-339(-168)
5.Ιπποκράτης Κω Β'	6	1-4	187-265(-78)
6.Ηρακλής 2000	5	0-5	165-343(-178

Αυλαία στο Μεσολόγγι!

Στο Μεσολόγγι βρίσκονται από χθες τα τρία κορίτσια απ' τα Δωδεκάνησα που επιλέχθηκαν να συμμετάσχουν στο 23ο τουρνουά κορασίδων. Ο λόγος για την Έλλη Σταυρινάκη (15-1-78) που εντάσσεται στον Γ.Σ. Διαγόρας και τις Κριστάλλενια Δράσσου (15-1-78) και Ανθή Χατζηγιακουμή (12-1-82) που αγωνίζονται για λογαριασμό της Α.Ε. Δικαίου.

Τα τρία κορίτσια επιλέχθηκαν απ' τον τοπικό προπονητή Κυριάκο Μάγο και τον άμεσο συνεργάτη του στην Κω Δημήτρη Τζομάκα και από σήμερα θα ριχτούν στη μάχη της διάκρισης υπό τα βλέμματα όλων των ομοσπονδιακών τεχνικών. Η Σταυρινάκη συμμετέχει στην ομάδα «Άρτεμις», η Δράσσου στην «Εστία» και η Χατζηγιακουμή στην «Αφροδίτη».

Βράβευση αριστούχων στο Δήμο Αρχαγγέλου

ΔΟΘΗΚΑΝ 126 ΑΡΙΣΤΕΙΑ



Στην κατάμεστη αίθουσα εκδηλώσεων του Γυμνασίου-Λυκείου Αρχαγγέλου πραγματοποιήθηκε τη Δευτέρα, 02 Ιανουαρίου η ετήσια τελετή βράβευσης των αριστούχων μαθητών της δευτεροβάθμιας εκπαίδευσης του Δήμου.

Παρουσία του Δημάρχου Αρχαγγέλου, κ. Παπουρά Αλέξανδρου, του συνόλου της Δημοτικής αρχής, εκπαιδευτικών, φορέων ,γονέων και μαθητών, η δημοτική επιτροπή Παιδείας Αρχαγγέλου με πρόεδρο το δημοτικό σύμβουλο, κ. Λεβέντη Δημήτριο, απένειμε αριστεία στους μαθητές της δευτεροβάθμιας εκπαίδευσης των σχολείων του δήμου. Επίσης βραβεύθηκαν οι εισαχθέντες στην τριτοβάθμια εκπαίδευση.

Η διοργάνωση και η μέριμνα για την επιτυχία της εκδήλωσης καταδεικνύουν το ενδιαφέρον της δημοτικής αρχής για την παιδεία και τον πολιτισμό. Ειδικότερα, ο κ. Παπουράς στην ομιλία του συνεχάρη τόσο τους γονείς όσο και τους δασκάλους των μαθητών, αναγνωρίζοντας την προσπάθειά τους. Αναφέρθηκε επίσης σε έργα που έχουν ήδη εκτελεστεί και αφορούν τον τομέα της παιδείας και του αθλητισμού, υπογραμμίζοντας το έμπρακτο ενδιαφέρον της δημοτικής αρχής για τους νέους.

Συνολικά δόθηκαν 126 αριστεία σε μαθητές του Γυμνασίου Αρχαγγέλου, του Γυμνασίου Μασάρων, του Εσπερινού Γυμνασίου -Λυκείου, του ΤΕΕ και του Ενιαίου Λυκείου Αρχαγγέλου.

Αξίζει τέλος να σημειωθεί ότι ο Δήμος βράβευσε και υλικά με το συνολικό ποσό των 6.000 ευρώ τους 6 πρώτους μαθητές που εισήχθησαν την τελευταία σχολική περίοδο στην τριτοβάθμια εκπαίδευση, με βάση το βαθμό πρόσβασης.

Υπάρχουν πολλά ερωτηματικά

Εισαγγελική παρέμβαση για τις συνθήκες θανάτου του Ρώσου

ΚΑΙ ΓΙΑ ΤΟΝ ΤΡΟΠΟ ΜΕΤΑΓΩΓΗΣ ΤΟΥ



Προκαταρκτική εξέταση για τις συνθήκες θανάτου του Ρώσου κακοποιού Μαξίμ Ζιλίν, αλλά και τις συνθήκες υπό τις οποίες έγινε η μεταγωγή αυτού και των δύο άλλων κρατουμένων την περασμένη Παρασκευή διέταξε ο εισαγγελέας του Αρείου Πάγου Δημήτρης Λινός, με εντολή του, αντιστοίχως, στην εισαγγελέα Τρικάλων Ελένη Κονταξή και στον εισαγγελέα Ιωαννίνων Θεοφάνη Λιούτα.

Η γνωμάτευση της ιατροδικαστού στο Γενικό Νοσοκομείο της Λάρισας περί αυτοκτονίας του Μαξίμ Ζιλίν έχει αντίλογο από συνεδέλφους της, οι οποίοι υποστηρίζουν ότι λόγω των συνθηκών δεν μπορεί να εξαχθεί μετά βεβαιότητας συμπέρασμα πριν γίνουν περαιτέρω εξετάσεις.

Στο μεταξύ, συνεχίζονται οι έρευνες στο εσωτερικό της Αστυνομίας για τις συνθήκες κάτω από τις οποίες έγινε η μεταγωγή και η απόδραση των κακοποιών, καθώς, όπως φαίνεται, δεν τηρήθηκαν όλες οι προδιαγραφές μεταφοράς κρατουμένων, όταν μάλιστα ο ένας εξ αυτών είχε χαρακτηριστεί επικίνδυνος.

Στο Πανεπιστημιακό Νοσοκομείο της Λάρισας εξακολουθεί να νοσηλεύεται ο 17χρονος Αλβανός που συνελήφθη δύο μέρες μετά την αιματηρή απόδραση, με συμπτώματα πάθησης που οφείλεται στην εξάντληση από το πολύ περπάτημα. Εξιτήριο αναμένεται να πάρει την Τετάρτη, οπότε και ενδέχεται να γίνει η αναπαράσταση του εγκλήματος στην Τρυγώνα Τρικάλων.

«Υπήρξαν αδικαιολόγητες παραλείψεις και εφησυχασμός ως προς την ασφαλή σχεδίαση της μεταγωγής», παραδέχθηκε στον ΑΝΤ1 ο εκπρόσωπος της ΕΛ.ΑΣ. Λευτέρης Οικονόμου. Σύμφωνα με ορισμένες πληροφορίες, το φύλλο πορείας του Ρώσου δολοφόνου από την Κέρκυρα προς τις φυλακές Ιωαννίνων, δεν είχε την παραμικρή αναφορά ότι επρόκειτο για επικίνδυνο κακοποιό.

Σε όλους τους δήμους

Διεργασίες για τον ορισμό αντιδημάρχων

ΠΑΡΑΜΕΝΟΥΝ ΟΙ ΑΝΤΙΝΟΜΑΡΧΕΣ

ΟΙ ΔΙΟΡΙΣΜΟΙ αντιδημάρχων, που γίνονται στις αρχές πάντα του νέου χρόνου και είναι διάρκειας ενός έτους αποτελούν πολλές φορές «πονοκέφαλο» για τους δημάρχους, καθώς είναι αποκλειστικής αρμοδιότητας και κάποιες άλλες φορές, είναι μία απλή διαδικασία.

• Ηδη σε κάποιους δήμους, έγιναν οι διορισμοί αντιδημάρχων ενώ σε άλλους, γίνονται οι σχετικές διαβουλεύσεις προκειμένου να μην υπάρξουν αντιδράσεις, καθώς οι φιλοδοξίες, υπάρχουν από όλους σχεδόν τους δημοτικούς συμβούλους της πλειοψηφίας. Πάντως σε αρκετούς δήμους, δεν αναμένονται αλλαγές, στους αντιδημάρχους.

ΣΤΟ ΔΗΜΟ Αφάντου, ανακοινώθηκαν οι διορισμοί των αντιδημάρχων, μετά και την παραίτηση του αντιδημάρχου κ. Μανώλη Κρητικού, που διεφώνησε με την πολιτική του δημάρχου Σταμάτη Καβάδα. Οι νέοι αντιδήμαρχοι είναι οι κ. Γιώργος Πελλός και Σάββας Δημητρόπουλος.

• Στο Δήμο Ρόδου, ο ορισμός θα ανακοινωθεί τις αμέσως επόμενες μέρες και ο προβληματισμός του δημάρχου κ. Γιώργου Γιαννόπουλου είναι αν θα ορίσει και τέταρτο αντιδήμαρχο στη θέση του κ. Τέλη Ηρακλείδη. Παραμένουν στις θέσεις τους οι κ. Γιάννης Τσιγάρος, Νίκος Χαραλάμπης και Μανώλης Γλυνός.

ΟΣΟΝ αφορά τους αντινομάρχες, η απόφαση θα υπογραφεί σήμερα από το νομάρχη κ. Γιάννη Μαχαιρίδη και σύμφωνα με πληροφορίες δεν αναμένονται αλλαγές. Παραμένουν οι κ. Στάθης Κουσουρνάς, Νίκος Ζωΐδης, Γιάννης Χριστοφάκης και Δέσποινα Διακοσταυριανού -Σώζου.

Συμμετοχή της Ρόδου στην έκθεση της Ουτρέχης

ΣΤΟΧΟΣ Η ΟΛΛΑΝΔΙΚΗ ΑΓΟΡΑ

Η ολλανδική αγορά είναι ο νέος "στόχος" του ΠΡΟ.ΤΟΥΡ ενόψει της νέας τουριστικής περιόδου. Ο Οργανισμός Προώθησης Ροδιακού Τουρισμού από τις 14 έως τις 17 Ιανουαρίου θα συμμετέχει στην έκθεση της Ουτρέχτης όπου αναμένεται να "εκδηλωθούν" οι τουριστικές τάσεις της συγκεκριμένης αγοράς για την φετινή σεζόν. Υπεύθυνος στην έκθεση από τον ΠΡΟ.ΤΟΥΡ θα είναι ο κ. Γιώργος Μαργαρίτης, πρόεδρος του Συλλόγου Διευθυντών Ξενοδοχείων Ρόδου, ενω στην Ουτρέχτη θα μεταβεί και ο διευθυντής του ΠΡΟ.ΤΟΥΡ Μπάμπης Παλογιαννίδης προκειμένου να διευθετήσει θέματα που άπτονται της οργάνωσης της πλωτής έκθεσης στο Δούναβη που θα γίνει από τις 14 έως τις 29 Μαρτίου .

Τούρκικες παραβιάσεις στο Αιγαίο

Εντεκα σχηματισμοί τουρκικών αεροσκαφών εισήλθαν σήμερα στο Αιγαίο, χωρίς να καταθέσουν σχέδια πτήσεως (καταγράφηκαν 11 παραβάσεις των κανόνων εναέριας κυκλοφορίας του FIR Αθηνών) και σε 9 περιπτώσεις παραβίασαν τον εθνικό εναέριο χώρο στις περιοχές του Βορείου, Κεντρικού και Νότιου Αιγαίου σύμφωνα με αρμόδιες πηγές του ΓΕΕΘΑ.

Σε όλες τις περιπτώσεις, τα 28 τουρκικά αεροσκάφη αναγνωρίστηκαν και αναχαιτίστηκαν από αντίστοιχα ελληνικά μαχητικά, ενώ σε πέντε περιπτώσεις η διαδικασία της αναχαίτισης εξελίχθηκε σε εμπλοκή.

Οπως έγινε γνωστό, επτά τουρκικοί σχηματισμοί έφεραν όπλα.

Ελεγχοι για την καταστολή της εγκληματικότητας

Ένας 20χρονο κάτοικος Ρόδου που είχε εγκαταστήσει φρουτάκια στο κατάστημά του και έναν 51χρονο ιδιοκτήτη καφενείου στο Πυλί της Κω που λειτουργούσε την επιχείρησή του χωρίς άδεια και απασχολούσε παράνομα μία αλλοδαπή εργαζόμενη συνέλαβαν προχθές αστυνομικοί στα πλαίσια τω ελέγχων που κάνουν για την πρόληψη και την καταστολή της εγκληματικότητας.

Συνελήφθησαν νεαροί Αλβανοί

Από αστυνομικούς της Ομάδας Πρόληψης και Καταστολής Εγκληματικότητας συνελήφθησαν προχθές το βράδυ δύο νεαροί Αλβανοί γιατί ο ένας οδηγούσε το δίκυκλο που του είχε δώσει ο άλλος χωρίς να έχει δίπλωμα.

Παρατείνονται τα δρομολόγια του «Δωδεκάνησος Πράϊντ» μέχρι 31 Ιανουαρίου

Από την εταιρεία "Dodekanisos Seaways" ανακοινώνεται ότι το ταχύπλοο καταμαράν "Δωδεκάνησος Πράιντ" θα παρατείνει τα δρομολόγια του (μη επιδοτούμενα) μέχρι τις 31 Ιανουαρίου 2006, λόγω των έκτακτων συγκοινωνιακών αναγκών που αντιμετωπίζουν τα νησιά μας.

Επίσης ανακοινώνεται ότι το " Δωδεκάνησος Πράιντ" πέραν των εγκεκριμένων δρομολογίων θα εκτελέσει δύο έκτακτα δρομολόγια στην Τήλο Δευτέρα 9 και 16 Ιανουαρίου και στο Καστελλόριζο την Πέμπτη 5 και 12 Ιανουαρίου.

Το εβδομαδιαίο πρόγραμμα δρομολογίων του ταχύπλοου καταμαράν "Δωδεκάνησος Πράιντ" δημοσιεύεται στα ημερήσια και εβδομαδιαία τοπικά έντυπα.

Για περισσότερες πληροφορίες στο τηλέφωνο 22410 70590.

Συνελήφθη 58χρονος που ψάρευε με εκρηκτικές ύλες

ΚΑΤΑΣΧΕΘΗΚΑΝ ΤΑ ΑΛΙΕΥΜΑΤΑ

Σε έλεγχο που διενήργησε χθες το μεσημέρι, προσωπικό της Λιμενικής Αρχής Ρόδου στη λέμβο «ΧΡΥΣΟΥΛΑ» Λ.Ρ. 2831, η οποία μόλις είχε καταπλεύσει στην περιοχή Στεγνών Αρχαγγέλου Ρόδου με έναν 58χρόνο επιβαίνοντα, διαπίστωσε ότι έφερε επί της λέμβου δέκα κιλά περίπου αλίευμα δίχως να υπάρχουν εντός της λέμβου αλιευτικά εργαλεία, που θα μπορούσαν να δικαιολογήσουν την αλιεία των ψαριών.

Δείγμα από το αλίευμα, απεστάλη για έλεγχο στην αρμόδια κτηνιατρική υπηρεσία της Νομαρχίας, η γνωμοάτευσης της οποίας αποφαίνεται ότι τα ψάρια είχαν αλλοιώσεις που προκάλεσε η αλιεία τους με εκρητικές ύλες.

Ο ανωτέρω συνελήφθη και οδηγήθηκε στον αρμόδιο Εισαγγελέα ο οποίος όρισε τακτική δικάσιμο και τον άφησε ελεύθερο.

Λαϊκές συνελεύσεις στο Δήμο Αταβύρου

ΑΡΧΙΖΟΥΝ ΤΟ ΣΑΒΒΑΤΟ

Οπως κάθε χρόνο έτσι και φέτος, ο Δήμος Αταβύρου θα πραγματοποιήσει Λαϊκές Συνελεύσεις σε όλα τα Δημοτικά Διαμερίσματα.

Κατά τις συνελεύσεις αυτές γίνεται ενημέρωση των κατοίκων επί όλων των θεμάτων και ένας απολογισμός της προηγούμενης χρονιάς. Επίσης οι δημότες θέτουν όλα τα προβλήματα που τους απασχολούν και κάνουν προτάσεις για την ανάπτυξη της περιοχής.

Φέτος η πρώτη συνέλευση θα γίνει στο Δ.Δ. Μονολίθου, το Σάββατο 7 Ιανουαρίου στις 6 το απόγευμα στο Δημοτικό Σχολείο του χωριού.

Από την M.G.K. Advertising
(www.mgk.com.gr)
σας ευχόμαστε
Ευτυχισμένο το Νέο Ετος
και σας προσκαλούμε να επισκεφθείτε τα sites μας:
www.mglaw.gr, www.mgkworld.net, www.webport.gr,
www.goodlifeguide.gr, www.rhodes-online.gr
X.-152/4/1

RESTAURANT
ΙΠΠΟΤΙΚΟΝ
ΧΑΡΑΞΑΜΕ ΝΕΟΥΣ ΛΕΩΦΟΡΟΥΣ ΓΕΥΣΕΩΝ ΜΕ ΚΑΤΕΥΘΥΝΣΗ ΤΟ ΣΤΟΜΑΧΙ, ΜΕ ΑΝΑΝΕΩΜΕΝΗ ΚΟΥΖΙΝΑ ΚΑΙ ΣΤΟ ΓΝΩΣΤΟ ΜΑΣ ΖΕΣΤΟ ΠΕΡΙΒΑΛΛΟΝ, ΜΕΣΑ ΣΤΙΣ ΜΕΣΑΙΩΝΙΚΕΣ ΜΑΣ ΑΙΘΟΥΣΕΣ. ΑΠΟΛΑΥΣΤΕ ΤΙΣ ΝΕΕΣ ΓΕΥΣΕΙΣ ΜΑΣ ΣΕ ΜΕΖΕΔΑΚΙΑ, ΦΡΕΣΚΑ ΚΡΕΑΤΑ ΣΤΑ ΚΑΡΒΟΥΝΑ ΚΑΙ Ο,ΤΙ ΑΛΛΟ ΕΠΙΘΥΜΕΙΤΕ ΓΙΑ ΝΑ ΙΚΑΝΟΠΟΙΗΣΕΤΕ ΤΑ ΓΑΣΤΡΟΝΟΜΙΚΑ ΣΑΣ ΕΝΣΤΙΚΤΑ.
ΑΝΟΙΚΤΑ ΚΑΘΕ ΜΕΡΑ
ΣΑΣ ΕΥΧΟΜΑΣΤΕ ΚΑΛΗ ΠΡΩΤΟΧΡΟΝΙΑ
ΥΓΕΙΑ - ΕΥΤΥΧΙΑ ΚΑΙ ΕΠΙΚΕΡΔΕΣ ΤΟ ΝΕΟ ΕΤΟΣ
Ριζότο με μανιτάρια του δάσους, ροζέτα αστακού και σάλτσα ούζου
***
Σολωμός ποσέ με σάλτσα αφρώδους οίνου πασπαλισμένο με πράσινο πιπέρι και τραγανό κάρδαμο
***
Μενταγιόν από ψαρονέφρι σοταρισμένο με σάλτσα παλαιωμένου κρασιού, γλυκοπατάτα με μαντζουράνα και θεντάλια καρότου
***
Σαλάτα με σπανάκι τοματίνια και κουκουνάρι, λουσμένα με σάλτσα θινεγκρέτ, με πασπαλισμένο μέλι και πασπαλισμένο με νιφάδες παρμεζάνας
***
Συλλογή από ελληνικά γλυκά σε σάλτσα βανίλιας
***
Βασιλόπιτα
Με την αλλαγή του χρόνου ποτήρι σαμπάνια
ΙΠΠΟΤΙΚΟΝ
Η αίθουσα διατίθεται για κάθε εκδήλωση
Πλατεία μικρό συντριβάνι με τους ιππόκαμπους
Ρεζερβέ: τηλ.-Φαξ: 22410 25293
5021-6/1

...Το Λογιστήριο της «ΠΡΟΟΔΟΥ», που μεταφέρθηκε στο κτίριό μας, το οποίο λειτουργεί παράλληλα με το λογιστήριο της Ν. Αγοράς, στην οδό Μάρκου Μαλιαράκη 3 λειτουργεί από την 8.30 πρωινή μέχρι την 2 μεταμεσημβρινή και δέχεται
ΔΙΑΦΗΜΙΣΕΙΣ - ΑΓΓΕΛΙΕΣ
και οποιαδήποτε άλλη ΔΗΜΟΣΙΕΥΣΗ
ΜΑΡΚΟΥ ΜΑΛΙΑΡΑΚΗ 3
ΤΗΛ. 22410 35322

ΕΚΠΟΙΗΣΗ
Στη ΜΠΟΥΤΙΚ ROUBETI
ΗΡΩΩΝ ΠΟΛΥΤΕΧΝΕΙΟΥ 30
ΛΟΓΩ ΑΝΑΚΑΙΝΙΣΗΣ
όλα μας τα είδη
ΚΑΤΩ ΤΟΥ ΚΟΣΤΟΥΣ
ΧΡΟΝΙΑ ΠΟΛΛΑ
ΚΑΛΗ ΧΡΟΝΙΑ
12867-1/1

ΟΥΖΕΡΙ - ΨΑΡΟΤΑΒΕΡΝΑ
ΧΡΟΝΙΑ ΠΟΛΛΑ
ΚΑΛΗ ΧΡΟΝΙΑ
παραδάδι
ΑΝΑΚΟΙΝΩΣΗ
Ανακοινώνουμε στην αξιότιμη πελατεία μας ότι θα είμαστε ΑΝΟΙΚΤΑ ΕΩΣ ΚΑΙ 9 ΙΑΝΟΥΑΡΙΟΥ 2006
Κλαυδίου Πέπερ & Αυστραλίας γωνία
Τηλ. 22410 37775
Ευχαριστώ Βασίλης Ποζιός
με ευχές για ΚΑΛΗ ΧΡΟΝΙΑ
ΓΔ-8/1

SFERA LIVE
ΑΝΤΩΝΗΣ ΜΑΛΤΑΣ
Η αποκαλυψη στο γνήσιο λαικό τραγούδι από τις εκπομπές και εμφανίσεις της Σεμίνας Διγενή στον ALPHA και TVMAIK
Τηλ. 22410 33170,
κιν. 6948 85 55 65 - 66 & 694 800 43 20
5056-6/1

Α. ΦΡΑΓΚΟΣ - Α. ΖΟΥΜΠΑΣ Ο.Ε.
«ΚΤΙΡΙΟΔΟΜΗ»
ΤΕΧΝΙΚΗ ΕΤΑΙΡΙΑ - ΚΑΝΑΔΑ 52 - ΡΟΔΟΣ -
ΤΗΛ. 22410 36604, 22410 24208
ΠΩΛΟΥΝΤΑΙ
- ΠΟΛΥΤΕΛΕΙΣ ΜΟΝΟΚΑΤΟΙΚΙΕΣ ΣΤΑ ΤΡΙΑΝΤΑ ΚΑΙ ΣΤΗΝ ΙΞΙΑ, ΑΠΟ 140 ΕΩΣ 200 Τ.Μ.
- ΚΑΤΑΣΤΗΜΑΤΑ - ΓΡΑΦΕΙΑ ΜΕ ΥΠΟΓΕΙΟ ΓΚΑΡΑΖ ΣΤΟ ΚΕΝΤΡΟ ΤΗΣ ΡΟΔΟΥ
- ΔΙΑΜΕΡΙΣΜΑΤΑ ΜΕ ΑΠΟΚΛΕΙΣΤΙΚΗ ΘΕΣΗ ΣΤΑΘΜΕΥΣΗΣ ΣΤΗΝ ΟΔΟ ΑΓ. ΣΟΦΙΑΣ
12700-31/1

ΠΩΛΟΥΝΤΑΙ
1) ΟΙΚΟΠΕΔΑ ΣΤΗΝ ΙΑΛΥΣΟ των 300 ή 400 τ.μ. με άδεια οικοδομής ή άνευ. Δίδονται και σε μπετά ή τελειωμένες μονοκατοικίες.
2) ΟΙΚΟΠΕΔΟ ΣΤΗΝ ΙΑΛΥΣΟ (επί της οδού Δημοκρατίας) 1.000 τ.μ., με άδεια οικοδομής 130 τ.μ. και υπόγειο γκαράζ. Δίδεται και σε μπετά.
3) ΚΑΤΑΣΤΗΜΑΤΑ ΣΤΗΝ ΙΑΛΥΣΟ (επί της οδού Δημοκρατίας γωνιακά) των 45 τ.μ. έκαστο
ΠΛΗΡΟΦΟΡΙΕΣ Γ. ΙΩΑΝΝΙΔΗΣ
ΤΗΛ. 22410 21714 - 22307
ΚΙΝ. 6932 296983
X.5599-8/1

ΜΕΖΕΔΟΠΩΛΕΙΟ ΝΕΑ ΣΕΛΗΝΗ
ΦΤΙΑΞΑΜΕ ΕΝΑΝ ΚΑΙΝΟΥΡΓΙΟ ΜΑΓΕΥΤΙΚΟ ΧΩΡΟ...
ΔΗΜΙΟΥΡΓΗΣΑΜΕ ΘΕΪΚΕΣ ΝΟΣΤΙΜΙΕΣ ΜΕ ΒΑΣΗ ΤΗΝ ΕΛΛΗΝΙΚΗ ΚΟΥΖΙΝΑ
ΕΠΙΛΕΞΑΜΕ ΑΓΝΑ ΠΑΡΑΔΟΣΙΑΚΑ ΑΠΟΣΤΑΓΜΑΤΑ. ΡΟΔΙΤΙΚΗ ΣΟΥΜΑ. ΗΠΕΙΡΩΤΙΚΟ ΤΣΙΠΟΥΡΟ. ΚΡΗΤΙΚΗ ΡΑΚΗ ΚΑΙ ΟΥΖΟ ΑΠ' ΟΛΟ ΤΟ ΑΙΓΑΙΟ.
ΓΕΜΙΣΑΜΕ ΤΙΣ ΚΑΒΕΣ ΜΑΣ ΜΕ ΕΞΑΙΡΕΤΙΚΟ ΧΥΜΑ ΚΑΙ ΕΜΦΙΑΛΩΜΕΝΟ ΚΡΑΣΙ...
Ελάτε να τα απολαύσετε
ΓΕΥΣΕΙΣ, ΟΙΝΟΙ & ΑΠΟΣΤΑΓΜΑΤΑ
ΝΕΑ ΣΕΛΗΝΗ
Ευριπίδου 48, Παλιά Πόλη
Τηλ. 6976 619393
Τ6531-8/1