ΕΤΟΣ ΙΔΡΥΣΗΣ 1949
ΙΔΙΟΚΤΗΣΙΑ - ΕΚΔΟΣΗ
Γ. ΔΙΑΜΑΝΤΙΔΗΣ
ΓΡΑΦΙΚΕΣ ΤΕΧΝΕΣ Α.Ε.
Γραφεία - Τυπογραφεία:
Μάρκου Μαλλιαράκη 3 (ΚΟΒΑ)
Τηλ.: Σύνταξης: 22410 27356-34101, FAX: 22410 20643
Τηλ.: Λογιστηρίου: 22410 35322, FAX: 22410 35322
e-mail: info@proodos.net & proodro@otenet.gr

ΠΡΟΟΔΟΣ

Ανεξάρτητη καθημερινή πρωινή εφημερίδα

ΑΡΙΘΜΟΣ ΦΥΛΛΟΥ 17.117 • ΤΙΜΗ 0,70 ευρώ

ΠΕΜΠΤΗ 5 ΙΑΝΟΥΑΡΙΟΥ 2006

ΠΛΗΡΩΜΕΝΟ ΤΕΛΟΣ Ταχ. Γραφείο Κ. ΡΟΔΟΥ Αριθμός άδειας Σ Κωδικός 1877

ΕΛΤΑ Hellenic Post

SATO OFFICE SYSTEMS
ΜΠΟΝΗΣ Ε.Π.Ε. ΤΗΛ. 22410 75533

Και με τις αντικειμενικές τιμές στα ακίνητα

Η κυβέρνηση συνεχίζει να εμπαίζει απροκάλυπτα το δωδεκανησιακό λαό

ΣΕΣΗΚΩΝΟΝΤΑΙ ΟΙ ΤΟΠΙΚΟΙ ΦΟΡΕΙΣ



Θηλιά στο λαιμό των Δωδεκανησίων έβαλε η Κυβέρνηση με τις νέες αντικειμενικές

ΕΝΤΟΝΕΣ αντιδράσεις, για τις υπερβολικές αυξήσεις στις αντικειμενικές τιμές των ακινήτων στο νομό μας, εκδηλώνονται από φορείς, παραγωγικές τάξεις και τοπική αυτοδιοίκηση. Παρά τις κυβερνητικές εξαγγελίες για ήπια προσαρμογή και τις προτάσεις της Γνωμοδοτικής Επιτροπής, να μην επιβαρυνθεί η αγορά ακινήτων, οι αυξήσεις είναι υπερβολικές και καταστροφικές για την τοπική οικονομία.

• Οι τοπικές κοινωνίες, για τις οποίες φέρονται να κόπτονται οι κυβερνήσεις και οι πολιτικοί μας, αγνοήθηκαν προκλητικά και οι τεκμηριωμένες προτάσεις τους πετάχθηκαν στην κάλαθο των αχρήστων, προκαλώντας την δικαιολογημένη αγανάκτηση των εκπροσώπων, φορέων, επαγγελματικών τάξεων και τοπικής αυτοδιοίκησης και εγείροντας εύλογα ερωτηματικά για την σκοπιμότητα της βάρβαρης αύξησης των αντικειμενικών τιμών ακινήτων.

Οι αντιδράσεις αναμένεται να κλιμακωθούν τις αμέσως επόμενες μέρες και δεν αποκλείεται να υπάρξουν παραιτήσεις, καταλήψεις και αποκλεισμοί οδών. Πάντως εντύπωση προκαλεί η απουσία των βουλευτών μας και η ολιγωρία τους, στα τοπικά μας θέματα λες και ζούν και εκλέγονται σε άλλη περιοχή, εκτός Δωδεκανήσου. Οι μέχρι τώρα αντιδράσεις τους

ΣΥΝΕΧΕΙΑ ΣΤΗ ΣΕΛ. 4

Με χιλιάδες ξένους τουρίστες

Μέρες καλοκαιριού θύμιζε και χθες η Μεσαιωνική Πόλη

ΤΗΝ ΚΥΡΙΑΚΗ ΚΙ ΑΛΛΟ ΚΡΟΥΑΖΙΕΡΟΠΛΟΙΟ

ΜΕΡΕΣ καλοκαιριού θύμιζε χθες η Ρόδος και ειδικότερα η περιοχή της Μεσαιωνικής Πόλης!.. Χιλιάδες ξένοι τουρίστες (κυρίως Ιταλοί) ξεχύθηκαν από το τεράστιο κρουαζιερόπλοιο «Κόστα Φορτούνα» από τις 7 το πρωί είχε πλευρίσει στο λιμάνι του νησιού μας.

• Και οι περισσότεροι από τους 3.386 επιβάτες και τα 990 μέλη του πληρώματος

ΣΥΝΕΧΕΙΑ ΣΤΗ ΣΕΛ. 4



Μέρες καλοκαιριού θύμιζε και χθες η Μεσαιωνική Πόλη

Στα ξενοδοχεία της Ρόδου

Το 70% των τουριστών θα κάνουν διακοπές με τα «βραχιολάκια»

ΜΕΓΑΛΟ ΕΝΔΙΑΦΕΡΟΝ ΑΠΟ ΤΟ ΕΞΩΤΕΡΙΚΟ

ΤΟ 70% περίπου των τουριστών που θα έλθουν φέτος για διακοπές στη Ρόδο θα είναι «τουρίστες με βραχιολάκια». Αυτή είναι η εκτίμηση τοπικών τουριστικών παραγόντων από τα μηνύματα που παίρνουν από τις αγορές του εξωτερικού. Σύμφωνα με τα μέχρι στιγμής στοιχεία η συντριπτική πλειοψηφία των Ευρωπαίων που θέλουν να κάνουν τις διακοπές τους στη Ρόδο ενδιαφέρονται αποκλειστικά για προσφορές «all inclusive». Ακόμα και αυτοί όμως που δεν θα το χρησιμοποιήσουν δείχνουν να «δελεάζονται». Όπως χαρακτηριστικά μας δήλωσε

ΣΥΝΕΧΕΙΑ ΣΤΗ ΣΕΛ. 4

Για τουριστικές επενδύσεις

Πέταξαν έξω από τα αναπτυξιακά κίνητρα τη Ρόδο και την Κω

ΝΕΟΣ ΚΥΚΛΟΣ ΑΝΤΙΔΡΑΣΕΩΝ

ΠΑΡΑ τις έντονες αντιδράσεις των τοπικών φορέων και ειδικά από το Δήμο Νότιας Ρόδου - η κυβέρνηση προχώρησε στην υπογραφή της απόφασης με την οποία η Ρόδος και η Κως εξαιρούνται από τα αναπτυξιακά κίνητρα για επενδυτικά σχέδια ίδρυσης ή επέκτασης ξενοδοχειακών μονάδων.

• Συγκεκριμένα υπεγράφη από τους συναρμόδιους υπουργούς Οικονομίας και Οικονομικών, ΠΕΧΩΔΕ και Τουριστικής Ανάπτυξης Γ. Αλογοσκούφη, Γ. Σουφλιά και Δημ. Αβραμόπουλο, η κοινή υπουργική απόφαση με την οποία καθορίζονται τα τμήματα της Επικρατείας που παρουσιάζουν υπερσυγκέντρωση τουριστικής δραστηριότητας.

ΜΕ ΒΑΣΗ τη νέα απόφαση εξαιρούνται ορισμένες περιοχές της χώρας και επομένως δίνεται, σ' αυτές η δυνατότητα ενίσχυσης με τα παραπάνω κίνητρα επενδυτικών σχεδίων ίδρυσης ή επέκτασης ξενοδοχειακών μονάδων πέντε και τεσσάρων αστέρων καθώς και επέκτασης ξενοδοχειακών μονάδων τριών αστέρων, εφόσον αυτή σχεδιάζεται με επενδυτικά σχέδια εκσυγχρονισμού ολοκληρωμένης μορφής των μονάδων αυτών.

• Στην κατηγορία αυτή από τη Δωδεκάνησο συμπεριλαμβάνονται η

ΣΥΝΕΧΕΙΑ ΣΤΗ ΣΕΛ. 4



Πέταξαν έξω από τα αναπτυξιακά κίνητρα τη Ρόδο και την Κω

Υπεγράφη χτες η απόφαση

Οι αρμοδιότητες των αντινομαρχών

ΠΑΡΑΜΕΝΟΥΝ ΟΙ ΙΔΙΟΙ

ΣΤΗ ΘΕΣΗ τους παραμένουν και το 2006 οι τέσσερις αντινομάρχες, αλλά και οι δύο επίκουροι αντινομάρχες. Χθες ο νομάρχης Γιάννης Μαχαιρίδης υπέγραψε τη σχετική απόφαση.

• Συγκεκριμένα οι αντινομάρχες παραμένουν οι κ.κ. Ευστάθιος Κουσουρνάς, Νίκος Ζωίδης, Γιάννης Χρι-

ΣΥΝΕΧΕΙΑ ΣΤΗ ΣΕΛ. 4

Στην περιοχή του Αγίου Νικολάου

Τέσσερις νεαροί οι δράστες ληστείας σε βάρος 15χρονου!..

ΤΟΥ ΠΗΡΑΝ ...17 ΕΥΡΩ ΚΑΙ ΤΟ ΚΙΝΗΤΟ

ΦΟΒΟ και τρόμο, ένιωσε προχθές το απόγευμα, ένας 15χρονος μαθητής της πόλης μας, όταν τέσσερις νεαροί, τον ακινητοποίησαν και με την βία του αφαίρεσαν το χαρτζιλίκι καθώς και το κινητό του τηλέφωνο. Μάλιστα ένας από τους τέσσερις ληστές, τον χτύπησε στο πρόσωπο.

ΣΥΝΕΧΕΙΑ ΣΤΗ ΣΕΛ. 4

Εστιατόριο-Ψαροταβέρνα
«Μαμά Σοφία»



Εντεχνη παραδοσιακή δωδεκανησιακή κουζίνα

Τηλ. κρατήσεων 2241024469
Υπεύθυνος: Ζουρούδης Σταύρος κιν. 6977275373

Ανοιχτά κάθε Τετάρτη, Πέμπτη, Παρασκευή και Σάββατο από 6 μ.μ. έως αργά

Ορφέως 28 Παλαιά Πόλη (απέναντι από το Ρολόι)

ΕΥΧΑΡΙΣΤΗΡΙΟ
ΠΡΟΣ ΤΗ ΔΙΕΥΘΥΝΣΗ ΤΟΥ ΕΣΤΙΑΤΟΡΙΟΥ

1-1-2006, ώρα 01.05 πρωινή. Σ'αυτό το ωραίο διακοσμημένο χώρο με υπέροχο φαγητό και πολύ καλή υπηρεσία εμείναμε όλοι και τα 20 άτομα ευχαριστημένα. Εύχομαι ο καινούριος χρόνος να είναι για όλους καλός, με υγεία, ευτυχία και χαρά, καλές δουλειές σε όλους.

Ευχαριστώ για τη φιλοξενία
ο ξεναγός
Μιχαήλ Πανάγος

X5583-1/12

RED
RESTAURANT
Στο κόκκινο... σταματάμε
Ανοικτά από το μεσημέρι κάθε μέρα (εκτός Κυριακή)
Ζωντανή μουσική κάθε βράδυ
Γ. Παπανικολάου 25 (Δρόμος του Καζίνου)
Τηλ: +30 22410 30377
X157-5/11



SFERA LIVE
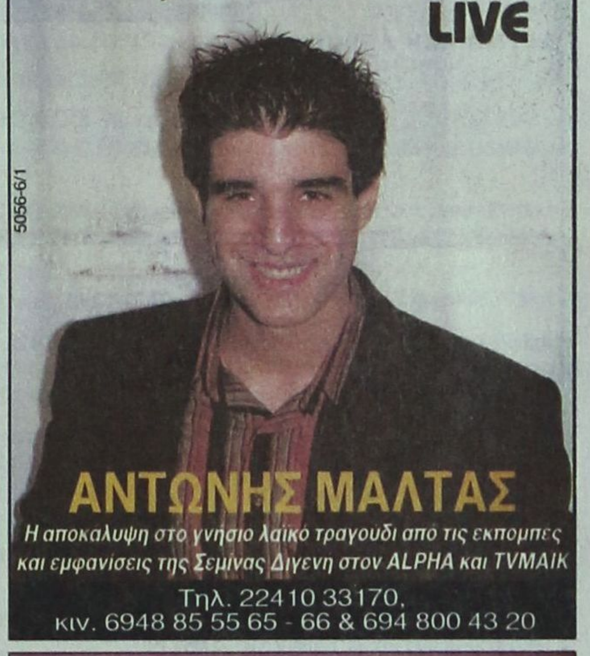
ΑΝΤΩΝΗΣ ΜΑΛΤΑΣ
Η αποκαλυψη στο γνησιο λαικο τραγουδι απο τις εκπομπες και εμφανισεις της Σεμινας Διγενη στον ALPHA και TVMAIK
Τηλ. 22410 33170,
κιν. 6948 85 55 65 - 66 & 694 800 43 20
5056-6/1

La Rosa
fashion Bar
ΚΑΘΕ ΒΡΑΔΥ
ΑΠΟ ΤΙΣ 21:00 ΕΩΣ ΤΙΣ 02:00
Ο ΔΑΜΩΝ, Ο ΔΗΜΗΤΡΗΣ ΚΑΙ Η ΙΩΑΝΝΑ
ΜΕ ΤΗ ΜΟΥΣΙΚΗ ΠΟΥ ΑΓΑΠΗΣΑΤΕ
ΕΛΑΧΙΣΤΗ ΚΑΤΑΝΑΛΩΣΗ €7 - ΤΙΜΗ ΦΙΑΛΗΣ €60
CASINO RODOS
X5624-8/1

Λατρα live
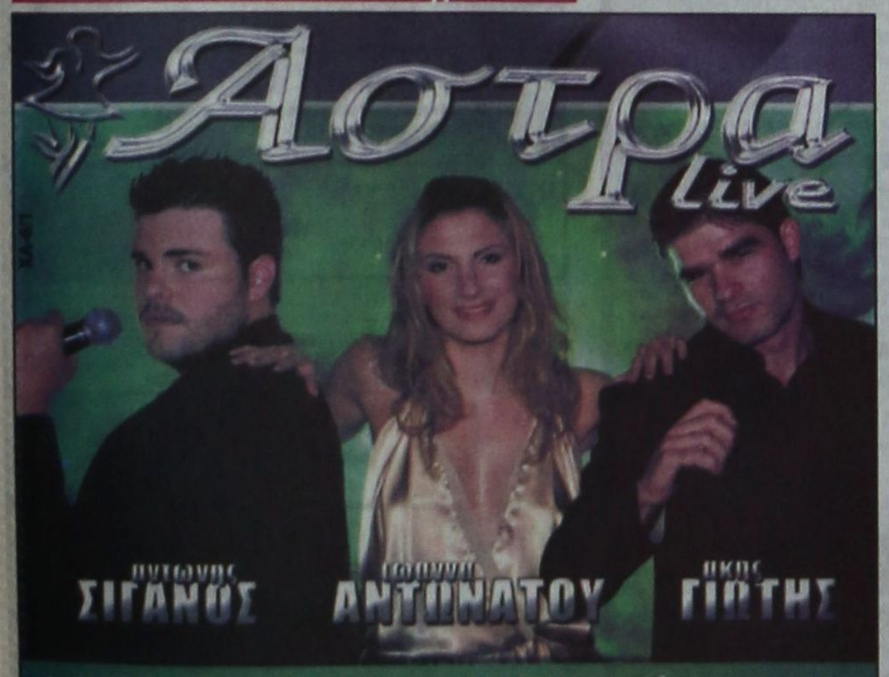
ΣΙΓΑΝΟΣ ΑΝΤΩΝΑΤΟΥ ΓΙΩΤΗΣ
Δ. ΑΝΤΩΝΙΟΥ - Χ. ΔΗΜΗΤΡΙΟΥ - Γ. ΚΑΡΑΚΑΤΣΑΝΗΣ
22410 32090
ΔΕΥΤΕΡΑ-ΤΡΙΤΗ ΡΕΠΟ
X5624-5/1

SFERA LIVE
ΚΑΛΗ ΧΡΟΝΙΑ

ΓΙΑΝΝΟΥ ΣΤΑΥΡΟΥ ΠΑΝΑΓΙΩΤΑΚΗΣ
ΠΕΜΠΤΗ - ΠΑΡΑΣΚΕΥΗ - ΣΑΒΒΑΤΟ
τελευταίες εμφανίσεις του SFERA LIVE
ΚΑΛΛΙΤΕΧΝΙΚΗ ΕΠΙΜΕΛΕΙΑ: ΝΙΚΟΣ ΚΑΡΑΝΙΚΟΛΑΣ
Τηλ. 22410 33170, κιν. 6948 85 55 65 - 66 & 694 800 43 20
5054-6/1

ΜΑΚΕΔΟΝΙΚΕΣ ΓΡΑΜΜΕΣ
ΤΣΙΜΕΝΙΔΗΣ Α.Ε.
Προς τον εμπορικό κόσμο της Ρόδου
Η αγάπη και η εμπιστοσύνη σας μας μεγάλωσε, μας μεγάλωσε τόσο πολύ που δεν χωράμε στην παλιά αποθήκη. Μεταφερθήκαμε στη
Λεωφ. Λίνδου στο 17ο χλμ.
Σ' ένα σύγχρονο εμπορευματικό κέντρο 2.500 τ.μ. με 1000 τ.μ. ψυκτικούς θαλάμους.
Τα νέα μας τηλέφωνα
Ρόδος: 22410 86620, 86621
Αθήνα: 210 5582240
Θεσ/νίκη: 2310 753267
The art of transporting
X5594-5/1

ΚΑΘΗΜΕΡΙΝΑ ΤΑ ΝΕΑ ΤΗΣ ΔΩΔΕΚΑΝΗΣΟΥ ΣΤΟ INTERNET
www.proodosnews.gr
www.proodos.net



ΣΤΟΝ ΑΘΗΝΑΪΚΟ ΤΥΠΟ

4/1/2006

Οι υποθέσεις του Ράσου φονιά και της απαγωγής των Πακιστανών , καθώς και η δημοσιονομική πολιτική της κυβέρνησης είναι από τα βασικά θέματα της ειδησεογραφίας του σημερινού αθηναϊκού Τύπου.

ΑΔΕΣΜΕΥΤΟΣ ΤΥΠΟΣ: Καλπάζει η Σοφοκλέους. Με άνοδο 1,30% χθες.

ΑΚΡΟΠΟΛΗ: Διαρκής επίθεση από Καραμανλή. Τολμηρές πρωτοβουλίες σε όλα τα επίπεδα της πολιτικής και κοινωνικής ζωής.

ΑΝΩ ΚΑΤΩ: "Παιχνίδια" σε βάρος του Βουλγαράκη. Ο Τζακ Στρο... επιβεβαιώνει το θέμα των Πακιστανών μέσω του... Παπανδρέου!

ΑΠΟΓΕΥΜΑΤΙΝΗ: 3.664 θέσεις εργασίας για ανέργους. Προκηρύσσονται μέσα στο πρώτο τρίμηνο του νέου έτους.

Η ΑΥΓΗ: Ποδαρικό με τριετία λιτότητας αλλά και κλείσιμο ματιού για παροχές εν όψει δημοτικών εκλογών.

ΑΥΡΙΑΝΗ: Κατέρρευσε η σκευωρία με τις δήθεν απαγωγές των Πακιστανών.

ΤΟ ΒΗΜΑ: Ο Εισαγγελεύς πάει παντού. Και νέα παρέμβαση χθες από τον κ. Λινό για την απόδραση και τον θάνατο του Ράσου.

Η ΒΡΑΔΥΝΗ: Προσωπικός γιατρός για όλους τους ασφαλισμένους. Επαναστατικές αλλαγές στην πρωτοβάθμια περίθαλψη.

ΕΘΝΟΣ: Σφάζονται υπουργοί για το φιάσκο μετά την εισαγγελική έρευνα για το μακελειό στην Πίνδο.

ΕΛΕΥΘΕΡΗ ΩΡΑ: Με αλλεπάλληλες εκρήξεις αυτοσκιδιών μηχανισμών σε διαφορετικά σημεία της Αθήνας καταστρέφοντας πολλά ΙΧ και... Αντικρατική δικαιοσύνη: Στα γκαζάκια λέμε ναι!

ΕΛΕΥΘΕΡΟΣ: Σπίτια με λιγότερα ένστημα από τον Οργανισμό Εργατικής Κατοικίας (ΟΕΚ)

ΕΛΕΥΘΕΡΟΣ ΤΥΠΟΣ: Επιχειρήσεις... αυτοκτονίας. ΠΑΣΟΚ, Δικαιοσύνη και ΜΜΕ στήνουν παιχνίδια για Ράσο, Πακιστανούς.

ΕΛΕΥΘΕΡΟΤΥΠΙΑ: Σε κλοιό ρωσο-πακιστανικά. Παραίτηση Βουλγαράκη ζητάει εμμέσως το ΠΑΣΟΚ.

ΕΣΤΙΑ: Η παράτασης για το έλλειμμα. Η Κυβέρνησης την χαρακτηρίζει "ευπρόσδεκτη".

ESPRESSO: Νικολούλη και Πύρρος στο Βιβλίο Γκίνες! Μεγάλη ελληνική διάκριση το 2005.

Η ΚΑΘΗΜΕΡΙΝΗ: Οι μαρτυρίες διαψεύδουν Βουλγαράκη. Βρετανοί και Πακιστανοί επιβεβαιώνουν τις απαγωγές.

Ο ΛΟΓΟΣ: Παράταση έως το 2007... για τη μείωση του ελλείμματος θα ζητήσει η κυβέρνηση. Θα διαπιστωθεί αίτημα προς την Κομισόν.

ΤΑ ΝΕΑ: Έξτρα λιτότητα με σενάρια εκλογών. Ομολογεί αδιέξοδο η κυβέρνηση.

Η ΝΙΚΗ: "Χαστούκι" στην ΕΛ.ΑΣ. Η Δικαιοσύνη παίρνει στα χέρια της την υπόθεση Ζιλίν.

PRESS time: Πατριάρχης με τιμή 200 δολαρίων. Τόσο κοστίζει για να φιλήσουν το χέρι του. Αδίστακτοι διοργανωτές εκθέτουν τον Βαρθολομαίο.

Δρομολόγια Πλοίων

02.00 ΣΑΜΟΘΡΑΚΗ
09.00 ΔΩΔΕΚΑΝΗΣΟΣ PRIDE για Τήλο και επιστροφή Ρόδο
14.30 ΔΩΔΕΚΑΝΗΣΟΣ PRIDE Σύμη, Κω, Κάλυμνο, Λέρο
Προς Πειραιά: 18.30 BLUE STAR II

Αεροπορικά Δρομολόγια

ΟΛΥΜΠΙΑΚΗ ΑΕΡΟΠΟΡΙΑ
Από Ρόδο-**Αθήνα**: Καθημερινά 07.10, 13.40
Πέμπτη 20.10, 22.45
Καθημερινά πλην Πέμπτης 19.40, 22.25
Καθημερινά πλην Κυριακής 10.40
Από Ρόδο-**Θεσσαλονίκη**: Δευτέρα - Τετάρτη 09.45
Πέμπτη 10.45
Σάββατο 15.15
Δευτ.-Τετ.-Παρ.-Κυρ. 16.10
Από Ρόδο-**Ηράκλειο**: Δευτέρα - Παρασκευή-Κυριακή 17.45
Τρίτη - Πέμπτη 18.30
Τετάρτη - Σάββατο 19.20
Από Ρόδο-**Κάρπαθο**: Δευτ.-Πεμ.-Παρ.-Σάβ. 07.00, 10.40
Τετάρτη - Κυριακή 10.40, 14.20
Από Ρόδο -**Κάσο**: Δευτ.-Πεμ.-Παρ.-Σάβ. 07.00
Τετάρτη - Κυριακή 10.40
Από Ρόδο-**Καστελλόριζο**: Δευτ.-Τετ.-Παρ.-Σάβ. -Κυρ. 07.10
Από Ρόδο-**Χίο**: Τρίτη 10.40 Πέμπτη 10.45
Από Ρόδο-**Μυτιλήνη**: Δευτέρα-Τετάρτη 09.45
Τρίτη 10.40,
Πέμπτη 10.45
Σάββατο 15.15
Από Ρόδο-**Σάμος**: Τρίτη 10.40
Σάββατο 15.15
Από Ρόδο-**Λήμνος**: Δευτέρα-Τετάρτη 09.45 Τρίτη 10.40,
Πέμπτη 10.45 Σάββατο 15.15

AEGEAN AIRLINES & CRONUS
Από Ρόδο-**Αθήνα**: Καθημερινά 07.10-11.05-13.50-16.30-21.30
Από Ρόδο-**Θεσσαλονίκη**: Καθημερινά 12.05
Από Ρόδο-**Ρώμη**: Καθημερινά 16.30
Από Ρόδο-**Λάρνακα**: ΤΡΙΤΗ-ΠΕΜΠΤΗ-ΣΑΒΒΑΤΟ 11.05
τις υπόλοιπες μέρες 07.10-13.50-16.30

ΦΑΡΜΑΚΕΙΑ
ΗΜΕΡΕΥΕΙ: ΠΑΠΑΛΑΖΑΡΟΥ ΚΥΡ. Καναδά 80 Τηλ. 74260
ΔΙΑΝΥΚΤΕΡΕΥΕΙ: ΠΕΡΓΑΝΤΗΣ ΠΑΝΑΓ. Ατταβύρου - Σμύρνης 34, Ροδίνι. Τηλ. 78977

ΥΓΡΑ ΚΑΥΣΙΜΑ
ΔΙΑΝΥΚΤΕΡΕΥΟΥΝ
• ΣΑΡΙΚΑΣ ΜΙΧ. πρατ. SHELL Εθνικής Αντίστασης

ΚΤΕΟ
Τηλ. 22410 65385 εσωτερικό 23
Συγκοινωνιακή έδρα Ρόδου
Από 2/1/2006 έως 30/1/2006
Επιβατικά (Ε.Ι.Χ.) και φορτηγά μέχρι 3,5 (ΦΙΧ<3,5Τ) με αριθμούς κυκλοφορίας ΡΟΕ 4401 έως και 6400
Από 1/2/2006 έως 28/2/2006
Επιβατικά (Ε.Ι.Χ.) και φορτηγά μέχρι 3,5 (ΦΙΧ<3,5Τ) με αριθμούς κυκλοφορίας ΡΟΕ 6401 έως και 8400
Συγκοινωνιακή έδρα Κω
Από 2/1/2006 έως 30/1/2006
Επιβατικά (Ε.Ι.Χ.) και φορτηγά μέχρι 3,5 (ΦΙΧ<3,5Τ) με αριθμούς κυκλοφορίας ΚΧΑ (από 9001 έως και 9999)
Από 1/2/2006 έως 28/2/2006
Επιβατικά (Ε.Ι.Χ.) και φορτηγά μέχρι 3,5 (ΦΙΧ<3,5Τ) με αριθμούς κυκλοφορίας ΚΧΑ (από 2001 έως και 1500)
* Καλούνται όλα τα παραπάνω οχήματα να προβούν σε τεχνικό έλεγχο σε οποιοδήποτε Κ.Τ.Ε.Ο. ή Ι.Κ.Τ.Ε.Ο.
** Επίσης θα ελέγχονται όσα οχήματα υποχρεούνται βάση παλαιοτέρων προγραμμάτων πρόσκλησης.
*** Ο εμπρόθεσμος προγραμματισμός των οχημάτων για έλεγχο (ραντεβού) γίνεται έως και 15 ημέρες πριν της λήξης του προγράμματος πρόσκλησης.

Έτοιμοι για ΚΤΕΟ;
ΤΑΛΑΙΠΩΡΙΑ ΤΕΛΟΣΙ
Ιδιωτικό ΚΤΕΟ Ρόδου
για ραντεβού..22410-67677
ΠΛΗΡΩΣ ΙΣΟΤΙΜΟ ΜΕ ΤΑ ΔΗΜΟΣΙΑ ΚΤΕΟ
ΓΡΗΓΟΡΑ, ΑΞΙΟΠΙΣΤΑ ΚΑΙ ΦΘΗΝΟΤΕΡΑ!! 25 ΛΕΠΤΑ ΑΡΚΟΥΝ
ανοιχτά απογεύματα και σαββατο. όλα τα παραπάνω αγαπημένα στο ΚΤΕΟ
ΠΡΟΣΟΧΗ! — ΠΡΟΓΡΑΜΜΑ ΠΡΟΤΕΡΑΙΟΤΗΣ ΟΧΗΜΑΤΩΝ Η. ΔΒΔ/ΤΟΥ
- ΤΟΝ Ιανουάριο ΑΠΟ ΡΟΕ 4401, ΕΩΣ ΡΟΕ 6400 - ΤΟΝ Φεβρουάριο ΑΠΟ ΡΟΕ 6401 ,ΕΩΣ ΡΟΕ 8400
Η ΜΗ ΔΙΕΝΕΡΓΕΙΑ ΤΕΧΝΙΚΟΥ ΕΛΕΓΧΟΥ ΤΟΥ ΟΧΗΜΑΤΟΣ ΣΑΣ (ΚΤΕΟ) ΜΕΣΑ ΣΤΙΣ ΠΡΟΒΕΣΜΙΕΣ, ΑΠΟΤΕΛΕΙ ΠΑΡΑΒΑΣΗ (ΚΟΚ 86) ΚΑΙ ΤΙΜΩΡΕΙΤΑΙ ΑΠΟ ΤΙΣ ΑΡΧΕΣ ΜΕ ΠΡΟΣΤΙΜΟ 334 ΕΥΡΩ ΚΑΙ ΑΦΑΙΡΕΣΗ ΠΙΝΑΚΙΔΩΝ

Δωδεκανησιακά 24ωρα

Στα πεταχτά

Το αυτονόητο

Οι ξενοδοχοϋπάλληλοι κατήγγειλαν την τοπική σύμβαση εργασίας , ζητώντας αύξηση στις μηνιαίες αποδοχές τους της τάξεως του 8%.

Τα τελευταία χρόνια, οι αποδοχές των ξενοδοχοϋπαλλήλων παραμένουν σε χαμηλά επίπεδα, ενώ η ακρίβεια καλπάζει.

Παλαιότερα οι διοικήσεις της Ενωσης Ξενοδόχων ήταν πιο απλόχερες στην υπογραφή της τοπικής συλλογικής σύμβασης εργασίας, ενώ τελευταία είναι φειδωλές.

Οι ξενοδοχοϋπάλληλοι δεν ζητούν, παρά το αυτονόητο.

Μας αγνοούν

Προκλητικά αγνοούν την περιοχή μας, οι υπηρεσιακοί παράγοντες της πρωτεύουσας, ενώ οι πολιτικοί μας δουλεύουν ασύστολα.

Μόνο τις τελευταίες μέρες σε δύο θέματα, των αντικειμενικών αξιών και του αναπτυξιακού νόμου, φαίνεται η κοροϊδία. Παρά τις εισηγήσεις των τοπικών φορέων, μας αγνόησαν προκλητικά.

Προφανώς μας πήραν χαμπάρι, ότι μδεν αντιδρούμε γι' αυτό και μας αγνοούν προκλητικά.

Το κατέβασαν!..

Τελικά το κατέβασαν το πανώ που είχαν στήσει οι συνδικαλιστές αστυνομικοί στο κτίριο της Αστυνομικής Διεύθυνσης Δωδεκανήσου!.. Χρειάστηκε να γίνει το σχόλιο της «Προόδου» για να κατεβάσουν το πανώ με τα συνθήματα που για πολλές ημέρες «κοσμούσε» το κτίριο!

Με την ευκαιρία θα πρέπει να πούμε ότι όταν στήνονται πανώ, θα πρέπει να φροντίζουν και να τα κατεβάζουν όταν λήγει ο χρόνος κάποιων εκδηλώσεων που προβάλλονται... Συνήθως, τα πανώ τα κατεβάζει ο... αέρας που τα ξεσχίζει!..

Τα παλιοσίδερα!..

Μεγάλες ποσότητες από παλιοσίδερα βρίσκονται στην προβλήτα της Ακαντιάς. Κάποιος έμπορος τα άφησε εκεί για να περάσει το πλοίο και να τα πάρει!..

Όμως, το πλοίο, δεν πέρασε ακόμη και η περιοχή της Ακαντιάς έχει μετατραπεί σ' ένα... παλιατζίδικο!..

Μέχρι πότε, όμως, θα κρατήσει αυτό; Τι λέει επί του προκειμένου το Λιμενικό Ταμείο;

Φτάνουν τα λόγια

Χορτάσαμε από λόγια για την επίλυση των τοπικών μας προβλημάτων. Ακτοπλοϊκό, Αντικειμενικές αξίες, Αναπτυξιακός νόμος, Γκολφ Αφάντου, Φράγμα Γαδουρά, Περιμετρική οδός, Λιμάνι κ.ά. παραμένουν άλυτα, παρά τις υποσχέσεις.

Επειδή από λόγια και υποσχέσεις χορτάσαμε, είναι ώρα να αφήσουμε τις διαπιστώσεις και τις συσκέψεις και να αντιδράσουμε δυναμικά με κινητοποιήσεις και καταλήψεις.

Φτάνουν τα λόγια!

Άδειες υπηρεσίες

Από σήμερα προβλέπεται ότι θα αδειάσουν και πάλι οι δημόσιες υπηρεσίες!

Οι υπάλληλοι θα επιστρέψουν στα γραφεία τους την ερχόμενη Δευτέρα, αφού θα έχουν στη διάθεσή τους ακόμη ένα τριήμερο!

Βέβαια συμβαίνει πάντοτε στην περίοδο των εορτών τα πράγματα να είναι χαλαρά στον ευρύτερο δημόσιο τομέα!

Αλλά, αυτό όμως δεν δικαιολογεί και την απουσία των υπαλλήλων που παίρνουν άδεια από τη... σημαία!..

Θύμιζε Αύγουστο

Η Μεσαιωνική Πόλη, αλλά και η Λίνδος, θύμιζαν χθες Αύγουστο.

Οι 3.500 τουρίστες του κρουαζιερόπλοιου «Costa Fortuna» που ξεχύθηκαν στους δρόμους της Παλιάς Πόλης, έδωσαν ζωντάνια στην αγορά.

Όλα τα καταστήματα λειτούργησαν, αλλά και δούλεψαν πολλύ καλά, καθώς οι τουρίστες έκαναν ψώνια. Άλλωστε η αγορά της Παλιάς Πόλης κινείται στο σύνολό της, την ημέρα από τουρίστες κρουαζιερόπλοιων.

Πάντως χθες, ούτε Αύγουστος να ήταν.

Ζυμώσεις

Στις αρχές κάθε χρόνου σε όλους τους δήμους της χώρας γίνονται ζυμώσεις με αφορμή τον διορισμό των αντιδημάρχων.

Όπως είναι γνωστό ο διορισμός των αντιδημάρχων είναι αποκλειστική αρμοδιότητα του κάθε δημάρχου.

Οι περισσότεροι δήμαρχοι την περίοδο αυτή «περνάνε τα πάθη του Χριστού», αφού οι πιέσεις που δέχονται είναι αφόρητες!.. Οι περισσότεροι τα καταφέρνουν και προσπερνούν τον... σκόπελο! Κάποιοι άλλοι υποκύπτουν στις πιέσεις και πολλές φορές και σε εκβιασμούς!.. Το «έργο» αυτό το βλέπουμε συχνά..

Γιαπωνέζικοι γάμοι

Την δεκαετία του '90 στη Ρόδο τελούσαν τον γάμο τους πολλοί Γιαπωνέζοι. Τα δύο τελευταία χρόνια κάποια γραφεία προσπαθούν να «φέρουν» στο νησί για την γαμήλια τελετή και τον μήνα του μέλιτος ζευγάρια από τη Ρουμανία. Και σύμφωνα με τις πληροφορίες μας οι προσπάθειες έχουν αρχίσει να αποδίδουν πάρα πολύ.

Κύμα ακρίβειας

Αντιμέτωποι με ένα νέο κύμα ακρίβειας πρόκειται να έλθουν τις επόμενες μέρες οι καταναλωτές. Με την φόρα που έχει πάρει η κυβέρνηση μέσα σε πολύ μικρό διάστημα κατόρθωσε να φέρει την συντριπτική πλειοψηφία των πολιτών, ακόμα και αυτούς που θεωρούσαν ότι είχαν εξασφαλίσει μία άνετη ζωή, να νοιώθουν πολύ ανασφαλείς για το μέλλον.

Το πνεύμα των εορτών

Στο πνεύμα των γιορτών κύλησαν οι προηγούμενες μέρες, όσον αφορά τα τοπικά πολιτικά θέματα. Από την επόμενη εβδομάδα πάντως είναι σίγουρο πως θα ξαναμπούμε και μάλιστα εντονα στην προεκλογική περίοδο. Ήδη κάποιοι αρχίζουν τεχνηέντως να πολώνουν τα πράγματα.

Μούγκα

Αλήθεια οι βουλευτές του νομού μας, πού βρίσκονται; Πήραν χαμπάρι τι έγινε με τις αντικειμενικές αξίες και τον αναπτυξιακό νόμο;

Γιατί ποιούν την νήσσαν;

Γιατί μουγκάθηκαν;

Αν δεν το πήραν χαμπάρι και κοιμούνται, καλώς έχει. Προφανώς λόγω εορτών έχουν παραφάει και έχουν νυρκωθεί.

Αν όμως, κατάλαβαν τι ζημιά έχει γίνει στον τόπο μας και έχουν μουγκαθεί, τότε κάτι συμβαίνει: Κυρίως με τους βουλευτές του ΠΑΣΟΚ, που παρουσιάζονται να στηρίζουν την Κυβέρνηση.

ΡΑΔΙΟ ΤΑΞΙ
ΤΗΛ: ΠΟΛΗ: 22410 69800, ΥΠΑΙΘΡΟ: 22410 69600

ΣΤΑΜΝΑ ΜΠΡΙΖΟΛΑΔΙΚΟ
Στα Κάρβουνα

Λουκάνικο Χωριάτικο (200γρ)	1.50
Κοτόπουλο "Ξαπλωτό" (τεμ 2 μη)	5.00
Κοτόπουλο Φιλέτο Σουβλάκι	4.80
Χοιρινή Μπριζόλα (4 τεμ)	7.00
Χοιρινή Μπριζόλα Λαιμού (4 τεμ)	7.00
Χοιρινό Σουβλάκι (5 τεμ)	5.00
Μπαφτέκι Μερίδα (2 τεμ)	4.50
Μοσχαρίσια Μπριζόλα	6.00
Συκώτι Μόσχου (1/2 κιλο)	5.00
Ψαρονέφρι (1 τεμ / 600γρ)	8.00
Πανσέτα Χοιρινή (600γρ)	6.00
Παϊδάκια Αρνιών (1κιλό)	15.00
Σεφταλιές (3 τεμ)	5.00
Κοκορέτσι (μερίδα)	6.00
Κοντοσούβλι (μερίδα)	5.00
Παϊδάκια Χοιρινά (μερίδα)	5.00
Κοτόπουλο (τεμ 1 ολόκληρο)	7.00
Αρνί - Ερίφιο (κιλό)	15.00
Χοιρίδιο (κιλό)	15.00

Όλα τα φαγητά συνοδεύονται με γαρνιτούρες της επιλογής σας.
(πατάτες τηγανιτές ή πατάτες φούρνου)
Τηλέφωνο 22410 90620
Ώρες Λειτουργίας 10:00 - 23:30
Ελευθερίου Βενιζέλου - Ιαλυσός
2708-6/1

Ειδήσεις απο τα Παλιά

ΠΡΟΟΔΟΣ 7 ΟΚΤΩΒΡΙΟΥ 1972

ΤΡΑΓΩΔΙΑ ΑΠΟ ΤΗ ΘΕΟΜΗΝΙΑ

Θανατηφόρος και για την Ρόδο υπήρξε η προχθεσινή καταιγίδα με θύμα του επρωμένου του τον ατυχή συνταξιούχο δάσκαλο Μ. Π. 65 χρόνων που βρήκε οικτρό θάνατο, συνεπεία πνιγμού είτε στα λασπωμένα νερά του χειμάρρου που ευρίσκεται προ των πυλών του χωρίου Φάνες, είτε στη θάλασσα όπου παρεσύρθη. Ετσι, μετά το θάνατο του 15χρονου βοσκού στην Κω, τα ανθρώπινα θύματα της θεομηνίας ανήλθον σε δύο.

Σχετικά με το τραγικόο ατύχημα που συνέβη τη νύκτα της θεομηνίας, εγνώσθησαν χθες οι ακόλουθες λεπτομέρειες:

Το θύμα ο υιός του δασκάλου, 35 χρόνων και ο οικογεναικός των φίλος Μ.Τ. ράπτης, 35 χρόνων, επέβαινον αυτοκινήτου με οδηγό το δεύτερο που ξεκίνησε από τη Σορωνή με προορισμό τα Καλαβάρδα. Οταν για πρώτη φορά πέρασαν τα νερά του χειμάρρου δεν έπαθαν καμιά ζημιά. Δεν συνέβη όμως το ίδιο στην επιστροφή. Τα νερά του χειμάρρου είχαν διογκωθή ενώ παράλληλα αυξήθηκε και η δύναμίς τους.

Ο οδηγός αψήφισε τον κίνδυνο και επεχείρησε να διασχίση το τμήμα της ασφάλτου που εκαλύπτετο από τα ορμητικά νερά του χειμάρου και η τραγωδία άρχισε να εκτυλίσεται όταν η μηχανή του αυτοκινήτου σταμάτησε λόγω... νερού.

Ο πατέρας του οδηγού άνοιξε πρώτος την πόργα για να βγη έξω κρατώντας το χέρι του γιού του, ενώ το αυτοκίνητο άρχισε να παρασύρεται. Η σρμή όμως του νερού παρέσυρε τον άτυχο πατέρα και αυτός το γιό του στα λασπωμένα νερά.

Την ίδια τύχη είχε και ο συνεπιβάτης όταν επεχείρησε να αποφύγη το αυτοκίνητο για να μη γίνη ο τάφος του. Η ψυχραιμία και η τύχη του τον έριξαν σε ένα δένδρο στις όχθες του ποταμού που απετέλεσε και τη σανίδα σωτηρίας του.

Η Αμεσος Δράσις έφτασε στο ελάχιστο χρονικό διάστημα και άρχισαν τις έρευνες. Μετά από τετράωρο κτένισμα της περιοχής από εκατό και πλέον ανθρώπους βρέθηκε ζωντανός στις εκβολές ο γιός του δασκάλου. Το ίδο όμως δεν συνέβη και με τον πατέρα του.

ΠΡΟΟΔΟΣ
Ημερήσια Εφημερίδα της Ρόδου
ΙΔΙΟΚΤΗΣΙΑ - ΕΚΔΟΣΗ
Γ. ΔΙΑΜΑΝΤΙΔΗΣ
ΓΡΑΦΙΚΕΣ ΤΕΧΝΕΣ Α.Ε.
Ετος ιδρύσεως 1949
ΓΡΑΦΕΙΑ ΣΥΝΤΑΞΗΣ - ΔΙΑΦΗΜΙΣΕΙΣ Μάρκου Μαλλιαράκη 3 (ΚΟΒΑ)
Τηλ.: Σύνταξης: 22410 27356-34101, FAX: 22410 20643
Τηλ. Λογιστηρίου: 22410 35322, FAX: 22410 35322
e-mail: info@proodos.net & proodro@otenet.gr



Αύριο τα Φώτα και τελειώνουν οι γιορτές. Αλλη μια αργία που για πολλούς είναι ό,τι καλύτερο για χαλάρωση αλλά και ένα μικρό ταξιδάκι. Για ψώνια αν θέλουν μπορούν να κάνουν όσοι επιθυμούν και σήμερα και το Σάββατο πρωί ακόμα και βόλτες με τα παιδιά όλη μέρα μια και τα σχολεία είναι κλειστά. Γι' αυτό, κι όταν τα πρωινά και τα απογεύματα που είναι ο καιρός καλός, ακούει κανείς χαρούμενες φωνές από τα παιδιά που παίζουν στις γειτονιές, σε αυλές, αλλά και στα πάρκα. Ομως σήμερα παραμονή των Φώτων αρκετά παιδάκια θα ξεχυθούν στους δρόμους, φτάνει ο καιρός να μην είναι βροχερός για να πουν τα κάλαντα και να μαζέψουν πάλι το ...μεροκάματο. Καλό είναι λοιπόν κανείς να φροντίσει να έχει πάλι ψιλά για να δώσει, αν και δεν είναι πολλά τα παιδάκια εκείνα που ξέρουν τα κάλαντα των Φώτων όπως ήξεραν για τα Χριστούγεννα και την Πρωτοχρονιά. Ομως μπορεί πάλι να χτυπήσουν την πόρτα και να ακουστούν οι ήχοι των τριγώνων και οι παιδικές φωνές. Και επειδή αύριο είναι γιορτή, μετά τον Αγιασμό των υδάτων που στην πόλη μας συνηθίζεται να μαζεύεται ο κόσμος στον Ευαγγελισμό για να δει και τους βουτυχτάδες να πιάνουν το Σταυρό, προβλέπεται πάλι διασκέδαση. Είναι κάτι που σ'αυτό κανείς δεν λέει όχι ούτε αγκομαχεί. Επίσης είναι και οι επισκέψεις στους Φώτηδες και στις Φωτούλες και τα μεζεδάκια, τα γλυκά και τα ποτά, τις ευχές που θα δίνουν και θα παίρνουν. Και όπως σε κάθε μεγάλη γιορτή οι περισσότεροι προτιμούν να βάλουν τα καλά τους, για τις γυναίκες ταιριάζουν τα κομψά ταγιέρ κλαστικά ή μοντέρνα ανάλογα και το στυλ ή την ηλικία όπως και κοστούμια με σατέν ή μεταξωτές μπλούζες ή πουκάμισα αλλά και λεπτές μάλλινες μπλούζες από μέσα ή βελούδινα τοπ. Και αν ο καιρός σηκώνει μάλλινο παλτό ή γούνα είναι στη επιλογή της κάθε γυναίκας που θα συνδυάσει με καλές γόβες ή και βραδινές μπότες. Ετσι θα ταιριάξει το ντύσιμο για όλη την ημέρα, όπου πάει.

Μίχα

Η γυναίκα και ο κόσμος της

ROLEX



NICK SARLIS & Co
OFFICIAL DISTRIBUTORS FOR DODECANESE AND AUTHORISED SERVICE CENTER
34, Makarios str. - GR 85100 Rhodes, Greece
X5617-31/1

ΚΙΝΗΜΑΤΟΓΡΑΦΟΙ

METROPOL MULTI CINEMA ODEON
22410 28400
INFORMATION - RESERVATIONS
ΠΛΗΡΟΦΟΡΙΕΣ - ΚΡΑΤΗΣΕΙΣ
ΕΒΔΟΜΑΔΙΑΙΟ ΠΡΟΓΡΑΜΜΑ weekly program
05/01/06 - 11/01/06
www.cinemametropol.gr

ΛΟΥΦΑ ΚΑΙ ΠΑΡΑΛΛΑΓΗ
ΣΕΙΡΗΝΕΣ ΣΤΟ ΑΙΓΑΙΟ
Μια παρέα φαντάρων στην ακριτική αλλά και τουριστική Κώ, σε μία εκρηκτική κωμωδία, παρέα με Τουρκάλες καλλονές από το Bodrum ζούν στιγμές αγωνίας!!!
Πρωταγωνιστούν: ΓΙΑΝΝΗΣ ΤΣΙΜΙΤΣΕΛΗΣ - ΒΙΚΥ ΚΑΓΙΑ - ΒΑΣΙΛΗΣ ΧΑΡΑΛΑΜΠΟΠΟΥΛΟΣ ΡΕΝΙΣΕ ΧΑΡΑΛΑΜΠΙΔΗΣ - ARZU YANARDACT - YETKIN DIKINCILER METIN BELGIN - ΓΙΩΡΓΟΣ ΣΕΪΤΑΡΙΔΗΣ
ΚΑΝΤΕ ΕΓΚΑΙΡΑ ΤΙΣ ΚΡΑΤΗΣΕΙΣ ΣΑΣ
ΩΡΕΣ ΕΝΑΡΞΗΣ / SHOW TIMES 17:15, 20:00, 22:30
ΑΙΘΟΥΣΑ 1

ΜΗΝ ΤΟ ΠΕΙΣ...ΟΥΤΕ ΤΟΥ ΠΑΠΑ
KEEPING MUM
Η νέα ξεκαρδιστική κωμωδία του "Mr Bean".
Κάποιες οικογένειες είναι θανάσιμα...ενωμένες!!
Ρόουαν Άτκινσον, Κρίστιν Σκοτ Τόμας,
Πρωταγωνιστούν: Μάγκι Σμιθ και Πάτρικ Σουέιζ
ΚΑΝΤΕ ΕΓΚΑΙΡΑ ΤΙΣ ΚΡΑΤΗΣΕΙΣ ΣΑΣ
ΩΡΕΣ ΕΝΑΡΞΗΣ / SHOW TIMES 18:15, 20:30, 22:45
ΑΙΘΟΥΣΑ 1

ΤΟ ΚΟΤΟΠΟΥΛΑΚΙ
CHICKEN LITLE
Ένα ταπεινό μικρό κοτοπουλάκι μαζί με την παρέα του αποφασίζει να σώσει τον κόσμο!!!
Σασπένς, χάος, και γέλιο... Πολύ γέλιο!!!
Στα ελληνικά με τους: ΓΙΩΡΓΟ ΣΑΛΙΚΗ, ΔΗΜΗΤΡΑ ΜΑΤΣΟΥΚΑ, ΠΑΥΛΟ ΧΑΪΚΑΛΗ, ΑΝΤΩΝΗ ΛΟΥΔΑΡΟ
ΚΑΝΤΕ ΕΓΚΑΙΡΑ ΤΙΣ ΚΡΑΤΗΣΕΙΣ ΣΑΣ
ΩΡΑ ΕΝΑΡΞΗΣ / SHOW TIME 16:15
ΑΙΘΟΥΣΑ 1

ΤΟ ΧΡΟΝΙΚΟ ΤΗΣ ΝΑΡΝΙΑ
ΤΟ ΛΕΟΝΤΑΡΙ, Η ΜΑΓΙΣΣΑ ΚΑΙ Η ΝΤΟΥΛΑΠΑ
NARNIA
Τέσσερα παιδιά ανοίγουν την πόρτα μιάς ντουλάπας και το μαγικό ταξίδι αρχίζει...
ΚΑΝΤΕ ΕΓΚΑΙΡΑ ΤΙΣ ΚΡΑΤΗΣΕΙΣ ΣΑΣ
ΩΡΕΣ ΕΝΑΡΞΗΣ / SHOW TIMES 16:30, 19:30
ΑΙΘΟΥΣΑ 1

ΑΠΑΤΕΥΟΝΤΑΣ ΤΗΝ ΜΑΦΙΑ
THE ICE HARVEST
Συνέβη την νύχτα της παραμονής των Χριστουγέννων.
Οι κλέφτες κυνηγάνε τον κλέφτη για να του κλέψουν τα κλεμένα!!!
Από τον σκηνοθέτη του " Ανάλυσε το " μία πανέξυπνη κωμωδία.
Πρωταγωνιστούν: Τζόν Κιούζακ, Μπίλι Μπόμπ Θόρντον, Κόνι Νίλσεν
ΚΑΝΤΕ ΕΓΚΑΙΡΑ ΤΙΣ ΚΡΑΤΗΣΕΙΣ ΣΑΣ
ΩΡΕΣ ΕΝΑΡΞΗΣ / SHOW TIMES 22:15
ΑΙΘΟΥΣΑ 1

ΠΑΛΛΑΣ 5 CINEMAS CENTER
05/01/2006 - 11/01/2006
για κρατήσεις
22410 24475 / 70670
www.cinemapallas.gr

Ηθικόν Ακμαιότατον
Μετά τους "Γενναίους της Σαμοθράκης" η νέα κωμωδία του Στεφάτη Τσαρούχο.
Αίθουσα RED 5
ώρες έναρξης // (Πέμ.-Παρ.-Σ.-Κ. 16:20) 18:20 • 20:20 • 22:30

BROTHERS GRIMM
ΑΔΕΛΦΟΙ ΓΚΡΙΜ
Η Μόνικα Μπελούτσι, ο Ματ Ντέιμον και ο Χιθ Λέτζερ σε μια ανεπανάληπτη περιπέτεια φαντασίας σε σκηνοθεσία Τέρι Γκίλιαμ
Αίθουσα Interlingua 2
ώρες έναρξης // 17:40 • 20:10 • 22:40

King Kong
Από τον δημιουργό με ΟΣΚΑΡ σκηνοθέτη του "Δράκοντα των Δακτυλιδιών", Πίτερ Τζάκσον η απεριόριστη περιπέτεια που θα δουν όλοι!
Αίθουσα Allegra 3
ώρες έναρξης // 18:00 • 22:10
ώρα έναρξης // 20:00
Αίθουσα Interlingua 4

SAW II
ΜΟΝΟ ΤΑ ΤΕΡΑ ΝΕΥΡΑ!!!
ΣΕ ΒΛΕΠΩ ΞΑΝΑ
Το σίκουελ της πετυχημένης τρομο ταινίας τρόμου. Εκεί που νόμιζες ότι όλα είχαν τελειώσει... Σε βλέπω ξανά!!!
ΚΑΤΑΔΙΚΑΣΜΕΝΟ ΑΠΟ 17
ώρες έναρξης // 20:35 • 22:40
Αίθουσα Interlingua 1

Harry Potter
Ο ΧΑΡΥ ΠΟΤΕΡ και το ΚΥΠΕΛΛΟ ΤΗΣ ΦΩΤΙΑΣ
Το πολυαναμενόμενο γεγονός της Χρονιάς! Η τέταρτη και καλύτερη περιπέτεια της σειράς!
Αίθουσα Interlingua 1
ώρα έναρξης: 17:50

Wallace & Gromit
ΓΟΥΑΛΑΣ & ΓΚΡΟΜΙΤ ΣΤΟΝ ΤΕΡΑΣΤΙΟ ΛΑΧΑΝΟΚΗΠΟ
Μεταγλωττισμένα στα ελληνικά
Το δίδυμο της... συμφοράς από τους δημιουργούς του πετυχημένου "Οι κότες το σκαμπάνε"!!
Αίθουσα Interlingua 4
ώρες έναρξης // (Πέμ.-Παρ.-Σ.-Κ. 16:10) • 18:05

VALIANT
ΚΑΤΑΔΙΚΑΣΜΕΝΟ
ΒΑΛΙΑΝΤ, ΤΟ ΓΕΝΝΑΙΟ ΠΕΡΙΣΤΕΡΙ
Από τον παρα

Kariba Travel

ΠΡΑΚΤΟΡΕΙΟ ΓΕΝΙΚΟΥ ΤΟΥΡΙΣΜΟΥ

ΜΕ ΣΥΝΕΠΕΙΑ, ΕΥΘΥΝΗ & ΚΑΤΑΝΟΗΣΗ

ΠΡΟΣΦΕΡΟΥΜΕ

Ο,ΤΙ ΚΑΛΥΤΕΡΟ - ΦΘΗΝΟΤΕΡΟ

ΣΤΗΝ ΑΓΟΡΑ ΜΑΣ

1) OLYMPIC PALACE HOTEL Α' κατηγορίας
Σύνταγμα (Φιλελλήνων)
Μονόκλινο 74€
Δίκλινο 86€
Τρίκλινο 108€

2) PRESIDENT HOTEL Α' κατηγορίας
Λεωφ. Κηφησίας
Μονόκλινο 63€
Δίκλινο 73€
Τρίκλινο 93€

3) ASTOR HOTEL Α' κατηγορίας
Σύνταγμα
Μονόκλινο 55€
Δίκλινο 70€
Τρίκλινο 80€

4) POLIS GRAND HOTEL Α' κατηγορίας
Πατησίων 19 & Βεραντζέρου 10
Μονόκλινο 63€
Δίκλινο 74€
Τρίκλινο 98€

5) ARETHOUSA HOTEL Β' κατ. SUPERIOR
Σύνταγμα
Μονόκλινο 50€
Δίκλινο 65€
Τρίκλινο 80€

6) HELLINIS HOTEL Β' κατηγορίας
ΩΝΑΣΕΙΟ - Λεωφ. Συγγρού
Μονόκλινο 48€
Δίκλινο 58€
Τρίκλινο 70€

7) DORIAN HOTEL Β' κατηγορίας
Ομόνοια
Μονόκλινο 50€
Δίκλινο 60€
Τρίκλινο 79€

8) LILIAN HOTEL
Πειραιάς - Πασαλιμάνι
Μονόκλινο 60€
Δίκλινο 76€
Τρίκλινο 100€

Στις παραπάνω τιμές συμπεριλαμβάνεται πρωινό (μπουφές)

Επίσης διαθέτουμε
- Αεροπορικά εισιτήρια εσωτερικού και εξωτερικού με όλες τις αεροπορικές εταιρίες
- Ακτοπλοϊκά εισιτήρια με όλες τις ναυτιλιακές εταιρίες: BLUE STAR - G.A. FERRIES - LANE - ΔΩΔΕΚΑΝΗΣΟΣ - ΤΗΛΟΣ 21ος ΑΙΩΝΑΣ κ.λ.π.
- Κρατήσεις ξενοδοχείων σ' όλη την Ελλάδα και το εξωτερικό

ΑΝΟΙΚΤΑ ΚΑΘΗΜΕΡΙΝΑ 08.00 - 14.00 και 15.00 - 21.00
ΣΑΒΒΑΤΑ 08.00 - 14.00. ΚΥΡΙΑΚΕΣ ΚΛΕΙΣΤΑ

ΟΔΟΣ: ΔΡΑΓΟΥΜΗ 18 & ΜΑΝΔΗΛΑΡΑ (ΝΙΟΧΩΡΙ)
Τηλ.: +30 22410 24650, 75391, 78170
FAX: +30 22410 78793 κιν. 6942434753
E-mail: kariba-travel@rho.forthnet.gr

X.5618-31/1

Με απόφαση του δημοτικού συμβουλίου

Μείωση της τιμής του νερού για τους πολύτεκνους Ιαλυσού

ΤΟ ΤΕΧΝΙΚΟ ΠΡΟΓΡΑΜΜΑ ΤΟΥ 2006



Την μείωση της τιμής του νερού για τις πολύτεκνες οικογένειες, αποφάσισε στην τελευταία του συνεδρίαση το διοικητικό συμβούλιο της Δημοτικής Επιχείρησης Ύδρευσης - Αποχέτευσης Ιαλυσού.

Ουσιαστικά το διοικητικό συμβούλιο αποφάσισε τη δημιουργία μιας νέας κατηγορίας καταναλωτών, στην οποία περιλάμβάνονται οι πολύτεκνες οικογένειες (από 4 παιδιά και άνω) που θα χρεώνεται το νερό, περίπου στη μισή αξία του.

Συγκεκριμένα η χρέωση, ανάλογα πάντα με την κατανάλωση, διαμορφώνεται ως εξής:

- Από 0-30 κυβικά μέτρα 0,22 ευρώ
- Από 30 - 60 κ.μ. 0,28 ευρώ
- Από 60 κ.μ. και άνω 0,58 ευρώ.

Η απόφαση, η οποία τελήφθη για κοινωνικούς λόγους και εγκρίθηκε ήδη από το δημοτικό συμβούλιο Ιαλυσού, θα τεθεί σε εφαρμογή από τους επόμενους λογαριασμούς που θα εκδώσει η ΔΕΥΑΙ.

Το διοικητικό συμβούλιο της ΔΕΥΑΙ στην τελευταία του συνεδρίαση, ενέκρινε το πρόγραμμα επενδύσεων (τεχνικό πρόγραμμα) του 2006, με προϋπολογισμό 2.389.738 ευρώ.

Στο πρόγραμμα περιλαμβάνεται πλήθος έργων όπως η αντικατάσταση και ενίσχυση του δικτύου ύδρευσης της επαρχιακής οδού Ρόδου - Καμείρου προυπολογισμού 250.000 ευρώ (από το Αστυνομικό Τμήμα ως τα όρια με το Δήμο Πεταλούδων, με σωλήνες διατομής σε αντικατάσταση των αμιαντοσωλήνων), οι επεκτάσεις και βελτιώσεις του δικτύου ύδρευσης προϋπολογισμού 100.000 ευρώ, η ανόρυξη υδρευτικών γεωτρήσεων 240.000 ευρώ, η αντικατάσταση του δικτύου αποχέτευσης οβρίων στην επαρχιακή οδό 250.000 ευρώ, οι επεκτάσεις του δικτύου αποχέτευσης ομβρίων 220.000 ευρώ, οι συντηρήσεις έργων 100.000 ευρώ κλπ.

Επίσης, από το διοικητικό συμβοπύλιο της ΔΕΥΑΙ και το δημοτικό συμβούλιο Ιαλυσού εγκρίθηκε ο προϋπολογισμός της επιχείρησης για το 2006 που ανέρχεται σε 6.400.536 ευρώ. Η κυριότερη πηγή εσόδων είναι η ύδρευση και τα περισσότερα έξοδα αφορούν το τεχνικό πρόγραμμα και τα λειτουργικά της Επικείρησης.

Πάντως όπως δήλωσε ο δήμαρχος Ιαλυσού και πρόεδρος της ΔΕΥΑΙ κ. Στέργος Στάγκας, η συντριπτική πλειοψηφία των καταναλωτών είναι συνεπής στις υποχρεώσεις της, ενώ η ετήσια κατανάλωση νερού, που περιορίστηκε σε σχέση με τα προηγούμενα χρόνια, έχει υπερβεί τα 2 εκατομμύρια κ.μ.

Σημειώνεται ότι χάρη στο σύνδεσμο συνεργασίας των Δήμων Ιαλυσού και Καλλιθέας και στην ανόρυξη 7 νέων γεωτρήσεων, το 2005 ήταν η πρώτη χρονιά που στην Ιαλυσό δεν παρατηρήθηκε πρόβλημα έλλειψης νερού και το σύνολο των ξενοδοχειακών μονάδων της Ιξίας υδροδοτήθηκε από τον Δήμο Ιαλυσού. Τέλος, εγκρίθηκαν ο απολογισμός και ο ισολογισμός χρήσης 2004.

Για τις δραστηριότητες και τον προγραμματισμό της ΔΕΥΑΙ, οι καταναλωτές θα ενημερωθούν με ειδικό φυλλάδιο στους επόμενους λογαριασμούς του νερού.

Απόσυρση από τον ΕΦΕΤ μικρής ποσότητας λευκών αμυγδάλων

Μέσω του Συστήματος Έγκαιρης Προειδοποίησης για τα Τρόφιμα και τις Ζωοτροφές της Ευρωπαϊκής Ένωσης, ο ΕΦΕΤ έλαβε ειδοποίηση σχετικά με την κυκλοφορία παρτίδας λευκών αμυγδάλων με αλλοιωμένα οργανοληπτικά χαρακτηριστικά (αποκρουστική οσμή και δριμεία γεύση λόγω πιθανής παρουσίας οργανικού διαλύτη).

Μετά από σχετικούς ελέγχους που διενήργησαν οι ελεγκτικοί μηχανισμοί του ΕΦΕΤ διαπιστώθηκε η διακίνηση μικρής ποσότητας , συγκεκριμένα 50 Kg λευκού αμυγδάλου από την εν λόγω παρτίδα στην Ελληνική αγορά.

Η ποσότητα αυτή διακινήθηκε από την επιχείρηση ΣΑΒΒΙΔΟΥ ΑΝΝΑ, 2ο χλμ. Αξού-Γιαννιτσών και ήταν σε συσκευασίες των 150g , με την εμπορική επωνυμία GUSTOSO και ημερομηνία ανάλωσης 28/2/06.

Το ανωτέρω προϊόν διακινήθηκε στους νομούς Ημαθίας, Πέλλας και Κιλκίς.

Ο ΕΦΕΤ ζήτησε ήδη την άμεση ανάκληση της συγκεκριμένης παρτίδας από όλα τα σημεία πώλησης και συστήνει στο καταναλωτικό κοινό που έχει στην κατοχή του το προϊόν:

«Λευκά αμύγδαλα «GUSTOSO», συσκευασίας των 150 gr με ημερομηνία ανάλωσης 28/2/06» , να αποφύγει την κατανάλωσή του.

Φ. & Ν. ΠΑΧΟΣ



Γ. Ευσταθίου 11
Τηλ. 26893

TZIORAS SMART CENTERS

ΚΑΙΝΟΥΡΓΙΑ ΑΥΤ/ΤΑ ΕΛΛΗΝΙΚΗΣ ΑΝΤΙΠΡΟΣΩΠΕΙΑΣ

1. NEO MERCEDES CLK 200 ELEGANCE, 1.8 cc, ασημί Δερμάτινο σαλόνι, ηλιοροφή, full extra

2. NEO SMART FORTWO PASSION 700 cc, ασημί Αυτόματο, ηλεκτρικές κλειδαριές, ηλεκτρικά παράθυρα, ζάντες αλουμινίου, ABS, A/C, R/K

3. NEO SMART FORTWO PURE+ 700 cc, μαύρο Σειριακό, ηλεκτρικά παράθυρα εμπρός, ABS, A/C

4. NEO SEAT ALTEA 1.6 MPI 120 HP, ασημί Υδραυλικό τιμόνι, προβολείς ομίχλης, ηλεκτρικά παράθυρα εμπρός, τηλεχειριζόμενο κεντρικό κλείδωμα, 6AB, ABS, RCD, Immobilizer, clima

5. NEO SEAT CORDOBA 1.4 cc16V, γκρι ουρανί Υδραυλικό τιμόνι , ηλεκτρικά παράθυρα εμπρός, τηλεχειριζόμενο κεντρικό κλείδωμα, 6AB, ABS, RCD, Immobilizer, climatronic

6. NEO SEAT IBIZA 1.2 cc, 5D, μαύρο Υδραυλικό τιμόνι , ηλεκτρικά παράθυρα εμπρός, τηλεχειριζόμενο κεντρικό κλείδωμα, 2AB, ABS, clima

7. NEO SEAT IBIZA 1.4 cc, 101 HP, 3D, γκρι ουρανί Υδραυλικό τιμόνι , ηλεκτρικά παράθυρα εμπρός, τηλεχειριζόμενο κεντρικό κλείδωμα, 6AB, ABS, climatronic, ηλεκτρικοί θερμαινόμενοι καθρέπτες, προβολείς ομίχλης, ζάντες αλουμινίου, RCD, Immobilizer, MP3

8. NEO TOYOTA COROLLA XELLENCE 1.4 cc ασημί Υδραυλικό τιμόνι, 4AB, ABS, climatronic, 4 ηλεκτρικά παράθυρα, τηλεχειριζόμενες ηλεκτρομαγνητικές κλειδαριές, RCD-6 ηχεία με χειριστήριο στο τιμόνι, δερμάτινο τιμόνι & λεβιές ταχυτήτων, αερόσακοι κουρτίνας εμπρός-πίσω, ηλεκτρικοί θερμαινόμενοι καθρέπτες, αισθητήρες βροχής, πεντάλ αλουμινίου, χρωμιομένη απόληξη εξάτμισης και διακοσμητικά καλύμματα μαρσπιέ.

9. NEO TOYOTA COROLLA TERRA 1.4 cc ασημί Υδραυλικό τιμόνι, 4AB, ABS, A/C, ηλεκτρικά παράθυρα εμπρός, τηλεχειριζόμενες ηλεκτρομαγνητικές κλειδαριές, ηλεκτρικοί καθρέπτες, RCD-4 ηχεία, Immobilizer,

ΑΥΤΟΚΙΝΗΤΑ ΕΙΣΑΓΩΓΗΣ

1. BMW X5, 3000 cc, 2002, πετρέλαιο, πετρόλ αυτόματο, ηλεκτρικές κλειδαριές, ηλεκτρικά παράθυρα, ζάντες αλουμινίου, ABS, ESP, ηλιοροφή, υπολογιστής ταξιδιού

2. JEEP GRANT CHEROKEE 2.7 cc, 2002, πετρέλαιο, ασημί, τιμή 37.500 €, αυτόματο, ηλεκτρικές κλειδαριές, ηλεκτρικά παράθυρα, ζάντες αλουμινίου, δερμάτινα ρυμιζόμενα-θερμαινόμενα καθίσματα, 2AB, ABS, ESP, 2AB, αισθητήρες παρκαρίσματος

3. JEEP GRANT CHEROKEE 2.7 cc, 2003, πετρέλαιο, γραφίτης, τιμή 42.500 €, αυτόματο, ηλεκτρ. κλειδαριές, ηλεκτρ. παράθυρα, ζάντες αλουμινίου, δερμάτινα ρυθμιζόμενα-θερμαινόμενα καθίσματα, 6AB, ABS, αυτόματοςς κλιματισμός, σπόιλερ οροφής, υπολογιστής ταξιδιού, συναγερμός, προβολείς ομίχλης

4. MAZDA MX5, 2002, 1800 cc, CABRIO κίτρινο, Ηλεκτρικές κλειδαριές, ηλεκτρικά παράθυρα, ζάντες αλουμινίου, ABS, δερμάτινα καθίσματα, 2AB

5. MAZDA B 2500 4X4, μπλε, Ηλεκτρικές κλειδαριές, ηλεκτρικά παράθυρα εμπρός,Immobiliser, κοτσαδόρος, σκαλοπάτια INOX ,BUL BAR INOX.

6. MAZDA B 2500 4X4, μοντ. 2000, ασημί μεταλλικό, τιμή 15.000 €, ηλεκτρικά παράθυρα, ηλεκτρικές κλειδαριές, ζάντες αλουμινίου, 2AB, A/C. P/K, ηλεκτρικοί καθρέπτες, προβολείς, πλαϊνά σκαλοπάτια, κουβούκλιο, κοτσαδόρος

7. MERCEDES 412 D, σασί μοντ. 1999, ABS, τιμή 16.500 €, αερόσακος οδηγού, P/K

8. MERCEDES SPRINTER 316 CDI, 2.6 cc, 2003 κεντρικό κλείδωμα, ηλεκτρικά παράθυρα, ρυθμιζόμενα θερμαινόμενα καθίσματα, ABS, ESR, ASR, A/C, 1A/B, ταχογράφος, P/K

9. MERCEDES VITO 109 CDI LANG, 2004, 2150 cc, πετρέλαιο, λευκό, τιμή 21.000 €. Ηλεκτρικές κλειδαριές, ηλεκτρικά παράθυρα, αερόσακος οδηγού, P/K, προβολείς ομίχλης, ABS **X 4 αυτοκίνητα**

10. MERCEDES 311, 2002, γκρι, ψυγείο, θερμοκρασία +8 -18, ABS, ASR

11. TOYOTA MR2, 1800 cc,CABRIO 2001, κόκκινο, αυτόματο, τιμή 21.000 €, Υδραυλικό τιμόνι, ABS,A/C, ηλεκτρικές κλειδαριές, ηλεκτρικά παράθυρα, R/K, 2AB, ηλεκτρικοί καθρέπτες, δερμάτινα θερμαινόμενα καθίσματα.

12. TOYOTA RAV-4, 2000 cc, 2001, ασημί, πετρέλαιο, 23.000 €, ηλεκτρ. παράθυρα, ηλεκτρ. κλειδαριές, ζάντες αλουμινίου, ABS, A/C, 4X4, 2AB, P/K. Immobilizer, κοτσαδόρος

13. RENAULT KANGOO, 1900 cc, 2000, 7500 €, ηλεκτρικές κλειδαριές, ABS, αερόσακος οδηγού, 4 πόρτες, immobilizer **X 4 αυτοκίνητα**

14. SMART FORTWO CDI, αυτόματο, πετρέλαιο, 2002, λευκό-μπλέ, 8.000 €, υδραυλικό τιμόνι, ABS, ηλεκτρ. κλειδαριές, ηλεκτρ. παράθυρα, P/K, 2AB

ΑΥΤΟΚΙΝΗΤΑ ΤΟΠΙΚΗΣ ΑΓΟΡΑΣ

1. ALFA ROMEO, 1998, 1600 cc, ασημί, τιμή 7.800 € Υδραυλικό τιμόνι, ηλεκτρικές κλειδαριές, ηλεκτρικά παράθυρα, ζάντες αλουμινίου, ABS, ηλεκτρικοί καθρέπτες, 2AB, A/C, προβολείς ομίχλης.

2. CITROEN SAXO 1.1 cc, 5D, 2000, κόκκινο, τιμή 4.500 € Ηλεκτρικές κλειδαριές, ηλεκτρικά παράθυρα εμπρός, A/C, R/K, 1AB

3. DAEWOO NUBIRA 1.6 cc, 2002, μπλε, τιμή 6.000 € Υδραυλικό τιμόνι, ABS, ηλεκτρικές κλειδαριές, ηλεκτρικά παράθυρα εμπρός-πίσω, A/C, 2AB, R/K

4. DAEWOO LANOS 1.3 cc, 2000, λευκό, τιμή 4.000 € Υδραυλικό τιμόνι, ηλεκτρικές κλειδαριές, ηλεκτρικά παράθυρα εμπρός, A/C, R/K

5. FIAT PUNTO 1.2 cc, 2002, χρυσαφί, τιμή 7.500 € Υδραυλικό τιμόνι, ηλεκτρικές κλειδαριές, ηλεκτρικά παράθυρα εμπρός, A/C, 2AB, ηλεκτρικοί καθρέπτες, R/K,

6. HYUNDAI ATOS, 1.0 cc, 2001, λευκό, τιμή 5.000 € Υδραυλικό τιμόνι, ηλεκτρικές κλειδαριές, ηλεκτρικά παράθυρα εμπρός, A/C

7. HYUNDAI GETZ, 1.1 cc, 2003, μπλε , τιμή 6.500 € Υδραυλικό τιμόνι, ηλεκτρικές κλειδαριές, ηλεκτρικά παράθυρα εμπρός, A/C, 1AB, ηλεκτρικοί καθρέπτες

8. HYUNDAI ACCENT 1.3 cc, 2001, λευκό, τιμή 5.500 € Υδραυλικό τιμόνι, ABS, ηλεκτρικές κλειδαριές, ηλεκτρικά παράθυρα εμπρός-πίσω, A/C, 2AB, R/K

9. MAZDA 6 TOURING 1.8cc, 8/2005, τιμή 21.000€, ανθρακί, αερόσακοι οδηγού-συνοδηγού-πλαϊνοί-οροφής, clima, υδρ. τιμόνι, ηλεκτ. παράθ.,κεντρ. κλείδ., ηλεκτρ. θερμαινόμενοι καθρέπτες, ABS, RCD, ζάντες αλουμινίου, προβολείς ομίχλης, αισθητήρες φώτων, αισθητήρες βροχής, δερμάτινο τιμόνι-λεβιές ταχυτήτων-χειρόφρενο

10. SKODA FABIA, 1.2 cc, 2003, μπλε, τιμή 6.500 € Υδραυλικό τιμόνι, ηλεκτρικές κλειδαριές, ηλεκτρικά παράθυρα εμπρός, A/C, R/K, 2AB

11. SKODA OCTAVIA 5 AMBIENTE FSI 1.6cc, 9/2004, SAHARA, μπεζ μεταλλικό, τιμή 16.500 € , αερόσακοι οδηγού-συνοδηγού-πλευρικοί, υδρ. τιμόνι, αυτόματος κλιματισμός, ABS, ηλεκτρ. παράθυρα, RCD, κεντρ. κλείδ., προβολείς ομίχλης, δερμάτινο τιμόνι-λεβιές ταχυτήτων-χειρόφρενο, ηλεκτρ. θερμαινόμενοι καθρέπτες

12. SKODA SUPERB, 2003, 1800 cc, μπεζ, τιμή 20.000 € Υδραυλικό τιμόνι, ηλεκτρικές κλειδαριές, ηλεκτρικά παράθυρα, ζάντες αλουμινίου, ABS, ηλεκτρικοί καθρέπτες,

13. TOYOTA COROLLA 1.4 cc, SDN, 2003, ασημί, τιμή 10.500 €, Υδραυλικό τιμόνι, ηλεκτρικές κλειδαριές, ηλεκτρικά παράθυρα εμπρός, A/C, 2AB, ηλεκτρικοί καθρέπτες, ABS

14. TOYOTA AVENSIS 1.6 cc, L\B 1998 μπλε, τιμή 8.300 € Υδραυλικό τιμόνι, ηλεκτρικές κλειδαριές, ηλεκτρικά παράθυρα εμπρός, A/C, 2AB, ABS, ζάντες αλουμινίου, R/K

ΑΠΟ 0% ΠΡΟΚΑΤΑΒΟΛΗ ΚΑΙ ΕΩΣ 72 ΜΗΝΕΣ ΕΞΟΦΛΗΣΗ

ΤΕΧΝΙΚΗ ΥΠΟΣΤΗΡΙΞΗ ΚΑΙ ΣΕΡΒΙΣ ΑΠΟ ΤΗΝ 3Τ ΑΕΒΕ

Σημεία εξυπηρέτησης: 1. Θεμ. Σοφούλη 111, τηλ. 22410-21666
2. 7ο χλμ. Λεωφ. Ρόδου-Λίνδου, τηλ.22410-69135
3. 13ο χλμ. Ρόδου-Αεροδρομίου, τηλ.22410-98188

Περισσότερα αυτοκίνητα στο www.krikos.gr

X.5631-31/1

¨ΔΩΔΕΚΑΝΗΣΟΣ ΝΑΥΤΙΛΙΑΚΗ Ν.Ε¨.
ΑΥΣΤΡΑΛΙΑΣ 3 ΡΟΔΟΣ 85100 ΤΗΛ. 2241070590, FAX 2241070591
E-mail: info@12ne.gr web: www.12ne.gr

ΔΡΟΜΟΛΟΓΙΑ ΤΟΥ ΤΑΧΥΠΛΟΟΥ ΚΑΤΑΜΑΡΑΝ ΠΡΑΤΝΤ

Από 4-1-2006 έως 31-1-2006

ΔΕΥΤΕΡΑ		
ΛΙΜΑΝΙ	ΑΦΙΞΗ	ΑΝΑΧ/ΣΗ
ΛΕΡΟ		13.30
ΣΥΜΗ	15.20	15.30
ΚΩΣ	17.00	17.10
ΚΑΛΥΜΝΟΣ	17.45	17.55
ΛΕΡΟΣ	18.45	Δ/ΝΣΗ

ΤΡΙΤΗ		
ΛΙΜΑΝΙ	ΑΦΙΞΗ	ΑΝΑΧ/ΣΗ
ΛΕΡΟΣ		06.50
ΚΑΛΥΜΝΟΣ	07.40	07,50
ΚΩΣ	08.30	08.40
ΣΥΜΗ	10.10	10.20
ΡΟΔΟΣ	11.10	Δ/ΣΗ

ΤΕΤΑΡΤΗ		
ΛΙΜΑΝΙ	ΑΦΙΞΗ	ΑΝΑΧ/ΣΗ
ΡΟΔΟΣ		08.30
ΣΥΜΗ	09.20	09.30
ΚΩΣ	11.00	11.10
ΚΑΛΥΜΝΟΣ	11.50	12.00
ΛΕΡΟΣ	12.50	13.30
ΚΑΛΥΜΝΟΣ	14.20	14.30
ΚΩΣ	15.10	15.20
ΣΥΜΗ	16.45	16.50
ΡΟΔΟΣ	17.40	Δ/ΝΣΗ

ΠΕΜΠΤΗ		
ΛΙΜΑΝΙ	ΑΦΙΞΗ	ΑΝΑΧ/ΣΗ
ΡΟΔΟΣ		14.30
ΣΥΜΗ	15.20	15.30
ΚΩΣ	17.00	17.10
ΚΑΛΥΜΝΟΣ	17.50	Δ/ΝΣΗ

ΠΑΡΑΣΚΕΥΗ		
ΛΙΜΑΝΙ	ΑΦΙΞΗ	ΑΝΑΧ/ΣΗ
ΚΑΛΥΜΝΟΣ		07.50
ΚΩΣ	08.30	08.40
ΣΥΜΗ	10.10	10.20
ΡΟΔΟΣ	11.10	14.30
ΣΥΜΗ	15.20	15.30
ΚΩΣ	17.00	17.10
ΚΑΛΥΜΝΟΣ	17.45	17.55

ΣΑΒΒΑΤΟ		
ΛΙΜΑΝΙ	ΑΦΙΞΗ	ΑΝΑΧ/ΣΗ
ΛΕΡΟ		06.50
ΚΑΛΥΜΝΟΣ	07.40	07.50
ΚΩΣ	08.30	08.40
ΣΥΜΗ	10.10	10.20
ΡΟΔΟΣ	11.10	14.30
ΣΥΜΗ	15.20	15.30
ΚΩΣ	17.00	17.10

ΚΥΡΙΑΚΗ		
ΛΙΜΑΝΙ	ΑΦΙΞΗ	ΑΝΑΧ/ΣΗ
ΚΑΛΥΜΝΟΣ		14.30
ΚΩΣ	15.10	15.20
ΣΥΜΗ	16.40	16.50
ΡΟΔΟΣ	17.40	Δ/ΝΣΗ

ΕΚΤΑΚΤΕΣ ΠΡΟΣΕΓΓΙΣΕΙΣ
ΓΙΑ ΤΗΛΟ ΚΑΙ ΚΑΣΤΕΛΛΟΡΙΖΟ
5/01 , 12/01 , 09/01 , 16/01

09/01 & 16/01 ΔΕΥΤΕΡΑ		
ΛΙΜΑΝΙ	ΑΦΙΞΗ	ΑΝΑΧ/ΣΗ
ΡΟΔΟΣ		09.00
ΤΗΛΟΣ	10.40	10.45
ΡΟΔΟΣ	12.15	14.30
ΣΥΜΗ	15.20	15.30
ΚΩΣ	17.00	17.10
ΚΑΛΥΜΝΟΣ	17.45	17.55
ΛΕΡΟΣ	18.45	Δ/ΝΣΗ

05/01 & 12/01 ΠΕΜΠΤΗ		
ΛΙΜΑΝΙ	ΑΦΙΞΗ	ΑΝΑΧ/ΣΗ
ΚΑΣΤ/ΖΟ	11.00	11.30
ΡΟΔΟΣ	14.00	14.30
ΣΥΜΗ	15.20	15.30
ΚΩΣ	17.00	17.10
ΚΑΛΥΜΝΟΣ	17.50	Δ/ΝΣΗ

X.5629-31/1

ΜΝΗΜΟΣΥΝΑ



Τελούμε στις 8 Ιανουαρίου ημέρα Κυριακή και ώρα 8.30π.μ. στον ιερό ναό Ταξιαρχών Ρόδου 9ήμερο μνημόσυνο υπέρ αναπαύσεως της ψυχής του λατρευτού μας αδελφού, ανιψιού και εξαδέλφου

ΙΟΡΔΑΝΗ ΔΙΜΕΛΛΗ
ΕΤΩΝ 35

Τα αδέλφια Σταυρούλα - Παντελής
Οι θείοι, οι θείες, τα εξαδέλφια και οι λοιποί συγγενείς

13035-6/1



Τελούμε στις 8 Ιανουαρίου ημέρα Κυριακή και ώρα 8 π.μ. στον ιερό ναό Ταξιαρχών Ρόδου 40ήμερο μνημόσυνο υπέρ αναπαύσεως της ψυχής του λατρευτού μας συζύγου, πατέρα, υιού και αδελφού

ΕΜΜΑΝΟΥΗΛ ΤΡΙΚΟΙΛΗ
ΕΤΩΝ 42

Η σύζυγος Καλλιόπη
Τα παιδιά Ευαγγελία, Νίκος, Αικατερίνη, Σεβαστή
Οι γονείς, τα αδέλφια και οι λοιποί συγγενείς

5059-6/1



Τελούμε στις 8 Ιανουαρίου ημέρα Κυριακή και ώρα 8 π.μ. στον ιερό ναό Αποστόλου Θωμά - Μονολίθου 40ήμερο μνημόσυνο υπέρ αναπαύσεως της ψυχής της λατρευτής μας μητέρας, γιαγιάς, αδελφής και θείας

ΑΡΜΟΝΙΑΣ ΧΕΙΜΩΝΕΤΤΟΥ

Τα παιδιά Θεόδωρος - Αννα, Μαρία, Γεώργιος
Τα εγγόνια, τα αδέλφια, τα ανίψια και οι λοιποί συγγενείς

13031-6/1



Τελούμε στις 8 Ιανουαρίου ημέρα Κυριακή και ώρα 8 π.μ. στον ιερό ναό Ταξιαρχών νεκροταφείου Ρόδου ετήσιο μνημόσυνο υπέρ αναπαύσεως της ψυχής του λατρευτού μας συζύγου, πατέρα, παππού, αδελφού και θείου

ΙΩΑΝΝΗ ΡΟΔΙΤΗ

Η σύζυγος Ολγα
Τα παιδιά, τα εγγόνια, τα ανίψια και οι λοιποί συγγενείς

13025-6/1



Τελούμε στις 8 Ιανουαρίου ημέρα Κυριακή και ώρα 8 π.μ. στον ιερό ναό Ταξιαρχών Ρόδου 6μηνο μνημόσυνο υπέρ αναπαύσεως της ψυχής της λατρευτής μας μητέρας και θείας

ΕΛΙΣΣΑΒΕΤ ΑΝΤΙΜΙΣΙΑΡΗ

Τα παιδιά Ευγενία - Γιάννης
Τα ανίψια και οι λοιποί συγγενείς

ΘΕΜ-6/1



Τελούμε στις 8 Ιανουαρίου ημέρα Κυριακή και ώρα 8.30 π.μ. στον ιερό ναό Αγίου Δημητρίου Ροδινιού 9μηνο μνημόσυνο υπέρ αναπαύσεως της ψυχής της λατρευτής μας συζύγου, μητέρας, γιαγιάς και θείας

ΔΗΜΗΤΡΑΣ - ΧΑΡΙΤΩΜΕΝΗΣ ΚΟΥΡΜΑΔΙΑ
Ετών 58

Ο σύζυγος Βασίλης
Τα παιδιά Πανορμίτα - Νίκος, Μιχάλης - Νίκη, Ειρήνη - Γιάννης
Τα εγγόνια, τα αδέλφια, τα ανίψια και οι λοιποί συγγενείς

12991-6/1



Τελούμε στις 8 Ιανουαρίου ημέρα Κυριακή και ώρα 8.30 π.μ. στον ιερό ναό Ταξιαρχών Ρόδου 9ήμερο μνημόσυνο υπέρ αναπαύσεως της ψυχής της λατρευτής μας μητέρας, γιαγιάς, αδελφής και θείας

ΔΙΚΑΙΑΣ ΔΗΜΗΤΡΙΟΥ ΝΙΚΟΛΗ

Τα παιδιά Γιώργος - Ευδοκία, Φαίδρα - Ιωάννης Διακοσάββας, Θωμάς - Ευδοξία, Ανδρέας - Αννα
Τα εγγόνια, τα αδέλφια, τα ανίψια και οι λοιποί συγγενείς

130026/1



Τελούμε στις 7 Ιανουαρίου ημέρα Σάββατο και ώρα 8.30 π.μ. στον ιερό ναό Ταξιαρχών νεκροταφείου Ρόδου ετήσιο μνημόσυνο υπέρ αναπαύσεως της ψυχής του πολυαγαπημένου μας και αξέχαστου συζύγου, πατέρα, παππού, αδελφού και θείου

ΚΑΠΕΤΑΝ ΝΙΚΟΛΑ ΧΑΤΖΗΧΡΙΣΤΟΔΟΥΛΟΥ

Η σύζυγος Μαρία
Τα παιδιά Σώζων - Ειρήνη, Γρηγόρης - Ευαγγελία, Γεώργος - Μαρία,
Τα εγγόνια Μιχαήλ, Νίκος, Ελένη, Νίκος
Τα αδέλφια, τα ανίψια και οι λοιποί συγγενείς

12855-6/1

Τελούμε στις 8 Ιανουαρίου ημέρα Κυριακή και ώρα 8.30 π.μ. στον ιερό ναό Αγίου Νικολάου 40ήμερο μνημόσυνο υπέρ αναπαύσεως της ψυχής της λατρευτής μας μητέρας, γιαγιάς, αδελφής και θείας

ΑΝΑΣΤΑΣΙΑΣ Γ. ΚΡΙΑΡΗ

Τα παιδιά Φανή - Κωνσταντίνος Βαρδέλη, Αγγελική - Γεώργιος Ελενίτσα
Τα εγγόνια, τα αδέλφια, τα ανίψια και οι λοιποί συγγενείς

13004-6/1

Τελούμε στις 8 Ιανουαρίου ημέρα Κυριακή και ώρα 9 π.μ. στον ιερό ναό Αγίου Χριστοφόρου Ασγούρου ετήσιο μνημόσυνο υπέρ αναπαύσεως της ψυχής της πολυαγαπημένης μας συζύγου, μητέρας και αδελφής

ΚΑΘΟΛΙΚΗΣ ΚΑΠΠΑ

Ο σύζυγος Κωνσταντίνος
Τα παιδιά Μιχάλης, Σταυρούλα, Μαρία
Τα αδέλφια και οι λοιποί συγγενείς

12865-6/1

Η ληστεία σε βάρος 15χρονου

ΣΥΝΕΧΕΙΑ ΑΠΟ ΤΗ ΣΕΛ. 1

• Σύμφωνα με το δελτίο συμβάντων της Αστυνομικής Διεύθυνσης, στις 6.30 το απόγευμα της Τρίτης, στην περιοχή του Αγίου Νικολάου, τέσσερις νεαροί ηλικίας 17 και 18 χρόνων, έστησαν καρτέρι σε διερχόμενους ανήλικους με σκοπό να τους τους αφαιρέσουν τα χρήματα που έφεραν μαζί τους. Σε σημείο που δεν είχε καλό φωτισμό, εντόπισαν 15χρονο, να οδηγεί μοτοποδήλατο. Αφού τον ακινητοποίησαν, απαίτησαν να τους παραδώσει τα χρήματα και το κινητό τηλέφωνο που έφερε μαζί του.

Ο ΑΝΗΛΙΚΟΣ αρνήθηκε και ένας από τους τέσσερις τον χτύπησε στο πρόσωπο, ενώ οι άλλοι τρεις, του άρπαξαν με τη βία το χρηματικό ποσό των 17 ευρώ που είχε στην τσέπη του, καθώς και το κινητό του τηλέφωνο.

• Υστερα από έρευνα της Αστυνομίας, συνελήφθησαν οι δύο από τους τέσσερις ληστές και αφού σχηματίστηκε σε βάρος τους δικογραφία, οδηγήθηκαν στον Εισαγγελέα, ο οποίος άσκησε σε βάρος τους ποινική δίωξη και τους παρέπεμψε να απολογηθούν στον Ανακριτή, σήμερα το πρωί. Οι δύο άλλοι ληστές αναζητούνται.

ΘΑ πρέπει να σημειωθεί ότι ένας από τους δύο συλληφθέντες ληστές, είναι παλιός γνώριμος της Αστυνομίας, για διάπραξη παρόμοιων αδικημάτων.

Μέρες καλοκαιριού στη Ρόδο

ΣΥΝΕΧΕΙΑ ΑΠΟ ΤΗ ΣΕΛ. 1

προτίμησαν να βγουν και να περιηγηθούν στους δρόμους της πόλης, ενώ σημαντικός αριθμός τουριστών επιβιβάστηκαν σε πούλμαν και περιηγήθηκαν τα αξιοθέατα του νησιού μας.

Η ΠΕΡΙΟΧΗ που δέχθηκε τους περισσότερους από τους χθεσινούς τουρίστες ήταν η Μεσαιωνική Πόλη. Είναι μάλιστα χαρακτηριστικό, ότι τα περισσότερα καταστήματα της Μεσαιωνικής Πόλης ήταν ανοιχτά για την εξυπηρέτηση των ξένων επισκεπτών.

• Σημειώνεται ότι από τους 3.386 επισκέπτες οι 2.569 ήταν Ιταλοί, οι 260 Ισπανοί και οι υπόλοιποι διαφόρων άλλων εθνικοτήτων.

ΤΟ κρουαζιερόπλοιο «Κόστα Φορτούνα» θα καταπλεύσει και πάλι στο λιμάνι της Ρόδου στις 14 Ιανουαρίου και μέχρι τα τέλη Μαρτίου είναι προγραμματισμένες συνολικά 7 προσεγγίσεις στο νησί μας.

• Εξ άλλου την ερχόμενη Κυριακή πρόκειται να καταπλεύσει στο λιμάνι του νησιού μας το ιταλικό κρουαζιερόπλοιο «Costa Simphonia» με πάνω από 1.000 επιβάτες.

Η κυβέρνηση εμπαίζει

ΣΥΝΕΧΕΙΑ ΑΠΟ ΤΗ ΣΕΛ. 1

είναι χλιαρές και πολλάκις ανύπαρκτες, γεγονός που προκαλεί ερωτηματικά, στους Δωδεκανήσιους, για το τι συμβαίνει και ποιές συμφωνίες έχουν γίνει μεταξύ των βουλευτών της Κυβέρνησης και της αντιπολίτευσης. Για το θέμα των αντικειμενικών αξιών, ο νομάρχης Γιάννης Μαχαιρίδης απέστειλε στον υπουργό Οικονομίας κ. Αλογοσκούφη την παρακάτω επιστολή την οποία κοινοποίησε και στους πέντε βουλευτές του νομού μας:

«Αξιότιμε κύριε Υπουργέ,

Η ανακοίνωση των νέων αντικειμενικών αξιών, η αύξηση των οποίων για το νομό μας κυμαίνεται περίπου στο 25% και σε συγκεκριμένες περιπτώσεις, όπως είναι η πόλη της Ρόδου, διαπιστώνεται πραγματική αύξηση αισθητά μεγαλύτερη, προκαλεί αλυσιδωτές αντιδράσεις και παρενέργειες, απολύτως δικαιολογημένες.

Και αυτό, διότι αγνοήθηκαν παντελώς από τους αρμόδιους υπηρεσιακούς παράγοντες του υπουργείου σας, οι τεκμηριωμένες προτάσεις των τοπικών μας φορέων (Επιμελητηρίων κλπ), οι εισηγήσεις της αρμόδιας τοπικής επιτροπής που κατά το νόμο είχε συγκροτηθεί, όπως και οι ομόφωνες αποφάσεις- ψηφίσματα του Νομαρχιακού Συμβουλίου Δωδεκανήσου και Δημοτικών Συμβουλίων του νομού.

Το να παραβλέπονται και να αγνοούνται επιδεικτικά οι εμπεριστατωμένες απόψεις, θέσεις και προτάσεις θεσμοθετημένων από την Πολιτεία Επιτροπών και του συνόλου των παραγωγικών μας τάξεων, προκαλεί αιτιολογημένη αγανάκτηση, εγείρονται όμως και εύλογα ερωτηματικά.

Ποιά σκοπιμότητα, αλήθεια, εξυπηρετείται με το να ζητείται η πρόταση μιας τοπικής κοινωνίας, και αυτή να πετιέται στο καλάθι των αχρήστων; Τη στιγμή που για άλλες περιοχές της χώρας, αν κρίνουμε από τα συγκριτικά στοιχεία, οι εισηγήσεις των τοπικών φορέων έγιναν προφανώς σεβαστές και αποδεκτές.

Κύριε Υπουργέ,

Οπως καταλαβαίνετε, είναι δυσάρεστο και άνευ σημασίας ή αντικειμένου να επανερχόμαστε με νέα ψηφίσματα και έγγραφες διαμαρτυρίες, προκειμένου να απαιτηθεί δικαίως η αναθεώρηση των αρχικών σας αποφάσεων.

Γι' αυτό παρακαλούμε, όπως αποδεχθείτε την πρότασή μας, να ορίσετε μια ημερομηνία κατά την οποία αντιπροσωπεία των βουλευτών μας, των τοπικών αρχών και των κοινωνικών φορέων της Δωδεκανήσου, στο πλαίσιο συνάντησης μαζί σας, θα θέσει τους έντονους προβληματισμούς μιας κοινωνίας που δεν μπορεί να εκλαμβάνεται πάντα ως «ευημερούσα» και σαν μία ανεξάντλητη δεξαμενή για τον κρατικό κορβανά.

Γνωρίζετε προσωπικά αυτόν τον τόπο, άρα ελπίζουμε στην ανταπόκρισή σας και στην αποδοχή του αιτήματός μας.

Με εκτίμηση

Ο Νομάρχης Δωδεκανήσου

Γιάννης Μαχαιρίδης».

Οι αρμοδιότητες των αντινομαρχών

ΣΥΝΕΧΕΙΑ ΑΠΟ ΤΗ ΣΕΛ. 1

στοφάκης και Δέσποινα Διακοσταυριανού. Επίκουροι επίσης παραμένουν οι κ.κ. Δημήτρης Κρεμαστινός και Μιχάλης Φωτάρας, άπαντες με τις ίδιες αρμοδιότητες.

Η ΑΠΟΦΑΣΗ ορισμού αντινομαρχών και μεταβίβασης άσκησης αρμοδιοτήτων έχει ως εξής:

«Εχοντας υπόψη:

1. Τις διατάξεις του Π.Δ. 30/1996 «Κώδικας Νομαρχιακής αυτοδιοίκησης»

2. Την υπ'αριθμ. 39/31-3-1995 απόφαση του Νομαρχιακού Συμβουλίου Δωδεκανήσου με την οποία ψηφίστηκε ο Οργανισμός Εσωτερικής Οργάνωσης και Λειτουργίας των Υπηρεσιών της Νομ/κής Αυτ/σης Δωδεκανήσου, που δημοσιεύθηκε στο ΦΕΚ 379/5-5-1995 (τ.Β') όπως τροποποιήθηκε με την αριθμ. 10/27-2-2004 ομοία (ΦΕΚ 791/27-5-2004 τ.Β').

3. Τις διατάξεις του άρθρου 1 του Ν. 3274/2004 (ΦΕΚ 195/19-10-2004 τ.Α') «Οργάνωση και Λειτουργία των Οργανισμών Τοπ. Αυτοδιοίκησης πρώτου και δεύτερου βαθμού»

Αποφασίζοπυμε

Α. Ορίζουμε Αντινομάρχες στη Νομαρχιακή Αυτοδιοίκηση Δωδ/σου με θητεία που αρχίζει από 1-1-2006 και λήγει την 31/12/2006 τους Νομαρχιακούς Συμβούλους:

α. Ευστάθιο Κουσουρνά του Γεωργίου

β. Νικόλαο Ζωίδη του Ηλία

γ. Ιωάννη Χριστοφάκη του Κωνσταντίνου

δ. Δέσποινα Διακοσταυριανου - Σώζου του Εμμανουήλ

Β. Ορίζουμε αναπληρωτή μας σε περίπτωση απουσίας ή κωλύματος τον Αντινομάρχη Ευστάθιο Κουσουρνά και σε περίπτωση απουσίας και των δύο τον αντινομάρχη Νικόλαο Ζωίδη.

Γ. Στους οριζόμενους κατά τα ανωτέρω Αντινομάρχες μεταβιβάζουμε την άσκηση των αρμοδιοτήτων Νομάρχη των αντικειμένων των κάτωθι υπηρεσιών:

- Στον Ευστάθιο Κουσουρνά αντινομάρχη τις εξής αρμοδιότητες:

• Δ/νσης Προγράμματος και Ανάπτυξης
• Δ/νσης Τεχνικών Υπηρεσιών
• Τμήματος ΠΣΕΑ
• Τμήματος Δομών Υποστήριξης Επιχειρηματικότητας

- Στον Νικόλαο Ζωΐδη αντινομάρχη τις εξής αρμοδιότητες:

• Δ/νσης Αγροτικής Ανάπτυξης
• Δ/νσης Κτηνιατρικής
• Δ/νσης Βιομηχανίας, Βιοτεχνίας, Ορυκτού Πλούτου και Ενέργειας
• Δ/νση Εμπορίου
• Δ/νση Μεταφορών - Επικοινωνιών
• Τμήματος Ανάπτυξης Φυσικών Πόρων
• Τμήματος Αλιείας
• Τμήματος Απασχόλησης
• Αποκατάστασης αθίγγανων

- Στον Ιωάννη Χριστοφάκη αντινομάρχη τις εξής αρμοδιότητες:

• Δ/νσης Διοικητικών & Οικονομικών Υπηρεσιών πλην του Τμήματος Οικονομικών Υπηρεσιών
• Δ/νσης Πολεοδομίας - Χωροταξίας - Περιβάλλοντος
• Δ/νσης ΚΕΠ
• Θεμάτων οργάνωσης των Νομαρχιακών Υπηρεσιών

- Στην Δέσποινα Διακοσταυριανού - Σώζου αντινομάρχη αρμοδιότητες σε θέματα:

• Τουρισμού
• Πολιτισμού
• Παιδείας
• Λαϊκης Επιμόρφωσης και κατάρτιση ενηλίκων
• Κατάρτισης Υπαλλήλων Νομ/κής Αυτ/σης
• Απόδημου Ελληνισμού

Ο νομάρχης
Γιάννης Μαχαιρίδης»

Τουρισμός με τα «θραχιολάκια»

ΣΥΝΕΧΕΙΑ ΑΠΟ ΤΗ ΣΕΛ. 1

τοπικός τουριστικός παράγοντας και οι τουρίστες που τελικά θα έλθουν στη Ρόδο «χωρίς βραχιολάκι», είτε θα κλείσουν διακοπές μέσω διαδικτύου, είτε όχι, αρχικά έχουν ζητήσει να πληροφορηθούν για διακοπές με βραχιολάκια.

• Η δημιουργηθείσα κατάσταση οφείλεται και στην πολιτική των μεγάλων τουριστικών οργανισμών που έχοντας αντιληφθεί την τάση των Ευρωπαίων προβάλλουν κατά κόρον τις διακοπές με all inclusive διαφημίζοντας τις ως «φτηνές διακοπές πολυτελείας». Το ότι φέτος τα βραχιολάκια θα «σάρωναν» την αγορά είχε φανεί από την περυσινή σεζόν καθώς στον ήδη μεγάλο κατάλογο των ξενοδοχείων που δούλευαν με all inclusive προστέθηκαν και πολλά άλλα. Μεταξύ αυτών και κάποιες από τις πιο επώνυμες ξενοδοχειακές μονάδες που μέχρι πέρυσι αρνιόντουσαν να ενταχθούν. Η εξωξενοδοχειακή αγορά όμως φαίνεται ότι, για μία ακόμα φορά, θα είναι ανέτοιμη καθώς η συντριπτική πλειοψηφία των επιχειρήσεων, ειδικά των μικρομεσαίων, δεν δείχνει να είναι σε θέση ούτε να αντιμετωπίσουν το πρόβλημα, αλλά ούτε να προσαρμόσουν ανάλογα τις επιχειρήσεις και την πρακτική τους για να ανταπεξέλθουν στις δυσκολίες.

ΑΝΤΙΘΕΤΑ, έστω και με καθυστέρηση προσαρμόζονται οι εταιρείες προμηθειών, ειδικά στο χώρο της τροφοδοσίας. Φέτος η αγορά του νησιού θα γεμίσει από προϊόντα που θα απευθύνονται αποκλειστικά για ξενοδοχεία που θα φιλοξενούν πελάτες με βραχιολάκια. Κρασιά, μπύρες είδη καθαριότητας και σαμπουάν από Βουλγαρία, ποτά και χυμοί από την Τουρκία και την Αίγυπτο και μία σειρά άλλων προϊόντων αμφιβόλου ποιότητας, αλλά πολύ φτηνά, θα βρεθούν στους αποθηκευτικούς χώρους των ξενοδοχείων, οι υπεύθυνοι των οποίων καταβάλλουν κάθε προσπάθεια να μειώσουν τα έξοδα της επιχείρησης.

• Το αν αυτή η πρακτική θα αποδώσει κέρδη ή θα οδηγήσει σε μεγάλα προβλήματα θα φανεί στο τέλος της σεζόν. Το μόνο που μπορούμε να επισημάνουμε είναι ότι το 2005 τα τουριστικά γραφεία και οι οργανώσεις καταναλωτών κατακλύστηκαν από χιλιάδες καταγγελίες τουριστών που διαμαρτυρόντουσαν για την ποιότητα των υπηρεσιών και των προϊόντων που έτυχαν σε ξενοδοχεία all inclusive της Ρόδου.

Πέταξαν έξω από τα κίνητρα

ΣΥΝΕΧΕΙΑ ΑΠΟ ΤΗ ΣΕΛ. 1

Κάρπαθος και η Πάτμος.

ΕΙΝΑΙ χαρακτηριστικό ότι αυτή δεν μπορεί να τροποποιηθεί σε διάστημα δύο χρόνων, γεγονός που θα δυσκολέψει οποιαδήποτε προσπάθεια ώστε να εξαιρεθούν η Ρόδος και η Κως από την εφαρμογή της απόφασης που προκαλεί τεράστια προβλήματα στην ανάπτυξη του τουρισμού στα δύο νησιά της Δωδεκανήσου.

• Σημειώνεται ότι πριν υπογραφεί η απόφαση είχαν γίνει διαβήματα από τη Ρόδο και την Κω προς την κυβέρνηση και ιδιαίτερα στον υπουργό Τουριστικής Ανάπτυξης Δημ. Αβραμόπουλο, αλλά τα σχετικά υπομνήματα τα έριξαν στο καλάθι των αχρήστων, όπως συμβαίνει σε όλες τις ανάλογες περιπτώσεις.

ΠΑΝΤΩΣ η υπογραφή της κοινής υπουργικής απόφασης πρόκειται να προκαλέσει ένα νέο κύκλο αντιδράσεων από τη Ρόδο και την Κω, αλλά δεν αναμένεται ότι θα υπάρξει αποτέλεσμα.

Σύσκεψη στο Αρχηγείο της Ελληνικής Αστυνομίας

ΕΝΤΟΛΕΣ ΣΤΟΥΣ ΔΙΕΥΘΥΝΤΕΣ

Ευρεία σύσκεψη με αφορμή τη δολοφονία των δύο αστυνομικών στην Κατάρα και την γιγαντιαία επιχείρηση που ακολούθησε και η οποία κατέληξε στη σύλληψη του ενός δραπέτη και στο θάνατο του άλλου, πραγματοποιήθηκε χτες το πρωΐ στο αρχηγείο της Ελληνικής Αστυνομίας υπό τον αρχηγό αντιστράτηγο της ΕΛΑΣ κ. Γιώργο Αγγελάκο.

Στη σύσκεψη συμμετείχαν όλοι οι γενικοί διευθυντές Αστυνομίας της Επικράτειας και άλλοι παράγοντες. Κατά τη διάρκεια της σύσκεψης ο αρχηγός ζήτησε από τους γενικούς διευθυντές να δίνουν πρώτη προτεραιότητα στο ζήτημα των μεταγωγών και να εφαρμόζεται πιστά η σχετική διαταγή που είχε εκδοθεί πριν απο έναν μήνα καθώς και όλοι οι κανονισμοί που καθορίζουν τον τρόπο διενέργειάς τους.

Επίσης τους έδωσε σαφείς εντολές να ελέγχουν μέσω των αστυνομικών διευθυντών τους τομείς ευθύνης τους και να μην υπάρξει χαλαρότητα στην εκτέλεση των καθηκόντων από πλευράς αστυνομικών.

Επισημάνθηκαν επίσης οι παραλείψεις που οδήγησαν στην δολοφονία των δύο αστυνομικών του τμήματος Μεταγωγών Ιωαννίνων καθώς και τα συμπεράσματα από την επιχείρηση για τη σύλληψη των δραπετών και τη συνεργασία με τις Ενοπλες Δυνάμεις πάνω σ΄ αυτόν τον τομέα.

Παράλληλα δόθηκαν εντολές να εποπτεύονται σωστά τα γραφεία διαβατηρίων σε όλη τη χώρα ώστε να εξυπηρετούνται χωρίς προβλήματα οι πολίτες δεδομένου ότι από την αρχή της εβδομάδας άρχισε η έκδοση των νέων υψηλών προδιαγραφών ασφαλείας διαβατηρίων.

Τέλος, συζητήθηκαν και άλλα θέματα όπως τα αποτελέσματα της αντεγκληματικής πολιτικής για το 2005 τα οποία θα παρουσιαστούν σε λίγο καιρό και η αντιμετώπιση της εγκληματικότητας σε όλα τα επίπεδα αλλά κυρίως με εμφανή αστυνομική παρουσία σε όλη τη χώρα.

Ανακαλείται η άδεια της ASTRA Ασφαλιστικής

ΔΕΝ ΑΠΟΖΗΜΙΩΣΕ ΑΣΦΑΛΙΣΜΕΝΟΥΣ

Ανακλήθηκε η άδεια σύστασης και λειτουργίας της Astra Ασφαλιστικής Α.Ε.Γ.Α. και δεσμεύονται όλα τα στοιχεία του ενεργητικού της ασφαλιστικής εταιρίας, με υπουργική απόφαση που υπέγραψε χτες ο υφυπουργός Ανάπτυξης Γιάννης Παπαθανασίου, κατόπιν ομόφωνης γνωμοδότησης της Επιτροπής Ιδιωτικής Ασφάλισης.

Συγκεκριμένα, ανακλείται οριστικά η άδεια σύστασης και λειτουργίας σε όλους τους κλάδους της ασφαλιστικής Astra, ενώ υπάγεται στο επικουρικό κεφάλαιο το σύνολο των δικαιωμάτων και υποχρεώσεων από ασφαλιστικές συμβάσεις της συγκεκριμένης ασφαλιστικής που πηγάζουν από ασφαλιστικές συμβάσεις του κλάδου αστικής ευθύνης από χερσαία αυτοκίνητα οχήματα. Την ανακληση της άδειας θα ακολουθήσει η ασφαλιστική εκκαθάριση. Επίσης ορίζεται επόπτης ασφαλιστικής εκκαθάρισης με αναπληρωτή.

Οπως αναφέρει ανακοίνωση του υπουργείου, οι λόγοι για τους οποίους ανακλήθηκε η άδεια σύστασης και λειτουργίας της συγκεκριμένης εταιρίας είναι ότι καθυστερεί και αρνείται να συμμορφωθεί σε τελεσίδικες αποφάσεις της δικαιοσύνης και να αποζημιώσει ασφαλισμένους. Επίσης, καθυστερεί την καταβολή μισθών στους εργαζόμενούς της και οι οικονομικές καταστάσεις της χρήσης 2004 έχουν συνταχθεί κατά παράβαση του νόμου.

Ο υφυπουργός, μετά την υπογραφή της απόφασης, δήλωσε: "Η πολιτεία είναι αποφασισμένη να προστατέψει τους καταναλωτές από τις αφερέγγυες στην πράξη ασφαλιστικές εταιρίες. Είναι μια συνεπής πολιτική πράξη που θα ωφελήσει την ασφαλιστική αγορά, πρώτα από όλα. Διότι για να αναπτυχθεί η ιδιωτική ασφαλιστική αγορά στην Ελλάδα και να συγκλίνει στις επιδόσεις με τη υπόλοιπη Ευρώπη, προϋπόθεση είναι οι φερέγγυες και αξιόπιστες ασφαλιστικές εταιρείες. Όσες ασφαλιστικές δεν μπορούν να προσαρμοστούν σε αυτούς τους καθαρούς κανόνες, θα βρεθούν εκτός αγοράς. Το μήνυμά μας σε όλη την αγορά είναι ότι οι νόμοι υπάρχουν για να εφαρμόζονται και ότι η εποχή της ασυδοσίας και τση ανομίας έχει παρέλθει. Οι έλεγχοι πλέον γίνονται σε βάθος, με καθαρές και αξιόπιστες διαδικασίες και είναι διαρκείς".

ΕΥΡΩΜΟΝΩΤΙΚΗ
ΑΦΟΙ ΣΚΙΑΘΙΤΗ Ο.Ε
ΡΟΔΟΥ
ΠΡΟΣΤΑΣΙΑ ΑΠΟ ΥΓΡΑΣΙΑ ΚΡΥΟ ΖΕΣΤΗ
ΣΤΕΓΑΝΩΣΕΙΣ
ΘΕΡΜΟΜΟΝΩΣΕΙΣ
ΗΧΟΜΟΝΩΣΕΙΣ
X174-31/1
ΑΣΦΑΛΤΟΠΑΝΑ · ΕΛΑΣΤΟΜΕΡΗ · ΠΕΡΛΙΤΗ
ΘΕΡΜΟΜΟΝΩΤΙΚΑ ΠΛΑΚΑΚΙΑ · ΕΠΟΞΕΙΔΙΚΑ
ΣΥΓΧΡΟΝΕΣ ΕΦΑΡΜΟΓΕΣ ΜΟΝΩΣΕΩΝ
ΤΗΛ.: 22410 37772
ΦΑΞ: 22410 34550
ΚΙΝ.: 6977777956
ΚΙΝ.: 6979728462

Σμαράγδα Δ. Δημητρά
Ψυχολόγος • Ψυχοθεραπεύτρια
Δέχεται κατόπιν ραντεβού
Καρπάθου 23, 85100 Ρόδος
Τηλ. 22410 70145
Κιν. 6944 36 26 38
e-mail: smaragdadimitra@yahoo.gr
12745-6/1

SAIS TRAVEL
ΔΥΝΑΜΗ
ΕΜΠΙΣΤΟΣΥΝΗ
S

* Εκδρομές
Ιανουάριος 2006

* ΠΑΡΙΣΙ - DISNEYLAND	ημέρες	4,6,8
* ΡΩΜΗ	»	4,5
* ΡΩΜΗ - ΦΛΩΡΕΝΤΙΑ	»	6
* ΓΥΡΟΣ ΙΤΑΛΙΑΣ	»	8
* ΜΑΔΡΙΤΗ-ΑΝΔΑΛΟΥΣΙΑ	»	8
* ΓΥΡΟΣ ΙΣΠΑΝΙΑΣ	»	10
* ΒΟΥΔΑΠΕΣΤΗ ή ΠΡΑΓΑ	»	4
* ΒΙΕΝΝΗ-ΣΑΛΤΣΜΠΟΥΡΓΚ	»	4,5,6
* ΛΟΝΔΙΝΟ	»	4,5
* ΛΑΠΩΝΙΑ (Χωριό Αϊ Βασίλη)	»	6
* ΜΟΣΧΑ	»	5
* ΚΩΝΣΤΑΝΤΙΝΟΥΠΟΛΗ- ΠΡΟΥΣΑ	»	4
* ΚΥΠΡΟΣ	»	5
* ΠΑΝΟΡΑΜΑ ΕΛΒΕΤΙΑΣ	»	7
* ΤΥΝΗΣΙΑ ή ΜΑΡΟΚΟ	»	8
* Μαγευτικό ΤΥΡΟΛΟ	»	4
* ΑΙΓΥΠΤΟ - κρουαζιέρα Νείλου	»	4,6,8
* ΝΤΟΥΜΠΑΪ	»	4,5
* ΜΠΑΝΓΚΟΓΚ-ΣΙΓΚΑΠΟΥΡΗ-ΠΟΥΚΕΤ	»	15

και άλλες πολλές εκδρομές

Ακόμη:
* Μεμονωμένα πακέτα, πακέτα για νεόνυμφους
* Εκδρομές στην Ελλάδα, χιονοδρομικά κέντρα στην Ελλάδα και το εξωτερικό

Εκδρομή στα
ΙΕΡΟΣΟΛΥΜΑ - ΣΙΝΑ - ΚΑΪΡΟ
Από 12/2 - 21/2 11 ημέρες
ΑΕΡΟΠΟΡΙΚΩΣ: Ρόδο - Τελ Αβίβ - Κάϊρο - Ρόδο
Προσκυνήματα: Πανάγιος Τάφος, Φυλακές Χριστού, Γολγοθάς, Σπίτι της Πανγιάς, Τάφος της Παναγίας, Γεσθημανή, Τοπίο Προδοσίας, Ορος Ελαιών, Ανάληψη Κυρίου, Τάφο Λαζάρου, Βηθλεέμ, Σπήλαιο Νηπίων, Ορος Θαβώρ, Ναζαρέτ, Κανά, Τιβεριάδα, Καπερναούμ, Μονή Αγ. Αποστόλων, Ιορδάνη Ποταμό, Αγ. Γεώργιο Χοτζεβά, Μονή Προφήτη Ελισαίου, Ιεριχώ, Σαραντάριο Ορος, Νεκρά Θάλασσα, Σόδομα & Γόμορα, Μονή Αγ. Γερασίμου, Σινά Αγ. Αικατερίνη. Κάιρο, Αγ. Γεώργο, Μουσείο, Πυραμίδες.
Ελάτε για πρόγραμμα
Εγγραφή με 100 ευρώ προκαταβολή (θέσεις περιορισμένες)

ΠΡΑΚΤΟΡΕΙΟ ΤΑΞΙΔΙΩΝ
ΣΑΒΒΑΣ ΣΑΗΣ
Το πρακτορείο που εμπιστεύονται όλοι για τη σοβαρότητά του και την ποιότητα των εκδρομών του.
ΔΙΑΦΗΜΙΣΤΕΣ ΜΑΣ ΕΙΝΑΙ ΟΙ ΙΔΙΟΙ ΟΙ ΠΕΛΑΤΕΣ ΜΑΣ
ΤΑΡΠΟΝ ΣΠΡΙΓΚΣ 42
(δίπλα στην ALPHA BANK, πλατεία Κύπρου)
Τηλ. 22410 39781-3
X5614-31/1

GA FERRIES
ΡΟ/ΡΟ ΝΙΚΟΛΑΣ
Ανακοινώνουμε ότι το ΡΟ/ΡΟ ΝΙΚΟΛΑΣ έχει ξεκινήσει δρομολόγια για την καλύτερη εξυπηρέτηση των φορτηγών αυτοκινήτων και ΙΧ, καθώς επίσης και για τη μεταφορά χύμα εμπορευμάτων και εύφλεκτων υλικών (ειδικών φορτίων).

ΑΠΟ ΠΕΙΡΑΙΑ	ΠΡΟΣ ΡΟΔΟ
Δευτέρα	17.00
Τετάρτη	17.00
Παρασκευή	17.00
ΑΠΟ ΡΟΔΟ	**ΠΡΟΣ ΠΕΙΡΑΙΑ**
Τρίτη	17.00
Πέμπτη	17.00
Σάββατο	18.00

Πληροφορίες στα κεντρικά γραφεία:
ΠΕΙΡΑΙΑΣ Κανθάρου 2 & Ακτή Μιαούλη
Τηλ. 210 4582640 - Φαξ: 210 4510600
ΡΟΔΟΣ Ακτή Σαχτούρη 5
Τηλ.: 22410 35066/ 36170 - Φαξ: 22410 39839
X5608-31/1

Η Ιριδα Μαυράκη με τις συναλίες της

Ροδίτισσα τραγουδίστρια κλέβει τις καρδιές των Τούρκων

ΕΠΙΤΥΧΗΜΕΝΗ ΕΜΦΑΝΙΣΗ ΣΤΗ ΣΜΥΡΝΗ



ΜΕ ΙΔΙΑΙΤΕΡΗ επιτυχία δόθηκε στη Σμύρνη η συναυλία της Ροδίτισσας τραγουδίστριας Ιριδας Μαυράκη με την κρατική συμφωνική ορχήστρα της πόλεως.

Η στήριξη του Δημάρχου της Σμύρνης Muzafer Tuncag προς την Ίριδα για την συνέχιση της Γέφυρας επικοινωνίας μεταξύ των δύο πλευρών, Ρόδου και Σμύρνης , που ξεκίνησε η Ροδίτισσα καλλιτέχνης είναι δεδομένη, δήλωσε ο ίδιος ο Δήμαρχος και η Κρατική Συμφωνική Ορχήστρα της Σμύρνης .

Όλα τα μέσα ενημέρωσης ***έκαναν ιδιαίτερη αναφορά πριν και μετά την Πρωτοχρονιάτικη συναυλία της ''Ροδίτισσας που προσκλήθηκε 2 φορές μέσα σε ένα μήνα από τον Δήμαρχο του Κονάκ της Σμύρνης κο Muzafer Tuncag. για να τραγουδήσει Nazim Χικμέτ, Γιώργο Σεφέρη, Γιάννη Ρίτσο, Νίκο Γκάτσο και John Lennon*** '' με πρωτοσέλιδες αναφορές και φωτογραφίες καθώς και αναμεταδόσεις της συναυλίας από το τηλεοπτικό κανάλι NTV και TRT2 ,TRT3 και όλους τους Ρ/Σ. τονίζοντας την σημασία της συναυλίας.

Μέσα σε 2 ώρες είχαν εξαντληθεί όλα τα εισιτήρια για την συναυλία της Ίριδας Μαυράκη με την Izmir State Symhony Orchestra που ήταν αφιερωμένη στην Ελληνο-Τουρκική Φιλία. Το Θέατρο ήταν ασφυκτικά γεμάτο και με όρθιους που δεν άφηναν τους καλλιτέχνες της βραδιάς να φύγουν από την σκηνή.

Την Κρατική Συμφωνική Ορχήστρα της Σμύρνης που αποτελείτο από 80 μουσικούς διηύθυνε ο Ender Sakpinar .Η Ίρις ξεκινώντας έστειλε τις ευχές της για μία Παγκόσμια Ειρήνη ευχόμενη ο καινούργιος χρόνος να φέρει σε όλους Αγάπη πάνω απ' όλα, και δίνοντας την υπόσχεση να ανταποδώσει την φιλοξενία στην Ρόδο και με την αντίστοιχη συναυλία καθώς έχει ξεκινήσει να χτίζει μία γέφυρα επικοινωνίας μέσω της μουσικής και της ποίησης.

Μέσα στο έντυπο πρόγραμμα υπήρχε και ένα Ποίημα από τον Halim Yazici αφιερωμένο στον μεγάλο μας Ποιητή Γιώργο Σεφέρη που γεννήθηκε στην Σμύρνη.

Το πρώτο μέρος της συναυλίας ήταν αφιερωμένο στην Ελληνο-Τουρκική φιλία και ακουστήκαν συνθέσεις για ορχήστρα Τούρκων Συνθετών όπως Ulvi Kemal Erkin και Μίκης Θεοδωράκης,

και από την Ίριδα, Θάνος Μικρούτσικος-Nazim Χικμέτ, [το Επος του Σεΐχη Μπεντρεντίν , και Αυτό Είναι] ,

Μίκης Θεοδωράκης - Γιώργος Σεφέρης [λίγο ακόμα]

Μάνος Χατζιδάκις- Νίκος Γκάτσος [Περιμπανού, Μαριάνθη των ανέμων]

Λόγγος, κλασσική κιθάρα ο Χρήστος Ανθούλας και 3χορδο μπουζούκι ο Αποστόλης Ροδίτης. Την ηχογράφηση επιμελήθηκε ο Jay Kroon

Η Ορχήστρα της Σμύρνης

Η Κρατική Συμφωνική Ορχήστρα της Σμύρνης ιδρύθηκε από το Υπουργείο Πολιτισμού και Τουρισμού πριν 30 χρόνια.

Ενώ αρχικά υπήρξε σαν Ορχήστρα Μουσικής Δωματίου , ήταν αξιοθαύμαστη η ταχύτητα με την οποία πολύ σύντομα μετεξελίχθηκε σε μία σημαντική Συμφωνική Ορχήστρα και Ινστιτούτο Τέχνης , κερδίζοντας και την μεγάλη αποδοχή από το κοινό.

Στην συμπλήρωση των 30 χρόνων της η Σ. Ορχ. Εκπροσωπεί την Τουρκία και σε Διεθνές επίπεδο δίπλα σε αξιόλογες συμφ. Ορχ΄. με τα 105 μέλη της.

Θεωρείται ένα από τα μεγαλύτερα και σημαντικότερα Ινστιτούτα Τέχνης της Τουρκίας.

Δυο φορές τον μήνα πραγματοποιεί συναυλίες μέσω ενός εκπαιδευτικού προγράμματος που έχει καθιερωθεί ως Εθνικό Επαρχιακό πρόγραμμα του Υπουργείου Παιδείας και ονομάζεται ΄΄Συμφωνία για τα Παιδιά''σε συνεργασία με το Κρατικό Θέατρο. Με την Ορχήστρα Μουσικής Δωματίου οι Μουσικοί έρχονται σε επαφή με νηπιαγωγεία και δημοτικά σχολεία αποκτώντας έτσι 5000 μαθητές ετησίως.

Εκτός από τις συναυλίες στην Τουρκία έχει περιοδεύσει σε Ιταλία, Γερμανία, Νότιο Κορέα, Βέλγιο, Μαλαισία, και Ιαπωνία.

Τον Αύγουστο του 2004 στην συναυλία του



και το IMAGINE του John Lennon. Το κοινό που κατακειροκροτούσε συνεχώς έφερε την Ίριδα στη σκηνή για να αφιερώσει την Φαίδρα του Μίκη και Γιάννη Θεοδωράκη στο κοινό.

Το δεύτερο μέρος της συναυλίας ακουστήκαν έργα των

Antonin Dvorak, Franz Von Suppe, Peter Tchaikovsky.

Την ενορχήστρωση των τραγουδιών και επιμέλεια ανέλαβε ο Στέφανος Ευθυμίου. Πιάνο έπαιξε ο Γιώργος

PLACIDO DOMINGO το οποίο συμπεριλήφθηκε στο project 'THE STONE CROWN ''από την Italy Arena di Verona Foundation η Συμφ. Ορχ. Συμπεριλήφθηκε στις εναρκτήριες ταινίες μεταξύ 8 χωρών.

Το συμφωνικό έργο που παίχτηκε ήταν του Ulvi Cemal Erkin και η συναυλία δόθηκε στο Αρχαίο Θέατρο της Εφέσσου. Μεταδόθηκε σε 86 χώρες.

Έχει εκδώσει CD από συναυλίες σε Βέλγιο Ιαπωνία, Μαλαισία και Γερμανία.

Έλαβε ''the Japanese Grand Prize for Recording, the Best Record Award'' αποσπώντας την ύψιστη τιμητική διάκριση του ''Συμβουλίου Αποφάσεων της Ιαπωνικής Δισκογραφίας.''

Την Διεύθυνση της Συμφωνικής την οποία ίδρυσε ο Καθηγητής Hikmet Simsek ο οποίος είναι και επίτιμος Διευθυντής έχουν αναλάβει και ο Michael Rochat, Iosif Conta , Rengin Gokmen και Ender Sakpinar.

Εκτός από τους επώνυμους Τούρκους Διευθυντές, έχει συνεργαστεί με Διεθνούς φήμης Διευθυντές όπως οι Karsten Andersen, Veronica Dudorova, Inonescu Galati, Cansug Kahidze,,Tadeusz Strugala, Yoshinao Csawa, VladimirAltschuller, Konstantin Krimetz Alexander Vedernikov.

Έχει συνοδέψει σημαντικούς σολίστ όπως Monserrat Caballe, Jose Carreras, Lazar Berman , Alerio Diaz, Vaclav Budacek, Viktor Pikaisen, Alexander Knyarev, Aziza Mustafa Zadeh, maxim Fedatow, Idil Biret, Suna Kan, Husein Sermet, Fazil Say.

ΠΑΙΔΙΚΗ ΣΚΗΝΗ
Ο ΠΟΛΙΤΙΣΤΙΚΟΣ ΣΥΛΛΟΓΟΣ ΓΥΝΑΙΚΩΝ ΡΟΔΟΥ
παρουσιάζει σε συνεργασία με τους δήμους
Πεταλούδων - Αρχαγγέλου - Αφάντου
ΠΕΜΠΤΗ 5 ΙΑΝΟΥΑΡΙΟΥ
ΔΗΜΟΤΙΚΟ ΘΕΑΤΡΟ ΡΟΔΟΥ
Ωρες παραστάσεων 17.30 μ.μ. - 19.30 μ.μ.
τη μεγάλη επιτυχία της Αθήνας
«Ο ΜΑΓΙΚΟΣ ΚΟΣΜΟΣ ΤΟΥ ΣΚΡΟΥΤΖ»

μουσική - χορό - τραγούδι - θέαμα για όλη την οικογένεια
Πρωταγωνιστεί και η ΠΑΠΙΑ ΣΚΡΟΥΤΖ!
Εισιτήρια για την παράσταση της Ρόδου προπωλούνται στο Δημ. Θέατρο
Για κρατήσεις 6992016917
ΘΕΑΤΡΙΚΗ ΠΑΡΑΓΩΓΗ: ΓΙΑΝΝΗΣ ΧΡΙΣΤΟΠΟΥΛΟΣ
ΧΛ-5/1

Η TUI ενδιαφέρεται για την εξαγορά θυγατρικής εταιρίας

ΑΣΧΟΛΕΙΤΑΙ ΜΕ ΕΠΑΓΓΕΛΜΑΤΙΚΑ ΤΑΞΙΔΙΑ

Ο tour operator TUI επιβεβαίωσε το γεγονός ότι δέχτηκε προσφορές για την εξαγορά της θυγατρικής της εταιρίας TQ3 Travel Solutions, η οποία ασχολείται στον τομέα των επαγγελματικών ταξιδιών σύμφωνα με δημοσιεύματα της έγκυρης Γερμανικής εφημερίδας FVW. ΄΄Δεχτήκαμε πολλές προσφορές για την TQ3΄΄ σχολίασε ένας αντιπρόσωπος της TUI. Ο Ολλανδός επιχειρηματίας ονόματι John Fentener van Vlissingen, πρόεδρος και κάτοχος του 50% του ανταγωνιστικού ομίλου επαγγελματικών ταξιδιών BTI, υπήρξε ένας από τους πιθανούς υποψήφιους για την εξαγορά της εταιρείας. Ο κ. Fentener van Vlissingen έχει ήδη το πλειοψηφικό πακέτο μετοχών της εταιρίας Navigant International συνεταίρου της TQ3 στις ΗΠΑ με 11,6%. Το 11% το μετοχών της Navigant ανήκει στο TUI.

Σύμφωνα με τον TUI, προς πώληση είναι η θυγατρική του εταιρία TQ3 Travel Solutions Management Holdings, η οποία είναι υπεύθυνη για το δίκτυο των επιχειρηματικών δραστηριοτήτων σε Ευρώπη, Ασία, Αφρική και Αμερική. Η θυγατρική αυτή εταιρία είναι επίσης κάτοχος του 50% της TQ3 Travel Solutions. Το υπόλοιπο 50% ανήκει στην εταιρία Navigant, η οποία είναι συνεταίρος της TQ3 στην Αμερική.

Η TQ3 είναι η τρίτη μεγαλύτερη εταιρία παγκοσμίως που ασχολείται με τα επαγγελματικά ταξίδια. Εάν ο Ολλανδός επιχειρηματίας Fentener van Vlissingen εξαγοράσει το μερίδιο που έχει ο TUI στην TQ3 και αυξήσει την συμμετοχή του στην Navigant, θα προσπαθήσει να συνδυάσει το δίκτυο αυτό με τον όμιλο BTI, ώστε να είναι σε θέση να ανταγωνιστεί τις δυο μεγαλύτερες εταιρίες στον χώρο των επαγγελματικών ταξιδιών, την American Express και την Carlson Wagonlit Travel.

ΠΩΛΗΣΕΙΣ ΑΚΙΝΗΤΩΝ

ΜΟΝΟΚΑΤΟΙΚΙΕΣ

1. Στην Ιξιά τριόροφη 150 τ.μ., χωρίς υπόγειο, λουξ κατασκευής, με θέα. Εχει 5 Υπνοδωμάτια και 3 μπάνια, με θέρμανση και τζάκι. Τιμάται 279.000 ευρώ
2. Στην Παστίδα διόροφη 140 τ.μ. λουξ . Διαθέτει και Αιρκοντίσιον σε λειτουργία...Τιμάται 206.000 ευρώ.
3. Στα Κοσκινού διόροφη 140 τ.μ. λουξ με φανταστική θέα, και με οικόπεδο 1.350 τ.μ. Τιμάται 280.000 ευρώ, ή μόνο σε μπετόν 180.000 ευρώ
4. Στην Ιξιά, διώροφη 160 τ.μ., και με ημιυπόγειο 90 τ.μ. και με οικόπεδο 1000 τ.μ. Εχει 4 υπνοδωμάτια και 3 μπάνια. Παραδίδεται ημιτελές (μαρμαροσουβάδες), με εγκατάσταση θέρμανσης και αιρκοντίσιον ή αποπερατωμένο λουξ.

ΜΕΖΟΝΕΤΕΣ

1. Στην Ιξιά τριόροφη 150 τ.μ., χωρίς υπόγειο, λουξ με θέα. Εχει 5 υπνοδωμάτια και 3 μπάνια. Εχει θέρμανση και τζάκι. Τιμάται 265.000 ευρώ.
2. Στην Ιξιά διόροφη 185 τ.μ. και υπόγειο 75 τ.μ. λουξ και με θέρμανση. Τιμάται 385.000 ευρώ
3. Στην Ιξιά διόροφη 180 τ.μ. και με υπόγειο 60 τ.μ., λουξ και με θέρμανση.. Τιμάται 270.000 ευρώ
4. Στην Ιξιά διόροφη 185 τ.μ. και υπόγειο 65 τ.μ., λουξ και με θέρμανση. Τιμάται 300.000 ευρώ

ΔΙΑΜΕΡΙΣΜΑΤΑ 4άρια

1. Στην Ανάληψη, 138 τ.μ., λουξ και με φανταστική θέα. Εχει μεγάλες βεράντες, κεντρική θέρμανση και ασανσέρ. Τιμάται 278.000 ευρώ.
2. Στην Ανάληψη 120 τ.μ. λουξ. Εχει κεντρική θέρμανση και ασανσέρ. Τιμάται 250.000 ευρώ.
3. Στο Ροδίνι 100 τ.μ. αποπερατωμένο λουξ, με φανταστική θέα. Διαθέτει 3 υπνοδωμάτια 2 μπάνια, εντοιχισμένη κουζίνα, πλ. θερμ/νο, κεντ. θέρμανση με τα σώματα, εξτρά αποθήκη, 12 τ.μ., θέση εσωτ. γκαράζ και ανσασέρ.. Τιμάται 230.000 ευρώ
4. Στην Ανάληψη 107 τ.μ. λουξ κατασκευής με φανταστική θέα. Τιμάται 214.000 ευρώ
5. Στην Ανάληψη 100 τ.μ. υπό κατασκευήν, λουξ, με φανταστική θέα. Τιμάται 210.000 ευρώ.
6. Στην Ανάληψη 96 τ.μ. υπό κατασκευήν γωνιακό, με φανταστική θέα., λουξ. Τιμάται 212.000 ευρώ.
7. Στην Ανάληψη Ισόγειο 110 τ.μ. με μικρή αυλή μεταχειρισμένο. Τιμάται 120.000 ευρώ.
8. Στην Ιξιά σε μικρή οικοδομή 110 τ.μ. λουξ υπό κατασκευή. Εχει θέρμανση και τιμάται 225.000 ευρώ.

ΔΙΑΜΕΡΙΣΜΑΤΑ 3άρια

1. Στο Ροδίνι 92 τ.μ. αποπερατωμένο, λουξ. Εχει εντ. κουζίνα, κεντρ. θέρμανση με τα σώματα, πλιακά, θέση γκαράζ, ασανσέρ και αποθήκη εξτρά 10 τ.μ. Τιμάται 210.000 ευρώ.
2. Στην Ανάληψη 98 τ.μ., υπό κατασκευή, σε μικρή οικοδομή. Τιμάται 155.000 ευρώ
3. Στην Ανάληψη 96 τ.μ. υπό κατασκευή , με φανταστική θέα, λουξ. Εχει κεντρική θέρμανση και ασανσέρ. Τιμάται 212.000 ευρώ
5. Στην Ιξιά 95 τ.μ. λουξ με θέρμανση. Τιμάται 200.000 ευρώ
6. Στην Ιξιά 75 τ.μ. σε φανταστική θέση με κεντρ. θέρμανση. Τιμάται 160.000 ευρώ.

ΔΙΑΜΕΡΙΣΜΑΤΑ 2άρια

1. Στην Ιξιά 48 τ.μ. στον Α΄ όροφο μικρής οικοδομής με θέρμανση. Τιμάται 100.000 ευρώ.

ΚΑΤΑΣΤΗΜΑΤΑ

1. Στο Μανδράκι επί κεντρικού δρόμου 50 τ.μ. με πατάρι. Τιμάται 440.000 ευρώ.
2. Στο Νιοχάρι 140 τ.μ. διόροφο και με αυλή 200 τ.μ. σε φανταστική θέση. Τιμάται 450.000 ευρώ.
3. Στην Παλιά Πόλη (κόκκινη πόρτα) 16 τ.μ. Είναι σε καλή θέση και τιμάται 50.000 ευρώ.

ΟΙΚΟΠΕΔΑ

1. Στην περιοχή Ροδοπούλας 390 τ.μ., εντός σχεδίου και με Σ.Δ. 0,6. Τιμάται 160.000 ευρώ.
2. Στον οικισμό ΑΥΤΟΣΤΕΓΑΣΗ (προς Φυτάριο) 345 τ.μ. Εχει συνολική κάλυψη 360 τ.μ. και άμεση οικοδόμηση. Τιμάται 135.000 ευρώ.
3. Στο Ροδίνι 435 τ.μ., εντός σχεδίου με Σ.Δ. 0,8. Τιμάται 300.000 ευρώ
4. Στο Ροδίνι 1.000 τ.μ. εντός σχεδίου με ΣΔ 0,4 και πάνω σε τρεις δρόμους. Τιμάται 355.000 ευρώ.
5. Στην περιοχή του Ροδινιού και επί κεντρικού δρόμου 1.135 τ.μ. με Σ.Δ. 0,8 και με άδεια οικοδομής 2004. Τιμάται 1.000.000 ευρώ
6. Στο Μόντε Σμιθ 2.000 τ.μ. με φανταστική θέα και με άδεια οικοδομής για 200 τ.μ. πλέον ημιυπόγειο. Τιμάται 410.000 ευρώ.
7. Στο Ροδίνι 1.690 τ.μ. εντός σχεδίου με Σ.Δ. 0,4 και πάνω σε δύο δρόμους. Τιμάται 592.000 ευρώ
8. Στην Ιξιά 1.200 τ.μ., με άδεια οικοδομής για 150 τ.μ. πλέον ημιυπόγειο 80 τ.μ. Είναι σε φανταστική θέση και τιμάται 135.000 ευρώ.

ΟΙΚΟΠΕΔΑ ΕΝΤΟΣ ΖΩΝΗΣ (οικοδομήσιμα)

1. Στα Καρακόνερο 2.000 τ.μ. επί ασφάλτου. Τιμάται 176.000 ευρώ
2. Στο Καρακόνερο 4.000 τ.μ. επί ασφάλτου. Τιμάται 350.000 ευρώ.
3. Στα Κοσκινού (περιοχή Λατομείων) 3.000 τ.μ. εντός του υπό επέκταση σχεδίου με φανταστική θέα. Τιμάται 350.000 ευρώ.

ΑΓΡΟΤΕΜΑΧΙΑ

1. Στην Ιξιά 4.000 τ.μ. σε φανταστική θέση. Εφάπτεται ασφάλτου και υπάρχουν παροχές για φως, νερό, τηλέφωνο. Τιμάται 200.000 ευρώ.
2. Στ' Ασγούρου και πολύ κοντά στον κεντρικό δρόμο 4.400 τ.μ. Τιμάται 220.000 ευρώ.
3. Στ' Ασγούρου 5.300 τ.μ. σε φανταστική θέση. Τιμάται 220.000 ευρώ.
4. Στο Γεννάδι και στην περιοχή Αϊ Γιώργης παραλιακό 4.350 τ.μ. Τιμάται 140.000 ευρώ.
5. Στο Τσαΐρι και επί του κεντρικού δρόμου Ρόδου - Λίνδου 8.500 τ.μ., μεγκριση κόμβου. Τιμάται 1.500.000 ευρώ.
6. Στο Τσαΐρι και επί του δρόμου Τσαΐρι - Αεροδρόμιο 7.000 τ.μ. Τιμάται 450.000 ευρώ
7. Στη Λάρδο και στη θέση Λωθιάρικα 8.000 τ.μ. και με μικρή νεόκτιστη οικία με κανονική παροχή ρεύματος, νερού και τηλεφώνου. Απέχει από τη θάλασσα 200 μ. και τιμάται 250.000 ευρώ.
8. Στ' Αφάντου παραλιακό (περιοχή Γκολφ) 8.000 τ.μ. Τιμάται 300.000 ευρώ.

ΑΠΟΘΗΚΕΣ

1. Στην περιοχή ΕΝΤΕΝ ΡΟΚ ισόγεια 300 τ.μ. με ύψος 6 μ. Είναι αποπερατωμένη με θέση γραφείων και τουαλέτας. Εχει άνετη διπλή πρόσβαση και για τριαξονικά αυτοκίνητα. Τιμάται 260.000 ευρώ.

ΕΝΟΙΚΙΑΣΕΙΣ

1. Στο Νιοχάρι και σε φανταστική θέση ενοικιάζεται οβελιστήριο - σνακ μπαρ διώροφο κτίσμα 80 τ.μ. και με αυλή 20 τ.μ. Εχει πλήρη εξοπλισμό και είναι έτοιμο για λειτουργία.
2. Στην περιοχή Κρεμαστής και επί του κεντρικού δρόμου, διώροφη μονοκατοικία - βίλλα με μεγάλο κήπο.
2. Στους Αγ. Αναργύρους ισόγειο διαμέρισμα 90 τ.μ. κατάλληλο και για επαγγελματική στέγη (ιατρείο - γραφείο)

ΠΛΗΡΟΦΟΡΙΕΣ κινητό 6946-163242
ΧΑΡΚΙΑΝΑΚΗΣ ΜΑΝΩΛΗΣ
112876-13/1



ΜΠΑΤΑΡΙΕΣ - ΗΛΕΚΤΡΙΚΑ - ΝΑΥΤΙΛΙΑΚΑ

ΠΑΝΤΑΖΗΣ ΧΟΥΛΗΣ

Αυστραλίας 74- Ρόδος 85100

Τηλ. 22410 30977,
22410 77780,
22410 77743
FAX 22410 77743

ΧΡΟΝΙΑ ΠΟΛΛΑ

X154-15/01

LANE LINES - STEFANAKIS

ΝΕΑ ΔΡΟΜΟΛΟΓΙΑ

Ε/Γ - Ο/Γ ΚΟΡΝΑΡΟΣ

Κάθε Τρίτη 22.00 για Καστελλόριζο

Κάθε Τετάρτη 07.00 π.μ. για Χάλκη - Διαφάνι και Πηγάδια Καρπάθου - Κάσο - Σητεία

Κάθε Πέμπτη και Κυριακή 04.30 για Χάλκη - Διαφάνι και Πηγάδια Καρπάθου - Κάσο - Σητεία - Αγ. Νικόλαο - Σαντορίνη - Μήλο - Πειραιά

Πληροφορίες: Πρακτορείο STEFANAKIS
Αλεξ. Διάκου 38, Ρόδος
Τηλ. 22410 20625, 22410 30054

X 5627-31/1

PELLOS TRAVEL
Α. ΠΑΠΑΣΑΒΒΑΣ

ΟΡΓΑΝΩΣΗ - ΠΟΙΟΤΗΤΑ - ΕΓΓΥΗΣΗ

ΕΚΔΡΟΜΕΣ ΧΕΙΜΩΝΑ 2006

27/01-31/01
5ΗΜΕΡΗ ΕΚΔΡΟΜΗ
ΜΑΡΜΑΡΙΣ-ΣΜΥΡΝΗ-ΕΦΕΣΣΟΣ-ΚΟΥΣΑΝΤΑΣΙ
ΜΟΝΟ ΜΕ 245 ΕΥΡΩ
ΞΕΝΟΔΟΧΕΙΑ 4 και 3 ΑΣΤΕΡΩΝ
ΜΕ ΗΜΙΔΙΑΤΡΟΦΗ!!!

7/2-11/2
ΚΩΝΣΤΑΝΤΙΝΟΥΠΟΛΗ-ΣΜΥΡΝΗ-ΠΡΟΥΣΑ
ΜΟΝΟ ΜΕ 290 ΕΥΡΩ
ΜΕ ΦΑΓΗΤΟ

6/2 - 11/2
ΕΚΔΡΟΜΗ
ΣΤΗΝ ΣΥΡΟ - ΤΗΝΟ
ΜΟΝΟ ΜΕ 190 ΕΥΡΩ

18/02/05 - 21/02/05
ΚΑΡΝΑΒΑΛΙ ΒΕΝΕΤΙΑΣ
ΞΕΝΟΔΟΧΕΙΑ 4 ΑΣΤΕΡΩΝ

Διαθέτουμε επίσης: Εισιτήρια με ΟΑ, AEGEAN και CHARTER. Ακτοπλοϊκά εισιτήρια. Ειδικά πακέτα για μεμονωμένους, συλλόγους, νεόνυμφους για Ελλάδα, Κύπρο, Τυνησία, Αίγυπτος, Μαρόκο, Ιταλία, Αγγλία, Γαλλία κ. α.

ΓΙΑ ΠΕΡΙΣΣΟΤΕΡΕΣ ΠΛΗΡΟΦΟΡΙΕΣ, ΚΡΑΤΗΣΕΙΣ ΚΑΙ ΑΝΑΛΥΤΙΚΑ ΠΡΟΓΡΑΜΜΑΤΑ ΣΤΟ ΠΡΑΚΤΟΡΕΙΟ ΓΕΝΙΚΟΥ ΤΟΥΡΙΣΜΟΥ:

PELLOS TRAVEL TOUR OPERATOR - Α. ΠΑΠΑΣΑΒΒΑΣ
KALITHEAS AVENUE, FALIRAKI RHODES, 85100 GREECE
TEL.2241087615 FAX 2241087616 E-MAIL
pellostravel@rho.fortnet.gr www.pellostravel.gr

T 6691-28/2

Στις 13 Φεβρουαρίου ο διαγωνισμός

Δημοπρατείται το έργο για το ΧΥΤΑ στην Κάρπαθο

ΠΟΙΑ ΑΛΛΑ ΕΡΓΑ ΠΡΟΓΡΑΜΜΑΤΙΖΟΝΤΑΙ

Το σημαντικό έργο υποδομής «Κατασκευή Χ.Υ.Τ.Α. Δήμου Καρπάθου» θα δημοπρατηθεί τη Δευτέρα 13.02.06. Χώρος Υγειονομικής Ταφής Απορριμμάτων (ΧΥΤΑ) εντάχθηκε οριστικά στο Πρόγραμμα «Θησέας» με προϋπολογισμό 3.051.000 ευρώ, μετά από πρόταση Διαδημοτικής Συνεργασίας του Δήμου Καρπάθου με την Κοινότητα Ολύμπου και αφού ο Δήμος ολοκλήρωσε μία σειρά μελετών που ωρίμασαν το έργο.

Χαρακτηριστικό είναι το γεγονός ότι στην κατανομή 6.327.073 ευρώ για τις Κυκλάδες και τα Δωδεκάνησα, ο Δήμος Καρπάθου, έλαβε το ποσό των 3.051.000 ευρώ, ήτοι 50% περίπου.

Ο Δήμος Καρπάθου με σχετικό Δελτίο Τύπου που εξέδωσε στις 22.09.05 εξέφρασε τις ευχαριστίες του στον Υπουργό Αιγαίου και Νησιωτικής Πολιτικής κ. Αριστοτέλη Παυλίδη, τον Γενικό Γραμματέα της Περιφέρειας Νοτίου Αιγαίου κ. Χαράλαμπο Κόκκινο και τα μέλη της Επιτροπής Αξιολόγησης για την ένταξη του ΧΥΤΑ στο Πρόγραμμα «Θησέας» με την οποία εδόθη λύση σε ένα τόσο σημαντικό έργο υποδομής.

Στις 05.01.06 δημοπρατείται η ολοκλήρωση του έργου «Προσθήκη κατ΄ επέκταση και επιδιόρθωση Ξενώνα Δήμου Καρπάθου», συνολικού προϋπολογισμού 840.733 ευρώ.

Στις 09.01.06 δημοπρατείται η Ανάπλαση της Οδού Δημοκρατίας και ο χώρος γύρω από το Δημαρχείο, συνολικού προϋπολογισμού 288.000 ευρώ.

Δίπλα στο αεροδρόμιο της Κω

Στεγάζεται το Κέντρο Υγείας στην Αντιμάχεια

Θ' ΑΓΟΡΑΣΕΙ ΤΟ ΚΤΙΡΙΟ ΑΠΟ ΤΟ ΔΗΜΟ

Από το Γραφείο Τύπου του Δήμου Ηρακλειδών εκδόθηκε χτες η παρακάτω ανακοίνωση:

«Την ανάγκη για εξασφάλιση κτιρίου κατάλληλα διαμορφωμένου για τη στέγαση του Κέντρου Υγείας της Αντιμάχειας του Δήμου Ηρακλειδών, αγκάλιασε από την πρώτη στιγμή, που ανέλαβε το υπουργείο Αιγαίου και Νησιωτικής Πολιτικής μετά τις εκλογές της 7ης Μαρτίου 2004, ο συμπατριώτης μας Υπουργός κ. Αριστοτέλης Παυλίδης, όπως επίσης και ο πρόεδρος της Β΄ Δ.Υ.ΠΕ κ. Μιχάλης Νούσιας.

Μετά από αρκετή προσπάθεια και εξέταση διαφόρων περιπτώσεων, όπως και για την εξεύρεση κατάλληλου οικοπέδου για την κατασκευή νέου οικοδομήματος, ο Υπουργός εξασφάλισε την αγορά του κτιρίου catering δίπλα στο διεθνές αεροδρόμιο «ΙΠΠΟΚΡΑΤΗΣ» με τιμή που είναι πασοιφανώς συμφέρουσα, και αφ΄ ετέρου ενέκρινε το ποσό των τετρακοσίων πενήντα χιλιάδων ευρώ προς το Δήμο μας, για την αγορά του.

Το Δημοτικό μας συμβούλιο στην τελευταία συνεδρίασή του 2005, πήρε την απόφαση για την αγορά αυτού του κτιρίου, έτσι ώστε στις αρχές της νέας χρονιάς να προχωρήσουμε σε μελέτη για την αλλαγή χρήσης του και την μετατροπή τμήματός του σε Κέντρο Υγείας. Ο Δήμαρχος και το Δημοτικό Συμβούλιο ευχαριστούν θερμά τον συμπατριώτη μας Υπουργό, γιατί θεωρούν ότι το Κέντρο Υγείας, που μπορεί να αρχίσει να λειτουργεί μέσα στο 2006 στο Δήμο μας, στο κέντρο του νησιού μας και δίπλα στο διεθνές αεροδρόμιο, θα συμβάλει τα μέγιστα όχι μόνο στην υγεία των ανθρώπων μας χειμώνα - καλοκαίρι αλλά και στην ποιοτική στήριξη του τουρισμού στο νησί μας, παράλληλα βέβαια με τη λειτουργία του Νοσοκομείου μας».

ΜΙΧΑΛΗΣ

Ο κατάλληλος άνθρωπος στην κατάλληλη στιγμή

ΑΠΟΦΡΑΞΕΙΣ

ΚΑΘΑΡΙΣΜΟΙ ΑΠΟΧΕΤΕΥΤΙΚΩΝ ΑΓΩΓΩΝ ΜΕ ΥΔΡΟΒΟΛΗ
ΚΟΥΖΙΝΕΣ - ΤΟΥΑΛΕΤΕΣ - ΣΙΦΩΝΙΑ - ΥΔΡΟΡΟΕΣ



ΑΝΑΛΑΜΒΑΝΟΥΜΕ

ΔΗΜΟΥΣ ΞΕΝΟΔΟΧΕΙΑ ΠΟΛΥΚΑΤΟΙΚΙΕΣ
ΝΟΣΟΚΟΜΕΙΑ ΕΣΤΙΑΤΟΡΙΑ
ΕΡΓΟΣΤΑΣΙΑ ΚΑΤΑΣΤΗΜΑΤΑ ΜΟΝΟΚΑΤΟΙΚΙΕΣ



ΧΩΜΑΤΟΥΡΓΙΚΕΣ ΕΡΓΑΣΙΕΣ



ΜΕΤΑΦΟΡΕΣ ΠΑΝΤΟΣ ΤΥΠΟΥ

Εξυπηρετούμε 24 ώρες το 24ωρο ◆ 365 ημέρες το χρόνο

ΠΛΗΡΟΦΟΡΙΕΣ
ΜΙΧΑΛΗΣ Β. ΚΟΥΦΟΥ
2241095836 – Κιν. 6973991586

T6640-31/1

ΓΡΑΦΕΙΟ ΙΔΙΩΤΙΚΩΝ ΕΡΕΥΝΩΝ
(ΝΤΕΤΕΚΤΙΒΣ)

ΑΝΑΛΑΜΒΑΝΟΥΜΕ
Υποθέσεις ανηλίκων, οικογενειακές, προσωπικές κ.τλ.
ΔΙΑΘΕΤΟΥΜΕ ΤΑ ΠΛΕΟΝ ΣΥΓΧΡΟΝΑ ΟΠΤΙΚΟΑΚΟΥΣΤΙΚΑ ΣΥΣΤΗΜΑΤΑ
100% ΕΧΕΜΥΘΕΙΑ
ΡΩΜΗΣ 22, - ΡΟΔΙΝΙ
Κιν. 694 6997967

ΧΛ-10/2

ΑΡΧΩΝ ΣΑΜΑΡΤΖΗΣ ΑΕΤΕΒΕ

Από το 1980

25 ΧΡΟΝΙΑ ΜΟΝΩΣΕΙΣ



ΕΛΑΦΡΟΣΚΥΡΟΔΕΜΑ ΘΕΡΜΟΗΧΟΜΟΝΩΤΙΚΟ

Υπόστρωμα για γεμίσματα δαπέδων & δημιουργία ρήσεων

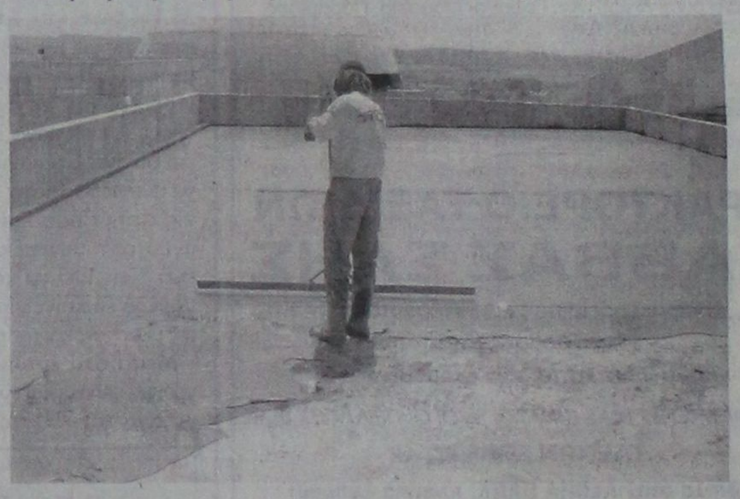



X 5603-31/1

ΔΙΑΘΕΣΗ:

ΑΡΧΩΝ ΣΑΜΑΡΤΖΗΣ ΑΕΤΕΒΕ
ΜΟΝΩΣΕΙΣ - ΣΤΕΓΑΝΩΣΕΙΣ
ΚΑΤΑΣΤΗΜΑΤΑ
1) Ικαρου & Λαοδικείας - Τηλ.: 22410 20021 Ρόδος 85100
2) Υποκατάστημα Ερυθρού Σταυρού 21 - Τηλ.: 22410 23030 Ρόδος 85100
ΚΙΝΗΤΟ: 6947374732

CINEMA

ΙΑΤΡΙΚΟΣ & ΝΟΣΟΚΟΜΕΙΑΚΟΣ ΕΞΟΠΛΙΣΜΟΣ
17 ΧΡΟΝΙΑ ΕΜΠΕΙΡΙΑΣ από το 1988
ΕΙΜΑΣΤΕ ΟΙ ΜΕΓΑΛΥΤΕΡΟΙ ΠΡΟΜΗΘΕΥΤΕΣ ΙΑΤΡΙΚΟΥ - ΟΡΘΟΠΕΔΙΚΟΥ ΚΑΙ ΝΟΣΟΚΟΜΕΙΑΚΟΥ ΥΛΙΚΟΥ ΣΤΗ ΔΩΔΕΚΑΝΗΣΟ
ΕΜΠΙΣΤΕΥΘΕΙΤΕ ΜΑΣ!!!
ΛΕΜΕΣΣΟΥ 2 ΡΟΔΟΣ ΤΗΛ. 22410 32238 - FAX 22410 28484



X 173-31/1

ΑΝΑΠΗΡΙΚΑ ΚΑΡΟΤΣΙΑ - ΒΑΔΙΣΤΙΚΑ - ΟΡΘΟΠΕΔΙΚΑ ΕΙΔΗ - ΜΠΛΟΥΖΕΣ ΙΑΤΡΙΚΕΣ - ΚΑΛΤΣΕΣ ΦΛΕΒΙΤΙΔΑΣ - ΠΕΛΜΑΤΑ - ΟΡΘΟΠΕΔΙΚΑ ΜΑΞΙΛΑΡΙΑ - ΚΡΕΒΑΤΙΑ ΝΟΣΟΚΟΜΕΙΑΚΑ - ΙΑΤΡΙΚΟΣ ΕΞΟΠΛΙΣΜΟΣ ΚΑΙ ΑΝΑΛΩΣΙΜΑ - ΟΡΓΑΝΑ ΧΗΜΕΙΟΥ ΚΑΙ ΚΑΘΕ ΑΛΛΟ ΕΙΔΟΣ ΓΙΑ ΚΑΤ' ΟΙΚΟ ΝΟΣΗΛΕΙΑ

Νέα Γενιά YARIS: Δυναμική σχεδίαση

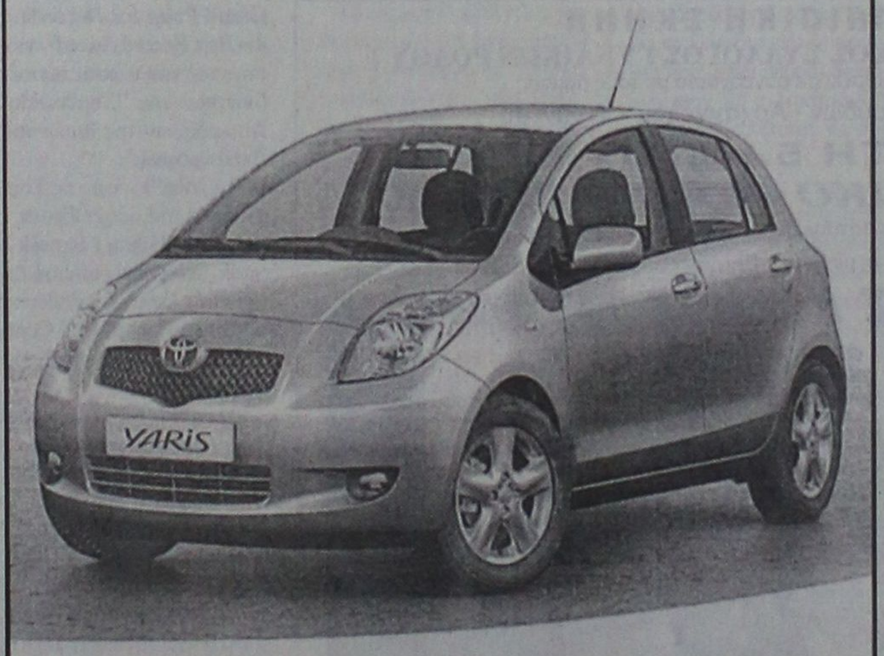

Σας περιμένει να το γνωρίσετε μ' ένα TEST DRIVE!

ΞΕΝΑΚΗΣ α.ε.β.ε.
Εξουσιοδοτημένος έμπορος και after sales
TOYOTA στα Δωδεκάνησα
10ο χλμ. Ρόδου - Λίνδου
Τηλ: 22410 86690

TOYOTA

5632-31/1

Αναμνήσεις από το παρελθόν

Τα Χριστούγεννα του 1941

Η ΓΙΟΡΤΗ ΣΤΗ ΜΗΤΡΟΠΟΛΗ

Παραμονές Χριστουγέννων 1941. Η τεσσαρακονταμελής χορωδία, από παιδιά του Δημοτικού, του Μητροπολιτικού Ναού Ρόδου, ετοιμάζεται για τα τραγούδια που θα λέγανε κατά τη γιορτή του χριστουγεννιάτικου δέντρου, υπό τη διεύθυνση του τότε (και τώρα) ιεροψάλτου του ναού Δημήτρη Παπαϊγνατίου.

Η μουσική ενός από τα τραγούδια, στην αρχή της, μοιάζει με τη μουσικού του εθνικού μας ύμνου.

Ο Μαρεσάλλος του απέναντι του ναού, ευρισκόμενου τότε, σταθμού Καραμπινιέρων, που φαίνεται ότι γνώριζε τη μουσική του Εθνικού μας ύμνου, εξεμάνη και έστειλε τον Ελληνα ατζούντο (βοηθό καραμπινιέρη) Νικόλα Μίγκλη, να με οδηγήσει στο σταθμό.

Ο Μίγκλης γνωστός μου, γιατί γνώριζε βυζαντινή μουσική, θορυβημένος, μου ζήτησε να τον ακολουθήσω. Τον παρεκάλεσα να περιμένει λίγο κι εγώ προφασιζόμενος ότι θα πήγαινα στην τουαλέτα, έτρεξα στο σχεδόν παραπλεύρως του ναού ευρισκόμενο ουζερί του Καβαρνού και τηλεφώνησα σχετικώς τον μακαριστόν Μητροπολίτην Απόστολον Τρύφωνος. Ο Μητροπολίτης τηλεφώνησε αμέσως, λέγοντας στον Μαρεσάλλον να με ακούσει τραγουδώντας το τραγούδι και ότι κακώς υποπτεύθη ότι εδίδασκα τον εθνικό ύμνο. Ο Μαρεσάλλος με άκουσε τραγουδώντας το, θυμωμένος σχεδόν με έδιωξε.

Εμείς όμως το λέγαμε κάθε χρόνο μαζί με τα άλλα τραγούδια του δέντρου, χαμηλόφωνα αυτό, για να μην ακούγεται έξω από το ναό.

Δημήτρης Παπαϊγνατίου
Συνταξιούχος
οδοντίατρος
Αρχων Πρωτοψάλτης
του Μητροπολιτικού
Ναού Ρόδου

Με την αναθεώρηση του Συντάγματος

Στη Ρόδο μπορεί να ιδρυθεί μη κρατικό πανεπιστήμιο

ΚΑΙ ΝΑ ΕΙΝΑΙ ΔΙΕΘΝΟΥΣ ΕΜΒΕΛΕΙΑΣ

Πρόταση για ένα πανεπιστημιακό ίδρυμα διεθνούς χαρακτήρα να γίνει στη Ρόδο υπέβαλε ο βουλευτής Γιάννης Παρασκευάς. Σε σχετική ανακοίνωση του αναφέρει τα εξής:



«Διαφαίνεται ότι διαμορφώνονται οι συνθήκες, οι οποίες επιτρέπουν την ανάληψη πρωτοβουλιών για την υλοποίηση του στόχου «δημιουργίας και λειτουργίας» στη Ρόδο ενός πνευματικού ιδρύματος που θα αναδεικνύει τα συγκριτικά πλεονεκτήματα της περιοχής και τις ιστορικές καταβολές του τόπου.

Το σημερινό θεσμικό πλαίσιο επιτρέπει μεν, αλλά όχι με τόση σαφήνεια τη δημιουργία και λειτουργία «μη κρατικών Πανεπιστημίων» μη κερδοσκοπικού χαρακτήρα.

Η ήδη διατυπωθείσα πρόθεση αναθεώρησης του Συντάγματος και η σχεδόν ομόφωνη θέση των κομμάτων για τροποποίηση των άρθρων του Συντάγματος των σχετικών με τη λειτουργία των Πανεπιστημιακών Ιδρυμάτων και τη θέσπιση ρητών διατάξεων για τη λειτουργία υπό όρους και προϋποθέσεις μη Κρατικών Πανεπιστημίων μη κερδοσκοπικού χαρακτήρα διαμορφώνει ευνοϊκό θεσμικό πλαίσιο.

Ο νομός και ειδικότερα το νησί της Ρόδου έχουν όλες τις προϋποθέσεις και τα συγκριτικά πλεονεκτήματα για την αξιοποίηση των νέων δεδομένων.

Θεωρώ ότι οι φορείς και περιοχές της χώρας θα διεκδικήσουν τη δημιουργία μη Κρατικών Πανεπιστημίων σε μια προσπάθεια αξιοποίησης των νέων συνθηκών και δημιουργίας υποδομών στις περιοχές τους.

Η επιτυχία και η βιωσιμότητα ενός εγχειρήματος αυτής της φύσης και αυτού του μεγέθους απαιτεί «σώφρονα λογισμό», σοβαρή προετοιμασία και ομόθυμη συμπαράταξη όλων των δυνάμεων του τόπου πολιτικών, οικονομικών και κοινωνικών.

Ενα Πανεπιστημιακό Ιδρυμα διεθνούς χαρακτήρα και εμβέλειας συμβάλλει πολλαπλώς στην αναβάθμιση της περιοχής, αναδεικνύει τις ιστορικές και πνευματικές καταβολές του τόπου.

Η ολιγωρία, η αναβλητικότητα και η επίκληση διαφόρων προβλημάτων, οργανωτικής ή οικονομικής υφής δεν θα πρέπει να κυριαρχήσουν στις σκέψεις μας, αλλά με σύνεση και ορθό προγραμματισμό οφείλουμε να συνενώσουμε όλες τις δυνάμεις του τόπου για την επιτυχία του εγχειρήματος.

Το ανθρώπινο δυναμικό της περιοχής, η υφιστάμενη κτιριακή υποδομή, η γεωγραφική θέση του νησιού, οι πολιτιστικοί και πολιτισμικοί δεσμοί με τις χώρες της Μεσογειακής Λεκάνης συγκροτούν το υπόβαθρο πάνω στο οποίο μπορεί να στηριχθεί η προσπάθεια και να στεφθεί με επιτυχία.

Η οργανωτική δομή και τα επόμενα βήματα θέλω να ελπίζω ότι θα συζητηθούν και θα συναποφασιστούν σε μια προσεχή συνάντηση πολιτικών, αυτοδιοικητικών και επαγγελματικών φορέων.

Γιάννης Παρασκευάς
Βουλευτής
Δωδεκανήσου»

Εκτός ενιαίας ενίσχυσης οι παραγωγοί που δεν έχουν υποβάλει δηλώσεις

Εκτός του συστήματος πληρωμής της ενιαίας ενίσχυσης που θέτει η νέα Κοινή Αγροτική Πολιτική τίθενται οι παραγωγοί που δεν είχαν λάβει τα έτη 2000, 2001 και 2002 (έτη αναφοράς) καμία ενίσχυση, αφού δεν είχαν υποβάλει δηλώσεις παραγωγής.

Αυτό αποφάσισε η Κεντρική Επιτροπή Αξιολόγησης των αιτημάτων αναθεώρησης των δικαιούχων αγροτών της ενιαίας ενίσχυσης στην τελευταία συνεδρίασή της (30/12), όπως ανακοίνωσε χθες ο υπουργός Αγροτικής Ανάπτυξης και Τροφίμων Ευ.Μπασιάκος.

Έτσι, ενώ προχωρούν οι διορθώσεις αιτημάτων αναθεώρησης για τα σταθερά στοιχεία των καταστάσεων δικαιωμάτων και ήδη έχουν δικαιωθεί 37.875 δικαιούχοι, η αρμόδια επιτροπή εξέτασε και περιπτώσεις υποβληθέντων αιτημάτων αναθεώρησης.

Όπως αναφέρει Το Βήμα, δεν γίνονται αποδεκτές περιπτώσεις αιτημάτων αναθεώρησης που, μεταξύ άλλων, αφορούν:

Τη συγχώνευση, κατάτμηση οικογενειακής εκμετάλλευσης και όχι κατάτμηση λόγω διάλυσης νομικού προσώπου. Μόνο μετά τον οριστικό καθορισμό των δικαιωμάτων και του δικαιούχου τους, είναι δυνατή η μεταβίβαση των δικαιωμάτων ενίσχυσης, ενώ ο αιτών θα πρέπει να αποδεικνύει ότι κατά την ημερομηνία υποβολής της αίτησης χορήγησης δικαιωμάτων ήταν γεωργός, δηλαδή είχε εκμετάλλευση και ασκούσε γεωργική δραστηριότητα.

Την κατάτμηση ή μεταβίβαση δικαιωμάτων που πρέπει να ακολουθείται από μεταβίβαση γης και πρέπει να αφορά σε έκταση μεγαλύτερη των 3 στρεμμάτων.

Τους νέους κατόχους (κληρονόμους, αγοραστές κ.ά.) για απόκτηση μέρους ή του συνόλου των δικαιωμάτων του αρχικού κατόχου, οι οποίοι όμως δεν έχουν υποβάλει αίτηση για να λάβουν επιδότηση κατά την ιστορική περίοδο αναφοράς.

Την αγορά γης ή ζώων που έχει γίνει από τη σύζυγο του αιτούντος και στον φάκελο υπάρχει υπεύθυνη δήλωσή της ότι δέχεται τα δικαιώματα να εκδοθούν στο όνομα του συζύγου της. Η υπεύθυνη δήλωση της συζύγου δεν λαμβάνεται υπόψη, διότι αυτή συνιστά ουσιαστικά μεταβίβαση των δικαιωμάτων μη επιτρεπόμενη πριν από τον οριστικό καθορισμό τους.

Ωστόσο, οι αποφάσεις αυτές δεν θεωρούνται οριστικές, αφού οι αγρότες που εμπίπτουν στις ανωτέρω περιπτώσεις μπορούν να ζητήσουν αναθεώρηση των αποφάσεων.

Νέο πυρηνικό εργοστάσιο κατασκευάζουν οι Βούλγαροι

ΔΙΑΜΑΡΤΥΡΙΑ ΑΠΟ ΤΗΝ ΕΛΛΑΔΑ

Το αντιπυρηνικό παρατηρητήριο της Μεσογείου ζητά να μη κατασκευαστεί πυρηνικό εργοστάσιο στη Βουλγαρία. Σχετικά έστειλε στον Ελληνα υπουργό Εξωτερικών Π. Μολυβιάτη και τους άλλους υπουργούς το παρακάτω υπόμνημα:

«Κύριε Υπουργέ,

Όπως ασφαλώς γνωρίζετε η γειτονική Δημοκρατία της Βουλγαρίας έχει ξεκινήσει ένα νέο πρόγραμμα κατασκευής πυρηνικών αντιδραστήρων στο Μπέλενε.

Το Αντιπυρηνικό Παρατηρητήριο Μεσογείου πιστεύει οτι το πρόγραμμα αυτό, όπως και κάθε άλλο (προθέσεις της Τουρκίας για κατασκευή πυρηνικών αντιδραστήρων) εγκυμονεί τεράστιους κινδύνους για ολόκληρη την περιοχή. Η πυρηνική ενέργεια έχει αποδειχθεί στην πράξη οτι έχει υψηλή επικινδυνότητα και δεν είναι καθόλου οικονομική. Δεν έχει βρεθεί εξ άλλου αξιόπιστη λύση για τη φύλαξη των πυρηνικών αποβλήτων που παραμένουν ενεργά και επικίνδυνα για εκατοντάδες χρόνια. Στα παραπάνω έχει προστεθεί ένα ακόμη πρόβλημα: ο κίνδυνος δολιοφθοράς ή τρομοκρατικού χτυπήματος.

Σχετικά με τους πρόσθετους κινδύνους για την περιοχή μας σας γνωρίζουμε οτι πρόσφατα (7-11-2005) έγινε στην Αθήνα κοινή συνεδρίαση του WEC (World Energy Council), του ΤΕΕ (Τεχνικού Επιμελητηρίου Ελλάδος) και του ΣΕΒ (Σύνδεσμος Ελληνικών Βιομηχανιών) για θέματα Ενέργειας. Από τα πρακτικά αυτής της συνάντησης προκύπτει οτι «η Πυρηνική Ενέργεια ειδικά για τις χώρες της Νοτίου Βαλκανικής και της Τουρκίας είναι εξαιρετικά αντιοικονομική και ασύμφορη σε σχέση με τις λοιπές συμβατικές πηγές ενέργειας. Η άποψη αυτή επιβεβαιώθηκε από τη συζήτηση και τα πεπραγμένα της πρόσφατης (14 Μαρτίου 2005) ημερίδας που οργάνωσε η BEA (British Energy Association) στο Λονδίνο. Τα συναφή σχετικά συμπεράσματα ήταν ότι τα τρέχοντα βελτιστοποιημένα σχέδια Πυρηνικών Ηλεκτρικών Σταθμών (ΠΗΣ), για τυποποιημένες μονάδες της τάξεως των 1.500 MW εκάστη με κόστη κατασκευής τάξης μεγέθους 2.000 _ ανά εγκατεστημένο KW έχουν οριακή πρόβλεψη για σεισμική επιτάχυνση ασφαλούς κρατήσεως (Safe Shutdown Earthquake) στη βάση έδρασης του ΠΗΣ, που δεν ξεπερνά τα 0,4 g σε αντίθεση με τις απαιτήσεις της περιοχής (Νότια Βαλκάνια, Τουρκία), που είναι κατ ελάχιστον 0,75 g. Πάνω από τα 0,4 g απαιτείται ολική και ριζική επανασχεδίαση με άδηλο κόστος κατασκευής (κόστος δηλαδή που όχι απλά θα υπερβεί το προαναφερθέν αλλά δεν μπορεί καν να εκτιμηθεί πού θα φτάσει αυτή τη στιγμή). Τα κόστη αυτά πολλαπλασιάζονται εάν συνυπολογιστεί το κόστος απoξήλωσης (Decommissioning) και ειδικότερα το κόστος ασφαλούς αποθήκευσης των πυρηνικών αποβλήτων υψηλής ραδιενέργειας (ασφαλής αποθήκευση για τουλάχιστον 300 χρόνια, μέχρις ότου επανέλθουν στα επίπεδα των εκλύσεων φυσικής ραδιενέργειας), πράγμα που για τα σεισμοτεκτονικά δεδομένα της περιοχής είναι και τεχνικά κυριολεκτικά ανέφικτο».

Κύριε Υπουργέ,

Ύστερα από τα παραπάνω απευθυνόμαστε σε σας και σας ζητάμε να παρέμβετε άμεσα στο πρόγραμμα κατασκευής ΠΗΣ στο Μπέλενε της Βουλγαρίας για την Εκτίμηση των Περιβαλλοντικών Επιπτώσεων σε διασυνοριακό επίπεδο, σύμφωνα με τη Διεθνή Σύμβαση ESPOO, που έχουν επικυρώσει Ελλάδα και Βουλγαρία. Η Συνθήκη ορίζει ότι για έργα τα οποία ενδέχεται να έχουν σημαντικές διασυνοριακές περιβαλλοντικές επιπτώσεις, όλες οι αποφάσεις λαμβάνονται από κοινού με τις επηρρεαζόμενες χώρες. Για το ίδιο θέμα έχουν παρέμβει η Ρουμανία και η ΠΓΔΜ.

Η παρέμβαση αυτή, είναι κάτι παραπάνω από αναγκαία, καθώς στη Διεθνή Συνάντηση για την αποτροπή εγκατάστασης νέων πυρηνικών Αντιδραστήρων (Ρόδος Μάϊος 2005) διατυπώθηκαν καταγγελίες οτι οι Μελέτες Περιβαλλοντικών Επιπτώσεων του συγκεκριμένου προγράμματος είναι ανεπαρκείς και διάτρητες.

Επιπρόσθετα πιστεύουμε -και δεν θα κουραστούμε να το επαναλαμβάνουμε- οτι πρέπει να αναληφθούν πρωτοβουλίες από την Ελληνική Πολιτεία σε Διεθνές επίπεδο για την αποτροπή εγκατάστασης νέων πυρηνικών αντιδραστήρων σε όλο τον Πλανήτη. Ελπίζουμε και ευχόμαστε οι πρωτοβουλίες αυτές να αναληφθούν αυτή τη χρονιά, που κλείνουν είκοσι ακριβώς χρόνια από τη μεγάλη καταστροφή του Τσέρνομπιλ. Είναι οφειλόμενη τιμή στα πάνω από 1,5 δις ανθρώπινα θύματα της πυρηνικής βιομηχανικής δραστηριότητας. Είναι χρέος προς τη σημερινή και τις επόμενες γενιές.

Για οποιαδήποτε πληροφορία ή διευκρίνιση είμαστε στη διάθεσή σας.

Με εκτίμηση
Θανάσης Αναπολιτάνος
Συντονιστής Α.Π.Μ.»

ΙΕΡΟΣ ΝΑΟΣ ΑΓ. ΙΩΑΝΝΗ ΠΡΟΔΡΟΜΟΥ ΦΑΝΩΝ

ΠΑΝΗΓΥΡΙΣ

Γνωστοποιούμε στο φιλόθρησκο ροδιακό λαό, ότι την **Παρασκευή 6-1-06 και το Σάββατο 7-1-06** μνήμη του Αγίου Ενδόξου Προφήτου Προδρόμου ακι Βαπτιστού Ιωάννου, πανηγυρίσει ο ιερός ναός **Αγίου Ιωάννου Προδρόμου Φανών** κατά το κάτωθι πρόγραμμα.

Την παραμονή 6 Ιανουαρίου 2006 ημέρα Παρασκευή και ώρα 18.00 θα τελεσθεί μέγας πανηγυρικός Εσπερινός χοροστατούντος του σεβασμιωτάτου μητροπολιτου Ρόδου κ.κ. Κυρίλλου.

Το Σάββατο 7 Ιανουαρίου 2006 στις 07.30 π.μ. θα τελεσθεί πανηγυρική Θεία Λειτουργία με ιερατικό συλλείτουργο προεξάρχοντος του ηγουμένου της ιεράς μονής Παναγίας Παραμυθίας πατρός Σεραφείμ.

Εκ της εκλησιαστικής επιτροπής

X13032-6/1

ΠΡΑΚΤΟΡΕΙΟ ΚΑΣΤΡΟ

Την οργάνωση, επιμέλεια, φροντίδα και συνοδεία έχει αποκλειστικά ο κ. Μαχαιράκης

ΠΡΟΣΚΥΝΗΜΑΤΙΚΗ ΕΚΔΡΟΜΗ στους

ΑΓΙΟΥΣ ΤΟΠΟΥΣ

και

ΤΟ ΘΕΟΒΑΔΙΣΤΟ ΟΡΟΣ ΣΙΝΑ

ΑΕΡΟΠΟΡΙΚΩΣ

15/01/06 –23/01/06

ΣΤΗΝ ΕΚΔΡΟΜΗ ΜΑΣ ΘΑ ΛΑΒΕΙ ΜΕΡΟΣ Ο ΣΕΒΑΣΜΙΩΤΑΤΟΣ ΜΗΤΡΟΠΟΛΙΤΗΣ ΝΕΑΣ ΖΗΛΑΝΔΙΑΣ

κ.κ. ΑΜΦΙΛΟΧΙΟΣ

ΔΗΛΩΣΤΕ ΑΜΕΣΩΣ ΣΥΜΜΕΤΟΧΗ

Εάν δεν πάρετε μία από τις δικές μας οργανωμένες εκδρομές, μπορείτε να πάρετε για σας και την οικογένειά σας φθηνά πακέτα, αποτελούμενα από αεροπορικά – ακτοπλοϊκά εισιτήρια, ξενοδοχεία, αυτοκίνητα κ.λ.π. για οποιαδήποτε ημερομηνία και για όσες μέρες εσείς θέλετε, για ολόκληρη την Ελλάδα τα νησιά μας και το εξωτερικό.

Επίσης στο γραφείο μας θα βρείτε:
Αεροπορικά και ακτοπλοϊκά εισιτήρια με όλες τις αεροπορικές και ακτοπλοϊκές εταιρίες και για όλους τους προορισμούς

ΠΛΗΡΟΦΟΡΙΕΣ

ΚΥΡΙΑΚΟΣ Μ. ΜΑΧΑΙΡΑΚΗΣ
ΠΡΑΚΤΟΡΕΙΟ ΚΑΣΤΡΟ
Κ. Παλαιολόγου 46 – Ρόδος
☎ 22410 77506, 22410 77563

ΚΑΣΤΡΟ το δικό σας πρακτορείο

X 5624-31/1

PEGASOS TRAVEL

ΞΕΝΟΔΟΧΕΙΑ ΓΙΑ ΟΛΗ ΤΗΝ ΕΛΛΑΔΑ

ESPERIA PALACE Α' Κατηγορίας Σταδίου		
Μονόκλινο	€ 100	έως 31/3/06 με πρωινό
Δίκλινο	€ 110	» » » »
Τρίκλινο	€ 120	» » » »
PRESIDENT Α' Κατηγορίας Λεωφόρος Κηφισίας		
Μονόκλινο	€ 63	έως 31/3/06 με πρωινό
Δίκλινο για μονόκλινο	€ 68	» » » »
Δίκλινο	€ 73	» » » »
Τρίκλινο	€ 93	» » » »
ROYAL OLYMPIC LUX κοντά στο Σύνταγμα		
Μονόκλινο	€ 91	έως 31/3/06
Δίκλινο	€ 91	» »
Τρίκλινο	€ 120	» »
OLYMPIC PLC Α' κατηγορίας Σύνταγμα		
Μονόκλινο	€ 78	έως 31/11/05με πρωινό
Δίκλινο	€ 88	» » » »
Τρίκλινο	€ 109	» » » »
ASTOR Σύνταγμα		
Μονόκλινο	€ 55	έως 31/12/05 με πρωινό
Δίκλινο για μονόκλινο	€ 62	» » » »
Δίκλινο	€ 70	» » » »
Τρίκλινο	€ 80	» » » »
POLIS GRAND HOTEL Α' Κατηγορίας Πατησίων		
Μονόκλινο	€ 60	έως 31/3/06 με πρωινό
Δίκλινο	€ 70	» » » »
Τρίκλινο	€ 90	» » » »
ELECTRA Α' Κατηγορίας		
Μονόκλινο	€ 135	
Δίκλινο	€ 155	
Τρίκλινο	€ 185	
HELLINIS Β' Κατηγορίας ΩΝΑΣΕΙΟ, Συγγρού		
Μονόκλινο	€ 48	έως 31/12/05
Δίκλινο	€ 58	» »
Τρίκλινο	€ 70	» »
LILIA Πειραιά		
Μονόκλινο	€ 60	
Δίκλινο	€ 76	
Τρίκλινο	€ 85	
SAVAY Πειραιά		
Μονόκλινο	€ 75	
Δίκλινο	€ 95	
Τρίκλινο	€ 110	
VERGINA Β' Κατηγορίας ΘΕΣ/ΚΗ (κεντρικό)		
Μονόκλινο	€ 64	
Δίκλινο	€ 80	
Τρίκλινο	€ 90	

Αλεξάνδρου Διάκου 84
Τηλ. 22410 73455, 78879, 76161 Κινητό 6977 986489

X5632-31/1

ΜΑΣΑΖ

ΧΑΛΑΡΩΤΙΚΟ
ΤΟΝΩΤΙΚΟ
ΑΝΤΙ-ΣΤΡΕΣΣ
ΣΠΟΡΤ-ΜΑΣΑΖ

ΑΥΧΕΝΙΚΟ
ΜΕΣΗ
ΑΔΥΝΑΤΙΣΜΑ
ΚΑΤΑ ΤΗΣ ΚΥΤΤΑΡΙΤΙΔΟΣ
και
ΤΟΠΙΚΟ ΠΑΧΟΣ

Πληροφορίες: **6942228916**

12875-15/1

ΑΝΑΚΟΙΝΩΣΗ

ΙΑΤΡΙΚΟΣ ΣΥΛΛΟΓΟΣ ΡΟΔΟΥ

Η ζωή ενός λαού δεν είναι δυνατή χωρίς τις αντιλήψεις, τα ιδανικά, την πολιτισμική του κληρονομιά, την παράδοση, την ίδια την ιστορία.

«Η ιστορία της Υγείας στα Δωδεκάνησα το πρώτο μισό του 20ου αιώνα»
του Κώστα Κογιόπουλου
ιατρού - συγγραφέα - ερευνητή

Μια μοναδική συνάντηση Ιστορίας, Επιστήμης και Κοινωνικής ζωής στα Δωδεκάνησα.

Σε όλα τα βιβλιοπωλεία της πόλης μας
463 μεγάλες σελίδες,
200 ανέκδοτες φωτογραφίες.

Τιμή διάθεσης 30 ευρώ

Έκδοση **Ιατρικού Συλλόγου Ρόδου**

X5595-10/1

KYDON TOURS

ΕΚΔΡΟΜΕΣ! ΕΚΔΡΟΜΕΣ!

Ποιότητα. Φροντίδα. Επιτυχία

EURODISNEY - ΠΑΡΙΣΙ

ΤΑΚΤΙΚΕΣ ΑΝΑΧΩΡΗΣΕΙΣ

Πρωτοχρονιά

ΙΤΑΛΙΑ - κοσμοπολίτικη ΝΙΚΑΙΑ

ΚΥΑΝΗ ΑΚΤΗ

29/12/05 - 5/1/06 8 ημέρες

ΟΛΥΜΠΙΑΚΗ: Ρόδο - Αθήνα - Μιλάνο - Αθήνα - Ρόδο

ΜΙΛΑΝΟ - ΓΕΝΟΒΑ - ΣΑΝ ΡΕΜΟ - ΝΙΚΑΙΑ -ΚΑΝΝΕΣ - ΣΑΝ ΠΟΛ ΝΤΕ ΒΑΝΣ - ΜΟΝΤΕ ΚΑΡΛΟ - ΜΟΝΑΚΟ - ΒΕΡΟΝΑ - ΒΕΝΕΤΙΑ

3 διανυκτερεύσεις Νίκαια - 2 διανυκτερεύσεις Βενετία - 2 διανυκτερεύσεις Μιλάνο. Ξενοδοχεία 4 αστέρων, ημιδιατροφή RADISON , NOVOTEL, JOLLY.

Συνοδός ΕΛΕΝΗ ΨΥΛΛΑΚΗ

DUBAI ***ΠΡΟΣΟΧΗ - ΠΡΟΣΟΧΗ***

Εχουμε καθημερινές αναχωρήσεις με πάμφθηνα πακέτα

Group από Ρόδο **15/1 - 21/1/06**

Με συνοδό την κ. ΕΛΕΝΗ ΨΥΛΛΑΚΗ

5 διαν. HOTEL SHERATON πρωινό - μπουφέ. Μεταφορές - ξενάγηση Dubai - σαφάρι - ψώνια - διασκέδαση - κρουαζιέρα στο Dubai. Τον Ιανουάριο γίνεται το SHOPPING FESTIVAL.

Χριστούγεννα - Πρωτοχρονιά

Χίλιες εκδρομές!!

• **DUBAI** κάθε μερα.

ΕΛΒΕΤΙΑ - ΒΙΕΝΝΗ - ΙΤΑΛΙΑ
ΡΩΜΗ - ΠΡΑΓΑ - ΒΟΥΔΑΠΕΣΤΗ
- ΠΑΡΙΣΙ DISNEY - ΠΟΥΚΕΤ -
ΣΑΜΟΥΪ - ΤΥΝΗΣΙΑ -
ΚΩΝΣΤΑΝΤΙΝΟΥΠΟΛΗ -
ΑΜΕΡΙΚΗ - ΛΟΝΔΙΝΟ -
ΑΜΣΤΕΡΝΤΑΜ

Σας ταξιδεύουμε 30 χρόνια!!!

ΠΡΑΚΤΟΡΕΙΟ KYDON ΙΑΤΑ

• ΕΘΕΛΟΝΤΩΝ ΔΩΔ/ΣΙΩΝ 14 • ΑΚΤΗ ΣΑΧΤΟΥΡΗ 8

Τηλ. 22410 23000, 27900, 27722

e-mail:kydon@otenet.gr

X5522-31/1

Αγνωστα και γνωστά των αγώνων για τα παλιά και τους παλιούς

ΟΡΟΛΟΓΙΑ ΚΑΙ ΚΑΝΟΝΙΣΜΟΙ

Γράφει ο Θεοφάνης Μπογιάννος

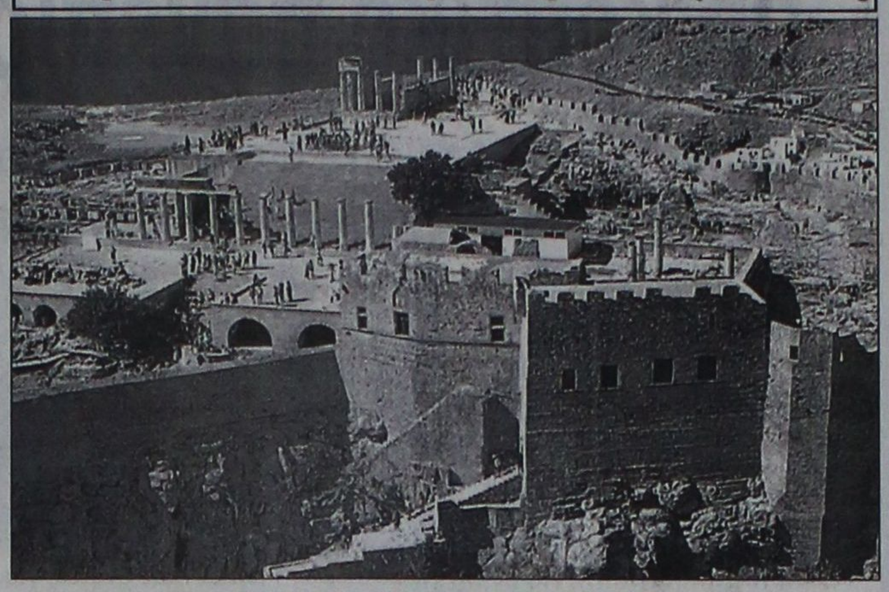

ΑΡΧΑΙΑ ΟΛΥΜΠΙΑ: Η ΠΑΛΑΙΣΤΡΑ

ΠΡΙΝ ΑΠΟ ΤΟΥΣ ΕΛΛΗΝΕΣ, ΠΟΙΟΙ ΛΑΟΙ ΕΙΧΑΝ ΑΘΛΗΤΙΣΜΟ ΚΑΙ ΑΓΩΝΙΣΜΑΤΑ. Λαοί της Ανατολής, όπως οι Σουμέριοι, Ασσύριοι, Χαλδαίοι, Μεσοποτάμιοι Κινέζοι και Βαβυλώνιοι είχαν μία μορφή αθλητισμού χωρίς οργάνωση.

Οι Αιγύπτιοι είχαν μερικά γνωστά αγωνίσματα, όπως: πάλη, τοξοβολία, άρση βαρών, Ιππασία και πλοήγηση, αλλά χωρίς σύστημα, χωρίς γνώσεις και όρους αθλητικούς.

ΠΟΙΟΙ ΗΤΑΝ ΟΙ ΠΡΩΤΟΙ ΣΤΗΝ ΕΛΛΑΔΑ ΠΟΥ ΓΝΩΡΙΖΑΝ ΤΟΝ ΑΘΛΗΤΙΣΜΟ. Οι Κρητικοί, δύο χιλιάδες χρόνια π.Χ, είχαν γνώσεις για μερικά αθλήματα, ιδίως την πάλη, την πυγμή, το κυβίστημα και τα ταυροκαθάψια. Το κυβίστημα και οι κυβηστήρες ήταν ζεύγη ακροβατών, ενώ τα ταυροκαθάψια ήταν μία μορφή ταυρομαχίας, χωρίς ποτέ να σκοτώνεται το ζώο και ο αθλητής.

ΤΑ ΑΘΛΗΜΑΤΑ ΤΩΝ ΑΡΧΑΙΩΝ ΕΛΛΗΝΩΝ ΗΤΑΝ ΚΟΙΝΑ ΣΕ ΟΛΗ ΤΗΝ ΕΛΛΑΔΑ. Ο όμηρος αναφέρει πως όταν οι Ελληνες ταξίδευσαν στην Τροία, είχαν τα ίδια αθλήματα, την ίδια γλώσσα, έθιμα και ήθη. Αλλωστε οι σκηνές πάνω στα αγγεία των αρχαίων Ελλήνων, δηλώνουν ομοιογένεια φυλής και τα ίδια αθλητικά δρώμενα.

ΠΟΙΟΣ ΗΤΑΝ Ο ΑΠΩΤΕΡΟΣ ΣΤΟΧΟΣ ΤΩΝ ΟΛΥΜΠΙΑΚΩΝ ΑΓΩΝΩΝ. Στόχος και μέλημα των Ολυμπιακών αγώνων, αλλά και των αγώνων στα Ισθμια, Πύθια και Νέμεα, ήταν η ένωση των Ελλήνων σε ενιαίο κράτος, κάτω από την σκέπη των Δώδεκα θεών και κάτω από τους Νόμους της Ελλάδος. Οι Αρχαίοι Ελληνες και πρώτοι οι Ρόδιοι ήθελαν και έλεγαν:

«ΑΙΕΝ αριστεύειν και υπείροχον εμμέναι άλλων». Αλλά και μέσω της Μουσικής και γυμναστικής να γίνουν οι Ρόδιοι και όλοι οι Ελληνες: καλοί αγαθοί πολίτες». Νους υγιής εν σώματι υγιή.

ΠΟΙΟΣ ΔΙΔΑΞΕ ΣΤΟΥΣ ΕΛΛΗΝΕΣ ΤΑ ΑΘΛΗΤΙΚΑ ΑΓΩΝΙΣΜΑΤΑ.

Οι Αρχαίοι Ελληνες πίστευαν πως ο Δίας, ο Ηρακλής, ο Πέλοπας, η Ιπποδάμεια ο Αρης και οι άλλοι Θεοί, δίδαξαν στους Ελληνες τον αθλητισμό και την μουσική.

Ο ΔΙΑΣ ΗΤΑΝ ΠΑΝΕΛΛΗΝΙΟΣ ΘΕΟΣ

Ηταν Πανελλήνιος και παγκόσμιος Θεός. Οι Ρόδιοι και οι λοιποί Ελληνες τιμούσαν τον Δία με πολλούς ναούς και πολλά επίθετα. Μερικά από τα επίθετα του Δία ήταν: Πολιέας (όπως εδώ στη Ρόδο) - αλλά και Πολιούχος, Προμάχος, Σωτήρ, Ελευθέριος, Ερκειος, Κτήσιος, Γαμήλιος, Ικέσιος, Ξένιος, Αιθέριος, Θυράνιος, Ευάνεμος, Υψιβρεμέτης, Νεφεληγερέτης, Ομβριος, Υέτιος, Μειλίχιος, Γενέθλιος, Γεωργός, Ακραίος, και μύρια άλλα ωραία και σημαντικά ονόματα του Θεού Δία.

ΤΙ ΑΦΙΕΡΩΝΑΝ ΟΙ ΑΘΛΗΤΕΣ ΣΤΟ ΔΙΑ ΤΗΣ ΟΛΥΜΠΙΑΣ

Καθετί που ευχαριστούσε το Θεό, από καρπούς και αγάλματα, αλλά και περικνημίδες, κράνη, πανοπλίες, θώρακες βέλη, ζώα και οτιδήποτε είχε ο αθλητής, η οικογένειά του και η γενέτειρα πόλη του.

ΟΙ ΗΜΕΡΕΣ ΤΩΝ ΑΓΩΝΩΝ ΚΑΙ ΤΑ ΑΓΩΝΙΣΜΑΤΑ ΗΤΑΝ ΠΑΝΤΟΤΕ ΤΑ ΙΔΙΑ. Οχι, δεν ήταν. Γινόταν συνεχώς βελτιώσεις και προσθήκες, κάθε τετραετία. Μέχρι το 472 οι Κριτές ήταν δύο και στη συνέχεια έγιναν Δέκα. Αρχικά οι ημέρες των αγώνων ήταν μόνο μία και στη συνέχεια έγιναν πέντε με πολλά αθλήματα και εκατοντάδες αθλητές από τον ελληνικό χώρο.

ΥΠΗΡΞΑΝ ΠΕΡΙΠΤΩΣΕΙΣ ΚΑΙ ΛΕΗΛΑΤΗΘΗΚΕ Η ΟΛΥΜΠΙΑ ΚΑΙ Η ΙΕΡΑ ΑΛΤΙΣ. Δυστυχώς είναι αλήθεια πως αρκετές φορές, παρά την πανελλήνια Εκεχειρία, μερικοί λεηλάτησαν την Ολυμπία, αλλά ο Δίας τους έριξε κεραυνό και οι Ελληνες τους καταράστηκαν να μην δουν νίκη και χαρά στην Ολυμπιά και στη ζωή τους.

ΟΙ ΜΑΚΕΔΟΝΕΣ ΝΙΚΟΥΣΑΝ ΣΤΗΝ ΟΛΥΜΠΙΑ. Οι Μακεδόνες, Ελληνες και σάρκα της Ελλάδος, μετείχαν ενεργά στους Ολυμπιακούς αγώνες, ακόμη και βασιλείς Μακεδόνες πήραν μέρος στην Ολυμπία. Ο Βασιλιάς της Μακεδονίας, Φίλιππος ο Δεύτερος, έλαβε μέρος στους Ιππικούς αγώνες του 356 πΧ. Και μάλιστα ανακηρύχθηκε Ολυμπιονίκης Ελλάδος!

ΟΙ ΡΩΜΑΙΟΙ ΕΠΑΙΡΝΑΝ ΜΕΡΟΣ ΣΤΟΥΣ ΟΛΥΜΠΙΑΚΟΥΣ ΑΓΩΝΕΣ. Μάλιστα μετείχαν. Οι Ελληνες θεώρησαν τους Ρωμαίους ως ΕΞ ΕΛΛΗΝΩΝ ΠΡΟΕΡΧΟΜΕΝΟΙ και έτσι οι Ρωμαίοι μετείχαν στα αθλητικά δρώμενα της Ελλάδος και της Ολυμπίας.

ΛΕΗΛΑΤΗΣΑΝ ΠΟΤΕ ΟΙ ΡΩΜΙΟΙ ΤΗΝ ΟΛΥΜΠΙΑ. Μάλιστα την λεηλάτησαν. Το έτος 80 π.Χ., κατά την 175η Ολυμπιάδα, ο εναγής Ρωμαίος Σύλλας λεηλάτησε την Ολυμπία κλέβοντας όλα τα καλά αγάλματα του Ιερού Χώρου.

ΤΙ ΚΕΡΔΙΖΑΝ ΟΙ ΑΡΧΑΙΟΙ ΑΘΛΗΤΕΣ ΚΑΙ ΤΙ ΠΑΙΡΝΟΥΝ ΟΙ ΣΥΓΧΡΟΝΟΙ ΟΛΥΜΠΙΟΝΙΚΕΣ. Στην αρχαία Ελλάδα οι αθλητές κέρδιζαν ένα στεφάνι ελιάς, ένα άγαλμα και το θαυμασμό όλης της Ελλάδος. Στην αρχαία Ελλάδα δεν υπήρχε πρώτος, δεύτερος και τρίτος νικητής, αλλά ο νικητής κάθε αγωνίσματος ήταν ένας και μοναδικός. Στην σύγχρονη εποχή υπάρχουν τρεις Ολυμπιονίκες σε κάθε αγώνισμα: πρώτος, δεύτερος και τρίτος. Ο πρώτος παίρνει χρυσό μετάλλιο, ο δεύτερος ασημένιο και ο τρίτος χάλκινο μετάλλιο.

Ανοίγει την προσεχή εβδομάδα η τουριστική έκθεση του Οσλο

ΠΑΡΟΥΣΙΑΖΕΙ ΜΕΓΑΛΟ ΕΝΔΙΑΦΕΡΟΝ

Την Πέμπτη 12 Ιανουαρίου 2006 ξεκινάει η τουριστική έκθεση της Νορβηγίας που πραγματοποιείται στο Όσλο καλύπτοντας τις Σκανδιναβικές χώρες και παρουσιάζοντας σημαντικό αριθμό Tour Operators από την Ευρώπη, την Αμερική, την Ασία, και την Αφρική. Η έκθεση θα λειτουργήσει μέχρι την Κυριακή 15 Ιανουαρίου, καλώντας τους επισκέπτες της να γνωρίσουν πάνω από 1.000 εκθέτες από 60 διαφορετικές χώρες.

Την Πέμπτη και την Παρασκευή είναι οι μέρες των επαγγελματιών, ενώ την Παρασκευή θα δοθεί ιδιαίτερη έμφαση στον κλάδο των συνεδρίων και του επαγγελματικού τουρισμού. Η διευθύντρια της έκθεσης κ. Sissel Korstad Weng δήλωσε ότι `οι επισκέπτες της Reiseliv 2006 θα έχουν την ευκαιρία εκτός από την συνάντηση τους με τους εκθέτες που αντιπροσωπεύουν ένα ευρύ φάσμα του τουρισμού, να ενημερωθούν και από τα σεμινάρια που θα πραγματοποιηθούν κατά τη διάρκεια της έκθεσης με βασικό αντικείμενο το συνεδριακό τουρισμό`.

Την περσινή Reiseliv παρακολούθησαν 13.931 στελέχη του τουρισμού από τους οποίους οι 9.356 ήταν εμπορικοί επισκέπτες και οι 4.575 εκθέτες. Συνολικά, επισκέφθηκαν την έκθεση 48.427 άτομα, εκ των οποίων οι 34.024 ήταν κοινό. Η έκθεση κάλυπτε 10.232 τ.μ.

ΙΑΤΡΙΚΗ ΑΝΑΚΟΙΝΩΣΗ

Το μικροβιολογικό εργαστήριο της Ιατρού

ΧΑΜΟΥΖΑ -ΤΣΕΛΕΠΗ ΑΝΑΣΤΑΣΙΑ

θα παραμείνει κλειστό από την
Τρίτη 27-12-2005 έως και την **Πέμπτη 5-1-2006**
Θα λειτουργήσει κανονικά από την
Δευτέρα 9-1-2006

Σας ευχόμαστε καλές εορτές και ευτυχισμένο το 2006

Τηλ. 22410 74034 - Στ. Κωτιάδη 5

12847-8/1

LANE
ΚΕΝΤΡΙΚΟ ΠΡΑΚΤΟΡΕΙΟ ΡΟΔΟΥ
ΣΤΕΦΑΝΑΚΗ

Zorpidis

ΤΟΥΡΙΣΤΙΚΟΣ ΟΡΓΑΝΙΣΜΟΣ

...ΜΙΑ ΑΓΚΑΛΙΑ ΟΛΟΣ Ο ΚΟΣΜΟΣ

ΧΡΙΣΤΟΥΓΕΝΝΑ ΠΡΩΤΟΧΡΟΝΙΑ ΘΕΟΦΑΝΙΑ

ΠΡΑΓΑ	4,5 μέρες	από 499 €
ΒΙΕΝΝΗ	4,5,6 μέρες	από 389 €
ΒΟΥΔΑΠΕΣΤΗ	4,5,7 μέρες	από 379 €
ΠΑΡΙΣΙ	5,6 μέρες	από 579 €
ΛΟΝΔΙΝΟ	5,6 μέρες	από 629 €
ΡΩΜΗ	4,5,6 μέρες	από 399 €
ΕΛΒΕΤΙΑ	6,9 μέρες	από 649 €
ΚΩΝ/ΠΟΛΗ	4,5 μέρες	από 219 €
ΣΟΦΙΑ	4 μέρες	από 229 €
ΙΤΑΛΙΚΟ ΠΑΝΟΡΑΜΑ	7 μέρες	από 479 €
ΣΚΙ ΣΤΗ ΒΙΤΟΣΑ	4,5 μέρες	από 229 €

Και πολλά άλλα!!!!

ΧΡΟΝΙΑ ΠΟΛΛΑ και ΚΑΛΟ ΤΑΞΙΔΙ !

Αλεξ. Διάκου 38
Τηλ. (22410) 20625, 30054, 33603, 33607
FAX (22410) 26745

X5627-31/1



ΨΥΧΟΕΡΕΥΝΗΤΡΙΑ

ΚΡΗΤΙΚΟΥ ΒΑΣΙΛΕΙΑ



Προβλέψεις για το μέλλον ικανοποιητικές.
Βοήθεια για κάθε θέμα που σας απασχολεί με κάθε εχεμύθεια
ΟΜΗΡΟΥ 65 Π. ΠΟΛΗ

Τηλ. 74440 - 67602,6972157586,
8-1π.μ. — 4-8μ.μ.

T.6641-31/1

ΝΤΕΤΕΚΤΙΒΣ

30 ΧΡΟΝΙΑ ΜΟΝΙΜΑ ΚΑΙ ΣΤΗ ΡΟΔΟ

35354

ΠΛΑΤΕΙΑ ΑΓΙΟΥ ΙΩΑΝΝΟΥ
Η ΛΥΣΗ!!! ΣΕ ΚΑΘΕ ΣΑΣ ΠΡΟΒΛΗΜΑ
EXPRESS SECURITY

X.5619-31/1

ΠΡΑΚΤΟΡΕΙΟ ΤΑΞΙΔΙΩΝ
ΣΑΒΒΑΣ ΣΑΗΣ
ΠΡΟΣΦΕΡΟΥΜΕ

τα φθηνότερα αεροπορικά εισιτήρια για όλο τον κόσμο με όλες τις αεροπορικές πτήσεις

ΠΡΟΣΟΧΗ:

ΠΛΗΡΟΦΟΡΙΕΣ ΔΕΝ ΔΙΔΟΝΤΑΙ ΑΠΟ ΤΟ ΤΗΛΕΦΩΝΟ ΜΟΝΟ ΠΡΟΣΩΠΙΚΗ ΠΑΡΟΥΣΙΑ ΣΑΣ

Ακόμη:

- ΒΙΖΑ επισκέπτου για ΑΥΣΤΡΑΛΙΑ σε μία μέρα
- Εκδοση διαβατηρίων
- Εκδοση αδειών αυτοκινήτων

ΞΕΝΟΔΟΧΕΙΑ ΣΤΗΝ ΑΘΗΝΑ

PRESIDENT Α' Κατηγορίας Λεωφόρος Κηφησίας

Μονόκλινο	€ 63	έως 31/3/06 με πρωινό
Δίκλινο για μονόκλινο	€ 68	» » » »
Δίκλινο	€ 73	» » » »
Τρίκλινο	€ 93	» » » »

ROYAL OLYMPIC LUX κοντά στο Σύνταγμα

Μονόκλινο	€ 91	έως 31/3/06
Δίκλινο	€ 91	» »
Τρίκλινο	€ 120	» »

OLYMPIC PLC Α' κατηγορίας Σύνταγμα

Μονόκλινο	€ 78	έως 31/11/05με πρωινό
Δίκλινο	€ 88	» » » »
Τρίκλινο	€ 109	» » » »

ΚΑΝΙΓΚΟΣ Α' κατηγορίας οδός Κάνινγκος

Μονόκλινο	€ 78	έως 31/3/06 με πρωινό
Δίκλινο	€ 88	» » » »

ASTOR Σύνταγμα

Μονόκλινο	€ 55	έως 31/12/05 με πρωινό
Δίκλινο για μονόκλινο	€ 62	» » » »
Δίκλινο	€ 70	» » » »
Τρίκλινο	€ 80	» » » »

POLIS GRAND HOTEL Α' Κατηγορίας Πατησίων

Μονόκλινο	€ 60	έως 31/3/06 με πρωινό
Δίκλινο	€ 70	» » » »
Τρίκλινο	€ 90	» » » »

DORIA HTL Β' Κατηγορίας Ομόνοια

Μονόκλινο	€ 54	έως 21/3 με πρωινό
Δίκλινο	€ 61	» » » »
Τρίκλινο	€ 79	» » » »

HELLINIS Β' Κατηγορίας ΩΝΑΣΕΙΟ, Συγγρού

Μονόκλινο	€ 48	έως 31/12/05
Δίκλινο	€ 58	» »
Τρίκλινο	€ 70	» »

BEST WESTERN Ιλίσια

Μονόκλινο	€ 84	από 1/5 - 31/12/05
Δίκλινο	€ 93	» »
Τρίκλινο	€ 110	» »

ARETOUSA Β' Κατηγορίας Μητροπόλεως Σύνταγμα

Μονόκλινο	€ 58
Δίκλινο	€ 76
Τρίκλινο	€ 100

VERGINA Β' Κατηγορίας ΘΕΣ/ΚΗ (κεντρικό)

Μονόκλινο	€ 64
Δίκλινο	€ 80
Τρίκλινο	€ 90

ANEMONI Κεντρικό - Πειραιά

Μονόκλινο	€ 60	έως 31/12/05 με πρωινό
Δίκλινο	€ 72	» » » »
Τρίκλινο	€ 85	» » » »

ΣΑΣ ΣΥΜΦΕΡΕΙ ΠΡΙΝ ΚΛΕΙΣΕΤΕ ΟΠΟΥΔΗΠΟΤΕ ΝΑ ΜΑΣ ΕΠΙΣΚΕΦΘΕΙΤΕ

ΠΡΑΚΤΟΡΕΙΟ ΤΑΞΙΔΙΩΝ
ΣΑΒΒΑΣ ΣΑΗΣ
ΤΑΡΠΟΝ ΣΠΡΙΓΚΣ 42
δίπλα στην Τράπεζα Πίστεως
• Τηλ. 22410 39781-3

X.5614-31/1

ΠΟΛΙΤΙΣΤΙΚΟ ΗΜΕΡΟΛΟΓΙΟ

γράφει η Πόλυ Χατζημάρκου
pollyhatz@yahoo.com

FLASH ART στη Ρόδο

• Με αφορμή τον τελευταίο του δίσκο, με τον τίτλο «Του έρωτα και της φωτιάς», ο Γιώργος Καλαντζής μιλά στο Ραδιόφωνο Λυχνάρι και την Εύη Αποστολοπουλου ανήμερα των Φώτων στις 4 το απόγευμα (συχνότητα 91.4).

• Ο Πολιτιστικός Σύλλογος Γυναικών Ρόδου σε συνεργασία με τους Δήμους Πεταλούδων, Αρχάγγελου, Ιαλυσού και Αφάντου, παρουσιάζουν την Πέμπτη 5 Ιανουαρίου στο Δημοτικό Θέατρο Ρόδου, τη θεατρική παράσταση «Ο Μαγικός κόσμος του Σκρουζ». Παραστάσεις θα δοθούν στις 5.30 το απόγευμα και στις 7.30 το βράδυ.

• Ο Πολιτιστικός Σύλλογος Σαλάκου «Το σπήλαιο» διοργανώνει και φέτος ζωντανή αναπαράσταση της γέννησης του Θεανθρώπου στο γνωστό φυσικό περιβάλλον της «Νύμφης». Η Φάτνη θα λειτουργήσει και πάλι την Παρασκευή 6 Ιανουαρίου, από τις 11 το πρωί έως τις 17.00 το απόγευμα.

• Μετά τις εκθέσεις για τον Άγγελο Σικελιανό, τον Γρήγορη Ξενόπουλο και τον Ανδρέα Εμπειρίκο, το Διεθνές Κέντρο Λογοτεχνών και Μεταφραστών Ρόδου φιλοξενεί στις εγκαταστάσεις του, στην οδό Αντιπλοίαρχου Λάσκου 10Α, έκθεση που θα αποτελείται από πορτραίτα και εργοβιογραφικά στοιχεία του Αλέξανδρου Παπαδιαμάντη, με αφορμή τα 150 χρόνια από τη γέννηση του. Η έκθεση θα διαρκέσει έως και τις 29 Ιανουαρίου και θα είναι επισκέψιμη τις εργάσιμες ημέρες από τις 8:30 ως τις 14:30 το μεσημέρι. Πληροφορίες: 22410 32510

• Συνεχίζεται έως και τις 7 Ιανουαρίου η έκθεση μελών του Συλλόγου Εικαστικών Δωδεκανήσου στη Δημοτική Πινακοθήκη Ρόδου στην Πλατεία Σύμης.

ΣΤΟΥΣ ΚΙΝΗΜΑΤΟΓΡΑΦΟΥΣ ΤΗΣ ΠΟΛΗΣ ΜΑΣ

1) ΠΑΛΛΑΣ: "BROTHERS GRIMM", TERRY GILLIAM

Οι Wilhelm και Jacob Grimm είναι δυο τσαρλατάνοι που ταξιδεύουν από μέρος σε μέρος και έναντι αδράς αμοιβής διώχνουν στοιχειά, μάγισσες, φαντάσματα που δεν είναι άλλοι από τους συνεργάτες τους μασκαρεμένοι. Τα πράγματα όμως γίνονται πιο σοβαρά, όταν μετά από την εντολή ενός Γάλλου στρατηγού θα βρεθούν σε ένα δάσος που φαίνεται να είναι πραγματικά στοιχειωμένο. Το «The Brothers Grimm» είναι ένα από τα πιο πολύπαθα projects του Terry Gilliam...



Με την αρχική ημερομηνία εξόδου για το Νοέμβριο του 2004 να μετακινείται συνεχώς, με αποχωρήσεις ηθοποιών λόγω άλλων εργασιακών υποχρεώσεων, με την επιβολή της Lena Heady - αντί της Samantha Morton που ήθελε ο σκηνοθέτης- για το γυναικείο πρωταγωνιστικό ρόλο από τους αδελφούς Weinstein, μια εξάμηνη περίοδο... διακοπών για τον Gilliam (όπου και γύρισε το Tideland), οι αδερφοί Grimm κατάφεραν να πουν την ιστορία τους στο Αμερικάνικο κοινό μόλις προς τα τέλη του Αυγούστου 2005. Και μάλλον ο περισσότερος κόσμος δεν ικανοποιήθηκε με ότι είδε και ότι άκουσε, κρίνοντας από τις χλιαρές έως αποκαρδιωτικές κριτικές που έλαβε η ταινία. Παραδόξως όμως το τελικό αποτέλεσμα είναι πολύ καλύτερο από ότι θα περίμενε κανείς.

Δύο είναι τα κύρια στοιχεία που αφήνουν τους Grimm να ξεφύγουν από την κατηγορία του 'ενός ακόμη αποτυχημένου blockbuster'. Πρώτον η ατμοσφαιρική φωτογραφία σε συνδυασμό με τα εντυπωσιακά εφέ που δημιουργούν μια παραμυθένια ατμόσφαιρα σε συνδυασμό με τα απαραίτητα στοιχεία γοτθικού τρόμου. Και δεύτερον η ειρωνική διάθεση που είναι παρούσα σε όλη τη διάρκεια της ταινίας, άλλοτε με τρόπους περισσότερους εμφανείς και άλλοτε όχι. Αν προσθέσουμε στα παραπάνω μια σειρά σκηνών που κλείνουν το μάτι στις ιστορίες των αδερφών, μαζί με μια εμφάνιση-έκπληξη της Monica Bellucci στο ρόλο της κακιάς μάγισσας, δεν είναι να απορούμε γιατί το «The Brothers Grimm» αποτελεί το πιο διασκεδαστικό παραμύθι... Απολαύστε την αφήγηση στο σινεμά ΠΑΛΛΑΣ

2) ΜΕΤΡΟΠΟΛ: "ΤΟ ΧΡΟΝΙΚΟ ΤΗΣ ΝΑΡΝΙΑ", ANDREW ADAMSON

Μετά από τον Άρχοντα και το μάγο ονόματι Harry Potter, ένα ακόμα κινηματογραφικό franchise βασισμένο σε λογοτεχνικούς χαρακτήρες προερχομένων εκ Βρετανίας δοκιμάζει την τύχη του στις αίθουσες. Και αν αναλογιστούμε ότι έχουν αγοραστεί τα δικαιώματα και για τα 7 βιβλία του C. S. Lewis, από την επιτυχία της ταινίας θα εξαρτηθεί πόση ακόμη Narnia μπορεί να χωρέσει στο κινηματογραφικό celluloid. Η ιστορία είναι λίγο πολύ γνωστή: κατά τη διάρκεια του Β΄ παγκοσμίου πολέμου τέσσερα αδέρφια αναγκάζονται να αφήσουν τη μητέρα τους και να μείνουν στο σπίτι ενός εκκεντρικού καθηγητή. Σε ένα από τα πολλά δωμάτια του σπιτιού ανακαλύπτουν μια ντουλάπα που τους οδηγεί στο μυθικό κόσμο της Narnia. Εκεί θα μάθουν ότι σύμφωνα με μια προφητεία οι τέσσερίς τους -μαζί με τη βοήθεια του λιονταριού Aslan- είναι προορισμένοι να σώσουν την χώρα από την κυριαρχία της Λευκής Μάγισσας...



Καλά ήταν τα νέα που ανέφεραν ότι ο Andrew Adamson, σκηνοθέτης των «Shrek» και «Shrek 2», βρίσκεται πίσω από το project. Βλέποντας όμως στους τίτλους αρχής το λογότυπο της Disney, η αρχική υποψία γρήγορα επιβεβαιώνεται: η Νάρνια είναι μια ταινία για όλη την οικογένεια... μα περισσότερο πρόκειται να ικανοποιήσει τους μικρότερους ηλικιακά. Έτη μακριά από την τριλογία του Αρχοντα - με μια μικρή εξαίρεση την τελική μάχη που μοιάζει να είναι παρμένη από το έπος του Peter Jackson- η ταινία ακολουθεί σε γενικές γραμμές το βιβλίο, αποφεύγοντας οτιδήποτε ιδιαίτερα σκοτεινό ή τρομακτικό. Ακόμη είναι μια πιο clean cut εκδοχή του Harry Potter, όπου τα μαγικά ξόρκια είχαν προκαλέσει ορισμένες αντιδράσεις από την πλευρά της εκκλησίας.

Ενδεικτικά αναφέρεται ότι η ταινία προωθείται από τη Motive Marketing, την ίδια εταιρεία που είχε αναλάβει το marketing του «Passion of the Christ» του Mel Gibson έχοντας ως target group και τους Χριστιανούς της Αμερικής, μιας και τα βιβλία του C. S. Lewis βρίθουν χριστιανικών συμβολισμών. Κατά πόσο είναι αυτά παρόντα και στην ταινία μπορούν να αναλογιστούν και να καταλήξουν στα συμπεράσματά τους οι καλοί Χριστιανοί, καθώς πηγαίνουν τα παιδιά τους στο κατηχητικό :). Εκείνο που αξίζει περισσότερο και αποτελεί έναν από τους (λίγους) λόγους να δει κανείς την ταινία είναι η εκπληκτική ερμηνεία της Tilda Swinton στο ρόλο της Λευκής Μάγισσας που εντυπωσιάζει με την φυσική της ψυχρότητα και την ανεπιτήδευτη κακία την οποία με άνεση εκπέμπει προς όλες τις κατευθύνσεις.

(πηγή: cinenews.gr)

VANIK TOURS

ΓΙΑΝΝΗΣ και ΣΕΒΑ ΒΑΛΣΑΜΙΔΗ
VANIK σημαίνει ΑΛΗΘΕΙΑ
ΑΚΤΗ ΚΑΝΑΡΗ 17, ΨΑΡΟΠΟΥΛΑ - ΑΝΕΤΟ ΠΑΡΚΙΝΓΚ •
Ανοικτά: ΔΕ-ΣΑ 08.30 - 14.00 & 16.30 - 20.30 - Τηλ. 22410 35191, 37621 κινητό: 6945798148 , FAX 22410 29532

Το γραφείο μας πάντα πρώτο σε κρατήσεις ξενοδοχείων εξασφάλισε και σας προσφέρει καταπληκτικές τιμές για τα παρακάτω ξενοδοχεία σε ΠΑΚΕΤΑ (έκδοση εισιτηρίων R/T) από 1/11/05-31/3/2006

Απευθυνόμαστε σας που θέλετε και η κράτησή σας να είναι σωστή και το δωμάτιό σας να σας περιμένει

1ον HOTEL PRESIDENT Α΄ Κατηγορίας
Λεωφόρος Κηφισίας (ανακαινισμένο)

Μονόκλινο	€ 63
Δίκλινο για μονόκλινο	€ 68
Δίκλινο	€ 73
Τρίκλινο	€ 93

2ον HOTEL ZAFOLIA Α΄ Κατηγορίας
Λεωφόρος Αλεξάνδρας

Μονόκλινο	€ 90
Δίκλινο	€ 100
Τρίκλινο	€ 120

3ον HOTEL ATHENS CYPRIA Α΄ Κατηγορίας
Σύνταγμα

Μονόκλινο	€ 60
Δίκλινο	€ 75
Τρίκλινο	€ 100

4ον HOTEL ASTOR Α΄ Κατηγορίας
Σύνταγμα

Μονόκλινο	€ 55
Δίκλινο για μονόκλινο	€ 62
Δίκλινο	€ 70
Τρίκλινο	€ 80

5ον HOTEL ARETHOUSA Β΄ Κατηγορίας
Σύνταγμα

Μονόκλινο	€ 50
Δίκλινο	€ 65
Τρίκλινο	€ 80

6ον HOTEL ELECTRA Α΄ SUPERIOR
Ερμού Σύνταγμα

Μονόκλινο	€ 135
Δίκλινο	€ 155
Τρίκλινο	€ 185

7ον HOTEL ELLINIS Β΄ Κατηγορίας
Ωνάσειο, λεωφ. Συγγρού

Μονόκλινο	€ 48
Δίκλινο	€ 58
Τρίκλινο	€ 70

8ον HOTEL TPITON Β΄ Κατηγορίας
Κέντρο Πειραιά

Μονόκλινο	€ 60
Δίκλινο	€ 80
Τρίκλινο	€ 100

9ον HOTEL SAVOY Α΄ Κατηγορίας
Κέντρο Πειραιά

Μονόκλινο	€ 75
Δίκλινο	€ 95
Τρίκλινο	€ 115

10ον HOTEL EGNATIA Β΄ Κατηγορίας
Θεσσαλονίκη Κέντρο - ανακαινισμένο

Μονόκλινο	€ 75
Δίκλινο	€ 85
Τρίκλινο	€ 95

11ον HOTEL EGNATIA PALACE Α΄ Κατηγορίας
Θεσσαλονίκη Κέντρο - ολοκαίνουργιο

Μονόκλινο	€ 100
Δίκλινο	€ 110
Τρίκλινο	€ 135

* Τα παραπάνω ξενοδοχεία διαθέτουν T.V. σε όλα τα δωμάτια
* Στις παραπάνω τιμές συμπεριλαμβάνεται πρωινό σε μπουφέ
* Ακόμη σε μας θα βρείτε αεροπορικά και ατμοπλοϊκά εισιτήρια όλων των εταιρειών.

X.5609-31/1

GR Grand Hotel
★★★★★

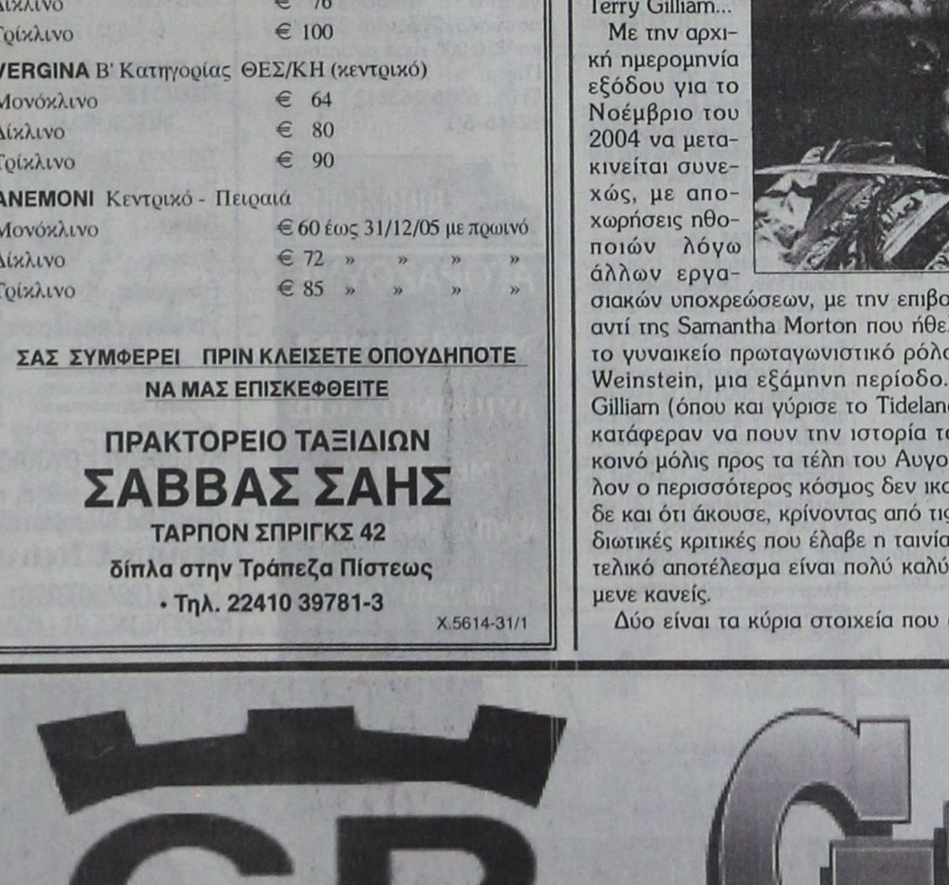

Ο τέλειος συνδυασμός ποιότητας και οικονομίας που τιμά και ανεβάζει τη Ρόδο

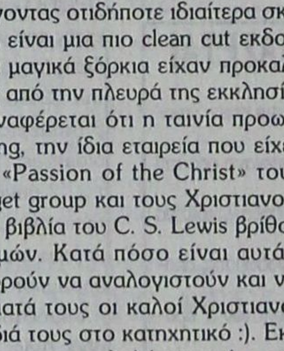

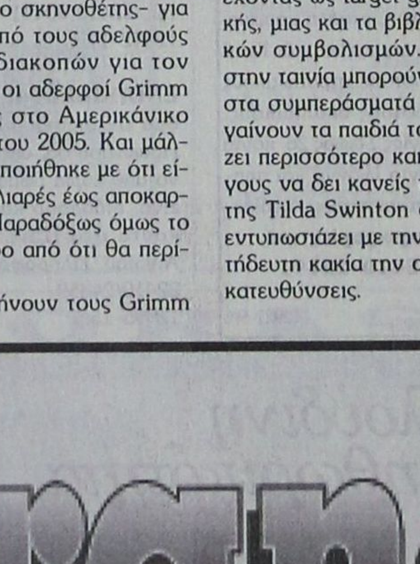

Αναλαμβάνουμε συνέδρια και κάθε κοινωνική σας εκδήλωση



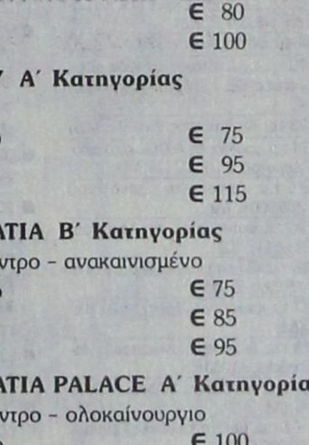

Αξέχαστες μελωδικές στιγμές δίπλα στο τζάκι μας, με τον πιανίστα ΤΑΚΗ ΤΣΩΝΗ, κάθε Παρασκευή, Σάββατο και Κυριακή

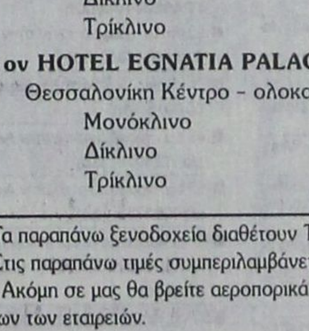

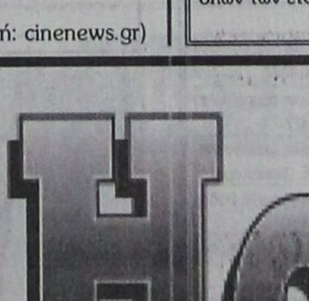

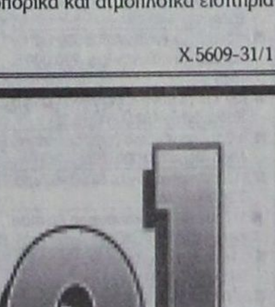

X.5602-31/1

ΠΡΟΟΔΟΣ μικρές αγγελίες μικρές αγγελίες ΠΡΟΟΔΟΣ

ενοικιάσεις

ΕΝΟΙΚΙΑΖΕΤΑΙ καινούργιο διαμπερές διαμέρισμα α' ορόφου, αποτελούμενο από 3 υπνοδωμάτια, σαλόνι - κουζίνα, με εντοιχισμένες ηλεκτρικές συσκευές, ηλιακό θερμοσίφωνα και μεγάλες βεράντες επί της οδού Αντιοχείας. Πληρ. τηλ. 6974123146, 6944153714, 22410/73302
ΓΔ-15/1/2006

ΕΝΟΙΚΙΑΖΕΤΑΙ γκαρσονιέρα επιπλωμένη με πολυκουζινάκι και μπάνιο επί της οδού Λειβαδιάς 14- Ανάληψη.
Τηλ. 22410-63633, Επίσης και ένα διαμέρισμα δυάρι καινούργιο.
12901-18/1

ΕΝΟΙΚΙΑΖΟΝΤΑΙ δύο κεντρικά καταστήματα 50 τ.μ., έκαστο, επί της 28ης Οκτωβρίου. Τηλ. 6947-444099
12869-22/1

ΕΝΟΙΚΙΑΖΕΤΑΙ πλήρως επιπλωμένη γκαρσονιερα, 33 τ.μ., σε άριστη κατάσταση, επί της οδού Πειραιώς στη Ρόδο.
Πληροφορίες τηλ. 694 2210685 όλες τις ώρες
5057-15/1

ΕΝΟΙΚΙΑΖΕΤΑΙ καινούργια οικοδομή 100 τ.μ., κατοικήσιμη, 40 τ.μ. αυλή με κήπο, στην Κρεμαστή. Πληροφορίες τηλ. 22410/25723
13029-15/1

ΕΝΟΙΚΙΑΖΕΤΑΙ Ή ΠΩΛΕΙΤΑΙ ισόγεια αποθήκη, 270 τ.μ., στην Ανάληψη, κατάλληλη για όλες τις εργασίες. Τηλ. 6947374732
X5603-31/1

ΕΝΟΙΚΙΑΖΕΤΑΙ κτίριο 205 τ.μ. και ύψος 5.30 μετ. στην οδό ΚΑΠΟΔΙΣΤΡΙΟΥ- Κατάλληλο για τράπεζες εστιατόρια. Αντιπροσωπείες αυτοκινήτων. Νυκτερινό κέντρο (DISCO) κτλ. **Τηλ. 22410-34800-6936803031.**
2767-10/1

ΕΝΟΙΚΙΑΖΕΤΑΙ το ισόγειο δυόροφης κατοικίας, 150 τ.μ., επί της οδού Καναδά 76-78, έναντι εκκλησίας Αγίου Νικολάου. Πληρ. τηλ. 22410/27985 και 22410/29715 και στον άνω όροφο
12988-14/1

ΕΝΟΙΚΙΑΖΕΤΑΙ
κατάστημα λουξ, 100 τ.μ., κατάλληλο για έκθεση, ΠΡΟΠΟ και ο,τιδήποτε άλλο, εκτός από μπαρ και εστιατόριο, επί της οδού Καποδιστρίου 62.
Επίσης ενοικιάζεται διαμέρισμα ανεξάρτητο 1ου ορόφου, 100 τ.μ., 2 υπνοδωμάτια, σαλοτραπεζαρία, κουζίνα, μπάνιο και καθιστικό. Οδός Αγίας Σοφίας κοντά στον Αη Γιάννη και στο Πανεπιστήμιο Αιγαίου.
Τηλ. 22410/22191
13003-17/1



ΚΤΗΜΑΤΟΜΕΣΙΤΙΚΟ ΓΡΑΦΕΙΟ
ΑΙΓΑΙΟΚΤΗΜΑΤΙΚΗ
ΠΩΛΟΥΝΤΑΙ
- ΔΙΑΜΕΡΙΣΜΑΤΑ-ΜΟΝ/ΚΙΕΣ
(ΔΔ) = ΔΑΝΕΙΑ ΔΕΚΤΑ

- 44 τ.μ. (α' ορ.) καινούργιο, στην Ιαλυσό, 85.000 €.(ΔΔ)
- 46 τ.μ. (υπόγειο με αυλή) Υψηλάντου, 60.000 €
- 50 τ.μ., ρετιρέ, Αγ. Νικόλαο 50.000 €.(ΔΔ)
- 65τ.μ. καινούργια, κοντά Στ. Καπιάδη, 145.000 €.(ΔΔ)
- 48 τμ ισόγειο Αισχύνη 75.000 €.(ΔΔ)
- 70 τ.μ., μονοκατοικία, σε 120 τ.μ., οικόπεδο (ΣΔ 1,2) Αρχάγγελο 94.000 €
- 73 τ.μ. Αγ. Νικόλαος, 95.000 € (ΔΔ)
- 74 τ.μ. μον/κία, σε 400τ.μ. οικόπεδο, Δαματριά, 75.000 €
- 75 τ.μ. καινούργιο , Δενδρινού 165.000 € (ΔΔ)
- 82τ.μ. καινούργιο, στ' Αφάντου, 88.000 € (ΙΣ)
- 86 τ.μ. (3 υπν.) καινούργιο, Ιαλυσό, 150.000 € (ΔΔ)
- 87 τμ. καινούργιο, Τρεις, 166.000 € (ΔΔ)
- 88 τ.μ., δυώροφη μονοκατοικία Παραδείσι, 60.000 €
- 89 τ.μ., καινούργιο, Μήδεια 175.000 € (ΔΔ)
- 92 τ.μ. μεζ/τα κολώνες Γεννάδι 80.000 € (ΔΔ)
- Παραδοσιακή μονοκατοικία Μαριτσά 150.000 (Δ.Δ)
- 92 τ.μ. ισόγειο υπερυψωμένο λουξ κατασκευή Ροδίνι 150.000 € (ΔΔ)
- 95τ.μ. Ιαλυσό, γ' όρ. με πάρκινγκ 90.000 (Δ.Δ.)
- 97 τ.μ. Κέννεντυ (2 υπν.) 250.000 € (ΔΔ)
- 100 τ.μ. μονοκατοικία σε 500 τ.μ. οικόπεδο κοντά στην Ιξιά 280.000 € (ΔΔ)
- 100 τ.μ. (3 υπν.) καινούργιο ορ/σμα Καρακόνερο 182.000 € (ΔΔ)
- 100 τμ. καινούργιο (γκαράζ -απ//κη) Μίρα-Μάρε 190.000 (Δ.Δ)
- 113τ.μ. καινούργιο, Καρακόνερο, 220.000 € (ΔΔ)
- 117 τ.μ. (3 υπν.) καινούργιο Αραπάκι ρετιρέ 210.000 €.(ΔΔ)
- 118 τ.μ. καινούριο Μ. Πετρίδη, 215.000 €.(ΔΔ)
- 120 τ.μ. διαμέρισμα καινούργιο, Τρεις, 229.000 €.(ΔΔ)
- 120 τ.μ. μονοκατοικία Π. Πόλη Ρολόι 145.000 € (ΔΔ)
- 122τ.μ. καινούργιο, στο Καρακόνερο, 240.000 € (ΔΔ)
- 129 τ.μ. (3 υπν.) καινούργιο διαμέρισμα Τσαλδάρη 215.0000 € (ΔΔ)
- 130 τ.μ. μονοκατοικία σε μπετά Κοσκινού, σε 800 τ.μ. οικόπεδο 115.000 € (ΔΔ)
- 130 τ.μ. μονοκατοικία (μπετά) Παστίδα με 240 τ.μ. οικόπεδο, 100.000 € (ΔΔ)
- 132 τ.μ. καινούργιο, Ζέφυρο, 213.000 € (ΔΔ).
- 134 τ.μ. μονοκατοικία (4 υπνοδωμάτια), Γεννάδι, καινούργια, 190.00 € (ΔΔ)
- 170 τ.μ. μονοκατοικία καινούργια Κοσκινού 1000 τ.μ., 269.000 € (ΔΔ
- 142 τ.μ. μον/κία Νιοχώρι 150.000 €
- (ΔΔ)
- 157 τ.μ. μεζονέτα καινούργια Ροδίνι 230.000 € (ΔΔ).
- 159 τ.μ. ανεξάρτητη μον/κία 215τ.μ. οικόπεδο στην Παστίδα 180.000 € (ΔΔ
- 185 τ.μ. (3 υπν.) Μιχ. Πετρίδη Ρετιρέ 250.000 € (ΔΔ).
- 195τ.μ. μεζ/τα μαρμαροσοβά, Ιαλυσό, 300 τ.μ. οικόπεδο, 160.000 € (ΔΔ).
- 200 τ.μ. μεζ/τα καινούργια σε 400 τ.μ., οικόπεδο, Κρεμαστή, 250.000 € (ΔΔ)
- 236 τ.μ., διώροφη καινούργια μον/κία στη Θολό σε 2.174 τ.μ.. οικ/δο κτίζει άλλα 764τ.μ. τιμή 250.000 € (ΔΔ)

ΚΑΤΑΣΤΗΜΑΤΑ-ΑΠΟΘΗΚΕΣ-ΓΡΑΦΕΙΑ -ΠΑΝΣΙΟΝ

- 22,45 τ.μ. γραφείο κοντά στην Ακαδημία 56.000 € (ΔΔ).
- 33,5 τ.μ. κατάστημα Λεμεσού 65.000 € (ΔΔ)
- 45 τ.μ. γραφείο κοντά στην Ακαδημία 112.000 € (ΔΔ)
- 67 τ.μ. γραφείο κοντά στην Ακαδημία 168.375 € (ΔΔ)
- 40 τ.μ. κατ/μα με 70 τ.μ. απ/κη - πρ/ση Αννης Μαρίας 115.000 € (ΔΔ) (μισθωμένο)
- 50 τ.μ. κατ/μα (μισθωμένο) Φαληράκι 120.000 € (ΔΔ)
- 70τ.μ., κατάστημα, επί λεωφ. Ρόδου - Λίνδου, 150.000 € (ΔΔ)
- 71 τ.μ. υπόγεια απ/η με ράμπα πρ/ση Αννης Μαρίας 23.477 €
- 85 τ.μ. ισόγεια με αυλή αποθήκη Καρακόνερο 44.000 € (διαμέρισμα)
- 90 τ.μ. ισόγεια απ/κη μαρ/βά Ροδίνι 60.000 €. (διαμέρισμα)
- 100 τ.μ. κατάστημα (μισθωμένο) Φαληράκι 220.000 €.(ΔΔ)
- 105 τ.μ.επί της λεωφόρου Ρόδου-Ασγούρου 308.000 €. (ΔΔ)

ΟΙΚΟΠΕΔΑ

- 850 τ.μ. Σ.Δ.1 45.000 € Δαματριά
- 6.700 τ.μ. Ασγούρου 270.000 €
- 1 μερίδα οικ. συν/σμού Απόλλων 300 τ.μ. κτίζει 180 τ.μ. (Κ.Χ) 110.000 €
- 1.330 τ.μ.εξ αδιαιρέτου με άδεια για 134 τ.μ. μεζ/τα 65.000 € στους Τρεις
- 21.300 τ.μ. Ασγούρου, 350.000 €
- 150 τ.μ. οικ/δο κτίζει 128 τ.μ. στο Χαράκι 50.000 € (ΔΔ)
- 4.490 τ.μ. Φάνες 79.000 €, 300μ. από τη θάλασσα

ΕΝΟΙΚΙΑΖΟΝΤΑΙ:
1. Δυάρι στο 6ο χλμ. Ρόδου - Καλλιθέας 150 €
2. Studio (επ/νο) Σοφία Βέμπου 200 €
3. Αποθήκη 500τ.μ. (για οικοδομικά υλικά) στο 6ο χλμ. Ρόδου-Καλλιθέας ενοίκιο 350 €
4. ΟΒΕΛΙΣΤΗΡΙΟ - SNACK BAR - ΝΙΟΧΩΡΙ (επιχείρηση)
5) 300 τ.μ. αποθήκη (Eden Rock Καλλιθέα), 1.300 €
6) 90 τ.μ. ημ/γειο κατάστημα 7 Βαγιές με ράμπα, 350 €
7) 180 τ.μ. μονοκατοικία σε 4 στρέμματα οικόπεδο, Ασγούρου, 1000 €
8) 30 τ.μ. κατάστημα στο εμπορικό κέντρο Μακέστα, 300 €
9) 50 τ.μ. ισόγειο, επιπλωμένο, με αυλή, Υψηλάντου, 250 €
10) 105 τ.μ. α' όρ. (3 υπν.) Νιοχώρι 450 ευρώ
11) 80 τ.μ. ισόγειο γραφείο Αγ. Αναργύρους 500 €

- ΖΗΤΟΥΝΤΑΙ ΟΙΚΟΠΕΔΑ ΓΙΑ ΑΓΟΡΑ ΕΝΤΟΣ ΠΟΛΕΩΣ ΡΟΔΟΥ - ΚΟΣΚΙΝΟΥ - ΙΑΛΥΣΟ
- ΑΝΑΛΑΜΒΑΝΟΥΜΕ ΤΗΝ ΕΝΟΙΚΙΑΣΗ ΤΟΥ ΔΙΑΜΕΡΙΣΜΑΤΟΣ ΣΑΣ ΣΕ ΠΟΛΥ ΣΥΝΤΟΜΟ ΧΡΟΝΙΚΟ ΔΙΑΣΤΗΜΑ

ΖΗΤΟΥΝΤΑΙ ΓΙΑ ΑΓΟΡΑ ΜΕΤΑΧΕΙΡΙΣΜΕΝΑ ΔΙΑΜΕΡΙΣΜΑΤΑ
ΑΜΕΣΗ ΠΩΛΗΣΗ
ΡΕΝΑ ΒΑΖΟΥΚΟΥ & ΣΥΝΕΡΓΑΤΕΣ
(ΜΕΣΙΤΕΣ ΑΣΤΙΚΩΝ ΣΥΜΒΑΣΕΩΝ)
ΔΙΕΥΘ. ΓΡΑΦΕΙΟΥ ΔΗΜ. ΘΕΟΔΩΡΑΚΗ 3
Τηλ. (22410) 22943. FAX: 28838 κινητό: 6945466773.
email.vazoukou@acn.gr
X5621-31/1

ΕΝΟΙΚΙΑΖΕΤΑΙ οροφοδιαμέρισμα πολυτελείας τριών υπνοδωματίων, 2 μπάνια, θέρμανση, στο κέντρο της πόλης επί της οδού Β. Ηρακλείου. Η οικοδομή έχει πυλωτή για στάθμευση. Πληρ. Διακογεωργίου Κάλλιστος τηλ. 22410-29318 & 22410-78501
X5612-31/1

ΕΝΟΙΚΙΑΖΕΤΑΙ επιπλωμένη γκαρσονιέρα επί της οδού Κων. Τσαλδάρη 2 πλησίον Κωτσόβολου.
Πληρ. τηλ. 6944426760
12923-8/1

ΕΝΟΙΚΙΑΖΕΤΑΙ ανεξάρτητο διαμερισματάκι επιπλωμένο δύο δωματίων με κουζίνα, μπάνιο, αυλή στη περιοχή Αγίου Νικολάου. Τηλ. 22410-27314 & 6946575037
12922-8/1

ΕΝΟΙΚΙΑΖΕΤΑΙ γκαρσονιέρα ισόγειος επιπλωμένη και μη επί της οδού Κοδριγκτώνος 87. Πληρ. τηλ. 22410-23368.
5042-6/1

ΕΝΟΙΚΙΑΖΕΤΑΙ διαμπερές διαμέρισμα σε ήσυχη περιοχή, κατάλληλο και για φοιτητές, επιπλωμένο ή όχι, αποτελούμενο από 2 υπνοδωμάτια, χωλ, κουζίνας, WC και λοιπών βοηθητικών χώρων στην οδό Πατρών 9. Πληροφορίες στο 22410/65259 από 13.00 - 22.00
12856-11/1

ΕΝΟΙΚΙΑΖΕΤΑΙ ισόγειο διαμέρισμα αποτελούμενο από τρία υπνοδωμάτια, κουζίνα, σαλόνι και δύο WC, ενοίκιο 470 ευρώ, περιοχή Καρακόνερο. Πληρ. τηλ. 22410/33226 και κιν. 69425639953
13033-15/1

ΕΝΟΙΚΙΑΖΕΤΑΙ
ΔΙΑΜΕΡΙΣΜΑ
επιπλωμένο, με τρία υπνοδωμάτια, σαλόνι, κουζίνα και μπάνιο, με ηλιακό, χωρίς έξοδα βόθρου, πολύ κοντά στο Πανεπιστήμιο, επί της Βορείου Ηπείρου
Πληροφορίες
τηλ. 22410/87615
X5628-31/1

ΕΝΟΙΚΙΑΖΕΤΑΙ
οροφοδιαμέρισμα στην Στρατηγού Ζήση, (απέναντι από την εφημερίδα «Πρόοδο»), κουζίνα - σαλόνι, 2 υπνοδωμάτια, αποθήκη και μπάνιο, στον α' όροφο.
Πληροφορίες τηλ.
22410/96887 - 6974757957
X5627-31/1

ΕΝΟΙΚΙΑΖΕΤΑΙ στην πιο εμφανή περιοχή του συνοικισμού των δασκάλων και επί της οδού Ηρωΐδος Αναστασίας 29 διαμέρισμα, στον πρώτον όροφο με ένα υπνοδωμάτιο, σαλόνι- Κουζίνα WC κλπ.
Είναι συνδεδεμένο με τον βιολογικό. Πληρ. τηλ.: 22410-33724 & 6939157462
5035-8/1

ΕΝΟΙΚΙΑΖΕΤΑΙ ημιυπόγειο διαμέρισμα 75 τ.μ. με πλήρη εξοπλισμό, επι της οδού Ξάνθου πλησίον του Εθνικού Σταδίου. Πληρ. τηλ. 6946680174
12821-13/1

ΕΝΟΙΚΙΑΖΕΤΑΙ 3άρι διαμέρισμα β' ορόφου με 2 υπνοδωμάτια, σαλόνι, κουζίνα, μπάνιο με τριφασικόνυχτερινό ρεύμα και συνδεδεμένο με το αποχετευτικό επί της Γαβριήλ Μυσίου 3 περιοχή Ανάληψης. Τιμή λογική. Πληρ. τηλ. 22410-29526, 21506.
12918-10/1

ΕΝΟΙΚΙΑΖΕΤΑΙ διαμέρισμα 120 τ.μ., με 3 υπνοδωμάτια, στον 2ο όροφο, με ασανσέρ, αυτόνομη θέρμανση, με 2 μπάνια, επί της Εθν. Αντιστάσεως (Αννης Μαρίας). Πληροφορίες τηλ. 22410/33551
12851-8/1

ΕΝΟΙΚΙΑΖΕΤΑΙ εξοχική κατοικία, 110 τ.μ., στα Μαριτσά, με ψυγείο, πλυντήριο, κλπ., αυτόνομη θέρμανση, αυλές, πέρκολες και ιδιωτικό πάρκινγκ. Πληροφορίες τηλ. 22410/52845 και 6932377284
2770-17/1

ΕΝΟΙΚΙΑΖΕΤΑΙ διαμέρισμα 3άρι, ρετιρέ, σε τετραώροφη τετρακατοικία, με ασανσέρ, αυτόνομη θέρμανση (θερμοσυσσωρευτές), ηλιακό θερμοσίφωνα και σύνδεση στο αποχετευτικό, με τριφασικό, νυχτερινό ρεύμα, με απεριόριστη θέα προς τη θάλασσα, επί της Κων/νου Υδραίου, πλησίον εκκλησίας Ανάληψης. Πληρ. τηλ. 6979643278 μετά τις 1.30
12870-13/1

ΕΝΟΙΚΙΑΖΟΝΤΑΙ
α)ΚΑΤΑΣΤΗΜΑ λουξ 100 τ.μ. κατάλληλο για έκθεση, ΠΡΟΠΟ και οτιδήποτε άλλο εκτός απο μπαρ. Οδός Καποδιστρίου 62. Πληροφορίες τηλ. 22410-22191
β)διαμέρισμα ανεξάρτητο, διαμπερές 1ος όροφος, 100 τ.μ., 2 υπνοδωμάτια, σαλοτραπεζαρία, μεγάλη κουζίνα, μπάνιο και καθιστικό. Κατά προτίμηση σε στρατιωτικούς ή δημόσιους υπαλλήλους. οδός Αγίας Σοφίας 26 κοντά στον άγιο Ιωάννη και πλησίον πανεπιστημίου Αιγαίου.
Πληροφορίες τηλ.
22410-22191
12921-9/6

ΕΝΟΙΚΙΑΖΕΤΑΙ διαμέρισμα 90 τ.μ., 1ος όροφος, αποτελούμενο από 2 κρεβατοκάμαρες, σαλόνι, κουζίνα, επιπλωμένο, με νυχτερινό ρεύμα, ηλιακό θερμοσίφωνα και ηλεκτρικές συσκευές. Χωρίς κατοικίδια ζώα, Πάλμα Μαγιόρκας 30 - Ροδίνι. Τηλ. 22410/64779 και 61581 κ. Ροδία
5053-15/1

ΕΝΟΙΚΙΑΖΕΤΑΙ διαμέρισμα 3άρι, εντός πόλεως, με τρία υπνοδωμάτια, οδός Καποδιστρίου και Μακρυγιάννη. Πληροφορίες τηλ. 22410/39043
12868-22/1

ΕΝΟΙΚΙΑΖΕΤΑΙ διαμέρισμα δύο υπνοδωματίων, καινούργιας κατασκευής, με φανταστική θέα, στον τελευταίο όροφο, δυόροφης κατοικίας. Περιοχή «Μαρινόπουλου» (Τσαλδάρη), οδός: Νησίδας Ρω 18. Τηλ. 22410/20880, 22410/32531 και κιν. 6945004115
12866-12/1

ΕΝΟΙΚΙΑΖΟΝΤΑΙ επιπλωμένες γκαρσονιέρες στην κεντρική πλατεία Ιαλυσού. Πληροφορίες τηλ. 22410/91840
12859-22/1

ΕΝΟΙΚΙΑΖΟΝΤΑΙ: 1) Διαμέρισμα 3άρι και 2) Κατάστημα 400 τ.μ., οδός Πτολεμαίων 36. Πληροφορίες τηλ. 22410/63847
12860-12/1

ΕΝΟΙΚΙΑΖΕΤΑΙ στην Ιαλυσό, κεντρικό διαμέρισμα 2 υπνοδωματίων, επιπλωμένο και πλήρες εξοπλισμένο, με αιρ κοντίσιον. Πληροφορίες τηλ. 22410/96531
12993-14/1

ΕΝΟΙΚΙΑΖΕΤΑΙ γκαρσονιέρα, λουξ επιπλωμένη, επί της οδού Θ. Σοφούλη. Πληροφορίες στο τηλ. 22410/38878
12994-14/1

ΕΝΟΙΚΙΑΖΕΤΑΙ στο Νιοχώρι, κοντά στο Καζίνο, επιπλωμένο δυαράκι, κατάλληλο για εργένηδες ή φοιτητές. Επίσης ΕΝΟΙΚΙΑΖΕΤΑΙ στην Ιαλυσό, διαμέρισμα ισόγειο, με δικό του κήπο. Διαθέτει κεντρική θέρμανση, ηλιακό θερμοσίφωνα, 2 υπνοδωμάτια, κουζίνα, μεγάλη σαλοτραπεζαρία, με τζάκι, 1 WC και 1 μπάνιο. Πληροφορίες τηλ. 22410/90441
12992-14/1

ΕΝΟΙΚΙΑΖΕΤΑΙ διαμέρισμα επί της οδού Βασιλέως Ηρακλείου 36, αποτελούμενο από κύρια δωμάτια, κουζίνα, διάδρομο και μπάνιο, κοντά στο Πανεπιστήμιο Αιγαίου. Πληροφορίες τηλ. 22410/24859
12995-15/1

ΕΝΟΙΚΙΑΖΟΝΤΑΙ καινούργια, ήσυχα, επιπλωμένα διαμερίσματα δύο δωματίων, επί της Λεωφόρου Ρόδου - Λίνδου αρ. 232, σε κτίριο δίπλα στο TSELIOS BAGNO, με χώρο στάθμευσης (PARKING).
Πληροφορίες στα τηλέφωνα: 22410-24514, 22410-26023 και 22410-64458, ώρες γραφείου 9.00-14.00 και 18.00-21.00.
165-4/6

πωλήσεις

ΠΩΛΟΥΝΤΑΙ στην παραλία Κιοτάρι μεζονέτες, ημιτελής και τελειωμένες των 80τ.μ και 110τ.μ σε 1000τ.μ. οικόπεδο σε κατασκευή πολυτελή. Δεκτά δάνεια. Πληρ. Διακογεωργίου Κάλλιστος. Πληροφορίες τηλ. 22410/29318 και 22410/78501
X5612-31/1

ΠΩΛΟΥΝΤΑΙ στην Κρεμαστή διαμερίσματα μεζονέτες στον παραλιακό δρόμο Κρεμαστής των 60τ.μ . και μεζονέτες των 120τ.μ με αυλή, πολυτελής κατασκευή. Δάνεια δεκτά. Πληρ. Διακογεωργίου Κάλλιστος τηλ. 22410/29318 και 22410/78501
X5612-31/1

ΠΩΛΟΥΝΤΑΙ επαγγελματικοί χώροι, στην οδό Βενέζη (δίπλα στο Ροδίων Παιδεία): α) Καταστήματα: για οποιαδήποτε χρήση επαγγελματική των 62τ.μ., και 125τ.μ., β) Γραφεία - Ιατρεία των 62 τ.μ. και 125τ.μ γ) Αποθήκες των 62τ.μ. και 125τ.μ. Δεκτά δάνεια. Πηρ. Κάλλιστος Διακογεωργίου, τηλ. 22410/78501 και 22410/29318
X5612-31/1

ΠΩΛΟΥΝΤΑΙ Α)Μεζονέτα 105 τ.μ. ημιτελή κτισμένη και σοβατισμένη μέσα έξω με ηλεκτρικές και υδραυλικές εγκαταστάσεις. Καθιός και κάσες ξύλινες πορτοπαραθύρων. Βρίσκεται εντός οικισμού Κοσκινού με μικρή αυλή και ατομικό πάρκιγκ. Τιμή προσιτή.
Β) Μεζονέτα 135 τ.μ. κτισμένη και πιτσιλισμένη μέσα - έξω και με οικόπεδο 700 τ.μ. Περιοχή από Κρεμαστή προς παλαιό αεροδρόμιο. Τιμή καλή. Πληρ. τηλ. 30397 κιν. 6946049179. Κατασκευαστής -ιδιοκτήτης Καργάκος Νίκος.
X.12953-15/1

ΠΩΛΟΥΝΤΑΙ διαμερίσματα και γκαρσονιέρες των 1,2,3,4 δωματίων στη λεωφ. Ηρακλειδών 391 στην Ιαλυσό. Τιμές λογικές και ευκολίες. Επίσης ΕΝΟΙΚΙΑΖΕΤΑΙ κατάστημα 150 τ.μ., για οποιαδήποτε χρήση. Πληρ. τηλ. 22410/95741 και 6948209098
12861-12/1

ΠΩΛΕΙΤΑΙ ισόγειο διαμέρισμα στην παραλία του Ζέφυρος (οδός Κλαυδίου Πέπερ) κοντά στις ψαροταβέρνες. Πληρ. τηλ. 27685
12871-13/1

ΠΩΛΟΥΝΤΑΙ λόγω αναχώρησης στο εξωτερικό: 1) Σπίτι στην Παλιά Πόλη, 130 τ.μ περίπου, κατάλληλο και για πανσιόν. 2) Ενα PIAGGIO 200 c.c., αυτόματο, 3) Ενα σύνθετο μαυρόασπρο λάκα, 4) Μία τηλεόραση 21 ιντσών στερεοφωνική SANYO, 5) Ενα έπιπλο για TV μαύρο ματ, 6) Ενα τραπέζι κουζίνας στρογγυλό με καρέκλες, 7) Μία κουζίνα ARISTON με ρεύμα και γκάζι, 8) Ενα Home cinema trewi 120 watt, 9) Ενας εκεντροφόρος 180 μοιρών, κατάλληλο για FIAT LANCIA 1400 c.c., 1600c.c. Πληρ. τηλ. 6945639941 - 6945727225
5058-29/1

ΠΩΛΟΥΝΤΑΙ οικόπεδα: 1. Στη Ροδοπούλα 390 τ.μ. εντός σχεδίου με Σ.Δ. 0,6 σε φανταστική θέση και τιμάται 160.000 ευρώ 2) Στην Ιξιά 1.200 τ.μ. με άδεια οικοδομής για 150 τ.μ. οικοδομή και 80 τ.μ. ημιυπόγειο τιμάται 135.000 ευρώ. 3) Στην Ιξιά 4.000 τ.μ. σε φανταστική θέση επί ασφάλτου τιμάται 200.000 ευρώ. Πληρ. κ. ΧΑΡΚΙΑΝΑΚΗ ΤΗΛ.: 6946-163242
12846-5/1

ΠΩΛΟΥΝΤΑΙ Αποθήκη 300 τ.μ. στην περιοχή Εντεν Ροκ. Εχει ύψος 6μ. είναι αποπερατωμένη με 2 εισόδους. Εχει χώρο γραφείων και τουαλέτα. Εχει καλή πρόσβαση ακόμη και για τριαξονικά αυτοκίνητα. Τιμάται 260.000 ευρώ. Πληρ. κ. ΧΑΡΚΙΑΝΑΚΗ ΤΗΛ.: 6946-163242
12846-5/1

ΕΥΚΑΙΡΙΑ! Μόνο για μια εβδομάδα: ΠΩΛΟΥΝΤΑΙ από ιδιοκτήτη κατασκευαστή, οροφοδιαμερίσματα ετοιμοπαράδοτα του ενός ή δύο υπνοδωματίων σε νέα πολυκατοικία των 4 διαμερισμάτων στην Ιαλυσό (40 μ. από το νέο κολυμβητήριο, 10 λεπτά από τη θάλασσα, 100 μ. από τον κεντρικό δρόμο). Πολυτελής κατασκευή, αποκλειστική θέση στάθμευσης, ηλιακός θερμοσίφωνας, κεντρική θέρμανση, τρεις πλευρές ελεύθερες, θέα προς Φιλέρημο.
Ιδιαίτερα προσεγμένος αρχιτεκτονικός σχεδιασμός.
Μόνο 50.000 έως 100.000 ευρώ. Παράδοση διαμερισμάτων σε 45 ημέρες.
Πληρ. τηλ. 22410/26972, 6945268254 και μετά την 7.00 μ..μ. 22410/68416
12799-21/1

ΠΩΛΟΥΝΤΑΙ διαμερίσματα αποπερατωμένα και λουξ κατασκευής στο Ροδίνι 100 και 92 τ.μ. έχουν κεντρική θέρμανση, εντοιχισμένη κουζίνα, ηλιακό θερμοσίφωνο, απορροφητήρα, τα θερμαντικά σώματα. Συμπληρωματικά έχουν το κάθε ένα ισόγειο αποθήκη 10-12 αποπερατωμένη και θέση γκαράζ. η οικοδομή έχει ασανσέρ. Τιμώνται 230.000 και 210.000 ευρώ αντίστοιχα. Πληρ. κ. ΧΑΡΚΙΑΝΑΚΗ ΤΗΛ.: 6946-163242
12846-5/1

αυτοκίνητα

ΑΓΟΡΑΖΟΥΜΕ
ΜΕΤΑΧΕΙΡΙΣΜΕΝΑ
ΑΥΤΟΚΙΝΗΤΑ ΤΟΙΣ
ΜΕΤΡΗΤΟΙΣ
ΜΟΝΤΕΛΑ 1999 έως σήμερα
Τηλ. 22410 - 60500
X5631-31/1

ΠΩΛΕΙΤΑΙ αυτοκίνητο 190 E Mercedes, μοντέλο ('91), sporline, καταλυτικό, με 46.000 χλμ., με φουλ εξτρά ήτοι: αιρκοντίσιον, οροφή ηλεκτρική, καινούργια ζαντολάστιχα, ηχοσύστημα pionner, σαλόνι Recaro, εργοστασίου ηλεκτρικά παράθυρα, X4, ταμπλώ τριανταφυλλιάς, spoiler γύρω - γύρω, κατάσταση βιτρίνας όνειρο, σαν καινουργιο. Τιμή 11.000 ευρώ. Τηλ. 22410/31280 και 6944161833
12854-8/1

ΠΩΛΟΥΝΤΑΙ
αυτοκίνητα Renault Twingo και Daihatsu Move
Τηλ. 22410/87615
X5628-31/1

ΠΩΛΟΥΝΤΑΙ
ελαφρώς μεταχειρισμένα αυτοκίνητα παντός τύπου IX επιβατικά, αγροτικά, επαγγελματικά, φορτηγά.
- Ετοιμοπαράδοτα ή κατόπιν παραγγελίας.
- Παρέχουμε πιστοποιητικό ελέγχου καλής λειτουργίας και γραπτή εγγύηση ενός έτους.

Πώληση χονδρική - λιανική
- Παράδοση στο χώρο σας

Σημεία εξυπηρέτησης:
1. **Θεμ. Σοφούλη 111, τηλ. 22410-21666**
2. **7ο χλμ. Λεωφ. Ρόδου-Λίνδου, τηλ.22410-69135**
3. **13ο χλμ. Ρόδου-Αεροδρομίου, τηλ.22410-98188**

X5631-31/1

ΜΑΘΗΜΑΤΑ

ΕΡΓΑΣΤΗΡΙΟ ΕΛΕΥΘΕΡΩΝ ΣΠΟΥΔΩΝ ΗΛΕΚΤΡΟΝΙΚΩΝ ΥΠΟΛΟΓΙΣΤΩΝ
Program PM
Ecdl Kids & Equal Skills
"Για ΠΑΙΔΙΑ και ΕΝΗΛΙΚΕΣ"
ΕΠΙΣΗΜΟ ΕΞΕΤΑΣΤΙΚΟ ΚΕΝΤΡΟ ΤΗΣ ECDL HELLAS
ECDL Diploma
ΤΜΗΜΑΤΑ ΓΙΑ:
Παιδιά
Ενήλικες
Αρχάριους
Επαγγελματίες
ΕΓΓΡΑΦΕΣ 1η ΣΕΠΤΕΜΒΡΙΟΥ
Υπεύθυνη Εκπαίδευση
ΔΙΔΑΣΚΟΝΤΑΙ:
MS-OFFICE - ΠΡΟΓΡΑΜΜΑΤΙΣΜΟΣ
ΑΡΧΙΤΕΚΤΟΝΙΚΗ ΣΧΕΔΙΑΣΗ - ΜΑΚΕΤΑ
ΕΜΠΟΡΙΚΑ - ΛΟΓΙΣΤΙΚΑ ΠΡΟΓΡΑΜΜΑΤΑ
ΔΑΚΤΥΛΟΓΡΑΦΗΣΗ - ΣΧΕΔΙΑΣΜΟΣ ΙΣΤΟΣΕΛΙΔΩΝ
Ανεύρεση Εργασίας
Αναδείξαμε 1ο μαθητή σε ολυμπιάδα πληροφορικής
Μανιάτης Ι. Σοφίλας
ΤΗΛ.(22410)31761
ΚΟΔΡΙΓΚΤΩΝΟΣ 91 - ΡΟΔΟΣ

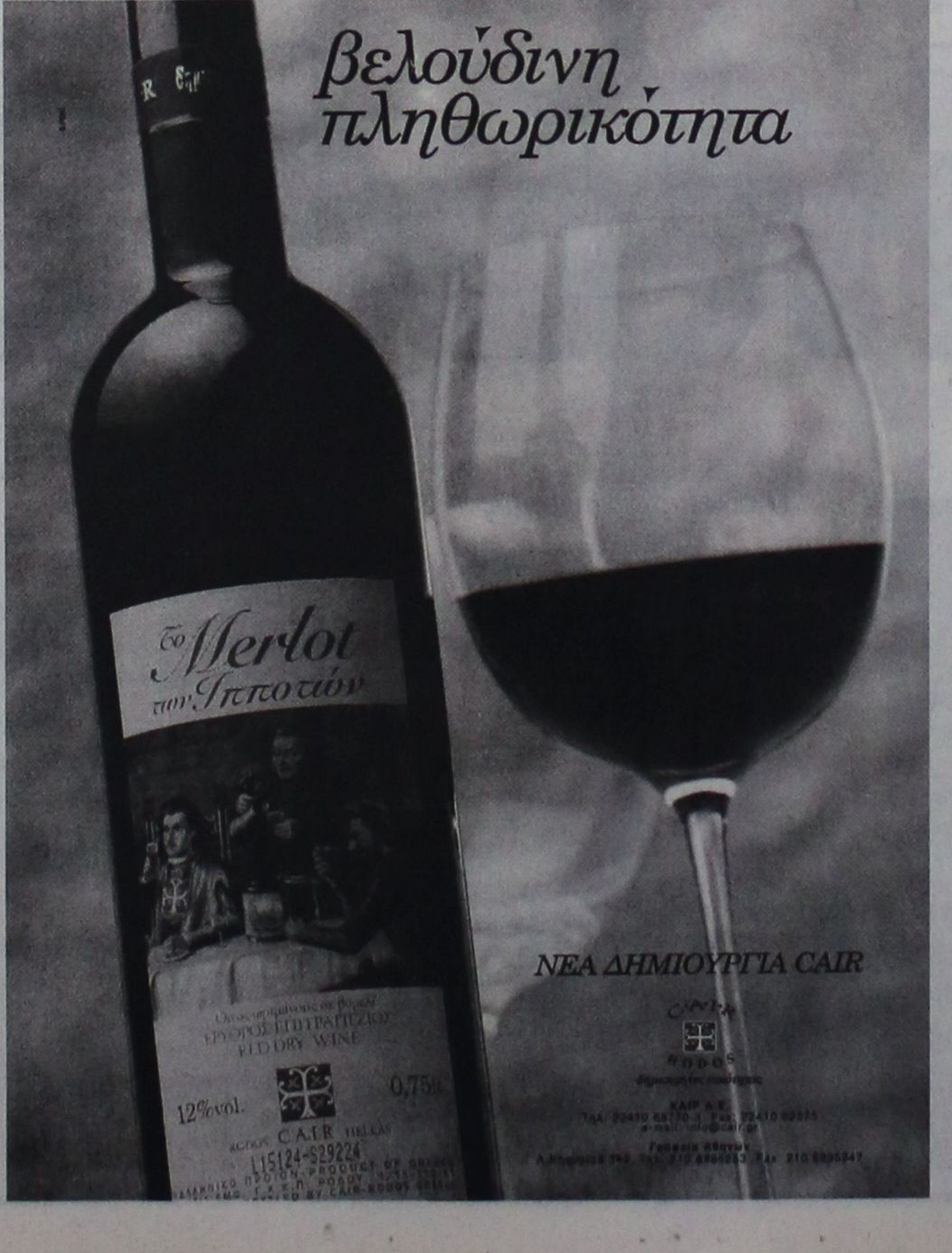



FERRY SYMI
MAIN PORT / ΚΕΝΤΡΙΚΟ ΛΙΜΑΝΙ
ΔΡΟΜΟΛΟΓΙΑ Ε/Γ-Ο/Γ ΣΥΜΗ
από 1-1-2006 έως 31-3-2006

ΑΠΟ 1 ΙΑΝΟΥΑΡΙΟΥ ΕΩΣ 28 ΦΕΒΡΟΥΑΡΙΟΥ

	ΣΥΜΗ-ΡΟΔΟ	ΡΟΔΟΣ-ΣΥΜΗ
ΚΑΘΕ ΔΕΥΤΕΡΑ	07.30	15.30
ΚΑΘΕ ΠΕΜΠΤΗ	07.30	15.30
ΚΑΘΕ ΣΑΒΒΑΤΟ	07.30	15.30

ΑΠΟ 1 ΕΩΣ 31 ΜΑΡΤΙΟΥ

	ΣΥΜΗ-ΡΟΔΟ	ΡΟΔΟΣ-ΣΥΜΗ
2 Μαρτίου Πέμπτη	07.30	15.30
3 Μαρτίου Παρασκευή	07.30	15.30
4 Μαρτίου Σάββατο	07.30	15.30
8 Μαρτίου Τετάρτη	07.30	15.30
9 Μαρτίου Πέμπτη	07.30	15.30
11 Μαρτίου Σάββατο	07.30	15.30
13 Μαρτίου Δευτέρα	07.30	15.30
16 Μαρτίου Πέμπτη	07.30	15.30
18 Μαρτίου Σάββατο	07.30	15.30
20 Μαρτίου Δευτέρα	07.30	15.30
23 Μαρτίου Πέμπτη	07.30	15.30
24 Μαρτίου Παρασκευή	07.30	15.30
27 Μαρτίου Δευτέρα	07.30	15.30
30 Μαρτίου Πέμπτη	07.30	15.30

ΕΚΔΟΣΗ ΕΙΣΙΤΗΡΙΩΝ ΣΤΑ ΓΡΑΦΕΙΑ ΤΗΣ ΕΤΑΙΡΕΙΑΣ Η **ΜΙΑ ΩΡΑ** ΠΡΙΝ ΤΗΝ ΑΝΑΧΩΡΗΣΗ ΕΞΩ ΑΠ'ΤΟ ΠΛΟΙΟ
THE TICKETS ARE ISSUED AT OUR OFFICE OR AT THE POINT OF DEPARTURE **ONE HOUR** BEFORE THE SCHEDULED DEPARTURE TIME

Τα δρομολόγια μπορούν να τροποποιηθούν λόγω έκτακτων καιρικών συνθηκών

ANES
Your fastest way to Symi...
www.anes.gr

Head office
Symi: Tel: 22460 71444 - 71100 Fax: 22460 71373
Rhodes: Tel: 22410 37769 - 77760 Fax: 22410 34493
X5626-31/1

ΠΡΟΟΔΟΣ μικρές αγγελίες μικρές αγγελίες ΠΡΟΟΔΟΣ

Από τα ξενοδοχεία «PEFKI ISLANDS RESORT» και «LINDIA THALASSA» στους Πεύκους

ΖΗΤΕΙΤΑΙ

ΠΡΟΣΩΠΙΚΟ ΟΛΩΝ ΤΩΝ ΕΙΔΙΚΟΤΗΤΩΝ
για την περίοδο (01/05/2006 έως 31/10/2006) και από (15/06/2006 έως 15/09/2006).

Οι ενδιαφερόμενοι θα πρέπει να έχουν καλή γνώση της αγγλικής γλώσσας και προϋπηρεσία το λιγότερο 2 χρόνια

Για τη συμπλήρωση των αιτήσεων, θα πρέπει ο/η ενδιαφερόμενος/η να έχει βιογραφικό ή να απευθυνθεί στο ξενοδοχείο «LINDIA THALASSA» καθημερινά 09.00-14.00 ή με e-mail:pefkislands@rho.forthnet.gr ή ταχυδρομικώς Χειμάρρας 70Α - Ρόδος 85100 Τηλ. 22440/29380 - 22440/48181 - ΦΑΞ 22440/48416

T6179-14/1/2006

ΠΩΛΟΥΝΤΑΙ

ΜΟΝΟ ΑΠΟ ΤΟ ΓΡΑΦΕΙΟ ΜΑΣ

• Σας παρακαλούμε να συγκρίνετε τις δικές μας τιμές με όλες τις άλλες

1) Κτήμα 4.000 τ.μ., περιοχή Κοσκινού, πάνω από το φυτώριο, με φανταστική θέα.
2) Ισόγειο 3άρι με επέκταση 4άρι, με τεράστια αυλή, σε πολύ καλή τοποθεσία εντός πόλεως
3) Οικόπεδο 300 τ.μ., πλησίον Αγίας Αναστασίας
4) Μονοκατοικία 140τ.μ., με κήπο, εντός πόλεως
5) Διαμέρισμα 130 τ.μ., πλησίον Αγίου Ιωάννου
6) Διαμέρισμα 220 τ.μ., στην οδό Πίνδου (Μόντε Σμιθ) με 2 τζάκια, κλπ.
7) Γκαρσονιέρες στις Καλυθιές, μόνο 32.000 ευρώ
8) Διαμέρισμα τριάρι ανεξάρτητο, 60 τ.μ., μόνο 45.000 ευρώ.
9) Δύο μεζονέτες σε μπετά στα Μαριτσά, με 1500 τ.μ. εκάστη.
10) Μεζονέτες στ' Ασγούρου, με οικόπεδο 1500 τ.μ. σε μπετά
11) Κτήματα 4000 τ.μ., στην περιοχή Καλλιθέας (Κοσκινού) με θέα τη θάλασσα
12) Γκαρσονιέρα στο Ροδίνι 50 τ.μ.
13) Μεζονέτα με οικόπεδο 1000 τ.μ., σε γιαπί ή έτοιμη, ακριβώς απέναντι από τη θάλασσα, απόσταση 10 μ., παραλία Ιαλυσού
14) Μεζονέτες Κοσκινού με 700 τ.μ. οικόπεδο

Γ. ΝΕΟΦΥΤΟΥ
ΞΑΝΘΟΥ 15 Α - ΤΗΛ. 21434

X5605-31/1

ΜΕΓΑΛΗ ΠΡΟΣΦΟΡΑ

Αγοράστε Η/Υ σε πολύ χαμηλές τιμές

- Η/Υ Celeron 2,4GHz - TWINMOS 256MB DDR RAM - 40 GB Hard Disk WD ATA100 **189€**
- Η/Υ Celeron 2,66GHz - TWINMOS 512MB DDR RAM - 80 GB Hard Disk WD SATA **229€**
- Οθόνη Philips 15" CRT **49€**
- Οθόνη NEC 17" CRT **79€**

Βασική σύνθεση των Η/Υ: Motherboard GigaByte - Κάρτα ήχου on board - Κάρτα γραφικών on board - Κάρτα δικτύου 10/100 on board - Floppy Drive - DVD ROM Drive - Modem 56K - Δωρεάν συνδρομή Ιντερνετ αορίστου χρόνου.

Η ιδανική λύση για μηχανογράφηση χώρων εργασίας ή για να κάνετε τα πρώτα σας βήματα στον μαγικό κόσμο των Η/Υ και του Ιντερνετ.

Όλες οι συσκευές είναι ελαφρώς μεταχειρισμένες από την εταιρία μας, έχουν ελεγχθεί και πιστοποιηθεί από τους τεχνικούς μας και καλύπτονται από εγγύηση 1 έτους. Ελεγχος δεκτός. Στις τιμές δεν περιλαμβάνεται ΦΠΑ 13%

Νέες Τεχνολογίες Ρόδου
Τηλ. επικοινωνίας 6948890025 - 2241042137

X175-15/1

BOAT OPEN MARKET

Οσοι εκ των κυρίων που έχουν παλαιά (μεταχειρισμένα) σκάφη αναψυχής με ή χωρίς μηχανή από 3 - 10 μέτρα, όλων των ειδών και θέλουν να τα πουλήσουν, **αναλαμβάνουμε την μεταπώληση των** σε τρίτους.

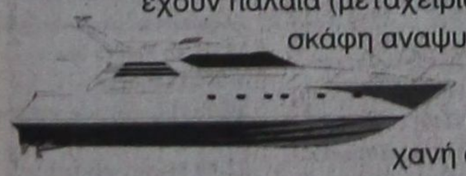

Διαθέτουμε μεγάλη γκάμα μεταχειρισμένων σκαφών αναψυχής σε τιμή ευκαιρίας

Γίνονται επισκευές και σέρβις μηχανών.

ΠΕΡΙΟΧΗ ΦΑΛΗΡΑΚΙ
Τηλ. 22410 86243. Κιν. 6942234598
e-mail: info@deamaris-yachting.com

12827-10/1

ζητήσεις

ΖΗΤΕΙΤΑΙ οικόπεδο εντός σχεδίου για αγορά ή αντιπαροχή στις περιοχές Ιαλυσού - Κρεμαστής - Κοσκινού ή εντός σχεδίου στη Ρόδο. Πληρ. Διακογεωργίου Κάλλιστος. Τηλ. 22410/29318, 22410/78501
X5612-31/1

ΖΗΤΕΙΤΑΙ για αγορά μεζονέτα παλαιά ή νέα, μεταξύ Ρόδου - Ιαλυσού - Κοσκινού. Πληρ. τηλ. 6947374731
X5603-31/1

ΖΗΤΕΙΤΑΙ

ΔΕΣΠΟΙΝΙΣ ή ΚΥΡΙΑ μέχρι 30 ετών, διαμένουσα στην περιοχή Καλάθου - Λίνδου για να εργασθεί σαν πωλήτρια. Ωράριο συνεχές. Γνώσεις Η/Υ απαραίτητες.

Οι ενδιαφερόμενες παρακαλούνται να αποστείλουν βιογραφικό με πρόσφατη φωτογραφία στην ταχυδ. θυρίδα 4074/85100 Ρόδος

X5633-31/1

ΟΙΚΟΔΟΜΙΚΕΣ ΕΠΙΧΕΙΡΗΣΕΙΣ
ΔΙΑΚΟΓΕΩΡΓΙΟΥ ΚΑΛΛΙΣΤΟΣ

ΕΘΝ.ΑΝΤΙΣΤΑΣΕΩΣ 11
(πρώην Αννης Μαρίας)

ΠΩΛΗΣΕΙΣ ΔΙΑΜΕΡΙΣΜΑΤΩΝ - ΚΑΤΑΣΤΗΜΑΤΑ - ΑΠΟΘΗΚΕΣ - ΑΝΤΑΛΛΑΓΕΣ ΑΚΙΝΗΤΩΝ - ΑΓΟΡΕΣ ΟΙΚΟΠΕΔΩΝ
ΑΝΑΛΑΜΒΑΝΟΥΜΕ ΑΝΤΙΠΑΡΟΧΕΣ

ΠΩΛΟΥΝΤΑΙ διαμερίσματα λουξ κατασκευής με απεριόριστη θέα. Τα διαμερίσματα διαθέτουν θωρακισμένες πόρτες, εντοιχισμένες κουζίνες, ντουλάπες εντοιχισμένες, νιπτήρα με ντουλάπι, κεντρική θέρμανση αυτόνομη - ανοιγόμενα ανακλινόμενα κουφώματα με διπλά τζάμια, σίτες ρολά - υδραυλικό ασανσέρ, τριφασικό ρεύμα. Ολοι οι χώροι σπατουλαριστοί, εσωτερικές πόρτες MDF με σχέδιο.

ΔΙΑΜΕΡΙΣΜΑΤΑ ΕΠΙ ΤΗΣ:
1) ΠΩΛΟΥΝΤΑΙ διαμερίσματα επί της οδού Χαραλάμπους στο πάρκο, των 105, 125τ.μ., διαμερίσματα τριάρια - τεσσάρια.
2) ΟΙΚΟΔΟΜΗ υπό ανέγερση επί της οδού Κ. Παλαιολόγου και Θεοτοκοπούλου διαμερίσματα 2άρια, 3άρια, 4άρια καταστήματα.
3) ΕΠΙ της οδού Μ. Κων/νου - Κ. Παλαιολόγου, γραφείο - ιατρείο 70τ.μ.
4) ΑΠΟΘΗΚΕΣ
Πλησίον Στ. Κωτιάδη 120τ.μ., λ. Καλλιθέας (Καρακόνερο) 80-300 τ.μ.
5) ΠΩΛΟΥΝΤΑΙ στην παραλία Κιοτάρι μεζονέτες, ημιτελής και τελειωμένες των 80τ.μ. και 110τ.μ. σε 1000 τ.μ. οικόπεδο, πολυτελούς κατασκευής.

✓ Οι πωλήσεις μπορούν να γίνουν και με όλα τα δάνεια τραπεζών και οργανισμών
✓ Αναλαμβάνουμε ΑΝΤΙΠΑΡΟΧΕΣ και ΑΓΟΡΕΣ ΟΙΚΟΠΕΔΩΝ
✓ Δεχόμαστε ανταλλαγές ακινήτων

ΔΙΑΚΟΓΕΩΡΓΙΟΥ ΚΑΛΛΙΣΤΟΣ
Τηλ. 22410/29318 - 22410/78501-
FAX.22410/34598 - 22410/78502

X5612-31/1

ΠΑΣΗΣ ΦΥΣΕΩΣ ΞΥΛΟΥΡΓΙΚΕΣ ΕΡΓΑΣΙΕΣ
Ο ΜΑΝΩΛΗΣ

- Κουζίνες
- Ντουλάπες
- Πόρτες
- Παράθυρα, κλπ
- Αμεση εξυπηρέτηση

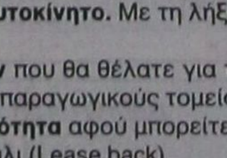

Πληροφορίες τηλ. 60601 και 6973933733

12662-8/1

ΖΗΤΟΥΝΤΑΙ υπάλληλοι νέοι να έχουν τελειώσει το στρατιωτικό και νέες απόφοιτοι λυκείων ή τεχνικών σχολών για εργασία γραφείου. Θα προτιμηθούν οι γνωρίζοντες ξένες γλώσσες, λογιστικά, κομπιούτερ και οι έχοντες προϋπηρεσία σε πρακτορείο ταξιδίων. Πληρ. Τηλ. 22410 39781 - 3
X5614-31/1

Η ΑΝΤΙΠΡΟΣΩΠΕΙΑ ΑΥΤΟΚΙΝΗΤΩΝ PEUGEOT

ΖΗΤΑ

να προσλάβει φανοποιό
Τηλ. 69910, 5ο χλμ. λεωφόρου Ρόδου-Λίνδου

T6721-14/1

ΖΗΤΕΙΤΑΙ

ΚΥΡΙΑ άνω των 50 ετών, για να προσέχει ηλικιωμένο. Φαγητό και διαμονή εντός της οικίας του. Μισθός ικανοποιητικός
Τηλ. 22410/83078

12864-22/1

ΓΡΑΦΙΣΤΑΣ

για μόνιμη απασχόληση, πλήρες ωράριο και γνώσεις Corel Draw, Photoshop, Illustrator. Πληροφορίες: University Press
Τηλ.: 22410-39009 & 22410-75032

5026-8/1

ΖΗΤΕΙΤΑΙ δακτυλογράφος για εργασία. Πληροφορίες τηλ. 22410/21221
12858-11/1

ΖΗΤΟΥΝΤΑΙ: 1) Σερβιτόρος και 2) Βοηθός σερβιτόρου. Πληρ. τηλ. 22410/39043
12868-22/1

ΖΗΤΕΙΤΑΙ μαγείρισσα για την ταβέρνα Χατζηκέλη με προϋπηρεσία, εργασία χειμώνα - καλοκαίρι, σπαστό ωράριο, Παλιά Πόλη. Πληρ. τηλ. 22410/27215, 22410/74383 και κιν. 6937311366
13030-12/1

ΖΗΤΟΥΝΤΑΙ

οδηγοί με δίπλωμα 5ης κατηγορίας για μεταφορική εταιρεία.
Τηλ. 22410-86620 22410-86621

X 5594 -8/1

ΜΟΝΩΣΕΙΣ 25 ΧΡΟΝΙΑ!



ΑΡΧΩΝ
ΣΑΜΑΡΤΖΗΣ
Πληροφορίες τηλ. 22410/ 23030-22410/20021 και 6947374732

X560-31/1

ΠΛΥΝΤΗΡΙΟ ΧΑΛΙΩΝ
Cleaning Pro

10814-22/2/2006



πλένουμε & φυλάμε:
• ΧΑΛΙΑ - ΜΟΚΕΤΕΣ - ΦΛΟΚΑΤΕΣ
• ΠΑΠΛΩΜΑΤΑ - ΚΟΥΒΕΡΤΕΣ

☎ 22410.60585

email: irinika@tee.gr

ΙΔΙΟΚΤΗΤΕΣ ΕΙΔΙΚΕΣ ΕΓΚΑΤΑΣΤΑΣΕΙΣ: ΝΙΚΗΦ. ΒΡΕΤΤΑΚΟΥ - ΑΣΓΟΥΡΟΥ

ΚΤΙΡΙΟ Α.Ε.
ΠΩΛΗΣΕΙΣ ΑΚΙΝΗΤΩΝ

- Καταστήματα 47, 65, 88 τ.μ., στην οδό Δενδρινού (προέκταση Αννης Μαρίας) με αντίστοιχο υπόγειο χώρο
- Διαμερίσματα 104 τ.μ., 118τ.μ., 107 τ.μ., στην οδό Δενδρινού (προέκταση Αννης Μαρίας), με κεντρική αυτόνομη θέρμανση, αποθήκη και αποκλειστική θέση στάθμευσης αυτοκινήτου
- Διαμερίσματα 118τ.μ., και 112τ.μ., στην οδό Μιχαήλ Πετρίδη (στο ύψος ΜΗΔΕΙΑ) με αποθήκη και αποκλειστική θέση στάθμευσης αυτοκινήτου
- Μεζονέτα διώροφη με σοφίτα 190 τ.μ. στην Ιαλυσό

ΠΛΗΡΟΦΟΡΙΕΣ
ΑΝΑΣΤΑΣΙΟΣ ΑΤΣΙΔΗΣ
Στεφάνου Καζούλη 74 - Ρόδος
Τηλ. 22410/28616 - FAX 22410/37848

X5616-31/1

Από τα ξενοδοχεία «PEFKI ISLANDS RESORT» και «LINDIA THALASSA» στους Πεύκους

ΖΗΤΟΥΝΤΑΙ

ΚΑΜΑΡΙΕΡΕΣ ΓΙΑ ΤΗ ΣΕΖΟΝ 2006
(01/05/2006 - 31/10/2006)

Οι ενδιαφερόμενες θα πρέπει να έχουν προϋπηρεσία το λιγότερο 2 χρόνια

Για τη συμπλήρωση των αιτήσεων, θα πρέπει η ενδιαφερόμενη να έχει βιογραφικό ή να απευθυνθεί στο ξενοδοχείο «LINDIA THALASSA» καθημερινά 09.00-14.00 εκτός Κυριακής
Τηλ. 22440/29380 ή 6948271001 (κ. Σταυρούλη) και στο τηλέφωνο 22410/24018 πρωινές ώρες κ. Ιωαννίδη

T6566-16/2

LINDIANVILLAGE

Το ξενοδοχειο πολυτελειας στη νοτια Ροδο, με πεντε θεματικα εστιατορια , τεσσερα μπαρ, Spa, συνεδριακους χωρους, σουιτες με ιδιωτικες πισινες, Night club.

Ζητουμε συνεργατες, για την σαιζον 2006, επαγγελματιες, αλλα και νεους αποφοιτους σχετικών σχολων, με ικανοτητες, με καλο χαρακτηρα, και ορεξη για εργασια με μερακι.

Υπεύθυνους εστιατορίων με πείρα στο σέρβις,
Σερβιτόρους και βοηθούς για τα διαφορα εστιατορια
Μπαρμαν, με ευχαριστο χαρακτηρα, ξενόγλωσσο, κατηρτισμενο.
Μαγειρους με συγχρονη αντιληψη, και επιθυμια για μαθηση!

Υπαλληλους υποδοχής, εξυπνους, δραστηριους, κοινωνικούς, εργατικούς.

Αν θέλετε να σταδιοδρομήσετε σε ξενοδοχείο πολυτελείας, αν σας ενδιαφέρει να διακρίνεστε και να σας επιβραβεύουν οι πελατες και η διευθυνση με διάφορους τρόπους αλλά και οικονομικά, τοτε ελατε να συνεργαστούμε.

Περιμενουμε το βιογραφικο σας σημειωμα καθημερινα στο ξενοδοχειο 08,30-14,30
Lindian Village, παραλια Λαρδου, (Γλυστρα) τηλεφωνο 22440 35900

Telefax 22440 47360
email : alkal @ lindian.gr

X5634-27/1

Πάντα κάποιοι ξεχωρίζουν...

Rodos Gold VOGIATZIS

Ιδιαίτερη αισθητική
Απαράμιλλη ποιότητα
πλούσιες επιλογές
για γάμους, βαπτίσεις,
και ιδιαίτερες στιγμές
με μοναδική λάμψη .....
σε εξαιρετικές τιμές



Rodos Gold VOGIATZIS

Χρυσές δημιουργίες...
για πολύτιμες σχέσεις

10ο χιλ. Λεωφ. Ρόδου Λίνδου
Τηλ: 22410 86670 - 3

X5615-31/1

TZIORAS SMART CENTERS



Μια πρόταση για όλους τους επαγγελματίες

Η ΤΖΙΩΡΑΣ ΙΩΑΝΝΗΣ & ΥΙΟΙ Ο.Ε. σας ανοίγει δρόμο με τις μακροχρόνιες μισθώσεις αυτοκινήτων γρήγορα και σωστά, προσφέροντάς σας περισσότερα πλεονεκτήματα.
ΕΠΩΦΕΛΗΘΕΙΤΕ ΤΩΡΑ από τα δυναμικά μας προγράμματα και αποκτήστε το αυτοκίνητο που επιθυμείτε για σας και για το στόλο της εταιρίας σας.

8 σημαντικοί λόγοι που σας συμφέρουν!

1. **Το 100% των μισθωμάτων** μπαίνουν στα έξοδα της επιχείρησής σας
2. **Εχετε φορολογική απαλλαγή** από τα τεκμήρια αγοράς (πόθεν έσχες)
3. **Αποκτάτε αυτοκίνητο χωρίς προκαταβολή** διατηρώντας το κεφάλαιό σας
4. **Πλήρη απαλλαγή από κόστος συντήρησης**
5. **Εχετε πάντα καινούριο αυτοκίνητο.** Με τη λήξη της μίσθωσης μπορείτε να το αντικαταστήσετε
6. **Αποδέσμευση κεφαλαίων** που θα θέλατε για την αγορά του αυτοκινήτου, αξιοποιώντας τα σε άλλους παραγωγικούς τομείς
7. **Εχετε κεφαλαιακή ρευστότητα** αφού μπορείτε να πουλήσετε το αυτοκίνητο και να το εκμισθώσετε πάλι (Lease back)
8. **Εξοικονόμηση χρόνου και χρήματος** για σας και την επιχείρησή σας.

Γιατί να αγοράσετε αυτοκίνητο όταν μπορείτε να το ενοικιάσετε;

Σημεία εξυπηρέτησης: 1. Θεμ. Σοφούλη 111, τηλ. 22410-21666
2. 7ο χλμ. Λεωφ. Ρόδου-Λίνδου, τηλ.22410-69135
3. 13ο χλμ. Ρόδου-Αεροδρομίου, τηλ.22410-98188

X5631-31/1

Blue Star Ferries

ΑΠΟ ΡΟΔΟ

ΑΝΑΧΩΡΗΣΗ ΑΠΟ						ΑΦΙΞΗ
ΡΟΔΟ	ΚΩ	ΛΕΡΟ	ΠΑΤΜΟ	ΣΥΡΟ	ΑΜΟΡΓΟ ΚΑΤΑΠΛΟΥΣ	ΠΕΙΡΑΙΑ
ΤΡΙΤΗ 18:30	ΤΡΙΤΗ 21:45	--	--	ΤΕΤΑΡΤΗ 03:10	--	ΤΕΤΑΡΤΗ 06:40
ΠΕΜΠΤΗ 18:30	ΠΕΜΠΤΗ 21:45	ΠΕΜΠΤΗ 23:25	ΠΑΡΑΣΚΕΥΗ 00:35	ΠΑΡΑΣΚΕΥΗ 04:30	--	ΠΑΡΑΣΚΕΥΗ 08:30
ΣΑΒΒΑΤΟ 10:00	ΣΑΒΒΑΤΟ 12:45	--	--	--	ΣΑΒΒΑΤΟ 16:20	ΣΑΒΒΑΤΟ 21:30
ΚΥΡΙΑΚΗ 18:00	ΚΥΡΙΑΚΗ 21:15	ΚΥΡΙΑΚΗ 22:55	ΔΕΥΤΕΡΑ 00:05	ΔΕΥΤΕΡΑ 04:15	--	ΔΕΥΤΕΡΑ 08:00

ΠΡΟΣ ΡΟΔΟ

ΑΝΑΧΩΡΗΣΗ ΑΠΟ ΠΕΙΡΑΙΑ	ΑΦΙΞΗ					
	ΣΥΡΟ	ΑΜΟΡΓΟ ΚΑΤΑΠΛΟΥΣ	ΠΑΤΜΟ	ΛΕΡΟ	ΚΩ	ΡΟΔΟ
ΔΕΥΤΕΡΑ 19:00	ΔΕΥΤΕΡΑ 22:45	--	--	--	ΤΡΙΤΗ 04:45	ΤΡΙΤΗ 08:00
ΤΕΤΑΡΤΗ 19:00	ΤΕΤΑΡΤΗ 22:20	--	ΠΕΜΠΤΗ 01:55	ΠΕΜΠΤΗ 03:05	ΠΕΜΠΤΗ 04:45	ΠΕΜΠΤΗ 08:00
ΠΑΡΑΣΚΕΥΗ 19:00	ΠΑΡΑΣΚΕΥΗ 22:45	--	--	--	ΣΑΒΒΑΤΟ 04:30	ΣΑΒΒΑΤΟ 07:30
ΣΑΒΒΑΤΟ 23:30	--	ΚΥΡΙΑΚΗ 05:15	ΚΥΡΙΑΚΗ 07:40	ΚΥΡΙΑΚΗ 09:00	ΚΥΡΙΑΚΗ 10:45	ΚΥΡΙΑΚΗ 13:50

ΠΑΡΑΤΗΡΗΣΕΙΣ:
- **26/12/05:** από ΡΟΔΟ 08:00 για ΚΩ (10:30-10:55), ΛΕΡΟ (12:20-12:35), ΠΑΤΜΟ (13:30-13:45), ΠΕΙΡΑΙΑ (20:05-23:30), ΣΥΡΟ (02:50-03:05 επόμενη μέρα), ΚΩ (08:00-08:30), ΡΟΔΟ 11:00.

ΑΝΕΚΤΕΛΕΣΤΑ ΔΡΟΜΟΛΟΓΙΑ: 24/12/05, 25/12/05, 31/12/05, 22/04/06 & 23/04/06.

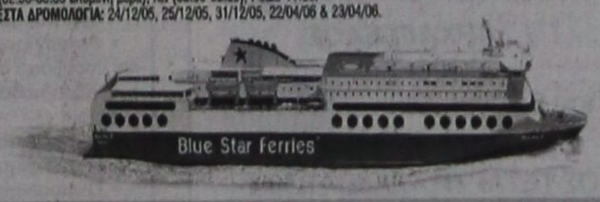

ΚΑΒΑΤΖΟΜΗ

X5613-31/1

RODOS FERRIES SERVICES/SKEVOS TRAVEL

ΚΑΝΤΕ ΚΡΑΤΗΣΗ ΤΩΡΑ!

ΠΛΗΡΟΦΟΡΙΕΣ ΚΑΙ ΚΡΑΤΗΣΕΙΣ ΘΕΣΕΩΝ ΣΤΟΝ ΤΑΞΙΔΙΩΤΙΚΟ ΣΑΣ ΠΡΑΚΤΟΡΑ Ή SKEVOS TRAVEL: ΑΜΕΡΙΚΗΣ 111, ΡΟΔΟΣ, ΤΗΛ. ΚΡΑΤΗΣΕΩΝ ΕΠΙΒΑΤΩΝ ΚΑΙ Ι.Χ.: 22410-22461, 22410-75655, 22410-75310, ΤΗΛ. ΚΡΑΤΗΣΕΩΝ ΦΟΡΤΗΓΩΝ: 22410-76600

Ευχαριστήριο

Ευχαριστούμε από τα βάθη της καρδιάς μας τους γιατρούς και το προσωπικό των παρακάτω τμημάτων του Γεν. Νοσοκομείο Ρόδου, Πνευμονολογικού Α' και Β' Παθολογικού, Νευρολογικού, Αιματολογικού, Γαστρεντερολογικού, Νευροχειρουργικού, Καρδιολογικού, Μικροβιολογικού, Αξονικού τομογράφου και Ακτινολογικού για την αμέριστη βοήθεια και συμπαράσταση που προσέφεραν στον αγαπημένο μας Χρήστο Ζουρούδη.

Η οικογένειά του

12863-5/1

Συγχαρητήριο

Στον αγαπημένο μας αδελφό και θείο **Γεώργιο Μιχαλάκη** του Κυριάκου και της Αικατερίνης, θερμά συγχαρητήρια για την αναγνώριση του πτυχίου της Οδοντιατρικής και θερμές ευχές για μια επιτυχή καριέρα.

Με αγάπη
Αντιγόνη - Σωτήρης - Γιώργος
Κυριάκος - Αλέξης - Γεωργία
Γκίνη

12878-5/1

Συγχαρητήριο

Στον αγαπητό μας **Σταύρο Αντωνόπουλο** του Ανδρέα και της Δέσποινας, τα θερμά μας συγχαρητήρια για την αναγνώριση του πτυχίου της Οδοντιατρικής και καλή σταδιοδρομία.

Με αγάπη
Κυριάκος - Κατίνα - Γιώργος Μιχαλάκη
Σωτήρης - Αντιγόνη Γκίνη

12878-5/1

Συγχαρητήρια

Στη **Νεολαία Μαριτσών,** για την αξέχαστη βραδιά γλεντιού και ξεφαντώματος, που χάρισαν την Παραμονή Πρωτοχρονιάς στην πλατεία του χωριού, σε όλους τους κατοίκους & επισκέπτες των Μαριτσών.
Ευχόμαστε δε σε όλα τα παιδιά, ο ήλιος να λάμπει πάντα πάνω από τα κεφάλια τους.

Οικογένεια
Σοφίας & Λάζαρου Κασέκα

13005-5/1

ΕΛ.ΚΕ.Θ.Ε.
ΕΛΛΗΝΙΚΟ ΚΕΝΤΡΟ ΘΑΛΑΣΣΙΩΝ ΕΡΕΥΝΩΝ

Ημερομηνία 21-12-05
Αρ. Πρωτ. 20043/6354

ΠΕΡΙΛΗΨΗ ΠΡΟΚΗΡΥΞΗΣ

Για την πρόσληψη προσωπικού με σύμβαση εργασίας ιδιωτικού δικαίου ορισμένου χρόνου για την εκτέλεση του ερευνητικού προγράμματος «Διασφάλιση-αναβάθμιση του Υδροβιολογικού Σταθμού Ρόδου».

Το ΕΛ.ΚΕ.Θ.Ε. ανακοινώνει ότι προσλαμβάνει:

Εναν/μία (1) Πτυχιούχο Ιχθυολόγο (ΤΕ) με καλή γνώση της Αγγλικής γλώσσας και γνώση χρήσης Η/Υ.

Τόπος εργασίας είναι ο Υδροβιολογικός Σταθμός Ρόδου.

Οι ενδιαφερόμενοι μπορούν να υποβάλουν αίτηση έως την 18η Ιανουαρίου 2006.

Το κείμενο της προκήρυξης είναι διαθέσιμο στα γραφεία του ΕΛ.ΚΕ.Θ.Ε. στη Λεωφ. Αθηνών-Σουνίου (46,7 χλμ.), Ανάβυσσος (κα Σ. Φράγκου, τηλ. 22910 76413) καθώς και στον Υδροβιολογικό Σταθμό Ρόδου (Οδός Κω 2 κα Π. Μάλιακα, τηλ. 22410 27308) κατά τις εργάσιμες ημέρες και ώρες.

Ο ΠΡΟΕΔΡΟΣ ΕΛ.ΚΕ.Θ.Ε.
Καθηγ. Γ. Θ. ΧΡΟΝΗΣ

ΧΛ-5/1

ΕΛΛΗΝΙΚΗ ΔΗΜΟΚΡΑΤΙΑ
ΥΠΟΥΡΓΕΙΟ ΥΓΕΙΑΣ & ΚΟΙΝΩΝΙΚΗΣ ΑΛΛΗΛΕΓΓΥΗΣ
Β' Δ.Υ.ΠΕ. ΝΟΤΙΟΥ ΑΙΓΑΙΟΥ
ΚΡΑΤΙΚΟ ΘΕΡΑΠΕΥΤΗΡΙΟ
ΚΕΝΤΡΟ ΥΓΕΙΑΣ ΛΕΡΟΥ Λέρος, 3 Ιανουαρίου 2006
ΟΙΚΟΝΟΜΙΚΕΣ ΥΠΗΡΕΣΙΕΣ Αριθ. Πρωτ.: 40
ΓΡΑΦΕΙΟ ΠΡΟΜΗΘΕΙΩΝ

ΠΡΟΚΗΡΥΞΗ

Το Κρατικό Θεραπευτήριο - Κέντρο Υγείας Λέρου, ύστερα από την αριθμ. α) 15/20-12-05, β) 8/28-07-05, γ) 14/25-11-05 Απόφαση του Συμβουλίου Διοίκησης

ΠΡΟΚΗΡΥΣΣΕΙ

τους παρακάτω δημόσιους μειοδοτικούς διαγωνισμούς, που θα γίνουν στην αίθουσα διαγωνισμών (Τεχνική Υπηρεσία Λακκιού - απέναντι από το παθολογικό ψυχιατρικής) του ΤΓΠ ως εξής:

Την 8η Φεβρουαρίου 2006, ημέρα Τετάρτη και ώρες:

1) 09.30-09.45 Είδη καθαριότητας τακτικός διαγ. (πρ. 151.890,27 ευρώ)

2) 10.00-10.15 Υγρά καύσιμα τακτικός διαγ. (πρ. 479.050,00 ευρώ)

3) 10.30-10.45 Είδη ραπτικής πρόχειρος διαγ. (πρ. 15.000,00 ευρώ)

4) 11.00-11.15 Ηλεκτροκαρδιογράφος προχ. διαγ. (πρ. 4.000,00 ευρώ)

5) 11.30-11.45 Μίσθωση 11 οικημάτων διαμονής ασθενών τακτικός, επανάλ. (πρ. 531.853,31 ευρώ)

Οι διαγωνισμοί θα γίνουν σύμφωνα με τους όρους και προδιαγραφές των σχετικών διακηρύξεων του Θερ/ρίου, τις οποίες οι ενδιαφερόμενοι μπορούν να παίρνουν από το γραφείο προμηθειών τηλ. 22470-23019, 22131 και Fax.

Λήξη προθεσμίας υποβολής προσφορών στην Υπηρεσία την προηγούμενη της ημερομηνίας διεξαγωγής των διαγωνισμών.

Το κόστος παράδοσης των διακηρύξεων έχει ως εξής:
α) Παράδοση διακήρυξης τακτικού διαγωνισμού 6 ευρώ
β) Παράδοση διακήρυξης πρόχειρου διαγωνισμού 5 ευρώ
γ) Παράδοση διακήρυξης διαγωνισμού έργου 15 ευρώ
δ) Εξοδα αποστολής διακηρύξεων εκτός Λέρου-επιπλέον
Τα έξοδα δημοσίευσης βαραίνουν την Υπηρεσία.

Ο ΔΙΟΙΚΗΤΗΣ ΤΟΥ Κ.Θ.Κ.Υ. ΛΕΡΟΥ
ΔΗΜΑΣ ΧΡΗΣΤΟΣ

ΧΛ-5/1

ΠΑΙΔΙΑΤΡΟΣ
ΜΑΡΙΑ ΝΙΑΝΙΟΥ
ΑΡΧΑΓΓΕΛΟΣ

Δέχεται: 9.30-13.00
17.30-20.00
ΕΚΤΟΣ ΤΕΤΑΡΤΗ - ΣΑΒΒΑΤΟ

ΔΕΚΤΟΙ ΑΣΦΑΛΙΣΜΕΝΟΙ:
ΤΕΒΕ - ΤΑΞΥ - ΔΗΜΟΣ - ΤΥΔΚΥ
Τηλ. 22440 23960
κιν. 6976 846881

12781-31/1

Σε όσους εργάζονται στον τόπο μας

Εκμάθηση της ελληνικής γλώσσας σε μετανάστες

ΠΡΟΓΡΑΜΜΑ ΤΟΥ ΚΚΕ ΔΩΔΕΚΑΝΗΣΟΥ

Το εκπαιδευτικό πρόγραμμα «Εκμάθησης της ελληνικής γλώσσας ως δεύτερης σε εργαζόμενους Μετανάστες» έχει σχεδιαστεί και εποπτεύεται από τη Γενική Γραμματεία Εκπαίδευσης Ενηλίκων (Γ.Γ.Ε.Ε.) του υπουργείου Εθνικής Παιδείας και Θρησκευμάτων (ΥΠ.Ε.Π.Θ.) και υλοποιείται από το Ινστιτούτο Διαρκούς Εκπαίδευσης Ενηλίκων (Ι.Δ.Ε.Κ.Ε.) της Γενικής Γραμματείας Εκπαίδευσης Ενηλίκων.

Εντάσσεται στο ΕΠΕΑΕΚ ΙΙ του υπουργείου Εθνικής Παιδείας και Θρησκευμάτων (Μέτρο 1.1., Ενέργεια 1.1.2. Γ) και συγχρηματοδοτείται από το Ε.Κ.Τ. κατά 75%.

Απευθύνεται σε εργαζόμενους Μετανάστες ανεξαρτήτως εθνικότητας, καθώς και σε συζύγους Ελλήνων υπηκόων, με στόχο την ομαλότερη ένταξή τους στην ελληνική πραγματικότητα και τη συνοχή της οικογένειας.

Στόχοι του προγράμματος είναι:

- Η αποτελεσματική λειτουργία των Μεταναστών στην οικονομική, κοινωνική και πολιτισμική ζωή της χώρας.
- Η ενίσχυση της απασχολησιμότητάς τους.
- Η καταπολέμηση του αποκλεισμού τους από τις εν γένει κοινωνικές δραστηριότητες.
- Η συμμετοχή στη διαδικασία πιστοποίησης της ελληνομάθειας, για όσους το επιθυμούν.

Τμήμα μάθησης θα λειτουργήσουν και στην Περιφέρεια Νοτίου Αιγαίου και συγκεκριμένα στο νομό Δωδεκανήσου.

Το πρόγραμμα εκπαίδευσης είναι δομημένο σε τέσσερα επίπεδα μάθησης διάρκειας 100 ωρών το καθένα.

Στο τέλος του β' επιπέδου του προγράμματος όσοι από τους εκπαιδευόμενους το επιθυμούν θα μπορούν να συμμετάσχουν στις εξετάσεις πιστοποίησης επάρκειας της ελληνομάθειας α' επιπέδου. Στο τέλος του γ' επιπέδου του προγράμματος θα μπορούν να συμμετάσχουν στις εξετάσεις πιστοποίησης επάρκειας της ελληνομάθειας β' επιπέδου. Στο τέλος του δ' επιπέδου του προγράμματος θα μπορούν να συμμετάσχουν στις εξετάσεις πιστοποίησης επάρκειας της ελληνομάθειας γ' επιπέδου. Στα τμήματα μάθησης θα μπορούν να εντάσσονται εκπαιδευόμενοι μετά από σχετική αίτησή τους.

Πληροφορίες: 1. Κ.Ε.Ε. Νομού Δωδεκανήσου κα Μπακαρή Μαρία τηλ. 2241031727, 2. Γενική Γραμματεία Εκπαίδευσης Ενηλίκων τηλ. 210 2584804, fax 210 2530349,
website: www.ideke.edu.gr
e-mail: metanastes@ideke.edu.gr

ΕΛΛΗΝΙΚΗ ΔΗΜΟΚΡΑΤΙΑ
ΝΟΜΟΣ ΔΩΔΕΚΑΝΗΣΟΥ Ιαλυσός 2/1/2006
ΔΗΜΟΣ ΙΑΛΥΣΟΥ
ΓΡΑΦΕΙΟ ΔΗΜΑΡΧΟΥ

ΑΠΟΦΑΣΗ ΔΗΜΑΡΧΟΥ 1/2006
ΜΕΤΑΒΙΒΑΣΗ ΑΡΜΟΔΙΟΤΗΤΩΝ ΔΗΜΑΡΧΟΥ ΣΕ ΑΝΤΙΔΗΜΑΡΧΟΥΣ & ΕΞΟΥΣΙΟΔΟΤΗΣΗ ΥΠΟΓΡΑΦΩΝ

Ο Δήμαρχος του Δήμου Ιαλυσού - Ρόδου
Εχοντας υπόψη:

1. Τις διατάξεις του άρθρου 115 (άρθρο 102 Π.Δ. 323/89 - άρθρο 11 του Ν. 1900/90 - άρθρο 6 παρ. 30 του Ν. 2240/94 - άρθρο 1 παρ. 33 Ν. 2307/95 «Αντιδήμαρχοι» του Π.Δ/τος 410/95 Δημοτικός και κοινοτικός κώδικας (ΦΕΚ Α! 231).
2. Την υπ. αρ. 18/2002 απόφαση του Πολυμελούς Πρωτοδικείου Ρόδου, περί ανακήρυξης των τακτικών Δημοτικών Συμβούλων του επιτυχόντος συνδυασμού κατά τις εκλογές της 13/10/2002.
3. Το ΦΕΚ 715/Β/12-6-2002, στο οποίο δημοσιεύθηκε η ΚΥΑ αρ. 682/Γ/5-908/4-6/2002 «Κύρωση του πραγματικού πληθυσμού της 18ης Μαρτίου 2001» με πληθυσμό στο δήμο Ιαλυσού σε 10.107 μόνιμους κατοίκους.
4. Τον Οργανισμό Εσωτερικής Υπηρεσίας του Δήμου Ιαλυσού που δημοσιεύθηκε στο ΦΕΚ Αρ. 2180/17-12-1999.
5. Το άρθρο 115 (άρθρο 102 Π.Δ. 323/1989-άρθρο 11Ν. 1900/1990 - άρθρο 6 παρ. 30 Ν.2240/1994 (ΦΕΚ Α' 153) παρ. 33 άρθρου 1Ν. 2307/1995-παραγρ. 8,9 και 19 άρθρο 15 Ν. 2539/1997 (ΦΕΚ Α'/113)-Αντιδήμαρχοι.
6. Το άρθρο 117 (άρθρο 104 Π.Δ. 323/1989-άρθρο 1 παρ. 34 και άρθρο 5 παρ. 15 Ν. 2307/1995 ΦΕΚ Α 113 - Αναπλήρωση Δημάρχου.
7. Το άρθρο 116 (άρθρο 103 Π.Δ. 323/1989- παρ. 10 άρθρο 15 Ν. 2539/1997) περί εξουσιοδότησης υπογραφών «Ο Δήμαρχος μπορεί με απόφασή του, να αναθέτει την υπογραφή ορισμένων εγγράφων και πιστοποιητικών σε δημοτικό σύμβουλο ή στον Πρόεδρο του συμβουλίου δημοτικού διαμερίσματος ή στον Πρόεδρο τοπικού συμβουλίου ή στον πάρεδρο ή σε προϊστάμενο δημοτικής υπηρεσίας ή σε άλλο μόνιμο υπάλληλο του δήμου.
8. Τις διατάξεις της παρ. γ του άρθρου 114 «Αρμοδιότητες του Δημάρχου» του Π.Δ. 410/1995.

ΑΠΟΦΑΣΙΖΕΙ

1. Ορίζουμε Αντιδήμαρχο το Δημοτικό Σύμβουλο κ. Συκόφυλλο Μιχαήλ του Παντελή.
2. Η θητεία του ανωτέρω θα είναι μονοετής, ήτοι από 1-1-2006 έως 31-12-2006.
3. Μεταβιβάζει στον ανωτέρω τις αρμοδιότητες των εξής Τμημάτων και οικονομικών υπηρεσιών του Δήμου Ιαλυσού:
   - Μισθοδοσίες μόνιμου και εποχικού προσωπικού και συμβάσεων έργου
   - Εγγραφα γενικά που αφορούν μισθοδοτικά θέματα προσωπικού
   - Εκδοση - υπογραφή επιταγών πληρωτέων
   - Αποδοχή - υπογραφή επιταγών εισπρακτέων
   - Εγγραφα μεταφοράς χρηματικών ποσών από όψεως - κρατήσεων
   - Επιταγές πληρωμών κρατήσεων
   - Βεβαιωτικοί κατάλογοι
   - Ειδοποιήσεις οφειλετών και προμηθευτών
   - Τις αρμοδιότητες που έχουν αντικείμενο θέματα εξυπηρέτησης του πολίτη.
   - Τις αρμοδιότητες που έχουν αντικείμενο τη χρήση παραλίων ξενοδοχειακών μονάδων και ιδιωτών.
   - Τις αρμοδιότητες που έχουν αντικείμενο τον έλεγχο τετραγωνικών μέτρων σε οικίες, ξενοδοχειακές μονάδες και γενικά κτιρίων.
   - Τμήμα Δημοτικής Αστυνομίας
   - Θέματα δημόσιας υγείας
   - Διαβίβαση φακέλων για χορήγηση αδειών καταστημάτων υγειονομικού ενδιαφέροντος

Αυτή η απόφαση έλαβε τον αύξοντα αριθμό 1/2006

Ο ΔΗΜΑΡΧΟΣ ΙΑΛΥΣΟΥ
ΣΤΕΡΓΟΣ ΣΤΑΚΓΑΣ

ΧΛ-5/1

ΕΛΛΗΝΙΚΗ ΔΗΜΟΚΡΑΤΙΑ
ΝΟΜΟΣ ΔΩΔΕΚΑΝΗΣΟΥ Ιαλυσός 2/1/2006
ΔΗΜΟΣ ΙΑΛΥΣΟΥ
ΓΡΑΦΕΙΟ ΔΗΜΑΡΧΟΥ

ΑΠΟΦΑΣΗ ΔΗΜΑΡΧΟΥ 2/2006
ΜΕΤΑΒΙΒΑΣΗ ΑΡΜΟΔΙΟΤΗΤΩΝ ΔΗΜΑΡΧΟΥ ΣΕ ΑΝΤΙΔΗΜΑΡΧΟΥΣ & ΕΞΟΥΣΙΟΔΟΤΗΣΗ ΥΠΟΓΡΑΦΩΝ

Ο Δήμαρχος του Δήμου Ιαλυσού - Ρόδου
Εχοντας υπόψη:

1. Τις διατάξεις του άρθρου 115 (άρθρο 102 Π.Δ. 323/89 - άρθρο 11 του Ν. 1900/90 - άρθρο 6 παρ. 30 του Ν. 2240/94 - άρθρο 1 παρ. 33 Ν. 2307/95 «Αντιδήμαρχοι» του Π.Δ/τος 410/95 Δημοτικός και κοινοτικός κώδικας (ΦΕΚ Α! 231).
2. Την υπ. αρ. 18/2002 απόφαση του Πολυμελούς Πρωτοδικείου Ρόδου, περί ανακήρυξης των τακτικών Δημοτικών Συμβούλων του επιτυχόντος συνδυασμού κατά τις εκλογές της 13/10/2002.
3. Το ΦΕΚ 715/Β/12-6-2002, στο οποίο δημοσιεύθηκε η ΚΥΑ αρ. 682/Γ/5-908/4-6/2002 «Κύρωση του πραγματικού πληθυσμού της 18ης Μαρτίου 2001» με πληθυσμό στο δήμο Ιαλυσού σε 10.107 μόνιμους κατοίκους.
4. Τον Οργανισμό Εσωτερικής Υπηρεσίας του Δήμου Ιαλυσού που δημοσιεύθηκε στο ΦΕΚ Αρ. 2180/17-12-1999.
5. Το άρθρο 115 (άρθρο 102 Π.Δ. 323/1989-άρθρο 11Ν. 1900/1990 - άρθρο 6 παρ. 30 Ν.2240/1994 (ΦΕΚ Α' 153) παρ. 33 άρθρου 1Ν. 2307/1995-παραγρ. 8,9 και 19 άρθρο 15 Ν. 2539/1997 (ΦΕΚ Α'/113)-Αντιδήμαρχοι.
6. Το άρθρο 117 (άρθρο 104 Π.Δ. 323/1989-άρθρο 1 παρ. 34 και άρθρο 5 παρ. 15 Ν. 2307/1995 ΦΕΚ Α 113 - Αναπλήρωση Δημάρχου.
7. Το άρθρο 116 (άρθρο 103 Π.Δ. 323/1989- παρ. 10 άρθρο 15 Ν. 2539/1997) περί εξουσιοδότησης υπογραφών «Ο Δήμαρχος μπορεί με απόφασή του, να αναθέτει την υπογραφή ορισμένων εγγράφων και πιστοποιητικών σε δημοτικό σύμβουλο ή στον Πρόεδρο του συμβουλίου δημοτικού διαμερίσματος ή στον Πρόεδρο τοπικού συμβουλίου ή στον πάρεδρο ή σε προϊστάμενο δημοτικής υπηρεσίας ή σε άλλο μόνιμο υπάλληλο του δήμου.
8. Τις διατάξεις της παρ. γ του άρθρου 114 «Αρμοδιότητες του Δημάρχου» του Π.Δ. 410/1995.

ΑΠΟΦΑΣΙΖΕΙ

1. Ορίζουμε Αντιδήμαρχο το Δημοτικό Σύμβουλο κ. Κουφού Ιωάννη του Αντωνίου ως αντιδήμαρχο.
2. Η θητεία του ανωτέρω θα είναι μονοετής, ήτοι από 1-1-2006 έως 31-12-2006.
3. Μεταβιβάζει στον ανωτέρω τις αρμοδιότητες των εξής Τμημάτων και γραφείων του Δήμου Ιαλυσού:
   - Τμήμα Διοικητικών υπηρεσιών
   - Δημοτικά κοιμητήρια Δήμου Ιαλυσού
   - Γραφείο Αλλοδαπών
   - Θέματα εκπαίδευσης και κατάρτισης προσωπικού
   - Αναπλήρωση δημάρχου στην τέλεση πολιτικών γάμων και υπογραφή σχετικών εγγράφων
4. Εξουσιοδοτούμε τον ανωτέρω για την υπογραφή των κατωτέρω:
   - Πιστοποιητικά γεννήσεως
   - Πιστοποιητικά οικογενειακής κατάστασης
   - Πιστοποιητικά πλησιέστερων συγγενών
   - Πιστοποιητικά ταυτοπροσωπίας των δημοτών
   - Ληξιαρχιακές πράξεις
   - Αντίγραφα αποσπασμάτων ληξιαρχικών πράξεων
   - Εγγραφα γενικά που αφορούν τα παραπάνω τμήματα
   - ΚΕΠ - ΑΣΤΕΡΙΑΣ - Γρ. Καταναλωτών

Αυτή η απόφαση έλαβε τον αύξοντα αριθμό 2/2006

Ο ΔΗΜΑΡΧΟΣ ΙΑΛΥΣΟΥ
ΣΤΕΡΓΟΣ ΣΤΑΚΓΑΣ

ΧΛ-5/1

ΕΛΛΗΝΙΚΗ ΔΗΜΟΚΡΑΤΙΑ
ΝΟΜΟΣ ΔΩΔΕΚΑΝΗΣΟΥ Ιαλυσός 2/1/2006
ΔΗΜΟΣ ΙΑΛΥΣΟΥ
ΓΡΑΦΕΙΟ ΔΗΜΑΡΧΟΥ

ΑΠΟΦΑΣΗ ΔΗΜΑΡΧΟΥ 3/2006
ΜΕΤΑΒΙΒΑΣΗ ΑΡΜΟΔΙΟΤΗΤΩΝ ΔΗΜΑΡΧΟΥ ΣΕ ΑΝΤΙΔΗΜΑΡΧΟΥΣ & ΕΞΟΥΣΙΟΔΟΤΗΣΗ ΥΠΟΓΡΑΦΩΝ

Ο Δήμαρχος του Δήμου Ιαλυσού - Ρόδου
Εχοντας υπόψη:

1. Τις διατάξεις του άρθρου 115 (άρθρο 102 Π.Δ. 323/89 - άρθρο 11 του Ν. 1900/90 - άρθρο 6 παρ. 30 του Ν. 2240/94 - άρθρο 1 παρ. 33 Ν. 2307/95 «Αντιδήμαρχοι» του Π.Δ/τος 410/95 Δημοτικός και κοινοτικός κώδικας (ΦΕΚ Α! 231).
2. Την υπ. αρ. 18/2002 απόφαση του Πολυμελούς Πρωτοδικείου Ρόδου, περί ανακήρυξης των τακτικών Δημοτικών Συμβούλων του επιτυχόντος συνδυασμού κατά τις εκλογές της 13/10/2002.
3. Το ΦΕΚ 715/Β/12-6-2002, στο οποίο δημοσιεύθηκε η ΚΥΑ αρ. 682/Γ/5-908/4-6/2002 «Κύρωση του πραγματικού πληθυσμού της 18ης Μαρτίου 2001» με πληθυσμό στο δήμο Ιαλυσού σε 10.107 μόνιμους κατοίκους.
4. Τον Οργανισμό Εσωτερικής Υπηρεσίας του Δήμου Ιαλυσού που δημοσιεύθηκε στο ΦΕΚ Αρ. 2180/17-12-1999.
5. Το άρθρο 115 (άρθρο 102 Π.Δ. 323/1989-άρθρο 11Ν. 1900/1990 - άρθρο 6 παρ. 30 Ν.2240/1994 (ΦΕΚ Α' 153) παρ. 33 άρθρου 1Ν. 2307/1995-παραγρ. 8,9 και 19 άρθρο 15 Ν. 2539/1997 (ΦΕΚ Α'/113)-Αντιδήμαρχοι.
6. Το άρθρο 117 (άρθρο 104 Π.Δ. 323/1989-άρθρο 1 παρ. 34 και άρθρο 5 παρ. 15 Ν. 2307/1995 ΦΕΚ Α 113 - Αναπλήρωση Δημάρχου.
7. Το άρθρο 116 (άρθρο 103 Π.Δ. 323/1989- παρ. 10 άρθρο 15 Ν. 2539/1997) περί εξουσιοδότησης υπογραφών «Ο Δήμαρχος μπορεί με απόφασή του, να αναθέτει την υπογραφή ορισμένων εγγράφων και πιστοποιητικών σε δημοτικό σύμβουλο ή στον Πρόεδρο του συμβουλίου δημοτικού διαμερίσματος ή στον Πρόεδρο τοπικού συμβουλίου ή στον πάρεδρο ή σε προϊστάμενο δημοτικής υπηρεσίας ή σε άλλο μόνιμο υπάλληλο του δήμου.
8. Τις διατάξεις της παρ. γ του άρθρου 114 «Αρμοδιότητες του Δημάρχου» του Π.Δ. 410/1995.

ΑΠΟΦΑΣΙΖΕΙ

1. Ορίζουμε Αντιδήμαρχο το Δημοτικό Σύμβουλο κ. Κουλούμπρη Παράσχο του Μιχαήλ.
2. Η θητεία του ανωτέρω θα είναι μονοετής, ήτοι από 1-1-2006 έως 31-12-2006.
3. Μεταβιβάζει στον ανωτέρω την επίβλεψη των παρακάτω θεμάτων:
   - Θέματα προστασίας περιβάλλοντος
   - Συγκρότηση και παρακολούθηση των συνεργείων του Δήμου Ιαλυσού
   - Καθαριότητας & αποκομιδής απορριμμάτων
   - Γ. Οδοποιίας
   - Καθαριότητα & συντήρηση κοινόχρηστων χώρων
   - Διαχείριση απορριμμάτων
   - Τμήμα Πρασίνου - παιδικές χαρές
4. Αναθέτει στον ανωτέρω την υπογραφή του Δημάρχου για όλα τα θέματα που αφορούν τους αγρότες.
   - Βεβαιώσεις για άδειες λαϊκής
   - Βεβαιώσεις για την ιδιότητα του αγρότη
   - Εγγραφα για επιδοτήσεις γεωργο-κτηνοτροφικών προϊόντων

Αυτή η απόφαση έλαβε τον αύξοντα αριθμό 3/2006

Ο ΔΗΜΑΡΧΟΣ ΙΑΛΥΣΟΥ
ΣΤΕΡΓΟΣ ΣΤΑΚΓΑΣ

ΧΛ-5/1

ΔΙΕΥΘΥΝΣΗ ΔΑΣΩΝ ΔΩΔ/ΝΗΣΟΥ

ΑΝΑΚΟΙΝΩΣΗ

Γνωστοποιείται κατά το άρθρο 14 του Ν.998/79, η αποστολή για ανάρτηση στο Δήμο Ροδίων, της αριθμ. Πρωτ. 7855/27-12-2005 πράξης χαρακτηρισμού έκτασης που εκδόθηκε από τον Δ/ντή Δασών Δωδ/σου. Η Κ.Μ. 95Γ γαιών Ασγούρου εμβαδού 4250 τ.μ. χαρακτηρίζεται ως γεωργική έκταση.

Ο Δ/ντής Δασών Δωδ/σου
Φίλιππος Κοντίτσης
Δασολόγος με βαθμό Α'

12879-5/1

ΤΗΛΕΟΡΑΣΗ

ΕΤ1

07.00 Το μικρό ουράνιο τόξο
07.30 Disneyzone
09.30 Ουργάν, το παιδί των Ιμαλαΐων (ντοκιμαντέρ)
10.30 Βιογραφίες
11.15 Ιστορία «Πάθος για τα μηχανοκίνητα: Moonshine cars»
12.00 Μένουμε Ελλάδα
13.30 Ειδήσεις
14.00 Φλορισιέντα, η σύγχρονη Σταχτοπούτα
15.00 Ανυπότακτες καρδιές
16.00 Εχει γούστο
18.00 Βόλεϊ
20.00 Θεματική βραδιά Σήμερα: «Αϊνστάιν» και «Ενα αξιοθαύμαστο μυαλο»
23.00 Ειδήσεις
24.00 Ξένη ταινία «E=mc2» (δραματοποιημένο ντοκιμαντέρ)

ΝΕΤ

10:00 Συμβαίνει τώρα
12:00 Ειδήσεις
14:00 Η απίθανη Κιμ
14:30 Το διάλειμμα
15:00 Ειδήσεις
16:00 Η ζωή είναι παιχνίδι
18:00 Ειδήσεις
19:00 Κινούμενα σχέδια
20:00 Τοις μετρητοίς
21:00 Ειδήσεις
22:00 Ο θησαυρός της Αγγελίνας
23:00 Albino Alligator - Ξένη Ταινία, Αστυνομικό δράμα
01:00 Ειδήσεις
01:15 Οι περιπέτειες του Σέρλοκ Χολμς
05:45 Ντοκιμανταίρ

ΕΤ1

09.00 9 η ώρα... μεσημέριασε!
11.00 Νηστικό αρκούδι
11.30 Ασυνήθιστα ρένα
12.30 Προορισμοί
13.00 Ειδήσεις
14.20 Καιρός
14.30 Με μια τρίτη ματιά
15.50 Εκτη αίσθηση
16.00 Ειδήσεις στη νοηματική
16.15 Ζορό
16.40 Νηστικό αρκούδι
17.10 Καρμελίτα
18.00 Πάμε καλά
19.00 Ειδήσεις
20.15 Ο κόσμος των σπορ
21.00 Ωφαιοι ως Ελληνες
22.00 Αληθινά σενάρια
23.00 Λαβύρινθος
24.00 Ειδήσεις
00.20 Καιρός
00.30 Σινεμανία

MEGA

06:45 Πρωινό Mega
08:00 Κοινωνία ώρα 8
10:00 Ομορφος κόσμος το πρωί
13:10 Κανείς δε λέει σ' αγαπώ (Ε)
14:00 Δελτίο ειδήσεων
15:00 Ντόλτσε Βίτα (Ε)
16:30 Ελληνική σειρά (Ε)
17:30 Ματιές στα γεγονότα
17:40 Φιλοδοξίες
18:15 Απαγορευμένη αγάπη
19:00 Βέρα στο δεξί
20:00 Κεντρικό δελτίο ειδήσεων
21:00 Η ώρα η καλή
22:00 Το κόκκινο δωμάτιο
23:00 Γη και ουρανός
24:00 I Love TV
01:25 Ειδήσεις
01:40 Τυχερή έκδοση
02:40 Εσωτερικές υποθέσεις
03:40 Τηλεμάρκετινγκ
04:15 Νταντά αμέσου δράσεως
04:45 Στρατιώτες του σύμπαντος
05:45 Από νωρίς

ΑΝΤ1

06:30 Καλημέρα Ελλάδα
10:00 Πρωινός καφές
13:00 Ειδήσεις
13:50 Αποκάλυψη... Τώρα!
16:00 Εγκλήματα (Ε)
16:55 Ειδήσεις
17:00 Κωνσταντίνου και Ελένης (Ε)
17:55 Ανάλυσέ το
18:00 Καλημέρα ζωή
18:50 Ερωτας
20:00 Τα νέα του ΑΝΤ1
21:00 Το καφέ της Χαράς (Ε)
22:00 Θα βρεις το δάσκαλό σου (Ε)
23:00 Ραντεβού στα φανερά (Ε)
24:00 Ειδήσεις
00:30 Εορταστικό πρόγραμμα
05:40 Καλημέρα με τον ΑΝΤ1

STAR

06:00 Παιδικό πρόγραμμα
13:00 Ειδήσεις
14:00 Super Star
16:30 Ειδήσεις
16:45 Ρωξάνη μια ελεύθερη γυναίκα
17:45 Βαλεντίνα, έρωτας X-Large
18:45 Λόϊς και Κλαρκ
19:45 Ειδήσεις
21:00 Χωρίς ταυτότητα - Ξένη Ταινία, Περιπέτεια
00:45 Ο ταξιτζής
01:45 Ειδήσεις
02:00 Ενας γοητευτικός σαραντάρης - Ξένη Ταινία, Ρομαντική κομεντί

ALPHA

06:30 Καλημέρα σας
10:00 Καφές με την Ελένη
13:00 Κους κους το μεσημέρι
15:00 Ειδήσεις
15:45 Μαγειρεύοντας με την Βέφα
16:45 Ειδήσεις
17:00 Από καρδιάς
19:00 Οδός Παραδείσου 7
20:00 Ειδήσεις
21:00 Με τον αέρα του ... Κους-Κους (Ε)
24:00 Ειδήσεις
00:15 Μέγας Ναπολέων
02:15 Στην Εντατική
04:15 Τηλεαγορές
04:30 Ο Ιούδας φιλούσε υπέροχα (Ε)
05:30 Καινούρια μέρα

ALTER

06.30 Alter kids
11.00 Ειδήσεις
11.15 Μήτσι-χώστα (Ε)
12.30 Ειδήσεις
13.45 Top secret
16.00 Η λίμνη των στεναγμών
16.45 Ειδήσεις
16.50 Ελληνικη ταινία «Αρέσω και κυκλοφορώ»
18.45 Το πρώτο θέμα
19.00 Ειδήσεις
20.00 Η φωνή του πολίτη
21.00 Lifestyle
22.00 Μήτσι-χώστα
23.15 Ειδήσεις
23.30 Ξένη ταινία «Silent fal» (θρίλερ)
02.00 Auto Alter
02.05 Ξένη ταινία «Οικογενειακές υποθέσεις» (αστυνομικήπεριπέτεια)

ΙΡΙΑΑ

15.00 Τοπικά γεγονότα
17.00 Τηλεμάρκετινγκ
19.00 Κινούμενα σχέδια
20.00 Ντοκιμαντέρ
20.30 Τα νέα της Δωδ/σου με τον Πέτρο Καλιβούρη
22.00 Πετροβολήματα με τον Πέτρο Καλιβούρη
24.00 Τα νέα της Δωδ/σου (Ε)



Μια από τα ίδια

Ένας μέτριος Διαγόρας δεν μπόρεσε να κερδίσει τον κάκιστο Άγιο Δημήτριο που πήρε ισοπαλία (0 – 0) χωρίς να πατήσει στην μεγάλη περιοχή. Το ...φάντασμα των εντός έδρας αγώνων είναι τελικά ακόμα στο Δημοτικό Στάδιο



ΔΗΜΟΤΙΚΟ ΣΤΑΔΙΟ

Μια από τα ίδια. Τίποτα δεν άλλαξε για τον Διαγόρα στο χθεσινό πρώτο παιχνίδι του 2006 κόντρα στον Άγιο Δημήτριο. Το φάντασμα των εντός έδρας αποτυχιών επανήλθε και πάλι και το τελικό 0 - 0 «σφράγισε» τις προσπάθειες των παικτών και των δυο ομάδων. Παρά το ότι πολλοί πίστευαν ότι με τη νίκη κόντρα στην Ιωνία 2000 (την προηγούμενη αγωνιστική) έσπασε και η κακοδαιμονία με τα εντός έδρας παιχνίδια διαψεύστηκαν και μάλιστα οικτρά. Και αυτό διότι τα όσα έγιναν χθες στο Δημοτικό Στάδιο δεν διέφεραν και πολύ από αυτά που είχαμε συνηθίσει και σε όλα τα υπόλοιπα εντός έδρας παιχνίδια του «γηραιού». Έναν μέτριο δηλαδή Διαγόρα, χωρίς πολλή διάθεση και ζωντάνια. Το τραγικό είναι ότι απέναντι στην χθεσινή ομάδα η οποία δεν έδειξε τίποτα το ιδιαίτερο, η ομάδα της πόλης μας θα μπορούσε να πάρει έστω και με 1 - 0 τους τρεις πολύτιμους βαθμούς της νίκης.

Το πρώτο ημίχρονο

Ο Διαγόρας που ξεκίνησε για πρώτη φορά χωρίς βάθος στην άμυνα (έπαιζαν στην ευθεία οι Ρουτζιέρης και Παπαδημήτρης) και με τον Σαλαμαστράκη σε ρόλο αμυντικού χαφ, απέκτησε την υπεροχή από τα πρώτα λεπτά και ως ένα πολύ μεγάλο ποσοστό επέβαλε τον ρυθμό του στον αγωνιστικό χώρο. Οι «κυανέρυθροι» οι οποίοι δεν απειλήθηκαν ποτέ στην διάρκεια του πρώτου ημιχρόνου ήταν σαφέστατα καλύτεροι από τον αντίπαλό τους και ουσιαστικά το μόνο που τους έλειπε ήταν το γκολ. Αν και δεν υπήρχαν οι πολλές κλασικές ευκαιρίες, η αίσθηση που έδινε το παιχνίδι ήταν ότι ο Διαγόρας θα μπορούσε έστω και με μισό μπδέν να προηγείται πριν τελειώσει το ημίχρονο.

Η επανάληψη

Στο δεύτερο ημίχρονο τα πράγματα ήταν διαφορετικά. Ο Διαγόρας χωρίς να υπάρχει εξήγηση εμφανίστηκε κακός στα πρώτα είκοσι λεπτά με αποτέλεσμα να το εκμεταλλευτούν αυτό οι φιλοξενούμενοι και να φανούν πιο δραστήριοι στον επιθετικό τομέα. Ο «γηραιός» άρχισε να φαίνεται και πάλι περισσότερο μετά το 65' αλλά φαινόταν ότι είχε πολύ μεγάλο πρόβλημα να διασπάσει την αντίπαλη άμυνα και να βρεθεί σε πλεονεκτικό σημείο για να σκοράρει.

Το θέμα είναι ότι συνολικά, ο Διαγόρας για μια ακόμα φορά έδειξε να έχει μεγάλο πρόβλημα στον χώρο της μεσαίας γραμμής καθώς έλειπε ο παίκτης που θα έδινε και το ανάλογο τέμπο και θα βοηθούσε στην ανάπτυξη του παιχνιδιού. Οι γηπεδούχοι ήταν στο μεγαλύτερο διάστημα υποτονικοί και χωρίς φαντασία με αποτέλεσμα να εγκλωβιστούν από μόνοι τους ουσιαστικά.

Οι καλύτερες φάσεις

Στο 19' μετά από σέντρα που έγινε από τα αριστερά, ο Ρουτζιέρης κοντρόλαρε την μπάλα στην περιοχή και αφού στριφογύρισε ωραία σούταρε αλλά η μπάλα δεν του έκανε τα χατίρια και χτύπησε στο οριζόντιο δοκάρι.

Στο 37' ο Αμπίλιο απέφυγε με εντυπωσιακό τρόπο δυο αντιπάλους (Κουμεντάκο και Φειδά) και μπήκε στην περιοχή αλλά το δυνατό σουτ που επιχείρησε δεν βρήκε τον στόχο διότι η μπάλα εξοστρακίστηκε πάνω στην πλάτη του Κούρου

Στο 66' ο Μπαλογιάννης εκτέλεσε απευθείας φάουλ αλλά ο τερματοφύλακας απόκρουσε. Η μπάλα στην επιστροφή της έφθασε στον Τσιαντούλη που σούταρε από κοντά αλλά ο Νικολαΐδης απόκρουσε και πάλι αυτή την φορά με τα πόδια.

Δεν απέφυγε τα λάθη ο Πειραιώτης διαιτητής κ. Λουρμπέας (Λαμπαδαρίου, Καρφής).

ΔΙΑΓΟΡΑΣ: Τιράτζσκι, Μαλλιάκας, Σαλαμαστράκης, Ρουτζιέρης, Παπαδημή,τρης, Αμπίλιο, Σπάρταλης, Τσιαντούλης, Μπαλογιάννης (83' Κοσκινιάτης), Παφιάκης (72΄ Γιόνοβιτς), Μαΐλης

ΑΓΙΟΣ ΔΗΜΗΤΡΙΟΣ: Νικολαΐδης, Χαραλαμπόπουλος, Θέμελης (83' Μπενετάτος), Σύριγος (81' λ.τ. Φασουλάκης), Φονσέκα, Κούρος, Γ.Μαστρογιάννης, Μήτσης (62' Γκεοργκίεφ), Στ. Μαστρογιάννης, Φειδάς, Κουμεντάκος

Το Σάββατο αγωνίζονται ΑΕΡΑ Αφάντου και ΑΕ Κως

Το προσεχές Σάββατο 7 Ιανουαρίου στις 3μ.μ. θα δώσουν τα πρώτα επίσημα παιχνίδια πρωταθλήματος για το 2006 ο ΑΕΡΑ και η Αθλητική Ένωση της Κω. Η ομάδα του Αφάντου καλείται να παίξει στην έδρα του Σαρωνικού Αίγινας, ενώ οι «βυσσινί» θα έχουν δύσκολο έργο στο στάδιο Ανταγόρας κόντρα στον έμπειρο Πανναξιακό. Αυτά τα δυο παιχνίδια είναι και τα μοναδικά της αγωνιστικής αυτής που θα διεξαχθούν μια ημέρα νωρίτερα από τα υπόλοιπα.

Ο Ιάλυσος

Όσον αφορά τον Ιάλυσο, οι προετοιμασία των παικτών συνεχίζεται κανονικά ενόψει του αγώνα της Κυριακής. Η χθεσινή προπόνηση που για μια ακόμα φορά πραγματοποιήθηκε στο «Οικονομίδειο» είχε μια πολύ ευχάριστη είδηση για τον τεχνικό Γιώργο Γκάιδα καθώς ο Παναγιώτης Μαθιός μπόρεσε αυτή την φορά να προπονηθεί κανονικά. Κατά τα άλλα, οι παράγοντες των «ερυθροκίτρινων» συνεχίζουν τις προσπάθειες τους για να εκδοθούν τα δελτία των νεοαποκτηθέντων Καλημέρη και Βασιλάκη προκειμένου να έχουν δικαίωμα συμμετοχής στο κρίσιμο παιχνίδι της Κυριακής.

«Πονάμε στο σκοράρισμα»

Για μια ακόμα φορά ο Βάλτερ Σκότσικ θεωρεί ότι το μεγάλο πρόβλημα του Διαγόρα είναι το γεγονός ότι δεν μπορεί να σκοράρει

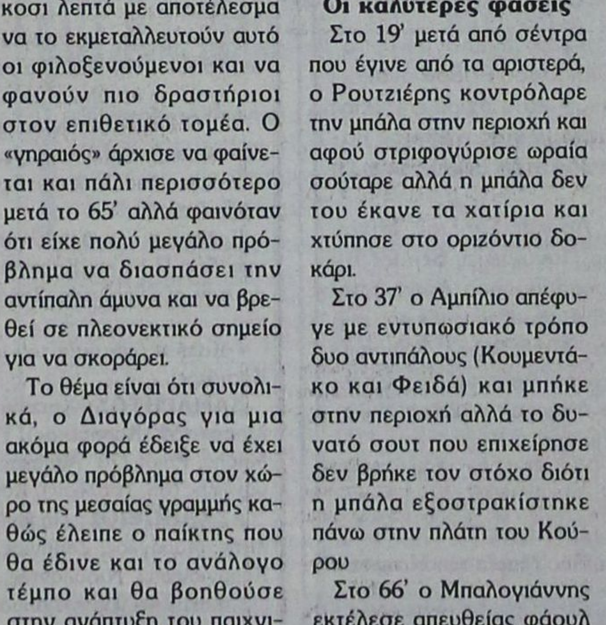

«Είμαστε άρρωστοι στο σκοράρισμα». Η παραπάνω δήλωση ανήκει στον προπονητή του Διαγόρα Βάλτερ Σκότσικ και έγινε μεταξύ άλλων, μετά το τέλος του χθεσινού αγώνα με τον Άγιο Δημήτριο. Ο έμπειρος Αυστριακός τεχνικός όπως είπε, έμεινε ικανοποιημένος από την ανάπτυξη της ομάδας του αλλά και από την διάθεση που είχαν οι παίκτες του στο παιχνίδι και θεωρεί πως το μεγάλο πρόβλημα είναι το γεγονός ότι δεν μετατρέπονται σε γκολ οι ευκαιρίες που δημιουργούνται. Αξίζει να σημειωθεί ότι ο κ. Σκότσικ όταν ρωτήθηκε σχετικά παραδέχθηκε πως «μας λείπει ένα καθαρό δεκάρι», όμως έσπευσε να τονίσει πως «αυτούς τους παίκτες έχουμε και με αυτούς θα πρέπει να δουλέψουμε».

Ο προπονητής των «κυανέρυθρων» είπε και τα ακόλουθα:

«Σε όλο το παιχνίδι είμασταν καλύτεροι αλλά περισσότερο στο πρώτο ημίχρονο. Θα έπρεπε να είχαμε σκοράρει στο διάστημα αυτό αλλά δυστυχώς είναι η αρρώστια μας αυτή να μην μπορούμε να βάλουμε γκολ».

Από την άλλη πλευρά, ο τεχνικός των φιλοξενούμενων Νίκος Παντέλης τόνισε τα ακόλουθα:

«Δεν ήταν ποιοτικό το παιχνίδι και φαίνεται ότι οι γιορτές επηρέασαν και τις δυο ομάδες. Στο πρώτο ημίχρονο ο Διαγόρας ήταν καλύτερος από εμάς και θα μπορούσε να είχε βάλει γκολ. Στην επανάληψη βγήκαμε πιο ψηλά, πιέσαμε και δείξαμε πιο επιθετικοί. Τελικά το αποτέλεσμα είναι κατά την γνώμη μου δίκαιο μετά από ένα κακό παιχνίδι».

Ένα ημίχρονο δεν φτάνει

Η Ρόδος πήγε καλά μόνο στο δεύτερο 45λεπτο αλλά δεν μπόρεσε να πάρει τουλάχιστον τον βαθμό της ισοπαλίας

Με το δεξί μπήκε στην νέα χρονιά ο Απόλλων Αθηνών ο οποίος νίκησε 2-1 τη Ρόδο για πρώτη φορά φέτος στην έδρα του καταρρίπτοντας έτσι το αρνητικό σερί που είχε. Ο Απόλλων έδειξε από νωρίς τα «δόντια» του και μόλις στο 2΄ έπειτα από λάθος του Αγγελόπουλου ο Βέρμπης πραγματοποίησε από κοντά σουτ αλλά ο Ανδριόπουλος απέκρουσε την μπάλα.

Οι «γαλάζιοι» δεν το έβαλαν κάτω και συνέχισαν τον ξέφρενο ρυθμό τους με τον Δημητρακόπουλο στο 18΄ να «πιάνει» ένα έξοχο σουτ αλλά ο Μητράκας έδιωξε την τελευταία στιγμή σε κόρνερ.

Ο σύλλογος της Αθήνας συνέχισε να πιέζει τους αντιπάλους του και στο 24΄ ο Απόλλων κέρδισε ένα φάουλ. Ο Σταμπουλής ήταν ο εκτελεστής αλλά και πάλι η μπάλα δεν του έκανε το χατίρι περνώντας ξυστά από το δοκάρι της εστίας του Ανδριόπουλου.

Με την έναρξη του δευτέρου ημιχρόνου ο Απόλλωνας μπήκε με σκοπό να πετύχει ένα τέρμα και τελικώς κατάφερε να «σπάσει» το ρόδι αφού στο 58΄ ο Βέρμπης με άψογο αριστερό σουτ έστειλε την μπάλα στην αριστερή γωνία του πορτιέρου της Ρόδου ανοίγοντας έτσι το σκορ.

Η κλάση του Βέρμπη ο οποίος ήταν ο κορυφαίος παίκτης του αγώνα δεν σταμάτησε στο πρώτο γκολ. Στο 64΄ ο ίδιος ποδοσφαιριστής ελίχθηκε ανάμεσα σε τρεις αντιπάλους και με ξερό μονοκόμματο σουτ διπλασίασε τα τέρματα γνωρίζοντας την αποθέωση από τους 150 οπαδούς που βρέθηκαν στο γήπεδο της Ριζούπολης. Η «πλάστιγγα» πια είχε γείρει προς το μέρος των γηπεδούχων. Παρόλα αυτά οι Ροδίτες δεν τα παράτησαν. Ο τεχνικός της Ρόδου Βαγγέλης Χοσάδας προσπάθησε να συμμαζέψει λίγο τα πράγματα πραγματοποιώντας μάλιστα κάποιες αλλαγές. Η Ρόδος στα τελευταία είκοσι λεπτά ανέβασε στροφές χάνοντας μάλιστα αρκετές ευκαιρίες. Η προσπάθεια των φιλοξενούμενων για μείωση στο σκορ «καρποφόρησε» και στο 76΄ ο Καντιμοίρης Γ., με σουτ μέσα από την περιοχή έκανε το 2-1. Όσο πέρναγε ο χρόνος οι παίκτες του Απόλλωνα είχαν κλειστεί μέσα στη περιοχή τους με αποτέλεσμα ο σύλλογος της Ρόδου να σφυροκοπάει την άμυνα των γηπεδούχων.

Στις καθυστερήσεις οι «πράσινοι» έχασαν μοναδική ευκαιρία για να φύγουν με το βαθμό της ισοπαλίας αφού ο Πάτας έπιασε πάνω στην κίνηση σουτ αλλά ο Τζελόσι με άκρως εντυπωσιακή επέμβαση έδιωξε την μπάλα. Ο διαιτητής Μπαλωμένος (Αθανασόπουλος, Αλεξόπουλος) κιτρίνισε τους Αγγελόπουλο, Καρκαλέτση από την Ρόδο και τον Ραφαηλίδη από τον Απόλλωνα.

ΑΠΟΛΛΩΝ: Τζελόσι, Σταμπουλής (88΄ Ατσάλης) Λινάρδος, Κωστής, Ραφαηλίδης, Τσεβάς, Συγγελάκης, Γκέσουρας, Λυκούδης, Δημητρακόπουλος (66΄ Τσούτης), Βέρμπης.

ΡΟΔΟΣ: Ανδριόπουλος, Μητράκας (62΄ Καντιμοίρης Γ.), Δάνας (68΄ Μποϊλής), Πάτας, Αγγελόπουλος (78΄ Ναλμπάντης), Τσαγκαβέλης, Ισκάς, Δερμιτζάκης, Στράντζαλης, Καντιμοίρης Σ., Καρκαλέτσης

Προχώρησαν με νίκες Μεσσηνιακός και Αστέρας

Με νίκες μπήκαν στο 2006 οι πρωτοπόροι της Γ' Εθνικής Κατηγορίας. Ο Μεσσηνιακός αν και έχανε στο γήπεδο του από την Αχαϊκή, επικράτησε με 2 - 1 όπως και ο Αστέρας Τρίπολης που πέρασε νικηφόρα και από την έδρα του Αιολικού (0 - 1)

Όλα τα αποτελέσματα της 14ης αγωνιστικής είναι τα ακόλουθα:

Διαγόρας-Αγιος Δημήτριος 0-0
Αιολικός-Αστέρας Τρίπολης 0-1
Ιωνία Χανίων-Κερατσίνι 2-2
Απόλλων Αθηνών-Ρόδος 2-1
Ατσαλένιος-Παναιτωλικός 2-0
Αχαρναϊκός-Θύελλα Πατρών 1-0
Μεσσηνιακός-Αχαϊκή 2-1
Εθνικός-Λήλας Βασιλικού 8/1
Ρεπό είχε ο Βύζας Μεγάρων

Τώρα η βαθμολογία διαμορφώνεται ως εξής:

	ΟΜΑΔΕΣ	ΒΑΘΜΟΙ Συν	Εντ	Εκτ	ΤΕΡΜΑΤΑ Υπε	Κατ
1η	Μεσσηνιακός	31	16	15	20	7
2η	Αστέρας Τρίπολης	27	13	14	18	7
3η	Π.Α.Ε. Αχαρναϊκος	25	20	5	17	9
4η	Ατσαλένιος	23	19	4	20	11
5η	Χαλκίδα /Λήλας Βασιλικού	22	14	8	17	6
6η	Εθνικός Πειραικώς	20	10	10	14	6
7η	Παναιτωλικός	17	8	9	11	12
8η	Αγιος Δημήτριος	17	14	3	13	14
9η	Π.Α.Ε. Διαγόρας	17	7	10	11	13
10η	Θύελλα Πατρών	15	10	5	12	15
11η	Π.Α.Ε. Ρόδος	15	12	3	15	15
12η	Αιολικός Μυτιλήνης	15	9	6	12	15
13η	Βύζας Μεγάρων	14	9	5	8	11
14η	Αχαική	11	8	3	9	17
15η	Ιωνία 2000	9	8	1	12	22
16η	Απόλλων Αθηνών	9	5	4	7	22
17η	Κερατσίνι	8	3	5	6	20

25/1 η 17η αγωνιστική

Στις 25 Ιανουαρίου θα διεξαχθεί η 17η αγωνιστική της Γ΄ Εθνικής, όπως ανακοίνωσε χθες η ΕΠΑΕ, η οποία αποδέχτηκε σχετικό αίτημα της ΟΠΑΠ Α.Ε. για τον καταρτισμό έκτακτου διαγωνισμού του ΠΡΟΠΟ. Η ανακοίνωση που εξέδωσε η Ενωση Ποδοσφαιρικών Ανωνύμων Εταιρειών αναφέρει τα εξής:

«Η ΕΠΑΕ έκανε δεκτό το αίτημα της ΟΠΑΠ Α.Ε., προκειμένου να καταστεί δυνατή η σύνθεση και κατάρτιση έκτακτου διαγωνισμού ΠΡΟ-ΠΟ την 25/01/2006, και αποφάσισε όλοι οι αγώνες της 17ης αγωνιστικής ημέρας του Πρωταθλήματος ΟΠΑΠ Γ΄ Εθνικής Κατηγορίας να διεξαχθούν τη Τετάρτη 25 Ιανουαρίου 2006.»

Την ημέρα εκείνη η Ρόδος θα αντιμετωπίσει τον Βύζαντα Μεγάρων στο Δημοτικό Στάδιο της πόλης μας και ο Διαγόρας θα «δοκιμαστεί» στην Πάτρα από την Θύελλα.

Όλο το πρόγραμμα είναι το ακόλουθο:

Χαλκίδα - Κερατσίνι
Παναιτωλικός - Αστέρας Τρίπολης
Θύελλα Πατρών - Διαγόρας
Αχαική - Αιολικός Μυτιλήνης
Απόλλων Αθηνών - Ιωνία 2000
Ρόδος - Βύζας Μεγάρων
Μεσσηνιακός - Εθνικός
Αχαρναϊκός - Ατσαλένιος
Ρεπό θα έχει ο Άγιος Δημήτριος

ΓΥΝΑΙΚΕΙΟ ΠΟΔΟΣΦΑΙΡΟ

Στις 22 Ιανουαρίου παίζει ο Φιλίνος Κω

Στις 22 Ιανουαρίου αρχίζει τις υποχρεώσεις του στο γυναικείο περιφερειακό ποδοσφαιρικό πρωτάθλημα της χώρας μας ο νεοσύστατος Κωακός Φιλίνος. Σύμφωνα με το πρόγραμμα της 1ης αγωνιστικής του 5ου ομίλου θα αντιμετωπίσει στις 3μ.μ. στο γήπεδο «Ανταγόρα» την Δόξα Άρτεμις. Στο άλλο παιχνίδι η Αναγγέννηση Πετρούπολης θα παίξει κόντρα στην Καλλιθέα. Υπενθυμίζεται ότι ο Σταυρός Καλυθιών την 1η αγωνιστική έχει ρεπό.

ΠΡΟΟΔΟΣΠΟΡ

Μεσημεριανός... περίπατος το ντέρμπι στην Τήλο!

Η τοπική ομάδα συνέτριψε χθες 4-1 το Νικαγόρα Κω

Σε μεσημεριανό... περίπατο μετέτρεψε χθες ο Α.Σ. Τήλου το εξ αναβολής ντέρμπι της Β' Κατηγορίας απέναντι στον Νικαγόρα Κω, αφού κέρδισε στην έδρα του με το εντυπωσιακό σκορ 4-1 και με αυτό τον τρόπο έμεινε «μόνος» δεύτερος».

Ο Νικαγόρας άντεξε μέχρι το 60' καθώς μετά δεν μπόρεσε να ακολουθήσει τον ρυθμό των Τηλιακών, οι οποίοι έκαναν αποφασιστικό βήμα, για την κατάλληψη μιας εκ των πρώτων τριών προνομιούχων θέσεων της βαθμολογίας.

ΤΑ ΓΚΟΛ

25': Μετά από κόρνερ του Σακελλάρη Κ.Τ., ο Ηρακλής Σακελλάρης με όμορφη κεφαλιά «ψαράκι» έκανε το 1-0.

47': Ο Μόσχου με σουτ έστειλε τη μπάλα στο αριστερό κάθετο δοκάρι. Στην κόντρα οι Κώοι με προβολή του Ζερβού, έπειτα από πάσα του Φούσκα έκαναν το 1-1.

72': Ο Σακελλάρης Κ.Τ. έκανε ατομική ενέργεια, έβγαλε τη σέντρα και ο Μόσχου με πλασέ πέτυχε το 2-1.

78': Ο Ηρακλής Σακελλάρης πέρασε τρεις αντιπάλους με μία εντυπωσιακή επέλαση, έδωσε στον Μόσχου που δεν άφησε την ευκαιρία να πάει χαμένη, αφού με πλασέ από το ύψος του πέναλτι πέτυχε το 3-1.

89': Μετά από κόρνερ του Οικονόμου, ο Βογιατζής με καρφωτή κεφαλιά, έκανε το τελικό 4-1.

• Καλή ήταν η διαιτησία του κ. Φεσσάρα (Φραγκιαδάκης - Τσαμπάνος0.

ΑΣ ΤΗΛΟΣ: Χατζηγεωργίου, Νικολής Π., Σακελλάρης Κ. (65' Σακελλάρης Κυρ.), Αλιφέρης, Μηλιός, Χριστοφής, Νικολής Σ., Σακελλάρης Κ. Σακελλάρης Κ.Τ. (84' Βογιατζής), Μόσχου (89 Κουμπανιός), Οικονόμου.

ΝΙΚΑΓΟΡΑΣ: Ανθούλης, Σάζαλης, Λάζος, Κοκκαλάκης, Διακογιάννης, Σπυράτος, Αλεξανδρής, Πέρος (46' Καμαριώτης), Ζερβός, Φούσκας (79' Μπίλης), Σκυεοφύλαξ.

Ο Α.Σ. Τήλου μεγάλος κερδισμένος στα εξ αναβολής

Μεγάλος κερδισμένος από τα τρία εξ αναβολής παιχνίδια που έγιναν χθες για το πρωτάθλημα της Β' Κατηγορίας της ΕΠΣΔ, ήταν ο Α.Σ. Τήλος, ο οποίος έμεινε μόνος δεύτερος στη Βαθμολογία αφού συνέτριψε 4-1 του Νικαγόρα στο ντέρμπι.

Στα άλλα παιχνίδια, ο Δαμάγητος πέτυχε σημαντική νίκη για την παραμονή του, αφού κέρδισε 2-1 τον Ασκληπιό Κω στο γήπεδο Παστίδας, ενώ στο ουδέτερο γήπεδο Καλύμνου, ο Αντίμαχος κέρδισε 3-2 την ΑΣ. Λέρου, σε ένα συγκλονιστικό παιχνίδι...

Η ΒΑΘΜΟΛΟΓΙΑ

	ΤΕΡΜ.	ΒΑΘΜ.
1. Αστέρας Μασάρων	17-3	26
2. Α.Σ. Τήλου	29-16	23
3. Ακουσίλαος	23-14	21
- Α.Ε. Κατταβιάς	15-11	21
- Νικαγόρας	15-16	21
6. ΑΟ Πυλίου	15-10	19
7.Δόξα Καρδάμαινας	12-12	17
-Αντίμαχος	20-13	17
-Δαμάγητος	15-15	17
10. Αγιος Ισίδωρος	16-19	12
11. Α.Ε. Λέρου	9-22	9
12. Ασκληπιός Κω	9-20	8
-Ασπίδα Σαλάκου	6-15	8
14. Ερμής	7-26	5

Το γήπεδο Καλυθιών η έδρα του Κλεάνθη

Το γήπεδο Καλυθιών θα έχει ως έδρα τελικά ο Κλεάνθης!

Η ομάδα του Παραδεισίου έχει μείνει «άστεγη», αφού ενώ είχε «γκρεμίσει» την φυσική της έδρα για να τοποθετηθεί πλαστικός χλοοτάπητας, βρέθηκαν αρχαία και η διοίκηση του Κλεάνθη αναγκάστηκε να κάνει το διπλανό ...χωράφι, γήπεδο για να εξυπηρετηθεί αγωνιστικά.

Τελικά ο δήμος Πεταλούδων, θα στεγάζει Τεχνικό Λύκειο στη θέση του δεύτερου γηπέδου, ευτυχώς όμως ήδη γίνονται έργα για να τοποθετηθεί χλοοτάπητας στο ...κανονικό γήπεδο.

Εν τω μεταξύ η προπόνηση γίνεται στο «βοηθητικό», αφού ο δήμος δεν έχει ...«χαλάσει» ακόμα τις ποδοσφαιρικές εγκαταστάσεις.

•• Η διοίκηση του Κλεάνθη, θέλει να ενημερώσει αυτούς που πηραν λαχείο για το μηχανάκι, επειδή δεν μαζεύτηκε ικανοποιητικός αριθμός χρημάτων, η λαχειαγορά θα συνεχιστεί την ημέρα του Αγίου Βαλεντίνου, αφού θα γίνει πάρτι σε μέρος που θα ανακοινωθεί σύντομα από την διοίκηση του Κλεάνθη...

Οι επιτυχόντες της σχολής ιστιοπλοΐας του ΑΣΙΑΘ

Η διοίκηση του Αθλητικού Συλλόγου Ιστιοπλόων Ανοιχτής Θάλασσας Ρόδου ανακοίνωσε χθες τους επιτυχόντες - κατά σειρά επιτυχίας - της τελευταίας σχολής ιστιοπλοΐας ανοικτής θαλάσσης (42η και 43η εκπαιδευτική σειρά) είναι οι εξής:

Σαντορινιός Νεκτάριος, Λουκάς Σπήλιος, Μίχου Φωτεινή, Ασημακοπούλου Παναγιώτα, Scmidt Bi, Καστρουνής Σταμάτης, Παπαδοπούλου Αναστασία, Τσιντομηνάς Νικόλαος, Ευθυβουλίδης Γεώργιος, Σταματάς Σταμάτης, Βόμβας Αλέξανδρος, Χατζηιωάννου Μιχάλης, Κωνσταντίνου Αριστοτέλης, Ιωαννίδη Κατερίνα, Κορινθίου Αναστασία, Ζώης Νικόλαος, Μυλωνόπουλος Δημήτριος, Καρούτσος Πέτρος, Κυριαζής Σταμάτης, Pisu Stefano, Ζουρούδης Νικήτας, Οικονόμος Βασίλειος, Σπάρταλη Νίκη, Κατσιδώνης Μανώλης, Σιλβέστρος Αλέξανδρος, Αλεξιάδου Κατερίνα, Ιωαννίδου Μαρία και Μουζουράκης Κυριάκος

Οι νικητές του πρώτου αγώνα της Ακαδημίας του ΑΟ Γκολφ Αφάντου

Την περασμένη Τρίτη έγινε στ' Αφάντου ο πρώτος αγώνας της νέας χρονιάς για τα παιδιά του Αθλητικού Ομίλου Γκολφ Αφάντου.

Υπήρχαν 40 συμμετοχές σε τέσσερις κατηγορίερς με χορηγό το «Village Cafe».

Τ' αποτελέσματα:

Α1 ΚΑΤΗΓΟΡΙΑ - 18 ΤΡΥΠΕΣ

	Hcp	Pts
1. Κακούλης Μιχάλης	36	41
2. Παναγιάς Νίκος	6	39
3. Βασιλικής Μιχάλης	14	35
4. Ζαφείρη Χρυσούλα	32	34
5. Τσακίρογλου Χάρης	28	32
6. Λαουδίκου Χριστίνα	33	30
7. Κουμνάκης Γιάννης	24	28
8. Κασιώτη Τσαμπίκα	28	29
9. Καβάδας Σταμάτης	18	23
10. Χατζηχριστοδούλου Δέσποινα	28	23
11. Κουμνάκης Δημήτρης	12	22
12. Χατζηχριστοδούλου Γιώργος	36	18
13. Πελλός Φώτης	34	14
14. Λαουδίκος Χρύσανθος	28	NR
15. Παπακυριακού Κυριάκος	28	NR

Β ΚΑΤΗΓΟΡΙΑ - 5 ΤΡΥΠΕΣ

	Score
1. Αρχαγγελίτης Γιώργος	26
2. Διάκου Ορφέας	33
3. Ανθούλας Μιχάλης	36
4. Βασιλά Μαριέττα	37
5. Λαουδίκος Λουκάς	39
6. Χριστοφής Φώτης του Χρ.	41
7. Τροιανταφύλλα Μιχαέλλα	45
8. Τριανβταφύλλα Παρασκευούλα	45
9. Χριστοφής Φώτης του Μ.	48

Α2 ΚΑΤΗΓΟΡΙΑ - 9 ΤΡΥΠΕΣ

	Hcp	Pts
1. Ζαφείρη Γεωργία	36	58
2. Σπανός Λευτέρης	36	62
3. Ανθούλα Τσαμπίκα	36	62
4. Κρητικός Μανώλης	36	66
5. Τσουρδής Σωτήρης	36	67
6. Νικολιδάκης Απόστολος	36	67
7. Δάλλας Νίκος	36	78
8. Κασιώτης Φίλιππος	36	89
9. Βασιλά Ραφαηλία	36	94

Γ ΚΑΤΗΓΟΡΙΑ - ΑΓΩΝΑΣ PUTT - 8 ΤΡΥΠΕΣ

	Score
1. Μιχαλάς Μιχάλης	19
2. Χατζαντώνη Χρυσάνθη	19
3. Χριστοφής Γιώργος	23
4. Πελλός Γιώργος	26
5. Δάλλας Γιώργος	27
6. Δεσποτέκη Φωτεινή	28
7. Χριστοφή Κατερίνα	29
8. Γαμβρούδη Αστέρω	36

• Σήμερα στο «Village Cafe» στις 4 μ.μ. θα γίνουν οι απονομές των επάθλων και το κόψιμο της Πρωτοχρονιάτικης βασιλόπιτας για τα τζούνιορ της Ακαδημίας του Ομίλου.

Σημαντικό βήμα παραμονής έκανε χθες ο Δαμάγητος

ΠΑΣΤΙΔΑ.-

Σημαντικό βήμα παραμονής έκανε χθες το μεσημέρι ο Δαμάγητος, ο οποίος κέρδισε 2-1 τον Ασκληπιό Κω στο γήπεδο Παστίδας. Ο Δαμάγητος ήταν καλύτερος από τους Κώους, όμως ...παραλίγο να πέσει θύμα του ...«νόμου του ποδοσφαίρου», αφού οι φιλοξενούμενοι στη μοναδική τους επιθετική οργανωμένη προσπάθεια, πέτυχαν γκολ!

ΟΙ ΦΑΣΕΙΣ ΚΑΙ ΤΟ ΓΚΟΛ

3': Ο Καραγιάννης πάσαρε στον Πίλο και ο τελευταίος με πλασέ μέσα από τη μικρή περιοχή έκανε το 1-0.

21': Ο Παναγιωτίδης απέναντι στον Παπαγιαννόπουλο πλάσαρε, όμως ο τερματοφύλακας του Ασκληπιού απέκρουσε ωραία σε κόρνερ.

25': Ο Γιώργος Ράιος πέρασε τον τερματοφύλακα, όμως το πλασέ του αποκρούστηκε στη γραμμή από τον Ζαμάγια.

51': Αδράνεια στην περιοχή του Δαμάγητου, ο Ξυπολιτάς έδωσε στον Ζαμάγια και ο τελευταίος με πλασέ από το ύψος του πέναλτι σημείωσε το 1-1.

72': Ο Πίλο εξαπέλυσε εκπληκτικό «κεραυνό» έξω από την περιοχή, η μπάλα «καρφώθηκε» στο «παραθυράκι» του Παπαγιαννόπουλου, που δεν μπορούσε να αντιδράσει και έγινε το 2-1.

Καλύτεροι του Δαμάγητου οι Μπαρμπαντώνης, Παναγιωτίδης, Πίλο και Καραγιάννης, ενώ από τον Ασκληπιό άρεσαν οι Ξυπολιτάς, Ζαμάγιας, Ντουλαντάς και Δημάκης.

• Καλή η διαιτησία του κ. Σιδηρόπουλου (Ορφανός - Κασιώτης).

ΔΑΜΑΓΗΤΟΣ: Χατζηνικόλας, Μπαρμπαντώνης, Φιλίππου (59' Καρπάθιος), Παναγιωτίδης. Γρηγοριάδης, Μπάλα, Ράιος (76΄ Λολάκης), Πίλο, Καραγιάννης. Παπαμανώλης (68' Τσαλίκης), Κατσαρός.

ΑΣΚΛΗΠΕΙΟΣ: Παπαγιαννόπουλος, Μαρίνος, Ξυπολιτάς, Μαραγκός, Ζαμάγιας, Χρυσοχόος, Ατρουλής (46' Καραγιάννης), Ντουλαντάς, Γιαλομανδράκης, Βασιλάκης (73' Χατζησουλεΐμάν), Δημάκης.

Τελειώνει το τουρνουά τζούνιορ «Χριστούγεννα 2005»

Σήμερα θα το απόγευμα υα διεξαχθεί η τελική φάση του τουρνουά τζούνιορ «Χριστούγεννα 2005», που διοργανώνει στα Κοσκινού η ΕΠΣΔ.

Το πρόγραμμα των αγώνων, είναι το εξής:

Α΄ ΟΜΙΛΟΣ

• 14.00 Κλεάνθης - Διγενής
• 14.30 ΑΣ Ρόδος - Διγενής
• 15.00 Κλεάνθης - ΑΣ Ρόδος

Β΄ ΟΜΙΛΟΣ

• 14.00 Διαγόρας - Ιάλυσος
• 14.30 Ιάλυσος - Ποσειδώνας Καρπάθου
• 15.00 Διαγόρας - Ποσειδώνας Καρπάθου

Α΄ ΗΜΙΤΕΛΙΚΟΣ 15.30 Β΄ ΗΜΙΤΕΛΙΚΟΣ
Μεγάλος Τελικός 16.00 Μικρός τελικός

•• Υπεύθυνοι των τελικών του τουρνουά θα είναι οι κ. Βεργωτής Μιχ., Γαμβρούδης Βαγιανός, Μακρής Σαβ., Καρίκης Φιλ. και Πάλλας Μιχ.

•• Υπεύθυνοι Διαιτησίας οι κ. Λουλουδάκης, και Κωνσταντίνου.

Διαιτητές οι κ. Ζανεττίδης, Κατσιδώνης Ευάγ. Κόττορος, Στεφανάκης, Σταυριανός, Ορφανός, Κασιώτης, Γκιούντιτσε και Τσουρούτης.

Οι πρώτες ομάδες του κάθε ομίλου θα αγωνισθούν «χιαστί» σε ημιτελικούς αγώνες, δηλαδή ο πρώτος του Α΄ Ομίλου με το δεύτερο του Β΄ Ομίλου και ο πρώτος του Β΄ Ομίλου με τον δεύτερο του Α΄ Ομίλου.

Οι νικητές θα αγωνισθούν στον μεγάλο τελικό και οι ηττημένοι στον μικρό τελικό

Σε περίπτωση ισόπαλου αποτελέσματος στους ημιτελικούς και τελικούς αγώνες, θα εκτελεστούν απ΄ ευθείας από τρία πέναλτι.

Οι έφηβοι του Δωριέα κέρδισαν (3-0) στα Μαριτσά

ΜΑΡΙΤΣΑ.-

Σαν «σίφουνας» πέρασε ο Δωριέας χθες από τα Μαριτσά, όπου κέρδισε τον τοπικό Ηρακλή με το ευρύ 3-0.

Το παιχνίδι ήταν εξ αναβολής για τον πρώτο όμιλο του εφηβικού πρωταθλήματος και με αυτή τη νίκη ο Δωριέας ανέβηκε και άλλο βαθμολογικά, ενώ ο Ηρακλής, πιστοποίησε την πολύ κακή του φετινή πορεία, αφού έχει μείνει στην προτελευταία θέση της βαθμολογίας, με αρνητικό συντελεστή βαθμών...

Το παιχνίδι δεν αντέχει σε ιδιαίτερη κριτική, αφού οι φιλοξενούμενοι ήταν καλύτεροι σε όλη τη διάρκεια του αγώνα.

Πάντως αν η ομάδα του Ηρακλή είχε λίγη τύχη, τότε στο 22΄ όταν το σκορ ήταν 0-1 ο Θεοδώρου έστελνε τη μπάλα στα δίχτυα και όχι στο δοκάρι, τότε μπορούσαν να είχαν διαφοροποιηθεί κάπως τα πράγματα.

Ετσι λοιπόν, στο 20΄ ο Ντούλε με σουτ πέτυχε το 0-1, ενώ το δεύτερο τέρμα της ομάδας της πόλης μας, πέτυχε ο Σινάνι στο 55΄ με σουτ μέσα από την περιοχή.

Πέντε λεπτά αργότερα (60΄), ο Πρωτόπαπας με σουτ από το ύψος της μεγάλης περιοχής, πέτυχε το τελικό 0-3, δίνοντας διαστάσεις θριάμβου στη νίκη του Δωριέα...

Απαρατήρητη η διαιτησία του Σταυριανού, που είχε «βοηθούς» τους Μοντιάδη και τον πανταχού παρών στο εφηβικό, Παναγιώτη Γκιούντιτσε.

ΗΡΑΚΛΗΣ: Αλεξανδρής, Ματσαμάς, Καρδούλιας, Χατζηκαλημέρης, Φελεσάκης, Κασέκας, Κανδινός, Παπακωνσταντής, Χατζηγεωργίου, Παμίδης, Θεοδώρου. Έπαιξαν και οι Γρηγοράς, Γιακουμάρος, Κούρος και Βασιλώττος.

ΔΩΡΙΕΑΣ: Θεοτοκάτος, Τζάλια, Αλιάι, Κιάρρι, Κότσα, Ντουρμισάι, Σκεύη, Ντούλε, Σινάνι, Σώτα. Έπαιξαν και οι Πρωτόπαπας, Σαμούρης, Κιουρτζίδης, Γρηγοριάδης και Κούκια.

Η ΒΑΘΜΟΛΟΓΙΑ

	ΤΕΡΜΑΤΑ	ΒΑΘΜΟΙ
1. Α.Σ. Ρόδος	26-1	23
2. Διαγόρας Βατίου	17-11	15
3. Φοίβος	24-16	15
4. Γ.Σ. Διαγόρας	13-8	14
5. Ευαγόρας	25-9	14
6. Κλεάνθης	18-19	12
7. Δωριέας	9-11	12
8. Ηρακλής Μαριτσών	5-30	2
9. Άγιας Ισίδωρος	7-39	1
10.Ποσειδών Καρπάθου	-	-

ΝΑΥΤΙΚΟΣ ΟΜΙΛΟΣ ΡΟΔΟΥ
Από το 1947

Πρόσκληση

Ο Ναυτικός Όμιλος Ρόδου μαζί με τις ευχές του για το Νέο Έτος, καλεί τους φίλους, τα μέλη και τους αθλητές του, στην τελετή της «Κοπής της Βασιλόπιτας», στο χώρο των εγκαταστάσεών του, την Παρασκευή 6 Ιανουαρίου 2006, εορτή των Θεοφανείων, αμέσως μετά τον αγιασμό των υδάτων.


Marechiaro 1912

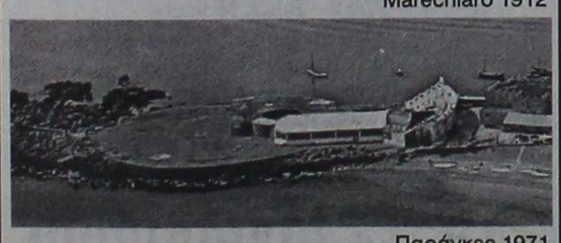
Παράγκες 1971

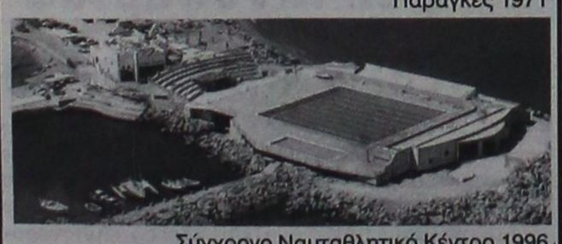
Σύγχρονο Ναυταθλητικό Κέντρο 1996

....Και μένουν πολλά να κάνουμε για την πόλη και τους νέους μας.

ΧΛ-6/1

ΘΕΡΜΟΠΟΜΠΟΙ

Με συνέπεια και υπευθυνότητα συνεχίζουμε για 24 χρόνια τοποθετώντας θερμοπομπούς σε Σπίτια,Σχολεία,Αίθουσες και σε λοιπούς επαγγελματικούς χώρους.



...ΘΕΡΜΟΠΟΜΠΟΙ ΓΑΛΛΙΑΣ....
AIRELEC

Η ποιότητα και η πείρα τόσων χρόνων μας κάνουν ασυναγώνιστους.Ελάτε ή πάρτε μας τηλέφωνο, να έρθουμε να κουβεντιάσουμε για τη θέρμανση του χώρου που σας ενδιαφέρει.

ΜΕΛΕΤΗ - ΕΓΚΑΤΑΣΤΑΣΗ ΔΩΡΕΑΝ!!!

Ν.ΚΑΜΠΟΥΡΑΚΗΣ - Μ.ΦΛΑΓΚΟΣ Ο.Ε.
ΤΗΛ. 31320 - 20859

ΠΡΟΟΔΟΣΠΟΡ

«Κεντρική πόρτα ο...Μούλα»!

Στην αντιμετώπιση του Νταμίρ Μουλαομέροβιτς θα δώσει το μεγαλύτερο βάρος ο Μιχάλης Κυρίτσης ενόψει του αγώνα με τον Πανελλήνιο. «Είναι σημαντικό παιχνίδι για μας αφού με την έλευση του Αργύρη Πεδουλάκη οι αντίπαλοι μας είναι βελτιωμένοι»

Για το παιχνίδι του Σαββάτου με τον Πανελλήνιο αναφέρθηκε στη χθεσινή συνέντευξη τύπου στο «Βενετόκλειο» ο Μιχάλης Κυρίτσης, τονίζοντας ότι ο Νταμίρ Μουλαομέροβιτς είναι ο κινητήριος μοχλός των «Ολυμπιονικών».

'Εχουμε ξεκινήσει απ' τη Δευτέρα με διπλές προπονήσεις. Αύριο (σ.σ. σήμερα) θα κάνουμε το εσωτερικό διπλό και ετοιμαζόμαστε για το ματς με τον Πανελλήνιο. Είναι σημαντικό παιχνίδι για μας. Ο Πανελλήνιος είναι καλή και δύσκολη ομάδα και απ' τη στιγμή που την ανέλαβε ο Αργύρης Πεδουλάκης έχει βελτιωθεί πάρα πολύ. Κύριο χαρακτηριστικό της ομάδας είναι ότι παίζει καλύτερα μακριά απ' την έδρα της. Στην Κυψέλη κερδίζουν δύσκολα, ενώ εκτός ο Πανελλήνιος έχει κάνει σπουδαίες νίκες. Οι επιτυχίες με τον Άρη και τον Πανιώνιο δεν ήταν τυχαίες, αφού οι επόμενοι αντίπαλοι μας είχαν διαφορά σε όλο σχεδόν το παιχνίδι.



Ο Μιχάλης Κυρίτσης αναφέρθηκε στο ματς με τον Πανελλήνιο

Εμείς πρέπει να παίξουμε πολύ καλά κυρίως στην άμυνα και από κει και πέρα χρειαζόμαστε όπως πάντα στο μπάσκετ και την τύχη με το μέρος μας στα κρίσιμα σημεία. Αυτή τη στιγμή κοιτάζουμε να δουλέψουμε περισσότερο στην άμυνα, διότι σημαντικός παίκτης του Πανελληνίου είναι ο Νταμίρ Μουλαομέροβιτς, ο οποίος κινεί επιθετικά την ομάδα του. Ταυτόχρονα κοιτάζουμε να βελτιώσουμε και την επίθεση μας, η οποία είναι η χειρότερη στο πρωτάθλημα. Επίσης κάτι το οποίο είναι αξιοπρόσεκτο είναι ότι έχουμε τα χειρότερα ποσοστά στις βολές με 69% και στα τρίποντα με 29%. Αυτή είναι η σκληρή αλήθεια γιατί όλοι βαυκαλιζόμασταν ότι έχουμε ομάδα με πολύ καλούς σουτέρ. Και αν για τα τρίποντα υπάρχει δικαιολογία ότι είναι μακρινά σουτ, στις βολές είμαστε αδικαιολόγητοι.

Δεν μπορεί μία ομάδα η οποία λέει ότι έχει όλους αυτούς τους σουτέρ να έχει μόνο 69% απ' τη γραμμή των φάουλ. Αυτό είναι κάτι στο οποίο θα πρέπει να βρούμε μία λύση. Ο Μουλαομέροβιτς δεν είναι απλά το κλειδί του Πανελληνίου αλλά...η κεντρική πόρτα του. Είναι το κλειδί και η πόρτα μαζί. Αν όχι όλο το παιχνίδι, το 95% του παιχνιδιού του Πανελληνίου στηρίζεται και είναι φτιαγμένο γι' αυτόν. Στα τρία τελευταία παιχνίδια σκοράρει 20 πόντους μέσο όρο και μοιράζει εύκολα ασίστ και για το λόγο αυτό φαντάζομαι ότι άλλαξαν τον Τόμας.

Ο Αμερικανός είναι παίκτης με προσωπικότητα και δεν θα μπορούσε να περιμένει τις πάσες απ' τον Μουλαομέροβιτς. 'Εχουμε το αβαντάζ ότι οι ψηλοί τους με εξαίρεση τον Πασχάλη σουτάρουν από μακριά και παίζουν pick n' roll σε όλο το παιχνίδι.

Πρέπει να βρούμε τρόπο να σταματήσουμε το παιχνίδι του Μουλαομέροβιτς, ή τουλάχιστον να τον περιορίσουμε γιατί δύσκολα μπορείς να σταματήσεις έναν καλό παίκτη. Θα αλλάξουμε 2-3 παίκτες πάνω του, ανάλογα πως πάει το παιχνίδι. 'Εχουμε ετοιμάσει κάποια πράγματα και θα δούμε. Είναι θέμα τύχης και συγκυριών. Το μπάσκετ είναι παιχνίδι ρυθμού. Αφενός θα πρέπει να βρούμε τον ρυθμό μας και αφετέρου να σπάσουμε τον ρυθμό του Πανελληνίου. Οι προπονητές σχεδιάζουν κάποια πράγματα και οι παίκτες τα εκτελούν».

Οι...35άρηδες ελέφαντες!

Σχετικά με τους 35άρηδες που προτάθηκαν στον Κολοσσό (Μλάντεν Έρτζανετς και Ράνκο Σάραπιτς), ο Μιχάλης Κυρίτσης πέταξε χθες την εξής ατάκα. «Οι 35άρηδες ψάχνουν μέρος για να πεθάνουν. Είναι σαν τους ελέφαντες». Βέβαια στη συνέχεια φρόντισε να τονίσει επίσης ότι για να αποκτηθεί κάποιος τόσο έμπειρος αθλητής θα πρέπει να πείσει τον ίδιο ότι μπορεί να προσφέρει...

Αμφίβολος ο Παπαδάτος

Ο 29χρονος πόϊντ-γκαρντ θα δοκιμάσει να προπονηθεί αύριο, αφού έχει πρηστεί το μεγάλο δάχτυλο του ποδιού του και η παρουσία του στο ματς με τον Πανελλήνιο θα κριθεί την τελευταία στιγμή

Χωρίς τον Αλέξη Παπαδάτο είναι πολύ πιθανό να αγωνιστεί ο Κολοσσός στο παιχνίδι του Σαββάτου με τον Πανελλήνιο. Ο 29χρονος πόϊντ-γκαρντ δεν προπονείται απ' την προηγούμενη Τρίτη, καθώς αντιμετωπίζει πρόβλημα στο μεγάλο δάχτυλο του ποδιού του. Συγκεκριμένα ο έμπειρος αθλητής στην προπόνηση της προηγούμενης Δευτέρας τραυματίστηκε στο δάχτυλο του ποδιού του αλλά δεν έδωσε ιδιαίτερη σημασία με αποτέλεσμα την Τρίτη να δυσκολεύεται ακόμη και να περπατήσει.



Αμφίβολη είναι η συμμετοχή του Αλέξη Παπαδάτου στο παιχνίδι του Σαββάτου με τον Πανελλήνιο

Ο Παπαδάτος πήγε στην προχθεσινή προπόνηση αλλά δυσκολευόταν ακόμη και να περπατήσει με συνέπεια, να μείνει εκτός προετοιμασίας. Έτσι ενημερώθηκε αμέσως το ιατρικό τιμ των «θαλασσί» και ο 29χρονος παίκτης υποβλήθηκε σε ακτινογραφία, αφού υπήρχε σοβαρός φόβος για κάταγμα. Οι ακτίνες δεν έδειξαν ευτυχώς κάτι το ιδιαίτερο, ωστόσο ο γιατρός συνέστησε στον Αλέξη Παπαδάτο να μείνει εκτός προπονήσεων για τις επόμενες τρεις μέρες. Αύριο ο Κεφαλλονίτης αθλητής θα υποβληθεί εκ νέου σε εξετάσεις, ώστε να διαπιστωθεί το μέγεθος του προβλήματος του, με δεδομένο ότι το δάχτυλο του ήταν πρησμένο.

Σε περίπτωση που το πρήξιμο δεν υποχωρήσει, τότε ο Παπαδάτος δεν θα παίξει στην αναμέτρηση της 10ης αγωνιστικής με τους «Ολυμπιονίκες». Το γεγονός αυτό έχει προβληματίσει έντονα τον Μιχάλη Κυρίτση, αφού ο Παπαδάτος σταδιακά έχει παρουσιάσει σημαντική βελτίωση και μάλιστα στο τελευταίο παιχνίδι με τον Πανιώνιο ήταν απ' τους βασικούς συντελεστές της πρώτης νίκης για τον Κολοσσό. Μάλιστα το καλό του πρόσωπο είχε φροντίσει να δείξει και στο φιλικό ματς με την Α.Ε.Κ. και μία πιθανή απώλεια του θα αναγκάσει τον έμπειρο τεχνικό να αλλάξει τα πλάνα που αρχικά είχε σχεδιάσει στο μυαλό του. Για τον τραυματισμό του αναφέρθηκε ο Μιχάλης Κυρίτσης στη χθεσινή συνέντευξη τύπου, στο «Βενετόκλειο»

«Ο Παπαδάτος έβγαλε...πρόβλημα στο τέλος της προχθεσινής (σ.σ. Δευτέρα) προπόνησης. Κάπου συγκρούστηκε πόδι με πόδι με κάποιον και συνέχισε να παίζει. Στη χθεσινή (σ.σ. προχθεσινή) προπόνηση δεν μπορούσε να περπατήσει. Είχε πρηστεί το μεγάλο δάχτυλο του ποδιού του. Έκανε ακτίνες, οι οποίες δεν έδειξαν κάποιο κάταγμα, αλλά ο γιατρός του είπε να μείνει για τρεις μέρες μακριά απ' τις προπονήσεις. Την Παρασκευή θα εξεταστεί για να μας πει το ιατρικό τιμ αν μπορεί να παίξει με τον Πανελλήνιο. Είναι απώλεια μεγάλη γιατί στη θέση αυτή πονάμε».

Η γνωστή...άγνωστη πεντάδα

Χωρίς τον Φράνκο Νάκιτς θα ξεκινήσει η πεντάδα του Κολοσσού στο ματς με τον Πανελλήνιο. Η απουσία του απ' τα δύο τελευταία παιχνίδια θα κρατήσει τον 33χρονο φόργουορντ στον πάγκο της ομάδας, ενώ το ίδιο πρόκειται να γίνει και με τον Πέταρ Άρσιτς. Κατά τα φαινόμενα η πεντάδα του Κολοσσού έχει μόνο ένα ερωτηματικό. Ντιφάρες, Τζόνσον, Μπράϊαντ και Σούλης είναι σίγουροι, ενώ αν δεν μπορεί να παίξει ο Παπαδάτος, τη θέση του θα πάρει ο Γκογκίδης.

Προτάθηκαν Έρζαβετς-Σάραπιτς!

Ο Κολοσσός εξετάζει τις περιπτώσεις δύο 35χρονων πόϊντ-γκαρντ τα ονόματα των οποίων έφτασαν στα γραφεία της ομάδας! Ο πρώτος είναι Κροάτης και έπαιζε στην Κ.Κ. Σπλιτ και ο δεύτερος Σέρβος για τον οποίο είχε ενδιαφερθεί στην αρχή της περιόδο ο Δούκας!

Τα ονόματα δύο αθλητών εξετάζει τις τελευταίες μέρες ο Μιχάλης Κυρίτσης, μετά το ναυάγιο με τον Χακάν Κοσέογλου. Πρόκειται για τον Κροάτη Μλάντεν Έρζαβετς (35-1.95) και τον Σέρβο Ράνκο Σάραπιτς (35-1.88). Οι παραπάνω παίκτες προτάθηκαν στον Κολοσσό, όμως δύσκολα θα απασχολήσουν τους «θαλασσί» με δεδομένο ότι αμφότεροι είναι 35 ετών και ο Μιχάλης Κυρίτσης θέλει ...νέο αίμα στην ομάδα.

ΠΟΙΟΣ ΕΙΝΑΙ Ο MLADEN ERJAVEC

Ο 35χρονος πόϊντ-γκαρντ αγωνίζεται στο κροατικό πρωτάθλημα με τη φανέλα της Κ.Κ. Σπλιτ και φυσικά έχει περάσει από πολλές ομάδες στην καριέρα. Τη σεζόν 2004-05 αγωνίστηκε στη Γαλλία με τη φανέλα της Entente Orleans (Pro-B) έχοντας 7.8 πόντους μέσο όρο και 1.5 ασίστ. Τη χρονιά 2003-04 ξεκίνησε στη ρωσική Σαράτοβ και μάλιστα έπαιξε μαζί της στο Euro Cup με 4.3 π. και 1 ασίστ.

Τον Ιανουάριο του 2004 έφυγε απ' την Σαράτοβ και συμφώνησε με την Σιμπένκα με την οποία αγωνίστηκε σ' ένα ματς πριν πάρει το δρόμο για τη Γαλλία. Τη σεζόν 2002-03 έπαιξε στη Ζαντάρ (11.8 π., 2.7 ριμπ.. και 1.7 ασ.), ενώ αγωνίστηκε και στο Uleb Cup έχοντας καλούς αριθμούς. Το 2001-02 φόρεσε τη φανέλα της Σιρόκι όπου σε 22 παιχνίδια είχε 10.5 π., 2.1 ριμπ. και 3 ασίστ. Τη χρονιά 2000-01 δοκιμάστηκε στην πολωνική Τσβέσιν αλλά τον νίστηκε μόλις σε τρία ματς πριν πάει στη Σιρόκι. Το 2000 πήρε μέρος στο camp της ουγγρικής Πεκς, ενώ τη σεζόν 1999-2000 έπαιξε στη Σλασκ, την τουρκική Κομπασάν και την Πολόνια Πρεμιζλ. Παλαιότερα είχε περάσει από τη Ζαντάρ και την Μπένστον Ζάγκρεμπ.

Ο Έρζαβετς είναι γρήγορος πόϊντ-γκαρντ που μπορεί να τρέξει αλλά και να κοντραλάρει την ομάδα του. Είναι έξυπνος παίκτης που μπορεί να παίξει σκληρά, ενώ μοιράζει το παιχνίδι στους συμπαίκτες του. Μπορεί να σκοράρει από διαφορετικές θέσεις, ενώ μπορεί να αγωνιστεί επίσης και ως σμολ-φόργουορντ, αναφέρει το βιορργραφικό του σημείωμα.

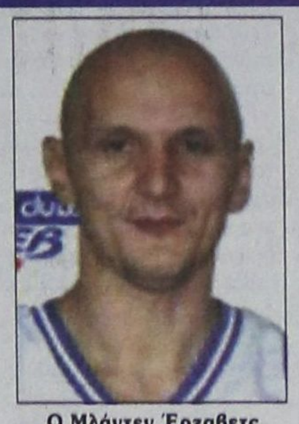

Ο Μλάντεν Έρζαβετς



Ο Ράνκο Σάραπιτς

ΤΟ WHO IS WHO ΤΟΥ RANKO CARAPIC

Πρόκειται για 35χρονο Σέρβο πόϊντ-γκαρντ με ύψος 1.88, ο οποίος στο ξεκίνημα της περιόδου είχε συμφωνήσει με τον Δούκα, αλλά τελικά δεν αγωνίστηκε ποτέ σε επίσημο παιχνίδι. Έχει καλό σουτ και μοιράζει μπόλικες ασίστ. Τα τελευταία χρόνια έχει επίσης περάσει από πολλές ομάδες. Τη χρονιά 2004-05 έπαιξε στο Σερβικό πρωτάθλημα με την Lovcen έχοντας 10.9 π., 3.4 ριμπάουντ και το εκπληκτικό 6.7 ασίστ.

Τη σεζόν 2003-04 έπαιξε στον Άτλαντα και στο Uleb Cup με 5.2 π. Την περίοδο 2002-03 φόρεσε τη φανέλα της Λόβτσεν με την οποία αγωνίστηκε σε 22 παιχνίδια έχοντας 13.1 π. και 4.1 ασίστ. Το 2001-02 έμεινε εκτός παρκέ, και την προηγούμενη χρονιά έπαιξε με τη φανέλα και πάλι της Λόβτσεν. Το 1999-2000 αγωνίστηκε για λογαριασμό της Ραντνίσκι, ενώ τη διετία 1997-99 έπαιξε στη Λόβτσεν. Το 1996-97 έπαιξε στη Μόρναρ με 17 π. και 2.5 ασίστ.

Το μεγάλο ερώτημα

Στα τρία πρώτα παιχνίδια του ο Κολοσσός δεχόταν 89 πόντους μέσο όρο. «Δηλαδή αν δέχεσαι τόσους πόντους, θα πρέπει να βάλεις 95 για να κερδίσεις. Σε ποια ομάδα όμως θα βάλεις τόσους πόντους; Αυτό ήταν ένα ερώτημα του Μιχάλη Κυρίτση για να συνεχίσει. «Τα παιχνίδια με τον Γ.Σ. Λάρισας, τον Πανιώνιο και τον Άρη τα κρατήσαμε χαμηλά στην άμυνα».

«Ο παίκτης πρέπει να υπηθεί...»

«Με δεδομένο ότι ο Κολοσσός δεν αγωνίζεται σε ευρωπαική διοργάνωση είναι δύσκολο να βρεθεί καλός αθλητής για να έρθει στη Ρόδο», υποστήριξε ο Μιχάλης Κυρίτσης λέγοντας ότι η επιλογή θα πρέπει να είναι προσεκτική

Μετά το ναυάγιο στην υπόθεση Κοσέογλου, είναι λογικό ότι ο Κολοσσός έχει απλώσει τα δίκτυα του για την απόκτηση ενός κοινοτικού πόϊντ-γκαρντ. Για το θέμα αυτό αναφέρθηκε χθες και ο Μιχάλης Κυρίτσης.

«Κοιτάζουμε την αγορά απ όλες τις πλευρές. Βασικός μας στόχος είναι να βρούμε έναν πλέϊ-μέϊκερ που να είναι και καλός αμυντικός και οργανωτής. Δεν μας ενδιαφέρει να είναι σκόρερ. Θέλουμε να οργανώσει το παιχνίδι μας και να αξιοποιήσει τους παίκτες που έχουμε. Δεν είναι εύκολο στα μέσα της χρονιάς να βρεις καλό παίκτη. Αυτό είναι ντεσαβαντάζ, αφού ο Κολοσσός δεν είναι ομάδα-πρόκληση για έναν παίκτη. Δεν παίζουμε στην Ευρωλίγκα ή σε κάποιο ευρωπαϊκό πρωτάθλημα για να ψήσουμε κάποιον παίκτη να έρθει στη Ρόδο. Επίσης είναι γνωστό ότι δεν έχουμε και το ατέλειωτο χρήμα.

Το οικονομικό θέμα όμως είναι σε δεύτερη μοίρα. Ακόμη και οι ομάδες που έχουν πολλά χρήματα δεν μπορούν να βρουν πλέϊ-μέϊκερ. Ο Ολυμπιακός, ο Πανιώνιος και ο Άρης έχουν χρήματα και μπορούν να δώσουν 30 και 40 χιλιάδες ευρώ τον μήνα, αλλά δεν μπορούν να βρουν παίκτη. Αυτή τη στιγμή στην αγορά δεν υπάρχουν πολλοί καλοί παίκτες.



Το ναυάγιο με τον Χακάν Κοσέογλου αναγκάζει τον Κολοσσό να απλώσει τα δίκτυα του στο μεταγραφικό παζάρι

Εκείνο που θέλουμε να αποφύγουμε είναι να κάνουμε κακή επιλογή και να φέρουμε κάποιον που να μας βγει...μάπα το καρπούζι. Γι' αυτό είμαστε λίγο πιο συντηρητικοί. Όσοι γνωρίζουν το άθλημα ξέρουν πολύ καλά ότι είναι δύσκολο να φέρεις ένα παιδί μέσα στην εβδομάδα και να παίξει το Σάββατο. Τον Άρσιτς αναγκάστηκα να τον βάλω για ένα λεπτό, αφού είχαμε προβλήματα με φάουλ των ψηλών μας παικτών στο ματς με τον Πανιώνιο.

Το μπάσκετ είναι ομαδικό άθλημα. Μόνο για να μπει στο κλίμα θα πρέπει να μάθει 20 συστήματα. Είναι πιο δύσκολο να προσαρμόσεις έναν πλέϊ-μέϊκερ παρά έναν ψηλό σε μία ομάδα. Δεν γίνεται έτσι το μπάσκετ, εκτός κι αν θεωρούμε ότι είμαστε ομάδα της πλάκας και όποιος μπαίνει να βάζει πόντους. Αυτό δεν το πιστεύω και έτσι αυτή τη στιγμή πάμε με τις δυνάμεις μας και έχουμε τα μάτια μας ανοιχτά. Ήταν μεγάλη απογοήτευση, δεν σας κρύβω, ότι μου άρεσε ο Τούρκος Χακάν Κοσέογλου και τον ήθελα γιατί είναι το στυλ του παίκτη που μου αρέσει. Δυστυχώς πέσαμε στην περίπτωση που άλλαξε ο προπονητής και έθεσε βέτο για την παραμονή του στην Τούμποργκ. Θα πάμε μ' αυτούς που έχουμε και ο Θεός...βοηθός»!

Ο Γ.Α.Σ. Ιάλυσος...στις νεανίδες!

Οι «ερυθροκίτρινοι» άλλαξαν στάση και δήλωσαν συμμετοχή στο ανάλογο πρωτάθλημα, ώστε να...βοηθήσουν την Τ.Ε. Ε.Ο.Κ. Δωδεκανήσου να βρει ομάδες για τη διοργάνωση

Μπορεί μέχρι και πριν από λίγο καιρό στις τάξεις του Γ.Α.Σ. Ιάλυσος μην ήθελαν να ακούσουν καν για την παρουσία των γυναικείων τμημάτων τους στα τοπικά πρωταθλήματα, ωστόσο η κατάσταση όχι μόνο άλλαξε άρδην, αλλά οι «ερυθροκίτρινοι» διαφοροποίησαν τη στάση τους και δήλωσαν συμμετοχή στο πρωτάθλημα νεανίδων, προκειμένου να...βοηθήσουν την Τ.Ε. Ε.Ο.Κ. Δωδεκανήσου, ώστε να συμπληρωθεί ο απαιτούμενος αριθμός ομάδων. Με έγγραφο τους χθες στη διοργανώτρια αρχή αλλά και στην «Π», δηλώνουν και επίσημα την παρουσία τους στο πρωτάθλημα νεανίδων. Το έγγραφο αυτό αναφέρει χαρακτηριστικά.

«Στο πλαίσιο της μέχρι τώρας άψογης συνεργασίας του ιστορικού μας συλλόγου Γ.Α.Σ. Ιάλυσος με τα σωματεία του νομού μας, την Τ.Ε. Ε.Ο.Κ. Δωδεκανήσου, την Ελληνική Ομοσπονδία Καλαθοσφαίρισης και των λοιπών αθλητικών φορέων Νομαρχίας με



Οι νεανίδες του Γ.Α.Σ. Ιάλυσος έβγαλαν το λουκέτο και δήλωσαν συμμετοχή στο πρωτάθλημα

τον πρωτοπόρο σε αθλητικές διοργανώσεις Δήμο Ιαλυσού και λαμβάνοντας υπόψη μας το υπ' αριθμό 184/30/11/2005 έγγραφο σας, σχετικά με το θέμα διεξαγωγής των πρωταθλημάτων γυναικών και νεανίδων για την αγωνιστική περίοδο 2005-06, έχοντας εξετάσει με προσοχή το παραπάνω θέμα αποφασίσαμε τα παρακάτω.

Το διοικητικό συμβούλιο του συλλόγου μας αποφάσισε να δώσει στη συγκεκριμένη στιγμή την απαραίτητη λύση συνεργασίας, για τη διευκόλυνση διεξαγωγής των πρωταθλημάτων, δείχνοντας έτσι για ακόμα μία φορά την ευαισθησία μας για την ανάπτυξη και πρόοδο του αθλήματος.

Μετά τα παραπάνω σας δηλώνουμε λοιπόν τη συμμετοχή μας στο πρωτάθλημα των νεανίδων για την αγωνιστική περίοδο 2005-06 με τη συμμετοχή των νέων αθλητριών του συλλόγου μας παγκορασίδων-κορασίδων-νεανίδων σύμφωνα με τη γενική και ειδική προκήρυξη των πρωταθλημάτων. Όσο δε για τη συμμετοχή μας στο πρωτάθλημα των γυναικών, θα επανεξετάσουμε το θέμα και θα σας απαντήσουμε με νεότερη απόφαση μας σε σύντομο χρονικό διάστημα. Είμαστε στη διάθεσή σας όπως πάντα για κάθε συνεργασία και σας ευχόμαστε ΧΡΟΝΙΑ ΠΟΛΛΑ ΚΑΙ ΚΑΛΗ ΧΡΟΝΙΑ».

Άντε να βγάλεις άκρη...

Εκεί στην Ιαλυσό εστι δεν λειτουργεί καλά. Μετά τις παραιτήσεις του Γιώργου Χατζηαλληγιαζή και των συνεργατών του, Μπασδέκη, Κοντοσγόλου και Σμύρνη, Καμπουράκη στην δεδομένο και επίσημα ότι τα γυναικεία τμήματα βάλαν λουκέτο. Τώρα ανακοίνωσαν ότι θα συμμετάσχουν στο πρωτάθλημα νεανίδων για να βοηθήσουν την Τ.Ε. Ε.Ο.Κ., ενώ πριν από λίγο καιρό δεν ήθελαν καν να ακουστούν. Άντε να βγάλεις, αφού! Τελικά η στραβός είναι ο γυαλός ή στραβή αρμένισαμε;

Τέλος ο Πέϊτζ

Ο 23χρονος Αμερικανός του Πανελληνίου τραυματίστηκε σοβαρά στη μέση και ήδη οι «Ολυμπιονίκες» ψάχνουν τον αντικαταστάτη του

Παρελθόν αποτελεί από χθες για τον Πανελληνίο ο Ντίλαν Πέϊτζ. Ο 23χρονος φόργουορντ των «Ολυμπιονικών» ήταν τραυματίας εδώ και αρκετές μέρες, κάτι που απέκρυπτε η αθηναϊκή ομάδα. Χθες έγινε γνωστό όμως ότι ο Πέϊτζ θα χρειαστεί να μείνει εκτός παρκέ για ενάμισι μήνα περίπου, κάτι το οποίο σημαίνει ότι αποτελεί παρελθόν απ' τον Πανελλήνιο. Όπως είναι φυσικό ο Πέϊτζ δεν θα παίξει στη Ρόδο και ήδη ο Αργύρης Πεδουλάκης αναζητεί τον αντικαταστάτη του

Εξάλλου η Κ.Α.Ε. Πανελλήνιος ανακοίνωσε την υπογραφή συμβολαίου μέχρι το τέλος της περιόδου με τον Σέρβο καλαθοσφαιριστή Γιόβαν Κοπρίβιτσα. Ο Γιόβαν Κοπρίβιτσα γεννήθηκε στις 15 Ιουλίου 1982 στο Βελιγράδι, έχει ύψος 1.98 και αγωνίζεται στις θέσεις του σούτινγκ γκαρντ και του σμολ φοργουορντ.

Λειτουργεί το μέσον...

Όταν ρωτήθηκε χθες ο Μιχάλης Κυρίτσης για τις αλλαγές στο ρόστερ του Πανελληνίου, χαμογέλασε μεταξύ σοβαρού και αστείου. Για τον νεαποκτηθέντα Κοπρίβιτσα έμαθε χθες πληροφορίες από τον γιο του, που αγωνίζεται στο Μαρούσι. Άλλωστε χθες οι «Ολυμπιονίκες» έδωσαν την πρόβα τζενεράλε ενόψει Κολοσσού σε φιλικό παιχνίδι με την ομάδα του Παναγιώτη Γιαννάκη

*Ο Ε.Σ.Α.Κ.Ε. ενημερώνει ότι ο αγώνας Παναθηναϊκός- Ηρακλής της 12ης αγωνιστικής θα διεξαχθεί στις 19:00 αντί 17:00 και θα μεταδοθεί τηλεοπτικά από την ΕΤ1, ενώ ο αγώνας Άρης- Μαρούσι της ίδιας αγωνιστικής θα διεξαχθεί το Σάββατο 21 Ιανουαρίου και όχι την Κυριακή 22 Ιανουαρίου στις 17:00 και δεν θα μεταδοθεί τηλεοπτικά.

Η προκήρυξη του τουρνουά!

Από 13-15 Ιανουαρίου θα γίνει στην Κρεμαστή τουρνουά παγκορασίδων που διοργανώνει η Ελπίδα Πεταλούδων και η Τ.Ε. Ε.Ο.Κ. Δωδεκανήσου! Μέχρι τις 9 του μήνα δεκτές οι συμμετοχές

Από 13-15 Ιανουαρίου πρόκειται να γίνει στην Κρεμαστή το τουρνουά παγκορασίδων που διοργανώνει η Ελπίδα Πεταλούδων σε συνεργασία με την Τ.Ε. Ε.Ο.Κ. Δωδεκανήσου. Η προκήρυξη του τουρνουά αναφέρει χαρακτηριστικά.

ΑΡΘΡΟ 1ο: ΣΩΜΑΤΕΙΑ ΔΙΚΑΙΟΥΜΕΝΑ ΣΥΜΜΕΤΟΧΗΣ

Δικαίωμα συμμετοχής έχουν όλα τα σωματεία της Ρόδου που ανήκουν στην Τ.Ε., αναγνωρισμένα και υπό ίδρυση που διατηρούν ανάλογες κατηγορίες. Τελευταία ημέρα παραλαβής των δηλώσεων συμμετοχής ορίζεται η 9/1/2006.

ΑΡΘΡΟ 2ο: ΑΘΛΗΤΡΙΕΣ ΔΙΚΑΙΟΥΜΕΝΕΣ ΣΥΜΜΕΤΟΧΗΣ

Στους αγώνες δικαιούνται να λάβουν μέρος αθλήτριες που γεννήθηκαν το έτος 1992 και νεώτερες.

ΑΡΘΡΟ 3ο: ΓΗΠΕΔΑ ΔΙΕΞΑΓΩΓΗΣ ΤΟΥΡΝΟΥΑ

Όλοι οι αγώνες θα διεξαχθούν στο κλειστό γυμναστήριο Κρεμαστής

ΑΡΘΡΟ 4ο: ΤΡΟΠΟΣ ΔΙΕΞΑΓΩΓΗΣ ΑΓΩΝΩΝ

Το τουρνουά θα διεξαχθεί σ' ένα γύρο (πουλ) και σ' ένα όμιλο. Οι αγώνες θα διεξαχθούν σε τέσσερις περιόδους των δέκα λεπτών (καθαρών) και μεταξύ της δεύτερης και τρίτης περιόδου θα υπάρχει δεκάλεπτη ανάπαυλα. Δεν θα αγωνίζεται ομάδα με λιγότερες από οκτώ αθλήτριες στο γήπεδο. Σύστημα διεξαγωγής των αγώνων ορίζεται το man to man και man to man pressing, δεν επιτρέπεται η άμυνα ζώνης. Η συμμετοχή όλων των αθλητριών που δηλώνονται στο φύλλο αγώνα είναι υποχρεωτική τουλάχιστον για μία περίοδο (10 λεπτά).

ΑΡΘΡΟ 5ο: ΔΙΑΙΤΗΤΕΣ-ΚΡΙΤΕΣ

Οι διαιτητές και οι κριτές θα είναι μέλη του Συνδέσμου Διαιτητών, προπονητές, γυμναστές και μέλη της Τ.Ε. Ε.Ο.Κ. Δωδεκανήσου.

ΑΡΘΡΟ 6ο: ΙΑΤΡΙΚΗ ΚΑΛΥΨΗ

Οι αγώνες θα γίνονται με την παρουσία γιατρού. Η συμμετοχή των αθλητριών θα είναι με ευθύνη των γονέων τους.

ΑΡΘΡΟ 7ο: ΔΙΑΡΚΕΙΑ ΤΟΥΡΝΟΥΑ

Οι αγώνες θα διεξαχθούν από 13/1/2006 έως και 15/1/2006, σύμφωνα με το πρόγραμμα που θα ανακοινωθεί έγκαιρα.

ΑΡΘΡΟ 8ο: ΔΕΛΤΙΑ ΣΥΜΜΕΤΟΧΗΣ

Κάθε σωματείο υποχρεούται να υποβάλλει δύο ημέρες πριν την έναρξη των αγώνων στην οργανωτική επιτροπή, κατάσταση των αθλητριών που θα συνοδεύεται με δελτία της Ε.Ο.Κ. ή τα πιστοποιητικά γέννησης με φωτογραφία (για όσους δεν έχουν δελτίο), στην οποία θα αναγράφεται το ονοματεπώνυμο και η ηλικία και θα υπογράφεται από τον υπεύθυνο του σωματείου, καθώς και από γιατρό. Δεν θα γίνει δεκτή συμμετοχή χωρίς δελτίο της Ε.Ο.Κ. ή πιστοποιητικό γέννησης.

ΑΡΘΡΟ 9ο: ΚΥΡΩΣΕΙΣ

Υπενθυμίζεται στους παράγοντες και προπονητές των σωματείων καθώς και στους διαιτητές-κριτές, ότι ισχύει το πειθαρχικό δίκαιο των κανονισμών της Ε.Ο.Κ.

ΑΡΘΡΟ 10ο: ΟΙΚΟΝΟΜΙΚΟΙ ΟΡΟΙ

Τα έξοδα μετακίνησης των αθλητριών βαρύνουν τα σωματεία τους.

ΑΡΘΡΟ 11: ΓΕΝΙΚΑ

Για κάθε θέμα που θα προκύψει κατά τη διάρκεια του τουρνουά και δεν αναφέρεται στην παρούσα προκήρυξη, θ' αποφασίσει η Τ.Ε. Ε.Ο.Κ. Δωδεκανήσου.

Δεν τον αφήνουν οι αλλαγές

Ο Μιχάλης Κυρίτσης προσπαθεί να σταθεροποιήσει μία πεντάδα στο παιχνίδι του Κολοσσού, κάτι όμως που δεν μπορεί να καταφέρει. Αυτό είναι λογικό αν αναλογιστεί κανείς, ότι οι αλλαγές συνεχίζονται στο ρόστερ του Κολοσσού, ενώ οι τραυματισμοί (Νάκιτς, Παπαδάτος, Ντιφάρες) δεν αφήνουν τον έμπειρο τεχνικό να καταστρώσει έτσι όπως θα ήθελε τα πλάνα του.

Το πρόγραμμα στο Μεσολόγγι!

Συνεχίζεται σε φουλ ρυθμούς το 23ο τουρνουά Χριστουγέννων με την παρουσία τριών κοριτσιών απ' τα Δωδεκάνησα

Συνεχίζεται στο Μεσολόγγι το 23ο τουρνουά Χριστουγέννων με την παρουσία επίσης των τριών κορασίδων απ' τα Δωδεκάνησα. Η Έλλη Σταυριανάκη συμμετέχει στην ομάδα «Άρτεμις», η Κρυσταλλένια Δρόσου στην «Εστία» και η Ανθή Χατζηγιακουμή στην «Αφροδίτη».

ΤΟ ΣΗΜΕΡΙΝΟ ΠΡΟΓΡΑΜΜΑ

ΣΤΟΧΟΣ: Ατομικές επιθετικές ενέργειες

Α' ΓΚΡΟΥΠ (Αφροδίτη και Εστία)

Υπεύθυνος συντονιστής: Θάνος Σόφτσης

Υπεύθυνοι υλοποίησης: Δασκαλάκης- Ασλανίδης- Σερέτης

(09.00 - 09.30): ΘΕΣΗ ΑΠΕΙΛΗΣ - SHOOTING - LAY UP

(09.30 - 09.40): STRETCHING

(09.40 - 10.00): ΚΙΝΗΣΗ ΧΩΡΙΣ ΜΠΑΛΑ

(10.00 - 10.30): ΞΕΜΑΡΚΑΡΙΣΜΑ - ΘΕΣΗ ΤΡΙΠΛΗΣ ΑΠΕΙΛΗΣ

Β' ΓΚΡΟΥΠ (Αθηνά και Ήρα)

Υπεύθυνος συντονιστής: Νίκος Λιζάρδος

Υπεύθυνοι υλοποίησης: Παραγιός- Ανδρουτσόπουλος- Γιαννόπουλος

(10.30 - 11.00): ΘΕΣΗ ΑΠΕΙΛΗΣ - SHOOTING - LAY UP

(11.00 - 11.10): STRETCHING

(11.10 - 11.30): ΚΙΝΗΣΗ ΧΩΡΙΣ ΜΠΑΛΑ

(11.30 - 12.00): ΞΕΜΑΡΚΑΡΙΣΜΑ - ΘΕΣΗ ΤΡΙΠΛΗΣ ΑΠΕΙΛΗΣ

Γ' ΓΚΡΟΥΠ (Δήμητρα και Άρτεμις)

Υπεύθυνη συντονίστρια: Σοφία Κλιγκοπούλου

Υπεύθυνοι υλοποίησης: Ναούμης- Δουλδούρη- Κιτσολέρης

(12.00 - 12.30): ΘΕΣΗ ΑΠΕΙΛΗΣ - SHOOTING - LAY UP

(12.30 - 12.40): STRETCHING

(12.40 - 13.00): ΚΙΝΗΣΗ ΧΩΡΙΣ ΜΠΑΛΑ

(13.00 - 13.30): ΞΕΜΑΡΚΑΡΙΣΜΑ - ΘΕΣΗ ΤΡΙΠΛΗΣ ΑΠΕΙΛΗΣ

*Μετά το τέλος της κάθε προπόνησης θα γίνεται ομιλία και επικέντρωση της στα βασικά που διδάχθηκαν.

Άλλα λόγια να αγαπήσαμε...

Υπάρχουν κάποιες φορές που ορισμένα πράγματα είναι άτοπα...Η Τ.Ε. Ε.Ο.Κ. μάλλον θέλει να παίξει με τη φωτιά. Αφού με παιδιά τα λεφτά είναι με το σταγονόμετ

Ο βουλευτής Βασ. Χρύσης θα μεταβεί στην Κάλυμνο

ΘΑ ΠΑΡΑΣΤΕΙ ΣΤΑ ΘΕΟΦΑΝΙΑ

Ο βουλευτής Δωδ/σου Βασίλης Χρύσης αναχωρεί για την Κάλυμνο για να παραστεί την ημέρα των Θεοφανίων στην τελετή του καθαγιασμού των υδάτων από το Σεβασμιώτατο Μητροπολίτη Καλύμνου- Λέρου-Αστυπάλαιας κ.κ. Παΐσιο Αραβαντινό.

Επ' ευκαιρία της επισκέψεώς του, θα ανταλλάξει προσωπικά ευχές με τους Καλύμνιους για το νέον έτος και θα συναντηθεί με την Επαρχο, το Δήμαρχο, τους Δημοτικούς Συμβούλους και προσωπικούς του φίλους.

Ο κ. Χρύσης έχει ιδιαίτερους συναισθηματικούς δεσμούς με την Κάλυμνο και συνέβαλε στην πιλοτική εφαρμογή του θεσμού των ΕΦΥΕΣ στην Κάλυμνο όπου προκηρύχθηκαν 70 θέσεις εφέδρων υψηλής ετοιμότητας με μισθό 1000 ευρώ και ασφάλιση.

Επίσης, πρόσφατα (Δεκέμβριο) μεταξύ άλλων συνέβαλε στην έκτακτη οικονομική ενίσχυση του Δήμου Καλύμνου με 30.000 ευρώ από το Υπουργείο Εσωτερικών και πρότεινε κατά την αγόρευσή του στη Βουλή στο νομοσχέδιο «καταδύσεις αναψυχής και άλλες διατάξεις», τη δημιουργία καταδυτικού κέντρου στη νησίδα Πλάτη της επαρχίας Καλύμνου.

Ο κ. Χρύσης μετά την επιστροφή του από την Κάλυμνο θα συνεχίσει την περιοδεία του στα δημοτικά διαμερίσματα της Ρόδου και τη Δευτέρα θα επιστρέψει στα Κοινοβουλευτικά του καθήκοντα.

Θα τιμηθούν συμπολίτες μας από το Σύλλογο Αυνοάνοσων Νοσημάτων

ΕΚΔΗΛΩΣΗ ΤΗΝ ΚΥΡΙΑΚΗ ΣΤΟ ΠΛΑΖΑ

Ο Δωδεκανησιακός Σύλλογος Αυτοάνοσων Νοσημάτων Αρθρίτιδας και Λύκου «ΘΑΛΕΙΑ» εύχεται αγάπη, υγεία, ειρήνη, στο Ροδιακό κοινό και σε όλο τον κόσμο.

Την Κυριακή 8 Ιανουαρίου 2006 στο ξενοδοχείο B.C PLAZA στις 6 μ.μ. θα γίνει η κοπή της βασιλόπιτας του Συλλόγου Αυτοάνοσων Νοσημάτων «ΘΑΛΕΙΑ».

Θα τιμηθούν: Τα εθελοντικά μέλη του Συλλόγου: κ. Κωνσταντίνος Βενιζέλος, κ. Φιλαρέτη Αντωνιάδη - Βενιζέλου, κ. Αλεξία Κυπριώτη, κ. Ντίνα Σιάνγκα, κ. Ιφιγένεια Χαλκιά, κ. Μάνια Μιχαηλίδου, ο ζωγράφος Dion Zaxariou, κ. Αντώνης Πάχος, οι εφημερίες: «Πρόοδος», «Ροδιακή- Γνώμη», «η δημοκρατική», «Δράση», «Αγγελία», «Βήμα Δωδεκανήσου», «η ανατροπή», «Δωδεκάνησος». Ρ.Σ.: «Ερα- Δίκτυο Νοτίου Αιγαίου», «ΠΑΛΜΟΣ», «ANTENA FM -12», «SKYA., «ALPHA NEWS», «ΡΑΔΙΟ ΛΥΧΝΑΡΙ», «ROP FM», «LOVE ENERGY», TV4», «OMEGA», «ΙΡΙΔΑ», «ΘΑΡΡΙ», «ΜΑΙΚ», Περιοδικό: «IF MAGAGINE». Δημοσιογράφους: κ. Οικονόμου Νικήτα (γραφείο τύπου Νομαρχίας), κ. Αχιλλέα Τζίμα (συνεργάτη εκπομπής «Μένουμε Ελλάδα»).

Εγκρίθηκε από την κυβερνητική επιτροπή

Νομοσχέδιο για την υγεία με φόντο τον...ανασχηματισμό!..

ΕΝΤΑΞΗ ΤΟΥ ΚΛΑΔΟΥ ΥΓΕΙΑΣ ΙΚΑ ΣΤΟ ΕΣΥ



Με φόντο τον επικείμενο ανασχηματισμό και την πιθανή υποψηφιότητα του κ. Νικήτα Κακλαμάνη για τη δημαρχία της Αθήνας εγκρίθηκε χθες από την Κυβερνητική Επιτροπή το νομοσχέδιο για την Πρωτοβάθμια Φροντίδα Υγείας.

Μετά τη συνεδρίαση της Κυβερνητικής Επιτροπής, υπό τον κ. Κ.Καραμανλή, ο υπουργός Υγείας δήλωσε ότι στόχος είναι να ψηφιστεί το νομοσχέδιο μέσα στο πρώτο εξάμηνο, αφού πρώτα τεθεί σε δημόσια διαβούλευση τουλάχιστον δύο μηνών.

Ο κ. Κακλαμάνης εξέφρασε την ικανοποίησή του γιατί «θέτει το θεμέλιο λίθο, μαζί με τον κ. Παναγιωτόπουλο, για την πρωτοβάθμια περίθαλψη» και σημείωσε με νόημα πως «δεν έχει σημασία ποιος θα κόψει την κορδέλα» απαντώντας σε ερώτηση σχετική με το χρονοδιάγραμμα για την υποψηφιότητά του για το δήμο Αθηναίων.

Στην υποψηφιότητα του κ. Κακλαμάνη αναφέρθηκε με κολακευτικά λόγια ο υπουργός Απασχόλησης, ο οποίος είπε ότι αποτελεί την ιδανική λύση («αν η κυρία Μπακογιάννη αποφασίσει να μην είναι υποψήφια»), καθώς «θα είναι ένας πολύ καλός δήμαρχος που θα συγκεντρώσει την προτίμηση Αθηναίων από όλους τους πολιτικούς χώρους».

Σενάρια ανασχηματισμού

Τόσο ο κ. Κακλαμάνης όσο και η κυρία Μπακογιάννη αναμένουν τις αποφάσεις του πρωθυπουργού σχετικά με τον επικείμενο ανασχηματισμό.

Σύμφωνα με ορισμένα σενάρια, η υποψηφιότητα του κ. Κακλαμάνη για τη δημαρχία της Αθήνας και - εκτός σοβαρού απροόπτου- η τοποθέτηση της κυρίας Μπακογιάννη στο υπουργείο Εξωτερικών (μαζί με τις σαρωτικές αλλαγές υφυπουργών) ίσως γίνει εντός του Φεβρουαρίου.

Ο κ. Καραμανλής ξεκινά στις 19 Ιανουαρίου την επίσημη επίσκεψή του στο Πεκίνο, ενώ ο Πρόεδρος της Δημοκρατίας κ. Κάρολος Παπούλιας θα απουσιάζει έως τις 29 Ιανουαρίου στην Ιταλία, οπότε κρίνεται δύσκολο σε αυτό το διάστημα να γίνει ο ανασχηματισμός.

Ένταξη κλάδου Υγείας ΙΚΑ στο ΕΣΥ

Σε ό,τι το νομοσχέδιο, αυτό προβλέπει, μεταξύ άλλων τη μεταφορά του κλάδου υγείας του ΙΚΑ και των άλλων ασφαλιστικών ταμείων στο ΕΣΥ, τη θεσμοθέτηση οικογενειακού γιατρού και τη λειτουργία σε 24ωρη βάση αστικών κέντρων υγείας.

Ο κ. Κακλαμάνης υπογράμμισε πως ουδείς ιατρός του ΙΚΑ θα απολυθεί, ενώ σημείωσε πως θα χρειαστεί βάθος χρόνου για την υλοποίηση του σχεδίου, καθώς απαιτούνται 6.000 γενικοί ιατροί τετραετούς φοίτησης.

Οι βασικές αρχές του νομοσχεδίου θα δοθούν σε δημόσια διαβούλευση με τις συνδικαλιστικές, εργοδοτικές και ιατρικές οργανώσεις, ενώ θα γίνει και οικονομική μελέτη κόστους ωφέλειας για το σύστημα.

Ο κ. Παναγιωτόπουλος τόνισε ότι με την ένταξη των κλάδων υγείας το ΙΚΑ και των άλλων ασφαλιστικών ταμείων στο ΕΣΥ, θα υπάρχει καλύτερη περίθαλψη για τους πολίτες, ενώ υπογράμμισε πως το ΙΚΑ θα παραμένει ο βασικός πυλώνας ασφάλισης για όλους.

Αντιδράσεις της αντιπολίτευσης

Ο υπεύθυνος του Τομέα Υγείας του Πολιτικού Συμβουλίου του ΠΑΣΟΚ, κ. Ευάγγελος Βενιζέλος, χαρακτήρισε το νομοσχέδιο «αόριστο ευχολόγιο» και δήλωσε ειρωνικά ότι «πρόκειται προφανώς για αποχαιρετιστήρια εκδήλωση προς τιμήν του υπουργού Υγείας που αρέσκεται να μετρά νομοσχέδια και όχι πρακτικά αποτελέσματα».

Το ΠΑΣΟΚ, σημείωσε ο κ. Βενιζέλος, ζητά από την κυβέρνηση «την έστω σταδιακή εφαρμογή του ψηφισμένου τον Φεβρουάριο του 2004 και άρα ισχύοντος νόμου του κράτους για την Πρωτοβάθμια Φροντίδα Υγείας».

Στις 11 το πρωί θα γίνει ο αγιασμός των υδάτων στην είσοδο του λιμανιού

Κατά την εορτήν των Θεοφανίων, ο Σεβασμιώτατος Μητροπολίτης Ρόδου θα ιερουργήσει στον Ιερό Ναό Ευαγγελισμού της Θεοτόκου.

Ο Μέγας Αγιασμός θα αρχίσει περί την 10.30 π.μ. εντός του Ιερού Ναού.

Περί την 11ην ώραν προπορευομένων, της Φιλαρμονικής του Δήμου Ροδίων, των Ιερών Εξαπτερύγων, του Τιμίου Σταυρού, του χορού των Ιεροψαλτών και του Ιερού Κλήρου της Πόλεως, ακολουθούντος δε του ευσεβούς λαού μετά των Αρχών και των λοιπών επισήμων, Α. Σεβασμιότης θα κατευθυνθεί στην προκαθορισμένη προβλήτα οπόθεν μετά την γενομένην δέησιν θα ρίψει τον Τίμιον Σταυρόν στα ύδατα προς καθαγιασμόν.

Αγημα της 95 ΑΔΤΕ θα αποδώσει τις κεκανονισμένες τιμές.

Η τελετή του Σταυρού θα γίνει στο Φαληράκι

ΕΚΔΗΛΩΣΗ ΣΤΟ ΔΗΜΟ ΚΑΛΛΙΘΕΑΣ

Με λαμπρότητα θα γιορτασθούν και φέτος τα Θεοφάνια στο Δήμο Καλλιθέας.

Μετά το πέρας της Θείας Λειτουργίας από τον Ιερό Ναό Αγίου Νεκταρίου Φαληρακίου θα ακολουθήσει η περιφορά της εικόνας με τη συνοδεία της Φιλαρμονικής.

Η τελετή καθαγιασμού των υδάτων θα γίνει στο εκκλησάκι των Αγίων Αποστόλων στο Φαληράκι με τη συμμετοχή του Συλλόγου Αλιέων «Ο Βορεινός». Μετά τη ρίψη του Σταυρού στη θάλασσα ο τυχερός της χρονιάς θα πάρει ένα χρυσό σταυρό.

Θ' ακολουθήσει η προσφορά μπουφέ με τσάϊ και γλυκά.

Ζημιές από αυτοσχέδιους μηχανισμούς

Σοβαρές ζημιές προξένησε στο υποκατάστημα της ASPIS BANK αυτοσχέδιος εμπρηστικός μηχανισμός , που εξερράγη στις 02.30 τη νύχτα στην οδό Πανόρμου 75 στους Αμπελόκηπους.

Τον μηχανισμό αποτελούσαν τέσσερα γκαζάκια και είχε τοποθετηθεί στην είσοδο της τράπεζας. Από την έκρηξη και την πυρκαγιά προκλήθηκαν ζημιές στην είσοδο , στο ΑΤΜ και στην ψευδοροφή. Η φωτιά σβήστηκε από την Πυροσβεστική Υπηρεσία πριν επεκταθεί στο υπόλοιπο κατάστημα.

Στη 01.30 τα ξημερώματα άγνωστοι πέταξαν βόμβα μολότοφ εναντίον των γραφείων της Νέας Δημοκρατίας στη διασταύρωση Ιπποκράτους και Καλλιδρομίου, στα Εξάρχεια , η οποία όμως εξερράγη στο πεζοδρόμιο χωρίς να προκληθούν ζημιές.

Μειώθηκε η κυκλοφορία αυτοκινήτων

Μείωση 4,9% σημείωσε η κυκλοφορία, για πρώτη φορά, καινούργιων ή μεταχειρισμένων αυτοκινήτων στο διάστημα Ιανουαρίου - Δεκεμβρίου 2005 σε σχέση με το αντίστοιχο χρονικό διάστημα του 2004.

Όπως ανακοίνωσε η Εθνική Στατιστική Υπηρεσία της Ελλάδος, το 2005 κυκλοφόρησαν 355.859 αυτοκίνητα έναντι 374.056 αυτοκινήτων που είχαν κυκλοφορήσει το 2004.

Αντίθετα η κυκλοφορία μοτοσικλετών (άνω των 50 κυβ.) παρουσίασε αύξηση 13,2% το 2005 σε σχέση με το 2004. Ειδικότερα η νέα κυκλοφορία μοτοσικλετών ανήλθε σε 90.126 έναντι 79.635 το 2004.

Εξι ημέρες για έκδοση νέου διαβατηρίου

Έξι ημέρες, συμπεριλαμβανομένων και των αργιών, χρειάστηκε για να εκδοθεί το πρώτο νέου τύπου διαβατήριο στην Δωδεκάνησο. Ο ενδιαφερόμενος είχε κάνει αίτηση για την απόκτηση διαβατηρίου στο αρμόδιο γραφείο της Αστυνομικής Διεύθυνσης Δωδεκανήσου στις 29 Δεκεμβρίου και το παρέλαβε χθες, 4 Ιανουαρίου

ΔΕΝ ΕΟΡΤΑΖΟΥΝ

✔ Ο **Φώτης** και η **Ιωάννα Κωστόπουλου** δεν θα δεχθούν επισκέψεις για την ονομαστική τους εορτή, λόγω απουσίας.

✔ Ο κυρ. **Μελεούνης Ιωάννης του Σάββα** δεν θα εορτάσει κατά την ημέρα της ονομαστικής του εορτής.

✔ Ο κ. **Θεοχάρης Χ. Χαραλάμπους** δεν θα δεχθεί επισκέψεις στην ονομαστική του εορτή.

ΠΩΛΟΥΝΤΑΙ

1) ΟΙΚΟΠΕΔΑ ΣΤΗΝ ΙΑΛΥΣΟ των 300 ή 400 τ.μ. με άδεια οικοδομής ή άνευ. Δίδονται και σε μπετά ή τελειωμένες μονοκατοικίες.

2) ΟΙΚΟΠΕΔΟ ΣΤΗΝ ΙΑΛΥΣΟ (επί της οδού Δημοκρατίας) 1.000 τ.μ., με άδεια οικοδομής 130 τ.μ. και υπόγειο γκαράζ. Δίδεται και σε μπετά.

3) ΚΑΤΑΣΤΗΜΑΤΑ ΣΤΗΝ ΙΑΛΥΣΟ (επί της οδού Δημοκρατίας γωνιακά) των 45 τ.μ. έκαστο

ΠΛΗΡΟΦΟΡΙΕΣ Γ. ΙΩΑΝΝΙΔΗΣ
ΤΗΛ. 22410 21714 - 22307
ΚΙΝ. 6932 296983

X.5599-8/1

Α. ΦΡΑΓΚΟΣ - Α. ΖΟΥΜΠΑΣ Ο.Ε.
«ΚΤΙΡΙΟΔΟΜΗ»
ΤΕΧΝΙΚΗ ΕΤΑΙΡΙΑ - ΚΑΝΑΔΑ 52 - ΡΟΔΟΣ -
ΤΗΛ. 22410 36604, 22410 24208
ΠΩΛΟΥΝΤΑΙ
- ΠΟΛΥΤΕΛΕΙΣ ΜΟΝΟΚΑΤΟΙΚΙΕΣ ΣΤΑ ΤΡΙΑΝΤΑ ΚΑΙ ΣΤΗΝ ΙΞΙΑ, ΑΠΟ 140 ΕΩΣ 200 Τ.Μ.
- ΚΑΤΑΣΤΗΜΑΤΑ - ΓΡΑΦΕΙΑ ΜΕ ΥΠΟΓΕΙΟ ΓΚΑΡΑΖ ΣΤΟ ΚΕΝΤΡΟ ΤΗΣ ΡΟΔΟΥ
- ΔΙΑΜΕΡΙΣΜΑΤΑ ΜΕ ΑΠΟΚΛΕΙΣΤΙΚΗ ΘΕΣΗ ΣΤΑΘΜΕΥΣΗΣ ΣΤΗΝ ΟΔΟ ΑΓ. ΣΟΦΙΑΣ
12700-31/1

ΜΕΖΕΔΟΠΩΛΕΙΟ ΝΕΑ ΣΕΛΗΝΗ
ΦΤΙΑΞΑΜΕ ΕΝΑΝ ΚΑΙΝΟΥΡΓΙΟ ΜΑΓΕΥΤΙΚΟ ΧΩΡΟ...
ΔΗΜΙΟΥΡΓΗΣΑΜΕ ΘΕΪΚΕΣ ΝΟΣΤΙΜΙΕΣ ΜΕ ΒΑΣΗ ΤΗΝ ΕΛΛΗΝΙΚΗ ΚΟΥΖΙΝΑ
ΕΠΙΛΕΞΑΜΕ ΑΓΝΑ ΠΑΡΑΔΟΣΙΑΚΑ ΑΠΟΣΤΑΓΜΑΤΑ. ΡΟΔΙΤΙΚΗ ΣΟΥΜΑ. ΗΠΕΙΡΩΤΙΚΟ ΤΣΙΠΟΥΡΟ. ΚΡΗΤΙΚΗ ΡΑΚΗ ΚΑΙ ΟΥΖΟ ΑΠ' ΟΛΟ ΤΟ ΑΙΓΑΙΟ.
ΓΕΜΙΣΑΜΕ ΤΙΣ ΚΑΒΕΣ ΜΑΣ ΜΕ ΕΞΑΙΡΕΤΙΚΟ ΧΥΜΑ ΚΑΙ ΕΜΦΙΑΛΩΜΕΝΟ ΚΡΑΣΙ...
Ελάτε να τα απολαύσετε
ΓΕΥΣΕΙΣ, ΟΙΝΟΙ & ΑΠΟΣΤΑΓΜΑΤΑ
ΝΕΑ ΣΕΛΗΝΗ
Ευριπίδου 48, Παλιά Πόλη
Τηλ. 6976 619393
T6531-8/1

ΜΟΥΣΣΕ
LIVE
ΚΑΛΗ ΧΡΟΝΙΑ
ΧΡΟΝΙΑ ΠΟΛΛΑ
Κάθε βράδυ ανοιχτά
5055-8/1
Πλάτωνος 16 & Ευριπίδου - Παλια Πολη
Τηλ Ρεζερβε 22410 20520

ΕΣΤΙΑΤΟΡΙΟ ΙΠΠΟΤΙΚΟΝ
Το εστιατόριον Ιπποτικόν
ευχαριστεί θερμά όλους τους εκλεκτούς φίλους και πελάτες μας για την προτίμησή τους να περάσουν τις εορταστικές μέρες μαζί μας!
Τους ευχόμαστε χρόνια πολλά, υγεία και ένα επικερδές νέο έτος.
Θα είμαστε ανοικτά κάθε μέρα, προσφέροντας μεγάλη ποικιλία σε μεζεδάκια, φρέσκα κρέατα και φαρικά στα κάρβουνα!
Μια νέα πορεία στη λεωφόρο των γεύσεων, ικανοποιώντας τις γαστρονομικές σας επιθυμίες!
Η αίθουσα διατίθεται για κάθε εκδήλωση
ΙΠΠΟΤΙΚΟΝ στην πλατεία
Μικρό Συντριβάνι με τους Ιππόκαμπους
Για ρεζερβέ τηλ. - fax 25293

ΚΗΔΕΙΑ
Τον λατρευτό μας σύζυγο, πατέρα, παππού, αδελφό και θείο
ΓΕΩΡΓΙΟ ΦΩΤΕΙΝΟ
(ετών 70)
κηδεύουμε το Σάββατο 7 Ιανουαρίου 2005 και ώρα 3.μ.μ. από τον Ιερό Εισοδίων της Θεοτόκου Νεοχωρίου Ρόδου.
Η σύζυγος Αγγελική
Τα παιδιά: Κλεάνθης - Φωτεινή
Μιχαήλ - Μιχαλίτσα
Η αδελφή Ζωή
τα εγγόνια και οι λοιποί συγγενείς.
ΘΕΜ. 6/1

ΕΚΠΟΙΗΣΗ
Στη ΜΠΟΥΤΙΚ ROUBETI
ΗΡΩΩΝ ΠΟΛΥΤΕΧΝΕΙΟΥ 30
ΛΟΓΩ ΑΝΑΚΑΙΝΙΣΗΣ
όλα μας τα είδη
ΚΑΤΩ ΤΟΥ ΚΟΣΤΟΥΣ
ΧΡΟΝΙΑ ΠΟΛΛΑ
ΚΑΛΗ ΧΡΟΝΙΑ
12867-11/1

ΟΥΖΕΡΙ - ΨΑΡΟΤΑΒΕΡΝΑ
ΧΡΟΝΙΑ ΠΟΛΛΑ
ΚΑΛΗ ΧΡΟΝΙΑ
παραγάδι
ΑΝΑΚΟΙΝΩΣΗ
Ανακοινώνουμε στην αξιότιμη πελατεία μας ότι θα είμαστε ΑΝΟΙΚΤΑ ΕΩΣ ΚΑΙ 9 ΙΑΝΟΥΑΡΙΟΥ 2006
Κλαυδίου Πέπερ & Αυστραλίας γωνία
Τηλ. 22410 37775
Ευχαριστώ Βασίλης Ποζιός με ευχές για ΚΑΛΗ ΧΡΟΝΙΑ
ΓΔ-8/1

ΑΝΟΙΚΤΑ
ΠΑΡΑΣΚΕΥΗ - ΣΑΒΒΑΤΟ - ΚΥΡΙΑΚΗ
Νέο πρόγραμμα
Τιμή φιάλης: 70 ευρώ
Μαγαζάκι live
Η αίθουσα προσφέρεται για γάμους, βαφτίσια και άλλες κοινωνικές εκδηλώσεις
"ΜΠΟΥΖΟΥΚΙΑ"
ΓΙΩΡΓΟΣ ΚΑΣΣΙΩΤΗΣ * ΡΟΥΛΑ ΚΑΤΣΑΡΟΥ * ΒΑΓΓΕΛΗΣ ΣΑΛΟΝΙΚΙΟΣ
ΑΝΤΖΕΛΑ * ΧΑΡΗΣ ΣΩΤΗΡΙΟΥ * ΜΑΡΙΝΑ
ΗΡΑΚΛΕΙΔΩΝ 1-2 ΚΡΗΤΙΚΑ, ΤΗΛ / ΡΕΖΕΡΒΕ: 22410 23950
ΚΙΝ. 6947713602
5060-6/1