ΔΗΜΟΣΙΑ ΒΙΒΛΙΟΘΗΚΗ ΡΟΔΟΥ

ΕΤΟΣ ΙΔΡΥΣΗΣ 1949
ΙΔΙΟΚΤΗΣΙΑ - ΕΚΔΟΣΗ
Γ. ΔΙΑΜΑΝΤΙΔΗΣ
ΓΡΑΦΙΚΕΣ ΤΕΧΝΕΣ Α.Ε.
Γραφεία - Τυπογραφεία:
Μάρκου Μαλλιαράκη 3 (ΚΟΒΑ)
Τηλ.: Σύνταξης: 22410 27356-34101, FAX: 22410 20643
Τηλ.: Λογιστηρίου: 22410 35322, FAX: 22410 35322
e-mail: info@proodos.net & proodro@otenet.gr

ΠΡΟΟΔΟΣ

Ανεξάρτητη καθημερινή πρωινή εφημερίδα

ΑΡΙΘΜΟΣ ΦΥΛΛΟΥ 17.118 • ΤΙΜΗ 0,70 ευρώ

ΠΑΡΑΣΚΕΥΗ 6 ΙΑΝΟΥΑΡΙΟΥ 2006

ΠΛΗΡΩΜΕΝΟ ΤΕΛΟΣ Ταχ. Γραφείο Κ. ΡΟΔΟΥ Δ/νση Ε.Π.Ε. Κωδικός 1877

ΕΛΤΑ Hellenic Post

SATO
OFFICE SYSTEMS
ΜΠΟΝΗΣ Ε.Π.Ε. ΤΗΛ. 22410 75535

Η μοναδική διέξοδος του Καραμανλή

Σενάρια για πρόωρες βουλευτικές εκλογές τον ερχόμενο Μάρτιο

ΠΛΗΡΗΣ ΑΠΟΤΥΧΙΑ ΤΗΣ ΟΙΚΟΝΟΜΙΚΗΣ ΠΟΛΙΤΙΚΗΣ ΤΗΣ ΚΥΒΕΡΝΗΣΗΣ



Πλήρης αποτυχία της οικονομικής πολιτικής της κυβέρνησης Καραμανλή

Ο ΚΩΣΤΑΣ Καραμανλής είχε την ελπίδα ότι ένας ανασχηματισμός του κυβερνητικού σχήματος θα σταματούσε τη φθορά που συνεχώς υφίσταται η κυβέρνησή του λόγω των καθημερινών σφαλμάτων και σκανδάλων των υπουργών του, αλλά και της πλήρους αθέτησης των προεκλογικών υποσχέσεων της Νέας Δημοκρατίας. Οι τελευταίες εξελίξεις όμως, έδειξαν ότι ο ανασχηματισμός δεν πρόκειται να έχει τα αναμενόμενα αποτελέσματα και ότι η μόνη διέξοδος από το αλαλούμ που παρουσιάζει η κυβέρνηση είναι η προκήρυξη πρόωρων βουλευτικών εκλογών και μάλιστα όσο το δυνατόν πιο σύντομα, δεδομένου ότι η εικόνα της κυβέρνησης συνεχώς γίνεται χειρότερη, καθώς αυξάνει η αγανάκτηση και η εξέγερση των πολιτών, λόγω των αντιλαϊκών και αντεργατικών μέτρων που παίρνει η κυβέρνηση.

Η προοπτική για άμεση διεξαγωγή βουλευτικών εκλογών έγινε επιτακτική μετά την απόφαση της Ευρωπαϊκής Ενωσης να συνεχιστεί η επιτήρηση της ελληνικής οικονομίας και το 2007, δηλαδή η λιτότητα που έλεγε ο Αλογοσκούφης, ότι θα έληγε το 2006, παρατείνεται για ένα ακόμη έτος. Ο Καραμανλής

ΣΥΝΕΧΕΙΑ ΣΤΗ ΣΕΛ. 4

Λόγω της σημερινής αργίας των Θεοφανίων η «ΠΡΟΟΔΟΣ» θα κυκλοφορήσει την Κυριακή

Με ανέμους 9 μποφόρ

Η σοροκάδα σάρωσε χτες το νησί μας

ΚΑΚΟΚΑΙΡΙΑ ΚΑΙ ΣΗΜΕΡΑ

ΤΕΡΑΣΤΙΑ προβλήματα προκάλεσαν χτες στη Ρόδο οι άσχημες καιρικές συνθήκες που επεκράτησαν στην περιοχή μας. Ειδικότερα οι ισχυροί νότιοι ανέμοι που έπνεαν από το πρωί και έφταναν μέχρι και τα 9 μποφόρ, είχαν σαν αποτέλεσμα να ματαιωθούν δρομολόγια πλοίων, όπως επίσης και να ματαιωθούν αεροπορικά δρομολόγια.

• Το μεγαλύτερο πρόβλημα αντιμετώπισε το οχηματαγωγό BLU STAR,

ΣΥΝΕΧΕΙΑ ΣΤΗ ΣΕΛ. 4



Η σοροκάδα σάρωσε χτες το νησί μας

Πλήρης η αδιαφορία της

Η κυβέρνηση έχει εγκαταλείψει και τη Δωδεκάνησο!..

ΠΛΗΤΤΕΤΑΙ Η ΤΟΠΙΚΗ ΟΙΚΟΝΟΜΙΑ

Η ΚΥΒΕΡΝΗΣΗ έχει εγκαταλείψει τη Δωδεκάνησο!.. Και όχι μόνο αυτό: Την πολεμά κιόλας!.. Αυτό προκύπτει από μια σειρά γεγονότων που διαδραματίζονται στην περοχή μας και που πλήττουν καίρια τα νησιά μας και τους κατοίκους της. Είναι μάλιστα χαρακτηριστικό ότι την τελευταία εβδομάδα είχαμε δύο ισχυρότατα πλήγματα σε βάρος της Δωδεκανήσου.

• Το ένα αφορά τα αναπτυξιακά κίνητρα για τις ξενοδοχειακές επιχειρήσεις από τα οποία εξαιρέθηκαν η Ρόδος και η Κως. Το γεγονός αυτό έχει προκαλέσει την οργή των τοπικών τουριστικών παραγόντων και ειδικά του δήμου της Νότιας Ρόδου.

ΣΥΝΕΧΕΙΑ ΣΤΗ ΣΕΛ. 4

Ξεπεράστηκε το μοντέλο της Ρόδου

Ανταγωνιστικός πρέπει να γίνει ο τουρισμός μας

ΣΥΝΕΝΤΕΥΞΗ ΜΕ ΤΟΝ ΝΙΚΟ ΠΑΠΑΘΑΝΑΣΗ

"Το μοντέλο του Ροδιακού τουρισμού έχει ξεπεραστεί και απαιτείται να υπάρξει ένας νέος τρόπος σκέψης και καινούργια προσέγγιση αν θέλει να είναι ανταγωνιστικός στην σύγχρονη τουριστική βιομηχανία."

Αυτό είναι το συμπέρασμα που προκύπτει από την συνέντευξη που μας παραχώρησε ο κ. Νίκος Παπαθανάσης, διευθύνων σύμβουλος της TUI HELLAS, του μεγαλύτερου ίσως τουριστικού οργανισμού σε παγκόσμιο επίπεδο. Ο κ. Παπαθανάσης, έχοντας πλήρη γνώση αφ' ενός, λόγω καταγωγής, του τουριστικού μας προϊόντος, και αφ' ετέρου του σημερινού



Ο κ. Ν. Παπαθανάσης

"γίγνεσθαι" στην παγκόσμια τουριστική βιομηχανία είναι ίσως ο καταλληλότερος να μιλήσει για το μέλλον του Ροδιακού τουρισμού και για το τι πρέπει να γίνει.

Η πρώτη ερώτηση αφορούσε στην αγωνία όλων για το πως θα πάει η επόμενη

ΣΥΝΕΧΕΙΑ ΣΤΗ ΣΕΛ. 4



Ανταγωνιστικός πρέπει να γίνει ο τουρισμός μας

Με πρωτοβουλία του Δήμου Νότιας Ρόδου

Σύσκεψη φορέων για τον αποκλεισμό από τα αναπτυξιακά κίνητρα

ΜΕΓΑΛΟ ΠΛΗΓΜΑ ΓΙΑ ΤΗ ΡΟΔΟ

ΣΥΣΚΕΨΗ όλων των τοπικών φορέων ζήτησε από το νομάρχη κ. Γιάννη Μαχαιρίδη, ο δήμαρχος Νότιας Ρόδου κ. Μανώλης Σαββής, για το θέμα του αποκλεισμού του νησιού μας από

ΣΥΝΕΧΕΙΑ ΣΤΗ ΣΕΛ. 4

Για το ιδιοκτησιακό καθεστώς

Δύο υπηρεσίες «τσακώνονται» για το Πρασονήσι!..

ΣΥΣΚΕΨΗ ΧΤΕΣ ΣΤΟ ΠΡΑΣΟΝΗΣΙ

Η ΑΞΙΟΠΟΙΗΣΗ του Πρασονησίου αλλά πρώτα από όλα, το ξεκαθάρισμα του ιδιοκτησιακού καθεστώτος της ευρύτερης περιοχής της Νότιας Ρόδου, εξετάστηκε χθες το μεσημέρι σε σύσκεψη, που

ΣΥΝΕΧΕΙΑ ΣΤΗ ΣΕΛ. 4

Εστιατόριο-Ψαροταβέρνα
«Μαμά Σοφία»



Ανοιχτά κάθε Τετάρτη, Πέμπτη, Παρασκευή και Σάββατο από 6 μ.μ. έως αργά

Εντεχνη παραδοσιακή δωδεκανησιακή κουζίνα
Τηλ. κρατήσεων 2241024469
Υπεύθυνος: Ζουρούδης Σταύρος κιν. 6977275373
Ορφέως 28 Παλαιά Πόλη (απέναντι από το Ρολόι)
12888-6/1

SFERA LIVE

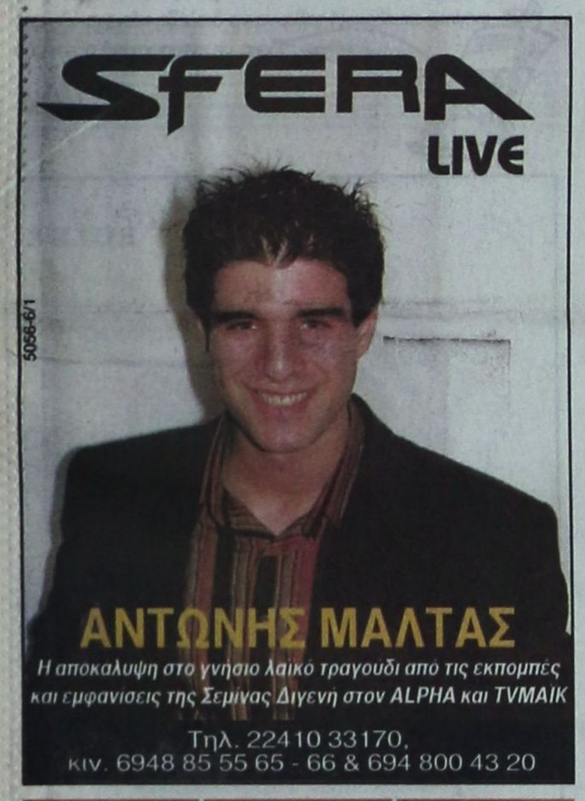

ΑΝΤΩΝΗΣ ΜΑΛΤΑΣ
Η αποκαλυψη στο γνήσιο λαϊκό τραγουδι από τις εκπομπές και εμφανίσεις της Σεμίνας Διγενη στον ALPHA και TVMAIK
Τηλ. 22410 33170,
κιν. 6948 85 55 65 - 66 & 694 800 43 20
5056-6/1

RED
RESTAURANT
Στο κόκκινο... σταματάμε
Ανοικτά από το μεσημέρι κάθε μέρα (εκτος Κυριακή)
Ζωντανή μουσική κάθε βράδυ
Γ. Παπανικολάου 25 (Δρομος του Καζίνου)
Τηλ: +30 22410 30377
X157-12/1

La Rosa
fashion Bar
ΚΑΘΕ ΒΡΑΔΥ
ΑΠΟ ΤΙΣ 21:00 ΕΩΣ ΤΙΣ 02:00
Ο ΔΑΜΩΝ, Ο ΔΗΜΗΤΡΗΣ ΚΑΙ Η ΙΩΑΝΝΑ ΜΕ ΤΗ ΜΟΥΣΙΚΗ ΠΟΥ ΑΓΑΠΗΣΑΤΕ
ΕΛΑΧΙΣΤΗ ΚΑΤΑΝΑΛΩΣΗ €7 - ΤΙΜΗ ΦΙΑΛΗΣ €6,0
CASINO RODOS
X5624-8/1

Αστρα live
ΣΙΓΑΝΟΣ ΑΝΤΩΝΑΤΟΥ ΓΙΩΓΗΣ
Δ. ΑΝΤΩΝΙΟΥ - Χ. ΔΗΜΗΤΡΙΟΥ - Γ. ΚΑΡΑΚΑΤΣΑΝΗΣ
22410 32090
ΔΕΥΤΕΡΑ-ΤΡΙΤΗ ΡΕΠΟ
2243-6/1

SFERA LIVE
ΚΑΛΗ ΧΡΟΝΙΑ



ΓΙΑΝΝΟΥ ΣΤΑΥΡΟΥ ΠΑΝΑΓΙΩΤΑΚΗΣ
ΠΕΜΠΤΗ - ΠΑΡΑΣΚΕΥΗ - ΣΑΒΒΑΤΟ
τελευταίες εμφανίσεις του SFERA LIVE
ΚΑΛΛΙΤΕΧΝΙΚΗ ΕΠΙΜΕΛΕΙΑ: ΝΙΚΟΣ ΚΑΡΑΝΙΚΟΛΑΣ
Τηλ. 22410 33170, κιν. 6948 85 55 65 - 66 & 694 800 43 20
5054-6/1

ΜΑΚΕΔΟΝΙΚΕΣ ΓΡΑΜΜΕΣ ΤΣΙΜΕΝΙΔΗΣ Α.Ε.
Προς τον εμπορικό κόσμο της Ρόδου
Η αγάπη και η εμπιστοσύνη σας μας μεγάλωσε, μας μεγάλωσε τόσο πολύ που δεν χωράμε στην παλιά αποθήκη. Μεταφερθήκαμε στη
Λεωφ. Λίνδου στο 17ο χλμ.
Σ' ένα σύγχρονο εμπορευματικό κέντρο 2.500 τ.μ. με 1000 τ.μ. ψυκτικούς θαλάμους.
Τα νέα μας τηλέφωνα
Ρόδος: 22410 86620, 86621
Αθήνα: 210 5582240
Θεσ/νίκη: 2310 753267
The art of transporting
X5594-5/1

ΚΑΘΗΜΕΡΙΝΑ ΤΑ ΝΕΑ ΤΗΣ ΔΩΔΕΚΑΝΗΣΟΥ ΣΤΟ INTERNET
www.proodosnews.gr
www.proodos.net



5/1/2006

Το νομοσχέδιο του υπουργείου Υγείας για την Πρωτοβάθμια Φροντίδα Υγείας, οι υποθέσεις της απαγωγής των Πακιστανών και της δολοφονίας του Ράσου κακαπούλι, η αγορά ακινήτων, οι αυξήσεις στα εισιτήρια και η παράλειψη των δικαστικών να δηλώσουν το "πόθεν έσχες" είναι από τα βασικά θέματα της ειδησεογραφίας του χτεσινού αθηναϊκού Τύπου.

ΑΔΕΣΜΕΥΤΟΣ ΤΥΠΟΣ: Μεταρρυθμίσεις στην Υγεία. Με νομοσχέδιο των Νικ. Κακλαμάνη και Π. Παναγιωτόπουλου.

ΑΝΩ ΚΑΤΩ: Νέα εποχή στην περίθαλψη του πολίτη. Ενσωματώνεται ο κλάδος υγείας του ΙΚΑ στο ΕΣΥ.

ΑΠΟΓΕΥΜΑΤΙΝΗ: Περίθαλψη για όλους τους Έλληνες 24 ώρες το 24ωρο. Νομοσχέδιο-τομή ενέκρινε χθες η κυβερνητική επιτροπή.

Η ΑΥΓΗ: Επίθεση στον Δ. Λινό για να σταματήσουν οι έρευνες! Από κυβέρνηση, αστυνομία και "παπαγαλάκια" στα ΜΜΕ.

ΑΥΡΙΑΝΗ: Έπεσε το πρώτο λουκέτο σε μεγάλη ασφαλιστική εταιρία. Ο Παπαθανασίου έκλεισε την "ASTRA" που εξαπατούσε 150.000 ασφαλισμένους.

ΤΟ ΒΗΜΑ: Οδηγός για τα ακίνητα. Όλες οι αλλαγές στη φορολογία. Οι τέσσερις ενιαίοι κλοι που εξέδωσε χθες το υπουργείο Οικονομικών.

Η ΒΡΑΔΥΝΗ: Όλοι στο ΕΣΥ. Εντάσσονται οι κλάδοι Υγείας του ΙΚΑ και όσων Ταμείων το επιθυμούν.

ΕΘΝΟΣ: Με έρανο ο οικογενειακός γιατρός. Υπ. Υγείας: Εισήγηση για κατά κεφαλήν χαράτσι 18 ευρώ κάθε χρόνο.

ΕΛΕΥΘΕΡΗ ΩΡΑ: ΔΙΑ-βολεμένα τρόφιμα στην αγορά. Η σαπίλα, της σαπίλας, ω σαπίλα!

ΕΛΕΥΘΕΡΟΣ: Στο ΕΣΥ οι κλάδοι υγείας των ασφαλιστικών ταμείων. Ολόκληρος ο σχεδιασμός των υπουργείων Απασχόλησης και Υγείας που ενέκρινε η κυβερνητική επιτροπή.

ΕΛΕΥΘΕΡΟΣ ΤΥΠΟΣ: Ιστορική Πρόκα στην Υγεία. Κυβερνητική Επιτροπή: Συμφωνία-ατόβλητος για την πρωτοβάθμια περίθαλψη.

ΕΛΕΥΘΕΡΟΤΥΠΙΑ: Δρομέας "απαγωγών". Ο πράκτορας των Βρετανών που "απηχθη" στο Λονδίνο.

ΕΣΤΙΑ: Το αίσχος με τον ΦΜΑΠ. Απαράδεκτη η διατήρησης του σοσιαλιστικού φόρου.

ESPRESSO: Γιάννα Αγγελοπούλου: Αγόρασε το ακριβότερο αυτοκίνητο στον κόσμο. 600.000 ευρώ για άσημα-ανάκτορα.

Η ΚΑΘΗΜΕΡΙΝΗ: Απλώς αμελείς 326 δικαστικοί για "πόθεν έσχες". Ο πρόεδρος Αρ. Πάγου έδωσε λύση για την αποτροπή μαζικής δίωξης.

Ο ΛΟΓΟΣ: Εργασκόλατοι οι Έλληνες! Αποκαλυπτική έρευνα της Eurostat.

ΤΑ ΝΕΑ: Χωρίς... φρένο οι αυξήσεις στα εισιτήρια. Υπερδιπλάσιες από τον πληθωρισμό.

Η ΝΙΚΗ: Η σιωπή του Μαξίμου. Τα φορτώνουν όλα στον Βουλγαράκη.

PRESS time: Εξαπατούν τον κόσμο που ζητά συμβουλές από το τηλέφωνο. Κύκλωμα απάτης στα 9011.

ΠΑΡΑΣΚΕΥΗ +13: Εμφύλιος πόλεμος στην ΕΥΠ. Η κυβέρνηση αλλάζει τις μυστικές υπηρεσίες.

ΤΟ ΠΟΝΤΙΚΙ: "Δωράκι" 275 εκατ. ευρώ σε γερμανική εταιρεία όπλων. Μια περίεργη σύμβαση για 112.000 τυφέκια "ψήνεται" στο ΥΕΘΑ.

ΡΙΖΟΣΠΑΣΤΗΣ: Ο λαός βιώνει τραγικές ελλείψεις στον τομέα της Υγείας.

Σήμερα ΣΤΗΝ ΕΛΛΑΔΑ: "Κλειδί" του αναστηματισμού η Ντόρα.

TRAFFIC NEWS: Φέσια από TV σταρ με χιλια ονόματα. Άλλαξε ταυτότητες και ΑΦΜ για να ξεγελάσει τα θύματα.

Η ΧΩΡΑ: Πώς θα γίνουν 40.000 προσλήψεις εκτός ΑΣΕΠ. Από την άνοιξη οι πρακτορύξεις θέσεων.

Δρομολόγια Πλοίων

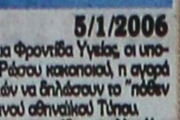

14.30 ΔΩΔΕΚΑΝΗΣΟΣ PRIDE Σύμη, Κω, Κάλυμνο, Λέρο
Προς Πειραιά: 23.00 ΡΟΔΑΝΘΗ

Αεροπορικά Δρομολόγια



ΟΛΥΜΠΙΑΚΗ ΑΕΡΟΠΟΡΙΑ
Από Ρόδο-Αθήνα: Καθημερινά 07.10, 13.40
Πέμπτη 20.10, 22.45
Καθημερινά πλην Πέμπτης 19.40, 22.25
Καθημερινά πλην Κυριακής 10.40
Από Ρόδο-Θεσσαλονίκη: Δευτέρα - Τετάρτη 09.45
Πέμπτη 10.45
Σάββατο 15.15
Δευτ.-Τετ.-Παρ.-Κυρ. 16.10
Από Ρόδο-Ηράκλειο: Δευτέρα - Παρασκευή-Κυριακή 17.45
Τρίτη - Πέμπτη 18.30
Τετάρτη - Σάββατο 19.20
Από Ρόδο-Κάρπαθο: Δευτ.-Πεμ.-Παρ.-Σάβ. 07.00, 10.40
Τετάρτη - Κυριακή 10.40, 14.20
Από Ρόδο -Κάσο: Δευτ.-Πεμ.-Παρ.-Σάβ. 07.00
Τετάρτη - Κυριακή 10.40
Από Ρόδο-Καστελλόριζο: Δευτ.-Τετ.-Παρ.-Σάβ. -Κυρ. 07.10
Από Ρόδο-Χίο: Τρίτη 10.40 Πέμπτη 10.45
Από Ρόδο-Μυτιλήνη: Δευτέρα-Τετάρτη 09.45
Τρίτη 10.40,
Πέμπτη 10.45
Σάββατο 15.15
Από Ρόδο-Σάμος: Τρίτη 10.40
Σάββατο 15.15
Από Ρόδο-Λήμνος: Δευτέρα-Τετάρτη 09.45 Τρίτη 10.40,
Πέμπτη 10.45 Σάββατο 15.15
AEGEAN AIRLINES & CRONUS
Από Ρόδο-Αθήνα: Καθημερινά 07.10-11.05-13.50-16.30-21.30
Από Ρόδο-Θεσσαλονίκη: Καθημερινά 12.05
Από Ρόδο-Ρώμη: Καθημερινά 16.30
Από Ρόδο-Λάρνακα: ΤΡΙΤΗ-ΠΕΜΠΤΗ-ΣΑΒΒΑΤΟ 11.05
τις υπόλοιπες μέρες 07.10-13.50-16.30

ΦΑΡΜΑΚΕΙΑ

ΗΜΕΡΕΥΕΙ:	ΔΙΑΝΥΚΤΕΡΕΥΕΙ:
ΦΑΝΟΥΡΑΚΗ ΑΙΚΑΤΕΡΙΝΗ	ΜΑΓΚΑΚΗΣ ΕΜΜ.
Θ. Σοφούλη 83	Αμερικής 34
Τηλ. 36000	Τηλ. 32770

ΥΓΡΑ ΚΑΥΣΙΜΑ
ΔΙΑΝΥΚΤΕΡΕΥΟΥΝ
• ΜΙΧΑΗΛΟΥ ΠΑΝ. Πρατ. ΕΚΟ - Χρ. Τσιγάντε
• ΝΤΑΝΟΒΑΣΙΛΗΣ-ΑΥΓΕΝΙΚΟΣ Πρατ. ΕΚΟ - Γ. Σεφέρη

ΚΤΕΟ
Τηλ. 22410 65385 εσωτερικό 23

Συγκοινωνιακή έδρα Ρόδου
Από 2/1/2006 έως 30/1/2006
Επιβατικά (Ε.Ι.Χ.) και φορτηγά μέχρι 3,5 (ΦΙΧ<3,5Τ) με αριθμούς κυκλοφορίας ΡΟΕ 4401 έως και 6400
Από 1/2/2006 έως 28/2/2006
Επιβατικά (Ε.Ι.Χ.) και φορτηγά μέχρι 3,5 (ΦΙΧ<3,5Τ) με αριθμούς κυκλοφορίας ΡΟΕ 6401 έως και 8400

Συγκοινωνιακή έδρα Κω
Από 2/1/2006 έως 30/1/2006
Επιβατικά (Ε.Ι.Χ.) και φορτηγά μέχρι 3,5 (ΦΙΧ<3,5Τ) με αριθμούς κυκλοφορίας ΚΧΑ (από 9001 έως και 9999)
Από 1/2/2006 έως 28/2/2006
Επιβατικά (Ε.Ι.Χ.) και φορτηγά μέχρι 3,5 (ΦΙΧ<3,5Τ) με αριθμούς κυκλοφορίας ΚΧΑ (από 2001 έως και 1500)

* Καλούνται όλα τα παραπάνω οχήματα να προβούν σε τεχνικό έλεγχο σε οποιοδήποτε Κ.Τ.Ε.Ο. ή Ι.Κ.Τ.Ε.Ο.
** Επίσης θα ελέγχονται όσα οχήματα υποχρεούνται βάση παλαιοτέρων προγραμμάτων πρόσκλησης.
*** Ο εμπρόθεσμος προγραμματισμός των οχημάτων για έλεγχο (ραντεβού) γίνεται έως και 15 ημέρες πριν της λήξης του προγράμματος πρόσκλησης.

Έτοιμοι για ΚΤΕΟ;
ΤΑΛΑΙΠΩΡΙΑ ΤΕΛΟΣΙ
Ιδιωτικό ΚΤΕΟ Ρόδου
για ραντεβού..22410-67677
ΠΛΗΡΩΣ ΙΣΟΤΙΜΟ ΜΕ ΤΑ ΔΗΜΟΣΙΑ ΚΤΕΟ
ΓΡΗΓΟΡΑ, ΑΞΙΟΠΙΣΤΑ ΚΑΙ ΦΘΗΝΟΤΕΡΑ!! 25 ΛΕΠΤΑ ΑΡΚΟΥΝ
ΠΡΟΣΟΧΗ! — ΠΡΟΓΡΑΜΜΑ ΠΡΟΣΚΛΗΣΕΩΣ ΟΧΗΜΑΤΩΝ Η. ΔΙΑ/2007
- ΤΟΝ Ιανουάριο ΑΠΟ ΡΟΕ 4401, ΕΩΣ ΡΟΕ 6400 - ΤΟΝ Φεβρουάριο ΑΠΟ ΡΟΕ 6401, ΕΩΣ ΡΟΕ 8400
Η ΜΗ ΔΙΕΝΕΡΓΕΙΑ ΤΕΧΝΙΚΟΥ ΕΛΕΓΧΟΥ ΤΟΥ ΟΧΗΜΑΤΟΣ ΣΑΣ (ΚΤΕΟ) ΜΕΣΑ ΣΤΙΣ ΠΡΟΘΕΣΜΙΕΣ, ΑΠΟΤΕΛΕΙ ΠΑΡΑΒΑΣΗ (ΚΟΚ 86) ΚΑΙ ΤΙΜΩΡΕΙΤΑΙ ΑΠΟ ΤΙΣ ΑΡΧΕΣ ΜΕ ΠΡΟΣΤΙΜΟ 334 ΕΥΡΩ ΚΑΙ ΑΦΑΙΡΕΣΗ ΠΙΝΑΚΙΔΩΝ

Δωδεκανησιακά 24ωρα

Στα πεταχτά

Φήμες...

Κυκλοφορούν φήμες ότι το οχηματαγωγό «Διαγόρας» σχεδιάζουν να το πάρουν Κρητικοί και να το δρομολογήσουν στη γραμμή Πειραιά - Ρέθυμνο.

Οπως είναι γνωστό το «Διαγόρας» της ΔΑΝΕ είναι μεταξύ των περιουσιακών στοιχείων που βρίσκονται υπό εκκαθάριση!

Και με την ευκαιρία πρέπει να πούμε ότι ο Αγούδημος πούλησε τα πλοία του «Μιλένα» και «Νταλιάνα» (γνωστά για τα δρομολόγιά τους στη γραμμή Δωδεκανήσου) στο Ντουμπάι και θα μετατραπούν σε πλωτά ξενοδοχεία...

Περισσότερος σεβασμός

Τις ημέρες αυτές έχουμε στη Ρόδο τις προσεγγίσεις μεγάλων κρουαζιεροπλοίων που μεταφέρουν πολλούς ξένους τουρίστες. Οι περισσότεροι απ' αυτούς κατευθύνονται στη Μεσαιωνική Πόλη, όπου πολλά καταστήματα είναι ανοιχτά για την εξυπηρέτησή τους.

Ομως, έχουμε και ορισμένες τραγελαφικές καταστάσεις, όπως είναι η κυκλοφορία των αυτοκινήτων και μοτοποδηλάτων μέσα στους δρόμους της Μεσαιωνικής Πόλης και ανάμεσα στους επισκέπτες.

Υπάρχουν απαγορεύσεις, που όμως δεν εφαρμόζονται.

Γιατί, άραγε;

Δεν θα πρέπει να επιδεικνύεται σεβασμός;

Προσλήψεις γιατρών

Επί τέλους, μετά από δύο ολόκληρα χρόνια, προσελήφθη γυναικολόγος για το υποκατάστημα του ΙΚΑ Ρόδου.

Μαζί προσλήφθηκαν και άλλοι τρεις γιατροί άλλων ειδικοτήτων. Ωστόσο, παραμένουν κενές θέσεις γιατρών διαφόρων ειδικοτήτων.

Πότε θα γίνουν οι προσλήψεις αυτές; Μήπως δεν θεωρούνται αναγκαίες;

Σαράβαλα

Γέμισε από σαράβαλα αυτοκίνητα η οδός Στρατηγού Ζήση. Πρόκειται για μια οδό που προτιμούν οι συμπολίτες μας για να ξεφορτωθούν τα σαράβαλα αυτοκίνητά τους.

Επειδή την περίδο αυτή υπάρχουν παρατημένα τουλάχιστον τέσσερα σαράβαλα, μήπως θα έπρεπε η αρμόδια υπηρεσία του Δήμου να φροντίσει για την απομάκρυνσή τους;

Κατόπιν εορτής

Ο νομάρχης Γιάννης Μαχαιρίδης, με επιστολή του προς τον υπουργό Οικονομίας κ. Γιώργο Αλογοσκούφη, διαμαρτύρεται για τις υπερβολικές αυξήσεις στις αντικειμενικές τιμές ακινήτων.

Ακολούθησε με δηλώσεις του ο βουλευτής Γιάννης Παρασκευάς και αναμένεται να ακολουθήσουν και οι υπόλοιποι, πολιτικοί παράγοντες. Μόνο που όλα αυτά, γίνονται κατόπιν εορτής και με ...αλληλογραφία.

Ξεχάστηκε το Γκολφ

Από υποσχέσεις και μεγάλα λόγια, τίποτα άλλο η σημερινή κυβέρνηση. Ολοι ασφαλώς ενθυμούνται τι έγινε με το Γκολφ Αφάντου...

Η Νέα Δημοκρατία όταν βρισκόταν στην αντιπολίτευση κατηγορούσε το ΠΑΣΟΚ ότι δεν έκανε τίποτα.

Ομως, εδώ και δύο χρόνια η Νέα Δημοκρατία βρίσκεται στην κυβέρνηση, αλλά δεν έκανε απολύτως τίποτα.

Μόνο λόγια και υποσχέσεις!.. Περιττό να πούμε ότι οι Αφαντενοί έχουν πάρει χαμπάρι την κοροϊδία και την κατάλληλη ώρα θ' αντιδράσουν δεόντως!..

Συνθήματα

Εχουν γεμίσει οι τοίχοι της πόλης μας από συνθήματα και διάφορες άλλες ...καλλιτεχνικές ασυναρτησίες!

Ακόμη και στο κέντρο και σε δημόσια κτίρια υπάρχουν αυτά τα συνθήματα.

Ουσιαστικά πρόκειται για μια μορφή ρύπανσης της πόλης, που κάποιοι - εδώ και πολύ καιρό - συνεχίζουν να κάνουν ανενόχλητα.

Είναι τόσο δύσκολο να εντοπιστούν και να συλληφθούν, ώστε να πληρώσουν το κακό που προκαλούν στην πόλη;

Επικίνδυνη στροφή

Στο 19ο χιλιόμετρο της εθνικής οδού Ρόδου - Λίνδου, λίγο πριν το Γκολφ Αφάντου, υπάρχει μια πολύ επικίνδυνη στροφή.

Κάθε λίγο και λιγάκι, κάποιο αυτοκίνητο, εκτρέπεται της πορείας του στην επικίνδυνη στροφή, μ' αποτέλεσμα να συμβαίνουν ατυχήματα.

Μήπως οι τεχνικοί της Νομαρχίας μπορούν να κάνουν κάποια παρέμβαση;

Καινοτόμος πρόταση

Μία ιδιαίτερα καινοτόμο πρόταση κάνει ο διευθύνων σύμβουλος της TUI HELLAS κ. Νίκος Παπαθανάσης. Να εισαχθεί στην εκπαίδευση μάθημα τουριστικής παιδείας. Αξίζει πραγματικά να δούμε αν οι φωστήρες του υπουργείου έχουν ανοικτά μυαλά ή αν είναι κολλημένοι στα καθιερωμένα, που τα περισσότερα δεν καλύπτουν τις πραγματικές ανάγκες της σημερινής εποχής.

Χαράς ευαγγέλια

«Χαράς ευαγγέλια» για την τοπική αγορά οι πρόσφατες αφίξεις πέντε χιλιάδων επισκεπτών με τα κρουαζιερόπλοια. Αν μάλιστα σκεφτεί κανείς ότι μέσα στον Γενάρη θα έλθουν με κρουαζιερόπλοια άλλες οκτώ χιλιάδες περίπου επισκέπτες η χαρά γίνεται ακόμα μεγαλύτερη. Αρκεί να μην περιορίζεται σε λίγους επιχειρηματίες, αλλά να μοιράζεται σε όσο το δυνατόν περισσότερους.

Σημαντικές αλλαγές

Σημαντικές αλλαγές, όσον αφορά την εμπορικότητα πολλών δρόμων αναμένεται να φέρουν οι νέες αντικειμενικές αξίες. Μεγάλοι χαμένοι της υπόθεσης οι επαγγελματίες που καλούνται να πληρώσουν μεγάλα ποσά για ενοικίαση καταστημάτων σε δρόμους που εμπορικά έχουν πληγεί βαρύτατα.

Πλωτή πολιτεία

Εντυπωσιακό το κρουαζιερόπλοιο «Κόστα Φορτούνα» που κατέπλευσε στο λιμάνι μας το πρωί της Τετάρτης. Συνολικά μετέφερε 3.478 τουρίστες, όσους κατοίκους έχουν δήμοι του νησιού, όπως Αφάντου, Αρχαγγέλου, κ.α.

Πρόκειται για πλωτή πολιτεία. Παλαιότερα τα κρουαζιερόπλοια μετέφεραν από 200 μέχρι και 400 επιβάτες.

Το «Κόστα Φορτούνα» μεταφέρει όσους τουρίστες μετέφεραν 10 και περισσότερα κρουαζιερόπλοια.

Εχουν αλλάξει οι καιροί. Μόνο το λιμάνι μας εξακολουθεί να παραμένει το ίδιο. Πενήντα χρόνια γίνονται εργασίες και ακόμα δεν ολοκληρώθηκαν.

Ευτυχώς τα κρουαζιερόπλοια και έγιναν μεγαθήρια και αυξήθηκε ο αριθμός των τουριστών διαφορετικά θα περέμενε η κίνηση στα επίπεδα του 1960.

ΡΑΔΙΟ ΤΑΞΙ
ΤΗΛ: ΠΟΛΗ: 22410 69800, ΥΠΑΙΘΡΟ: 22410 69600



Στα Κάρβουνα

Λευκάνικο Χωριάτικο (200γρ)	1.50
Κατσαμπούλο "Σαπλωτό" (τεμ 2 μτρ)	5.00
Κατσαμπούλο Φιλέτο Σουβλάκι	4.80
Χοιρινή Μπριζόλα (4 τεμ)	7.00
Χοιρινή Μπριζόλα Λαιμού (4 τεμ)	7.00
Χοιρινό Σουβλάκι (5 τεμ)	5.00
Μπαφτέκι Μερίδα (2 τεμ)	4.80
Μοσχαρίσια Μπριζόλα	6.00
Σουκώτι Μόσχου (1/2 κιλό)	5.00
Ψαρονέφρι (1 τεμ / 600γρ)	8.00
Πανσέτα Χοιρινή (600γρ)	6.00
Παϊδάκια Αρνιών (1κιλό)	15.00
Σεφταλιές (3 τεμ)	5.00
Κοκορέτσι (μερίδα)	6.00
Κοντοσούβλι (μερίδα)	5.00
Παϊδάκια Χοιρινά (μερίδα)	5.00
Κατσαμπούλο (τεμ 1 ολόκληρο)	7.00
Αρνί - Εριφίο (κιλό)	15.00
Χοιρίδιο (κιλό)	15.00

Όλα τα φαγητά συνοδεύονται με γαρνιτούρες της επιλογής σας.
(πατάτες τηγανιτές ή πατάτες φούρνου)

Τηλέφωνο 22410 90620
Ώρες Λειτουργίας 10:00 - 23:30
Ελευθερίου Βενιζέλου - Ιαλυσός

Εδήσεις απο τα Παλιά

ΠΡΟΟΔΟΣ
7 ΟΚΤΩΒΡΙΟΥ 1972

ΚΑΤΕΔΙΚΑΣΘΗΣΑΝ ΓΙΑ ΧΡΕΗ ΠΡΟΣ ΤΟ ΙΚΑ

Αυστηρές ποινές σε καταστηματάρχες, εστιάτορες και επιχειρηματίες που εκρίθησαν ένοχοι διαφόρων παραβάσεων του Υγειονομικού Κανονισμού, επέβαλεν χθες το αρμόδιο Μονομελές Πλημμελειοδικείο Ρόδου, ενώπιον του οποίου εξεδικάσθησαν δέκα επτά σχετικές υποθέσεις.

Επ' ευκαιρία υπενθυμίζεται ότι εκ μέρους των αρμοδίων οργάνων διενεργείται με την ίδια ένταση ο έλεχος των καταστημάτων από πλευράς καθαριότητας και οι τυχόν παραβάτες θα υφίστανται τις υπό του νόμου προβλεπόμενες κυρώσεις.

ΚΑΤΑΔΙΚΕΣ ΑΝΕΥ ΜΕΤΑΤΡΟΠΗΣ

Σε ποινή φυλακίσεως ενός μηνός άνευ μετατροπής κατεδικάσθησαν υπό του ιδίου Δικαστηρίου οι εργοδόται Β.Δ. και Κ.Κ. οι οποίοι παρά τις συνεχείς αναβολές της δίκης των δεν φρόντισαν να τακτοποιήσουν τις οφειλές των προς το ΙΚΑ.

Σημειωτέον ότι είναι η πρώτη φορά που επιχειρηματίες καταδικάζονται για χρέη προς το ΙΚΑ. Αλλά στη συγκεκριμένη περίπτωση οι δύο καταστηματάρχες εξήντλησαν όλα τα περιθώρια των αναβολών χωρίς εν τούτοις να φροντίσουν ρύυμιση των χρεών τους με αποτέλεσμα να διεξαχθή η δίκη και το Δικαστήριο όλως επιεικώς να τους επιβάλη την προαναφερόμενη ποινή.

Ολοι τέλος οι συγκατηγορούμενοι των καταδικασθέντων εκπρύχθησαν αθώοι δεδομένου ότι την προτεραία της δίκης εξόφλησαν τα χρέη τους προς τους ασφαλιστικούς οργανισμούς ΙΚΑ, ΤΕΒΕ κ.λ.π.

ΣΥΝΑΛΛΑΓΜΑ

	Αγορά	Πώληση
ΔΟΛΑΡΙΟ Η.Π.Α.	1,218	1,1902
ΛΙΡΑ ΑΓΓΛΙΑΣ	0,69366	0,67783
ΚΟΡΩΝΑ ΔΑΝΙΑΣ	7,5215	7,3499
ΚΟΡΩΝΑ ΣΟΥΗΔΙΑΣ	9,4269	9,2118
ΓΙΕΝ ΙΑΠΩΝΙΑΣ	141,31	138,09
ΦΡΑΓΚΟ ΕΛΒΕΤΙΑΣ	1,5636	1,5279
ΚΟΡΩΝΑ ΝΟΡΒΗΓΙΑΣ	7,997	7,8145
ΛΙΡΑ ΚΥΠΡΟΥ	0,5782	0,565
ΔΟΛ. ΚΑΝΑΔΑ	1,4045	1,3725
ΔΟΛ. ΑΥΣΤΡΑΛΙΑΣ	1,6373	1,5999

ΠΡΟΟΔΟΣ
Ημερήσια Εφημερίδα της Ρόδου
ΙΔΙΟΚΤΗΣΙΑ - ΕΚΔΟΣΗ
Γ. ΔΙΑΜΑΝΤΙΔΗΣ
ΓΡΑΦΙΚΕΣ ΤΕΧΝΕΣ Α.Ε.
Ετος ιδρύσεως 1949
ΓΡΑΦΕΙΑ ΣΥΝΤΑΞΗΣ - ΔΙΑΦΗΜΙΣΕΙΣ Μάρκου Μαλλιαράκη 3 (ΚΟΒΑ)
Τηλ.: Σύνταξης: 22410 27356-34101, FAX: 22410 20643
Τηλ. Λογιστηρίου: 22410 35322, FAX: 22410 35322
e-mail: info@proodos.net & proodro@otenet.gr



Η γιορτή των Θεοφανίων σήμερα. Οσοι γιορτάζουν θα μπορούν να κάνουν γλέντι μέχρι πρωίας χωρίς να σκέπτονται το αυριανό ξύπνημα για δουλειά. Φέτος τα Θεοφάνια, που με αυτά τελειώνουν και οι γιορτές πια των Χριστουγέννων είναι μέρα που συνήθως οι περισσότεροι διαλέγουν όταν θέλουν να ξενυχτήσουν και να διασκεδάσουν μέχρι πρωίας. Βέβαια και το Σάββατο δεν είναι καθόλου άσκημη μέρα για ξενύχτι και διασκέδαση όσο μπορεί κανείς να αντέξει. Και οπωσδήποτε στα διάφορα κλαμπ αλλά και στα μπουζούκια για νυχτερινή διασκέδαση οι γυναίκες, όταν μάλιστα είναι συνάμα και βραδιά γιορτής θέλουν να βάλουν κάτι πιο καλό, πιο εντυπωσιακό και πιο λαμπερό και γιορτινό, κάτι που δεν φορούν συχνά. Ετσι ένα φόρεμα με τιράντες ή στράπλες αλλά και με μανίκια διαφάνειες και στολισμένο με στρας και παγιέτες ή από μόνο του να είναι από γυαλιστερό ύφασμα όπως το σατέν είναι κατάλληλο. Γόβες ψηλές και τσαντάκι βραδινό και απ' έξω ζακέτα ή παλτό γούνινο. Βέβαια μπορεί μια γυναίκα να διαλέξει μια φούστα τύπου μπαλούν ή τσιγγάνικο και να συνδυάσει ένα τοπ τύπου κορσέ ή ένα εφαρμοστό μπλουζάκι βραδινό αλλά και μια μπλούζα με τρέσες σε ασημί ή χρυσό και να κάνει λαμπερή εμφάνιση. Μπορεί επίσης μια τουνίκ βραδινή με ένα βελούδινο παντελόνι ή ένα σατέν παντελόνι με πουκάμισο ή μια άλλη βραδινή μπλούζα αέρινη και αντί για γούνα να φορέσει ένα παλτό γαρνιρισμένο με γούνα και να φορέσει λαμπερά κοσμήματα. Με αυτό το ντύσιμο μπορεί να αρχίσει τη βόλτα από το απόγευμα και να πάει και επίσκεψη σε εορτάζουσα και μετά να συνεχίσει με όλη την παρέα για διασκέδαση. Διότι αν το πρωί στον αγιασμό των υδάτων φόρεσε ένα ταγιέρ για τη βραδινή της εμφάνιση θα ήθελε κάτι πιο εύθυμο και εντυπωσιακό. Και αύριο για τη βόλτα και το φαγητό σε εξοχική ταβέρνα να διαλέξει κάτι για όλες τις ώρες, με εντυπωσιακά αξεσουάρ.

Η γυναίκα και ο χρόνος της

Μίχα

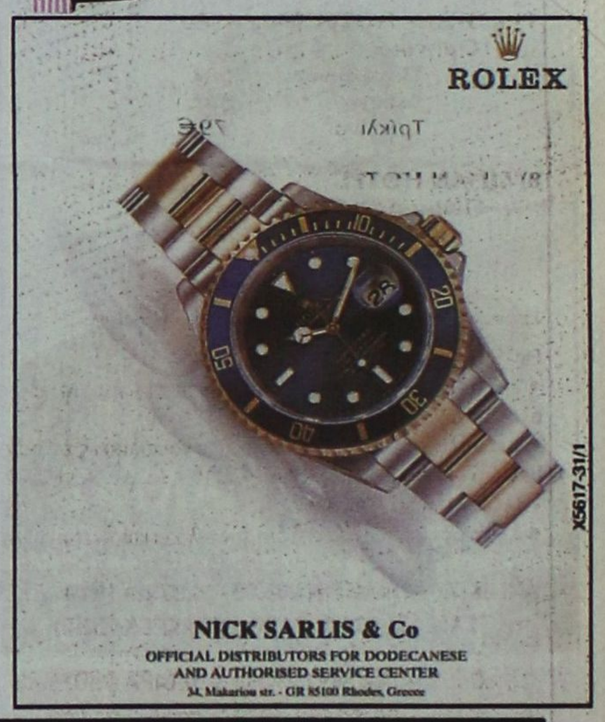

NICK SARLIS & Co
OFFICIAL DISTRIBUTORS FOR DODECANESE AND AUTHORISED SERVICE CENTER
34, Makariou str. - GR 85100 Rhodes, Greece

ΚΙ ΝΗΜΑΤΟΓΡΑΦΟΙ

METROPOL MULTI CINEMA ODEON
22410 28400
INFORMATION - RESERVATIONS
ΠΛΗΡΟΦΟΡΙΕΣ - ΚΡΑΤΗΣΕΙΣ
ΕΒΔΟΜΑΔΙΑΙΟ ΠΡΟΓΡΑΜΜΑ weekly program
05/01/06 - 11/01/06
www.cinemametropol.gr

ΛΟΥΦΑ ΚΑΙ ΠΑΡΑΛΛΑΓΗ
ΣΕΙΡΗΝΕΣ ΣΤΟ ΑΙΓΑΙΟ
Μια παρέα φαντόρων στην ακριτική αλλά και τουριστική Κώ, σε μία ερωτική κωμωδία, παρέα με Τουρκάλες καλλονές από το Bodrum ζούν στιγμές σαγήνης!!!
ΓΙΑΝΝΗΣ ΣΤΑΜΑΤΕΛΟΣ - ΒΙΚΥ ΚΑΓΙΑ - ΒΑΣΙΛΗΣ ΧΑΡΑΛΑΜΠΟΠΟΥΛΟΣ
Πρωταγωνιστούν: ΡΕΜΟΣ ΧΑΡΑΛΑΜΠΙΔΗΣ - ΑΚΗΣ ΥΑΜΑΚΑΣΙ - ΥΕΤΚΙΝ ΟΚΙΝΤΣΙΛΕΡ
ΜΕΤΙΝ ΒΕΚΙΡ - ΠΟΡΤΟΣ ΣΕΪΤΑΡΙΔΗΣ
ΚΑΝΤΕ ΕΓΚΑΙΡΑ ΤΙΣ ΚΡΑΤΗΣΕΙΣ ΣΑΣ
ΩΡΕΣ ΕΝΑΡΞΗΣ / SHOW TIMES 17:15, 20:00, 22:30

ΜΗΝ ΤΟ ΠΕΙΣ...ΟΥΤΕ ΤΟΥ ΠΑΠΑ
KEEPING MUM
Η νέα ξεκαρδιστική κωμωδία του "Mr Bean".
Κάποιες οικογένειες είναι θανάσιμα...ενωμένες!!
Ρόουαν Άτκινσον, Κρίστιν Σκοτ Τόμας,
Πρωταγωνιστούν: Μάγκι Σμίθ και Πάτρικ Σουέιζ
ΚΑΝΤΕ ΕΓΚΑΙΡΑ ΤΙΣ ΚΡΑΤΗΣΕΙΣ ΣΑΣ
ΩΡΕΣ ΕΝΑΡΞΗΣ / SHOW TIMES 18:15, 20:30, 22:45

ΤΟ ΚΟΤΟΠΟΥΛΑΚΙ
CHICKEN LITTLE
"Ένα ταπεινό μικρό κοτοπουλάκι μαζί με την παρέα του αποφασίζει να σώσει τον κόσμο!!!
Σασπένς, χάος, και γέλιο... Πολύ γέλιο!!!
Στα ελληνικά με τους: ΓΙΩΡΓΟ ΣΥΛΛΑΒΟ, ΔΗΜΗΤΡΑ ΜΑΤΣΟΥΚΑ, ΠΑΥΛΟ ΧΑΚΑΛΗ, ΑΝΤΩΝΗ ΛΟΥΔΑΡΟ
ΚΑΝΤΕ ΕΓΚΑΙΡΑ ΤΙΣ ΚΡΑΤΗΣΕΙΣ ΣΑΣ
ΩΡΑ ΕΝΑΡΞΗΣ / SHOW TIME 16:15

ΤΟ ΧΡΟΝΙΚΟ ΤΗΣ ΝΑΡΝΙΑ
ΤΟ ΛΕΟΝΤΑΡΙ, Η ΜΑΓΙΣΣΑ ΚΑΙ ΜΙΑ ΝΤΟΥΛΑΠΑ
NARNIA
Τέσσερα παιδιά ανοίγουν την πόρτα μιάς ντουλάπας και το μαγικό ταξίδι αρχίζει...
ΚΑΝΤΕ ΕΓΚΑΙΡΑ ΤΙΣ ΚΡΑΤΗΣΕΙΣ ΣΑΣ
ΩΡΕΣ ΕΝΑΡΞΗΣ / SHOW TIMES 16:30, 19:30

ΜΕ ΠΕΥΤΟΝΤΑΣ ΤΗΝ ΜΑΦΙΑ
THE ICE HARVEST
Συνέβη την νύχτα της παραμονής των Χριστουγέννων.
Οι κλέφτες κλαγγάνε τον κλέφτη για να του κλέψουν τα κλεμένα!!!
Από τον σκηνοθέτη του "Ανάλυσε το" μία πανέξυπνη κωμωδία.
Πρωταγωνιστούν: Τζον Κιούζακ, Μπίλυ Μπόμπ Θόρντον, Κέιτ Χάντσον
ΚΑΝΤΕ ΕΓΚΑΙΡΑ ΤΙΣ ΚΡΑΤΗΣΕΙΣ ΣΑΣ
ΩΡΕΣ ΕΝΑΡΞΗΣ / SHOW TIMES 22:15

ΠΑΛΛΑΣ 5 CINEMAS CENTER
05/01/2006 - 11/01/2006
για κρατήσεις
22410 24475 / 70670
www.cinemapallas.gr

Ηθικόν Ακμαιότατον
Μετά τους "Γενναίους της Σαμοθράκης" η νέα κωμωδία του Στεφάτη Τσουρή.
Αίθουσα RED 5
ώρες έναρξης // (Πέμ.-Παρ.-Σ.-Κ. 16:20) 18:20 • 20:20 • 22:30

BROTHERS GRIMM
Η Μόνικα Μπελούτσι, ο Ματ Ντέιμον και ο Χιθ Λέτζερ

Kariba Travel

ΠΡΑΚΤΟΡΕΙΟ ΓΕΝΙΚΟΥ ΤΟΥΡΙΣΜΟΥ

ΜΕ ΣΥΝΕΠΕΙΑ, ΕΥΘΥΝΗ & ΚΑΤΑΝΟΗΣΗ

ΠΡΟΣΦΕΡΟΥΜΕ

Ο,ΤΙ ΚΑΛΥΤΕΡΟ - ΦΘΗΝΟΤΕΡΟ

ΣΤΗΝ ΑΓΟΡΑ ΜΑΣ

1) OLYMPIC PALACE HOTEL Α' κατηγορίας
Σύνταγμα (Φιλελλήνων)
Μονόκλινο 74€
Δίκλινο 86€
Τρίκλινο 108€

2) PRESIDENT HOTEL Α' κατηγορίας
Λεωφ. Κηφησίας
Μονόκλινο 63€
Δίκλινο 73€
Τρίκλινο 93€

3) ASTOR HOTEL Α' κατηγορίας
Σύνταγμα
Μονόκλινο 55€
Δίκλινο 70€
Τρίκλινο 80€

4) POLIS GRAND HOTEL Α' κατηγορίας
Πατησίων 19 & Βεραντζέρου 10
Μονόκλινο 63€
Δίκλινο 74€
Τρίκλινο 98€

5) ARETHOUSA HOTEL Β' κατ. SUPERIOR
Σύνταγμα
Μονόκλινο 50€
Δίκλινο 65€
Τρίκλινο 80€

6) HELLINIS HOTEL Β' κατηγορίας
ΩΝΑΣΕΙΟ - Λεωφ. Συγγρού
Μονόκλινο 48€
Δίκλινο 58€
Τρίκλινο 70€

7) DORIAN HOTEL Β' κατηγορίας
Ομόνοια
Μονόκλινο 50€
Δίκλινο 60€
Τρίκλινο 79€

8) LILIAN HOTEL
Πειραιάς - Πασαλιμάνι
Μονόκλινο 60€
Δίκλινο 76€
Τρίκλινο 100€

Στις παραπάνω τιμές συμπεριλαμβάνεται πρωινό (μπουφές)

Επίσης διαθέτουμε
- Αεροπορικά εισιτήρια εσωτερικού και εξωτερικού με όλες τις αεροπορικές εταιρίες
- Ακτοπλοϊκά εισιτήρια με όλες τις ναυτιλιακές εταιρίες: BLUE STAR - G.A. FERRIES - LANE - ΔΩΔΕΚΑΝΗΣΟΣ - ΤΗΛΟΣ 21ος ΑΙΩΝΑΣ κ.λ.π.
- Κρατήσεις ξενοδοχείων σ' όλη την Ελλάδα και το εξωτερικό

ΑΝΟΙΚΤΑ ΚΑΘΗΜΕΡΙΝΑ 08.00 - 14.00 και 15.00 - 21.00
ΣΑΒΒΑΤΑ 08.00 - 14.00. ΚΥΡΙΑΚΕΣ ΚΛΕΙΣΤΑ

ΟΔΟΣ: ΔΡΑΓΟΥΜΗ 18 & ΜΑΝΔΗΛΑΡΑ (ΝΙΟΧΩΡΙ)
Τηλ.: +30 22410 24650, 75391, 78170
FAX: +30 22410 78793 κιν. 6942434753
E-mail: kariba-travel@rho.forthnet.gr

X.5618-31/1

Για τα πλοία με αφετηρία τον Πειραιά

Δύο εταιρίες θα ωφεληθούν από την απελευθέρωση των ναύλων

ΤΙΣ ΠΡΟΣΕΧΕΙΣ ΗΜΕΡΕΣ Η ΤΕΛΙΚΗ ΑΠΟΦΑΣΗ



Δύο εταιρείες θα ωφεληθούν από το ενδεχόμενο της απελευθέρωσης των ναύλων της οικονομικής θέσης των πλοίων. Αυτό προβλέπουν οι αναλυτές της Praxis International Χρηματιστηριακή και οι εταιρίες που θα βγουν κερδισμένες είναι οι Μινωϊκές Γραμμές και οι Blue Star Ferries.

Υπενθυμίζεται ότι σύμφωνα με τις αποκαλύψεις, εντός των ημερών θα ανακοινωθεί η απελευθέρωση των ναύλων της οικονομικής θέσης και για τα πλοία με λιμάνι αφετηρία τον Πειραιά, αλλά προς τις κατευθύνσεις όπου υπάρχει ανταγωνισμός μεταξύ των εταιριών.

Το θέμα αναμένεται να απασχολήσει το Συμβούλιο Ακτοπλοϊκών Συγκοινωνιών, το οποίο θα συνεδριάσει την επόμενη Δευτέρα (9 Ιανουαρίου 2006) και θα εξετάσει τα στοιχεία μελέτης που υλοποιήθηκαν από την Ένωση Εφοπλιστών Ακτοπλοΐας (ΕΕΑ) και στην οποία αποδεικνύεται ότι το κόστος από την αύξηση των καυσίμων την προηγούμενη χρονιά μεγάλωσε κατά 9,8%.

Γραμμές στις οποίες αναμένεται να γίνει απελευθέρωση των ναύλων της οικονομικής θέσης είναι οι ακόλουθες:

- Η γραμμή που συνδέει τον Πειραιά με τα λιμάνια της Κρήτης.
- Οι γραμμές από τον Πειραιά προς τα νησιά Πάρο, Νάξο, Σαντορίνη.
- Οι γραμμές Άνδρου, Τήνου, Μυκόνου, Σύρου.
- Οι γραμμές που συνδέουν τον Πειραιά με τα λιμάνια Κω και Ρόδου.
- Η γραμμή Χίου - Μυτιλήνης και οι γραμμές από τον Πειραιά προς την Αίγινα τα Μέθανα και το Πόρτο Χέλι.

Όλες οι άλλες γραμμές θα υπαχθούν στο καθεστώς της δημόσιας υπηρεσίας και οι τιμές των εισιτηρίων - όσον αφορά το εισιτήριο της τρίτης θέσης - θα καθορίζονται από το Υπουργείο Εμπορικής Ναυτιλίας και το Υπουργείο Οικονομικών.

Όπως επισημαίνει η Praxis, η εν λόγω εξέλιξη είναι ιδιαίτερα θετική για όλες τις εισηγμένες ακτοπλοϊκές εταιρίες που έχουν νεότευκτα πλοία, δηλαδή Μινωϊκές Γραμμές και Blue Star Ferries.

Περισσότερες πτήσεις από τη Γερμανία προς την Ελλάδα

ΣΥΝΔΕΣΗ ΚΑΙ ΜΕ ΤΗ ΡΩΣΙΑ

Η προσθήκη νέων πτήσεων στο Θερινό Πρόγραμμα 2006 συνεχίζεται για τη Germanwings . Από τις 26 Μαρτίου του επόμενου έτους, η χαμηλού κόστους αεροπορική εταιρία γίνεται ο πρώτος γερμανικός αερομεταφορέας που θα συνδέει τη Στουτγκάρδη με την πρωτεύουσα της Ρωσίας, Μόσχα.

Μία φορά την εβδομάδα ένα αεροσκάφος της Germanwings θα προσγειώνεται στο πρόσφατα ανακαινισμένο υπερσύγχρονο αεροδρόμιο του Vnukovo, που απέχει 30 χιλιόμετρα από το κέντρο της πόλης, με το οποίο συνδέεται εύκολα και γρήγορα μέσω αυτοκινητόδρομου, τραίνου, αλλά και λεωφορείων και ταξί. Η Στουτγκάρδη γίνεται έτσι ο τρίτος κόμβος της Germanwings στη Γερμανία, μετά την Κολονία και το Βερολίνο, που συνδέεται με τη ρωσική πρωτεύουσα.

Ταυτόχρονα, είναι ήδη διαθέσιμη για κρατήσεις η νέα καθημερινή (εκτός Σαββάτου) πτήση από Στουτγκάρδη προς Παρίσι, η οποία εξυπηρετεί ιδιαίτερα τους επιβάτες από Θεσσαλονίκη. Και οι δύο αυτές πτήσεις, από Στουτγκάρδη προς Μόσχα και Παρίσι, οι οποίες ισχύουν για ολόκληρο το Θερινό Πρόγραμμα, είναι ήδη ανοιχτές για κρατήσεις και θα πραγματοποιούνται με αεροσκάφη τύπου Airbus A319 των 144 θέσεων.

Αλλά και το δίκτυο της Germanwings με βάση την Κολονία ενισχύεται με περισσότερες πτήσεις: ο χαμηλού κόστους γερμανικός αερομεταφορέας στο θερινό του Πρόγραμμα αυξάνει τις συνδέσεις προς την αγγλική πρωτεύουσα Λονδίνο, με την προσθήκη μιας τρίτης ημερήσιας πτήσης τρεις φορές την εβδομάδα.

Στο Θερινό της Πρόγραμμα για το 2006, (από 26 Μαρτίου έως 28 Οκτωβρίου), η Germanwings θα συνδέει την Αθήνα, τη Θεσσαλονίκη και το Ηράκλειο της Κρήτης με τη Γερμανία.

Διακοπές τηλεφωνικών συνδέσεων

Οι διακοπές των Τηλεφωνικών Συνδέσεων με αριθμό κλήσης από:
2246044000 - 2246045999
2246049000 - 2246049999
2241050000 - 2241053999
2241056000 - 2241056999
2241060000 - 2241069999
2241084000 - 2241087999
και για οφειλόμενο ποσό άνω των 59 ευρώ θα γίνουν στις 10/1/2006.

Κατόπιν τούτου, παρακαλούνται οι συνδρομητές του ΟΤΕ όπως μεριμνήσουν για την εξόφληση του λογαριασμού τους το αργότερο μέχρι τις 9/1/2006.

TZIORAS SMART CENTERS

ΚΑΙΝΟΥΡΓΙΑ ΑΥΤ/ΤΑ ΕΛΛΗΝΙΚΗΣ ΑΝΤΙΠΡΟΣΩΠΕΙΑΣ

1. NEO MERCEDES CLK 200 ELEGANCE, 1.8 cc, ασημί Δερμάτινο σαλόνι, ηλιοροφή, full extra

2. NEO SMART FORTWO PASSION 700 cc, ασημί Αυτόματο, ηλεκτρικές κλειδαριές, ηλεκτρικά παράθυρα, ζάντες αλουμινίου, ABS, A/C, R/K

3. NEO SMART FORTWO PURE+ 700 cc, μαύρο Σειριακό, ηλεκτρικά παράθυρα εμπρός, ABS, A/C

4. NEO SEAT ALTEA 1.6 MPI 120 HP, ασημί Υδραυλικό τιμόνι, προβολείς ομίχλης, ηλεκτρικά παράθυρα εμπρός, τηλεχειριζόμενο κεντρικό κλείδωμα, 6AB, ABS, RCD, Immobilizer, clima

5. NEO SEAT CORDOBA 1.4 cc16V, γκρι ουρανί Υδραυλικό τιμόνι , ηλεκτρικά παράθυρα εμπρός, τηλεχειριζόμενο κεντρικό κλείδωμα, 6AB, ABS, RCD, Immobilizer, climatronic

6. NEO SEAT IBIZA 1.2 cc, 5D, μαύρο Υδραυλικό τιμόνι , ηλεκτρικά παράθυρα εμπρός, τηλεχειριζόμενο κεντρικό κλείδωμα, 2AB, ABS, clima

7. NEO SEAT IBIZA 1.4 cc, 101 HP, 3D, γκρι ουρανί Υδραυλικό τιμόνι , ηλεκτρικά παράθυρα εμπρός, τηλεχειριζόμενο κεντρικό κλείδωμα, 6AB, ABS, climatronic, ηλεκτρικοί θερμαινόμενοι καθρέπτες, προβολείς ομίχλης, ζάντες αλουμινίου, RCD, Immobilizer, MP3

8. NEO TOYOTA COROLLA XELLENCE 1.4 cc ασημί Υδραυλικό τιμόνι, 4AB, ABS, climatronic, 4 ηλεκτρικά παράθυρα, τηλεχειριζόμενες ηλεκτρομαγνητικές κλειδαριές, RCD-6 ηχεία με χειριστήριο στο τιμόνι, δερμάτινο τιμόνι & λεβιές ταχυτήτων, αερόσακοι κουρτίνας εμπρός-πίσω, ηλεκτρικοί θερμαινόμενοι καθρέπτες, αισθητήρες βροχής, πεντάλ αλουμινίου, χρωμιομένη απόληξη εξάτμισης και διακοσμητικά καλύμματα μαρσπιέ.

9. NEO TOYOTA COROLLA TERRA 1.4 cc ασημί Υδραυλικό τιμόνι, 4AB, ABS, A/C, ηλεκτρικά παράθυρα εμπρός, τηλεχειριζόμενες ηλεκτρομαγνητικές κλειδαριές, ηλεκτρικοί καθρέπτες, RCD-4 ηχεία, Immobilizer,

ΑΥΤΟΚΙΝΗΤΑ ΕΙΣΑΓΩΓΗΣ

1. BMW X5, 3000 cc, 2002, πετρέλαιο, πετρόλ αυτόματο, ηλεκτρικές κλειδαριές, ηλεκτρικά παράθυρα, ζάντες αλουμινίου, ABS, ESP, ηλιοροφή, υπολογιστής ταξιδιού

2. JEEP GRANT CHEROKEE 2.7 cc, 2002, πετρέλαιο, ασημί, τιμή 37.500 €, αυτόματο, ηλεκτρικές κλειδαριές, ηλεκτρικά παράθυρα, ζάντες αλουμινίου, δερμάτινα ρυμιζόμενα-θερμαινόμενα καθίσματα, 2AB, ABS, ESP, 2AB, αισθητήρες παρκαρίσματος

3. JEEP GRANT CHEROKEE 2.7 cc, 2003, πετρέλαιο, γραφίτης, τιμή 42.500 €, αυτόματο, ηλεκτρ. κλειδαριές, ηλεκτρ. παράθυρα, ζάντες αλουμινίου, δερμάτινα ρυθμιζόμενα-θερμαινόμενα καθίσματα, 6AB, ABS, αυτόματος κλιματισμός, σπόιλερ οροφής, υπολογιστής ταξιδιού, συναγερμός, προβολείς ομίχλης

4. MAZDA MX5, 2002, 1800 cc, CABRIO κίτρινο, Ηλεκτρικές κλειδαριές, ηλεκτρικά παράθυρα, ζάντες αλουμινίου, ABS, δερμάτινα καθίσματα, 2AB

5. MAZDA B 2500 4X4, μπλε, Ηλεκτρικές κλειδαριές, ηλεκτρικά παράθυρα εμπρός,Immobiliser, κοτσαδόρος, σκαλοπάτια INOX ,BUL BAR INOX.

6. MAZDA B 2500 4X4, μοντ. 2000, ασημί μεταλλικό, τιμή 15.000 €, ηλεκτρικά παράθυρα, ηλεκτρικές κλειδαριές, ζάντες αλουμινίου, 2AB, A/C. P/K, ηλεκτρικοί καθρέπτες, προβολείς, πλαϊνά σκαλοπάτια, κουβούκλιο, κοτσαδόρος

7. MERCEDES 412 D, σασί μοντ. 1999, ABS, τιμή 16.500 €, αερόσακος οδηγού, P/K

8. MERCEDES SPRINTER 316 CDI, 2.6 cc, 2003 κεντρικό κλείδωμα, ηλεκτρικά παράθυρα, ρυθμιζόμενα θερμαινόμενα καθίσματα, ABS, ESR, ASR, A/C, 1A/B, ταχογράφος, P/K

9. MERCEDES VITO 109 CDI LANG, 2004, 2150 cc, πετρέλαιο, λευκό, τιμή 21.000 €, Ηλεκτρικές κλειδαριές, ηλεκτρικά παράθυρα, αερόσακος οδηγού, P/K, προβολείς ομίχλης, ABS **X 4 αυτοκίνητα**

10. MERCEDES 311, 2002, γκρι, ψυγείο, θερμοκρασία +8 -18, ABS, ASR

11. TOYOTA MR2, 1800 cc,CABRIO 2001, κόκκινο, αυτόματο, τιμή 21.000 €, Υδραυλικό τιμόνι, ABS,A/C, ηλεκτρικές κλειδαριές, ηλεκτρικά παράθυρα, R/K, 2AB, ηλεκτρικοί καθρέπτες, δερμάτινα θερμαινόμενα καθίσματα.

12. TOYOTA RAV-4, 2000 cc, 2001, ασημί, πετρέλαιο, 23.000 €, ηλεκτρ. παράθυρα, ηλεκτρ. κλειδαριές, ζάντες αλουμινίου, ABS, A/C, 4X4, 2AB, P/K. Immobilizer, κοτσαδόρος

13. RENAULT KANGOO, 1900 cc, 2000, 7500 €, ηλεκτρικές κλειδαριές, ABS, αερόσακος οδηγού, 4 πόρτες, immobilizer **X 4 αυτοκίνητα**

14. SMART FORTWO CDI, αυτόματο, πετρέλαιο, 2002, λευκό-μπλέ, 8.000 €, υδραυλικό τιμόνι, ABS, ηλεκτρ. κλειδαριές, ηλεκτρ. παράθυρα, P/K, 2AB

ΑΥΤΟΚΙΝΗΤΑ ΤΟΠΙΚΗΣ ΑΓΟΡΑΣ

1. ALFA ROMEO, 1998, 1600 cc, ασημί, τιμή 7.800 € Υδραυλικό τιμόνι, ηλεκτρικές κλειδαριές, ηλεκτρικά παράθυρα, ζάντες αλουμινίου, ABS, ηλεκτρικοί καθρέπτες, 2AB, A/C, προβολείς ομίχλης.

2. CITROEN SAXO 1.1 cc, 5D, 2000, κόκκινο, τιμή 4.500 € Ηλεκτρικές κλειδαριές, ηλεκτρικά παράθυρα εμπρός, A/C, R/K, 1AB

3. DAEWOO NUBIRA 1.6 cc, 2002, μπλε, τιμή 6.000 € Υδραυλικό τιμόνι, ABS, ηλεκτρικές κλειδαριές, ηλεκτρικά παράθυρα εμπρός-πίσω, A/C, 2AB, R/K

4. DAEWOO LANOS 1.3 cc, 2000, λευκό, τιμή 4.000 € Υδραυλικό τιμόνι, ηλεκτρικές κλειδαριές, ηλεκτρικά παράθυρα εμπρός, A/C, R/K

5. FIAT PUNTO 1.2 cc, 2002, χρυσαφί, τιμή 7.500 € Υδραυλικό τιμόνι, ηλεκτρικές κλειδαριές, ηλεκτρικά παράθυρα εμπρός, A/C, 2AB, ηλεκτρικοί καθρέπτες, R/K,

6. HYUNDAI ATOS, 1.0 cc, 2001, λευκό, τιμή 5.000 € Υδραυλικό τιμόνι, ηλεκτρικές κλειδαριές, ηλεκτρικά παράθυρα εμπρός, A/C

7. HYUNDAI GETZ, 1.1 cc, 2003, μπλε , τιμή 6.500 € Υδραυλικό τιμόνι, ηλεκτρικές κλειδαριές, ηλεκτρικά παράθυρα εμπρός, A/C, 1AB, ηλεκτρικοί καθρέπτες

8. HYUNDAI ACCENT 1.3 cc, 2001, λευκό, τιμή 5.500 € Υδραυλικό τιμόνι, ABS, ηλεκτρικές κλειδαριές, ηλεκτρικά παράθυρα εμπρός-πίσω, A/C, 2AB, R/K

9. MAZDA 6 TOURING 1.8cc, 8/2005, τιμή 21.000€, ανθρακί, αερόσακοι οδηγού-συνοδηγού-πλαϊνοί-οροφής, clima, υδρ. τιμόνι, ηλεκτ. παράθ.,κεντρ. κλειδ., ηλεκτρ. θερμαινόμενοι καθρέπτες, ABS, RCD, ζάντες αλουμινίου, προβολείς ομίχλης, αισθητήρες φώτων, αισθητήρες βροχής, δερμάτινο τιμόνι-λεβιές ταχυτήτων-χειρόφρενο

10. SKODA FABIA, 1.2 cc, 2003, μπλε, τιμή 6.500 € Υδραυλικό τιμόνι, ηλεκτρικές κλειδαριές, ηλεκτρικά παράθυρα εμπρός, A/C, R/K, 2AB

11. SKODA OCTAVIA 5 AMBIENTE FSI 1.6cc, 9/2004, SAHARA, μπεζ μεταλλικό, τιμή 16.500 € , αερόσακοι οδηγού-συνοδηγού-πλευρικοί, υδρ. τιμόνι, αυτόματος κλιματισμός, ABS, ηλεκτρ. παράθυρα, RCD, κεντρ. κλείδ., προβολείς ομίχλης, δερμάτινο τιμόνι-λεβιές ταχυτήτων-χειρόφρενο, ηλεκτρ. θερμαινόμενοι καθρέπτες

12. SKODA SUPERB, 2003, 1800 cc, μπεζ, τιμή 20.000 € Υδραυλικό τιμόνι, ηλεκτρικές κλειδαριές, ηλεκτρικά παράθυρα, ζάντες αλουμινίου, ABS, ηλεκτρικοί καθρέπτες,

13. TOYOTA COROLLA 1.4 cc, SDN, 2003, ασημί, τιμή 10.500 €, Υδραυλικό τιμόνι, ηλεκτρικές κλειδαριές, ηλεκτρικά παράθυρα εμπρός, A/C, 2AB, ηλεκτρικοί καθρέπτες, ABS

14. TOYOTA AVENSIS 1.6 cc, L\B 1998 μπλε, τιμή 8.300 € Υδραυλικό τιμόνι, ηλεκτρικές κλειδαριές, ηλεκτρικά παράθυρα εμπρός, A/C, 2AB, ABS, ζάντες αλουμινίου, R/K

ΑΠΟ 0% ΠΡΟΚΑΤΑΒΟΛΗ ΚΑΙ ΕΩΣ 72 ΜΗΝΕΣ ΕΞΟΦΛΗΣΗ

ΤΕΧΝΙΚΗ ΥΠΟΣΤΗΡΙΞΗ ΚΑΙ ΣΕΡΒΙΣ ΑΠΟ ΤΗΝ 3Τ ΑΕΒΕ

Σημεία εξυπηρέτησης: 1. Θεμ. Σοφούλη 111, τηλ. 22410-21666
2. 7ο χλμ. Λεωφ. Ρόδου-Λίνδου, τηλ.22410-69135
3. 13ο χλμ. Ρόδου-Αεροδρομίου, τηλ.22410-98188

Περισσότερα αυτοκίνητα στο www.krikos.gr

X.5631-31/1

"ΔΩΔΕΚΑΝΗΣΟΣ ΝΑΥΤΙΛΙΑΚΗ Ν.Ε".
ΑΥΣΤΡΑΛΙΑΣ 3 ΡΟΔΟΣ 85100 ΤΗΛ. 2241070590, FAX 2241070591
E-mail: info@12ne.gr web: www.12ne.gr

ΔΡΟΜΟΛΟΓΙΑ ΤΟΥ ΤΑΧΥΠΛΟΟΥ ΚΑΤΑΜΑΡΑΝ ΠΡΑΪΝΤ

Από 4-1-2006 έως 31-1-2006

ΔΕΥΤΕΡΑ		
ΛΙΜΑΝΙ	ΑΦΙΞΗ	ΑΝΑΧ/ΣΗ
ΛΕΡΟ		13.30
ΣΥΜΗ	15.20	15.30
ΚΩΣ	17.00	17.10
ΚΑΛΥΜΝΟΣ	17.45	17.55
ΛΕΡΟΣ	18.45	Δ/ΝΣΗ

ΤΡΙΤΗ		
ΛΙΜΑΝΙ	ΑΦΙΞΗ	ΑΝΑΧ/ΣΗ
ΛΕΡΟΣ		06.50
ΚΑΛΥΜΝΟΣ	07.40	07.50
ΚΩΣ	08.30	08.40
ΣΥΜΗ	10.10	10.20
ΡΟΔΟΣ	11.10	Δ/ΣΗ

ΤΕΤΑΡΤΗ		
ΛΙΜΑΝΙ	ΑΦΙΞΗ	ΑΝΑΧ/ΣΗ
ΡΟΔΟΣ		08.30
ΣΥΜΗ	09.20	09.30
ΚΩΣ	11.00	11.10
ΚΑΛΥΜΝΟΣ	11.50	12.00
ΛΕΡΟΣ	12.50	13.30
ΚΑΛΥΜΝΟΣ	14.20	14.30
ΚΩΣ	15.10	15.20
ΣΥΜΗ	16.45	16.50
ΡΟΔΟΣ	17.40	Δ/ΝΣΗ

ΠΕΜΠΤΗ		
ΛΙΜΑΝΙ	ΑΦΙΞΗ	ΑΝΑΧ/ΣΗ
ΡΟΔΟΣ		14.30
ΣΥΜΗ	15.20	15.30
ΚΩΣ	17.00	17.10
ΚΑΛΥΜΝΟΣ	17.50	Δ/ΝΣΗ

ΠΑΡΑΣΚΕΥΗ		
ΛΙΜΑΝΙ	ΑΦΙΞΗ	ΑΝΑΧ/ΣΗ
ΚΑΛΥΜΝΟΣ		07.50
ΚΩΣ	08.30	08.40
ΣΥΜΗ	10.10	10.20
ΡΟΔΟΣ	11.10	14.30
ΣΥΜΗ	15.20	15.30
ΚΩΣ	17.00	17.10
ΚΑΛΥΜΝΟΣ	17.45	17.55

ΣΑΒΒΑΤΟ		
ΛΙΜΑΝΙ	ΑΦΙΞΗ	ΑΝΑΧ/ΣΗ
ΛΕΡΟ		06.50
ΚΑΛΥΜΝΟΣ	07.40	07.50
ΚΩΣ	08.30	08.40
ΣΥΜΗ	10.10	10.20
ΡΟΔΟΣ	11.10	14.30
ΣΥΜΗ	15.20	15.30
ΚΩΣ	17.00	17.10

ΚΥΡΙΑΚΗ		
ΛΙΜΑΝΙ	ΑΦΙΞΗ	ΑΝΑΧ/ΣΗ
ΚΑΛΥΜΝΟΣ		14.30
ΚΩΣ	15.10	15.20
ΣΥΜΗ	16.40	16.50
ΡΟΔΟΣ	17.40	Δ/ΝΣΗ

ΕΚΤΑΚΤΕΣ ΠΡΟΣΕΓΓΙΣΕΙΣ
ΓΙΑ ΤΗΛΟ ΚΑΙ ΚΑΣΤΕΛΛΟΡΙΖΟ
5/01 , 12/01 , 09/01 , 16/01

09/01 & 16/01 ΔΕΥΤΕΡΑ		
ΛΙΜΑΝΙ	ΑΦΙΞΗ	ΑΝΑΧ/ΣΗ
ΡΟΔΟΣ		09.00
ΤΗΛΟΣ	10.40	10.45
ΡΟΔΟΣ	12.15	14.30
ΣΥΜΗ	15.20	15.30
ΚΩΣ	17.00	17.10
ΚΑΛΥΜΝΟΣ	17.45	17.55
ΛΕΡΟΣ	18.45	Δ/ΝΣΗ

05/01 & 12/01 ΠΕΜΠΤΗ		
ΛΙΜΑΝΙ	ΑΦΙΞΗ	ΑΝΑΧ/ΣΗ
ΚΑΣΤ/ΖΟ	11.00	11.30
ΡΟΔΟΣ	14.00	14.30
ΣΥΜΗ	15.20	15.30
ΚΩΣ	17.00	17.10
ΚΑΛΥΜΝΟΣ	17.50	Δ/ΝΣΗ

X.5629-31/1

ΜΝΗΜΟΣΥΝΑ



Τελούμε στις 8 Ιανουαρίου ημέρα Κυριακή και ώρα 8.30π.μ. στον ιερό ναό Αγίου Παντελεήμονος Σιαννών 9ήμερο μνημόσυνο υπέρ αναπαύσεως της ψυχής του λατρευτού μας αδελφού, ανιψιού και εξαδέλφου

ΙΟΡΔΑΝΗ ΔΙΜΕΛΛΗ
ΕΤΩΝ 35

Τα αδέλφια Σταυρούλα - Παντελής
Οι θείοι, οι θείες, τα εξαδέλφια και οι λοιποί συγγενείς

13035-8/1



Τελούμε στις 8 Ιανουαρίου ημέρα Κυριακή και ώρα 8 π.μ. στον ιερό ναό Ταξιαρχών Ρόδου 40ήμερο μνημόσυνο υπέρ αναπαύσεως της ψυχής του λατρευτού μας συζύγου, πατέρα, υιού και αδελφού

ΕΜΜΑΝΟΥΗΛ ΤΡΙΚΟΙΛΗ
ΕΤΩΝ 42

Η σύζυγος Καλλιόπη
Τα παιδιά Ευαγγελία, Νίκος, Αικατερίνη, Σεβαστή
Οι γονείς, τα αδέλφια και οι λοιποί συγγενείς

5059-6/1



Τελούμε στις 8 Ιανουαρίου ημέρα Κυριακή και ώρα 8 π.μ. στον ιερό ναό Αποστόλου Θωμά - Μονολίθου 40ήμερο μνημόσυνο υπέρ αναπαύσεως της ψυχής της λατρευτής μας μητέρας, γιαγιάς, αδελφής και θείας

ΑΡΜΟΝΙΑΣ ΧΕΙΜΩΝΕΤΤΟΥ

Τα παιδιά Θεόδωρος - Αννα, Μαρία, Γεώργιος
Τα εγγόνια, τα αδέλφια, τα ανίψια και οι λοιποί συγγενείς

13031-6/1



Τελούμε στις 8 Ιανουαρίου ημέρα Κυριακή και ώρα 8 π.μ. στον ιερό ναό Ταξιαρχών νεκροταφείου Ρόδου ετήσιο μνημόσυνο υπέρ αναπαύσεως της ψυχής του λατρευτού μας συζύγου, πατέρα, παππού, αδελφού και θείου

ΙΩΑΝΝΗ ΡΟΔΙΤΗ

Η σύζυγος Ολγα
Τα παιδιά, τα εγγόνια, τα ανίψια και οι λοιποί συγγενείς

13025-6/1



Τελούμε στις 8 Ιανουαρίου ημέρα Κυριακή και ώρα 8 π.μ. στον ιερό ναό Ταξιαρχών Ρόδου 6μηνο μνημόσυνο υπέρ αναπαύσεως της ψυχής της λατρευτής μας μητέρας και θείας

ΕΛΙΣΣΑΒΕΤ ΑΝΤΙΜΙΣΙΑΡΗ

Τα παιδιά Ευγενία - Γιάννης
Τα ανίψια και οι λοιποί συγγενείς

ΘΕΜ-6/1



Τελούμε στις 8 Ιανουαρίου ημέρα Κυριακή και ώρα 8.30 π.μ. στον ιερό ναό Αγίου Δημητρίου Ροδινιού 9μηνο μνημόσυνο υπέρ αναπαύσεως της ψυχής της λατρευτής μας συζύγου, μητέρας, γιαγιάς και θείας

ΔΗΜΗΤΡΑΣ - ΧΑΡΙΤΩΜΕΝΗΣ ΚΟΥΡΜΑΔΙΑ
Ετών 58

Ο σύζυγος Βασίλης
Τα παιδιά Πανορμίτα - Νίκος, Μιχάλης - Νίκη, Ειρήνη - Γιάννης
Τα εγγόνια, τα αδέλφια, τα ανίψια και οι λοιποί συγγενείς

12991-6/1

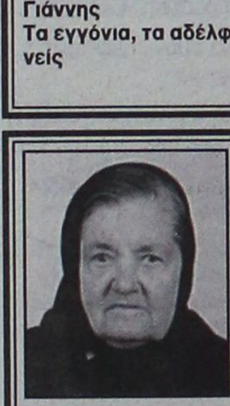

Τελούμε στις 8 Ιανουαρίου ημέρα Κυριακή και ώρα 8.30 π.μ. στον ιερό ναό Ταξιαρχών Ρόδου 9ήμερο μνημόσυνο υπέρ αναπαύσεως της ψυχής της λατρευτής μας μητέρας, γιαγιάς, αδελφής και θείας

ΔΙΚΑΙΑΣ ΔΗΜΗΤΡΙΟΥ ΝΙΚΟΛΗ

Τα παιδιά Γιώργος - Ευδοκία, Φαίδρα - Ιωάννης Διακοσάββας, Θωμάς - Ευδοξία, Ανδρέας - Αννα
Τα εγγόνια, τα αδέλφια, τα ανίψια και οι λοιποί συγγενείς

13002-6/1



Τελούμε στις 7 Ιανουαρίου ημέρα Σάββατο και ώρα 8.30 π.μ. στον ιερό ναό Ταξιαρχών νεκροταφείου Ρόδου ετήσιο μνημόσυνο υπέρ αναπαύσεως της ψυχής του πολυαγαπημένου μας και αξέχαστου συζύγου, πατέρα, παππού, αδελφού και θείου

ΚΑΠΕΤΑΝ ΝΙΚΟΛΑ ΧΑΤΖΗΧΡΙΣΤΟΔΟΥΛΟΥ

Η σύζυγος Μαρία
Τα παιδιά Σώζων - Ειρήνη, Γρηγόρης - Ευαγγελία, Γεώργος - Μαρία,
Τα εγγόνια Μιχαήλ, Νίκος, Ελένη, Νίκος
Τα αδέλφια, τα ανίψια και οι λοιποί συγγενείς

12855-6/1



Τελούμε στις 8 Ιανουαρίου ημέρα Κυριακή και ώρα 8 π.μ. στον ιερό ναό Εισοδίων Θεοτόκου Νεοχωρίου Ρόδου 40ήμερο μνημόσυνο υπέρ αναπαύσεως της ψυχής του λατρευτού μας συζύγου, πατέρα, αδελφού και θείου

ΔΗΜΗΤΡΙΟΥ ΒΟΥΔΟΥΡΟΓΛΟΥ

Η σύζυγος Αναστασία
Τα παιδιά Γιώργος και Νικόλαος
Τα αδέλφια Βασίλης - Μαίρη, Χαρά, Σταύρος - Ευτυχία, Βασίλης - Ειρήνη, Σταυρούλα
Τα ανίψια και οι λοιποί συγγενείς

ΘΕΜ-6/1

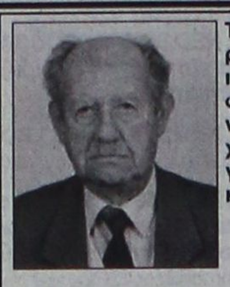

Τελούμε στις 8 Ιανουαρίου ημέρα Κυριακή και ώρα 8 π.μ. στον ιερό ναό Ταξιαρχών νεκροταφείου Ρόδου 40ήμερο μνημόσυνο υπέρ αναπαύσεως της ψυχής του λατρευτού μας συζύγου, πατέρα, παππού, αδελφού και θείου

ΟΡΕΣΤΗ ΠΕΤΡΟΠΟΥΛΟΥ

Η σύζυγος Βασιλική
Τα παιδιά Περικλής, Χρήστος, Βάνα
Τα εγγόνια, τα αδέλφια και οι λοιποί συγγενείς

12920-6/1

Τελούμε στις 8 Ιανουαρίου ημέρα Κυριακή και ώρα 8.30 π.μ. στον ιερό ναό Εισοδίων Θεοτόκου Νεοχωρίου 40ήμερο μνημόσυνο υπέρ αναπαύσεως της ψυχής της λατρευτής μας μητέρας, γιαγιάς, αδελφής και θείας

ΑΝΑΣΤΑΣΙΑΣ Γ. ΚΡΙΑΡΗ

Τα παιδιά Φανή - Κωνσταντίνος Βαρδέλη, Αγγελική - Γεώργιος Ελενίτσα
Τα εγγόνια, τα αδέλφια, τα ανίψια και οι λοιποί συγγενείς

13004-6/1

Τελούμε στις 8 Ιανουαρίου ημέρα Κυριακή και ώρα 9 π.μ. στον ιερό ναό Αγίου Χριστοφόρου Ασγούρου ετήσιο μνημόσυνο υπέρ αναπαύσεως της ψυχής της πολυαγαπημένης μας συζύγου, μητέρας και αδελφής

ΚΑΘΟΛΙΚΗΣ ΚΑΠΠΑ

Ο σύζυγος Κωνσταντίνος
Τα παιδιά Μιχάλης, Σταυρούλα, Μαρία
Τα αδέλφια και οι λοιποί συγγενείς

12865-6/1

Η κυβέρνηση εγκατέλειψε τη Δωδ/σο

ΣΥΝΕΧΕΙΑ ΑΠΟ ΤΗ ΣΕΛ. 1

• Το άλλο αφορά τις αντικειμενικές αξίες που ανακοινώθηκαν την περασμένη εβδομάδα από το υπουργείο Οικονομικών και που για τη Δωδεκάνησο (ειδικά δε για την πόλη της Ρόδου) θεωρούνται εξωφρενικές και θα καταφέρουν βαρύ πλήγμα στην τοπική οικονομία.

ΕΙΔΙΚΑ για τη το θέμα των αντικειμενικών τιμών για τα ακίνητα, θα πρέπει να σημειωθεί ότι το υπουργείο Οικονομικών δεν έλαβε υπόψη του τις προτάσεις της Γνωμοδοτικής Επιτροπής που το ίδιο συνέστησε και τελικά καθόρισε τιμές για την περιοχή μας που είναι εκτός πραγματικότητας!..

• Το τρίτο μεγάλο θέμα είναι το ακτοπλοϊκό, που πάει από το κακό προς το χειρότερο. Ουσιαστικά εκτελείται τώρα δρομολόγιο στη γραμμή Περαιά με ένα πλοίο, ενώ όσον αφορά τις ενδωδεκανησιακές γραμμές επικρατεί ένα απίστευτο αλαλούμ και μια κωμικοτραγική κατάσταση. Τα αρμόδια υπουργεία Εμπορικής Ναυτιλίας και Αιγαίου έχουν κυριολεκτικά εγκαταλείψει τη Δωδεκάνησο στο έλεος του Θεού και δεν ασχολούνται με το ακτοπλοϊκό της πρόβλημα.

ΠΕΡΙΤΤΟ να γίνει λόγος για τα μεγάλα έργα. Τα πάντα είναι σταματημένα και μόνο λόγια και υποσχέσεις ακούγονται καθημερινά από την κυβέρνηση. Στην ουσία δεν γίνεται απολύτως τίποτα και τα πάντα έχουν βαλτώσει..

• Χαρακτηριστικά αναφέρουμε την περίπτωση με το Γκολφ που η κυβέρνηση εξακολουθεί να κοροϊδεύει τους Αφαντενούς και να μη δίνει λύση στο πρόβλημα ενώ η περιοχή συνεχώς να υποβαθμίζεται.

ΕΚΤΟΣ, όμως, από όλα τα παραπάνω θα πρέπει να υπογραμμιστεί ότι όλοι οι Δήμοι της Δωδεκανήσου αντιμετωπίζουν τεράστια οικονομικά προβλήματα, δεδομένου ότι οι ενισχύσεις που λαμβάνουν από την κυβέρνηση είναι ελάχιστες.

«Τσακώνονται» για το Πρασονήσι

ΣΥΝΕΧΕΙΑ ΑΠΟ ΤΗ ΣΕΛ. 1

έγινε στην Περιφέρεια. Αναγνωρίστηκε το δίκαιο αίτημα του Δήμου Νότιας Ρόδου και δόθηκαν υποσχέσεις, να καταβληθούν οι απαραίτητες προσπάθειες για να ικανοποιηθεί.

• Συγκεκριμένα χθες το μεσημέρι, πραγματοποιήθηκε υπό τον περιφερειάρχη Χαράλαμπο Κόκκινο, σύσκεψη στην οποία πήραν μέρος, ο νομάρχης Γιάννης Μαχαιρίδης, ο δήμαρχος Νότιας Ρόδου κ. Μανώλης Σαββής, ο προϊστάμενος της Κτηματικής εταιρίας του Δημοσίου κ. Νίκος Βαρβάρης και ο προϊστάμενος της Διεύθυνσης Δασών κ. Φίλιππος Κοντίτσης, στην οποία συζητήθηκε το θέμα του ιδιοκτησιακού καθεστώτος της Νότιας Ρόδου, το οποίο είναι δαιδαλώδες και διέπεται από πολυνομία.

Η μεν ΚΕΔ υποστηρίζει ότι της ανήκουν οι εκτάσεις του Δημοσίου, η δε Διεύθυνση Δασών, προχωρεί ετσιθελικά στον χαρακτηρισμό τους σαν δασικές. Η περιοχή του Πρασονησίου βρέθηκε να διεκδικείται από τις δύο υπηρεσίες και τελικά χαρακτηρίστηκε δασική, μ' αποτέλεσμα να μπλοκάρεται η αξιοποίησή της.

ΖΗΤΗΘΗΚΕ τόσο από την ΚΕΔ, όσο και από την Διεύθυνση Δασών, σε σύντομο χρονικό διάστημα να ξεκαθαρίσουν το ιδιοκτησιακό καθεστώς, ώστε η περιοχή να περιέλθει ιδιοκτησιακά στο Δήμο Νότιας Ρόδου και να ξεκινήσει η αξιοποίησή της. Μάλιστα για το θέμα αυτό, αναμένεται να έρθει στη Ρόδο, ο πρόεδρος της ΚΕΔ.

• Η αξιοποίηση του Πρασονησίου θα προωθεί εναλλακτικές μορφές τουρισμού. Θα κατασκευαστεί κέντρο Ιστιοσανίδας, έργο πνοής για την Νότια Ρόδο, αλλά και για ολόκληρο το νησί το οποίο το έχουμε ανάγκη και θα διαδραματίσει θετική εξέλιξη στην ανάπτυξη της περιοχής.

Ικανοποιημένος δήλωσε ο δήμαρχος Νότιας Ρόδου κ. Μανώλης Σαββής, από τα αποτελέσματα της σύσκεψης για το θέμα του Πρασονησίου.

Τα αναπτυξιακά κίνητρα

ΣΥΝΕΧΕΙΑ ΑΠΟ ΤΗ ΣΕΛ. 1

τα κίνητρα του αναπτυξιακού νόμου, ύστερα από χθεσινή απόφαση της Επιτροπής Αγώνα της Νότιας Ρόδου.

* Σύμφωνα με δηλώσεις του δημάρχου Νότιας Ρόδου, τις αμέσως επόμενες ημέρες θα αναληφθούν πρωτοβουλίες για να ξαναδιεκδικήσει η Ρόδος τα ειδικά κίνητρα του αναπτυξιακού νόμου, καθώς πλήττεται περισσότερο από όλους τους δήμους, ο δήμος του, ο οποίος υπολείπεται της ανάπτυξης. Επίσης ο κ. Σαββής ζήτησε από το νομάρχη τη σύγκληση σύσκεψης φορέων του νησιού μας, τις αμέσως επόμενες μέρες, για να αποφασιστούν οι ενέργειες δράσης, για να δοθούν κίνητρα στον αναπτυξιακό νόμο.

ΤΟ ΑΙΤΗΜΑ του κ. Σαββή έγινε δεκτό και αναμένεται την ερχόμενη εβδομάδα η πραγματοποίηση της σύσκεψης στο Νομαρχιακό Μέγαρο.

* Χτες το πρωί πραγματοποιήθηκε στα γραφεία της ΤΕΔΚ σύσκεψη της Επιτροπής Αγώνα του Δήμου Νότιας Ρόδου, για το νέο αναπτυξιακό νόμο και αποφασίστηκαν να πραγματοποιηθεί έκτακτη συνεδρίαση του Δημοτικού Συμβουλίου και ευρεία σύσκεψη των φορέων του νομού.

ΑΠΟ ΤΗΝ Επιτροπή Αγώνα εκδόθηκε η παρακάτω ανακοίνωση:

«Σε σύσκεψη που πραγματοποιήθηκε στα γραφεία της ΤΕΔΚ Δωδεκανήσου, χθες Πέμπτη 5 Ιανουαρίου, της Επιτροπής Αγώνα για τον νέο Αναπτυξιακό Νόμο του Δημοτικού Συμβουλίου Νότιας Ρόδου και που αποτελείται από το Δήμαρχο κ. Μανώλη Σαββή, τον Πρόεδρο του Δημοτικού Συμβουλίου κ. Γεώργιο Πόκκια και τον επικεφαλής της μειοψηφίας κ. Φιλήμονα Ζαννετίδη, αποφασίστηκε το παρακάτω χρονοδιάγραμμα ενεργειών και δράσεων του Δήμου Νότιας Ρόδου, μετά την υπογραφή της σχετικής Κ.Υ.Α. και την ψήφιση του Νέου Αναπτυξιακού Νόμου, που εξαιρεί τη Νότια Ρόδο από τα ευεργετικά κίνητρά του για τουριστικές και άλλες επενδύσεις.

1. Την Τετάρτη 11 Ιανουαρίου 2006 και ώρα 18:30, θα πραγματοποιηθεί στο Δημοτικό κατάστημα, έκτακτη συνεδρίαση του Δημοτικού Συμβουλίου, με τη συμμετοχή όλων των φορέων και των πολιτών του Δήμου.

Αμέσως μετά, σε ημερομηνία που θα ανακοινωθεί, θα πραγματοποιηθεί ευρεία σύσκεψη όλων των φορέων του Νομού και του Νησιού με θέμα, τα επόμενα βήματα και ενέργειες για την ένταξη της Νότιας Ρόδου στις ευεργετικές διατάξεις του Νέου Αναπτυξιακού Νόμου».

Η κίνηση από τη Ρωσία

ΣΥΝΕΧΕΙΑ ΑΠΟ ΤΗ ΣΕΛ. 1

σεζόν. Ο κ. Παπαθανάσης επιβεβαίωσε τα πρώτα θετικά μηνύματα, ήταν όμως κατηγορηματικός στο ότι αυτό που πρέπει να απασχολεί τους τουριστικούς παράγοντες δεν είναι η όποια εφήμερη αύξηση της κίνησης, αλλά πώς το νησί θα γίνει ανταγωνιστικό στο σύγχρονο τουριστικό στερέωμα.

"Είναι αλήθεια ότι έχουμε θετικές ενδείξεις. Ακόμα βέβαια είναι νωρίς. Πρέπει όμως να καταλάβουμε ότι αυτό δεν σημαίνει τίποτα Το θέμα είναι όχι αν θα ανέβουμε ή θα πέσουμε λίγο αλλά το πώς θα γίνουμε ανταγωνιστικοί. Τα τελευταία χρόνια η αγορά έχει ανοίξει, υπάρχουν πάρα πολλοί τουριστικοί προορισμοί και ο καθένας έχει τα δικά του χαρακτηριστικά που προσπαθεί να προωθήσει για να είναι ανταγωνιστικός.

Η εξέλιξη της προηγούμενης χρονιάς και οι ενδείξεις για την φετινή έχουν οδηγήσει κάποιους να πιστεύουν ότι η Ρόδος έχει καθιερωθεί σαν ένας από τους κορυφαίους τουριστικούς προορισμούς σε παγκόσμιο επίπεδο. Ποιά είναι η δική σας γνώμη;

- Δεν είναι έτσι. Η Ρόδος αποτελεί βασικό προορισμό στην κατηγορία μεσαίων και μικρών αποστάσεων . Γνωρίζετε και εσείς όμως ότι τα τελευταία χρόνια ο Ροδιακός τουρισμός περνά μία μεγάλη καμπή , απόδειξη του ότι δεν πρέπει κανείς να επαφίεται στην όποια καλή κίνηση μίας η δύο σεζόν αλλά, ειδικά στις μέρες μας, πρέπει να προσπαθεί να είναι συνεχώς ανταγωνιστικός, όπως σας προανέφερα

Τι θα πρέπει να αλλάξει προκειμένου να γίνουμε πιο ανταγωνιστικοί;

- Το βασικό είναι να γίνει κοινή αντίληψη ότι το "μοντέλο" που διαθέτουμε έχει ξεπεραστεί. Και αυτό δεν είναι μόνο τοπικό φαινόμενο αλλά αφορά όλη την χώρα.

Δυστυχώς δεν υπάρχει μακροπρόθεσμος σχεδιασμός και πλάνο με προοπτική. Συνεχίζουμε να λειτουργούμε με την λογική του "ό,τι αρπάξουμε". Απαιτείται να υπάρξει ένας νέος τρόπος σκέψης , μία καινούργια προσέγγιση. Να υπάρξει δημιουργική φαντασία, να αξιοποιηθούν και να αναδειχτούν στο μέγιστο δυνατόν τα στοιχεία που μας διακρίνουν έτσι ώστε να ανταπεξέλθουμε στον ανταγωνισμό.

Όλα αυτά βέβαια έχουν πολύ μεγάλο κόστος και είναι ένας δύσκολος δρόμος . Όμως εκτός του ότι είναι αναγκαίος οφείλουν όλοι να καταλάβουν ότι είναι μονόδρομος.

- Πρέπει να συνειδητοποιήσουμε ότι υπολειπόμαστε κατά πολύ των στάνταρς που θέτει η σύγχρονη τουριστική βιομηχανία

Υστερούμε στην εξωξενοδοχειακή αγορά, στις υπηρεσίες, στον τρόπο συμπεριφοράς, είμαστε ακριβοί.

Αυτά πρέπει να αλλάξουν. Παράλληλα πρέπει να φτιαχτεί ένα καινούργιο "σκηνικό". Να καθαριστούν οι δρόμοι και οι δημόσιοι χώροι, να φτιαχτεί η σήμανση, να υπάρχει αρκετός φωτισμός για να μπορούν οι τουρίστες να κυκλοφορήσουν στο νησί. Να αναδειχτούν τα μνημεία μας και να είναι εύκολα προσπελάσιμα στον επισκέπτη , να προσεχθεί το περιβάλλον. Είναι ανεπίτρεπτο να έρχεται κάποιος ξένος στο αεροδρόμιο, στην είσοδο του νησιού, και αυτό που αντικρίζει να είναι δρόμοι, ξενοδοχεία και καταστήματα γεμάτα με πινακίδες νέον. Ούτε επίσης είναι εικόνα αυτή που συναντά κανείς στο Φαληράκι. Μετά το ξενοδοχείο Καλυψώ η περιοχή μόνο κιτς μπορεί να χαρακτηριστεί. Θα μπορούσαν οι επιχειρηματίες να αλλάξουν τις προσόψεις των καταστημάτων τους και να είναι περίπου ομοιόμορφες. Η Μύκονος και η Σαντορίνη που έκαναν κάτι παρόμοιο είχαν θετικότατα αποτελέσματα.

Υστερούμε και προς την ξενοδοχειακή υποδομή;

- Χωρίς το πρόβλημα να είναι του ιδίου μεγέθους υστερούμε και προς τις ξενοδοχειακές μονάδες γιατί τα περισσότερα ξενοδοχεία είναι τρίτης γενιάς. Πιστεύω ότι είναι μεγάλο λάθος ο αναπτυξιακός νόμος να μην επιτρέπει την κατασκευή νέων ξενοδοχειακών μονάδων ειδικά στην περιοχή της νότιας Ρόδου.

Έντονη κριτική ασκείται και για την προβολή του νησιού . Πολλοί υποστηρίζουν ότι υστερούμε σε αυτόν τον τομέα

- Το υπουργείο Τουριστικής Ανάπτυξης φέτος κάνει σημαντική δουλειά, όσον αφορά την προβολή και είναι η πρώτη φορά που διατίθενται τόσα πολλά χρήματα για τον συγκεκριμένο τομέα. Πολύ καλή δουλειά κάνει και ο ΠΡΟ.ΤΟΥΡ . Δεν αρκεί όμως αυτό.

Όσο και αν προβάλεις ένα προϊόν, αν το προϊόν δεν αξίζει, δεν θα έχεις επιτυχία. Για παράδειγμα αν κάνεις πολύ μεγάλη διαφήμιση σε ένα τύπο αναπτήρα, και ο αναπτήρας αυτός είναι ελαττωματικός, μπορεί λόγω διαφήμισης να πουλήσει στην αρχή , σίγουρα όμως δεν θα προχωρήσει στην αγορά .

Σενάρια για πρόωρες εκλογές

ΣΥΝΕΧΕΙΑ ΑΠΟ ΤΗ ΣΕΛ. 1

και το οικονομικό του επιτελείο, εκτιμούν ότι το 2006 και το 2007 θα είναι πολύ δύσκολη χρονιά, γεγονός που καθιστά αδύνατον να εκπληρωθούν οι υποσχέσεις που έδωσε και συνεχώς δίδει αφειδώς η παράταξη της Νέας Δημοκρατίας. Κατά συνέπεια, η επίσπευση των πρόωρων βουλευτικών εκλογών αποτελεί μονόδρομο για την κυβέρνηση, αφού η προκήρυξη βουλευτικών εκλογών το 2007 ή κατά το τέλος της 4ετίας θα αποτελούσε «αυτοκτονία» για τη Νέα Δημοκρατία.

Γι αυτό το λόγο, ο πρωθυπουργός Κώστας Καραμανλής θα προσπαθήσει να αιφνιδιάσει προκηρύσσοντας πρόωρες βουλευτικές εκλογές πολύ σύντομα, πριν επιδεινωθεί και άλλο η κατάσταση και επιπρόσθετα πριν ανασυνταχθεί το ΠΑΣΟΚ, ελπίζοντας να νικήσει με το μικρό προβάδισμα που δείχνουν σήμερα οι δημοσκοπήσεις.

Κύκλοι της αντιπολίτευσης πιστεύουν, ότι ο Καραμανλής έχει περιέλθει σε αδιέξοδο και ότι η μόνη διέξοδος είναι η προκήρυξη βουλευτικών εκλογών τους πρώτους μήνες της άνοιξης και πριν από το Πάσχα που φέτος πέφτει στις 23 Απριλίου.

Χαρακτηριστικές είναι οι δηλώσεις του Π. Λαφαζάνη, υπεύθυνου για την οικονομική πολιτική του Συνασπισμού, ο οποίος τόνισε ότι οι δηλώσεις Αλογοσκούφη επιβεβαιώνουν το πλήρες αδιέξοδο της κυβερνητικής οικονομικής πολιτικής.

«Στην ουσία αναγνωρίζει ότι παρά τη σκληρή μονόπλευρη λιτότητα, τα φορολογικά βάρη στα λαϊκά στρώματα και τις αντικοινωνικές μεταρρυθμίσεις, τόσο ο προϋπολογισμός του 2006 ως σύνολο όσο και ο στόχος της μείωσης του ελλείμματος κάτω του 3% βρίσκονται στον αέρα και είναι πρακτικά ανεφάρμοστοι».

Η σορόκάδα σάρωσε τη Ρόδο

ΣΥΝΕΧΕΙΑ ΑΠΟ ΤΗ ΣΕΛ. 1

που δεν μπόρεσε να προσεγγίσει χτες το πρωί στο λιμάνι της Ρόδου και αναγκάστηκε να καταφύγει στον κόλπο των Τριαντών, όπου παρέμεινε μέχρι το απόγευμα που βελτιώθηκαν οι καιρικές συνθήκες και μπόρεσε να πλευρίσει. Στο BLU STAR επέβαιναν 665 επιβάτες, 150 Ι.Χ. αυτοκίνητα και 58 φορτηγά αυτοκίνητα.

ΕΠΙΣΗΣ λόγω των καιρικών συνθηκών δεν έγιναν τα δρομολόγια του καταμαράν «Δωδεκάνησος Πράϊντ» προς το Καστελλόριζο και του «Σύμη» από τη Σύμη προς τη Ρόδο.

• Ορισμένα προβλήματα υπήρξαν και με τα αεροπορικά δρομολόγια. Οι πρωινές πτήσεις έγιναν κανονικά, ενώ οι απογευματινές έγιναν με καθυστέρηση. Επίσης το αεροσκάφος της Ολυμπιακής που εκτελούσε το δρομολόγιο από Θεσσαλονίκη μέσω Μυτιλήνης - Σάμου, δεν μπόρεσε να προσγειωθεί παρά τις δύο προσπάθειες που έκανε ο πιλότος πάνω από το αεροδρόμιο της Ρόδου.

ΕΣΠΑΣΑΝ ΔΕΝΤΡΑ

Οι ισχυροί άνεμοι που έπνεαν χτες είχαν σαν αποτέλεσμα να σπάσουν πολλοί κλώνοι δέντρα σε δρόμους της πόλης μας. Μάλιστα οι κλώνοι που έπεσαν στην οδό Ρήγα Φεραίου, είχαν σαν αποτέλεσμα να διακοπεί και η κυκλοφορία των αυτοκινήτων.

• Από νωρίς το απόγευμα άρχισαν οι βροχοπτώσεις με αποτέλεσμα να κοπάσει κάπως η ένταση των ανέμων στην περιοχή μας.

ΠΑΝΤΩΣ, σύμφωνα με τις προβλέψεις της μετεωρολογικής Υπηρεσίας η κακοκαιρία θα συνεχιστεί και σήμερα με βροχές και καταιγίδες σε μικρότερη όμως ένταση.

ΑΠΟΣΠΑΣΜΑ
Αριθμ. 1384β'/2005
ΕΠΙΣΠΕΥΔΩΝ: Καραγεωργίου Ο.Ε.
ΟΦΕΙΛΕΤΗΣ: Κωνσταντίνος Νισύριος
ΠΛΕΙΣΤΗΡΙΑΣΜΟΣ: 18.01/2006
ΥΠΑΛΛΗΛΟΣ: Μαρία Παπαδάκη
ΤΟΠΟΣ: Δήμος Ρόδου (Αίθουσα ΔΟΝΑ)

1) (1) μαύρη δερμάτινη καπαρδίνα μάρκας FABIO FRACCATO MILANO, εκτιμήθηκε 174 ευρώ.

2) (1) μαύρη δερμάτινη καπαρδίνα χωρίς μάρκα), εκτιμήθηκε: 174 ευρώ.

3) (3) δερμάτινες καπαρδίνες μάρκας EDWARDS, εκτιμήθηκε έκαστη 227 ευρώ και συνολικά 681 ευρώ... 45) (15) υφασμάτινες φούστες (μίνι) μάρκας HYPER, εκτιμήθηκαν 345 ευρώ και όπως αυτά τα είδη με λεπτομέρεια αναγράφονται στην με τον ίδιο αριθμό περιληψής μου.

ΕΚΤΙΜΗΘΗΚΑΝ δε ΣΥΝΟΛΙΚΑ: Δώδεκα χιλιάδες διακόσια σαράντα τρία (12.243) ευρώ.

Τα αναφερόμενα ειδη δόθηκαν στον οφειλέτη αφεθηκαν δε στον τόπο που ευρίσκοντο. Πρώτη προσφορά το 1/2 της γενόμενης εκτίμησης για το καθένα από αυτά καλούνται δε όσοι θέλουν να πλειοδοτήσουν να λάβουν γνώση όλων των ειδών από το επί Εθν. Μακαρίου 45 γραφείο μου ή από την υπάλληλο του πλειστηριασμού.

Σύνταξα την παρούσα, σήμερα στις 05.19.2005
Ο ΔΗΛΟΠΟΙΩΝ
ΔΙΚΑΣΤΙΚΟΣ ΕΠΙΜΕΛΗΤΗΣ
ΜΙΧΑΗΛ ΣΤΕΦΑΝΟΥ ΜΕΛΛΙΝΗΣ
ΧΛ 6/1

Αριθμ. 1383 Β'/2005
ΔΙΚΑΣΤΙΚΟΣ ΕΠΙΜΕΛΗΤΗΣ: Μιχαήλ Στεφ. Μελλίνη
ΕΠΙΣΠΕΥΩΝ: Καραγεωργίου ΟΕ
ΟΦΕΙΛΕΤΗΣ: Κωνσταντίνος Ν. Νισύριος
ΠΛΕΙΣΤΗΡΙΑΣΜΟΣ: 18-1-2006
ΥΠΑΛΛΗΛΟΣ: Μαρία Παπαδάκη
ΤΟΠΟΣ: Δήμος Ρόδου - Αίθουσα ΔΟΝΑ.

Α) Το με αριθμό κυκλοφορίας ΡΚΖ 0238 ΙΧ μάρκας HONDA ισχύος 125 cc, εκτιμήθηκε ευρώ 1.500.

Β) Το με αριθμό κυκλοφορίας ΡΟΗ 9913 αυτοκίνητο ΙΧ μάρκας FORD 10HP, 1400 cc, εκτιμήθηκε ευρώ 3.600.

Γ) Το με αριθμό κυκλοφορίας ΖΜΥ 3971 αυτοκίνητο ΙΧ μάρκας CITROEN C3 11 HP, 1600 cc, εκτιμήθηκε ευρώ 4.500.

Πρώτη προσφορά τα 2./3 της γενομένης εκτίμησης των κατασχεθέντων ήτοι για το 1ο 1.000 ευρώ για το 2ο 2.400 ευρώ και για το 3ο 3.000 ευρώ.

Σύνταξα την παρούσα, σήμερα στις 5/10/2005
Ο ΔΗΛΟΠΟΙΩΝ
ΔΙΚΑΣΤΙΚΟΣ ΕΠΙΜΕΛΗΤΗΣ
ΜΙΧΑΗΛ ΣΤΕΦΑΝΟΥ ΜΕΛΛΙΝΗΣ
ΧΛ 6/1

Απόσπασμα
Αριθμός 1399Β'/2005
ΔΙΚΑΣΤΙΚΟΣ ΕΠΙΜΕΛΗΤΗΣ: ΜΙΧΑΗΛ ΣΤΕΦ. ΜΕΛΛΙΝΗΣ
ΕΠΙΣΠΕΥΔΟΝΤΑΣ: «ΑΣΙΑ ΜΟΤΟΡΣ ΑΕ»
ΟΦΕΙΛΕΤΗΣ: ΓΙΑΣΙΡΑΝΗΣ ΜΙΧΑΗΛ ΚΑΙ ΣΙΑ Ο.Ε.
ΠΟΣΟ ΟΦΕΙΛΗΣ: 25.510 ΕΥΡΩ
ΗΜΕΡΑ ΠΛΕΙΣΤΗΡΙΑΣΜΟΣ: 18 ΙΑΝΟΥΑΡΙΟΥ 2006
ΥΠΑΛΛΗΛΟΣ: κ. ΜΑΡΙΑ ΚΑΡΠΟΔΙΝΗ
ΤΟΠΟΣ: ΔΗΜΟΣ ΑΡΧΑΓΓΕΛΟΥ

Το με αριθμό κυκλοφορίας ΜΟΚ 0296 ΙΧ δίκυκλο μοτοποδήλατο μάρκας ΜΒΚ τύπος XQ 125 124 cc

ΕΚΤΙΜΗΣΗ: 1.200 ΕΥΡΩ

Το με αριθμό κυκλοφορίας ΜΟΚ 0295 ΙΧ δίκυκλο μοτοποδήλατο μάρκας ΜΒΚ τύπο NITRO ισχύος 101 cc2

ΕΚΤΙΜΗΣΗ ΣΥΝΟΛΙΚΑ: 1.200 ΕΥΡΩ

Το με αριθμό κυκλοφορίας ΜΟΚ 0297 ΙΧ δίκυκλο μοτοποδήλατο μάρκας CHOGOING τύπος GO GO 125 ισχύος 124 cc

ΕΚΤΙΜΗΣΗ: 1.200 ΕΥΡΩ
ΠΡΩΤΗ ΠΡΟΣΦΟΡΑ ΤΑ 2/3 ΤΗΣ ΕΚΤΙΜΗΣΗΣ για το καθένα από αυτά

Σύνταξα την παρούσα, σήμερα 08.11.2005.
Ο ΔΗΛΟΠΟΙΩΝ
ΔΙΚΑΣΤΙΚΟΣ ΕΠΙΜΕΛΗΤΗΣ
ΜΙΧΑΗΛ ΣΤΕΦΑΝΟΥ ΜΕΛΛΙΝΗΣ
ΧΛ 6/1

ΕΥΡΩΜΟΝΩΤΙΚΗ ΡΟΔΟΥ
ΑΦΟΙ ΣΚΙΑΘΙΤΗ Ο.Ε
ΠΡΟΣΤΑΣΙΑ ΑΠΟ ΥΓΡΑΣΙΑ ΚΡΥΟ ΖΕΣΤΗ
ΣΤΕΓΑΝΩΣΕΙΣ
ΘΕΡΜΟΜΟΝΩΣΕΙΣ
ΗΧΟΜΟΝΩΣΕΙΣ
ΑΣΦΑΛΤΟΠΑΝΑ - ΕΛΑΣΤΟΜΕΡΗ - ΠΕΡΛΙΤΗ
ΘΕΡΜΟΜΟΝΩΤΙΚΑ ΠΛΑΚΑΚΙΑ - ΕΠΟΞΕΙΔΙΚΑ
ΣΥΓΧΡΟΝΕΣ ΕΦΑΡΜΟΓΕΣ ΜΟΝΩΣΕΩΝ
ΤΗΛ.: 22410 37772
ΦΑΞ: 22410 34550
ΚΙΝ.: 6977777956
ΚΙΝ.: 6979728462
X174-31/1

Σμαράγδα Δ. Δημητρά
Ψυχολόγος • Ψυχοθεραπεύτρια
Δέχεται κατόπιν ραντεβού
Καρπάθου 23, 85100 Ρόδος
Τηλ. 22410 70145
Κιν. 6944 36 26 38
e-mail: smaragdadimitra@yahoo.gr
12745-6/1

SAIS TRAVEL
ΔΥΝΑΜΗ
ΕΜΠΙΣΤΟΣΥΝΗ

* Εκδρομές
Ιανουάριος 2006

* ΠΑΡΙΣΙ - DISNEYLAND	ημέρες	4,6,8
* ΡΩΜΗ	»	4,5
* ΡΩΜΗ - ΦΛΩΡΕΝΤΙΑ	»	6
* ΓΥΡΟΣ ΙΤΑΛΙΑΣ	»	8
* ΜΑΔΡΙΤΗ-ΑΝΔΑΛΟΥΣΙΑ	»	8
* ΓΥΡΟΣ ΙΣΠΑΝΙΑΣ	»	10
* ΒΟΥΔΑΠΕΣΤΗ ή ΠΡΑΓΑ	»	4
* ΒΙΕΝΝΗ-ΣΑΛΤΣΜΠΟΥΡΓΚ	»	4,5,6
* ΛΟΝΔΙΝΟ	»	4,5
* ΛΑΠΩΝΙΑ (Χωριό Αϊ Βασίλη)	»	6
* ΜΟΣΧΑ	»	5
* ΚΩΝΣΤΑΝΤΙΝΟΥΠΟΛΗ- ΠΡΟΥΣΑ	»	4
* ΚΥΠΡΟΣ	»	5
* ΠΑΝΟΡΑΜΑ ΕΛΒΕΤΙΑΣ	»	7
* ΤΥΝΗΣΙΑ ή ΜΑΡΟΚΟ	»	8
* Μαγευτικό ΤΥΡΟΛΟ	»	4
* ΑΙΓΥΠΤΟ - κρουαζιέρα Νείλου	»	4,6,8
* ΝΤΟΥΜΠΑΪ	»	4,5
* ΜΠΑΝΓΚΟΓΚ-ΣΙΓΚΑΠΟΥΡΗ-ΠΟΥΚΕΤ	»	15

και άλλες πολλές εκδρομές

Ακόμη:
* Μεμονωμένα πακέτα, πακέτα για νεόνυμφους
* Εκδρομές στην Ελλάδα, χιονοδρομικά κέντρα στην Ελλάδα και το εξωτερικό

Εκδρομή στα
ΙΕΡΟΣΟΛΥΜΑ - ΣΙΝΑ - ΚΑΪΡΟ
Από 12/2 - 21/2 11 ημέρες
ΑΕΡΟΠΟΡΙΚΩΣ: Ρόδο - Τελ Αβίβ - Κάϊρο - Ρόδο
Προσκυνήματα: Πανάγιος Τάφος, Φυλακές Χριστού, Γολγοθάς, Σπίτι της Πανγιάς, Τάφος της Παναγίας, Γεσθημανή, Τοπίο Προδοσίας, Ορος Ελαιών, Ανάληψη Κυρίου, Τάφο Λαζάρου, Βηθλεέμ, Σπήλαιο Νηπίων, Ορος Θαβώρ, Ναζαρέτ, Κανά, Τιβεριάδα, Καπερναούμ, Μονή Αγ. Αποστόλων, Ιορδάνη Ποταμό, Αγ. Γεώργιο Χοτζεβά, Μονή Προφήτη Ελισαίου, Ιεριχώ, Σαραντάριο Ορος, Νεκρά Θάλασσα, Σόδομα & Γόμορα, Μονή Αγ. Γερασίμου, Σινά Αγ. Αικατερίνη. Κάιρο, Αγ. Γεώργο, Μουσείο, Πυραμίδες.
Ελάτε για πρόγραμμα
Εγγραφή με 100 ευρώ προκαταβολή (θέσεις περιορισμένες)

ΠΡΑΚΤΟΡΕΙΟ ΤΑΞΙΔΙΩΝ
ΣΑΒΒΑΣ ΣΑΗΣ
Το πρακτορείο που εμπιστεύονται όλοι
για τη σοβαρότητά του
και την ποιότητα των εκδρομών του.
ΔΙΑΦΗΜΙΣΤΕΣ ΜΑΣ ΕΙΝΑΙ ΟΙ ΙΔΙΟΙ ΟΙ ΠΕΛΑΤΕΣ ΜΑΣ
ΤΑΡΠΟΝ ΣΠΡΙΓΚΣ 42
(δίπλα στην ALPHA BANK, πλατεία Κύπρου)
Τηλ. 22410 39781-3
X5614-31/1

GA FERRIES
ΡΟ/ΡΟ ΝΙΚΟΛΑΣ
Ανακοινώνουμε ότι
το ΡΟ/ΡΟ ΝΙΚΟΛΑΣ έχει ξεκινήσει δρομολόγια
για την καλύτερη εξυπηρέτηση
των φορτηγών αυτοκινήτων και ΙΧ, καθώς επίσης
και για τη μεταφορά χύμα εμπορευμάτων και
εύφλεκτων υλικών (ειδικών φορτίων).

ΑΠΟ ΠΕΙΡΑΙΑ	ΠΡΟΣ ΡΟΔΟ
Δευτέρα	17.00
Τετάρτη	17.00
Παρασκευή	17.00
ΑΠΟ ΡΟΔΟ	**ΠΡΟΣ ΠΕΙΡΑΙΑ**
Τρίτη	17.00
Πέμπτη	17.00
Σάββατο	18.00

Πληροφορίες στα κεντρικά γραφεία:
ΠΕΙΡΑΙΑΣ Κανθάρου 2 & Ακτή Μιαούλη
Τηλ. 210 4582640 - Φαξ: 210 4510600
ΡΟΔΟΣ Ακτή Σαχτούρη 5
Τηλ.: 22410 35066/ 36170 - Φαξ: 22410 39839
X5608-31/1

Από το υπουργείο Τουριστικής Ανάπτυξης

Χρηματοδότηση για αναβάθμιση μικρομεσαίων ξενοδοχείων

ΟΙ ΕΠΕΝΔΥΣΕΙΣ ΔΕΝ ΥΠΑΓΟΝΤΑΙ ΣΤΟΝ ΑΝΑΠΤΥΣΙΑΚΟ ΝΟΜΟ

Με βάση το νέο οδηγό του Υπουργείου Τουριστικής Ανάπτυξης για την ένταξη έργων στο ΕΠΑΝ, τα μικρά και μεσαία ξενοδοχεία της χώρας μας θα έχουν την ευκαιρία να χρηματοδοτηθούν μέχρι και με 100.000 ευρώ με στόχο να πραγματοποιήσουν έργα αναβάθμισης και βελτίωσης των εγκαταστάσεών τους.



Σύμφωνα με χθεσινό δημοσίευμα της εφημερίδας `Χρηματιστήριο`, από τις βασικές καινοτομίες του νέου επενδυτικού οδηγού αποτελεί η αύξηση του ανώτατου ορίου του προϋπολογισμού των προτεινόμενων επενδύσεων αλλά και η αύξηση κατά 10% της δημόσιας χρηματοδότησης. Συγκεκριμένα, προβλέπεται η αύξηση του ανώτατου ορίου του προϋπολογισμού των επενδύσεων στα 75.000 ευρώ ή ακόμα και στα 100.000 ευρώ εφόσον η επένδυση αφορά έργα εξοικονόμησης και υποκατάστασης της συμβατικής πρωτογενούς ενέργειας και εξοικονόμησης ύδατος (ηλιακοί θερμοσίφωνες, υδατοδεξαμενές, παραγωγή ηλεκτρισμού από ΑΠΕ και άλλες ήπιες μορφές ενέργειας), έργα προστασίας του περιβάλλοντος και της υγείας πελατών και προσωπικού (π.χ. βιολογικός καθαρισμός, καθαρισμός πόσιμου ύδατος, αντικεραυνική προστασία) ή έργα διαμόρφωσης χώρων για προσβασιμότητα από άτομα με αναπηρία (π.χ. ράμπες ανόδου, πισίνες και WC για ΑΜΕΑ).

Για τις συγκεκριμένες αυτές περιπτώσεις η δημόσια χρηματοδότηση μπορεί να φτάσει έως και το 50%, δηλαδή μέχρι 50.000 ευρώ. Οι επιλέξιμες επενδύσεις που θα περιλαμβάνουν ενέργειες σε μια τουλάχιστον από τις τρεις παραπάνω κατηγορίες θα καλύψουν αθροιστικά τουλάχιστον το 20% του συνολικού προϋπολογισμού και σε αυτές δίνεται ειδικό μπόνους.

Πέρα από τις τρεις παραπάνω κατηγορίες, το πρόγραμμα αφορά στις υπάρχουσες επιλέξιμες ενέργειες για βελτίωση / αναβάθμιση κτιριακών εγκαταστάσεων, εκσυγχρονισμό εξοπλισμού εσωτερικών χώρων, έργα διαμόρφωσης περιβάλλοντος χώρου και στις επενδύσεις σε ηλεκτρονικό, μηχανογραφικό εξοπλισμό και λογισμικό.

Το πρόγραμμα επίσης, δίνει τη δυνατότητα υπαγωγής και σε επενδύσεις συνεργαζόμενων επιχειρήσεων, δύο ή τριών.

Το μέγιστο ποσοστό συμμετοχής κάθε συνεργαζόμενης επιχείρησης στο συνολικό προϋπολογισμό της πρότασης είναι 60% για επενδύσεις που προτείνονται από 2 επιχειρήσεις, και 40% για επενδύσεις που προτείνονται από 3 επιχειρήσεις. Εδώ, ο μέγιστος συνολικός προϋπολογισμός της προτεινόμενης επένδυσης ανέρχεται στα 117.390 ευρώ.

Το πρόγραμμα απευθύνεται σε μικρομεσαίες ξενοδοχειακές μονάδες, σε ενοικιαζόμενα δωμάτια και σε κάμπινγκ εντάσσοντας τις παραπάνω επενδύσεις στις δράσεις του Επιχειρησιακού Προγράμματος "Ανταγωνιστικότητα". Τέλος, όπως επισημαίνεται, οι συγκεκριμένες επενδύσεις δεν υπάγονται στον Αναπτυξιακό Νόμο.

ΠΛΥΝΤΗΡΙΟ ΧΑΛΙΩΝ
Cleaning Pro
πλένουμε & φυλάμε:
• ΧΑΛΙΑ - ΜΟΚΕΤΕΣ - ΦΛΟΚΑΤΕΣ
• ΠΑΠΛΩΜΑΤΑ - ΚΟΥΒΕΡΤΕΣ
☎ 22410.60585
email: irinika@tee.gr
10814-22/2/2006
ΙΔΙΟΚΤΗΤΕΣ ΕΙΔΙΚΕΣ ΕΓΚΑΤΑΣΤΑΣΕΙΣ:
ΝΙΚΗΦ. ΒΡΕΤΤΑΚΟΥ - ΑΣΓΟΥΡΟΥ

έτοιμοι για ΚΤΕΟ;
ΤΑΛΑΙΠΩΡΙΑ ΤΕΛΟΣ!
AUTOVISION®
ΤΕΧΝΙΚΟΣ ΕΛΕΓΧΟΣ ΟΧΗΜΑΤΩΝ
Ιδιωτικό ΚΤΕΟ Ρόδου
για ραντεβού..22410 67677
ΕΥΚΟΛΑ, ΓΡΗΓΟΡΑ, ΑΞΙΟΠΙΣΤΑ ΚΑΙ ΦΘΗΝΟΤΕΡΑ!!
ανοιχτά απογεύματα και σάββατο, όλα τα παράβολα αγοράζονται στο ΚΤΕΟ
25 λεπτά αρκούν....
ΠΡΟΣΟΧΗ! — ΠΡΟΓΡΑΜΜΑ ΠΡΟΣΚΛΗΣΗΣ ΟΧΗΜΑΤΩΝ Ν. ΔΩΔ/ΣΟΥ
- ΤΟΝ Ιανουάριο ΑΠΟ ΡΟΕ 4401, ΕΩΣ ΡΟΕ 6400 - ΤΟΝ Φεβρουάριο ΑΠΟ ΡΟΕ 6401, ΕΩΣ ΡΟΕ 8400
Η ΜΗ ΔΙΕΝΕΡΓΕΙΑ ΤΕΧΝΙΚΟΥ ΕΛΕΓΧΟΥ ΤΟΥ ΟΧΗΜΑΤΟΣ ΣΑΣ (ΚΤΕΟ) ΜΕΣΑ ΣΤΙΣ ΠΡΟΘΕΣΜΙΕΣ, ΑΠΟΤΕΛΕΙ ΠΑΡΑΒΑΣΗ (ΚΟΚ 86) ΚΑΙ ΤΙΜΩΡΕΙΤΑΙ ΑΠΟ ΤΙΣ ΑΡΧΕΣ ΜΕ ΠΡΟΣΤΙΜΟ 334 ΕΥΡΩ ΚΑΙ ΑΦΑΙΡΕΣΗ ΠΙΝΑΚΙΔΩΝ
1ο Χιλ. ΝΕΑΣ ΕΘΝΙΚΗΣ ΟΔΟΥ ΤΣΑΙΡΙ - ΑΕΡΟΔΡΟΜΙΟΥ
www.kteo-rodos.gr
X176-31/1

Η TUI βρήκε αγοραστή για πώληση θυγατρικής εταιρίας

ΕΙΝΑΙ ΟΛΛΑΝΔΙΚΗ ΕΤΑΙΡΙΑ

Σε συμφωνία ήρθε η TUI AG για την πώληση της θυγατρικής της εταιρίας TQ3 Travel Solutions Management Holding GmbH σύμφωνα με χθεσινή ανακοίνωση της εταιρίας. Η τιμή της αγοροπωλησίας συμφωνήθηκε να μην ανακοινωθεί ενώ η εταιρία που αγόρασε την TQ3 είναι η Ολλανδική BCD Holdings N.V., μητρική εταιρία της WorldTravel BTI.

Η πώληση είναι ακόμα στο στάδιο της αναμονής της τελικής αποδοχής από το διοικητικό συμβούλιο της TUI AG και από την επιτροπή ανταγωνιστικότητας. Η τελική εξαγορά αναμένεται να ολοκληρωθεί μέσα στο πρώτο τετράμηνο του 2006. Με δεδομένο ότι ο επαγγελματικός τουρισμός έχει μπει σε μια παγκόσμια διαδικασία συγχωνεύσεων και ενοποίησης, αναφέρει η ανακοίνωση της TUI, η εταιρία αποφάσισε ότι μιας και ο επαγγελματικός τουρισμός δεν ανήκει στις κύριες δραστηριότητες της θα ήταν καλύτερα το τμήμα αυτό να ενταχθεί σε μια εταιρία με μέλλον και εμπειρία σε αυτό τον κλάδο.

Η TUI πιστεύει ότι οι προοπτικές που θα προκύψουν για το προσωπικό αλλά και για ολόκληρη την εταιρία αν αυτή ενταχθεί στο δυναμικό της BCD Holdings N.V. θα είναι τεράστιες και σε διεθνές επίπεδο.

Την ίδια στιγμή με την παραπάνω συμφωνία, ανακοινώθηκε η ακύρωση της συμφωνίας joint venture που υπήρχε μεταξύ της TQ3 και της Navigant, η οποία έγινε και τυπικά χθες. Η νέα ιδιοκτήτρια της TQ3 έχει ιδρυθεί το 1975 από τον Ολλανδό John A. Fentener van

ΠΩΛΗΣΕΙΣ ΑΚΙΝΗΤΩΝ

ΜΟΝΟΚΑΤΟΙΚΙΕΣ

1. Στην Ιξιά τριόροφη 150 τ.μ., χωρίς υπόγειο, λουξ κατασκευής, με θέα. Εχει 5 Υπνοδωμάτια και 3 μπάνια, με θέρμανση και τζάκι. Τιμάται 279.000 ευρώ
2. Στην Παστίδα διόροφη 140 τ.μ. λουξ . Διαθέτει και Αιρκοντίσιον σε λειτουργία...Τιμάται 206.000 ευρώ.
3. Στα Κοσκινού διόροφη 140 τ.μ. λουξ με φανταστική θέα, και με οικόπεδο 1.350 τ.μ. Τιμάται 280.000 ευρώ, ή μόνο σε μπετόν 180.000 ευρώ
4. Στην Ιξιά, διώροφη 160 τ.μ., και με ημιυπόγειο 90 τ.μ. και με οικόπεδο 1000 τ.μ. Εχει 4 υπνοδωμάτια και 3 μπάνια. Παραδίδεται ημιτελές (μαρμαροσουβάδες), με εγκατάσταση θέρμανσης και αιρκοντίσιον ή αποπερατωμένο λουξ.

ΜΕΖΟΝΕΤΕΣ

1. Στην Ιξιά τριόροφη 150 τ.μ., χωρίς υπόγειο, λουξ με θέα. Εχει 5 υπνοδωμάτια και 3 μπάνια. Εχει θέρμανση και τζάκι. Τιμάται 265.000 ευρώ.
2. Στην Ιξιά διόροφη 185 τ.μ. και υπόγειο 75 τ.μ. λουξ και με θέρμανση. Τιμάται 385.000 ευρώ
3. Στην Ιξιά διόροφη 180 τ.μ. και με υπόγειο 60 τ.μ., λουξ και με θέρμανση. Τιμάται 270.000 ευρώ
4. Στην Ιξιά διόροφη 185 τ.μ. και υπόγειο 65 τ.μ., λουξ και με θέρμανση. Τιμάται 300.000 ευρώ

ΔΙΑΜΕΡΙΣΜΑΤΑ 4άρια

1. Στην Ανάληψη, 138 τ.μ., λουξ και με φανταστική θέα. Εχει μεγάλες βεράντες, κεντρική θέρμανση και ασανσέρ. Τιμάται 278.000 ευρώ.
2. Στην Ανάληψη 120 τ.μ. λουξ. Εχει κεντρική θέρμανση και ασανσέρ. Τιμάται 250.000 ευρώ.
3. Στο Ροδίνι 100 τ.μ. αποπερατωμένο λουξ, με φανταστική θέα. Διαθέτει 3 υπνοδωμάτια 2 μπάνια, εντοιχισμένη κουζίνα, πλ. θερμ/νο, κεντ. θέρμανση με τα σώματα, εξτρά αποθήκη, 12 τ.μ., θέση εσωτ. γκαράζ και ανσασέρ.. Τιμάται 230.000 ευρώ
4. Στην Ανάληψη 107 τ.μ. λουξ κατασκευής με φανταστική θέα. Τιμάται 214.000 ευρώ
5. Στην Ανάληψη 100 τ.μ. υπό κατασκευήν, λουξ, με φανταστική θέα. Τιμάται 210.000 ευρώ.
6. Στην Ανάληψη 96 τ.μ. υπό κατασκευήν γωνιακό, με φανταστική θέα., λουξ. Τιμάται 212.000 ευρώ.
7. Στην Ανάληψη Ισόγειο 110 τ.μ. με μικρή αυλή μεταχειρισμένο. Τιμάται 120.000 ευρώ.
8. Στην Ιξιά σε μικρή οικοδομή 110 τ.μ. λουξ υπό κατασκευή. Εχει θέρμανση και τιμάται 225.000 ευρώ.

ΔΙΑΜΕΡΙΣΜΑΤΑ 3άρια

1. Στο Ροδίνι 92 τ.μ. αποπερατωμένο, λουξ. Εχει εντ. κουζίνα, κεντρ. θέρμανση με τα σώματα, ηλιακά, θέση γκαράζ, ασανσέρ και αποθήκη εξτρά 10 τ.μ. Τιμάται 210.000 ευρώ.
2. Στην Ανάληψη 98 τ.μ., υπό κατασκευή, σε μικρή οικοδομή. Τιμάται 155.000 ευρώ
3. Στην Ανάληψη 96 τ.μ. υπό κατασκευή , με φανταστική θέα, λουξ. Εχει κεντρική θέρμανση και ασανσέρ. Τιμάται 212.000 ευρώ
5. Στην Ιξιά 95 τ.μ. λουξ, με θέρμανση. Τιμάται 200.000 ευρώ
6. Στην Ιξιά 75 τ.μ. σε φανταστική θέση με κεντρ. θέρμανση. Τιμάται 160.000 ευρώ.

ΔΙΑΜΕΡΙΣΜΑΤΑ 2άρια

1. Στην Ιξιά 48 τ.μ. στον Α΄ όροφο μικρής οικοδομής με θέρμανση. Τιμάται 100.000 ευρώ.

ΚΑΤΑΣΤΗΜΑΤΑ

1. Στο Μανδράκι επί κεντρικού δρόμου 50 τ.μ. με πατάρι. Τιμάται 440.000 ευρώ.
2. Στο Νιοχώρι 140 τ.μ. διόροφο και με αυλή 200 τ.μ. σε φανταστική θέση. Τιμάται 450.000 ευρώ.
3. Στην Παλιά Πόλη (κόκκινη πόρτα) 16 τ.μ. Είναι σε καλή θέση και τιμάται 50.000 ευρώ.

ΟΙΚΟΠΕΔΑ

1. Στην περιοχή Ροδοπούλας 390 τ.μ., εντός σχεδίου και με Σ.Δ. 0,6. Τιμάται 160.000 ευρώ.
2. Στον οικισμό ΑΥΤΟΣΤΕΓΑΣΗ (προς Φυτώριο) 345 τ.μ. Εχει συνολική κάλυψη 360 τ.μ. και άμεση οικοδόμηση. Τιμάται 135.000 ευρώ.
3. Στο Ροδίνι 435 τ.μ., εντός σχεδίου με Σ.Δ. 0,8. Τιμάται 300.000 ευρώ
4. Στο Ροδίνι 1.000 τ.μ. εντός σχεδίου με ΣΔ 0,4 και πάνω σε τρεις δρόμους. Τιμάται 355.000 ευρώ.
5. Στην περιοχή του Ροδινιού και επί κεντρικού δρόμου 1.135 τ.μ. με Σ.Δ. 0,8 και με άδεια οικοδομής 2004. Τιμάται 1.000.000 ευρώ
6. Στο Μόντε Σμθ 2.000 τ.μ. με φανταστική θέα και με άδεια οικοδομής για 200 τ.μ. πλέον ημιυπόγειο. Τιμάται 410.000 ευρώ.
7. Στο Ροδίνι 1.690 τ.μ. εντός σχεδίου με Σ.Δ. 0,4 και πάνω σε δύο δρόμους. Τιμάται 592.000 ευρώ
8. Στην Ιξιά 1.200 τ.μ., με άδεια οικοδομής για 150 τ.μ. πλέον ημιυπόγειο 80 τ.μ. Είναι σε φανταστική θέση και τιμάται 135.000 ευρώ.

ΟΙΚΟΠΕΔΑ ΕΝΤΟΣ ΖΩΝΗΣ (οικοδομήσιμα)

1. Στα Καρακόνερο 2.000 τ.μ. επί ασφάλτου. Τιμάται 176.000 ευρώ
2. Στο Καρακόνερο 4.000 τ.μ. επί ασφάλτου. Τιμάται 350.000 ευρώ.
3. Στα Κοσκινού (περιοχή Λατομείων) 3.000 τ.μ. εντός του υπό επέκταση σχεδίου με φανταστική θέα. Τιμάται 350.000 ευρώ.

ΑΓΡΟΤΕΜΑΧΙΑ

1. Στην Ιξιά 4.000 τ.μ. σε φανταστική θέση. Εφάπτεται ασφάλτου και υπάρχουν παροχές για φως, νερό, τηλέφωνο. Τιμάται 200.000 ευρώ.
2. Στ' Ασγούρου και πολύ κοντά στον κεντρικό δρόμο 4.400 τ.μ. Τιμάται 220.000 ευρώ.
3. Στ' Ασγούρου 5.300 τ.μ. σε φανταστική θέση. Τιμάται 220.000 ευρώ.
4. Στο Γεννάδι και στην περιοχή Αϊ Γιώργης παραλιακό 4.350 τ.μ.Τιμάται 140.000 ευρώ.
5. Στο Τσαΐρι και επί του κεντρικού δρόμου Ρόδου - Λίνδου 8.500 τ.μ., μεγκριζον κόμβου. Τιμάται 1.500.000 ευρώ.
6. Στο Τσαΐρι και επί του δρόμου Τσαΐρι - Αεροδρόμιο 7.000 τ.μ. Τιμάται 450.000 ευρώ
7. Στη Λάρδο και στη θέση Λωθάρικα 8.000 τ.μ. και με μικρή νεόκτιστη οικία με κανονική παροχή ρεύματος, νερού και τηλεφώνου. Απέχει από τη θάλασσα 200 μ. και τιμάται 250.000 ευρώ.
8. Στ' Αφάντου παραλιακό (περιοχή Γκολφ) 8.000 τ.μ. Τιμάται 300.000 ευρώ.

ΑΠΟΘΗΚΕΣ

1. Στην περιοχή ΕΝΤΕΝ ΡΟΚ ισόγειο 300 τ.μ. με ύψος 6 μ. Είναι αποπερατωμένη με θέση γραφείων και τουαλέτας. Εχει άνετη διπλή πρόσβαση και για τριαξονικά αυτοκίνητα. Τιμάται 260.000 ευρώ.

ΕΝΟΙΚΙΑΣΕΙΣ

1. Στο Νιοχώρι και σε φανταστική θέση ενοικιάζεται οβελιστήριο - σνακ μπαρ διώροφο κτίσμα 80 τ.μ. και με αυλή 20 τ.μ. Εχει πλήρη εξοπλισμό και είναι έτοιμο για λειτουργία.
2. Στην περιοχή Κρεμαστής και επί του κεντρικού δρόμου, διώροφη μονοκατοικία - βίλλα με μεγάλο κήπο.
2. Στους Αγ. Αναργύρους ισόγειο διαμέρισμα 90 τ.μ. κατάλληλο και για επαγγελματική στέγη (ιατρείο - γραφείο)

ΠΛΗΡΟΦΟΡΙΕΣ κινητό 6946-163242
ΧΑΡΚΙΑΝΑΚΗΣ ΜΑΝΩΛΗΣ
112876-13/1



ΜΠΑΤΑΡΙΕΣ - ΗΛΕΚΤΡΙΚΑ - ΝΑΥΤΙΛΙΑΚΑ

ΠΑΝΤΑΖΗΣ ΧΟΥΛΗΣ

Αυστραλίας 74- Ρόδος 85100

Τηλ. 22410 30977,
22410 77780,
22410 77743
FAX 22410 77743

ΧΡΟΝΙΑ ΠΟΛΛΑ

X154-15/01

LANE LINES - STEFANAKIS

ΝΕΑ ΔΡΟΜΟΛΟΓΙΑ

Ε/Γ - Ο/Γ ΚΟΡΝΑΡΟΣ

Κάθε Τρίτη 22.00 για Καστελλόριζο

Κάθε Τετάρτη 07.00 π.μ. για Χάλκη - Διαφάνι και Πηγάδια Καρπάθου - Κάσο - Σητεία

Κάθε Πέμπτη και Κυριακή 04.30 για Χάλκη - Διαφάνι και Πηγάδια Καρπάθου - Κάσο - Σητεία - Αγ. Νικόλαο - Σαντορίνη - Μήλο - Πειραιά

Πληροφορίες: Πρακτορείο **STEFANAKIS**
Αλεξ. Διάκου 38, Ρόδος
Τηλ. 22410 20625, 22410 30054

X 5627-31/1

PELLOS TRAVEL
Α. ΠΑΠΑΣΑΒΒΑΣ

ΟΡΓΑΝΩΣΗ - ΠΟΙΟΤΗΤΑ - ΕΓΓΥΗΣΗ

ΕΚΔΡΟΜΕΣ ΧΕΙΜΩΝΑ 2006

27/01-31/01
5ΗΜΕΡΗ ΕΚΔΡΟΜΗ
ΜΑΡΜΑΡΙΣ-ΣΜΥΡΝΗ-ΕΦΕΣΣΟΣ-ΚΟΥΣΑΝΤΑΣΙ
ΜΟΝΟ ΜΕ 245 ΕΥΡΩ
ΞΕΝΟΔΟΧΕΙΑ 4 και 3 ΑΣΤΕΡΩΝ
ΜΕ ΗΜΙΔΙΑΤΡΟΦΗ!!!

7/2-11/2
ΚΩΝΣΤΑΝΤΙΝΟΥΠΟΛΗ-ΣΜΥΡΝΗ-ΠΡΟΥΣΑ
ΜΟΝΟ ΜΕ 290 ΕΥΡΩ
ΜΕ ΦΑΓΗΤΟ

6/2 - 11/2
ΕΚΔΡΟΜΗ ΣΤΗΝ ΣΥΡΟ - ΤΗΝΟ
ΜΟΝΟ ΜΕ 190 ΕΥΡΩ

18/02/05 - 21/02/05
ΚΑΡΝΑΒΑΛΙ ΒΕΝΕΤΙΑΣ
ΞΕΝΟΔΟΧΕΙΑ 4 ΑΣΤΕΡΩΝ

Διαθέτουμε επίσης: Εισιτήρια με ΟΑ, AEGEAN και CHARTER. Ακτοπλοϊκά εισιτήρια. Ειδικά πακέτα για μεμονωμένους, συλλόγους, νεόνυμφους για Ελλάδα, Κύπρο, Τυνησία, Αίγυπτος, Μαρόκο, Ιταλία, Αγγλία, Γαλλία κ. α.

ΓΙΑ ΠΕΡΙΣΣΟΤΕΡΕΣ ΠΛΗΡΟΦΟΡΙΕΣ, ΚΡΑΤΗΣΕΙΣ ΚΑΙ ΑΝΑΛΥΤΙΚΑ ΠΡΟΓΡΑΜΜΑΤΑ ΣΤΟ ΠΡΑΚΤΟΡΕΙΟ ΓΕΝΙΚΟΥ ΤΟΥΡΙΣΜΟΥ:

PELLOS TRAVEL TOUR OPERATOR - Α. ΠΑΠΑΣΑΒΒΑΣ
KALITHEAS AVENUE, FALIRAKI RHODES, 85100 GREECE
TEL.2241087615 FAX 2241087616 E-MAIL
pellostravel@rho.fortnet.gr www.pellostravel.gr

T 6691-28/2

Κατά την περίοδο της τουριστικής αιχμής

Διαμαρτυρία για τις έκτακτες δρομολογήσεις των πλοίων

ΔΙΑΒΗΜΑ ΑΠΟ ΤΗΝ ΕΤΑΙΡΙΑ «ΔΩΔΕΚΑΝΗΣΟΣ ΝΑΥΤΙΛΙΑΚΗ»

Το θέμα της έκτακτης δρομολόγησης πλοίων σε περιόδους τουριστικής αιχμής θέτει ευθέως με επιστολή του προς το υπουργείο Εμπορικής Ναυτιλίας ο πρόεδρος της Δωδεκανησιακής Ναυτιλιακής Ν.Ε. Γεώργιος Σπανός.

Αναλυτικότερα, ο Γ. Σπανός, αφού επισημαίνει ότι «κατά καιρούς εισάγονται θέματα για συζήτηση στο ΣΑΣ που αφορούν δρομολογήσεις πλοίων σε γραμμές που δεν έχουν επαρκή κάλυψη από τα δρομολογημένα πλοία, ιδιαίτερα σε περιόδους αυξημένης επιβατικής κίνησης» τονίζει ότι όπως εισάγεται το όλο ζήτημα «η εταιρεία μας εκφράζει δια της παρούσης τόσο τον προβληματισμό όσο και τις ανησυχίες της από τις πιθανές μελλοντικές παρενέργειες που είναι δυνατόν να προκαλέσει ενδεχόμενη βλαπτική απόφαση».

Επίσης ο Γ. Σπανός υπογραμμίζει: «Η προληπτική εκ μέρος του ΥΕΝ πρόσκληση ενδιαφέροντος προς πλοιοκτήτες για την κάλυψη που πιθανόν θα δημιουργηθούν κατά τις περιόδους αυξημένης επιβατικής κίνησης αντιστρατεύεται ευθέως την έννοια της τακτικής δήλωσης δρομολόγησης σύμφωνα με τον υφιστάμενο Νόμο 2932/2001 περί απελευθέρωσης των θαλασσίων ενδομεταφορών. Κατά την παραπάνω έννοια υποκαθιστάτε τις τακτικές δρομολογήσεις με τις έκτακτες δρομολογήσεις πλοίων, τις οποίες προβλέπει, επίσης ο ίδιος νόμος. Η επίκληση του δημοσίου συμφέροντος σε κάθε περίπτωση δεν μπορεί να είναι προληπτική. Το δημόσιο συμφέρον και η εξυπηρέτησή του διαπιστώνεται σε κάθε περίπτωση που αποτελεί πραγματικό γεγονός.

Σε αυτές τις περιπτώσεις ο ίδιος ο νόμος στο άρθρο 7 παράγραφος 1 παρέχει την δυνατότητα στον εκάστοτε υπουργό να δρομολογεί πλοίο ή πλοία για την εκτέλεση συγκεκριμένου ή συγκεκριμένων δρομολογίων, όσο χρόνο απαιτεί η εξυπηρέτηση του δημοσίου συμφέροντος και κατά παρέκκλιση του ΣΑΣ. Είναι προφανές από τα παραπάνω ότι με τον τρόπο που εισάγεται το θέμα καταργείται στην ουσία το υφιστάμενο θεσμικό πλαίσιο και θα είναι ακέραιη η ευθύνη του ΣΑΣ αν με την απόφασή του ανοίξει την κερκόπορτα στις καταστάσεις πειρατείας και αθέμιτου ανταγωνισμού τις οποίες υποτίθεται, δεν επιθυμεί, αλλά αντιθέτως καταπολεμά».

Καταλήγοντας τη διαμαρτυρία του ο Γ. Σπανός τονίζει ότι είναι αυτονόητο, ότι σε καιρούς κρίσιμους για την ελληνική ακτοπλοΐα πλοιοκτήτες θα επιδιώξουν τη δρομολόγηση πλοίων σε περιόδους αυξημένης επιβατικής κίνησης μόνο σε βάρος εκείνων που έχουν υποβάλει δήλωση τακτικής δρομολόγησης και συνεπώς έχουν αναλάβει υποχρέωση κάλυψής της ή των γραμμών για περίοδο ενός έτους».

"ΜΙΧΑΛΗΣ"

Ο κατάλληλος άνθρωπος στην κατάλληλη στιγμή

ΑΠΟΦΡΑΞΕΙΣ

ΚΑΘΑΡΙΣΜΟΙ ΑΠΟΧΕΤΕΥΤΙΚΩΝ ΑΓΩΓΩΝ ΜΕ ΥΔΡΟΒΟΛΗ
ΚΟΥΖΙΝΕΣ - ΤΟΥΑΛΕΤΕΣ - ΣΙΦΩΝΙΑ - ΥΔΡΟΡΟΕΣ



ΑΝΑΛΑΜΒΑΝΟΥΜΕ

ΔΗΜΟΥΣ ΞΕΝΟΔΟΧΕΙΑ ΠΟΛΥΚΑΤΟΙΚΙΕΣ
ΝΟΣΟΚΟΜΕΙΑ ΕΣΤΙΑΤΟΡΙΑ
ΕΡΓΟΣΤΑΣΙΑ ΚΑΤΑΣΤΗΜΑΤΑ ΜΟΝΟΚΑΤΟΙΚΙΕΣ



ΧΩΜΑΤΟΥΡΓΙΚΕΣ ΕΡΓΑΣΙΕΣ



ΜΕΤΑΦΟΡΕΣ ΠΑΝΤΟΣ ΤΥΠΟΥ

Εξυπηρετούμε 24 ώρες το 24ωρο ◆ 365 ημέρες το χρόνο

ΠΛΗΡΟΦΟΡΙΕΣ
ΜΙΧΑΛΗΣ Β. ΚΟΥΦΟΥ
2241095836 – Κιν. 6973991586

T 6640-31/1

ΓΡΑΦΕΙΟ ΙΔΙΩΤΙΚΩΝ ΕΡΕΥΝΩΝ
(ΝΤΕΤΕΚΤΙΒΣ)

ΑΝΑΛΑΜΒΑΝΟΥΜΕ
Υποθέσεις ανηλίκων, οικογενειακές, προσωπικές κ.τ.λ.
ΔΙΑΘΕΤΟΥΜΕ ΤΑ ΠΛΕΟΝ ΣΥΓΧΡΟΝΑ ΟΠΤΙΚΟΑΚΟΥΣΤΙΚΑ ΣΥΣΤΗΜΑΤΑ
100% ΕΧΕΜΥΘΕΙΑ
ΡΩΜΗΣ 22, - ΡΟΔΙΝΙ
Κιν. 694 6997967

ΧΛ-10/2

INEMA

ΙΑΤΡΙΚΟΣ & ΝΟΣΟΚΟΜΕΙΑΚΟΣ ΕΞΟΠΛΙΣΜΟΣ
17 ΧΡΟΝΙΑ ΕΜΠΕΙΡΙΑΣ από το 1988
ΕΙΜΑΣΤΕ ΟΙ ΜΕΓΑΛΥΤΕΡΟΙ ΠΡΟΜΗΘΕΥΤΕΣ ΙΑΤΡΙΚΟΥ - ΟΡΘΟΠΕΔΙΚΟΥ ΚΑΙ ΝΟΣΟΚΟΜΕΙΑΚΟΥ ΥΛΙΚΟΥ ΣΤΗ ΔΩΔΕΚΑΝΗΣΟ
ΕΜΠΙΣΤΕΥΘΕΙΤΕ ΜΑΣ!!!
ΛΕΜΕΣΣΟΥ 2 ΡΟΔΟΣ ΤΗΛ. 22410 32238 - FAX 22410 28484



ΑΝΑΠΗΡΙΚΑ ΚΑΡΟΤΣΙΑ - ΒΑΔΙΣΤΙΚΑ - ΟΡΘΟΠΕΔΙΚΑ ΕΙΔΗ - ΜΠΛΟΥΖΕΣ ΙΑΤΡΙΚΕΣ - ΚΑΛΤΣΕΣ ΦΛΕΒΙΤΙΔΑΣ - ΠΕΛΜΑΤΑ - ΟΡΘΟΠΕΔΙΚΑ ΜΑΞΙΛΑΡΙΑ - ΚΡΕΒΑΤΙΑ ΝΟΣΟΚΟΜΕΙΑΚΑ - ΙΑΤΡΙΚΟΣ ΕΞΟΠΛΙΣΜΟΣ ΚΑΙ ΑΝΑΛΩΣΙΜΑ - ΟΡΓΑΝΑ ΧΗΜΕΙΟΥ ΚΑΙ ΚΑΘΕ ΑΛΛΟ ΕΙΔΟΣ ΓΙΑ ΚΑΤ' ΟΙΚΟ ΝΟΣΗΛΕΙΑ

X 173-31/1

Πρόγραμμα για εκπαίδευση ενηλίκων στην Κάμειρο

ΑΙΤΗΣΕΙΣ ΜΕΧΡΙ 16 ΙΑΝΟΥΑΡΙΟΥ

Ο ΔΟΠΑ Καμείρου κατόπιν αιτήματός του και σχετικής έγκρισης, πρόκειται να λειτουργήσει στο Δήμο, σε συνεργασία με τη ΝΕΛΕ ΔΩδεκανήσου, τα παρακάτω τμήματα:

1. Αγωγή υγείας
2. Αγωγής Διαιτολογίας
3. Παραγωγή τυποποίησης - μεταποίησης αγροτικών και κτηνοτροφικών προϊόντων
4. Σεμινάρια Α΄ βοηθειών

Όλα τα παραπάνω προγράμματα απευθύνονται σε ενήλικες και θα παρέχονται δωρεάν. Η επιλογή του Δ.Δ., όπου θα πραγματοποιηθεί το κάθε πρόγραμμα, θα γίνει βάσει του πλήθους των δηλώσεων συμμετοχής σε κάθε Δ.Δ.

Το πρόγραμμα «Παραγωγή τυποποίησης - μεταποίησης αγροτικών και κτηνοτροφικών προϊόντων» θα διεξαχθεί στο Δ.Δ. Απολλώνων.

Οι ενδιαφερόμενοι μπορούν να δηλώνουν συμμετοχή έως την 16η Ιανουαρίου στο ΚΕΠ Καμείρου και στο τηλ. 2241042344.

ΑΡΧΩΝ ΣΑΜΑΡΤΖΗΣ ΑΕΤΕΒΕ

Από το 1980

25 ΧΡΟΝΙΑ ΜΟΝΩΣΕΙΣ



ΕΛΑΦΡΟΣΚΥΡΟΔΕΜΑ ΘΕΡΜΟΗΧΟΜΟΝΩΤΙΚΟ
Υπόστρωμα για γεμίσματα δαπέδων & δημιουργία ρήσεων

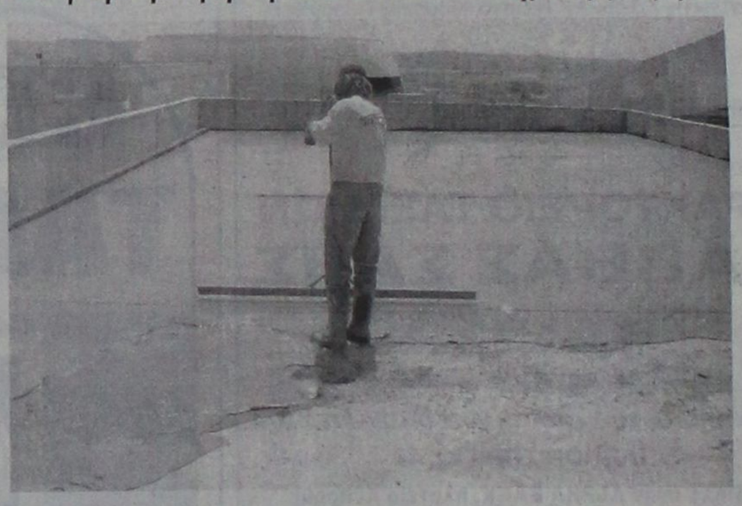



X 5603-31/1

ΔΙΑΘΕΣΗ:

ΑΡΧΩΝ ΣΑΜΑΡΤΖΗΣ ΑΕΤΕΒΕ
ΜΟΝΩΣΕΙΣ - ΣΤΕΓΑΝΩΣΕΙΣ
ΚΑΤΑΣΤΗΜΑΤΑ
1) Ικαρου & Λαοδικείας - Τηλ.: 22410 20021 Ρόδος 85100
2) Υποκατάστημα Ερυθρού Σταυρού 21 - Τηλ.: 22410 23030 Ρόδος 85100
ΚΙΝΗΤΟ: 6947374732

Νέα Γενιά YARIS: Δυναμική σχεδίαση



Σας περιμένει να το γνωρίσετε μ' ένα TEST DRIVE!

ΞΕΝΑΚΗΣ α.ε.β.ε.
Εξουσιοδοτημένος έμπορος και after sales
TOYOTA στα Δωδεκάνησα
10ο χλμ. Ρόδου - Λίνδου
Τηλ: 22410 86690

TOYOTA

5632-31/1

ΠΑΓΚΑΡΠΑΘΙΑΚΟΣ ΣΥΛΛΟΓΟΣ ΡΟΔΟΥ

Διαγοριδών 8 Ρόδος 851 00 - τηλ.: 22410 35380

ΠΡΟΣΚΛΗΣΗ

Αγαπημένοι μας συμπατριώτες, μέλη και φίλοι του Συλλόγου μας, το Διοικητικό Συμβούλιο του Παγκαρπαθιακού Συλλόγου Ρόδου, ***σας εύχεται ολόψυχα ευτυχισμένος ο καινούριος χρόνος.***

Θέλουμε να σας ενημερώσουμε ότι η εκδήλωσή μας για την κοπή της πρωτοχρονιάτικης πίτας θα γίνει στις 8 Ιανουαρίου 2006, ημερα Κυριακή στις 6.30 το απόγευμα, στο Καρπάθικο Σπίτι του Συλλόγου μας, Διαγοριδών, 8 κι είστε όλοι καλεσμένοι.

Ο έπαρχος Καρπάθου και Κάσου κ. Μιχάλης Ερωτόκριτος θα παραστεί στην εκδήλωση και θα μας ενημερώσει για τα θέματα που αφορούν την ανάπτυξη της ιδιαίτερης πατρίδας μας της Καρπάθου.

Θα ακολουθήσει μουσικό πρόγραμμα και κεράσματα. Η είσοδος είναι ελεύθερη. Ατομικές προσκλήσεις δεν θα αποσταλούν.

Με τις ολόθερμες ευχές και την αγάπη μας για το Δ.Σ. του Παγκαρπαθιακου Συλλόγου Ρόδου η πρόεδρος Βλάχου Παναγιώτα

13037-8/1

ΙΕΡΟΣ ΝΑΟΣ ΑΓ. ΙΩΑΝΝΗ ΠΡΟΔΡΟΜΟΥ ΦΑΝΩΝ

ΠΑΝΗΓΥΡΙΣ

Γνωστοποιούμε στο φιλόθρησκο ροδιακό λαό, ότι την **Παρασκευή 6-1-06 και το Σάββατο 7-1-06** μνήμη του Αγίου Ενδοξου Προφήτου Προδρόμου ακι Βαπτιστού Ιωάννου, πανηγυρίσει ο ιερός ναός **Αγίου Ιωάννου Προδρόμου Φανών** κατά το κάτωθι πρόγραμμα.

Την παραμονή 6 Ιανουαρίου 2006 ημέρα Παρασκευή και ώρα 18.00 θα τελεσθεί μέγας πανηγυρικός Εσπερινός χοροστατούντος του σεβασμιωτάτου μητροπολιτου Ρόδου κ.κ. Κυρίλλου.

Το Σάββατο 7 Ιανουαρίου 2006 στις 07.30 π.μ. θα τελεσθεί πανηγυρική Θεία Λειτουργία με ιερατικό συλλείτουργο προεξάρχοντος του ηγουμένου της ιεράς μονής Παναγίας Παραμυθίας πατρός Σεραφείμ.

Εκ της εκλησιαστικής επιτροπής

X13032-6/1

ΠΑΙΔΙΑΤΡΟΣ

ΜΑΡΙΑ ΝΙΑΝΙΟΥ

ΑΡΧΑΓΓΕΛΟΣ

Δέχεται: 9.30-13.00
17.30-20.00
ΕΚΤΟΣ ΤΕΤΑΡΤΗ - ΣΑΒΒΑΤΟ

ΔΕΚΤΟΙ ΑΣΦΑΛΙΣΜΕΝΟΙ:
ΤΕΒΕ - ΤΑΞΥ - ΔΗΜΟΣ - ΤΥΔΚΥ
Τηλ. 22440 23960
κιν. 6976 846881

12781-31/1

ΜΑΣΑΖ

ΧΑΛΑΡΩΤΙΚΟ
ΤΟΝΩΤΙΚΟ
ΑΝΤΙ-ΣΤΡΕΣΣ
ΣΠΟΡΤ-ΜΑΣΑΖ

ΑΥΧΕΝΙΚΟ
ΜΕΣΗ
ΑΔΥΝΑΤΙΣΜΑ
ΚΑΤΑ ΤΗΣ ΚΥΤΤΑΡΙΤΙΔΟΣ
και
ΤΟΠΙΚΟ ΠΑΧΟΣ

Πληροφορίες: **6942228916**

12875-15/1

ΣΕ ΜΙΑ ΩΡΑ ΕΜΦΑΝΙΣΗ ΦΙΛΜ

Kodak Fotos

Kodak Picture Maker

1 hour photo

Lappas FOTO Express



Ηρώων Πολυτεχνείου 3
Τηλ. 22410 30243
FAX 22410 73640

Kodak EXPRESS

Από την ηγεσία του υπουργείου Τουρισμού

Σε αναμονή εξελίξεων για τους δορυφόρους λογαριασμού τουρισμού

ΣΥΝΕΙΣΦΟΡΑ ΣΤΗΝ ΟΙΚΟΝΟΜΙΑ ΤΗΣ ΧΩΡΑΣ



Σε συζητήσεις σχετικά με τη δημιουργία των γνωστών δορυφόρων λογαριασμών τουρισμού (ΔΛΤ) θα προβεί η ηγεσία του υπουργείου Τουριστικής Ανάπτυξης και στελέχη του WTTC που θα έρθουν στην Ελλάδα για τη συγκεκριμένη συζήτηση την ερχόμενη Τετάρτη.

Όπως είναι γνωστό, το θέμα της παρακολούθησης των Δορυφόρων λογαριασμών που αποτελούν την καλύτερη απόδειξη για τη συνεισφορά του κλάδου του τουρισμού στην γενική οικονομία της χώρας απασχολεί τη χώρα μας εδώ και τουλάχιστον μια εξαετία, με μελέτες που έχουν γίνει από τον καθηγητή κ. Μάκη Ζαχαράτο αλλά και με εισηγήσεις και προτάσεις από τον Ιούνιο του 1999 από τον ΣΕΤΕ.

Είναι χαρακτηριστικό ότι η χώρα μας βρίσκεται ακόμα στις αρχικές συζητήσεις, ενώ μπορούμε να αναφέρουμε ως παράδειγμα την Ουγγαρία που μέσα σε τρία χρόνια έκανε όλες τις απαιτούμενες προεργασίες, με τους φορείς του τουρισμού, την στατιστική της υπηρεσία, αλλά και το Υπουργείο Οικονομικών της, ώστε να είναι σε θέση το πρώτο τετράμηνο του 2006 να παρουσιάσει τα πρώτα αποτελέσματα των Δορυφόρων Λογαριασμών της, Tourism Satellite Accounts, (TSA) υποστηρίζοντας έτσι με επιστημονικά στοιχεία την συνεισφορά του κλάδο στην γενική οικονομία της χώρας.

Ο ΣΕΤΕ έχει κάνει πολλαπλές προσπάθειες ενημέρωσης και ευαισθητοποίησης της πολιτικής ηγεσίας σχετικά με την ανάγκη δημιουργίας Δορυφόρου Λογαριασμού Τουρισμού ξεκινώντας από τον Ε. Βενιζέλο ως υπουργό Ανάπτυξης το 1999 και τον Ε. Γιαννακόπουλο ως γ.γ του ΕΟΤ, και φθάνοντας μέχρι και τον σημερινό υπουργό Τουριστικής Ανάπτυξης Δημ. Αβραμόπουλο. Τα βήματα που έχουν όμως γίνει από το 1999 μέχρι και σήμερα είναι αρκετά νωχελικά μίας και ακόμα δεν έχει ξεκινήσει η λειτουργία ενός τέτοιου λογαριασμού.

Ακόμα, βρισκόμαστε στο σημείο να πρέπει να τονισθεί στην πολιτική ηγεσία ότι υπάρχει ανάγκη για τη δημιουργία του Δορυφόρου Λογαριασμού αφού μέχρι και πριν από 15 μέρες στην Χριστουγεννιάτικη ομιλία του ο πρόεδρος του ΣΕΤΕ κ. Σταύρος Ανδρεάδης τόνισε χαρακτηριστικά ότι "Θεωρούμε άμεση προτεραιότητα τη δημιουργία του συστήματος των Δορυφόρων Λογαριασμών Τουρισμού και ερωτούμε τους Υπουργούς Τουριστικής Ανάπτυξης και Εθνικής Οικονομίας αν και πότε πρόκειται να αναλάβουν δράση προς αυτή την κατεύθυνση.

Προσπάθειες του ΣΕΤΕ και άλλων φορέων να συλλέγουν ευκαιριακά στοιχεία από αεροδρόμια, ή άλλες πηγές και βάσει αυτών να εικάζουν ή να μαντεύουν την τουριστική κίνηση, δεν είναι σίγουρα καθόλου κολακευτικές για μια σύγχρονη τουριστική οικονομία."

Με αφορμή τα τελευταία σενάρια

Ποιος κυβερνά το Δήμο Κω;

ΟΙ ΑΠΟΨΕΙΣ ΤΟΥ κ. ΝΙΚΟΥ ΜΥΛΩΝΑ

Για τις εξελίξεις στο Δήμο Κω από την παράταξη Δημοτική Κίνηση του κ. Νίκου Μυλωνά, εκδόθηκε η παρακάτω ανακοίνωση:

«Στόχος της τοπικής εξουσίας πρέπει να είναι η συνετή διεύθυνση της κοινωνίας, που οδηγεί στον μετασχηματισμό της υπάρχουσας κοινωνικής και πολιτικής πραγματικότητας προς το σημερινό και το αυριανό συμφέρον της πλειοψηφίας των πολιτών. Δυστυχώς στην Κω υπάρχει μια κατάσταση χαμηλών απαιτήσεων και χαμηλών προσδοκιών. Κύριο χαρακτηριστικό της η απουσία μέτρων και αρχών που μεταφράζεται στην ελαστικοποίηση της εφαρμογής των νόμων. Ο πελατειακός εκφυλισμός, ο παραγοντισμός και ο κομματισμός. Επί πλέον κατασπατάληση των φυσικών πόρων, χάσιμο ευκαιριών και αδυναμία παρακολούθησης των εξελίξεων.

Το ποιος κυβερνά ακόμη και σε ένα δημαρχο-κεντρικό σύστημα διοίκησης, εξαρτάται από το περιεχόμενο της δημοτικής πολιτικής. Οι δημοκρατικές διαδικασίες επιβάλλουν την συλλογική πολιτική ευθύνη του συνόλου της δημοτικής αρχής. Διοικητική ευθύνη έχει η γραφειοκρατία και ο υπαλληλικός μηχανισμός, ο οποίος φροντίζει για το κεκτημένο του, φοβούμενος κάθε αλλαγή που θα διακυβεύσει χαλαρούς ρυθμούς δουλειάς και αναδιανομή αξιωμάτων. Στον της Κω έχουμε έναν μηχανισμό εξουσίας με αντανακλαστικά επιβίωσης. Εδράζεται στην ιστορική Νέα Δημοτική Κίνηση και συμπεριλαμβάνει τον κύριο όγκο του γραφειοκρατικού μηχανισμού. Η αποχώρηση, η απώλεια δημοτικού αξιώματος και η πολιτική αλλαγή, ισοδυναμεί με κατάρρευση ενός status. Οδηγεί σε οικονομικό αλλά και σε υπαρξιακό και ψυχικό ναυάγιο τα στελέχη της. Για αυτό ο δημοτικός εξουσιαστικός μηχανισμός έχοντας εξαντλήσει όλες τις εφεδρείες του, καθοδηγεί τα πράγματα σε μια φαινομενική διεύρυνση, αναζητώντας κυρίως μια ηθική ενίσχυση, προς την μεριά ενός τμήματος του ιστορικού πολιτικού της αντιπάλου, της Συμπαράταξης Ελπίδας.

Ο ρόλος της αντιπολίτευσης, της Δύναμης Αλλαγής, είναι συμπληρωματικός. Το πρόβλημα της Δ.Α. δεν είναι τα πρόσωπα και ο επικεφαλής της. Η απουσία πολιτικής της ομάδας εξουσίας της δημοτικής αρχής και των παρατρεχάμενων της, μορφοποιείται με την προσωποποίηση των πολιτικών αδυναμιών της αντιπολίτευσης. Οι ελλείψεις της Δ.Α. είναι ομοειδής με τις ελλείψεις της δημοτικής αρχής. Είναι η απουσία πολιτικού προγράμματος και η απουσία ενός συστήματος αξιών και ιδεών, που να βγάζει την τοπική κοινωνία από την κρίση. Για αυτό η ποιότητα των πολιτικών αντιπαραθέσεων στο δημοτικό συμβούλιο αυτά τα χρόνια, ήταν πολύ χαμηλού επιπέδου, ενώ στα κρίσιμα σημεία των πελατειακών σχέσεων υπήρξε ταύτιση.

Ο ρόλος των μέσων ενημέρωσης είναι κρίσιμος. Η χρόνια καμπανίτιδα της σεναριολογίας, αποτελεί στρέβλωση στην λειτουργία του πολιτικού συστήματος. Αυξάνει τον σφετερισμό του ρόλου και της εξουσίας των εκλεγμένων δημοτικών αρχόντων από εξωθεσμικά επαγγελματικά και Βελιγκεκικά κέντρα. Διασκορπίζει την προσοχή των αρχών από κεντρικούς στόχους, συμβάλλει στην ακυβερνησία και προωθεί δευτερεύουσες πλευρές της πολιτικής. Οι δημοσκοπήσεις, τα κουίζ, τα σλόγκαν, τα καρφιά, η υπερ-προβολή και η εικόνα αντικαθιστούν την πολιτική κριτική, την καταδίκη του κακού, την παραβίαση της νομιμότητας και την δεοντολογία. Καταστρέφουν την θεματική και προγραμματική καινοτομία.

Τα σενάρια δεν μπορούν να φτιάξουν κοινωνικά χρήσιμες πολιτικές λύσεις. Εδώ και 2 χρόνια προωθείται το σενάριο ομαλής συνέχειας της Νέας Δημοτικής Κίνησης. Κομμάτια κι αποσπάσματα σε ένα πάζλ αναχρονιστικής σύνθεσης, εκτός των πραγματικών προβλημάτων της Κω. Στην κοινωνία ή έχεις κάτι να πεις και το διεκδικείς δημόσια ή δεν υπάρχεις. Όταν κάποιος κληθεί από το Παρίσι να σώσει τον τόπο, πρέπει να έχει πολιτική πρόταση και να την έχει συνδέσει με το κεντρικό πολιτικό πρόβλημα της κοινωνίας. Επιβάλλεται να έχει την κατάλληλη πολιτική ιστορία ενός ηγέτη που οι εξελίξεις τον δικαιώνουν ως προς την επιλογή της σιωπής του. Εδώ η ηγετική πρόταση παραπέμπει στον πρόσφατο κομματισμό και στον κυβερνητισμό των χειρότερων στιγμών. Γιαυτο και ηγείται μιας λογικής ανακύκλωσης του πολιτικού κατεστημένου, με τα ίδια δομικά εξουσιαστικά χαρακτηριστικά.

Για την κοινωνία της Κω η ανάγκη για ΑΛΛΑΓΗ ΚΑΙ ΕΚΣΥΓΧΡΟΝΙΣΜΟ στο επίπεδο της δημοτικής εξουσίας είναι ΔΕΔΟΜΕΝΗ. Ότι αποτελεί ΟΜΑΛΗ συνέχεια της Δημοτικής αρχής, συνδέεται με την κακοδιαχείριση, την συντήρηση, την δυσκαμψία της πολιτικής και την απουσία της καινοτομίας. Οποιοσδήποτε ανασχεδιασμός του παλιού με το καινούργιο, οποιαδήποτε ανασύνθεση του κατεστημένου με τις απελευθερωτικές δυνάμεις, με σαφή την εκλογική υπεροχή του μηχανισμού της δημοτικής αρχής, οδηγεί σε παραλογισμούς που δεν έχουν προοπτική.

Η αποσύνθεση της δημοτικής εξουσιαστικής ομάδας έχει καταγραφεί με την εσωτερική διάσπαση και την ενδο-οικογενειακή διαμάχη.

Το 1998 η Δημοτική Αναγέννηση (Ι. Κουρουνης) πήρε 30%.

Το 2002 η Δ.Α. (Γ. Κυριτσης) πήρε 43%. Την κατάσταση έσωσε το σεμνό και ήπιο προφίλ του Μ. Φακκου. Τώρα με γηρασμένα άλογα και υλικά παλαιοπωλείου, η κατάσταση οδηγείται στην ΗΤΤΑ. Ίσως να είναι αυτός ο στόχος. Μια όσο γίνεται μικρότερη ήττα που διατηρεί τις βασικές επιδιώξεις την δημιουργών της εν όψει μελλοντικών τους επιδιώξεων. Μόνο που σε αυτή την περίπτωση οι σημερινοί σύμμαχοι θα πεταχτούν στα αζήτητα. Κι αν πρόκειται για φυσικά πρόσωπα "δίκαια ων έπραξαν". Αν όμως πρόκειται για ιστορικές πολιτικές κινήσεις και αναντικατάστατα δημοτικά πολιτικά κινήματα, το γεγονός συνιστά πολιτικό έγκλημα.

Η Παράταξη μας θα συνεχίσει την προσπάθεια της για την ανατροπή του τοπικού κατεστημένου. Η Συμπαράταξη είναι μια πραγματική πρόταση συνεργασίας ανάμεσα σε πολίτες με συγκεκριμένες ιδεολογικές και κομματικές διαφορές που ενώνονται και συνεργάζονται γύρω από κοινές προτάσεις για την πορεία της πολης, του νησιού και της κοινωνίας μας. Θα συνεχίσουμε να εργαζόμαστε γύρω από τα τρέχοντα πολιτικά δημοτικά ζητήματα. και η παρουσία μας στις εκλογές του 2006 είναι "εκ των ων ουκ άνευ".

Νίκος Μυλωνάς»

ΠΡΑΚΤΟΡΕΙΟ ΚΑΣΤΡΟ

Την οργάνωση, επιμέλεια, φροντίδα και συνοδεία έχει αποκλειστικά ο κ. Μαχαιράκης

ΠΡΟΣΚΥΝΗΜΑΤΙΚΗ ΕΚΔΡΟΜΗ στους

ΑΓΙΟΥΣ ΤΟΠΟΥΣ

και

ΤΟ ΘΕΟΒΑΔΙΣΤΟ ΟΡΟΣ ΣΙΝΑ

ΑΕΡΟΠΟΡΙΚΩΣ

15/01/06 -23/01/06

ΣΤΗΝ ΕΚΔΡΟΜΗ ΜΑΣ ΘΑ ΛΑΒΕΙ ΜΕΡΟΣ
Ο ΣΕΒΑΣΜΙΩΤΑΤΟΣ ΜΗΤΡΟΠΟΛΙΤΗΣ
ΝΕΑΣ ΖΗΛΑΝΔΙΑΣ
κ.κ. ΑΜΦΙΛΟΧΙΟΣ

ΔΗΛΩΣΤΕ ΑΜΕΣΩΣ ΣΥΜΜΕΤΟΧΗ

Εάν δεν πάρετε μία από τις δικές μας οργανωμένες εκδρομές, μπορείτε να πάρετε για σας και την οικογένειά σας φθηνά πακέτα, αποτελούμενα από αεροπορικά - ακτοπλοϊκά εισιτήρια, ξενοδοχεία, αυτοκίνητα κ.λ.π. για οποιαδήποτε ημερομηνία και για όσες μέρες εσείς θέλετε, για ολόκληρη την Ελλάδα τα νησιά μας και το εξωτερικό.

Επίσης στο γραφείο μας θα βρείτε:
Αεροπορικά και ακτοπλοϊκά εισιτήρια με όλες τις αεροπορικές και ακτοπλοϊκές εταιρίες και για όλους τους προορισμούς

ΠΛΗΡΟΦΟΡΙΕΣ

ΚΥΡΙΑΚΟΣ Μ. ΜΑΧΑΙΡΑΚΗΣ
ΠΡΑΚΤΟΡΕΙΟ ΚΑΣΤΡΟ
Κ. Παλαιολόγου 46 - Ρόδος
☎ 22410 77506, 22410 77563

ΚΑΣΤΡΟ το δικό σας πρακτορείο

X 5624-31/1

PEGASOS TRAVEL

ΞΕΝΟΔΟΧΕΙΑ ΓΙΑ ΟΛΗ ΤΗΝ ΕΛΛΑΔΑ

ESPERIA PALACE Α' Κατηγορίας Σταδίου

Μονόκλινο	€ 100	έως 31/3/06 με πρωινό
Δίκλινο	€ 110	» » » »
Τρίκλινο	€ 120	» » » »

PRESIDENT Α' Κατηγορίας Λεωφόρος Κηφισίας

Μονόκλινο	€ 63	έως 31/3/06 με πρωινό
Δίκλινο για μονόκλινο	€ 68	» » » »
Δίκλινο	€ 73	» » » »
Τρίκλινο	€ 93	» » » »

ROYAL OLYMPIC LUX κοντά στο Σύνταγμα

Μονόκλινο	€ 91	έως 31/3/06
Δίκλινο	€ 91	» »
Τρίκλινο	€ 120	» »

OLYMPIC PLC Α' κατηγορίας Σύνταγμα

Μονόκλινο	€ 78	έως 31/11/05με πρωινό
Δίκλινο	€ 88	» » » »
Τρίκλινο	€ 109	» » » »

ASTOR Σύνταγμα

Μονόκλινο	€ 55	έως 31/12/05 με πρωινό
Δίκλινο για μονόκλινο	€ 62	» » » »
Δίκλινο	€ 70	» » » »
Τρίκλινο	€ 80	» » » »

POLIS GRAND HOTEL Α' Κατηγορίας Πατησίων

Μονόκλινο	€ 60	έως 31/3/06 με πρωινό
Δίκλινο	€ 70	» » » »
Τρίκλινο	€ 90	» » » »

ELECTRA Α' Κατηγορίας

Μονόκλινο	€ 135
Δίκλινο	€ 155
Τρίκλινο	€ 185

HELLINIS Β' Κατηγορίας ΩΝΑΣΕΙΟ, Συγγρού

Μονόκλινο	€ 48	έως 31/12/05
Δίκλινο	€ 58	» »
Τρίκλινο	€ 70	» »

LILIA Πειραιά

Μονόκλινο	€ 60
Δίκλινο	€ 76
Τρίκλινο	€ 85

SAVAY Πειραιά

Μονόκλινο	€ 75
Δίκλινο	€ 95
Τρίκλινο	€ 110

VERGINA Β' Κατηγορίας ΘΕΣ/ΚΗ (κεντρικό)

Μονόκλινο	€ 64
Δίκλινο	€ 80
Τρίκλινο	€ 90

Αλεξάνδρου Διάκου 84
Τηλ. 22410 73455, 78879, 76161 Κινητό 6977 986489

X5632-31/1

ΑΝΑΚΟΙΝΩΣΗ

ΙΑΤΡΙΚΟΣ ΣΥΛΛΟΓΟΣ ΡΟΔΟΥ

Η ζωή ενός λαού δεν είναι δυνατή χωρίς τις αντιλήψεις, τα ιδανικά, την πολιτισμική του κληρονομιά, την παράδοση, την ίδια την ιστορία.

«Η ιστορία της Υγείας στα Δωδεκάνησα το πρώτο μισό του 20ου αιώνα»
του Κώστα Κογιόπουλου
ιατρού - συγγραφέα - ερευνητή

Μια μοναδική συνάντηση Ιστορίας, Επιστήμης και Κοινωνικής ζωής στα Δωδεκάνησα.

Σε όλα τα βιβλιοπωλεία της πόλης μας
463 μεγάλες σελίδες,
200 ανέκδοτες φωτογραφίες.

Τιμή διάθεσης 30 ευρώ

Έκδοση **Ιατρικού Συλλόγου Ρόδου**

X5595-10/1

KYDON TOURS

ΕΚΔΡΟΜΕΣ! ΕΚΔΡΟΜΕΣ!

Ποιότητα. Φροντίδα. Επιτυχία

EURODISNEY - ΠΑΡΙΣΙ

ΤΑΚΤΙΚΕΣ ΑΝΑΧΩΡΗΣΕΙΣ

Πρωτοχρονιά

ΙΤΑΛΙΑ - κοσμοπολίτικη ΝΙΚΑΙΑ

ΚΥΑΝΗ ΑΚΤΗ

29/12/05 - 5/1/06 8 ημέρες

ΟΛΥΜΠΙΑΚΗ: Ρόδο - Αθήνα - Μιλάνο - Αθήνα - Ρόδο

ΜΙΛΑΝΟ - ΓΕΝΟΒΑ - ΣΑΝ ΡΕΜΟ - ΝΙΚΑΙΑ -ΚΑΝΝΕΣ - ΣΑΝ ΠΟΛ ΝΤΕ ΒΑΝΣ - ΜΟΝΤΕ ΚΑΡΛΟ - ΜΟΝΑΚΟ - ΒΕΡΟΝΑ - ΒΕΝΕΤΙΑ

3 διανυκτερεύσεις Νίκαια - 2 διανυκτερεύσεις Βενετία - 2 διανυκτερεύσεις Μιλάνο. Ξενοδοχεία 4 αστέρων, ημιδιατροφή RADISON , NOVOTEL, JOLLY.

Συνοδός ΕΛΕΝΗ ΨΥΛΛΑΚΗ

DUBAI ***ΠΡΟΣΟΧΗ - ΠΡΟΣΟΧΗ***

Εχουμε καθημερινές αναχωρήσεις με πάμφθηνα πακέτα

Group από Ρόδο **15/1 - 21/1/06**

Με συνοδό την κ. ΕΛΕΝΗ ΨΥΛΛΑΚΗ

5 διαν. HOTEL SHERATON πρωινό - μπουφέ. Μεταφορές - ξενάγηση Dubai - σαφάρι - ψώνια - διασκέδαση - κρουαζιέρα στο Dubai. Τον Ιανουάριο γίνεται το SHOPPING FESTIVAL.

Χριστούγεννα - Πρωτοχρονιά

Χίλιες εκδρομές!!

• **DUBAI** κάθε μερα.

ΕΛΒΕΤΙΑ - ΒΙΕΝΝΗ - ΙΤΑΛΙΑ
ΡΩΜΗ - ΠΡΑΓΑ - ΒΟΥΔΑΠΕΣΤΗ
- ΠΑΡΙΣΙ DISNEY - ΠΟΥΚΕΤ -
ΣΑΜΟΥΪ - ΤΥΝΗΣΙΑ -
ΚΩΝΣΤΑΝΤΙΝΟΥΠΟΛΗ -
ΑΜΕΡΙΚΗ - ΛΟΝΔΙΝΟ -
ΑΜΣΤΕΡΝΤΑΜ

Σας ταξιδεύουμε 30 χρόνια!!!

ΠΡΑΚΤΟΡΕΙΟ KYDON ΙΑΤΑ

• ΕΘΕΛΟΝΤΩΝ ΔΩΔ/ΣΙΩΝ 14 • ΑΚΤΗ ΣΑΧΤΟΥΡΗ 8

Τηλ. 22410 23000, 27900, 27722

e-mail:kydon@otenet.gr

X5522-31/1

ΙΤΑΛΟΙ προς τους Ελληνες: Δεν θα γιορτάσετε τα Θεοφάνια...!

ΕΛΛΗΝΕΣ Προς Ιταλούς: Θα γιορτάσουμε. Βοήθειά σας...!

Γράφει ο Θεοφάνης Μπογιάννος

ΗΤΑΝ Θεοφάνια του 1913, στις 6 Ιανουαρίου. Τη Ρόδο και τα υπόλοιπα Δωδεκάνησα κατείχαν οι Ιταλοί που τα είχαν αποσπάσει από την τότε φθίνουσα Οθωμανική Αυτοκρατορία.

Η Ιταλοί έφτασαν στη Ρόδο και στα ελληνικά νησιά μας, όχι ως κατακτητές, αλλά σαν ελευθερωτές του Ελληνικού Λαού. Ο Ιταλός Διοικητής Δωδεκανήσου, Ιωάννης Αμέλιο, μόλις έφτασε στη Ρόδο, είπε στους Ελληνες Δημογέροντες:

«Ακούστε τα λόγια μας ως λόγια του Ευαγγελίου. Οι Ιταλοί σε λίγο θα αποχωρήσουν από τα Δωδεκάνησα και στα νησιά θα δοθεί Αυτόνομο Πολίτευμα...» Τι χαρά, τι δέος και τι ελπίδα έδινε στον ελληνικό λαό μας αυτός ο λόγος. Οι Ρόδιοι, όπως και όλοι οι Δωδεκανήσιοι, υποδεχθήκαμε τους Ιταλούς, ως ελευθερωτές, Ευρωπαίους, ομόθρησκους και Πολιτισμένους.

Μέσα σε ένα χρόνο, η Ιταλία έδειξε τις αληθείς προθέσεις της. Στις 6 Ιανουαρίου του 1913, αρνήθηκε στους Ορθοδόξους Ελληνες να ρίξουν τον Σταυρό των Φώτων στα νερά του Μανδρακιού. Αιτία και δικαιολογία: να μη γίνουν έκτροπα. Η Δημογεροντία Ρόδου, έστειλε στον Ιταλό Διοικητή Εγγραφο- Διαμαρτυρία από όπου φαίνεται η ελληνικότητα του Τόπου και του λαού.

«ΕΞΟΧΩΤΑΤΕ, επειδή ο λαός μας φρονεί ότι τα μέτρα ταύτα σκοπούσι κυρίως να πνίξωσι το Εθνικόν Αυτού Φρόνημα και να παρεμποδίσωσιν αυτόν να εκδηλώσει και να διακηρύξει ΠΑΝΔΗΜΩΣ και ΔΗΜΟΣΙΩΣ τον προαιώνιον αυτού Πόθον, όστις είναι η ΕΝΩΣΙΣ ΜΕΤΑ ΤΗΣ ΜΗΤΡΟΣ ΕΛΛΑΔΟΣ.

ΕΠΕΙΔΗ ο λαός δια της πανδήμου ταύτης εκδηλώσεως του φρονήματος, κατέρριψεν άρδην τας δημοσιεύσεις και τας προθέσεις εκείνων οίτινες διαστρέφουσι τα ελληνικώτατα φρονήματα αυτού.

ΕΠΕΙΔΗ πάσα άλλη λύσις αντικειμένη προς τον αιώνιον πόθον αυτού, και προς τα ελληνικότατα φρονήματα αυτού, θα αποβεί αφορμή διαρκούς διαταράξεως της ειρήνης.

ΕΠΕΙΔΗ, η τοιαύτη εν έργεια των οργάνων της Ιταλικής Κατοχής προξένησεν οδυνηράν εντύπωσιν εις τον λαόν καθόσον αντίκειται εις τα φρονήματα αυτού, και παραβιάζει την εκδήλωσιν της Θρησκευτικής και εθνικής του συνειδήσεως,

ΔΙΑ ΤΑΥΤΑ:

Η ΔΗΜΟΓΕΡΟΝΤΙΑ ΡΟΔΟΥ, κατ' αίτησιν του λαού διαμαρτύρεται δια τα τοιαύτα καταπιεστικά μέτρα και επικαλείται την ευμενή υποστήριξιν των φιλελευθέρων Μεγάλων Δυνάμεων όπως συμφώνως προς το ποικιλοτρόπως εκδηλωθέν φρόνημα αυτού και προς το Δίκαιον των εθνοτήτων, ευδοκήσωσιν την ταχείαν εκπλήρωσιν της Εθνικής αυτού αποκαταστάσεως ήτοι της ΕΝΩΣΕΩΣ ΜΕΤΑ ΤΗΣ ΜΗΤΡΟΣ ΠΑΤΡΙΔΟΣ ΕΛΛΑΔΟΣ.

Επί τη ελπίδι ότι η δικαία αυτή παράκλησις θα τύχη της ευμενούς αποδοχής και της υψηλής υποστηρίξεως της Υμετέρας Εξοχότητος, διατελούμεν μετά βαθυτάτου Σεβασμού.

ΕΝ ΡΟΔΩ ΤΗ 7η ΙΑΝΟΥΑΡΙΟΥ 1913... ΟΙ ΔΗΜΟΓΕΡΟΝΤΕΣ.

Σ. Παυλίδης, Ι.Κ. Παπαδόπουλος. Μ. Αναστασιάδης. Θ. Φραγκάκης. Ν. Γεωργαλίδης. Π. Αγιακάτσικας, Σ.Κ. Παρασκευάς, Δ. Αναστασιάδης...».

Ετσι μίλησαν τότε, στις 7 Ιανουαρίου 1913 και έτσι μιλούσαν πάντα οι Ελληνες της Δωδεκανήσου. Αγώνες και θυσίες, αγωνίες και πόλεμος, πείνα και φρίκη, νεκροί και εξορίες, τραυματισμοί και φυλακίσεις, προπηλακισμοί και δίκες, δημεύσεις και απειλές, ανεργία και πόνος, αγώνες και λημέρια, μέχρι να φτάσουμε στην αγία Ημέρα της 7ης Μαρτίου 1948...

Με αφορμή το ανθρωποκυνηγητό του Ρώσου

Στο ίδιο έργο θεατές!...

ΑΝΑΠΑΝΤΗΤΑ ΠΟΛΛΑ ΕΡΩΤΗΜΑΤΑ

Τα είδαμε όλα για μια ακόμη φορά. Εμπεδώσαμε τις νέες μορφές ανθρωποκυνηγητού στις απόκρημνα δάση και πλαγιές με την «σπάνια» βοήθεια της τεχνολογίας που καταγράφει ανάσες, σωματικές θερμοκρασίες και ίσως λίγο αργότερα και τις σκέψεις που πιθανά θα περνούν από το μυαλό μας. Στο ίδιο έργο θεατές. Ο δραπέτης που αφαιρεί ζωές εν ψυχρώ για μια στιγμή ελευθερίας, έχοντας στο νου του πιθανά τα κολαστήρια των φυλακών ή των όποιων κτιρίων που αποκαλούνται «τμήματα μεταγωγών», εμπειρίες άθλιες και οδυνηρές ,εκεί που και ο πιο ψύχραιμος αγριεύει στη θέα του στοιβάγματος διαφορετικών κατηγοριών ανθρώπων σε μετρημένα τετραγωνικά. Τα είδαμε και τα συνηθίσαμε όλα. Να χάνεται τόσο εύκολα η ζωή, σπίτια να κλείνουν, κατηγορίες να εκτοξεύονται κατά παντός υπευθύνου που συνήθως σε τέτοιες περιπτώσεις κωφεύουν ή σιωπούν, και την αποκορύφωση του δράματος να γράφεται με μια σφαίρα στον κρόταφο, ένας θάνατος διαφορετικός από τους άλλους που όπως όλα δείχνουν, γεμίζει ικανοποίηση και ανακούφιση τρομαγμένους κατοίκους με όπλα στους ώμους. Ατέλειωτες συζητήσεις και στρογγυλά τραπέζια ανοίγουν την όρεξη των κάθε λογής περίεργων που θέλουν να έχουν άποψη και για αυτό το τελευταίο συμβάν. Ασταμάτητες κουβέντες για το περιβόητο σωφρονιστικό σύστημα που η πράξη δείχνει κατά πόσο καλμάρει την εγκληματικότητα ή την εκτρέφει και την συντηρεί, γιατί μόνο τυφλοί δεν είμαστε και κουφοί περί των όσων συμβαίνουν στις φυλακές της χώρας. Ποιος θα δώσει μιαν απάντηση στο ερώτημα πως κανείς πατάει τόσο εύκολα και αβίαστα την σκανδάλη αφαιρώντας ζωές συνανθρώπων του, που σε άλλες των περιπτώσεων μπορεί να ήταν στενοί του φίλοι; Υπάρχει βέβαια και το ερώτημα γιατί δεν γίναμε όλοι δολοφόνοι, δεν λέω. Όμως πως είμαστε σίγουροι περί των συνθηκών που διαβιεί ο καθείς από εμάς και τι αποτελέσματα επιφέρουν; Αυτή όμως η συζήτηση προχωράει εις μάκρος και εις βάθος και λόγω του περιορισμένου χώρου, είμαστε υποχρεωμένοι να σταματήσουμε. Το θέμα είναι ότι και πάλι συρθήκαμε σε αυτό το τηλεοπτικό γουέστερν, με κουκούλες , αυτόματα όπλα και σκυλιά. «Ο Ρώσος διαφεύγει», «Ο Αλβανός συνελήφθη τρεμάμενος», «ο Ρώσος σε κλοιό», και τελικά «αυτοκτόνησε ο Ρώσος». Απολογισμοί τώρα. Και ερωτήματα. Τι συνέφερε για να περισωθεί το γόητρο της αστυνομίας; Έπρεπε να συλληφθεί ζωντανός; «Τον αυτοκτόνησαν»; Και ένα σωρό άλλα. Ένα είναι σίγουρο: Τρεις άνθρωποι χάθηκαν, μια γιγάντια αστυνομική επιχείρηση στήθηκε, μια ολόκληρη κοινωνία συζητούσε για την κατάληξη των γεγονότων και όπως όλα είναι έτσι φωτεινά από το εκτυφλωτικό φως των καμερών, έτσι θα σκοτεινιάσουν σαν η επικαιρότητα πιέσει για κάτι άλλο, βυθίζοντας στο σκοτάδι όλα τα υπόλοιπα ερωτήματα για την συνέχεια, τις πάμπολλες απορίες που θα έπρεπε να καλυφθούν, για να μην βρεθούμε ξανά αντιμέτωποι με παρόμοια δράματα, να μην είμαστε ξανά στο ίδιο έργο θεατές. Θαρρώ πως μάλλον όλα έχουν αρχίσει να πλησιάζουν στο τέλος. Οι οικογένειες των αποθανόντων τραβούν το δικό τους δρόμο, τον οδυνηρό δρόμο της προσπάθειας για λησμονιά. Τα φώτα σβήνουν, οι συζητήσεις τελειώνουν με φόντο την μεταφορά της σωρού του δραπέτη στο ελικόπτερο. Και όλα πάλι από την αρχή. Μερικά έγγραφα μόνο προσπαθούν να ρίξουν φως στο τι «πήγε στραβά» στην όλη υπόθεση ανεμίζοντάς τα κάποιοι στις κάμερες, μα όχι για πολύ. Ο χρόνος είναι αμείλικτος. Τα συμπεράσματα στους εμβρόντητους θεατές που νοιώθουν πως πολλά ερωτήματα έμειναν αναπάντητα. Οι εικασίες και τα υποθετικά σενάρια στα σπίτια όλων μας που γίναμε μάρτυρες του ίδιου έργου που περιγράφει την πληθώρα των ερωτημάτων και που κανείς δεν τα απαντά. Μέχρι το επόμενο συμβάν, που όσο τραγικό και να είναι, πιθανόν να μας αφήσει αδιάφορους, αφού κανείς από τους ιθύνοντες δεν ενδιαφέρεται για την ουσία, και που παράλληλα με την εμμονή για την πιεστική κατάληξη της υπόθεσης, αποκρύβει τα πραγματικές αιτίες. Για να είμαστε στο ίδιο έργο θεατές εν υπνώσει.

ΦΙΛ. ΖΑΧΑΡΗΣ

ΠΑΡΑΔΟΣΗ ΚΑΙ ΤΕΧΝΟΛΟΓΙΑ
ΕΡΓΑΣΤΗΡΙΟ ΦΩΤΟΓΡΑΦΙΩΝ

ΦΩΤΟ ΦΙΛ.

ΠΑΧΟΣ

ΤΥΠΩΜΑ ΚΑΙ ΝΥΧΤΕΡΙΝΕΣ ΩΡΕΣ

Γ. ΕΥΣΤΑΘΙΟΥ 11
Τηλ. 22410 26893
Κιν.: 6946 282033



ΙΑΤΡΙΚΗ ΑΝΑΚΟΙΝΩΣΗ

Το μικροβιολογικό εργαστήριο της Ιατρού

ΧΑΜΟΥΖΑ -ΤΣΕΛΕΠΗ ΑΝΑΣΤΑΣΙΑ

θα παραμείνει κλειστό από την
Τρίτη 27-12-2005 έως και την **Πέμπτη 5-1-2006**

Θα λειτουργήσει κανονικά από την
Δευτέρα 9-1-2006

Σας ευχόμαστε καλές εορτές και ευτυχισμένο το 2006

Τηλ. 22410 74034 - Στ. Κωτιάδη 5

12847-8/1

LANE
ΚΕΝΤΡΙΚΟ ΠΡΑΚΤΟΡΕΙΟ ΡΟΔΟΥ
ΣΤΕΦΑΝΑΚΗ

Zorpidis

ΤΟΥΡΙΣΤΙΚΟΣ ΟΡΓΑΝΙΣΜΟΣ

...ΜΙΑ ΑΓΚΑΛΙΑ ΟΛΟΣ Ο ΚΟΣΜΟΣ

ΧΡΙΣΤΟΥΓΕΝΝΑ ΠΡΩΤΟΧΡΟΝΙΑ ΘΕΟΦΑΝΙΑ

ΠΡΑΓΑ	4,5 μέρες	από 499 €
ΒΙΕΝΝΗ	4,5,6 μέρες	από 389 €
ΒΟΥΔΑΠΕΣΤΗ	4,5,7 μέρες	από 379 €
ΠΑΡΙΣΙ	5,6 μέρες	από 579 €
ΛΟΝΔΙΝΟ	5,6 μέρες	από 629 €
ΡΩΜΗ	4,5,6 μέρες	από 399 €
ΕΛΒΕΤΙΑ	6,9 μέρες	από 649 €
ΚΩΝ/ΠΟΛΗ	4,5 μέρες	από 219 €
ΣΟΦΙΑ	4 μέρες	από 229 €
ΙΤΑΛΙΚΟ ΠΑΝΟΡΑΜΑ	7 μέρες	από 479 €
ΣΚΙ ΣΤΗ ΒΙΤΟΣΑ	4,5 μέρες	από 229 €

Και πολλά άλλα!!!!

ΧΡΟΝΙΑ ΠΟΛΛΑ και ΚΑΛΟ ΤΑΞΙΔΙ !

Αλεξ. Διάκου 38
Τηλ. (22410) 20625, 30054, 33603, 33607
FAX (22410) 26745

X5627-31/1

ΨΥΧΟΕΡΕΥΝΗΤΡΙΑ

ΚΡΗΤΙΚΟΥ ΒΑΣΙΛΕΙΑ



Προβλέψεις για το μέλλον ικανοποιητικές.
Βοήθεια για κάθε θέμα που σας απασχολεί με κάθε εχεμύθεια

ΟΜΗΡΟΥ 65 Π. ΠΟΛΗ

Τηλ. 74440 - 67602,6972157586,
8-1π.μ. — 4-8μ.μ.

T.6641-31/1

ΝΤΕΤΕΚΤΙΒΣ

30 ΧΡΟΝΙΑ ΜΟΝΙΜΑ ΚΑΙ ΣΤΗ ΡΟΔΟ

35354

ΠΛΑΤΕΙΑ ΑΓΙΟΥ ΙΩΑΝΝΟΥ
Η ΛΥΣΗ!!! ΣΕ ΚΑΘΕ ΣΑΣ ΠΡΟΒΛΗΜΑ
EXPRESS SECURITY

X.5619-31/1

ΠΡΑΚΤΟΡΕΙΟ ΤΑΞΙΔΙΩΝ

ΣΑΒΒΑΣ ΣΑΗΣ

ΠΡΟΣΦΕΡΟΥΜΕ

τα φθηνότερα αεροπορικά εισιτήρια για όλο τον κόσμο με όλες τις αεροπορικές πτήσεις

ΠΡΟΣΟΧΗ:

ΠΛΗΡΟΦΟΡΙΕΣ ΔΕΝ ΔΙΔΟΝΤΑΙ ΑΠΟ ΤΟ ΤΗΛΕΦΩΝΟ ΜΟΝΟ ΠΡΟΣΩΠΙΚΗ ΠΑΡΟΥΣΙΑ ΣΑΣ

Ακόμη:

- ΒΙΖΑ επισκέπτου για ΑΥΣΤΡΑΛΙΑ σε μία μέρα
- Εκδοση διαβατηρίων
- Εκδοση αδειών αυτοκινήτων

ΞΕΝΟΔΟΧΕΙΑ ΣΤΗΝ ΑΘΗΝΑ

PRESIDENT Α' Κατηγορίας Λεωφόρος Κηφισίας

Μονόκλινο	€ 63	έως 31/3/06 με πρωινό
Δίκλινο για μονόκλινο	€ 68	» » » »
Δίκλινο	€ 73	» » » »
Τρίκλινο	€ 93	» » » »

ROYAL OLYMPIC LUX κοντά στο Σύνταγμα

Μονόκλινο	€ 91	έως 31/3/06
Δίκλινο	€ 91	» »
Τρίκλινο	€ 120	» »

OLYMPIC PLC Α' κατηγορίας Σύνταγμα

Μονόκλινο	€ 78	έως 31/11/05 με πρωινό
Δίκλινο	€ 88	» » » »
Τρίκλινο	€ 109	» » » »

ΚΑΝΙΓΚΟΣ Α' κατηγορίας οδός Κάνιγκος

Μονόκλινο	€ 78	έως 31/3/06 με πρωινό
Δίκλινο	€ 88	» » » »

ASTOR Σύνταγμα

Μονόκλινο	€ 55	έως 31/12/05 με πρωινό
Δίκλινο για μονόκλινο	€ 62	» » » »
Δίκλινο	€ 70	» » » »
Τρίκλινο	€ 80	» » » »

POLIS GRAND HOTEL Α' Κατηγορίας Πατησίων

Μονόκλινο	€ 60	έως 31/3/06 με πρωινό
Δίκλινο	€ 70	» » » »
Τρίκλινο	€ 90	» » » »

DORIA HTL Β' Κατηγορίας Ομόνοια

Μονόκλινο	€ 54	έως 21/3 με πρωινό
Δίκλινο	€ 61	» » » »
Τρίκλινο	€ 79	» » » »

HELLINIS Β' Κατηγορίας ΩΝΑΣΕΙΟ, Συγγρού

Μονόκλινο	€ 48	έως 31/12/05
Δίκλινο	€ 58	» »
Τρίκλινο	€ 70	» »

BEST WESTERN Ιλίσια

Μονόκλινο	€ 84	από 1/5 - 31/12/05
Δίκλινο	€ 93	» »
Τρίκλινο	€ 110	» »

ARETOUSA Β' Κατηγορίας Μητροπόλεως Σύνταγμα

Μονόκλινο	€ 58
Δίκλινο	€ 76
Τρίκλινο	€ 100

VERGINA Β' Κατηγορίας ΘΕΣ/ΚΗ (κεντρικό)

Μονόκλινο	€ 64
Δίκλινο	€ 80
Τρίκλινο	€ 90

ANEMONI Κεντρικό - Πειραιά

Μονόκλινο	€ 60	έως 31/12/05 με πρωινό
Δίκλινο	€ 72	» » » »
Τρίκλινο	€ 85	» » » »

ΣΑΣ ΣΥΜΦΕΡΕΙ ΠΡΙΝ ΚΛΕΙΣΕΤΕ ΟΠΟΥΔΗΠΟΤΕ ΝΑ ΜΑΣ ΕΠΙΣΚΕΦΘΕΙΤΕ

ΠΡΑΚΤΟΡΕΙΟ ΤΑΞΙΔΙΩΝ

ΣΑΒΒΑΣ ΣΑΗΣ

ΤΑΡΠΟΝ ΣΠΡΙΓΚΣ 42

δίπλα στην Τράπεζα Πίστεως

• Τηλ. 22410 39781-3

X.5614-31/1

Καταρρέει ο πρωτογενής τομέας

Δραματικά συρρικνώνεται η γεωργία στη Δωδεκάνησο

ΕΛΑΧΙΣΤΟΙ ΟΙ ΑΓΡΟΤΕΣ ΠΟΥ ΑΣΧΟΛΟΥΝΤΑΙ

ΔΡΑΜΑΤΙΚΗ είναι η εικόνα που παρουσιάζει σήμερα ο πρωτογενής τομέας στην Δωδεκάνησο, γεγονός που έχει προκαλέσει πολλά ερωτηματικά για το αν στο άμεσο μέλλον υπάρχει έστω και πολύ μικρό ποσοστό τοπικού πληθυσμού που να απασχολείται με τομείς που στο παρελθόν αποτελούσαν τον "βασικό πνεύμονα" της τοπικής οικονομίας.



Είναι χαρακτηριστικό ότι ακόμα και σε νησιά που είναι ταυτισμένα με δραστηριότητες του πρωτογενή τομέα, όπως για παράδειγμα η Κάλυμνος με την αλιεία, το ποσοστό που απασχολείται σήμερα συρρικνώνεται συνεχώς και τείνει να εξαφανιστεί. Οι αιτίες του φαινομένου αυτού πρέπει να αναζητηθούν αφ' ενός στην "μετάλλαξη" κάποιων τοπικών κοινωνιών, όπως η Κως και η Ρόδος, σε αμιγώς τουριστικές και αφ' ετέρου στην μη ύπαρξη τα τελευταία χρόνια της στοιχειώδους κρατικής πρόνοιας και προστασίας. Οι όποιες δυνατότητες υπήρχαν, μέσω διαφόρων Ευρωπαϊκών προγραμμάτων η επιδοτήσεων, τείνουν να εξαφανιστούν δημιουργώντας πολύ μεγάλα προβλήματα. Αξίζει επίσης να σημειωθεί ότι όσοι ασχολούνται αποκλειστικά με τον πρωτογενή τομέα βρίσκονται σε δεινή οικονομική θέση ,λόγω κυρίως της αλματώδους αύξησης των πρώτων υλών και της συνεχούς μείωσης του ποσοστού κέρδους, με αποτέλεσμα ή να είναι υπερχρεωμένοι ή να αλλάζουν, όσοι μπορούν, επαγγελματική δραστηριότητα.

Την ανησυχία του για την δημιουργηθείσα κατάσταση αλλά και για το τι θα συμβεί στο μέλλον εξέφρασε με δηλώσεις του στην εφημερίδα μας ο αρμόδιος αντινομάρχης Νίκος Ζωίδης.

«Η κατάσταση στον πρωτογενή τομέα είναι όντως πολύ προβληματική.

Έχει συρρικνωθεί κατά πολύ ο αριθμός των Δωδεκανησίων που ασχολούνται με την γεωργία και την αλιεία , ενώ σε κάπως καλύτερη μοίρα είναι η κτηνοτροφία. Στο σύνολο του ο πρωτογενής τομέας δεν απασχολεί περισσότερο από το 15% του πληθυσμού της Δωδεκανήσου συμπεριλαμβανομένων και αυτών που απασχολούνται δευτερευόντως ή περιστασιακά.

Πολύ ανησυχητικό είναι επίσης ότι σε αυτό το ποσοστό ελάχιστοι είναι οι νέοι. Είναι χαρακτηριστικό ότι μόνο 60- 70 νέοι σε όλο τον νομό συμμετέχουν στα ευρωπαϊκά προγράμματα για τους νέους αγρότες.

Αυτό που δημιουργεί όμως ακόμα μεγαλύτερη ανησυχία είναι το ασαφές πλαίσιο που επικρατεί για το τι θα ισχύσει στο μέλλον όσον αφορά τις επιδοτήσεις σε επίπεδο κοινότητας. Στην περίπτωση που περικοπούν ακόμα περισσότερο η σταματήσουν οι επιδοτήσεις είναι μαθηματικά σίγουρο ότι θα επέλθει το τέλος του πρωτογενή τομέα στο νομό. Σε αυτή την περίπτωση δεν θα μιλάμε για προβλήματα μόνο σε όσους απασχολούνται στον πρωτογενή τομέα αλλά για πολύ μεγάλο χτύπημα της τοπικής οικονομίας».

Από τον Μάρτιο εφαρμογή των μέτρων

Ερχονται αυξήσεις στα κόμιστρα αστικών συγκοινωνιών και ταξί

ΕΝΤΟΝΕΣ ΔΙΑΦΩΝΙΕΣ ΣΤΑ ΥΠΟΥΡΓΕΙΑ

Αυξήσεις στα εισιτήρια των αστικών συγκοινωνιών, των ΚΤΕΛ και του ΟΣΕ, αλλά και στα κόμιστρα των ταξί, στους ναύλους των φορτηγών και των βυτιοφόρων αναμένεται να αποφασιστούν τις επόμενες μέρες και να τεθούν σε εφαρμογή από το Μάρτιο.



Σύμφωνα με Τα Νέα, οι νέες ανατιμήσεις για τα κόμιστρα των ταξί και τα ναύλα των μεταφορών θα είναι υπερδιπλάσιες του πληθωρισμού και ήδη προκαλούν νέες κόντρες ανάμεσα στους συναρμόδιους υπουργούς Οικονομίας και Μεταφορών.

Το ύψος των ανατιμήσεων στα εισιτήρια των αστικών συγκοινωνιών είναι η αιτία για τη νέα κόντρα ανάμεσα στον υπουργό Οικονομίας Γ.Αλογοσκούφη και στον υπουργό Μεταφορών Μ.Λιάπη, καθώς ο δεύτερος θεωρεί υψηλές τις αυξήσεις που φαίνεται να προωθεί ο κ. Αλογοσκούφης.

Ο κ. Λιάπης, όταν ρωτήθηκε την Τετάρτη πότε τελικά θα ληφθούν οι αποφάσεις για τις αυξήσεις, έριξε το... μπαλάκι στον υπουργό Οικονομίας, λέγοντας ότι «είναι πολυάσχολος» και έτσι δεν έχουν καταφέρει ακόμα να συναντηθούν για να λάβουν τις αποφάσεις. Πάντως, σύμφωνα με τον κ. Αλογοσκούφη, αυτό αναμένεται να γίνει μέσα στις ερχόμενες μέρες.

Οι αυξήσεις στις μεταφορές αναμένεται να γίνουν σε δύο φάσεις. Στις αρχές Φεβρουαρίου αναμένεται να αυξηθούν τα εισιτήρια των τρένων και των ΚΤΕΛ, τα κόμιστρα των ταξί, οι ναύλοι των φορτηγών εθνικών και διεθνών μεταφορών και των βυτιοφόρων. Τον Μάρτιο θα ακολουθήσει το «κυρίως πιάτο», που θα περιλαμβάνει αυξήσεις σε όλα τα μέσα μαζικής μεταφοράς των αστικών συγκοινωνιών της Αθήνας.

VANIK TOURS

ΓΙΑΝΝΗΣ και ΣΕΒΑ ΒΑΛΣΑΜΙΔΗ

VANIK σημαίνει ΑΛΗΘΕΙΑ

ΑΚΤΗ ΚΑΝΑΡΗ 17, ΨΑΡΟΠΟΥΛΑ - ΑΝΕΤΟ ΠΑΡΚΙΝΓΚ •

Ανοικτά: ΔΕ-ΣΑ 08.30 - 14.00 & 16.30 - 20.30 - Τηλ. 22410 35191, 37621 κινητό: 6945798148 , FAX 22410 29532

Το γραφείο μας πάντα πρώτο σε κρατήσεις ξενοδοχείων εξασφάλισε και σας προσφέρει καταπληκτικές τιμές για τα παρακάτω ξενοδοχεία σε ΠΑΚΕΤΑ (έκδοση εισιτηρίων R/T) από 1/11/05-31/3/2006

Απευθυνόμαστε σε σας που θέλετε και η κράτησή σας να είναι σωστή και το δωμάτιό σας να σας περιμένει

1ον HOTEL PRESIDENT Α΄ Κατηγορίας
Λεωφόρος Κηφισίας (ανακαινισμένο)

Μονόκλινο	€ 63
Δίκλινο για μονόκλινο	€ 68
Δίκλινο	€ 73
Τρίκλινο	€ 93

2ον HOTEL ZAFOLIA Α΄ Κατηγορίας
Λεωφόρος Αλεξάνδρας

Μονόκλινο	€ 90
Δίκλινο	€ 100
Τρίκλινο	€ 120

3ον HOTEL ATHENS CYPRIA Α΄ Κατηγορίας
Σύνταγμα

Μονόκλινο	€ 60
Δίκλινο	€ 75
Τρίκλινο	€ 100

4ον HOTEL ASTOR Α΄ Κατηγορίας
Σύνταγμα

Μονόκλινο	€ 55
Δίκλινο για μονόκλινο	€ 62
Δίκλινο	€ 70
Τρίκλινο	€ 80

5ον HOTEL ARETHOUSA Β΄ Κατηγορίας
Σύνταγμα

Μονόκλινο	€ 50
Δίκλινο	€ 65
Τρίκλινο	€ 80

6ον HOTEL ELECTRA Α΄ SUPERIOR
Ερμού Σύνταγμα

Μονόκλινο	€ 135
Δίκλινο	€ 155
Τρίκλινο	€ 185

7ον HOTEL ELLINIS Β΄ Κατηγορίας
Ωνάσειο, λεωφ. Συγγρού

Μονόκλινο	€ 48
Δίκλινο	€ 58
Τρίκλινο	€ 70

8ον HOTEL TRITON Β΄ Κατηγορίας
Κέντρο Πειραιά

Μονόκλινο	€ 60
Δίκλινο	€ 80
Τρίκλινο	€ 100

9ον HOTEL SAVOY Α΄ Κατηγορίας
Κέντρο Πειραιά

Μονόκλινο	€ 75
Δίκλινο	€ 95
Τρίκλινο	€ 115

10ον HOTEL EGNATIA Β΄ Κατηγορίας
Θεσσαλονίκη Κέντρο - ανακαινισμένο

Μονόκλινο	€ 75
Δίκλινο	€ 85
Τρίκλινο	€ 95

11ον HOTEL EGNATIA PALACE Α΄ Κατηγορίας
Θεσσαλονίκη Κέντρο - ολοκαίνουργιο

Μονόκλινο	€ 100
Δίκλινο	€ 110
Τρίκλινο	€ 135

* Τα παραπάνω ξενοδοχεία διαθέτουν T.V. σε όλα τα δωμάτια
* Στις παραπάνω τιμές συμπεριλαμβάνεται πρωινό σε μπουφέ
* Ακόμη σε μας θα βρείτε αεροπορικά και ατμοπλοϊκά εισιτήρια όλων των εταιρειών.

X.5609-31/1

GR

☆☆☆☆☆

Grand Hotel

X.5602-31/1

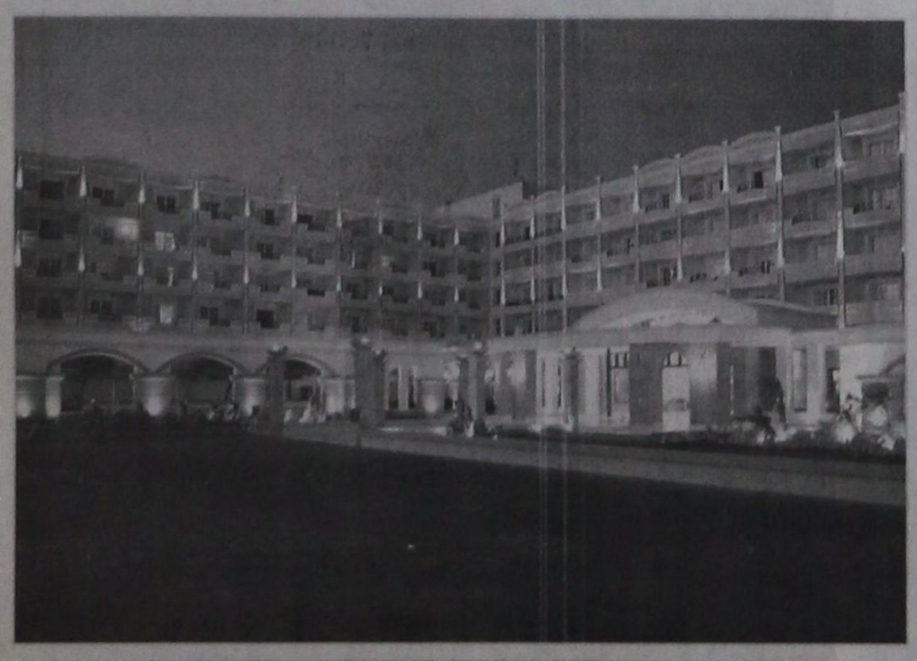

Ο τέλειος συνδυασμός ποιότητας και οικονομίας που τιμά και ανεβάζει τη Ρόδο









Αξέχαστες μελωδικές στιγμές δίπλα στο τζάκι μας, με τον πιανίστα ΤΑΚΗ ΤΣΩΝΗ, κάθε Παρασκευή, Σάββατο και Κυριακή



Αναλαμβάνουμε συνέδρια και κάθε κοινωνική σας εκδήλωση





ΠΡΟΟΔΟΣ μικρές αγγελίες μικρές αγγελίες ΠΡΟΟΔΟΣ

ενοικιάσεις

ΕΝΟΙΚΙΑΖΕΤΑΙ καινούργιο διαμπερές διαμέρισμα α' ορόφου, αποτελούμενο από 3 υπνοδωμάτια, σαλόνι - κουζίνα, με εντοιχισμένες ηλεκτρικές συσκευές, ηλιακό θερμοσίφωνα και μεγάλες βεράντες επί της οδού Αντιοχείας. Πληρ. τηλ. 6974123146, 6944153714, 22410/73302
ΓΔ-15/1/2006

ΕΝΟΙΚΙΑΖΕΤΑΙ γκαρσονιέρα επιπλωμένη με πολυκουζινάκι και μπάνιο επί της οδού Λειβαδιάς 14-Ανάληψη.
Τηλ. 22410-63633, Επίσης και ένα διαμέρισμα δυάρι καινούργιο.
12901-18/1

ΕΝΟΙΚΙΑΖΟΝΤΑΙ δύο κεντρικά καταστήματα 50 τ.μ., έκαστο, επί της 28ης Οκτωβρίου. Τηλ. 6947-444099
12869-22/1

ΕΝΟΙΚΙΑΖΕΤΑΙ πλήρως επιπλωμένη γκαρσονιερα, 33 τ.μ., σε άριστη κατάσταση, επί της οδού Πειραιώς στη Ρόδο.
Πληροφορίες τηλ. 694 2210685 όλες τις ώρες
5057-15/1

ΕΝΟΙΚΙΑΖΕΤΑΙ καινούργια οικοδομή 100 τ.μ., κατοικήσιμη, 40 τ.μ. αυλή με κήπο, στην Κρεμαστή. Πληροφορίες τηλ. 22410/25723
13029-15/1

ΕΝΟΙΚΙΑΖΕΤΑΙ Ή ΠΩΛΕΙΤΑΙ ισόγεια αποθήκη, 270 τ.μ., στην Ανάληψη, κατάλληλη για όλες τις εργασίες. Τηλ. 6947374732
Χ5603-31/1

ΕΝΟΙΚΙΑΖΕΤΑΙ κτίριο 205 τ.μ. και ύψος 5.30 μετ. στην οδό ΚΑΠΟΔΙΣΤΡΙΟΥ- Κατάλληλο για τράπεζες εστιατόρια. Αντιπροσωπείες αυτοκινήτων. Νυκτερινό κέντρο (DISCO) κτλ. **Τηλ. 22410-34800-6936803031.**
2767-10/1

ΕΝΟΙΚΙΑΖΕΤΑΙ το ισόγειο δυόροφης κατοικίας, 150 τ.μ., επί της οδού Καναδά 76-78, έναντι εκκλησίας Αγίου Νικολάου. Πληρ. τηλ. 22410/27985 και 22410/29715 και στον άνω όροφο
12988-14/1

ΕΝΟΙΚΙΑΖΕΤΑΙ
κατάστημα λουξ, 100 τ.μ., κατάλληλο για έκθεση, ΠΡΟΠΟ και ο,τιδήποτε άλλο, εκτός από μπαρ και εστιατόριο, επί της οδού Καποδιστρίου 62.
Επίσης ενοικιάζεται διαμέρισμα ανεξάρτητο 1ου ορόφου, 100 τ.μ., 2 υπνοδωμάτια, σαλοτραπεζαρία, κουζίνα, μπάνιο και καθιστικό. Οδός Αγίας Σοφίας κοντά στον Αη Γιάννη και στο Πανεπιστήμιο Αιγαίου.
Τηλ. 22410/22191
13003-17/1

ΕΝΟΙΚΙΑΖΕΤΑΙ οροφοδιαμέρισμα πολυτελείας τριών υπνοδωματίων, 2 μπάνια, θέρμανση, στο κέντρο της πόλης επί της οδού Β. Ηρακλείου. Η οικοδομή έχει πυλωτή για στάθμευση. Πληρ. Διακογεωργίου Κάλλιστος τηλ. 22410-29318 & 22410-78501
Χ5612-31/1

ΕΝΟΙΚΙΑΖΕΤΑΙ επιπλωμένη γκαρσονιέρα επί της οδού Κων. Τσαλδάρη 2 πλησίον Κωτσόβολου.
Πληρ. τηλ. 6944426760
12923-8/1

ΕΝΟΙΚΙΑΖΕΤΑΙ ανεξάρτητο διαμερισματάκι επιπλωμένο δύο δωματίων με κουζίνα, μπάνιο, αυλή στη περιοχή Αγίου Νικολάου. Τηλ. 22410-27314 & 6946575037
12922-8/1

ΕΝΟΙΚΙΑΖΕΤΑΙ γκαρσονιέρα ισόγειος επιπλωμένη και μη επί της οδού Κοδριγκτώνος 87. Πληρ. τηλ. 22410-23368.
5042-6/1

ΕΝΟΙΚΙΑΖΕΤΑΙ διαμπερές διαμέρισμα σε ήσυχη περιοχή, κατάλληλο και για φοιτητές, επιπλωμένο ή όχι, αποτελούμενο από 2 υπνοδωμάτια, χωλ, κουζίνας, WC και λοιπών βοηθητικών χώρων στην οδό Πατρών 9. Πληροφορίες στο 22410/65259 από 13.00 - 22.00
12856-11/1

ΕΝΟΙΚΙΑΖΕΤΑΙ ισόγειο διαμέρισμα αποτελούμενο από τρία υπνοδωμάτια, κουζίνα, σαλόνι και δύο WC, ενοίκιο 470 ευρώ, περιοχή Καρακόνερο. Πληρ. τηλ. 22410/33226 και κιν. 69425639953
13033-15/1

ΕΝΟΙΚΙΑΖΕΤΑΙ
ΔΙΑΜΕΡΙΣΜΑ
επιπλωμένο, με τρία υπνοδωμάτια, σαλόνι, κουζίνα και μπάνιο, με ηλιακό, χωρίς έξοδα βόθρου, πολύ κοντά στο Πανεπιστήμιο, επί της Βορείου Ηπείρου
Πληροφορίες τηλ. 22410/87615
Χ5628-31/1

ΕΝΟΙΚΙΑΖΕΤΑΙ
οροφοδιαμέρισμα στην Στρατηγού Ζήση, (απέναντι από την εφημερίδα «Πρόοδο»), κουζίνα - σαλόνι, 2 υπνοδωμάτια, αποθήκη και μπάνιο, στον α' όροφο.
Πληροφορίες τηλ.
22410/96887 - 6974757957
Χ5627-31/1

ΕΝΟΙΚΙΑΖΕΤΑΙ στην πιο εμφανή περιοχή του συνοικισμού των δασκάλων και επί της οδού Ηρωΐδος Αναστασίας 29 διαμέρισμα, στον πρώτον όροφο με ένα υπνοδωμάτιο, σαλόνι- Κουζίνα WC κλπ.
Είναι συνδεδεμένο με τον βιολογικό. Πληρ. τηλ.: 22410-33724 & 6939157462
5035-8/1

ΕΝΟΙΚΙΑΖΕΤΑΙ ημιυπόγειο διαμέρισμα 75 τ.μ. με πλήρη εξοπλισμό, επι της οδού Ξάνθου πλησίον του Εθνικού Σταδίου. Πληρ. τηλ. 6946680174
12821-13/1

ΕΝΟΙΚΙΑΖΕΤΑΙ 3άρι διαμέρισμα β' ορόφου με 2 υπνοδωμάτια, σαλόνι, κουζίνα, μπάνιο με τριφασικό- νυχτερινό ρεύμα και συνδεδεμένο με το αποχετευτικό επί της Γαβριήλ Μυσίου 3 περιοχή Ανάληψης. Τιμή λογική. Πληρ. τηλ. 22410-29526, 21506.
12918-10/1

ΕΝΟΙΚΙΑΖΕΤΑΙ διαμέρισμα 120 τ.μ., με 3 υπνοδωμάτια, στον 2ο όροφο, με ασανσέρ, αυτόνομη θέρμανση, με 2 μπάνια, επί της Εθν. Αντιστάσεως (Αννης Μαρίας). Πληροφορίες τηλ. 22410/33551
12851-8/1

ΕΝΟΙΚΙΑΖΕΤΑΙ διαμέρισμα 3άρι, ρετιρέ, σε τετραώροφη τετρακατοικία, με ασανσέρ, αυτόνομη θέρμανση (θερμοσυσσωρευτές), ηλιακό θερμοσίφωνα και σύνδεση στο αποχετευτικό, με τριφασικό, νυχτερινό ρεύμα, με απεριόριστη θέα προς τη θάλασσα, επί της Κων/νου Υδραίου, πλησίον εκκλησίας Ανάληψης. Πληρ. τηλ. 6979643278 μετά τις 1.30
12870-13/1

ΕΝΟΙΚΙΑΖΟΝΤΑΙ
α)ΚΑΤΑΣΤΗΜΑ λουξ 100 τ.μ. κατάλληλο για έκθεση, ΠΡΟΠΟ και οτιδήποτε άλλο εκτός απο μπαρ. Οδός Καποδιστρίου 62. Πληροφορίες τηλ. 22410-22191
β)διαμέρισμα ανεξάρτητο, διαμπερές 1ος όροφος, 100 τ.μ., 2 υπνοδωμάτια, σαλοτραπεζαρία, μεγάλη κουζίνα, μπάνιο και καθιστικό. Κατά προτίμηση σε στρατιωτικούς ή δημόσιους υπαλλήλους. οδός Αγίας Σοφίας 26 κοντά στον άγιο Ιωάννη και πλησίον πανεπιστημίου Αιγαίου.
Πληροφορίες τηλ. 22410-22191
12921-9/6

ΕΝΟΙΚΙΑΖΕΤΑΙ διαμέρισμα 90 τ.μ, 1ος όροφος, αποτελούμενο από 2 κρεβατοκάμαρες, σαλόνι, κουζίνα, επιπλωμένο, με νυχτερινό ρεύμα, ηλιακό θερμοσίφωνα και ηλεκτρικές συσκευές. Χωρίς κατοικίδια ζώα, Πάλμα Μαγιόρκας 30 - Ροδίνι. Τηλ. 22410/64779 και 61581 κ. Ροδία
5053-15/1

ΕΝΟΙΚΙΑΖΕΤΑΙ διαμέρισμα 3άρι, εντός πόλεως, με τρία υπνοδωμάτια, οδός Καποδιστρίου και Μακρυγιάννη. Πληροφορίες τηλ. 22410/39043
12868-22/1

ΕΝΟΙΚΙΑΖΕΤΑΙ διαμέρισμα δύο υπνοδωματίων, καινούργιας κατασκευής, με φανταστική θέα, στον τελευταίο όροφο, δυόροφης κατοικίας. Περιοχή «Μαρινόπουλου» (Τσαλδάρη), οδός: Νησίδας Ρω 18. Τηλ. 22410/20880, 22410/32531 και κιν. 6945004115
12866-12/1

ΕΝΟΙΚΙΑΖΟΝΤΑΙ επιπλωμένες γκαρσονιέρες στην κεντρική πλατεία Ιαλυσού. Πληροφορίες τηλ. 22410/91840
12859-22/1

ΕΝΟΙΚΙΑΖΟΝΤΑΙ: 1) Διαμέρισμα 3άρι και 2) Κατάστημα 400 τ.μ., οδός Πτολεμαίων 36. Πληροφορίες τηλ. 22410/63847
12860-12/1

ΕΝΟΙΚΙΑΖΕΤΑΙ στην Ιαλυσό, κεντρικό διαμέρισμα 2 υπνοδωματίων, επιπλωμένο και πλήρες εξοπλισμένο, με αιρ κοντίσιον. Πληροφορίες τηλ. 22410/96531
12993-14/1

ΕΝΟΙΚΙΑΖΕΤΑΙ γκαρσονιέρα, λουξ επιπλωμένη, επί της οδού Θ. Σοφούλη. Πληροφορίες στο τηλ. 22410/38878
12994-14/1

ΕΝΟΙΚΙΑΖΕΤΑΙ στο Νιοχώρι, κοντά στο Καζίνο, επιπλωμένο δυαράκι, κατάλληλο για εργένηδες ή φοιτητές. Επίσης ΕΝΟΙΚΙΑΖΕΤΑΙ στην Ιαλυσό, διαμέρισμα ισόγειο, με δικό του κήπο. Διαθέτει κεντρική θέρμανση, ηλιακό θερμοσίφωνα, 2 υπνοδωμάτια, κουζίνα, μεγάλη σαλοτραπεζαρία, με τζάκι, 1 WC και 1 μπάνιο. Πληροφορίες τηλ. 22410/90441
12992-14/1

ΕΝΟΙΚΙΑΖΕΤΑΙ εξοχική κατοικία, 110 τ.μ., στα Μαριτσά, με ψυγείο, πλυντήριο, κλπ., αυτόνομη θέρμανση, αυλές, πέρκολες και ιδιωτικό πάρκινγκ. Πληροφορίες τηλ. 22410/52845 και 6932377284
2770-17/1

ΕΝΟΙΚΙΑΖΟΝΤΑΙ: 1) Κατάστημα στην οδό Πυθαγόρα 34, Π. Πόλη, 20 τ.μ., 2) Οικία 70 τ.μ., σε άριστη κατάσταση, σαλόνι, κουζίνα, WC, και ένα υπνοδωμάτιο. Πληρ. τηλ. 22410/23589 και 6942212050
5061-21/1

ΕΝΟΙΚΙΑΖΕΤΑΙ επιπλωμένη γκαρσονιέρα στο Ροδίνι. Πληροφορίες τηλ. 22410/66443 και κιν. 6947246379
12886-15/1

ΕΝΟΙΚΙΑΖΕΤΑΙ μονοκατοικία επιπλωμένη, 220 τ.μ. στις Καλυθιές. Πληροφορίες τηλ. 6932338737
12883-15/1

ΕΝΟΙΚΙΑΖΕΤΑΙ διαμέρισμα επί της οδού Βασιλέως Ηρακλείου 36, αποτελούμενο από κύρια δωμάτια, κουζίνα, διάδρομο και μπάνιο, κοντά στο Πανεπιστήμιο Αιγαίου. Πληροφορίες τηλ. 22410/24859
12995-15/1

ΕΝΟΙΚΙΑΖΕΤΑΙ
ολοκαίνουργια οικοδομή με 6 διαμερίσματα, λουξ κατασκευής.
Δύο είναι επιπλωμένα, Δηλμπεράκη 63 στο Νιοχώρι.
Πληροφορίες τηλ. 6947680623 κ. Ειρήνη
12885-10/1



ΚΤΗΜΑΤΟΜΕΣΙΤΙΚΟ ΓΡΑΦΕΙΟ
ΑΙΓΑΙΟΚΤΗΜΑΤΙΚΗ
ΠΩΛΟΥΝΤΑΙ
- ΔΙΑΜΕΡΙΣΜΑΤΑ-ΜΟΝ/ΚΙΕΣ (ΔΔ) = ΔΑΝΕΙΑ ΔΕΚΤΑ

- 44 τ.μ. (α' ορ.) καινούργιο, στην Ιαλυσό, 85.000 €.(ΔΔ)
- 46 τ.μ. (υπόγειο με αυλή) Υψηλάντου, 60.000 €
- 50 τ.μ., ρετιρέ, Αγ. Νικόλαο 50.000 €.(ΔΔ)
- 65τ.μ. καινούργιο, κοντά Στ. Κωπιάδη, 145.000 €.(ΔΔ)
- 48 τμ ισόγειο Αισχύνη 75.000 €.(ΔΔ)
- 70 τ.μ., μονοκατοικία, σε 120 τ.μ., οικόπεδο (ΣΔ 1,2) Αρχάγγελο 94.000 €
- 73 τ.μ. Αγ. Νικόλαος, 95.000 € (ΔΔ)
- 74 τ.μ. μον/κία, σε 400τ.μ. οικόπεδο, Δαματριά, 75.000 €
- 75 τ.μ. καινούργιο , Δενδρινού 165.000 € (ΔΔ)
- 82τ.μ. καινούργιο, στ' Αφάντου, 88.000 € (ΙΣ)
- 86 τ.μ. (3 υπν.) καινούργιο, Ιαλυσό, 150.000 € (ΔΔ)
- 87 τμ. καινούργιο, Τρεις, 166.000 € (ΔΔ)
- 88 τ.μ., δυώροφη μονοκατοικία Παραδείσι, 60.000 €
- 89 τ.μ., καινούργιο, Μηδεια 175.000 € (ΔΔ)
- 92 τ.μ. μεζ/τα κολώνες Γεννάδι 80.000 € (ΔΔ)
- Παραδοσιακή μονοκατοικία Μαριτσά 150.000 (Δ.Δ)
- 92 τ.μ. ισόγειο υπερυψωμένο λουξ κατασκευή Ροδίνι 150.000 € (ΔΔ)
- 95τ.μ. Ιαλυσό, γ' όρ. με πάρκινγκ 90.000 (Δ.Δ.)
- 97 τ.μ. Κέννεντυ (2 υπν.) 250.000 € (ΔΔ)
- 100 τ.μ. μονοκατοικία σε 500 τ.μ. οικόπεδο κοντά στην Ιξιά 280.000 € (ΔΔ)
- 100 τ.μ. (3 υπν.) καινούργιο ορ/σμα Καρακόνερο 182.000 € (ΔΔ)
- 100 τμ. καινούργιο (γκαράζ -απ//κη) Μίρα-Μάρε 190.000 (Δ.Δ)
- 113τ.μ. καινούργιο, Καρακόνερο, 220.000 € (ΔΔ)
- 117 τ.μ. (3 υπν.) καινούργιο Αραπάκι ρετιρέ 210.000 €.(ΔΔ)
- 118 τ.μ. καινούριο Μ. Πετρίδη, 215.000 €.(ΔΔ)
- 120 τ.μ. διαμέρισμα καινούργιο, Τρεις, 229.000 €.(ΔΔ)
- 120 τ.μ. μονοκατοικία Π. Πόλη Ρολόι 145.000 € (ΔΔ)
- 122τ.μ. καινούργιο, στο Καρακόνερο, 240.000 € (ΔΔ)
- 129 τ.μ. (3 υπν.) καινούργιο διαμέρισμα Τσαλδάρη 215.0000 € (ΔΔ)
- 130 τ.μ. μονοκατοικία σε μπετά Κοσκινού, σε 800 τ.μ. οικόπεδο 115.000 € (ΔΔ)
- 130 τ.μ. μονοκατοικία (μπετά) Παστίδα με 240 τ.μ. οικόπεδο, 100.000 € (ΔΔ)
- 132 τ.μ. καινούργιο, Ζέφυρο, 213.000 € (ΔΔ).
- 134 τ.μ. μονοκατοικία (4 υπνοδωμάτια), Γεννάδι, καινούργια, 190.00 € (ΔΔ)
- 170 τ.μ. μονοκατοικία καινούργια Κοσκινού 1000 τ.μ., 269.000 € (ΔΔ
- 142 τ.μ. μον/κία Νιοχώρι 150.000 € (ΔΔ)
- 157 τ.μ. μεζονέτα καινούργια Ροδίνι 230.000 € (ΔΔ).
- 159 τ.μ. ανεξάρτητη μον/κία 215τ.μ. οικόπεδο στην Παστίδα 180.000 € (ΔΔ)
- 185 τ.μ. (3 υπν.) Μιχ. Πετρίδη Ρετιρέ 250.000 € (ΔΔ).
- 195τ.μ. μεζ/τα μαρμαροσοβά, Ιαλυσό, 300 τ.μ. οικόπεδο, 160.000 € (ΔΔ).
- 200 τ.μ. μεζ/τα καινούργια σε 400 τ.μ., οικόπεδο, Κρεμαστή, 250.000 € (ΔΔ)
- 236 τ.μ., διώροφη καινούργια μον/κία στη Θολό σε 2.174 τ.μ.. οικ/δο κτίζει άλλα 764τ.μ. τιμή 250.000 € (ΔΔ)

ΚΑΤΑΣΤΗΜΑΤΑ-ΑΠΟΘΗΚΕΣ-ΓΡΑΦΕΙΑ -ΠΑΝΣΙΟΝ
- 22,45 τ.μ. γραφείο κοντά στην Ακαδημία 56.000 € (ΔΔ).
- 33,5 τ.μ. κατάστημα Λεμεσού 65.000 € (ΔΔ)
- 45 τ.μ. γραφείο κοντά στην Ακαδημία 112.000 € (ΔΔ)
- 67 τ.μ. γραφείο κοντά στην Ακαδημία 168.375 € (ΔΔ)
- 40 τ.μ. κατ/μα με 70 τ.μ. απ/κη - πρ/ση Αννης Μαρίας 115.000 € (ΔΔ) (μισθωμένο)
- 50 τ.μ. κατ/μα (μισθωμένο) Φαληράκι 120.000 € (ΔΔ)
- 70τ.μ., κατάστημα, επί λεωφ. Ρόδου - Λίνδου, 150.000 € (ΔΔ)
- 71 τ.μ. υπόγεια απ/η με ράμπα πρ/ση Αννης Μαρίας 23.477 €
- 85 τ.μ. ισόγεια με αυλή αποθήκη Καρακόνερο 44.000 € (διαμέρισμα)
- 90 τ.μ. ισόγεια απ/κη μαρ/βά Ροδίνι 60.000 €. (διαμέρισμα)
- 100 τ.μ. κατάστημα (μισθωμένο) Φαληράκι 220.000 €.(ΔΔ)
- 105 τ.μ.επί της λεωφόρου Ρόδου-Ασγούρου 308.000 €. (ΔΔ)

ΟΙΚΟΠΕΔΑ
- 850 τ.μ. Σ.Δ.1 45.000 € Δαματριά
- 6.700 τ.μ. Ασγούρου 270.000 €
- 1 μερίδα οικ. συν/σμού Απόλλων 300 τ.μ. κτίζει 180 τ.μ. (Κ.Χ) 110.000 €
- 1.330 τ.μ.εξ αδιαιρέτου με άδεια για 134 τ.μ. μεζ/τα 65.000 € στους Τρεις
- 21.300 τ.μ. Ασγούρου, 350.000 €
- 150 τ.μ. οικ/δο κτίζει 128 τ.μ. στο Χαράκι 50.000 € (ΔΔ)
- 4.490 τ.μ. Φάνες 79.000 €, 300μ. από τη θάλασσα

ΕΝΟΙΚΙΑΖΟΝΤΑΙ:
1. Δυάρι στο 6ο χλμ. Ρόδου - Καλλιθέας 150 €
2. Studio (επ/νο) Σοφία Βέμπου 200 €
3. Αποθήκη 500τ.μ. (για οικοδομικά υλικά) στο 6ο χλμ. Ρόδου-Καλλιθέας ενοίκιο 350 €
4. ΟΒΕΛΙΣΤΗΡΙΟ - SNACK BAR - ΝΙΟΧΩΡΙ (επιχείρηση)
5) 300 τ.μ. αποθήκη (Eden Rock Καλλιθέα), 1.300 €
6) 90 τ.μ. ημ/γειο κατάστημα 7 Βαγιές με ράμπα, 350 €
7) 180 τ.μ. μονοκατοικία σε 4 στρέμματα οικόπεδο, Ασγούρου, 1000 €
8) 30 τ.μ. κατάστημα στο εμπορικό κέντρο Μακέστα, 300 €
9) 50 τ.μ. ισόγειο, επιπλωμένο, με αυλή, Υψηλάντου, 250 €
10) 105 τ.μ. α' όρ. (3 υπν.) Νιοχωρι 450 ευρώ
11) 80 τ.μ. ισόγειο γραφείο Αγ. Αναργύρους 500 €

- ΖΗΤΟΥΝΤΑΙ ΟΙΚΟΠΕΔΑ ΓΙΑ ΑΓΟΡΑ ΕΝΤΟΣ ΠΟΛΕΩΣ ΡΟΔΟΥ - ΚΟΣΚΙΝΟΥ - ΙΑΛΥΣΟ
- ΑΝΑΛΑΜΒΑΝΟΥΜΕ ΤΗΝ ΕΝΟΙΚΙΑΣΗ ΤΟΥ ΔΙΑΜΕΡΙΣΜΑΤΟΣ ΣΑΣ ΣΕ ΠΟΛΥ ΣΥΝΤΟΜΟ ΧΡΟΝΙΚΟ ΔΙΑΣΤΗΜΑ

ΖΗΤΟΥΝΤΑΙ ΓΙΑ ΑΓΟΡΑ ΜΕΤΑΧΕΙΡΙΣΜΕΝΑ ΔΙΑΜΕΡΙΣΜΑΤΑ
ΑΜΕΣΗ ΠΩΛΗΣΗ
ΡΕΝΑ ΒΑΖΟΥΚΟΥ & ΣΥΝΕΡΓΑΤΕΣ
(ΜΕΣΙΤΕΣ ΑΣΤΙΚΩΝ ΣΥΜΒΑΣΕΩΝ)
ΔΙΕΥΘ. ΓΡΑΦΕΙΟΥ ΔΗΜ. ΘΕΟΔΩΡΑΚΗ 3
Τηλ. (22410) 22943. FAX: 28838 κινητό: 6945466773.
email.vazoukou@acn.gr
Χ5621-31/1



ΕΥΚΑΙΡΙΑ! Μόνο για μια εβδομάδα: ΠΩΛΟΥΝΤΑΙ από ιδιοκτήτη κατασκευαστή, οροφοδιαμερίσματα ετοιμοπαράδοτα του ενός ή δύο υπνοδωματίων σε νέα πολυκατοικία των 4 διαμερισμάτων στην Ιαλυσό (40 μ. από το νέο κολυμβητήριο, 10 λεπτά από τη θάλασσα, 100 μ. από τον κεντρικό δρόμο). Πολυτελής κατασκευή, αποκλειστική θέση στάθμευσης, ηλιακός θερμοσίφωνας, κεντρική θέρμανση, τρεις πλευρές ελεύθερες, θέα προς Φιλέρημο.
Ιδιαίτερα προσεγμένος αρχιτεκτονικός σχεδιασμός.
Μόνο 50.000 έως 100.000 ευρώ. Παράδοση διαμερισμάτων σε 45 ημέρες.
Πληρ. τηλ. 22410/26972, 6945268254 και μετά την 7.00 μ.μ. 22410/68416
12799-21/1

ΠΩΛΟΥΝΤΑΙ επαγγελματικοί χώροι, στην οδό Βενέζη (δίπλα στο Ροδίων Παιδεία): α) Καταστήματα: για οποιαδήποτε χρήση επαγγελματική των 62τ.μ., και 125τ.μ., β) Γραφεία - Ιατρεία των 62 τ.μ. και 125τ.μ. γ) Αποθήκες των 62τ.μ. και 125τ.μ. Δεκτά δάνεια. Πηρ. Κάλλιστος Διακογεωργίου, τηλ. 22410/78501 και 22410/29318
Χ5612-31/1

ΠΩΛΕΙΤΑΙ ισόγειο διαμέρισμα στην παραλία του Ζέφυρος (οδός Κλαυδίου Πέπερ) κοντά στις ψαροταβέρνες. Πληρ. τηλ. 27685
12871-13/1

πωλήσεις

ΠΩΛΟΥΝΤΑΙ στην παραλία Κιοτάρι μεζονέτες, ημιτελής και τελειωμένες των 80τ.μ. και 110τ.μ. σε 1000τ.μ. οικόπεδο σε κατασκευή πολυτελή. Δεκτά δάνεια. Πληρ. Διακογεωργίου Κάλλιστος. Πληροφορίες τηλ. 22410/29318 και 22410/78501
Χ5612-31/1

ΠΩΛΟΥΝΤΑΙ στην Κρεμαστή διαμερίσματα μεζονέτες στον παραλιακό δρόμο Κρεμαστής των 60τ.μ . και μεζονέτες των 120τ.μ. με αυλή, πολυτελής κατασκευή. Δάνεια δεκτά. Πληρ. Διακογεωργίου Κάλλιστος τηλ. 22410/29318 και 22410/78501
Χ5612-31/1

ΠΩΛΟΥΝΤΑΙ Α)Μεζονέτα 105 τ.μ. ημιτελή κτισμένη και σοβατισμένη μέσα έξω με ηλεκτρικές και υδραυλικές εγκαταστάσεις. Καθιός και κάσες ξύλινες πορτοπαραθύρων. Βρίσκεται εντός οικισμού Κοσκινού με μικρή αυλή και ατομικό πάρκιγκ. Τιμή προσιτή.
Β) Μεζονέτα 135 τ.μ. κτισμένη και πιτσιλισμένη μέσα - έξω και με οικόπεδο 700 τ.μ. Περιοχή από Κρεμαστή προς παλαιό αεροδρόμιο. Τιμή καλή. Πληρ. τηλ. 30397 κιν. 6946049179. Κατασκευαστής -ιδιοκτήτης Καργάκος Νίκος.
Χ12953-15/1

ΠΩΛΟΥΝΤΑΙ διαμερίσματα και γκαρσονιέρες των 1,2,3,4 δωματίων στη λεωφ. Ηρακλειδών 391 στην Ιαλυσό. Τιμές λογικές και ευκολίες. Επίσης ΕΝΟΙΚΙΑΖΕΤΑΙ κατάστημα 150 τ.μ., για οποιαδήποτε χρήση. Πληρ. τηλ. 22410/95741 και 6948209098
12861-12/1

ΠΩΛΟΥΝΤΑΙ λόγω αναχώρησης στο εξωτερικό: 1) Σπίτι στην Παλιά Πόλη, 130 τ.μ. περίπου, κατάλληλο και για πανσιόν. 2) Ενα PIAGGIO 200 c.c., αυτόματο, 3) Ενα σύνθετο μαυρόασπρο λάκα, 4) Μία τηλεόραση 21 ιντσών στερεοφωνική SANYO, 5) Ενα έπιπλο για TV μαύρο ματ, 6) Ενα τραπέζι κουζίνας στρογγυλό με καρέκλες, 7) Μία κουζίνα ARISTON με ρεύμα και γκάζι, 8) Ενα Home cinema trewi 120 watt, 9) Ενας εκεντροφόρος 180 μοιρών, κατάλληλο για FIAT LANCIA 1400 c.c., 1600c.c. Πληρ. τηλ. 6945639941 - 6945727225
5058-29/1

αυτοκίνητα

ΠΩΛΕΙΤΑΙ B.M.W. 316, μοντέλο 1997, δίπορτη, χρώμα σκούρο μπλε με clima, ηλεκτρικά παράθυρα, ABS, κεντρικό κλείδωμα πορτών. Σπορ έκδοση με εξαιρετικό design, ζαντολάστιχα και αεροτομή από κατασκευής. Λιγότερα από 98000 km, σε πάρα πολύ καλή κατάσταση. Πληροφορίες κιν. 6936981000
12880-15/1

ΠΩΛΕΙΤΑΙ FIAT PUNTO μοντέλο 2002, τρίθυρο, θαλασσί, με ηλεκτρικό κλείδωμα πορτών, immobilizer, air condition, ηλεκτρικά παράθυρα, υποβοηθούμενο ηλεκτρικό τιμόνι, radio cd player, όλα από κατασκευής. Λιγότερα από 60.000 χλμ, σε πάρα πολύ καλή κατάσταση. Πληρ. τηλ. 6936981000
12880-15/1

ΠΩΛΟΥΝΤΑΙ
αυτοκίνητα Renault Twingo και Daihatsu Move
Τηλ. 22410/87615
Χ5628-31/1

ΑΓΟΡΑΖΟΥΜΕ
ΜΕΤΑΧΕΙΡΙΣΜΕΝΑ ΑΥΤΟΚΙΝΗΤΑ ΤΟΙΣ ΜΕΤΡΗΤΟΙΣ
ΜΟΝΤΕΛΑ 1999 έως σήμερα
Τηλ. 22410 - 60500
Χ5631-31/1

ΠΩΛΕΙΤΑΙ αυτοκίνητο 190 E Mercedes, μοντέλο ('91), sporline, καταλυτικό, με 46.000 χλμ., με φουλ εξτρά ήτοι: αιρκοντίσιον, οροφή ηλεκτρική, καινούργια ζαντολάστιχα, ηχοσύστημα pionner, σαλόνι Recaro, εργοστασίου ηλεκτρικά παράθυρα, Χ4, ταμπλώ τριανταφυλλιάς, spoiler γύρω - γύρω, κατάσταση βιτρίνας όνειρο, σαν καινουργιο. Τιμή 11.000 ευρώ. Τηλ. 22410/31280 και 6944161833
12854-8/1

ΠΩΛΟΥΝΤΑΙ
ελαφρώς μεταχειρισμένα αυτοκίνητα παντός τύπου ΙΧ επιβατικά, αγροτικά, επαγγελματικά, φορτηγά.
- Ετοιμοπαράδοτα ή κατόπιν παραγγελίας.
- Παρέχουμε πιστοποιητικό ελέγχου καλής λειτουργίας και γραπτή εγγύηση ενός έτους.

Πώληση χονδρική - λιανική
- Παράδοση στο χώρο σας

Σημεία εξυπηρέτησης:
1. **Θεμ. Σοφούλη 111, τηλ. 22410-21666**
2. **7ο χλμ. Λεωφ. Ρόδου-Λίνδου, τηλ.22410-69135**
3. **13ο χλμ. Ρόδου-Αεροδρομίου, τηλ.22410-98188**

Χ5631-31/1

ΜΑΘΗΜΑΤΑ

ΚΑΘΗΓΗΤΡΙΑ
ΦΙΛΟΛΟΓΟΣ παραδίδει μαθήματα σε παιδιά δημοτικού - γυμνασίου - λυκείου.
Πληροφορίες τηλ. 22410/96034 κα 6938136334
13036-25/1

ΕΡΓΑΣΤΗΡΙΟ ΕΛΕΥΘΕΡΩΝ ΣΠΟΥΔΩΝ ΗΛΕΚΤΡΟΝΙΚΩΝ ΥΠΟΛΟΓΙΣΤΩΝ PM
Program
Ecdl Kids & Equal Skills
Για ΠΑΙΔΙΑ και ΕΝΗΛΙΚΕΣ
ΕΠΙΣΗΜΟ ΕΞΕΤΑΣΤΙΚΟ ΚΕΝΤΡΟ ΤΗΣ ECDL HELLAS
ECDL Diploma
ΤΜΗΜΑΤΑ ΓΙΑ: Παιδιά, Ενήλικες, Αρχάριους, Επαγγελματίες
ΕΓΓΡΑΦΕΣ 1η ΣΕΠΤΕΜΒΡΙΟΥ
Υπεύθυνη Εκπαίδευση
ΔΙΔΑΣΚΟΝΤΑΙ:
NS-OFFICE - ΠΡΟΓΡΑΜΜΑΤΙΣΜΟΣ
ΑΡΧΙΤΕΚΤΟΝΙΚΗ ΣΧΕΔΙΑΣΗ - ΜΑΚΕΤΑ
ΕΜΠΟΡΙΚΑ - ΛΟΓΙΣΤΙΚΑ ΠΡΟΓΡΑΜΜΑΤΑ
ΔΑΚΤΥΛΟΓΡΑΦΗΣΗ - ΣΧΕΔΙΑΣΜΟΣ ΙΣΤΟΣΕΛΙΔΩΝ
Ανεύρεση Εργασίας
Αναδείξαμε 1ο μαθητή σε ολυμπιάδα πληροφορικής
Μανώλης Ι. Σοφίλας
ΤΗΛ.(22410)31761
ΚΟΔΡΙΓΚΤΩΝΟΣ 91 - ΡΟΔΟΣ



FERRY SYMI
MAIN PORT / ΚΕΝΤΡΙΚΟ ΛΙΜΑΝΙ
ΔΡΟΜΟΛΟΓΙΑ Ε/Γ-Ο/Γ ΣΥΜΗ
από 1-1-2006 έως 31-3-2006

ΑΠΟ 1 ΙΑΝΟΥΑΡΙΟΥ ΕΩΣ 28 ΦΕΒΡΟΥΑΡΙΟΥ

	ΣΥΜΗ-ΡΟΔΟ	ΡΟΔΟΣ-ΣΥΜΗ
ΚΑΘΕ ΔΕΥΤΕΡΑ	07.30	15.30
ΚΑΘΕ ΠΕΜΠΤΗ	07.30	15.30
ΚΑΘΕ ΣΑΒΒΑΤΟ	07.30	15.30

ΑΠΟ 1 ΕΩΣ 31 ΜΑΡΤΙΟΥ

	ΣΥΜΗ-ΡΟΔΟ	ΡΟΔΟΣ-ΣΥΜΗ
2 Μαρτίου Πέμπτη	07.30	15.30
3 Μαρτίου Παρασκευή	07.30	15.30
4 Μαρτίου Σάββατο	07.30	15.30
8 Μαρτίου Τετάρτη	07.30	15.30
9 Μαρτίου Πέμπτη	07.30	15.30
11 Μαρτίου Σάββατο	07.30	15.30
13 Μαρτίου Δευτέρα	07.30	15.30
16 Μαρτίου Πέμπτη	07.30	15.30
18 Μαρτίου Σάββατο	07.30	15.30
20 Μαρτίου Δευτέρα	07.30	15.30
23 Μαρτίου Πέμπτη	07.30	15.30
24 Μαρτίου Παρασκευή	07.30	15.30
27 Μαρτίου Δευτέρα	07.30	15.30
30 Μαρτίου Πέμπτη	07.30	15.30

ΕΚΔΟΣΗ ΕΙΣΙΤΗΡΙΩΝ ΣΤΑ ΓΡΑΦΕΙΑ ΤΗΣ ΕΤΑΙΡΕΙΑΣ Η **ΜΙΑ ΩΡΑ** ΠΡΙΝ ΤΗΝ ΑΝΑΧΩΡΗΣΗ ΕΞΩ ΑΠ'ΤΟ ΠΛΟΙΟ
THE TICKETS ARE ISSUED AT OUR OFFICE OR AT THE POINT OF DEPARTURE **ONE HOUR** BEFORE THE SCHEDULED DEPARTURE TIME

Τα δρομολόγια μπορούν να τροποποιηθούν λόγω εκτάκτων καιρικών συνθηκών

Head office
Symi: Tel 22460 71444 - 71100 Fax 22460 71373
Rhodes: Tel 22410 37769 - 77760 Fax 22410 34493

ANES
Your fastest way to Symi...
www.anes.gr
Χ5626-31/1

ΠΡΟΟΔΟΣ μικρές αγγελίες μικρές αγγελίες ΠΡΟΟΔΟΣ

Από τα ξενοδοχεία «PEFKI ISLANDS RESORT» και «LINDIA THALASSA» στους Πεύκους

ΖΗΤΕΙΤΑΙ

ΠΡΟΣΩΠΙΚΟ ΟΛΩΝ ΤΩΝ ΕΙΔΙΚΟΤΗΤΩΝ
για την περίοδο (01/05/2006 έως 31/10/2006) και από (15/06/2006 έως 15/09/2006).

Οι ενδιαφερόμενοι θα πρέπει να έχουν καλή γνώση της αγγλικής γλώσσας και προϋπηρεσία το λιγότερο 2 χρόνια

Για τη συμπλήρωση των αιτήσεων, θα πρέπει ο/η ενδιαφερόμενος/η να έχει βιογραφικό ή να απευθυνθεί στο ξενοδοχείο «LINDIA THALASSA» καθημερινά 09.00-14.00 ή με e-mail:pefkislands@rho.forthnet.gr ή ταχυδρομικώς Χειμάρρας 70Α - Ρόδος 85100 Τηλ. 22440/29380 - 22440/48181 - ΦΑΞ 22440/48416

T6179-14/1/2006

ΠΩΛΟΥΝΤΑΙ

ΜΟΝΟ ΑΠΟ ΤΟ ΓΡΑΦΕΙΟ ΜΑΣ

• Σας παρακαλούμε να συγκρίνετε τις δικές μας τιμές με όλες τις άλλες

1) Κτήμα 4.000 τ.μ., περιοχή Κοσκινού, πάνω από το φυτώριο, με φανταστική θέα.
2) Ισόγειο 3άρι με επέκταση 4άρι, με τεράστια αυλή, σε πολύ καλή τοποθεσία εντός πόλεως
3) Οικόπεδο 300 τ.μ., πλησίον Αγίας Αναστασίας
4) Μονοκατοικία 140τ.μ., με κήπο, εντός πόλεως
5) Διαμέρισμα 130 τ.μ., πλησίον Αγίου Ιωάννου
6) Διαμέρισμα 220 τ.μ., στην οδό Πίνδου (Μόντε Σμιθ) με 2 τζάκια, κλπ.
7) Γκαρσονιέρες στις Καλυθιές, μόνο 32.000 ευρώ
8) Διαμέρισμα τριάρι ανεξάρτητο, 60 τ.μ., μόνο 45.000 ευρώ.
9) Δύο μεζονέτες σε μπετά στα Μαριτσά, με 1500 τ.μ. εκάστη.
10) Μεζονέτες στ' Ασγούρου, με οικόπεδο 1500 τ.μ. σε μπετά.
11) Κτήματα 4000 τ.μ., στην περιοχή Καλλιθέας (Κοσκινού) με θέα τη θάλασσα
12) Γκαρσονιέρα στο Ροδίνι 50 τ.μ.
13) Μεζονέτα με οικόπεδο 1000 τ.μ., σε γιαπί ή έτοιμη, ακριβώς απέναντι από τη θάλασσα, απόσταση 10 μ., παραλία Ιαλυσού
14) Μεζονέτες Κοσκινού με 700 τ.μ. οικόπεδο

Γ. ΝΕΟΦΥΤΟΥ
ΞΑΝΘΟΥ 15 Α - ΤΗΛ. 21434

X5605-31/1

ΜΕΓΑΛΗ ΠΡΟΣΦΟΡΑ

Αγοράστε Η/Υ σε πολύ χαμηλές τιμές

- Η/Υ Celeron 2,4GHz - TWINMOS 256MB DDR RAM - 40 GB Hard Disk WD ATA100 189€
- Η/Υ Celeron 2,66GHz - TWINMOS 512MB DDR RAM - 80 GB Hard Disk WD SATA 229€
- Οθόνη Philips 15" CRT 49€
- Οθόνη NEC 17" CRT 79€

Βασική σύνθεση των Η/Υ: Motherboard GigaByte - Κάρτα ήχου on board - Κάρτα γραφικών on board - Κάρτα δικτύου 10/100 on board - Floppy Drive - DVD ROM Drive - Modem 56K - Δωρεάν συνδρομή Ιντερνετ αορίστου χρόνου.

Η ιδανική λύση για μηχανογράφηση χώρων εργασίας ή για να κάνετε τα πρώτα σας βήματα στον μαγικό κόσμο των Η/Υ και του Ιντερνετ.

Όλες οι συσκευές είναι ελαφρός μεταχειρισμένες από την εταιρία μας, έχουν ελεγχθεί και πιστοποιηθεί από τους τεχνικούς μας και καλύπτονται από εγγύηση 1 έτους. Ελεγχος δεκτός. Στις τιμές δεν περιλαμβάνεται ΦΠΑ 13%

X175-15/1

Νέες Τεχνολογίες Ρόδου
Τηλ. επικοινωνίας 6948890025 - 2241042137

BOAT OPEN MARKET

Οσοι εκ των κυρίων που έχουν παλαιά (μεταχειρισμένα) σκάφη αναψυχής με ή χωρίς μηχανή από 3 - 10 μέτρα, όλων των ειδών και θέλουν να τα πουλήσουν, **αναλαμβάνουμε την μεταπώληση των** σε τρίτους.

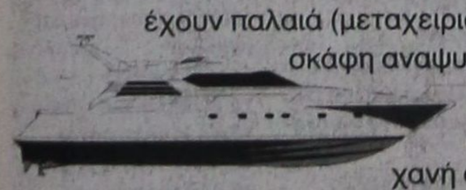

Διαθέτουμε μεγάλη γκάμα μεταχειρισμένων σκαφών αναψυχής σε τιμή ευκαιρίας

Γίνονται επισκευές και σέρβις μηχανών.

ΠΕΡΙΟΧΗ ΦΑΛΗΡΑΚΙ
Τηλ. 22410 86243. Κιν. 6942234598
e-mail: info@deamaris-yachting.com

12827-10/1

ζητήσεις

ΖΗΤΕΙΤΑΙ οικόπεδο εντός σχεδίου για αγορά ή αντιπαροχή στις περιοχές Ιαλυσού - Κρεμαστής - Κοσκινού ή εντός σχεδίου στη Ρόδο. Πληρ. Διακογεωργίου Κάλλιστος. Τηλ. 22410/29318, 22410/78501
X5612-31/1

ΖΗΤΕΙΤΑΙ για αγορά μεζονέτα παλαιά ή νέα, μεταξύ Ρόδου - Ιαλυσού - Κοσκινού. Πληρ. τηλ. 6947374731
X5603-31/1

ΖΗΤΕΙΤΑΙ

ΔΕΣΠΟΙΝΙΣ ή ΚΥΡΙΑ μέχρι 30 ετών, διαμένουσα στην περιοχή Καλάθου - Λίνδου για να εργασθεί σαν πωλήτρια. Ωράριο συνεχές. Γνώσεις Η/Υ απαραίτητες.

Οι ενδιαφερόμενες παρακαλούνται να αποστείλουν βιογραφικό με πρόσφατη φωτογραφία στην ταχυδ. θυρίδα 4074/85100 Ρόδος

X5633-31/1

ΟΙΚΟΔΟΜΙΚΕΣ ΕΠΙΧΕΙΡΗΣΕΙΣ ΔΙΑΚΟΓΕΩΡΓΙΟΥ ΚΑΛΛΙΣΤΟΣ

ΕΘΝ.ΑΝΤΙΣΤΑΣΕΩΣ 11
(πρώην Αννης Μαρίας)

ΠΩΛΗΣΕΙΣ ΔΙΑΜΕΡΙΣΜΑΤΩΝ - ΚΑΤΑΣΤΗΜΑΤΑ - ΑΠΟΘΗΚΕΣ - ΑΝΤΑΛΛΑΓΕΣ ΑΚΙΝΗΤΩΝ - ΑΓΟΡΕΣ ΟΙΚΟΠΕΔΩΝ
ΑΝΑΛΑΜΒΑΝΟΥΜΕ ΑΝΤΙΠΑΡΟΧΕΣ

ΠΩΛΟΥΝΤΑΙ διαμερίσματα λουξ κατασκευής με απεριόριστη θέα. Τα διαμερίσματα διαθέτουν θωρακισμένες πόρτες, εντοιχισμένες κουζίνες, ντουλάπες εντοιχισμένες, νιπτήρα με ντουλάπι, κεντρική θέρμανση αυτόνομη - ανοιγόμενα ανακλινόμενα κουφώματα με διπλά τζάμια, σίτες ρολά - υδραυλικό ασανσέρ, τριφασικό ρεύμα. Ολοι οι χώροι σπατουλαριστοί, εσωτερικές πόρτες MDF με σχέδιο.
ΔΙΑΜΕΡΙΣΜΑΤΑ ΕΠΙ ΤΗΣ:
1) ΠΩΛΟΥΝΤΑΙ διαμερίσματα επί της οδού Χαραλάμπους στο πάρκο, των 105, 125τ.μ., διαμερίσματα τριάρια - τεσσάρια.
2) ΟΙΚΟΔΟΜΗ υπό ανέγερση επί της οδού Κ. Παλαιολόγου και Θεοτοκοπούλου διαμερίσματα 2άρια, 3άρια, 4άρια καταστήματα.
3) ΕΠΙ της οδού Μ. Κων/νου - Κ. Παλαιολόγου, γραφείο - ιατρείο 70τ.μ.
4) ΑΠΟΘΗΚΕΣ
Πλησίον Στ. Κωτιάδη 120τ.μ., λ. Καλλιθέας (Καρακόνερο) 80-300 τ.μ.
5) ΠΩΛΟΥΝΤΑΙ στην παραλία Κιοτάρι μεζονέτες, ημιτελής και τελειωμένες των 80τ.μ. και 110τ.μ. σε 1000 τ.μ. οικόπεδο, πολυτελούς κατασκευής.

✓ Οι πωλήσεις μπορούν να γίνουν και με όλα τα δάνεια τραπεζών και οργανισμών
✓ Αναλαμβάνουμε ΑΝΤΙΠΑΡΟΧΕΣ και ΑΓΟΡΕΣ ΟΙΚΟΠΕΔΩΝ
✓ Δεχόμαστε ανταλλαγές ακινήτων

ΔΙΑΚΟΓΕΩΡΓΙΟΥ ΚΑΛΛΙΣΤΟΣ
Τηλ. 22410/29318 - 22410/78501-
FAX.22410/34598 - 22410/78502

X5612-31/1

ΠΑΣΗΣ ΦΥΣΕΩΣ ΞΥΛΟΥΡΓΙΚΕΣ ΕΡΓΑΣΙΕΣ
Ο ΜΑΝΩΛΗΣ

- Κουζίνες
- Ντουλάπες
- Πόρτες
- Παράθυρα, κλπ
- Αμεση εξυπηρέτηση



Πληροφορίες τηλ. 60601 και 6973933733

12662-8/1

ΖΗΤΟΥΝΤΑΙ υπάλληλοι νέοι να έχουν τελειώσει το στρατιωτικό και νέες απόφοιτοι λυκείων ή τεχνικών σχολών για εργασία γραφείου.
Θα προτιμηθούν οι γνωρίζοντες ξένες γλώσσες, λογιστικά, κομπιούτερ και οι έχοντες προϋπηρεσία σε πρακτορείο ταξιδίων. Πληρ. Τηλ. 22410 39781 - 3
X5614-31/1

Η ΑΝΤΙΠΡΟΣΩΠΕΙΑ ΑΥΤΟΚΙΝΗΤΩΝ PEUGEOT

ΖΗΤΑ

να προσλάβει φανοποιό
Τηλ. 69910, 5ο χλμ. λεωφόρου Ρόδου-Λίνδου

T6721-14/1

ΖΗΤΕΙΤΑΙ

ΚΥΡΙΑ άνω των 50 ετών, για να προσέχει ηλικιωμένο. Φαγητό και διαμονή εντός της οικίας του.
Μισθός ικανοποιητικός
Πληροφορίες τηλ. 22410/83078

12864-22/1

ΓΡΑΦΙΣΤΑΣ

για μόνιμη απασχόληση, πλήρες ωράριο και γνώσεις Corel Draw, Photoshop, Illustrator. Πληροφορίες: University Press
Τηλ.: 22410-39009 & 22410-75032

5026-8/1

ΖΗΤΟΥΝΤΑΙ

οδηγοί με δίπλωμα 5ης κατηγορίας για μεταφορική εταιρεία.
Τηλ. 22410-86620 22410-86621

X 5594 -8/1

ΖΗΤΕΙΤΑΙ δακτυλογράφος για εργασία. Πληροφορίες τηλ. 22410/21221
12858-11/1

ΖΗΤΟΥΝΤΑΙ: 1) Σερβιτόρος και 2) Βοηθός σερβιτόρου. Πληρ. τηλ. 22410/39043
12868-22/1

ΖΗΤΕΙΤΑΙ μαγείρισσα για την ταβέρνα Χατζηκέλη με προϋπηρεσία, εργασία χειμώνα - καλοκαίρι, σπαστό ωράριο, Παλιά Πόλη. Πληρ. τηλ. 22410/27215, 22410/74383 και κιν. 6937311366
13030-12/1

ΖΗΤΟΥΝΤΑΙ γυψοσανιδάδες μάστορoι και βοηθοί. Πληροφορίες τηλ. 6937749657 και 22410/51180 κ. Μανώλης
13049-17/1

διάφορα

ΗΛΕΚΤΡΟΛΟΓΟΣ

αναλαμβάνει πάσης φύσεως ηλεκτρολογικές εργασίες, επιδιορθώσεις θερμοσίφωνων και κεραιών
Τηλ. 6945721015
κ.Νίκο

12884-15/1

ΜΟΝΩΣΕΙΣ 25 ΧΡΟΝΙΑ!

ΑΡΧΩΝ ΣΑΜΑΡΤΖΗΣ

Πληροφορίες τηλ. 22410/ 23030-22410/20021 και 6947374732

X560-31/1

ΚΤΙΡΙΟ Α.Ε.
ΠΩΛΗΣΕΙΣ ΑΚΙΝΗΤΩΝ

- Καταστήματα 47, 65, 88 τ.μ., στην οδό Δενδρινού (προέκταση Αννης Μαρίας) με αντίστοιχο υπόγειο χώρο
- Διαμερίσματα 104 τ.μ., 118τ.μ., 107 τ.μ., στην οδό Δενδρινού (προέκταση Αννης Μαρίας), με κεντρική αυτόνομη θέρμανση, αποθήκη και αποκλειστική θέση στάθμευσης αυτοκινήτου
- Διαμερίσματα 118τ.μ., και 112τ.μ., στην οδό Μιχαήλ Πετρίδη (στο ύψος ΜΗΔΕΙΑ) με αποθήκη και αποκλειστική θέση στάθμευσης αυτοκινήτου
- Μεζονέτα διώροφη με σοφίτα 190 τ.μ. στην Ιαλυσό

ΠΛΗΡΟΦΟΡΙΕΣ
ΑΝΑΣΤΑΣΙΟΣ ΑΤΣΙΔΗΣ
Στεφάνου Καζούλη 74 - Ρόδος
Τηλ. 22410/28616 - FAX 22410/37848

X5616-31/1

Από τα ξενοδοχεία «PEFKI ISLANDS RESORT» και «LINDIA THALASSA» στους Πεύκους

ΖΗΤΟΥΝΤΑΙ

ΚΑΜΑΡΙΕΡΕΣ ΓΙΑ ΤΗ ΣΕΖΟΝ 2006
(01/05/2006 - 31/10/2006)

Οι ενδιαφερόμενες θα πρέπει να έχουν προϋπηρεσία το λιγότερο 2 χρόνια

Για τη συμπλήρωση των αιτήσεων, θα πρέπει η ενδιαφερόμενη να έχει βιογραφικό ή να απευθυνθεί στο ξενοδοχείο «LINDIA THALASSA» καθημερινά 09.00-14.00 εκτός Κυριακής
Τηλ. 22440/29380 ή 6948271001 (κ. Σταυρούλη) και στο τηλέφωνο 22410/24018 πρωινές ώρες κ. Ιωαννίδη

T6566-16/2

LINDIANVILLAGE

Το ξενοδοχειο πολυτελειας στη νοτια Ροδο, με πεντε θεματικα εστιατορια , τεσσερα μπαρ, Spa, συνεδριακους χωρους, σουιτες με ιδιωτικες πισινες, Night club.

Ζητουμε συνεργατες, για την σαιζον 2006, επαγγελματιες, αλλα και νεους αποφοιτους σχετικων σχολων, με ικανοτητες, με καλο χαρακτηρα, και ορεξη για εργασια με μερακι.

Υπεύθυνους εστιατορίων με πείρα στο σέρβις,
Σερβιτόρους και βοηθούς για τα διαφορα εστιατορια
Μπαρμαν, με ευχαριστο χαρακτηρα, ξενόγλωσσο, κατηρτισμενο.
Μαγειρους με συγχρονη αντιληψη, και επιθυμια για μαθηση!

Υπαλληλους υποδοχής, εξυπνους, δραστηριους, κοινωνικούς, εργατικούς.

Αν θέλετε να σταδιοδρομήσετε σε ξενοδοχείο πολυτελείας, αν σας ενδιαφέρει να διακρίνεστε και να σας επιβραβεύουν οι πελατες και η διευθυνση με διάφορους τρόπους αλλά και οικονομικά, τοτε ελατε να συνεργαστούμε.

Περιμενουμε το βιογραφικο σας σημειωμα καθημερινα στο ξενοδοχειο 08,30-14,30
Lindian Village, παραλια Λαρδου, (Γλυστρα) τηλεφωνο 22440 35900

Telefax 22440 47360
email : alkal @ lindian.gr

X5634-27/1

Πάντα κάποιοι ξεχωρίζουν...
Rodos Gold VOGIATZIS

Ιδιαίτερη αισθητική
Απαράμιλλη ποιότητα
πλούσιες επιλογές
για γάμους, βαπτίσεις,

και ιδιαίτερες στιγμές
με μοναδική λάμψη .....
σε εξαιρετικές τιμές



Rodos Gold VOGIATZIS

Χρυσές δημιουργίες...
για πολύτιμες σχέσεις

10ο χιλ. Λεωφ. Ρόδου Λίνδου
Τηλ: 22410 86670 - 3

X5615-31/1

TZIORAS SMART CENTERS



Μια πρόταση για όλους τους επαγγελματίες

Η ΤΖΙΩΡΑΣ ΙΩΑΝΝΗΣ & ΥΙΟΙ Ο.Ε. σας ανοίγει δρόμο με τις μακροχρόνιες μισθώσεις αυτοκινήτων γρήγορα και σωστά, προσφέροντάς σας περισσότερα πλεονεκτήματα.
ΕΠΩΦΕΛΗΘΕΙΤΕ ΤΩΡΑ από τα δυναμικά μας προγράμματα και αποκτήστε το αυτοκίνητο που επιθυμείτε για σας και για το στόλο της εταιρίας σας.

8 σημαντικοί λόγοι που σας συμφέρουν!

1. **Το 100% των μισθωμάτων** μπαίνουν στα έξοδα της επιχείρησής σας
2. **Εχετε φορολογική απαλλαγή** από τα τεκμήρια αγοράς (πόθεν έσχες)
3. **Αποκτάτε αυτοκίνητο χωρίς προκαταβολή** διατηρώντας το κεφάλαιό σας
4. **Πλήρη απαλλαγή από κόστος συντήρησης**
5. **Εχετε πάντα καινούριο αυτοκίνητο.** Με τη λήξη της μίσθωσης μπορείτε να το αντικαταστήσετε
6. **Αποδέσμευση κεφαλαίων** που θα θέλατε για την αγορά του αυτοκινήτου, αξιοποιώντας τα σε άλλους παραγωγικούς τομείς
7. **Εχετε κεφαλαιακή ρευστότητα** αφού μπορείτε να πουλήσετε το αυτοκίνητο και να το εκμισθώσετε πάλι (Lease back)
8. **Εξοικονόμηση χρόνου και χρήματος** για σας και την επιχείρησή σας.

Γιατί να αγοράσετε αυτοκίνητο όταν μπορείτε να το ενοικιάσετε;

Σημεία εξυπηρέτησης:
1. **Θεμ. Σοφούλη 111, τηλ. 22410-21666**
2. **7ο χλμ. Λεωφ. Ρόδου-Λίνδου, τηλ.22410-69135**
3. **13ο χλμ. Ρόδου-Αεροδρομίου, τηλ.22410-98188**

X5631-31/1

Blue Star Ferries

ΑΠΟ ΡΟΔΟ

ΑΝΑΧΩΡΗΣΗ ΑΠΟ						ΑΦΙΞΗ
ΡΟΔΟ	ΚΩ	ΛΕΡΟ	ΠΑΤΜΟ	ΣΥΡΟ	ΑΜΟΡΓΟ (ΚΑΤΑΠΟΛΑ)	ΠΕΙΡΑΙΑ
ΤΡΙΤΗ 18:30	ΤΡΙΤΗ 21:45	--	--	ΤΕΤΑΡΤΗ 03:10	--	ΤΕΤΑΡΤΗ 06:40
ΠΕΜΠΤΗ 18:30	ΠΕΜΠΤΗ 21:45	ΠΕΜΠΤΗ 23:25	ΠΑΡΑΣΚΕΥΗ 00:35	ΠΑΡΑΣΚΕΥΗ 04:30	--	ΠΑΡΑΣΚΕΥΗ 08:30
ΣΑΒΒΑΤΟ 10:00	ΣΑΒΒΑΤΟ 12:45	--	--	--	ΣΑΒΒΑΤΟ 16:20	ΣΑΒΒΑΤΟ 21:30
ΚΥΡΙΑΚΗ 18:00	ΚΥΡΙΑΚΗ 21:15	ΚΥΡΙΑΚΗ 22:55	ΔΕΥΤΕΡΑ 00:05	ΔΕΥΤΕΡΑ 04:15	--	ΔΕΥΤΕΡΑ 08:00

ΠΡΟΣ ΡΟΔΟ

ΑΝΑΧΩΡΗΣΗ ΑΠΟ ΠΕΙΡΑΙΑ	ΑΦΙΞΗ					
	ΣΥΡΟ	ΑΜΟΡΓΟ (ΚΑΤΑΠΟΛΑ)	ΠΑΤΜΟ	ΛΕΡΟ	ΚΩ	ΡΟΔΟ
ΔΕΥΤΕΡΑ 19:00	ΔΕΥΤΕΡΑ 22:45	--	--	--	ΤΡΙΤΗ 04:45	ΤΡΙΤΗ 08:00
ΤΕΤΑΡΤΗ 19:00	ΤΕΤΑΡΤΗ 22:20	--	ΠΕΜΠΤΗ 01:55	ΠΕΜΠΤΗ 03:05	ΠΕΜΠΤΗ 04:45	ΠΕΜΠΤΗ 08:00
ΠΑΡΑΣΚΕΥΗ 19:00	ΠΑΡΑΣΚΕΥΗ 22:45	--	--	--	ΣΑΒΒΑΤΟ 04:30	ΣΑΒΒΑΤΟ 07:30
ΣΑΒΒΑΤΟ 23:30	---	ΚΥΡΙΑΚΗ 05:15	ΚΥΡΙΑΚΗ 07:40	ΚΥΡΙΑΚΗ 09:00	ΚΥΡΙΑΚΗ 10:45	ΚΥΡΙΑΚΗ 13:50

ΠΑΡΑΤΗΡΗΣΕΙΣ:
- 26/12/05: από ΡΟΔΟ 08:00 για ΚΩ (10:30-10:55), ΛΕΡΟ (12:20-12:35), ΠΑΤΜΟ (13:30-13:45); ΠΕΙΡΑΙΑ (20:05-23:30), ΣΥΡΟ (02:50-03:05 επόμενη μέρα), ΚΩ (08:00-08:30), ΡΟΔΟ 11:00.

ΑΝΕΚΤΕΛΕΣΤΑ ΔΡΟΜΟΛΟΓΙΑ: 24/12/05, 25/12/05, 31/12/05, 22/04/06 & 23/04/06.



X5613-31/1

RODOS FERRIES SERVICES/SKEVOS TRAVEL

ΚΑΝΤΕ ΚΡΑΤΗΣΗ ΤΩΡΑ!

ΠΛΗΡΟΦΟΡΙΕΣ ΚΑΙ ΚΡΑΤΗΣΕΙΣ ΘΕΣΕΩΝ ΣΤΟΝ ΤΑΞΙΔΙΩΤΙΚΟ ΣΑΣ ΠΡΑΚΤΟΡΑ Ή SKEVOS TRAVEL: ΑΜΕΡΙΚΗΣ 111, ΡΟΔΟΣ, ΤΗΛ. ΚΡΑΤΗΣΕΩΝ ΕΠΙΒΑΤΩΝ ΚΑΙ Ι.Χ.: 22410-22461, 22410-75655, 22410-75310, ΤΗΛ. ΚΡΑΤΗΣΕΩΝ ΦΟΡΤΗΓΩΝ: 22410-76600

ΕΛΛΗΝΙΚΗ ΔΗΜΟΚΡΑΤΙΑ
ΠΕΡΙΦΕΡΕΙΑ ΝΟΤΙΟΥ ΑΙΓΑΙΟΥ
ΝΟΜΟΣ ΔΩΔΕΚΑΝΗΣΟΥ
ΝΟΜΑΡΧΙΑΚΗ ΑΥΤ/ΣΗ ΔΩΔΕΚΑΝΗΣΟΥ
Δ/ΝΣΗ ΔΙΟΙΚ. & ΟΙΚΟΝ. ΥΠΗΡΕΣΙΩΝ
ΤΜΗΜΑ ΠΡΟΣΩΠΙΚΟΥ

Ρόδος 4/ 1 / 2006
Αριθμ. Πρωτ.: ΔΔΟΥ 122

Θ Ε Μ Α: Μεταθέτουμε αρμοδιότητες στο Νομαρχιακό Σύμβουλο Φωτάρα Μιχαήλ.

ΑΠΟΦΑΣΗ

Ο Νομάρχης Δωδεκανήσου

Έχοντας υπόψη:

1. Τις διατάξεις του Π.Δ. 30/1996 «Κώδικας Νομαρχιακής Αυτοδιοίκησης».
2. Την υπ΄ αριθμ. 39/31-3-1995 απόφαση του Νομαρχιακού Συμβουλίου Δωδεκανήσου με την οποία ψηφίστηκε ο Οργανισμός Εσωτερικής Οργάνωσης και Λειτουργίας των Υπηρεσιών της Νομ/κής Αυτ/σης Δωδεκανήσου, που δημοσιεύτηκε στο ΦΕΚ 379/5-5-1995 (τ.Β'), όπως τροποποιήθηκε με την αριθμ. 10/27-2-2004 ομοία (ΦΕΚ 791/27-5-2004 τ. Β').
3. Τις διατάξεις του άρθρου 1 του Ν. 3274/2004 (ΦΕΚ 195/19-10-2004 τ.Α') «Οργάνωση και Λειτουργία των Οργανισμών Τοπ. Αυτοδιοίκησης πρώτου και δευτέρου βαθμού».
4. Την αριθμ. ΔΔΟΥ 412/18-1-2005 απόφασή μας «Σύσταση επιτροπής Κοινωνικών Προβλημάτων Αλληλεγγύης - Εθελοντισμού».

Αποφασίζουμε

Μεταβιβάζουμε στο Νομαρχιακό Σύμβουλο Φωτάρα Μιχαήλ την άσκηση των αρμοδιοτήτων Νομάρχη των αντικειμένων, που άπτονται στο έργο της Επιτροπής Κοινωνικών Προβλημάτων Αλληλεγγύης - Εθελοντισμού.

Η ισχύς της απόφασης αρχίζει από 1-1-2006 και λήγει 31-12-2006.

Ο Νομάρχης
Γιάννης Μαχαιρίδης

ΧΛ-6/1

ΕΛΛΗΝΙΚΗ ΔΗΜΟΚΡΑΤΙΑ
ΠΕΡΙΦΕΡΕΙΑ ΝΟΤΙΟΥ ΑΙΓΑΙΟΥ
ΝΟΜΟΣ ΔΩΔΕΚΑΝΗΣΟΥ
ΝΟΜΑΡΧΙΑΚΗ ΑΥΤ/ΣΗ ΔΩΔΕΚΑΝΗΣΟΥ
Δ/ΝΣΗ ΔΙΟΙΚ. & ΟΙΚΟΝ. ΥΠΗΡΕΣΙΩΝ
ΤΜΗΜΑ ΠΡΟΣΩΠΙΚΟΥ

Ρόδος 4 / 01 / 2006
Αριθμ. Πρωτ. ΔΔΟΥ 123

Θ Ε Μ Α: Ορισμός Αντινομαρχών.

ΑΠΟΦΑΣΗ

Ο Νομάρχης Δωδεκανήσου

Έχοντας υπόψη:

1. Τις διατάξεις του Π.Δ. 30/1996 «Κώδικας Νομαρχιακής Αυτοδιοίκησης».
2. Την υπ΄ αριθμ. 39/31-3-1995 απόφαση του Νομαρχιακού Συμβουλίου Δωδεκανήσου με την οποία ψηφίστηκε ο Οργανισμός Εσωτερικής Οργάνωσης και Λειτουργίας των Υπηρεσιών της Νομ/κής Αυτ/σης Δωδεκανήσου, που δημοσιεύτηκε στο ΦΕΚ 379/5-5-1995 (τ.Β'), όπως τροποποιήθηκε με την αριθμ. 10/27-2-2004 ομοία (ΦΕΚ 791/27-5-2004 τ. Β').
3. Τις διατάξεις του άρθρου 1 του Ν. 3274/2004 (ΦΕΚ 195/19-10-2004 τ.Α') «Οργάνωση και Λειτουργία των Οργανισμών Τοπ. Αυτοδιοίκησης πρώτου και δευτέρου βαθμού».

Αποφασίζουμε

Α. Ορίζουμε Αντινομάρχες στη Νομαρχιακή Αυτοδιοίκηση Δωδ/σου με θητεία που αρχίζει από 1-1-2006 και λήγει την 31-12-2006 τους Νομαρχιακούς Συμβούλους:

α. Ευστάθιο Κουσουρνά του Γεωργίου.
β. Νικόλαο Ζωϊδη του Ηλία.
γ. Ιωάννη Χριστοφάκη του Κωνσταντίνου.
δ. Δέσποινα Διακοσταυριανού - Σώζου του Εμμανουήλ.

Β. Ορίζουμε αναπληρωτή μας σε περίπτωση απουσίας ή κωλύματος τον Αντινομάρχη Ευστάθιο Κουσουρνά και σε περίπτωση απουσίας και των δύο τον Αντινομάρχη Νικόλαο Ζωϊδη.

Γ. Στους οριζόμενους κατά.τα ανωτέρω Αντινομάρχες μεταβιβάζουμε την άσκηση των αρμοδιοτήτων Νομάρχη των αντικειμένων των κάτωθι υπηρεσιών:

– Στον Ευστάθιο Κουσουρνά Αντινομάρχη τις εξής αρμοδιότητες:

- Δ/νσης Προγραμματισμού και Ανάπτυξης
- Δ/νσης Τεχνικών Υπηρεσιών.
- Τμήματος ΠΣΕΑ.
- Τμήματος Δομών Υποστήριξης Επιχειρηματικότητας.

– Στον Νικόλαο Ζωϊδη Αντινομάρχη τις εξής αρμοδιότητες:

- Δ/νσης Αγροτικής Ανάπτυξης.
- Δ/νσης Κτηνιατρικής.
- Δ/νσης Βιομηχανίας Βιοτεχνίας, Ορυκτού Πλούτου και Ενέργειας.
- Δ/νσης Εμπορίου.
- Δ/νσης Μεταφορών - Επικοινωνιών.
- Τμήματος Ανάπτυξης Φυσικών Πόρων.
- Τμήματος Αλιείας.
- Τμήματος Απασχόλησης.
- Αποκατάστασης αθίγγανων.

– Στον Ιωάννη Χριστοφάκη Αντινομάρχη τις εξής αρμοδιότητες:

- Δ/νσης Διοικητικών & Οικονομικών Υπηρεσιών πλην του Τμήματος Οικονομικών Υπηρεσιών.
- Δ/νσης Πολεοδομίας - Χωροταξίας – Περιβάλλοντος.
- Δ/νσης ΚΕΠ.
- Θεμάτων οργάνωσης των Νομαρχιακών Υπηρεσιών.

– Στην Δέσποινα Διακοσταυριανού - Σώζου Αντινομάρχη αρμοδιότητες σε θέματα:

- Τουρισμού.
- Πολιτισμού.
- Παιδείας.
- Λαϊκής Επιμόρφωσης και κατάρτιση ενηλίκων.
- Κατάρτισης Υπαλλήλων Νομ/κής Αυτ/σης.
- Απόδημου Ελληνισμού.

Ο Νομάρχης
Γιάννης Μαχαιρίδης

ΧΛ-6/1

ΕΛΛΗΝΙΚΗ ΔΗΜΟΚΡΑΤΙΑ
ΠΕΡΙΦΕΡΕΙΑ ΝΟΤΙΟΥ ΑΙΓΑΙΟΥ
ΝΟΜΟΣ ΔΩΔΕΚΑΝΗΣΟΥ
ΝΟΜΑΡΧΙΑΚΗ ΑΥΤ/ΣΗ ΔΩΔΕΚΑΝΗΣΟΥ
Δ/ΝΣΗ ΔΙΟΙΚ. & ΟΙΚΟΝ. ΥΠΗΡΕΣΙΩΝ
ΤΜΗΜΑ ΠΡΟΣΩΠΙΚΟΥ

Ρόδος 4 / 01 / 2006
Αριθμ. Πρωτ. ΔΔΟΥ 124

Θ Ε Μ Α: Ορισμός Προέδρων Νομαρχιακών Επιτροπών.

ΑΠΟΦΑΣΗ

Ο Νομάρχης Δωδεκανήσου

Έχοντας υπόψη:

1. Τις διατάξεις του Π.Δ. 30/1996 «Κώδικας Νομαρχιακής Αυτοδιοίκησης».
2. Την υπ΄ αριθμ. 39/31-3-1995 απόφαση του Νομαρχιακού Συμβουλίου Δωδεκανήσου με την οποία ψηφίστηκε ο Οργανισμός Εσωτερικής Οργάνωσης και Λειτουργίας των Υπηρεσιών της Νομ/κής Αυτ/σης Δωδεκανήσου, που δημοσιεύτηκε στο ΦΕΚ 379/5-5-1995 (τ.Β'), όπως τροποποιήθηκε με την αριθμ. 10/27-2-2004 ομοία (ΦΕΚ 791/27-5-2004 τ. Β').
3. Τις διατάξεις του άρθρου 1 του Ν. 3274/2004 (ΦΕΚ 195/19-10-2004 τ. Α') «Οργάνωση και Λειτουργία των Οργανισμών Τοπ. Αυτοδιοίκησης πρώτου και δευτέρου βαθμού».
4. Την αριθμ. 64038/εγκ. 56 /21-12-2004 εγκύκλιο του ΥΠΕΣΔΔΑ με την οποία δίδονται οδηγίες για την εφαρμογή του ως άνω νόμου.
5. Την αριθμ. ΔΔΟΥ 123 /4-1-2005 απόφαση Νομάρχη «ορισμός Αντινομαρχών».

Αποφασίζουμε

Ορίζουμε Προέδρους των Νομαρχιακών Επιτροπών της Νομαρχιακής Αυτοδιοίκησης Δωδ/σου τους Αντινομάρχες :

Α. Ευστάθιο Κουσουρνά του Γεωργίου, Πρόεδρο στην Επιτροπή Οικονομικών - Ανάπτυξης και Εκτέλεσης Έργων

Β. Ιωάννη Χριστοφάκη του Κωνσταντίνου, Πρόεδρο στην Επιτροπή Δημόσιας Διοίκησης - Πολεοδομίας

Γ. Νικόλαο Ζωϊδη του Ηλία, Πρόεδρο στην Επιτροπή Παραγωγικών Δραστηριοτήτων

Δ. Δέσποινα Διακοσταυριανού - Σώζου του Εμμανουήλ, Πρόεδρο στην Επιτροπή Τουρισμού - Πολιτισμού - Παιδείας - Απόδημου Ελληνισμού. Η θητεία των Προέδρων είναι ετήσια.

Ο Νομάρχης
Γιάννης Μαχαιρίδης

ΧΛ-6/1

Απορρίπτεται το 70% των αιτήσεων

Εμπλοκή με τα νέα διαβατήρια

ΠΡΟΒΛΗΜΑΤΑ ΜΕ ΤΙΣ ΦΩΤΟΓΡΑΦΙΕΣ

Εμπλοκή παρουσιάστηκε στην έκδοση των νέων διαβατηρίων, καθώς το 70% των αιτήσεων εμφανίζουν πρόβλημα είτε με τις φωτογραφίες, είτε λόγω λαθών ή παραλείψεων στα έντυπα που συμπληρώνουν οι πολίτες.

Σύμφωνα με Το Βήμα, περίπου το 70% των αιτήσεων που έχουν υποβληθεί, «απορρίπτεται» από το ηλεκτρονικό σύστημα της ΕΛ.ΑΣ. Το κυριότερο πρόβλημα δημιουργείται από την εκτύπωση φωτογραφιών μέσω ηλεκτρονικών υπολογιστών, εξαιτίας των λανθασμένων αποστάσεων αποτύπωσης... πηγουνιού και μαλλιών, αλλά και εξαιτίας της μη αναγραφής στις αιτήσεις του ύψους των πολιτών που ζητούν τα νέου τύπου διαβατήρια.

Μάλιστα αυτό το πρόβλημα αποδίδεται από αξιωματικούς στην έλλειψη συνεργασίας της ΕΛ.ΑΣ. με φωτογράφους, αφού στα σχετικά εκπαιδευτικά σεμινάρια παρουσιάστηκε μόνο ένας φωτογράφος.

Μέχρι στιγμής έχουν υποβληθεί 1.373 αιτήσεις για έκδοση νέου τύπου διαβατηρίων και το τελευταίο διήμερο «παρήχθησαν» 247 διαβατήρια. Σε ένα μεγάλο ποσοστό αιτήσεων έχει διαπιστωθεί σειρά λαθών και έχει ζητηθεί η υποβολή νέων.

Οι αστυνομικοί της νέας υπηρεσίας έκδοσης διαβατηρίων αναφέρουν ότι το κυριότερο πρόβλημα είναι ότι οι φωτογραφίες για τα διαβατήρια πρέπει να τυπώνονται με τον παλαιό, «χημικό» τρόπο και όχι μέσω ηλεκτρονικών υπολογιστών. Ακόμη το «ύψος» του προσώπου του φωτογραφιζόμενου πολίτη πρέπει να αντιστοιχεί στο 55%-60% του συνολικού ύψους της φωτογραφίας.

Επίσης διαπιστώνονται κενά και ορθογραφικά λάθη στις αιτήσεις, τα οποία «μπλοκάρουν» το σύστημα των ηλεκτρονικών υπολογιστών που εκδίδουν με αυτοματοποιημένο τρόπο τα νέα υπερσύγχρονα διαβατήρια. Εκτός από το ύψος, πολλοί από αυτούς που υποβάλλουν αίτηση ξεχνούν να καταγράψουν το φύλο τους, στοιχεία από το δημοτολόγιο και άλλα ζητούμενα.

Εκπρόσωποι του υπουργείου Δημόσιας Τάξης ζητούν αφενός οι πολίτες να είναι ιδιαίτερα προσεκτικοί ώστε να μην αφήνουν κενά ή να μην κάνουν λάθη κατά τη συμπλήρωση των αιτήσεων και αφετέρου από τους φωτογράφους να ακολουθούν αυστηρά τις νέες οδηγίες για τη λήψη και εκτύπωση των φωτογραφιών των πολιτών.

ΑΠΟΣΠΑΣΜΑ Αριθμ. 835/2005

ΕΠΙΣΠΕΥΟΥΣΑ: Κοινοπραξία G.A. FERRIES
ΟΦΕΙΛΕΤΗΣ: Τσαμπίκος Κοντουδιός του Ιωάννη
ΤΙΤΛΟΣ ΠΟΥ ΕΚΤΕΛΕΣΤΗΚΕ: Η υπ' αριθμ. 51/2005 ΔΠΛ Μον. Πρωτοδ. Ρόδου
ΗΜΕΡΟΧΡΟΝΟΛΟΓΙΑ ΠΛΕΙΣΤΗΡΙΑΣΜΟΥ: 25.01.2006 ημέρα Τετάρτη και από ώρα 12 το μεσημέρι μέχρι της 2 το απόγευμα της ίδιας μέρας.
ΥΠΑΛΛΗΛΟΣ ΠΛΕΙΣΤΗΡΙΑΣΜΟΥ: Μαίρη Παπαδάκη
ΤΟΠΟΣ ΠΛΕΙΣΤΗΡΙΑΣΜΟΥ: Δήμος Ρόδου - Αίθουσα ΔΟΝΑ (ΔΙΑΓΟΡΙΔΩΝ 1).

ΟΡΙΖΟΝΤΙΑ ΙΔΙΟΚΤΗΣΙΑ -ΔΙΑΜΕΡΙΣΜΑ με στοιχείο πίνακα Α1 του Α' ορόφου, αποτελούμενο από 4 κύρια δωμάτια, χωλ, κουζίνα, WC και λουτρό, καθαρής επιφάνειας 94,50 τ.μ., επιφάνειας κοινοχρήστων 4,70 τ.μ. και μικτής 99,20 τ.μ. Το παραπάνω διαμέρισμα ΒΡΙΣΚΕΤΑΙ σε οικοδομή επί οικοπέδου επιφάνειας 504,14 τ.μ. που βρίσκεται στην οδό Εξαπόλεως αρ. 16, με Κτηματολογικά στοιχεία: Τόμος 57 οικοδομών Ρόδου, Φύλλο 188, Μερίδα 768 Η, και Φάκελλος 7937 νομικής φύσης Μουλκ.

ΙΔΙΟΚΤΗΣΙΑ: Τσαμπίκου Κοντουδιού κατά ποσοστό 1/2 εξ' αδιαιρέτου.
ΕΚΤΙΜΗΣΗ: Το ιδανικό του μερίδιο 1/2 ποσοστό εξ' αδιαιρέτου με την υπ' αριθμ. 1835/2005 απόφαση του Μον. Πρωτοδικείου Ροδου 60,000 ευρώ.

Επί του ακινήτου υπάρχουν βάρη

Ο πλειστηριασμός θα γίνει με πρώτη προσφορά με την 1835/2005 απόφαση του Μον. Πρωτοδικείου Ρόδου 40,000 ευρώ.

Σύνταξα την παρούσα, σήμερα στις 17/11/2005

Ο ΔΗΛΟΠΟΙΩΝ
ΔΙΚΑΣΤΙΚΟΣ ΕΠΙΜΕΛΗΤΗΣ
ΓΕΩΡΓΙΟΣ ΣΤ. ΚΑΛΟΓΗΡΟΥ

ΧΛ-6/1

SKAL INTERNATIONAL
SKAL CLUB OF RODOS No: 501
Professionnels du Tourisme

ΨΗΦΙΣΜΑ

Το Διοικητικό Συμβούλιο του Σκωλ Ρόδου στο άκουσμα του θανάτου του διακεκριμένου μέλους του Πάρη Χατζηδημητρίου συνήλθε εκτάκτως και ομόφωνα αποφάσισε:

Να παραστεί σύσσωμο στην εξόδιο ακολουθία
Να εκφράσει θερμά συλλυπητήρια στην οικογένειά του
Να καταθέσει το ποσό των 100 ευρώ στην Αντικαρκινική Εταιρεία Ρόδου
Να δημοσιευθεί το παρόν στον τοπικό τύπο

Η Πρόεδρος **Η Γραμματεύς**
Μαρίνα Υφηλάντη **Λία Φώκιαλη**

ΧΛ-6/1

SKAL INTERNATIONAL
LINDOS – 628
Association Internationale des Skal Clubs Professionnels du Tourisme

ΨΗΦΙΣΜΑ

Για τον αδόκητο θάνατο του επί σειρά ετών μέλους του Διοικητικού Συμβουλίου του SKAL INTERNATIONAL ΛΙΝΔΟΥ,

ΠΑΡΗ ΧΑΤΖΗΔΗΜΗΤΡΙΟΥ,

το Διοικητικό Συμβούλιο του ΣΚΩΛ ΛΙΝΔΟΥ συνήλθε εκτάκτως την Τετάρτη 5 Ιανουαρίου 2006 και αποφάσισε ομόφωνα:

1. Να διαβιβάσει στην σύζυγό και τους οικείους του θερμά συλλυπητήρια
2. Να παραστεί αντιπροσωπεία του Διοικητικού Συμβουλίου στην κηδεία του εκλιπόντος.
3. Αντί στεφάνου να προσφέρει στην μνήμη του χρηματικό ποσό υπέρ της Ελληνικής Αντικαρκινικής Εταιρείας.
4. Να κατατεθεί το παρόν ψήφισμα προς δημοσίευση στον ημερήσιο τοπικό τύπο.

Το Διοικητικό Συμβούλιο
SKAL INTERNATIONAL ΛΙΝΔΟΥ

ΧΛ-6/1

ΕΛΛΗΝΙΚΗ ΔΗΜΟΚΡΑΤΙΑ
ΠΕΡΙΦΕΡΕΙΑ ΝΟΤΙΟΥ ΑΙΓΑΙΟΥ
ΝΟΜΟΣ ΔΩΔΕΚΑΝΗΣΟΥ
ΝΟΜΑΡΧΙΑΚΗ ΑΥΤ/ΣΗ ΔΩΔΕΚΑΝΗΣΟΥ
Δ/ΝΣΗ ΔΙΟΙΚ. & ΟΙΚΟΝ. ΥΠΗΡΕΣΙΩΝ
ΤΜΗΜΑ ΠΡΟΣΩΠΙΚΟΥ

Ρόδος 4 / 1 / 2006
Αριθμ. Πρωτ.: ΔΔΟΥ 125

Θ Ε Μ Α: Μεταβίβαση αρμοδιοτήτων στο Νομαρχιακό Σύμβουλο Κρεμαστινό Δημήτριο

ΑΠΟΦΑΣΗ

Ο Νομάρχης Δωδεκανήσου

Έχοντας υπόψη:

1. Τις διατάξεις του Π.Δ. 30/1996 «Κώδικας Νομαρχιακής Αυτοδιοίκησης».
2. Την υπ΄ αριθμ. 39/31-3-1995 απόφαση του Νομαρχιακού Συμβουλίου Δωδεκανήσου με την οποία ψηφίστηκε ο Οργανισμός Εσωτερικής Οργάνωσης και Λειτουργίας των Υπηρεσιών της Νομ/κής Αυτ/σης Δωδεκανήσου, που δημοσιεύτηκε στο ΦΕΚ 379/5-5-1995 (τ.Β'), όπως τροποποιήθηκε με την αριθμ. 10/27-2-2004 ομοία (ΦΕΚ 791/27-5-2004 τ. Β').
3. Τις διατάξεις του άρθρου 1 του Ν. 3274/2004 (ΦΕΚ 195/19-10-2004 τ.Α') «Οργάνωση και Λειτουργία των Οργανισμών Τοπ. Αυτοδιοίκησης πρώτου και δευτέρου βαθμού».
4. Την αριθμ. ΔΔΟΥ 123/4-1-2006 απόφασή μας «Ορισμός Αντινομαρχών».
5. Την εύρυθμη λειτουργία των Υπηρεσιών της Νομ/κής Αυτ/σης Δωδ/σου με σκοπό την καλύτερη εξυπηρέτηση των πολιτών και την βελτίωση των παρεχομένων υπηρεσιών.

Αποφασίζουμε

Μεταβιβάζουμε στο Νομαρχιακό Σύμβουλο Κρεμαστινό Δημήτριο την άσκηση των αρμοδιοτήτων Νομάρχη των αντικειμένων, της Δ/νσης Υγείας-Πρόνοιας.

Η ισχύς της απόφασης αρχίζει από 1-1-2006

Ο Νομάρχης
Γιάννης Μαχαιρίδης

ΧΛ-6/1

ΕΛΛΗΝΙΚΗ ΔΗΜΟΚΡΑΤΙΑ
ΝΟΜΟΣ ΔΩΔΕΚΑΝΗΣΟΥ
ΔΗΜΟΣ ΙΑΛΥΣΟΥ
ΓΡΑΦΕΙΟ ΔΗΜΑΡΧΟΥ

Ιαλυσός 2/1/2006

ΑΠΟΦΑΣΗ ΔΗΜΑΡΧΟΥ 5/2006

ΜΕΤΑΒΙΒΑΣΗ ΑΡΜΟΔΙΟΤΗΤΩΝ ΔΗΜΑΡΧΟΥ ΣΕ ΑΝΤΙΔΗΜΑΡΧΟΥΣ & ΕΞΟΥΣΙΟΔΟΤΗΣΗ ΥΠΟΓΡΑΦΩΝ

Ο Δήμαρχος του Δήμου Ιαλυσού - Ρόδου

Εχοντας υπόψη:

1. Τις διατάξεις του άρθρου 115 (άρθρο 102 Π.Δ. 323/89 - άρθρο 11 του Ν. 1900/90 - άρθρο 6 παρ. 30 του Ν. 2240/94 - άρθρο 1 παρ. 33 Ν. 2307/95 «Αντιδήμαρχοι» του Π.Δ/τος 410/95 Δημοτικός και κοινοτικός κώδικας (ΦΕΚ Α! 231).
2. Την υπ. αρ. 18/2002 απόφαση του Πολυμελούς Πρωτοδικείου Ρόδου, περί ανακήρυξης των τακτικών Δημοτικών Συμβούλων του επιτυχόντος συνδυασμού κατά τις εκλογές της 13/10/2002.
3. Το ΦΕΚ 715/Β/12-6-2002, στο οποίο δημοσιεύθηκε η ΚΥΑ αρ. 682/Γ/5-908/4-6/2002 «Κύρωση του πραγματικού πληθυσμού της 18ης Μαρτίου 2001» με πληθυσμό στο δήμο Ιαλυσού σε 10.107 μόνιμους κατοίκους.
4. Τον Οργανισμό Εσωτερικής Υπηρεσίας του Δήμου Ιαλυσού που δημοσιεύθηκε στο ΦΕΚ Αρ. 2180/17-12-1999.
5. Το άρθρο 115 (άρθρο 102 Π.Δ. 323/1989-άρθρο 11Ν. 1900/1990 - άρθρο 6 παρ. 30 Ν.2240/1994 (ΦΕΚ Α' 153) παρ. 33 άρθρου 1Ν. 2307/1995-παραγρ. 8,9 και 19 άρθρο 15 Ν. 2539/1997 (ΦΕΚ Α'/113)-Αντιδήμαρχοι.
6. Το άρθρο 117 (άρθρο 104 Π.Δ. 323/1989-άρθρο 1 παρ. 34 και άρθρο 5 παρ. 15 Ν. 2307/1995 ΦΕΚ Α 113 - Αναπλήρωση Δημάρχου.
7. Το άρθρο 116 (άρθρο 103 Π.Δ. 323/1989- παρ. 10 άρθρο 15 Ν. 2539/1997) περί εξουσιοδότησης υπογραφών «Ο Δήμαρχος μπορεί με απόφασή του, να αναθέτει την υπογραφή ορισμένων εγγράφων και πιστοποιητικών σε δημοτικό σύμβουλο ή στον Πρόεδρο του συμβουλίου δημοτικού διαμερίσματος ή στον Πρόεδρο τοπικού συμβουλίου ή στον πάρεδρο ή σε προϊστάμενο δημοτικής υπηρεσίας ή σε άλλο μόνιμο υπάλληλο του δήμου.
8. Τις διατάξεις της παρ. γ του άρθρου 114 «Αρμοδιότητες του Δημάρχου» του Π.Δ. 410/1995.

ΑΠΟΦΑΣΙΖΕΙ

1. Ορίζεται επίκουρος δημάρχου ο Δημοτικός Σύμβουλος κ. Στέργου Εμμανουήλ του Στέργου.
2. Η θητεία του ανωτέρω θα είναι μονοετής, ήτοι από 1-1-2006 έως 31-12-2006.
3. Μεταβιβάζει στον ανωτέρω τις αρμοδιότητες των εξής υπηρεσιών του Δήμου Ιαλυσού:
   - Τέλεση πολιτικών γάμων
   - Οργάνων και λειτουργία του Νέου Κολυμβητηρίου Ιαλυσού
   - Εκπροσώπηση στα Island Games.

Αυτή η απόφαση έλαβε τον αύξοντα αριθμό 5/2006

Ο ΔΗΜΑΡΧΟΣ ΙΑΛΥΣΟΥ
ΣΤΕΡΓΟΣ ΣΤΑΚΓΑΣ

ΧΛ-6/1

ΕΛΛΗΝΙΚΗ ΔΗΜΟΚΡΑΤΙΑ
ΝΟΜΟΣ ΔΩΔΕΚΑΝΗΣΟΥ
ΔΗΜΟΣ ΙΑΛΥΣΟΥ
ΓΡΑΦΕΙΟ ΔΗΜΑΡΧΟΥ

Ιαλυσός 2/1/2006

ΑΠΟΦΑΣΗ ΔΗΜΑΡΧΟΥ 4/2006

ΜΕΤΑΒΙΒΑΣΗ ΑΡΜΟΔΙΟΤΗΤΩΝ ΔΗΜΑΡΧΟΥ ΣΕ ΑΝΤΙΔΗΜΑΡΧΟΥΣ & ΕΞΟΥΣΙΟΔΟΤΗΣΗ ΥΠΟΓΡΑΦΩΝ

Ο Δήμαρχος του Δήμου Ιαλυσού - Ρόδου

Εχοντας υπόψη:

1. Τις διατάξεις του άρθρου 115 (άρθρο 102 Π.Δ. 323/89 - άρθρο 11 του Ν. 1900/90 - άρθρο 6 παρ. 30 του Ν. 2240/94 - άρθρο 1 παρ. 33 Ν. 2307/95 «Αντιδήμαρχοι» του Π.Δ/τος 410/95 Δημοτικός και κοινοτικός κώδικας (ΦΕΚ Α! 231).
2. Την υπ. αρ. 18/2002 απόφαση του Πολυμελούς Πρωτοδικείου Ρόδου, περί ανακήρυξης των τακτικών Δημοτικών Συμβούλων του επιτυχόντος συνδυασμού κατά τις εκλογές της 13/10/2002.
3. Το ΦΕΚ 715/Β/12-6-2002, στο οποίο δημοσιεύθηκε η ΚΥΑ αρ. 682/Γ/5-908/4-6/2002 «Κύρωση του πραγματικού πληθυσμού της 18ης Μαρτίου 2001» με πληθυσμό στο δήμο Ιαλυσού σε 10.107 μόνιμους κατοίκους.
4. Τον Οργανισμό Εσωτερικής Υπηρεσίας του Δήμου Ιαλυσού που δημοσιεύθηκε στο ΦΕΚ Αρ. 2180/17-12-1999.
5. Το άρθρο 115 (άρθρο 102 Π.Δ. 323/1989-άρθρο 11Ν. 1900/1990 - άρθρο 6 παρ. 30 Ν.2240/1994 (ΦΕΚ Α' 153) παρ. 33 άρθρου 1Ν. 2307/1995-παραγρ. 8,9 και 19 άρθρο 15 Ν. 2539/1997 (ΦΕΚ Α'/113)-Αντιδήμαρχοι.
6. Το άρθρο 117 (άρθρο 104 Π.Δ. 323/1989-άρθρο 1 παρ. 34 και άρθρο 5 παρ. 15 Ν. 2307/1995 ΦΕΚ Α 113 - Αναπλήρωση Δημάρχου.
7. Το άρθρο 116 (άρθρο 103 Π.Δ. 323/1989- παρ. 10 άρθρο 15 Ν. 2539/1997) περί εξουσιοδότησης υπογραφών «Ο Δήμαρχος μπορεί με απόφασή του, να αναθέτει την υπογραφή ορισμένων εγγράφων και πιστοποιητικών σε δημοτικό σύμβουλο ή στον Πρόεδρο του συμβουλίου δημοτικού διαμερίσματος ή στον Πρόεδρο τοπικού συμβουλίου ή στον πάρεδρο ή σε προϊστάμενο δημοτικής υπηρεσίας ή σε άλλο μόνιμο υπάλληλο του δήμου.
8. Τις διατάξεις της παρ. γ του άρθρου 114 «Αρμοδιότητες του Δημάρχου» του Π.Δ. 410/1995.

ΑΠΟΦΑΣΙΖΕΙ

1. Ορίζεται επίκουρος δημάρχου η Δημοτικός Σύμβουλος κ. Σκούλουκα Στεργία του Ιωάννη
2. Η θητεία του ανωτέρω θα είναι μονοετής, ήτοι από 1-1-2006 έως 31-12-2006.
3. Μεταβιβάζει στον ανωτέρω τις αρμοδιότητες των εξής υπηρεσιών του Δήμου Ιαλυσού:
   - Πολιτιστικά - αθλητικά θέματα

Αυτή η απόφαση έλαβε τον αύξοντα αριθμό 4/2006

Ο ΔΗΜΑΡΧΟΣ ΙΑΛΥΣΟΥ
ΣΤΕΡΓΟΣ ΣΤΑΚΓΑΣ

ΧΛ-6/1

ΤΗΛΕΟΡΑΣΗ

ΕΤ1

07.00 Το μικρό ουράνιο τόξο
07.30 Disneyzone
08.00 Θεία Λειτουργία
11.00 Τελετή αγιασμού υδάτων
11.30 Κάλαντα Φώτων
12.00 Μένουμε Ελλάδα
13.30 Ειδήσεις - Αθλητικά - Καιρός
14.00 Φλορισιέντα, η σύγχρονη Σταχτοπούτα
15.00 Ανυπότακτες καρδιές
16.00 Εχει γούστο
18.00 Ατίθασα νιάτα
19.00 Ιστορία «Η ιστορία των παιχνιδιών»
20.30 Ξένη ταινία «Ο αρχάριος»
22.00 Ουδείς αναμάρτητος
23.00 Ειδήσεις
24.00 Ξένη ταινία «Το δωμάτιο του γιού μου»
* Συνέχεια με επαναλήψεις

ΝΕΤ

08:00 Κινούμενα σχέδια
10:30 Ελληνική ταινία
12:00 Ειδήσεις
13:00 Σε αναζήτηση δράκων - Ντοκυμανταίρ
14:00 Η απίθανη Κιμ
15:00 Ειδήσεις
16:00 Ολα τα καλά σκυλάκια πάνε στον Παράδεισο Νο 2 - Ξένη Ταινία
17:30 Ο Μίκυ και η παρέα του-Κινούμενα σχέδια
18:00 Ειδήσεις
19:00 Κινούμενα σχέδια
20:00 Τοις μετρητοίς
21:00 Ειδήσεις
22:00 Παρασκευή των Φώτων
01:00 Ειδήσεις
01:30 Μαθήματα φόνου-Ξένη Ταινία Αστυνομική περιπέτεια

ΕΤ1

15.00 Τα Αγια Θεοφάνεια
16.30 Ζορρό
17.00 Νηστικό αρκούδι
17.30 Καρμελίτα
18.00 Το τσίρκο της Μόσχας
19.00 Ειδήσεις
20.00 Αφιέρωμα στον Σταύρο Κουγιουμτζή (Ε0
21.00 Κυριακή στο χωριό (Ε)_
22.30 Μητρόπολη του κοσμου
24.00 Ειδήσεις
00.20 Καιρός
00.30 Ξένη τηλεταινία «The rescue» (περιπέτεια)
02.00 Χριστούγεννα στο Ντουόμο (κονσέρτο)

MEGA

06:45 Πρωινό Mega
08:00 Κοινωνία ώρα 8
10:00 Ομορφος κόσμος το πρωί
13:10 Κανείς δε λέει σ' αγαπώ (Ε)
14:00 Δελτίο
15:00 Ντόλτσε Βίτα (Ε)
16:30 Ελληνική σειρά (Ε)
17:30 Ματιές στα γεγονότα
17:40 Φιλοδοξίες
18:15 Απαγορευμένη αγάπη
19:00 Βέρα στο δεξί
20:00 Κεντρικό δελτίο ειδήσεων
21:00 Η ώρα η καλή
22:00 Το κόκκινο δωμάτιο
23:00 Γη και ουρανός
24:00 I Love TV
01:25 Ειδήσεις
01:40 Τυχερή έκδοση
02:40 Εσωτερικές υποθέσεις
03:40 Τηλεμάρκετινγκ
04:15 Νταντά αμέσου δράσεως
04:45 Στρατιώτες του σύμπαντος- Κινούμενα σχέδια
05:45 Από νωρίς

ΑΝΤ1

06:30 Καλημέρα Ελλάδα
10:00 Πρωινός καφές
13:00 Ειδήσεις
13:50 Αποκάλυψη... τώρα!
16:00 Ακρως οικογενειακόν (Ε)
16:55 Ειδήσεις
17:00 Κωνσταντίνου και Ελένης (Ε)
17:55 Ανάλυσέ το
18:00 Καλημέρα ζωή
18:50 Ερωτας
20:00 Τα νέα του ΑΝΤ1
21:00 Το καφέ της Χαράς (Ε)
22:00 Θα βρεις το δάσκαλό σου (Ε)
23:00 Αυτή είναι η ζωή σου (Ε)
01:00 Ειδήσεις
02:30 Υπόθεση Ροζγουελ -Ξένη Σειρά
03:30 Τηλεαγορές
04:10 Modile fun
04:45 Ο φανταστικός κόσμος του Τεξ Εϊβερι - Κινούμενα σχέδια

ΕΤ1

06:00 Παιδική εκπομπή
13:00 Ειδήσεις
14:00 Super Star
16:30 Ειδήσεις
16:45 Ρωξάνη μια ελεύθερη γυναίκα
17:45 Βαλεντία, έρωτας X-Large
18:45 Λοϊς και Κλαρκ
19:45 Ειδήσεις
21:00 Απαγωγείς της συμφοράς - Ξένη Ταινία Κωμωδία
22:45 Ο αντικαταστάτης - Ξένη Ταινία Περιπέτεια
01:15 Το άγγιγμα το κακού - Ξένη Σειρά
02:15 Ειδήσεις
02:30 Το τέρας της μαύρης λίμνης - Ξένη Ταινία Περιπέτεια τρόμου
04:15 Αντίχριστος, ο άρχοντας του σκότους - Ξένη Ταινία Τρόμου

ALPHA ΤΗΛΕΟΡΑΣΗ

06:30 Καλημέρα σας
10:00 Καφές με την



Έτοιμα τα δελτία

Βασιλάκης και Καλημέρης έχουν δικαίωμα συμμετοχής στο παιχνίδι της Κυριακής κόντρα στον Αίαντα. «Δουλέψαμε για να μην μας επηρεάσει η μεγάλη αγωνιστική απραξία», τόνισε χθες ο Γιώργος Γκάιδας

Με την συμμετοχή των Καλημέρη και Βασιλάκη θα «κατέβει» ο Ιάλυσος στο εντός έδρας παιχνίδι της Κυριακής με τον Αίαντα Σαλαμίνας. Τα δελτία των δυο παικτών είναι έτοιμα και έτσι αναμένεται να συμπεριληφθούν στην 18αδα. Στο μεταξύ, ο προπονητής Γιώργος Γκάιδας χαρακτήρισε πολύ δύσκολο το παιχνίδι για την ομάδα του. Μιλώντας χθες στην εφημερίδα μας, ο τεχνικός των «ερυθροκίτρινων» επεσήμανε τα παρακάτω:

«Είναι δύσκολος ο αγώνας καθώς προερχόμαστε από μια αγωνιστική απραξία περίπου δεκαοκτώ ημερών και δεν ξέρουμε πώς θα παρουσιαστούμε. Βέβαια αυτό που με χαροποιεί είναι το ότι καθόλη την διάρκεια των γιορτών δουλέψαμε πάρα πολύ ούτως ώστε η ομάδα να μην επηρεαστεί καθόλου από την διακοπή του πρωταθλήματος. Ουσιαστικά το μόνο αρνητικό ήταν το ότι δεν μπορέσαμε να δώσουμε κανένα φιλικό παιχνίδι. Είμαι αισιόδοξος πάντως ότι θα τα καταφέρουμε και θα μπορέσουμε να πάρουμε τους τρεις βαθμούς της νίκης που τους έχουμε ανάγκη».

Οι παίκτες του Ιάλυσου θα ολοκληρώσουν την προετοιμασία τους αύριο το πρωί με χαλάρωμα που θα γίνει στο «Οικονομίδειο» γυμναστήριο της Ιαλυσού. Το σημερινό πρόγραμμα περιλαμβάνει κανονική προπόνηση το απόγευμα στον ίδιο χώρο.

Όσον αφορά τα καθαρά αγωνιστικά, τα μεγάλα προβλήματα που καλείται να αντιμετωπίσει ο κ. Γκάιδας είναι ότι δεν θα έχει σίγουρα στην διάθεσή του τρεις παίκτες. Τους Τζαφέρη και Τσαφή που δεν έχουν δικαίωμα συμμετοχής λόγω του ότι είναι τιμωρημένοι και τον Κούρο που εξακολουθεί να παραμένει τραυματίας. Θα βγάλει την 18αδα από τους υπόλοιπους παίκτες.

Ευθύνες Σκότσικ!

Μουρμούρα έφερε και πάλι η προβληματική εμφάνιση του Διαγόρα. Κάποιοι θέτουν εκ νέου θέμα προπονητή. Ρίσκο όμως για τη διοίκηση η οποιαδήποτε απόφαση στο μέσον του πρωταθλήματος



Γκρίνια και μουρμούρα έφερε η κακή εμφάνιση των παικτών του Διαγόρα και το αποτυχημένο αποτέλεσμα κόντρα στον Άγιο Δημήτριο, στο πρώτο παιχνίδι του 2006. Το γεγονός ότι οι «κυανέρυθροι» έδειξαν ένα αρνητικό πρόσωπο στο μεγαλύτερο διάστημα του παιχνιδιού έχει δημιουργήσει έναν έντονο προβληματισμό στις τάξεις του συλλόγου ενόψει και της συνέχειας. Σύμφωνα με τις τελευταίες πληροφορίες της εφημερίδας μας, το κλίμα είναι βαρύ και για τον ίδιο τον προπονητή Βάλτερ Σκότσικ για τον οποίο υπάρχει η εκτίμηση από μερίδα παραγόντων και εξωδιοικητικών κύκλων ότι έχει ένα σημαντικό μερίδιο ευθύνης, Για παράδειγμα στο χθεσινό παιχνίδι, του χρεώνεται το γεγονός ότι αλλάχθηκε ο Μπαλογιάννης με έναν παίκτη (Κοσκινιάτη) που δεν πρόσφερε περισσότερα και ουσιαστικά δεν βοήθησε σε ένα κρίσιμο σημείο του παιχνιδιού. Όπως και το ότι δεν έγινε ποτέ μια εσωτερική αλλαγή η οποία ενδεχομένως να έφερνε καλύτερα αποτελέσματα για την ομάδα της πόλης μας. Γενικότερα όμως χρεώνονται στον κ. Σκότσικ και τα ακόλουθα:

1. Το ότι η ομάδα δεν έχει καθόλου ψυχολογία και αυτό είναι κάτι που έχει φανεί σχεδόν σε όλα τα φετινά εντός έδρας παιχνίδια.

2. Ότι ο Αυστριακός προπονητής δεν γνωρίζει καλά την πραγματικότητα της Γ' Εθνικής και δεν μπορεί να επικοινωνήσει σωστά με τους ποδοσφαιριστές του λόγω του ότι δεν μιλάει πολύ Ελληνικά

Όπως δείχνουν τα πράγματα, στην αμέσως επόμενη συνεδρίαση των μελών του διοικητικού συμβουλίου, είναι πολύ πιθανό να τεθεί για μια ακόμα φορά θέμα προπονητή χωρίς βέβαια αυτό να σημαίνει ότι σώνει και καλά θα υπάρχει και κάποια σημαντική εξέλιξη. Άλλωστε κάτι τέτοιο δεν είναι και εύκολο στο μέσον της αγωνιστικής περιόδου αφού εμπεριέχει και μια γερή δόση ρίσκου που ενδεχόμενα η διοίκηση του «γηραιού» δεν θα ήθελε να πάρει.

Μεταγραφικά

Όσον αφορά τα μεταγραφικά θέματα, μέχρι την Παρασκευή αναμένεται να βρίσκονται στην πόλη μας, δυο Πολωνοί και ένας Βραζιλιάνος παίκτης προκειμένου να «δοκιμαστούν» και αυτοί ενόψει της επικείμενης μεταγραφικής περιόδου του Ιανουαρίου. Αν αφήσουν καλές εντυπώσεις θα εξεταστεί το ενδεχόμενο απόκτησης κάποιου ή κάποιων εξ αυτών.

-Κανονικά αναμένεται να δώσει το παρών στο επόμενο παιχνίδι του Διαγόρα (την μεθεπόμενη Κυριακή με το Κερατσίνι εκτός έδρας) ο Νίκος Χατζής. Στον αγώνα αυτό όπως όλα δείχνουν θα χρησιμοποιηθεί και ο Χρήστος Βελής ο οποίος δεν έπαιξε προχθές διότι δεν είναι ακόμα απόλυτα έτοιμος σύμφωνα με τα όσα δήλωσε και ο κ. Σκότσικ.

-Κανένα πρόβλημα με κίτρινες κάρτες δεν προέκυψε στο προχθεσινό παιχνίδι και αυτό είναι ιδιαίτερα ευχάριστο για την τεχνική ηγεσία

-Προπόνηση για όσους δεν αγωνίστηκαν προχθές περιλάμβανε το χθεσινό πρωινό πρόγραμμα που ακολούθησαν οι παίκτες του Διαγόρα.

Στις 28 Ιανουαρίου τα εγκαίνια του «ιατρείου» της ΕΠΣΔ

Η ΕΠΟ ενημέρωσε την Ε. Π. Σ. Δ. ότι εντός των ημερών θα σταλούν και θα τοποθετηθούν τα ιατρικά μηχανήματα (για την έκδοση Κάρτας Υγείας των ποδ/στών) στο χώρο που έχει παραχωρηθεί στο Δημοτικό Στάδιο Ρόδου και τα εγκαίνια θα πραγματοποιηθούν το Σάββατο 28 Ιανουαρίου από τον πρόεδρο της ΕΠΟ κ. Βασίλη Γκαγκάτση.

Καλούνται για προπονήσεις οι παίκτες των Μικτών

Από τους προπονητές των Μικτών ομάδων Νέων και Παίδων κ. Σταύρο Σταύρου και Τσακμακίδη Ανδρέα καλούνται την Δευτέρα 09/01/2006 για προπόνηση στις 14:15 στο γήπεδο ΚΟΣΚΙΝΟΥ οι πιο κάτω ποδ/στές:

ΜΙΚΤΗΣ ΝΕΩΝ

Γεωργαλής Στάθης, Πλύγκος Μιχάλης (Διγενής), Τζουμάκας Δημήτρης, Δελαπόρτας Γιώργος (Φοίβος), Καλημέρης Γιάννης, Ευγενικός Μανώλης (Διαγόρας Βατίου), Μέντος Βασίλης (Α.Ε. Καταβιάς), Λαμπριανός Νικόλαος, Αργυρού Μανώλης (Άρης Αρχαγγέλου), Γαϊτάνος Στέργος (Κλεόβουλος), Κιλασίν Χαλίλ (Ήλιος Ιαλυσού), Κόντος Γιώργος, Μαστόρου Μανώλης (Άγιος Ισίδωρος), Ζερβός Κυριαζής, (Ευκλής), Κουτσάγιας Μιχάλης, Θεοδώρου Γιώργος (Ευαγόρας), Θαλασσινός Χρήστος, Παντελίδης Ανδρέας, Αντωνούρης Μάριος, Απτόγλου Μιχάλης, Πλακέντης Ελευθέριος (Α.Σ. Ρόδος), Κοντουδιός Μιχάλης (Απόλλων Καλυθιών), Κόντος Στάθης (Ασπίδα Απολακκιάς), Μαστής Γιώργος (Αστέρας Παστίδας), Μπαρμπαντώνης Χρήστος (Δόξα Ψίνθου), Πιζήμολας Αναστάσιος (Ομόνοια Γεναδίου), Νικολής Σάββας (Α.Ε.Ρ.Α.).

ΜΙΚΤΗΣ ΠΑΙΔΩΝ

Λιβισιανός Αλέξανδρος, Κοκιαντώνης Αντώνης (Α.Σ. Ρόδος), Μπιλιάς Παντελής, Αξιώτης Απόστολος (Φοίβος), Τόππος Γιώργος (Ευκλής), Φασάκης Βασίλης (Διγενής), Καρδούλιας Γιώργος (Ηρακλής Μαριτσών), Πισσάς Ηλίας (Ασπίδα Απολακκιάς), Μανιάς Μιχάλης (Ερμής Καλυθιών), Φράγκος Μιχάλης (Ευαγόρας), Γιανακόπουλος Γιώργος (Απόλλων Απολλώνων), Χατζηνικόλας Μανώλης (Άρης Αρχαγγέλου), Πάττας Αντώνης (Αστέρας Παστίδας), Τσακισίρης Μιχάλης, Καρπαθάκης Ελευθέριος,(Γ.Σ. Διαγόρας), Μπιλιάς Φίλιππος, Ξένος Τζόυς (Ιάλυσος 97), Τριανταφύλλου Τριαντάφυλλος, Συράκος Γιώργος (Γ.Α.Σ Ιάλυσος).

Αποτελέσματα και βαθμολογίες 10ου ομίλου, πρωταθλήματος Μικτών ομάδων.

Πρωτάθλημα Παίδων

1η αγωνιστική 07/12/2005

Ε.Π.Σ. ΔΩΔΕΚΑΝΗΣΟΥ - Ε.Π.Σ. ΣΑΜΟΥ 6 - 0

Ε.Π.Σ ΚΥΚΛΑΔΩΝ - Ε.Π.Σ ΔΥΤΙΚΗΣ ΑΤΤΙΚΗΣ 0 - 2

2η αγωνιστική 21/12/2005

Ε.Π.Σ. ΔΥΤ. ΑΤΤΙΚΗΣ - Ε.Π.Σ. ΔΩΔΕΚΑΝΗΣΟΥ 3 - 2

Ε.Π.Σ. ΣΑΜΟΥ - Ε.Π.Σ. ΚΥΚΛΑΔΩΝ 0 - 2

3η αγωνιστική 05/01/2006

Ε.Π.Σ. ΔΥΤΙΚΗΣ ΑΤΤΙΚΗΣ - Ε.Π.Σ. ΚΥΚΛΑΔΩΝ 3 - 0

Ε.Π.Σ. ΔΩΔΕΚΑΝΗΣΟΥ - Ε.Π.Σ. ΚΥΚΛΑΔΩΝ

Θα πραγματοποιηθεί 12/01/2006

Βαθμολογία

Α/Α	ΟΜΑΔΕΣ	ΒΑΘΜ.	ΑΓΩΝ.	ΤΕΡΜ.
1.	ΔΥΤ. ΑΤΤΙΚΗ	9	3	8 - 2
2.	ΔΩΔ/ΣΟΣ	3	2	8 - 3
3.	ΚΥΚΛΑΔΕΣ	3	3	2 - 5
4.	ΣΑΜΟΣ	0	2	0 - 8

Πρωτάθλημα Νέων

1η αγωνιστική 07/12/2005

Ε.Π.Σ. ΔΩΔΕΚΑΝΗΣΟΥ - Ε.Π.Σ. ΣΑΜΟΥ 6 - 0

Ε.Π.Σ ΚΥΚΛΑΔΩΝ - Ε.Π.Σ ΔΥΤΙΚΗΣ ΑΤΤΙΚΗΣ 0 - 2

2η αγωνιστική 21/12/2005

Ε.Π.Σ. ΔΥΤ. ΑΤΤΙΚΗΣ - Ε.Π.Σ. ΔΩΔΕΚΑΝΗΣΟΥ 0 - 1

Ε.Π.Σ. ΣΑΜΟΥ - Ε.Π.Σ. ΚΥΚΛΑΔΩΝ 5 - 2

3η αγωνιστική 05/01/2006

Ε.Π.Σ. ΔΥΤΙΚΗΣ ΑΤΤΙΚΗΣ - Ε.Π.Σ. ΚΥΚΛΑΔΩΝ 3 - 1

Ε.Π.Σ. ΔΩΔΕΚΑΝΗΣΟΥ - Ε.Π.Σ. ΚΥΚΛΑΔΩΝ

(12/01/2006)

Βαθμολογία

Α/Α	ΟΜΑΔΕΣ	ΒΑΘΜ.	ΑΓΩΝ.	ΤΕΡΜ.
1.	ΔΩΔ/ΣΟΣ	6	2	7 - 0
2.	ΔΥΤ. ΑΤΤΙΚΗ	6	3	5 - 2
3.	ΣΑΜΟΣ	3	2	5 - 8
4.	ΚΥΚΛΑΔΕΣ	0	2	3 - 10

Ομαδικός ...γάμος στην Κω!

Δεκτή έκανε η ΑΕ Κως την πρόταση του Ανταγόρα (έγινε κατά την διάρκεια της προχθεσινής γενικής συνέλευσης), για συνένωση όλων των ποδοσφαιρικών σωματείων της πόλης. Οι άνθρωποι που βρέθηκαν όμως στο Πολύκεντρο Θαλασσινού το απόγευμα της Τετάρτης ήταν ελάχιστοι και οι περισσότεροι απ' αυτούς άνηκαν σε άλλες ομάδες...

Ίσως αυτό να ήταν και το χαρακτηριστικότερο στοιχείο της κατάστασης στην οποία είχε περιέλθει η ομάδα.

Παρά την ελλιπή παρουσία πάντως, η απόφαση ελήφθη και ήταν στην κατεύθυνση από τη μια να μη χαθεί η κατηγορία στην οποία αγωνίζεται η Κως (εφόσον βέβαια παραμείνει τελικά στο Ερασιτεχνικό Πρωτάθλημα) και από την άλλη να γίνει μια προσπάθεια «ανάστασης» του Κωακού ποδοσφαίρου.

Η ΠΡΟΤΑΣΗ ΤΟΥ ΑΝΤΑΓΟΡΑ

Μετά την πρώτη τοποθέτηση του κ. Μ. Δρόσου (που μαζί με τον κ. Δ. Χατζησεβαστό και τον κ. Μ. Γιακουμή ήταν οι μόνοι που είχαν απομείνει στη Διοίκηση της Κω), στο βήμα ανέβηκε ο κ. Μιχάλης Κώστογλου, προκειμένου να αναπτύξει την πρόταση του Ανταγόρα, που περιλαμβάνει τα εξής:

- Την τυπική, ουσιαστική και νομική συνένωση των ομάδων, μετά τη λήξη των πρωταθλημάτων
- Την αρωγή του Ανταγόρα με 10.000 ευρώ για τις τρέχουσες ανάγκες των «βυσσινί»
- Την «παροχή» του προπονητή και του γυμναστή του Ανταγόρα σε κοινά προπονητικά προγράμματα των δύο ομάδων
- Το όνομα «Ανταγόρας» στην ονομασία της νέας ομάδας

Στόχος είναι, μετά τη συνένωση, να γίνει ένα 15μελές Δ.Σ., μέλη του οποίου θα συμμετέχουν στα 9μελή Δ.Σ. των άλλων 2 ομάδων (δηλ. της ομάδας που θα προκύψει από την συγχώνευση Ανταγόρα - ΠΑΟΚΩ και του Ασκληπιού). Οι δύο αυτές ομάδες, θα εξαρτώνται από το 15μελές Δ.Σ. της «μεγάλης» ομάδας και στόχος τους θα είναι η λειτουργία των ακαδημιών, ώστε να «τροφοδοτούν» την ομάδα που θα αγωνίζεται στη μεγάλη κατηγορία και η οποία θα παίξει πρωταγωνιστικό ρόλο. Από το 15μελές Δ.Σ., τα μέλη θα πρέπει να συμμετέχουν με 3.000 ευρώ τουλάχιστον, ενώ ο Πρόεδρος θα συμμετέχει με ότι ποσό θέλει, επιπλέον των 3.000.

ΤΟ 7ΜΕΛΕΣ Δ.Σ.

Όπως προέκυψε και από την συνεδρίαση που πραγματοποίησαν το μεσημέρι της Πέμπτης οι εκπρόσωποι των ομάδων, το 7μελές Δ.Σ. που προσωρινά θα διαχειριστεί την κατάσταση, αποτελείται από τους: Νεκτάριο Πέππο, Μιχάλη Αγγελίδη, Δημήτρη Χατζησεβαστό, Θανάση Δρόσο, Μιχάλη Κώστογλου, Νίκο Κιλιμάτο και έναν εκπρόσωπο του ΠΑΟΚΩ που θα οριστεί.

Κατερίνα Φιλοπούλου

«Δεν ανέχομαι την αδιαφορία»

Λάθρος κατά ορισμένων παικτών εμφανίστηκε στις δηλώσεις του ο Χοσάδας ο οποίος προανήγγειλε αλλαγές στην ενδεκάδα

Έξω φρενών με ορισμένους παίκτες που στο παιχνίδι με τον Εθνικό επέδειξαν αδιαφορία είναι ο προπονητής της Ρόδου Βαγγέλης Χοσάδας. Αυτό προκύπτει ξεκάθαρα μέσα από τις δηλώσεις που έκανε χθες προς την εφημερίδα μας. Συγκεκριμένα, ο κ. Χοσάδας μας είπε:

«Υπήρχαν μερικοί αδιάφοροι παίκτες στο πρώτο ημίχρονο του παιχνιδιού με τον Εθνικό. Όλα μπορώ να τα δικαιολογήσω όχι όμως και την αδιαφορία. Για τον λόγο αυτό θα υπάρχουν αλλαγές στην ενδεκάδα από εδώ και πέρα. Δεν είναι δυνατόν η ομάδα να παίζει καλά με δυνατές ομάδες και με τις πιο αδύναμες να μην πάει καλά. Δεν είναι δυνατόν να χάνουμε τέτοια παιχνίδια»

Όσον αφορά τα καθαρά αγωνιστικά, οι «πράσινοι» γυμνάστηκαν χθες το πρωί στο Δημοτικό Στάδιο της πόλης μας και συμμετείχαν όλοι με εξαίρεση τους Αγγελόπουλο και Τσαγκαβέλη που ζήτησαν και πήραν άδεια για να παραμείνουν στην πρωτεύουσα. Σήμερα το πρόγραμμα λέει ρεπό και αύριο πρωινή προπόνηση για μια ακόμα φορά. Αξίζει να σημειωθεί ότι στην χθεσινή προπόνηση πήραν μέρος και οι Αφοί Δελόλμα οι οποίοι επέστρεψαν από την Μυτιλήνη.

-Την άλλην εβδομάδα αναμένεται να επιστρέψει από την Κρήτη ο Σκέτζος προκειμένου να λύσει το συμβόλαιό του με την ΠΑΕ κοινή συνεναίσει.

«Θα παλέψουμε στην Αίγινα»

Ο τεχνικός του ΑΕΡΑ Σάββας Ορφανίδης δίνει το σύνθημα ενόψει του αυριανού δύσκολου αγώνα. Παίζουν Νικολής, Αγγελόπουλος και Έλληνας

Με προπόνηση που θα πραγματοποιηθεί σήμερα στη 1μ.μ. στο γήπεδο Κοσκινού, ολοκληρώνει την προετοιμασία του ο ΑΕΡΑ Αφάντου ενόψει του αυριανού πολύ δύσκολου εκτός έδρας αγώνα με τον Σαρωνικό Αίγινας για το Περιφερειακό πρωτάθλημα της χώρας μας. Ο τεχνικός Σάββας Ορφανίδης, δεν μπορεί να υπολογίζει σίγουρα στους τιμωρημένους Κοιλιά και Κυριακίδη οι οποίοι δεν έχουν βέβαια δικαίωμα συμμετοχής. Από εκεί και πέρα έχει όλους τους υπόλοιπους παίκτες στην διάθεσή του και θα βγάλει τους δεκαοκτώ λίγο μετά το τέλος της σημερινής προπόνησης.

Μιλώντας για το αυριανό παιχνίδι, ο κ. Ορφανίδης μεταξύ άλλων μας τόνισε και τα ακόλουθα:

«Τα πρόγραμμα των πέντε επόμενων αγωνιστικών περιλαμβάνουν τέσσερα παιχνίδια εκτός και ένα εντός. Από αυτά τα μακριά από την έδρα μας λοιπόν θα προσπαθήσουμε να πάρουμε όσο το δυνατόν περισσότερους βαθμούς. Θα είναι πάρα πολύ θετικό και από βαθμολογικής και από ψυχολογικής άποψης στην προσπάθεια που κάνουμε για να ανατρέψουμε την κατάσταση. Πάμε λοιπόν στην Αίγινα για να κάνουμε ό,τι μπορούμε και να παλέψουμε για το θετικό αποτέλεσμα»

Παίζουν Έλληνας, Αγγελόπουλος και Νικολής

Στην 18αδα του αυριανού αγώνα θα είναι οι νεοαποκτηθέντες Έλληνας, Αγγελόπουλος και Νικολής καθώς από χθες οι διοικούντες του συλλόγου έχουν τα δελτία τους. Όλοι οι παίκτες που επέλεξε ο τεχνικός Σάββας Ορφανίδης είναι οι ακόλουθοι:

Χατζηχριστοδούλου, Καραγιάννης, Διακίδης, Κατσιδώνης, Σαμαράς, Φρατζής, Στέλιος Τσακίρης, Θόδωρας Λυριστής, Καλαμπόκας, Κρομμύδας, Γιώργος Τσακίρης, Έλληνας, Δαούτης, Αγγελόπουλος, Καπέσιος, Μανέγας, Μιχάλης Λυριστής και Νικολής

ΠΡΟΟΔΟΣΠΟΡ

Με δυνατά ματς επαναρχίζει το πρωτάθλημα της Α΄ Κατηγορίας

Ο πρωτοπόρος Διαγόρας Βατίου αγωνίζεται στα Μαριτσά

Επαναρχίζει το πρωτάθλημα της Α΄ Κατηγορίας της ΕΠΣΔ μετά την διακοπή για τα Χριστούγεννα και την Πρωτοχρονιά.

Το σημαντικότερο παιχνίδι για την 14η αγωνιστική θα γίνει την Κυριακή (το μοναδικό) στα Κοσκινού ανάμεσα στον Ευαγόρα και τον Καλυμνιακό και αναμένεται να γίνει «μάχη», αφού θα συγκρουστούν δύο ομάδες που μάχονται για την παραμονή στην κατηγορία.

Ο πρωτοπόρος Διαγόρας Βατίου έχει πολύ δύσκολο παιχνίδι, αφού θα παίξει στα Μαριτσά με τον Ηρακλή, που πριν από λίγες μέρες άλλαξε προπονητή.

Ο Κλεάνθης καλείται να ξεπεράσει το εμπόδιο της Ασπίδας στην Απολακκιά, ενώ ακόμα μια δύσκολη έξοδος περιμένει τον Φοίβο, ο οποίος θα παίξει στον Έμπωνα με την Αναγέννηση.

Πολύ ενδιαφέρον παιχνίδι θα γίνει ανάμεσα στον Απόλλωνα Καλυθιών και τον Διγενή, ενώ το πρώτο παιχνίδι της χρονιάς, θα γίνει στην Λίνδο ανάμεσα στον Κλεόβουλο και τον Ανταγόρα.

Αναλυτικά το πρόγραμμα:

Α΄ ΚΑΤΗΓΟΡΙΑ
(14η αγωνιστική)
Αύριο 7-1-2006

*** Λίνδος (11.00):** Κλεόβουλος - Ανταγόρας (Παυλούς): Τσαγγάρης-Σταυριανός-Σάββενας (Σταματάκης).

*** Απολακκιά (2.45):** Ασπίδα - Κλεάνθης (Σαββίδης): Κατσιδώνης Β.-Φραγκίνης-Ορφανός (Χατζημανώλης).

*** Καλυθιές (2.45):** Απόλλων - Διγενής (Κωνσταντίνου): Αργυρόπουλος-Κατσιδώνης Π.-Ρουμάνης (Κυπραίος).

*** Απόλλωνα (2.45):** Απόλλων - Ορφέας (Στελλάς): Χατζηνικόλας-Κατταβενός-Κατέρης (Κωνσταντίνου).

*** Αρχάγγελος (2.45):** Άρης - Άγιος Γεώργιος (Δημητράς): Κετσές-Πηδιάκης-Παπαγεωργίου (Στέργου).

*** Μαριτσά (2.45):** Ηρακλής - Διαγόρας Βατίου (Μανέγας): Κόττορος-Ασημακόπουλος-Γουλάρας (Καλαθενός).

*** Έμπωνα (2.45):** Αναγέννηση - Φοίβος (Αγρέλης): Ζαννετίδης-Λάμπρου-Γκούμας (Σαββάκης)

Κυριακή 8-1-2006

*** Κοσκινού (2.45):** Ευαγόρας - Καλυμνιακός (Κυπραίος): Ζαννετίδης-Κόττορος-Αργυρόπουλος (Τριανταφύλλου).

Με τη... 13η αγωνιστική ξεκινά η Β΄ Κατηγορία

Με σημαντικά παιχνίδια θα διεξαχθεί το Σαββατοκύριακο η 13η αγωνιστική του πρωταθλήματος της Β΄ Κατηγορίας, η πρώτη για το νέο έτος.

Ο πρωτοπόρος Αστέρας Μασάρων θα παίξει στην καυτή έδρα του Πυλίου, ενώ ο ΑΣ Τήλου θα ταξιδέψει στη Ρόδο για να παίξει με την Ασπίδα Σαλάκου.

Σημαντικό ντέρμπι για την παραμονή θα γίνει στην Κω, ανάμεσα στον Ασκληπιό και τον Ερμή Καλυθιών.

Πλούσιο θέαμα υπόσχεται να δώσει το ντέρμπι ανάμεσα στον Ακουσίλαο και την ΑΕ Κατταβιάς.

Το πρόγραμμα:

Β΄ ΚΑΤΗΓΟΡΙΑ
(13η αγωνιστική)
Αύριο 7-1-2006

*** Πυλί (2.45): ΑΟ** Πυλίου - Αστέρας Μασάρων (Ράπανος):Φεσσάρας-Φραγκιαδάκης-Τσομπάνος.

*** Ξηρό Κω (2.45):** Ασκληπιός - Ερμής Καλυθιών (Γιμελάς): Αλαχιώτης-Βασιλείου-Αργυρίου.

Κυριακή 8-1-2006

*** Σάλακος (12.00):** Ασπίδα - ΑΣ Τήλος (Σταματίου): Κατσιδώνης Π.-Λάμπρου-Κατέρης (Γενής).

*** Κέφαλος (1.00):** Νικαγόρας - ΑΕ Λέρου (Βερουτάς): Φεσσάρας-Αργυρίου-Δοδούς.

*** Καρδάμαινα (2.45):** Δόξα - Αντίμαχος (Κίνας): Φραγκιαδάκης-Βασιλείου-Τσομπάνος.

*** Αρχίπολη (2.45):** Άγιος Ισίδωρος - Δαμάγητος (Μπακίρης): Φραγκίνης-Καραχανής-Παπαγεωργίου (Καψάσκης).

*** Φάνες (2.45):** Ακουσίλαος - ΑΕ Κατταβιάς (Βεργίδης): Κατσιδώνης Β.-Πηδιάκης-Σταυριανός (Χρυσανθής).

Επιστροφή στα γήπεδα για τις ομάδες της Γ΄ Κατηγορίας

Το Σαββατοκύριακο θα διεξαχθεί η 11η αγωνιστική και των δύο ομίλων της Γ΄ Κατηγορίας.

Στον πρώτο όμιλο, ο Αστέρας Παστίδας «πάει» για το εντυπωσιακό 11 στα 11, αν κερδίσει τον αρκετά καλό Πολύστρατο στα Λάερμα.

Στον δεύτερο όμιλο, η Δόξα Ψίνθου εύκολα ή δύσκολα αναμένεται να κερδίσει τον ΟΦ Ιστρίου.

Στον όμιλο νήσων θα διεξαχθεί η 7η αγωνιστική, με τρία από τα τέσσερα παιχνίδια (αν γίνουν και αυτά) να ορίζονται από την ΕΠΣΔ, ενώ ο αγώνας Πολυβώτης - Λέρος δεν ορίστηκε, λόγω της συγκοινωνίας...

Αναλυτικά το πρόγραμμα και στους τρεις ομίλους:

Γ΄ ΚΑΤΗΓΟΡΙΑ
(11η αγωνιστική)
Α΄ ΟΜΙΛΟΣ
Αύριο 7-1-2006

*** Λύκειο Ιαλυσού (11.30):** Ήλιος - ΑΟ Σύμης (Μαυρουδής): Βλαχάς-Γαγάνης-Κασιώτης.

Κυριακή 8-1-2006

*** Αρχάγγελος (11.00):** Πετρώνας - Αναγέννηση Ν.Ρ. (Νικολής): Μοσχούς-Σαβιδάκης-Χωρίτης.

*** Δαματριά (2.45):** Δήμητρα - Μεσαναγρός: Ρουμάνης-Μανέγας-Μίαρης.

*** Λάερμα (2.45):** Πολύστρατος - Αστέρας Παστίδας (Εγγλέζος): Ασημακόπουλος-Γαγάνης-Σαββιδάκης (Ταράλης).

*** Ξηρό Καλυθιών (2.45):** Δωριέας - Ομόνοια (Κωβαίος): Τσαγγάρης-Βλαχάς-Κεφαλάκης.

*** Λάρδος (2.45):** Ηρακλής - Φαέθων Σταματιάνος): Γουλάρας-Ορφανός-Μοσχούς.

Β΄ ΟΜΙΛΟΣ
Αύριο 7-1-2006

*** Παστίδα (2.45):** Ζευς - Θύελλα Πυλώνας (Κατσουράκης): Παπαγιαννίδης-Μανέγας-Ζανετής (Σακελαρίδης).

Κυριακή 8-1-2006

* Ψίνθος (11.00): Δόξα - ΟΦ Ιστρίου (Ντελλάκης): Γκούμας-Παπαγιαννίδης-Τσουρδιού.

*** Αρχίπολη (11.00):** Εθνικός - Ιάλυσος 97 (Αδαμάκης): Παπαγεωργίου - Φραγκίνης - Καραχανής.

*** Ασκληπειό (2.45):** ΠΑΣ Ασκληπειού - Ατρόμητος Διμυλιάς (Χουρδάς): Σάββενας-Κατταβενός-Κασιώτης (Κάπρος).

*** Σάλακος (2.45):** Αλθαιμένης - Ευκλής (Αγρέλης): Χατζηνικόλας-Ζανετής-Μοντιάδης.

•• Ο αγώνας ανάμεσα στον Ποσειδώνα και τον Ταξιάρχη δεν ορίστηκε από την ΕΠΣΔ.

ΟΜΙΛΟΣ ΝΗΣΩΝ
(7η αγωνιστική)
Κυριακή 8-1-2006

*** Ξηρό Κω (12.00):** ΠΑΟ Κω - Ολυμπιακός Καλύμνου (Βραχνάς): Βασιλείου-Φραγκιαδάκης-Τσομπάνος.

*** Κάλυμνος (1.00):** Βαθύ - Λειψοί (Γιαννικουρής): Πλάτσης-Πανάτος-Μαλαχτάρης.

*** Πάτμος (1.00):** Ξάνθος - Δόξα Λέρου (Γιαμαίος):Αλαχιώτης-Γιαλλούρης-Αναστασιάδης.

Το πρόγραμμα αγώνων στα παιδικοεφηβικά

Τέσσερα παιχνίδια θα γίνουν σήμερα στα παιδικοεφηβικά πρωταθλήματα της ΕΠΣΔ.

Ο πρωτοπόρος του πρώτου ομίλου του εφηβικού ΑΣ Ρόδος θα υποδεχθεί τον Ευαγόρα, ενώ ο ΠΑΣ Ασκληπειού για τον δεύτερο όμιλο θα παίξει στα Κοσκινού με τον Διγενή.

Αναλυτικά το πρόγραμμα για το ...Παρασκευοσαββατοκύριακο!:

ΕΦΗΒΙΚΟ ΠΡΩΤΑΘΛΗΜΑ
(11η αγωνιστική)
Α΄ ΟΜΙΛΟΣ
Σήμερα 6-1-2006

*** Λύκειο Ιαλυσού (1.30):** ΑΣ Ρόδος - Ευαγόρας Μαυρίδης):Μανέγας-Λιάπη-Μαλιχουτσάκη.

Αύριο 7-1-2006

*** Παστίδα (11.00):** Άγιος Ισίδωρος - ΓΣ Διαγόρας (Καζουλάκης): Μανέγας-Γκιούντιτσε-Πολύζος.

Κυριακή 8-1-2006

*** Παστίδα (11.00):** Δωριέας - Κλεάνθης (Παυλίδης): Γκιούντιτσε-Μοντιάδης-Πολύζος.

*** Παστίδα (1.00):** Φοίβος - Διαγόρας Βατίου (Καζουλάκης): Μοντιάδης-Γκιούντιτσε-Πολύζος.

Β΄ ΟΜΙΛΟΣ
Αύριο 7-1-2006

*** Κοσκινού (11.00):** Διγενής - ΠΑΣ Ασκληπειού (Κοσμάς): Κεφαλάκης-Λιάπη-Τσουρούτης.

*** Ψίνθος (1.30):** Δόξα - Αναγέννηση Ν.Ρ. (Καζουλάκης):Μοσχούς-Γκιούντιτσε-Πολύζος.

Κυριακή 8-1-2006

*** Καλυθιές (11.00):** Απόλλων - ΑΕΡΑ (Κοσμάς):Βλαχάς-Κεφαλάκης.

*** Μαλώνα (3.00):** Άγιος Γεώργιος - Ερμής (Παυλίδης):Χωρίτης.

ΠΑΙΔΙΚΟ ΠΡΩΤΑΘΛΗΜΑ
(12 αγωνιστική)
Α΄ ΟΜΙΛΟΣ
Σήμερα 6-1-2006

*** Δαματριά (3.00):** Κλεάνθης - Άγιος Ισίδωρος (Μαυρίδης):Γκιούντιτσε.

* Λύκειο Ιαλυσού (3.30): Ήλιος - Ευκλής (Νούλη)

Αύριο 7-1-2006

* Διμυλιά (11.00): Ατρόμητος - Φοίβος: Σεβδαλάκης.

* Απόλλωνα (1.00): Απόλλων - ΓΣ Ιάλυσος (Παυλίδης): Σεβδαλάκης.

Κυριακή 8-1-2006

*** «Βοηθητικό» Ρόδου (11.00):** Ευαγόρας - Αστέρας Παστίδας (Καζουλάκης): Τσουρούτης.

Β΄ ΟΜΙΛΟΣ
Σήμερα 6-1-2006

* Αρχίπολη (3.00): ΑΕΡΑ - Δωριέας (Κοσμάς): Μοσχούς.

Κυριακή 8-1-2006

*** Κοσκινού (11.00):** ΓΣ Διαγόρας - ΠΑΣ Ασκληπειού (Μαυρίδης): Λιάπη-Μαλιχουτσάκη.

*** «Βοηθητικό» Ρόδου (1.00):** Νίκη Ρόδου - Ορφέας (Νούλη): Τσουρούτης-Μαλιχουτσάκη.

*** Απολακκιά (2.30):** Ασπίδα - Ζευς (Διαμαντής): Σεβδαλάκης.

*** Μάσαρη (3.00):** Αστέρας - Διγενής (Πίπης): Χωρίτης.

*** «Βοηθητικό» Ρόδου:** ΑΣ Ρόδος - Απόλλων Καλυθιών (Μαυρίδης): Λιάπη-Μαλιχουτσάκη.

Με ντόπιους διαιτητές τα εντός έδρας παιχνίδια των γυναικών

Με δωδεκανήσιους διαιτητές θα αγωνίζονται (στα εντός έδρας παιχνίδια του Περιφερειακού πρωταθλήματος) οι γυναικείες ομάδες του Σταυρού Καλυθιών και του Φιλίνου της Κω. Την απόφαση αυτή πήρε το διοικητικό συμβούλιο της ΕΠΟ δίνοντας έτσι την δυνατότητα στις τοπικές Ενώσεις να είναι υπεύθυνες για τους ορισμούς των διαιτητών.

Αποφάσεις Πειθαρχικής Επιτροπής

Κατά την τελευταία τους συνεδρίαση τα μέλη της Πειθαρχικής της ΕΠΣΔ αποφάσισαν να επιβάλουν την ποινή της έγγραφης επίπληξης στον Δωριέα και στον πρόεδρό του Τάσο Βογιατζόγλου. Επίσης κρίθηκε δικαιολογημένη η μη μετάβαση του ΑΟ Λειψιοτών στην Νίσυρο για το παιχνίδι με τον Πολυβώτη (Γ΄ Κατηγορία).

Η «Ενωση» ευχαριστεί

Το Δ.Σ της Ε.Π.Σ.Δ ευχαριστεί την ιδιοκτήτρια του «APENA KARPATHOS "5X 5"» Μιγαδάκη Γεωργία για την προσφορά αθλητικού υλικού στις Μικτές ομάδες και ενός κλιματιστικού συστήματος για τα γραφεία της Ε.Π.Σ.Δ.

Στις 21 Ιανουαρίου η κοπή της πίτας της ΕΠΣΔ στην Κω

Το Σάββατο 21 Ιανουαρίου 2006 στην Κω στο «ΘΗΣΑΥΡΟΦΥΛΑΚΙΟ ΤΟΥ ΠΝΕΥΜΑΤΟΣ» θα πραγματοποιηθεί από κοινού της Ε. Π. Σ. Δ. και του Σ. Δ. Π. Δ η κοπή της πίτας για τα σωματεία του βορείου συγκροτήματος και των Μικτών ομάδων (Παίδων και Νέων). Στα πλαίσια της εκδήλωσης θ απονεμηθούν τιμητικές πλακέτες σε παράγοντες, προπονητές, ποδ/στές, διαιτητές και παρατηρητές αγώνων.

Στην εκδήλωση θα παραστεί ο γενικός γραμματέας της Κ. Ε. Δ. ΕΠΟ κ. Παντελής Αργυρίου, ο οποίος θα πραγματοποιήσει σεμινάριο διαιτησίας με θέμα «Τροποποιήσεις στους νέους διαγωνισμούς διαιτησίας».

Την ίδια ημέρα νωρίτερα θα πραγματοποιηθεί παιδικό τουρνουά για παιδιά γεννηθέντα τα έτη 1994-1995 για την προεπιλογή της Μικτής ομάδας Τζούνιορ.

Εξ΄ άλλου, το Σάββατο 28 Ιανουαρίου σε αίθουσα του ξενοδοχείου «GRAND HOTEL" θα πραγματοποιηθεί από κοινού της Ε. Π. Σ. Δ. και του Σ. Δ. Π. Δ. η κοπή της πίτας για τα σωματεία της Ρόδου και των Μικτών ομάδων (Παίδων και Νέων).

Στα πλαίσια της εκδήλωσης θ απονεμηθούν τιμητικές πλακέτες σε παράγοντες , προπονητές, ποδ/στές, διαιτητές και παρατηρητές αγώνων.

Στην εκδήλωση θα παραστούν ο πρόεδρος της Ε.Π.Ο. κ. Γκαγκάτσης Βασίλης ο γενικός γραμματέας της ΕΠΟ κ. Γιάννης Οικονομίδης, ο Ομοσπονδιακός προπονητής Όττο Ρεχάγκελ.

Τα πρώτα βήματα

Περίπου 15 κορίτσια ηλικίας 16-23 ετών προπονούνται στα Αφάντου και τη νέα χρονιά ο Γ.Σ.Α. 2005 θα δηλώσει συμμετοχή στα τοπικά πρωταθλήματα

Η μετάβαση των γυναικείων ομάδων μπάσκετ στα Δωδεκάνησα αλλά και σε ολόκληρη την Ελλάδα αποτελεί δυστυχώς ένα δυσάρεστο γεγονός. Εξαίρεση στον κανόνα φιλοδοξεί να αποτελέσει όμως ο Γ.Σ. Αφάντου 2005, ο οποίος απ΄ τη νέα χρονιά σκοπεύει να συμμετάσχει στα γυναικεία πρωταθλήματα. Τον τελευταίο καιρό προπονούνται στα Αφάντου υπό τις οδηγίες του Σωτήρη Πετράκη και του Δημήτρη Νικολή 15 περίπου κορίτσια ηλικίας 16-23 ετών, αρκετά εκ των οποίων έχουν παίξει παλαιότερα μπάσκετ. Τα κορίτσια συναντήθηκαν στην αίθουσα «Νέμεσις» στα Αφάντου και ειπώθηκαν θέματα οργανωτικού χαρακτήρα. Οι αθλήτριες που ήδη προπονούνται είναι οι εξής: Εμμανουέλα Καραγιάννη, Παρασκευή Δοντά, Σεβαστή Χούλη, Νατάσα Χριστοφή, Αναστασία Πέρου, Σταυρούλη Ζέρβα, Καθολική Ανθούλα, Μαρία Πίτση, Μαρουλίτσα Μοσχούς, Δέσποινα Παπασάββα, Τσαμπίκα Δράκου, Κυριακούλα Συμιακού και Τασούλα Φιλίππου.

Η ΕΠΣΔ διευκρινίζει

Αλλοδαποί ποδ/στές που δεν έχουν προβεί στην αντικατάσταση δελτίων και δεν έχουν προσκομίσει στην Ένωση την άδεια παραμονής, έχουν δικαίωμα ν΄ αγωνίζονται ΜΟΝΟ όταν δεν έχει λήξει η άδεια παραμονής τους ή έχουν βεβαίωση ότι έχουν υποβάλει τα νόμιμα δικαιολογητικά για την ανανέωση της (από την ημερομηνία κατάθεσης των δικαιολογητικών έχουν το δικαίωμα ν αγωνίζονται για έξι μήνες).

Εύκολα για Ιπποκράτη

Οι Κώες υποδέχονται αύριο (18:00) τον Ηρακλή 2000 και λογικά θα διατηρήσουν το αήττητο τους στο πρωτάθλημα

Ενα παιχνίδι έχει προγραμματιστεί αύριο στο πρωτάθλημα των κορασίδων. Στο κλειστό γυμναστήριο της Κω (18:00) ο Ιπποκράτης θα φιλοξενήσει τον Ηρακλή 2000 με μοναδικό στόχο να διατηρήσει το αήττητο του, κάτι που θεωρείται σχετικά εύκολο με δεδομένο ότι μεταξύ των ομάδων υπάρχει μεγάλη διαφορά δυναμικότητας. Μάλιστα το πιο πιθανό σενάριο αναφέρει ότι ο Ιπποκράτης και ο Ηρακλής θα συναντηθούν στον ένα ημιτελικό του φάϊναλ-φορ.

(2004-05): 66-21

ΑΥΡΙΟ (07/01):

Δ.Κ.Γ. Κω (18:00): Ιπποκράτης Κω- Ηρακλής 2000

Η ΒΑΘΜΟΛΟΓΙΑ

1. Ιπποκράτης Κω	12	6-0	286-172(+114)
2. Ηρακλής 2000	10	3-4	270-311(-41)
3. Α.Ε. Δικαίου	9	4-1	241-129(+112)
4. Α.Σ.Κ. Ιβίσκος	9	4-2	226-165(+61)
5. Ε.Α. Καλύμνου	9	3-3	137-214(-77)
6. Γ.Σ. Διαγόρας	3	0-10	126-295(-169)

* Ο Γ.Σ. Διαγόρας αποβλήθηκε απ΄ το πρωτάθλημα

* Ο Α.Σ.Κ. Ιβίσκος έχει ένα μπδενισμό

ΘΕΡΜΟΠΟΜΠΟΙ

Με συνέπεια και υπευθυνότητα συνεχίζουμε για 24 χρόνια τοποθετώντας θερμοπομπούς σε Σπίτια,Σχολεία,Αίθουσες και σε λοιπούς επαγγελματικούς χώρους.



...ΘΕΡΜΟΠΟΜΠΟΙ ΓΑΛΛΙΑΣ....
AIRELEC

Η ποιότητα και η πείρα τόσων χρόνων μας κάνουν ασυναγώνιστους.Ελάτε ή πάρτε μας τηλέφωνο, να έρθουμε να κουβεντιάσουμε για τη θέρμανση του χώρου που σας ενδιαφέρει.

ΜΕΛΕΤΗ - ΕΓΚΑΤΑΣΤΑΣΗ ΔΩΡΕΑΝ!!!

Ν.ΚΑΜΠΟΥΡΑΚΗΣ - Μ.ΦΛΑΓΚΟΣ Ο.Ε.
ΤΗΛ. 31320 - 20859

ΝΑΥΤΙΚΟΣ ΟΜΙΛΟΣ ΡΟΔΟΥ
Από το 1947

Πρόσκληση

Ο Ναυτικός Όμιλος Ρόδου μαζί με τις ευχές του για το Νέο Έτος, καλεί τους φίλους, τα μέλη και τους αθλητές του, στην τελετή της «Κοπής της Βασιλόπιτας», στο χώρο των εγκαταστάσεών του, την Παρασκευή 6 Ιανουαρίου 2006, εορτή των Θεοφανείων, αμέσως μετά τον αγιασμό των υδάτων.



Marechiaro 1912



Παράγκες 1971



Σύγχρονο Ναυταθλητικό Κέντρο 1996

....Και μένουν πολλά να κάνουμε για την πόλη και τους νέους μας.

XA-6/1



Το 2006 είναι έτος παραμονής...

Ο Κολοσσός υποδέχεται αύριο (17:00) τον Πανελλήνιο και με νίκη μπαίνει δυναμικά στο κυνήγι της σωτηρίας! Εξαιρετικά αμφίβολη η συμμετοχή του Αλέξη Παπαδάτου, με πολλές αλλαγές στο ρόστερ τους οι «Ολυμπιονίκες»


Πέταρ Αρσιτς

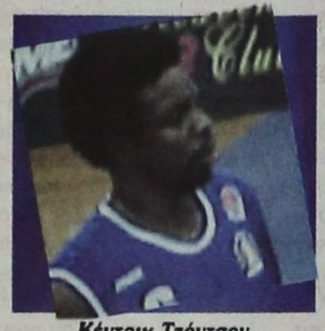
Κέντρικ Τζόντσον


Τρέβον Μπράιαντ

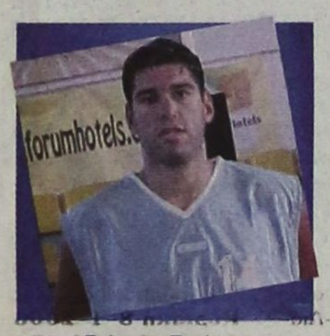
Γιώργος Τσιάκος

Χρόνια πολλά και καλή χρονιά...με νίκη θέλει να πει αύριο το απόγευμα στους Ροδίτες φιλάθλους ο Κολοσσός. Οι «θαλασσί» υποδέχονται στις 17:00 τον Πανελλήνιο (10η αγωνιστική) σ' ένα ιδιαίτερα κρίσιμο παιχνίδι για την μετέπειτα πορεία της ομάδας στην Α1. Και το λέμε αυτό για τον απλούστατο λόγο ότι με τους δύο βαθμούς της νίκης, η ομάδα του Μιχάλη Κυρίτση θα κάνει το πλέον σημαντικό βήμα για την παραμονή της και φυσικά θα καλύψει σε σημαντικό βαθμό την εντός έδρας ήττα που τον Μακεδονικό. Οι Ροδίτες θέλουν να κάνουν καλό ποδαρικό στο «Βενετόκλειο» και φυσικά να πάρουν τη δεύτερη συνεχόμενη νίκη του.

Με λίγα λόγια ο Κολοσσός θα προσπαθήσει να ξεκινήσει το 2006, έτσι όπως έκλεισε τον παλιό χρόνο...Δηλαδή με την κατάκτηση του ροζ φύλλου. Ουσιαστικά οι γηπεδούχοι θα παίξουν σε ένα ακόμη παιχνίδι με την πλάτη στον τοίχο. Κερδίζουν και μένουν ζωντανοί στον αγώνα για την παραμονή τους, χάνουν και βάζουν τη λαιμητόμο πάνω απ' το κεφάλι τους.... Το αυριανό παιχνίδι φαντάζει σαν ακόμη ένας τελικός για τον Κολοσσό, ο οποίος θα έχει τη συμπαράσταση 1.300 φιλάθλων του που αναμένεται να γεμίσουν ασφυκτικά το «Βενετόκλειο». Όπως είναι φυσικό η νίκη με τον Πανιώνιο ήρθε την κατάλληλη χρονικά στιγμή αφενός για να κρατήσει ζωντανό τον Κολοσσό και αφετέρου για να ανεβάσει τη ψυχολογία των παικτών μετά το αρνητικό σερί 0-8.

«ΑΓΚΑΘΙ» Ο ΠΑΠΑΔΑΤΟΣ

Εξαιρετικά αμφίβολη είναι η συμμετοχή του Αλέξη Παπαδάτου στο αυριανό ντέρμπι. Ο 30χρονος πόϊντ-γκαρντ δεν προπονήθηκε σχεδόν ολόκληρη την εβδομάδα, αφού τραυματίστηκε στο μεγάλο δάχτυλο του ποδιού του, το οποίο εξακολουθεί να είναι πρησμένο.

Το γεγονός αυτό δυσκολεύει ακόμη και στο περπάτημα τον Αλέξη Παπαδάτο αν και οι εξετάσεις στις οποίες υποβλήθηκε δεν έδειξαν κάταγμα ή κάτι ανάλογο. Πάντως ο έμπειρος παίκτης του Κολοσσού θα υποβληθεί και σήμερα σε νέες εξετάσεις, αν και κατά τα φαινόμενα δύσκολα θα μπορέσει να δώσει το «παρών» στο αυριανό παιχνίδι.

Αν τελικά μείνει εκτός ο Παπαδάτος, τη θέση του στη 12άδα θα πάρει ο νεαρός Γιάννης Σκορδάλης. Από κει και πέρα στο παρκέ θα επανέλθει ο Φράνκο Νάκιτς, ο οποίος είχε χάσει τα δύο τελευταία παιχνίδια της ομάδας του, κόντρα στον Άρη και τον Πανιώνιο. Ο Μιχάλης Κυρίτσης περιμένει πολλά απ' τον 34χρονο φόργουαρντ, ο οποίος μέχρι στιγμής δεν έχει δείξει το καλό του πρόσωπο. Από κει και πέρα δεν υπάρχουν ιδιαίτερα αγωνιστικά προβλήματα και οι υπόλοιποι αθλητές είναι ετοιμοπόλεμοι για να τα δώσουν όλα στο αυριανό ματς με τους «Ολυμπιονίκες».

ΜΕ ΤΟ ΜΥΑΛΟ ΣΤΟΝ «ΜΟΥΛΑ»

Ο περιορισμός του Νταμίρ Μουλαομέροβιτς αποτελεί τον «πονοκέφαλο» για τον Μιχάλη Κυρίτση. Ο «Μούλα» είναι ο κινητήριος μοχλός του Πανελληνίου και πιθανότατα την επιτήρηση του θα αναλάβουν, ο Χρήστος Γκογκίδης και ο Πάνος Παναγιωταράκος. Στην τελευταία συνέντευξη τύπου ο έμπειρος κόουτς του Κολοσσού αναφέρθηκε στον έμπειρο παίκτη του Πανελληνίου, λέγοντας ότι δεν αποτελεί μόνο το «κλειδί» της ομάδας του, αλλά την κεντρική πόρτα. Η προετοιμασία του Κολοσσού πρόκειται να ολοκληρωθεί σήμερα το απόγευμα και αφού νωρίτερα οι παίκτες παρακολουθήσουν σε βίντεο παιχνίδια του Πανελληνίου, για να παρουσιαστούν όσο το δυνατόν περισσότερο διαβασμένοι.

ΜΕ ΑΛΛΑΓΕΣ Ο ΠΑΝΕΛΛΗΝΙΟΣ

Σήμερα το απόγευμα πρόκειται να ταξιδέψει για τη Ρόδο ο Πανελλήνιος, ο οποίος κατά τη διάρκεια της εορταστικής περιόδου προκάρπισε σε σημαντικές αλλαγές στο έμψυχο δυναμικό του. Συγκεκριμένα το ντεμπούτο του με τη φανέλα της ομάδας θα κάνει ο νεαποκτηθέντας Κοπρίβιτσα. Δύσκολα πάντως θα προλάβει να παίξει ο Καμερουνέζος Μπούμτσα-Μπούμτσα που αποκτήθηκε προχθές το βράδυ απ' τον Πανελλήνιο και στο παρελθόν είχε παίξει στο N.B.A. με τους Μπλέϊζερς (2001-04).

Ο ύψους 2.13 σέντερ κόπηκε πριν μία εβδομάδα απ' τους Ορλάντο Μάτζικ και αποτελεί τον αντικαταστάτη του Ντίλαν Πέϊτζ που τραυματίστηκε και αποτελεί παρελθόν απ' την αθηναϊκή ομάδα. Αξίζει να σημειωθεί ότι ο Ρόμπερτ Γκούλιας αποτελεί παρελθόν απ' τον Πανελλήνιο και κατέληξε στην Ούλκερ, ενώ ο Τζάμελ Τόμας μετακόμισε στην Ιταλία. Οι συνεχείς αλλαγές στο ρόστερ του Πανελληνίου, αποτελούν μεγάλο «ερωτηματικό» σχετικά με την εικόνα που θα δείξει το συγκρότημα του Αργύρη Πεδουλάκη στο αυριανό ματς του «Βενετοκλείου».

*Ο Κολοσσός δεν πρόκειται να ασχοληθεί με τις περιπτώσεις των δύο 35χρόνων Ράνκο Σάραπιτς και Μλάντεν Έρζαβετς. Ουσιαστικά εξελίξεις πρόκειται να υπάρξουν απ' την ερχόμενη Δευτέρα όσον αφορά τη μεταγραφή ενός πόϊντ-γκαρντ.

Α1 ΚΑΤΗΓΟΡΙΑ (10η αγωνιστική)
ΚΟΛΟΣΣΟΣ ΡΟΔΟΥ - ΠΑΝΕΛΛΗΝΙΟΣ

Δ.Κ.Γ. ΡΟΔΟΥ (17.00) ΔΙΑΙΤΗΤΕΣ: Μαστραφτσής - Πηλοΐδης - Φούφης

ΚΟΛΟΣΣΟΣ ΡΟΔΟΥ				
-	-	-	-	4
Πανταζόπουλος	34	1.92	2	5
Τζόνσον	31	1.88	2	6
Σκορδάλης	22	1.92	1-2	7
Γκογκίδης	29	1.98	2-3	8
Παναγιωταράκος	32	1.90	2	9
Ντικφάρες	25	1.92	1-2	10
Νάκιτς	34	2.00	3	11
Σούλης	30	2.07	5	12
Μπράιαντ	23	2.05	4-5	13
Μακρής	28	2.03	4	14
Τσιάκος	25	2.04	4-5	15
Αρσιτς	32	2.07	5	16
-	-	-	-	19

ΠΡΟΠΟΝΗΤΗΣ: Μιχάλης Κυρίτσης

ΠΑΝΕΛΛΗΝΙΟΣ			
Μουλαομέροβιτς	32	1.95	1
Καντρτζής	33	1.90	1
Τσαλδάρης	26	1.94	2-3
Μασλαρινός	32	1.93	2
Σακελλαρίου	24	1.88	1
-	-	-	-
Κοπρίβιτσα	23	1.98	2-3
Τσάπης	31	2.03	4
-	-	-	-
Λίγγος	29	2.11	5
Πασχάλης	31	2.08	5
Τσαμάτος	29	1.96	2-3
Νάτσφεϊ	27	2.04	4
Τόμας	25	1.92	2

ΠΡΟΠΟΝΗΤΗΣ: Αργύρης Πεδουλάκης


Κώστας Παπαδάκης


Νταμίρ Μουλαομέροβιτς


Δημήτρης Τσαλδάρης


Αλέξης Τσαμάτος

Μονομαχίες με...νόημα!

Το ντέρμπι Άρης- Ολυμπιακός ξεχωρίζει στο πρόγραμμα της 10ης αγωνιστικής, όμως σημαντικά παιχνίδια πρόκειται να γίνουν στη Ρόδο, τη Λάρισα και το Ελληνικό

Μετά από διακοπή τριών εβδομάδων επαναρχίζει αύριο το πρωτάθλημα της Α1 και στο πρόγραμμα της 10ης αγωνιστικής συμπεριλαμβάνονται πολύ σημαντικά παιχνίδια. Το μεγάλο ντέρμπι πρόκειται να διεξαχθεί την Κυριακή στο «Αλεξάνδρειο» ανάμεσα στον Άρη και τον Ολυμπιακό, ενώ υπάρχουν αρκετά ακόμη ματς τα οποία θεωρούνται αμφίρροπα. Το Μαρούσι δοκιμάζεται στην Πυλαία απέναντι στον Π.Α.Ο.Κ., που θα έχει στον πάγκο του για πρώτη φορά τον Σούλη Μαρκόπουλο. Στη Λάρισα ο Γυμναστικός θέλει να κάνει ακόμη ένα βήμα για την παραμονή του στην Α1 και θα φιλοξενήσει το «σκληροτράπουλο» Μακεδονικό. Στη Ρόδο ο Κολοσσός θέλει να μπει με το δεξί στο 2006, υποδεχόμενος τον Πανελλήνιο των πολλών αλλαγών. Ο Παναθηναϊκός λογικά δεν θα δυσκολευτεί απέναντι στον Απόλλωνα Πατρών, ενώ η νίκη για τον Πανιώνιο στο παιχνίδι με την Ολύμπια Λάρισας αποτελεί μονόδρομο, αφού οι Νεοσμυρνιώτες έχουν χάσει σημαντικό έδαφος. Τέλος την Κυριακή η Α.Ε.Κ. θα διασταυρώσει τα ξίφη της με τον Ηρακλή του Γιούρι Ζντοβτς.

ΤΟ ΠΡΟΓΡΑΜΜΑ ΤΗΣ 10ης ΑΓΩΝΙΣΤΙΚΗΣ

ΣΑΒΒΑΤΟ (07/01):
Ελληνικό (17:00): Πανιώνιος- Ολύμπια Λάρισας (Χριστοδούλου- Τανατζής- Ψαριανός/Παναγιώτου)
Βενετόκλειο (17:00): Κολοσσός Ρόδου- Πανελλήνιος (Μαστραφτσής- Πηλοΐδης- Φούφης/Μάνος)
Π.Α.Ο.Κ. (17:00): Π.Α.Ο.Κ.- Μαρούσι (Super Sport) (Κορομπλής Κ.- Αφεντουλίδης- Ταβουλαρέας/Μπακάλης)
Ο.Α.Κ.Α. (17:00): Παναθηναϊκός- Απόλλων Πατρών(ΕΤ1) (Ζαβλανός- Κορομπλής Ηλ.- Καλδίρης/Μάκρος)
Νεάπολη Λάρισας (17:00): Γ.Σ. Λάρισας- Μακεδονικός (Κουκουλεκίδης-Μπήτης-Μακαριανάκης/Σιμητόπουλος)
ΚΥΡΙΑΚΗ (08/01):
Αλεξάνδρειο (18:00): Άρης- Ολυμπιακός(ΕΤ1) (Πιτσίλκας- Καρούσης- Ηλιόπουλος/Τζαφλέρης)
Γαλάτσι (19:00): Α.Ε.Κ.- Ηρακλής (Super Sport) (Βορεάδης- Σχινάς- Μιχαλόπουλος/Ακέλ)

Η ΒΑΘΜΟΛΟΓΙΑ/9η ΑΓΩΝΙΣΤΙΚΗ

1.Ολυμπιακός	17	8-1	739-670(+69)
2.Παναθηναϊκός	17	8-1	773-661(+112)
3.Μαρούσι	16	7-2	665-627(+38)
4.Πανελλήνιος	14	5-4	678-669(+9)
5.Άρης	14	5-4	680-656(+24)
6.Μακεδονικός	14	5-4	704-709(-5)
7.Α.Ε.Κ.	13	4-5	715-697(+18)
8.Ολύμπια Λάρισας	13	4-5	709-687(+22)
9.Απόλλων Πατρών	13	4-5	657-652(+5)
10.Πανιώνιος	13	4-5	660-686(-26)
11.Γ.Σ. Λάρισας	12	3-6	646-694(-48)
12.Π.Α.Ο.Κ.	12	3-6	668-733(-65)
13.Ηρακλής	11	2-7	621-683(-62)
14.Κολοσσός Ρόδου	10	1-8	610-701(-91)

Οι διαιτητές του αγώνα!

Οι διεθνείς Χρήστος Μαστραφτσής του συνδέσμου Μαγνησίας και Τάσος Πηλοΐδης του συνδέσμου Αττικής θα είναι οι δύο διαιτητές της αυριανής αναμέτρησης Κολοσσός- Πανελλήνιος. Ο τρίτος της παρέας είναι ο Γιάννης Φούφης απ' τη Θεσσαλονίκη. Όπως και στο ματς της πρεμιέρας με το Μαρούσι, κομισάριος είναι ο Αντώνης Μάνος. Αξίζει να σημειωθεί ότι ο Πηλοΐδης «σφύριξε» το ματς Κολοσσός- Α.Ε.Κ. και ο Φούφης την αναμέτρηση Γ.Σ. Λάρισας- Κολοσσός. Και στα δύο ματς οι «θαλασσί» γνώρισαν την ήττα...

ΕΦΗΒΟΙ

Βγήκαν τα όπλα...

Με 42 πόντους του Λευτέρη Παρβαντώνη ο Ιπποκράτης κέρδισε στην παράταση (66-66 κ.α.) την Ε.Α. Καλύμνου με 83-79 και μπήκε δυναμικά στο κυνήγι της πρόκρισης! Ματς για γερά νεύρα στο εξ αναβολής παιχνίδι της Κω

Στο κυνήγι της πρόκρισης μπήκε δυναμικά και πάλι ο Ιπποκράτης Κω, ο οποίος κατάφερε να κερδίσει στην παράταση την Ε.Α. Καλύμνου με 83-79 (κ.α. 66-66), στο εξ αναβολής παιχνίδι της 3ης αγωνιστικής για τον όμιλο νήσων του εφηβικού πρωταθλήματος. Με τη νίκη της αυτή η ομάδα του Γιάννη Καπερώνη έμεινε ζωντανή ρίχνοντας ουσιαστικά στο «καναβάτσο» τους Καλύμνιους, οι οποίοι αν κατάφερναν να κάνουν το διπλό θα ήταν το μεγάλο φαβορί για την κατάκτηση της δεύτερης θέσης. Η Ε.Α.ΚΑ. μπορεί να είχε σε εκπληκτική μέρα τον Γιάννη Ατσά που σταμάτησε στους 41 πόντους, ωστόσο το όπλο του Ιπποκράτη Κω έμοιαζε μ' αυτό των φιλοξενούμενων.

Ο Λευτέρης Παρβαντώνης λόγω της εορταστικής περιόδου βρέθηκε στην Κω (μαζί με τον Ατσά σπουδάζουν στη Λάρισα) και εκτέλεσε την Ε.Α. Καλύμνου, αφού πέτυχε σχεδόν τους μισούς πόντους της ομάδας του. Το παιχνίδι ήταν ντέρμπι σε όλη τη διάρκεια του. Οι γηπεδούχοι ξέφυγαν στην τρίτη περίοδο με +10 (48-38), όμως Ατσάς και Χατζηλάου έφεραν το ματς στα ίσα. Στο τέλος όμως ένα καλάθι του Πασσαρή και τρεις βολές (μία ο Μπότσαρης και δύο ο Παρβαντώνης) έγειραν την πλάστιγγα προς το μέρος του Ιπποκράτη. Απ' τους νικητές εκτός του Παρβαντώνη ξεχώρισαν οι Μπότσαρης και Κρητικός, ενώ απ' τους ηττημένους καλύτεροι ήταν οι Ατσάς και Χατζηλάου.

Τα δεκάλεπτα ήταν:9-12, 22-25(η.μ.), 48-38, 66-66(κ.α.),83-79
Διαιτητές: Αυγουλάς- Πλατέλλα

ΙΠΠΟΚΡΑΤΗΣ ΚΩ(Καπερώνης): Γλυτσός 2, Πασσαρής 4, Χατζηαντωνίου 1, Μπότσαρης 20(3), Παρβαντώνης 42(4), Κρητικός 10(2), Μουστάκας 4.

Ε.Α. ΚΑΛΥΜΝΟΥ(Μαύρος): Σφουγκαριστός 6, Ζερβός 5, Ελ Καλί Σ. 4, Ιερομόναχος 4, Καλιόρος 6, Κορφιάς 2, Ατσάς 41(4), Χατζηλάου 11.

ΟΜΙΛΟΣ ΝΗΣΩΝ/3η ΑΓΩΝΙΣΤΙΚΗ

1.Α.Ε. Δικαίου	6	3-0	254-143(+111)
~~2.Ηρακλής 2000~~	~~4~~	~~1-2~~	~~155-163(-8)~~
3.Ε.Α. Καλύμνου	4	1-2	205-244(-39)
4.Ιπποκράτης Κω	4	1-2	152-216(-64)

Η ΕΠΟΜΕΝΗ ΑΓΩΝΙΣΤΙΚΗ
Α.Ε. Δικαίου- Ιπποκράτης Κω
Ηρακλής 2000- Ε.Α. Καλύμνου

Δεν μπορούσε να στρίψει

Στη Γαλλία και συγκεκριμένα στην πόλη Ρενς βρίσκεται από την Τετάρτη ο Κροάτης Μλάντεν Έρζαβετς (36-1.95), ο οποίος προτάθηκε στον Κολοσσό. Όσον αφορά τον έτερο προτεινόμενο Ράνκο Κάραπιτς δοκιμάστηκε τα καλοκαίρι στον Δούκα (Α2) απ' τον Βαγγέλη Μάγειρα και δεν μπορούσε να στρίψει με τίποτα. Μάλιστα έφυγε μαύρη νύχτα απ' την Αθήνα, αφού οι εντυπώσεις που άφησε ήταν από κακές έως κάκιστες.

ΠΑΙΔΕΣ

Εισιτήριο...πρόκρισης

Αύριο το πρωί (10:30) στην Κάλυμνο η Ε.Α.ΚΑ υποδέχεται την Α.Ε. Δικαίου και με νίκη εξασφαλίζει την πρόκριση της στο φάιναλ-φορ! Νίκη και +6 θέλουν οι φιλοξενούμενοι για να περάσουν στην τελική φάση

Το πιο σημαντικό παιχνίδι της χρονιάς πρόκειται να διεξαχθεί αύριο το πρωί στην Κάλυμνο, στο πλαίσιο της 6ης αγωνιστικής για τον γ' όμιλο του παιδικού πρωταθλήματος. Στις 10:30 η Ε.Α. Καλύμνου θα φιλοξενήσει την Α.Ε. Δικαίου και με νίκη θα σφραγίσει την πρόκριση της στο φάιναλ-φορ. Αξίζει να σημειωθεί ότι οι «σφουγγαράδες» είχαν κερδίσει στο Πυλί με 53-48, στο παιχνίδι του πρώτου γύρου, κάτι το οποίο σημαίνει ότι βολεύονται ακόμη και με ήττα μέχρι τέσσερις πόντους. Όπως είναι φυσικό οι Κώοι πρέπει να κερδίσουν με +6 για να έχουν το πάνω χέρι στην υπόθεση-πρόκριση και να συνοδεύσουν τον Ιπποκράτη στην τελική φάση. Ο τελευταίος φιλοξενεί τον συρφό και χωρίς νίκη Ηρακλή 2000 (στον πρώτο γύρο ο Ιπποκράτης κέρδισε 94-26) και αναμένεται να πάρει εύκολα το δίπονττο. Η αυλαία της αγωνιστικής θα πέσει την Κυριακή στην Κω με την αναμέτρηση των παμπαίδων του Ιπποκράτη και της Α.Ε. Δικαίου.

Γροθιές No 2

Ο πρώην «θαλασσί» Αλέξης Παναγιωτόπουλος έπεσε θύμα του Μπρέϊαν Μπρέϊσι, στο φιλικό παιχνίδι Ηρακλής- Μακεδονικός. Ο 25χρονος πόϊντ-γκαρντ, και μέχρι πέρσι παίκτης του Κολοσσού, δέχθηκε γροθιές απ' τον Μπρέϊσι με αποτέλεσμα να διακομιστεί στο νοσοκομείο με διάσειση και απώλεια μνήμης. Ο Ηρακλής φυσικά έκανε μήνυση στον Μπρέϊσι που κινδυνεύει με τιμωρία...Πριν από αρκετά χρόνια είχε σημειωθεί ένα άλλο επίσης σοβαρό περιστατικό σε προπόνηση του Άρη. Ο Χάρολντ Έλις τις «έβρεξε» στον συμπαίκτη του Ντίνο Αγγελίδη, ο οποίος ζει ακόμη με «λάμες» στο σαγόνι του...

Ε.Α. ΚΑΛΥΜΝΟΥ- Α.Ε. ΔΙΚΑΙΟΥ

Τα τέσσερα τελευταία χρόνια η Α.Ε. Δικαίου κερδίζει στην Κάλυμνο και μάλιστα με σχετική άνεση.
(2004-05): 31-67
(2003-04): 49-68
(2002-03): 64-83
(2001-02): 50-77

ΙΠΠΟΚΡΑΤΗΣ ΚΩ- ΗΡΑΚΛΗΣ 2000

Σχεδόν μοιρασμένη είναι η παράδοση των τελευταίων ετών στα ματς Ιπποκράτης Κω- Ηρακλής 2000.
(2004-05): 90-32/83-39
(2003-04): 45-48
(2002-03): 64-67
(2001-02): 95-62

ΤΟ ΑΥΡΙΑΝΟ ΠΡΟΓΡΑΜΜΑ

Δ.Κ.Γ. Καλύμνου (10:30): Ε.Α. Καλύμνου- Α.Ε. Δικαίου
Δ.Κ.Γ. Κω (16:00): Ιπποκράτης Κω- Ηρακλής 2000

Γ' ΟΜΙΛΟΣ/5η ΑΓΩΝΙΣΤΙΚΗ

1.Ιπποκράτης Κω	10	5-0	366-185(+181)
2.Ε.Α. Καλύμνου	9	4-1	278-187(+91)
3.Α.Ε. Δικαίου	8	3-2	351-199(+152)
4.Α.Ε. Δικαίου Β'	7	2-3	171-339(-168)
5.Ιπποκράτης Κω Β'	6	1-4	187-265(-78)
6.Ηρακλής 2000	5	0-5	165-343(-178)

Η ΜΕΓΑΛΗ ΕΚΘΕΣΗ ΚΑΛΛΙΤΕΧΝΙΚΗΣ ΧΕΙΡΟΤΕΧΝΙΑΣ ΚΑΙ ΒΙΟΤΕΧΝΙΑΣ

ΛΑΪΚΗ ΤΕΧΝΗ και ΤΕΧΝΗΜΑ

ΑΛΛΑΖΕΙ ΕΚΘΕΣΙΑΚΟ ΧΩΡΟ

Θα πραγματοποιηθεί στον

ΠΡΩΗΝ ΑΝΑΤΟΛΙΚΟ

ΑΕΡΟΛΙΜΕΝΑ ΑΘΗΝΩΝ ΕΛΛΗΝΙΚΟ

(Λεωφ. Βουλιαγμένης)

Από ΤΕΤΑΡΤΗ 11 έως ΚΥΡΙΑΚΗ 15 Ιανουαρίου 2006



ΔΩΡΕΑΝ ΜΕΤΑΦΟΡΑ ΕΠΙΣΚΕΠΤΩΝ ΜΕ ΠΟΥΛΜΑΝ

• Από το σταθμό μετρό
ΑΓΙΟΣ ΔΗΜΗΤΡΙΟΣ - ΑΛΕΞΑΝΔΡΟΣ ΠΑΝΑΓΟΥΛΗΣ (Γραμμή 2)

• Από το εκθεσιακό κέντρο
EXPOATHENS (ΔΩΡΕΚΘΕΣΗ - ΠΑΡΟΥΣΙΕΣ)

Στην Κρεμαστή το ενδιαφέρον

Ο Νίκος Κουνελλές και ο Άρης Φακαρος θα διευθύνουν το ντέρμπι ανάμεσα στην Καλλιθέα και την Α.Ε. Δικαίου!

Ανακοινώθηκαν χθες απ' τον Σ.Δ.Κ.Δ. οι διαιτητές των αγώνων που όρισε η Τ.Ε. Ε.Ο.Κ. Δωδεκανήσου. Στο σημαντικότερο παιχνίδι ανάμεσα στην Καλλιθέα και την Α.Ε. Δικαίου θα «σφυρίξουν» οι αξιολογημένοι Νίκος Κουνελλές και Άρης Φάκαρος.

ΤΟ ΠΡΟΓΡΑΜΜΑ ΚΑΙ ΟΙ ΔΙΑΙΤΗΤΕΣ

ΣΑΒΒΑΤΟ (07/01):
Δ.Κ.Γ. Καλύμνου (10:30): Ε.Α. Καλύμνου- Α.Ε. Δικαίου (Π) (Ζαμάγιας- Πλατέλλα)
Δ.Κ.Γ. Κω (16:00): Ιπποκράτης Κω- Ηρακλής 2000(Π) (Αυγουλάς- Κούσιαντα)
Δ.Κ.Γ. Κω (18:00): Ιπποκράτης Κω- Ηρακλής 2000(Κ) (Ζαμάγιας- Γιακουμής)
ΚΥΡΙΑΚΗ (08/01):
Δ.Κ.Γ. Κω (12:00): Ιπποκράτης Κω Β'- Α.Ε. Δικαίου Β'(Π) (Αυγουλάς- Πλατέλλα)
Κ.Γ. Κρεμαστής (15:00): Καλλιθέα- Α.Ε. Δικαίου (Α) (Κουνελλές Ν.- Φάκαρος)
Δ.Κ.Γ. Ρόδου (16:00): Κολοσσός Ρόδου- Ζέφυρος (Π) (Στάλας- Αρνάς)
Δ.Κ.Γ. Ρόδου (18:00): Α.Σ.Κ. Ιβίσκος- Γ.Α.Σ. Ιάλυσσος (Ε) (Μυροφόρος- Στάλας)

Βελτιωμένος ο Φράνκο

Ο πρώην «θαλασσί» Αλέξης Παναγιωτόπουλος έπεσε θύμα του «Ο Φράνκο Νάκιτς είναι βελτιωμένος την τελευταία εβδομάδα», ανέφερε ο Μιχάλης Κυρίτσης στη χθεσινή συνέντευξη τύπου στο «Βενετόκλειο». Ο έμπειρος παίκτης δεν θα ξεκινήσει στο βασικό σχήμα αλλά θα είναι stand by στον πάγκο του Κολοσσού. Ο 33χρονος αθλητής θα έχει ακόμη μία ευκαιρία να δείξει το καλό του αγωνιστικό πρόσωπο, αυτό που έχει πραγματικά ανάγκη ο Κολοσσός στη δύσκολη καμπή της Α1.

Το υπουργείο Γεωργίας πρόκειται ν' αναθέσει σε ιδιώτες τη δακοκτονία

ΕΝΤΟΝΗ διαμαρτυρία αναμένεται από την Ένωση Νομαρχιακών Αυτοδιοικήσεων για την απόφαση του υπουργείου Γεωργίας να αφαιρέσει από αυτήν την αρμοδιότητα της δακοκτονίας και να την αναθέσει σε ιδιώτες. Ηδη η πρόεδρος της ΕΝΑΕ κ. Φώφη Γεννηματά ζήτησε εσπευσμένη συνάντηση με τον υπουργό κ. Μπασιάκο ενώ τόνισε ότι αν δεν προηγηθεί συζήτηση όλων των εμπλεκομένων πλευρών και συναίνεση της δευτεροβάθμιας αυτοδιοίκησης οι νομαρχίες δεν πρόκειται να δεχτούν την απόφαση. Ερωτηθείς από την «Πρόοδο» ο αρμόδιος αντινομάρχης κ. Νίκος Ζωίδης τόνισε την κάθετη αντίθεσή του, καθώς όπως, είπε δεν είναι δυνατόν να συνεχίσει η αποψίλωση των λίγων δραστηριοτήτων που έχουν απομείνει στην νομαρχιακή αυτοδιοίκηση. Δήλωσε επίσης ότι η αρμοδιότητα της δακοκτονίας ανήκει στη Νομαρχιακή Αυτοδιοίκηση επί πολλά χρόνια και τυχόν αφαίρεσή της και παράδοσή της στους ιδιώτες θα δημιουργήσει πολύ μεγάλα προβλήματα.

Μετά τον κυβερνητικό εμπαιγμό

Ξεσηκώθηκαν οι πάντες με τις αντικειμενικές αξίες

ΚΙΝΗΤΟΠΟΙΗΣΕΙΣ ΑΠΟ ΤΗΝ ΕΡΧΟΜΕΝΗ ΕΒΔΟΜΑΔΑ



ΕΒΔΟΜΑΔΑ αντιδράσεων και κινητοποιήσεων για το θεμάτων αντικειμενικών τιμών των ακινήτων, αναμένεται να είναι η ερχόμενη. Ηδη το θέμα θα συζητηθεί στο δημοτικό συμβούλιο Ρόδου, στο νομαρχιακό συμβούλιο, στα διοικητικά συμβούλια των ΕΒΕΔ, ΤΕΕ και Οικονομικού Επιμελητηρίου και παράλληλα αναμένονται να υπάρξουν παρεμβάσεις από τους βουλευτές, αλλά και προσφυγές από φορείς.

Συγκεκριμένα, ο Δήμος Ρόδου προχωρεί στη συγκέντρωση των απαραίτητων στοιχειών, προκειμένου να καταθέσει προσφυγή, κατά του υπουργείου Οικονομικών και αν δεν γίνει δεκτή θα προσφύγει στο Συμβούλιο της Επικρατείας. Επίσης το θέμα θα συζητηθεί στην αμέσως επόμενη συνεδρίαση του δημοτικού συμβουλίου. Ο δήμαρχος Ροδίων κ. Γιώργος Γιαννόπουλος φέρεται αποφασισμένος να διεκδικήσει τη μείωση των τιμών των ακινήτων, που θεωρούνται υπερβολικά υψηλές και καταστροφικές για την τοπική οικονομία.

Το νομαρχιακό συμβούλιο θα ασχοληθεί με το θέμα στην επόμενη συνεδρίαση, ύστερα από πρόταση του προέδρου κ. Φώτη Χατζηδιάκου.

Επίσης τα διοικητικά συμβούλια των τριών Επιμελητηρίων, Εμπορικού, Τεχνικού και Οικονομικού, θα ασχοληθούν με το θέμα σε συνεδριάσεις που προγραμματίζονται για την ερχόμενη εβδομάδα. Μάλιστα τα μέλη του δ.σ. του Εμπορικού Επιμελητηρίου εξετάζουν το ενδεχόμενο να παραιτηθούν σε ένδειξη διαμαρτυρίας για τον εμπαιγμό και για το ότι αγνοήθηκαν προκλητικά οι προτάσεις της γνωμοδοτικής επιτροπής.

Αντιδράσεις αναμένονται και από τους βουλευτές του νομού μας, καθώς διαπιστώνουν την αγανάκτηση του δωδεκανησιακού λαού και τον ξεσηκωμό των τοπικών φορέων.

Αγνωστο εάν συνεχιστεί το πρόγραμμα απόσυρσης αμνοεριφίων από τα νησιά



ΑΓΝΩΣΤΟ παραμένει ακόμα αν θα συνεχίσει να υλοποιείται και φέτος το επιδοτούμενο πρόγραμμα της εκτατικοποίησης, της απόσυρσης δηλαδή αμνοεριφίων από τα νησιά της Δωδεκανήσου.

Από τις αρμόδιες υπηρεσίες της Νομαρχίας έχει ζητηθεί επιτακτικά από το υπουργείο Γεωργίας να συνεχίσει να ισχύει και φέτος το πρόγραμμα καθώς το πρόβλημα με την ελεύθερη βοσκή των αμνοεριφίων στο νομό εξακολουθεί να είναι πολύ μεγάλο. Σύμφωνα, όμως, με πληροφορίες το υπουργείο προσανατολίζεται ή να διακόψει το πρόγραμμα ή να μειώσει το ποσό της επιδότησης.

Το πρόγραμμα ήταν σε πλήρη ισχύ το 2005, οπότε αποσύρθηκαν συνολικά 15000 αμνοερίφια από διάφορα νησιά, η συντριπτική πλειοψηφία των οποίων μεταφέρθηκε σε άλλες περιοχές της χώρας, ενώ ελάχιστα σφαγιάσθηκαν. Μόνο από το νησί της Κάσου αποσύρθηκαν 10.000 αμνοερίφια. Η περυσινή επιδότηση ήταν 65 ευρώ για κάθε αμνό και 55 για κάθε ερίφιο.

Περιοδεία στα νησιά του υπουργού Αιγαίου

ΠΡΟΓΡΑΜΜΑ ΓΙΑ ΤΑ ΜΙΚΡΑ ΝΗΣΙΑ

ΜΕ ΤΗΝ ευκαιρία της εορτής των Θεοφανίων, ο υπουργός Αιγαίου και Νησιωτικής Πολιτικής κ. Αριστοτέλης Α. Παυλίδης θα επισκεφθεί την Κω, την Κάλυμνο, τη Λέρο, την Πάτμο, τους Λειψούς, καθώς και μικρά νησιά της Δωδεκανήσου: Ψέριμο, Τέλενδο, Αρκειούς, Μαράθι και Λέβιθα. Κατά τη διάρκεια της περιοδείας του (5-9 Ιανουαρίου) θα μετάσχει σε έκτακτες συνεδριάσεις Δημοτικών Συμβουλίων στη Λέρο, τους Λειψούς και στην Πάτμο, όπου θα παρουσιάσει το πρόγραμμα των μικρών νησιών, ύψους 120.000.000 ευρώ, του οποίου φορέας χρηματοδότησης είναι το υπουργείο Αιγαίου και Νησιωτικής Πολιτικής. Στη Λέρο θα παραστεί επίσης στην τελετή ενάρξεως εργασιών αποκαταστάσεων του κινηματοθέατρου Λακίου - Λέρου.

Συλλήψεις λαθρομεταναστών σε Λέρο και Κω

Από προσωπικό της Λιμενικής Αρχής Λέρου εντοπίστηκαν τις πρώτες πρωινές ώρες χτες στις βόρειες ακτές νήσου Φαρμακονήσι δεκαπέντε (15) άνδρες αλλοδαποί οι οποίοι δεν κατείχαν ταξιδιωτικά έγγραφα. Οι ανωτέρω σύμφωνα με δήλωσή τους ήρθαν από τις απέναντι τουρκικές ακτές επιβαίνοντες σε ξύλινο σκάφος με δύο αλλοδαπούς διακινητές, οι οποίοι αφού τους έριξαν στη θάλασσα επέστρεψαν στην Τουρκία. Προανάκριση διενεργεί η Λιμενική Αρχή Λέρου.

Εξάλλου από προσωπικό της Λιμενικής Αρχής Κω εντοπίστηκε τις πρώτες πρωινές ώρες χτες, στην θαλάσσια περιοχή Λάμπη Κω πλαστική λέμβος με τέσσερις (04) άνδρες αλλοδαπούς οι οποίοι στερούνταν ταξιδιωτικών εγγράφων. Η λέμβος προσέγγισε την ακτή και οι αλλοδαποί συνελήφθησαν και η λέμβος κατασχέθηκε. Προανάκριση διενεργεί η Λιμενική Αρχή Κω.

Ο καθαγιασμός των υδάτων στην Ιαλυσό

Στην παραλία της Ιαλυσού αναμένεται να συγκεντρωθούν σήμερα οι Ιαλυσιώτες προκειμένου να παρακολουθήσουν την τελετή Καθαγιασμού των υδάτων και την ρίξη του Τιμίου Σταυρού. Η τελετή θα γίνει αμέσως μετά τη θεία λειτουργία στον Ιερό Ναό Κοιμήσεως της Θεοτόκου.

Συνελήφθη με ναρκωτικά

Από αστυνομικούς του Τμήματος Δίωξης Ναρκωτικών Ρόδου συνελήφθη προχθές στις 10.30 το πρωί ένας 28χρονος Αιγύπτιος γιατί σε γενόμενο έλεγχο βρέθηκαν στην κατοχή του 9 γραμμάρια χασίς.

ΔΕΝ ΕΟΡΤΑΖΟΥΝ

✔ Ο κ. **Φώτης** και η κ. **Ιωάννα Κωστόπουλου** δεν θα δεχθούν επισκέψεις για την ονομαστική τους εορτή, λόγω απουσίας.

✔ Ο κ. **Μελεούνης Ιωάννης του Σάββα** δεν θα εορτάσει κατά την ημέρα της ονομαστικής του εορτής.

✔ Ο κ. **Θεοχάρης Χ. Χαραλάμπους** δεν θα δεχθεί επισκέψεις στην ονομαστική του εορτή.

✔ Ο κ. **Γιάννης** και η κα **Ιωάννα Βασιλάκη** δεν θα δεχθούν επισκέψεις για τη γιορτή τους

✔ Ο κ. **Ιωάννης Τσιγάρος** δεν θα δεχθεί επισκέψεις στη γιορτή του

✔ Ο κ. **Γιάννης Ζαννετάκης,** πολιτικός μηχανικός, δεν εορτάζει και δεν δέχεται επισκέψεις

✔ Ο κ. **Ιωάννης Χατζηλιαμής,** για την ονομαστική του εορτή, δεν θα δεχθεί επισκέψεις, λόγω αναχωρήσεως στην Ευρώπη

nutriTherapy
ΧΡΙΣΤΙΝΑ ΜΙΧΑΛΑΡΕΑ
Κλινική Διαιτολόγος - Διατροφολόγος
BSc in Nutrition, University of Surrey,Guildford Campus, UK
Ισοτιμία και εξομοίωση με το Χαροκόπειο Πανεπιστήμιο Αθηνών
MSc in Clinical Nutrition and Immunology, University of Surrey, Roehampton Campus, UK
Κάτοχος Πιστοποιητικού περί Ασφάλειας Τροφίμων, The Royal Institute of Public Health and Hygiene, UK
Εξατομικευμένα προγράμματα διατροφής με ειδικότητα στις κλινικές παθήσεις όπως :
Σακχαρώδης διαβήτης τύπου Ι και ΙΙ, Οστεοπόρωση, Νεφρική ανεπάρκεια, διατροφή στην Αιμοκάθαρση, Ηπατική ανεπάρκεια, Καρδιαγγειακές παθήσεις, Παθήσεις του πεπτικού, Σιδηροπενική αναιμία, Παχυσαρκία, Διατροφικές διαταραχές (ανορεξία, βουλιμία),διατροφικές δυσανεξίες και αλλεργίες.
Επίσης διατροφή για όλα τα στάδια της ζωής (εγκυμοσύνη, βρεφική και παιδική ηλικία, τρίτη ηλικία).
ΛΙΝΔΟΥ 15, ΡΟΔΟΣ 85100
ΤΗΛ. 22410 34448, email: ntherapy@otenet.gr
ΔΕΧΕΤΑΙ ΜΕ ΡΑΝΤΕΒΟΥ
ΜΕΛΟΣ ΕΥΡΩΠΑΪΚΗΣ ΟΜΟΣΠΟΝΔΙΑΣ ΔΙΑΙΤΟΛΟΓΩΝ, ΜΕΛΟΣ ΠΑΝΕΛΛΗΝΙΟΥ ΣΥΛΛΟΓΟΥ ΔΙΑΙΤΟΛΟΓΩΝ ΔΙΑΤΡΟΦΟΛΟΓΩΝ, ΜΕΛΟΣ ΒΡΕΤΑΝΙΚΟΥ ΣΥΛΛΟΓΟΥ ΔΙΑΤΡΟΦΟΛΟΓΩΝ, ΜΕΛΟΣ ΕΛΛΗΝΙΚΗΣ ΑΝΤΙΚΑΡΚΙΝΙΚΗΣ ΕΤΑΙΡΙΑΣ, ΣΥΝΕΡΓΑΤΗΣ ΕΚΠΟΜΠΗΣ «ΥΓΕΙΑ για όλους» ΚΡΑΤΙΚΟ ΚΑΝΑΛΙ ΝΕΤ
Χ.5625-8/1

ΑΝΑΓΓΕΛΙΑ ΚΗΔΕΙΑΣ

Το λατρευτό μας σύζυγο, πατέρα, παππού, αδελφό και θείο

ΠΑΡΙ ΧΑΤΖΗΔΗΜΗΤΡΙΟΥ

(Ετών 73)

θανόντα κηδεύσαμε χθες Πέμπτη 5 Ιανουαρίου 2005 και ώρα 3 μ.μ. από τον Ιερό Ναό Αγίου Δημητρίου Παλαιό Νεκροταφείο Ρόδου.

Η σύζυγος Μηλιά
Τα παιδιά Νάνσυ-Μιχάλης Βρούχου, Αγγέλα-Νίκος Βουλγαρίδη
Τα εγγόνια, τα αδέλφια, τα ανίψια και οι λοιποί συγγενείς.

ΠΑΡΑΚΑΛΗΣΗ ΤΗΣ ΟΙΚΟΓΕΝΕΙΑΣ ΑΝΤΙ ΣΤΕΦΑΝΩΝ ΤΑ ΧΡΗΜΑΤΑ ΝΑ ΚΑΤΑΤΕΘΟΥΝ ΣΤΟ ΙΔΡΥΜΑ ΕΛΛΗΝΙΚΗ ΑΝΤΙΚΑΡΚΙΝΙΚΗ ΕΤΑΙΡΙΑ. ΤΗΛ, 22410 32008, ΚΙΝ. 6977885042

ΘΕΜ.-6/1

ΚΗΔΕΙΑ

Τον λατρευτό μας σύζυγο, πατέρα, παππού, αδελφό και θείο

ΓΕΩΡΓΙΟ ΦΩΤΕΙΝΟ

(ετών 70)

κηδεύουμε το Σάββατο 7 Ιανουαρίου 2005 και ώρα 3.μ.μ. από τον Ιερό Εισοδίων της Θεοτόκου Νεοχωρίου Ρόδου.

Η σύζυγος Αγγελική
Τα παιδιά: Κλεάνθης - Φωτεινή
Μιχαήλ - Μιχαλίτσα
Η αδελφή Ζωή
τα εγγόνια και οι λοιποί συγγενείς.

ΘΕΜ. 6/1

ΕΣΤΙΑΤΟΡΙΟ ΙΠΠΟΤΙΚΟΝ
Το εστιατόριον Ιπποτικόν
ευχαριστεί θερμά όλους τους εκλεκτούς φίλους και πελάτες μας για την προτίμησή τους να περάσουν τις εορταστικές μέρες μαζί μας!
Τους ευχόμαστε χρόνια πολλά, υγεία και ένα επικερδές νέο έτος.
Θα είμαστε ανοικτά κάθε μέρα, προσφέροντας μεγάλη ποικιλία σε μεζεδάκια, φρέσκα κρέατα και φαρικά στα κάρβουνα!
Μια νέα πορεία στη λεωφόρο των γεύσεων, ικανοποιώντας τις γαστρονομικές σας επιθυμίες!
Η αίθουσα διατίθεται για κάθε εκδήλωση
ΙΠΠΟΤΙΚΟΝ στην πλατεία Μικρό Συντριβάνι με τους Ιππόκαμπους
Για ρεζερβέ τηλ. - fax 25293

ΕΚΠΟΙΗΣΗ
Στη ΜΠΟΥΤΙΚ ROUBETI
ΗΡΩΩΝ ΠΟΛΥΤΕΧΝΕΙΟΥ 30
ΛΟΓΩ ΑΝΑΚΑΙΝΙΣΗΣ
όλα μας τα είδη ΚΑΤΩ ΤΟΥ ΚΟΣΤΟΥΣ
ΧΡΟΝΙΑ ΠΟΛΛΑ ΚΑΛΗ ΧΡΟΝΙΑ
12867-11/1

ΟΥΖΕΡΙ - ΨΑΡΟΤΑΒΕΡΝΑ
ΧΡΟΝΙΑ ΠΟΛΛΑ
ΚΑΛΗ ΧΡΟΝΙΑ
παραχάδι
ΑΝΑΚΟΙΝΩΣΗ
Ανακοινώνουμε στην αξιότιμη πελατεία μας ότι θα είμαστε ΑΝΟΙΚΤΑ ΕΩΣ ΚΑΙ 9 ΙΑΝΟΥΑΡΙΟΥ 2006
Κλαυδίου Πέπερ & Αυστραλίας γωνία Τηλ. 22410 37775
Ευχαριστώ Βασίλης Ποζιός με ευχές για ΚΑΛΗ ΧΡΟΝΙΑ
ΓΔ-8/1

ΑΝΟΙΚΤΑ
ΠΑΡΑΣΚΕΥΗ - ΣΑΒΒΑΤΟ - ΚΥΡΙΑΚΗ
Νέο πρόγραμμα
Τιμή φιάλης: 70 ευρώ
Μαγαζάκι live
Η αίθουσα προσφέρεται για γάμους, βαφτίσια και άλλες κοινωνικές εκδηλώσεις
"ΜΠΟΥΖΟΥΚΙΑ"
ΓΙΩΡΓΟΣ ΚΑΣΣΙΩΤΗΣ * ΡΟΥΛΑ ΚΑΤΣΑΡΟΥ * ΒΑΓΓΕΛΗΣ ΣΑΛΟΝΙΚΙΟΣ
ΑΝΤΖΕΛΑ * ΧΑΡΗΣ ΣΩΤΗΡΙΟΥ * ΜΑΡΙΝΑ
ΗΡΑΚΛΕΙΔΩΝ 1-2 ΚΡΗΤΙΚΑ, ΤΗΛ / ΡΕΖΕΡΒΕΣ: 22410 25555
ΚΙΝ. 6947715662
5061-6/1

ΠΩΛΟΥΝΤΑΙ
1) ΟΙΚΟΠΕΔΑ ΣΤΗΝ ΙΑΛΥΣΟ των 300 ή 400 τ.μ. με άδεια οικοδομής ή άνευ. Δίδονται και σε μπετά ή τελειωμένες μονοκατοικίες.
2) ΟΙΚΟΠΕΔΟ ΣΤΗΝ ΙΑΛΥΣΟ (επί της οδού Δημοκρατίας) 1.000 τ.μ., με άδεια οικοδομής 130 τ.μ. και υπόγειο γκαράζ. Δίδεται και σε μπετά.
3) ΚΑΤΑΣΤΗΜΑΤΑ ΣΤΗΝ ΙΑΛΥΣΟ (επί της οδού Δημοκρατίας γωνιακά) των 45 τ.μ. έκαστο
ΠΛΗΡΟΦΟΡΙΕΣ Γ. ΙΩΑΝΝΙΔΗΣ
ΤΗΛ. 22410 21714 - 22307
ΚΙΝ. 6932 296983
Χ.5599-8/1

Α. ΦΡΑΓΚΟΣ - Α. ΖΟΥΜΠΑΣ Ο.Ε.
«ΚΤΙΡΙΟΔΟΜΗ»
ΤΕΧΝΙΚΗ ΕΤΑΙΡΙΑ - ΚΑΝΑΔΑ 52 - ΡΟΔΟΣ - ΤΗΛ. 22410 36604, 22410 24208
ΠΩΛΟΥΝΤΑΙ
- ΠΟΛΥΤΕΛΕΙΣ ΜΟΝΟΚΑΤΟΙΚΙΕΣ ΣΤΑ ΤΡΙΑΝΤΑ ΚΑΙ ΣΤΗΝ ΙΞΙΑ, ΑΠΟ 140 ΕΩΣ 200 Τ.Μ.
- ΚΑΤΑΣΤΗΜΑΤΑ - ΓΡΑΦΕΙΑ ΜΕ ΥΠΟΓΕΙΟ ΓΚΑΡΑΖ ΣΤΟ ΚΕΝΤΡΟ ΤΗΣ ΡΟΔΟΥ
- ΔΙΑΜΕΡΙΣΜΑΤΑ ΜΕ ΑΠΟΚΛΕΙΣΤΙΚΗ ΘΕΣΗ ΣΤΑΘΜΕΥΣΗΣ ΣΤΗΝ ΟΔΟ ΑΓ. ΣΟΦΙΑΣ
12700-51/1

ΜΕΖΕΔΟΠΩΛΕΙΟ ΝΕΑ ΣΕΛΗΝΗ
ΦΤΙΑΞΑΜΕ ΕΝΑΝ ΚΑΙΝΟΥΡΓΙΟ ΜΑΓΕΥΤΙΚΟ ΧΩΡΟ...
ΔΗΜΙΟΥΡΓΗΣΑΜΕ ΘΕΪΚΕΣ ΝΟΣΤΙΜΙΕΣ ΜΕ ΒΑΣΗ ΤΗΝ ΕΛΛΗΝΙΚΗ ΚΟΥΖΙΝΑ
ΕΠΙΛΕΞΑΜΕ ΑΓΝΑ ΠΑΡΑΔΟΣΙΑΚΑ ΑΠΟΣΤΑΓΜΑΤΑ. ΡΟΔΙΤΙΚΗ ΣΟΥΜΑ. ΗΠΕΙΡΩΤΙΚΟ ΤΣΙΠΟΥΡΟ. ΚΡΗΤΙΚΗ ΡΑΚΗ ΚΑΙ ΟΥΖΟ ΑΠ' ΟΛΟ ΤΟ ΑΙΓΑΙΟ.
ΓΕΜΙΣΑΜΕ ΤΙΣ ΚΑΒΕΣ ΜΑΣ ΜΕ ΞΑΙΡΕΤΙΚΟ ΧΥΜΑ ΚΑΙ ΕΜΦΙΑΛΩΜΕΝΟ ΚΡΑΣΙ...
Ελάτε να τα απολαύσετε
ΓΕΥΣΕΙΣ, ΟΙΝΟΙ & ΑΠΟΣΤΑΓΜΑΤΑ
ΝΕΑ ΣΕΛΗΝΗ
Ευριπίδου 48, Παλιά Πόλη
Τηλ. 6976 619393
Τ6531-8/1

ΜΟΥΣΕΣ
LIVE
ΚΑΛΗ ΧΡΟΝΙΑ
ΧΡΟΝΙΑ ΠΟΛΛΑ
Κάθε βράδυ ανοιχτά
Πλατωνος 16 & Ευριπιδου - Παλιά Πόλη
Τηλ Ρεζερβε 22410 20520
5055-8/1