ΕΤΟΣ ΙΔΡΥΣΕΩΣ: 1915
ΙΔΡΥΤΗΣ: ΕΜΜ. ΚΑΛΑΜΠΙΧΗΣ
ΔΙΕΥΘΥΝΤΗΣ: ΑΘ. ΜΑΡΑΣΙΩΤΗΣ

Η ΡΟΔΙΑΚΗ

ΠΑΡΑΣΚΕΥΗ
14 ΙΟΥΝΙΟΥ 2002
ΑΡ. ΦΥΛΛΟΥ 17.119
ΤΙΜΗ: ΕΥΡΩ 0,70

www.rodiaki.gr ΗΜΕΡΗΣΙΑ ΠΡΩΙΝΗ ΕΦΗΜΕΡΙΔΑ ΤΗΣ ΡΟΔΟΥ e:mail:info@rodiaki.gr

ΞΕΣΠΑΣΕ ΧΘΕΣ ΚΑΙ Ο ΝΟΜΑΡΧΗΣ

Οργή κατά Φωτιάδη!





ΔΕΝ ΕΙΜΑΣΤΕ ΜΟΝΟ ΓΙΑ ΑΡΜΕΓΜΑ

Δεν μπορεί να γίνει άλλο ανεκτή η συνεχιζόμενη προκλητική και κυνική συμπεριφορά του υφυπουργού Οικονομικών, ο οποίος μόλις ακούσει Ρόδο γίνεται εκτός εαυτού.

ΣΕΛΙΔΑ 4

ΔΕΝ ΘΑ ΓΙΝΕΙ ΤΟ ΝΕΟ ΕΡΓΟΣΤΑΣΙΟ!

Όνειρο και η νέα ΔΕΗ;

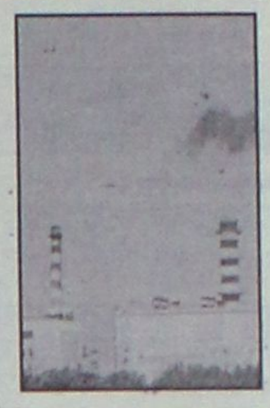

ΑΝΗΣΥΧΗΤΙΚΕΣ ΕΠΙΣΗΜΑΝΣΕΙΣ ΤΩΝ ΤΕΧΝΟΛΟΓΩΝ ΜΗΧΑΝΙΚΩΝ

Οι επισημάνσεις στηρίζονται σ' ένα συγκεκριμένο σκεπτικό, που δεν φαίνεται να είναι αστήρικτο. Τουλάχιστον ας προβληματίσει τους αρμόδιους για να λάβουν τα μέτρα τους εγκαίρως.

ΣΕΛΙΔΑ 7

ΓΙΑ ΤΑ ΦΑΝΤΟΜ ΠΟΥ ΠΕΤΑΞΑΝ ΧΘΕΣ ΠΑΝΩ ΑΠΟ ΤΗ ΡΟΔΟ



Ιπτάμενη χωρίς λόγο ανησυχία!

Τα αεροπλάνα ήταν ελληνικά, αλλά τα πρώτα ρεπορτάζ που μεταδόθηκαν προκάλεσαν σύγχυση, καθώς τα βάφτισαν τουρκικά λόγω και των γνωστών προηγηθέντων.

ΣΕΛΙΔΑ 6

Καταπέλτης ο Σύλλογος Εργαζομένων στο νοσοκομείο

ΛΟΥΚΕΤΟ στα χειρουργεία!

Τα περιστατικά αυξάνονται, προσωπικό δεν υπάρχει

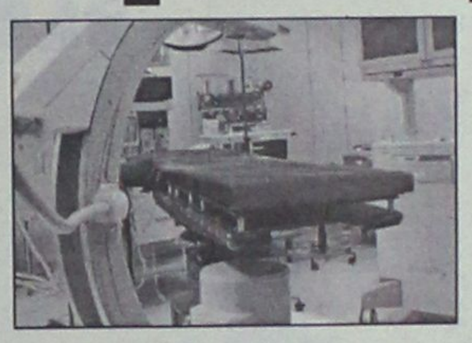

Ζητούν να λειτουργεί μόνο ένα για έκτακτα περιστατικά!

ΣΗΚΩΝΟΥΝ ΤΑ ΧΕΡΙΑ ΨΗΛΑ

ΑΒΑΣΤΑΧΤΗ ΚΟΥΡΑΣΗ

Ο ευαίσθητος τομέας της υγείας, δυστυχώς δεν μπορεί να ελεγχθεί με αυτού του είδους τα καμώματα, και οι μόνοι που δυστυχώς δείχνουν να κατανοούν ότι η κατάσταση έχει φθάσει σε οριακό πλέον σημείο είναι οι ίδιοι οι γιατροί, και το νοσηλευτικό προσωπικό που εδώ και μήνες εκπέμπουν S.O.S.

ΣΕΛΙΔΑ 3

Έρευνα σε βάθος

• *Για το πορνοσόπ του φοιτητή*

ΣΕΛ. 5



Για λύσεις χίλιες δύο...
γυρίστε στην σελίδα 11





ΗΜΕΡΟΛΟΓΙΟ

Παρασκευή 14 Ιουνίου 2002
Ελισσαίου προφ., Μεθοδίου αρχιεπ. Κων.
Ανατολή ηλίου: 05.02'
Δύση ηλίου:19.49'
Σελήνη 4 ημερών

ΦΑΡΜΑΚΕΙΑ

Σήμερα διημερεύει το φαρμακείο του Λαρδόπουλου Πέτρου στην οδό Αποστ. Παύλου 86 και διανυκτερεύει το φαρμακείο του Φωτάκη Φωτ. στην Νέα Αγορά 20.

ΒΕΝΖΙΝΑΔΙΚΑ

Σήμερα διανυκτερεύουν τα βενζινάδικα: Σαρίκας Μιχ. (Εθν. Αντιστάσεως), Τζωρτζής Ιωάννης (Ιαλυσός), Κεφάλας Στέργος (Κρεμαστή), Νικολουδάκη Τρ. (Κρητηνία), Σαββάκης Μ. (Θεολόγος), Μάστορης Α. (Τσαΐρι) και Καλλιθενός Π. (Αρχάγγελος).

ΛΑΪΚΕΣ ΑΓΟΡΕΣ

Τετάρτη: στο Δημοτικό Νεκροταφείο
Πέμπτη: στην οδό Βύρωνος
Παρασκευή: στην οδό Πτολεμαίων (Ανάληψη)
Σάββατο: στο Δημοτικό Νεκροταφείο.

ΔΡΟΜΟΛΟΓΙΑ ΠΛΟΙΩΝ

Σήμερα αναχωρεί το πλοίο "ΡΟΔΟΣ" στις 15.00 για Κω-Κάλυμνο-Λέρο-Πάτμο-Πειραιά.

ΑΕΡΟΠΟΡΙΚΑ ΔΡΟΜΟΛΟΓΙΑ

ΟΛΥΜΠΙΑΚΗ ΑΕΡΟΠΟΡΙΑ

ΑΠΟ ΡΟΔΟ-ΑΘΗΝΑ
Καθημερινά 07.00, 10.25, 20.55
Τετάρτη 14.00
Καθημερινά πλην Τετάρτης 17.20
Καθημερινά πλην Κυριακής 23.40
Δευτέρα 00.10.

ΑΠΟ ΑΘΗΝΑ-ΡΟΔΟ
Καθημερινά 05.20, 08.45, 19.15
Τετάρτη 12.20
Καθημερινά πλην Τετάρτης 15.40
Καθημερινά πλην Κυριακής 22.00
Κυριακή 22.30

ΑΠΟ ΡΟΔΟ-ΘΕΣΣΑΛΟΝΙΚΗ
Δευτέρα 14.30
Παρασκευή-Κυριακή 12.40.

ΑΠΟ ΡΟΔΟ-ΗΡΑΚΛΕΙΟ
Παρασκευή-Κυριακή 09.45.

ΑΠΟ ΡΟΔΟ-ΚΑΡΠΑΘΟ
Τρίτη-Πέμπτη-Σάββατο 09.45
Δευτέρα-Τετάρτη-Παρασκευή-Κυριακή 10.30
Δευτέρα-Κυριακή 12.40
Τετάρτη-Παρασκευή (ν) έως 22/9 12.40
Πέμπτη από 23/9 12.40
Τρίτη-Παρασκευή (ν) από 23/9 12.40
Τρίτη-Σάββατο έως 22/9 14.15
Πέμπτη έως 22/9 14.15.

ΑΠΟ ΡΟΔΟ-ΚΑΣΟ
Δευτέρα-Κυριακή (κ) 12.40
Τετάρτη-Παρασκευή έως 22/9 12.40
Πέμπτη (κ) από 23/9 12.40
Τρίτη-Παρασκευή από 23/9 12.40
Πέμπτη (κ) έως 22/9 14.15.

ΑΠΟ ΡΟΔΟ-ΚΑΣΤΕΛΟΡΙΖΟ
Τετάρτη-Παρασκευή-Κυριακή 08.10
Δευτέρα έως 22/9 08.10
Τρίτη-Πέμπτη-Σάββατο έως 22/9 11.55.

ΑΠΟ ΡΟΔΟΣ-ΧΙΟΣ
Τρίτη στις 10.40 και Πέμπτη στις 11.45'

ΡΟΔΟΣ-ΜΥΤΙΛΗΝΗ
Δευτέρα-Τετάρτη στις 09.45, Τρίτη στις 10.40', Πέμπτη στις 10.50' και Σάββατο στις 15.20

ΡΟΔΟΣ ΣΑΜΟΣ
Τρίτη στις 10.40', Σάββατο στις 15.20

ΡΟΔΟΣ-ΛΗΜΝΟΣ
Δευτέρα-Τετάρτη στις 09.45', Τρίτη στις 10.40', Πέμπτη στις 10.50' και Σάββατο στις 15.20'

AEGEAN AIRLINES & CRONUS

ΑΠΟ ΡΟΔΟ-ΑΘΗΝΑ
25 (Α3 201) καθημερινά, 14.10
3 211) καθημερινά, 15.50 (Α3
3) Τρ-Πε-Πα-Κυ., 18.45 (Α3
5) καθημερινά.

ΑΠΟ ΑΘΗΝΑ-ΡΟΔΟ
45 (Α3 200) καθημερινά, 10.00
3 204) Τρ-Πε-Πα-Κυ., 12.35 (Α3
9) καθημερινά, 17.05 (Α3 216)
θημερινά

ΑΠΟ ΡΟΔΟ-ΗΡΑΚΛΕΙΟ
00 (Α3765) Δε-Τε-Πα-Κυ

ΑΠΟ ΗΡΑΚΛΕΙΟ-ΡΟΔΟ
20 (Α3 764) Δε-Τε-Πα-Κυ

ΑΠΟ ΡΟΔΟ-ΘΕΣΣΑΛΟΝΙΚΗ
40 (Α3 721) Τρ-Πε-Πα-Κυ.

ΑΠΟ ΘΕΣΣΑΛΟΝΙΚΗ-ΡΟΔΟ
45 (Α3 722) Τρ-Πε-Πα-Κυ

Επώνυμον το ανώνυμον...

Πως και γιατί έσβησε το αστέρι του ΚΕΠ

Τελικώς, επιβεβαιώθηκαν όσοι υποστήριξαν εξ αρχής ότι το κόμμα του κ. Αβραμόπουλου όχι μόνο ιδρύθηκε σε ακατάλληλη χρονική στιγμή-και πάντως πολύ μακράν του χρόνου των εκλογών και επομένως δεν θα άντεχε στην πολιτική πόλωση-αλλά και ότι υπήρχε μία αναντιστοιχία σημαντική, μεταξύ της δημοτικότητας του δημάρχου και της λαϊκής απήχησης, που η δημοτικότητα αυτή θα μπορούσε να προσδώσει στο κόμμα του.

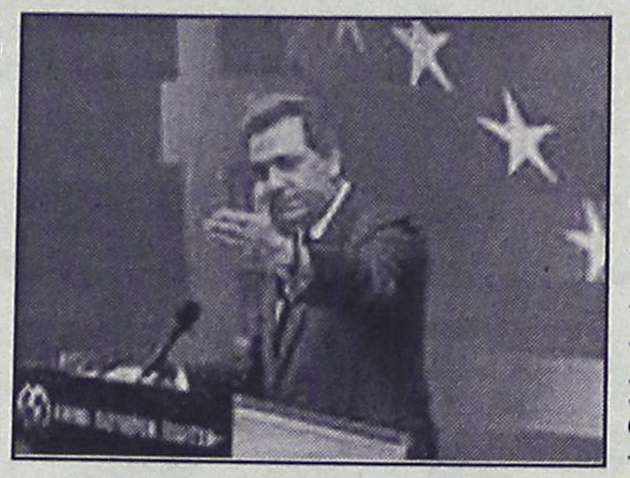

Το ερώτημα που τίθεται τώρα είναι κατά πόσο το κόμμα, που η ίδρυσή του δεν κατάφερε να μεταβάλει το πολιτικό σκηνικό, έτσι ώστε όταν έρθει η ώρα να βρεθούμε προ εκλογικών εκπλήξεων, μπορεί τώρα, διαλυόμενο, να δημιουργήσει, δυναμική υπέρ της Νέας Δημοκρατίας.

Είτε επειδή δεν θα έχει ψηφοφόρους είτε επειδή ο νυν δήμαρχος θα επανενταχθεί στις τάξεις του κόμματος από το οποίο προέρχεται.

Τι συνέβη, τελικώς, και το κόμμα Αβραμόπουλου είχε την κατάληξη αυτή, ενώ άρχισε με άλλες προϋποθέσεις; Κατ' αρχάς ήταν για τις δημοσκοπικές έρευνες, μέχρι να ιδρυθεί στο χώρο του ιδεατού και επομένως υπήρχαν οι λόγοι της εξιδανίκευσής του από τους πολίτες που επιζητούσαν κάτι το νέο.

Επιπλέον θα πρέπει να υπενθυμίσουμε ότι, πέραν των αρκετά υψηλών ποσοστών, για ένα υποτιθέμενο κόμμα Αβραμόπουλου, που αποκάλυπταν τα αποτελέσματα των δημοσκοπήσεων, από την άλλη πλευρά αποκαλυπτόταν και μια άλλη παράμετρος που ήταν εις βάρος του και η οποία, ουσιαστικώς, αναιρούσε το θετικό ποσοστό, το οποίο έδιναν οι ψηφοφόροι στο κόμμα του δημάρχου!

Και δεν ήταν τίποτε άλλο από την ταύτισή του, ως προς τις πιθανότητες βελτίωσης των συνθηκών στη χώρα, με τους άλλους πολιτικούς αρχηγούς και τα δύο μεγάλα κόμματα, από τα οποία υποτίθεται ότι είναι απογοητευμένος ο κόσμος!

Δηλαδή, ο κόσμος πίστευε ότι ούτε και ο κ. Αβραμόπουλος με το κόμμα του θα επέφερε κάποια σημαντική αλλαγή. Και όταν άρχισε να πολώνεται το πολιτικό κλίμα και κυρίως, να δημιουργούνται οι συνθήκες για μία εκλογική νίκη της Ν.Δ. περιορίσθηκε αυτομάτως και ο χώρος για το φιλόδοξο ΚΕΠ.

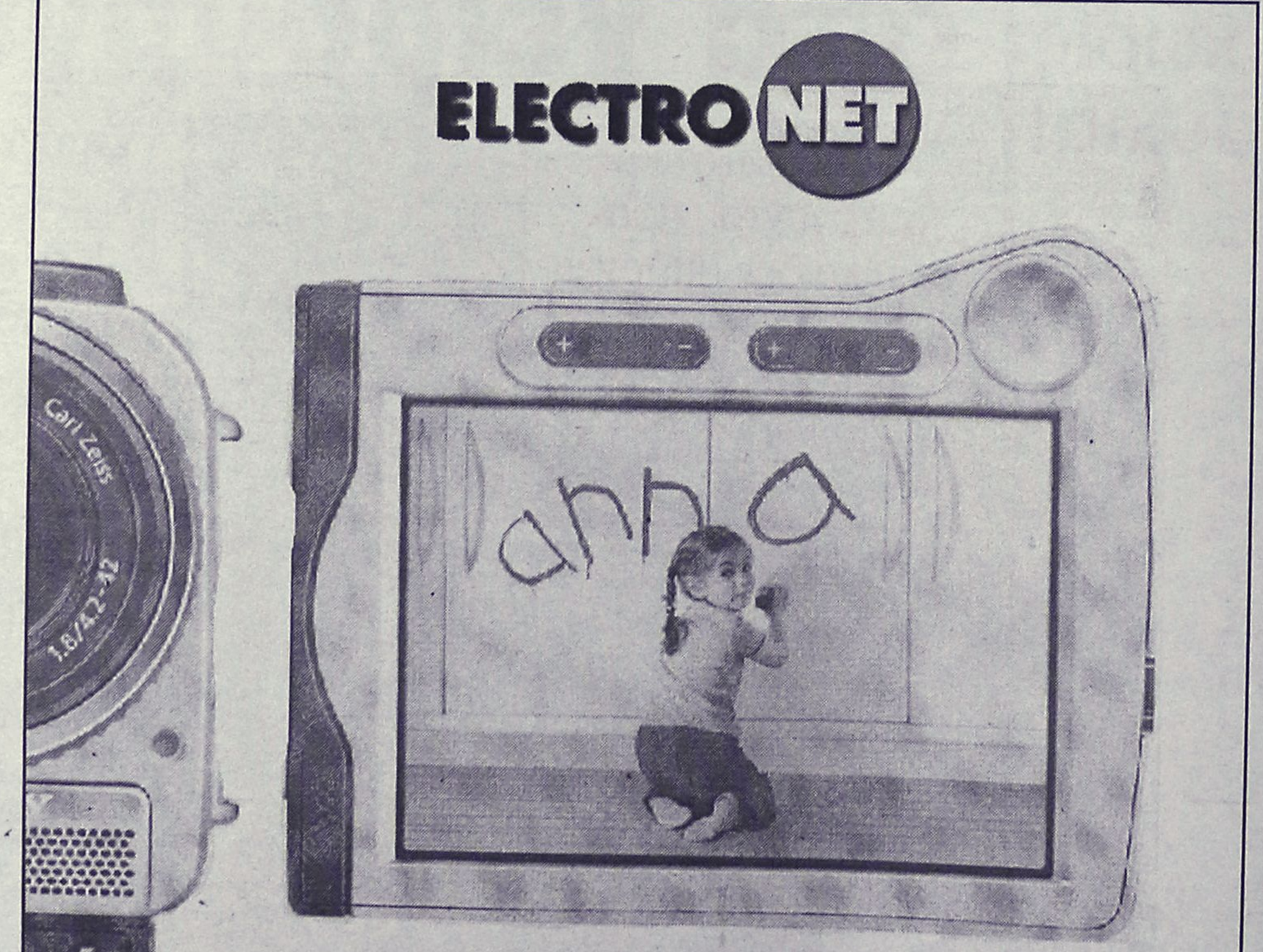

Βίντεο κάμερες SONY

Δείτε από κοντά όλη τη σειρά, διαλέξτε μία και κρατήστε ζωντανές τις όμορφες στιγμές του καλοκαιριού

Μοσχίδης
Π. Π. Γερμανού - Εμπορικό Κέντρο Πλατεία Φωκίωνα
ΤΗΛ. 20162 - 35846

ΔΕΧΟΝΤΑΙ ΤΟ ΚΟΙΝΟ

Ο Νομάρχης δέχεται το κοινό κάθε Τρίτη και Πέμπτη από 11.00-13.00.
Ο Δήμαρχος Ροδίων δέχεται ύστερα από συνεννόηση.
Ο ανανομάρχης Δωδεκανήσου κ. Νικόλαος Τατάκης δέχεται το κοινό κάθε Τρίτη και Πέμπτη από 10.00 π.μ.-12 μ.μ.

ΤΑΞΙ

ΡΑΔΙΟ ΤΑΞΙ: 0241-0-64712, 0241-0-64790

ΧΡΗΣΙΜΑ ΤΗΛΕΦΩΝΑ

ΝΟΣΟΚΟΜΕΙΟ:	0241-0-80000
ΑΜΕΣΗ ΔΡΑΣΗ ΠΥΡ/ΚΗΣ:	199
ΛΙΜΕΝΑΡΧΕΙΟ:	0241-0-22220, 0241-0-27695
ΒΛΑΒΕΣ Δ.Ε.Η.:	125
ΒΛΑΒΕΣ Ο.Τ.Ε.:	121
ΑΜΕΣΗ ΔΡΑΣΗ:	100
ΒΛΑΒΕΣ ΥΔΡΕΥΣΗΣ:	0241-0-068750, 0241-0-68755
ΝΟΜΑΡΧΙΑ:	0241-0-46502
ΠΕΡ/ΚΗ Δ/ΝΣΗ	0241-0-38174
ΔΗΜΟΣ:	0241-0-46200
ΔΗΜ. ΕΠΙΧ. ΚΑΘΑΡ.	0241-0-77600
ΥΠΗΡ. ΑΠΟΚΟΜΙΔΗΣ:	0241-0-61057
ΤΡΟΧΑΙΑ:	0241-0-26480
ΠΛΗΡΟΦ. Ο.Τ.Ε:	131
ΔΕΛΤΙΟ ΚΑΙΡΟΥ:	149
ΛΑΧΕΙΑ:	111
ΠΡΟΠΟ - ΛΟΤΤΟ:	111
ΡΟΔΑ:	0241-0-27462
ΚΤΕΛ:	0241-0-27706
Ο.Α.Ε.Δ.:	0241-0-23265
Ι.Κ.Α.:	0241-0-64912
ΤΑΞ.Υ.:	0241-0-68701, 0241-0-68702
ΟΛΥΜΠΙΑΚΗ:	0241-0-24555
Δ.Α.Ν.Ε.:	0241-0-43150
ΕΡΓΑΤ. ΚΕΝΤΡΟ:	0241-0-24730
CRONUS AIRLINES	0241-0-25444
AEGEAN AIRLINES	0241-0-98345

ΚΤΕΟ

• Από 1/1/2002 έως 31/7/2002 παντός είδος οχήματα **με συνδυασμό γραμμάτων ΡΟΑ5000-9999.** Επίσης θα ελέγχονται τα οχήματα που η καταλληλότητά τους λήγει αυτές τις εβδομάδες και οχήματα ανάριθμα εισαγωγής.

ΤΙΜΕΣ ΣΥΝΑΛΛΑΓΜΑΤΟΣ

ΔΟΛΛΑΡΙΟ Η.Π.Α	0,9426	0,9408
ΛΙΡΑ ΑΓΓΛΙΑΣ	0,64104	0,63976
ΚΟΡΩΝΑ ΔΑΝΙΑΣ	7,4438	7,429
ΚΟΡΩΝΑ ΣΟΥΗΔΙΑΣ	9,1504	9,1322
ΓΙΕΝ ΙΑΠΩΝΙΑΣ	118,36	118,12
ΦΡΑΓΚΟ ΕΛΒΕΤΙΑΣ	1,4777	1,4747
ΚΟΡΩΝΑ ΝΟΡΒΗΓΙΑΣ	7,4204	7,4056
ΛΙΡΑ ΚΥΠΡΟΥ	0,5809	0,57974
ΔΟΛΛΑΡΙΟ ΚΑΝΑΔΑ	1,4505	1,4477
ΔΟΛΛΑΡΙΟ ΑΥΣΤΡΑΛΙΑΣ	1,6585	1,6551

Η ΡΟΔΙΑΚΗ

Ημερήσια Εφημερίδα της Ρόδου
Έτος Ιδρύσεως 1915
ΙΔΡΥΤΗΣ
ΕΜΜ. ΚΑΛΑΜΠΙΧΗΣ
ΙΔΙΟΚΤΗΣΙΑ – ΕΚΔΟΣΗ
ΥΙΟΙ Σ. ΤΣΟΠΑΝΑΚΗ
Η. ΚΩΠΑΔΗΣ Ο.Ε.
ΔΙΕΥΘΥΝΤΗΣ
ΑΘ. ΜΑΡΑΣΙΩΤΗΣ
ΣΥΝΤΑΞΗ
Λουκάς Μαστής
Μιχάλης Μαστής
Κυριακή Πετρίδου
Βαρβάρα Μπογδάνου
Λουκάς Βελιδάκης
ΑΘΛΗΤΙΚΑ
Μανόλης Μπάτης,
Νικήτας Κουσκούσης
Κώστας Παντίδος
Παύλος Ντοκουόπιλ
ΓΡΑΦΕΙΑ ΣΥΝΤΑΞΗΣ
Μάρκου Μαλλιαράκη 11
Τηλ.0241-0- 24610,
0241-0-75640
Fax (02410) 75641
ΛΟΓΙΣΤΗΡΙΟ – ΔΙΑΦΗΜΙΣΕΙΣ
Μάρκου Μαλλιαράκη 11
Τηλ. 0241-0-22210
0241-0-75230
Fax (02410) 22471
http://www.rodiaki.gr.
Email: tsopd@otenet.gr & irodiaki@otenet.gr

Σηκώνουν τα χέρια ψηλά οι εργαζόμενοι στο νοσοκομείο!

Βάλτε λουκέτο στα χειρουργεία

Να λειτουργεί μόνο ένα για έκτακτα περιστατικά

Παραμύθια αποδεικνύονται τελικά στην πράξη, οι υποσχέσεις για στελέχωση και ενίσχυση του Νοσοκομείου της Ρόδου, με προσωπικό αφού, τρεις ολόκληρους μήνες μετά τις... άνωθεν δεσμεύσεις που δόθηκαν, δεν έχει προσληφθεί στο νοσοκομείο ούτε ένας... νοσοκόμος!

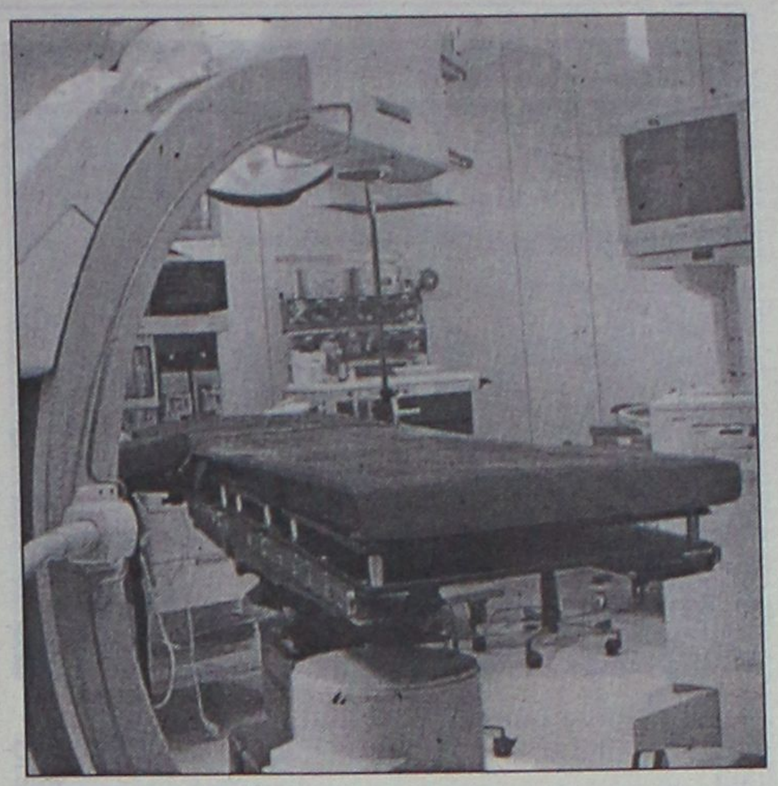

Η κατάσταση, που αφενός εκθέτει την ίδια την ηγεσία του Υπουργείου αλλά και τον συμπατριώτη μας, Υπουργό Εσωτερικών κ. Κώστα Σκανδαλίδη (ο οποίος είχε αναλάβει προσωπική δέσμευση) γίνεται καθημερινά ολοένα και πιο επικίνδυνη.

Ο ευαίσθητος τομέας της υγείας, δυστυχώς δεν μπορεί να ελεγχθεί με αυτού του είδους τα καμώματα, και οι μόνοι που δυστυχώς δείχνουν να κατανοούν ότι η κατάσταση έχει φθάσει σε οριακό πλέον σημείο είναι οι ίδιοι οι γιατροί, και το νοσηλευτικό προσωπικό που εδώ και μήνες εκπέμπουν S.O.S.

Τα παραπάνω, επιβεβαιώνονται με μια ανακοίνωση-βόμβα που απέστειλε χθες το σωματείο των εργαζομένων του Νοσοκομείου της Ρόδου, προς τον τομεάρχη του Χειρουργικού Τομέα, τους διευθυντές των κλινικών, τον διοικητή του Νοσοκομείου και την πρόεδρο του Περιφερειακού Συστήματος Υγείας Δωδεκανήσου.

Οι εργαζόμενοι, λαμβάνοντας υπόψη του, όλα τα δεδομένα, (αύξηση περιστατικών, έλλειψη εξειδικευμένου προσωπικού, εντατικές συνθήκες εργασίας και οφειλόμενα ρεπό) κρίνει ως επιτακτική ανάγκη **να μπει "λουκέτο" στα 3 χειρουργεία που λειτουργούν σήμερα** στο Νοσοκομείο της Ρόδου και να λειτουργήσει μία και μόνο χειρουργική αίθουσα.

Οι εργαζομένοι, κάνουν λόγο για εξαιρετικά οριακή και σοβαρή κατάσταση που έχει δημιουργηθεί στον τομέα της υγείας και καλούν άμεσα στην επιστημονική επιτροπή, τους γιατρούς αλλά και την διοίκηση του ιδρύματος, να συμπαραταχθούν με τη μία και μοναδική λύση διεξόδου που υπάρχει!

Τεράστιες ευθύνες για την κατάσταση αυτή επωμίζονται πάντως τόσο η πρόεδρος του Β' ΠΕΣΥ όσο και ο νέος διοικητής του νοσοκομείου, καθώς δεν προκύπτει από πουθενά, ότι αφιέρωσαν χρόνο και προσπάθειες για την αντιμετώπιση του πλέον κρίσιμου ζητήματος που έχει να κάνει με την ίδια την ομαλή λειτουργία του νοσοκομείου μας.

Αναλυτικά, στην ανακοίνωση του Δ.Σ. του Συλλόγου Εργαζομένων του Νοσοκομείου τονίζεται:

«Το Δ.Σ. του συλλόγου εργαζομένων, λαμβάνοντας υπ' όψιν τους εξής παράγοντες:

1) Την αύξηση των επειγόντων περιστατικών, συνεπεία της έναρξης της τουριστικής περιόδου.

2) Την έλλειψη του νοσηλευτικού προσωπικού στο Χειρουργείο (8 νοσηλευτές χειρουργείου, 1 νοσηλεύτρια επικουρία από αναισθησιολογικό τμήμα, 1 εθελοντής).

3) Την υπερσυσσώρευση των οφειλόμενων ημερών ανάπαυσης στο προσωπικό Χειρουργείου, αναισθησιολογικού τμήματος και τραυματιοφορέων χειρουργείου (συνολικά οφείλονται 996 ρεπό μέχρι τις 9-6-2002).

4) Την ανάγκη έναρξης λήψης κανονικής και ειδικής άδειας του τρέχοντος έτους από το προσωπικό του Χειρουργείου (πάνω από 500 ημέρες συνολικά) οι οποίες πρέπει κατά το ήμισυ να έχουν δοθεί έως τις 31 Οκτωβρίου 2002 και εξ ολοκλήρου να χορηγηθούν μέσα στο δεύτερο εξάμηνο, όπως ορίζει στις παρ. 1 και 2 του άρθρου 49 ο Δημοσιοϋπαλληλικός Κώδικας.

5) Τη συσσωρευμένη κούραση του προσωπικού Χειρουργείου που άγγιξε τα όρια υπερκόπωσης, και δεν εγγυάται πλέον ότι θα αντεπεξέλθει με ασφάλεια στην εκτέλεση του καθήκοντος σε καταστάσεις έντασης, stress, εκνευρισμού.

6) Τη μη προσέλευση, προς το παρόν, νέου προσωπικού, το οποίο με την άφιξή του δεν θα είναι σε θέση να αναλάβει καθήκοντα πριν εκπαιδευτεί.

Λαμβάνοντας υπόψιν και συνεκτιμώντας όλα τα παραπάνω, κρίνει απαραίτητη τη διακοπή της λειτουργίας των δύο ή τριών χειρουργικών αιθουσών για την εκτέλεση προγραμματισμένων επεμβάσεων ψυχρών-χρόνιων περιστατικών, ημερησίως. Προτείνει δε, τη λειτουργία μίας και μόνον χειρουργικής αίθουσας για την κάλυψη των επειγόντων περιστατικών, ο αριθμός των οποίων, όπως πρωτίστως τονίσαμε αυξήθηκε και τείνει να αυξηθεί περαιτέρω.

Το Δ.Σ. του Συλλόγου εργαζομένων εκτιμά ότι η επιστημονική κοινότητα και η διοίκηση του Νοσοκομείου μας θα συμπαραταχθεί με την άποψη αυτή, συναισθανόμενη τη σοβαρότητα των παραπάνω παραγόντων και την αδυναμία εξεύρεσης εναλλακτικής λύσης».



ΠΡΟΣΟΧΗ!!!
500 EURO
ΑΜΟΙΒΗ

Το **Σάββατο, 1 Ιουνίου 2002**, περίπου στις 4.20 μ.μ. προκλήθηκε ένα **τροχαίο ατύχημα στην μεγάλη διασταύρωση της οδού Ρόδου-Λίνδου κοντά στο σούπερ μάρκετ ΑΒ Βασιλόπουλος.** Το αυτοκίνητό μου, ένα κόκκινο Fiat Ceincento, καταστράφηκε εντελώς, καθώς ντελαπάρησε.

Ο υπαίτιος του ατυχήματος, ένας ξανθός άνδρας, ηλικίας περίπου 50-55 ετών, με ένα **μικρό λευκό φορτηγάκι**, παραβίασε την προτεραιότητα και με έβγαλε από το δρόμο.

Ο οδηγός παρόλο που στην αρχή μου μίλησε και παραδέχτηκε την ευθύνη του σχετικά με το ατύχημα, μετά δυστυχώς εγκατέλειψε τον τόπο του ατυχήματος.

Παρακαλώ, όσοι υπήρξαν μάρτυρες του παραπάνω ατυχήματος, ιδιαίτερα τον ευγενικό κύριο που μου δάνεισε το κινητό του τηλέφωνο, να επικοινωνήσουν μαζί μου.

Για οποιαδήποτε πληροφορία οδηγήσει στην διακρίβωση των στοιχείων του υπαίτιου οδηγού προσφέρω αμοιβή 500 Euro.

Φυσικά κάθα παρεχόμενη πληροφορία θα θεωρηθεί απόλυτα εμπιστευτική.

Παρακαλώ επικοινωνήστε μαζί μου στο τηλέφωνο

0241 0 61969.

ΓΕΡΜΑΝΙΚΑ ΜΟΝΟ ΣΕ 30 ΜΕΡΕΣ
(1-30 ΙΟΥΛΙΟΥ) ΓΙΑ ΜΑΘΗΤΕΣ ΚΙ ΕΝΗΛΙΚΕΣ ΣΤΟ
ΣΙΜΟΥΛΤΑΝ ΜΕ ΤΗ ΜΕΘΟΔΟ ΣΙΜΟΥΛΤΑΝ
ΑΠΟ ΤΟΝ ΝΤΟΚΤΟΡ ΤΕΟ
Η ΕΥΚΑΙΡΙΑ ΓΙΑ ΜΑΘΗΤΕΣ:
ΒΓΑΖΟΥΝ α) ΣΕ 22 ΕΡΓ. ΜΕΡΕΣ ΚΑΙ β) ΣΤΗ
ΜΙΣΗ ΤΙΜΗ ΜΙΑ ΟΛΟΚΛΗΡΗ ΣΧΟΛΙΚΗ ΧΡΟΝΙΑ ΚΑΙ
ΕΓΓΡΑΦΟΝΤΑΙ ΤΟ ΣΕΠΤΕΜΒΡΙΟ ΣΤΗ 2α ΤΑΞΗ
ΔΕΝ ΠΛΗΡΩΝΕΤΕ ΠΡΙΝ ΠΕΙΣΘΕΙΤΕ
ΠΛΗΡΟΦΟΡΙΕΣ: 02410-32272 & 0944-138510

MEDITERANNEO
RESTAURANT
ΓΝΩΣΤΟΠΟΙΗΣΗ
Η διεύθυνση του εστιατορίου
MEDITERANNEO
ενημερώνει την αξιότιμη πελατεία
του ότι άρχισε το θερινό του
πρόγραμμα και θα είναι
ανοιχτά καθημερινά
με ελληνική και διεθνή κουζίνα
ΠΕΡΝΟΥ 139 - ΑΦΑΝΤΟΥ - ΡΟΔΟΣ
ΤΗΛ. 52677

Τώρα και στην Ρόδο από τα
ΤΑΠΗΤΟΚΑΘΑΡΙΣΤΗΡΙΑ
«ΚΛΕΟΠΑΤΡΑ» &
«EURO CLEAN CENTER»
κάτι πρωτοποριακό!!!
Αυτό που έλειπε από την Ρόδο
τώρα κοντά σας.
Το μοναδικό και υπερσύγχρονο πλυ-
ντήριο για χαλιά και μοκέτες.
Εμπιστευτείτε μας για να δείτε το τέ-
λειο πλύσιμο στα χαλιά σας.
και μια εκπληκτική προσφορά!!!
για το 2002 οι τιμές παραμένουν στις
περσινές και η φύλαξη **δωρεάν.**
εσείς απλώς τηλεφωνήστε
στο **02410 51996 ή 0945 793626**
τα υπόλοιπα θα τα αναλάβουμε εμείς.
ΣΤΑΥΡΟΣ ΚΟΥΦΑΛΛΑΚΗΣ

Για τη στάση του και στο θέμα των δημοσίων κτημάτων

Μεγάλη αγανάκτηση κατά του κ. Φωτιάδη

Νομάρχης: δεν είμαστε αγελάδα μόνο για άρμεγμα

Δυσαρέσκεια και κλίμα αγανάκτησης προκάλεσε στην κοινή γνώμη της Δωδεκανήσου το νέο κατόρθωμα του υφυπουργού Οικονομίας και Οικονομικών κ. Απ. Φωτιάδη, που απέρριψε προκλητικά και ανερυθρίαστα το πανδωδεκανησιακό αίτημα για την σύσταση τοπικού φορέα διαχείρισης των ακινήτων του δημοσίου.

Παρά το γεγονός ότι ουσιαστικά δεν υπήρχαν ελπίδες να τύχει το αίτημα ανταπόκρισης από την κυβέρνηση, η οποία το έχει απορρίψει πολλές φορές τα τελευταία χρόνια, η απάντηση του κ. Φωτιάδη γνωστού για τα αντιδωδεκανησιακά του αισθήματα, πυροδότησε έντονες αντιδράσεις.

Η στάση του ήταν αναμενόμενη διότι από τον κ. Φωτιάδη δεν περιμένουμε κάτι διαφορετικό, επεσήμανε χθες σε δηλώσεις του ο νομάρχης κ. Σάββας Καραγιάννης, εκφράζοντας την δυσαρέσκειά του για το θέμα αυτό.

Το μόνο που μπορούμε να κάνουμε, συμπλήρωσε ο κ. νομάρχης, είναι να περιμένουμε πότε θα απομακρυνθεί από το υπουργείο ο κ. Φωτιάδης για να μπορέσουμε να συνεννοηθούμε με την κυβέρνηση.

Φοβάμαι μάλιστα, είπε ο κ. νομάρχης, ότι θα βρούμε μπροστά μας και σε άλλα θέματα τον κ. υφυπουργό.

Διερμηνεύοντας επίσης ο κ. Καραγιάννης το κλίμα αγανάκτησης που υπάρχει για την στάση του κ. Φωτιάδη (που μόλις ακούσει αίτημα της Ρόδου και της Δωδεκανήσου εξανίσταται) επεσήμανε ότι **δεν μπορεί να αντιμετωπίζεται συνεχώς η Δωδεκάνησος σαν αγελάδα για άρμεγμα και σαν πηγή είσπραξης εσόδων.**

- Το γεγονός μάλιστα ότι έχουμε έντονα προβλήματα τα τελευταία χρόνια, αποτελεί συνάρτηση αυτής της λογικής (της λογικής Φωτιάδη) τόνισε μεταξύ άλλων ο κ. Καραγιάννης.

Την αγανάκτηση και την δυσαρέσκειά του για το συγκεκριμένο θέμα εξέφρασε με δηλώσεις του και ο αντινομάρχης κ. Χ. Χατζηευθυμίου ο οποίος καυτηρίασε την πολιτική συμπεριφορά του κ. Φωτιάδη για το συγκεκριμένο θέμα αλλά και γενικότερα.

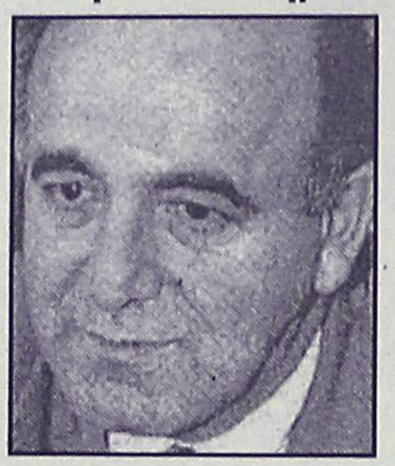

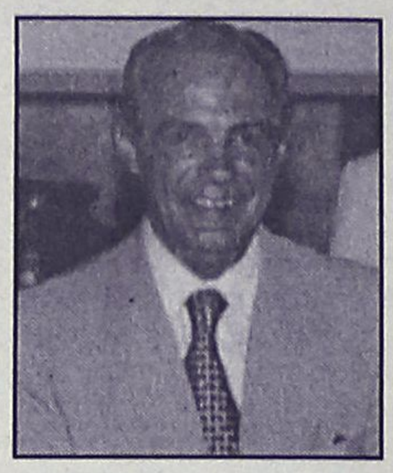

Είναι γνωστό άλλωστε ο κ. Χατζηευθυμίου για το θέμα του τοπικού φορέα διαχείρισης δημοσίων κτημάτων, έχει αναλάβει αρκετές πρωτοβουλίες τα τελευταία χρόνια, οι οποίες όμως αγνοήθηκαν επιδεικτικά από την κυβέρνηση.

Πιθανόν για το ίδιο θέμα να υπάρξουν έντονες αντιδράσεις και από το νομαρχιακό συμβούλιο, κατά την ερχόμενη συνεδρίασή του. Ανάλογες αντιδράσεις αναμένονται και από την πλευρά του δήμου Ροδίων (η απάντηση του κ. Φωτιάδη είχε αποδέκτη τον δήμαρχο) αλλά και από το σύνολο των παραγόντων της τοπικής αυτοδιοίκησης, η συντριπτική πλειοψηφία των οποίων ούτε το ύφος ούτε την ουσία της απάντησης μπορεί να χωνέψει.

Θα προηγηθεί συνεδρίαση του Περιφερειακού Συμβουλίου

Στην Κω θα συνεδριάσει το Νομαρχιακό Συμβούλιο

Στην Κω θα συνεδριάσει την ερχόμενη εβδομάδα το Νομαρχιακό Συμβούλιο Δωδεκανήσου. Η συνεδρίαση προγραμματίζεται για τις 21 Ιουνίου και αναμένεται ότι θα περιληφθούν στην ημερήσια διάταξη και ειδικά θέματα, που αφορούν την επαρχία Κω.

Θα προηγηθεί η συνεδρίαση του Περιφερειακού Συμβουλίου στην Κάλυμνο στις 19 του μηνός, ενώ στις 20 του μηνός στην Κω θα συνεδριάσει η επιτροπή παρακολούθησης.

Μοναδικό θέμα στην συνεδρίαση του Περιφερειακού Συμβουλίου θα είναι η πορεία των έργων του 3ου Κοινοτικού πλαισίου στήριξης.

Σε δηλώσεις του για το θέμα αυτό, ο νομάρχης κ. Σ. Καραγιάννης εξέφρασε την αισιοδοξία ότι ειδικά η Δωδεκάνησος θα καταφέρει να προχωρήσει τα έργα που είναι ενταγμένα στο 3ο Κοινοτικό Πλαίσιο Στήριξης και πρόκειται να εγκριθούν.

Έχετε σκεφτεί κάτι καλύτερο για το αδυνάτισμα;
MEDI JEUNESSE
ΔΙΕΘΝΗ ΚΕΝΤΡΑ ΑΙΣΘΗΤΙΚΗΣ ΠΡΟΣΩΠΟΥ - ΣΩΜΑΤΟΣ & ΔΙΑΤΡΟΦΟΛΟΓΙΑΣ
• ΟΛΙΚΟ ΤΟΠΙΚΟ ΑΔΥΝΑΤΙΣΜΑ
• ΣΥΣΦΙΞΗ • ΚΥΤΤΑΡΙΤΙΔΑ
• ΔΙΑΤΡΟΦΟΛΟΓΙΑ
• ΑΝΤΙΓΗΡΑΝΣΗ • ΛΕΥΚΑΝΣΗ
• ΒΑΘΥ ΠΗΛΙΓΚ
• ΑΠΟΤΡΙΧΩΣΗ • ΜΑΚΙΓΙΑΖ
25ης ΜΑΡΤΙΟΥ 22 • 85100 ΡΟΔΟΣ • ΤΗΛ: 02410 76268-9 • FAX: 02410 36673



Για το πορνογραφικό υλικό που διακινούσε στο Διαδίκτυο

Ερευνα σε βάθος για τον ροδίτη φοιτητή

"Ευφάνταστα σενάρια", η πρώτη αντίδραση του ίδιου

Έρευνα σε βάθος και στο νησί της Ρόδου αναμένεται να γίνει αναφορικά με την υπόθεση του 27χρονου φοιτητή ιατρικής, ο οποίος κατηγορείται για παραβίαση προσωπικών δεδομένων μέσω συνδρομητικών ιστοσελίδων του Ιντερνετ. Ο φοιτητής, που κατάγεται από τη Ρόδο και κατηγορείται ότι είχε δημιουργήσει και τέσσερις ιστοσελίδες στις οποίες διαφημιζόταν ότι διαθέτομν κρυφές κάμερες σε γυμναστήριο, τουαλέτες κλπ. ενώ σε μια από αυτές διαφημιζόταν ότι οι «επισκέπτες" συνδρομητές μπορούσαν να στοιχηματίζουν σε ελληνικούς αγώνες ποδοσφαίρου. Αστυνομικοί της Ασφάλειας Αθηνών με άνδρες της υποδιεύθυνσης Ασφάλειας Αλεξανδρούπολης παρουσία εισαγγελέα διενήργησαν έρευνα στο σπίτι του φοιτητή στην Αλεξανδρούπολη, όπου βρέθηκαν και κατασχέθηκαν δύο σκληροί δίσκοι ηλεκτρονικού υπολογιστή, 43 CD ROM, ένα zip και 5 δισκέτες. Το υλικό αυτό εξετάζεται ήδη από ειδικούς της Ασφάλειας Αθηνών.

Ο φοιτητής αρχικά συνελήφθη και στη συνέχεια αφέθηκε ελεύθερος καθώς παρήλθε η προθεσμία του αυτόφωρου, αλλά η προανάκριση και η έρευνα συνεχίζεται.

Σε δηλώσεις του στο ΑΠΕ ο φοιτητής, (ο ίδιος ζήτησε να τηρηθεί η ανωνυμία του) αντέκρουσε τις κατηγορίες που του προσάπτει η αστυνομία, παραδεχόμενος μεν ότι είχε δημιουργήσει τρεις ιστοσελίδες με ερωτικό και γενικό περιεχόμενο, αλλά διευκρίνισε ότι το υλικό το συνέλεξε από τέτοιου είδους επίσημες ιστοσελίδες του εξωτερικού. Διευκρίνισε δε, ότι δεν υπήρχαν κρυφές κάμερες στην Ελλάδα, αλλά απλά ο επισκέπτης των ιστοσελίδων, μέσω προτεινόμενων διασυνδέσεων (links) μεταφερόταν σε επίσημα site του εξωτερικού, που λειτουργούσαν με την άδεια των εμφανιζόμενων προσώπων, που επίσης βρίσκονται στο εξωτερικό. Υποστήριξε ότι τις διευθύνσεις με τα Links τις είχε αναδημοσιεύσει από σχετικό ένθετο του περιοδικού TOMORROW (τεύχος Ιουνίου), στο οποίο υπήρχαν ιστοσελίδες με κάμερες με ζωντανή αναμετάδοση και πορνογραφικό υλικό εξωτερικού.

Όσον αφορά τις συνδρομές στις τρεις ιστοσελίδες που πρότειναν site του εξωτερικού, ο φοιτητής είπε ότι κάλυπταν μόνο το κόστος ενοικίασης του server στις ΗΠΑ, ενώ η χρήση πιστωτικής κάρτας διασφάλιζε ότι δεν επιτρέπεται η πρόσβαση στο site σε ανήλικους.

Για τα όσα του προσάπτουν σχετικά με κρυφές κάμερες στη Ρόδο και στην Αλεξανδρούπολη, τα χαρακτήρισε σενάρια επιστημονικής φαντασίας, αφού ούτε η πρόθεση, ούτε η τεχνολογική δυνατότητα υπάρχει, αλλά ούτε και ο ίδιος διαθέτει κάμερα.

Οι μόνες κάμερες που πρότεινε μέσω της σελίδας του, **ανήκουν σε νόμιμη εταιρεία στη Ρόδο και παρουσιάζουν μακρινές εικόνες από παραλία και ένα ενυδρείο**. Επανέλαβε ότι στα site του απλά διαφήμιζε επίσημες ιστοσελίδες του εξωτερικού με ερωτικό περιεχόμενο, ενώ το ίδιο συνέβαινε και στο στοίχημα. Πρόσθεσε ότι δεν δέχθηκε ποτέ χρήματα από χρήστες, αλλά ούτε και από την εταιρεία στοιχημάτων. Όσον αφορά τέλος την λειτουργία των τεσσάρων ιστοσελίδων, ο φοιτητής είπε ότι δημιουργήθηκαν πριν από τέσσερις μήνες και μόνο προβλήματα του δημιούργησαν. Ο ίδιος δήλωσε ότι μετά την περιπέτεια αυτή, δεν θα ασχοληθεί ξανά με τους ηλεκτρονικούς υπολογιστές και το διαδίκτυο, γιατί άνευ σοβαρής αιτίας, μπορείς να βρεθείς μπλεγμένος.

ΓΙΑ ΤΟ ΑΣΦΑΛΙΣΤΙΚΟ

Το Εργατικό Κέντρο στηρίζει τη γενική απεργία της Τρίτης

Συγκέντρωση στις 10 το πρωί

Την πλήρη υποστήριξη της πανελλαδικής απεργιακής κινητοποίησης που έχει κηρύξει η ΓΣΕΕ-ΑΔΕΔΥ για τις 18 Ιουνίου, αποφάσισε κατά τη χθεσινή συνεδρίασή της η ολομέλεια της Διοίκησης του Εργατικού Κέντρου Ρόδου.

Θέμα αιχμής για την απεργία είναι το προωθούμενο από την κυβέρνηση νομοσχέδιο για τις αλλαγές στην Κοινωνική Ασφάλιση.

Συγκεκριμένα, σύμφωνα με το σχετικό δελτίο Τύπου, κατά τη χθεσινή συνεδρίαση, όλες οι δυνάμεις που συγκροτούν τη Διοίκηση του ΕΚΡ συμφώνησαν στην ανάγκη υποστήριξης αυτής της απεργιακής κινητοποίησης, καθώς υπάρχουν ανοιχτά ζητήματα για όλους τους κλάδους τα οποία πρέπει να προωθήσει προς επίλυση ηεπερχόμενη απεργιακή κινητοποίηση.

Ακόμα, αποφασίσθηκε ομόφωνα να πραγματοποιηθούν προσυγκεντρώσεις σ' όλους τους χώρους δουλειάς, η τελική κατάληξη των οποίων θα είναι το ΕΚΡ. Εκεί, οι εκπρόσωποι των κλάδων θα τοποθετηθούν σχετικά με τα ζητήματα της απεργίας.

Η Διοίκηση του ΕΚΡ, τέλος, θα καταβάλλει κάθε δυνατή προσπάθεια για να συντονιστεί ο αγώνας της 18ης Ιουνίου με την απεργιακή κινητοποίηση που έχουν εξαγγείλει οι δημόσιοι υπάλληλοι την ίδια μέρα για το ασφαλιστικό-συνταξιοδοτικό τους πρόβλημα και καλεί το νομαρχιακό παράρτημα της ΑΔΕΔΥ και τις συνδικαλιστικές οργανώσεις που καλύπτει, να συγκεντρωθούν την ερχόμενη Τρίτη, ημέρα της απεργίας, στις 10.00 π.μ., στο χώρο του ΕΚΡ.

ΑΝΘΟΠΟΥΛΟΣ & ΣΥΝΕΡΓΑΤΕΣ
ΑΣΦΑΛΕΙΕΣ - ΑΜΟΙΒΑΙΑ ΚΕΦΑΛΑΙΑ - ΔΑΝΕΙΑ

Αν... Είστε δυσαρεστημένος απ'την Ασφαλιστική σας Εταιρία..

Αν... Ο Ασφαλιστικός σας Σύμβουλος σάς έχει ξεχάσει...

Αν... Νομίζετε ότι πληρώνετε πολλά για την ασφάλιση του ΑΥΤΟΚΙΝΗΤΟΥ σας ...
ή **του ΣΚΑΦΟΥΣ σας ...**
ή **την ΑΣΦΑΛΕΙΑ ΖΩΗΣ σας ...**

Αν... Θέλετε να μάθετε πληροφορίες για να ασφαλίσετε το ΣΠΙΤΙ σας ?
ή **την ΕΠΙΧΕΙΡΗΣΗ ή το ΓΡΑΦΕΙΟ σας ?**

Αν... Θέλετε να μάθετε πληροφορίες για τρόπους **Επένδυσης των Χρημάτων σας?**
& για ΧΟΡΗΓΗΣΗ ΣΤΕΓΑΣΤΙΚΩΝ & ΕΠΑΓΓΕΛΜΑΤΙΚΩΝ ΔΑΝΕΙΩΝ ,

Αν... **Θέλετε σωστή και υπεύθυνη πληροφόρηση στα ασφαλιστικά & χρηματοοικονομικά θέματα.**

Αν... **Θέλετε να είστε Εξασφαλισμένος με ενα υπεύθυνο & φερέγγυο Συμβόλαιο...**

ΕΛΑΤΕ ΝΑ ΜΑΣ ΣΥΜΒΟΥΛΕΥΤΕΙΤΕ, ΔΕ ΘΑ ΧΑΣΕΤΕ
ΤΗΛΕΦΩΝΗΣΤΕ ΜΑΣ ΤΩΡΑ ΚΑΙ ΡΩΤΗΣΤΕ...

ΑΝΘΟΠΟΥΛΟΣ & ΣΥΝΕΡΓΑΤΕΣ
Εκπρόσωποι των μεγαλύτερων & εγκυρότερων Ασφαλιστικών & Επενδυτικών Εταρειών
Ασφαλιστικοί & Χρηματοοικονομικοί Σύμβουλοι

1) Στ. Καζούλη 7 (Σαν Φραγκίσκο) τηλ. 0241039400 fax: 0241037240
2) Εθ. Δωδ/σίων 2-4 (Πλατεία Κύπρου) τηλ. 0241039400 fax. 0241070537



Αριθμημένα
συλλεκτικά
έργα τέχνης

NADAL studio

Ν. Γ. Καραγεωργίου
Εκφράζει την υψηλή αισθητική σας!
Αμερικής & Ι. Καζούλη γωνία - τηλ. 27127
ΑΝΤΙΠΡΟΣΩΠΕΙΑ ΕΛΛΑΔΟΣ

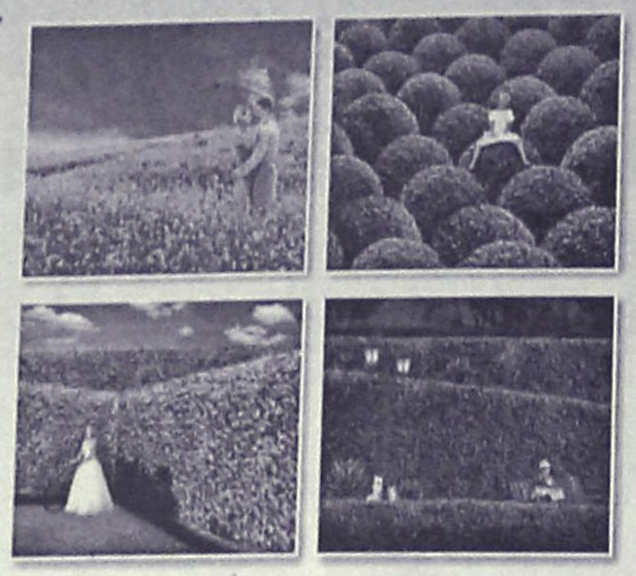

ΦΥΣΙΚΑ... ΟΙ ΚΑΛΥΤΕΡΟΙ!

ΓΕΩΤΕΧΝΙΚΗ

ΣΥΝΤΗΡΗΣΗ ΚΗΠΩΝ • ΚΑΤΑΣΚΕΥΗ ΓΚΑΖΟΝ
ΑΥΤΟΜΑΤΑ ΑΡΔΕΥΤΙΚΑ ΣΥΣΤΗΜΑΤΑ

ΚΩΝ. ΥΔΡΑΙΟΥ 50 • ΤΗΛ.: 0241 0 38788, 0972 310670 • ΡΟΔΟΣ

ΠΕΤΑΞΑΝ ΧΘΕΣ ΠΑΝΩ ΑΠΟ ΤΗ ΡΟΔΟ

Ανησυχία χωρίς λόγο, ελληνικά τα φάντομ...

Εσφαλμένες οι πληροφορίες ότι επρόκειτο για τούρκικα

Ελληνικά φάντομ ήταν τελικά τα αεροσκάφη που έκαναν την εμφάνισή τους πάνω από την πόλη της Ρόδου, χθες 25 λεπτά μετά το μεσημέρι, προξενώντας έτσι το ενδιαφέρον, ενδεχομένως και την ανησυχία των κατοίκων και των επισκεπτών.

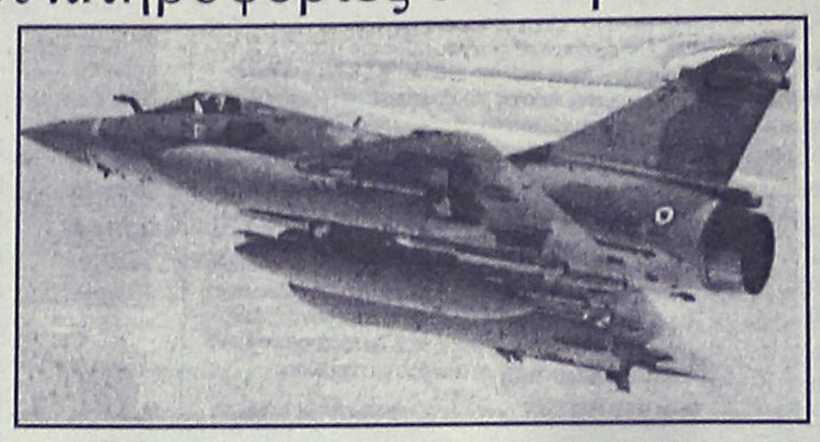

Επρόκειτο για τρία αεροσκάφη τύπου F – 4 τα οποία πέταξαν διαδοχικά πάνω από την πόλη της Ρόδου, στο πλαίσιο προφανώς άσκησης που εκτελούσαν στην ευρύτερη περιοχή. Αρχικά, δεδομένων και των περιστατικών – παραβιάσεων που είχαν εκδηλωθεί τις προηγούμενες μέρες, από τουρκικά αεροσκάφη, νομίσθηκε ότι επρόκειτο για νέο... κύκλο προκλήσεων, αλλά ωστόσο κάτι τέτοιο δεν επιβεβαιώθηκε. Κύκλοι του Υπουργείου Εθνικής Άμυνας, ξεκαθάρισαν λίγα μόλις λεπτά μετά την κίνηση των αεροσκαφών πάνω από την πόλη της Ρόδου, ότι επρόκειτο για ελληνικά Φάντομ που πέταξαν στο πλαίσιο τακτικής άσκησης που εκτελούνταν στην ευρύτερη περιοχή.

Ο αριθμός των F – 4 που μέτρησαν χθες οι κάτοικοι και οι επισκέπτες πάνω από την πόλη της Ρόδου, έφθαναν τα 3. Τα δύο από αυτά πέταξαν διαδοχικά σε απόσταση περίπου 2 μιλίων το ένα από το άλλο και σε ύψος 1.500 περίπου μέτρων, ενώ το τρίτο αεροσκάφος που ακολούθησε ήταν σε απόσταση ενός περίπου λεπτού.

Το ένα από αυτά τα αεροσκάφη, κατευθύνθηκε προς την ανατολική πλευρά της Ρόδου και αφού διέγραψε ένα κύκλο πάνω από το βόρειο τρίγωνο της Ρόδου, ακολούθησε και τα υπόλοιπα δύο.

Τις τελευταίες μέρες πάντως, παρατηρείται ύφεση από την πλευρά των γειτόνων και συμμάχων μας σε σχέσεις με τις παραβιάσεις στο νοτιοανατολικό Αιγαίο. Οι μόνες κινήσεις που κατέγραψαν χθες τα ελληνικά ραντάρ, σε ό,τι αφορά την δραστηριότητα των τουρκικών αεροσκαφών ήταν στο βόρειο Αιγαίο.

NEL LINES

ΝΑΥΤΙΛΙΑΚΗ ΕΤΑΙΡΕΙΑ ΛΕΣΒΟΥ
ΚΕΝΤΡΙΚΟ ΠΡΑΚΤΟΡΕΙΟ ΡΟΔΟΥ
ALHAMBRA TRAVEL

AEOLOS KENTERIS!

Σε 7 ώρες
ΡΟΔΟ-ΚΩ-ΠΕΙΡΑΙΑ!
ΠΕΙΡΑΙΑ-ΚΩ-ΡΟΔΟ!

Το υπερταχύπλοο KENTERIS σας προσφέρει άνεση -πολυτέλεια-ταχύτητα-ασφάλεια και οικονομία χρόνου!!!
Διαθέτει τα πάντα για να κάνει το ταξίδι σας ευχάριστο και σύντομο!
Για πρώτη φορά στα Δωδεκάνησα-Πειραιά ο χρόνος του ταξιδιού σας μειώθηκε αφάνταστα!



ΔΡΟΜΟΛΟΓΙΑ

ΑΠΟ 3/6 ΠΕΙΡΑΙΑ-ΚΩ-ΡΟΔΟ
ΚΑΘΕ ΤΡΙΤΗ-ΠΕΜΠΤΗ-ΠΑΡΑΣΚΕΥΗ
Αναχ. από ΡΟΔΟ-ΚΩ-ΠΕΙΡΑΙΑ ώρα 08.00
ΚΑΘΕ ΔΕΥΤΕΡΑ-ΤΕΤΑΡΤΗ-ΠΕΜΠΤΗ Αναχ. από ΠΕΙΡΑΙΑ-ΚΩ-ΡΟΔΟ ώρα 17.00

ΠΡΟΣΦΟΡΑ: Εκπτωση 20% ανά διαδρομή για τα Ι.Χ. αυτοκίνητα

Κρατήσεις για επιβάτες και οχήματα (ΙΧ. και φορτηγά)
στο ΚΕΝΤΡΙΚΟ ΠΡΑΚΤΟΡΕΙΟ ΡΟΔΟΥ
ALHAMBRA TRAVEL
ΔΗΜ. ΘΕΟΔΩΡΑΚΗ 13 (Πεζόδρομος)
Τηλ.: 0241-0-37052-25698-31642

Επαναστατική θεραπεία
κατά της Κυτταρίτιδας!
Θα τη βρείτε μόνο στο Espace Beaute

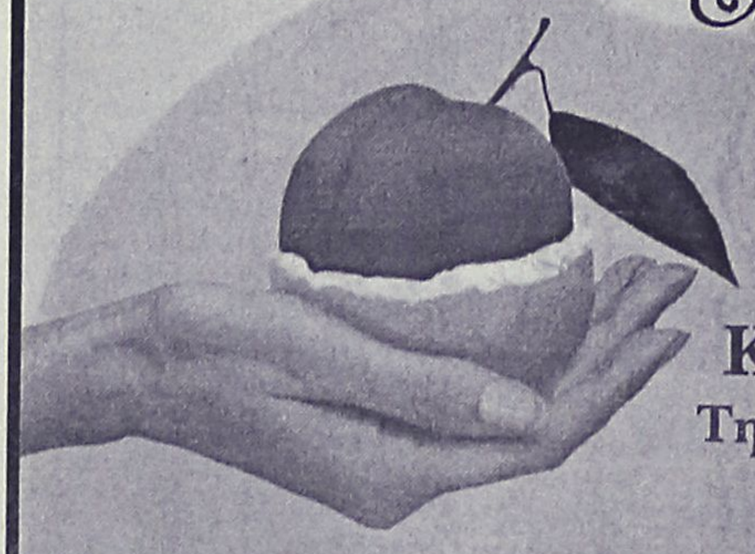

Κυτταρίτιδα...
Τη λύση την κρατάτε στο χέρι σας

Πρόγραμμα "Target Plus"
• PR Cell, 8 θεραπείες
• Fat Burn, 8 θεραπείες
• Δώρο το προϊόν κατά της κυτταρίτιδας για το σπίτι!

1 Μήνας €250

Ινστιτούτο Αισθητικής - Salon de Beauté - Αμαράντου 10 - Ρόδος Τηλ: 02410 30003 & 30500

Καταδικασμένο το νέο εργοστάσιο της ΔΕΗ!

Αμφιβάλλουν για την κατασκευή του οι Τεχνολόγοι Μηχανικοί της Δωδ/σου

Καταδικασμένη σε αποτυχία θεωρεί την προσπάθεια για κατασκευή νέου εργοστασίου ηλεκτρικής ενέργειας στη Ρόδο το τμήμα Δωδεκανήσου της Επιστημονικής Ενωσης Τεχνολογικής Εκπαίδευσης Μηχανικών (ΕΕΤΕΜ). Αυτό επισημαίνει σε σχετική ανακοίνωση που εξέδωσε, θεωρώντας αδιέξοδες τις διαδικασίες που βρίσκονται σε εξέλιξη για το θέμα αυτό.

Για να υπάρξει λύση οι τεχνολόγοι μηχανικοί προτείνουν να αναθέσει το υπουργείο Ανάπτυξης στην ΔΕΗ την κατασκευή του νέου εργοστασίου, θεωρώντας ότι όποια άλλη προσπάθεια με τις παρούσες συνθήκες δεν έχει τύχη, με αποτέλεσμα να οξύνεται το ήδη υπάρχον πρόβλημα στο νησί μας.

Ειδικότερα, στην ανακοίνωση επισημαίνονται τα εξής:

"Η Ε.Ε.Τ.Ε.Μ. μέχρι σήμερα έχει τεκμηριωμένα αποδείξει ότι δεν υπάρχει περίπτωση κατασκευής νέου εργοστασίου Ηλεκτρικής Ενέργειας στη Ρόδο, εάν δεν λυθεί πρώτα το πρόβλημα της απελευθέρωσης Ηλεκτρικής ενέργειας στην Ελλάδα. Ηδη δικαιώνονται οι θέσεις και οι προβλέψεις μας αφού παρήλθε και ο Μάϊος του 2002 μήνας διεξαγωγής της Β' φάσης του σχετικού διαγωνισμού από την ΡΑΕ χωρίς καμιά πληροφόρηση για την τύχη του και χωρίς καμία αντίδραση από κανένα τοπικό αρμόδιο φορέα. Εμείς θεωρούμε χρέος μας να επισημάνουμε προς την τοπική κοινωνία η οποία τελικά θα είναι αποδέκτης των αποτελεσμάτων της έλλειψης ενέργειας στο νησί καθώς και προς κάθε ενδιαφερόμενο τα ακόλουθα.

1. Η Ρυθμιστική Αρχή Ενέργειας (ΡΑΕ) είναι τελείως αμήχανη συνθλιβόμενη ανάμεσα στην αδυναμία της Ελληνικής πολιτείας να την εφοδιάσει με τα αναγκαία εργαλεία (διαμόρφωση τιμών καυσίμων, κόστος χρήσης δικτύου ΔΕΗ, επίλυση του προβλήματος υποχρεωτικής αύξησης της κιλοβατώρας κ.λπ.) και στις πιέσεις των ιδιωτών επενδυτών που δεν διατίθενται να κατασκευάσουν ούτε ένα εργοστάσιο αν δεν επιτύχουν τις συνθήκες που θα μεγιστοποιήσουν τα κέρδη τους. Για παράδειγμα έχουν δοθεί ήδη οι ακόλουθες άδειες κατασκευής εργοστασίων με καύσιμο φυσικό αέριο και δεν έχει ενεργοποιηθεί καμία μέχρι σήμερα:

α. Χαιρώνεια Βοιωτίας 400 MW-Εταιρεία ENELCO.

β. Άγιος Νεκτάριος Θήβας 245 MW-Εταιρεία ΓΕΚ-ΤΕΡΝΑ.

γ. Οινόφυτα 390 MW-Εταιρεία ALFA-ALFA SINERGY.

δ. Νέα Ιωνία (Βόλος) 400 MW-εταιρεία ΜΕΤΚΑ.

ε. ΒΙ.ΠΕ Θεσσαλονίκης 390 MW-Εταιρεία ΕΛΠΕ.

στ. Τραϊνούπολη Εύρου 390+50 MW-εταιρεία ELENCO.

ζ. Νέα Καρβάλη 400 MW-εταιρεία EDF.

Στην Ρόδο δεν έχει γίνει ακόμη ούτε ο σχετικός διαγωνισμός παρότι ο νόμος απελευθέρωσης της ηλεκτρικής ενέργειας 2773 υπάρχει από το 1999. Η ΡΑΕ επίσης γνωρίζει ότι δεν πρέπει να γίνουν βιαστικές κινήσεις για να μην οδηγηθεί η απελευθέρωση σε φιάσκο, γιατί ήδη γνωρίζει τα κακά προηγούμενα της απελευθέρωσης στην Καλιφόρνια και την κατάρρευση του Κολοσσού Enron.

Επίσης είναι γνωστό ότι στην Βαρκελώνη οι 15 ευρωπαίοι ηγέτες συμφώνησαν την απελευθέρωση της αγοράς φυσικού αερίου και ηλεκτρικής ενέργειας μέχρι το 2004 μόνο όμως για **εμπορική χρήση**, δεν συμπεριλαμβάνονται οι οικιακοί καταναλωτές. Συνέπεια των ανωτέρω και άλλων πολλών πιστεύουμε ότι η ΡΑΕ δεν μπορεί να λύσει τα προβλήματα εγκατάστασης νέου εργοστασίου στη Ρόδο.

2. Η ΔΕΗ από την ημερομηνία ανάληψης της ευθύνης χειρισμού των Ενεργειακών ζητημάτων από την ΡΑΕ μπορεί μόνο να συμμετάσχει σε διαγωνισμούς κατασκευής εργοστασίων όπως όλοι οι ιδιώτες. Διαθέτει όμως όλες τις προϋποθέσεις, τεχνογνωσία, προσωπικό κ.λπ. για να κατασκευάσει το εργοστάσιο της Ρόδου, αλλά πρέπει να της γίνει απευθείας ανάθεση παρά το Νόμο και εδώ υπεισέρχεται η ανάγκη ανάληψης πολιτικής πρωτοβουλίας, διαφορετικά η Ρόδος δεν βλέπει εργοστάσιο.

Επίσης η ίδια η ΔΕΗ λειτουργεί μέσα στο γενικότερο κλίμα της απελευθέρωσης και επηρεάζεται από τις πιέσεις του περιβάλλοντος με στόχο την απαξίωσή της για να προβληθεί η "ικανή" ιδιωτική πρωτοβουλία.

Ετσι εξηγούνται φαινόμενα ανάθεσης συντηρήσεων εργοστασίων στους ιδιώτες εργολάβους και όχι στο προσωπικό της ΔΕΗ το οποίο συρρικνώνεται αριθμητικά και υποβαθμίζεται τεχνικά. Αποτέλεσμα είναι τα φαινόμενα θέσεως μηχανών εκτός λειτουργίας όπως π.χ. συμβαίνει στο εργοστάσιο Σορωνής.

3. Η κοινωνία λόγω της απελευθέρωσης θα υποστεί έλλειψη ηλεκτρικής ενέργειας εξαιτίας του περιορισμού των επενδύσεων στην ηλεκτροπαραγωγή και αύξηση των τιμών του ηλεκτρικού ρεύματος κυρίως για τους μικρούς καταναλωτές που θα δεσμευτούν υποχρεωτικά σε κάποιους ιδιώτες παραγωγούς ή προμηθευτές.

Επίσης η κοινωνία θα δεχτεί η μείωση της αξιοπιστίας στην παροχή ηλεκτρικής ενέργειας (έλλειψη εφεδρειών, χαλάρωση κανόνων ασφαλείας, μείωση της αξιοπιστίας εφοδιασμού σε καύσιμα, τεχνική υποβάθμιση κ.λπ.) με αποτέλεσμα την δημιουργία προβλημάτων μερικής ή ολικής διακοπής παροχής ηλεκτρικής ενέργειας (black out) όπως συμβαίνει ακόμα και σε προηγμένες οικονομικά χώρες, όπως black out στην Καλιφόρνια των ΗΠΑ- χρεοκοπία της Enron της μεγαλύτερης ενεργειακής επιχείρησης των ΗΠΑ. Ηδη η τοπική κοινωνία της Ρόδου ζει με το φάσμα των διακοπών λειτουργίας του εργοστασίου της Σορωνής.

4. Οι τοπικοί αρμόδιοι φορείς και οι παραγωγικές τάξεις εγκλωβισμένες στην συλλογιστική της εξεύρεσης λύσης μέσω της ΡΑΕ η οποία δεν μπορεί να δώσει λύση, κινούνται σε λανθασμένη κατεύθυνση διαιωνίζοντας το πρόβλημα της έλλειψης ηλεκτρικής ενέργειας στη Ρόδο, που ευτυχώς δεν είναι ακόμα έντονα φανερό. Η προσπάθεια πρέπει να γίνει κατ' ευθεία προς το Υπουργείο Ανάπτυξης το οποίο οφείλει στην μεταβατική περίοδο της απελευθέρωσης ηλεκτρικής ενέργειας να μη θυσιάσει την ενεργειακή επάρκεια του νησιού, αλλά να λάβει την ορθή απόφαση και να βρει τρόπο να αναθέσει απευθείας στη ΔΕΗ την κατασκευή του εργοστασίου στη Ρόδο.

Οποιαδήποτε άλλη προσπάθεια κατασκευής ιδιωτικού εργοστασίου με τις παρούσες συνθήκες είναι καταδικασμένη σε αποτυχία.

Με εκτίμηση
Για το Π.Τ. Δωδεκανήσου
Ο πρόεδρος
Φίλιππος Φιλίππου
Ο Γεν. Γραμματέας
Παναγιώτης Κώστας"



ΣΕΜΙΝΑΡΙΟ FLAMENCO

16-20 ΙΟΥΝΙΟΥ 2002

ΤΜΗΜΑΤΑ:
ΑΡΧΑΡΙΩΝ-ΠΡΟΧΩΡΗΜΕΝΩΝ
ΠΑΙΔΙΩΝ-ΕΝΗΛΙΚΩΝ

ΔΙΔΑΣΚΕΙ: Η ΣΤΑΥΡΟΥΛΑ ΓΕΩΡΓΟΠΑΠΑΔΑΚΟΥ



απόφοιτος
των επαγγ/κών
σχολών
"AMPARO
DE TRIANA"
και "ANNA
MARIA
AMAHI"

Πληροφορίες
καθημερινά: 4-7 μ.μ.
Δενδρινού 19
τηλ. 0241035351



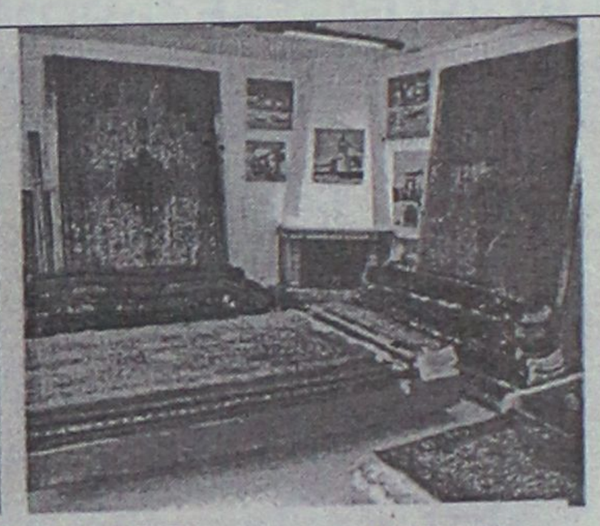

ΠΟΛΥΚΑΤΑΣΤΗΜΑ
ΠΟΛΥΤΙΜΩΝ ΕΙΔΩΝ
ΤΟ ΜΕΓΑΛΥΤΕΡΟ ΤΗΣ
ΕΛΛΑΔΑΣ

QUALITY LUXURY
ITEMS

BY CHAREL

IN OUR FACTORY WE
PRODUCT GOLD &
SILVER JEWELS

SARLIS GOLD
FACTORY OUTLET
Since 1954

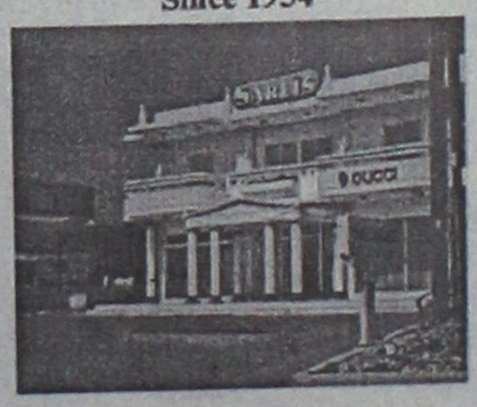

ΛΕΩΦ / ΡΟΔΟΥ ΛΙΝΔΟΥ 5ο χιλ/ρο
ΤΗΛ 02410 64546 ΦΑΧ 02410 64524
E MAIL misar@otenet.gr

ΒΙΟΤΕΧΝΙΑ
ΠΩΛΗΣΗ ΛΙΑΝΙΚΗ &
ΧΟΝΔΡΙΚΗ

ΕΚΘΕΣΗ
ΧΡΥΣΑ & ΑΡΓΥΡΑ
ΚΟΣΜΗΜΑΤΑ
ΩΡΟΛΟΓΙΑ
ΚΡΥΣΤΑΛΛΑ

ΔΕΥΤΕΡΟΣ ΟΡΟΦΟΣ

ΧΕΙΡΟΠΟΙΗΤΑ ΧΑΛΙΑ
ΔΕΡΜΑΤΙΝΑ
ΓΟΥΝΕΣ
ΔΕΡΜΑΤΙΝΕΣ ΤΣΑΝΤΕΣ
&ΑΞΕΣΟΥΑΡ
ΚΕΝΤΗΜΑΤΑ
ΠΟΡΣΕΛΑΝΕΣ
LIMOGES &
CAPO DI MONDE
ΜΠΙΟΥΝΤΖΙΝΑ & ΔΩΡΑ





ΣΥΓΧΡΟΝΑ ΦΡΟΝΤΙΣΤΗΡΙΑ
Ορόσημο ΘΕΜΕΛΙΟ
Β' ΒΑΘΜΙΑΣ ΕΚΠΑΙΔΕΥΣΗΣ
✒ Προεγγραφές έως 15 Ιουνίου.
✒ Εγγραφές από 1η Αυγούστου.
✓ Έναρξη μαθημάτων για τις τάξεις Β', Γ Λυκείου στις 5 Αυγούστου.
ΤΜΗΜΑΤΑ
Θεωρητικής -Θετικής -Τεχνολογικής Κατεύθυνσης
Γιατί η σωστή θεμελίωση της γνώσης αποτελεί ορόσημο στην πορεία του μαθητή.
Πληροφορίες-εγγραφές
Καθημερινά : 3-9 το απόγευμα
Στ.Κωτιάδη 37 ☎ 75194-76705
www.orosimo-rho.gr
e-mail: vyrinath@otenet.gr

KYDON TOURS
ΚΕΝΤΡΙΚΟ ΠΡΑΚΤΟΡΕΙΟ PORT AGENT
ΕΚΔΡΟΜΕΣ–ΕΚΔΡΟΜΕΣ
• Τριήμερο Αγίου Πνεύματος 22–24/6/02 - ΚΟΥΣΑΝΤΑΣΙ-ΕΦΕΣΟΣ-ΜΠΟΝΤΡΟΥΜ
22-6: Ρόδο-Μαρμαρίς-Εφεσος-Κουσάντασι
23-6: Κουσάντασι-Μαρμαρίς-Ρόδο
24-6: Μποντρούμ-Μαρμαρίς-Ρόδο
ΠΛΟΥΣΙΟ ΠΡΟΓΡΑΜΜΑ: Ξενοδοχεία 4 αστέρων-ημιδιατροφή-πούλμαν πολυτελείας-ξεναγήσεις-ψώνια-διασκέδαση κάθε βράδυ και στο Κουσάντασι και στο Μποντρούμ.
ΣΥΝΟΔΟΣ η κ. ΕΛΕΝΗ ΨΥΛΛΑΚΗ
• DISNEYLAND–ΠΑΡΙΣΙ 11/7–17/7/02 - Group από Ρόδο με Ολυμπιακή
ΠΕΡΙΛΑΜΒΑΝΕΙ: Αεροπορικά εισιτήρια Ρόδο-Αθήνα-Παρίσι-Αθήνα Ρόδο-μεταφορικά αεροδρόμιο Disney-Παρίσι-αεροδρόμιο.
• 2 διανυκτερεύσεις στην Disney Hotel, Santa Fe ή Cheyenne με πρωινό.
• 2 ημέρες είσοδος στο Πάρκο της Disney.
• 3 διανυκτερεύσεις στο Παρίσι σε ξενοδοχείο 3 αστέρων κεντρικό με πρωινό.
• Ξενάγηση στο Παρίσι.
ΠΡΟΛΑΒΕΤΕ ΘΕΣΕΙΣ
• Πάρκο Asterix-Βερσαλίες
ΣΥΝΟΔΟΣ η κ. ΕΛΕΝΗ ΨΥΛΛΑΚΗ
• ΜΥΤΙΛΗΝΗ–ΑΓΙΟ ΡΑΦΑΗΛ–ΑΪΒΑΛΙ ΣΜΥΡΝΗ–ΕΦΕΣΟ–ΚΟΥΣΑΝΤΑΣΙ–ΜΑΡΜΑΡΙΣ–ΡΟΔΟ 2/7–7/7/02
ΣΠΕΣΙΑΛ ΠΡΟΓΡΑΜΜΑ-ΦΑΝΤΑΣΤΙΚΟ
• Επταήμερη ΜΥΚΟΝΟ–ΤΗΝΟ–ΠΑΡΟ–ΣΑΝΤΟΡΙΝΗ 20/8–27/8/02
• Γραφείο ΙΑΤΑ Αεροπορικά εισιτήρια
• Πακέτα εισιτήρια-ξενοδοχεία εκδρομές ΕΛΛΑΔΑ-ΕΞΩΤΕΡΙΚΟ-ΝΗΣΙΑ
• Superfast-Bluestar Ferries ANEK Lines-Minoan Lines
• ΔΑΝΕ Sea Lines G.A. Ferries Lane-Kenteris-Ιπτάμενα Καταμαράν-Δωδεκάνησος Express-Sea Star
• F/B Nissos ΚΑΛΥΜΝΟΣ
ΣΑΣ ΠΕΡΙΜΕΝΟΥΜΕ!!!
ΠΡΑΚΤΟΡΕΙΟ ΚΥΔΩΝ
Εθ. Δωδ/σιων 14 • ΤΗΛ. 02410/23000-27900

Επέστρεψε ο νομάρχης από Αυστραλία και Ν. Ζηλανδία

ΖΩΝΤΑΝΗ η Ελλάδα στις καρδιές των ομογενών

Συγκίνησαν τον Πρόεδρο της Δημοκρατίας

Επέστρεψε από την Αυστραλία και τη Νέα Ζηλανδία, όπου είχε βρεθεί συνοδεύοντας τον Πρόεδρο της Δημοκρατίας, ο νομάρχης κ. Σάββας Καραγιάννης, ο οποίος πέραν της συμμετοχής του στις εκδηλώσεις του επίσημου προγράμματος, είχε την ευκαιρία να έχει συναντήσεις με ομογενείς από την Δωδεκάνησο.

Σε δηλώσεις του χθες, ο κ. Καραγιάννης, εξέφρασε την ικανοποίησή του για τη τιμή που του έκανε ο Πρόεδρος της Δημοκρατίας να τον προσκαλέσει στο ταξίδι επισημαίνοντας ότι η τιμή αυτή αφορά όλο τον δωδεκανησιακό λαό.

«Η μεγάλη τιμή που έκανε ο Πρόεδρος της Δημοκρατίας να προσκαλέσει το νομάρχη Δωδεκανήσου στην περιοδεία και τις επίσημες επισκέψεις σε πόλεις της μακρινής Αυστραλίας και της Νέας Ζηλανδίας, δηλώνει την αγάπη του για τα Δωδεκάνησα, αλλά και τον πρωταγωνιστικό ρόλο που κατέχουν στην ευρύτερη ευαίσθητη περιοχή», δήλωσαν οι Δωδεκανήσιοι Ομογενείς του Σίδνεϊ, διά στόματος του κου Ευσταθίου, προέδρου των Ροδίων του Σίδνεϊ. Ολοι οι Δωδεκανησιακοί Σύλλογοι του Σίδνεϊ οργάνωσαν μια ωραία συγκινητική βραδιά στο Νομάρχη Δωδεκανήσου στο σπίτι των Καστελλοριζιών. Βρέθηκαν οι πρόεδροι των συλλόγων και της ομοσπονδίας με τις συζύγους των για να συζητήσουν τα προβλήματα που τους απασχολούν στην Αυστραλία, αλλά και στην Ελλάδα, να εκφράσουν τη συμπαράσταση και την αγάπη τους και να στείλουν τους χαιρετισμούς τους, στους συγγενείς, φίλους και συμπατριώτες στα Δωδεκάνησα.

Συναντήσεις στην Μελβούρνη, την Καμπέρα, αλλά και το μακρινό Γουέλλινγκτον, με τους εκεί συμπατριώτες μας και μια διαρκής μνεία του Προέδρου της Δημοκρατίας στα Δωδεκάνησα συγκίνησαν τους παριστάμενους και χάρισαν στην Ομογένεια συναισθήματα ενότητας, σταθερότητας, σιγουριάς και πατριωτισμού.



Ο Νομάρχης με τη σειρά του ενημέρωσε την Δωδεκανησιακή Ομογένεια για τα τρέχοντα θέματα που απασχολούν το νομό, τις νέες δυνατότητες και προοπτικές που διαμορφώνονται στην περιοχή, λαμβάνοντας υπόψη την Ελληνική και διεθνή πραγματικότητα και τις εξελίξεις στην εξωτερική πολιτική της χώρας.

Σημαντικές οι επαφές του κ. Παυλίδη στις ΗΠΑ

Επέστρεψε από τις ΗΠΑ ο βουλευτής κ. Α. Παυλίδης ο οποίος συνόδευσε τον πρόεδρο της Ν.Δ. κ. Κ. Καραμανλή κατά την επίσκεψή του σε Ν. Υόρκη, Σικάγο, Τορόντο και Ουάσιγκτον. Σε συγκεντρώσεις που έγιναν σ' αυτές τις πόλεις είχε την ευκαιρία να συναντήσει πολλούς Δωδεκανησίους εκπροσώπους των παροικιακών μας συλλόγων και οι οποίοι, μετά την ενημέρωση που τους έκανε ο κ. Παυλίδης για τοπικά θέματα, ζήτησαν στενότερη συνεργασία της Δωδεκανήσου με τους συμπατριώτες μας της "διασποράς".

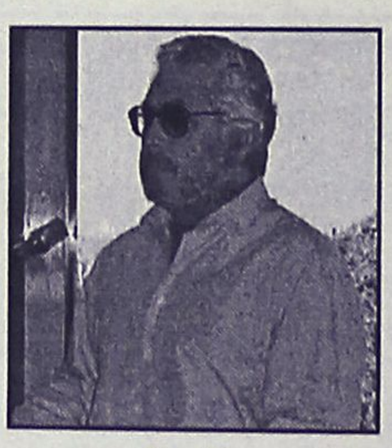

Ο κ. Παυλίδης επίσης έλαβε μέρος σε συναντήσεις του Προέδρου κ. Καραμανλή με τον αντιπρόεδρο των ΗΠΑ κ. Ντ. Τσέινι, την Σύμβουλο Εθνικής Ασφαλείας κ. Κ. Ράιζ, τον υπουργό Εξωτερικών κ. Κ. Πάουελ, καθώς και βασικούς παράγοντες τόσον της Βουλής των Αντιπροσώπων, όσον και της Γερουσίας.

Επίσης ο κ. Παυλίδης μετέσχε στις συναντήσεις με τους Ελληνοαμερικανούς πολιτικούς όπως τον Π. Σαρμπάνη, Ολυμπία Σνόου και τον Καλύμνιο Ομοσπονδιακό Βουλευτή Μ. Μπιλιράκη. Παρόμοια συνάντηση έγινε και στον Καναδά με τον επίσης Καλύμνιο Ομοσπονδιακό βουλευτή Ι. Κάνη.

Η περιοδεία ολοκληρώθηκε με συνάντηση με τον Γενικό Γραμματέα του ΟΗΕ κ. Κόφι Ανάν. Σε όλες τις συναντήσεις κύρια θέματα συζήτησης ήταν το Κυπριακό, ο ευρωστρατός, τα ελληνοτουρκικά, το βαλκανικό και η Μέση Ανατολή.

ΚΟΜΜΩΤΗΡΙΟ UNISEX
Natural Beauty
Χτενίσματα αέρινα, φίνα...
Χτενίσματα με άποψη. Νέες κουπ με στυλ και προσθετική μαλλιών με τη γνωστή υπογραφή της Μαρίας
& κατόπιν ραντεβού
ανοικτά από τις 9.00 έως 17.00
Επίσης για τα μικρά παιδιά ένα ευχάριστο κούρεμα μέσα στο παιδικό αυτοκινητάκι
Παφιάκη Μαρία
Στη νέα διεύθυνση: Ακραμίτου 16, Ρόδος • Τηλ. 32161
(παλιά διεύθυνση: προέκταση Αννης Μαρίας)

ΝΤΕΤΕΚΤΙΒΣ
Συνταξιούχος Αστυνομικός Ασφάλειας
ΑΝΑΛΑΜΒΑΝΟΥΜΕ
Υποθέσεις ανηλίκων, οικογενειακές, προσωπικές κ.τλ.
ΔΙΑΘΕΤΟΥΜΕ ΤΑ ΠΛΕΟΝ ΣΥΓΧΡΟΝΑ ΟΠΤΙΚΟΑΚΟΥΣΤΙΚΑ ΣΥΣΤΗΜΑΤΑ
100% ΕΧΕΜΥΘΕΙΑ
ΡΩΜΗΣ 22 - ΡΟΔΙΝΙ • ΤΗΛ. 0241 0 68985
Κιν. 094 6997967

C.A.N.A FERRIES

ΕΚΔΡΟΜΗ
ΑΓΙΟΥ ΠΝΕΥΜΑΤΟΣ

ΜΕ ΤΑ ΠΛΟΙΑ Ε/Γ–Ο/Γ
ΜΑΡΙΝΑ ή ΡΟΔΑΝΘΗ

* Αναχώρηση από Ρόδο Σάββατο **22/06/2002,** 13.00 μ.μ
* Αφιξη στην Κάρπαθο, 18.00 μ.μ.
* Αναχώρηση από Κάρπαθο 24.00 μ.μ.
* Αφιξη στο Ηράκλειο, Κυριακή **230/6/2002,** 7.30 π.μ.
* Αναχώρηση από Ηράκλειο, **24/06/2002**, 01.00 π.μ. για Κάρπαθο, άφιξη 07.00 π.μ.
* Αναχώρηση από Κάρπαθο 12.00 π.μ. για Ρόδο, άφιξη στη Ρόδο 17.00 π.μ.

ΟΙ ΤΙΜΕΣ ΚΑΤ'ΑΤΟΜΟ ΕΙΝΑΙ ΟΙ ΠΑΡΑΚΑΤΩ

ΑΑ2	150 ευρώ
Α2	130 ευρώ
Α4	140 ευρώ
ΑΒ4	110 ευρώ
Ι.Χ.	40 ευρώ
ΜΟΤΟ	15 ευρώ

Πληροφορίες στον ταξιδιωτικό σας πράκτορα και στα τηλέφωνα (02410) 36170, 35066, 30406

Μίνι καζίνο με "φρουτάκια"!

Στο λιμάνι εντοπίσθηκε φορτηγό με ηλεκτρονικά

Μίνι... καζίνο εντόπισαν και εξάρθρωσαν άνδρες του Σώματος Δίωξης Οικονομικού Εγκλήματος στη Ρόδο, σε έφοδο που έκαναν σε κατάστημα – καφετέρια στην πόλη της Ρόδου. Οι «Ράμπο» του ΣΔΟΕ, έπειτα από πληροφορίες που είχαν τις τελευταίες μέρες, έκαναν συντονισμένη έφοδο στο κατάστημα που βρίσκεται στην πόλη της Ρόδου, για να διαπιστώσουν έτσι λίγο αργότερα, ότι μέσα σε αυτό υπήρχαν και λειτουργούσαν 7 μηχανήματα (φρουτάκια) οι ηλεκτρονικές πλακέτες των οποίων κατασχέθηκαν για να εξεταστούν από ειδικούς της υπηρεσίας.

Σε βάρος του υπεύθυνου του καταστήματος, ο οποίος όμως δεν συνελήφθη καθώς θα πρέπει προηγουμένως να ακολουθεί η διαδικασία της επιβεβαίωσης από τους ειδικούς, εφαρμόστηκαν όσα προβλέπουν οι σχετικές διατάξεις.

Εν τω μεταξύ, αναστάτωση προκλήθηκε χθες το πρωί στο λιμάνι της Ρόδου, όταν έπειτα από έλεγχο που διενήργησαν αρμόδιοι του Λιμεναρχείου, υπάλληλοι της Διεύθυνσης Εμπορίου και του ΣΔΟΕ, διαπιστώθηκε ότι ένα μικρό φορτηγό αυτοκίνητο, μετέφερε τρία τέτοια μηχανήματα.

Αμέσως έγινε έλεγχος, ο οποίος όμως έδειξε ότι τα μηχανήματα αυτά, δεν ανήκαν στην κατηγορία των τυχερών και παράνομων, αλλά είχαν σταλεί στην πρωτεύουσα πριν μερικές μέρες, για να ερευνηθούν από ειδικούς.

Συνελήφθησαν με "extasy"!

Δύο νεαροί τα προμηθεύτηκαν στην Αθήνα

Με χαπάκια «extasy» στην κατοχή τους εντοπίστηκαν και συνελήφθησαν χθες στις 1 τα ξημερώματα στην Κω, τρεις νεαροί, σε βάρος των οποίων σχηματίστηκε δικογραφία για να παραπεμφθούν στην δικαιοσύνη. Η σύλληψή τους, έγινε στην περιοχή Καρδάμαινα της Κω, από αστυνομικούς του τμήματος Ασφαλείας του νησιού. Πρόκειται για τους Θεόδωρο Νικολαΐδη του Οδυσσέα, 26 ετών, κάτοικο Θεσσαλονίκης, Δημήτριο Μπάτζιο του Στεφάνου 27 ετών, κάτοικο Αιγάλεω και Κωνσταντίνο Τσακνή, επίσης κάτοικο Αιγάλεω.

Ο πρώτος δράστης, σε έλεγχο που του έκαναν οι αστυνομικοί, βρέθηκε να έχει στην κατοχή του 10 δισκία «extasy» εκ των οποίων τα 5 με απεικόνιση διαμαντιού και τα υπόλοιπα με απεικόνιση μέδουσας.

Από την προανάκριση και την έρευνα των αστυνομικών της Κω, προέκυψε ότι τα χάπια παραδόθηκαν στον Νικολαΐδη από τον Μπάτζιο, ο οποίος με τη σειρά του τα παρέλαβε από την Αθήνα στις 10 Ιουνίου από τον Τσακνή.

Στην κατοχή του Τσακνή επίσης, οι αστυνομικοί βρήκαν και κατέσχεσαν ποσότητα ακατέργαστης ινδικής κάνναβης βάρους 14 γραμμαρίων.

ΙΑΛΥΣΟΣ
(λίγο πιο κάτω από το στάδιο)

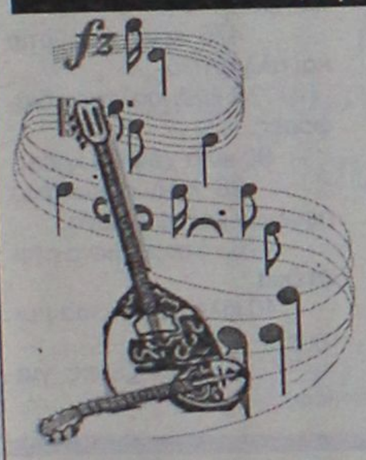

ΜΟΥΣΙΚΑ ΟΡΓΑΝΑ
ΜΟΥΣΙΚΟΣ ΟΙΚΟΣ
"ΖΕΡΒΟΣ ΕΜΜΑΝΟΥΗΛ"

Στο κατάστημά μας θα βρείτε όλα τα είδη μουσικής στις καλύτερες τιμές.
Μακρόχρονη εγγύηση - επισκευές και συντηρήσεις οργάνων. Εκτός από τα όργανα που υπάρχουν μπορείτε να παραγγείλετε ό,τι άλλο σας αρέσει.

Με ΑΜΕΣΗ εξυπηρέτηση και ΓΡΗΓΟΡΗ παράδοση.

Συνεργαζόμαστε με τα καλύτερα οργανοποιεία χειροποίητων οργάνων της Ελλάδας

Επίσης θα βρείτε: ΦΟΡΗΤΑ ΡΑΔΙΟΚΑΣΕΤΟΦΩΝΑ, CD, ΦΟΡΗΤΑ ΡΑΔΙΑ/WALKMAN , ΕΙΔΗ ΔΩΡΩΝ

ΜΑΘΗΜΑΤΑ ΜΟΥΣΙΚΗΣ
ΜΠΟΥΖΟΥΚΙ – ΚΙΘΑΡΑ – ΑΡΜΟΝΙΟ – ΚΟΓΚΑΣ – ΠΟΓΚΟΣ – ΤΟΥΜΠΕΡΛΕΚΙ – ΟΡΘΟΦΩΝΙΑ – ΘΕΩΡΗΤΙΚΑ/ΠΡΑΚΤΙΚΑ

ΕΓΓΡΑΦΕΣ ΟΛΟ ΤΟ ΧΡΟΝΟ

Διεύθυνση:
ΜΟΥΣΙΚΟΣ ΟΙΚΟΣ
Φιλερήμου - Πάτμου, Ιαλυσός, *(λίγο πιο κάτω από το στάδιο)*
Τηλ. 02410 96739



Προσωρινά ανοιχτά κάθε: ΔΕΥΤΕΡΑ 12.00-14.00 & 17.00-20.00, ΤΡΙΤΗ 19.00-21.00, ΤΕΤΑΡΤΗ 10.00-12.00 & 20.00-22.00, ΠΕΜΠΤΗ 19.00-21.00, ΠΑΡΑΣΚΕΥΗ 10.00-12.00, ΣΑΒΒΑΤΟ 12.00-16.00 ή 17.00

ΜΑΘΗΜΑΤΑ ΜΟΥΣΙΚΗΣ
1°: Φιλερήμου - Πάτμου, Ιαλυσός • 2°: Πάρκου 3, Ανάληψη, Ρόδος
Τηλ. 02410 64910, κιν. 0946 222272

Ασφαλιστική και Αντασφαλιστική εταιρία

υδρόγειος

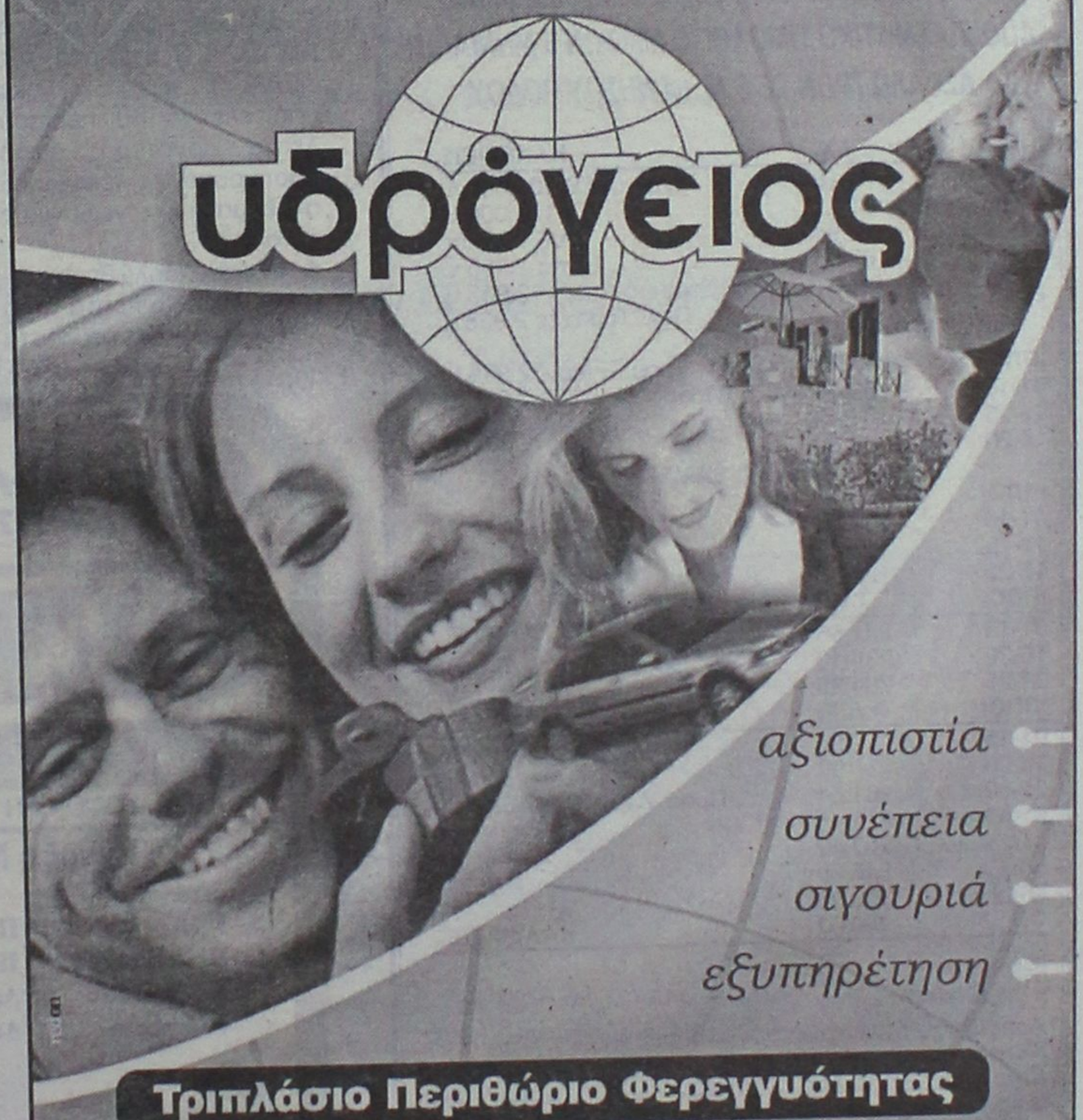

αξιοπιστία
συνέπεια
σιγουριά
εξυπηρέτηση

Τριπλάσιο Περιθώριο Φερεγγυότητας

Υπεύθυνος για τη Ρόδο:
ΝΙΚΟΣ ΜΑΥΡΙΟΣ & συνεργάτες
Αρχάγγελος - τηλ.: 02440 23850, 22678
Σύντομα στα ιδιόκτητα γραφεία μας στην Μεγ. Κωνσταντίνου

Ο Σύλλογος Εφοριακών Ρόδου
σε συνεργασία με το
Πρακτορείο ταξιδίων
Ζορπίδη–Στεφανάκη
διοργανώνει
3ήμερη εκδρομή

Στη μαγευτική ΚΑΡΠΑΘΟ
την τριήμερη αργία
ΣΑΒΒΑΤΟ 22/6 έως και
ΔΕΥΤΕΡΑ 25/6

Περιλαμβάνει:
- Ακτοπλοϊκά εισιτήρια Ρόδο-Κάρπαθο σε καμπίνες Β4.
- Παραμονή σε ξενοδοχείο Β' κατηγορίας μέσα στην πόλη
- Αεροπορικά εισιτήρια Κάρπαθο-Ρόδο μεταφορές από το Λιμάνι προς Ξενοδοχείο και Αεροδρόμιο.
- Ολοήμερη εκδρομή για γνωριμία με τα πανέμορφα παραδοσιακά χωριά της Καρπάθου.
- Κρουαζιέρα για το Διαφάνι και επίσκεψη στην ξακουστή Ολυμπο.

Πληροφορίες-Κρατήσεις στο πρακτορείο
Ζορπίδης-Στεφανάκης
οδός Αλεξάνδρου Διάκου 38
τηλ. 02410/20625, 30054
Φαξ 02410/26745

Άμεση η κινητοποίηση των πυροσβεστικών δυνάμεων

Πρεμιέρα πυρκαγιών σε Απολακκιά-Καλυθιές

Ευνοούνται από τη ζέστη και τους ισχυρούς ανέμους

Δύο πυρκαγιές εκδηλώθηκαν κατά διάρκεια της προχθεσινής μέρας σε Απολακκιά και Καλυθιές αντίστοιχα, γεγονός που κινητοποίησε τις πυροσβεστικές δυνάμεις του νησιού μας, που αντιμετώπισαν άμεσα τα περιστατικά περιορίζοντας τις συνέπειες.



Η πρώτη φωτιά, εκδηλώθηκε στον Δήμο Απολακκιάς, στην περιοχή Θεότοκος, σε αγροτοδασική έκταση. Επιτόπου, έφθασαν 6 πυροσβεστικά οχήματα με 13 άνδρες και 6 οχήματα της ΤΕΔΚ μαζί με το ελικόπτερο που εδρεύει μόνιμα πλέον στο νησί της Ρόδου. Η φωτιά, τέθηκε υπό πλήρη έλεγχο στις 8 το βράδυ αφού προηγουμένως έκαψε 3 στρέμματα με ξερά χόρτα, 10 πεύκα και 10 λεύκες.

Η δεύτερη φωτιά εκδηλώθηκε στις 11 παρά 20 προχθές το βράδυ στην περιοχή του Φαληρακίου. Επί τόπου έφθασαν δύο πυροσβεστικά οχήματα με 6 άνδρες καθώς επίσης και άλλα 3 οχήματα της ΤΕΔΚ. Η φωτιά τέθηκε υπό έλεγχο 40 περίπου λεπτά αργότερα, αφού προηγουμένως έκαψε 5 στρέμματα γεωργικής έκτασης.

- Φωτιά εκδηλώθηκε επίσης χθες 15 λεπτά μετά τα μεσάνυχτα σε πόρτα μαγαζιού στην Παλιά Πόλη. Η έκτασης της καθώς και η ζημιά που προκλήθηκε ήταν ευτυχώς μικρή και αντιμετωπίστηκε έγκαιρα από τους άνδρες της Πυροσβεστικής που έσπευσαν επιτόπου.

Η πυροσβεστική Υπηρεσία τέλος, διέθεσε χθες τα ξημερώματα στον Δήμο Ιαλυσού ένα όχημα για την κοπή δέντρου που έπεσε στο οδόστρωμα εμποδίζοντας έτσι την κυκλοφορία.

Κατασχέθηκαν πάνω από πέντε τόνοι ακατάλληλα

Ελεγχοι από τον κ. Ζεμπιλά στην Κω

Περισσότερους από 5 τόνους ακατάλληλα τρόφιμα εντόπισε και κατέσχεσε μέσα σε ένα διήμερο στο νησί της Κω, ο Αστυκτηνίατρος - αστυνομικός διευθυντής κ. Μιχάλης Ζεμπιλλάς, σε δεκάδες ελέγχους που πραγματοποίησε σε συνεργασία με την αστυνομική υποδιεύθυνση της Κω. Οι έλεγχοι έγιναν στο χρονικό διάστημα 10 και 11 Ιουνίου, σε διάφορα καταστήματα, αποθήκες τροφίμων, ψυκτικούς θαλάμους, εστιατόρια και ξενοδοχεία της Κω. Οι αστυκτηνιατρικές επιθεωρήσεις που έγιναν στα καταστήματα αυτά έφθασαν τις 40 ενώ κατά τους ίδιους ελέγχους, έγιναν 10 αστυκτηνιατρικές εκθέσεις και υποβλήθηκαν αντίστοιχες μηνύσεις.



Στους ελέγχους αυτούς εντοπίστηκαν, κατασχέθηκαν και καταστράφηκαν:

- 886 κιλά κατεψυγμένα ψάρια.
- 695 κιλά κατεψυγμένα κρέατα.
- 390 κιλά σφολιατοειδή (πίτσες – τυρόπιτες)
- 1.234 κιλά κοτόπουλα και γαλοπούλες.
- 916 κιλά διάφορα τυριά.
- 77 κιλά γαλακτοκομικά προϊόντα.
- 476 κιλά γιαούρτια και αλλαντικά
- 72 κιλά σαλάτες διάφορες.
- 90 κιλά χοιρινό κρέας
- 36 κιλά συκωτάκια πουλιών κατεψυγμένα.
- 176 κατεψυγμένα μπιφτέκια.
- 40 κιλά συκωτάκια μόσχου
- 30 κιλά ζύμες για κέικ.

Η "ΑΣΦΑΛΕΙΑ" δεν εκτιμάται με το κόστος
Αλλά ακόμα και έτσι, δεχόμαστε συγκρίσεις
ΑΠΟΣΠΑΣΜΑΤΙΚΟ ΤΙΜΟΛΟΓΙΟ ΜΙΚΤΩΝ 6 ΜΗΝΙΑΙΩΝ
ΑΣΦΑΛΙΣΤΡΩΝ ΣΕ Β.Μ. 04 ΝΗΣΟΥ ΡΟΔΟΥ

ΙΠΠΟΙ	Ε.Ι.Χ.	ΚΑΛΥΨΕΙΣ
01-06	77.18	Α/Ε για ΣΒ 500.000 €
07-08	81.17	ΥΖ 100.000 €
09-10	97.94	Α/Ε Κλοπής
11-12	103.05	Φωτιά 2.935 €
13-14	111.31	Στάσεις-Απεργ. 2.935 €
		Πολ. Ταραχές 2.935 €

ΙΠΠΟΙ	ΦΙΧ/ΑΓΡ	
01-10	63.44	Τρομ. Ενεργ. 2.935 €
11-15	85.46	Προσ. Ατυχ. Οδ. 7.337 €
16.20	88.63	Φροντίδα Ατυχ.

(ΠΑΚΕΤΟ SILVER 1)

ΙΠΠΟΙ	ΦΙΧ/ΕΠΑΓ
01-10	100.32
11-15	113.23
16-20	125.06

ΙΠΠΟΙ	ΤΑΞΙ	ΚΑΛΥΨΕΙΣ
01-15	221.66	Α/Ε ως ανωτέρω
16-20	236.10	Θραύση Κρυστάλλων
21-25	284.25	Νομική Προστασία

ΙΠΠΟΙ	Φ.Δ.Χ.	ΚΑΛΥΨΕΙΣ
01-15	222.27	Α/Ε ως ανωτέρω
16-20	237.99	Φωτιά 2.935 €
21-30	261.54	Προσ. Ατυχ. Οδ. 7.337 €
31-40	282.48	
41-55	303.42	
56-75	345.30	
76++	378.03	

CC	ΜΟΤΟ	ΚΑΛΥΨΕΙΣ
00-50	13.86	
51-250	22.64	Α/Ε ως ανωτέρω
250++	58.91	

Ασύγκριτες τιμές και στους κλάδους:
Πυρός (Κατοικιών-καταστημάτων) Σεισμού, Πλημμύρας, Καταιγίδας, Θύελλας, Μεταφορών Ατυχημάτων, Σκαφών κ.λ.π.

"Sigma" Ασφαλιστικά Γραφεία
Καζαντζάκη 2 & Εθνικής Αντίστασης-Ρόδος
Thl. 02410 31468-70328-70264 Fax 02410 33644
Υπεύθυνος ΣΑΝΣΟΓΛΟΥ ΠΑΝΤΕΛΗΣ

ΤΟ ΦΡΟΝΤΙΣΤΗΡΙΟ ΠΟΥ
ΜΠΟΡΕΙΤΕ ΝΑ ΕΜΠΙΣΤΕΥΕΣΤΕ
ΘΕΤΙΚΟ
ΚΥΡΙΑΚΟΥ Φ. ΚΥΡΙΑΚΟΥΛΗ
ΘΕΜ. ΣΟΦΟΥΛΗ 168 ΤΗΛ. 0241 075085
Έναρξη Μαθημάτων

Γ΄ Λυκείου	**:**	**Πέμπτη 1 Αυγούστου**
Β΄ Λυκείου	**:**	**Πέμπτη 1 Αυγούστου**
Α΄ Λυκείου	**:**	**Δευτέρα 19 Αυγούστου**
Γυμνάσιο	**:**	**Δευτέρα 26 Αυγούστου**

Για μαθητές με υψηλούς στόχους
Εγγραφές καθημερινά από 16:00 – 20:00μ.μ.
Τηλέφωνο: 0241 075085

ΟΑΣΙΣ
και οινοπνεύματα



ΚΑΛΟ ΚΑΛΟΚΑΙΡΙ
ΖΩΝΤΑΝΗ ΜΟΥΣΙΚΗ
ΑΝΟΙΚΤΑ κάθε ΠΑΡΑΣΚΕΥΗ -
ΣΑΒΒΑΤΟ -ΚΥΡΙΑΚΗ
Αίθουσα 230 ατόμων
Τιμές έκπληξη για τις καλοκαιρινές εκδηλώσεις
ΛΙΝΔΟΥ & ΒΡΥΞΕΛΛΩΝ 211
(πίσω από τη ΔΕΥΑΡ), στο Ροδίνι
ΤΗΛ. 67674 • Κιν. 0937-197602

192

Η ΤΕΧΝΙΚΗ ΚΑΛΥΨΗ ΕΛΛΑΔΟΣ ΤΩΡΑ ΚΑΙ ΣΤΗΝ ΡΟΔΟ!!!

Η Τεχνική Κάλυψη Ελλάδος το γνωστό 192,
ο αριθμός τεχνικής εξυπηρέτησης 365 ημέρες το χρόνο,
24 ώρες το 24ωρο είναι το μεγάλο γεγονός για τη Ρόδο

Καλέστε τώρα τον αριθμό **192** και θα διαπιστώσετε ότι

"Φτάνουμε αμέσως πάντα και σας φτιάχνουμε τα ΠΑΝΤΑ"

Υδραυλικά, ηλεκτρολογικά, αποφράξεις, αλουμίνια, οικιακές συσκευές, κλειδιά, ψύξη , θέρμανση
αλλά και ό,τι άλλο χρειαστεί ο χώρος σας είναι η ειδικότητά μας!

Στην Τεχνική Κάλυψη Ελλάδος παρέχουμε τις μοναδικές υπηρεσίες μιας μεγάλης εταιρίας με καλή διάθεση και φιλική συμπεριφορά
Δημιουργούμε με τους πελάτες μας μόνιμες σχέσεις ειλικρίνειας, σεβασμού, συνέπειας, εκτίμησης, εμπιστοσύνης, αξεπέραστης ποιότητας

Καλέστε μας τώρα και θα σας εξυπηρετήσουμε
ΓΡΗΓΟΡΑ, ΥΠΕΥΘΥΝΑ, ΟΙΚΟΝΟΜΙΚΑ

Φτάνουμε αμέσως πάντα
και σας φτιάχνουμε τα... .



192
ΤΕΧΝΙΚΗ
ΚΑΛΥΨΗ
ΕΛΛΑΔΟΣ

ΠΡΑΚΤΟΡΕΙΟ ΤΑΞΙΔΙΩΝ
ΣΑΒΒΑΣ ΣΑΗΣ
ΕΚΔΡΟΜΕΣ ΚΑΛΟΚΑΙΡΙ 2002

1η εκδρομή τριήμερη του Αγ. Πνεύματος (τριήμερη αργία) στον
ΑΓΙΟ ΡΑΦΑΗΛ
(αεροπορικώς κατευθείαν από Ρόδο)
Από 22/6 έως 25/6

2η εκδρομή τριήμερη στον
ΑΓΙΟ ΡΑΦΑΗΛ
(αεροπορικώς κατευθείαν από Ρόδο)
Από 26/6 έως 29/6

3η εκδρομή 10ήμερη ακτοπλοϊκώς (από Ρόδο)
ΑΡΑΧΩΒΑ - ΓΑΛΑΞΙΔΙ - ΝΑΥΠΑΚΤΟ - ΛΕΥΚΑΔΑ *(χρουαζιέρα στον ΣΚΟΡΠΙΟ του Ωνάση)* - ΠΑΡΓΑ - ΚΕΡΚΥΡΑ - ΙΩΑΝΝΙΝΑ - ΜΕΤΣΟΒΟ - ΜΕΤΕΩΡΑ - ΚΑΣΤΟΡΙΑ - ΠΡΕΣΠΕΣ - ΕΔΕΣΣΑ - ΘΕΣ/ΝΙΚΗ - ΠΑΝΑΓΙΑ ΣΟΥΜΕΛΑ
Από 20/8 έως 30/8

4η εκδρομή 8ήμερη ακτοπλοϊκώς (από Ρόδο)
ΑΙΓΙΝΑ - ΕΠΙΔΑΥΡΟ - ΝΑΥΠΛΙΟ - ΤΟΛΟ - ΠΑΝΑΓΙΑ ΜΑΛΕΒΗ - ΣΠΑΡΤΗ - ΜΟΝΕΜΒΑΣΙΑ - ΓΥΘΕΙΟ - ΣΠΗΛΑΙΑ ΔΥΡΟΥ - ΚΑΛΑΜΑΤΑ - ΜΕΘΩΝΗ - ΠΥΡΓΟ - ΟΛΥΜΠΙΑ - ΠΑΤΡΑ - ΚΑΛΑΒΡΥΤΑ - ΜΕΓΑ ΣΠΗΛΑΙΟ - ΑΓ. ΛΑΥΡΑ - ΚΟΡΙΝΘΟ
Από 27/7 έως 3/8

5η εκδρομή 6ήμερη
ΣΑΜΟ - ΧΙΟ - ΜΥΤΙΛΗΝΗ
Από 6/8 έως 12/8

6η εκδρομή 7ήμερη (αεροπορικώς)
ΡΟΔΟ - ΘΕΣΣΑΛΟΝΙΚΗ - ΒΕΡΓΙΝΑ - ΣΕΡΡΕΣ - ΔΡΑΜΑ - ΣΠΗΛΑΙΟ ΑΛΙΣΤΡΑΤΗΣ - ΚΑΒΑΛΑ - ΞΑΝΘΗ - ΚΟΜΟΤΗΝΗ - ΑΛΕΞΑΝΔΡΟΥΠΟΛΗ - ΕΒΡΟ - ΔΙΔΥΜΟΤΕΙΧΟ
Από 3/7 έως 8/7

7η εκδρομή 7ήμερη.
ΤΗΝΟ - ΜΥΚΟΝΟ - ΠΑΡΟ - ΑΝΤΙΠΑΡΟ - ΝΑΞΟ - ΣΑΝΤΟΡΙΝΗ
Από 2/9 έως 8/9

8η εκδρομή 7ήμερη
ΚΡΗΤΗ
Από 4/11 έως 10/11

9η εκδρομή 7ήμερη
ΓΥΡΟΣ ΠΕΛΟΠΟΝΝΗΣΟΥ
Από 15/11 έως 21/11

10η εκδρομή 8ήμερη
ΒΟΡΕΙΑ ΕΛΛΑΔΑ
Από 25/11 έως 1/12
Συνεχείς ημερήσιες εκδρομές με καταμαράν • Κάθε ΤΕΤΑΡΤΗ για ΜΑΚΡΗ - ΛΙΒΙΣΙ (Τουρκία) • Κάθε ΕΒΔΟΜΑΔΑ εκδρομές οργανωμένες για οποιοδήποτε μέρος του ΚΟΣΜΟΥ

ΠΛΗΡΟΦΟΡΙΕΣ - ΠΡΟΓΡΑΜΜΑΤΑ
ΠΡΑΚΤΟΡΕΙΟ ΤΑΞΙΔΙΩΝ
ΣΑΒΒΑΣ ΣΑΗΣ
ΤΑΡΠΟΝ ΣΠΡΙΝΓΚΣ 42 (δίπλα στην Τραπ. Πίστεως) • Τηλ. 02410 39781-3

Με πρωταγωνιστές τους εξόριστους της δικτατορίας

Ημέρες δημοκρατίας και φέτος στη Λέρο

"Ανθρώπινα Δικαιώματα και Μετανάστευση" το φετινό θέμα, και έκθεση φωτογραφίας από τα πέτρινα χρόνια

Για τέταρτη συνεχή χρονιά θα πραγματοποιηθούν στη Λέρο, από την 1η έως και τις 7 Ιουλίου, οι "Μέρες μνήμης και δημοκρατίας". Στα πλαίσια των εκδηλώσεων, θα διεξαχθεί κατά το ίδιο χρονικό διάστημα και το 3ο Διεθνές Συμπόσιο Λέρου με θέμα: "Ανθρώπινα Δικαιώματα και Μετανάστευση". Σημειώνεται ότι διοργανωτές των εκδηλώσεων είναι ο Δήμος Λέρου και η Νομαρχιακή Αυτοδιοίκηση Δωδεκανήσου.

Σημειώνεται ότι για πρώτη φορά θα παρευρεθούν στις εκδηλώσεις 70 από τους τότε εξόριστους. Επίσης, ο Σύνδεσμος Φυλακισθέντων Εξορισθέντων Αντιστασιακών 1967-1974, οργανώνει εκδρομή-προσκύνημα στη Λέρο, στις 5, 6, 7 Ιουλίου.

Το πρόγραμμα των εκδηλώσεων περιλαμβάνει εγκαίνια της έκθεσης φωτογραφίας του Γιάννη Μπουράκη, τη θεατρική παράσταση "Ο δρόμος για τη Δύση", της Μάρως Δούκα, με πρωταγωνίστρια την Κάτια Γέρου, εγκαίνια έκθεσης της Κατερίνας Σαμαρά "Μύθοι και Μνήμες", ρεσιτάλ μουσικής δωματίου, λαϊκό αγώνα ανωμάλου δρόμου Παρθένι-Λακκί, συναυλία με τη Μελίνα Κανά, τη Μαριώ και τη Β. Καρακώστα με έντεχνα και ρεμπέτικα τραγούδια καθώς και ιστιοδρομία με σκάφη optimist.

Οσο αφορά στις εργασίες του Συμποσίου, θα υπάρχουν πολλές και ενδιαφέρουσες εισηγήσεις καθ' όλη τη διάρκεια διεξαγωγής του όπως για **"Το ζήτημα της μετανάστευσης στη νέα πραγματικότητα. Η θέση των Διεθνών Οργανισμών"** για το οποίο θα μιλήσει, μεταξύ άλλων, η Αντιπρόσωπος στην Ελλάδα της Υπατης Αρμοστείας του ΟΗΕ για τους Πρόσφυγες, κ. Florinda Rojas Rodriguez.

Μία άλλη θεματική του Συμποσίου είναι **"Η θέση της Ελληνικής Πολιτείας: Πολιτική και Πρακτική"** για την οποία θα μιλήσουν εκπρόσωποι των Υπουργείων Εσωτερικών, Εξωτερικών, Δημόσιας Τάξης, Ναυτιλίας, Παιδείας και Υγείας. Επίσης, για την "άποψη της Κοινωνίας", εισηγητές θα είναι εκπρόσωποι της Αυτοδιοίκησης κ.α.

Στη συνέχεια θα αναπτυχθούν τα **"Προβλήματα από τη μαζική άφιξη προσφύγων-μεταναστών"** ενώ ιδιαίτερο ενδιαφέρον παρουσιάζει, στο κλείσιμο των εργασιών του Συμποσίου, η θεματική **"με τα μάτια των Δημοσιογράφων"** κατά την οποία θα προβληθεί video με τίτλο: "Βρωμοέλληνες: Οι Ελληνες μετανάστες στις ΗΠΑ στις αρχές του 20ού αιώνα. Η έρευνα και ο σχολιασμός είναι του Στέλιου Κούλογλου. Στο ίδιο θέμα θα προβληθούν slides του φωτορεπόρτερ και πολεμικού ανταποκριτή του πρακτορείου Rauters Γιάννη Μπεχράκη. Στη συζήτηση, συντονιστής θα είναι ο δημοσιογράφος Γιάννης Τζανετάκος.

Πέθανε ο πρώην δήμαρχος Σύμης Αντώνης Αγγελίδης

Ο τέως Δήμαρχος Σύμης, Αντώνης Γ. Αγγελίδης, απεβίωσε στην Αθήνα την περασμένη Δευτέρα 10 Ιουνίου και την ίδια ημέρα πραγματοποιήθηκε έκτακτη συνεδρίαση του δημοτικού συμβουλίου Σύμης η οποία και εξέδωσε, σε ένδειξη πένθους, ομόφωνο ψήφισμα.

Επί ένα τριήμερο, η σημαία στο Δημαρχείο κυμάτιζε μεσίστια ενώ την ημέρα της κηδείας που έγινε στις 11 Ιουνίου, οι υπηρεσίες του Δήμου δεν λειτούργησαν ενώ οι καμπάνες όλων των εκκλησιών του νησιού χτυπούσαν πένθιμα, με δαπάνη του Δήμου.

Ακόμα, ο Δήμος Σύμης, εκπροσωπήθηκε στη νεκρώσιμη ακολουθία που τελέσθηκε στην Αθήνα, από τον Αντιδήμαρχο κ. Αγαπητό Αντωνιάδη.

Αποφασίσθηκε, τέλος, να αποδοθεί, εις μνήμη του θανόντος, στο ταμείο του Κοινωνικού Σωματείου "Φιλόπτωχος Αδελφότης", το συμβολικό ποσό των 500 ευρώ.

Εστιατόριο - Καφετέρια
ΠΑΝΟΡΜΙΟΝ
Ιεράς Μονής Πανορμίτη Σύμης



Αναλαμβάνουμε εκδηλώσεις (γάμους, βαπτίσια) με την γνωστή ποιότητα και τις πολύ καλές τιμές.

Τηλ. 02460 71305, 02460 72553, 0944 429477

ΤΑΒΕΡΝΑ
ΤΟ ΚΑΠΗΛΕΙΟ
ΣΑΣ ΕΥΧΟΜΑΣΤΕ ΚΑΛΟ ΚΑΛΟΚΑΙΡΙ

Κοντά σας και την καλοκαιρινή σεζόν
καθημερινά από τις 7 το απόγευμα μέχρι αργά το βράδυ.
Ποικιλία μεζέδων
ντόπιων κρεάτων και κρασιών.

Δεκτές κάθε είδους κοινωνικές εκδηλώσεις.

Σωτήρος 47, Ιξιά, Ιαλυσός
Τηλ. κρατήσεων 02410/91835, 0945/769958

HAPPYLAND KOYZEIN
ΛΙΣΤΑ ΓΑΜΟΥ
ΠΡΩΤΟΤΥΠΑ - ΜΟΝΑΔΙΚΑ - ΜΟΝΤΕΡΝΑ
σχέδια από τους μεγαλύτερους οίκους της Ευρώπης
TIFFANY-PRESTIGE-SILEA-PATRA-SPAL-BLOMUS-SKS-FOX RUN κ.τ.λ.
σε Σερβίτσια -Μαχαιροπήρουνα-Σκεύη-Δώρα,
για τη νοικοκυρά που η κουζίνα είναι διασκέδαση.
ΟΛΑ όσα χρειάζεστε για την κουζίνα
και ΟΧΙ μόνο
Ανοίξτε τώρα Λίστα Γάμου
και κερδίστε πλούσια δώρα
Εθνικής Αντιστάσεως 59 (πρώην Αννης Μαρίας)
Τηλ. 02410 39777

HELLAS SERVICE
ΤΗΛ. 1057
η μοναδική με τις χαμηλότερες τιμές
και τις περισσότερες προσφορές!!!
✓ ΟΔΙΚΗ ΕΞΥΠΗΡΕΤΗΣΗ Σ'ΟΛΗ ΤΗΝ ΕΛΛΑΔΑ, ΟΛΟ ΤΟ 24ΩΡΟ
✓ 3 SERVICE (ΑΛΛΑΓΗ ΠΛΑΤΙΝΕΣ, ΜΠΟΥΖΙ, ΛΑΔΙΑ, ΦΙΛΤΡΑ, ΒΑΛΒΟΛΙΝΕΣ)
✓ 2 ΗΛΕΚΤΡΟΝΙΚΟΥΣ - ΗΛΕΚΤΡΟΛΟΓΙΚΟΥΣ ΕΛΕΓΧΟΥΣ
✓ 2 ΖΥΓΟΣΤΑΘΜΙΣΕΙΣ
✓ 2 ΓΕΝΙΚΟΥΣ ΟΠΤΙΚΟΥΣ ΕΛΕΓΧΟΥΣ
✓ 1 ΕΥΘΥΓΡΑΜΜΙΣΗ
✓ ΕΚΠΤΩΤΙΚΗ ΚΑΡΤΑ "HELLAS CARD"
ΜΟΝΟ ΜΕ 55 euro ΕΤΗΣΙΩΣ!!!

ΦΙΛΗΜΩΝ SERVICE
ΓΕΝΙΚΟ ΣΥΝΕΡΓΕΙΟ ΑΥΤΟΚΙΝΗΤΩΝ
ΑΝΤΑΛΛΑΚΤΙΚΑ-ΛΙΠΑΝΤΙΚΑ
ΠΛΗΡΗΣ ΕΛΕΓΧΟΣ
ΤΕΧΝΙΚΟΣ & ΗΛΕΚΤΡΟΝΙΚΟΣ
ΒΕΛΤΙΩΣΕΙΣ-ΜΕΤΑΤΡΟΠΕΣ
ΡΥΘΜΙΣΕΙΣ INJECTION-DIESEL
ΑΥΤΟΜΑΤΑ ΣΑΣΜΑΝ
ΥΔΡΑΥΛΙΚΑ ΤΙΜΟΝΙΑ
ΕΛΕΓΧΟΣ ΚΑΥΣΑΕΡΙΩΝ
ΠΡΟΕΛΕΓΧΟΣ Κ.Τ.Ε.Ο

ΛΟΥΠΗΣ Μ. ΦΙΛΗΜΩΝ
ΚΡΕΜΑΣΤΗ-ΡΟΔΟΣ ΤΗΛ:0241095766

ΚΑΘΗΜΕΡΙΝΑ ΟΛΑ ΤΑ ΝΕΑ ΤΗΣ ΔΩΔΕΚΑΝΗΣΟΥ ΣΤΟ INTERNET
www.rodiaki.gr

500.000 ΤΟΥΡΙΣΤΕΣ ΚΑΘΕ ΧΡΟΝΟ

Τρίτη η Ακρόπολη της Λίνδου σε επισκέψεις

Ισχυρή δύναμη και το Καστέλλο με 239.604 εισιτήρια

Μετά την Ακρόπολη των Αθηνών και την Κνωσό της Κρήτης το μνημείο που δέχεται τις περισσότερες επισκέψεις σε όλη τη χώρα, είναι η Ακρόπολη της Λίνδου, την οποία, όπως προκύπτει από τα εισιτήρια, την επισκέπτονται κάθε χρόνο πάνω από 500.000 άτομα.

Αυτό προκύπτει από τα στοιχεία του Ταμείου Αρχαιολογικών Πόρων τα οποία αφορούν την περσινή και την προπερσινή χρονιά.

Γενικά πάντως, οι αρχαιολογικοί χώροι της Δωδεκανήσου είναι από τους πλέον επισκέψιμους. Αυτό αποδεικνύει ότι εκτός από τα έσοδα που εισρέουν στον κρατικό κουρβανά, η Ρόδος και τα υπόλοιπα νησιά έχουν ένα συγκριτικό πλεονέκτημα στην προσέλκυση επισκεπτών, το οποίο κατά κοινή ομολογία δεν έχει προβληθεί όσο θα έπρεπε.



Συγκεκριμένα τα εισιτήρια στους αρχαιολογικούς χώρους και στα μουσεία, την περασμένη χρονιά ήταν τα εξής: (σ.σ. σε παρένθεση τα αντίστοιχα στοιχεία του 2000).

• Μουσεία

— Εθνικού Αρχαιολογικού 261.985 (289.619).
— Αρχαίας Ολυμπίας 122.132 (118.904)
Παλάτι Ιπποτών (Ρόδου) 239.604 (280.906)
— Ηρακλείου (Κρήτης) 355.100 (376.900)
— Ρόδου 156.319 (152.700)
— Δελφών
— Λοιπά μουσεία 678.576 (763.054)

• Αρχαιολογικοί χώροι

— Επιδαύρου 331.900 (347.592)
— Ακροπόλεως Μυκηνών 239.626 (250.896)
— Ακροπόλεως Αθηνών 1.132.973 (1.253.259)
— Σουνίου 137.755 (164.622)
— Ακροπόλεως Λίνδου 517.169 (578.531)
— Καμίρου (Ρόδου) 171.900 (183.500)
— Αρχαίας Ολυμπίας 266.993 (246.105)
— Κνωσού (Κρήτης) 602.668 (639.843)
— Φαιστού (Κρήτης) 125.617 (142.662)
— Παλαιάς Κορίνθου 126.039 (141.662)
— Μυστρά 107.660 (110.700)
— Δελφών 222.136 (241.600)
Λοιποί αρχαιολογικοί χώροι 2.235.593

DANCE SCHOOL
ΕΡΑΣΙΤΕΧΝΙΚΗ ΚΑΙ ΠΡΟΕΠΑΓΓΕΛΜΑΤΙΚΗ ΣΧΟΛΗ ΧΟΡΟΥ
ΚΩΝΣΤΑΝΤΙΝΑ ΝΤΑΛΑΜΑΓΚΑ-ΜΙΡΟΣΑΒΙΤΣ
ΠΑΡΟΔΟΣ ΑΜΕΡΙΚΗΣ-ΚΡΕΜΑΣΤΗ
(ΑΝΑΓΝΩΡΙΣΜΕΝΗ ΑΠΟ ΤΟ ΚΡΑΤΟΣ)

Η Σχολή Χορού "Dance School" της κας Κωνσταντίνας Νταλαμάγκα διοργανώνει καλοκαιρινά σεμινάρια, για παιδιά αγόρια και κορίτσια από 5 έως 15 ετών, με τίτλο "Τα παιδιά και η σχέση τους με τις Καλές Τέχνες" και με θέμα:

1) Παιδαγωγικό σεμινάριο Μουσικοκινητικής και Ρυθμικής Αγωγής. Χρήση κρουστών και μελωδικών οργάνων σ' ένα μάθημα Μουσικής και Ρυθμικής.
2) Γνωριμία με τον κόσμο της Ζωγραφικής μέσω του σχεδίου, των χρωμάτων και της φαντασίας εξωτερικεύοντας τον εσωτερικό τους κόσμο με εικόνες.

Στο τέλος του σεμιναρίου θα παρουσιαστεί η δουλειά των μαθητών και θα χορηγηθούν Βεβαιώσεις σπουδών σε όλους τους συμμετέχοντες. Θα διδάξουν διπλωματούχες καθηγήτριες διακεκριμένες στον χώρο της Ζωγραφικής και Μουσικής, ενώ η διδασκαλία χορού, οργάνωση και επιμέλεια του σεμιναρίου γίνεται από τη διευθύντρια της σχολής Κων/να Νταλαμάγκα - Μιρόσαβιτς. Πτυχιούχος ανώτατης επαγγελματικής σχολής χορού με πολυετή πείρα στη διδασκαλία μαθητών προσχολικής ως και προεπαγγελματικής ηλικίας. Μέλος του διεθνούς συμβουλίου χορού UNESCO και του Σωματείου Ιδιόκτητων Σχολών χορού Σ.Ι.Σ.Χ.Ε. Εχει παρακολουθήσει τα εξής σεμινάρια:

- "Carmina Burana". Σεμινάριο Χοροθεραπείας, Κρουστών & Δραματοθεραπείας
- "Χορευτές". Σεμινάριο χορού με θέμα την τεχνική και ρεπερτόριο μοντέρνου χορού 2001.
- Σεμινάριο στο κέντρο μελέτης χορού NTANKAN από τους Γάλλους χορευτές Claude Brumachon και Benjamin Lamarche.
- 7ο Πανελλήνιο Συνέδριο Ανιματέρ και Φυσικής Αγωγής.
- Σεμινάριο ορθοπεδικών προβλημάτων των χορευτών, πρόληψη και θεραπεία.
- Παρακολούθηση μαθημάτων Παραδοσιακών χορών στην σχολή Δώρα Στράτου.
- Σεμινάρια και σπουδές κλασικού μπαλέτου της Royal Academy του Λονδίνου.

Εχει πάρει μέρος σε πολλές παραστάσεις σε γνωστά θέατρα των Αθηνών, χορεύοντας ρόλους του κλασικού και μοντέρνου ρεπερτορίου.

Το σεμινάριο διαρκεί τον μήνα Ιούλιο, τρεις φορές την εβδομάδα, με τμήματα ανά ηλικία. Για περισσότερες πληροφορίες και δηλώσεις συμμετοχής έως 15 Ιουνίου στο τηλ. 02410-94177 και στη διεύθυνση της σχολής: Πάροδος Αμερικής, Κρεμαστή.

ΔΙΑΤΡΟΦΟΛΟΓΙΚΟ
ΒΙΟΧΗΜΙΚΟ ΚΕΝΤΡΟ
Προγράμματα Διατροφής ειδικά διαμορφωμένα να ανταποκρίνονται στο δικό σας μεταβολισμό για υγιεινό και ασφαλές αδυνάτισμα.
κι αν η έλλειψη χρόνου σας προσθέτει κιλά...
Ετοιμα γεύματα ΝΕΟ φρεσκομαγειρεμένα, νόστιμα και υποθερμιδικά, στο σπίτι...στη δουλειά... ή όπου εσείς τα ζητήσετε!
ΜΑΤΙΝΑ ΠΟΥΛΛΗ
Πτυχιούχος Βιοχημικός(Παν/μιο Sussex UK)
με ειδίκευση στη Διατροφολογία (Παν/μιο Sheffield UK)

Ατταβύρου 33, Ρόδος ✆ 0241 0 76830 diatrof@hotmail.com

RODOS MARINE BOAT
ΝΑΥΠΗΓΕΙΑ ΡΟΔΟΥ
ΝΕΟ ΜΟΝΤΕΛΟ - ΝΕΟ ΤΑΧΥΠΛΟΟ
Έγκριση 'CE' ΕΛΛΗΝΙΚΟΥ ΝΗΟΓΝΩΜΟΝΑ
0% προκαταβολή, εξόφληση εώς 36 μήνες

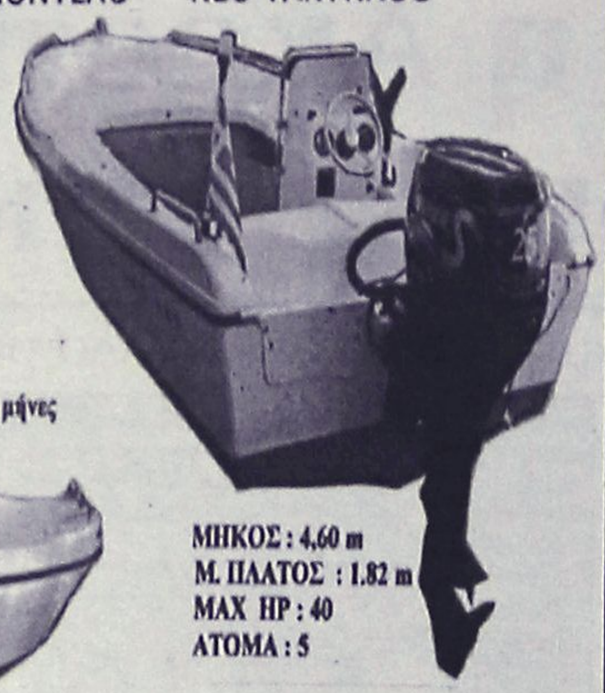
ΜΗΚΟΣ : 4,60 m
Μ. ΠΛΑΤΟΣ : 1.82 m
MAX HP : 40
ΑΤΟΜΑ : 5
EVINRUDE
Johnson
ΧΑΤΖΗΝΙΚΟΛΑΟΥ Ε & Ε Ο.Β.Ε.Ε.
ΕΔΡΑ: Μ.ΜΑΛΙΑΡΑΚΗ 6, 85100 ΡΟΔΟΣ, ΤΗΛ: 02410-21950, FAX: 02410-77722
ΕΚΘΕΣΗ: 3ο ΧΑΜ ΡΟΔΟΥ-ΚΑΛΑΘΕΑΣ email: romarine@otenet.gr

ΚΕΝΤΡΟ ΜΠΑΤΑΡΙΑΣ
ΔΩΔΕΚΑΝΗΣΟΥ
ΜΠΑΤΑΡΙΕΣ ΜΟΤΟΠΟΔΗΛΑΤΩΝ
ΟΛΩΝ ΤΩΝ ΤΥΠΩΝ
ΕΙΔΙΚΕΣ ΠΡΟΣΦΟΡΕΣ ΓΙΑ
RENT A MOTO
Καποδιστρίου 74, Ρόδος • Τηλ. 0241-21507, κιν. 0932 563426

DIBI CENTER
STELLA BEAUTY
ΑΠΟΤΕΛΕΣΜΑΤΑ
ΜΕ ΑΠΟΛΥΤΗ ΑΣΦΑΛΕΙΑ

ΑΠΟΚΤΗΣΤΕ...
Επίπεδη κοιλιά, σφριγηλούς γλουτούς, λεπτή μέση, όμορφα καλλίγραμμα πόδια, σφιχτές γάμπες
ΔΙΩΞΤΕ...
Τη κυτταρίτιδα, τα ψωμάκια, τη χαλάρωση, τα επίμονα τοπικά παχάκια και θαυμάστε το αποτέλεσμα στον καθρέπτη!
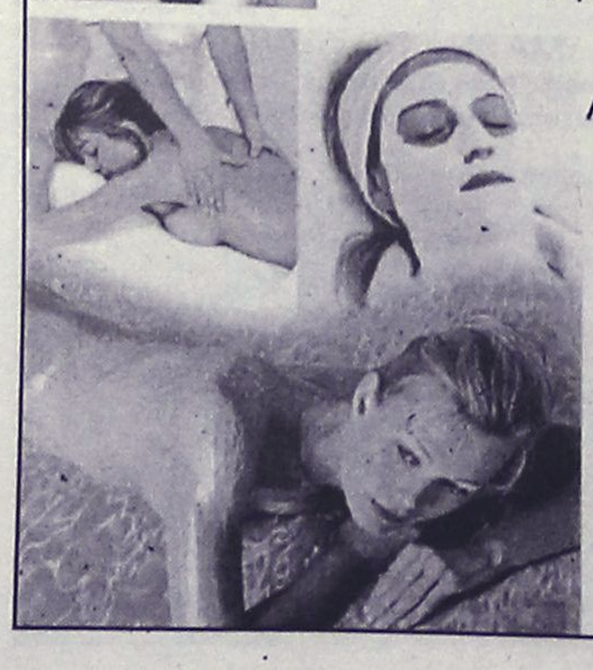
ΔΩΣΤΕ...
Λάμψη και ζωντάνια στο πρόσωπό σας.
Ελάτε τώρα κοντά μας να απολαύσετε τα πιο σύγχρονα και μοναδικά προγράμματα προηγμένης τεχνολογίας.
Με την προσωπική φροντίδα της έμπειρης ΑΙΣΘΗΤΙΚΟΥ
ΣΤΕΛΛΑΣ ΧΑΤΖΗΣΑΒΒΑ
Μιχ. Πετρίδη 49, Ρόδος, τηλ. 02410 30469, 02410 73590
www.stellabeauty.com

Απώλειες 3,08% είχε η μετοχή του ΟΤΕ

Νέα βουτιά στο Χρηματιστήριο

Στις 2.277 μονάδες προσγειώθηκε ο δείκτης

Η πίεση που δέχθηκε η μετοχή του ΟΤΕ, αλλά και η πτωτική πορεία που ακολουθούσαν τα ευρωπαϊκά χρηματιστήρια την ώρα που έκλεινε η Σοφοκλέους (καθώς προεξοφλούσαν αρνητικό άνοιγμα της Γουόλ Στριτ), διαμόρφωσαν σε σημαντικό βαθμό το κλίμα στη χθεσινή συνεδρίαση του χρηματιστηρίου.

Η τιμή της μετοχής του ΟΤΕ έκλεισε στα 16,98 ευρώ, με απώλειες 3,08%, διακινώντας 697.542 τεμάχια, ενώ κατέγραψε χαμηλότερη τιμή στα 16,94 ευρώ (-3,31%). Από τα βαριά "χαρτιά" με σημαντικές απώλειες έκλεισαν οι μετοχές Alpha Bank (-1,67%), Εμπορική Τράπεζα (-1,36%) και Ελληνικά Πετρέλαια (-1,60%), καθώς και η Hyatt (-1,87%) μετά την γνωστοποίηση ότι θα εκταμιεύσει μεγαλύτερο ποσό (110 εκατ. αντί 92 εκατ.ευρώ) για το Καζίνο της Πάρνηθας.

Αντιθέτως με σημαντική άνοδο έκλεισαν οι μετοχές της Coca Cola (+1,67%) και της Τιτάν (+1,12%). Χωρίς το κουπόνι μερίσματος για τη χρήση του 2001 διαπραγματεύονται από σήμερα οι μετοχές των Αργυρομεταλλευμάτων & Βαρυτίνης (0,21 ευρώ), Τέρνα (0,1174 ευρώ), Ερμής (0,10 ευρώ) και ΑΤΕΜΚΕ (0,01 ευρώ).

Οι περισσότεροι αναλυτές εκτιμούν πως η πτώση του οφείλεται στο ότι το νέο πακέτο μετοχών του ΟΤΕ θα διατεθεί με discount και κάτω από τα 17 ευρώ, ενώ επισημαίνουν και τον "πληθωρισμό χαρτιών" του οργανισμού (μετά την πώληση του πρόσθετου 8%, στο ΧΑΑ θα διαπραγματεύονται 544.374.199 μετοχές του), καθώς και το «στράγγισμα» της αγοράς σε μία περίοδο που πάσχει από την ιδιαίτερα χαμηλή ρευστότητα (υπολογίζεται ότι θα αντληθούν πάνω από 700 εκατ. ευρώ).

Πάντως ιδιαίτερα θετικά ήταν τα σχόλια της Merrill Lynch για την ανακοίνωση της ελληνικής κυβέρνησης να πωλήσει επιπλέον 8% επί του συνόλου του μεριδίου 42% που διαθέτει στον ΟΤΕ. Σε έκθεση ο οίκος επισημαίνει τα οφέλη που θα προκύψουν για τη μετοχή του ΟΤΕ μόλις ολοκληρωθεί η πώληση του μεριδίου, ενώ αναφέρει χαρακτηριστικά ότι περαιτέρω μείωση του μεριδίου της κυβέρνησης αναμένεται με ιδιαίτερη ικανοποίηση.

Ωστόσο, η Merrill Lynch επισημαίνει ότι η κύρια ανησυχία της παραμένει η αποτίμηση του ΟΤΕ, καθώς η μετοχή της εταιρίας βρίσκεται στα 17,74 ευρώ, ενώ το P/E της μετοχής διαπραγματεύεται 15,5 φορές τα εκτιμώμενα για το 2003 κέρδη, ενώ τα κέρδη ανά μετοχή εκτιμώνται στο 4%. Ο διεθνής οίκος διατηρεί ακόμη τον χαρακτηρισμό "ουδέτερο" (neutral), ενώ σε μακροπρόθεσμη βάση συστήνει "αγορά" (Buy). Θετικά για την πώληση του 8% των μετοχών του ΟΤΕ είναι και τα πρώτα σχόλια της SSSB.

Στο μεταξύ με τη μέθοδο του accelerated book building (επιταχυνόμενης διαδικασίας βιβλίου προσφορών) που θα λήξει σήμερα το βράδυ, θα διαμορφωθεί η τιμή στην οποία θα διατεθούν τα πακέτα μετοχών του ΟΤΕ από τις τρεις τράπεζες στους επενδυτές. Η συναλλαγή μεταξύ του ελληνικού Δημοσίου δημοσίου και των τριών τραπεζών πραγματοποιήθηκε εξωχρηματιστηριακά (over the counter). Η Morgan Stanley και η Deutsche Bank έλαβαν από 45% του συνολικού πακέτου των 40.320.000 μετοχών, ενώ το υπόλοιπο 10% δόθηκε στην EFG Eurobank. nbspΜε τη λήξη της διαδικασίας του βιβλίου εγγραφών, θα ξεκινήσει η διαδικασία μεταβίβασης των μετοχών από τις τράπεζες στους επενδυτές, γεγονός που θα συμβεί άμεσα, με αποτέλεσμα η όλη διαδικασία αναμένεται να έχε λήξει ως το τέλος της εβδομάδας ή το πολύ μέχρι τις αρχές της επόμενης.

Οι επενδυτές που θα αγοράσουν τις μετοχές από την τοποθέτηση, θα έχουν δικαίωμα μερίσματος που θα εγκριθεί στην Γενική Συνέλευση των μετόχων του ΟΤΕ στις 19/06/2002. Η διοίκηση του ΟΤΕ θα προτείνει στη συνέλευση μέρισμα ύψους 0,7043 ευρώ/μετοχή. Τέλος, το Ελληνικό Δημόσιο έχει συμφωνήσει να μην προβεί σε πωλήσεις (lock-up) για 180 ημέρες του εναπομείναντος μέρους της συμμετοχής του στον ΟΤΕ.

Ο Γενικός Δείκτης Τιμών έκλεισε στις 2.277,55 μονάδες έναντι 2.291,84 μονάδων της προηγούμενης συνεδρίασης, καταγράφοντας πτώση 14,29 μονάδων ή σε ποσοστό 0,62%.

Ο δείκτης FTSE/ASE 20 έκλεισε στις 1.202,56 μονάδες, σημειώνοντας πτώση σε ποσοστό 0,72%, ενώ ο δείκτης FTSE/ASE 40 έκλεισε στις 259,09 μονάδες παρουσιάζοντας πτώση 0,38%. Ο δείκτης FTSE/ASE SMALLCAP 80 έκλεισε στις 698,11 μονάδες, μειωμένος σε ποσοστό 0,38%.

Από τις 353 μετοχές που διακινήθηκαν σήμερα, 112 έκλεισαν με άνοδο, 178 κινήθηκαν καθοδικά και η τιμή 63 μετοχών παρέμεινε αμετάβλητη.

Τη μεγαλύτερη ποσοστιαία άνοδο σημείωσαν οι μετοχές των εταιριών: Κεράνης (κ) +12,00%, ΑΤΕΜΚΕ +11,97%, Τεχνοδομή +10,08%, Μαθιός Πυρίμαχα +9,96%, Αφοί Κορδέλλου +8,08%, Ικτίνος +7,36%, Μπαλάφας +5,71%, Moda Bagno +4,68%, Κλωνατέξ (π) +4,27%, Μουζάκης (κ) +3,95%.

Αντιθέτως τις μεγαλύτερες απώλειες σημείωσαν οι μετοχές των εταιριών: Ιντεάλ (π) -12,00%, Κυλινδρόμυλοι Παπαφίλη -8,91%, Ξυφίας (π) -8,24%, Rainbow -7,23%, Χάλυψ (κ) -7,11%, Ευρωπαϊκή Πίστη (π) -5,80%, Alpha Αστικά Ακίνητα -5,69%, Cyclon Hellas -5,65%, Φοίνιξ -5,33%, Olympic Catering -4,92%. Ο όγκος των συναλλαγών ανήλθε στα 76,6 εκατ. ευρώ ή 29,32 δισ. δρχ., εκ των οποίων τα 7,901 εκατ. ευρώ αφορούσαν προσυμφωνημένες συναλλαγές. Η συνολική κεφαλαιοποίηση της αγοράς ανέρχεται στα 76,6 δισ. ευρώ ή 26,1 τρισ. δρχ

Τα περισσότερα τεμάχια διακίνησαν οι μετοχές των εταιριών: Κλωνατέξ (π) με 956.240 τεμάχια, Κλωνατέξ (κ) με 891.060, Πειραιώς Επενδυτική με 742.230, ΟΤΕ με 697.542 και Κλωστήρια Ναούσης με 534.070 τεμάχια. Τον μεγαλύτερο τζίρο παρουσίασαν οι μετοχές των εταιριών: ΟΤΕ με 11,8 εκατ. ευρώ, Coca Cola με 4,3, Κλωνατέξ (κ) με 3,4, Κλωνατέξ(π) με 3,3 και Sex Form με 3,1 εκατ. ευρώ.

Η τιμή των μετοχών του δείκτη της Morgan Stanley έκλεισε ως εξής:

Alpha Bank:	15,32
Coca Cola:	17,00
Eurobank:	14,06
Panafon:	5,36
Αλουμίνιο Ελλάδος:	29,84
Βιοχάλκο:	7,00
Εθνική:	22,60
ΕΛΠΕ:	6,16
Ελληνική Τεχνοδομική:	6,50
Εμπορική	:23,24
Επιχειρήσεις Αττικής:	3,46
ΕΥΔΑΠ:	5,24
Ιντρακόμ:	9,22
ΚΑΕ:	7,40
Μαϊλλης:	5,92
ΔΕΗ:	14,50
ΟΤΕ:	16,98
Τεχνική Ολυμπιακή:	4,38
Παπαστράτος:	15,88
Πειραιώς:	7,30
Τιτάν:	39,56
Motor Oil:	8,10
Folli-Follie:	18,98

Οι επιμέρους δείκτες διαμορφώθηκαν ως εξής:

Τραπεζικός:	3.826,22	-0,68%
Τηλεπικοινωνιών:	1.066,63	-1,80%
Ασφαλειών:	1.050,95	-1,79%
Επενδύσεων:	670,98	+0,78%
Κατασκευαστικών:	1.192,81	-0,34%
Βιομηχανιών:	1.403,21	+0,12%
Συμμετοχών:	1.852,27	+0,30%
Βασικών Μετάλλων:	737,97	+0,46%
Μη Μεταλλικών Ορυκτών:	1.012,49	+ 0,14%
Εκδόσεις-εκτυπώσεις:	322,85	-0,53%
Κλωστοϋφαντουργίας:	723,13	+0,17%
Λιανικού Εμπορίου:	651,94	-0,22%
Πληροφορικής:	740,31	-0,12%
Ειδών Λύσεων Πληροφορικής:	428,00	-0,46%
Χονδρικό εμπόριο:	543,87	-0,45%
Τρόφιμα-ποτά:	725,56	-1,17%
Παράλληλη Αγορά:	223,56	-0,40%
Διυλιστηρίων:	1.047,38	-1,20%
Τηλεόρασης & Ψυχαγωγίας:	969,21	-0,80%
Διαχείρισης Ακίνητης Περιουσίας:	985,58	-0,65%

ΡΟΔΙΑΚΗ ΑΘΛΗΤΙΚΗ

ΠΑΡΑΣΚΕΥΗ
14 ΙΟΥΝΙΟΥ 2002

ΕΝΙΣΧΥΜΕΝΟΣ



• Βγήκε ο Διαγόρας από την προχθεσινή συγκέντρωση. Στο συμβούλιο οι Κούκουλας, Σορωνιάτης Καμπούρης, Τσιγάρος. Στους στόχους ο Μιχάλης Πολιάς ΣΕΛ. 31

Συνεχίζει πρώτος

• *Ο Γάλλος Albeaun επικράτησε και στις τέσσερις ιστιοδρομίες*

Εντυπωσιακή ήταν και η δεύτερη ημέρα του Παγκοσμίου πρωταθλήματος Windsurfing Formula που διεξάγεται στη Ρόδο και συγκεκριμένα στον κόλπο της Ιαλυσού (στην θαλάσσια περιοχή μπροστά από το ξενοδοχείο Forum beach). Η ένταση του ανέμου που έφθανε τους 20 κόμβους, η θερμοκρασία (σχεδόν 30 βαθμοί Κελσίου) και οι άρτια εξοπλισμένες εγκαταστάσεις της Rhodes Windsurfing Academy στην πανέμορφη παραλία συνέθεσαν μια μοναδική εικόνα την οποία είχαν την ευκαιρία να απολαύσουν όλοι. Ο στίβος ήταν ακόμα πιο εντυπωσιακά «στημένος» απ ότι την πρώτη ημέρα καθώς ο διευθυντής των αγώνων Bruno de Wannemaker έδειξε για μια ακόμα φορά ότι είχε κέφια για μοναδικό θέαμα. Είναι χαρακτηριστικό πως οι συμμετέχοντες αθλητές έπρεπε να περάσουν από μια σημαία η οποία βρίσκονταν σε απόσταση αναπνοής από την ακτή (περίπου 20 μέτρα) με αποτέλεσμα σε αρκετές των περιπτώσεων να δινόταν η ευκαιρία στους θεατές ακόμα και να τους ...ακουμπήσουν! Σε δηλώσεις ο διοργανωτής των αγώνων Αχιλλέας Τζίμας τόνισε τα ακόλουθα: «ήταν ένα πολύ δύσκολος στίβος, ωστόσο πρόσφερε εντυπωσιακό θέμα στους παρευρισκομένους. Με εντυπωσίασε το ότι ήρθε στην παραλία αρκετός κόσμος ο οποίος έφυγε σίγουρα ικανοποιημένος από αυτό που είδε».

Στα καθαρά αγωνιστικά πραγματοποιήθηκαν τέσσερις ιστιοδρομίες όπου ο Γάλλος Antoine Albeau (F-192, AHD, Neil Pryde) έκανε μια εντυπωσιακή παρουσία επικρατώντας σε όλες παραμένοντας φυσικά πρώτος στην γενική κατάταξη.Ο μεγάλος του αντίπαλος, ο Πολωνός Wojtek Brzozowski (POL-10, Starboard, Neil Pryde) ήταν άτυχος καθώς υπέπεσε σε δυο άκυρες εκκινήσεις. Η μια στην πρώτη ιστιοδρομία και η άλλη στην τέταρτη. Ο τρίτος της γενικής κατάταξης ο Steve Allen (AUS-0, Fanatic) από την Αυστραλία έδειξε και πάλι πολύ δυνατός προβάλλοντας σθεναρή αντίσταση και παραμένοντας φυσικά ψηλά στην βαθμολογία. Ήταν πάντως η ημέρα των ζημιών! Ο

Sam Ireland (KC-1, Starboard, North Sails) έσπασε δυο άλμπουρα, ενώ ο Philip Horn (G-10, BIC, Gaastra) είχε μια ζημιά στην σανίδα του καθώς και μια σπασμένη μάτσα. Ο μεγαλύτερος όμως άτυχος ήταν ο Cyril Moussilmani (F-71, AHD, Simmer) από την Γαλλία. Όχι μόνο έσπασε δυο άλμπουρα αλλά συγκρούστηκε και με άλλους συναθλητές του λίγο μετά από μια εκκίνηση! Από τους έλληνες, ο Ζαν Μαρκ Φάντης θέση (GRE-7, Starboard, Neil Pryde) συνεχίζει να έχει την καλύτερη θέση (18ος με 83 βαθμούς ποινής) ακολουθούμενος από τον Θεοχάρη Ζώη (GRE-100) που είναι 25ος (96 βαθμούς ποινής) και τον Χάρη Δημόπουλο που βρίσκεται στην 26η θέση (108 βαθμοί ποινής).

ΤΟ INTERNET

Εντυπωσιακή πραγματικά είναι η κάλυψη που γίνεται μέσα από το INTERNET. Στην διεύθυνση www.rwa.gr μπορεί να παρακολουθήσει κανείς ακόμα και σε live σύνδεση τις ιστιοδρομίες και αυτό είναι κάτι το οποίο γίνεται για πρώτη φορά σε αγώνες αυτού του επιπέδου. Όσο για την τηλεόραση, σε καθημερινή βάση ο ALPHA DIGITAL στις 11.30 μ.μ προβάλει μια ημίωρη εκπομπή αφιερωμένη στο Παγκόσμιο πρωτάθλημα της Ρόδου.

ΤΑ ΑΠΟΤΕΛΕΣΜΑΤΑ

Albeau Antoine	72 S 001	3,5			
Brzozowski Wojtek			76 S 002		8,7
Allen Steve			73 S 003		15,0
Williams Ross	80 S 004	28,0			
Ireland Sam			72 S 00		28,0
Dagan Arnon			77 S 006		31,0
Rögild Brian			70 S 007		31,0
Grynis Aleksander			80 S 008		36,0
Hlavaty Pawel			79 S 009		40,0
Laufer Andreas			70 S 010		43,0
Schurmann Wilhelm			76 S 011		44,0
Costa Hoevel Gonzalo			80 S 012		46,0
Vesterstrom Jesper			76 S 013		51,0
Polanowski Michael			83 E 001		52,0
Rauhansuu Janne			70 S 014		62,0
Wilkens Helge			71 S 015		63,0
Lever Jamie			74 S 016		78,0
Fantis Ioanis-Markos			78 S 017		83,0
Behrends Thade			73 S 018		87,0
Horn Philip			73 S 019		90,0
Dale Ansis			67 S 020		93,0
Oberemko Maxim			78 S 021		94,0
Moussilmani Cyril			79 S 022		95,0
Smiltenieks Maris			81 E 002		95,0
Theocharis Zois			72 S 023		96,0
Dimopoulos Haris			71 S 024		108,0
Graczyk Robert			71 S 025		115,0
Krisjanis Tutans			83 E 003		123,0
Starosta Gabriel			83 E 004		24,0
Thomopoulos Konstantinos			72 S 026		126,0
Frey Christian			63 M 001		138,0
Salek Jakub			83 E 005		145,0
Antoniou George			73 S 027		150,0
Krystallis Richard			81 E 006		158,0
Vlastos George			74 S 028		161,0
Kozanoglu Bora			79 S 029		173,0
Solidakis Vasilis			75 S 030		177,0
Logothetis Spiros			63 M 002		178,0

Ο ΔΙΓΕΝΗΣ ΠΕΡΙΜΕΝΕΙ ΠΡΟΤΑΣΗ ΠΑΝΙΩΝΙΟΥ ΓΙΑ ΚΑΝΤΙΜΟΙΡΗ

ΣΕΛ. 18

Ο ΔΟΝΑ ΣΤΗΝ ΤΕΛΙΚΗ ΦΑΣΗ ΤΟΥ 5Χ5

ΣΕΛ. 18

ΟΙ ΙΒΙΣΚΟΣ ΦΕΡΝΕΙ ΤΟΝ ΠΑΠΑΛΟΥΚΑ

ΣΕΛ. 18

ΣΤΗΝ ΠΡΟΟΔΕΥΤΙΚΗ Ο ΣΙΔΗΡΟΠΟΥΛΟΣ

ΣΕΛ. 31

ΠΑΓΚΟΣΜΙΟ ΚΥΠΕΛΛΟ

Δίδαξε ποδόσφαιρο η εντυπωσιακή Βραζιλία, σφραγίζοντας την πρόκριση

Σάμπα και...πολλά γκολ!

Τουρκία-Κίνα 3-0

Άνετη νίκη, αξία πρόκριση

Η Τουρκία πέτυχε από νωρίς το στόχο της, με δύο γκόλ μέσα στα πρώτα 10 λεπτά του αγώνα έβαλε τις βάσεις για μία ευρεία νίκη κόντρα στη Κίνα, που της έδωσε τελικά το εισιτήριο για τους «16» του Μουντιάλ.

Η παρέα του Σουκούρ επικράτησε με 3-0 και πήρε μία ιστορική για τη γειτονα χώρα πρόκριση, που θα την φέρει αντιμέτωπη στη συνέχεια με την πρώτη του 8ου ομίλου, δηλαδή, μία εκ των Βέλγιο, Ιαπωνία, Ρωσία και Τυνησία.

Η πρώτη συμμετοχή των Τούρκων ήταν το 1954, όμως για πρώτη φορά καταφέρνουν να προκριθούν στη β' φάση της διοργάνωσης, έχοντας καλύτερη διαφορά τερμάτων από την Κόστα Ρίκα, καθώς και οι δύο είχαν τέσσερις βαθμούς.

Την αρχή έκανε ο Χασάν Σας στο 5ο λεπτό του αγώνα και τέσσερα λεπτά αργότερα ένας αμυντικός ο Κορκμάζ σημείωσε το 2-0, σκορ με το οποίο έληξε και το πρώτο ημίχρονο.

Στο β' ημίχρονο η Κίνα ξεκίνησε με μία απώλεια καθώς ο παίκτης που μπήκε αλλαγή στο 46' ο Γιαζί, πήρε απ' ευθείας κόκκινη κάρτα ύστερα από αντιαθλητικό μαρκάρισμα στον Εμρέ στο 59'.

Αυτό βέβαια έκανε ακόμα πιο εύκολο το έργο των Τούρκων που στο 85' με τον Νταβάλα, έκαναν το τελικό 3-0.

Να σημειωθεί οτι η Κίνα για πρώτη φορά στην ιστορία της καταφέρνει να μην πάρει ούτε ένα βαθμό, αλλά να μην πετύχει και γκολ στην παρουσία της στην κορυφαία διοργάνωση.

ΤΟΥΡΚΙΑ: *Ρουστού, Ασίκ, Κόρκμαζ, Ακιέλ, Κερίμογλου, Σουκούρ, Μπαστούρκ, Σας, Ουνσάλ, Εμρέ, Νταβαλά.*

ΚΙΝΑ: *Γιν, Που, Τσαενγκίνγκ, Τιε, Χάιντινγκ, Βεϊφένγκ, Ζουνζέ Βέι, Χαοπένγκ, Τσεν, Γιουνλογκ.*



Έκσταση και έκρηξη χαράς από τον Χασάν Σας μετά το γκολ

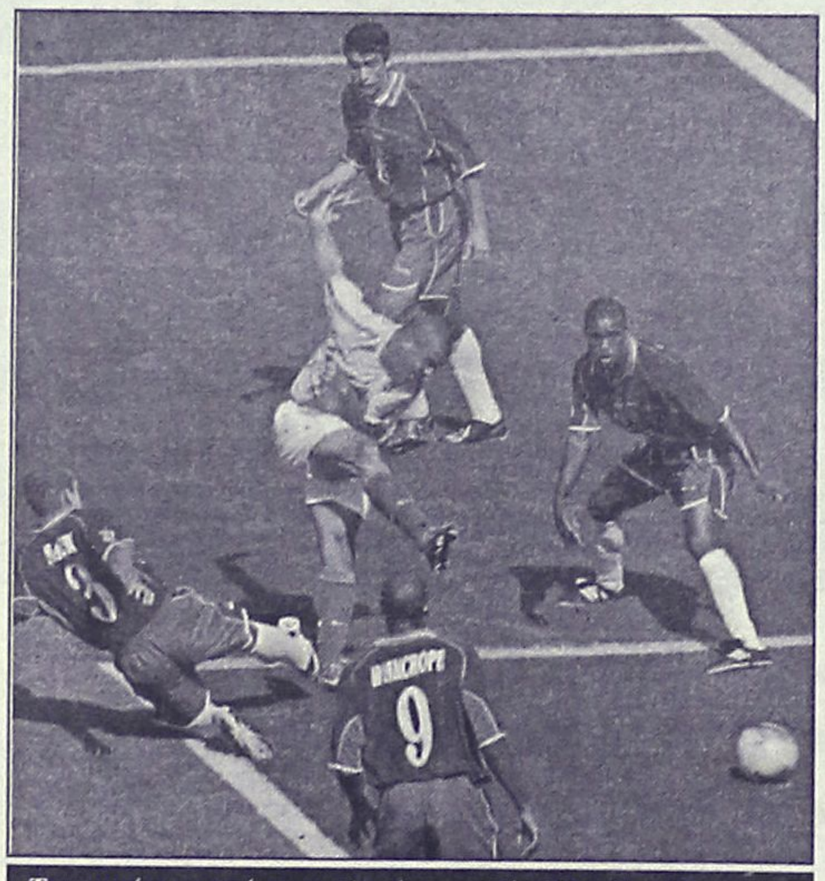

Το φαινόμενο υπό την κωδική ονομασία "Ρονάλντο" κατά τη διάρκεια "διδασκαλίας" επιθετικού ποδοσφαίρου

Συναρπαστικός σε εξέλιξη και θέαμα ήταν ο αγώνας στο γήπεδο της Σουγιόν στη Νότιο Κορέα. Επτά γκολ, τέσσερα δοκάρια, η αποθέωση του ανοιχτού και επιθετικού ποδοσφαίρου, από την αδιάφορη Βραζιλία και την Κόστα Ρίκα που πάλεψε για την πρόκριση στο δεύτερο γύρο.

Η Βραζιλία ήταν εκείνη που τελικά κέρδισε με 5-2 και πέρασε πανηγυρικά, πρώτη και αήττητη από τον 3ο όμιλο, στη δεύτερη φάση του Μουντιάλ. Αντίθετα, η Κόστα Ρίκα ετοιμάζεται να πάρει το δρόμο της επιστροφής αφού τερμάτισε τρίτη με τέσσερις βαθμούς. Τόσους όσους έχει και η Τουρκία, που προκρίνεται ως δεύτερη αφού έχει καλύτερη διαφορά τερμάτων μετά τη νίκη της με 3-0 επί της Κίνας.

Εντυπωσιακή ήταν η Βραζιλία, που χωρίς να πιεστεί, χωρίς να αγχωθεί έκανε το παιχνίδι της. Παίκτες που έδειξαν ότι μπορούν να βάλουν γκολ με κάθε τρόπο και έπεισαν ότι καλά κάνουν όσοι τους θεωρούν ως ένα από τα φαβορί για την κατάκτηση του τροπαίου.

Η Βραζιλία, ωστόσο, είχε απέναντί της και μία πολύ καλή Κόστα Ρίκα. Ομάδα που δεν φοβήθηκε τον αντίπαλο, έπαιξε στα ίσια, προσπάθησε με τον καλύτερο τρόπο να απαντήσει στους αστέρες της «σελεσάο».

Οι ελπίδες της Κόστα Ρίκα για θετικό αποτέλεσμα που θα της έδινε την πρόκριση στο δεύτερο γύρο έμοιαζαν να τελειώνουν νωρίς. Στο 10ο λεπτό η Βραζιλία άνοιξε το σκορ με αυτογκόλ του Μαρίν, στον οποίο κόντραρε η μπάλα μετά το σουτ του Ρονάλντο και κατέληξε στα δίχτυα. Τρία λεπτά αργότερα οι Βραζιλιάνοι έκαναν το 2-0 με σκόρερ τον Ρονάλντο.

Οι Βραζιλιάνοι έμοιαζαν να καθαρίζουν το ματς, ειδικά μετά το 38ο λεπτό όταν ο Εντμίλσον με καταπληκτικό ανάποδο ψαλίδι έστειλε για τη τρίτη φορά την μπάλα στα δίχτυα της Κόστα Ρίκα.

Ωστόσο, οι Κοσταρικανοί δεν εγκατέλειψαν τη μάχη. Στο αμέσως επόμενο λεπτό ο Γουάντσοπ βρέθηκε σε θέση βολής, επιχείρησε το σουτ, η μπάλα άλλαξε λίγο πορεία όταν βρήκε στο αριστερό πόδι του Λούσιο και ξεγέλασε τον Μάρκους για να καταλήξει στα δίχτυα της «σελεσάο».

Στο 55ο λεπτό η Κόστα Ρίκα αγκάλιασε την πρόκριση στην επόμενη φάση. Με εντυπωσιακή κεφαλιά ψαράκι ο Ρόλαντ Γκόμες έστειλε την μπάλα στα δίχτυα του Μάρκους μειώνοντας για την ομάδα του σε 3-2.

Ωστόσο, η Βραζιλία είχε διαφορετική άποψη. Στο 62ο λεπτό ο Ριβάλντο με εντυπωσιακό σουτ διαμόρφωσε το σκορ σε 4-2 και δύο λεπτά αργότερα ο Ζούνιορ κάνει το 5-2. Σκορ, που ήταν και το τελικά και άφησε την Κόστα Ρίκα έξω από τη συνέχεια.

Στο 83ο λεπτό ήλθε η ώρα της Βραζιλίας για δοκάρι, όταν ο Ρονάλντο από πλάγια θέση επιχείρησε να περάσει την μπάλα από... χιλιοστά, αυτή κόντραρε στο δεξί δοκάρι και κατέληξε στα χέρια του Λόνις. Ένα ακόμη δοκάρι, αυτή τη φορά για την Κόστα Ρίκα στο 87ο λεπτό. Το σουτ επιχείρησε ο Γουάντσοπ μέσα από τήν περιοχή, αλλά η μπάλα δεν του έκανε το χατίρι αφού χτύπησε στο οριζόντιο δοκάρι και πέρασε άουτ.

Ο αγώνας ήταν εντυπωσιακός. Ανοιχτό παιχνίδι και από τις δύο ομάδες, πολλές ευκαιρίες, εντυπωσιακά γκολ.. Ό,τι καλύτερο για το ποδόσφαιρο, από δύο ομάδες που προσφέρουν θέαμα. Και ο αγώνας που έγινε στο γήπεδο της Σουγιόν στη Νότιο Κορέα ήταν μάλλον ο πιο όμορφος, ο πιο θεαματικός, ο πιο συναρπαστικός έως τώρα στο Παγκόσμιο Κύπελλο.

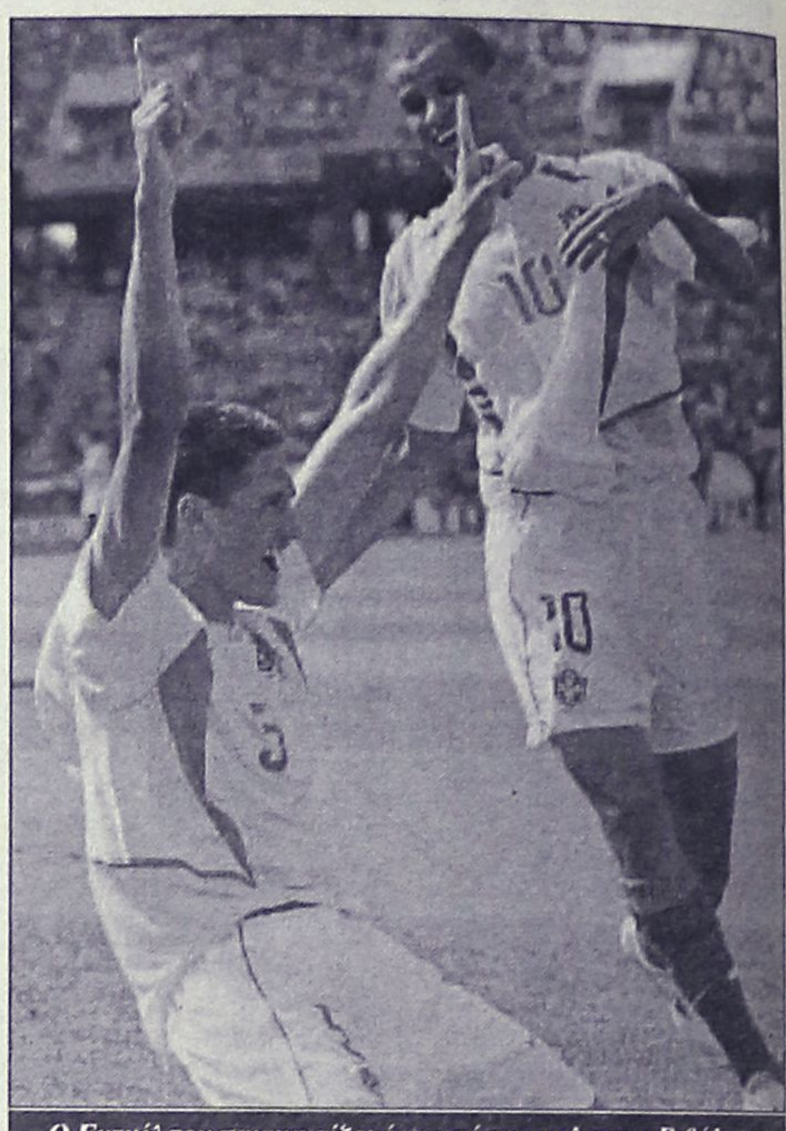

Ο Εντμίλσον πανηγυρίζει ένα από τα γκολ και ο Ριβάλντο σπεύδει να τον συγχαρεί

ΒΡΑΖΙΛΙΑ: *Μάρκους, Λούσιο, Πόλγκα, Εντμίλσον, Καφού, Σίλβα, Ζούνιορ, Ζουνίνιο (Ρικαρντίνιο 61'), Ριβάλντο (Κάκα 72'), Ρονάλντο, Εντίλσον (Κλέμπερσον 57').*

ΚΟΣΤΑ ΡΙΚΑ: *Λόνις, Μαρτίνες (Παρκς 74'), Ράιτ, Μαρίν, Γουάλας (Μπρις 46'), Σολίς (Φονσέκα 65'), Λόπες, Κάστρο, Σεντένο, Γουάντσοπ, Γκόμες.*



Σάμπα στις εξέδρες! Το απαραίτητο κερασάκι σε κάθε Βραζιλιάνικο αγώνα

ΑΠΟΔΡΑΣΤΕ ΣΤΗ ΓΡΑΦΙΚΗ ΣΥΜΗ

στην πρεμία και το φιλόξενο περιβάλλον του ξενοδοχείου μας

PEDI BEACH



Με πρωινό μπουφέ € 45,-το δίκλινο

(παραμονή από 2 νύκτες και πάνω έκπτωση 20%) (δια τιμή με πέρυσι) **και το παιδί δωρεάν**

Για κρατήσεις τηλ. (02460) 71981, telefax 71982

Email: pedi@blueseahotel.gr

ΠΑΓΚΟΣΜΙΟ ΚΥΠΕΛΛΟ

Ντελ Πιέρο και... Εκουαδόρ έστειλαν τους "αντζούρι" στους "16"

Με κομμένη την ανάσα

Εκουαδόρ-Κροατία 1-0

Αυτοκτονία made in Croatia



Δε μπορεί να το πιστέψει ο Γιάρνι. Η πρόκριση χάθηκε από τα χέρια τους.

Μπορεί να μην κατάφερε να προκριθεί στους «16», ωστόσο το Εκουαδόρ ολοκλήρωσε με τον καλύτερο τρόπο την παρουσία του στο 17ο Μουντιάλ, την πρώτη σε τελική φάση Παγκοσμίου Κυπέλλου.

Η ομάδα του Ερνάν Ντάριο Γκόμες επικράτησε 1-0 της Κροατίας και αποχώρησε με... ψηλά το κεφάλι από τα γήπεδα της Ιαπωνίας παρά το γεγονός ότι κατέκτησε την τέταρτη θέση.

Το ίδιο συνέβει και για τους Κροάτες που είχαν την τύχη στα χέρια τους αλλά την πέταξαν, αποχαιρετώντας με τη σειρά τους τη διοργάνωση.

Το μοναδικό τέρμα της συνάντησης πέτυχε ο Μέντες τρία λεπτά μετά την έναρξη του δευτέρου ημιχρόνου. Από εκεί και πέρα η Κροατία προσπάθησε να απαντήσει χωρίς όμως να καταφέρει κάτι αξιόλογο.

Οι κινήσεις του Γιόζιτς να αλλάξει το τοπίο στην επίθεση των Κροατών δεν έφερε αποτέλεσμα και έτσι η ομάδα έκπληξη του προηγούμενου Μουντιάλ, υποχρεώθηκε σε ήττα που σήμανε και τον αποκλεισμο της από τη συνέχεια της διοργάνωσης με απολογισμό μια νίκη σε τρεις αγώνες.

ΚΡΟΑΤΙΑ: *Πλετικόσα, Σαριτς (67' Στάνιτς), Κόβατς, Σίμουνιτς, Γιάρνι, Τόμας, Σίμιτς (52' Βούγκρινετς), Ν.Κόβατς (59' Βράνιες), Όλιτς, Ράπαϊτς, Μπόκσιτς.*

ΕΚΟΥΑΔΟΡ: *Σεβάγιος, Ντε λα Κρους, Ουρτάδο, Πορόσο, Γουερόν, Αγιόβι, Ομπρεγκόν (40΄ Αγκουινάγα), Τσάλα, Μέντες, Τενόριο (76' Καβιέδες), Ντελγκάδο.*

ΒΑΘΜΟΛΟΓΙΑ

3ος όμιλος			7ος όμιλος		
1. Βραζιλία	(11-3)	9	Μεξικό	4-2	7
2. Τουρκία	(5-3)	4	Ιταλία	4-3	4
3. Κόστα Ρίκα	(5-6)	4	Κροατία	2-3	3
4. Κίνα	(0-8)	0	Ισημερινός	2-4	3

Αυτό το 1-1 της Ιταλίας με το Μεξικό που στέλνει και τη «σκουάντρα ατζούρα» στους «16» του Παγκοσμίου Κυπέλλου, ίσως να είναι και σημαδιακό. Αρκεί κανείς να θυμηθεί οτι το 1994, ακριβώς το ίδιο αποτέλεσμα είχε κατάληξη η Ιταλία να περάσει στον τελικό του Μουντιάλ, όπου ηττήθηκε όμως από τη Βραζιλία.

Η ομάδα του Τραπατόνι ουσιαστικά εκμεταλλευτηκε και το «δώρο» του Εκουαδόρ, που κέρδισε την Κροατία που έμεινε τρίτη. Αντίθετα η Ιταλία δεύτερη πίσω από το Μεξικό, που δίκαια κατέλαβε την 1η θέση πλέον σκέφτεται την επόμενη φάση. Οι δύο συγκεκριμένες ομάδες στη συνέχεια θα αναμετρηθούν με μία εκ των Πορτογαλία, Ν. Κορέα και Η-ΠΑ.

Ο Αλεσάντρο Ντελ Πιέρο ήταν αυτός που «λύτρωσε» μία ολόκληρη χώρα. Ο άσος της Γιουβέντους διαμόρφωσε στο 85ο λεπτό το τελικό 1-1 αφού η ομάδα-έκπληξη του 7ου ομίλου, το Μεξικό, προηγήθηκε από το 34΄ (κεφαλιά Μποργκέτι) και πήρε αήττητη την πρώτη θέση και την πρόκριση.



Βιέρι, Ιντζάγκι και Τότι πανηγυρίζουν την περιπετειώδη πρόκριση της ομάδας τους

Κλείνοντας τους διαδρόμους στον Φραντζέσκο Τότι, το Μεξικό είχε πετύχει τον πρωταρχικό του στόχο. Να αποσυντονίσει τη λειτουργία των «ατζούρι», αφού χωρίς τον άσο της Ρόμα, δεν υπήρχε κυκλοφορία της μπάλας. Πάντως, στο 19' οι Ιταλοί έχασαν μια κλασική ευκαιρία, όταν ο Τότι βρέθηκε σε θέση για γκολ, πλάσαρε, αλλά η μπάλα πέρασε δίπλα από το αριστερό δοκάρι του Πέρες.

Σα να μην έφτανε αυτό, στο 34' από σέντρα του Μπλάνκο ο Μποργκέτι με την πλάτη στο τέρμα έπιασε μια γυριστή κεφαλιά πετυχαίνοντας το γκολ που έδινε στο Μεξικό το προβάδισμα για τη νίκη, με βάση την εικόνα του αγώνα.

Η Ιταλία προσπάθησε να απαντήσει, όταν ο Ζαμπρότα αστόχησε από πολύ καλή θέση και με τον Πέρες εξουδετερωμένο κι έτσι οι δύο ομάδες πήγαν στα αποδυτήρια με το σκορ στο 1-0.

Δύο φορές στο ξεκίνημα του β' ημιχρόνου ο Φιλίπο Ιντζάγκι βρέθηκε σε πλεονεκτική θέση χωρίς όμως αποτέλεσμα και έτσι λίγο αργότερα αντικαταστάθηκε από τον Βιντσέντζο Μοντέλα.

Την ίδια στιγμή, ο Τραπατόνι αρνούνταν να βάλει στον αγώνα τον Αλεσάντρο Ντελ Πιέρο. Ο 28χρονος σούπερ σταρ μπήκε τελικά μόλις 12 λεπτά πριν από το τέλος και στο 85΄ λύτρωσε την Ιταλία πετυχαίνοντας το 1-1 με κεφαλιά μετά από σέντρα του Μοντέλα.

ΙΤΑΛΙΑ: *Μπουφόν, Μαλντίνι, Νέστα, Καναβάρο, Πανούτσι (63' Κόκο), Ζανέτι, Τομάσι, Ζαμπρότα, Τότι (78' Ντελ Πιέρο), Ιντζάγκι (55' Μοντέλα), Βιέρι.*

ΜΕΞΙΚΟ: *Πέρες, Καρμόνα, Μαρκές, Βίντριο, Μοράλες (76' Γκαρσία), Λούνα, Τοράδο, Ροντρίγκες (76' Καμπαγέρο), Αρελάνο, Μποργκέτι (80' Παλένσια), Μπλάνκο.*

ΝΑΥΤΙΚΗ ΕΤΑΙΡΕΙΑ

ΤΗΛΟΣ 21ος ΑΙΩΝΑΣ

ΔΡΟΜΟΛΟΓΙΑ "SEA STAR"

ΔΕΥΤΕΡΑ

ΛΙΜΑΝΙ	ΑΦΙΞΗ	ΑΝΑΧΩΡΗΣΗ
ΡΟΔΟΣ		8.45
ΤΗΛΟΣ	10.00	14.30
ΝΙΣΥΡΟΣ	15.00	17.30
ΤΗΛΟΣ	18.00	18.15
ΡΟΔΟΣ	19.30	ΔΙΑΝ/ΣΗ

ΤΡΙΤΗ

ΛΙΜΑΝΙ	ΑΦΙΞΗ	ΑΝΑΧΩΡΗΣΗ
ΡΟΔΟΣ		8.45
ΤΗΛΟΣ	10.00	14.30
ΝΙΣΥΡΟΣ	15.00	17.30
ΤΗΛΟΣ	18.00	18.15
ΡΟΔΟΣ	19.30	

ΠΑΡΑΣΚΕΥΗ

ΛΙΜΑΝΙ	ΑΦΙΞΗ	ΑΝΑΧΩΡΗΣΗ
ΡΟΔΟΣ		8.45
ΤΗΛΟΣ	10.00	14.30
ΝΙΣΥΡΟΣ	15.00	17.30
ΤΗΛΟΣ	18.00	18.05
ΡΟΔΟΣ	19.15	19.30
ΤΗΛΟΣ	20.40	

ΚΥΡΙΑΚΗ

ΛΙΜΑΝΙ	ΑΦΙΞΗ	ΑΝΑΧΩΡΗΣΗ
ΤΗΛΟΣ		8.00
ΡΟΔΟΣ	9.15	9.30
ΤΗΛΟΣ	10.45	16.00
ΡΟΔΟΣ	17.15	18.00
ΤΗΛΟΣ	19.15	19.30
ΡΟΔΟΣ	20.45	ΔΙΑΝ/ΣΗ

ΚΑΘΕ ΤΕΤΑΡΤΗ - ΠΕΜΠΤΗ και ΣΑΒΒΑΤΟ
Το πλοίο θα εκτελεί δρομολόγια προς και από Μπόντρουμ και Φετιχέ (Τουρκίας).

Για περισσότερες πληροφορίες παρακαλούμε επικοινωνείτε:
02460 44000 (Τήλος), **02410 78052** (Ρόδος)

Pellos Travel

ΚΩΝΣΤΑΝΤΙΝΟΥΠΟΛΗ–ΚΡΟΥΑΖΙΕΡΑ ΣΤΟ ΒΟΣΠΟΡΟ–ΠΡΙΓΚΗΠΟΝΗΣΣΑ
6ΗΜΕΡΗ ΕΚΔΡΟΜΗ
ΑΝΑΧΩΡΗΣΗ 25–6–2002 ΕΠΙΣΤΡΟΦΗ 30–6–2002

ΡΟΔΟΣ - ΜΑΡΜΑΡΙΣ - ΕΦΕΣΣΟΣ -ΣΜΥΡΝΗ- BANDIRMA- ΚΩΝΣΤΑΝΤΙΝΟΥΠΟΛΗ- ΠΡΟΥΣΣΑ- ΣΜΥΡΝΗ- ΜΑΡΜΑΡΙΣ - ΡΟΔΟΣ

ΗΜΕΡΑ 1η: Αναχώρηση από Ρόδο για Μαρμαρίς. Άφιξη στο Μαρμαρίς. Επιβίβαση σε πούλμαν και αναχώρηση για Έφεσο. Άφιξη στην Έφεσο (Σπίτι της Παναγίας-Αρχαιολογικοί χώροι). Αναχώρηση και άφιξη στη Σμύρνη. Τακτοποίηση στο Ξ/Δ. Δείπνο. Διαν/ση.

ΗΜΕΡΑ 2η: Πρωινό στο Ξ/Δ. Αναχώρηση για BANDIRMA. Αφιξη. στην BANDIRMA το μεσημέρι. Αναχώρηση για Κωνσταντινούπολη. Άφιξη στην Κωνσταντιντούπολη το απόγευμα. Τακτοποίηση σε Ξ/Δ. Δείπνο. Διαν/ση.

ΗΜΕΡΑ 3η: Πρωινό στο Ξ/Δ. Εκδρομή στα Πριγκηπόνησσα, Χάλκη. Απόγευμα φαγητό. Βράδυ προαιρετική διασκέδαση με Oriental Show. Διαν/ση.

ΗΜΕΡΑ 4η: Πρωινό στο Ξ/Δ. Επίσκεψη στην Αγία Σοφία, ΤοπΚαπή Palace, Μπλε Τζαμί, Υδραγωγείο Ιουστινιανού. Επίσκεψη στο Φανάρι (Ορθόδοξο Πατριαρχείο), Παναγία Βλαχερνών. Παναγία Μπαλουκλή. Ελεύθερο απόγευμα για ψώνια. Δείπνο στο Ξ/Δ. Διαν/ση

ΗΜΕΡΑ 5η: Πρωινό στο Ξ/Δ. Αναχώρηση για Σμύρνη μέσω Προύσας. Άφιξη στην Σμύρνη το απόγευμα. Επίσκεψη στην αγορά για ψώνια. Τακτοποίηση στο Ξ/Δ. Δείπνο. Διαν/ση.

ΗΜΕΡΑ 6η: Πρωινό στο Ξ/Δ Επιβίβαση σε πούλμαν και αναχώρηση για Μαρμαρίς. Άφιξη στο Μαρμαρίς. Αναχώρηση για Ρόδο. Αφιξη στη Ρόδο. Τέλος εκδρομής.

Στην τιμή περιλαμβάνονται:
1. Εισιτήρια Ρόδος-Μαρμαρίς-Ρόδος με δελφίνι.
2. Ξεναγήσεις-εκδρομές
3. Μεταφορές με κλιματιζόμενα πούλμαν
4. Ξ/Δ με πρωινό και φαγητό 4*** αστέρων
5. Συνοδός του γραφείου
6. Ταξιδιωτική ασφάλεια
7. Φόροι εισόδου και εξόδου

Δεν περιλαμβάνονται:
Αρχαιολογικοί χώροι και εισιτήρια πλοίων Bandirma-Κωνσταντινούπολη-Bandirma

Για περισσότερες πληροφορίες και κρατήσεις

Pellos Travel

ΛΕΩΦΟΡΟΣ ΚΑΛΛΙΘΕΑΣ ΦΑΛΗΡΑΚΙ ΡΟΔΟΣ
ΤΗΛ.: 0241-0-87615 , 0241-0-86298, κινητό: 0977923929
• FAX: 0241-0-87616
e-mail: pellostravel@hellasnet.gr

ΝΤΕΤΕΚΤΙΒΣ

30 ΧΡΟΝΙΑ ΜΟΝΙΜΑ ΚΑΙ ΣΤΗ ΡΟΔΟ

35354 - 28780

Π.Π. ΓΕΡΜΑΝΟΥ 6 (ΠΛ. ΦΩΚΙΑΛΗ)
Η ΛΥΣΗ!!! ΣΕ ΚΑΘΕ ΣΑΣ ΠΡΟΒΛΗΜΑ
EXPRESS SECURITY

ΤΟΠΙΚΟ ΠΟΔΟΣΦΑΙΡΟ-Πωλήσεις ακινήτων Κ. Διακογεωργίου

Καίνει στον Παniώνιο

- *ΤΗΝ ΕΠΙΣΗΜΗ ΠΡΟΤΑΣΗ ΤΗΣ ΝΕΟΣΜΥΡΝΙΩΤΙΚΗΣ ΠΑΕ ΠΕΡΙΜΕΝΕΙ Ο ΔΙΓΕΝΗΣ ΓΙΑ ΤΟΝ ΝΕΑΡΟ ΤΕΡΜΑΤΟΦΥΛΑΚΑ ΤΟΥ, ΚΑΝΤΙΜΟΙΡΗ.*
- *Ο ΠΡΟΕΔΡΟΣ ΓΙΑΝΝΗΣ ΜΙΧΕΛΑΡΑΚΗΣ ΣΥΜΦΩΝΗΣΕ ΜΕ ΓΚΑΡΑΝΑΤΣΙΟ, ΕΝΩ ΑΝΑΜΕΝΕΤΑΙ ΝΑ ΣΥΜΦΩΝΗΣΕΙ ΕΝΤΟΣ ΤΩΝ ΗΜΕΡΩΝ ΚΑΙ ΜΕ ΚΑΣΤΡΟΥΝΗ.*
- *ΥΠΟΓΡΑΦΕΙ ΠΡΟΣΕΧΩΣ Ο ΓΙΩΡΓΟΣ ΞΥΠΑΣ ΕΝΩ ΚΟΝΤΑ ΣΤΗΝ ΟΜΑΔΑ ΒΡΙΣΚΕΤΑΙ ΚΑΙ Ο ΓΙΩΡΓΟΣ ΠΑΤΡΟΣ.*

Χαρμόσυνα είναι τα νέα που έρχονται από την Αθήνα για τον τερματοφύλακα του Διγενή, **Καντιμοίρη** ο οποίος δοκιμάσθηκε στον Πανιώνιο και άρεσε. Η ΠΑΕ της Νέας Σμύρνης προτίθεται να καταθέσει πρόταση εντός των ημερών για τον παίκτη στη διοίκηση του Διγενή, η οποία δεν έχει πρόβλημα να τον παραχωρήσει.

Επομένως πιθανή μεταγραφή του παίκτη στον Πανιώνιο θα αναγκάσει την διοίκηση του Διγενή στην ανεύρεση νέου τερματοφύλακα.

ΕΚΛΕΙΣΕ Ο ΓΚΑΡΑΝΑΤΣΙΟΣ

Σε συνάντηση που είχε προχθές πρόεδρος του Διγενή, **Γιάννης Μιχελλαράκης** με τον ποδοσφαιριστή, **Βαγγέλη Γκαρανάτσιο**, συμφωνήθηκε από τις δύο πλευρές η ανανέωση της συνεργασίας τους και για τον επόμενο χρόνο, ενώ εντός των ημερών αναμένεται να γίνει το ίδιο και με τον **Γιώργο Καστρουνή**.

ΒΛΕΠΕΙ ΠΑΤΡΟ

Στο μεταξύ η διοίκηση της ομάδας των Κοσκινού κινείται και για την απόκτηση του **Γιώργου Πατρού** που μάλλον μένει ελεύθερος από τη Ρόδο, ενώ είναι θέμα χρόνου να υπογράψει το καινούργιο του δελτίο ο **Γιώργος Ξύπας** που ήδη έχει πάρει την ελευθέρα του από την Αναγέννηση Εμπ.

Απάντηση μέχρι την επόμενη Τετάρτη

- *Η ΕΠΣΔ έστειλε χθες στα σωματεία το ερώτημα για τη συνέχιση ή την άρση της εφαρμογής του μέτρου για τους 20άρηδες.*

Η ΕΠΣΔ μετά την προχθεσινή της απόφαση κατά την εβδομαδιαία συνεδρίασή της αποφάσισε να στείλει σ' όλα τα σωματεία ερώτημα σχετικά με το θέμα του μέτρου των 20άρηδων ζητώντας την ξεχωριστή τοποθέτηση του καθενός. Χθες λοιπόν έστειλε το ερώτημα στα σωματεία το οποίο έχει ως εξής:

«Κύριε Πρόεδρε,

πριν λίγες ημέρες το Δ.Σ. αποφάσισε στους αγώνες του πρωταθλήματος και του κυπέλλου να ξεκινούν δύο (2) ποδοσφαιριστές ηλικίας κάτω των 20 ετών και στις τρεις κατηγορίες για την ποδοσφαιρική περίοδο 2002-2003. Μετά τις αντιδράσεις σχετικά με το μέτρο αυτό που επισημάνθηκαν από σωματεία στην πρόσφατη Γενική Συνέλευση, το Δ.Σ. υλοποιώντας δέσμευσή του στη Γ.Σ., ζητά την έγγραφη αποδοχή ή μη του μέτρου αυτού από το σωματείο σας προκειμένου στην επόμενη συνεδρίαση του την Τετάρτη 19 Ιουνίου και ενόψει της έναρξης της μεταγραφικής περιόδου, αποφασίσει περί οριστικοποίησης ή ανάκλησης της σχετικής απόφασης.

Παρακαλείσθε όπως μας απαντήσετε μέσω fax στο 02410-22909 ή επιστολής μέχρι την Τετάρτη 19 Ιουνίου και ώρα 14.30.

Μετά την κοινοποίηση του σχετικού εγγράφου τα σωματεία μπορούν να απαντούν στην ΕΠΣΔ και αν ακόμη δεν έχουν λάβει το σχετικό έγγραφο.

Επίσης το Δ.Σ. στην προσεχή συνεδρίασή του θα ανακοινώσει τις ημερομηνίες έναρξης των πρωταθλημάτων και των τριών κατηγοριών.

Τέλος το Δ.Σ. επικύρωσε τους τελικούς πίνακες της βαθμολογίας των πρωταθλημάτων Β' και Γ' κατηγορίας (δίνονται στη δημοσιότητα) ενώ στην προσεχή συνεδρίασή του θα επικυρώσει και τη βαθμολογία της Α' κατηγορίας μετά τη λήξη των αγωνιστικών υποχρεώσεων αυτής (12/6/2002).

Αποφάσεις της ΕΠΣΔ

Κατά την προχθεσινή συνεδρίαση της ΕΠΣΔ, το Δ.Σ. πήρε τις παρακάτω αποφάσεις:

Αποφάσεις επί απολογιών

1) ΠΑΣ Ασκληπειού-Ιάλυσος '97 (τελικός παιδικού πρωταθλήματος).

α) Στο σωματείο Ιάλυσος '97 την έγγραφη επίπληξη.

β) Στο φιλαθλο-προπονητή **Λεπτοκαρύδη Κων/νο** απαγόρευση εισόδου στους αγωνιστικούς χώρους μέχρι 31/12/2002. Επίσης αποφασίσθηκε η καταγγελία του συγκεκριμένου επεισοδίου του κ. **Λεπτοκαρύδη** στο σύνδεσμο προπονητών Δωδεκανήσου. Το σωματείο ΠΑΣ Ασκληπειού και ο εκπρόσωπος του **Κουκράς Νικόλαος** απηλλάγησαν.

2) Πετρώνας-Διαγόρας Βατίου (τελικός εφηβικού πρωτ/τος)

α) Στο σωματείο Πετρώνας την έγγραφη επίπληξη.

Σύμφωνα με την σχετική διάταξη της οικείας προκήρυξης η εφηβική ομάδα του Πετρώνα δεν θα λάβει την επιχορήγηση των 300 Ευρώ.

β) Στον πρόεδρο του **Παπαοικονόμου Κων/νο** απαγόρευση εισόδου στους αγωνιστικούς χώρους μέχρι 31/12/2002, συνοδευόμενη από 30 Ευρώ.

Επιτροπή κανονισμών: Απερρίφθη η ένσταση του σωματείου Πετρώνας κατά του κύρους του αγώνα Πετρώνας-Διαγόρας Βατίου (τελικός εφηβικού πρωταθλήματος).

Τεχνική επιτροπή: Μετά από εισήγηση της τεχνικής επιτροπής τοκ Δ.Σ. αποφάσισε την ανανέωση της σύμβασης των ενωσιακών προπονητών κ.κ. **Δράκου Μιχαήλ** και **Μποσγανά Γεωργίου** σύμφωνα με τις ισχύουσες μέχρι σήμερα διατάξεις της ΕΠΟ. Σε περίπτωση διαφοροποίησης των διατάξεων αυτών το Δ.Σ. θα αποφασίσει ανάλογα.

Δεν υπήρξε απαρτία

Δεν πραγματοποιήθηκε τελικά προχθές η Γ.Σ. του Φοίβου λόγω μη απαρτίας των μελών του. Χθες το βράδυ η Γ.Σ. θα επαναλαμβανόταν την ίδια ώρα και στον ίδιο χώρο.

Ευχαριστήριο Ξύπα

Ευχαριστώ τους παράγοντες, τους ποδοσφαιριστές, τους προπονητές και τους φιλάθλους που συνεργάστηκα αυτά τα 4 χρόνια μαζί τους στην Αναγέννηση Εμπ., και τους εύχομαι καλή συνέχεια.

Φιλική νίκη των Παλαιμάχων

Διεξήχθη χθες το απόγευμα στο δημοτικό γήπεδο "Καλλιπάτειρα" (Καρακόνερο) φιλική ποδοσφαιρική συνάντηση μεταξύ των παλαιμάχων πόλεως Ρόδου και της βρετανικής φρεγάτας "HMS ARGYLL" που επισκέπτεται το νησί μας.

Το τελικό αποτέλεσμα ήταν 6-1 υπέρ των παλαιμάχων της πόλεως Ρόδου πριν την έναρξη του αγώνα ανταλλάχθηκαν αναμνηστικά μεταξύ των ομάδων και του Δ.Ο.Ν.Α. Ροδίων του οποίου ο προϊστάμενος **Μιχάλης Ερωτόκριτος** ήταν και διαιτητής του αγώνα με βοηθούς **Αλέξανδρο Γρεβένη** και **Γιώργο Κόττορο**.

Η συνάντηση διεξήχθη σε συνεργασία του Γενικού Προξενείου της Αγγλίας στη Ρόδο και του Δ.Ο.Ν.Α. Ροδίων.

Παιδικό τουρνουά "Αγιος Σουλάς 2002"

- *Ξεκινάει την τελευταία εβδομάδα του Ιουνίου με παιδιά γεννηθέντα από το 1989 και μετά.*

Η ΕΠΣΔ με συνδιοργανωτές τον ΝΑΟΔ και την Οργανωτική επιτροπή Αγ. Σουλά προκηρύσσει το παιδικό τουρνουά "Αγ. Σουλάς 2002" για δέκατη συνεχή χρονιά στο ομώνυμο άλσος.

Δικαίωμα συμμετοχής έχουν μόνο σωματεία της δύναμης μας.

Στο τουρνουά θα συμμετάσχουν παιδιά γεννηθέντα από 1.1.1989 και μετά. Δηλώσεις συμμετοχής θα γίνονται δεκτές μέχρι την Παρασκευή 21.6.2002 και ώρα 12 μ.μ.

Η έναρξη προγραμματίζεται για την τελευταία εβδομάδα του Ιουνίου.

Αναλυτικά η προκήρυξη έχει ως εξής:

1. Θα αγωνίζονται παιδιά γεννηθέντα από 1/1/1989 και μετά. Η ηλικία θα αποδεικνύεται με δελτίο αθλητικής ιδιότητας ή πιστοποιητικό γεννήσεως με φωτογραφία θεωρημένη. Δε θα γίνονται δεκτά πιστοποιητικά χωρίς σφραγίδα στην φωτογραφία.
2. Οι αγώνες θα έχουν διάρκεια 40' (20 ανά ημίχρονο με 5λεπτη ανάπαυλα).
3. Ολες οι ομάδες υποχρεούνται να προσκομίζουν συνολική κατάσταση υγείας με πρόσφατη θεώρηση από γιατρό. (Την κατάσταση υγείας δεν υποχρεούνται να την καταθέσει στην ΕΠΣΔ). Αν δεν υπάρχει κατάσταση υγείας δεν θα επιτρέπεται η συμμετοχή της ομάδας.
4. Απαγορεύεται σε ποδοσφαιριστή που κατέχει δελτίο αθλητικής ιδιότητας να αγωνισθεί στο τουρνουά με διαφορετική ομάδα. Σε περίπτωση που διαπιστωθεί κάτι τέτοιο η ομάδα θα μηδενίζεται και θα αποβάλλεται από το τουρνουά.
5. Οι ομάδες αγωνίζονται με 11 ποδοσφαιριστές και στο Φ.Α. δηλώνονται μέχρι 18. Κάθε ομάδα μπορεί να πραγματοποιήσει έως 7 αλλαγές. Ποδοσφαιριστής που θα αντικατασταθεί δεν μπορεί να ξαναχρησιμοποιηθεί στο ίδιο αγώνα.

5X5

Στην Μύκονο η ομάδα του ΔΟΝΑ

- *Παίρνει τη θέση της ομάδας της Νάξου που αποκλείσθηκε.*
- *Ζωντανά από τον "TOP FM" τα παιχνίδια της ομάδας του ΔΟΝΑ.*

Στη Μύκονο θα βρεθεί το Σαββατοκύριακο η ομάδα 5Χ5 του ΔΟΝΑ Ρόδου η οποία θα λάβει μέρος στους αγώνες του πανελληνίου τουρνουά "SOCCER TIME".

Η ομάδα μας παίρνει τη θέση της ομάδας της Νάξου "EXPERT" η οποία αποκλείσθηκε από τους τελικούς του τουρνουά.

Αύριο στις 12 το μεσημέρι και στις 10 το βράδυ θα δώσει τα παιχνίδια για την προημιτελική φάση τα οποία και θα μεταδοθούν ζωντανά από τον ραδιοφωνικό σταθμό "TOP FM".

Ανακοίνωση του ΔΟΝΑ Πεταλούδων

Ο Δημοτικός Οργανισμός Νεολαίας και Αθλησης Πεταλούδων διοργανώνει τουρνουά 5Χ5 με ομάδες ιδιωτών (επιχειρήσεις) στις 15 Ιουλίου 2002.

Δηλώσεις συμμετοχής στα γραφεία του Δ.Ο.Ν.Α. (ώρες γραφείου) στο κλειστό γυμναστήριο Κρεμαστής, στο τηλέφωνο 0241092189 ή εντός του ποδοσφαιρικού γηπέδου 5Χ5 στην Κρεμαστή. Η κάθε ομάδα μπορεί να δηλώσει συμμετοχή έως και την Παρασκευή 5 Ιουλίου και ώρα 13.00.

Θα ακολουθήσει προκήρυξη του τουρνουά.

Για το Δ.Σ. του ΔΟΝΑ Πεταλούδων
Ο Πρόεδρος
Εμμανουήλ Κωστιού

Ευχαριστήριο Κλεόβουλου

Το Διοικητικό συμβούλιο του Κλεόβουλου Λίνδου ευχαριστεί θερμά τον βουλευτή Δωδεκανήσου κ. **Παπανικόλα Βασίλη** και τον πρώην γενικό γραμματέα του υπουργείου Αιγαίου και υποψήφιο νομάρχη Δωδ/σου κ. **Μαχαιρίδη Ιωάννη** για το αμέριστο ενδιαφέρον που επιδεικνύουν στα προβλήματα του συλλόγου μας και τους ευχόμαστε ολόψυχα καλή δύναμη στο δύσκολο έργο που επιτελούν.

OASIS SOCCER CLUB

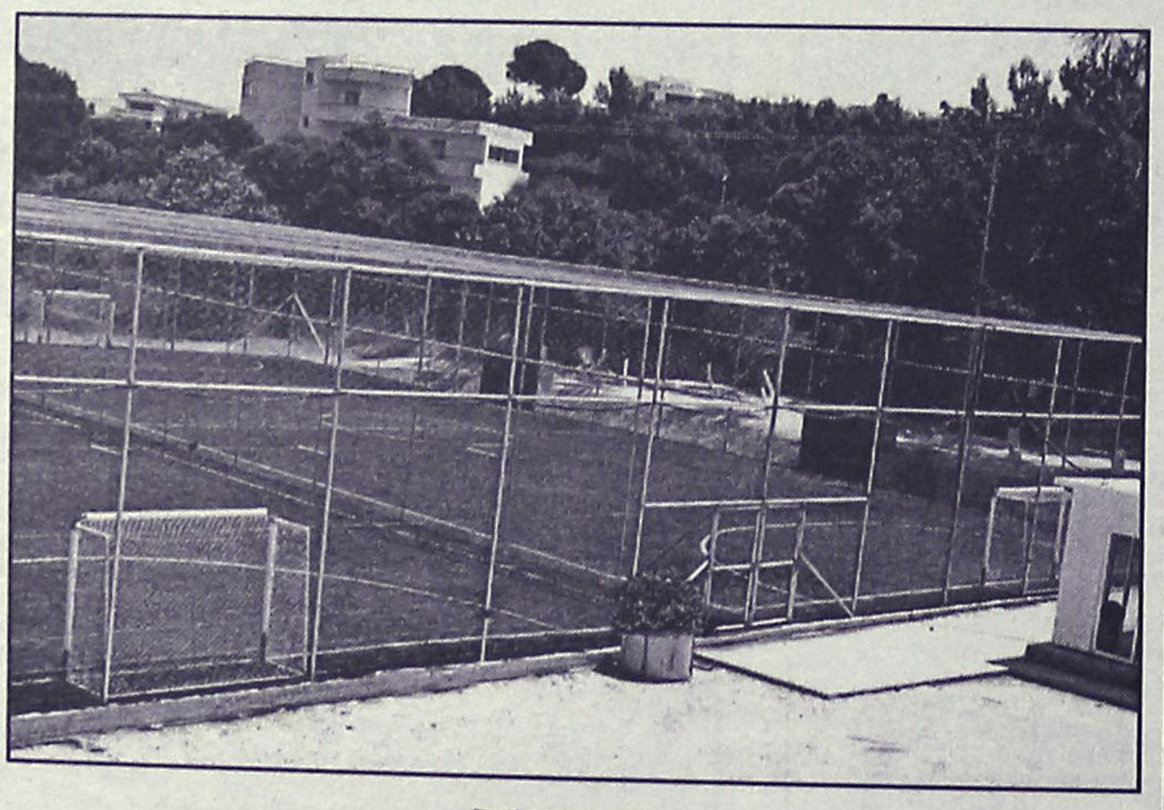

5X5
...το άλλο ποδόσφαιρο

Άγιοι Απόστολοι
(κοντά στο νέο Νοσοκομείο)
τηλ. 0241064680

ΝΑΥΤΑΘΛΗΤΙΚΟ ΚΕΝΤΡΟ
από το 1947
NOP
Από 15 Ιουν. έως 15 Σεπ. Τμήματα εκμάθησης και άθλησης για παιδιά από 4 χρονών και ενήλικες
• ΚΟΛΥΜΒΗΣΗΣ • ΙΣΤΙΟΠΛΟΪΑΣ • ΚΩΠΗΛΑΣΙΑΣ • ΚΑΓΙΑΚ • ΥΔΑΤΟΣΦΑΙΡΙΣΗΣ
• ΠΤΥΧΙΟΥΧΟΙ ΚΑΙ ΕΜΠΕΙΡΟΙ ΕΚΠΑΙΔΕΥΤΕΣ
• Εγκαταστάσεις σύγχρονες, υγιεινές, φροντισμένες
Εγγραφές με προτεραιότητα 1 έως 15 Ιουνίου
Πλατεία Κουντουριώτη, τηλ. 02410 38043
Καθημερινά 10 –3 και 5–7

Μεταφερθήκαμε! Θα μας βρίσκετε στα κεντρικά μας γραφεία επί της Μαρ. Μαλλιαράκη 11 (τελευταία πάροδος Καναδά). Τα τηλέφωνα παραμένουν τα ίδια: 22210-75230

ΜΙΚΡΕΣ Αγγελίες

ΟΙ ΑΓΓΕΛΙΕΣ ΤΗΣ ΡΟΔΙΑΚΗΣ παρουσιάζονται και στο site www.anaggelies.gr

ΠΑΡΑΣΚΕΥΗ 14 ΙΟΥΝΙΟΥ 2002 — Η ΡΟΔΙΑΚΗ

ενοικιασεις ακινητων & επιχειρησεων

ΓΚΑΡΣΟΝΙΕΡΑ επιπλωμένη στους Δασκάλους. Πληρ. τηλ. 0944/361899, 02410/25447. AE45980

ΑΠΟΘΗΚΗ ισόγεια 60 τ.μ. πλακόστρωτος με ρεύμα και WC, Καζαντζάκη και Ολύμπου Καρπάθου γωνία. Πληρ. τηλ. 02410/24584, 094/4508626. AE45979

ΔΙΑΜΕΡΙΣΜΑ καινούργιο με 3 υπνοδωμάτια (μόνο σε Ελληνες) λουξ κατασκευής, 180.000 ενοίκιο. Πληρ. τηλ. 02410/75612. AE45978

ΚΑΤΟΙΚΙΑ ανεξάρτητη με αυλή, ενός υπνοδωματίου με 3 κρεβάτια-εντοιχισμένη ντουλάπα, καθιστικού με TV, μικρής κουζίνας (πολυκουζινάκι), WC με ντους, ηλιακός θερμοσίφωνας, σε ήσυχη περιοχή (ιδιόκτητο κτήμα) και με εξαιρετική θέα, περιοχή Ιαλυσού-Κρεμαστής, μόνο μέχρι το Νοέμβριο. Τιμή ενοικίου μηνιαίως 440 ευρώ. Πληρ. τηλ. 02410/37002. AE45977

ΔΙΑΜΕΡΙΣΜΑ 3άρι πλήρως επιπλωμένο κοντά στο Πανεπιστήμιο Αιγαίου. Πληρ. τηλ. 02410/28511/36180, 0945/591040. AE45976

ΓΚΑΡΣΟΝΙΕΡΕΣ μέσα στη Ρόδο, πλήρως επιπλωμένες μόνο για όλο τον χρόνο. Πληρ. τηλ. 0942/483341, πρωί από 7 έως 11 και βράδυ από 9 έως 10.30. AE45975

ΓΚΑΡΣΟΝΙΕΡΑ επιπλωμένη (ρετιρέ) στην Ιξιά για ένα άτομο. Πληρ. τηλ. 02410/93902. AE45974

ΚΑΤΑΣΤΗΜΑ ισόγειο 125 τ.μ. επί της οδού Κορδιγκτώνος 24, κατάλληλο για (φροντιστήριο Η/Υ ή άλλη χρήση). Πληρ. τηλ. 02410/73120, 33088. AE45973

ΚΑΤΑΣΤΗΜΑ 40 τ.μ. με WC, κατάλληλο και για γραφείο, Στεφάνου Καζούλη και Γαριβάλδη 15. Πληρ. τηλ. 0977/690012. AE45972

ΟΡΟΦΟΔΙΑΜΕΡΙΣΜΑ καινούργιο 70 τ.μ. με δύο υπνοδωμάτια, κουζινοτραπεζαρία, WC, πρώτου ορόφου, σε διώροφη οικοδομή, χωρίς κοινόχρηστα και συνδεδεμένο με το αποχετευτικό δίκτυο στην Κρεμαστή επί της οδού Παπαγιάννη 22. Πληρ. τηλ. 02410/63082, 0945/046312, 0945/717905. AE45971

ΔΙΑΜΕΡΙΣΜΑ 150 τ.μ. πλήρως ανακαινισμένο. Πληρ. τηλ. 0944438552 AE45964

ΚΑΤΑΣΤΗΜΑ 120 τ.μ. έναντι Golf. Πληρ. τηλ. 0976055054, 02410 52089 AE45965

ΙΣΟΓΕΙΟΣ ΜΟΝΟΚΑΤΟΙΚΙΑ, διαμπερές 73 τ.μ., μεγάλες αυλές, περιοχή Τρεις, κατάλληλη για ένα ή δύο άτομα. Ενοίκιο 120.000 δρχ. (350 ευρώ). Πληρ. τηλ. 02410 91607 AE45955

ΕΝΟΙΚΙΑΖΟΝΤΑΙ: Α. Στη Θεμ. Σοφούλη ισόγειο διαμέρισμα 3 υπνοδωματίων πολυτελούς κατασκευής με όλες τις σύγχρονες προδιαγραφές με μηνιαίο μίσθωμα 200.000 δρχ. Β. Στην Λοχαγού Φανουράκη-Αμμοχώστου διαμέρισμα 3 υπνοδωματίων πλήρως ανακαινισμένο σε αρίστη κατάσταση με μηνιαίο μίσθωμα 180.000 δρχ. Πληρ. ΡΟΔΙΑΚΗ ΚΤΗΜΑΤΙΚΗ, τηλ. 26281, 0944/243452, 0944/421015. AE45981

ΔΙΑΜΕΡΙΣΜΑ 3άρι 90 τ.μ., επί της οδού Αγ. Αναστασίας. Πληρ. τηλ. 02410 34824, 0937649792 AE45956

ΜΟΝΟΚΑΤΟΙΚΙΑ ΠΟΛΥΤΕΛΟΥΣ ΚΑΤΑΣΚΕΥΗΣ 230 Τ.Μ. ΕΠΙ ΤΗΣ ΛΕΩΦΟΡΟΥ ΙΑΛΥΣΟΥ, ΜΕΣΑ ΣΕ 800 Τ.Μ. ΜΕ ΑΝΕΞΑΡΤΗΤΟ ΒΟΗΘΗΤΙΚΟ ΧΩΡΟ ΕΝΤΟΣ ΤΟΥ ΚΗΠΟΥ. ΚΑΤΑΛΛΗΛΗ ΚΑΙ ΓΙΑ ΕΠΑΓΓΕΛΜΑΤΙΚΗ ΣΤΕΓΗ. ΠΛΗΡ. ΤΗΛ. 0241035174 ΚΑΙ 0241029284 09.00-13.00 ΚΑΙ 16.00-21.00 ΠΕ45946

ΕΝΟΙΚΙΑΖΟΝΤΑΙ: α) Διαμέρισμα ισόγειο κατάλληλο και για γραφείο επί της Άννης Μαρίας-Εθν. Εντιστάσεως, β) Μονοκατοικία 200 τ.μ. με βοηθ. χώρο και 800 τ.μ. κήπο κατάλληλη και για επαγγελματική χρήση (παιδικός σταθμός κ.λπ.) επί της λεωφ. Ιαλυσού. Πληρ. τηλ. 27082 και 0944347405 AE45947

ΚΑΤΑΣΤΗΜΑ γωνιακό στην περιοχή Ψαροπούλας ανάμεσα σε μεγάλες ξενοδοχειακές μονάδες κατάλληλο για οποιαδήποτε χρήση ΕΚΤΟΣ από εστιατόρια-σνακ μπαρ-SUPER MARKETS. Πληρ. τηλ. 02410/29358, κιν. 0945/152292. AE45936

ΔΥΑΡΙ επιπλωμένο 70 τ.μ. επί της Μεσολογγίου 9 (πάροδος Χειμάρρας). Πληρ. τηλ. 29208 από 13.00-20.00. AE45935

ΘΕΣ/ΝΙΚΗ: Προνομιούχο, ρετιρέ, γωνιακό, πλήρως επιπλωμένο διαμέρισμα, άνετο, καθαρό, άμεση πρόσβαση σε παν/μια, ΤΕΙ, 2 υπν/τια, σαλ/ρία. Πληροφορίες: 02410/38248. AE45934

ΔΙΑΜΕΡΙΣΜΑ, τριάρι, στην Καναδά, 2ος όροφος ενοίκιο 355 Ευρώ (120.966 δρχ.), από το Μεσιτικό Γραφείο, ΑΙΓΑΙΟΚΤΗΜΑΤΙΚΗ. Πληρ. 10-1 το πρωί στο 28838. AE45922

ΙΣΟΓΕΙΟΣ ΧΩΡΟΣ με υπόγειο 250 τ.μ. κάθε όροφος εντός πόλεως Ρόδου (7 Βαγιές) για οποιαδήποτε επαγγελματική χρήση. Πληρ. τηλ. 24169 από 9 π.μ.-1.30 μ.μ. AE45927

ΔΙΑΜΕΡΙΣΜΑ 100 Τ.Μ. (3 ΥΠΝΟΔΩΜΑΤΙΑ, ΜΠΑΝΙΟ, WC, ΘΕΡΜΑΝΣΗ) ΣΤΗΝ ΟΔΟ ΑΙΣΧΙΝΗ 25-ΑΝΑΛΗΨΗ ΤΗΛ.: 02410-74221 ΩΡΕΣ 5-8 Μ.Μ. ΠΕ45901

ΔΙΑΜΕΡΙΣΜΑ 106 τ.μ., 3 υπνοδωμάτια, σαλόνι, κουζίνα, W.C., μονοκατοικία 1ο όροφο μέχρι 30/12/2002. Τιμή 150.000 δρχ. Ορφανίδου και Δημπεράκη γωνία. Πληρ. τηλ. 21546. AE45915

ΔΥΑΡΙ στην Ιξιά. Πληρ. τηλ. 90400, 093/8458449. AE45912

ΔΙΑΜΕΡΙΣΜΑ 110 τ.μ. 1ος όροφος Σοφούλη 103 πάνω από το βιβλιοπωλείο ΔΙΑΓΩΝΙΟΣ 3 υπν/τια-αποθήκη-μεγάλες βεράντες, επιπλωμένο αν χρειασθεί για φοιτητές. Πληρ. τηλ. 0241033488 ώρες καταστημάτων AE45920

ΔΥΟ ΔΙΑΜΕΡΙΣΜΑΤΑ 1ου ορόφου, επί της οδού Παλικαρίδη 45 (Επτά Βαγιές): -65 τ.μ. με δύο υπνοδωμάτια, ηλιακό, air-condition, τζάκι και - 110 τ.μ. με τρία υπνοδωμάτια, μεγάλες βεράντες, air-condiotion και ηλιακό. Πληρ. τηλ. 0241095926. AE45899

ΚΑΤΑΣΤΗΜΑ 120 τ.μ. στην περιοχή της Ανάληψης. Πληρ. τηλ. 02410 34490 (13.00-16.00) και 02410 61701, 65125 (απόγευμα). AE45882

ΜΠΑΡ ΠΙΣΙΝΑΣ ΜΕ ΟΛΟ ΤΟΝ ΕΞΟΠΛΙΣΜΟ ΣΕ ΕΝΟΙΚΙΑΖΟΜΕΝΑ ΔΙΑΜΕΡΙΣΜΑΤΑ ΣΤΗ ΛΕΩΦΟΡΟ ΙΑΛΥΣΟΥ. ΠΛΗΡ. ΤΗΛ. 0945343563. ΠΕ45866

ΔΙΑΜΕΡΙΣΜΑ επί της οδού Ν. Κορδικτώνος 8-10, 1ος όροφος, 145 τ.μ. με εντοιχισμένη κουζίνα, θερμοπομπούς, τζάκι. Διαθέσιμο από 1.7.02. Πληρ. τηλ. 0241026207. AE45859

ΚΑΤΑΣΤΗΜΑ ισόγειο, με πατάρι και τουαλέτα, 55 τ.μ. περίπου, επί της οδού Κολοκοτρώνη. Πληρ. τηλ. 02410/24856 και 02410/75766. AE45854

ΔΙΑΜΕΡΙΣΜΑ, στην Ηρώων Πολυτεχνείου 5, 120 τ.μ. Πληροφορίες στα τηλ. 25151 και 21955 από 9-2 π.μ. και 6-10 μ.μ. AE45853

ΑΠΟΘΗΚΗ 700 τ.μ. ΕΠΙ ΤΗΣ ΛΕΩΦ. ΡΟΔΟΥ-ΚΑΛΛΙΘΕΑΣ, ΕΝΑΝΤΙ ΣΟΥΠΕΡ ΜΑΡΚΕΤ ΜΑΡΙΝΟΠΟΥΛΟΣ. ΠΛΗΡ. ΤΗΛ. 24967 ΑΠΟ 10.00-14.00. ΠΕ45852

ΧΩΡΟΣ, κατάλληλος για κατάστημα 100 τ.μ., ή γραφείο, επί της οδού Μαραθώνος 18, συνοικία Ροδίνι. Πληρ. τηλ. 0241073278, κιν. 0932406638. AE45851

ΕΝΟΙΚΙΑΖΕΤΑΙ: 1) Κατάστημα στη "Ψαροπούλα", 55 τ.μ. κατάλληλο για πρακτορείο, κομμωτήριο, ενοικιάσεως αυτοκινήτων (Rent a car), Ινστιτούτο Αισθητικής, ιατρείο και για οποιαδήποτε άλλη εμπορική ή επαγγελματική χρήση, με μηνιαίο μίσθωμα δρχ. 400.000. 2) Γραφείο 115 τ.μ. α' ορόφου κεντρικό στην οδό Λοχ. Φανουράκη με μηνιαίο μίσθωμα δρχ. 170.000. ΡΟΔΙΑΚΗ ΚΤΗΜΑΤΙΚΗ, τηλ. 26281, 35476 κιν. 0944/243452 και 0944/421015. AE45811

ΔΙΑΜΕΡΙΣΜΑ 90 τ.μ. επί της λεωφόρου Λινδου (απέναντι από το πάρκο Ροδινιού). Πληρ. τηλ. 0241061136 μετά τις 16.00. AE45789

ΚΑΤΑΣΤΗΜΑ ΕΠΙ ΤΗΣ ΟΔΟΥ ΑΘΗΝΩΝ ΣΤΗΝ ΑΝΑΛΗΨΗ. ΠΛΗΡ. ΤΗΛ. 02410 63587. ΠΕ45788

ΧΩΡΟΣ 120 τ.μ. για γραφείο με υπόγειο 100 τ.μ. και τουαλέτες. Πληρ. τηλ. 0241022770 από 10.00-13.00 AE41773

STUDIOS, επιπλωμένο πλήρως, με θέα στην Ανάληψη. Πληρ. τηλ. 66277. AE66277

ΚΑΤΑΣΤΗΜΑ επί της 28ης Οκτωβρίου απέναντι από το Ξενοδοχείο EUROPA (Ψαροπούλα) μόνο για τουριστική χρήση. Πληρ. τηλ. 47539. AE45740

ΜΟΝΟΚΑΤΟΙΚΙΑ στη Σορωνή με 3 υπνοδωμάτια, 2WC, κεντρική θέρμανση, γκαράζ και μεγάλο κήπο. Πληρ. τηλ. 0977084487 και 0241041205. AE45605

Vitzileos

ΚΤΗΜΑΤΟΜΕΣΙΤΙΚΟ ΓΡΑΦΕΙΟ - REAL ESTATE AGENCY

ΜΑΡΙΟΣ Κ. ΒΙΤΖΗΛΑΙΟΣ

Μεσίτης Αστικών Συμβάσεων - Real Estate agent

ΕΚΤΙΜΗΣΕΙΣ-ΑΓΟΡΕΣ-ΠΩΛΗΣΕΙΣ
ΚΑΤΑΣΤΗΜΑΤΑ
ΟΙΚΟΠΕΔΑ-ΧΩΡΑΦΙΑ
ΚΤΗΜΑΤΙΚΕΣ-ΣΥΜΒΟΥΛΕΣ
ΕΝΟΙΚΙΑΣΕΙΣ-ΔΙΑΧΕΙΡΙΣΕΙΣ
ΣΠΙΤΙΑ-ΔΙΑΜΕΡΙΣΜΑΤΑ

ΚΑΤΑΣΤΗΜΑΤΑ – ΓΡΑΦΕΙΑ – ΕΠΙΧΕΙΡΗΣΕΙΣ	€
Επιχ/ση Πλυντήρια – Στεγνωτήρια σε πλήρη λειτουργία	20 000
45τ.μ. ισόγ. + 90τ.μ.υπογ. Καρακόνερο	88 000
50τ.μ. μαγαζί κοντά στο Μαντράκι (νοικιασμένο)	294 000
170τ.μ. αποθήκη σε μπετά. Καρακόνερο	71 000
300τ.μ.Κατ/μα ετοιμοπ. σε 1000τ.μ.οικόπ. Παστίδα	147 000
300τ.μ.+300τ.μ.υπ.+300τ.μ.όροφ.σε οικόπ.3170τ.μ.σταΚοσκινου	587 000
1000τ.μ.εργοστάσιο στο Καλαμώνα έτοιμο σε οικοπ. 6400τ.μ.	470 000
1155τ.μ.ακίνητο σε οικόπ. 817τ.μ. στο κέντρο της Ρόδου	763 000
20 studio(νοικιασμένα) + μαγαζί 100τ.μ. έξυπνη επένδυση	470 000
Ξενοδ.Α κατ. 120κλίνες πάνω στο κύμα με οικοπ. 4725τ.μ.Ιαλυσός	2 εκ. δολ. USA
Ξενοδοχείο Β κατ., στην πόλη ,72 κλίνες , δισκοθήκη. Πάνω στο κύμα	880 000
12 apartmens πλήρως εξοπλισμένα στο Κιοτάρι	440 000
Ξενοδ. Α κατ., στην πόλη, 180 κλίνες + 4 καταστήματα	6 200 000

ΔΙΑΜΕΡΙΣΜΑΤΑ	
40τ.μ. στην Ιξιά – θάλασσα. Γραφεία	33 000
50τ.μ. στο Γεννάδι με 2ο υπνοδωμ. Φανταστική θέα	44 000
85τ.μ. στα Κοσκινού 2ος όροφος , ημιτελές	47 000
110τ.μ.κοντά στην πλατεία Κοσκινού	103 000
110τ.μ. κοντά στην πλατεία Κοσκινού, ισόγειο, ημιτελές	47 000
186τ.μ.Παραδοσιακό διαμέρισμα απέναντι Καζίνο	147 000
115τ.μ. στην Ιξιά	88 000
200τ.μ. διατηρητέο ισογ. διαμέρισμα	
στο Μόντε Σμίθ	235 000

ΜΕΖΟΝΕΤΕΣ – ΜΟΝΟΚΑΤΟΙΚΙΕΣ	€
68τ.μ.μονοκατοικία με αυλή 90τ.μ. στα Μαρίτσα	53 000
80τ.μ.Μεζονέτα στους Καστελοριζιούς με οικόπεδο	58 700
90τ.μ.διόροφη μονοκατ. +30τ.μ. αυλή στην Παλιά Πόλη	85 100
105τ.μ. μεζονέτα κοντά στο στάδιο Διαγόρα	38 000
120τ.μ. μονοκατοικία στης Καλλιθιές	147 000
125τ.μ. μονοκατοικία στο Γεννάδι	
130τ.μ. μονοκατοικία σε οικόπεδο 200τ.μ. στο Αγ. Ιωάννη	76 300
130τ.μ.μεζονέτα σε μπετά, οικοπ. 350τ.μ. Τριάντα	110 000
134τ.μ.προνομιακή, με φανταστική θέα διόρ. Μονοκατ. Καστέλο	323 000
135τ.μ.μονοκατ. με 700τ.μ. κήπο στα Κρητικά, πανοραμικό	191 000
140τ.μ. μεζονέτα με κήπο και θέα. Καρακόνερο	156 000
150τ.μ. μονοκατ. Σε 18 000τ.μ. οικόπεδο στα Καλαμόνα	265 000
160τ.μ.μεζονέτα σε μπετά στα Τριάντα	100 000
170τ.μ.μεζονέτα σε μπετά, οικοπ. 450τ.μ. Τριάντα	140 000
170τ.μ.μεζονέτα +170τ.μ.μεζονέτα + 120τ.μ.οροφοδιαμέρισμα σε οικοπ.	
2500τ.μ. εντός οικισμού στην Παστίδα	426 000
170τ.μ.+ 237τ.μ. πάνω στο κύμα διορροφο διατηρ. σπίτι Λέρος με τιμή ευκαιρία	
180τ.μ.μονοκατ. στο Γεννάδι σε οικόπ. 750τ.μ.Φανταστική θέα	147 000
187τ.μ. βΙλα με οικόπεδο 4780τ.μ. στην Παστίδα	323 000
192τ.μ. μεζονέτα σε οικόπεδο 380τ.μ. Τριάντα	221 000
200τ.μ.Μεζονέτα ημιτελής στα Καλαβάρδα σε οικόπεδο	132 000
230τ.μ.Βίλα στην Λάρδο σε 7700τ.μ. οικόπεδο και γεώτρηση	323 000
320τ.μ.Βίλλα με οικόπεδο 4000τ.μ. στα Τριάντα	323 000

ΟΙΚΟΠΕΔΑ	€
150τ.μ. στους Δασκάλους . Σ.Δ. – 0,6	23 500
412τ.μ. στον Αγ. Νικολάου Σ.Δ. 1.20	220 100
500τ.μ. στην Ιξιά , Σ.Δ. – 0,8	132 000
750τ.μ.στο Γεννάδι, εντός σχεδίου	18 000
1017τ.μ. στα Τριάντα	191 000
1450τ.μ. εντός οικισμού, έχει νερό, φως , στα Μαριτσά	26 500
1500τ.μ. στο Παραδείσι οικοδομήσιμο	23 500
2120τ.μ. στο Γεννάδι με αδεία για 200τ.μ. οικία	59 000
2200τ.μ. στα Μαριτσά οικοδομίσιμο	59 000
2500τ.μ.πάνω στο δρόμο Ελαιώνας –Φουρνάκι. Γεννάδι	24 000
3080τ.μ. στο Πλημμύρι	23 500
4000τ.μ. κοντά στο Βερόπουλο με φανταστική θέα	176 000
4000τ.μ. στην Παστίδα	56 000
4250τ.μ.στοΓεννάδι(διασταύροση)	100000
4400τ.μ. στην Κρεμαστή	76 000
4800τ.μ. στο Καδηλί	76 000
5000τ.μ. στα Μαριτσά	47 000
5000τ.μ. στα Αφάντου	103 000
5500τ.μ. στο Γεννάδι ,κοντά στην θάλασσα	117 000
5600τ.μ. στους Καστελοριζιούς, Ιξια ,μονοκατ.	132 000
5751τ.μ. στα Κολύμπια μα μονοκατοικία	159 000
6000τ.μ. στην Παστίδα + αποθήκη	144 000
6500τ.μ. στην λεωφόρος Ρόδος –Κρεμαστή	323 000
6500τ.μ.στο Φαληράκι κοντά στην θάλασσα, προνομιακό	500 000
6720τ.μ. στον Θάλαρο, Παραδείσι	82 200
8000τ.μ.στο Φαληράκι	176 000
8300τ.μ. στην Βληχά – Κάλαθος	367 000
8500τ.μ.+6500τ.μ. στην παραλία Αφάντου	18 το τ.μ.
9345τ.μ. στα Ασγούρου με θέα	205 000
12000τ.μ. στην Αφάντου, πανω στο κυμα	520 000
13000τ.μ. στα Μαριτσά	123 000
15000τ.μ. στην Ασγουρου	153 000
15000τ.μ. στην Πάρο από την θάλασσα με θέα	73 000
15300τ.μ. στην Πλημμύρι	176 000
25000τ.μ. στα Καλαβάρδα	295 000
30000τ.μ. στην παραλία Αφάντου	1 060 000
30000τ.μ. στο Τσαιρι	352 000
32000τ.μ. στην Θολό, πάνω στο κύμα	587 000
38000τ.μ. στο Γεννάδη, πάνω στο κύμα	2 230 000
46000τ.μ. στο Τσαιρι	405 000
50000τ.μ. στο Τσαίρι	360 000

Εθν. Μακαρίου 45 (3ος όροφος • Τηλ.: 02410 24900, 25545 • Fax: 02410 25544 • Κιν.: 0932 704919

ενοικιασεις

συνέχεια από την προηγούμενη

ΘΕΛΕΤΕ ΝΑ ΕΝΟΙΚΙΑΣΕΤΕ, STUDIO, δυάρι, τριάρι, τεσσάρι; Δεν έχετε παρά να επικοινωνήσετε μαζί μας. Πληρ. τηλ. 67451-67234 και 0945/471001. ΑΕ45553

STUDIOS καινούργια επιπλωμένα σε ήσυχη περιοχή στην Ιαλυσό. Πληρ. τηλ. 0945077678 κ. Μιχάλη ΑΕ42246

ΚΑΤΑΣΤΗΜΑ 55 τ.μ., ύψος 6 μέτρα, για κατασκευή και παταριού, επί της οδού Στ. Καζούλη και Πελοποννήσου 2 (βορειοανατολικά του Εμπορ. Κέντρου Φώκιαλη). Κατάλληλο και για γραφείο-ιατρείο-κομμωτήριο-φροντιστήριο. Ενοίκιο 90.000 δρχ. Πληρ. τηλ. 02410/26141. ΑΕ45544

ΔΙΑΜΕΡΙΣΜΑ 100 τ.μ. α' ορόφου επί της Θεμ. Σοφούλη 47 δύο υπνοδωμάτιων, σαλοτραπεζαρίας, κουζίνας και λοιπών βοηθ. στη τιμή των 130.000 δρχ. Πληρ. τηλ. 02410 75093 πρωινές ώρες. ΑΕ45546

ΖΗΤΕΙΤΑΙ για ενοικίαση ΔΙΑΜΕΡΙΣΜΑ 3 έως 4 δωματίων για τους μήνες Ιούλιο και Αύγουτο. Πληρ. τηλ. 02410 28585, 0932 639622.

ΖΗΤΕΙΤΑΙ για ενοικίαση ΔΙΑΜΕΡΙΣΜΑ επιπλωμένο με ένα υπνοδωμάτιο, κατά προτίμηση περιοχή Καρακόνερο ή γκαρσονιέρα δύο δωματίων. Πληρ. τηλ. 0972 826638

ΙΣΟΓΕΙΟ 70 τ.μ. στην Ιωάν. Καζούλη για γραφείο-ιατρείο-επαγγελματική στέγη. Πληρ. τηλ. 32902. ΑΕ42425

ΚΑΤΑΣΤΗΜΑ, 65 Τ.Μ. ΣΤΗΝ ΟΔΟ ΜΑΡΚΟΥ ΚΛΑΔΑΚΗ 13 (ΑΝΑΛΗΨΗ). ΠΛΗΡ. ΤΗΛ. 0241023229.

ΒΙΛΑ μικρή λουξ, 60 τ.μ. απέναντι από το ξενοδοχείο Sunwing. Πληρ. τηλ. 85512 (09.00-14.30). ΑΕ43225

ΚΑΤΑΣΤΗΜΑ στην οδό Γρίβα κάτω από το ξενοδοχείο "ΝΤΙΑΝΑ". ΠΛΗΡ. ΤΗΛ. 02410 27896 και 02410 78905 ΑΕ44298

ΚΑΤΑΣΤΗΜΑ 75 τ.μ. με βιτρίνα 6,50 μ. σε εμπορικό δρόμο της Παλιάς Πόλης της Ρόδου. Πληρ. τηλ. 09.44.88.11.22 και 37.753 ΧΑΕ111

STUDIOS ΜΕ ΤΟ ΜΗΝΑ Η ΤΗΝ ΗΜΕΡΑ ΠΛΗΡΩΣ ΕΠΙΠΛΩΜΕΝΑ ΜΕ ΠΟΛΥΚΟΥΖΙΝΑΚΙ, ΨΥΓΕΙΟ, ΝΤΟΥΖ, W.C., ΤΗΛΕΦΩΝΟ, ΜΠΑΛΚΟΝΙ, ΖΕΣΤΟ ΝΕΡΟ ΕΠΙ 24ΩΡΟΥ ΒΑΣΕΩΣ ΣΤΗΝ ΠΙΟ ΗΣΥΧΗ ΠΕΡΙΟΧΗ ΤΗΣ ΠΟΛΗΣ (ΠΕΡΙΟΧΗ ΔΑΣΚΑΛΩΝ), ΟΔΟΣ ΜΑΝΩΛΗ ΠΑΠΑΜΑΝΩΛΗ ΑΡΙΘΜ. 12, ΚΑΘΕΤΟΣ ΕΠΙ ΤΗΣ ΣΤΕΛΙΟΥ ΚΩΤΙΑΔΗ. ΠΛΗΡ. ΤΗΛ. 37244.

ΓΚΑΡΣΟΝΙΕΡΑ αποτελούμενη από ένα κυρίως δωμάτιο, προθάλαμο, WC και μπαλκόνι, κατάλληλη μόνο για επαγγελματική χρήση (γραφείο, ιατρείο κ.λπ.) στην οδό Κων/νου Παλαιολόγου 105 (Πάρκο Αγίου Ιωάννου) στον 1ο όροφο. Πληρ. κυρία Ευαγγελία, τηλ. 02140/81540, 82400. ΧΑΕ07021

ΕΝΟΙΚΙΑΖΕΤΑΙ Ή ΠΩΛΕΙΤΑΙ ΕΠΙΧΕΙΡΗΣΗ BAR-CLUB ΣΤΗΝ ΠΑΡΑΛΙΑ ΚΡΕΜΑΣΤΗΣ ΠΛΗΡΩΣ ΕΞΟΠΛΙΣΜΕΝΗ 200 Τ.Μ. ΣΕ ΜΕΓΑΛΟ ΟΙΚΟΠΕΔΟ ΜΕ ΔΙΚΟ ΤΟΥ PARKING ΠΑΝΩ ΣΤΟ ΚΥΜΑ. ΠΛΗΡ. ΤΗΛ. 0973011156 ΚΑΙ 0241096814 ΜΕΤΑ ΤΙΣ 21.30 Μ.Μ. ΠΕ44374

ΑΠΟΘΗΚΕΣ ΣΤΗΝ ΙΑΛΥΣΟ, 1) ΕΝΟΙΚΙΑΖΟΝΤΑΙ ΑΠΟΘΗΚΕΥΤΙΚΟΙ ΧΩΡΟΙ ΑΠΟ 100 ΕΩΣ 2.000 τ.μ. ΚΑΙ ΥΨΟΣ 6 μ. ΑΣΦΑΛΕΙΣ ΜΕ ΜΕΓΑΛΟΥΣ ΧΩΡΟΥΣ ΔΙΑΚΙΝΗΣΗΣ ΦΟΡΤΩΣΗΣ ΚΑΙ ΕΚΦΟΡΤΩΣΗΣ ΠΡΟΪΟΝΤΩΝ. 2) ΥΠΑΙΘΡΙΟΙ ΧΩΡΟΙ, ΠΕΡΙΦΡΑΓΜΕΝΟΙ, ΑΣΦΑΛΕΙΣ, ΚΑΤΑΛΛΗΛΟΙ ΓΙΑ ΑΠΟΘΗΚΕΥΣΗ ΠΡΟΪΟΝΤΩΝ ΣΕ ΠΑΛΕΤΕΣ. ΠΛΗΡ. ΣΤΟ ΤΗΛ. 02410/38400 ΑΠΟ ΔΕΥΤΕΡΑ ΕΩΣ ΠΑΡΑΣΚΕΥΗ 08.00-15.00 ΚΥΡΙΑ ΓΩΤΑ. ΠΕ45565

πωλησεις ακινητων & επιχειρησεων

ΠΩΛΟΥΝΤΑΙ ΚΑΤΑΣΤΗΜΑΤΑ: 1) Κατάστημα Κεντρικό 30 τ.μ. με υπόγειο 30 τ.μ. Δεκτές σοβαρές προτάσεις, 2) Αλεξ. Διάκου 75 τ.μ. Πληρ. ΡΟΔΙΑΚΗ ΚΤΗΜΑΤΙΚΗ-Ανέστης & Σάββας Σαββαΐδης, τηλ. 26281, 0944/243452, 0944/421015. ΑΟ45982

ΠΩΛΟΥΝΤΑΙ ΠΑΡΑΔΟΣΙΑΚΑ ΣΠΙΤΙΑ: Στη Παλιά Πόλη 150-160 τ.μ. σε τιμές λογικές. Πληρ. ΡΟΔΙΑΚΗ ΚΤΗΜΑΤΙΚΗ Ανέστης & Σάββας Σαββαΐδης, τηλ. 26281, 0944/243452, 0944/421015. ΑΟ45983

ΕΠΙΧΕΙΡΗΣΗ ΕΣΤΙΑΤΟΡΙΟΥ λόγω αναχώρησης στο εξωτερικό. Πληρ. τηλ. 093/6509830. ΑΟ45984

ΠΑΛΑΙΑ ΟΙΚΙΑ 108 τ.μ. στην Παλιά Πόλη με ισόγειο πρώτο όροφο και αυλή. Τιμή 18.000.000 δρχ. (52.820 ευρώ). Πληρ. τηλ. 02410 25690, 0945052456 (09.00-14.00 & 17.00-21.00) ΑΟ45966

ΑΓΡΟΣ 2.100 τ.μ. στους πρόποδες του Φιλερήμου με άδεια οικοδομής 200 τ.μ. έχει ωραία θέα. Πληρ. τηλ. 0241027082 και 0944347405. ΑΟ45948

ΕΠΙΧΕΙΡΗΣΗ σε τιμή ευκαιρίας στο κέντρο Αρχαγγέλου Ρόδου (καφέ-ναμπ) 150 τ.μ. πλήρως εξοπλισμένη. Εξασφαλισμένη πελατεία χειμώνα-καλοκαίρι. Πληρ. τηλ. 0244023115, 0932080956 ΑΟ45949

ΕΝΟΙΚΙΑΖΕΤΑΙ

ΔΙΑΜΕΡΙΣΜΑ 50 τ.μ. ισόγειο στο Χαράκι Μαλώνας στο κύμα επιπλωμένο με κλιματισμό και αποκλειστική χρήση αυλής με μηνιαίο μίσθωμα 470 ευρώ. Παραδίδεται από 01/07/02.
Πληρ. Ευρωκτηματική Γιάννης και Μιχάλης Ευσταθίου, Εθνικής Αντίστασης 83.
Τηλ. 02410-73819, 02410-74917
και 0944374546-0945292030

ΚΑΤΑΣΤΗΜΑ
ΕΝΟΙΚΙΑΖΕΤΑΙ

Σοφ. Βενιζέλου - 100 Μαγαζιά, εμβαδόν καταστήματος 30 τ.μ.με βοηθητικούς χώρους (υπόγειο 28 τ.μ. και πατάρι 15 τ.μ.), κατάλληλο για κάθε επαγγελματική χρήση.

Πληρ. κ. Ζερβό, τηλ. *02410 30595, 30589*

ΠΩΛΕΙΤΑΙ Ή ΕΝΟΙΚΙΑΖΕΤΑΙ

Το ξενοδοχείο
SANTA MARINA HOTEL APART'S
στην Κω.
Πληρ. τηλ. 010-8951-151,
FAX: 010-9657-755,
κινητό: 0937-30-66-66

ΚΤΗΜΑΤΟΜΕΣΙΤΙΚΟ ΓΡΑΦΕΙΟ

ΕΥΡΩΚΤΗΜΑΤΙΚΗ

ΕΥΣΤΑΘΙΟΥ ΜΕΣΙΤΕΣ ΣΥΜΒΟΥΛΟΙ ΜΕΛΕΤΗΤΕΣ

αγορές, πωλήσεις, εκτιμήσεις, αντιπαροχές, μισθώσεις ακινήτων, επενδυτικές προτάσεις, αρχιτεκτονικές μελέτες
ΞΕΝΟΔΟΧΕΙΑ - ΠΑΡΑΛΙΑΚΕΣ ΕΚΤΑΣΕΙΣ - ΚΕΝΤΡΙΚΑ ΑΚΙΝΗΤΑ - ΟΙΚΟΠΕΔΑ - ΜΟΝΟΚΑΤΟΙΚΙΕΣ - ΔΙΑΜΕΡΙΣΜΑΤΑ - ΑΓΡΟΤΕΜΑΧΙΑ

ΜΟΝΟΚΑΤΟΙΚΙΕΣ-ΜΑΙΖΟΝΕΤΕΣ

	ΔΡΑΧΜΕΣ	ΕΥΡΩ-€
120τ.μ.-Ροδίνι σε 300τ.μ. οικόπ.	74εκ.	217.168,0
145τ.μ.-Μόντε Σμιθ σε 200τ.μ. οικόπ.	90εκ.	264.123,2
168τ.μ.-Μόντε Σμιθ σε 400τ.μ. οικόπ.	120εκ.	352.164,3
180τ.μ.-Ανάληψη (ημιτελής)	55εκ.	161.408,6
180τ.μ.-Ροδίνι σε 210τ.μ. οικόπ.	85εκ.	249.449,7
112τ.μ.-Ιαλυσός σε 297τ.μ. οικόπ.	67εκ.	196.625,0
118τ.μ.-Ιαλυσός σε 238τ.μ. οικόπ.	68εκ.	199.559,7
120τ.μ.-Ιαλυσός σε 300τ.μ. οικόπ.	70εκ.	205.429,2
150τ.μ.-Ιαλυσός σε 1000τ.μ. οικόπ.	90εκ.	264.123,2
153τ.μ.-Ιαλυσός σε 377τ.μ. οικόπ.	75εκ.	220.102,7
155τ.μ.-Ιαλυσός σε 1000τ.μ. οικόπ.	93εκ.	272.927,3
180τ.μ.-Ιαλυσός σε 300τ.μ. οικόπ.	85εκ.	249.449,7
190τ.μ.-Ιαλυσός σε 2000τ.μ. οικόπ.(μπετά)	45εκ.	132.061,6
200τ.μ.-Ιαλυσός σε 1000τ.μ. οικόπ.	95εκ.	278.796,7
200τ.μ.-Ιαλυσός σε 400τ.μ. οικόπ.	85εκ.	249.449,7
154τ.μ.-Κοσκινού σε 300τ.μ. οικόπ.	78εκ.	228.906,8
170τ.μ.-Κοσκινού σε 4000τ.μ. οικόπ.	170εκ.	498.899,4
180τ.μ.-Κοσκινού (ημιτελής)	36εκ.	105.649,3
210τ.μ.-Κοσκινού (μπετά) σε 600τ.μ. οικ.	35εκ.	102.714,6
240τ.μ.-Κοσκινού σε 1000τ.μ. οικόπ.	120εκ.	352.164,3
160τ.μ.-Ασγούρου σε 2000τ.μ. οικόπ.	60εκ.	176.082,1
255τ.μ.-Ασγούρου σε 1450τ.μ. οικόπ.	60εκ.	176.082,1
175τ.μ.-Κρεμαστή σε 2725τ.μ.οικ.(εντόςοικισμ.)	210εκ.	616.287,6
60τ.μ.-Μαλώνα σε 75τ.μ. οικόπ.	8εκ.	23.477,6
80τ.μ.-Μαλώνα σε 110τ.μ οικόπ.	17εκ.	49.889,9
140τ.μ.-Μαλώνα σε 290τ.μ. οικόπ.	45εκ.	132.061,6
80τ.μ.-Πυλώνα σε 2000τ.μ. οικόπ.	28εκ.	82.171,6
120τ.μ.-Πυλώνα σε 1000τ.μ. οικόπ.	70εκ.	205.429,2
330τ.μ.-Πυλώνα σε 1500τ.μ. οικόπ.	120εκ.	352.164,3
100τ.μ.-Γεννάδι σε 210τ.μ. οικόπ.	32εκ.	93.910,4
120τ.μ.-Γεννάδι σε 700τ.μ. οικόπ.	65εκ.	190.755,6
140τ.μ.-Γεννάδι σε 1000τ.μ. οικόπ.(κύμα)	85εκ.	249.449,7
140τ.μ.-Γεννάδι σε 1000τ.μ. οικόπ.	80εκ.	234.776,2
155τ.μ.-Γεννάδι σε 400τ.μ. οικόπ.(ημιτελ.)	55εκ.	161.408,6
200τ.μ.-Γεννάδι σε 4000τ.μ. οικόπ.(κύμα).	200εκ.	586.940,5
130τ.μ.-Λαχανιά σε 1266τ.μ. οικόπ.(κύμα).	75εκ.	220.102,7
140τ.μ.-Λαχανιά σε 1000τ.μ. οικόπ.(κύμα).	85εκ.	249.449,7
157τ.μ.-Λαχανιά σε 1200τ.μ. οικόπ.(κύμα).	87εκ.	255.319,1
65τ.μ.-Κιοτάρι σε 1000τ.μ. οικόπ.	26εκ.	76.302,2

ΟΙΚΟΠΕΔΑ

	ΔΡΑΧΜΕΣ	ΕΥΡΩ-€
ΡΟΔΟΣ		
180τ.μ. στους Δασκάλους Σ.Δ.=1,2	25εκ.	73.367,5
241τ.μ. στη Σμύρνης	18εκ.	52.824,6
300τ.μ. στον συν/μό Απόλλων Σ.Δ.=0,6	21εκ.	61.628,7
381τ.μ. στην Λονδίνου Σ.Δ.=0,8	30εκ.	88.041,0
558τ.μ. στην Λίνδου Σ.Δ.=0,8	62εκ.	181.951,5
632τ.μ. στη Φιλερήμου	53εκ.	155.539,2
ΚΟΣΚΙΝΟΥ		
2100τ.μ. στη Ρόδου-Λίνδου με άδ.οικ.	60εκ.	176.082,1
2100τ.μ. στη θέση Πέζουλας με άδ.οικ.	32εκ.	93.910,4
2000τ.μ. στη θέση Πέζουλας με άδ.οικ.	26εκ.	76.302,2
2400τ.μ. στη θέση Αγ. Ιωάννης	43εκ.	126.192,2
4000τ.μ. στη θέση Ξηρόκαμπος	60εκ.	176.082,1
4000τ.μ. στη θέση Πέζουλας	52εκ.	152.604,5
4000τ.μ. Πανοραμικό	60εκ.	176.082,1
4000τ.μ. στη θέση Πέζουλας	60εκ.	176.082,1
4000τ.μ. στη Ρόδου-Λίνδου με άδ.οικ.	85εκ.	249.449,7
4000τ.μ. στο Φυτώριο	37εκ.	108.584,0
4500τ.μ. στην επαρχιακή οδό	90εκ.	264.123,2
8570τ.μ. επί της Ρόδου-Λίνδου (Ταλιρι)	129εκ.	378.576,6
9700τ.μ. επί της Ρόδου-Λίνδου	250εκ.	733.675,7
ΑΣΓΟΥΡΟΥ		
4000τ.μ. στην επαρχ.οδό	80εκ.	176.082,1
4000τ.μ. στην Αγ. Βαρβάρα	38εκ.	111.518,7
4000τ.μ. με βιοτεχνική άδεια	47εκ.	234.776,2
4200τ.μ. στην παρ. Αγγ. Σικελιανού	65εκ.	137.931,0
ΑΦΑΝΤΟΥ		
360τ.μ. εντός οικισμού	12εκ.	35.216,4
2340τ.μ. στα Κολύμπια επί της Εθν.οδού.	31εκ.	90.975,7
4780τ.μ. στον παραλ.δρόμο προς Κολύμπια.	29εκ.	85.106,3
5000τ.μ. επί της Εθν. Οδού & επί της Γέφυρας.	150εκ.	440.205,4
5751τ.μ. στα Κολύμπια επί της οδού Ευκαλύπτων.	50εκ.	146.735,1
ΙΑΛΥΣΟΣ		
300τ.μ. κοντά στον Μαρινόπουλο Σ.Δ.=0,4.	18εκ.	52.824,6
2000τ.μ. επί της Λεωφ. Ρόδου-Κρεμαστής	70εκ.	205.429,2
2000τ.μ. στη θέση Βουνάρα με άδ.οικόδ.	40εκ.	117.388,1
2000τ.μ. στη θέση Βουνάρα Μόσχου.	38εκ.	111.518,7
4000τ.μ. στους προποδ. Φιλερήμου.	50εκ.	88.041,0
8700τ.μ. στο Κανδυλί	30εκ.	281.731,4

ΔΙΑΜΕΡΙΣΜΑΤΑ

	ΔΡΑΧΜΕΣ	ΕΥΡΩ-€
35τ.μ. στους Δασκάλους	15εκ.	44.020,5
48τ.μ. στο Αραπάκι	21εκ.	61.628,7
60τ.μ. στο Ροδίνι	27εκ.	79.236,9
72τ.μ. στην Ιξιά	25εκ.	73.367,5
74τ.μ. στην Ανάληψη	35εκ.	102.714,6
75τ.μ. στο Καρακόνερο	41εκ.	120.322,8
80τ.μ. στην Ιξιά	42εκ.	123.257,5
80τ.μ. στο Ροδίνι	34εκ.	99.779,9
82τ.μ. στο Ζέφυρος	36εκ.	105.649,3
83τ.μ. στο Ροδίνι	37εκ.	108.584,0
88τ.μ. στην Ιξιά	30εκ.	88.041,0
90τ.μ. στη Ψαροπούλα	46εκ.	134.996,3
90τ.μ. στους Δασκάλους(ημιτελ.)	21εκ.	61.628,7
90τ.μ. στη Ψαροπούλα	49εκ.	143.800,4
90τ.μ. στην Ανάληψη	38εκ.	111.518,7
92τ.μ. στην Ιξιά	43εκ.	126.192,2
94τ.μ. στο Ζέφυρος	40εκ.	117.388,1
96τ.μ. στο Καρακόνερο	43εκ.	126.192,2
98τ.μ. στο Ζέφυρος	40εκ.	117.388,1
103τ.μ. στο Ροδίνι	46εκ.	134.996,3
108τ.μ. στον Αγ. Νικόλαο	28εκ.	82.171,6
110τ.μ. στον Αγ. Γεώργιο	25εκ.	73.367,5
114τ.μ. στους Δασκάλους	63εκ.	184.886,2
118τ.μ. στο Αραπάκι	51εκ.	149.669,8
118τ.μ. στο Ζέφυρος	53εκ.	155.539,2
120τ.μ. στην Ιξιά	30εκ.	88.041,0
123τ.μ. στο Αραπάκι	52εκ.	152.604,5
123τ.μ. στο Ροδίνι	55εκ.	161.408,6
123τ.μ. στην Ανάληψη	55εκ.	161.408,6
125τ.μ. στο Ροδίνι	56εκ.	164.343,3
125τ.μ. στην Ιξιά	53εκ.	155.539,2
128τ.μ. στο Καρακόνερο	58εκ.	170.212,7
128τ.μ. στον Αγ. Ιωάννη	71εκ.	208.363,9
128τ.μ. στην Ανάληψη	61εκ.	179.016,8
134τ.μ. στη Ψαροπούλα	38εκ.	111.518,7
135τ.μ. στη Ψαροπούλα	75εκ.	220.102,7
136τ.μ. στην Ανάληψη	21εκ.	61.628,7
162τ.μ. στους Αγ. Αναργύρους.	40εκ.	117.388,1
180τ.μ. στον Αγ. Νικόλαο	65εκ.	190.755,6

ΚΑΤΑΣΤΗΜΑΤΑ-ΓΡΑΦΕΙΑ

	ΔΡΑΧΜΕΣ	ΕΥΡΩ-€
30τ.μ. στο Φαληράκι	35εκ.	102.714,6
30τ.μ. στο Φαληράκι με 30τ.μ. υπόγειο	75εκ.	220.102,7
30τ.μ. στην ακτή Μιαούλη	80εκ.	234.776,2
32τ.μ. στον Αρχάγγελο (κέντρο)	19εκ.	55.759,3
39τ.μ. στη Γαριβάλδη	13εκ.	38.151,1
43τ.μ. στη Σωκράτους	240εκ.	704.328,6
45τ.μ. στο Φαληράκι με αντίστοιχο υπόγειο & 45τ.μ. όροφο	95εκ.	278.796,7
48τ.μ. στο κέντρο πόλεως	100εκ.	293.470,2
50τ.μ. στην Αλεξ. Διάκου.	50εκ.	146.735,1
50τ.μ. στην Καρπάθου	65εκ.	190.755,6
50τ.μ. στο εμπορικό Κέντρο Φώκιαλη	18εκ.	52.824,6
50τ.μ. στην Θεσσαλονίκης	21εκ.	61.628,7
60τ.μ. στην Αλ. Διάκου	65εκ.	190.755,6
65τ.μ. στον Αρχάγγελο (Κέντρο)	38εκ.	111.518,7
95τ.μ. στην Παλιά Πόλη σε 287τ.μ. οικ.	170εκ.	498.899,4
97τ.μ. στην 28ης Οκτωβρίου ισόγειο	38εκ.	111.518,7
115τ.μ. στην Καποδιστρίου	50εκ.	146.735,1
125τ.μ. στην Ιαλυσό - Λεωφ.Ηρακλειδών.	53εκ.	155.539,2
127τ.μ. στη Σκεύου Ζερβού	37εκ.	108.584,0
160τ.μ. στην Αγίου Φανουρίου	90εκ.	264.123,2

ΖΗΤΟΥΝΤΑΙ ΔΙΑΜΕΡΙΣΜΑΤΑ, ΚΑΤΑΣΤΗΜΑΤΑ, ΟΙΚΟΠΕΔΑ ΕΝΤΟΣ Ή ΕΚΤΟΣ ΠΟΛΕΩΣ, ΟΙΚΟΠΕΔΑ ΓΙΑ ΠΩΛΗΣΗ - ΑΝΤΙΠΑΡΟΧΗ, ΔΑΝΕΙΑ ΔΕΚΤΑ, ΕΥΚΟΛΙΕΣ ΠΛΗΡΩΜΗΣ

ΕΥΡΩΚΤΗΜΑΤΙΚΗ
τη ακίνητη αξία σας

Εθνικής Αντίστασης 83 (πρώην Άννης Μαρίας) δίπλα στην ALPHA BANK
Τηλ:02410 73819,74917 Κιν. 0944/374546, 0945/292030 FAX.02410 38641

ΙΩΑΝΝΗΣ & ΜΙΧΑΛΗΣ ΕΥΣΤΑΘΙΟΥ

πωλησεις

συνέχεια από την προηγούμενη

ΟΙΚΟΠΕΔΟ, 1.200 τ.μ. στο Φαληράκι, με άδεια οικοδομής, σε κεντρική θέση, αξίας 102.714 Ευρώ. Πληροφορίες ΕΥΡΟΚΤΗΜΑΤΙΚΗ, Ιωάννης και Μιχάλης Ευσταθίου, τηλ. 02410/73819 και 74917 ή 0944374546. ΑΟ45940

ΠΩΛΕΙΤΑΙ: 1) Επί της Ρόδου-Λίνδου χώρος 500 τ.μ. σε μπετόν κατάλληλος για γυμναστήριο, βιοτεχνικό χώρο κ.λ. με άνετο πάρκινγκ. 2) Αποθήκη επί της Ρόδου-Λίνδου 240 τ.μ. με 6 μέτρα ύψος κατάλληλο για αλουμινάδικο, μαραγκάδικο συνεργείο με άνετο πάρκινγκ. Πληροφορίες κα Μαρίνα "ΚΤΗΜΑΤΙΚΗ ΠΡΟΟΠΤΙΚΗ", τηλ. 02410/37906 και 0972292958. ΑΟ45932

ΚΟΜΜΩΤΗΡΙΟ στο Νιοχώρι. Πληρ. τηλ. 0241034176, κιν. 0944183154. ΑΟ45903

ΤΣΑΜΠΙΚΟΣ ΤΣΑΚΙΡΗΣ

ΠΟΛΙΤΙΚΟΣ ΜΗΧ/ΚΟΣ ΕΡΓΟΛΗΠΤΗΣ ΔΗΜΟΣΙΩΝ ΕΡΓΩΝ ΑΤΤΑΒΥΡΟΥ 56 ΡΟΔΟΣ

ΠΩΛΕΙΤΑΙ

ΟΡΟΦΟΔΙΑΜΕΡΙΣΜΑ

σε μικρή νεοανεγειρόμενη τριόροφη οικοδομή, τριών οροφοδιαμερισμάτων, επιφ. 75 τ.μ. συν 4 τ.μ. ημιυπ. χώρου, επί της οδού Συρακουσών στο Καρακόνερο.

Πληρ. τηλ. 02410/35139

ΠΩΛΕΙΤΑΙ

μονοκατοικία ημιτελής σε 1 στρέμμα οικόπεδο, στην περιοχή Ασγούρου, με πανοραμική θέα στη θάλασσα.

Πληρ. τηλ. 0944/647163

ΠΩΛΟΥΝΤΑΙ

από τον ιδιοκτήτη δύο οικόπεδα στο Γεννάδι 1.000 τ.μ. και 3.220 τ.μ. κοντά στον οικισμό, με άδεια οικοδομής.

Πληρ. τηλ. 0944/647163

ΠΩΛΕΙΤΑΙ

ΚΑΤΑΣΤΗΜΑ, με ψυκτικούς θαλάμους στην περιοχή Καρακόνερο, κατάλληλο και έτοιμο για επαγγελματική χρήση.

Πληρ. τηλ. 68111, 64440 και 60314

ΟΙΚΟΔΟΜΙΚΕΣ ΕΠΙΧΕΙΡΗΣΕΙΣ ΤΖΟΓΙΑ ΜΑΡΙΑ & ΥΙΟΙ

Πωλούνται μεζονέτες 120 τ.μ., πολυτελούς κατασκευής, ανεξάρτητες, σε οικόπεδο 300 τ.μ. η κάθε μία επί των οδών Ευρώπης-Βελιγραδίου (περιοχή Ροδίνι).

Τηλ. επικοινωνίας 02410-30069

ΠΩΛΕΙΤΑΙ

Οικόπεδο στα Κολύμπια κοντά στη θάλασσα επίπεδο 8 στρέμματα σε τιμή ευκαιρίας.

Πληροφορίες 0241078501, 0241078502, 0241029318, 0944375340

ΑΣΦΑΛΕΙΟΚΤΗΜΑΤΙΚΗ

ΚΤΗΜΑΤΟΜΕΣΙΤΙΚΟ-ΑΜΟΙΒΑΙΑ ΚΕΦΑΛΑΙΑ

ΑΣΦΑΛΕΙΕΣ INTERNATIONAL LIFE

ΔΙΑΜΕΡΙΣΜΑΤΑ
45 τ.μ. 2άρι Ανάληψη
85 τ.μ. 3άρι Κέντρο
88 τ.μ. 3άρι Δασκάλους
90 τ.μ. 3άρι Ιαλυσός
90 τ.μ. 3άρι Κέντρο
100 τ.μ. 3άρι Κέντρο
115 τ.μ. 4άρι Ανάληψη
115 τ.μ. 4άρι Δασκάλους
125 τ.μ. 4άρι Αγ. Ιωάννης
126 τ.μ. 4άρι Αγ. Ιωάννης
130 τ.μ. 4άρι Μήδια
145 τ.μ. 4άρι Κέντρο

ΔΙΑΜΕΡΙΣΜΑΤΑ ΑΘΗΝΑ
Τρία 88 τ.μ. το καθένα
Λουξ κατασκευής
Μαραθώνος και Λαυρίου

ΟΙΚΟΠΕΔΑ
478 τ.μ. Ροδίνι (Σ.Δ. 0,4)
500 τ.μ. Ανάληψη (Σ.Δ. 0,8)
500 τ.μ. Παραδείσι
700 τ.μ. Ανάληψη (Σ.Δ. 0,8)
1060 τ.μ. Ροδίνι (Σ.Δ. 0,8)
1500 τ.μ. Μιχ. πετρίδη (Σ.Δ. 0,8)

ΑΓΡΟΤΕΜΑΧΙΑ
3,5 στρεμ. Ε.Ο. Ρόδου Λίνδου
4 στρεμ. εντός σχεδίου Μαριτσά
4 στρεμ. Καλαβάρδα
4 στρεμ. Δαματριά
4 στρεμ. Αφάντου
5 στρεμ. Παστίδα
5 στρεμ. Τσαΐρι
6 στρεμ. Παστίδα
11 στρεμ. Παστίδα
80 στρεμ. Κιοτάρι

ΜΕΖΟΝΕΤΕΣ-ΜΟΝΟΚΑΤΟΙΚΙΕΣ
120 τ.μ. Καρακόνερο
120 τ.μ. Μήδια
130 τ.μ. Μήδια
130 τ.μ. Παραδείσι
140 τ.μ. Μήδια
150 τ.μ. Μήδια
150 τ.μ. Ιαλυσός
150 τ.μ. Ιαλυσός
180 τ.μ. Ιαλυσός
180 τ.μ. Παλιά Πόλη
190 τ.μ. Αφάντου
300 τ.μ. Τρεις
450 τ.μ. Κοσκινού

ΚΑΤΑΣΤΗΜΑΤΑ
35 τ.μ. Φαληράκι
38 τ.μ. Φαληράκι
40 τ.μ. Τροφό
50 τ.μ. γραφείο Σοφ. Βενιζέλου
60 τ.μ. Ψαροπούλα
90 τ.μ. Βενιζέλου

ΔΙΑΘΕΤΟΥΜΕ ΠΕΡΙΣΣΟΤΕΡΑ ΑΚΙΝΗΤΑ ΠΡΟΣ ΠΩΛΗΣΗ ΕΚΤΟΣ ΑΠΟ ΤΑ ΑΝΑΓΡΑΦΟΜΕΝΑ

ΥΠΕΥΘΥΝΟΣ ΓΡΑΦΕΙΟΥ

ΚΑΡΑΝΙΚΗΣ ΛΟΥΚΑΣ

ΕΘΝ. ΜΑΚΑΡΙΟΥ 45 ΣΤΟΑ ΡΟΙΚΟΥ 2ος ΟΡΟΦΟΣ

ΤΗΛ. 21003 ΚΙΝ. 0945/759887

ΡΟΔΙΑΚΗ ΚΤΗΜΑΤΙΚΗ

ΣΥΜΒΟΥΛΟΙ & ΕΚΤΙΜΗΤΕΣ ΑΚΙΝΗΤΩΝ — ΚΤΗΜΑΤΟΜΕΣΙΤΙΚΟ ΓΡΑΦΕΙΟ από το 1983

Η ΡΟΔΙΑΚΗ ΚΤΗΜΑΤΙΚΗ είναι ανεξάρτητο κτηματομεσιτικό γραφείο με έδρα την Ρόδο. Η διαμεσολάβηση (brokerage) για την πώληση, εκμετάλλευση ή και εκμίσθωση της ακίνητης περιουσίας αποτελεί τον σημαντικότερο τομέα δραστηριότητας της εταιρείας.
Η εξειδικευμένη προσέγγιση και η επιστημονική κατάρτιση σε συνδιασμό με την πολυετή εμπειρία είναι οι βασικοί συντελεστές της επιτυχημένης δεκαπενταετούς και πλέον πορειάς του γραφείου μας.



ΠΩΛΗΣΕΙΣ ΕΠΙΛΕΓΜΕΝΩΝ ΑΚΙΝΗΤΩΝ

Το γραφείο μας διαθέτει σε αποκλειστικότητα δεκάδες επιλεγμένα ακίνητα

- **Διαμερίσματα - Μονοκατοικίες - Μεζονέτες**
- **Οικόπεδα - Αγροτεμάχια**
- **Κεντρικά Καταστήματα - Γραφεία - Αυτοτελή Κτίρια**
- **Μισθωμένα ακίνητα εισοδήματος**
- **Ξενοδοχειακές Μονάδες**

Μεσω του δικτύου συνεργαζόμενων μεσιτικών γραφείων αναλαμβάνουμε αγοραπωλησίες ακινήτων σε όλη την Ελλάδα.

ΕΚΤΙΜΗΣΕΙΣ ΑΚΙΝΗΤΩΝ

Σε συνεργασία με διεθνή γραφεία συμβούλων ακίνητης περιουσίας και με βάση τα αυστηρά πρότυπα και την μεθολογία του Βρετανικού Ινστιτούτου Ορκωτών Πραγματογνωμόνων και Εκτιμητών **(Royal Institution of Chartered Surveyors)** αναλαμβάνουμε εκτίμησεις ακίνητης περιουσίας.Οι εν λόγω εκτιμήσεις μπορούν να χρησιμοποιηθούν σε τραπεζικούς και πιστωτικούς οργανισμούς ή σε δικαστικές πρακτικές τόσο στην Ελλάδα όσο και στο εξωτερικό.

RHODES REAL ESTATE - a world of choice

Rhodes Real Estate is an independent real estate agency founded in 1983 and based in Rhodes island. Since that time we have offered a world class, high quality service to our many and valued clients. Our diverse clientele appreciate our discretion, professionalism and market credibility.

Our company offers professional real estate services for

- **Residential Properties (Holiday homes, traditional hous**
- **Commercial Properties (shops, hotels, offices)**
- **Property Evaluation -Property Management**

THE NATIONAL ASSOCIATION OF NAEA ESTATE AGENTS OVERSEAS MEMBER



We are members of FIABCI (International Federation of Real Estate Agencies), CEI (EuropeanConfederation of Real Estate Agents), NAEA - Overseas Member (National Association of Real Estate Agents - Great Britain), ERES (European Real Estate Society).

For all your personal and professional real estate requirements please contact Mr. Savvas A. Savvaidis (BBA Bologna Un., MCEI, ANAEA) on 26281 or 35476

ΑΝΕΣΤΗΣ & ΣΑΒΒΑΣ ΣΑΒΒΑΪΔΗΣ

Μέγαρο Κιοσόγλου, 3ος όροφος
Εθελοντών Δωδεκανησίων 29
ΡΟΔΟΣ

tel: 26281 & 35476 fax: 34663
cel: 0944-421015 & 0977-433427
e-mail: savvaidis@rho.forthnet.gr

F.I.A.B.CI.

ΚΤΗΜΑΤΟΜΕΣΙΤΙΚΟ ΓΡΑΦΕΙΟ

ΖΑΦΕΙΡΗΣ Μ. ΚΑΡΑΓΙΑΝΝΗΣ Δ. Ο.Ε.

Πωλήσεις ακινήτων. Τηλ. (60380-60381)
18.00-21.00 μ.μ. Δευτέρα-Παρασκευή

ΔΗΜΟΣ ΑΦΑΝΤΟΥ
- *6.120 τ.μ. (Περιοχή Καστελλάνο)*
- *4.000 τ.μ. (Παραλία Αφάντου)*
- *5.000 τ.μ. (Παραλία Αφάντου)*
- *1.600 τ.μ. (Παραλία Αφάντου)*
- *6.450 τ.μ. (Παραλία Αφάντου)*
- *2.000 τ.μ. (Παραλία Αφάντου)*
- *730 τ.μ. (Περιοχή Λίππινοι)*
- *540 τ.μ. (Περιοχή Λίππινοι)*
- *5.800 τ.μ. (Περιοχή Τραπέζια)*
- *11.520 τ.μ. αγροτεμάχιο*
- *(1/2) 5.080 τ.μ. αγροτεμάχιο (Με ελαιόδεντρα)*
- *1.250 τ.μ. αγροτεμάχιο*
- *1.690 τ.μ. αγροτεμάχιο*
- *10.200 τ.μ. αγροτεμάχιο (πλησίον οικισμού Κολυμπίων με πανοραμική θέα)*

ΚΟΛΥΜΠΙΑ
- *5.000 τ.μ. πλησίον ξενοδοχείου ΚΟΑΛΑ*
- *4.969 τ.μ. (1/2) αγροτεμάχιο*
- *4.300 τ.μ. αγροτεμάχιο (στο δρόμο για Αρχίπολη)*

ΨΙΝΘΟΣ
- *22.400 τ.μ. αγροτεμάχιο (Με 200 ελαιόδεντρα)*
- *19.840 τ.μ. αγροτεμάχο*

ΡΟΔΟΣ
- *Διαμέρισμα, 2ος όροφος, 80 τ.μ.*
- *Γραφείο 40 τ.μ., Εμπορικό Κέντρο Φώκιαλη*

πωλησεις

συνέχεια από την προηγούμενη

ΔΙΑΜΕΡΙΣΜΑΤΑ, στην Ιξιά, 105 τ.μ.-82 τ.μ. και 75 τ.μ. και οικόπεδο 350 τ.μ. κοντά στην παραλία. Πληροφορίες κα Μαρίνα "ΚΤΗΜΑΤΙΚΗ ΠΡΟΟΠΤΙΚΗ", τηλ. 02410/37906 και 0972292958.
ΑΟ45931

ΠΩΛΟΥΝΤΑΙ: 1) Μεζονέτα εντός πόλεως 112 τ.μ. 2) 2 Μεζονέτες 136 τ.μ. και 148 τ.μ. με γκαράζ σε άριστη κατάσταση. Πληροφορίες κα Μαρίνα "ΚΤΗΜΑΤΙΚΗ ΠΡΟΟΠΤΙΚΗ", τηλ. 02410/37906 και 0972292958.
ΑΟ45930

ΜΟΝΟΚΑΤΟΙΚΙΑ στην Ιαλυσό 200 τ.μ. σε 500 τ.μ. οικόπεδο λουξ κατασκευή με θέρμανση, τζάκι, σάουνα, με αποθήκη στον κήπο και δυνατότητα οικοδόμησης 100 τ.μ. επιπλέον. Πληροφορίες κα Μαρίνα "ΚΤΗΜΑΤΙΚΗ ΠΡΟΟΠΤΙΚΗ", τηλ. 02410/37906 και 0972292958.
ΑΟ45929

ΖΗΤΟΥΝΤΑΙ ΑΜΕΣΑ, διαμερίσματα καινούργια και μεταχειρισμένα για πώληση. Επίσης οικόπεδα για αντιπαροχή και αγορά. Πληροφορίες κα Μαρίνα "ΚΤΗΜΑΤΙΚΗ ΠΡΟΟΠΤΙΚΗ", τηλ. 02410/37906 και 0972292958.
ΑΟ45928

ΕΠΙΧΕΙΡΗΣΗ ΕΣΤΙΑΤΟΡΙΟΥ λόγω αναχώρησης για λόγους υγείας. Περιοχή οδού Καναδά. Πληρ. τηλ. 02410/37632, 0946/848872. ΑΟ45914

ΜΕΖΟΝΕΤΑ από ιδιώτη στην περιοχή Καρακόνερου, 110 τ.μ. αποτελούμενη από τρία υπνοδωμάτια, μπάνιο και WC, με τζάκι, αρίστης κατασκευής. Τιμή 55.000.000 δρχ. (161.400 ευρώ). Πληρ. τηλ. 02410 25690, 0945 052456 (9π.μ. - 2 μ.μ. και 5-10 μ.μ.) ΑΟ45891

ΔΥΟ ισόγειες κατοικίες 75 τ.μ. και 100 τ.μ. στ' Αφάντου στον οικισμό σε οικόπεδο 470 τ.μ. Πληρ. τηλ. 0241026116
ΑΟ45866

ΜΟΝΟΚΑΤΟΙΚΙΕΣ ανεξάρτητες 165 τ.μ. συν σοφίτα 15 τ.μ. σε 460 τ.μ. οικόπεδο στην παραλία Ιαλυσού. Πληρ. τηλ. 0241068436, 0977838323 ΑΟ45861

ΕΠΙΧΕΙΡΗΣΗ ΠΙΤΣΑΡΙΑ στην περιοχή Καζίνο 55 τ.μ. ισόγειο, 55 πατάρι και ιδιωτ. προαύλιος χώρος για τραπεζάκια. Πλήρως εξοπλισμένη. Μόνο σοβαρές προτάσεις. Πληρ. τηλ. 0946117971
ΑΟ45862

ΔΙΑΜΕΡΙΣΜΑ, 115 τ.μ. στην περιοχή Ανάληψης. Τιμή 141.000 Ευρώ. Πληρ. ΕΛΛΗΝΟΚΤΗΜΑΤΙΚΗ, Πέτρος Πρεζεράκος. Τηλ. 0241033866 και 0932/468026. ΑΟ45845

ΜΕΖΟΝΕΤΕΣ, 190 τ.μ. εντός σχεδίου στην περιοχή Κοσκινού (ημιτελή). Τιμή 108.000 Ευρώ. Πληρ. ΕΛΛΗΝΟΚΤΗΜΑΤΙΚΗ, Πέτρος Πρεζεράκος. Τηλ. 0241033866 και 0932/468026.
ΑΟ45844

ΑΚΙΝΗΤΟ, 350 τ.μ. στην πόλη της Ρόδου. Τιμή 220.000 Ευρώ. Πληρ. ΕΛΛΗΝΟΚΤΗΜΑΤΙΚΗ, Πέτρος Πρεζεράκος. Τηλ. 0241033866 και 0932/468026.
ΑΟ45843

ΜΕΖΟΝΕΤΕΣ, 300 τ.μ. στην πόλη της Ρόδου. Τιμή 265.000 Ευρώ. Πληρ. ΕΛΛΗΝΟΚΤΗΜΑΤΙΚΗ, Πέτρος Πρεζεράκος. Τηλ. 0241033866 και 0932/468026.
ΑΟ45842

ΠΩΛΟΥΝΤΑΙ: Α) Κτήμα 16.400 τμ. περιοχή Μαχάνης στο Κονδυλί. τεμαχίζετε στα τέσσερα, κατάλληλο για βίλες. Τιμή 6.000 δρχ. το μέτρο. Β) Κτήμα 4.600 τ.μ. στα Κοσκινού με τρομερή θέα κατάλληλο για μία ή δύο βίλες. Τιμή 30.000.000 δρχ. Γ) Ακίνητο μέσα στα Τριάντα που αποτελείται. Από μία υπόγεια αποθήκη 50 τ.μ. ένα κατάστημα 50 τ.μ. μία γκαρσονιέρα 50 τ.μ. και ένα οροφοδιαμέρισμα 100 τ.μ. Τιμή όλα αυτά μαζί 45.000.000 δρχ. μόνο. Δ) Διαμέρισμα τριάρι στη Ρόδο οδός Αναστασιάδη μεταχειρισμένο μόνο 23.000.000 δρχ. Προλάβετε ευκαιρία!!! Πληρ. κ. Καργάκο Νίκο, Θεμ.Σοφούλη 59 τηλ. 30397-0946049179
ΑΟ45798

ΑΓΡΟΣ, στα Μαριτσά 10.000 τ.μ. αξίας 9.000.000 δρχ. Πληρ. κ. Αριστέα, τηλ. 02410/96097 και 0944318598.
ΑΟ45746

ΓΡΑΦΕΙΟ 37 τ.μ. επί της οδού Εθελ. Δωδεκανησίων. Πληρ. τηλ. 0241027082, 0944347405. ΑΟ45771

ΔΙΑΜΕΡΙΣΜΑ (3άρι) 87 τ.μ. 20 ετών πλησίον Θέρμαι αξίας 30.000.000 δρχ., 88.041 Ευρώ. Πληρ. τηλ. 0241027082, 0944347405 ΑΟ45772

ΟΙΚΟΠΕΔΑ εντός σχεδίου πόλεως Ρόδου 600 τ.μ. Πληρ. τηλ. 0241027082, 0944347405. ΑΟ45764

ΟΙΚΟΠΕΔΟ 224 Τ.Μ. ΜΕ 65 Τ.Μ. ΑΠΟΘΗΚΕΥΤΙΚΟΣ ΧΩΡΟΣ ΣΤΗΝ ΠΛΑΤΕΙΑ ΡΟΛΟΓΙΟΥ. ΠΛΗΡ. ΤΗΛ. 02410/32773 ΠΡΩΪ, 28423 ΑΠΟΓΕΥΜΑ ΚΑΙ 0244023643. ΠΟ45727

ΔΥΑΡΙ διαμέρισμα καινούργιο Ακτίδος 62Β επί της οδού Σωτήρος στην Ιξιά. Πληρ. τηλ. 0241096891, 0974594172
ΑΟ45358

ΔΙΩΡΟΦΟ παλιό σπίτι 48 τ.μ. στον Αγ. Φανούρη μόνο 8.000.000 δρχ. επίσης διώροφο 65 τ.μ. με 220 αυλή (συνορευει με το πρώτο) στον Αγ. Φανούρη 18.000.000 Αιγαιοκτηματική της 22943-28838 ΑΟ45694

ΟΙΚΟΠΕΔΟ στ' Ασγούρου με θέα 6.500 τ.μ. μόνο 38.000.000 δρχ. ή 111.500 ευρώ. Πληρ. κ. Μανώλη τηλ. 39795.
ΑΟ45671

MINI MARKET στη περιοχή Δημ. Αναστασιάδη. Πληρ. τηλ. 02410 22493 λόγω μετακόμισης. ΑΟ45433

ΟΙΚΟΔΟΜΗ ΡΟΔΟΥ

ΤΕΧΝΙΚΗ–ΚΑΤΑΣΚΕΥΑΣΤΙΚΗ ΕΤΑΙΡΕΙΑ

ΠΩΛΟΥΝΤΑΙ

1) Μονοκατοικίες 150 τ.μ. η κάθε μία σε κτήμα 2.000 τ.μ. (υπό κατασκευή).
2) Μονοκατοικίες στο Κιοτάρι Ασκληπείού (στο κύμα) 120 τ.μ. σε κτήμα 1300 τ.μ. εκάστη (υπό κατασκευή).
3) Μονοκατοικίες στα Κοσκινού 220 τ.μ. με απέραντη θέα σε κτήμα 1000 τ.μ. (υπό κατασκευή).
4) Δύο οροφοδιαμερίσματα των 130 τ.μ. στην οδό Κωνσταντινουπόλεως στο Ροδίνι (υπό κατασκευή).
5) Διαμερίσματα των 110 τ.μ. και 135 τ.μ. στο Καρακόνερο πάνω από το γήπεδο με απέραντη θέα (υπό κατασκευή).

Δεκτά δάνεια και ευκολίες πληρωμής έχουμε τις καλύτερες τιμές της αγοράς.

ΟΙΚΟΔΟΜΗ ΡΟΔΟΥ

Καμύνδου 4- Ρόδος-85100 Τηλ.: 02410/60460, 1, 2
Fax: 02410/60463

ΜΑΝΟΛΗΣ ΣΠΥΡΙΔΗΣ πολιτικός μηχανικός ΔΠΘ (ΚΙΝ:093.66.60460).
ΚΩΣΤΑΣ ΚΩΝΣΤΑΝΤΙΝΙΔΗΣ εργολάβος (ΚΙΝ.: 0946.99.99.06)

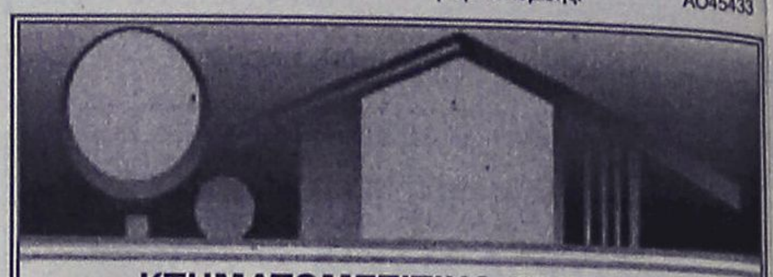

ΚΤΗΜΑΤΟΜΕΣΙΤΙΚΟ ΓΡΑΦΕΙΟ

ΑΙΓΑΙΟΚΤΗΜΑΤΙΚΗ

ΠΩΛΟΥΝΤΑΙ

- ΔΙΑΜΕΡΙΣΜΑΤΑ-ΜΟΝΟΚΑΤΟΙΚΙΕΣ
- (ΔΔ)=ΔΑΝΕΙΑ ΔΕΚΤΑ

- 45 τ.μ. Ιαλυσό 18 εκ. 52.824 €
- 55 τ.μ. (2 υπν.) Ροδίνι 22 εκ. - 64.563€ (ΔΔ)
- 55 τ.μ. Αθηνών 73.367 €-25 εκ (ΔΔ)
- 55 τ.μ. καινούργιο Κοσκινού 18 εκ. -9889 €.
- 48 τ.μ. διόροφο Αγ. Φανουρίου Π. Πόλη 8 εκ. (ΔΔ)-26.412 €
- 57 τ.μ. Αθηνών (3 ετών) με θέα, 24 εκ. 70.432 € (ΔΔ)
- 60 τ.μ. α' ορ. Καρακόνερο καινούργια 28 εκ. -82171 εκ. (ΔΔ)
- 62 τ.μ. λουξ ρετιρέ στην Απ. Παύλου 30 εκ.-88.041 €
- 65 τ.μ. μον/κία σε 220 τ.μ. αυλή Π. Πόλη 18 εκ.-52.824 € (ΔΔ)
- 70 τ.μ. Ιαλυσό 28 εκ. 82.171 € (ΔΔ)
- 70 τ.μ. (μον/κία) Κορδικτώνος 73.361 € -25 εκ. (ΔΔ)
- 75 τ.μ. β' ορ. Σωτήρος 19,5 εκ. 57.226 € (ΔΔ)
- 70 τ.μ. Καρακόνερο ορ/σνα 37,5 εκ. -110.051 € (ΔΔ)
- 77 τ.μ. λούξ ετοιμ/το με αυλή 27 εκ. Κοσκινού 79.236 €
- 78 τ.μ. με αυλή Σωτήρος 26 εκ. 76.302 € (ΔΔ)
- 80 τ.μ. Ιαλυσό 32 εκ. 93.910 € (ΔΔ)
- 83 τ.μ. Ιαλυσό 25 εκ.-102.714 € (ΔΔ)
- 85 τ.μ. Ιαλυσό καινούργιο 35 εκ. -102.714 €
- 87,5 τ.μ.καιν/ργιο Ροδίνι 39€ εκ.-114.453 € (ΔΔ)
- 90 τ.μ. μον/κία διόροφη Παραδείσι με τζάκι 22 εκ. - 64.563 € (ΔΔ)
- 90 τ.μ. Κω Υδραίου 105.643 €-36 εκ. (ΔΔ)
- 117 τ.μ. Γεωργ. Παπανδρέου με γκαράζ 25 μ. 51 εκ., (ΔΔ)-137,931 €
- 45 τ.μ. και 117 τ.μ. (2 διαμ.) α' ορ. στο σοβά Δασκάλους 41 εκ. (και τα 2), 120,322 €
- 114 τ.μ. ρετιρέ Στοκχόλμης 45 εκ.-132.061 €
- (17 εμ. σε σοβά Δασκάλου) 33 εκ. -96.845 € (ΔΔ)
- 120 τ.μ. Αθηνών 161.408 €-55 εκ. (ΔΔ)
- 120 τ.μ. πλησίον Μ. Πετρίδη (ισ.), (3 υπν.) 161.408 €-55 εκ. (ΔΔ)
- 120 τ.μ. Καρακόνερο 54 εκ. 158.470 (ΔΔ)
- 120 τ.μ. μεζ/τα Ροδίνι 80 εκ. 234.776 € (ΔΔ)
- 140 τ.μ. μεζ/τα με γκαράζ- έξτρα 7 ετών Ροδίνι 70 εκ. - 205.429 € (ΔΔ)
- 140 τ.μ. μεζ/τα (με 70 τ.μ. υπ.) σε μαρ/βά, Ιαλυσός 50 εκ.-146.735 € (ΔΔ)
- 150 τ.μ. μον/κία σε 2 στρ. στην Ιαλυσό 100 εκ.-293.470 € (ΔΔ)
- 158 τ.μ. μεζ/τα σε μπετά Ιξιά 36 εκ.-105.649 €
- 160 τ.μ. διαμ. σε μπετά στους Δασκάλους 32 εκ. (μετρητά)-οροφ/σμα 93.910 €
- 200 τ.μ. (2 διαμ/τα) στο Μαντρικό 41 εκ. 120.322 € (ΔΔ)
- 210 τ.μ. μεζ/τα. Κοσκινού 220.102 €-75 εκ. (ΔΔ)
- 230 τ.μ. παραδοσιακό αρχοντικό, εντός της πόλεως, 72 εκ.-211.225 €
- 270 τ.μ. βίλλα στο σοβά σε 4 στρ. Τσαΐρι 100 εκ. - 293.470 €
- 280 τ.μ. μον/κία σε Ιστρ. Κοσκινού 150 εκ.-440.205 € (ΔΔ)
- 280 τ.μ οικ. τετ/νο (κτίριο) Π. Πόλη 100 εκ. 293.470 €
- 340 τ.μ.ημιτελής μεζονέτα Ασγούρου σε Ιστρ. 60 εκ.-176.082 €
- 550 τ.μ. μον/κία Παστίδα 7 στρ. 170 εκ. 498.899 € (ΔΔ)

ΚΑΤΑΣΤΗΜΑΤΑ

- 30 τ.μ. Εμπ/κο κέντρο Βράχο Ιαλυσό 20 εκ. - 58,694 €
- 39 τ.μ. Αγ. Αναστασία 12 εκ.-35.216 €
- 109 τ.μ. Ροδίνι 19 εκ.-55.759 € (ΔΔ)
- 175 τ.μ. Λεωφ. Ρόδου-Λίνδου 60 εκ.-176.082 € (ΔΔ)
- 160 τ.μ. αποθήκη. Ανάληψη 30 εκ.-88.041 € (ΔΔ)
- 180 τ.μ. αποθήκη Ροδίνι 132.061 €-45 εκ.
- 200 τ.μ. με 200 υπ. (και ορ. άδεια) σε μπετά στο Μηδεια 80 εκ.-234.776 €
- 900 τ.μ. κτίριο στο Μηδεια

ΟΙΚΟΠΕΔΑ

- 400 τ.μ. Δ. Αναστασιάδη (ΣΔ 1) 55 εκ.-161,408 €
- 500 τ.μ. Μίρα Μάρε (Σ.Δ. 0,8), 45 εκ.-132.016 €
- 680 τ.μ. Πειραιώς 176.082 €-60 εκ.
- 1.054 τ.μ. (ΣΔ 0,4) Βράχο Ιαλυσού 55 εκ.-146.735 €
- 3.600 Κολύμπια (κτίζει 360 τ.μ.) 20 εκ. 58.694 €
- 4 στρεμ. στα Νερά Καλλιθέας 60 εκ.-176.082 €
- 14 στρ. Τσαΐρι 176.082 €- 60 εκ.

ΖΗΤΟΥΝΤΑΙ ΜΕΤΑΧΕΙΡΙΣΜΕΝΑ ΔΙΑΜΕΡΙΣΜΑΤΑ - ΑΜΕΣΗ ΠΩΛΗΣΗ ΑΝΑΛΑΜΒΑΝΟΥΜΕ ΤΗΝ ΕΝΟΙΚΙΑΣΗ ΤΟΥ ΔΙΑΜΕΡΙΣΜΑΤΟΣ ΣΑΣ ΣΕ ΠΟΛΥ ΣΥΝΤΟΜΟ ΧΡΟΝΙΚΟ ΔΙΑΣΤΗΜΑ

ΡΕΝΑ ΒΑΖΟΥΚΟΥ

(ΜΕΣΙΤΗΣ ΑΣΤΙΚΩΝ ΣΥΜΒΑΣΕΩΝ)

ΔΙΕΥΘ. ΓΡΑΦΕΙΟΥ ΔΗΜ. ΘΕΟΔΩΡΑΚΗ 3
9-1 το πρωί και 6.30-9 απ/τα
Δευτέρας-Πέμπτης εκτός Σαβ. και Κυρ.
Τηλ. (02410) 22943-28838 FAX: 28838
email.vazoukou@otenet.gr.
ΡΟΔΟΣ

ΠΩΛΗΣΕΙΣ ΑΚΙΝΗΤΩΝ

◆ ΔΙΑΜΕΡΙΣΜΑΤΑ

- 2άρια ετοιμοπαράδοτα, λουξ κατασκευής, 23.500.000 δρχ.
- Ροδίνι 115 τ.μ. λουξ κατασκευής, με απεριόριστη θέα
- Ροδίνι 90 τ.μ. λουξ κατασκευής με απεριόριστη θέα.
- Ατταβύρου 86 τ.μ. 35.000.000 δρχ.
- Ροδίνι 115 τ.μ. λουξ κατασκευής
- Ροδίνι 2άρι, 21.000.000 δρχ.
- Ροδίνι 114 τ.μ. 48.000.000 δρχ. λουξ κατασκευής
- Κορδικτώνος 80 τ.μ. 26.000.000 δρχ.
- Ροδίνι 81 τ.μ. 30.000.000 δρχ.
- Ροδίνι 50 τ.μ. και 60 τ.μ.
- Ροδίνι 114 τ.μ.
- Καρακόνερο 90 τ.μ. καινούργιο
- Καρακόνερο 117 τ.μ. καινούργιο
- Ροδίνι 86 τ.μ. καινούργιο
- Τροίας 90 τ.μ. λουξ κατασκευής με απεριόριστη θέα.

◆ ΗΜΙΤΕΛΗ ΔΙΑΜΕΡΙΣΜΑΤΑ

- 100 τ.μ. 20.000.000 δρχ. Αταβύρου
- 60 τ.μ. 12.000.000 δρχ. Αταβύρου
- 160 τ.μ. 32.000.000 δρχ. Αταβύρου

◆ ΜΕΖΟΝΕΤΕΣ-ΜΟΝΟΚΑΤΟΙΚΙΕΣ

- 180 τ.μ. με οικόπεδο 1300 μ. στο Κανδυλί (μπετά)
- Κοσκινού 195 τ.μ., 35.000.000 δρχ. (κτισμένη)
- Μεζονέτα 155 τ.μ. 55.000.000 δρχ. - Δασκάλους
- ΣΥΜΗ:Διόροφη κατοικία 70 τ.μ. με στέρνα 50.000.000 δρχ.

◆ ΟΙΚΟΠΕΔΑ

- Ιαλυσός 1200 τ.μ., 44.000.000 δρχ.
- 2 στρ. στο Κανδυλί με άδεια οικοδομής 220 μ., 23.000.000 δρχ.
- Κιοτάρι πάνω στο κύμα 5 στρ.
- Παραδείσι, 1500 μ., 8.000.000 δρχ.
- Μαριτσά 2 στρ., 17.000.000 δρχ.
- Κατταβιά 650 τ.μ. 3.000.000 δρχ.
- Οικόπεδα εντός σχεδίου στο Γεννάδι από 2.500.000 δρχ.
- Γεννάδι 2.000 τ.μ. πάνω στο κύμα
- Παστίδα 7 στρ., 70.000.000 δρχ.

◆ ΑΠΟΘΗΚΕΣ

- Αποθήκη σχεδόν ισόγεια 250 τ.μ. 20.000.000 δρχ.

◆ ΚΑΤΑΣΤΗΜΑΤΑ

- Μαγαζί στη Νέα Αγορά 30.000.000 δρχ.
- Επιχείρηση στην οδό Ηρώων Πολυτεχνείου
- Πωλείται επιχείρηση -αναψυκτήριο

◆ ΚΤΗΜΑΤΑ

- Κατταβιά Αγ. Γιώργης 4800 τ.μ. 6.000.000 δρχ.
- Λαχανιά, 2 στρ. οικοδομίσιμο 3.000.000 δρχ.
- Πίσω από το παλιό αεροδρόμιο 4 στρ., 22.000.000 δρχ. με θέα.
- Χωράφι 4 στρ. στην Παστίδα 18.000.00 δρχ.
- Χωράφι 5.700 στρ. στα Κολύμπια, 15.000.000 δρχ.
- Κατταβιά 1000 τ.μ. άρτιο και οικοδομήσιμο με φως, νερό, 2.500.000 δρχ.
- Κανδυλί 2.600 τ.μ., 35.000.000 δρχ.
- Πλημμύρι 1520 στρ. πάνω στην θάλασσα, τιμή 6.000.000 δρχ.
- Πλημμύρι 1.640τ.μ. 4.000.000 δρχ. οικοδομήσιμο
- Πλημμύρι 3.240τ.μ. 3.000.000 δρχ.
- Λαχανιά 4.700 τ.μ. 16.000.000 δρχ. οικοδομήσιμο
- 10 στρ. Κιοτάρι, νερό, ρεύμα 12.000.000 δρχ.
- Λαχανιά 100 στρ. πάνω στην θάλασσα
- Λαχανιά 45 στρ. 2500 δρχ./μέτρο
- Κατταβιά 2.500 τ.μ. πάνω στο δρόμο οικοδομήσιμο,
- Λάρδος 7 στρ. 12.000.000 δρχ.
- Κιοτάρι 4 στρ. 4.000.000 δρχ.
- Λαχανιά 750 τ.μ., 8.500.000 δρχ.στο χωριό
- Γεννάδι 20 στρ. ρεύμα-νερό 20.000.000 δρχ.
- Κιοτάρι 7 στρ. με νερό-ρεύμα 8.000.000 δρχ.
- Λαχανιά 4 στρ. 300 μέτρα από τη θάλασσα 8.000.000 δρχ.
- Γεννάδι 1.100 τ.μ. 1.500.000 δρχ.
- Κατταβιά 10 στρ. 10.000.000 δρχ.
- Πλημμύρι 12 στρ. με φως, νερό
- Κατταβιά 4.000 τ.μ. 2.000.000 δρχ.
- Πλημμύρι 5.500 τ.μ. 6.500.000 δρχ.
- Γεννάδι στη λεωφόρο 4.000 τ.μ., 12.000.000 δρχ.
- Γεννάδι, 2 στρ. πάνω στη θάλασσα
- Πλημμύρι, 4.500 στρ. 6.000.000 δρχ.
- Κιοτάρι 4 στρ. κοντά στη θάλασσα
- Σάλακος 8στρ. 16.000.000 δρχ.

➪ Πωλούνται αποθήκες και βιοτεχνικοί χώροι.

- **ΔΑΝΕΙΑ ΔΕΚΤΑ - ΕΥΚΟΛΙΕΣ ΠΛΗΡΩΜΗΣ**
- **ΖΗΤΟΥΝΤΑΙ ΟΙΚΟΠΕΔΑ ΠΡΟΣ ΑΓΟΡΑ - ΚΤΗΜΑΤΑ ΚΑΙ ΔΙΑΜΕΡΙΣΜΑΤΑ**

ΣΤΑΜΑΤΗΣ ΜΑΝΩΛΑΚΟΣ

ΩΡΕΣ ΓΡΑΦΕΙΟΥ 8.30-1.00 π.μ. και 5-8 μ.μ.

ΔΗΜ. ΑΝΑΣΤΑΣΙΑΔΗ 45 (παραπλεύρως ΥΠΕΡΑΓΟΡΑΣ ΠΑΠΑΚΥΡΙΑΚΟΥ-ΣΥΝΟΙΚΙΑ ΔΑΣΚΑΛΩΝ) Τηλέφωνα: 23815-78275

πωλησεις

συνέχεια από την προηγούμενη

ΔΙΑΜΕΡΙΣΜΑ, καινούργιο ετοιμοπαράδοτο στο Καρακόνερο με εντοιχισμένη κουζίνα, ασανσέρ, θέρμανση και ηλιακό μόνο 55.000.000 δρχ. Πληρ. κ. Μανώλη, τηλ. 39795. ΑΟ45643

PUB-ΚΑΦΕΤΕΡΙΑ στο τουριστικό κέντρο-πλησίον νέου καζίνο. Πλήρως εξοπλισμένη ανακαινισμένη, η καλύτερη στο είδος της. Συμβόλαιο 12ετές. Πληροφορίες άλλες δεν θα δοθούν στο τηλέφωνο. Πληρ. για συνεννόηση τηλ. 78392, 0977/339669, 0936/607154 μετά τις 12 το μεσημέρι. ΧΑΟ1501

ΜΕΖΟΝΕΤΑ στους "Τρεις" κοντά στο εκκλησάκι σε μπετό μικτής επιφανείας 199 τ.μ. δρχ. 35.000.000 και αποπερατωμένη δρχ. 74.000.000 ΡΟΔΙΑΚΗ ΚΤΗΜΑΤΙΚΗ Ανέστης & Σάββας Σαββαΐδης τηλ. 26281, 35476, 0944-243452-0944-421015. ΑΟ45617

ΖΗΤΟΥΝΤΑΙ: Οικόπεδα άρτια και οικοδομήσιμα εντός ή εκτός σχεδίου πόλεως στις περιοχές πόλεως Ρόδου - Τριάντα - Ιξιάς - Κοσκινού - Φαληράκι για εργολαβική αντιπαροχή. Πληρ. Ροδιακή Κτηματική Ανέστης & Σάββας Σαββαΐδης, τηλ. 0241 0 26281, 35476, 0944 243452, 0944 421015. ΑΟ45994.

ΔΙΑΜΕΡΙΣΜΑ στην Ιξιά 75 τ.μ. 20.000.000 δρχ. Πληρ. Σταμάτης Μανωλάκος, τηλ. 23815, 0944/698056. ΑΟ43357

ΚΑΤΑΣΤΗΜΑΤΑ: 1) Κατάστημα ΚΕΝΤΡΙΚΟ 30 τ.μ. υπόγειο με 30 τ.μ.. Δεκτές σοβαρές προτάσεις. 2) Στη Π. ΠΟΛΗ κεντρικότατα 65-86 τ.μ. 3) Αλέξ. Διάκου 75 τ.μ. 4)Στη Σωκράτους 65 τ.μ. Πληρ. ΡΟΔΙΑΚΗ ΚΤΗΜΑΤΙΚΗ Ανέστης & Σάββας Σαββαΐδης τηλ. 26281-κιν. 0944-243452-0944-421015. ΑΟ45031

ΔΙΑΜΕΡΙΣΜΑ με 3 υπνοδωμάτια στην Σωτήρος ισόγειο υπ/νο 24.000.000. Επίσης 78 τ.μ. (2 υπν.) ισόγειο με αυλή στη Σωτήρος 25.000.000. Πληρ. ΑΙΓΑΙΟΚΤΗΜΑΤΙΚΗ, τηλ. 22943, 28838 ΑΟ44979

ΜΟΝΟΚΑΤΟΙΚΙΑ διώροφη 65 τ.μ. με αυλή 220 τ.μ. και εξτρά δωμάτιο κοντά στον Αγ. Φανούρη. Τιμή 18.000.000 δρχ. Επίσης συνορεύει διώροφο 48 τ.μ. (χωρίς αυλή) τιμή 8.000.000 δρχ. Πληρ. ΑΙΓΑΙΟΚΤΗΜΑΤΙΚΗ, τηλ. 22943, 28838. ΑΟ44980

ΔΙΑΜΕΡΙΣΜΑ α' ορόφου 104 τ.μ. σε σοβάδες, στην περιοχή Κάτω Ροδίνι, αξίας 25.000.000 δρχ.-73.367,5 ευρώ. Πληρ. "ΕΥΡΩΚΤΗΜΑΤΙΚΗ"-ΙΩΑΝΝΗΣ ΚΑΙ ΜΙΧΑΛΗΣ ΕΥΣΤΑΘΙΟΥ, τηλ. 02410/73819, 02410/74917, 0945/292030, 0944/374546. ΑΟ44474

ΠΙΤΣΑΡΙΑ-ΑΝΑΨΥΚΤΗΡΙΟ στο Παραδείσι για λόγους υγείας. Πληρ. τηλ. 0241082600 από 6 μ.μ.-10 μ.μ. ΑΟ45659

ΔΙΑΜΕΡΙΣΜΑ β' ορόφου στην Ανάληψη 110 τ.μ., αξίας 40.000.000-117.388,81 ευρώ. Πληρ. "ΕΥΡΩΚΤΗΜΑΤΙΚΗ"-ΙΩΑΝΝΗΣ ΚΑΙ ΜΙΧΑΛΗΣ ΕΥΣΤΑΘΙΟΥ, τηλ. 02410/73819, 02410/74917, 0945/292030, 0944/374546. ΑΟ44479

ΠΩΛΟΥΝΤΑΙ ΟΙΚΟΠΕΔΑ ΕΝΟΣ ΣΧΕΔΙΟΥ: 1) Στο Μόντε Σμιθ οικόπεδο 860 τ.μ. εντός σχεδίου άρτιο και οικοδομήσιμο με πανοραμική θέση κατάλληλο για μονοκατοικία. 2) Μεγ. Κωνσταντίνου 600 τ.μ. με συντελεστή δόμησης 0,8 κατάλληλο για ανέγερση καταστημάτων και διαμερισμάτων. 3) Τριάντα 400 τ.μ. με συντελεστή δόμησης 1,2 26.000.000 δρχ. Πληρ. ΡΟΔΙΑΚΗ ΚΤΗΜΑΤΙΚΗ Ανέστης και Σάββας Σαββαΐδης, τηλ. 26281, 35476, 0944/243452, 0944/421015. ΑΟ44848

ΚΑΤΑΣΤΗΜΑΤΑ από 55 τ.μ. έως 130 τ.μ. στην περιοχή Ιαλυσού. Πληρ. ΕΛΛΗΝΟΚΤΗΜΑΤΙΚΗ Πέτρος Πρεζεράκος. Τηλ. 02410 33866-0932/468026. ΑΟ44668

ΔΙΑΜΕΡΙΣΜΑ ισόγειο στα Κοσκινού 110 τ.μ., αξίας 33.000.000 δρχ.-96.845,19 ευρώ. Πληρ. "ΕΥΡΩΚΤΗΜΑΤΙΚΗ"-ΙΩΑΝΝΗΣ ΚΑΙ ΜΙΧΑΛΗΣ ΕΥΣΤΑΘΙΟΥ, τηλ. 02410/73819, 02410/74917, 0945/292030, 0944/374546. ΑΟ44480

ΔΙΑΜΕΡΙΣΜΑ 83 τ.μ. με οικιακό εξοπλισμό και ηλιακό θερμοσίφωνα στην Ανάληψη (οικοδομή - 4 ετών), αξίας 32.000.000 δρχ.-93.910,4 ευρώ. Πληρ. "ΕΥΡΩΚΤΗΜΑΤΙΚΗ"-ΙΩΑΝΝΗΣ ΚΑΙ ΜΙΧΑΛΗΣ ΕΥΣΤΑΘΙΟΥ, τηλ. 02410/73819, 02410/74917, 0945/292030, 0944/374546. ΑΟ44484

ΔΙΑΜΕΡΙΣΜΑ α' ορόφου ημιτελές στα Κοσκινού, 68 τ.μ., αξίας 13.600.000 δρχ.-39.911,9 ευρώ. Πληρ. "ΕΥΡΩΚΤΗΜΑΤΙΚΗ"-ΙΩΑΝΝΗΣ ΚΑΙ ΜΙΧΑΛΗΣ ΕΥΣΤΑΘΙΟΥ, τηλ. 02410/73819, 02410/74917, 0945/292030, 0944/374546. ΑΟ44481

ΔΙΑΜΕΡΙΣΜΑ 100 τ.μ. στο Νισχώρι, αξίας 23.000.000 δρχ.-67.498,1 ευρώ. Πληρ. "ΕΥΡΩΚΤΗΜΑΤΙΚΗ"-ΙΩΑΝΝΗΣ ΚΑΙ ΜΙΧΑΛΗΣ ΕΥΣΤΑΘΙΟΥ, τηλ. 02410/73819, 02410/74917, 0945/292030, 0944/374546. ΑΟ44478

ΔΙΑΜΕΡΙΣΜΑ ημιυπόγειο στην Ανάληψη 136 τ.μ., αξίας 21.0000.000 δρχ.-61.628,76 ευρώ. Πληρ. "ΕΥΡΩΚΤΗΜΑΤΙΚΗ"-ΙΩΑΝΝΗΣ ΚΑΙ ΜΙΧΑΛΗΣ ΕΥΣΤΑΘΙΟΥ, τηλ. 02410/73819, 02410/74917, 0945/292030, 0944/374546. ΑΟ44482

ΟΙΚΟΠΕΔΟ στην Κρεμαστή 1.460 τ.μ. εντός σχεδίου οικισμού, αξίας 24.000.000 δρχ.-70.432,8 ευρώ. Πληρ. "ΕΥΡΩΚΤΗΜΑΤΙΚΗ"-ΙΩΑΝΝΗΣ ΚΑΙ ΜΙΧΑΛΗΣ ΕΥΣΤΑΘΙΟΥ, τηλ. 02410 73819, 02410 74917, 0945 292030, 0944 374546. ΑΟ44485

ΔΙΑΜΕΡΙΣΜΑ β' ορόφου, 77 τ.μ. (με δύο υπνοδωμάτια) στην οδό Μητροπόλεως, αξίας 25.000.000 δρχ.-73.367,5 ευρώ. Πληρ. "ΕΥΡΩΚΤΗΜΑΤΙΚΗ"-ΙΩΑΝΝΗΣ ΚΑΙ ΜΙΧΑΛΗΣ ΕΥΣΤΑΘΙΟΥ, τηλ. 02410/73819, 02410/74917, 0945/292030, 0944/374546. ΑΟ44483

ΟΙΚΟΠΕΔΟ στο Κανδυλί (Ιαλυσός), 9.700 τ.μ., αξίας 67.000.000 δρχ.-196.625,1 ευρώ. Πληρ. "ΕΥΡΩΚΤΗΜΑΤΙΚΗ"-ΙΩΑΝΝΗΣ ΚΑΙ ΜΙΧΑΛΗΣ ΕΥΣΤΑΘΙΟΥ, τηλ. 02410/73819, 02410/74917, 0945/292030, 0944/374546. ΑΟ44486

ΟΙΚΟΠΕΔΟ στην Ιαλυσό εντός σχεδίου 270 τ.μ. με Σ.Δ.=1, αξίας 17.500.000 δρχ.-51.357,3. Πληρ. "ΕΥΡΩΚΤΗΜΑΤΙΚΗ"-ΙΩΑΝΝΗΣ ΚΑΙ ΜΙΧΑΛΗΣ ΕΥΣΤΑΘΙΟΥ, τηλ. 02410/73819, 02410/74917, 0945/292030, 0944/374546. ΑΟ44487

ΟΙΚΟΠΕΔΟ στο Τσαΐρι 13.770 τ.μ., αξίας 55.000.000 δρχ.-161.408,6 ευρώ. Πληρ. "ΕΥΡΩΚΤΗΜΑΤΙΚΗ"-ΙΩΑΝΝΗΣ ΚΑΙ ΜΙΧΑΛΗΣ ΕΥΣΤΑΘΙΟΥ, τηλ. 02410/73819, 02410/74917, 0945/292030, 0944/374546. ΑΟ44493

ΟΙΚΟΠΕΔΟ στην Παστίδα, 4.680 τ.μ. εντός σχεδίου οικισμού, αξίας 23.500.000 δρχ.-68.965,5 ευρώ. Πληρ. "ΕΥΡΩΚΤΗΜΑΤΙΚΗ"-ΙΩΑΝΝΗΣ ΚΑΙ ΜΙΧΑΛΗΣ ΕΥΣΤΑΘΙΟΥ, τηλ. 02410/73819, 02410/74917, 0945/292030, 0944/374546. ΑΟ44488

ΟΙΚΟΠΕΔΟ στην Παραλία Τσαμπίκας-Αρχαγγέλου έκτασης 13.200 τ.μ., αξίας 184.000.000 δρχ.-539.985,3 ευρώ. Πληρ. "ΕΥΡΩΚΤΗΜΑΤΙΚΗ"-ΙΩΑΝΝΗΣ ΚΑΙ ΜΙΧΑΛΗΣ ΕΥΣΤΑΘΙΟΥ, τηλ. 02410/73819, 02410/74917, 0945/292030, 0944/374546. ΑΟ44489

ΟΙΚΟΠΕΔΟ στην παραλία Αφάντου 4.000 τ.μ., αξίας 40.000.000 δρχ.-117.388,1 ευρώ. Πληρ. "ΕΥΡΩΚΤΗΜΑΤΙΚΗ"-ΙΩΑΝΝΗΣ ΚΑΙ ΜΙΧΑΛΗΣ ΕΥΣΤΑΘΙΟΥ, τηλ. 02410/73819, 02410/74917, 0945/292030, 0944/374546. ΑΟ44496

ΟΙΚΟΠΕΔΟ στο Γεννάδι εντός οικισμού 1.000 τ.μ., αξίας 25.000.000 δρχ.-73.367,5 ευρώ. Πληρ. "ΕΥΡΩΚΤΗΜΑΤΙΚΗ"-ΙΩΑΝΝΗΣ ΚΑΙ ΜΙΧΑΛΗΣ ΕΥΣΤΑΘΙΟΥ, τηλ. 02410/73819, 02410/74917, 0945/292030, 0944/374546. ΑΟ44475

ΟΙΚΟΠΕΔΟ στο Γεννάδι εντός οικισμού 2.000 τ.μ., αξίας 44.000.000 δρχ.-129.126,9 ευρώ. Πληρ. "ΕΥΡΩΚΤΗΜΑΤΙΚΗ"-ΙΩΑΝΝΗΣ ΚΑΙ ΜΙΧΑΛΗΣ ΕΥΣΤΑΘΙΟΥ, τηλ. 02410/73819, 02410/74917, 0945/292030, 0944/374546. ΑΟ44490

ΟΙΚΟΠΕΔΟ στο Γεννάδι, 4.300 τ.μ. επί της επαρχιακής οδού, αξίας 26.000.000 δρχ.-76.302,2 ευρώ. Πληρ. "ΕΥΡΩΚΤΗΜΑΤΙΚΗ"-ΙΩΑΝΝΗΣ ΚΑΙ ΜΙΧΑΛΗΣ ΕΥΣΤΑΘΙΟΥ, τηλ. 02410/73819, 02410/74917, 0945/292030, 0944/374546. ΑΟ44491

ΟΙΚΟΠΕΔΟ στα Κοσκινού, πανοραμικό 4.000 τ.μ., αξίας 55.000.000 δρχ.-161.408,6 ευρώ. Πληρ. "ΕΥΡΩΚΤΗΜΑΤΙΚΗ"-ΙΩΑΝΝΗΣ ΚΑΙ ΜΙΧΑΛΗΣ ΕΥΣΤΑΘΙΟΥ, τηλ. 02410/73819, 02410/74917, 0945/292030, 0944/374546. ΑΟ44492

ΟΙΚΟΠΕΔΟ στην πόλη της Ρόδου, στην περιοχή του Αγίου Νικολάου, 180 τ.μ., αξίας 25.000.000 δρχ.-73.367,5 ευρώ. Πληρ. "ΕΥΡΩΚΤΗΜΑΤΙΚΗ"-ΙΩΑΝΝΗΣ ΚΑΙ ΜΙΧΑΛΗΣ ΕΥΣΤΑΘΙΟΥ, τηλ. 02410/73819, 02410/74917, 0945/292030, 0944/374546. ΑΟ44494

ΚΑΤΑΣΤΗΜΑ επί της Λεωφόρου Ηρακλειδών (20 μαγαζιά) 101 τ.μ. με πατάρι, αξίας 28.000.000 δρχ.-82.171,6 ευρώ. Πληρ. "ΕΥΡΩΚΤΗΜΑΤΙΚΗ"-ΙΩΑΝΝΗΣ ΚΑΙ ΜΙΧΑΛΗΣ ΕΥΣΤΑΘΙΟΥ, τηλ. 02410/73819, 02410/74917, 0945/292030, 0944/374546. ΑΟ44502

ΟΙΚΟΠΕΔΟ επί της επαρχιακής οδού Παραδεισίου-Θεολόγου, 2.500 τ.μ. με άδεια οικοδομής, στην τιμή των 22.000.000 δρχ.-64.563,4 ευρώ. Πληρ. "ΕΥΡΩΚΤΗΜΑΤΙΚΗ"-ΙΩΑΝΝΗΣ ΚΑΙ ΜΙΧΑΛΗΣ ΕΥΣΤΑΘΙΟΥ, τηλ. 02410/73819, 02410/74917, 0945/292030, 0944/374546. ΑΟ44495

ΠΑΡΑΔΟΣΙΑΚΗ ΚΑΤΟΙΚΙΑ στη Μαλώνα, με μικρή αυλή, αξίας 16.000.000 δρχ.-46.955,2 ευρώ. Πληρ. "ΕΥΡΩΚΤΗΜΑΤΙΚΗ"-ΙΩΑΝΝΗΣ ΚΑΙ ΜΙΧΑΛΗΣ ΕΥΣΤΑΘΙΟΥ, τηλ. 02410/73819, 02410/74917, 0945/292030, 0944/374546. ΑΟ44497

ΠΑΡΑΔΟΣΙΑΚΗ ΚΑΤΟΙΚΙΑ στη Σύμη (περιοχή Γυαλός) 100 τ.μ. μέσα σε οικόπεδο 180 τ.μ., αξίας 45.000.000 δρχ.-132.061,6 ευρώ. Πληρ. "ΕΥΡΩΚΤΗΜΑΤΙΚΗ"-ΙΩΑΝΝΗΣ ΚΑΙ ΜΙΧΑΛΗΣ ΕΥΣΤΑΘΙΟΥ, τηλ. 02410/73819, 02410/74917, 0945/292030, 0944/374546. ΑΟ44476

ΟΙΚΟΠΕΔΑ ΕΝΤΟΣ ΠΟΛΕΩΣ ΡΟΔΟΥ: 1) Στο Μόντε Σμιθ οικόπεδο 860 τ.μ. εντός σχεδίου άρτιο και οικοδομήσιμο με πανοραμική θέση κατάλληλο για μονοκατοικία, 2) Περιοχή Μηδειας 1.000 τ.μ. με συντελεστή δόμησης 0,8 80.000.000 δρχ., 3) Περιοχή Μιχαήλ Πετρίδη 200 τ.μ. 25.000.000 δρχ. Πληρ. ΡΟΔΙΑΚΗ ΚΤΗΜΑΤΙΚΗ Ανέστης & Σάββας Σαββαΐδης, τηλ. 26281, 35476, 0944/243452, 0944/421015. ΑΟ43407

ΚΑΤΑΣΤΗΜΑ 90 τ.μ. στο Νιοχώρι, αξίας 90.000.000 δρχ.-264.123,2 ευρώ. Πληρ. "ΕΥΡΩΚΤΗΜΑΤΙΚΗ"-ΙΩΑΝΝΗΣ ΚΑΙ ΜΙΧΑΛΗΣ ΕΥΣΤΑΘΙΟΥ, τηλ. 02410/73819, 02410/74917, 0945/292030, 0944/374546. ΑΟ44501

ΜΟΝΟΚΑΤΟΙΚΙΑ-ΜΕΖΟΝΕΤΑ στη Σορωνή 90 τ.μ. μέσα σε οικόπεδο 760 τ.μ., αξίας 29.000.000 δρχ.-85.106,3 ευρώ. Πληρ. "ΕΥΡΩΚΤΗΜΑΤΙΚΗ"-ΙΩΑΝΝΗΣ ΚΑΙ ΜΙΧΑΛΗΣ ΕΥΣΤΑΘΙΟΥ, τηλ. 02410/73819, 02410/74917, 0945/292030, 0944/374546. ΑΟ44477

ΜΟΝΟΚΑΤΟΙΚΙΑ-ΜΕΖΟΝΕΤΑ στ' Ασγούρου (πίσω από το "Μετρό") 180 τ.μ. μέσα σε οικόπεδο 1.400 τ.μ., αξίας 60.000.000 δρχ.-176.082,1 ευρώ. Πληρ. "ΕΥΡΩΚΤΗΜΑΤΙΚΗ"-ΙΩΑΝΝΗΣ ΚΑΙ ΜΙΧΑΛΗΣ ΕΥΣΤΑΘΙΟΥ, τηλ. 02410/73819, 02410/74917, 0945/292030, 0944/374546. ΑΟ44498

ΜΟΝΟΚΑΤΟΙΚΙΑ-ΜΕΖΟΝΕΤΑ στο Γενάδι, κοντά στην παραλία 87 τ.μ. μέσα σε οικόπεδο 5.000 τ.μ., αξίας 69.000.000 δρχ.-202.494,5 ευρώ. Πληρ. "ΕΥΡΩΚΤΗΜΑΤΙΚΗ"-ΙΩΑΝΝΗΣ ΚΑΙ ΜΙΧΑΛΗΣ ΕΥΣΤΑΘΙΟΥ, τηλ. 02410/73819, 02410/74917, 0945/292030, 0944/374546. ΑΟ44499

ΕΥΚΑΙΡΙΑ. ΜΟΝΟΚΑΤΟΙΚΙΑ (χωρίς αυλή) 90 τ.μ. διώροφη στο Παραδείσι με τζάκι, μόνο 22.000.000 δρχ. Πληρ. τηλ. 02410 22943, 28838, ΑΙΓΑΙΟΚΤΗΜΑΤΙΚΗ ΑΟ44143

ΜΟΝΟΚΑΤΟΙΚΙΕΣ-ΜΕΖΟΝΕΤΑ στην Ιξιά, 202 τ.μ., με αυλή, αξίας 89.000.000 δρχ.-261.188,5 ευρώ. Πληρ. "ΕΥΡΩΚΤΗΜΑΤΙΚΗ"-ΙΩΑΝΝΗΣ ΚΑΙ ΜΙΧΑΛΗΣ ΕΥΣΤΑΘΙΟΥ, τηλ. 02410/73819, 02410/74917, 0945/292030, 0944/374546. ΑΟ44500

ΕΤΟΙΜΟΠΑΡΑΔΟΤΟ ΚΤΙΡΙΟ στο Μήδεια 1.300 τ.μ. κατάλληλο για φροντιστήριο, αξίας 300.000.000 δρχ.-880.410,8 ευρώ. Πληρ. "ΕΥΡΩΚΤΗΜΑΤΙΚΗ"-ΙΩΑΝΝΗΣ ΚΑΙ ΜΙΧΑΛΗΣ ΕΥΣΤΑΘΙΟΥ, τηλ. 02410/73819, 02410/74917, 0945/292030, 0944/374546. ΑΟ44503

ΒΙΟΤΕΧΝΙΚΟΣ ΧΩΡΟΣ 438 τ.μ. που περιλαμβάνει υπόγειο, ισόγειο και α' όροφο στα Κοσκινού, κοντά στο Μουσικό Γυμνάσιο, αξίας 55.000.000 δρχ.-161.408,6 ευρώ. Πληρ. "ΕΥΡΩΚΤΗΜΑΤΙΚΗ"-ΙΩΑΝΝΗΣ ΚΑΙ ΜΙΧΑΛΗΣ ΕΥΣΤΑΘΙΟΥ, τηλ. 02410/73819, 02410/74917, 0945/292030, 0944/374546. ΑΟ44504

ΔΙΑΜΕΡΙΣΜΑ στη Σκάλα στη Πάτμο 1ου ορόφου 120 τ.μ. σε εξαιρετική τιμή. Πληρ. τηλ. 0932936530. ΑΟ4467

ΚΑΤΑΣΤΗΜΑΤΑ ΕΤΟΙΜΟΠΑΡΑΔΟΤΑ ΣΤΟ ΜΕΓΑΛΥΤΕΡΟ ΣΥΓΚΡΟΤΗΜΑ ΚΑΤΑΣΤΗΜΑΤΩΝ ΣΤΗΝ ΠΑΡΑΛΙΑΚΗ ΛΕΩΦΟΡΟ ΙΑΛΥΣΟΥ ΑΠ' ΕΥΘΕΙΑΣ ΑΠΟ ΤΟΝ ΚΑΤΑΣΚΕΥΑΣΤΗ ΠΟΛ. ΜΗΧΑΝΙΚΟ ΣΤΕΛΙΟ ΜΑΚΕΣΤΑ. ΕΞΑΣΦΑΛΙΣΗ ΔΑΝΕΙΟΥ, ΕΥΚΟΛΙΕΣ ΠΛΗΡΩΜΗΣ. ΑΠΟ 10.350.000 ΔΡΧ. ΠΛΗΡ. ΤΗΛ. 21347 ΧΠΟ205

ΓΚΑΡΣΟΝΙΕΡΑ, ισόγεια στο χωριό Κοσκινού, νεοκατασκευασμένη 55 τ.μ. με 2 υπνοδωμάτια, μόνο 50.000 ευρώ ή 17.000.000 δρχ. Πληρ. Μανώλη, τηλ. 39795. ΑΟ44429

ΟΡΟΦΟΣ που αποτελείται από 2 διαμερίσματα των 47 τ.μ. και 117 τ.μ. στους Δασκάλους σε πιτσιλιστό σοβά. Τιμή 41.000.000 δρχ. με δυνατότητα να δοθούν άλλα 117 τμ. διαμέρισμα σε μπετά συνολικής επιφανείας 279 τ.μ. Πληρ. ΑΙΓΑΙΟΚΤΗΜΑΤΙΚΗ, τηλ. 22943, 28838 ΑΟ43413

πωλησεις αυτοκινητων & μοτοσικλετων

TDM 850 YAMAHA, 6.000 χλμ., μοντέλο 2000-2001, με την βαλίτσα της. Πληρ. τηλ. 0946506503 ΑΑ45959

SEAT άσπρο, χρονολογίας 1996, σε καλή τιμή. Πληρ. στα τηλέφωνα 02410 27082 (πρωινές ώρες), 28371, 0973224549. ΑΑ45925

YAMAHA VMAX 1200 c.c. μοντέλο '96 και μια vespa 200 c.c. σε πολύ καλή κατάσταση. Πληρ. τηλ. 0241095811, 0974500584 κ. Γιώργος. ΑΑ45952

CITROEN SAXO 1,4, 5D, ΑΥΤΟΜΑΤΟ ΚΙΒΩΤΙΟ, Α/C, Ρ/Κ, ΜΕΤΑΛ. ΧΡΩΜΑ, MONT. 04/1999-28000 ΧΛΜ. ΤΙΜΗ 7.350,00 ΕΥΡΩ ΤΗΛ. 0944243297 ΠΑ45953

ΠΩΛΟΥΝΤΑΙ ΤΑ ΚΑΤΩΘΙ ΑΥΤ/ΤΑ ΣΕ ΑΡΙΣΤΗ ΚΑΤΑΣΤΑΣΗ ΚΑΙ ΠΡΟΣΙΤΕΣ ΤΙΜΕΣ: FIAT GINO MOD. '97 Α/C 4.110 ΕΥΡΩ, FIAT SERE MOD. 2000 4.840 ΕΥΡΩ, FIAT PUNTO MOD. '97 4.400 ΕΥΡΩ, FIAT PUNTO MOD 99 Α/C 5.720 ΕΥΡΩ, SEAT CORDOBA MOD 97 Α/C 7340 ΕΥΡΩ, TOYOTA COROLLA MOD 99 Α/C 9100 ΕΥΡΩ, M/BUS NISSAN SERENNA MOD. 99 Α/C, SEAT ALABRA MOD 98 Α/C ΜΕ ΕΥΚΟΛΙΕΣ. 20% ΠΡΟΚΑΤΑΒΟΛΗ ΚΑΙ ΠΟΛΛΕΣ ΔΟΣΕΙΣ. ΠΛΗΡ. ΤΗΛ. 0241025888-0241098200 ΠΑ45954

TOP PROPERTIES

GEORGIOS S. PIPINOS

ΓΕΩΡΓΙΟΣ Σ. ΠΙΠΙΝΟΣ
ΣΥΜΒΟΥΛΟΙ ΚΑΙ ΕΚΤΙΜΗΤΕΣ ΑΚΙΝΗΤΩΝ
REAL ESTATE AGENCY

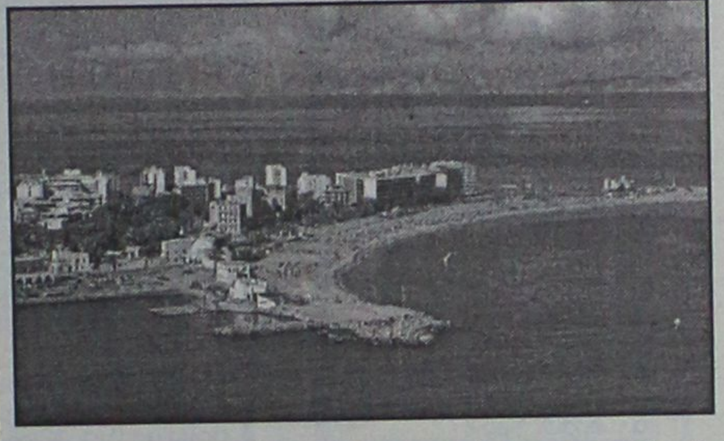

Η "**TOP PROPERTIES**" είναι ατομική επιχείρηση και ανήκει εξ ολοκλήρου στον κ. Γεώργιο Πιπίνο, που από το 1971 ασχολείται αποκλειστικά και μόνο με επενδύσεις και REAL ESTATE, στο νησί της Ρόδου, καθώς και στην ευρύτερη περιοχή της Δωδεκανήσου.

ΑΠΕΥΘΥΝΟΜΑΣΤΕ: Στους **σοβαρούς, απαιτητικούς και επιλεκτικούς** επενδυτές-επιχειρηματίες-ελεύθερους επαγγελματίες, Ελληνες και ξένους, υψηλού εισοδηματικού επιπέδου, που ενδιαφέρονται να κάνουν μια σοβαρή επένδυση προβολής στο νησί της Ρόδου.

ΠΡΟΣΦΕΡΟΥΜΕ: Α) Υπηρεσίες και πληροφορίες που γίνονται σε προσωπικό επίπεδο με εχεμύθεια, διακριτικότητα και σοβαρότητα.
Β) μεγάλη γκάμα υψηλής ποιότητας, ακινήτων, όπως:1) Ξενοδοχεία Α' και Β' κατηγορίας των 600-500-350-300 κλινών, 2) Κεντρικά αστικά ακίνητα κατάλληλα για Τράπεζες-καταστήματα-γραφεία, 3) Παραλιακές εκτάσεις, κατάλληλες για τουριστικές επενδύσεις των 150.000-100.00-70.00-50.000-36.000 τ.μ. και 4) Διαμερίσματα και μεζονέτες προβολής.

ΣΤΟΧΟΣ ΜΑΣ ΕΙΝΑΙ: Να προσφέρουμε στο αγοραστικό μας κοινό υψηλής ποιότητας ακίνητα και ευκαιρίες στο νησί της Ρόδου. Ητριακονταετής και πλέον πείρα μας στον τομέα αυτό αποτελεί εγγύηση.

ΣΥΝΘΗΜΑ ΜΑΣ ΕΙΝΑΙ: Επενδύστε στη ΡΟΔΟ ΤΩΡΑ, σε ακίνητα που ΑΝΤΕΧΟΥΝ ΣΤΟ ΧΡΟΝΟ

Γεώργιος Σ. Πιπίνος
ΜΕΣΙΤΗΣ ΑΣΤΙΚΩΝ ΣΥΜΒΑΣΕΩΝ
Γιατί εμείς γνωρίζουμε καλύτερα!

TOP PROPERTIES is a private concern and Mr George S. Pipinos, its owner, has carved, over the years a reputation for integrity and excellence in the world of Real Estate in the Dodecanese.
AT TOP PROPERTIES we try hard to attract important and selective investors high calibre businessmen/women and discerning professional people, both Greek and foreign, who wish to acquire sabstantial and valuable property on Rhodes.
We offer our expertise and advice privately, discreetly and in strict confidence.
We keep a comprehensive list of real estate of the highest specifications
a. A' and B' class hotels (600, 500, 350, 300 beds capacity)
b. Centrally situated office buildings and other business premises.
c. Seaside land, ideal for development (hotels, holiday resorts, etc), of 150.000, 100.00, 70.000, 50.000, 36.000 sq.m.
d. Luxury apartments, maisonettes, detached, semi-detached and terraced houses.
Our aim is to give our clients the opportunity to Qcquire value for money, first class real estate on Rhodes. Our 30-year-old experience in Real Estate is our warranty.
Our motto is Invest in Rhodes, Invest in property, It stands the test of time.

TOP PROPERTIES
and George Pipinos
Because we know best

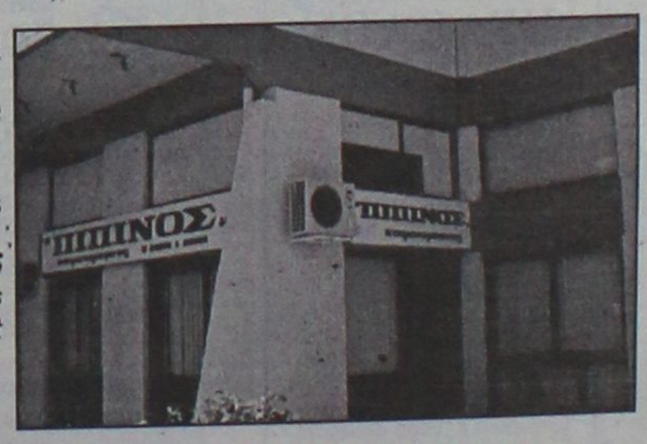

KENNENTY 38, ΡΟΔΟΣ, 85 100, ΤΗΛ. (0241) 23895, 38243, κιν. (094)-4-676003 FAX: (0241) 20883
38 KENNEDY STR., RHODES, 85 100, TEL. (0241) 23895, 38243, mob. (094)-4-676003 FAX: (0241) 20883

auto-moto

συνέχεια από την προηγούμενη

HONDA CIVIC SEDAN 1400 ίς λευκό 90 ps μοντέλο '97 ατρακάριστο φυλασσόμενο σε γκαράζ τιμή 9.500 Ευρώ και μηχανή HONDA CBR-F 1000 136 PS μοντέλο '92 χρώματος κόκκινη-μαύρη, λίγα χιλιόμετρα, συναγερμό, φυλασσόμενη σε γκαράζ τιμή 4.400 Ευρώ. Πληρ. τηλ. 0944905086 κ. Θοδωρής. ΑΑ45943

ΣΧΟΛΗ ΟΔΗΓΩΝ
ΛΚΟΥΣΗ ΠΑΝΤΕΛΗ

- ΔΙΠΛΩΜΑΤΑ
- ΕΡΑΣΙΤΕΧΝΙΚΑ
- ΕΠΑΓΓΕΛΜΑΤΙΚΑ
- ΜΟΤΟΣΙΚΛΕΤΑΣ
- ΜΑΘΗΜΑΤΑ ΘΕΩΡΗΤΙΚΗΣ ΔΙΔΑΣΚΑΛΙΑΣ

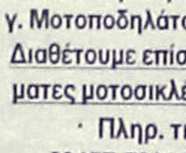

-Επεκτάσεις όλων των κατηγοριών
-Αναθεωρήσεις ληγμένων αδειών
-Μετατροπές ξένων αδειών σε ελληνικές

Οδός Βαλαωρίτου 9
(έναντι HOTEL SEMIRAMIS ΠΙΣΩ ΑΠΟ ΤΟ ΠΑΛΑΙΟ ΝΟΣΟΚΟΜΕΙΟ
e-mail: κoysisp@internet.gr

ΕΚΠΑΙΔΕΥΤΙΚΟ ΑΥΤΟΚΙΝΗΤΟ:
TOYOTA YARIS 1300 cc
AIR CONDITIONED
(ΠΡΟΣΟΧΗ): ΜΑΘΗΜΑΤΑ
α. Μοτοσικλέτας μεγάλου κυβισμού από 125 cc έως ανεξαρτήτου
β. Μοτ/τας έως 125 cc
γ. Μοτοποδηλάτου 50 cc
Διαθέτουμε επίσης κι αυτόματες μοτοσικλέτες 125 cc
Πληρ. τηλ.
29157-73820-94777
ΚΑΙ ΑΝΑ ΠΑΣΑ ΣΤΙΓΜΗ ΣΤΑ ΚΙΝΗΤΑ τηλ.
0944/511313-0944/203343
Στην κατηγορία ανεξαρτήτου κυβισμού η εκπαίδευση γίνεται με μοτοσικλέτα 500 cc
Παραλαβή των μαθητών μας και από τις οικίες τους
"Η σωστή και μεθοδική εκπαίδευση στα σύγχρονα οχήματά μας, βάζει γερά θεμέλια για τη δημιουργία ενός καλού νέου οδηγού"

ΠΡΟΣΟΧΗ
Στη σχολή μας παραδίδονται και μαθήματα θεωρητικής διδασκαλίας

ΠΜ45110

ΣΧΟΛΗ ΟΔΗΓΩΝ



ΠΥΛΑΡΙΝΟΣ ΗΡΑΚΛΗΣ
Πτυχιούχος Εκπαιδευτής
Διπλώματα
✓ *Ερασιτεχνικά*
✓ *Επαγγελματικά*
✓ *Μοτοσικλέτας*
✓ *Επεκτάσεις - Αναθεωρήσεις*

Αγ. Αναστασίας & Π.Π. Γερμανού 40
Εμπορικό Κέντρο Φώκιαλη, α' όροφος
Τηλ. 75270, 0942 445549
ΠΜ44835

ΤΟΥΡΙΣΤΙΚΟ ΛΕΩΦΟΡΕΙΟ ΜΑΖΙ ΜΕ ΤΗΝ ΑΔΕΙΑ ΚΥΚΛΟΦΟΡΙΑΣ ΣΕ ΤΙΜΗ ΕΥΚΑΙΡΙΑΣ ΠΛΗΡ. ΤΗΛ. 097/3403333 ΒΕΡΟΙΑ, 097/2530814 ΡΟΔΟΣ. ΠΟ45985

JEEP SUZUKI διθέσιο 1.6 τύπου Χ-90, μοντέλο του 1997, χρώματος μαύρου, με abc, air codicion, αερόσακους και στον οδηγό και στον συνοδηγό, με μόλις 40 χιλιάδες χιλιόμετρα και με δυνατότητα ανοικτής οροφής. Πληρ. τηλ. 0241021804 ΑΑ45942

VW-GOLF 3, 1992, 90 PS, με full extra, σε τιμή ευκαιρίας!!! Δερμάτινο σαλόνι, χαμηλή ανάρτηση, ζάντες αλουμινίου 15", συναγερμός GT, ηχοσύνολο PIONEER (ραδιοκασετ/νο, CD, CDιέρα για 12 cd's, ενισχυτής, 4 ηχεία, όλα PIONNER). Πληροφορίες στο τηλ. 02410/32018, 43158, 0944278747. ΑΑ45938

FORD ESCORT μοντέλο '93 1.400 c.c., πεντάθυρο σε μαύρο χρώμα γερμανικών προδιαγραφών. Πληρ. τηλ. 0973/283192, 11 π.μ.-5 μ.μ. κ. Λευτέρη και 0946/783555 μετά τις 5 μ.μ. ΑΑ45917

ΤΡΟΧΟΣΠΙΤΟ. Πωλείται τροχόσπιτο Knaus Azur-5.30μ. μήκος, μονοαξονικό, ρυμουλκούμενο, με πολυκουζινάκι, χημική τουαλέτα, εξωτερική μεγάλη σκηνή, σχεδόν αχρησιμοποίητο, εισαγωγής Γερμανίας, κατάλληλο για 6 άτομα, σε πολύ καλή τιμή. Πληρ. τηλ. 02410 25468 ΑΑ45887

ΔΙΚΥΚΛΟ μηχανάκι μάρκας LEONARDO 150 c.c. Aprilia σε άριστη κατάσταση λόγω αγοράς Ι.Χ. Πληρ. τηλ. 0241026512. ΑΑ45868

BMW 518, μοντέλο 1981, ασημί μεταλλικό χρώμα με A/C, ηλεκτρ. καθρέφτες, SONY RADIO-κασετ., καινούργια ελαστικά σε άριστη κατάσταση, ΚΤΕΟ 2 χρόνων. Τιμή 2.900 Ευρώ. Πληρ. τηλ. 0244024390 και 0945076748. ΑΑ45848

SUZUKI, Adress, μηχανάκι, 50 κυβικών, σε καλή κατάσταση. Πληρ. τηλ. 0241092372 και 0945020790. ΑΑ45847

DAEWOO TACUMA 1.8 SX Ful extra σε υπεράριστη κατάσταση σχεδόν καινούργιο 6 μηνών διακανονισμός δεκτός. Πληρ. ΚΙΑ MOTOR'S τηλ. 0241061824 ΑΑ45837

ROVER 200, 5θυρο, μοντ. 97, 1400 cc, 103 hp, 35.000 χλμ., ανθρακί, A/C, υδρ. τιμόνι, Radio CD, αερόσακκο, ηλ. παράθυρα, κεντρ. κλείδωμα, EIBACH, ελατήρια, ζάντες αλουμινίου, IMMOBIL, ιδιώτης. Πληρ. τηλ. 02410/62775 και 0944577753. ΑΑ45683

ΛΕΩΦΟΡΕΙΑ ΑΠΟ 11 ΕΩΣ 25 ΘΕΣΕΙΣ ΕΙΣΑΓΩΓΗΣ ΥΠΕΡΠΟΛΥΤΕΛΕΙΑΣ, ΚΑΙ ΣΕ ΤΕΛΕΙΑ ΜΗΧΑΝΙΚΗ ΚΑΤΑΣΤΑΣΗ. ΕΠΙΣΗΣ ΚΑΙ ΜΙΚΡΑ ΛΕΩΦΟΡΕΙΑ ΜΕ ΜΗΧΑΝΙΣΜΟ ΑΝΥΨΩΣΗΣ ΓΙΑ ΑΤΟΜΑ ΜΕ ΚΙΝΗΤΙΚΑ ΠΡΟΒΛΗΜΑΤΑ. ΠΛΗΡ. ΤΗΛ. 0310-516314 Ή 0944-544336-ΘΕΣ/ΝΙΚΗ. ΠΑ45498

ΜΟΤΟΣΙΚΛΕΤΑ SUZUKI GSX-R 750 μοντέλο '99 σε άριστη κατάσταση. Τιμή 6.500 Ευρώ. Πληρ. τηλ. 02410 25354 (αφήστε μήνυμα) ή 0972 821145. ΑΑ45323

ΜΟΤΟΣΙΚΛΕΤΑ SUZUKI GSX-R 750cc ΜΑΥΡΗ - ΑΣΗΜΙ ΜΕΤΑΛΛΙΚΟ (ΒΕΛΤΙΩΜΕΝΗ ΙΠΠΟΔΥΝΑΜΗ) ΣΕ ΑΡΙΣΤΗ ΚΑΤΑΣΤΑΣΗ ΜΕ ΜΕΙΩΜΕΝΟ ΤΕΚΜΗΡΙΟ, ΛΙΓΑ ΧΙΛΙΟΜΕΤΡΑ ΚΑΙ ΣΕ ΠΟΛΥ ΚΑΛΗ ΤΙΜΗ. ΦΥΛΑΞΗ ΣΕ ΓΚΑΡΑΖ. ΠΛΗΡ. ΤΗΛ. 02410 48078, 0944 453509 κ. ΒΑΣΙΛΗ ΠΑ45030

HYUNDAI COUPE χρώματος μπορντώ, μοντέλο Οκτώβριος 2001 με 5.000 χλμ., ABS, δερμάτινο σαλόνι, αεροτομή, A/C, καινούργιο σε πολύ καλή τιμή. Πληρ. τηλ. 0974054443 κο Δημήτρη ΑΑ43287

NISSAN SUNNY, ΜΟΝΤΕΛΟ 1987, ΣΕ ΚΑΛΗ ΚΑΤΑΣΤΑΣΗ ΚΑΙ ΠΡΟΣΙΤΗ ΤΙΜΗ. ΠΛΗΡ. ΤΗΛ. 02410/63453, 0944/738394. ΠΑ43890

ΜΗΧΑΝΗ YAMAHA XT-250 T.T. 600 c.c. εντούρο, σε άριστη κατάσταση, με φουλ έξτρα, χωρίς τεκμήριο. Πληρ. τηλ. 0946/460463, Αντώνης. ΑΑ44694

ΠΩΛΟΥΝΤΑΙ ΜΕΤΑΧΕΙΡΙΣΜΕΝΑ ΦΟΡΤΗΓΑ ΑΥΤΟΚΙΝΗΤΑ ΕΙΣΑΓΩΓΗΣ ΟΛΩΝ ΤΩΝ ΤΥΠΩΝ, ΓΙΑ ΑΓΡΟΤΙΚΗ ΚΑΙ ΕΠΑΓΓΕΛΜΑΤΙΚΗ ΧΡΗΣΗ, ΚΑΘΩΣ ΚΑΙ Ι.Χ. ΕΠΙΒΑΤΙΚΑ. ΕΤΟΙΜΟΠΑΡΑΔΟΤΑ Ή ΚΑΤΟΠΙΝ ΠΑΡΑΓΓΕΛΙΑΣ. ΠΑΡΕΧΟΥΜΕ ΓΡΑΠΤΗ ΕΓΓΥΗΣΗ ΕΝΟΣ ΧΡΟΝΟΥ. ΕΙΣΑΓΩΓΕΙΣ ΜΕΤΑΧΕΙΡΙΣΜΕΝΩΝ ΑΥΤΟΚΙΝΗΤΩΝ " Δ. ΜΠΟΥΝΤΟΥΡΗΣ-Ε. ΠΑΠΑΠΟΣΤΟΛΟΥ Ο.Ε.". ΕΚΘΕΣΗ: ΕΘΝΙΚΗ ΟΔΟΣ ΛΑΡΙΣΑΣ-ΙΩΑΝΝΙΝΩΝ ΤΡΙΚΑΛΑ ΘΕΣΣΑΛΙΑΣ. ΤΗΛ. 0431-74709 ΦΑΞ 0431-27008 ΚΙΝ. 0974456200-0977395269. ΧΠΑ112

FIAT PUNTO CABRIO ΜΟΝΤΕΛΟ 94 1,3 ΛΕΥΚΟ 75000 ΧΙΛΙΟΜΕΤΡΑ, EXTRAS. ΤΙΜΗ 2.400.000. ΠΛΗΡ. ΤΗΛ. 87006, 10.00-13.00 Ή 18.00-22.00 ΧΠΑ841

MAZDA 323 σε πολύ καλή κατάσταση. Πληρ. τηλ. 0932718192 ΑΑ44182

εργασιες

ΝΕΟΣ για να εργασθεί σε εισαγωγική επιχείρηση. Απλό δίπλωμα, απαραίτητο. Πληρ. τηλ. 02410/32505 από 09.00-15.00. ΑΖ45989

ΕΡΓΑΤΕΣ όλων των ειδικοτήτων. Πληρ. τηλ. 02410/36567, 36569, ώρες 11.00-14.00. ΑΖ45988

ΚΟΠΕΛΕΣ από σνακ-μπαρ να μιλάνε αγγλικά. Πληρ. τηλ. 02410/68964. ΑΖ45987

ΣΕΡΒΙΤΟΡΟΙ-ΕΣ, ΒΟΗΘ. ΜΠΑΡΜΑΝ, ΚΑΘΑΡΙΣΤΡΙΕΣ. πρωινές-βραδυνές, ταμπλίστες. Πληρ. τηλ. 02410/36567, 36569. ΑΖ45986

ΣΕΡΒΙΤΟΡΑ ΓΙΑ ΝΑ ΕΡΓΑΣΘΕΙ ΣΕ ΣΝΑΚ-ΜΠΑΡ ΣΕ ΞΕΝΟΔΟΧΕΙΟ ΣΤΟ ΦΑΛΗΡΑΚΙ. ΠΛΗΡ. ΤΗΛ. 02410/85303, ΩΡΑΡΕΙΟ 10 Π.Μ.-6 Μ.Μ. ΠΖ45990

ΠΩΛΗΤΡΙΑ που να γνωρίζει τουλάχιστον άπταιστα αγγλικά να εργασθεί σε κατάστημα με δερμάτινα αρίστης ποιότητος στην Ιαλυσό. Πληρ. τηλ. 91857, 097/7501660. **WANTED** a young woman to work in a leather store in Ialysos. Must have excellent knowledge of (at least) English. Tel.: 02410/91857, 097/7501660. ΑΖ45991

ΜΑΓΕΙΡΑΣ με γνώση στη διεθνή κουζίνα, από 25-45 χρονών, με προϋπηρεσία. Πληρ. τηλ. 02410 95551 μετά τις 5 η ώρα, κ. Μαι ΑΖ45967

ΣΕΡΒΙΤΟΡΟΣ ή βοηθός σερβιτόρου για εστιατόριο στα Τριάντα. Απαραίτητως Αγγλικά ή Ολλανδικά. Πληρ. τηλ. 02410 95550 ΑΖ45968

ΨΗΣΤΙΕΡΗΣ - ΒΟΗΘΟΣ ΜΑΓΕΙΡΟΥ για εστιατόριο - ψητοπωλείο στην Π. Πόλη. Πληρ. τηλ. 02410 26317, 0946 506622, κ. Γιάννης ΑΖ45969

ΖΗΤΟΥΝΤΑΙ ΓΙΑ ΑΜΕΣΗ ΠΡΟΣΛΗΨΗ ΔΙΑΝΟΜΕΙΣ ΗΛΙΚΙΑΣ 20-28 ΕΤΩΝ, ΜΕ ΔΙΠΛΩΜΑ ΟΔΗΓΗΣΗΣ ΜΟΤΟΠΟΔΗΛΑΤΟΥ ΚΑΙ ΑΥΤΟΚΙΝΗΤΟΥ, ΧΩΡΙΣ ΣΤΡΑΤΙΩΤΙΚΕΣ ΥΠΟΧΡΕΩΣΕΙΣ, ΓΙΑ ΜΟΝΙΜΗ ΠΡΩΙΝΗ ΑΠΑΣΧΟΛΗΣΗ ΣΕ ΦΑΡΜΑΚΑΠΟΘΗΚΗ. ΟΙ ΕΝΔΙΑΦΕΡΟΜΕΝΟΙ ΜΠΟΡΟΥΝ ΝΑ ΠΕΡΑΣΟΥΝ ΔΕΥΤΕΡΑ ΕΩΣ ΠΑΡΑΣΚΕΥΗ, ΩΡΕΣ 11.00-14.00 ΑΠΟ ΤΗ ΔΙΕΥΘΥΝΣΗ: MEDIQUICK A.E., ΜΑΡΚΟΥ ΜΑΛΛΙΑΡΑΚΗ 22 (ΠΑΡΟΔΟΣ ΚΑΝΑΔΑ). ΠΖ45957

ΒΟΗΘΟΣ σερβιτόρου. Πληρ. τηλ. 0976223969 ΑΖ45963

ΚΟΠΕΛΑ να εργαστεί σε φωτοτυπείο. Ωράριο σπαστό. Πληρ. τηλ. 02410 75032, 39009. ΑΖ45958

ΣΕΡΒΙΤΟΡΟΣ για να εργαστεί σε εστιατόριο στο Φαληράκι. Απαραίτητη η γνώση Αγγλικής. Πληρ. τηλ. 02410 86446 ΑΖ45960

ΑΥΤΟ ΕΠΙΛΟΓΕΣ

ΕΜΠΟΡΙΑ ΕΠΙΛΕΓΜΕΝΟΥ ΜΕΤΑΧΕΙΡΙΣΜΕΝΟΥ ΑΥΤΟΚΙΝΗΤΟΥ• ΛΕΩΦ. ΡΟΔΟΥ-ΛΙΝΔΟΥ 255.
ΤΗΛ. 0241060910-20

— ASTRA 3RS SPOR μον. '02, 1400 cc
• 8 αερόσακους • ABS • Δερμάτινο σαλόνι • Κ. κλείδωμ.+ ηλεκ. παρ. • A/C • Υδραυλικό τιμόνι • Ηχοσυστ. Clarion
— OPEL ASTRA 4RS μον. '98, 1400 cc
• Υδραυλ. τιμόνι • κ. κλειδ. • ηλ. παραθ. • A/C • ηχοσύστημα • ABS
— VW POLO 5RS '97, 1.000 cc
• Στάνταρ ηχοσύστημα
— OPEL VECTRA, 1.8, μοντ. '97
• KLIMA • κ. κλειδ. • ηλ. παράθ. • υδρ. τιμόνι • ηλ. καθρ. • ζάντες αλουμ. • ηχοσύστημα.
— BMW 318 CAPRIO '97
• κ. κλειδ. • 2 AGB • ηλ. παράθ. • υδρ. τιμόνι • A/C • ηλ. καθρ. • ηχοσύστημα
— NISSAN ALMERA, 1.400 cc, μοντ. '00
• κεντρ. κλείδ. • ηλ. παρ. • αερόσακο • A.C • ηλεκτρ. καθ. • ηχοσύστημα • ABS
— RENAULT MEGANE, μοντ. '00
• κ. κλειδ. • ηλ. παράθυρα • υδρ. τιμόνι • A/C • ηχοσύστημα • αερόσακος • ABS
— FIAT BRAVO, 1.4 '99
• A/C • κ. κλειδ. • ηλ. παράθυρα • υδρ. τιμόνι • ηχοσύστημα.
— FIAT PUNTO '97
• A/C • κ. κλειδ. • ηλ. παράθυρα • υδραυλ. τιμόνι.
— CITROEN SAXO, 1.000 cc, μοντ. '99
• ηχοσύστημα
— NISSAN MICRA
• A/C • κ. κλειδ. • ηλ. παράθυρα • ηχοσύστημα
— BMW 316 4RS '94
• ABS • κ. κλειδ. • ηλ. παράθυρα • υδραυλ. τιμόνι
— DAEWOO LANO 5RS '99
• κ. κλειδ. • ηλ. παράθ. • υδρ. τιμόνι • A/C • ζάντες.

Η εταιρεία μας εισάγει:
ΕΠΑΓΓΕΛΜΑΤΙΚΑ ΟΧΗΜΑΤΑ • PIK UP • ΚΛΟΥΒΕΣ • ΦΟΡΤΗΓΑ ΟΛΩΝ ΤΩΝ ΤΥΠΩΝ

ΞΕΝΑΚΗΣ ΑΥΤΟΚΙΝΗΤΑ

Audi

•0% προκαταβολή έως 60 μηνιαίες δόσεις
•1 χρόνος εγγύηση

- **AUDI A4, 1.6 μοντ. 1997:** Κλιματισμός, ABS, 2 air bags, ηλεκτρ. παράθυρα, κεντρικό κλείδωμα, ηλ. καθρέφτες, ηχητ. σύστημα. **ΤΙΜΗ 17.315**
- **FIAT Cinquecento Sporting 1100 cc μοντ. 1997:** Ηλεκτρ. παράθυρα, ηχητ. σύστημα, κεντρικό κλείδωμα, ζάντες αλουμινίου. **ΤΙΜΗ 4.842**
- **CITROEN XANTIA, 1800 cc, μοντ. 1995:** A/C, ABS, Air bags, ηλ. παράθυρα, κεντρικό κλείδωμα, ηλεκ. καθρέπτες, συναγερμό, ηχητ. σύστημα. **ΤΙΜΗ 11.592**
- **NISSAN MICRA, 1.0 μοντ. 1996:** Ηλεκτρ. παράθυρα. **ΤΙΜΗ 4.255**
- **HYUNDAI ACCENT LS, μοντ. 1996:** Συναγερμός, ηχητ. σύστημα, κεντρικό κλείδωμα. **ΤΙΜΗ 5.282**
- **TRANSPORTER PICK-UP 1,9 TDI, μοντ. '96 ΤΙΜΗ 10.271,46**
- **TRANSPORTER VAN 1.9 TDI,** μοντ. '97, ηχοσύστημα. **ΤΙΜΗ 11.152**
- **MERCEDES VITO 2,0 lt DIESEL, μοντ. 07,** FULLEXTRA. **ΤΙΜΗ 14.087**
- **ALFA ROMEO 145,** μοντ. 96, υδραυλικό τιμόνι, ηλεκτρ. παράθυρα, κεντρικό κλείδωμα, ηχ/σύστημα, ζάντες αλουμινίου. **ΤΙΜΗ 7.630**
- **RENAULT 19 CHAMADE GTS,** μοντ. 91. **ΤΙΜΗ 1467**
- **MAZDA MX-5 CABRIO,** μοντ. '95, υδραυλικό τιμόνι, air condition, ηλ. παράθυρα, κεντρικό κλείδωμα, ηχοσύστημα. **ΤΙΜΗ 12.325**
- **VW GOLF 1900 cc DIESEL,** μοντ. '94, επαγγελματικό, υδραυλικό τιμόνι, ζάντες αλουμινίου. **ΤΙΜΗ 7.630**

CAR EXPERTS

Η εταιρεία μας εισάγει οχήματα όλων των κατασκευαστών και όλων των τύπων σε κλούβες, φορτηγά και οχήματα μεταφοράς προσωπικού

ΞΕΝΑΚΗΣ ΛΙΝΔΟΥ 238 - Τηλ. 0241061600
www.xenakisautos.gr

κεφάλαιο
Κτηματομεσιτικό - Συμβουλευτικό Γραφείο

ΔΙΑΜΕΡΙΣΜΑΤΑ ΠΩΛΟΥΝΤΑΙ

- 30 τ.μ. υπερυψωμένη ημιυπόγεια καινούρια γκαρσονιέρα Ιξιά, 9εκ-26.412 €
- 30 τ.μ. ρετιρέ γκαρσονιέρα , Ιξιά , 11εκ-32.281 €
- 35 τ.μ. 1ου , καινούρια γκαρσονιέρα, Δασκάλους, 15εκ-44.020 €
- 40 τ.μ. υπερυψωμένη ημιυπόγεια καινούρια γκαρσονιέρα Ιξιά, 12εκ-35.216 €
- 45 τ.μ. 3ου,1 υπν/τιων καινούριο Ιξιά 18εκ-52.824 €
- 52 τ.μ.1ου, 1 υπν/τιων καινούριο Ιξιά 17εκ-49.889 €
- 66 τ.μ. ισόγειο,1υπν/τιου, αυλή, καινούριο , πολυτελές Ροδίνι ,27,5 εκ-80.704 €
- 70 τ.μ. 3 ου, 2 υπν/τιων καινούριο Ιξιά 28εκ-82.171€
- 78 τ.μ. ισόγειο, 2υπν/τιων, Αγ.Αναστασία, 23 εκ-67.498 €
- 80 τ.μ. 3 ου, 2 υπν/τιων καινούριο Ιξιά 32 εκ-93.910 €
- 83 τ.μ. 2ου, 2υπν/τιων, γκαράζ, καινούριο, πολυτελές, Ροδίνι, 39 εκ-114.453 €
- 87 τ.μ. 1ου, 2υπν/τιων, γκαράζ, καινούριο, πολυτελές, Ροδίνι, 37,5 εκ-110.051 €
- 90 τ.μ. 2ου, 3 υπν/τιων καινούριο Ανάληψη, 36εκ-105.649 €
- 100 τ.μ., 3ου, 2 υπν/τιων καινούριο Ιξιά 39εκ-114.453 €
- 101τ.μ. 1ου, 3υπν/τιων, γκαράζ,καινούριο, πολυτελές, Ροδίνι, 46,5 εκ-136.463 €
- 103 τ.μ. 2ου, 3 υπν/τιων, πάρκινγκ, καινούριο Ανάληψη , 52.5εκ-154.072 €
- 130τ.μ 1ου, 3υπν/τιων, γκαράζ,καινούριο, πολυτελές Ιξιά , 54εκ-158.473 €

ΜΕΖΟΝΕΤΕΣ- ΜΟΝ/ΚΙΕΣ ΠΩΛΟΥΝΤΑΙ

- 88 τ.μ. μεζονέτα, 2 υπν/τιων, καινούρια, αυλή, Ιξιά 40εκ-117.388 €
- 108 τ.μ. μεζονέτα, ,3 υπν/τιων, καινούρια, αυλή, Ιξιά 50εκ-146.735 €
- 135 τ.μ. μεζονέτα, ,3 υπν/τιων, καινούρια, αυλή, Ιξιά 62εκ-181.951 €
- 138 τ.μ. μεζονέτα, ,3 υπν/τιων, αυλή, Ροδίνι 47εκ-137.931 €
- 140 τ.μ. μεζονέτα, 3 υπν/τιων, καινούρια, αυλή, Ιξιά 64εκ-187.820 €
- 145 τ.μ. μεζονέτα, καινούρια, Τριάντα, 59εκ-173.147 €
- 152 τ.μ. μεζονέτα, 3 υπν/τιων, καινούρια, αυλή, Ιξιά 70εκ-205.429 €
- 200 τ.μ. μεζονέτα, ,3 υπν/τιων, αυλή, πάρκινγκ Κοσκινού 68εκ-199.559 €
- 230 τ.μ. μον/κία, μπετά Πεύκους, 50εκ-146.735 €

ΟΙΚΟΠΕΔΑ ΠΩΛΟΥΝΤΑΙ

- 96 τ.μ. αέρινη στήλη, δόμηση 96 τ.μ τ.μ, Καναδά 7.5εκ-22.010 €
- 300 τ.μ. δόμηση 300 τ.μ με άδεια, μπετά, Παστίδα 15εκ-44.020 €
- 590 τ.μ δόμηση 0.8 Ρόδου-Λίνδου 65εκ-190.755 €
- 600 τ.μ. δόμηση 600 τ.μ Τριάντα 37εκ-108.584 €

- 1.000 τ.μ Ανάληψη, 0.8 ΣΔ 80 εκ-234.776 €
- 1.000 τ.μ. δόμηση 100 τ.μ, Βουνάρα 16 εκ-46.955 €
- 2.000 τ.μ. δόμηση 200 τ.μ. Βουνάρα 32εκ-93.910 €
- 3.500 τ.μ. Φαληράκι 25 εκ-73.367 €
- 4.000 τ.μ. Παστίδα 17εκ-49.889 €
- 4.300 τ.μ. Κολύμπια 24 εκ-70.432 €
- 5.000 τ.μ . Παστίδα με αποθήκη, 25εκ-73.367 €
- 5.240 τ.μ. Αφάντου παραλία 40 εκ-117.388 €
- 6.500 τ.μ. Κολύμπια 57 εκ-167.278 €
- 9.000 τ.μ. Κολύμπια 50εκ-146.735 €
- 15.000 τ.μ . Καντυλί 60εκ-176.082 € Ζ

ΕΠΙΧΕΙΡΗΣΕΙΣ & ΕΠΑΓΓΕΛΜΑΤΙΚΟΙ ΧΩΡΟΙ

- Κατάστημα 40 τ.μ. σύν 50 τ.μ υπόγειο Ατταβύρου 20εκ-58.694 €
- Κατάστημα 64 τ.μ. Μ. Πετρίδη 30εκ-88.041 €
- Κατάστημα 145 τ.μ μπετά αυλή, Ροδίνι 26,5εκ-77.769 €
- Αποθήκη 90 τ.μ , ράμπα Ανάληψη 14 εκ-41.085 €
- Αποθήκη 270 τ.μ ,ράμπα Ανάληψη 40 εκ-117.388 €

ΕΝΟΙΚΙΑΣΕΙΣ ΑΚΙΝΗΤΩΝ

- Κατάστημα 64 τ.μ. Μ.Πετρίδη 150χιλ-440 €
- Κατάστημα 70 τ.μ. Ροδίνι , Λισαβώνος 80 χιλ-235 €
- 60τ.μ ισόγειο διαμέρισμα, 1υπν/τιου, αυλή, Ιξιά , 80χιλ .-235 €

ΖΗΤΟΥΝΤΑΙ ΚΑΤΟΙΚΙΕΣ & ΟΙΚΟΠΕΔΑ ΕΝΤΟΣ & ΕΚΤΟΣ ΠΟΛΕΩΣ

ΤΣΟΥΡΟΥΝΑΚΗΣ Ι. ΑΝΤΩΝΙΟΣ (B.Sc.-MKT)

ΤΗΛ.:60060 (3 γραμμές) FAX: 60062
ΚΙΝ.:0945 949882
e-mail: kefaleo@rho.forthnet.gr

Γ. Σεφέρη 12
(παραπλεύρως ΜΗΔΕΙΑ)
Ρόδος

www.e-kefaleo.com

εργασιες

συνέχεια από την προηγούμενη

ΔΕΣΠΟΙΝΙΣ για να εργασθεί ως υπάλληλος γραφείου, πρέπει να γνωρίζει Η/Υ και να οδηγεί μηχανάκι, ωράριο συζητήσιμο. Πληρ. τηλ. 0932593801 AZ45951

"ΠΟΤΗΡΙΕΡΕΣ" για μόνιμη απασχόληση από γνωστό καφέ της πόλης μας. Αλλοδαποί μόνο με άδεια εργασίας. Ωράριο "σπαστά" και ολόκληρα. Πληρ. τηλ. 0241075362 κ. Γεωργίου-κ. Αθανάσογλου. AZ45950

ΣΕΡΒΙΤΟΡΟΣ-ΡΑ ή βοηθός σερβιτόρου για εστιατόριο Ala Cart στην Ιξιά. Γνώση της Αγγλικής οπωσδήποτε. Ολλανδικά-Σκανδιναβικά θα εκτιμηθούν και θα πληρωθούν έξτρα. Πληρ. τηλ. 94929-92382 AZ45941

ΚΟΠΕΛΑ, για μπουφέ σε εστιατόριο στην Παλιά Πόλη. Ωράριο 5-1 μ.μ. Πληρ. τηλ. 02410/20119. AZ45933

ΚΟΠΕΛΑ, για απογευματινή εργασία, σε κατάστημα ρούχων, στην Παλιά Πόλη, να γνωρίζει τουλάχιστον Αγγλικά. Πληρ. τηλ. 02410/34083. AZ45926

ΣΕΡΒΙΤΟΡΕΣ και βοηθός μάγειρα, από μεγάλο κέντρο στο Φαληράκι. Πληρ. κο Γιώργο, τηλ. 093294526, ώρες 19.00-03.00. AZ45937

ΟΙΚΙΑΚΗ ΒΟΗΘΟΣ, Ελληνίδα κατά προτίμηση, Πολωνέζα ή Ρουμάνα. Πληρ. τη. 31149. AZ45924

ΚΟΠΕΛΑ για να εργασθεί στη γραμματειακή υποστήριξη σε κέντρο εκμάθησης Η/Υ. Απαραίτητα καλή γνώση Η/Υ. Τυχόν παιδαγωγικές γνώσεις θα ληφθούν υπόψην. Πληρ. τηλ. 0241027402 και 0974389461 από 10.00-13.00 και 17.00-21.00. AZ45932

ΖΗΤΟΥΝΤΑΙ ΓΙΑ ΚΑΦΕΤΕΡΙΑ-ΕΣΤΙΑΤΟΡΙΟ ΕΜΠΕΙΡΟΙ: α) βοηθός, μπαρ β) βοηθός εστιατορίου. Αποκλείονται αλλοδαποί. Πληρ. τηλ. 22451, από 10 π.μ.-2 μ.μ. AZ45916

ΣΕΡΒΙΤΟΡΟΙ και βοηθοί σερβιτόρου για εστιατόριο ταβέρνα στα Βλυχά της Λίνδου. Πληρ. τηλ. 0244031605-31608 AZ45913

Από Ζαχαροπλαστείο-Σνακ Μπαρ στο Μαντράκι **ΖΗΤΟΥΝΤΑΙ** 1) Σερβιτόρος έμπειρος, 2) Άτομο δραστήριο για ημιαπασχόληση με σχετική εμπειρία σε μπουφέ. Πληρ. τηλ. 0241022331. AZ45904

ΓΥΜΝΑΣΤΗΣ/Α και **ΦΥΣΙΟΘΕΡΑΠΕΥΤΡΙΑ/ΗΣ** για απασχόληση σε γυμναστήριο. Πληρ. τηλ. 0241073712. AZ45905

ΥΠΑΛΛΗΛΟΣ ΓΡΑΦΕΙΟΥ με γνώσεις Η/Υ και αγγλικής γλώσσας. Πληρ. τηλ. 0241073712. AZ45906

ΠΩΛΗΤΡΙΑ έμπειρη για πλήρη απογευματινή απασχόληση σε πολυκατάστημα 7ο χλμ. Ρόδου-Λίνδου. Πληρ. τηλ. 02410 69350. AZ45907

ΣΕΡΒΙΤΟΡΟΣ για εστιατόριο στην Ιαλυσό. Πληρ. τηλ. 0241092570. AZ45908

ΠΩΛΗΤΗΣ Ή ΠΩΛΗΤΡΙΑ πεπειραμένη με γνώσεις Γερμανικών-Αγγλικών για να εργασθεί σε χρυσοχοείο στην Π. Πόλη. Πληρ. τηλ. 0241020965. AZ45896

ΠΩΛΗΤΡΙΑ ΕΥΠΑΡΟΥΣΙΑΣΤΗ ΓΙΑ ΚΑΤΑΣΤΗΜΑ ΑΝΔΡΙΚΩΝ ΕΝΔΥΜΑΤΩΝ ΜΕ ΓΝΩΣΕΙΣ ΑΓΓΛΙΚΩΝ. ΠΛΗΡ. ΤΗΛ. 02410-70402. ΠΖ45895

ΗΛΕΚΤΡΟΛΟΓΟΙ, ηλεκτροτεχνίτες, βοηθοί και μαθητευόμενοι με προϋπηρεσία, που να είναι έμπειροι και πεπειραμένοι πάνω στον κλάδο της εργασίας. Μισθός ανάλογος των προσόντων. Πληρ. τηλ. 0944 451489 μετά τις 15.00 AZ45878

ΒΟΗΘΟΣ ΜΑΓΕΙΡΑ, με εμπειρία στο Α' LA CART, για εστιατόριο στην Ιξιά, απογευματινό ωράριο, μετά τις 3 μ.μ. Πληρ. τηλ. 92382 και 94929. AZ45857

ΥΠΑΛΛΗΛΟΣ, για να εργασθεί σε τουριστικό κατάστημα. Πληρ. τηλ. 02410/76348. AZ45856

ΚΟΠΕΛΕΣ, ΓΙΑ ΝΑ ΕΡΓΑΣΘΟΥΝ ΣΕ CAFE BAR, ΜΙΣΘΟΣ ΚΑΙ ΠΟΣΟΣΤΑ. ΠΛΗΡ. ΤΗΛ. 0945110542 ΚΑΙ 0945120906 Κ. ΤΑΚΗ. ΠΖ45855

ΣΕΡΒΙΤΟΡΟΙ ΚΑΙ ΒΟΗΘΟΙ ΣΕΡΒΙΤΟΡΟΙ ΚΟΠΕΛΕΣ ΚΑΙ ΑΝΔΡΕΣ ΓΙΑ ΚΕΝΤΡΙΚΟ ΕΣΤΙΑΤΟΡΙΟ ΣΤΗ ΡΟΔΟ. ΠΛΗΡ. ΤΗΛ.0241075882 ΩΡΕΣ 13.30-24.00 ΠΖ45830

ΣΕΡΒΙΤΟΡΟΣ ΠΕΠΕΙΡΑΜΕΝΟΣ ΓΙΑ ΝΑ ΕΡΓΑΣΘΕΙ ΜΕ ΠΟΣΟΣΤΑ. ΑΠΑΡΑΙΤΗΤΑ ΑΓΓΛΙΚΑ, ΓΕΡΜΑΝΙΚΑ. ΑΠΟΚΛΕΙΟΝΤΑΙ ΑΛΛΟΔΑΠΟΙ. ΠΛΗΡ. ΤΗΛ. 27772 ΩΡΑ 09.00-13.00 ΠΖ45756

ΜΠΑΡΜΑΝ για να εργασθεί σε καφέ-BAR στη Ρόδο. Πληρ. τηλ. 0241073009 AZ45776

ΜΠΑΡΜΑΝ ΓΙΑ ΝΑ ΕΡΓΑΣΘΕΙ ΣΕ ΚΕΝΤΡΙΚΗ ΚΑΦΕΤΕΡΙΑ ΠΡΩΙΝΗ ΑΠΑΣΧΟΛΗΣΗ. ΜΙΣΘΟΣ ΙΚΑΝΟΠΟΙΗΤΙΚΟΣ. ΑΠΟΚΛΕΙΟΝΤΑΙ ΑΛΛΟΔΑΠΟΙ. ΠΛΗΡ. ΤΗΛ. 0241027772 ΩΡΕΣ 13.00-16.00 ΠΖ45758

ΝΗΠΙΑΓΩΓΟΣ Ή ΒΡΕΦΟΚΟΜΟΣ ΓΙΑ ΠΑΙΔΙΚΟ ΣΤΑΘΜΟ. ΤΥΧΟΝ ΠΡΟΫΠΗΡΕΣΙΑ ΘΑ ΛΗΦΘΕΙ ΥΠΟΨΗ. ΠΛΗΡ. ΤΗΛ. 0972007352. ΩΡΕΣ 13.00-20.00. ΠΖ45714

ΚΟΠΕΛΑ, στο Print house στη Στοά Ροΐκου, που να ενδιαφέρεται να εκπαιδευτεί στο χώρο των γραφικών τεχνών για πλήρη και μόνιμη απασχόληση. Πληρ. στο τηλ. 37095 από 9-9. AZ45562

ΟΙΚΙΑΚΗ ΒΟΗΘΟΣ, ηλικίας άνω των 30 για καθημερινή εργασία 08.00-15.00 σε σπίτι στην Ανάληψη. Αποκλείονται αλλοδαπές. Πληρ. από 09.00 έως 12.00 και 17.00 έως 19.00 στο τηλ. 63705 και 64869. AZ45556

ΣΕΡΒΙΤΟΡΑ για καφετέρια που να γνωρίζει λίγα Γερμανικά. Πολύ καλές αποδοχές, ώρες εργασίας 5-1. Πληρ. τηλ. 02410-56516. AZ4552

ΥΠΑΛΛΗΛΟΣ, ή συνεργάτιδα μηχανικός ή τεχνολόγος, από Τεχνική εταιρεία, απαραιτήτως με μεταφορικό μέσο και καλή γνώση χειρισμού Η/Υ. Πληρ. τηλ. 02410/35139 και 0932/481521. AZ45472

ΕΣΤΙΑΤΟΡΙΟ ΣΤΗ ΡΟΔΟ ΖΗΤΕΙ

Ψήστη
Πιτσαγιόλο
Ταμπλίστριες

Ενδιαφερόμενοι παρακαλούνται να απευθυνθούν στην:

AXIS Consulting

Axis Consulting SA
Υπόψιν κ. Γ. Καβάσιλα
Τηλ./Fax: 02410/75245

ΖΗΤΕΙΤΑΙ

ΔΕΣΠΟΙΝΙΔΑ Ή ΚΥΡΙΑ ΓΙΑ ΝΑ ΕΡΓΑΣΘΕΙ ΣΕ ΕΤΑΙΡΕΙΑ ΠΟΥ ΕΥΡΙΣΚΕΤΑΙ ΣΤΗΝ ΠΟΛΗ ΤΗΣ ΡΟΔΟΥ ΚΑΙ ΕΜΠΟΡΕΥΕΤΑΙ -ΑΝΤΙΠΡΟΣΩΠΕΥΕΙ ΕΙΔΗ ΚΤΙΡΙΑΚΟΥ ΕΞΟΠΛΙΣΜΟΥ ΚΑΙ ΔΙΑΚΟΣΜΗΣΗΣ ΚΤΙΡΙΩΝ.

ΠΡΟΣΟΝΤΑ.....
ΑΠΟΦΟΙΤΟΣ ΛΥΚΕΙΟΥ
ΗΛΙΚΙΑ ΕΩΣ 30 ΕΤΩΝ
ΕΥΧΕΡΕΙΑ ΣΤΗΝ ΧΡΗΣΗ Η/Υ ΒΑΣΙΚΑ ΠΡΟΓΡΑΜΜΑΤΑ (word,excel κ.τ.λ...)
ΑΔΕΙΑ ΟΔΗΓΗΣΗΣ
ΙΚΑΝΟΤΗΤΑ ΕΠΙΚΟΙΝΩΝΙΑΣ ΚΑΙ ΣΥΝΕΡΓΑΣΙΑΣ
ΕΥΧΑΡΙΣΤΗ ΚΑΙ ΔΡΑΣΤΗΡΙΑ ΠΡΟΣΩΠΙΚΟΤΗΤΑ, ΕΥΓΕΝΕΙΑ

ΠΡΟΣΦΕΡΟΝΤΑΙ
ΠΛΗΡΗΣ ΕΤΗΣΙΑ ΑΠΑΣΧΟΛΗΣΗ
ΜΙΣΘΟΣ ΑΝΑΛΟΓΩΣ ΠΡΟΣΟΝΤΩΝ ΚΑΙ ΟΛΑ ΤΑ ΝΟΜΙΜΑ ΕΠΙΔΟΜΑΤΑ
ΠΛΗΡΗΣ ΑΣΦΑΛΙΣΤΙΚΗ ΚΑΛΥΨΗ
BONUS ΠΡΟΜΗΘΕΙΕΣ
ΠΡΟΟΠΤΙΚΗ ΕΠΑΓΓΕΛΜΑΤΙΚΗΣ ΣΤΑΔΙΟΔΡΟΜΙΑΣ
ΚΑΛΟ ΕΡΓΑΣΙΑΚΟ ΠΕΡΙΒΑΛΛΟΝ
ΩΡΑΡΙΟ ΣΥΝΕΧΕΣ Ή ΣΠΑΣΤΟ

ΠΛΗΡΟΦΟΡΙΕΣ ΣΤΟ ΤΗΛ. 02410-34526
ΑΠΟ 11.00-14.30 ΚΑΙ 18.00-21.00
ΒΙΟΓΡΑΦΙΚΑ ΜΠΟΡΟΥΝ ΝΑ ΣΤΑΛΟΥΝ ΜΕ FAX ΣΤΟ 02410-34526

ΑΓΟΡΑ ΑΥΤΟΚΙΝΗΤΩΝ

Η πώληση και η ανταλλαγή των μεταχειρισμένων αυτοκινήτων-οι διαδικασίες και τα έξοδα μεταβιβάσεως για μας είναι μια απλή διαδικασία.

ΚΑΙ ανταλλάσσουμε
ΚΑΙ αγοράζουμε
το παλιό σας αυτοκίνητο
ΑΜΕΣΩΣ

Πληρ. τηλ. 02410-68013

ΣΧΟΛΗ ΟΔΗΓΩΝ
ΠΟΡΤΣΕΛΛΗΣ ΣΤΕΦΑΝΟΣ
Διπλ. εκπαιδευτής υποψηφίων οδηγών
μέλος της Ε.Σ.Ο.Ρ. Ο.Ε.



- Διπλώματα αυτοκινήτου, μοτοσικλέτας,φορτηγού, λεωφορείου, νταλίκας
- Αναθεωρήσεις ληγμένων αδειών
- Θεωρητικά μαθήματα ΚΟΚ και Μηχανολογίας
- Μετατροπές ξένων διπλωμάτων σε ελληνικά
- Διπλώματα αυτόματου αυτοκινήτου

ΝΕΑ ΔΙΕΥΘΥΝΣΗ: ΕΘΝΙΚΗΣ ΑΝΤΙΣΤΑΣΗΣ 73 (ΠΡΩΗΝ ΑΝΝΗΣ ΜΑΡΙΑΣ)
ΤΗΛ. 34497, 0945463635

ΣΧΟΛΗ ΟΔΗΓΩΝ ΠΟΤΣΟΥ ΣΩΤΗΡΗ
ΔΙΠΛ. ΕΚΠΑΙΔΕΥΤΗΣ ΥΠΟΨΗΦΙΩΝ ΟΔΗΓΩΝ
ΔΙΠΛΩΜΑΤΑ Α - Β - Γ - Δ - Ε



★ **Αναλαμβάνουμε την έκδοση αδειών οδήγησης όλων των κατηγοριών.**

★ **Αναθεωρήσεις Επαγ/κών αδειών.**

★ **Τα θεωρητικά μαθήματα όλων των κατηγοριών γίνονται στό σύγχρονο Κέντρο Θεωρητικής Εκπαίδευσης Υποψηφίων Οδηγών της Ε.Σ.Ο.Ρ. Ο.Ε. Στην οποία μετέχουμε.**

★ **Διαθέτουμε καί Αυτόματο Επιβατηγό.**

Εθνάρχου Μακαρίου 31, 2ος όροφος, ΡΟΔΟΣ
(Ενανti Εθνικής Τράπεζας, πάνω από το κατ/μα "ΡΟΔΙ")
Τηλ. 78070 Κιν. 0945- 587404

Η 3Τ Α.Ε.Β.Ε. (ΤΟΥΟΤΑ ΡΟΔΟΥ)
ΖΗΤΕΙ
1) Υπεύθυνο υποδοχής Συνεργείου
2) Πωλητή ανταλλακτικών
3) Υπεύθυνο γραφείου ενοικιάσεων
Οι ενδιαφερόμενοι θα πρέπει να έχουν:
Α) Προϋπηρεσία απαραίτητη
Β) Εκπληρωμένη στρατιωτική θητεία
Γ) Δίπλωμα οδήγησης

Για περισσότερες πληροφορίες τηλεφωνήστε στο 02410-68000

CASH AND CARRY
METRO

To Cash and Carry METRO
ΖΗΤΕΙ
ΕΡΓΑΤΕΣ
ηλικίας 22-40 ετών.
Παρακαλούνται οι ενδιαφερόμενοι να τηλεφωνήσουν στο: 62.327 ή 01/28.93.500

ΖΗΤΕΙΤΑΙ
ΚΑΘΗΓΗΤΗΣ/ΤΡΙΑ ΓΕΡΜΑΝΙΚΩΝ
από Κέντρο Ξένων Γλωσσών στη Ρόδο, για το νέο σχολικό έτος 2002-2003.
Πληροφορίες στο τηλ. 093 7784416

ΜΕΤΑΦΕΡΘΗΚΑΜΕ!
Το λογιστήριο
και το διαφημιστικό τμήμα
της "Ροδιακής",
στεγάζονται
στο ισόγειο του ιδιόκτητου
ακινήτου της εφημερίδος επί
της **Μάρκου Μαλλιαράκη 11**
(τελευταία πάροδος Καναδά),
όπου στεγάζεται
κι η δημοσιογραφική ομάδα.
Η εξυπηρέτηση θα είναι πολύ καλύτερη για σας.

ΓΑΛΛΙΚΕΣ ΠΑΡΑΔΟΣΕΙΣ ΞΕΝΟΔΟΧΕΙΑ ★★★★★

Για το ξενοδοχείο της επιχείρησης "Grande Albergo delle Rose"
ΖΗΤΟΥΝΤΑΙ
ΣΕΡΒΙΤΟΡΟΙ/ΕΣ Α' και Β'
ΚΑΜΑΡΙΕΡΕΣ - ΚΑΘΑΡΙΣΤΕΣ/ΤΡΙΕΣ
Η γνώση της αγγλικής γλώσσας θα εκτιμηθεί ιδιαιτέρως.

Πληροφορίες-Αιτήσεις
ΚΑΖΙΝΟ ΡΟΔΟΥ Α.Ε.
Διεύθυνση Προσωπικού, Παπανικολάου 4, Ρόδος
Τηλ. 02410 97535, ΔΕΥ-ΠΑΡ (09.00 - 15.00)

εργασιες

συνέχεια από την προηγούμενη

ΠΩΛΗΤΡΙΑ για τουριστικό κατάστημα στην Ιαλυσό. Μισθός και ποσοστά. Πληρ. τηλ. 0946054756

ΣΕΡΒΙΤΟΡΟΣ, ΕΜΠΕΙΡΟΣ, ΓΙΑ ΕΣΤΙΑΤΟΡΙΟ ΣΤΗΝ Π. ΠΟΛΗ. ΑΠΟΚΛΕΙΟΝΤΑΙ ΑΛΛΟΔΑΠΟΙ. ΠΛΗΡ. ΤΗΛ. 25293. ΠΖ45457

ΚΟΠΕΛΑ σοβαρή και εμφανίσιμη για βοηθός ΜΠΑΡΜΑΝ για Pub-Καφετέρια στο κέντρο της πόλης. Απασχόληση εποχιακή και από τις 17.00 το απόγευμα. Απαραίτητη η προϋπηρεσία και γνώση της Αγγλικής. Πληρ. τηλ. 0241027960, 78392 και 0977/339669 μετά τις 11.00. ΑΖ45813

ΠΩΛΗΤΡΙΕΣ για τουριστικό κατάστημα περιοχή Νεοχωρίου. Συνεχές ωράριο. Απαραίτητες ξένες γλώσσες, αγγλική ή Γερμανική, Φιλανδική ή Σουηδική. Πληρ. τηλ. 30869, 39384, 9 π.μ.-7 μ.μ ΑΖ44685

ΣΕΡΒΙΤΟΡΟΣ ή σερβιτόρα από εστιατόριο στην Ιαλυσό, που να μιλά Αγγλικά, Σκανδιναβικά. Πληρ. τηλ. 02410 91709 ΑΖ44824

ΚΟΠΕΛΑ για καφετέρια για βραδυνή απασχόληση. Πληρ. τηλ. 0241020282 ΑΖ44999

ΜΑΓΕΙΡΑΣ ή Μαγείρισσα για πιτσαρία - εστιατόριο στα Κολύμπια. Επικοινωνήστε στο τηλ. 0945/991902. ΑΖ44710

ΠΡΟΣΩΠΙΚΟ για σούπερ μάρκετ στην Αρχάγγελο. Πληρ. τηλ. 0244022676. ΑΖ43653

Από εστιατόριο στην Παλιά Πόλη **ζητούνται** οι παρακάτω ειδικότητες: α) **Ταμίας**, β) **βοηθοί σερβιτόροι**, γ) **διανομέας** με δίπλωμα μηχανής. Πληρ. τηλ. 02410 74402, 25186, κος Γιώργος. ΑΖ44539

ΚΥΡΙΕΣ με όρεξη για δουλειά που θα ήθελαν να κερδίζουν έως και 500.000 δρχ. το μήνα, με ελεύθερο ωράριο εργασίας. Προσφέρονται δωρεάν κατάλογοι λευκών ειδών και μεγάλη υποστήριξη από την εταιρεία μας. Πληρ. κ. Γιώργος στο τηλ. 0946/595500 ή 37384. ΑΖ42605

ΖΗΤΕΙΤΑΙ κοπέλα εμφανίσιμη για να εργαστεί σε κατάστημα ηλεκτρονικών παιχνιδιών (VIDEO GAMES) στη Ρόδο και στην Κω. Μισθός ικανοποιητικός και bonus. Πληρ. τηλ. 25050, 0945314090 ΧΑΖ481

ΠΙΤΣΙΕΡΗΣ ή ΒΟΗΘΟΣ ΠΙΤΣΙΕΡΗ Έλληνας ή Ιταλός δια Ιταλικό εστιατόριο εντός πόλεως. Πληρ. τηλ. 02410 38910. ΑΖ44162

ΥΠΑΛΛΗΛΟΙ άνδρες και γυναίκες που να γνωρίζουν γερμανικά και ει δυνατόν Αγγλικά, για να εργαστούν σε καφετέρια πολυτελείας στο Εμπορικό Κέντρο "ΕΣΠΕΡΟΣ". Πληρ. τηλ. 02410 87817, 0944/566977 ΑΖ44026

ΓΡΑΦΙΣΤΡΙΑ, με γνώσεις PC και MAC στα προγράμματα COREL DRAW-PHOTOSHOP-ILLU-STRATOR -QUARK EXPRESS, για πλήρη απασχόληση. Πληρ. τηλ. 0946/506503

διαφορα

ΝΤΟΥΛΑΠΙΑ ΚΑΙ ΠΑΓΚΟΙ καταστήματος σε καλή κατάσταση και σε τιμή ευκαιρίας. Πλη. τηλ. 66259. ΑΔ45993

ΣΚΑΦΟΣ Beneteam τύπος Antares Fishing 7,60μ., μοντ. 2000, μηχανή Volvo Penta Diesel, ολοκαίνουργια, τιμή συζητήσιμη. Πληρ. τηλ. 010 6210926, 010 3640331, 0932 109539 ΑΔ45962

ΠΙΑΝΟ ΓΕΡΜΑΝΙΚΟ ΜΑΡΚΑΣ RONISCH. ΤΙΜΗ ΣΥΜΦΕΡΟΥΣΑ. ΠΛΗΡ. ΤΗΛ. 02410/20729, ΩΡΕΣ 13.00-16.00. ΠΔ45918

ΘΕΡΜΙΚΗ ΤΑΜΕΙΑΚΗ ΜΗΧΑΝΗ σε πολύ καλή κατάσταση και τιμή ευκαιρίας. Πληρ. τηλ. 0937198464, 0241038089 ΑΔ45944

ΕΠΑΓΓΕΛΜΑΤΙΚΟΣ ΕΞΟΠΛΙΣΜΟΣ για εστιατόριο-ταβέρνα, σε καλή τιμή. Πληρ. τηλ. 0945944155 βράδυ, 0241036294 κ. Ανδρέας. ΑΔ45945

ΠΩΛΟΥΝΤΑΙ: ένα στρώμα διπλό, ένα μονό και δύο μπεμπέ, αχρησιμοποίητα, σε τιμή ευκαιρίας. Πληρ. τηλ. 02410/47645, 02410/48066. ΑΔ45919

ΠΩΛΟΥΝΤΑΙ: από Εμπορική Επιχ. θάλαμος καταψ. διαστάσεις 4,5Χ9,5Χ2,80 ύψος, αυτοκίνητο Mercendes μοντέλο 608, κατάψυξη, αυτοκίνητο κλουβάκι V.Waker CANDY. Πληρ. τηλ. 0241065621, ώρες 8.30 έως 16.00. ΑΔ45902

FOR SALE: Excellent quality furniture (oak), house contents, low prices. Ex. large glass fronted unit was 275.000 drs, accept 125.000 drs (367euro). Inf. tel. 097 6383570. **ΠΩΛΟΥΝΤΑΙ** εξαιρετικής ποιότητας έπιπλα από οξιά, οικιακής χρήσεως σε χαμηλές τιμές. Πληρ. τηλ. 097 6383570 ΑΔ45886

ΠΩΛΟΥΝΤΑΙ: ένα κρεβάτι διπλό με φωτισμό, στρώμα, δύο κομοδίνα, τουαλέτα με καθρέφτες και φωτισμό, σκαμπό από λάκκα λευκή, όλα καινούργια, τιμή 80.000 δρχ. Πληρ. τηλ. 65278 και 24819 (10.00-13.00 & 17.00-21.00). ΑΔ45961

ΚΥΝΗΓΟΣΚΥΛΑ (4 κουτάβια, 2 αρσενικά- 2 θηλυκά) EPANIEL BRETON 2 μηνών. Πληρ. τηλ. 0241031321 και 0945332054 κ. Μιχάλη ΑΔ45830

ΕΥΚΑΙΡΙΑ ΠΩΛΟΥΝΤΑΙ: 1) Ψυγείο INDESIT, 2) Κουζίνα INDESIT με ηλεκτρικά μάτια, 3) Πλυντήριο INDESIT, ολοκαίνουργια, σε πολύ καλή τιμή, λόγω αναχώρησης. Πωλούνται και μεμονωμένα. Δεκτές προσφορές. Πληρ. τηλ. 0974834664 κ. Παναγιώτης (09.00-14.00).

ΚΛΙΜΑΤΙΣΤΙΚΟ BTU 30, μάρκα TRANE ψύξης/θέρμανσης αμερικανικής προέλευσης σε άριστη κατάσταση. Επίσης πωλούνται τέσσερις θερμοσυσσωρευτές. Πηρ. τηλ. 0241032400 κιν. 0974008665 ΑΔ45600

ΠΩΛΟΥΝΤΑΙ ΛΟΓΩ ΘΑΝΑΤΟΥ ΤΑ ΠΑΡΑΚΑΤΩ ΕΡΓΑΛΕΙΑ ΚΑΙ ΕΞΑΡΤΗΜΑΤΑ: ΚΟΜΠΡΕΣΕΡ ΜΑΚΙΤΑ ΜΕΓΑΛΟ, HILTI, ΤΣΙΜΠΙΔΕΣ ΔΙΑΦΟΡΕΣ, ΚΟΠΤΕΣ, ΤΡΟΧΟΙ, ΜΑΝΔΡΑΒΙΔΕΣ, ΜΕΓΓΕΝΕΣ, ΗΛΕΚΤΡΟΣΥΓΚΟΛΛΗΣΗ, ΓΕΝΝΗΤΡΙΑ, ΧΑΛΚΟΣΩΛΗΝΕΣ ΓΑΛΒΑΝΙΖΕ & ΠΛΑΣΤΙΚΑ ΕΞΑΡΤΗΜΑΤΑ, ΚΟΥΡΜΠΑΔΟΡΟΣ ΚΑΙ ΑΛΛΑ. ΠΛΗΡ. ΤΗΛ.: 0932413120. ΠΔ45577

ΠΩΛΟΥΝΤΑΙ: α) φωτοτυπικό μηχάνημα RICOH R1 σε άριστη κατάσταση, β) Νεοκλασικό γραφείο σε πολύ καλή κατάσταση. Πληρ. τηλ. 02410-31259. ΑΔ45542

ΣΥΝΤΗΡΩ ΚΙ ΕΠΙΣΚΕΥΑΖΩ ΠΑΛΙΑ ΕΠΙΠΛΑ, ΑΝΤΙΚΕΣ, ΞΥΛΟΓΛΥΠΤΑ, ΧΕΙΡΟΛΟΥΣΤΡΑ, ΕΠΙΧΡΥΣΩΣΕΙΣ ΣΥΝΤΗΡΗΣΗ ΕΡΓΩΝ ΤΕΧΝΗΣ. ΠΛΗΡ. ΤΗΛ. 0241078274, ΚΙΝ. 0936748053. ΠΔ45517

ΚΑΡΦΩΤΙΚΟ πιστόλι HILTI DX 350 ελαφρώς μεταχειρισμένο αξίας 180.000 δρχ. ή 528 ευρώ. Πληρ. τηλ. 02410-67257 και 0946338682. ΑΔ45494

GLASS BOTTOM BOAT επαγγελματικό 12,5 μέτρα καινούργιο με άδεια για 35 άτομα. Μόνο σοβαρές προτάσεις. Πληρ. τηλ. 0938520924 ΑΔ45252

ΠΩΛΕΙΤΑΙ ΤΑΧΥΠΛΟΟ ΣΚΑΦΟΣ BEST 4,85 ΜΕΤΡ. ΜΕ ΤΡΕΪΛΕΡ ΚΑΙ ΜΗΧΑΝΗ ΥΑΜΑΗΑ 80 HP, ΣΕ ΑΡΙΣΤΗ ΚΑΤΑΣΤΑΣΗ. ΠΛΗΡ. ΤΗΛ. 85231-0945461564

ΠΩΛΕΙΤΑΙ ΕΠΙΠΛΟ-BAR ΜΑΥΡΗ ΛΑΚΑ, ΑΡΙΣΤΗ ΚΑΤΑΣΤΑΣΗ. ΠΛΗΡ. ΤΗΛ. 0932086635 ΠΔ44964

Η RODOS POL SECURITY

ΖΗΤΑ

Α) Τεχνικούς
Β) και προσωπικού Ασφαλείας.

Πληρ. τηλ. 02410/76360, 0945/897346

AGS σημαίνει courier

ΖΗΤΟΥΝΤΑΙ

Οδηγοί σε courier κάτοχοι διπλώματος μηχανής και επαγγελματικού αυτοκινήτου, με γνώσεις αγγλικών έως 35 ετών για μόνιμη απασχόληση

Πληροφορίες 0241038295, 6, 7

ΛΕΒΕΝΤΗΣ
PIZZA-RESTAURANT

Το εστιατόριο ΛΕΒΕΝΤΗΣ επιθυμεί να προσλάβει για 12-μηνη απασχόληση:

Σερβιτόρους (-ες)

Διανομείς

ΓΙΑ ΠΡΩΙΝΗ ή ΒΡΑΔΙΝΗ ΑΠΑΣΧΟΛΗΣΗ

Προσφέρεται δυνατότητα για πλήρη, ή part time βάση σε 12-μηνη διάρκεια, άριστο εργασιακό περιβάλλον, ανταγωνιστικές αποδοχές αναλόγως της εμπειρίας και δυνατότητες εξέλιξης.

Οι ενδιαφερόμενοι (-ες) μπορούν να επικοινωνήσουν με τον κ. Γεώργιο Παπασταύρου, καθημερινά μεταξύ 16:00 -20:00 στο τηλέφωνο 22375

ΦΑΓΗΤΟ ΜΕ ΠΟΙΟΤΗΤΑ & ΓΕΥΣΗ

Hilton
Rhodes Resort

The Hilton Rhodes Resort is seeking to recruit a

ACCOUNTAT

(Ref. ACC)

Qualifications:
- At least 2 years of experience in similar position preferably in the hotel industry.
- Fluency in written and verbal English and Greek language
- Good knowledge of MS Office

Our company offers:
- Excellent working environment
- Competitive remuneration package
- Modern training and development programmes

Those interested should send their CV (stating the ref. of the position on the envelope) until **June 20, 2002** under the attention of the Human Resources Department to the following address:

Hilton Rhodes Resort
Leoforos Ialyssou, Ixia
85100 Rhodes
Of fax in to the number: 0241076690
E-mail addres: hrd_rhodes@hilton.com

ΕΥΚΑΙΡΙΑ ΣΤΑΔΙΟΔΡΟΜΙΑΣ ΣΤΙΣ ΠΩΛΗΣΕΙΣ

Εταιρεία με ηγετική θέση στο χώρο της στην ελληνική αγορά ζητεί ΠΩΛΗΤΗ/ΠΩΛΗΤΡΙΑ για να στελεχώσει το τμήμα της στη Ρόδο.

Ο ΚΑΤΑΛΛΗΛΟΣ ΑΝΘΡΩΠΟΣ
- Απόφοιτος Λυκείου
- Ηλικία έως 28 ετών
- Κάτοχος άδειας οδήγησης αυτοκινήτου
- Εκπληρωμένες στρατιωτικές υποχρεώσεις (για τους άνδρες)
- Δυναμική και ευχάριστη προσωπικότητα με ικανότητες επικοινωνίας.

ΠΡΟΣΦΕΡΟΝΤΑΙ
- Ελκυστικός μισθός αναλόγως προσόντων
- Αυτοκίνητο εταιρείας
- Αριστο εργασιακό περιβάλλον

Αν ενδιαφέρεστε για αυτή την ευκαιρία απασχόλησης σας παρακαλούμε να στείλετε τα βιογραφικά σας σημειώματα στο FAX: 0241069452 ή να επικοινωνήσετε με το τηλ. 0241069450.

ΚΤΗΜΑΤΟΜΕΣΙΤΙΚΟ ΓΡΑΦΕΙΟ

ΕΥΡΩΚΤΗΜΑΤΙΚΗ

ΕΥΣΤΑΘΙΟΥ

ΜΕΣΙΤΕΣ ΣΥΜΒΟΥΛΟΙ ΜΕΛΕΤΗΤΕΣ

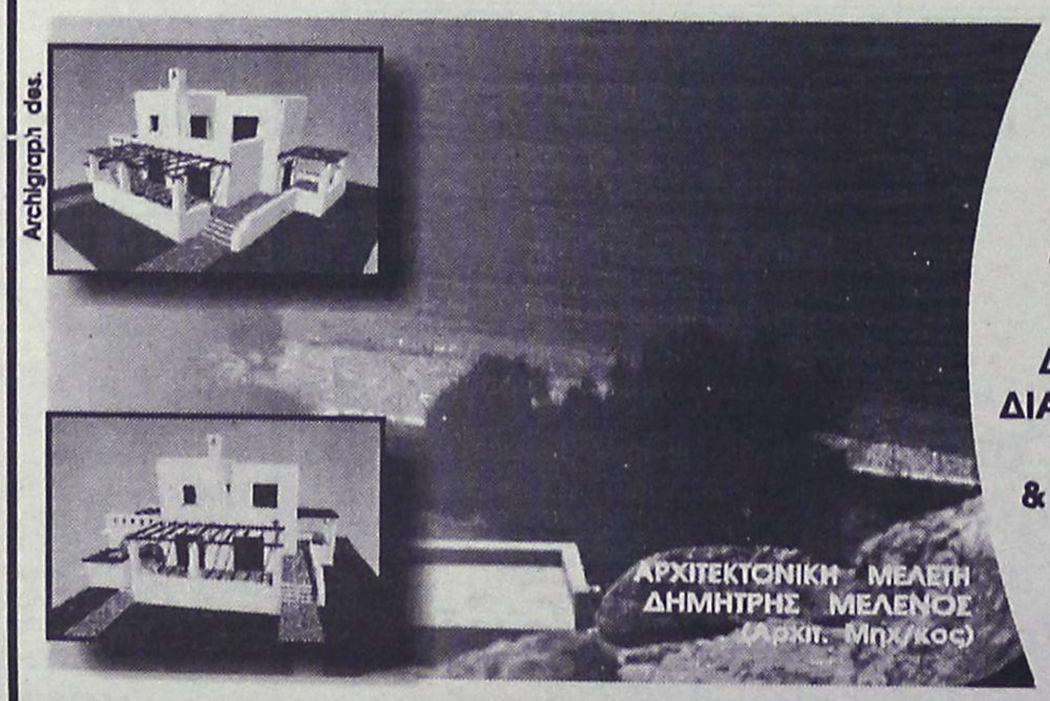

ΠΩΛΟΥΝΤΑΙ ΜΟΝΟΚΑΤΟΙΚΙΕΣ ΣΕ ΟΙΚΟΠΕΔΑ ΣΤΟ ΚΥΜΑ, ΣΤΗΝ ΠΑΡΑΛΙΑΚΗ ΖΩΝΗ ΤΗΣ ΛΑΧΑΝΙΑΣ (ΘΕΣΗ ΣΑΛΑΜΙΝΑ)

ΚΑΘΕ ΜΟΝΟΚΑΤΟΙΚΙΑ ΑΝΑΠΤΥΣΣΕΤΑΙ ΣΕ ΔΥΟ ΟΡΟΦΟΥΣ, ΚΑΤΑΛΑΜΒΑΝΕΙ ΧΩΡΟ 100 Τ.Μ., ΔΙΑΘΕΤΕΙ ΣΑΛΟΝΙ, ΚΟΥΖΙΝΑ ,ΤΡΙΑ ΥΠΝΟΔΩΜΑΤΙΑ, ΔΥΟ ΜΠΑΝΙΑ, ΑΠΟΘΗΚΕΥΤΙΚΟ ΧΩΡΟ, & ΟΙΚΟΔΟΜΕΙΤΑΙ ΜΕΣΑ ΣΕ ΟΙΚΟΠΕΔΟ 900 Τ.Μ.

ΜΕ ΟΡΙΟ ΤΟΝ ΑΙΓΙΑΛΟ...

ΑΞΙΑ 80.000.000 ΔΡΧ - 243.776,2 €

ΑΠΟΚΛΕΙΣΤΙΚΗ ΔΙΑΘΕΣΗ
Πληροφορίες

ΕΥΡΩΚΤΗΜΑΤΙΚΗ
Η ακίνητη αξία σας

Εθνικής Αντίστασης 83 (πρώην Άννης Μαρίας) δίπλα στην ALPHA BANK
Τηλ. 02410 73819,74917 ΚΙΝ. 0944/374546, 0945/292030 FAX 02410 38641

ΙΩΑΝΝΗΣ & ΜΙΧΑΛΗΣ ΕΥΣΤΑΘΙΟΥ

διαφορα

συνέχεια από την προηγούμενη

ΦΟΥΡΝΟΣ υγραερίου Aluminox με 6 εστίες καθώς και ben mari. Ολα μαζί 190.000 δρχ. Πληρ. τηλ. 02410 92382, 94929, 0937899268 ΑΔ44739

ΦΟΥΣΚΩΤΟ ZODIAC 4.20 μ. με μηχανή EVINDURE 40 HP (αμεταχείριστη), τρέιλερ, τιμονιέρα κ.λπ. (ευκαιρία). Δρχ. 1.300.000. Πληρ. τηλ. 0942/982701 και 02410/82656, 7. ΑΔ45939

Πωλούνται σχεδόν καινούργια λόγω μετακόμισης: • γραφείο χρώματος σουηδικού, 60 ευρώ, • μικρή βιβλιοθήκη, 45 ευρώ, • έπιπλο μπουφέ μικρό, 30 ευρώ, • ψυγείο μικρό, 120 ευρώ, • κρεβάτι διπλό, χρώματος μπεζ, χωρίς το στρώμα, 90 ευρώ, • σόμπα KEROSUN, μεσαίου μεγέθους, ελάχιστα χρησιμοποιημένη, 205 ευρώ. Πληρ. τηλ. 02410/24778, 097/3041929. ΑΔ44699

ΠΩΛΕΙΤΑΙ, χορτοσυλλέκτης τύπου ελικόπτερο. Πληρ. τηλ. 02410/81815.

ΕΝΔΙΑΦΕΡΟΜΑΙ ν' αγοράσω για ανταλλακτικά RENO 5 850 cc, κατά προτίμηση τετράθυρο και γεωργικό DACIA. Επίσης απωλέσθη πινακίδα Χ.Ο. 6739. Ο ευρών θα αμοιφθεί. Πληρ. τηλ.097 2190367 και 02410 29364 ΑΔ44160

ΕΠΑΓΓΕΛΜΑΤΙΚΟΣ ΦΟΥΡΝΟΣ ALUMINOX με έξι εστίες τιμή 170.000 δρχ ή 490 Ευρώ. Πληρ. τηλ. 02410 94929 μετά τις 6 μ.μ ΑΔ44363

Η ΕΥΡΩΓΝΩΣΗ ΡΟΔΟΥ

ΖΗΤΑ

ΚΑΘΗΓΗΤΕΣ

Αγγλικής, Ιταλικής, Γαλλικής, Γερμανικής και Ισπανικής Γλώσσας με οργανωτικές και επικοινωνιακές ικανότητες πτυχίο ανώτατης σχολής, διδακτική εμπειρία και σεμινάρια επικοινωνιακής κατεύθυνσης ή μεθοδολογίας θα θεωρηθούν επιπλέον προσόντα.
Αριστο περιβάλλον εργασίας, εκπαίδευση, προοπτικές εξέλιξης και αποδοχές αναλόγως προσόντων.

Αποστολή βιογραφικών Fax: 02410 73190
Follow-up και ραντεβού συνέντευξης: Τηλ. 02410 73303

ΖΗΤΕΙΤΑΙ

• **Νέος ή νέα** για να εργαστεί σε Pool Bar ξεν/χείου πρωινές ώρες και
• **μάγειρας** για το snak bar
(μερική απασχόληση)

Πληρ. τηλ. 0241098264

ΜΑΘΗΜΑΤΑ Η/Υ για ενήλικες

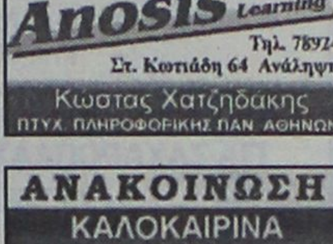

Windows, Internet, Email, Word, Excel, Access

ΤΜΗΜΑΤΑ :

- Ταχύρυθμα 6 εβδομάδων
- Τρίμηνα - προετοιμασία για απόκτηση του ECDL
- Ειδικά για επιχειρήσεις

Στο εκπαιδευτικό κέντρο ANOSIS μπορείτε να αποκτήσετε το ECDL το δίπλωμα των υπολογιστών με διεθνή αναγνώριση που αποδεικνύει τις γνώσεις σας στους Η/Υ ...

ECDL — ΕΥΡΩΠΑΪΚΟ ΔΙΠΛΩΜΑ ΚΑΛΑΡΤΗΣΗΣ ΣΤΟΥΣ ΥΠΟΛΟΓΙΣΤΕΣ — ΠΙΣΤΟΠΟΙΗΜΕΝΟ ΕΞΕΤΑΣΤΙΚΟ ΚΕΝΤΡΟ

Anosis Computer Learning

Τηλ. 78924
Στ. Κωτιάδη 64 Ανάληψη

Κώστας Χατζηδάκης
ΠΤΥΧ. ΠΛΗΡΟΦΟΡΙΚΗΣ ΠΑΝ. ΑΘΗΝΩΝ

ΑΝΑΚΟΙΝΩΣΗ

ΚΑΛΟΚΑΙΡΙΝΑ ΜΑΘΗΜΑΤΑ

*** Computer ***

PROGRAM COMPUTER PM

ΕΓΓΡΑΦΕΣ
** ΤΩΡΑ **

Τμήματα για:
Παιδιά - Ενήλικες
Αρχάριους - Μαθητές
Επαγγελματίες

Ανεύρεση Εργασίας

ΠΑΡΕΧΕΤΑΙ ΒΕΒΑΙΩΣΗ
Διδάσκει πτυχιούχος Πανεπιστημίου Αμερικής
ΜΑΝΩΛΗΣ Ι. ΣΟΦΙΛΛΑΣ

Κοδριγκτώνος 91
Τηλ. (02410) 31761
www.dodekanisa.net

Groupe Carrefour

Ο πρώτος όμιλος λιανεμπορίου στην Ευρώπη που απασχολεί στην Ελλάδα περισσότερους από 8,500 εργαζομένους σε 11 Υπερμάρκετ και 130 Σουπερμάρκετ επιθυμεί να προσλάβει:

Για τα **Σούπερμάρκετ Champion - Μαρινόπουλος της Ρόδου** υπαλλήλους σε θέσεις μερικής ή πλήρους απασχόλησης στα παρακάτω τμήματα

- Ιχθυοπωλείο
- Τυροκομικά
- Αλλαντικά
- Μη Τρόφιμα
- Οπωροπωλείο
- Παντοπωλείο
- Αρτοποιείο
- Ταμεία

Απαραίτητα Προσόντα:
- Απόφοιτοι Λυκείου
- Δυνατότητα Εργασίας σε Βάρδιες
- Εκπληρωμένες Στρατιωτικές Υποχρεώσεις

Παρακαλούνται οι ενδιαφερόμενοι να καταθέσουν **ΑΜΕΣΑ** Βιογραφικό με πρόσφατη φωτογραφία στα καταστήματα CHAMPION - ΜΑΡΙΝΟΠΟΥΛΟΣ των περιοχών Καλλιθέας και Ιαλυσού και στο κατάστημα Μαρινόπουλος περιοχής Τσαλδάρη

ΤΡΟΦΟΔΟΤΙΚΗ ΡΟΔΟΥ

ΖΗΤΕΙΤΑΙ

ΟΔΗΓΟΣ

έως 35 ετών για να εργασθεί σε εταιρεία διανομής τροφίμων.

Πληρ. τηλ. 68111-64440-60314

ΑΠΟ ΤΟ ΞΕΝΟΔΟΧΕΙΟ ΗΛΕΚΤΡΑ ΠΑΛΛΑΣ

ΖΗΤΟΥΝΤΑΙ

για το καλοκαίρι 2002
Υπάλληλος υποδοχής
Βοηθοί Σερβιτόροι
Με τα ανάλογα προσόντα.
Πληροφορίες και αιτήσεις με φωτογραφία μόνο στο ξενοδοχείο

Υπ' όψη κ. Σπανούδη,
τηλ. 0241092521 (10.00-14.00)

Η ΑΝΤΙΠΡΟΣΩΠΕΙΑ ΔΩΔ/ΣΟΥ ΕΛΑΪΣ-ΙΟΝ

ΖΗΤΑ

ΠΩΛΗΤΗ

για την αγορά Ρόδου-Κω-Καλύμνου.

Πληροφορίες τηλ. 02410 62820, 02410 63530 και 0944677580.

ΑΠΟ ΤΗΝ ΞΕΝΑΚΗΣ ΑΥΤΟΚΙΝΗΤΑ ΑΕΒΕ VW-AUDI

ΖΗΤΕΙΤΑΙ

Α) Συνεργάτης, απόφοιτος λυκείου, με πολύ καλές γνώσεις Η/Υ και εκπληρωμένες τις στρατιωτικές του υποχρεώσεις για το τμήμα ανταλλακτικών
Β) Συνεργάτης, απόφοιτος ανωτέρας ή ανωτάτης σχολής τμήματος Διοίκησης Επιχειρήσεων και Marketing για να επανδρώσει το τμήμα ανταλλακτικών της εταιρίας μας.
Προσφέρεται άριστο εργασιακό περιβάλλον και ικανοποιητικό πακέτο αποδοχών.
Πληρ. τηλ. 0241061600 (εσωτ. 101) Υπ' όψιν κ. Μπαλή

Από την ΕΜΕΡΥ ΟΙΝΟΙ-ΠΟΤΑ ΑΒΕΕ

ΖΗΤΕΙΤΑΙ

Γραμματεύς για το τμήμα πωλήσεων
ΠΡΟΣΟΝΤΑ:
Κατά προτίμηση απόφοιτος ΤΕΙ μέ καλές γνώσεις χειρισμού Η/Υ (WORD-EXCELL κ.λπ), Αγγλικά.
Αποστείλατε βιογραφικό σημείωμα στη Τ.Θ. 89
υπ. όψη κ.κ. Ν. Γ. Τ. και Μ.Μ.
Τηλ. επικοινωνίας 0241022715

ΖΗΤΕΙΤΑΙ

ΠΩΛΗΤΡΙΑ με γνώσεις αγγλικής, ευπαρουσίαστη, απόφοιτη λυκείου για τα καταστήματα Κεσίσογλου.
Διευθ. Εθελοντών Δωδεκανησίων 31 και Καναδά 15.
Πληροφορίες στα τηλ.: 24238 και 22875

ΖΗΤΕΙΤΑΙ

Από την εταιρεία
OMNISYS TECHNOLOGIES
τεχνικός-ηλεκτρονικός για μόνιμη απασχόληση.
Απαραίτητα προσόντα: Γνώση της Αγγλικής γλώσσας και άδεια οδήγησης αυτοκινήτου

Πληρ. τηλ. 02410/33105, 33106 απογ. ώρες 18.00-21.00

ΑΠΟ ΜΕΓΑΛΗ ΕΤΑΙΡΕΙΑ ΔΙΑΝΟΜΗΣ

ΖΗΤΕΙΤΑΙ

βοηθός αποθήκης που να οδηγεί καλά κλαρκ
Πληρ. τηλ.: 02410 66227 & 02410 66228
Από 08.00 έως 13.00

ΡΟΔΙΑΚΗ ΚΤΗΜΑΤΙΚΗ

ΣΥΜΒΟΥΛΟΙ & ΕΚΤΙΜΗΤΕΣ ΑΚΙΝΗΤΩΝ — ΚΤΗΜΑΤΟΜΕΣΙΤΙΚΟ ΓΡΑΦΕΙΟ από το 1983

ΠΩΛΟΥΝΤΑΙ ΜΟΝΟΚΑΤΟΙΚΙΕΣ ΣΤΟΥΣ ΤΡΕΙΣ



ΣΕ ΜΠΕΤΑ ΑΠΟ 31.000.000 ΔΡΧ

ΑΝΕΣΤΗΣ & ΣΑΒΒΑΣ ΣΑΒΒΑΪΔΗΣ

tel: 26281 & 35476 cel: 0944-421015 & 0977-433427

ΖΗΤΟΥΝΤΑΙ

Πωλήτριες, για κατάστημα εντός πόλεως.

Πληρ. τηλ. 02410 32125

AXON
ΔΙΕΘΝΕΣ ΔΙΚΤΥΟ ΣΠΟΥΔΩΝ

ΖΗΤΑ

Καθηγητές Αγγλικών, Γαλλικών, Ισπανικών και Πληροφορικής, με επικοινωνιακό χαρακτήρα και οργανωτικές ικανότητες. Αριστο περιβάλλον εργασίας, προοπτικές εξέλιξης.

Βιογραφικά: fax 0241070903
email: axon@rho.forthnet.gr
Follow up: 0241077656, 0241070902

---

interfood

Η εταιρεία INTERFOOD, αποκλειστικός αντιπρόσωπος JOHNSON & SON - ΜΕΛΙΣΣΑ – ΣΤΕΛΛΑ – DEL MONTE – TCHIBO - ΜΥΛΩΝ ΣΟΓΙΑΣ – ΗΛΙΟΣ ΜΠΑΧΑΡΙΚΑ – ORAN ΧΑΡΤΙΚΑ –

ΖΗΤΑ
ΠΩΛΗΤΗ η ΠΩΛΗΤΡΙΑ

Για λήψη παραγγελιών από τα SUPER MARKET.
Απαραίτητο ερασιτεχνικό δίπλωμα οδήγησης.

Προσφέρεται βασικός μισθός συν bonus απόδοσης.
Θα προτιμηθούν άτομα με προϋπηρεσία στον χώρο.

Πληροφορίες : 08.00 - 14.00 & 18.00 - 20.00
Στα τηλέφωνα : 66445 - 66446

Η ΑΝΤΙΠΡΟΣΩΠΕΙΑ ΑΥΤΟΚΙΝΗΤΩΝ DAEWOO
ΑΛ. ΚΟΥΚΟΥΡΑΣ

ΖΗΤΕΙ

ΝΕΟ ΓΙΑ ΤΟ ΤΜΗΜΑ ΠΩΛΗΣΕΩΝ ΤΗΣ DAEWOO

Ο υποψήφιος θα πρέπει να πληρεί τις κάτωθι προϋποθέσεις:

- Ευχέρεια λόγου
- Γνώσεις Η/Υ
- Τουλάχιστον απολυτήριο Λυκείου
- Ηλικίας έως 30 ετών
- Δίπλωμα αυτοκινήτου

Προσφέρεται ικανοποιητικό πακέτο αποδοχών

Απαραίτητο βιογραφικό σημείωμα

Για πληροφορίες τηλ. (02410) 65183-60100 κ. Κωστή

πάππου
Υπερ_έχει

Για το νέο κατάστημα επί της Λεωφ. Ηρακλειδών 77

ΖΗΤΟΥΝΤΑΙ

ΣΥΝΕΡΓΑΤΕΣ *ΓΙΑ ΟΛΕΣ ΤΙΣ ΘΕΣΕΙΣ ΕΡΓΑΣΙΑΣ*

Πληροφορίες-Αιτήσεις

Κα ΛΥΜΠΕΡΟΠΟΥΛΟΥ, ώρες 10.00 έως 13.00 και 18.00 έως 20.00 στο τηλ. 0944/889398

Η BEAUTY Services Ε.Π.Ε.

ζητάει

ΚΟΜΜΩΤΡΙΑ

για πλήρη απασχόληση. Προϋπόθεση 2ετής πείρα στα τεχνικά.

Περισσότερες πληροφορίες στα τηλ. 02410-74971/2
Υπεύθυνος: κ. ΛΑΛΛΑΣ ΑΠΟΣΤΟΛΟΣ, κιν. 0932-654328

ΓΙΑ ΖΑΧΑΡΟΠΛΑΣΤΕΣ ΚΑΙ ΑΡΤΟΠΟΙΟΥΣ

ΖΗΤΩ

συνεργάτη (συνέταιρο). (Προοπτική αγοράς) λόγω γήρατος. Γνωστή βιοτεχνία πίτσας και είδη σφολιατοποιΐας.

ΜΟΝΟ ΣΟΒΑΡΕΣ ΠΡΟΤΑΣΕΙΣ.

Πληρ. τηλ. 02410 21807 πρωί, 75897 απόγευμα

ΑΠΟ ΤΗΝ GUARD SECURITY

ΖΗΤΟΥΝΤΑΙ

ΝΕΟΙ ΚΑΙ ΝΕΕΣ

Για μερική ή μόνιμη απασχόληση.

Πληροφορίες από τις 09.00-14.00 μ.μ. στον κ. Στέφανο, τηλ. 0936/362124

ΑΠΟ ΤΟ ΠΟΛΥΚΑΤΑΣΤΗΜΑ ΠΑΠΠΟΥ

ΖΗΤΟΥΝΤΑΙ

α) Βοηθός λογιστή, β) Προϊστάμενος/η για το τμήμα Τροφίμων, γ) Πωλήτριες

Πληρ. τηλ. 02410/24286, 20127

Από μεγάλη Εμπορική Εταιρεία

ΖΗΤΟΥΝΤΑΙ

ΝΕΟΙ

δραστήριοι, οργανωτικοί και φιλόδοξοι για το τμήμα των πωλήσεων (πωλητές/merchandisers).
Πτυχίο Οικονομικού κλάδου-Marketing ή προϋπηρεσία στο χώρο των πωλήσεων, θα θεωρηθούν επιπλέον προσόντα.
Αποδοχές ικανοποιητικές, bonus, σύγχρονο περιβάλλον εργασίας και προοπτικές εξέλιξης στον χώρο των πωλήσεων.

Πληρ. τηλ. 61434

ΖΗΤΟΥΝΤΑΙ

Πωλήτριες για τουριστικό κατάστημα εντός πόλεως. Ωράριο συνεχές. Μισθός 240.000 δρχ. ή 705 ευρώ.

Πληρ. τηλ. 02410 25936

ΠΩΛΕΙΤΑΙ

ΦΟΥΣΚΩΤΟ ΣΚΑΦΟΣ

ΒΑΤ 7,5 μέτρα με 2 μηχανές JOHNSON FIXT (2X175 HP) σε άριστη κατάσταση, FULL εξοπλισμένο με ένα ραντάρ, ένα GPS, VMF, διαξονικό αμερικανικό τρέϊλερ και πολλά άλλα σε καλή τιμή.

Πληρ. τηλ. 0241032922, 0241021432, 0944462109

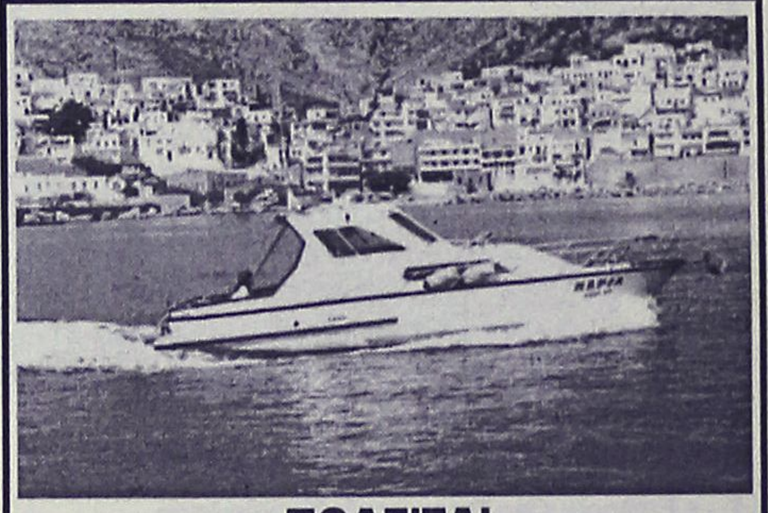

ΠΩΛΕΙΤΑΙ

Σκάφος 7,40 μ., καμπινάτο, πολυεστερικό, μηχ.IVECO 130 HP εσω, ελάχιστες ώρες λειτουργίας κρεβάτια, WC, πλήρεις εγκατ/σεις, ντούζ, μουσική, ηλεκτρ. εργάτης, 6 ετών, ραδιοκ/νο, πυξίδα, VHF, τέντα, πρωτ. 10 ατ., άριστη κατάσταση. Τηλ. 02430/29745, 24422

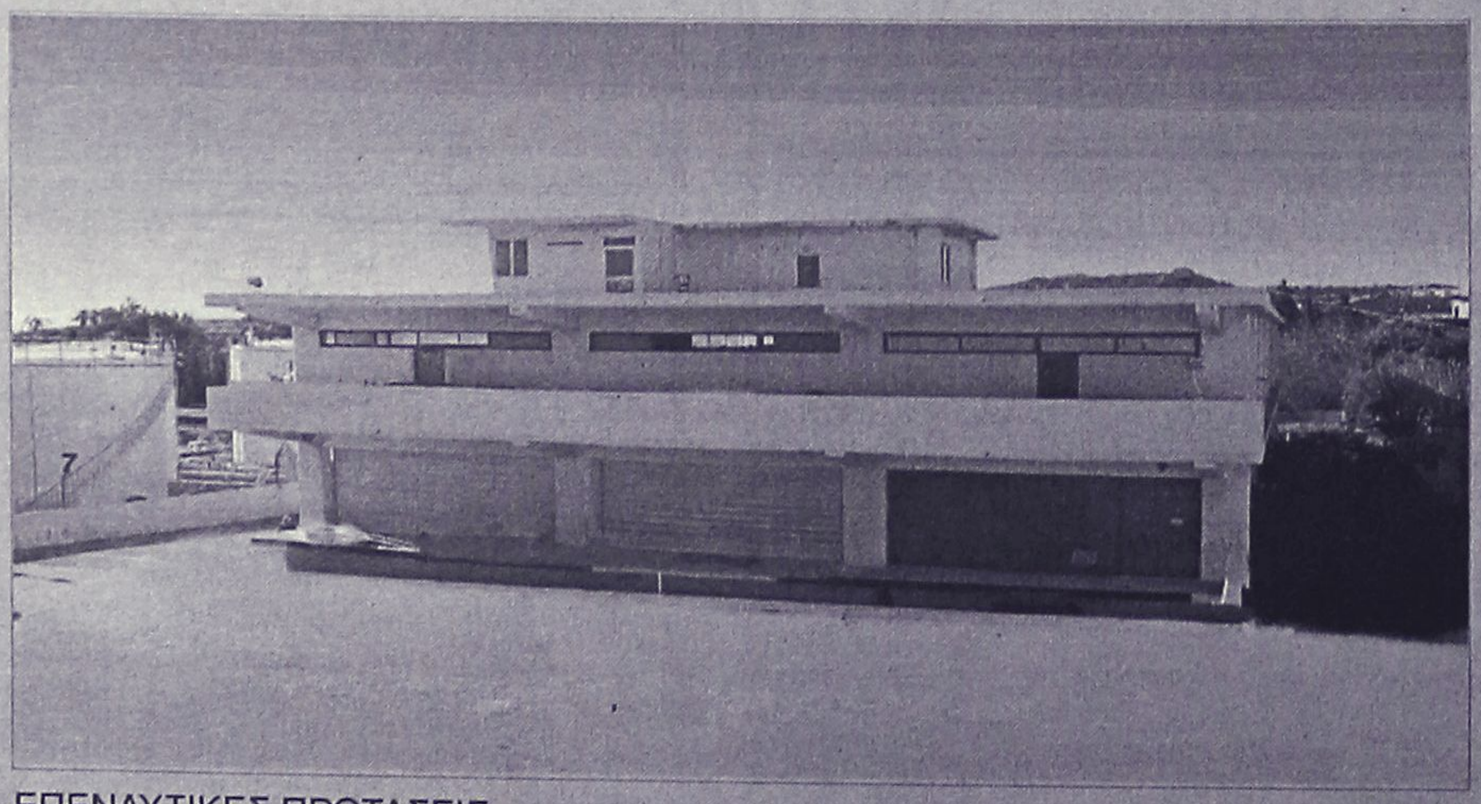

ΠΩΛΕΙΤΑΙ - ΕΝΟΙΚΙΑΖΕΤΑΙ

βιοτεχνικό κτίριο
2.550 τ.μ - πλησίον της Ρόδου - Καλλιθέας (έναντι Μαρινόπουλου)σε οικόπεδο 4,300 τ.μ..

ΕΠΕΝΔΥΤΙΚΕΣ ΠΡΟΤΑΣΕΙΣ

ΡΟΔΙΑΚΗ ΚΤΗΜΑΤΙΚΗ
ΣΥΜΒΟΥΛΟΙ & ΕΚΤΙΜΗΤΕΣ ΑΚΙΝΗΤΩΝ — ΚΤΗΜΑΤΟΜΕΣΙΤΙΚΟ ΓΡΑΦΕΙΟ από το 1983

ΑΠΟΚΛΕΙΣΤΙΚΗ ΔΙΑΘΕΣΗ

ΑΝΕΣΤΗΣ & ΣΑΒΒΑΣ ΣΑΒΒΑΪΔΗΣ
τηλ: 0241-26281 & 35476
cel: 0944–421015

διαφορα

συνέχεια από την προηγούμενη

ΠΩΛΟΥΝΤΑΙ ράφια καταστήματος SUPERMARKET, γόνδολες και ψυγείο αναψυκτικών, σε άριστη κατάσταση και σε τιμή ευκαιρίας, λόγω ανακαίνισης του καταστήματος. Πληροφορίες στα τηλέφωνα 75448 από 4.00 μ.μ. έως 10.00 μ.μ. και κινητό 0972/633705 από 8.30 π.μ. έως 10.00 μ.μ. ΑΔ44720

ΔΩΔΕΚΑ ΔΙΘΕΣΙΑ ΘΡΑΝΙΑ, μάρκας Production (σκελετός λευκός, καθίσματα κόκκινα), σε πολύ καλή κατάσταση. Πληρ. κ. Ευαγγελία, τηλ. 02410/81540, 82400.

ΕΠΙΠΛΑ ΑΡΙΣΤΗΣ ΠΟΙΟΤΗΤΑΣ (ελαφρώς μεταχειρισμένα, σαλόνι, καθιστικό, κρεβατοκάμαρα, έπιπλο για τηλεόραση κ.λπ) λόγω μετακόμισης. Πληρ. τηλ. 02410 24398 (3-9) ΑΔ44364

ΕΞΟΠΛΙΣΜΟΣ ΜΑΓΑΖΙΟΥ τουριστικών ειδών (ράφια, πάγκος με ράφια, βιτρίνα για ασήμι-χρυσό, γραφείο με προσθήκη για ταμειακή μηχανή) σε τιμ ή ευκαιρίας καθώς και το εμπόρευμα. Πληρ. τηλ. 02440 51749 έως 5 μ.μ., 0945101885 όλη μέρα.

ΠΩΛΟΥΝΤΑΙ: ΤΗΛΕΟΡΑΣΗ GOLDSTAR "14, βίντεο SHARP, κεραία SATELITE UNIVERLA, MINI STEREO COBACT DISC GOLDSTAR, κιθάρα YAMAHA όλα μαζί 150.000 δρχ. Πληρ. τηλ. 093/2834868 κ. Κρέσντιγκ. ΑΔ43473

ΠΩΛΟΥΝΤΑΙ-ΜΙΚΡΟΕΠΙΠΛΑ: Παπουτσοθήκες, συρταριέρες, τραπέζια, καρέκλες, κρεβάτια, στρώματα, ντουλάπες, κρυσταλιέρες, σύνθετα, ροτόντες, καλόγηροι, σαλόνια, καναπέδες, ντιβανομπάουλα κ.ά. σε χαμηλές τιμές. Θα μας βρείτε στο 5ο χλμ. Ρόδου-Λίνδου στην Πλατής-Ροδοχρώμ. Πληρ. τηλ. 65065, 62037 από 8 -14.30, απόγευμα 6-8.

μαθήματα

ΙΔΙΑΙΤΕΡΑ: ΜΑΘΗΜΑΤΙΚΑ, ΦΥΣΙΚΗ, ΧΗΜΕΙΑ ΓΥΜΝΑΣΙΟΥ-ΛΥΚΕΙΟΥ (ΜΕΤΑΞΕΤΑΣΤΕΟΥΣ). ΠΛΗΡ. ΤΗΛ. 0938540758. ΠΜ45909

ΙΔΙΑΙΤΕΡΑ ΜΑΘΗΜΑΤΑ ΠΛΗΡΟΦΟΡΙΚΗΣ (ΒΑΣΕΙΣ ΔΕΔΟΜΕΝΩΝ). ΠΛΗΡ. ΚΙΝ. 0938540758. ΠΜ45910

ΓΕΡΜΑΝΙΚΑ ΜΟΝΟ ΣΕ 30 ΜΕΡΕΣ (1-30 ΙΟΥΛΙΟΥ) ΓΙΑ ΜΑΘΗΤΕΣ ΚΙ ΕΝΗΛΙΚΕΣ ΣΤΟ ΣΙΜΟΥΛΤΑΝ ΜΕ ΤΗ ΜΕΘΟΔΟ ΣΙΜΟΥΛΤΑΝ ΑΠΟ ΤΟΝ ΝΤΟΚΤΟΡ ΤΕΟ. Η ΕΥΚΑΙΡΙΑ ΓΙΑ ΜΑΘΗΤΕΣ: ΒΓΑΖΟΥΝΑ) ΣΕ 22 ΕΡΓ. ΜΕΡΕΣ ΚΑΙ Β) ΣΤΗ ΜΙΣΗ ΤΙΜΗ ΜΙΑ ΟΛΟΚΛΗΡΗ ΣΧΟΛΙΚΗ ΧΡΟΝΙΑ ΚΑΙ ΕΓΓΡΑΦΟΝΤΑΙ ΤΟ ΣΕΠΤΕΜΒΡΡΙΟ ΣΤΗ 2Α ΤΑΞΗ. ΔΕΝ ΠΛΗΡΩΝΕΤΕ ΠΡΙΝ ΠΕΙΣΘΕΙΤΕ. ΠΛΗΡΟΦΟΡΙΕΣ: 02410-32272 &0944-138510. ΠΜ45911

ΓΕΡΜΑΝΙΚΑ όλων των επιπέδων παραδίδει έμπειρη καθηγήτρια. Υπεύθυνη προετοιμασία για διπλώματα GOETHE για γερμανική φιλολογία-εξειδικευμένα. μαθήματα για ξενοδοχοϋπαλλήλους. Πληρ. τηλ. 02410 24778. 0973 041229. AM44084

προσφορες εργασιας

ΚΥΡΙΑ αναλαμβάνει να προσέχει ηλικιωμένους ή μικρά παιδιά. Πληρ. τηλ. 094/6765018. AP45992

ΑΝΑΛΑΜΒΑΝΩ ελαιοχρωματισμούς και μονώσεις ταρατσών, παντός τύπου. Τιμές πολύ καλές. Πληρ. τηλ. 0944299762 AP45970

ΝΕΟΣ που γνωρίζει καλά την τέχνη του σιδερά-αλουμινά **ζητά** ανάλογη εργασία. Πληρ. τηλ. 0946/403621. AP43953

ΚΥΡΙΑ, αναλαμβάνει να φροντίζει ηλικιωμένους. Πληρ. τηλ. 33531-36138. AP43822

ΕΛΑΙΟΧΡΩΜΑΤΙΣΜΟΙ. ΑΝΑΛΑΜΒΑΝΟΥΜΕ ΠΑΝΤΟΣ ΕΙΔΟΥΣ ΕΛΑΙΟΧΡΩΜΑΤΙΣΜΟΥΣ ΣΕ ΠΟΛΥ ΛΟΓΙΚΕΣ ΤΙΜΕΣ. ΠΛΗΡ. ΤΗΛ. 0936 743892 ΧΠΡ1561

ΝΕΡΟ!
ΒΡΕΙΤΕ ΝΕΡΟ
Ραδιοαισθητικός, αναλαμβάνει την ανεύρεση υδάτινων πόρων στο χώρο σας έναντι αμοιβής. Διαθέτουμε μηχανήματα για την διάνοιξη γεωτρήσεων και ανόρυξη νερού.
ΕΡΓΑΣΙΑ ΕΓΓΥΗΜΕΝΗ. ΤΙΜΕΣ ΛΟΓΙΚΕΣ.
Πληρ. τηλ. 0945-981382
βραδινές ώρες
ΠΡ42081

Τ.Ε.Σ.Α.Π.
ΤΕΧΝΙΚΗ ΕΤΑΙΡΙΑ ΣΥΝΔΕΣΕΩΣ ΑΠΟΧΕΤΕΥΤΙΚΩΝ ΡΟΔΟΥ
Αναλαμβάνουμε υπεύθυνα την Μελέτη-Κατασκευή της σύνδεσης του ακινήτου σας με το κεντρικό δίκτυο αποχέτευσης της Δ.Ε.Υ.Α.Ρ.

Λογικές τιμές-Ταχεία εξυπηρέτηση

Πληρ. τηλ. 0945 344510
ΠΡ37348



ΤΑΠΗΤΟΚΑΘΑΡΙΣΤΗΡΙΟ
Ο ΔΡΑΚΟΣ
Αναλαμβάνουμε υπεύθυνα καθαρισμό και φύλαξη
χαλιά • μοκέτες • φλοκάτες
Ειδικός καθαρισμός μεταξωτών και χειροποίητων χαλιών.
Επί τόπου καθαρισμοί
μοκετών • σαλονιών • πούλμαν
με 20ετή πείρα.
Πληρ. τηλ. 26805, 51024, 097/4208020

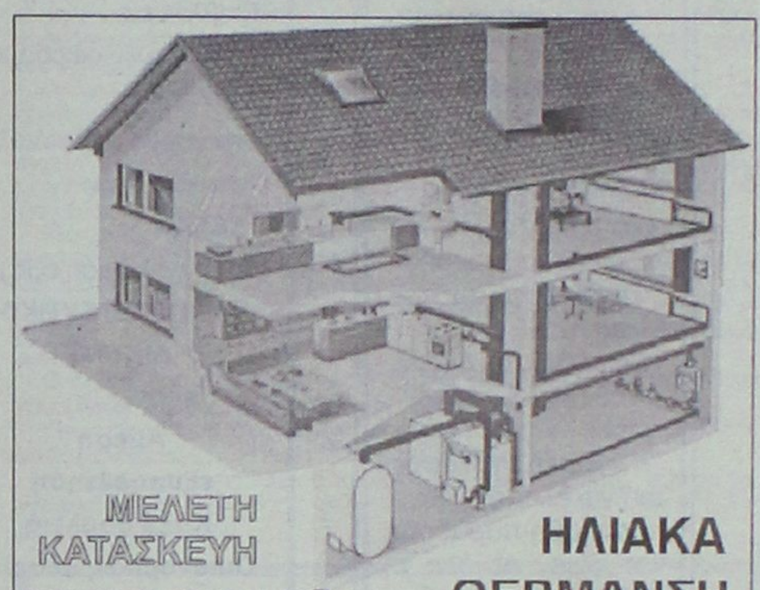

• ΜΕΛΕΤΕΣ ΣΥΝΔΕΣΗΣ με αποχ/κό δίκτυο
Δ.Ε.Υ.Α.Ρ.
• ΑΔΕΙΕΣ ΛΕΙΤΟΥΡΓΙΑΣ ΚΑΤΑΣΤΗΜΑΤΩΝ (παντός είδους)
• ΗΛΕΚΤΡΟΔΟΤΗΣΗ ΚΤΙΡΙΩΝ (Δ.Ε.Η.)
(ΕΛΕΓΧΟΣ ΤΙΜΟΛΟΓΙΩΝ ΣΤΗΝ ΕΦΟΡΙΑ)

Αμεση εξυπηρέτηση

ΤΕΧΝΙΚΟ ΓΡΑΦΕΙΟ
Ι. ΧΑΤΖΗΙΩΑΝΝΙΔΗΣ
Στεφ. Καζούλη 14 - Ρόδος
Τηλ./Fax: 02410 73021 - 02410-31390, κιν. 097/2373156
ΠΡ45381

ΧΑΤΖΗΜΙΧΑΛΗΣ ΚΩΝΣΤΑΝΤΙΝΟΣ
ΔΟΜΙΚΟΣ ΕΡΓΟΛΑΒΟΣ
ΔΗΜΟΣΙΩΝ - ΙΔΙΩΤΙΚΩΝ ΕΡΓΩΝ
ΖΗΤΟΥΝΤΑΙ
ΟΙΚΟΠΕΔΑ ΓΙΑ ΑΝΤΙΠΑΡΟΧΗ
ΑΝΑΛΑΜΒΑΝΟΥΜΕ
ΙΔΙΩΤΙΚΑ ΕΡΓΑ ΠΑΣΗΣ ΦΥΣΕΩΣ ΟΙΚΟΔΟΜΙΚΩΝ ΕΡΓΑΣΙΩΝ:
Μπετά • Κτισίματα • Σοβάδες • Πλακάκια κ.λπ.

ΑΠΟ ΕΙΔΙΚΕΥΜΕΝΑ ΣΥΝΕΡΓΕΙΑ ΜΑΣ
Πληροφορίες:
Τηλ. 02410-21834
ΚΙΝ.: 0974-198504, 0936-609834
ΠΡ45850

DYNAMIC STICK
ΒΙΟΤΕΧΝΙΑ ΚΟΛΛΑΣ ΠΛΑΚΙΔΙΩΝ
ΕΛΕΝΑΣ ΜΙΧΑΗΛ
ΤΗΛ. ΠΑΡΑΓΓΕΛΙΩΝ (02410) 40054, 0944/755214
Δήμος Καμείρου

ΚΤΗΜΑΤΟΜΕΣΙΤΙΚΟ ΓΡΑΦΕΙΟ
ΕΥΡΩΚΤΗΜΑΤΙΚΗ
ΕΥΣΤΑΘΙΟΥ
ΜΕΣΙΤΕΣ ΣΥΜΒΟΥΛΟΙ ΜΕΛΕΤΗΤΕΣ



ΠΩΛΟΥΝΤΑΙ ΔΙΑΜΕΡΙΣΜΑΤΑ ΣΕ ΝΕΑ ΤΕΤΡΑΟΡΟΦΗ ΟΙΚΟΔΟΜΗ ΜΕ ΠΥΛΩΤΗ, ΣΤΟ ΡΟΔΙΝΙ

Η ΟΙΚΟΔΟΜΗ ΔΙΑΘΕΤΕΙ :
- **7 ΔΙΑΜΕΡΙΣΜΑΤΑ** ΤΩΝ 83 Τ.Μ. & 101 Τ.Μ.
- ΧΩΡΟ ΠΡΑΣΙΝΟΥ
- ΥΔΡΑΥΛΙΚΟ ΑΝΕΛΚΥΣΤΗΡΑ 8 ΑΤΟΜΩΝ
- ΘΕΣΗ ΣΤΑΥΘΜΕΥΣΗΣ ΓΙΑ ΚΑΘΕ ΔΙΑΜΕΡΙΣΜΑ
- ΠΡΟΣΒΑΣΗ ΑΤΟΜΩΝ ΜΕ ΕΙΔΙΚΕΣ ΑΝΑΓΚΕΣ
- ΠΛΗΡΗ ΘΕΡΜΑΝΣΗ

ΑΠΟΚΛΕΙΣΤΙΚΗ ΔΙΑΘΕΣΗ
Πληροφορίες

ΕΥΡΩΚΤΗΜΑΤΙΚΗ
Η ακίνητη αξία σας

Εθνικής Αντίστασης 83 (πρώην Άννης Μαρίας) δίπλα στην ALPHA BANK
Τηλ. 02410 73819,74917 ΚΙΝ. 0944/374546, 0945/292030 FAX 02410 38641

ΙΩΑΝΝΗΣ & ΜΙΧΑΛΗΣ ΕΥΣΤΑΘΙΟΥ

ΑΡΧΙΤΕΚΤΩΝ εσωτερικών χώρων

ΖΗΤΑ

συνεργασία με τεχνικά γραφεία.
Εμπειρία σε μελέτες κατοικιών και καλή γνώση των σχεδιαστικών προγραμμάτων AutoCAD, AutoCAD ARCHITECTURAL DESKTOP (AutoCAD 3D) και 3D studio Viz R3 (φωτορεαλισμός).

Πληρ. τηλ. 093/7227653

ΤΑ ΜΟΝΑΔΙΚΑ

Υπερσύγχρονα Ταπητοκαθαριστήρια

ΚΛΕΟΠΑΤΡΑ & EURO CLEAN CENTER

Εμπιστευθείτε τον καθαρισμό και φύλαξη των ταπήτων στα καθαριστήρια μας

- *Προσφέρουμε άψογο και έμπειρο Βιολογικό Καθαρισμό Ταπήτων*
- *Στεγνό καθαρισμό χειροποίητων χαλιών*
- *Επιτόπου καθαρισμό σε σαλόνια-μοκέτες*
- *Ειδικός καθαρισμός παπλώματα-φλοκάτες*
- *Επισκευές σε όλους τους τύπους ταπήτων*

"Η φύλαξη είναι δωρεάν" για όλο τον χρόνο. παραλαβή-παράδοση κατ' οίκον σε όλη τη Ρόδο.

Υπεύθυνος:
Κουφαλλάκης Σταύρος
Τηλ. **0241-51996, 0945793626 , fax 51322**
ΠΡ42631

ΤΕΧΝΙΚΟ ΓΡΑΦΕΙΟ

ΑΝΑΣΤΑΣΗΣ ΒΑΡΕΛΗΣ

ΑΡΧΙΤΕΚΤΟΝΑΣ

Αναλαμβάνει:
-- Οικοδομικές άδειες
- Μελέτες
- Επιβλέψεις
- Κατασκευές οικοδομικών έργων
- Την υποβολή δικαιολογητικών στην **ΔΕΥΑΡ**

για την σύνδεσή σας με το **ΑΠΟΧΕΤΕΥΤΙΚΟ ΔΙΚΤΥΟ**

Αμεση εξυπηρέτηση
Καλή δουλειά
Οικονομικές λύσεις

για κάθε πληροφορία σας:
ΓΡΑΦΕΙΟ:
Μαδρίτης 20, Ρόδος
Τηλ. 0241-0-61502
κιν. 0977-305126
ΠΡ43099

Cleaning Pro



πλένουμε & φυλάμε:
• ΧΑΛΙΑ - ΜΟΚΕΤΕΣ - ΦΛΟΚΑΤΕΣ
• ΠΑΠΛΩΜΑΤΑ - ΚΟΥΒΕΡΤΕΣ

Τηλ: 02410 60585

ΝΕΕΣ ΕΓΚΑΤ/ΣΕΙΣ: ΝΙΚΗΦ. ΒΡΕΤΤΑΚΟΥ - ΑΣΓΟΥΡΟΥ

ΑΠΟΦΡΑΞΕΙΣ-ΚΑΘΑΡΙΣΜΟΙ





ΑΠΟΦΡΑΞΕΙΣ
ΚΑΘΑΡΙΣΜΟΙ
ΣΥΝΤΗΡΗΣΕΙΣ
ΑΠΟΧΕΤΕΥΣΕΩΝ-
ΕΠΙΦΑΝΕΙΩΝ-
ΚΤΙΡΙΩΝ-
ΠΛΟΙΩΝ-
ΒΙΟΛΟΓΙΚΩΝ

Αναλαμβάνουμε ξενοδοχεία, Δήμους, πολ/κίες κ.λπ. Αντληση πετρελαιοειδών από πλοία καθώς και λιποσυλλεκτών και βιολογικών. ΜΕ ΜΟΝΑΔΙΚΑ ΣΕ ΥΨΟΣ ΠΙΕΣΗΣ ΚΑΙ ΑΝΑΡΡΟΦΗΣΗΣ. ΥΠΕΡΣΥΓΧΡΟΝΑ ΜΗΧΑΝΗΜΑΤΑ ΥΔΡΟΒΟΛΗΣ ΣΕ ΟΛΗ ΤΗ ΔΩΔΕΚΑΝΗΣΟ

ΟΛΟ ΤΟ 24ωρο

ΒΑΡΔΕΛΛΗ Μ. -ΚΡΑΣΟΠΟΥΛΟΣ Δ. Ο.Ε.
Τηλ. 35555, Fax: 96516, Κιν. 0944/395999
e-mail:metropontikas@excite.com.

ΣΤΙΣ ΠΙΟ ΧΑΜΗΛΕΣ ΤΙΜΕΣ

ΑΓΟΡΑΖΩ

ΧΡΥΣΑΦΙΚΑ
ΚΟΣΜΗΜΑΤΑ
ΝΟΜΙΣΜΑΤΑ
ΧΡΥΣΑ ΔΟΝΤΙΑ
ΜΕΤΟΧΕΣ
ΩΡΟΛΟΓΙΑ
ΑΝΤΙΚΕΣ

Δάνεια επί ενεχύρω
«ΜΠΑΜΠΗΣ»
Δημ. Θεοδωράκη 15
(1ος όροφος)
ΡΟΔΟΣ
ΧΠΡ407

ΕΡΓΟΛΑΒΟΣ ΜΑΣΤΟΡΑΣ ΚΩΝΣΤΑΝΤΙΝΟΣ

ΤΙΜΕΣ ΛΟΓΙΚΕΣ

αναλαμβάνω γενικές κατασκευές κτιρίων, αναπαλαιώσεις, σοβατίσματα, χτισίματα, γκρεμίσματα βαψίματα, μάρμαρα, γιαλίσματα, πλακάκια, περιφράξεις οικοπέδων, κατασκευές, μελέτες για σοφίτες, ξυλοκατασκευές, τοποθέτηση κεραμίδια.

ΓΙΑ ΟΛΗ ΤΗ ΔΩΔΕΚΑΝΗΣΟ

Πληρ. τηλ. 27255, 0944-823925
όλο το 24ωρο
ΠΡ45025

ΦΑΡΜΑΚΙΔΗΣ ΕΥΣΤΑΘΙΟΣ

ΤΑΠΗΤΟΚΑΘΑΡΙΣΤΗΡΙΟ

WASH AND CARE

Συνδυάσαμε την πολυετή πείρα μας και τα εκσυγχρονισμένα μηχανήματα καθαρισμού για την φροντίδα, καθαρισμό και φύλαξη πάσης φύσεως χαλιών και μοκετών.
Εμπιστευτείτε μας για άριστα αποτελέσματα!!! Εγγυητές οι πελάτες μας.
Πληρ. τηλ. 02410/68189
5ο χλμ. Λ. Ρόδου 237 (δίπλα από τα ελαστικά ΚΑΣΑΠΗ)

"ΑΠΟΦΡΑΞΕΙΣ" "Η ΜΑΡΙΑ"



ΑΠΟΦΡΑΞΕΙΣ ΠΑΝΤΟΣ ΤΥΠΟΥ ΑΠΟΧΕΤΕΥΣΕΩΝ
ΞΕΝ/ΩΝ, ΕΣΤ/ΩΝ
ΣΤΡΑΤΟΠΕΔΩΝ
ΠΟΛ/ΚΙΩΝ
ΟΙΚΙΩΝ ΜΕ ΜΗΧΑΝΗΜΑ ΥΨΗΛΗΣ ΠΙΕΣΕΩΣ ΥΔΡΟΒΟΛΗΣ
ΑΜΕΣΗ ΕΞΥΠΗΡΕΤΗΣΗ
ΟΛΟ ΤΟ 24ΩΡΟ

Πληρ. τηλ. 94750 και 0241-35555, 0977/257441

ΟΙΚΟΔΟΜΙΚΕΣ ΕΡΓΑΣΙΕΣ ΜΕΡΚΟΥΡΗΣ

Αναλαμβάνω **Μπετά-Κτισίματα-Σοβάδες-Πλακάκια και Μάρμαρα.**
Επίσης αναλαμβάνω μετατροπές σπιτιών και μαγαζιών.
Η πολύχρονη πείρα μας εγγύηση.

Πληρ. τηλ. 62448,
ΠΡ36709

ΣΥΝΤΗΡΗΣΕΙΣ ΚΟΥΦΩΜΑΤΩΝ ΑΛΟΥΜΙΝΙΟΥ

Εχετε πρόβλημα με τα κουφώματα σπιτιού ή της επιχείρησής σας; Το ειδικό συνεργείο μας αναλαμβάνει τις συντηρήσεις κουφωμάτων αλουμινίου υπεύθυνα και σε λογικές τιμές.
25ετή πείρα
Πληρ. τηλ. 90618 κ. Αλέκος
ΧΠΡ411

"ΑΜΕΣΟΣ" ΚΕΝΤΡΟ ΕΡΓΑΣΙΑΣ

ΧΑΜΗΛΟΜΙΣΘΕΣ ΕΛΛΗΝΟΡΩΣΟΠΟΝΤΙΕΣ, ΕΛΛΗΝΟΒΟΥΛΓΑΡΕΣ, ΟΙΚΟΝΟΣΟΚΟΜΕΣ, ΟΙΚΟΚΑΘΑΡΙΣΤΡΙΕΣ, ΒΡΕΦΟΝΗΠΙΑΓΩΓΟΥΣ, ΛΑΤΖΕΡΟΜΑΓΕΙΡΙΣΣΕΣ, ΞΕΝΟΔΟΧΟΥΠΑΛΛΗΛΟΥΣ, ΣΥΝΟΔΟΥΣ ΗΛΙΚΙΩΜΕΝΩΝ, ΖΕΥΓΑΡΙΑ ΑΛΛΟΔΑΠΩΝ, ΑΓΡΟΤΙΚΩΝ ΕΡΓΑΣΙΩΝ ΑΠΟΣΤΕΛΟΥΜΕ ΑΥΘΗΜΕΡΟΝ. ΣΑΒΒΑΤΟΚΥΡΙΑΚΑ ΕΡΓΑΖΟΜΑΣΤΕ
Πληρ. τηλ. 010-5243508, 010-5243568, Fax: 010-5241634
ΠΡ43462

ΤΑΠΗΤΟΚΑΘΑΡΙΣΤΗΡΙΟ ART CLEAN EXPRESS

Αναλαμβάνουμε υπεύθυνα:
✓ Ξηρό καθαρισμό
✓ Πλύσιμο-απολύμανση
✓ Φύλαξη
✓ Επιδιόρθωση ταπήτων
✓ Αδιαβροχοποιήσεις
Ειδικός καθαρισμός μεταξωτών και χειροποίητων χαλιών
Παραλαβή-παράδοση κατ' οίκον
Εγγυημένη συνεργασία
Επί τόπου καθαρισμοί μοκετών-σαλονιών
Τηλ. 94815, κιν. 0944 350247, 0800400400
Τηλ. χωρίς χρέωση
Με την υπογραφή Αλαφάκης

ΑΠΟΦΡΑΞΕΙΣ

ΔΩΔΕΚΑΝΗΣΙΑΚΕΣ ΑΠΟΦΡΑΞΕΙΣ



"ΚΟΛΟΣΣΟΣ"
ΑΠΟΦΡΑΞΕΙΣ ΚΑΘΑΡΙΣΜΟΙ ΑΠΟΧΕΤΕΥΣΕΩΝ & ΒΟΘΡΩΝ



Αναλαμβάνουμε πάσης φύσεως αποφράξεις οποιουδήποτε μήκους και πλάτους
Αναλαμβάνουμε καθαρισμούς αποχετευτικών αγωγών ΔΗΜΩΝ, ΞΕΝ/ΧΕΙΩΝ στρατιωτικών μονάδων ΣΠΙΤΙΩΝ, ΠΟΛΥΚΑΤΟΙΚΙΩΝ καθώς
και καθαρισμούς βιολογικών μονάδων με μηχάνημα υψηλής πιέσεως σε όλη την Δωδ/σο

Κ. ΠΗΔΙΑΚΗΣ - Π. ΚΑΣΕΡΗΣ
Πληρ. τηλ. 47915-91881, κιν. 0944/325234 και 0977/717048

ΔΩΣΕ ΣΤΥΛ ΣΤΟ ΚΙΝΗΤΟ ΣΟΥ



Τα από καιτά λογοκριτένα ερωτικά λογότυπα βρίσκονται στους κωδικούς: 11200053, 11200072, 11200073, 11200074, 11200082, 11200085, 11200124, 11200128, 11200133, 11200135, 11200139, 11200142, 11200144, 11200147.
Ερωτικά εικονομηνύματα στους κωδικούς: 31000008, 31000016, 31000019, 31000035, 31000036, 31000044, 31000045, 31000046, 31000049, 31000053, 31000055, 31000061, 31000063.

1. Διάλεξε το Logo ή το Ringtone που σου ταιριάζει.
2. Κάλεσε τη γραμμή παραγγελίας.
3. Ακολούθησε τις οδηγίες και στην σου ζητηθεί βάλε τον διψήφιο κωδικό.
4. Το Logo ή το Ringtone θα σταλεί στο κινητό σου.

...κάλεσε από το σταθερό σου τηλέφωνο

Για περισσότερα Logos και Ringtones μπες μέσα στο Internet στο: www.rollingtones.gr - €0.35/15" + Φ.Π.Α. Τ.Θ. 31730

Διαθέσιμα λογότυπα για NOKIA 3210-3310-3330-6110-6130-6150-6210-6250-7110-8210-8810-8850-8890-9110-9110i. Μελωδίες για NOKIA, MOTOROLA, SAGEM. Περισσότερες πληροφορίες για τα κινητά τα οποία υποστηρίζουν λογότυπα και εικονομηνύματα στο www.rollingtones.gr

ΕΘΝΙΚΗ ΕΡΑΣΙΤΕΧΝΙΚΗ

Ενισχυμένος ο Διαγόρας

- *ΤΕΣΣΕΡΑ ΕΠΙΦΑΝΗ ΠΡΟΣΩΠΑ ΤΗΣ ΡΟΔΙΤΙΚΗΣ ΚΟΙΝΩΝΙΑΣ ΣΤΗ ΔΙΟΙΚΗΣΗ ΤΟΥ*
- *ΝΕΑ ΣΥΝΑΝΤΗΣΗ ΣΗΜΕΡΑ ΜΕ ΤΟΝ ΠΡΟΕΔΡΟ ΜΙΧΑΛΗ ΜΕΝΤΟ*
- *ΕΝΔΙΑΦΕΡΟΝ ΤΩΝ ΚΥΑΝΕΡΥΘΡΩΝ ΓΙΑ ΤΟΝ ΜΙΧΑΛΗ ΠΟΛΙΑ*

Πραγματοποιήθηκε την Τετάρτη το βράδυ στη Λέσχη του Διαγόρα η συγκέντρωση των παραγόντων που συγκάλεσε ο σύλλογος, στα πλαίσια στήριξης και ενίσχυσης του Διοικητικού Συμβουλίου της ομάδας.

Παρόντες ήσαν σ' αυτή σαράντα και πλέον παληοί και νέοι παράγοντες της ομάδας ενώ εκτός των άλλων έδωσαν το παρών.

- Ο Δήμαρχος Ροδίων **Γιώργος Γιαννόπουλος.**
- Ο Πρόεδρος του Δημοτικού Συμβουλίου **Γιάννης Τσιγάρος.**
- Ο Πρόεδρος του ΝΑΟΔ **Μιχάλης Μπαριανάκης.**
- Και ο Πρόεδρος του ΔΟΝΑ **Κάλλιστος Διακογεωργίου.**

Οι άρχοντες του τόπου και οι φορείς υποσχέθηκαν αμέριστη συμπαράσταση κατά το δοκούν. Απ' αυτή τη συγκέντρωση στην οποία παρέστησαν ακόμη ο πρόεδρος της ΕΠΣΔ **Κλεόβουλος Χατζηγεωργίου** και ο γενικός της γραμματέας **Μιχάλης Βεργωτής** η Διοίκηση του Διαγόρα βγαίνει πιο δυνατή. Εγινε συζήτηση μέσα σε καλό κλίμα κι όλη επέδειξαν θέληση για βοήθεια και προσφορά κάτι που ζήτησε απ' όλους ο πρόεδρος του Συλλόγου **Μιχάλης Μέντος.**

Από την συγκέντρωση προέκυψαν τέσσερα νέα πρόσωπα τα οποία θα διευρύνουν άμεσα το υπάρχον Δ.Σ. του Διαγόρα.

Ητοι στη διοίκηση του Συλλόγου συμμετέχουν:

- Μανώλης Κούκουλας-Διευθυντής της Τράπεζας Εργασίας.

- Λούης Σορωνιάτης-Διευθυντής της ΔΑΝΕ.

- Γιάννης Καμπούρης-Τουριστικός πράκτορας και

- Θεολόγος Τσιγάρος-Καθηγητής Πληροφορικής γυιός του προέδρου του Δημοτικού Συμβουλίου **Γιάννη Τσιγάρου** και δημιουργός της σελίδας του συλλόγου στο INTERNET, στην οπία αναγράφεται η ιστορία του σωματείου.

Οι Διοικούντες του Διαγόρα θα έχουν εκ νέου συνάντηση μαζί τους σήμερα Παρασκευή, ενώ όλοι όσοι παρέστησαν στην συγκέντρωση θα αξιολογηθούν σε επιτροπές διοίκησης των τμημάτων που διατηρεί ο σύλλογος αλλά και του ποδοσφαίρου.

Η ουσία είναι πάντως πως η Διοίκηση της ομάδας βγήκε αρκετά ενισχυμένη απ' αυτή την συγκέντρωση. Τα πρώτα μηνύματα από την συνεργασία είναι ιδιαίτερα ενθαρρυντικά.

ΕΝΔΙΑΦΕΡΟΝ ΓΙΑ ΠΟΛΙΑ

Στο μεταξύ σύμφωνα με έγκυρες πληροφορίες.

Ο **Μιχάλης Πολιάς** που πέρυσι αγωνιζόταν στον Φοίβο Κρεμαστής ενδιαφέρει τον Διαγόρα. Οι δύο πλευρές συζήτησαν σε πρώτη φάση το ενδεχόμενο ένταξης του ποδοσφαιριστή, στο δυναμικό των κυανερύθρων. Υπάρχει όμως κάποιο επαγγελματικό πρόβλημα που αντιμετωπίζει ο παίκτης, που αν ξεπερασθεί θα ολοκληρωθεί η συμφωνία.

"Βυσσινί" ο Σιδηρόπουλος

- *Ο οργανωτής του παιχνιδιού της Ρόδου κατέληξε στην Προοδευτική*
- *Την άφιξη του Δημήτρη Σκούνα περιμένουν στη Ρόδο για να δρομολογήσουν εξελίξεις στα μεταγραφικά*

Πέρα από επαφές για μεταγραφικά θέματα δεν υπήρξε χθες τίποτα το "συνταρακτικό" στο στρατόπεδο της Ρόδου.

Στην ουσία η Διοίκηση της Ρόδου περιμένει στο νησί μας την άφιξη του **Δημήτρη Σκούνα** ο οποίος όπως έγινε γνωστό θα βρίσκεται στη Ρόδο το αργότερο μέχρι την Κυριακή.

Οι Διοίκηση του **Γιώργου Παπαϊωάννου** κατέβαλλε προσπάθειες για νάρθει ο **Σκούνας** στη Ρόδο σήμερα, αλλά εάν κάτι τέτοιο δεν καταστεί δυνατόν τότε θα δρομολογηθούν εξελίξεις από την ερχόμενη Κυριακή.

Ο προπονητής της Ρόδου αμέσως θα κάνει τις εισηγήσεις του στην επιτροπή μεταγραφών κι αυτή θα πιάσει αμέσως δουλειά.

ΣΤΑ "ΒΥΣΣΙΝΙ" Ο ΣΙΔΗΡΟΠΟΥΛΟΣ

Στο μεταξύ ο **Μάκης Σιδηρόπουλος** "χάθηκε" για τη Ρόδο. Ο παίκτης συμφώνησε με την Προοδευτική κι από τη νέα περίοδο θα φοράει την φανέλλα της, αγωνιζόμενος στην Α' Εθνική κατηγορία. Σημειωτέον πως ο ποδοσφαιριστής πριν την συμφωνία είχε επαφές και με τον Διαγόρα αλλά και με ομάδες της Κύπρου.

Ο 31χρονος μέσος στο παρελθόν έχει φορέσει τη φανέλλα του Αστέρα Παστίδας του Αθηναϊκού, της Βέροιας, του Ιάλυσου, του Απόλλωνα Καλαμαριάς, του Κιλκισιακού και του ΑΣ Ρόδου.

Ο **Μάκης Σιδηρόπουλος** στις πρώτες του δηλώσεις ως ποδοσφαιριστής των "βυσσινί" επισήμανε τα εξής: "Είμαι ιδιαίτερα ικανοποιημένος που θα συνεχίσω την καριέρα μου στην Προοδευτική. Το κλίμα στην ομάδα είναι πολύ καλό και αυτό με έκανε να αποφασίσω να συμφωνήσω με τους ανθρώπους της ομάδας, οι οποίοι έδειξαν ότι έχουν εμπιστοσύνη στις ικανότητες μου. Θα προσπαθήσω με όλες μου τις δυνάμεις να βοηθήσω την Προοδευτική κα πιστεύω να καταφέρουμε να πετύχουμε το στόχο μας...".

Πρώτη η Πανάγου στη Φιλανδία

Σπουδαία επιτυχία για την διεθνή ποδηλάτρια του Διαγόρα **Λίζα Πανάγου.** Η κυανέρυθρη αθλήτρια πήρε μέρος στο Γκραν Πρι Πίστας που έγινε στο Ολυμπιακό Ποδηλατοδρόμιο του Ελσίνκι και κατέλαβε την πρώτη θέση στο αγώνισμα των AUSTRACIAN.

Η **Πανάγου** σημειώνοντας την πιο πάνω επιτυχία πιστοποίησε την λαμπρή αγωνιστική φόρμα που βρίσκεται και έθεσε εαυτόν-γι' άλλη μία φορά-στην διάθεση των εκλεκτόρων της Εθνικής μας ομάδας.

Ροδίτες και εθελοντισμός

- *Εφτασαν στον ΔΟΝΑ Ροδίων εφτακόσια πενήντα έντυπα συμμετοχής στο πρόγραμμα*

Στο ΔΟΝΑ Ρόδου έφτασαν 750 έντυπα αιτήσεων συμμετοχής στο πρόγραμμα "ΕΘΕΛΟΝΤΙΣΜΟΣ ΑΘΗΝΑ 2004". Οι επίσημες αυτές αιτήσεις μπορούν να συμπληρωθούν από όσους και όσες ενδιαφέρονται να προσφέρουν εθελοντικές υπηρεσίες στους Ολυμπιακούς ή και Παραολυμπιακούς αγώνες της Αθήνας 2004. Στο έντυπο υπάρχουν στοιχεία που πρέπει να συμπληρωθούν από τον ενδιαφερόμενο όπως στοιχεία προσωπικά, επικοινωνίας, σπουδών-προσόντα-γνώσεις και τομείς προσφοράς υπηρεσιών. Στο φάκελο μέσα περιέχεται ειδικό πληροφοριακό έντυπο σχετικό με τον εθελοντισμό. Οι αιτήσεις μπορούν να κατατεθούν ακόμα μέσω διαδικτύου στην ηλεκτρονική διεύθυνση: www.athens.olympic.org".

Ο ΔΟΝΑ Ροδίων συνεργάζεται για το σκοπό αυτό με την ΤΕΔΚ Δωδεκανήσου με στόχο όλοι οι Ροδίτες και όλοι οι Δωδεκανήσιοι να ενημερωθούν για το πρόγραμμα του εθελοντισμού. Οσοι ενδιαφέρονται και είναι ηλικίας άνω των 18 ετών μπορούν να προσέρχονται στα γραφεία του ΔΟΝΑ Ροδίων και παραλαμβάνουν το έντυπο υλικό.

Τετ-α-τετ με Αρχοντούλη

- *Επρόκειτο να έχουν χθες βράδυ οι Κωσταντίνου-Τανίδης*
- *Δυσφορία στον Απόλλωνα από τις απαιτήσεις των συλλόγων για την παραχώρηση των παικτών τους*

Δυσκολίες στην επίτευξη των μεταγραφικών του στόχων συναντάει η Διοίκηση του Απόλλωνα Καλυθιών. Τα εμπόδια εμφανίζονται κύρια στις επαφές της με τις Διοικήσεις σωματείων για να πάρει νεαρούς φερέλπιδες ποδοσφαιριστές οι οποίοι θ' αποτελούσαν την βάση για το νέο ξεκίνημα του Απόλλωνα Καλ.

Οι Διοικούντες όμως της ομάδας των Καλυθιών απορούσαν με τις απαντήσεις και τον τρόπο παραχώρησης των παικτών. "Δεν είναι δυνατόν να μου παραχωρεί σωματείο 17χρονο ποδοσφαιριστή με δύο χρόνια υποσχετική. Δηλαδή όταν ο παίκτης γίνει 19 χρονών αντί ν' ανέβει κατηγορία ποδοσφαιρικά, θα γυρίζει στο χωριό του;" τόνιζε χθες ιδιαίτερα δυσαρεστημένος ο πρόεδρος του Απόλλωνα **Χρήστος Κωσταντίνου.**

Στο μεταξύ όμως οι διαβουλεύσεις συνεχίζονται. Ο πρόεδρος του Απόλλωνα δεν θέλησε να υπεισέλθει σε λεπτομέρειες, αλλά σύμφωνα με έγκυρες πληροφορίες χθες βράδυ επρόκειτο να γίνει συνάντηση των κ. κ. **Κωσταντίνου-Τανίδη** με τον **Γιάννη Αρχοντούλη** για να συζητήσουν από κοινού το ενδεχόμενο ανανέωσης της συνεργασίας με τον ποδοσφαιριστή.

Οι ίδιες πληροφορίες ανέφεραν χθες πως στην ίδια κατηγορία ανήκουν και οι **Νίκος Αλεξανδρίδης** και **Γιώργος Ισκάς.**

Οπως πάντως τόνισε ο ίδιος ο πρόεδρος του Απόλλωνα "Πολύ σύντομα θα τελειώσουν όλες οι υποθέσεις οι μεταγραφικές".

Η Διοίκηση του Απόλλωνα πάντως τηρεί την ίδια τακτική στον μεταγραφικό τομέα. Σιγή ιχθύος και ανακοινώσεις αμέσως μετά την ολοκλήρωση της μεταγαφής.

VANIK TOURS

ΓΙΑΝΝΗΣ και ΣΕΒΑ ΒΑΛΣΑΜΙΔΗ

VANIK σημαίνει ΑΛΗΘΕΙΑ

ΑΚΤΗ ΚΑΝΑΡΗ 17, ΨΑΡΟΠΟΥΛΑ - ΑΝΕΤΟ ΠΑΡΚΙΝΓΚ

ΑΝΟΙΚΤΑ: ΔΕ-ΣΑ 08.30-14.00 και 16.30-20.30

Τηλ. 35191-37621 κινητό 0945-798148 FAX 29532

Το γραφείο μας πάντα πρώτο σε κρατήσεις ξενοδοχείων εξασφάλισε και σας προσφέρει καταπληκτικές τιμές για τα παρακάτω ξενοδοχεία σε ΠΑΚΕΤΑ (Εκδοση εισιτηρίων R/T) από 1/4 - 31/10/2002.

ΑΠΕΥΘΥΝΟΜΑΣΤΕ ΣΕ ΣΑΣ ΠΟΥ ΘΕΛΕΤΕ ΚΑΙ Η ΚΡΑΤΗΣΗ ΣΑΣ ΝΑ ΕΙΝΑΙ ΣΩΣΤΗ ΚΑΙ ΤΟ ΔΩΜΑΤΙΟ ΣΑΣ ΝΑ ΣΑΣ ΠΕΡΙΜΕΝΕΙ

1ον	**HOTEL ALEXANDROS A΄ SUPERIOR**	
	ΠΛΑΤΕΙΑ ΜΑΒΙΛΛΗ	
	Μονόκλινο	€ 98
	Δίκλινο	€ 108
	Τρίκλινο	€ 142
2ον	**HOTEL PRESIDENT Α΄ κατηγορίας**	
	Λεωφόρος Κηφισίας (ΟΛΑ ΑΝΑΚΑΙΝΙΣΜΕΝΑ)	
	Μονόκλινο	€ 47
	Δίκλινο για μονόκλινο	€ 58
	Δίκλινο	€ 62
	Τρίκλινο	€ 78
2ον	**HOTEL ASTOR Α΄ κατηγορίας**	
	Σύνταγμα	
	Μονόκλινο	€ 57
	Δίκλινο για μονόκλινο	€ 65
	Δίκλινο	€ 76
	Τρίκλινο	€ 95
4ον	**HOTEL PARTHENON Α΄ κατηγορίας**	
	Στήλες Ολ. Διός	
	Μονόκλινο	€ 74
	Δίκλινο	€ 83
	Τρίκλινο	€ 115
5ον	**HOTEL ZAFOLIA A΄ SUPERIOR**	
	Λεωφόρος Αλεξάνδρας	
	Μονόκλινο	€ 93
	Δίκλινο	€ 103
	Τρίκλινο	€ 123
6ον	**HOTEL ARETHOUSA Β΄ SUPERIOR**	
	Σύνταγμα	
7ον	**HOTEL ELLINIS Β΄ SUPERIOR**	
	ΩΝΑΣΕΙΟ, Λεωφ. Συγγρού	
	Μονόκλινο	€ 43
	Δίκλινο	€ 67
	Τρίκλινο	€ 82
8ον	**HOTEL LILIA Β΄ κατηγορίας**	
	ΠΑΣΑΛΙΜΑΝΙ	
	Μονόκλινο	€ 42
	Δίκλινο	€ 55
	Τρίκλινο	€ 69
9ον	**HOTEL EGNATIA Β΄ κατηγορίας**	
	Θεσσαλονίκη Κέντρο, καινούργιο	
	Μονόκλινο	€ 60
	Δίκλινο	€ 72
	Τρίκλινο	€ 84

- Τα παραπάνω ξενοδοχεία διαθέτουν T.V. σε όλα τα δωμάτια
- Στις πιο πάνω τιμές συμπεριλαμβάνεται πρωινό σε μπουφέ
- Ακόμη σε μας θα βρείτε αεροπορικά και ατμοπλοϊκά εισιτήρια όλων των εταιριών.

Delta

ΔΙΑΜΑΝΤΕ ΕΡΓΑΛΕΙΑ

ΚΟΦΤΗ ΧΕΙΡΟΣ — ΔΙΑΤΡΗΤΙΚΑ

6ο χλμ.Ρόδου Λίνδου
Συγκρότημα Μανουσέλη

ΔΙΑΜΑΝΤΟΤΡΥΠΟΤΕΧΝΙΚΗ ΡΟΔΟΥ

ΔΑΔΑΜΑΝΤΟΦΟΡΟΙ ΔΙΣΚΟΙ ΚΟΠΗΣ ΓΙΑ ΓΡΑΝΙΤΗ, ΜΑΡΜΑΡΟ ΤΟΥΒΛΟ κ.τ.λ.

ΔΡΜΟΚΟΦΤΕΣ

ΤΡΥΠΑΜΕ — ΧΩΡΙΣ ΣΚΟΝΕΣ

ΚΟΒΟΥΜΕ — ΡΩΓΜΕΣ

ΣΠΑΜΕ — ΜΕΡΕΜΕΤΙΑ

ΠΩΛΗΣΕΙΣ
&
ΕΚΤΕΛΕΣΕΙΣ ΕΡΓΑΣΙΩΝ

Η ΠΟΛΥΧΡΟΝΗ ΜΑΣ ΠΕΙΡΑ ΣΤΟ ΕΞΩΤΕΡΙΚΟ ΜΑΣ ΔΙΝΕΙ ΤΗ ΔΥΝΑΤΟΤΗΤΑ ΝΑ ΒΡΙΣΚΟΥΜΕ ΛΥΣΗ ΕΚΕΙ ΠΟΥ ΟΙ ΑΛΛΟΙ ΣΗΚΩΝΟΥΝ ΤΑ ΧΕΡΙΑ ΨΗΛΑ!

ΤΗΛΕΦΩΝΗΣΤΕ ΜΑΣ
(0241) 69022 - 77986
ΚΙΝΗΤΟ: 0944 380562

ΥΠΕΥΘΥΝΟΣ
Μαρκος Τσεσμετζής

ΑΙΓΑΙΟΝ

ΑΝΩΝΥΜΗ ΑΣΦΑΛΙΣΤΙΚΗ ΕΤΑΙΡΕΙΑ

ΑΣΦΑΛΙΣΤΡΑ ΟΧΗΜΑΤΩΝ

ΕΙΧ		ΦΙΧ		ΦΙΧ. ΑΓΡΟΤ	
ΙΠΠΟΙ	ΚΟΣΤΟΣ	ΙΠΠΟΙ	ΚΟΣΤΟΣ	ΙΠΠΟΙ	ΚΟΣΤΟΣ
1-6	69,00€	1-10	100,77€	1-10	62,03€
7-8	71,16€	11-15	127,93€	11-15	78,40€
9-10	89,13€	16-20	143,11€	16-20	87,58€
11-12	90,58€	21-30	156,29€	21-30	95,18€
13-14	102,43€	31-40	163,88€	31-40	101,97€
15-20	131,54€	41-55	184,64€	41-55	108,76€
21-25	139,45€	56-75	215,00€	56-75	135,12€
		76 και άνω	239,37€	76 και άνω	151,10€

Ασφάλιστρα στο Β/Μ 03, 6ΜΗΝΟ,
με τις εξής καλύψεις:
Πυρός για **3.000** € και
φυσικά καιρικά φαινόμενα και σεισμό **3.000**€

Μ' ΕΜΑΣ ΟΛΟΙ ΚΑΙ ΟΛΑ ΜΠΟΡΟΥΝ ΝΑ ΕΙΝΑΙ ΑΣΦΑΛΗ

ΑΙΓΑΙΟΝ ΑΝΩΝΥΜΗ ΑΣΦΑΛΙΣΤΙΚΗ
ΕΡΥΘΡΟΥ ΣΤΑΥΡΟΥ 2
ΤΗΛ. 26722, 75701

2002 FIFA WORLD CUP KOREA JAPAN

Χωρίς όρια...

Πλέει σε πελάγη ευτυχίας ολόκληρος ο Αγγλικός Τύπος

Αγγλοι και Ισπανοί βλέπουν με ικανοποίηση τα δύο μεγάλα φαβορί να μένουν εκτός Μουντιάλ, κι έτσι να ανοίγει ο δρόμος για τις Εθνικές τους ομάδες, προς την κατάκτηση του τροπαίου. Οι Γάλλοι απογοητευμένοι, υποδέχονται τους... χαμένους «Τρικολόρ», ενώ οι Ιταλοί περίμεναν με αγωνία το ματς των «Ατζούρι» κόντρα στο Μεξικό, που θα έκρινε το μέλλον τους στην διοργάνωση. Μια ματιά στις ιστορίες που έφτιαξαν τα πρωτοσέλιδα του αθλητικού Τύπου της Ευρώπης.

Εκτός από το οπισθόφυλλο των αθλητικών της Sun, η Εθνική Αγγλίας κερδίζει και την πρώτη σελίδα της εφημερίδας. Εκεί κυριαρχεί η ημίγυμνη φωτογραφία του Ντέιβιντ Μπέκαμ με τίτλο «Ποντάρετε και τη φανέλα σας πάνω μας. Μπορούμε να φτάσουμε μέχρι το τέλος της διαδρομής», καθώς ο αρχηγός διαβεβαιώνει: «Είμαστε έτοιμοι να αντιμετωπίσουμε τον οποιοδήποτε αντίπαλο».



Στα αξιοσημείωτα και η απόλυτη ικανοποίηση του Τέντι Σέρινγκχαμ για τον αποκλεισμό της Εθνικής Αργεντινής.

«Η Αγγλία κερδίζει το έπαθλο ενώ τα φαβορί τρικλίζουν» είναι ο τίτλος της «Independent» που κάνει λόγο για ρεαλιστική προσέγγιση των πραγμάτων από τον Σβεν Γκόραν Ερικσον σε ό,τι αφορά το ματς της Τετάρτης με τη Νιγηρία, όπου οι παίκτες ταλαιπωρήθηκαν από τη ζέστη.

Η «Guardian» κάνει προσωπική αναφορά στον Ρίο Φέρντιναντ, για τον οποίο γράφει ότι «σε κάποιες στιγμές στο ξεκίνημα του δευτέρου μέρους έσωσε την ομάδα από δύσκολες καταστάσεις» και τον παρομοιάζει με τον μεγάλο Μπόμπι Μουρ.

Αντίθετα, οι «Times» του Λονδίνου επικεντρώνονται στη συνέχεια των «Λιονταριών» στη διοργάνωση τονίζοντας:

«Η Αγγλία πρέπει να νικήσει τη Δανία και σχεδόν σίγουρα τη Βραζιλία στα προημιτελικά. Οσο όμως εξελισσόταν το χθεσινό παιχνίδι, τόσο η απογοήτευση γινόταν πίστη ότι μπορεί να αντιμετωπίσει τις δυσκολότερες προκλήσεις».

Η «Mirror» προαναγγέλει το παιχνίδι του Σαββάτου με τη Δανία με κάπως... πρωτότυπο τρόπο: «Αγγλικό μοσχάρι εναντίον δανέζικου μπέικον», ενώ δεν παραλείπει να λοιδωρήσει την Αργεντινή για τον αποκλεισμό της.

ΟΙ ΓΑΛΛΟΙ ΔΕΝ ΞΕΧΑΣΑΝ

Αυτή την υποδοχή δεν την περίμενε κανείς... Αντί βρισιές και αποδοκιμασίες , η αποστολή της Εθνικής Γαλλίας στο αεροδρόμιο «Σαρλ Ντε Γκολ» στο Παρίσι, το απόγευμα της Τετάρτης, γνώρισε την αποθέωση από 2000 φιλάθλους. Χειροκροτήματα και συνθήματα υπέρ τους, έκαναν τους παίκτες του Ροζέ Λεμέρ να νιώσουν καλύτερα και να ξεχάσουν προς στιγμή, τον πρόωρο αποκλεισμό από το Παγκόσμιο Κύπελλο. Κανείς δεν μπορεί να ξεχάσει τις συγκινήσεις που πρόσφεραν αυτοί παίκτες στο γαλλικό λαό, το 1998 και το 2000

Δάκρυα και στην Αβάνα

Ράγισε η καρδιά του Ντιέγκο

Και η καρδιά του Ντιέγκο Μαραντόνα «ράγισε» από το σοκ του αποκλεισμού της εθνικής Αργεντινής από τον πρώτο γύρο του Μουντιάλ της Απω Ανατολής.

Ο Ντιεγκίτο παρακολούθησε τον αγώνα από την Αβάνα της Κούβας, αφού έως τότε δεν του είχε δώσει βίζα η κυβέρνηση της Ιαπωνίας και δεν έκρυψε την απογοήτευση του, σε άρθρο του, που δημοσιεύει σήμερα η ελβετική εφημερίδα «Blick».

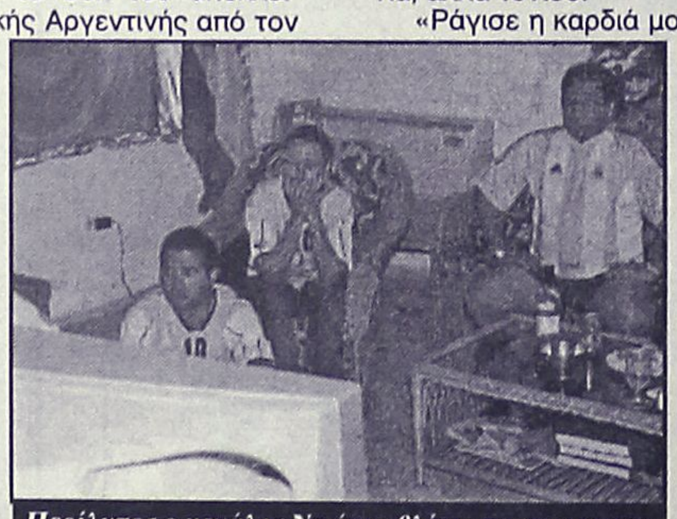

Περίλυπος ο μεγάλος Ντιέγκο βλέπει τη μπιανκοσελέστε να αποκλείεται

Ο διάσημος Αργεντινός αναγνώρισε πως η Σουηδία έπαιξε καλά, αλλά τόνισε:

«Ράγισε η καρδιά μου όταν είδα τον Μπατιστούτα, τον Βερόν και τους άλλους να κλαίνε για την αποτυχία. Ξέρω πόσο πολύ ήθελαν να πάνε καλά και επίσης ξέρω πολύ καλά πως νιώθουν τώρα», τόνισε ο Ντιεγκίτο και συμπλήρωσε, κάνοντας κριτική στον ομοσπονδιακό τεχνικό, Μαρσέλο Μπιέλσα:

«Έπρεπε να παίξουν μαζί οι Κρέσπο, Μπατιστούτα, ενώ έπρεπε να ήταν στην ενδεκάδα ο Βερόν».

Στιγμές... Μουντιάλ!



"Καζούρα" στα φαβορί που αποκλείστηκαν από τους φίλους της Βραζιλίας

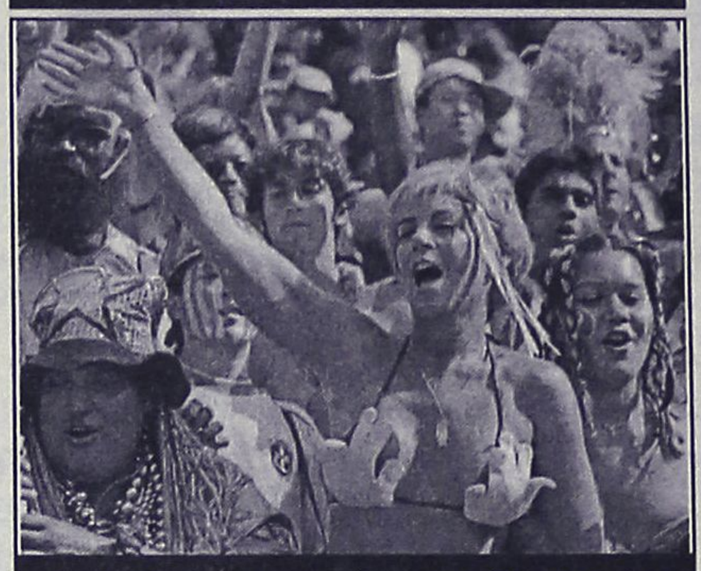

Οι Βραζιλιάνοι πανηγυρίζουν στις εξέδρες τη νίκη των "Καριόκας" χορεύοντας σάμπα (τι άλλο...) και προκαλώντας τα λάγνα βλέμματα



Αν αναλύσει κάποιος σουρεαλιστικά τη φωτογραφία θα μπορούσε να πει ότι οι Βραζιλιάνοι χθες έβαζαν στα δίχτυα ότι έβρισκαν... Ένα από τα θύματα ήταν και ο Κοσταρικανός Μπουρίτσιο Ράιτ

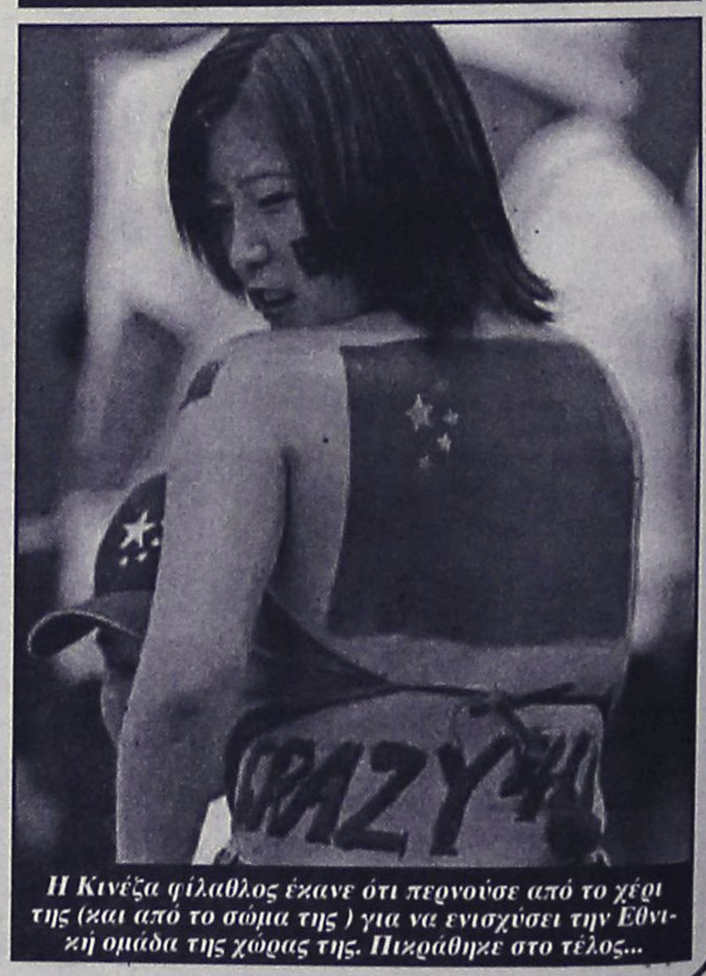

Η Κινέζα φίλαθλος έκανε ότι περνούσε από το χέρι της (και από το σώμα της) για να ενισχύσει την Εθνική ομάδα της χώρας της. Πικράθηκε στο τέλος...

Αγκάθι

●●● Μετά τα ελάφια και το λόμπι βρήκε παράγοντες έστω και τσίμα, τσίμα. Είναι δύσκολη εποχή το είπαμε και το ξαναλέμε αλλά και θα το ξαναπούμε. Η οικονομική ζωή των επιχειρηματιών έχει αρκετές δυσκολίες πλέον, και είναι πολύ δύσκολο να ασχοληθεί και με άλλα πράγματα.

●● Όταν ακούν σωματείο, στ' αυτί τους χτυπάνε καμπανάκια. Αμέσως σκέφτονται το ξύλωμα. Πάρα πολλοί λίγοι είναι αυτή που την σημερινή εποχή θα πληρώσουν την τρέλα τους.

●●● Το λόμπι χθες ήταν ανάστατο. Τους ήρθε η πληροφορία ότι ο Μίχελς μπήκε σφήνα για να χαλάσει την μεταγραφή του Χάρη με τον οποίο έδωσαν τα χέρια. Άσχημο ξεκίνημα, αλλά η κόντρα από πέρυσι φαίνεται να κρατά καλά.

●●● Πολύ καλό θεωρήθηκε το μέτρο για υποχρεωτική συμμετοχή των παικτών κατώ των είκοσι όμως η Κορδιγκτώνος φαίνεται για ακόμα μία φορά πολύ μικρή και κάνει πίσω. Θέλει απόφαση των σωματείων για επιστημονική απόφαση ομάδας που ανέλαβε για λογαριασμό της Συγγρού να την συμβουλέψει πως θα βοηθήσει την πρόοδο του ποδοσφαίρου...

●●● Η πρόοδος χρειάζεται ριζοσπαστικές λύσεις αλλά και τολμηρούς παράγοντες που απ' ότι φαίνεται δεν υπάρχουν.

ΡΕΠΟΡΤΑΖ

Αρχίζουν τα μαθήματα

•ΠΕΡΙΣΣΟΤΕΡΑ ΑΠΟ ΕΙΚΟΣΙ ΑΤΟΜΑ ΔΗΛΩΣΑΝ ΤΗΝ ΣΥΜΜΕΤΟΧΗ ΤΟΥΣ ΣΤΑ ΣΕΜΙΝΑΡΙΑ ΤΟΥ ΜΠΑΝΤΜΙΤΟΝ

Οπως είναι γνωστό την Δευτέρα 17 του μηνός ξεκινούν τα μαθήματα του σεμιναρίου για το νέο άθλημα του μπάντμιντον. Η διάρκειά του είναι από την Δευτέρα μέχρι και την Παρασκευή και τις ώρες 8.30 με 12.30 το πρωί και 17.00 με 19.30 το απόγευμα. Μέχρι στιγμής έχουν δηλώσει συμμετοχή 20 άτομα πράγμα που αποδεικνύει ότι αν μη τι άλλο γίνεται ένα καλό ξεκίνημα.

Οι συμμετέχοντες θα παρακολουθήσουν μαθήματα στις βασικές αρχές τα χτυπήματα και κινήσεις, μέθοδοι και τακτική για το μονό το διπλό και το μικτό, μέθοδοι και φυσιολογία.

Θα διδάξει ο σουηδός προπονητής, από το Γκότλαντ, Πάτρικ Οσκαρσον.

Ο Πάτρικ είναι 37 χρονών, ήταν αρχιπροπονητής στην ομάδα του Βισμπι (Γκότλαντ) στις εθνικές κατηγορίες 2 και 3 επί 10 χρόνια.

Σαν αθλητής αγωνίστηκε στην 1 και 4 κατηγορία της Σουηδίας.

Σήμερα προπονεί παιδιά ηλικίας από 5 έως 7 ετών στο σύλλογο Μπάντμιντον του Βισμπι.

Είναι περιφερειακός προπονητής για την Ομοσπονδία Αθλημάτων του Γκότλαντ και υπήρξε Γενικός Τεχνικός για την ομάδα του Γκότλαντ πέντε φορές και Τεχνικός για την ομάδα του Μπάντμιντον τρείς στα Island Games.

Είναι κάτοχος του υψηλότερου πτυχίου προπονητή της Σουηδικής Ομοσπονδίας.

Δηλώσεις συμμετοχής μέχρι σήμερα (Παρασκευή) 14/6/02. Πληροφορίες και εγγραφές στα τηλ. 02410 37557 φαξ 0241037558 κινητό 0974997132.

Πλούσια δραστηριότητα

• Με αμείωτο ενδιαφέρον συνεχίζονται οι αγώνες μπριτζ του ομίλου της Ρόδου

Νέο τουρνουά ζευγών όπεν ξεκίνησε στον όμιλο αγωνιστικού Μπριτ Ρόδου και παρόλη τη ζέστη των ημερών, η συμμετοχή παλαιών και νέων μελών στις τακτικές ημερίδες, είναι πολύ μεγάλη, όπως και το ενδιαφέρον για την έκβαση των αγώνων.

ΑΓΩΝΑΣ ΖΕΥΓΩΝ ΟΠΕΝ (ΔΕΥΤΕΡΑ)

1η Ημερίδα Πενθήμερου Δευτέρας

1. Λεριάς Ε. -Τυραδέλλη Α. 62,86%
2. Δανελλάκης Δ.-Ράμος Ε. 60,29%
3. Καρακατσάνης Β.-Καρακατσάνης Η. 58,14%

ΑΓΩΝΑΣ ΟΜΑΔΩΝ ΟΠΕΝ (ΠΕΜΠΤΗ)

Σε εξέλιξη βρίσκεται ο αγώνας ομάδων. Δύο μόλις αγωνιστικές πριν από το τέλος, συνεχίζει να προηγείται η ομάδα 7 Γιαννιού Μ., με 145 VIPS. Οι τρείς πρώτες ομάδες μέχρι τώρα είναι:

1. Ομάδα 7 Γιαννιού Μ. 145 VIPS
2. Ομάδα 5 Σιδηρόπουλου 134 VIPS
3. Ομάδα 2 Φαρατζή 124 VIPS

ΑΠΟΤΕΛΕΣΜΑΤΑ 7ΗΣ ΑΓΩΝΙΣΤΙΚΗΣ

Ομάδα 6 Κανταρζόγλου-Ομάδα 8 Παπασάββα 15-15 VIPS

Ομάδα 5 Σιδηρόπουλου-Ομάδα 9 Καρακατσάνη 25-5 VIPS

Ομάδα 4 Σιμάτη-Ομάδα 1 Φιλίππου 25-4 VIPS

Ομάδα 3 Τυραδέλλη-Ομάδα 2 Φαρατζή 9-21 VIPS

Η ομάδα 7 Γιαννιού είχε ρεπό.

Σύνθεση Ομάδων:

1. Ομάδα Φιλίππου: Φιλίππου Κ., Καλοπέτρης Σ., Φώκιαλη Ε., Μηχανιτσίδης Σ.

2. Ομάδα Φαρατζή: Φαρατζής Ι., Ζερβός Ι., Ποπόρος Γ., Σβίγγος Ι., Διακοσταματίου Ν.

3. Ομάδα Τυραδέλλη: Τυραδέλλης Β., Ράμμος Π., Αδαμάκης Ι., Βρούχου Ρ.

4. Ομάδα Σιμάτη: Σιμάτης Σ., Τσάβαλος Α., Μαρινάκης Α., Κοφινάκος Π., Τερεζάκη Α.,

5. Ομάδα Σιδηρόπουλου: Σιδηρόπουλος Σ., Λεβέντης Κ., Κελέπερας Κ., Λεριάς Ε, Διακοσταματίου Μ., Τυραδέλλης Α., Μαντζώρος Α.

6. Ομάδα Κανταρζόγλου: Κανταρζόγλου Γ., Παπαεμμανουήλ Δ., Στεφανής Π., Κουτσάκης Ι.

7. Ομάδα Γιαννιού: Γιαννιού Μ., Βρούχος Ν., Ράμος Ε., Παυλούς Σ., Δανελλάκης Δ.,

8. Ομάδα Παπασάββα: Παπασάββας Γ., Γιάκλος Κ., Σπαθάρη Ε., Πατρίδης Β., Παληγιάννης Φ.,

9. Ομάδα Καρακατσάνη: Καρακατσάνης Β., Βρούχος Μ., Μαυράκη Δ., Καλαβρέζος Ε., Παπαγεωργίου Β.

Επίσης συνεχίζονται και οι αγώνες ζευγών κατηγοριών 1 έως 5της Τέταρτης και της Κυριακής τα μέχρι στιγμής αποτελέσματα είναι:

ΑΓΩΝΑΣ ΖΕΥΓΩΝ ΚΑΤ. 1-5 (ΚΥΡΙΑΚΗ)

1η ημερίδα Πενθήμερου

1. Φώκιαλη Ε.-Φώκιαλη Ι. 60%
2. Κουτσής Π.-Περπίρογλου Π. 58,33%
3. Γιάκλος Κ.-Σπαθάρη 57,5%

2η Ημερίδα Πενθήμερου

1. Αδαμάκης-Ράμμος 59,37%
-Γιάγκλος Κ. -Σπαθάρη Ε. 59,37%
3. Βρούχου Ρ. Φιλίππου Κ. 55%

ΑΓΩΝΑΣ ΖΕΥΓΩΝ ΚΑΤ. 1-5 (ΤΕΤΑΡΤΗ)

1. Μαγριπλής Ν.-Μαγριπλής 65%
2. Αλχαδέφ Ι.-Βρούχου Ρ. 64,53%
3. Φιλίππου Κ.-Χ"ιωάννου Ε. 57,33%

2η Ημερίδα πενθήμερου

1. Φιλίππου Κ.-Χ"ιωάννου 67,5%
2. Κοφινάκος Π.-Παπαεμμανουήλ Δ. 65%
3. Γιαλλούσης Μ.-Τσιριμώκος Α. 63,33%

ΕΥΧΑΡΙΣΤΗΡΙΟ

Ο ΔΟΝΑ Αφάντου ευχαριστεί τον ΝΑΟΔ για την συνεργασία του στον αγώνα δρόμου με την επωνυμία "Γύρος Αφάντου 2002" και πιστεύει στην ίδια εποικοδομητική συνεργασία και στο μέλλον.

"ΔΩΔΕΚΑΝΗΣΟΣ ΝΑΥΤΙΛΙΑΚΗ Ν.Ε."
Αυστραλίας 3, Ρόδος 85100
Τηλ. 02410-70590, Fax: 70591

ΔΡΟΜΟΛΟΓΙΑ ΑΠΟ 3/6/02 ΕΩΣ 30/6/02
ΔΩΔΕΚΑΝΗΣΟΣ ΕΞΠΡΕΣ

ΚΥΡΙΑΚΗ		
ΛΙΜΑΝΙ	ΑΦΙΞΗ	ΑΝΑΧ/ΣΗ
ΡΟΔΟΣ		08"30
ΚΩΣ	10"40	10"50
ΚΑΛΥΜΝΟΣ	11"30	11"40
ΛΕΡΟΣ	12"30	12"40
ΠΑΤΜΟΣ	13"20	13"30
ΛΕΙΨΟΙ	13"50	14"00
ΛΕΡΟΣ	14"20	14"30
ΚΑΛΥΜΝΟΣ	15"20	15"30
ΚΩΣ	16"10	16"20
ΡΟΔΟΣ	18"30	ΔΙΑΝ/ΣΗ

ΔΕΥΤΕΡΑ		
ΛΙΜΑΝΙ	ΑΦΙΞΗ	ΑΝΑΧ/ΣΗ
ΡΟΔΟΣ		08"30
ΣΥΜΗ	09"20	09"30
ΚΩΣ	11"00	11"10
ΚΑΛΥΜΝΟΣ	11"50	12"00
ΛΕΡΟΣ	12"50	14"30
ΚΑΛΥΜΝΟΣ	15"20	15"30
ΚΩΣ	16"10	16"20
ΣΥΜΗ	17"40	17"50
ΡΟΔΟΣ	18"30	

ΤΡΙΤΗ		
ΛΙΜΑΝΙ	ΑΦΙΞΗ	ΑΝΑΧ/ΣΗ
ΡΟΔΟΣ		08"30
ΚΩΣ	10"40	10"50
ΚΑΛΥΜΝΟΣ	11"30	11"40
ΛΕΡΟΣ	12"30	12"40
ΠΑΤΜΟΣ	13"20	13"30
ΛΕΡΟΣ	14"10	14"30
ΚΑΛΥΜΝΟΣ	15"20	15"30
ΚΩΣ	16"10	16"20
ΡΟΔΟΣ	18"30	ΔΙΑΝ/ΣΗ

ΤΕΤΑΡΤΗ		
ΛΙΜΑΝΙ	ΑΦΙΞΗ	ΑΝΑΧ/ΣΗ
ΡΟΔΟΣ		08"30
ΚΑΣΤ/ΡΙΖΟ	11"00	16"00
ΡΟΔΟΣ	18"30	ΔΙΑΝ/ΣΗ

ΠΕΜΠΤΗ		
ΛΙΜΑΝΙ	ΑΦΙΞΗ	ΑΝΑΧ/ΣΗ
ΡΟΔΟΣ		08"30
ΚΩΣ	10"40	10"50
ΚΑΛΥΜΝΟΣ	11"30	11"40
ΛΕΡΟΣ	12"30	12"40
ΠΑΤΜΟΣ	13"20	13"30
ΛΕΡΟΣ	14"10	14"30
ΚΑΛΥΜΝΟΣ	15"20	15"30
ΚΩΣ	16"10	16"20
ΡΟΔΟΣ	18"30	ΔΙΑΝ/ΣΗ

ΠΑΡΑΣΚΕΥΗ		
ΛΙΜΑΝΙ	ΑΦΙΞΗ	ΑΝΑΧ/ΣΗ
ΡΟΔΟΣ		08"30
ΣΥΜΗ	09"20	09"30
ΚΩΣ	11"00	11"10
ΚΑΛΥΜΝΟΣ	11"50	12"00
ΛΕΡΟΣ	12"50	14"30
ΚΑΛΥΜΝΟΣ	15"20	15"30
ΚΩΣ	16"10	16"20
ΣΥΜΗ	17'40	17"50
ΡΟΔΟΣ	18"30	ΔΙΑΝ/ΣΗ

ΣΑΒΒΑΤΟ		
ΛΙΜΑΝΙ	ΑΦΙΞΗ	ΑΝΑΧ/ΣΗ
ΡΟΔΟΣ		08"30
ΚΩΣ	10"40	10"50
ΚΑΛΥΜΝΟΣ	11"30	11"40
ΛΕΡΟΣ	12"30	12"40
ΛΕΙΨΟΙ	13"00	13"10
ΠΑΤΜΟΣ	13"30	13'40
ΛΕΡΟΣ	14"20	14"30
ΚΑΛΥΜΝΟΣ	15"20	15"30
ΚΩΣ	16"10	16"20
ΡΟΔΟΣ	18"30	ΔΙΑΝ/ΣΗ

ΣΗΜΕΙΩΣΕΙΣ: Για την ακριβή ημερομηνία έναρξης δρομολογίων του Δωδεκάνησος Εξπρές, επικοινωνείστε με την εταιρεία

G.A. FERRIES
TSAGARIS TRAVEL

Ε/Γ - Ο/Γ ΜΑΡΙΝΑ • Ε/Γ-Ο/Γ ΡΟΔΑΝΘΗ
Ε/Γ-Ο/Γ ΡΟΜΙΑΝΤΑ • Ε/Γ-Ο/Γ ΝΤΑΛΙΑΝΑ

◆ ΚΑΘΗΜΕΡΙΝΑ ΕΝΑΛΛΑΞ Ε/Γ-Ο/Γ ΜΑΡΙΝΑ Ε/Γ-Ο/Γ ΡΟΔΑΝΘΗ ΠΡΟΣ

ΔΕΥΤΕΡΑ	16.00	ΚΩ-ΚΑΛΥΜΝΟ-ΛΕΡΟ-ΠΑΤΜΟ-ΜΥΚΟΝΟ-ΠΕΙΡΑΙΑ
ΤΡΙΤΗ	16.00	ΚΩ-ΚΑΛΥΜΝΟ-ΛΕΡΟ-ΠΑΤΜΟ-ΠΕΙΡΑΙΑ
ΤΕΤΑΡΤΗ	18.30	ΚΩ-ΚΑΛΥΜΝΟ-ΠΕΙΡΑΙΑ
ΠΕΜΠΤΗ	16.00	ΚΩ-ΚΑΛΥΜΝΟ-ΛΕΡΟ-ΠΑΤΜΟ-ΠΕΙΡΑΙΑ
ΠΑΡΑΣΚΕΥΗ	16.00	ΚΩ-ΚΑΛΥΜΝΟ-ΜΥΚΟΝΟ-ΠΕΙΡΑΙΑ
ΣΑΒΒΑΤΟ	18.30	ΚΩ-ΚΑΛΥΜΝΟ-ΛΕΡΟ-ΠΑΤΜΟ-ΠΕΙΡΑΙΑ
ΚΥΡΙΑΚΗ	16.00	ΚΩ-ΚΑΛΥΜΝΟ-ΛΕΡΟ-ΠΑΤΜΟ-ΠΕΙΡΑΙΑ

◆ Από **12/05/2002** κάθε **ΤΕΤΑΡΤΗ - ΣΑΒΒΑΤΟ**
Ε/Γ-Ο/Γ ΜΑΡΙΝΑ • Ε/Γ-Ο/Γ ΡΟΔΑΝΘΗ από ΡΟΔΟ
08.30 για ΚΑΡΠΑΘΟ

◆ Από **12/05/2002** κάθε **ΤΡΙΤΗ** στις **13.00**
Ε/Γ-Ο/Γ ΡΟΜΙΑΝΤΑ προς:
ΚΩ-ΒΑΘΥ-ΧΙΟ-ΜΥΤΙΛΗΝΗ-ΛΗΜΝΟ-ΑΛΕΞΑΝΔΡΟΥΠΟΛΗ

◆ Από **01/06/2002** κάθε **ΤΕΤΑΡΤΗ** στις **17.00**
Ε/Γ-Ο/Γ ΝΤΑΛΙΑΝΑ προς:
ΧΑΛΚΗ-ΔΙΑΦΑΝΙ-ΚΑΡΠΑΘΟ-ΚΑΣΟ-ΗΡΑΚΛΕΙΟ-ΣΑΝΤΟΡΙΝΗ-ΝΑΞΟ-ΠΑΡΟ-ΜΥΚΟΝΟ-ΤΗΝΟ-ΣΥΡΟ-ΣΚΙΑΘΟ-ΣΚΟΠΕΛΟ-ΘΕΣΣΑΛΟΝΙΚΗ

Πληροφορίες στον κεντρικό πράκτορα
TSAGARIS TRAVEL
στα τηλ. *02410 36170, 30406, 35066, 28597*

ΟΙ ΘΕΡΑΠΕΥΤΙΚΕΣ ΙΔΙΟΤΗΤΕΣ ΤΟΥ ΒΑΣΙΛΙΚΟΥ ΠΟΛΤΟΥ

Θα ενθυμούνται οι παλιοί αναγνώστες της εφημερίδας μας τις θεραπευτικές ιδιότητες του βασιλικού πολτού στην τρίτη κυρίως ηλικία. Κάποιοι, που ασφαλώς ικανοποιήθηκαν από τη χρησιμοποίησή του, ζήτησαν να τους ενημερώσουμε εάν μπορούν και από πού να προμηθευτούν τον βασιλικό αυτό πολτό και τους δίνουμε πιο κάτω σχετικές πληροφορίες.

ΒΑΣΙΛΙΚΟΣ ΠΟΛΤΟΣ ΚΙΝΑΣ
(Chinese Royal Jelly)

Υψηλής δραστικότητας. Στη φύση υπάρχουν 11 μεταλλικά άλατα και ο Β.Π. τα περιέχει όλα (Νάτριο-Κάλιο-Σίδηρο-Χρώμιο-Νικέλιο-Χαλκό-Ασβέστιο-Φώσφορο-Μαγνήσιο-Πυρίτιο). Επίσης, περιέχει, Βιταμίνες-Πρωτεΐνες-Ενζυμα-Αμινοξέα και Εστέρες. Ενδείκνυται για μεταγχειρητικές καταστάσεις, γηριατρικές παθήσεις, χοληστερίνη, δυσκοιλιότητα, υπόταση, αρθριτικά συνάχι, ατονία, κλιμακτήριο κ.λπ. Ο μοναδικός Β.Π. εμπλουτισμένος με το βότανο Σισάδρα, **που βελτιώνει το αναπνευστικό** (βρογχικά-δύσπνοια), έχοντας την μεγαλύτερη περιεκτικότητα. Επίσης διαθέτουμε το περίφημο βότανο GINSENG (ΡΙΖΑ ΤΗΣ ΖΩΗΣ) σε σφραγισμένα φακελάκια μιας χρήσεως, ούτως ώστε η δράση του να είναι σίγουρη 100% για το **άγχος** και το **κυκλοφοριακό** (είναι και διεγερτικό).

Αποστέλλεται με αντικαταβολή
ΔΗΜ. ΠΗΛΙΟΥΣΗΣ
Ευελπίδων 45-Κυψέλη-11362 Αθήνα
Τηλ. (010) 8835520-8641.498
Εγκεκριμένο από τον ΕΟΦ

ΜΠΑΣΚΕΤ-ΠΟΔΗΛΑΣΙΑ

Φέρνει τον Παπαλουκά

• Ο ΠΛΕΪ ΜΕΪΚΕΡ ΤΟΥ ΟΛΥΜΠΙΑΚΟΥ ΘΑ ΚΟΣΜΗΣΕΙ ΤΗΝ ΕΟΡΤΑΣΤΙΚΗ ΕΚΔΗΛΩΣΗ ΠΟΥ ΘΑ ΔΙΟΡΓΑΝΩΣΕΙ Ο ΙΒΙΣΚΟΣ ΓΙΑ ΤΑ ΠΑΙΔΙΑ ΤΩΝ ΥΠΟΔΟΜΩΝ ΤΟΥ

Μια ιδιαίτερα όμορφη και ενδιαφέρουσα γιορτή για τα παιδιά των τμημάτων της υποδομής του προγραμματίζει ο Ιβίσκος για το τέλος Ιουνίου. Οπως αναφέρουν οι πληροφορίες, ο πρόεδρος του συλλόγου **Μιχάλης Μελλίνης** έχει έρθει σε επαφή με τον πλέι μέικερ του Ολυμπιακού **Θοδωρή Παπαλουκά,** που θα βρίσκεται στην Ρόδο σε λίγες μέρες και συμφώνησε να τον παρουσιάσει στο γήπεδο της πλατείας του Αγίου Όρους στην Ανάληψη προκειμένου να δώσει κάτι το ξεχωριστό στα παιδιά.

Η παραπάνω εκδήλωση δεν θα είναι η μοναδική που θα διοργανώσει ο Ιβίσκος μέσα στο καλοκαίρι.

Στα πλάνα της διοίκησης βρίσκεται η διεξαγωγή ενός "καμπ" στο οποίο θα διδάξει ο ομοσπονδιακός μας τεχνικός **Νίκος Σταυρόπουλος.**

Οσο για τις ημερομηνίες, η εκδήλωση δεν πρόκειται να πραγματοποιηθεί πριν από τις 20 Αυγούστου, καθώς μόνο τότε μπορεί ο έμπειρος τεχνικός.

Καθοριστικό τριήμερο

• Το τελικό "ναι" στις περιπτώσεις των Σταύρου Δανιήλ και Χρήστου Χερκελετζή περιμένουν άμεσα οι άνθρωποι του Κολοσσού.

Ιδιαίτερα κρίσιμο για την μετέπειτα πορεία των θεμάτων του Κολοσσού θεωρείται το ερχόμενο τριήμερο κυρίως σε ότι έχει να κάνει με τις περιπτώσεις των **Σταύρου Δανιήλ** και **Χρήστου Χερκελετζή.**

Ας δούμε την πρώτη περίπτωση. Σύμφωνα με δημοσίευμα στην χθεσινή αθλητική εφημερίδα "Γκολ", που επικαλείται πληροφορίες από το Μαρούσι στο οποίο και έπαιξε πέρυσι ο αθλητής, υπάρχουν αυξημένες πιθανότητες να ανανεωθεί η συνεργασία μεταξύ των δύο πλευρών. Επαναλαμβάνουμε ότι αυτό αναφέρεται στο συγκεκριμένο έντυπο, χωρίς να είναι απαραίτητο να ισχύει κάτι τέτοιο στην πραγματικότητα. Είναι γνωστό πως **Δανιήλ** και Κολοσσός έδωσαν τα χέρια και απομένουν μόνο οι υπογραφές στο συμβόλαιο, ωστόσο όσο απλή ακούγεται αυτή η διαδικασία, τόσο λεπτή και ευαίσθητη είναι. Γι' αυτό ακριβώς δεν λέγεται και δεν ανακοινώνεται τίποτα, καθώς υπάρχουν ορισμένα μικρά κρίσιμα σημεία που σε καμμία των περιπτώσεων δεν έχουν να κάνουν με τις προθέσεις των δύο πλευρών. Αυτές είναι ξεκάθαρες.

Το δεύτερο και άμεσα ανοιχτό μέτωπο αφορά τον **Χρήστο Χερκελετζή.** Ο Κρόνος δεν έχει δώσει ακόμα την απάντησή του σχετικά με το τί σκοπεύει να κάνει όμως το "ναι" ή το "όχι" δεν πρόκειται να αργήσει. Οι πληροφορίες αναφέρουν πως οι επαφές έχουν ήδη γίνει και το αποτέλεσμά τους θα είναι κατά πάσα πιθανότητα θετικό, εκτός κι αν ο Κρόνος προβάλει υπερβολικές οικονομικές απαιτήσεις.

Ψάχνει και περιμένει

• Χωρίς ουσιαστικά αποτελέσματα συνεχίζει να αναζητά τον νέο προπονητή της ανδρικής ομάδας ο Διαγόρας
• Εκδηλώθηκε ενδιαφέρον για την απόκτηση του νεαρού Φιλιππόπουλου του Ιβίσκου.

Απολύτως καμμία εξέλιξη δεν σημειώθηκε τις προηγούμενες μέρες στο θέμα του νέου προπονητή της ανδρικής ομάδας μπάσκετ του Διαγόρα. Ναι μεν οι "κυανέρυθροι" προσπαθούν να βρουν την ...άκρη και βρίσκονται σε επαφή με την Αθήνα, όμως τουλάχιστον προς το παρόν δεν μπορούν να προσδιορίσουν το ποιός ακριβώς θα είναι ο αντικαταστάτης του **Νίκου Φραγκεσκάκη.** Η αναζήτηση συνεχίζεται και αυτή ακριβώς είναι και η πρώτη προτεραιότητα της επιτροπής μπάσκετ που δύσκολα θα προχωρήσει σε άλλες μεταγραφικές κινήσεις πριν "κλείσει" τον νέο τεχνικό. Κατά τα άλλα, οι Διαγορίτες ενδιαφέρονται για την απόκτηση από τον Ιβίσκο του νεαρού αθλητή (ανήκει στην κατηγορία των εφήβων) **Φιλιππόπουλου,** ωστόσο τουλάχιστον στην παρούσα φάση υπάρχει ένα αρκετά μεγάλο χάσμα στο οικονομικό. Θα πρέπει, δε, να θυμίσουμε πως η γραμμή ανάμεσα στον Ιβίσκο και τον Διαγόρα παραμένει ανοιχτή για έναν ακόμα λόγο. Το σωματείο της Ανάληψης επιθυμεί να χρησιμοποιήσει για κάποιες από τις προπονήσεις του το κλειστό γυμναστήριο της τέντας, όμως ο Διαγόρας σκοπεύει να αποφασίσει και να απαντήσει μόνο στην περίπτωση που του κατατεθεί επίσημη πρόταση.

-ΣΥΣΤΗΜΑΤΑ ΣΥΝΑΓΕΡΜΟΥ
-ΚΑΜΕΡΕΣ ΠΑΡΑΚΟΛΟΥΘΗΣΗΣ ΧΩΡΩΝ
-ΚΕΝΤΡΟ ΛΗΨΕΩΣ
ARMAOS SECURITY
ΡΟΔΟΣ: ΛΙΝΔΟΥ 80 -Τ.Κ. 85100
ΤΗΛ./FAX 23632 - ΥΠΕΥΘΥΝΟΣ ΡΟΔΟΥ: ΔΗΜΗΤΡΗΣ ΚΥΡΙΑΖΗΣ
EPAFES

Ποδηλατικό Σαββατοκύριακο

• Αγώνες ατομικής χρονομέτρησης και αντοχής διοργανώνει η ΤΕ Ποδηλασίας για τις "μικρές" κατηγορίες

Η Τοπική Επιτροπή Δωδεκανήσου, διοργανώνει στα πλαίσια του Τοπικού Πρωταθλήματος στις 15 και 16/6/02 αγώνα ατομικής χρονομέτρησης και αγώνα αντοχής για τις κατηγορίες Παίδων, Κορασίδων, Παμπαίδων.

Πόλη: Ρόδος

Ημερ.-αποστ.: 15/6/02 ατομικό χρονόμετρο Παίδων-Κορασίδων, ώρα 17.00, παίδες 10 χλμ.-Κορασίδες 10 χλμ.

16/6/02 αγώνα αντοχής Παίδων 70 χλμ.-ώρα 9.30 π.μ.,

16/6/02 αγώνα αντοχής Κορασίδων-Παμπαίδων 40 χλμ.-ώρα 9.45 π.μ.

Διαδρομή: 15/6/02 ατομ. χρονόμετρο Π.-Κ. 15ο χλμ Ρόδου-Καμείρου (έξω από το Παραδείσι).

16/6/02 αγώνας αντοχής Παίδων, εκκίνηση Ψαροπούλα, Κρητικά, Ιαλυσός, Κρεμαστή, Παραδείσι, Θεολόγος, Σορωνή, Αγ. Σουλάς, Ελεούσα, Αρχίπολη, Κολύμπια, Αφάντου, Φαληράκι, τερματισμός Ασγούρου.

26/6/02 αγώνας αντοχής Κορασίδων-Παμπαίδων, εκκίνηση Ψαροπούλα, Κρητικά, Ιαλυσός, Κρεμαστή, Παραδείσι, Θεολόγος, Σορωνή, Αγ. Σουλάς, Ελεούσα, Αρχίπολη, τερματισμός στο 40ο χλμ. (Αγ. Νεκτάριος).

Όροι συμμετοχής: Δικαίωμα συμμετοχής έχουν όλοι οι αθλητές-τριες ποδηλάτες της Τ.Ε. Δωδ/σου η οποία δεν φέρει ουδεμία ευθύνη για οποιοδήποτε ατύχημα ή καταστροφή υλικού, οποιουδήποτε συμμετέχει στον αγώνα με οποιαδήποτε ιδιότητα.

Οικονομικοί όροι: Η Τ.Ε. Δωδ/σου καλύπτει τα έξοδα μετακίνησης ακτοπλοϊκώς και μία διανυκτέρευση. Για κάθε 6 αθλητές καλύπτεται οικονομικά ένας συνοδός.

Κανονισμοί αγώνα: Ισχύουν οι κανονισμοί της ΕΟΠ για την ατομική χρονομέτρηση και τους αγώνες αντοχής.

Δηλώσεις συμμετοχής: Παρακαλούμε οι δηλώσεις συμμετοχής να σταλούν στο Fax της Τ.Ε. Δωδ/σου 0241027974, ή στο 0241038605 με υποχρεωτική αναφορά στην δήλωση το ονοματεπώνυμο του συνοδού της ομάδας που θα είναι και ο μόνος που θα έχει λόγο στην εξέλιξη του αγώνα.

Ρύθμιση απροβλέπτων: Για οτιδήποτε δεν προβλέπεται από την προκήρυξη και του βασικού κανονισμού της ΕΟΠ αποφασίζει επί τόπου η Αγωνόδικος Επιτροπή η οποία έχει το δικαίωμα τροποποίησης του αγώνα.

Βραβεύσεις: Για τους δύο αγώνες των τριών (3) κατηγοριών θα ισχύσει: Ο 1ος νικητής κύπελλο χρυσό μετάλιο και δίπλωμα, ο 2ος νικητής αργυρό μετάλλιο και δίπλωμα, ο 3ος νικητής χάλκινο μετάλλιο και δίπλωμα, ο 4ος νικητής δίπλωμα, ο 5ος δίπλωμα και ο 6ος δίπλωμα.

TV

Τυνησία-Ιαπωνία
12.00 (Μ), 10.00 μ.μ. (Μ)
Βέλγιο-Ρωσία
9.30 π.μ. (Ζ) 7.30 μ.μ. (Μ)
Πορτογαλία-Ν. Κορέα
2.30 μ.μ. (Ζ), 1.00 π.μ. (Μ)
Πολωνία-ΗΠΑ
5.00 μ.μ. (Μ)



Ο Γιώργος Βρούχος θυμάται πως ξεκίνησε η φιλία τους

Ο αξέχαστος Χρίστος Γιώρτσος

Λίγο πριν αναλάβει τα καθήκοντά του ως συμβολαιογράφος

Τον αξέχαστο Χρίστο Γιώρτσο γνώρισα στην Αθήνα το 1951. Ήμουν φοιτητής και συγκατοικούσα με τον αρχιτέκτονα σήμερα Γιάννη Κοτζιά, εξάδελφο της κυρίας Γιώρτσου από τις μητέρες τους. Είχε έρθει ο Χρίστος να δει τον Γιάννη ο οποίος όμως έλειπε εκείνη την ώρα. Έτσι του άνοιξα εγώ. Ήξερε με ποιόν συγκατοικούσε ο Γιάννης και μου είπε: "Είστε ο κύριος Βρούχος". Μου αυτοσυστήθηκε. "Γιώρτσος, δικηγόρος, σύζυγος της Κατίνας". Κάθησε αρκετή ώρα και κουβεντιάσαμε. Μου είπε ότι είχε διορίστεί συμβολαιογράφος στη Ρόδο και ότι επρόκειτο να αναχωρήσει για να αναλάβει τα καθήκοντάτου σε λίγες μέρες. Έτσι άρχισε μια θερμή φιλική σχέση ανάμεσά μας, παρά την διαφορά ηλικίας, που κράτησε μέχρι τον θάνατό του.

Τον εκτιμούσα πολύ τον Χρίστο, όπως εξ άλλου τον εκτιμούσε όλη η Ρόδος. Τον εκτιμούσα ως επιστήμονα για την κατάρτιση και την ευσυνειδησία του, ως άνθρωπο για το ήθος, την ευγένεια, τη σεμνότητα, την θρησκευτικότητα του, την καλοσύνη του και την εν γένει κοινωνική συμπεριφορά του και ως υποδειγματικό οικογενειάρχη. Τα παιδιά του αγόρια και κορίτσια διακρίνονταν σε όλους τους τομείς. Αρίστευσαν στα σχολεία, πρωτοστατούσαν στον Προσκοπισμό-Οδηγισμό, ξεχώριζαν για την καλή τους ανατροφή και σημέρα τιμούν τ' όνομα του κι εδώ και στην Αμερική.

Εκτός από τις καθημερινές σχεδόν επαφές μας στην πόλη, συναντιόμασταν τα καλοκαίρια στην παραλία της Ιξιάς. Κολυμπούσαμε στο ίδιο σημείο εκεί που είναι το ξενοδοχείο ΕΛΙΝΑ. Οι μαρασιώτες που παραθέριζαν στους πύργους της περιοχής, συγκεντρωνόμαστον ανέκαθεν, από την προπολεμική εποχή, σ' αυτή την παραλία.

Βρισκόμασταν λοιπόν με τον Χρίστο που περνούσε αναγκαστικά μπροστά από τον πύργο μας με τα τέκνα του παλαιότερα, μόνος αργότερα, και σχολιάζαμε τα τοπικά, εθνικά και διεθνή γεγονότα, τα άρθρα της εφημερίδας (διαβάζαμε την ίδια), συζητούσαμε για ιστορία και λογοτεχνία και για θέματα της επικαιρότητας. Ήταν μια αληθινή απόλαυση η συζήτηση με τον Χρίστο. Ήταν ευρυμαθής, ο λόγος του ήταν γλαφυρός και ευχάριστος και τα επιχειρήματά του λογικά και πειστικά. Συμφωνούσα σχεδόν πάντα μαζί του.

Εφέτος, με τον ερχομό του καλοκαιριού, ξαναπήγαμε στον "πύργο", ξαναρχίσαμε τα μπάνια. Κάθε Κυριακή μαζεύεται το σόι μας όπως κάθε χρόνο. Όμως εφέτος δεν περνά ο Χρίστος, να σταματήσει με το καλοσυνάτο χαμόγελο του να μας χαιρετήσει, να καθήσει λίγο, να μιλήσουμε. Με θλίψη το σημειώσαμε όλοι μας. "Δεν θα περνά πια ο Γιώρτσος".

ΓΙΩΡΓΟΣ ΒΡΟΥΧΟΣ

Παράταση απεργίας

Με τα ίδια μεγάλα ποσοστά συμμετοχής συνεχίσθηκε και κατά τη χθεσινή ημέρα η απεργία των τραπεζοϋπαλλήλων της περιοχής μας στα πλαίσια της πανελλαδικής κινητοποίησης που προκήρυξε η ΟΤΟΕ, η οποία θα συνεχισθεί και σήμερα.

Λόγω του υψηλού ποσοστού της συμμετοχής στην απεργία, αρκετά από τα κεντρικά υποκαταστήματα τραπεζών στη Ρόδο παρέμειναν κλειστά ενώ δεν ήταν λίγα εκείνα που υπολειτούργησαν.

Η ίδια κατάσταση αναμένεται να ισχύσει και σήμερα καθώς λήφθηκε απόφαση για παράταση της απεργιακής κινητοποίησης και κατά τη σημερινή ημέρα.

Αναπροσαρμογή επιτοκίων από τη Λαϊκή Τράπεζα

Η Λαϊκή Τράπεζα ανακοίνωσε την αναπροσαρμογή στα επιτόκια καταθέσεων πρώτης ζήτησης από την Τρίτη 28 Μαΐου 2002. Σημειώνεται ότι μετά την αναπροσαρμογή, τα νέα επιτόκια της Λαϊκής παραμένουν από τα πλέον ανταγωνιστικά της τραπεζικής αγοράς και κατανέμονται ως εξής:

ΕΙΔΟΣ ΛΟΓΑΡΙΑΣΜΟΥ	ΙΣΧΥΟΝΤΑ ΕΩΣ 27/5/02	ΕΙΔΟΣ ΛΟΓΑΡΙΑΣΜΟΥ	ΙΣΧΥΟΝΤΑ ΑΠΟ 28/5/02
ΕΥΡΩΤΑΜΙΕΥΤΗΡΙΟ (Εξαμηνιαίο; εκτοκισμός)		**ΕΥΡΩΤΑΜΙΕΥΤΗΡΙΟ** (Εξαμηνιαίος εκτοκισμός)	
Μέχρι ευρώ 1.467,35	1,00%	Μέχρι ευρώ 1.500	0,50%
Μέχρι ευρώ 8.804,11	1,50%	Από ευρώ 1.500 μέχρι 15.000	1,25%
Μέχρι ευρώ 29.347,03	2,00%	Από ευρώ 15.000 μέχρι 30.000	1,75%
Πάνω από ευρώ 29.347,03	2,50%	Πάνω από ευρώ 30.000	2,25%
ΕΠΕΝΑΥΤΙΚΟ ΤΑΜΙΕΥΤΗΡΙΟ (Εβδομαδιαίος εκτοκισμός) Πάνω από ευρώ 29.347,03	2,50%	**ΕΠΕΝΑΥΤΙΚΟ ΤΑΜΙΕΥΤΗΡΙΟ** (Εβδομαδιαίος εκτοκισμός) Πάνω από ευρώ 30.000	2,25%
ΠΡΟΝΟΜΙΑΚΟ ΤΑΜΙΕΥΤΗΡΙΟ (Εξαμηνιαίος εκτοκισμος)		**ΠΡΟΝΟΜΙΑΚΟ ΤΑΜΙΕΥΤΗΡΙΟ** (Εξαμηνιαίος εκτοκισμος)	
Ευρώ 1.467,35	1,00%	Ευρώ 1.500	0,50%
Ευρώ 1.467,35 – 8.804,11	1,50%	Ευρώ 1.500 – 15.000	1,25%
Ευρώ 8.804,11 – 29.347,03	2,50%	Ευρώ 15.000 – 30.000	2,00%
Ευρώ 29.347,03 – 58.694,06	3,00%	Ευρώ 30.000 – 60.000	2,50%
Ευρώ 58.694,06 – 146.735,15	3,50%	Ευρώ 60.000 – 150.000	3,00%
Πάνω από ευρώ 146.735,15	3,00%	Πάνω από ευρώ 150.000	2,50%
ΟΨΕΩΣ & ΤΡΕΧΟΥΜΕΝΟΣ (Εξαμηνιαίος εκτοκισμός) Ανεξαρτήτως ποσού	1,50%	**ΟΨΕΩΣ & ΤΡΕΧΟΥΜΕΝΟΣ** (Εξαμηνιαίος εκτοκισμός) Ευρώ 1.500	0,50%
		Ευρώ 1.500 – 15.000	2,75%
		Ευρώ 15.000 – 30.000	1,00%
		Πάνω από ευρώ 30.000	1,25%

ΣΥΣΚΕΨΕΙΣ ΤΗΣ Ν.Δ.

Κομματικές συσκέψεις της Νέας Δημοκρατίας πρόκειται να γίνουν τις προσεχείς μέρες στα νησιά του Βορείου συγκροτήματος με θέμα τις δημοτικές εκλογές.

Οι συσκέψεις προγραμματίζονται για το Σαββατοκύριακο και θα παραστεί σ' αυτές ο βουλευτής κ. Αρ. Παυλίδης.

Συγκεκριμένα θα γίνουν στη Λέρο, την Κάλυμνο και την Κω και πιθανόν να συζητηθούν σ' αυτές και θέματα νομαρχιακών εκλογών.

Το ενδιαφέρον επικεντρώνεται στις απόψεις που θα παρθούν **σε ότι αφορά το δήμο της Κω**.

Η Νέα Δημοκρατία στον δήμο αυτό, σύμφωνα τουλάχιστον με πληροφορίες προσανατολίζεται να στηρίξει τον πρώην γραμματέα της νομαρχιακής επιτροπής του ΠΑΣΟΚ **κ. Γιώργο Κυρίτση**, κόντρα στην υποψηφιότητα του νυν δημάρχου κ. Μιλτ. Φάκκου.

ΑΣΦΑΛΙΣΤΙΚΕΣ ΚΑΛΥΨΕΙΣ ΖΩΗΣ & ΥΓΕΙΑΣ

ΣΥΝΤΑΞΙΟΔΟΤΙΚΗ ΕΞΑΣΦΑΛΙΣΗ



Τι προσδοκίες έχετε στη ζωή σας;

Οι προσδοκίες για τη ζωή και το μέλλον σας είναι σύνθετες.
Στην ALICO AIG Life έχουμε δημιουργήσει παράδοση
με την ικανότητά μας να αναλύουμε τις ασφαλιστικές σας ανάγκες
και να τις καλύπτουμε αξιόπιστα.
Με βάση τη διεθνή τεχνογνωσία και την τεράστια ελληνική εμπειρία μας,
προδιαγράφουμε τον κόσμο σιγουριάς της «αυριανής ημέρας»
για σας και για την οικογένειά σας.

Επικοινωνήστε με ένα Ασφαλιστικό Σύμβουλο της ALICO AIG Life.
Θα απαντήσει με τον ιδανικό τρόπο στις προσδοκίες σας!

ΚΟΡΥΦΑΙΑ ΑΣΦΑΛΙΣΤΙΚΗ ΔΥΝΑΜΗ ΣΤΟΝ ΚΟΣΜΟ
No 1 ΔΙΕΘΝΗΣ ΑΣΦΑΛΙΣΤΙΚΗ ΕΤΑΙΡΙΑ ΖΩΗΣ ΣΤΗΝ ΕΛΛΑΔΑ

ALICO AIG Life
Η ΑΣΦΑΛΕΙΑ ΤΗΣ ΖΩΗΣ ΣΑΣ

ΓΡΑΦΕΙΟ ΡΟΔΟΥ: Ερυθρού Σταυρού 2 • Τηλ: (0241) 26.722



Η εμπειρία μας και η αφοσίωση στη λεπτομέρεια
αποτελουν εγγύηση για την απόλυτη επιτυχία ωστε
να μείνουν ανεξίτηλες στη μνήμη τη δική σας και των καλεσμένων σας.....

ΧΟΡΟΕΣΠΕΡΙΔΕΣ - ΓΑΜΟΙ - CATERING - ΠΑΙΔΙΚΑ ΠΑΡΤΥ



ΞΕΝΟΔΟΧΕΙΟ SOFITEL CAPSIS
ΡΟΔΟΥ
Για Πληροφορίες 25-015 & 20919 (09.00 - 17.00)

CAPSIS
Conference Centers
& Resort Hotels

ALPHA ΑΣΦΑΛΙΣΤΙΚΗ

ΑΝΑΚΟΙΝΩΣΗ

Με ιδιαίτερη χαρά σας γνωστοποιώ την έναρξη της συνεργασίας μου με την Alpha Ασφαλιστική, εταιρεία του Ομίλου Alpha Bank με γνώμονα τη δική σας καλύτερη εξυπηρέτηση.
Η Alpha Ασφαλιστική, προσφέρει υπηρεσίες υψηλών προδιαγραφών με τραπεζική αξιοπιστία, σε ιδιώτες και επιχειρήσεις στους τομείς:
• Ασφαλίσεων Ζωής και Υγείας.
• Γενικών Ασφαλίσεων.
Παραμένω πάντα στη διάθεσή σας, με σκοπό να σας ενημερώσω εκτενέστερα για τις προσφερόμενες από την Alpha Ασφαλιστική καλύψεις που θα σας ενδιέφεραν σύμφωνα με τις δικές σας ανάγκες.

ΣΑΒΒΑΣ ΠΑΤΤΑΣ
UNIT MANAGER
Πλατεία Κύπρου 12 (2ος όροφος)
άνω του Καταστήματος Alpha Bank
85100 Ρόδος
Τηλ.: 0241035428-9, 0241078596, Fax: 0241078595

ΠΡΑΚΤΟΡΕΙΟ ΤΑΞΙΔΙΩΝ
ΣΑΒΒΑΣ ΣΑΗΣ
ΦΘΗΝΑ ΑΕΡΟΠΟΡΙΚΑ ΕΙΣΙΤΗΡΙΑ ΓΙΑ ΟΛΟ ΤΟΝ ΚΟΣΜΟ

Με την ευκαιρία της λειτουργίας του νέου μας πρακτορείου στην οδό Τάρπον Σπρίνγκς 42 (δίπλα στην Τράπεζα Πίστεως)

ΠΡΟΣΦΕΡΟΥΜΕ

τα φθηνότερα αεροπορικά εισιτήρια για όλο τον κόσμο με όλες τις αεροπορικές εταιρίες.

ΠΡΟΣΟΧΗ Πληροφορίες δεν δίδονται από το τηλέφωνο μόνο προσωπική παρουσία σας

ΑΚΟΜΗ ΣΑΣ ΠΑΙΡΝΟΥΜΕ

ΒΙΖΑ επισκέπτου για ΑΜΕΡΙΚΗ σε μία εβδομάδα.
ΒΙΖΑ επισκέπτου για ΑΥΣΤΡΑΛΙΑ σε μία μέρα
Εκδοση διαβατηρίων
Εκδοση αδειών αυτοκινήτων

ΞΕΝΟΔΟΧΕΙΑ ΣΤΗΝ ΑΘΗΝΑ

PRESIDENT Α' ΚΑΤΗΓΟΡΙΑΣ Λεωφόρος Κηφισίας			
Μονόκλινο	€	47	ΜΕ ΠΡΩΙΝΟ έως 31/10
Δίκλινο για μονόκλ.	€	58	«
Δίκλινο	€	62	«
Τρίκλινο	€	78	«
ESPERIA HOTEL Α' ΚΑΤΗΓΟΡΙΑΣ Σταδίου 22			
Μονόκλινο	€	95	ΜΕ ΠΡΩΙΝΟ έως 31/10
Δίκλινο	€	108	«
Τρίκλινο	€	123	«
ELECTRA HOTEL Α' ΚΑΤΗΓΟΡΙΑΣ Ερμού 5			
Μονόκλινο	€	109	ΜΕ ΠΡΩΙΝΟ έως 10/10
Δίκλινο	€	128	«
Τρίκλινο	€	149	«
DORIA HOTEL Β' ΚΑΤΗΓΟΡΙΑΣ Πειραιώς 15-17 (κοντά στην Ομόνοια)			
Μονόκλινο	€	57	ΜΕ ΠΡΩΙΝΟ έως 31/10
Δίκλινο	€	66	«
Τρίκλινο	€	86	«
ZAFOLIA HOTEL Α' ΚΑΤΗΓΟΡΙΑΣ Λεωφ. Αλεξάνδρας 87			
Μονόκλινο	€	93	ΜΕ ΠΡΩΙΝΟ έως 31/10
Δίκλινο	€	103	«
Τρίκλινο	€	123	«
BEST WESTERN ILISIA Α' ΚΑΤΗΓΟΡΙΑΣ ILISIA Μιχαλακοπούλου			
Μονόκλινο	€	57	ΜΕ ΠΡΩΙΝΟ έως 31/10
Δίκλινο	€	67	«
Τρίκλινο	€	83	«
PARTHENON HOTEL Α' ΚΑΤΗΓΟΡΙΑΣ Περιοχή Μακρυγιάννη			
Μονόκλινο	€	74	ΜΕ ΠΡΩΙΝΟ έως 31/10
Δίκλινο	€	83	«
Τρίκλινο	€	115	«
OLYMPIC PALACE Α' ΚΑΤΗΓΟΡΙΑΣ Φιλελλήνων - Σύνταγμα			
Μονόκλινο	€	64	ΜΕ ΠΡΩΙΝΟ έως 31/10
Δίκλινο	€	79	«
Τρίκλινο	€	98	«
ARETOUSA Β' ΚΑΤΗΓΟΡΙΑΣ Μητροπόλεως - Σύνταγμα			
Μονόκλινο	€	50	ΜΕ ΠΡΩΙΝΟ έως 31/10
Δίκλινο	€	71	«
Τρίκλινο	€	89	«
ST. GEORGE LYKABETTUS ΚΑΤΗΓΟΡΙΑΣ LUX			
Μονόκλινο	€	110	χωρίς πρωινό
Δίκλινο	€	110	«
ΞΕΝΟΔΟΧΕΙΟ ASTOR (Σύνταγμα)			
Μονόκλινο	€	57	ΜΕ ΠΡΩΙΝΟ έως 31/3
Δίκλινο για μονόκλινο	€	65	«
Δίκλινο	€	76	«
Τρίκλινο	€	95	«
GRAND HOTEL Β' ΚΑΤΗΓΟΡΙΑΣ Πατησίων & Βερανζέρου 10			
Μονόκλινο	€	44	ΜΕ ΠΡΩΙΝΟ έως 31/10
Δίκλινο	€	54	«
Τρίκλινο	€	74	«
ΒΕΡΓΙΝΑ Β' ΚΑΤΗΓΟΡΙΑΣ ΘΕΣ/ΚΗ (κεντρικό)			
Μονόκλινο	€	59	ΜΕ ΠΡΩΙΝΟ έως 31/10
Δίκλινο	€	72	«
Τρίκλινο	€	87	«

ΣΑΣ ΣΥΜΦΕΡΕΙ ΠΡΙΝ ΚΛΕΙΣΕΤΕ ΟΠΟΥΔΗΠΟΤΕ ΝΑ ΜΑΣ ΕΠΙΣΚΕΦΘΕΙΤΕ
ΠΡΑΚΤΟΡΕΙΟ ΤΑΞΙΔΙΩΝ
ΣΑΒΒΑΣ ΣΑΗΣ
ΤΑΡΠΟΝ ΣΠΡΙΝΓΚΣ 42 (δίπλα στην Τραπ. Πίστεως) · **Τηλ. 39781-3**

Νέα Σελίδα...

Του Λουκά Βελιδάκη
e-mail:
neaselida@hotmail.com

Διασταυρούμενα ξίφη για το πτώμα της παιδείας

"Γειά σας,

Ορισμένα από σχόλια του κ. Βελιδάκη στη στήλη Νέα Σελίδα με ενοχλούν πολύ. Τι σημαίνει "πέτυχα να μην περάσω σε ελληνικό Πανεπιστήμιο"; Ο συγκεκριμένος κύριος απέτυχε στις Πανελλήνιες και πήγε να σπουδάσει στο εξωτερικό, όπως τόσοι άλλοι. Δεν είναι ντροπή, αλλά όχι να μας την βγαίνει και από πάνω, για να χρησιμοποιήσω κοινή γλώσσα όπως ο ίδιος. Ασχέτως αν δεν παραδέχεται ότι θα έδινε τα πάντα για μια θέση στη Νομική ή στην ΑΣΟΕ, τότε που έδινε πανελλήνιες. Επίσης με ενόχλησε τότε που έγραφε για "βατά" θέματα. Δηλαδή ποιός είναι για να κακολογεί τους υπόλοιπους Έλληνες (όπως ο ίδιος λέει) επειδή έδωσαν ένα χαρακτηρισμό στα θέματα; Μετά τιμής".

Καλημέρα σας! Σήμερα η στήλη ξεκινάει με τις καθ' όλα σεβαστές (και αυτό το εννοώ, δεν ειρωνεύομαι) απόψεις του αναγνώστη της εφημερίδας μας Δ.Σ., όπως τις έστειλε με e-mail.

Η στήλη διαπνέεται από δημοκρατικά συναισθήματα, απολαμβάνει την αντιπαράθεση και προβάλλει κάθε άποψη-ακόμα και αν στρέφεται εναντίον του γράφοντος.

Εδώ που τα λέμε συνήθως το αντίθετο προβάλλεται. Δεν θα είχε νόημα αν δημοσιεύονταν τα υπέρ.

Τελευταία μιλώντας σε πρώτο ενικό και παρουσιάζοντας τις δικές μου εμπειρίες ασχολήθηκαν κατά κόρον με το θέμα της παιδείας. Με ενοχλεί, τι να κάνω. Με εκνευρίζουν αφάνταστα αυτά που βλέπω γύρω μου. Η τελευταία εξέλιξη με την απεργία των Πανεπιστημιακών φερ' ειπείν. Χίλια δικιά ας έχουν, οι φοιτητές και οι γονείς τους τι φταίνε; Με ενοχλεί...

Με ενοχλούσε πριν από 7-8 χρόνια το γεγονός της υποχρεώσης μου να πηγαίνω σε φροντιστήρια χάνοντας πολύτιμο χρόνο και χρήμα για να διδάσκομαι τα μαθήματα του σχολείου. Με εκνεύριζε αφάνταστα το ότι υπήρχε η άποψη ότι αν δεν πας φροντιστήριο δεν έχεις ελπίδες. Γι' αυτό πήγαινα-και με την προτροπή (και το χρήμα ασφαλώς) της μητέρας μου, που είχε ακούσει στην περιρρέουσα ατμόσφαιρα ότι τα φροντιστήρια είναι ο μονόδρομος για την επιτυχία.

Με ενοχλούσε η όψη των παιδιών της ηλικίας μου που αναγκάζονταν να μαθαίνουν την ιστορία παπαγαλία. Οι



ρίζες και το παρελθόν μας στο σκάνερ. Με διαόλιζε η έκφραση κάποιων καθηγητών ότι "αν δεν γράψεις την ιστορία όπως ακριβώς είναι στο βιβλίο δεν θα περάσεις".

Με ενοχλούσε ότι για να περάσω το κατώφλι κάποιου Πανεπιστημίου ήμουν εκ των πραγμάτων υποχρεωμένος να διέλθω τις μισητές συμπληγάδες της παραπαιδείας.

Είχα αντιληφθεί νωρίς το κόλπο και έδωσα εξετάσεις για την τιμή των όπλων. Στα δύο από τα τέσσερα πήγα υπέροχα, τα άλλα δύο άστα να πάνε. Θα μπορούσα να τα κρατήσω και τον επόμενο χρόνο να μπω σε Νομικές και ΑΣΟΕ. Έτσι δεν είναι; Δεν την άντεχα αυτή την κατάσταση άλλο. Και με αυτό το δεδομένο "χάρηκα που δεν πέρασα". Και αν είχα περάσει; Ίσως να ήμουν ακόμη εκεί εν αναμονή των εξετάσεων ή των τόσων άλλων ευτράπελων που ακούω από τα παιδιά που βρίσκονται σε ελληνικά Πανεπιστήμια. Γλίτωσα τον κόπο...

Είχα εξηγήσει γιατί πιστεύω ότι η υπάρχουσα παραπαιδεία διαμορφώνει τεμπέλικες συμπεριφορές και αντεκπαιδευτικές πράξεις. Κυκλοφορεί ως ανέκδοτο αλλά έχει βάση. Σε εξετάσεις σε Αγγλικά Πανεπιστήμια όλοι οι Επιτηρητές βρίσκονται πάνω από τους Έλληνες, διότι μόνο αυτοί έκαναν σκονάκια! Εις επίρρωσιν του παραπάνω αναφέρω ότι... πάρα πολλές φορές άκουσα φοιτητές σε Ελληνικά Πανεπιστήμια να κομπάζουν για την ευρυματικότητά τους στα σκονάκια! Μα αν δεν απατώμαι σε Πανεπιστήμιο πας για να διδαχθείς τα αναγκαία για τη μετεπειτα επαγγελματική σαυ καριέρα. Αν έρθει ο διευθυντής σου και σου πει κάνε αυτό θα απαντήσεις "δύο λεπτά να δω το σκονάκι"; Αδιανόητο δεν είναι; Συμβαίνει ή όχι; Είναι καλή η γενικότερη παιδεία μας; Τα λύκεια, τα Πανεπιστήμια και ούτω καθ' εξής; Τι πρέπει να γίνει; Να χαιδεύουμε αυτιά; Πόσοι δεν είδαν το δικό τους παρελθόν στα γραφόμενα της στήλης; Πόσοι δεν σιχτιρίζουν την κατάσταση τώρα που μεγάλωσαν και βλέπουν διαφορετικά τα πράγματα.

Είμαι πρόθυμος να δεχθώ και να δημοσιεύσω την οποιαδήποτε άποψη. Η στήλη λατρεύει την αντιπαράθεση και ειδικότερα όσον αφορά στην παιδεία. Και σε τελική ανάλυση μόνο με σκληρή γλώσσα μπορείς να σχολιάσεις αυτό το τόσο περίεργο θέμα της παιδείας.

ΑΓΡΟΤΙΚΗ ΖΩΗΣ
ΛΥΣΗ ΣΥΜΒΑΣΗΣ
Η **Αγροτική Ζωής**, Ανώνυμη Ασφαλιστική Εταιρία Ζωής και Υγείας ανακοινώνει ότι διέκοψε την συνεργασία της με τον κ. **Πάττα Σάββα.**
Παρακαλούνται οι ασφαλισμένοι μας για κάθε θέμα που αφορά τα ασφαλιστήριά τους να απευθύνονται στα γραφεία της εταιρίας στο κτίριο της Α.Τ.Ε.
Πλατεία Γαβριήλ Χαρίτου 9-11, 1ος όροφος
Τηλ.: 02410/29002, 75026, 77979

Για μοντέρνο νεανικό γυναικείο ντύσιμο
Ελάτε στο νέο μας κατάστημα
ELIOYLA
με τα επώνυμα ρούχα
GIANNI RODINI ®
INTERNATIONAL
Δημητρίου Θέμελη 75 (πεζόδρομος)
Τηλέφωνο **33606**

Πάντα με υγείαν...

Το αλκοόλ είναι αθώο:
Ενας επικίνδυνος μύθος που στοιχίζει ζωές

Να διαλύσει τον μύθο του "αθώου" αλκοόλ προσπαθεί η ΕΛΠΑ σε ανακοίνωσή της με συμβουλές - υπενθυμίσεις για τη χρήση και την κατάχρηση του αλκοόλ από τους οδηγούς αυτοκινήτων και μοτοσικλετών, στην γενικότερη προσπάθεια για τη μείωση των τροχαίων ατυχημάτων.

Η ανακοίνωση της ΕΛΠΑ

Δυστυχώς σημαντικό ποσοστό των τροχαίων ατυχημάτων, οφείλεται στην οδήγηση υπό την επήρεια αλκοόλ, προιόν της άγνοιας που έχουν οι έλληνες οδηγοί για τις επιπτώσεις του, τονίζει η ΕΛΠΑ, καθώς:

- Το 90% των οδηγών θεωρεί ότι το αλκοόλ δεν επηρεάζει την οδική συμπεριφορά, ενώ
- Το 94% των ελλήνων οδηγούν μετά από διασκέδαση και κατανάλωση αλκοόλ. (Έκθεση της Ιατρικής Σχολής Αθηνών •2001). Παράλληλα μεγάλο μέρος του πληθυσμού αγνοεί το όριο κατανάλωσης αλκοόλ για την προφύλαξη και διαφύλαξη της υγείας του. Ο Παγκόσμιος Οργανισμός Υγείας αναφέρει ότι δεν επιτρέπεται να πίνουμε περισσότερα από 30 αλκοολούχα ποτά την εβδομάδα, και όχι περισσότερα από 4 την ημέρα. Αποτέλεσμα αυτών είναι η διαρκής αύξηση της κατανάλωσης αλκοόλ στη χώρα μας, η οποία καταλαμβάνει πλέον την ένατη θέση στην κατά κεφαλή κατανάλωση αλκοόλ στην Ε.Ε, ενώ παράλληλα καταλαμβάνει και την πρώτη θέση στην κατανάλωση σκληρών ποτών, όπως ουίσκι, βότκα, κ.ά κυρίως από νέους σε ηλικία πότες. (Στοιχεία: Ευρωπαική Ερευνα για τη Χρήση Αλκοόλ & Ναρκωτικών • 1999, World Drink Trends -1998).

Όπως τονίζει η ΕΛΠΑ:

-Το θεσπισμένο στον Κ.Ο.Κ ανώτατο όριο αλκοόλ για τον οδηγό (0,5 γραμ/λίτρο αίματος

-που ισοδυναμεί σε γενικές γραμμές με δύο ποτήρια μπύρας ή τρία ποτήρια κρασιού, ή δύο ουίσκι κλπ) μπορεί πολύ εύκολα να ξεπεραστεί ιδίως τώρα το καλοκαίρι, με αποτέλεσμα:

- Η συμπεριφορά του οδηγού στο δρόμο να γίνει απρόβλεπτη και επικίνδυνη, με οδυνηρές συνέπειες.

-Δεν υπάρχει για τον ανθρώπινο οργανισμό ακίνδυνη ποσότητα αλκοόλ, καθώς ανάλογα με βιολογικούς και περιβαλλοντικούς παράγοντες που δεν υπολογίζει ο οδηγός, το αλκοόλ επηρεάζει σημαντικά την ικανότητα της οδήγησης (αύξηση του χρόνου αντίδρασης, μερική απώλεια αισθήσεων, μείωση οπτικού πεδίου κ.ά).

Παράλληλα πρέπει να σταματήσουν οι μύθοι σχετικά με το αλκοόλ στην οδήγηση, όπως "δεν με πιάνει", ή "οδηγώ καλύτερα", ή "δεν με επηρεάζει", ή ακόμη "συνέρχομαι με ένα καφέ" κ.ά , καθώς ακόμη και μια σταγόνα αλκοόλ στο αίμα επηρεάζει τον οργανισμό και συνεπώς την ικανότητα οδήγησης. Καταλήγοντας η ΕΛΠΑ υπενθυμίζει στους οδηγούς:

-Πρέπει όλοι οι οδηγοί να μην ξεχνούν και να εφαρμόζουν την απαράβατη αρχή "δεν πίνω όταν οδηγώ και δεν οδηγώ όταν πίνω".

Αν όμως παρά αυτό, κάποιος που πρόκειται να οδηγήσει, πιει αλκοόλ σε μεγάλη ποσότητα, το να επιτρέψει σε άλλον να οδηγήσει ή να χρησιμοποιήσει άλλο τρόπο - μέσο για τη μετακίνησή του, αυτό αποτελεί πράξη υψηλού αισθήματος ευθύνης τόσο για τον εαυτό του, όσο και για το κοινωνικό σύνολο.

Το κάπνισμα δεν είναι δίαιτα

Μέχρι σήμερα πολλοί καπνιστές δεν αποφάσιζαν να διακόψουν το κάπνισμα γιατί φοβόντουσαν ότι θα αυξηθεί το σωματικό τους βάρους. Δυστυχώς όμως, ο μύθος ότι το κάπνισμα μειώνει την όρεξη για φαγητό, έχει και μία άλλη, ακόμα πιο επικίνδυνη συνέπεια. Ο αριθμός των νέων κοριτσιών που καπνίζουν αυξάνεται συνεχώς τα τελευταία χρόνια. Η επιθυμία για χαμηλό σωματικό βάρος ή ο φόβος για αύξηση του βάρους αποτελούν πλέον ένα πολύ ισχυρό κίνητρο για τις νεαρές έφηβες να αρχίσουν το κάπνισμα, υποστηρίζουν οι Αμερικανοί επιστήμονες από το πανεπιστήμιο Johns Hopkins στην Βαλτιμόρη, οι οποίοι παρουσίασαν τα αποτελέσματα της μελέτης τους στο τελευταίο τεύχος του επιστημονικού περιοδικού Preventive Medicine.

Γονείς και εκπαιδευτικοί πρέπει να επισημαίνουν τους υγιεινούς τρόπους διατήρησης χαμηλού σωματικού βάρους, στα κορίτσια τα οποία τα απασχολεί ιδιαίτερα το αν θα πάρουν κιλά, τονίζουν οι επιστήμονες.

Προκειμένου να εντοπίσουν τους λόγους για τους οποίους πολλά νεαρά κορίτσια ξεκινούν το κάπνισμα, οι ερευνητές παρακολούθησαν περισσότερα από 2.000 νεαρά κορίτσια (1.213 από τη μαύρη φυλή και 1.166 από τη λευκή) ηλικίας 9 και 10 ετών (κατά την έναρξη της μελέτης) μία χρονική περίοδο 10 ετών. Κατά την περίοδο παρακολούθησης όλα τα κορίτσια συμμετείχαν σε ετήσιες συνεντεύξεις, στις οποίες έδιναν στοιχεία για τις καπνιστικές τους συνήθειες, τη σωματική άσκηση, την αυτοεκτίμηση και την οικογενειακή τους ζωή. Παράλληλα υποβάλλονταν και σε εξετάσεις.

Τα αποτελέσματα έδειξαν ότι τα κορίτσια τα οποία στην ηλικία των 18-19 ήταν καπνίστριες, τα απασχολούσε πολύ το να έχουν χαμηλό σωματικό βάρος στην ηλικία των 11-12 ετών, ενώ παρουσίαζαν και περισσότερα προβλήματα συμπεριφοράς.

Επιπλέον τα κορίτσια τα οποία ήταν καπνίστριες στην ηλικία των 18-19 ετών, προέρχονταν κυρίως από γονείς με χαμηλό μορφωτικό επίπεδο, ή από οικογένειες με έναν γονέα. Αυτό το οποίο ήταν κοινό, τόσο για τα κορίτσια της μαύρης, όσο και για τα κορίτσια της λευκής φυλής, ήταν ότι η συνεχής ενασχόληση με το σωματικό βάρος και το έντονο ενδιαφέρον για διατήρηση χαμηλού σωματικού βάρους αποτελεί σημαντικό κίνητρο για πολλά κορίτσια να καπνίσουν. Οι επιστήμονες αναφέρουν ότι το να αποτρέψει κάποιος τους νέους από το να μην καπνίσουν είναι ιδιαίτερα δύσκολο καθώς υπάρχουν πολλοί περιβαλλοντικοί, κοινωνικοί και ψυχολογικοί παράγοντες, οι οποίοι συμβάλλουν στην ένταση του φαινομένου.

Η αναγνώριση των παραγόντων αυτών πιθανόν θα βοηθήσει στην ανάπτυξη πιο αποτελεσματικών προγραμμάτων τα οποία θα αποτρέπουν τους νέους από το να ξεκινήσουν το κάπνισμα.

Δυστυχώς η πεποίθηση πολλών ενήλικων ατόμων, ότι το κάπνισμα διατηρεί το σωματικό βάρος σε χαμηλά επίπεδα και ότι η διακοπή του καπνίσματος προκαλεί αυτόματα και αύξηση του βάρους, επιδρά αρνητικά στους έφηβους, οδηγώντας τους στο να ξεκινήσουν το κάπνισμα.

ΙΑΤΡΙΚΗ ΑΝΑΚΟΙΝΩΣΗ

Το ιατρείο του

ΕΥΑΓΓΕΛΟΥ Ι. ΜΑΝΔΡΑΚΟΥ
ΕΙΔΙΚΟΥ ΡΕΥΜΑΤΟΛΟΓΟΥ

θα παραμείνει **κλειστό**
μέχρι το τέλος της εβδομάδας λόγω συμμετοχής του ιατρού στο πανευρωπαϊκό συνέδριο ρευματολογίας που διεξάγεται στη Σουηδία
Θα λειτουργήσει κανονικά τη Δευτέρα 17 Ιουνίου

ΙΑΤΡΙΚΗ ΑΝΑΚΟΙΝΩΣΗ

Ο ιατρός

ΠΕΡΙΚΛΗΣ Ε. ΠΑΠΠΑΣ
ΑΓΓΕΙΟΧΕΙΡΟΥΡΓΟΣ
Αγγειολογικό Εργαστήριο

Δέχεται:
Με ραντεβού στο ιατρείο του:
Π. Μελά 27-2ος όροφος

Τηλ. 75948 κιν. 0972016170

ΝΤΟΡΑ ΚΩΝΣΤΑΝΤΙΝΟΠΟΥΛΟΥ
ΨΥΧΟΛΟΓΟΣ
Πτυχιούχος του Πανεπιστημίου της Καλιφόρνιας-Λος Αντζελες (UCLA)-Μεταπτυχιακές σπουδές στο Pepperdine University-Malibu California.

➤ Αμεση ψυχολογική υποστήριξη και επαγγελματική φροντίδα από έμπειρη Ψυχολόγο και Οικογενειακή Σύμβουλο.

➤ Η σωστή θεραπευτική σχέση μπορεί να επιφέρει ρεαλιστικές λύσεις για πραγματικά προβλήματα σε θέματα: μοναξιάς, μελαγχολίας, στρες, ανυπομονησίας, φοβίας, εθισμού, οικογενειακών σχέσεων, διαζυγίου, κακομεταχείρισης, συναισθηματικών δυσκολιών, αυτοπεποίθησης, ανασφάλειες, μεταβατικά στάδια ζωής, βουλιμίας, ανορεξίας, απώλειας, πένθους.

Τηλεφωνείστε στα τηλέφωνα:
35163 και 0944/980550
για ραντεβού και άμεση εξυπηρέτηση.
Διεύθυνση: Καρίας 1
Περιοχή Ροδίνι - Ρόδος

Κέντρο Συμβουλευτικής & Αξιολόγησης Προσωπικότητας Παιδιών & Ενηλίκων

ΠΑΠΑΓΕΩΡΓΙΟΥ ΘΑΝΟΣ
ΨΥΧΟΛΟΓΟΣ ΠΑΝΕΠΙΣΤΗΜΙΟΥ ΑΘΗΝΩΝ
ΕΙΔΙΚΕΥΜΕΝΟΥ ΣΤΗΝ ΓΝΩΣΙΑΚΗ ΨΥΧΟΘΕΡΑΠΕΙΑ-Ι.Ε.Θ.Σ.

- **Διερεύνηση Προσωπικότητας (Προφίλ- Δεξιότητες-Αδυναμίες)**
- **Δείκτης Νοημοσύνης Παιδιών και Ενηλίκων**
- **Τροποποίηση Δυσλειτουργικών Σχημάτων**
- **Θεραπευτική Αντιμετώπιση Φοβιών-Ειδικών Φοβιών, Κατάθλιψης, Διαταραχής πανικού, Ψυχοσωματικών προβλημάτων, Τραυματικών γεγονότων ζωής (πένθος, χωρισμός, σχολική αποτυχία), Συναισθηματικών διαταραχών, Διαταραχών Διατροφής (βουλιμία-ανορεξία).**
- **Αντιμετώπιση προβλημάτων συμπεριφοράς παιδιών σε σχολείο-σπίτι**
- **Ανάπτυξη Κοινωνικών Δεξιοτήτων**
- **Βελτίωση Σχέσεων-Πρόγραμμα Ελέγχου Συγκρούσεων**
- **Βελτίωση Αυτοεκτίμησης-Αυτοεικόνας**
- **Οικογενειακή θεραπεία από Ζεύγος Θεραπευτών**

Κ. Παλαιολόγου 105 - Ρόδος
Τηλ:024 10 78668- Κιν: 0937445640 - Μόνο με Ραντεβού

INEMA
ΙΑΤΡΙΚΟΣ & ΝΟΣΟΚΟΜΕΙΑΚΟΣ ΕΞΟΠΛΙΣΜΟΣ
13 ΧΡΟΝΙΑ ΕΜΠΕΙΡΙΑΣ
ΠΙΣΤΟΠΟΙΗΣΗ ΠΟΙΟΤΗΤΑΣ ISO 9002 EN 46002 E3/833
ΛΕΜΕΣΣΟΥ 2 ΡΟΔΟΣ ΤΗΛ.32238 – FAX 28484

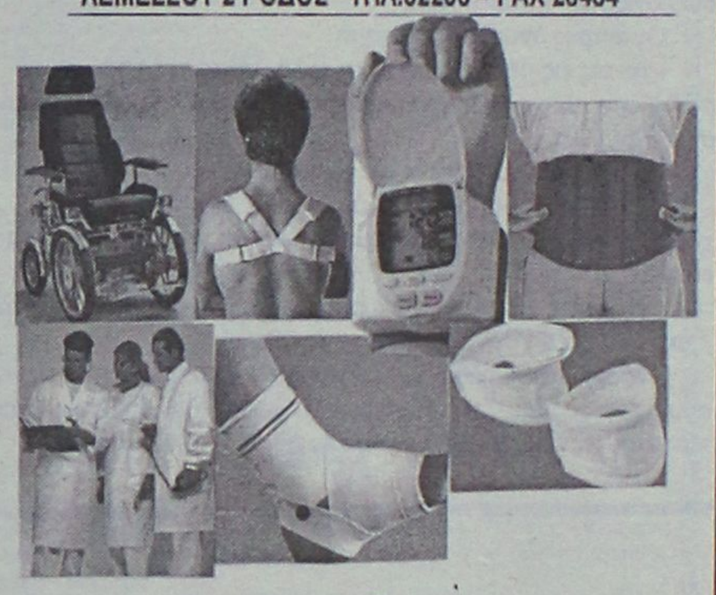

ΑΝΑΠΗΡΙΚΑ ΚΑΡΟΤΣΙΑ – ΒΑΔΙΣΤΙΚΑ ΒΟΗΘΗΜΑΤΑ – ΟΡΘΟΠΕΔΙΚΑ ΕΙΔΗ – ΜΠΛΟΥΖΕΣ ΙΑΤΡΙΚΕΣ– ΚΑΛΤΣΕΣ ΦΛΕΒΙΤΙΔΑΣ – ΠΕΛΜΑΤΑ – ΟΡΘΟΠΕΔΙΚΑ ΜΑΞΙΛΑΡΙΑ – ΚΡΕΒΑΤΙΑ ΝΟΣΟΚΟΜΕΙΑΚΑ – ΙΑΤΡΙΚΟΣ ΕΞΟΠΛΙΣΜΟΣ ΚΑΙ ΑΝΑΛΩΣΙΜΑ – ΟΡΓΑΝΑ ΧΗΜΕΙΟΥ ΚΑΙ ΚΑΘΕ ΑΛΛΟ ΕΙΔΟΣ ΓΙΑ ΚΑΤ ΟΙΚΟ ΝΟΣΗΛΕΙΑ.

Εργαστήριο Κλινικής Ψυχολογίας

ΧΡΙΣΤΙΝΑ ΣΑΒΒΑΚΗ-ΓΚΡΑΝΖΑΝ
Κλινική Ψυχολόγος-Ψυχοπαθολόγος (DESS)
- Πτυχιούχος του Πανεπιστημίου Nancy Γαλλίας
- Μεταπτυχιακή ειδίκευση (DESS) στην Κλινική Ψυχολογία Ενηλίκου, Εφήβου και Παιδιού στο Πανεπιστήμιο Reims Γαλλίας

Για τον ενήλικο
- Ψυχοδιαγνωστική
- Ψυχολογική υποστήριξη
- Ατομική και οικογενειακή συνέντευξη
- Ψυχοθεραπεία αναλυτικής εμπνεύσεως

Για το παιδί
- Αξιολόγηση προσωπικότητας (τεστ νοημοσύνης, προβολής)
- Διάγνωση μαθησιακών δυσκολιών και συμπεριφορικών διαταραχών
- Συμβουλευτική επαγγελματικού προσανατολισμού
- Ψυχοθεραπεία μέσω παιχνιδιού και εικαστικών

Δέχεται με ραντεβού
Εθνικής Αντίστασης 15
Τηλ.: 77350-Κιν. 0937684251

Νέα Ελληνικά Β' κύκλου αποφοίτων ΤΕΕ

ΤΑ ΘΕΜΑΤΑ

Μαρία Ιορδανίδου
Λωξάντρα
(απόσπασμα)

Η μεγάλη πράσινη πήλινη σόμπα φλοκάριζε[1] με δύναμη σαν μπήκαν στην τραπεζαρία. Μοσχοβολούσε η κάμαρα πεύκο και πρινάρι.[2] Το τραπέζι ήταν στρωμένο φαρδύ-πλατύ σ' όλο το μάκρος της κάμαρας και το κάτασπρο λινό τραπεζομάντηλο δε φαίνουνταν απ' τους πολλούς μεζέδες.

Το καρυδένιο μπουφεδάκι, που σαν λεπτοκόκαλη γυναίκα δεν έδειχνε τον όγκο του, ήταν φορτωμένο με τ' αγιοβασιλιάτικα τα φρούτα: μήλα, αχλάδια, ρόδια, πορτοκάλια, καρύδια, φουντούκια, μύγδαλα, κάστανα, φιστίκια, σταφίδες, σύκα, χαρούπια και γλυκοσούτζουκο[3] από χυμό σταφυλιών. Σωστό κέρας της Αμαλθείας.

-Ευλόγησον την βρώσιν και την πόσιν των δούλων σου ...

Με κατάνυξη κάθισαν όλοι γύρω στο τραπέζι και άρχισαν να δένουν στο λαιμό τους τις πετσέτες τους. Το φαγητό άρχισε αργά, ιεροτελεστικά και βαθυστόχαστα, με τις στερεότυπες ευχές και τα «γεια στα χέρια σου, Λωξάντρα μου».

Την Καμίλλη την είχε καθίσει δίπλα της η Λωξάντρα για να τη νιάζεται. Μπροστά της είχε βάλει μπόλικο μαύρο χαβιάρι, από κείνο που τους είχε φέρει ο καπετάν Γκίκας, τότες που ναυλώθηκε του Θεόδωρου βαπόρι για την Οδησσό.

Η Λωξάντρα έτρωγε και ο νους της ήταν στην Καμίλλη. Με την άκρη του ματιού παρακολουθούσε να δει αν τρώει η νύφη της. Πού και πού κοίταζε και στην άκρη του τραπεζιού το Ντίμη και έκανε νοήματα στην Ελεγκάκη να τον ταΐζει.

«Δεν τρώει η αδικιωρισμένη[4], και το παιδί της δεν ταΐζει», συλλογιζόταν η Λωξάντρα.

Οι άντρες άνοιξαν συζήτηση.

- Αυτές τις μέρες οι Ευρωπαίοι τα σπίτια τους τα στολίζουνε με γκυ, είπε ο Θεόδωρος, και το μετάφρασε γαλλικά στην Καμίλλη.

Εκείνη κάτι του απάντησε γαλλικά.

- Περίεργο πράμα, είπε ο Δημητρός. Το γκυ είναι γουρσούζικο[5] φυτό σύμφωνα με τη σαξονική μυθολογία. Δεν είναι έτσι, Αγησίλαε;

- Βεβαίως, είπε ο Λογιότατος, με κλώνο από γκυ σκότωσε ο Λόκυ τον ωραίο θεό του φωτός - τον Βαλδούρ.

- Μα, είπε ο Θεόδωρος, μήπως και στην Ελλάδα δε συμβαίνει το ίδιο; Στην Ελλάδα την Πρωτοχρονιά ο λαός κρεμά πάνω απ' την πόρτα του σπιτιού κρεμμύδα. Τι είναι η κρεμμύδα; νεκρολούλουδο. Νεκρολούλουδο δεν είναι ο ασφόδελος;

Ο Κοτκοτίνος σήκωσε το χέρι του:

- Παρακαλώ. Τας λαογραφικά αυτάς επιβιώσεις Μιχαήλ ο Ψελλός τας ...

Επωφελήθηκε η Λωξάντρα που κανένας δεν την κοίταζε κι έχωσε στο στόμα της Καμίλλης ένα κομμάτι παστουρμά.

- Φάτο, φάτο, κακόν-καιρό-να-μην-έχεις, ψιθύρισε σφυριχτά, λες και η λαλιά της έβγαινε απ' τη μύτη της.

Η Καμίλλη έγινε κατακόκκινη και έκανε προσπάθεια να χαμογελάσει. Είπε και «μερσί».

- Η μύτη σου τουρσί, είπε η Ευτέρπη πολύ σιγά, όμως όλοι την άκουσαν, και η Κλειώ την κλώτσησε κάτω απ' το τραπέζι.

Ο Θεόδωρος άρχισε να βήχει. Τ' αυτιά του γίναν κατακόκκινα.

Για να μπαλώσει τα πράματα η Ελεγκάκη άρχισε να λέει το γαλλικά της για να τους κάνει να γελάσουνε. Από την άλλη άκρη του τραπεζιού φωνάζει μ' όλη της τη δύναμη:

- Καμίλλη, Καμίλλη, Καμίλλη, εκουτέ: Σορτιρέ κι βουρβουλέ, κι όποιον θέλεις φίλησε. Εκουτέ, μπρε, ιπουπιέ α λα διαμά ...[6]

Εκείνη τη στιγμή μπήκε ο Ταρνανάς βαστώντας όσο μπορούσε πιο αψηλά τη μεγάλη πιατέλα με τη γαλοπούλα. Ακούστηκε μουγκρητό. Ήταν η Λουγγρού που προσπαθούσε να ξεκουμπώσει τη ζώνη της.

Έγινε σιωπή. Στο τραπέζι είχε μπει το καινούργιο σερβίτσιο που έφερε ο Θεόδωρος απ' την Αγγλία, χοντρή πορσελάνη και απάνω ζωγραφισμένα δάση, λιβάδια, σπιτάκια εξοχικά, βουνοπλαγιές και πύργοι παραμυθένιοι.

Κόπηκε η γαλοπούλα και μοιράστηκε. Ο καθένας συγκεντρώθηκε στο πιάτο του. Ο Ταρνανάς ξετάπωσε ένα μπουκάλι γαλλικό κρασί και άρχισε να γεμίζει τα ποτήρια. Ο Κοτκοτίνος σηκώθηκε απάνω να κάνει πρόποση. Η Λουγγρού ξεκούμπωσε και το γιακά της. Το ρολόι του τοίχου χτύπησε τέσσερις.

Τρεις ώρες καθόνταν στο τραπέζι. Και βέβαια τρεις ώρες, ποιο ήταν το βιαστικό τους; Όλοι εκεί θα μνήσκαν[7]. Δόξα τω Θεώ στρώματα δεν είχε το σπίτι; Για[8] παπλώματα; Και εξακολουθούσε το φαγοπότι ως το τέλος. Και όταν πια τελείωσαν, πήρε η Λωξάντρα μια βούκα[9] ψωμί, το έκοψε με το χέρι της στα τρία, και τίναξε τα κομμάτια πάνω στο τραπέζι.

- Αβράμ, Ισάκ και Ιακώβ, είπε, καλά τρία.

Και ύστερα ήρθε ένας-ένας να φιλήσει το χέρι της.

[1] Φούντωνε, έκαιγε με ζωηρή φλόγα.
[2] Πευρνάρι.
[3] Γλυκό από μούστο και καρύδια.
[4] Αυτή που την βρήκε η άδικη ώρα. Κακορίζικη. Εδώ λέγεται χαϊδευτικά.
[5] Γρουσούζικο, που φέρνει κακοτυχία.

ΕΡΩΤΗΣΕΙΣ:

Α1. Ποιο είναι το κύριο πρόσωπο του κειμένου;
Δώστε δύο (2) χαρακτηριστικά του προσώπου αυτού εντοπίζοντας τα αντίστοιχα αποσπάσματα στο κείμενο.
Μονάδες 10

[6] Γλωσσική ανάμιξη γαλλικών, ελληνικών και τούρκικων λέξεων. Φράσεις που χρησιμοποιούνται εδώ ως αστεϊσμός.
[7] Θα έμεναν
[8] Ή
[9] Μπουκιά

Α2. Με βάση το παρακάτω απόσπασμα: «Εκείνη τη στιγμή μπήκε ο Ταρνανάς ... το φαγοπότι ως το τέλος», πώς γιόρτασαν τα Χριστούγεννα τα πρόσωπα του κειμένου;
Μονάδες 10

Β1. Να εντοπίσετε μέσα στο κείμενο τρεις παραγράφους στις οποίες υπάρχει περιγραφή.
Μονάδες 10

Β2. α. Να δώσετε ένα συνώνυμο για καθεμιά από τις παρακάτω λέξεις:
νους - συζήτηση - περίεργο - λαλιά - μεγάλη.
Μονάδες 5

β. Να γράψετε μια δική σας πρόταση με καθεμιά από τις λέξεις που σας δίνονται (σε όποια πτώση και αριθμό θέλετε):
όγκος - κατάνυξη - βαθυστόχαστος - νοήματα - πρόποση.
Μονάδες 5

Γ. Να γράψετε στο τετράδιό σας την περίληψη του παραπάνω κειμένου της Μ. Ιορδανίδου, χωρίς δικά σας σχόλια, σε 80-100 λέξεις.
Μονάδες 20

Δ. Οι Έλληνες, λαός με μακρόχρονη ιστορία, διατηρούμε και σεβόμαστε τα ήθη, τα έθιμα και τις παραδόσεις μας. Σήμερα όμως οι ραγδαίες αλλαγές στην κοινωνία τείνουν να ανατρέψουν την παραπάνω πραγματικότητα. Πού νομίζετε ότι οφείλεται αυτό;
Αν δεχθούμε ότι η διατήρηση της παράδοσης αποτελεί αναγκαιότητα, εσείς, οι νέοι, τι προτείνετε για τη διαφύλαξή της;
Να γράψετε ένα άρθρο 450-500 λέξεων για να δημοσιευθεί στην εφημερίδα του σχολείου σας.
Μονάδες 40

ΟΙ ΑΠΑΝΤΗΣΕΙΣ

Α1. Το κύριο πρόσωπο του κειμένου είναι η Λωξάνδρα που κατέχει και το ρόλο της οικοδέσποινας. Η Λωξάνδρα χαρακτηρίζεται ως καλή οικοδέσποινα για το έντονο ενδιαφέρον της προς τους φιλοξενούμενούς της, καθώς φροντίζει να μη λείπει τίποτα απ' το τραπέζι της γιορτής (Η μεγάλη πράσινη πήλινη σόμπα .... κέρας Αμαλθείας). Παρουσιάζεται επίσης και ως άτομο με βαθύ θρησκευτικό συναίσθημα (Δόξα τω Θεώ .... Αβράμ, Ισάκ και Ιακώβ είπε καλά τρία).

Α2. Με βάση το απόσπασμα τα πρόσωπα του κειμένου γιόρτασαν τα Χριστούγεννα γύρω απ' το γιορτινό τραπέζι, το πλούσιο σε εδέσματα σε μια ατμόσφαιρα θαλπωρής, ζεστασιάς και ανθρώπινης επικοινωνίας.

Β1.
α. Η μεγάλη πράσινη πήλινη .... απ' τους πολλούς μεζέδες.
β. Το καρυδένιο μπουφεδάκι .... κέρας της Αμαλθείας.
γ. Έγινε σιωπή .... πύργοι παραμυθένιοι.

Β2. α. Συνώνυμα

νους	μυαλό
συζήτηση	διάλογος
περίεργο	παράξενο
λαλιά	φωνή
μεγάλη	τεράστια

Β2.β.
Ευτυχώς η βιοψία έδειξε ότι ο όγκος ήταν καλοήθης.
Τα παιδιά παρακολούθησαν τη λειτουργία με μεγάλη κατάνυξη.
Ο βαθυστόχαστος συλλογισμός σου με προβλημάτισε.
Η ταινία έκρυβε σημαντικά νοήματα.
Κατά τη διάρκεια του γαμήλιου γεύματος ο κουμπάρος έκανε μια πρόποση προς τους νεόνυμφους.

Γ. Περίληψη

Στο απόσπασμα της Μαρίας Ιορδανίδου περιγράφεται αρχικά η αφθονία των εδεσμάτων του Χριστουγεννιάτικου τραπεζιού. Στη συνέχεια, και μετά την προσευχή, καταγράφονται στιγμές από τα διαδραματιζόμενα κατά τη διάρκεια του γεύματος: το ενδιαφέρον της Λωξάντρας για τη νύφη της, οι συζητήσεις των αντρών για τα ήθη και τις παραδόσεις των λαών, οι αστεϊσμοί και τα πειράγματα μεταξύ των συνδαιτημόνων. Στο τέλος, με την είσοδο του Ταρνανά με τη γαλοπούλα, ολοκληρώνεται το τρίωρο γεύμα. Οι καλεσμένοι εκφράζουν την ευχαρίστησή τους φιλώντας το χέρι της οικοδέσποινας.

Δ.
Δ1. Εισαγωγή

- Αποδοχή δεδομένου: σεβασμός της παράδοσης από την ελληνική κοινωνία.
- Διευκρίνιση βασικού όρου: παράδοση, το σύνολο των πολιτισμικών στοιχείων που επιβιώνουν στο χρόνο και μεταβιβάζονται από γενιά σε γενιά. Η παράδοση δεν πρέπει να θεωρείται ως κάτι στατικό και δεσμευτικό αλλά ως το απαραίτητο υπόβαθρο για την εξέλιξη του πολιτισμού.

Δ2. Κύριο μέρος

Δ2.α. Αναφορά στις ραγδαίες αλλαγές της σύγχρονης κοινωνίας: (αιτίες ανατροπής του σεβασμού στην παράδοση).
Παγκοσμιοποίηση, επικράτηση δυτικού πολιτισμού και τρόπου ζωής, όμβλυνση των επιμέρους χαρακτηριστικών των τοπικών πολιτισμών, ανάπτυξη τεχνολογίας.

Δ2.β. Αναγκαιότητα διατήρησης της παράδοσης:
Η παράδοση αποτελεί την πολιτιστική ταυτότητα κάθε λαού, την προϋπόθεση για την ανάπτυξη και την μελλοντική του πορεία. Η παράδοση ενισχύει την αυτογνωσία και συντελεί στη διατήρηση των διακριτών γνωρισμάτων των κοινωνιών.

Δ2.γ. Προτάσεις διαφύλαξης της παράδοσης:

- Σαφή και επαρκή γνώση της παράδοσης μέσα από την εκπαιδευτική διαδικασία, η οποία δεν θα προάγει ούτε την προγονοπληξία ούτε το σωβινισμό.
- Εξοικείωση με και σεβασμός στις παραδόσεις των άλλων λαών.
- Αξιοποίηση της παράδοσης από τους πνευματικούς ανθρώπους του τόπου με τη γόνιμη πρόσμειξή της με το σύγχρονα δεδομένα.
- Προβολή της παράδοσης από τα Μ.Μ.Ε με τρόπο θελκτικό για τους νέους ανθρώπους.
- Ενίσχυση των πολιτιστικών συλλόγων στο έργο της διαφύλαξης και προβολής των τοπικών παραδοσιακών πολιτιστικών στοιχείων.
- Κρατική μέριμνα για την οργάνωση ερευνητικών προγραμμάτων, για την αξιοποίηση της πολιτισμικής μας κληρονομιάς και για την οργανωμένη και σωστή προβολή της (βιβλιοθήκες, μουσεία, αρχεία κ.α.).

Δ3. Επίλογος

Η στάση μας απέναντι στην παράδοση αποτελεί συνάρτηση των ιδεολογικών και πολιτισμικών επιλογών. Σήμερα, όπου η αναζήτηση της πολιτισμικής μας ταυτότητας και ρόλου σε ένα πλαίσιο παγκοσμιοποίησης καθίσταται επιτακτική, όπου οι ραγδαίες εξελίξεις στο χώρο της επιστήμης και η τεχνολογική επανάσταση τείνουν στο ριζικό επαναπροσδιορισμό των πολιτιστικών αξιών τα λόγια του ποιητή Οδυσσέα Ελύτη φαντάζουν προκλητικά επίκαιρα: "Καμία επανάσταση, ούτε στην τέχνη ούτε στη ζωή, δεν έχει περισσότερες ελπίδες επιτυχίας από κείνη που χρησιμοποιεί για ορμητήριό της την παράδοση".

ΦΡΟΝΤΙΣΤΗΡΙΟ ΜΕΣΗΣ ΕΚΠΑΙΔΕΥΣΗΣ
ΜΕΘΟΔΙΚΟ
ΣΤΗΝ ΚΡΕΜΑΣΤΗ
ΗΡΩΩΝ ΠΟΛΥΤΕΧΝΕΙΟΥ 17 – ΤΗΛ: 0241090233
http://www.methodiko.edu.gr - e-mail: methodiko@aias.gr
Φροντιστήριο Μεθοδικό· η ... μέθοδος της επιτυχίας

ΕΠΙΜΕΛΕΙΑ ΘΕΜΑΤΩΝ ΚΑΤΣΑΡΑΣ ΑΛΕΞΑΝΔΡΟΣ-ΠΑΡΜΠΗ ΚΩΝΣΤΑΝΤΙΝΑ

Για τη συμβολή του στην προστασία του περιβάλλοντος

Βράβευση Βαρθολομαίου

Σε μία εντυπωσιακή τελετή στο Όσλο



Σε μία εντυπωσιακή τελετή, ο Οικουμενικός Πατριάρχης Βαρθολομαίος παρέλαβε, την Τετάρτη, στο Όσλο το βραβείο «Σοφία 2002» για τις πρωτοβουλίες του υπέρ της προστασίας του περιβάλλοντος. Χθες Πέμπτη, ο Οικουμενικός Πατριάρχης επισκέφθηκε τον βασιλέα της Νορβηγίας Χάραλντ Ε' και στη συνέχεια επισκέφθηκε τον Ορθόδοξο Ναό του Όσλο, πριν αναχωρήσει για την Κωνσταντινούπολη.

Παρόντες στην τελετή ήταν υπουργοί της νορβηγικής κυβέρνησης, βουλευτές, διανοούμενοι, αξιωματούχοι της Λουθηρανικής Εκκλησίας και το διπλωματικό σώμα του Όσλο, που χειροκρότησαν θερμά τον Οικουμενικό Πατριάρχη όταν μίλησε για τη συμβολή της Ορθόδοξης Εκκλησίας στην ευαισθητοποίηση του κόσμου όσον αφορά τα μεγάλα διλήμματα που δημιουργεί το οικολογικό ζήτημα.

«Οι ορθόδοξοι προσέφεραν στις άλλες χριστιανικές εκκλησίες ως δώρο την ευαισθησία και τη θεολογία, για να κατανοήσουμε τα μεγάλα διλήμματα που δημιουργεί στο σύγχρονο κόσμο η οικολογία και τους είμαστε για αυτό ευγνώμονες», είπε ο γ.γ. της Λουθηρανικής Εκκλησίας, Στίνγκ Ούτνεμ, παρουσιάζοντας τον Οικουμενικό Πατριάρχη Βαρθολομαίο στο νορβηγικό Τύπο. Το «Ίδρυμα Σοφία» που βράβευσε τον Οικουμενικό Πατριάρχη έχει μέχρι σήμερα βραβεύσει προσωπικότητες από την Κίνα, τη Γαλλία και την Κεντρική Αμερική.

Μετατίθεται ο κ. Χρήστος Μπαρδάκης

Στον βαθμό του Εισαγγελέα Πρωτοδικών προήχθη ο έως πρόσφατα αντεισαγγελέας Πλημμελειοδικών Ρόδου κ. Χρήστος Μπαρδάκης, ο οποίος και αναμένεται να μετατεθεί από τη Ρόδο μέσα στις επόμενες μέρες.

Ο κ. Μπαρδάκης, που υπηρετεί στην Εισαγγελία Πλημμελειοδικών Ρόδου, τα τελευταία 4 χρόνια, προήχθη στον βαθμό του Εισαγγελέα, Ανώτατο Δικαστικό Συμβούλιο το οποίο συνεδρίασε υπό τον Πρόεδρο Αρείου Πάγου κ. Στ. Ματθία και με την συμμετοχή του Εισαγγελέα του Αρείου Πάγου κ. Διονύση Κατσιρέα.

Το Ανώτατο Δικαστικό Συμβούλιο αποφάσισε επίσης την προαγωγή αντίστοιχα άλλων 89 δικαστών και Εισαγγελέων, σε εφέτες, σε προέδρους πρωτοδικών, σε αντεισαγγελείς εφετών και σε εισαγγελείς Πρωτοδικών αντίστοιχα.

Καρτέρι σε αλσύλλιο

Καρτέρι σε... αλσύλλιο που περιείχε δέντρα ινδικής κάνναβης έστησαν για τρεις ολόκληρες μέρες, αστυνομικοί της Λέρου, χωρίς ωστόσο να καταφέρουν να εντοπίσουν τους δράστες. Οι αστυνομικοί, υποχρεώθηκαν στην συνέχεια να ξεριζώσουν από την περιοχή Πατέλι της Λέρου τα 18 αυτά δενδρύλλια ινδικής κάνναβης που είχαν εντοπιστεί και να τα καταστρέψουν. Τα δενδρύλλια, είχαν ύψος από 15 έως και 50 εκατοστά.

"Μόδα" το ...ξεγύμνωμα στο Φαληράκι!

Της... μόδας φαίνεται ότι έχουν γίνει τελικά τα περιστατικά... ξεγυμνώματος από ξένους τουρίστες στην περιοχή του Φαληρακίου.

Χθες τα ξημερώματα, ένας ακόμη νεαρός τουρίστας, συνελήφθη από τους αστυνομικούς του ΑΤ Αρχαγγέλου, την ώρα που σε... κεντρικό δρόμο του Φαληρακίου κατέβασε τα παντελόνια του και... έδειχνε στους περαστικούς τα οπίσθιά του.

Πρόκειται για τον Βρετανό Simon Richard ο οποίος πλήρωσε... ιδιαίτερα ακριβά τον γυμνισμό του, καθώς το αυτόφωρο Τριμελές Πλημμελειοδικείο στο οποίο οδηγήθηκε χθες το μεσημέρι του επέβαλε ποινή φυλάκισης ενός μήνα και χρηματικό πρόστιμο 286 Ευρώ. Το περιστατικό αυτό, είναι το πέμπτο για την τρέχουσα τουριστική σεζόν στη Ρόδο και σε κάθε περίπτωση, προβληματίζει έντονα τους κατοίκους, τους επιχειρηματίες και τις τοπικές αρχές.

δημιουργίες cair

ΡΟΔΟΣ 2400 Λευκός Ξηρός ΟΠΑΠ
ΑΡΧΟΝΤΙΚΟ Ερυθρός Ξηρός
Δωδεκανησιακός τοπικός

Δύο αντιπροσωπευτικά κρασιά της ΚΑΪΡ Α.Ε., που αποδεικνύουν για άλλη μια φορά την αναμφισβήτητη ικανότητα της Δωδεκανησιακής Εταιρείας να παράγει υψηλής ποιότητας προϊόντα. Ικανότητα που επιβεβαιώνεται από την πρόσφατη παρουσίαση του μοναδικού στην ελληνική αγορά συλλεκτικού αφρώδους CAIR ROSE RESERVE 10 ετών, σε περιορισμένο αριθμό φιαλών και ποιότητα που συναντάται στην πλούσια γκάμα των διεθνώς αναγνωρισμένων προϊόντων της, όπως RODOS 2400 λευκό ξηρό, VQPRD (χρυσό στο Μιλάνο), ΜΟΣΧΑΤΟΣ ΡΟΔΟΥ ΟΠΕ (χρυσό στο Μιλάνο), MOULIN λευκό ξηρό (χρυσό στις Βρυξέλλες), MOULIN ροζέ ημίξηρο (χρυσό σε Μπορντό και Μιλάνο), CAIR φυσικός αφρώδης (χρυσά μετάλλια σε Μιλάνο και Monde Selection).



Εγγύηση
C·A·I·R
Επιλεγμένοι οίνοι ποιότητας

CAIR Δαβάκη - Πίνδου 65,
Ν. Φάληρο, τηλ.: 4813876,4813125
fax: 4814695.
2η χλμ. Ρόδου - Λίνδου, Ρόδος
τηλ.: 0241/68770-3 fax: 0241/62575.

ΣΤΗ ΛΙΝΔΟ

Έλεγχοι για τη μουσική

ΔΥΟ ΣΥΛΛΗΨΕΙΣ

Έλεγχους για την ένταση της μουσικής διενήργησαν οι αρμόδιοι αστυνομικοί στην περιοχή της Λίνδου, συλλαμβάνοντας έτσι δύο ιδιοκτήτες καταστημάτων.

Οι έλεγχοι, που αναμένεται να συνεχιστούν με πιο εντατικούς ρυθμούς μάλιστα και για το αμέσως επόμενο χρονικό διάστημα, έγιναν το βράδυ της Τετάρτης και σε βάρος των αρμοδίων καταλογίστηκαν οι προβλεπόμενες από τις διατάξεις παραβάσεις.

ΥΠΟΨΗΦΙΟΣ ΣΤΟ ΔΗΜΟ ΑΡΧΑΓΓΕΛΟΥ

Την πρόθεσή του να καταρτίσει ψηφοδέλτιο για το δήμο Αρχαγγέλου ανακοίνωσε ο κ. Στέργος Γ. Λαμπριανός. Ο υποψήφιος κινείται δραστήρια για τη συγκρότηση συνδυασμού. Ηδη έχουν προσχωρήσει 20 άτομα όπως έγινε γνωστό.

Για το Δήμο Αρχαγγέλου ήδη έχουν υποβάλλει τις υποψηφιότητές τους οι κ.κ. Θ. Κολιάδης, Αλ. Παπουράς και Κ. Κολλιός.

Pellos Travel

ΚΑΛΟΚΑΙΡΙΝΕΣ ΕΚΔΡΟΜΕΣ 2002

ΙΟΥΝΙΟΣ

ΕΚΔΡΟΜΗ 1η: 19/6
ΜΟΝΟΗΜΕΡΗ ΕΚΔΡΟΜΗ ΜΕ ΤΟ ΠΟΛΥΤΕΛΕΣ ΚΑΤΑΜΑΡΑΝ "SEA STAR" ΣΤΗ ΜΑΚΡΗ-ΛΙΒΙΣΙ
Αναχώρηση 19/6/02 08.00
Επιστροφή 19/6/02 19.00
Τιμή: 79,00 € το άτομο
Περιλαμβάνει εισιτήρια, μεταφορές με πούλμαν, φόροι εισόδου-εξόδου, ξεναγήσεις
Συμμετέχουν οι εκκλησίες:
1. Ιερός Ναός Αναλήψεως Ρόδου
2. Ιερός Ναός Αγ. Δημητρίου Ροδίνι-Ρόδου
3. Ιερός Ναός Κοιμήσεως Αφάντου
4. Ιερός Ναός Αγ. Αναργύρων Ρόδου
5. Ιερός Ναός Κοιμήσεως Θεοτόκου Ιαλυσού
6. Ιερός Ναός Αγ. Παντελεήμονα Ρόδου

ΕΚΔΡΟΜΗ 2η: 22/6 - 24/6
ΤΡΙΗΜΕΡΟ ΤΟΥ ΑΓΙΟΥ ΠΝΕΥΜΑΤΟΣ στην πανέμορφη Σάμο. Περιλαμβάνει: Εισιτήρια δελφινιού (μόνο σε 4 ώρες)- γύρος νησιού - μεταφορές - ξεναγήσεις - ξενοδοχείο με πρωινό
Τιμή: 175,00 €

ΕΚΔΡΟΜΗ 3η: 22/6 - 24/6
ΤΡΙΗΜΕΡΟ ΑΓΙΟΥ ΠΝΕΥΜΑΤΟΣ: Ρόδος - Μαρμαρίς- Εφεσσος - Kusadasi - Σμύρνη - Μαρμαρίς - Ρόδος.
Περιλαμβάνει: Εισιτήρια - μεταφορές - ξεναγήσεις - φόροι εισόδου και εξόδου - Ξ/Δ 3 αστέρων superior με ημιδιατροφή.
Τιμή: 145,00 €

ΕΚΔΡΟΜΗ 4η: 25/6 - 30/6
ΕΞΑΗΜΕΡΗ ΕΚΔΡΟΜΗ ΣΤΗΝ ΚΩΝΣΤΑΝΤΙΝΟΥΠΟΛΗ: Ρόδος - Μαρμαρίς - Εφεσσος - Σμύρνη - Προύσα - Κωνσιαντινούπολη - Πριγκηπόννησα - Σμύρνη - Μαρμαρίς - Ρόδος.
Περιλαμβάνει: Μεταφορές - ξεναγήσεις - φόρρι εισόδου και εξόδου - Ξ/Δ 3 αστέρων με ημιδιατροφή.
Σε συνεργασία με τον Ιερό Ναό Αγίου Παντελεήμονα, Ρόδου.
Τιμή: 378,00 €

ΙΟΥΛΙΟΣ

ΕΚΔΡΟΜΗ 1η: 2/7 - 10/7
ΓΥΡΟΣ ΙΤΑΛΙΑΣ: Πειραιάς-Πάτρα-Ανκώνα-Βενετία-Φλωρεντία-Ρώμη-Πομπηία-Μπάρι-Πάτρα-Πειραιάς.
Σε συνεργασία με τον σύλλογο εκπαιδευτικών πρωτοβάθμιας εκπαίδευσης και προσχολικής αγωγής Ρόδου και με την Α' Ενωση Λειτουργών Μέσης Εκπαίδευσης Δωδεκανήσου.
Περιλαμβάνει: Μεταφορές-Ξεναγήσεις-Περιηγήσεις-Ξ/Δ 4 αστέρων με ημιδιατροφή.
Τιμή: 500,00 €

ΕΚΔΡΟΜΗ 2η: 2/7 - 12/7
ΕΝΔΕΚΑΗΜΕΡΗ ΕΚΔΡΟΜΗ ΓΥΡΟΣ ΕΛΛΑΔΟΣ: Ρόδος - Πειραιάς - Χαλκίδα (Αγιος Ιωάννης ο Ρώσσος) - Τέμπη - Θεσσαλονίκη - Αγία Αναστασία - Χαλκιδική - Αγιο Ορος - Νάουσα - Βέροια - Παναγία Σουμελά - Καταράκτες Εδεσσας - Φλώρινα-Πρέσπες-Μετέωρα-Μέτσοβο-Ιωάννινα (Λίμνη Ιωαννίνων) -Αρτα-Αγρίνιο-Ναύπακτος-Ρίο-Αντίριο-Πάτρα-Κόρινθος-Αθήνα-Αγιος Νεκτάριος-Αγιος Εφρέμ-Ρόδος
Τιμή: 500,00 €

ΕΚΔΡΟΜΗ 3η: 11/7 - 14/7
Τετραήμερη εκδρομή
Ρόδος-BODRUM-Αλικαρνασσός-Σμύρνη-Αϊβαλί-Πέργαμος-Εφεσσος-Μαρμαρίς-Ρόδος
Περιλαμβάνει: Μεταφορές-Ξεναγήσεις, Ξ/Δ 3 αστέρων με ημιδιατροφή, φόροι εισόδου-εξόδου.

ΕΚΔΡΟΜΗ 4η: 17/7 - 26/7
Παμμουκάλε-Καππαδοκία-Τραπεζούντα-Σαμψούντα-Κωνσταντινούπολη-Πριγκηπόνησα-Αϊβαλί-Πέργαμος-Σμύρνη-Εφεσσος-Μαρμαρίς-Ρόδος
Περιλαμβάνει: Μεταφορές-Ξεναγήσεις-Ξ/Δ 3 αστέρων SUPERIOR με ημιδιατροφή.
Τιμή: 495,00 €

ΕΚΔΡΟΜΗ 5η: 28/7 - 3/8
Ρόδος - Πάρος - Τήνος - Μύκονος - Σαντορίνη - Νάξος - Πάρος - Ρόδος.
Τιμή: 375,00 €

Για περισσότερες πληροφορίες και κρατήσεις

Pellos Travel

ΛΕΩΦΟΡΟΣ ΚΑΛΛΙΘΕΑΣ 125, ΦΑΛΗΡΑΚΙ ΡΟΔΟΣ

ΤΗΛ.: 0241-0-87615 ή 0241-0-86298 • FAX: 0241-0-87616

e.mail: pellostravel@hellasnet.gr

Περιβάλλον και γεωθερμία

Του ***ΚΩΝ/ΝΟΥ ΔΙΑΜ. ΧΑΡΤΟΦΥΛΗ****, Υποναυάρχου Λ.Σ. (ε.α.), Προέδρου της Εταιρείας Νισυριακών Μελέτων*

Με αφορμή την ημέρα για το περιβάλλον, επιθυμώ να διατυπώσω μερικές σκέψεις σχετικά με την γεωθερμία, θέμα μείζονος σημασίας για κάθε Νισύριο που τρέφει άδολη αγάπη για την μικρή πατρίδα μας και τους ακρίτες αδελφούς μας που ζουν εκεί.

Προ μηνός περίπου έγινε στη Ρόδο ένα συνέδριο για την ενέργεια και μεταξύ των θεμάτων της Ημερησίας Διατάξεως, ήταν και αυτό της γεωθερμίας, με εισηγητάς, ένα υψηλόβαθμο στέλεχος της ΔΕΗ και κάποιον σύμβουλο ιδιωτικής εταιρείας που ενδιαφέρεται για την εκμετάλλευση της γεωθερμίας πρώην υπάλληλο της ΔΕΗ. Η ιδιότητα που έχουν βοηθά στο να εκτιμήσουμε τον βαθμό της αξιοπιστίας των απόψεων και εκτιμήσεών τους.

Για την εκμετάλλευση της γεωθερμίας αυτοί που δικαιούνται να έχουν άποψη, δηλαδή οι Νισύριοι έχουν εκφράσει κατά τον πλέον απόλυτο τρόπο την διαφωνία τους (δημοψήφισμα, αποφάσεις δημοτικού συμβουλίου και συλλογικών φορέων κ.λπ.). Αν λοιπόν οι διοργανωτές ενδιεφέροντο για την ενημέρωση της κοινής γνώμης, στοιχειώδες καθήκον αντικειμενικότητος και σεβασμού των πολιτών επέβαλλε να κληθούν και αυτοί που επισήμως, νομίμως, εμπροσθέτως και αιτιολογημένως υπέβαλαν τις αντιρρήσεις τους στην Ρυθμιστική Αρχή Ενέργειας (ΡΑΕ) όταν η τελευταία δημοσίευσε την εκδήλωση ενδιαφέροντος εταιρειών για την εκμετάλλευση της γεωθερμίας στη Νίσυρο. Δεν εκλήθη κανείς να διατυπώσει τις δικές του διαφορετικές απόψεις ώστε να μπορέσουν οι ακροατές του συνεδρίου αλλά και άλλοι, να καταλήξουν σε πιο σωστά συμπεράσματα. Προτίμησαν τον μονόλογο και απομένως και την μονομερή ενημέρωση του κόσμου. Αραγε από αμέλεια ή από σκοπιμότητα; Και καλά οι άλλοι, αλλά αυτή η ΡΑΕ που τώρα γράφει ιστορία ως νέος θεσμός, έτσι θα εμπνεύσει εμπιστοσύνη στον κόσμο που με το υστέρημά του, τους ακριβοπληρώνει;

Επί της ουσίας του ζητήματος, οι αντιρρήσεις μας, αναφέρονται τόσον επί της αξιοποιήσεως της Γεωθερμικής Ενέργειας Υψηλής Ενθαλπίας γενικώς, όσον και επί του φορέα που θα έχει την ευθύνη συντηρήσεως και λειτουργίας του έργου αν και όταν γίνει.

1. Χρησιμοποίηση της γεωθερμίας.

Α. Το Τμήμα Γεωθερμικού Δυναμικού της Διευθύνσεως Ενεργειακών Ορυκτών του Υπουργείου Ερευνας και Τεχνολογίας, δηλαδή ο αρμοδιότερος όλων φορέας του Δημοσίου, συνέταξε και υπέβαλε προς την ηγεσία του Υπουργείου το υπ' αριθ. Δ9/Φ162/23411 από 9 Σεπτεμβρίου 1992 ενημερωτικό-εισηγητικό σημείωμα με θέμα, "Γεωθερμική ενέργεια στη Νίσυρο", το περιεχόμενο του οποίου, οι αρμόδιοι επί χρόνια, επιμελώς μας απέκρυπταν.

Σύμφωνα με το σημείωμα εκείνο:

α) Μετά τα όσα συνέβησαν στη Μήλο, το Υπουργείο, "με το υπ' αριθμ. 309 σήμα του, ανέστειλε κάθε έργο συνδεόμενο με την αξιοποίηση της γεωθερμίας και κάθε επανεκκίνηση του θέματος μπορεί να γίνει με ενημέρωση, συνεργασία και συμφωνία όλων των ενδιαφερομένων φορέων".

Δεν γνωρίζουμε αν αυτή η απαγόρευση έχει αρθεί μέχρι σήμερα, είναι βέβαιον όμως ότι η συνεργασία και συμφωνία όλων των ενδιαφερομένων δεν συντρέχει, άρα έναρξη διαδικασιών και γεωτρήσεων δεν μπορεί να γίνουν νόμιμα.

β) Πριν από την ανάληψη οποιασδήποτε νέας δράσεως, προτείνεται "η δημιουργία δικτύου παρακολούθησης του γεωθερμικού πεδίου της Νισύρου".

Μέχρι σήμερα καμιά ενέργεια προς την κατεύθυνση αυτή δεν έχει γίνει. Ενδεικτικό του πόσο μελέτησαν σε... βάθος το θέμα οι αρμόδιοι και του πόσο υπολογίζουν τον παράγοντα ασφάλεια και υγεία των κατοίκων.

γ) Οι εκρήξεις που ακολούθησαν τις γεωτρήσεις και την εγκατάσταση μονάδας γεωθερμικής ενέργειας στο ηφαίστειο Πινατούμπο στις Φιλιππίνες, επαλήθευσαν τις προβλέψεις και τους φόβους του επιστήμονος συντάκτου του σημειώματος, ο οποίος "είχε ενημερώσει το Υπουργείο για τους κινδύνους που συνεπάγεται η εκμετάλλευση γεωθερμικού πεδίου υψηλής ενθαλπίας σε ενεργά ηφαιστειακά τόξα και μάλιστα επί ή πλησίον ενεργών ηφαιστείων» και μετά τις εκρήξεις του Πινατούμπο, εισηγήθηκε ότι "σήμερα είναι διεθνώς παραδεδεγμένο και εφαρμόζεται με επιστημονικά προγράμματα μεγάλης κλίμακας η "παρακολούθηση" των γεωθερμικών πεδίων, πράγμα που είναι επιτακτικό να γίνει και στη Νίσυρο, κυρίως για λόγους ασφαλείας του νησιού και της γενικότερης ευαίσθητης περιοχής και γεωλογικά και διακρατικά (παραμεθόριος με Τουρκία)».

δ) Σύμφωνα με σχετική μελέτη του ΙΓΜΕ, η Νίσυρος ανήκει σε ηφαιστειακή ζώνη υψηλής ενθαλπίας και θεωρείται σαν ένα από τα δύο πλέον επικίνδυνα ενεργά ηφαιστειακά οικοδομήματα στη χώρα μας. «Σύμφωνα με τα αποτελέσματα από την εκμετάλλευση του παλαιότερου γεωθερμικού πεδίου, στο Λανταρέλλο της Ιταλίας λόγω της ψύξεως του ταμιευτήρα που οφείλεται σε χημικές διεργασίες, τα παραγωγικά πηγάδια γεωθερμικής ενέργειας διατηρούσαν το οφέλιμο φορτίο νερού και θερμοκρασίας για 10 μόνον χρόνια. Επειδή η Ιταλία και η Ελλάδα ανήκουν γεωλογικά στην Αλπική Ορογένηση, υπάρχει πιθανότητα τα γεωθερμικά πηγάδια στη Νίσυρο να έχουν την ίδια ηλικίας ζωής δηλ. +-10 χρόνια και μετά πρέπει να γίνουν νέα πηγάδια με νέες γεωτρήσεις, πράγμα που είναι σημαντικό, αν αναλογιστεί κανείς ότι η Νίσυρος είναι ένα μικρό κατοικημένο νησί και δεν υπάρχει η πολυτέλεια επεκτακτικής γεωτρητικής γεωθερμικής δραστηριότητας».

ε) «Στα γεωθερμικά πηγάδια, ο υπέρθερμος ταμιευτήρας ψύχεται και η ψύξη δημιουργεί συστολή, με αποτέλεσμα την έκλυση γεωτεκτονικής ενέργειας δηλαδή ενεργοποίηση του ηφαιστείου όπως έγινε στο Πινατούμπο των Φιλιππίνων, όπου η ενεργοποίηση έγινε δύο χρόνια μετά την έναρξη εκμεταλλεύσεως του πεδίου.

Ετσι, είναι δυνατόν να ειπωθεί ότι ανθρώπινη επέμβαση σε φυσικά συστήματα με ευαίσθητες ισορροπίες, όπως είναι τα συστήματα ενεργών ηφαιστειακών τόξων, μπορεί να έχει απρόβλεπτη εξέλιξη».

Παρακαλώ να προσεχθεί αυτή η διαπίστωση του ειδικού επιστήμονα. Μήπως η σεισμική έξαρση προ τετραετίας στη Νίσυρο ήταν αποτέλεσμα των δοκιμαστικών γεωτρήσεων της ΔΕΗ; Ποιός μπορεί να το αποκλείσει; Και τι θα γίνει αν αρχίσει συστηματική εκμετάλλευση;

στ) Συμπερασματικά, το σημείωμα καταλήγει, ότι για την μελέτη έρευνας και εκμεταλλεύσεως του γεωθερμικού πεδίου της Νισύρου, θα πρέπει να ληφθούν υπ' όψη, α) η διάρκεια ζωής του ταμιευτήρα, β) η δημιουργία γεωθερμικής μονάδος με λειτουργική ικανότητα λαμβάνοντας υπ' όψη τη σταδιακή ψύξη του ταμιευτήρα και γ) όσο περισσότερο υπέρθερμος είναι ο γεωθερμικός ταμιευτήρας τόσο το φαινόμενο συστολής από την ψύξη του είναι εντονότερο και τόσο μεγαλύτερος κίνδυνος έκλυσης τεκτονικής ενέργειας από την επαναδιευθέτηση των ισορροπιών σε βάθος. Επισημαίνεται ότι οι προκαταρκτικές εργασίες έδειξαν ότι ο ΓΘ ταμιευτήρας της Νισύρου είναι αρκετά υπέρθερμος».

Επομένως το επιχείρημα ότι λειτουργούν σε άλλες χώρες όμοιες εγκαταστάσεις χωρίς πρόβλημα, πρέπει να απορριφθεί μια για πάντα. Η ιδιαιτερότητα της Νισύρου (αρκετά υπέρθερμος γεωθερμικός ταμιευτήρας, επί ηφαιστειακού τόξου και πλησίον ηφαιστείου), είναι παράγων αποτρεπτικός και οποιαδήποτε παρέμβαση θα έχει απρόβλεπτη εξέλιξη. Αυτά είναι διαπιστώσεις από το ενημερωτικό σημείωμα του αρμοδίου Τμήματος του Υπουργείου Ερευνας και Τεχνολογίας και όχι δικές μας.

Β. Η έγκυρος εφημερίδα των Παροικιακών Συλλόγων Δωδ/σου, δημοσίευσε περί τα τέλη του 2001 άρθρον του ειδικού επιστήμονος Η.Ε. ο οποίος επισημαίνει μερικά από τα σοβαρά προβλήματα που θα δημιουργηθούν από τυχόν εκμετάλλευση της γεωθερμίας στη Νίσυρο, "όπως δημιουργία υδροθείου, το οποίον σε μεγαλύτερες συγκεντρώσεις παραλύει τα νεύρα γιατί γίνεται άοσμο και μπορεί να προκαλέσει μέχρι και το θάνατο. Η διαφυγή του υδροθείου, μπορεί να γίνει είτε στην ατμόσφαιρα, από τον συμπυκνωτή, τους πύργους ψύξης ή τα φρεάτια είτε τους υδατικούς αποδέκτες μαζί με τα υγρά κατάλοιπα.

Από τους υπόλοιπους εναέριους ρυπαντές, οι πιο επικίνδυνοι είναι το διοξείδιο του άνθρακα, το μερκούριο, το αρσενικό καθώς και διάφορα ραδιενεργά στοιχεία τα οποία είναι σε μικρές συνήθως ποσότητες και δεν προκαλούν σοβαρά προβλήματα αντίθετα όμως αυτές οι ουσίες μαζί με άλλες όπως το βάριο και η αμμωνία σε υγρή φάση βρίσκονται σε μεγαλύτερες ποσότητες και μπορούν να δηλητηριάσουν το γεωθερμικό νερό που μπορεί να προορίζεται για άδρευση ή ύδρευση και φυσικά τους αποδέκτες των καταλοίπων (απόρριψη στην θάλασσα). Και να σκεφθεί κανείς ότι οι θιασώτες της γεωθερμίας, μας... μακαρίζουν ότι θα έχουμε άφθονο νερό για ύδρευση και άδρευση θερμοκηπίων χωρίς να μας λένε ότι το νερό αυτό θα είναι δηλητηριασμένο! Τέτοια ειλικρίνεια!!!

Συνεχίζοντας ο ειδικός επιστήμων, αφού κρούει τον κώδωνα του κινδύνου στην περίπτωση επανεισαγωγής των υγρών σε γειτονική ανενεργή γεώτρηση για τον φόβο προκλήσεως σεισμικών φαινομένων και λοιπών άλλων δυσμενών συνεπειών, καταλήγει στο ότι η λειτουργία της μονάδας θα συνοδεύεται και από άλλα φαινόμενα τα κυριότερα από τα οποία είναι, ο θόρυβος, η θερμική ρύπανση (άνοδος της θερμοκρασίας του περιβάλλοντος), ο κίνδυνος εκρήξεων, τα φαινόμενα διάβρωσης των γειτονικών εδαφών και η καταστροφή του τοπίου.

2. Συντηρητής και υπεύθυνος του έργου

Για την συμπεριφορά της ΔΕΗ (η οποία εμπλέκεται σε όλα τα σχήματα που εκδηλώνουν ενδιαφέρον), οι Νισύριοι και πάρα πολλοί άλλοι ατυχείς Ελληνες έχουμε πικράν εμπειρίαν. Δεν είναι ικανή να μας εξασφαλίσει ούτε σταθερή τάση. Αντί αυτού, έχουμε συνεχείς διακοπές ακόμη και αρκετών ωρών, με ότι αυτό συνεπάγεται, αλλοιώσεις τροφίμων, καταστροφές συσκευών κ.λπ. πράγμα για το οποίον ο Δήμος Ανδρου υπέβαλε ήδη αγωγή για αποζημειώσεις.

Ολοι ζήσαμε το αίσχος τη νύχτα των Χριστουγέννων στην πυρκαϊά στον σταθμό της Κοζάνης, όταν οι αρμόδιοι, όχι μόνον δεν ενημέρωσαν τους πυροσβέστες για την ύπαρξη ΚΛΟΦΕΝ που επεβεβαίωσαν οι εξετάσεις στο Βέλγιο, αλλά ανερυθρίαστα ισχυρίζοντο ότι δεν υπάρχει αυτή η ουσία. Και καταγγέλθη τότε ότι όταν απηγορεύθη στην Ευρώπη η χρήση του ΚΛΟΦΕΝ, η ΔΕΗ συνέχιζε να το προμηθεύεται. Τώρα συζητείται αγωγή της συζύγου του πρώην υπαλλήλου της Χαρ. Λαμπροπούλου που πέθανε από αποπλαστική αναιμία από την συχνή επαφή του με το ΚΛΟΦΕΝ (εφημ. ΑΠΟΓΕΥΜΑΤΙΝΗ 11/6/2002 και ΧΩΡΑ 17/4/2002).

Στην Πτολεμαΐδα, χρόνια τώρα είναι σε προστιβές με τους εργαζομένους και τους κατοίκους, γιατί παρά την υποχρέωσή τους δεν τοποθετούν τα προβλεπόμενα φίλτρα περιορισμού της ρυπάνσεως.

Παρά την απαγόρευση, εξακολουθεί να χρησιμοποιεί κριεζωτέλαιο (καρκινογόνο) για εμποτισμό των ξύλινων στύλων (εφημ. ΧΩΡΑ 16/4/2002).

Ακόμη προχθές στο σταθμό στις Φάνες Ρόδου, σώθηκε ως εκ θαύματος ο χειριστής του εκσκαπτικού γιατί δεν του υπέδειξαν από που διήρχοντο τα καλώδια υψηλής τάσεως (εφημ. ΡΟΔΙΑΚΗ με τίτλο «Απεφεύχθη τραγωδία»).

Αυτές είναι λίγες μόνον από τις αιτιάσεις που θα μπορούσε κάποιος να καταθέσει κατά της ΔΕΗ από τις οποίες προκύπτει ότι κάθε άλλο παρά ενδιαφέρον επιδεικνύει για την υγεία των εργαζομένων και του κοινού.

Με αυτά τα δεδομένα, ευλόγως δημιουργείται το ερώτημα, γιατί οι υποστηρικτές της γεωθερμίας δεν προσπάθησαν ποτέ να αντικρούσουν τα επιχειρήματα της ανωτέρω παρ. 1; Γιατί περιορίζονται στο να αναφέρουν κατά τρόπο κουραστικό τα δήθεν οφέλη που θα προκύψουν για την εθνική οικονομία με την εξασφάλιση φθηνής ενέργειας για μερικά από νησιά της Δωδεκανήσου; Αν το θέμα είναι μόνον οικονομικό, τότε γιατί δεν συζητείται η χρήση πυρηνικής ενέργειας που είναι η πιο φθηνή πηγή ενέργειας; Η απάντηση είναι απλή. Οι επιπτώσεις στο περιβάλλον από πυρηνικό ατύχημα εξαπλούνται και καλύπτουν τεράστιες εκτάσεις (βλέπε CHERNOBIL) και επομένως θα τις υποστούν και οι ίδιοι. Οι δυσμενείς επιπτώσεις όμως από την γεωθερμία είναι τοπικού χαρακτήρα και οι καρεκλοκένταυροι των Αθηνών δεν θα θιγούν, απλώς θα ροκανίσουν τις δεκάδες ή εκατοντάδες εκατ. δολλαρίων που θα εισπράξουν από τα προγράμματα της Ε.Ε. και τους Νισύριους ποιός τους υπολογίζει. Οπως κυνικότατα λέγεται ότι είπε ένας μεγαλόσχημος της ΔΕΗ κατ' ιδίαν στη Νίσυρο, "για 850 άτομα γίνεται τόσος θόρυβος";

Αυτήν λοιπόν την ΔΕΗ θα εμπιστευτούμε να συντηρεί το έργο; Αυτήν τη ΔΕΗ θα εμπιστευτούμε ότι θα εφαρμόζει τα συστήματα ασφαλείας για πρόληψη ατυχημάτων; Είναι σωστό η Νίσυρος να έχει την τύχη της Ιφιγένειας; Εκείνη όμως εθυσιάσθη για το καλό της Ελλάδος, ενώ η Νίσυρος για τα ταμεία ορισμένων εταιρειών. Θυμίζουμε στους πολιτικούς της περιοχής ότι κατά την φιλοσοφία της αντιπροσωπευτικού τύπου Δημοκρατίας, αυτοί μεταφέρουν στο Κοινοβούλιο την άποψη του λαού τον οποίον εκπροσωπούν και ο λαός της Νισύρου απεφάνθη πολλάκις και παντοιοτρόπως. Αυτή την γνώμη απαιτούμαι να μεταφέρουν ως εκπρόσωποί μας.

Λόγω της σοβαρότητας του θέματος, ζητούμε από τους υποψηφίους Νομάρχες της περιοχής μας να πάρουν θέση προ των εκλογών και να δεσμευτούν.

Οσο για μας, δηλώνουμε ότι δεν θα αφήσουμε την πατρίδα μας να γίνει βορά στις ορέξεις ορισμένων επιτηδείων. Υπάρχουν παρά πολλές άλλες δυνατότητες αξιοποιήσεως και του ηφαιστείου και του νησιού. Τους συνιστούμε να στραφούν προς τα εκεί.

Άκαρπη η νέα συνάντηση Ευθυμίου–Πανεπιστημιακών

Αδιέξοδο

Σε πλήρες αδιέξοδο έχουν περιέλθει οι σχέσεις του υπουργείου Παιδείας και των πανεπιστημιακών καθώς και η νέα συνάντηση που είχε ο Π. Ευθυμίου με τους πανεπιστημιακούς απέβη άκαρπη. Αιχμή στη σύγκρουση αποτελεί η συζήτηση για το μισθολόγιο των καθηγητών.

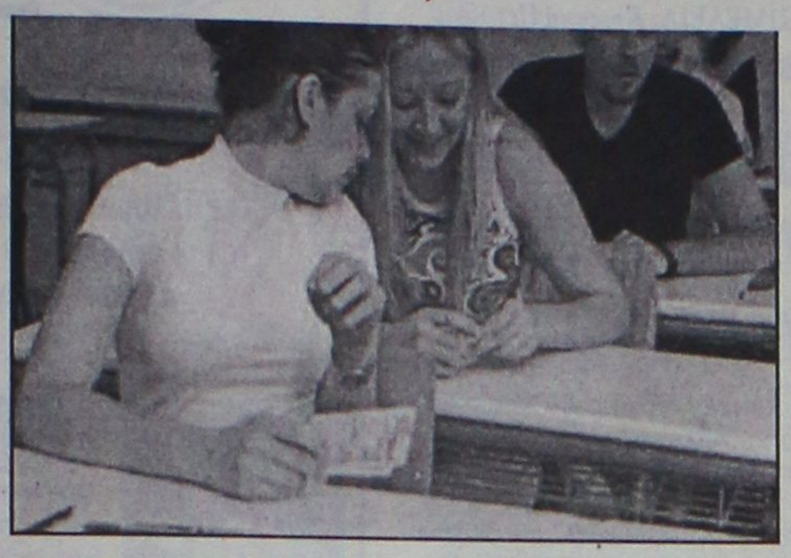

Οι καθηγητές ζητούν από τον υπουργό Παιδείας να αρχίσει άμεσα η διαπραγμάτευση και η συζήτηση για τα μισθολογικά τους. Ο Π. Ευθυμίου απαντά προτάσσοντας την κυβερνητική πολιτική και τονίζει προς τους καθηγητές ότι το θέμα θα συζητηθεί το 2003. «Είναι κρίμα να υπάρχει αυτή η αναταραχή για τη μετάθεση της συζήτησης το 2003» δήλωσε ο υπουργός αμέσως μετά τη συνάντηση του με τους πανεπιστημιακούς. Ο πρόεδρος των πανεπιστημιακών κ. Τρικαλινός δήλωσε ότι ο υπουργός αρνήθηκε να δεσμευτεί για την ικανοποίηση των αιτημάτων τους το 2004 και κατά συνέπεια ο κλάδος θα συνεχίσει τις κινητοποιήσεις του. Μάλιστα είπε πως δεν αποκλείεται οι κινητοποιήσεις σε αρκετές σχολές να συνεχιστούν και το Σεπτέμβριο.

Στο μεταξύ, η σύγκλητος του Πανεπιστημίου Πατρών κατά τη συνεδρίαση της Τετάρτης αποφάσισε να παρατείνει το εαρινό διδακτικό εξάμηνο του τρέχοντος ακαδημαϊκού έτους κατά δύο εβδομάδες, όπου τούτο είναι αναγκαίο προκειμένου να δοθεί η δυνατότητα μετάθεσης της ημερομηνίας έναρξης των εξετάσεων Β εξαμήνου. Η σύγκλητος υπενθυμίζει ότι η διάρκεια της εξεταστικής περιόδου είναι τρεις εβδομάδες. Οι γενικές συνελεύσεις των τμημάτων τονίζεται στην ανακοίνωση της συγκλήτου θα αποφασίσουν για τον τρόπο με τον οποίο θα χρησιμοποιηθεί το παραπάνω χρονικό διάστημα. Η σύγκλητος στη συνεδρίασή της εξέφρασε επίσης την πικρία της γιατί για δεύτερη συνεχή χρονιά αντιμετωπίζει την αδιαλλαξία της κυβέρνησης και αναγκάζεται να αναζητεί λύσεις για τη συμπλήρωση της εκπαιδευτικής διαδικασίας. Παράλληλα εξέφρασε την υποστήριξή της στα δίκαια αιτήματα των μελών ΔΕΠ του Ιδρύματος.

Κόσμιοι και ευπρεπείς

Απαγορεύονται και τυπικά πλέον τα κινητά τηλέφωνα, το κάπνισμα και το κάψιμο των σχολικών βιβλίων, σύμφωνα με το νέο κανονισμό λειτουργίας των σχολείων που έδωσε χθες στη δημοσιότητα ο υπουργός Εθνικής Παιδείας, Πέτρος Ευθυμίου.

Στον κανονισμό γίνεται ιδιαίτερη αναφορά στην εμφάνιση των μαθητών που πρέπει να είναι κόσμιοι και ευπρεπείς, αλλά και στις υποχρεώσεις του εκπαιδευτικού.

Καθηγητές και δάσκαλοι οφείλουν να δημιουργούν πρότυπα, να είναι προσεκτικοί στο ύφος της γλώσσας τους, την κοινωνική τους ζωή αλλά και τη διαμόρφωση της εικόνας τους.

Μετά το υπουργικό συμβούλιο ο κ. Σημίτης δήλωσε...

"Θέλουμε ακόμα δουλειά..."

Βασική μας προτεραιότητα είναι η ισχυροποίηση της οικονομίας και της κοινωνίας, δήλωσε χθες ο πρωθυπουργός, Κώστας Σημίτης, μετά τη συνεδρίαση του Υπουργικού Συμβουλίου, στο οποίο συζητήθηκαν τα μέτρα για την πραγματική σύγκλιση της ελληνικής οικονομίας με την ευρωζώνη.

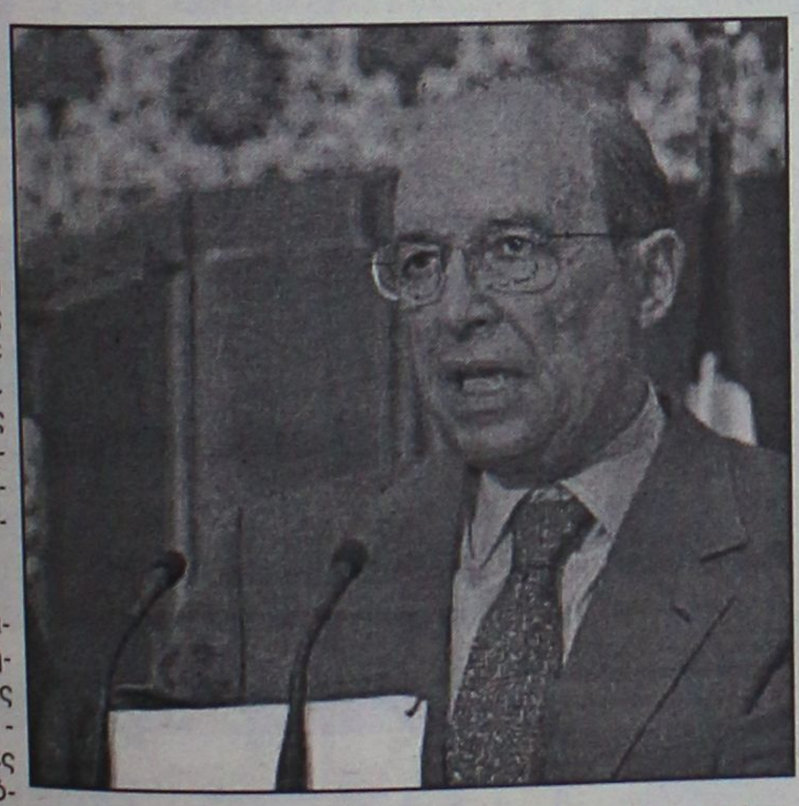

Ο κ. Σημίτης είπε ότι, μολονότι «πετυχαίνουμε στη σύγκλιση», υπάρχουν ακόμη σημαντικά προβλήματα, καθώς «είμαστε σε μερικές φορές μεγάλη απόσταση από τις υπόλοιπες ευρωπαϊκές χώρες, την οποία θα καλύψουμε με πολύ δουλειά».

Στις προτεραιότητες της οικονομικής πολιτικής, υπογράμμισε ο πρωθυπουργός, είναι η ταχεία σύγκλιση του βιοτικού επιπέδου των Ελλήνων με τους Ευρωπαίους πολίτες, η διατήρηση των υψηλών ρυθμών ανάπτυξης, η ενίσχυση της ανταγωνιστικότητας των ελληνικών επιχειρήσεων και η διάχυση των κερδών της ανάπτυξης, ώστε να διασφαλιστεί η κοινωνική συνοχή και αλληλεγγύη.

«Υψηλοί ρυθμοί ανάπτυξης, ανταγωνιστικότητα, κοινωνική δικαιοσύνη και αλληλεγγύη: σε αυτή την τροχιά βαδίζει επιτυχώς η Ελλάδα στην πορεία της προς την οικονομική και κοινωνική σύγκλιση με την Ευρωπαϊκή Ένωση». Τα στοιχεία καταδεικνύουν του λόγου το αληθές, τόνισε ο πρωθυπουργός. Στο πλαίσιο αυτό, σημείωσε ο κ. Σημίτης, κεντρική σημασία έχει η μάχη για την απασχόληση, την οποία «κερδίζουμε τα τελευταία δύο χρόνια», καθώς η ανεργία έχει μειωθεί στο 10,5% έναντι 12% το 1999. Στόχος της κυβέρνησης, κατέληξε, είναι η μείωση του ποσοστού σε μονοψήφιο αριθμό το επόμενο διάστημα.

Αλλαγές στο ασφαλιστικό



Μετά τις παρατηρήσεις του Ελεγκτικού Συνεδρίου για αντισυνταγματικές ρυθμίσεις στο ασφαλιστικό νομοσχέδιο, ο υπουργός Εργασίας Δημήτρης Ρέππας προχώρησε χθες - πρώτη ημέρα συζήτησης του σχεδίου νόμου στη Βουλή - σε τροποποιήσεις διατάξεων.

Ειδικότερα:

Αλλάζει η ρύθμιση που αφορά τη λειτουργία των ταμείων αυτασφάλισης των εργαζομένων στις τράπεζες και αφήνεται ανοιχτό το ενδεχόμενο μετατροπής τους από ΝΠΔΔ σε ΝΠΙΔ με κοινή απόφαση των συναρμοδίων υπουργών Εργασίας και Οικονομίας και αφού προηγηθεί η εκπόνηση μελέτης από την υπό σύσταση Εθνική Αναλογιστική Αρχή.

Επιταχύνεται η ένταξη όλων των ειδικών ταμείων των τραπεζών και των ΔΕΚΟ στο Ενιαίο Ταμείο Επικουρικής Ασφάλισης Μισθωτών, καθώς η σχετική διάταξη προβλέπει την ένταξή τους έως το 2008 και όχι από το 2008 όπως προβλεπόταν αρχικά.

Προστέθηκε διάταξη για τον υπολογισμό της σύνταξης του προσωπικού των Ενόπλων Δυνάμεων βάσει ενός επιπλέον ποσού 60.000 δρχ. όπως προβλέπεται και για τους δημοσίους υπαλλήλους

Απαλείφθηκε η ρύθμιση που προέβλεπε την αναγνώριση Βαρέων και Ανθυγιεινών στο δημόσιο από το 2005

Αλλαξε η διάταξη για τη διαδικασία αναγνώρισης του πλασματικού χρόνου ασφάλισης για τις εργαζόμενες μητέρες, η οποία σύμφωνα με την τροποποίηση του κ.Ρέππα, θα καθορίζεται με απόφαση του υπουργού Εργασίας.

Οι αλλαγές κρίνονται ανεπαρκείς από την ΟΤΟΕ που ανακοίνωσε ότι συνεχίζει αύριο τις επαναλαμβανόμενες 24ωρες απεργίες, ζητώντας την ικανοποίηση των ασφαλιστικών αιτημάτων του κλάδου.

Πρόκληση, χαρακτηρίζει η ΑΔΕΔΥ τις τροποποιήσεις του υπουργού Εργασίας στο ασφαλιστικό νομοσχέδιο, ενώ καλεί τους δημοσίους υπαλλήλους να συμμετάσχουν μαζικά στη γενική απεργία που κήρυξε μαζί με τη ΓΣΕΕ για την Τρίτη.

Σε κινητοποιήσεις προσανατολίζονται και οι συνταξιούχοι των ειδικών ταμείων των ΔΕΚΟ και τραπεζών που προγραμματίζουν συγκέντρωση διαμαρτυρίας την Τετάρτη 26 Ιουνίου στην πλατεία Κάνιγγος.

AUTO ΕΠΙΛΟΓΕΣ

ΝΕΑ ΕΚΘΕΣΗ ΕΜΠΟΡΙΑΣ ΕΠΙΛΕΓΜΕΝΟΥ ΜΕΤΑΧΕΙΡΙΣΜΕΝΟΥ ΑΥΤΟΚΙΝΗΤΟΥ

ΛΕΩΦ. ΡΟΔΟΥ-ΛΙΝΔΟΥ 255
ΤΗΛ. 02410/60910,
FAX: 02410/60920

- *Πώληση μεταχειρισμένων αυτοκινήτων ελεγμένα σε 70 σημεία.*
- *Αγορά του παλιού σας αυτοκινήτου μετρητοίς.*
- *Ανταλλαγή με οποιοδήποτε μοντέλο της αρεσκείας σας.*
- *Χρηματοδότηση με τα χαμηλότερα επιτόκια της αγοράς.*
- *Πολλές προσφορές και δωρεάν οδική βοήθεια.*

Με την εγγύηση του ονόματος Αλ. Κούκουρας

ΜΕΤΡΟΠΟΛ
ALPHA ODEON

Πρόγραμμα εβδομάδας από 14/6/2002 έως 20/6/2002

Πληροφορίες - Κρατήσεις : 02410-28400, από 5:00 μμ



Ώρες έναρξης: Showtimes: 8:30 και 10:40 μμ

ΚΑΚΟΣ ΜΠΕΛΑΣ

Παρασκευή, Σάββατο, Κυριακή και στις 6:30 μ.μ.
On Friday, Saturday and Sunday also at 6:30 p.m.

Η πιο ξεκαρδιστική κωμωδία του καλοκαιριού από τον δημιουργό των μεγάλων επιτυχιών "Οι Άνδρες με τα Μαύρα" και "Οικογένεια Άνταμς"!!

ΟΧΙ ΑΛΛΗ ΧΑΖΟΑΜΕΡΙΚΑΝΙΚΗ ΤΑΙΝΙΑ

NOT ANOTHER TEEN MOVIE



Ώρες έναρξης: Showtimes: 8:10 και 10:10 μμ

Παρασκευή, Σάββατο, Κυριακή και στις 6:10 μ.μ.
On Friday, Saturday and Sunday also at 6:10 p.m.

Μια νεανική κωμωδία που δεν αφήνει τίποτα όρθιο!!!



Μια εκρηκτική περιπέτεια, βασισμένη στο ομώνυμο βιντεοπαιχνίδι!!!

Ώρες έναρξης: Showtimes: 8:15 και 10:30 μμ

Παρασκευή, Σάββατο, Κυριακή και στις 6:00 μ.μ.
On Friday, Saturday and Sunday also at 6:00 p.m.

RESIDENT EVIL

Zorpidis

ΤΟΥΡΙΣΤΙΚΟΣ ΟΡΓΑΝΙΣΜΟΣ

ΑΛΕΞ. ΔΙΑΚΟΥ & ΛΟΧΑΓΟΥ ΦΑΝΟΥΡΑΚΗ 31
Τηλ.: 0241 20625, 30054 FAX: 26745

Λ.Α.Ν.Ε.

Αναχωρήσεις από Ρόδο:

F/BB. ΙΕΡΑΠΕΤΡΑ

Κάθε ΠΕΜΠΤΗ στις 04.30 για
ΧΑΛΚΗ - ΔΙΑΦΑΝΙ - ΠΗΓΑΔΙΑ - ΚΑΣΟ - ΣΗΤΕΙΑ - ΑΓΙΟ ΝΙΚΟΛΑΟ - ΜΗΛΟ - ΠΕΙΡΑΙΑ
Κάθε ΚΥΡΙΑΚΗ στις 04.30 για
ΧΑΛΚΗ-ΔΙΑΦΑΝΙ-ΠΗΓΑΔΙΑ-ΚΑΣΟ-ΣΗΤΕΙΑ-ΑΓΙΟ ΝΙΚΟΛΑΟ-ΜΗΛΟ-ΠΕΙΡΑΙΑ

F/BB. ΚΟΡΝΑΡΟΣ

Κάθε ΣΑΒΒΑΤΟ στις 04.30 για
ΔΙΑΦΑΝΙ - ΠΗΓΑΔΙΑ - ΚΑΣΟ - ΣΗΤΕΙΑ - ΑΓΙΟ ΝΙΚΟΛΑΟ - ΜΗΛΟ - ΠΕΙΡΑΙΑ

LAOYMZIS FLING DOLPHINS

Αναχωρήσεις καθημερινά με το CHRISTOS L. για
• ΚΩ στις 16.00 και ΚΩ-Ρόδο στις 08.00 • ΧΑΛΚΗ κάθε Σάββατο στις 14.00 • ΤΗΛΟ κάθε Σάββατο στις 14.00 • ΝΙΣΥΡΟΣ κάθε Σάββατο στις 14.00 • ΣΥΜΗ κάθε Δευτέρα και Τετάρτη στις 16.00.

ΚΡΑΤΗΣΕΙΣ ΞΕΝΟΔΟΧΕΙΩΝ σε όλη την Ελλάδα

ΑΕΡΟΠΟΡΙΚΑ ΕΙΣΙΤΗΡΙΑ

ΑΚΤΟΠΛΟΪΚΑ ΕΙΣΙΤΗΡΙΑ

ΕΝΟΙΚΙΑΣΕΙΣ ΑΥΤΟΚΙΝΗΤΩΝ

cine mania

ΕΠΙΜΕΛΕΙΑ: *Κυριακή Πετρίδου*

Cine-news

Οι πιο ερωτικές ταινίες όλων των εποχών

Η ταινία Καζαμπλάνκα με πρωταγωνιστές τον Χόμφρεϊ Μπόγκαρτ και την Ινγκριντ Μπέργκμαν επελέγη ως η ερωτικότερη αμερικανική ταινία όλων των εποχών.

Η ταινία που γυρίσθηκε το 1942 υπερίσχυσε του "**Οσα Παίρνει ο Ανεμος**' ' και του " **Γουέστ Σάιντ Στόρι**" και κατέκτησε την πρώτη θέση στην έρευνα που πραγματοποιήθηκε μεταξύ των μελών του Αμερικανικού Ινστιτούτου Κινηματογράφου (AFI).

Το Ινστιτούτο που εδρεύει στο Λος Αντζελες, και εκπαιδεύει άτομα για τη βιομηχανία του κινηματογράφου ζήτησε τη γνώμη σκηνοθετών, συγγραφέων, ηθοποιών και κινηματογραφικών παραγωγών να κατονομάσουν τις ερωτικότερες ταινίες της μεγάλης οθόνης.



Καμιά ταινία που γυρίσθηκε τα τελευταία 40 χρόνια δεν βρίσκεται μεταξύ των πέντε πρώτων ταινιών και μόνο δύο ταινίες τις δεκαετίας του '70 βρίσκονται στην πρώτη δεκάδα.

Η παλαιότερη ταινία που επελέγη είναι τα "**Φώτα της Πόλης**" του 1931 την οποία είχε σκηνοθετήσει και πρωταγωνιστούσε ο Τσάρλι Τσάπλιν.

Ο **Κάρι Γκράντ** είναι πρωταγωνιστής στις περισσότερες από τις 100 ταινίες που επελέγησαν και η **Κάθριν Χέπμπορν** είναι η δημοφιλέστερη πρωταγωνίστρια.

Παρά το ρομαντικό τους θέμα στις 7 απο τις 10 ταινίες που επελέγησαν στο τέλος το ζευγάρι χωρίζει.

Οι δέκα δημοφιλέστερες ερωτικές ταινίες του Αμερικανικού Κινηματογράφου είναι:

1. **Καζαμπλάνκα 1942**
2. **Οσα Παίρνει ο Ανεμος 1939**
3. **Γουέστ Σάιντ Στόρι 1961**
4. **Διακοπές στη Ρώμη 1953**
5. **Μια αξέχαστη σχέση 1957**
6. **Τα Καλύτερα μας Χρόνια 1973**
7. **Δόκτωρ Ζιβάγκο 1965**
8. **Μια υπέροχη ζωή 1946**
9. **Love Story 1970**
10. **Τα Φώτα της Πόλης 1931**

(πηγή: ΑΠΕ)

Ο θείος Όσκαρ στα δικαστήρια!

Στα δικαστήρια βρίσκεται η Αμερικανική Ακαδημία Κινηματογράφου με τους συγγενείς του Τζορτζ Στάνλεϊ, του γλύπτη που δημιούργησε το αγαλματίδιο των βραβείων Όσκαρ. Σκοπός της Ακαδημίας, να αποκτήσει τα αποκλειστικά δικαιώματα του βραβείου.

Όπως μετέδωσε το BBC, η εξέλιξη αυτή ήλθε μετά τό γράμμα που έστειλε στην Ακαδημία ο Ρίτσαρντ Έντι, θετός γιος του γλύπτη, και στο οποίο ανέφερε ότι σε αυτόν ανήκουν τα πνευματικά δικαιώματα του αγαλματιδίου για τις ΗΠΑ, τη Μεγάλη Βρετανία και τις χώρες της Κοινοπολιτείας.

Απαντώντας, η Αμερικανική Ακαδημία τόνισε ότι ο ίδιος ο δημιουργός ουδέποτε δημιούργησε ή έθεσε τέτοιο θέμα και ότι το ζήτημα θα επιλυθεί μέσω των δικαστηρίων.

Η περίφημη δημιουργία του Τζορτζ Στάνλεϊ, ο ιππότης που στέκεται πάνω σε μια μπομπίνα κρατώντας στα χέρια του ένα σπαθί, υιοθετήθηκε το 1928 μεταξύ πολλών άλλων προτάσεων που είχαν τότε κατατεθεί στην αρμόδια επιτροπή.

(πηγή:www.in.gr)

www.cinemapallas.gr

ΑΜ 501

ΠΑΛΛΑΣ 5 CINEMAS CENTER

14/06/2002 έως 20/06/2002

Θα θέλαμε να ενημερώσουμε το κοινό οτι οι αίθουσες 3 & 4 θα παραμείνουν κλειστές λόγω συντήρησης.

ΑΙΘΟΥΣΑ 5



Η ΒΑΣΙΛΙΣΣΑ ΤΩΝ ΚΑΤΑΡΑΜΕΝΩΝ
QUEEN OF THE DAMNED
Θρίλερ / Thriller
Η μητέρα του σκότους...
το μόνο που θέλει είναι να φέρει την κόλαση στη γη!
Από τη συγγραφέα του βιβλίου "Συνέντευξη με έναν βρυκόλακα" σε **1η Πανελλήνια Προβολή!**
ΠΡΩΤΑΓΩΝΙΣΤΟΥΝ: AALIYAH, STUART TOWNSEND

Ώρες Έναρξης: 18:00, 20:10, 22:25

ΑΙΘΟΥΣΑ 2

SHOWTIME
Κωμωδία / Comedy
Σε επιφυλακή, σε ετοιμότητα, στον αέρα!
Για 1η φορά στο πιο ξεκαρδιστικό reality show της χρονιάς ο Robert DeNiro και ο Eddie Murphy!
ΠΡΩΤΑΓΩΝΙΣΤΟΥΝ: ROBERT DENIRO, EDDIE MURPHY



Ώρες Έναρξης: 18:20, 20:20, 22:20

ΑΙΘΟΥΣΑ 1



ΟΙ ΜΑΧΗΤΕΣ ΤΩΝ ΔΡΟΜΩΝ
THE FAST & THE FURIOUS
Περιπέτεια / Action movie
Γκρέμισε τα ταμεία στην Αμερική!
Η πιο σπιντάτη ταινία που είδατε ποτέ!
ΠΡΩΤΑΓΩΝΙΣΤΟΥΝ:
PAUL WALKER, VIN DIESEL

Ώρες Έναρξης: 18:10, 20:20

ΑΙΘΟΥΣΑ 1

ΤΟ ΚΟΛΠΟ / HEIST
Αστυνομική περιπέτεια / Action movie
Η απληστία θα τους ξαναφέρει κοντά...
για να χτυπήσουν τον τελευταίο τους στόχο...
ένα αεροπλάνο που μεταφέρει ράβδους χρυσού!
ΠΡΩΤΑΓΩΝΙΣΤΟΥΝ:
GENE HACKMAN, DANNY DEVITO, DELROY LINDO



Ώρες Έναρξης: 22:30

ΜΟΝΟ ΓΙΑ ΤΑ ΜΕΛΗ

Απαντήστε στην ερώτηση:

"Με ποιά ταινία έγινε γνωστός ο ROCK που πρωταγωνιστεί στην πολυαναμενόμενη περιπέτεια THE SCORPION KING η οποία έσπασε τα ταμεία στην Αμερική και θα δείτε στο ΠΑΛΛΑΣ την ερχόμενη εβδομάδα".

Οι 10 πρώτοι νικητές της κλήρωσης που θα γίνει την Παρασκευή 21/07/2002 θα κερδίσουν από 1 ΔΩΡΕΑΝ εισιτήριο για την ταινία ενώ οι υπόλοιποι 10 από μια καταπληκτική αφίσα! Τα ονόματα των τυχερών θα ανακοινωθούν στα ταμεία μας την Παρασκευή 21/07/2002.

ΧΟΡΗΓΟΙ

ΜΕΣΟΓΕΙΑΚΗ ΚΟΥΖΙΝΑ Rooster's

BERLONI

CHINESE BURGER
ΚΙΝΕΖΙΚΟ ΕΣΤΙΑΤΟΡΙΟ FAST FOOD

NEOTEX

Για κρατήσεις θέσεων / For reservations
02410 **24475** και 02410 **70670** (16:00 - 20:00)

Άρτος (;) Θεάματα (;)...

... Και τηλεόραση (όπως λέμε τηλοψία...)

STAR

06.40 Παιδικό πρόγραμμα
08.55 Ειδήσεις στη νοηματική.
09.00 The trap.
10.00 Λόγια Starata με το Γιώργο Βαρεμένο
12.00 Με την Ελντα
13.00 Τα νέα του ANT-1
14.00 Best seller
15.55 Η υγεία κτίζεται
14.15 Το κλειδί (Ε)
16.00 Μπιάνκα, πόσο σ' αγαπώ
17.00 Γλυκιά μου Αννα
18.00 Ειδήσεις
19.00 The trap
20.00 Το μαγκαζίνο του Star
21.00 Ξένη ταινία. «Γαβ στόρι». Κωμωδία.
22.45 Ξένη ταινία.«Τρέμορς 2: τα σαγόνια της γης». Κωμωδία τρόμου, αμερικανικής παραγωγής 1993, σε σκηνοθεσία Ροντ Ντάνιελ.
01.00 Ειδήσεις
01.15 Ξένη ταινία. «Ο δρόμος της εκδίκησης». Θρίλερ.
03.00 Ξένη ταινία. «Οι πέντε άσοι».
04.45 Αστέρια στο πεντάγραμμο

ALTER

06.00 Alter clips
07.15 Alter Kids
08.00 Ελληνική ταινία. «Το γέλιο βγήκε απ' τον παράδεισο». Κωμωδία.
09.50 Alter υγεία
10.00 Το πρώτο δελτίο
10.30 Μπάρμπαρα σ' αγαπώ
11.30 Τελική απόφαση
12.30 Ειδήσεις
14.00 Τόλμη και γοητεία
14.30 Γυάλινος τοίχος.
17.00 Ελενα και Μάριος, τα πρώτα χτυποκάρδια
17.30 Ελληνική ταινία. «Ο γαμπρός μου ο δικηγόρος». Κωμωδία.
19.15 Ειδήσεις
21.00 Ελληνική ταινία. «Ολοι οι άντρες είναι ίδιοι». Κωμωδία.
23.00 Φως στο τούνελ.
01.45 Ειδήσεις
02.00 Ξένη ταινία. «Παγιδευμένος στο διάστημα». Θρίλερ επιστημονικής φαντασίας
03.45 Alter clips

TRAVEL EMMANUEL

ΘΕΛΕΤΕ ΟΙ ΔΙΑΚΟΠΕΣ ΣΑΣ ΝΑ ΣΥΝΔΥΑΣΘΟΥΝ ΦΘΗΝΑ ΚΑΙ ΠΟΙΟΤΙΚΑ:

EMMANUEL TRAVEL

ΘΕΛΕΤΕ ΝΑ ΤΑΞΙΔΕΨΕΤΕ ΜΕ ΑΣΦΑΛΕΙΑ ΚΑΙ ΦΘΗΝΑ...

EMMANUEL TRAVEL

ΕΙΜΑΣΤΕ ΠΑΝΤΑ ΣΤΗΝ ΔΙΑΘΕΣΗ ΣΑΣ ΓΙΑ ΤΗΝ ΚΑΛΥΤΕΡΗ ΕΞΥΠΗΡΕΤΗΣΗ ΣΑΣ.

ΦΘΗΝΕΣ ΤΙΜΕΣ ΓΙΑ ΕΥΡΩΠΗ ΣΕ ΣΥΝΕΡΓΑΣΙΑ ΜΕ ΤΙΣ ΚΑΛΥΤΕΡΕΣ ΑΕΡΟΠΟΡΙΚΕΣ ΤΣΑΡΤΕΡ ΕΤΑΙΡΕΙΕΣ

ΕΙΣΙΤΗΡΙΑ ΠΛΟΙΩΝ 20% ΕΚΠΤΩΣΗ ΓΙΑ ΕΙΣΙΤΗΡΙΑ ΜΕΤ' ΕΠΙΣΤΡΟΦΗΣ

ΕΙΣΙΤΗΡΙΑ ΟΛΥΜΠΙΑΚΗΣ-ΕΙΔΙΚΕΣ ΤΙΜΕΣ ΓΙΑ ΝΕΟΥΣ ΚΑΙ ΥΠΕΡΗΛΙΚΕΣ-ΟΙΚΟΓΕΝΕΙΑΚΕΣ ΠΡΟΣΦΟΡΕΣ

ΚΡΑΤΗΣΕΙΣ ΞΕΝΟΔΟΧΕΙΩΝ
ΕΚΔΟΣΕΙΣ ΔΙΑΒΑΤΗΡΙΩΝ
ΕΚΔΡΟΜΕΣ ΓΙΑ ΟΛΟ ΤΟΝ ΚΟΣΜΟ

ΠΑΝΤΑ ΚΟΝΤΑ ΣΑΣ ΓΙΑ ΤΗΝ ΚΑΛΥΤΕΡΗ ΕΞΥΠΗΡΕΤΗΣΗ ΣΑΣ

ΖΗΤΕΙΤΑΙ ΥΠΑΛΛΗΛΟΣ ΜΙΣΘΟΣ ΑΝΑΛΟΓΩΝ ΠΡΟΣΟΝΤΩΝ

ΠΛΗΡΟΦΟΡΙΕΣ
ΤΗΛ: 93630-93625-94385
FAX: 91748
ΙΕΡΟΥ ΛΟΧΟΥ 1 ΙΑΛΥΣΟΣ ΡΟΔΟΣ
ΥΠΕΥΘΥΝΟΣ: ΜΑΝΩΛΗΣ ΜΑΧΑΙΡΑΚΗΣ

ΕΤ-1

09.00 Αθλητικά σχόλια. Εκπομπή.
09.30 Βέλγιο-Ρωσία
11.35 Αθλητικά σχόλια. Εκπομπή
12.00 Τυνησία-Ιαπωνία
14.05 Αθλητικά σχόλια. Εκπομπή.
14.30 Πορτογαλία-Νότιος Κορέα. (Ζ)
16.35 Αθλητικά σχόλια. Εκπομπή.
17.00 Πολωνία-ΗΠΑ. (Μ)
19.05 Αθλητικά σχόλια. Εκπομπή.
19.30 Βέλγιο-Ρωσία. (Μ)
21.35 Αθλητικά σχόλια. Εκπομπή.
22.00 Τυνησία-Νότιος Κορέα. (Μ)
03.15 Βέλγιο-Ρωσία. (Μ)
05.00 Πολωνία-ΗΠΑ (Μ)

NET

06.00 Ετσι έχουν τα πράγματα
07.00 Πρώτη ματιά
10.00 Υδάτινη ζώνη
10.30 Ταξιδεύοντας με το αύριο
11.01 Η ιστορία του τυριού
11.30 Διακόσμηση με στυλ
12.01 Εξερευνητές ξεχασμένων νησιών
13.00 Ειδήσεις
13.45 Θησαυροί του κόσμου
14.00 Νώε
14.50 Κλήρωση Εθνικού Λαχείου
15.00 Ειδήσεις
16.00 Συν και πλην
18.00 Ειδήσεις
19.00 Δίκτυο
19.30 Ελληνική ταινία. «Το ποντικάκι». Κομεντί.
21.00 Ειδήσεις
22.00 Επίλογος
23.00 Κινηματογραφική λέσχη
24.00 Ειδήσεις
00.15 Κινηματογραφική λέσχη (Σ)

ΕΤ-3

08.01 Πασίφικα-Ιστορίες από τις νότιες θάλασσες
08.30 Ο κόσμος στο επίκεντρο
09.00 Χθες και σήμερα
10.00 Το ζωντάνεμα της υπαίθρου
10.30 Στα ίχνη του μεγάλοπου βασιλιά
11.00 Η οδός των υδάτων
12.00 Εκτός έδρας
12.30 Εξοχικές διαδρομές
13.30 Το σχέδιο στην καθημερινή ζωή
13.45 Μισέλ με μπεσαμέλ
14.00 Σινεμάνια
15.00 Ειδήσεις
15.30 Με μια τρίτη ματιά
17.00 Ολα καλά
18.00 Χρυσές μελωδίες
18.30 Αθλητικό ημίωρο
19.00 Περίμετρος
19.30 Στην υδρόγειο
20.00 Μουντιάλ 2002
20.30 Ειδήσεις
21.30 Μουντιάλ 2002
22.00 Το Αξιον Εστί στη Θεσσαλονίκη
23.00 Ανιχνεύσεις
24.00 Ειδήσεις
00.20 Ξένη ταινία. Καλώς ήρθατε στην κόλαση»
02.30 Με μια τρίτη ματιά

FILMNET

07.30 Ξένη ταινία. «Δική σου...με απιστία».
09.05 E! Entertainment
09.55 Ξένη ταινία. «Μυστηριώδεις ήρωες».
12.00 Ξένη ταινία. «Η εξέλιξη της ζωής».
13.35 Ξένη ταινία. «Ειδικός πράκτωρ».
15.30 Mad on Filmnet
16.05 Ξένη ταινία. «Η κλήση σας προωθείται».
17.45 Ξένη ταινία. «Ο χορός των δολοφόνων».
19.35 Ξένη ταινία. «Πειστήριο εγκλήματος».
21.00 Ξένη ταινία. "Εισβολή"
21.30 E! Entertainment
22.00 Ξένη ταινία. «Το τέλειο δόλωμα».
23.40 Ξένη ταινία. «Ο γάμος του εραστή μου».
01.25 Ξένη ταινία. «Ερωτικές περιπέτειες στο Αμστερνταμ».
03.00 Ξένη ταινία. «Χάρι, ο καλύτερος φίλος του ανθρώπου».
05.30 Ξένη ταινία. «Παιχνίδια ενηλίκων».

SUPER SPORT

17.00 8 χρόνια ελληνικό ποδόσφαιρο.
19.00 Αγώνες πυγμαχίας
20.00 Αγώνες μοτοσικλέτας
21.00 Supersport drive
22.00 Υδάτινα σπορ
23.30 Οποιος αντέξει
02.30 Αγώνες μοτοσικλέτας
04.30 Πρωτάθλημα βόλεϊ Λατινικής Αμερικής
05.30 Υδάτινα σπορ

TEMPO

06.00 Μουσικές επιλογές
10.00 Αγρια φύση: ένας θαυμαστός κόσμος
10.45 Ρωσικά παραμύθια
12.15 Ντάκιουλα
13.00 Οι περιπέτειες του Πίτερ Παν
13.30 Ταξίδι στο κέντρο της Γης.
14.00 Ιζνονγκούτ
14.30 Σάιπερ 9: η νέα εποχή
15.00 Edgemont
15.30 Γλυκιά Λουτσία
17.15 Ξένη ταινία.
19.00 Σαρπ, ο επαναστάτης
21.00 Ξένη ταινία.
22.45 Ξένη ταινία

MEGA

06.00 Ανατροπή. Ενημερωτική εκπομπή.
06.55 Δελτίο ειδήσεων στη νοηματική γλώσσα
07.00 Σήμερα με την Αννα
10.00 Σαν στο σπίτι σας
13.10 Και πάλι φίλοι (Ε)
14.00 Ειδήσεις
15.00 Στην κουζίνα ολοταχώς. Εκπομπή μαγειρικής με τον Ηλία Μαμαλάκη.
15.45 Δύο ξένοι (Ε)
16.45 Εμείς και εμείς
17.30 Ειδήσεις
17.50 Ντόλτσε Βίτα (Ε)
18.30 Απαγορευμένη αγάπη. Καθημερινή ελληνική κοινωνική σειρά.
19.10 Ποιος θέλει να γίνει εκατομμυριούχος; Παρουσιάζει ο Σπύρος Παπαδόπουλος.
20.00 Κεντρικό δελτίο ειδήσεων
21.00 Δέκα λεπτά κήρυγμα
21.50 Αέρινες σιωπές
22.50 Ξένη ταινία. «Χωρίς διέξοδο». Περιπέτεια.
00.15 Ειδήσεις
00.30 Ξένη ταινία. Συνέχεια
01.15 Ξένη ταινία. «Χαμένη ταξιαρχία».
03.30 Χτυποκάρδια στο Μπέρβελι Χιλς. (Ε) Νεανική-κοινωνική σειρά. Παίζουν: Τζέισον Πρίστλεϊ, Λιουκ Πέρι, Σέινεν Ντόχερτι κ.ά.
04.30 Τηλεμάρκετινγκ
05.00 Παράλληλοι δρόμοι
05.30 Χαραυγή

ANT-1

06.00 Μάλιστα κύριε
06.55 Ειδήσεις στη νοηματική γλώσσα
07.00 Καλημέρα Ελλάδα
10.00 Πρωινός καφές
11.00 Τα νέα του ANT1 σε 1'
11.05 Πρωινός καφές
13.10 Super game
13.15 Καραμπόλα (Ε)
14.00 Τα νέα του ANT-1
14.50 Χρήμα και Χρηματιστήριο
15.00 Καληνύχτα μαμά (Ε)
15.45 Άνω κάτω.
16.25 Big Brother 2
16.30 Λίφτινγκ (Ε)
17.30 Τα νέα του ANT-1
17.50 Καλημέρα ζωή.
18.40 Θησαυροφυλάκιο. Παιχνίδι γνώσεων που παρουσιάζει ο Ανδρέας Μικρούτσικος.
19.15 Big Brother
19.20 Η Λάμψη.
20.00 Τα νέα του ANT-1
21.00 Ακρως οικογενειακόν (Ε)
22.00 Χτυποκάρδια στο Seferly Hills
22.40 Τα νέα του ANT-1 σε 1'
22.45 Big Brother
23.45 The X-Files. Σειρά επιστημονικής φαντασίας.
24.00 Νυχτερινές ειδήσεις.
00.10 The X-Files.
01.00 Τμήμα Ηθών (Ε)
02.00 Το μονοπάτι της αγάπης (Ε)
03.00 Mobile Fun
03.20 Τηλεμάρκετινγκ - Τηλεαγορά
03.40 Ξένη ταινία. «Ο δολοφόνος αγρυπνεί».

ALPHA

06.00 Πρώτη ενημέρωση
07.00 Πανόραμα Ενημερωτική εκπομπή με τον Γιώργο Οικονομέα.
10.00 Καλώς τους!!
13.15 Ο λαβύρινθος του πάθους
14.00 Ειδήσεις
14.50 Life style news
15.25 Ελληνική ταινία. «Ο μισογύνης». Αισθηματική κομεντί.
17.10 Ειδήσεις
17.20 Μπορώ. Ενημερωτική εκπομπή με την Αννα Δρούζα.
19.15 Κάτω από την Ακρόπολη. Κοινωνική σειρά. Παίζουν: Γιάννης Βόγλης, Νίκος Γαλανός, Ελένη Γερασιμίδου κ.ά.
20.00 Ειδήσεις
21.00 Θα σε δω στο πλοίο. (Ε) Αισθηματική κωμωδία. Παίζουν: Τάσος Χαλκιάς, Γιώργος Παρτσαλάκης κ.ά.
22.00 Κόκκινο κύκλος. Αστυνομική σειρά που μεταφέρεται στη μικρή οθόνη σε μορφή τηλεταινίας.
23.45 Ειδήσεις
23.50 Ανθρωπος και σεξ. Εκπομπή για τις σχέσεις των δύο φύλων με το Θάνο Ασκητή.
02.00 Γκολ στο Μουντιάλ
02.45 Twist.
04.00 Ολα για την αγάπη.

ΜΝΗΜΟΣΥΝΑ

Το Σάββατο 15 Ιουνίου 2002 και ώρα 8.30 π.μ. στον Ιερό Ναό Αγίας Ειρήνης Ορφανοτροφείου Θηλέων τελούμεν ετήσιο μνημόσυνο υπέρ αναπαύσεως της ψυχής του λατρευτού μας συζύγου, πατέρα, παππού και αδελφού

ΚΩΝΣΤΑΝΤΙΝΟΥ ΚΑΡΑΒΟΛΙΑ

Η σύζυγος: Παναγιώτα
Τα παιδιά: Νικήτας-Φανή, Γιώργος-Ντίνα
Τα εγγόνια, τ' αδέλφια, τ' ανίψια και οι λοιποί συγγενείς

Την 15η Ιουνίου 2002, ημέρα Σάββατο και ώρα 8 π.μ. στον Ιερό Ναό Αγίου Σέργιου, νέο κοιμητήριο Ιαλυσού, τελούμεν 9ήμερο μνημόσυνο υπέρ αναπαύσεως της ψυχής του λατρευτού μας συζύγου, πατέρα, υιού, αδελφού και θείου

ΣΤΕΡΓΟΥ ΚΙΟΥΡΔΗ

Η σύζυγος: Μαρίνα
Τα παιδιά: Μαρία - Γεράσιμος, Ιωάννης
Η μητέρα: Ελένη
Τ' αδέλφια, τ' ανίψια και οι λοιποί συγγενείς.

Την 15η μηνός Ιουνίου ημέρα Σάββατο και ώρα 5.30 μ.μ. εις τον Ιερό Ναό Αποστόλου Θωμά Μονολίθου, τελούμεν 40ήμερο μνημόσυνο υπέρ αναπαύσεως της ψυχής της λατρευτής μας μητέρας, αδελφής, γιαγιάς και θείας

ΕΛΙΣΑΒΕΤ ΦΑΝΑΡΑΚΗ

Τα παιδιά: Γιάννης, Ασπασία, Χρήστος-Μαίρη, Αποστολία-Γιάννης, Δέσποινα, Ιφιγένεια
Η αδελφή: Ειρήνη Καρίκα
Τα εγγόνια και τ' ανίψια.



Την 15η μηνός Ιουνίου ημέρα Σάββατο και ώρα 9 π.μ. εις τον Ιερό Ναό Ταξιαρχών Νεκροταφείου Ρόδου, τελούμεν 3μηνο μνημόσυνο υπέρ αναπαύσεως της ψυχής της λατρευτής μας μητέρας και θείας

ΑΝΤΩΝΙΑΣ ΓΙΑΣΙΡΑΝΗ

Τα παιδιά: Ματούλα-Νίκος, Αναστάσιος
Τα ανίψια και οι λοιποί συγγενείς.



Την 15η Ιουνίου 2002, ημέρα Σάββατο και ώρα 8 π.μ. στον Ιερό Ναό Αγίας Ειρήνης Ορφανοτροφείου Θηλέων, τελούμεν 6μηνο μνημόσυνο υπέρ αναπαύσεως της ψυχής της λατρευτής μας μητέρας, γιαγιάς, αδελφής και θείας

ΑΘΑΝΑΣΙΑΣ ΞΥΠΟΛΗΤΑ

Τα παιδιά: Μιχάλης - Μαρία, Χρήστος - Γεωργία, Φωτεινή.
Τα εγγόνια, τ' αδέλφια, τ' ανίψια και οι λοιποί συγγενείς.

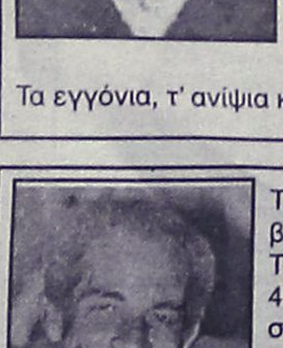

Την 15η Ιουνίου 2002, ημέρα Σάββατο και ώρα 8 π.μ. στον Ιερό Ναό Αγίου Σέργιου, νέο κοιμητήριο Ιαλυσού, τελούμεν 40ήμερο μνημόσυνο υπέρ αναπαύσεως της ψυχής της λατρευτής μας συζύγου, μητέρας, γιαγιάς, αδελφής και θείας

ΑΙΚΑΤΕΡΙΝΗΣ ΚΑΠΟΓΛΟΥ

Ο σύζυγος: Ευάγγελος
Τα παιδιά: Τάσος - Αδαμαντία, Παναγιώτης - Καρίνα.
Τα εγγόνια, τ' αδέλφια, τ' ανίψια και οι λοιποί συγγενείς.

Την 15η μηνός Ιουνίου ημέρα Σάββατο και ώρα 8.00 π.μ. στο νέο κοιμητήριο Αγ. Σεργίου (Ιαλυσός) τελούμεν 9ήμερο μνημόσυνο υπέρ αναπαύσεως της ψυχής της λατρευτής μας μητέρας, γιαγιάς και ανιψιάς

ΚΑΒΑΛΛΟΥ ΔΕΣΠΟΙΝΑΣ
ετών 80

Τα παιδιά: Πασχάλης, Παρασκευή, Γαβριήλ-Παναγιώτα.
Τα εγγόνια, τ' ανίψια και οι λοιποί συγγενείς.

Την 15η μηνός Ιουνίου ημέρα Σάββατο και ώρα 6 μ.μ. εις τον Ιερό Ναό Τιμίου Σταυρού Καλυθιών, τελούμεν 40ήμερο μνημόσυνο υπέρ αναπαύσεως της ψυχής του αγαπημένου μας συζύγου, πατέρα και παππού

ΜΙΧΑΛΗ ΑΝΑΣΤΑΣΑ

Η σύζυγος: Μαριέττα
Τα παιδιά, τα εγγόνια και οι λοιποί συγγενείς.

Την 16η μηνός Ιουνίου ημέρα Κυριακή και ώρα 8.30 π.μ. εις τον Ιερό Ναό Ταξιαρχών Νεκροταφείου Ρόδου, τελούμεν 40ήμερο μνημόσυνο υπέρ αναπαύσεως της ψυχής του λατρευτού μας συζύγου, πατέρα, αδελφού και θείου

ΓΕΩΡΓΙΟΥ ΚΑΜΑΡΙΩΤΗ

Η σύζυγος, τα παιδιά, τ' αδέλφια, τ' ανίψια και οι λοιποί συγγενείς.



Την 15η μηνός Ιουνίου ημέρα Σάββατο και ώρα 8 π.μ. εις τον Ιερό Ναό Αγίου Γεωργίου (Κοσκινού), τελούμεν 3μηνο μνημόσυνο υπέρ αναπαύσεως της ψυχής του λατρευτού μας πατέρα, παππού, αδελφού και θείου

ΜΠΑΡΔΟΥ ΒΑΣΙΛΕΙΟΥ

Η σύζυγος: Δωροθέα
Τα παιδιά: Χρήστος, Σάββας
Τα εγγόνια, τ' αδέλφια, τ' ανίψια και οι λοιποί συγγενείς.



Την Κυριακή 16 Ιουνίου 2002 και ώρα 8 π.μ. στον Ιερό Ναό Αγίας Παρασκευής Κατταβιάς τελούμεν ετήσιο μνημόσυνο υπέρ αναπαύσεως της ψυχής της λατρευτής μας συζύγου, μητέρας, γιαγιάς αδελφής και θείας

ΣΜΑΡΑΓΔΑΣ ΚΡΗΤΙΚΟΥ

Ο σύζυγος: Εμμανουήλ
Τα παιδιά: Φανή-Εμμανουήλ, Γιώργος-Μαίρη, Μαρία-Δημήτρης
Τα εγγόνια, τ' αδέλφια, τ' ανίψια και οι λοιποί συγγενείς.



Την Κυριακή 16 Ιουνίου 2002 και ώρα 8.30 π.μ. εις τον Ιερό Ναό Αγίου Λουκά Σορωνής, θα τελέσουμε τρίμηνο μνημόσυνο για την ανάπαυση της ψυχής του πολυαγαπημένου μας υιού, συζύγου, πατέρα και αδελφού

ΕΜΜΑΝΟΥΗΛ ΑΓΓΕΛΟΥ

Η σύζυγος: Αννα.
Η κόρη του: Σέρτζια.
Οι γονείς, τ' αδέλφια, τ' ανίψια και οι λοιποί συγγενείς.



Την 16η Ιουνίου 2002, ημέρα Κυριακή και ώρα 8 π.μ. στον Ιερό Ναό Αγίου Δημητρίου (παλαιό Νεκροταφείο), τελούμεν ετήσιο μνημόσυνο υπέρ αναπαύσεως της ψυχής του λατρευτού μας πατέρα και παππού

ΓΕΩΡΓΙΟΥ ΤΣΑΒΑΡΗ

Τα παιδιά: Φωτεινή, Δούκισσα - Γιώργος, Μιχάλης - Ουρανία.
Τα εγγόνια και οι λοιποί συγγενείς.



Την 16η μηνός Ιουνίου ημέρα Κυριακή και ώρα 8.30 π.μ. εις τον Ιερό Ναό Αγίου Δημητρίου, τελούμεν ετήσιο μνημόσυνο υπέρ αναπαύσεως της ψυχής του λατρευτού μας συζύγου, πατέρα, παππού, αδελφού και θείου

ΑΝΤΩΝΙΟΥ ΒΙΟΛΕΝΤΗ

Η σύζυγος: Καλλιόπη
Τα παιδιά: Ασπασία-Λουκάς, Γιάννης-Μαρία, Μαρία-Νίκος
Τα εγγόνια, τ' αδέλφια, τ' ανίψια και οι λοιποί συγγενείς.

ΓΡΑΦΕΙΟ ΤΕΛΕΤΩΝ & ΜΝΗΜΟΣΥΝΩΝ ΡΟΔΟΥ
ΣΤΕΦΑΝΑ-ΣΤΟΛΙΣΜΟΙ

ΑΜΕΣΗ ΕΞΥΠΗΡΕΤΗΣΗ ΟΛΟ ΤΟ 24 ΩΡΟ

"ΑΜΕΡΙΚΑΝΟΥ"

Αναλαμβάνουμε την τελετή και με τα έξοδα που χορηγούν τα ταμεία χωρίς καμία επιβάρυνση. ΙΚΑ, ΤΕΒΕ, ΤΑΞΥ, ΔΗΜΟΣΙΟΥ, ΛΙΜΕΝΙΚΩΝ, ΟΓΑ και λοιπά ταμεία. Τους ΑΠΟΡΟΥΣ ΔΩΡΕΑΝ.

Πλατεία Βρούχου στην Μητρόπολη
τηλέφωνα: 02410-28901-33400

ΔΩΡΕΕΣ ΕΙΣ ΜΝΗΜΗ

Το Δ.Σ. Συμβούλιο ΑΓ. ΕΙΡΗΝΗΣ "Η ΟΡΦΑΝΟΤΡΟΦΟΣ" ευχαριστεί τους πιο κάτω κυρίους που πρόσφεραν:

Α. Εις μνήμη **Παρασκευής Ποντίκη**
Τα παιδιά της 205 ευρώ
Β. Εις μνήμη **Ιωάννου Μανώλακα**
1. Η οικ. κ. **Δημητρ. κ' Αθηνάς Οικονομίδη** 75 ευρώ
2. Η οικ. κ. **Γεωργίου κ' Μυρτώς Σαρικά** 75 ευρώ.

ΔΙΕΥΘΥΝΣΗ ΔΑΣΩΝ ΔΩΔΕΚΑΝΗΣΟΥ

ΑΝΑΚΟΙΝΩΣΗ

Γνωστοποιείται, κατά το άρθρο 14 του Ν. 998/79, η αποστολή για δημοσίευση στο Δήμο Λέρου η αριθμ. πρωτ. 967/13-03-2002 Πράξη χαρακτηρισμού έκτασης που εκδόθηκε από τον Δ/ντή Δασών Δωδ/σου. Η έκταση εμβαδού 4.866 τ.μ. που βρίσκεται στη θέση Βίγλα-Δυμώνα-Περιφέρειας Δήμου Λέρου, νήσου Λέρου χαρακτηρίζεται ως γεωργική που βρίσκεται εντός καταφυγίου άγριας ζωής και εντός της οποίας φύονται (9) εννέα άτομα βελανιδιάς.

Ο Δ/ντής Δασών Δωδ/νήσου
κ.α.α.
Νικόλαος Θεοδωρίδης

ΔΙΕΥΘΥΝΣΗ ΔΑΣΩΝ ΔΩΔΕΚΑΝΗΣΟΥ

ΑΝΑΚΟΙΝΩΣΗ

Γνωστοποιείται, κατά το άρθρο 14 του Ν. 998/79, η αποστολή για δημοσίευση στο Δήμο Λέρου η αριθμ. πρωτ. 969/13-3-02 Πράξη χαρακτηρισμού έκτασης που εκδόθηκε από τον Δ/ντή Δασών Δωδ/σου. Η έκταση εμβαδού 2.446,75 τ.μ. που βρίσκεται στη θέση Τριωδή-Ράχη Περιφέρειας Δήμου Λέρου χαρακτηρίζεται ως γεωργική έκταση.

Ο Δ/ντής Δασών Δωδ/νήσου
κ.α.α.
Νικόλαος Θεοδωρίδης

ΑΠΟΣΠΑΣΜΑ

Της υπ' αρ. 917/02 επαν. κατασχετήριας περίληψης του δικ. επιμελητή Δημήτρη Γατσή κατοίκου Ρόδου Αμερικής 40 1ος όροφος τηλ. 0241039553.
Κάνω γνωστό ότι
Στις δεκατρείς (13) του μήνα Ιουλίου του έτους 2002 ημέρα Τετάρτη και από ώρα 12 μεσημβρινή έως 2 μ.μ. της ίδιας ημέρας στα γραφεία του Δήμου Πεταλούδων και ενώπιον της συμβολαιογράφου Ρόδου Θελξιόπης Χαζίρη κατοίκου Ρόδου γωνία Εθελ. Δωδεκανησίων και 25ης Μαρτίου με επίσπευση του Αναστασόπουλου Ιωάννη κατοίκου Αθηνών για ποσό σφειλής 6.254.662 δρχ. σύμφωνα με τις υπ' αρ. 7055/97-9506/99 διαταγές πληρωμής Μονομελούς Πρωτοδικείου Αθηνών θα βγουν στον πλειστηριασμό τα κάτωθι ακίνητα του οφειλέτη Κωνσταντίνου Κυρμιχάλη κατοίκου Θεολόγου των οποίων η περιγραφή έχει ως εξής:
1. Ενα αγρό 128 τ.μ. στη θέση Μάτι Θεολόγου Ρόδου με κτημ. στοιχεία τόμος 7 γαιών Θεολόγου φύλλο 143, μερίδα $185^{Α}$ φάκελο 1791.
Με τιμή πρώτης προσφοράς 237.000 δρχ.
2. Ενα αγρό στη θέση Καλαμιώνας Θεολόγου Ρόδου εκτάσεως 2480 τ.μ. με κτημ. Στοιχεία τόμος 5 γαιών Θεολόγου φύλλο 146 μερίδα $203^{Α}$ φάκελος 1654 και τιμή πρώτης προαφοράς 4.900.000 δρχ. Επί των κατασχεθέντων ακινήτων υπάρχει Υποθήκη υπέρ του Ι. Αναστασόπουλου.
Μεσεγγυούχος μέχρι την ημέρα του πλειστηριασμού ορίζεται ο οφειλέτης σύμφωνα με τον Νόμο.
Συντάχθηκε η περίληψη στο γραφείο μου Αμερικής 40 τηλ. 32100.

Ο Δικ. Επιμελητής
Γατσής Δημήτρης

ΓΝΩΣΤΟΠΟΙΗΣΗ

Στο πρόγραμμα της Βουλής των Ελλήνων "ΒΟΥΛΗ ΤΩΝ ΕΦΗΒΩΝ" που προϋποθέτει τη γραπτή συμμετοχή και επιλογή εργασιών των μαθητών Ελλάδας, Κύπρου και ομογένειας, από τους 4 "έφηβους βουλευτές" της εκλογικής περιφέρειας Δωδεκανήσου, αναδείχθηκαν ως 2 κανονικά μέλη και 3 αναπληρωματικά οι παρακάτω μαθητές του Ενιαίου Λυκείου Κρεμαστής.
1. Γιαννιού Δέσποινα του Μιχαήλ
2. Τσελιού Δέσποινα του Γεωργίου και ως αναπληρωματικοί:
3. Νικολάου Χαρά του Πασχάλη
4. Φουρλάνου Ευλογία-Καθολική του Ιωάννη
5. Πότσου Στεφανία του Εμμανουήλ
Οι παραπάνω μαθητές θα συμμετάσχουν στο τελικό στάδιο του προγράμματος που θα πραγματοποιηθεί στην Αθήνα από 14-9-2002 έως 18-9-2002.

Ο Δ/ντής
Κλαδάς Νικόλαος
Ο υπεύθυνος καθηγητής
του προγράμματος
Θραμπουλίδου Φωτεινή

"ΓΥΝΑΙΚΕΣ ΧΩΡΙΣ ΣΥΝΟΡΑ"

Συγκέντρωση τροφίμων για την Παλαιστίνη

Η οργάνωση "Γυναίκες Χωρίς Σύνορα" ανταποκρινόμενη στην ανάγκη υποστήριξης του συνανθρώπου, ξεκίνησε μια μεγάλη προσπάθεια για την συγκέντρωση τροφίμων τα οποία θα απασταλούν στην Παλαιστίνη.
Η συγκέντρωση γίνεται στον 1ο όροφο του κτιρίου όπου στεγάζεται ο Σύλλογος Γονέων και Κηδεμόνων παιδιών με ειδικές ανάγκες "ΕΛΠΙΔΑ" (πρώην Ορφανοτροφείο Αρρένων, Πλατεία Γέροντα).
Εκπρόσωπος των Γ.Χ.Σ. θα δέχεται τρόφιμα (μακράς διάρκειας) καθημερινώς από τις 10.00 έως τις 12.30.
Οσοι θέλουν να προσφέρουν την βοήθειά τους θα πρέπει να προσκομίζουν την προσφορά τους (γάλα, ζυμαρικά, ρύζι, ζάχαρι, όσπρια) σε συσκευασίες.

Ευχαριστούμε

Νόμιμα τα παραχωρηθέντα κτήματα που έγιναν οικόπεδα

Δεν θα θεωρούνται πλέον καταπατημένες εκτάσεις τα οικόπεδα που έχουν παραχωρηθεί από το υπουργείο Γεωργίας σε ορισμένους δικαιούχους (πρόσφυγες, ακτήμονες κ.τλ.) ή εξυπηρετούν κρατικούς ή άλλους κοινωφελείς και αναπτυξιακούς σκοπούς, και αυτά εντάσσονται στο σχέδιο πόλεως. Παράλληλα, για τα οικόπεδα αυτά, στην περίπτωση που κατέχονται από ιδιώτες και επ' αυτών έχουν ανεγερθεί κατοικίες, δεν θα καταβάλλονται αποζημιώσεις αυθαιρέτου χρήσεως.

Αυτό αναφέρεται σε εγκύκλιο του υπουργείου Οικονομικών με την οποία κοινοποιείται γνωμοδότηση του Νομικού Συμβουλίου του Κράτους ύστερα από σχετικό ερώτημα του υπουργείου Γεωργίας.

Συγκεκριμένα, η γνωμοδότηση του ΝΣΚ έκανε δεκτό ότι οι εποικιστικές εκτάσεις και μετά την ένταξή τους στο σχέδιο πόλεως, καθ' οιονδήποτε τρόπο, δεν αποβάλλουν τον χαρακτήρα τους αυτόν, αλλά αποτελούν ειδική κατηγορία ακινήτων (οικόπεδα) τα οποία μπορούν να διατεθούν υπέρ ορισμένων δικαιούχων (προσφύγων, ακτημόνων κ.τλ.) ή προς εξυπηρέτηση κρατικών ή άλλων κοινωφελών και αναπτυξιακών σκοπών και η διοίκηση και η διαχείρισή τους ασκείται από τις Διευθύνσεις Γεωργίας των οικείων Νομαρχιακών Αυτοδιοικήσεων, εκτός της περιπτώσεως της αναθέσεως της διοικήσεως και της διαχειρίσεως στην ΚΕΔ ή τις περιπτώσεις της από κοινού εκποιήσεως, που προβλέπουν οι διατάξεις.

Με βάση την παραπάνω γνωμοδότηση η Γενική Διεύθυνση Δημόσιας Περιουσίας και Εθνική Κληροδοτημάτων του υπουργείου Οικονομικών δεν θα προβαίνει πλέον σε καταγραφή ως δημοσίων κτημάτων των παραπάνω εκτάσεων. Σε περίπτωση που έχει γίνει καταγραφή ως δημοσίων κτημάτων τέτοιων εκτάσεων θα προβαίνουν στη διαγραφή αυτών από τα οικεία βιβλία, ενημερώνοντας την Κτηματική Εταιρεία του Δημοσίου (ΚΕΔ) και την αρμόδια Διεύθυνση Γεωργίας της οικείας Νομαρχιακής Αυτοδιοίκησης για τη διοίκηση και τη διαχείριση των εν λόγω εκτάσεων.

ΜΥΛΟΙ ΔΩΔΕΚΑΝΗΣΟΥ "Ο ΤΑΞΙΑΡΧΗΣ" Α.Ε. ΡΟΔΟΣ

ΠΡΟΣΚΛΗΣΗ

Εκδήλωσης ενδιαφέροντος αξιοποίησης Αστικού Ακινήτου

Η Εταιρεία "ΜΥΛΟΙ ΤΑΞΙΑΡΧΗΣ Α.Ε." είναι ιδιοκτήτρια Αστικού Ακινήτου 11,00 τ.μ. περίπου εντός της πόλης της Ρόδου.

Το ακίνητο αυτό ευρίσκεται πλησίον του Εμπορικού Λιμένος και έμπροσθεν των εγκαταστάσεων της υπό αποπεράτωση Μαρίνας Ρόδου.

Προκειμένου η Εταιρεία ΜΥΛΟΙ ΔΩΔΕΚΑΝΗΣΟΥ "Ο ΤΑΞΙΑΡΧΗΣ Α.Ε." να προχωρήσει στην άμεση αξιοποίηση του ακινήτου αυτού, καλεί κάθε ενδιαφερόμενο επενδυτή (Εταιρείες Real Estate, Εργολάβους αξιοποίησης Αστικών Ακινήτων και λοιπούς) να καταθέσουν προτάσεις αξιοποίησης/εκμετάλλευσης.

Από πλευράς της Εταιρείας δεν τίθεται περιορισμοί για τις πιθανές χρήσεις του Ακινήτου.

Τηλέφωνα επικοινωνίας:
010-4529330 (Νίκη Αλεκίου)

ΚΕΝΤΡΟ ΠΛΗΡΟΦΟΡΗΣΗΣ ΝΕΩΝ ΔΗΜΟΥ ΡΟΔΙΩΝ

ΑΝΑΚΟΙΝΩΣΗ

Η τέχνη είναι έκφραση, η έκφραση
είναι ανθρώπινη ανάγκη

Το **Κέντρο Πληροφόρησης Νέων Δήμου Ροδίων**
οργανώνει την
1η Συνάντηση Ελεύθερης Έκφρασης

Μια εκδήλωση που θα φιλοξενήσει όλους αυτούς που μέσα από οποιαδήποτε μορφή τέχνης βρίσκουν την δικιά τους δίοδο έκφρασης.
Επαγγελματίες ή εραστές, απλά, της τέχνης, με μικρό ή μεγάλο έργο, καλούνται όλοι σε μια συνάντηση που βασικό στόχο έχει την γνωριμία και την επαφή.
Και μοναδικό βραβείο για όλους τους συμμετέχοντες η ικανοποίηση του "επιτέλους βρεθήκαμε"

Για την συμμετοχή αρκούν δύο πράγματα:
Α. Η αγάπη και η ανάγκη της αγάπης για την τέχνη... για την έκφραση
Β. Ένα τηλεφώνημα στο 0241070655 ή 0945 247667

Δήλωση συμμετοχής ως και τις 15 Ιουνίου

ΑΔΕΛΦΟΤΗΤΑ ΚΡΗΤΩΝ ΡΟΔΟΥ "Ο ΨΗΛΟΡΕΙΤΗΣ"

ΚΑΛΕΣΜΑ

Η θεατρική ομάδα της Αδελφότητας Κρητών Ρόδου σας προσκαλεί σ' ένα μοναδικό αφιέρωμα στους Ελληνες της Μικράς Ασίας. Μια κραυγή, ογδόντα χρόνια από τη Μικρασιατική καταστροφή του 1922.
Ελάτε να τιμήσουμε μαζί αυτούς που μείνανε για πάντα στα χώματα της Μικρασίας κι εκείνους που ήλθαν πρόσφυγες μεταφέροντας έναν πολιτισμό τριών χιλιάδων χρόνων.
"Μια κραυγή", θεατρικό έργο του **Γιάννη Νιωτάκη** από το ομώνυμο ιστορικό διήγημα του **Μανώλη Μαστογογιαννάκη**.

Παρασκευή 14, Σάββατο 15, Κυριακή 16 Ιουνίου 2002
Εθνικό Θέατρο Ρόδου-Ώρα 21.00

Προσκλήσεις διατίθενται από:
- Τα καταστήματα Κεσίσογλου Εθ. Δωδεκανησίων 31 και Καναδά 15 Ρόδος
- Τις ασφάλειες Καρυδάκη-Λεμεσού 43 Ρόδος
- Τη Βουτυράκης Ι.Χ. ΕΠΕ Δωδεκανησιακής Νεολαίας 16 Ρόδος

ΧΟΡΗΓΟΙ: Sofitel Capsis-Ασφάλειες Μανώλη Καρυδάκη-Αρτοποιΐα Ποντικάκη-Grecotel Rhodos Royal-Βρεφ/κός Σταθμ. Δημιουργία-Μύλοι Κρήτης-Κριαράς-Αλλαντικά Νίκας Α.Ε.-Φούρνοι Ρόδου-Γραφ. Μεταφορών Ηρόδοτος.
Χορηγοί επικοινωνίας: Ράδιο Λυχνάρι-ΠΑΛΜΟΣ-ΙΡΙΔΑ.

ΣΥΓΧΑΡΗΤΗΡΙΟ

Θερμότατα συγχαίρουμε τον **ΧΑΡΑΛΑΜΠΟ ΝΙΚΟΛΑΟΥ**, υιό του **ΕΥΑΓΟΡΑ** και **ΜΑΡΙΑΣ ΝΙΚΟΛΑΟΥ** για την απόκτηση του πτυχίου της Ιατρικής Σχολής του Πανεπιστημίου Αθηνών.

Σπυρίδων-Ξένη Ρηγάκου

ΕΛΛΗΝΙΚΗ ΔΗΜΟΚΡΑΤΙΑ
ΔΗΜΟΣ ΡΟΔΟΥ
ΕΠΑΡΧΙΑ ΡΟΔΟΥ
ΝΟΜΟΣ ΔΩΔΕΚΑΝΗΣΟΥ

ΓΝΩΣΤΟΠΟΙΗΣΗ ΓΑΜΟΥ

Γνωστοποιείται, σύμφωνα με το άρθρο 1369 του Αστικού Κώδικα, όπως τροποποιήθηκε με το Ν. 1250/1982, ότι ο Ηλίας Κουρκλίδης του Παναγιώτη και της Μαρίας που γεννήθηκε στη Θεσσαλονίκη του Νομού Θεσσαλονίκης και κατοικεί στη Ρόδο του νομού Δωδ/σου, επαγγέλματος ζαχαροπλάστης και Μαρία Σώταυρου του Ιωάννη κα της Καλοτίνας που γεννήθηκε στη Ρόδο του Νομού Δωδ/σου και κατοικεί στη Ρόδο επαγγέλματος ιδιωτική υπάλληλος, πρόκειται να παντρευτούν στο Δημαρχείο του Δήμου Ροδίων.

Ρόδος 13/6/2002
Ο Δήμαρχος
Γεώργιος Γιαννόπουλος

ΔΙΑΔΗΜΟΤΙΚΗ ΕΠΙΧΕΙΡΗΣΗ ΚΑΤΑΣΚΗΝΩΣΕΩΝ ΠΡΟΦΗΤΗ ΗΛΙΑ

ΑΝΑΚΟΙΝΩΣΗ

Η Διαδημοτική Επιχείρηση Κατασκηνώσεων Προφήτη Ηλία, ανακοινώνει ότι πρόκειται να προσλάβει προσωπικό για διάστημα δύο μηνών και συγκεκριμένα, 1 μάγειρα, 3 καθαρίστριες, 5 τραπεζοκόμους, 2 φύλακες, 1 νοσοκόμα, 1 γιατρό.

Παρακαλούνται οι ενδιαφερόμενοι να υποβάλουν αιτήσεις με τα απαραίτητα δικαιολογητικά στα γραφεία του Δημοτικού Οργανισμού Πρόνοιας του Δήμου Ροδίων (Ερυθρού Σταυρού 6) κατά τις εργάσιμες ημέρες και ώρες. Για περισσότερες πληροφορίες στα τηλέφωνα 26846 και 22189.

Για το Δ.Σ.
Ο πρόεδρος
Μανόλης Γλυνός
Αντιδήμαρχος Δ.Ρ.

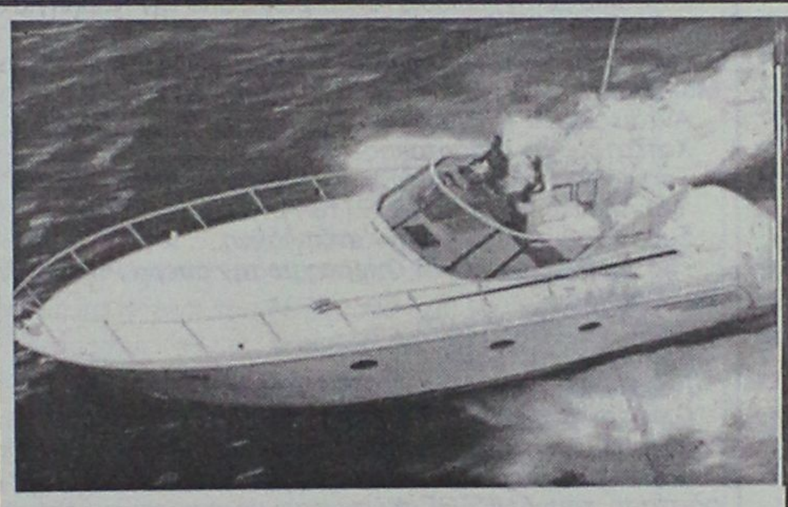

Καλυπτόμενοι κίνδυνοι

Βύθιση, προσάραξη, πρόσκρουση, εκβολή, φωτιά, έκρηξη, πειρατεία, κεραυνός, κακόβουλες πράξεις, κλοπή ολική ή μερική, καλύψεις δαπανών ανέλκυσης ή μετακίνησης του σκάφους σε περίπτωση ναυαγίου.

ΑΙΓΑΙΟΝ ΑΣΦΑΛΙΣΤΙΚΗ ΕΤΑΙΡΕΙΑ

Σε συνεργασία με τον κ. Χριστοδούλου Χρήστο Ερυθρού Σταυρού 2-Ρόδος τηλ. 75701



ΑΙΓΑΙΟΝ ΑΝΩΝΥΜΗ ΑΣΦΑΛΙΣΤΙΚΗ ΕΤΑΙΡΕΙΑ

ΚΑΘΗΜΕΡΙΝΑ ΟΛΑ ΤΑ ΝΕΑ ΤΗΣ ΔΩΔΕΚΑΝΗΣΟΥ ΣΤΟ INTERNET

www.rodiaki.gr

ΠΡΟΤΥΠΟ ΚΕΝΤΡΟ ΤΗΛΕΦΩΝΙΑΣ

ΠΡΟΣΦΟΡΑ

Τηλεφωνικών κέντρων PANASONIC–SAMSUNG

- ΜΕ ΞΕΝΟΔΟΧΕΙΑΚΟ ΠΡΟΓΡΑΜΜΑ
- ΜΕ 100.000 ΠΡΟΚΑΤΑΒΟΛΗ ΣΥΝ ΦΠΑ ΤΙΜΟΛΟΓΙΟΥ ΚΑΙ ΕΞΟΦΛΗΣΗ ΣΕ 12 ΔΟΣΕΙΣ

ΧΩΡΗΤΙΚΟΤΗΤΑ

• 3 γραμμές ΟΤΕ 8 εσωτερικά	35.000 το μήνα
• 3 γραμμές ΟΤΕ 16 εσωτερικά	50.000 το μήνα
• 6 γραμμές ΟΤΕ 24 εσωτερικά	70.000 το μήνα
• 4 γραμμές ΟΤΕ 33 εσωτερικά	90.000 το μήνα

ΠΕΡΙΛΑΜΒΑΝΟΥΝ

✔ Τηλ. Κέντρο PANASONIC -SAMSUG
✔ Τηλεφωνικές συσκευές με πληκτρολόγιο ψηφιακές
✔ Συσκευή τηλεφωνήτριας
✔ Εκτυπωτής σειριακός
✔ Αντικεραυνική προστασία ΟΤΕ & ΔΕΗ
✔ Εγκατάσταση σε έτοιμο δίκτυο
✔ Προγραμματισμός & εκπαίδευση της τηλεφωνήτριας
✔ 12 μήνες Service δωρεάν
✔ 10 χρόνια τεχνική υποστήριξη

ΑΦΟΙ ΣΚΟΡΔΗ Ο.Ε.
Βενετοκλέων 3 και Καναδά
τηλ. 75666 fax: 70499 Ρόδος

ΤΖΑΚΙΑ

ΤΖΑΚΙΑ ΤΖΟΤΖΟΛΗΣ ΤΑΣΟΣ

ΤΖΑΚΙΑ
ΜΑΝΤΕΜΕΝΙΑ • ΑΠΛΑ • ΑΕΡΟΘΕΡΜΑ • ΜΕ ΤΖΑΜΙΑ ΚΑΙ ΠΟΡΤΕΣ • ΜΕ ΠΥΡΟΤΟΥΒΛΑ

ΣΟΜΠΕΣ ΜΕ ΞΥΛΑ
ΜΕΓΑΛΗ ΠΟΙΚΙΛΙΑ ΜΟΝΤΕΛΩΝ

ΑΞΕΣΟΥΑΡ ΤΖΑΚΙΩΝ
ΣΚΑΡΕΣ • ΣΙΤΕΣ • ΚΡΕΜΑΝΤΑΛΑΔΕΣ

ΦΟΥΡΝΑΚΙΑ ΚΑΙ ΨΗΣΤΑΡΙΕΣ
ΣΕ ΠΟΛΛΑ ΣΧΕΔΙΑ ΚΑΙ ΜΕΓΕΘΗ

ΚΑΘΑΡΙΣΜΟΙ ΚΑΙ ΣΕΡΒΙΣ ΤΖΑΚΙΩΝ

ΚΟΛΥΜΠΙΑ, ΕΝΑΝΤΙ ΚΑΙ ΠΑΡΑΠΛΕΥΡΩΣ ΙΔΡΥΜΑΤΟΣ

ΚΥΡΙΑΚΕΣ ΑΝΟΙΚΤΑ 11–4

Τηλέφωνο (0241) 56275, κιν. 0942/255848,
τηλ. Fax: 56317, 85103 Κολύμπια, Ρόδος



Ρόδος: εἰκῆ καὶ ὡς ἔτυχε...

... Πολιτιστικές εκδηλώσεις του καλοκαιριού

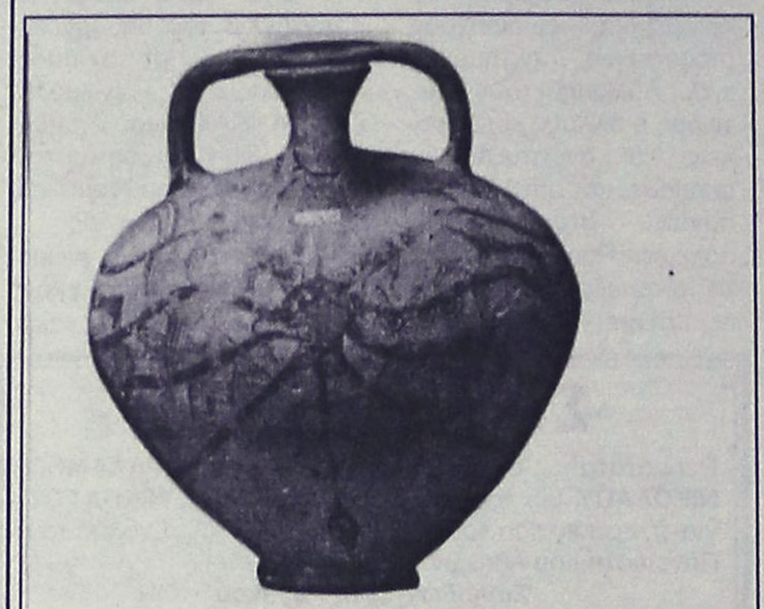

Ψευδόστομος αιμφορέας από την Κάλυμνο με απεικόνιση χταποδιού (1180-1065 π.Χ.). "Φιλοξενείται στο Βρετανικό Μουσείου

Σύμφωνα με το υπό κατάρτιση πρόγραμμα πολιτιστικών εκδηλώσεων του ΠΟΔΡ, προβλέπονται οι εξής εκδηλώσεις:

- Τέλος Ιουνίου

Εγκαίνια κτιρίου Μουσείου Νεοελληνικής Τέχνης, Δημοτικής Πινακοθήκης Ρόδου, με έκθεση σύγχρονων Ελλήνων δημιουργών με θέμα *"Από τις Ψηφίδες στα Pixel"*. Παράσταση Θεάτρου Δρόμου "Προμηθέας" Ν. Χατζήπαπα, Συναυλία Τζαζ με τους Rhodes Jazz Quartet.

- Ιούλιος

Εθνικό Θέατρο: Παιδικό Στέκι. "Ο Μαγικός Κόσμος της Αγάπης" με τη Μαριάννα Τόλη.

Συναυλία με τη χορωδία Arkadiakoret από την Νορβηγία σε Ελληνικό Ρεπερτόριο.

• Φεστιβάλ χορού με το μπαλέτο της Εθνικής Οπερας της Μολδαβίας:

Ανταμ "Ζιζέλ" (14/7).
Χατζατουριάν "Σπάρτακος" (15/7).
Τσαϊκόφσκι "Λίμνη των Κύκνων" (17/7).
"Μοντέρνες Χορογραφίες" (18/7).
Συναυλία με τον Μιχάλη Χατζηγιάννη.

• 3ο Διεθνές Φεστιβάλ Οπερας με την όπερα Ρούσσε της Βουλγαρίας

Verdi "Rigoletto" (24/7).
Bellini "Norma" (25/7).
Rossini "Ο κουρέας της Σεβίλλης" (27/7).
Gala Όπερας (28/7).
Συναυλία με το συγκρότημα "Ημισκούμπρια"
Ουίλιαμ Σαίξπηρ, "Ο Εμπορος της Βενετίας". Θεατρική Παράσταση του ΔΗΠΕΘΕ Κέρκυρας με πρωταγωνιστή τον Γιώργο Κιμούλη

- Αύγουστος

Αναδρομική έκθεση του Ιταλού ζωγράφου Piero Dorazio. Διάρκεια μέχρι 15 Σεπτεμβρίου.
Συναυλία με τους Πυξ-Λαξ
Συναυλία με τους Θάνο Μικρούτσικο και Χρήστο Θηβαίο.
"Η Τιμή των Σούδερμαν". Θεατρική παραγωγή του ΔΗΠΕΘΕ Ρόδου σε σκηνοθεσία Κοραή Δαμάτη. Πρωταγωνιστούν: Τζέση Παπουτσή, Μαρία Γεωργιάδου .
Συναυλία με τον Μάριο Φραγκούλη.
Συναλία με την Ηρώ.
Επίδειξη Δεξιοτεχνίας από τα Παιδικά Μπαλέτα της Κίνας.
Συναυλία των Γιάννη Κότσιρα-Δημήτρη Μπάση.
Συναυλία με την Μαριώ και Μελίνα Κανά.

- Σεπτέμβριος

• 2ο Φεστιβάλ "Ημέρες Μουσικής"

Rosenberg Capella. Συγκρότημα μεσαιωνικής μουσικής με μουσική από τις σταυροφορίες (19/9).
Terpsichord String Quartet, Γιάννης Γιακουμάκης κιθάρα (20/9).
Ferlin Studi, πιάνο, Michek Pascal, τσέλο, σε έργα Brahms, Lielly, Beethoven (22/9).
Μαρία Φαραντούρη, τραγούδι, Γιάννης Βακαρέλης, πιάνο, σε έργα Μίκη Θεοδωράκη (24/9).
Virtuosi di Praga, Γιάννης Βακαρέλης, πιάνο, Νίκος Τσούχλος, Διευθυντής ορχήστρας σε έργα Haydn, "κοντσέρτο για πιάνο" και Antionio Vivaldi "Οι τέσσερις εποχές" (27/9).

... Τι Ευσταθίου ΓΕΩΡΓΙΟΥ, τί Γ. Ευσταθίου

Ψιλά γράμματα. Η οδός **Ευσταθίου (όνομα) Γεωργίου (επίθετο)** έχει καταντήσει στις πινακίδες του δρόμου αλλά και στην επίσημη αλληλογραφία των διάφορων φορέων σαν **Γ. Ευσταθίου.**

Για άλλη μια φορά μια τιμητική πράξις, όπως αυτή της ονοματοδοσίας ενός δρόμου, για να τιμήσουμε την μνήμη των ηρώων που έπεσαν για να είμαστε εμείς ελεύθεροι, καταντά μπούμεραγκ στα χέρια ημών των ανίδεων και μας *"ξεφτιλίζει"...*

Ο κ. **Νίκος Νικολάου** στο χρήσιμο βιβλίο του **"Οδοιπορικό στην ιστορία της Ρόδου μέσα από τους δρόμους της"** μας θυμίζει ποιος ήταν ο **Ευστάθιος Γεωργίου:**

Ευστάθιος ΓΕΩΡΓΙΟΥ του Γεωργίου (1920-1942):

"Ηρωας του Β' παγκοσμίου πολέμου. Γεννήθηκε στις Φάνες της Ρόδου, φοίτησε στο σχολείο της Λίνδου, στο Βενετόκλειο Γυμνάσιο και σε σχολεία ξένων γλωσσών στην Αίγυπτο, όπου εργαζόταν στην πόλη Μίνια.

ΕΛΛΗΝΙΚΗ ΔΗΜΟΚΡΑΤΙΑ
ΠΟΛΙΤΙΣΤΙΚΟΣ ΟΡΓΑΝΙΣΜΟΣ ΔΗΜΟΥ ΡΟΔΙΩΝ
Γ. Ευσταθίου & Αμερικής
Ρόδος 85100
Τηλ. 02410 33343, 27427, 21622
Φαξ 02410 43443, 78649, 37149

Η οδός *Ευσταθίου (όνομα)* **Γεωργίου** (επίθετο) έχει καταντήσει στην αλληλογραφία του ΠΟΔΡ σαν **Γ. Ευσταθίου.**
...Πάντως, και η πινακίδα του δρόμου το ίδιο "λαθάκι" έχει!

Κατατάχθηκε το 1941 στο Σύνταγμα Εθελοντών Δωδεκανησίων και με την Α' ελληνική ταξιαρχία πολέμησε ως λοχίας πυροβολικού στη νικηφόρα μάχη του Ελ Αλαμέιν, όπου και έπεσε μαχόμενος ηρωικά στις 4 Νοεμβρίου 1942.

Τιμήθηκε μετά θάνατο με το χρυσό αριστείο ανδρείας. Η Ρόδος τον τίμησε με προτομή που κοσμεί το δρόμο αφιερωμένο στο όνομά του στη συμβολή με την οδό Ηρώων Πολυτεχνείου".

ΜΕΡΙΚΕΣ ΦΟΡΕΣ ΓΙΑ ΝΑ ΑΡΕΣΕΙΣ ΠΡΕΠΕΙ ΝΑ ΦΤΑΣΕΙΣ ΣΤΑ ....ΑΚΡΑ!!



- ΠΡΟΣΘΕΤΙΚΗ ΝΥΧΙΩΝ ΜΕΤΑΞΙ-ΑΚΡΥΛΙΚΟ
- ΜΑΝΙΚΙΟΥΡ-ΠΕΝΤΙΚΙΟΥΡ ΑΝΑΝΕΩΣΗΣ
- ΟΡΘΟΝΥΧΙΑ (ΠΟΝΕΜΕΝΑ ΓΥΡΤΑ ΝΥΧΙΑ)
- ΣΚΛΗΡΥΝΣΗ ΦΥΣΙΚΩΝ ΝΥΧΙΩΝ
- ΛΕΥΚΑΝΣΗ ΝΥΧΙΩΝ (ΧΕΡΙΑ-ΠΟΔΙΑ)
- ΦΡΥΔΙΑ - ΒΛΕΦΑΡΙΔΕΣ
- ΜΟΝΙΜΟ ΓΑΛΛΙΚΟ
- MONIMA DESIGNS
- ΑΠΟΤΡΙΧΩΣΗ

BEAUTY NAILS BN RHODES



ΑΝ ΤΟ ΖΗΤΟΥΜΕΝΟ ΣΑΣ ΕΙΝΑΙ Η *ΑΚΡΑ ...ΠΟΛΥΤΕΛΕΙΑ*

BEAUTY NAILS - STUDIO ΑΙΣΘΗΤΙΚΗΣ ΝΥΧΙΩΝ
ΕΜΠΟΡΙΚΟ ΚΕΝΤΡΟ ΦΩΚΙΑΛΗ-ΑΓ. ΑΝΑΣΤΑΣΙΑΣ 40-ΤΗΛ. 70660-ΚΙΝ. 0944 520887

ΡΟΔΟΤΡΥΠΟΚΟΠΤΙΚΗ

ΚΟΥΛΙΑΝΟΣ ΔΗΜΗΤΡΙΟΣ και ΣΙΑ ΟΕ
Κολοκοτρώνη 66 Τηλ. 0241- 77257 - Κιν.: 0932-732331

ΤΡΥΠΑΜΕ-ΚΟΒΟΥΜΕ-ΣΠΑΜΕ ΜΠΕΤΑ - ΤΟΥΒΛΑ - ΤΣΙΜΕΝΤΟΛΙΘΟΥΣ ΚΛΠ ΕΡΓΑΣΙΕΣ: ΑΝΟΙΓΟΥΜΕ ΠΟΡΤΕΣ-ΠΑΡΑΘΥΡΑ-ΤΡΥΠΕΣ-ΚΑΝΑΛΙΑ ΚΛΠ

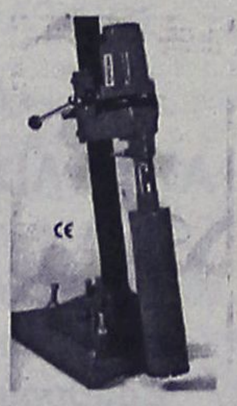

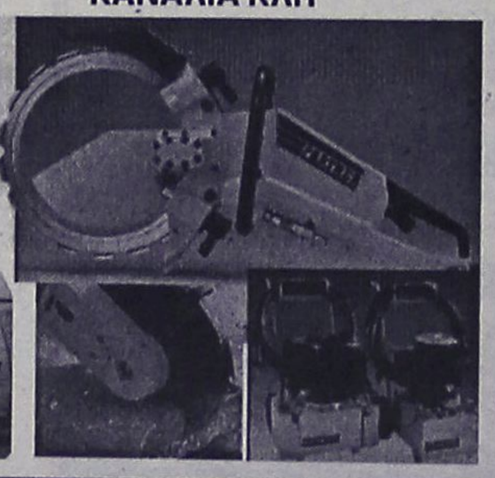



ΜΕ ΥΔΡΑΥΛΙΚΑ-ΜΗΧΑΝΗΜΑΤΑ ΚΑΙ ΑΕΡΟΣ. ΧΩΡΙΣ ΔΟΝΗΣΕΙΣ -ΡΩΓΜΕΣ - ΣΚΟΝΕΣ

(εκ)πολιτισμικά παίγνια

επιμέλεια: Κωστής Νικολάκης

Με επιγραφή του 8ου π.Χ. αιώνα

Το ροδίτικο "ποτήριον του Νέστορος"

Στο νέο τεύχος του, το περιοδικό **"Δαυλός"** εκτός από την ενδιαφέρουσα ύλη του περιλαμβάνει και την μελέτη του **Χρυσόστουμου Παλάβρα** για την **"Εικασία του H.T.W. Gery. Για ποιον λόγο οι Ελληνες εδημιούργησαν το Αλφάβητο"**, στο οποίο κάνει εκτενή αναφορά στο **"ροδίτικο ποτήριον του Νέστορος"** του 8ου αιώνα π.Χ. που βρέθηκε στην νήσο Πιθηκούσα της Ιταλίας.

Στο ίδιο τεύχος υπάρχει και μια "πολεμική" παρουσίαση του συμπατριώτη μας **Ι.Μ. Χατζηφώτη** για το βιβλίο του **"Η καθημερινή ζωή των Ελλήνων στην Τουρκοκρατία"**.

Αξίζει να σημειώσουμε ότι στο τεύχος του **"Δαυλού"** (Ιούνιος 2002, αριθμ. 246) φιλοξενούνται επίσης οι μελέτες: ***"Το Χαλκέφωνον, το πρώτο μελωδικό κρουστό"***, ***"Μέγας Δαίμων ο Ερως."***

Η ερωτική μύηση του Σωκράτη από τη Διοτίμα στο Συμπόσιο του Πλάτωνος", ***"Οι Παλαιστίνιοι είναι Κρητικοί"***, ***"Παραμένει ακόμη θαμμένη στο έδαφος η Τροία του Ομήρου"*** και τέλος, η πολύκροτη συνέντευξη του μουσικοσυνθέτη **Μίκη Θεοδωράκη** για το **"Ιδεολόγημα του Ελληνοχριστιανισμού, εμπόδιο στην ανάπτυξη των Νεοελλήνων"**.

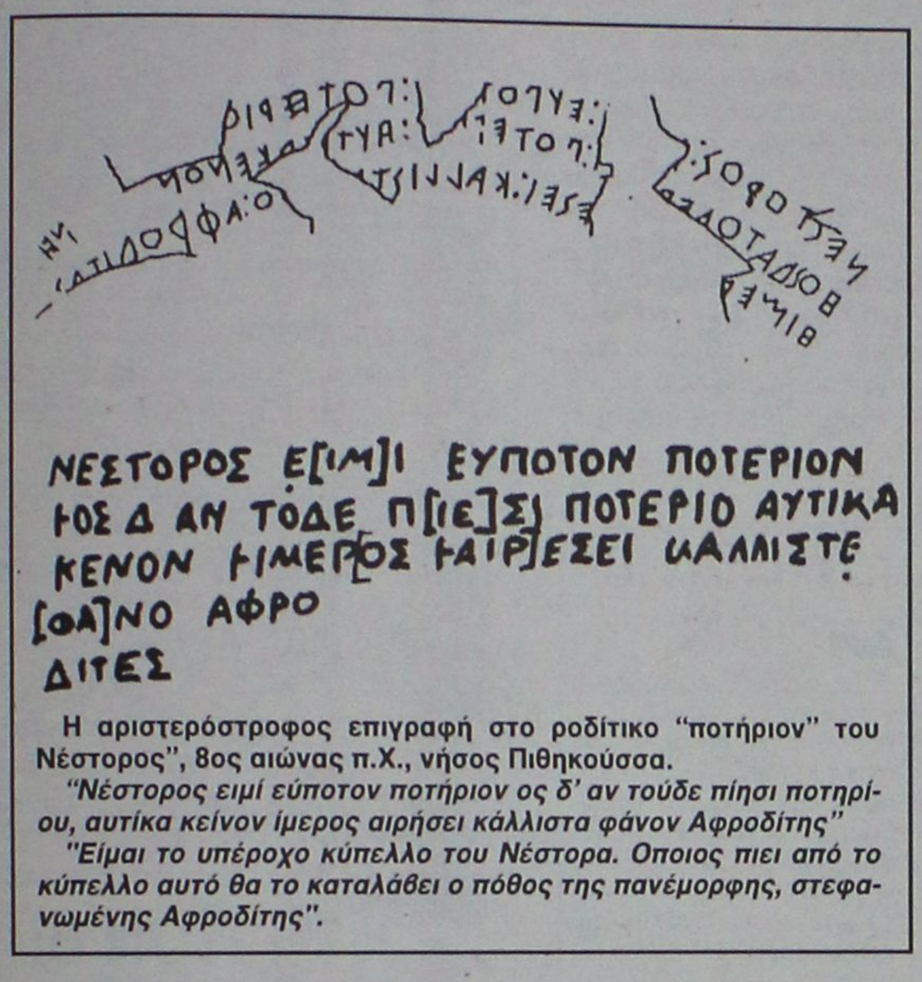

Η αριστερόστροφος επιγραφή στο ροδίτικο "ποτήριον" του Νέστορος", 8ος αιώνας π.Χ., νήσος Πιθηκούσσα.

"Νέστορος ειμί εύποτον ποτήριον ος δ' αν τούδε πίησι ποτηρίου, αυτίκα κείνον ίμερος αιρήσει κάλλιστα φάνον Αφροδίτης"

"Είμαι το υπέροχο κύπελλο του Νέστορα. Οποιος πιει από το κύπελλο αυτό θα το καταλάβει ο πόθος της πανέμορφης, στεφανωμένης Αφροδίτης".

...Η επιγραφή στο ροδίτικο "ποτήριον" του Νέστορος

"Το 1949 ο H.T. Wade Gery μελετώντας μιά σειρά ελληνικών επιγραφών *παρατήρησε ότι οι περισσότερες ήταν συχνά έμμετρες. Κατόπιν αυτού εισήγαγε την θεωρία (η οποία πήρε και το όνομά του), πως οι Ελληνες δημιούργησαν το αλφάβητο σαν "notation" για ελληνικό στίχο. Η θωρία αυτή, όπως ήταν αναμενόμενη, προκάλεσε μεγάλο ενδιαφέρον στους κύκλους των μελετητών της εποχής, αλλά παρ' όλα αυτά σύντομα εγκαταλείφθηκε, καθώς συνωδεύτηκε από το "παράπονο" της έλλειψης των αναγκαίων μέσων, που θα ωδηγούσαν στην αποδοχή ή στην απόρριψή της.*

Πράγματι η υπόθεση του Wade Gary θα έμενε στην αφάνεια *εάν ένας άλλος επιγραφολόγος, ο Αμερικανός Barry Powell του Πανεπιστημίου του Wisconsin, δεν την είχε επαναφέρει στο προσκήνιο 40 χρόνια αργότερα. Ο Powell σκέφτηκε πως μια εκτεταμένη έρευνα και ανάλυση των επιγραφικών αποδεικτικών στοιχείων της πρώιμης ελληνικής "μόρφωσης", τα οποία είχε ανασύρει η αρχαιολογική σκαπάνη από το 1949 και έπειτα, θα οδηγούσε ενδεχομένως στην ευρύτερη κατανόηση του κοινωνικού περιβάλλοντος, το οποίο είχε αρχικά ευνοήσει την ελληνική αλφαβητική γραφή.*

Εάν τα αποδεικτικά στοιχεία φανέρωναν πως η γραφή χρησιμοποιήθηκε από γραφειοκράτες για γραφειοκρατικούς σκοπούς, τότε το εύλογο συμπέρασμα θα ήταν ότι η γραφή εφευρέθηκε γι' αυτόν και μόνο το λόγο. Εάν όμως αποδεικνύετο πως η γραφή είχε χρησιμοποιηθεί από άλλους τομείς της κοινωνίας για διαφορετικούς λόγους, τότε η εικόνα του Wade-Gery θα έπρεπε να τεθή υπό σοβαρότερη εξέταση".

Το ποτήριον του Νέστορος

"Ο εισαγόμενος σκύφος, στον οποίο η γραφή είναι χαραγμένη, νοτιοανατολικής κατασκευής, ίσως Ρόδιας, *προέρχεται από ένα νεκροταφείο στην νεκρόπολη της Valle di San Montano και χρονολογείται στο τελευταίο τρίτο του 8ου αιώνα (735-720 π.Χ.).*

Το γράψιμο σε δεδομένο ευβοϊκό κείμενο φαίνεται να είναι αντικείμενο που χρησιμοποιήθηκε σ' ένα συμπόσιο του ογδόου αιώνος, έναν κοινωνικό θεσμό μακραίωνης σημασίας στον ελληνικό κόσμο. Η υπεροχή της αγγειοπλαστικής σαν μορφής τέχνης στην αρχαϊκή περίοδο αποδεικνύει την σπουδαιότητα των συμποσίων στην ελληνική κοινωνία εκείνης της εποχής όπως και σε μεταγενέστερες περιόδους. Οι πολλές ομηρικές επιγραφές των κοινοτικών γευμάτων, όπου η μυρωδιά του λίπους και ο ήχος της λύρας συνώδευαν τον αοιδό, που τραγουδούσε για τις παλιές εποχές και τους θεούς.

Ο πρώτος στίχος στο ποτήρι του Νέστορος είναι πιθανόν πεζός λόγος, αν και σύμφωνα με τον Powell μερικές φορές αντιμετωπίζεται σαν ιαμβικό τρίμετρο. Ο Ομηρος στη ραψωδία Λ της Ιλιάδος σατυρίζει την επική υπερβολή (είναι δηλαδή μια λογοτεχνική παρωδία), περιγράφοντας το ποτήρι του Νέστορος σαν να πρόκειται για δύο τεράστιους λίθους, που δύο άνδρες αδυνατούν να σηκώσουν. Ο δημιουργός αυτού του στίχου, έχοντας προφανώς κατανοήσει την ομηρική παρωδία, διατηρεί την παράδοση...".

• "Ο Πόλεμος ενάντια στο Matrix"

"Οι περισσότεροι άνθρωποι δεν συναισθάνονται πως είναι φυλακισμένοι μέσα σ' ένα γυάλινο μπουκάλι, είναι πεπεισμένοι πως είναι ελεύθεροι. Η δυστυχία του ανθρώπου που έχει βαθύτερη αντίληψη από τους άλλους, είναι να συνειδητοποιήσει πως είναι φυλακισμένος. Η μεγαλύτερή του χαρά πηγάζει μόνο από το γεγονός της πιθανότητας: ότι το γυάλινο μπουκάλι ίσως να είναι δυνατόν να σπάσει..."

Ε.Τ.Α. Χόφφμαν

Οι Εκδόσεις **"Αρχέτυπο"** μόλις εξέδωσαν ένα εκρηκτικό συλλογικό έργο με το γενικό τίτλο **"Ο πόλεμος ενάντια στο MATRIX"**. Ο κόσμος στον οποίο ζούμε είναι φανταστικός, είμαστε σε μια φυλακή και οι δεσμοφύλακές μας κυκλοφορούν ανάμεσά μας μεταμφιεσμένοι. Είμαστε σκλάβοι, χωρίς να το ξέρουμε. Ζούμε μέσα σε ένα πρόγραμμα ενός μεγάλου και έξυπνα στημένου υπολογιστή κι εμείς οι ίδιοι είμαστε ομαδοποιημένες ρεπλίκες των παραμέτρων του προγράμματος. Ποιοι είναι αυτοί που μας παρακολουθούν και πειραματίζονται μαζί μας; Σε ποιον ανήκουμε; Υπάρχει στ' αλήθεια το Εγώ ή υπάρχει μόνο το Εμείς;

*Τί είναι λοιπόν το **"MATRIX"**; Είναι ό,τι μας έχει επιβληθεί να βλέπουμε, να αισθανόμαστε και να σκεφτόμαστε, έτσι ώστε το **"MATRIX"** να είναι **παντού** και **ΠΟΥΘΕΝΑ!***

*Υπάρχουν κεκρόπορτες στο **"MATRIX"**; Υπάρχει κλειδί που να τις ξεκλειδώνει...;"*

*** "Ο πόλεμος ενάντια στο Matrix", συλλογικό έργο, εισαγωγή: Παντελής Γιαννουλάκης, εκδόσεις "Αρχέτυπο", σελ. 272, Θεσσαλονίκη 2002, τιμή 10,50 ευρώ.**

«ΡΟΔΙΑΚΗ» ΑΠΟ ΤΟ 1915

ΦΛΑΣ ΣΤΟ ΠΑΡΕΛΘΟΝ


ΡΟΔΙΑΚΗ

PERIODICO SETTIMANALE

ΡΟΔΙΑΚΗ 12 ΙΟΥΛΙΟΥ 1918
ΑΡΙΘΜΟΣ ΦΥΛΛΟΥ 147

ΕΠΙΣΗΜΟΝ ΔΕΛΤΙΟΝ

Διά Κυβερνητικού Διατάγματος υπό ημερομηνίας 15 Ιουλίου γενομένης δεκτής της παραιτήσεως του Β' δημάρχου Εμπονας Γεώργιος Μυργιαλλάκης διορίζεται εις αντικατάστασίν του ο Εμμανουήλ Μερκ. Παπαμιχαήλ.

ΡΟΔΙΑΚΑ ΧΡΟΝΙΚΑ

Την προπαρελθούσαν Κυριακή διεξήχθησαν εν τη Αμαράντειω Σχολή αι ακυρωθείσαι εκλογαί Νεοχωρίου, εξασκούντων χρέη Εφορευτικής Επιτροπής των κ.κ. Παναγιώτη Καραγιάννη, Γ. Δουκάκη και Νικολάου Καλλιγά υπό την προεδρείαν του οσιοτάτου αρχιμανδρίτη Ιωακείμ Ζουμάκη.

Εκ των 160 εγγεγραμμένων εις τους εκλογικούς καταλόγους προσήλθαν 74 επέτυχον δ' οι εξής: Πρόεδρος Παναγιώτης Καραγιάννης εκλεγείς δια ψήφων 64, Ταμίας ο κ. Δημήτριος Κώτης δια ψήφων 42, Γραμματεύς ο κ. Σακελλάρης Θέμελης δια ψήφων 57 και έφοροι οι κ.κ. Γ. Δουκάκης δια ψήφων 61, Εμμανουήλ Παντελίδης δια ψήφων 43 και Κ. Παπαδούλη, δια ψήφων 35.

Επί τη εκλογή τους συγχαίρουμεν τους ανωτέρους κυρίους.

- Πληροφορούμεθα ότι η Διοίκησης του Σώματος της Κατοχής προτίθεται όπως μη επιτρέψη την εξαγωγήν των κρομμύων της τρέχουσης παραγωγής θέλουσα όπως αυτή διατεθή εξ' ολοκλήρου δια τον πληθυσμόν της Δωδεκανήσου, δι' ην ούτω εξασφαλίζεται μία άριστη τροφή.

Οι προτιθέμενοι να προβώσι εις αγοράν κρομμύων χάριν εξαγωγής ες γνωρίζουν από τούδε την πρόθεσιν ταύτην της Διοικήσεως και ας κανονίσωσιν αναλόγως τας αγοράς των.

(Σ.Σ. Η Ροδιακή εκδιδόταν ,τότε υπό το καθεστώς Ιταλικής λογοκρισίας. Διατηρείται επίσης η γλώσσα και τα τοπωνύμια που υπάρχαν στις αρχές του αιώνα).



Η Διακόσμηση λέει ναι!
Εσείς θα πείτε όχι;
ΔΕΝ ΕΙΝΑΙ ΔΥΝΑΤΟΝ
Πού;
Στους μοναδικούς χειροποίητους πίνακες ζωγραφικής!
Καθρέπτες
ΒΙΤΡΩ
που ανεβάζουν την αξία του χώρου σας και κάνετε και σωστή τοποθέτηση.
Φτιάχνουν με μεράκι
Η ΡΟΔΟΥΛΑ & ο ΑΡΤΑΝ
Λίστες γάμου
Μιχ. Πετρίδη 96 κοντά στο ΜΗΔΕΙΑ
Τηλ. 62552 - 61483

Αντίλαλοι

πολιτικοί και άλλοι...

...ΑΝΑΜΕΝΟΜΕΝΗ!

Με μια λέξη τα είπε όλα ο νομάρχης κ. Σ. Καραγιάννης, κληθείς να σχολιάσει την απορριπτική απάντηση του **υφυπουργού Οικονομικών κ. Απ. Φωτιάδη** για το θέμα του τοπικού φορέα διαχείρισης δημοσίων κτημάτων.

Πώς την είδατε την απάντηση, τον ρώτησαν οι δημοσιογράφοι και ο κ. Καραγιάννης, αρκέστηκε σε πρώτη φάση να δηλώσει **ότι ήταν αναμενόμενη.**

Εδώ που τα λέμε δηλαδή, περίμενε κανείς ότι ...θα έδινε άλλη απάντηση ο κ. Φωτιάδης;

Λ.Μ.

ΕΛΛΗΝΙΚΑ ΗΤΑΝ

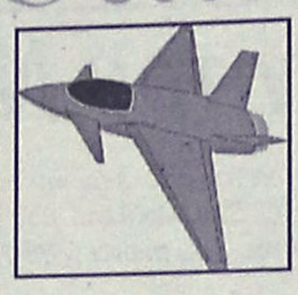

Ευνόητο ήταν, ύστερα **από την πρόσφατη ιστορία** με την "εικονική προσβολή" των Τούρκων στο αεροδρόμιο Παραδεισίου, όταν οι ροδίτες χθες αντιλήφθηκαν να πετούν **πάνω από την πόλη** πολεμικά αεροπλάνα να θεωρήσουν δεδομένο ότι επρόκειτο για τουρκικά.

Ήταν όμως Ελληνικά, όπως έγινε γνωστό αρμοδίως, και η πτήση τους αποτελούσε μέρος προγραμματισμένης άσκησης.

Λ.Μ.

...ΑΦΙΣΕΣ

Και στην Ρόδο έκαναν την εμφάνισή τους, οι γνωστές **ανυπόγραφες αφίσες** που αποδίδονται σε στελέχη της εσωκομματικής αντιπολίτευσης του ΠΑΣΟΚ.

Στις αφίσες αυτές εικονίζεται ο Α. Παπανδρέου με προμετωπίδα την ιστορική του φράση **η Ελλάδα ανήκει στους Έλληνες,** ενώ υπάρχει επίσης ο χάρτης της Ελλάδας πάνω από τον οποίο σημειώνεται **ότι δεν πωλείται.**

Τί να κάνουμε, υπάρχουν ακόμα και οι ρομαντικοί...

Λ.Μ.

ΠΡΟΕΚΛΟΓΙΚΑ

Στη Κω θα συνεδριάσει τελικά το νομαρχιακό συμβούλιο στο τέλος της ερχόμενης εβδομάδας, ενώ θα προηγηθεί ως γνωστόν η συνεδρίαση του Περιφερειακού συμβουλίου **στη Κάλυμνο.**

Και για τις δυό συνεδριάσεις **υποψιαζόμαστε** ότι κοινό σημείο θα είναι η προεκλογική ατμόσφαιρα. Κυρίως σε ότι αφορά την συνεδρίαση του νομαρχιακού συμβουλίου... δεδομένο το θεωρούμε!

Λ.Μ.

ΤΣΟΥ ΡΕ ΛΑΚΗ!

Ξέρετε πώς είναι το ...χαϊδευτικό του υφυπουργού Οικονομικών κ. Απ. Φωτιάδη;

Λάκη, τον φωνάζουν οι δικοί του άνθρωποι και έτσι ακούσαμε να τον αποκαλεί στην Κω, ο υπουργός Εμπορικής Ναυτιλίας κ. Ανωμερίτης.

Φταίμε εμείς τώρα να του πούμε... τσου ρε Λάκη!

Λ.Μ.

ΤΟ ΜΗΝΥΜΑ ΤΟΥ ΣΦΟΥΓΓΑΡΑ

Για τις ενάλιες αρχαιότητες ήταν η συζήτηση προχθές στην Βουλή και στο πλαίσιο της αντιπαράθεσης που γινόταν, ο βουλευτής της Ν.Δ. κ. **Π. Καμμένος** διαβίβασε μήνυμα στον υπουργό Πολιτισμού **από Καλύμνιο σφουγγαρά.** "Πες στον υπουργό ότι δεν είμαστε αρχαιοκάπηλοι" είπε ο Καλύμνιος σφουγγαράς στον κ. Καμμένο, κι αυτός το είπε προσπαθώντας να τον πείσει ότι οι ασχολούμενοι με την ελεύθερη κατάδυση και τον τουρισμό δεν είναι αρχαιοκάπηλοι.

Αν κρίνουμε πάντως από το αποτέλεσμα **ο κ. Βενιζέλος,** δεν έλαβε υπόψη του το μήνυμα του σφουγγαρά.

Λ.Μ.

ΔΕΝ... ΠΟΥΛΟΥΣΕ!

Στα... πολύ ψιλά της επικαιρότητας, πέρασε δυστυχώς, **το "μάθημα εντιμότητας"** που παρέδωσε ο σπουδαστής της ΑΣΤΕΡ πριν από μερικούς μήνες, ο οποίος βρήκε και παρέδωσε στις αρμόδιες αρχές, **πορτοφόλι που περιείχε** έναν μικρό θησαυρό!

Να επρόκειτο για **τίποτα... ροζ και γαργαλιστική υπόθεση,** πρωτοσέλιδο θα είχε γίνει!

Μιχ. Μ.

ΤΙ ΑΝΑΚΑΛΥΨΑΝ;

Με τις ...συνήθεις δόσεις του **άκρατου "κιτρινισμού"** παρουσιάστηκε κι αυτή τη φορά το θέμα που είχε να κάνει με τα ...ροζ κυκλώματα στο INTERNET τα οποία υποτίθεται ότι μετέδιδαν **"ζωντανές" στιγμές** από άκρως ιδιωτικές στιγμές ανυποψίαστων!

Ένας **απελπισμένος... φουκαράς** φαίνεται ότι ήταν ο φοιτητής της ιατρικής από τη Ρόδο, ο οποίος όχι μόνο δεν έβγαλε χρήματα από αυτή την ιστορία (ευτυχώς **οι ...αφελείς περιορίζονται ολοένα και περισσότερο**) αλλά το πιο πιθανό είναι να ...πληρώσει αυτός πολύ ακριβά τη νύφη!

Μιχ. Μ.

ΔΕΝ ΘΑ ΠΑΝΕ

Ανευ αντικειμένου φαίνεται ότι θα είναι η προγραμματισμένη για σήμερα ολομέλεια της Ν.Δ. στον δήμο **Πεταλούδων,** για το θέμα των εκλογών. Οι αντιδρώντες στην υποστήριξη του κ. Β. Σταυριανού **δεν πρόκειται να παραστούν** ακριβώς για να μην ...δεσμευτούν από την απόφαση.

Κάποιοι από αυτούς άλλωστε **έχουν ήδη δώσει τα χέρια** με τον κ. Κορδίνα

Λ.Μ.

ΠΩΛΟΥΝΤΑΙ

1) Μονοκατοικίες έναντι ΒΡΑΧΟΥ στην Ιαλυσό, έως 150 τ.μ. σε μπετά ή ημιτελή ή τελειωμ οικόπεδο 450τ.μ.
2) Διαμερίσματα 115τ.μ. με κήπο, περιοχή ΒΡΑ λυσού.
3) Μονοκατοικίες στην ΙΞΙΑ έναντι MIRA MARE και 150τ.μ. με κήπο και γκαράζ εσωτερικό 4

Πληρ. κ. ΓΙΩΡΓΟ ΙΩΑΝΝΙΔΗ
Τηλ. 21714, 22307 - κιν. 0932296983

ΕΜΠΟΡΙΚΟ ΚΕΝΤΡΟ
ΚΟΥΡΟΣ
ΠΕΥΚΟΙ ΛΙΝΔΟΥ

Στην πρώτη χρυσοφόρο τουριστική περιοχ Ρόδου στους Πεύκους Λίνδου

ΕΝΟΙΚΙΑΖΟΝΤΑΙ ετοιμοπαράδοτοι πολυτελε ροι όλων των χρήσεων, **καταστήματα ισό roof-garden, μεγάλο night club, mini και άλλα.**

Το παραπάνω συγκρότημα που βρίσκεται σ κεντρικό σημείο των Πεύκων περιβάλλεται τέσσερις δρόμους που οδηγούν στην **μοναδική παραλία.**

ΜΙΑ ΕΠΙΣΚΕΨΗ ΘΑ ΣΑΣ ΠΕΙΣ

ΕΥΚΑΙΡΙΑ ΕΠΕΝΔΥΣ
Πληρ. κ. Γιάννη Κούρο
τηλ. 02440 29300 κιν.: 0944 43696

ΤΡΙΤΟΝ ΔΙΑΚΟΠ
Νικολάου Πλαστήρα 9, 1ος όρο
Τηλ. 02410 36095 ή 02410 21690

ΑΕΡΟΠΟΡΙΚΑ ΕΙΣΙΤΗΡΙΑ ΜΕ ΟΛΕΣ ΤΙΣ ΕΤΑΙΡ
ΓΙΑ ΟΛΗ ΤΗΝ ΕΛΛΑΔΑ και ΓΙΑ ΟΛΟ ΤΟΝ ΚΟΣΜΟ
ΑΚΤΟΠΛΟΪΚΑ ΕΙΣΙΤΗΡΙΑ ΓΙΑ ΟΛΑ ΤΑ ΝΗΣΙΑ

Με G.A. FERRIES το ΜΑΡΙΝΑ–ΡΟ
Με ΔΑΝΕ το ΡΟΔΟΣ–ΠΑΤΜΟΣ–ΔΙ
Με ΛΑΝΕ το ΒΙΤΣΕΝΤΖΟΣ ΚΟΡ
...**ΝΕΟ** *NEL LINES ΜΕ ΤΟ ΑΙΟΛΟΣ ΚΕΝ*
Σε **7** ώρες στον **ΠΕΙΡΑ**

Επίσης νέα δρομολόγια
από Ρόδο για Bodrum και Fethiyie

ΚΡΑΤΗΣΕΙΣ ΞΕΝΟΔΟΧΕΙΩΝ ΣΕ ΟΛΗ ΤΗΝ ΕΛΛΑΔΑ ΚΑΙ ΟΛΟ ΤΟΝ ΚΟΣΜΟ

LAPPAS FOTO EXPRESS

ΜΕΤΑΦΕΡΘΗΚΑΜΕ
ΣΤΗΝ ΗΡΩΩΝ ΠΟΛΥΤΕΧΝΕΙΟΥ 3

Τηλ. 02410 73640, 30243

ΠΩΛΟΥΝΤΑΙ: Μονοκατοικίες με μεγάλο οικόπεδο πολυτελούς κατασκευής στην Ιαλυσό.

ΕΝΟΙΚΙΑΖΕΤΑΙ: Κατάστημα 35 τ.μ. (ύψους 6 μ.) σε νέα οικοδομή στην γωνία Ανθ. Ζερβού και παροδ. Συλλόγου Αμερικής (Ψαροπούλα).

Πληροφορίες: Κτιριοδομή Ο.Ε.
Τηλ. 02410 36604-02410 24208
κινητό: 0944-338277 κ. Φράγκο

ΡΕΣΑΛΤΟ
μουσική σκη

ΓΙΑ ΝΥΧΤΕΣ
ΜΑΓΙΚΕΣ ΚΑΙ ΟΝΕΙΡΕΜΕΝΕ

ΑΝΟΙΚΤΑ ΠΕΜΠΤΗ
ΠΑΡΑΣΚΕΥΗ - ΣΑΒΒΑΤΟ



ΠΛΑΤΩΝΟΣ 16 & ΕΥΡΙΠΙΔΟΥ • ΤΗΛ. 02410 20520 - 024