ΕΤΟΣ ΙΔΡΥΣΕΩΣ: 1915
ΙΔΡΥΤΗΣ: ΕΜΜ. ΚΑΛΑΜΠΙΧΗΣ
ΔΙΕΥΘΥΝΤΗΣ: ΑΘ. ΜΑΡΑΣΙΩΤΗΣ

Η ΡΟΔΙΑΚΗ

ΣΑΒΒΑΤΟ
15 ΙΟΥΝΙΟΥ 2002
ΑΡ. ΦΥΛΛΟΥ 17.120
ΤΙΜΗ: ΕΥΡΩ 0,70

www.rodiaki.gr ΗΜΕΡΗΣΙΑ ΠΡΩΙΝΗ ΕΦΗΜΕΡΙΔΑ ΤΗΣ ΡΟΔΟΥ e:mail:info@rodiaki.gr

ΤΙΣ ΜΥΡΙΖΕΤΑΙ Ο ΑΡΙΣΤ. ΠΑΥΛΙΔΗΣ

Πρόωρες εκλογές;



ΤΙ ΕΙΠΕ ΣΤΗ ΧΘΕΣΙΝΗ ΕΦ' ΟΛΗΣ ΤΗΣ ΥΛΗΣ ΣΥΝΕΝΤΕΥΞΗ

Δεν αποκλείει το ενδεχόμενο των πρόωρων εκλογών ο βουλευτής της Ν.Δ. Αριστοτέλης Παυλίδης. Τις απόψεις του ανέλυσε στη χθεσινή συνέντευξη Τύπου ασκώντας και οξεία κριτική κατά της κυβέρνησης. ΣΕΛΙΔΑ 4

ΤΟΥΡΚΙΚΩΝ ΠΟΛΕΜΙΚΩΝ ΧΘΕΣ

...Αληθινή επίσκεψη!



ΕΙΚΟΣΙΠΕΝΤΕ ΜΑΧΗΤΙΚΑ ΕΚΑΝΑΝ ...ΕΠΙΘΕΩΡΗΣΕΙΣ

Αυτή τη φορά, χθες, τα τουρκικά πολεμικά αεροπλάνα ήρθαν στη Ρόδο. Μάλιστα ενεπλάκησαν σε αερομαχίες με δικά μας που έσπευσαν να τα αναχαιτίσουν. ΣΕΛΙΔΑ 8

Ο ΝΙΚΟΣ ΧΑΡΑΛΑΜΠΗΣ ΑΥΡΙΟ-ΜΕΘΑΥΡΙΟ



Ανοίγει τα χαρτιά του

Τις τελικές του αποφάσεις ανακοινώνει ο Νίκος Χαραλάμπης. Ολα δείχνουν αρραβώνα με τον Γ. Γιαννόπουλο. ΣΕΛΙΔΑ 11

ΑΝΑΚΑΤΑΤΑΞΕΙΣ ΣΤΑ ΑΣΤΥΝΟΜΙΚΑ ΤΜΗΜΑΤΑ

Μεταθέσεις στην ΕΛΑΣ



Μεταθέσεις αξιωματικών θα ανακοινωθούν τις επόμενες μέρες. Την Τρίτη δεκάδες κιλά ναρκωτικών θα καούν στον κλίβανο του Νοσοκομείου. ΣΕΛΙΔΑ 9

Στις εκκλήσεις για μέτρα τόνωσης της αγοράς

ΑΠΑΝΤΗΣΗ με εφόδους ράμπο!

Ομάδες του ΣΔΟΕ έρχονται από την Αθήνα και στη Ρόδο



Καθημερινοί, εξονυχιστικοί έλεγχοι στα καταστήματα!

Η απάντηση των αρμοδίων στις εκκλήσεις των καταστηματαρχών που βρίσκονται στο χείλος του γκρεμού λόγω της πολιτικής τους ήρθε. Ομάδες ελεγκτών του ΣΔΟΕ καταφθάνουν στη Ρόδο για έκτακτους ελέγχους. Και όοιον πάρει... ο χάρος! ΣΕΛΙΔΑ 6







ΗΜΕΡΟΛΟΓΙΟ

Σάββατο 15 Ιουνίου 2002
Αρχ. προφ., Ιερωνύμων οσίου
Ανατολή ηλίου: 05.02'
Δύση ηλίου:19.49'
Σελήνη 5 ημερών

ΦΑΡΜΑΚΕΙΑ

Σήμερα διημερεύει το φαρμακείο του Καζουλλάκη Ιπποκρ. στην γωνία Ερ. Σταυρού και Αλ. Διάκου 61 και διανυκτερεύει το φαρμακείο της Αλαβέρα Ειρήνης στην οδό Καναδά

ΒΕΝΖΙΝΑΔΙΚΑ

Σήμερα διανυκτερεύουν τα βενζινάδικα: Μιχαήλου Παν. (χρ. Τσηγάντε), Ντανοβασίλης-Αυγενικός (Γ. Σεφέρη), Τοδουλάκης Γεώργιος (Ιαλυσός), Κοντομανώλης Εμμ. (Κρεμαστή), Θεουλάκης Ι. (Έμπωνα), Σαββάκης Μ. (Θεολόγος), Σαλαμαστράκης (Φαληράκι), και Οίκουτας Μ. (Αρχάγγελος)

ΛΑΪΚΕΣ ΑΓΟΡΕΣ

Τετάρτη : στο Δημοτικό Νεκροταφείο
Πέμπτη: στην οδό Βύρωνος
Παρασκευή: στην οδό Πτολεμαίων (Ανάληψη)
Σάββατο: στο Δημοτικό Νεκροταφείο.

ΔΡΟΜΟΛΟΓΙΑ ΠΛΟΙΩΝ

Σήμερα αναχωρεί το πλοίο "ΔΙΑΓΟΡΑΣ" στις 15.00 για Κω-Κάλυμνο-Λέρο-Πάτμο-Πειραιά.

ΑΕΡΟΠΟΡΙΚΑ ΔΡΟΜΟΛΟΓΙΑ

ΟΛΥΜΠΙΑΚΗ ΑΕΡΟΠΟΡΙΑ

ΑΠΟ ΡΟΔΟ-ΑΘΗΝΑ
- Καθημερινά 07.00, 10.25, 20.55
- Τετάρτη 14.00
- Καθημερινά πλην Τετάρτης 17.20
- Καθημερινά πλην Κυριακής 23.40
- Δευτέρα 00.10.

ΑΠΟ ΑΘΗΝΑ-ΡΟΔΟ
- Καθημερινά 05.20, 08.45, 19.15
- Τετάρτη 12.20
- Καθημερινά πλην Τετάρτης 15.40
- Καθημερινά πλην Κυριακής 22.00
- Κυριακή 22.30

ΑΠΟ ΡΟΔΟ-ΘΕΣΣΑΛΟΝΙΚΗ
- Δευτέρα 14.30
- Παρασκευή-Κυριακή 12.40.

ΑΠΟ ΡΟΔΟ-ΗΡΑΚΛΕΙΟ
- Παρασκευή-Κυριακή 09.45.

ΑΠΟ ΡΟΔΟ-ΚΑΡΠΑΘΟ
- Τρίτη-Πέμπτη-Σάββατο 09.45
- Δευτέρα-Τετάρτη-Παρασκευή-Κυριακή 10.30
- Δευτέρα-Κυριακή 12.40
- Τετάρτη-Παρασκευή (ν) έως 22/9 12.40
- Πέμπτη από 23/9 12.40
- Τρίτη-Παρασκευή (ν) από 23/9 12.40
- Τρίτη-Σάββατο έως 22/9 14.15
- Πέμπτη έως 22/9 14.15.

ΑΠΟ ΡΟΔΟ-ΚΑΣΟ
- Δευτέρα-Κυριακή (κ) 12.40
- Τετάρτη-Παρασκευή έως 22/9 12.40
- Πέμπτη (κ) από 23/9 12.40
- Τρίτη-Παρασκευή από 23/9 12.40
- Πέμπτη (κ) έως 22/9 14.15.

ΑΠΟ ΡΟΔΟ-ΚΑΣΤΕΛΟΡΙΖΟ
- Τετάρτη-Παρασκευή-Κυριακή 08.10
- Δευτέρα έως 22/9 08.10
- Τρίτη-Πέμπτη-Σάββατο έως 22/9 11.55.

ΑΠΟ ΡΟΔΟΣ-ΧΙΟΣ
- Τρίτη στις 10.40 και Πέμπτη στις 11.45'

ΡΟΔΟΣ-ΜΥΤΙΛΗΝΗ
- Δευτέρα-Τετάρτη στις 09.45, Τρίτη στις 10.40', Πέμπτη στις 10.50' και Σάββατο στις 15.20

ΡΟΔΟΣ ΣΑΜΟΣ
- Τρίτη στις 10.40', Σάββατο στις 15.20

ΡΟΔΟΣ-ΛΗΜΝΟΣ
- Δευτέρα-Τετάρτη στις 09.45', Τρίτη στις 10.40', Πέμπτη στις 10.50' και Σάββατο στις 15.20'

AEGEAN AIRLINES & CRONUS

ΑΠΟ ΡΟΔΟ-ΑΘΗΝΑ
08.25 (Α3 201) καθημερινά, 14.10 (Α3 211) καθημερινά, 15.50 (Α3 213) Τρ-Πε-Πα-Κυ., 18.45 (Α3 216) καθημερινά.

ΑΠΟ ΑΘΗΝΑ-ΡΟΔΟ
06.45 (Α3 200) καθημερινά, 10.00 (Α3 204) Τρ-Πε-Πα-Κυ., 12.35 (Α3 210) καθημερινά, 17.05 (Α3 216) καθημερινά

ΑΠΟ ΡΟΔΟ-ΗΡΑΚΛΕΙΟ
19.00 (Α3765) Δε-Τε-Πα-Κυ

ΑΠΟ ΗΡΑΚΛΕΙΟ-ΡΟΔΟ
17.20 (Α3 764) Δε-Τε-Πα-Κυ

ΑΠΟ ΡΟΔΟ-ΘΕΣΣΑΛΟΝΙΚΗ
11.40 (Α3 721) Τρ-Πε-Πα-Κυ.

ΑΠΟ ΘΕΣΣΑΛΟΝΙΚΗ-ΡΟΔΟ
13.45 (Α3 722) Τρ-Πε-Πα-Κυ

Επώνυμον το ανώνυμον...

Πωλούν τις ΔΕΚΟ για να κλείσουν τρύπες

Θα όφειλε η κυβέρνηση των εκσυγχρονιστών που ευθύνεται για το χρηματιστηριακό φιάσκο και τις ζημιές των τρισεκατομμυρίων, με θέματα κυρίως τους μικροεπενδυτές, να είναι ιδιαιτέρως ευαίσθητη και προσεκτική σε θέματα που άπτονται της Σοφοκλέους. Αντ' αυτού η κυβέρνηση Σημίτη, με μια ενέργειά της, που είναι φυσικό να προκαλεί ερωτηματικά διότι έγινε περίπου εν κρυπτώ και παραβύστω, φρόντισε να ζημιώσει τους ήδη ζημιωμένους μικρομετόχους με τον τρόπο που διέθεσε το 8% του ΟΤΕ. Διότι η αιφνιδιαστική αναγγελία της πώλησης έριξε την τιμή της μετοχής του Οργανισμού, ενώ η σταδιακή και συνεχής υποχώρηση της τιμής της μετοχής ήταν εύλογο να δημιουργήσει υπόνοιες για εκμετάλλευση εσωτερικής πληροφόρησης περί της πώλησης του 8% γεγονός που συνιστά, βεβαίως ποινικώς κολάσιμο αδίκημα.

Αυτό είναι το ένα ζήτημα. Διότι το άλλο έχει να κάνει με τη προσπάθεια της κυβέρνησης-προκειμένου να συγκαλύψει την αιφνιδιαστική συναλλαγή-να μας πείσει ότι επισπεύδει τη διαδικασία των αποκρατικοποιήσεων. Εκείνο που έχει σημασία είναι να μη χρησιμοποιεί η κυβέρνηση τα χρήματα από τις εν κρυπτώ και παραβύστω πωλήσεις των κερδοφόρων κρατικών επιχειρήσεων για να κλείνει τις μαύρες τρύπες του προϋπολογισμού. Αλλά να το χρησιμοποιεί το έσοδο που προκύπτει από τις πωλήσεις αυτές για την περαιτέρω προώθηση των αναπτυξιακών προγραμμάτων των κρατικών επιχειρήσεων, μετοχές των οποίων έχουν πωληθεί. Ετσι μόνο θα δοθεί ώθηση στην οικονομική δραστηριότητα και μέσω αυτής θα καταστεί δυνατή και η δημιουργία νέων θέσεων εργασίας. Διαφορετικά, τα χρήματα που μαζεύει το κράτος πηγαίνουν στα..Τάρταρα.

Κυβέρνηση non paper και συντροφικότητα

Θα μπορούσε άνετα να χαρακτηριστεί κυβέρνηση non paper, διότι όπως απεδείχθη από το επεισόδιο Βάσως-Βερελή, οι άνθρωποι όχι μόνο έχουν χάσει κάθε επαφή μεταξύ τους αλλά καρφώνονται με ανώνυμα σημειώματα. Τα αποκαλούμενα στη δημοσιογραφική γλώσσα "non papers" η χρήση των οποίων είναι μάλιστα τόσο διαδεδομένη, ώστε έδωσαν τον τίτλο τους και σε εβδομαδιαίο περιοδικό. Μόλις τελειώσει η συνεδρίαση κάθε κυβερνητικού οργάνου (Υπουργικό Συμβούλιο, Κυβερνητική Επιτροπή, Διυπουργική Επιτροπή), οι συνεργάτες των υπουργών αρχίζουν το "ρουλεμάν". Αφού συνεννοούνται με τους πολιτικούς τους προϊσταμένους, στέλνουν στους δημοσιογράφους ανώνυμα φαξ (δεν υπάρχει ένδειξη του αποστολέα) με τους διαλόγους ή τις τοποθετήσεις υπουργών ή στελεχών. Κανονικό "κάρφωμα" δηλαδή.

Για να λέμε του στραβού το δίκιο, αυτή η πρακτική εμάς μας εξυπηρετεί. Αλλά δεν παύει να αποτελεί και ένδειξη για το πως εννοούν τη συντροφικότητα...



ΔΕΧΟΝΤΑΙ ΤΟ ΚΟΙΝΟ

Ο Νομάρχης δέχεται το κοινό κάθε Τρίτη και Πέμπτη από 11.00-13.00.
Ο Δήμαρχος Ροδίων δέχεται ύστερα από συνεννόηση.
Ο αντινομάρχης Δωδεκανήσου κ. Νικόλαος Τατάκης δέχεται το κοινό κάθε Τρίτη και Πέμπτη από 10.00 π.μ.-12 μ.μ.

ΤΑΞΙ

ΡΑΔΙΟ ΤΑΞΙ: 0241-0-64712, 0241-0-64790

ΧΡΗΣΙΜΑ ΤΗΛΕΦΩΝΑ

ΝΟΣΟΚΟΜΕΙΟ:	0241-0-80000
ΑΜΕΣΗ ΔΡΑΣΗ ΠΥΡ/ΚΗΣ:	199
ΛΙΜΕΝΑΡΧΕΙΟ:	0241-0-22220, 0241-0-27695
ΒΛΑΒΕΣ Δ.Ε.Η.:	125
ΒΛΑΒΕΣ Ο.Τ.Ε.:	121
ΑΜΕΣΗ ΔΡΑΣΗ:	100
ΒΛΑΒΕΣ ΥΔΡΕΥΣΗΣ:	0241-0-068750, 0241-0-68755
ΝΟΜΑΡΧΙΑ:	0241-0-46502
ΠΕΡ/ΚΗ Δ/ΝΣΗ	0241-0-38174
ΔΗΜΟΣ:	0241-0-46200
ΔΗΜ. ΕΠΙΧ. ΚΑΘΑΡ.	0241-0-77600
ΥΠΗΡ. ΑΠΟΚΟΜΙΔΗΣ:	0241-0-61057
ΤΡΟΧΑΙΑ:	0241-0-26480
ΠΛΗΡΟΦ. Ο.Τ.Ε :	131
ΔΕΛΤΙΟ ΚΑΙΡΟΥ:	149
ΛΑΧΕΙΑ:	111
ΠΡΟΠΟ - ΛΟΤΤΟ:	111
ΡΟΔΑ:	0241-0-27462
ΚΤΕΛ:	0241-0-27706
Ο.Α.Ε.Δ.:	0241-0-23265
Ι.Κ.Α.:	0241-0-64912
ΤΑΞ.Υ.:	0241-0-68701, 0241-0-68702
ΟΛΥΜΠΙΑΚΗ:	0241-0-24555
Δ.Α.Ν.Ε.:	0241-0-43150
ΕΡΓΑΤ. ΚΕΝΤΡΟ:	0241-0-24730
CRONUS AIRLINES	0241-0-25444
AEGEAN AIRLINES	0241-0-98345

ΚΤΕΟ

• Από 1/1/2002 έως 31/7/2002 παντός είδος οχήματα **με συνδυασμό γραμμάτων ΡΟΑ5000-9999.** Επίσης θα ελέγχονται τα οχήματα που η καταλληλότητά τους λήγει αυτές τις εβδομάδες και οχήματα ανάριθμα εισαγωγής.

ΤΙΜΕΣ ΣΥΝΑΛΛΑΓΜΑΤΟΣ

ΔΟΛΛΑΡΙΟ Η.Π.Α	0,9487	0,9469
ΛΙΡΑ ΑΓΓΛΙΑΣ	0,64264	0,64136
ΚΟΡΩΝΑ ΔΑΝΙΑΣ	7,4445	7,4297
ΚΟΡΩΝΑ ΣΟΥΗΔΙΑΣ	9,1756	9,1572
ΓΙΕΝ ΙΑΠΩΝΙΑΣ	117,87	117,63
ΦΡΑΓΚΟ ΕΛΒΕΤΙΑΣ	1,4767	1,4737
ΚΟΡΩΝΑ ΝΟΡΒΗΓΙΑΣ	7,4229	7,4081
ΛΙΡΑ ΚΥΠΡΟΥ	0,5809	0,57974
ΔΟΛΛΑΡΙΟ ΚΑΝΑΔΑ	1,4663	1,4633
ΔΟΛΛΑΡΙΟ ΑΥΣΤΡΑΛΙΑΣ	1,673	1,6703

Η ΡΟΔΙΑΚΗ

Ημερήσια Εφημερίδα της Ρόδου
Έτος Ιδρύσεως 1915
ΙΔΡΥΤΗΣ
ΕΜΜ. ΚΑΛΑΜΠΙΧΗΣ
ΙΔΙΟΚΤΗΣΙΑ – ΕΚΔΟΣΗ
ΥΙΟΙ Σ. ΤΣΟΠΑΝΑΚΗ
Η. ΚΩΤΙΑΔΗΣ Ο.Ε.
ΔΙΕΥΘΥΝΤΗΣ
ΑΘ. ΜΑΡΑΣΙΩΤΗΣ
ΣΥΝΤΑΞΗ
Λουκάς Μαστής
Μιχάλης Μαστής
Κυριακή Πετρίδου
Βαρβάρα Μπογδάνου
Λουκάς Βελιδάκης
ΑΘΛΗΤΙΚΑ
Μανόλης Μπάτης,
Νικήτας Κουσκούσης
Κώστας Παντίδος
Παύλος Ντοκουόπιλ
ΓΡΑΦΕΙΑ ΣΥΝΤΑΞΗΣ
Μάρκου Μαλλιαράκη 11
Τηλ.0241-0- 24610,
0241-0-75640
Fax (02410) 75641
ΛΟΓΙΣΤΗΡΙΟ – ΔΙΑΦΗΜΙΣΕΙΣ
Μάρκου Μαλλιαράκη 11
Τηλ. 0241-0-22210
0241-0-75230
Fax (02410) 22471
http://www.rodiaki.gr.
Email: tsopd@otenet.gr & rodiaki@otenet.gr

AM adv

ΙΔΙΩΤΙΚΟ
ΔΗΜΟΤΙΚΟ • ΓΥΜΝΑΣΙΟ • ΛΥΚΕΙΟ

ΡΟΔΙΩΝ ΠΑΙΔΕΙΑ
Αναδεικνύει αξίες

ΘΕΜΕΛΙΩΝΟΥΜΕ ΣΕ **ΓΕΡΕΣ** ΒΑΣΕΙΣ
ΤΟ ΜΕΛΛΟΝ ΤΩΝ ΠΑΙΔΙΩΝ ΣΑΣ

ΡΟΔΙΩΝ ΠΑΙΔΕΙΑ
Ένα έργο ζωής που ήδη άρχισε να παίρνει σάρκα και οστά. Ένα έργο, που στηρίζεται σε γερές βάσεις και στηρίζει τις ελπίδες, τα όνειρα και τη δίψα για μάθηση και καταξίωση των παιδιών σας.

ΡΟΔΙΩΝ ΠΑΙΔΕΙΑ
Όλοι εμείς, διεύθυνση και εκπαιδευτικό προσωπικό, δάσκαλοι και καθηγητές, γνωρίζουμε άριστα το μάθημά μας. Γνωρίζουμε άριστα πως μόνο συνθέτοντας τη γνώση με την υπευθυνότητα, την εμπειρία με τη μεταδοτικότητα και την έμπνευση με την αγάπη για το λειτούργημα το οποίο επιτελούμε, θα θεμελιώσουμε με σιγουριά το μέλλον των παιδιών σας.

ΡΟΔΙΩΝ ΠΑΙΔΕΙΑ
Το νέο, σύγχρονο Εκπαιδευτήριο στην Ηλιούπολη Ρόδου. Μέρα με τη μέρα, χτίζεται πάνω σε γερές βάσεις, προκειμένου να στεγάσει τα όνειρα και να αναδείξει τις ξεχωριστές αξίες των παιδιών σας.
Των δικών μας παιδιών.

Εμπιστευθείτε μας.

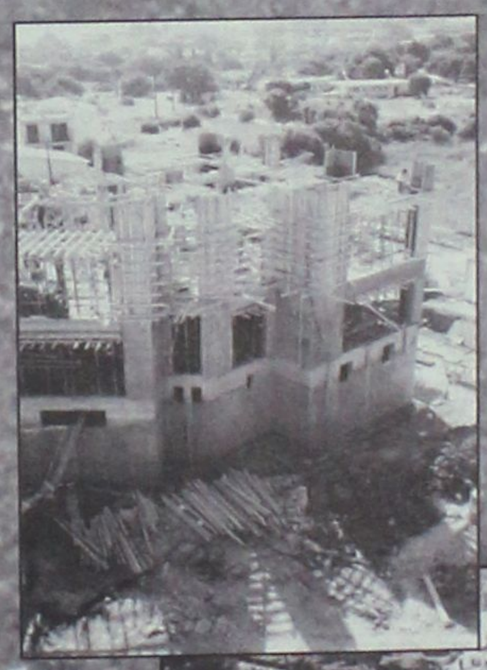

ΕΝΑΡΞΗ 2003



ΕΚΠΑΙΔΕΥΤΗΡΙΑ ΔΩΔΕΚΑΝΗΣΟΥ Α.Ε.
ΟΔΟΣ ΗΛΙΑ ΒΕΝΕΖΗ • ΗΛΙΟΥΠΟΛΗ • ΡΟΔΟΣ
www.rhodian-pedia.gr www.rhodian-school.com

ΓΕΡΜΑΝΙΚΑ μονο σε 30 ΜΕΡΕΣ
(1-30 Ιουλιου) Για ΜΑΘΗΤΕΣ κι Ενηλικες Στο
ΣΙΜΟΥΛΤΑΝ Με Τη Μεθοδο Σιμουλταν
Απο τον ΝΤΟΚΤΟΡ ΤΕΟ
Η ΕΥΚΑΙΡΙΑ ΓΙΑ ΜΑΘΗΤΕΣ:
ΒΓΑΖΟΥΝ α) Σε 22 Εργ. Μερες Και β) στη
Μιση Τιμη Μια Ολοκληρη Σχολικη Χρονια Και
Εγγραφονται Το Σεπτεμβριο Στη 2α Ταξη
ΔΕΝ ΠΛΗΡΩΝΕΤΕ ΠΡΙΝ ΠΕΙΣΘΕΙΤΕ
Πληροφοριες: 02410-32272 & 0944-138510

MEDITERANNEO
RESTAURANT
ΓΝΩΣΤΟΠΟΙΗΣΗ
Η διεύθυνση του εστιατορίου
MEDITERANNEO
ενημερώνει την αξιότιμη πελατεία
του ότι άρχισε το θερινό του
πρόγραμμα και θα είναι
ανοιχτά καθημερινά
με ελληνική και διεθνή κουζίνα
ΠΕΡΝΟΥ 139 - ΑΦΑΝΤΟΥ - ΡΟΔΟΣ
ΤΗΛ. 52677

Τώρα και στην Ρόδο από τα
ΤΑΠΗΤΟΚΑΘΑΡΙΣΤΗΡΙΑ
«ΚΛΕΟΠΑΤΡΑ» &
«EURO CLEAN CENTER»
κάτι πρωτοποριακό!!!
Αυτό που έλειπε από την Ρόδο
τώρα κοντά σας.
Το μοναδικό και υπερσύγχρονο πλυ-
ντήριο για χαλιά και μοκέτες.
Εμπιστευτείτε μας για να δείτε το τέ-
λειο πλύσιμο στα χαλιά σας.
και μια εκπληκτική προσφορά!!!
για το 2002 οι τιμές παραμένουν στις
περσινές και η φύλαξη δωρεάν.
εσείς απλώς τηλεφωνήστε
στο 02410 51996 ή 0945 793626
τα υπόλοιπα θα τα αναλάβουμε εμείς.
ΣΤΑΥΡΟΣ ΚΟΥΦΑΛΛΑΚΗΣ

Εκτός των άλλων πολιτικών εξελίξεων

Και πρόωρες εκλογές βλέπει ο Αρ. Παυλίδης

Τι είπε κατά τη χθεσινή συνέντευξη Τύπου για τα τοπικά θέματα ● Στο στόχαστρό του ο υφυπουργός κ. Φωτιάδης

Την εκτίμηση ότι θα υπάρξουν πρόωρες εκλογές, εξέφρασε χθες στην διάρκεια συνέντευξης Τύπου ο βουλευτής κ. Αριστοτέλης Παυλίδης, επικαλούμενος μάλιστα και σχετικές πληροφορίες και εκτιμήσεις από παράγοντες και αναλυτές που βρίσκονται εκτός Ελλάδας (προφανώς στις ΗΠΑ απ' όπου επέστρεψε ο κ. Παυλίδης).

Στοπλαίσιο της ίδιας συνέντευξης ο κ. βουλευτής, άσκησε έντονη κριτική για τις ενέργειες και τις παραλείψεις της κυβέρνησης, ειδικά σε ό,τι αφορά τα Δωδεκάνησα, κάνοντας ιδιαίτερες αναφορές σε ζητήματα που βρίσκονται στην επικαιρότητα (συντελεστές ΦΠΑ, δημόσια κτήματα, ακτοπλοΐα).

Σε επίδειξη συναδελφικής αλληλεγγύης ο κ. Παυλίδης δικαιολόγησε τους τρεις βουλευτές του ΠΑΣΟΚ, λέγοντας ότι κι αυτοι κάνουν ό,τι μπορούν για την επίλυση των προβλημάτων του νομού, αλλά δεν ευθύνονται αυτοί για το γεγονός ότι για την κυβέρνηση ...πέρα βρέχει.

Συγκεκριμένα **για το ενδεχόμενο πρόωρων εκλογών** ο κ. Παυλίδης υποστήριξε ότι είναι όντως πιθανές, διότι αφενός η κυβέρνηση βρίσκεται υπό κατάρρευση, αφετέρου ο πρωθυπουργός δεν ελέγχει την κατάσταση. Πρέπει να προετοιμαζόμαστε για πρόωρες εκλογές, τόνισε ο κ. Παυλίδης, επικαλούμενος και απόψεις παραγόντων και αναλυτών εκτός Ελλάδας, που συνηγορούν σ' αυτή την εκτίμηση (ο κ. Παυλίδης βρισκόταν ως γνωστόν στις ΗΠΑ τις τελευταίες μέρες συνοδεύοντας τον πρόεδρο της Ν.Δ. κ. Καραμανλή που συμμετείχε στο συνέδριο της Δημοκρατικής Ενωσης).

"Κανένα σενάριο δεν πρέπει ν' αποκλείεται", είπε χαρακτηριστικά ο κ. Παυλίδης, υποστηρίζοντας ότι το θέμα είναι πόσο θ' αντέξει ακόμη ο κ. Σημίτης υπό την πίεση της λαϊκής δυσαρέσκειας και των εσωτερικών προβλημάτων της κυβέρνησης.

ΤΑ ΤΟΠΙΚΑ ΖΗΤΗΜΑΤΑ

Για τα τοπικά ζητήματα ο κ. Παυλίδης άσκησε έντονη κριτική στην κυβέρνηση, την οποία χαρακτήρισε παράλυτη, επισημαίνοντας επίσης ότι αντιδρά σπασμωδικά και με τρόπο ακατανόητο. Αναφέρθηκε σε τρία ζητήματα και συγκεκριμένα:

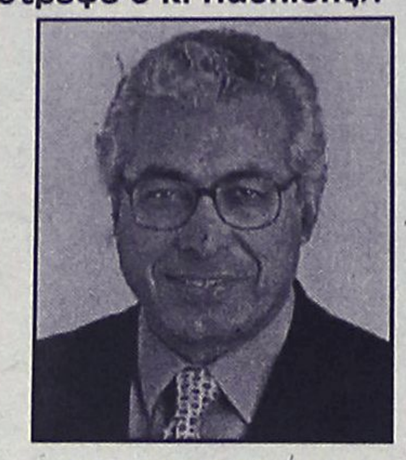

- **Στην ακτοπλοΐα** που εξέφρασε την εκτίμηση ότι την αντιδικία κυβέρνησης - εφοπλιστών **θα την πληρώσουν οι νησιώτες.**

Το καμποτάζ είπε, επικαλούμενος δηλώσεις της επιτρόπου της Κομισιόν κ. Λογιόλα Ντε Παλάθιο θα λήξει την 1.1.2004 και εξαιτίας αυτού, λόγω του νόμου της κυβέρνησης θα επικρατήσει μεγάλη αναστάτωση. Προβλέπεται μεγάλη τρικυμία είπε χαρακτηριστικά ο κ. Παυλίδης.

- **Για το θέμα των μειωμένων συντελεστών ΦΠΑ** στα νησιά του Αιγαίου, ο κ. Παυλίδης κατηγόρησε την κυβέρνηση για ασυνέπεια, διότι παρά τις διαβεβαιώσεις που έχουν δοθεί το θέμα δεν έχει ξεκαθαρίσει απόλυτα.

Για να τεκμηριώσει τον ισχυρισμό του, παρουσίασε μάλιστα πρόσφατη απάντηση του υφυπουργού Οικονομικών κ. Φωτιάδη (σε αναφορά που είχε καταθέσει ο κ. Παυλίδης) όπου το θέμα αφήνεται ανοικτό.

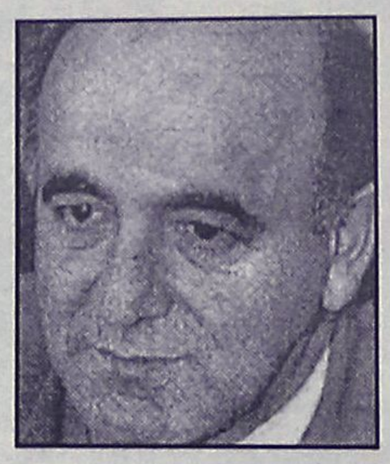

Ενώ ο κ. Παυλίδης ζητούσε να μάθει αν καταργηθούν ή όχι οι συντελεστές, ο κ. Φωτιάδης απάντησε ως εξής: «...Τέλος, σημειώνεται ότι, οι προτάσεις της επιτροπής, όπως ήδη έχει ανακοινωθεί δεν είναι δεσμευτικές για το υπουργείο, αλλά μελετώνται και αποτελούν αντικείμενο διαλόγου με τους ενδιαφερόμενους φορείς. Στη συνέχεια θα υλοποιηθούν όσες από αυτές είναι δημοσιονομικά αναγκαίες και κοινωνικά δίκαιες».

- **Για το θέμα της διαχείρισης των δημοσίων κτημάτων** ο κ. Παυλίδης τόνισε ότι η άρνηση της κυβέρνησης να ικανοποιήσει το αίτημα της σύστασης τοπικού φορέα (αίτημα πανδωδεκανησιακό) δείχνει το πως αντιμετωπίζει τα Δωδεκάνησα. Είναι απαραίτητο, είπε, να αποκεντρωθεί τοπικά ο μηχανισμός διαχείρισης που θα λειτουργεί όμως υπό τον έλεγχο της κεντρικής διοίκησης, διευκρίνησε ο κ. Παυλίδης.

ΟΙ ΒΟΥΛΕΥΤΕΣ ΤΟΥ ΠΑΣΟΚ

Ερωτηθείς πως κρίνει την δραστηριότητα των 3 βουλευτών του ΠΑΣΟΚ (των κ.κ. Κρεμαστινού, Σφυρίου και Παπανικόλα) για την επίλυση των προβλημάτων του τόπου, ο κ. Παυλίδης τους δικαιολόγησε λέγοντας τα εξής:

Αν ήθελα να κάνω αντιπολίτευση για την αντιπολίτευση θα έλεγα ότι δεν κάνουν καλά τη δουλειά τους. Δεν το λέω, όμως, διότι δεν φταίνε αυτοί που οι παρεμβάσεις τους δεν εισακούονται από την κυβέρνηση διότι ...πέρα βρέχει.

ΓΙΑ ΤΙΣ ΗΠΑ

Ο κ. Παυλίδης στο πλαίσιο της ίδιας συνέντευξης αναφέρθηκε στο ταξίδι του στις ΗΠΑ, όπου συνόδευσε τον πρόεδρο του κόμματος κ. Καραμανλή.

Ο κ. Παυλίδης είχε σειρά επαφών με ομογενείς παράγοντες, μεταξύ των οποίων και αρκετοί Δωδεκανήσιοι, και συζήτησε μαζί τους θέματα που τους απασχολούν καθώς και ζητήματα συνεργασίας.

Έχετε σκεφτεί κάτι καλύτερο για το αδυνάτισμα;
MEDI JEUNESSE
ΔΙΕΘΝΗ ΚΕΝΤΡΑ ΑΙΣΘΗΤΙΚΗΣ
ΠΡΟΣΩΠΟΥ - ΣΩΜΑΤΟΣ & ΔΙΑΤΡΟΦΟΛΟΓΙΑΣ
• ΟΛΙΚΟ ΤΟΠΙΚΟ ΑΔΥΝΑΤΙΣΜΑ
• ΣΥΣΦΙΞΗ • ΚΥΤΤΑΡΙΤΙΔΑ
• ΔΙΑΤΡΟΦΟΛΟΓΙΑ
• ΑΝΤΙΓΗΡΑΝΣΗ • ΛΕΥΚΑΝΣΗ
• ΒΑΘΥ ΠΗΛΙΓΚ
• ΑΠΟΤΡΙΧΩΣΗ • ΜΑΚΙΓΙΑΖ
25ης ΜΑΡΤΙΟΥ 22 • 85100 ΡΟΔΟΣ • ΤΗΛ: 02410 76268-9 • FAX: 02410 36675



ΟΙ ΘΕΡΑΠΕΥΤΙΚΕΣ ΙΔΙΟΤΗΤΕΣ ΤΟΥ ΒΑΣΙΛΙΚΟΥ ΠΟΛΤΟΥ

Θα ενθυμούνται οι παλιοί αναγνώστες της εφημερίδας μας τις θεραπευτικές ιδιότητες του βασιλικού πολτού στην τρίτη κυρίως ηλικία. Κάποιοι, που ασφαλώς ικανοποιήθηκαν από τη χρησιμοποίησή του, ζήτησαν να τους ενημερώσουμε εάν μπορούν και από πού να προμηθευτούν τον βασιλικό αυτό πολτό και τους δίνουμε πιο κάτω σχετικές πληροφορίες.

ΒΑΣΙΛΙΚΟΣ ΠΟΛΤΟΣ ΚΙΝΑΣ

(Chinese Royal Jelly)

Υψηλής δραστικότητας. Στη φύση υπάρχουν 11 μεταλλικά άλατα και ο Β.Π. τα περιέχει όλα (Νάτριο-Κάλιο-Σίδηρο-Χρώμιο-Νικέλιο-Χαλκό-Ασβέστιο-Φώσφορο-Μαγνήσιο-Πυρίτιο). Επίσης, περιέχει, Βιταμίνες-Πρωτεΐνες-Ενζυμα-Αμινοξέα και Εστέρες. Ενδείκνυται για μεταγχειρητικές καταστάσεις, γηριατρικές παθήσεις, χοληστερίνη, δυσκοιλιότητα, υπόταση, αρθριτικά συνάχι, ατονία, κλιμακτήριο κ.λπ. Ο μοναδικός Β.Π.,εμπλουτισμένος με το βότανο Σισάδρα, **που βελτιώνει το αναπνευστικό** (βρογχικά-δύσπνοια), έχοντας την μεγαλύτερη περιεκτικότητα. Επίσης διαθέτουμε το περίφημο βότανο GINSENG (ΡΙΖΑ ΤΗΣ ΖΩΗΣ) σε σφραγισμένα φακελάκια μιας χρήσεως, ούτως ώστε η δράση του να είναι σίγουρη 100% για το **άγχος** και το **κυκλοφοριακό** (είναι και διεγερτικό).

Αποστέλλεται με αντικαταβολή

ΔΗΜ. ΠΗΛΙΟΥΣΗΣ

Ευελπίδων 45-Κυψέλη-11362 Αθήνα

Τηλ. (010) 8835520-8641.498

Εγκεκριμένο από τον ΕΟΦ

Θα μετέχουν γυναίκες σε ποσοστό 33,3%

Ποσόστωση και στα Τοπικά Συμβούλια

Οριστικές αποφάσεις πάρθηκαν στην προχθεσινή συνάντηση Κώστα Σκανδαλίδη και ΚΕΔΚΕ

Οριστικά ισχύει και για τα ψηφοδέλτια των τοπικών συμβουλίων η ποσόστωση του 33,3% για τις γυναίκες. Αυτό αποφασίσθηκε κατά την προχθεσινή συνάντηση του Προεδρείου της ΚΕΔΚΕ στο οποίο ως γνωστό μετέχει και ο δήμαρχος Ροδίων κ. Γ. Γιαννόπουλος, με τον υπουργό Εσωτερικών κ. Κώστα Σκανδαλίδη.

Η οριστικοποίηση της απόφασης για ποσόστωση 33,3% και στα ψηφοδέλτια των Τοπικών Συμβουλίων, φέρνει σε δύσκολη θέση τους υποψηφίους των Καποδιστριακών Δήμων ορισμένοι από τους οποίους προέβλεψαν χθες ότι θα καταφύγουν σε λύσεις ανάγκης με ό,τι συνεπάγεται κάτι τέτοιο.

Δεν αποκλείεται δηλαδή στο ψηφοφέλτιο του Καποδιστριακού Δήμου και μάλιστα στα ψηφοδέλτια τοπικών συμβούλων να δούμε τις συζύγους, τις μητέρες ή τις αδελφές υποψηφίων που θα κληθούν απλά να νομιμοποιήσουν το ψηφοδέλτιο!

Κατά τη συνάντηση Σκανδαλίδη-Διοικητικού Συμβουλίου της ΚΕΔΚΕ συζητήθηκαν και άλλα θέματα που απασχολούν τους ΟΤΑ.

Συγκεκριμένα, ο Πρόεδρος της ΚΕΔΚΕ κ. Πάρις Κουκουλόπουλος, Δήμαρχος Κοζάνης, και τα μέλη του Δ.Σ. της ΚΕΔΚΕ έθεσαν στον Υπουργό κ. Κώστα Σκανδαλίδη και τον Υφυπουργό κ. Λάμπρο Παπαδήμα ζητήματα όπως:

1) Η απόδοση του πριμ παραγωγικότητας στους εργαζομένους στους ΟΤΑ. Πριμ για το οποίο η ΚΕΔΚΕ συμφωνεί να δοθεί στους εργαζομένους αλλά να επιβαρύνει τον κρατικό προϋπολογισμό και όχι τα ταμεία των Δήμων.

2) Το ζήτημα της ροής των χρημάτων των Κεντρικών Αυτοτελών Πόρων (ΚΑΠ), που το σύνολο τους για το 2002 ανέρχεται στα 715 δις δρχ., το οποίο παρουσίασε μια υστέρηση δημιουργώντας πολλά προβλήματα σε όλους τους ΟΤΑ στη χώρα.

3) Η επιτάχυνση των διαδικασιών για τη σύσταση της Δημοτικής Αστυνομίας και να εξειδικευτούν μια σειρά θέματα που αφορούν τη λειτουργία της και την κάλυψη των λειτουργικών δαπάνων που θ΄ απαιτηθούν.

3) Η κατάτιση των ψηφοδελτίων για τις δημοτικές εκλογές του Οκτωβρίου και της συμμετοχής του 33,3% των γυναικών σ΄ αυτά.

Σε σχέση με τα πιο πάνω ζητήματα με την πολιτική ηγεσία του Υπουργείου Εσωτερικών συμφωνήθηκε:

1) Να δοθεί το πριμ παραγωγικότητας στους εργαζόμενους και να επιβαρυνθεί κατά το 50% του ποσού ο κρατικός προϋπολογισμός ενώ το υπόλοιπο θα βαρύνει τα ταμεία των Δήμων.

2) Θα γίνει προσπάθεια έτσι ώστε να επιταχυνθεί η ροή των χρημάτων των ΚΑΠ αλλά και της ΣΑΤΑ για να ξεπεραστεί το πρόβλημα που δημιουργήθηκε στους ΟΤΑ.

3) Για τη σύσταση και τη λειτουργία της Δημοτικής αστυνομίας, που βρίσκεται σε προχωρημένο στάδιο, να γίνει ένας ουσιαστικός διάλογος μεταξύ Υπουργείου και ΚΕΔΚΕ για να ρυθμιστεί ο τρόπος με τον οποίο θ΄ αρχίσει να

υλοποιείται και φυσικά ο τρόπος με τον οποίο θα καλυφθούν οι λειτουργικές της δαπάνες.

4) Για τη συμμετοχή των γυναικών στα ψηφοδέλτια των συνδυασμών που θα κατέλθουν στις δημοτικές εκλογές του Οκτωβρίου να ισχύσουν τα εξής: Η ποσόστωση του 33,3% ν΄ αφορά Α) το κεντρικό ψηφοδέλτιο κάθε συνδυασμού και

Β) το σύνολο των ψηφοδελτίων όλων των Τοπικών Συμβουλίων. Έτσι κατοχυρώνεται η συμμετοχή των γυναικών σε ποσοστό 33,3%, τουλάχιστον, στο γενικό σύνολο κάθε συνδυασμού.

ΑΝΘΟΠΟΥΛΟΣ & ΣΥΝΕΡΓΑΤΕΣ

ΑΣΦΑΛΕΙΕΣ - ΑΜΟΙΒΑΙΑ ΚΕΦΑΛΑΙΑ - ΔΑΝΕΙΑ

Αν...

Είστε δυσαρεστημένος απ'την Ασφαλιστική σας Εταιρία..

Αν...

Ο Ασφαλιστικός σας Σύμβουλος σάς έχει ξεχάσει...

Αν...

Νομίζετε ότι πληρώνετε πολλά για την ασφάλιση του ΑΥΤΟΚΙΝΗΤΟΥ σας ...
ή του ΣΚΑΦΟΥΣ σας ...
ή την ΑΣΦΑΛΕΙΑ ΖΩΗΣ σας ...

Αν...

Θέλετε να μάθετε πληροφορίες για να ασφαλίσετε το ΣΠΙΤΙ σας ?
ή την ΕΠΙΧΕΙΡΗΣΗ ή το ΓΡΑΦΕΙΟ σας ?

Αν...

Θέλετε να μάθετε πληροφορίες για τρόπους **Επένδυσης των Χρημάτων σας?**
& για ΧΟΡΗΓΗΣΗ ΣΤΕΓΑΣΤΙΚΩΝ & ΕΠΑΓΓΕΛΜΑΤΙΚΩΝ ΔΑΝΕΙΩΝ ,

Αν...

Θέλετε σωστή και υπεύθυνη πληροφόρηση στα ασφαλιστικά & χρηματοοικονομικά θέματα.

Αν...

Θέλετε να είστε Εξασφαλισμένος με ενα υπεύθυνο & φερέγγυο Συμβόλαιο...

ΕΛΑΤΕ ΝΑ ΜΑΣ ΣΥΜΒΟΥΛΕΥΤΕΙΤΕ, ΔΕ ΘΑ ΧΑΣΕΤΕ
ΤΗΛΕΦΩΝΗΣΤΕ ΜΑΣ ΤΩΡΑ ΚΑΙ ΡΩΤΗΣΤΕ...

ΑΝΘΟΠΟΥΛΟΣ & ΣΥΝΕΡΓΑΤΕΣ

Εκπρόσωποι των μεγαλύτερων & εγκυρότερων Ασφαλιστικών & Επενδυτικών Εταρειών
Ασφαλιστικοί & Χρηματοοικονομικοί Σύμβουλοι

1) Στ. Καζούλη 7 (Σαν Φραγκίσκο) τηλ. 0241039400 fax: 0241037240
2) Εθ. Δωδ/σίων 2-4 (Πλατεία Κύπρου) τηλ. 0241039400 fax. 0241070537



Αριθμημένα
συλλεκτικά
έργα τέχνης

NADAL studio

Ν. Γ. Καραγεωργίου
Εκφράζει την υψηλή αισθητική σας!
Αμερικής & Ι. Καζούλη γωνία - τηλ. 27127
ΑΝΤΙΠΡΟΣΩΠΕΙΑ ΕΛΛΑΔΟΣ

Η απάντηση της κυβέρνησης στις εκκλήσεις των εμπόρων

"Ενισχύουν" την αγορά με ...ράμπο

Στέλλουν για μόνιμη εγκατάσταση ομάδες ελεγκτών του ΣΔΟΕ για συνεχείς ελέγχους

Αντί η κυβέρνηση να ενσκύψει στα προβλήματα που υπάρχουν λόγω της όχι και τόσο καλής εξέλιξης της τουριστικής περιόδου και των γενικότερων προβλημάτων της αγοράς ...κάνει ακριβώς το αντίθετο.

Αυτό που αποφάσισε, και το ανακοίνωσε μάλιστα εν χορδαίς και οργάνοις είναι στην διάρκεια της θερινής περιόδου 500 και πλέον "ράμπο" του ΣΔΟΕ θα εγκατασταθούν στα νησιά και στις τουριστικές περιοχές γενικότερα για να αντιμετωπίσουν την φοροδιαφυγή.

Σε μια περίοδο που ειδικά στη περιοχή μας (αλλά και στο σύνολο των τουριστικών περιοχών της χώρας) υπάρχει έντονο κλίμα ανησυχίας λόγω των διογκούμενων προβλημάτων η κυβέρνηση προσπαθεί να κάνει ακόμα χειρότερη την κατάσταση. Η εξόρμηση των "ράμπο" του ΣΔΟΕ, αποφασίστηκε σε σύσκεψη που πραγματοποιήθηκε προχθές υπό την προεδρία του υφυπουργού Οικονομικών κ. Απ. Φωτιάδη (του ...δικού μας ανθρώπου) ο οποίος δεν αποκλείεται να έχει δώσει και ειδικές εντολές για την Δωδεκάνησο, λόγω των αισθημάτων που έχει.

Ανεξάρτητα πάντως αν έχει δώσει ειδικές εντολές ή όχι ο κ. Φωτιάδης, είναι δεδομένο ότι οι επιχειρηματίες της Δωδεκανήσου θα νιώσουν αρκετά έντονα την δραστηριότητα του ΣΔΟΕ.

Σύμφωνα με όσα ανακοινώθηκαν αρμοδίως προτεραιότητα στους ελέγχους έχουν οι ξενοδοχειακές επιχειρήσεις, οι επιχειρήσεις Jet Ski, κανό, ΙΧ αυτοκινήτων, μπαρ, εστιατόρια κέντρα διασκέδασης και οι έλεγχοι θα αφορούν κυρίως:

- Την έκδοση αποδείξεων και την απόδοση του ΦΠΑ.
- Τους καλλιτέχνες που πραγματοποιούν συναυλίες.
- Το λαθρεμπόριο και η νοθεία καυσίμων.
- Η διακίνηση προϊόντων χωρίς παραστατικά.

Παράλληλα, στη σύσκεψη αποφασίστηκε όπως ξεκινήσουν εντός του καλοκαιριού διασταυρωτικοί έλεγχοι σε όλες τις συναλλαγές που πραγματοποιούν οι επιχειρήσεις, αλλά και οι επιτηδευματίες, με την αξιοποίηση των στοιχείων του taxis, προκειμένου να ελέγχεται η αξιοπιστία των στοιχείων που εμφανίζουν στα βιβλία τους οι επιχειρήσεις, φορολογικών στοιχείων, αλλά και να εντοπίζονται πλαστά και εικονικά τιμολόγια.

Σύμφωνα με το πρόγραμμα δράσης του ΣΔΟΕ, που έχει σχεδιαστεί από τον ειδικό γραμματέα κ. Δημ. Μπατζελή, κατά το τρίμηνο Ιουνίου-Αυγούστου θα πραγματοποιηθούν περισσότεροι από 24.000 έλεγχοι σε όλη την επικράτεια, με ιδιαίτερη βαρύτητα στην περιφέρεια Αττικής (6.163 έλεγχοι) και ακολουθούν οι περιφέρειες Δυτικής Ελλάδας (3.343 έλεγχοι), Κεντρικής Μακεδονίας (2.956), Κρήτης (2.123 έλεγχοι), Ηπείρου (1.628 έλεγχοι), Ανατολικής Μακεδονίας-Θράκης (1.603 έλεγχοι), Θεσσαλίας (1.512 έλεγχοι), Στερεάς Ελλάδας (1.304 έλεγχοι), Βορείου Αιγαίου (1.031 έλεγχοι), Πελοποννήσου (719 έλεγχοι), Δυτικής Μακεδονίας (708 έλεγχοι), Ιονίων Νήσων (708 έλεγχοι) και Νοτίου Αιγαίου (594 έλεγχοι).

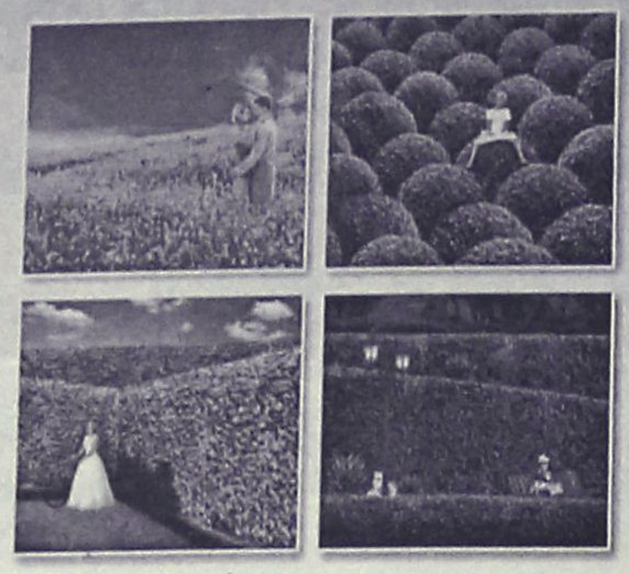

Φυσικά... οι καλύτεροι!

ΓΕΩΤΕΧΝΙΚΗ

ΣΥΝΤΗΡΗΣΗ ΛΗΠΩΝ • ΚΑΤΑΣΚΕΥΗ ΓΚΑΖΟΝ
ΑΥΤΟΜΑΤΑ ΑΡΔΕΥΤΙΚΑ ΣΥΣΤΗΜΑΤΑ

ΚΩΝ. ΥΔΡΑΙΟΥ 50 • ΤΗΛ.: 0241 0 38788, 0972 310670 • ΡΟΔΟΣ

NEL LINES

ΝΑΥΤΙΛΙΑΚΗ ΕΤΑΙΡΕΙΑ ΛΕΣΒΟΥ
ΚΕΝΤΡΙΚΟ ΠΡΑΚΤΟΡΕΙΟ ΡΟΔΟΥ
ALHAMBRA TRAVEL

AEOLOS KENTERIS!

Σε 7 ώρες
ΡΟΔΟ-ΚΩ-ΠΕΙΡΑΙΑ!
ΠΕΙΡΑΙΑ-ΚΩ-ΡΟΔΟ!

Το υπερταχύπλοο KENTERIS σας προσφέρει άνεση -πολυτέλεια-ταχύτητα-ασφάλεια και οικονομία χρόνου!!!
Διαθέτει τα πάντα για να κάνει το ταξίδι σας ευχάριστο και σύντομο!
Για πρώτη φορά στα Δωδεκάνησα-Πειραιά ο χρόνος του ταξιδιού σας μειώθηκε αφάνταστα!



ΔΡΟΜΟΛΟΓΙΑ

ΑΠΟ 3/6 ΠΕΙΡΑΙΑ-ΚΩ-ΡΟΔΟ
ΚΑΘΕ ΤΡΙΤΗ-ΠΕΜΠΤΗ-ΠΑΡΑΣΚΕΥΗ
Αναχ. από ΡΟΔΟ-ΚΩ-ΠΕΙΡΑΙΑ ώρα 08.00
ΚΑΘΕ ΔΕΥΤΕΡΑ-ΤΕΤΑΡΤΗ-ΠΕΜΠΤΗ Αναχ. από ΠΕΙΡΑΙΑ-ΚΩ-ΡΟΔΟ ώρα 17.00

ΠΡΟΣΦΟΡΑ: Εκπτωση 20% ανά διαδρομή για τα Ι.Χ. αυτοκίνητα

Κρατήσεις για επιβάτες και οχήματα (ΙΧ. και φορτηγά)
στο ΚΕΝΤΡΙΚΟ ΠΡΑΚΤΟΡΕΙΟ ΡΟΔΟΥ
ALHAMBRA TRAVEL
ΔΗΜ. ΘΕΟΔΩΡΑΚΗ 13 (Πεζόδρομος)
Τηλ.: 0241-0-37052-25698-31642

ΠΡΟΓΡΑΜΜΑΤΑ ΠΡΟΕΤΟΙΜΑΣΙΑΣ ΓΙΑ
ΦΟΙΤΗΤΕΣ ΣΤΗΝ ΙΤΑΛΙΑ



ΕΝΑΡΞΗ ΤΑΧΥΡΥΘΜΩΝ ΘΕΡΙΝΩΝ
ΠΡΟΓΡΑΜΜΑΤΩΝ ΣΕ ΓΛΩΣΣΑ ΕΠΙΛΟΓΗΣ

ΡΟΔΟΣ: ΒΕΝΕΤΟΚΛΕΩΝ 37α
Τηλ.: 22074, 25800

ΙΑΛΥΣΟΣ: ΔΗΜΟΚΡΑΤΙΑΣ 60
Τηλ.: 90133

Στα ψιλά πέρασαν το θέμα του Φαληρακίου

Ουδόλως συγκινούνται οι αρμόδιοι του υπουργείου Δημόσιας Τάξης, για το θέμα αστυνόμευσης του Φαληρακίου.

Αυτό προκύπτει από την απάντηση που έστειλαν στον δήμο Καλλιθέας, στην οποία ...δεν λένε τίποτα!

Ο δήμος Καλλιθέας είχε κοινοποιήσει στο υπουργείο αποσπάσματα των συνεδριάσεων του δημοτικού συμβουλίου, στα οποία γινόταν αρκετές αναφορές για τα προβλήματα που υπάρχουν, για την ανάγκη ίδρυση αστυνομικού τμήματος κ.λπ.

Επ' αυτών όλων των θεμάτων, έφθασε μία απάντηση 4 γραμμών, στην οποία οι κύριοι του υπουργείου λένε ότι διατάχθηκε η αστυνομική διεύθυνση Δωδεκανήσου να επιληφθεί των προβλημάτων αυτών (σ.σ. λες και δεν τα ήξεραν).

Την απάντηση υπογράφει ο διευθυντής γενικής αστυνόμευσης κ. Παν. Θεοχάρης, αστυνομικός διευθυντής και έχει ως εξής:

"Απαντώντας στα ανωτέρω σχετικά που αναφέρονται στο αντικείμενο του θέματος, σας γνωρίζουμε ότι διατάχθηκε η Αστυνομική Δ/νση Δωδεκανήσου να επιληφθεί της υποθέσεως, να εκδηλώσει τις προβλεπόμενες ενέργειες αστυνομικής αρμοδιότητας και να σας ενημερώσει εγγράφως, σύμφωνα με τα προβλεπόμενα».

Αλλάζουν συνεχώς άποψη τα στελέχη της Ν.Ε. της Ν.Δ.

Στον αέρα οι αποφάσεις για το Δήμο Πεταλούδων

Αλληλοσυγκρουόμενες "αναλύσεις" για το συγκεκριμένο θέμα

• Αντιδράσεις μελών για την υποψηφιότητα Β. Σταυριανού

Τελείως μπερδεμένα εξακολουθούν να είναι τα πράγματα, σε ότι αφορά το τι θα πράξει η Νέα Δημοκρατία στον δήμο Πεταλούδων. Η αρχική απόφαση για την υποστήριξη του σχήματος επικεφαλής του οποίου θα είναι ο κ. Βασ. Σταυριανός, εξακολουθεί να είναι η πιθανότερη, λόγω των αντιδράσεων όμως που υπάρχουν, δεν πρέπει να θεωρείται και δεδομένη.

Ενδεικτικό των απόψεων και των τάσεων που έχουν διαμορφωθεί είναι το γεγονός ότι για το θέμα αυτό, άλλα πράγματα είπε χθες ο πρόεδρος της ΝΟΔΕ κ. Δημ. Καραχάλιος κι άλλα ο αντιπρόεδρος κ. Τσ. Τριομμάτης.

Ο κ. Καραχάλιος (με δηλώσεις του στον Αιγαίο Αντέννα) έκανε γνωστό ότι δε θα γίνει η ολομέλεια των κομματικών στελεχών και ότι η απόφαση για το τι θα γίνει θα έρθει εξ Αθηνών από τα ανώτερα κομματικά όργανα (σ.σ. σε μια τέτοια περίπτωση μάλλον θα υποστηριχθεί ο κ. Σταυριανός).

Ο κ. Τριομμάτης (στην ΕΡΑ Ρόδου) υποστήριξε ότι η ολομέλεια θα γίνει και ότι γίνονται διεργασίες για να ηγηθεί ψηφοδελτίου ο κ. Αντ. Αρφαράς, λύση που θεωρείται ενωτική για τα στελέχη της Νέας Δημοκρατίας. Ο ίδιος βέβαια ο κ.



Αρφαράς έχει ξεκαθαρίσει ότι θα υποστηρίξει τον κ. Β. Σταυριανό, οπότε η κατάσταση καταλήγει σε αδιέξοδο.

Το γενικότερα αλαλούμ ενισχύει και η φημολογία, σύμφωνα με την οποία και ο νυν δήμαρχος Πεταλούδων κ. Μιχ. Κορδίνας (που πήρε την υποστήριξη του ΠΑΣΟΚ) έχει ζητήσει στήριξη και από τη Νέα Δημοκρατία.

Η ΑΠΟΨΗ ΤΟΥ Ν. ΣΤΕΡΓΙΑΔΗ

Στο πλαίσιο αυτό, έχει ενδιαφέρον η άποψη που καταθέτει στη "Ροδιακή" με επιστολή του ο πρώην κοινοτάρχης Παραδεισίου κ. Νίκος Στεργιάδης.

Ευθέως ο κ. Στεργιάδης, αντιτίθεται στην υποστήριξη του κ. Σταυριανού από τη Νέα Δημοκρατία, αναφέροντας συγκεκριμένα τα εξής:

«Κύριε Δ/ντά,

Αφορμή για το γράμμα μου αυτό μου το έδωσε η δημοσίευση σήμερα (13/6) και στη σελίδα 4 της εγκρίτου εφημερίδας σας με πηχυαίο τίτλο, είδηση "Εμπλοκή στη Ν.Δ. με τις υποψηφιότητες, για τον Δήμο Πεταλούδων". Ομολογώ ότι έπαθα σοκ διαβάζοντας ότι η Νομαρχιακή επιτροπή της Ν.Δ. συνήλθε και ασχολήθηκε με την απόφαση της Εκτελεστικής Επιτροπής για τη στήριξη της υποψηφιότητάς του κ. Σταυριανού και ότι δεν κατέληξε σε οριστική απόφαση μια και υπήρξαν αντιδράσεις από στελέχη του κόμματος του Δήμου Πεταλούδων. Συγχαρητήρια στα στελέχη αυτά που ορθώνονταστο ανάστημά τους απέτρεψαν μια απόφαση που θα υποβίβαζε το κόμμα στα μάτια των οπαδών και υποστηρικτών του, από κόμμα αρχών και αξιών σε κόμμα σκοπιμότητος. Διερωτάται κανείς ποιές φιλοδοξίες και τι κίνητρα μεσολάβησαν ώστε να συνέλθει εκτάκτως η Ν.Ε. και να ασχοληθεί έστω και θεωρητικά με την υποστήριξη κάποιου υποψηφίου που επί 20 χρόνια τώρα υπήρξε δεδηλωμένος και άσπονδος αντίπαλος της Ν.Δ. Γιατί αυτή η ιδιαίτερη προτίμηση στον κ. Σταυριανό και όχι στον νυν Δήμαρχο. Ούτως ή άλλως και οι δύο είναι στελέχη του Κυβερνώντος κόμματος. Εφόσον η Ν.Ε. της Ν.Δ. αδυνατεί στο δεύτερο Δήμο της νήσου μας να εξεύρει και υποστηρίξει δικό της υποψήφιο, ας σταματήσει τουλάχιστον να υποστηρίζει υποψήφιους που δεν ανήκουν στο κομματικό της χώρο. Οπαδός επί 40 χρόνια της Ν.Δ. αδυνατώ να καταλάβω τη σκοπιμότητα της στήριξης ενός υποψηφίου δεδηλωμένου αντιπάλου. Η κάθοδος στις εκλογές ενός υποψηφίου και η φιλοδοξία του να θέλει να προσφέρει τις υπηρεσίες του στο Δήμο του και συγχωριανούς του με αντάλλαγμα την ψήφο τους, είναι θεμιτή και αξιέπαινος. Δεν είναι όμως επαινετή όταν τους αγνοεί προσφεύγοντας σε αντίπαλο κόμμα εκλιπαρώντας υποστήριξη.



Κύριε Δ/ντά,

Υπήρξα αρκετά χρόνια κοινοτάρχης στο χωριό μου το Παραδείσι. Υπηρέτησα όσο μπορούσα την τοπική αυτοδιοίκηση, πρωτίστως όμως τους συγχωριανούς μου και το χωριό μου. Και το σημαντικότερο ποτέ δεν ζήτησα την υποστήριξη του κόμματος για την υποψηφιότητά μου, παρά μόνο στην αγάπη και εκτίμηση των συγχωριανών μου.

Ευχαριστώ για τη φιλοξενία και διατελώ μετά τιμής Ν. Στεργιάδης».



ΠΡΟΣΟΧΗ!!!
500 EURO
ΑΜΟΙΒΗ

Το **Σάββατο, 1 Ιουνίου 2002**, περίπου στις 4.20 μ.μ. προκλήθηκε ένα **τροχαίο ατύχημα στην μεγάλη διασταύρωση της οδού Ρόδου-Λίνδου κοντά στο σούπερ μάρκετ ΑΒ Βασιλόπουλος.** Το αυτοκίνητό μου, ένα κόκκινο Fiat Ceincento, καταστράφηκε εντελώς, καθώς ντελαπάρησε.

Ο υπαίτιος του ατυχήματος, ένας ξανθός άνδρας, ηλικίας περίπου 50-55 ετών, με ένα **μικρό κλειστό λευκό φορτηγάκι**, παραβίασε την προτεραιότητα και με έβγαλε από το δρόμο.

Ο οδηγός παρόλο που στην αρχή μου μίλησε και παραδέχτηκε την ευθύνη του σχετικά με το ατύχημα, μετά δυστυχώς εγκατέλειψε τον τόπο του ατυχήματος.

Παρακαλώ, όσοι υπήρξαν μάρτυρες του παραπάνω ατυχήματος, ιδιαίτερα τον ευγενικό κύριο που μου δάνεισε το κινητό του τηλέφωνο, να επικοινωνήσουν μαζί μου.

Για οποιαδήποτε πληροφορία οδηγήσει στην διακρίβωση των στοιχείων του υπαίτιου οδηγού προσφέρω αμοιβή 500 Euro.

Φυσικά κάθα παρεχόμενη πληροφορία θα θεωρηθεί απόλυτα εμπιστευτική.

Παρακαλώ επικοινωνήστε μαζί μου στο τηλέφωνο

0241 0 61969.

ΣΥΓΧΡΟΝΑ ΦΡΟΝΤΙΣΤΗΡΙΑ
Ορόσημο
ΘΕΜΕΛΙΟ
Β' ΒΑΘΜΙΑΣ ΕΚΠΑΙΔΕΥΣΗΣ
✒ Προεγγραφές έως 15 Ιουνίου.
✒ Εγγραφές από 1η Αυγούστου.
✓ Έναρξη μαθημάτων για τις τάξεις Β', Γ' Λυκείου στις 5 Αυγούστου.
ΤΜΗΜΑΤΑ
Θεωρητικής -Θετικής -Τεχνολογικής Κατεύθυνσης
Γιατί η σωστή θεμελίωση της γνώσης αποτελεί ορόσημο στην πορεία του μαθητή.
Πληροφορίες-εγγραφές
Καθημερινά : 3-9 το απόγευμα
Στ.Κωτιάδη 37 ☎ 75194-76705
www.orosimo-rho.gr
e-mail: vyrinath@otenet.gr

KYDON TOURS
ΚΕΝΤΡΙΚΟ ΠΡΑΚΤΟΡΕΙΟ
PORT AGENT
ΕΚΔΡΟΜΕΣ–ΕΚΔΡΟΜΕΣ
• Τριήμερο Αγίου Πνεύματος 22–24/6/02
- ΚΟΥΣΑΝΤΑΣΙ-ΕΦΕΣΟΣ-ΜΠΟΝΤΡΟΥΜ
22-6: Ρόδο-Μαρμαρίς-Εφεσος-Κουσάντασι
23-6: Κουσάντασι-Μποντρούμ
24-6: Μποντρούμ-Μαρμαρίς-Ρόδο
ΠΛΟΥΣΙΟ ΠΡΟΓΡΑΜΜΑ: Ξενοδοχεία 4 αστέρων-ημιδιατροφή-πούλμαν πολυτελείας-ξεναγήσεις-ψώνια-διασκέδαση κάθε βράδυ και στο Κουσάντασι και στο Μποντρούμ.
ΣΥΝΟΔΟΣ η κ. ΕΛΕΝΗ ΨΥΛΛΑΚΗ
• DISNEYLAND–ΠΑΡΙΣΙ 11/7–17/7/02
- Group από Ρόδο με Ολυμπιακή
ΠΕΡΙΛΑΜΒΑΝΕΙ: Αεροπορικά εισιτήρια Ρόδο-Αθήνα-Παρίσι-Αθήνα Ρόδο-μεταφορικά αεροδρόμιο Disney-Παρίσι-αεροδρόμιο.
• 2 διανυκτερεύσεις στην Disney Hotel, Santa Fe ή Cheyenne με πρωινό.
• 2 ημέρες είσοδος στο Πάρκο της Disney.
• 3 διανυκτερεύσεις στο Παρίσι σε ξενοδοχείο 3 αστέρων κεντρικό με πρωινό.
• Ξενάγηση στο Παρίσι.
ΠΡΟΛΑΒΕΤΕ ΘΕΣΕΙΣ
• Πάρκο Asterix-Βερσαλίες
ΣΥΝΟΔΟΣ η κ. ΕΛΕΝΗ ΨΥΛΛΑΚΗ
• ΜΥΤΙΛΗΝΗ–ΑΓΙΟ ΡΑΦΑΗΛ–ΑΪΒΑΛΙ ΣΜΥΡΝΗ–ΕΦΕΣΟ–ΚΟΥΣΑΝΤΑΣΙ–ΜΑΡΜΑΡΙΣ–ΡΟΔΟ 2/7–7/7/02
ΣΠΕΣΙΑΛ ΠΡΟΓΡΑΜΜΑ-ΦΑΝΤΑΣΤΙΚΟ
• Επταήμερη ΜΥΚΟΝΟ–ΤΗΝΟ–ΠΑΡΟ–ΣΑΝΤΟΡΙΝΗ 20/8–27/8/02
• Γραφείο ΙΑΤΑ Αεροπορικά εισιτήρια
• Πακέτα εισιτήρια-ξενοδοχεία εκδρομές ΕΛΛΑΔΑ-ΕΞΩΤΕΡΙΚΟ-ΝΗΣΙΑ
• Superfast-Bluestar Ferries ANEK Lines-Minoan Lines
• ΔΑΝΕ Sea Lines G.A. Ferries Lane-Kenteris-Ιντάμενα Καταμαράν-Δωδεκάνησος Express-Sea Star
• F/B Nissos ΚΑΛΥΜΝΟΣ
ΣΑΣ ΠΕΡΙΜΕΝΟΥΜΕ!!!
ΠΡΑΚΤΟΡΕΙΟ ΚΥΔΩΝ
Εθ. Δωδ/σιων 14 • ΤΗΛ. 02410/23000-27900

Σωρεία παραβιάσεων χθες στην περιοχή μας

Αυτή την φορά οι γείτονες έκαναν τις... τσάρκες τους

Ο "απολογισμός" του τριμήνου κατατέθηκε στη Βουλή

Ημέρα... πραγματικών παραβιάσεων από τουρκικά αεροσκάφη και στην περιοχή της Δωδεκανήσου ήταν η χθεσινή καθώς σύμφωνα με πληροφορίες, 25 τουλάχιστον τουρκικά μαχητικά προέβησαν σε παραβάσεις των κανόνων εναέριας κυκλοφορίας στο FIR Αθηνών.

Στις περισσότερες των περιπτώσεων, τα τουρκικά μαχητικά προέβησαν σε παραβιάσεις του εθνικού εναέριου χώρου στις περιοχές του βορείου και νοτιοανατολικού Αιγαίου.

Σε όλες τις περιπτώσεις, τα τουρκικά μαχητικά αναγνωρίστηκαν και αναχαιτίστηκαν άμεσα από αντίστοιχα ελληνικά αεροσκάφη, ενώ σε τρεις περιπτώσεις η διαδικασία αναχαίτισης εξελίχθηκε σε εμπλοκή.

Το τελευταίο δίμηνο, η τουρκική προκλητικότητα έχει ξεπεράσει κάθε όριο, καθώς έχουν πολλαπλασιαστεί οι περιπτώσεις παραβιάσεων σε ολόκληρο το Αιγαίο. Χαρακτηριστική περίπτωση η θρασύτητα ζεύγους τουρκικών μαχητικών αεροσκαφών, που πριν από μερικές μέρες, προσέγγισε σε μικρή απόσταση το αεροδρόμιο της Ρόδου, για να υποχρεωθούν έτσι ελάχιστα λεπτά αργότερα να εγκαταλείψουν την περιοχή, από τα ελληνικά F-16 που έφθασαν επιτόπου.

ΑΠΟΛΟΓΙΣΜΟΣ

Το πρώτο τρίμηνο του έτους οι τουρκικές παραβιάσεις-παραβάσεις του ελληνικού FIR, σε σύγκριση με το αντίστοιχο τρίμηνο του 2001 πάρουσιάζουν αύξηση, 426% οι παραβιάσεις και 555% οι -παραβάσεις, ενώ σημειώθηκαν 168 είσοδοι οπλισμένων τουρκικών αεροσκαφών. Τα στοιχεία αυτά που ανακοίνωσε το ΓΕΑ δείχνουν ότι "παρά τις συζητήσεις και την προσέγγιση που το ΥΠ.ΕΞ ευαγγελίζεται, η Τουρκία έχει αλλάξει την τακτική και τον τρόπο που εκτελεί τις παραβάσεις-παραβιάσεις, ενσωματώνοντας τις στη θεωρία των γκρίζων ζωνών, ασκούμενη σε επιχειρήσεις μαζικού πλήγματος και αεροπορικής υπεροχής".



Τα παραπάνω ανέφερε στη Βουλή ο κ. Σπ. Σπηλιωτόπουλος (Ν.Δ.) αναπτύσσοντας σχετική επίκαιρη ερώτησή του. Ο κ. Σπηλιωτόπουλος πρόσθεσε ότι "πάγια επιδίωξη της Τουρκίας είναι να αποκόψει από τον Εθνικό κορμό τα ελληνικά νησιά του Ανατολικού Αιγαίου εκείθεν του 25ου μεσημβρινού δημιουργώντας σοβαρά προβλήματα και επιπλέον διεκδικήσεις". Επέκρινε, δε, την κυβέρνηση ότι ακροβατεί μεταξύ των εσωτερικών της αδυναμιών και των ραγδαίων δυσμενών εξελίξεων σε θέματα ζωτικής σημασίας, όπως ο ευρωστρατός, το Αιγαίο και η Κύπρος".

Ο υφυπουργός Εθνικής Άμυνας Λ. Αποστολίδης παραδέχθηκε ότι το τελευταίο διάστημα "περιγράφεται μια τάση υψηλής έντασης παραβιάσεων-παραβάσεων στο Αιγαίο", αλλά ανέφερε "η κυβέρνηση απαντά σε αυτήν την ένταση με ψυχραιμία, σταθερότητα στις απόψεις της και με ενέργειες για τη διασφάλιση της εθνικής μας άμυνας και ασφάλειας".

Συνεδριάζει την Πέμπτη στη Κω για να εξετάσει τρέχοντα θέματα

Η Επιτροπή Παρακολούθησης

Την Τετάρτη στην Κάλυμνο το Περιφερειακό Συμβούλιο

Στις 20 Ιουνίου 2002 θα πραγματοποιηθεί στην Κω η 2η Συνεδρίαση της Επιτροπής Παρακολούθησης του Περιφερειακού Επιχειρησιακού Προγράμματος (ΠΕΠ) Νοτίου Αιγαίου 2000-2006.

Όπως είναι γνωστό η Επιτροπή Παρακολούθησης είναι το θεσμοθετημένο όργανο που έχει ως αποστολή την παρακολούθηση της αποτελεσματικής και ορθής εφαρμογής του Προγράμματος. Πρόεδρος της Επιτροπής είναι η Γενική Γραμματέας της Περιφέρειας και μέλη εκπρόσωποι όλων των φορέων που εμπλέκονται στην υλοποίηση του Προγράμματος (Υπουργεία, Περιφέρεια, Α'' βάθμια και Β' βάθμια Τοπική Αυτοδιοίκηση κ.λπ.) της Ευρωπαϊκής Ένωσης, των κοινωνικών και οικονομικών συλλογικών φορέων, των επιμελητηρίων, του Πανεπιστημίου Αιγαίου, των Αναπτυξιακών Εταιριών της Περιφέρειας καθώς και μη κυβερνητικών οργανώσεων όπως της Εθνικής Συνομοσπονδίας Ατόμων με Ειδικές Ανάγκες και του Δικτύου Οικολογικών Οργανώσεων Αιγαίου.

Τα κυριότερα θέματα που θα συζητηθούν κατά τη διάρκεια αυτής της συνεδρίασης είναι:

- Η πορεία υλοποίησης του Προγράμματος
- Η τροποποίηση στοιχείων του Συμπληρώματος Προγραμματισμού απαραίτητων για την περαιτέρω υλοποίηση του Προγράμματος.
- Η έγκριση της ετήσιας έκθεσης για το έτος 2001
- Η επιλογή των περιοχών εφαρμογής των Ολοκληρωμένων Δράσεων Αστικής Ανάπτυξης
- Η επιλογή των περιοχών εφαρμογής των Ολοκληρωμένων Δράσεων Ανάπτυξης Υπαίθρου-Νησιών και Περιοχών Χαμηλής Οικονομική Ανάπτυξης.

Η Περιφέρεια στο πλαίσιο της συνεχούς προσπάθειας για πλήρη διαφάνεια και ενημέρωση των οργάνων του δημοκρατικού προγραμματισμού, μια μέρα πριν από τη συνεδρίαση της Επιτροπής Παρακολούθησης, δηλαδή στις 19 Ιουνίου, έχει συγκαλέσει στην Κάλυμνο συνεδρίαση του Περιφερειακού Συμβουλίου Νοτίου Αιγαίου.

ΚΟΜΜΩΤΗΡΙΟ UNISEX
Natural Beauty

Χτενίσματα αέρινα, φίνα... Χτενίσματα με άποψη. Νέες κουπ με στυλ και προσθετική μαλλιών με τη γνωστή υπογραφή της Μαρίας
& κατόπιν ραντεβού
ανοικτά από τις 9.00 έως 17.00
Επίσης για τα μικρά παιδιά ένα ευχάριστο κούρεμα μέσα στο παιδικό αυτοκινητάκι
Παφιάκη Μαρία
Στη νέα διεύθυνση: Ακραμίτου 16, Ρόδος • Τηλ. 32161
(παλιά διεύθυνση: προέκταση Αννης Μαρίας)

ΝΤΕΤΕΚΤΙΒΣ
Συνταξιούχος Αστυνομικός Ασφάλειας
ΑΝΑΛΑΜΒΑΝΟΥΜΕ
Υποθέσεις ανηλίκων, οικογενειακές, προσωπικές κ.τλ.
ΔΙΑΘΕΤΟΥΜΕ ΤΑ ΠΛΕΟΝ ΣΥΓΧΡΟΝΑ ΟΠΤΙΚΟΑΚΟΥΣΤΙΚΑ ΣΥΣΤΗΜΑΤΑ
100% ΕΧΕΜΥΘΕΙΑ
ΡΩΜΗΣ 22 - ΡΟΔΙΝΙ • ΤΗΛ. 0241 0 68985
Κιν. 094 6997967

C.A.N.A FERRIES

ΕΚΔΡΟΜΗ
ΑΓΙΟΥ ΠΝΕΥΜΑΤΟΣ

ΜΕ ΤΑ ΠΛΟΙΑ Ε/Γ–Ο/Γ
ΜΑΡΙΝΑ ή ΡΟΔΑΝΘΗ

* Αναχώρηση από Ρόδο Σάββατο **22/06/2002,** 13.00 μ.μ
* Αφιξη στην Κάρπαθο, 18.00 μ.μ.
* Αναχώρηση από Κάρπαθο 24.00 μ.μ.
* Αφιξη στο Ηράκλειο, Κυριακή **230/6/2002,** 7.30 π.μ.
* Αναχώρηση από Ηράκλειο, **24/06/2002**, 01.00 π.μ. για Κάρπαθο, άφιξη 07.00 π.μ.
* Αναχώρηση από Κάρπαθο 12.00 π.μ. για Ρόδο, άφιξη στη Ρόδο 17.00 π.μ.

ΟΙ ΤΙΜΕΣ ΚΑΤ'ΑΤΟΜΟ ΕΙΝΑΙ ΟΙ ΠΑΡΑΚΑΤΩ

ΑΑ2	150 ευρώ
Α2	130 ευρώ
Α4	140 ευρώ
ΑΒ4	110 ευρώ
Ι.Χ.	40 ευρώ
ΜΟΤΟ	15 ευρώ

Πληροφορίες στον ταξιδιωτικό σας πράκτορα και στα τηλέφωνα (02410) 36170, 35066, 30406

Μετακινήσεις αξιωματικών

Ανακατατάξεις στα Αστυνομικά μας Τμήματα

Ευρείας κλίμακας μετακινήσεις – τοποθετήσεις σε ανώτερους και κατώτερους βαθμούς αξιωματικών της Ελληνικής Αστυνομίας, αναμένονται μέσα στις επόμενες μέρες στην περιοχή της Δωδεκανήσου.

Σύμφωνα με ασφαλείς πληροφορίες, οι μεταθέσεις – τοποθετήσεις των αξιωματικών της ΕΛΑΣ, που υπηρετούν στην περιοχή μας, θα γίνουν το αργότερο μέχρι την επόμενη Τρίτη και μάλιστα δεν αποκλείεται να περιλαμβάνουν και εκπλήξεις.



Οι τοποθετήσεις αυτές, γίνονται με γνώμονα την καλύτερη και εύρυθμη λειτουργία των υπηρεσιών της Αστυνομικής διεύθυνσης Δωδεκανήσου και της ανανέωσης του επιτελικού προσωπικού.

Οι μετακινήσεις – τοποθετήσεις, θα αφορούν αξιωματικούς από τον βαθμό του αστυνομικού υποδιευθυντή έως και του ανθυπαστυνόμου για ορισμένες περιπτώσεις.

Αλλαγή... φρουράς, αναμένεται μεταξύ των άλλων σε αξιωματικούς της Τροχαίας Ρόδου, του Αστυνομικού Τμήματος Αρχαγγέλου, σε Τμήματα της Κω, στην Τουριστική Αστυνομία της Ρόδου και πιθανόν στο Αστυνομικό Τμήμα της Ρόδου.

Ναρκωτικά στην ...πυρά

Θα καούν την Τρίτη στον κλίβανο του Νοσοκομείου

Δεκάδες κιλά ναρκωτικά πάσης φύσεως θα γίνουν στάχτη την μεθεπόμενη Τρίτη 25 Ιουνίου, στον κλίβανο του Νοσοκομείου της Ρόδου.

Πρόκειται για ποσότητες, που είχαν εντοπιστεί τους τελευταίους μήνες στη Ρόδο, οι οποίες και θα καταστραφούν από αρμόδια επιτροπή με επικεφαλής τον εισαγγελέα Πλημμελειοδικών Ρόδου.

Η καταστροφή των ναρκωτικών αυτών (από ηρωίνη, ινδική κάνναβη έως και διάφορα ναρκωτικά φάρματα) θα γίνει στον κλίβανο του Νοσοκομείου της Ρόδου, όπως ακριβώς προβλέπεται από τη σχετική διαδικασία και τις διατάξεις του νόμου.

Εκτός από τον αρμόδιο εισαγγελέα, στην επιτροπή που έχει αναλάβει την καταστροφή της μεγάλης αυτής ποσότητας ναρκωτικών ουσιών είναι αξιωματικός της Υποδιεύθυνσης Ασφαλείας Ρόδου, ο Νομίατρος κ. Παντελής Διακογεωργίου και αρμόδια διοικητική υπάλληλος του Πρωτοδικείου της Ρόδου.

Η διαδικασία καταστροφής των δεκάδων κιλών ναρκωτικών, θα γίνει με... τελετουργικό τρόπο, έτσι ώστε να διασφαλιστεί απόλυτα, ότι οι ποσότητες αυτές θα καταστραφούν ολοσχερώς και θα εξαφανιστούν στην συνέχεια.

Έχει ξεκινήσει πάντως ο εξονυχιστικός έλεγχος για τις ποσότητες που προορίζονται για να καταστραφούν.

Παρουσία της επιτροπής επίσης θα γίνει και η σχετική ταφή των υπολειμμάτων στην συνέχεια, για να διασφαλιστεί απόλυτα το έργο της καταστροφής.

Αξίζει να σημειωθεί τέλος ότι οι ποσότητες αυτών των ναρκωτικών που θα καταστραφούν σήμερα, αποτελούν μόνο ένα τμήμα των ποσοτήτων που έχουν εντοπιστεί από τις αρμόδιες αρχές του νησιού μας και αφορούν περιπτώσεις που έχουν τελεσιδικήσει στα δικαστήρια και δεν απαιτούν πλέον πειστήρια.

ΙΑΛΥΣΟΣ
(λίγο πιο κάτω από το στάδιο)



ΜΟΥΣΙΚΑ ΟΡΓΑΝΑ
ΜΟΥΣΙΚΟΣ ΟΙΚΟΣ
"ΖΕΡΒΟΣ ΕΜΜΑΝΟΥΗΛ"

Στο κατάστημά μας θα βρείτε όλα τα είδη μουσικής στις καλύτερες τιμές.
Μακρόχρονη εγγύηση - επισκευές και συντηρήσεις οργάνων. Εκτός από τα όργανα που υπάρχουν μπορείτε να παραγγείλετε ό,τι άλλο σας αρέσει.

Με ΑΜΕΣΗ εξυπηρέτηση και ΓΡΗΓΟΡΗ παράδοση.

Συνεργαζόμαστε με τα καλύτερα οργανοποιεία χειροποίητων οργάνων της Ελλάδας

Επίσης θα βρείτε: ΦΟΡΗΤΑ ΡΑΔΙΟΚΑΣΕΤΟΦΩΝΑ, CD, ΦΟΡΗΤΑ ΡΑΔΙΑ/WALKMAN , ΕΙΔΗ ΔΩΡΩΝ

ΜΑΘΗΜΑΤΑ ΜΟΥΣΙΚΗΣ
ΜΠΟΥΖΟΥΚΙ – ΚΙΘΑΡΑ – ΑΡΜΟΝΙΟ – ΚΟΓΚΑΣ – ΠΟΓΚΟΣ – ΤΟΥΜΠΕΡΛΕΚΙ – ΟΡΘΟΦΩΝΙΑ – ΘΕΩΡΗΤΙΚΑ/ΠΡΑΚΤΙΚΑ

ΕΓΓΡΑΦΕΣ ΟΛΟ ΤΟ ΧΡΟΝΟ

Διεύθυνση:
ΜΟΥΣΙΚΟΣ ΟΙΚΟΣ
Φιλερήμου - Πάτμου, Ιαλυσός, *(λίγο πιο κάτω από το στάδιο)*
Τηλ. 02410 96739

Προσωρινά ανοιχτά κάθε: ΔΕΥΤΕΡΑ 12.00-14.00 & 17.00-20.00, ΤΡΙΤΗ 19.00-21.00, ΤΕΤΑΡΤΗ 10.00-12.00 & 20.00-22.00, ΠΕΜΠΤΗ 19.00-21.00, ΠΑΡΑΣΚΕΥΗ 10.00-12.00, ΣΑΒΒΑΤΟ 12.00-16.00 ή 17.00



ΜΑΘΗΜΑΤΑ ΜΟΥΣΙΚΗΣ
1°: Φιλερήμου - Πάτμου, Ιαλυσός • 2°: Πάρκου 3, Ανάληψη, Ρόδος
Τηλ. 02410 64910, κιν. 0946 222272



Ο Σύλλογος Εφοριακών Ρόδου
σε συνεργασία με το
Πρακτορείο ταξιδίων
Ζορπίδη–Στεφανάκη
διοργανώνει
3ήμερη εκδρομή

Στη μαγευτική ΚΑΡΠΑΘΟ
την τριήμερη αργία
ΣΑΒΒΑΤΟ 22/6 έως και
ΔΕΥΤΕΡΑ 25/6

Περιλαμβάνει:
- Ακτοπλοϊκά εισιτήρια Ρόδο-Κάρπαθο σε καμπίνες Β4.
- Παραμονή σε ξενοδοχείο Β' κατηγορίας μέσα στην πόλη
- Αεροπορικά εισιτήρια Κάρπαθο-Ρόδο μεταφορές από το Λιμάνι προς Ξενοδοχείο και Αεροδρόμιο.
- Ολοήμερη εκδρομή για γνωριμία με τα πανέμορφα παραδοσιακά χωριά της Καρπάθου.
- Κρουαζιέρα για το Διαφάνι και επίσκεψη στην ξακουστή Ολυμπο.

Πληροφορίες-Κρατήσεις στο πρακτορείο
Ζορπίδης-Στεφανάκης
οδός Αλεξάνδρου Διάκου 38
τηλ. 02410/20625, 30054
Φαξ 02410/26745

Η "ΑΣΦΑΛΕΙΑ" δεν εκτιμάται με το κόστος
Αλλά ακόμα και έτσι, δεχόμαστε συγκρίσεις
ΑΠΟΣΠΑΣΜΑΤΙΚΟ ΤΙΜΟΛΟΓΙΟ ΜΙΚΤΩΝ 6 ΜΗΝΙΑΙΩΝ
ΑΣΦΑΛΙΣΤΡΩΝ ΣΕ Β.Μ. 04 ΝΗΣΟΥ ΡΟΔΟΥ

ΙΠΠΟΙ	Ε.Ι.Χ.	ΚΑΛΥΨΕΙΣ
01-06	77.18	Α/Ε για ΣΒ 500.000 €
07-08	81.17	ΥΖ 100.000 €
09-10	97.94	Α/Ε Κλοπής
11-12	103.05	Φωτιά 2.935 €
13-14	111.31	Στάσεις-Απεργ. 2.935 €
		Πολ. Ταραχές 2.935 €

ΙΠΠΟΙ	ΦΙΧ/ΑΓΡ	
01-10	63.44	Τρομ. Ενεργ. 2.935 €
11-15	85.46	Προσ. Ατυχ. Οδ. 7.337 €
16.20	88.63	Φροντίδα Ατυχ.

(ΠΑΚΕΤΟ SILVER 1)

ΙΠΠΟΙ	ΦΙΧ/ΕΠΑΓ
01-10	100.32
11-15	113.23
16-20	125.06

ΙΠΠΟΙ	ΤΑΞΙ	ΚΑΛΥΨΕΙΣ
01-15	221.66	Α/Ε ως ανωτέρω
16-20	236.10	Θραύση Κρυστάλλων
21-25	284.25	Νομική Προστασία

ΙΠΠΟΙ	Φ.Δ.Χ.	ΚΑΛΥΨΕΙΣ
01-15	222.27	Α/Ε ως ανωτέρω
16-20	237.99	Φωτιά 2.935 €
21-30	261.54	Προσ. Ατυχ. Οδ. 7.397 €
31-40	282.48	
41-55	303.42	
56-75	345.30	
76++	378.03	

CC	ΜΟΤΟ	ΚΑΛΥΨΕΙΣ
00-50	13.86	
51-250	22.64	Α/Ε ως ανωτέρω
250++	58.91	

Ασύγκριτες τιμές και στους κλάδους:
Πυρός (Κατοικιών-καταστημάτων). Σεισμού, Πλημμύρας, Καταιγίδας, Θύελλας, Μεταφορών Ατυχημάτων, Σκαφών κ.λ.π.

"Sigma" Ασφαλιστικά Γραφεία
Καζαντζάκη 2 & Εθνικής Αντίστασης-Ρόδος
Thl. 02410 31468-70328-70264 Fax 02410 33644
Υπεύθυνος ΣΑΝΣΟΓΛΟΥ ΠΑΝΤΕΛΗΣ

Υπέρ αυτής της λύσης τάχθηκαν και οι γιατροί

Ένα μόνο χειρουργείο στο Νοσοκομείο μας!

Αξεπέραστο το πρόβλημα της έλλειψης προσωπικού. Ενημερώνεται και το Υπουργείο Υγείας

Στο πλευρό του συλλόγου εργαζομένων στο νοσοκομείο της Ρόδου, τάχθηκαν χθες και οι γιατροί του Νοσηλευτικού μας ιδρύματος, χαρακτηρίζοντας αναγκαίο και σχεδόν υποχρεωτικό το αίτημα που διατυπώθηκε για την λειτουργία μιας και μοναδικής χειρουργικής αίθουσας πλέον στο νοσοκομείο μας, εξαιτίας της τεράστιας έλλειψης προσωπικού.

Τόσο η πρόεδρος του συλλόγου των εργαζομένων, κ. Κατερίνα Μαρμαροκόπου, όσο και ο πρόεδρος του Συλλόγου των γιατρών κ. Μιχάλης Σοκορέλος, με δηλώσεις που έκαναν χθες αναφορικά με το ζήτημα αυτό, υπογράμμισαν ότι φέτος, το πρόβλημα είναι πολύ πιο έντονο σε σχέση με τα προηγούμενα χρόνια και ότι η κατάσταση, έτσι όπως έχει διαμορφωθεί δεν αφήνει περιθώρια για να γίνει κάτι διαφορετικό από αυτό που προτείνεται.

Χθες το μεσημέρι ωστόσο, ορκίστηκαν 18 νέοι εργαζόμενοι στο νοσοκομείο της Ρόδου (μεταξύ των οποίων και νοσηλευτές) οι οποίοι και θα αναλάβουν άμεσα καθήκοντα, πλην όμως κανείς από αυτούς δεν θα μπορέσει να τοποθετηθεί άμεσα σε καθήκοντα του χειρουργικού τομέα καθώς απαιτείται προηγουμένως εξοικείωση και εμπειρία στο αντικείμενο, κάτι που προϋποθέτει ακόμη μεγαλύτερο χρονικό διάστημα.

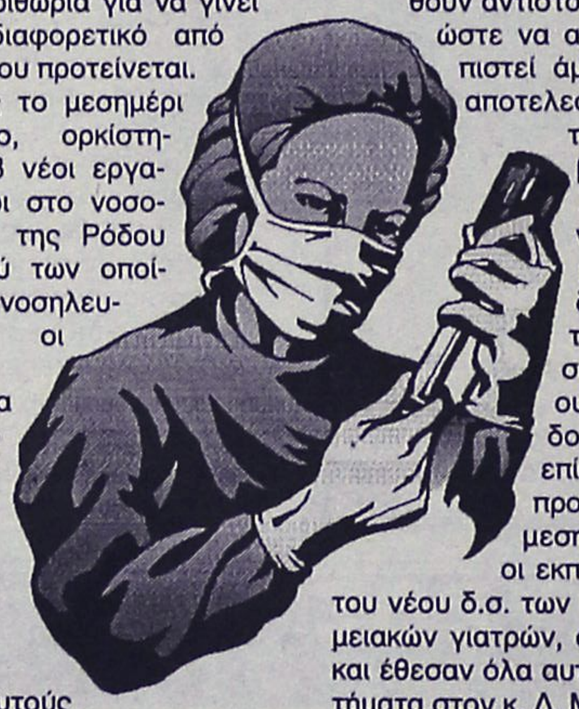

Για την κατάσταση, που αξίζει να σημειωθεί ότι είναι ιδιαίτερα σοβαρή, αναμένεται να ενημερωθεί μέσα στις επόμενες μέρες και το αρμόδιο τμήμα του Υπουργείου Υγείας, μέσω των Πανελλήνιων Συλλόγων των γιατρών και των εργαζομένων, ενώ συγκεκριμένα στοιχεία ζήτησαν επίσης χθες και βουλευτές του νομού μας, για να κινηθούν αντίστοιχα, έτσι ώστε να αντιμετωπιστεί άμεσα και αποτελεσματικά το πρόβλημα.

Συνάντηση με τον διοικητή του Νοσοκομείου της Ρόδου, είχαν επίσης προχθές το μεσημέρι και οι εκπρόσωποι του νέου δ.σ. των Νοσοκομειακών γιατρών, οι οποίοι και έθεσαν όλα αυτά τα ζητήματα στον κ. Δ. Μάτσια.

Οι εργαζόμενοι του νοσοκομείου της Ρόδου πάντως, επισημαίνουν ότι δεν αφήνονται και πολλά περιθώρια για να ξεπεραστεί άμεσα το πρόβλημα που δημιουργηθεί στο νοσοκομείου με την έλλειψη εξειδικευμένου νοσηλευτικού προσωπικού.

Η αύξηση των επειγόντων περιστατικών πάντως από την κορύφωση της τουριστικής κίνησης στη Ρόδο, η έλλειψη των εξειδικευμένων νοσοκόμων για τα χειρουργεία, τα 996 ρεπό που οφείλονται μόνο στο προσωπικό (μέχρι τις 9 Ιουνίου) και οι θερινές άδειες του προσωπικού που θα αρχίσουν να χορηγούνται σε λίγες εβδομάδες, είναι τα κυρίαρχα στοιχεία ενός πραγματικού προβλήματος που ωστόσο δεν αντιμετωπίστηκε με την δέουσα σοβαρότητα από τους κατεξοχήν υπεύθυνους.

«Η συσσωρευμένη κούραση του προσωπικού χειρουργείου – επισημαίνει στην ανακοίνωσή του ο σύλλογος εργαζομένων του νοσοκομείου της Ρόδου- που άγγιξε τα όρια υπερκόπωσης και δεν εγγυάται πλέον ότι μπορεί να αντεπεξέλθει με ασφάλεια στην εκτέλεση του καθήκοντος σε καταστάσεις έντασης, stress κλπ.

Όλα τα παραπάνω, μας οδηγούν στην εκτίμηση ότι είναι απαραίτητη η διακοπή της λειτουργίας των δύο ή των τριών χειρουργικών αιθουσών, για την εκτέλεση προγραμματισμένων επεμβάσεων (ψυχρών – χρόνιων) περιστατικών ημερησίως. Προτείνουμε δε την λειτουργία μίας και μόνον χειρουργικής αίθουσας για την κάλυψη των επείγοντων περιστατικών ο αριθμός των οποίων όμως αυξάνεται συνεχώς».

Ο Β. ΠΑΠΑΝΙΚΟΛΑΣ ΣΕ ΦΟΡΟΥΜ ΣΤΗΝ ΙΤΑΛΙΑ

Με απόφαση του προέδρου της βουλής κι έπειτα από πρόταση της κοινοβουλευτικής ομάδος του ΠΑΣΟΚ, ο βουλευτής Δωδεκανήσου κ. Βασίλης Παπανικόλας, ορίσθηκε μόνιμο μέλος της 4μερούς Ελληνικής διακοινοβουλευτικής αντιπροσωπείας του Ευρω – Μεσογειακού κοινοβουλευτικού φόρουμ, και θα συμμετάσχει για πρώτη φορά στις εργασίες του, που θα διεξαχθούν στις 17 και 18 Ιουνίου στο Μπάρι της Ιταλίας.

Στις εργασίες του «φόρουμ» θα συμμετάσχουν συνολικά 135 βουλευτές εθνικών κοινοβουλίων και 45 ευρωβουλευτές, με θέματα συζήτησης την αντιμετώπιση του φαινομένου της διεθνούς τρομοκρατίας και το μεσανατολικό πρόβλημα.

ΤΟ ΦΡΟΝΤΙΣΤΗΡΙΟ ΠΟΥ
ΜΠΟΡΕΙΤΕ ΝΑ ΕΜΠΙΣΤΕΥΕΣΤΕ

ΘΕΤΙΚΟ

ΚΥΡΙΑΚΟΥ Φ. ΚΥΡΙΑΚΟΥΛΗ

ΘΕΜ. ΣΟΦΟΥΛΗ 168 ΤΗΛ. 0241 075085

Έναρξη Μαθημάτων

Γ΄ Λυκείου	**:**	**Πέμπτη 1 Αυγούστου**
Β΄ Λυκείου	**:**	**Πέμπτη 1 Αυγούστου**
Α΄ Λυκείου	**:**	**Δευτέρα 19 Αυγούστου**
Γυμνάσιο	**:**	**Δευτέρα 26 Αυγούστου**

Για μαθητές με υψηλούς στόχους

Εγγραφές καθημερινά από 16:00 – 20:00μ.μ.
Τηλέφωνο: 0241 075085

ΕΞΕΙΔΙΚΕΥΜΕΝΑ ΜΑΘΗΜΑΤΑ ΕΚΘΕΣΗΣ ΚΑΙ ΙΣΤΟΡΙΑΣ

ΔΙΔΑΚΤΩΡ - ΕΚΘΕΣΙΟΛΟΓΟΣ
ΘΕΟΔΩΡΑ Β. ΚΑΝΔΥΛΗ - ΚΑΡΑΜΑΡΙΤΗ

Προγύμναση των μαθητών
- *στην τέχνη του λόγου*
- *με ιδιαίτερη έμφαση στα σχολικά βιβλία και στις ασκήσεις τους*
- *με αναλυτικές και απόλυτα κατανοητές σημειώσεις απ' την διδάσκουσα*
- *με συμπληρωματική βιβλιογραφία και σημειώσεις πάνω σ' αυτήν*
- *με εντρύφηση στην Ιστορία και στις πηγές της*
- *με αίσθημα ευθύνης και αγάπης για τον μαθητή, γεγονός που αποδεικνύεται από την 10ετή παρουσία μας στον φροντιστηριακό χώρο στη Ρόδο.*

Λειτουργούν τμήματα Γυμνασίου - Λυκείου

Καλή επιτυχία στους μαθητές που διαγωνίσθηκαν στις Πανελλαδικές εξετάσεις

Θεοδώρα Β. Κανδύλη-Καραμαρίτη
Φιλόλογος-Εκθεσιολόγος
Συνεργάτης φροντιστηρίου "Μεθοδικό",
πλατεία Κάνιγγος - Αθήνα • Κολλέγιο Αηδονόπουλου, Αθήνα

Τηλ. **02410- 69111**

Πιθανώτατα μέσα στις προσεχείς μέρες

Ο κ. Νίκος Χαραλάμπης θα ξεκαθαρίσει τη θέση του

Ολα δείχνουν ότι θα συμπαραταχθεί με τον Γ. Γιαννόπουλο

Την ερχόμενη εβδομάδα πρόκειται να ανακοινώσει τις αποφάσεις του, για το τι θα κάνει στις δημοτικές εκλογές, ο επικεφαλής της ελάσσοντος μειοψηφίας κ. Νικ. Χαραλάμπης.

Θεωρείται βέβαια κοινό μυστικό ότι ο κ. Χαραλάμπης, θα συμπαραταχθεί στις εκλογές με τον δήμαρχο κ. Γιώργο Γιαννόπουλο, δυσαρεστημένος από το γεγονός ότι δεν έτυχε την υποστήριξης της Νέας Δημοκρατίας.

Οπως έκανε γνωστό ο ίδιος χθες, με δηλώσεις του στην ΕΡΑ Ρόδου, το τί θα πράξει το έχει ήδη συναποφασίσει με τους συνεργάτες του.

Κυκλοφορεί πάντως και η άποψη ότι πρόκειται ν' ασκηθούν αυτές τις μέρες, έντονες κομματικές πιέσεις στον κ. Χαραλάμπη για να αναθεωρήσει την απόφασή του.

Φημολογείται μάλιστα ότι θα διαγραφεί από τη Νέα Δημοκρατία αν το πράξει, αλλά πρόκειται για πληροφορίες και μόνο.



Εκ των πραγμάτων, οι ανακοινώσεις πάντως του κ. Χαραλάμπη θα πυροδοτήσουν νέο κύκλο αντιπαραθέσεων στα δημοτικά πράγματα, ενδεχομένως και σε οξύτατο ύφος, σύμφωνα τουλάχιστον με εκτιμήσεις.

Δ·Α·Ν·Ε· SEA LINE
ΔΩΔΕΚΑΝΗΣΙΑΚΗ ΑΝΩΝΥΜΗ ΝΑΥΤΙΛΙΑΚΗ ΕΤΑΙΡΙΑ

ΔΡΟΜΟΛΟΓΙΑ ΑΠΟ 10.06.2002 έως 30.06.2002

ΑΝΑΧΩΡΗΣΗ ΑΠΟ ΡΟΔΟ

ΗΜ/ΝΙΑ		ΠΛΟΙΟ	ΩΡΑ	ΠΡΟΟΡΙΣΜΟΣ
18.06	ΤΡΙ.	ΡΟΔΟΣ	15.00	ΣΥΜΗ-ΤΗΛΟ-ΚΩ-ΚΑΛ-ΑΣΤΥΠ-ΚΑΤΑΠΟΛΑ-ΠΕΙΡ
		ΔΙΑΓΟΡΑΣ	18.00	ΠΕΙΡΑΙΑ
19.06	ΤΕΤ.	ΠΑΤΜΟΣ	15.00	ΚΩ-ΚΑΛΥΜΝΟ-ΛΕΡΟ-ΠΑΤΜΟ-ΠΕΙΡΑΙΑ
20.06	ΠΕΜ.	ΡΟΔΟΣ	11.00	ΚΩ-ΣΑΜΟ-ΘΕΣΣΑΛΟΝΙΚΗ
		ΔΙΑΓΟΡΑΣ	18.00	ΚΩ-ΠΕΙΡΑΙΑ
21.06	ΠΑΡ.	ΠΑΤΜΟΣ	15.00	ΝΙΣΥΡΟ-ΚΩ-ΚΑΛΥΜΝΟ-ΛΕΡΟ-ΠΑΤΜΟ-ΠΕΙΡ.
22.06	ΣΑΒ.	ΡΟΔΟΣ	18.00	ΚΩ-ΛΕΡΟ-ΠΑΤΜΟ-ΠΕΙΡΑΙΑ
23.06	ΚΥΡ.	ΠΑΤΜΟΣ	15.00	ΚΩ-ΚΑΛΥΜΝΟ-ΛΕΡΟ-ΠΑΤΜΟ-ΠΕΙΡΑΙΑ
24.06	ΔΕΥ.	ΡΟΔΟΣ	15.00	ΚΩ-ΚΑΛΥΜΝΟ-ΛΕΡΟ-ΠΑΤΜΟ-ΠΕΙΡΑΙΑ
25.06	ΤΡΙ.	ΠΑΤΜΟΣ	15.00	ΣΥΜΗ-ΤΗΛΟ-ΚΩ-ΚΑΛ.-ΑΣΤΥΠ-ΚΑΤΑΠΟΛΑ-ΠΕΙΡ.
		ΔΙΑΓΟΡΑΣ	18.00	ΠΕΙΡΑΙΑ
26.06	ΤΕΤ.	ΡΟΔΟΣ	15.00	ΚΩ-ΚΑΛΥΜΝΟ-ΛΕΡΟ-ΠΑΤΜΟ-ΠΕΙΡΑΙΑ
27.06	ΠΕΜ.	ΠΑΤΜΟΣ	11.00	ΚΩ-ΣΑΜΟ-ΘΕΣΣΑΛΟΝΙΚΗ
		ΔΙΑΓΟΡΑΣ	18.00	ΚΩ-ΠΕΙΡΑΙΑ
28.06	ΠΑΡ.	ΡΟΔΟΣ	15.00	ΝΙΣΥΡΟ-ΚΩ-ΚΑΛΥΜΝΟ-ΛΕΡΟ-ΠΑΤΜΟ-ΠΕΙΡ.
29.06	ΣΑΒ.	ΔΙΑΓΟΡΑΣ	09.00	ΠΕΙΡΑΙΑ
		ΠΑΤΜΟΣ	18.00	ΚΩ-ΛΕΡΟ-ΠΑΤΜΟ-ΠΕΙΡΑΙΑ
30.06	ΚΥΡ.	ΡΟΔΟΣ	15.00	ΚΩ-ΚΑΛΥΜΝΟ-ΛΕΡΟ-ΠΑΤΜΟ-ΠΕΙΡΑΙΑ
		ΔΙΑΓΟΡΑΣ	18.00	ΚΩ-ΠΕΙΡΑΙΑ

Δ·Α·Ν·Ε· SEA LINE
ΔΩΔΕΚΑΝΗΣΙΑΚΗ ΑΝΩΝΥΜΗ ΝΑΥΤΙΛΙΑΚΗ ΕΤΑΙΡΙΑ

ΓΡΑΦΕΙΑ ΡΟΔΟΥ: Κρατήσεις-Πληροφορίες: **(0241) 43150 (10 γραμμές)**
Διοικητικές Υπηρεσίες: **(0241) 43110, 43112**, FAX: **(0241) 43120**
ΓΡΑΦΕΙΑ ΠΕΙΡΑΙΑ: Κρατήσεις-Πληροφορίες: **0801-500500, (01) 4529360**
Διοικητικές Υπηρεσίες: **(01) 4529330**, FAX: **(01) 4293493**
email: dane@otenet.gr

ΕΚΤΙΜΗΣΕΙΣ ΑΡΙΣΤΟΤΕΛΗ ΠΑΥΛΙΔΗ

Υπέρ της Ν.Δ. το γενικό πολιτικό κλίμα στα Δωδ/σα

Βέβαιος για θετικά αποτελέσματα στις εκλογές της 13ης Οκτωβρίου

Οι νομαρχιακές και δημοτικές εκλογές θα δείξουν και στα Δωδεκάνησα την μεταστροφή του πολιτικού κλίματος υπέρ της Νέας Δημοκρατίας.

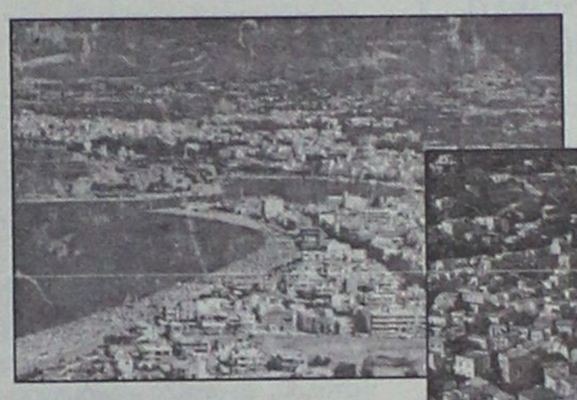

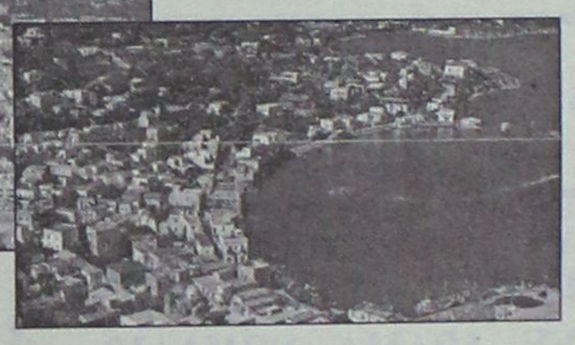

Αυτό υποστήριξε, απαντώντας σε σχετική ερώτηση, στην διάρκεια της χθεσινής συνέντευξης Τύπου ο κ. Αρ. Παυλίδης.

Είναι και δικιά μου εκτίμηση, είπε, ότι το θετικό υπέρ της Ν.Δ. γενικό πολιτικό κλίμα θα έχει αποτελέσματα και στην Δωδεκάνησο, στις εκλογές της τοπικής Αυτοδιοίκησης, παρά τις όποιες επιμειξίες παρατηρούνται στις δημοτικές εκλογές, όπως χαρακτηριστικά τόνισε.

Ειδικά για τις εκλογές στη νομαρχία, ο κ. Παυλίδης εξέφρασε την βεβαιότητα για την επικράτηση του συνδυασμού του κ. Καραγιάννη, τον οποίον υποστηρίζει η Νέα Δημοκρατία.

Αναφερόμενος στις δημοτικές εκλογές, επεσήμανε ότι η Ν.Δ. μετά από πολύ σκέψη και αφού ερεύνησε όλα τα ενδεχόμενα ανακοίνωσε ποιούς σχηματισμούς στηρίζει στους περισσότερους δήμους.

Πιστεύω, κατέληξε ο κ. Παυλίδης, ότι η εικόνα στα Δωδεκάνησα στις νομαρχιακές και δημοτικές εκλογές θα είναι παρόμοια με την εικόνα που θα επικρατεί στις άλλες περιοχές της χώρας.

Οπως επίσης είναι γνωστό, σήμερα και αύριο ο κ. Παυλίδης θα βρίσκεται στα νησιά του βορείου συγκροτήματος, όπου έχουν προγραμματιστεί συσκέψεις με κομματικά στελέχη.

Θα επισκεφθεί συγκεκριμένα την Κω, Κάλυμνο και Λέρο. Το ενδιαφέρον εστιάζεται βασικά στην Κω, όπου αναμένεται να υποστηριχθεί από την Ν.Δ. ο πρώην γραμματέας της νομαρχιακής επιτροπής του ΠΑΣΟΚ κ. Γ. Κυρίτσης.



Baby Boom
• NEO BABY BOUTIQUE
ΡΟΥΧΑ ΠΑΠΟΥΤΣΙΑ
0 έως 3 ετών
ΣΚΑΝΔΙΝΑΒΙΚΑ ΠΡΟΪΟΝΤΑ
ΚΑΛΕΣ ΤΙΜΕΣ
ΑΜΑΡΑΝΤΟΥ 34
Τηλ. 02410 76740

ΠΡΑΚΤΟΡΕΙΟ ΤΑΞΙΔΙΩΝ
ΣΑΒΒΑΣ ΣΑΗΣ
ΕΚΔΡΟΜΕΣ ΚΑΛΟΚΑΙΡΙ 2002

1η εκδρομή τριήμερη του Αγ. Πνεύματος (τριήμερη αργία) στον
ΑΓΙΟ ΡΑΦΑΗΛ
(αεροπορικώς κατευθείαν από Ρόδο)
Από 22/6 έως 25/6

2η εκδρομή τριήμερη στον
ΑΓΙΟ ΡΑΦΑΗΛ
(αεροπορικώς κατευθείαν από Ρόδο)
Από 26/6 έως 29/6

3η εκδρομή 10ήμερη ακτοπλοϊκώς (από Ρόδο)
ΑΡΑΧΩΒΑ - ΓΑΛΑΞΙΔΙ - ΝΑΥΠΑΚΤΟ - ΛΕΥΚΑΔΑ *(κρουαζιέρα στον ΣΚΟΡΠΙΟ του Ωνάση)* - ΠΑΡΓΑ - ΚΕΡΚΥΡΑ - ΙΩΑΝΝΙΝΑ - ΜΕΤΣΟΒΟ - ΜΕΤΕΩΡΑ - ΚΑΣΤΟΡΙΑ - ΠΡΕΣΠΕΣ - ΕΔΕΣΣΑ - ΘΕΣ/ΝΙΚΗ - ΠΑΝΑΓΙΑ ΣΟΥΜΕΛΑ
Από 20/8 έως 30/8

4η εκδρομή 8ήμερη ακτοπλοϊκώς (από Ρόδο)
ΑΙΓΙΝΑ - ΕΠΙΔΑΥΡΟ - ΝΑΥΠΛΙΟ - ΤΟΛΟ - ΠΑΝΑΓΙΑ ΜΑΛΕΒΗ - ΣΠΑΡΤΗ - ΜΟΝΕΜΒΑΣΙΑ - ΓΥΘΕΙΟ - ΣΠΗΛΑΙΑ ΔΥΡΟΥ - ΚΑΛΑΜΑΤΑ - ΜΕΘΩΝΗ - ΠΥΡΓΟ - ΟΛΥΜΠΙΑ - ΠΑΤΡΑ - ΚΑΛΑΒΡΥΤΑ - ΜΕΓΑ ΣΠΗΛΑΙΟ - ΑΓ. ΛΑΥΡΑ - ΚΟΡΙΝΘΟ
Από 27/7 έως 3/8

5η εκδρομή 6ήμερη
ΣΑΜΟ - ΧΙΟ - ΜΥΤΙΛΗΝΗ
Από 6/8 έως 12/8

6η εκδρομή 7ήμερη (αεροπορικώς)
ΡΟΔΟ - ΘΕΣΣΑΛΟΝΙΚΗ - ΒΕΡΓΙΝΑ - ΣΕΡΡΕΣ - ΔΡΑΜΑ - ΣΠΗΛΑΙΟ ΑΛΙΣΤΡΑΤΗΣ - ΚΑΒΑΛΑ - ΞΑΝΘΗ - ΚΟΜΟΤΗΝΗ - ΑΛΕΞΑΝΔΡΟΥΠΟΛΗ - ΕΒΡΟ - ΔΙΔΥΜΟΤΕΙΧΟ
Από 3/7 έως 8/7

7η εκδρομή 7ήμερη.
ΤΗΝΟ - ΜΥΚΟΝΟ - ΠΑΡΟ - ΑΝΤΙΠΑΡΟ - ΝΑΞΟ - ΣΑΝΤΟΡΙΝΗ
Από 2/9 έως 8/9

8η εκδρομή 7ήμερη
ΚΡΗΤΗ
Από 4/11 έως 10/11

9η εκδρομή 7ήμερη
ΓΥΡΟΣ ΠΕΛΟΠΟΝΝΗΣΟΥ
Από 15/11 έως 21/11

10η εκδρομή 8ήμερη
ΒΟΡΕΙΑ ΕΛΛΑΔΑ
Από 25/11 έως 1/12
Συνεχείς ημερήσιες εκδρομές με καταμαράν • Κάθε ΤΕΤΑΡΤΗ για ΜΑΚΡΗ - ΛΙΒΙΣΙ (Τουρκία) • Κάθε ΕΒΔΟΜΑΔΑ εκδρομές οργανωμένες για οποιοδήποτε μέρος του ΚΟΣΜΟΥ

ΠΛΗΡΟΦΟΡΙΕΣ - ΠΡΟΓΡΑΜΜΑΤΑ
ΠΡΑΚΤΟΡΕΙΟ ΤΑΞΙΔΙΩΝ
ΣΑΒΒΑΣ ΣΑΗΣ
ΤΑΡΠΟΝ ΣΠΡΙΝΓΚΣ 42 (δίπλα στην Τραπ. Πίστεως) • Τηλ. 02410 39781-3

Επισκέψεις του πλωτού πολυιατρείου

Πέντε ακριτικά νησιά της Δωδεκανήσου θα επισκεφθεί, από 17 έως και 21 Ιουνίου, το πλωτό πολυιατρείο "Δελφίνι Ζωής και Ελπίδας"

Το πρόγραμμα των δρομολογίων του, κατά το παραπάνω χρονικό διάστημα, έχει ως εξής:

- Δευτέρα 17/6/02 Αστυπάλαια,
- Τρίτη 18/6/02 Σύμη
- Τετάρτη 19/6/02 Τήλο
- Πέμπτη 20/6/02 Διαφάνι (διανυκτέρευση Κάσο)
- Παρασκευή 21/6/02 Κάσο.

Το Ιατρικό προσωπικό του Πλωτού Πολυιατρείου αποτελείται από οδοντίατρο, οφθαλμίατρο, γυναικολόγο, παθολόγο, παιδίατρο και ορθοπεδικό. Επίσης λειτουργεί πλήρως εξοπλισμένο βιοχημικό-αιματολογικό εργαστήριο.

Το πλωτό πολυιατρείο τη Δευτέρα 10 Ιουνίου πραγματοποίησε δύο διακομιδές από το Καστελλόριζο προς το Γενικό Περιφερειακό Νοσοκομείο της Ρόδου. Συγκεκριμένα μεταφέρθηκαν:

- Ένας σασθενής 66 ετών λόγω Ca πνεύμονος και σύνδρομο άνω κοίλης φλέβας καθώς επίσης και οξείας δύσπνοιας και
- Μια εγκυμονούσα 22 ετών λόγω επαπελούμενης κύησης.

Σημειώνεται, τέλος, ότι από τα προγραμματισμένα δρομολόγια που εκτέλεσε το Πλωτό Πολυιατρείο "Δελφίνι Ζωής και Ελπίδας", την προηγούμενη εβδομάδα, πραγματοποιήθηκαν συνολικά 346 εξετάσεις ανά ειδικότητα στα νησιά: Διαφάνι, Σύμη, Τήλο, Λειψούς και Πάτμο.

Πραγματοποιήθηκε σε αίθουσα του Ακταίον

Επιτυχής ήταν η πρώτη συνάντηση Σκωλ Νέων

Θέμα ο ρόλος της επικοινωνίας στον τουρισμό

Το Σάββατο 8 Ιουνίου στο Ακταίον πραγματοποιήθηκε με επιτυχία η πρώτη συνάντηση του Σκωλ Νέων. Το θέμα: "Η επικοινωνία και ο ρόλος της στον Τουρισμό", ανέπτυξαν η Άντα Καραγιάννη, ο Γιάννης Φώτης και ο Μιχάλης Τοανόγλου με συντονιστή τον πρόεδρο του Σκωλ Νέων Παύλο Κορτσινίδη. Η πρόεδρος του Σκωλ Ρόδου, Λίτσα Παπαθανάση, ενημερώνοντας για τα προγράμματα του Σκωλ αναφέρθηκε και στην ανάθεση εργασίας στα μέλη του Σκωλ Νέων με θέμα: "Περιβάλλον και Τουρισμός-Επιπτώσεις στον τουριστικό προορισμό" και ανακοίνωσε αυτούς που διακρίθηκαν με πρώτη την Ελένη Ζιλενκόβα η οποία μαζί με τον Παύλο Κορτσινίδη που ήρθε δεύτερος, θα εκπροσωπήσουν το Σκωλ Νέων της Ρόδου στο 3ο Παγκόσμιο Συνέδριο Σκωλ Νέων, στο Τσεννάϊ (Μαντράς) της Ινδίας το 2003. Η τρίτη Φωτεινή Παλιακούδη κέρδισε εισιτήριο μετ' επιστροφής από μια ευρωπαϊκή χώρα.

Από την πρώτη αυτή συνάντηση διαφάνηκε η θέληση των νέων να ασχοληθούν δημιουργικά μέσα από το Σκωλ, η ανάγκη στελέχωσης του Σκωλ Νέων και από νέους επαγγελματίες στον τουρισμό και η δημιουργία τμημάτων Σκωλ Νέων και σε άλλες ελληνικές πόλεις.

Το Σκωλ Ρόδου θα εισηγηθεί αυτό το θέμα στην Συνάντηση της Εθνικής Επιτροπής των Σκωλ Ελλάδας, η οποία θα πραγματοποιηθεί στη Ρόδο το Σάββατο 29 Ιουνίου στο Rodos Palladium. Τα μέλη της Εθνικής Επιτροπής από Αθήνα, Θεσσαλονίκη, Κω, θα καταλύσουν στο ξενοδοχείο Filerimos Apartments.

Το βράδυ της 29ης στις 19.30 θα παραστούν στα εγκαίνια του Μουσείου Νεοελληνικής Τέχνης της πόλης μας "Νεστορίδειο Μέλαθρο", δωρεά της συμπολίτισσας και μέλους μας κ. Πάολας Νεστορίδου.

Στην κ. Πάολα Νεστορίδου στο Αμφιθέατρο του ξενοδοχείου των Ρόδων στις 20.30 θα είναι αφιερωμένη και η επόμενη εκδήλωση, την Κυριακή 30 Ιουνίου, όπου το Σκωλ Ρόδου θα την βραβεύσει για τις εξαίρετες υπηρεσίες της στη Ρόδο.

Η εκδήλωση θα περιλαμβάνει εκτός από την τιμητική τελετή, δείπνο πλαισιωμένο από "ζωντανή" μουσική και θα υπάρχει πληροφοριακό υλικό για το Παγκόσμιο Συνέδριο στο Cairns της Αυστραλίας από 3 έως 8 Νοεμβρίου 2002.

Συνεχίζονται οι διαδικασίες για την έκδοση του επετειακού λευκώματος των 20 χρόνων του Σκωλ Ρόδου.

Για το τέλος Ιουλίου προγραμματίζονται τα εγκαίνια του ανακαινισμένου γραφείου του Σκωλ Ρόδου που όπως γνωρίζετε βρίσκεται στο συγκρότημα των γραφείων του ΕΟΤ Δωδεκανήσου.

Κατείχε ναρκωτικά

Με ποσότητα ναρκωτικών ουσιών, εντοπίστηκε και συνελήφθη προχθές αργά το απόγευμα στο αεροδρόμιο της Ρόδου, ένας 25χρονος από τις Σέρρες. Πρόκειται για τον Ευάγγελο Καπατσέλη του Αποστόλου, ο οποίος ερχόμενος αεροπορικώς από την Θεσσαλονίκη, βρέθηκε να έχει στην κατοχή του μια χάρτινη συσκευασία που περιείχε ακατέργαστη κάνναβη βάρους 10,5 γραμμαρίων η οποία και κατασχέθηκε.

Στο εδώλιο ο παρ'ολίγον φονιάς

Στο εδώλιο του κατηγορουμένου ενώπιον του Μικτού Ορκωτού Δικαστηρίου, θα καθίσει την ερχόμενη Δευτέρα 17 Ιουνίου, ο 27χρονος Πέτρος Κλεούδης του Ηλία, από την Κάλυμνο, ο οποίος τα ξημερώματα της 8ης Ιουλίου 2001 είχε επιτεθεί και τραυματίσει σοβαρά με στιλέτο στην Κάλυμνο, έναν συνομήλικό του.

Σε βάρος του Κλεούδη, ο εισαγγελέας είχε ασκήσει ποινική δίωξη για απόπειρα ανθρωποκτονίας από πρόθεση, παράνομη οπλοφορία και οπλοχρησία ενώ από τις 12 Οκτωβρίου 2001 βρίσκεται προφυλακισμένος στις δικαστικές φυλακές της Κω.

Ο 27χρονος οικοδόμος, σύμφωνα με τις κατηγορίες που του καταλογίστηκαν, βρίσκονταν σε κατάσταση μέθης όταν συνεπλάκη με τον αλιέα Γεωργούλη Γκούλλα του Γεωργίου, κάτοικο Καλύμνου και μάλιστα την προηγούμενη μέρα συνδιασκέδαζαν μαζί σε διάφορα καταστήματα της περιοχής.

Κάτω από αδιευκρίνιστες συνθήκες ο Κλεούδης επιτέθηκε στις 6.30 τα ξημερώματα στον Γκούλλα με ένα στιλέτο που είχε στην κατοχή του, τραυματίζοντάς τον έτσι στην πλάτη, στην κοιλιακή χώρα και στη μέση.

Εστιατόριο - Καφετέρια
ΠΑΝΟΡΜΙΟΝ
Ιεράς Μονής Πανορμίτη Σύμης

Αναλαμβάνουμε εκδηλώσεις (γάμους, βαπτίσια) με την γνωστή ποιότητα και τις πολύ καλές τιμές.

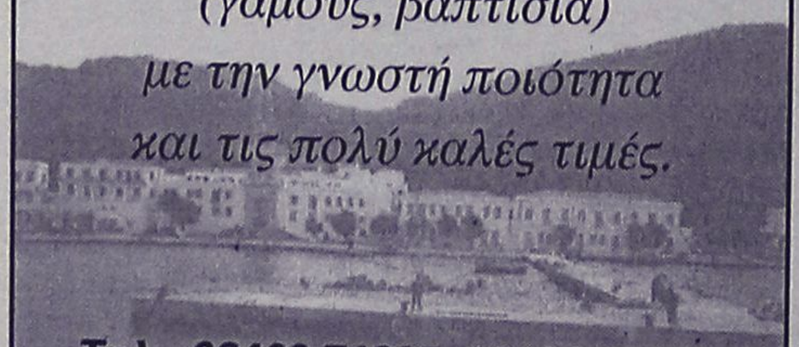

Τηλ. 02460 71305, 02460 72553, 0944 429477

ΤΑΒΕΡΝΑ
ΤΟ ΚΑΠΗΛΕΙΟ
ΣΑΣ ΕΥΧΟΜΑΣΤΕ ΚΑΛΟ ΚΑΛΟΚΑΙΡΙ

Κοντά σας και την καλοκαιρινή σεζόν
καθημερινά από τις 7 το απόγευμα μέχρι αργά το βράδυ.
Ποικιλία μεζέδων
ντόπιων κρεάτων και κρασιών.

Δεκτές κάθε είδους κοινωνικές εκδηλώσεις.

Σωτήρος 47, Ιξιά, Ιαλυσός
Τηλ. κρατήσεων 02410/91835, 0945/769958

HAPPYLAND KOYZEIN
ΛΙΣΤΑ ΓΑΜΟΥ
ΠΡΩΤΟΤΥΠΑ - ΜΟΝΑΔΙΚΑ - ΜΟΝΤΕΡΝΑ
σχέδια από τους μεγαλύτερους οίκους της Ευρώπης
TIFFANY-PRESTIGE-SILEA-PATRA-SPAL-BLOMUS-SKS-FOX RUN κ.τ.λ.
σε Σερβίτσια -Μαχαιροπήρουνα-Σκεύη-Δώρα,
για τη νοικοκυρά που η κουζίνα είναι διασκέδαση.
ΟΛΑ όσα χρειάζεστε για την κουζίνα
και ΟΧΙ μόνο
Ανοίξτε τώρα Λίστα Γάμου
και κερδίστε πλούσια δώρα
Εθνικής Αντιστάσεως 59 (πρώην Αννης Μαρίας)
Τηλ. 02410 39777

HELLAS SERVICE
ΤΗΛ. 1057
η μοναδική με τις χαμηλότερες τιμές
και τις περισσότερες προσφορές!!!
✓ ΟΔΙΚΗ ΕΞΥΠΗΡΕΤΗΣΗ Σ'ΟΛΗ ΤΗΝ ΕΛΛΑΔΑ, ΟΛΟ ΤΟ 24ΩΡΟ
✓ 3 SERVICE (ΑΛΛΑΓΗ ΠΛΑΤΙΝΕΣ, ΜΠΟΥΖΙ, ΛΑΔΙΑ, ΦΙΛΤΡΑ, ΒΑΛΒΟΛΙΝΕΣ)
✓ 2 ΗΛΕΚΤΡΟΝΙΚΟΥΣ - ΗΛΕΚΤΡΟΛΟΓΙΚΟΥΣ ΕΛΕΓΧΟΥΣ
✓ 2 ΖΥΓΟΣΤΑΘΜΙΣΕΙΣ
✓ 2 ΓΕΝΙΚΟΥΣ ΟΠΤΙΚΟΥΣ ΕΛΕΓΧΟΥΣ
✓ 1 ΕΥΘΥΓΡΑΜΜΙΣΗ
✓ ΕΚΠΤΩΤΙΚΗ ΚΑΡΤΑ "HELLAS CARD"
ΜΟΝΟ ΜΕ 55 euro ΕΤΗΣΙΩΣ!!!

ΦΙΛΗΜΩΝ SERVICE
ΓΕΝΙΚΟ ΣΥΝΕΡΓΕΙΟ ΑΥΤΟΚΙΝΗΤΩΝ
ΑΝΤΑΛΛΑΚΤΙΚΑ-ΛΙΠΑΝΤΙΚΑ
ΠΛΗΡΗΣ ΕΛΕΓΧΟΣ
ΤΕΧΝΙΚΟΣ & ΗΛΕΚΤΡΟΝΙΚΟΣ
ΒΕΛΤΙΩΣΕΙΣ-ΜΕΤΑΤΡΟΠΕΣ
ΡΥΘΜΙΣΕΙΣ INJECTION-DIESEL
ΑΥΤΟΜΑΤΑ ΣΑΣΜΑΝ
ΥΔΡΑΥΛΙΚΑ ΤΙΜΟΝΙΑ
ΕΛΕΓΧΟΣ ΚΑΥΣΑΕΡΙΩΝ
ΠΡΟΕΛΕΓΧΟΣ Κ.Τ.Ε.Ο
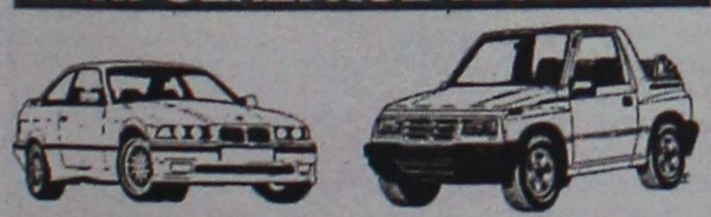
ΛΟΥΠΗΣ Μ. ΦΙΛΗΜΩΝ
ΚΡΕΜΑΣΤΗ-ΡΟΔΟΣ ΤΗΛ:0241095766

ΚΑΘΗΜΕΡΙΝΑ ΟΛΑ ΤΑ ΝΕΑ ΤΗΣ ΔΩΔΕΚΑΝΗΣΟΥ ΣΤΟ INTERNET
www.rodiaki.gr

Συζήτηση χθες στη Βουλή για τα στοιχεία του ΕΟΤ

Οικονομικοί μετανάστες μετράνε ως τουρίστες!

Επερώτηση από τον κ. Παυλόπουλο και απάντηση από τον κ. Γεωργακόπουλο που τα παραδέχθηκε όλα

Το θέμα της παραποίησης των στατιστικών στοιχείων τουρισμού με την καταγραφή ως τουριστών και των οικονομικών μεταναστών(!) συζητήθηκε χθες στη Βουλή

Το θέμα ήρθε προς συζήτηση μετά από επίκαιρη ερώτηση του βουλευτή της Ν.Δ. κ. Παυλόπουλου ο οποίος και κατέθεσε τα στοιχεία που είχε στη διάθεσή του.

Ο υφυπουργός Ανάπτυξης Δημήτρης Γιωργακόπουλος απαντώντας παραδέχθηκε τα όσα ο κ. Παυλόπουλος υποστήριξε αλλά προσπάθησε να δικαιολογήσει ...τα αδικαιολόγητα τονίζοντας ότι το ποσοστό αύξησης των αφίξεων ξένων τουριστών στην χώρα μας παραμένει σημαντικό ακόμα και αν αφαιρεθεί το σύνολο των οικονομικών μεταναστών που έρχονται στην Ελλάδα:

Την επίκαιρη ερώτησή του, ο κ. Παυλόπουλος είχε απευθύνει στον Κ. Σημίτη, όμως, με βάση τον κανονισμό της Βουλής (άρθρο 129) ``ο Πρωθυπουργός απαντά ο ίδιος εκτός αν το θέμα της ερώτησης είναι της αποκλειστικής αρμοδιότητας Υπουργού``.

Από 7,6% το ποσοστό της αύξησης ξένων πολιτών που αφίχθησαν στην Ελλάδα το 2000 σε σχέση με το 1999, γίνεται 6,6% ακόμα κι αν αφαιρεθεί το σύνολο των μεταναστών από τις παραπάνω χώρες σημείωσε ο κ. Γεωργακόπουλος. Στη θέση του κ. Παυλόπουλου ότι είναι απαράδεκτο να εμφανίζονται οι οικονομικοί μετανάστες ως τουρίστες ο κ. Γεωργακόπουλος είπε ότι τα στατιστικά στοιχεία συγκεντρώνονται με βάση διεθνώς αποδεκτούς κανόνες, όπως αυτοί που χρησιμοποιεί η Ευρωπαϊκή Στατιστική Υπηρεσία (Eurostat) . Όταν μάλιστα έρχονται πολλοί Αλβανοί για ψώνια ή νοσοκομειακή περίθαλψη



στα Ιωάννινα, ο Παγκόσμιος Οργανισμός Τουρισμού προβλέπει ότι καταγράφονται ως τουρίστες είπε ο κ. Γεωργακόπουλος.

Υπογράμμισε ωστόσο ότι, μετά την Αυστρία, η Ελλάδα είναι η πρώτη ευρωπαϊκή χώρα που επεξεργάζεται και θα εφαρμόσει (από 1/1/2003) το ``Δορυφορικό Λογαριασμό Τουρισμού`` με τον οποίο θα συλλέγονται αξιόπιστες απαντήσεις για τη συνεισφορά του τουρισμού στην οικονομία, για την προστιθέμενη αξία του, τη συνεισφορά του στην απασχόληση, για τον αριθμό των αφίξεων κλπ.

Από την πλευρά του, ο κ. Παυλόπουλος είπε ότι το θέμα έπρεπε να απαντηθεί από τον πρωθυπουργό καθώς δεν συντόνισε ``ως όφειλε`` τους τρεις συναρμόδιους υπουργούς Ανάπτυξης (ΕΟΤ), Δημόσιας Τάξης (είσοδος μεταναστών) και Οικονομίας (ΕΣΥΕ) με αποτέλεσμα, το 2000 να παρουσιάζονται 717.263 Αλβανοί μετανάστες ως μέρος των 13.567.453 τουριστών.

Είναι εξευτελιστικό να βλέπουμε στατιστικά τουριστών με οικονομικούς μετανάστες είπε ο κ. Παυλόπουλος και πρόσθεσε: η απόκρυψη των μεταναστών δημιουργεί προβλήματα στις συναρμόδιες υπηρεσίες, η Ελλάδα γελοιοποιείται στις άλλες χώρες, και δίδετε αφορμή να σας καταγγέλλει ο Σύνδεσμος Ελληνικών Τουριστικών Επιχειρήσεων. Αυτό αποτελεί ``δείγμα, όχι της δημιουργικής λογιστικής αλλά του δημιουργικού παραλογισμού της κυβέρνησης`` που με τον τρόπο αυτό παραπλανεί τον ελληνικό λαό είπε ο κ. Παυλόπουλος.-

DANCE SCHOOL
ΕΡΑΣΙΤΕΧΝΙΚΗ ΚΑΙ ΠΡΟΕΠΑΓΓΕΛΜΑΤΙΚΗ ΣΧΟΛΗ ΧΟΡΟΥ
ΚΩΝΣΤΑΝΤΙΝΑ ΝΤΑΛΑΜΑΓΚΑ-ΜΙΡΟΣΑΒΙΤΣ
ΠΑΡΟΔΟΣ ΑΜΕΡΙΚΗΣ-ΚΡΕΜΑΣΤΗ
(ΑΝΑΓΝΩΡΙΣΜΕΝΗ ΑΠΟ ΤΟ ΚΡΑΤΟΣ)

Η Σχολή Χορού "Dance School" της κας Κωνσταντίνας Νταλαμάγκα διοργανώνει καλοκαιρινά σεμινάρια, για παιδιά αγόρια και κορίτσια από 5 έως 15 ετών, με τίτλο "Τα παιδιά και η σχέση τους με τις Καλές Τέχνες" και με θέμα:

1) Παιδαγωγικό σεμινάριο Μουσικοκινητικής και Ρυθμικής Αγωγής. Χρήση κρουστών και μελωδικών οργάνων σ' ένα μάθημα Μουσικής και Ρυθμικής.
2) Γνωριμία με τον κόσμο της Ζωγραφικής μέσω του σχεδίου, των χρωμάτων και της φαντασίας εξωτερικεύοντας τον εσωτερικό τους κόσμο με εικόνες.

Στο τέλος του σεμιναρίου θα παρουσιαστεί η δουλειά των μαθητών και θα χορηγηθούν Βεβαιώσεις σπουδών σε όλους τους συμμετέχοντες. Θα διδάξουν διπλωματούχες καθηγήτριες διακεκριμένες στον χώρο της Ζωγραφικής και Μουσικής, ενώ η διδασκαλία χορού, οργάνωση και επιμέλεια του σεμιναρίου γίνεται από τη διευθύντρια της σχολής Κων/να Νταλαμάγκα - Μιρόσαβιτς. Πτυχιούχος ανώτατης επαγγελματικής σχολής χορού με πολυετή πείρα στη διδασκαλία μαθητών προσχολικής ως και προεπαγγελματικής ηλικίας. Μέλος του διεθνούς συμβουλίου χορού UNESCO και του Σωματείου Ιδιόκτητων Σχολών χορού Σ.Ι.Σ.Χ.Ε. Εχει παρακολουθήσει τα εξής σεμινάρια:

- "Carmina Burana". Σεμινάριο Χοροθεραπείας, Κρουστών & Δραματοθεραπείας
- "Χορευτές". Σεμινάριο χορού με θέμα την τεχνική και ρεπερτόριο μοντέρνου χορού 2001.
- Σεμινάριο στο κέντρο μελέτης χορού ΝΤΑΝΚΑΝ από τους Γάλλους χορευτές Claude Brumachon και Benjamin Lamarche.
- 7ο Πανελλήνιο Συνέδριο Ανιματέρ και Φυσικής Αγωγής.
- Σεμινάριο ορθοπεδικών προβλημάτων των χορευτών, πρόληψη και θεραπεία.
- Παρακολούθηση μαθημάτων Παραδοσιακών χορών στην σχολή Δώρα Στράτου.
- Σεμινάρια και σπουδές κλασικού μπαλέτου της Royal Academy του Λονδίνου.

Εχει πάρει μέρος σε πολλές παραστάσεις σε γνωστά θέατρα των Αθηνών, χορεύοντας ρόλους του κλασικού και μοντέρνου ρεπερτορίου.

Το σεμινάριο διαρκεί τον μήνα Ιούλιο, τρεις φορές την εβδομάδα, με τμήματα ανά ηλικία. Για περισσότερες πληροφορίες και δηλώσεις συμμετοχής έως 15 Ιουνίου στο τηλ. 02410-94177 και στη διεύθυνση της σχολής: Πάροδος Αμερικής, Κρεμαστή.

ΔΙΑΤΡΟΦΟΛΟΓΙΚΟ
ΒΙΟΧΗΜΙΚΟ ΚΕΝΤΡΟ
Προγράμματα Διατροφής ειδικά διαμορφωμένα να ανταποκρίνονται στο δικό σας μεταβολισμό για υγιεινό και ασφαλές αδυνάτισμα.
κι αν η έλλειψη χρόνου
σας προσθέτει κιλά...
Ετοιμα γεύματα ΝΕΟ φρεσκομαγειρεμένα, νόστιμα και υποθερμιδικά, στο σπίτι...στη δουλειά... ή όπου εσείς τα ζητήσετε!
ΜΑΤΙΝΑ ΠΟΥΛΛΗ
Πτυχιούχος Βιοχημικός(Παν/μιο Sussex UK)
με ειδίκευση στη Διατροφολογία (Παν/μιο Sheffield UK)

Ατταβύρου 33, Ρόδος ✆ 0241 0 76830 diatrof@hotmail.com

RODOS MARINE BOAT
ΝΑΥΠΗΓΕΙΑ ΡΟΔΟΥ
Έγκριση 'CE' ΕΛΛΗΝΙΚΟΥ ΝΗΟΓΝΩΜΟΝΑ
0% προκαταβολή, εξόφληση εώς 36 μήνες
ΝΕΟ ΜΟΝΤΕΛΟ - ΝΕΟ ΤΑΧΥΠΛΟΟ


ΜΗΚΟΣ : 4,60 m
Μ. ΠΛΑΤΟΣ : 1.82 m
MAX HP : 40
ATOMA : 5
EVINRUDE
Johnson
ΧΑΤΖΗΝΙΚΟΛΑΟΥ Ε & Ε Ο.Β.Ε.Ε.
ΕΔΡΑ: Μ.ΜΑΛΛΙΑΡΑΚΗ 6, 85100 ΡΟΔΟΣ, ΤΗΛ: 02410-21950, FAX: 02410-77722
ΕΚΘΕΣΗ: 3ο ΧΑΜ ΡΟΔΟΥ-ΚΑΛΑΘΕΑΣ email: romarine@otenet.gr

ΚΕΝΤΡΟ ΜΠΑΤΑΡΙΑΣ ΔΩΔΕΚΑΝΗΣΟΥ
ΜΠΑΤΑΡΙΕΣ ΜΟΤΟΠΟΔΗΛΑΤΩΝ ΟΛΩΝ ΤΩΝ ΤΥΠΩΝ
ΕΙΔΙΚΕΣ ΠΡΟΣΦΟΡΕΣ ΓΙΑ RENT A MOTO
Καποδιστρίου 74, Ρόδος • Τηλ. 0241-21507, κιν. 0932 563426

DIBI CENTER
STELLA BEAUTY
ΑΠΟΤΕΛΕΣΜΑΤΑ
ΜΕ ΑΠΟΛΥΤΗ ΑΣΦΑΛΕΙΑ

ΑΠΟΚΤΗΣΤΕ...
Επίπεδη κοιλιά, σφριγηλούς γλουτούς, λεπτή μέση, όμορφα καλλίγραμμα πόδια, σφιχτές γάμπες
ΔΙΩΞΤΕ...
Τη κυτταρίτιδα, τα ψωμάκια, τη χαλάρωση, τα επίμονα τοπικά παχάκια και θαυμάστε το αποτέλεσμα στον καθρέπτη!

ΔΩΣΤΕ...
Λάμψη και ζωντάνια στο πρόσωπό σας.
Ελάτε τώρα κοντά μας να απολαύσετε τα πιο σύγχρονα και μοναδικά προγράμματα προηγμένης τεχνολογίας.
Με την προσωπική φροντίδα της έμπειρης ΑΙΣΘΗΤΙΚΟΥ
ΣΤΕΛΛΑΣ ΧΑΤΖΗΣΑΒΒΑ
Μιχ. Πετρίδη 49, Ρόδος, τηλ. 02410 30469, 02410 73590
www.stellabeauty.com

Ομαδικές ρευστοποιήσεις χθες στο ΧΑΑ

Βούλιαξε μαζί με τη μετοχή του ΟΤΕ

- Υποχώρησε εκ νέου κατά 2,31% ο γενικός δείκτης
- Νέα πτώση της μετοχής του ΟΤΕ σε ποσοστό 2,83%

Η επιδείνωση του κλίματος στα διεθνή χρηματιστήρια, τα οποία επιστρέφουν στα επίπεδα του Σεπτεμβρίου 2001, οδήγησε σε ρευστοποιήσεις και τους επενδυτές στη Σοφοκλέους, με αποτέλεσμα ο βασικός χρηματιστηριακός δείκτης να υποχωρήσει στα χαμηλότερα επίπεδα από τις αρχές Μαΐου.

Αρνητικός πρωταγωνιστής και χθες ήταν η μετοχή του ΟΤΕ, η τιμή της οποίας έκλεισε στα 16,50 ευρώ (δηλαδή στην τιμή διάθεσης του νέου πακέτου 8%) με πτώση 2,83%. Σημαντικές πιέσεις δέχθηκε και η μετοχή του ΟΠΑΠ (-6,31%), μετά την χθεσινή ανακοίνωση για πώληση του 19% των μετοχών του οργανισμού, με την αγορά να προεξοφλεί ανάλογο discount στη τιμή διάθεσης, όπως στην περίπτωση του ΟΤΕ, ενώ και η ΕΥΔΑΠ υποχώρησε κατά 5,73%, αφού αναμένεται να ανακοινωθεί πώληση πακέτου 9%.

Ο Γενικός Δείκτης Τιμών έκλεισε στις 2.225,00 μονάδες έναντι 2.277,55 μονάδων της προηγούμενης συνεδρίασης, καταγράφοντας υποχώρηση 52,55 μονάδων ή σε ποσοστό 2,31%, ενώ στη διάρκεια των συναλλαγών κατέγραψε κατώτερη τιμή στις 2.222,50 μονάδες, όταν σημείωνε πτώση 2,42%.

Ο δείκτης FTSE/ASE 20 έκλεισε στις 1.173,71 μονάδες, σημειώνοντας υποχώρηση σε ποσοστό 2,40%, ενώ ο δείκτης FTSE/ASE 40 έκλεισε στις 254,66 μονάδες παρουσιάζοντας πτώση 1,71%. Ο δείκτης FTSE/ASE SMALLCAP 80 έκλεισε στις 686,64 μονάδες, μειωμένος σε ποσοστό 1,64%.

Από τις 364 μετοχές που διακινήθηκαν σήμερα, 40 έκλεισαν με άνοδο, 296 κινήθηκαν καθοδικά και η τιμή 28 μετοχών παρέμεινε αμετάβλητη.

Τη μεγαλύτερη ποσοστιαία άνοδο σημείωσαν οι μετοχές των εταιριών: Ιντεάλ (π) +11,69%, Κεράνης (κ) +10,12%, ΑΤΕΜΚΕ +6,92%, Κωτσόβολος +6,21%, Ξιφίας (π) +5,86%, Εξέλιξη +4,41%, Λανακάμ (κ) +3,82%, Τρία Αλφα (π) +3,60%, Stabilton (π) +3,28%, Παρνασσός +3,06%.

Αντιθέτως τις μεγαλύτερες απώλειες σημείωσαν οι μετοχές των εταιριών: ΑΝΕΚ (πο΄96) -11,52%, ΒΙΣ (π) -10,42%, Κορφίλ (π) -9,58%, Rainbow -8,21%, ΕΤΜΑ (π) -7,50%, Τεχνοδομή -7,04%, Κεραμεία Αλλατίνη -6,58%, ΟΠΑΠ -6,31%, ΓΕΚ -5,90% και Unibrain -5,81%.

Ο όγκος των συναλλαγών ανήλθε στα 776,9 εκατ. ευρώ, εκ των οποίων τα περίπου 690 εκατ. ευρώ αφορούσαν προσυμφωνημένες συναλλαγές και κυρίως τη μεταβίβαση του 8% των μετοχών του ΟΤΕ από το Δημόσιο στις τρεια ανάδοχες τράπεζες. Η συνολική κεφαλαιοποίηση της αγοράς υποχώρησε στα 84,95 δισ. ευρώ ή 28,95 τρισ. δρχ.

Τα περισσότερα τεμάχια, εκτός του ΟΤΕ, διακίνησαν οι μετοχές των εταιριών: Panafon με 574.235 τεμάχια, ΔΕΗ με 555.581, ΤΕΒ με 506.451 και Κλωνατέξ (π) με 454.550 τεμάχια.

Τον μεγαλύτερο τζίρο, εκτός του ΟΤΕ, παρουσίασαν οι μετοχές των εταιριών: ΤΕΒ με 8,267 εκατ. ευρώ, ΔΕΗ με 7,975, Εθνική με 3,756 και Alpha Bank με 3,210 εκατ. ευρώ.

Η τιμή των μετοχών του δείκτη της Morgan Stanley έκλεισε ως εξής:

Alpha Bank:	15,04
Coca Cola:	16,74
Eurobank:	13,78
Panafon:	5,32
Αλουμίνιο Ελλάδος:	29,24
Βιοχάλκο:	7,00
Εθνική:	21,72

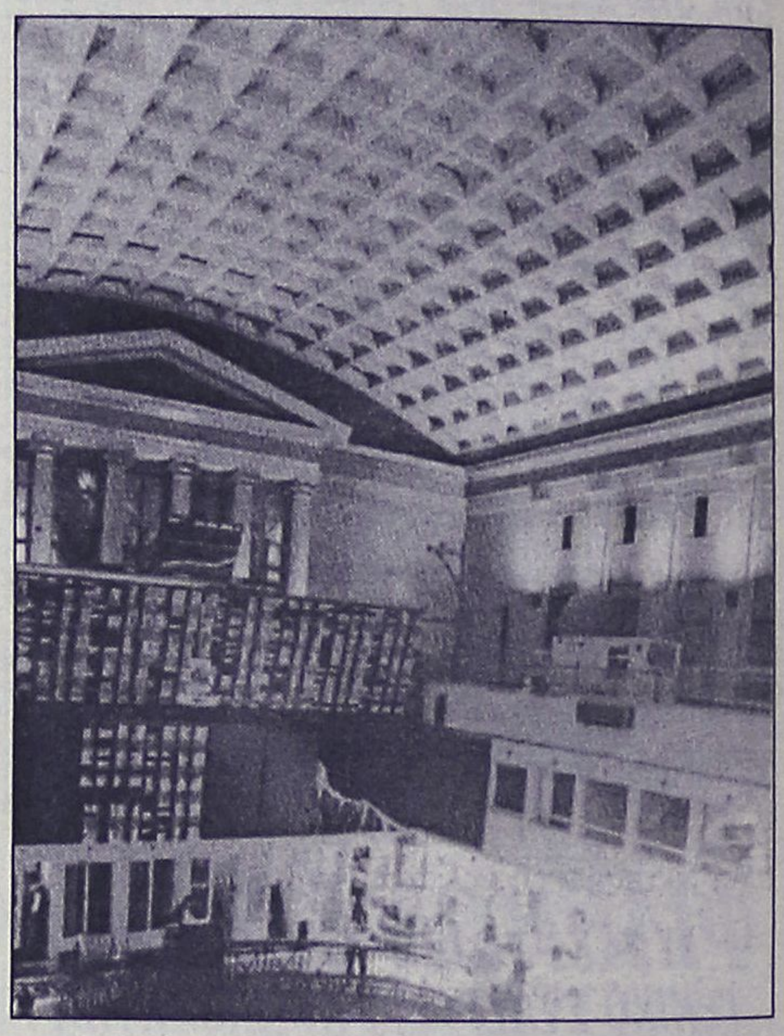

ΕΛΠΕ:	6,08
Ελληνική Τεχνοδομική:	6,32
Εμπορική	:22,54
Επιχειρήσεις Αττικής:	3,36
ΕΥΔΑΠ:	4,94
Ιντρακόμ:	8,98
ΚΑΕ:	7,30
Μαϊλλης:	5,80

Οι επιμέρους δείκτες διαμορφώθηκαν ως εξής:		
Τραπεζικός:	3.719,90	-2,78%
Τηλεπικοινωνιών:	1.044,88	-2,04%
Ασφαλειών:	1.041,58	-0,89%
Επενδύσεων:	652,52	-2,75%
Κατασκευαστικών:	1.161,23	-2,65%
Βιομηχανιών:	1.382,99	-1,44%
Συμμετοχών:	1.832,01	-1,09%
Βασικών Μετάλλων : .	726,16	-1,60%
Μη Μεταλλικών Ορυκτών:	1.003,04	-0,93%
Εκδόσεις- εκτυπώσεις:	318,59	-1,32%
Κλωστοϋφαντουργίας:	715,55	-1,05%
Λιανικού Εμπορίου:	645,11	-1,05%
Πληροφορικής:	724,81	-2,09%
Ειδών Λύσεων Πληροφορικής:	421,46	-1,53%
Χονδρικό εμπόριο:	533,95	-1,82%
Τρόφιμα- ποτά:	711,35	-1,96%
Παράλληλη Αγορά:	219,80	-1,68%
Διυλιστηρίων:	1.035,92	-1,09%
Τηλεόρασης & Ψυχαγωγίας:	921,33	-4,94%
Διαχείρισης Ακίνητης Περιουσίας:	975,91	-0,98%

ΔΕΗ:	114,04
ΟΤΕ:	16,50
Τεχνική Ολυμπιακή:	4,26
Παπαστράτος:	15,84
Πειραιώς:	7,10
Τιτάν:	39,42
Motor Oil:	8,04
Folli-Follie:	18,86

ΡΟΔΙΑΚΗ ΑΘΛΗΤΙΚΗ

ΣΑΒΒΑΤΟ
15 ΙΟΥΝΙΟΥ 2002

Η ισχύς εν τη ενώσει

• Σύσκεψη στη Νομαρχία παρουσία Διαγόρα, Ρόδου, Κω, Απόλλωνα Καλ. και ΕΠΣΔ με οικοδεσπότη το ΝΑΟΔ

Πραγματοποιήθηκε χθες στην αίθουσα του Νομαρχιακού Συμβουλίου η σύσκεψη που προκλήθηκε από το Νομαρχιακό Αθλητικό Οργανισμό Δωδεκανήσου και στην οποία κλήθηκαν και παρέστησαν τα τέσσερα σωματεία που εκπροσωπούν τη Δωδεκάνησο στην Εθνική Ερασιτεχνική κατηγορία. Στη σύσκεψη παρέστησαν:

- Ο πρόεδρος του ΝΑΟΔ **Μιχάλης Μπαριανάκης** και ο διευθυντής του Οργανισμού **Νίκος Παπαεμμανουήλ.**
- Ο Διαγόρας διά του προέδρου του **Μιχάλη Μέντου.**
- Η Ρόδος διά του προέδρου του **Γιώργου Παπαϊωάννου** αλλά και των **Γιάννη Μαρίνου, Γιώργου Παυλίδη και Μάκη Ντουρουτλή.**
- Ο Απόλλων Καλ. διά του προέδρου του **Χρήστου Κωνσταντίνου** και
- Η ΑΕ Κως διά του εκπροσώπου της **Σπύρου Χατζημάρκου.**

Στη σύσκεψη παρούσα ήταν φυσικά και η ΕΠΣΔ διά του **Κλεόβουλου Χατζηγεωργίου και Δημήτρη Τσοπανάκη.**

Ο κ. **Μπαριανάκης** ζήτησε απ' τους προέδρους των σωματείων:

- Να μπει ένα πλαφόν στις μεταγραφικές κινήσεις ούτως ώστε να μην ξεπερασθούν τα όρια στον οικονομικό τομέα, για τους παίκτες που έχουν στόχους και θέλουν να παίξουν σε ανώτερη κατηγορία.
- Να υπάρξει συνεννόηση για να μπουν οι ομάδες στον Ομιλο που θέλουν Ρόδος, Διαγόρας, Απόλλων Καλυθιών και Κως. Δεν είναι δυνατόν να συμβαίνουν "παρατράγουδα τύπου Λεβαδειακού" στον τομέα αυτό. "Πρέπει για το λόγο αυτό να ασκηθούν πιέσεις στον κ. **Οικονομίδη,** και από την ΕΠΣΔ".
- Να υπάρξει αίτημα ειδικής επιδότησης για τις μετακινήσεις των ομάδων στην ΕΠΟ για αυτές που προέρχονται από παραμεθόριο περιοχή.
- Ενώ υποσχέθηκε την επιδότηση της κάθε ομάδας με 3 εκατ. δρχ. από τη Νομαρχιακή Αυτοδιοίκηση, ενώ θα δώσει την ευκαιρία και στα τέσσερα σωματεία να διοργανώσουν τουρνουά κατά την περίοδο της προετοιμασίας τους.

Καταλήγοντας ο κ. **Μπαριανάκης** ζήτησε "συμβόλαιο τιμής" και "κοινή γραμμή πολιτικής" στο χώρο της Δ' Εθνικής.

Ο κ. ΧΑΤΖΗΓΕΩΡΓΙΟΥ

Ακολούθως το λόγο πήρε ο πρόεδρος της ΕΠΣΔ **Κλεόβουλος Χατζηγεωργίου** που τόνισε πως "τα προβλήματα των ομάδων είναι κοινά. Καλό θα είναι έστω και για την τοποθέτηση στον οποιοδήποτε Ομιλο να υπάρξει κοινή προσπάθεια. Πάμε στο άγνωστο. Είδατε την αντίδραση για την αύξηση των ομάδων της Δ' Εθνικής. Εμείς ψηφίζαμε μείωση των ομάδων και τελικά καταλήξαμε σε τέσσερις ομίλους των 16 ομάδων. Τελικά έγιναν 58 οι ομάδες από 64. Και ξαφνικά γίνονται 158. Πρέπει λοιπόν να γίνουν οι δηλώσεις συμμετοχής των ομάδων και στη συνέχεια ο καταρτισμός των Ομίλων. Μόλις συμβεί κάτι τέτοιο καλό θα είναι ν' ακολουθήσει μια σύσκεψη με την ΕΠΣΔ για να δούμε πού πρέπει να πάνε οι τέσσερις ομάδες. Οποιοδήποτε αίτημα λοιπόν έχουν οι ομάδες να το προωθούν μέσω της ΕΠΣΔ που συνεδριάζει κάθε Τετάρτη. Θα ορίσω πρωτοπορώντας ένα άτομο του Δ.Σ. εκπρόσωπο σε κάθε ομάδα. Θα είναι ο κρίκος του Δ.Σ. της ομάδας με την ΕΠΣΔ. Θα υπάρχουν στο μέλλον και κοινές συσκέψεις. Οσον αφορά τον κ. **Οικονομίδη** μας βοήθησε σε ορισμένα θέματα. Το αποτέλεσμα με τη Ρόδο δεν ήταν αυτό που έπρεπε και δεν θέλω να επανέρχομαι. Ας όψονται κάποιοι άλλοι".

Ο κ. ΜΕΝΤΟΣ

Ο πρώτος πρόεδρος που πήρε το λόγο ήταν του Διαγόρα. Απα-



ντώντας στον κ. Μπαριανάκη τόνισε μεταξύ άλλων: "Δεν ικανοποιήθηκα μ' αυτά που είπε ο πρόεδρος. Δεν είναι δυνατόν ο ΝΑΟΔ ή ο ΔΟΝΑ να πουν πως θα κάνει νοικοκυριό ένα σωματείο, δεν θα το πετύχει. Είναι κάτι πολύ δύσκολο και εξαρτάται απ' τους στόχους κάθε ομάδας. Καλό θα είναι λοιπόν να μην κοροϊδευόμαστε". Ο Διαγόρας μέσω του προέδρου του ζήτησε:

- Να συνεισφέρει η Νομαρχία στο κόστος λειτουργίας των σωματείων για να υπάρξει η συμπαράσταση που θέλουν οι παράγοντες. Με τα 3 εκατ. νομίζω πως δεν κάνουμε πολλά πράγματα. Ν' αυξηθούν μέσα από τις διοργανώσεις τα κονδύλια προς τα σωματεία.
- Ο κ. **Μέντος** αρνήθηκε ευγενικά το πλαφόν των ποδοσφαιριστών αφού δεν μπορεί να καθοριστεί με τιμές η αγορά τους. Ο κ. **Μέντος** ανακοίνωσε επίσης την στελέχωσή του με Ροδίτες παίκτες. "Δύο τέτοιοι κάνουν ένα από τη λοιπή Ελλάδα", τόνισε ο πρόεδρος του Διαγόρα.
- Ζήτησε την συνεισφορά του προέδρου της ΕΠΣΔ στην τοποθέτηση των ομάδων στους Ομίλους της Εθνικής Ερασιτεχνικής. "Θα έχουμε συνεργασία με τους υπόλοιπους προέδρους", τόνισε ο κ. **Μέντος** που μεταξύ άλλων αποκάλυψε πως ο προϋπολογισμός του δεν θα ξεπερνά φέτος τα 120 εκατ. δρχ. ίσως και λιγότερο και ζήτησε συνάντηση με τους προέδρους των ομάδων κατ' ιδίαν.

Ο κ. ΚΩΝΣΤΑΝΤΙΝΟΥ

Ο λόγος δόθηκε στη συνέχεια στον πρόεδρο του Απόλλωνα Καλυθιών, **Χρήστο Κωνσταντίνου**, ο οποίος κινήθηκε στο ίδιο μήκος κύματος με τον ομόλογό του Διαγόρα αλλά στάθηκε και σ' ένα άλλο σημείο. Αυτό των διαιτητών:

- "Δεν είναι δυνατόν" είπε "να παίζουμε στο Λασήθι και να μας σφυρίζουν διαιτητές απ' το Ρέθυμνο. Δηλαδή ν' αγωνιζόμαστε εναντίον ομάδων της Κρήτης και να μας σφυρίζουν Κρητικοί διαιτητές. Πάμε σαν πρόβατα επί σφαγή". Ο κ. **Κωνσταντίνου** ζήτησε να παρθεί μέριμνα και σ' αυτό το σημείο ζητώντας και αυτός από τον κ. **Χατζηγεωργίου** την προσπάθεια της ΕΠΣΔ στον καθορισμό των Ομίλων, ενώ αρνήθηκε όπως κι ο κ. **Μέντος** την ύπαρξη πλαφόν στον μεταγραφικό τομέα.

Ο κ. ΧΑΤΖΗΜΑΡΚΟΣ

Ο κ. **Χατζημάρκος** μίλησε σαν εκπρόσωπος του Διοικητικού Συμβουλίου της Κω. Είναι άνθρωπος που έχει ασχοληθεί με τα κοινά, είναι γνώστης του ποδοσφαίρου κι έχει διατελέσει στο παρελθόν στο Δ.Σ. της ΕΠΣΔ. Αφού χαιρέτισε την ομήγυρη ήταν λιγόλογος στις απόψεις του: "Είναι καλό και για τις ομάδες αλλά και για το Ροδίτικο Ποδόσφαιρο να υπάρχει επαφή και συνεργασία μεταξύ των ομάδων. Συμφωνεί και η Κως σε ορισμένα συζητηθέντα". Ο κ. **Χατζημάρκος** τόνισε μεταξύ άλλων πως:

- Δεν είναι δυνατόν να υπάρξει πλαφόν στις μεταγραφές, αφού ο κάθε ποδοσφαιριστής έχει τη δική του τιμή.
- Οντως πρέπει όλες οι Δωδεκανησιακές ομάδες να μπουν στον ίδιο Ομιλο και να υπάρξει ειδική επιδότηση από την ΕΠΟ για τα μετακινούμενα σωματεία των παραμεθορίων περιοχών, ενώ
- Στάθηκε ιδιαίτερα στο γεγονός πως η Κως δεν έχει ευρύ φάσμα επιλογών στον μεταγραφικό τομέα, αφού "ψωνίζει" μόνο από την Κέφαλο, την Αντιμάχεια και τις άλλες περιοχές της Κω.

Ο κ. ΠΑΠΑΪΩΑΝΝΟΥ

Ο κ. **Παπαϊωάννου** πήρε τελευταίος τον λόγο και αναφέρθηκε γι' άλλη μια φορά στην μεγάλη αδικία των Πειθαρχικών Οργάνων της ΕΠΟ εις βάρος της Ρόδου. Τοποθετούμενος επί των όσων είπε ο κ. **Μπαριανάκης** συμφώνησε με τους προλαλήσαντες τονίζοντας μεταξύ άλλων πως "διευρύναμε το Δ.Σ., ξεκινήσαμε τις μεταγραφικές κινήσεις και πιστεύουμε πως φέτος θα φτάσουμε στον στόχο μας που δεν είναι άλλος από την άνοδο. Οσον αφορά το πλαφόν στις μεταγραφές δεν είναι δυνατόν να υπάρξει ενώ συμφωνούμε για την συνύπαρξη των ομάδων σ' ένα όμιλο της Εθνικής Ερασιτεχνικής".

Ο κ. **Παπαϊωάννου** στάθηκε επίσης στην συνεισφορά αυτής της προσπάθειας από τη Νομαρχία με κονδύλια που θα βγουν μέσα από μεγάλες διοργανώσεις και κωδικούς.

Ο κ. **Μαρίνος** τέλος υπεύθυνος Τύπου και μέλος της διοίκησης της Ρόδου, ζήτησε περισσότερο την παρέμβαση του ΝΑΟΔ σε τομείς, όπως Εφορία, ΣΔΟΕ, Αρχαιολογία για να διευκολυνθούν όλες οι ομάδες, στην διοργάνωση εκδηλώσεων για τη δημιουργία των πολύτιμων εσόδων στην ομάδα, γεγονός που απασχόλησε κατά την περυσινή περίοδο τον Απόλλωνα Καλυθιών.

Νάρκη στα πρωταθλήματα

• Το άρθρο 68 του νομοσχεδίου αφαιρεί το δικαίωμα από τις ΕΠΣ να ορίζουν τις Επιτροπές Διαιτησίας!

Μία άψογα καμουφλαρισμένη νάρκη για την ομαλή διεξαγωγή των πρωταθλημάτων στις ποδοσφαιρικές ενώσεις όλης της χώρας, καθώς και για το δημοκρατικό πλαίσιο που διέπει τις σχέσεις της ΕΠΟ με τις ΕΠΣ κρύβεται μέσα στο προσχέδιο του νέου αθλητικού νόμου που προωθεί η πολιτεία!

Η παγίδα βρίσκεται στο άρθρο 68 παρ. 2Ε, το οποίο τροποποιεί το άρθρο 44 του αθλητικού νόμου 27/25 του '99. Διαβάστε προσεκτικά τί ακριβώς αναφέρει: "Τα τοπικά όργανα διαιτησίας είναι μονομελή ή τριμελή, ορίζονται με απόφαση του Δ.Σ. της αθλητικής ομοσπονδίας και συγκεντρώνουν όλες τις αρμοδιότητες σχετικά με την διαιτησία των πρωταθλημάτων της δικαιοδοσίας τους".

Η ΕΡΜΗΝΕΙΑ

Μέχρι σήμερα, τα μέλη των Τοπικών Επιτροπών Διαιτησίας, που είναι οι αρμόδιες για τους ορισμούς των διαιτητών στα παιχνίδια των τοπικών πρωταθλημάτων, διοριζόταν από τις ΕΠΣ. Αυτές είχαν τον απόλυτο έλεγχο και σε συνεργασία με τους συνδέσμους των διαιτητών είχαν τη δυνατότητα να κάνουν το κουμάντο στα πρωταθλήματά τους, να φροντίζουν για την ομαλή διεξαγωγή τους και να λαμβάνουν οι ίδιες τα μέτρα τους όταν διαπίστωναν ότι κάτι δεν πάει καλά. Το άρθρο 68 του προσχεδίου του νέου αθλητικού νόμου καταργεί την παραπάνω δυνατότητα. Οι ενώσεις χάνουν μέσα από τα χέρια τους το δικαίωμα να είναι τα "αφεντικά μέσα στα ίδια τους τα σπίτια" και τα ηνία τα αναλαμβάνει η ομοσπονδία, δηλαδή η ΕΠΟ και συγκεκριμένα το διοικητικό της συμβούλιο, χωρίς να αναφέρεται πουθενά ανάμειξη της Κεντρικής Επιτροπής Διαιτησίας (άσχετα αν τα μέλη της διορίζονται από την ομοσπονδία). Χωρίς να γνωρίζει τις ιδιαιτερότητες, τα πρόσωπα και τις καταστάσεις, η ΕΠΟ θα μπορεί να ορίζει τα πρόσωπα που η ίδια επιθυμεί στα τοπικά όργανα της διαιτησίας χωρίς να απαιτείται η συγκατάθεση και η συνεργασία ούτε των ΕΠΣ, ούτε των συνδέσμων διαιτητών.

Με τον τρόπο αυτό οι ποδοσφαιρικές ενώσεις κινδυνεύουν να γίνουν άμεσα εξαρτούμενες από την ΕΠΟ και να περιορίσουν ή ακόμα και να καταργήσουν την διαφωνία τους και τον αντιπολιτευτικό τους λόγο. Οταν υπάρχουν προβλήματα στο χώρο της διαιτησίας, πολλαπλασιάζονται στους ίδιους τους αγώνες των πρωταθλημάτων, οπότε το "μπάχαλο" το χρεώνεται πάντα η διοργανώτρια αρχή. Απλά και ωμά, το άρθρο 68 δίνει στην ΕΠΟ το όπλο να υποτάξει στις διαθέσεις της τις ΕΠΣ και να επιβάλει τα όσα επιθυμεί. Τα πράγματα είναι ξεκάθαρα. Η πολιτική προσπαθεί να χρησιμοποιήσει και να ελέγξει το ποδόσφαιρο, επιδιώκει να έχει άριστες σχέσεις με την ΕΠΟ (ας μην λησμονούμε την συνυποψηφιότητα Ελλάδας - Τουρκίας για το EURO 2008), ωστόσο όσο οι ενώσεις έχουν την δυνατότητα να διαφωνήσουν και να καταψηφίσουν ελεύθερα χωρίς μεγάλο κόστος η ΕΠΟ δεν μπορεί να αισθάνεται απόλυτα σίγουρη για την κραταιότητά της.

ΠΑΓΚΟΣΜΙΟ ΚΥΠΕΛΛΟ

Πρόωρες διακοπές για την παρέα του Φίγκο που κατάφερε να αποκλειστεί

Ιδανικοί αυτόχειρες



Οι Κορεάτες αποδίδουν τα εύσημα στον κόσμο που δε σταμάτησε λεπτό να τους υποστηρίζει

Η Πορτογαλία ...αυτοκτόνησε. Αν και μόλις από το 5ο λεπτό ήξερε πως σε συνδυασμό με τη διαφαινόμενη νίκη της Πολωνίας επί των ΗΠΑ, μπορούσε να περάσει ακόμα και με ισοπαλία απέναντι στη Ν. Κορέα την οποία επίσης βόλευε το ισόπαλο αποτέλεσμα (έπαιρνε την πρώτη θέση), έπαιξε με την τύχη της. Ετσι, ένα παιχνίδι που κάτω από αυτές τις συνθήκες θα μπορούσε να γίνει φιλικό, το μετέτρεψε σε αγώνα ζωής και θανάτου. Ο Ζοάο Πίντο και ο Μπέτο...δίχως λόγο αποβλήθηκαν, οι νοτιοκορεάτες που έφαγαν τις κλοτσιές τούς τιμώρησαν και το τελικό 1-0 υπέρ των διοργανωτών, έστειλε την Πορτογαλία για πρόωρες διακοπές στην Ιβηρική

Αν στο πρώτο ημίχρονο ο Ζοάο Πίντο δεν είχε κάνει μια ανοησία κι ο Παουλέτα άλλη μία, τότε θα ήταν ανοησία να γράψουμε έστω και μία λέξη γι' αυτό. Η ανοησία του Πίντο ήταν μια, δίχως λόγο και αιτία, φονική κλοτσιά στον Παρκ Γι Σουνγκ στον χώρο του κέντρου και μπροστά στα μάτια του αργεντίνου διαιτητή Σάντσες. Ο ρέφερι, βλέποντας τον πορτογάλο να διπλώνει το πόδι του κορεάτη, όχι μόνο έβγαλε την κόκκινη κάρτα και άφησε την Πορτογαλία με 10 παίκτες στο 27', αλλά έγινε έξαλλος και γυάλισε προς στιγμήν το μάτι του!

Η ανοησία του Παουλέτα ακολούθησε αυτήν του συμπαίκτη του, αλλά δεν είχε ανάλογο αντίκτυπο για την ομάδα. Μετά από πάσα του Φίγκο πίσω από την πλάτη της κορεάτικης άμυνας, ο Παουλέτα βρέθηκε λίγο έξω από τη μεγάλη περιοχή, αλλά δεν προχώρησε για να εκτελέσει τον τερματοφύλακα, παρά προσπάθησε να πετύχει ένα θεαματικό όσο και δύσκολο σουτ, στέλνοντας την μπάλα ψηλά άουτ και την ευκαιρία στο καλάθι των αχρήστων. Από τα υπόλοιπα που είδαμε στο πρώτο μέρος, ξεχώρισε το πάθος της κατακόκκινης εξέδρας κι ένα γκολ της Ν. Κορέας στο 31', το οποίο δεν μέτρησε καθώς ο Γιν Τσουλ έστειλε στα δίχτυα, εκτός από την μπάλα, και τον Βίκτορ Μπαϊα.

Η πρώτη ευκαιρία της Ν. Κορέας χάθηκε στο 47', όταν ο Σέουλ Κι Χιεόν με καρφωτή κεφαλιά έστειλε την μπάλα λίγο έξω από το δοκάρι του Μπαϊα. Στο 50' ο ίδιος παίκτης σέντραρε και ο Γιο Σανγκ Τσούλ έπιασε νέα κεφαλιά που έφυγε πάλι έξω. Η προσωρινή έκρηξη επιθετικότητας από τους γηπεδούχους κόπασε γρήγορα και στη συνέχεια το παιχνίδι έγινε και πάλι ανιαρό, για να ζεσταθεί στο 62', όταν η Πορτογαλία άγγιξε το 1-0. Ο Φίγκο εκτέλεσε ένα κόρνερ από αριστερά, η μπάλα έφτασε χαμηλά στο πρώτο δοκάρι, ο Παουλέτα οριζοντιώθηκε και έπιασε μια γυριστή κεφαλιά ψαράκι, υποχρεώνοντας σε δύσκολη απόκρουση τον Λι Γιουν Γιάε.

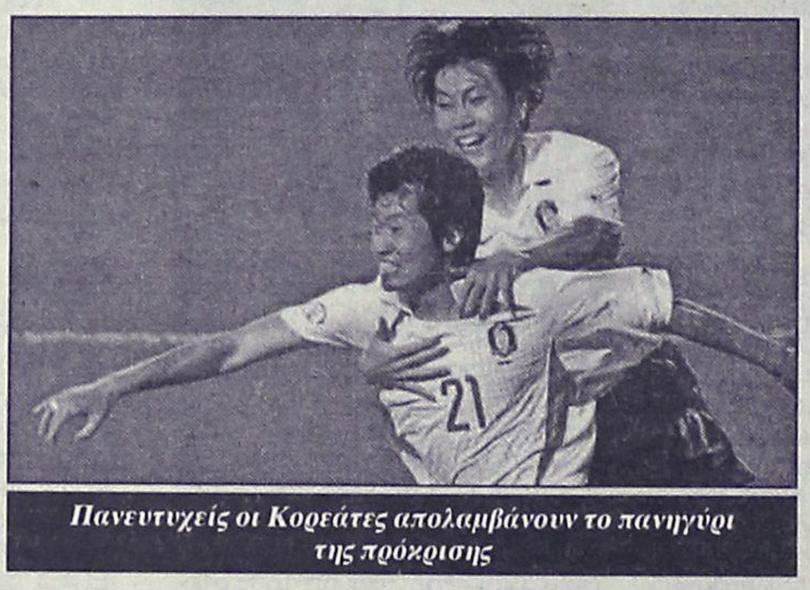

Πανευτυχείς οι Κορεάτες απολαμβάνουν το πανηγύρι της πρόκρισης

Στο 65' η Πορτογαλία έμεινε με 9 παίκτες, μετά από μία νέα ανοησία του Μπέτο, ο οποίος έχοντας ήδη μία κίτρινη κάρτα από το πρώτο ημίχρονο, ανέτρεψε πάνω στην πλάγια γραμμή τον Λι Γιουνγκ Πίο, για να δει τη δεύτερη κάρτα και την κόκκινη από τον αργεντίνο διαιτητή, που δεν τού χαρίστηκε. Και σαν να μην έφτανε αυτό για τους πορτογάλους, 5 λεπτά αργότερα δέχθηκαν το γκολ που τούς άφηνε εκτός διοργάνωσης. Ο Παρκ Γι Σουνγκ κοντρόλαρε με το στήθος την μπάλα λίγο έξω από τη μικρή περιοχή και πλάγια δεξιά, την πέρασε πάνω από τον Κονσεϊσάο με μια εντυπωσιακή ντρίμπλα και εκτέλεσε με το αριστερό τον Μπαϊα, γράφοντας το 1-0 και σκορπώντας ενθουσιασμό στην "καυτή" εξέδρα.

Πλέον, η Πορτογαλία αν και με 9 παίκτες, ήταν υποχρεωμένη να κυνηγήσει το γκολ της ισοφάρισης, το γκολ της πρόκρισης, το οποίο άγγιξε στο 75', όταν εκτέλεση φάουλ από τον Φίγκο έγλυψε το δοκάρι του Λι Γιουν Γιάε. Και στο 85' έχασε ακόμα μία ευκαιρία, όταν ο Φερνάντο Κόουτο κέρδισε κεφαλιά στο ύψος της περιοχής στέλνοντας την μπάλα πίσω από την πλάτη της κορεατικής άμυνας, όπου ο Νούνο Γκόμεζ, αν και μόνος, γλίστρησε και δεν κατάφερε να σουτάρει. Ακολούθησε καλή στιγμή για τη Ν. Κορέα, με τον Παρκ Γι Σουνγκ που νικήθηκε από τον Μπαϊα στο τετ-α-τετ (85'), για να χαθεί η πιο μεγάλη ευκαιρία στο 89' για την Πορτογαλία, όταν το γυριστό σου του Σέρτζιο Κονσεϊσάο σταμάτησε στη ρίζα του δοκαριού του Λι Γιουν Γιάε, για να μείνει το 1-0.

Οι καθυστερήσεις ήταν δραματικές. Ολοι οι πορτογάλοι είχαν ανέβει στην επίθεση, αφήνοντας μόνο του πίσω τον Μπαϊα που κατάφερε να σταματήσει ακόμα δύο τετ-α-τετ, για να χαθεί η τελευταία ευκαιρία των πορτογάλων στο 3ο λεπτό των καθυστερήσεων, όταν ο Λι Γιουν Γιάε απέκρουσε το διαγώνιο σουτ του Κονσεϊσάο, κρατώντας το 1-0.



Μαύρη η μοίρα των πάμπλουτων άσων. Μετά το Ζιντάν απόγνωση και για τον Λουίς Φίγκο

Τα ζευγάρια του Β' γύρου



ΣΑΒΒΑΤΟ 15-06-2002

Σεογκβίπο:	Γερμανία-Παραγουάη	Νο1
Νιιγκάτα:	Δανία-Αγγλία	Νο2

ΚΥΡΙΑΚΗ 16-06-2002

Οιτά:	Σουηδία-Σενεγάλη	Νο 3
Σουγουόν:	Ισπανία-Ιρλανδία	Νο 4

ΔΕΥΤΕΡΑ 17-06-2002

Ζεονγιού:	Μεξικό-ΗΠΑ	Νο 5
Κόμπε:	Βραζιλία-Βέλγιο	Νο 6

ΤΡΙΤΗ 18-06-2002

Μιγιάγκι:	Ιαπωνία-Τουρκία	Νο 7
Νταεγιόν:	Ν.Κορέα-Ιταλία	Νο 8

ΑΠΟΔΡΑΣΤΕ ΣΤΗ ΓΡΑΦΙΚΗ ΣΥΜΗ
στην αρεμία και το φιλόξενο περιβάλλον του ξενοδοχείου μας

PEDI BEACH



Με πρωινό μπουφέ €45,-το δίκλινο
(παραμονή από 2 νύκτες και πάνω έκπτωση 20%)
(δια τιμή με πέρυσι) και το παιδί δωρεάν

Για κρατήσεις τηλ. (02460) 71981, telefax 71982

Email: pedi@blueseahotel.gr

Με ψηλά το κεφάλι αποχώρησε η Πολωνία

Ο χορός του «Μανώλη»

Με το κεφάλι ψηλά, όπως το είχε υποσχεθεί ο Γέρζι Ενγκελ, έφυγε από το 17ο Παγκόσμιο Κύπελλο η Πολωνία. Ωστόσο, η εντυπωσιακή νίκη της με 3-1 επί των ΗΠΑ, δεν βύθισε στη θλίψη τους Αμερικανους αφού εξασφάλισαν την πρόκριση στη β' φάση της διοργάνωσης χάρη στη νίκη της Νότιας Κορέας επί της Πορτογαλίας.

Στην φάση των «16» οι ΗΠΑ θα αντιμετωπίσουν το Μεξικό.

Η Πολωνία πέτυχε τον απόλυτο αιφνιδιασμό. Μόλις στο 5ο λεπτό είχε καταφέρει να προηγηθεί 2-0 και από τότε να αναγκάσει τους Αμερικανούς να χορεύουν στο δικό της ρυθμό.

Στο 3' μετά από κόρνερ και σύγχυση στην περιοχή των ΗΠΑ, ο Εμανουέλ Ολισαντέμπε έστειλε από κοντά τη μπάλα στα δίχτυα, πετυχαίνοντας το πρώτο του γκολ (και 11ο σε 19 διεθνείς συμμετοχές) στο μουντιάλ. Δύο λεπτά αργότερα, τη σέντρα του Κουχάρσκι εκμεταλλεύθηκε με τον καλύτερο τρόπο ο Κριζάλοβιτς και με προβολή έγραψε το 2-0.

Η Πολωνία άφησε χώρο στους αντιπάλους της και παράλληλα, με τους Ολισαντέμπε, Κουχάρσκι, περίμενε για να (ξανα)χτυπήσει στις αντεπιθέσεις. Σε μία από αυτές, χάθηκε πολύ μεγάλη ευκαιρία για το 3-0, όταν ο Κουχάρσκι βρέθηκε τετ-α-τετ, ο Φρίντελ απέκρουσε και στη συνέχεια ο Ζουράβσκι που πήρε το «ριμπάουντ» έστειλε τη μπάλα στο δοκάρι.



Ο δικός μας Μανώλης πανηγύρισε το πρώτο γκολ του αγώνα

Αυτές οι τρεις φάσεις, αποτελούν τη συνολική συγκομιδή της Πολωνίας σε ολόκληρο το 1ο ημίχρονο, κάτι που άλλωστε αποδεινύεται και από τη στατιστική, η οποία έγραφε τρία σουτ στο τέρμα και ένα άστοχο (δοκάρι) για την ομάδα του Ένγκελ.

Στο δεύτερο 45λεπτο ο Μπρους Αρίνα δεν είχε άλλη επιλογή παρά να τα παίξει όλα για όλα. Οι ΗΠΑ βρίσκονταν συνεχώς στην επίθεση, όμως αναπτύσσονταν εντελώς ανορθόδοξα και δεν κατάφεραν να απειλήσουν τον Ράντοσλαβ Μάινταν, έναν από τους πέντε αναπληρωματικούς που χρησιμοποίησε σήμερα ο Ένγκελ.

Έτσι στο 66' όταν ο Κοζμίνσκι εκτέλεσε κόρνερ και ο Μάρτσιν Ζεβλάκοφ στην πρώτη του επαφή με τη μπάλα, την έστειλε με καρφωτή κεφαλιά στα δίχτυα. Το 3-0 ήταν γεγονός όπως και η ήττα των Αμερικανών, που κατάφεραν να πετύχουν το γκολ της τιμής με τον Ντόνοβαν στο 88'.

ΠΟΛΩΝΙΑ: *Ματζάν, Κλος (89' Βάλντοχ), Ζιελίνσκι, Γκλοβάτσκι, Κρίζνοβεκ, Μουράφσκι, Κοζμίνσκι, Ζουράφσκι, Κουτσάρσκι (65' Ζεβλάκοφ), Κριζάλοβιτς, Ολισαντέμπε (86' Σέμπεκ).*

ΗΠΑ: *Φρίεντελ, Χέιντουκ, Ποπο, Σέιν, Αγκόος (36' Μπέσλεϊ), Ο'Μπράιεν, Στιούαρτ (68' Τζόουνς), Ρέινα, Μάτις, Ντόνοβαν, ΜακΜπράιντ (58' Μουρ).*

ΠΑΓΚΟΣΜΙΟ ΚΥΠΕΛΛΟ

Αποχωρεί και η Ρωσία παρά τα υπέρ της προγνωστικά

Βελγική υπεροχή

Στην Ιαπωνία έχουν γιορτή...

Για πρώτη φορά στην ιστορία της η Ιαπωνία όχι μόνο κατόρθωσε να επιτύχει νίκες σε τελική φάση του Παγκοσμίου Κυπέλλου, αλλά να προκριθεί και στην δεύτερη φάση της διοργάνωσης. Οι συνδιοργανωτές του 17ου Παγκοσμίου Κυπέλλου νίκησαν με 2-0 την Τυνησία και πέρασαν πρώτοι από τον 8ο όμιλο.

Τρία λεπτά έπειτα από την είσοδό του στον αγώνα, ως αλλαγή, ο Μορισίμα άνοιξε το σκορ για την Ιαπωνία στον αγώνα με την Τυνησία, με τον οποίο πέφτει η αυλαία του 8ου ομίλου. Ο Χιντετόσι Νακάτα έκανε το 2-0 και έδωσε το έναυσμα των πανηγυρισμών των Ιαπώνων για την πρόκριση. Έπειτα από ένα μέτριο πρώτο ημίχρονο όπου η Ιαπωνία δεν επιβεβαίωσε τον τίτλο του φαβορί, άλλαξε το αγωνιστικό της πρόσωπο και έπαιξε πιο επιθετικά. Οι αλλαγές του Φιλίπ Τρουσιέ έπιασαν τόπο καθώς ο Μορισίμα σκόραρε μόλις στο τρίτο λεπτό της παρουσίας του στον αγωνιστικό χώρο από πάσα του Σουζούκι.



Νακάτα και Μορισίμα. Οι δύο σκόρερ της Ιαπωνίας στον έβδομο ουρανό

Ο Χιντετόσι Νακάτα διπλασίασε τα τέρματα των συνδιοργανωτών του 17ου Παγκοσμίου Κυπέλλου στο 75ο λεπτό.

Στον δεύτερο γύρο του Μουντιάλ, η Ιαπωνία θα αντιμετωπίσει την Τουρκία σε αγώνα ο οποίος θα διεξαχθεί την Τρίτη.

ΙΑΠΩΝΙΑ: *Ναραζάκι, Ματσούντα, Μιγιαμότο, Κόι Νακάτα, Μιογίν, Ιναμότο (Μορισίμα 46'), Τόντα, Χιντετόσι Νακάτα (Ογκασαβάρα 85'), Όνο, Σουζούκι, Γιαναγκισάβα (Ιτσισάβα 46').*

ΤΥΝΗΣΙΑ: *Μπουμνιέλ, Μπαντρά, Τραμπελσί, Μπουζαϊανέ (Ζιτουνί 79'), Τζαϊντίμ, Κλέιτον (Μαντχεμπί 61'), Μπουαζιζί, Μπεν Ακούρ, Γκοντμπανέ, Μελκί (Μπαγιά 46'), Τζαζιρί.*

Η Ρωσία είχε πριν από την έναρξη του ματς τα προγνωστικά με το μέρος της. Έπαιζε για δύο αποτελέσματα, αφού και η ισοπαλία ήταν αρκετή για να πάρει την πρόκριση στη συνέχεια. Το Βέλγιο, όμως, ήταν εκείνο που τελικά τα κατάφερε, πήρε τη νίκη με 3-2 και συνεχίζει στο Μουντιάλ.

Το Βέλγιο ήταν εκείνο που με το ξεκίνημα του αγώνα πήρε τον πρώτο λόγο. Μόλις στο 7ο λεπτό ο Βάλεμ με πολύ καλή εκτέλεση φάουλ δεν άφησε το παραμικρό περιθώριο αντίδρασης στον Νιγκματούλιν, αναγκάζοντάς τον να μαζέψει την μπάλα από τα δίχτυα του.

Το Βέλγιο είχε την καθαρή υπεροχή στο πρώτο 45λεπτο της αναμέτρησης. Μετά το γρήγορο γκολ που δέχθηκε η Ρωσία δεν κατάφερε να αντιδράσει, δεν είχε τις ευκαιρίες που θα της έδιναν το δικαίωμα να ελπίζει στην ανατροπή και δεν κατάφερε να απειλήσει ουσιαστικά τον αντίπαλο.

Πιο οργανωμένη η ομάδα του Βελγίου καταφέρνει να διατηρεί το έλεγχο. Η Ρωσία από το 43ο λεπτό έπαιζε χωρίς των Γιούρι Νικιφόροφ ο οποίος τραυματίστηκε.



Εντυπωσιακό χρώμα στον αγώνα δίνει ο Βέλγος Ουέσλεϋ Σονκ κάνοντας μια τούμπα μετά από τέρμα που σημείωσε κατά των Ρώσων

Παρά το γεγονός ότι οι Βέλγοι ήταν καλύτεροι και με το ξεκίνημα του δεύτερου ημιχρόνου, οι Ρώσοι στη μοναδική ουσιαστικά επικίνδυνη αντεπίθεση που επιχείρησαν τα κατάφεραν, αφού στο 52ο λεπτό ο Μπεσάστνικ έστειλε την μπάλα στα δίχτυα του Βελγίου.

Δεν ήταν, όμως, αυτό αρκετό. Στο 78ο λεπτό η πρόκριση έγειρε ξανά προς το μέρος του Βελγίου, αφού ο Γουέσλι Σονγκ, που είχε μπει ως αλλαγή οκτώ λεπτά νωρίτερα, βρήκε το δρόμο προς τα δίχτυα του Νιγκματούλιν.

Στο 82ο λεπτό ο Βίλμοτς φάνηκε να βάζει τέλος στα όνειρα των Ρώσων αφού με εξαιρετικό σουτ έστειλε την μπάλα στα δίχτυα και έκανε το 3-1. Δύο λεπτά πριν από τη λήξη της αναμέτρησης ο Ντμίτρι Σίτσεφ έδωσε κάποιες ελπίδες στη Ρωσία μειώνοντας σε 3-2, αλλά τα πάντα τέλειωσαν εκεί.

Στα ελάχιστα λεπτά που απέμεναν, οι Ρώσοι δεν μπόρεσαν να κάνουν τη μεγάλη ανατροπή, ό,τι δηλαδή δεν είχαν καταφέρει στη διάρκεια της αναμέτρησης. Έτσι, έχασαν από το ανώτερο Βέλγιο και αρχίζουν να σκέφτονται το δρόμο της επιστροφής.

ΒΕΛΓΙΟ: *Ντε Βλίγκερ, Ντε Μπεκ (Φαν Μέιρ 90'), Φαν Κερκόφεν, Βίλμοτς, Γκορ, Βάλεμ, Φερχέγεν (Σίμονς 78'), Πίτερς, Φαν Μπούιτεν, Φαντερχάγκε, Μπενζά (Σονκ 70').*

ΡΩΣΙΑ: *Νιγκματούλιν, Κοβτούν, Νικιφόροφ (Σενίκοφ 43'), Σμέρτιν (Σίτσεφ 34'), Σολομάτιν, Ονόπκο, Κάρπιν (Κερζάκοφ 84'), Τιτόφ, Μπέσαστνικ, Αλενίτσεφ, Κοκλόφ.*

ΒΑΘΜΟΛΟΓΙΑ

4ος όμιλος			8ος όμιλος		
1.Ν.Κορέα	(4-1)	7	1.Ιαπωνία	(5-2)	7
2.ΗΠΑ	(5-6)	4	2.Βέλγιο	(6-5)	5
3.Πορτογαλία	(7-4)	3	3.Ρωσία	(4-4)	3
4. Πολωνία	(3-7)	3	4.Τυνησία	(1-5)	1

ΝΤΕΤΕΚΤΙΒΣ
30 ΧΡΟΝΙΑ ΜΟΝΙΜΑ ΚΑΙ ΣΤΗ ΡΟΔΟ
35354 - 28780
Π.Π. ΓΕΡΜΑΝΟΥ 6 (ΠΛ. ΦΩΚΙΑΛΗ)
Η ΛΥΣΗ!!! ΣΕ ΚΑΘΕ ΣΑΣ ΠΡΟΒΛΗΜΑ
EXPRESS SECURITY

ΝΑΥΤΙΚΗ ΕΤΑΙΡΕΙΑ
ΤΗΛΟΣ 21ος ΑΙΩΝΑΣ

ΔΡΟΜΟΛΟΓΙΑ "SEA STAR"

ΔΕΥΤΕΡΑ

ΛΙΜΑΝΙ	ΑΦΙΞΗ	ΑΝΑΧΩΡΗΣΗ
ΡΟΔΟΣ		8.45
ΤΗΛΟΣ	10.00	14.30
ΝΙΣΥΡΟΣ	15.00	17.30
ΤΗΛΟΣ	18.00	18.15
ΡΟΔΟΣ	19.30	ΔΙΑΝ/ΣΗ

ΤΡΙΤΗ

ΛΙΜΑΝΙ	ΑΦΙΞΗ	ΑΝΑΧΩΡΗΣΗ
ΡΟΔΟΣ		8.45
ΤΗΛΟΣ	10.00	14.30
ΝΙΣΥΡΟΣ	15.00	17.30
ΤΗΛΟΣ	18.00	18.15
ΡΟΔΟΣ	19.30	

ΠΑΡΑΣΚΕΥΗ

ΛΙΜΑΝΙ	ΑΦΙΞΗ	ΑΝΑΧΩΡΗΣΗ
ΡΟΔΟΣ		8.45
ΤΗΛΟΣ	10.00	14.30
ΝΙΣΥΡΟΣ	15.00	17.30
ΤΗΛΟΣ	18.00	18.05
ΡΟΔΟΣ	19.15	19.30
ΤΗΛΟΣ	20.40	

ΚΥΡΙΑΚΗ

ΛΙΜΑΝΙ	ΑΦΙΞΗ	ΑΝΑΧΩΡΗΣΗ
ΤΗΛΟΣ		8.00
ΡΟΔΟΣ	9.15	9.30
ΤΗΛΟΣ	10.45	16.00
ΡΟΔΟΣ	17.15	18.00
ΤΗΛΟΣ	19.15	19.30
ΡΟΔΟΣ	20.45	ΔΙΑΝ/ΣΗ

ΚΑΘΕ ΤΕΤΑΡΤΗ - ΠΕΜΠΤΗ και ΣΑΒΒΑΤΟ
Το πλοίο θα εκτελεί δρομολόγια προς και από Μπόντρουμ και Φετιχέ (Τουρκίας).

Για περισσότερες πληροφορίες παρακαλούμε επικοινωνείτε:
02460 44000 (Τήλος), 02410 78052 (Ρόδος)

Pellos Travel

ΚΩΝΣΤΑΝΤΙΝΟΥΠΟΛΗ–ΚΡΟΥΑΖΙΕΡΑ ΣΤΟ ΒΟΣΠΟΡΟ–ΠΡΙΓΚΗΠΟΝΗΣΣΑ
6ΗΜΕΡΗ ΕΔΚΡΟΜΗ
ΑΝΑΧΩΡΗΣΗ 25–6–2002 ΕΠΙΣΤΡΟΦΗ 30–6–2002

ΡΟΔΟΣ - ΜΑΡΜΑΡΙΣ - ΕΦΕΣΣΟΣ -ΣΜΥΡΝΗ- BANDIRMA- ΚΩΝΣΤΑΝΤΙΝΟΥΠΟΛΗ- ΠΡΟΥΣΣΑ- ΣΜΥΡΝΗ- ΜΑΡΜΑΡΙΣ - ΡΟΔΟΣ

ΗΜΕΡΑ 1η: Αναχώρηση από Ρόδο για Μαρμαρίς. Άφιξη στο Μαρμαρίς. Επιβίβαση σε πούλμαν και αναχώρηση για Έφεσο. Άφιξη στην Έφεσο (Σπίτι της Παναγίας-Αρχαιολογικοί χώροι). Αναχώρηση και άφιξη στη Σμύρνη. Τακτοποίηση στο Ξ/Δ. Δείπνο. Διαν/ση.

ΗΜΕΡΑ 2η: Πρωινό στο Ξ/Δ. Αναχώρηση για BANDIRMA. Αφιξη. στην BANDIRMA το μεσημέρι. Αναχώρηση για Κωνσταντινούπολη. Άφιξη στην Κωνσταντιντούπολη το απόγευμα. Τακτοποίηση σε Ξ/Δ. Δείπνο. Διαν/ση.

ΗΜΕΡΑ 3η: Πρωινό στο Ξ/Δ. Εκδρομή στα Πριγκηπόνησσα, Χάλκη. Απόγευμα φαγητό. Βράδυ προαιρετική διασκέδαση με Oriental Show. Διαν/ση.

ΗΜΕΡΑ 4η: Πρωινό στο Ξ/Δ. Επίσκεψη στην Αγία Σοφία, ΤοπΚαπή Palace, Μπλε Τζαμί, Υδραγωγείο Ιουστινιανού. Επίσκεψη στο Φανάρι (Ορθόδοξο Πατριαρχείο), Παναγία Βλαχερνών. Παναγία Μπαλουκλή. Ελεύθερο απόγευμα για ψώνια. Δείπνο στο Ξ/Δ. Διαν/ση

ΗΜΕΡΑ 5η: Πρωινό στο Ξ/Δ. Αναχώρηση για Σμύρνη μέσω Προύσας. Άφιξη στην Σμύρνη το απόγευμα. Επίσκεψη στην αγορά για ψώνια. Τακτοποίηση στο Ξ/Δ. Δείπνο. Διαν/ση.

ΗΜΕΡΑ 6η: Πρωινό στο Ξ/Δ Επιβίβαση σε πούλμαν και αναχώρηση για Μαρμαρίς. Άφιξη στο Μαρμαρίς. Αναχώρηση για Ρόδο. Αφιξη στη Ρόδο. Τέλος εκδρομής.

Στην τιμή περιλαμβάνονται:
1. Εισιτήρια Ρόδος-Μαρμαρίς-Ρόδος με δελφίνι.
2. Ξεναγήσεις-εκδρομές
3. Μεταφορές με κλιματιζόμενα πούλμαν
4. Ξ/Δ με πρωινό και φαγητό 4*** αστέρων
5. Συνοδός του γραφείου
6. Ταξιδιωτική ασφάλεια
7. Φόροι εισόδου και εξόδου

Δεν περιλαμβάνονται:
Αρχαιολογικοί χώροι και εισιτήρια πλοίων Bandirma-Κωνσταντινούπολη-Bandirma

Για περισσότερες πληροφορίες και κρατήσεις
Pellos Travel
ΛΕΩΦΟΡΟΣ ΚΑΛΛΙΘΕΑΣ ΦΑΛΗΡΑΚΙ ΡΟΔΟΣ
ΤΗΛ.: 0241-0-87615 , 0241-0-86298, κινητό: 0977923929
• FAX: 0241-0-87616
e-mail: pellostravel@hellasnet.gr

ΡΕΠΟΡΤΑΖ

Παραμένει πρώτος

• *Ο ΓΑΛΛΟΣ ALBEAU ΠΡΟΗΓΕΙΤΑΙ ΤΟΥ ΠΟΛΩΝΟΥ BROZOWSKI ΚΑΙ ΤΟΥ ΑΥΣΤΡΑΛΟΥ ALLEN*

Με την διεξαγωγή δύο μόνο ιστιοδρομιών συνεχίστηκε η Τρίτη ημέρα του παγκοσμίου πρωταθλήματος Windsurfing Formula που φιλοξενείται στην Ρόδο και συγκεκριμένα στον κόλπο της Ιαλυσού. Οι καιρικές συνθήκες αυτή την φορά δεν ευνόησαν και έτσι δεν ήταν δυνατό να πραγματοποιηθούν τουλάχιστον τρεις ιστιοδρομίες. Σε αντίθεση με τις δυο πρώτες ημέρες, ο προπορευόμενος στην γενική κατάταξη Γάλλος Albeau Antoine έδειξε πιο χαλαρός μην μπορώντας να τερματίσει έστω στις τρεις πρώτες θέσεις. Έτσι στην πρώτη ιστιοδρομία περιορίστηκε στην 10η θέση και στην δεύτερη στην τέταρτη. Παρόλα αυτά παραμένει πρώτος έχοντας μέχρι στιγμής 6,2 βαθμούς ποινής προβάλλοντας σαν το μεγάλο φαβορί για την κατάκτηση του πρωταθλήματος. Στις δυο τελευταίες ιστιοδρομίες πρώτευσε ο Αυστραλός Allen Steve κάνοντας μια εντυπωσιακή εμφάνιση δείχνοντας παράλληλα ότι βρίσκεται σε πολύ καλή κατάσταση. Ο Πολωνός Brzozowski Wojtek και πάλι δεν κατάφερε να πάρει πρωτιά και περιορίστηκε σε μια Τρίτη και μια δεύτερη θέση. Εξακολουθεί πάντως να βρίσκεται στην δεύτερη θέση της γενικής κατάταξης. Στους Έλληνες ο Ζαν Μαρκ Φάντης ήταν για μια ακόμα φορά σταθερός και με 121 βαθμούς βρίσκεται στην 18η θέση της κατάταξης. Ακολουθεί ο Θεοχάρης Ζώης στην 20η θέση με 123 βαθμούς και ο Χάρης Δημόπουλος που είναι στην 27η θέση με 174 βαθμούς.

Αναλυτικότερα, η γενική κατάταξη μετά από εννέα ιστιοδρομίες έχει διαμορφωθεί ως εξής:

Albeau Antoine	72 S 001	6,2
Brzozowski Wojtek	76 S 002	15,7
Allen Steve	73 S 003	16,4
Williams Ross	80 S 004	42,0
Grynis Aleksander	80 S 005	43,0
Rφgild Brian	70 S 006	44,0
Dagan Arnon	77 S 007	53,0
Costa Hoevel Gonzalo	80 S 008	53,0
Polanowski Michael	83 E 001	61,0
Ireland Sam	72 S 009	63,0
Schurmann Wilhelm	76 S 010	66,0
Laufer Andreas	70 S 011	69,0
Hlavaty Pawel	79 S 012	69,0
Vesterstrom Jesper	76 S 013	86,0
Rauhansuu Janne	70 S 014	87,0
Wilkens Helge	71 S 015	93,0
Lever Jamie	74 S 016	112,0
Fantis Ioanis-Markos	78 S 017	121,0
Dale Ansis	67 S 018	123,0
Theocharis Zois	72 S 019	123,0
Oberemko Maxim	78 S 020	132,0
Behrends Thade	73 S 021	132,0
Moussilmani Cyril	79 S 022	138,0
Horn Philip	73 S 023	146,0
Graczyk Robert	71 S 024	151,0
Smiltenieks Maris	81 E 002	161,0
Dimopoulos Haris	71 S 025	174,0
Krisjanis Tutans	83 E 003	179,0
Starosta Gabriel	83 E 004	181,0
Antoniou George	73 S 026	203,0
Salek Jakub	83 E 005	203,0
Thomopoulos Konstantinos	72 S 027	205,0
Frey Christian	63 M 001	213,0
Papaspirou John	71 S 028	223,0
Vlastos George	74 S 029	224,0
Kozanoglu Bora	79 S 030	228,0
Krystallis Richard	81 E 006	238,0
Couvas Dimitris	65 M 002	253,0
Logothetis Spiros	63 M 003	259,0
Polychronopoulos Theofani	76 S 031	261,0
Solidakis Vasilis	75 S 032	273,0
Judin Leonid	63 M 004	292,0
Maslivets Olga	78 S 033	304,0
Kampouropoulos Nikolas	74 S 034	327,0
Kostas Tzianis	67 S 035	336,0
Efstathiadis Minos	67 S 035	336,0
Vamvakas Spyros	68 S 035	336,0

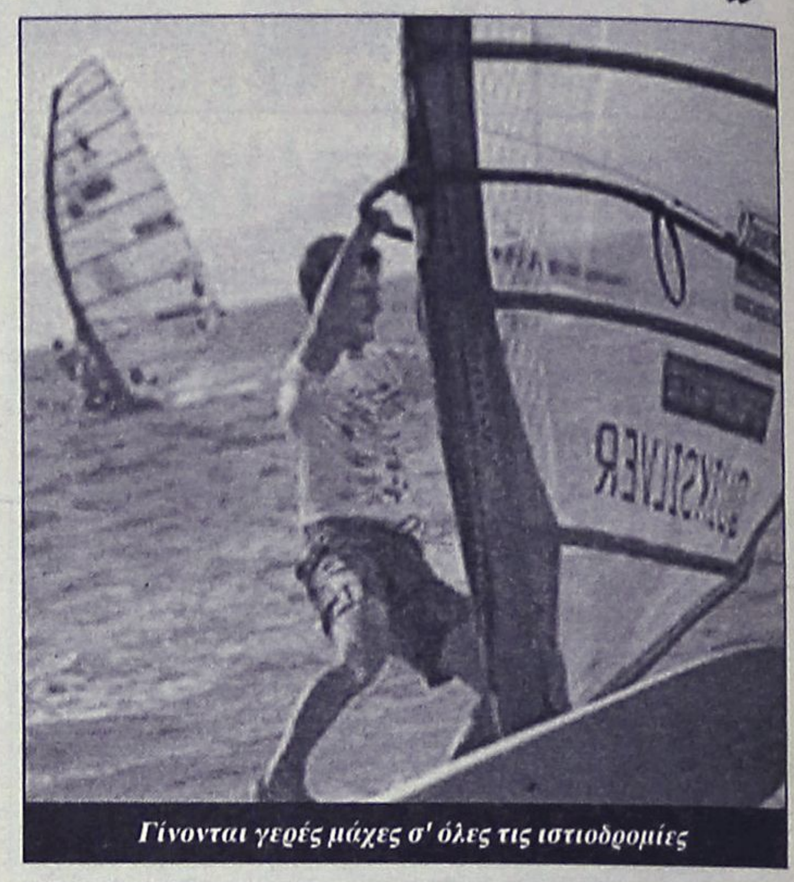

Γίνονται γερές μάχες σ' όλες τις ιστιοδρομίες

Αγώνες Ποδηλασίας

• *Ξεκινάει σήμερα το τοπικό πρωτάθλημα Παίδων-Κορασίδων και Παμπαίδων*

Ποδηλατικοί αγώνες ατομικής χρονομέτρησης στη κατηγορία Παίδων-Κορασίδων διοργανώνονται σήμερα από την τοπική επιτροπή ποδηλασίας. Ο αγώνας θα ξεκινήσει στις 5 το απόγευμα και διεξάγεται στα πλαίσια του τοπικού πρωταθλήματος.

Οι αγώνες θα συνεχισθούν και την Κυριακή με αγώνες αντοχής στους οποίους θα συμμετάσχουν και Παμπαίδες.

OASIS SOCCER CLUB

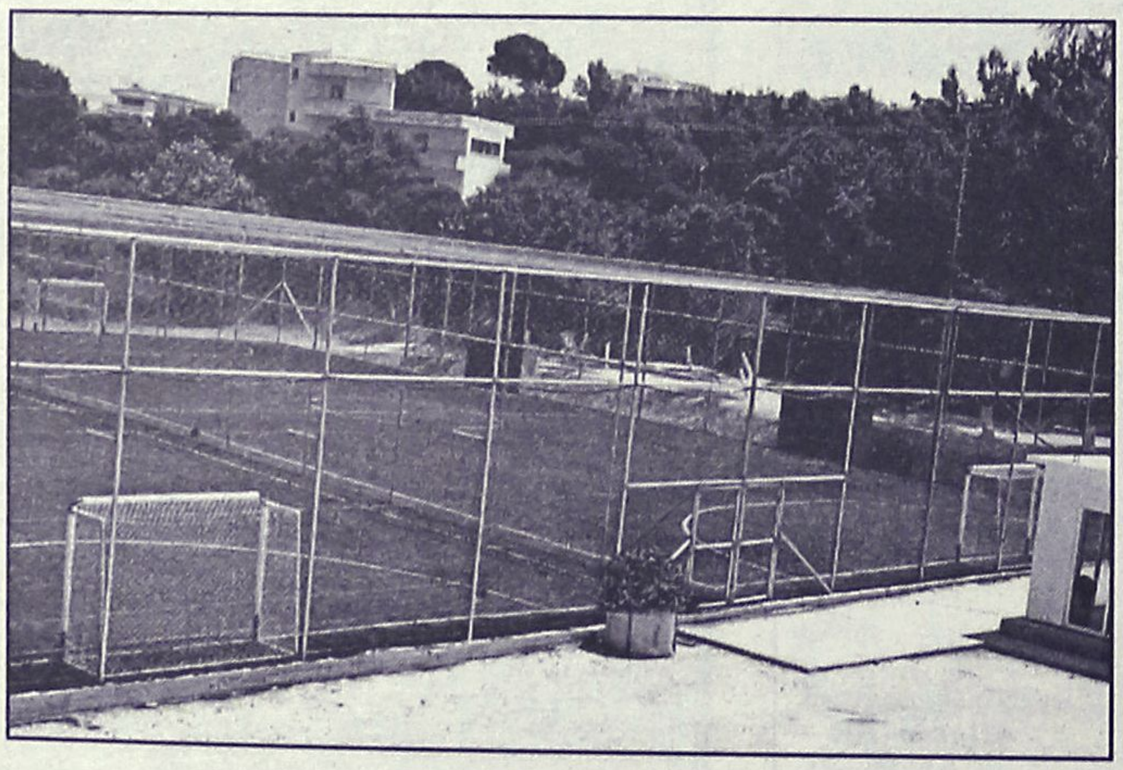

5X5
...το άλλο ποδόσφαιρο

Άγιοι Απόστολοι
(κοντά στο νέο Νοσοκομείο)
τηλ. 0241064680

KALITHEA SOCCER CLUB
ΣΧΟΛΗ ΠΟΔΟΣΦΑΙΡΟΥ

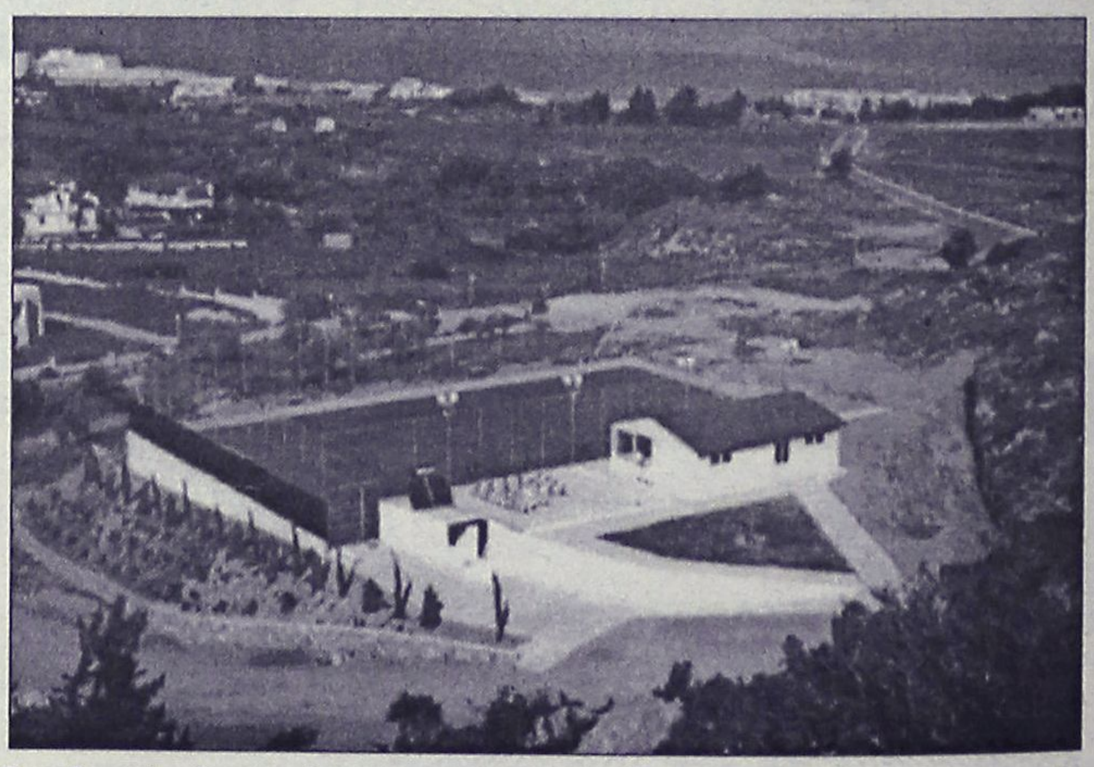

• Εναρξη μαθημάτων τη **Δευτέρα 17 Ιουνίου 2002** στις 9 π.μ., υπό τις οδηγίες του διπλωματούχου προπονητού ποδοσφαίρου **Κων/νου Λεπτοκαρίδη.**
• Ωρες λειτουργίας της σχολής: 09.00-12.00 και 17.00-19.00
• Απευθύνεται σε παιδιά ηλικίας 6-13 ετών.
• Τα τμήματα θα αποτελούνται από 14 παιδιά και θα αθλούνται 3 φορές την εβδομάδα.

ΕΓΓΡΑΦΕΣ ΚΑΘΗΜΕΡΙΝΑ

Πληροφορίες και δηλώσεις συμμετοχής στα τηλέφωνα:
02410 64833, 0944 939291, *κ. Νίκο Τερλόγκο*
02410 31169, 0945 173659, *κ. Κώστα Λεπτοκαρίδη*

ΝΟΡ
ΝΑΥΤΑΘΛΗΤΙΚΟ ΚΕΝΤΡΟ
από το 1947

Από 15 Ιουν. έως 15 Σεπ. Τμήματα εκμάθησης και άθλησης για παιδιά από 4 χρονών και ενήλικες
• ΚΟΛΥΜΒΗΣΗΣ • ΙΣΤΙΟΠΛΟΪΑΣ • ΚΩΠΗΛΑΣΙΑΣ • ΚΑΓΙΑΚ • ΥΔΑΤΟΣΦΑΙΡΙΣΗΣ
• ΠΤΥΧΙΟΥΧΟΙ ΚΑΙ ΕΜΠΕΙΡΟΙ ΕΚΠΑΙΔΕΥΤΕΣ
• Εγκαταστάσεις σύγχρονες, υγιεινές, φροντισμένες
Εγγραφές με προτεραιότητα 1 έως 15 Ιουνίου
Πλατεία Κουντουριώτη, τηλ. 02410 38043
Καθημερινά 10 –3 και 5–7

ΜΙΚΡΕΣ Αγγελίες

Μεταφερθήκαμε! Θα μας βρίσκετε στα κεντρικά μας γραφεία επί της Μαρ. Μαλλιαράκη 11 (τελευταία πάροδος Καναδά). Τα τηλέφωνα παραμένουν τα ίδια: 22210-75230

ΟΙ ΑΓΓΕΛΙΕΣ ΤΗΣ ΡΟΔΙΑΚΗΣ παρουσιάζονται και στο site www.anaggelies.gr

ενοικιασεις ακινητων & επιχειρησεων

ΔΙΑΜΕΡΙΣΜΑΤΑ επιπλωμένα, λουξ, δίκλινα, τρίκλινα και τετράκλινα με την ημέρα και τον μήνα για την σαιζόν έως 30 Σεπτεμβρίου με όλα τα οικιακά σκεύη και ηλιακό, οδός Μητροπόλεως. Πληρ. τηλ. 02410/29362, 097/7896444. ΑΕ46001

ΔΙΑΜΕΡΙΣΜΑ Αλεξ. Διάκου 7β με 2 υπνοδωμάτια χωλ, σαλόνι, κουζίνα, WC. Πληρ. τηλ. 0945/403200. ΑΕ46000

ΓΚΑΡΣΟΝΙΕΡΑ επιπλωμένη 2 δωματίων με μπάνιο στο β' όροφο επί της Μεγ. Κων/νου 30. Πληρ. τηλ. 02410/29504, 093/2941980. ΑΕ45999

ΕΝΟΙΚΙΑΖΟΝΤΑΙ: 1) Διαμέρισμα παραλιακό με την ημέρα ενός υπνοδωματίου, σαλοκουζίνα, WC, πλήρως επιπλωμένο και εξοπλισμένο, οδός Βαλαωρίτου 1 έναντι ξενοδ. Κυπριώτης, 2) Στούντιο για ένα άτομο επιπλωμένο με πολυκουζινάκι WC, οδός Σοφούλη 101 Β., κοντά στο Πανεπιστήμιο Αιγαίου και ΟΑΕΔ. Πληρ. τηλ. 02410/64040. ΑΕ45998

ΔΙΑΜΕΡΙΣΜΑ 3άρι στη περιοχή Αναλήψεως. Πληρ. τηλ. 37270 πρωινές ώρες, 78586 απογευμ. ώρες. ΑΕ45997

ΑΠΟΘΗΚΗ 400 τ.μ. ψηλή στη περιοχή "ΙΚΑΡΟΣ". Πληρ. τηλ. 0944/361926. ΑΕ45996

ΓΚΑΡΣΟΝΙΕΡΑ επιπλωμένη στους Δασκάλους. Πληρ. τηλ. 0944/361899, 02410/25447. ΑΕ45980

ΑΠΟΘΗΚΗ ισόγεια 60 τ.μ. πλακόστρωτος με ρεύμα και WC, Καζαντζάκη και Ολύμπου Καρπάθου γωνία. Πληρ. τηλ. 02410/24584, 094/4508626. ΑΕ45979

ΔΙΑΜΕΡΙΣΜΑ καινούργιο με 3 υπνοδωμάτια (μόνο σε Ελληνες) λουξ κατασκευής, 180.000 ενοίκιο. Πληρ. τηλ. 02410/75612. ΑΕ45978

ΚΑΤΟΙΚΙΑ ανεξάρτητη με αυλή, ενός υπνοδωματίου με 3 κρεβάτια-εντοιχισμένη ντουλάπα, καθιστικού με TV, μικρής κουζίνας (πολυκουζινάκι), WC με ντους, ηλιακός θερμοσίφωνας, σε ήσυχη περιοχή (ιδιόκτητο κτήμα) και με εξαιρετική θέα, περιοχή Ιαλυσού-Κρεμαστής, μόνο μέχρι το Νοέμβριο. Τιμή ενοικίου μηνιαίως 440 ευρώ. Πληρ. τηλ. 02410/37002. ΑΕ45977

ΔΙΑΜΕΡΙΣΜΑ 3άρι πλήρως επιπλωμένο κοντά στο Πανεπιστήμιο Αιγαίου. Πληρ. τηλ. 02410/28511/36180, 0945/591040. ΑΕ45976

ΓΚΑΡΣΟΝΙΕΡΕΣ μέσα στη Ρόδο, πλήρως επιπλωμένες μόνο για όλο τον χρόνο. Πληρ. τηλ. 0942/483341, πρωί από 7 έως 11 και βράδυ από 9 έως 10.30. ΑΕ45975

ΓΚΑΡΣΟΝΙΕΡΑ επιπλωμένη (ρετιρέ) στην Ιξιά για ένα άτομο. Πληρ. τηλ. 02410/93902. ΑΕ45974

ΚΑΤΑΣΤΗΜΑ ισόγειο 125 τ.μ. επί της οδού Κορδιγκτώνος 24, κατάλληλο για (φροντιστήριο Η/Υ ή άλλη χρήση). Πληρ. τηλ. 02410/73120, 33088. ΑΕ45973

ΚΑΤΑΣΤΗΜΑ 40 τ.μ. με WC, κατάλληλο και για γραφείο, Στεφάνου Καζούλη και Γαριβάλδη 15. Πληρ. τηλ. 0977/690012. ΑΕ45972

ΟΡΟΦΟΔΙΑΜΕΡΙΣΜΑ καινούργιο 70 τ.μ. με δύο υπνοδωμάτια, κουζινοτραπεζαρία, WC, πρώτου ορόφου, σε διώροφη οικοδομή, χωρίς κοινόχρηστα και συνδεδεμένο με το αποχετευτικό δίκτυο στην Κρεμαστή επί της οδού Παπαγιάννη 22. Πληρ. τηλ. 02410/63082, 0945/046312, 0945/717905. ΑΕ45971

ΔΙΑΜΕΡΙΣΜΑ 150 τ.μ. πλήρως ανακαινισμένο. Πληρ. τηλ. 0944438552 ΑΕ45964

ΚΑΤΑΣΤΗΜΑ 120 τ.μ. έναντι Golf. Πληρ. τηλ. 0976055054, 02410 52089 ΑΕ45965

ΙΣΟΓΕΙΟ ΜΟΝΟΚΑΤΟΙΚΙΑ, διαμπερές 73 τ.μ., μεγάλες αυλές, περιοχή Τρεις, κατάλληλη για ένα ή δύο άτομα. Ενοίκιο 120.000 δρχ. (350 ευρώ). Πληρ. τηλ. 02410 91607 ΑΕ45955

ΕΝΟΙΚΙΑΖΟΝΤΑΙ: Α. Στη Θεμ. Σοφούλη ισόγειο διαμέρισμα 3 υπνοδωματίων πολυτελούς κατασκευής με όλες τις σύγχρονες προδιαγραφές με μηνιαίο μίσθωμα 200.000 δρχ. Β. Στην Λοχαγού Φανουράκη-Αμμοχώστου διαμέρισμα 3 υπνοδωματίων πλήρως ανακαινισμένο σε αρίστη κατάσταση με μηνιαίο μίσθωμα 180.000 δρχ. Πληρ. ΡΟΔΙΑΚΗ ΚΤΗΜΑΤΙΚΗ, τηλ. 26281, 0944/243452, 0944/421015. ΑΕ45981

ΔΙΑΜΕΡΙΣΜΑ 3άρι 90 τ.μ., επί της οδού Αγ. Αναστασίας. Πληρ. τηλ. 02410 34824, 0937649792 ΑΕ45956

ΜΟΝΟΚΑΤΟΙΚΙΑ ΠΟΛΥΤΕΛΟΥΣ ΚΑΤΑΣΚΕΥΗΣ 230 Τ.Μ. ΕΠΙ ΤΗΣ ΛΕΩΦΟΡΟΥ ΙΑΛΥΣΟΥ, ΜΕΣΑ ΣΕ 800 Τ.Μ. ΜΕ ΑΝΕΞΑΡΤΗΤΟ ΒΟΗΘΗΤΙΚΟ ΧΩΡΟ ΕΝΤΟΣ ΤΟΥ ΚΗΠΟΥ. ΚΑΤΑΛΛΗΛΗ ΚΑΙ ΓΙΑ ΕΠΑΓΓΕΛΜΑΤΙΚΗ ΣΤΕΓΗ. ΠΛΗΡ. ΤΗΛ. 0241035174 ΚΑΙ 0241029284 09.00-13.00 ΚΑΙ 16.00-21.00 ΠΕ45946

ΕΝΟΙΚΙΑΖΟΝΤΑΙ: α) Διαμέρισμα ισόγειο κατάλληλο και για γραφείο επί της Άννης Μαρίας-Εθν. Εντιστάσεως, β) Μονοκατοικία 200 τ.μ. με βοηθ. χώρο και 800 τ.μ. κήπο κατάλληλη και για επαγγελματική χρήση (παιδικός σταθμός κ.λπ.) επί της λεωφ. Ιαλυσού. Πληρ. τηλ. 27082 και 0944347405 ΑΕ45947

ΚΑΤΑΣΤΗΜΑ γωνιακό στην περιοχή Ψαροπούλας ανάμεσα σε μεγάλες ξενοδοχειακές μονάδες κατάλληλο για οποιαδήποτε χρήση ΕΚΤΟΣ από εστιατόρια-σνακ μπαρ-SUPER MARKETS. Πληρ. τηλ. 02410/29358, κιν. 0945/152292. ΑΕ45936

ΔΥΑΡΙ επιπλωμένο 70 τ.μ. επί της Μεσολογγίου 9 (πάροδος Χειμάρρας). Πληρ. τηλ. 29208 από 13.00-20.00. ΑΕ45935

ΘΕΣ/ΝΙΚΗ: Προνομιούχο, ρετιρέ, γωνιακό, πλήρως επιπλωμένο διαμέρισμα, άνετο, καθαρό, άμεση πρόσβαση σε παν/μια, ΤΕΙ, 2 υπν/τια, σαλ/ρία. Πληροφορίες: 02410/38248. ΑΕ45934

ΔΙΑΜΕΡΙΣΜΑ, τριάρι, στην Καναδά, 2ος όροφος ενοίκιο 355 Ευρώ (120.966 δρχ.), από το Μεσιτικό Γραφείο, ΑΙΓΑΙΟΚΤΗΜΑΤΙΚΗ. Πληρ. 10-1 το πρωί στο 28838. ΑΕ45922

ΙΣΟΓΕΙΟΣ ΧΩΡΟΣ με υπόγειο 250 τ.μ. κάθε όροφος εντός πόλεως Ρόδου (7 Βαγιές) για οποιαδήποτε επαγγελματική χρήση. Πληρ. τηλ. 24169 από 9 π.μ.-1.30 μ.μ. ΑΕ45927

ΔΙΑΜΕΡΙΣΜΑ 106 τ.μ., 3 υπνοδωμάτια, σαλόνι, κουζίνα, W.C., μονοκατοικία 1ο όροφο μέχρι 30/12/2002. Τιμή 150.000 δρχ. Ορφανίδου και Δημητεράκη γωνία. Πληρ. τηλ. 21546. ΑΕ45915

ΔΙΑΜΕΡΙΣΜΑ 110 τ.μ. 1ος όροφος Σοφούλη 103 πάνω από το βιβλιοπωλείο ΔΙΑΓΩΝΙΟΣ 3 υπν/τια-αποθήκη-μεγάλες βεράντες, επιπλωμένο αν χρειασθεί για φοιτητές. Πληρ. τηλ. 0241033488 ώρες καταστημάτων ΑΕ45920

ΚΑΤΑΣΤΗΜΑ 120 τ.μ. στην περιοχή της Αναλήψης. Πληρ. τηλ. 02410 34490 (13.00-16.00) και 02410 61701, 65125 (απόγευμα). ΑΕ45882

ΜΠΑΡ ΠΙΣΙΝΑΣ ΜΕ ΟΛΟ ΤΟΝ ΕΞΟΠΛΙΣΜΟ ΣΕ ΕΝΟΙΚΙΑΖΟΜΕΝΑ ΔΙΑΜΕΡΙΣΜΑΤΑ ΣΤΗ ΛΕΩΦΟΡΟ ΙΑΛΥΣΟΥ. ΠΛΗΡ. ΤΗΛ. 0945343563. ΠΕ45866

ΔΙΑΜΕΡΙΣΜΑ επί της οδού Ν. Κορδικτώνος 8-10, 1ος όροφος, 145 τ.μ. με εντοιχισμένη κουζίνα, θερμοπομπούς, τζάκι. Διαθέσιμο από 1.7.02. Πληρ. τηλ. 0241026207. ΑΕ45859

ΚΑΤΑΣΤΗΜΑ ισόγειο, με πατάρι και τουαλέτα, 55 τ.μ. περίπου, επί της οδού Κολοκοτρώνη. Πληρ. τηλ. 02410/24856 και 02410/75766. ΑΕ45854

ΔΙΑΜΕΡΙΣΜΑ, στην Ηρώων Πολυτεχνείου 5, 120 τ.μ. Πληροφορίες στα τηλ. 25151 και 21955 από 9-2 π.μ. και 6-10 μ.μ. ΑΕ45853

STUDIOS, επιπλωμένο πλήρως, με θέα στην Ανάληψη. Πληρ. τηλ. 66277. ΑΕ66277

Vitzileos

ΚΤΗΜΑΤΟΜΕΣΙΤΙΚΟ ΓΡΑΦΕΙΟ - REAL ESTATE AGENCY

ΜΑΡΙΟΣ Κ. ΒΙΤΖΗΛΑΙΟΣ

Μεσίτης Αστικών Συμβάσεων - Real Estate agent

ΕΚΤΙΜΗΣΕΙΣ-ΑΓΟΡΕΣ-ΠΩΛΗΣΕΙΣ
ΚΑΤΑΣΤΗΜΑΤΑ
ΟΙΚΟΠΕΔΑ-ΧΩΡΑΦΙΑ
ΚΤΗΜΑΤΙΚΕΣ-ΣΥΜΒΟΥΛΕΣ
ΕΝΟΙΚΙΑΣΕΙΣ-ΔΙΑΧΕΙΡΙΣΕΙΣ
ΣΠΙΤΙΑ-ΔΙΑΜΕΡΙΣΜΑΤΑ

ΚΑΤΑΣΤΗΜΑΤΑ – ΓΡΑΦΕΙΑ – ΕΠΙΧΕΙΡΗΣΕΙΣ €

Επιχ/ση Πλυντήρια – Στεγνωτήρια σε πλήρη λειτουργία	20 000
45τ.μ. ισόγ. + 90τ.μ.υπογ. Καρακόνερο	88 000
50τ.μ. μαγαζί κοντά στο Μαντράκι (νοικιασμένο)	294 000
170τ.μ. αποθήκη σε μπετά. Καρακόνερο	71 000
300τ.μ.Κατ/μα ετοιμοπ. σε 1000τ.μ.οικόπ. Παστίδα	147 000
300τ.μ.+300τ.μ.υπ.+300τ.μ.όροφ.σε οικόπ.3170τ.μ.σταΚοσκινου	587 000
1000τ.μ.εργοστάσιο στο Καλαμώνα έτοιμο σε οικοπ. 6400τ.μ.	470 000
1155τ.μ.ακίνητο σε οικόπ. 817τ.μ. στο κέντρο της Ρόδου	763 000
20 studio(νοικιασμένα) + μαγαζί 100τ.μ. έξυπνη επένδυση	470 000
Ξενοδ.Α κατ. 120κλίνες πάνω στο κύμα με οικοπ. 4725τ.μ.Ιαλυσός	2 εκ. δολ. USA
Ξενοδοχείο Β κατ., στην πόλη ,72 κλίνες , διακοθήκη. Πάνω στο κύμα	880 000
12 apartmens πλήρως εξοπλισμένα στο Κιοτάρι	440 000
Ξενοδ. Α κατ., στην πόλη, 180 κλίνες + 4 καταστήματα	6 200 000

ΔΙΑΜΕΡΙΣΜΑΤΑ

40τ.μ. στην Ιξιά – θάλασσα. Γραφεία	33 000
50τ.μ. στο Γεννάδι με 2ο υπνοδωμ. Φανταστική θέα	44 000
85τ.μ. στα Κοσκινού 2ος όροφος , ημιτελές	47 000
110τ.μ.κοντά στην πλατεία Κοσκινού	103 000
110τ.μ. κοντά στην πλατεία Κοσκινού, ισόγειο, ημιτελές	47 000
186τ.μ.Παραδοσιακό διαμέρισμα απέναντι Καζίνο	147 000
115τ.μ. στην Ιξιά	88 000
200τ.μ. διατηρητέο ισογ. διαμέρισμα στο Μόντε Σμίθ	235 000

ΜΕΖΟΝΕΤΕΣ – ΜΟΝΟΚΑΤΟΙΚΙΕΣ €

68τ.μ.μονοκατοικία με αυλή 90τ.μ. στα Μαρίτσα	53 000
80τ.μ.Μεζονέτα στους Καστελοριζιούς με οικόπεδο	58 700
90τ.μ.διόροφη μονοκατ. +30τ.μ. αυλή στην Παλιά Πόλη	85 100
105τ.μ. μεζονέτα κοντά στο στάδιο Διαγόρα	38 000
120τ.μ. μονοκατοικία στης Καλλιθιές	147 000
125τ.μ. μονοκατοικία στο Γεννάδι	
130τ.μ. μονοκατοικία σε οικόπεδο 200τ.μ. στο Αγ. Ιωάννη	76 300
130τ.μ.μεζονέτα σε μπετά, οικοπ. 350τ.μ. Τριάντα	110 000
134τ.μ.προνομιακή, με φανταστική θέα διόρ. Μονοκατ. Καστέλο	323 000
135τ.μ.μονοκατ. με 700τ.μ. κήπο στα Κρητικά, πανοραμικό	191 000
140τ.μ. μεζονέτα με κήπο και θέα. Καρακόνερο	156 000
150τ.μ. μονοκατ. Σε 18 000τ.μ. οικόπεδο στα Καλαμόνα	265 000
160τ.μ.μεζονέτα σε μπετά στα Τριάντα	100 000
170τ.μ.μεζονέτα σε μπετά, οικοπ. 450τ.μ. Τριάντα	140 000
170τ.μ.μεζονέτα +170τ.μ.μεζονέτα + 120τ.μ.οροφοδιαμέρισμα σε οικοπ. 2500τ.μ. εντός οικισμού στην Παστίδα	426 000
170τ.μ.+ 237τ.μ. πάνω στο κύμα διορροφο διατηρ. σπίτι Λέρος με τιμή ευκαιρία	
180τ.μ.μονοκατ. στο Γεννάδι σε οικόπ. 750τ.μ.Φανταστική θέα	147 000
187τ.μ. βίλα με οικόπεδο 4780τ.μ. στην Παστίδα	323 000
192τ.μ. μεζονέτα σε οικόπεδο 380τ.μ. Τριάντα	221 000
200τ.μ.Μεζονέτα ημιτελής στα Καλαβάρδα σε οικόπεδο	132 000
230τ.μ.Βίλα στην Λάρδο σε 7700τ.μ. οικόπεδο και γεώτρηση	323 000
320τ.μ.Βίλλα με οικόπεδο 4000τ.μ. στα Τριάντα	323 000

ΟΙΚΟΠΕΔΑ €

150τ.μ. στους Δασκάλους . Σ.Δ. – 0,6	23 500
412τ.μ. στον Αγ. Νικολάου_Σ.Δ. 1.20	220 100
500τ.μ. στην Ιξιά , Σ.Δ. – 0,8	132 000
750τ.μ.στο Γεννάδι, εντός σχεδίου	18 000
1017τ.μ. στα Τριάντα	191 000
1450τ.μ. εντός οικισμού, έχει νερό, φως , στα Μαριτσά	26 500
1500τ.μ. στο Παραδείσι οικοδομήσιμο	23 500
2120τ.μ. στο Γεννάδι με αδεία για 200τ.μ. οικία	59 000
2200τ.μ. στα Μαριτσά οικοδομίσιμο	59 000
2500τ.μ.πάνω στο δρόμο Ελαιώνας –Φουρνάκι. Γεννάδι	24 000
3080τ.μ. στο Πλημύρι	23 500
4000τ.μ. κοντά στο Βερόπουλο με φανταστική θέα	176 000
4000τ.μ. στην Παστίδα	56 000
4250τ.μ.στοΓεννάδι(διασταύροση)	100000
4400τ.μ. στην Κρεμαστή	76 000
4800τ.μ. στο Καδηλί	76 000
5000τ.μ. στα Μαριτσά	47 000
5000τ.μ. στα Αφάντου	103 000
5500τ.μ. στο Γεννάδι ,κοντά στην θάλασσα	117 000
5600τ.μ. στους Καστελοριζιούς, Ιξια ,μονοκατ.	132 000
5751τ.μ. στα Κολύμπια μα μονοκατοικία	159 000
6000τ.μ. στην Παστίδα + αποθήκη	144 000
6500τ.μ. στην λεωφόρος Ρόδος –Κρεμαστή	323 000
6500τ.μ.στο Φαληράκι κοντά στην θάλασσα, προνομιακό	500 000
6720τ.μ. στον Θόλαρο, Παραδείσι	82 200
8000τ.μ.στο Φαληράκι	176 000
8300τ.μ. στην Βληχά – Κάλαθος	367 000
8500τ.μ.+6500τ.μ. στην παραλία Αφάντου	18 το τ.μ.
9345τ.μ. στα Ασγούρου με θέα	205 000
12000τ.μ. στην Αφάντου, πανω στο κυμα	520 000
13000τ.μ. στα Μαριτσά	123 000
15000τ.μ. στην Ασγουρου	153 000
15000τ.μ. στην Πάρο από την θάλασσα με θέα	73 000
15300τ.μ. στην Πλημύρι	176 000
25000τ.μ. στα Καλαβάρδα	295 000
30000τ.μ. στην παραλία Αφάντου	1 060 000
30000τ.μ. στο Τσαιρι	352 000
32000τ.μ. στην Θολό, πάνω στο κύμα	587 000
38000τ.μ. στο Γεννάδη, πάνω στο κύμα	2 230 000
46000τ.μ. στο Τσαιρι	405 000
50000τ.μ. στο Τσαίρι	360 000

Εθν. Μακαρίου 45 (3ος όροφος • Τηλ.: 02410 24900, 25545 • Fax: 02410 25544 • Κιν.: 0932 704919

ΕΝΟΙΚΙΑΣΕΙΣ

συνέχεια από την προηγούμενη

ΑΠΟΘΗΚΗ 700 τ.μ. ΕΠΙ ΤΗΣ ΛΕΩΦ. ΡΟΔΟΥ-ΚΑΛΛΙΘΕΑΣ, ΕΝΑΝΤΙ ΣΟΥΠΕΡ ΜΑΡΚΕΤ ΜΑΡΙΝΟΠΟΥΛΟΣ. ΠΛΗΡ. ΤΗΛ. 24967 ΑΠΟ 10.00-14.00. ΠΕ45852

ΧΩΡΟΣ, κατάλληλος για κατάστημα 100 τ.μ., ή γραφείο, επί της οδού Μαραθώνος 18, συνοικία Ροδίνι. Πληρ. τηλ. 0241073278, κιν. 0932406638. ΑΕ45851

ΕΝΟΙΚΙΑΖΕΤΑΙ: 1) Κατάστημα στη "Ψαροπούλα", 55 τ.μ. κατάλληλο για πρακτορείο, κομμωτήριο, ενοικιάσεως αυτοκινήτων (Rent a car), Ινστιτούτο Αισθητικής, ιατρείο και για οποιαδήποτε άλλη εμπορική ή επαγγελματική χρήση, με μηναίο μίσθωμα δρχ. 400.000. 2) Γραφείο 115 τ.μ. α' ορόφου κεντρικό στην οδό Λοχ. Φανουράκη με μηνιαίο μίσθωμα δρχ. 170.000. ΡΟΔΙΑΚΗ ΚΤΗΜΑΤΙΚΗ, τηλ. 26281, 35476 κιν. 0944/243452 και 0944/421015. ΑΕ45811

ΔΙΑΜΕΡΙΣΜΑ 90 τ.μ. επί της λεωφόρου Λίνδου (απέναντι από το πάρκο Ροδινιού). Πληρ. τηλ. 0241061136 μετά τις 16.00. ΑΕ45789

ΚΑΤΑΣΤΗΜΑ ΕΠΙ ΤΗΣ ΟΔΟΥ ΑΘΗΝΩΝ ΣΤΗΝ ΑΝΑΛΗΨΗ. ΠΛΗΡ. ΤΗΛ. 02410 63587. ΠΕ45788

ΧΩΡΟΣ 120 τ.μ. για γραφείο με υπόγειο 100 τ.μ. και τουαλέτες. Πληρ. τηλ. 0241022770 από 10.00-13.00 ΑΕ41773

STUDIOS καινούργια επιπλωμένα σε ήσυχη περιοχή στην Ιαλυσό. Πληρ. τηλ. 0945077678 κ. Μιχάλη ΑΕ45995

ΚΑΤΑΣΤΗΜΑ επί της 28ης Οκτωβρίου απέναντι από το Ξενοδοχείο EUROPA (Ψαροπούλα) μόνο για τουριστική χρήση. Πληρ. τηλ. 47539. ΑΕ45740

ΜΟΝΟΚΑΤΟΙΚΙΑ στη Σορωνή με 3 υπνοδωμάτια, 2WC, κεντρική θέρμανση, γκαράζ και μεγάλο κήπο. Πληρ. τηλ. 0977084487 και 0241041205. ΑΕ45605

ΘΕΛΕΤΕ ΝΑ ΕΝΟΙΚΙΑΣΕΤΕ, STUDIO, δυάρι, τριάρι, τεσσάρι; Δεν έχετε παρά να επικοινωνήσετε μαζί μας. Πληρ. τηλ. 67451-67234 και 0945/471001. ΑΕ45553

ΚΑΤΑΣΤΗΜΑ 55 τ.μ., ύψος 6 μέτρα, για κατασκευή και παταριού, επί της οδού Στ. Καζούλη και Πελοποννήσου 2 (βορειοανατολικά του Εμπορ. Κέντρου Φώκιαλη). Κατάλληλο και για γραφείο-ιατρείο-κομμωτήριο-φροντιστήριο. Ενοίκιο 90.000 δρχ. Πληρ. τηλ. 02410/26141. ΑΕ45544

ΔΙΑΜΕΡΙΣΜΑ 100 τ.μ. α' ορόφου επί της Θεμ. Σοφούλη 47 δύο υπνοδωματίων, σαλοτραπεζαρίας, κουζίνας και λοιπών βοηθ. στη τιμή των 130.000 δρχ. Πληρ. τηλ. 02410 75093 πρωινές ώρες. ΑΕ45546

ΚΑΤΑΣΤΗΜΑ, 65 Τ.Μ. ΣΤΗΝ ΟΔΟ ΜΑΡΚΟΥ ΚΛΑΔΑΚΗ 13 (ΑΝΑΛΗΨΗ). ΠΛΗΡ. ΤΗΛ. 0241023229.

ΖΗΤΕΙΤΑΙ για ενοικίαση ΔΙΑΜΕΡΙΣΜΑ επιπλωμένο με ένα υπνοδωμάτιο, κατά προτίμηση περιοχή Καρακόνερο ή γκαρσονιέρα δύο δωματίων. Πληρ. τηλ. 0972 826638

ΙΣΟΓΕΙΟ 70 τ.μ. στην Ιωάν. Καζούλη για γραφείο-ιατρείο-επαγγελματική στέγη. Πληρ. τηλ. 32902. ΑΕ42425

ΒΙΛΑ μικρή λουξ, 60 τ.μ. απέναντι από το ξενοδοχείο Sunwing. Πληρ. τηλ. 85512 (09.00-14.30). ΑΕ43225

ΚΑΤΑΣΤΗΜΑ στην οδό Γρίβα κάτω από το ξενοδοχείο "ΝΤΙΑΝΑ". ΠΛΗΡ. ΤΗΛ. 02410 27896 και 02410 78905 ΑΕ44298

ΚΑΤΑΣΤΗΜΑ 75 τ.μ. με βιτρίνα 6,50 μ. σε εμπορικό δρόμο της Παλιάς Πόλης της Ρόδου. Πληρ. τηλ. 09.44.88.11.22 και 37.753 ΧΑΕ111

STUDIOS ΜΕ ΤΟ ΜΗΝΑ Η ΤΗΝ Η-ΜΕΡΑ ΠΛΗΡΩΣ ΕΠΙΠΛΩΜΕΝΑ ΜΕ ΠΟΛΥΚΟΥΖΙΝΑΚΙ, ΨΥΓΕΙΟ, ΝΤΟΥΖ, W.C., ΤΗΛΕΦΩΝΟ, ΜΠΑΛΚΟΝΙ, ΖΕΣΤΟ ΝΕΡΟ ΕΠΙ 24ΩΡΟΥ ΒΑΣΕΩΣ ΣΤΗΝ ΠΙΟ ΗΣΥΧΗ ΠΕΡΙΟΧΗ ΤΗΣ ΠΟΛΗΣ (ΠΕΡΙΟΧΗ ΔΑΣΚΑΛΩΝ), ΟΔΟΣ ΜΑΝΩΛΗ ΠΑΠΑΜΑΝΩΛΗ ΑΡΙΘΜ. 12, ΚΑΘΕΤΟΣ ΕΠΙ ΤΗΣ ΣΤΕΛΙΟΥ ΚΩΤΙΑΔΗ. ΠΛΗΡ. ΤΗΛ. 37244.

ΓΚΑΡΣΟΝΙΕΡΑ αποτελούμενη από ένα κυρίως δωμάτιο, προθάλαμο, WC και μπαλκόνι, κατάλληλη μόνο για επαγγελματική χρήση (γραφείο, ιατρείο κ.λπ.) στην οδό Κων/νου Παλαιολόγου 105 (Πάρκο Αγίου Ιωάννου) στον 1ο όροφο. Πληρ. κυρία Ευαγγελία, τηλ. 02140/81540, 82400. ΧΑΕ07021

ΕΝΟΙΚΙΑΖΕΤΑΙ

ΔΙΑΜΕΡΙΣΜΑ 50 τ.μ. ισόγειο στο Χαράκι Μαλώνας στο κύμα επιπλωμένο με κλιματισμό και αποκλειστική χρήση αυλής με μηνιαίο μίσθωμα 470 ευρώ. Παραδίδεται από 01/07/02.
Πληρ. Ευρωκτηματική Γιάννης και Μιχάλης Ευσταθίου, Εθνικής Αντίστασης 83.
Τηλ. 02410-73819, 02410-74917
και 0944374546-0945292030

ΚΑΤΑΣΤΗΜΑ
ΕΝΟΙΚΙΑΖΕΤΑΙ

Σοφ. Βενιζέλου - 100 Μαγαζιά, εμβαδόν καταστήματος 30 τ.μ.με βοηθητικούς χώρους (υπόγειο 28 τ.μ. και πατάρι 15 τ.μ.), κατάλληλο για κάθε επαγγελματική χρήση.

Πληρ. κ. Ζερβό, τηλ. *02410 30595, 30589*

ΠΩΛΕΙΤΑΙ Ή ΕΝΟΙΚΙΑΖΕΤΑΙ

Το ξενοδοχείο
SANTA MARINA HOTEL APART'S
στην Κω.
Πληρ. τηλ. 010-8951-151,
FAX: 010-9657-755,
κινητό: 0937-30-66-66

ΚΤΗΜΑΤΟΜΕΣΙΤΙΚΟ ΓΡΑΦΕΙΟ

ΕΥΡΩΚΤΗΜΑΤΙΚΗ

ΕΥΣΤΑΘΙΟΥ ΜΕΣΙΤΕΣ ΣΥΜΒΟΥΛΟΙ ΜΕΛΕΤΗΤΕΣ

αγορές, πωλήσεις, εκτιμήσεις, αντιπαροχές, μισθώσεις ακινήτων, επενδυτικές προτάσεις, αρχιτεκτονικές μελέτες
ΞΕΝΟΔΟΧΕΙΑ - ΠΑΡΑΛΙΑΚΕΣ ΕΚΤΑΣΕΙΣ - ΚΕΝΤΡΙΚΑ ΑΚΙΝΗΤΑ - ΟΙΚΟΠΕΔΑ - ΜΟΝΟΚΑΤΟΙΚΙΕΣ - ΔΙΑΜΕΡΙΣΜΑΤΑ - ΑΓΡΟΤΕΜΑΧΙΑ

ΜΟΝΟΚΑΤΟΙΚΙΕΣ-ΜΑΙΖΟΝΕΤΕΣ

	ΔΡΑΧΜΕΣ	ΕΥΡΩ-€
120τ.μ.-Ροδίνι σε 300τ.μ. οικόπ.	74εκ.	217.168,0
145τ.μ.-Μόντε Σμιθ σε 200τ.μ. οικόπ.	90εκ.	264.123,2
168τ.μ.-Μόντε Σμιθ σε 400τ.μ. οικόπ.	120εκ.	352.164,3
180τ.μ.-Ανάληψη (ημιπελής)	55εκ.	161.408,6
180τ.μ.-Ροδίνι σε 210τ.μ. οικόπ.	85εκ.	249.449,7
112τ.μ.-Ιαλυσός σε 297τ.μ. οικόπ.	67εκ.	196.625,0
118τ.μ.-Ιαλυσός σε 238τ.μ. οικόπ.	68εκ.	199.559,7
120τ.μ.-Ιαλυσός σε 300τ.μ. οικόπ.	70εκ.	205.429,2
150τ.μ.-Ιαλυσός σε 1000τ.μ. οικόπ.	90εκ.	264.123,2
153τ.μ.-Ιαλυσός σε 377τ.μ. οικόπ.	75εκ.	220.102,7
155τ.μ.-Ιαλυσός σε 1000τ.μ. οικόπ.	93εκ.	272.927,3
180τ.μ.-Ιαλυσός σε 300τ.μ. οικόπ.	85εκ.	249.449,7
190τ.μ.-Ιαλυσός σε 2000τ.μ. οικόπ.(μπετά)	45εκ.	132.061,6
200τ.μ.-Ιαλυσός σε 1000τ.μ. οικόπ.	95εκ.	278.796,7
200τ.μ.-Ιαλυσός σε 400τ.μ. οικόπ.	85εκ.	249.449,7
154τ.μ.-Κοσκινού σε 300τ.μ. οικόπ.	78εκ.	228.906,8
170τ.μ.-Κοσκινού σε 4000τ.μ. οικόπ.	170εκ.	498.899,4
180τ.μ.-Κοσκινού (ημιπελής)	36εκ.	105.649,3
210τ.μ.-Κοσκινού (μπετά) σε 600τ.μ. οικ.	35εκ.	102.714,6
240τ.μ.-Κοσκινού σε 1000τ.μ. οικόπ.	120εκ.	352.164,3
160τ.μ.-Ασγούρου σε 2000τ.μ. οικόπ.	60εκ.	176.082,1
255τ.μ.-Ασγούρου σε 1450τ.μ. οικόπ.	60εκ.	176.082,1
175τ.μ.-Κρεμαστή σε 2725τ.μ.οικ.(εντόςοικισμ.)	210εκ.	616.287,6
60τ.μ.-Μαλώνα σε 75τ.μ. οικόπ.	8εκ.	23.477,6
80τ.μ.-Μαλώνα σε 110τ.μ οικόπ.	17εκ.	49.889,9
140τ.μ.-Μαλώνα σε 290τ.μ. οικόπ.	45εκ.	132.061,6
80τ.μ.-Πυλώνα σε 2000τ.μ. οικόπ.	28εκ.	82.171,6
120τ.μ.-Πυλώνα σε 1000τ.μ. οικόπ.	70εκ.	205.429,2
330τ.μ.-Πυλώνα σε 1500τ.μ. οικόπ.	120εκ.	352.164,3
100τ.μ.-Γεννάδι σε 210τ.μ. οικόπ.	32εκ.	93.910,4
120τ.μ.-Γεννάδι σε 700τ.μ. οικόπ.	65εκ.	190.755,6
140τ.μ.-Γεννάδι σε 1000τ.μ. οικόπ.(κύμα)	85εκ.	249.449,7
140τ.μ.-Γεννάδι σε 1000τ.μ. οικόπ.	80εκ.	234.776,2
155τ.μ.-Γεννάδι σε 400τ.μ. οικόπ.(ημιπελ.)	55εκ.	161.408,6
200τ.μ.-Γεννάδι σε 4000τ.μ. οικόπ.(κύμα).	200εκ.	586.940,5
130τ.μ.-Λαχανιά σε 1266τ.μ. οικόπ.(κύμα).	75εκ.	220.102,7
140τ.μ.-Λαχανιά σε 1000τ.μ. οικόπ.(κύμα).	85εκ.	249.449,7
157τ.μ.-Λαχανιά σε 1200τ.μ. οικόπ.(κύμα).	87εκ.	255.319,1
65τ.μ.-Κιοτάρι σε 1000τ.μ. οικόπ.	26εκ.	76.302,2

ΟΙΚΟΠΕΔΑ

	ΔΡΑΧΜΕΣ	ΕΥΡΩ-€
ΡΟΔΟΣ		
180τ.μ. στους Δασκάλους Σ.Δ.=1,2	25εκ.	73.367,5
241τ.μ. στη Σμύρνης	18εκ.	52.824,6
300τ.μ. στον συν/μό Απόλλων Σ.Δ.=0,6	21εκ.	61.628,7
381τ.μ. στην Λονδίνου Σ.Δ.=0,8	30εκ.	88.041,0
558τ.μ. στην Λίνδου Σ.Δ,=0,8	62εκ.	181.951,5
632τ.μ. στη Φιλερήμου	53εκ.	155.539,2
ΚΟΣΚΙΝΟΥ		
2100τ.μ. στη Ρόδου-Λίνδου με άδ.οικ.	60εκ.	176.082,1
2100τ.μ. στη θέση Πέζουλας με άδ.οικ.	32εκ.	93.910,4
2000τ.μ. στη θέση Πέζουλας με άδ.οικ.	26εκ.	76.302,2
2400τ.μ. στη θέση Αγ. Ιωάννης	43εκ.	126.192,2
4000τ.μ. στη θέση Ξηρόκαμπος	60εκ.	176.082,1
4000τ.μ. στη θέση Πέζουλας	52εκ.	152.604,5
4000τ.μ. Πανοραμικό	60εκ.	176.082,1
4000τ.μ. στη θέση Πέζουλας	60εκ.	176.082,1
4000τ.μ. στη Ρόδου-Λίνδου με άδ.οικ.	85εκ.	249.449,7
4000τ.μ. στο Φυτώριο	37εκ.	108.584,0
4500τ.μ. στην επαρχιακή οδό	90εκ.	264.123,2
8570τ.μ. επί της Ρόδου-Λίνδου (Τσαϊρι)	129εκ.	378.576,6
9700τ.μ. επί της Ρόδου-Λίνδου	250εκ.	733.675,7
ΑΣΓΟΥΡΟΥ		
4000τ.μ. στην επαρχ.οδό	80εκ.	176.082,1
4000τ.μ. στην Αγ. Βαρβάρα	38εκ.	111.518,7
4000τ.μ. με βιοτεχνική άδεια	47εκ.	234.776,2
4200τ.μ. στην παρ. Αγγ. Σικελιανού	65εκ.	137.931,0
ΑΦΑΝΤΟΥ		
360τ.μ. εντός οικισμού	12εκ.	35.216,4
2340τ.μ. στα Κολύμπια επί της Εθν.οδού.	31εκ.	90.975,7
4780τ.μ. στον παραλ.δρόμο προς Κολύμπια.	29εκ.	85.106,3
5000τ.μ. επί της Εθν. Οδού & επί της Γέφυρας.	150εκ.	440.205,4
5751τ.μ. στα Κολύμπια επί της οδού Ευκαλύπτων.	50εκ.	146.735,1
ΙΑΛΥΣΟΣ		
300τ.μ. κοντά στον Μαρινόπουλο Σ.Δ,=0,4.	18εκ.	52.824,6
2000τ.μ. επί της Λεωφ. Ρόδου-Κρεμαστής	70εκ.	205.429,2
2000τ.μ. στη θέση Βουνάρα με άδ.οικόδ.	40εκ.	117.388,1
2000τ.μ. στη θέση Βουνάρα Μόσχου.	38εκ.	111.518,7
4000τ.μ. στους προποδ. Φιλερήμου.	50εκ.	88.041,0
8700τ.μ. στο Κανδυλί	30εκ.	281.731,4

ΔΙΑΜΕΡΙΣΜΑΤΑ

	ΔΡΑΧΜΕΣ	ΕΥΡΩ-€
35τ.μ. στους Δασκάλους	15εκ.	44.020,5
48τ.μ. στο Αραπάκι	21εκ.	61.628,7
60τ.μ. στο Ροδίνι	27εκ.	79.236,9
72τ.μ. στην Ιξιά	25εκ.	73.367,5
74τ.μ. στην Ανάληψη	35εκ.	102.714,6
75τ.μ. στο Καρακόνερο	41εκ.	120.322,8
80τ.μ. στην Ιξιά	42εκ.	123.257,5
80τ.μ. στο Ροδίνι	34εκ.	99.779,9
82τ.μ. στο Ζέφυρος	36εκ.	105.649,3
83τ.μ. στο Ροδίνι	37εκ.	108.584,0
88τ.μ. στην Ιξιά	30εκ.	88.041,0
90τ.μ. στη Ψαροπούλα	46εκ.	134.996,3
90τ.μ. στους Δασκάλους(ημιτελ.)	21εκ.	61.628,7
90τ.μ. στη Ψαροπούλα	49εκ.	143.800,4
90τ.μ. στην Ανάληψη	38εκ.	111.518,7
92τ.μ. στην Ιξιά	43εκ.	126.192,2
94τ.μ. στο Ζέφυρος	40εκ.	117.388,1
96τ.μ. στο Καρακόνερο	43εκ.	126.192,2
98τ.μ. στο Ζέφυρος	40εκ.	117.388,1
103τ.μ. στο Ροδίνι	46εκ.	134.996,3
108τ.μ. στον Αγ. Νικόλαο	28εκ.	82.171,6
110τ.μ. στον Αγ. Γεώργιο	25εκ.	73.367,5
114τ.μ. στους Δασκάλους	63εκ.	184.886,2
118τ.μ. στο Αραπάκι	51εκ.	149.669,8
118τ.μ. στο Ζέφυρος	53εκ.	155.539,2
120τ.μ. στην Ιξιά	30εκ.	88.041,0
123τ.μ. στο Αραπάκι	52εκ.	152.604,5
123τ.μ. στο Ροδίνι	55εκ.	161.408,6
123τ.μ. στην Ανάληψη	55εκ.	161.408,6
125τ.μ. στο Ροδίνι	56εκ.	164.343,3
125τ.μ. στην Ιξιά	53εκ.	155.539,2
128τ.μ. στο Καρακόνερο	58εκ.	170.212,7
128τ.μ. στον Αγ. Ιωάννη	71εκ.	208.363,9
128τ.μ. στην Ανάληψη	61εκ.	179.016,8
134τ.μ. στη Ψαροπούλα	38εκ.	111.518,7
135τ.μ. στη Ψαροπούλα	75εκ.	220.102,7
136τ.μ. στην Ανάληψη	21εκ.	61.628,7
162τ.μ. στους Αγ. Αναργύρους.	40εκ.	117.388,1
180τ.μ. στον Αγ. Νικόλαο	65εκ.	190.755,6

ΚΑΤΑΣΤΗΜΑΤΑ-ΓΡΑΦΕΙΑ

	ΔΡΑΧΜΕΣ	ΕΥΡΩ-€
30τ.μ. στο Φαληράκι	35εκ.	102.714,6
30τ.μ. στο Φαληράκι με 30τ.μ. υπόγειο	75εκ.	220.102,7
30τ.μ. στην ακτή Μιαούλη	80εκ.	234.776,2
32τ.μ. στον Αρχάγγελο (κέντρο)	19εκ.	55.759,3
39τ.μ. στη Γαριβάλδη	13εκ.	38.151,1
43τ.μ. στη Σωκράτους.	240εκ.	704.328,6
45τ.μ. στο Φαληράκι με αντίστοιχο υπόγειο & 45τ.μ. όροφο	95εκ.	278.796,7
48τ.μ. στο κέντρο πόλεως	100εκ.	293.470,2
50τ.μ. στην Αλεξ. Διάκου	50εκ.	146.735,1
50τ.μ. στην Καρπάθου	65εκ.	190.755,6
50τ.μ. στο εμπορικό Κέντρο Φώκιαλη	18εκ.	52.824,6
50τ.μ. στην Θεσσαλονίκης	21εκ.	61.628,7
60τ.μ. στην Αλ. Διάκου	65εκ.	190.755,6
65τ.μ. στον Αρχάγγελο (Κέντρο)	38εκ.	111.518,7
95τ.μ. στην Παλιά Πόλη σε 287τ.μ. οικ.	170εκ.	498.899,4
97τ.μ. στην 28ης Οκτωβρίου ισόγειο	38εκ.	111.518,7
115τ.μ. στην Καποδιστρίου	50εκ.	146.735,1
125τ.μ. στην Ιαλυσό - Λεωφ.Ηρακλειδών.	53εκ.	155.539,2
127τ.μ. στη Σκεύου Ζερβού	37εκ.	108.584,0
160τ.μ. στην Αγίου Φανουρίου	90εκ.	264.123,2

ΖΗΤΟΥΝΤΑΙ ΔΙΑΜΕΡΙΣΜΑΤΑ, ΚΑΤΑΣΤΗΜΑΤΑ, ΟΙΚΟΠΕΔΑ ΕΝΤΟΣ Ή ΕΚΤΟΣ ΠΟΛΕΩΣ, ΟΙΚΟΠΕΔΑ ΓΙΑ ΠΩΛΗΣΗ - ΑΝΤΙΠΑΡΟΧΗ, ΔΑΝΕΙΑ ΔΕΚΤΑ, ΕΥΚΟΛΙΕΣ ΠΛΗΡΩΜΗΣ

ΕΥΡΩΚΤΗΜΑΤΙΚΗ
η ακίνητη αξία σας

Εθνικής Αντίστασης 83 (πρώην Άννης Μαρίας) δίπλα στην ALPHA BANK
Τηλ.02410 73819,74917 Κιν. 0944/374546, 0945/292030 FAX.02410 38641

ΙΩΑΝΝΗΣ & ΜΙΧΑΛΗΣ ΕΥΣΤΑΘΙΟΥ

ΕΝΟΙΚΙΑΣΕΙΣ

συνέχεια από την προηγούμενη

ΑΠΟΘΗΚΕΣ ΣΤΗΝ ΙΑΛΥΣΟ, 1) ΕΝΟΙΚΙΑΖΟΝΤΑΙ ΑΠΟΘΗΚΕΥΤΙΚΟΙ ΧΩΡΟΙ ΑΠΟ 100 ΕΩΣ 2.000 τ.μ. ΚΑΙ ΥΨΟΣ 6 μ. ΑΣΦΑΛΕΙΣ ΜΕ ΜΕΓΑΛΟΥΣ ΧΩΡΟΥΣ ΔΙΑΚΙΝΗΣΗΣ ΦΟΡΤΩΣΗΣ ΚΑΙ ΕΚΦΟΡΤΩΣΗΣ ΠΡΟΪΟΝΤΩΝ. 2) ΥΠΑΙΘΡΙΟΙ ΧΩΡΟΙ, ΠΕΡΙΦΡΑΓΜΕΝΟΙ, ΑΣΦΑΛΕΙΣ, ΚΑΤΑΛΛΗΛΟΙ ΓΙΑ ΑΠΟΘΗΚΕΥΣΗ ΠΡΟΪΟΝΤΩΝ ΣΕ ΠΑΛΕΤΕΣ. ΠΛΗΡ. ΣΤΟ ΤΗΛ. 02410/38400 ΑΠΟ ΔΕΥΤΕΡΑ ΕΩΣ ΠΑΡΑΣΚΕΥΗ 08.00-15.00 ΚΥΡΙΑ ΓΙΩΤΑ. ΠΕ45565

ΤΣΑΜΠΙΚΟΣ ΤΣΑΚΙΡΗΣ

ΠΟΛΙΤΙΚΟΣ ΜΗΧ/ΚΟΣ ΕΡΓΟΛΗΠΤΗΣ ΔΗΜΟΣΙΩΝ ΕΡΓΩΝ
ΑΤΤΑΒΥΡΟΥ 56 ΡΟΔΟΣ

ΠΩΛΕΙΤΑΙ

ΟΡΟΦΟΔΙΑΜΕΡΙΣΜΑ

σε μικρή νεοανεγειρόμενη τριόροφη οικοδομή, τριών ορροφοδιαμερισμάτων, επιφ. 75 τ.μ. συν 4 τ.μ. ημιυπ. χώρου, επί της οδού Συρακουσών στο Καρακόνερο.

Πληρ. τηλ. 02410/35139

ΠΩΛΕΙΤΑΙ

μονοκατοικία ημιτελής σε 1 στρέμμα οικόπεδο, στην περιοχή Ασγούρου, με πανοραμική θέα στη θάλασσα.

Πληρ. τηλ. 0944/647163

ΠΩΛΟΥΝΤΑΙ

από τον ιδιοκτήτη δύο οικόπεδα στο Γεννάδι 1.000 τ.μ. και 3.220 τ.μ. κοντά στον οικισμό, με άδεια οικοδομής.

Πληρ. τηλ. 0944/647163

ΟΙΚΟΔΟΜΙΚΕΣ ΕΠΙΧΕΙΡΗΣΕΙΣ ΤΖΟΓΙΑ ΜΑΡΙΑ & ΥΙΟΙ

Πωλούνται μεζονέτες 120 τ.μ., πολυτελούς κατασκευής, ανεξάρτητες, σε οικόπεδο 300 τ.μ. η κάθε μία επί των οδών Ευρώπης-Βελιγραδίου (περιοχή Ροδίνι).

Τηλ. επικοινωνίας 02410-30069

ΠΩΛΕΙΤΑΙ

ΚΑΤΑΣΤΗΜΑ, με ψυκτικούς θαλάμους στην περιοχή Καρακόνερο, κατάλληλο και έτοιμο για επαγγελματική χρήση.

Πληρ. τηλ. 68111, 64440 και 60314

ΠΩΛΕΙΤΑΙ

Οικόπεδο στα Κολύμπια κοντά στη θάλασσα επίπεδο 8 στρέμματα σε τιμή ευκαιρίας.

Πληροφορίες 0241078501, 0241078502, 0241029318, 0944375340

ΑΣΦΑΛΕΙΟΚΤΗΜΑΤΙΚΗ

ΚΤΗΜΑΤΟΜΕΣΙΤΙΚΟ-ΑΜΟΙΒΑΙΑ ΚΕΦΑΛΑΙΑ

ΑΣΦΑΛΕΙΕΣ INTERNATIONAL LIFE

ΔΙΑΜΕΡΙΣΜΑΤΑ
45 τ.μ. 2άρι Ανάληψη
85 τ.μ. 3άρι Κέντρο
88 τ.μ. 3άρι Δασκάλους
90 τ.μ. 3άρι Ιαλυσός
90 τ.μ. 3άρι Κέντρο
100 τ.μ. 3άρι Κέντρο
115 τ.μ. 4άρι Ανάληψη
115 τ.μ. 4άρι Δασκάλους
125 τ.μ. 4άρι Αγ. Ιωάννης
126 τ.μ. 4άρι Αγ. Ιωάννης
130 τ.μ. 4άρι Μήδια
145 τ.μ. 4άρι Κέντρο

ΔΙΑΜΕΡΙΣΜΑΤΑ ΑΘΗΝΑ
Τρία 88 τ.μ. το καθένα
Λουξ κατασκευής
Μαραθώνος και Λαυρίου

ΟΙΚΟΠΕΔΑ
478 τ.μ. Ροδίνι (Σ.Δ. 0,4)
500 τ.μ. Ανάληψη (Σ.Δ. 0,8)
500 τ.μ. Παραδείσι
700 τ.μ. Ανάληψη (Σ.Δ. 0,8)
1060 τ.μ. Ροδίνι (Σ.Δ. 0,8)
1500 τ.μ. Μιχ. πετρίδη (Σ.Δ. 0,8)

ΑΓΡΟΤΕΜΑΧΙΑ
3,5 στρεμ. Ε.Ο. Ρόδου Λίνδου
4 στρεμ. εντός σχεδίου Μαριτσά
4 στρεμ. Καλαβάρδα
4 στρεμ. Δαματριά
4 στρεμ. Αφάντου
5 στρεμ. Παστίδα
5 στρεμ. Τσαΐρι
6 στρεμ. Παστίδα
11 στρεμ. Παστίδα
80 στρεμ. Κιοτάρι

ΜΕΖΟΝΕΤΕΣ-ΜΟΝΟΚΑΤΟΙΚΙΕΣ
120 τ.μ. Καρακόνερο
120 τ.μ. Μήδια
130 τ.μ. Μήδια
130 τ.μ. Παραδείσι
140 τ.μ. Μήδια
150 τ.μ. Μήδια
150 τ.μ. Ιαλυσός
150 τ.μ. Ιαλυσός
180 τ.μ. Ιαλυσός
180 τ.μ. Παλιά Πόλη
190 τ.μ. Αφάντου
300 τ.μ. Τρεις
450 τ.μ. Κοσκινού

ΚΑΤΑΣΤΗΜΑΤΑ
35 τ.μ. Φαληράκι
38 τ.μ. Φαληράκι
40 τ.μ. Τροφό
50 τ.μ. γραφείο Σοφ. Βενιζέλου
60 τ.μ. Ψαροπούλα
90 τ.μ. Βενιζέλου

ΔΙΑΘΕΤΟΥΜΕ ΠΕΡΙΣΣΟΤΕΡΑ ΑΚΙΝΗΤΑ ΠΡΟΣ ΠΩΛΗΣΗ ΕΚΤΟΣ ΑΠΟ ΤΑ ΑΝΑΓΡΑΦΟΜΕΝΑ

ΥΠΕΥΘΥΝΟΣ ΓΡΑΦΕΙΟΥ
ΚΑΡΑΝΙΚΗΣ ΛΟΥΚΑΣ
ΕΘΝ. ΜΑΚΑΡΙΟΥ 45 ΣΤΟΑ ΡΟΙΚΟΥ 2ος ΟΡΟΦΟΣ
ΤΗΛ. 21003 ΚΙΝ. 0945/759887

ΡΟΔΙΑΚΗ ΚΤΗΜΑΤΙΚΗ

ΣΥΜΒΟΥΛΟΙ & ΕΚΤΙΜΗΤΕΣ ΑΚΙΝΗΤΩΝ — ΚΤΗΜΑΤΟΜΕΣΙΤΙΚΟ ΓΡΑΦΕΙΟ από το 1983

Η ΡΟΔΙΑΚΗ ΚΤΗΜΑΤΙΚΗ είναι ανεξάρτητο κτηματομεσιτικό γραφείο με έδρα την Ρόδο. Η διαμεσολάβηση (brokerage) για την πώληση, εκμετάλλευση ή και εκμίσθωση της ακίνητης περιουσίας αποτελεί τον σημαντικότερο τομέα δραστηριότητας της εταιρείας.
Η εξειδικευμένη προσέγγιση και η επιστημονική κατάρτιση σε συνδιασμό με την πολυετή εμπειρία είναι οι βασικοί συντελεστές της επιτυχημένης δεκαπενταετούς και πλέον πορειάς του γραφείου μας.

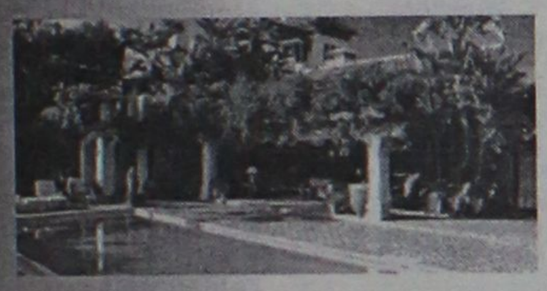

ΠΩΛΗΣΕΙΣ ΕΠΙΛΕΓΜΕΝΩΝ ΑΚΙΝΗΤΩΝ

Το γραφείο μας διαθέτει σε αποκλειστικότητα δεκάδες επιλεγμένα ακίνητα

- **Διαμερίσματα - Μονοκατοικίες - Μεζονέτες**
- **Οικόπεδα - Αγροτεμάχια**
- **Κεντρικά Καταστήματα - Γραφεία - Αυτοτελή Κτίρια**
- **Μισθωμένα ακίνητα εισοδήματος**
- **Ξενοδοχειακές Μονάδες**

Μεσω του δικτύου συνεργαζόμενων μεσιτικών γραφείων αναλαμβάνουμε αγοραπωλησίες ακινήτων σε όλη την Ελλάδα.

ΕΚΤΙΜΗΣΕΙΣ ΑΚΙΝΗΤΩΝ

Σε συνεργασία με διεθνή γραφεία συμβούλων ακίνητης περιουσίας και με βάση τα αυστηρά πρότυπα και την μεθολογία του Βρετανικού Ινστιτούτου Ορκωτών Πραγματογνομόνων και Εκτιμητών **(Royal Institution of Chartered Surveyors)** αναλαμβάνουμε εκτίμησεις ακίνητης περιουσίας.Οι εν λόγω εκτιμήσεις μπορούν να χρησιμοποιηθούν σε τραπεζικούς και πιστωτικούς οργανισμούς ή σε δικαστικές πρακτικές τόσο στην Ελλάδα όσο και στο εξωτερικό.

RHODES REAL ESTATE - a world of choice

Rhodes Real Estate is an independent real estate agency founded in 1983 and based in Rhodes island. Since that time we have offered a world class, high quality service to our many and valued clients. Our diverse clientele appreciate our discretion, professionalism and market credibility.

Our company offers professional real estate services for

- **Residential Properties (Holiday homes, traditional hous**
- **Commercial Properties (shops, hotels, offices)**
- **Property Evaluation -Property Management**

THE NATIONAL ASSOCIATION OF NAEA ESTATE AGENTS OVERSEAS MEMBER



We are members of FIABCI (International Federation of Real Estate Agencies), CEI (EuropeanConfederation of Real Estate Agents), NAEA - Overseas Member (National Association of Real Estate Agents - Great Britain), ERES (European Real Estate Society).

For all your personal and professional real estate requirements please contact Mr. Savvas A. Savvaidis (BBA Bologna Un., MCEI, ANAEA) on 26281 or 35476

ΑΝΕΣΤΗΣ & ΣΑΒΒΑΣ ΣΑΒΒΑΪΔΗΣ

Μέγαρο Κιοσόγλου, 3ος όροφος
Εθελοντών Δωδεκανησίων 29
ΡΟΔΟΣ

F.I.A.B.C.I.

tel: 26281 & 35476 fax: 34663
cel: 0944-421015 & 0977-433427
e-mail: sawaidis@rho.forthnet.gr

ΚΤΗΜΑΤΟΜΕΣΙΤΙΚΟ ΓΡΑΦΕΙΟ

ΖΑΦΕΙΡΗΣ Μ. ΚΑΡΑΓΙΑΝΝΗΣ Δ. Ο.Ε.

Πωλήσεις ακινήτων. Τηλ. (60380-60381)
18.00-21.00 μ.μ. Δευτέρα-Παρασκευή

ΔΗΜΟΣ ΑΦΑΝΤΟΥ
- *6.120 τ.μ. (Περιοχή Καστελάνο)*
- *4.000 τ.μ. (Παραλία Αφάντου)*
- *5.000 τ.μ. (Παραλία Αφάντου)*
- *1.600 τ.μ. (Παραλία Αφάντου)*
- *6.450 τ.μ. (Παραλία Αφάντου)*
- *2.000 τ.μ. (Παραλία Αφάντου)*
- *730 τ.μ. (Περιοχή Λίππινοι)*
- *540 τ.μ. (Περιοχή Λίππινοι)*
- *5.800 τ.μ. (Περιοχή Τραπέζια)*
- *11.520 τ.μ. αγροτεμάχιο*
- *(1/2) 5.080 τ.μ. αγροτεμάχιο (Με ελαιόδεντρα)*
- *1.250 τ.μ. αγροτεμάχιο*
- *1.690 τ.μ. αγροτεμάχιο*
- *10.200 τ.μ. αγροτεμάχιο (πλησίον οικισμού Κολυμπίων με πανοραμική θέα)*

ΚΟΛΥΜΠΙΑ
- *5.000 τ.μ. πλησίον ξενοδοχείου ΚΟΑΛΑ*
- *4.969 τ.μ. (1/2) αγροτεμάχιο*
- *4.300 τ.μ. αγροτεμάχιο (στο δρόμο για Αρχίπολη)*

ΨΙΝΘΟΣ
- *22.400 τ.μ. αγροτεμάχιο (Με 200 ελαιόδεντρα)*
- *19.840 τ.μ. αγροτεμάχιο*

ΡΟΔΟΣ
- *Διαμέρισμα, 2ος όροφος, 80 τ.μ.*
- *Γραφείο 40 τ.μ., Εμπορικό Κέντρο Φώκιαλη*

ΖΗΤΕΙΤΑΙ για ενοικίαση **ΔΙΑΜΕΡΙΣΜΑ** 3 έως 4 δωματίων για τους μήνες Ιούλιο και Αύγουτο. Πληρ. τηλ. 02410 28585, 0932 639622.

ΕΝΟΙΚΙΑΣΕΙΣ

συνέχεια από την προηγούμενη

ΕΝΟΙΚΙΑΖΕΤΑΙ Ή ΠΩΛΕΙΤΑΙ ΕΠΙΧΕΙΡΗΣΗ BAR-CLUB ΣΤΗΝ ΠΑΡΑΛΙΑ ΚΡΕΜΑΣΤΗΣ ΠΛΗΡΩΣ ΕΞΟΠΛΙΣΜΕΝΗ 200 Τ.Μ. ΣΕ ΜΕΓΑΛΟ ΟΙΚΟΠΕΔΟ ΜΕ ΔΙΚΟ ΤΟΥ PARKING ΠΑΝΩ ΣΤΟ ΚΥΜΑ. ΠΛΗΡ. ΤΗΛ. 0973011156 ΚΑΙ 0241096814

ΟΙΚΟΔΟΜΗ ΡΟΔΟΥ

ΤΕΧΝΙΚΗ–ΚΑΤΑΣΚΕΥΑΣΤΙΚΗ ΕΤΑΙΡΕΙΑ

ΠΩΛΟΥΝΤΑΙ

1) Μονοκατοικίες 150 τ.μ. η κάθε μία σε κτήμα 2.000 τ.μ. (υπό κατασκευή).
2) Μονοκατοικίες στο Κιοτάρι Ασκληπειού (στο κύμα) 120 τ.μ. σε κτήμα 1300 τ.μ. εκάστη (υπό κατασκευή).
3) Μονοκατοικίες στα Κοσκινού 220 τ.μ. με απέραντη θέα σε κτήμα 1000 τ.μ. (υπό κατασκευή).
4) Δύο οροφοδιαμερίσματα των 130 τ.μ. στην οδό Κωνσταντινουπόλεως στο Ροδίνι (υπό κατασκευή).
5) Διαμερίσματα των 110 τ.μ. και 135 τ.μ. στο Καρακόνερο πάνω από το γήπεδο με απέραντη θέα (υπό κατασκευή).

Δεκτά δάνεια και ευκολίες πληρωμής έχουμε τις καλύτερες τιμές της αγοράς.

ΟΙΚΟΔΟΜΗ ΡΟΔΟΥ

Καμύνδου 4- Ρόδος-85100 Τηλ.: 02410/60460, 1, 2
Fax: 02410/60463

ΜΑΝΟΛΗΣ ΣΠΥΡΙΔΗΣ πολιτικός μηχανικός ΔΠΘ (ΚΙΝ:093.66.60460).

ΚΩΣΤΑΣ ΚΩΝΣΤΑΝΤΙΝΙΔΗΣ εργολάβος (ΚΙΝ.: 0946.99.99.06)

ΜΕΤΑ ΤΙΣ 21.30 Μ.Μ. ΠΕ44374

πωλησεις ακινητων & επιχειρησεων

ΠΩΛΟΥΝΤΑΙ: Από ιδιοκτήτρια δύο ισόγειοι χώροι επιφανείας 43 και 48 τ.μ. περίπου στην περιοχή Δασκάλων. Συνεχόμενα προς αυτούς υπάρχει αυλή 100 τ.μ. σε αποκλειστική χρήση. Κατάλληλα για εργαστήριο, φροντιστήριο, αποθήκη. Ευκολίες πληρωμής, δάνεια δεκτά. Πληρ. τηλ. 02410/74912, 0946/333021. ΑΟ46002

ΠΩΛΟΥΝΤΑΙ ΚΑΤΑΣΤΗΜΑΤΑ: 1) Κατάστημα Κεντρικό 30 τ.μ. με υπόγειο 30 τ.μ. Δεκτές σοβαρές προτάσεις, 2) Αλεξ. Διάκου 75 τ.μ. Πληρ. ΡΟΔΙΑΚΗ ΚΤΗΜΑΤΙΚΗ-Ανέστης & Σάββας Σαββαΐδης, τηλ. 26281, 0944/243452, 0944/421015. ΑΟ45982

ΠΩΛΟΥΝΤΑΙ ΠΑΡΑΔΟΣΙΑΚΑ ΣΠΙΤΙΑ: Στη Παλιά Πόλη 150-160 τ.μ. σε τιμές λογικές. Πληρ. ΡΟΔΙΑΚΗ ΚΤΗΜΑΤΙΚΗ Ανέστης & Σάββας Σαββαΐδης, τηλ. 26281, 0944/243452, 0944/421015. ΑΟ45983

ΕΠΙΧΕΙΡΗΣΗ ΕΣΤΙΑΤΟΡΙΟΥ λόγω αναχώρησης στο εξωτερικό. Πληρ. τηλ. 093/6509830. ΑΟ45984

ΠΑΛΑΙΑ ΟΙΚΙΑ 108 τ.μ. στην Παλιά Πόλη με ισόγειο πρώτο όροφο και αυλή. Τιμή 18.000.000 δρχ. (52.820 ευρώ). Πληρ. τηλ. 02410 25690, 0945052456 (09.00-14.00 & 17.00-21.00) ΑΟ45966

ΑΓΡΟΣ 2.100 τ.μ. στους πρόποδες του Φιλερήμου με άδεια οικοδομής 200 τ.μ., έχει ωραία θέα. Πληρ. τηλ. 0241027082 και 0944347405. ΑΟ45948

ΕΠΙΧΕΙΡΗΣΗ σε τιμή ευκαιρίας στο κέντρο Αρχαγγέλου Ρόδου (καφέ-παμπ) 150 τ.μ. πλήρως εξοπλισμένη. Εξασφαλισμένη πελατεία χειμώνα-καλοκαίρι. Πληρ. τηλ. 0244023115, 0932080956 ΑΟ45949

ΟΙΚΟΠΕΔΟ, 1.200 τ.μ. στο Φαληράκι, με άδεια οικοδομής, σε κεντρική θέση, αξίας 102.714 Ευρώ. Πληροφορίες ΕΥΡΟΚΤΗΜΑΤΙΚΗ, Ιωάννης και Μιχάλης Ευσταθίου, τηλ. 02410/73819 και 74917 ή 0944374546. ΑΟ45940

ΠΩΛΕΙΤΑΙ: 1) Επί της Ρόδου-Λίνδου χώρος 500 τ.μ. σε μπετόν κατάλληλος για γυμναστήριο, βιοτεχνικό χώρο κ.λ. με άνετο πάρκινγκ. 2) Αποθήκη επί της Ρόδου-Λίνδου 240 τ.μ. με 6 μέτρα ύψος κατάλληλο για αλουμινάδικο, μαραγκάδικο συνεργείο με άνετο πάρκινγκ. Πληροφορίες κα Μαρίνα "ΚΤΗΜΑΤΙΚΗ ΠΡΟΟΠΤΙΚΗ", τηλ. 02410/37906 και 0972292958. ΑΟ45932

ΚΟΜΜΩΤΗΡΙΟ στο Νιοχώρι. Πληρ. τηλ. 0241034176, κιν. 0944183154. ΑΟ45903

ΔΙΑΜΕΡΙΣΜΑΤΑ, στην Ιξιά, 105 τ.μ.-82 τ.μ. και 75 τ.μ. και οικόπεδο 350 τ.μ. κοντά στην παραλία. Πληροφορίες κα Μαρίνα "ΚΤΗΜΑΤΙΚΗ ΠΡΟΟΠΤΙΚΗ", τηλ. 02410/37906 και 0972292958. ΑΟ45931

ΠΩΛΟΥΝΤΑΙ: 1) Μεζονέτα εντός πόλεως 112 τ.μ. 2) 2 Μεζονέτες 136 τ.μ. και 148 τ.μ. με γκαράζ σε άριστη κατάσταση. Πληροφορίες κα Μαρίνα "ΚΤΗΜΑΤΙΚΗ ΠΡΟΟΠΤΙΚΗ", τηλ. 02410/37906 και 0972292958. ΑΟ45930

ΜΟΝΟΚΑΤΟΙΚΙΑ στην Ιαλυσό 200 τ.μ. σε 500 τ.μ. οικόπεδο λουξ κατασκευή με θέρμανση, τζάκι, σάουνα, με αποθήκη στον κήπο και δυνατότητα οικοδόμησης 100 τ.μ. επιπλέον. Πληροφορίες κα Μαρίνα "ΚΤΗΜΑΤΙΚΗ ΠΡΟΟΠΤΙΚΗ", τηλ. 02410/37906 και 0972292958. ΑΟ45929

ΖΗΤΟΥΝΤΑΙ ΑΜΕΣΑ, διαμερίσματα καινούργια και μεταχειρισμένα για πώληση. Επίσης οικόπεδα για αντιπαροχή και αγορά. Πληροφορίες κα Μαρίνα "ΚΤΗΜΑΤΙΚΗ ΠΡΟΟΠΤΙΚΗ", τηλ. 02410/37906 και 0972292958. ΑΟ45928

ΕΠΙΧΕΙΡΗΣΗ ΕΣΤΙΑΤΟΡΙΟΥ λόγω αναχώρησης για λόγους υγείας. Περιοχή οδού Καναδά. Πληρ. τηλ. 02410/37632, 0946/848872. ΑΟ45914

ΜΕΖΟΝΕΤΑ από ιδιώτη στην περιοχή Καρακόνερου, 110 τ.μ. αποτελούμενη από τρία υπνοδωμάτια, μπάνιο και WC, με τζάκι, αρίστης κατασκευής. Τιμή 55.000.000 δρχ. (161.400 ευρώ). Πληρ. τηλ. 02410 25690, 0945 052456 (9π.μ. - 2 μ.μ. και 5-10 μ.μ.) ΑΟ45891



ΚΤΗΜΑΤΟΜΕΣΙΤΙΚΟ ΓΡΑΦΕΙΟ

ΑΙΓΑΙΟΚΤΗΜΑΤΙΚΗ

ΠΩΛΟΥΝΤΑΙ

- ΔΙΑΜΕΡΙΣΜΑΤΑ-ΜΟΝΟΚΑΤΟΙΚΙΕΣ
- (ΔΔ)=ΔΑΝΕΙΑ ΔΕΚΤΑ

- 45 τ.μ. Ιαλυσό 18 εκ. 52.824 €
- 55 τ.μ. (2 υπν.) Ροδίνι 22 εκ. - 64.563€ (ΔΔ)
- 55 τ.μ. Αθηνών 73.367 €-25 εκ (ΔΔ)
- 55 τ.μ. καινούργιο Κοσκινού 18 εκ. -9889 €.
- 48 τ.μ. διόροφο Αγ. Φανουρίου Π. Πόλη 8 εκ. (ΔΔ)-26.412 €
- 57 τ.μ. Αθηνών (3 ετών) με θέα, 24 εκ. 70.432 € (ΔΔ)
- 60 τ.μ. α' ορ. Καρακόνερο καινούργια 28 εκ. -82171 εκ. (ΔΔ)
- 62 τ.μ. λουξ ρετιρέ στην Απ. Παύλου 30 εκ.-88.041 €
- 65 τ.μ. μον/κία σε 220 τ.μ. αυλή Π. Πόλη 18 εκ.-52.824 € (ΔΔ)
- 70 τ.μ. Ιαλυσό 28 εκ. 82.171 € (ΔΔ)
- 70 τ.μ. (μον/κία) Κορδικτώνος 73.361 € -25 εκ. (ΔΔ)
- 75 τ.μ. β' ορ. Σωτήρος 19,5 εκ. 57.226 € (ΔΔ)
- 70 τ.μ. Καρακόνερο ορ/σνα 37,5 εκ. -110.051 € (ΔΔ)
- 77 τ.μ. λούξ ετοιμ/το με αυλή 27 εκ. Κοσκινού 79.236 €
- 78 τ.μ. με αυλή Σωτήρος 26 εκ. 76.302 € (ΔΔ)
- 80 τ.μ. Ιαλυσό 32 εκ. 93.910 € (ΔΔ)
- 83 τ.μ. Ιαλυσό 25 εκ.-102.714 € (ΔΔ)
- 85 τ.μ. Ιαλυσό καινούργιο 35 εκ. -102.714 €
- 87,5 τ.μ.καιν/ργιο Ροδίνι 39€ εκ.-114.453 € (ΔΔ)
- 90 τ.μ. μον/κία διόροφη Παραδείσι με τζάκι 22 εκ. - 64.563 € (ΔΔ)
- 90 τ.μ. Κω Υδραίου 105.643 €-36 εκ. (ΔΔ)
- 117 τ.μ. Γεωργ. Παπανδρέου με γκαράζ 25 μ. 51 εκ., (ΔΔ)-137,931 €
- 45 τ.μ. και 117 τ.μ. (2 διαμ.) α' ορ. στο σοβά Δασκάλους 41 εκ. (και τα 2), 120,322 €
- 114 τ.μ. ρετιρέ Στοκχόλμης 45 εκ.-132.061 €
- (17 εμ. σε σοβά Δασκάλου) 33 εκ. -96.845 € (ΔΔ)
- 120 τ.μ. Αθηνών 161.408 €-55 εκ. (ΔΔ)
- 120 τ.μ. πλησίον Μ. Πετρίδη (ισ.), (3 υπν.) 161.408 €-55 εκ. (ΔΔ)
- 120 τ.μ. Καρακόνερο 54 εκ. 158.470 (ΔΔ)
- 120 τ.μ. μεζ/τα Ροδίνι 80 εκ. 234.776 € (ΔΔ)
- 140 τ.μ. μεζ/τα με γκαράζ- έξτρα 7 ετών Ροδίνι 70 εκ. - 205.429 € (ΔΔ)
- 140 τ.μ. μεζ/τα (με 70 τ.μ. υπ.) σε μαρ/βά, Ιαλυσός 50 εκ.-146.735 € (ΔΔ)
- 150 τ.μ. μον/κία σε 2 στρ. στην Ιαλυσό 100 εκ.-293.470 € (ΔΔ)
- 158 τ.μ. μεζ/τα σε μπετά Ιξιά 36 εκ.-105.649 €
- 160 τ.μ. διαμ. σε μπετά στους Δασκάλους 32 εκ. (μετρητά)-οροφ/σμα 93.910 €
- 200 τ.μ. (2 διαμ/τα) στο Μαντρικό 41 εκ. 120.322 € (ΔΔ)
- 210 τ.μ. μεζ/τα. Κοσκινού 220.102 €-75 εκ. (ΔΔ)
- 230 τ.μ. παραδοσιακό αρχοντικό, εντός της πόλεως, 72 εκ.-211.225 €
- 270 τ.μ. βίλλα στο σοβά σε 4 στρ. Τσαΐρι 100 εκ. - 293.470 €
- 280 τ.μ. μον/κία σε Ιστρ. Κοσκινού 150 εκ.-440.205 € (ΔΔ)
- 280 τ.μ οικ. τετ/νο (κτίριο) Π. Πόλη 100 εκ. 293.470 €
- 340 τ.μ.ημιτελής μεζονέτα Αγγούρου σε Ιστρ. 60 εκ.-176.082 €
- 550 τ.μ. μον/κία Παστίδα 7 στρ. 170 εκ. 498.899 € (ΔΔ)

ΚΑΤΑΣΤΗΜΑΤΑ

- 30 τ.μ. Εμπ/κο κέντρο Βράχο Ιαλυσό 20 εκ. - 58,694 €
- 39 τ.μ. Αγ. Αναστασία 12 εκ.-35.216 €
- 109 τ.μ. Ροδίνι 19 εκ.-55.759 € (ΔΔ)
- 175 τ.μ. Λεωφ. Ρόδου-Λίνδου 60 εκ.-176.082 € (ΔΔ)
- 160 τ.μ. αποθήκη. Ανάληψη 30 εκ.-88.041 € (ΔΔ)
- 180 τ.μ. αποθήκη Ροδίνι 132.061 €-45 εκ.
- 200 τ.μ. με 200 υπ. (και ορ. άδεια) σε μπετά στο Μηδεια 80 εκ.-234.776 €
- 900 τ.μ. κτίριο στο Μηδεια

ΟΙΚΟΠΕΔΑ

- 400 τ.μ. Δ. Αναστασιάδη (ΣΔ 1) 55 εκ.-161,408 €
- 500 τ.μ. Μίρα Μάρε (Σ.Δ. 0,8), 45 εκ.-132.016 €
- 680 τ.μ. Πειραιώς 176.082 €-60 εκ.
- 1.054 τ.μ. (ΣΔ 0,4) Βράχο Ιαλυσού 55 εκ.-146.735 €
- 3.600 Κολύμπια (κτίζει 360 τ.μ.) 20 εκ. 58.694 €
- 4 στρεμ. στα Νερά Καλλιθέας 60 εκ.-176.082 €
- 14 στρ. Τσαΐρι 176.082 €- 60 εκ.

ΖΗΤΟΥΝΤΑΙ ΜΕΤΑΧΕΙΡΙΣΜΕΝΑ ΔΙΑΜΕΡΙΣΜΑΤΑ - ΑΜΕΣΗ ΠΩΛΗΣΗ ΑΝΑΛΑΜΒΑΝΟΥΜΕ ΤΗΝ ΕΝΟΙΚΙΑΣΗ ΤΟΥ ΔΙΑΜΕΡΙΣΜΑΤΟΣ ΣΑΣ ΣΕ ΠΟΛΥ ΣΥΝΤΟΜΟ ΧΡΟΝΙΚΟ ΔΙΑΣΤΗΜΑ

ΡΕΝΑ ΒΑΖΟΥΚΟΥ

(ΜΕΣΙΤΗΣ ΑΣΤΙΚΩΝ ΣΥΜΒΑΣΕΩΝ)

ΔΙΕΥΘ. ΓΡΑΦΕΙΟΥ ΔΗΜ. ΘΕΟΔΩΡΑΚΗ 3
9-1 το πρωί και 6.30-9 απ/τα
Δευτέρας-Πέμπτης εκτός Σαβ. και Κυρ.
Τηλ. (02410) 22943-28838 FAX: 28838
email.vazoukou@otenet.gr.
ΡΟΔΟΣ

ΠΩΛΗΣΕΙΣ ΑΚΙΝΗΤΩΝ

◆ ΔΙΑΜΕΡΙΣΜΑΤΑ

- 2άρια ετοιμοπαράδοτα, λουξ κατασκευής, 23.500.000 δρχ.
- Ροδίνι 115 τ.μ. λουξ κατασκευής, με απεριόριστη θέα
- Ροδίνι 90 τ.μ. λουξ κατασκευής με απεριόριστη θέα.
- Ατταβύρου 86 τ.μ. 35.000.000 δρχ.
- Ροδίνι 115 τ.μ. λουξ κατασκευής
- Ροδίνι 2άρι, 21.000.000 δρχ.
- Ροδίνι 114 τ.μ. 48.000.000 δρχ. λουξ κατασκευής
- Κορδικτώνος 80 τ.μ. 26.000.000 δρχ.
- Ροδίνι 81 τ.μ. 30.000.000 δρχ.
- Ροδίνι 50 τ.μ. και 60 τ.μ.
- Ροδίνι 114 τ.μ.
- Καρακόνερο 90 τ.μ. καινούργιο
- Καρακόνερο 117 τ.μ. καινούργιο
- Ροδίνι 86 τ.μ. καινούργιο
- Τροίας 90 τ.μ. λουξ κατασκευής με απεριόριστη θέα.

◆ ΗΜΙΤΕΛΗ ΔΙΑΜΕΡΙΣΜΑΤΑ

- 100 τ.μ. 20.000.000 δρχ. Αταβύρου
- 60 τ.μ. 12.000.000 δρχ. Αταβύρου
- 160 τ.μ. 32.000.000 δρχ. Αταβύρου

◆ ΜΕΖΟΝΕΤΕΣ-ΜΟΝΟΚΑΤΟΙΚΙΕΣ

- 180 τ.μ. με οικόπεδο 1300 μ. στο Κανδυλί (μπετά)
- Κοσκινού 195 τ.μ., 35.000.000 δρχ. (κτισμένη)
- Μεζονέτα 155 τ.μ. 55.000.000 δρχ. - Δασκάλους
- ΣΥΜΗ:Διόροφη κατοικία 70 τ.μ. με στέρνα 50.000.000 δρχ.

◆ ΟΙΚΟΠΕΔΑ

- Ιαλυσός 1200 τ.μ., 44.000,000 δρχ.
- 2 στρ. στο Κανδυλί με άδεια οικοδομής 220 μ., 23.000.000 δρχ.
- Κιοτάρι πάνω στο κύμα 5 στρ.
- Παραδείσι, 1500 μ., 8.000.000 δρχ.
- Μαριτσά 2 στρ., 17.000.000 δρχ.
- Κατταβιά 650 τ.μ. 3.000.000 δρχ.
- Οικόπεδα εντός σχεδίου στο Γεννάδι από 2.500.000 δρχ.
- Γεννάδι 2.000 τ.μ. πάνω στο κύμα
- Παστίδα 7 στρ., 70.000.000 δρχ.

◆ ΑΠΟΘΗΚΕΣ

- Αποθήκη σχεδόν ισόγεια 250 τ.μ. 20.000.000 δρχ.

◆ ΚΑΤΑΣΤΗΜΑΤΑ

- Μαγαζί στη Νέα Αγορά 30.000.000 δρχ.
- Επιχείρηση στην οδό Ηρώων Πολυτεχνείου
- Πωλείται επιχείρηση -αναψυκτήριο

◆ ΚΤΗΜΑΤΑ

- Κατταβιά Αγ. Γιώργης 4800 τ.μ. 6.000.000 δρχ.
- Λαχανιά, 2 στρ. οικοδομίσιμο 3.000.000 δρχ.
- Πίσω από το παλιό αεροδρόμιο 4 στρ., 22.000.000 δρχ. με θέα.
- Χωράφι 4 στρ. στην Παστίδα 18.000.00 δρχ.
- Χωράφι 5.700 στρ. στα Κολύμπια, 15.000.000 δρχ.
- Κατταβιά 1000 τ.μ. άρτιο και οικοδομήσιμο με φως, νερό, 2.500.000 δρχ.
- Κανδυλί 2.600 τ.μ., 35.000.000 δρχ.
- Πλημμύρι 1520 στρ. πάνω στην θάλασσα, τιμή 6.000.000 δρχ.
- Πλημμύρι 1.640τ.μ. 4.000.000 δρχ. οικοδομήσιμο
- Πλημμύρι 3.240τ.μ. 3.000.000 δρχ.
- Λαχανιά 4.700 τ.μ. 16.000.000 δρχ. οικοδομήσιμο
- 10 στρ. Κιοτάρι, νερό, ρεύμα 12.000.000 δρχ.
- Λαχανιά 100 στρ. πάνω στην θάλασσα
- Λαχανιά 45 στρ. 2500 δρχ./μέτρο
- Κατταβιά 2.500 τ.μ. πάνω στο δρόμο οικοδομήσιμο,
- Λάρδος 7 στρ. 12.000.000 δρχ.
- Κιοτάρι 4 στρ. 4.000.000 δρχ.
- Λαχανιά 750 τ.μ., 8.500.000 δρχ.στο χωριό
- Γεννάδι 20 στρ. ρεύμα-νερό 20.000.000 δρχ.
- Κιοτάρι 7 στρ. με νερό-ρεύμα 8.000.000 δρχ.
- Λαχανιά 4 στρ. 300 μέτρα από τη θάλασσα 8.000.000 δρχ.
- Γεννάδι 1.100 τ.μ. 1.500.000 δρχ.
- Κατταβιά 10 στρ. 10.000.000 δρχ.
- Πλημμύρι 12 στρ. με φως, νερό
- Κατταβιά 4.000 τ.μ. 2.000.000 δρχ.
- Πλημμύρι 5.500 τ.μ. 6.500.000 δρχ.
- Γεννάδι στη λεωφόρο 4.000 τ.μ., 12.000.000 δρχ.
- Γεννάδι, 2 στρ. πάνω στη θάλασσα
- Πλημμύρι, 4.500 στρ. 6.000.000 δρχ.
- Κιοτάρι 4 στρ. κοντά στη θάλασσα
- Σάλακος 8στρ. 16.000.000 δρχ.

➪ Πωλούνται αποθήκες και βιοτεχνικοί χώροι.

- **ΔΑΝΕΙΑ ΔΕΚΤΑ - ΕΥΚΟΛΙΕΣ ΠΛΗΡΩΜΗΣ**
- **ΖΗΤΟΥΝΤΑΙ ΟΙΚΟΠΕΔΑ ΠΡΟΣ ΑΓΟΡΑ - ΚΤΗΜΑΤΑ ΚΑΙ ΔΙΑΜΕΡΙΣΜΑΤΑ**

ΣΤΑΜΑΤΗΣ ΜΑΝΩΛΑΚΟΣ

ΩΡΕΣ ΓΡΑΦΕΙΟΥ 8.30-1.00 π.μ. και 5-8 μ.μ.

ΔΗΜ. ΑΝΑΣΤΑΣΙΑΔΗ 45 (παραπλεύρως ΥΠΕΡΑΓΟΡΑΣ ΠΑΠΑΚΥΡΙΑΚΟΥ-ΣΥΝΟΙΚΙΑ ΔΑΣΚΑΛΩΝ) Τηλέφωνα: 23815-78275

πωλήσεις

συνέχεια από την προηγούμενη

ΔΥΟ ισόγειες κατοικίες 75 τ.μ. και 100 τ.μ. στ' Αφάντου στον οικισμό σε οικόπεδο 470 τ.μ. Πληρ. τηλ. 0241026116 ΑΟ45866

ΜΟΝΟΚΑΤΟΙΚΙΕΣ ανεξάρτητες 165 τ.μ. συν σοφίτα 15 τ.μ. σε 460 τ.μ. οικόπεδο στην παραλία Ιαλυσού. Πληρ. τηλ. 0241068436, 0977838323 ΑΟ45861

ΔΙΑΜΕΡΙΣΜΑ, 115 τ.μ. στην περιοχή Ανάληψης. Τιμή 141.000 Ευρώ. Πληρ. ΕΛΛΗΝΟΚΤΗΜΑΤΙΚΗ, Πέτρος Πρεζεράκος. Τηλ. 0241033866 και 0932/468026. ΑΟ45845

ΜΕΖΟΝΕΤΕΣ, 190 τ.μ. εντός σχεδίου στην περιοχή Κοσκινού (ημιτελή). Τιμή 108.000 Ευρώ. Πληρ. ΕΛΛΗΝΟΚΤΗΜΑΤΙΚΗ, Πέτρος Πρεζεράκος. Τηλ. 0241033866 και 0932/468026. ΑΟ45844

ΑΚΙΝΗΤΟ, 350 τ.μ. στην πόλη της Ρόδου. Τιμή 220.000 Ευρώ. Πληρ. ΕΛΛΗΝΟΚΤΗΜΑΤΙΚΗ, Πέτρος Πρεζεράκος. Τηλ. 0241033866 και 0932/468026. ΑΟ45843

ΜΕΖΟΝΕΤΕΣ, 300 τ.μ. στην πόλη της Ρόδου. Τιμή 265.000 Ευρώ. Πληρ. ΕΛΛΗΝΟΚΤΗΜΑΤΙΚΗ, Πέτρος Πρεζεράκος. Τηλ. 0241033866 και 0932/468026. ΑΟ45842

ΠΩΛΟΥΝΤΑΙ: Α) Κτήμα 16.400 τμ. περιοχή Μαχάνης στο Κονδυλί. τεμαχήζετε στα τέσσερα, κατάλληλο για βίλες. Τιμή 6.000 δρχ. το μέτρο. Β) Κτήμα 4.600 τ.μ. στα Κοσκινού με τρομερή θέα κατάλληλο για μία ή δύο βίλες. Τιμή 30.000.000 δρχ. Γ) Ακίνητο μέσα στα Τριάντα που αποτελείται. Από μία υπόγεια αποθήκη 50 τ.μ. ένα κατάστημα 50 τ.μ. μία γκαρσονιέρα 50 τ.μ. και ένα οροφοδιαμέρισμα 100 τ.μ. Τιμή όλα αυτά μαζί 45.000.000 δρχ. μόνο. Δ) Διαμέρισμα τριάρι στη Ρόδο οδός Αναστασιάδη μεταχειρισμένο μόνο 23.000.000 δρχ. Προλάβετε ευκαιρία!!! Πληρ. κ. Καργάκο Νίκο, Θεμ.Σοφούλη 59 τηλ. 30397-0946049179 ΑΟ45798

ΑΓΡΟΣ, στα Μαριτσά 10.000 τ.μ. αξίας 9.000.000 δρχ. Πληρ. κ. Αριστέα, τηλ. 02410/96097 και 0944318598. ΑΟ45746

ΓΡΑΦΕΙΟ 37 τ.μ. επί της οδού Εθελ. Δωδεκανησίων. Πληρ. τηλ. 0241027082, 0944347405. ΑΟ45771

ΔΙΑΜΕΡΙΣΜΑ (3άρι) 87 τ.μ. 20 ετών πλησίον Θέρμαι αξίας 30.000.000 δρχ., 88.041 Ευρώ. Πληρ. τηλ. 0241027082, 0944347405 ΑΟ45772

ΟΙΚΟΠΕΔΑ εντός σχεδίου πόλεως Ρόδου 600 τ.μ. Πληρ. τηλ. 0241027082, 0944347405. ΑΟ45764

ΟΙΚΟΠΕΔΟ 224 Τ.Μ. ΜΕ 65 Τ.Μ. ΑΠΟΘΗΚΕΥΤΙΚΟΣ ΧΩΡΟΣ ΣΤΗΝ ΠΛΑΤΕΙΑ ΡΟΛΟΓΙΟΥ. ΠΛΗΡ. ΤΗΛ. 02410/32773 ΠΡΩΪ, 28423 ΑΠΟΓΕΥΜΑ ΚΑΙ 0244023643. ΠΟ45727

ΔΥΑΡΙ διαμέρισμα καινούργιο Ακτίδος 62Β επί της οδού Σωτήρος στην Ιξιά. Πληρ. τηλ. 0241096891, 0974594172 ΑΟ45358

ΔΙΩΡΟΦΟ παλιό σπίτι 48 τ.μ. στον Αγ. Φανούρη μόνο 8.000.000 δρχ. επίσης διώροφο 65 τ.μ. με 220 αυλή (συνορεύει με το πρώτο) στον Αγ. Φανούρη 18.000.000 Αιγαιοκτηματική της 22943-28838 ΑΟ45694

ΟΙΚΟΠΕΔΟ στ' Ασγούρου με θέα 6.500 τ.μ. μόνο 38.000.000 δρχ. ή 111.500 ευρώ. Πληρ. κ. Μανώλη τηλ. 39795. ΑΟ45671

MINI MARKET στη περιοχή Δημ. Αναστασιάδη. Πληρ. τηλ. 02410 22493 λόγω μετακόμισης. ΑΟ45433

ΔΙΑΜΕΡΙΣΜΑ, καινούργιο ετοιμοπαράδοτο στο Καρακόνερο με εντοιχισμένη κουζίνα, ασανσέρ, θέρμανση και ηλιακό μόνο 55.000.000 δρχ. Πληρ. κ. Μανώλη, τηλ. 39795. ΑΟ45643

PUB-ΚΑΦΕΤΕΡΙΑ στο τουριστικό κέντρο-πλησίον νέου καζίνο. Πλήρως εξοπλισμένη ανακαινισμένη, η καλύτερη στο είδος της. Συμβόλαιο 12ετές. Πληροφορίες άλλες δεν θα δοθούν στο τηλέφωνο. Πληρ. για συνεννόηση τηλ. 78392, 0977/339669, 0936/607154 μετά τις 12 το μεσημέρι. ΧΑΟ1501

ΜΕΖΟΝΕΤΑ στους "Τρεις" κοντά στο εκκλησάκι σε μπετό μικτής επιφανείας 199 τ.μ. δρχ. 35.000.000 και αποπερατωμένη δρχ. 74.000.000 ΡΟΔΙΑΚΗ ΚΤΗΜΑΤΙΚΗ Ανέστης & Σάββας Σαββαΐδης τηλ. 26281, 35476, 0944-243452-0944-421015. ΑΟ45617

ΖΗΤΟΥΝΤΑΙ: Οικόπεδα άρτια και οικοδομήσιμα εντός ή εκτός σχεδίου πόλεως στις περιοχές πόλεως Ρόδου - Τριάντα - Ιξιάς - Κοσκινού - Φαληράκι για εργολαβική αντιπαροχή. Πληρ. Ροδιακή Κτηματική Ανέστης & Σάββας Σαββαΐδης, τηλ. 02410 26281, 35476, 0944 243452, 0944 421015. ΑΟ45994

ΔΙΑΜΕΡΙΣΜΑ στην Ιξιά 75 τ.μ. 20.000.000 δρχ. Πληρ. Σταμάτης Μανωλάκος, τηλ. 23815, 0944/698056. ΑΟ43357

ΚΑΤΑΣΤΗΜΑΤΑ: 1) Κατάστημα ΚΕΝΤΡΙΚΟ 30 τ.μ. υπόγειο με 30 τ.μ.. Δεκτές σοβαρές προτάσεις. 2) Στη Π. ΠΟΛΗ κεντρικότατα 65-86 τ.μ. 3) Αλέξ. Διάκου 75 τ.μ. 4)Στη Σωκράτους 65 τ.μ. Πληρ. ΡΟΔΙΑΚΗ ΚΤΗΜΑΤΙΚΗ Ανέστης & Σάββας Σαββαΐδης τηλ. 26281-κιν. 0944-243452-0944-421015. ΑΟ45031

ΔΙΑΜΕΡΙΣΜΑ με 3 υπνοδωμάτια στην Σωτήρος ισόγειο υπ/νο 24.000.000. Επίσης 78 τ.μ. (2 υπν.) ισόγειο με αυλή στη Σωτήρος 25.000.000. Πληρ. ΑΙΓΑΙΟΚΤΗΜΑΤΙΚΗ, τηλ. 22943, 28838 ΑΟ44979

ΜΟΝΟΚΑΤΟΙΚΙΑ διώροφη 65 τ.μ. με αυλή 220 τ.μ. και εξτρά δωμάτιο κοντά στον Αγ. Φανούρη. Τιμή 18.000.000 δρχ. Επίσης συνορεύει διώροφο 48 τ.μ. (χωρίς αυλή) τιμή 8.000.000 δρχ. Πληρ. ΑΙΓΑΙΟΚΤΗΜΑΤΙΚΗ, τηλ. 22943, 28838. ΑΟ44980

ΔΙΑΜΕΡΙΣΜΑ α' ορόφου 104 τ.μ. σε σοβάδες, στην περιοχή Κάτω Ροδίνι, αξίας 25.000.000 δρχ.-73.367,5 ευρώ. Πληρ. "ΕΥΡΩΚΤΗΜΑΤΙΚΗ"-ΙΩΑΝΝΗΣ ΚΑΙ ΜΙΧΑΛΗΣ ΕΥΣΤΑΘΙΟΥ, τηλ. 02410/73819, 02410/74917, 0945/292030, 0944/374546. ΑΟ44474

ΠΙΤΣΑΡΙΑ-ΑΝΑΨΥΚΤΗΡΙΟ στο Παραδείσι για λόγους υγείας. Πληρ. τηλ. 0241082600 από 6 μ.μ.-10 μ.μ. ΑΟ45659

ΔΙΑΜΕΡΙΣΜΑ β' ορόφου στην Ανάληψη 110 τ.μ., αξίας 40.000.000-117.388,81 ευρώ. Πληρ. "ΕΥΡΩΚΤΗΜΑΤΙΚΗ"-ΙΩΑΝΝΗΣ ΚΑΙ ΜΙΧΑΛΗΣ ΕΥΣΤΑΘΙΟΥ, τηλ. 02410/73819, 02410/74917, 0945/292030, 0944/374546. ΑΟ44479

ΠΩΛΟΥΝΤΑΙ ΟΙΚΟΠΕΔΑ ΕΝΟΣ ΣΧΕΔΙΟΥ: 1) Στο Μόντε Σμιθ οικόπεδο 860 τ.μ. εντός σχεδίου άρτιο και οικοδομήσιμο με πανοραμική θέση κατάλληλο για μονοκατοικία. 2) Μεγ. Κωνσταντίνου 600 τ.μ. με συντελεστή δόμησης 0,8 κατάλληλο για ανέγερση καταστημάτων και διαμερισμάτων. 3) Τριάντα 400 τ.μ. με συντελεστή δόμησης 1,2 26.000.000 δρχ. Πληρ. ΡΟΔΙΑΚΗ ΚΤΗΜΑΤΙΚΗ Ανέστης και Σάββας Σαββαΐδης, τηλ. 26281, 35476, 0944/243452, 0944/421015. ΑΟ44848

ΚΑΤΑΣΤΗΜΑΤΑ από 55 τ.μ. έως 130 τ.μ. στην περιοχή Ιαλυσού. Πληρ. ΕΛΛΗΝΟΚΤΗΜΑΤΙΚΗ Πέτρος Πρεζεράκος. Τηλ. 02410 33866-0932/468026. ΑΟ44668

ΔΙΑΜΕΡΙΣΜΑ ισόγειο στα Κοσκινού 110 τ.μ., αξίας 33.000.000 δρχ.-96.845,19 ευρώ. Πληρ. "ΕΥΡΩΚΤΗΜΑΤΙΚΗ"-ΙΩΑΝΝΗΣ ΚΑΙ ΜΙΧΑΛΗΣ ΕΥΣΤΑΘΙΟΥ, τηλ. 02410/73819, 02410/74917, 0945/292030, 0944/374546. ΑΟ44480

ΔΙΑΜΕΡΙΣΜΑ 83 τ.μ. με οικιακό εξοπλισμό και ηλιακό θερμοσίφωνα στην Ανάληψη (οικοδομή 4 ετών), αξίας 32.000.000 δρχ.-93.910,4 ευρώ. Πληρ. "ΕΥΡΩΚΤΗΜΑΤΙΚΗ"-ΙΩΑΝΝΗΣ ΚΑΙ ΜΙΧΑΛΗΣ ΕΥΣΤΑΘΙΟΥ, τηλ. 02410/73819, 02410/74917, 0945/292030, 0944/374546. ΑΟ44484

ΔΙΑΜΕΡΙΣΜΑ α' ορόφου ημιτελές στα Κοσκινού, 68 τ.μ., αξίας 13.600.000 δρχ.-39.911,9 ευρώ. Πληρ. "ΕΥΡΩΚΤΗΜΑΤΙΚΗ"-ΙΩΑΝΝΗΣ ΚΑΙ ΜΙΧΑΛΗΣ ΕΥΣΤΑΘΙΟΥ, τηλ. 02410/73819, 02410/74917, 0945/292030, 0944/374546. ΑΟ44481

ΔΙΑΜΕΡΙΣΜΑ 100 τ.μ. στο Νιοχώρι, αξίας 23.000.000 δρχ.-67.498,1 ευρώ. Πληρ. "ΕΥΡΩΚΤΗΜΑΤΙΚΗ"-ΙΩΑΝΝΗΣ ΚΑΙ ΜΙΧΑΛΗΣ ΕΥΣΤΑΘΙΟΥ, τηλ. 02410/73819, 02410/74917, 0945/292030, 0944/374546. ΑΟ44478

ΔΙΑΜΕΡΙΣΜΑ ημιυπόγειο στην Ανάληψη 136 τ.μ., αξίας 21.0000.000 δρχ.-61.628,76 ευρώ. Πληρ. "ΕΥΡΩΚΤΗΜΑΤΙΚΗ"-ΙΩΑΝΝΗΣ ΚΑΙ ΜΙΧΑΛΗΣ ΕΥΣΤΑΘΙΟΥ, τηλ. 02410/73819, 02410/74917, 0945/292030, 0944/374546. ΑΟ44482

ΟΙΚΟΠΕΔΟ στην Κρεμαστή 1.460 τ.μ. εντός σχεδίου οικισμού, αξίας 24.000.000 δρχ.-70.432,8 ευρώ. Πληρ. "ΕΥΡΩΚΤΗΜΑΤΙΚΗ"-ΙΩΑΝΝΗΣ ΚΑΙ ΜΙΧΑΛΗΣ ΕΥΣΤΑΘΙΟΥ, τηλ. 02410 73819, 02410 74917, 0945 292030, 0944 374546. ΑΟ44485

ΔΙΑΜΕΡΙΣΜΑ β' ορόφου, 77 τ.μ. (με δύο υπνοδωμάτια) στην οδό Μητροπόλεως, αξίας 25.000.000 δρχ.-73.367,5 ευρώ. Πληρ. "ΕΥΡΩΚΤΗΜΑΤΙΚΗ"-ΙΩΑΝΝΗΣ ΚΑΙ ΜΙΧΑΛΗΣ ΕΥΣΤΑΘΙΟΥ, τηλ. 02410/73819, 02410/74917, 0945/292030, 0944/374546. ΑΟ44483

ΟΙΚΟΠΕΔΟ στο Κανδυλί (Ιαλυσός), 9.700 τ.μ., αξίας 67.000.000 δρχ.-196.625,1 ευρώ. Πληρ. "ΕΥΡΩΚΤΗΜΑΤΙΚΗ"-ΙΩΑΝΝΗΣ ΚΑΙ ΜΙΧΑΛΗΣ ΕΥΣΤΑΘΙΟΥ, τηλ. 02410/73819, 02410/74917, 0945/292030, 0944/374546. ΑΟ44486

ΟΙΚΟΠΕΔΟ στην Ιαλυσό εντός σχεδίου 270 τ.μ. με Σ.Δ.=1, αξίας 17.500.000 δρχ.-51.357,3. Πληρ. "ΕΥΡΩΚΤΗΜΑΤΙΚΗ"-ΙΩΑΝΝΗΣ ΚΑΙ ΜΙΧΑΛΗΣ ΕΥΣΤΑΘΙΟΥ, τηλ. 02410/73819, 02410/74917, 0945/292030, 0944/374546. ΑΟ44487

ΟΙΚΟΠΕΔΟ στο Τσαΐρι 13.770 τ.μ., αξίας 55.000.000 δρχ.-161.408,6 ευρώ. Πληρ. "ΕΥΡΩΚΤΗΜΑΤΙΚΗ"-ΙΩΑΝΝΗΣ ΚΑΙ ΜΙΧΑΛΗΣ ΕΥΣΤΑΘΙΟΥ, τηλ. 02410/73819, 02410/74917, 0945/292030, 0944/374546. ΑΟ44493

ΟΙΚΟΠΕΔΟ στην Παστίδα, 4.680 τ.μ. εντός σχεδίου οικισμού, αξίας 23.500.000 δρχ.-68.965,5 ευρώ. Πληρ. "ΕΥΡΩΚΤΗΜΑΤΙΚΗ"-ΙΩΑΝΝΗΣ ΚΑΙ ΜΙΧΑΛΗΣ ΕΥΣΤΑΘΙΟΥ, τηλ. 02410/73819, 02410/74917, 0945/292030, 0944/374546. ΑΟ44488

ΟΙΚΟΠΕΔΟ στην Παραλία Τσαμπίκας-Αρχαγγέλου έκτασης 13.200 τ.μ., αξίας 184.000.000 δρχ.-539.985,3 ευρώ. Πληρ. "ΕΥΡΩΚΤΗΜΑΤΙΚΗ"-ΙΩΑΝΝΗΣ ΚΑΙ ΜΙΧΑΛΗΣ ΕΥΣΤΑΘΙΟΥ, τηλ. 02410/73819, 02410/74917, 0945/292030, 0944/374546. ΑΟ44489

ΟΙΚΟΠΕΔΟ στην παραλία Αφάντου 4.000 τ.μ., αξίας 40.000.000 δρχ.-117.388,1 ευρώ. Πληρ. "ΕΥΡΩΚΤΗΜΑΤΙΚΗ"-ΙΩΑΝΝΗΣ ΚΑΙ ΜΙΧΑΛΗΣ ΕΥΣΤΑΘΙΟΥ, τηλ. 02410/73819, 02410/74917, 0945/292030, 0944/374546. ΑΟ44496

ΟΙΚΟΠΕΔΟ στο Γεννάδι εντός οικισμού 1.000 τ.μ., αξίας 25.000.000 δρχ.-73.367,5 ευρώ. Πληρ. "ΕΥΡΩΚΤΗΜΑΤΙΚΗ"-ΙΩΑΝΝΗΣ ΚΑΙ ΜΙΧΑΛΗΣ ΕΥΣΤΑΘΙΟΥ, τηλ. 02410/73819, 02410/74917, 0945/292030, 0944/374546. ΑΟ44475

ΟΙΚΟΠΕΔΟ στο Γεννάδι εντός οικισμού 2.000 τ.μ., αξίας 44.000.000 δρχ.-129.126,9 ευρώ. Πληρ. "ΕΥΡΩΚΤΗΜΑΤΙΚΗ"-ΙΩΑΝΝΗΣ ΚΑΙ ΜΙΧΑΛΗΣ ΕΥΣΤΑΘΙΟΥ, τηλ. 02410/73819, 02410/74917, 0945/292030, 0944/374546. ΑΟ44490

ΟΙΚΟΠΕΔΟ στο Γεννάδι, 4.300 τ.μ. επί της επαρχιακής οδού, αξίας 26.000.000 δρχ.-76.302,2 ευρώ. Πληρ. "ΕΥΡΩΚΤΗΜΑΤΙΚΗ"-ΙΩΑΝΝΗΣ ΚΑΙ ΜΙΧΑΛΗΣ ΕΥΣΤΑΘΙΟΥ, τηλ. 02410/73819, 02410/74917, 0945/292030, 0944/374546. ΑΟ44491

ΟΙΚΟΠΕΔΟ στα Κοσκινού, πανοραμικό 4.000 τ.μ., αξίας 55.000.000 δρχ.-161.408,6 ευρώ. Πληρ. "ΕΥΡΩΚΤΗΜΑΤΙΚΗ"-ΙΩΑΝΝΗΣ ΚΑΙ ΜΙΧΑΛΗΣ ΕΥΣΤΑΘΙΟΥ, τηλ. 02410/73819, 02410/74917, 0945/292030, 0944/374546. ΑΟ44492

ΟΙΚΟΠΕΔΟ στην πόλη της Ρόδου, στην περιοχή του Αγίου Νικολάου, 180 τ.μ., αξίας 25.000.000 δρχ.-73.367,5 ευρώ. Πληρ. "ΕΥΡΩΚΤΗΜΑΤΙΚΗ"-ΙΩΑΝΝΗΣ ΚΑΙ ΜΙΧΑΛΗΣ ΕΥΣΤΑΘΙΟΥ, τηλ. 02410/73819, 02410/74917, 0945/292030, 0944/374546. ΑΟ44494

ΚΑΤΑΣΤΗΜΑ επί της Λεωφόρου Ηρακλειδών (20 μαγαζιά) 101 τ.μ. με πατάρι, αξίας 28.000.000' δρχ.-82.171,6 ευρώ. Πληρ. "ΕΥΡΩΚΤΗΜΑΤΙΚΗ"-ΙΩΑΝΝΗΣ ΚΑΙ ΜΙΧΑΛΗΣ ΕΥΣΤΑΘΙΟΥ, τηλ. 02410/73819, 02410/74917, 0945/292030, 0944/374546. ΑΟ44502

ΟΙΚΟΠΕΔΟ επί της επαρχιακής οδού Παραδεισίου-Θεολόγου, 2.500 τ.μ. με άδεια οικοδομής, στην τιμή των 22.000.000 δρχ.-64.563,4 ευρώ. Πληρ. "ΕΥΡΩΚΤΗΜΑΤΙΚΗ"-ΙΩΑΝΝΗΣ ΚΑΙ ΜΙΧΑΛΗΣ ΕΥΣΤΑΘΙΟΥ, τηλ. 02410/73819, 02410/74917, 0945/292030, 0944/374546. ΑΟ44495

ΠΑΡΑΔΟΣΙΑΚΗ ΚΑΤΟΙΚΙΑ στη Μαλώνα, με μικρή αυλή, αξίας 16.000.000 δχ.-46.955,2 ευρώ. Πληρ. "ΕΥΡΩΚΤΗΜΑΤΙΚΗ"-ΙΩΑΝΝΗΣ ΚΑΙ ΜΙΧΑΛΗΣ ΕΥΣΤΑΘΙΟΥ, τηλ. 02410/73819, 02410/74917, 0945/292030, 0944/374546. ΑΟ44497

ΚΑΤΑΣΤΗΜΑΤΑ ΕΤΟΙΜΟΠΑΡΑΔΟΤΑ ΣΤΟ ΜΕΓΑΛΥΤΕΡΟ ΣΥΓΚΡΟΤΗΜΑ ΚΑΤΑΣΤΗΜΑΤΩΝ ΣΤΗΝ ΠΑΡΑΛΙΑΚΗ ΛΕΩΦΟΡΟ ΙΑΛΥΣΟΥ ΑΠ'ΕΥΘΕΙΑΣ ΑΠΟ ΤΟΝ ΚΑΤΑΣΚΕΥΑΣΤΗ ΠΟΛ. ΜΗΧΑΝΙΚΟ ΣΤΕΛΙΟ ΜΑΚΕΣΤΑ. ΕΞΑΣΦΑΛΙΣΗ ΔΑΝΕΙΟΥ, ΕΥΚΟΛΙΕΣ ΠΛΗΡΩΜΗΣ. ΑΠΟ 10.350.000 ΔΡΧ. ΠΛΗΡ. ΤΗΛ. 21347 ΧΠΟ205

TOP PROPERTIES

GEORGIOS S. PIPINOS

ΓΕΩΡΓΙΟΣ Σ. ΠΙΠΙΝΟΣ
ΣΥΜΒΟΥΛΟΙ ΚΑΙ ΕΚΤΙΜΗΤΕΣ ΑΚΙΝΗΤΩΝ
REAL ESTATE AGENCY

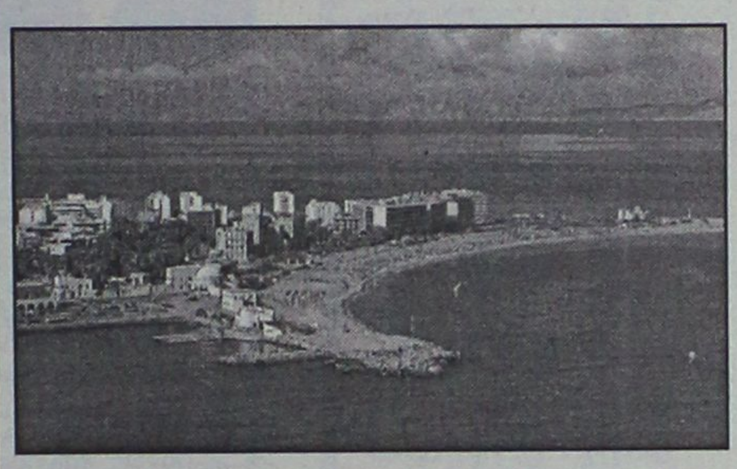

Η "**TOP PROPERTIES**" είναι ατομική επιχείρηση και ανήκει εξ ολοκλήρου στον κ. Γεώργιο Πιπίνο, που από το 1971 ασχολείται αποκλειστικά και μόνο με επενδύσεις και REAL ESTATE, στο νησί της Ρόδου, καθώς και στην ευρύτερη περιοχή της Δωδεκανήσου.

ΑΠΕΥΘΥΝΟΜΑΣΤΕ: Στους **σοβαρούς, απαιτητικούς και επιλεκτικούς** επενδυτές-επιχειρηματίες-ελεύθερους επαγγελματίες, Ελληνες και ξένους, υψηλού εισοδηματικού επιπέδου, που ενδιαφέρονται να κάνουν μια σοβαρή επένδυση προβολής στο νησί της Ρόδου.

ΠΡΟΣΦΕΡΟΥΜΕ: Α) Υπηρεσίες και πληροφορίες που γίνονται σε προσωπικό επίπεδο με εχεμύθεια, διακριτικότητα και σοβαρότητα.
Β) μεγάλη γκάμα υψηλής ποιότητας, ακινήτων, όπως:1) Ξενοδοχεία Α' και Β' κατηγορίας των 600-500-350-300 κλινών, 2) Κεντρικά αστικά ακίνητα κατάλληλα για Τράπεζες-καταστήματα-γραφεία, 3) Παραλιακές εκτάσεις, κατάλληλες για τουριστικές επενδύσεις των 150.000-100.00-70.00-50.000-36.000 τ.μ. και 4) Διαμερίσματα και μεζονέτες προβολής.

ΣΤΟΧΟΣ ΜΑΣ ΕΙΝΑΙ: Να προσφέρουμε στο αγοραστικό μας κοινό υψηλής ποιότητας ακίνητα και ευκαιρίες στο νησί της Ρόδου. Ητριακονταετής και πλέον πείρα μας στον τομέα αυτό αποτελεί εγγύηση.

ΣΥΝΘΗΜΑ ΜΑΣ ΕΙΝΑΙ: Επενδύστε στη ΡΟΔΟ ΤΩΡΑ, σε ακίνητα που ΑΝΤΕΧΟΥΝ ΣΤΟ ΧΡΟΝΟ

Γεώργιος Σ. Πιπίνος
ΜΕΣΙΤΗΣ ΑΣΤΙΚΩΝ ΣΥΜΒΑΣΕΩΝ
Γιατί εμείς γνωρίζουμε καλύτερα!

TOP PROPERTIES is a private concern and Mr George S. Pipinos, its owner, has carved, over the years a reputation for integrity and excellence in the world of Real Estate in the Dodecanese.
AT TOP PROPERTIES we try hard to attract important and selective investors high calibre businessmen/women and discerning professional people, both Greek and foreign, who wish to acquire sabstantial and valuable property on Rhodes.
We offer our expertise and advice privately, discreetly and in strict confidence.
We keep a comprehensive list of real estate of the highest specifications
a. A' and B' class hotels (600, 500, 350, 300 beds capacity)
b. Centrally situated office buildings and other business premises.
c. Seaside land, ideal for development (hotels, holiday resorts, etc), of 150.000, 100.00, 70.000, 50.000, 36.000 sq.m.
d. Luxury apartments, maisonettes, detached, semi-detached and terraced houses.
Our aim is to give our clients the opportunity to Qcquire value for money, first class real estate on Rhodes. Our 30-year-old experience in Real Estate is our warranty.
Our motto is Invest in Rhodes, Invest in property, It stands the test of time.

TOP PROPERTIES
and George Pipinos
Because we know best



KENNENTY 38, ΡΟΔΟΣ, 85 100, ΤΗΛ. (0241) 23895, 38243, κιν. (094)-4-676003 FAX: (0241) 20883
38 KENNEDY STR., RHODES, 85 100, TEL. (0241) 23895, 38243, mob. (094)-4-676003 FAX: (0241) 20883

ΜΙΚΡΕΣ Αγγελίες

πωλήσεις

συνέχεια από την προηγούμενη

ΟΙΚΟΠΕΔΑ ΕΝΤΟΣ ΠΟΛΕΩΣ ΡΟΔΟΥ: 1) Στο Μόντε Σμιθ οικόπεδο 860 τ.μ. εντός σχεδίου άρτιο και οικοδομήσιμο με πανοραμική θέση κατάλληλο για μονοκατοικία, 2) Περιοχή Μηδειας 1.000 τ.μ. με συντελεστή δόμησης 0,8 80.000.000 δρχ., 3) Περιοχή Μιχαήλ Πετρίδη 200 τ.μ. 25.000.000 δρχ. Πληρ. ΡΟΔΙΑΚΗ ΚΤΗΜΑΤΙΚΗ Ανέστης & Σάββας Σαββαΐδης. τηλ. 26281, 35476, 0944/243452, 0944/421015. ΑΟ43407

ΠΑΡΑΔΟΣΙΑΚΗ ΚΑΤΟΙΚΙΑ στη Σύμη (περιοχή Γυαλός) 100 τ.μ. μέσα σε οικόπεδο 180 τ.μ., αξίας 45.000.000 δρχ.-132.061,6 ευρώ. Πληρ. "ΕΥΡΩΚΤΗΜΑΤΙΚΗ"-ΙΩΑΝΝΗΣ ΚΑΙ ΜΙΧΑΛΗΣ ΕΥΣΤΑΘΙΟΥ, τηλ. 0241073819, 02410/74917, 0945/292030, 0944/374546. ΑΟ44476

ΚΑΤΑΣΤΗΜΑ 90 τ.μ. στο Νιοχώρι, αξίας 90.000.000 δρχ.-264.123,2 ευρώ. Πληρ. "ΕΥΡΩΚΤΗΜΑΤΙΚΗ"-ΙΩΑΝΝΗΣ ΚΑΙ ΜΙΧΑΛΗΣ ΕΥΣΤΑΘΙΟΥ, τηλ. 02410/73819, 02410/74917, 0945/292030, 0944/374546. ΑΟ44501

ΜΟΝΟΚΑΤΟΙΚΙΑ-ΜΕΖΟΝΕΤΑ στη Σορωνή 90 τ.μ. μέσα σε οικόπεδο 760 τ.μ., αξίας 29.000.000 δρχ.-85.106,3 ευρώ. Πληρ. "ΕΥΡΩΚΤΗΜΑΤΙΚΗ"-ΙΩΑΝΝΗΣ ΚΑΙ ΜΙΧΑΛΗΣ ΕΥΣΤΑΘΙΟΥ, τηλ. 02410/73819, 02410/74917, 0945/292030, 0944/374546. ΑΟ44477

ΜΟΝΟΚΑΤΟΙΚΙΑ-ΜΕΖΟΝΕΤΑ στ' Ασγούρου (πίσω από το "Μετρό") 180 τ.μ. μέσα σε οικόπεδο 1.400 τ.μ., αξίας 60.000.000 δρχ.-176.082,1 ευρώ. Πληρ. "ΕΥΡΩΚΤΗΜΑΤΙΚΗ"-ΙΩΑΝΝΗΣ ΚΑΙ ΜΙΧΑΛΗΣ ΕΥΣΤΑΘΙΟΥ, τηλ. 02410/73819, 02410/74917, 0945/292030, 0944/374546. ΑΟ44498

ΜΟΝΟΚΑΤΟΙΚΙΑ-ΜΕΖΟΝΕΤΑ στο Γεννάδι, κοντά στην παραλία 87 τ.μ. μέσα σε οικόπεδο 5.000 τ.μ., αξίας 69.000.000 δρχ.-202.494,5 ευρώ. Πληρ. "ΕΥΡΩΚΤΗΜΑΤΙΚΗ"-ΙΩΑΝΝΗΣ ΚΑΙ ΜΙΧΑΛΗΣ ΕΥΣΤΑΘΙΟΥ, τηλ. 02410/73819, 02410/74917, 0945/292030, 0944/374546. ΑΟ44499

ΕΥΚΑΙΡΙΑ. ΜΟΝΟΚΑΤΟΙΚΙΑ (χωρίς αυλή) 90 τ.μ. διώροφη στο Παραδείσι με τζάκι, μόνο 22.000.000 δρχ. Πληρ. τηλ. 02410 22943, 28838, ΑΙΓΑΙΟΚΤΗΜΑΤΙΚΗ ΑΟ44143

ΜΟΝΟΚΑΤΟΙΚΙΕΣ-ΜΕΖΟΝΕΤΑ στην Ιξιά, 202 τ.μ., με αυλή, αξίας 89.000.000 δρχ.-261.188,5 ευρώ. Πληρ. "ΕΥΡΩΚΤΗΜΑΤΙΚΗ"-ΙΩΑΝΝΗΣ ΚΑΙ ΜΙΧΑΛΗΣ ΕΥΣΤΑΘΙΟΥ, τηλ. 02410/73819, 02410/74917, 0945/292030, 0944/374546. ΑΟ44500

ΕΤΟΙΜΟΠΑΡΑΔΟΤΟ ΚΤΙΡΙΟ στο Μήδεια 1.300 τ.μ. κατάλληλο για φροντιστήριο, αξίας 300.000.000 δρχ.-880.410,8 ευρώ. Πληρ. "ΕΥΡΩΚΤΗΜΑΤΙΚΗ"-ΙΩΑΝΝΗΣ ΚΑΙ ΜΙΧΑΛΗΣ ΕΥΣΤΑΘΙΟΥ, τηλ. 02410/73819, 02410/74917, 0945/292030, 0944/374546. ΑΟ44503

ΒΙΟΤΕΧΝΙΚΟΣ ΧΩΡΟΣ 438 τ.μ. που περιλαμβάνει υπόγειο, ισόγειο και α' όροφο στα Κοσκινού, κοντά στο Μουσικο Γυμνάσιο, αξίας 55.000.000 δρχ.-161.408,6 ευρώ. Πληρ. "ΕΥΡΩΚΤΗΜΑΤΙΚΗ"-ΙΩΑΝΝΗΣ ΚΑΙ ΜΙΧΑΛΗΣ ΕΥΣΤΑΘΙΟΥ, τηλ. 02410/73819, 02410/74917, 0945/292030, 0944/374546. ΑΟ44504

ΔΙΑΜΕΡΙΣΜΑ στη Σκάλα στη Πάτμο 1ου ορόφου 120 τ.μ. σε εξαιρετική τιμή. Πληρ. τηλ. 0932936530. ΑΟ4467

ΓΚΑΡΣΟΝΙΕΡΑ, ισόγεια στο χωριό Κοσκινού, νεοκατασκευασμένη 55 τ.μ. με 2 υπνοδωμάτια, μόνο 50.000 ευρώ ή 17.000.000 δρχ. Πληρ. Μανώλη, τηλ. 39795. ΑΟ44429

ΟΡΟΦΟΣ που αποτελείται από 2 διαμερίσματα των 47 τ.μ. και 117 τ.μ. στους Δασκάλους σε πιτσιλιστό σοβά. Τιμή 41.000.000 δρχ. με δυνατότητα να δοθούν άλλα 117 τμ. διαμέρισμα σε μπετά συνολικής επιφανείας 279 τ.μ. Πληρ. ΑΙΓΑΙΟΚΤΗΜΑΤΙΚΗ, τηλ. 22943, 28838 ΑΟ43413



πωλήσεις αυτοκινητων & μοτοσικλετων

TDM 850 YAMAHA, 6.000 χλμ., μοντέλο 2000-2001, με την βαλίτσα της. Πληρ. τηλ. 0946506503 ΑΑ45959

SEAT άσπρο, χρονολογίας 1996, σε καλή τιμή. Πληρ. στα τηλέφωνα 02410 27082 (πρωινές ώρες), 28371, 0973224549. ΑΑ45925

YAMAHA VMAX 1200 c.c. μοντέλο '96 και μια vespa 200 c.c. σε πολύ καλή κατάσταση. Πληρ. τηλ. 0241095811, 0974500584 κ. Γιώργος. ΑΑ45952

CITROEN SAXO 1,4, 5D, ΑΥΤΟΜΑΤΟ ΚΙΒΩΤΙΟ, A/C, P/K, ΜΕΤΑΛ. ΧΡΩΜΑ, ΜΟΝΤ. 04/1999-28000 ΧΛΜ. ΤΙΜΗ 7.350,00 ΕΥΡΩ ΤΗΛ. 0944243297 ΠΑ45953

ΠΩΛΟΥΝΤΑΙ ΤΑ ΚΑΤΩΘΙ ΑΥΤ/ΤΑ ΣΕ ΑΡΙΣΤΗ ΚΑΤΑΣΤΑΣΗ ΚΑΙ ΠΡΟΣΙΤΕΣ ΤΙΜΕΣ: FIAT GINQ MOD. '97 A/C 4.110 ΕΥΡΩ, FIAT SERE MOD. 2000 4.840 ΕΥΡΩ, FIAT PUNTO MOD. '97 4.400 ΕΥΡΩ, FIAT PUNTO MOD 99 A/C 5.720 ΕΥΡΩ, SEAT CORDOBA MOD 97 A/C 7340 ΕΥΡΩ, TOYOTA COROLLA MOD 99 A/C 9100 ΕΥΡΩ, M/BUS NISSAN SERENNA MOD. 99 A/C, SEAT ALABRA MOD 98 A/C ΜΕ ΕΥΚΟΛΙΕΣ. 20% ΠΡΟΚΑΤΑΒΟΛΗ ΚΑΙ ΠΟΛΛΕΣ ΔΟΣΕΙΣ. ΠΛΗΡ. ΤΗΛ. 0241025888-0241098200 ΠΑ45954

HONDA CIVIC SEDAN 1400 ίς λευκό 90 ps μοντέλο '97 ατρακάριστο φυλασσόμενο σε γκαράζ τιμή 9.500 Ευρώ και μηχανή HONDA CBR-F 1000 136 PS μοντέλο '92 χρώματος κόκκινη-μαύρη, λίγα χιλιόμετρα, συναγερμό, φυλασσόμενη σε γκαράζ τιμή 4.400 Ευρώ. Πληρ. τηλ. 0944905086 κ. Θοδωρής. ΑΑ45943

ΤΟΥΡΙΣΤΙΚΟ ΛΕΩΦΟΡΕΙΟ ΜΑΖΙ ΜΕ ΤΗΝ ΑΔΕΙΑ ΚΥΚΛΟΦΟΡΙΑΣ ΣΕ ΤΙΜΗ ΕΥΚΑΙΡΙΑΣ ΠΛΗΡ. ΤΗΛ. 097/3403333 ΒΕΡΟΙΑ, 097/2530814 ΡΟΔΟΣ. ΠΟ45985

JEEP SUZUKI διθέσιο 1.6 τύπου Χ-90, μοντέλο του 1997, χρώματος μαύρου, με abc, air codicion, αερόσακους και στον οδηγό και στον συνοδηγό, με μόλις 40 χιλιάδες χιλιόμετρα και με δυνατότητα ανοικτής οροφής. Πληρ. τηλ. 0241021804 ΑΑ45942

VW-GOLF 3, 1992, 90 PS, με full extra, σε τιμή ευκαιρίας!!! Δερμάτινο σαλόνι, χαμηλή ανάρτηση, ζάντες αλουμινίου 15", συναγερμός GT, ηχοσύνολο PIONEER (ραδιοκασετ/νο, CD, CDιέρα για 12 cd's, ενισχυτής, 4 ηχεία, όλα PIONNER). Πληροφορίες στο τηλ. 02410/32018, 43158, 0944278747. ΑΑ45938

FORD ESCORT μοντέλο '93 1.400 c.c., πεντάθυρο σε μαύρο χρώμα γερμανικών προδιαγραφών. Πληρ. τηλ. 0973/283192, 11 π.μ.-5 μ.μ. κ. Λευτέρη και 0946/783555 μετά τις 5 μ.μ. ΑΑ45917

ΔΙΚΥΚΛΟ μηχανάκι μάρκας LEONARDO 150 c.c. Aprilia σε άριστη κατάσταση λόγω αγοράς Ι.Χ. Πληρ. τηλ. 0241026512. ΑΑ45868

ΣΧΟΛΗ ΟΔΗΓΩΝ ΛΚΟΥΣΗ ΠΑΝΤΕΛΗ

- ΔΙΠΛΩΜΑΤΑ
- ΕΡΑΣΙΤΕΧΝΙΚΑ
- ΕΠΑΓΓΕΛΜΑΤΙΚΑ
- ΜΟΤΟΣΙΚΛΕΤΑΣ
- ΜΑΘΗΜΑΤΑ ΘΕΩΡΗΤΙΚΗΣ ΔΙΔΑΣΚΑΛΙΑΣ



-Επεκτάσεις όλων των κατηγοριών
-Αναθεωρήσεις ληγμένων αδειών
-Μετατροπές ξένων αδειών σε ελληνικές

Οδός Βαλαωρίτου 9
(έναντι HOTEL SEMIRAMIS ΠΙΣΩ ΑΠΟ ΤΟ ΠΑΛΑΙΟ ΝΟΣΟΚΟΜΕΙΟ
e-mail: koysisp@internet.gr

ΕΚΠΑΙΔΕΥΤΙΚΟ ΑΥΤΟΚΙΝΗΤΟ:
TOYOTA YARIS 1300 cc
AIR CONDITIONED
(ΠΡΟΣΟΧΗ): ΜΑΘΗΜΑΤΑ
α. Μοτοσικλέτας μεγάλου κυβισμού από 125 cc έως ανεξαρτήτου
β. Μοτ/τας έως 125 cc
γ. Μοτοποδηλάτου 50 cc
Διαθέτουμε επίσης κι αυτόματες μοτοσικλέτες 125 cc
Πληρ. τηλ.
29157-73820-94777
ΚΑΙ ΑΝΑ ΠΑΣΑ ΣΤΙΓΜΗ ΣΤΑ ΚΙΝΗΤΑ τηλ.
0944/511313-0944/203343
Στην κατηγορία ανεξαρτήτου κυβισμού η εκπαίδευση γίνεται με μοτοσικλέτα 500 cc
Παραλαβή των μαθητών μας και από τις οικίες τους
"Η σωστή και μεθοδική εκπαίδευση στα σύγχρονα οχήματά μας, βάζει γερά θεμέλια για τη δημιουργία ενός καλού νέου οδηγού"

ΠΡΟΣΟΧΗ
Στη σχολή μας παραδίδονται και μαθήματα θεωρητικής διδασκαλίας

ΠΜ45110

ΣΧΟΛΗ ΟΔΗΓΩΝ Λ



ΠΥΛΑΡΙΝΟΣ ΗΡΑΚΛΗΣ
Πτυχιούχος Εκπαιδευτής
Διπλώματα
✓ Ερασιτεχνικά
✓ Επαγγελματικά
✓ Μοτοσικλέτας
✓ Επεκτάσεις - Αναθεωρήσεις
Αγ. Αναστασίας & Π.Π. Γερμανού 40
Εμπορικό Κέντρο Φώκιαλη, α' όροφος
Τηλ. 75270, 0942 445549
ΠΜ44835

ΑΥΤΟ ΕΠΙΛΟΓΕΣ
ΕΜΠΟΡΙΑ ΕΠΙΛΕΓΜΕΝΟΥ ΜΕΤΑΧΕΙΡΙΣΜΕΝΟΥ ΑΥΤΟΚΙΝΗΤΟΥ· ΛΕΩΦ. ΡΟΔΟΥ-ΛΙΝΔΟΥ 255.
ΤΗΛ. 0241060910-20

— **ASTRA 3RS SPOR μον. '02, 1400 cc**
• 8 αερόσακους • ABS • Δερμάτινο σαλόνι • Κ. κλείδωμ.+ ηλεκ. παρ. • A/C • Υδραυλικό τιμόνι • Ηχοσυστ. Clarion
— **OPEL ASTRA 4RS μον. '98, 1400 cc**
• Υδραυλ. τιμόνι • κ. κλειδ. • ηλ. παραθ. • A/C • ηχοσύστημα • ABS
— **VW POLO 5RS '97, 1.000 cc**
• Στάνταρ ηχοσύστημα
— **OPEL VECTRA, 1.8, μοντ. '97**
• KLIMA • κ. κλειδ. • ηλ. παράθ. • υδρ. τιμόνι • ηλ. καθρ. • ζάντες αλουμ. • ηχοσύστημα.
— **BMW 318 CAPRIO '97**
• κ. κλειδ. • 2 AGB • ηλ. παράθ. • υδρ. τιμόνι • A/C • ηλ. καθρ. • ηχοσύστημα
— **NISSAN ALMERA, 1.400 cc, μοντ. '00**
• κεντρ. κλείδ. • ηλ. παρ. • αερόσακο • A.C • ηλεκτρ. καθ. • ηχοσύστημα • ABS
— **RENAULT MEGANE, μοντ. '00**
• κ. κλείδ. • ηλ. παράθυρα • υδρ. τιμόνι • A/C • ηχοσύστημα • αερόσακος • ABS
— **FIAT BRAVO, 1.4 '99**
• A/C • κ. κλειδ. • ηλ. παράθυρα • υδρ. τιμόνι • ηχοσύστημα.
— **FIAT PUNTO '97**
• A/C • κ. κλειδ. • ηλ. παράθυρα • υδραυλ. τιμόνι.
— **CITROEN SAXO, 1.000 cc, μοντ. '99**
• ηχοσύστημα
— **NISSAN MICRA**
• A/C • κ. κλειδ. • ηλ. παράθυρα • ηχοσύστημα
— **BMW 316 4RS '94**
• ABS • κ. κλειδ. • ηλ. παράθυρα • υδραυλ. τιμόνι
— **DAEWOO LANO 5RS '99**
• κ. κλειδ. • ηλ. παράθ. • υδρ. τιμόνι • A/C • ζάντες.

Η εταιρεία μας εισάγει:
ΕΠΑΓΓΕΛΜΑΤΙΚΑ ΟΧΗΜΑΤΑ • PIK UP • ΚΛΟΥΒΕΣ • ΦΟΡΤΗΓΑ ΟΛΩΝ ΤΩΝ ΤΥΠΩΝ

ΞΕΝΑΚΗΣ ΑΥΤΟΚΙΝΗΤΑ Audi

•0% προκαταβολή έως 60 μηνιαίες δόσεις
•1 χρόνος εγγύηση

- **AUDI A4, 1.6 μοντ. 1997:** Κλιματισμός, ABS, 2 air bags, ηλεκτρ. παράθυρα, κεντρικό κλείδωμα, ηλ. καθρέφτες, ηχητ. σύστημα. **ΤΙΜΗ 17.315**
- **FIAT Cinquecento Sporting 1100 cc μοντ. 1997:** Ηλεκτρ. παράθυρα, ηχητ. σύστημα, κεντρικό κλείδωμα, ζάντες αλουμινίου. **ΤΙΜΗ 4.842**
- **CITROEN XANTIA, 1800 cc, μοντ. 1995:** A/C, ABS, Air bags, ηλ. παράθυρα, κεντρικό κλείδωμα, ηλεκ. καθρέπτες, συναγερμό, ηχητ. σύστημα. **ΤΙΜΗ 11.592**
- **NISSAN MICRA, 1.0 μοντ. 1996:** Ηλεκτρ. παράθυρα. **ΤΙΜΗ 4.255**
- **HYUNDAI ACCENT LS, μοντ. 1996:** Συναγερμός, ηχητ. σύστημα, κεντρικό κλείδωμα. **ΤΙΜΗ 5.282**
- **TRANSPORTER PICK-UP 1,9 TDI, μοντ. '96 ΤΙΜΗ 10.271,46**
- **TRANSPORTER VAN 1.9 TDI,** μοντ. '97, ηχοσύστημα. **ΤΙΜΗ 11.152**
- **MERCEDES VITO 2,0 lt DIESEL, μοντ. 07,** FULLEXTRA. **ΤΙΜΗ 14.087**
- **ALFA ROMEO 145,** μοντ. 96, υδραυλικό τιμόνι, ηλεκτρ. παράθυρα, κεντρικό κλείδωμα, ηχ/σύστημα, ζάντες αλουμινίου. **ΤΙΜΗ 7.630**
- **RENAULT 19 CHAMADE GTS,** μοντ. 91. **ΤΙΜΗ 1467**
- **MAZDA MX-5 CABRIO,** μοντ. '95, υδραυλικό τιμόνι, air condition, ηλ. παράθυρα, κεντρικό κλείδωμα, ηχοσύστημα. **ΤΙΜΗ 12.325**
- **VW GOLF 1900 cc DIESEL,** μοντ. '94, επαγγελματικό, υδραυλικό τιμόνι, ζάντες αλουμινίου. **ΤΙΜΗ 7.630**

CAR EXPERTS

Η εταιρεία μας εισάγει οχήματα όλων των κατασκευαστών και όλων των τύπων σε κλούβες, φορτηγά και οχήματα μεταφοράς προσωπικού

ΞΕΝΑΚΗΣ ΛΙΝΔΟΥ 238 - Τηλ. 0241061600
www.xenakisautos.gr

κεφάλαιο
Κτηματομεσιτικό - Συμβουλευτικό Γραφείο

ΔΙΑΜΕΡΙΣΜΑΤΑ ΠΩΛΟΥΝΤΑΙ

- 30 τ.μ. υπερυψωμένη ημιυπόγεια καινούρια γκαρσονιέρα Ιξιά, 9εκ-26.412 €
- 30 τ.μ. ρετιρέ γκαρσονιέρα , Ιξιά , 11εκ-32.281 €
- 35 τ.μ. 1ου , καινούρια γκαρσονιέρα, Δασκάλους, 15εκ-44.020 €
- 40 τ.μ. υπερυψωμένη ημιυπόγεια καινούρια γκαρσονιέρα Ιξιά, 12εκ-35.216 €
- 45 τ.μ. 3ου,1 υπν/τιων καινούριο Ιξιά 18εκ-52.824 €
- 52 τ.μ.1ου, 1 υπν/τιων καινούριο Ιξιά 17εκ-49.889 €
- 66 τ.μ. ισόγειο,1υπν/τιου, αυλή, καινούριο , πολυτελές Ροδίνι ,27,5 εκ-80.704 €
- 70 τ.μ. 3 ου, 2 υπν/τιων καινούριο Ιξιά 28εκ-82.171€
- 78 τ.μ. ισόγειο, 2υπν/τιων, Αγ.Αναστασία, 23 εκ-67.498 €
- 80 τ.μ. 3 ου, 2 υπν/τιων καινούριο Ιξιά 32 εκ-93.910 €
- 83 τ.μ. 2ου, 2υπν/τιων, γκαράζ, καινούριο, πολυτελές, Ροδίνι, 39 εκ-114.453 €
- 87 τ.μ. 1ου, 2υπν/τιων, γκαράζ, καινούριο, πολυτελές, Ροδίνι, 37,5 εκ-110.051 €
- 90 τ.μ. 2ου, 3 υπν/τιων καινούριο Ανάληψη, 36εκ-105.649 €
- 100 τ.μ., 3ου, 2 υπν/τιων καινούριο Ιξιά 39εκ-114.453 €
- 101τ.μ. 1ου, 3υπν/τιων, γκαράζ,καινούριο, πολυτελές, Ροδίνι, 46,5 εκ-136.463 €
- 103 τ.μ. 2ου, 3 υπν/τιων, πάρκινγκ, καινούριο Ανάληψη , 52.5εκ-154.072 €
- 130τ.μ 1ου, 3υπν/τιων, γκαράζ,καινούριο, πολυτελές Ιξιά , 54εκ-158.473 €

ΜΕΖΟΝΕΤΕΣ- ΜΟΝ/ΚΙΕΣ ΠΩΛΟΥΝΤΑΙ

- 88 τ.μ. μεζονέτα, 2 υπν/τιων, καινούρια, αυλή, Ιξιά 40εκ-117.388 €
- 108 τ.μ. μεζονέτα, ,3 υπν/τιων, καινούρια, αυλή, Ιξιά 50εκ-146.735 €
- 135 τ.μ. μεζονέτα, ,3 υπν/τιων, καινούρια, αυλή, Ιξιά 62εκ-181.951 €
- 138 τ.μ. μεζονέτα, ,3 υπν/τιων, αυλή, Ροδίνι 47εκ-137.931 €
- 140 τ.μ. μεζονέτα, 3 υπν/τιων, καινούρια, αυλή, Ιξιά 64εκ-187.820 €
- 145 τ.μ. μεζονέτα, καινούρια, Τριάντα, 59εκ-173.147 €
- 152 τ.μ. μεζονέτα, 3 υπν/τιων, καινούρια, αυλή, Ιξιά 70εκ-205.429 €
- 200 τ.μ. μεζονέτα, ,3 υπν/τιων, αυλή, πάρκινγκ Κοσκινού 68εκ-199.559 €
- 230 τ.μ. μον/κία, μπετά Πεύκους, 50εκ-146.735 €

ΟΙΚΟΠΕΔΑ ΠΩΛΟΥΝΤΑΙ

- 96 τ.μ. αέρινη στήλη, δόμηση 96 τ.μ τ.μ, Καναδά 7.5εκ-22.010 €
- 300 τ.μ. δόμηση 300 τ.μ με άδεια, μπετά, Παστίδα 15εκ-44.020 €
- 590 τ.μ δόμηση 0.8 Ρόδου-Λίνδου 65εκ-190.755 €
- 600 τ.μ. δόμηση 600 τ.μ Τριάντα 37εκ-108.584 €
- 1.000 τ.μ Ανάληψη, 0.8 ΣΔ 80 εκ-234.776 €
- 1.000 τ.μ. δόμηση 100 τ.μ, Βουνάρα 16 εκ-46.955 €
- 2.000 τ.μ. δόμηση 200 τ.μ. Βουνάρα 32εκ-93.910 €
- 3.500 τ.μ. Φαληράκι 25 εκ-73.367 €
- 4.000 τ.μ. Παστίδα 17εκ-49.889 €
- 4.300 τ.μ. Κολύμπια 24 εκ-70.432 €
- 5.000 τ.μ . Παστίδα με αποθήκη, 25εκ-73.367 €
- 5.240 τ.μ. Αφάντου παραλία 40 εκ-117.388 €
- 6.500 τ.μ. Κολύμπια 57 εκ-167.278 €
- 9.000 τ.μ. Κολύμπια 50εκ-146.735 €
- 15.000 τ.μ . Καντυλί 60εκ-176.082 € Ζ

ΕΠΙΧΕΙΡΗΣΕΙΣ & ΕΠΑΓΓΕΛΜΑΤΙΚΟΙ ΧΩΡΟΙ

- Κατάστημα 40 τ.μ. σύν 50 τ.μ υπόγειο Ατταβύρου 20εκ-58.694 €
- Κατάστημα 64 τ.μ. Μ. Πετρίδη 30εκ-88.041 €
- Κατάστημα 145 τ.μ μπετά αυλή, Ροδίνι 26,5εκ-77.769 €
- Αποθήκη 90 τ.μ , ράμπα Ανάληψη 14 εκ-41.085 €
- Αποθήκη 270 τ.μ ,ράμπα Ανάληψη 40 εκ-117.388 €

ΕΝΟΙΚΙΑΣΕΙΣ ΑΚΙΝΗΤΩΝ

- Κατάστημα 64 τ.μ. Μ.Πετρίδη 150χιλ-440 €
- Κατάστημα 70 τ.μ. Ροδίνι , Λισαβώνος 80 χιλ-235 €
- 60τ.μ ισόγειο διαμέρισμα, 1υπν/τιου, αυλή, Ιξιά , 80χιλ .-235 €

ΖΗΤΟΥΝΤΑΙ ΚΑΤΟΙΚΙΕΣ & ΟΙΚΟΠΕΔΑ ΕΝΤΟΣ & ΕΚΤΟΣ ΠΟΛΕΩΣ

ΤΣΟΥΡΟΥΝΑΚΗΣ Ι. ΑΝΤΩΝΙΟΣ (B.Sc.-MKT)
ΤΗΛ.:60060 (3 γραμμές) FAX: 60062
ΚΙΝ.:0945 949882
e-mail: kefaleo@rho.forthnet.gr
Γ. Σεφέρη 12
(παραπλεύρως ΜΗΔΕΙΑ)
Ρόδος
www.e-kefaleo.com

auto-moto

συνέχεια από την προηγούμενη

ΤΡΟΧΟΣΠΙΤΟ. Πωλείται τροχόσπιτο Knaus Azur-5.30μ. μήκος, μονοαξονικό, ρυμουλκούμενο, με πολυκουζινάκι, χημική τουαλέτα, εξωτερική μεγάλη σκηνή, σχεδόν αχρησιμοποίητο, εισαγωγής Γερμανίας, κατάλληλο για 6 άτομα, σε πολύ καλή τιμή. Πληρ. τηλ. 02410 25468 AA45887

BMW 518, μοντέλο 1981, ασημί μεταλλικό χρώμα με A/C, ηλεκτρ. καθρέφτες, SONY RADIO-κασετ., καινούργια ελαστικά σε άριστη κατάσταση, ΚΤΕΟ 2 χρόνων. Τιμή 2.900 Ευρώ. Πληρ. τηλ. 0244024390 και 0945076748. AA45848

SUZUKI, Adress, μηχανάκι, 50 κυβικών, σε καλή κατάσταση. Πληρ. τηλ. 0241092372 και 0945020790. AA45847

DAEWOO TACUMA 1.8 SX Ful extra σε υπεράριστη κατάσταση σχεδόν καινούργιο 6 μηνών διακανονισμός δεκτός. Πληρ. ΚΙΑ MOTOR'S τηλ. 0241061824 AA45837

ROVER 200, 5θυρο, μοντ. 97, 1400 cc, 103 hp, 35.000 χλμ., ανθρακί, A/C, υδρ. τιμόνι, Radio CD, αερόσακκο, ηλ. παράθυρα, κεντρ. κλείδωμα, EIBACH, ελατήρια, ζάντες αλουμινίου, IMMOBIL, ιδιώτης. Πληρ. τηλ. 02410/62775 και 0944577753. AA45683

ΛΕΩΦΟΡΕΙΑ ΑΠΟ 11 ΕΩΣ 25 ΘΕΣΕΙΣ ΕΙΣΑΓΩΓΗΣ ΥΠΕΡΠΟΛΥΤΕΛΕΙΑΣ, ΚΑΙ ΣΕ ΤΕΛΕΙΑ ΜΗΧΑΝΙΚΗ ΚΑΤΑΣΤΑΣΗ. ΕΠΙΣΗΣ ΚΑΙ ΜΙΚΡΑ ΛΕΩΦΟΡΕΙΑ ΜΕ ΜΗΧΑΝΙΣΜΟ ΑΝΥΨΩΣΗΣ ΓΙΑ ΑΤΟΜΑ ΜΕ ΚΙΝΗΤΙΚΑ ΠΡΟΒΛΗΜΑΤΑ. ΠΛΗΡ. ΤΗΛ. 0310-516314 Ή 0944-544336-ΘΕΣ/ΝΙΚΗ. ΠΑ45498

ΜΟΤΟΣΙΚΛΕΤΑ SUZUKI GSX-R 750 μοντέλο '99 σε άριστη κατάσταση. Τιμή 6.500 Ευρώ. Πληρ. τηλ. 02410 25354 (αφήστε μήνυμα) ή 0972 821145. AA45323

ΜΟΤΟΣΙΚΛΕΤΑ SUZUKI GSX-R 750cc ΜΑΥΡΗ - ΑΣΗΜΙ ΜΕΤΑΛΛΙΚΟ (ΒΕΛΤΙΩΜΕΝΗ ΙΠΠΟΔΥΝΑΜΗ) ΣΕ ΑΡΙΣΤΗ ΚΑΤΑΣΤΑΣΗ ΜΕ ΜΕΙΩΜΕΝΟ ΤΕΚΜΗΡΙΟ, ΛΙΓΑ ΧΙΛΙΟΜΕΤΡΑ ΚΑΙ ΣΕ ΠΟΛΥ ΚΑΛΗ ΤΙΜΗ. ΦΥΛΑΞΗ ΣΕ ΓΚΑΡΑΖ. ΠΛΗΡ. ΤΗΛ. 02410 48078, 0944 453509 κ. ΒΑΣΙΛΗ ΠΑ45030

HYUNDAI COUPE χρώματος μπορντώ, μοντέλο Οκτώβριος 2001 με 5.000 χλμ., ABS, δερμάτινο σαλόνι, αεροτομή, A/C, καινούργιο σε πολύ καλή τιμή. Πληρ. τηλ. 0974054443 κο Δημήτρη AA43287

NISSAN SUNNY, ΜΟΝΤΕΛΟ 1987, ΣΕ ΚΑΛΗ ΚΑΤΑΣΤΑΣΗ ΚΑΙ ΠΡΟΣΙΤΗ ΤΙΜΗ. ΠΛΗΡ. ΤΗΛ. 02410/63453, 0944/738394.ΠΑ43890

ΜΗΧΑΝΗ YAMAHA XT-250 T.T. 600 c.c. εντούρο, σε άριστη κατάσταση, με φουλ έξτρα, χωρίς τεκμήριο. Πληρ. τηλ. 0946/460463, Αντώνης. AA44694

ΠΩΛΟΥΝΤΑΙ ΜΕΤΑΧΕΙΡΙΣΜΕΝΑ ΦΟΡΤΗΓΑ ΑΥΤΟΚΙΝΗΤΑ ΕΙΣΑΓΩΓΗΣ ΟΛΩΝ ΤΩΝ ΤΥΠΩΝ, ΓΙΑ ΑΓΡΟΤΙΚΗ ΚΑΙ ΕΠΑΓΓΕΛΜΑΤΙΚΗ ΧΡΗΣΗ, ΚΑΘΩΣ ΚΑΙ Ι.Χ. ΕΠΙΒΑΤΙΚΑ. ΕΤΟΙΜΟΠΑΡΑΔΟΤΑ Ή ΚΑΤΟΠΙΝ ΠΑΡΑΓΓΕΛΙΑΣ. ΠΑΡΕΧΟΥΜΕ ΓΡΑΠΤΗ ΕΓΓΥΗΣΗ ΕΝΟΣ ΧΡΟΝΟΥ. ΕΙΣΑΓΩΓΕΙΣ ΜΕΤΑΧΕΙΡΙΣΜΕΝΩΝ ΑΥΤΟΚΙΝΗΤΩΝ " Δ. ΜΠΟΥΝΤΟΥΡΗΣ-Ε. ΠΑΠΑΠΟΣΤΟΛΟΥ Ο.Ε.". ΕΚΘΕΣΗ: ΕΘΝΙΚΗ ΟΔΟΣ ΛΑΡΙΣΑΣ-ΙΩΑΝΝΙΝΩΝ ΤΡΙΚΑΛΑ ΘΕΣΣΑΛΙΑΣ. ΤΗΛ. 0431-74709 ΦΑΞ 0431-27008 ΚΙΝ. 0974456200-0977395269. ΧΠΑ112

FIAT PUNTO CABRIO ΜΟΝΤΕΛΟ 94 1,3 ΛΕΥΚΟ 75000 ΧΙΛΙΟΜΕΤΡΑ, EXTRAS. ΤΙΜΗ 2.400.000. ΠΛΗΡ. ΤΗΛ. 87006, 10.00-13.00 Ή 18.00-22.00 ΧΠΑ841

MAZDA 323 σε πολύ καλή κατάσταση. Πληρ. τηλ. 0932718192 AA44182

εργασιες

ΨΗΣΤΡΙΑ-ΨΗΣΤΗΣ γνώστης της τέχνης της πίτας για γυράδικο στην Παλιά Πόλη. Πληρ. τηλ. 02410/32605. AZ46003

ΚΟΠΕΛΕΣ για νυχτερινή εργασία σε καφέ-μπαρ. Πληρ. τηλ. 097/7146392, 77666 (μετά τις 2.00 μ.μ.). AZ46011

ΝΕΟΙ ΚΑΙ ΝΕΕΣ με εμπειρία στο σέρβις και στον μπουφέ για το ANASSA CAFE. Πληρ. τηλ. 02410/69919. AZ46010

ΝΕΟΙ ΚΑΙ ΝΕΑ με γνώσεις μισθοδοσίας και χρήση προγράμματος MAN POWER και SINGULAR καθώς και γνώσεις λογιστικής για εργασία σε λογιστικό γραφείο. Ωρες απασχόλησης πρωί-απόγευμα, μισθός ανάλογος προσόντων. Πληρ. τηλ. 02410/94508, 95512 ώρες γραφείου. AZ46009

ΣΕΡΒΙΤΟΡΟΙ-ΣΕΡΒΙΤΟΡΕΣ ΓΙΑ ΤΟ ΕΣΤΙΑΤΟΡΙΟ/ΨΑΡΟΤΑΒΕΡΝΑ "ΚΟΧΛΙΑΣ" ΣΤΟ ΦΑΛΗΡΑΚΙ. ΠΛΗΡ. ΤΗΛ. 87868, 69441, 0944/732168. ΠΖ46008

ΒΟΗΘΟΙ ΣΕΡΒΙΤΟΡΟΙ-ΣΕΡΒΙΤΟΡΕΣ για το εστιατόριο LOOT στην Ψαροπούλα. Πληρ. τηλ. 78067. AZ46007

ΚΟΠΕΛΕΣ εμφανίσιμες για να εργασθούν σε καφέ μπαρ στην Ρόδο με ικανοποιητικό μισθό και ποσοστά. Πληρ. τηλ. 0946/963858. AZ46006

ΣΕΡΒΙΤΟΡΟΣ για να εργασθεί σε καφετέρια snack-bar στο κέντρο της Ρόδου. Πληρ. τηλ. 27310. AZ46005

ΓΥΜΝΑΣΤΡΙΑ από 15.00-22.00, **ΚΑΘΑΡΙΣΤΡΙΑ** από 20.00-22.30. **ΠΩΛΕΙΤΑΙ ΣΤΕΓΝΩΤΗΡΙΟ** 100.000 δρχ. Πληρ. Ξενοδοχείο Paradise, τηλ. 0945/2004400, 63350. AZ46004

ΝΕΟΣ για να εργασθεί σε εισαγωγική επιχείρηση. Απλό δίπλωμα, απαραίτητο. Πληρ. τηλ. 02410/32505 από 09.00-15.00. AZ45989

ΕΡΓΑΤΕΣ όλων των ειδικοτήτων. Πληρ. τηλ. 02410/36567, 36569, ώρες 11.00-14.00. AZ45988

ΚΟΠΕΛΕΣ από σνακ-μπαρ να μιλάνε αγγλικά. Πληρ. τηλ. 02410/68964. AZ45987

ΣΕΡΒΙΤΟΡΟΙ-ΕΣ, ΒΟΗΘ. ΜΠΑΡΜΑΝ, ΚΑΘΑΡΙΣΤΡΙΕΣ. πρωινές-βραδυνές, ταμπλίστες. Πληρ. τηλ. 02410/36567, 36569. AZ45986

ΣΕΡΒΙΤΟΡΑ ΓΙΑ ΝΑ ΕΡΓΑΣΘΕΙ ΣΕ ΣΝΑΚ-ΜΠΑΡ ΣΕ ΞΕΝΟΔΟΧΕΙΟ ΣΤΟ ΦΑΛΗΡΑΚΙ. ΠΛΗΡ. ΤΗΛ. 02410/85303, ΩΡΑΡΕΙΟ 10 Π.Μ.-6 Μ.Μ. ΠΖ45990

ΠΩΛΗΤΡΙΑ που να γνωρίζει τουλάχιστον άπταιστα αγγλικά να εργασθεί σε κατάστημα με δερμάτινα αρίστης ποιότητος στην Ιαλυσό. Πληρ. τηλ. 91857, 097/7501660. **WANTED** a young woman to work in a leather store in Ialysos. Must have excellent knowledge of (at least) English. Tel.: 02410/91857, 097/7501660. AZ45991

ΜΑΓΕΙΡΑΣ με γνώση στη διεθνή κουζίνα, από 25-45 χρονών, με προϋπηρεσία. Πληρ. τηλ. 02410 95551 μετά τις 5 η ώρα, κ. Mai AZ45967

ΣΕΡΒΙΤΟΡΟΣ ή βοηθός σερβιτόρου για εστιατόριο στα Τριάντα. Απαραιτήτως Αγγλικά ή Ολλανδικά. Πληρ. τηλ. 02410 95550 AZ45968

ΨΗΣΤΙΕΡΗΣ - ΒΟΗΘΟΣ ΜΑΓΕΙΡΟΥ για εστιατόριο - ψητοπωλείο στην Π. Πόλη. Πληρ. τηλ. 02410 26317, 0946 506622, κ. Γιάννης AZ45969

ΖΗΤΟΥΝΤΑΙ ΓΙΑ ΑΜΕΣΗ ΠΡΟΣΛΗΨΗ ΔΙΑΝΟΜΕΙΣ ΗΛΙΚΙΑΣ 20-28 ΕΤΩΝ, ΜΕ ΔΙΠΛΩΜΑ ΟΔΗΓΗΣΗΣ ΜΟΤΟΠΟΔΗΛΑΤΟΥ ΚΑΙ ΑΥΤΟΚΙΝΗΤΟΥ, ΧΩΡΙΣ ΣΤΡΑΤΙΩΤΙΚΕΣ ΥΠΟΧΡΕΩΣΕΙΣ, ΓΙΑ ΜΟΝΙΜΗ ΠΡΩΙΝΗ ΑΠΑΣΧΟΛΗΣΗ ΣΕ ΦΑΡΜΑΚΑΠΟΘΗΚΗ. ΟΙ ΕΝΔΙΑΦΕΡΟΜΕΝΟΙ ΜΠΟΡΟΥΝ ΝΑ ΠΕΡΑΣΟΥΝ ΔΕΥΤΕΡΑ ΕΩΣ ΠΑΡΑΣΚΕΥΗ, ΩΡΕΣ 11.00-14.00 ΑΠΟ ΤΗ ΔΙΕΥΘΥΝΣΗ: MEDIQUICK Α.Ε., ΜΑΡΚΟΥ ΜΑΛΛΙΑΡΑΚΗ 22 (ΠΑΡΟΔΟΣ ΚΑΝΑΔΑ). ΠΖ45957

ΒΟΗΘΟΣ σερβιτόρου. Πληρ. τηλ. 0976223969 AZ45963

ΚΟΠΕΛΑ να εργαστεί σε φωτοτυπείο. Ωράριο σπαστό. Πληρ. τηλ. 02410 75032, 39009. AZ45958

ΣΕΡΒΙΤΟΡΟΣ για να εργαστεί σε εστιατόριο στο Φαληράκι. Απαραίτητη η γνώση Αγγλικής. Πληρ. τηλ. 02410 86446 AZ45960

ΔΕΣΠΟΙΝΙΣ για να εργασθεί ως υπάλληλος γραφείου, πρέπει να γνωρίζει Η/Υ και να οδηγεί μηχανάκι, ωράριο συζητήσιμο. Πληρ. τηλ. 0932593801 AZ45951

"ΠΟΤΗΡΙΕΡΕΣ" για μόνιμη απασχόληση από γνωστό καφέ της πόλης μας. Αλλοδαποί μόνο με άδεια εργασίας. Ωράριο "σπαστά" και ολόκληρα. Πληρ. τηλ. 0241075362 κ. Γεωργίου-κ. Αθανάσογλου. AZ45950

ΣΕΡΒΙΤΟΡΟΣ-ΡΑ ή βοηθός σερβιτόρου για εστιατόριο Ala Cart στην Ιξιά. Γνώση της Αγγλικής οπωσδήποτε. Ολλανδικά-Σκανδιναβικά θα εκτιμηθούν και θα πληρωθούν έξτρα. Πληρ. τηλ. 94929-92382 AZ45941

ΚΟΠΕΛΑ, για μπουφέ σε εστιατόριο στην Παλιά Πόλη. Ωράριο 5-1 μ.μ. Πληρ. τηλ. 02410/20119. AZ45933

ΚΟΠΕΛΑ, για απογευματινή εργασία, σε κατάστημα ρούχων, στην Παλιά Πόλη, να γνωρίζει τουλάχιστον Αγγλικά. Πληρ. τηλ. 02410/34083. AZ45926

ΣΕΡΒΙΤΟΡΕΣ και βοηθός μάγειρα, από μεγάλο κέντρο στο Φαληράκι. Πληρ. κο Γιώργο, τηλ. 093294526, ώρες 19.00-03.00. AZ45937

ΟΙΚΙΑΚΗ ΒΟΗΘΟΣ, Ελληνίδα κατά προτίμηση, Πολωνέζα ή Ρουμάνα. Πληρ. τη. 31149. AZ45924

ΚΟΠΕΛΑ για να εργασθεί στη γραμματειακή υποστήριξη σε κέντρο εκμάθησης Η/Υ. Απαραίτητα καλή γνώση Η/Υ. Τυχόν παιδαγωγικές γνώσεις θα ληφθούν υπόψην. Πληρ. τηλ. 0241027402 και 0974389461 από 10.00-13.00 και 17.00-21.00. AZ45932

ΖΗΤΟΥΝΤΑΙ ΓΙΑ ΚΑΦΕΤΕΡΙΑ-ΕΣΤΙΑΤΟΡΙΟ ΕΜΠΕΙΡΟΙ: α) βοηθός, μπαρ β) βοηθός εστιατορίου. Αποκλείονται αλλοδαποί. Πληρ. τηλ. 22451, από 10 π.μ.-2 μ.μ. AZ45916

ΣΕΡΒΙΤΟΡΟΙ και βοηθοί σερβιτόρου για εστιατόριο ταβέρνα στα Βλυχά της Λίνδου. Πληρ. τηλ. 0244031605-31608 AZ45913

Από Ζαχαροπλαστείο-Σνακ Μπαρ στο Μαντράκι **ΖΗΤΟΥΝΤΑΙ** 1) Σερβιτόρος έμπειρος, 2) Άτομο δραστήριο για ημιαπασχόληση με σχετική εμπειρία σε μπουφέ. Πληρ. τηλ. 0241022331. AZ45904

ΓΥΜΝΑΣΤΗΣ/Α και **ΦΥΣΙΟΘΕΡΑΠΕΥΤΡΙΑ/ΗΣ** για απασχόληση σε γυμναστήριο. Πληρ. τηλ. 0241073712. AZ45905

ΥΠΑΛΛΗΛΟΣ ΓΡΑΦΕΙΟΥ με γνώσεις Η/Υ και αγγλικής γλώσσας. Πληρ. τηλ. 0241073712. AZ45906

ΠΩΛΗΤΡΙΑ έμπειρη για πλήρη απογευματινή απασχόληση σε πολυκατάστημα 7ο χλμ. Ρόδου-Λίνδου. Πληρ. τηλ. 02410 69350. AZ45907

ΣΕΡΒΙΤΟΡΟΣ για εστιατόριο στην Ιαλυσό. Πληρ. τηλ. 0241092570. AZ45908

ΠΩΛΗΤΗΣ Ή ΠΩΛΗΤΡΙΑ πεπειραμένη με γνώσεις Γερμανικών-Αγγλικών για να εργασθεί σε χρυσοχοείο στην Π. Πόλη. Πληρ. τηλ. 0241020965. AZ45896

ΠΩΛΗΤΡΙΑ ΕΥΠΑΡΟΥΣΙΑΣΤΗ ΓΙΑ ΚΑΤΑΣΤΗΜΑ ΑΝΔΡΙΚΩΝ ΕΝΔΥΜΑΤΩΝ ΜΕ ΓΝΩΣΕΙΣ ΑΓΓΛΙΚΩΝ. ΠΛΗΡ. ΤΗΛ. 02410-70402.ΠΖ45895

ΗΛΕΚΤΡΟΛΟΓΟΙ, ηλεκτροτεχνίτες, βοηθοί και μαθητευόμενοι με προϋπηρεσία, που να είναι έμπειροι και πεπειραμένοι πάνω στον κλάδο της εργασίας. Μισθός ανάλογος των προσόντων. Πληρ. τηλ. 0944 451489 μετά τις 15.00 AZ45878

ΒΟΗΘΟΣ ΜΑΓΕΙΡΑ, με εμπειρία στο A' LA CART, για εστιατόριο στην Ιξιά, απογευματινό ωράριο, μετά τις 3 μ.μ. Πληρ. τηλ. 92382 και 94929. AZ45857

ΥΠΑΛΛΗΛΟΣ, για να εργασθεί σε τουριστικό κατάστημα. Πληρ. τηλ. 02410/76348. AZ45856

ΚΟΠΕΛΕΣ, ΓΙΑ ΝΑ ΕΡΓΑΣΘΟΥΝ ΣΕ CAFE BAR, ΜΙΣΘΟΣ ΚΑΙ ΠΟΣΟΣΤΑ. ΠΛΗΡ. ΤΗΛ. 0945110542 ΚΑΙ 0945120906 Κ. ΤΑΚΗ. ΠΖ45855

ΣΕΡΒΙΤΟΡΟΙ ΚΑΙ ΒΟΗΘΟΙ ΣΕΡΒΙΤΟΡΟΙ ΚΟΠΕΛΕΣ ΚΑΙ ΑΝΔΡΕΣ ΓΙΑ ΚΕΝΤΡΙΚΟ ΕΣΤΙΑΤΟΡΙΟ ΣΤΗ ΡΟΔΟ. ΠΛΗΡ. ΤΗΛ.0241075882 ΩΡΕΣ 13.30-24.00 ΠΖ45830

ΣΕΡΒΙΤΟΡΟΣ ΠΕΠΕΙΡΑΜΕΝΟΣ ΓΙΑ ΝΑ ΕΡΓΑΣΘΕΙ ΜΕ ΠΟΣΟΣΤΑ. ΑΠΑΡΑΙΤΗΤΑ ΑΓΓΛΙΚΑ, ΓΕΡΜΑΝΙΚΑ. ΑΠΟΚΛΕΙΟΝΤΑΙ ΑΛΛΟΔΑΠΟΙ. ΠΛΗΡ. ΤΗΛ. 27772 ΩΡΑ 09.00-13.00 ΠΖ45756

ΜΠΑΡΜΑΝ για να εργασθεί σε καφέ-BAR στη Ρόδο. Πληρ. τηλ. 0241073009 AZ45776

ΜΠΑΡΜΑΝ ΓΙΑ ΝΑ ΕΡΓΑΣΘΕΙ ΣΕ ΚΕΝΤΡΙΚΗ ΚΑΦΕΤΕΡΙΑ ΠΡΩΙΝΗ ΑΠΑΣΧΟΛΗΣΗ. ΜΙΣΘΟΣ ΙΚΑΝΟΠΟΙΗΤΙΚΟΣ. ΑΠΟΚΛΕΙΟΝΤΑΙ ΑΛΛΟΔΑΠΟΙ. ΠΛΗΡ. ΤΗΛ. 0241027772 ΩΡΕΣ 13.00-16.00 ΠΖ45758

ΝΗΠΙΑΓΩΓΟΣ Ή ΒΡΕΦΟΚΟΜΟΣ ΓΙΑ ΠΑΙΔΙΚΟ ΣΤΑΘΜΟ. ΤΥΧΟΝ ΠΡΟΫΠΗΡΕΣΙΑ ΘΑ ΛΗΦΘΕΙ ΥΠΟΨΗ. ΠΛΗΡ. ΤΗΛ. 0972007352. ΩΡΕΣ 13.00-20.00. ΠΖ45714

ΚΟΠΕΛΑ, στο Print house στη Στοά Ροίκου, που να ενδιαφέρεται να εκπαιδευτεί στο χώρο των γραφικών τεχνών για πλήρη και μόνιμη απασχόληση. Πληρ. στο τηλ. 37095 από 9-9. AZ45562

ΟΙΚΙΑΚΗ ΒΟΗΘΟΣ, ηλικίας άνω των 30 για καθημερινή εργασία 08.00-15.00 σε σπίτι στην Ανάληψη. Αποκλείονται αλλοδαπές. Πληρ. από 09.00 έως 12.00 και 17.00 έως 19.00 στο τηλ. 63705 και 64869. AZ45556

ΥΠΑΛΛΗΛΟΣ, ή συνεργάτιδα μηχανικός ή τεχνολόγος, από Τεχνική εταιρεία, απαραιτήτως με μεταφορικό μέσο και καλή γνώση χειρισμού Η/Υ. Πληρ. τηλ. 02410/35139 και 0932/481521. AZ45472

ΠΩΛΗΤΡΙΑ για τουριστικό κατάστημα στην Ιαλυσό. Μισθός και ποσοστά. Πληρ. τηλ. 0946054756

ΚΟΠΕΛΑ για καφετέρια για βραδυνή απασχόληση. Πληρ. τηλ. 0241020282 AZ44999

ΕΣΤΙΑΤΟΡΙΟ ΣΤΗ ΡΟΔΟ ΖΗΤΕΙ

Ψήστη
Πιτσαγιόλο
Ταμπλίστριες

Ενδιαφερόμενοι παρακαλούνται να απευθυνθούν στην:

AXIS Consulting

Axis Consulting SA
Υπόψιν κ. Γ. Καβάσιλα
Τηλ./Fax: 02410/75245

ΑΓΟΡΑ ΑΥΤΟΚΙΝΗΤΩΝ

Η πώληση και η ανταλλαγή των μεταχειρισμένων αυτοκινήτων-οι διαδικασίες και τα έξοδα μεταβιβάσεως για μας είναι μια απλή διαδικασία.

ΚΑΙ ανταλλάσσουμε
ΚΑΙ αγοράζουμε
το παλιό σας αυτοκίνητο
ΑΜΕΣΩΣ

Πληρ. τηλ. 02410-68013

ΣΧΟΛΗ ΟΔΗΓΩΝ
ΠΟΡΤΣΕΛΛΗΣ ΣΤΕΦΑΝΟΣ
Διπλ. εκπαιδευτής υποψηφίων οδηγών
μέλος της Ε.Σ.Ο.Ρ. Ο.Ε.



- Διπλώματα αυτοκινήτου, μοτοσικλέτας, φορτηγού, λεωφορείου, νταλίκας
- Αναθεωρήσεις ληγμένων αδειών
- Θεωρητικά μαθήματα ΚΟΚ και Μηχανολογίας
- Μετατροπές ξένων διπλωμάτων σε ελληνικά
- Διπλώματα αυτόματου αυτοκινήτου

ΝΕΑ ΔΙΕΥΘΥΝΣΗ: ΕΘΝΙΚΗΣ ΑΝΤΙΣΤΑΣΗΣ 73 (ΠΡΩΗΝ ΑΝΝΗΣ ΜΑΡΙΑΣ)
ΤΗΛ. 34497, 0945463635

ΜΕΤΑΦΕΡΘΗΚΑΜΕ!

Το λογιστήριο
και το διαφημιστικό τμήμα
της "Ροδιακής",
στεγάζονται
στο ισόγειο του ιδιόκτητου
ακινήτου της εφημερίδος επί
της **Μάρκου Μαλλιαράκη 11**
(τελευταία πάροδος Καναδά),
όπου στεγάζεται
κι η δημοσιογραφική ομάδα.

Η εξυπηρέτηση θα είναι πολύ καλύτερη για σας.

Για το ξενοδοχείο της επιχείρησης "Grande Albergo delle Rose"

ΖΗΤΟΥΝΤΑΙ

ΣΕΡΒΙΤΟΡΟΙ/ΕΣ Α' και Β'
ΚΑΜΑΡΙΕΡΕΣ - ΚΑΘΑΡΙΣΤΕΣ/ΤΡΙΕΣ

Η γνώση της αγγλικής γλώσσας θα εκτιμηθεί ιδιαιτέρως.

Πληροφορίες-Αιτήσεις
ΚΑΖΙΝΟ ΡΟΔΟΥ Α.Ε.
Διεύθυνση Προσωπικού, Παπανικολάου 4, Ρόδος
Τηλ. 02410 97535, ΔΕΥ-ΠΑΡ (09.00 - 15.00)

εργασιες

συνέχεια από την προηγούμενη

ΣΕΡΒΙΤΟΡΟΣ, ΕΜΠΕΙΡΟΣ, ΓΙΑ ΕΣΤΙΑΤΟΡΙΟ ΣΤΗΝ Π. ΠΟΛΗ. ΑΠΟΚΛΕΙΟΝΤΑΙ ΑΛΛΟΔΑΠΟΙ. ΠΛΗΡ. ΤΗΛ. 25293. ΠΖ45457

ΚΟΠΕΛΑ σοβαρή και εμφανίσιμη για βοηθός ΜΠΑΡΜΑΝ για Pub-Καφετέρια στο κέντρο της πόλης. Απασχόληση εποχιακή και από τις 17.00 το απόγευμα. Απαραίτητη η προϋπηρεσία και γνώση της Αγγλικής. Πληρ. τηλ. 02410/27960, 78392 και 0977/339669 μετά τις 11.00. ΑΖ45813

ΠΩΛΗΤΡΙΕΣ για τουριστικό κατάστημα περιοχή Νεοχωρίου. Συνεχές ωράριο. Απαραίτητες ξένες γλώσσες, αγγλική ή Γερμανική, Φιλανδική ή Σουηδική. Πληρ. τηλ. 30869, 39384, 9 π.μ.-7 μ.μ ΑΖ44685

ΣΕΡΒΙΤΟΡΟΣ ή σερβιτόρα από εστιατόριο στην Ιαλυσό, που να μιλά Αγγλικά, Σκανδιναβικά. Πληρ. τηλ. 0241091709 ΑΖ44824

ΜΑΓΕΙΡΑΣ ή Μαγείρισσα για πιτσαρία - εστιατόριο στα Κολύμπια. Επικοινωνήστε στο τηλ. 0945/991902. ΑΖ44710

ΠΡΟΣΩΠΙΚΟ για σούπερ μάρκετ στην Αρχάγγελο. Πληρ. τηλ. 0244022676. ΑΖ43653

Από εστιατόριο στην Παλιά Πόλη **ζητούνται** οι παρακάτω ειδικότητες: α) **Ταμίας,** β) **βοηθοί σερβιτόροι,** γ) **διανομέας** με δίπλωμα μηχανής. Πληρ. τηλ. 02410 74402, 25186, κος Γιώργος. ΑΖ44539

ΚΥΡΙΕΣ με όρεξη για δουλειά που θα ήθελαν να κερδίζουν έως και 500.000 δρχ. το μήνα, με ελεύθερο ωράριο εργασίας. Προσφέρονται δωρεάν κατάλογοι λευκών ειδών και μεγάλη υποστήριξη από την εταιρεία μας. Πληρ. κ. Γιώργος στο τηλ. 0946/595500 ή 37384. ΑΖ42605

ΖΗΤΕΙΤΑΙ κοπέλα εμφανίσιμη για να εργαστεί σε κατάστημα ηλεκτρονικών παιχνιδιών (VIDEO GAMES) στη Ρόδο και στην Κω. Μισθός ικανοποιητικός και bonus. Πληρ. τηλ. 25050, 0945314090 ΧΑΖ481

ΠΙΤΣΙΕΡΗΣ ή ΒΟΗΘΟΣ ΠΙΤΣΙΕΡΗ Έλληνας ή Ιταλός δια Ιταλικό εστιατόριο εντός πόλεως. Πληρ. τηλ. 02410 38910. ΑΖ44162

ΥΠΑΛΛΗΛΟΙ άνδρες και γυναίκες που να γνωρίζουν γερμανικά και ει δυνατόν Αγγλικά, για να εργαστούν σε καφετέρια πολυτελείας στο Εμπορικό Κέντρο "ΕΣΠΕΡΟΣ". Πληρ. τηλ. 02410 87817, 0944/566977 ΑΖ44026

ΓΡΑΦΙΣΤΡΙΑ, με γνώσεις PC και MAC στα προγράμματα COREL DRAW-PHOTOSHOP-ILLUSTRATOR -QUARK EXPRESS, για πλήρη απασχόληση. Πληρ. τηλ. 0946/506503

διαφορα

ΠΩΛΟΥΝΤΑΙ: εμπόρευμα στοκ εσωρούχων, ταμειακή μηχανή, Air Condition, Payphone με θάλαμο, ράφια, πάγκος σε τιμές πολύ χαμηλές. Πληρ. τηλ. 0944/930068. ΑΖ46012

ΝΤΟΥΛΑΠΙΑ ΚΑΙ ΠΑΓΚΟΙ καταστήματος σε καλή κατάσταση και σε τιμή ευκαιρίας. Πλη. τηλ. 66259. ΑΔ45993

ΣΚΑΦΟΣ Beneteam τύπος Antares Fishing 7,60μ., μοντ. 2000, μηχανή Volvo Penta Diesel, ολοκαίνουργια, τιμή συζητήσιμη. Πληρ. τηλ. 010 6210926, 010 3640331, 0932 109539 ΑΔ45962

ΠΙΑΝΟ ΓΕΡΜΑΝΙΚΟ ΜΑΡΚΑΣ RONISCH. ΤΙΜΗ ΣΥΜΦΕΡΟΥΣΑ. ΠΛΗΡ. ΤΗΛ. 02410/20729, ΩΡΕΣ 13.00-16.00. ΠΔ45918

ΘΕΡΜΙΚΗ ΤΑΜΕΙΑΚΗ ΜΗΧΑΝΗ σε πολύ καλή κατάσταση και τιμή ευκαιρίας. Πληρ. τηλ. 0937198464, 0241038089 ΑΔ45944

ΕΠΑΓΓΕΛΜΑΤΙΚΟΣ ΕΞΟΠΛΙΣΜΟΣ για εστιατόριο-ταβέρνα, σε καλή τιμή. Πληρ. τηλ. 0945944155 βράδυ, 0241036294 κ. Ανδρέας. ΑΔ45945

ΠΩΛΟΥΝΤΑΙ: ένα στρώμα διπλό, ένα μονό και δύο μπεμπέ, αχρησιμοποίητα, σε τιμή ευκαιρίας. Πληρ. τηλ. 02410/47645, 02410/48066. ΑΔ45919

ΠΩΛΟΥΝΤΑΙ: από Εμπορική Επιχ. θάλαμος καταψ. διαστάσεις 4,5Χ9,5Χ2,80 ύψος, αυτοκίνητο Mercendes μοντέλο 608, κατάψυξη, αυτοκίνητο κλουβάκι V.Waker CANDY. Πληρ. τηλ. 0241065621, ώρες 8.30 έως 16.00. ΑΔ45902

FOR SALE: Excellent quality furniture (oak), house contents, low prices. Ex. large glass fronted unit was 275.000 drs, accept 125.000 drs (367euro). Inf. tel. 097 6383570. **ΠΩΛΟΥΝΤΑΙ** εξαιρετικής ποιότητας έπιπλα από οξιά, οικιακής χρήσεως σε χαμηλές τιμές. Πληρ. τηλ. 097 6383570 ΑΔ45886

ΠΩΛΟΥΝΤΑΙ: ένα κρεβάτι διπλό με φωτισμό, στρώμα, δύο κομοδίνα, τουαλέτα με καθρέφτες και φωτισμό, σκαμπό από λάκκα λευκή, όλα καινούργια, τιμή 80.000 δρχ. Πληρ. τηλ. 65278 και 24819 (10.00-13.00 & 17.00-21.00). ΑΔ45961

ΚΥΝΗΓΟΣΚΥΛΑ (4 κουτάβια, 2 αρσενικά- 2 θηλυκά) EPANIEL BRETON 2 μηνών. Πληρ. τηλ. 0241031321 και 0945332054 κ. Μιχάλη ΑΔ45830

ΕΥΚΑΙΡΙΑ ΠΩΛΟΥΝΤΑΙ: 1) Ψυγείο INDESIT, 2) Κουζίνα INDESIT με ηλεκτρικά μάτια, 3) Πλυντήριο INDESIT, ολοκαίνουργια, σε πολύ καλή τιμή, λόγω αναχώρησης. Πωλούνται και μεμονωμένα. Δεκτές προσφορές. Πληρ. τηλ. 0974834664 κ. Παναγιώτης (09.00-14.00).

ΚΛΙΜΑΤΙΣΤΙΚΟ BTU 30, μάρκα TRANE ψύξης/θέρμανσης αμερικανικής προέλευσης σε άριστη κατάσταση. Επίσης πωλούνται τέσσερις θερμοσυσσωρευτές. Πηρ. τηλ. 0241032400 κιν. 0974008665 ΑΔ45600

ΠΩΛΟΥΝΤΑΙ ΛΟΓΩ ΘΑΝΑΤΟΥ ΤΑ ΠΑΡΑΚΑΤΩ ΕΡΓΑΛΕΙΑ ΚΑΙ ΕΞΑΡΤΗΜΑΤΑ: ΚΟΜΠΡΕΣΕΡ ΜΑΚΙΤΑ ΜΕΓΑΛΟ, HILTI, ΤΣΙΜΠΙΔΕΣ ΔΙΑΦΟΡΕΣ, ΚΟΠΤΕΣ, ΤΡΟΧΟΙ, ΜΑΝΔΡΑΒΙΔΕΣ, ΜΕΓΓΕΝΕΣ, ΗΛΕΚΤΡΟΣΥΓΚΟΛΛΗΣΗ, ΓΕΝΝΗΤΡΙΑ, ΧΑΛΚΟΣΩΛΗΝΕΣ ΓΑΛΒΑΝΙΖΕ & ΠΛΑΣΤΙΚΑ ΕΞΑΡΤΗΜΑΤΑ, ΚΟΥΡΜΠΑΔΟΡΟΣ ΚΑΙ ΑΛΛΑ. ΠΛΗΡ. ΤΗΛ.: 0932413120. ΠΔ45577

ΠΩΛΟΥΝΤΑΙ: α) φωτοτυπικό μηχάνημα RICOH R1 σε άριστη κατάσταση, β) Νεοκλασικό γραφείο σε πολύ καλή κατάσταση. Πληρ. τηλ. 02410-31259. ΑΔ45542

ΣΥΝΤΗΡΩ ΚΙ ΕΠΙΣΚΕΥΑΖΩ ΠΑΛΙΑ ΕΠΙΠΛΑ, ΑΝΤΙΚΕΣ, ΞΥΛΟΓΛΥΠΤΑ, ΧΕΙΡΟΛΟΥΣΤΡΑ, ΕΠΙΧΡΥΣΩΣΕΙΣ ΣΥΝΤΗΡΗΣΗ ΕΡΓΩΝ ΤΕΧΝΗΣ. ΠΛΗΡ. ΤΗΛ. 0241078274, ΚΙΝ. 0936748053. ΠΔ45517

Από την ΒΑΚΑΡ Α.Ε.
(ΑΝΤΙΠΡΟΣΩΠΕΙΑ ΜΟΤΟΣΙΚΛΕΤΩΝ)

ΖΗΤΟΥΝΤΑΙ

Α) Κοπέλα για το λογιστήριο
Β) Νεαρός για το συνεργείο

Πληρ. τηλ. 02410/69000
Διεύθυνση: 3ο χλμ. Ρόδου-Λίνδου

ΖΗΤΕΙΤΑΙ

• **Νέος ή νέα** για να εργαστεί.σε Pool Bar ξεν/χείου πρωινές ώρες (μερική απασχόληση)
• **μάγειρας** για το snak bar (πλήρης απασχόληση)

Πληρ. τηλ. 0241098264

ΖΗΤΕΙΤΑΙ

ΔΕΣΠΟΙΝΙΔΑ Ή ΚΥΡΙΑ ΓΙΑ ΝΑ ΕΡΓΑΣΘΕΙ ΣΕ ΕΤΑΙΡΕΙΑ ΠΟΥ ΕΥΡΙΣΚΕΤΑΙ ΣΤΗΝ ΠΟΛΗ ΤΗΣ ΡΟΔΟΥ ΚΑΙ ΕΜΠΟΡΕΥΕΤΑΙ -ΑΝΤΙΠΡΟΣΩΠΕΥΕΙ ΕΙΔΗ ΚΤΙΡΙΑΚΟΥ ΕΞΟΠΛΙΣΜΟΥ ΚΑΙ ΔΙΑΚΟΣΜΗΣΗΣ ΚΤΙΡΙΩΝ.

ΠΡΟΣΟΝΤΑ.....
ΑΠΟΦΟΙΤΟΣ ΛΥΚΕΙΟΥ
ΗΛΙΚΙΑ ΕΩΣ 30 ΕΤΩΝ
ΕΥΧΕΡΕΙΑ ΣΤΗΝ ΧΡΗΣΗ Η/Υ ΒΑΣΙΚΑ ΠΡΟΓΡΑΜΜΑΤΑ (word,excel κ.τ.λ...)
ΑΔΕΙΑ ΟΔΗΓΗΣΗΣ
ΙΚΑΝΟΤΗΤΑ ΕΠΙΚΟΙΝΩΝΙΑΣ ΚΑΙ ΣΥΝΕΡΓΑΣΙΑΣ
ΕΥΧΑΡΙΣΤΗ ΚΑΙ ΔΡΑΣΤΗΡΙΑ ΠΡΟΣΩΠΙΚΟΤΗΤΑ, ΕΥΓΕΝΕΙΑ

ΠΡΟΣΦΕΡΟΝΤΑΙ
ΠΛΗΡΗΣ ΕΤΗΣΙΑ ΑΠΑΣΧΟΛΗΣΗ
ΜΙΣΘΟΣ ΑΝΑΛΟΓΩΣ ΠΡΟΣΟΝΤΩΝ ΚΑΙ ΟΛΑ ΤΑ ΝΟΜΙΜΑ ΕΠΙΔΟΜΑΤΑ
ΠΛΗΡΗΣ ΑΣΦΑΛΙΣΤΙΚΗ ΚΑΛΥΨΗ
BONUS ΠΡΟΜΗΘΕΙΕΣ
ΠΡΟΟΠΤΙΚΗ ΕΠΑΓΓΕΛΜΑΤΙΚΗΣ ΣΤΑΔΙΟΔΡΟΜΙΑΣ
ΚΑΛΟ ΕΡΓΑΣΙΑΚΟ ΠΕΡΙΒΑΛΛΟΝ
ΩΡΑΡΙΟ ΣΥΝΕΧΕΣ Ή ΣΠΑΣΤΟ

ΠΛΗΡΟΦΟΡΙΕΣ ΣΤΟ ΤΗΛ. 02410-34526
ΑΠΟ 11.00-14.30 ΚΑΙ 18.00-21.00
ΒΙΟΓΡΑΦΙΚΑ ΜΠΟΡΟΥΝ ΝΑ ΣΤΑΛΟΥΝ ΜΕ FAX ΣΤΟ 02410-34526

CASH AND CARRY
METRO

Το Cash and Carry METRO ΖΗΤΕΙ

ΕΡΓΑΤΕΣ

ηλικίας 22-40 ετών.
Παρακαλούνται οι ενδιαφερόμενοι να τηλεφωνήσουν στο 62.327 ή 01/28.93.500

ΖΗΤΕΙΤΑΙ

ΚΑΘΗΓΗΤΗΣ/ΤΡΙΑ ΓΕΡΜΑΝΙΚΩΝ

από Κέντρο Ξένων Γλωσσών στη Ρόδο, για το νέο σχολικό έτος 2002-2003.

Πληροφορίες στο τηλ. 093 7784416

ΛΕΒΕΝΤΗΣ
PIZZA-RESTAURANT

Το εστιατόριο ΛΕΒΕΝΤΗΣ επιθυμεί να προσλάβει για 12-μηνη απασχόληση:

Σερβιτόρους (-ες)

Διανομείς

ΓΙΑ ΠΡΩΙΝΗ ή ΒΡΑΔΙΝΗ ΑΠΑΣΧΟΛΗΣΗ

Προσφέρεται δυνατότητα για πλήρη, ή part time βάση σε 12-μηνη διάρκεια, άριστο εργασιακό περιβάλλον, ανταγωνιστικές αποδοχές αναλόγως της εμπειρίας και δυνατότητες εξέλιξης.

Οι ενδιαφερόμενοι (-ες) μπορούν να επικοινωνήσουν με τον κ. Γεώργιο Παπασταύρου, καθημερινά μεταξύ 16:00 -20:00 στο τηλέφωνο 22375

ΦΑΓΗΤΟ ΜΕ ΠΟΙΟΤΗΤΑ & ΓΕΥΣΗ

ΚΤΗΜΑΤΟΜΕΣΙΤΙΚΟ ΓΡΑΦΕΙΟ

ΕΥΡΩΚΤΗΜΑΤΙΚΗ

ΕΥΣΤΑΘΙΟΥ

ΜΕΣΙΤΕΣ ΣΥΜΒΟΥΛΟΙ ΜΕΛΕΤΗΤΕΣ

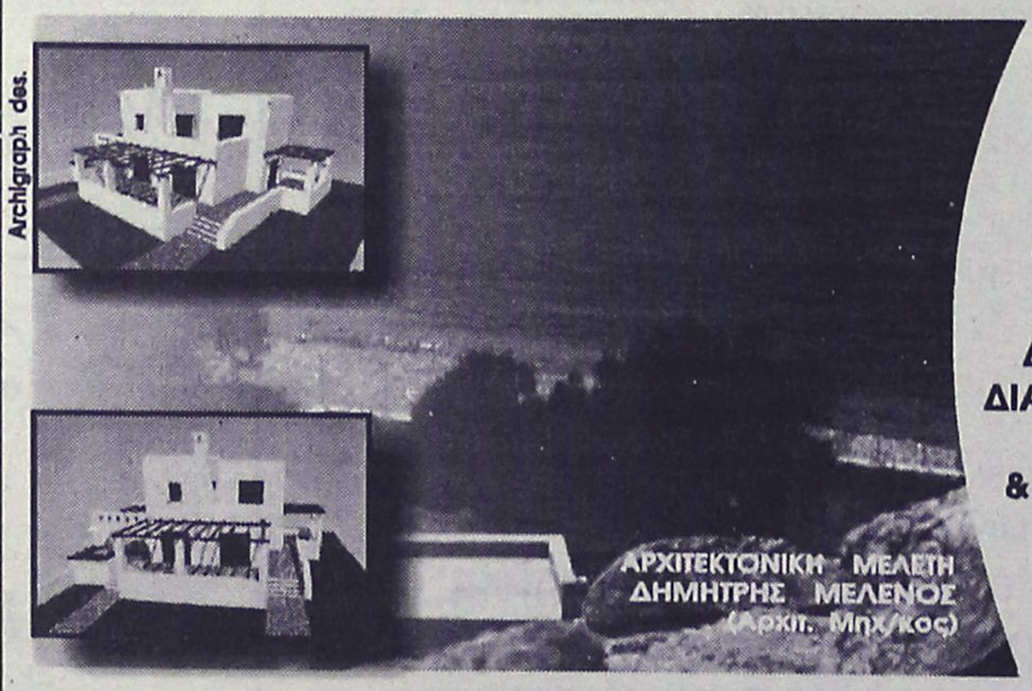

ΠΩΛΟΥΝΤΑΙ ΜΟΝΟΚΑΤΟΙΚΙΕΣ ΣΕ ΟΙΚΟΠΕΔΑ ΣΤΟ ΚΥΜΑ, ΣΤΗΝ ΠΑΡΑΛΙΑΚΗ ΖΩΝΗ ΤΗΣ ΛΑΧΑΝΙΑΣ (ΘΕΣΗ ΣΑΛΑΜΙΝΑ)

ΚΑΘΕ ΜΟΝΟΚΑΤΟΙΚΙΑ ΑΝΑΠΤΥΣΣΕΤΑΙ ΣΕ ΔΥΟ ΟΡΟΦΟΥΣ, ΚΑΤΑΛΑΜΒΑΝΕΙ ΧΩΡΟ 100 Τ.Μ., ΔΙΑΘΕΤΕΙ ΣΑΛΟΝΙ, ΚΟΥΖΙΝΑ ,ΤΡΙΑ ΥΠΝΟΔΩΜΑΤΙΑ, ΔΥΟ ΜΠΑΝΙΑ, ΑΠΟΘΗΚΕΥΤΙΚΟ ΧΩΡΟ, & ΟΙΚΟΔΟΜΕΙΤΑΙ ΜΕΣΑ ΣΕ ΟΙΚΟΠΕΔΟ 900 Τ.Μ.

ΜΕ ΟΡΙΟ ΤΟΝ ΑΙΓΙΑΛΟ...

ΑΞΙΑ 80.000.000 ΔΡΧ - 243.776,2 €

ΑΠΟΚΛΕΙΣΤΙΚΗ ΔΙΑΘΕΣΗ
Πληροφορίες

ΕΥΡΩΚΤΗΜΑΤΙΚΗ
Η ακίνητη αξία σας

Εθνικής Αντίστασης 83 (πρώην Άννης Μαρίας) δίπλα στην ALPHA BANK
Τηλ..02410 73819,74917 ΚΙΝ. 0944/374546, 0945/292030 FAX 02410 38641

ΙΩΑΝΝΗΣ & ΜΙΧΑΛΗΣ ΕΥΣΤΑΘΙΟΥ

ACS σημαίνει courier

ΖΗΤΟΥΝΤΑΙ

Οδηγοί σε courier κάτοχοι διπλώματος μηχανής και επαγγελματικού αυτοκινήτου, με γνώσεις αγγλικών έως 35 ετών για μόνιμη απασχόληση

Πληροφορίες 0241038295, 6, 7

Η 3Τ Α.Ε.Β.Ε. (ΤΟΥΟΤΑ ΡΟΔΟΥ)

ΖΗΤΕΙ

1) Υπεύθυνο υποδοχής Συνεργείου
2) Πωλητή ανταλλακτικών
3) Υπεύθυνο γραφείου ενοικιάσεων

Οι ενδιαφερόμενοι θα πρέπει να έχουν:
Α) Προϋπηρεσία απαραίτητη
Β) Εκπληρωμένη στρατιωτική θητεία
Γ) Δίπλωμα οδήγησης

Για περισσότερες πληροφορίες τηλεφωνήστε στο 02410-68000

διαφορα

συνέχεια από την προηγούμενη

ΚΑΡΦΩΤΙΚΟ πιστόλι HILTI DX 350 ελαφρώς μεταχειρισμένο αξίας 180.000 δρχ. ή 528 ευρώ. Πληρ. τηλ. 02410-67257 και 0946338682.
ΑΔ45494

GLASS BOTTOM BOAT επαγγελματικό 12,5 μέτρα καινούργιο με άδεια για 35 άτομα. Μόνο σοβαρές προτάσεις. Πληρ. τηλ. 0938520924
ΑΔ45252

ΠΩΛΕΙΤΑΙ ΤΑΧΥΠΛΟΟ ΣΚΑΦΟΣ BEST 4,85 ΜΕΤΡ. ΜΕ ΤΡΕΪΛΕΡ ΚΑΙ ΜΗΧΑΝΗ ΥΑΜΑΗΑ 80 HP, ΣΕ ΑΡΙΣΤΗ ΚΑΤΑΣΤΑΣΗ. ΠΛΗΡ. ΤΗΛ. 85231-0945461564

ΠΩΛΕΙΤΑΙ ΕΠΙΠΛΟ-BAR ΜΑΥΡΗ ΛΑΚΑ, ΑΡΙΣΤΗ ΚΑΤΑΣΤΑΣΗ. ΠΛΗΡ. ΤΗΛ. 0932086635 ΠΔ44964

ΦΟΥΡΝΟΣ υγραερίου Aluminox με 6 εστίες καθώς και ben mari. Ολα μαζί 190.000 δρχ. Πληρ. τηλ. 02410 92382, 94929, 0937899268ΑΔ44739

ΠΩΛΕΙΤΑΙ, χορτοσυλλέκτης τύπου ελικόπτερο. Πληρ. τηλ. 02410/81815.

ΜΑΘΗΜΑΤΑ Η/Υ για ενήλικες



Windows, Internet, Email, Word, Excel, Access

ΤΜΗΜΑΤΑ :

- Ταχύρυθμα 6 εβδομάδων
- Τρίμηνα - προετοιμασία για απόκτηση του ECDL
- Ειδικά για επιχειρήσεις

Στο εκπαιδευτικό κέντρο ANOSIS μπορείτε να αποκτήσετε το ECDL το δίπλωμα των υπολογιστών με διεθνή αναγνώριση που αποδεικνύει τις γνώσεις σας στους Η/Υ ...

ECDL — ΕΥΡΩΠΑΪΚΟ ΔΙΠΛΩΜΑ ΚΑΤΑΡΤΙΣΗΣ ΣΤΟΥΣ ΥΠΟΛΟΓΙΣΤΕΣ

ΠΙΣΤΟΠΟΙΗΜΕΝΟ ΕΞΕΤΑΣΤΙΚΟ ΚΕΝΤΡΟ

Anosis Computer Learning

Τηλ. 78924
Στ. Κωτιάδη 64 Ανάληψη

Κώστας Χατζηδάκης
ΠΤΥΧ. ΠΛΗΡΟΦΟΡΙΚΗΣ ΠΑΝ. ΑΘΗΝΩΝ

ΑΝΑΚΟΙΝΩΣΗ

ΚΑΛΟΚΑΙΡΙΝΑ ΜΑΘΗΜΑΤΑ

*** Computer ***

PROGRAM COMPUTER PM

**ΕΓΓΡΑΦΕΣ ** ΤΩΡΑ **

Τμήματα για:
Παιδιά - Ενήλικες
Αρχάριους - Μαθητές
Επαγγελματίες

Ανεύρεση Εργασίας

ΠΑΡΕΧΕΤΑΙ ΒΕΒΑΙΩΣΗ
Διδάσκει πτυχιούχος Πανεπιστημίου Αμερικής
ΜΑΝΩΛΗΣ Ι. ΣΟΦΙΛΛΑΣ

Κοδριγκτώνος 91
Τηλ. (02410) 31761
www.dodekanisa.net

ΤΡΟΦΟΔΟΤΙΚΗ ΡΟΔΟΥ

ΖΗΤΕΙΤΑΙ

ΟΔΗΓΟΣ

έως 35 ετών για να εργασθεί σε εταιρεία διανομής τροφίμων.

Πληρ. τηλ. 68111-64440-60314

ΑΠΟ ΤΟ ΞΕΝΟΔΟΧΕΙΟ ΗΛΕΚΤΡΑ ΠΑΛΛΑΣ

ΖΗΤΟΥΝΤΑΙ

για το καλοκαίρι 2002
Υπάλληλος υποδοχής
Βοηθοί Σερβιτόροι
Με τα ανάλογα προσόντα.
Πληροφορίες και αιτήσεις με φωτογραφία μόνο στο ξενοδοχείο

Υπ' όψη κ. Σπανούδη,
τηλ. 0241092521 (10.00-14.000)

Η ΑΝΤΙΠΡΟΣΩΠΕΙΑ ΔΩΔ/ΣΟΥ ΕΛΑΪΣ-ΙΟΝ

ΖΗΤΑ

ΠΩΛΗΤΗ

για την αγορά Ρόδου-Κω-Καλύμνου.

Πληροφορίες τηλ. 02410 62820, 02410 63530 και 0944677580.

ΑΠΟ ΤΗΝ ΞΕΝΑΚΗΣ ΑΥΤΟΚΙΝΗΤΑ ΑΕΒΕ VW-AUDI

ΖΗΤΕΙΤΑΙ

Α) Συνεργάτης, απόφοιτος λυκείου, με πολύ καλές γνώσεις Η/Υ και εκπληρωμένες τις στρατιωτικές του υποχρεώσεις για το τμήμα ανταλλακτικών
Β) Συνεργάτης, απόφοιτος ανωτέρας ή ανωτάτης σχολής τμήματος Διοίκησης Επιχειρήσεων και Marketing για να επανδρώσει το τμήμα ανταλλακτικών της εταιρίας μας.
Προσφέρεται άριστο εργασιακό περιβάλλον και ικανοποιητικό πακέτο αποδοχών.
Πληρ. τηλ. 0241061600 (εσωτ. 101) Υπ' όψιν κ. Μπαλή

Από την ΕΜΕΡΥ ΟΙΝΟΙ-ΠΟΤΑ ΑΒΕΕ

ΖΗΤΕΙΤΑΙ

Γραμματεύς για το τμήμα πωλήσεων
ΠΡΟΣΟΝΤΑ:
Κατά προτίμηση απόφοιτος ΤΕΙ με καλές γνώσεις χειρισμού Η/Υ (WORD-EXCELL κ.λπ), Αγγλικά.
Αποστείλατε βιογραφικό σημείωμα στη Τ.Θ. 89 υπ. όψη κ.κ. Ν. Γ. Τ. και Μ.Μ.
Τηλ. επικοινωνίας 0241022715

ΖΗΤΕΙΤΑΙ

ΠΩΛΗΤΡΙΑ με γνώσεις αγγλικής, ευπαρουσίαστη, απόφοιτη λυκείου για τα καταστήματα Κεσίσογλου.
Διευθ. Εθελοντών Δωδεκανησίων 31 και Καναδά 15.
Πληροφορίες στα τηλ.: 24238 και 22875

ΖΗΤΕΙΤΑΙ

Από την εταιρεία
OMNISYS TECHNOLOGIES
τεχνικός-ηλεκτρονικός για μόνιμη απασχόληση.
Απαραίτητα προσόντα: Γνώση της Αγγλικής γλώσσας και άδεια οδήγησης αυτοκινήτου

Πληρ. τηλ. 02410/33105, 33106 απογ. ώρες 18.00-21.00

ΑΠΟ ΜΕΓΑΛΗ ΕΤΑΙΡΕΙΑ ΔΙΑΝΟΜΗΣ

ΖΗΤΕΙΤΑΙ

βοηθός αποθήκης που να οδηγεί καλά κλαρκ
Πληρ. τηλ.: 02410 66227 & 02410 66228
Από 08.00 έως 13.00

Groupe **Carrefour**

Ο πρώτος όμιλος λιανεμπορίου στην Ευρώπη που απασχολεί στην Ελλάδα περισσότερους από 8,500 εργαζομένους σε 11 Υπερμάρκετ και 130 Σουπερμάρκετ επιθυμεί να προσλάβει:

Για τα **Σούπερμάρκετ Champion - Μαρινόπουλος της Ρόδου** υπαλλήλους σε θέσεις μερικής ή πλήρους απασχόλησης στα παρακάτω τμήματα

- Ιχθυοπωλείο
- Τυροκομικά
- Αλλαντικά
- Μη Τρόφιμα
- Οπωροπωλείο
- Παντοπωλείο
- Αρτοποιείο
- Ταμεία

Απαραίτητα Προσόντα:
- Απόφοιτοι Λυκείου
- Δυνατότητα Εργασίας σε Βάρδιες
- Εκπληρωμένες Στρατιωτικές Υποχρεώσεις

Παρακαλούνται οι ενδιαφερόμενοι να καταθέσουν **ΑΜΕΣΑ** Βιογραφικό με πρόσφατη φωτογραφία στα καταστήματα CHAMPION - ΜΑΡΙΝΟΠΟΥΛΟΣ των περιοχών Καλλιθέας και Ιαλυσού και στο κατάστημα Μαρινόπουλος περιοχής Τσαλδάρη

ΡΟΔΙΑΚΗ ΚΤΗΜΑΤΙΚΗ

ΣΥΜΒΟΥΛΟΙ & ΕΚΤΙΜΗΤΕΣ ΑΚΙΝΗΤΩΝ — ΚΤΗΜΑΤΟΜΕΣΙΤΙΚΟ ΓΡΑΦΕΙΟ από το 1983

ΠΩΛΟΥΝΤΑΙ ΜΟΝΟΚΑΤΟΙΚΙΕΣ ΣΤΟΥΣ ΤΡΕΙΣ



ΣΕ ΜΠΕΤΑ ΑΠΟ 31.000.000 ΔΡΧ

ΑΝΕΣΤΗΣ & ΣΑΒΒΑΣ ΣΑΒΒΑΪΔΗΣ

tel: 26281 & 35476 cel: 0944-421015 & 0977-433427

Η RODOS POL SECURITY

ΖΗΤΑ

Α) Τεχνικούς
Β) και προσωπικού Ασφαλείας.

Πληρ. τηλ. 02410/76360, 0945/897346

Η ΕΥΡΩΓΝΩΣΗ ΡΟΔΟΥ

ΖΗΤΑ

ΚΑΘΗΓΗΤΕΣ

Αγγλικής, Ιταλικής, Γαλλικής, Γερμανικής και Ισπανικής Γλώσσας με οργανωτικές και επικοινωνιακές ικανότητες πτυχίο ανώτατης σχολής, διδακτική εμπειρία και σεμινάρια επικοινωνιακής κατεύθυνσης ή μεθοδολογίας θα θεωρηθούν επιπλέον προσόντα.
Αριστο περιβάλλον εργασίας, εκπαίδευση, προοπτικές εξέλιξης και αποδοχές αναλόγως προσόντων.

Αποστολή βιογραφικών Fax: 02410 73190
Follow-up και ραντεβού συνέντευξης: Τηλ. 02410 73303

AXON
ΔΙΕΘΝΕΣ ΔΙΚΤΥΟ ΣΠΟΥΔΩΝ

ΖΗΤΑ

Καθηγητές Αγγλικών, Γαλλικών, Ισπανικών και Πληροφορικής, με επικοινωνιακό χαρακτήρα και οργανωτικές ικανότητες. Αριστο περιβάλλον εργασίας, προοπτικές εξέλιξης.

Βιογραφικά: fax 0241070903
email: axon@rho.forthnet.gr
Follow up: 0241077656, 0241070902

Η ΑΝΤΙΠΡΟΣΩΠΕΙΑ ΑΥΤΟΚΙΝΗΤΩΝ DAEWOO ΑΛ. ΚΟΥΚΟΥΡΑΣ

ΖΗΤΕΙ

ΝΕΟ ΓΙΑ ΤΟ ΤΜΗΜΑ ΠΩΛΗΣΕΩΝ ΤΗΣ DAEWOO

Ο υποψήφιος θα πρέπει να πληρεί τις κάτωθι προϋποθέσεις:
• Ευχέρεια λόγου
• Γνώσεις Η/Υ
• Τουλάχιστον απολυτήριο Λυκείου
• Ηλικίας έως 30 ετών
• Δίπλωμα αυτοκινήτου

Προσφέρεται ικανοποιητικό πακέτο αποδοχών

Απαραίτητο βιογραφικό σημείωμα

Για πληροφορίες τηλ. (02410) 65183-60100 κ. Κωστή

πάππου
Υπερ_έχει!

Για το νέο κατάστημα επί της Λεωφ. Ηρακλειδών 77

ΖΗΤΟΥΝΤΑΙ

ΣΥΝΕΡΓΑΤΕΣ *ΓΙΑ ΟΛΕΣ ΤΙΣ ΘΕΣΕΙΣ ΕΡΓΑΣΙΑΣ*

Πληροφορίες-Αιτήσεις
Κα ΛΥΜΠΕΡΟΠΟΥΛΟΥ, ώρες 10.00 έως 13.00 και 18.00 έως 20.00 στο τηλ. 0944/889398

Η BEAUTY Services Ε.Π.Ε.

ζητάει

ΚΟΜΜΩΤΡΙΑ
για πλήρη απασχόληση. Προϋπόθεση 2ετής πείρα στα τεχνικά.

Περισσότερες πληροφορίες στα τηλ. 02410-74971/2
Υπεύθυνος: κ. ΛΑΛΛΑΣ ΑΠΟΣΤΟΛΟΣ, κιν. 0932-654328

ΓΙΑ ΖΑΧΑΡΟΠΛΑΣΤΕΣ ΚΑΙ ΑΡΤΟΠΟΙΟΥΣ

ΖΗΤΩ

συνεργάτη (συνέταιρο). (Προοπτική αγοράς) λόγω γήρατος. Γνωστή βιοτεχνία πίτσας και είδη σφολιατοποιΐας.
ΜΟΝΟ ΣΟΒΑΡΕΣ ΠΡΟΤΑΣΕΙΣ.
Πληρ. τηλ. 02410 21807 πρωί, 75897 απόγευμα

ΑΠΟ ΤΗΝ GUARD SECURITY

ΖΗΤΟΥΝΤΑΙ

ΝΕΟΙ ΚΑΙ ΝΕΕΣ

Για μερική ή μόνιμη απασχόληση.

Πληροφορίες από τις 09.00-14.00 μ.μ. στον κ. Στέφανο, τηλ. 0936/362124

ΑΠΟ ΤΟ ΠΟΛΥΚΑΤΑΣΤΗΜΑ ΠΑΠΠΟΥ

ΖΗΤΟΥΝΤΑΙ

α) Βοηθός λογιστή, β) Προϊστάμενος/η για το τμήμα Τροφίμων, γ) Πωλήτριες
Πληρ. τηλ. 02410/24286, 20127

Από μεγάλη Εμπορική Εταιρεία

ΖΗΤΟΥΝΤΑΙ

ΝΕΟΙ

δραστήριοι, οργανωτικοί και φιλόδοξοι για το τμήμα των πωλήσεων (πωλητές/merchandisers).
Πτυχίο Οικονομικού κλάδου-Marketing ή προϋπηρεσία στο χώρο των πωλήσεων, θα θεωρηθούν επιπλέον προσόντα.
Αποδοχές ικανοποιητικές, bonus, σύγχρονο περιβάλλον εργασίας και προοπτικές εξέλιξης στον χώρο των πωλήσεων.

Πληρ. τηλ. 61434

ΖΗΤΟΥΝΤΑΙ

Πωλήτριες για τουριστικό κατάστημα εντός πόλεως. Ωράριο συνεχές. Μισθός 240.000 δρχ. ή 705 ευρώ.

Πληρ. τηλ. 02410 25936

ΠΩΛΕΙΤΑΙ

ΦΟΥΣΚΩΤΟ ΣΚΑΦΟΣ

ΒΑΤ 7,5 μέτρα με 2 μηχανές JOHNSON FIXT (2X175 HP) σε άριστη κατάσταση, FULL εξοπλισμένο με ένα ραντάρ, ένα GPS, VMF, διαξονικό αμερικανικό τρέϊλερ και πολλά άλλα σε καλή τιμή.

Πληρ. τηλ. 0241032922, 0241021432, 0944462109

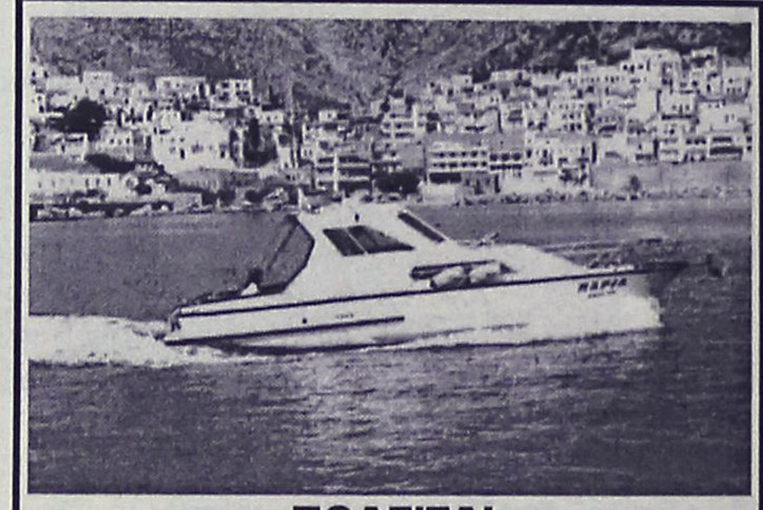

ΠΩΛΕΙΤΑΙ

Σκάφος 7,40 μ., καμπινάτο, πολυεστερικό, μηχ.IVECO 130 HP εσω, ελάχιστες ώρες λειτουργίας κρεβάτια, WC, πλήρεις εγκατ/σεις, ντούζ, μουσική, ηλεκτρ. εργάτης, 6 ετών, ραδιοκ/νο, πυξίδα, VHF, τέντα, πρωτ. 10 ατ., άριστη κατάσταση. Τηλ. 02430/29745, 24422

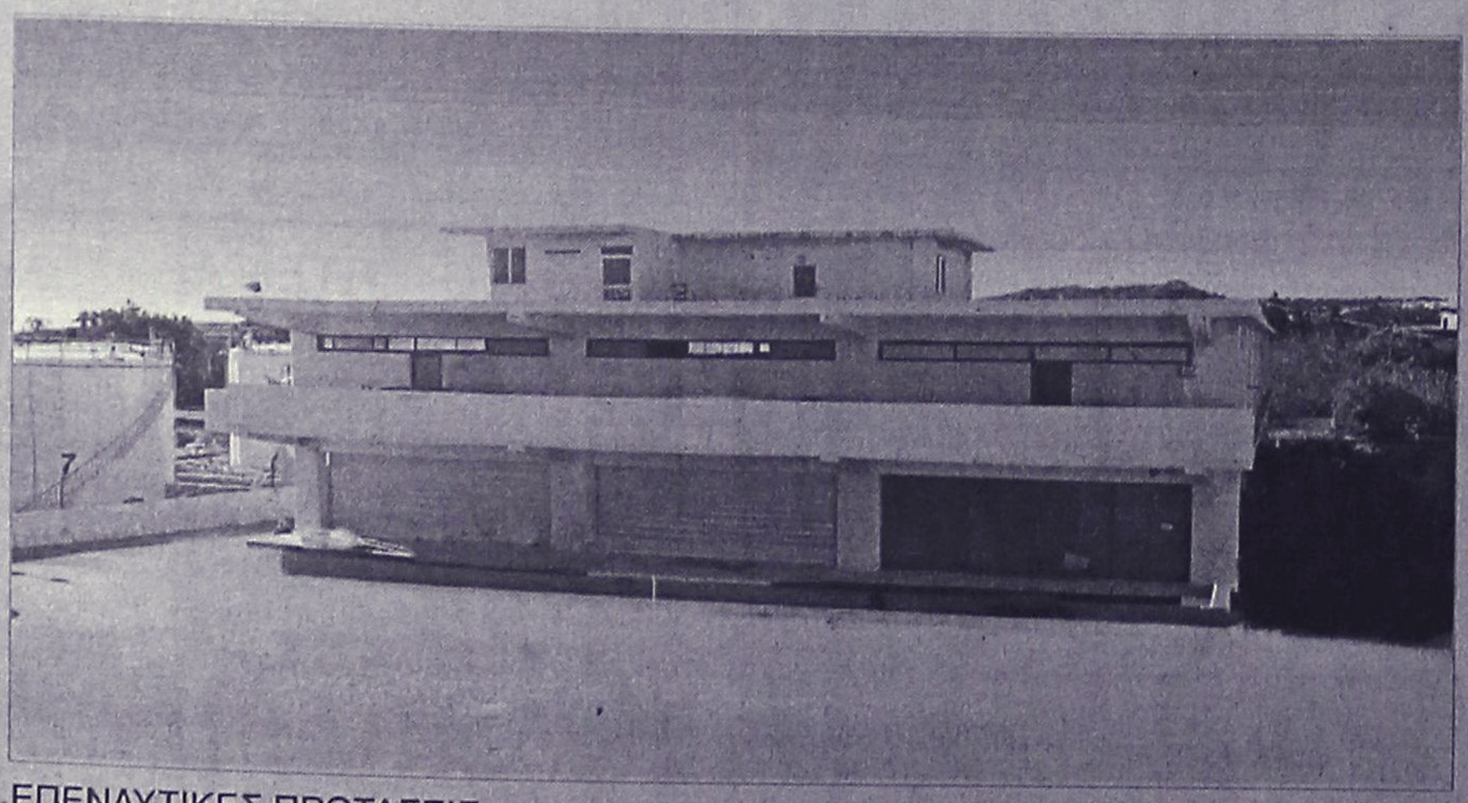

ΕΠΕΝΔΥΤΙΚΕΣ ΠΡΟΤΑΣΕΙΣ

ΠΩΛΕΙΤΑΙ - ΕΝΟΙΚΙΑΖΕΤΑΙ

βιοτεχνικό κτίριο 2.550 τ.μ - πλησίον της Ρόδου - Καλλιθέας (έναντι Μαρινόπουλου)σε οικόπεδο 4,300 τ.μ..

ΡΟΔΙΑΚΗ ΚΤΗΜΑΤΙΚΗ
ΣΥΜΒΟΥΛΟΙ & ΕΚΤΙΜΗΤΕΣ ΑΚΙΝΗΤΩΝ — ΚΤΗΜΑΤΟΜΕΣΙΤΙΚΟ ΓΡΑΦΕΙΟ από το 1983

ΑΠΟΚΛΕΙΣΤΙΚΗ ΔΙΑΘΕΣΗ

ΑΝΕΣΤΗΣ & ΣΑΒΒΑΣ ΣΑΒΒΑΪΔΗΣ
τηλ: 0241-26281 & 35476
cel: 0944-421015

διαφορα

συνέχεια από την προηγούμενη

ΦΟΥΣΚΩΤΟ ZODIAC 4.20 μ. με μηχανή EVINDURE 40 HP (αμεταχείριστη), τρέιλερ, τιμονιέρα κ.λπ. (ευκαιρία). Δρχ. 1.300.000. Πληρ. τηλ. 0942/982701 και 02410/82656, 7. ΑΔ45939

Τ.Ε.Σ.Α.Ρ.
ΤΕΧΝΙΚΗ ΕΤΑΙΡΙΑ ΣΥΝΔΕΣΕΩΣ ΑΠΟΧΕΤΕΥΤΙΚΩΝ ΡΟΔΟΥ
Αναλαμβάνουμε υπεύθυνα την Μελέτη-Κατασκευή της σύνδεσης του ακινήτου σας με το κεντρικό δίκτυο αποχέτευσης της Δ.Ε.Υ.Α.Ρ.

Λογικές τιμές-Ταχεία εξυπηρέτηση

Πληρ. τηλ. 0945 344510
ΠΡ37348

- ΜΕΛΕΤΕΣ ΣΥΝΔΕΣΗΣ με αποχ/κό δίκτυο **Δ.Ε.Υ.Α.Ρ.**
- ΑΔΕΙΕΣ ΛΕΙΤΟΥΡΓΙΑΣ ΚΑΤΑΣΤΗΜΑΤΩΝ (παντός είδους)
- ΗΛΕΚΤΡΟΔΟΤΗΣΗ ΚΤΙΡΙΩΝ (Δ.Ε.Η.)

(ΕΛΕΓΧΟΣ ΤΙΜΟΛΟΓΙΩΝ ΣΤΗΝ ΕΦΟΡΙΑ)

Αμεση εξυπηρέτηση

ΤΕΧΝΙΚΟ ΓΡΑΦΕΙΟ
Ι. ΧΑΤΖΗΙΩΑΝΝΙΔΗΣ
Στεφ. Καζούλη 14 - Ρόδος
Τηλ./Fax: 02410 73021 - 02410-31390, κιν. 097/2373156
ΠΡ45381

ΧΑΤΖΗΜΙΧΑΛΗΣ ΚΩΝΣΤΑΝΤΙΝΟΣ
ΔΟΜΙΚΟΣ ΕΡΓΟΛΑΒΟΣ
ΔΗΜΟΣΙΩΝ - ΙΔΙΩΤΙΚΩΝ ΕΡΓΩΝ
ΖΗΤΟΥΝΤΑΙ
ΟΙΚΟΠΕΔΑ ΓΙΑ ΑΝΤΙΠΑΡΟΧΗ
ΑΝΑΛΑΜΒΑΝΟΥΜΕ
ΙΔΙΩΤΙΚΑ ΕΡΓΑ ΠΑΣΗΣ ΦΥΣΕΩΣ ΟΙΚΟΔΟΜΙΚΩΝ ΕΡΓΑΣΙΩΝ:
Μπετά • Κτισίματα • Σοβάδες • Πλακάκια κ.λπ.

ΑΠΟ ΕΙΔΙΚΕΥΜΕΝΑ ΣΥΝΕΡΓΕΙΑ ΜΑΣ
Πληροφορίες:
Τηλ. 02410-21834
ΚΙΝ.: 0974-198504, 0936-609834
ΠΡ45850

DYNAMIC STICK
ΒΙΟΤΕΧΝΙΑ ΚΟΛΛΑΣ ΠΛΑΚΙΔΙΩΝ
ΕΛΕΝΑΣ ΜΙΧΑΗΛ
ΤΗΛ. ΠΑΡΑΓΓΕΛΙΩΝ (02410) 40054, 0944/755214
Δήμος Καμείρου

Πωλούνται σχεδόν καινούργια λόγω μετακόμισης: • γραφείο χρώματος σουηδικού, 60 ευρώ, • μικρή βιβλιοθήκη, 45 ευρώ, • έπιπλο μπουφέ μικρό, 30 ευρώ, • ψυγείο μικρό, 120 ευρώ, • κρεβάτι διπλό, χρώματος μπεζ, χωρίς το στρώμα, 90 ευρώ, • σόμπα KEROSUN, μεσαίου μεγέθους, ελάχιστα χρησιμοποιημένη, 205 ευρώ. Πληρ. τηλ. 02410/24778, 097/3041929. ΑΔ44699

ΑΡΧΙΤΕΚΤΩΝ εσωτερικών χώρων
ΖΗΤΑ
συνεργασία με τεχνικά γραφεία.
Εμπειρία σε μελέτες κατοικιών και καλή γνώση των σχεδιαστικών προγραμμάτων AutoCAD, AutoCAD ARCHITECTURAL DESKTOP (AutoCAD 3D) και 3D studio Viz R3 (φωτορεαλισμός).
Πληρ. τηλ. 093/7227653

ΕΝΔΙΑΦΕΡΟΜΑΙ ν' αγοράσω για ανταλλακτικά RENO 5 850 cc, κατά προτίμηση τετράθυρο και γεωργικό DACIA. Επίσης απωλέσθη πινακίδα Χ.Ο. 6739. Ο ευρών θα αμοιφθεί. Πληρ. τηλ.097 2190367 και 02410 29364 ΑΔ44160

ΕΠΑΓΓΕΛΜΑΤΙΚΟΣ ΦΟΥΡΝΟΣ ALUMINOX με έξι εστίες τιμή 170.000 δρχ ή 490 Ευρώ. Πληρ. τηλ. 02410 94929 μετά τις 6 μ.μ. ΑΔ44363

ΠΩΛΟΥΝΤΑΙ ράφια καταστήματος SUPERMARKET, γόνδολες και ψυγείο αναψυκτικών, σε άριστη κατάσταση και σε τιμή ευκαιρίας, λόγω ανακαίνισης του καταστήματος. Πληροφορίες στα τηλέφωνα 75448 από 4.00 μ.μ. έως 10.00 μ.μ. και κινητό 0972/633705 από 8.30 π.μ. έως 10.00 μ.μ. ΑΔ44720

ΔΩΔΕΚΑ ΔΙΘΕΣΙΑ ΘΡΑΝΙΑ, μάρκας Production (σκελετός λευκός, καθίσματα κόκκινα), σε πολύ καλή κατάσταση. Πληρ. κ. Ευαγγελία, τηλ. 02410/81540, 82400.

ΕΠΙΠΛΑ ΑΡΙΣΤΗΣ ΠΟΙΟΤΗΤΑΣ (ελαφρώς μεταχειρισμένα, σαλόνι, καθιστικό, κρεβατοκάμαρα, έπιπλο για τηλεόραση κ.λπ) λόγω μετακόμισης. Πληρ. τηλ. 02410 24398 (3-9) ΑΔ44364

ΕΞΟΠΛΙΣΜΟΣ ΜΑΓΑΖΙΟΥ τουριστικών ειδών (ράφια, πάγκος με ράφια, βιτρίνα για ασήμι-χρυσό, γραφείο με προσθήκη για ταμειακή μηχανή) σε τιμ ή ευκαιρίας καθώς και το εμπόρευμα. Πληρ. τηλ. 02440 51749 έως 5 μ.μ., 0945101885 όλη μέρα.

ΠΩΛΟΥΝΤΑΙ: ΤΗΛΕΟΡΑΣΗ GOLDSTAR "14, βίντεο SHARP, κεραία SATELITE UNIVERLA, MINI STEREO COBACT DISC GOLDSTAR, κιθάρα YAMAHA όλα μαζί 150.000 δρχ. Πληρ. τηλ. 093/2834868 κ. Κρέσνιγκ. ΑΔ43473

ΠΩΛΟΥΝΤΑΙ-ΜΙΚΡΟΕΠΙΠΛΑ: Παπουτσοθήκες, συρταριέρες, τραπέζια, καρέκλες, κρεβάτια, στρώματα, ντουλάπες, κρυσταλιέρες, σύνθετα, ροτόντες, καλόγηροι, σαλόνια, καναπέδες, ντιβανομπάουλα κ.ά. σε χαμηλές τιμές. Θα μας βρείτε στο 5ο χλμ. Ρόδου-Λίνδου στην Πλατής-Ροδοχρώμ. Πληρ. τηλ. 65065, 62037 από 8 -14.30, απόγευμα 6-8.

ΝΕΡΟ!
ΒΡΕΙΤΕ ΝΕΡΟ
Ραδιοαισθητικός, αναλαμβάνει την ανεύρεση υδάτινων πόρων στο χώρο σας έναντι αμοιβής. Διαθέτουμε μηχανήματα για την διάνοιξη γεωτρήσεων και ανόρυξη νερού.
ΕΡΓΑΣΙΑ ΕΓΓΥΗΜΕΝΗ.
ΤΙΜΕΣ ΛΟΓΙΚΕΣ.
Πληρ. τηλ. 0945-981382
βραδινές ώρες
ΠΡ42081

ΤΑΠΗΤΟΚΑΘΑΡΙΣΤΗΡΙΟ
Ο ΔΡΑΚΟΣ
Αναλαμβάνουμε υπεύθυνα καθαρισμό και φύλαξη
χαλιά • μοκέτες • φλοκάτες
Ειδικός καθαρισμός μεταξωτών και χειροποίητων χαλιών.
Επί τόπου καθαρισμοί
μοκετών • σαλονιών • πούλμαν
με 20ετή πείρα.
Πληρ. τηλ. 26805, 51024, 097/4208020

ΜΟΥΣΙΚΑ ΟΡΓΑΝΑ "ΟΡΓΑΝΟΠΟΙΕΙΟ"

ΣΑΣ ΠΕΡΙΜΕΝΟΥΜΕ ΣΤΟ ΝΕΟ ΜΑΣ ΚΑΤΑΣΤΗΜΑ ΝΑ ΔΟΚΙΜΑΣΕΤΕ ΟΛΑ ΤΑ ΜΟΥΣΙΚΑ ΟΡΓΑΝΑ ΝΑ ΔΕΙΤΕ ΠΩΣ ΚΑΤΑΣΚΕΥΑΖΟΝΤΑΙ ΚΑΙ ΝΑ ΕΝΗΜΕΡΩΘΕΙΤΕ ΓΙΑ ΟΛΑ ΤΑ ΚΑΙΝΟΥΡΓΙΑ ΠΡΟΪΟΝΤΑ ΤΗΣ ΑΓΟΡΑΣ

Ο ΝΕΟΣ ΜΑΣ ΧΩΡΟΣ ΒΡΙΣΚΕΤΑΙ ΣΤΗΝ ΑΘΗΝΩΝ 14 ΣΤΟ ΚΑΣΤΡΟ ΤΗΣ ΑΝΑΛΗΨΗΣ

ΑΝΕΤΟ PARKING-ΤΙΜΕΣ ΕΚΠΛΗΞΗ

Τηλ.: 02410/64306
0946/067096
rebetiko@otenet.gr



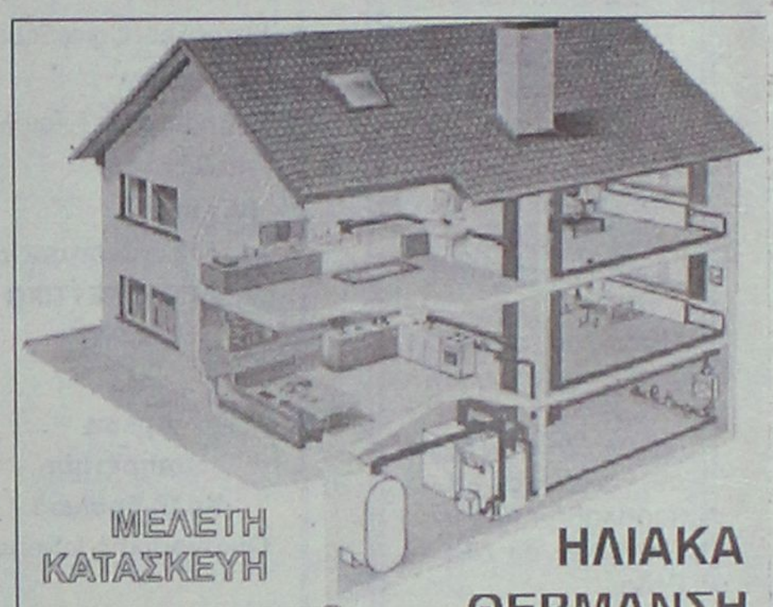

Τηλ. 0241-90005
Κινητό 0945 200430

ΗΛΙΑΚΑ
ΘΕΡΜΑΝΣΗ
ΥΔΡΑΥΛΙΚΑ
ΡΟΔΟΘΕΡΜ

ΚΤΗΜΑΤΟΜΕΣΙΤΙΚΟ ΓΡΑΦΕΙΟ
ΕΥΡΩΚΤΗΜΑΤΙΚΗ
ΕΥΣΤΑΘΙΟΥ
ΜΕΣΙΤΕΣ ΣΥΜΒΟΥΛΟΙ ΜΕΛΕΤΗΤΕΣ



ΠΩΛΟΥΝΤΑΙ ΔΙΑΜΕΡΙΣΜΑΤΑ ΣΕ ΝΕΑ ΤΕΤΡΑΟΡΟΦΗ ΟΙΚΟΔΟΜΗ ΜΕ ΠΥΛΩΤΗ, ΣΤΟ ΡΟΔΙΝΙ

Η ΟΙΚΟΔΟΜΗ ΔΙΑΘΕΤΕΙ :
- **7 ΔΙΑΜΕΡΙΣΜΑΤΑ** ΤΩΝ 83 Τ.Μ. & 101 Τ.Μ.
- ΧΩΡΟ ΠΡΑΣΙΝΟΥ
- ΥΔΡΑΥΛΙΚΟ ΑΝΕΛΚΥΣΤΗΡΑ 8 ΑΤΟΜΩΝ
- ΘΕΣΗ ΣΤΑΥΘΜΕΥΣΗΣ ΓΙΑ ΚΑΘΕ ΔΙΑΜΕΡΙΣΜΑ
- ΠΡΟΣΒΑΣΗ ΑΤΟΜΩΝ ΜΕ ΕΙΔΙΚΕΣ ΑΝΑΓΚΕΣ
- ΠΛΗΡΗ ΘΕΡΜΑΝΣΗ

ΑΠΟΚΛΕΙΣΤΙΚΗ ΔΙΑΘΕΣΗ
Πληροφορίες

ΕΥΡΩΚΤΗΜΑΤΙΚΗ
Η ακίνητη αξία σας

Εθνικής Αντίστασης 83 (πρώην Άννης Μαρίας) δίπλα στην ALPHA BANK
Τηλ. 02410 73819,74917 ΚΙΝ. 0944/374546, 0945/292030 FAX 02410 38641

ΙΩΑΝΝΗΣ & ΜΙΧΑΛΗΣ ΕΥΣΤΑΘΙΟΥ

μαθήματα

ΓΕΡΜΑΝΙΚΑ ΜΟΝΟ ΣΕ 30 ΜΕΡΕΣ (1-30 ΙΟΥΛΙΟΥ) ΓΙΑ ΜΑΘΗΤΕΣ ΚΙ ΕΝΗΛΙΚΕΣ ΣΤΟ ΣΙΜΟΥΛΑΤΑΝ ΜΕ ΤΗ ΜΕΘΟΔΟ ΣΙΜΟΥΛΑΤΑΝ ΑΠΟ ΤΟΝ ΝΤΟΚΤΟΡ ΤΕΟ. Η ΕΥΚΑΙΡΙΑ ΓΙΑ ΜΑΘΗΤΕΣ: ΒΓΑΖΟΥΝΑ) ΣΕ 22 ΕΡΓ. ΜΕΡΕΣ ΚΑΙ Β) ΣΤΗ ΜΙΣΗ ΤΙΜΗ ΜΙΑ ΟΛΟΚΛΗΡΗ ΣΧΟΛΙΚΗ ΧΡΟΝΙΑ ΚΑΙ ΕΓΓΡΑΦΟΝΤΑΙ ΤΟ ΣΕΠΤΕΜΒΡΡΙΟ ΣΤΗ 2Α ΤΑΞΗ. ΔΕΝ ΠΛΗΡΩΝΕΤΕ ΠΡΙΝ ΠΕΙΣΘΕΙΤΕ. ΠΛΗΡΟΦΟΡΙΕΣ: 02410-32272 &0944-138510.
ΠΜ45911

ΓΕΡΜΑΝΙΚΑ όλων των επιπέδων παραδίδει έμπειρη καθηγήτρια. Υπεύθυνη προετοιμασία για διπλώματα GOETHE για γερμανική φιλολογία-εξειδικευμένα. μαθήματα για ξενοδοχοϋπαλλήλους. Πληρ. τηλ. 02410 24778. 0973 041229. ΑΜ44084

προσφορες εργασιας

ΚΥΡΙΑ αναλαμβάνει να προσέχει ηλικιωμένους ή μικρά παιδιά. Πληρ. τηλ. 094/6765018. ΑΡ45992

ΑΝΑΛΑΜΒΑΝΩ ελαιοχρωματισμούς και μονώσεις ταρατσών, παντός τύπου. Τιμές πολύ καλές. Πληρ. τηλ. 0944299762 ΑΡ45970

ΝΕΟΣ που γνωρίζει καλά την τέχνη του σιδερά-αλουμινά **ζητά** ανάλογη εργασία. Πληρ. τηλ. 0946/403621. ΑΡ43953

ΚΥΡΙΑ, αναλαμβάνει να φροντίζει ηλικιωμένους. Πληρ. τηλ. 33531-36138. ΑΡ43822

ΕΛΑΙΟΧΡΩΜΑΤΙΣΜΟΙ. ΑΝΑΛΑΜΒΑΝΟΥΜΕ ΠΑΝΤΟΣ ΕΙΔΟΥΣ ΕΛΑΙΟΧΡΩΜΑΤΙΣΜΟΥΣ ΣΕ ΠΟΛΥ ΛΟΓΙΚΕΣ ΤΙΜΕΣ. ΠΛΗΡ. ΤΗΛ. 0936 743892 ΧΠΡ1561

ΤΑ ΜΟΝΑΔΙΚΑ

Υπερσύγχρονα Ταπητοκαθαριστήρια

ΚΛΕΟΠΑΤΡΑ & EURO CLEAN CENTER

Εμπιστευθείτε τον καθαρισμό και φύλαξη των ταπήτων στα καθαριστήρια μας

- *Προσφέρουμε άψογο και έμπειρο Βιολογικό Καθαρισμό Ταπήτων*
- *Στεγνό καθαρισμό χειροποίητων χαλιών*
- *Επιτόπου καθαρισμό σε σαλόνια-μοκέτες*
- *Ειδικός καθαρισμός παπλώματα-φλοκάτες*
- *Επισκευές σε όλους τους τύπους ταπήτων*

"Η φύλαξη είναι δωρεάν" για όλο τον χρόνο. παραλαβή-παράδοση κατ' οίκον σε όλη τη Ρόδο.

Υπεύθυνος: **Κουφαλλάκης Σταύρος**
Τηλ. **0241-51996, 0945793626 , fax 51322**
ΠΡ42631

ΤΕΧΝΙΚΟ ΓΡΑΦΕΙΟ

ΑΝΑΣΤΑΣΗΣ ΒΑΡΕΛΗΣ

ΑΡΧΙΤΕΚΤΟΝΑΣ

Αναλαμβάνει:
-- Οικοδομικές άδειες
- Μελέτες
- Επιβλέψεις
- Κατασκευές οικοδομικών έργων
- Την υποβολή δικαιολογητικών στην **ΔΕΥΑΡ**

για την σύνδεσή σας με το **ΑΠΟΧΕΤΕΥΤΙΚΟ ΔΙΚΤΥΟ**

Αμεση εξυπηρέτηση
Καλή δουλειά
Οικονομικές λύσεις

για κάθε πληροφορία σας:
ΓΡΑΦΕΙΟ:
Μαδρίτης 20, Ρόδος
Τηλ. 0241-0-61502
κιν. 0977-305126
ΠΡ43099

Cleaning Pro



πλένουμε & φυλάμε:
• ΧΑΛΙΑ - ΜΟΚΕΤΕΣ - ΦΛΟΚΑΤΕΣ
• ΠΑΠΛΩΜΑΤΑ - ΚΟΥΒΕΡΤΕΣ

Τηλ: 02410 60585

ΝΕΕΣ ΕΓΚΑΤ/ΣΕΙΣ: ΝΙΚΗΦ. ΒΡΕΤΤΑΚΟΥ - ΑΣΓΟΥΡΟΥ

ΑΠΟΦΡΑΞΕΙΣ-ΚΑΘΑΡΙΣΜΟΙ





ΑΠΟΦΡΑΞΕΙΣ
ΚΑΘΑΡΙΣΜΟΙ
ΣΥΝΤΗΡΗΣΕΙΣ
ΑΠΟΧΕΤΕΥΣΕΩΝ-
ΕΠΙΦΑΝΕΙΩΝ-
ΚΤΙΡΙΩΝ-
ΠΛΟΙΩΝ-
ΒΙΟΛΟΓΙΚΩΝ

Αναλαμβάνουμε ξενοδοχεία, Δήμους, πολ/κίες κ.λπ. Αντληση πετρελαιοειδών από πλοία καθώς και λιποσυλλεκτών και βιολογικών. ΜΕ ΜΟΝΑΔΙΚΑ ΣΕ ΥΨΟΣ ΠΙΕΣΗΣ ΚΑΙ ΑΝΑΡΡΟΦΗΣΗΣ. ΥΠΕΡΣΥΓΧΡΟΝΑ ΜΗΧΑΝΗΜΑΤΑ ΥΔΡΟΒΟΛΗΣ ΣΕ ΟΛΗ ΤΗ ΔΩΔΕΚΑΝΗΣΟ

ΟΛΟ ΤΟ 24ωρο

ΒΑΡΔΕΛΛΗ Μ. -ΚΡΑΣΟΠΟΥΛΟΣ Δ. Ο.Ε.

Τηλ. 35555, Fax: 96516, Κιν. 0944/395999

e-mail:metropontikas@excite.com.

ΣΤΙΣ ΠΙΟ ΧΑΜΗΛΕΣ ΤΙΜΕΣ

ΑΠΟΦΡΑΞΕΙΣ

ΔΩΔΕΚΑΝΗΣΙΑΚΕΣ ΑΠΟΦΡΑΞΕΙΣ



"ΚΟΛΟΣΣΟΣ"

ΑΠΟΦΡΑΞΕΙΣ ΚΑΘΑΡΙΣΜΟΙ ΑΠΟΧΕΤΕΥΣΕΩΝ & ΒΟΘΡΩΝ



Αναλαμβάνουμε πάσης φύσεως αποφράξεις οποιουδήποτε μήκους και πλάτους
Αναλαμβάνουμε καθαρισμούς αποχετευτικών αγωγών ΔΗΜΩΝ, ΞΕΝ/ΧΕΙΩΝ στρατιωτικών μονάδων ΣΠΙΤΙΩΝ, ΠΟΛΥΚΑΤΟΙΚΙΩΝ καθώς
και καθαρισμούς βιολογικών μονάδων με μηχάνημα υψηλής πιέσεως σε όλη την Δωδ/σο

Κ. ΠΗΔΙΑΚΗΣ - Π. ΚΑΣΕΡΗΣ

Πληρ. τηλ. 47915-91881, κιν. 0944/325234 και 0977/717048

ΔΩΣΕ ΣΤΥΛ ΣΤΟ ΚΙΝΗΤΟ ΣΟΥ

ΝΕΟ 5.000 ΛΟΓΟΤΥΠΑ ΚΑΙ ΜΕΛΩΔΙΕΣ για ένα κινητό μοδάτο!

www.rollingtones.gr

LOGOS-ΛΟΓΟΤΥΠΑ

10100134	10250031	11550040	11550064	10450013	10750246	10450093
10750023	11300053	MARIA 11550014	11400144	10150041	10750143	10100163
10150170	10100058	11400150	(let's rock!) 10800084	11500018	10450060	10100336
10850015	10800024					
10750042	11000032	30700019	30700045	31000020	30100161	31000043

ΕΙΚΟΝΟΜΗΝΥΜΑΤΑ

RINGTONES-ΜΕΛΩΔΙΕΣ

ΕΛΛΗΝΙΚΕΣ ΕΠΙΤΥΧΙΕΣ	60600049 Αννα Βίσση - Κραυγή
60600004 Αντίζελα Δημητρίου - Μαύρη Λίστα	60600047 Δέσποινα Βανδή - Υποφέρω
60600017 Νίκος Κουρκούλης - Τόσα δεδομένα	60100012 Εθνικός Υμνος
60600029 Γιάννης Πλούταρχος - Υπήρχαν όρκοι	**TOP ΣΕ ΖΗΤΗΣΗ ΣΤΗΝ ΕΥΡΩΠΗ**
60600036 Νότης Σφακιανάκης - Μετανοιώνω	60500006 Angel - Shaggy
60600019 Λάμπης Λιβιεράτος - Λάμπεις	60500008 Butterfly - Crazytown
60600010 Στέλλα Γεωργιάδου - Εχω κακό σκοπό	60500004 It's raining men - Geri Halliwell
60600027 Γιάννης Πλούταρχος - Φυσάει πολύ	60500032 Thank you - Dido
60600025 Λευτέρης Πανταζής - Με σένα	60500031 Supergirl - Reamonn

Το από κατω λογοκριμένο χρωτικό λογότυπο βρίσκονται στους κωδικούς: 11200033, 11200072, 11200073, 11200074, 11200082, 11200085, 11200124, 11200128, 11200132, 11200133, 11200135, 11200139, 11200143, 11200144, 11200147. Ερωτικά εικονομηνύματα στους κωδικούς: 31000008, 31000016, 31000019, 31000035, 31000036, 31000044, 31000045, 31000046, 31000049, 31000053, 31000055, 31000061, 31000063.

1. Διάλεξε το Logo ή το Ringtone που σου ταιριάζει.
2. Κάλεσε τη γραμμή παραγγελίας.
3. Ακολούθησε τις οδηγίες και όταν σου ζητηθεί βάλε τον διψήφιο κωδικό.
4. Το Logo ή το Ringtone θα σταλεί στο κινητό σου.

...κάλεσε από το σταθερό σου τηλέφωνο

090 214 507

Για περισσότερα Logos και Ringtones μπες μας μπαίνει στο Internet στο: www.rollingtones.gr
Lexitel 86 δρχ./15". Φ.Π.Α. Τ.Ο. 31730

Διαθέσιμα λογότυπα για NOKIA 3210-3310-3330-6110-6130-6150-6210-6250-7110-8210-8810-8850-8890-9110-9110i. Μελωδίες για NOKIA, MOTOROLA, SAGEM. Περισσότερες πληροφορίες για τα κινητά τα οποία υποστηρίζουν λογότυπα και εικονομηνύματα στο www.rollingtones.gr

---

ΑΓΟΡΑΖΩ

ΧΡΥΣΑΦΙΚΑ
ΚΟΣΜΗΜΑΤΑ
ΝΟΜΙΣΜΑΤΑ
ΧΡΥΣΑ ΔΟΝΤΙΑ
ΜΕΤΟΧΕΣ
ΩΡΟΛΟΓΙΑ
ΑΝΤΙΚΕΣ

Δάνεια επί ενεχύρω
«ΜΠΑΜΠΗΣ»
Δημ. Θεοδωράκη 15
(1ος όροφος)
ΡΟΔΟΣ
ΧΠΡ407

ΕΡΓΟΛΑΒΟΣ ΜΑΣΤΟΡΑΣ ΚΩΝΣΤΑΝΤΙΝΟΣ

ΤΙΜΕΣ ΛΟΓΙΚΕΣ

αναλαμβάνω γενικές κατασκευές κτιρίων, αναπαλαιώσεις, σοβατίσματα, χτισίματα, γκρεμίσματα βαψίματα, μάρμαρα, γιαλίσματα, πλακάκια, περιφράξεις οικοπέδων, κατασκευές, μελέτες για σοφίτες, ξυλοκατασκευές, τοποθέτηση κεραμίδια.

ΓΙΑ ΟΛΗ ΤΗ ΔΩΔΕΚΑΝΗΣΟ

Πληρ. τηλ. 27255, 0944-823925
όλο το 24ωρο
ΠΡ45025

ΦΑΡΜΑΚΙΔΗΣ ΕΥΣΤΑΘΙΟΣ

ΤΑΠΗΤΟΚΑΘΑΡΙΣΤΗΡΙΟ

WASH AND CARE

Συνδυάσαμε την πολυετή πείρα μας και τα εκσυγχρονισμένα μηχανήματα καθαρισμού για την φροντίδα, καθαρισμό και φύλαξη πάσης φύσεως χαλιών και μοκετών.

Εμπιστευτείτε μας για άριστα αποτελέσματα!!! Εγγυητές οι πελάτες μας. Πληρ. τηλ. 02410/68189 5ο χλμ. Λ. Ρόδου 237 (δίπλα από τα ελαστικά ΚΑΣΑΠΗ)

"ΑΠΟΦΡΑΞΕΙΣ" "Η ΜΑΡΙΑ"



ΑΠΟΦΡΑΞΕΙΣ ΠΑΝΤΟΣ ΤΥΠΟΥ ΑΠΟΧΕΤΕΥΣΕΩΝ
ΞΕΝ/ΩΝ, ΕΣΤ/ΩΝ
ΣΤΡΑΤΟΠΕΔΩΝ
ΠΟΛ/ΚΙΩΝ
ΟΙΚΙΩΝ ΜΕ ΜΗΧΑΝΗΜΑ
ΥΨΗΛΗΣ ΠΙΕΣΕΩΣ
ΥΔΡΟΒΟΛΗΣ
ΑΜΕΣΗ ΕΞΥΠΗΡΕΤΗΣΗ
ΟΛΟ ΤΟ 24ΩΡΟ

Πληρ. τηλ. 94750 και 0241-35555, 0944/395999

ΟΙΚΟΔΟΜΙΚΕΣ ΕΡΓΑΣΙΕΣ

ΜΕΡΚΟΥΡΗΣ

Αναλαμβάνω
Μπετά-Κτισίματα-Σοβάδες-Πλακάκια και Μάρμαρα.
Επίσης αναλαμβάνω μετατροπές σπιτιών και μαγαζιών.
Η πολύχρονη πείρα μας εγγύηση.
Πληρ. τηλ. 62448,
ΠΡ36709

ΣΥΝΤΗΡΗΣΕΙΣ ΚΟΥΦΩΜΑΤΩΝ ΑΛΟΥΜΙΝΙΟΥ

Εχετε πρόβλημα με τα κουφώματα σπιτιού ή της επιχείρησής σας; Το ειδικό συνεργείο μας αναλαμβάνει τις συντηρήσεις κουφωμάτων αλουμινίου υπεύθυνα και σε λογικές τιμές.
25ετή πείρα
Πληρ. τηλ. 90618 κ. Αλέκος
ΧΠΡ411

"ΑΜΕΣΟΣ" ΚΕΝΤΡΟ ΕΡΓΑΣΙΑΣ

ΧΑΜΗΛΟΜΙΣΘΕΣ ΕΛΛΗΝΟΡΩΣΟΠΟΝΤΙΕΣ, ΕΛΛΗΝΟΒΟΥΛΓΑΡΕΣ, ΟΙΚΟΝΟΣΟΚΟΜΕΣ, ΟΙΚΟΚΑΘΑΡΙΣΤΡΙΕΣ, ΒΡΕΦΟΝΗΠΙΑΓΩΓΟΥΣ, ΛΑΤΖΕΡΟΜΑΓΕΙΡΙΣΣΕΣ, ΞΕΝΟΔΟΧΟΫΠΑΛΛΗΛΟΥΣ, ΣΥΝΟΔΟΥΣ ΗΛΙΚΙΩΜΕΝΩΝ, ΖΕΥΓΑΡΙΑ ΑΛΛΟΔΑΠΩΝ, ΑΓΡΟΤΙΚΩΝ ΕΡΓΑΣΙΩΝ ΑΠΟΣΤΕΛΟΥΜΕ ΑΥΘΗΜΕΡΟΝ. ΣΑΒΒΑΤΟΚΥΡΙΑΚΑ ΕΡΓΑΖΟΜΑΣΤΕ
Πληρ. τηλ. 010-5243508, 010-5243568, Fax: 010-5241634
ΠΡ43462

ΤΑΠΗΤΟΚΑΘΑΡΙΣΤΗΡΙΟ

ART CLEAN EXPRESS

Αναλαμβάνουμε υπεύθυνα:
✓ Ξηρό καθαρισμό
✓ Πλύσιμο-απολύμανση
✓ Φύλαξη
✓ Επιδιόρθωση ταπήτων
✓ Αδιαβροχοποιήσεις

Ειδικός καθαρισμός μεταξωτών και χειροποίητων χαλιών
Παραλαβή-παράδοση κατ' οίκον
Εγγυημένη συνεργασία
Επί τόπου καθαρισμοί μοκετών-σαλονιών
Τηλ. 94815, κιν. 0944 350247, 0800400400
Τηλ. χωρίς χρέωση
Με την υπογραφή Αλαφάκης

ΕΘΝΙΚΗ ΕΡΑΣΙΤΕΧΝΙΚΗ

Μένει ο Πάττας

- *"ΝΑ ΟΛΟΚΛΗΡΩΣΟΥΜΕ ΑΥΤΟ ΠΟΥ ΑΦΗΣΑΜΕ ΣΤΗ ΜΕΣΗ" ΗΤΑΝ Η ΠΡΩΤΗ ΔΗΛΩΣΗ ΤΟΥ ΠΟΔΟΣΦΑΙΡΙΣΤΗ*
- *ΑΝΑΚΟΙΝΩΘΗΚΕ ΚΑΙ ΕΠΙΣΗΜΑ ΤΟ ΣΩΜΑ ΤΗΣ ΔΙΟΙΚΗΣΗΣ*

Ουσιαστικά ήταν η πρώτη φετεινή μεταγραφή. Οπως χαρακτηριστικά ανακοινώθηκε από την Διοίκηση της Ρόδου, ο **Κώστας Πάττας** παραμένει στη Ρόδο και θα την ενισχύσει και στη νέα της προσπάθεια.

Ο αρχηγός πέρυσι της ομάδας των "πρασίνων" είχε καλό πρωτάθλημα, ικανοποίησε τον προπονητή του, που αφού παραμένει στον πάγκο της ομάδος έχει ζητήσει την παραμονή σ' αυτήν ορισμένων παικτών και ανάμεσά τους ήταν και ο **Κώστας Πάττας**.

Μετά την επίτευξη της συμφωνίας ο ποδοσφαιριστής τόνισε χαρακτηριστικά:

"Εγινε αυτό που ήθελα. Ηθελα να μείνω στη Ρόδο για να ολοκληρώσουμε αυτό που αφήσαμε πέρυσι στη μέση. Η Ρόδος έχει στόχους και θα προσπαθήσουμε να τους υλοποιήσουμε". Σημειωτέον πως τον παίκτη ήθελαν ΠΑΣ Γιάννινα, Αβέρωφ, Εργοτέλης και Αγ. Νικόλαος. Ο ίδιος όμως προτίμησε τη Ρόδο.

Η ΑΝΑΚΟΙΝΩΣΗ ΓΙΑ ΤΟ Δ.Σ.

Στο μεταξύ το νέο Δ.Σ. της ομάδας, προέβη χθες στην παρακάτω ανακοίνωση:

«Κατόπιν συναντήσεως παλαιών και νέων παραγόντων του Α.Σ. Ρόδος, που έλαβε χώρα στο ξενοδοχείο PLAZA, την Τετάρτη 12 Ιουνίου 2002 και ώρα 14.30, αποφασίστηκε να προταθεί προς επικύρωση στη Γενική Συνέλευση των μελών του Συλλόγου, που θα συγκληθεί εντός των επομένων ημερών, το παρακάτω σχήμα Διοικητικού Συμβουλίου:

Πρόεδρος: **Γιώργος Παπαϊωάννου,** Αντιπρόεδροι: **Τζούλης Μαχραμάς, Γιάννης Χατζηνικολάκης, Νιχάτ Σαρρή Χασάν,** Γενικός αρχηγός: **Βασίλης Θεοδοσίου,** Αναπληρωτής γενικός αρχηγός: **Μάκης Ντουρουτλής,** Γενικός Γραμματέας: **Χρυσόστομος Ψέλλας,** Ειδικός γραμματέας: **Γιώργος Παυλίδης,** Ταμίας: **Βασίλης Κατσαράς,** Αναπληρωτές Ταμίες: **Σάββας Κωσταράς, Νίκος Φρόνας,** Υπεύθυνοι Δημοσίων Σχέσεων: **Γιάννης Κούρτης, Γιάννης Μιχελαράκης,** Γραφείο Τύπου: **Γιάννης Μαρίνος, Μάκης Ντουρουτλής,** Μέλη: **Παναγιώτης Δανάς, Τάσος Τσακίρης, Λευτέρης Πουλής, Βασίλης Γεωργαλλίδης, Παναγιώτης Διακοφώτης, Γιάννης Παπαβασιλείου, Αντώνης Κεφάλας.**

Συστάθηκε επίσης επιτροπή μεταγραφών την οποία απαρτίζουν οι κ.κ. **Μάκης Ντουρουτλής, Βασίλης Θεοδοσίου, Τζούλης Μαχραμάς, Γιάννης Μιχελαράκης και Χρυσόστομος Ψέλλας,** με τη συνδρομή βέβαια του προπονητή και του προέδρου της ομάδας.

Ομόφωνα επίσης αποφασίστηκε προπονητής της ομάδας στη νέα περίοδο να παραμείνει ο κ. **Δημήτρης Σκούνας**, ο οποίος και αποδέχτηκε άμεσα την πρόταση.

Δηλώνουμε τέλος, ότι όλοι οι διοικητικοί και εξωδιοικητικοί παράγοντες θα είναι ισότιμοι και συνυπεύθυνοι στη λειτουργία του Συλλόγου, που θέτει ως στόχο του τον πρωταθλητισμό.

Για το Διοικητικό Συμβούλιο του "Α.Σ. Ρόδος"

Ο πρόεδρος: Γεώργιος Παπαϊωάννου

Ο γενικός γραμματέας: Χρυσόστομος Ψέλλας».



Κράτησε τον "αρχηγό" της η Ρόδος. Ο Πάττας θ' αγωνίζεται και φέτος με τους "πράσινους"

Επιστρέφει ο Κυριαζής

- *"Τα βρήκαν" σε πρώτη φάση οι δύο πλευρές*
- *Εγινε συζήτηση και με τους Καντιμοίρη - Καρίκη, ενώ στα άμεσα ενδιαφέροντα του Απόλλωνα είναι κι ο Ελληνας του Διαγόρα Βατίου*

Μεταγραφικός πυρετός επικρατεί τις τελευταίες μέρες στο στρατόπεδο του Απόλλωνα Καλυθιών. Διοίκηση και **Γιώργος Τανίδης** συζητούν με παίκτες και Διοικήσεις άλλων συλλόγων με τις ώρες στην προσπάθειά τους να δημιουργήσουν ένα καινούργιο Απόλλωνα που να είναι ιδιαίτερα δυνατός και να στηρίζεται στις δικές του δυνάμεις.

Οι Απολλωνιστές κινούνται δραστήρια στην τοπική αγορά και οι επαφές τους αποδίδουν σιγά - σιγά καρπούς. Επίσημη ανακοίνωση δεν έχει κάνει ακόμη η διοίκηση του **Χρήστου Κωνσταντίνου** αλλά σύμφωνα με πληροφορίες:

- Απομένουν μόνο τυπικές διαδικασίες για την επιστροφή στον Απόλλωνα του **Μιχάλη Κυριαζή**. Οι δυο πλευρές συμφώνησαν σε όλα κι ο παίκτης αφού πέρασε από Εθνικό και Ιάλυσο, επιστρέφει στη βάση του.

- Η Διοίκηση του Απόλλωνα είχε κατ' ιδίαν συζητήσεις με τους **Γιώργο Καντιμοίρη και Γιώργο Καρίκη**. Και οι δύο ποδοσφαιριστές που πέρυσι αγωνιζόντουσαν στη Ρόδο ανταπάντησαν πως αν δεν βρουν ομάδα ν' αγωνισθούν στην Αθήνα τότε είναι στα άμεσα ενδιαφέροντά τους ο Απόλλων Καλ. Οι παίκτες πάντως θα συζητήσουν και με τη Ρόδο εάν φυσικά είναι για τη φετεινή χρονιά στα πλάνα του προπονητή τους.

- Με μεγάλο ενδιαφέρον πάντως αναμένεται η μεταγραφική κίνηση το τρέχον διήμερο καθώς θα υπάρξουν επαφές και με την Πυλώνα για τον **Βασιλάκη**, αλλά και με τον Ηρακλή Μαριτσών για την απόκτηση του νεαρού **Παπαδημήτρη**.

- Οπως έγινε επίσης σχετικά γνωστό στα ενδιαφέροντα του Απόλλωνα Καλυθιών βρίσκεται κι ο νεαρός **Ελληνας** του Διαγόρα Βατίου.

VANIK TOURS

ΓΙΑΝΝΗΣ και ΣΕΒΑ ΒΑΛΣΑΜΙΔΗ

VANIK σημαίνει ΑΛΗΘΕΙΑ

ΑΚΤΗ ΚΑΝΑΡΗ 17, ΨΑΡΟΠΟΥΛΑ - ΑΝΕΤΟ ΠΑΡΚΙΝΓΚ

ΑΝΟΙΚΤΑ: ΔΕ-ΣΑ 08.30-14.00 και 16.30-20.30

Τηλ. 35191-37621 κανατό 0945-798148 FAX 29532

Το γραφείο μας πάντα πρώτο σε κρατήσεις ξενοδοχείων εξασφάλισε και σας προσφέρει καταπληκτικές τιμές για τα παρακάτω ξενοδοχεία σε ΠΑΚΕΤΑ (Εκδοση εισιτηρίων R/T) από 1/4 - 31/10/2002.

ΑΠΕΥΘΥΝΟΜΑΣΤΕ ΣΕ ΣΑΣ ΠΟΥ ΘΕΛΕΤΕ ΚΑΙ Η ΚΡΑΤΗΣΗ ΣΑΣ ΝΑ ΕΙΝΑΙ ΣΩΣΤΗ ΚΑΙ ΤΟ ΔΩΜΑΤΙΟ ΣΑΣ ΝΑ ΣΑΣ ΠΕΡΙΜΕΝΕΙ

1ον	**HOTEL ALEXANDROS A΄ SUPERIOR**	
	ΠΛΑΤΕΙΑ ΜΑΒΙΛΛΗ	
	Μονόκλινο	€ 98
	Δίκλινο	€ 108
	Τρίκλινο	€ 142
2ον	**HOTEL PRESIDENT A΄ κατηγορίας**	
	Λεωφόρος Κηφισίας (ΟΛΑ ΑΝΑΚΑΙΝΙΣΜΕΝΑ)	
	Μονόκλινο	€ 47
	Δίκλινο για μονόκλινο	€ 58
	Δίκλινο	€ 62
	Τρίκλινο	€ 78
2ον	**HOTEL ASTOR A΄ κατηγορίας**	
	Σύνταγμα	
	Μονόκλινο	€ 57
	Δίκλινο για μονόκλινο	€ 65
	Δίκλινο	€ 76
	Τρίκλινο	€ 95
4ον	**HOTEL PARTHENON A΄ κατηγορίας**	
	Στήλες Ολ. Διός	
	Μονόκλινο	€ 74
	Δίκλινο	€ 83
	Τρίκλινο	€ 115
5ον	**HOTEL ZAFOLIA A΄ SUPERIOR**	
	Λεωφόρος Αλεξάνδρας	
	Μονόκλινο	€ 93
	Δίκλινο	€ 103
	Τρίκλινο	€ 123
6ον	**HOTEL ARETHOUSA B΄ SUPERIOR**	
	Σύνταγμα	
7ον	**HOTEL ELLINIS B΄ SUPERIOR**	
	ΩΝΑΣΕΙΟ, Λεωφ. Συγγρού	
	Μονόκλινο	€ 43
	Δίκλινο	€ 67
	Τρίκλινο	€ 82
8ον	**HOTEL LILIA B΄ κατηγορίας**	
	ΠΑΣΑΛΙΜΑΝΙ	
	Μονόκλινο	€ 42
	Δίκλινο	€ 55
	Τρίκλινο	€ 69
9ον	**HOTEL EGNATIA B΄ κατηγορίας**	
	Θεσσαλονίκη Κέντρο, καινούργιο	
	Μονόκλινο	€ 60
	Δίκλινο	€ 72
	Τρίκλινο	€ 84

- Τα παραπάνω ξενοδοχεία διαθέτουν T.V. σε όλα τα δωμάτια
- Στις πιο πάνω τιμές συμπεριλαμβάνεται πρωινό σε μπουφέ
- Ακόμη σε μας θα βρείτε αεροπορικά και ατμοπλοϊκά εισιτήρια όλων των εταιριών.



Delta

ΔΙΑΜΑΝΤΕ ΕΡΓΑΛΕΙΑ

6ο χλμ.Ρόδου Λίνδου
Συγκρότημα Μανουσέλη



ΚΟΦΤΗ ΧΕΙΡΟΣ — ΔΙΑΤΡΗΤΙΚΑ

ΔΙΑΜΑΝΤΟΤΡΥΠΟΤΕΧΝΙΚΗ ΡΟΔΟΥ

ΔΙΑΜΑΝΤΟΦΟΡΟΙ ΔΙΣΚΟΙ ΚΟΠΗΣ ΓΙΑ ΓΡΑΝΙΤΗ, ΜΑΡΜΑΡΟ ΤΟΥΒΛΟ κ.τ.λ.





ΔΡΜΟΚΟΦΤΕΣ

ΤΡΥΠΑΜΕ
ΚΟΒΟΥΜΕ
ΣΠΑΜΕ



ΧΩΡΙΣ ΣΚΟΝΕΣ
ΡΩΓΜΕΣ
ΜΕΡΕΜΕΤΙΑ

ΠΩΛΗΣΕΙΣ
&
ΕΚΤΕΛΕΣΕΙΣ ΕΡΓΑΣΙΩΝ

Η ΠΟΛΥΧΡΟΝΗ ΜΑΣ ΠΕΙΡΑ ΣΤΟ ΕΞΩΤΕΡΙΚΟ ΜΑΣ ΔΙΝΕΙ ΤΗ ΔΥΝΑΤΟΤΗΤΑ ΝΑ ΒΡΙΣΚΟΥΜΕ ΛΥΣΗ ΕΚΕΙ ΠΟΥ ΟΙ ΑΛΛΟΙ ΣΗΚΩΝΟΥΝ ΤΑ ΧΕΡΙΑ ΨΗΛΑ!

ΤΗΛΕΦΩΝΗΣΤΕ ΜΑΣ
(0241) 69022 - 77986
ΚΙΝΗΤΟ: 0944 380562

ΥΠΕΥΘΥΝΟΣ
Μαρκος Τσεσμετζής



ΑΙΓΑΙΟΝ

ΑΝΩΝΥΜΗ ΑΣΦΑΛΙΣΤΙΚΗ ΕΤΑΙΡΕΙΑ

ΑΣΦΑΛΙΣΤΡΑ ΟΧΗΜΑΤΩΝ

ΕΙΧ		ΦΙΧ		ΦΙΧ. ΑΓΡΟΤ	
ΙΠΠΟΙ	ΚΟΣΤΟΣ	ΙΠΠΟΙ	ΚΟΣΤΟΣ	ΙΠΠΟΙ	ΚΟΣΤΟΣ
1-6	69,00€	1-10	100,77€	1-10	62,03€
7-8	71,16€	11-15	127,93€	11-15	78,40€
9-10	89,13€	16-20	143,11€	16-20	87,58€
11-12	90,58€	21-30	156,29€	21-30	95,18€
13-14	102,43€	31-40	163,88€	31-40	101,97€
15-20	131,54€	41-55	184,64€	41-55	108,76€
21-25	139,45€	56-75	215,00€	56-75	135,12€
		76 και άνω	239,37€	76 και άνω	151,10€

Ασφάλιστρα στο Β/Μ 03, 6ΜΗΝΟ,
με τις εξής καλύψεις:
Πυρός για **3.000** € και
φυσικά καιρικά φαινόμενα και σεισμό **3.000** €

Μ' ΕΜΑΣ ΟΛΟΙ ΚΑΙ ΟΛΑ ΜΠΟΡΟΥΝ ΝΑ ΕΙΝΑΙ ΑΣΦΑΛΗ

ΑΙΓΑΙΟΝ ΑΝΩΝΥΜΗ ΑΣΦΑΛΙΣΤΙΚΗ
ΕΡΥΘΡΟΥ ΣΤΑΥΡΟΥ 2
ΤΗΛ. 26722, 75701

2002 FIFA WORLD CUP KOREA JAPAN

Χωρίς όρια...

Στους ρυθμούς του Μουντιάλ ο παγκόσμιος Τύπος

Τί θα φάει ο Κάμπελ;...

Το Μουντιάλ με το ξεκαθάρισμα των ζευγαριών που θα βρεθούν αντιμέτωπα στην φάση των «16» κυριαρχεί στις πρώτες σελίδες του αθλητικού ευρωπαϊκού Τύπου. Ποιον παίκτη της Εθνικής Ισπανίας φοβάται περισσότερο ο προπονητής του Ειρε, Μικ Μακ Κάρθι. Ποιά... γαστρονομική δήλωση έκανε ο Σολ Κάμπελ ενόψει της κόντρας Αγγλίας-Δανίας. Ποια ομάδα φαίνεται να κερδίζει την μάχη της απόκτησης του Ρίο Φέρντιναντ. Μια ματιά στις ιστορίες που έφτιαξαν τα πρωτοσέλιδα των αθλητικών εφημερίδων της Ευρώπης.

«Είμαι πεινασμένος για δανέζικο μπέικον» δηλώνει ο Σολ Κάμπελ και τα λόγια του γίνονται τίτλος στη Sun. Η εφημερίδα ασχολείται για ακόμα μια φορά με τα μετεγγραφικά σενάρια που αφορούν τον αμυντικό της Λιντς και της Εθνικής Αγγλίας, Ρίο Φέρντιναντ. Τώρα η Μάντσεστερ Γιουνάιτεντ εμφανίζεται ως το φαβορί για την απόκτηση του. Σε περίοπτη θέση και η πιθανότητα να μην αγωνιστεί στον αγώνα κόντρα στην Αγγλία, ο πρώτος σκόρερ των Δανών, Τζον Νταλ Τόμασον.



Το Μουντιάλ σε όλα τα πρωτοσέλιδα του πλανήτη

Το θέμα του Δανού επιθετικού είναι πρώτο στην ηλεκτρονική σελίδα της Mirror.

«Τα προβλήματα δεν τελείωσαν» προειδοποιεί η Gazzetta dello Sport, η οποία, παρά την πρόκριση της Εθνικής Ιταλίας στη φάση των 16, διαπιστώνει αδυναμίες στους «Ατζούρι». «Ηταν μια φανταστική βραδιά» δηλώνει ο ήρωας του αγώνα κόντρα στο Μεξικό, Αλεσάντρο ντελ Πιέρο.

Ο Ραούλ είναι ο παίκτης που φοβάται ο προπονητής του EIPE, Μικ Μακ Κάρθι, ενόψει της αναμέτρησης με τους Ισπανούς. «Υπογραφή: Μακ Κάρθι. Πρέπει να αντιμετωπίσουμε το πρόβλημα που λέγεται Ραούλ», γράφει στην πρώτη της σελίδα η Marca.

Η παραμονή ή όχι του Ροζέ Λεμέρ στην τεχνική ηγεσία της Εθνικής Γαλλίας απασχολεί την L Equipe.

Στιγμές... Μουντιάλ!



Στο πόδι η εξέδρα της Οζάκα και η κυρία δίνει το δικό της αγώνα υπέρ της πατρίδας



Είναι καινούργιο σπορ στη χώρα τους το ποδόσφαιρο και έτσι μπορούμε να δικαιολογήσουμε το αμερικανάκι που βάφτηκε σπάϊντερμαν με τα χρώματα της αστερόεσσας

Ντελ Πιέρο: "Μπορούμε να παίζουμε μαζί"

Είναι δύο από τους σούπερ-σταρ του ιταλικού ποδοσφαίρου. Εδώ και καιρό, η πλειοψηφία των φιλάθλων θεωρεί δεδομένη την κόντρα τους, η οποία σύμφωνα με τις φήμες ξεκίνησε από το Euro 2000, όπου ο Τότι συγκέντρωνε επάνω του τα φώτα της δημοσιότητας, ενώ ο Αλεσάντρο Ντελ Πιέρο, παρέμενε στον πάγκο της Εθνικής Ιταλίας. Στο Παγκόσμιο Κύπελλο ο πρώτος είναι βασικός και ο δεύτερος αναπληρωματικός. Ωστόσο, όλα δείχνουν να αλλάζουν μετά τον αγώνα με το Μεξικό, όπου ο Τότι αντικαταστάθηκε από τον Ντελ Πιέρο, ο οποίος πέτυχε και το γκολ της ισοφάρισης. Ο επιθετικός της Γιουβέντους, όμως, σπεύδει να ξεκαθαρίσει ότι δεν έχει να χωρίσει τίποτα με τον παίκτη της Ρόμα.



Ο "ΜέγαΑλέξανδρος" της Σκούαντρα Αντζούρα

«Δεν έχω πρόβλημα να παίζω με τον Τότι. Μπορούμε να συμπληρώνουμε ο ένας τον άλλο και παίζαμε καλά για δύο χρόνια μαζί στην Εθνική ομάδα», είπε ο Ντελ Πιέρο στους δημοσιογράφους.

Παραδέχθηκε ότι περίμενε την ευκαιρία από τον Τραπατόνι και τώρα δεν έχει σκοπό να τη χάσει. Κάτι που ισχύει και για τον, επίσης παραγκωνισμένο στον πάγκο, Μοντέλα. «Ο Μοντέλα κι εγώ περιμέναμε την ευκαιρία μας και ήταν ωραίο συναίσθημα που τα καταφέραμε».



Κορεάτη Ταλιμπάν έχετε δει; Νά τος! Άλλωστε το μίσος εναντίον των ΗΠΑ είναι κοινό.



Όλε-όλε από τους Κόκκινους Διαβόλους στο πανηγύρι της πρόκρισης

Ακαθη

●●● Αυτό που έγινε στην Κρεμαστή, είναι από τα πολύ σπάνια στο χώρο μας. Ο πρόεδρος δεν μπήκε στο εννιαμελές και μάλιστα με ομάδα που βγήκε τέταρτη. Το θέμα πρέπει να δοθεί σε επιστημονική ομάδα για να αναλύσει τα αίτια της πτώσης.

●●● *Από χθες που ανακοινώθηκε προπονητής υπάρχει μια τάση φυγής των παικτών. Πολύ περιέργο...*

●●● Μέχρι τώρα έχω μάθει για καμμιά δεκαριά που ψάχνουν ομάδα. Αργότερα δεν ξέρω. Πάντως ένας απ' αυτούς που "έκλεισε" στη Βόρεια Ελλάδα, ακόμα ψάχνεται για ομάδα.

●●● *Έχουμε ακόμα δρόμο μπροστά μας κι' έχουμε να δούμε πολλά μέχρι να τελειώσουν οι μεταγραφές.*

●●● Διαβάστε στην πρώτη σελίδα; Το κράτος των Αθηνών θα λειτουργεί και τις τοπικές επιτροπές διαιτησίας. Προοδεύουμε...

ΡΕΠΟΡΤΑΖ

"Λίφτινγκ" στην Κρεμαστή

• ΕΦΤΑ ΝΕΑ ΠΡΟΣΩΠΑ ΣΤΟ 9ΜΕΛΕΣ Δ.Σ. ΤΟΥ ΦΟΙΒΟΥ ΜΕ ΤΟΝ ΠΡΩΗΝ ΠΡΟΕΔΡΟ ΚΩΣΤΑ ΚΑΤΣΟΥΡΑΚΗ ΝΑ ΜΕΝΕΙ ΕΚΤΟΣ

• ΥΠΟΨΗΦΙΟΣ ΝΕΟΣ ΠΡΟΕΔΡΟΣ Ο ΝΙΚΟΣ ΚΟΥΔΟΥΝΗΣ, ΠΟΥ ΣΥΜΦΩΝΑ ΜΕ ΠΛΗΡΟΦΟΡΙΕΣ ΘΑ ΠΡΟΤΕΙΝΕΙ ΝΕΟ ΠΡΟΠΟΝΗΤΗ ΤΟΝ ΜΙΧΑΛΗ ΔΡΑΚΟ

Αλλαγή "σκυτάλης" στη διοίκηση της ομάδας του Φοίβου, είχαμε μετά την προχθεσινοβραδινή γενική συνέλευση των εγγεγραμένων μελών της.

Στην δεύτερη λοιπόν συγκέντρωση (δεν υπήρχε απαρτία στην πρώτη) βρέθηκαν 82 μέλη τα οποία έλαβαν μέρος στην ψηφοφορία για την ανάδειξη νέου Δ.Σ.

Η έκπληξη της ψηφοφορίας ήταν η μη εκλογή του μέχρι πρότινος προέδρου, **Κώστα Κατσουράκη** στο 9μελές συμβούλιο και η εκλογή 7 νέων μελών. Συγκεκριμένα από το παλαιό Δ.Σ. μόνο η **Δέσποινα Δελαπόρτα** (39 ψήφοι) και ο **Πέτρος Λεριάς** (34 ψήφοι) εκλέχθηκαν, ενώ τα υπόλοιπα 7 μέλη είναι, ο **Νίκος Κουδούνης** (47 ψήφοι), ο **Γιάννης Κλαδάκης** (47 ψήφοι), ο **Χριστόφορος Μιχαήλ** (46 ψήφοι), ο **Γιώργος Παπανικόλας** (38 ψήφοι), ο **Σεραφείμ Παπαπαύλος** (37 ψήφοι), ο **Σταύρος Μάτσης** (36 ψήφοι) και ο **Τάσος Κανάκας.**

Το νέο Δ.Σ. σήμερα το βράδυ στην πρώτη του συνάντηση θα συγκροτηθεί σε σώμα, με τον **Νίκο Κουδούνη** να είναι ο πρώτος υποψήφιος για την ανάληψη της προεδρίας.

Ο **Νίκος Κουδούνης** (πρόεδρος πολιτιστικού οργανισμού του Δήμου Πεταλούδων) όπως είχαμε γράψει σε παλαιότερο ρεπορτάζ της "Α.Ρ." είχε εκφρασθεί ότι ήθελε να συγκροτήσει συνδυασμό για την διεκδίκηση της προεδρίας στο Φοίβο.

Όμως τελικά στην προχθεσινή Γ.Σ. όλοι οι υποψήφιοι μπήκαν σε ενιαίο ψηφοδέλτιο. Σύμφωνα με πληροφορίες πρώτο μέλημα της νέας διοίκησης θα είναι το θέμα προπονητή. Οι ίδιες πληροφορίες θέλουν τον **Νίκο Κουδούνη** (εφ' όσον αναλάβει πρόεδρος) να έχει πρώτο όνομα στη λίστα του, τον ενωσιακό προπονητή **Μιχάλη Δράκο.**

ΕΥΧΑΡΙΣΤΗΡΙΟ

Ο **Χριστόφορος Μιχαήλ,** νέο μέλος της διοίκησης του Φοίβου, ευχαριστεί όλους όσους τον τίμησαν με την ψήφο τους στην Γ.Σ. της ομάδας.

Ομάδα οι ξενοδοχοϋπάλληλοι

Ποδοσφαιρική ομάδα προτίθενται να κατεβάσουν στο τουρνουά των υπηρεσιών που διοργανώνει ο ΔΟΝΑ Ρόδου οι ξενοδοχοϋπάλληλοι.

Όσοι από τους ξενοδοχοϋπάλληλους ενδιαφέρονται να ενσωματωθούν στην ομάδα, να επικοινωνήσουν με τον **Σταύρο Χατζηδημητρίου** στα τηλέφωνα 67067 (από 11 π.μ. έως 2 μ.μ.) και 26663 (από 3 μ.μ. έως 10 μ.μ.). Οι πληροφορίες θα δίνονται μέχρι 19 Ιουνίου καθώς στις 20 του μήνα θα πρέπει να γίνει η δήλωση συμμετοχής.

Σήμερα η Γ.Σ. του Ηρακλή Μ.

Σήμερα το βράδυ στις 8 θα πραγματοποιηθεί η Γ.Σ. του Ηρακλή Μ., η οποία ως πρώτο θέμα έχει την εκλογή νέου διοικητικού συμβουλίου.

Ο πρόεδρος **Γιώργος Παπαδημήτρης** καλεί όσους ενδιαφέρονται και έχουν τη θέληση να βοηθήσουν την ομάδα να δώσουν το παρόν.

5Χ5

Με στόχο την πρόκριση

• Δύο αγώνες δίνει σήμερα στη Μύκονο η ομάδα του ΔΟΝΑ Ροδίων, οι οποίοι θα μεταδοθούν ζωντανά από τον "TOP FM"

Για την Μύκονο αναχώρησε χθες η ομάδα ποδοσφαίρου 5Χ5 του Δημοτικού Οργανισμού Νεολαίας και Άθλησης Ροδίων για να συμμετάσχει στο Πανελλήνιο τουρνουά "SOCCER TIME".

Η ομάδα του ΔΟΝΑ Ροδίων πήρε την θέση της ομάδας "EXPERT" της Νάξου που αποκλείστηκε από τους τελικούς και θα δώσει τους πρώτους αγώνες της σήμερα στις 12 το μεσημέρι και στις 10 το βράδυ. Σε περίπτωση που προκριθεί θα αγωνισθεί στους τελικούς της Κυριακής.

Οι αγώνες θα καλυφθούν ζωντανά από τον τοπικό ραδιοφωνικό σταθμό TOP-FM, ενώ στιγμιότυπα θα δείξει και ο τηλεοπτικός σταθμός ΑΝΤ-1. Θα υπάρξει δε προβολή του γεγονότος αυτού από πολλά μέσα μαζικής επικοινωνίας της χώρας.

Αρχηγός της αποστολής είναι ο πρόεδρος του ΔΟΝΑ Ροδίων **Κάλλιστος Διακογεωργίου,** ο οποίος θα έχει την ευκαιρία να συζητήσει και να ζητήσει από τους υπεύθυνους τη διοργάνωση παρόμοιου τουρνουά στην πόλη της Ρόδου. Προπονητής της ομαδας είναι ο **Μανόλης Κώτης.**

Την αποστολή αποτελούν οι παρακάτω παίκτες ηλικίας 16-18 χρονών:

Κεφάλας Μιχάλης, Πλαγγέντης Γεώργιος, Μαθιός Παναγιώτης, Γεωργαλλής Αντώνης, Καλαφάτ Νεζίχ, Θεοδοσίου Αντώνης, Διακοναστάσης Σάββας, Μακρυδημήτρης Διονύσης, Μάχλης Μιχάλης, Μαθιός Μερκούρης.

"ΔΩΔΕΚΑΝΗΣΟΣ ΝΑΥΤΙΛΙΑΚΗ Ν.Ε."
Αυστραλίας 3, Ρόδος 85100
Τηλ. 02410-70590, Fax: 70591

ΔΡΟΜΟΛΟΓΙΑ ΑΠΟ 3/6/02 ΕΩΣ 30/6/02
ΔΩΔΕΚΑΝΗΣΟΣ ΕΞΠΡΕΣ

ΛΙΜΑΝΙ	ΚΥΡΙΑΚΗ ΑΦΙΞΗ	ΑΝΑΧ/ΣΗ
ΡΟΔΟΣ		08"30
ΚΩΣ	10"40	10"50
ΚΑΛΥΜΝΟΣ	11"30	11"40
ΛΕΡΟΣ	12"30	12"40
ΠΑΤΜΟΣ	13"20	13"30
ΛΕΙΨΟΙ	13"50	14"00
ΛΕΡΟΣ	14"20	14"30
ΚΑΛΥΜΝΟΣ	15"20	15"30
ΚΩΣ	16"10	16"20
ΡΟΔΟΣ	18"30	ΔΙΑΝ/ΣΗ

ΛΙΜΑΝΙ	ΔΕΥΤΕΡΑ ΑΦΙΞΗ	ΑΝΑΧ/ΣΗ
ΡΟΔΟΣ		08"30
ΣΥΜΗ	09"20	09"30
ΚΩΣ	11"00	11"10
ΚΑΛΥΜΝΟΣ	11"50	12"00
ΛΕΡΟΣ	12"50	14"30
ΚΑΛΥΜΝΟΣ	15"20	15"30
ΚΩΣ	16"10	16"20
ΣΥΜΗ	17"40	17"50
ΡΟΔΟΣ	18"30	

ΛΙΜΑΝΙ	ΤΡΙΤΗ ΑΦΙΞΗ	ΑΝΑΧ/ΣΗ
ΡΟΔΟΣ		08"30
ΚΩΣ	10"40	10"50
ΚΑΛΥΜΝΟΣ	11"30	11"40
ΛΕΡΟΣ	12"30	12"40
ΠΑΤΜΟΣ	13"20	13"30
ΛΕΡΟΣ	14"10	14"30
ΚΑΛΥΜΝΟΣ	15"20	15"30
ΚΩΣ	16"10	16"20
ΡΟΔΟΣ	18"30	ΔΙΑΝ/ΣΗ

ΛΙΜΑΝΙ	ΤΕΤΑΡΤΗ ΑΦΙΞΗ	ΑΝΑΧ/ΣΗ
ΡΟΔΟΣ		08"30
ΚΑΣΤ/ΡΙΖΟ	11"00	16"00
ΡΟΔΟΣ	18"30	ΔΙΑΝ/ΣΗ

ΛΙΜΑΝΙ	ΠΕΜΠΤΗ ΑΦΙΞΗ	ΑΝΑΧ/ΣΗ
ΡΟΔΟΣ		08"30
ΚΩΣ	10"40	10"50
ΚΑΛΥΜΝΟΣ	11"30	11"40
ΛΕΡΟΣ	12"30	12"40
ΠΑΤΜΟΣ	13"20	13"30
ΛΕΡΟΣ	14"10	14"30
ΚΑΛΥΜΝΟΣ	15"20	15"30
ΚΩΣ	16"10	16"20
ΡΟΔΟΣ	18"30	ΔΙΑΝ/ΣΗ

ΛΙΜΑΝΙ	ΠΑΡΑΣΚΕΥΗ ΑΦΙΞΗ	ΑΝΑΧ/ΣΗ
ΡΟΔΟΣ		08"30
ΣΥΜΗ	09"20	09"30
ΚΩΣ	11"00	11"10
ΚΑΛΥΜΝΟΣ	11"50	12"00
ΛΕΡΟΣ	12"50	14"30
ΚΑΛΥΜΝΟΣ	15"20	15"30
ΚΩΣ	16"10	16"20
ΣΥΜΗ	17'40	17"50
ΡΟΔΟΣ	18"30	ΔΙΑΝ/ΣΗ

ΛΙΜΑΝΙ	ΣΑΒΒΑΤΟ ΑΦΙΞΗ	ΑΝΑΧ/ΣΗ
ΡΟΔΟΣ		08"30
ΚΩΣ	10"40	10"50
ΚΑΛΥΜΝΟΣ	11"30	11"40
ΛΕΡΟΣ	12"30	12"40
ΛΕΙΨΟΙ	13"00	13"10
ΠΑΤΜΟΣ	13"30	13'40
ΛΕΡΟΣ	14"20	14"30
ΚΑΛΥΜΝΟΣ	15"20	15"30
ΚΩΣ	16"10	16"20
ΡΟΔΟΣ	18"30	ΔΙΑΝ/ΣΗ

ΣΗΜΕΙΩΣΕΙΣ: Για την ακριβή ημερομηνία έναρξης δρομολογίων του Δωδεκάνησος Εξπρές, επικοινωνείστε με την εταιρεία

G.A. FERRIES
TSAGARIS TRAVEL

Ε/Γ - Ο/Γ ΜΑΡΙΝΑ • Ε/Γ-Ο/Γ ΡΟΔΑΝΘΗ
Ε/Γ-Ο/Γ ΡΟΜΙΑΝΤΑ • Ε/Γ-Ο/Γ ΝΤΑΛΙΑΝΑ

◆ ΚΑΘΗΜΕΡΙΝΑ ΕΝΑΛΛΑΞ Ε/Γ-Ο/Γ ΜΑΡΙΝΑ Ε/Γ-Ο/Γ ΡΟΔΑΝΘΗ ΠΡΟΣ ΠΕΙΡΑΙΑ

ΔΕΥΤΕΡΑ	16.00	ΚΩ-ΚΑΛΥΜΝΟ-ΛΕΡΟ-ΠΑΤΜΟ-ΜΥΚΟΝΟ-ΠΕΙΡΑΙΑ
ΤΡΙΤΗ	16.00	ΚΩ-ΚΑΛΥΜΝΟ-ΛΕΡΟ-ΠΑΤΜΟ-ΠΕΙΡΑΙΑ
ΤΕΤΑΡΤΗ	18.30	ΚΩ-ΚΑΛΥΜΝΟ-ΠΕΙΡΑΙΑ
ΠΕΜΠΤΗ	16.00	ΚΩ-ΚΑΛΥΜΝΟ-ΛΕΡΟ-ΠΑΤΜΟ-ΠΕΙΡΑΙΑ
ΠΑΡΑΣΚΕΥΗ	16.00	ΚΩ-ΚΑΛΥΜΝΟ-ΜΥΚΟΝΟ-ΠΕΙΡΑΙΑ
ΣΑΒΒΑΤΟ	18.30	ΚΩ-ΚΑΛΥΜΝΟ-ΛΕΡΟ-ΠΑΤΜΟ-ΠΕΙΡΑΙΑ
ΚΥΡΙΑΚΗ	16.00	ΚΩ-ΚΑΛΥΜΝΟ-ΛΕΡΟ-ΠΑΤΜΟ-ΠΕΙΡΑΙΑ

◆ Από **12/05/2002** κάθε **ΤΕΤΑΡΤΗ - ΣΑΒΒΑΤΟ** Ε/Γ-Ο/Γ ΜΑΡΙΝΑ • Ε/Γ-Ο/Γ ΡΟΔΑΝΘΗ από ΡΟΔΟ **08.30** για ΚΑΡΠΑΘΟ

◆ Από **12/05/2002** κάθε **ΤΡΙΤΗ** στις **13.00** Ε/Γ-Ο/Γ ΡΟΜΙΑΝΤΑ προς: ΚΩ-ΒΑΘΥ-ΧΙΟ-ΜΥΤΙΛΗΝΗ-ΛΗΜΝΟ-ΑΛΕΞΑΝΔΡΟΥΠΟΛΗ

◆ Από **01/06/2002** κάθε **ΤΕΤΑΡΤΗ** στις **17.00** Ε/Γ-Ο/Γ ΝΤΑΛΙΑΝΑ προς: ΧΑΛΚΗ-ΔΙΑΦΑΝΙ-ΚΑΡΠΑΘΟ-ΚΑΣΟ-ΗΡΑΚΛΕΙΟ-ΣΑΝΤΟΡΙΝΗ-ΝΑΞΟ-ΠΑΡΟ-ΜΥΚΟΝΟ-ΤΗΝΟ-ΣΥΡΟ-ΣΚΙΑΘΟ-ΣΚΟΠΕΛΟ-ΘΕΣΣΑΛΟΝΙΚΗ

Πληροφορίες στον κεντρικό πράκτορα
TSAGARIS TRAVEL
στα τηλ. ***02410 36170, 30406, 35066, 28597***



ΚΑΛΟ ΚΑΛΟΚΑΙΡΙ
ΖΩΝΤΑΝΗ ΜΟΥΣΙΚΗ
ΑΝΟΙΚΤΑ κάθε ΠΑΡΑΣΚΕΥΗ - ΣΑΒΒΑΤΟ -ΚΥΡΙΑΚΗ
Αίθουσα 230 ατόμων
Τιμές έκπληξη για τις καλοκαιρινές εκδηλώσεις
ΛΙΝΔΟΥ & ΒΡΥΞΕΛΛΩΝ 211
(πίσω από τη ΔΕΥΑΡ), στο Ροδίνι
ΤΗΛ. 67674 • Κιν. 0937-197602

ΡΕΠΟΡΤΑΖ

Καμμία ανησυχία

- *ΣΤΟ ΚΕΝΟ ΠΕΦΤΕΙ Η ΠΡΟΣΠΑΘΕΙΑ ΤΟΥ ICBS ΓΙΑ ΤΟΝ ΒΑΛΑΒΑΝΙΔΗ. Ο ΙΔΙΟΣ ΔΕ ΘΕΛΕΙ, ΕΝΩ ΥΠΑΡΧΕΙ ΚΑΙ ΤΟ ΣΥΜΒΟΛΑΙΟ.*
- *ΜΕΧΡΙ ΤΗ ΔΕΥΤΕΡΑ ΑΝΑΜΕΝΕΤΑΙ ΝΑ ΞΕΚΑΘΑΡΙΣΕΙ ΤΟ ΘΕΜΑ ΤΟΥ ΔΑΝΙΗΛ. ΤΡΑΒΑΕΙ ΤΟ ΣΧΟΙΝΙ Ο ΚΡΟΝΟΣ ΓΙΑ ΤΟΝ ΧΕΡΚΕΛΕΤΖΗ.*

Οι μεταγραφές απαιτούν υπομονή επομένως ουδείς μπορεί να προσδιορίσει με ακρίβεια το πότε ακριβώς θα ξεμπερδέψει ο Κολοσσός με τις περιπτώσεις που τον απασχολούν και που δεν είναι άλλες από αυτές του **Σταύρου Δανιήλ** και **Χρήστου Χερκελετζή**.

Τουλάχιστον στην πρώτη ελπίζεται πως το αργότερο την Δευτέρα τα συμβόλαια θα είναι υπογεγραμμένα και το θέμα θα κλείσει οριστικά.

Πιο πολύπλοκα είναι τα πράγματα σε ότι αφορά τον **Χερκελετζή**. Ο Κρόνος φαίνεται πως παίζει με τον χρόνο και πως θα προσπαθήσει να τραβήξει τα πράγματα μέχρι και την 21η Ιουνίου, οπότε και λήγει η περίοδος των υποσχετικών. Ο σκοπός είναι προφανής. Τα μεγαλύτερα δυνατά οικονομικά οφέλη...

ΚΑΜΜΙΑ ΑΝΗΣΥΧΙΑ

Εν τω μεταξύ, οι παράγοντες του Κολοσσού τονίζουν πως δεν συντρέχει κανένας λόγος ανησυχίας μετά τα όσα γράφονται και λέγονται για τις πιέσεις που δέχεται ο **Γιώργος Βαλαβανίδης** από την ICBS. Ναι μεν το παραπάνω σωματείο το ...παλεύει, όμως δεν έχει καμμία ελπίδα.

Αφενός ο **Βαλαβανίδης** δε θέλει να φύγει από τον Κολοσσό και αφετέρου ακόμα και να ήθελε υπάρχει το διετές (1+1 με όψιον του Κολοσσού) συμβόλαιο που τον δένει με τους "θαλασσί".

Στις 26 το Τζάμπολ

- *Μέχρι τις 20 Ιουνίου θα γίνονται δεκτές οι δηλώσεις συμμετοχής στο εργασιακό τουρνουά μπάσκετ, που θα ξεκινήσει στις 26 Ιουνίου.*

Συγκροτήθηκε η οργανωτική επιτροπή που θα έχει την ευθύνη της διοργάνωσης του 12ου εργασιακού τουρνουά καλαθοσφαίρισης του Δ.Ο.Ν.Α. Ροδίων.

Αυτό προέκυψε από τη σύσκεψη που έγινε στα γραφεία του οργανισμού προχθές το μεσημέρι.

Η επιτροπή αυτή αποτελείται από τους: **Μιχάλη Ερωτόκριτο** (προϊστάμενος Δ.Ο.Ν.Α. Ροδίων), **Δημήτρη Κανταρζόγλου** (Δ.Ο.Ν.Α. Ροδίων), **Νίκο Κορναρόπουλο** (αντιπρόεδρος Τ.Ε. ΕΟΚ Δωδεκανήσου) και **Αρη Σκιαδόπουλο** (κλειστό Διαγόρα).

Κατά την εν λόγω σύσκεψη αποφασίστηκε ακόμα το τουρνουά να αρχίσει την Τετάρτη 26 Ιουνίου, ενώ οι αγώνες θα διεξαχθούν στο Κλειστό Γυμναστήριο του Διαγόρα, σ' έναν ή δύο ομίλους ανάλογα με τον αριθμό των ομάδων.

Οι συμμετοχές θα γίνονται δεκτές στα γραφεία του Οργανισμού μέχρι την Πέμπτη 20 Ιουνίου στις 12 το μεσημέρι και αμέσως μετά θ' ακολουθήσει η κλήρωση.

Οριστικοποιήθηκε και η σχετική προκήρυξη η οποία θα δοθεί στην δημοσιότητα την ερχόμενη Δευτέρα.

Γυμναστικές επιδείξεις

- *Διοργανώνονται την Κυριακή από ΔΟΝΑ και Β' Δημοτικό παιδικό σταθμό Ρόδου και αφορά τα παιδιά της προσχολικής ηλικίας*

Ο Δημοτικός Οργανισμός Νεολαίας και Αθλησης Ροδίων στα πλαίσια εξάπλωσης του αθλητισμού και στην προσχολική ηλικία, συνδιοργανώνει με τον Β' Δημοτικό Παιδικό Σταθμό Ρόδου γυμναστικές επιδείξεις την Κυριακή 16 Ιουνίου στις 6 τ' απόγευμα στο βοηθητικό στάδιο του δημοτικού σταδίου Ρόδου "ο Διαγόρας".

Τα παιδιά ηλικίας 2,5-5 χρονών θα απολαύσουν οι συγγενείς τους και οι φίλοι τους κάτω από τις οδηγίες των γυμναστών.

Ηδη ο ΔΟΝΑ Ροδίων συμμετέχει στα μαζικά προγράμματα άθλησης και ο γυμναστής **Γιώργος Μποσγανάς** απασχολείται και με την γύμναση των μικρών παιδιών στους Δημοτικούς σταθμούς της πόλης μας.

Ο μήνας του πόλο

- *Ποιές είναι οι αγωνιστικές υποχρεώσεις του ΝΟΡ και του "Υγρού στίβου" σε γυναίκες και άνδρες αντίστοιχα*

Σε πλήρη προετοιμασία βρίσκονται οι ομάδες πόλο του νησιού μας αφού μέσα στον Ιούλιο υπάρχει πλήρης αγωνιστική δράση.

— Ο ΝΟΡ συμμετέχει στους αγώνες της Β' Γυναικών έχοντας ν' αντιμετωπίσει το Σβορώνο Κατερίνης, τον Ηρακλή και την Καβάλα ενώ

— Η ανδρική ομάδα του Υ.Σ. Ρόδου θα συμμετάσχει σε αγώνες μπαράζ στις 29 και 30 Ιουνίου έχοντας ν' αντιμετωπίσει το Μεσολλόγι και τον ΝΑΟ Λαμίας.

Οι αγώνες του ΝΟΡ θα διεξαχθούν στις 19-21 Ιουλίου, ενώ για την τελική φάση (2-4 Αυγούστου) προκρίνονται οι 2 πρώτες ομάδες από κάθε όμιλο.

TV

9.30 π.μ.: Γερμανία-Παραγουάη

2.30 μ.μ.: Δανία-Αγγλία

Στην Κάρπαθο ο στίβος

- *Ανακοινώθηκαν από το υπουργείο Αιγαίου οι επιτροπές των 16ων Αιγαιοπελαγίτικων που θα διεξαχθούν 28 και 29 Σεπτεμβρίου.*

Ανακοινώθηκαν χθες από τη Διεύθυνση πολιτισμού του Υπουργείου Αιγαίου όλες οι ειδικές επιτροπές των 16ων Αιγαιοπελαγίτικων αγώνων στίβου που θα πραγματοποιηθούν στην Κάρπαθο στις 28 και 29 Σεπτεμβρίου 2002 σε συνεργασία με την γενική γραμματεία αθλητισμού, τον ΣΕΓΑΣ, την περιφέρεια Νοτίου Αιγαίου, τη Νομαρχιακή Αυτοδιοίκηση και το Δήμο Καρπάθου.

Αναλυτικά τις επιτροπές απαρτίζουν οι εξής:

ΤΙΜΗΤΙΚΗ ΕΠΙΤΡΟΠΗ

1. **Νίκος Σηφουνάκης**, υπουργός Αιγαίου.
2. **Γιάννης Κουράκης**, υφυπουργός πολιτισμού
3. **Δημήτριος Κρεμαστινός**, βουλευτής Δωδεκανήσου.
4. **Κώστας Σφυρίου**, βουλευτής Δωδεκανήσου.
5. **Βασίλης Παπανικόλας**, βουλευτής Δωδεκανήσου.
6. **Αριστοτέλης Παυλίδης**, βουλευτής Δωδεκανήσου.
7. **Μάρθα Σημαντώνη**, γεν. γραμματέας περιφέρειας Νοτίου Αιγαίου.
8. **Βασίλης Σεβαστής**, πρόεδρος ΣΕΓΑΣ.
9. **Σάββας Καραγιάννης**, νομάρχης Δωδεκανήσου.
10. **Χρήστος Κατσάνης**, δήμαρχος Καρπάθου.
11. **Ευθύμιος Γρετσίστας**, στρατιωτικός δ/τής Ρόδου.
12. **Σοφία Σακοράφα**, π. βουλευτής.
13. **Κωνσταντινίδου Κυριακή**, τ. γεν. δ/ντρια αθλητ. υποστήριξης Γ.Γ.Α.

Η ΟΡΓΑΝΩΤΙΚΗ ΕΠΙΤΡΟΠΗ

Πρόεδρος: **Δημήτρης Ερηνάκης**, γενικός γραμματέας υπ. Αιγαίου.

Ευάγγελος Παπαποστόλου, μέλος Δ.Σ. ΣΕΓΑΣ, πρόεδρος επιτρ. ανάπτυξης ως αναπληρωτής.

Μέλη:

1. **Στάμου Θωμάς**, γενικός δ/ντής αθλητ. υποστήρ. Γ.Γ.Α.
2. **Χρήστος Νικολαΐδης**, σύμβουλος υπουργού Αιγαίου.
3. **Βασιλική Πολυχρόνη**, προϊσταμένη δ/νσης Πολιτισμού.

Μ. Τσιγκάκου, υπάλληλος με βαθμό Α' της Δ/νσης Πολιτισμού ως αναπληρώτρια.

4. **Θόδωρος Βόσσος**, μέλος του Δ.Σ. ΣΕΓΑΣ -μέλος επιτρ. ανάπτυξης.
5. **Δανιήλ Συρόπουλος**, μέλος του Δ.Σ. ΣΕΓΑΣ
6. **Σπύρος Καραγιάννης**, πρόεδρος ΕΑΣ ΣΕΓΑΣ Δωδεκανήσου.
7. **Μιχάλης Ικουτας**, γεν. γραμματέας ΕΑΣ ΣΕΓΑΣ Δωδεκανήσου.
8. **Κων/νος Κουτρουλός**, προϊστάμενος τμ. μεταφορών ΥΠΑ.
9. **Πασχάλης Γκογκίδης**, προϊστάμενος Γραφείου Φυσικής Αγωγής Δωδεκανήσου.
10. **Μάρκος Καλούδης**, τεχνικός ανάπτυξης ΣΕΓΑΣ.
11. **Κυριάκος Χονδροκούκης**, τεχνικός ανάπτυξης ΣΕΓΑΣ.
12. **Μιχάλης Παυλούς**, τεχνικός σύμβουλος ΕΑΣ ΣΕΓΑΣ.
13. **Νικόλαος Σπανός**, κτηνίατρος πρόεδρος Α.Ο. Καρπάθου.
14. **Μιχαήλ Τσαγκάρης**, γεωπόνος πρόεδρος ΔΟΝΑ Καρπάθου.
15. **Βασίλειος Ταβερνάρη**, γυμνασιάρχης Απερίου.
16. **Ιωάννη Χαροκόπο**, μηχανολόγος πρόεδρος Κ.Υ. Καρπάθου.
17. **Μπιτσίδου Χρύσα**, καθηγήτρια φυσικής αγωγής με εξειδίκευση στην ειδική αγωγή.

Εργο της οργανωτικής επιτροπής είναι η οργάνωση και η οικονομική διαχείριση του προϋπολογισμού των 16ων Αιγαιοπελαγίτικων αγώνων στίβου.

Εγκρίνεται επίσης ο προϋπολογισμός των αγώνων ύψους εκατόν πενήντα ένα χιλιάδων πεντακοσίων (151.500) Ευρώ.

-ΣΥΣΤΗΜΑΤΑ ΣΥΝΑΓΕΡΜΟΥ
-ΚΑΜΕΡΕΣ ΠΑΡΑΚΟΛΟΥΘΗΣΗΣ ΧΩΡΩΝ
-ΚΕΝΤΡΟ ΛΗΨΕΩΣ

ARMAOS SECURITY

ΡΟΔΟΣ: ΛΙΝΔΟΥ 80 -Τ.Κ. 85100
ΤΗΛ./FAX 23632 - ΥΠΕΥΘΥΝΟΣ ΡΟΔΟΥ:
ΔΗΜΗΤΡΗΣ ΚΥΡΙΑΖΗΣ

EPAFES



0% προκαταβολή

Από 38,5€ το μήνα

ΕΩΣ 48 ΔΟΣΕΙΣ



ΑΠΟ 47 ευρώ το μήνα



ΑΠΟ 48 ευρώ το μήνα



ΑΠΟ 71 ευρώ το μήνα



ΑΠΟ 67 ευρώ το μήνα

ΑΒΕΤΕ Κ. ΚΩΣΤΑΡΙΔΗΣ
Καναδά 12 • Τηλ.: 0241 078577

Νέος κανονισμός στα σχολεία

Χωρίς τσιγάρα, κινητό τηλέφωνο και ευπρεπώς ενδεδυμένοι θα πρέπει να προσέρχονται στα σχολεία, από τη νέα σχολική χρονιά, οι μαθητές. Ο υπουργός Παιδείας Π. Ευθυμίου παρουσίασε το νέο κανονισμό λειτουργίας των σχολείων και κάλεσε μαθητές, γονείς και εκπαιδευτικούς να συμβάλλουν στην εφαρμογή του καθώς θα βελτιώσει την ποιότητα της δημόσιας εκπαίδευσης. Απαγορεύεται και τυπικά πλέον το κάπνισμα, τα κινητά τηλέφωνα και το κάψιμο των σχολικών βιβλίων με τον κανονισμό λειτουργίας των σχολείων.

Στον κανονισμό γίνεται ιδιαίτερη αναφορά στην εμφάνιση των μαθητών που πρέπει να είναι κόσμια και ευπρεπής αλλά και στις υποχρεώσεις του εκπαιδευτικού. Καθηγητές και δάσκαλοι οφείλουν να δημιουργούν πρότυπα, να είναι προσεκτικοί στο ύφος της γλώσσας τους, την κοινωνική τους ζωή αλλά και τη διαμόρφωση της εικονας τους.

Οι μαθητές είναι υποχρεωμένοι να προσέρχονται στα σχολεία ευπρεπώς ενδεδυμένοι, χωρίς αμφίεση που προκαλεί. Ταυτόχρονα οι γονείς καλούνται να επιδεικνύουν μεγαλύτερο ενδιαφέρον και να συμμετέχουν περισσότερο στη λειτουργία του σχολείου, διατηρώντας τακτική επαφή με τους εκπαιδευτικούς.

ΑΣΦΑΛΙΣΤΙΚΕΣ ΚΑΛΥΨΕΙΣ ΖΩΗΣ & ΥΓΕΙΑΣ

ΣΥΝΤΑΞΙΟΔΟΤΙΚΗ ΕΞΑΣΦΑΛΙΣΗ



Τι προσδοκίες έχετε στη ζωή σας;

Οι προσδοκίες για τη ζωή και το μέλλον σας είναι σύνθετες.
Στην ALICO AIG Life έχουμε δημιουργήσει παράδοση
με την ικανότητά μας να αναλύουμε τις ασφαλιστικές σας ανάγκες
και να τις καλύπτουμε αξιόπιστα.
Με βάση τη διεθνή τεχνογνωσία και την τεράστια ελληνική εμπειρία μας,
προδιαγράφουμε τον κόσμο σιγουριάς της «αυριανής ημέρας»
για σας και για την οικογένειά σας.

Επικοινωνήστε με ένα Ασφαλιστικό Σύμβουλο της ALICO AIG Life.
Θα απαντήσει με τον ιδανικό τρόπο στις προσδοκίες σας!

ΚΟΡΥΦΑΙΑ ΑΣΦΑΛΙΣΤΙΚΗ ΔΥΝΑΜΗ ΣΤΟΝ ΚΟΣΜΟ
No 1 ΔΙΕΘΝΗΣ ΑΣΦΑΛΙΣΤΙΚΗ ΕΤΑΙΡΙΑ ΖΩΗΣ ΣΤΗΝ ΕΛΛΑΔΑ

ALICO AIG Life
Η ΑΣΦΑΛΕΙΑ ΤΗΣ ΖΩΗΣ ΣΑΣ

ΓΡΑΦΕΙΟ ΡΟΔΟΥ: Ερυθρού Σταυρού 2 • Τηλ: (0241) 26.722

Το θεατρικό έργο της Αδελφότητας Κρητών

"Μια κραυγή"

Μια θαυμάσια παράσταση που αναφέρεται στο ξεριζωμό του Ελληνισμού από τη Μικρά Ασία

Η "Αδελφότητα Κρητών Ρόδου "Ψηλορείτης" φτάνει το ύψος του ονόματός της, "Ψηλορείτης", με το έργο "Μια Καυγή" που ανέβασε χθες βράδυ στο κατάμεστο Εθνικό Θέατρο, του ποιητή και θεατρικού συγγραφέα Γιάννη Νιωτάκη, από το ομώνυμο ιστορικό διήγημα του συγγραφέα Μανώλη Μαστρογιαννάκη. Στο εντυπωσιακό πρόγραμμα αναφέρεται: "Ένα αφιέρωμα στον ξεριζωμό του Ελληνισμού από τη Μικρά Ασία", πλουτισμένο με μοναδικές φωτογραφιές από τη Σμύρνη του 1900, την προσφυγιά, το Μικρασιατικό μέτωπο, τον Ελληνικό στρατό στην Ανδριανούπολη.

Πως θα μπορούσε κανείς, να μιλήσει για το ταλέντο, την αγάπη, την αφοσίωση σε ανωτέρα ιδανικά, τη γνώση κι όχι τη στείρα πληροφόρηση, την έκφραση που φτάνει την τελειότητα; Η Ιστορική αλήθεια, για γεγονότα και πρόσωπα που έπαιξαν καθοριστικό ρόλο στη διαμόρφωση του σήμερα, αντικειμενικά δοσμένα, χωρίς πολιτικολογίες, χωρίς εξάρσεις, χωρίς μελοδραματισμούς, για να υπογραμμιστεί η σημασία της θύμησης, γιατί ο λαός που ξεχνάει, δεν γνωρίζει ή παραγνωρίζει την ιστορία του, είναι καταδικασμένος. "Η αγάπη τρέφεται με την αγάπη και η κακία με την κακία", ομολογεί ένας πρωταγωνιστής, όπως και για τους απλούς ανθρώπους των δύο λαών που δεν είχαν τίποτε να χωρίσουν: "Πίνανε νερό από τα ίδια πηγάδια", λένε. Η τρυφερότητα κι ο έρωτας, που γεννιέται και υποτάσσεται στο καθήκον και στα υψηλά ιδανικά, συγκινεί επίσης.

Με απλότητα και αμεσότητα, δίνει το έργο τα αιτία και τα παρασκήνια της Μικρασιατικής καταστροφής, χωρίς επικίνδυνους φανατισμούς, χωρίς υστερία ή πολιτικολογία, χωρίς βωμολοχίες, σε κάνουν οι ηθοποίοι-καθώς "ποιούν ήθος"-να γελάς πηγαία και να κλαις για τα λάθη των δικών σου και να εξοργίζεσαι με τις προδοσίες των "φίλων". Μοναδικές ερμηνείες, σε πολλαπλούς και δύσκολους ρόλους, όπου όλοι είναι πρωταγωνιστές και το χρονικό δέσιμο του χθες με το μακρινό παρελθόν που διαμόρφωσαν το σήμερα, δένουν με θαυμάσιο τρόπο. Η ενότητα των απλών ανθρώπων, μακριά από όποια συμφέροντα και ο σεβασμός για τη θρησκευτική αντίληψη του διαφορετικού άλλου, ανάμεσα στα πολλά επίπεδα του έργου.

Η δωδεκάχρονη πορεία της θεατρικής ομάδας της Αδελφότητας Κρητών Ρόδου "Ο Ψηλορείτης", φαίνεται σε κάθε λέξη ή κίνηση των ηθοποιών, που ξεπερνούν τον επαγγελματισμό, καθώς ερμηνεύουν με την καρδιά τους και όχι μόνον με τη λογική. Οι συντελεστές της τέλειας παράστασης που αποθεώθηκε: Συγγραφέας, ηθοποιός και επιλογή μουσικής Γιάννης Νιωτάκης, συγγραφέας βιβλίου Μανώλης Μαστρογιαννάκης, σκηνοθέτης Γιάννης Φλώρος, επιμέλεα σκηνικών- αφίσας Σταμάτης Κούρος, επιμέλεια σκηνικών-μακιγιάζ Ρούλα Ράπτη, επιμέλεια μουσικής Γιώργος Παραγιός, αφήγηση-απόδοση τέλους Γιώργος Χουρδάκης, νανοπύρισμα Ειρήνη Βουτηράκη, μαντινάδα Κυριακή Μαργέλου, χορογραφία Μαρία Λεβέντη, επιμέλεια ήχου-φωτισμοί Παναγιώτης Μανταλιός, ρύθμιση ήχου Βαγγέλης Κορακάκης, φωτογραφίες προγράμματος Γιάννης Βουτηράκης, εγγραφή-μίξη ήχου studio ηχογράφησης Λαβύρινθος, ηθοποιοί με σειρά εμφάνισης: Γιάννης Νιωτάκης, Χρυσούλα Παπαδάκη, Νίκος Κουρουπάκης, Ρένα Κουκουλάκη, Ειρήνη Βουτηράκη, Μανώλης Καλογεράκης, Γιώργος Ψαρολογάκης, Αντώνης Ευ. Ξεπαπαδάκης, Νικηφόρος Στρατήγης, Μαρία Παπαδάκη, Μανώλης Τσιρακάκης, Βαγγέλης Κορακάκης.

Από το πρόγραμμα, λόγια του ποιητή-θεατρικού συγγραφέα ηθοποιού Γιάνη Νιωτάκη: "...Σ' αυτούς που χάθηκαν στα χώματα της Μικρασίας και στους ξεριζωμένους που μετέφεραν στον Ελλαδικό χώρο τον υπέροχο Μικρασιατικό πολιτισμό αφιερώνεται η απψινή μας παράσταση". "Να αναγνωριστεί η γενοκτονία του Μικρασιατικού Ελληνισμού"...Ο συγγραφέας Μανώλης Μαστρογιαννάκης, γράφει: "Ένα κεράκι στη μνήμη του πατέρα μου Βαγγέλη και των φίλων του...ένα αφιέρωμα στους συγχωριανούς μου στρατιώτες που πολέμησαν στα χώματα της Μικράς Ασίας, που έζησαν την αιχμαλωσία και των ξεριζωμό των Ελλήνων από την πατρίδα τους. Είναι ακόμα αφιέρωμα στους Κρητικούς και τους άλλους Έλληνες στρατιώτες που άφησαν την τελευταία τους πνοή πολεμώντας για το όραμα της Μεγάλης Ελλάδας"...

Μαίρη Η. Παπανδρέου



Η εμπειρία μας και η αφοσίωση στη λεπτομέρεια αποτελουν εγγύηση για την απόλυτη επιτυχία ωστε να μείνουν ανεξίτηλες στη μνήμη τη δική σας και των καλεσμένων σας.....

ΧΟΡΟΕΣΠΕΡΙΔΕΣ - ΓΑΜΟΙ - CATERING - ΠΑΙΔΙΚΑ ΠΑΡΤΥ



ΞΕΝΟΔΟΧΕΙΟ SOFITEL CAPSIS
ΡΟΔΟΥ
Για Πληροφορίες 25-015 & 20919 (09.00 - 17.00)

CAPSIS
Conference Centers & Resort Hotels

ALPHA ΑΣΦΑΛΙΣΤΙΚΗ

ΑΝΑΚΟΙΝΩΣΗ

Με ιδιαίτερη χαρά σας γνωστοποιώ την έναρξη της συνεργασίας μου με την Alpha Ασφαλιστική, εταιρεία του Ομίλου Alpha Bank με γνώμονα τη δική σας καλύτερη εξυπηρέτηση.
Η Alpha Ασφαλιστική, προσφέρει υπηρεσίες υψηλών προδιαγραφών με τραπεζική αξιοπιστία, σε ιδιώτες και επιχειρήσεις στους τομείς:
• Ασφαλίσεων Ζωής και Υγείας.
• Γενικών Ασφαλίσεων.
Παραμένω πάντα στη διάθεσή σας, με σκοπό να σας ενημερώσω εκτενέστερα για τις προσφερόμενες από την Alpha Ασφαλιστική καλύψεις που θα σας ενδιέφεραν σύμφωνα με τις δικές σας ανάγκες.

ΣΑΒΒΑΣ ΠΑΤΤΑΣ
UNIT MANAGER
Πλατεία Κύπρου 12 (2ος όροφος)
άνω του Καταστήματος Alpha Bank
85100 Ρόδος
Τηλ.: 0241035428-9, 0241078596, Fax: 0241078595

ΠΡΑΚΤΟΡΕΙΟ ΤΑΞΙΔΙΩΝ
ΣΑΒΒΑΣ ΣΑΗΣ
ΦΘΗΝΑ ΑΕΡΟΠΟΡΙΚΑ ΕΙΣΙΤΗΡΙΑ ΓΙΑ ΟΛΟ ΤΟΝ ΚΟΣΜΟ

Με την ευκαιρία της λειτουργίας του νέου μας πρακτορείου στην οδό Τάρπον Σπρίνγκς 42 (δίπλα στην Τράπεζα Πίστεως)

ΠΡΟΣΦΕΡΟΥΜΕ

τα φθηνότερα αεροπορικά εισιτήρια για όλο τον κόσμο με όλες τις αεροπορικές εταιρίες.

ΠΡΟΣΟΧΗ Πληροφορίες δεν δίδονται από το τηλέφωνο μόνο προσωπική παρουσία σας

ΑΚΟΜΗ ΣΑΣ ΠΑΙΡΝΟΥΜΕ

ΒΙΖΑ επισκέπτου για ΑΜΕΡΙΚΗ σε μία εβδομάδα.
ΒΙΖΑ επισκέπτου για ΑΥΣΤΡΑΛΙΑ σε μία μέρα
Εκδοση διαβατηρίων
Εκδοση αδειών αυτοκινήτων

ΞΕΝΟΔΟΧΕΙΑ ΣΤΗΝ ΑΘΗΝΑ

PRESIDENT Α' ΚΑΤΗΓΟΡΙΑΣ Λεωφόρος Κηφισίας			
Μονόκλινο	€	47	ΜΕ ΠΡΩΙΝΟ έως 31/10
Δίκλινο για μονόκλ.	€	58	«
Δίκλινο	€	62	«
Τρίκλινο	€	78	«
ESPERIA HOTEL Α' ΚΑΤΗΓΟΡΙΑΣ Σταδίου 22			
Μονόκλινο	€	95	ΜΕ ΠΡΩΙΝΟ έως 31/10
Δίκλινο	€	108	«
Τρίκλινο	€	123	«
ELECTRA HOTEL Α' ΚΑΤΗΓΟΡΙΑΣ Ερμού 5			
Μονόκλινο	€	109	ΜΕ ΠΡΩΙΝΟ έως 10/10
Δίκλινο	€	128	«
Τρίκλινο	€	149	«
DORIA HOTEL Β' ΚΑΤΗΓΟΡΙΑΣ Πειραιώς 15-17 (κοντά στην Ομόνοια)			
Μονόκλινο	€	57	ΜΕ ΠΡΩΙΝΟ έως 31/10
Δίκλινο	€	66	«
Τρίκλινο	€	86	«
ZAFOLIA HOTEL Α' ΚΑΤΗΓΟΡΙΑΣ Λεωφ. Αλεξάνδρας 87			
Μονόκλινο	€	93	ΜΕ ΠΡΩΙΝΟ έως 31/10
Δίκλινο	€	103	«
Τρίκλινο	€	123	«
BEST WESTERN ILISIA Α' ΚΑΤΗΓΟΡΙΑΣ ILISIA Μιχαλακοπούλου			
Μονόκλινο	€	57	ΜΕ ΠΡΩΙΝΟ έως 31/10
Δίκλινο	€	67	«
Τρίκλινο	€	83	«
PARTHENON HOTEL Α' ΚΑΤΗΓΟΡΙΑΣ Περιοχή Μακρυγιάννη			
Μονόκλινο	€	74	ΜΕ ΠΡΩΙΝΟ έως 31/10
Δίκλινο	€	83	«
Τρίκλινο	€	115	«
OLYMPIC PALACE Α' ΚΑΤΗΓΟΡΙΑΣ Φιλελλήνων - Σύνταγμα			
Μονόκλινο	€	64	ΜΕ ΠΡΩΙΝΟ έως 31/10
Δίκλινο	€	79	«
Τρίκλινο	€	98	«
ARETOUSA Β' ΚΑΤΗΓΟΡΙΑΣ Μητροπόλεως - Σύνταγμα			
Μονόκλινο	€	50	ΜΕ ΠΡΩΙΝΟ έως 31/10
Δίκλινο	€	71	«
Τρίκλινο	€	89	«
ST. GEORGE LYKABETTUS ΚΑΤΗΓΟΡΙΑΣ LUX			
Μονόκλινο	€	110	χωρίς πρωινό
Δίκλινο	€	110	«
ΞΕΝΟΔΟΧΕΙΟ ASTOR (Σύνταγμα)			
Μονόκλινο	€	57	ΜΕ ΠΡΩΙΝΟ έως 31/3
Δίκλινο για μονόκλινο	€	65	«
Δίκλινο	€	76	«
Τρίκλινο	€	95	«
GRAND HOTEL Β' ΚΑΤΗΓΟΡΙΑΣ Πατησίων & Βερανζέρου 10			
Μονόκλινο	€	44	ΜΕ ΠΡΩΙΝΟ έως 31/10
Δίκλινο	€	54	«
Τρίκλινο	€	74	«
ΒΕΡΓΙΝΑ Β' ΚΑΤΗΓΟΡΙΑΣ ΘΕΣ/ΚΗ (κεντρικό)			
Μονόκλινο	€	59	ΜΕ ΠΡΩΙΝΟ έως 31/10
Δίκλινο	€	72	«
Τρίκλινο	€	87	«

ΣΑΣ ΣΥΜΦΕΡΕΙ ΠΡΙΝ ΚΛΕΙΣΕΤΕ ΟΠΟΥΔΗΠΟΤΕ ΝΑ ΜΑΣ ΕΠΙΣΚΕΦΘΕΙΤΕ

ΠΡΑΚΤΟΡΕΙΟ ΤΑΞΙΔΙΩΝ
ΣΑΒΒΑΣ ΣΑΗΣ
ΤΑΡΠΟΝ ΣΠΡΙΝΓΚΣ 42 (δίπλα στην Τραπ. Πίστεως) · **Τηλ. 39781-3**

Νέα Σελίδα...

Του Λουκά Βελιδάκη
e-mail:
neaselida@hotmail.com

Σκέτη απόλαυση!..

Ακόμα και ο πιο αισιόδοξος φίλαθλος ή καλύτερα ο πιο τολμηρός μπουκμέικερ δεν περίμενε αυτή την τόσο συναρπαστική εξέλιξη και την πληθώρα των εκπλήξεων από τον πρώτο γύρο του Παγκοσμίου Κυπέλλου.

Είναι δε τόσο ταμπού πλέον το θέμα των απροσδόκητων εκπλήξεων με συνέπεια οι παίκτες του στοιχήματος να σιχτιρίζουν αυτό το αλεπάλληλο ποδοσφαιρικό θαύμα. Ο κλασικός "κουβάς" των στοιχηματζήδων γέμισε ασφυκτικά σε αυτό τον άνευ προηγούμενου πρώτο γύρο. Το ρίξαν στις "μπόμπες" και στα αουτσάϊντερς μήπως και δουν φως...

Μόνο τα ονόματα των ομάδων που... κατάφεραν να αποκλειστούν στον πρώτο γύρο προκαλούν δέος στο άκουσμα τους. Υπάρχει η διάχυτη αίσθηση ότι ουδέ καν το μαντείο των Δελφών ούτε και ο μάντης Κάλχας αυτοπροσώπως θα μπορούσαν με το εναρκτήριο λάκτισμα στα γήπεδα της Ιαπωνίας και της Ν. Κορέας να προβλέψουν ότι δύο από τα ιερά τέρατα των Μουντιάλ, η Γαλλία και η Αργεντινή θα... κατόρθωναν να γυρίσουν για πρόωρες διακοπές στις πατρίδες τους. Το ίδιο σε μικρότερο βαθμό βέβαια ισχύει για την Πορτογαλία του δισεκατομμυριούχου Φίγκο και του ζόρικου Ρουΐ Κόστα, την πολλά υποσχόμενη Ουρουγουάη του Ντιέγκο Φορλάν και των αδίστακτων Ρώσων. Ακόμα και η Σκουάντρα Ατζούρα κατάφερε να προκριθεί κυριολεκτικά στο παραπέντε, αφού πρώτα ένιωσε τη θηλιά να σφίγγει στο λαιμό της και τους απανταχού Ιταλιάνους στα πρόθυρα του εγκεφαλικού.

Φθάνουμε στο σήμερα με την έναρξη της δεύτερης φάσης. Ποιός τολμά να στοιχηματίσει πλέον στα φαβορί; Οι πάλαι ποτέ βεβαιότητες του σίγουρου αποτελέσματος (του στάνταρ...) εξέλιπαν και αυτό που μένει είναι η εξέλιξη του ίσως συναρπαστικότερου Μουντιάλ των τελευταίων δεκαετιών.

Πόσο ασφαλής μπορεί να νιώθει η αρμάδα του Μπέκαμ απέναντι στους σταθερούς και προγραμματιστές Δανούς που έστειλαν για βόλτα στο Παρίσι την τέως μεγαλειωτάτη του μουντιαλικού θρόνου; Το ίδιο ισχύει και για τα καλοχτενισμένα μέλη της γαλάζιας ιταλικής ομάδας που παίζουν με τους κλώνους από ποδοσφαιράκι του play-station Νοτιοκορεάτες. Αν υποθέσουμε πάντως ότι οι Αγγλοι και οι Γερμανοί δεν έχουν διάθεση για χαρακίρι τότε είναι πιθανόν να τους παρακολουθήσουμε στο μεγάλο ντέρμπι των "8". Και ξέρετε... σε αυτή την περίπτωση αναβιώνει το κλίμα του Β' Παγκοσμίου Πολέμου στο Λονδίνο και το Βερολίνο αντίστοιχα...

Οι αμερικανοί έχουν ως ατάκα για το NBA το "I love this game". Η ίδια ατάκα ισχύει για το Μουντιάλ σε κάθε γωνία του πλανήτη.









ΑΓΡΟΤΙΚΗ ΖΩΗΣ
ΛΥΣΗ ΣΥΜΒΑΣΗΣ

Η **Αγροτική Ζωής**, Ανώνυμη Ασφαλιστική Εταιρία Ζωής και Υγείας ανακοινώνει ότι διέκοψε την συνεργασία της με τον κ. **Πάττα Σάββα.**

Παρακαλούνται οι ασφαλισμένοι μας για κάθε θέμα που αφορά τα ασφαλιστήριά τους να απευθύνονται στα γραφεία της εταιρίας στο κτίριο της Α.Τ.Ε.

Πλατεία Γαβριήλ Χαρίτου 9-11, 1ος όροφος
Τηλ.: 02410/29002, 75026, 77979

Για μοντέρνο νεανικό γυναικείο ντύσιμο
Ελάτε στο νέο μας κατάστημα

ELIOYLA

με τα επώνυμα ρούχα

GIANNI RODINI ®
INTERNATIONAL

Δημητρίου Θέμελη 75 (πεζόδρομος)
Τηλέφωνο **33606**

Πάντα με υγείαν...

Τροφές που...τρέφουν το δέρμα

Αν το δέρμα μπορούσε να μιλήσει καθημερινά θα «φώναζε»: «Χρειάζομαι βιταμίνη Α, C, Ε»! Το μεγαλύτερο όργανο του σώματος, το δέρμα, έχει κι αυτό τις ανάγκες του για να παραμένει υγιές.

Το ίδιο μας παρέχει μια σειρά από αναντικατάστατες υπηρεσίες: προστατεύει τα εσωτερικά όργανα και τους μύες, μας κρατά ζεστούς, εμποδίζει τους βλαβερούς οργανισμούς να εισχωρήσουν στο σώμα, κ.ά.

Ειδικά για τις γυναίκες αποτελεί ένα σημαντικό φορέα ομορφιάς.

Ποιος δεν θαυμάζει το ωραίο, απαλό, σφριγηλό, λαμπερό δέρμα σε ένα σώμα;

Ακόμη δε περισσότερο, πόση φασαρία δεν γίνεται για το δέρμα του προσώπου; Πρέπει να το γνωρίσουμε καλύτερα για να φροντίσουμε και να απολαύσουμε την ομορφιά του.

Μια σημαντική λειτουργία του δέρματος είναι η αποβολή τοξινών, η οποία λειτουργεί ως δίοδος του οργανισμού για να διώξει έξω από αυτόν τις βλαβερές ουσίες.

Τι ζητά το σώμα μας από εμάς;

Να φροντίζουμε λίγο περισσότερο την «διατροφή» του.

Όχι μόνο τις κρέμες με τις οποίες το περιποιούμαστε εξωτερικά, αλλά με τις ουσίες που λαμβάνουμε μέσω της διατροφής.

ροφές πλούσιες σε βιταμίνες A, C, E, B6 και στοιχεία όπως ο χαλκός, ο σίδηρος, το σελήνιο, ο ψευδάργυρος, ενδυναμώνουν το δέρμα και ευνοούν την καλή του υγεία και όψη.

Τα συμπληρώματα διατροφής είναι μια λύση, αλλά η καλύτερη είναι πάντα η απευθείας πρόσληψη των ουσιών αυτών από την φυσική πηγή τους: φρούτα, λαχανικά, τροφές.

Βιταμίνη Α

Τι κάνει: Η βιταμίνη Α βοηθά το δέρμα να ανανεώνει τα κύτταρά του, σπρώχνοντας τα νέα προς τα πάνω και αποβάλλοντας τα παλιά.

Όταν λείπει: Το δέρμα έχει εμφάνιση αδρή και ξηρή και μπορεί να εμφανίζει καφέ σημάδια αποχρωματισμού.

Πού βρίσκεται:

Σε βερίκοκα, καρότα, γλυκοπατάτες, πιπεριές, κολοκύθες, σπανάκι, μπρόκολα, γάλα, αυγά, τυρί και βούτυρο.

Βιταμίνη Β6

Τι κάνει: Βοηθά στην ανάπτυξη του δέρματος.

Όταν λείπει: Το δέρμα δυσκολεύεται να θεραπεύσει αμυχές, και άλλα ατυχήματα.

Πού βρίσκεται:

Σε αβοκάντο, μπανάνες, πατάτες, καρύδια και σουσάμι.

Βιταμίνη C

Τι κάνει: Βοηθά ολόκληρο το σώμα να δημιουργεί νέα κύτταρα, προστατεύει από τις ελεύθερες ρίζες και συμβάλει στη σύνθεση κολλαγόνου, που κρατά το δέρμα νεανικό και σφιχτό.

Όταν λείπει: Το δέρμα μοιάζει θαμπό και έχει έλλειψη ελαστικότητας.

Πού βρίσκεται: Σε κίτρο, κίβι, φράουλες, βατόμουρα, πεπόνια, ντομάτες, μπρόκολα, πατάτες και στην πράσινη σαλάτα.

Βιταμίνη Ε

Τι κάνει: Προστατεύει από την οξείδωση, τη μόλυνση, τον ήλιο και το στρες.

Όταν λείπει: Ξηρό, αδρό δέρμα με σκασίματα

Πού βρίσκεται: Σε φουντούκια, καρπούς (ηλιόσποροι, αμύγδαλα, φιστίκια), ηλιέλαιο, φύτρες σταριού, γλυκοπατάτες, αβοκάντο και στις γαρίδες.

Σίδηρος

Τι κάνει: Βοηθά στην κυκλοφορία του αίματος, και τη δημιουργία ερυθρών αιμοσφαιρίων.

Όταν λείπει: Το δέρμα είναι κίτρινο, χλωμό, μοιάζει άρρωστο.

Πού βρίσκεται: Σε κόκκινο κρέας, κοτόπουλο, θαλασσινά, φακές, σπόρους, πράσινη σαλάτα, ξερά βερύκοκα, τόφου (μαλακό τυρί από σόγια).

Σελήνιο

Τι κάνει: Προστατεύει το δέρμα από τις βλαβερές τοξίνες.

Όταν λείπει: Το δέρμα μοιάζει άτονο και άρρωστο.

Πού βρίσκεται: Σε θαλασσινά, φύκια και καρύδια.

Ψευδάργυρος

Τι κάνει: Βοηθά στην ανανέωση του σώματος, ιδιαίτερα χρήσιμο όταν το δέρμα είναι ταλαιπωρημένο από ασθένεια ή στρες.

Όταν λείπει: Ενοχλήσεις στο δέρμα, εξανθήματα.

Πού βρίσκεται: Σε απαχο κόκκινο κρέας, κοτόπουλο, φασόλια, καρύδια, σπόρους.

Επτά συμβουλές για υγεία και ομορφιά

Η δίαιτα δεν αποτελεί φαινόμενο της άνοιξης, ούτε πρέπει να τη θυμόμαστε μόνο μπροστά στο μαγιό.

Δεν πρέπει να ξεχνάμε ότι οι περισσότερες δίαιτες που κατακλύζουν τα περιοδικά και τις διαφημίσεις τις τελευταίες εβδομάδες δεν είναι απαραίτητα καλές για την υγεία σας.

Ο καλύτερος τρόπος για να χάσετε βάρος είναι να συμβουλευτείτε έναν ειδικό γιατρό και βέβαια δεν πρέπει να ξεχνάτε ότι οι συχνές δίαιτες συμβάλουν στην ανισορροπία του μεταβολισμού.

Όταν αυτό συμβεί τότε και το χάσιμο βάρους θα γίνει δύσκολη υπόθεση και θα έχετε προκαλέσει μια σημαντική βλάβη στην υγεία σας. Το καλύτερο από όλα είναι να βρίσκεστε σε μια διαρκή μέριμνα για την καλή σας υγεία και εμφάνιση.

Παρακάτω θα βρείτε επτά εύκολες συμβουλές ομορφιάς και υγείας:

1. Απαλλαγείτε έγκαιρα από τα περιττά κιλά.

Δώστε απόλυτη προτεραιότητα στη διατήρηση του βάρους σας όσο γίνεται πιο κοντά στο φυσιολογικό όριο. Αυτό δεν αποτελεί μόνο λόγο καλής εμφάνισης. Κάθε παραπανίσιο κιλό μπορεί να γίνει αφορμή για την εμφάνιση καρκίνου, καρδιακών νοσημάτων, διαβήτη, πίεσης και αρθρίτιδας.

2. Μη κάνετε καθιστική ζωή.

Αφιερώστε τουλάχιστον 45 λεπτά την ημέρα έντονης σωματικής δραστηριοποίησης σε όποιο άθλημα επιθυμείτε. Ειδικά αν προσπαθείτε να χάσετε βάρος αυτό είναι εντελώς αναγκαίο.

3. Κυρίως φρούτα και λαχανικά.

Αν θα είχατε ποτέ την ευκαιρία να επισκεφθείτε την καντίνα που παίρνουν το μεσημεριανό τους γεύμα οι κυτταρολόγοι, θα βλέπατε τα πιάτα τους να ξεχειλίζουν από φρούτα και λαχανικά. Αποτελούν την καλύτερη άμυνα του οργανισμού για τον καρκίνο.

4. Προτιμήστε τα «καλά» λίπη.

Προτιμήστε το λάδι ελιάς, τα καρύδια και το φυστικοβούτυρο, καθώς και τα φουντούκια και τό λίπος των ψαριών. Αποφύγετε βαριά,ζωικά λίπη (αυτά που περιέχουν τα γεύματα των φάστ-φούντ,γύρος, πίτσα, κ.λπ.).

5. Περιορίστε τη ζάχαρη.

Οι γυναίκες έχουν μεγαλύτερη αδυναμία στα γλυκά και κατά μέσο όρο καταναλώνουν γύρω στις 21 κουταλιές του γλυκού ζάχαρη, την περισσότερη «κρυμμένη» σε αναψυκτικά, γιαούρτια με γεύσεις φρούτων, κ.λπ. Προσπαθήστε να αλλάξετε συνήθειες και να αποβάλλετε την περιττή ζάχαρη από το καθημερινό σας διαιτολόγιο.

6. Προτιμήστε τα άλευρα ολικής αλέσεως.

Ιατρικές στατιστικές έρευνες έχουν δείξει ότι γυναίκες που καταναλώνουν κυρίως λευκό ψωμί και επεξεργασμένα άλευρα έχουν μεγαλύτερες πιθανότητες να εμφανίσουν καρκίνο του μαστού και διαβήτη.

7. Περιορίστε τη χρήση του αλκοόλ.

Έχετε υπόψη σας τον κανόνα που ορίζει τη μισή κατανάλωση αλκοόλ για τις γυναίκες σε σχέση με τους άνδρες; Μάλιστα πολλές ιατρικές μελέτες δείχνουν πως ακόμη και αυτό μπορεί να είναι πολύ. Τελικά το γυναικείο φύλο είναι πολύ πιο αδύναμο απέναντι στο αλκοόλ από το ανδρικό και ό,τι επιπτώσεις έχουν δύο ποτά σε έναν άντρα, έχει ένα για μια γυναίκα.

Εκτός από τις θερμίδες και τα προβλήματα υγείας που προκαλεί, μην ξεχνάτε ότι η υπερβολική κατανάλωση αλκοόλ επισπεύδει τη γήρανση της επιδερμίδας.

ΙΑΤΡΙΚΗ ΑΝΑΚΟΙΝΩΣΗ

Ο ιατρός

ΠΕΡΙΚΛΗΣ Ε. ΠΑΠΠΑΣ

ΑΓΓΕΙΟΧΕΙΡΟΥΡΓΟΣ

Αγγειολογικό Εργαστήριο

Δέχεται:

Με ραντεβού στο ιατρείο του:

Π. Μελά 27-2ος όροφος

Τηλ. 75948 κιν. 0972016170

ΙΑΤΡΙΚΗ ΑΝΑΚΟΙΝΩΣΗ

Το ιατρείο του

ΕΥΑΓΓΕΛΟΥ Ι. ΜΑΝΔΡΑΚΟΥ

ΕΙΔΙΚΟΥ ΡΕΥΜΑΤΟΛΟΓΟΥ

θα παραμείνει **κλειστό**

μέχρι το τέλος της εβδομάδας λόγω συμμετοχής του ιατρού στο πανευρωπαϊκό συνέδριο ρευματολογίας που διεξάγεται στη Σουηδία

Θα λειτουργήσει κανονικά τη Δευτέρα 17 Ιουνίου

ΝΤΟΡΑ ΚΩΝΣΤΑΝΤΙΝΟΠΟΥΛΟΥ

ΨΥΧΟΛΟΓΟΣ

Πτυχιούχος του Πανεπιστημίου της Καλιφόρνιας-Λος Αντζελες (UCLA)-Μεταπτυχιακές σπουδές στο Pepperdine University-Malibu California.

➤ Αμεση ψυχολογική υποστήριξη και επαγγελματική φροντίδα από έμπειρη Ψυχολόγο και Οικογενειακή Σύμβουλο.

➤ Η σωστή θεραπευτική σχέση μπορεί να επιφέρει ρεαλιστικές λύσεις για πραγματικά προβλήματα σε θέματα: μοναξιάς, μελαγχολίας, στρες, ανυπομονησίας, φοβίας, εθισμού, οικογενειακών σχέσεων, διαζυγίου, κακομεταχείρισης, συναισθηματικών δυσκολιών, αυτοπεποίθησης, ανασφάλειες, μεταβατικά στάδια ζωής, βουλιμίας, ανορεξίας, απώλειας, πένθους.

Τηλεφωνείστε στα τηλέφωνα:

35163 και 0944/980550

για ραντεβού και άμεση εξυπηρέτηση.

Διεύθυνση: Καρίας 1

Περιοχή Ροδίνι - Ρόδος

Κέντρο Συμβουλευτικής & Αξιολόγησης Προσωπικότητας Παιδιών & Ενηλίκων

ΠΑΠΑΓΕΩΡΓΙΟΥ ΘΑΝΟΣ

ΨΥΧΟΛΟΓΟΣ ΠΑΝΕΠΙΣΤΗΜΙΟΥ ΑΘΗΝΩΝ

ΕΙΔΙΚΕΥΜΕΝΟΥ ΣΤΗΝ ΓΝΩΣΙΑΚΗ ΨΥΧΟΘΕΡΑΠΕΙΑ-Ι.Ε.Θ.Σ.

- **Διερεύνηση Προσωπικότητας (Προφίλ- Δεξιότητες-Αδυναμίες)**
- **Δείκτης Νοημοσύνης Παιδιών και Ενηλίκων**
- **Τροποποίηση Δυσλειτουργικών Σχημάτων**
- **Θεραπευτική Αντιμετώπιση Φοβιών-Ειδικών Φοβιών, Κατάθλιψης, Διαταραχής πανικού, Ψυχοσωματικών προβλημάτων, Τραυματικών γεγονότων ζωής (πένθος, χωρισμός, σχολική αποτυχία), Συναισθηματικών διαταραχών, Διαταραχών Διατροφής (βουλιμία-ανορεξία).**
- **Αντιμετώπιση προβλημάτων συμπεριφοράς παιδιών σε σχολείο-σπίτι**
- **Ανάπτυξη Κοινωνικών Δεξιοτήτων**
- **Βελτίωση Σχέσεων-Πρόγραμμα Ελέγχου Συγκρούσεων**
- **Βελτίωση Αυτοεκτίμησης-Αυτοεικόνας**
- **Οικογενειακή θεραπεία από Ζεύγος Θεραπευτών**

Κ. Παλαιολόγου 105 - Ρόδος

Τηλ:0241078668- Κιν: 0937445640 - Μόνο με Ραντεβού

Εργαστήριο Κλινικής Ψυχολογίας

ΧΡΙΣΤΙΝΑ ΣΑΒΒΑΚΗ-ΓΚΡΑΝΖΑΝ

Κλινική Ψυχολόγος-Ψυχοπαθολόγος (DESS)

- Πτυχιούχος του Πανεπιστημίου Nancy Γαλλίας
- Μεταπτυχιακή ειδίκευση (DESS) στην Κλινική Ψυχολογία Ενηλίκου, Εφήβου και Παιδιού στο Πανεπιστήμιο Reims Γαλλίας

Για τον ενήλικο

- Ψυχοδιαγνωστική
- Ψυχολογική υποστήριξη
- Ατομική και οικογενειακή συνέντευξη
- Ψυχοθεραπεία αναλυτικής εμπνεύσεως

Για το παιδί

- Αξιολόγηση προσωπικότητας (τεστ νοημοσύνης, προβολής)
- Διάγνωση μαθησιακών δυσκολιών και συμπεριφορικών διαταραχών
- Συμβουλευτική επαγγελματικού προσανατολισμού
- Ψυχοθεραπεία μέσω παιχνιδιού και εικαστικών

Δέχεται με ραντεβού

Εθνικής Αντίστασης 15

Τηλ.: 77350-Κιν. 0937684251



ΣΕΜΙΝΑΡΙΟ FLAMENCO

16-20 ΙΟΥΝΙΟΥ 2002

ΤΜΗΜΑΤΑ:
ΑΡΧΑΡΙΩΝ-ΠΡΟΧΩΡΗΜΕΝΩΝ
ΠΑΙΔΙΩΝ-ΕΝΗΛΙΚΩΝ

ΔΙΔΑΣΚΕΙ: Η ΣΤΑΥΡΟΥΛΑ ΓΕΩΡΓΟΠΑΠΑΔΑΚΟΥ



απόφοιτος
των επαγγ/κών
σχολών
"AMPARO
DE TRIANA"
και "ANNA
MARIA
AMAHI"

Πληροφορίες
καθημερινά: 4-7 μ.μ.
Δενδρινού 19
τηλ. 0241035351

Ομιλος Φιλοσοφικής Αναζήτησης «Τελχινίς»

Την περασμένη Τετάρτη 12 Ιουνίου, στην αίθουσα τελετών του Δικηγορικού Συλλόγου Ρόδου, η κοινωνιολόγος Ρέα Μαζαράκη, παρουσίασε ένα ιδιαίτερα ενδιαφέρον και πρωτότυπο θέμα: "Αντικειμενική Αντιληπτότητα: όρια και υπέρβασή τους", που ήταν ουσιαστικά και σεμινάριο που οργάνωσε με μεγάλη επιτυχία ο "Ομιλος Φιλοσοφικής Αναζήτησης και Μελετών "Τελχινίς"».

Προλόγισε ο αντεισαγγελέας Εφετών Εμμ. Ρούσσος-Παπαδάκης, εξηγώντας και τονίζοντας, "το θαύμα της αντιληπτότητας", "την αρμονική συνύπαρξη με τον εαυτό μας" και την αναζήτηση μιας βαθύτερης συνείδησης". Εξήγησε απλά και κατανοητά, "πως μπορεί ν' αφυπνιστεί η αντιληπτότητα του ατόμου", καθώς και τις "βαθύτερες αιτίες που οδηγούν στην πλήρη ή μερική αντιληπτότητα".

Η κονωνιολογόγος κα Ρέα Μαζαράκη, με διαφάνειες, σαφήνεια, επιστημονικότητα και αμεσότητα - γεγονός που φανερώνει πως κατείχε τέλεια το θέμα- εξήγησε το "πως διαμορφώνεται η αντίληψη για το περιβάλλον μας, το εσωτερικό και το εξωτερικό", τονίζοντας ότι "κάθε μορφή ύλης είναι ενέργεια και η ενέργεια, δεν καταστρέφεται, δεν φθείρεται, μονάχα ανασχηματίζεται, όπως έχει αποδείξει και ο Αϊνστάιν και ότι το "άπειρο ενεργειακό πεδίο μέσα στο οποίο ζούμε, έχει μία ιδιότητα: πάλλεται, δονείται ακατάπαυστα, με συγκεκριμένη συχνότητα που διαφέρει, καθώς ο αριθμός δονήσεων ανά δευτερόλεπτο στις κατώτερες μορφές μη έμβριων στοιχείων είναι μονοψήφιος, ενώ σε ανώτερες μορφές ο αριθμός δονήσεων είναι ασύλληπτος και από αυτό το ευρύτερο φάσμα, ο άνθρωπος αντιλαμβάνεται ένα μικρό αριθμό...». Ανέλυσε τις ιδιότητες και το μηχανισμό της νόησης, τονίζοντας: «Ο μηχανισμός φυσιολογίας συλλαμβάνει μόνον ό,τι έχει όρια, μόνον ό,τι έχει αρχή και τέλος, μόνον μορφοποιημένα πράγματα». «Οι αισθήσεις αντιλαμβάνονται μόνον στα όρια του χώρου και του χρόνου. Ο περιορισμός των αισθήσεων, δεν υπάρχει για τη νόηση». Αναφέρθηκε επίσης στο μηχανισμό των ονείρων και στην τεράστια σημασία της εκπαίδευσης, υπογραμμίζοντας: «Τροφή της νόησης είναι η σκέψη, κι εργαλείο σ' αυτή την αφύπνιση των ικανοτήτων της σκέψης είναι ο διαλογισμός».

Ακολούθησε συζήτηση, όπου έγιναν εκτεταμένες αναφορές στο Σωκράτη, στο Φαίδωνα του Πλάτωνα, στους Πυθαγόρειους οι οποίοι ονόμαζαν το διαλογισμό-στοχασμό, στον Ηράκλειτο και στον Αριστοτέλη, στον Πρωταγόρα. Εγινε κατανοητή η σημασία και η δύναμη της ελεγχόμενης-δημιουργικής φαντασίας, και η συζήτηση συνεχίστηκε και καθ' όλη τη διάρκεια της δεξίωσης. Η "Τελχινίς", δίνει την πνευματική διάσταση που έλλειπε από τη Ρόδο, πέρα και πάνω από τη στείρα φιλολογική γνώση, καθώς η φιλοσοφική αναζήτηση σε διδάσκει να ζεις σε όλα τα επίπεδα της ζωής, αρμονικά.

ΜΑΙΡΗ Η. ΠΑΠΑΝΔΡΕΟΥ

"ASSOS"
ΧΩΜΑΤΟΥΡΓΙΚΗ



ΕΙΔΙΚΑ ΚΟΝΤΕΪΝΕΡ ΓΙΑ ΑΠΟΚΟΜΙΔΗ ΜΠΑΖΩΝ



ΧΟΑΝΕΣ ΜΠΑΖΩΝ ΓΙΑ ΟΙΚΟΔΟΜΕΣ

και ακόμα ΦΟΡΤΩΤΑΚΙ ΓΙΑ ΑΜΕΣΗ ΑΠΟΚΟΜΙΔΗ ΜΠΑΖΩΝ

ΠΑΠΑΚΩΝΣΤΑΝΤΙΝΟΥ ΕΜ. - ΜΑΧΛΗΣ ΣΤΑΜ. Ο.Ε.
ΤΗΛ. (02410) 81375-91349, 094.4572380-094.6284523 • FAX: (02410) 81029
16ο χλμ. Ρόδου - Καμείρου, Παραδείσι

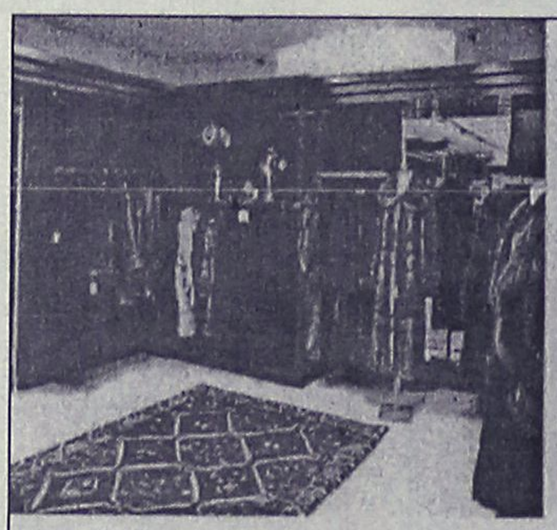

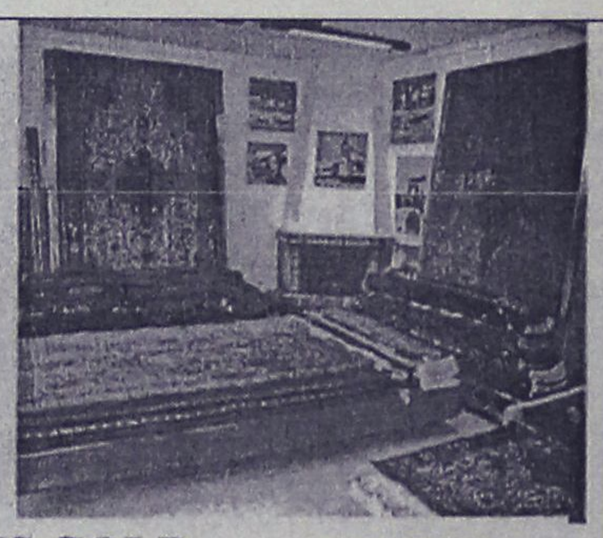

ΠΩΛΥΚΑΤΑΣΤΗΜΑ ΠΟΛΥΤΙΜΩΝ ΕΙΔΩΝ ΤΟ ΜΕΓΑΛΥΤΕΡΟ ΤΗΣ ΕΛΛΑΔΑΣ

SARLIS GOLD
FACTORY OUTLET
Since 1954

ΒΙΟΤΕΧΝΙΑ ΠΩΛΗΣΗ ΛΙΑΝΙΚΗ & ΧΟΝΔΡΙΚΗ

QUALITY LUXURY ITEMS

BY CHAREL



ΕΚΘΕΣΗ
ΧΡΥΣΑ & ΑΡΓΥΡΑ
ΚΟΣΜΗΜΑΤΑ
ΩΡΟΛΟΓΙΑ
ΚΡΥΣΤΑΛΛΑ

ΔΕΥΤΕΡΟΣ ΟΡΟΦΟΣ

ΧΕΙΡΟΠΟΙΗΤΑ ΧΑΛΙΑ
ΔΕΡΜΑΤΙΝΑ
ΓΟΥΝΕΣ
ΔΕΡΜΑΤΙΝΕΣ ΤΣΑΝΤΕΣ
&ΑΞΕΣΟΥΑΡ
ΚΕΝΤΗΜΑΤΑ
ΠΟΡΣΕΛΑΝΕΣ
LIMOGES &
CAPO DI MONDE
ΜΠΡΟΥΝΤΖΙΝΑ & ΔΩΡΑ

IN OUR FACTORY WE PRODUCT GOLD & SILVER JEWELS

ΛΕΩΦ / ΡΟΔΟΥ ΛΙΝΔΟΥ 5ο χιλ/ρο
ΤΗΛ 02410 64546 ΦΑΧ 02410 64524
E MAIL misar@otenet.gr



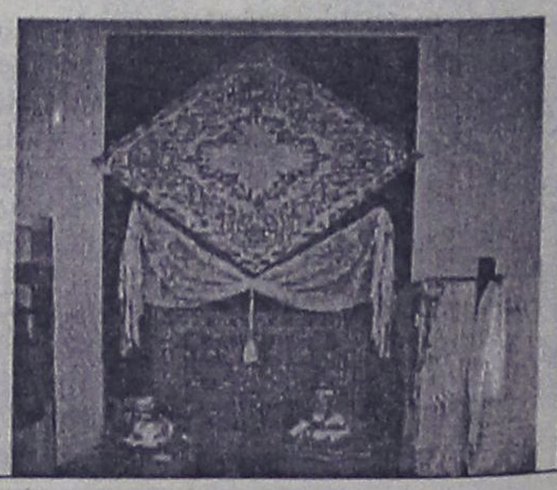

Στην Αστυπάλαια από 18 έως 22 Ιουνίου

Σεμινάριο Ραδιοφωνίας

Η νομαρχιακή επιτροπή Λαϊκής Επιμόρφωσης (Ν.Ε.Λ.Ε.) Δωδ/σου σε συνεργασία με τη Γενική Γραμματεία Εκπαίδευσης Ενηλίκων (Γ.Γ.Ε.Ε.) του Υπουργείου Παιδείας διοργανώνουν "Σεμινάριο Ραδιοφωνίας" στην Αστυπάλαια από 18 έως 22 Ιουνίου 2002.

Το σεμινάριο αυτό, απευθύνεται στους μαθητές του Γυμνασίου-Λυκείου Αστυπάλαιας και έχει σκοπό, να τους εξοικειώσει με τη λειτουργία των Μ.Μ.Ε. δίνοντας ταυτόχρονα μια διέξοδος στις προσωρινές τους αναζητήσεις και τη δημιουργικότητά τους.

Το σεμινάριο, εκτός των μαθητών, μπορούν να το παρακολουθήσουν οι καθηγητές του Λυκείου ή περιορισμένος αριθμός ενηλίκων, κάτοικοι του νησιού, που ενδιαφέρονται για το αντικείμενο.

Το πρόγραμμα του σεμιναρίου περιλαμβάνει μια σύντομη εξοικείωση της ομάδας με την λογική του ραδιοφώνου, την προετοιμασία μουσικών και δημοσιογραφικών εκπομπών και ταυτόχρονα την εκπαίδευση τους, ανά μικρές ομάδες στην παραγωγή ανάλογων ραδιοφωνικών προγραμμάτων.



Στο σεμινάριο θα διδάξουν:

1. Γιώργος Παπαστεφάνου, παραγωγός ραδιοφώνου-τηλεόρασης.
2. Δέσποινα Μακρινού, δημοσιογράφος Ε.Ρ.Τ.
3. Διαμαντής Διαμαντής, δ/ντής Ε.Ρ.Α. Νοτίου Αιγαίου.
4. Σπύρος Καβακόπουλος, ηχολήπτης-τεχνικός Ε.Ρ.Α.

Υπεύθυνοι προγράμματος και οργάνωσης σεμιναρίου.

1. Βασίλης Σπηλιόπουλος, προϊστάμενος τμήματος οπτικ/κών Γ.Γ.Ε.Ε.
2. Λέτα Σωτηροπούλου, υπεύθυνη ραδιοφώνου Γ.Γ.Ε.Ε.
3. Κώστας Γιάννουστας, γραμματέας Ν.Ε.Λ.Ε. Δωδ/σου.
4. Σωτήρης Λάζος, δ/ντής Γυμνασίου-Λυκείου Αστυπάλαιας.

Από 1/7 έως 31/8

Οι κατασκηνώσεις της Δ.Α.Τ.Ε.Α.

Από 1η Ιουλίου μέχρι και 31 Αυγούστου θα διαρκέσουν οι κατασκηνωτικές περίοδοι της Δημοτικής Αναπτυξιακής Τεχνικής Επιχείρησης Αφάντου (Δ.Α.Τ.Ε.Α) στις οποίες γίνονται δεκτά παιδιά όλων των Δήμων της Δωδεκανήσου, από τη Β' τάξη Δημοτικού μέχρι και την Α' τάξη Γυμνασίου.

Κάθε κατασκηνωτική περίοδος, περιλαμβάνει προγράμματα αθλητισμού, πολιτισμού, ψυχαγωγίας-δημιουργικής απασχόλησης από εξειδικευμένο προσωπικό. Το κόστος της συμμετοχής κάθε παιδιού ανέρχεται σε 80 Ευρώ ενώ θα τηρηθεί σειρά προτεραιότητας.

Για περισσότερες πληροφορίες οι ενδιαφερόμενοι μπορούν να απευθύνονται στα γραφεία του Δήμου, στα τηλ. (02410) 51316 κ. Ευαγγελία Παυλούς και (02410) 52280 κ. Ολυμπία Τσαλίκη.

Ο κ. Μπούτσικος στη θέση του κ. Μπαρδάκη

Ένας παλιός... γνώριμος στην Εισαγγελία Πρωτοδικών Ρόδου αναμένεται να τοποθετηθεί στην θέση του αντεισαγγελέα, μετά την τοποθέτηση σε άλλη εισαγγελία της χώρας του κ. Χρήστου Μπαρδάκη, ο οποίος πρόσφατα προήχθη από το ανώτατο Δικαστικό Συμβούλιο στον βαθμό του Εισαγγελέα Πρωτοδικών.

Πρόκειται για τον κ. Μπούτσικο, ο οποίος υπηρετεί τώρα στο νησί της Κω, ως αντεισαγγελέας Πλημμελειοδικών. Ο ίδιος είχε υπηρετήσει και παλαιότερα στην Εισαγγελία της Ρόδου απ' όπου είχε και μετατεθεί στην συνέχεια στο νησί της Κω.

Σοβαρή βλάβη στο "Ρομίλντα"

Σοβαρή βλάβη υπέστη προχθές το απόγευμα το επιβατηγό – οχηματαγωγό πλοίο «Ρομίλντα» όταν κατά την διάρκεια χειρισμών πρόσδεσης προσέκρουσε στο λιμάνι της Κω.

Από την πρόσκρουση, δημιουργήθηκε ρήγμα στην πλώρη, μήκους μισού μέτρου και αντίστοιχου πλάτους, σε ύψος 60 περίπου εκατοστών από την ίσαλο, καθώς και ρήγμα πτερυγίου πρωραίου πηδαλίου, μήκους ενάμιση μέτρου και πλάτους 10 εκατοστών.

Το πλοίο εκτελούσε προγραμματισμένο δρομολόγιο από Αλεξανδρούπολη - Λήμνο - Μυτιλήνη - Χίο - Βαθύ Σάμου - Κω - Ρόδο με 27 επιβάτες όλοι καλά στην υγεία τους και οι οποίοι προωθήθηκαν ήδη στον προορισμός τους με άλλο πλοίο.

Από την Λιμενική Αρχή Κω απαγορεύτηκε η συνέχιση πλόων του "Ρομίλντα" ενώ διενεργείται προανάκριση.

Το νέο Δ.Σ. των Πυροσβεστών

Το νέο διοικητικό τους συμβούλιο ανέδειξαν πρόσφατα οι Πυροσβέστες του νομού μας, στο πλαίσιο αρχαιρεσιών που έγιναν στην Ένωση Υπαλλήλων Πυροσβεστικού Σώματος Ρόδου – Δωδεκανήσου.

Η νέα διοίκηση του δ.σ. έχει ως εξής:

Πρόεδρος: Λουλουδάκης Απόστολος.

Α' Αντιπρόεδρος: Σαλαβασίλης Γρηγόριος

Γενικός Γραμματέας: Κάσσας Παναγιώτης

Αν. Γενικός Γραμματέας: Μούξιος Σπύρος.

Ταμίας: Μαγκανιώτης Ευάγγελος

Αν. Ταμίας: Ορφανός Χρήστος και

Μέλος : Νικολάου Πασχάλης.

Σε ανακοίνωση που εξέδωσε η διοίκηση του συλλόγου τονίζεται: «Έχοντας επίγνωση του κυρίαρχου ρόλου που πρέπει να διαδραματίζουν οι συνδικαλιστικοί φορείς, είμαστε έτοιμοι να προσφέρουμε σε όλους τους συναδέλφους μας, ώστε να φανούμε αντάξιοι της εμπιστοσύνης που μας έδειξαν.»

Συνέλευση του Παραρτήματος ΗΑΤΤΑ

Η Συνέλευση του Παραρτήματος Δωδεκανήσου του συνδέσμου των εν Ελλάδα τουριστικών και ταξιδιωτικών γραφείων (ΗΑΤΤΑ) θα πραγματοποιηθεί το ερχόμενο Σάββατο 15 Ιουνίου, στις 19.30, στο Ξενοδοχείο Olympic Palace.

Στη συνέλευση θα παρευρεθεί ο πρόεδρος του συνδέσμου κ. Γιάννης Ευαγγέλου, ο οποίος και θα ενημερώσει τους παρευρισκόμενους για τα παρακάτω θέματα:

- Ενημέρωση για την ίδρυση της ανώνυμης εταιρείας "Ελληνική Ταξιδιωτική Δύναμη".
- Άνοιγμα αγοράς Κίνας-ενημέρωση για την επίσημη επίσκεψη στην Κίνα.
- Τελευταίες εξελίξεις στα αεροπορικά θέματα.
- Τελευταίες εξελίξεις στα ακτοπλοϊκά θέματα.
- Χρηματοδότηση από το τρίτο Κοινοτικό Πλαίσιο Στήριξης (Γ' ΚΠΣ)-Βελτίωση όρων ένταξης τουριστικών γραφείων.

δημιουργίες cair

ΡΟΔΟΣ 2400 Λευκός Ξηρός ΟΠΑΠ
ΑΡΧΟΝΤΙΚΟ Ερυθρός Ξηρός
Δωδεκανησιακός τοπικός

Δύο αντιπροσωπευτικά κρασιά της ΚΑΪΡ Α.Ε., που αποδεικνύουν για άλλη μια φορά την αναμφισβήτητη ικανότητα της Δωδεκανησιακής Εταιρείας να παράγει υψηλής ποιότητας προϊόντα. Ικανότητα που επιβεβαιώνεται από την πρόσφατη παρουσίαση του μοναδικού στην ελληνική αγορά συλλεκτικού αφρώδους CAIR ROSE RESERVE 10 ετών, σε περιορισμένο αριθμό φιαλών και ποιότητα που συναντάται στην πλούσια γκάμα των διεθνώς αναγνωρισμένων προϊόντων της, όπως RODOS 2400 λευκό ξηρό, VQPRD (χρυσό στο Μιλάνο), ΜΟΣΧΑΤΟΣ ΡΟΔΟΥ ΟΠΕ (χρυσό στο Μιλάνο), MOULIN λευκό ξηρό (χρυσό στις Βρυξέλλες), MOULIN ροζέ ημίξηρο (χρυσό σε Μπορντό και Μιλάνο), CAIR φυσικός αφρώδης (χρυσά μετάλλια σε Μιλάνο και Monde Selection).

Εγγύηση
C·A·I·R
Επιλεγμένοι οίναι ποιότητας

CAIR Δαβάκη - Πίνδου 65, Ν. Φάληρο, τηλ.: 4813876, 4813125 fax: 4814695.
2ο χλμ. Ρόδου - Λίνδου, Ρόδος τηλ.: 0241/68770-3 fax: 0241/62575.

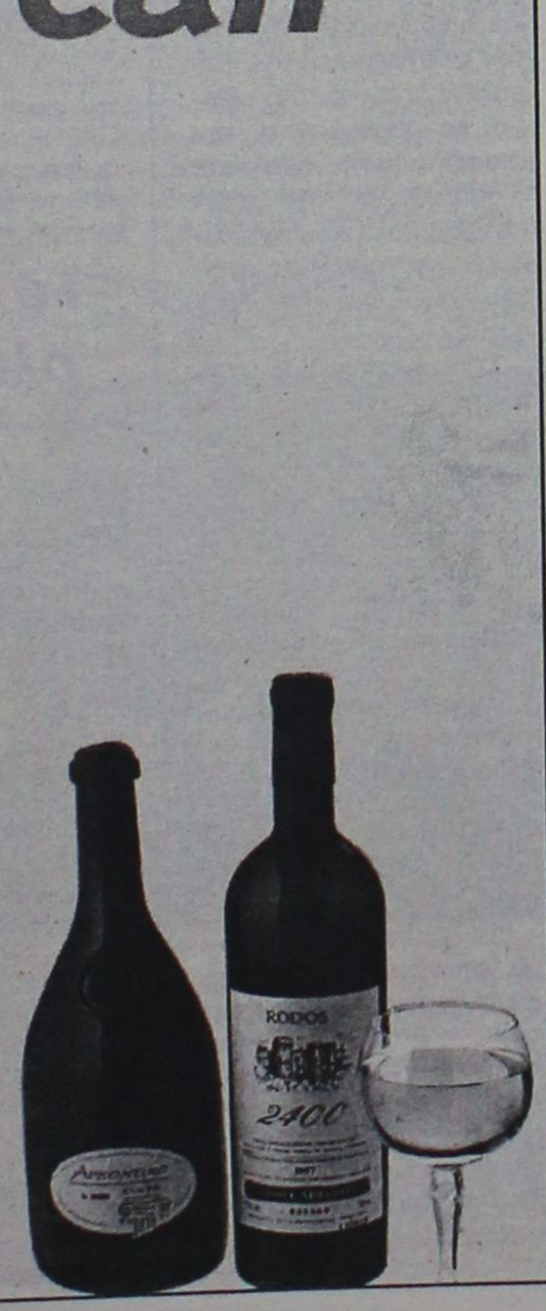

Pellos Travel

ΚΑΛΟΚΑΙΡΙΝΕΣ ΕΚΔΡΟΜΕΣ 2002

ΙΟΥΝΙΟΣ

ΕΚΔΡΟΜΗ 1η: 19/6
ΜΟΝΟΗΜΕΡΗ ΕΚΔΡΟΜΗ ΜΕ ΤΟ ΠΟΛΥΤΕΛΕΣ ΚΑΤΑΜΑΡΑΝ "SEA STAR" ΣΤΗ ΜΑΚΡΗ-ΛΙΒΙΣΙ
Αναχώρηση 19/6/02 08.00
Επιστροφή 19/6/02 19.00
Τιμή: 79,00 € το άτομο
Περιλαμβάνει εισιτήρια, μεταφορές με πούλμαν, φόροι εισόδου-εξόδου, ξεναγήσεις
Συμμετέχουν οι εκκλησίες:
1. Ιερός Ναός Αναλήψεως Ρόδου
2. Ιερός Ναός Αγ. Δημητρίου Ροδίνι-Ρόδου
3. Ιερός Ναός Κοιμήσεως Αφάντου
4. Ιερός Ναός Αγ. Αναργύρων Ρόδου
5. Ιερός Ναός Κοιμήσεως Θεοτόκου Ιαλυσού
6. Ιερός Ναός Αγ. Παντελεήμονα Ρόδου

ΕΚΔΡΟΜΗ 2η: 22/6 - 24/6
ΤΡΙΗΜΕΡΟ ΤΟΥ ΑΠΟΥ ΠΝΕΥΜΑΤΟΣ στην πανέμορφη Σάμο. Περιλαμβάνει: Εισιτήρια δελφινιού (μόνο σε 4 ώρες)- γύρος νησιού - μεταφορές - ξεναγήσεις - ξενοδοχείο με πρωινό
Τιμή: 175,00 €

ΕΚΔΡΟΜΗ 3η: 22/6 - 24/6
ΤΡΙΗΜΕΡΟ ΑΠΟΥ ΠΝΕΥΜΑΤΟΣ: Ρόδος - Μαρμαρίς- Εφεσσος - Kusadasi - Σμύρνη - Μαρμαρίς - Ρόδος.
Περιλαμβάνει: Εισιτήρια - μεταφορές - ξεναγήσεις - φόροι εισόδου και εξόδου - Ξ/Δ 3 αστέρων superior με ημιδιατροφή.
Τιμή: 145,00 €

ΕΚΔΡΟΜΗ 4η: 25/6 - 30/6
ΕΞΑΗΜΕΡΗ ΕΚΔΡΟΜΗ ΣΤΗΝ ΚΩΝΣΤΑΝΤΙΝΟΥΠΟΛΗ: Ρόδος - Μαρμαρίς - Εφεσσος - Σμύρνη - Προύσα - Κωνσταντινούπολη - Πριγκηπόννησα - Σμύρνη - Μαρμαρίς - Ρόδος.
Περιλαμβάνει: Μεταφορές - ξεναγήσεις - φόροι εισόδου και εξόδου - Ξ/Δ 3 αστέρων με ημιδιατροφή.
Σε συνεργασία με τον Ιερό Ναό Αγίου Παντελεήμονα, Ρόδου.
Τιμή: 378,00 €

ΙΟΥΛΙΟΣ

ΕΚΔΡΟΜΗ 1η: 2/7 - 10/7
ΓΥΡΟΣ ΙΤΑΛΙΑΣ: Πειραιάς-Πάτρα-Ανκώνα-Βενετία-Φλωρεντία-Ρώμη-Πομπηία-Μπάρι-Πάτρα-Πειραιάς.
Σε συνεργασία με τον σύλλογο εκπαιδευτικών πρωτοβάθμιας εκπαίδευσης και προσχολικής αγωγής Ρόδου και με την Α' Ενωση Λειτουργών Μέσης Εκπαίδευσης Δωδεκανήσου.
Περιλαμβάνει: Μεταφορές-Ξεναγήσεις-Περιηγήσεις-Ξ/Δ 4 αστέρων με ημιδιατροφή.
Τιμή: 500,00 €

ΕΚΔΡΟΜΗ 2η: 2/7 - 12/7
ΕΝΔΕΚΑΗΜΕΡΗ ΕΚΔΡΟΜΗ ΓΥΡΟΣ ΕΛΛΑΔΟΣ: Ρόδος - Πειραιάς - Χαλκίδα (Αγιος Ιωάννης ο Ρώσσος) - Τέμπη - Θεσσαλονίκη - Αγία Αναστασία - Χαλκιδική - Αγιο Ορος - Νάουσα - Βέροια - Παναγία Σουμελά - Καταράκτες Εδεσσας - Φλώρινα-Πρέσπες-Μετέωρα-Μέτσοβο-Ιωάννινα (Λίμνη Ιωαννίνων) -Αρτα-Αγρίνιο-Ναύπακτος-Ρίο-Αντίριο-Πάτρα-Κόρινθος-Αθήνα-Αγιος Νεκτάριος-Αγιος Εφρέμ-Ρόδος
Τιμή: 500,00 €

ΕΚΔΡΟΜΗ 3η: 11/7 - 14/7
Τετραήμερη εκδρομή
Ρόδος-BODRUM-Αλικαρνασσός-Σμύρνη-Αϊβαλί-Πέργαμος-Εφεσσος-Μαρμαρίς-Ρόδος
Περιλαμβάνει: Μεταφορές-Ξεναγήσεις, Ξ/Δ 3 αστέρων με ημιδιατροφή, φόροι εισόδου-εξόδου.

ΕΚΔΡΟΜΗ 4η: 17/7 - 26/7
Παμουκάλε-Καππαδοκία-Τραπεζούντα-Σαμψούντα-Κωνσταντινούπολη-Πριγκηπόννησα-Αϊβαλί-Πέργαμος-Σμύρνη-Εφεσσος-Μαρμαρίς-Ρόδος.
Περιλαμβάνει: Μεταφορές-Ξεναγήσεις-Ξ/Δ 3 αστέρων SUPERIOR με ημιδιατροφή.
Τιμή: 495,00 €

ΕΚΔΡΟΜΗ 5η: 28/7 - 3/8
Ρόδος - Πάρος - Τήνος - Μύκονος - Σαντορίνη - Νάξος - Πάρος - Ρόδος.
Τιμή: 375,00 €

Για περισσότερες πληροφορίες και κρατήσεις

Pellos Travel

ΛΕΩΦΟΡΟΣ ΚΑΛΛΙΘΕΑΣ 125, ΦΑΛΗΡΑΚΙ ΡΟΔΟΣ

ΤΗΛ.: 0241-0-87615 ή 0241-0-86298 • FAX: 0241-0-87616

e.mail: pellostravel@hellasnet.gr

Η φέτα κατοχυρώνεται ως δικό μας μόνο προϊόν

Αποκλειστικά ελληνική

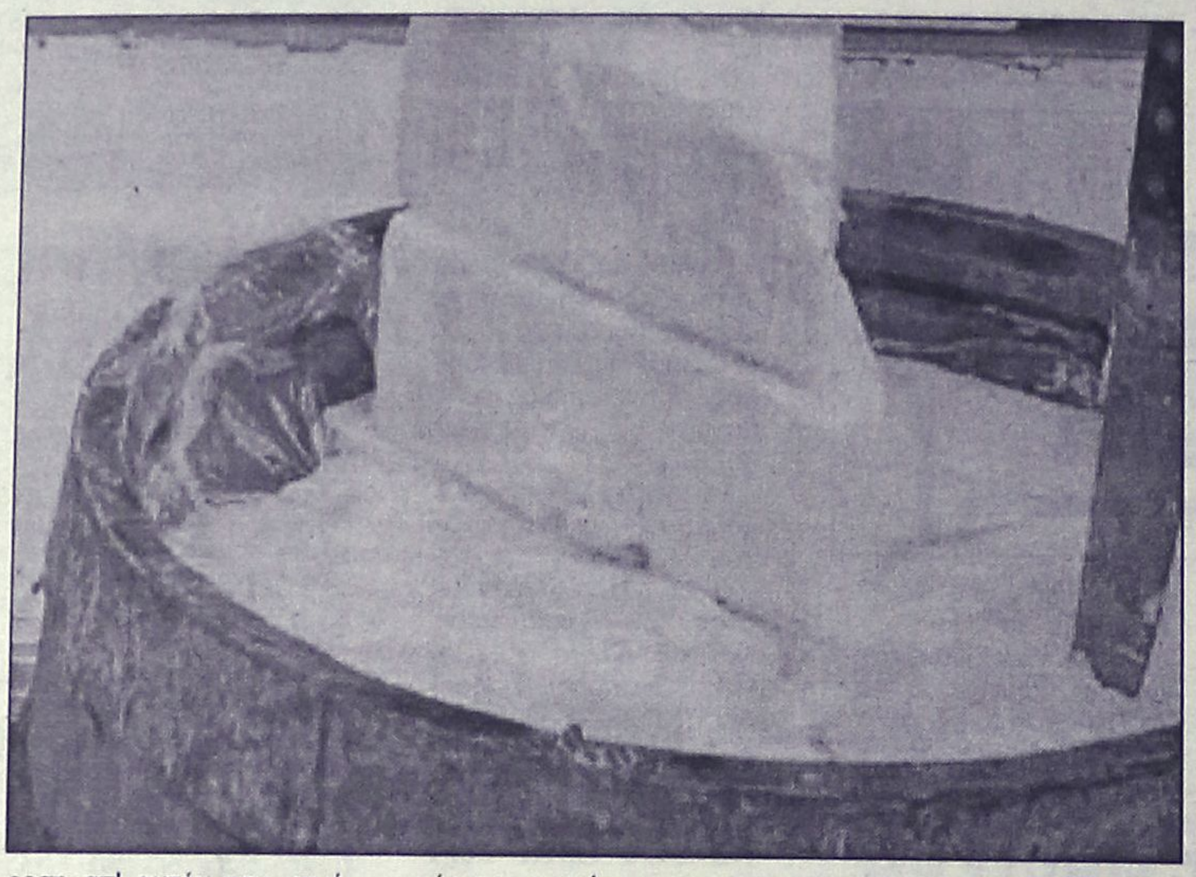

Κατοχυρώνεται η φέτα ως προϊόν αποκλειστικά παραγόμενο στην Ελλάδα, σύμφωνα με πρόταση της Κομισιόν προς το συμβούλιο υπουργών της ΕΕ. Η ανακοίνωση της Επιτροπής προβλέπει την καταχώρηση της Φέτας στα τυριά «προστατευόμενης ονομασίας προέλευσης».

Αναφέρεται επίσης ότι «το τυρί υπό την ονομασία 'Φέτα' μπορεί να παράγεται μόνο σε ορισμένες περιοχές της Ελλάδας και με αυστηρή τήρηση των προδιαγραφών του προϊόντος». Παράλληλα, αναφέρεται ότι στους παραγωγούς των άλλων κρατών μελών ή σε αυτούς που δεν τηρούν αυτές τις προδιαγραφές θα δοθεί προθεσμία 5 ετών για να αλλάξουν την ονομασία ή για να σταματήσουν την παραγωγή τυριού υπό την ονομασία 'Φέτα'.

Παρουσιάζοντας τη νέα πρόταση Οδηγίας ο επίτροπος, αρμόδιος για θέματα γεωργίας, αγροτικής ανάπτυξης και αλιείας, Φραντς Φίσλερ τόνισε ότι «η προστασία των γεωγραφικών ονομασιών αποτελεί τη βάση για την προώθηση των ποιοτικών προϊόντων και για την αύξηση της διαφάνειας στην ΕΕ» και συμπλήρωσε ότι «η Φέτα δεν μπορεί να αποτελέσει εξαίρεση απ' αυτόν τον κανόνα».

«Η διάθεση της Φέτας στην αγορά όταν δεν παράγεται σύμφωνα με τις αυστηρές προδιαγραφές του προϊόντος παραπλανεί τους καταναλωτές» ανέφερε ακόμη ο κ.Φίσλερ, επισημαίνοντας ότι «αυτές οι προδιαγραφές απαιτούν το τυρί να παράγεται κατά το γνωστό παραδοσιακό τρόπο και εντός της σαφώς καθορισμένης αρχικής περιοχής παραγωγής».

Η σημερινή απόφαση της Ευρωπαϊκής Επιτροπής να εισηγηθεί προς το Συμβούλιο νέα πρόταση κανονισμού για τη 'Φέτα' αποτελεί ένα σημαντικό βήμα της Ελλάδας, η οποία εδώ και οκτώ χρόνια προσπαθεί να εντάξει τη 'Φέτα' στον κατάλογο των προϊόντων, των οποίων η ονομασία προστατευεται.

Υπενθυμίζεται ότι η ΕΕ θέσπισε νομοθεσία σχετικά με τις γεωγραφικές ενδείξεις και τις ονομασίες προέλευσης τον Ιούλιο του 1992 στην προσπάθειά της να εναρμονίσει την προστασία των ειδών διατροφής σε κοινοτικό επίπεδο και να προστατεύσει τα συμφέροντα των παραγωγών και των καταναλωτών. Σήμερα περίπου 600 γεωργικά προϊόντα και είδη διατροφής προστατεύονται βάσει αυτού του κανονισμού.

Σε ομιλία του κ. Σημίτη

Εκκληση συσπείρωσης με σφοδρή επίθεση στη Ν.Δ.

Έκκληση συσπείρωσης απηύθυνε στα στελέχη του ΠΑΣΟΚ ο πρωθυπουργός, Κώστας Σημίτης, κατά την ομιλία του στην Κ.Ε., την Παρασκευή, τονίζοντας ότι «έχουμε χρέος να σπάσουμε το φαύλο κύκλο της αυτοτροφοδοτούμενης εσωστρέφειας». Επίσης, εξαπέλυσε σφοδρή επίθεση εναντίον της ΝΔ, λέγοντας ότι δεν έχει πρόγραμμα, αλλά διψά για εξουσία.

Συγκεκριμένα, ο πρωθυπουργός επισήμανε ότι το κόμμα της αξιωματικής αντιπολίτευσης «δεν έχει πρόγραμμα για την πραγμάτωση των μεγάλων στόχων της χώρας», και προσέθεσε ότι «μηδενίζουν, καιροσκοπούν, συκοφαντούν, για να καλύψουν τη προγραμματική ένδεια και το πολιτικό τους κενό». Σημείωσε ότι το «μόνο που κομίζουν στην πολιτική ζωή είναι η δίψα για εξουσία, η εμμονή για αξιώματα».

Ακόμα, παρατήρησε ότι ο διαχωρισμός μεταξύ Αριστεράς και Δεξιάς υφίσταται, και ότι «είναι καθήκον ενός σύγχρονου σοσιαλιστικού κόμματος να τον επισημαίνει». Ο κ. Σημίτης ανέφερε ότι αυτός ο διαχωρισμός «δεν ανάγεται στο παρελθόν, επιβάλλεται από το παρόν, από την ίδια την πραγματικότητα», και προσέθεσε ότι «τον επιβάλλει ο ίδιος λόγος, η ίδια πρακτική, τα ίδια πρόσωπα της Δεξιάς».

Εξ άλλου, αναφερόμενος στο κλίμα στο εσωτερικό της παράταξης, ο πρωθυπουργός τόνισε ότι **«αν εξωτερικεύουμε τους προβληματισμούς σε κάθε ευκαιρία, χωρίς να σκεφτόμαστε τις ευρύτερες επιπτώσεις, αν δείχνουμε αδιαφορία για την εικόνα του ΠΑΣΟΚ, παραβλέπουμε ότι οι πολίτες αντιπαθούν μια παράταξη που κατατρέχεται από εσωτερικές διαμάχες».**



»Γι' αυτό έχουμε χρέος όλοι μας, να σπάσουμε το φαύλο κύκλο της αυτοτροφοδοτούμενης εσωστρέφειας» να αναδείξουμε τα πολιτικά και όχι τα μικροπολιτικά προβλήματα» επισήμανε ο κ. Σημίτης. «Οι προσωπικές επιδιώξεις και στρατηγικές [...] σε ένα μόνο καταλήγουν: στην ενίσχυση της αρνητικής εικόνας όλων» παρατήρησε, και προσέθεσε ότι «όσοι νομίζουν ότι η αρνητική εικόνα δεν τους θίγει, πλανώνται» το ρεύμα συμπαρασύρει όλους, χωρίς εξαίρεση». Στη διάρκεια της ομιλίας του, ο πρωθυπουργός παρατήρησε επίσης, ότι «βρισκόμαστε σε μια σημαντική φάση της πορείας μας προς τις δημοτικές εκλογές, ωστόσο στο ΠΑΣΟΚ υπάρχει ένας γενικότερος προβληματισμός για το πως προχωράμε ως κόμμα», και επισήμανε ότι **«το ΠΑΣΟΚ έχει τη δυνατότητα να οδηγήσει τη χώρα με ασφάλεια και**

"Το ρεύμα συμπαρασύρει όλους χωρίς εξαίρεση"

σταθερότητα στο μέλλον, να εδραιώσει περιβάλλον ευημερίας για ολόκληρο το λαό, να εγγυηθεί τους μεγάλους στόχους της χώρας».

Ειδικότερα, σημείωσε ότι «το ΠΑΣΟΚ έχει μια σημαντική πολιτική μάχη στο τοπικό επίπεδο [...] και είναι μια ευκαιρία να δώσει πολιτική απάντηση για το ρόλο, το έργο και το μέλλον της τοπικής αυτοδιοίκησης», και προσέθεσε ότι «όλα τα μέλη της Κ.Ε. του ΠΑΣΟΚ σε όλη τη χώρα, πρέπει να μπουν στη μάχη». Ο κ. Σημίτης τόνισε «καλούμε σε συσπείρωση, σε ένα "μέτωπο για το καινούριο" όλους τους προοδευτικούς πολίτες από όλα τα κόμματα».

Ο πρωθυπουργός άσκησε κριτική στην πολιτική των τοπικών αρχόντων που πρόσκεινται στη ΝΔ, και κάλεσε τα στελέχη του ΠΑΣΟΚ να στηρίξουν τους υποψηφίους της παράταξης. Σχολιάζοντας το αρνητικό κλίμα που υπάρχει για την κυβέρνηση, ο κ. Σημίτης υπογράμμισε ότι «η κυβέρνηση κυβερνά με σχέδιο, με στόχους, με πολιτικές επιλογές για την κοινωνία, δεν κυβερνά με πυροτεχνήματα», και προσέθεσε ότι «μιλάμε με έργα και θα συνεχίσουμε να μιλάμε με έργα στα χρόνια που έρχονται». Ο πρωθυπουργός σημείωσε ακόμα, ότι **«εργαζόμαστε με ορίζοντα τετραετίας»**, και αναφέρθηκε στο έργο που παράγεται, λέγοντας ότι **«κάνει τομές», «αγνοεί το πολιτικό κόστος» και ότι «μέχρι να ολοκληρωθεί δημιουργεί τριβές, αμφιβολίες».**

Όσον αφορά στη Συνδιάσκεψη του Ιουλίου, αναφέρθηκε στις αποφάσεις να εκλέγεται ο πρόεδρος του ΠΑΣΟΚ από τα μέλη του κινήματος, και ο γραμματέας και τα όργανα από το Συνέδριο, ως δείγμα ανοίγματος στην κοινωνία.

Σκληρή ήταν η απάντηση της Νέας Δημοκρατίας

Αντί να κυβερνούν, βρίζουν εμάς...



Σκληρή ήταν η απάντηση της ΝΔ, στην επίθεση του πρωθυπουργού, από το βήμα της Κ.Ε. του ΠΑΣΟΚ, την Παρακευή. Στελέχη της αξιωματικής αντιπολίτευσης ανέφεραν ότι αντί να κυβερνά ο Κ.Σημίτης, υβρίζει την ΝΔ, και έκαναν λόγο για κυβέρνηση στα πρόθυρα νευρικής κρίσης.

Συγκεκριμένα, ο εκπρόσωπος Τύπου του κόμματος, Θεόδωρος Ρουσόπουλος, δήλωσε ότι «κατά καιρούς ο κ. Σημίτης έχει κατηγορήσει τους υπουργούς του, ότι είναι κουρασμένοι και ότι πράττουν αθλιότητες ο ένας εναντίον του άλλου, με την παραγωγή non papers_ σήμερα τα ξέχασε αυτά, και ξαναθυμήθηκε ότι για όλα φταίνε οι άλλοι, πλην του ιδίου και των υπουργών του» και προσέθεσε ότι «είναι προφανές ότι η κυβέρνηση του κ. Σημίτη βρίσκεται στα πρόθυρα νευρικής κρίσης».

«Δουλειά του πρωθυπουργού είναι να αντιμετωπίζει τα προβλήματα της χώρας» επειδή έχει αποτύχει σε αυτό, ο κ. Σημίτης παρενθοντολογεί και κινδυνολογεί, διχάζει τον ελληνικό λαό και, μέσα στον πανικό του, υβρίζει και συκοφαντεί την αντιπολίτευση» σχολίασε ο επικεφαλής της γραμματείας πολιτικού σχεδιασμού και προγράμματος της ΝΔ, Γιώργος Σουφλιάς.

Στην αναγνώριση από πλευράς του κ. Σημίτη, ότι η ΝΔ θα γίνει κυβέρνηση, απέδωσε την επίθεση του πρωθυπουργού ο γραμματέας της κοινοβουλευτικής ομάδας της ΝΔ, Δημήτρης Σιούφας. Σημείωσε ότι «την ώρα που δεν μπορεί να συντονίσει την κυβέρνησή του, η οποία αποσυντίθεται και βρίσκεται σε διαρκή νευρική κρίση, ο πρωθυπουργός, αντί να κυβερνήσει, αντιπολιτεύεται την Αντιπολίτευση».

Ο κ. Σιούφας έκανε λόγο επίσης, για την «πιο αποτυχημένη κυβέρνηση των τελευταίων δεκαετιών», και για «μια πραγματικότητα, που δεν μπορεί να την κρύψει καμμία ύβρις, καμμία επίθεση, κανένα διχαστικό μήνυμα».

Αβραμόπουλος: Ο δρόμος φτιάχνεται πηγαίνοντας

Κλειστά κρατά τα χαρτιά του ο Δημήτρης Αβραμόπουλος για τις μελλοντικές του προθέσεις και επιμένει ότι μέχρι να ολοκληρώσει τη θητεία του δεν πρόκειται να ασχοληθεί με ο,τιδήποτε άλλο, πέραν των δημαρχιακών του καθηκόντων. Απαντώντας σε ερώτηση, μετά τη συνάντησή του με τον πρόεδρο της Δημοκρατίας, τον οποίο ενημέρωσε και επισήμως για την απόφασή του να αναστείλει τη λειτουργία του ΚΕΠ, για τις προσκλήσεις βουλευτών της ΝΔ να επιστρέψει στο κόμμα, ο κ. Αβραμόπουλος έδωσε μία συβιλλική απάντηση: «Το μέλλον δεν προδιαγράφεται, ο δρόμος φτιάχνεται, πηγαίνοντας». Πάντως, υπενθυμίζεται ότι όταν ο κ. Αβραμόπουλος είχε ενημερώσει τον πρόεδρο της Δημοκρατίας για την ίδρυση του ΚΕΠ, ο κ. Στεφανόπουλος του είχε πει μεταξύ άλλων παρουσία των δημοσιογράφων: «Ελπίζω να μην έχετε την τύχη της ΔΗΑΝΑ». Από την άλλη πλευρά η Ρηγίλλης εξακολουθεί να τηρεί την ίδια γραμμή και να αντιμετωπίζει με ψυχρότητα τον κ. Αβραμόπουλο, καθώς πολλά κορυφαία στελέχη είναι έντονα δυσαρεστημένα για τη στάση του στο παρελθόν απέναντι στο κόμμα που τον ανέδειξε. Δεν είναι τυχαίο ότι ο Κ. Καραμανλής αλλά και τα άλλα στελέχη της Νέας Δημοκρατίας που συμμετέχουν στον πρωϊνό καφέ, στην πρώτη μετά την επιστροφή του προέδρου της ΝΔ απο τις ΗΠΑ σύσκεψη, απέφυγαν να κάνουν οποιαδήποτε νύξη για το θέμα.

Ετοιμος να το παρουσιάσει την ερχόμενη εβδομάδα ο Μπους

Σχέδιο ίδρυσης Παλαιστινιακού κράτους

Την απόφασή του να παρουσιάσει -πιθανότατα την ερχόμενη εβδομάδα- σχέδιο για την ίδρυση ενός παλαιστινιακού κράτους εξέφρασε ο Αμερικανός πρόεδρος Τζορτζ Ο. Μπους, στον Σαουδάραβα υπουργό Εξωτερικών, Σαούντ αλ-Φαιζάλ, κατά τη συνάντηση που είχαν την Πέμπτη στο Λευκό Οίκο. Αυτό αναφέρει δημοσίευμα των Times της Νέας Υόρκης, επικαλούμενο καλά ενημερωμένες πηγές.

Το σχέδιο, αναφέρει η εφημερίδα, στοχεύει στην αποκλιμάκωση της έντασης στην περιοχή, καθώς και στο να δώσει την ευκαιρία στους Παλαιστινίους να οικοδομήσουν αξιόπιστους θεσμούς, οι οποίοι θα μπορούσαν να εδραιώσουν την ειρήνη στην περιοχή.

Οι δύο άνδρες φαίνεται πως συζήτησαν το πώς θα μπορούσαν τα υπόλοιπα έθνη να αναγνωρίσουν ένα τέτοιο κράτος, δίνοντάς του διεθνή νομιμότητα και αξιοπιστία στα πλαίσια του αραβικού κόσμου. Ωστόσο, ο Μπους δεν ανέλυσε στον Σαουδάραβα υπουργό Εξωτερικών λεπτομέρειες του σχεδίου του.

Η πρώτη αντίδραση στις πληροφορίες αυτές ήρθε από τα χείλη του Παλαιστίνιου υπουργού Διεθνούς Συνεργασίας Σαέμπ Ερεκάτ, ο οποίος τόνισε ότι μία οποιαδήποτε πρόταση της Ουάσινγκτον θα πρέπει πρώτα από όλα να θέτει μία προθεσμία για τη «λήξη της ισραηλινής κατοχής».

Παράλληλα, όπως αναφέρει το Reuters, ο Παλαιστίνιος αξιωματούχος αξίωσε από τον πρόεδρο των ΗΠΑ η επικείμενη πρόταση του να περιλαμβάνει όλα τα εδάφη της Δυτικής Όχθης και της Λωρίδας της Γάζας.

«Αυτό που χρειάζεται, είναι να προσδιορίσει επακριβώς η αμερικανική κυβέρνηση ένα μηχανισμό, καθώς και ένα χρονοδιάγραμμα για το τέλος της ισραηλινής κατοχής. Αυτό θα πρέπει να γίνει παράλληλα με τη σύσταση θεσμών, την παύση της ισραηλινής επιθετικότητας και των εποικιστικών της σχεδίων», είπε ο Σ.Ερεκάτ.

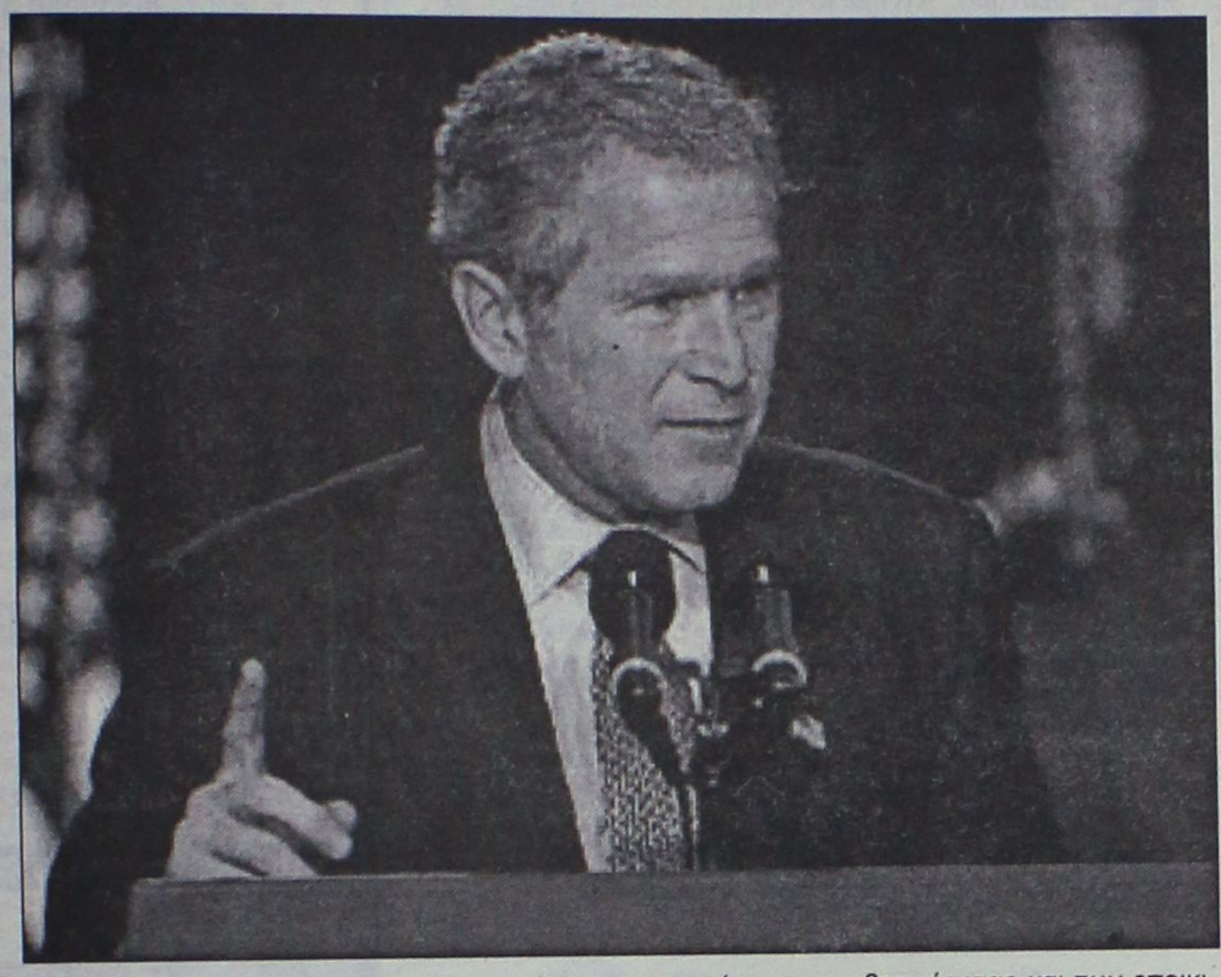

Καμικάζι μπουκμέικερς

Η ισραηλινή αστυνομία διεξάγει έρευνα για δίκτυο παράνομων στοιχημάτων, με αντικείμενο το... πού θα γίνει η επόμενη επίθεση Παλαιστίνιου καμικάζι. Οι παίκτες καλούνται να... ποντάρουν στους πιθανούς «στόχους» μελλοντικής επίθεσης.

Σύμφωνα με την μέχρι τώρα αστυνομική έρευνα και το σχετικό ρεπορτάζ του περιοδικού «Ζμαν Τελ Αβίβ», το «στοίχημα» παίζεται κυρίως στην πόλη Κίριατ Μάλασι, στο νότιο τμήμα της χώρας, και οι παίκτες καλούνται να συμπληρώσουν κατάλογο με πιθανούς «στόχους» μελλοντικής επίθεσης -περιοχές ολόκληρες ή πόλεις, οπότε και τα κέρδη είναι μεγαλύτερα.

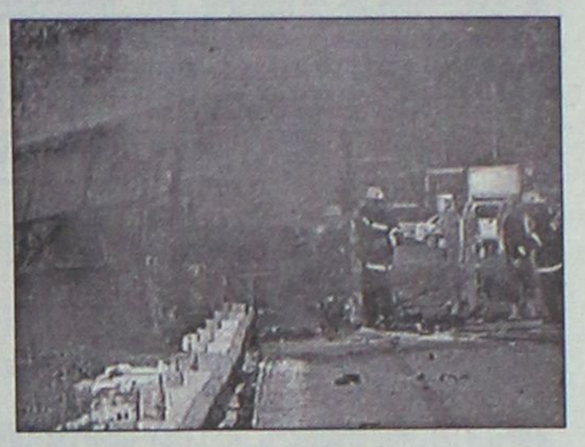

Εκπρόσωπος της ισραηλινής αστυνομίας σχολίασε πάντως ότι δεν απασχολεί την αστυνομία η ηθική πλευρά του θέματος, αλλά η καθαρά νομική, δηλαδή αν το «παιχνίδι» είναι σύννομο ή παράνομο. Τα τυχερά παιχνίδια απαγορεύονται στο Ισραήλ, αλλά παίζονται σε κρουαζιερόπλοια που φθάνουν ή φεύγουν απο ισραηλινά λιμάνια και σε μυστικές λέσχες.

Πολλοί είναι οι Ισραηλινοί που αναφέρουν στην καθημερινή κουβέντα ότι η ζωή τους κατάντησε «ρωσική ρουλέτα». Λεωφορεία, καφενεία, εστιατόρια, τελετές έχουν γίνει τους τελευταίους 20 μήνες στόχοι επιθέσεων διαμαρτυρίας των Παλαιστίνιων για την παρατεινόμενη ισραηλινή κατοχή.

Οι πόλεις όπου αυτό το 20μηνο έγιναν συχνά επιθέσεις αποφέρουν... λίγα κέρδη στους παίκτες του στοιχήματος, παραδείγματος χάρη η Ιερουσαλήμ. Αντιθέτως, πόλεις όπου δεν εκδηλώνεται βία, όπως το λιμάνι Ασντοτ που φρουρείται επαρκώς ή το θέρετρο Είλατ για το οποίο ισχύει ακριβώς το ίδιο, αποφέρουν τεράστια κέρδη στο πλαίσιο του μακάβριου στοιχήματος.

Τριήμερο δημοψήφισμα στην Κούβα

Κάλπες πρόκειται να στηθούν τις επόμενες ημέρες σε όλη την Κούβα, προκειμένου οι κάτοικοι να ψηφίσουν υπέρ ή κατά του σοσιαλιστικού συστήματος. Ο Φιντέλ Κάστρο διευκρίνισε σχετικά ότι η ετυμηγορία του λαού θα ενσωματωθεί στο Σύνταγμα της χώρας.

Σε τηλεοπτικό του διάγγελμα, ο ηγέτης της Κούβας ανέφερε ότι η απόφαση για το δημοψήφισμα ελήφθη τη Δευτέρα μετά τη συνάντηση της πολιτικής ηγεσίας με τους ηγέτες των συνδικάτων, του στρατού και της νεολαίας.

Δύο μέρες αργότερα πραγματοποιήθηκε και το πανεθνικό συλλαλητήριο - απάντηση στις δηλώσεις του Αμερικανού προέδρου Τζορτζ Ο. Μπους, ότι το εμπάργκο κατά της Κούβας θα διατηρηθεί, εφόσον δεν προχωρούν οι δημοκρατικές μεταρρυθμίσεις.

«Ουδείς αμφιβάλει για το αποτέλεσμα του δημοψηφίσματος» αναφέρει χαρακτηριστικά ο ανταποκριτής του BBC στην πρωτεύουσα της Κούβας.

Ετοιμη η Ε.Ε. για ενδεχόμενο βιολογικής επίθεσης

Τα κράτη-μέλη της ΕΕ πρέπει να λάβουν ορισμένες «δύσκολες αποφάσεις για την ενίσχυση της άμυνάς τους στο ενδεχόμενο χημικών και βιολογικών επιθέσεων, εκτιμά ο γενικός γραμματέας του ΝΑΤΟ, λόρδος Ρόμπερτσον.

«Οι πολιτικοί πρέπει να δείξουν θάρρος και τόλμη για να πείσουν τους λαούς ότι αν δεν επενδύσουν σήμερα στην άμυνα, θα τους αφήσουν εκτεθειμένους αύριο», τόνισε ο Ρόμπερτσον, μιλώντας την Παρασκευή κατά τη διάρκεια της διάσκεψης για την Διεθνή Ασφάλεια και τον Αγώνα κατά της Τρομοκρατίας.

Νωρίτερα, ο γγ του ΝΑΤΟ είχε επισημάνει πως η τρομοκρατία έχει μετατραπεί από τοπικό πρόβλημα σε απειλή κατά της διεθνούς ασφάλειας. «Αυτές οι νέες απειλές χημικών και βιολογικών επιθέσεων μπορεί να προέρχονται από ένα τρομοκρατικό κράτος ή τρομοκρατικές οργανώσεις» εξήγησε ο Ρόμπερτσον.



«Αν δεν υπάρχουν εμβόλια, ούτε η δυνατότητα εντοπισμού των επιθέσεων, αν δεν υπάρχουν μονάδες ταχείας επέμβασης για να βοηθήσουν τις δυνάμεις μιας χώρας, τότε οι πολίτες θα είναι ευάλωτοι μπροστά σε μια επιδημία άνθρακα ή ευλογιάς» τόνισε ο Ρόμπερτσον και διευκρίνισε πως οι δηλώσεις του αυτές δεν περιορίζονται σε μια συγκεκριμένη χώρα ή σε κάποιες χώρες, αλλά αναφέρονται σε όλη την διεθνή κοινότητα.

AUTO ΕΠΙΛΟΓΕΣ

ΝΕΑ ΕΚΘΕΣΗ ΕΜΠΟΡΙΑΣ ΕΠΙΛΕΓΜΕΝΟΥ ΜΕΤΑΧΕΙΡΙΣΜΕΝΟΥ ΑΥΤΟΚΙΝΗΤΟΥ

ΛΕΩΦ. ΡΟΔΟΥ-ΛΙΝΔΟΥ 255
ΤΗΛ. 02410/60910,
FAX: 02410/60920

- Πώληση μεταχειρισμένων αυτοκινήτων ελεγμένα σε 70 σημεία.
- Αγορά του παλιού σας αυτοκινήτου μετρητοίς.
- Ανταλλαγή με οποιοδήποτε μοντέλο της αρεσκείας σας.
- Χρηματοδότηση με τα χαμηλότερα επιτόκια της αγοράς.
- Πολλές προσφορές και δωρεάν οδική βοήθεια.

Με την εγγύηση του ονόματος Αλ. Κούκουρας

ΜΕΤΡΟΠΟΛ
ALPHA ODEON

Πρόγραμμα εβδομάδας από 14/6/2002 έως 20/6/2002

Πληροφορίες - Κρατήσεις : 02410-28400, από 5:00 μμ



Ώρες έναρξης: Showtimes: 8:30 και 10:40 μμ

ΚΑΚΟΣ ΜΠΕΛΑΣ

Παρασκευή, Σάββατο, Κυριακή και στις 6:30 μ.μ.
On Friday, Saturday and Sunday also at 6:30 p.m.

Η πιο ξεκαρδιστική κωμωδία του καλοκαιριού από τον δημιουργό των μεγάλων επιτυχιών "Οι Άνδρες με τα Μαύρα" και "Οικογένεια Άνταμς"!!

ΟΧΙ ΑΛΛΗ ΧΑΖΟΑΜΕΡΙΚΑΝΙΚΗ ΤΑΙΝΙΑ

NOT ANOTHER TEEN MOVIE



Ώρες έναρξης: Showtimes: 8:10 και 10:10 μμ

Παρασκευή, Σάββατο, Κυριακή και στις 6:10 μ.μ.
On Friday, Saturday and Sunday also at 6:10 p.m.

Μια νεανική κωμωδία που δεν αφήνει τίποτα όρθιο!!!



Μια εκρηκτική περιπέτεια, βασισμένη στο ομώνυμο βιντεοπαιχνίδι!!!

Ώρες έναρξης: Showtimes: 8:15 και 10:30 μμ

Παρασκευή, Σάββατο, Κυριακή και στις 6:00 μ.μ.
On Friday, Saturday and Sunday also at 6:00 p.m.

RESIDENT EVIL

Zorpidis

ΤΟΥΡΙΣΤΙΚΟΣ ΟΡΓΑΝΙΣΜΟΣ

ΑΛΕΞ. ΔΙΑΚΟΥ & ΛΟΧΑΓΟΥ ΦΑΝΟΥΡΑΚΗ 31
Τηλ.: 0241 20625, 30054 FAX: 26745

Λ.Α.Ν.Ε.

Αναχωρήσεις από Ρόδο:

F/BB. ΙΕΡΑΠΕΤΡΑ

Κάθε ΠΕΜΠΤΗ στις 04.30 για
ΧΑΛΚΗ - ΔΙΑΦΑΝΙ - ΠΗΓΑΔΙΑ - ΚΑΣΟ - ΣΗΤΕΙΑ - ΑΓΙΟ ΝΙΚΟΛΑΟ - ΜΗΛΟ - ΠΕΙΡΑΙΑ
Κάθε ΚΥΡΙΑΚΗ στις 04.30 για
ΧΑΛΚΗ-ΔΙΑΦΑΝΙ-ΠΗΓΑΔΙΑ-ΚΑΣΟ-ΣΗΤΕΙΑ-ΑΓΙΟ ΝΙΚΟΛΑΟ-ΜΗΛΟ-ΠΕΙΡΑΙΑ

F/BB. ΚΟΡΝΑΡΟΣ

Κάθε ΣΑΒΒΑΤΟ στις 04.30 για
ΔΙΑΦΑΝΙ - ΠΗΓΑΔΙΑ - ΚΑΣΟ - ΣΗΤΕΙΑ - ΑΓΙΟ ΝΙΚΟΛΑΟ - ΜΗΛΟ - ΠΕΙΡΑΙΑ

LAOYMZIS FLING DOLPHINS

Αναχωρήσεις καθημερινά με το CHRISTOS L. για
• ΚΩ στις 16.00 και ΚΩ-Ρόδο στις 08.00 • ΧΑΛΚΗ κάθε Σάββατο στις 14.00 • ΤΗΛΟ κάθε Σάββατο στις 14.00 • ΝΙΣΥΡΟΣ κάθε Σάββατο στις 14.00 • ΣΥΜΗ κάθε Δευτέρα και Τετάρτη στις 16.00.

ΚΡΑΤΗΣΕΙΣ ΞΕΝΟΔΟΧΕΙΩΝ σε όλη την Ελλάδα

ΑΕΡΟΠΟΡΙΚΑ ΕΙΣΙΤΗΡΙΑ

ΑΚΤΟΠΛΟΪΚΑ ΕΙΣΙΤΗΡΙΑ

ΕΝΟΙΚΙΑΣΕΙΣ ΑΥΤΟΚΙΝΗΤΩΝ

Cinemania

ΕΠΙΜΕΛΕΙΑ: *Κυριακή Πετρίδου*

Το Φεστιβάλ Θεσσαλονίκης στο Διαδίκτυο

Το Φεστιβάλ Κινηματογράφου Θεσσαλονίκης αποκτά νέο "πρόσωπο" στο Διαδίκτυο. Στην ίδια γνωστή διεύθυνση, www.filmfestival.gr, ο συνεφίλ χρήστης έχει την ευκαιρία να γνωρίσει τη νέα σελίδα του Φεστιβάλ, η πλοήγηση της οποίας παρέχει πολλές νέες δυνατότητες και επιλογές που στόχο έχουν την έγκαιρη και πλήρη ενημέρωσή του αναφορικά με τη συνολική ετήσια δραστηριότητα του θεσμού.

Στην αρχική σελίδα, ο επισκέπτης μπορεί επίσης να βρει την αφίσα του 43ου Φεστιβάλ Κινηματογράφου Θεσσαλονίκης, το οποίο θα πραγματοποιηθεί απο τις 8 έως τις 17 Νοεμβρίου 2002. ***Ο επισκέπτης έχει ακόμα τη δυνατότητα να "ταξιδέψει" σε όλα τα site του Φεστιβάλ με τις επιλογές που του προσφέρονται και επίσης μπορεί να επισκεφθεί το "βιβλιοπωλείο",*** το οποίο περιλαμβάνει την πλήρη, ανανεωμένη λίστα των βιβλίων που εξέδωσε το Φεστιβάλ, αλλά και να αναζητήσει φωτογραφικό υλικό απο τις φεστιβαλικές εκδηλώσεις.

Στο νέο site υπάρχει και η αγγλική εκδοχή, με "μενού" επιλογών που δίνουν τη δυνατότητα στον επισκέπτη να ενημερωθεί για τη συνολική ετήσια δραστηριότητα του Φεστιβάλ Κινηματογράφου Θεσσαλονίκης, να λάβει πληροφορίες σχετικές με κανονισμούς, αιτήσεις συμμετοχής, φιλοξενία και διευθύνσεις επικοινωνίας με τους υπευθύνους για το κάθε Φεστιβάλ, να ανατρέξει στο αρχείο του κάθε φεστιβάλ και να πάρει πληροφορίες για τις παρελθούσες διοργανώσεις, αλλά και να βρει φωτογραφικό υλικό των χώρων και των εκδηλώσεων του Φεστιβάλ.

tVictim

Στα δικαστήρια το MTV

Το ποσό των 10,6 εκατ. ευρώ διεκδικεί ζευγάρι Αμερικανών από το μουσικό τηλεοπτικό δίκτυο MTV ως αποζημίωση για το σοκ που υπέστη όταν φθάνοντας στο δωμάτιο ξενοδοχείου του Λας Βέγκας όπου διέμενε, βρέθηκε μπροστά στο θέαμα ενός κυλισμένου στο αίμα πτώματος.

Στεκόμενοι έντρομοι μπροστά στο παρουσιαζόμενο ως θύμα δολοφονικής επίθεσης, οι καταγγέλοντες *«ενημερώθηκαν» από την ξαφνική εμφάνιση παρουσιαστή του MTV πως το όλο σκηνικό είχε στηθεί για τις... ανάγκες της νέας εκπομπής του καναλιού, Harassment.*

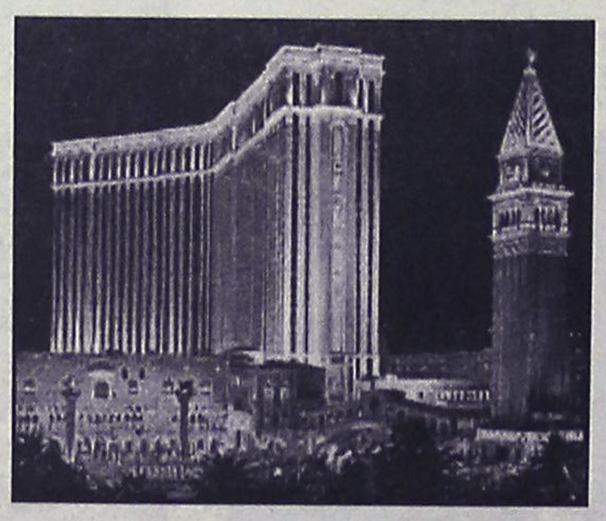

Όπως μεταδίδει το BBC, επικαλούμενο το περιεχόμενο της μηνυτήριας αναφοράς, την εικόνα του άψυχου σώματος γύρω από μία λίμνη αίματος «συμπλήρωναν» δύο φρουροί και ένας γιατρός, τους οποίους υποδύονταν ηθοποιοί. Η άνευ προηγουμένου φάρσα έλαβε τέλος με την είσοδο στο δωμάτιο του παρουσιαστή της επίμαχης εκπομπής, Αστον Κάτσερ.

Οι Τζέιμς και Λόρι Ράιαν καταγγέλουν, μεταξύ άλλων, το MTV για παραβίαση της προσωπικής ζωής, πρόκληση ψυχικής οδύνης και απάτη, αξιώνοντας την καταβολή του ποσού των 10,6 εκατομμυρίων ευρώ για την κακόγουστη φάρσα που τους στήθηκε. Το περιστατικό σημειώθηκε τον περασμένο Ιανουάριο στο ξενοδοχείο Hard Rock Hotel του Λας Βέγκας, εκπρόσωποι του οποίου αρνούνται να προβούν σε σχόλια.

Από την πλευρά του, εκπρόσωπος του MTV απολογήθηκε εκ μέρους του καναλιού, διευκρινίζοντας πως *το περιστατικό στήθηκε και μαγνητοσκοπήθηκε στο πλαίσιο ενός πιλοτικού επεισοδίου για μία νέα εκπομπή στο στύλ του γνωστού προγράμματος Candit Camera. Ωστόσο, η επίμαχη εκπομπή, που έχει τιτλοφορηθεί ήδη Harassment, είναι αβέβαιο εάν θα δει τον τηλεοπτικό αέρα μετά το πρωτοφανές γεγονός.*

(Πηγή: www.in.gr)

www.cinemapallas.gr

ΠΑΛΛΑΣ 5 CINEMAS CENTER

14/06/2002 έως 20/06/2002

Θα θέλαμε να ενημερώσουμε το κοινό οτι οι αίθουσες 3 & 4 θα παραμείνουν κλειστές λόγω συντήρησης.

ΑΙΘΟΥΣΑ 5



Η ΒΑΣΙΛΙΣΣΑ ΤΩΝ ΚΑΤΑΡΑΜΕΝΩΝ
QUEEN OF THE DAMNED
Θρίλερ / Thriller
Η μητέρα του σκότους...
το μόνο που θέλει είναι να φέρει την κόλαση στη γη!
Από τη συγγραφέα του βιβλίου "Συνέντευξη με έναν βρυκόλακα" σε 1η Πανελλήνια Προβολή!
ΠΡΩΤΑΓΩΝΙΣΤΟΥΝ: AALIYAH, STUART TOWNSEND

Ώρες Έναρξης: 18:00, 20:10, 22:25

ΑΙΘΟΥΣΑ 2

SHOWTIME
Κωμωδία / Comedy
Σε επιφυλακή, σε ετοιμότητα, στον αέρα!
Για 1η φορά στο πιο ξεκαρδιστικό reality show της χρονιάς ο Robert DeNiro και ο Eddie Murphy!
ΠΡΩΤΑΓΩΝΙΣΤΟΥΝ: ROBERT DENIRO, EDDIE MURPHY



Ώρες Έναρξης: 18:20, 20:20, 22:20

ΑΙΘΟΥΣΑ 1



ΟΙ ΜΑΧΗΤΕΣ ΤΩΝ ΔΡΟΜΩΝ
THE FAST & THE FURIOUS
Περιπέτεια / Action movie
Γκρέμισε τα ταμεία στην Αμερική!
Η πιο σπιντάτη ταινία που είδατε ποτέ!
ΠΡΩΤΑΓΩΝΙΣΤΟΥΝ:
PAUL WALKER, VIN DIESEL

Ώρες Έναρξης: 18:10, 20:20

ΑΙΘΟΥΣΑ 1

ΤΟ ΚΟΛΠΟ / HEIST
Αστυνομική περιπέτεια / Action movie
Η απληστία θα τους ξαναφέρει κοντά...
για να χτυπήσουν τον τελευταίο τους στόχο...
ένα αεροπλάνο που μεταφέρει ράβδους χρυσού!
ΠΡΩΤΑΓΩΝΙΣΤΟΥΝ:
GENE HACKMAN, DANNY DEVITO, DELROY LINDO



Ώρες Έναρξης: 22:30

ΜΟΝΟ ΓΙΑ ΤΑ ΜΕΛΗ

Απαντήστε στην ερώτηση:
"Με ποιά ταινία έγινε γνωστός ο ROCK που πρωταγωνιστεί στην πολυαναμενόμενη περιπέτεια THE SCORPION KING η οποία έσπασε τα ταμεία στην Αμερική και θα δείτε στο ΠΑΛΛΑΣ την ερχόμενη εβδομάδα".
Οι 10 πρώτοι νικητές της κλήρωσης που θα γίνει την Παρασκευή 21/07/2002 θα κερδίσουν από 1 ΔΩΡΕΑΝ εισιτήριο για την ταινία ενώ οι υπόλοιποι 10 από μια καταπληκτική αφίσα! Τα ονόματα των τυχερών θα ανακοινωθούν στα ταμεία μας την Παρασκευή 21/07/2002.

ΧΟΡΗΓΟΙ

ΜΕΞΙΚΑΝΙΚΗ ΚΟΥΖΙΝΑ Rooster's
BERLONI
NEOTEX
CHINESE BURGER
ΚΙΝΕΖΙΚΟ ΕΣΤΙΑΤΟΡΙΟ FAST FOOD

Για κρατήσεις θέσεων / For reservations
02410 24475 και 02410 70670 (16:00 - 20:00)

Άρτος (;) Θεάματα (;)...

... Και τηλεόραση (όπως λέμε τηλοψία...)

STAR

06.15 Παιδικό πρόγραμμα
13.00 Ο αδελφός μου κι εγώ.
13.30 Κλεοπάτρα 2525
14.00 Ηρακλής
15.00 Ζίνα
16.00 **Ξένη ταινία.** «Κυνηγοί επικηρυγμένων». Περιπετειώδης σειρά.
17.00 Λάργκο Γουίντς
18.00 Ειδήσεις
19.30 BbB
20.00 Λόις και Κλαρκ
21.00 **Ξένη ταινία.** «Παγκόσμιος στρατιώτης 2: Η τελική μάχη». Περιπέτεια.
22.45 Ράλι Ακρόπολις
23.15 **Ξένη ταινία.** «Απόδραση από τη Σαουδική Αραβία». Περιπέτεια.
01.30 Ειδήσεις
01.45 **Ξένη ταινία.** «Χτύπημα κατά μέτωπο». Περιπέτεια.
03.45 Πρόβιντεντς
04.45 Αστέρια στο πεντάγραμμο

ALTER

06.00 Alters clips
07.00 Ο Ογκι και οι κατσαρίδες
07.10 Ο τοσοδούλης Μίλτον
07.20 Παππούς Κάστορας
07.30 Η φάρμα του Μπάρμπα Μπρίλου
08.00 Mappet bebies
08.30 Οδός Ονείρων
08.40 Νόντι
08.50 Ντίτζιμον: The next generation
02.50 Μπομπ ο μάστορας
09.30 Κοκομπίλ
09.45 Χάιντι
10.30 Άννα, το κορίτσι της χαράς
11.15 Μαίρη και Κέιτ Ασλι: Οι δίδυμες Όλσεν. Νεανική σειρά
12.00 Σαγκούα
12.15 Ερικ ο Βίκινγκ
13.00 Τρολς
13.45 Έρχονται οι Αρειανοί
14.30 Ντρέικ: το κυνήγι του χαμένου θησαυρού
15.15 Μαρσουπιλάμι
16.00 Ντίτζιμον: next generation
16.45 Μήτσι-χώστα (Ε)
17.00 Παρατράγουδα. Με την Αννίτα Πάνια. Ψυχαγωγική εκπομπή.
19.15 Ειδήσεις
21.00 Ξένη ταινία. «Η μπέιμπι σίτερ».
23.15 Ξένη ταινία. «Δημόσιος κίνδυνος»
00.30 Ειδήσεις
00.40 Ξένη ταινία. «Η διπλή ταυτότητα του έρωτα».
02.45 Alter clips

TRAVEL
EMMANUEL

ΘΕΛΕΤΕ ΟΙ ΔΙΑΚΟΠΕΣ ΣΑΣ ΝΑ ΣΥΝΔΥΑΣΘΟΥΝ ΦΘΗΝΑ ΚΑΙ ΠΟΙΟΤΙΚΑ:

EMMANUEL TRAVEL

ΘΕΛΕΤΕ ΝΑ ΤΑΞΙΔΕΨΕΤΕ ΜΕ ΑΣΦΑΛΕΙΑ ΚΑΙ ΦΘΗΝΑ...
EMMANUEL TRAVEL
ΕΙΜΑΣΤΕ ΠΑΝΤΑ ΣΤΗΝ ΔΙΑΘΕΣΗ ΣΑΣ ΓΙΑ ΤΗΝ ΚΑΛΥΤΕΡΗ ΕΞΥΠΗΡΕΤΗΣΗ ΣΑΣ.
ΦΘΗΝΕΣ ΤΙΜΕΣ ΓΙΑ ΕΥΡΩΠΗ ΣΕ ΣΥΝΕΡΓΑΣΙΑ ΜΕ ΤΙΣ ΚΑΛΥΤΕΡΕΣ ΑΕΡΟΠΟΡΙΚΕΣ ΤΣΑΡΤΕΡ ΕΤΑΙΡΕΙΕΣ

ΕΙΣΙΤΗΡΙΑ ΠΛΟΙΩΝ 20% ΕΚΠΤΩΣΗ ΓΙΑ ΕΙΣΙΤΗΡΙΑ ΜΕΤ' ΕΠΙΣΤΡΟΦΗΣ

ΕΙΣΙΤΗΡΙΑ ΟΛΥΜΠΙΑΚΗΣ-ΕΙΔΙΚΕΣ ΤΙΜΕΣ ΓΙΑ ΝΕΟΥΣ ΚΑΙ ΥΠΕΡΗΛΙΚΕΣ-ΟΙΚΟΓΕΝΕΙΑΚΕΣ ΠΡΟΣΦΟΡΕΣ

ΚΡΑΤΗΣΕΙΣ ΞΕΝΟΔΟΧΕΙΩΝ
ΕΚΔΟΣΕΙΣ ΔΙΑΒΑΤΗΡΙΩΝ
ΕΚΔΡΟΜΕΣ ΓΙΑ ΟΛΟ ΤΟΝ ΚΟΣΜΟ

ΠΑΝΤΑ ΚΟΝΤΑ ΣΑΣ ΓΙΑ ΤΗΝ ΚΑΛΥΤΕΡΗ ΕΞΥΠΗΡΕΤΗΣΗ ΣΑΣ

ΖΗΤΕΙΤΑΙ ΥΠΑΛΛΗΛΟΣ ΜΙΣΘΟΣ ΑΝΑΛΟΓΩΝ ΠΡΟΣΟΝΤΩΝ

ΠΛΗΡΟΦΟΡΙΕΣ
ΤΗΛ: 93630-93625-94385
FAX: 91748
ΙΕΡΟΥ ΛΟΧΟΥ 1 ΙΑΛΥΣΟΣ ΡΟΔΟΣ
ΥΠΕΥΘΥΝΟΣ: ΜΑΝΩΛΗΣ ΜΑΧΑΙΡΑΚΗΣ

ET 1

06.45 Τσακ ο κάστορας
07.15 Γιόχο Αχόι
07.20 Ο πυγκουίνος
07.50 Ο μικρός Μπιλ
08.20 Symphollies
08.30 Το τζίνι από την Αυστραλία
09.00 Στιγμές Μουντιάλ 2002
09.30 Μουντιάλ 2002
11.35 Στιγμές Μουντιάλ 2002
12.00 Η ιστορία του ποδοσφαίρου
13.00 Πορτρέτα ποδοσφαιριστών
13.50 Ειδήσεις
14.05 Στιγμές Μουντιάλ 2002
14.30 Μουντιάλ 2002
16.35 Στιγμές Μουντιάλ 2002
17.00 Ειδήσεις
17.15 Ξένη ταινία. «Γιαπωνέζικος μπελάς».
19.05 Στιγμές Μουντιάλ 2002
19.30 Μουντιάλ 2002
21.35 Στιγμές Μουντιάλ 2002
22.00 Μουντιάλ 2002.
24.00 Tora-Tora-Tora. Τηλεοπτικό μαγκαζίνο για το Mundial με τον Αντώνη Πανούτσο και τον Αντώνη Καρπετόπουλο.
01.30 Μουντιάλ 2002
03.15 Μουντιάλ 2002
05.00 Η ιστορία του ποδοσφαίρου
06.00 Ξένη ταινία. "Στα όρια της αντοχής

NET

08.00 Εκπαιδευτική τηλεόραση
11.00 Κίνδυνος στη θάλασσα
11.30 Ξεχωριστοί τόποι
12.00 Μόδα: Οι μεγάλοι σχεδιαστές.
12.30 Η πρόκληση της μόδας
13.00 Γεύσεις του κόσμου
13.30 Με αρετή και τόλμη
14.00 Κοινοβούλιο
15.00 Ειδήσεις
15.15 Ξένη ταινία. «Υπόθεση Μακόμπερ». Δραματική
17.00 Στον κόσμο της Οικονομίας.
18.00 Ειδήσεις
18.15 Πανελλήνιο πρωτάθλημα ανοιχτού στίβου
20.00 Κλήρωση του Λόττο
20.10 Πανελλήνιο πρωτάθλημα ανοιχτού στίβου (Συν.)
21.00 Ειδήσεις
22.00 Ξένη ταινία. «Ενας έρωτας για πάντα».
24.00 Ειδήσεις
00.15 Ξένη ταινία. «Οι νύχτες της Τσάινα Μπλου».

ET 3

08.01 Χονδρός-Λιγνός
09.00 Οι τρείς σωματοφύλακες
09.30 Το δάσος, πηγή ζωής
10.00 Ξένη ταινία. «Ο πρωταθλητής». Κωμωδία.
10.30 Μότσαρτ: Τα μυστικά μιας μεγαλοφυίας
11.30 Η πόλη μου
12.00 Τσίρκο του κόσμου
13.25 1ο Φεστιβάλ μαθητικών ταινιών-Χαμηλές πτήσεις
13.35 Ελληνικά τοπία
14.00 Ανιχνεύσεις
15.00 Ειδήσεις
03.30 Νόστος
17.00 Οδοιπορικό στον Δήμο Ορεινού του Νομού Καβάλας
18.00 Μουσικά πορτρέτα
19.00 Design X-treme
19.30 Το ποτάμι της ελπίδας
20.30 Ειδήσεις
21.00 Κοντραμπάσο
22.00 Jimmy Hendrix at the Atlanta pop festival
23.00 Αθλητικό Σαββατόθραδο
24.00 Ειδήσεις
00.20 Ξένη ταινία. «Ο τέλειος κύκλος».
02.30 Νόστος (Ε)

FILMNET

07.10 Ξένη ταινία. «Πόκεμον».
09.30 Ξένη ταινία. «Γουίλοου, οργή των θρύλων».
11.40 Ξένη ταινία. «Τρέξε, Λόλα, τρέξε».
13.20 Ξένη ταινία. «Παρείσακτος».
15.00 Ξένη ταινία. «Γεννημένος χορευτής». Δραματική.
16.45 Ξένη ταινία. «Οι αντάρτες του Μπρόντγουέι».
19.05 Ξένη ταινία. «Φονική συχνότητα».
21.00 Ξένη ταινία. «Απ' τη φωτιά...στην οθόνη».
21.30 The movie show
22.00 Ξένη ταινία. "«Ο βασιλιάς των πάγων».
23.45 Ξένη ταινία. «Road Trip».
01.20 Ξένη ταινία. «Νυχτερινή επίσκεψη».
02.55 Ξένη ταινία. «Στην παγίδα του εχθρού».
04.35 Ξένη ταινία. «Διασκέδαση τώρα!».
05.35 Ξένη ταινία. «Μια πορνογραφική σχέση».

SUPER SPORT

15.00 Αγώνες γκολφ
16.00 Αγώνες μοτοσικλέτας.
19.00 8 χρόνια ελληνικό ποδόσφαιρο
21.00 NHL
23.00 X- games
24.00 Αγώνες αυτοκινήτου
00.30 Αγώνες ταχύπλοων
02.00 Υδάτινα σπορ
02.30 Αγώνες αυτοκινήτων
04.30 Βόλεϊ

TEMPO

06.00 Μουσικές επιλογές.
09.45 Άγρια φύση: Ένας θαυμαστός κόσμος
10.30 Σάιμπερ 9: η νέα εποχή
11.00 Ταξίδι στο κέντρο της γης
11.30 Ντάκουλα
12.00 Οι περιπέτειες του Πίτερ Παν.
12.30 Ιζνογκούντ
13.00 Γλυκιά Λουτσία
15.00 Ξένη ταινία. «Harlequin the inheritance». Κοινωνική.
17.15 Ελληνική ταινία.
19.00 Glam
20.00 Ιούλιος Βερν: Περιπέτειες στο μέλλον
21.00 Κοκτέιλ με νότες
21.00 Cocktail με νότες
23.15 Μουσικές επιλογές

MEGA

06.00 Εσύ αποφασίζεις.
06.45 Κόκκινο φεγγάρι
07.30 Πι μπι και τζέι όταρ
08.00 Νταγκ, ο σκανδαλιάρης
08.30 Οι περιπέτειες του Ηρακλή (Ε)
09.00 Φλίνστοουνς (Ε)
09.30 Disney Club
11.00 Ξένη ταινία. «Susie Q». Κωμωδία.
13.00 Mega Star
14.00 Δελτίο ειδήσεων
14.50 Μαζί. Μια εκπομπή με τον Αιμίλιο Λιάτσο
16.15 Traction. Εκπομπή για το αυτοκίνητο και τη μοτοσικλέτα.
17.00 Ελληνική σειρά
17.55 Ματιές στα γεγονότα
18.00 Ελληνική ταινία. «Η καφετζού». Κωμωδία.
20.00 Κεντρικό δελτίο ειδήσεων
21.00 Ο πιο αδύναμος κρίκος
22.00 Ελληνική ταινία. «Ο Ατσίδας». Κωμωδία.
00.15 Τελευταία γεγονότα
00.30 Ξένη ταινία. «Παράδεισος». Κοινωνικό δράμα.
02.45 Ξένη ταινία. «Τρίποντο στο όνειρο». Βιογραφικό δράμα.

ANT 1

06.00 Αστυνόμος Θανάσης Παπαθανάσης (Ε)
06.45 Τηλεμάρκετινγκ-τηλεαγορά
07.00 Στούντιο με θέα
10.30 Παιδικό πρόγραμμα
12.55 Super game
13.00 Σούπερ Σάββατο. Αθλητική εκπομπή
14.00 Τα νέα του ANT-1
14.20 Ελληνική σειρά. (Ε)
15.00 Σε επτά ημέρες. Περιπετειώδης σειρά δράσης και επιστημονικής φαντασίας.
16.00 Ελληνική σειρά. (Ε)
17.30 Τα νέα του ANT-1
18.00 Κροατία-Ελλάδα. Τουρνουά μπάσκετ Ακρόπολις
20.00 Τα νέα του ANT-1
21.00 Ελληνική ταινία. «Γαμπρός από το Λονδίνο».
22.45 Big Brother
23.45 «Ζυγός»-Γιώργος Νταλάρας, Γεράσιμος Ανδρεάτος, Μελίνα Ασλανίδου
00.15 Νυχτερινές ειδήσεις
00.30 Ζυγός (Συν.)
02.20 Το μονοπάτι της αγάπης (Ε) Κοινωνική σειρά.
03.20 Mobile fun (Ε)
03.40 Τηλεμάρκετινγκ
04.00 Ξένη ταινία. «Το τέλος της ανταρσίας». Περιπέτεια.

ALPHA

06.00 Πέρα από τον ορίζοντα. Ενημερωτική εκπομπή
07.00 Πρωινές διαδρομές. Ενημερωτική εκπομπή με τον Γιώργο Γαβαλά
10.00 7 ημέρες Alpha
11.00 Εκ του σύνεγγυς
12.00 Ελληνική ταινία. «Περιφρόνα με γλυκιά μου». Αισθηματικό δράμα.
14.00 Ειδήσεις
14.50 Απ....ΑΡΕΤΗ...τως με τόλμη Μαλαισία-Βραζιλία
15.50 Κάτω από την Ακρόπολη. Καθημερινή κοινωνική σειρά σε σκηνοθεσία Δημήτρη Σοφιανόπουλου. Σταύρου Στάγκου. Παίζουν: Γιάννης Βόγλης, Νίκος Γαλανός κ.ά.
18.00 Ελληνική ταινία. «Εσένα μόνο αγαπώ». Κοινωνική ταινία.
20.00 Ειδήσεις
21.00 Ελληνική ταινία. «Ο τρελός τα' χει 400». Κωμωδία. Παίζουν: Λάμπρος Κωνσταντάρας, Σμάρω Στεφανίδου, Καίτη Πάνου, Δέσποινα Στυλιανοπούλου, Αλέκος Τζανετάκος κ.α.
23.00 Ξένη ταινία. «Τελική κρίση». Περιπέτεια.
01.00 Ειδήσεις
01.15 Γκολ στο Μουντιάλ
02.00 Πανελλήνιο πρωτάθλημα μπιτς βόλεϊ
04.00 Πακίτα (Ε)

ΜΝΗΜΟΣΥΝΑ

Την 15η μηνός Ιουνίου ημέρα Σάββατο και ώρα 5.30 μ.μ. εις τον Ιερό Ναό Αποστόλου Θωμά Μονολίθου, τελούμεν 40ήμερο μνημόσυνο υπέρ αναπαύσεως της ψυχής της λατρευτής μας μητέρας, αδελφής, γιαγιάς και θείας

ΕΛΙΣΑΒΕΤ ΦΑΝΑΡΑΚΗ

Τα παιδιά: Γιάννης, Ασπασία, Χρήστος-Μαίρη, Αποστολία-Γιάννης, Δέσποινα, Ιφιγένεια
Η αδελφή: Ειρήνη Καρίκα
Τα εγγόνια και τ' ανίψια.

Την 16η μηνός Ιουνίου ημέρα Κυριακή και ώρα 8.30 π.μ. εις τον Ιερό Ναό Ταξιαρχών Νεκροταφείου Ρόδου, τελούμεν 40ήμερο μνημόσυνο υπέρ αναπαύσεως της ψυχής του λατρευτού μας συζύγου, πατέρα, αδελφού και θείου

ΓΕΩΡΓΙΟΥ ΚΑΜΑΡΙΩΤΗ

Η σύζυγος, τα παιδιά, τ' αδέλφια, τ' ανίψια και οι λοιποί συγγενείς.

Την Δευτέρα 17 Ιουνίου 2002 και ώρα 8 π.μ. εις τον Ιερό Ναό Αγίου Νικολάου Ρόδου, τελούμεν 3μηνο μνημόσυνο υπέρ αναπαύσεως της ψυχής της λατρευτής μας μητέρας, γιαγιάς, προγιαγιάς και θείας

ΒΑΣΙΛΕΙΑΣ ΜΟΥΤΑΦΗ

Τα παιδιά: Φλώρα, Ευάγγελος-Δέσποινα Μουτάφη
Τα εγγόνια: Βάσω - Μιχάλης, Δήμος, τα δισέγγονα, τα ανίψια και οι λοιποί συγγενείς.



Την 15η μηνός Ιουνίου ημέρα Σάββατο και ώρα 6 μ.μ. εις τον Ιερό Ναό Τιμίου Σταυρού Καλυθιών, τελούμεν 40ήμερο μνημόσυνο υπέρ αναπαύσεως της ψυχής του αγαπημένου μας συζύγου, πατέρα και παππού

ΜΙΧΑΛΗ ΑΝΑΣΤΑΣΑ

Η σύζυγος: Μαριέττα
Τα παιδιά, τα εγγόνια και οι λοιποί συγγενείς.



Την Κυριακή 16 Ιουνίου 2002 και ώρα 8 π.μ. στον Ιερό Ναό Αγίας Παρασκευής Κατταβιάς τελούμεν ετήσιο μνημόσυνο υπέρ αναπαύσεως της ψυχής της λατρευτής μας συζύγου, μητέρας, γιαγιάς αδελφής και θείας

ΣΜΑΡΑΓΔΑΣ ΚΡΗΤΙΚΟΥ

Ο σύζυγος: Εμμανουήλ
Τα παιδιά: Φανή-Εμμανουήλ, Γιώργος-Μαίρη, Μαρία-Δημήτρης
Τα εγγόνια, τ' αδέλφια, τ' ανίψια και οι λοιποί συγγενείς.



Την Κυριακή 16 Ιουνίου 2002 και ώρα 8.30 π.μ. εις τον Ιερό Ναό Αγίου Λουκά Σορωνής, θα τελέσουμε τρίμηνο μνημόσυνο για την ανάπαυση της ψυχής του πολυαγαπημένου μας υιού, συζύγου, πατέρα και αδελφού

ΕΜΜΑΝΟΥΗΛ ΑΓΓΕΛΟΥ

Η σύζυγος: Αννα.
Η κόρη του: Σέρτζια.
Οι γονείς, τ' αδέλφια, τ' ανίψια και οι λοιποί συγγενείς.



Την 16η Ιουνίου 2002, ημέρα Κυριακή και ώρα 8 π.μ. στον Ιερό Ναό Αγίου Δημητρίου (παλαιό Νεκροταφείο), τελούμεν ετήσιο μνημόσυνο υπέρ αναπαύσεως της ψυχής του λατρευτού μας πατέρα και παππού

ΓΕΩΡΓΙΟΥ ΤΣΑΒΑΡΗ

Τα παιδιά: Φωτεινή, Δούκισσα - Γιώργος, Μιχάλης - Ουρανία.
Τα εγγόνια και οι λοιποί συγγενείς.



Την 16η μηνός Ιουνίου ημέρα Κυριακή και ώρα 8.30 π.μ. εις τον Ιερό Ναό Αγίου Δημητρίου, τελούμεν ετήσιο μνημόσυνο υπέρ αναπαύσεως της ψυχής του λατρευτού μας συζύγου, πατέρα, παππού, αδελφού και θείου

ΑΝΤΩΝΙΟΥ ΒΙΟΛΕΝΤΗ

Η σύζυγος: Καλλιόπη
Τα παιδιά: Ασπασία-Λουκάς, Γιάννης-Μαρία, Μαρία-Νίκος
Τα εγγόνια, τ' αδέλφια, τ' ανίψια και οι λοιποί συγγενείς.

ΚΑΘΗΜΕΡΙΝΑ ΟΛΑ ΤΑ ΝΕΑ ΤΗΣ ΔΩΔΕΚΑΝΗΣΟΥ ΣΤΟ INTERNET

www.rodiaki.gr



Την Κυριακή 16 Ιουνίου 2002 και ώρα 8 π.μ. στον Ιερό Ναό Αγίου Γεωργίου Ανω, τελούμεν 6μηνο μνημόσυνο υπέρ αναπαύσεως της ψυχής του λατρευτού μου συζύγου

ΓΕΩΡΓΙΟΥ ΧΡΥΣΟΒΕΡΓΗ

Η σύζυγος: Σταματία

ΕΛΛΗΝΙΚΗ ΔΗΜΟΚΡΑΤΙΑ
ΝΟΜ/ΚΗ ΑΥΤ/ΣΗ ΔΩΔ/ΣΟΥ
Δ/ΝΣΗ Β'/ΘΜΙΑΣ ΕΚΠ/ΣΗΣ
ΕΝΙΑΙΟ ΛΥΚΕΙΟ
ΑΡΧΑΓΓΕΛΟΥ ΡΟΔΟΥ

ΨΗΦΙΣΜΑ

Ο Σύλλογος των καθηγητών του Λυκείου Αρχαγγέλου συνήλθε σήμερα Τρίτη 11-06-2002 σε έκτακτη συνεδρίαση, μετά τον αδόκητο θάνατο της μητέρας του καθηγητή του Λυκείου κ. **Συκιώτη Αποστόλου,** και αποφάσισε ομόφωνα τα ακόλουθα:

1. Να διαβιβαστούν εγγράφως τα συλλυπητήρια στην οικογένεια της εκλιπούσης.
2. Να κατατεθεί το ποσό των τριάντα (30) ευρώ στο Γηροκομείο Κολυμπίων στη μνήμη της εκλιπούσης.
3. Να δημοσιευθεί το ψήφισμα στον ημερήσιο Ροδιακό Τύπο.

Ο Δ/ντής
Γεώργιος Ελένης
Και οι καθηγητές

Αριθμός 9011/2002

ΑΠΟΣΠΑΣΜΑ

Δικαστικός Επιμελητής: Μιχαήλ Στεφάνου Μελλίνης
Επισπεύδουσα: ΑΛΦΑ ΤΡΑΠΕΖΑ Α.Ε. ως καθολική διάδοχος της ΙΛΤΕ Α.Ε.
Οφειλέτης: Στέλια συζ. Ανδρέα Χατζημιχάλη
Ημεροχρονολογία: 03 Ιουλίου 2002. Συμβ/φος Θελξιόπη Χαζίρη
Τόπος πλειστηριασμού: Στον Δήμου Αρχαγγέλου
1) Αγρός συνολικής έκτασης 1800 τ.μ. στην θέση Coufa με κτηματολογικά στοιχεία Τόμος 35 Γαιών Αρχαγγέλου Φύλλο 25 Μερίδα 4556 και Φάκελος 3379 νομικής φύσης ΜΟΥΛΚ.
Εκτιμήθηκε: 17.608,22 ευρώ ή 6.000.000 δραχμές.
2) Αγρός συνολικής έκτασης 3120 τ.μ. στην θέση Coufa με κτηματολογικά στοιχεία Τόμος 35 Γαιών Αρχαγγέλου Φύλλο 23 Μερίδα 4554 και Φάκελος 3377 νομικής φύσης ΜΟΥΛΚ.
Εκτιμήθηκε: 32.281,73 ευρώ ή 11.000.000 δραχμές.
Πρώτη προσφορά το μισό της εκτίμησης δηλ. για το καθένα από αυτά.
Σύνταξα το απόσπασμα αυτό, σήμερα στις 16/05/2002.

Ο Δηλοποιών
Δικαστικός Επιμελητής
Μιχαήλ Στεφάνου
Μελλίνης

Αριθμός 1828/2002

ΑΠΟΣΠΑΣΜΑ ΠΕΡΙΛΗΨΗΣ ΚΑΤΑΣΧΕΤΗΡΙΑΣ ΕΚΘΕΣΗΣ ΑΥΤΟΚΙΝΗΤΟΥ

Επισπεύδων: Σωτήριος Κατσαράς του Εμμανουήλ κάτοικος Ρόδου
Οφειλέτιδα: Ετερόρρυθμης εταιρείας με την επωνυμία "ΜΙΧΑΗΛ ΤΖΙΡΑΚΗΣ & ΣΙΑ Ε.Ε." νόμιμα εκπροσωπούμενη.
Ποσό οφειλής: (15.084,37) ευρώ
Υπάλληλος του πλειστηριασμού: Η συμβολαιογράφος Ρόδου Καλλιόπη Μαύρου-Ροδίτου
Χρόνος πλειστηριασμού: 26 Ιουνίου 2002 ημέρα Τετάρτη και από τις 12 το μεσημέρι μέχρι τις 2 το απόγευμα της ίδιας ημέρας.
Τόπος πλειστηριασμού: Το Δημαρχιακό Κατάστημα Δήμου Ροδίων και σύμφωνα με την υπ' αριθμ. 7/1999 απόφαση του Δημοτικού Συμβουλίου του Δήμου Ροδίων στην αίθουσα του ΔΟΝΑ οδός Διαγοριδών αρ. 1
Περιγραφή: Ενα Ι.Χ. φορτηγό αυτοκίνητο εργοστασίου κατασκευής MERCEDES με αριθμό κυκλοφορίας ΑΝΑ 6659 αριθμό πλαισίου 31805714895064 αριθμό κινητήρα 35398110699783. Το άνω αυτοκίνητο εκτιμήθηκε αντί ποσού ευρώ (2.800) δύο χιλιάδες οκτακόσια και η τιμή πρώτης προσφοράς αυτού (1.400 ευρώ) χίλια τετρακόσια ευρώ. Μεσεγγυούχο αυτού όρισα τον Μιχαήλ Τζιράκη.

Ρόδος 22-05-2002
Ο Δικαστικός Επιμελητής
Αθανάσιος Κ. Διακομιχάλης

ΓΡΑΦΕΙΟ ΤΕΛΕΤΩΝ & ΜΝΗΜΟΣΥΝΩΝ ΡΟΔΟΥ
ΣΤΕΦΑΝΑ-ΣΤΟΛΙΣΜΟΙ
ΑΜΕΣΗ ΕΞΥΠΗΡΕΤΗΣΗ ΟΛΟ ΤΟ 24 ΩΡΟ
"ΑΜΕΡΙΚΑΝΟΥ"
Αναλαμβάνουμε την τελετή και με τα έξοδα που χορηγούν τα ταμεία χωρίς καμία επιβάρυνση. ΙΚΑ, ΤΕΒΕ, ΤΑΞΥ, ΔΗΜΟΣΙΟΥ, ΛΙΜΕΝΙΚΩΝ, ΟΓΑ και λοιπά ταμεία. Τους ΑΠΟΡΟΥΣ ΔΩΡΕΑΝ.
Πλατεία Βρούχου στην Μητρόπολη
τηλέφωνα: 02410-28901-33400

ΕΛΛΗΝΙΚΗ ΔΗΜΟΚΡΑΤΙΑ
ΝΟΜΑΡΧΙΑΚΗ ΑΥΤΟΔΙΟΙΚΗΣΗ ΔΩΔΕΚΑΝΗΣΟΥ
Δ/ΝΣΗ ΥΠΟΔΟΜΩΝ & ΤΕΧΝ. ΕΡΓΩΝ
ΤΜΗΜΑ ΜΕΛΕΤΩΝ

ΠΕΡΙΛΗΨΗ ΔΙΑΚΗΡΥΞΗΣ ΜΕΙΟΔΟΤΙΚΟΥ ΔΙΑΓΩΝΙΣΜΟΥ

Ο Νομάρχης Δωδεκανήσου προκηρύσσει Δημόσιο Ανοικτό μειοδοτικό διαγωνισμό, με το σύστημα δημοπρασίας "προσφορά με επιμέρους ποσοστά έκπτωσης", για την ανάδειξη αναδόχου εκτέλεσης του έργου: "Νέα οδός Αργυνώντα-Βαθύ νήσου Καλύμνου νομού Δωδεκανήσου (τμήμα από Χ.Θ. 4+176 μέχρι Χ.Θ. 10+728)", προϋπολογιζόμενης συνολικής δαπάνης κατά τη μελέτη: 3.380.000 ευρώ (συμπεριλαμβανομένου του ΦΠΑ), σύμφωνα με το άρθρο 7 του Π.Δ. 609/85 περί "Κατασκευής Δημοσίων Εργων" εκτελεστικού του Ν. 1418/84 "Δημόσια Εργα και ρυθμίσεις συναφών θεμάτων", όπως ισχύει μετά την τροποποίησή του και τη συμπλήρωσή του από τους νόμους 2229/94, 2308/95, 2338/95, 2372/96, 2940/01 (ΦΕΚ 108Α/6-8-2001) και σύμφωνα με τον Ν. 2576/98 (ΦΕΚ 25Α/9-2-1998) περί "Βελτίωσης των διαδικασιών για την ανάθεση της κατασκευής των Δημοσίων έργων και άλλες διατάξεις", των εκτελεστικών τους Π.Δ. 609/85 και 472/85 όπως ισχύουν μετά την τροποποίησή τους από τα Π.Δ. 368/94, 285/97, 402/96, 210/97, 218/99 καθώς και την απόφαση Δ17α/08/16/Φ.Ν. 402/24-7-98 (ΦΕΚ 835Β'/12-8-98) και με τις εγκυκλίους ΥΠΕΧΩΔΕ - Γ.Γ.Δ.Ε./Δ/νση Νομοθετικού Συντονισμού και Κωδικοποίησης, Ε27/1998 με αριθμό πρωτ. Δ17α/03/71/Φ.Ν 402/10-2-98 (ΦΕΚ 116Β'/12-2-98), "Διαδικασία για την ανάδειξη αναδόχου κατασκευής Δημοσίων έργων", όπως αυτή τροποποιήθηκε με την απόφαση Δ17α/10/65/Φ.Ν. 402/28-8-1998, Ε16/1999 με αριθμό πρωτ. Δ17α/05/35/Φ.Ν. 402/26-4-1999 και Ε23/2000 με αριθμό πρωτ. Δ17α/05/42 Φ.Ν 402/2-8-2000 καθώς και τις Ε22/Δ17α/03/45 Φ.Ν. 430/30-8-2001, Ε24/Δ17α/01/46/Φ.Ν. 430/4-9-2001, Ε25/2001, Ε32/Δ17α/09/61/ΦΝ 430/14-11-2001, Ε34/18046/27-11-2001, Ε37/Δ17α/03/67/ Φ.Ν/18-12-2001 περί οδηγιών για την εφαρμογή του Ν. 2940/01 καθώς και την Ε36/Δ11δ/518/3/13-12-2001 περί οδηγιών για τη λειτουργία των δημοσίων συμβάσεων έργων και μελετών σε περιβάλλον ευρώ.

1. Το έργο χρηματοδοτείται από πόρους ΠΕΠ Νοτίου Αιγαίου 2002-2006.
2. Ο Διαγωνισμός θα διεξαχθεί την 17-7-2002 ημέρα Τετάρτη και ώρα 11η πρωινή (λήξη επίδοσης προσφορών) στα γραφεία της ΔΥΤΕ στη Ρόδο-Νομαρχιακό Μέγαρο.
3. Το έργο ανήκει στην κατηγορία (α) σύμφωνα με την απόφαση Δ17α/10/65/ΦΝ 402/98 (ΦΕΚ 835 Β'/12-8-98).

Στο μειοδοτικό διαγωνισμό γίνονται δεκτές εργοληπτικές επιχειρήσεις δημοσίων έργων, Εταιρικής μορφής ή ατομικές σε κοινοπραξία εγγεγραμμένες στο ΜΕΕΠ στην Ε' τάξη (παλαιά) ή στην ΤΡΙΤΗ τάξη με βάση τον προσδιορισμό του Ν. 2940/01 και άνω για έργα κατηγορίας ΟΔΟΠΟΙΙΑΣ σύμφωνα αφενός με την παράγρ. 7 του άρθρου 2 του Π.Δ. 609/85 όπως αντικαταστάθηκε από την παράγρ. 1 του άρθρου 1 του Π.Δ 285/97 και από την παράγραφο 2 του άρθρου 1 του Π.Δ. 218/99 και συμπληρώθηκε με την παράγραφο 3 του άρθρου 1 του Π.Δ. 218/99 σχετικά με τις διατάξεις για τα κατώτατα όρια και αφετέρου σύμφωνα με τις παραγράφους 40, 41, 42 και 44 του άρθρου 4 του Ν. 2940/01, καθώς επίσης και με τη με αριθμό Δ17α/03/74/Φ.Ν. 312/16-12-1994 (ΦΕΚ 935Β της 22-12-94) απόφαση ΥΠΕΧΩΔΕ και τις Ε51/Δ17α/05/77/Φ.Ν. 312/23-12-94 και Ε22/Δ17α/03/45/ΦΝ430/30-8-2001.

4. Η εγγύηση συμμετοχής ορίζεται στο 4% (τέσσερα επί τοις εκατό) του ανωτέρω προϋπολογισμού (χωρίς το ΦΠΑ) ήτοι 119.646 ευρώ (εκατόν δέκα εννέα χιλιάδες εξακόσια σαράντα έξι ευρώ) και θα απευθύνεται προς τη "ΝΟΜΑΡΧΙΑΚΗ ΑΥΤΟΔΙΟΙΚΗΣΗ ΔΩΔΕΚΑΝΗΣΟΥ-ΔΙΕΥΘΥΝΣΗ ΥΠΟΔΟΜΩΝ ΚΑΙ ΤΕΧΝΙΚΩΝ ΕΡΓΩΝ".
5. Οι διαγωνιζόμενοι υποχρεούνται να συμμορφωθούν με το άρθρο 5 της απόφασης ΕΔ/2Α/01/ΦΝ 294/18-3-85 (ΦΕΚ 170 Β') και την παρ. 45 του Ν. 2940/01.
6. Τα τεύχη μειοδοτικού διαγωνισμού χορηγούνται όλες τις εργάσιμες ημέρες και ώρες στα γραφεία της ΔΥ & ΤΕ Δωδεκανήσου, μέχρι την 15-7-2002 μετά τη προσκόμιση τριπλότυπης απόδειξης της Ταμειακής Υπηρεσίας της ΝΑ Δωδεκανήσου, ποσό 150 ευρώ Πληρ. κ. Μιχάλη Περνάρη τηλ.: 02410-46581/46583.

Με εντολή Νομάρχη
Χατζής Χατζηευθυμίου

ΑΔΕΛΦΟΤΗΤΑ ΚΡΗΤΩΝ ΡΟΔΟΥ
"Ο ΨΗΛΟΡΕΙΤΗΣ"

ΚΑΛΕΣΜΑ

Η Θεατρική ομάδα της Αδελφότητας Κρητών Ρόδου σας προσκαλεί σ' ένα μοναδικό αφιέρωμα στους Ελληνες της Μικράς Ασίας.
Μια κραυγή, ογδόντα χρόνια από τη Μικρασιατική καταστροφή του 1922.
Ελάτε να τιμήσουμε μαζί αυτούς που μείνανε για πάντα στα χώματα της Μικρασίας κι εκείνους που ήλθαν πρόσφυγες μεταφέροντας έναν πολιτισμό τριών χιλιάδων χρόνων.
"Μια κραυγή", θεατρικό έργο του **Γιάννη Νιωτάκη** από το ομώνυμο ιστορικό διήγημα του **Μανώλη Μαστογιαννάκη.**

Παρασκευή 14, Σάββατο 15,
Κυριακή 16 Ιουνίου 2002
Εθνικό Θέατρο Ρόδου-Ώρα 21.00

Προσκλήσεις διατίθενται από:
• Τα καταστήματα Κεσίσογλου Εθ. Δωδεκανησίων 31 και Καναδά 15 Ρόδος
• Τις ασφάλειες Καρυδάκη-Λεμεσού 43 Ρόδος
•Τη Βουτυράκης Ι.Χ. ΕΠΕ Δωδεκανησιακής Νεολαίας 16 Ρόδος
ΧΟΡΗΓΟΙ: Sofitel Capsis-Ασφάλειες Μανώλη Καρυδάκη-Αρτοποιΐα Ποντικάκη-Grecotel Rhodos Royal-Βρεφ/κός Σταθμ. Δημιουργία-Μύλοι Κρήτης-Κριαράς-Αλλαντικά Νίκας Α.Ε.-Φούρνοι Ρόδου-Γραφ. Μεταφορών Ηρόδοτος.
Χορηγοί επικοινωνίας: Ράδιο Λυχνάρι-ΠΑΛΜΟΣ-ΙΡΙΔΑ

ΕΛΛΗΝΙΚΗ ΔΗΜΟΚΡΑΤΙΑ
ΔΗΜΟΣ ΡΟΔΙΩΝ
Δ/ΝΣΗ ΤΕΧΝ. ΥΠΗΡΕΣΙΩΝ

ΠΕΡΙΛΗΨΗ ΔΙΑΚΗΡΥΞΗΣ ΔΗΜΟΠΡΑΣΙΑΣ

Ο Δήμαρχος Ροδίων Γιώργος Γιαννόπουλος προκηρύσσει δημόσιο μειοδοτικό διαγωνισμό για την ανάδειξη αναδόχου εκτέλεσης του έργου: "Συντήρηση και αντικατάσταση φωτιστικών σωμάτων Δημοτικού φωτισμού" που έχει προϋπολογισμό διακόσιες χιλιάδες (200.000) ευρώ με την πρόβλεψη αναθεώρησης και ΦΠΑ.
Η προθεσμία περάτωσης του έργου ορίζεται σε εκατόν τριάντα πέντε (135) ημερολογιακές ημέρες και ο συντελεστής ρ είναι αυτός της κατηγορίας έργων
ΗΛΕΚΤΡΟΜΗΧΑΝΟΛΟΓΙΚΑ
(ε).
- Η εγγύηση για τη συμμετοχή στην δημοπρασία ορίζεται σε τρεις χιλιάδες τετρακόσια ενενήντα δύο (3.492) ευρώ και βεβαιώνεται με την προσκόμιση ισόποσου γραμματίου του Ταμείου Παρακαταθηκών και Δανείων ή εγγυητικής επιστολής ανεγνωρισμένης Τράπεζας ή του Ταμείου Συντάξεως Μηχανικών και Εργοληπτών Δημοσίων Εργων συντεταγμένη κατά τον ισχύοντα τρόπο για το Δημόσιο.
Η εγγύηση θα απευθύνεται στο Δήμο Ροδίων.
- Η Δημοπρασία θα διενεργηθεί την 3 του Ιουλίου του έτους 2002 ημέρα Τετάρτη στη Δ/νση Τεχνικών Υπηρεσιών Δήμου Ροδίων συμβολή οδών Αγ. Ιωάννη και Διαγοριδών με ώρα λήξης την 11η πρωινή.
- Στην δημοπρασία γίνονται δεκτοί οι παρακάτω:
α) Εργοληπτικές Επιχειρήσεις γραμμένες στα ΜΕΕΠ του ΥΠΕΧΩΔΕ για κατηγορία έργων ΗΛΕΚΤΡ/ΚΑ με τάξη πτυχίου Α2, 1η και 2η (παλαιό Β, Γ και Δ ατ.)
β) Κοινοπραξίες των ανωτέρω επιχειρήσεων που καλύπτουν συνολικά όλες τις ανωτέρω κατηγορίες με την αντίστοιχη τάξη πτυχίου ανά κατηγορία.
γ) Ανάλογες με τον προϋπολογισμό επιχειρήσεις με έδρα τον νομό ή γειτονικό νομό.
- Ο Διαγωνισμός θα διεξαχθεί με το σύστημα Δημοπράτησης προσφορά με ενιαίο ποσοστό έκπτωσης σύμφωνα με το άρθρο 6 του Π.Δ/τος 609/85 "Περί κατασκευής Δημοσίων Εργων" και το Π.Δ. 171/87 όργανα που αποφασίζουν ή γνωμοδοτούν και ειδικές ρυθμίσεις σε θέματα έργων που εκτελούνται από τους ΟΤΑ και άλλες σχετικές διατάξεις εκτελεστικών του Ν. 1418/84 "Δημόσια Εργα και ρυθμίσεις συναφών θεμάτων" όπως αυτός τροποποιήθηκε και συμπληρώθηκε με τις διατάξεις του Ν. 2229/94 κ.λ.π. και ισχύει σήμερα και σύμφωνα με τον Ν. 2576/98 (ΦΕΚ 25Α/9-2-98) και τις αποφάσεις: α)Δ 17α/08/16/Φ.Ν. 402/10-2-98 (ΦΕΚ Β'/12-2-98), β) Δ17α/10/65 Φ.Ν. 402/98 (ΦΕΚ 835 Β'/12-8-98) και γ) Δ17α/05/42/Φ.Ν. 402/23/2-8-2000 καθώς επίσης και τα εκτελεστικά Προεδρικά Διατάγματα 171/87, 609/85 και 218/99.
Τα έξοδα δημοσιεύσεως της περιλήψεως βαρύνουν τον ανάδοχο του έργου.
Πληροφορίες τις εργάσιμες ημέρες και ώρες στα Γραφεία της Δ/νσης Τεχν. Υπηρεσιών στα τηλέφωνα: 0241046400 και 0241046465.

Ο Δήμαρχος
Κ.Κ.Ε
Ο Προϊστάμενος Δ/νσης Τεχν. Υπηρεσιών
Ελευθέριος Κωνστάντζος

ΕΛΛΗΝΙΚΗ ΔΗΜΟΚΡΑΤΙΑ
ΔΗΜΟΣ ΡΟΔΙΩΝ
Δ/ΝΣΗ ΤΕΧΝ. ΥΠΗΡΕΣΙΩΝ

ΠΕΡΙΛΗΨΗ ΔΙΑΚΗΡΥΞΗΣ ΕΠΑΝΑΛΗΠΤΙΚΗΣ ΔΗΜΟΠΡΑΣΙΑΣ

Ο Δήμαρχος Ροδίων Γιώργος Γιαννόπουλος προκηρύσσει επαναληπτικό δημόσιο μειοδοτικό διαγωνισμό για την ανάδειξη αναδόχου εκτέλεσης του έργου: "Εργασίες υπαίθριου εξοπλισμού πόλης" που έχει προϋπολογισμό εβδομήντα τρεις χιλιάδες τριακόσια εβδομήντα (73.370) ευρώ (οικοδομικά 44.021 ευρώ και ηλεκτρ/κά 29.349 ευρώ) χωρίς την πρόβλεψη αναθεώρησης και ΦΠΑ. Η προθεσμία περάτωσης του έργου ορίζεται σε εβδομήντα (70) ημερολογιακές ημέρες και ο συντελεστής ρ είναι αυτός της κατηγορίας έργων ΟΙΚΟΔΟΜΙΚΑ (δ).
- Η εγγύηση για τη συμμετοχή στην δημοπρασία ορίζεται σε χίλια τετρακόσια εξήντα επτά (1.467) ευρώ και βεβαιώνεται με την προσκόμιση ισόποσου γραμματίου του Ταμείου Παρακαταθηκών και Δανείων ή εγγυητικής επιστολής ανεγνωρισμένης Τράπεζας ή του Ταμείου Συντάξεως Μηχανικών και Εργοληπτών Δημοσίων Εργων συντεταγμένη κατά τον ισχύοντα τρόπο για το Δημόσιο.
Η εγγύηση θα απευθύνεται στο Δήμο Ροδίων.
- Η Δημοπρασία θα διενεργηθεί την 26 του μήνα Ιουνίου του έτους 2002 ημέρα Τετάρτη στη Δ/νση Τεχνικών Υπηρεσιών Δήμου Ροδίων συμβολή οδών Αγ. Ιωάννη και Διαγοριδών με ώρα λήξης την 11η πρωινή.
- Στην δημοπρασία γίνονται δεκτοί οι παρακάτω:
α) Εργοληπτικές Επιχειρήσεις γραμμένες στα ΜΕΕΠ του ΥΠΕΧΩΔΕ για κατηγορία έργων ΟΙΚΟΔΟΜΙΚΑ με τάξη πτυχίου Α1, Α2 και 1η (παλαιό Α, Β και Γ) και ΗΛΕΚΤΡ/ΚΑ με τάξη πτυχίου Α1, Α2 και 1η (παλαιό Α, Β και Γ).
β) Κοινοπραξίες των ανωτέρω επιχειρήσεων που καλύπτουν συνολικά όλες τις ανωτέρω κατηγορίες με την αντίστοιχη τάξη πτυχίου ανά κατηγορία.
γ) Ανάλογες με τον προϋπολογισμό επιχειρήσεις με έδρα τον νομό ή γειτονικό νομό.
- Ο Διαγωνισμός θα διεξαχθεί με το σύστημα Δημοπράτησης προσφορά με ενιαίο ποσοστό έκπτωσης σύμφωνα με το άρθρο 6 του Π.Δ/τος 609/85 "Περί κατασκευής Δημοσίων Εργων" και το Π.Δ. 171/87 όργανα που αποφασίζουν ή γνωμοδοτούν και ειδικές ρυθμίσεις σε θέματα έργων που εκτελούνται από τους ΟΤΑ και άλλες σχετικές διατάξεις εκτελεστικών του Ν. 1418/84 "Δημόσια Εργα και ρυθμίσεις συναφών θεμάτων" όπως αυτός τροποποιήθηκε και συμπληρώθηκε με τις διατάξεις του Ν. 2229/94 κ.λ.π. και ισχύει σήμερα και σύμφωνα με τον Ν. 2576/98 (ΦΕΚ 25Α/9-2-98) και τις αποφάσεις: α)Δ 17α/08/16/Φ.Ν. 402/10-2-98 (ΦΕΚ Β'/12-2-98), β) Δ17α/10/65 Φ.Ν. 402/98 (ΦΕΚ 835 Β'/12-8-98) και γ) Δ17α/05/42/Φ.Ν. 402/23/2-8-2000 καθώς επίσης και τα εκτελεστικά Προεδρικά Διατάγματα 171/87, 609/85 και 218/99.
Τα έξοδα δημοσιεύσεως της περιλήψεως βαρύνουν τον ανάδοχο του έργου.
Πληροφορίες τις εργάσιμες ημέρες και ώρες στα Γραφεία της Δ/νσης Τεχν. Υπηρεσιών στα τηλέφωνα: 0241046400 και 0241046465.

Ο Δήμαρχος
Κ.Κ.Ε
Ο Προϊστάμενος Δ/νσης Τεχν. Υπηρεσιών
Ελευθέριος Κωνστάντζος

ΠΑΝΕΠΙΣΤΗΜΙΟ ΑΙΓΑΙΟΥ
ΠΡΥΤΑΝΕΙΑ

Μυτιλήνη 31.05.2002

ΑΝΑΚΟΙΝΩΣΗ

ΠΡΟΚΗΡΥΞΗ ΘΕΣΕΩΝ Δ.Ε.Π.

Το Πανεπιστήμιο Αιγαίου ανακοινώνει την προκήρυξη των παρακάτω θέσεων Δ.Ε.Π.
• Τμήμα Επιστημών Προσχολικής Αγωγής και Εκπαίδευσης (Διεύθυνση: Δημοκρατίας 1, 85100 Ρόδος, πληροφορίες κα Μαίρη Κωνσταντίνου, τηλ.: 02410-99110 ή 99100 ή 99112, fax: 02410-99109. e-mail: ptn@rhodes.aegean.gr)
1. Μία (1) θέση ΔΕΠ για το γνωστικό αντικείμενο "Κοινωνικοποίηση του παιδιού: Θεωρητική και μεθοδολογική προσέγγιση" στη βαθμίδα του Αναπληρωτή Καθηγητή.
2. Μία (1) θέση ΔΕΠ για το γνωστικό αντικείμενο "Ιστορία της Εκπαίδευσης με έμφαση στην αρχαιότητα και την Παιδαγωγική αξία των μύθων" στη βαθμίδα του Αναπληρωτή Καθηγητή.
3. Μία (1) θέση ΔΕΠ για το γνωστικό αντικείμενο "Ανάπτυξη εννοιολογικών αναπαραστάσεων στην προσχολική ηλικία και εφαρμογή στα αναλυτικά προγράμματα" στη βαθμίδα του Αναπληρωτή Καθηγητή.
Η παραπάνω προκήρυξη των θέσεων Δ.Ε.Π. δημοσιεύθηκε στο ΦΕΚ με αριθμ. 146/08.05.2002 τ. Παράρτημα.
Η προθεσμία υποβολής υποψηφιοτήτων με τα απαραίτητα δικαιολογητικά λήγει 31/07/2002.
Για περισσότερες πληροφορίες οι ενδιαφερόμενοι μπορούν να απευθύνονται στην Γραμματεία του Τμήματος στο οποίο προκηρύσσονται οι θέσεις.

Καθηγητής
Θεμιστοκλής Δ. Λέκκας

ΠΑΝΕΠΙΣΤΗΜΙΟ ΑΙΓΑΙΟΥ
ΣΧΟΛΗ ΕΛΛΗΝΙΚΩΝ ΚΑΙ ΜΕΣΟΓΕΙΑΚΩΝ ΣΠΟΥΔΩΝ
ΠΑΙΔΑΓΩΓΙΚΟ ΤΜΗΜΑ ΔΗΜΟΤΙΚΗΣ ΕΚΠΑΙΔΕΥΣΗΣ
Α.Π. 953/14-06-2002

ΠΡΟΣΚΛΗΣΗ ΕΚΔΗΛΩΣΗΣ ΕΝΔΙΑΦΕΡΟΝΤΟΣ

Το Παιδαγωγικό Τμήμα Δημοτικής Εκπαίδευσης στην υπ' αριθμ. 6/12.06.2002 συνεδρίαση της Γενικής Συνέλευσης Ειδικής Σύνθεσης αποφάσισε να προβεί στην παρούσα πρόσκληση εκδήλωσης ενδιαφέροντος για πρόσληψη ωρομίσθιων διδασκόντων προκειμένου να καλυφθούν οι διδακτικές ανάγκες της κατεύθυνσης Γενικής και Ειδικής Αγωγής του Διδασκαλείου του Τμήματος "Αλέξανδρος Δελμούζος" στα γνωστικά αντικείμενα:
Για την κατεύθυνση της Ειδικής Αγωγής:
1. Αγωγή των παιδιών με αποκλίνουσα συμπεριφορά
2. Φυσική αγωγή παιδιών με ειδικές ικανότητες
3. Φυσικές Επιστήμες και διδασκαλία τους στο σχολείο
4. Λογικομαθηματικές δραστηριότητες και δεξιότητες - στοιχεία διδακτικής των μαθηματικών.
5. Νέες τεχνολογίες και εφαρμογές τους στα ειδικά σχολεία.
6. Αναλυτικό Πρόγραμμα και διδακτική Μεθοδολογία με έμφαση στην Ειδική Αγωγή.
Για την κατεύθυνση της Γενικής Αγωγής:
1. Κοινωνιολογία της Εκπαίδευσης
2. Γνωστική Ψυχολογία
3. Παιδική Λογοτεχνία
4. Διοίκηση Εκπαίδευσης
5. Διδακτική της Μελέτης Περιβάλλοντος.
6. Ξένη Γλώσσα (Αγγλικά)
7. Δίγλωσση Εκπαίδευση
8. Διδακτική Μεθοδολογία - Παιδαγωγική
9. Η/Υ (Πληροφορική και εκπαίδευση - τα πολυμέσα στα σχολεία)
10. Διδακτική της Ιστορίας
11. Διδακτική της Αισθητικής Αγωγής.
12. Νεοελληνική Γλώσσα
και καλεί τους ενδιαφερόμενους επιστήμονες κατόχους διδακτορικού διπλώματος που έχον σημαντική ερευνητική ή επαγγελματική εμπειρία στο αντίστοιχο πεδίο, να καταθέσουν ή να αποστείλουν: α) αίτηση στην οποία να προσδιορίζεται το γνωστικό αντικείμενο που τους ενδιαφέρει, β) εκτενές βιογραφικό σημείωμα, γ) αντίγραφα τίτλων σπουδών, στο Παιδαγωγικό Τμήμα Δημοτικής Εκπαίδευσης, του Παν/μίου Αιγαίου (Λεωφ. Δημοκρατίας 1, Τ.Κ. 85100, Ρόδος, υπόψη κ. Ορφανού) έως τη Δευτέρα 1 Ιουλίου 2002.
Τίθεται υπόψη των υποψηφίων ότι υπάρχει ενδεχόμενο να κληθούν για προφορική συνέντευξη και ότι τα έξοδα μετακίνησης των διδασκόντων που θα επιλεγούν δεν καλύπτονται από το Πανεπιστήμιο.

Κων/νος Μηνάς
Καθηγητής
Πρόεδρος του Π.Τ.Δ.Ε.
Πρόεδρος του Διδασκαλείου "Αλέξανδρος Δελμούζος"

ΑΝΑΚΟΙΝΩΣΗ

Ειδοποιούνται οι κάτοικοι των παρακάτω περιοχών ότι για να εκτελεστούν απαραίτητα τεχνικές εργασίες της ΔΕΗ, θα γίνει διακοπή στις **16/6/02 ημέρα Κυριακή** ως εξής:
Από ώρας 09.00 έως 10.00 στις περιοχές:
Τρείς - Σωτήρος - Μίρα Μάρε - οδ. Ελ. Βενιζέλου (ξενοδ. ΕΛΙΝΑ - ΕΛΙΖΑΜΠΕΘ - καφ. ΒΡΑΧΟΣ - ΤΡΑΤΑ) -Γκόλντεν Μπητς - Μπλού Οράιζον - Φόρουμ - οδ. Ιερού Λόχου - οδ. Φερενίκης - Πλατεία Ιαλυσού (Αστυν. Τμήμα).
Αν οι εργασίες τελειώσουν νωρίτερα το ρεύμα θα ξαναδοθεί πριν από τον χρόνο λήξης της διακοπής που αναφέρουμε πιο πάνω. Γι' αυτό το λόγο οι ηλεκτρικές εγκαταστάσεις και τα δίκτυα της ΔΕΗ θα πρέπει να θεωρούνται ότι έχουν συνέχεια ρεύμα.
Έτσι για λόγους ασφαλείας απαγορεύεται η προσέγγιση σε αγωγούς ή άλλα στοιχεία του δικτύου και αν βρίσκονται καταγής γιατί υπάρχει σοβαρός κίνδυνος ατυχήματος.

Από την Δ.Ε.Η.

ΣΥΓΧΑΡΗΤΗΡΙΟ

Στην αγαπημένη μας φίλη **Χριστίνα Μιχαλαρέα** που πήρε επάξια το πτυχίο της στη ΔΙΑΤΡΟΦΟΛΟΓΙΑ από το Πανεπιστήμιο του SURREY, ευχόμαστε ολόψυχα καλή σταδιοδρομία και πάντα επιτυχίες.

Δημήτρης-Αικατερίνη Κοιλιά

ΣΥΓΧΑΡΗΤΗΡΙΟ

Ευχόμαστε στην αγαπημένη μας φίλη **Λουκία Βούη** του **Μιχαήλ,** μετά την ορκομωσία της και την ένταξή της στους κόλπους των Νομικών "ΚΑΛΗ ΣΤΑΔΙΟΔΡΟΜΙΑ" και καλή δύναμη για δουλειά, αγώνες, μάχες για το καθήκον, την αλήθεια, το σωστό και το δίκαιο.

Η οικογένεια
Σάκη Χονδρόπουλου

ΣΥΓΧΑΡΗΤΗΡΙΟ

Στην αγαπητή μας **Τίνα Κωνσταντίνα-Ανθιόπη Φανουράκη** για την αποφοίτησή της από τη Φαρμακευτική Σχολή, θερμά συγχαρητήρια και ευχόμαστε καλή σταδιοδρομία.

Η οικογένεια
Σοΐλεμέζογλου

"ΓΥΝΑΙΚΕΣ ΧΩΡΙΣ ΣΥΝΟΡΑ"

Συγκέντρωση τροφίμων για την Παλαιστίνη

Η οργάνωση "Γυναίκες Χωρίς Σύνορα" ανταποκρινόμενη στην ανάγκη υποστήριξης του συνανθρώπου, ξεκίνησε μια μεγάλη προσπάθεια για την συγκέντρωση τροφίμων τα οποία θα απασταλούν στην Παλαιστίνη.
Η συγκέντρωση γίνεται στον 1ο όροφο του κτιρίου όπου στεγάζεται ο Σύλλογος Γονέων και Κηδεμόνων παιδιών με ειδικές ανάγκες "ΕΛΠΙΔΑ" (πρώην Ορφανοτροφείο Αρρένων, Πλατεία Γέροντα).
Εκπρόσωπος των Γ.Χ.Σ. θα δέχεται τρόφιμα (μακράς διάρκειας) καθημερινώς από τις 10.00 έως τις 12.30.
Οσοι θέλουν να προσφέρουν την βοήθειά τους θα πρέπει να προσκομίζουν την προσφορά τους (γάλα, ζυμαρικά, ρύζι, ζάχαρι, όσπρια) σε συσκευασίες.

Ευχαριστούμε

ΚΕΝΤΡΟ ΠΛΗΡΟΦΟΡΗΣΗΣ ΝΕΩΝ
ΔΗΜΟΥ ΡΟΔΙΩΝ

ΑΝΑΚΟΙΝΩΣΗ

Η τέχνη είναι έκφραση, η έκφραση είναι ανθρώπινη ανάγκη

Το **Κέντρο Πληροφόρησης Νέων Δήμου Ροδίων** οργανώνει την
1η Συνάντηση Ελεύθερης Έκφρασης

Μια εκδήλωση που θα φιλοξενήσει όλους αυτούς που μέσα από οποιαδήποτε μορφή τέχνης βρίσκουν την δικιά τους δίοδο έκφρασης.
Επαγγελματίες ή εραστές, απλά, της τέχνης, με μικρό ή μεγάλο έργο, καλούνται όλοι σε μια συνάντηση που βασικό στόχο έχει την γνωριμία και την επαφή.
Και μοναδικό βραβείο για όλους τους συμμετέχοντες η ικανοποίηση του "επιτέλους βρεθήκαμε"

Για την συμμετοχή αρκούν δύο πράγματα:
Α. Η αγάπη και η ανάγκη της αγάπης για την τέχνη... για την έκφραση
Β. Ένα τηλεφώνημα στο 0241070655 ή 0945 247667
Δήλωση συμμετοχής ως και τις 15 Ιουνίου

Κερδίστε χρόνο κι εξυπηρέτηση

WESTERN UNION MONEY TRANSFER
"The fastest way to send money worldwide."



Αποστολή χρημάτων σ' όλο τον κόσμο μέσα σε ***λίγα λεπτά!!!***

50.000 καταστήματα σε 165 χώρες του κόσμου
είναι έτοιμα να σας εξυπηρετήσουν
σε διευρυμένα ωράρια

Γονείς φοιτητών εξωτερικού εμπιστευθείτε μας

PLANET HOLIDAYS
Δημήτρης Τσοπανάκης
Γαλλίας 6 - Ρόδος - Τηλ. 27327

ΠΛΑΙΣΙΟ διαφημιστική

- Κάρτες
- Προσκλητήρια γάμων-βαπτίσεων
- Σφραγίδες
- Διαφήμιση στον Τύπο

Παπαγιάννη 80 Κρεμαστή
Τηλ. 95584 - 91350
Κιν. 09377-56878

ΠΡΟΤΥΠΟ ΚΕΝΤΡΟ ΤΗΛΕΦΩΝΙΑΣ

ΠΡΟΣΦΟΡΑ

Τηλεφωνικών κέντρων PANASONIC–SAMSUNG

- ΜΕ ΞΕΝΟΔΟΧΕΙΑΚΟ ΠΡΟΓΡΑΜΜΑ
- ΜΕ 100.000 ΠΡΟΚΑΤΑΒΟΛΗ ΣΥΝ ΦΠΑ ΤΙΜΟΛΟΓΙΟΥ ΚΑΙ ΕΞΟΦΛΗΣΗ ΣΕ 12 ΔΟΣΕΙΣ

ΧΩΡΗΤΙΚΟΤΗΤΑ

• 3 γραμμές ΟΤΕ 8 εσωτερικά	35.000 το μήνα
• 3 γραμμές ΟΤΕ 16 εσωτερικά	50.000 το μήνα
• 6 γραμμές ΟΤΕ 24 εσωτερικά	70.000 το μήνα
• 4 γραμμές ΟΤΕ 33 εσωτερικά	90.000 το μήνα

ΠΕΡΙΛΑΜΒΑΝΟΥΝ

✔ Τηλ. Κέντρο PANASONIC -SAMSUG
✔ Τηλεφωνικές συσκευές με πληκτρολόγιο ψηφιακές
✔ Συσκευή τηλεφωνήτριας
✔ Εκτυπωτής σειριακός
✔ Αντικεραυνική προστασία ΟΤΕ & ΔΕΗ
✔ Εγκατάσταση σε έτοιμο δίκτυο
✔ Προγραμματισμός & εκπαίδευση της τηλεφωνήτριας
✔ 12 μήνες Service δωρεάν
✔ 10 χρόνια τεχνική υποστήριξη

ΑΦΟΙ ΣΚΟΡΔΗ Ο.Ε.
Βενετοκλέων 3 και Καναδά
τηλ.. 75666 fax: 70499 Ρόδος

TZAKIA

ΤΖΑΚΙΑ ΤΖΟΤΖΟΛΗΣ ΤΑΣΟΣ

ΤΖΑΚΙΑ

ΜΑΝΤΕΜΕΝΙΑ • ΑΠΛΑ • ΑΕΡΟΘΕΡΜΑ • ΜΕ ΤΖΑΜΙΑ ΚΑΙ ΠΟΡΤΕΣ • ΜΕ ΠΥΡΟΤΟΥΒΛΑ

ΣΟΜΠΕΣ ΜΕ ΞΥΛΑ
ΜΕΓΑΛΗ ΠΟΙΚΙΛΙΑ ΜΟΝΤΕΛΩΝ

ΑΞΕΣΟΥΑΡ ΤΖΑΚΙΩΝ
ΣΚΑΡΕΣ • ΣΙΤΕΣ • ΚΡΕΜΑΝΤΑΛΑΔΕΣ

ΦΟΥΡΝΑΚΙΑ ΚΑΙ ΨΗΣΤΑΡΙΕΣ
ΣΕ ΠΟΛΛΑ ΣΧΕΔΙΑ ΚΑΙ ΜΕΓΕΘΗ

ΚΑΘΑΡΙΣΜΟΙ ΚΑΙ ΣΕΡΒΙΣ ΤΖΑΚΙΩΝ

ΚΟΛΥΜΠΙΑ, ΕΝΑΝΤΙ ΚΑΙ ΠΑΡΑΠΛΕΥΡΩΣ ΙΔΡΥΜΑΤΟΣ

ΚΥΡΙΑΚΕΣ ΑΝΟΙΚΤΑ 11–4

Τηλέφωνο (0241) 56275, κιν. 0942/255848,
τηλ. Fax: 56317, 85103 Κολύμπια, Ρόδος



Ρόδος: εἰκῆ καὶ ὡς ἔτυχε...

... Μαλβίνα Κάραλη: "Για τις γυναίκες μου από την Λάρισα και Ρόδο

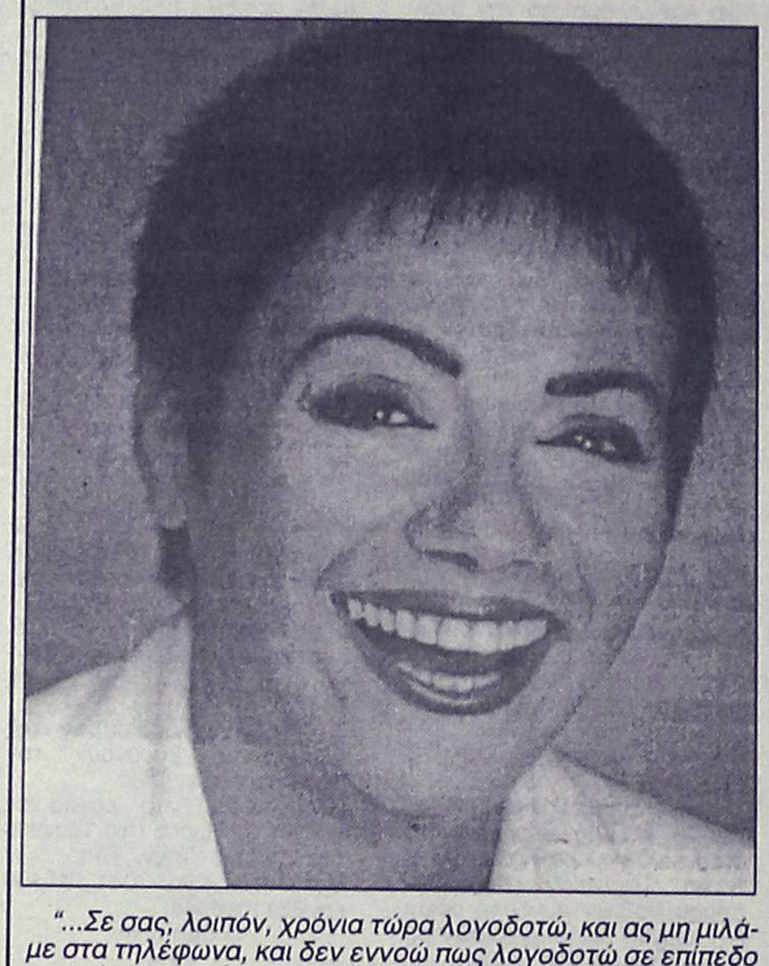

"...Σε σας, λοιπόν, χρόνια τώρα λογοδοτώ, και ας μη μιλάμε στα τηλέφωνα, και δεν εννοώ πως λογοδοτώ σε επίπεδο γραφής, γιατί οι γραφές, ιδίως από τις στήλες, δεν μετράνε. Σε επίπεδο ζωής εκφρασμένης λογοδοτώ και όλες σας γνωρίζω... Σας βλέπω στα περίπτερα με τα μαύρα σας ρούχα να αγοράζεται τη "Γυναίκα" και το "Photo" και το "Face" και τη "Βαβέλ", στις βιτρίνες που έχουν βερολινέζικη αίσθηση και στο φουαγιέ του θεάτρου Τέχνης, στον Τερζόπουλο και στον Παπαβασιλείου, στα μικρά οπωροπωλεία, πολύ πιο συχνά απ' όσο στα σούπερ μάρκετ, στο "Pop Eleven"ψάχνοντας για μπλουζ του Μισισιπή και αγοράζοντας Στινγκ, σε παιδικούς σταθμούς, τόσο αμήχανες μέσα σε παστέλ μαμάδες...

Και στις επαρχιακές πόλεις, πάλι εσείς είστε και κάνετε μοναχικούς περιπάτους παράλληλους με κιγκλιδώματα και έρημα τοπία και, σαν την Αίγλη και την Πόλυ, έρχεστε από τη Λάρισα και τη Ρόδο για ένα βράδυ, ίσα ίσα για να μη χάσετε μια παράσταση.

Σας βλέπω και στις κουζίνες σας να φτιάχνετε ταρτούλες, αναθεματίζοντας ή ευλογώντας την κυρία Εξάρχου, αλλά εκεί δίπλα στο μπλοκάκι με τις συνταγές, διακρίνω πράγματα δικά σας, στίχους και φράσεις που σας πόνεσαν, υλικό αταξινόμητο, τον τίτλο ενός βιβλίου που πρέπει να αγοράσετε, όλα εκεί δίπλα ή μέσα στο βιβλιαράκι με τα αποκόμματα για τάρτες.

Σας αναγνωρίζω ιδίως στα βιβλιοπωλεία. Καμιά σας δεν αγοράζει μπεστ σέλερ, ούτε και καμιά σας μπαίνει σε βιβλιοπωλείο παραμονές Πρωτοχρονιάς. Και αν τα βραδάκια παίζετε την Μπλανς Ντιμπουά, εσείς πρώτη ξέρετε αν είστε η "κυρία ψεύτικο παρόν", και άλλος κανείς δεν θα σας υποδείξει αυτό που ήδη ξέρετε. Και όποτε πίνετε χρωματιστά λικεράκια, το κάνετε μόνο και μόνο για να παίξετε με τα χρώματα και όχι γιατί είναι η "μάρκα" σας τα λικεράκια.

Και όταν ήσασταν μικρές, πάω στοίχημα πως όποτε η καθηγήτρια των θρησκευτικών σας διάβαζε εκείνο το "Ουαί αυτώ τω ενί όταν πέση...", εσείς ακούγατε: "Εύγε αυτώ τω ενί..." "και έτσι το απομνημονεύατε".

(Μαλβίνα Κάραλη, "Έρωτας και άλλες πολεμικές τέχνες)

...

Μην αμελήσετε να πάρετε αύριο, την Κυριακάτικη έκδοση της **"Χώρας"**. Σ' ένα ξεχωριστό ένθετο η εφημερίδα του κ. Τράγκα προσφέρει τα **"100 καλύτερα κείμενα της Μαλβίνας"**. Για ένα φεγγάρι η αξέχαστη και εκρηκτική Μαλβίνα Κάραλη δημοσίευσε εκεί μερικά από τα καλύτερα *"πολιτικά"* χρονογραφήματά της.

"...Φακάτοι, ανάφτρες και λοιποί ζωόφιλοι αύριο μπορεί και να μην είμαι εδώ. Καλά καλέ, εδώ θα είμαι. Πλάκα κάνω στον τάπερμαν.

Μάκια!"

... Από τον Κυπριακό αγώνα



Ρόδος, Μονή Φιλερήμου, 7 Οκτωβρίου 1959. Ο Μακάριος συναντιέται με τον Γρίβα. Πίσω από τον δεύτερο διακρίνεται ο Ν. Σαμψών. Ηνωμένοι Φωτορεπόρτερ, συλλογή Ν. Ε. Τόλη

"Τρεις Βρετανοί στρατιώται νεκροί και πολυάριθμοι τραυματίαι υπήρξεν ο απολογισμός της σημερινής εξορμήσεως των πατριωτών της ΕΟΚΑ. Η εκτέλεση των στρατιωτών εσημειώθη έξωθι της Λεμεσού, όταν αυτοκίνητον κατάφορτον από κομμάντος ανετινάχθη σχεδόν, από έκρηξιν νάρκης η οποία ελειτούργει δι' ηλεκτρικού μηχανισμού. Είναι η πρώτη φορά που γίνεται τόσον επιτυχής και τόσον αιματηρά επίθεσις κατά των στρατευμένων κατοχής".

("Βήμα", 13 Ιουνίου 1956)

... Ερημη Αμμόχωστος

*Η στήλη έχει πολλές φορές επαινέσει τον αθλητικογράφο **Αντώνη Πανούτσο,** όμως αυτή την φορά ελαφρώς τα έκανε μαντάρα, αφού απελευθέρωσε από τους Τούρκους εισβολείς την **Αμμόχωστο!**.*

"Νέο ρεκόρ φωτογραφιών σε τετρασέλιδο πέτυχε ο Κοσμαγάπητος Φιλιππίδης. Στην ιστορική επίσκεψή του στην Κύπρο, τη μεγαλύτερη έλληνα πολιτικού μετά τον Ανδρέα Παπανδρέου, ο Κοσμαγάπητος σε φιλική του εφημερίδα εμφανίστηκε να "γνωρίζει την αποθέωση" με τον Μιχάλη Κωνσταντίνου, να κόβει την κορδέλα στα γραφεία της ΠΑΛΕΦΙΠ στη Λεμεσό, να ποζάρει με φόντο το τριφύλλι, να παίρνει τιμητική πλακέτα, να κόβει κι άλλη κορδέλα στην Αμμόχωστο..."

ΜΕΡΙΚΕΣ ΦΟΡΕΣ ΓΙΑ ΝΑ ΑΡΕΣΕΙΣ ΠΡΕΠΕΙ ΝΑ ΦΤΑΣΕΙΣ ΣΤΑ ....ΑΚΡΑ!!



- ΠΡΟΣΘΕΤΙΚΗ ΝΥΧΙΩΝ ΜΕΤΑΞΙ-ΑΚΡΥΛΙΚΟ
- ΜΑΝΙΚΙΟΥΡ-ΠΕΝΤΙΚΙΟΥΡ ΑΝΑΝΕΩΣΗΣ
- ΟΡΘΟΝΥΧΙΑ (ΠΟΝΕΜΕΝΑ ΓΥΡΤΑ ΝΥΧΙΑ)
- ΣΚΛΗΡΥΝΣΗ ΦΥΣΙΚΩΝ ΝΥΧΙΩΝ
- ΛΕΥΚΑΝΣΗ ΝΥΧΙΩΝ (ΧΕΡΙΑ-ΠΟΔΙΑ)
- ΦΡΥΔΙΑ - ΒΛΕΦΑΡΙΔΕΣ
- ΜΟΝΙΜΟ ΓΑΛΛΙΚΟ
- MONIMA DESIGNS
- ΑΠΟΤΡΙΧΩΣΗ

BEAUTY NAILS BN RHODES



ΑΝ ΤΟ ΖΗΤΟΥΜΕΝΟ ΣΑΣ ΕΙΝΑΙ Η *ΑΚΡΑ ...ΠΟΛΥΤΕΛΕΙΑ*

BEAUTY NAILS - STUDIO ΑΙΣΘΗΤΙΚΗΣ ΝΥΧΙΩΝ
ΕΜΠΟΡΙΚΟ ΚΕΝΤΡΟ ΦΩΚΙΑΛΗ-ΑΓ. ΑΝΑΣΤΑΣΙΑΣ 40-ΤΗΛ. 70660-ΚΙΝ. 0944 520887

Η ΡΟΔΟΤΡΥΠΟΚΟΠΤΙΚΗ
ΚΟΥΛΙΑΝΟΣ ΔΗΜΗΤΡΙΟΣ και ΣΙΑ ΟΕ

Θα ήθελε να ευχαριστήσει τους συνεργάτες του **πολιτικούς μηχανικούς - αρχιτέκτονες - ντεκοράτερ - μηχανολόγους - εργολάβους** και όλων των ειδικοτήτων της οικοδομής και τους πελάτες μας για την υποστήριξή τους στην εργασία μας.

Κολοκοτρώνη 66, Ρόδος 85100 • Τηλ. & Fax: 0241 0 77257, Κινητό: 0932 732331

(εκ)πολιτισμικά παίγνια

επιμέλεια: Κωστής Νικολάκης

8 χρόνια απουσίας

Μάνος Χατζιδάκις, συνθέτης

...Ο Χατζιδάκις στο Καστελλόριζο



Ο Μάνος Χατζιδάκις υποκλίνεται με σεβασμό στο ακριτικό ακροατήριο της συναυλίας του στο Καστελλόριζο. Μαζί η Νάνα Μούσχουρη, ο Ηλίας Λιούγκος, 22 Αυγούστου 1991, ιστορική φωτογραφία με τον πουνέντε να φυσά (φώτο Σπύρος Κατωπόδης, '91).

"Με το θάρρος της γνώμης μας και με τη μαρτυρία των αναγνωστών αυτής της στήλης, που θυμούνται ότι γράφουμε για την ακριτική έπαλξη από το 1991, όταν έδωσε εκεί την ιστορική συναυλία ***ο Μάνος Χατζιδάκις*** *με την* ***Ορχήστρα των Χρωμάτων,*** *τη* ***Νάνα Μούσχουρη*** *και τον* ***Ηλία Λιούγκο*** *στο ανεμόδαρτο* ***Καστελλόριζο.***

Ηταν 22 Αυγούστου, με πανσέληνο και φύσηξε ο πουνέντες "και παίρνει τη μουσική και τα τραγούδια μας και τα πάει στη γη της Μικράς Ασίας", το φιλοσόφησε ο Μάνος.

Η μουσική θεϊκή, όπως πάντα όταν διηύθυνε ο Μάνος και η Νάνα, δειλή υποταχτική να τον κοιτά, τραγουδίστρια και πάλι κι όχι διεθνής ντίβα.

Φωταγωγημένη η παραλιακή, το Κορδόνι, ο Παντελής Βούλγαρης να κρατά τις κινηματογραφικές εικόνες, από αέρος και στην ξηρά, εκστατική η Μανουέλα Παυλίδου και οι φρουροί της Βίγλας, του ακριτικού άκρου της Ελλάδος και της Ευρωπαϊκής Ενωσης να 'ναι, μαζί με τους ξένους, το μαγεμένο ακροατήριο. Οι Καστελλοριζιώτες, να ακούν από μακριά, από τις πόρτες τους...".

(Από την στήλη του Τήλεφου, στην "Καθημερινή")

...Εργογραφία Μάνου Χατζιδάκι

"Κλείνουν σήμερα 8 χρόνια από τον θάνατο του ***Μάνου Χατζιδάκι*** *(1925-1994) και μπορεί συχνά να χρησιμοποιούμε την φράση* ***"χωρίς αυτόν η τέχνη θα ήταν φτωχότερη"*** *αλλά μάλλον πρόκειται για κάτι που ελάχιστες φορές έχει κυριολεκτική έννοια.*

Και όπως αναφέρει το ένθετο ***"Πρωταγωνιστές"*** *στην εφημερίδα* ***"Βήμα"****, μια από αυτές χωρίς αμφιβολία, είναι η περίπτωση του* ***Μάνου Χατζιδάκι,*** *ο οποίος επηρέασε την μουσική (και κυρίως την ψυχή και την δημιουργική διάθεση) των περισσοτέρων συναδέλφων του, ανεξάρτητα από το μουσικό είδος με το οποίο καταπιάνονται.*

Ο ίδιος υποστήριζε: *"Η ζωή μου δεν ήταν η ζωή ενός μουσικού. Ηταν περισσότερο η ζωή ενός επικίνδυνου και ανήσυχου νέου που η μουσική κατάφερε κάπως να τον ηρεμήσει και να τον κάνει "κατ' επιφάνειαν νόμιμον".*

Η μουσική και η ζωή του όμως έγιναν και παραμένουν σημεία αναφοράς. *"Βασικές επιρροές είχα από τον Γκάτσο, τον Μακρυγιάννη, τον Σεφέρη, τον Σολωμό...Διαθέτω λιγότερο φιλοσοφική σκέψη και περισσότερο ποιητική. Και αυτό το φανερώνω κάθε δημιουργική στιγμή μου".*

...

Ο Μάνος Χατζιδάκις γεννήθηκε στην Ξάνθη τον Οκτώβριο του 1925 και στις αρχές της δεκαετίας του 1930 η οικογένειά του θα μετακομίσει στην Αθήνα. Σύντομα όμως οι γονείς του θα χωρίσουν. Ο Μάνος και η αδελφή του Μιράντα, θα μείνουν με τη μητέρα τους. Αποφασίζει να συνεχίσει τα μαθήματα μουσικής που είχε πρωτοπάρει στη Ξάνθη από μια αρμένισσα δασκάλα αλλά ξεσπάει ο πόλεμος και για λόγους βιοποριστικούς θα δουλέψει εργάτης στο Φιξ, νοσοκόμος και παιδί για όλες τις δουλειές στο φωτογραφείο του Μεγαλοοικονόμου, ενώ θα εντάχθεί και στην ΕΠΟΝ. Στα 17 χρόνια του κατεβαίνει μαζί με έναν φίλο, σε ένα υπόγειο καπηλειό όπου μπροστά του θα ξεδιπλωθεί η μαγεία του ρεμπέτικου από τον Μάρκο Βαμβακάρη.

Εναν χρόνο αργότερα θα γίνει θαμώνας στο περίφημο πατάρι του Λουμίδη, όπου θα γνωρίσει τον Γιάννη Τσαρούχη, τον Γιώργο Σεφέρη, τον Οδυσσέα Ελύτη, τον Αλέκο Πατσιφά και τον Νίκο Γκάτσο με τον οποίο θα τον συνδέσει ουσιαστική σχέση. Οπως θα παραδεχθεί αργότερα: *"Η σχέση μου με τον Γκάτσο μού διαμόρφωσε τον χαρακτήρα.*

Τον θεωρώ τώρα, εκ των υστέρων τον πιο σημαντικό άνθρωπο που γνώρισα στη ζωή μου, μετά τη μητέρα μου".

Φλερτάρει με τη ιδέα να γίνει ηθοποιός αλλά ο Κάρολος Κουν τον αποθαρρύνει. Θα συνδεθεί όμως στενά με το ξεκίνημα του θεάτρου Τέχνης και θα συνθέσει μουσική για θρυλικές παραστάσεις του Κουν όπως "Ο γυάλινος κόσμος", "Ο ματωμένος γάμος" και "Ο θάνατος του εμποράκου".

Το 1947 θα γράψει μουσική για την ταινία "Αδούλωτοι σκλάβοι" αλλά και ένα ολοκληρωμένο έργο για πιάνο με τον γενικό τίτλο "Για μια λευκή μικρή αχιβάδα". Η διάλεξη του για το ρεμπέτικο, που τόσο τον έχει μαγέψει, το 1948 στο θέατρο Μουσούρη θα ξεσηκώσει θύελλα αντιδράσεων. Το 1949 ο Κουν ανεβάζει το έργο "Λεωφορείον ο Πόθος" με τη Μελίνα Μερκούρη στον ρόλο της Μπλαντς Ντυμπουά, για τις ανάγκες του οποίου θα τραγουδήσει το περίφημο "Χάρτινο το φεγγαράκι".

Τις δεκαετίες του 1950 και του 1960 ο Μάνος Χατζιδάκις θα φθάσει στο απόγειο της δημιουργικότητας, γράφοντας μουσική για κλασικές παραστάσεις του θεάτρου Τέχνης αλλά και για τραγωδίες που ανεβάζει το Εθνικό. Στον κινηματογράφο η μία επιτυχία διαδέχεται την άλλη με μουσική για τις ταινίες "Στέλλα", "Λατέρνα, φτώχεια και φιλότιμο", "Κάλπικη λίρα" και "Μαγική πόλη". Παρουσιάζει τις "Εξι λαϊκές ζωγραφιές", γράφει τη μουσική για το "Ποτέ την Κυριακή" του Ζυλ Ντασσέν και η Μελίνα τραγουδάει τα περίφημα "Παιδιά του Πειραιά". Συνεργάζεται συστηματικά με τον Νίκο Κούνδουρο και συνθέτει τη μουσική για την ταινία "Αμέρικα Αμέρικα" του Ηλία Καζάν. Το καλοκαρι του 1962, λένε πολλοί, ήταν το πιο συναρπαστικό της Αθήνας... Στο θέατρο Μετροπόλιταν παίζεται η "Οδός ονείρων" σε μουσική του Χατζιδάκι και στο Παρκ η "Ομορφη πόλη" σε μουσική του Μίκη Θεοδωράκη.

Η μεγάλη επιτυχία τον τρομάζει και αποφασίζει να στραφεί σε έργα πιο σύνθετα και καθόλου ευρείας κατανάλωσης. Ετσι, στα μέσα της δεκαετίας του 1960 κυκλοφορούν τα έργα του "Πασχαλιές μέσα στη νεκρή γη" και οι μουσικές που είχε γράψει για τις παραστάσεις "Οδός ονείρων", "Ματωμένος γάμος", "Ορνιθες" και "Παραμύθι χωρίς όνομα", ενώ ακολουθούν "Το χαμόγελο της Τζοκόντας", "Η μυθολογία" σε ποίηση Νίκου Γκάτσου και ο "Καπετάν Μιχάλης". Το 1966 φεύγει για την Αμερική, όπου ο Ντασσέν και η Μελίνα θα ανεβάσουν το μιούζικαλ "Ιλια ντάρλινγκ". Εκεί μπαίνουν οι βάσεις για άλλη μια σπουδαία περίοδο δημιουργίας η οποία θα φέρει την "Αμοργό", την "Εποχή της Μελισσάνθης", τους "Αντικατοπτρισμούς" και τα "Λειτουργικά", βασισμένα στη φωνή της νέας του μούσας Φλέρυς Νταντωνάκη. Ακολουθούν η "Ρυθμολογία" και "Ο κύκλος του CNS", ενώ με το ξεκίνημα της δεκαετίας του 1970 επιστρέφει από την Αμερική και κυκλοφορεί "Τα πέριξ"με τη Βούλα Σαββίδη και τα "Παράλογα" με την...Εθνική Ελλάδος (Μερκούρη, Θεοδωράκης, Σαββόπουλος, Φαραντούρη).

Η αγωνία του να δημιουργήσει πραγματική μαγεία θα τον οδηγήσει σε δράση που περιλαμβάνει το "καφενείο" Πολύτροπο στην Πλάκα, όπου θα πρωτοπαρουσιάσει τα έργα "Ο οδοιπόρος-Το μεθυσμένο κορίτσι-Ο Αλκιβιάδης". Ακολουθούν η συνεργασία του με το Τρίτο Πρόγραμμα της κρατικής ραδιοφωνίας που θα αφήσει εποχή, η δισκογραφική εταιρεία Σείριος, οι Αγώνες της Κέρκυρας, η προσπάθεια του να αναμορφώσει την ΚΟΑ και η δημιουργία της Ορχήστρας των Χρωμάτων.

...Ηταν Τετάρτη 15 Ιουνίου 1994 όταν μας αποχαιρέτησε για πάντα!".

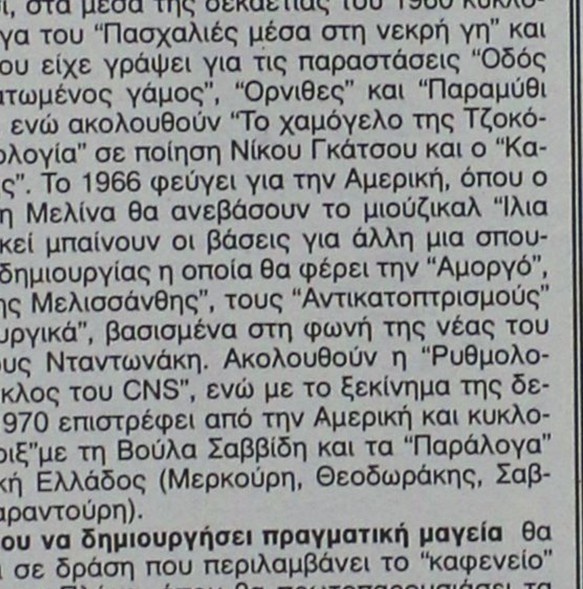

Μάνος Χατζιδάκις, οκτώ χρόνια απουσίας

«ΡΟΔΙΑΚΗ» ΑΠΟ ΤΟ 1915

Φλας στο παρελθον



ΡΟΔΙΑΚΗ

PERIODICO SETTIMANALE

ΡΟΔΙΑΚΗ 19 ΙΟΥΛΙΟΥ 1918
ΑΡΙΘΜΟΣ ΦΥΛΛΟΥ 148

ΡΟΔΙΑΚΑ ΧΡΟΝΙΚΑ

Η Εφορία των Κεντρικών Σχολών Ρόδου συνελθούσα την 29 Ιουνίου και 9 Ιουλίου προέβη εις τον αναδιορισμόν του προσωπικού των εν λόγω Σχολών πλην των κ. κ. Τσαμπίκου Αποστόλου υποβάλοντος παραίτησιν και του Φ. Κωνσταντινίδου καθηγητού των Μαθηματικών απολυθέντος.

Και εις μεν την θέσιν διευθυντού της Αστικής Σχολής διώρισεν τον κ. Αντώνιον Σταματίου τέως της Αμαραντείου τοιούτον, αντί δε του κ. Τσαμπίκου Αποστόλου προσέλαβε τον κ. Βασ. Παπαθεοδοσίον.

Υπολείπεται νυν προς πλήρωσιν η θέσις του καθηγητού των Μαθηματικών δι' ην η Εφορεία ζητεί το κατάλληλον πρόσωπον.

ΔΙΚΗΓΟΡΙΚΟΝ ΓΡΑΦΕΙΟΝ

Φ.Ι. ΟΙΚΟΝΟΜΙΔΟΥ

Εν Ρόδω (οδός Ταχυδρομείου αριθμός 2413).

Λαμβάνομεν την τιμήν να φέρωμεν εις γνώσιν του αξιότιμον ροδιακού και δωδεκανησιακού κοινού ότι εφοδιασθέντες αρμοδίως με άδειαν προς εξάσκησιν του δικηγορικού επαγγέλματος εν άπασιν τοις Δικαστηρίοις της Δωδεκανήσου, παντός βαθμού και δικαιοδοσίας εγκατέστημεν προ τινός ενταύθα ανοίξαντας το ως άνω, έτοιμοι και πρόθυμοι από τούδε να εξυπηρετήσωμεν μετά ζήλον τα συμφέροντα πάντων όσοι ήθελον μας κάμει την τιμήν να μας εμπιστευθώσιν.

Εν Ρόδω τη 13/26 1918

Προθυμότατος

Ι. Οικονομίδης δικηγόρος

(Σ.Σ. Η Ροδιακή εκδιδόταν τότε υπό το καθεστώς Ιταλικής λογοκρισίας. Διατηρείται επίσης η γλώσσα και τα τοπωνύμια που υπήρχαν στις αρχές του αιώνα).

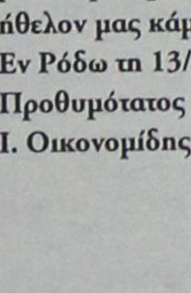

Η Διακόσμηση λέει ναι!
Εσείς θα πείτε όχι;
ΔΕΝ ΕΙΝΑΙ ΔΥΝΑΤΟΝ
Πού;
Στους μοναδικούς χειροποίητους πίνακες ζωγραφικής!
Καθρέπτες
ΒΙΤΡΩ
που ανεβάζουν την αξία του χώρου σας και κάνετε και σωστή τοποθέτηση.
Φτιάχνουν με μεράκι
Η ΡΟΔΟΥΛΑ & ο ΑΡΤΑΝ
Λίστες γάμου
Μιχ. Πετρίδη 96 κοντά στο ΜΗΔΕΙΑ
Τηλ. 62552 - 61483

Αντίλαλοι

πολιτικοί και άλλοι...

Τί θα έπρεπε δηλαδή να κάνουν οι εργαζόμενοι στο νοσοκομείο της Ρόδου κάτω από αυτές τις συνθήκες που υποχρεώνονται να εργάζονται εδώ και χρόνια; Να...χειροκροτούν τους εκάστοτε διοικούντες και να ζητωκραυγάζουν, "τι ωραία και καλά που περνάμε;".

Ο...κόμπος στο χτένι έχει φθάσει πια, με την υπόθεση ***της έλλειψης του προσωπικού.*** *Τα προηγούμενα χρόνια,* ***έβαλε και ο Θεός το χέρι Του,*** *κάτι που φέτος δεν είναι* ***σίγουρο καθόλου*** *μα καθόλου.*

"Χαμπάρι" δεν έχουν όπως φαίνεται ορισμένοι από τους...διοικούντες για το τι κινδύνους δημιουργεί αυτή η κατάσταση. Εκτός πια κι αν οι ίδιοι κάνουν πως δεν...καταλαβαίνουν!

Οι εργαζόμενοι, τους δείχνουν την τραγικότητα, κι αυτοί, έχουμε την εντύπωση ***ότι...κοιτάζουν το δάχτυλό τους!!!***

Και για να γίνουμε και πιο σαφείς: Ο χρόνος προσαρμογής και η...περίοδος χάριτος, μόλις...εξαντλήθηκε για όλους μας!

Μιχ. Μ.

ΠΡΟΩΡΕΣ ΕΚΛΟΓΕΣ

Την εκτίμησή του ότι θα υπάρξουν πρόωρες βουλευτικές εκλογές, κατέθεσε χθες, στην διάρκεια συνέντευξης Τύπου ο κ. Αρ. Παυλίδης.

Όπως μάλιστα είπε, την εκτίμηση αυτή έχουν παράγοντες και αναλυτές εκτός Ελλάδας (στις ΗΠΑ ήταν ως γνωστόν ο κ. Παυλίδης), γεγονός που έχει άλλου είδους βαρύτητα.

Κανένα σενάριο δεν πρέπει ν' αποκλείεται είπε επίσης ο κ. βουλευτής και προφανώς κάτι ξέρει.

Λ.Μ.



ΤΙ ΦΤΑΙΝΕ ΚΙ ΑΥΤΟΙ;

Την στάση των βουλευτών Δωδεκανήσου του ΠΑΣΟΚ κλήθηκε να σχολιάσει ο κ. **Αρ. Παυλίδης** και...έδειξε την συναδελφική του αλληλεγγύη.

Αν έκρινα αυτή την στάση με αντιπολιτευτικά κριτήρια που ίσχυαν, θα έλεγα ότι δεν κάνουν καλά την δουλειά τους.

Δεν το λέω όμως, διευκρίνησε ο κ. βουλευτής.

Αυτό που λέω είναι ότι παρά τις παρεμβάσεις τους δεν υπάρχει αποτέλεσμα διότι **για την κυβέρνηση Σημίτη...πέρα βρέχει,** κατέληξε ο κ. Παυλίδης.

Λ.Μ.

ΚΟΙΝΟ ΜΥΣΤΙΚΟ

Την ερχόμενη εβδομάδα θ' ανακοινώσει ο **κ. Ν. Χαραλάμπης** το τι θα πράξει κατά τις προσεχείς δημοτικές εκλογές.

Θ' ανακοινώσει δηλαδή αυτό που λίγο-πολύ **ξέρουν όλοι,** ότι πρόκειται να συμπαραταχθεί με τον δήμαρχο κ. **Γ. Γιαννόπουλο.**

Εκτός...κι αν άλλαξε γνώμη.

Λ.Μ.

ΚΑΛΗ Η ΠΟΛΥΦΩΝΙΑ ΑΛΛΑ...

Το ότι η ΝΔ είναι πλουραλιστικό κόμμα το ξέραμε αλλά...παρά είναι σε τοπικό επίπεδο!

Για παράδειγμα για το τι θα γίνει στον **Δήμο Πεταλούδων** υπάρχουν δύο εκδοχές.

Ο μεν πρόεδρος της ΝΟΔΕ κ. **Δ. Καραχάλιος** δήλωσε ότι δεν θα γίνει ολομέλεια και ότι η απόφαση θα έρθει...εξ Αθηνών, ο δε αντιπρόεδρος κ. **Τσ. Τριομμάτης,** είπε ότι θα γίνει ολομέλεια και ότι παράλληλα γίνεται προσπάθεια να ηγηθεί ψηφοδελτίου ο κ. Αρφαράς.

Ανεπισήμως υπάρχει η φήμη **ότι και ο κ. Κορδίνας** ζήτησε την στήριξη της Ν.Δ.

Καλή είναι η πολυφωνία αλλά..να βγάζουμε και άκρη για το τι γίνεται!

Λ.Μ.

ΠΟΝΗΡΑΔΕΣ

Εχουμε την εντύπωση ότι έχει παραγίνει το κακό, με διάφορους "πονηρούς" που χαράζουν στους δρόμους και στους κοινόχρηστους χώρους με το έτσι θέλω θέσεις στάθμευσης, βάζουν αυτοσχέδια σήματα κ.λπ. Επί του θέματος, υπάρχουν πολλές καταγγελίες και διαμαρτυρίες και είναι πιθανόν ότι θα συζητηθεί στην προσεχή συνεδρίαση του δημοτικού συμβουλίου Ρόδου. Όχι τίποτα άλλο, αλλά αν δεν αντιμετωπιστεί το πρόβλημα τώρα που είναι κάπως νωρίς σε λίγο...απλώς θα το κατα-γράφουν οι αρμόδιοι!

Λ.Μ.

ΠΩΛΟΥΝΤΑΙ

1) Μονοκατοικίες έναντι ΒΡΑΧΟΥ στην Ιαλυσό, 140 τ.μ. έως 150 τ.μ. σε μπετά ή ημιτελή ή τελειωμένες με οικόπεδο 450τ.μ.
2) Διαμερίσματα 115τ.μ. με κήπο, περιοχή ΒΡΑΧΟΥ Ιαλυσού.
3) Μονοκατοικίες στην ΙΞΙΑ έναντι MIRA MARE, 140τ.μ. και 150τ.μ. με κήπο και γκαράζ εσωτερικό 40τ.μ.

Πληρ. κ. ΓΙΩΡΓΟ ΙΩΑΝΝΙΔΗ
Τηλ. 21714, 22307 - κιν. 0932296983

ΠΩΛΟΥΝΤΑΙ: Μονοκατοικίες με μεγάλο οικόπεδο πολυτελούς κατασκευής στην Ιαλυσό.

ΕΝΟΙΚΙΑΖΕΤΑΙ: Κατάστημα 35 τ.μ. (ύψους 6 μ.) σε νέα οικοδομή στην γωνία Ανθ. Ζερβού και παροδ. Συλλόγου Αμερικής (Ψαροπούλα).

Πληροφορίες: Κτιριοδομή Ο.Ε.
Τηλ. 02410 36604-02410 24208
κινητό: 0944-338277 κ. Φράγκο

ΓΕΡΜΑΝΙΚΑ
στα κέντρα ξένων γλωσσών
ΜΕΡΚΟΥΡΗ ΚΟΝΤΟΥ
ΕΠΙΤΥΧΙΕΣ ΜΑΘΗΤΩΝ ΜΑΣ ΤΟ 2001
Στις ΑΝΑΓΝΩΡΙΣΜΕΝΕΣ εξετάσεις του Γερμανικού Ινστιτούτου ΓΚΑΙΤΕ
72 ZERTIFIKAT
14 MITTELSTUFE
5 KLEINES SPRACHDIPLOM!
για μερικούς είναι απλά νούμερα... για μας ***ΑΠΟΔΕΙΚΝΥΟΥΝ!***
✓**Την κορυφαία θέση** μας στη γερμανόφωνη εκπαίδευση στη **ΡΟΔΟ**, ✓**την απόλυτη εμπιστοσύνη** γονιών και παιδιών στις μεθόδους μας, ✓**την αξία** της γερμανικής γλώσσας σαν **επένδυση ζωής!**
Η κατοχύρωση των γνώσεων όλων των παιδιών μ'ένα **ΑΝΑΓΝΩΡΙΣΜΕΝΟ** *πτυχίο γίνεται* **ΣΕ ΜΑΣ** *πραγματικότητα*
1ο διδ/ριο: Αγ. Αναργύρων 11α · 2ο διδ/ριο: Δημ. Αναστασιάδη 47
3ο διδ/ριο: Παρισίων 1 & Λονδίνου · Τηλ.: (02410) 35289, 23973

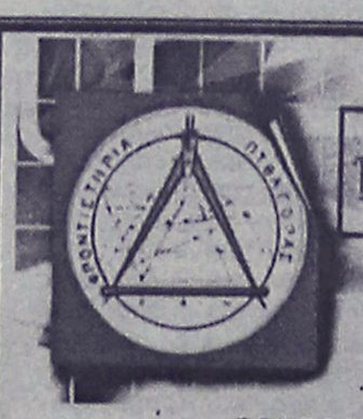

ΑΝΑΚΟΙΝΩΣΗ

Για τη νέα σχολική χρονιά, η έναρξη των μαθημάτων κάθε τάξης έχει ως εξής:

	ΕΝΑΡΞΗ
Β΄ και Γ΄ Ενιαίου Λυκείου	1 Αυγούστου
Α΄ Ενιαίου Λυκείου	19 Αυγούστου
Α΄, Β΄ και Γ΄ Γυμνασίου	26 Αυγούστου
Γ΄ ΤΕΕ – Β΄ κύκλος	26 Αυγούστου

ΠΡΟ-ΕΓΓΡΑΦΕΣ θα γίνονται στη γραμματεία του φροντιστηρίου, καθημερινά μέχρι 16 Ιουνίου, τις ώρες:
10:00 – 12:00 και 17:00 – 20:00

Στ. Κωτιάδη 2, Ρόδος - Τηλ.: 02410 29593

ΤΡΙΤΟΝ ΔΙΑΚΟΠΕΣ
Νικολάου Πλαστήρα 9, 1ος όροφος
Τηλ. 02410 36095 ή 02410 21690
ΑΕΡΟΠΟΡΙΚΑ ΕΙΣΙΤΗΡΙΑ ΜΕ ΟΛΕΣ ΤΙΣ ΕΤΑΙΡΕΙΕΣ
ΓΙΑ ΟΛΗ ΤΗΝ ΕΛΛΑΔΑ και ΓΙΑ ΟΛΟ ΤΟΝ ΚΟΣΜΟ
ΑΚΤΟΠΛΟΪΚΑ ΕΙΣΙΤΗΡΙΑ ΓΙΑ ΟΛΑ ΤΑ ΝΗΣΙΑ
Με C.A. FERRIES το ΜΑΡΙΝΑ–ΡΟΔΑΝΘΗ
Με ΔΑΝΕ το ΡΟΔΟΣ–ΠΑΤΜΟΣ–ΔΙΑΓΟΡΑΣ
Με ΛΑΝΕ το ΒΙΤΣΕΝΤΖΟΣ ΚΟΡΝΑΡΟΣ
...ΝΕΟ NEL LINES ΜΕ ΤΟ ΑΙΟΛΟΣ ΚΕΝΤΕΡΗΣ
Σε 7 ώρες στον ΠΕΙΡΑΙΑ
Επίσης νέα δρομολόγια από Ρόδο για Bodrum και Fethiyie
ΚΡΑΤΗΣΕΙΣ ΞΕΝΟΔΟΧΕΙΩΝ ΣΕ ΟΛΗ ΤΗΝ ΕΛΛΑΔΑ ΚΑΙ ΟΛΟ ΤΟΝ ΚΟΣΜΟ

ΕΜΠΟΡΙΚΟ ΚΕΝΤΡΟ
ΚΟΥΡΟΣ
ΠΕΥΚΟΙ ΛΙΝΔΟΥ
Στην πρώτη χρυσοφόρο τουριστική περιοχή της Ρόδου στους Πεύκους Λίνδου
ΕΝΟΙΚΙΑΖΟΝΤΑΙ ετοιμοπαράδοτοι πολυτελείς χώροι όλων των χρήσεων, **καταστήματα ισόγεια, roof-garden, μεγάλο night club, mini-golf και άλλα.**
Το παραπάνω συγκρότημα που βρίσκεται στο πιο κεντρικό σημείο των Πεύκων περιβάλλεται από τέσσερις δρόμους που οδηγούν στην **μοναδική παραλία.**
ΜΙΑ ΕΠΙΣΚΕΨΗ ΘΑ ΣΑΣ ΠΕΙΣΕΙ...
ΕΥΚΑΙΡΙΑ ΕΠΕΝΔΥΣΗΣ!!!
Πληρ. κ. Γιάννη Κούρο
τηλ. 02440 29300 κιν.: 0944 436963