ΕΤΟΣ ΙΔΡΥΣΕΩΣ: 1915
ΙΔΡΥΤΗΣ: ΕΜΜ. ΚΑΛΑΜΠΙΧΗΣ
ΔΙΕΥΘΥΝΤΗΣ: ΑΘ. ΜΑΡΑΣΙΩΤΗΣ

Η ΡΟΔΙΑΚΗ

ΚΥΡΙΑΚΗ
16 ΙΟΥΝΙΟΥ 2002
ΑΡ. ΦΥΛΛΟΥ 17.121
ΤΙΜΗ: ΕΥΡΩ 0,70

www.rodiaki.gr ΗΜΕΡΗΣΙΑ ΠΡΩΙΝΗ ΕΦΗΜΕΡΙΔΑ ΤΗΣ ΡΟΔΟΥ e:mail:info@rodiaki.gr

ΑΠΟ ΑΥΡΙΟ ΑΠΕΡΓΙΑΚΕΣ ΚΙΝΗΤΟΠΟΙΗΣΕΙΣ



Χειρόφρενο στα ταξί, στους κάβους τα καράβια!

Χωρίς ταξί αύριο και από την Τρίτη τα ξημερώματα χωρίς πλοία με 48ωρες επαναλαμβανόμενες απεργίες. Στραβό το κλήμα (στον τουρισμό) τόφαγε και ο γάιδαρος.



ΣΕΛΙΔΕΣ 8 και 10

ΠΕΡΙΕΡΓΗ ΥΠΟΘΕΣΗ

MasterCard VISA

Πιστωτικός ταμπλάς από τη Μύκονο!

Χωρίς οι κάτοχοί τους να ταξιδέψουν στο νησί των Κυκλάδων βρέθηκαν χρεωμένοι με πολλές χιλιάδες ευρώ!

ΣΕΛΙΔΑ 9

ΚΑΙ ΜΕ ΕΚΠΛΗΞΕΙΣ



Αλλαγές στις διοικήσεις Αστυνομικών Τμημάτων

Στον Αρχάγγελο μετατίθεται ο μέχρι τώρα διοικητής της Τροχαίας κ. Παρ. Μήτσης.

ΣΕΛΙΔΑ 6

ΟΔΟΝΤΟΣΤΟΙΧΙΕΣ

* ΚΟΥΡΤΙΝΟΞΥΛΑ - ΚΟΥΡΤΙΝΟΒΕΡΓΕΣ
* ΣΤΟΡΙΑ - μεταλλικά-ξύλινα-υφασμάτινες
* ΚΟΡΝΙΖΕΣ πινάκων ΙΤΑΛΙΑΣ
* ΚΟΥΝΟΥΠΙΕΡΕΣ αυτόματες * ΠΑΡΚΕ υψηλής αντοχής
ΑΤΣΑΣ Α.Σ. εμπ. κεν. ΜΗΔΕΙΑ 63602-66339

Ο ΔΗΜΟΣ ΡΟΔΙΩΝ ΚΑΤΑ ΤΟΥ ΦΩΤΙΑΔΗ ΓΙΑ ΤΑ ΔΗΜΟΣΙΑ ΚΤΗΜΑΤΑ

Θα προσφύγει στη Δικαιοσύνη



ΝΟΜΙΚΑ ΕΩΛΗ Η ΑΡΝΗΤΙΚΗ ΑΠΑΝΤΗΣΗ ΤΟΥ

Δεν είναι διατεθειμένος να μείνει με σταυρωμένα τα χέρια ο Δήμος, καθώς θεωρεί νομικά ισχυρή την γνωστή γνωμοδότηση του νομικού του συμβουλίου κ. Θ. Παπαγεωργίου και εντελώς έωλη την άρνηση του υφυπουργού Οικονομικών για το καθεστώς των "δημοσίων" κτημάτων της Δωδεκανήσου.

ΣΕΛΙΔΑ 5

Προσχώρηση-σύμπραξη Χαραλάμπη, με την παράταξη Γ. Γιαννόπουλου

Ο ΑΡΡΑΒΩΝΑΣ «μυστικός», ο γάμος χθες στο Δημαρχείο!



Πώς δικαιολόγησαν τη συμφωνία και τί περιλαμβάνει

«ΠΡΟΕΧΕΙ ΤΟ ΚΑΛΟ ΤΗΣ ΠΟΛΗΣ ΚΑΙ ΤΩΝ ΔΗΜΟΤΩΝ»

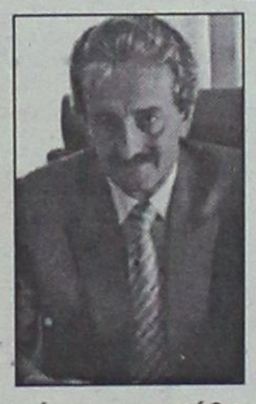

Δυσφορία στην παράταξη Χατζή, αλλά χωρίς σχολιασμούς

ΖΗΤΗΜΑ ΑΝΑΚΥΠΤΕΙ ΓΙΑ ΤΗ Ν. ΔΗΜΟΚΡΑΤΙΑ



Η απόφαση, παρά το γεγονός ότι ήταν εν πολλοίς αναμενόμενη από τις εξελίξεις που σημειώθηκαν το τελευταίο χρονικό διάστημα, σηματοδοτεί τις πολιτικές εξελίξεις σε ό,τι αφορά τον δήμο της Ρόδου. Είναι σαφές δηλαδή ότι ενισχύει την προσπάθεια του νυν δημάρχου που επιδιώκει να δώσει διακομματικό χαρακτήρα στο ψηφοδέλτιό του, στο οποίο εκτός του κ. Χαραλάμπη θα συμμετέχουν κι άλλα στελέχη από το χώρο της Ν.Δ.

ΣΕΛΙΔΑ 4



Ενδιαφέρον από Γερμανούς

• *Για μεγάλες επενδύσεις στη Ρόδο.*

ΣΕΛΙΔΑ 7

ΣΥΝΕΧΕΙΣ ΟΙ ΔΙΑΚΟΠΕΣ

Ρεύμα οργής στην Κάσο λόγω ηλεκτρικού!

Συνεργείο της ΔΕΗ μετέβη στο νησί και προσπαθεί να μπαλώσει την κατάσταση.

ΣΕΛΙΔΑ 7

Βρετανός βίασε συμπατριώτισσά του!

• Και μετά ζητούν ευθύνες από άλλους για το Φαληράκι.

ΣΕΛΙΔΑ 12

ΗΜΕΡΟΛΟΓΙΟ

Κυριακά 16 Ιουνίου 2002
Των Αγ. Πατέρων, Τήχωνος
Ανατολή ηλίου: 05.02'
Δύση ηλίου:19.49'
Σελήνη 6 ημερών

ΦΑΡΜΑΚΕΙΑ

Σήμερα διημερεύει το φαρμακείο της Πολίτου-Σταύρα Ειρ. στους Αγίους Αναργύρους και διανυκτερεύει το φαρμακείο της Γρεβενιώτου Βασιλικής στην οδό Ηρώων Πολυτεχνείου 21.

ΒΕΝΖΙΝΑΔΙΚΑ

Σήμερα διανυκτερεύουν τα βενζινάδικα: Ακρίτας ΕΠΕ (Γ. Σαφέρη), Τσαγκαράκης-Σαλαμαστράκης (Λ. Καλλιθέας), Γαβρηλιώτης Γ. (Ιαλυσός), Τσουμπλέκας (Παραδείσι), Διακοστεργάκης Γ. (Μανδρικό), Καραγιάννης Ευστ. (Σορωνή), Κούτρης Δ. (17ο χλμ. Ρόδου-Λίνδου) και Νέζγος Μ. (Μάσσαρι).

ΛΑΪΚΕΣ ΑΓΟΡΕΣ

Τετάρτη: στο Δημοτικό Νεκροταφείο
Πέμπτη: στην οδό Βόρρωνος
Παρασκευή: στην οδό Πτολεμαίων (Ανάληψη)
Σάββατο: στο Δημοτικό Νεκροταφείο.

ΔΡΟΜΟΛΟΓΙΑ ΠΛΟΙΩΝ

Σήμερα αναχωρεί το πλοίο "ΡΟΔΟΣ" στις 15.00 για Κω-Κάλυμνο-Λέρο-Πάτμο-Πειραιά.

ΑΕΡΟΠΟΡΙΚΑ ΔΡΟΜΟΛΟΓΙΑ

ΟΛΥΜΠΙΑΚΗ ΑΕΡΟΠΟΡΙΑ

ΑΠΟ ΡΟΔΟ-ΑΘΗΝΑ
- Καθημερινά 07.00, 10.25, 20.55
- Τετάρτη 14.00
- Καθημερινά πλην Τετάρτης 17.20
- Καθημερινά πλην Κυριακής 23.40
- Δευτέρα 00.10.

ΑΠΟ ΑΘΗΝΑ-ΡΟΔΟ
- Καθημερινά 05.20, 08.45, 19.15
- Τετάρτη 12.20
- Καθημερινά πλην Τετάρτης 15.40
- Καθημερινά πλην Κυριακής 22.00
- Κυριακή 22.30

ΑΠΟ ΡΟΔΟ-ΘΕΣΣΑΛΟΝΙΚΗ
- Δευτέρα 14.30
- Παρασκευή-Κυριακή 12.40.

ΑΠΟ ΡΟΔΟ-ΗΡΑΚΛΕΙΟ
- Παρασκευή-Κυριακή 09.45.

ΑΠΟ ΡΟΔΟ-ΚΑΡΠΑΘΟ
- Τρίτη-Πέμπτη-Σάββατο 09.45
- Δευτέρα-Τετάρτη-Παρασκευή-Κυριακή 10.30
- Δευτέρα-Κυριακή 12.40
- Τετάρτη-Παρασκευή (ν) έως 22/9 12.40
- Πέμπτη από 23/9 12.40
- Τρίτη-Παρασκευή (ν) από 23/9 12.40
- Τρίτη-Σάββατο έως 22/9 14.15
- Πέμπτη έως 22/9 14.15.

ΑΠΟ ΡΟΔΟ-ΚΑΣΟ
- Δευτέρα-Κυριακή (κ) 12.40
- Τετάρτη-Παρασκευή έως 22/9 12.40
- Πέμπτη (κ) από 23/9 12.40
- Τρίτη-Παρασκευή από 23/9 12.40
- Πέμπτη (κ) έως 22/9 14.15.

ΑΠΟ ΡΟΔΟ-ΚΑΣΤΕΛΟΡΙΖΟ
- Τετάρτη-Παρασκευή-Κυριακή 08.10
- Δευτέρα έως 22/9 08.10
- Τρίτη-Πέμπτη-Σάββατο έως 22/9 11.55.

ΑΠΟ ΡΟΔΟΣ-ΧΙΟΣ
- Τρίτη στις 10.40 και Πέμπτη στις 11.45'

ΡΟΔΟΣ-ΜΥΤΙΛΗΝΗ
- Δευτέρα-Τετάρτη στις 09.45, Τρίτη στις 10.40', Πέμπτη στις 10.50' και Σάββατο στις 15.20

ΡΟΔΟΣ ΣΑΜΟΣ
- Τρίτη στις 10.40', Σάββατο στις 15.20

ΡΟΔΟΣ-ΛΗΜΝΟΣ
- Δευτέρα-Τετάρτη στις 09.45', Τρίτη στις 10.40', Πέμπτη στις 10.50' και Σάββατο στις 15.20'

AEGEAN AIRLINES & CRONUS

ΑΠΟ ΡΟΔΟ-ΑΘΗΝΑ
08.25 (Α3 201) καθημερινά, 14.10 (Α3 211) καθημερινά, 15.50 (Α3 213) Τρ-Πε-Πα-Κυ., 18.45 (Α3 216) καθημερινά.

ΑΠΟ ΑΘΗΝΑ-ΡΟΔΟ
06.45 (Α3 200) καθημερινά, 10.00 (Α3 204) Τρ-Πε-Πα-Κυ., 12.35 (Α3 210) καθημερινά, 17.05 (Α3 216) καθημερινά

ΑΠΟ ΡΟΔΟ-ΗΡΑΚΛΕΙΟ
19.00 (Α3765) Δε-Τε-Πα-Κυ

ΑΠΟ ΗΡΑΚΛΕΙΟ-ΡΟΔΟ
17.20 (Α3 764) Δε-Τε-Πα-Κυ

ΑΠΟ ΡΟΔΟ-ΘΕΣΣΑΛΟΝΙΚΗ
11.40 (Α3 721) Τρ-Πε-Πα-Κυ.

ΑΠΟ ΘΕΣΣΑΛΟΝΙΚΗ-ΡΟΔΟ
13.45 (Α3 722) Τρ-Πε-Πα-Κυ

Επώνυμον το ανώνυμον...

Η Ν.Δ. δίνει πια κυβερνητικό παρών

Επιβεβαιώνεται από τα γεγονότα ο Καραμανλής που κάλεσε πρόσφατα τους βουλευτές της Ν.Δ. να βρίσκονται σε συνεχή επαγρύπνηση και συνεχώς στο πλευρό των πολιτών. Η παρατεινόμενη ακυβερνησία και ο έκδηλος πανικός των "εκσυγχρονιστών" της αφήνουν ανοικτά όλα τα ενδεχόμενα. Η ώρα του Καραμανλή και της Νέας Δημοκρατίας είναι κοντά. Αυτό φάνηκε και στην Ουάσιγκτον και δεν είναι τυχαίο ότι Αμερικανοί αξιωματούχοι και κορυφαίοι εκπρόσωποι της Ομογένειας "βλέπουν" πλέον εκλογές στην Ελλάδα το φθινόπωρο. Στην κυβέρνηση και στο ΠΑΣΟΚ δεν κρύβουν πλέον τον πανικό τους. Οι απόπειρες του Σημίτη να δείξει πυγμή με την αποπομπή του Παπαδόπουλου και την προσπάθεια φίμωσης των υπουργών και των άλλων πρωτοκλασάτων στελεχών δεν είχαν αποτέλεσμα. Η επίθεση που του έκανε η Βάσω Παπανδρέου στην προχθεσινή συνεδρίαση του Υπουργικού Συμβουλίου για τα ρεζιλίκια της οδού Αναγνωστοπούλου και η πρόωρη αποχώρηση του Ευάγγελου Βενιζέλου αποδεικνύουν ότι δεν ελέγχει πλέον την κατάσταση. Και στη συνεδρίαση της Κ.Ε. του ΠΑΣΟΚ επιχείρησε για μία ακόμη φορά-εκτός κειμένου-να εκφοβίσει τα στελέχη του και όσους τον αμφισβητούν λέγοντας ότι το ρεύμα της αρνητικής εικόνας θα τους συμπαρασύρει όλους μαζί χωρίς εξαιρέσεις! Υποχρεώθηκε, όμως να ομολογήσει ότι η παράταξή του χάνει τη δυναμική της και δεν μπορεί να δώσει μηνύματα. Είπε, επίσης, ο κ. Σημίτης ότι "οι πολίτες αντιπαθούν μια παράταξη που κατατρέχεται από εσωτερικές διαμάχες". Αλλά βέβαια δεν αναφέρθηκε ούτε στην αλαζονεία και την καθεστωτική νοοτροπία των κυβερνώντων, ούτε στην αποστροφή που προκαλεί στο Λαό μια κυβέρνηση η οποία εκμεταλλεύεται τους πολλούς προς όφελος των ολίγων.

Η Νέα Δημοκρατία πρέπει να δείχνει καθημερινά στους πολίτες ότι βρίσκεται ενεργά στο πλευρό τους, ότι γνωρίζει σε βάθος τα προβλήματά τους και ότι έχει την πρόθεση αλλά και τη γνώση να το αντιμετωπίσει κατά τον επωφελέστερο τρόπο. Πρέπει να αποδεικνύει την ετοιμότητά της να κυβερνήσει τη χώρα στο πλευρό των πολιτών και προς όφελός τους και του τόπου. Να επιβεβαιώνει ότι ήδη έχει αρχίσει το Νέο Ξεκίνημα και ότι οι εκλογές απλώς θα το επισημοποιήσουν. Δεν είναι τυχαίο ότι ο Καραμανλής κάλεσε όλους τους βουλευτές του κόμματος να δίνουν πλέον κυβερνητικό στην ουσία παρών. Είπε χαρακτηριστικά: "Αυτό το καλοκαίρι είναι χρόνος δουλειάς. Για μια ακόμη πιο δυναμική σύγκρουση με τα προβλήματα της κοινωνίας. Για την παραγωγή πολιτικής, τη συμπλήρωση και την εξειδίκευση του προγράμματός μας, την προβολή της εναλλακτικής πρότασής μας για τη διακυβέρνηση του τόπου". Σε αυτή τη Νέα Δημοκρατία, τη γεμάτη σφρίγος και οράματα, την πανέτοιμη να κυβερνήσει με σοβαρότητα και υπευθυνότητα δεν υπάρχει χώρος για αλαζόνες, νάρκισσους της εξουσίας, χαμαιλέοντες της πολιτικής, αυλοκόλακες, σμπίρους και μπράβους και ενδιάμεσους και παρακοιμώμενους των συμφερόντων της διαπλοκής. Η πόρτα της Ρηγίλλης είναι από τώρα κλειστή. Και βέβαια δεν πρόκειται να ανοίξει όταν η Νέα Δημοκρατία θα είναι κυβέρνηση και ο Κώστας Καραμανλής πρωθυπουργός της χώρας.



ΔΕΧΟΝΤΑΙ ΤΟ ΚΟΙΝΟ

Ο Νομάρχης δέχεται το κοινό κάθε Τρίτη και Πέμπτη από 11.00-13.00.
Ο Δήμαρχος Ροδίων δέχεται ύστερα από συνεννόηση.
Ο αντινομάρχης Δωδεκανήσου κ. Νικόλαος Τατάκης δέχεται το κοινό κάθε Τρίτη και Πέμπτη από 10.00 π.μ.-12 μ.μ.

ΤΑΞΙ

ΡΑΔΙΟ ΤΑΞΙ: 0241-0-64712, 0241-0-64790

ΧΡΗΣΙΜΑ ΤΗΛΕΦΩΝΑ

ΝΟΣΟΚΟΜΕΙΟ:	0241-0-80000
ΑΜΕΣΗ ΔΡΑΣΗ ΠΥΡ/ΚΗΣ:	199
ΛΙΜΕΝΑΡΧΕΙΟ:	0241-0-22220, 0241-0-27695
ΒΛΑΒΕΣ Δ.Ε.Η.:	125
ΒΛΑΒΕΣ Ο.Τ.Ε.:	121
ΑΜΕΣΗ ΔΡΑΣΗ:	100
ΒΛΑΒΕΣ ΥΔΡΕΥΣΗΣ:	0241-0-068750, 0241-0-68755
ΝΟΜΑΡΧΙΑ:	0241-0-46502
ΠΕΡ/ΚΗ Δ/ΝΣΗ	0241-0-38174
ΔΗΜΟΣ:	0241-0-46200
ΔΗΜ. ΕΠΙΧ. ΚΑΘΑΡ.	0241-0-77600
ΥΠΗΡ. ΑΠΟΚΟΜΙΔΗΣ:	0241-0-61057
ΤΡΟΧΑΙΑ:	0241-0-26480
ΠΛΗΡΟΦ. Ο.Τ.Ε:	131
ΔΕΛΤΙΟ ΚΑΙΡΟΥ:	149
ΛΑΧΕΙΑ:	111
ΠΡΟΠΟ - ΛΟΤΤΟ:	111
ΡΟΔΑ:	0241-0-27462
ΚΤΕΛ:	0241-0-27706
Ο.Α.Ε.Δ.:	0241-0-23265
Ι.Κ.Α.:	0241-0-64912
ΤΑΞ.Υ.:	0241-0-68701, 0241-0-68702
ΟΛΥΜΠΙΑΚΗ:	0241-0-24555
Δ.Α.Ν.Ε.:	0241-0-43150
ΕΡΓΑΤ. ΚΕΝΤΡΟ:	0241-0-24730
CRONUS AIRLINES	0241-0-25444
AEGEAN AIRLINES	0241-0-98345

ΚΤΕΟ

• Από 1/1/2002 έως 31/7/2002 παντός είδος οχήματα **με συνδυασμό γραμμάτων ΡΟΑ5000-9999.** Επίσης θα ελέγχονται τα οχήματα που η καταλληλότητά τους λήγει αυτές τις εβδομάδες και οχήματα ανάριθμα εισαγωγής.

ΤΙΜΕΣ ΣΥΝΑΛΛΑΓΜΑΤΟΣ

ΔΟΛΛΑΡΙΟ Η.Π.Α	0,9487	0,9469
ΛΙΡΑ ΑΓΓΛΙΑΣ	0,64264	0,64136
ΚΟΡΩΝΑ ΔΑΝΙΑΣ	7,4445	7,4297
ΚΟΡΩΝΑ ΣΟΥΗΔΙΑΣ	9,1756	9,1572
ΓΙΕΝ ΙΑΠΩΝΙΑΣ	117,87	117,63
ΦΡΑΓΚΟ ΕΛΒΕΤΙΑΣ	1,4767	1,4737
ΚΟΡΩΝΑ ΝΟΡΒΗΓΙΑΣ	7,4229	7,4061
ΛΙΡΑ ΚΥΠΡΟΥ	0,5809	0,57974
ΔΟΛΛΑΡΙΟ ΚΑΝΑΔΑ	1,4663	1,4633
ΔΟΛΛΑΡΙΟ ΑΥΣΤΡΑΛΙΑΣ	1,673	1,6703

Η ΡΟΔΙΑΚΗ
Ημερήσια Εφημερίδα της Ρόδου
Έτος Ιδρύσεως 1915
ΙΔΡΥΤΗΣ
ΕΜΜ. ΚΑΛΑΜΠΙΧΗΣ
ΙΔΙΟΚΤΗΣΙΑ – ΕΚΔΟΣΗ
ΥΙΟΙ Σ. ΤΣΟΠΑΝΑΚΗ Η. ΚΩΤΙΑΔΗΣ Ο.Ε.
ΔΙΕΥΘΥΝΤΗΣ
ΑΘ. ΜΑΡΑΣΙΩΤΗΣ
ΣΥΝΤΑΞΗ
Λουκάς Μαστής
Μιχάλης Μαστής
Κυριακή Πετρίδου
Βαρβάρα Μπογδάνου
Λουκάς Βελιδάκης
ΑΘΛΗΤΙΚΑ
Μανόλης Μπάτης,
Νικήτας Κουσκούσης
Κώστας Παντίδος
Παύλος Ντοκουόπιλ
ΓΡΑΦΕΙΑ ΣΥΝΤΑΞΗΣ
Μάρκου Μαλλιαράκη 11
Τηλ.0241-0- 24610,
0241-0-75640
Fax (02410) 75641
ΛΟΓΙΣΤΗΡΙΟ – ΔΙΑΦΗΜΙΣΕΙΣ
Μάρκου Μαλλιαράκη 11
Τηλ. 0241-0-22210
0241-0-75230
Fax (02410) 22471
http://www.rodiaki.gr.
Email: tsopd@otenet.gr & irodiaki@otenet.gr

VILLARE blanc de blancs οίνος με αξίες



Foulk de Villaré
Μέγας Ιππότης του τάγματος του Αγίου Ιωάννου
της Ρόδου και της Μάλτας (1305)

Οίνος με ονομασία προέλευσης Ρόδος
Ανωτέρας ποιότητας, που οινοποιείται στο χωριό Έμπωνα

Si Enorisis

ΟΙΝΟΘΗΚΗ EMERY

EMERY ΟΙΝΟΙ ΠΟΤΑ Α.Ε.Β.Ε., Αυστραλίας 28, Ρόδος 85100. Τηλ: (02410) 29111, Fax: (02410) 22716 www.emery.gr

ΓΕΡΜΑΝΙΚΑ ΜΟΝΟ ΣΕ 30 ΜΕΡΕΣ
(1-30 ΙΟΥΛΙΟΥ) ΓΙΑ ΜΑΘΗΤΕΣ ΚΙ ΕΝΗΛΙΚΕΣ ΣΤΟ
ΣΙΜΟΥΛΤΑΝ ΜΕ ΤΗ ΜΕΘΟΔΟ ΣΙΜΟΥΛΤΑΝ
ΑΠΟ ΤΟΝ ΝΤΟΚΤΟΡ ΤΕΟ
Η ΕΥΚΑΙΡΙΑ ΓΙΑ ΜΑΘΗΤΕΣ:
ΒΓΑΖΟΥΝ α) ΣΕ 22 ΕΡΓ. ΜΕΡΕΣ ΚΑΙ β) ΣΤΗ
ΜΙΣΗ ΤΙΜΗ ΜΙΑ ΟΛΟΚΛΗΡΗ ΣΧΟΛΙΚΗ ΧΡΟΝΙΑ ΚΑΙ
ΕΓΓΡΑΦΟΝΤΑΙ ΤΟ ΣΕΠΤΕΜΒΡΙΟ ΣΤΗ 2α ΤΑΞΗ
ΔΕΝ ΠΛΗΡΩΝΕΤΕ ΠΡΙΝ ΠΕΙΣΘΕΙΤΕ
ΠΛΗΡΟΦΟΡΙΕΣ: 02410-32272 & 0944-138510

MEDITERANNEO
RESTAURANT
ΓΝΩΣΤΟΠΟΙΗΣΗ
Η διεύθυνση του εστιατορίου
MEDITERANNEO
ενημερώνει την αξιότιμη πελατεία
του ότι άρχισε το θερινό του
πρόγραμμα και θα είναι
ανοιχτά καθημερινά
με ελληνική και διεθνή κουζίνα
ΠΕΡΝΟΥ 139 - ΑΦΑΝΤΟΥ - ΡΟΔΟΣ
ΤΗΛ. 52677

Τώρα και στην Ρόδο από τα
ΤΑΠΗΤΟΚΑΘΑΡΙΣΤΗΡΙΑ
«ΚΛΕΟΠΑΤΡΑ» &
«EURO CLEAN CENTER»
κάτι πρωτοποριακό!!!
Αυτό που έλειπε από την Ρόδο
τώρα κοντά σας.
Το μοναδικό και υπερσύγχρονο πλυ-
ντήριο για χαλιά και μοκέτες.
Εμπιστευτείτε μας για να δείτε το τέ-
λειο πλύσιμο στα χαλιά σας.
και μια εκπληκτική προσφορά!!!
για το 2002 οι τιμές παραμένουν στις
περσινές και η φύλαξη δωρεάν.
εσείς απλώς τηλεφωνήστε
στο 02410 51996 ή 0945 793626
τα υπόλοιπα θα τα αναλάβουμε εμείς.
ΣΤΑΥΡΟΣ ΚΟΥΦΑΛΛΑΚΗΣ

Μαζί στις εκλογές Γιαννόπουλος και Χαραλάμπης

Επισημοποιήθηκε το γνωστό ειδύλλιο

Οξύτατες αντιδράσεις από την παράταξη του κ. Χατζηευθυμίου • Τίθεται θέμα διαγραφής από τη Ν. Δημοκρατία

Την απόφασή τους να συμπαραταχθούν για την καλύτερη αντιμετώπιση των προβλημάτων της πόλης, διατηρώντας την αυτονομία τους, ανακοίνωσαν χθες σε κοινή συνέντευξη Τύπου ο δήμαρχος Ρόδου κ. Γ. Γιαννόπουλος και ο επικεφαλής της ελάσσονος μειοψηφίας στο δημοτικό συμβούλιο κ. Νίκος Χαραλάμπης.

Η απόφαση, παρά το γεγονός ότι ήταν εν πολλοίς αναμενόμενη από τις εξελίξεις που σημειώθηκαν το τελευταίο χρονικό διάστημα, σηματοδοτεί τις πολιτικές εξελίξεις σε ό,τι αφορά τον δήμο της Ρόδου. Είναι σαφές δηλαδή ότι ενισχύει την προσπάθεια του νυν δημάρχου που επιδιώκει να δώσει διακομματικό χαρακτήρα στο ψηφοδέλτιό του, στο οποίο εκτός του κ. Χαραλάμπη θα συμμετέχουν κι άλλα στελέχη από το χώρο της Ν.Δ. (ήδη συμμετέχουν άλλωστε).

Πιθανόν όμως, η συνεργασία αυτή να λειτουργήσει υπέρ του κ. Χ. Χατζηευθυμίου, αφού πιστεύεται ότι θα συσπειρώσει στο πλευρό του αρκετούς οπαδούς της Ν.Δ., αλλά και άλλων πολιτικών χώρων που έχουν λόγο να αντιδρούν σ' αυτήν.

Το γεγονός πάντως ότι από πλευράς Νέας Δημοκρατίας και από την παράταξη "Πρώτα η Ρόδος" εκδηλώθηκαν οξείες αντιδράσεις (μέχρι και για διαγραφή του κ. Χαραλάμπη έγινε λόγος) δείχνει ότι σε επίπεδο εντυπώσεων ο κ. Χαραλάμπης φαίνεται σ' αυτή τη φάση να είναι πιο κερδισμένος.

Τα ίδια στελέχη πάντως κατέθεσαν την εκτίμηση ότι επί της ουσίας δεν υπάρχει πρόβλημα, επειδή ήδη ήταν γεγονός η συνεργασία Χαραλάμπη-Γιαννόπουλου και εξέφραζαν την πεποίθηση ότι θα αποδοκιμαστεί από το εκλογικό σώμα.

ΟΙ ΔΗΛΩΣΕΙΣ

Στην κοινή συνέντευξη Τύπου ο **δήμαρχος κ. Γ. Γιαννόπουλος** επεσήμανε αρχικά την πάγια θέση του ότι δηλαδή τα προβλήματα στο χώρο της αυτοδιοίκησης δεν έχουν χρώμα. Και στο πλαίσιο αυτό είπε, αποφασίσαμε να συνεργαστούμε με τον κ. Χαραλάμπη με μοναδικό στόχο τα προβλήματα της πόλης, επειδή ακριβώς η πόλη χρειάζεται όλους που έχουν δυνατότητες και απόψεις.



Είναι κατ' εξοχήν αυτοδιοικητική αυτή η θέση, τόνισε ο κ. Γιαννόπουλος, επισημαίνοντας ότι στην ουσία **η απόφαση αποτελεί την τυπική επικύρωση μιας ουσιαστικής συνεργασίας.**

Η συμφωνία μας είναι, κατέληξε, να διατηρήσει ο καθένας την αυτονομία του, τόσο προσωπικά όσο και σε ιδεολογικό επίπεδο και να ενώσουμε τις προσπάθειες μας για το καλό της πόλης.

Είναι πολύ σημαντική αυτή η απόφαση, δήλωσε ο κ. Γιαννόπουλος, διότι έρχεται να συγκρουστεί μ' αυτά που αποτελούν τροχοπέδη στην ανάπτυξη της τοπικής κοινωνίας (διαχωρισμούς, φιλαθλοποίηση κ.λπ.).

Ολα αυτά απαιτούν ανατροπή, **και η απόφαση συνεργασίας συνιστά μεγάλη ανατροπή** είπε ο κ. Γιαννόπουλος τονίζοντας ότι για πρώτη φορά οι επικεφαλής δύο παρατάξεων που στις εκλογές είχαν το χρίσμα των δύο μεγάλων κομμάτων, αποφάσισαν να συνεργαστούν.

Στην τοποθέτησή του ο κ. Ν. Χαραλάμπης δήλωσε τα εξής:

«Βρίσκομαι στο Δημοτικό Συμβούλιο σχεδόν τέσσερα χρόνια, αυτά τα χρόνια ήταν αρκετά για να κάνω πολλές διαπιστώσεις η κυριότερες είναι ότι: η πόλη της Ρόδου.

— έχει ανάγκη από όλους μας.

— έχει ανάγκη από πρόσωπα και όχι από μηχανισμούς.

— έχει ανάγκη από Ροδίτες που έχουν τις γνώσεις και τις ικανότητες να συμπληρώσουν παραλήψεις της πολιτείας

— έχει ανάγκη από την



προσπάθεια όλων μας για να επιλύσουμε τα προβλήματα.

— έχει ανάγκη από σύνθεση και όχι από αντίθεση.

Γεγονός που ο δήμαρχος και εγώ σαν Μηχανικοί γνωρίζουμε πολύ καλά τι σημαίνει.

Δεν κάνουμε πειράματα αλλά μιλάμε για μια συνεργασία που έχει ήδη δοκιμαστεί με άριστα αποτελέσματα τα τελευταία χρόνια.

Εχοντας όλα αυτά στο μυαλό μας πιστεύουμε ότι η συνεργασία μας με το Γιώργο το Γιαννόπουλο θα είναι σίγουρα προς όφελος της Ρόδου.

Δεν έχω δεσμεύσεις απέναντι του κόμματός μου ούτε δέχομαι, γιατί η σχέση μου είναι καθαρή, πεντακάθαρη. Εξάλλου κάποιοι πρέπει να καταλάβουν ότι μιλάμε για το σπίτι μας και όχι για την ιδεολογία μας. Ανήκω στο χώρο της Νέας Δημοκρατίας αλλά δεν χρειάζομαι καθοδηγητές. Ο τόπος μας χρειάζεται πρόσωπα ικανά, πετυχημένα, καταξιωμένα κοινωνικά και επαγγελματικά για να τον καθοδηγήσουν. Πιστεύω ότι όλοι εμείς μαζί, έχουμε τεράστιες προοπτικές για να καλυτερεύσουμε το μέλλον αυτής της πόλης.

Σε αυτή την κατεύθυνση συστρατεύομαι εγώ και οι συνεργάτες μου, γιατί η Ρόδος είναι μια και μοναδική».

Ερωτηθείς ο κ. Χαραλάμπης, αν η συμφωνία **προβλέπει και "διανομή θέσεων" σε περίπτωση που επικρατήσει** ο συνδυασμός, ήταν κατηγορηματικός τονίζοντας τα εξής:

«Την θέση που έχουμε μας την έχει δώσει ο ροδιακός λαός. Αν μας την ξαναδώσει καλώς, φιλοδοξίες έχω, αλλά κυρίως θέλω να προσφέρω στην πόλη που αγαπώ. Εγώ αυτό που θα διεκδικήσω είναι να εκλεγώ στο νέο δημοτικό συμβούλιο και να βοηθήσω να φτιάξουμε 5 πράγματα παραπάνω σ' αυτή την πόλη.

Ερωτηθείς επίσης σχετικά για το ενδεχόμενο **να διαγραφεί από τη Ν.Δ.** ο κ. Χαραλάμπης αρκέστηκε να δηλώσει ότι έχει μια ιστορία στη Ν.Δ. και ότι θεωρεί ότι δεν έχει κάνει κάτι που να συνιστά την διαγραφή του από το κόμμα.

ΟΙ ΑΝΤΙΔΡΑΣΕΙΣ

Πολυποίκιλες ήταν οι αντιδράσεις που υπήρξαν από την ανακοίνωση της συνεργασίας.

«Ηταν γνωστό και αναμενόμενο» δήλωναν στελέχη της παράταξης του κ. Χατζηευθυμίου, κάνοντας λόγο για παρασκηνιακή συνεργασία.

Τα ίδια στελέχη δήλωναν ότι δεν ανησυχούν για τη συνεργασία αυτή, **διότι ο κ. Χαραλάμπης εκπροσωπεί μόνο τον εαυτό του** και κανέναν άλλο.

Στο χώρο της Ν.Δ. πάντως, επικρατούσε γενικότερη δυσαρέσκεια για την συμπεριφορά του κ. Χαραλάμπη και ευθέως γινόταν λόγος για τη διαγραφή του.

«Μουρμούρες» **υπήρξαν επίσης** και στο στρατόπεδο του δημάρχου κ. Γιαννόπουλου, κυρίως από τα στελέχη εκείνα που έχουν φιλοδοξίες ν' αναλάβουν πόστα στη νέα δημοτική αρχή αν επικρατήσει ο συνδυασμός. Θεωρούν δηλαδή (ενδεχομένως και βάσιμα) ότι ο κ. Χαραλάμπης αν επικρατήσει ο κ. Γιαννόπουλος θα είναι ένας από αυτούς που θα πάρει πόστο εξουσίας.

Σε γενικές γραμμές όμως τα στελέχη του κ. Γιαννόπουλου είδαν θετικά την συμφωνία, αφού πιστεύουν ότι η παρουσία του κ. Χαραλάμπη θα βοηθήσει τον συνδυασμό να διεμβολίσει το χώρο της Ν.Δ., με ότι αυτό συνεπάγεται.



ΟΙ ΘΕΡΑΠΕΥΤΙΚΕΣ ΙΔΙΟΤΗΤΕΣ ΤΟΥ ΒΑΣΙΛΙΚΟΥ ΠΟΛΤΟΥ

Θα ενθυμούνται οι παλιοί αναγνώστες της εφημερίδας μας τις θεραπευτικές ιδιότητες του βασιλικού πολτού στην τρίτη κυρίως ηλικία. Κάποιοι, που ασφαλώς ικανοποιήθηκαν από τη χρησιμοποίησή του, ζήτησαν να τους ενημερώσουμε εάν μπορούν και από πού να προμηθευτούν τον βασιλικό αυτό πολτό και τους δίνουμε πιο κάτω σχετικές πληροφορίες.

ΒΑΣΙΛΙΚΟΣ ΠΟΛΤΟΣ ΚΙΝΑΣ

(Chinese Royal Jelly)

Υψηλής δραστικότητας. Στη φύση υπάρχουν 11 μεταλλικά άλατα και ο Β.Π. τα περιέχει όλα (Νάτριο-Κάλιο-Σίδηρο-Χρώμιο-Νικέλιο-Χαλκό-Ασβέστιο-Φώσφορο-Μαγνήσιο-Πυρίτιο). Επίσης, περιέχει, Βιταμίνες-Πρωτεΐνες-Ενζυμα-Αμινοξέα και Εστέρες. Ενδείκνυται για μεταγχειρητικές καταστάσεις, γηριατρικές παθήσεις, χοληστερίνη, δυσκοιλιότητα, υπόταση, αρθριτικά συνάχι, ατονία, κλιμακτήριο κ.λπ. Ο μοναδικός Β.Π. εμπλουτισμένος με το βότανο Σισάδρα, **που βελτιώνει το αναπνευστικό** (βρογχικά-δύσπνοια), έχοντας την μεγαλύτερη περιεκτικότητα. Επίσης διαθέτουμε το περίφημο βότανο GINSENG (ΡΙΖΑ ΤΗΣ ΖΩΗΣ) σε σφραγισμένα φακελάκια μιας χρήσεως, ούτως ώστε η δράση του να είναι σίγουρη 100% για το **άγχος** και το **κυκλοφοριακό** (είναι και διεγερτικό).

Αποστέλλεται με αντικαταβολή
ΔΗΜ. ΠΗΛΙΟΥΣΗΣ
Ευελπίδων 45-Κυψέλη-11362 Αθήνα
Τηλ. (010) 8835520-8641.498
Εγκεκριμένο από τον ΕΟΦ

Ο Δήμος εξετάζει το ενδεχόμενο προσφυγής στα Δικαστήρια

Δεν έληξε το θέμα των δημοσίων κτημάτων

Θα στηριχθεί στην γνωμάτευση του Νομικού Συμβούλου για το ιδιοκτησιακό καθεστώς στη Δωδ/σο

Κάνουν πως δεν καταλαβαίνουν οι ...Φωτιάδηδες του υπουργείου Οικονομικών, για το πανδωδεκανησιακό αίτημα που αφορά την σύσταση τοπικού φορέα διαχείρισης δημοσίων κτημάτων.

Ενώ το αίτημα είναι ξεκάθαρο και τεκμηριωμένο, το υπουργείο Οικονομικών απαντά στην λογική ...άλλα λόγια ν' αγαπιόμαστε.

Αυτό προκύπτει από τις απαντήσεις του κ. Φωτιάδη προς το δήμαρχο Ρόδου κ. Γιαννόπουλο και στον βουλευτή κ. Αρ. Παυλίδη, που δόθηκαν εγγράφως στην διάρκεια των τελευταίων ημερών.

Επί του θέματος όμως αναμένονται εξελίξεις. Σύμφωνα με πληροφορίες, ο δήμος Ρόδου, στηριζόμενος στην γνωμάτευση του νομικού συμβούλου κ. Θ. Παπαγεωργίου, βάσει της οποίας τεκμηριώνεται ότι κακώς ανήκουν τα ακίνητα αυτά στο Ελληνικό Δημόσιο, είναι πιθανόν ότι θα επιχειρήσει να προσβάλει το υφιστάμενο νομικό καθεστώς στα δικαστήρια.

Σε μια τέτοια περίπτωση, θα πρέπει να θεωρείται δεδομένο ότι και οι άλλοι τοπικοί φορείς θα έρθουν αρρωγοί στην προσπάθεια αυτή.

Από πολλές πλευρές μάλιστα εκφράζεται επιβεβλημένη μια τέτοια κίνηση, διότι έχει αποδειχθεί ότι από πλευράς κυβέρνησης δεν υπάρχει η πολιτική βούληση να ρυθμιστεί το θέμα.

Ξεκάθαρα προκύπτει αυτό, από την απάντηση του κ. Φωτιάδη προς τον βουλευτή κ. Αρ. Παυλίδη στην οποία σημειώνονται τα εξής:

«Οσον αφορά το θέμα της διαχείρισης της δημόσιας περιουσίας, σας γνωρίζουμε τα εξής:

Η Διεύθυνση Δημόσιας Περιουσίας του υπουργείου μας, μεριμνά πάντοτε μέσα στο πλαίσιο της υπάρχουσας νομοθεσίας, να ικανοποιεί τα δικαιολογημένα αιτήματα της Νομαρχιακής και Τοπικής Αυτοδιοίκησης, για

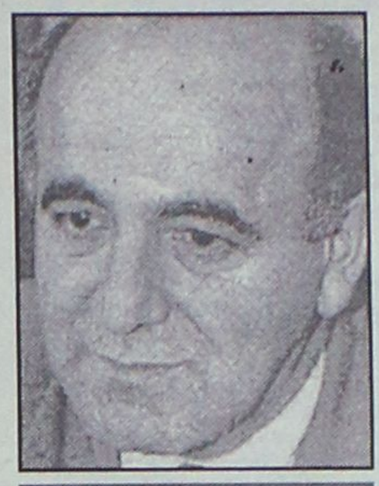

Απάντηση Φωτιάδη προς τον βουλευτή Αρ. Παυλίδη

την κατά χρήση ή κατά κυριότητα παραχώρηση των ακινήτων του Δημοσίου.

Οι διατάξεις για την προστασία των δημοσίων κτημάτων είναι σαφείς και προβλέπουν αυστηρές κυρώσεις. Οι ενέργειες για τη λήψη μέτρων, για την προστασία των δημοσίων κτημάτων επιτάσσονται από τους νόμους.

Κατόπιν των ανωτέρω και δεδομένης της βούλησης για συνεργασία με τη Νομαρχιακή και Τοπική Αυτοδιοίκηση για την καλύτερη προστασία και αξιοποίηση της δημόσιας περιουσίας, θα πρέπει τα σχετικά αιτήματα να υποβάλλονται εκ μέρους της στην Κτηματική Εταιρία του Δημοσίου, όταν πρόκειται για την κατά χρήση παραχώρηση και στην Υπηρεσία μας (Δ/νση Δημ. Περιουσίας), όταν πρόκειται για την κατά κυριότητα παραχώρηση ακινήτων του Δημοσίου, μετά όμως από προηγούμενη απόφαση του Νομαρχιακού Συμβουλίου, από την οποία θα προκύπτει ότι συμφωνεί για την παραχώρηση και ο σκοπός του αιτήματος είναι δυνατόν να πραγματοποιηθεί.

Ο υφυπουργός
Απ. Φωτιάδης»

FUTUREKIDS
ΤΟ ΠΑΓΚΟΣΜΙΟ ΔΙΚΤΥΟ ΕΚΜΑΘΗΣΗΣ ΠΛΗΡΟΦΟΡΙΚΗΣ

Λεμεσού 29 , Ρόδος
Τηλ. 0241070431
Επίσημο εξεταστικό κέντρο ECDL

Ηρ.Πολυτεχνείου 17, Κρεμαστή
Τηλ. 0241090233

Φιλερήμου 8 , Ιαλυσός
Τηλ. 0241098010

Ταχύρυθμα Καλοκαιρινά Τμήματα για Παιδιά και Ενήλικες



Πιστοποιημένη Ύλη
Δωρεάν βιβλία
Ευκολίες πληρωμής
Ανετες κλιματιζόμενες αίθουσες

Μάθετε να χειρίζεστε υπολογιστή σε 2 μήνες .
Αποκτήστε το αναγνωρισμένο δίπλωμα υπολογιστών ECDL σε 3 μήνες.
Ειδικά δίμηνα προγράμματα και για παιδιά.

Πιστοποιήστε τις γνώσεις σας και εμπλουτίστε το βιογραφικό σας.
Εξασφαλίστε στα παιδιά σας τα σωστά εφόδια για το μέλλον



Αριθμημένα
συλλεκτικά
έργα τέχνης

NADAL studio

Ν.Γ. Καραγεωργίου
Εκφράζει την υψηλή αισθητική σας!
Αμερικής & Ι. Καζούλη γωνία - τηλ . 27127
ΑΝΤΙΠΡΟΣΩΠΕΙΑ ΕΛΛΑΔΟΣ

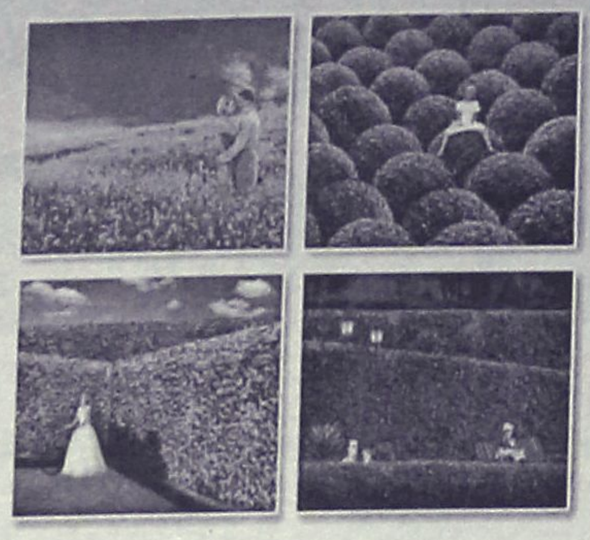

Φυσικά... οι καλύτεροι!

ΓΕΩΤΕΧΝΙΚΗ

ΣΥΝΤΗΡΗΣΗ ΚΗΠΩΝ • ΚΑΤΑΣΚΕΥΗ ΓΚΑΖΟΝ
ΑΥΤΟΜΑΤΑ ΑΡΔΕΥΤΙΚΑ ΣΥΣΤΗΜΑΤΑ

ΚΩΝ. ΥΔΡΑΙΟΥ 50 • ΤΗΛ.: 0241 0 38788, 0972 310670 • ΡΟΔΟΣ

ΣΥΛΛΗΨΕΙΣ ΦΥΓΟΠΟΙΝΩΝ ΣΤΗ ΡΟΔΟ

Άλλες 10 καταδικαστικές αποφάσεις, ένα βούλευμα και ένα ένταλμα σύλληψης εκτέλεσαν κατά την διάρκεια της τελευταίας εβδομάδας, τα στελέχη της Ομάδας Δίωξης Φυγόποινων της Υποδιεύθυνσης Ασφαλείας Ρόδου.

Όπως ανακοίνωσε χθες η Αστυνομική Διεύθυνση Δωδεκανήσου, οι καταδικαστικές αποφάσεις, εκτελέστηκαν από τις 8 Ιουνίου έως και χθες και αντιστοιχούσαν σε ποινή φυλάκισης 5 ετών, και 10 μηνών, καθώς επίσης και χρηματικό πρόστιμο της τάξης των 3.522 ευρώ!

Αφορούσαν επίσης· σε τελεσίδικες καταδίκες των δικαστηρίων της περιοχής μας σε βάρος εμπόρων και επιχειρηματιών, οι οποίοι δεν μπόρεσαν να ανταποκριθούν στις οικονομικές τους υποχρεώσεις έναντι των τραπεζών, των ασφαλιστικών ταμείων και του Δημοσίου. Η δραστηριότητα της συγκεκριμένης ομάδας της Υποδιεύθυνσης Ασφαλείας Ρόδου, θα συνεχιστεί με αμείωτους ρυθμούς.

Αναδιατάξεις μέσα στην ερχόμενη εβδομάδα

Ποιές αλλαγές γίνονται στα Αστυνομικά Τμήματα

Μετακινείται ο διοικητής Τροχαίας Ρόδου

Διοικητές πρόκειται να αλλάξουν από την ερχόμενη εβδομάδα, αστυνομικά τμήματα και υπηρεσίες της αστυνομίας στην περιοχή μας, στο πλαίσιο της αναδιάταξης επιτελικού προσωπικού που αποφάσισε ο αστυνομικός διευθυντής Δωδεκανήσου κ. Ηλίας Χαλυβόπουλος.

Σύμφωνα με τις ίδιες πληροφορίες, οι μετακινήσεις – τοποθετήσεις των αξιωματικών της αστυνομίας, θα αφορούν από τον βαθμό του αστυνόμου Α' έως και τον βαθμό του ανθυπαστυνόμου για ορισμένες περιπτώσεις.

Δεν πρόκειται να γίνουν αλλαγές ωστόσο, στους διοικητές, του Αστυνομικού Τμήματος Ρόδου, της Υποδιεύθυνσης Ασφαλείας Ρόδου και στο Αστυνομικό Τμήμα Αερολιμένα.

Στις θέσεις τους δηλαδή παραμένουν ο αστυνομικός υποδιευθυντής **κ. Δημήτρης Λερογιάννης** (ΑΤ Ρόδου), ο αστυνομικός υποδιευθυντής κ. **Ναπολέων Βλάσσης** (Υπ. Ασφαλείας) και ο αστυνόμος Α' κ. **Παναγιώτης Τσέλος**.

Αντίθετα, από το Τμήμα Τροχαίας Ρόδου, μετακινείται (ως διοικητής στο ΑΤ Αρχαγγέλου) ο αστυνόμος Α' κ. **Παρασκευάς Μήτσης**, μετά από θητεία 3 περίπου ετών και στην θέση του εκτιμάται ότι θα τοποθετηθεί ο έως σήμερα διοικητής του ΑΤ Αρχαγγέλου αστυνόμος Α' κ. **Στέργος Σεντονάς**.

Από την υπηρεσία, της Τροχαίας, πληροφορίες αναφέρουν επίσης ότι μετακινείται και ο υποδιοικητής της Υπηρεσίας Αστυνόμος Β' κ. **Φώτης Νικολόπουλος**. Ο ίδιος, αναμένεται να τοποθετηθεί ως διοικητής στην Τουριστική Αστυνομία, θέση που είχε μείνει κενή μετά την μετακίνηση του κ. **Γ. Δημητρακόπουλου**, ο οποίος έχει τοποθετηθεί στο Τμήμα Δίωξης Ναρκωτικών Ρόδου.

Οι μετακινήσεις αυτές φαίνεται ότι γίνονται στο πλαίσιο της καλύτερης αναδιάταξης του στελεχιακού προσωπικού και θα συνοδευτούν αντίστοιχα από μετακινήσεις χαμηλόβαθμων αξιωματικών και υπαξιωματικών.

Απαλλάχθηκε ο δάσκαλος

Με ξεκάθαρο και πανηγυρικό τρόπο απαλλάχθηκε ο δάσκαλος από την Κάρπαθο, σε βάρος του οποίου είχε διαταχθεί Ένορκη Διοικητική Εξέταση από το υπουργείο Παιδείας, έπειτα από καταγγελία που έγινε σε βάρος του από τον δήμαρχο της Καρπάθου κ. Χ. Κατσάνη.

Ο εκπαιδευτικός, κ., Κωνσταντίνος Γ. Σεβδαλής, έπειτα από σοβαρό επεισόδιο που είχε με τον δήμαρχο, όταν ο τελευταίος εισέβαλε μέσα στο γραφείο του σχολείου και φέρεται να τον έσπρωξε με αποτέλεσμα να τον τραυματίσει, κατέθεσε σε βάρος του δασκάλου αναφορά στο Υπουργείο, ζητώντας την πειθαρχική δίωξή του, επειδή ο δάσκαλος αρθρογραφούσε σε τοπική εφημερίδα!

Όπως αναφέρεται σε δημοσίευμα της «Καρπαθιακής Γρα[illegible]μής» το υπουργείο Παιδείας, διέταξε ΕΔΕ κατά την οποία εξετάσθηκε και η καταγγελία του δασκάλου για το θλιβερό αυτό επεισόδιο που προκάλεσε ο δήμαρχος.

Με το πόρισμα της ΕΔΕ που ολοκληρώθηκε πρόσφατα, δικαιώνεται απερίφραστα ο δάσκαλος του νησιού, τόσο για την εκπαιδευτική όσο και για την κοινωνική του παρουσία, δίνοντας κατά τον τρόπο αυτό, φωτεινό παράδειγμα αγωνιστικότητας, ήθους και αξιοπρέπειας.

NEL LINES

ΝΑΥΤΙΛΙΑΚΗ ΕΤΑΙΡΕΙΑ ΛΕΣΒΟΥ
ΚΕΝΤΡΙΚΟ ΠΡΑΚΤΟΡΕΙΟ ΡΟΔΟΥ
ALHAMBRA TRAVEL

AEOLOS KENTERIS!

Σε 7 ώρες
ΡΟΔΟ-ΚΩ-ΠΕΙΡΑΙΑ!
ΠΕΙΡΑΙΑ-ΚΩ-ΡΟΔΟ!

Το υπερταχύπλοο KENTERIS σας προσφέρει άνεση -πολυτέλεια-ταχύτητα-ασφάλεια και οικονομία χρόνου!!!
Διαθέτει τα πάντα για να κάνει το ταξίδι σας ευχάριστο και σύντομο!
Για πρώτη φορά στα Δωδεκάνησα-Πειραιά ο χρόνος του ταξιδιού σας μειώθηκε αφάνταστα!



ΔΡΟΜΟΛΟΓΙΑ

ΑΠΟ 3/6 ΠΕΙΡΑΙΑ-ΚΩ-ΡΟΔΟ
ΚΑΘΕ ΤΡΙΤΗ-ΠΕΜΠΤΗ-ΠΑΡΑΣΚΕΥΗ
Αναχ. από ΡΟΔΟ-ΚΩ-ΠΕΙΡΑΙΑ ώρα 08.00
ΚΑΘΕ ΔΕΥΤΕΡΑ-ΤΕΤΑΡΤΗ-ΠΕΜΠΤΗ Αναχ. από ΠΕΙΡΑΙΑ-ΚΩ-ΡΟΔΟ ώρα 17.00

ΠΡΟΣΦΟΡΑ: Εκπτωση 20% ανά διαδρομή για τα Ι.Χ. αυτοκίνητα

Κρατήσεις για επιβάτες και οχήματα (ΙΧ. και φορτηγά)
στο ΚΕΝΤΡΙΚΟ ΠΡΑΚΤΟΡΕΙΟ ΡΟΔΟΥ
ALHAMBRA TRAVEL
ΔΗΜ. ΘΕΟΔΩΡΑΚΗ 13 (Πεζόδρομος)
Τηλ.: 0241-0-37052-25698-31642

ΙΝΣΤΙΤΟΥΤΟ
ΔΙΟΙΚΗΣΗΣ ΕΠΙΧΕΙΡΗΣΕΩΝ
ΕΡΓΑΣΤΗΡΙΑ ΕΛΕΥΘΕΡΩΝ ΣΠΟΥΔΩΝ
ΔΗΜ. ΑΝΑΣΤΑΣΙΑΔΗ 47 ΡΟΔΟΣ 85100

ΕΝΑΡΞΗ ΤΑΧΥΡΥΘΜΟΥ ΚΥΚΛΟΥ

στα προγράμματα :
WINDOWS , ΕΠΕΞΕΡΓΑΣΙΑ ΚΕΙΜΕΝΟΥ WORD ,
ΛΟΓΙΣΤΙΚΟ ΦΥΛΟ EXCEL,
ΠΟΛΥΜΕΣΑ (MULTIMEDIA), INTERNET, E - MAIL
ΕΚΜΑΘΗΣΗ ΕΛΛΗΝΙΚΗΣ & ΑΓΓΛΙΚΗΣ ΔΑΚΤΥΛΟΓΡΑΦΙΑΣ

ΓΙΝΕΤΕ ΚΑΙ ΕΣΕΙΣ ΔΥΝΑΜΙΚΟΙ COMPUTER USERS !!
ΑΠΟΚΤΩΝΤΑΣ ΤΗΝ
ΒΕΒΑΙΩΣΗ ΕΠΑΓΓΕΛΜΑΤΙΚΗΣ ΚΑΤΑΡΤΙΣΗΣ
ΣΤΟΝ ΤΟΜΕΑ ΤΗΣ ΧΡΗΣΗΣ ΤΩΝ ΠΑΡΑΠΑΝΩ ΠΡΟΓΡΑΜΜΑΤΩΝ
ΜΕ ΤΟ ΕΙΔΙΚΟ ΠΡΩΤΟΠΟΡΟ, ΒΑΣΙΣΜΕΝΟ ΣΤΗΝ ΠΡΑΞΗ ΠΡΟΓΡΑΜΜΑ ΔΙΔΑΣΚΑΛΙΑΣ ΜΑΣ

• ΕΦΟΔΙΟ ΓΙΑ ΤΟΥΣ ΜΕΤΕΧΟΝΤΕΣ ΣΕ ΔΙΑΓΩΝΙΣΜΟΥΣ ΤΟΥ ΔΗΜΟΣΙΟΥ ΚΑΙ ΤΟΥ ΙΔΙΩΤΙΚΟΥ ΤΟΜΕΑ.
ΘΕΣΕΙΣ ΠΕΡΙΟΡΙΣΜΕΝΕΣ
ΠΛΗΡΟΦΟΡΙΕΣ ΕΓΓΡΑΦΕΣ
ΤΗΛ. 02410 - 75850 ΚΑΘΗΜΕΡΙΝΑ
E - mail iderhodo@hotmail.com
Ι.Δ.Ε. ΑΠΟ ΤΟ 1993 ΤΟ ΚΛΕΙΔΙ ΤΗΣ ΠΛΗΡΟΦΟΡΙΚΗΣ !!!



Οργισμένοι είναι οι κάτοικοι

Συνεχείς διακοπές του ηλεκτρικού ρεύματος στη Κάσο!

Τεχνικοί της ΔΕΗ στο νησί

Σε απόγνωση βρίσκονται οι κάτοικοι της Καρπάθου και Κάσου, από τις συνεχείς διακοπές ρεύματος, που συμβαίνουν σχεδόν σε καθημερινή βάση.

Το πρόβλημα είναι γνωστό αλλά οι άνθρωποι ήλπιζαν ότι τουλάχιστον την τουριστική περίοδο φέτος δεν θα το είχαν, διότι θα το αντιμετώπιζαν οι αρμόδιοι.

Δεν συνέβη όμως κάτι τέτοιο, με αποτέλεσμα, να σημειώνονται πάλι τα ίδια παρατράγουδα, και να οξύνονται τα προβλήματα που υπάρχουν.

Το τελευταίο χρονικό διάστημα, σύμφωνα με όσα έγιναν γνωστά, έχει μεταβεί στο νησί συνεργείο της ΔΕΗ το οποίο προσπαθεί να εγκαταστήσει επιπλέον μηχανές για να παράγεται περισσότερη ηλεκτρική ενέργεια.

Δεν το έχει κάνει όμως, και το γεγονός είναι ότι ειδικά το τελευταίο 20μερο, οι κάτοικοι και των δύο νησιών έχουν ταλαιπωρηθεί αρκετά από τις απρογραμμάτιστες και πολύωρες διακοπές.

Επιχειρηματικοί όμιλοι με μεγάλα κεφάλαια

Ενδιαφέρον Γερμανών για επενδύσεις και στη Ρόδο

Δεν είναι ικανοποιημένοι οι Γερμανοί τουρίστες από παρεχόμενες υπηρεσίες, έδειξε έρευνα αγοράς

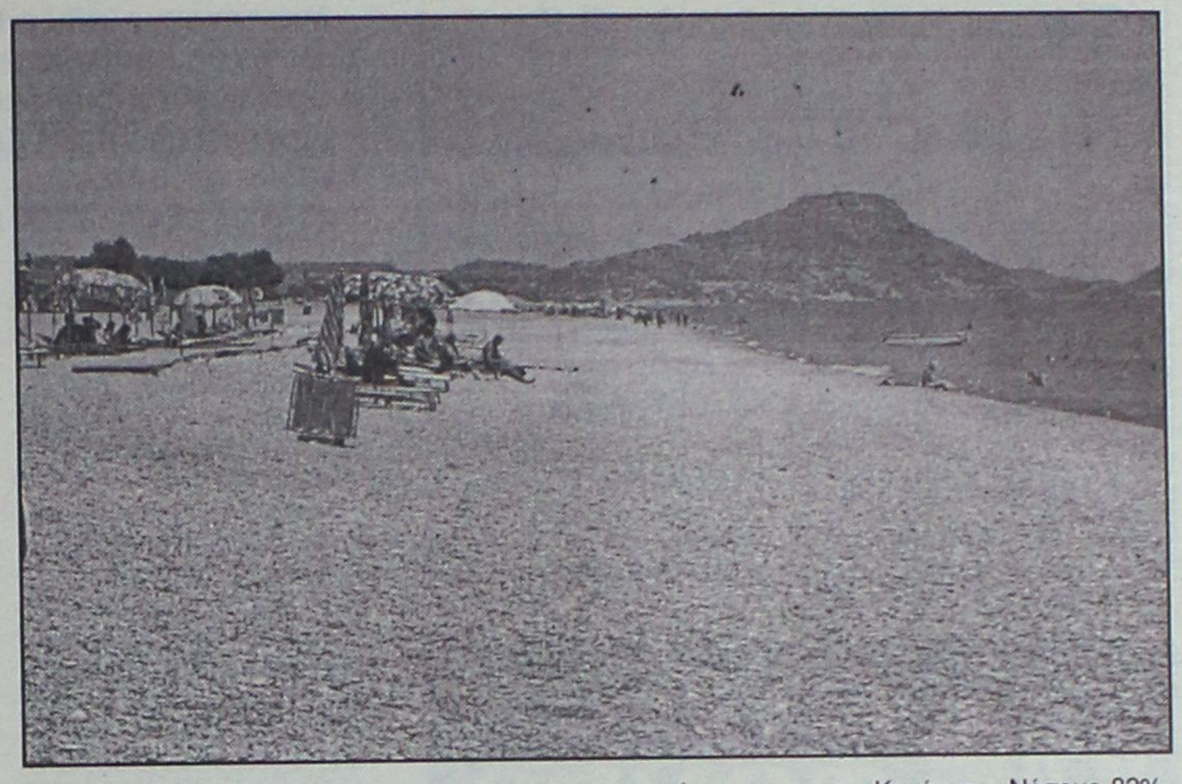

Γερμανικές εταιρείες ενδιαφέρονται να προχωρήσουν σε επενδύσεις σε τουριστικές περιοχές της χώρας, μεταξύ των οποίων και η Ρόδος.

Το ενδιαφέρον αυτό κατατέθηκε και επισήμως, κατά την πρόσφατη επίσκεψη στην Αθήνα του προέδρου της Deutche Bank κ. Ακερμαν, που είχε σειρά επαφών με κυβερνητικούς και επιχειρηματικούς παράγοντες.

Οι γερμανικές εταιρίες ενδιαφέρονται για επενδύσεις σε ό,τι αφορά την αιολική ενέργεια αλλά και τον τουρισμό.

Στον δεύτερο τομέα το ενδιαφέρον δεν εστιάζεται σε ξενοδοχειακές μονάδες, **αλλά σε ανάπτυξη υποδομών γύρω από αυτές** με στόχο την αναβάθμιση και τον πλουραλισμό των παρεχομένων υπηρεσιών στους επισκέπτες, θέμα που εκ των πραγμάτων παρουσιάζει έντονο ενδιαφέρον για την περιοχή μας.

Ο προσανατολισμός των Γερμανών επενδυτών, προέκυψε από την διαπίστωση ότι η Ελλάδα υστερεί στον τομέα αυτό έναντι άλλων τουριστικών προορισμών.

Συγκεκριμένα έρευνα του γερμανικού περιοδικού FOCUS εμφανίζει τους Γερμανούς τουρίστες να είναι λιγότερο ικανοποιημένοι από την παραμονή τους στην Ελλάδα έναντι άλλων χωρών, καθώς επίσης και να τους στοιχίζει πιο ακριβά. Τα ποσοστά ικανοποίησης από τη χώρα μας, σύμφωνα με την έρευνα, ανέρχονται στο 71%, όταν για την Ισπανία είναι 90%, για τις Κανάριους Νήσους 82%, για την Τυνησία 79% και για την Τουρκία 78%. Στο πλαίσιο αυτής της δραστηριότητας, ήδη γερμανική εταιρεία συνεργάζεται με ξενοδοχείο της Χαλκιδικής για την αναβάθμιση των παρεχόμενων υπηρεσιών των επισκεπτών.



ΠΡΟΣΟΧΗ!!! 500 EURO ΑΜΟΙΒΗ

Το **Σάββατο, 1 Ιουνίου 2002**, περίπου στις 4.20 μ.μ. προκλήθηκε ένα **τροχαίο ατύχημα στην μεγάλη διασταύρωση της οδού Ρόδου-Λίνδου κοντά στο σούπερ μάρκετ ΑΒ Βασιλόπουλος.** Το αυτοκίνητό μου, ένα κόκκινο Fiat Ceincento, καταστράφηκε εντελώς, καθώς ντελαπάρησε.

Ο υπαίτιος του ατυχήματος, ένας ξανθός άνδρας, ηλικίας περίπου 50-55 ετών, με ένα **μικρό κλειστό λευκό φορτηγάκι**, παραβίασε την προτεραιότητα και με έβγαλε από το δρόμο.

Ο οδηγός παρόλο που στην αρχή μου μίλησε και παραδέχτηκε την ευθύνη του σχετικά με το ατύχημα, μετά δυστυχώς εγκατέλειψε τον τόπο του ατυχήματος.

Παρακαλώ, όσοι υπήρξαν μάρτυρες του παραπάνω ατυχήματος, ιδιαίτερα τον ευγενικό κύριο που μου δάνεισε το κινητό του τηλέφωνο, να επικοινωνήσουν μαζί μου.

Για οποιαδήποτε πληροφορία οδηγήσει στην διακρίβωση των στοιχείων του υπαίτιου οδηγού προσφέρω αμοιβή 500 Euro.

Φυσικά κάθα παρεχόμενη πληροφορία θα θεωρηθεί απόλυτα εμπιστευτική.

Παρακαλώ επικοινωνήστε μαζί μου στο τηλέφωνο

0241 0 61969.

ΣΥΓΧΡΟΝΑ ΦΡΟΝΤΙΣΤΗΡΙΑ
Ορόσημο ΘΕΜΕΛΙΟ
Β' ΒΑΘΜΙΑΣ ΕΚΠΑΙΔΕΥΣΗΣ
✒ Προεγγραφές έως 15 Ιουνίου.
✒ Εγγραφές από 1η Αυγούστου.
✓ Έναρξη μαθημάτων για τις τάξεις Β', Γ Λυκείου στις 5 Αυγούστου.
ΤΜΗΜΑΤΑ
Θεωρητικής -Θετικής -Τεχνολογικής Κατεύθυνσης
Γιατί η σωστή θεμελίωση της γνώσης αποτελεί ορόσημο στην πορεία του μαθητή.
Πληροφορίες-εγγραφές
Καθημερινά : 3-9 το απόγευμα
Στ.Κωτιάδη 37 ☎ 75194-76705
www.orosimo-rho.gr
e-mail: vyrinath@otenet.gr

KYDON TOURS
ΚΕΝΤΡΙΚΟ ΠΡΑΚΤΟΡΕΙΟ PORT AGENT
ΕΚΔΡΟΜΕΣ-ΕΚΔΡΟΜΕΣ
• Τριήμερο Αγίου Πνεύματος 22-24/6/02
- ΚΟΥΣΑΝΤΑΣΙ-ΕΦΕΣΟΣ-ΜΠΟΝΤΡΟΥΜ
22-6: Ρόδο-Μαρμαρίς-Εφεσος-Κουσάντασι
23-6: Κουσάντασι-Μπονπρούμ
24-6: Μπονπρούμ-Μαρμαρίς-Ρόδο
ΠΛΟΥΣΙΟ ΠΡΟΓΡΑΜΜΑ: Ξενοδοχεία 4 αστέρων-ημιδιατροφή-πούλμαν πολυτελείας-ξεναγήσεις-ψώνια-διασκέδαση κάθε βράδυ και στο Κουσάντασι και στο Μπονπρούμ.
ΣΥΝΟΔΟΣ η κ. ΕΛΕΝΗ ΨΥΛΛΑΚΗ
• DISNEYLAND-ΠΑΡΙΣΙ 11/7-17/7/02
- Group από Ρόδο με Ολυμπιακή
ΠΕΡΙΛΑΜΒΑΝΕΙ: Αεροπορικά εισιτήρια Ρόδο-Αθήνα-Παρίσι-Αθήνα Ρδδο-μεταφορικά αεροδρόμιο Disney-Παρίσι-αεροδρόμιο.
• 2 διανυκτερεύσεις στην Disney Hotel, Santa Fe ή Cheyenne με πρωινό.
• 2 ημέρες είσοδος στο Πάρκο της Disney.
• 3 διανυκτερεύσεις στο Παρίσι σε ξενοδοχείο 3 αστέρων κεντρικό με πρωινό.
• Ξενάγηση στο Παρίσι.
ΠΡΟΛΑΒΕΤΕ ΘΕΣΕΙΣ
• Πάρκο Asterix-Βερσαλίες
ΣΥΝΟΔΟΣ η κ. ΕΛΕΝΗ ΨΥΛΛΑΚΗ
• ΜΥΤΙΛΗΝΗ-ΑΓΙΟ ΡΑΦΑΗΛ-ΑΪΒΑΛΙ ΣΜΥΡΝΗ-ΕΦΕΣΟ-ΚΟΥΣΑΝΤΑΣΙ-ΜΑΡΜΑΡΙΣ-ΡΟΔΟ 2/7-7/7/02
ΣΠΕΣΙΑΛ ΠΡΟΓΡΑΜΜΑ-ΦΑΝΤΑΣΤΙΚΟ
• Επταήμερη ΜΥΚΟΝΟ-ΤΗΝΟ-ΠΑΡΟ-ΣΑΝΤΟΡΙΝΗ 20/8-27/8/02
• Γραφείο ΙΑΤΑ Αεροπορικά εισιτήρια
• Πακέτα εισιτήρια-ξενοδοχεία εκδρομές ΕΛΛΑΔΑ-ΕΞΩΤΕΡΙΚΟ-ΝΗΣΙΑ
• Superfast-Bluestar Ferries ANEK Lines-Minoan Lines
• ΔΑΝΕ Sea Lines G.A. Ferries Lane-Kenteris-Ιπτάμενα Καταμαράν-Δωδεκάνησος Express-Sea Star
• F/B Nissos ΚΑΛΥΜΝΟΣ
ΣΑΣ ΠΕΡΙΜΕΝΟΥΜΕ!!!
ΠΡΑΚΤΟΡΕΙΟ ΚΥΔΩΝ
Εθ. Δωδ/σιων 14 • ΤΗΛ. 02410/23000-27900

Απεργία εξήγγειλαν οι εργαζόμενοι στην ακτοπλοΐα

Βρήκαμε τουρίστες, χάνουμε τα καράβια

Ορατός ο κίνδυνος να χάσουμε και τους λίγους που αποφάσισαν έστω και τώρα να ταξιδέψουν

Μια τέτοια εξέλιξη θα επιδεινώσει την ήδη άσχημη κατάσταση που επικρατεί στον τουρισμό μας και θα αποδυναμώσει τις προσπάθειες που γίνονται για την τόνωσή του. Ιδιαίτερα αυτή την εποχή που τα σχολεία έκλεισαν βρίσκονται σε εξέλιξη προσπάθειες για προσέγγιση Ελλήνων τουριστών οι οποίοι δείχνουν καλή διάθεση αλλά δεν θα διστάσουν να ακυρώσουν το ταξίδι αν πέσουν σε απεργίες. Ο κίνδυνος αυτός επισημάνθηκε ήδη από τους τουριστικούς φορείς και από τους εφοπλιστές οι οποίοι έστειλαν επιστολή στον κ. Χριστουδουλάκη.

Τον "ΑΣΚΟ" του Αιόλου» άνοιξε η καθυστέρηση της κυβέρνησης να υλοποιήσει τις δεσμεύσεις της για το θέμα του ασφαλιστικού των ναυτικών. Η Εκτελεστική της Πανελλήνιας Ναυτικής Ομοσπονδίας αποφάσισε χθες το πρωί την κήρυξη 48ωρης επαναλαμβανόμενης απεργίας σε όλες τις κατηγορίες πλοίων από τις 06.00 το πρωί της Τρίτης 18 Ιουνίου.

Η απόφαση αυτή έχει ως αποτέλεσμα να «δέσουν» όλα τα πλοία της ακτοπλοΐας και να παραλύσει η θαλάσσια συγκοινωνία.

Τα αιτήματα των ναυτεργατών είναι:

- Σαφής προσδιορισμός χρονοδιαγράμματος για την αναπροσαρμογή των συντάξεων στο 80% των εν ενεργεία ναυτικών.
- Η αύξηση της επικουρικής σύνταξης κατά 1,5 μονάδες το χρόνο για να φτάσει το 30% της κύριας σύνταξης.
- Ο διπλασιασμός των εφάπαξ παροχών του Ταμείου Πρόνοιας Αξιωματικών Ε.Ν. και του Ταμείου Πρόνοιας Κατωτέρων Πληρωμάτων Ε.Ν.
- Η δημιουργία ειδικού ανεξάρτητου ταμείου ανεργίας.

Οσον αφορά στη νομοθετική διάταξη η οποία προβλέπει ότι οι συντάξεις θα αναπροσαρμοσθούν στο 70% του βασικού μισθού των εν ενεργεία ναυτικών και θα αυξηθεί η επικουρική σύνταξη κατά 1,5 μονάδες τον χρόνο, η ΠΝΟ , τουλάχιστον σε πρώτη φάση τη θεωρεί ως μη γενόμενη.

Το κείμενο της νομοθετικής διάταξης φέρει την υπογραφή των υπουργών Εργασίας και Κοινωνικών Ασφαλίσεων κ. Δημήτρη Ρέππα και του ΥΕΝ, κ. Γιώργου Ανωμερίτη όχι όμως και του κ. Ν. Χριστοδουλάκη.



Το ερώτημα βέβαια που προκύπτει είναι πώς η κυβέρνηση προωθεί το θέμα αυτό και δύο υπουργοί της το υπογράφουν και αμέσως μετά δεν το στηρίζει ο υπουργός Οικονομίας. Και αυτό γιατί περιμένει την ειδική έκθεση του Γενικού Λογιστηρίου του Κράτους, η οποία όμως μπορεί να καθυστερήσει και μήνες. Επομένως οι διαβεβαιώσεις προς την ΠΝΟ ότι θα ψηφιζόταν άμεσα δεν είχαν βάσεις εξ αρχής και αυτή η διαπίστωση συνετέλεσε ώστε οι ναυτεργάτες να σκληρύνουν τη στάση τους αφού θεωρούν ότι υπήρξε ελιγμός.

SOS ΑΠΟ ΕΦΟΠΛΙΣΤΕΣ

Τον «ΚΩΔΩΝΑ του κινδύνου», κρούει με επιστολή της προς τον υπουργό Εθνικής Οικονομίας κ. Νίκο Χριστοδουλάκη, η Ενωσης Εφοπλιστών Επιβατηγών Πλοίων, για τις συνέπειες που θα έχουν για τη ναυτιλία και τον τουρισμό οι απεργιακές κινητοποιήσεις της ΠΝΟ.

Ειδικότερα η Ε.Ε.Ε.Π στην επιστολή της αναφέρει τα εξής:

«Σε συνέχεια των επιστολών μας, σχετικά με την απεργία της Πανελλήνιας Ναυτικής Ομοσπονδίας, με αιτιολογία ότι το προωθούμενο σχέδιο για το ασφαλιστικό έχει εγκριθεί από το υπουργείο Εμπορικής Ναυτιλίας και Εργασίας, αλλά καθυστερεί στο υπουργείο Εθνικής Οικονομίας, θα θέλαμε να σας επισημάνουμε ότι ήδη τα ταξιδιωτικά γραφεία του εξωτερικού μας ενημερώνουν ότι θα ακυρώσουν τις κρατήσεις τους εν όψει της απεργίας», και προσθέτει:

«Όπως αντιλαμβάνεστε, ήδη η χώρα μας έχει πληγεί σοβαρότατα από τα γεγονότα της 11ης Σεπτεμβρίου και άλλο ένα πλήγμα θα έχει πολύ δυσάρεστες συνέπειες για τη ναυτιλία και τον τουρισμό, σε μια στιγμή που προσπαθούμε να αναβαθμίσουμε την εικόνα της χώρας εν όψει των Ολυμπιακών Αγώνων. Νομίζουμε ότι το ταχύτερο θα έπρεπε να καλέσετε όλα τα ενδιαφερόμενα μέλη προς εξεύρεση λύσης έστω και την τελευταία στιγμή» και καταλήγει:

«Από ό,τι αντιλαμβανόμαστε μια που το υπουργείο Εμπορικής Ναυτιλίας και το υπουργείο Εργασίας συνηγορούν στα αιτήματα των ναυτικών, η απεργία μπορεί να λάβει άγνωστες διαστάσεις.

Ελπίζουμε να συγκαλέσετε την προτεινόμενη αυτή συνάντηση άμεσα. Θα πρέπει να τονίσουμε ότι από όσα γνωρίζουμε και πληροφορούμεθα, όλοι οι ναυτικοί θα συμπαρασταθούν στα αιτήματα της ΠΝΟ, που όπως άλλωστε δήλωσαν, υποστηρίζουν και μέλη της κυβέρνησης».

ΚΟΜΜΩΤΗΡΙΟ UNISEX
Natural Beauty

Χτενίσματα αέρινα, φίνα... Χτενίσματα με άποψη. Νέες κουπ με στυλ και προσθετική μαλλιών με τη γνωστή υπογραφή της Μαρίας
& κατόπιν ραντεβού ανοικτά από τις 9.00 έως 17.00
Επίσης για τα μικρά παιδιά ένα ευχάριστο κούρεμα μέσα στο παιδικό αυτοκινητάκι
Παφιάκη Μαρία
Στη νέα διεύθυνση: Ακραμίτου 16, Ρόδος • Τηλ. 32161
(παλιά διεύθυνση: προέκταση Αννης Μαρίας)

ΝΤΕΤΕΚΤΙΒΣ
Συνταξιούχος Αστυνομικός Ασφάλειας
ΑΝΑΛΑΜΒΑΝΟΥΜΕ
Υποθέσεις ανηλίκων, οικογενειακές, προσωπικές κ.τλ.
ΔΙΑΘΕΤΟΥΜΕ ΤΑ ΠΛΕΟΝ ΣΥΓΧΡΟΝΑ ΟΠΤΙΚΟΑΚΟΥΣΤΙΚΑ ΣΥΣΤΗΜΑΤΑ
100% ΕΧΕΜΥΘΕΙΑ
ΡΩΜΗΣ 22 - ΡΟΔΙΝΙ • ΤΗΛ. 0241 0 68985
Κιν. 094 6997967

C.A.N.A FERRIES

ΕΚΔΡΟΜΗ

ΑΓΙΟΥ ΠΝΕΥΜΑΤΟΣ

ΜΕ ΤΑ ΠΛΟΙΑ Ε/Γ – Ο/Γ
ΜΑΡΙΝΑ ή ΡΟΔΑΝΘΗ

* Αναχώρηση από Ρόδο Σάββατο **22/06/2002,** 13.00 μ.μ
* Αφιξη στην Κάρπαθο, 18.00 μ.μ.
* Αναχώρηση από Κάρπαθο 24.00 μ.μ.
* Αφιξη στο Ηράκλειο, Κυριακή **230/6/2002,** 7.30 π.μ.
* Αναχώρηση από Ηράκλειο, **24/06/2002**, 01.00 π.μ. για Κάρπαθο, άφιξη 07.00 π.μ.
* Αναχώρηση από Κάρπαθο 12.00 π.μ. για Ρόδο, άφιξη στη Ρόδο 17.00 π.μ.

ΟΙ ΤΙΜΕΣ ΚΑΤ'ΑΤΟΜΟ ΕΙΝΑΙ ΟΙ ΠΑΡΑΚΑΤΩ

ΑΑ2	150 ευρώ
Α2	130 ευρώ
Α4	140 ευρώ
ΑΒ4	110 ευρώ
Ι.Χ.	40 ευρώ
ΜΟΤΟ	15 ευρώ

Πληροφορίες στον ταξιδιωτικό σας πράκτορα και στα τηλέφωνα (02410) 36170, 35066, 30406

Δύο πιστωτικές κάρτες συμπολιτών μας

Ταξίδεψαν στη Μύκονο χωρίς... τον ιδιοκτήτη!

Βρέθηκαν χρεωμένες με χιλιάδες ευρώ χωρίς οι κάτοχοί τους να το έχουν κουνήσει από τη Ρόδο!

Συναγερμός έχει σημάνει τις τελευταίες μέρες σε δύο τουλάχιστον υποκαταστήματα τραπεζών στη Ρόδο καθώς, σύμφωνα με ασφαλείς πληροφορίες, πιστωτικές κάρτες Ροδιτών, βρέθηκαν στην αγορά της... Μυκόνου, χρεωμένες με χιλιάδες ευρώ!

Οι περιπτώσεις αυτές, αντιστοιχούν σε μικρό αριθμό (σύμφωνα με τις πρώτες εκτιμήσεις) πελατών, που είχαν στείλει ταχυδρομικώς τις κάρτες τους για ανανέωση ή αντικατάσταση από τα αρμόδια υποκαταστήματα των τραπεζών του νησιού μας, αλλά ωστόσο κανείς δεν γνωρίζει με σιγουριά ποια θα είναι η εξέλιξη του ίδιου ζητήματος για τις αμέσως επόμενες μέρες.

Σύμφωνα με πληροφορίες που συγκέντρωσε η «Ροδιακή» η υπόθεση απασχολεί εδώ και 10 τουλάχιστον μέρες, και τις αρμόδιες αρχές ασφαλείας, που έχουν ενημερωθεί αναλυτικά σε κεντρικό επίπεδο από τις διευθύνσεις των τραπεζών.

Τα περιστατικά αυτά, έγιναν γνωστά, όταν συμπολίτες μας, κάτοχοι πιστωτικών καρτών, έλαβαν στα χέρια τους τον αναλυτικό λογαριασμό των πιστωτικών καρτών που είχαν, για να διαπιστώσουν έτσι έκπληκτοι ότι... λίγε μέρες νωρίτερα είχαν πραγματοποιήσει μαζικές αγορές από καταστήματα της Μυκόνου. Σε μία περίπτωση, κάτοχος κάρτας χρεώθηκε με το ποσό των 1.500 ευρώ (από κατάστημα της Μυκόνου) χωρίς βεβαίως ο ίδιος να έχει επισκεφθεί ποτέ την Μύκονο.

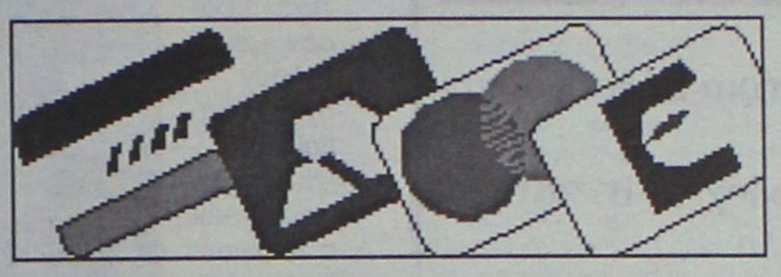

Συναγερμός στα υποκαταστήματα των Τραπεζών

Το χρονικό αυτό διάστημα που φαίνεται να είχαν γίνει οι αγορές, η πιστωτική κάρτα είχε παραδοθεί στην τράπεζα για αντικατάσταση και επρόκειτο να παραληφθεί στην συνέχεια ταχυδρομικώς στον κάτοχό της!

Όλες οι περιπτώσεις, έχουν καταγγελθεί πάντως στα υποκαταστήματα των τραπεζών στη Ρόδο και μάλιστα έχει ενημερωθεί και η αρμόδια υπηρεσία των ΕΛΤΑ σε κεντρικό επίπεδο, καθώς είναι πολύ πιθανό οι... διαρροές να έχουν σχέση με την ταχυδρομική διακίνηση που σημειώνεται ότι γίνεται συστημένα, αφού οι κάτοχοι που... χρεώθηκαν ερήμην τους με αγορές από άλλες περιοχές της χώρας, δεν πήραν ποτέ στα χέρια τους τις ανανεωμένες πιστωτικές κάρτες.

Σε δηλώσεις που έκανε χθες στην «Ροδιακή» διευθυντής υποκαταστήματος τράπεζας στη Ρόδο, ο οποίος ωστόσο θέλησε να διατηρήσει την ανωνυμία του, επιβεβαίωσε το γεγονός και τόνισε ότι το όλο θέμα βρίσκεται στα χέρια της Ένωσης Ελληνικών Τραπεζών στο πλαίσιο αναζήτησης λύσεως που θα απαλλάξει και τους κατόχους από την άδικη αυτή χρέωση αλλά και θα τους θωρακίσει παράλληλα από παρόμοιες ενέργειες στο μέλλον.

Παρόμοια κρούσματα, είχαν καταγγελθεί επίσης και σε άλλες περιοχές της χώρας πριν από μερικές εβδομάδες, για τα οποία ξεκίνησε αντίστοιχη έρευνα.

ΙΑΛΥΣΟΣ
(λίγο πιο κάτω από το στάδιο)

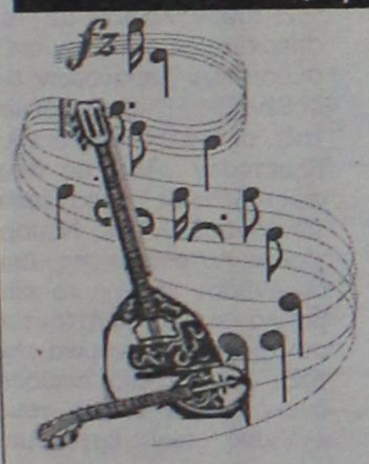

ΜΟΥΣΙΚΑ ΟΡΓΑΝΑ
ΜΟΥΣΙΚΟΣ ΟΙΚΟΣ
"ΖΕΡΒΟΣ ΕΜΜΑΝΟΥΗΛ"

Στο κατάστημά μας θα βρείτε όλα τα είδη μουσικής στις καλύτερες τιμές.
Μακρόχρονη εγγύηση - επισκευές και συντηρήσεις οργάνων. Εκτός από τα όργανα που υπάρχουν μπορείτε να παραγγείλετε ό,τι άλλο σας αρέσει.

Με ΑΜΕΣΗ εξυπηρέτηση και ΓΡΗΓΟΡΗ παράδοση.

Συνεργαζόμαστε με τα καλύτερα οργανοποιεία χειροποίητων οργάνων της Ελλάδας

Επίσης θα βρείτε: ΦΟΡΗΤΑ ΡΑΔΙΟΚΑΣΕΤΟΦΩΝΑ, CD, ΦΟΡΗΤΑ ΡΑΔΙΑ/WALKMAN , ΕΙΔΗ ΔΩΡΩΝ

ΜΑΘΗΜΑΤΑ ΜΟΥΣΙΚΗΣ
ΜΠΟΥΖΟΥΚΙ – ΚΙΘΑΡΑ – ΑΡΜΟΝΙΟ – ΚΟΓΚΑΣ – ΠΟΓΚΟΣ – ΤΟΥΜΠΕΡΛΕΚΙ – ΟΡΘΟΦΩΝΙΑ – ΘΕΩΡΗΤΙΚΑ/ΠΡΑΚΤΙΚΑ

ΕΓΓΡΑΦΕΣ ΟΛΟ ΤΟ ΧΡΟΝΟ

Διεύθυνση:
ΜΟΥΣΙΚΟΣ ΟΙΚΟΣ
Φιλερήμου - Πάτμου, Ιαλυσός, *(λίγο πιο κάτω από το στάδιο)*
Τηλ. 02410 96739

Προσωρινά ανοιχτά κάθε: ΔΕΥΤΕΡΑ 12.00-14.00 & 17.00-20.00, ΤΡΙΤΗ 19.00-21.00, ΤΕΤΑΡΤΗ 10.00-12.00 & 20.00-22.00, ΠΕΜΠΤΗ 19.00-21.00, ΠΑΡΑΣΚΕΥΗ 10.00-12.00, ΣΑΒΒΑΤΟ 12.00-16.00 ή 17.00



ΜΑΘΗΜΑΤΑ ΜΟΥΣΙΚΗΣ
1°: Φιλερήμου - Πάτμου, Ιαλυσός • 2°: Πάρκου 3, Ανάληψη, Ρόδος
Τηλ. 02410 64910, κιν. 0946 222272

Ασφαλιστική και Αντασφαλιστική εταιρία

υδρόγειος

αξιοπιστία
συνέπεια
σιγουριά
εξυπηρέτηση

Τριπλάσιο Περιθώριο Φερεγγυότητας

Υπεύθυνος για τη Ρόδο:
ΝΙΚΟΣ ΜΑΥΡΙΟΣ & συνεργάτες
Αρχάγγελος - τηλ.: 02440 23850, 22678
Σύντομα στα ιδιόκτητα γραφεία μας στην Μεγ. Κωνσταντίνου

Ο Σύλλογος Εφοριακών Ρόδου
σε συνεργασία με το
Πρακτορείο ταξιδίων
Ζορπίδη–Στεφανάκη
διοργανώνει
3ήμερη εκδρομή

Στη μαγευτική ΚΑΡΠΑΘΟ
την τριήμερη αργία
ΣΑΒΒΑΤΟ 22/6 έως και
ΔΕΥΤΕΡΑ 25/6

Περιλαμβάνει:
- Ακτοπλοϊκά εισιτήρια Ρόδο-Κάρπαθο σε καμπίνες Β4.
- Παραμονή σε ξενοδοχείο Β' κατηγορίας μέσα στην πόλη
- Αεροπορικά εισιτήρια Κάρπαθο-Ρόδο μεταφορές από το Λιμάνι προς Ξενοδοχείο και Αεροδρόμιο.
- Ολοήμερη εκδρομή για γνωριμία με τα πανέμορφα παραδοσιακά χωριά της Καρπάθου.
- Κρουαζιέρα για το Διαφάνι και επίσκεψη στην ξακουστή Ολυμπο.

Πληροφορίες-Κρατήσεις στο πρακτορείο
Ζορπίδης-Στεφανάκης
οδός Αλεξάνδρου Διάκου 38
τηλ. 02410/20625, 30054
Φαξ 02410/26745

Δεδομένη η λαϊκή εντολή στη Ν.Δ.

Η ανακοίνωση του υπουργείου Εμπορικής Ναυτιλίας για την αναβάθμιση του Λιμενικού Σταθμού Σύμης σε Υπολιμεναρχείο, μας χαροποιεί ιδιαίτερα. Η αντιγραφή και υλοποίηση προτάσεων της Νέας Δημοκρατίας, εφόσον συμβάλουν στην αναβάθμιση και αξιοποίηση και στην εμπέδωση του αισθήματος ασφαλείας των κατοίκων, μας βρίσκουν σύμφωνους.

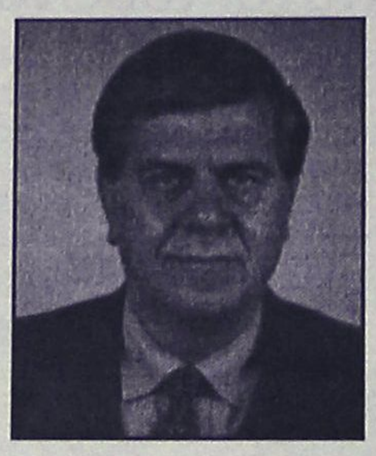

Προ δέκα ημερών, ο πολιτευτής της Νέας Δημοκρατίας Βασίλης Χρύσης, μέλος του τομέα Ναυτιλίας της Νέας Δημοκρατίας, ανάμεσα στις προτάσεις που ανέπτυξε σε σύσκεψη στην Αθήνα και δημοσιεύθηκαν στον τοπικό Τύπο περιελάμβαναν μεταξύ άλλων και την δημιουργία Υπολιμεναρχείων σε Σύμη και Καστελλόριζο.

Αυτές τις πύλες εισόδου λαθρομεταναστών, που παράλληλα έχουν υψίστη εθνική και οικονομική σημασία, έπρεπε να ενισχυθούν με περισσότερες αρμοδιότητες για να έχουν δυνατότητα αποτελεσματικής παρέμβασης, όποτε απαιτείται. Η συμβολή μας στη δημιουργεία του Υπολιμεναρχείου Σύμης αποδείχτηκε εποικοδομητική και ωφέλιμη και αποδεικνύει ότι η Νέα Δημοκρατία και πρόγραμμα έχει και ιδέες οι οποίες για να υλοποιηθούν στο σύνολό τους αναμένουν πολύ σύντομα τη λαϊκή εντολή, που αναμφισβήτητα θεωρείται απο τούδε δεδομένη, όπως δείχνει η περιρρέουσα πολιτική ατμόσφαιρα.

ΒΑΣΙΛΗΣ ΧΡΥΣΗΣ
Πολιτευτής Ν.Δ.

Λόγω απεργίας των ταξιτζήδων

Χωρίς ταξί η Ρόδος μεθαύριο Δευτέρα

Αιτία η χορήγηση 15 αδειών από τη Νομαρχία που καταγγέλλονται ως παράνομες

Χωρίς ταξί θα μείνει το νησί της Ρόδου την ερχόμενη Δευτέρα, εξαιτίας της 24ωρης απεργιακής κινητοποίησης που έχει εξαγγείλει ο σύνδεσμος ιδιοκτητών Ταξί, οι οποίοι καταγγέλλουν για ακόμα μια φορά την αυθαιρεσία της νομαρχιακής εξουσίας, αναφορικά με την περίπτωση της χορήγησης 15 αδειών.



Με ανακοίνωση που εξέδωσε ο Σύλλογος, ζητείται συγνώμη από το επιβατικό κοινό για την ταλαιπωρία που θα υποστεί εκ των πραγμάτων, ενώ παράλληλα αφήνεται ανοικτό το ενδεχόμενο για νέα κλιμάκωση απεργιακών κινητοποιήσεων μέσα στις προσεχείς μέρες.

Αναλυτικά, στην ανακοίνωση επισημαίνεται:

«Σας γνωρίζουμε ότι ο κλάδος μας, κατέρχεται σε 24ωρη προειδοποιητική απεργία, τη Δευτέρα 17 Ιουνίου, η οποία θα αρχίσει από τις 5 τα ξημερώματα και θα λήξει την Τρίτη 18 Ιουνίου την ίδια ώρα.

Ο κλάδος μας, αισθάνεται την ανάγκη να ζητήσει συγνώμη από το επιβατικό κοινό για την ταλαιπωρία που θα υποστεί, αλλά δυστυχώς ως εργαζόμενοι δεν έχουμε άλλο μέσο για να αντισταθούμε στην αυθαιρεσία της νομαρχιακής εξουσίας, η οποία αδιαφορώντας για τους νόμους και τις αποφάσεις των αρμοδίων οργάνων, κυκλοφόρησε παράνομα 15 άδειες ταξί.

Ζητούμε λοιπόν με την απεργία μας αυτή την απόσυρση των παράνομων εκδοθέντων 15 νέων αδειών ταξί, οι οποίες τελικά εξυπηρέτησαν μόνο τις ρουσφετολογικές υποσχέσεις των αρμοδίων της Νομαρχιακής Αυτοδιοίκησης, Δωδεκανήσου και όχι το επιβατικό κοινό, πλήττοντας συγχρόνως οικονομικά την τάξη μας σε μια περίοδο δύσκολη για όλους τους κλάδους των εργαζομένων».

Η "ΑΣΦΑΛΕΙΑ" δεν εκτιμάται με το κόστος
Αλλά ακόμα και έτσι, δεχόμαστε συγκρίσεις
ΑΠΟΣΠΑΣΜΑΤΙΚΟ ΤΙΜΟΛΟΓΙΟ ΜΙΚΤΩΝ 6 ΜΗΝΙΑΙΩΝ
ΑΣΦΑΛΙΣΤΡΩΝ ΣΕ Β.Μ. 04 ΝΗΣΟΥ ΡΟΔΟΥ

ΙΠΠΟΙ	Ε.Ι.Χ.	ΚΑΛΥΨΕΙΣ
01-06	77.18	Α/Ε για ΣΒ 500.000 €
07-08	81.17	ΥΖ 100.000 €
09-10	97.94	Α/Ε Κλοπής
11-12	103.05	Φωτιά 2.935 €
13-14	111.31	Στάσεις-Απεργ. 2.935 €
		Πολ. Ταραχές 2.935 €
ΙΠΠΟΙ	**ΦΙΧ/ΑΓΡ**	
01-10	63.44	Τρομ. Ενεργ. 2.935 €
11-15	85.46	Προσ. Ατυχ. Οδ. 7.337 €
16.20	88.63	Φροντίδα Ατυχ.
	(ΠΑΚΕΤΟ SILVER 1)	
ΙΠΠΟΙ	**ΦΙΧ/ΕΠΑΓ**	
01-10	100.32	
11-15	113.23	
16-20	125.06	
ΙΠΠΟΙ	**ΤΑΞΙ**	**ΚΑΛΥΨΕΙΣ**
01-15	221.66	Α/Ε ως ανωτέρω
16-20	236.10	Θραύση Κρυστάλλων
21-25	284.25	Νομική Προστασία
ΙΠΠΟΙ	**Φ.Δ.Χ.**	**ΚΑΛΥΨΕΙΣ**
01-15	222.27	Α/Ε ως ανωτέρω
16-20	237.99	Φωτιά 2.935 €
21-30	261.54	Προσ. Ατυχ. Οδ. 7.337 €
31-40	282.48	
41-55	303.42	
56-75	345.30	
76++	378.03	
CC	**ΜΟΤΟ**	**ΚΑΛΥΨΕΙΣ**
00-50	13.86	
51-250	22.64	Α/Ε ως ανωτέρω
250++	58.91	

Ασύγκριτες τιμές και στους κλάδους:
Πυρός (Κατοικιών-καταστημάτων).Σεισμού, Πλημμύρας, Καταιγίδας, Θύελλας, Μεταφορών Ατυχημάτων, Σκαφών κ.λ.π.

"Sigma" Ασφαλιστικά Γραφεία
Καζαντζάκη 2 & Εθνικής Αντίστασης-Ρόδος
Thl. 02410 31468-70328-70264 Fax 02410 33644
Υπεύθυνος ΣΑΝΣΟΓΛΟΥ ΠΑΝΤΕΛΗΣ

Έχετε σκεφτεί κάτι καλύτερο για το αδυνάτισμα;

MEDI JEUNESSE
ΔΙΕΘΝΗ ΚΕΝΤΡΑ ΑΙΣΘΗΤΙΚΗΣ
ΠΡΟΣΩΠΟΥ - ΣΩΜΑΤΟΣ & ΔΙΑΤΡΟΦΟΛΟΓΙΑΣ

- ΟΛΙΚΟ ΤΟΠΙΚΟ ΑΔΥΝΑΤΙΣΜΑ
- ΣΥΣΦΙΞΗ • ΚΥΤΤΑΡΙΤΙΔΑ
- ΔΙΑΤΡΟΦΟΛΟΓΙΑ
- ΑΝΤΙΓΗΡΑΝΣΗ • ΛΕΥΚΑΝΣΗ
- ΒΑΘΥ ΠΗΛΙΓΚ
- ΑΠΟΤΡΙΧΩΣΗ • ΜΑΚΙΓΙΑΖ

25ης ΜΑΡΤΙΟΥ 22 • 85100 ΡΟΔΟΣ • ΤΗΛ: 02410 76268-9 • FAX: 02410 36673

ΤΟ ΦΡΟΝΤΙΣΤΗΡΙΟ ΠΟΥ ΜΠΟΡΕΙΤΕ ΝΑ ΕΜΠΙΣΤΕΥΕΣΤΕ

ΘΕΤΙΚΟ

ΚΥΡΙΑΚΟΥ Φ. ΚΥΡΙΑΚΟΥΛΗ

ΘΕΜ. ΣΟΦΟΥΛΗ 168 ΤΗΛ. 0241 075085

Έναρξη Μαθημάτων

Γ΄ Λυκείου	**:**	**Πέμπτη 1 Αυγούστου**
Β΄ Λυκείου	**:**	**Πέμπτη 1 Αυγούστου**
Α΄ Λυκείου	**:**	**Δευτέρα 19 Αυγούστου**
Γυμνάσιο	**:**	**Δευτέρα 26 Αυγούστου**

Για μαθητές με υψηλούς στόχους

Εγγραφές καθημερινά από 16:00 – 20:00μ.μ.
Τηλέφωνο: 0241 075085

ΕΞΕΙΔΙΚΕΥΜΕΝΑ ΜΑΘΗΜΑΤΑ ΕΚΘΕΣΗΣ ΚΑΙ ΙΣΤΟΡΙΑΣ

ΔΙΔΑΚΤΩΡ - ΕΚΘΕΣΙΟΛΟΓΟΣ
ΘΕΟΔΩΡΑ Β. ΚΑΝΔΥΛΗ - ΚΑΡΑΜΑΡΙΤΗ

Προγύμναση των μαθητών
- *στην τέχνη του λόγου*
- *με ιδιαίτερη έμφαση στα σχολικά βιβλία και στις ασκήσεις τους*
- *με αναλυτικές και απόλυτα κατανοητές σημειώσεις απ' την διδάσκουσα*
- *με συμπληρωματική βιβλιογραφία και σημειώσεις πάνω σ' αυτήν*
- *με εντρύφηση στην Ιστορία και στις πηγές της*
- *με αίσθημα ευθύνης και αγάπης για τον μαθητή, γεγονός που αποδεικνύεται από την 10ετή παρουσία μας στον φροντιστηριακό χώρο στη Ρόδο.*

Λειτουργούν τμήματα Γυμνασίου - Λυκείου

Καλή επιτυχία στους μαθητές που διαγωνίσθηκαν στις Πανελλαδικές εξετάσεις

Θεοδώρα Β. Κανδύλη-Καραμαρίτη
Φιλόλογος-Εκθεσιολόγος
Συνεργάτης φροντιστηρίου "Μεθοδικό",
πλατεία Κάνιγγος - Αθήνα • Κολλέγιο Αηδονόπουλου, Αθήνα

Τηλ. **02410- 69111**

Απόβαση λαθρομεταναστών

Δεκαέξι άτομα βρέθηκαν χθες στο Φαρμακονήσι

Νέα «φουρνιά» 16 λαθρομεταναστών, κατάφεραν ν' αποβιβάσουν χθες τα ξημερώματα οι τούρκοι δουλέμποροι στο Φαρμακονήσι, παρά τα αυστηρά μέτρα φύλαξης που έχουν ληφθεί από τα αρμόδια Λιμεναρχεία.

Η αποβίβαση των 13 ανδρών και 3 γυναικών αφρικανικής καταγωγής, έγινε με ταχύπλοο σκάφος το οποίο τους αποβίβασε στο ακρωτήρι Περιστεριές στο Φαρμακονήσι. Οι λαθρομετανάστες, μεταφέρθηκαν με ναυαγοσωστικό σκάφος του Λιμενικού Σώματος στη Λέρο, όπου και κρατούνται.

Από την πρώτη έρευνα των αξιωματικών του Λιμενικού, προέκυψε ότι η αποβίβαση είχε γίνει νωρίτερα στην παραπάνω περιοχή από φουσκωτό σφάρος, αφού βεβαίως οι ίδιοι προηγουμένως πλήρωσαν μεγάλα ποσά στο γνωστό κύκλωμα των τούρκων δουλεμπόρων για να τους μεταφέρει στη χώρα μας από τις τουρκικές ακτές.

Δ·Α·Ν·Ε· SEA LINE
ΔΩΔΕΚΑΝΗΣΙΑΚΗ ΑΝΩΝΥΜΗ ΝΑΥΤΙΛΙΑΚΗ ΕΤΑΙΡΙΑ

ΔΡΟΜΟΛΟΓΙΑ ΑΠΟ 10.06.2002 έως 30.06.2002

ΑΝΑΧΩΡΗΣΗ ΑΠΟ ΡΟΔΟ

ΗΜ/ΝΙΑ		ΠΛΟΙΟ	ΩΡΑ	ΠΡΟΟΡΙΣΜΟΣ
18.06	ΤΡΙ.	ΡΟΔΟΣ	15.00	ΣΥΜΗ-ΤΗΛΟ-ΚΩ-ΚΑΛ-ΑΣΤΥΠ-ΚΑΤΑΠΟΛΑ-ΠΕΙΡ
		ΔΙΑΓΟΡΑΣ	18.00	ΠΕΙΡΑΙΑ
19.06	ΤΕΤ.	ΠΑΤΜΟΣ	15.00	ΚΩ-ΚΑΛΥΜΝΟ-ΛΕΡΟ-ΠΑΤΜΟ-ΠΕΙΡΑΙΑ
20.06	ΠΕΜ.	ΡΟΔΟΣ	11.00	ΚΩ-ΣΑΜΟ-ΘΕΣΣΑΛΟΝΙΚΗ
		ΔΙΑΓΟΡΑΣ	18.00	ΚΩ-ΠΕΙΡΑΙΑ
21.06	ΠΑΡ.	ΠΑΤΜΟΣ	15.00	ΝΙΣΥΡΟ-ΚΩ-ΚΑΛΥΜΝΟ-ΛΕΡΟ-ΠΑΤΜΟ-ΠΕΙΡ.
22.06	ΣΑΒ.	ΡΟΔΟΣ	18.00	ΚΩ-ΛΕΡΟ-ΠΑΤΜΟ-ΠΕΙΡΑΙΑ
23.06	ΚΥΡ.	ΠΑΤΜΟΣ	15.00	ΚΩ-ΚΑΛΥΜΝΟ-ΛΕΡΟ-ΠΑΤΜΟ-ΠΕΙΡΑΙΑ
24.06	ΔΕΥ.	ΡΟΔΟΣ	15.00	ΚΩ-ΚΑΛΥΜΝΟ-ΛΕΡΟ-ΠΑΤΜΟ-ΠΕΙΡΑΙΑ
25.06	ΤΡΙ.	ΠΑΤΜΟΣ	15.00	ΣΥΜΗ-ΤΗΛΟ-ΚΩ-ΚΑΛ.-ΑΣΤΥΠ-ΚΑΤΑΠΟΛΑ-ΠΕΙΡ.
		ΔΙΑΓΟΡΑΣ	18.00	ΠΕΙΡΑΙΑ
26.06	ΤΕΤ.	ΡΟΔΟΣ	15.00	ΚΩ-ΚΑΛΥΜΝΟ-ΛΕΡΟ-ΠΑΤΜΟ-ΠΕΙΡΑΙΑ
27.06	ΠΕΜ.	ΠΑΤΜΟΣ	11.00	ΚΩ-ΣΑΜΟ-ΘΕΣΣΑΛΟΝΙΚΗ
		ΔΙΑΓΟΡΑΣ	18.00	ΚΩ-ΠΕΙΡΑΙΑ
28.06	ΠΑΡ.	ΡΟΔΟΣ	15.00	ΝΙΣΥΡΟ-ΚΩ-ΚΑΛΥΜΝΟ-ΛΕΡΟ-ΠΑΤΜΟ-ΠΕΙΡ.
29.06	ΣΑΒ.	ΔΙΑΓΟΡΑΣ	09.00	ΠΕΙΡΑΙΑ
		ΠΑΤΜΟΣ	18.00	ΚΩ-ΛΕΡΟ-ΠΑΤΜΟ-ΠΕΙΡΑΙΑ
30.06	ΚΥΡ.	ΡΟΔΟΣ	15.00	ΚΩ-ΚΑΛΥΜΝΟ-ΛΕΡΟ-ΠΑΤΜΟ-ΠΕΙΡΑΙΑ
		ΔΙΑΓΟΡΑΣ	18.00	ΚΩ-ΠΕΙΡΑΙΑ

Δ·Α·Ν·Ε· SEA LINE
ΔΩΔΕΚΑΝΗΣΙΑΚΗ ΑΝΩΝΥΜΗ ΝΑΥΤΙΛΙΑΚΗ ΕΤΑΙΡΙΑ

ΓΡΑΦΕΙΑ ΡΟΔΟΥ: Κρατήσεις-Πληροφορίες: (0241) 43150 (10 γραμμές)
Διοικητικές Υπηρεσίες: (0241) 43110, 43112, FAX: (0241) 43120
ΓΡΑΦΕΙΑ ΠΕΙΡΑΙΑ: Κρατήσεις-Πληροφορίες: 0801-500500, (01) 4529360
Διοικητικές Υπηρεσίες: (01) 4529330, FAX: (01) 4293493
email: dane@otenet.gr

Διστακτικά τα βήματα για συνενώσεις

Θολό είναι το τοπίο στην ακτοπλοΐα μας

Επαφές της ΔΑΝΕ με τη ΝΕΛ για συνεργασία

Στο στάδιο των διερευνητικών επαφών, της αξιολόγησης των στοιχείων αλλά και της εκτίμησης των συνθηκών που διαμορφώνονται στην αγορά βρίσκονται οι ακτοπλοϊκές επιχειρήσεις. Η διατήρηση της κινητικότητας, σύμφωνα με εκτιμήσεις εγκύρων κύκλων δεν σημαίνει ότι κατ' ανάγκη θα προχωρήσουν όλα τα σενάρια που έχουν δει μέχρι σήμερα το φως της δημοσιότητας αν και ο χρηματοπιστωτικός χώρος φαίνεται να έχει δώσει το «πράσινο φως».

Ωστόσο η περίοδος θεωρείται καθοριστική. Οι διαδικασίες, έστω και αν όλες οι οικονομοτεχνικές μελέτες συμφωνούν, θα κριθούν από τις γενικές συνελεύσεις των μετόχων όπου δεν αποκλείεται και η ανατροπή του σκηνικού που τείνει να σχηματοποιηθεί.

Γεγονός πάντως είναι ότι





τα στοιχεία που μέχρι σήμερα έχουν διαρρεύσει φαίνεται να συνηγορούν υπέρ των προσπαθειών περαιτέρω συνένωσης των δυνάμεων ή έστω και υπέρ των σε επιχειρησιακό επίπεδο συνεργασιών που αξίζει να σημειωθεί βλέπει με μεγάλη συμπάθεια ένα τμήμα του μετοχικού μπλοκ των εταιριών. Στο πλαίσιο αυτό εντάχθηκαν και η συνομιλίες ΔΑΝΕ ΝΕΛ για δυνεργασία στη γραμμή Δωδεκανήσου.

Πρόσφατα σχετικά υπήρξε πόρισμα που σύμφωνα με πληροφορίες είναι ήδη στα χέρια των διοικήσεων της Ναυτιλιακής Εταιρίας Λέσβου και της Hellas Flying Dolphins για τις δυνατότητες ανάπτυξης από κοινού επιχειρηματικής και επιχειρησιακής προσπάθειας. Ο Σύμβουλος που είναι η Τράπεζα Πειραιώς έχει ήδη μελετήσει και αποτυπώσει στην πολυσέλιδη έκθεσή του την διάθρωση του στόλου της νέας εταιρίας και βέβαια τη θέση της στον ακτοπλοϊκό χάρτη της Ελλάδος.

Πάντως, σε ό,τι αφορά στην HFD στο σύνολό τους οι επιχειρηματικές της κινήσεις θα συζητηθούν στη γενική συνέλευση των μετόχων της, που έχει ορισθεί στις 17 Ιουνίου. Στο μεταξύ στο περιθώριο των Ποσειδωνίων εκπρόσωποι από τις δύο εταιρίες είχαν σειρά συναντήσεων όπου και εκτιμήθηκαν τα νέα στοιχεία που έχουν προκύψει αλλά και οι τάσεις που διαφαίνονται στον ακτοπλοϊκό χώρο.

Εξ άλλου από πλευράς ΝΕΛ εκφράζεται προς το παρόν συγκρατημένη αισιοδοξία για τις εξελίξεις γεγονός που αποδίδεται, σύμφωνα με πληροφορίες, σε απόφαση τραπεζικού οργανισμού να προχωρήσει σε επαναπροσδιορισμό των οφειλών της εταιρίας ενώ έχουν ήδη γίνει επαφές και με άλλες τράπεζες με τον ίδιο στόχο. Σύμφωνα με εκτιμήσεις αν επιτευχθεί συνολικός επαναπροσδιορισμός των οφειλών, κάτι που αξίζει να σημειωθεί ότι επιχειρούν και άλλες ακτοπλοϊκές εταιρίες, θα δοθεί δυνατότητα στην εταιρία να επαναπροσδιορίσει τη στάση της στην εσωτερική αγορά με σχετική ανεση κινήσεων.

Σύμφωνα με άλλες πληροφορίες ΝΕΛ και ΔΑΝΕ φέρεται να έχουν ξεκινήσει άτυπα συζητήσεις με στόχο τη διερεύνηση του ενδεχόμενου επιχειρησιακής συνεργασίας των δύο εταιριών κυρίως σε γραμμές της Δωδεκανήσου. Τέλος τα διαδραματιζόμενα στον επιχειρηματικό ακτοπλοϊκό χάρτη αναμένεται να απασχολήσουν εκτός των άλλων και την επικείμενη γενική συνέλευση των μελών της ΑΝΕΚ η οποία ως γνωστόν μετέχει των μετοχικών μπλοκ τόσο της ΝΕΛ όσο και της ΔΑΝΕ. Μάλιστα έγκυροι κύκλοι επισημαίνουν ότι αυτή η γενική συνέλευση αναμένεται με ιδιαίτερο ενδιαφέρον γιατί θα προδιαγράψει την πορεία του Ομίλου και κατά συνέπεια των άλλων ακτοπλοϊκών εταιριών στις οποίες μετέχει.



Baby Boom
• NEO BABY BOUTIQUE
ΡΟΥΧΑ ΠΑΠΟΥΤΣΙΑ
0 έως 3 ετών
ΣΚΑΝΔΙΝΑΒΙΚΑ ΠΡΟΪΟΝΤΑ
ΚΑΛΕΣ ΤΙΜΕΣ
ΑΜΑΡΑΝΤΟΥ 34
Τηλ. 02410 76740

ΠΡΑΚΤΟΡΕΙΟ ΤΑΞΙΔΙΩΝ
ΣΑΒΒΑΣ ΣΑΗΣ

ΕΚΔΡΟΜΕΣ ΚΑΛΟΚΑΙΡΙ 2002

1η εκδρομή τριήμερη του Αγ. Πνεύματος
(τριήμερη αργία) στον
ΑΓΙΟ ΡΑΦΑΗΛ
(αεροπορικώς κατευθείαν από Ρόδο)
Από 22/6 έως 25/6

2η εκδρομή τριήμερη στον
ΑΓΙΟ ΡΑΦΑΗΛ
(αεροπορικώς κατευθείαν από Ρόδο)
Από 26/6 έως 29/6

3η εκδρομή 10ήμερη ακτοπλοϊκώς (από Ρόδο)
ΑΡΑΧΩΒΑ - ΓΑΛΑΞΙΔΙ - ΝΑΥΠΑΚΤΟ - ΛΕΥΚΑΔΑ *(χρουαζιέρα στον ΣΚΟΡΠΙΟ του Ωνάση)* - ΠΑΡΓΑ - ΚΕΡΚΥΡΑ - ΙΩΑΝΝΙΝΑ - ΜΕΤΣΟΒΟ - ΜΕΤΕΩΡΑ - ΚΑΣΤΟΡΙΑ - ΠΡΕΣΠΕΣ - ΕΔΕΣΣΑ - ΘΕΣ/ΝΙΚΗ - ΠΑΝΑΓΙΑ ΣΟΥΜΕΛΑ
Από 20/8 έως 30/8

4η εκδρομή 8ήμερη ακτοπλοϊκώς (από Ρόδο)
ΑΙΓΙΝΑ - ΕΠΙΔΑΥΡΟ - ΝΑΥΠΛΙΟ - ΤΟΛΟ - ΠΑΝΑΓΙΑ ΜΑΛΕΒΗ - ΣΠΑΡΤΗ - ΜΟΝΕΜΒΑΣΙΑ - ΓΥΘΕΙΟ - ΣΠΗΛΑΙΑ ΔΥΡΟΥ - ΚΑΛΑΜΑΤΑ - ΜΕΘΩΝΗ - ΠΥΡΓΟ - ΟΛΥΜΠΙΑ - ΠΑΤΡΑ - ΚΑΛΑΒΡΥΤΑ - ΜΕΓΑ ΣΠΗΛΑΙΟ - ΑΓ. ΛΑΥΡΑ - ΚΟΡΙΝΘΟ
Από 27/7 έως 3/8

5η εκδρομή 6ήμερη
ΣΑΜΟ - ΧΙΟ - ΜΥΤΙΛΗΝΗ
Από 6/8 έως 12/8

6η εκδρομή 7ήμερη (αεροπορικώς)
ΡΟΔΟ - ΘΕΣΣΑΛΟΝΙΚΗ - ΒΕΡΓΙΝΑ - ΣΕΡΡΕΣ - ΔΡΑΜΑ - ΣΠΗΛΑΙΟ ΑΛΙΣΤΡΑΤΗΣ - ΚΑΒΑΛΑ - ΞΑΝΘΗ - ΚΟΜΟΤΗΝΗ - ΑΛΕΞΑΝΔΡΟΥΠΟΛΗ - ΕΒΡΟ - ΔΙΔΥΜΟΤΕΙΧΟ
Από 3/7 έως 8/7

7η εκδρομή 7ήμερη
ΤΗΝΟ - ΜΥΚΟΝΟ - ΠΑΡΟ - ΑΝΤΙΠΑΡΟ - ΝΑΞΟ - ΣΑΝΤΟΡΙΝΗ
Από 2/9 έως 8/9

8η εκδρομή 7ήμερη
ΚΡΗΤΗ
Από 4/11 έως 10/11

9η εκδρομή 7ήμερη
ΓΥΡΟΣ ΠΕΛΟΠΟΝΝΗΣΟΥ
Από 15/11 έως 21/11

10η εκδρομή 8ήμερη
ΒΟΡΕΙΑ ΕΛΛΑΔΑ
Από 25/11 έως 1/12
Συνεχείς ημερήσιες εκδρομές με καταμαράν • Κάθε ΤΕΤΑΡΤΗ για ΜΑΚΡΗ - ΛΙΒΙΣΙ (Τουρκία) • Κάθε ΕΒΔΟΜΑΔΑ εκδρομές οργανωμένες για οποιοδήποτε μέρος του ΚΟΣΜΟΥ

ΠΛΗΡΟΦΟΡΙΕΣ - ΠΡΟΓΡΑΜΜΑΤΑ
ΠΡΑΚΤΟΡΕΙΟ ΤΑΞΙΔΙΩΝ
ΣΑΒΒΑΣ ΣΑΗΣ
ΤΑΡΠΟΝ ΣΠΡΙΝΓΚΣ 42 (δίπλα στην Τραπ. Πίστεως) • Τηλ. 02410 39781-3

Κατείχε ναρκωτικά

Με μικρή ποσότητα χασίς συνελήφθησαν προχθές αργά το απόγευμα στο αεροδρόμιο της Ρόδου ένας 22χρονος Λαρισαίος και ένας 26χρονος Αθηναίος αντίστοιχα. Σε έλεγχο που έγινε από άνδρες του Αστυνομικού Τμήματος Αερολιμένα Ρόδου, ο πρώτος βρέθηκε να έχει στην κατοχή του 5 γραμμάρια ακατέργαστης ινδικής κάνναβης και ο δεύτερος 8 γραμμάρια αντίστοιχα. Σε βάρος τους, κινήθηκε η προβλεπόμενη από το νόμο διαδικασία και αναμένεται να παραπεμφθούν στην δικαιοσύνη.

Ενοχλούσαν περίοικους

Δύο ιδιοκτήτες μπαρ από τη Λίνδο εντόπισαν και συνέλαβαν προχθές αργά το βράδυ άνδρες του αστυνομικού σταθμού Λίνδου, στο πλαίσιο ελέγχων που έχουν ξεκινήσει τις τελευταίες εβδομάδες. Οι δύο ιδιοκτήτες μπαρ, εντοπίστηκαν να παίζουν μουσική στην... διαπασών, όπως έδειξαν οι μετρήσεις που έγιναν με το ειδικό όργανο και συγκεκριμένα πάνω από το όριο των 80 ντεσιμπέλ που ορίζουν οι σχετικές διατάξεις. Σε βάρος τους κινήθηκε η προβλεπόμενη διαδικασία για την παραπομπή τους στην δικαιοσύνη.

Μεθυσμένος οδηγός...

Έναν 34χρονο Ουκρανό, που οδηγούσε το ιχ. αυτοκίνητό του, υπό την επήρεια αλκοόλ, εντόπισαν και συνέλαβαν χθες τα ξημερώματα άνδρες του Τμήματος Τροχαίας Ρόδου.

Η σύλληψή του, έγινε στις 2.20 χθες σε μπλόκο που είχαν στήσει οι τροχονόμοι στην πόλη της Ρόδου. Ο έλεγχος με την ειδική συσκευή μέτρησης αλκοόλ, έδειξε ότι οδηγούσε υπό την επίδραση οινοπνεύματος σε ποσοστό 0,94mg/ 100 ml και σε βάρος του εφαρμόστηκε η προβλεπόμενη από το νόμο διαδικασία.

Μετά από αίτηση επίσπευσης που έκανε ο ίδιος

Την Τετάρτη η δίκη του κ. Νίκου Τσίκκη

Στο εδώλιο και όλο το Δημοτικό Συμβούλιο

Την ερχόμενη Τετάρτη, 19 Ιουνίου είναι προγραμματισμένη για να διεξαχθεί η δίκη στην οποία είναι κατηγορούμενος ο πρώην δήμαρχος Ιαλυσού κ. Νικ. Τσίκκης και όλα τα μέλη του δημοτικού συμβουλίου της περιόδου 1994-1998.

Πρόκειται για την γνωστή δίκη που αφορά τις χρεώσεις τελών σε ξενοδοχειακές επιχειρήσεις, η οποία έχει αναβληθεί μέχρι τώρα δύο φορές. Η δίκη προσδιορίστηκε για τις 19 Ιουνίου, ύστερα από αίτηση επίσπευσης που κατέθεσε ο πρώην δήμαρχος κ. Νίκος Τσίκκης.

Εξαιτίας αυτής της υπόθεσης, έχει οξυνθεί το κλίμα αντιπαράθεσης στον δήμο Ιαλυσού τους τελευταίους μήνες, και πιθανόν το θέμα αυτό, ανεξάρτητα από την εξέλιξή του να κυριαρχήσει στις δημοτικές εκλογές του Οκτώβρη.

Πιθανόν όμως η δίκη τελικά να μην γίνει την Τετάρτη και να δοθεί νέα αναβολή, με ό,τι αυτό συνεπάγεται. Στο ενδεχόμενο αυτό συνηγορεί το γεγονός ότι στις 19 Ιουνίου είναι προγραμματισμένη η συνεδρίαση του Περιφερειακού συμβουλίου στην Κάλυμνο, στην οποία πρέπει για ευνόητους λόγους να παρίστανται ο δήμαρχος Ιαλυσού κ. Στάγκας.

26χρονος Βρετανός βίασε 19χρονη Βρετανίδα...

Σε νέα... καμώματα, πολύ σοβαρότερα από αυτά των προηγούμενων ημερών που έκαναν οι συμπατριώτες του, προχώρησε προχθές τα ξημερώματα, ένας 26χρονος Άγγλος τουρίστας, ο οποίος καταγγέλθηκε από 19χρονη συμπατριώτισσά του ότι την βίασε!

Το περιστατικό, που ανακοίνωσε χθες η Αστυνομική Διεύθυνση Δωδεκανήσου, καταγγέλθηκε το μεσημέρι της Παρασκευής στον Αστυνομικό Σταθμό Αφάντου, από την ίδια την συμπατριώτισσά του. Αμέσως, κινητοποιήθηκαν οι αστυνομικές αρχές και μέσα σε ελάχιστες ώρες, ο δράστης εντοπίστηκε, συνελήφθη και ομολόγησε ενώπιον των αστυνομικών την αποτρόπαια πράξη του.

Ο ίδιος, ισχυρίστηκε ότι ήταν μεθυσμένος και δεν ήξερε τι έκανε εκείνη την ώρα και επίσης ότι μαζί με την 19χρονη, συνδιασκέδαζαν λίγες ώρες νωρίτερα σε μπαρ της περιοχής του Φαληρακίου.

Σύμφωνα με την αστυνομία, την πράξη βιασμού, κατήγγειλε η ίδια η 19χρονη, (πρόκειται για την F. J. του Μ.) στον Αστυνομικό Σταθμό Αφάντου, ότι άγνωστος άνδρας στις 5.30 τα ξημερώματα της Παρασκευής, την οδήγησε παρά την θέλησή της σε άγνωστο δωμάτιο του ξενοδοχείου Hill Sire στο Φαληράκι και αφού άσκησε πάνω της σωματική βία, την ανάγκασε σε εξώγαμη συνουσία.

Αμέσως μετά την καταγγελία, κινητοποιήθηκαν άμεσα αστυνομικοί του Αστυνομικού Σταθμού Αφάντου και του Αστυνομικού Τμήματος Αρχαγγέλου καταφέρνοντας έτσι αργά το απόγευμα να εντοπίσουν και να συλλάβουν τον δράστη.

Πρόκειται για τον Booth Gary του William 26 ετών, από την Αγγλία, ο οποίος είχε έρθει στη Ρόδο για διακοπές πριν μερικές μέρες και ο οποίος διέμενε σε ξενοδοχείο του Φαληρακίου.

Ο δράστης, αναγνωρίστηκε από την 19 χρονη και στην συνέχεια ομολόγησε την πράξη του. Σε βάρος του σχηματίστηκε δικογραφία και κρατείται προκειμένου να οδηγηθεί αύριο στον αρμόδιο εισαγγελέα.

Εστιατόριο - Καφετέρια
ΠΑΝΟΡΜΙΟΝ
Ιεράς Μονής Πανορμίτη Σύμης

Αναλαμβάνουμε εκδηλώσεις (γάμους, βαπτίσια) με την γνωστή ποιότητα και τις πολύ καλές τιμές.



Τηλ. 02460 71305, 02460 72553, 0944 429477

ΤΑΒΕΡΝΑ
ΤΟ ΚΑΠΗΛΕΙΟ
ΣΑΣ ΕΥΧΟΜΑΣΤΕ ΚΑΛΟ ΚΑΛΟΚΑΙΡΙ

Κοντά σας και την καλοκαιρινή σεζόν
καθημερινά από τις 7 το απόγευμα μέχρι αργά το βράδυ.
Ποικιλία μεζέδων
ντόπιων κρεάτων και κρασιών.

Δεκτές κάθε είδους κοινωνικές εκδηλώσεις.

Σωτήρος 47, Ιξιά, Ιαλυσός
Τηλ. κρατήσεων 02410/91835, 0945/769958

Το νέο Δ.Σ. Ομοσπονδίας Παροικιακών Σωματείων

Νέο διοικητικό συμβούλιο απέκτησε η Ομοσπονδία Δωδεκανησιακών Σωματείων Αθηνών-Πειραιώς, μετά τις εκλογές της 10ης Ιουνίου 2002.

Το νέο Δ.Σ. της Ομοσπονδίας διαβεβαιώνει ότι θα συνεχίσει να υπηρετεί τη Δωδεκανησιακή παροικία και τα νησιά μας, δίπλα στα σωματεία, τους φορείς και τις αρχές του τόπου μας και έχει ως εξής:

Πρόεδρος: Καλλούδης Φίλιππος (Κως)

Α' αντιπρόεδρος: Χαραλαμποπούλου Θεμελίνα (Δωδ. Μέλισσα)

Β' αντιπρόεδρος: Σκούφαλος Νικόλαος (Αστυπάλαια)

Γενική Γραμματέας: Μουζάκ Μαίρη (Καστελλόριζο)

Αναπλ. Γεν. Γραμματέας: Νικητιάδου Πένη (εκπρ. σωματ. νεολαίας)

Ταμίας: Κοκκώνη Μαίρη (Ρόδος)

Εφορος δημοσίων σχέσεων: Φραγκούλης Γιάννης (Κάσος)

Εφ. γραφείων και βιβλιοθήκης: Πετρίδης Φίλιππος (Σύμη)

Εφ. Πολιτιστικ. εκδηλώσεων: Νταλόγλου Νικόλαος (Λέρος)

Εφορος σχέσεων με σωματεία: Παστρούδη Ελένη (Χάλκη)

Μέλη: Βασιλειάδης Γιάννης (Κάρπαθος), Γρύλλης Μανώλης (Πάτμος), Ζαραφωνίτης Γιώργος (Κάλυμνος), Κατσιματίδου Ανθούσα (Νίσυρος), Χαραλάμπους Σοφία (Τήλος).

Από την Περιφέρεια Νοτίου Αιγαίου

Εγκρίθηκε ο κανονισμός για τη λειτουργία μαντρών

Τίθενται περιορισμοί με στόχο την προστασία του περιβάλλοντος, αλλά και των κατοίκων της πόλης

Εγκρίθηκε από την Περιφέρεια Νοτίου Αιγαίου η απόφαση του δημοτικού συμβουλίου Ρόδου με την οποία θεσπίζεται κανονισμός για τη λειτουργία μαντρών οικοδομικών υλικών σε ανοικτούς χώρους.

Η απόφαση, με την οποία καθορίζονται συγκεκριμένοι περιορισμοί πάρθηκε κάτω από την διαπίστωση της ανάγκης για προστασία του περιβάλλοντος.

Ειδικότερα, το σκεπτικό και οι ρυθμίσεις που αποφασίστηκαν είναι οι εξής:

«Το Δημοτικό Συμβούλιο του δήμου Ροδίων έχοντας υπ' όψη τις διατάξεις του άρθρου 37 του Δημοτικού και Κοινοτικού Κώδικα (Π.Δ. 410/1998) και την ανάγκη προστασίας του φυσικού δομημένου και ανθρωπογενούς περιβάλλοντος από δραστηριότητες που το επιβαρύνουν και το υποβαθμίζουν, θεωρεί επιβεβλημένο να τεθούν περιορισμοί ως προς την εγκατάσταση και λειτουργία τόπων αγορών - εμπορίας οικοδομικών υλικών σε ανοικτούς χώρους, αδρανή υλικά, σίδερα (μάντρες οικοδομικών υλικών) επειδή:

• Επιβαρύνουν το περιβάλλον -όσον αφορά την καθαριότητα- με την σκόνη που εκπέμπουν και παρασύρεται από τους ανέμους στις γειτονικές ιδιοκτησίες (οικίες, καταστήματα κ.λπ.)

• Βλάπτουν την υγεία των ανθρώπων με την αιωρούμενη σκόνη.

• Υποβαθμίζουν οπτικά το περιβάλλον -φυσικό και δομημένο- με τη συσσώρευση στο ύπαιθρο οικοδομικών υλικών.

• Δυσχεραίνουν την οδική κυκλοφορία και προκαλούν σοβαρά προβλήματα και κινδύνους με την είσοδο και έξοδο βαρέων οχημάτων (φορτηγών κ.λπ.) για την φορτοεκφόρτωση των υλικών.

Κατόπιν αυτών αποφασίζει:

Α) Απαγορεύεται η εγκατάσταση και λειτουργία επιχειρήσεων οικοδομικών υλικών σε ανοικτούς χώρους στις εξής περιοχές:

3. **Εντός κατοικημένων περιοχών** και συγκεκριμένα εντός ορίου Γενικού Πολεοδομικού Σχεδίου Δήμου Ροδίων, καθώς και σε ζώνη 50 μ. γύρω από τα όρια του Γ.Π.Σ.

4. Κατά μήκος του **Εθνικού και Επαρχιακού δικτύου** εκτός σχεδίου που διέρχεται εντός των διοικητικών ορίων του Δήμου Ροδίων, καθώς και από τους εξής τοπικούς δρόμους: Αγγ. Σικελιανού, Αλεξ. Δελμούζου.

Σύμφωνα με τη δέσμευση αυτή η ελάχιστη απόσταση εγκατάστασης μάντρας οικοδομικών υλικών εκατέρωθεν του άξονα των Εθνικών και Επαρχιακών οδών είναι 50 μ., από τους αναφερόμενους παραπάνω τοπικούς δρόμους 25 μ. και από τους λοιπούς δρόμους εντός των διοικητικών ορίων του δήμου στους οποίους έχουν δοθεί ονόματα με αποφάσεις του Δ.Σ. 10μ. Σε περίπτωση που το οικόπεδο έχει πρόσωπο στους παραπάνω δρόμους ο χώρος μεταξύ της μάντρας και του δρόμου και σε βάθος τουλάχιστον 5 μ. φυτεύεται υποχρεωτικά (ώστε να δημιουργηθεί φράγμα πρασίνου) με μεγάλα και μικρά δένδρα.

3. **Εκτός σχεδίου** και σε απόσταση μικρότερη των 50 μ. από υφιστάμενες κατοικίες και 500 μ. από υφιστάμενα ξενοδοχεία. Η απόσταση μετριέται από το χώρο αποθήκευσης των αδρανών υλικών μέχρι το υφιστάμενο κτίριο.

Β) Πέραν τούτων κάθε επιχείρηση οικοδομικών υλικών σε ανοικτούς χώρους υποχρεούται να φυτεύει περιμετρικά το οικόπεδο και στη δημιουργία και διαμόρφωση κυκλοφοριακού κόμβου.

Γ) **Υφιστάμενες μάντρες** οικοδομικών υλικών που δεν πληρούν τους παραπάνω όρους **απομακρύνονται εντός διαστήματος 2 ετών** από την ψήφιση του παρόντος κανονισμού.

Κατ' εξαίρεση του προηγούμενου εδαφίου για τις υφιστάμενες μάντρες οικοδομικών υλικών σε ανοικτούς χώρους που είναι εκτός σχεδίου ή έχουν πρόσωπο στους οδικούς άξονες της παρ. Α2 υποχρεούνται:

5. Στη δημιουργία φράγματος πρασίνου με σειρές δένδρων και θάμνων βάθους 3 μ. τουλάχιστον στο μέτωπο του δρόμου.

6. Στην τοποθέτηση των χύμα υλικών (αδρανών υλικών) στα πιο απομακρυσμένα σημεία του χώρου από τους εφαπτόμενους δρόμους και από τις υπάρχουσες οικοδομές στα γειτονικά οικόπεδα.

7. Στην δημιουργία και διαμόρφωση κυκλοφοριακού κόμβου.

8. Στην υλοποίηση των παραπάνω προσαρμογών εντός χρονικού διαστήματος ενός (1) έτους από την ψήφιση του παρόντος κανονισμού.

Δ) Οι παραπάνω περιορισμοί δεν έχουν ισχύ για καταστήματα οικοδομικών υλικών που λειτουργούν σε κλειστούς χώρους. Στην περίπτωση αυτή επιτρέπεται η εναπόθεση οικοδομικών υλικών, πλην αυτών που είναι σε μορφή σκόνης (αδρανών υλικών), στον πλάγιο και πίσω ακάλυπτο χώρο του οικοπέδου και σε έκταση μέχρι το 1/3 του ακαλύπτου χώρου του οικοπέδου. Ο λοιπός ακάλυπτος χώρος φυτεύεται.

Ε) Ο έλεγχος τήρησης των ανωτέρω ανατίθεται στη Δημοτική Αστυνομία, με τη συνδρομή της Δ/νσης Πολεοδομίας του Δήμου.

ΣΤ) Πριν την εγκατάσταση κάθε μάντρας θα κατατίθενται δικαιολογητικά στη Δ/νση Πολεοδομίας για τη χορήγηση της σχετικής έγκρισης σύμφωνα με τους όρους του παρόντος Κανονισμού.

Ζ) Στις επιχειρήσεις που παραβιάζουν τους παραπάνω όρους επιβάλλεται πρόστιμο 30 ευρώ ημερησίως μέχρι τη συμμόρφωσή τους. Ο χρόνος επιβολής του προστίμου αρχίζει μετά τη σχετική προθεσμία που θα ορίσει η Δ/νση Πολεοδομίας, η οποία μπορεί να φθάνει μέχρι και τους 2 (δύο) μήνες ή μετά την παρέλευση των 2 ετών της παρ. Γ του παρόντος κανονισμού, που θα λογίζεται από την ημερομηνία της σχετικής έγγραφης ειδοποίησης».



Νέο CAFÉ

απευθείας είσοδος από την παραλία

από τις 11:00 εώς τις 01:00

δώσε στη μέρα σου απόλαυση



SOCRATES
Garden Café

στον ΠΙΟ ΓΝΩΣΤΟ σας χώρο...

CASINO RODOS
GRANDE ALBERGO DELLE ROSE

RODOS MARINE BOAT
ΝΑΥΠΗΓΕΙΑ ΡΟΔΟΥ
ΝΕΟ ΜΟΝΤΕΛΟ - ΝΕΟ ΤΑΧΥΠΛΟΟ
Έγκριση 'CE' ΕΛΛΗΝΙΚΟΥ ΝΗΟΓΝΩΜΟΝΑ
0% προκαταβολή, εξόφληση εώς 36 μήνες


ΜΗΚΟΣ : 4,60 m
Μ. ΠΛΑΤΟΣ : 1.82 m
MAX HP : 40
ΑΤΟΜΑ : 5
ΧΑΤΖΗΝΙΚΟΛΑΟΥ Ε & Ε Ο.Ε.Ε.
ΕΔΡΑ: Μ.ΜΑΛΙΑΡΑΚΗ 6, 85100 ΡΟΔΟΣ, ΤΗΛ: 02410-21950, FAX: 02410-77722
ΕΚΘΕΣΗ: 3ο ΧΛΜ ΡΟΔΟΥ-ΚΑΛΑΘΕΑΣ email: romarine@otenet.gr
EVINRUDE
Johnson

ΚΕΝΤΡΟ ΜΠΑΤΑΡΙΑΣ ΔΩΔΕΚΑΝΗΣΟΥ
ΜΠΑΤΑΡΙΕΣ ΜΟΤΟΠΟΔΗΛΑΤΩΝ ΟΛΩΝ ΤΩΝ ΤΥΠΩΝ
ΕΙΔΙΚΕΣ ΠΡΟΣΦΟΡΕΣ ΓΙΑ RENT A MOTO
Καποδιστρίου 74, Ρόδος • Τηλ. 0241-21507, κιν. 0932 563426

DIBI CENTER
STELLA BEAUTY
ΑΠΟΤΕΛΕΣΜΑΤΑ
ΜΕ ΑΠΟΛΥΤΗ ΑΣΦΑΛΕΙΑ

ΑΠΟΚΤΗΣΤΕ...
Επίπεδη κοιλιά, σφριγηλούς γλουτούς, λεπτή μέση, όμορφα καλλίγραμμα πόδια, σφιχτές γάμπες
ΔΙΩΞΤΕ...
Τη κυτταρίτιδα, τα ψωμάκια, τη χαλάρωση, τα επίμονα τοπικά παχάκια και θαυμάστε το αποτέλεσμα στον καθρέπτη!

ΔΩΣΤΕ...
Λάμψη και ζωντάνια στο πρόσωπό σας.
Ελάτε τώρα κοντά μας να απολαύσετε τα πιο σύγχρονα και μοναδικά προγράμματα προηγμένης τεχνολογίας.
Με την προσωπική φροντίδα της έμπειρης ΑΙΣΘΗΤΙΚΟΥ
ΣΤΕΛΛΑΣ ΧΑΤΖΗΣΑΒΒΑ
Μιχ. Πετρίδη 49, Ρόδος, τηλ. 02410 30469, 02410 73590
www.stellabeauty.com

Αιτία το μπαράζ των αποκρατικοποιήσεων

Αρνητικό το κλίμα στο ΧΑΑ αυτή την εβδομάδα

Πτώση 3,09% του γενικού δείκτη σε εβδομαδιαία βάση • Απώλειες 14,1% από την αρχή του έτους

Το άσχημο κλίμα στα διεθνή χρηματιστήρια, σε συνδυασμό με το μπαράζ αποκρατικοποιήσεων που εξήγγειλε η κυβέρνηση, επηρέασαν αρνητικά το επενδυτικό κλίμα στη Σοφοκλέους αυτή την εβδομάδα. Οι διεθνείς αγορές δεν μπορούν να ξεπεράσουν εύκολα το πτωτικό κλίμα, καθώς τα στοιχεία της αμερικανικής οικονομίας δεν επιβεβαίωσαν αυτή τη φορά σε μακροοικονομικό επίπεδο τις προσδοκίες των επενδυτών.

Η πτώση της αμερικανικής χρηματιστηριακής αγοράς «γενά! πολλά ερωτηματικά σχετικά με την ισχύ και τη διάρκεια της οικονομικής ανάκαμψης που βρίσκεται ακόμη στα πρώτα της βήματα. Ιστορικά, όταν οι οικονομίες ανακάμπτουν, οι μετοχές κινούνται ανοδικά, καθώς οι προοπτικές για την πορεία των εταιρικών κερδών είναι ιδιαίτερα ευνοϊκές. Ομως, στο διάστημα του πενταμήνου που ξεκίνησαν οι τάσεις ανάκαμψης, οι μετοχικές τιμές, σημαντικός δείκτης για την οικονομική δραστηριότητα, υποχωρούν. Η εξέλιξη αυτή έχει κάνει αρκετούς οικονομολόγους να διερωτώνται εάν μπορεί να είναι πιθανή μια επιστροφή στην ύφεση ή τουλάχιστον σε μια βραδύτερη ανάπτυξη.

Από την άλλη πλευρά, η ανακοίνωση μετοχοποιήσεων του ΟΤΕ και του ΟΠΑΠ, καθώς και η επικείμενη της ΕΥΔΑΠ μάλλον προβληματίζει την εγχώρια αγορά, καθώς δημιουργείται "πληθωρισμός χαρτιών", αλλά και -το βασικότερο- θα «στραγγίξει! την αγορά, σε μία περίοδο το κυρίαρχο πρόβλημα είναι η χαμηλή ρευστότητα.

Η συσσώρευση στο εύρος των 2.280 - 2.320 που υπήρξε κατά τις τελευταίες πέντε εβδομάδες, εκτονώθηκε με την πτώση των τελευταίων ημερών και τεχνικά το επόμενο σημείο «υποστήριξης! εντοπίζεται στην περιοχή των 2.200 - 2.220 μονάδων. Η τιμή της μετοχής του ΟΤΕ την εβδομάδα αυτή κατέγραψε απώλειες 6,99%.

ΟΙ ΣΥΝΕΔΡΙΑΣΕΙΣ ΤΗΣ ΕΒΔΟΜΑΔΑΣ

Κατά την πρώτη συνεδρίαση της εβδομάδας η ελληνική χρηματιστηριακή αγορά κινήθηκε ανοδικά με τις περισσότερες ευρωπαϊκές αγορές να κινούνται επίσης σε ανοδική τροχιά. Ο Γενικός Δείκτης έκλεισε στις 2.305,85 μονάδες σημειώνοντας άνοδο 0,43%, λόγω κυρίως του αγοραστικού ενδιαφέροντος για ισχυρά τραπεζικά χαρτιά στο τέλος των συναλλαγών. Η αξία των συναλλαγών υποχώρησε σημαντικά στα 66,445 εκατ. ευρώ.

Η Σοφοκλέους στη συνεδρίαση της Τρίτης δεν «συντονίσθηκε! με το θετικό κλίμα των ευρωπαϊκών χρηματιστηρίων, παρουσιάζοντας μία σταθεροποιητική εικόνα, κινούμενη με μικρές διακυμάνσεις στα επίπεδα των 2.300 μονάδων. Η αξία των συναλλαγών κυμάνθηκε σε χαμηλά επίπεδα, ενώ πιο δραστήριες παρουσιάσθηκαν μετοχές της μικρής κεφαλαιοποίησης. Ο Γενικός Δείκτης έκλεισε στις 2.304,51 μονάδες, με οριακή πτώση 0,06%, ενώ ο όγκος των συναλλαγών ανήλθε στα 68,314 εκατ. ευρώ, εκ των οποίων τα 4,489 εκατ. ευρώ αφορούσαν πακέτα.

Στη συνεδρίαση της Τετάρτης η Σοφοκλέους παρουσιάσθηκε περισσότερο ανθεκτική στην πτώση έναντι των ευρωπαϊκών χρηματιστηρίων, με την αξία των συναλλαγών να σημειώνει αρνητικό ρεκόρ έτους. Ο Γενικός Δείκτης Τιμών έκλεισε στις 2.291,84 μονάδες με πτώση 0,55%, ενώ ο Γενικός Δείκτης Τιμών κατέγραψε πτώση σε ποσοστό 3,09%, κλείνοντας στις 2.225,00 μονάδες έναντι 2.295,93 μονάδων της περασμένης Παρασκευής. Από τις αρχές του έτους ο βασικός χρηματιστηριακός δείκτης καταγράφει υποχώρηση σε ποσοστό 14,14%.

Ο δείκτης FTSE/ASE 20 έκλεισε την εβδομάδα με πτώση 3,09%, ενώ ο δείκτης FTSE/ASE 40 έκλεισε μειωμένος σε ποσοστό 1,92%. Ο δείκτης FTSE/ASE SMALLCAP 80 έκλεισε με πτώση σε ποσοστό 1,82%.

Οι επιμέρους δείκτες διαμορφώθηκαν ως εξής: Τραπεζικός: πτώση 2,54%, Τηλεπικοινωνιών: πτώση 4,49%, Ασφαλειών: πτώση 2,49%, Επενδύσεων: πτώση 0,63%, Κατασκευαστικών: πτώση 1,97%, Βιομηχανιών: πτώση 1,52%, Συμμετοχών: πτώση 2,06%, Βασικών Μετάλλων: πτώση 0,75%, Μη μεταλλικών Ορυκτών: πτώση 1,98%, Εκδόσεων-εκτυπώσεων: πτώση 2,62%, Κλωστοϋφαντουργίας: άνοδος 0,57%, Λιανικού Εμπορίου: πτώση 2,31%, Πληροφορικής: πτώση 3,41%, Λύσεων Πληροφορικής: πτώση 3,03% Χονδρικού Εμπορίου: πτώση 3,02%, Τροφίμων & Ποτών: πτώση 0,83%, Παράλληλη Αγορά: πτώση 3,24%, Διυλιστηρίων: πτώση 2,33%, Τηλεόρασης & Ψυχαγωγίας: πτώση 6,04% και Διαχείρισης Ακίνητης Περιουσίας: πτώση 0,87%.

Σε χαμηλότερα επίπεδα κυμάνθηκε ο όγκος των συναλλαγών αυτή την εβδομάδα και η καθαρή μέση αξία συναλλαγών διαμορφώθηκε στα 71,45 εκατ. ευρώ έναντι 89,302 ευρώ της περασμένης εβδομάδος.

ΕΒΔΟΜΑΔΙΑΙΑ ΜΕΤΑΒΟΛΗ ΔΕΚΤΩΝ

	ΚΛΕΙΣΙΜΟ 14/6/2002	ΚΛΕΙΣΙΜΟ 7/6/2002	ΔΙΑΦΟΡΑ
Γενικός	2.225,00	2.295,93	-3,09
Ftse/Ase 20	1.173,71	1.211,11	-3,09
Ftse/Ase 40	254,66	259,64	-1,92
Small Cap 80	686,64	699,39	-1,82
Τραπεζικός	3.719,90	3.817,04	-2,54
Ασφαλειών	1.041,58	1.068,19	-2,49
Επενδύσεων	652,52	656,66	-0,63
Βιομηχανικός	1.382,99	1.404,26	-1,52
Κατασκευών	1.161,23	1.184,59	-1,97
Συμμετοχών	1.832,01	1.870,52	-2,06
Βασικών Μετάλλων	726,16	731,66	-0,75
Είδη Λύσεων Πληροφορικής	421,46	434,63	-3,03
Εκδόσεων Εκτυπώσεων	318,59	327,15	-2,62
Κλωστοϋφαντουργίας	715,55	711,50	+0,57
Λιανικού Εμπορίου	645,11	660,37	-2,31
Μη Μεταλλικών & Τσιμέντων	1.003,04	1.023,28	-1,98
Πληροφορικής	724,81	750,38	-3,41
Τηλεπικοινωνιών	1.044,88	1.093,97	-4,49
Τροφίμων & Ποτών	711,35	717,30	-0,83
Χονδρικού Εμπορίου	533,95	550,58	-3,02
Παράλληλη Αγορά	219,80	227,15	-3,24
Διυλιστηρίων	1.035,92	1.060,60	-2,33
Τηλεόρασης & Ψυχαγωγίας	921,33	980,58	-6,04
Διαχείρισης Περιουσίας	975,91	984,51	-0,87

ΡΟΔΙΑΚΗ ΑΘΛΗΤΙΚΗ

ΚΥΡΙΑΚΗ
16 ΙΟΥΝΙΟΥ 2002

ΚΑΤΩ ΑΠΟ ΤΗ ΜΕΣΗ!





ΜΕΝΤΟΣ: Οι θέσεις μου είναι ξεκάθαρες για συνεργασία. Συμφωνήσαμε με τον παίκτη.

• *Λόγια του αέρα φαίνονται όσα ειπώθηκαν στην σύσκεψη, αφού η Ρόδος πιέζει τον Μοσχή να χαλάσει την συμφωνία που έκανε με τον Διαγόρα*

ΣΕΛ. 31

Ο ALBEAU ΑΓΓΙΖΕΙ ΤΟΝ ΤΙΤΛΟ

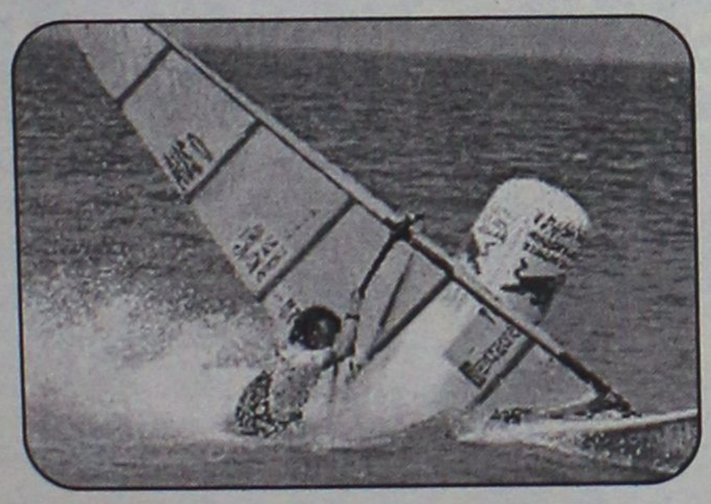

• *Εντυπωσιακός ο BROZOWSKI στις δύο τελευταίες ιστιοδρομίες.*

ΣΕΛ. 18

ΚΟΝΤΑ ΣΕ ΙΣΚΑ



• *Η Ρόδος του έκανε πολύ καλή πρόταση. Έκλεισε και ο Μαλλιάκας*

ΣΕΛ. 31

ΠΑΓΚΟΣΜΙΟ ΚΥΠΕΛΛΟ

Άνετη πρόκριση παρά το αρχικό άγχος για τη Γηραιά Αλβιώνα

"Λιοντάρια" που δαγκώνουν

Τα «λιοντάρια» είναι εδώ και...δαγκώνουν. Η νίκη (3-0) επί της Δανίας σε ρυθμούς προπόνησης έφερε την Αγγλία στους «8» του Παγκοσμίου Κυπέλλου πιο άνετα από ότι θα μπορούσε να ονειρευτεί και ο πιο φανατικός οπαδός της. Τα τέρματα των Φέρντιναντ (5ο), Οουεν (16), Χέσκι (44) τελείωσαν την υπόθεση πρόκριση από το πρώτο μέρος για την ομάδα που δείχνει να ξεπερνά τις ασθένειες του παρελθόντος και να προσαρμόζεται απόλυτα στις σύγχρονες ποδοσφαιρικές απαιτήσεις. Η συγκεκριμένη Εθνική Αγγλίας φέρει την σφραγίδα του κοσμοπολίτη προπονητή της και αν εξακολουθήσει να δείχνει τη σοβαρότητα που την διακρίνει στο παιχνίδι της (και ιδιαίτερα στην άμυνα) φαντάζει ικανή για όλα. Βέβαια, πραγματικό crash test για τις ικανότητές της θα αποτελέσει ο επόμενος αγώνας, λογικά, κόντρα στη Βραζιλία.

Ιδανικότερο ξεκίνημα δεν θα μπορούσαν να περιμένουν οι Αγγλοι. Το κόρνερ του Ντέιβιντ Μπέκαμ στο πέμπτο λεπτό προκάλεσε πανικό στην αντίπαλη άμυνα, ο προωθημένος Φέρντιναντ γύρισε τη μπάλα με το κεφάλι προς το τέρμα, όμως ο Σόρενσεν αντί να την διώξει την έστειλε να περάσει καθαρά τη γραμμή του τέρματός του για το 1-0. Τα «λιοντάρια» πέτυχαν τον ιδανικό αιφνιδιασμό, επέβαλαν τον ρυθμό τους στον αγώνα και εκμεταλλευόμενοι στο έπακρο τις ευκαιρίες που τους παρουσιάστηκαν καθάρισαν την υπόθεση πρόκριση από πρώτο κιόλας μέρος.

Η ομάδα του Ερικσον με όπλο την άψογη αμυντική λειτουργία σε όλα τα μήκη και τα πλάτη του αγωνιστικού χώρου, παραχώρησε στους Σκανδιναβούς την εδαφική υπεροχή (61-39 ήταν τα ποσοστά της κατοχής της μπάλας) αλλά στις αντεπιθέσεις της ήταν σκέτη φωτιά. Στο 16ο λεπτό ο Χέσκι βγήκε τετ α τετ από την βαθιά μπαλιά του Κόουλ αλλά ο Σόρενσεν απέκρουσε με τα πόδια το σουτ του, αλλά έξι λεπτά αργότερα η αγγλική υπεροχή επιβραβεύτηκε με δεύτερο γκολ. Από τη συρτή πάσα του Σινκλέρ ο Μπατ έκανε με τη μία την κάθετη πάσα για τον Οουεν, ο οποίος βρήκε τη μπάλα να στρώνεται μπροστά του μετά την κόντρα στο πόδι του Γκράβεσεν και με αριστερό πλασέ την έστειλε στη γωνία γράφοντας το 2-0.

Η Δανία, έχοντας χάσει από το 7ο λεπτό τον Χέλβεγκ λόγω τραυματισμού, δεν είχε τις λύσεις για να διασπάσει το αγγλικό τείχος. Ο Τόμασον και ο Σαντ εξουδετερώθηκαν πλήρως από τους αλάνθαστους Κάμπελ και Φέρντιναντ, οι Γκρόνχιερ και Ρόμενταλ (ο καλύτερος της ομάδας του Ολσεν στο πρώτο μέρος) νικήθηκαν τις περισσότερες φορές από τους Μιλς και Κόουλ αντίστοιχα, ενώ στο κέντρο η υπεροχή των Αγγλων ήταν εμφανής. Η μοναδική στιγμή που ο Σίμαν ανησύχησε ήταν αυτή του 26ου λεπτού, όταν ο Σαντ απέφυγε όποιον βρέθηκε μπροστά του στη μεγάλη περιοχή αλλά το αριστερό πλασέ που επιχείρησε από το ύψος του πέναλτι κατέληξε άουτ.

Στο 44ο λεπτό η Αγγλία έβαλε την...τελεία στο ματς. Ο Νίκλας Γιένσεν έκανε λάθος απόκρουση στο πλάγιο του Μιλς, ο Μπέκαμ έκλεψε τη μπάλα και την έστρωσε στον επερχόμενο Χέσκι, ο οποίος με δεξί «κεραυνό» από το ύψος της περιοχής την πέρασε κάτω από το σώμα του Σόρενσεν διαμορφώνοντας το τελικό 3-0.

Με την πρόκριση στο...τσεπάκι, ο Ερικσον προτίμησε να δώσει ανάσες σε παίκτες κλειδιά στο δεύτερο ημίχρονο που δεν αντέχει σε ιδιαίτερη κριτική. Ο Φάουλερ πήρε τη θέση του Οουεν στην ανάπαυλα, ο Ντάιερ αντικατέστησε τον Σκόουλς στο 48 και ο Σέριγχαμ τον Χέσκι στο 68. Τα «λιοντάρια» έριξαν ταχύτητα, επιτρέποντας στους Δανούς να κυκλοφορούν φλύαρα τη μπάλα έξω από την περιοχή τους, κινδύνευσαν μόνο μια φορά (στο 68 το σουτ του Μπόγκελουντ κόντραρε στον Τόμασον και πέρασε άουτ) με παραβίαση της εστίας τους αλλά το τελικό 3-0 δεν άλλαξε. Το εισιτήριο για τους «8» σφραγίστηκε με έναν υγιεινό περίπατο και πλέον οι Βρετανοί άρχισαν να κάνουν όνειρα για πιο ψηλά. Το ματς με τη Βραζιλία (που είναι το λογικό φαβορί κόντρα στο Βέλγιο) θα είναι το αληθινό crash test για το συγκρότημα του Ερικσον. Κίτρινες κάρτες: Τόφτινγκ, Μιλς

ΔΑΝΙΑ: 1-Σόρενσεν, 3-Χένρικσεν, 4-Λάουρσεν, 6-Χέλβεγκ (6 λ.τ 20-Μπόγκελουντ), 12-Γιένσεν, 2-Τόφτινγκ (58 14-Γιένσεν), 7-Γκράβεσεν, 8-Γκρόνκιερ, 19-Ρόμενταλ, 9-Νταλ Τόμασον, 11-Σαντ.

ΑΓΓΛΙΑ: 1-Σίμαν, 2-Μιλς, 3-Ασλεϊ Κόουλ, 5-Φέρντιναντ, 6-Κάμπελ, 4-Σινκλέρ, 7-Μπέκαμ, 8-Σκόουλς (48 23-Ντάιερ), 21-Μπατ, 10-Οουεν (46 9-Φάουλερ), 11-Χέσκι (70 17-Σέριγχαμ).



Οι τρεις σκόρερ της Αγγλίας μαζί με τον δημιουργό Ντέιβιντ Μπέκαμ



Θα μπει... δεν θα μπει; Τελικά μπήκε!



Κύπελλα ονειρεύονται πλέον οι Εγγλέζοι

Μπλάτερ εφ' όλης της ύλης

Συνέντευξη εφ όλης τυς ύλης παραχώρησε το Σάββατο ο Σεπ Μπλάτερ, κάνοντας παράλληλα και ένα μικρό απολογισμό των όσων έχουν συμβεί ως τώρα στο μουντιάλ, μετά την ολοκλήρωση της πρώτης φάσης. Ο πρόεδρος της FIFA δήλωσε απόλυτα ικανοποιημένος από τη διοργάνωση, την πρώτη που φιλοξενείται ταυτόχρονα σε δύο χώρες, αν και παραδέχθηκε ότι υπήρξε σοβαρό πρόβλημα με τα εισιτήρια, κάτι που για πρώτη φορά αναγνωρίζεται από την παγκόσμια ομοσπονδία.

Αίσθηση προκάλεσε και η αναφορά του στη διαιτησία, καθώς άφησε να εννοηθεί ότι κάποιες υποδείξεις των βοηθών έχουν δημιουργήσει αρκετά προβλήματα. «Είμαι ιδιαίτερα χαρούμενος από την οργάνωση των αγώνων. Ευχαριστώ και συγχαίρω τις δύο οργανωτικές επιτροπές και τις ποδοσφαιρικές ομοσπονδίες. Ποτέ άλλοτε δεν είδαμε μια τόσο μεγάλη διοργάνωση να οργανώνεται τέλεια, για τις ομάδες, για τους θεατές, για όλους», τόνισε ο Μπλάτερ που αισθάνεται δικαιωμένος για την πρότασή του να φιλοξενήσουν από κοινού δύο χώρες το παγκόσμιο κύπελλο, αλλά και από την επιλογή της FIFA να δοθεί η ευκαιρία στην Ασία να διοργανώσει ένα τέτοιο γεγονός.



Ο Σεπ Μπλάτερ, πρόεδρος της FIFA

Ο Ελβετός επεκτάθηκε, λέγοντας ότι, εφόσον το πείραμα της συνδιοργάνωσης πέτυχε, μπορεί να ξαναεφαρμοστεί, δίνοντας έμφαση στην Αφρική: «Υπάρχουν αρκετές ιδέες για κοινές υποψηφιότητες στην Αφρική και ελπίζουμε να έχουμε υποψηφιότητες για το 2010». Ο πρόεδρος της FIFA μάλλον αιφνιδίασε, αποκαλύπτοντας ότι η παγκόσμια ομοσπονδία προβληματίζεται από τα λάθη των βοηθών διαιτητών στις ως τώρα αναμετρήσεις του μουντιάλ. «Το μεγάλο πρόβλημα στο ποδόσφαιρο δεν είναι οι διαιτητές, αλλά οι βοηθοί τους. Θα κάνουμε μια συνολική αποτίμηση μετά το τέλος της διοργάνωσης», υπογράμμισε ο Μπλάτερ, δικαιώνοντας, έστω και ηθικά, διαμαρτυρίες ομάδων όπως η Ιταλία για τις υποδείξεις των «πλάγιων».

Ο Σεπ Μπλάτερ πήρε θέση και για το βαρύ αγωνιστικό πρόγραμμα, που φέρνει στα όρια της εξάντλησης αρκετούς κορυφαίους ποδοσφαιριστές. Ο Ελβετός συμφώνησε ότι υπάρχει πρόβλημα, έριξε όμως τις ευθύνες στις εθνικές ομοσπονδίες. «Οι ημερομηνίες του παγκοσμίου κυπέλλου ήταν γνωστές εδώ και δύο χρόνια. Αν οι εθνικές ομοσπονδίες δίνουν σημασία στο μουντιάλ, θα έπρεπε να λάβουν τα κατάλληλα μέτρα για να έχουν παίκτες έτοιμους γι αυτή τη διοργάνωση. Δεν μπορεί κανείς να κατηγορήσει τη FIFA επειδή έχει μουντιάλ κάθε τέσσερα χρόνια», τόνισε.

Τέλος, ο πρόεδρος της παγκόσμιας ομοσπονδίας έκανε αναφορά και στα προβλήματα που ανέκυψαν με τα εισιτήρια της διοργάνωσης και υποσχέθηκε να γίνει έρευνα και να αποδοθούν ευθύνες. «Επιλέξαμε μια νέα στρατηγική, που αρχικά δεν λειτούργησε. Κάνουμε έρευνα και θα έχει ενδιαφέρον να δούμε πού υπήρξαν εμπόδια και ποιοι είναι υπεύθυνοι» επεσήμανε ο Μπλάτερ και ευχήθηκε να μην υπάρξουν ανάλογα προβλήματα στη Γερμανία το 2006.

ΑΠΟΔΡΑΣΤΕ ΣΤΗ ΓΡΑΦΙΚΗ ΣΥΜΗ
στην πρεμία και το φιλόξενο περιβάλλον του ξενοδοχείου μας

PEDI BEACH



Με πρωινό μπουφέ € 45,–το δίκλινο
(παραμονή από 2 νύκτες και πάνω έκπτωση 20%)
(δια τιμή με πέρυσι) και το παιδί δωρεάν

Για κρατήσεις τηλ. (02460) 71981, telefax 71982

Email: pedi@blueseahotel.gr

ΠΑΓΚΟΣΜΙΟ ΚΥΠΕΛΛΟ

Στο 88' έσωσαν την παρτίδα του "πάντσερ" και προκρίθηκαν

Χτύπημα αλά γερμανικά...

2002 FIFA WORLD CUP KOREA JAPAN

Η λύτρωση ήλθε στο 88ο λεπτό για τους Γερμανούς. Ο Όλιβερ Νόιβιλ ήταν εκείνος που κατάφερε να νικήσει την άμυνα της Παραγουάης, έπιασε καλό σουτ και ανάγκασε τον Τσιλαβέρτ να μαζέψει την μπάλα από τα δίχτυα του. Έτσι, η Γερμανία βρίσκεται στους «8» του Παγκοσμίου Κυπέλλου, ενώ η Παραγουάη αποχαιρετά τη διοργάνωση.

Η Γερμανία περιμένει τώρα τον νικητή της αναμέτρησης που θα διεξαχθεί τη Δευτέρα ανάμεσα στο Μεξικό και τις ΗΠΑ για να δει ποιος θα είναι ο αντίπαλός της στον προημιτελικό της ερχόμενη Παρασκευής, στο γήπεδο της Ουλσάν στη Νότιο Κορέα.

Για μία ακόμη φορά οι Γερμανοί δικαίωσαν τη φήμη τους. Η ομάδα που παλεύει και δείχνει ικανή για όλα έως και το τελευταίο λεπτό, τα κατάφερε. Όσα προβλήματα και να είχε στην ανάπτυξή της στο μεγαλύτερο διάστημα του αγώνα, όσο και αν οι Παραγουανοί έμοιαζαν να ελέγχουν την κατάσταση, η Γερμανία είχε την υπομονή και πάνω από όλα την αποφασιστικότητα να το κυνηγήσει έως το τέλος.

Και στο 88ο λεπτό, η Γερμανία τα κατάφερε. Μετά εξαιρετική σέντρα του Σνάιντερ, ο Όλιβερ Νόιβιλ με ψηλοκρεμαστό πλασέ πέτυχε το στόχο. Έτσι, οι τρεις φορές Παγκόσμιοι Πρωταθλητές συνεχίζουν την προσπάθειά τους για ένα ακόμη τρόπαιο.



Τα "πάντσερ" πανηγυρίζουν τη μεγάλη πρόκριση στους "8"

Η ομάδα της Γερμανίας παρατάχθηκε χωρίς τον Κάρστεν Γιάνκερ στη σύνθεσή της, με τον Όλιβερ Νόιβιλ να είναι ο παρτενέρ του Μιροσλαβ Κλόζε στην επιθετική γραμμή. Εκτός ενδεκάδας έμεινε ακόμη ο Ράμελοφ, τη θέση του οποίου στην άμυνα πήρε ο Μάρκο Ρέμερ, ενώ αλλαγές υπήρξαν και στο χώρο του κέντρου με τους Ζίγκε και Χάμαν να μένουν εκτός, και τις θέσεις τους να παίρνουν οι Μπόντε και Γιέρεμις. Δύο αλλαγές στα χαφ, σε σχέση με τα προηγούμενα ματς, είχε και η ομάδα της Παραγουάης. Τη θέση του τιμωρημένου Παρέδες πήρε ο Στρούγουεϊ και του Αλβαρένγκα ο Μπόνετ. Εκτός ενδεκάδας παρέμεινε και ο Κουέβας, ο οποίος μπαίνοντας ως αλλαγή στο ματς με τη Σλοβενία πέτυχε δύο γκολ και «καθάρισε» την πρόκριση για την ομάδα του. Ο τεχνικός της Παραγουάης τον... θυμήθηκε στο 91', όταν η Γερμανία είχε ανοίξει το σκορ και ήταν ήδη πολύ αργά για την ομάδα του.

Ο αγώνας ξεκίνησε μοιρασμένος, με τις δύο ομάδες να παρουσιάζονται ιδιαίτερα προσεκτικές και τις μεγάλες φάσεις να απουσιάζουν.

Ρούντι Φέλερ: "Εμείς ήμασταν οι καλύτεροι"



Το πέλαγος της ευτυχίας για το Ρούντι Φέλερ

Έστω και αν η νίκη - πρόκριση ήλθε δύσκολα και με άγχος, ο τεχνικός της Γερμανίας Ρούντι Φέλερ δηλώνει ξεκάθαρα ότι η ομάδα του άξιζε αυτό το αποτέλεσμα και υπογραμμίζει ότι η Γερμανία ήταν καλύτερη από την Παραγουάη.

«Αξίζαμε τη νίκη. Μπορεί να μην παίξαμε τόσο καλά στο πρώτο ημίχρονο, επειδή η Παραγουάη είναι δύσκολη ομάδα να την αντιμετωπίσεις. Ήταν δυνατοί και δημιουργικοί. Εμείς, όμως, εκμεταλλευτήκαμε τα κενά, παίξαμε σωστά από τα πλάγια στο δεύτερο ημίχρονο και πήραμε το αποτέλεσμα που αξίζαμε. Πιστεύω ότι εμείς ήμασταν η καλύτερη ομάδα σήμερα» ανέφερε χαρακτηριστικά ο Ρούντι Φέλερ. Για τον ομοσπονδιακό τεχνικό της Γερμανίας το σημαντικό είναι ότι οι παίκτες του δεν λύγισαν από το άγχος. «Καταφέραμε να αντεπεξέλθουμε στην πίεση. Ξέραμε ότι δεν είμαστε η ομάδα που θα στήσει τον αντίπαλο στον... τοίχο, ξέραμε ότι θέλαμε απλά ένα γκολ για να συνεχίσουμε. Τα καταφέραμε. Τώρα πρέπει να παραμείνουμε προσγειωμένοι». Όσο για το αν έχει προτίμηση για τον επόμενο αντίπαλο... «Και το Μεξικό και οι ΗΠΑ έδειξαν ότι έχουν καλές ομάδες και δεν με νοιάζει με ποια από τις δύο θα παίξουμε. Δεν έχει σημασία για εμάς, σημασία έχει το πώς θα είμαστε εμείς».

Νικητής ο Σρέντερ λόγω... παράδοσης



Χαράς Εναγγέλια για τον καγκελάριο Σρέντερ

Οι υποχρεώσεις και οι δουλειές μπορούν να περιμένουν όταν πρόκειται για την Εθνική ομάδα. Αυτό ισχύει και για τον Γερμανό καγκελάριο Γκέρχαρντ Σρέντερ, ο οποίος πανηγύρισε έντονα την άξια, όπως τη χαρακτήρισε, νίκη-πρόκριση των «πάντσερ» επί τη Παραγουάης.

«Η Γερμανία ήταν εμφανώς ανώτερη ομάδα κυρίως στα τελευταία 20 λεπτά του δευτέρου ημιχρόνου. Το γκολ ήταν πανέμορφο, η πρόκριση άξια» υπογράμμισε ο Γερμανός καγκελάριος.

«Θεωρώ ότι η Γερμανία έδειξε από την αρχή ότι αυτή θα ήταν η ομάδα που θα κέρδιζε. Κρατούσα σταυρωμένα τα δάχτυλά μου, ευχόμουν για την πρόκριση. Θα συνεχίσω έτσι» κατέληξε ο Σρέντερ.

Μάλλον ο Σρέντερ έχει και τους δικούς του λόγους να περιμένει και να ελπίζει σε κατάκτηση του Μουντιάλ από την Εθνική Γερμανίας. Στη χώρα γίνονται εκλογές στις 22 Σεπτεμβρίου και ευελπιστεί ότι αυτός θα είναι ξανά καγκελάριος. Και εάν η ομάδα κερδίσει στο Μουντιάλ, η... παράδοση είναι με το μέρος του.

Τι λέει αυτή; Ότι όταν γερμανική ποδοσφαιρική ομάδα κατακτά Παγκόσμιο ή Ευρωπαϊκό τίτλο και γίνονται εκλογές, κανένας καγκελάριος δεν έχει χάσει τη μάχη της επανεκλογής του.

Η Γερμανία έχει κατακτήσει το Μουντιάλ το 1954, το 1974 και το 1990. Το 1990 ο τότε καγκελάριος Χέλμουτ Κολ, αν και είχε αντίθετα τα προγνωστικά, έκανε μία δυναμική αντεπίθεση και επανεξελέγει τρεις μήνες μετά το θρίαμβο της εθνικής ομάδας.

ΝΑΥΤΙΚΗ ΕΤΑΙΡΕΙΑ

ΤΗΛΟΣ 21ος ΑΙΩΝΑΣ

ΔΡΟΜΟΛΟΓΙΑ "SEA STAR"

ΔΕΥΤΕΡΑ

ΛΙΜΑΝΙ	ΑΦΙΞΗ	ΑΝΑΧΩΡΗΣΗ
ΡΟΔΟΣ		8.45
ΤΗΛΟΣ	10.00	14.30
ΝΙΣΥΡΟΣ	15.00	17.30
ΤΗΛΟΣ	18.00	18.15
ΡΟΔΟΣ	19.30	ΔΙΑΝ/ΣΗ

ΤΡΙΤΗ

ΛΙΜΑΝΙ	ΑΦΙΞΗ	ΑΝΑΧΩΡΗΣΗ
ΡΟΔΟΣ		8.45
ΤΗΛΟΣ	10.00	14.30
ΝΙΣΥΡΟΣ	15.00	17.30
ΤΗΛΟΣ	18.00	18.15
ΡΟΔΟΣ	19.30	

ΠΑΡΑΣΚΕΥΗ

ΛΙΜΑΝΙ	ΑΦΙΞΗ	ΑΝΑΧΩΡΗΣΗ
ΡΟΔΟΣ		8.45
ΤΗΛΟΣ	10.00	14.30
ΝΙΣΥΡΟΣ	15.00	17.30
ΤΗΛΟΣ	18.00	18.05
ΡΟΔΟΣ	19.15	19.30
ΤΗΛΟΣ	20.40	

ΚΥΡΙΑΚΗ

ΛΙΜΑΝΙ	ΑΦΙΞΗ	ΑΝΑΧΩΡΗΣΗ
ΤΗΛΟΣ		8.00
ΡΟΔΟΣ	9.15	9.30
ΤΗΛΟΣ	10.45	16.00
ΡΟΔΟΣ	17.15	18.00
ΤΗΛΟΣ	19.15	19.30
ΡΟΔΟΣ	20.45	ΔΙΑΝ/ΣΗ

ΚΑΘΕ ΤΕΤΑΡΤΗ - ΠΕΜΠΤΗ και ΣΑΒΒΑΤΟ
Το πλοίο θα εκτελεί δρομολόγια προς και από Μπόντρουμ και Φετιχέ (Τουρκίας).

Για περισσότερες πληροφορίες παρακαλούμε επικοινωνείτε:
02460 44000 (Τήλος), **02410 78052** (Ρόδος)

Pellos Travel

ΚΩΝΣΤΑΝΤΙΝΟΥΠΟΛΗ–ΚΡΟΥΑΖΙΕΡΑ ΣΤΟ ΒΟΣΠΟΡΟ–ΠΡΙΓΚΗΠΟΝΗΣΣΑ
6ΗΜΕΡΗ ΕΔΚΡΟΜΗ
ΑΝΑΧΩΡΗΣΗ 25–6–2002 ΕΠΙΣΤΡΟΦΗ 30–6–2002

ΡΟΔΟΣ - ΜΑΡΜΑΡΙΣ - ΕΦΕΣΣΟΣ -ΣΜΥΡΝΗ- BANDIRMA- ΚΩΝΣΤΑΝΤΙΝΟΥΠΟΛΗ- ΠΡΟΥΣΣΑ- ΣΜΥΡΝΗ- ΜΑΡΜΑΡΙΣ - ΡΟΔΟΣ

ΗΜΕΡΑ 1η: Αναχώρηση από Ρόδο για Μαρμαρίς. Άφιξη στο Μαρμαρίς. Επιβίβαση σε πούλμαν και αναχώρηση για Έφεσο. Άφιξη στην Έφεσο (Σπίτι της Παναγίας-Αρχαιολογικοί χώροι). Αναχώρηση και άφιξη στη Σμύρνη. Τακτοποίηση στο Ξ/Δ. Δείπνο. Διαν/ση.

ΗΜΕΡΑ 2η: Πρωινό στο Ξ/Δ. Αναχώρηση για BANDIRMA. Αφιξη. στην BANDIRMA το μεσημέρι. Αναχώρηση για Κωνσταντινούπολη. Άφιξη στην Κωνσταντιντούπολη το απόγευμα. Τακτοποίηση σε Ξ/Δ. Δείπνο. Διαν/ση.

ΗΜΕΡΑ 3η: Πρωινό στο Ξ/Δ. Εκδρομή στα Πριγκηπόνησσα, Χάλκη. Απόγευμα φαγητό. Βράδυ προαιρετική διασκέδαση με Oriental Show. Διαν/ση.

ΗΜΕΡΑ 4η: Πρωινό στο Ξ/Δ. Επίσκεψη στην Αγία Σοφία, ΤοπΚαπή Palace, Μπλε Τζαμί, Υδραγωγείο Ιουστινιανού. Επίσκεψη στο Φανάρι (Ορθόδοξο Πατριαρχείο), Παναγία Βλαχερνών. Παναγία Μπαλουκλή. Ελεύθερο απόγευμα για ψώνια. Δείπνο στο Ξ/Δ. Διαν/ση

ΗΜΕΡΑ 5η: Πρωινό στο Ξ/Δ. Αναχώρηση για Σμύρνη μέσω Προύσας. Άφιξη στην Σμύρνη το απόγευμα. Επίσκεψη στην αγορά για ψώνια. Τακτοποίηση στο Ξ/Δ. Δείπνο. Διαν/ση.

ΗΜΕΡΑ 6η: Πρωινό στο Ξ/Δ Επιβίβαση σε πούλμαν και αναχώρηση για Μαρμαρίς. Άφιξη στο Μαρμαρίς. Αναχώρηση για Ρόδο. Αφιξη στη Ρόδο. Τέλος εκδρομής.

Στην τιμή περιλαμβάνονται:

1. Εισιτήρια Ρόδος-Μαρμαρίς-Ρόδος με δελφίνι.
2. Ξεναγήσεις-εκδρομές
3. Μεταφορές με κλιματιζόμενα πούλμαν
4. Ξ/Δ με πρωινό και φαγητό 4*** αστέρων
5. Συνοδός του γραφείου
6. Ταξιδιωτική ασφάλεια
7. Φόροι εισόδου και εξόδου

Δεν περιλαμβάνονται:

Αρχαιολογικοί χώροι και εισιτήρια πλοίων Bandirma-Κωνσταντινούπολη-Bandirma

Για περισσότερες πληροφορίες και κρατήσεις

Pellos Travel

ΛΕΩΦΟΡΟΣ ΚΑΛΛΙΘΕΑΣ ΦΑΛΗΡΑΚΙ ΡΟΔΟΣ
ΤΗΛ.: 0241-0-87615 , 0241-0-86298, κινητό: 0977923929
• FAX: 0241-0-87616
e-mail: pellostravel@hellasnet.gr

ΝΤΕΤΕΚΤΙΒΣ

30 ΧΡΟΝΙΑ ΜΟΝΙΜΑ ΚΑΙ ΣΤΗ ΡΟΔΟ

35354 - 28780

Π.Π. ΓΕΡΜΑΝΟΥ 6 (ΠΛ. ΦΩΚΙΑΛΗ)
Η ΛΥΣΗ!!! ΣΕ ΚΑΘΕ ΣΑΣ ΠΡΟΒΛΗΜΑ
EXPRESS SECURITY

WINDSURFING

Κοντά στον τίτλο ο ALBEAU

• Ο ΓΑΛΛΟΣ ΣΕΡΦΕΡ ΕΠΕΣΤΡΕΨΕ ΣΤΙΣ ΝΙΚΕΣ. Ο BROZOWSKI ΕΝΤΥΠΩΣΙΑΚΟΣ ΣΤΙΣ ΔΥΟ ΤΕΛΕΥΤΑΙΕΣ ΙΣΤΙΟΔΡΟΜΙΕΣ

Με την διεξαγωγή τεσσάρων ιστιοδρομιών συνεχίστηκε με την τέταρτη και προτελευταία ημέρα το Παγκόσμιο πρωτάθλημα Windsurfing Formula που φιλοξενείται στην Ρόδο και συγκεκριμένα στον κόλπο της Ιαλυσού στην θαλάσσια περιοχ;h μπροστά από το ξενοδοχείο Forum Beach. Αρχικά ο αέρας πήγε να τα «χαλάσει» στους συμμετέχοντες αλλά στην συνέχεια έφθασε μέχρι και τους δεκαπέντε κόμβους με αποτέλεσμα να διεξαχθούν τέσσερις υπέροχες κούρσες. Το κοινό μπορούσε να τις παρακολουθήσει πολύ εύκολα και άνετα καθώς για μια ακόμ,α φορά ο «στίβος» δεν είχε «στηθεί» πολύ ανοικτά. Είναι χαρακτηριστικό ότι σε κάποια από τις ιστιοδρομίες ο τερματισμός είχε «τοποθετηθεί» δέκα μόλις μέτρα μακριά από την ακτή. Στην πρώτη ιστιοδρομία ο Αυστραλός

Steve Allen (AUS-0, Fanatic) κατάφερε να τερματίσει πρώτος αφήνοντας δεύτερο τον Δανό Brian Rögild (DEN-173, Starboard, Gaastra και τρίτο τον ισραηλινό Arnon Dagan (ISR-1, Fanatic, Neil Pryde). Στην συνέχεια ήταν η σειρά του Γάλλου Antoine Albeau (F-192, AHD, Neil Pryde) ο οποίος επέστρεψε στις νίκες τερματίζοντας μπροστά από τον Steve Allen και τον Brian Rögild. Στις τελευταίες δυο κούρσες πάντως ο πρώην παγκόσμιος πρωταθλητής

Wojtek Brzozowski έδειξε την κλάση του επικρατώντας εξ ολοκλήρου. Είναι εντυπωσιακό ότι και στις δυο άφησε τους αντιπάλους του πίσω για 500 περίπου μέτρα.

Μετά από δεκατρείς συνολικά ιστιοδρομίες ο Antoine Albeau βρίσκεται πολύ κοντά στην κατάκτηση του πρωταθλήματος αρκεί να παρουσιάσει το καλό του πρόσωπο κατά την διάρκεια της τελευταίας ημέρας των αγώνων.

Αναλυτικά μέχρι στιγμής η γενική κατάταξη έχει ως εξής:

001 F-192 Albeau Antoine 72 S 001 13,9 0,7 2,0 0,7 0,7 0,7 0,7 0,7 10,0x 4,0x DNFx 0,7 3,0 4,0
002 POL-10 Brzozowski Wojtek 76 S 002 22,1 2,0 0,7 2,0 BFDx 2,0 2,0 BFDx 5,0 2,0 5,0 6,0x 0,7 0,7
003 AUS-0 Allen Steve 73 S 003 22,1 3,0 3,0 6,0x 2,0 12,0x 5,0x 2,0 0,7 0,7 0,7 2,0 5,0 3,0
004 DEN-173 Rφgild Brian 70 S 004 54,0 7,0x 4,0 12,0x 7,0 7,0 6,0 7,0 6,0 8,0x 2,0 3,0 7,0 5,0
005 ISR-1 Dagan Arnon 77 S 005 54,0 17,0x DNFx 10,0 4,0 9,0 4,0 4,0 12,0x 10,0 3,0 4,0 4,0 2,0
006 GBR-83 Williams Ross 80 S 006 67,0 5,0 6,0 16,0x 3,0 17,0x 11,0 3,0 7,0 7,0 9,0 DNFx 8,0 8,0
007 ARG-3 Costa Hoevel Gonzalo 80 S 007 71,0 DNFx 12,0 BFDx 6,0 4,0 9,0 8,0 2,0 5,0 6,0 10,0 DNFx 9,0
008 KC-1 Ireland Sam 72 S 008 75,0 BFDx 8,0 4,0 8,0 DNFx 3,0 5,0 11,0 24,0x 13,0 11,0 6,0 6,0
009 POL-86 Grynis Aleksander 80 S 009 76,0 6,0 14,0 15,0 9,0 3,0 8,0 10,0 4,0 3,0 4,0 16,0x 17,0x DNFx
010 POL-16 Polanowski Michael 83 E 001 90,0 9,0 15,0 11,0 BFDx 5,0 16,0x 12,0 3,0 6,0 8,0 9,0 12,0 23,0x
011 G-93 Laufer Andy 70 S 010 105,0 10,0 9,0 8,0 13,0 6,0 10,0 13,0 DNFx 14,0x 11,0 12,0 13,0 14,0x
012 FIN-24 Rauhansuu Janne 70 S 011 105,0 11,0 DNFx 22,0x 12,0 10,0 15,0 14,0 9,0 16,0x 7,0 7,0 9,0 11,0
013 DEN-111 Vesterstrom Jesper 76 S 012 108,0 BFDx 10,0 17,0 14,0 4,0 19,0x 6,0 16,0 19,0x 16,0 8,0 10,0 7,0
014 POL-124 Hlavaty Pawel 79 S 013 108,0 4,0 11,0 7,0 5,0 13,0 14,0 DNFx 17,0x 15,0 BFDx 13,0 14,0 12,0
015 BRA-999 Schurmann Wilhelm 76 S 014 112,0 8,0 7,0 9,0 11,0 16,0 13,0 9,0 22,0x 9,0 19,0x 14,0 16,0 17,0x
016 G-63 Wilkens Helge 71 S 015 131,0 13,0 16,0 13,0 20,0x 14,0 12,0 11,0 14,0 23,0x 18,0x 17,0 11,0 10,0
017 GBR-5 Lever Jamie 74 S 016 132,0 DNFx DNFx 5,0 10,0 8,0 7,0 BFDx 8,0 26,0 BFD 5,0 2,0 13,0
018 LAT-13 Dale Ansis 67 S 017 165,0 22,0x 19,0 26,0x 17,0 19,0 21,0x 17,0 19,0 11,0 14,0 15,0 19,0 15,0
019 F-71 Moussilmani Cyril 79 S 018 168,0 24,0 5,0 3,0 DSQx 15,0 DNFx DNFx 21,0 22,0 25,0 18,0 15,0 20,0
020 GRE-100 Theocharis Zois 72 S 019 173,0 DNFx 20,0 DNFx 16,0 18,0 22,0 20,0 15,0 12,0 12,0 20,0 25,0x 18,0
021 GRE-7 Fantis Ioanis-Markos 78 S 020 184,0 12,0 17,0 20,0 21,0 BFDx 18,0 16,0 20,0 18,0 22,0 27,0x 20,0 24,0x
022 UKR-1 Oberemko Maxim 78 S 021 190,0 23,0 21,0 31,0x 15,0 20,0 26,0x 15,0 18,0 20,0 15,0 22,0 26,0x 21,0
023 G-94 Behrends Thade 73 S 022 207,0 14,0 18,0 19,0 25,0 21,0 17,0 19,0 24,0 DNFx 27,0 29,0x 23,0 DNFx
024 G-10 Horn Philip 73 S 023 208,0 16,0 22,0 14,0 DSQx DNFx 20,0 18,0 31,0x 25,0 28,0 21,0 22,0 22,0
025 POL-99 Graczyk Robert 71 S 024 219,0 19,0 24,0 27,0x 22,0 36,0x 25,0x 25,0 23,0 13,0 20,0 24,0 24,0 25,0
026 CYP-5 Antoniou George 73 S 025 233,0 DNFx DNFx DNFx 23,0 23,0 35,0 21,0 26,0 27,0 21,0 23,0 18,0 16,0
027 GRE-71 Papaspirou John 71 S 026 252,0 DNFx DNFx DNFx 18,0 31,0 DNF DNF 13,0 17,0 10,0 19,0 29,0 19,0
028 LAT-68 Smiltenieks Maris 81 E 002 261,0 15,0 13,0 21,0 DNFx 24,0 28,0 22,0 BFDx 38,0 39,0x 30,0 32,0 38,0
029 LAT-168 Krisjanis Tutans 83 E 003 261,0 20,0 25,0 28,0 26,0 28,0 24,0 28,0 28,0 28,0 31,0x 39,0x 36,0x 26,0
030 GR-123 Dimopoulos Haris 71 S 027 264,0 21,0 23,0 18,0 DNFx 22,0 31,0 24,0 35,0 DNFx BFDx 26,0 30,0 34,0
031 BRA-307 Starosta Gabriel 83 E 004 275,0 DNFx 27,0 23,0 24,0 30,0 27,0 23,0 27,0 30,0 36,0x 36,0 28,0 39,0x
032 POL-148 Salek Jakub 83 E 005 288,0 26,0 31,0 DNFx 30,0 37,0x 32,0 26,0 29,0 29,0 24,0 32,0 35,0x 29,0
033 TUR-11 Kozanoglu Bora 79 S 028 289,0 DNFx DNFx 29,0 DNFx 25,0 23,0 DNF 34,0 21,0 17,0 38,0 27,0 27,0
034 GRE-96 Thomopoulos Konstantinos 72 S 029 301,0 18,0 26,0 25,0 DNFx 27,0 30,0 DNFx DNFx 31,0 33,0 33,0 41,0 37,0
035 GRE-97 Vlastos George 74 S 030 301,0 DNFx 29,0 24,0 31,0 29,0 DNFx DNFx 30,0 33,0 35,0 31,0 31,0 28,0
036 GRE-969 Frey Christian 63 M 001 316,0 25,0 28,0 DNFx 29,0 38,0x 29,0 27,0 DNFx 37,0 34,0 35,0 37,0 35,0
037 GRE-23 Krystallis Richard 81 E 006 325,0 DNFx 30,0 30,0 DNFx 33,0 33,0 32,0 32,0 DNSx 29,0 28,0 38,0 40,0
038 CYP-22 Couvas Dimitris 65 M 002 338,0 DNFx DNFx DNFx 27,0 26,0 DNF 30,0 38,0 36,0 26,0 37,0 34,0 36,0
039 YUG-01 Judin Leonid 63 M 003 345,0 DNFx DNFx DNFx DNF 32,0 DNF DNF 36,0 32,0 23,0 25,0 21,0 32,0
040 GRE-5 Logothetis Spiros 63 M 004 346,0 DNFx BFDx DNFx 19,0 34,0 DNF 29,0 33,0 DNS 30,0 42,0 33,0 30,0
041 GRE-89 Polychronopoulos Theofani 76 S 031 357,0 DNFx DNFx DNFx DNF 39,0 36,0 31,0 25,0 34,0 32,0 41,0 40,0 31,0
042 GRE-823 Solidakis Vasilis 75 S 032 368,0 DNFx 32,0 BFDx 28,0 35,0 34,0 DNFx DNF DNF 37,0 34,0 39,0 33,0
043 UKR-9 Maslivets Olga 78 S 033 427,0 DNFx DNFx DNFx DNF 40,0 DNF DNF 37,0 35,0 38,0 43,0 42,0 DNF
044 GRE-2000 Kampouropoulos Nikolas 74 S 034 450,0 DNFx DNFx BFDx DNF DNF BFD DNF DNF 39,0 40,0 40,0 43,0 DNF
045 GR-1001 Kostas Tzianis 67 S 035 480,0 DNFx DNFx DNFx DNF DNF DNF DNF DNF DNF DNF DNF DNF
045 GRE-291 Efstathiadis Minos 67 S 035 480,0 DNFx DNFx DNFx DNF DNF DNF DNF DNF DNF DNF DNF DNF
045 GRE-9 Vamvakas Spyros 68 S 035 480,0 DNFx DNFx BFDx DNF DNF DNF DNF DNF DNF DNF DNF DNF

OASIS SOCCER CLUB

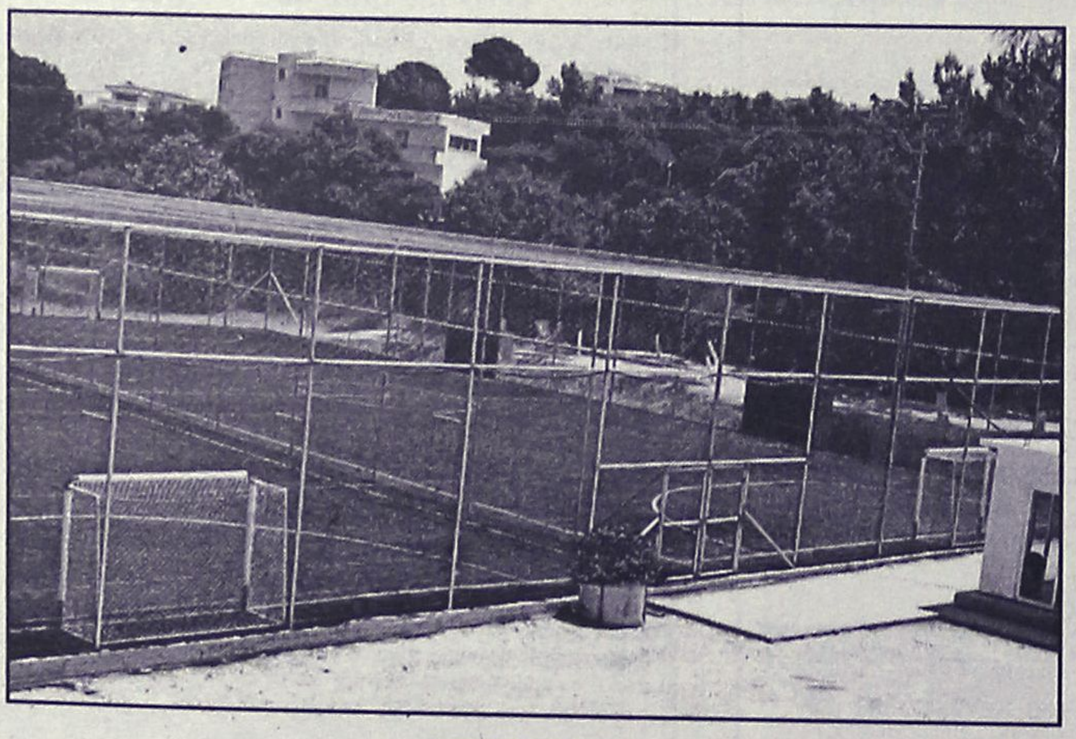

5X5
...το άλλο ποδόσφαιρο

Άγιοι Απόστολοι
(κοντά στο νέο Νοσοκομείο)
τηλ. 0241064680

KALITHEA SOCCER CLUB
ΣΧΟΛΗ ΠΟΔΟΣΦΑΙΡΟΥ

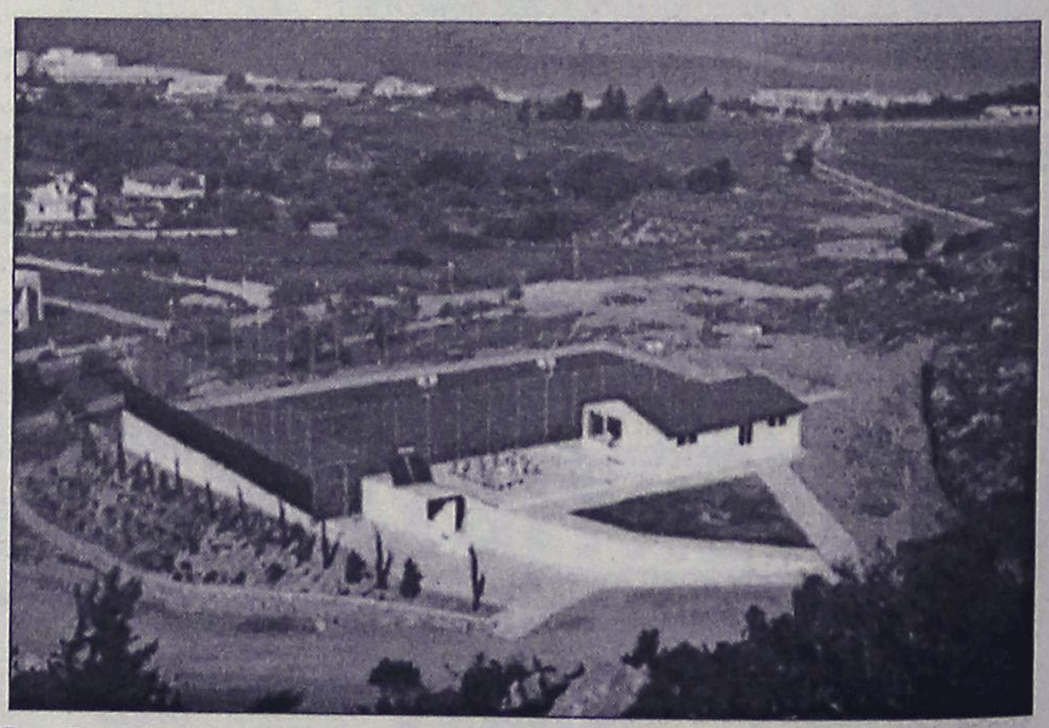

- Εναρξη μαθημάτων τη **Δευτέρα 17 Ιουνίου 2002** στις 9 π.μ., υπό τις οδηγίες του διπλωματούχου προπονητού ποδοσφαίρου **Κων/νου Λεπτοκαρίδη.**
- Ωρες λειτουργίας της σχολής: 09.00-12.00 και 17.00-19.00
- Απευθύνεται σε παιδιά ηλικίας 6-13 ετών.
- Τα τμήματα θα αποτελούνται από 14 παιδιά και θα αθλούνται 3 φορές την εβδομάδα.

ΕΓΓΡΑΦΕΣ ΚΑΘΗΜΕΡΙΝΑ

Πληροφορίες και δηλώσεις συμμετοχής στα τηλέφωνα:
02410 64833, 0944 939291, *κ. Νίκο Τερλόγκο*
02410 31169, 0945 173659, *κ. Κώστα Λεπτοκαρίδη*

ΜΙΚΡΕΣ Αγγελίες

Μεταφερθήκαμε! Θα μας βρίσκετε στα κεντρικά μας γραφεία επί της Μαρ. Μαλλιαράκη 11 (τελευταία πάροδος Καναδά). Τα τηλέφωνα παραμένουν τα ίδια: 22210-75230

ΟΙ ΑΓΓΕΛΙΕΣ ΤΗΣ ΡΟΔΙΑΚΗΣ παρουσιάζονται και στο site www.anaggelies.gr

ενοικιασεις ακινητων & επιχειρησεων

ΔΙΑΜΕΡΙΣΜΑ επιφανείας 180 τ.μ. επί της οδού Άννης Μαρίας αριθ. 26, αποτελούμενο από τρία υπνοδωμάτια, σαλοτραπεζαρία, κουζίνα, δύο λουτροκαμπινέ και δωμάτιο υπηρεσίας, κατάλληλο και για επαγγελματική χρήση. Πληρ. τηλ. 0241023105 και 24463 κατά τις εργάσιμες ημέρες και ώρες. AE46013

ΟΡΟΦΟΔΙΑΜΕΡΙΣΜΑ καινούργιο (α' εγκατάσταση) 136 τ.μ. στον 2ο όροφο, στην οδό Ι. Μεταξά 9 (Ψαροπούλα). Σαλόνι-κουζίνα (εντοιχισμένες ηλ. συσκευές MIELE), 3 υπνοδωμάτια (όλα με εντοιχισμένες ντουλάπες), 2 λουτρά, αποθήκη στο υπόγειο 16 τ.μ., κλειστό γκαράζ-πάρκιν, αυτόνομη θέρμανση, Air Condition, ηλιακός θερμοσιφ. υπέροχη θέα προς όλες τις κατευθύνσεις. Πληρ. τηλ.02410-21560 (5-8 μ.μ.) κατά τις εργάσιμες μέρες AE46015

ΓΚΑΡΣΟΝΙΕΡΑ στην Ιαλυσό λούξ επιπλωμένη στο ισόγειο καινούργιας διώροφης οικοδομής με κήπο 300 μ. από τη θάλασσα. Επίσης επιπλωμένη γαρσονιέρα στη Ρόδο κοντά στο S/M "ΜΑΡΙΝΟΠΟΥΛΟΣ". Πληρ. τηλ. 0241090038, 0934616156, 0932748216 AE46016

ΔΙΑΜΕΡΙΣΜΑΤΑ επιπλωμένα, λουξ, δίκλινα, τρίκλινα και τετράκλινα με την ημέρα και τον μήνα για την σαιζόν έως 30 Σεπτεμβρίου με όλα τα οικιακά σκεύη και ηλιακό, οδός Μητροπόλεως. Πληρ. τηλ. 02410/29362, 097/7896444. AE46001

ΔΙΑΜΕΡΙΣΜΑ Αλεξ. Διάκου 7β με 2 υπνοδωμάτια χωλ, σαλόνι, κουζίνα, WC. Πληρ. τηλ. 0945/403200. AE46000

ΓΚΑΡΣΟΝΙΕΡΑ επιπλωμένη 2 δωματίων με μπάνιο στο β' όροφο επί της Μεγ. Κων/νου 30. Πληρ. τηλ. 02410/29504, 093/2941980. AE45999

ΕΝΟΙΚΙΑΖΟΝΤΑΙ: 1) Διαμέρισμα παραλιακό με την ημέρα ενός υπνοδωματίου, σαλοκουζίνα, WC, πλήρως επιπλωμένο και εξοπλισμένο, οδός Βαλαωρίτου 1 έναντι ξενοδ. Κυπριώτης, 2) Στούντιο για ένα άτομο επιπλωμένο με πολυκουζινάκι WC, οδός Σοφούλη 101 Β., κοντά στο Πανεπιστήμιο Αιγαίου και ΟΑΕΔ. Πληρ. τηλ. 02410/64040. AE45998

ΔΙΑΜΕΡΙΣΜΑ 3άρι στη περιοχή Αναλήψεως. Πληρ. τηλ. 37270 πρωινές ώρες, 78586 απογευμ. ώρες. AE45997

ΑΠΟΘΗΚΗ 400 τ.μ. ψηλή στη περιοχή "ΙΚΑΡΟΣ". Πληρ. τηλ. 0944/361926. AE45996

ΑΠΟΘΗΚΗ ισόγεια 60 τ.μ. πλακόστρωτος με ρεύμα και WC, Καζαντζάκη και Ολύμπου Καρπάθου γωνία. Πληρ. τηλ. 02410/24584, 094/4508626. AE45979

ΔΙΑΜΕΡΙΣΜΑ καινούργιο με 3 υπνοδωμάτια (μόνο σε Ελληνες) λουξ κατασκευής, 180.000 ενοίκιο. Πληρ. τηλ. 02410/75612. AE45978

ΚΑΤΟΙΚΙΑ ανεξάρτητη με αυλή, ενός υπνοδωματίου με 3 κρεβάτια-εντοιχισμένη ντουλάπα, καθιστικού με TV, μικρής κουζίνας (πολυκουζινάκι), WC με ντους, ηλιακός θερμοσίφωνας, σε ήσυχη περιοχή (ιδιόκτητο κτήμα) και με εξαιρετική θέα, περιοχή Ιαλυσού-Κρεμαστής, μόνο μέχρι το Νοέμβριο. Τιμή ενοικίου μηνιαίως 440 ευρώ. Πληρ. τηλ. 02410/37002. AE45977

ΔΙΑΜΕΡΙΣΜΑ 3άρι πλήρως επιπλωμένο κοντά στο Πανεπιστήμιο Αιγαίου. Πληρ. τηλ. 02410/28511/36180, 0945/591040. AE45976

ΓΚΑΡΣΟΝΙΕΡΕΣ μέσα στη Ρόδο, πλήρως επιπλωμένες μόνο για όλο τον χρόνο. Πληρ. τηλ. 0942/483341, πρωί από 7 έως 11 και βράδυ από 9 έως 10.30. AE45975

ΓΚΑΡΣΟΝΙΕΡΑ επιπλωμένη (ρετιρέ) στην Ιξιά για ένα άτομο. Πληρ. τηλ. 02410/93902. AE45974

ΚΑΤΑΣΤΗΜΑ ισόγειο 125 τ.μ. επί της οδού Κορδιγκτώνος 24, κατάλληλο για (φροντιστήριο Η/Υ ή άλλη χρήση). Πληρ. τηλ. 02410/73120, 33088. AE45973

ΚΑΤΑΣΤΗΜΑ 40 τ.μ. με WC, κατάλληλο και για γραφείο, Στεφάνου Καζούλη και Γαριβάλδη 15. Πληρ. τηλ. 0977/690012. AE45972

ΟΡΟΦΟΔΙΑΜΕΡΙΣΜΑ καινούργιο 70 τ.μ. με δύο υπνοδωμάτια, κουζινοτραπεζαρία, WC, πρώτου ορόφου, σε διώροφη οικοδομή, χωρίς κοινόχρηστα και συνδεδεμένο με το αποχετευτικό δίκτυο στην Κρεμαστή επί της οδού Παπαγιάννη 22. Πληρ. τηλ. 02410/63082, 0945/046312, 0945/717905. AE45971

ΔΙΑΜΕΡΙΣΜΑ 150 τ.μ. πλήρως ανακαινισμένο. Πληρ. τηλ. 0944438552 AE45964

ΚΑΤΑΣΤΗΜΑ 120 τ.μ. έναντι Golf. Πληρ. τηλ. 0976055054, 02410 52089 AE45965

ΙΣΟΓΕΙΟΣ ΜΟΝΟΚΑΤΟΙΚΙΑ, διαμπερές 73 τ.μ., μεγάλες αυλές, περιοχή Τρεις, κατάλληλη για ένα ή δύο άτομα. Ενοίκιο 120.000 δρχ. (350 ευρώ). Πληρ. τηλ. 02410 91607 AE45955

ΕΝΟΙΚΙΑΖΟΝΤΑΙ: Α. Στη Θεμ. Σοφούλη ισόγειο διαμέρισμα 3 υπνοδωματίων πολυτελούς κατασκευής με όλες τις σύγχρονες προδιαγραφές με μηνιαίο μίσθωμα 200.000 δρχ. Β. Στην Λοχαγού Φανουράκη-Αμμοχώστου διαμέρισμα 3 υπνοδωματίων πλήρως ανακαινισμένο σε άριστη κατάσταση με μηνιαίο μίσθωμα 180.000 δρχ. Πληρ. ΡΟΔΙΑΚΗ ΚΤΗΜΑΤΙΚΗ, τηλ. 26281, 0944/243452, 0944/421015. AE45981

ΔΙΑΜΕΡΙΣΜΑ 3άρι 90 τ.μ., επί της οδού Αγ. Αναστασίας. Πληρ. τηλ. 02410 34824, 0937649792 AE45956

ΜΟΝΟΚΑΤΟΙΚΙΑ ΠΟΛΥΤΕΛΟΥΣ ΚΑΤΑΣΚΕΥΗΣ 230 Τ.Μ. ΕΠΙ ΤΗΣ ΛΕΩΦΟΡΟΥ ΙΑΛΥΣΟΥ, ΜΕΣΑ ΣΕ 800 Τ.Μ. ΜΕ ΑΝΕΞΑΡΤΗΤΟ ΒΟΗΘΗΤΙΚΟ ΧΩΡΟ ΕΝΤΟΣ ΤΟΥ ΚΗΠΟΥ. ΚΑΤΑΛΛΗΛΗ ΚΑΙ ΓΙΑ ΕΠΑΓΓΕΛΜΑΤΙΚΗ ΣΤΕΓΗ. ΠΛΗΡ. ΤΗΛ. 0241035174 ΚΑΙ 0241029284 09.00-13.00 ΚΑΙ 16.00-21.00 ΠΕ45946

ΕΝΟΙΚΙΑΖΟΝΤΑΙ: α) Διαμέρισμα ισόγειο κατάλληλο και για γραφείο επί της Άννης Μαρίας-Εθν. Εντιστάσεως, β) Μονοκατοικία 200 τ.μ. με βοηθ. χώρο και 800 τ.μ. κήπο κατάλληλη και για επαγγελματική χρήση (παιδικός σταθμός κ.λπ.) επί της λεωφ. Ιαλυσού. Πληρ. τηλ. 27082 και 0944347405 AE45947

ΚΑΤΑΣΤΗΜΑ γωνιακό στην περιοχή Ψαροπούλας ανάμεσα σε μεγάλες ξενοδοχειακές μονάδες κατάλληλο για οποιαδήποτε χρήση ΕΚΤΟΣ από εστιατόρια-σνακ μπαρ-SUPER MARKETS. Πληρ. τηλ. 02410/29358, κιν. 0945/152292. AE45936

ΔΥΑΡΙ επιπλωμένο 70 τ.μ. επί της Μεσολογγίου 9 (πάροδος Χειμάρρας). Πληρ. τηλ. 29208 από 13.00-20.00. AE45935

ΘΕΣ/ΝΙΚΗ: Προνομιούχο, ρετιρέ, γωνιακό, πλήρως επιπλωμένο διαμέρισμα, άνετο, καθαρό, άμεση πρόσβαση σε παν/μια, ΤΕΙ, 2 υπν/τια, σαλ/ρία. Πληροφορίες: 02410/38248. AE45934

ΔΙΑΜΕΡΙΣΜΑ, τριάρι, στην Καναδά, 2ος όροφος ενοίκιο 355 Ευρώ (120.966 δρχ.), από το Μεσιτικό Γραφείο, ΑΙΓΑΙΟΚΤΗΜΑΤΙΚΗ. Πληρ. 10-1 το πρωί στο 28838. AE45922

ΙΣΟΓΕΙΟΣ ΧΩΡΟΣ με υπόγειο 250 τ.μ. κάθε όροφος εντός πόλεως Ρόδου (7 Βαγιές) για οποιαδήποτε επαγγελματική χρήση. Πληρ. τηλ. 24169 από 9 π.μ.-1.30 μ.μ. AE45927

Vitzileos

ΚΤΗΜΑΤΟΜΕΣΙΤΙΚΟ ΓΡΑΦΕΙΟ - REAL ESTATE AGENCY

ΜΑΡΙΟΣ Κ. ΒΙΤΖΗΛΑΙΟΣ

Μεσίτης Αστικών Συμβάσεων - Real Estate agent

ΕΚΤΙΜΗΣΕΙΣ-ΑΓΟΡΕΣ-ΠΩΛΗΣΕΙΣ
ΚΑΤΑΣΤΗΜΑΤΑ
ΟΙΚΟΠΕΔΑ-ΧΩΡΑΦΙΑ
ΚΤΗΜΑΤΙΚΕΣ-ΣΥΜΒΟΥΛΕΣ
ΕΝΟΙΚΙΑΣΕΙΣ-ΔΙΑΧΕΙΡΙΣΕΙΣ
ΣΠΙΤΙΑ-ΔΙΑΜΕΡΙΣΜΑΤΑ

ΚΑΤΑΣΤΗΜΑΤΑ - ΓΡΑΦΕΙΑ - ΕΠΙΧΕΙΡΗΣΕΙΣ €

Επιχ/ση Πλυντήρια – Στεγνωτήρια σε πλήρη λειτουργία	20 000
45τ.μ. ισόγ. + 90τ.μ.υπογ. Καρακόνερο	88 000
50τ.μ. μαγαζί κοντά στο Μαντράκι (νοικιασμένο)	294 000
170τ.μ. αποθήκη σε μπετά. Καρακόνερο	71 000
300τ.μ.Κατ/μα ετοιμοπ. σε 1000τ.μ.οικόπ. Παστίδα	147 000
300τ.μ.+300τ.μ.υπ.+300τ.μ.όροφ.σε οικόπ.3170τ.μ.σταΚοσκινου	587 000
1000τ.μ.εργοστάσιο στο Καλαμώνα έτοιμο σε οικοπ. 6400τ.μ.	470 000
1155τ.μ.ακίνητο σε οικόπ. 817τ.μ. στο κέντρο της Ρόδου	763 000
20 studio(νοικιασμένα) + μαγαζί 100τ.μ. έξυπνη επένδυση	470 000
Ξενοδ.Α κατ. 120κλίνες πάνω στο κύμα με οικοπ. 4725τ.μ.Ιαλυσός	2 εκ. δολ. USA
Ξενοδοχείο Β κατ., στην πόλη ,72 κλίνες , δισκοθήκη. Πάνω στο κύμα	880 000
12 apartmens πλήρως εξοπλισμένα στο Κιοτάρι	440 000
Ξενοδ. Α κατ., στην πόλη, 180 κλίνες + 4 καταστήματα	6 200 000

ΔΙΑΜΕΡΙΣΜΑΤΑ

40τ.μ. στην Ιξιά – θάλασσα. Γραφεία	33 000
50τ.μ. στο Γεννάδι με 2ο υπνοδωμ. Φανταστική θέα	44 000
85τ.μ. στα Κοσκινού 2ος όροφος , ημιτελές	47 000
110τ.μ.κοντά στην πλατεία Κοσκινού	103 000
110τ.μ. κοντά στην πλατεία Κοσκινού, ισόγειο, ημιτελές	47 000
186τ.μ.Παραδοσιακό διαμέρισμα απέναντι Καζίνο	147 000
115τ.μ. στην Ιξιά	88 000
200τ.μ. διατηρητέο ισογ. διαμέρισμα στο Μόντε Σμίθ	235 000

ΜΕΖΟΝΕΤΕΣ - ΜΟΝΟΚΑΤΟΙΚΙΕΣ €

68τ.μ.μονοκατοικία με αυλή 90τ.μ. στα Μαρίτσα	53 000
80τ.μ.Μεζονέτα στους Καστελοριζιούς με οικόπεδο	58 700
90τ.μ.διόροφη μονοκατ. +30τ.μ. αυλή στην Παλιά Πόλη	85 100
105τ.μ. μεζονέτα κοντά στο στάδιο Διαγόρα	38 000
120τ.μ. μονοκατοικία στης Καλλιθιές	147 000
125τ.μ. μονοκατοικία στο Γεννάδι	
130τ.μ. μονοκατοικία σε οικόπεδο 200τ.μ. στο Αγ. Ιωάννη	76 300
130τ.μ.μεζονέτα σε μπετά, οικοπ. 350τ.μ. Τριάντα	110 000
134τ.μ.προνομιακή, με φανταστική θέα διόρ. Μονοκατ. Καστέλο	323 000
135τ.μ.μονοκατ. με 700τ.μ. κήπο στα Κρητικά, πανοραμικό	191 000
140τ.μ. μεζονέτα με κήπο και θέα. Καρακόνερο	156 000
150τ.μ. μονοκατ. Σε 18 000τ.μ. οικόπεδο στα Καλαμόνα	265 000
160τ.μ.μεζονέτα σε μπετά στα Τριάντα	100 000
170τ.μ.μεζονέτα σε μπετά, οικοπ. 450τ.μ. Τριάντα	140 000
170τ.μ.μεζονέτα +170τ.μ.μεζονέτα + 120τ.μ.οροφοδιαμέρισμα σε οικοπ. 2500τ.μ. εντός οικισμού στην Παστίδα	426 000
170τ.μ.+ 237τ.μ. πάνω στο κύμα διορροφο διατηρ. σπίτι Λέρος με τιμή ευκαιρία	
180τ.μ.μονοκατ. στο Γεννάδι σε οικόπ. 750τ.μ.Φανταστική θέα	147 000
187τ.μ. βίλα με οικόπεδο 4780τ.μ. στην Παστίδα	323 000
192τ.μ. μεζονέτα σε οικόπεδο 380τ.μ. Τριάντα	221 000
200τ.μ.Μεζονέτα ημιτελής στα Καλαβάρδα σε οικόπεδο	132 000
230τ.μ.Βίλα στην Λάρδο σε 7700τ.μ. οικόπεδο και γεώτρηση	323 000
320τ.μ.Βίλλα με οικόπεδο 4000τ.μ. στα Τριάντα	323 000

ΟΙΚΟΠΕΔΑ €

150τ.μ. στους Δασκάλους . Σ.Δ. – 0,6	23 500
412τ.μ. στον Αγ. Νικολάου_Σ.Δ. 1.20	220 100
500τ.μ. στην Ιξιά , Σ.Δ. – 0,8	132 000
750τ.μ.στο Γεννάδι, εντός σχεδίου	18 000
1017τ.μ. στα Τριάντα	191 000
1450τ.μ. εντός οικισμού, έχει νερό, φως , στα Μαριτσά	26 500
1500τ.μ. στο Παραδείσι οικοδομήσιμο	23 500
2120τ.μ. στο Γεννάδι με αδεία για 200τ.μ. οικία	59 000
2200τ.μ. στα Μαριτσά οικοδομίσιμο	59 000
2500τ.μ.πάνω στο δρόμο Ελαιώνας –Φουρνάκι. Γεννάδι	24 000
3080τ.μ. στο Πλημύρι	23 500
4000τ.μ. κοντά στο Βερόπουλο με φανταστική θέα	176 000
4000τ.μ. στην Παστίδα	56 000
4250τ.μ.στοΓεννάδι(διασταύροση)	100000
4400τ.μ. στην Κρεμαστή	76 000
4800τ.μ. στο Καδηλί	76 000
5000τ.μ. στα Μαριτσά	47 000
5000τ.μ. στα Αφάντου	103 000
5500τ.μ. στο Γεννάδι ,κοντά στην θάλασσα	117 000
5600τ.μ. στους Καστελοριζιούς, Ιξια ,μονοκατ.	132 000
5751τ.μ. στα Κολύμπια μα μονοκατοικία	159 000
6000τ.μ. στην Παστίδα + αποθήκη	144 000
6500τ.μ. στην λεωφόρος Ρόδος –Κρεμαστή	323 000
6500τ.μ.στο Φαληράκι κοντά στην θάλασσα, προνομιακό	500 000
6720τ.μ. στον Θόλαρο, Παραδείσι	82 200
8000τ.μ.στο Φαληράκι	176 000
8300τ.μ. στην Βληχά – Κάλαθος	367 000
8500τ.μ.+6500τ.μ. στην παραλία Αφάντου	18 το τ.μ.
9345τ.μ. στα Ασγούρου με θέα	205 000
12000τ.μ. στην Αφάντου, πανω στο κυμα	520 000
13000τ.μ. στα Μαριτσά	123 000
15000τ.μ. στην Ασγουρου	153 000
15000τ.μ. στην Πάρο από την θάλασσα με θέα	73 000
15300τ.μ. στην Πλημύρι	176 000
25000τ.μ. στα Καλαβάρδα	295 000
30000τ.μ. στην παραλία Αφάντου	1 060 000
30000τ.μ. στο Τσαιρι	352 000
32000τ.μ. στην Θολό, πάνω στο κύμα	587 000
38000τ.μ. στο Γεννάδη, πάνω στο κύμα	2 230 000
46000τ.μ. στο Τσαιρι	405 000
50000τ.μ. στο Τσαίρι	360 000

Εθν. Μακαρίου 45 (3ος όροφος • Τηλ.: 02410 24900, 25545 • Fax: 02410 25544 • Κιν.: 0932 704919

ΕΝΟΙΚΙΑΣΕΙΣ

συνέχεια από την προηγούμενη

ΔΙΑΜΕΡΙΣΜΑ 110 τ.μ. 1ος όροφος Σοφούλη 103 πάνω από το βιβλιοπωλείο ΔΙΑΓΩΝΙΟΣ 3 υπν/τια-αποθήκη-μεγάλες βεράντες, επιπλωμένο αν χρειασθεί για φοιτητές. Πληρ. τηλ. 0241033488 ώρες καταστημάτων AE45920

ΚΑΤΑΣΤΗΜΑ 120 τ.μ. στην περιοχή της Ανάληψης. Πληρ. τηλ. 02410 34490 (13.00-16.00) και 02410 61701, 65125 (απόγευμα). AE45882

ΔΙΑΜΕΡΙΣΜΑ επί της οδού Ν. Κορδικτώνος 8-10, 1ος όροφος, 145 τ.μ. με εντοιχισμένη κουζίνα, θερμοπομπούς, τζάκι. Διαθέσιμο από 1.7.02. Πληρ. τηλ. 0241026207. AE45859

ΚΑΤΑΣΤΗΜΑ ισόγειο, με πατάρι και τουαλέτα, 55 τ.μ. περίπου, επί της οδού Κολοκοτρώνη. Πληρ. τηλ. 02410/24856 και 02410/75766. AE45854

ΔΙΑΜΕΡΙΣΜΑ, στην Ηρώων Πολυτεχνείου 5, 120 τμ. Πληροφορίες στα τηλ. 25151 και 21955 από 9-2 π.μ. και 6-10 μ.μ. AE45853

STUDIOS, επιπλωμένο πλήρως, με θέα στην Ανάληψη. Πληρ. τηλ. 66277. AE66277

ΑΠΟΘΗΚΗ 700 τ.μ. ΕΠΙ ΤΗΣ ΛΕΩΦ. ΡΟΔΟΥ-ΚΑΛΛΙΘΕΑΣ, ΕΝΑΝΤΙ ΣΟΥΠΕΡ ΜΑΡΚΕΤ ΜΑΡΙΝΟΠΟΥΛΟΣ. ΠΛΗΡ. ΤΗΛ. 24967 ΑΠΟ 10.00-14.00. ΠΕ45852

ΧΩΡΟΣ, κατάλληλος για κατάστημα 100 τ.μ., ή γραφείο, επί της οδού Μαραθώνος 18, συνοικία Ροδίνι. Πληρ. τηλ. 0241073278, κιν. 0932406638. AE45851

ΕΝΟΙΚΙΑΖΕΤΑΙ: 1) Κατάστημα στη "Ψαροπούλα", 55 τ.μ. κατάλληλο για πρακτορείο, κομμωτήριο, ενοικιάσεως αυτοκινήτων (Rent a car), Ινστιτούτο Αισθητικής, ιατρείο και για οποιαδήποτε άλλη εμπορική ή επαγγελματική χρήση, με μηναίο μίσθωμα δρχ. 400.000. 2) Γραφείο 115 τ.μ. α' ορόφου κεντρικό στην οδό Λοχ. Φανουράκη με μηναίο μίσθωμα δρχ. 170.000. ΡΟΔΙΑΚΗ ΚΤΗΜΑΤΙΚΗ, τηλ. 26281, 35476 κιν. 0944/243452 και 0944/421015. AE45811

ΚΑΤΑΣΤΗΜΑ ΕΠΙ ΤΗΣ ΟΔΟΥ ΑΘΗΝΩΝ ΣΤΗΝ ΑΝΑΛΗΨΗ. ΠΛΗΡ. ΤΗΛ. 02410 63587. ΠΕ45788

ΧΩΡΟΣ 120 τ.μ. για γραφείο με υπόγειο 100 τ.μ. και τουαλέτες. Πληρ. τηλ. 0241022770 από 10.00-13.00 AE41773

STUDIOS καινούργια επιπλωμένα σε ήσυχη περιοχή στην Ιαλυσό. Πληρ. τηλ. 0945077678 κ. Μιχάλη AE45995

ΜΟΝΟΚΑΤΟΙΚΙΑ στη Σορωνή με 3 υπνοδωμάτια, 2WC, κεντρική θέρμανση, γκαράζ και μεγάλο κήπο. Πληρ. τηλ. 0977084487 και 0241041205. AE45605

ΘΕΛΕΤΕ ΝΑ ΕΝΟΙΚΙΑΣΕΤΕ, STUDIO, δυάρι, τριάρι, τεσσάρι; Δεν έχετε παρά να επικοινωνήσετε μαζί μας. Πληρ. τηλ. 67451-67234 και 0945/471001. AE45553

ΔΙΑΜΕΡΙΣΜΑ 100 τ.μ. α' ορόφου επί της Θεμ. Σοφούλη 47 δύο υπνοδωματίων, σαλοτραπεζαρίας, κουζίνας και λοιπών βοηθ. στη τιμή των 130.000 δρχ. Πληρ. τηλ. 02410 75093 πρωινές ώρες. AE45546

ΚΑΤΑΣΤΗΜΑ, 65 Τ.Μ. ΣΤΗΝ ΟΔΟ ΜΑΡΚΟΥ ΚΛΑΔΑΚΗ 13 (ΑΝΑΛΗΨΗ). ΠΛΗΡ. ΤΗΛ. 0241023229.

ΖΗΤΕΙΤΑΙ για ενοικίαση ΔΙΑΜΕΡΙΣΜΑ επιπλωμένο με ένα υπνοδωμάτιο, κατά προτίμηση περιοχή Καρακόνερο ή γκαρσονιέρα δύο δωματίων. Πληρ. τηλ. 0972 826638

ΙΣΟΓΕΙΟ 70 τ.μ. στην Ιωάν. Καζούλη για γραφείο-ιατρείο-επαγγελματική στέγη. Πληρ. τηλ. 32902. AE42425

ΒΙΛΑ μικρή λουξ, 60 τ.μ. απέναντι από το ξενοδοχείο Sunwing. Πληρ. τηλ. 85512 (09.00-14.30). AE43225

ΚΑΤΑΣΤΗΜΑ στην οδό Γρίβα κάτω από το ξενοδοχείο "ΝΤΙΑΝΑ". ΠΛΗΡ. ΤΗΛ. 02410 27896 και 02410 78905 AE44298

ΚΑΤΑΣΤΗΜΑ 75 τ.μ. με βιτρίνα 6,50 μ. σε εμπορικό δρόμο της Παλιάς Πόλης της Ρόδου. Πληρ. τηλ. 09.44.88.11.22 και 37.753 ΧΑΕ111

ΖΗΤΕΙΤΑΙ για ενοικίαση ΔΙΑΜΕΡΙΣΜΑ 3 έως 4 δωματίων για τους μήνες Ιούλιο και Αύγουτο. Πληρ. τηλ. 02410 28585, 0932 639622.

ΕΝΟΙΚΙΑΖΕΤΑΙ

ΔΙΑΜΕΡΙΣΜΑ 50 τ.μ. ισόγειο στο Χαράκι Μαλώνας στο κύμα επιπλωμένο με κλιματισμό και αποκλειστική χρήση αυλής με μηνιαίο μίσθωμα 470 ευρώ. Παραδίδεται από 01/07/02.
Πληρ. Ευρωκτηματική Γιάννης και Μιχάλης Ευσταθίου, Εθνικής Αντίστασης 83.
Τηλ. 02410-73819, 02410-74917
και 0944374546-0945292030

ΚΑΤΑΣΤΗΜΑ
ΕΝΟΙΚΙΑΖΕΤΑΙ

Σοφ. Βενιζέλου - 100 Μαγαζιά, εμβαδόν καταστήματος 30 τ.μ.με βοηθητικούς χώρους (υπόγειο 28 τ.μ. και πατάρι 15 τ.μ.), κατάλληλο για κάθε επαγγελματική χρήση.

Πληρ. κ. Ζερβό, τηλ. *02410 30595, 30589*

ΠΩΛΕΙΤΑΙ Ή ΕΝΟΙΚΙΑΖΕΤΑΙ

Το ξενοδοχείο
SANTA MARINA HOTEL APART'S
στην Κω.
Πληρ. τηλ. 010-8951-151,
FAX: 010-9657-755,
κινητό: 0937-30-66-66

ΚΤΗΜΑΤΟΜΕΣΙΤΙΚΟ ΓΡΑΦΕΙΟ

ΕΥΡΩΚΤΗΜΑΤΙΚΗ

ΕΥΣΤΑΘΙΟΥ

ΜΕΣΙΤΕΣ ΣΥΜΒΟΥΛΟΙ ΜΕΛΕΤΗΤΕΣ

αγορές, πωλήσεις, εκτιμήσεις, αντιπαροχές, μισθώσεις ακινήτων, επενδυτικές προτάσεις, αρχιτεκτονικές μελέτες
ΞΕΝΟΔΟΧΕΙΑ - ΠΑΡΑΛΙΑΚΕΣ ΕΚΤΑΣΕΙΣ - ΚΕΝΤΡΙΚΑ ΑΚΙΝΗΤΑ - ΟΙΚΟΠΕΔΑ - ΜΟΝΟΚΑΤΟΙΚΙΕΣ - ΔΙΑΜΕΡΙΣΜΑΤΑ - ΑΓΡΟΤΕΜΑΧΙΑ

ΜΟΝΟΚΑΤΟΙΚΙΕΣ-ΜΑΙΖΟΝΕΤΕΣ

	ΔΡΑΧΜΕΣ	ΕΥΡΩ-€
120τ.μ.-Ροδίνι σε 300τ.μ. οικόπ.	74εκ.	217.168,0
145τ.μ.-Μόντε Σμιθ σε 200τ.μ. οικόπ.	90εκ.	264.123,2
168τ.μ.-Μόντε Σμιθ σε 400τ.μ. οικόπ.	120εκ.	352.164,3
180τ.μ.-Ανάληψη (ημιπελής)	55εκ.	161.408,6
180τ.μ.-Ροδίνι σε 210τ.μ. οικόπ.	85εκ.	249.449,7
112τ.μ.-Ιαλυσός σε 297τ.μ. οικόπ.	67εκ.	196.625,0
118τ.μ.-Ιαλυσός σε 238τ.μ. οικόπ.	68εκ.	199.559,7
120τ.μ.-Ιαλυσός σε 300τ.μ. οικόπ.	70εκ.	205.429,2
150τ.μ.-Ιαλυσός σε 1000τ.μ. οικόπ.	90εκ.	264.123,2
153τ.μ.-Ιαλυαός σε 377τ.μ. οικόπ.	75εκ.	220.102,7
155τ.μ.-Ιαλυσός σε 1000τ.μ. οικόπ.	93εκ.	272.927,3
180τ.μ.-Ιαλυσός σε 300τ.μ. οικόπ.	85εκ.	249.449,7
190τ.μ.-Ιαλυσός σε 2000τ.μ. οικόπ.(μπετά)..	45εκ.	132.061,6
200τ.μ.-Ιαλυσός σε 1000τ.μ. οικόπ.	95εκ.	278.796,7
200τ.μ.-Ιαλυσός σε 400τ.μ. οικόπ.	85εκ.	249.449,7
154τ.μ.-Κοσκινού σε 300τ.μ. οικόπ.	78εκ.	228.906,8
170τ.μ.-Κοσκινού σε 4000τ.μ. οικόπ.	170εκ.	498.899,4
180τ.μ.-Κοσκινού (ημιπελής)	36εκ.	105.649,3
210τ.μ.-Κοσκινού (μπετά) σε 600τ.μ. οικ.	35εκ.	102.714,6
240τ.μ.-Κοσκινού σε 1000τ.μ. οικόπ.	120εκ.	352.164,3
160τ.μ.-Ασγούρου σε 2000τ.μ. οικόπ.	60εκ.	176.082,1
255τ.μ.-Ασγούρου σε 1450τ.μ. οικόπ.	60εκ.	176.082,1
175τ.μ.-Κρεμαστή σε 2725τ.μ.οικ.(εντόςοικισμ.)..	210εκ.	616.287,6
60τ.μ.-Μαλώνα σε 75τ.μ. οικόπ.	8εκ.	23.477,6
80τ.μ.-Μαλώνα σε 110τ.μ οικόπ.	17εκ.	49.889,9
140τ.μ.-Μαλώνα σε 290τ.μ. οικόπ.	45εκ.	132.061,6
80τ.μ.-Πυλώνα σε 2000τ.μ. οικόπ.	28εκ.	82.171,6
120τ.μ.-Πυλώνα σε 1000τ.μ. οικόπ.	70εκ.	205.429,2
330τ.μ.-Πυλώνα σε 1500τ.μ. οικόπ.	120εκ.	352.164,3
100τ.μ.-Γεννάδι σε 210τ.μ. οικόπ.	32εκ.	93.910,4
120τ.μ.-Γεννάδι σε 700τ.μ. οικόπ.	65εκ.	190.755,6
140τ.μ.-Γεννάδι σε 1000τ.μ. οικόπ.(κύμα)..	85εκ.	249.449,7
140τ.μ.-Γεννάδι σε 1000τ.μ. οικόπ.	80εκ.	234.776,2
155τ.μ.-Γεννάδι σε 400τ.μ. οικόπ..(ημπελ.)...	55εκ.	161.408,6
200τ.μ.-Γεννάδι σε 4000τ.μ. οικόπ.(κύμα).	200εκ.	586.940,5
130τ.μ.-Λαχανιά σε 1266τ.μ. οικόπ.(κύμα).	75εκ.	220.102,7
140τ.μ.-Λαχανιά σε 1000τ.μ. οικόπ.(κύμα).	85εκ.	249.449,7
157τ.μ.-Λαχανιά σε 1200τ.μ. οικόπ.(κύμα).	87εκ.	255.319,1
65τ.μ.-Κιοτάρι σε 1000τ.μ. οικόπ.	26εκ.	76.302,2

ΟΙΚΟΠΕΔΑ

	ΔΡΑΧΜΕΣ	ΕΥΡΩ-€
ΡΟΔΟΣ		
180τ.μ. στους Δασκάλους Σ.Δ.=1,2	25εκ.	73.367,5
241τ.μ. στη Σμύρνης	18εκ.	52.824,6
300τ.μ. στον συν/μό Απόλλων Σ.Δ.=0,6..	21εκ.	61.628,7
381τ.μ. στην Λονδίνου Σ.Δ.=0,8	30εκ.	88.041,0
558τ.μ. στην Λίνδου Σ.Δ,=0,8	62εκ.	181.951,5
632τ.μ. στη Φιλερήμου	53εκ.	155.539,2
ΚΟΣΚΙΝΟΥ		
2100τ.μ. στη Ρόδου-Λίνδου με άδ.οικ.	60εκ.	176.082,1
2100τ.μ. στή θέση Πέζουλας με άδ.οικ.	32εκ.	93.910,4
2000τ.μ. στη θέση Πέζουλας με άδ.οικ.	26εκ.	76.302,2
2400τ.μ. στη θέση Αγ. Ιωάννης	43εκ.	126.192,2
4000τ.μ. στη θέση Ξηρόκαμπος	60εκ.	176.082,1
4000τ.μ. στη θέση Πέζουλας	52εκ.	152.604,5
4000τ.μ. Πανοραμικό	60εκ.	176.082,1
4000τ.μ. στη θέση Πέζουλας	60εκ.	176.082,1
4000τ.μ. στη Ρόδου-Λίνδου με άδ.οικ.	85εκ.	249.449,7
4000τ.μ. στο Φυτώριο	37εκ.	108.584,0
4500τ.μ. στην επαρχιακή οδό	90εκ.	264.123,2
8570τ.μ. επί της Ρόδου-Λίνδου (Ζαλρι)	129εκ.	378.576,6
9700τ.μ. επί της Ρόδου-Λίνδου	250εκ.	733.675,7
ΑΣΓΟΥΡΟΥ		
4000τ.μ. στην επαρχ.οδό	80εκ.	176.082,1
4000τ.μ. στην Αγ. Βαρβάρα	38εκ.	111.518,7
4000τ.μ. με βιοτεχνική άδεια	47εκ.	234.776,2
4200τ.μ. στην παρ. Αγγ. Σικελιανού..	65εκ.	137.931,0
ΑΦΑΝΤΟΥ		
360τ.μ. εντός οικισμού	12εκ.	35.216,4
2340τ.μ. στα Κολύμπια επί της Εθν.οδού.	31εκ.	90.975,7
4780τ.μ. στον παραλ.δρόμο προς Κολύμπια.	29εκ.	85.106,3
5000τ.μ. επί της Εθν. Οδού & επί της Γέφυρας.	150εκ.	440.205,4
5751τ.μ. στα Κολύμπια επί της οδού Ευκαλύπτων.	50εκ.	146.735,1
ΙΑΛΥΣΟΣ		
300τ.μ. κοντά στον Μαρινόπουλο Σ.Δ,=0,4.	18εκ.	52.824,6
2000τ.μ. επί της Λεωφ. Ρόδου-Κρεμαστής	70εκ.	205.429,2
2000τ.μ. στη θέση Βουνάρα με άδ.οικόδ.	40εκ.	117.388,1
2000τ.μ. στη θέση Βουνάρα Μόσχου.	38εκ.	111.518,7
4000τ.μ. στους προποδ. Φιλερήμου.	50εκ.	88.041,0
8700τ.μ. στο Κανδυλί	30εκ.	281.731,4

ΔΙΑΜΕΡΙΣΜΑΤΑ

	ΔΡΑΧΜΕΣ	ΕΥΡΩ-€
35τ.μ. στους Δασκάλους	15εκ.	44.020,5
48τ.μ. στο Αραπάκι	21εκ.	61.628,7
60τ.μ. στο Ροδίνι	27εκ.	79.236,9
72τ.μ. στην Ιξιά	25εκ.	73.367,5
74τ.μ. στην Ανάληψη	35εκ.	102.714,6
75τ.μ. στο Καρακόνερο	41εκ.	120.322,8
80τ.μ. στην Ιξιά	42εκ.	123.257,5
80τ.μ. στο Ροδίνι	34εκ.	99.779,9
82τ.μ. στο Ζέφυρος	36εκ.	105.649,3
83τ.μ. στο Ροδίνι	37εκ.	108.584,0
88τ.μ. στην Ιξιά	30εκ.	88.041,0
90τ.μ. στη Ψαροπούλα	46εκ.	134.996,3
90τ.μ. στους Δασκάλους(ημπελ.)	21εκ.	61.628,7
90τ.μ. στη Ψαροπούλα	49εκ.	143.800,4
90τ.μ. στην Ανάληψη	38εκ.	111.518,7
92τ.μ. στην Ιξιά	43εκ.	126.192,2
94τ.μ. στο Ζέφυρος	40εκ.	117.388,1
96τ.μ. στο Καρακόνερο	43εκ.	126.192,2
98τ.μ. στο Ζέφυρος	40εκ.	117.388,1
103τ.μ. στο Ροδίνι	46εκ.	134.996,3
108τ.μ. στον Αγ. Νικόλαο	28εκ.	82.171,6
110τ.μ. στον Αγ. Γεώργιο	25εκ.	73.367,5
114τ.μ. στους Δασκάλους	63εκ.	184.886,2
118τ.μ. στο Αραπάκι	51εκ.	149.669,8
118τ.μ. στο Ζέφυρος	53εκ.	155.539,2
120τ.μ. στην Ιξιά	30εκ.	88.041,0
123τ.μ. στο Αραπάκι	52εκ.	152.604,5
123τ.μ. στο Ροδίνι	55εκ.	161.408,6
123τ.μ. στην Ανάληψη	55εκ.	161.408,6
125τ.μ. στο Ροδίνι	56εκ.	164.343,3
125τ.μ. στην Ιξιά	53εκ.	155.539,2
128τ.μ. στο Καρακόνερο	58εκ.	170.212,7
128τ.μ. στον Αγ. Ιωάννη	71εκ.	208.363,9
128τ.μ. στην Ανάληψη	61εκ.	179.016,8
134τ.μ. στη Ψαροπούλα	38εκ.	111.518,7
135τ.μ. στη Ψαροπούλα	75εκ.	220.102,7
136τ.μ. στην Ανάληψη	21εκ.	61.628,7
162τ.μ. στους Αγ. Αναργύρους.	40εκ.	117.388,1
180τ.μ. στον Αγ. Νικόλαο	65εκ.	190.755,6

ΚΑΤΑΣΤΗΜΑΤΑ-ΓΡΑΦΕΙΑ

	ΔΡΑΧΜΕΣ	ΕΥΡΩ-€
30τ.μ. στο Φαληράκι	35εκ.	102.714,6
30τ.μ. στο Φαληράκι με 30τ.μ. υπόγειο	75εκ.	220.102,7
30τ.μ. στην ακτή Μιαούλη	80εκ.	234.776,2
32τ.μ. στον Αρχάγγελο (κέντρο)	19εκ.	55.759,3
39τ.μ. στη Γαριβάλδη	13εκ.	38.151,1
43τ.μ. στη Σωκράτους	240εκ.	704.328,6
45τ.μ. στο Φαληράκι με αντίστοιχο υπόγειο & 45τ.μ. όροφο	95εκ.	278.796,7
48τ.μ. στο κέντρο πόλεως	100εκ.	293.470,2
50τ.μ. στην Αλεξ. Διάκου	50εκ.	146.735,1
50τ.μ. στην Καρπάθου	65εκ.	190.755,6
50τ.μ. στο εμπορικό Κέντρο Φώκιαλη	18εκ.	52.824,6
50τ.μ. στην Θεσσαλονίκης	21εκ.	61.628,7
60τ.μ. στην Αλ. Διάκου	65εκ.	190.755,6
65τ.μ. στον Αρχάγγελο (Κέντρο)	38εκ.	111.518,7
95τ.μ. στην Παλιά Πόλη σε 287τ.μ. οικ.	170εκ.	498.899,4
97τ.μ. στην 28ης Οκτωβρίου ισόγειο	38εκ.	111.518,7
115τ.μ. στην Καποδιστρίου	50εκ.	146.735,1
125τ.μ. στην Ιαλυσό - Λεωφ.Ηρακλειδών.	53εκ.	155.539,2
127τ.μ. στη Σκεύου Ζερβού	37εκ.	108.584,0
160τ.μ. στην Αγίου Φανουρίου	90εκ.	264.123,2

ΖΗΤΟΥΝΤΑΙ ΔΙΑΜΕΡΙΣΜΑΤΑ, ΚΑΤΑΣΤΗΜΑΤΑ, ΟΙΚΟΠΕΔΑ ΕΝΤΟΣ Ή ΕΚΤΟΣ ΠΟΛΕΩΣ, ΟΙΚΟΠΕΔΑ ΓΙΑ ΠΩΛΗΣΗ - ΑΝΤΙΠΑΡΟΧΗ, ΔΑΝΕΙΑ ΔΕΚΤΑ, ΕΥΚΟΛΙΕΣ ΠΛΗΡΩΜΗΣ

ΕΥΡΩΚΤΗΜΑΤΙΚΗ
η ακίνητη αξία σας

Εθνικής Αντίστασης 83 (πρώην Άννης Μαρίας) δίπλα στην ALPHA BANK
Τηλ:02410 73819,74917 Κιν. 0944/374546, 0945/292030 FAX.02410 38641

ΙΩΑΝΝΗΣ & ΜΙΧΑΛΗΣ ΕΥΣΤΑΘΙΟΥ

ενοικιασεις

συνέχεια από την προηγούμενη

STUDIOS ΜΕ ΤΟ ΜΗΝΑ Η ΤΗΝ ΗΜΕΡΑ ΠΛΗΡΩΣ ΕΠΙΠΛΩΜΕΝΑ ΜΕ ΠΟΛΥΚΟΥΖΙΝΑΚΙ, ΨΥΓΕΙΟ, ΝΤΟΥΖ, W.C., ΤΗΛΕΦΩΝΟ, ΜΠΑΛΚΟΝΙ, ΖΕΣΤΟ ΝΕΡΟ ΕΠΙ 24ΩΡΟΥ ΒΑΣΕΩΣ ΣΤΗΝ ΠΙΟ ΗΣΥΧΗ ΠΕΡΙΟΧΗ ΤΗΣ ΠΟΛΗΣ (ΠΕΡΙΟΧΗ ΔΑΣΚΑΛΩΝ), ΟΔΟΣ ΜΑΝΩΛΗ ΠΑΠΑΜΑΝΩΛΗ ΑΡΙΘΜ. 12, ΚΑΘΕΤΟΣ ΕΠΙ ΤΗΣ ΣΤΕΛΙΟΥ ΚΩΤΙΑΔΗ. ΠΛΗΡ. ΤΗΛ. 37244.

ΖΗΤΕΙΤΑΙ για ενοικίαση ΔΙΑΜΕΡΙΣΜΑ 3 έως 4 δωματίων για τους μήνες Ιούλιο και Αύγουτο. Πληρ. τηλ. 02410 28585, 0932 639622.

ΓΚΑΡΣΟΝΙΕΡΑ αποτελούμενη από ένα κυρίως δωμάτιο, προθάλαμο, WC και μπαλκόνι, κατάλληλη μόνο για επαγγελματική χρήση (γραφείο, ιατρείο κ.λπ.) στην οδό Κων/νου Παλαιολόγου 105 (Πάρκο Αγίου Ιωάννου) στον 1ο όροφο. Πληρ. κυρία Ευαγγελία, τηλ. 02140/81540, 82400. ΧΑΕ07021

ΑΠΟΘΗΚΕΣ ΣΤΗΝ ΙΑΛΥΣΟ, 1) ΕΝΟΙΚΙΑΖΟΝΤΑΙ ΑΠΟΘΗΚΕΥΤΙΚΟΙ ΧΩΡΟΙ ΑΠΟ 100 ΕΩΣ 2.000 τ.μ. ΚΑΙ ΥΨΟΣ 6 μ. ΑΣΦΑΛΕΙΣ ΜΕ ΜΕΓΑΛΟΥΣ ΧΩΡΟΥΣ ΔΙΑΚΙΝΗΣΗΣ ΦΟΡΤΩΣΗΣ ΚΑΙ ΕΚΦΟΡΤΩΣΗΣ ΠΡΟΪΟΝΤΩΝ. 2) ΥΠΑΙΘΡΙΟΙ ΧΩΡΟΙ, ΠΕΡΙΦΡΑΓΜΕΝΟΙ, ΑΣΦΑΛΕΙΣ, ΚΑΤΑΛΛΗΛΟΙ ΓΙΑ ΑΠΟΘΗΚΕΥΣΗ ΠΡΟΪΟΝΤΩΝ ΣΕ ΠΑΛΕΤΕΣ. ΠΛΗΡ. ΣΤΟ ΤΗΛ. 02410/38400 ΑΠΟ ΔΕΥΤΕΡΑ ΕΩΣ ΠΑΡΑΣΚΕΥΗ 08.00-15.00 ΚΥΡΙΑ ΓΙΩΤΑ. ΠΕ45565

ΤΣΑΜΠΙΚΟΣ ΤΣΑΚΙΡΗΣ

ΠΟΛΙΤΙΚΟΣ ΜΗΧ/ΚΟΣ ΕΡΓΟΛΗΠΤΗΣ ΔΗΜΟΣΙΩΝ ΕΡΓΩΝ
ΑΤΤΑΒΥΡΟΥ 56 ΡΟΔΟΣ

ΠΩΛΕΙΤΑΙ

ΟΡΟΦΟΔΙΑΜΕΡΙΣΜΑ

σε μικρή νεοανεγειρόμενη τριόροφη οικοδομή, τριών οροφοδιαμερισμάτων, επιφ. 75 τ.μ. συν 4 τ.μ. ημιυπ. χώρου, επί της οδού Συρακουσών στο Καρακόνερο.

Πληρ. τηλ. 02410/35139

ΠΩΛΕΙΤΑΙ

μονοκατοικία ημιτελής σε 1 στρέμμα οικόπεδο, στην περιοχή Ασγούρου, με πανοραμική θέα στη θάλασσα.

Πληρ. τηλ. 0944/647163

ΠΩΛΟΥΝΤΑΙ

από τον ιδιοκτήτη δύο οικόπεδα στο Γεννάδι 1.000 τ.μ. και 3.220 τ.μ. κοντά στον οικισμό, με άδεια οικοδομής.

Πληρ. τηλ. 0944/647163

ΟΙΚΟΔΟΜΙΚΕΣ ΕΠΙΧΕΙΡΗΣΕΙΣ ΤΖΟΓΙΑ ΜΑΡΙΑ & ΥΙΟΙ

Πωλούνται μεζονέτες 120 τ.μ., πολυτελούς κατασκευής, ανεξάρτητες, σε οικόπεδο 300 τ.μ. η κάθε μία επί των οδών Ευρώπης-Βελιγραδίου (περιοχή Ροδίνι).

Τηλ. επικοινωνίας 02410-30069

ΠΩΛΕΙΤΑΙ

Οικόπεδο στα Κολύμπια κοντά στη θάλασσα επίπεδο 8 στρέμματα σε τιμή ευκαιρίας.

Πληροφορίες 0241078501, 0241078502, 0241029318, 0944375340

ΡΟΔΙΑΚΗ ΚΤΗΜΑΤΙΚΗ

ΣΥΜΒΟΥΛΟΙ & ΕΚΤΙΜΗΤΕΣ ΑΚΙΝΗΤΩΝ — ΚΤΗΜΑΤΟΜΕΣΙΤΙΚΟ ΓΡΑΦΕΙΟ από το 1983

Η ΡΟΔΙΑΚΗ ΚΤΗΜΑΤΙΚΗ είναι ανεξάρτητο κτηματομεσιτικό γραφείο με έδρα την Ρόδο. Η διαμεσολάβηση (brokerage) για την πώληση, εκμετάλλευση ή και εκμίσθωση της ακίνητης περιουσίας αποτελεί τον σημαντικότερο τομέα δραστηριότητας της εταιρείας.
Η εξειδικευμένη προσέγγιση και η επιστημονική κατάρτιση σε συνδιασμό με την πολυετή εμπειρία είναι οι βασικοί συντελεστές της επιτυχημένης δεκαπενταετούς και πλέον πορειάς του γραφείου μας.

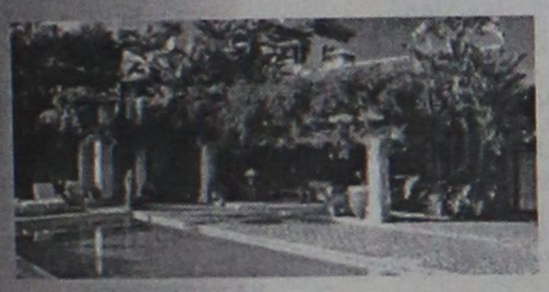

ΠΩΛΗΣΕΙΣ ΕΠΙΛΕΓΜΕΝΩΝ ΑΚΙΝΗΤΩΝ

Το γραφείο μας διαθέτει σε αποκλειστικότητα δεκάδες επιλεγμένα ακίνητα

- **Διαμερίσματα - Μονοκατοικίες - Μεζονέτες**
- **Οικόπεδα - Αγροτεμάχια**
- **Κεντρικά Καταστήματα - Γραφεία - Αυτοτελή Κτίρια**
- **Μισθωμένα ακίνητα εισοδήματος**
- **Ξενοδοχειακές Μονάδες**

Μεσω του δικτύου συνεργαζόμενων μεσιτικών γραφείων αναλαμβάνουμε αγοραπωλησίες ακινήτων σε όλη την Ελλάδα.

ΕΚΤΙΜΗΣΕΙΣ ΑΚΙΝΗΤΩΝ

Σε συνεργασία με διεθνή γραφεία συμβούλων ακίνητης περιουσίας και με βάση τα αυστηρά πρότυπα και την μεθολογία του Βρετανικού Ινστιτούτου Ορκωτών Πραγματογνωμόνων και Εκτιμητών (Royal Institution of Chartered Surveyors) αναλαμβάνουμε εκτίμησεις ακίνητης περιουσίας.Οι εν λόγω εκτιμήσεις μπορούν να χρησιμοποιηθούν σε τραπεζικούς και πιστωτικούς οργανισμούς ή σε δικαστικές πρακτικές τόσο στην Ελλάδα όσο και στιο εξωτερικό.

RHODES REAL ESTATE - a world of choice

Rhodes Real Estate is an independent real estate agency founded in 1983 and based in Rhodes island. Since that time we have offered a world class, high quality service to our many and valued clients. Our diverse clientele appreciate our discretion, professionalism and market credibility.

Our company offers professional real estate services for

- Residential Properties (Holiday homes, traditional hous
- Commercial Properties (shops, hotels, offices)
- Property Evaluation -Property Management

THE NATIONAL ASSOCIATION OF NAEA ESTATE AGENTS OVERSEAS MEMBER



We are members of FIABCI (International Federation of Real Estate Agencies), CEI (EuropeanConfederation of Real Estate Agents), NAEA - Overseas Member (National Association of Real Estate Agents - Great Britain), ERES (European Real Estate Society).

For all your personal and professional real estate requirements please contact Mr. Savvas A. Savvaidis (BBA Bologna Un., MCEI, ANAEA) on 26281 or 35476

ΑΝΕΣΤΗΣ & ΣΑΒΒΑΣ ΣΑΒΒΑΪΔΗΣ

Μέγαρο Κιοσόγλου, 3ος όροφος
Εθελοντών Δωδεκανησίων 29
ΡΟΔΟΣ

tel: 26281 & 35476 fax: 34663
cel: 0944-421015 & 0977-433427
e-mail: sawaidis@rho.forthnet.gr

F.I.A.B.C.I.

ΑΣΦΑΛΕΙΟΚΤΗΜΑΤΙΚΗ

ΚΤΗΜΑΤΟΜΕΣΙΤΙΚΟ-ΑΜΟΙΒΑΙΑ ΚΕΦΑΛΑΙΑ

ΑΣΦΑΛΕΙΕΣ INTERNATIONAL LIFE

ΔΙΑΜΕΡΙΣΜΑΤΑ
45 τ.μ. 2άρι Ανάληψη
85 τ.μ. 3άρι Κέντρο
88 τ.μ. 3άρι Δασκάλους
90 τ.μ. 3άρι Ιαλυσός
90 τ.μ. 3άρι Κέντρο
100 τ.μ. 3άρι Κέντρο
115 τ.μ. 4άρι Ανάληψη
115 τ.μ. 4άρι Δασκάλους
125 τ.μ. 4άρι Αγ. Ιωάννης
126 τ.μ. 4άρι Αγ. Ιωάννης
130 τ.μ. 4άρι Μήδια
145 τ.μ. 4άρι Κέντρο

ΔΙΑΜΕΡΙΣΜΑΤΑ ΑΘΗΝΑ
Τρία 88 τ.μ. το καθένα
Λουξ κατασκευής
Μαραθώνος και Λαυρίου

ΟΙΚΟΠΕΔΑ
478 τ.μ. Ροδίνι (Σ.Δ. 0,4)
500 τ.μ. Ανάληψη (Σ.Δ. 0,8)
500 τ.μ. Παραδείσι
700 τ.μ. Ανάληψη (Σ.Δ. 0,8)
1060 τ.μ. Ροδίνι (Σ.Δ. 0,8)
1500 τ.μ. Μιχ. πετρίδη (Σ.Δ. 0,8)

ΑΓΡΟΤΕΜΑΧΙΑ
3,5 στρεμ. Ε.Ο. Ρόδου Λίνδου
4 στρεμ. εντός σχεδίου Μαριτσά
4 στρεμ. Καλαβάρδα
4 στρεμ. Δαματριά
4 στρεμ. Αφάντου
5 στρεμ. Παστίδα
5 στρεμ. Τσαΐρι
6 στρεμ. Παστίδα
11 στρεμ. Παστίδα
80 στρεμ. Κιοτάρι

ΜΕΖΟΝΕΤΕΣ-ΜΟΝΟΚΑΤΟΙΚΙΕΣ
120 τ.μ. Καρακόνερο
120 τ.μ. Μήδια
130 τ.μ. Μήδια
130 τ.μ. Παραδείσι
140 τ.μ. Μήδια
150 τ.μ. Μήδια
150 τ.μ. Ιαλυσός
150 τ.μ. Ιαλυσός
180 τ.μ. Ιαλυσός
180 τ.μ. Παλιά Πόλη
190 τ.μ. Αφάντου
300 τ.μ. Τρεις
450 τ.μ. Κοσκινού

ΚΑΤΑΣΤΗΜΑΤΑ
35 τ.μ. Φαληράκι
38 τ.μ. Φαληράκι
40 τ.μ. Τροφό
50 τ.μ. γραφείο Σοφ. Βενιζέλου
60 τ.μ. Ψαροπούλα
90 τ.μ. Βενιζέλου

ΔΙΑΘΕΤΟΥΜΕ ΠΕΡΙΣΣΟΤΕΡΑ ΑΚΙΝΗΤΑ ΠΡΟΣ ΠΩΛΗΣΗ ΕΚΤΟΣ ΑΠΟ ΤΑ ΑΝΑΓΡΑΦΟΜΕΝΑ

ΥΠΕΥΘΥΝΟΣ ΓΡΑΦΕΙΟΥ
ΚΑΡΑΝΙΚΗΣ ΛΟΥΚΑΣ
ΕΘΝ. ΜΑΚΑΡΙΟΥ 45 ΣΤΟΑ ΡΟΙΚΟΥ 2ος ΟΡΟΦΟΣ
ΤΗΛ. 21003 ΚΙΝ. 0945/759887

ΚΤΗΜΑΤΟΜΕΣΙΤΙΚΟ ΓΡΑΦΕΙΟ

ΖΑΦΕΙΡΗΣ Μ. ΚΑΡΑΓΙΑΝΝΗΣ Δ. Ο.Ε.

Πωλήσεις ακινήτων. Τηλ. (60380-60381)
18.00-21.00 μ.μ. Δευτέρα-Παρασκευή

ΔΗΜΟΣ ΑΦΑΝΤΟΥ
- *6.120 τ.μ. (Περιοχή Καστελάνο)*
- *4.000 τ.μ. (Παραλία Αφάντου)*
- *5.000 τ.μ. (Παραλία Αφάντου)*
- *1.600 τ.μ. (Παραλία Αφάντου)*
- *6.450 τ.μ. (Παραλία Αφάντου)*
- *2.000 τ.μ. (Παραλία Αφάντου)*
- *730 τ.μ. (Περιοχή Λίππινοι)*
- *540 τ.μ. (Περιοχή Λίππινοι)*
- *5.800 τ.μ. (Περιοχή Τραπέζια)*
- *11.520 τ.μ. αγροτεμάχιο*
- *(1/2) 5.080 τ.μ. αγροτεμάχιο (Με ελαιόδεντρα)*
- *1.250 τ.μ. αγροτεμάχιο*
- *1.690 τ.μ. αγροτεμάχιο*
- *10.200 τ.μ. αγροτεμάχιο (πλησίον οικισμού Κολυμπίων με πανοραμική θέα)*

ΚΟΛΥΜΠΙΑ
- *5.000 τ.μ. πλησίον ξενοδοχείου ΚΟΑΛΑ*
- *4.969 τ.μ. (1/2) αγροτεμάχιο*
- *4.300 τ.μ. αγροτεμάχιο (στο δρόμο για Αρχίπολη)*

ΨΙΝΘΟΣ
- *22.400 τ.μ. αγροτεμάχιο (Με 200 ελαιόδεντρα)*
- *19.840 τ.μ. αγροτεμάχιο*

ΡΟΔΟΣ
- *Διαμέρισμα, 2ος όροφος, 80 τ.μ.*
- *Γραφείο 40 τ.μ., Εμπορικό Κέντρο Φώκιαλη*

ενοικιασεις

συνέχεια από την προηγούμενη

ΕΝΟΙΚΙΑΖΕΤΑΙ Ή ΠΩΛΕΙΤΑΙ ΕΠΙΧΕΙΡΗΣΗ BAR-CLUB ΣΤΗΝ ΠΑΡΑΛΙΑ ΚΡΕΜΑΣΤΗΣ ΠΛΗΡΩΣ ΕΞΟΠΛΙΣΜΕΝΗ 200 Τ.Μ. ΣΕ ΜΕΓΑΛΟ ΟΙΚΟΠΕΔΟ ΜΕ ΔΙΚΟ ΤΟΥ PARKING ΠΑΝΩ ΣΤΟ ΚΥΜΑ. ΠΛΗΡ. ΤΗΛ. 0973011156 ΚΑΙ 0241096814 ΜΕΤΑ ΤΙΣ 21.30 Μ.Μ. ΠΕ44374

ΟΙΚΟΔΟΜΗ ΡΟΔΟΥ

ΤΕΧΝΙΚΗ–ΚΑΤΑΣΚΕΥΑΣΤΙΚΗ ΕΤΑΙΡΕΙΑ

ΠΩΛΟΥΝΤΑΙ

1) Μονοκατοικίες 150 τ.μ. η κάθε μία σε κτήμα 2.000 τ.μ. (υπό κατασκευή).
2) Μονοκατοικίες στο Κιοτάρι Ασκληπείου (στο κύμα) 120 τ.μ. σε κτήμα 1300 τ.μ. εκάστη (υπό κατασκευή).
3) Μονοκατοικίες στα Κοσκινού 220 τ.μ. με απέραντη θέα σε κτήμα 1000 τ.μ. (υπό κατασκευή).
4) Δύο οροφοδιαμερίσματα των 130 τ.μ. στην οδό Κωνσταντινουπόλεως στο Ροδίνι (υπό κατασκευή).
5) Διαμερίσματα των 110 τ.μ. και 135 τ.μ. στο Καρακόνερο πάνω από το γήπεδο με απέραντη θέα (υπό κατασκευή).

Δεκτά δάνεια και ευκολίες πληρωμής έχουμε τις καλύτερες τιμές της αγοράς.

ΟΙΚΟΔΟΜΗ ΡΟΔΟΥ

Καμύνδου 4- Ρόδος-85100 Τηλ.: 02410/60460, 1, 2
Fax: 02410/60463

ΜΑΝΟΛΗΣ ΣΠΥΡΙΔΗΣ πολιτικός μηχανικός ΔΠΘ (ΚΙΝ:093.66.60460).
ΚΩΣΤΑΣ ΚΩΝΣΤΑΝΤΙΝΙΔΗΣ εργολάβος (ΚΙΝ.: 0946.99.99.06)

πωλησεις ακινητων & επιχειρησεων

ΠΙΤΣΑΡΙΑ πλήρως εξοπλισμένη. Πληρ. τηλ. 0945267159. ΑΟ46019

ΠΩΛΟΥΝΤΑΙ: Από ιδιοκτήτρια δύο ισόγειοι χώροι επιφανείας 43 και 48 τ.μ. περίπου στην περιοχή Δασκάλων. Συνεχόμενα προς αυτούς υπάρχει αυλή 100 τ.μ. σε αποκλειστική χρήση. Κατάλληλα για εργαστήριο, φροντιστήριο, αποθήκη. Ευκολίες πληρωμής, δάνεια δεκτά. Πληρ. τηλ. 02410/74912, 0946/333021. ΑΟ46002

ΠΩΛΟΥΝΤΑΙ ΚΑΤΑΣΤΗΜΑΤΑ: 1) Κατάστημα Κεντρικό 30 τ.μ. με υπόγειο 30 τ.μ. Δεκτές σοβαρές προτάσεις, 2) Αλεξ. Διάκου 75 τ.μ. Πληρ. ΡΟΔΙΑΚΗ ΚΤΗΜΑΤΙΚΗ-Ανέστης & Σάββας Σαββαΐδης, τηλ. 26281, 0944/243452, 0944/421015. ΑΟ45982

ΠΩΛΟΥΝΤΑΙ ΠΑΡΑΔΟΣΙΑΚΑ ΣΠΙΤΙΑ: Στη Παλιά Πόλη 150-160 τ.μ. σε τιμές λογικές. Πληρ. ΡΟΔΙΑΚΗ ΚΤΗΜΑΤΙΚΗ Ανέστης & Σάββας Σαββαΐδης, τηλ. 26281, 0944/243452, 0944/421015. ΑΟ45983

ΕΠΙΧΕΙΡΗΣΗ ΕΣΤΙΑΤΟΡΙΟΥ λόγω αναχώρησης στο εξωτερικό. Πληρ. τηλ. 093/6509830. ΑΟ45984

ΠΑΛΑΙΑ ΟΙΚΙΑ 108 τ.μ. στην Παλιά Πόλη με ισόγειο πρώτο όροφο και αυλή. Τιμή 18.000.000 δρχ. (52.820 ευρώ). Πληρ. τηλ. 02410 25690, 0945052456 (09.00-14.00 & 17.00-21.00) ΑΟ45966

ΑΓΡΟΣ 2.100 τ.μ. στους πρόποδες του Φιλερήμου με άδεια οικοδομής 200 τ.μ., έχει ωραία θέα. Πληρ. τηλ. 0241027082 και 0944347405. ΑΟ45948

ΕΠΙΧΕΙΡΗΣΗ σε τιμή ευκαιρίας στο κέντρο Αρχαγγέλου Ρόδου (καφέ-παμπ) 150 τ.μ. πλήρως εξοπλισμένη. Εξασφαλισμένη πελατεία χειμώνα-καλοκαίρι. Πληρ. τηλ. 0244023115, 0932080956 ΑΟ45949

ΟΙΚΟΠΕΔΟ, 1.200 τ.μ. στο Φαληράκι, με άδεια οικοδομής, σε κεντρική θέση, αξίας 102.714 Ευρώ. Πληροφορίες ΕΥΡΟΚΤΗΜΑΤΙΚΗ, Ιωάννης και Μιχάλης Ευσταθίου, τηλ. 02410/73819 και 74917 ή 0944374546. ΑΟ45940

ΠΩΛΕΙΤΑΙ: 1) Επί της Ρόδου-Λίνδου χώρος 500 τ.μ. σε μπετόν κατάλληλος για γυμναστήριο, βιοτεχνικό χώρο κ.λ. με άνετο πάρκινγκ. 2) Αποθήκη επί της Ρόδου-Λίνδου 240 τ.μ. με 6 μέτρα ύψος κατάλληλο για αλουμινάδικο, μαραγκάδικο συνεργείο με άνετο πάρκινγκ. Πληροφορίες κα Μαρίνα "ΚΤΗΜΑΤΙΚΗ ΠΡΟΟΠΤΙΚΗ", τηλ. 02410/37906 και 0972292958. ΑΟ45932

ΚΟΜΜΩΤΗΡΙΟ στο Νιοχώρι. Πληρ. τηλ. 0241034176, κιν. 0944183154. ΑΟ45903

ΔΙΑΜΕΡΙΣΜΑΤΑ, στην Ιξιά, 105 τ.μ.-82 τ.μ. και 75 τ.μ. και οικόπεδο 350 τ.μ. κοντά στην παραλία. Πληροφορίες κα Μαρίνα "ΚΤΗΜΑΤΙΚΗ ΠΡΟΟΠΤΙΚΗ", τηλ. 02410/37906 και 0972292958. ΑΟ45931

ΠΩΛΟΥΝΤΑΙ: 1) Μεζονέτα εντός πόλεως 112 τ.μ. 2) 2 Μεζονέτες 136 τ.μ. και 148 τ.μ. με γκαράζ σε άριστη κατάσταση. Πληροφορίες κα Μαρίνα "ΚΤΗΜΑΤΙΚΗ ΠΡΟΟΠΤΙΚΗ", τηλ. 02410/37906 και 0972292958. ΑΟ45930

ΜΟΝΟΚΑΤΟΙΚΙΑ στην Ιαλυσό 200 τ.μ. σε 500 τ.μ. οικόπεδο λουξ κατασκευή με θέρμανση, τζάκι, σάουνα, με αποθήκη στον κήπο και δυνατότητα οικοδόμησης 100 τ.μ. επιπλέον. Πληροφορίες κα Μαρίνα "ΚΤΗΜΑΤΙΚΗ ΠΡΟΟΠΤΙΚΗ", τηλ. 02410/37906 και 0972292958. ΑΟ45929

ΖΗΤΟΥΝΤΑΙ ΑΜΕΣΑ, διαμερίσματα καινούργια και μεταχειρισμένα για πώληση. Επίσης οικόπεδα για αντιπαροχή και αγορά. Πληροφορίες κα Μαρίνα "ΚΤΗΜΑΤΙΚΗ ΠΡΟΟΠΤΙΚΗ", τηλ. 02410/37906 και 0972292958. ΑΟ45928



ΚΤΗΜΑΤΟΜΕΣΙΤΙΚΟ ΓΡΑΦΕΙΟ

ΑΙΓΑΙΟΚΤΗΜΑΤΙΚΗ

ΠΩΛΟΥΝΤΑΙ

- ΔΙΑΜΕΡΙΣΜΑΤΑ-ΜΟΝΟΚΑΤΟΙΚΙΕΣ
- (ΔΔ)=ΔΑΝΕΙΑ ΔΕΚΤΑ

- 45 τ.μ. Ιαλυσό 18 εκ. 52.824 €
- 55 τ.μ. (2 υπν.) Ροδίνι 22 εκ. - 64.563€ (ΔΔ)
- 55 τ.μ. Αθηνών 73.367 €-25 εκ (ΔΔ)
- 55 τ.μ. καινούργιο Κοσκινού 18 εκ. -9889 €.
- 48 τ.μ. διόροφο Αγ. Φανουρίου Π. Πόλη 8 εκ. (ΔΔ)-26.412 €
- 57 τ.μ. Αθηνών (3 ετών) με θέα, 24 εκ. 70.432 € (ΔΔ)
- 60 τ.μ. α' ορ. Καρακόνερο καινούργια 28 εκ. -82171 εκ. (ΔΔ)
- 62 τ.μ. λουξ ρετιρέ στην Απ. Παύλου 30 εκ.-88.041 €
- 65 τ.μ. μον/κία σε 220 τ.μ. αυλή Π. Πόλη 18 εκ.-52.824 € (ΔΔ)
- 70 τ.μ. Ιαλυσό 28 εκ. 82.171 € (ΔΔ)
- 70 τ.μ. (μον/κία) Κορδικτώνος 73.361 € -25 εκ. (ΔΔ)
- 75 τ.μ. β' ορ. Σωτήρος 19,5 εκ. 57.226 € (ΔΔ)
- 70 τ.μ. Καρακόνερο ορ/σνα 37,5 εκ. -110.051 € (ΔΔ)
- 77 τ.μ. λούξ ετοιμ/το με αυλή 27 εκ. Κοσκινού 79.236 €
- 78 τ.μ. με αυλή Σωτήρος 26 εκ. 76.302 € (ΔΔ)
- 80 τ.μ. Ιαλυσό 32 εκ. 93.910 € (ΔΔ)
- 83 τ.μ. Ιαλυσό 25 εκ.-102.714 € (ΔΔ)
- 85 τ.μ. Ιαλυσό καινούργιο 35 εκ. -102.714 €
- 87,5 τ.μ.καιν/ργιο Ροδίνι 39€ εκ.-114.453 € (ΔΔ)
- 90 τ.μ. μον/κία διόροφη Παραδείσι με τζάκι 22 εκ. - 64.563 € (ΔΔ)
- 90 τ.μ. Κω Υδραίου 105.643 €-36 εκ. (ΔΔ)
- 117 τ.μ. Γεωργ. Παπανδρέου με γκαράζ 25 μ. 51 εκ., (ΔΔ)-137,931 €
- 45 τ.μ. και 117 τ.μ. (2 διαμ.) α' ορ. στο σοβά Δασκάλους 41 εκ. (και τα 2), 120,322 €
- 114 τ.μ. ρετιρέ Στοκχόλμης 45 εκ.-132.061 €
- (17 εμ. σε σοβά Δασκάλου) 33 εκ. -96.845 € (ΔΔ)
- 120 τ.μ. Αθηνών 161.408 €-55 εκ. (ΔΔ)
- 120 τ.μ. πλησίον Μ. Πετρίδη (ισ.), (3 υπν.) 161.408 €-55 εκ. (ΔΔ)
- 120 τ.μ. Καρακόνερο 54 εκ. 158.470 (ΔΔ)
- 120 τ.μ. μεζ/τα Ροδίνι 80 εκ. 234.776 € (ΔΔ)
- 140 τ.μ. μεζ/τα με γκαράζ- έξτρα 7 ετών Ροδίνι 70 εκ. - 205.429 € (ΔΔ)
- 140 τ.μ. μεζ/τα (με 70 τ.μ. υπ.) σε μαρ/βά, Ιαλυσός 50 εκ.-146.735 € (ΔΔ)
- 150 τ.μ. μον/κία σε 2 στρ. στην Ιαλυσό 100 εκ.-293.470 € (ΔΔ)
- 158 τ.μ. μεζ/τα σε μπετά Ιξιά 36 εκ.-105.649 €
- 160 τ.μ. διαμ. σε μπετά στους Δασκάλους 32 εκ. (μετρητά)-οροφ/σμα 93.910 €
- 200 τ.μ. (2 διαμ/τα) στο Μαντρικό 41 εκ. 120.322 € (ΔΔ)
- 210 τ.μ. μεζ/τα. Κοσκινού 220.102 €-75 εκ. (ΔΔ)
- 230 τ.μ. παραδοσιακό αρχοντικό, εντός της πόλεως, 72 εκ.-211.225 €
- 270 τ.μ. βίλλα στο σοβά σε 4 στρ. Τσαΐρι 100 εκ. - 293.470 €
- 280 τ.μ. μον/κία σε Ιστρ. Κοσκινού 150 εκ.-440.205 € (ΔΔ)
- 280 τ.μ οικ. τετ/νο (κτίριο) Π. Πόλη 100 εκ. 293.470 €
- 340 τ.μ.ημιτελής μεζονέτα Ασγούρου σε Ιστρ. 60 εκ.-176.082 €
- 550 τ.μ. μον/κία Παστίδα 7 στρ. 170 εκ. 498.899 € (ΔΔ)

ΚΑΤΑΣΤΗΜΑΤΑ

- 30 τ.μ. Εμπ/κο κέντρο Βράχο Ιαλυσό 20 εκ. - 58,694 €
- 39 τ.μ. Αγ. Αναστασία 12 εκ.-35.216 €
- 109 τ.μ. Ροδίνι 19 εκ.-55.759 € (ΔΔ)
- 175 τ.μ. Λεωφ. Ρόδου-Λίνδου 60 εκ.-176.082 € (ΔΔ)
- 160 τ.μ. αποθήκη. Ανάληψη 30 εκ.-88.041 € (ΔΔ)
- 180 τ.μ. αποθήκη Ροδίνι 132.061 €-45 εκ.
- 200 τ.μ. με 200 υπ. (και ορ. άδεια) σε μπετά στο Μήδεια 80 εκ.-234.776 €
- 900 τ.μ. κτίριο στο Μήδεια

ΟΙΚΟΠΕΔΑ

- 400 τ.μ. Δ. Αναστασιάδη (ΣΔ 1) 55 εκ.-161,408 €
- 500 τ.μ. Μίρα Μάρε (Σ.Δ. 0,8), 45 εκ.-132.016 €
- 680 τ.μ. Πειραιώς 176.082 €-60 εκ.
- 1.054 τ.μ. (ΣΔ 0,4) Βράχο Ιαλυσού 55 εκ.-146.735 €
- 3.600 Κολύμπια (κτίζει 360 τ.μ.) 20 εκ. 58.694 €
- 4 στρεμ. στα Νερά Καλλιθέας 60 εκ.-176.082 €
- 14 στρ. Τσαΐρι 176.082 €- 60 εκ.

ΖΗΤΟΥΝΤΑΙ ΜΕΤΑΧΕΙΡΙΣΜΕΝΑ ΔΙΑΜΕΡΙΣΜΑΤΑ - ΑΜΕΣΗ ΠΩΛΗΣΗ
ΑΝΑΛΑΜΒΑΝΟΥΜΕ ΤΗΝ ΕΝΟΙΚΙΑΣΗ ΤΟΥ ΔΙΑΜΕΡΙΣΜΑΤΟΣ ΣΑΣ ΣΕ ΠΟΛΥ ΣΥΝΤΟΜΟ ΧΡΟΝΙΚΟ ΔΙΑΣΤΗΜΑ

ΡΕΝΑ ΒΑΖΟΥΚΟΥ
(ΜΕΣΙΤΗΣ ΑΣΤΙΚΩΝ ΣΥΜΒΑΣΕΩΝ)
ΔΙΕΥΘ. ΓΡΑΦΕΙΟΥ ΔΗΜ. ΘΕΟΔΩΡΑΚΗ 3
9-1 το πρωί και 6.30-9 απ/τα
Δευτέρας-Πέμπτης εκτός Σαβ. και Κυρ.
Τηλ. (02410) 22943-28838 FAX: 28838
email.vazoukou@otenet.gr.
ΡΟΔΟΣ

ΠΩΛΗΣΕΙΣ ΑΚΙΝΗΤΩΝ

◆ ΔΙΑΜΕΡΙΣΜΑΤΑ

- 2άρια ετοιμοπαράδοτα, λουξ κατασκευής, 23.500.000 δρχ.
- Ροδίνι 115 τ.μ. λουξ κατασκευής, με απεριόριστη θέα
- Ροδίνι 90 τ.μ. λουξ κατασκευής με απεριόριστη θέα.
- Ατταβύρου 86 τ.μ. 35.000.000 δρχ.
- Ροδίνι 115 τ.μ. λουξ κατασκευής
- Ρόδινι 2άρι, 21.000.000 δρχ.
- Ροδίνι 114 τ.μ. 48.000.000 δρχ. λουξ κατασκευής
- Κορδικτώνος 80 τ.μ. 26.000.000 δρχ.
- Ροδίνι 81 τ.μ. 30.000.000 δρχ.
- Ροδίνι 50 τ.μ. και 60 τ.μ.
- Ροδίνι 114 τ.μ.
- Καρακόνερο 90 τ.μ. καινούργιο
- Καρακόνερο 117 τ.μ. καινούργιο
- Ροδίνι 86 τ.μ. καινούργιο
- Τροίας 90 τ.μ. λουξ κατασκευής με απεριόριστη θέα.

◆ ΗΜΙΤΕΛΗ ΔΙΑΜΕΡΙΣΜΑΤΑ

- 100 τ.μ. 20.000.000 δρχ. Αταβύρου
- 60 τ.μ. 12.000.000 δρχ. Αταβύρου
- 160 τ.μ. 32.000.000 δρχ. Αταβύρου

◆ ΜΕΖΟΝΕΤΕΣ-ΜΟΝΟΚΑΤΟΙΚΙΕΣ

- 180 τ.μ. με οικόπεδο 1300 μ. στο Κανδυλί (μπετά)
- Κοσκινού 195 τ.μ., 35.000.000 δρχ. (κτισμένη)
- Μεζονέτα 155 τ.μ. 55.000.000 δρχ. - Δασκάλους
- ΣΥΜΗ:Διόροφη κατοικία 70 τ.μ. με στέρνα 50.000.000 δρχ.

◆ ΟΙΚΟΠΕΔΑ

- Ιαλυσός 1200 τ.μ., 44.000.000 δρχ.
- 2 στρ. στο Κανδυλί με άδεια οικοδομής 220 μ., 23.000.000 δρχ.
- Κιοτάρι πάνω στο κύμα 5 στρ.
- Παραδείσι, 1500 μ., 8.000.000 δρχ.
- Μαριτσά 2 στρ., 17.000.000 δρχ.
- Κατταβιά 650 τ.μ. 3.000.000 δρχ.
- Οικόπεδα εντός σχεδίου στο Γεννάδι από 2.500.000 δρχ.
- Γεννάδι 2.000 τ.μ. πάνω στο κύμα
- Παστίδα 7 στρ., 70.000.000 δρχ.

◆ ΑΠΟΘΗΚΕΣ

- Αποθήκη σχεδόν ισόγεια 250 τ.μ. 20.000.000 δρχ.

◆ ΚΑΤΑΣΤΗΜΑΤΑ

- Μαγαζί στη Νέα Αγορά 30.000.000 δρχ.
- Επιχείρηση στην οδό Ηρώων Πολυτεχνείου
- Πωλείται επιχείρηση -αναψυκτήριο

◆ ΚΤΗΜΑΤΑ

- Κατταβιά Αγ. Γιώργης 4800 τ.μ. 6.000.000 δρχ.
- Λαχανιά, 2 στρ. οικοδομίσιμο 3.000.000 δρχ.
- Πίσω από το παλιό αεροδρόμιο 4 στρ., 22.000.000 δρχ. με θέα.
- Χωράφι 4 στρ. στην Παστίδα 18.000.00 δρχ.
- Χωράφι 5.700 στρ. στα Κολύμπια, 15.000.000 δρχ.
- Κατταβιά 1000 τ.μ. άρτιο και οικοδομήσιμο με φως, νερό, 2.500.000 δρχ.
- Κανδυλί 2.600 τ.μ., 35.000.000 δρχ.
- Πλημμύρι 1520 στρ. πάνω στην θάλασσα, τιμή 6.000.000 δρχ.
- Πλημμύρι 1.640τ.μ. 4.000.000 δρχ. οικοδομήσιμο
- Πλημμύρι 3.240τ.μ. 3.000.000 δρχ.
- Λαχανιά 4.700 τ.μ. 16.000.000 δρχ. οικοδομήσιμο
- 10 στρ. Κιοτάρι, νερό, ρεύμα 12.000.000 δρχ.
- Λαχανιά 100 στρ. πάνω στην θάλασσα
- Λαχανιά 45 στρ. 2500 δρχ./μέτρο
- Κατταβιά 2.500 τ.μ. πάνω στο δρόμο οικοδομήσιμο,
- Λάρδος 7 στρ. 12.000.000 δρχ.
- Κιοτάρι 4 στρ. 4.000.000 δρχ.
- Λαχανιά 750 τ.μ., 8.500.000 δρχ.στο χωριό
- Γεννάδι 20 στρ. ρεύμα-νερό 20.000.000 δρχ.
- Κιοτάρι 7 στρ. με νερό-ρεύμα 8.000.000 δρχ.
- Λαχανιά 4 στρ. 300 μέτρα από τη θάλασσα 8.000.000 δρχ.
- Γεννάδι 1.100 τ.μ. 1.500.000 δρχ.
- Κατταβιά 10 στρ. 10.000.000 δρχ.
- Πλημμύρι 12 στρ. με φως, νερό
- Κατταβιά 4.000 τ.μ. 2.000.000 δρχ.
- Πλημμύρι 5.500 τ.μ. 6.500.000 δρχ.
- Γεννάδι στη λεωφόρο 4.000 τ.μ., 12.000.000 δρχ.
- Γεννάδι, 2 στρ. πάνω στη θάλασσα
- Πλημμύρι, 4.500 στρ. 6.000.000 δρχ.
- Κιοτάρι 4 στρ. κοντά στη θάλασσα
- Σάλακος 8στρ. 16.000.000 δρχ.

➪ Πωλούνται αποθήκες και βιοτεχνικοί χώροι.

- **ΔΑΝΕΙΑ ΔΕΚΤΑ - ΕΥΚΟΛΙΕΣ ΠΛΗΡΩΜΗΣ**
- **ΖΗΤΟΥΝΤΑΙ ΟΙΚΟΠΕΔΑ ΠΡΟΣ ΑΓΟΡΑ - ΚΤΗΜΑΤΑ ΚΑΙ ΔΙΑΜΕΡΙΣΜΑΤΑ**

ΣΤΑΜΑΤΗΣ ΜΑΝΩΛΑΚΟΣ

ΩΡΕΣ ΓΡΑΦΕΙΟΥ 8.30-1.00 π.μ. και 5-8 μ.μ.

ΔΗΜ. ΑΝΑΣΤΑΣΙΑΔΗ 45 (παραπλεύρως ΥΠΕΡΑΓΟΡΑΣ ΠΑΠΑΚΥΡΙΑΚΟΥ-ΣΥΝΟΙΚΙΑ ΔΑΣΚΑΛΩΝ) Τηλέφωνα: 23815-78275

πωλήσεις

συνέχεια από την προηγούμενη

ΜΕΖΟΝΕΤΑ από ιδιώτη στην περιοχή Καρακόνερου, 110 τ.μ. αποτελούμενη από τρία υπνοδωμάτια, μπάνιο και WC, με τζάκι, αρίστης κατασκευής. Τιμή 55.000.000 δρχ. (161.400 ευρώ). Πληρ. τηλ. 02410 25690, 0945 052456 (9π.μ. - 2 μ.μ. και 5-10 μ.μ.) ΑΟ45891

ΔΥΟ ισόγειες κατοικίες 75 τ.μ. και 100 τ.μ. στ' Αφάντου στον οικισμό σε οικόπεδο 470 τ.μ. Πληρ. τηλ. 0241026116 ΑΟ45866

ΜΟΝΟΚΑΤΟΙΚΙΕΣ ανεξάρτητες 165 τ.μ. συν σοφίτα 15 τ.μ. σε 460 τ.μ. οικόπεδο στην παραλία Ιαλυσού. Πληρ. τηλ. 0241068436, 0977838323 ΑΟ45861

ΔΙΑΜΕΡΙΣΜΑ, 115 τ.μ. στην περιοχή Αναληψης. Τιμή 141.000 Ευρώ. Πληρ. ΕΛΛΗΝΟΚΤΗΜΑΤΙΚΗ, Πέτρος Πρεζεράκος. Τηλ. 0241033866 και 0932/468026. ΑΟ45845

ΜΕΖΟΝΕΤΕΣ, 190 τ.μ. εντός σχεδίου στην περιοχή Κοσκινού (ημιτελή). Τιμή 108.000 Ευρώ. Πληρ. ΕΛΛΗΝΟΚΤΗΜΑΤΙΚΗ, Πέτρος Πρεζεράκος. Τηλ. 0241033866 και 0932/468026. ΑΟ45844

ΑΚΙΝΗΤΟ, 350 τ.μ. στην πόλη της Ρόδου. Τιμή 220.000 Ευρώ. Πληρ. ΕΛΛΗΝΟΚΤΗΜΑΤΙΚΗ, Πέτρος Πρεζεράκος. Τηλ. 0241033866 και 0932/468026. ΑΟ45843

ΜΕΖΟΝΕΤΕΣ, 300 τ.μ. στην πόλη της Ρόδου. Τιμή 265.000 Ευρώ. Πληρ. ΕΛΛΗΝΟΚΤΗΜΑΤΙΚΗ, Πέτρος Πρεζεράκος. Τηλ. 0241033866 και 0932/468026. ΑΟ45842

ΠΩΛΟΥΝΤΑΙ: Α) Κτήμα 16.400 τμ. περιοχή Μαχάνης στο Κονδυλί. τεμαχήζετε στα τέσσερα, κατάλληλο για βίλες. Τιμή 6.000 δρχ. το μέτρο. Β) Κτήμα 4.600 τ.μ. στα Κοσκινού με τρομερή θέα κατάλληλο για μία ή δύο βίλες. Τιμή 30.000.000 δρχ. Γ) Ακίνητο μέσα στα Τριάντα που αποτελείται. Από μία υπόγεια αποθήκη 50 τ.μ. ένα κατάστημα 50 τ.μ. μία γκαρσονιέρα 50 τ.μ. και ένα οροφοδιαμέρισμα 100 τ.μ. Τιμή όλα αυτά μαζί 45.000.000 δρχ. μόνο. Δ) Διαμέρισμα τριάρι στη Ρόδο οδός Αναστασιάδη μεταχειρισμένο μόνο 23.000.000 δρχ. Προλάβετε ευκαιρία!!! Πληρ. κ. Καργάκο Νίκο, Θεμ.Σοφούλη 59 τηλ. 30397-0946049179 ΑΟ45798

ΑΓΡΟΣ, στα Μαριτσά 10.000 τ.μ. αξίας 9.000.000 δρχ. Πληρ. κ. Αριστέα, τηλ. 02410/96097 και 0944318598. ΑΟ45746

ΓΡΑΦΕΙΟ 37 τ.μ. επί της οδού Εθελ. Δωδεκανησίων. Πληρ. τηλ. 0241027082, 0944347405. ΑΟ45771

ΔΙΑΜΕΡΙΣΜΑ (3άρι) 87 τ.μ. 20 ετών πλησίον Θέρμαι αξίας 30.000.000 δρχ., 88.041 Ευρώ. Πληρ. τηλ. 0241027082, 0944347405 ΑΟ45772

ΟΙΚΟΠΕΔΑ εντός σχεδίου πόλεως Ρόδου 600 τ.μ. Πληρ. τηλ. 0241027082, 0944347405. ΑΟ45764

ΟΙΚΟΠΕΔΟ 224 Τ.Μ. ΜΕ 65 Τ.Μ. ΑΠΟΘΗΚΕΥΤΙΚΟΣ ΧΩΡΟΣ ΣΤΗΝ ΠΛΑΤΕΙΑ ΡΟΛΟΓΙΟΥ. ΠΛΗΡ. ΤΗΛ. 02410/32773 ΠΡΩΪ, 28423 ΑΠΟΓΕΥΜΑ ΚΑΙ 0244023643. ΠΟ45727

ΔΥΑΡΙ διαμέρισμα καινούργιο Ακτίδος 62Β επί της οδού Σωτήρος στην Ιξιά. Πληρ. τηλ. 0241096891, 0974594172 ΑΟ45358

ΔΙΩΡΟΦΟ παλιό σπίτι 48 τ.μ. στον Αγ. Φανούρη μόνο 8.000.000 δρχ. επίσης διώροφο 65 τ.μ. με 220 αυλή (συνορεύει με το πρώτο) στον Αγ. Φανούρη 18.000.000 Αιγαιοκτηματική της 22943-28838 ΑΟ45694

ΟΙΚΟΠΕΔΟ στ' Ασγούρου με θέα 6.500 τ.μ. μόνο 38.000.000 δρχ. ή 111.500 ευρώ. Πληρ. κ. Μανώλη τηλ. 39795. ΑΟ45671

MINI MARKET στη περιοχή Δημ. Αναστασιάδη. Πληρ. τηλ. 02410 22493 λόγω μετακόμισης. ΑΟ45433

ΔΙΑΜΕΡΙΣΜΑ, καινούργιο ετοιμοπαράδοτο στο Καρακόνερο με εντοιχισμένη κουζίνα, ασανσέρ, θέρμανση και ηλιακό μόνο 55.000.000 δρχ. Πληρ. κ. Μανώλη, τηλ. 39795. ΑΟ45643

PUB-ΚΑΦΕΤΕΡΙΑ στο τουριστικό κέντρο-πλησίον νέου καζίνο. Πλήρως εξοπλισμένη ανακαινισμένη, η καλύτερη στο είδος της. Συμβόλαιο 12ετές. Πληροφορίες άλλες δεν θα δοθούν στο τηλέφωνο. Πληρ. για συνεννόηση τηλ. 78392, 0977/339669, 0936/607154 μετά τις 12 το μεσημέρι. ΧΑΟ1501

ΜΕΖΟΝΕΤΑ στους "Τρεις" κοντά στο εκκλησάκι σε μπετό μικτής επιφανείας 199 τ.μ. δρχ. 35.000.000 και αποπερατωμένη δρχ. 74.000.000 ΡΟΔΙΑΚΗ ΚΤΗΜΑΤΙΚΗ Ανέστης & Σάββας Σαββαΐδης τηλ. 26281, 35476, 0944-243452-0944-421015. ΑΟ45617

ΖΗΤΟΥΝΤΑΙ: Οικόπεδα άρτια και οικοδομήσιμα εντός ή εκτός σχεδίου πόλεως στις περιοχές πόλεως Ρόδου - Τριάντα - Ιξιάς - Κοσκινού - Φαληράκι για εργολαβική αντιπαροχή. Πληρ. Ροδιακή Κτηματική Ανέστης & Σάββας Σαββαΐδης, τηλ. 02410 26281, 35476, 0944 243452, 0944 421015. ΑΟ45994

ΔΙΑΜΕΡΙΣΜΑ στην Ιξιά 75 τ.μ. 20.000.000 δρχ. Πληρ. Σταμάτης Μανωλάκος, τηλ. 23815, 0944/698056. ΑΟ43357

ΚΑΤΑΣΤΗΜΑΤΑ: 1) Κατάστημα ΚΕΝΤΡΙΚΟ 30 τ.μ. υπόγειο με 30 τ.μ.. Δεκτές σοβαρές προτάσεις. 2) Στη Π. ΠΟΛΗ κεντρικότατα 65-86 τ.μ. 3) Αλέξ. Διάκου 75 τ.μ. 4)Στη Σωκράτους 65 τ.μ. Πληρ. ΡΟΔΙΑΚΗ ΚΤΗΜΑΤΙΚΗ Ανέστης & Σάββας Σαββαΐδης τηλ. 26281-κιν. 0944-243452-0944-421015. ΑΟ45031

ΔΙΑΜΕΡΙΣΜΑ με 3 υπνοδωμάτια στην Σωτήρος ισόγειο υπ/νο 24.000.000. Επίσης 78 τ.μ. (2 υπν.) ισόγειο με αυλή στη Σωτήρος 25.000.000. Πληρ. ΑΙΓΑΙΟΚΤΗΜΑΤΙΚΗ, τηλ. 22943, 28838 ΑΟ44979

ΜΟΝΟΚΑΤΟΙΚΙΑ διώροφη 65 τ.μ. με αυλή 220 τ.μ. και εξτρά δωμάτιο κοντά στον Αγ. Φανούρη. Τιμή 18.000.000 δρχ. Επίσης συνορεύει διώροφο 48 τ.μ. (χωρίς αυλή) τιμή 8.000.000 δρχ. Πληρ. ΑΙΓΑΙΟΚΤΗΜΑΤΙΚΗ, τηλ. 22943, 28838. ΑΟ44980

ΔΙΑΜΕΡΙΣΜΑ α' ορόφου 104 τ.μ. σε σοβάδες, στην περιοχή Κάτω Ροδίνι, αξίας 25.000.000 δρχ.-73.367,5 ευρώ. Πληρ. "ΕΥΡΩΚΤΗΜΑΤΙΚΗ"-ΙΩΑΝΝΗΣ ΚΑΙ ΜΙΧΑΛΗΣ ΕΥΣΤΑΘΙΟΥ, τηλ. 02410/73819, 02410/74917, 0945/292030, 0944/374546. ΑΟ44474

ΔΙΑΜΕΡΙΣΜΑ β' ορόφου στην Ανάληψη 110 τ.μ., αξίας 40.000.000-117.388,81 ευρώ. Πληρ. "ΕΥΡΩΚΤΗΜΑΤΙΚΗ"-ΙΩΑΝΝΗΣ ΚΑΙ ΜΙΧΑΛΗΣ ΕΥΣΤΑΘΙΟΥ, τηλ. 02410/73819, 02410/74917, 0945/292030, 0944/374546. ΑΟ44479

ΠΩΛΟΥΝΤΑΙ ΟΙΚΟΠΕΔΑ ΕΝΟΣ ΣΧΕΔΙΟΥ: 1) Στο Μόντε Σμιθ οικόπεδο 860 τ.μ. εντός σχεδίου άρτιο και οικοδομήσιμο με πανοραμική θέση κατάλληλο για μονοκατοικία. 2) Μεγ. Κωνσταντίνου 600 τ.μ. με συντελεστή δόμησης 0,8 κατάλληλο για ανέγερση καταστημάτων και διαμερισμάτων. 3) Τριάντα 400 τ.μ. με συντελεστή δόμησης 1,2 26.000.000 δρχ. Πληρ. ΡΟΔΙΑΚΗ ΚΤΗΜΑΤΙΚΗ Ανέστης και Σάββας Σαββαΐδης, τηλ. 26281, 35476, 0944/243452, 0944/421015. ΑΟ44848

ΚΑΤΑΣΤΗΜΑΤΑ από 55 τ.μ. έως 130 τ.μ. στην περιοχή Ιαλυσού. Πληρ. ΕΛΛΗΝΟΚΤΗΜΑΤΙΚΗ Πέτρος Πρεζεράκος. Τηλ. 02410 33866-0932/468026. ΑΟ44668

ΔΙΑΜΕΡΙΣΜΑ ισόγειο στα Κοσκινού 110 τ.μ., αξίας 33.000.000 δρχ.-96.845,19 ευρώ. Πληρ. "ΕΥΡΩΚΤΗΜΑΤΙΚΗ"-ΙΩΑΝΝΗΣ ΚΑΙ ΜΙΧΑΛΗΣ ΕΥΣΤΑΘΙΟΥ, τηλ. 02410/73819, 02410/74917, 0945/292030, 0944/374546. ΑΟ44480

ΔΙΑΜΕΡΙΣΜΑ 83 τ.μ. με οικιακό εξοπλισμό και ηλιακό θερμοσίφωνα στην Ανάληψη (οικοδομή 4 ετών), αξίας 32.000.000 δρχ.-93.910,4 ευρώ. Πληρ. "ΕΥΡΩΚΤΗΜΑΤΙΚΗ"-ΙΩΑΝΝΗΣ ΚΑΙ ΜΙΧΑΛΗΣ ΕΥΣΤΑΘΙΟΥ, τηλ. 02410/73819, 02410/74917, 0945/292030, 0944/374546. ΑΟ44484

ΔΙΑΜΕΡΙΣΜΑ α' ορόφου ημιτελές στα Κοσκινού, 68 τ.μ., αξίας 13.600.000 δρχ.-39.911,9 ευρώ. Πληρ. "ΕΥΡΩΚΤΗΜΑΤΙΚΗ"-ΙΩΑΝΝΗΣ ΚΑΙ ΜΙΧΑΛΗΣ ΕΥΣΤΑΘΙΟΥ, τηλ. 02410/73819, 02410/74917, 0945/292030, 0944/374546. ΑΟ44481

ΔΙΑΜΕΡΙΣΜΑ 100 τ.μ. στο Νιοχώρι, αξίας 23.000.000 δρχ.-67.498,1 ευρώ. Πληρ. "ΕΥΡΩΚΤΗΜΑΤΙΚΗ"-ΙΩΑΝΝΗΣ ΚΑΙ ΜΙΧΑΛΗΣ ΕΥΣΤΑΘΙΟΥ, τηλ. 02410/73819, 02410/74917, 0945/292030, 0944/374546. ΑΟ44478

ΔΙΑΜΕΡΙΣΜΑ ημιυπόγειο στην Ανάληψη 136 τ.μ., αξίας 21.0000.000 δρχ.-61.628,76 ευρώ. Πληρ. "ΕΥΡΩΚΤΗΜΑΤΙΚΗ"-ΙΩΑΝΝΗΣ ΚΑΙ ΜΙΧΑΛΗΣ ΕΥΣΤΑΘΙΟΥ, τηλ. 02410/73819, 02410/74917, 0945/292030, 0944/374546. ΑΟ44482

ΟΙΚΟΠΕΔΟ στην Κρεμαστή 1.460 τ.μ. εντός σχεδίου οικισμού, αξίας 24.000.000 δρχ.-70.432,8 ευρώ. Πληρ. "ΕΥΡΩΚΤΗΜΑΤΙΚΗ"-ΙΩΑΝΝΗΣ ΚΑΙ ΜΙΧΑΛΗΣ ΕΥΣΤΑΘΙΟΥ, τηλ. 02410 73819, 02410 74917, 0945 292030, 0944 374546. ΑΟ44485

ΔΙΑΜΕΡΙΣΜΑ β' ορόφου, 77 τ.μ. (με δύο υπνοδωμάτια) στην οδό Μητροπόλεως, αξίας 25.000.000 δρχ.-73.367,5 ευρώ. Πληρ. "ΕΥΡΩΚΤΗΜΑΤΙΚΗ"-ΙΩΑΝΝΗΣ ΚΑΙ ΜΙΧΑΛΗΣ ΕΥΣΤΑΘΙΟΥ, τηλ. 02410/73819, 02410/74917, 0945/292030, 0944/374546. ΑΟ44483

ΟΙΚΟΠΕΔΟ στο Κανδυλί (Ιαλυσός), 9.700 τ.μ., αξίας 67.000.000 δρχ.-196.625,1 ευρώ. Πληρ. "ΕΥΡΩΚΤΗΜΑΤΙΚΗ"-ΙΩΑΝΝΗΣ ΚΑΙ ΜΙΧΑΛΗΣ ΕΥΣΤΑΘΙΟΥ, τηλ. 02410/73819, 02410/74917, 0945/292030, 0944/374546. ΑΟ44486

ΟΙΚΟΠΕΔΟ στην Ιαλυσό εντός σχεδίου 270 τ.μ. με Σ.Δ.=1, αξίας 17.500.000 δρχ.-51.357,3. Πληρ. "ΕΥΡΩΚΤΗΜΑΤΙΚΗ"-ΙΩΑΝΝΗΣ ΚΑΙ ΜΙΧΑΛΗΣ ΕΥΣΤΑΘΙΟΥ, τηλ. 02410/73819, 02410/74917, 0945/292030, 0944/374546. ΑΟ44487

ΟΙΚΟΠΕΔΟ στο Τσαΐρι 13.770 τ.μ., αξίας 55.000.000 δρχ.-161.408,6 ευρώ. Πληρ. "ΕΥΡΩΚΤΗΜΑΤΙΚΗ"-ΙΩΑΝΝΗΣ ΚΑΙ ΜΙΧΑΛΗΣ ΕΥΣΤΑΘΙΟΥ, τηλ. 02410/73819, 02410/74917, 0945/292030, 0944/374546. ΑΟ44493

ΟΙΚΟΠΕΔΟ στην Παστίδα, 4.680 τ.μ. εντός σχεδίου οικισμού, αξίας 23.500.000 δρχ.-68.965,5 ευρώ. Πληρ. "ΕΥΡΩΚΤΗΜΑΤΙΚΗ"-ΙΩΑΝΝΗΣ ΚΑΙ ΜΙΧΑΛΗΣ ΕΥΣΤΑΘΙΟΥ, τηλ. 02410/73819, 02410/74917, 0945/292030, 0944/374546. ΑΟ44488

ΟΙΚΟΠΕΔΟ στην Παραλία Τσαμπίκας-Αρχαγγέλου έκτασης 13.200 τ.μ., αξίας 184.000.000 δρχ.-539.985,3 ευρώ. Πληρ. "ΕΥΡΩΚΤΗΜΑΤΙΚΗ"-ΙΩΑΝΝΗΣ ΚΑΙ ΜΙΧΑΛΗΣ ΕΥΣΤΑΘΙΟΥ, τηλ. 02410/73819, 02410/74917, 0945/292030, 0944/374546. ΑΟ44489

ΟΙΚΟΠΕΔΟ στην παραλία Αφάντου 4.000 τ.μ., αξίας 40.000.000 δρχ.-117.388,1 ευρώ. Πληρ. "ΕΥΡΩΚΤΗΜΑΤΙΚΗ"-ΙΩΑΝΝΗΣ ΚΑΙ ΜΙΧΑΛΗΣ ΕΥΣΤΑΘΙΟΥ, τηλ. 02410/73819, 02410/74917, 0945/292030, 0944/374546. ΑΟ44496

ΟΙΚΟΠΕΔΟ στο Γεννάδι εντός οικισμού 1.000 τ.μ., αξίας 25.000.000 δρχ.-73.367,5 ευρώ. Πληρ. "ΕΥΡΩΚΤΗΜΑΤΙΚΗ"-ΙΩΑΝΝΗΣ ΚΑΙ ΜΙΧΑΛΗΣ ΕΥΣΤΑΘΙΟΥ, τηλ. 02410/73819, 02410/74917, 0945/292030, 0944/374546. ΑΟ44475

ΟΙΚΟΠΕΔΟ στο Γεννάδι εντός οικισμού 2.000 τ.μ., αξίας 44.000.000 δρχ.-129.126,9 ευρώ. Πληρ. "ΕΥΡΩΚΤΗΜΑΤΙΚΗ"-ΙΩΑΝΝΗΣ ΚΑΙ ΜΙΧΑΛΗΣ ΕΥΣΤΑΘΙΟΥ, τηλ. 02410/73819, 02410/74917, 0945/292030, 0944/374546. ΑΟ44490

ΟΙΚΟΠΕΔΟ στο Γεννάδι, 4.300 τ.μ. επί της επαρχιακής οδού, αξίας 26.000.000 δρχ.-76.302,2 ευρώ. Πληρ. "ΕΥΡΩΚΤΗΜΑΤΙΚΗ"-ΙΩΑΝΝΗΣ ΚΑΙ ΜΙΧΑΛΗΣ ΕΥΣΤΑΘΙΟΥ, τηλ. 02410/73819, 02410/74917, 0945/292030, 0944/374546. ΑΟ44491

ΟΙΚΟΠΕΔΟ στα Κοσκινού, πανοραμικό 4.000 τ.μ., αξίας 55.000.000 δρχ.-161.408,6 ευρώ. Πληρ. "ΕΥΡΩΚΤΗΜΑΤΙΚΗ"-ΙΩΑΝΝΗΣ ΚΑΙ ΜΙΧΑΛΗΣ ΕΥΣΤΑΘΙΟΥ, τηλ. 02410/73819, 02410/74917, 0945/292030, 0944/374546. ΑΟ44492

ΟΙΚΟΠΕΔΟ στην πόλη της Ρόδου, στην περιοχή του Αγίου Νικολάου, 180 τ.μ., αξίας 25.000.000 δρχ.-73.367,5 ευρώ. Πληρ. "ΕΥΡΩΚΤΗΜΑΤΙΚΗ"-ΙΩΑΝΝΗΣ ΚΑΙ ΜΙΧΑΛΗΣ ΕΥΣΤΑΘΙΟΥ, τηλ. 02410/73819, 02410/74917, 0945/292030, 0944/374546. ΑΟ44494

ΚΑΤΑΣΤΗΜΑ επί της Λεωφόρου Ηρακλειδών (20 μαγαζιά) 101 τ.μ. με πατάρι, αξίας 28.000.000 δρχ.-82.171,6 ευρώ. Πληρ. "ΕΥΡΩΚΤΗΜΑΤΙΚΗ"-ΙΩΑΝΝΗΣ ΚΑΙ ΜΙΧΑΛΗΣ ΕΥΣΤΑΘΙΟΥ, τηλ. 02410/73819, 02410/74917, 0945/292030, 0944/374546. ΑΟ44502

TOP PROPERTIES

GEORGIOS S. PIPINOS

ΓΕΩΡΓΙΟΣ Σ. ΠΙΠΙΝΟΣ
ΣΥΜΒΟΥΛΟΙ ΚΑΙ ΕΚΤΙΜΗΤΕΣ ΑΚΙΝΗΤΩΝ
REAL ESTATE AGENCY



Η "**TOP PROPERTIES**" είναι ατομική επιχείρηση και ανήκει εξ ολοκλήρου στον κ. Γεώργιο Πιπίνο, που από το 1971 ασχολείται αποκλειστικά και μόνο με επενδύσεις και REAL ESTATE, στο νησί της Ρόδου, καθώς και στην ευρύτερη περιοχή της Δωδεκανήσου.

ΑΠΕΥΘΥΝΟΜΑΣΤΕ: Στους **σοβαρούς, απαιτητικούς και επιλεκτικούς** επενδυτές-επιχειρηματίες-ελεύθερους επαγγελματίες, Ελληνες και ξένους, υψηλού εισοδηματικού επιπέδου, που ενδιαφέρονται να κάνουν μια σοβαρή επένδυση προβολής στο νησί της Ρόδου.

ΠΡΟΣΦΕΡΟΥΜΕ: Α) Υπηρεσίες και πληροφορίες που γίνονται σε προσωπικό επίπεδο με εχεμύθεια, διακριτικότητα και σοβαρότητα.
Β) μεγάλη γκάμα υψηλής ποιότητας, ακινήτων, όπως:1) Ξενοδοχεία Α' και Β' κατηγορίας των 600-500-350-300 κλινών, 2) Κεντρικά αστικά ακίνητα κατάλληλα για Τράπεζες-καταστήματα-γραφεία, 3) Παραλιακές εκτάσεις, κατάλληλες για τουριστικές επενδύσεις των 150.000-100.00-70.00-50.000-36.000 τ.μ. και 4) Διαμερίσματα και μεζονέτες προβολής.

ΣΤΟΧΟΣ ΜΑΣ ΕΙΝΑΙ: Να προσφέρουμε στο αγοραστικό μας κοινό υψηλής ποιότητας ακίνητα και ευκαιρίες στο νησί της Ρόδου. Ητριακονταετής και πλέον πείρα μας στον τομέα αυτό αποτελεί εγγύηση.

ΣΥΝΘΗΜΑ ΜΑΣ ΕΙΝΑΙ: Επενδύστε στη ΡΟΔΟ ΤΩΡΑ, σε ακίνητα που ΑΝΤΕΧΟΥΝ ΣΤΟ ΧΡΟΝΟ

Γεώργιος Σ. Πιπίνος
ΜΕΣΙΤΗΣ ΑΣΤΙΚΩΝ ΣΥΜΒΑΣΕΩΝ
Γιατί εμείς γνωρίζουμε καλύτερα!

TOP PROPERTIES is a private concern and Mr George S. Pipinos, its owner, has carved, over the years a reputation for integrity and excellence in the world of Real Estate in the Dodecanese.
AT TOP PROPERTIES we try hard to attract important and selective investors high calibre businessmen/women and discerning professional people, both Greek and foreign, who wish to acquire sabstantial and valuable property on Rhodes.
We offer our expertise and advice privately, discreetly and in strict confidence.
We keep a comprehensive list of real estate of the highest specifications
a. A' and B' class hotels (600, 500, 350, 300 beds capacity)
b. Centrally situated office buildings and other business premises.
c. Seaside land, ideal for development (hotels, holiday resorts, etc), of 150.000, 100.00, 70.000, 50.000, 36.000 sq.m.
d. Luxury apartments, maisonettes, detached, semi-detached and terraced houses.
Our aim is to give our clients the opportunity to Qcquire value for money, first class real estate on Rhodes. Our 30-year-old experience in Real Estate is our warranty.
Our motto is Invest in Rhodes, Invest in property, It stands the test of time.

TOP PROPERTIES
and George Pipinos
Because we know best



ΚΕΝΝΕΝΤΥ 38, ΡΟΔΟΣ, 85 100, ΤΗΛ. (0241) 23895, 38243, κιν. (094)-4-676003 FAX: (0241) 20883
38 KENNEDY STR., RHODES, 85 100, TEL. (0241) 23895, 38243, mob. (094)-4-676003 FAX: (0241) 20883

πωλησεις

συνέχεια από την προηγούμενη

ΟΙΚΟΠΕΔΟ επί της επαρχιακής οδού Παραδεισίου-Θεολόγου, 2.500 τ.μ. με άδεια οικοδομής, στην τιμή των 22.000.000 δρχ.-64.563,4 ευρώ. Πληρ. "ΕΥΡΩΚΤΗΜΑΤΙΚΗ"-ΙΩΑΝΝΗΣ ΚΑΙ ΜΙΧΑΛΗΣ ΕΥΣΤΑΘΙΟΥ, τηλ. 02410/73819, 02410/74917, 0945/292030, 0944/374546. ΑΟ44495

ΠΑΡΑΔΟΣΙΑΚΗ ΚΑΤΟΙΚΙΑ στη Μαλώνα, με μικρή αυλή, αξίας 16.000.000 δχ.-46.955,2 ευρώ. Πληρ. "ΕΥΡΩΚΤΗΜΑΤΙΚΗ"-ΙΩΑΝΝΗΣ ΚΑΙ ΜΙΧΑΛΗΣ ΕΥΣΤΑΘΙΟΥ, τηλ. 02410/73819, 02410/74917, 0945/292030, 0944/374546. ΑΟ44497

ΚΑΤΑΣΤΗΜΑΤΑ ΕΤΟΙΜΟΠΑΡΑΔΟΤΑ ΣΤΟ ΜΕΓΑΛΥΤΕΡΟ ΣΥΓΚΡΟΤΗΜΑ ΚΑΤΑΣΤΗΜΑΤΩΝ ΣΤΗΝ ΠΑΡΑΛΙΑΚΗ ΛΕΩΦΟΡΟ ΙΑΛΥΣΟΥ ΑΠ' ΕΥΘΕΙΑΣ ΑΠΟ ΤΟΝ ΚΑΤΑΣΚΕΥΑΣΤΗ ΠΟΛ. ΜΗΧΑΝΙΚΟ ΣΤΕΛΙΟ ΜΑΚΕΣΤΑ. ΕΞΑΣΦΑΛΙΣΗ ΔΑΝΕΙΟΥ, ΕΥΚΟΛΙΕΣ ΠΛΗΡΩΜΗΣ. ΑΠΟ 10.350.000 ΔΡΧ. ΠΛΗΡ. ΤΗΛ. 21347 ΧΠΟ205

ΟΙΚΟΠΕΔΑ ΕΝΤΟΣ ΠΟΛΕΩΣ ΡΟΔΟΥ: 1) Στο Μόντε Σμιθ οικόπεδο 860 τ.μ. εντός σχεδίου άρτιο και οικοδομήσιμο με πανοραμική θέση κατάλληλο για μονοκατοικία, 2) Περιοχή Μήδειας 1.000 τ.μ. με συντελεστή δόμησης 0,8 80.000.000 δρχ., 3) Περιοχή Μιχαήλ Πετρίδη 200 τ.μ. 25.000.000 δρχ. Πληρ. ΡΟΔΙΑΚΗ ΚΤΗΜΑΤΙΚΗ Ανέστης & Σάββας Σαββαΐδης, τηλ. 26281, 35476, 0944/243452, 0944/421015. ΑΟ43407

ΠΑΡΑΔΟΣΙΑΚΗ ΚΑΤΟΙΚΙΑ στη Σύμη (περιοχή Γυαλός) 100 τ.μ. μέσα σε οικόπεδο 180 τ.μ., αξίας 45.000.000 δρχ.-132.061,6 ευρώ. Πληρ. "ΕΥΡΩΚΤΗΜΑΤΙΚΗ"-ΙΩΑΝΝΗΣ ΚΑΙ ΜΙΧΑΛΗΣ ΕΥΣΤΑΘΙΟΥ, τηλ. 02410/73819, 02410/74917, 0945/292030, 0944/374546. ΑΟ44476

ΚΑΤΑΣΤΗΜΑ 90 τ.μ. στο Νιοχώρι, αξίας 90.000.000 δρχ.-264.123,2 ευρώ. Πληρ. "ΕΥΡΩΚΤΗΜΑΤΙΚΗ"-ΙΩΑΝΝΗΣ ΚΑΙ ΜΙΧΑΛΗΣ ΕΥΣΤΑΘΙΟΥ, τηλ. 02410/73819, 02410/74917, 0945/292030, 0944/374546. ΑΟ44501

ΜΟΝΟΚΑΤΟΙΚΙΑ-ΜΕΖΟΝΕΤΑ στη Σορωνή 90 τ.μ. μέσα σε οικόπεδο 760 τ.μ., αξίας 29.000.000 δρχ.-85.106,3 ευρώ. Πληρ. "ΕΥΡΩΚΤΗΜΑΤΙΚΗ"-ΙΩΑΝΝΗΣ ΚΑΙ ΜΙΧΑΛΗΣ ΕΥΣΤΑΘΙΟΥ, τηλ. 02410/73819, 02410/74917, 0945/292030, 0944/374546. ΑΟ44477

ΜΟΝΟΚΑΤΟΙΚΙΑ-ΜΕΖΟΝΕΤΑ στ' Ασγούρου (πίσω από το "Μετρό") 180 τ.μ. μέσα σε οικόπεδο 1.400 τ.μ., αξίας 60.000.000 δρχ.-176.082,1 ευρώ. Πληρ. "ΕΥΡΩΚΤΗΜΑΤΙΚΗ"-ΙΩΑΝΝΗΣ ΚΑΙ ΜΙΧΑΛΗΣ ΕΥΣΤΑΘΙΟΥ, τηλ. 02410/73819, 02410/74917, 0945/292030, 0944/374546. ΑΟ44498

ΜΟΝΟΚΑΤΟΙΚΙΑ-ΜΕΖΟΝΕΤΑ στο Γεννάδι, κοντά στην παραλία 87 τ.μ. μέσα σε οικόπεδο 5.000 τ.μ., αξίας 69.000.000 δρχ.-202.494,5 ευρώ. Πληρ. "ΕΥΡΩΚΤΗΜΑΤΙΚΗ"-ΙΩΑΝΝΗΣ ΚΑΙ ΜΙΧΑΛΗΣ ΕΥΣΤΑΘΙΟΥ, τηλ. 02410/73819, 02410/74917, 0945/292030, 0944/374546. ΑΟ44499

ΕΥΚΑΙΡΙΑ. ΜΟΝΟΚΑΤΟΙΚΙΑ (χωρίς αυλή) 90 τ.μ. διώροφη στο Παραδείσι με τζάκι, μόνο 22.000.000 δρχ. Πληρ. τηλ. 02410 22943, 28838, ΑΙΓΑΙΟΚΤΗΜΑΤΙΚΗ ΑΟ44143

ΜΟΝΟΚΑΤΟΙΚΙΕΣ-ΜΕΖΟΝΕΤΑ στην Ιξιά, 202 τ.μ., με αυλή, αξίας 89.000.000 δρχ.-261.188,5 ευρώ. Πληρ. "ΕΥΡΩΚΤΗΜΑΤΙΚΗ"-ΙΩΑΝΝΗΣ ΚΑΙ ΜΙΧΑΛΗΣ ΕΥΣΤΑΘΙΟΥ, τηλ. 02410/73819, 02410/74917, 0945/292030, 0944/374546. ΑΟ44500

ΕΤΟΙΜΟΠΑΡΑΔΟΤΟ ΚΤΙΡΙΟ στο Μήδεια 1.300 τ.μ. κατάλληλο για φροντιστήριο, αξίας 300.000.000 δρχ.-880.410,8 ευρώ. Πληρ. "ΕΥΡΩΚΤΗΜΑΤΙΚΗ"-ΙΩΑΝΝΗΣ ΚΑΙ ΜΙΧΑΛΗΣ ΕΥΣΤΑΘΙΟΥ, τηλ. 02410/73819, 02410/74917, 0945/292030, 0944/374546. ΑΟ44503

ΒΙΟΤΕΧΝΙΚΟΣ ΧΩΡΟΣ 438 τ.μ. που περιλαμβάνει υπόγειο, ισόγειο και α' όροφο στα Κοσκινού, κοντά στο Μουσικο Γυμνάσιο, αξίας 55.000.000 δρχ.-161.408,6 ευρώ. Πληρ. "ΕΥΡΩΚΤΗΜΑΤΙΚΗ"-ΙΩΑΝΝΗΣ ΚΑΙ ΜΙΧΑΛΗΣ ΕΥΣΤΑΘΙΟΥ, τηλ. 02410/73819, 02410/74917, 0945/292030, 0944/374546. ΑΟ44504

ΔΙΑΜΕΡΙΣΜΑ στη Σκάλα στη Πάτμο 1ου ορόφου 120 τ.μ. σε εξαιρετική τιμή. Πληρ. τηλ. 0932936530. ΑΟ4467

ΓΚΑΡΣΟΝΙΕΡΑ, ισόγεια στο χωριό Κοσκινού, νεοκατασκευασμένη 55 τ.μ. με 2 υπνοδωμάτια, μόνο 50.000 ευρώ ή 17.000.000 δρχ. Πληρ. Μανώλη, τηλ. 39795. ΑΟ44429

ΟΡΟΦΟΣ που αποτελείται από 2 διαμερίσματα των 47 τ.μ. και 117 τ.μ. στους Δασκάλους σε πιτσιλιστό σοβά. Τιμή 41.000.000 δρχ. με δυνατότητα να δοθούν άλλα 117 τμ. διαμέρισμα σε μπετά συνολικής επιφανείας 279 τ.μ. Πληρ. ΑΙΓΑΙΟΚΤΗΜΑΤΙΚΗ, τηλ. 22943, 28838 ΑΟ43413



πωλησεις αυτοκινητων & μοτοσικλετων

SUZUKI RF 400 σε πολύ καλή κατάσταση. Τιμή 1.100.000 δρχ. (3.200 ευρώ). Πληρ. τηλ. 0942249773 ΑΑ46021

GOLF επαγγελματικό μοντέλο του 1993 turbo disel 1900 cc σε άριστη κατάσταση με ζάντες αλουμινίου. Τιμή 6.900 ευρώ. Πληρ. τηλ. 0241033105, 27070 ΑΑ46017

MERCEDES BENZ CABRIO μοντέλο του Φεβρουαρίου 1995 με clima, 2000 cc, δερμάτινα καθίσματα, αυτόματο σασμάν, ηλεκτρ. αναρτήσεις, φυλασσόμενο σε γκαράζ με 58.000 Km. Τιμή 35.000 ευρώ. Πληρ. τηλ. 0241030111, 33106 ΑΑ46018

TDM 850 YAMAHA, 6.000 χλμ., μοντέλο 2000-2001, με την βαλίτσα της. Πληρ. τηλ. 0946506503 ΑΑ45959

SEAT άσπρο, χρονολογίας 1996, σε καλή τιμή. Πληρ. στα τηλέφωνα 02410 27082 (πρωινές ώρες), 28371, 0973224549. ΑΑ45925

YAMAHA VMAX 1200 c.c. μοντέλο '96 και μια vespa 200 c.c. σε πολύ καλή κατάσταση. Πληρ. τηλ. 0241095811, 0974500584 κ. Γιώργος. ΑΑ45952

CITROEN SAXO 1,4, 5D, ΑΥΤΟΜΑΤΟ ΚΙΒΩΤΙΟ, A/C, Ρ/Κ, ΜΕΤΑΛ. ΧΡΩΜΑ, MONT. 04/1999-28000 ΧΛΜ. ΤΙΜΗ 7.350,00 ΕΥΡΩ ΤΗΛ. 0944243297 ΠΑ45953

ΣΧΟΛΗ ΟΔΗΓΩΝ
ΚΟΥΣΗ ΠΑΝΤΕΛΗ

- ΔΙΠΛΩΜΑΤΑ
- ΕΡΑΣΙΤΕΧΝΙΚΑ
- ΕΠΑΓΓΕΛΜΑΤΙΚΑ
- ΜΟΤΟΣΙΚΛΕΤΑΣ
- ΜΑΘΗΜΑΤΑ ΘΕΩΡΗΤΙΚΗΣ ΔΙΔΑΣΚΑΛΙΑΣ



-Επεκτάσεις όλων των κατηγοριών
-Αναθεωρήσεις ληγμένων αδειών
-Μετατροπές ξένων αδειών σε ελληνικές

Οδός Βαλαωρίτου 9
(έναντι HOTEL SEMIRAMIS ΠΙΣΩ ΑΠΟ ΤΟ ΠΑΛΑΙΟ ΝΟΣΟΚΟΜΕΙΟ
e-mail: koysisp@internet.gr

ΕΚΠΑΙΔΕΥΤΙΚΟ ΑΥΤΟΚΙΝΗΤΟ:
TOYOTA YARIS 1300 cc
AIR CONDITIONED
(ΠΡΟΣΟΧΗ): ΜΑΘΗΜΑΤΑ
α. Μοτοσικλέτας μεγάλου κυβισμού από 125 cc έως ανεξαρτήτου
β. Μοτ/τας έως 125 cc
γ. Μοτοποδηλάτου 50 cc
Διαθέτουμε επίσης κι αυτόματες μοτοσικλέτες 125 cc

Πληρ. τηλ.
29157-73820-94777
ΚΑΙ ΑΝΑ ΠΑΣΑ ΣΤΙΓΜΗ
ΣΤΑ ΚΙΝΗΤΑ τηλ.
0944/511313-0944/203343

Στην κατηγορία ανεξαρτήτου κυβισμού η εκπαίδευση γίνεται με μοτοσικλέτα 500 cc
Παραλαβή των μαθητών μας και από τις οικίες τους
"Η σωστή και μεθοδική εκπαίδευση στα σύγχρονα οχήματά μας, βάζει γερά θεμέλια για τη δημιουργία ενός καλού νέου οδηγού"

ΠΡΟΣΟΧΗ
Στη σχολή μας παραδίδονται και μαθήματα θεωρητικής διδασκαλίας

ΠΜ45110

ΣΧΟΛΗ ΟΔΗΓΩΝ

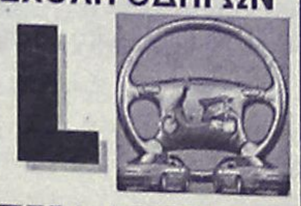

ΠΥΛΑΡΙΝΟΣ ΗΡΑΚΛΗΣ
Πτυχιούχος Εκπαιδευτής
Διπλώματα
✓ Ερασιτεχνικά
✓ Επαγγελματικά
✓ Μοτοσικλέτας
✓ Επεκτάσεις - Αναθεωρήσεις

Αγ. Αναστασίας & Π.Π. Γερμανού 40
Εμπορικό Κέντρο Φώκιαλη, α' όροφος
Τηλ. 75270, 0942 445549
ΠΜ44835

ΑΥΤΟ ΕΠΙΛΟΓΕΣ

ΕΜΠΟΡΙΑ ΕΠΙΛΕΓΜΕΝΟΥ ΜΕΤΑΧΕΙΡΙΣΜΕΝΟΥ ΑΥΤΟΚΙΝΗΤΟΥ• ΛΕΩΦ. ΡΟΔΟΥ-ΛΙΝΔΟΥ 255.
ΤΗΛ. 0241060910-20

— **ASTRA 3RS SPOR μον. '02, 1400 cc**
• 8 αερόσακους • ABS • Δερμάτινο σαλόνι • Κ. κλείδωμ.+ ηλεκ. παρ. • A/C • Υδραυλικό τιμόνι • Ηχοσυστ. Clarion
— **OPEL ASTRA 4RS μον. '98, 1400 cc**
• Υδραυλ. τιμόνι • κ. κλειδ. • ηλ. παραθ. • A/C • ηχοσύστημα • ABS
— **VW POLO 5RS '97, 1.000 cc**
• Στάνταρ ηχοσύστημα
— **OPEL VECTRA, 1.8, μοντ. '97**
• KLIMA • κ. κλειδ. • ηλ. παράθ. • υδρ. τιμόνι • ηλ. καθρ. • ζάντες αλουμ. • ηχοσύστημα.
— **BMW 318 CAPRIO '97**
• κ. κλειδ. • 2 AGB • ηλ. παράθ. • υδρ. τιμόνι • A/C • ηλ. καθρ. • ηχοσύστημα
— **NISSAN ALMERA, 1.400 cc, μοντ. '00**
• κεντρ. κλείδ. • ηλ. παρ. • αερόσακο • A.C • ηλεκτρ. καθ. • ηχοσύστημα • ABS
— **RENAULT MEGANE, μοντ. '00**
• κ. κλείδ. • ηλ. παράθυρα • υδρ. τιμόνι • A/C • ηχοσύστημα • αερόσακος • ABS
— **FIAT BRAVO, 1.4 '99**
• A/C • κ. κλειδ. • ηλ. παράθυρα • υδρ. τιμόνι • ηχοσύστημα.
— **FIAT PUNTO '97**
• A/C • κ. κλειδ. • ηλ. παράθυρα • υδραυλ. τιμόνι.
— **CITROEN SAXO, 1.000 cc, μοντ. '99**
• ηχοσύστημα
— **NISSAN MICRA**
• A/C • κ. κλειδ. • ηλ. παράθυρα • ηχοσύστημα
— **BMW 316 4RS '94**
• ABS • κ. κλειδ. • ηλ. παράθυρα • υδραυλ. τιμόνι
— **DAEWOO LANO 5RS '99**
• κ. κλειδ. • ηλ. παράθ. • υδρ. τιμόνι • A/C • ζάντες.

Η εταιρεία μας εισάγει:
ΕΠΑΓΓΕΛΜΑΤΙΚΑ ΟΧΗΜΑΤΑ • PIK UP • ΚΛΟΥΒΕΣ • ΦΟΡΤΗΓΑ ΟΛΩΝ ΤΩΝ ΤΥΠΩΝ

ΞΕΝΑΚΗΣ ΑΥΤΟΚΙΝΗΤΑ

Audi

•0% προκαταβολή έως 60 μηνιαίες δόσεις
•1 χρόνος εγγύηση

- **AUDI A4, 1.6 μοντ. 1997:** Κλιματισμός, ABS, 2 air bags, ηλεκτρ. παράθυρα, κεντρικό κλείδωμα, ηλ. καθρέφτες, ηχητ. σύστημα. **ΤΙΜΗ 17.315**
- **FIAT Cinquecento Sporting 1100 cc μοντ. 1997:** Ηλεκτρ. παράθυρα, ηχητ. σύστημα, κεντρικό κλείδωμα, ζάντες αλουμινίου. **ΤΙΜΗ 4.842**
- **CITROEN XANTIA, 1800 cc, μοντ. 1995:** A/C, ABS, Air bags, ηλ. παράθυρα, κεντρικό κλείδωμα, ηλεκ. καθρέπτες, συναγερμό, ηχητ. σύστημα. **ΤΙΜΗ 11.592**
- **NISSAN MICRA, 1.0 μοντ. 1996:** Ηλεκτρ. παράθυρα. **ΤΙΜΗ 4.255**
- **HYUNDAI ACCENT LS, μοντ. 1996:** Συναγερμός, ηχητ. σύστημα, κεντρικό κλείδωμα. **ΤΙΜΗ 5.282**
- **TRANSPORTER PICK-UP 1,9 TDI, μοντ. '96 ΤΙΜΗ 10.271,46**
- **TRANSPORTER VAN 1.9 TDI, μοντ. '97, ηχοσύστημα. ΤΙΜΗ 11.152**
- **MERCEDES VITO 2,0 lt DIESEL, μοντ. 07,** FULLEXTRA. **ΤΙΜΗ 14.087**
- **ALFA ROMEO 145, μοντ. 96,** υδραυλικό τιμόνι, ηλεκτρ. παράθυρα, κεντρικό κλείδωμα, ηχ/σύστημα, ζάντες αλουμινίου. **ΤΙΜΗ 7.630**
- **RENAULT 19 CHAMADE GTS, μοντ. 91. ΤΙΜΗ 1467**
- **MAZDA MX-5 CABRIO, μοντ. '95,** υδραυλικό τιμόνι, air condition, ηλ. παράθυρα, κεντρικό κλείδωμα, ηχοσύστημα. **ΤΙΜΗ 12.325**
- **VW GOLF 1900 cc DIESEL, μοντ. '94,** επαγγελματικό, υδραυλικό τιμόνι, ζάντες αλουμινίου. **ΤΙΜΗ 7.630**

CAR EXPERTS

Η εταιρεία μας εισάγει οχήματα όλων των κατασκευαστών και όλων των τύπων σε κλούβες, φορτηγά και οχήματα μεταφοράς προσωπικού

ΞΕΝΑΚΗΣ ΛΙΝΔΟΥ 238 - Τηλ. 0241061600
www.xenakisautos.gr

κεφάλαιο
Κτηματομεσιτικό - Συμβουλευτικό Γραφειο

ΔΙΑΜΕΡΙΣΜΑΤΑ ΠΩΛΟΥΝΤΑΙ

- 30 τ.μ. υπερυψωμένη ημιυπόγεια καινούρια γκαρσονιέρα Ιξιά, 9εκ-26.412 €
- 30 τ.μ. ρετιρέ γκαρσονιέρα , Ιξιά , 11εκ-32.281 €
- 35 τ.μ. 1ου , καινούρια γκαρσονιέρα, Δασκάλους, 15εκ-44.020 €
- 40 τ.μ. υπερυψωμένη ημιυπόγεια καινούρια γκαρσονιέρα Ιξιά, 12εκ-35.216 €
- 45 τ.μ. 3ου,1 υπν/τιων καινούριο Ιξιά 18εκ-52.824 €
- 52 τ.μ.1ου, 1 υπν/τιων καινούριο Ιξιά 17εκ-49.889 €
- 66 τ.μ. ισόγειο,1υπν/τιου, αυλή, καινούριο , πολυτελές Ροδίνι ,27,5 εκ-80.704 €
- 70 τ.μ. 3 ου, 2 υπν/τιων καινούριο Ιξιά 28εκ-82.171€
- 78 τ.μ. ισόγειο, 2υπν/τιων, Αγ.Αναστασία, 23 εκ-67.498 €
- 80 τ.μ. 3 ου, 2 υπν/τιων καινούριο Ιξιά 32 εκ-93.910 €
- 83 τ.μ. 2ου, 2υπν/τιων, γκαράζ, καινούριο, πολυτελές, Ροδίνι, 39 εκ-114.453 €
- 87 τ.μ. 1ου, 2υπν/τιων, γκαράζ, καινούριο, πολυτελές, Ροδίνι, 37,5 εκ-110.051 €
- 90 τ.μ. 2ου, 3 υπν/τιων καινούριο Ανάληψη, 36εκ-105.649 €
- 100 τ.μ., 3ου, 2 υπν/τιων καινούριο Ιξιά 39εκ-114.453 €
- 101τ.μ. 1ου, 3υπν/τιων, γκαράζ,καινούριο, πολυτελές, Ροδίνι, 46,5 εκ-136.463 €
- 103 τ.μ. 2ου, 3 υπν/τιων, πάρκινγκ, καινούριο Ανάληψη , 52.5εκ-154.072 €
- 130τ.μ 1ου, 3υπν/τιων, γκαράζ,καινούριο, πολυτελές Ιξιά , 54εκ-158.473 €

ΜΕΖΟΝΕΤΕΣ- ΜΟΝ/ΚΙΕΣ ΠΩΛΟΥΝΤΑΙ

- 88 τ.μ. μεζονέτα, 2 υπν/τιων, καινούρια, αυλή, Ιξιά 40εκ-117.388 €
- 108 τ.μ. μεζονέτα, ,3 υπν/τιων, καινούρια, αυλή, Ιξιά 50εκ-146.735 €
- 135 τ.μ. μεζονέτα, ,3 υπν/τιων, καινούρια, αυλή, Ιξιά 62εκ-181.951 €
- 138 τ.μ. μεζονέτα, ,3 υπν/τιων, αυλή, Ροδίνι 47εκ-137.931 €
- 140 τ.μ. μεζονέτα, 3 υπν/τιων, καινούρια, αυλή, Ιξιά 64εκ-187.820 €
- 145 τ.μ. μεζονέτα, καινούρια, Τριάντα, 59εκ-173.147 €
- 152 τ.μ. μεζονέτα, 3 υπν/τιων, καινούρια, αυλή, Ιξιά 70εκ-205.429 €
- 200 τ.μ. μεζονέτα, ,3 υπν/τιων, αυλή, πάρκινγκ Κοσκινού 68εκ-199.559 €
- 230 τ.μ. μον/κία, μπετά Πεύκους, 50εκ-146.735 €

ΟΙΚΟΠΕΔΑ ΠΩΛΟΥΝΤΑΙ

- 96 τ.μ. αέρινη στήλη, δόμηση 96 τ.μ τ.μ, Καναδά 7.5εκ-22.010 €
- 300 τ.μ. δόμηση 300 τ.μ με άδεια, μπετά, Παστίδα 15εκ-44.020 €
- 590 τ.μ δόμηση 0.8 Ρόδου-Λίνδου 65εκ-190.755 €
- 600 τ.μ. δόμηση 600 τ.μ Τριάντα 37εκ-108.584 €
- 1.000 τ.μ Ανάληψη, 0.8 ΣΔ 80 εκ-234.776 €
- 1.000 τ.μ. δόμηση 100 τ.μ, Βουνάρα 16 εκ-46.955 €
- 2.000 τ.μ. δόμηση 200 τ.μ. Βουνάρα 32εκ-93.910 €
- 3.500 τ.μ. Φαληράκι 25 εκ-73.367 €
- 4.000 τ.μ. Παστίδα 17εκ-49.889 €
- 4.300 τ.μ. Κολύμπια 24 εκ-70.432 €
- 5.000 τ.μ . Παστίδα με αποθήκη, 25εκ-73.367 €
- 5.240 τ.μ. Αφάντου παραλία 40 εκ-117.388 €
- 6.500 τ.μ. Κολύμπια 57 εκ-167.278 €
- 9.000 τ.μ. Κολύμπια 50εκ-146.735 €
- 15.000 τ.μ . Καντυλί 60εκ-176.082 € Z

ΕΠΙΧΕΙΡΗΣΕΙΣ & ΕΠΑΓΓΕΛΜΑΤΙΚΟΙ ΧΩΡΟΙ

- Κατάστημα 40 τ.μ. σύν 50 τ.μ υπόγειο Ατταβύρου 20εκ-58.694 €
- Κατάστημα 64 τ.μ. Μ. Πετρίδη 30εκ-88.041 €
- Κατάστημα 145 τ.μ μπετά αυλή, Ροδίνι 26,5εκ-77.769 €
- Αποθήκη 90 τ.μ , ράμπα Ανάληψη 14 εκ-41.085 €
- Αποθήκη 270 τ.μ ,ράμπα Ανάληψη 40 εκ-117.388 €

ΕΝΟΙΚΙΑΣΕΙΣ ΑΚΙΝΗΤΩΝ

- Κατάστημα 64 τ.μ. Μ.Πετρίδη 150χιλ-440 €
- Κατάστημα 70 τ.μ. Ροδίνι , Λισαβώνος 80 χιλ-235 €
- 60τ.μ ισόγειο διαμέρισμα, 1υπν/τιου, αυλή, Ιξιά , 80χιλ .-235 €

ΖΗΤΟΥΝΤΑΙ ΚΑΤΟΙΚΙΕΣ & ΟΙΚΟΠΕΔΑ ΕΝΤΟΣ & ΕΚΤΟΣ ΠΟΛΕΩΣ

ΤΣΟΥΡΟΥΝΑΚΗΣ Ι. ΑΝΤΩΝΙΟΣ (B.Sc.-MKT)
ΤΗΛ.:60060 (3 γραμμές) FAX: 60062
ΚΙΝ.:0945 949882
e-mail: kefaleo@rho.forthnet.gr
Γ. Σεφέρη 12
(παραπλεύρως ΜΗΔΕΙΑ)
Ρόδος
www.e-kefaleo.com

auto-moto

συνέχεια από την προηγούμενη

ΠΩΛΟΥΝΤΑΙ ΤΑ ΚΑΤΩΘΙ ΑΥΤ/ΤΑ ΣΕ ΑΡΙΣΤΗ ΚΑΤΑΣΤΑΣΗ ΚΑΙ ΠΡΟΣΙΤΕΣ ΤΙΜΕΣ: FIAT GINO MOD. '97 A/C 4.110 ΕΥΡΩ, FIAT SERE MOD. 2000 4.840 ΕΥΡΩ, FIAT PUNTO MOD. '97 4.400 ΕΥΡΩ, FIAT PUNTO MOD 99 A/C 5.720 ΕΥΡΩ, SEAT CORDOBA MOD 97 A/C 7340 ΕΥΡΩ, TOYOTA COROLLA MOD 99 A/C 9100 ΕΥΡΩ, M/BUS NISSAN SERENNA MOD. 99 A/C, SEAT ALABRA MOD 98 A/C ΜΕ ΕΥΚΟΛΙΕΣ. 20% ΠΡΟΚΑΤΑΒΟΛΗ ΚΑΙ ΠΟΛΛΕΣ ΔΟΣΕΙΣ. ΠΛΗΡ. ΤΗΛ. 0241025888-0241098200ΠΑ45954

HONDA CIVIC SEDAN 1400 ίς λευκό 90 ps μοντέλο '97 ατρακάριστο φυλασσόμενο σε γκαράζ τιμή 9.500 Ευρώ και μηχανή HONDA CBR-F 1000 136 PS μοντέλο '92 χρώματος κόκκινη-μαύρη, λίγα χιλιόμετρα, συναγερμό, φυλασσόμενη σε γκαράζ τιμή 4.400 Ευρώ. Πληρ. τηλ. 0944905086 κ. Θοδωρής. AA45943

ΤΟΥΡΙΣΤΙΚΟ ΛΕΩΦΟΡΕΙΟ ΜΑΖΙ ΜΕ ΤΗΝ ΑΔΕΙΑ ΚΥΚΛΟΦΟΡΙΑΣ ΣΕ ΤΙΜΗ ΕΥΚΑΙΡΙΑΣ ΠΛΗΡ. ΤΗΛ. 097/3403333 ΒΕΡΟΙΑ, 097/2530814 ΡΟΔΟΣ. ΠΟ45985

JEEP SUZUKI διθέσιο 1.6 τύπου X-90, μοντέλο του 1997, χρώματος μαύρου, με abc, air codicion, αερόσακους και στον οδηγό και στον συνοδηγό, με μόλις 40 χιλιάδες χιλιόμετρα και με δυνατότητα ανοικτής οροφής. Πληρ. τηλ. 0241021804 AA45942

VW-GOLF 3, 1992, 90 PS, με full extra, σε τιμή ευκαιρίας!!! Δερμάτινο σαλόνι, χαμηλή ανάρτηση, ζάντες αλουμινίου 15", συναγερμός GT, ηχοσύνολο PIONEER (ραδιοκασετ/νο, CD, CDιέρα για 12 cd's, ενισχυτής, 4 ηχεία, όλα PIONNER). Πληροφορίες στο τηλ. 02410/32018, 43158, 0944278747. AA45938

ΤΡΟΧΟΣΠΙΤΟ. Πωλείται τροχόσπιτο Knaus Azur-5.30μ. μήκος, μονοαξονικό, ρυμουλκούμενο, με πολυκουζινάκι, χημική τουαλέτα, εξωτερική μεγάλη σκηνή, σχεδόν αχρησιμοποίητο, εισαγωγής Γερμανίας, κατάλληλο για 6 άτομα, σε πολύ καλή τιμή. Πληρ. τηλ. 02410 25468 AA45887

BMW 518, μοντέλο 1981, ασημί μεταλλικό χρώμα με A/C, ηλεκτρ. καθρέφτες, SONY RADIO-κασετ., καινούργια ελαστικά σε άριστη κατάσταση, ΚΤΕΟ 2 χρόνων. Τιμή 2.900 Ευρώ. Πληρ. τηλ. 0244024390 και 0945076748. AA45848

SUZUKI, Adress, μηχανάκι, 50 κυβικών, σε καλή κατάσταση. Πληρ. τηλ. 0241092372 και 0945020790. AA45847

DAEWOO TACUMA 1.8 SX Ful extra σε υπεράριστη κατάσταση σχεδόν καινούργιο 6 μηνών διακανονισμός δεκτός. Πληρ. KIA MOTOR'S τηλ. 0241061824 AA45837

ROVER 200, 5θυρο, μοντ. 97, 1400 cc, 103 hp, 35.000 χλμ., ανθρακί, A/C, υδρ. τιμόνι, Radio CD, αερόσακκο, ηλ. παράθυρα, κεντρ. κλείδωμα, EIBACH, ελατήρια, ζάντες αλουμινίου, IMMOBIL, ιδιώτης. Πληρ. τηλ. 02410/62775 και 0944577753. AA45683

ΜΟΤΟΣΙΚΛΕΤΑ SUZUKI GSX-R 750 μοντέλο '99 σε άριστη κατάσταση. Τιμή 6.500 Ευρώ. Πληρ. τηλ. 02410 25354 (αφήστε μήνυμα) ή 0972 821145. AA45323

ΜΟΤΟΣΙΚΛΕΤΑ SUZUKI GSX-R 750cc ΜΑΥΡΗ - ΑΣΗΜΙ ΜΕΤΑΛΛΙΚΟ (ΒΕΛΤΙΩΜΕΝΗ ΙΠΠΟΔΥΝΑΜΗ) ΣΕ ΑΡΙΣΤΗ ΚΑΤΑΣΤΑΣΗ ΜΕ ΜΕΙΩΜΕΝΟ ΤΕΚΜΗΡΙΟ, ΛΙΓΑ ΧΙΛΙΟΜΕΤΡΑ ΚΑΙ ΣΕ ΠΟΛΥ ΚΑΛΗ ΤΙΜΗ. ΦΥΛΑΞΗ ΣΕ ΓΚΑΡΑΖ. ΠΛΗΡ. ΤΗΛ. 02410 48078, 0944 453509 κ. ΒΑΣΙΛΗ ΠΑ45030

HYUNDAI COUPE χρώματος μπορντώ, μοντέλο Οκτώβριος 2001 με 5.000 χλμ., ABS, δερμάτινο σαλόνι, αεροτομή, A/C, καινούργιο σε πολύ καλή τιμή. Πληρ. τηλ. 0974054443 κο Δημήτρη AA43287

NISSAN SUNNY, ΜΟΝΤΕΛΟ 1987, ΣΕ ΚΑΛΗ ΚΑΤΑΣΤΑΣΗ ΚΑΙ ΠΡΟΣΙΤΗ ΤΙΜΗ. ΠΛΗΡ. ΤΗΛ. 02410/63453, 0944/738394. ΠΑ43890

ΜΗΧΑΝΗ YAMAHA XT-250 T.T. 600 c.c. εντούρο, σε άριστη κατάσταση, με φουλ έξτρα, χωρίς τεκμήριο. Πληρ. τηλ. 0946/460463, Αντώνης. AA44694

ΠΩΛΟΥΝΤΑΙ ΜΕΤΑΧΕΙΡΙΣΜΕΝΑ ΦΟΡΤΗΓΑ ΑΥΤΟΚΙΝΗΤΑ ΕΙΣΑΓΩΓΗΣ ΟΛΩΝ ΤΩΝ ΤΥΠΩΝ, ΓΙΑ ΑΓΡΟΤΙΚΗ ΚΑΙ ΕΠΑΓΓΕΛΜΑΤΙΚΗ ΧΡΗΣΗ, ΚΑΘΩΣ ΚΑΙ Ι.Χ. ΕΠΙΒΑΤΙΚΑ. ΕΤΟΙΜΟΠΑΡΑΔΟΤΑ Ή ΚΑΤΟΠΙΝ ΠΑΡΑΓΓΕΛΙΑΣ. ΠΑΡΕΧΟΥΜΕ ΓΡΑΠΤΗ ΕΓΓΥΗΣΗ ΕΝΟΣ ΧΡΟΝΟΥ. ΕΙΣΑΓΩΓΕΙΣ ΜΕΤΑΧΕΙΡΙΣΜΕΝΩΝ ΑΥΤΟΚΙΝΗΤΩΝ " Δ. ΜΠΟΥΝΤΟΥΡΗΣ-Ε. ΠΑΠΑΠΟΣΤΟΛΟΥ Ο.Ε.". ΕΚΘΕΣΗ: ΕΘΝΙΚΗ ΟΔΟΣ ΛΑΡΙΣΑΣ-ΙΩΑΝΝΙΝΩΝ ΤΡΙΚΑΛΑ ΘΕΣΣΑΛΙΑΣ. ΤΗΛ. 0431-74709 ΦΑΞ 0431-27008 ΚΙΝ. 0974456200-0977395269. ΧΠΑ112

FIAT PUNTO CABRIO ΜΟΝΤΕΛΟ 94 1,3 ΛΕΥΚΟ 75000 ΧΙΛΙΟΜΕΤΡΑ, EXTRAS. ΤΙΜΗ 2.400.000. ΠΛΗΡ. ΤΗΛ. 87006, 10.00-13.00 Ή 18.00-22.00 ΧΠΑ841

MAZDA 323 σε πολύ καλή κατάσταση. Πληρ. τηλ. 0932718192 AA44182

εργασιες

ΠΩΛΗΤΡΙΕΣ πεπειραμένες από πολυκατάστημα (Μεγάλο Παζάρι). Συνεχόμενο ωράριο. Πληρ. τηλ.0241069350. AZ46020

ΨΗΣΤΡΙΑ-ΨΗΣΤΗΣ γνώστης της τέχνης της πίτας για γυράδικο στην Παλιά Πόλη. Πληρ. τηλ. 02410/32605. AZ46003

ΚΟΠΕΛΕΣ για νυχτερινή εργασία σε καφέ-μπαρ. Πληρ. τηλ. 097/7146392, 77666 (μετά τις 2.00 μ.μ.). AZ46011

ΝΕΟΙ ΚΑΙ ΝΕΕΣ με εμπειρία στο σέρβις και στον μπουφέ για το ANASSA CAFE. Πληρ. τηλ. 02410/69919. AZ46010

ΝΕΟΙ ΚΑΙ ΝΕΑ με γνώσεις μισθοδοσίας και χρήση προγράμματος MAN POWER και SINGULAR καθώς και γνώσεις λογιστικής για εργασία σε λογιστικό γραφείο. Ωρες απασχόλησης πρωί-απόγευμα, μισθός ανάλογος προσόντων. Πληρ. τηλ. 02410/94508, 95512 ώρες γραφείου. AZ46009

ΣΕΡΒΙΤΟΡΟΙ-ΣΕΡΒΙΤΟΡΕΣ ΓΙΑ ΤΟ ΕΣΤΙΑΤΟΡΙΟ/ΨΑΡΟΤΑΒΕΡΝΑ "ΚΟΧΛΙΑΣ" ΣΤΟ ΦΑΛΗΡΑΚΙ. ΠΛΗΡ. ΤΗΛ. 87868, 69441, 0944/732168. ΠΖ46008

ΒΟΗΘΟΙ ΣΕΡΒΙΤΟΡΟΙ-ΣΕΡΒΙΤΟΡΕΣ για το εστιατόριο LOOT στην Ψαροπούλα. Πληρ. τηλ. 78067. AZ46007

ΚΟΠΕΛΕΣ εμφανίσιμες για να εργασθούν σε καφέ μπαρ στην Ρόδο με ικανοποιητικό μισθό και ποσοστά. Πληρ. τηλ. 0946/963858. AZ46006

ΣΕΡΒΙΤΟΡΟΣ για να εργασθεί σε καφετέρια snack-bar στο κέντρο της Ρόδου. Πληρ. τηλ. 27310. AZ46005

ΓΥΜΝΑΣΤΡΙΑ από 15.00-22.00, **ΚΑΘΑΡΙΣΤΡΙΑ** από 20.00-22.30. **ΠΩΛΕΙΤΑΙ ΣΤΕΓΝΩΤΗΡΙΟ** 100.000 δρχ. Πληρ. Ξενοδοχείο Paradise, τηλ. 0945/2004400, 63350. AZ46004

ΝΕΟΣ για να εργασθεί σε εισαγωγική επιχείρηση. Απλό δίπλωμα, απαραίτητο. Πληρ. τηλ. 02410/32505 από 09.00-15.00. AZ45989

ΕΡΓΑΤΕΣ όλων των ειδικοτήτων. Πληρ. τηλ. 02410/36567, 36569, ώρες 11.00-14.00. AZ45988

ΚΟΠΕΛΕΣ από σνακ-μπαρ να μιλάνε αγγλικά. Πληρ. τηλ. 02410/68964. AZ45987

ΣΕΡΒΙΤΟΡΟΙ-ΕΣ, ΒΟΗΘ. ΜΠΑΡΜΑΝ, ΚΑΘΑΡΙΣΤΡΙΕΣ. πρωινές-βραδυνές, ταμπλίστες. Πληρ. τηλ. 02410/36567, 36569. AZ45986

ΣΕΡΒΙΤΟΡΑ ΓΙΑ ΝΑ ΕΡΓΑΣΘΕΙ ΣΕ ΣΝΑΚ-ΜΠΑΡ ΣΕ ΞΕΝΟΔΟΧΕΙΟ ΣΤΟ ΦΑΛΗΡΑΚΙ. ΠΛΗΡ. ΤΗΛ. 02410/85303, ΩΡΑΡΕΙΟ 10 Π.Μ.-6 Μ.Μ. ΠΖ45990

ΠΩΛΗΤΡΙΑ που να γνωρίζεει τουλάχιστον άπταιστα αγγλικά να εργασθεί σε κατάστημα με δερμάτινα αρίστης ποιότητος στην Ιαλυσό. Πληρ. τηλ. 91857, 097/7501660.
WANTED a young woman to work in a leather store in Ialysos. Must have excellent knowledge of (at least) English. Tel.: 02410/91857, 097/7501660. AZ45991

ΜΑΓΕΙΡΑΣ με γνώση στη διεθνή κουζίνα, από 25-45 χρονών, με προϋπηρεσία. Πληρ. τηλ. 02410 95551 μετά τις 5 η ώρα, κ. Μαι AZ45967

ΣΕΡΒΙΤΟΡΟΣ ή βοηθός σερβιτόρου για εστιατόριο στα Τριάντα. Απαραίτητως Αγγλικά ή Ολλανδικά. Πληρ. τηλ. 02410 95550 AZ45968

ΨΗΣΤΙΕΡΗΣ - ΒΟΗΘΟΣ ΜΑΓΕΙΡΟΥ για εστιατόριο - ψητοπωλείο στην Π. Πόλη. Πληρ. τηλ. 02410 26317, 0946 506622, κ. Γιάννης AZ45969

ΖΗΤΟΥΝΤΑΙ ΓΙΑ ΑΜΕΣΗ ΠΡΟΣΛΗΨΗ ΔΙΑΝΟΜΕΙΣ ΗΛΙΚΙΑΣ 20-28 ΕΤΩΝ, ΜΕ ΔΙΠΛΩΜΑ ΟΔΗΓΗΣΗΣ ΜΟΤΟΠΟΔΗΛΑΤΟΥ ΚΑΙ ΑΥΤΟΚΙΝΗΤΟΥ, ΧΩΡΙΣ ΣΤΡΑΤΙΩΤΙΚΕΣ ΥΠΟΧΡΕΩΣΕΙΣ, ΓΙΑ ΜΟΝΙΜΗ ΠΡΩΙΝΗ ΑΠΑΣΧΟΛΗΣΗ ΣΕ ΦΑΡΜΑΚΑΠΟΘΗΚΗ. ΟΙ ΕΝΔΙΑΦΕΡΟΜΕΝΟΙ ΜΠΟΡΟΥΝ ΝΑ ΠΕΡΑΣΟΥΝ ΔΕΥΤΕΡΑ ΕΩΣ ΠΑΡΑΣΚΕΥΗ, ΩΡΕΣ 11.00-14.00 ΑΠΟ ΤΗ ΔΙΕΥΘΥΝΣΗ: MEDIQUICK Α.Ε., ΜΑΡΚΟΥ ΜΑΛΛΙΑΡΑΚΗ 22 (ΠΑΡΟΔΟΣ ΚΑΝΑΔΑ). ΠΖ45957

ΒΟΗΘΟΣ σερβιτόρου. Πληρ. τηλ. 0976223969 AZ45963

ΚΟΠΕΛΑ να εργαστεί σε φωτοτυπείο. Ωράριο σπαστό. Πληρ. τηλ. 02410 75032, 39009. AZ45958

ΣΕΡΒΙΤΟΡΟΣ για να εργαστεί σε εστιατόριο στο Φαληράκι. Απαραίτητη η γνώση Αγγλικής. Πληρ. τηλ. 02410 86446 AZ45960

ΑΓΟΡΑ ΑΥΤΟΚΙΝΗΤΩΝ

Η πώληση και η ανταλλαγή των μεταχειρισμένων αυτοκινήτων-οι διαδικασίες και τα έξοδα μεταβιβάσεως για μας είναι μια απλή διαδικασία.

ΚΑΙ ανταλλάσσουμε
ΚΑΙ αγοράζουμε
το παλιό σας αυτοκίνητο
ΑΜΕΣΩΣ

Πληρ. τηλ. 02410-68013

L ΣΧΟΛΗ ΟΔΗΓΩΝ
ΠΟΡΤΣΕΛΛΗΣ ΣΤΕΦΑΝΟΣ
Διπλ. εκπαιδευτής υποψηφίων οδηγών μέλος της Ε.Σ.Ο.Ρ. Ο.Ε.



- Διπλώματα αυτοκινήτου, μοτοσικλέτας,φορτηγού, λεωφορείου, νταλίκας
- Αναθεωρήσεις ληγμένων αδειών
- Θεωρητικά μαθήματα ΚΟΚ και Μηχανολογίας
- Μετατροπές ξένων διπλωμάτων σε ελληνικά
- Διπλώματα αυτόματου αυτοκινήτου

ΝΕΑ ΔΙΕΥΘΥΝΣΗ: ΕΘΝΙΚΗΣ ΑΝΤΙΣΤΑΣΗΣ 73 (ΠΡΩΗΝ ΑΝΝΗΣ ΜΑΡΙΑΣ) ΤΗΛ. 34497, 0945463635

ΜΕΤΑΦΕΡΘΗΚΑΜΕ!

Το λογιστήριο
και το διαφημιστικό τμήμα
της "Ροδιακής",
στεγάζονται
στο ισόγειο του ιδιόκτητου
ακινήτου της εφημερίδος επί
της **Μάρκου Μαλλιαράκη 11**
(τελευταία πάροδος Καναδά),
όπου στεγάζεται
κι η δημοσιογραφική ομάδα.

Η εξυπηρέτηση θα είναι πολύ καλύτερη για σας.

ΞΕΝΟΔΟΧΕΙΟ
Α' ΚΑΤΗΓ. ΕΝΤΟΣ ΠΟΛΕΩΣ
ΖΗΤΑ

για το Snack Bar βοηθό σερβιτόρου νεαρή κοπέλα με προϋπηρεσία και γνώσεις αγγλικών ή γερμανικών. Απασχόληση βραδυνή. Ωράριο συνεχές.

Πληρ. τηλ. 02410/89000

ΕΣΤΙΑΤΟΡΙΟ ΣΤΗ ΡΟΔΟ ΖΗΤΕΙ

Ψήστη
Πιτσαγιόλο
Ταμπλίστριες

Ενδιαφερόμενοι
παρακαλούνται να απευθυνθούν στην:

AXIS Consulting
Axis Consulting SA
Υπόψιν κ. Γ. Καβάσιλα
Τηλ./Fax: 02410/75245

AGS σημαίνει courier
ΖΗΤΟΥΝΤΑΙ

Οδηγοί σε courier κάτοχοι διπλώματος μηχανής και επαγγελματικού αυτοκινήτου, με γνώσεις αγγλικών έως 35 ετών για μόνιμη απασχόληση

Πληροφορίες 0241038295, 6, 7

Η 3Τ Α.Ε.Β.Ε. (ΤΟΥΟΤΑ ΡΟΔΟΥ)
ΖΗΤΕΙ

1) Υπεύθυνο υποδοχής Συνεργείου
2) Πωλητή ανταλλακτικών
3) Υπεύθυνο γραφείου ενοικιάσεων

Οι ενδιαφερόμενοι θα πρέπει να έχουν:
Α) Προϋπηρεσία απαραίτητη
Β) Εκπληρωμένη στρατιωτική θητεία
Γ) Δίπλωμα οδήγησης

Για περισσότερες πληροφορίες τηλεφωνήστε στο 02410-68000

CASINO RODOS
GRANDE ALBERGO delle ROSE

Για το ξενοδοχείο της επιχείρησης
"Grande Albergo delle Rose"
ΖΗΤΟΥΝΤΑΙ
ΣΕΡΒΙΤΟΡΟΙ/ΕΣ Α' και Β'
ΚΑΜΑΡΙΕΡΕΣ - ΚΑΘΑΡΙΣΤΕΣ/ΤΡΙΕΣ
Η γνώση της αγγλικής γλώσσας θα εκτιμηθεί ιδιαιτέρως.

Πληροφορίες-Αιτήσεις
ΚΑΖΙΝΟ ΡΟΔΟΥ Α.Ε.
Διεύθυνση Προσωπικού, Παπανικολάου 4, Ρόδος
Τηλ. 02410 97535, ΔΕΥ-ΠΑΡ (09.00 - 15.00)

εργασιες

συνέχεια από την προηγούμενη

ΔΕΣΠΟΙΝΙΣ για να εργασθεί ως υπάλληλος γραφείου, πρέπει να γνωρίζει Η/Υ και να οδηγεί μηχανάκι, ωράριο συζητήσιμο. Πληρ. τηλ. 0932593801 ΑΖ45951

"ΠΟΤΗΡΙΕΡΕΣ" για μόνιμη απασχόληση από γνωστό καφέ της πόλης μας. Αλλοδαποί μόνο με άδεια εργασίας. Ωράριο "σπαστά" και ολόκληρα. Πληρ. τηλ. 0241075362 κ. Γεωργίου-κ. Αθανάσογλου. ΑΖ45950

ΣΕΡΒΙΤΟΡΟΣ-ΡΑ ή βοηθός σερβιτόρου για εστιατόριο Ala Cart στην Ιξιά. Γνώση της Αγγλικής οπωσδήποτε. Ολλανδικά-Σκανδιναβικά θα εκτιμηθούν και θα πληρωθούν έξτρα. Πληρ. τηλ. 94929-92382 ΑΖ45941

ΚΟΠΕΛΑ, για μπουφέ σε εστιατόριο στην Παλιά Πόλη. Ωράριο 5-1 μ.μ. Πληρ. τηλ. 02410/20119. ΑΖ45933

ΚΟΠΕΛΑ, για απογευματινή εργασία, σε κατάστημα ρούχων, στην Παλιά Πόλη, να γνωρίζει τουλάχιστον Αγγλικά. Πληρ. τηλ. 02410/34083. ΑΖ45926

ΣΕΡΒΙΤΟΡΕΣ και βοηθός μάγειρα, από μεγάλο κέντρο στο Φαληράκι. Πληρ. κο Γιώργο, τηλ. 093294526, ώρες 19.00-03.00. ΑΖ45937

ΟΙΚΙΑΚΗ ΒΟΗΘΟΣ, Ελληνίδα κατά προτίμηση, Πολωνέζα ή Ρουμάνα. Πληρ. τη. 31149. ΑΖ45924

ΚΟΠΕΛΑ για να εργασθεί στη γραμματειακή υποστήριξη σε κέντρο εκμάθησης Η/Υ. Απαραίτητα καλή γνώση Η/Υ. Τυχόν παιδαγωγικές γνώσεις θα ληφθούν υπόψην. Πληρ. τηλ. 0241027402 και 0974389461 από 10.00-13.00 και 17.00-21.00. ΑΖ45932

ΖΗΤΟΥΝΤΑΙ ΓΙΑ ΚΑΦΕΤΕΡΙΑ-ΕΣΤΙΑΤΟΡΙΟ ΕΜΠΕΙΡΟΙ: α) βοηθός, μπαρ β) βοηθός εστιατορίου. Απόκλείονται αλλοδαποί. Πληρ. τηλ. 22451, από 10 π.μ.-2 μ.μ. ΑΖ45916

ΓΥΜΝΑΣΤΗΣ/Α και **ΦΥΣΙΟΘΕΡΑΠΕΥΤΡΙΑ/ΗΣ** για απασχόληση σε γυμναστήριο. Πληρ τηλ. 0241073712. ΑΖ45905

ΥΠΑΛΛΗΛΟΣ ΓΡΑΦΕΙΟΥ με γνώσεις Η/Υ και αγγλικής γλωσσας. Πληρ. τηλ. 0241073712. ΑΖ45906

ΠΩΛΗΤΗΣ Ή ΠΩΛΗΤΡΙΑ πεπειραμένη με γνώσεις Γερμανικών-Αγγλικών για να εργασθεί σε χρυσοχοείο στην Π. Πόλη. Πληρ. τηλ. 0241020965. ΑΖ45896

ΗΛΕΚΤΡΟΛΟΓΟΙ, ηλεκτροτεχνίτες, βοηθοί και μαθητευόμενοι με προϋπηρεσία, που να είναι έμπειροι και πεπειραμένοι πάνω στον κλάδο της εργασίας. Μισθός ανάλογος των προσόντων. Πληρ. τηλ. 0944 451489 μετά τις 15.00 ΑΖ45878

ΒΟΗΘΟΣ ΜΑΓΕΙΡΑ, με εμπειρία στο Α' LA CART, για εστιατόριο στην Ιξιά, απογευματινό ωράριο, μετά τις 3 μ.μ. Πληρ. τηλ. 92382 και 94929. ΑΖ45857

ΥΠΑΛΛΗΛΟΣ, για να εργασθεί σε τουριστικό κατάστημα. Πληρ. τηλ. 02410/76348. ΑΖ45856

ΚΟΠΕΛΕΣ, ΓΙΑ ΝΑ ΕΡΓΑΣΘΟΥΝ ΣΕ CAFE BAR, ΜΙΣΘΟΣ ΚΑΙ ΠΟΣΟΣΤΑ. ΠΛΗΡ. ΤΗΛ. 0945110542 ΚΑΙ 0945120906 Κ. ΤΑΚΗ. ΠΖ45855

ΣΕΡΒΙΤΟΡΟΙ ΚΑΙ ΒΟΗΘΟΙ ΣΕΡΒΙΤΟΡΟΙ ΚΟΠΕΛΕΣ ΚΑΙ ΑΝΔΡΕΣ ΠΑ ΚΕΝΤΡΙΚΟ ΕΣΤΙΑΤΟΡΙΟ ΣΤΗ ΡΟΔΟ. ΠΛΗΡ. ΤΗΛ.0241075882 ΩΡΕΣ 13.30-24.00 ΠΖ45830

ΣΕΡΒΙΤΟΡΟΣ ΠΕΠΕΙΡΑΜΕΝΟΣ ΓΙΑ ΝΑ ΕΡΓΑΣΘΕΙ ΜΕ ΠΟΣΟΣΤΑ. ΑΠΑΡΑΙΤΗΤΑ ΑΓΓΛΙΚΑ, ΓΕΡΜΑΝΙΚΑ. ΑΠΟΚΛΕΙΟΝΤΑΙ ΑΛΛΟΔΑΠΟΙ. ΠΛΗΡ. ΤΗΛ. 27772 ΩΡΑ 09.00-13.00 ΠΖ45756

ΜΠΑΡΜΑΝ για να εργασθεί σε καφέ-BAR στη Ρόδο. Πληρ. τηλ. 0241073009 ΑΖ45776

ΜΠΑΡΜΑΝ ΓΙΑ ΝΑ ΕΡΓΑΣΘΕΙ ΣΕ ΚΕΝΤΡΙΚΗ ΚΑΦΕΤΕΡΙΑ ΠΡΩΙΝΗ ΑΠΑΣΧΟΛΗΣΗ. ΜΙΣΘΟΣ ΙΚΑΝΟΠΟΙΗΤΙΚΟΣ. ΑΠΟΚΛΕΙΟΝΤΑΙ ΑΛΛΟΔΑΠΟΙ. ΠΛΗΡ. ΤΗΛ. 0241027772 ΩΡΕΣ 13.00-16.00 ΠΖ45758

ΝΗΠΙΑΓΩΓΟΣ Ή ΒΡΕΦΟΚΟΜΟΣ ΓΙΑ ΠΑΙΔΙΚΟ ΣΤΑΘΜΟ. ΤΥΧΟΝ ΠΡΟΥΠΗΡΕΣΙΑ ΘΑ ΛΗΦΘΕΙ ΥΠΟΨΗ. ΠΛΗΡ. ΤΗΛ. 0972007352. ΩΡΕΣ 13.00-20.00. ΠΖ45714

ΚΟΠΕΛΑ, στο Print house στη Στοά Ροίκου, που να ενδιαφέρεται να εκπαιδευτεί στο χώρο των γραφικών τεχνών για πλήρη και μόνιμη απασχόληση. Πληρ. στο τηλ. 37095 από 9-9. ΑΖ45562

ΟΙΚΙΑΚΗ ΒΟΗΘΟΣ, ηλικίας άνω των 30 για καθημερινή εργασία 08.00-15.00 σε σπίτι στην Ανάληψη. Αποκλείονται αλλοδαπές. Πληρ. από 09.00 έως 12.00 και 17.00 έως 19.00 στο τηλ. 63705 και 64869. ΑΖ45556

ΠΩΛΗΤΡΙΑ για τουριστικό κατάστημα στην Ιαλυσό. Μισθός και ποσοστά. Πληρ. τηλ. 0946054756

ΚΟΠΕΛΑ για καφετέρια για βραδυνή απασχόληση. Πληρ. τηλ. 0241020282 ΑΖ44999

ΣΕΡΒΙΤΟΡΟΣ, ΕΜΠΕΙΡΟΣ, ΓΙΑ ΕΣΤΙΑΤΟΡΙΟ ΣΤΗΝ Π. ΠΟΛΗ. ΑΠΟΚΛΕΙΟΝΤΑΙ ΑΛΛΟΔΑΠΟΙ. ΠΛΗΡ. ΤΗΛ. 25293. ΠΖ45457

ΠΩΛΗΤΡΙΕΣ για τουριστικό κατάστημα περιοχή Νεοχωρίου. Συνεχές ωράριο. Απαραίτητες ξένες γλώσσες, αγγλική ή Γερμανική, Φιλανδική ή Σουηδική. Πληρ. τηλ. 30869, 39384, 9 π.μ.-7 μ.μ ΑΖ44685

ΣΕΡΒΙΤΟΡΟΣ ή σερβιτόρα από εστιατόριο στην Ιαλυσό, που να μιλά Αγγλικά, Σκανδιναβικά. Πληρ. τηλ. 02410 91709 ΑΖ44824

ΜΑΓΕΙΡΑΣ ή Μαγείρισσα για πιτσαρία - εστιατόριο στα Κολύμπια. Επικοινωνήστε στο τηλ. 0945/991902. ΑΖ44710

ΠΡΟΣΩΠΙΚΟ για σούπερ μάρκετ στην Αρχάγγελο. Πληρ. τηλ. 0244022676. ΑΖ43653

Από εστιατόριο στην Παλιά Πόλη **ζητούνται** οι παρακάτω ειδικότητες: α) **Ταμίας,** β) **βοηθοί σερβιτόροι**, γ) **διανομέας** με δίπλωμα μηχανής. Πληρ. τηλ. 02410 74402, 25186, κος Γιώργος. ΑΖ44539

ΚΥΡΙΕΣ με όρεξη για δουλειά που θα ήθελαν να κερδίζουν έως και 500.000 δρχ. το μήνα, με ελεύθερο ωράριο εργασίας. Προσφέρονται δωρεάν κατάλογοι λευκών ειδών και μεγάλη υποστήριξη από την εταιρεία μας. Πληρ. κ. Γιώργος στο τηλ. 0946/595500 ή 37384. ΑΖ42605

ΖΗΤΕΙΤΑΙ κοπέλα εμφανίσιμη για να εργαστεί σε κατάστημα ηλεκτρονικών παιχνιδιών (VIDEO GAMES) στη Ρόδο και στην Κω. Μισθός ικανοποιητικός και bonus. Πληρ. τηλ. 25050, 0945314090 ΧΑΖ481

ΠΙΤΣΙΕΡΗΣ ή ΒΟΗΘΟΣ ΠΙΤΣΙΕΡΗ Ελληνας ή Ιταλός δια Ιταλικό εστιατόριο εντός πόλεως. Πληρ. τηλ. 02410 38910. ΑΖ44162

ΥΠΑΛΛΗΛΟΙ άνδρες και γυναίκες που να γνωρίζουν γερμανικά και ει δυνατόν Αγγλικά, για να εργαστούν σε καφετέρια πολυτελείας στο Εμπορικό Κέντρο "ΕΣΠΕΡΟΣ". Πληρ. τηλ. 02410 87817, 0944/566977 ΑΖ44026

ΓΡΑΦΙΣΤΡΙΑ, με γνώσεις PC και MAC στα προγράμματα COREL DRAW-PHOTOSHOP-ILLUSTRATOR -QUARK EXPRESS, για πλήρη απασχόληση. Πληρ. τηλ. 0946/506503

διαφορα

ΠΩΛΟΥΝΤΑΙ: εμπόρευμα στοκ εσωρούχων, ταμειακή μηχανή, Air Condition, Payphone με θάλαμο, ράφια, πάγκος σε τιμές πολύ χαμηλές. Πληρ. τηλ. 0944/930068. ΑΖ46012

ΝΤΟΥΛΑΠΙΑ ΚΑΙ ΠΑΓΚΟΙ καταστήματος σε καλή κατάσταση και σε τιμή ευκαιρίας. Πλη. τηλ. 66259. ΑΔ45993

ΣΚΑΦΟΣ Beneteam τύπος Antares Fishing 7,60μ., μοντ. 2000, μηχανή Volvo Penta Diesel, ολοκαίνουργια, τιμή συζητήσιμη. Πληρ. τηλ. 010 6210926, 010 3640331, 0932 109539 ΑΔ45962

ΘΕΡΜΙΚΗ ΤΑΜΕΙΑΚΗ ΜΗΧΑΝΗ σε πολύ καλή κατάσταση και τιμή ευκαιρίας. Πληρ. τηλ. 0937198464, 0241038089 ΑΔ45944

ΕΠΑΓΓΕΛΜΑΤΙΚΟΣ ΕΞΟΠΛΙΣΜΟΣ για εστιατόριο-ταβέρνα, σε καλή τιμή. Πληρ. τηλ. 0945944155 βράδυ, 0241036294 κ. Ανδρέας. ΑΔ45945

ΠΩΛΟΥΝΤΑΙ: ένα στρώμα διπλό, ένα μονό και δύο μπεμπέ, αχρησιμοποίητα, σε τιμή ευκαιρίας. Πληρ. τηλ. 02410/47645, 02410/48066. ΑΔ45919

ΠΩΛΟΥΝΤΑΙ: ένα κρεβάτι διπλό με φωτισμό, στρώμα, δύο κομοδίνα, τουαλέτα με καθρέφτες και φωτισμό, σκαμπό από λάκκα λευκή, όλα καινούργια, τιμή 80.000 δρχ. Πληρ. τηλ. 65278 και 24819 (10.00-13.00 & 17.00-21.00). ΑΔ45961

ΚΥΝΗΓΟΣΚΥΛΑ (4 κουτάβια, 2 αρσενικά- 2 θηλυκά) EPANIEL BRETON 2 μηνών. Πληρ. τηλ. 0241031321 και 0945332054 κ. Μιχάλη ΑΔ45830

ΚΛΙΜΑΤΙΣΤΙΚΟ BTU 30, μάρκα TRANE ψύξης/θέρμανσης αμερικανικής προέλευσης σε άριστη κατάσταση. Επίσης πωλούνται τέσσερις θερμοσυσσωρευτές. Πηρ. τηλ. 0241032400 κιν. 0974008665 ΑΔ45600

ΠΩΛΟΥΝΤΑΙ ΛΟΓΩ ΘΑΝΑΤΟΥ ΤΑ ΠΑΡΑΚΑΤΩ ΕΡΓΑΛΕΙΑ ΚΑΙ ΕΞΑΡΤΗΜΑΤΑ: ΚΟΜΠΡΕΣΕΡ ΜΑΚΙΤΑ ΜΕΓΑΛΟ, HILTI, ΤΣΙΜΠΙΔΕΣ ΔΙΑΦΟΡΕΣ, ΚΟΠΤΕΣ, ΤΡΟΧΟΙ, ΜΑΝΔΡΑΒΙΔΕΣ, ΜΕΓΓΕΝΕΣ, ΗΛΕΚΤΡΟΣΥΓΚΟΛΛΗΣΗ, ΓΕΝΝΗΤΡΙΑ, ΧΑΛΚΟΣΩΛΗΝΕΣ ΓΑΛΒΑΝΙΖΕ & ΠΛΑΣΤΙΚΑ ΕΞΑΡΤΗΜΑΤΑ, ΚΟΥΡΜΠΑΔΟΡΟΣ ΚΑΙ ΑΛΛΑ. ΠΛΗΡ. ΤΗΛ.: 0932413120. ΠΔ45577

ΠΩΛΟΥΝΤΑΙ: α) φωτοτυπικό μηχάνημα RICOH R1 σε άριστη κατάσταση, β) Νεοκλασικό γραφείο σε πολύ καλή κατάσταση. Πληρ. τηλ. 02410-31259. ΑΔ45542

ΣΥΝΤΗΡΩ ΚΙ ΕΠΙΣΚΕΥΑΖΩ ΠΑΛΙΑ ΕΠΙΠΛΑ, ΑΝΤΙΚΕΣ, ΞΥΛΟΓΛΥΠΤΑ, ΧΕΙΡΟΛΟΥΣΤΡΑ, ΕΠΙΧΡΥΣΩΣΕΙΣ ΣΥΝΤΗΡΗΣΗ ΕΡΓΩΝ ΤΕΧΝΗΣ. ΠΛΗΡ. ΤΗΛ. 0241078274, ΚΙΝ. 0936748053. ΠΔ45517

ΚΑΡΦΩΤΙΚΟ πιστόλι HILTI DX 350 ελαφρώς μεταχειρισμένο αξίας 180.000 δρχ. ή 528 ευρώ. Πληρ. τηλ. 02410-67257 και 0946338682. ΑΔ45494

GLASS BOTTOM BOAT επαγγελματικό 12,5 μέτρα καινούργιο με άδεια για 35 άτομα. Μόνο σοβαρές προτάσεις. Πληρ. τηλ. 0938520924 ΑΔ45252

ΠΩΛΕΙΤΑΙ ΤΑΧΥΠΛΟΟ ΣΚΑΦΟΣ BEST 4,85 ΜΕΤΡ. ΜΕ ΤΡΕΪΛΕΡ ΚΑΙ ΜΗΧΑΝΗ YAMAHA 80 HP, ΣΕ ΑΡΙΣΤΗ ΚΑΤΑΣΤΑΣΗ. ΠΛΗΡ. ΤΗΛ. 85231-0945461564

ΠΩΛΕΙΤΑΙ ΕΠΙΠΛΟ-BAR ΜΑΥΡΗ ΛΑΚΑ, ΑΡΙΣΤΗ ΚΑΤΑΣΤΑΣΗ. ΠΛΗΡ. ΤΗΛ. 0932086635 ΠΔ44964

ΦΟΥΡΝΟΣ υγραερίου Aluminox με 6 εστίες καθώς και ben mari. Ολα μαζί 190.000 δρχ. Πληρ. τηλ. 02410 92382, 94929, 0937899268 ΑΔ44739

ΠΩΛΕΙΤΑΙ, χορτοσυλλέκτης τύπου ελικόπτερο. Πληρ. τηλ. 02410/81815.

ΦΟΥΣΚΩΤΟ ZODIAC 4.20 μ. με μηχανή EVINDURE 40 HP (αμεταχείριστη), τρέιλερ, τιμονιέρα κ.λπ. (ευκαιρία). Δρχ. 1.300.000. Πληρ. τηλ. 0942/982701 και 02410/82656, 7. ΑΔ45939

CASH AND CARRY
METRO

To Cash and Carry METRO
ΖΗΤΕΙ
ΕΡΓΑΤΕΣ
ηλικίας 22-40 ετών.
Παρακαλούνται οι ενδιαφερόμενοι να τηλεφωνήσουν στο: 62.327 ή 01/28.93.500

ΖΗΤΕΙΤΑΙ

ΔΕΣΠΟΙΝΙΔΑ Ή ΚΥΡΙΑ ΓΙΑ ΝΑ ΕΡΓΑΣΘΕΙ ΣΕ ΕΤΑΙΡΕΙΑ ΠΟΥ ΕΥΡΙΣΚΕΤΑΙ ΣΤΗΝ ΠΟΛΗ ΤΗΣ ΡΟΔΟΥ ΚΑΙ ΕΜΠΟΡΕΥΕΤΑΙ -ΑΝΤΙΠΡΟΣΩΠΕΥΕΙ ΕΙΔΗ ΚΤΙΡΙΑΚΟΥ ΕΞΟΠΛΙΣΜΟΥ ΚΑΙ ΔΙΑΚΟΣΜΗΣΗΣ ΚΤΙΡΙΩΝ.

ΠΡΟΣΟΝΤΑ.....
ΑΠΟΦΟΙΤΟΣ ΛΥΚΕΙΟΥ
ΗΛΙΚΙΑ ΕΩΣ 30 ΕΤΩΝ
ΕΥΧΕΡΕΙΑ ΣΤΗΝ ΧΡΗΣΗ Η/Υ ΒΑΣΙΚΑ ΠΡΟΓΡΑΜΜΑΤΑ (word,excel κ.τ.λ...)
ΑΔΕΙΑ ΟΔΗΓΗΣΗΣ
ΙΚΑΝΟΤΗΤΑ ΕΠΙΚΟΙΝΩΝΙΑΣ ΚΑΙ ΣΥΝΕΡΓΑΣΙΑΣ
ΕΥΧΑΡΙΣΤΗ ΚΑΙ ΔΡΑΣΤΗΡΙΑ ΠΡΟΣΩΠΙΚΟΤΗΤΑ, ΕΥΓΕΝΕΙΑ

ΠΡΟΣΦΕΡΟΝΤΑΙ
ΠΛΗΡΗΣ ΕΤΗΣΙΑ ΑΠΑΣΧΟΛΗΣΗ
ΜΙΣΘΟΣ ΑΝΑΛΟΓΩΣ ΠΡΟΣΟΝΤΩΝ ΚΑΙ ΟΛΑ ΤΑ ΝΟΜΙΜΑ ΕΠΙΔΟΜΑΤΑ
ΠΛΗΡΗΣ ΑΣΦΑΛΙΣΤΙΚΗ ΚΑΛΥΨΗ
BONUS ΠΡΟΜΗΘΕΙΕΣ
ΠΡΟΟΠΤΙΚΗ ΕΠΑΓΓΕΛΜΑΤΙΚΗΣ ΣΤΑΔΙΟΔΡΟΜΙΑΣ
ΚΑΛΟ ΕΡΓΑΣΙΑΚΟ ΠΕΡΙΒΑΛΛΟΝ
ΩΡΑΡΙΟ ΣΥΝΕΧΕΣ Ή ΣΠΑΣΤΟ

ΠΛΗΡΟΦΟΡΙΕΣ ΣΤΟ ΤΗΛ. 02410-34526
ΑΠΟ 11.00-14.30 ΚΑΙ 18.00-21.00
ΒΙΟΓΡΑΦΙΚΑ ΜΠΟΡΟΥΝ ΝΑ ΣΤΑΛΟΥΝ ΜΕ FAX ΣΤΟ 02410-34526

ΚΤΗΜΑΤΟΜΕΣΙΤΙΚΟ ΓΡΑΦΕΙΟ
ΕΥΡΩΚΤΗΜΑΤΙΚΗ
ΕΥΣΤΑΘΙΟΥ
ΜΕΣΙΤΕΣ ΣΥΜΒΟΥΛΟΙ ΜΕΛΕΤΗΤΕΣ

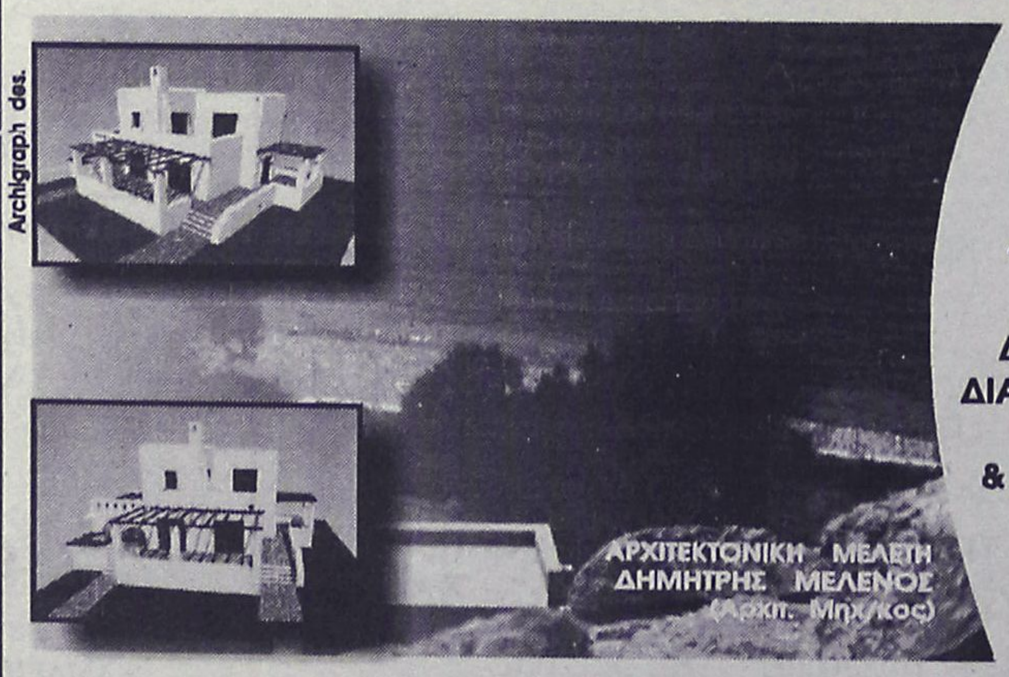

ΠΩΛΟΥΝΤΑΙ ΜΟΝΟΚΑΤΟΙΚΙΕΣ ΣΕ ΟΙΚΟΠΕΔΑ ΣΤΟ ΚΥΜΑ, ΣΤΗΝ ΠΑΡΑΛΙΑΚΗ ΖΩΝΗ ΤΗΣ ΛΑΧΑΝΙΑΣ (ΘΕΣΗ ΣΑΛΑΜΙΝΑ)

ΚΑΘΕ ΜΟΝΟΚΑΤΟΙΚΙΑ ΑΝΑΠΤΥΣΣΕΤΑΙ ΣΕ ΔΥΟ ΟΡΟΦΟΥΣ, ΚΑΤΑΛΑΜΒΑΝΕΙ ΧΩΡΟ 100 Τ.Μ., ΔΙΑΘΕΤΕΙ ΣΑΛΟΝΙ, ΚΟΥΖΙΝΑ ,ΤΡΙΑ ΥΠΝΟΔΩΜΑΤΙΑ, ΔΥΟ ΜΠΑΝΙΑ, ΑΠΟΘΗΚΕΥΤΙΚΟ ΧΩΡΟ, & ΟΙΚΟΔΟΜΕΙΤΑΙ ΜΕΣΑ ΣΕ ΟΙΚΟΠΕΔΟ 900 Τ.Μ.

ΜΕ ΟΡΙΟ ΤΟΝ ΑΙΓΙΑΛΟ...

ΑΞΙΑ 80.000.000 ΔΡΧ - 243.776,2 €

ΑΠΟΚΛΕΙΣΤΙΚΗ ΔΙΑΘΕΣΗ
Πληροφορίες

Εθνικής Αντίστασης 83 (πρώην Άννης Μαρίας) δίπλα στην ALPHA BANK
Τηλ.. 02410 73819,74917 κιν. 0944/374546, 0945/292030 FAX 02410 38641

ΕΥΡΩΚΤΗΜΑΤΙΚΗ
Η ακίνητη αξία σας

ΙΩΑΝΝΗΣ & ΜΙΧΑΛΗΣ ΕΥΣΤΑΘΙΟΥ

Βασιλόπουλος
...και του πουλιού το γάλα!

Ο ΟΜΙΛΟΣ ΑΛΦΑ ΒΗΤΑ ΒΑΣΙΛΟΠΟΥΛΟΣ (ΑΒ, ΤΡΟΦΟ & ΕΝΑ), είναι μία από τις μεγαλύτερες αλυσίδες στο χώρο του λιανεμπορίου τροφίμων, με 93 supermarkets, 12 cash & carry και 6.000 εργαζόμενους.
Είναι μέλος του Ομίλου Delhaize Le Lion, ο οποίος λειτουργεί σε 11 χώρες του κόσμου με περισσότερα από 2.500 καταστήματα.

Για το κατάστημά μας στη

ΡΟΔΟ

ΖΗΤΑΜΕ

ΝΕΟΥΣ ΚΑΙ ΝΕΕΣ

ΓΙΑ ΜΟΝΙΜΗ
ΠΛΗΡΗ Ή ΜΕΡΙΚΗ
ΑΠΑΣΧΟΛΗΣΗ

ΠΡΟΣΦΕΡΟΥΜΕ:
- ΙΚΑΝΟΠΟΙΗΤΙΚΕΣ ΑΠΟΔΟΧΕΣ
- ΣΥΝΕΧΗ ΕΚΠΑΙΔΕΥΣΗ
- ΜΕΓΑΛΕΣ ΔΥΝΑΤΟΤΗΤΕΣ ΣΤΑΔΙΟΔΡΟΜΙΑΣ

ΚΑΤΑΘΕΣΗ ΑΙΤΗΣΕΩΝ: Τρίτη, Τετάρτη, Πέμπτη, Παρασκευή και Σάββατο 11, 12, 13, 14 και 15 Δεκεμβρίου, 12:00 π.μ. έως 16:00, στο κατάστημα της Ρόδου (5ο χλμ. Ρόδου - Λίνδου).

Groupe **Carrefour**

Ο πρώτος όμιλος λιανεμπορίου στην Ευρώπη που απασχολεί στην Ελλάδα περισσότερους από 8,500 εργαζομένους σε 11 Υπερμάρκετ και 130 Σουπερμάρκετ επιθυμεί να προσλάβει:

Για τα **Σούπερμάρκετ Champion - Μαρινόπουλος της Ρόδου**
υπαλλήλους σε θέσεις μερικής ή πλήρους απασχόλησης στα παρακάτω τμήματα

- Ιχθυοπωλείο
- Τυροκομικά
- Αλλαντικά
- Μη Τρόφιμα
- Οπωροπωλείο
- Παντοπωλείο
- Αρτοποιείο
- Ταμεία

Απαραίτητα Προσόντα:
- Απόφοιτοι Λυκείου
- Δυνατότητα Εργασίας σε Βάρδιες
- Εκπληρωμένες Στρατιωτικές Υποχρεώσεις

Παρακαλούνται οι ενδιαφερόμενοι να καταθέσουν **ΑΜΕΣΑ** Βιογραφικό με πρόσφατη φωτογραφία στα καταστήματα CHAMPION - ΜΑΡΙΝΟΠΟΥΛΟΣ των περιοχών Καλλιθέας και Ιαλυσού και στο κατάστημα Μαρινόπουλος περιοχής Τσαλδάρη

ΜΑΘΗΜΑΤΑ Η/Υ για ενήλικες



Windows, Internet, Email, Word, Excel, Access

ΤΜΗΜΑΤΑ :
- Ταχύρυθμα 6 εβδομάδων
- Τρίμηνα - προετοιμασία για απόκτηση του ECDL
- Ειδικά για επιχειρήσεις

Στο εκπαιδευτικό κέντρο ANOSIS μπορείτε να αποκτήσετε το ECDL το δίπλωμα των υπολογιστών με διεθνή αναγνώριση που αποδεικνύει τις γνώσεις σας στους Η/Υ ...

ECDL ΕΥΡΩΠΑΪΚΟ ΔΙΠΛΩΜΑ ΚΑΤΑΡΤΙΣΗΣ ΣΤΟΥΣ ΥΠΟΛΟΓΙΣΤΕΣ

ΠΙΣΤΟΠΟΙΗΜΕΝΟ ΕΞΕΤΑΣΤΙΚΟ ΚΕΝΤΡΟ

Anosis Computer Learning

Τηλ. 78924
Στ. Κωτιάδη 64 Ανάληψη

Κώστας Χατζηδάκης
ΠΤΥΧ. ΠΛΗΡΟΦΟΡΙΚΗΣ ΠΑΝ. ΑΘΗΝΩΝ

ΑΝΑΚΟΙΝΩΣΗ
ΚΑΛΟΚΑΙΡΙΝΑ ΜΑΘΗΜΑΤΑ
*** Computer ***
DOGRAM COMPUTER PM
ΕΓΓΡΑΦΕΣ
** ΤΩΡΑ **
Τμήματα για:
Παιδιά - Ενήλικες
Αρχάριους - Μαθητές
Επαγγελματίες
Ανεύρεση Εργασίας
ΠΑΡΕΧΕΤΑΙ ΒΕΒΑΙΩΣΗ
Διδάσκει πτυχιούχος Πανεπιστημίου Αμερικής
ΜΑΝΩΛΗΣ Ι. ΣΟΦΙΛΛΑΣ
Κοδριγκτώνος 91
Τηλ. (02410) 31761
www.dodekanisa.net

ΤΡΟΦΟΔΟΤΙΚΗ ΡΟΔΟΥ

ΖΗΤΕΙΤΑΙ

ΟΔΗΓΟΣ

έως 35 ετών για να εργασθεί σε εταιρεία διανομής τροφίμων.

Πληρ. τηλ. 68111-64440-60314

ΑΠΟ ΤΟ ΞΕΝΟΔΟΧΕΙΟ ΗΛΕΚΤΡΑ ΠΑΛΛΑΣ

ΖΗΤΟΥΝΤΑΙ

για το καλοκαίρι 2002
Υπάλληλος υποδοχής
Βοηθοί Σερβιτόροι
Με τα ανάλογα προσόντα.
Πληροφορίες και αιτήσεις με φωτογραφία μόνο στο ξενοδοχείο

Υπ' όψη κ. Σπανούδη,
τηλ. 0241092521 (10.00-14.000)

Η ΑΝΤΙΠΡΟΣΩΠΕΙΑ ΔΩΔ/ΣΟΥ ΕΛΑΪΣ-ΙΟΝ

ΖΗΤΑ

ΠΩΛΗΤΗ

για την αγορά Ρόδου-Κω-Καλύμνου.

Πληροφορίες τηλ. 02410 62820, 02410 63530 και 0944677580.

ΑΠΟ ΤΗΝ ΞΕΝΑΚΗΣ ΑΥΤΟΚΙΝΗΤΑ ΑΕΒΕ VW-AUDI

ΖΗΤΕΙΤΑΙ

Α) Συνεργάτης, απόφοιτος λυκείου, με πολύ καλές γνώσεις Η/Υ και εκπληρωμένες τις στρατιωτικές του υποχρεώσεις για το τμήμα ανταλλακτικών
Β) Συνεργάτης, απόφοιτος ανωτέρας ή ανωτάτης σχολής τμήματος Διοίκησης Επιχειρήσεων και Marketing για να επανδρώσει το τμήμα ανταλλακτικών της εταιρίας μας.
Προσφέρεται άριστο εργασιακό περιβάλλον και ικανοποιητικό πακέτο αποδοχών.
Πληρ. τηλ. 0241061600 (εσωτ. 101) Υπ' όψιν κ. Μπαλή

Από την ΕΜΕΡΥ ΟΙΝΟΙ-ΠΟΤΑ ΑΒΕΕ

ΖΗΤΕΙΤΑΙ

Γραμματεύς για το τμήμα πωλήσεων
ΠΡΟΣΟΝΤΑ:
Κατά προτίμηση απόφοιτος ΤΕΙ μέ καλές γνώσεις χειρισμού Η/Υ (WORD-EXCELL κ.λπ), Αγγλικά.
Αποστείλατε βιογραφικό σημείωμα στη Τ.Θ. 89 υπ. όψη κ.κ. Ν. Γ. Τ. και Μ.Μ.
Τηλ. επικοινωνίας 0241022715

ΖΗΤΕΙΤΑΙ

ΠΩΛΗΤΡΙΑ με γνώσεις αγγλικής, ευπαρουσίαστη, απόφοιτη λυκείου για τα καταστήματα Κεσίσογλου.
Διευθ. Εθελοντών Δωδεκανησίων 31 και Καναδά 15.
Πληροφορίες στα τηλ.: 24238 και 22875

ΖΗΤΕΙΤΑΙ

Από την εταιρεία
OMNISYS TECHNOLOGIES
τεχνικός-ηλεκτρονικός για μόνιμη απασχόληση.
Απαραίτητα προσόντα: Γνώση της Αγγλικής γλώσσας και άδεια οδήγησης αυτοκινήτου

Πληρ. τηλ. 02410/33105, 33106 απογ. ώρες 18.00-21.00

ΑΠΟ ΜΕΓΑΛΗ ΕΤΑΙΡΕΙΑ ΔΙΑΝΟΜΗΣ

ΖΗΤΕΙΤΑΙ

βοηθός αποθήκης που να οδηγεί καλά κλαρκ
Πληρ. τηλ.: 02410 66227 & 02410 66228
Από 08.00 έως 13.00

ΡΟΔΙΑΚΗ ΚΤΗΜΑΤΙΚΗ

ΣΥΜΒΟΥΛΟΙ & ΕΚΤΙΜΗΤΕΣ ΑΚΙΝΗΤΩΝ — ΚΤΗΜΑΤΟΜΕΣΙΤΙΚΟ ΓΡΑΦΕΙΟ από το 1983

ΠΩΛΟΥΝΤΑΙ ΜΟΝΟΚΑΤΟΙΚΙΕΣ ΣΤΟΥΣ ΤΡΕΙΣ



ΣΕ ΜΠΕΤΑ ΑΠΟ 31.000.000 ΔΡΧ

ΑΝΕΣΤΗΣ & ΣΑΒΒΑΣ ΣΑΒΒΑΪΔΗΣ

tel: 26281 & 35476 cel: 0944-421015 & 0977-433427

Η RODOS POL SECURITY

ΖΗΤΑ

Α) Τεχνικούς
Β) και προσωπικού Ασφαλείας.

Πληρ. τηλ. 02410/76360, 0945/897346

Η ΕΥΡΩΓΝΩΣΗ ΡΟΔΟΥ

ΖΗΤΑ

ΚΑΘΗΓΗΤΕΣ

Αγγλικής, Ιταλικής, Γαλλικής, Γερμανικής και Ισπανικής Γλώσσας με οργανωτικές και επικοινωνιακές ικανότητες πτυχίο ανώτατης σχολής, διδακτική εμπειρία και σεμινάρια επικοινωνιακής κατεύθυνσης ή μεθοδολογίας θα θεωρηθούν επιπλέον προσόντα.
Αριστο περιβάλλον εργασίας, εκπαίδευση, προοπτικές εξέλιξης και αποδοχές αναλόγως προσόντων.

Αποστολή βιογραφικών Fax: 02410 73190
Follow-up και ραντεβού συνέντευξης: Τηλ. 02410 73303

AXON
ΔΙΕΘΝΕΣ ΔΙΚΤΥΟ ΣΠΟΥΔΩΝ

ΖΗΤΑ

Καθηγητές Αγγλικών, Γαλλικών, Ισπανικών και Πληροφορικής, με επικοινωνιακό χαρακτήρα και οργανωτικές ικανότητες. Αριστο περιβάλλον εργασίας, προοπτικές εξέλιξης.

Βιογραφικά: fax 0241070903
email: axon@rho.forthnet.gr
Follow up: 0241077656, 0241070902

Η ΑΝΤΙΠΡΟΣΩΠΕΙΑ ΑΥΤΟΚΙΝΗΤΩΝ DAEWOO ΑΛ. ΚΟΥΚΟΥΡΑΣ

ΖΗΤΕΙ

ΝΕΟ ΓΙΑ ΤΟ ΤΜΗΜΑ ΠΩΛΗΣΕΩΝ ΤΗΣ DAEWOO

Ο υποψήφιος θα πρέπει να πληρεί τις κάτωθι προϋποθέσεις:
- Ευχέρεια λόγου
- Γνώσεις Η/Υ
- Τουλάχιστον απολυτήριο Λυκείου
- Ηλικίας έως 30 ετών
- Δίπλωμα αυτοκινήτου

Προσφέρεται ικανοποιητικό πακέτο αποδοχών

Απαραίτητο βιογραφικό σημείωμα

Για πληροφορίες τηλ. (02410) 65183-60100 κ. Κωστή

πάππου
Υπερ..έχει

Για το νέο κατάστημα επί της Λεωφ. Ηρακλειδών 77

ΖΗΤΟΥΝΤΑΙ

ΣΥΝΕΡΓΑΤΕΣ *ΓΙΑ ΟΛΕΣ ΤΙΣ ΘΕΣΕΙΣ ΕΡΓΑΣΙΑΣ*

Πληροφορίες-Αιτήσεις
Κα ΛΥΜΠΕΡΟΠΟΥΛΟΥ, ώρες 10.00 έως 13.00 και 18.00 έως 20.00 στο τηλ. 0944/889398

Η BEAUTY Services Ε.Π.Ε.

ζητάει

ΚΟΜΜΩΤΡΙΑ

για πλήρη απασχόληση. Προϋπόθεση 2ετής πείρα στα τεχνικά.

Περισσότερες πληροφορίες στα τηλ. 02410-74971/2
Υπεύθυνος: κ. ΛΑΛΛΑΣ ΑΠΟΣΤΟΛΟΣ, κιν. 0932-654328

ΓΙΑ ΖΑΧΑΡΟΠΛΑΣΤΕΣ ΚΑΙ ΑΡΤΟΠΟΙΟΥΣ

ΖΗΤΩ

συνεργάτη (συνέταιρο). (Προοπτική αγοράς) λόγω γήρατος. Γνωστή βιοτεχνία πίτσας και είδη σφολιατοποιΐας.
ΜΟΝΟ ΣΟΒΑΡΕΣ ΠΡΟΤΑΣΕΙΣ.
Πληρ. τηλ. 02410 21807 πρωί, 75897 απόγευμα

Από την ΒΑΚΑΡ Α.Ε.
(ΑΝΤΙΠΡΟΣΩΠΕΙΑ ΜΟΤΟΣΙΚΛΕΤΩΝ)

ΖΗΤΟΥΝΤΑΙ

Α) Κοπέλα για το λογιστήριο
Β) Νεαρός για το συνεργείο

Πληρ. τηλ. 02410/69000
Διεύθυνση: 3ο χλμ. Ρόδου-Λίνδου

ΑΠΟ ΤΟ ΠΟΛΥΚΑΤΑΣΤΗΜΑ ΠΑΠΠΟΥ

ΖΗΤΟΥΝΤΑΙ

α) Βοηθός λογιστή, β) Προϊστάμενος/η για το τμήμα Τροφίμων, γ) Πωλήτριες

Πληρ. τηλ. 02410/24286, 20127

ΖΗΤΕΙΤΑΙ

• **Νέος ή νέα** για να εργαστεί σε Pool Bar Ξεν/χείου πρωινές ώρες (μερική απασχόληση)
• **μάγειρας** για το snak bar (πλήρης απασχόληση)

Πληρ. τηλ. 0241098264

Από μεγάλη Εμπορική Εταιρεία

ΖΗΤΟΥΝΤΑΙ

ΝΕΟΙ

δραστήριοι, οργανωτικοί και φιλόδοξοι για το τμήμα των πωλήσεων (πωλητές/merchandisers).
Πτυχίο Οικονομικού κλάδου-Marketing ή προϋπηρεσία στο χώρο των πωλήσεων, θα θεωρηθούν επιπλέον προσόντα.
Αποδοχές ικανοποιητικές, bonus, σύγχρονο περιβάλλον εργασίας και προοπτικές εξέλιξης στον χώρο των πωλήσεων.

Πληρ. τηλ. 61434

ΠΩΛΕΙΤΑΙ

ΦΟΥΣΚΩΤΟ ΣΚΑΦΟΣ

ΒΑΤ 7,5 μέτρα με 2 μηχανές JOHNSON FIXT (2X175 HP) σε άριστη κατάσταση, FULL εξοπλισμένο με ένα ραντάρ, ένα GPS, VMF, διαξονικό αμερικανικό τρέιλερ και πολλά άλλα σε καλή τιμή.

Πληρ. τηλ. 0241032922, 0241021432, 0944462109

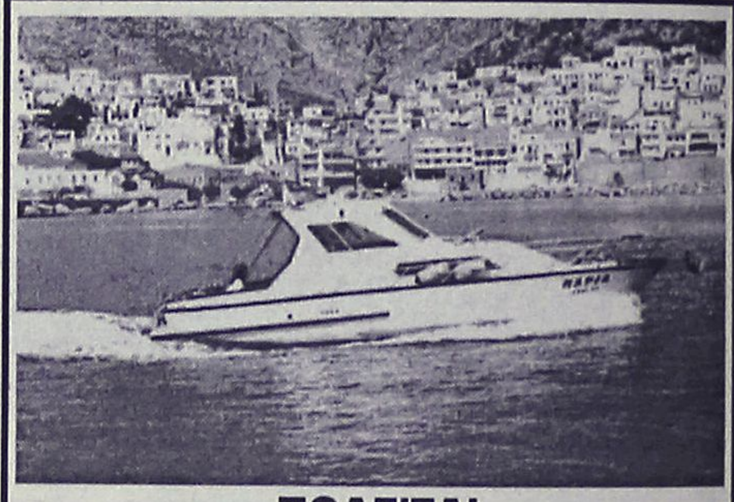

ΠΩΛΕΙΤΑΙ

Σκάφος 7,40 μ., καμπινάτο, πολυεστερικό, μηχ.IVECO 130 HP εσω, ελάχιστες ώρες λειτουργίας κρεβάτια, WC, πλήρεις εγκατ/σεις, ντούζ, μουσική, ηλεκτρ. εργάτης, 6 ετών, ραδιοκ/νο, πυξίδα, VHF, τέντα, πρωτ. 10 ατ., άριστη κατάσταση. Τηλ. 02430/29745, 24422

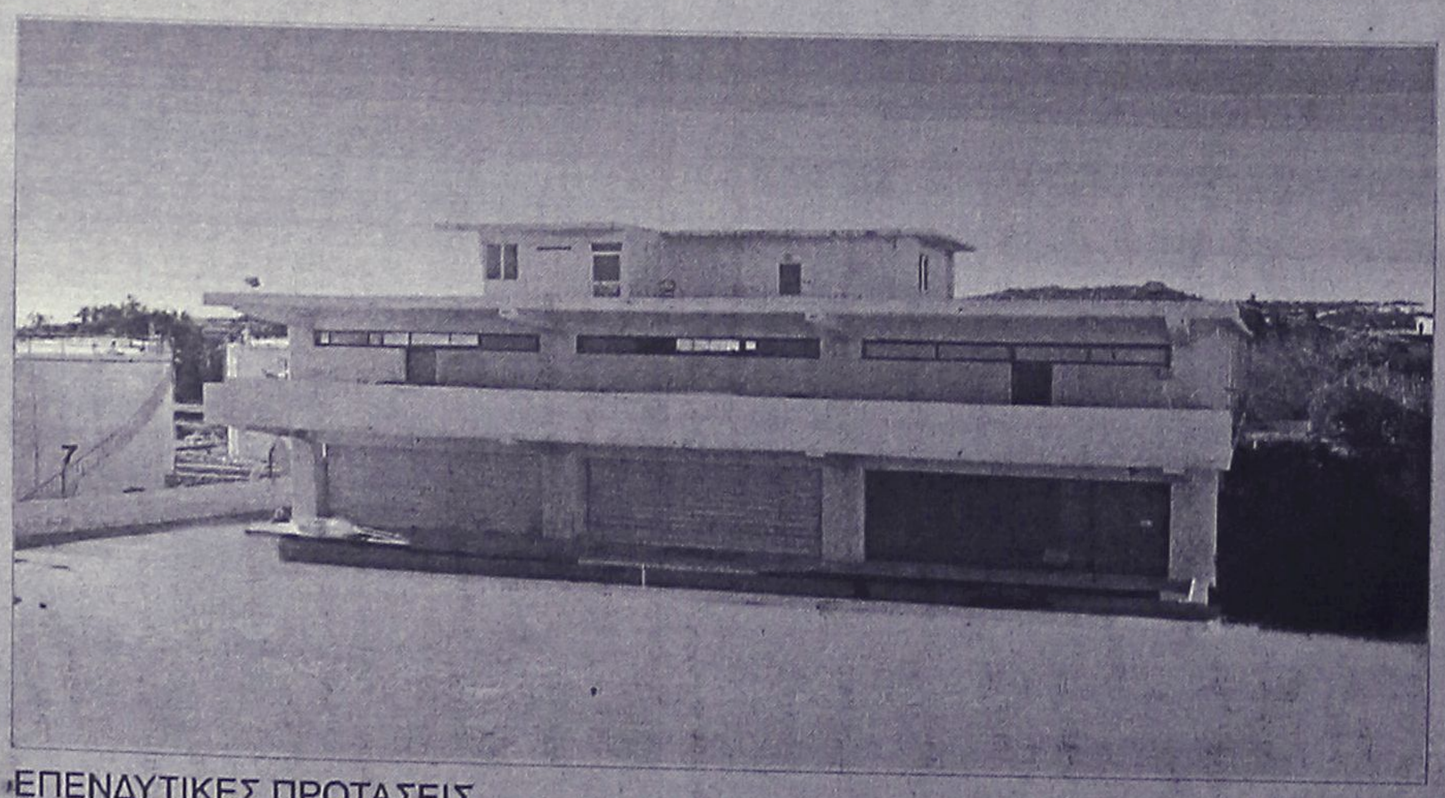

ΕΠΕΝΔΥΤΙΚΕΣ ΠΡΟΤΑΣΕΙΣ

ΠΩΛΕΙΤΑΙ - ΕΝΟΙΚΙΑΖΕΤΑΙ

βιοτεχνικό κτίριο 2.550 τ.μ - πλησίον της Ρόδου - Καλλιθέας (έναντι Μαρινόπουλου)σε οικόπεδο 4,300 τ.μ..

ΑΠΟΚΛΕΙΣΤΙΚΗ ΔΙΑΘΕΣΗ

ΡΟΔΙΑΚΗ ΚΤΗΜΑΤΙΚΗ
ΣΥΜΒΟΥΛΟΙ & ΕΚΤΙΜΗΤΕΣ ΑΚΙΝΗΤΩΝ
ΚΤΗΜΑΤΟΜΕΣΙΤΙΚΟ ΓΡΑΦΕΙΟ από το 1983

ΑΝΕΣΤΗΣ & ΣΑΒΒΑΣ ΣΑΒΒΑΪΔΗΣ
τηλ: 0241-26281 & 35476
cel: 0944-421015

διαφορα

συνέχεια από την προηγούμενη

ΕΠΑΓΓΕΛΜΑΤΙΚΟΣ ΦΟΥΡΝΟΣ ALUMINOX με έξι εστίες τιμή 170.000 δρχ ή 490 Ευρώ. Πληρ. τηλ. 02410 94929 μετά τις 6 μ.μ.
ΑΔ44363

Πωλούνται σχεδόν καινούργια λόγω μετακόμισης: • γραφείο χρώματος σομηδικού, 60 ευρώ, • μικρή βιβλιοθήκη, 45 ευρώ, • έπιπλο μπουφέ μικρό, 30 ευρώ, • ψυγείο μικρό, 120 ευρώ, • κρεβάτι διπλό, χρώματος μπεζ, χωρίς το στρώμα, 90 ευρώ, • σόμπα KEROSUN, μεσαίου μεγέθους, ελάχιστα χρησιμοποιημένη, 205 ευρώ. Πληρ. τηλ. 02410/24778, 097/3041929.
ΑΔ44699

ΕΝΔΙΑΦΕΡΟΜΑΙ ν' αγοράσω για ανταλλακτικά RENO 5 850 cc, κατά προτίμηση τετράθυρο και γεωργικό DACIA. Επίσης απωλέσθη πινακίδα Χ.Ο. 6739. Ο ευρών θα αμοιφθεί. Πληρ. τηλ.097 2190367 και 02410 29364
ΑΔ44160

ΠΩΛΟΥΝΤΑΙ ράφια καταστήματος SUPERMARKET, γόνδολες και ψυγείο αναψυκτικών, σε άριστη κατάσταση και σε τιμή ευκαιρίας, λόγω ανακαίνισης του καταστήματος. Πληροφορίες στα τηλέφωνα 75448 από 4.00 μ.μ. έως 10.00 μ.μ. και κινητό 0972/633705 από 8.30 π.μ. έως 10.00 μ.μ.
ΑΔ44720

ΔΩΔΕΚΑ ΔΙΘΕΣΙΑ ΘΡΑΝΙΑ, μάρκας Production (σκελετός λευκός, καθίσματα κόκκινα), σε πολύ καλή κατάσταση. Πληρ. κ. Ευαγγελία, τηλ. 02410/81540, 82400.

ΕΠΙΠΛΑ ΑΡΙΣΤΗΣ ΠΟΙΟΤΗΤΑΣ (ελαφρώς μεταχειρισμένα, σαλόνι, καθιστικό, κρεβατοκάμαρα, έπιπλο για τηλεόραση κ.λπ) λόγω μετακόμισης. Πληρ. τηλ. 02410 24398 (3-9)
ΑΔ44364

ΕΞΟΠΛΙΣΜΟΣ ΜΑΓΑΖΙΟΥ τουριστικών ειδών (ράφια, πάγκος με ράφια, βιτρίνα για ασήμι-χρυσό, γραφείο με προσθήκη για ταμειακή μηχανή) σε τιμή ευκαιρίας καθώς και το εμπόρευμα. Πληρ. τηλ. 02440 51749 έως 5 μ.μ., 0945101885 όλη μέρα.

ΠΩΛΟΥΝΤΑΙ: ΤΗΛΕΟΡΑΣΗ GOLDSTAR "14, βίντεο SHARP, κεραία SATELITE UNIVERLA, MINI STEREO COBACT DISC GOLDSTAR, κιθάρα YAMAHA όλα μαζί 150.000 δρχ. Πληρ. τηλ. 093/2834868 κ. Κρέσνιγκ.
ΑΔ43473

ΠΩΛΟΥΝΤΑΙ-ΜΙΚΡΟΕΠΙΠΛΑ: Παπουτσοθήκες, συρταριέρες, τραπέζια, καρέκλες, κρεβάτια, στρώματα, ντουλάπες, κρυσταλιέρες, σύνθετα, ροτόντες, καλόγηροι, σαλόνια, καναπέδες, ντιβανομπάουλα κ.ά. σε χαμηλές τιμές. Θα μας βρείτε στο 5ο χλμ. Ρόδου-Λίνδου στην Πλατής-Ροδοχρώμ. Πληρ. τηλ. 65065, 62037 από 8 -14.30, απόγευμα 6-8.

μαθήματα

ΓΕΡΜΑΝΙΚΑ ΜΟΝΟ ΣΕ 30 ΜΕΡΕΣ (1-30 ΙΟΥΛΙΟΥ) ΓΙΑ ΜΑΘΗΤΕΣ ΚΙ ΕΝΗΛΙΚΕΣ ΣΤΟ ΣΙΜΟΥΛΑΤΑΝ ΜΕ ΤΗ ΜΕΘΟΔΟ ΣΙΜΟΥΛΑΤΑΝ ΑΠΟ ΤΟΝ ΝΤΟΚΤΟΡ ΤΕΟ. Η ΕΥΚΑΙΡΙΑ ΓΙΑ ΜΑΘΗΤΕΣ: ΒΓΑΖΟΥΝΑ) ΣΕ 22 ΕΡΓ. ΜΕΡΕΣ ΚΑΙ Β) ΣΤΗ ΜΙΣΗ ΤΙΜΗ ΜΙΑ ΟΛΟΚΛΗΡΗ ΣΧΟΛΙΚΗ ΧΡΟΝΙΑ ΚΑΙ ΕΓΓΡΑΦΟΝΤΑΙ ΤΟ ΣΕΠΤΕΜΒΡΡΙΟ ΣΤΗ 2Α ΤΑΞΗ. ΔΕΝ ΠΛΗΡΩΝΕΤΕ ΠΡΙΝ ΠΕΙΣΘΕΙΤΕ. ΠΛΗΡΟΦΟΡΙΕΣ: 02410-32272 &0944-138510.
ΠΜ45911

ΓΕΡΜΑΝΙΚΑ όλων των επιπέδων παραδίδει έμπειρη καθηγήτρια. Υπεύθυνη προετοιμασία για διπλώματα GOETHE για γερμανική φιλολογία-εξειδικευμένα. μαθήματα για ξενοδοχοϋπαλλήλους. Πληρ. τηλ. 02410 24778. 0973 041229.
ΑΜ44084

προσφορες εργασιας

ΚΥΡΙΑ αναλαμβάνει να προσέχει ηλικιωμένους ή μικρά παιδιά. Πληρ. τηλ. 094/6765018.
ΑΡ45992

ΑΡΧΙΤΕΚΤΩΝ εσωτερικών χώρων

ΖΗΤΑ

συνεργασία με τεχνικά γραφεία.

Εμπειρία σε μελέτες κατοικιών και καλή γνώση των σχεδιαστικών προγραμμάτων AutoCAD, AutoCAD ARCHITECTURAL DESKTOP (AutoCAD 3D) και 3D studio Viz R3 (φωτορεαλισμός).

Πληρ. τηλ. 093/7227653

ΤΑΠΗΤΟΚΑΘΑΡΙΣΤΗΡΙΟ

Ο ΔΡΑΚΟΣ

Αναλαμβάνουμε υπεύθυνα καθαρισμό και φύλαξη
χαλιά • μοκέτες • φλοκάτες
Ειδικός καθαρισμός μεταξωτών και χειροποίητων χαλιών.
Επί τόπου καθαρισμοί
μοκετών • σαλονιών • πούλμαν
με 20ετή πείρα.

Πληρ. τηλ. 26805, 51024, 097/4208020

ΜΟΥΣΙΚΑ ΟΡΓΑΝΑ "ΟΡΓΑΝΟΠΟΙΕΙΟ"

ΣΑΣ ΠΕΡΙΜΕΝΟΥΜΕ ΣΤΟ ΝΕΟ ΜΑΣ ΚΑΤΑΣΤΗΜΑ
ΝΑ ΔΟΚΙΜΑΣΕΤΕ ΟΛΑ ΤΑ ΜΟΥΣΙΚΑ ΟΡΓΑΝΑ
ΝΑ ΔΕΙΤΕ ΠΩΣ ΚΑΤΑΣΚΕΥΑΖΟΝΤΑΙ ΚΑΙ ΝΑ ΕΝΗΜΕΡΩΘΕΙΤΕ
ΓΙΑ ΟΛΑ ΤΑ ΚΑΙΝΟΥΡΓΙΑ ΠΡΟΪΟΝΤΑ ΤΗΣ ΑΓΟΡΑΣ

Ο ΝΕΟΣ ΜΑΣ ΧΩΡΟΣ ΒΡΙΣΚΕΤΑΙ ΣΤΗΝ ΑΘΗΝΩΝ 14 ΣΤΟ ΚΑΣΤΡΟ ΤΗΣ ΑΝΑΛΗΨΗΣ

ΑΝΕΤΟ PARKING-ΤΙΜΕΣ ΕΚΠΛΗΞΗ

Τηλ.: 02410/64306
0946/067096
rebetiko@otenet.gr



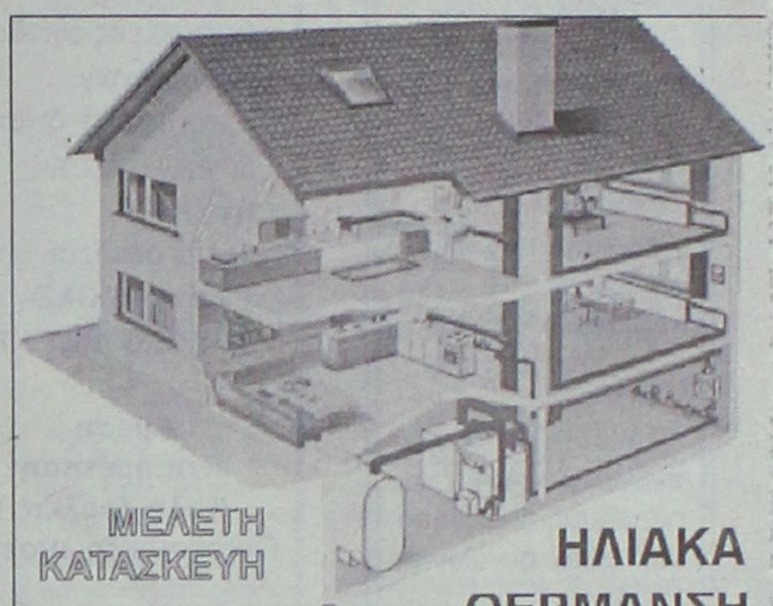

ΜΕΛΕΤΗ ΚΑΤΑΣΚΕΥΗ
Τηλ. 0241-90005
Κινητό 0945 200430

ΗΛΙΑΚΑ ΘΕΡΜΑΝΣΗ ΥΔΡΑΥΛΙΚΑ

ΡΟΔΟΘΕΡΜ

Τ.Ε.Σ.Α.Ρ.
ΤΕΧΝΙΚΗ ΕΤΑΙΡΙΑ ΣΥΝΔΕΣΕΩΣ ΑΠΟΧΕΤΕΥΤΙΚΩΝ ΡΟΔΟΥ
Αναλαμβάνουμε υπεύθυνα την Μελέτη-Κατασκευή της σύνδεσης του ακινήτου σας με το κεντρικό δίκτυο αποχέτευσης της Δ.Ε.Υ.Α.Ρ.

Λογικές τιμές-Ταχεία εξυπηρέτηση

Πληρ. τηλ. 0945 344510
ΠΡ37348

• ΜΕΛΕΤΕΣ ΣΥΝΔΕΣΗΣ με αποχ/κό δίκτυο
Δ.Ε.Υ.Α.Ρ.
• ΑΔΕΙΕΣ ΛΕΙΤΟΥΡΓΙΑΣ ΚΑΤΑΣΤΗΜΑΤΩΝ (παντός είδους)
• ΗΛΕΚΤΡΟΔΟΤΗΣΗ ΚΤΙΡΙΩΝ (Δ.Ε.Η.)
(ΕΛΕΓΧΟΣ ΤΙΜΟΛΟΓΙΩΝ ΣΤΗΝ ΕΦΟΡΙΑ)

Αμεση εξυπηρέτηση

ΤΕΧΝΙΚΟ ΓΡΑΦΕΙΟ
Ι. ΧΑΤΖΗΙΩΑΝΝΙΔΗΣ
Στεφ. Καζούλη 14 - Ρόδος
Τηλ./Fax: 02410 73021 - 02410-31390, κιν. 097/2373156
ΠΡ46014

ΧΑΤΖΗΜΙΧΑΛΗΣ ΚΩΝΣΤΑΝΤΙΝΟΣ
ΔΟΜΙΚΟΣ ΕΡΓΟΛΑΒΟΣ
ΔΗΜΟΣΙΩΝ - ΙΔΙΩΤΙΚΩΝ ΕΡΓΩΝ
ΖΗΤΟΥΝΤΑΙ
ΟΙΚΟΠΕΔΑ ΓΙΑ ΑΝΤΙΠΑΡΟΧΗ
ΑΝΑΛΑΜΒΑΝΟΥΜΕ
ΙΔΙΩΤΙΚΑ ΕΡΓΑ ΠΑΣΗΣ ΦΥΣΕΩΣ ΟΙΚΟΔΟΜΙΚΩΝ ΕΡΓΑΣΙΩΝ:
Μπετά • Κτισίματα • Σοβάδες • Πλακάκια κ.λπ.

ΑΠΟ ΕΙΔΙΚΕΥΜΕΝΑ ΣΥΝΕΡΓΕΙΑ ΜΑΣ
Πληροφορίες:
Τηλ. 02410-21834
ΚΙΝ.: 0974-198504, 0936-609834
ΠΡ45850

ΚΤΗΜΑΤΟΜΕΣΙΤΙΚΟ ΓΡΑΦΕΙΟ

ΕΥΡΩΚΤΗΜΑΤΙΚΗ

ΕΥΣΤΑΘΙΟΥ

ΜΕΣΙΤΕΣ ΣΥΜΒΟΥΛΟΙ ΜΕΛΕΤΗΤΕΣ



ΠΩΛΟΥΝΤΑΙ ΔΙΑΜΕΡΙΣΜΑΤΑ ΣΕ ΝΕΑ ΤΕΤΡΑΟΡΟΦΗ ΟΙΚΟΔΟΜΗ ΜΕ ΠΥΛΩΤΗ, ΣΤΟ ΡΟΔΙΝΙ

Η ΟΙΚΟΔΟΜΗ ΔΙΑΘΕΤΕΙ:
• **7 ΔΙΑΜΕΡΙΣΜΑΤΑ** ΤΩΝ 83 Τ.Μ. & 101 Τ.Μ.
• ΧΩΡΟ ΠΡΑΣΙΝΟΥ
• ΥΔΡΑΥΛΙΚΟ ΑΝΕΛΚΥΣΤΗΡΑ 8 ΑΤΟΜΩΝ
• ΘΕΣΗ ΣΤΑΥΘΜΕΥΣΗΣ ΓΙΑ ΚΑΘΕ ΔΙΑΜΕΡΙΣΜΑ
• ΠΡΟΣΒΑΣΗ ΑΤΟΜΩΝ ΜΕ ΕΙΔΙΚΕΣ ΑΝΑΓΚΕΣ
• ΠΛΗΡΗ ΘΕΡΜΑΝΣΗ

ΑΠΟΚΛΕΙΣΤΙΚΗ ΔΙΑΘΕΣΗ
Πληροφορίες

ΕΥΡΩΚΤΗΜΑΤΙΚΗ
Η ακίνητη αξία σας

Εθνικής Αντίστασης 83 (πρώην Άννης Μαρίας) δίπλα στην ALPHA BANK
Τηλ. 02410 73819,74917 κιν. 0944/374546, 0945/292030 FAX 02410 38641

ΙΩΑΝΝΗΣ & ΜΙΧΑΛΗΣ ΕΥΣΤΑΘΙΟΥ

διάφορα

συνέχεια από την προηγούμενη

ΑΝΑΛΑΜΒΑΝΩ ελαιοχρωματισμούς και μονώσεις ταρατσών, παντός τύπου. Τιμές πολύ καλές. Πληρ. τηλ. 0944299762
ΑΡ45970

ΝΕΟΣ που γνωρίζει καλά την τέχνη του σιδερά-αλουμινά **ζητά** ανάλογη εργασία. Πληρ. τηλ. 0946/403621.
ΑΡ43953

ΚΥΡΙΑ, αναλαμβάνει να φροντίζει ηλικιωμένους. Πληρ. τηλ. 33531-36138.
ΑΡ43822

ΕΛΑΙΟΧΡΩΜΑΤΙΣΜΟΙ. ΑΝΑΛΑΜΒΑΝΟΥΜΕ ΠΑΝΤΟΣ ΕΙΔΟΥΣ ΕΛΑΙΟΧΡΩΜΑΤΙΣΜΟΥΣ ΣΕ ΠΟΛΥ ΛΟΓΙΚΕΣ ΤΙΜΕΣ. ΠΛΗΡ. ΤΗΛ. 0936 743892
ΧΠΡ1561

ΤΑ ΜΟΝΑΔΙΚΑ

Υπερσύγχρονα Ταπητοκαθαριστήρια

ΚΛΕΟΠΑΤΡΑ & EURO CLEAN CENTER

Εμπιστευθείτε τον καθαρισμό και φύλαξη των ταπήτων στα καθαριστήρια μας

- *Προσφέρουμε άψογο και έμπειρο Βιολογικό Καθαρισμό Ταπήτων*
- *Στεγνό καθαρισμό χειροποίητων χαλιών*
- *Επιτόπου καθαρισμό σε σαλόνια-μοκέτες*
- *Ειδικός καθαρισμός παπλώματα-φλοκάτες*
- *Επισκευές σε όλους τους τύπους ταπήτων*

"Η φύλαξη είναι δωρεάν" για όλο τον χρόνο. παραλαβή-παράδοση κατ' οίκον σε όλη τη Ρόδο.

Υπεύθυνος:
Κουφαλλάκης Σταύρος
Τηλ. 0241-51996,
0945793626 , fax 51322
ΠΡ42631

ΤΕΧΝΙΚΟ ΓΡΑΦΕΙΟ

ΑΝΑΣΤΑΣΗΣ ΒΑΡΕΛΗΣ

ΑΡΧΙΤΕΚΤΟΝΑΣ

Αναλαμβάνει:
-- Οικοδομικές άδειες
- Μελέτες
- Επιβλέψεις
- Κατασκευές οικοδομικών έργων
- Την υποβολή δικαιολογητικών στην **ΔΕΥΑΡ**

για την σύνδεσή σας με το **ΑΠΟΧΕΤΕΥΤΙΚΟ ΔΙΚΤΥΟ**

Αμεση εξυπηρέτηση
Καλή δουλειά
Οικονομικές λύσεις

για κάθε πληροφορία σας:
ΓΡΑΦΕΙΟ:
Μαδρίτης 20, Ρόδος
Τηλ. 0241-0-61502
κιν. 0977-305126
ΠΡ43099

Cleaning Pro



πλένουμε & φυλάμε:
• ΧΑΛΙΑ - ΜΟΚΕΤΕΣ - ΦΛΟΚΑΤΕΣ
• ΠΑΠΛΩΜΑΤΑ - ΚΟΥΒΕΡΤΕΣ

Τηλ: 02410 60585

ΝΕΕΣ ΕΓΚΑΤ/ΣΕΙΣ: ΝΙΚΗΦ. ΒΡΕΤΤΑΚΟΥ - ΑΣΓΟΥΡΟΥ

ΑΠΟΦΡΑΞΕΙΣ-ΚΑΘΑΡΙΣΜΟΙ





ΑΠΟΦΡΑΞΕΙΣ
ΚΑΘΑΡΙΣΜΟΙ
ΣΥΝΤΗΡΗΣΕΙΣ
ΑΠΟΧΕΤΕΥΣΕΩΝ-
ΕΠΙΦΑΝΕΙΩΝ-
ΚΤΙΡΙΩΝ-
ΠΛΟΙΩΝ-
ΒΙΟΛΟΓΙΚΩΝ

Αναλαμβάνουμε ξενοδοχεία, Δήμους, πολ/κίες κ.λπ. Αντληση πετρελαιοειδών από πλοία καθώς και λιποσυλλεκτών και βιολογικών. ΜΕ ΜΟΝΑΔΙΚΑ ΣΕ ΥΨΟΣ ΠΙΕΣΗΣ ΚΑΙ ΑΝΑΡΡΟΦΗΣΗΣ. ΥΠΕΡΣΥΓΧΡΟΝΑ ΜΗΧΑΝΗΜΑΤΑ ΥΔΡΟΒΟΛΗΣ ΣΕ ΟΛΗ ΤΗ ΔΩΔΕΚΑΝΗΣΟ

ΟΛΟ ΤΟ 24ωρο

ΒΑΡΔΕΛΛΗ Μ. -ΚΡΑΣΟΠΟΥΛΟΣ Δ. Ο.Ε.

Τηλ. 35555, Fax: 96516, Κιν. 0944/395999

e-mail:metropontikas@excite.com.

ΣΤΙΣ ΠΙΟ ΧΑΜΗΛΕΣ ΤΙΜΕΣ

ΝΕΡΟ!
ΒΡΕΙΤΕ ΝΕΡΟ

Ραδιοαισθητικός, αναλαμβάνει την ανεύρεση υδάτινων πόρων στο χώρο σας έναντι αμοιβής. Διαθέτουμε μηχανήματα για την διάνοιξη γεωτρήσεων και ανόρυξη νερού.

ΕΡΓΑΣΙΑ ΕΓΓΥΗΜΕΝΗ. ΤΙΜΕΣ ΛΟΓΙΚΕΣ.
Πληρ. τηλ. 0945-981382
βραδινές ώρες
ΠΡ42081

ΑΓΟΡΑΖΩ

ΧΡΥΣΑΦΙΚΑ
ΚΟΣΜΗΜΑΤΑ
ΝΟΜΙΣΜΑΤΑ
ΧΡΥΣΑ ΔΟΝΤΙΑ
ΜΕΤΟΧΕΣ
ΩΡΟΛΟΓΙΑ
ΑΝΤΙΚΕΣ

Δάνεια επί ενεχύρω

«ΜΠΑΜΠΗΣ»
Δημ. Θεοδωράκη 15
(1ος όροφος)
ΡΟΔΟΣ
ΧΠΡ407

ΟΙΚΟΔΟΜΙΚΕΣ ΕΡΓΑΣΙΕΣ

ΜΕΡΚΟΥΡΗΣ

Αναλαμβάνω **Μπετά-Κτισίματα-Σοβάδες-Πλακάκια και Μάρμαρα.**

Επίσης αναλαμβάνω μετατροπές σπιτιών και μαγαζιών.

Η πολύχρονη πείρα μας εγγύηση.

Πληρ. τηλ. 62448,
ΠΡ36709

ΣΥΝΤΗΡΗΣΕΙΣ ΚΟΥΦΩΜΑΤΩΝ ΑΛΟΥΜΙΝΙΟΥ

Εχετε πρόβλημα με τα κουφώματα σπιτιού ή της επιχείρησής σας; Το ειδικό συνεργείο μας αναλαμβάνει τις συντηρήσεις κουφωμάτων αλουμινίου υπεύθυνα και σε λογικές τιμές.

25ετή πείρα
Πληρ. τηλ. 90618 κ. Αλέκος
ΧΠΡ411

ΦΑΡΜΑΚΙΔΗΣ ΕΥΣΤΑΘΙΟΣ

ΤΑΠΗΤΟΚΑΘΑΡΙΣΤΗΡΙΟ

WASH AND CARE

Συνδυάσαμε την πολυετή πείρα μας και τα εκσυγχρονισμένα μηχανήματα καθαρισμού για την φροντίδα, καθαρισμό και φύλαξη πάσης φύσεως χαλιών και μοκετών.

Εμπιστευτείτε μας για άριστα αποτελέσματα!!! Εγγυητές οι πελάτες μας. Πληρ. τηλ. 02410/68189
5ο χλμ. Λ. Ρόδου 237 (δίπλα από τα ελαστικά ΚΑΣΑΠΗ)

"ΑΜΕΣΟΣ" ΚΕΝΤΡΟ ΕΡΓΑΣΙΑΣ

ΧΑΜΗΛΟΜΙΣΘΕΣ ΕΛΛΗΝΟΡΩΣΟΠΟΝΤΙΕΣ, ΕΛΛΗΝΟΒΟΥΛΓΑΡΕΣ, ΟΙΚΟΝΟΣΟΚΟΜΕΣ, ΟΙΚΟΚΑΘΑΡΙΣΤΡΙΕΣ, ΒΡΕΦΟΝΗΠΙΑΓΩΓΟΥΣ, ΛΑΤΖΕΡΟΜΑΓΕΙΡΙΣΣΕΣ, ΞΕΝΟΔΟΧΟΫΠΑΛΛΗΛΟΥΣ, ΣΥΝΟΔΟΥΣ ΗΛΙΚΙΩΜΕΝΩΝ, ΖΕΥΓΑΡΙΑ ΑΛΛΟΔΑΠΩΝ, ΑΓΡΟΤΙΚΩΝ ΕΡΓΑΣΙΩΝ ΑΠΟΣΤΕΛΟΥΜΕ ΑΥΘΗΜΕΡΟΝ. ΣΑΒΒΑΤΟΚΥΡΙΑΚΑ ΕΡΓΑΖΟΜΑΣΤΕ
Πληρ. τηλ. 010-5243508, 010-5243568, Fax: 010-5241634
ΠΡ43462

ΔΩΣΕ ΣΤΥΛ ΣΤΟ ΚΙΝΗΤΟ ΣΟΥ

NEO **5.000 ΛΟΓΟΤΥΠΑ ΚΑΙ ΜΕΛΩΔΙΕΣ για ένα κινητό μοδάτο!**
www.rollingtones.gr

LOGOS-ΛΟΓΟΤΥΠΑ

10100134	10250031	11550040	11550064	10450013	10750246	10450093
10750023	11300053	11550014	11400144	10150041	10750143	10100163
10150170	10100058	11400150	10800084	11500018	10450060	10100336
10850015	10800024	ΕΙΚΟΝΟΜΗΝΥΜΑΤΑ				
10750042	11000032	30700019	30700045	31000020	30100161	31000043

RINGTONES-ΜΕΛΩΔΙΕΣ

ΕΛΛΗΝΙΚΕΣ ΕΠΙΤΥΧΙΕΣ
60600004 Ανίζελα Δημητρίου - Μαύρη λίστα
60600017 Νίκος Κουρκούλης - Τόσα δειλινά
60600029 Γιάννης Πλούταρχος - Υπήρχαν όρκοι
60600036 Νάτης Σφακιανάκης - Μετανοιώνω
60600019 Λάμπης Λιβιεράτος - Λάμπεις
60600010 Στέλλα Γεωργιάδου - Εχω κακό σκοπό
60600027 Γιάννης Πλούταρχος - Φυσάει πολύ
60600025 Λευτέρης Πανταζής - Με σένα

60600049 Αννα Βίσση - Κραυγή
60600047 Δέσποινα Βανδή - Υποφέρω
60100012 Εθνικός Υμνος
ΤΟΡ ΣΕ ΖΗΤΗΣΗ ΣΤΗΝ ΕΥΡΩΠΗ
60500006 Angel - Shaggy
60500008 Butterfly - Crazytown
60500004 It's raining men - Geri Halliwell
60500032 Thank you - Dido
60500031 Supergirl - Reamonn

Τα από κατώ λογοκρινόμενα ερωτικά λογότυπα βρίσκονται στους κωδικούς: 11200053, 11200072, 11200073, 11200074, 11200082, 11200085, 11200124, 11200128, 11200132, 11200133, 11200135, 11200139, 11200143, 11200144, 11200147.
Ερωτικά εικονομηνύματα στους κωδικούς: 31000008, 31000016, 31000019, 31000035, 31000036, 31000044, 31000045, 31000046, 31000049, 31000053, 31000055, 31000061, 31000063.

1. Διάλεξε το Logo ή το Ringtone που σου αρέσει.
2. Κάλεσε τη γραμμή παραγγελίας.
3. Ακολούθησε τις οδηγίες και όταν σου ζητηθεί βάλε τον διψήφιο κωδικό.
4. Το Logo ή το Ringtone θα σταλεί στο κινητό σου.

...κάθεσαι από το σπίτι σου τηλέφωνο

090 214 507

Για περισσότερα Logos και Ringtones ρίξτε μια matιά στο internet site www.rollingtones.gr
Χρεώσεις: 88 δρχ./15", +0.25/15" + Φ.Π.Α. Τ.Θ. 31730

Διαθέσιμα λογότυπα για NOKIA 3210-3310-3330-6110-6130-6150-6210-6250-7110-8210-8810-8850-8890-9110-9110i. Μελωδίες για NOKIA, MOTOROLA, SAGEM. Περισσότερες πληροφορίες για τα κινητά τα οποία υποστηρίζουν λογότυπα και εικονομηνύματα στο www.rollingtones.gr

---

"ΑΠΟΦΡΑΞΕΙΣ" "Η ΜΑΡΙΑ"



ΑΠΟΦΡΑΞΕΙΣ ΠΑΝΤΟΣ ΤΥΠΟΥ ΑΠΟΧΕΤΕΥΣΕΩΝ
ΞΕΝ/ΩΝ, ΕΣΤ/ΩΝ
ΣΤΡΑΤΟΠΕΔΩΝ
ΠΟΛ/ΚΙΩΝ
ΟΙΚΙΩΝ ΜΕ ΜΗΧΑΝΗΜΑ ΥΨΗΛΗΣ ΠΙΕΣΕΩΣ ΥΔΡΟΒΟΛΗΣ
ΑΜΕΣΗ ΕΞΥΠΗΡΕΤΗΣΗ
ΟΛΟ ΤΟ 24ΩΡΟ

Πληρ. τηλ. 94750 και 0241-35555, 0944/395999

ΤΑΠΗΤΟΚΑΘΑΡΙΣΤΗΡΙΟ

ART CLEAN EXPRESS

Αναλαμβάνουμε υπεύθυνα:
✓ Ξηρό καθαρισμό
✓ Πλύσιμο-απολύμανση
✓ Φύλαξη
✓ Επιδιόρθωση ταπήτων
✓ Αδιαβροχοποιήσεις

Ειδικός καθαρισμός μεταξωτών και χειροποίητων χαλιών

Παραλαβή-παράδοση κατ' οίκον

Εγγυημένη συνεργασία
Επί τόπου καθαρισμοί μοκετών-σαλονιών
Τηλ. 94815, κιν. 0944 350247, 0800400400
Τηλ. χωρίς χρέωση
Με την υπογραφή Αλαφάκης

ΑΠΟΦΡΑΞΕΙΣ

ΔΩΔΕΚΑΝΗΣΙΑΚΕΣ ΑΠΟΦΡΑΞΕΙΣ



"ΚΟΛΟΣΣΟΣ"
ΑΠΟΦΡΑΞΕΙΣ ΚΑΘΑΡΙΣΜΟΙ ΑΠΟΧΕΤΕΥΣΕΩΝ & ΒΟΘΡΩΝ

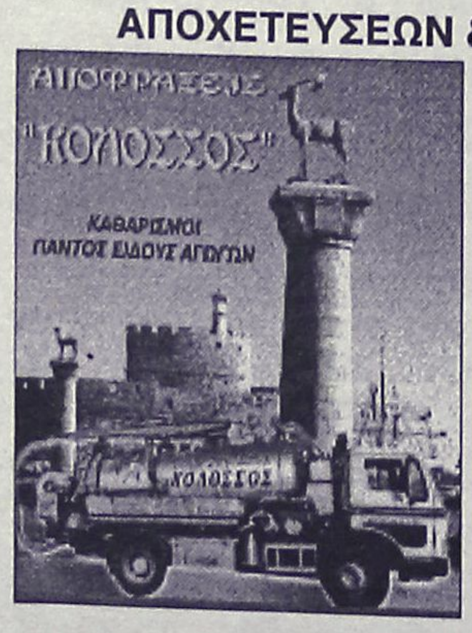

Αναλαμβάνουμε πάσης φύσεως αποφράξεις οποιουδήποτε μήκους και πλάτους
Αναλαμβάνουμε καθαρισμούς αποχετευτικών αγωγών ΔΗΜΩΝ, ΞΕΝ/ΧΕΙΩΝ στρατιωτικών μονάδων ΣΠΙΤΙΩΝ, ΠΟΛΥΚΑΤΟΙΚΙΩΝ καθώς και καθαρισμούς βιολογικών μονάδων με μηχάνημα υψηλής πιέσεως σε όλη την Δωδ/σο

Κ. ΠΗΔΙΑΚΗΣ - Π. ΚΑΣΕΡΗΣ
Πληρ. τηλ. 47915-91881, κιν. 0944/325234 και 0977/717048

ΕΘΝΙΚΗ ΕΡΑΣΙΤΕΧΝΙΚΗ

Αρχισαν τα χτυπήματα

• ΣΤΗΝ ΑΙΘΟΥΣΑ ΝΟΜΑΡΧΙΑΚΟΥ ΣΥΜΒΟΥΛΙΟΥ ΜΙΛΟΥΣΑΝ ΓΙΑ ΣΥΝΕΡΓΑΣΙΑ ΟΙ ΟΜΑΔΕΣ ΤΗΣ Δ' ΕΘΝΙΚΗΣ ΑΛΛΑ ΤΗΝ ΙΔΙΑ ΩΡΑ Η ΡΟΔΟΣ ΠΡΟΣΠΑΘΕΙ ΝΑ ΣΠΑΣΕΙ ΤΗ ΣΥΜΦΩΝΙΑ ΔΙΑΓΟΡΑ-ΜΟΣΧΗ
• ΦΕΥΓΕΙ Ο ΣΤ. ΜΟΣΚΙΟΥ ΑΠ' ΤΟΝ ΔΙΑΓΟΡΑ

Και ξαφνικά την ώρα που στην αίθουσα του Νομαρχιακού Συμβουλίου οι πάντες μιλούσαν για συνεργασία στο πρωτάθλημα της Εθνικής Ερασιτεχνικής, άρχισαν τα "χτυπήματα" κατώ απ' το τραπέζι.

Συγκεκριμένα:

- Είναι γνωστό πως ο Χάρης Μοσχής έδωσε τα χέρια με τον Διαγόρα και αποτελεί ουσιαστικά (όχι τυπικά) την πρώτη μεταγραφή των κυανέρυθρων. Από την Παρασκευή όμως οργιάζουν οι φήμες πως στην περίπτωση του πρώην παίκτη του Ιάλυσου μπήκε σφήνα η Ρόδος προσφέροντάς του δελεαστικά ποσά και (2,5 εκ. με 3 εκ. περισσότερα από τον Διαγόρα) χρησιμοποιώντας συγγενικά του πρόσωπα για να τον μεταπείσουν και φυσικά χρηματική πίεση, αλλά από την πλευρά τους οι παράγοντες της Ρόδου σε στενό τους περιβάλλον εκφράζουν αισιοδοξία για την απόκτηση του παίκτη.

Ο επίσημος Διαγόρας δεν δείχνει να θορυβείται πάντως έχοντας εμπιστοσύνη στον Μοσχή και στον αδαμάντινο χαρακτήρα του.

Ο πρόεδρος του Διαγόρα Μιχάλης Μέντος πληροφορηθείς το γεγονός και αναφερόμενος σ' αυτό ήταν σαφής χθες:

"Στην αίθουσα του Νομαρχιακού Συμβουλίου στις συζητήσεις περί συνεργασίας νομίζω πως ήμουν ξεκάθαρος. Θα είμαι και τώρα. Εγώ έχω ήδη κλείσει με τον ποδοσφαιριστή και του έχω εμπιστοσύνη. Πληροφορούμαι κάποια πράγματα αλλά αρκούμαι στο δεδομένο που είναι η συμφωνία μου με τον ποδοσφαιριστή".

ΦΕΥΓΕΙ Ο ΣΤ. ΜΟΣΚΙΟΥ

Στο μεταξύ όπως έγινε γνωστό ο κ. Στ. Μοσκιού δεν θα είναι φέτος στα πλάνα του Κώστα Παπαοικονόμου. Προπονητής και παίκτης συζήτησαν μεταξύ τους κι ο πρώτος ενημέρωσε τον δεύτερο για το γεγονός.

Σύμφωνα με πληροφορίες πάντως ενδέχεται ο παίκτης να μην απομακρυνθεί απ' τον σύλλογο και να χρησιμοποιηθεί σε άλλο πόστο προσφέροντας από κει τις υπηρεσίες του.



Ο Στ. Μοσκιού εδώ με τον Σακκά που κι' αυτός δεν θα είναι τη νέα περίοδο στον Διαγόρα (ΒΙΚΤΩΡ-ΦΩΤΟ ΜΑΡΚΕΤ-ΙΑΛΥΣΟΣ)

Κράτησε και Μαλλιάκα

• Η Ρόδος έκλεισε τον Σάββα Διακαναστάση κι έκανε ικανοποιητική πρόταση στον Γιώργο Ισκά.

Μετά τον Κώστα Πάττα η Διοίκηση της Ρόδου έκλεισε την Παρασκευή το βράδυ ένα ακόμα ποδοσφαιριστή.

Την φανέλλα με το ελάφι θα φοράει και τη νέα ποδοσφαιρική περίοδο ο Νικήτας Μαλλιάκας ο οποίος ανανέωσε την συνεργασία του για ένα ακόμη χρόνο.

Έχοντας "μεγάλη κινητήριο δύναμη" στον μεταγραφικό χώρο δεν μένει μόνο στους Πάττα-Μαλλιάκα.

Μέχρι χθες πληροφορίες ανέφεραν πως η Ρόδος θα πάρει και τον ποδοσφαιριστή του Ευαγόρα και της Μικτής Δωδεκανήσου Σάββα Διακαναστάση ενώ παράλληλα έχει κάνει πολύ ικανοποιητική πρόταση στον ελεύθερο από τον Απόλλωνα Καλυθιών Γιώργο Ισκά και βρίσκεται πολύ κοντά στην αποκτησή του

Σύμφωνα με τις ίδιες πληροφορίες η Ρόδος πλησίασε και τον Λευτέρη Τρούλη, ο οποίος όμως έχει κλείσει στον Ατρόμητο Αθηνών.

Αντίθετα ο Περικλής Σταθόπουλος δεν θέλει να μείνει και ζήτησε την ελευθέρα του για να υπογράψει στον Διαγόρα με τον οποίο έχει έρθει σε συμφωνία.

Στο μεταξύ ήρθε την Παρασκευή αργά το βράδυ ο Δημήτρης Σκούνας και χθες είχε συνάντηση με την Διοίκηση της Ρόδου με απότερο σκοπό να μπουν στην τελική ευθεία τα μεταγραφικά της ομάδας. Από την ερχόμενη Δευτέρα αναμένεται να μπούν όλα στην τελική ευθεία.

ΟΥΔΕΝ ΝΕΩΤΕΡΟ

Στασιμότητα παρατηρείται στα μεταγραφικά του Απόλλωνα Καλυθιών που φαίνεται να χάνει και τον Γιώργο Ισκά.

Ο προπονητής Γιώργος Τανίδης βρίσκεται εκτός Ρόδου και από αύριο που αναμένεται να επιστρέψει θα συνεχιστεί η προσπάθεια για απόκτηση παικτών.

VANIK TOURS

ΓΙΑΝΝΗΣ και ΣΕΒΑ ΒΑΛΣΑΜΙΔΗ
VANIK σημαίνει ΑΛΗΘΕΙΑ
ΑΚΤΗ ΚΑΝΑΡΗ 17, ΨΑΡΟΠΟΥΛΑ - ΑΝΕΤΟ ΠΑΡΚΙΝΓΚ
ΑΝΟΙΚΤΑ: ΔΕ-ΣΑ 08.30-14.00 και 16.30-20.30
Τηλ. 35191-37621 κινητό 0945-798148 FAX 29532
Το γραφείο μας πάντα πρώτο σε κρατήσεις ξενοδοχείων εξασφάλισε και σας προσφέρει καταπληκτικές τιμές για τα παρακάτω ξενοδοχεία σε ΠΑΚΕΤΑ (Έκδοση εισιτηρίων R/T) από 1/4 - 31/10/2002.

ΑΠΕΥΘΥΝΟΜΑΣΤΕ ΣΕ ΣΑΣ ΠΟΥ ΘΕΛΕΤΕ ΚΑΙ Η ΚΡΑΤΗΣΗ ΣΑΣ ΝΑ ΕΙΝΑΙ ΣΩΣΤΗ ΚΑΙ ΤΟ ΔΩΜΑΤΙΟ ΣΑΣ ΝΑ ΣΑΣ ΠΕΡΙΜΕΝΕΙ

1ον	**HOTEL ALEXANDROS Α΄ SUPERIOR**	
	ΠΛΑΤΕΙΑ ΜΑΒΙΛΛΗ	
	Μονόκλινο	€ 98
	Δίκλινο	€ 108
	Τρίκλινο	€ 142
2ον	**HOTEL PRESIDENT Α΄ κατηγορίας**	
	Λεωφόρος Κηφισίας (ΟΛΑ ΑΝΑΚΑΙΝΙΣΜΕΝΑ)	
	Μονόκλινο	€ 47
	Δίκλινο για μονόκλινο	€ 58
	Δίκλινο	€ 62
	Τρίκλινο	€ 78
2ον	**HOTEL ASTOR Α΄ κατηγορίας**	
	Σύνταγμα	
	Μονόκλινο	€ 57
	Δίκλινο για μονόκλινο	€ 65
	Δίκλινο	€ 76
	Τρίκλινο	€ 95
4ον	**HOTEL PARTHENON Α΄ κατηγορίας**	
	Στήλες Ολ. Διός	
	Μονόκλινο	€ 74
	Δίκλινο	€ 83
	Τρίκλινο	€ 115
5ον	**HOTEL ZAFOLIA Α΄ SUPERIOR**	
	Λεωφόρος Αλεξάνδρας	
	Μονόκλινο	€ 93
	Δίκλινο	€ 103
	Τρίκλινο	€ 123
6ον	**HOTEL ARETHOUSA Β΄ SUPERIOR**	
	Σύνταγμα	
7ον	**HOTEL ELLINIS Β΄ SUPERIOR**	
	ΩΝΑΣΕΙΟ, Λεωφ. Συγγρού	
	Μονόκλινο	€ 43
	Δίκλινο	€ 67
	Τρίκλινο	€ 82
8ον	**HOTEL LILIA Β΄ κατηγορίας**	
	ΠΑΣΑΛΙΜΑΝΙ	
	Μονόκλινο	€ 42
	Δίκλινο	€ 55
	Τρίκλινο	€ 69
9ον	**HOTEL EGNATIA Β΄ κατηγορίας**	
	Θεσσαλονίκη Κέντρο, καινούργιο	
	Μονόκλινο	€ 60
	Δίκλινο	€ 72
	Τρίκλινο	€ 84

● Τα παραπάνω ξενοδοχεία διαθέτουν T.V. σε όλα τα δωμάτια
● Στις πιο πάνω τιμές συμπεριλαμβάνεται πρωινό σε μπουφέ
● Ακόμη σε μας θα βρείτε αεροπορικά και ατμοπλοϊκά εισιτήρια όλων των εταιριών.


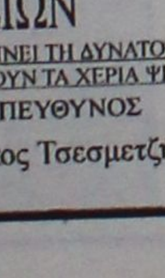

Delta
ΔΙΑΜΑΝΤΕ ΕΡΓΑΛΕΙΑ
6ο χλμ.Ρόδου Λίνδου
Συγκρότημα Μανουσέλη

ΚΟΦΤΗ ΧΕΙΡΟΣ
ΔΙΑΤΡΗΤΙΚΑ

ΔΙΑΜΑΝΤΟΤΡΥΠΟΤΕΧΝΙΚΗ ΡΟΔΟΥ




ΔΙΑΜΑΝΤΟΦΟΡΟΙ ΔΙΣΚΟΙ ΚΟΠΗΣ ΓΙΑ ΓΡΑΝΙΤΗ, ΜΑΡΜΑΡΟ ΤΟΥΒΛΟ κ.τ.λ.
ΔΡΜΟΚΟΦΤΕΣ



ΤΡΥΠΑΜΕ
ΚΟΒΟΥΜΕ
ΣΠΑΜΕ
ΧΩΡΙΣ ΣΚΟΝΕΣ
ΡΩΓΜΕΣ
ΜΕΡΕΜΕΤΙΑ

ΠΩΛΗΣΕΙΣ
&
ΕΚΤΕΛΕΣΕΙΣ ΕΡΓΑΣΙΩΝ

Η ΠΟΛΥΧΡΟΝΗ ΜΑΣ ΠΕΙΡΑ ΣΤΟ ΕΞΩΤΕΡΙΚΟ ΜΑΣ ΔΙΝΕΙ ΤΗ ΔΥΝΑΤΟΤΗΤΑ ΝΑ ΒΡΙΣΚΟΥΜΕ ΛΥΣΗ ΕΚΕΙ ΠΟΥ ΟΙ ΑΛΛΟΙ ΣΗΚΩΝΟΥΝ ΤΑ ΧΕΡΙΑ ΨΗΛΑ!

ΤΗΛΕΦΩΝΗΣΤΕ ΜΑΣ
(0241) 69022 - 77986
ΚΙΝΗΤΟ: 0944 380562

ΥΠΕΥΘΥΝΟΣ
Μαρκος Τσεσμετζής



ΑΙΓΑΙΟΝ
ΑΝΩΝΥΜΗ ΑΣΦΑΛΙΣΤΙΚΗ ΕΤΑΙΡΕΙΑ
ΑΣΦΑΛΙΣΤΡΑ ΟΧΗΜΑΤΩΝ

ΕΙΧ		ΦΙΧ		ΦΙΧ. ΑΓΡΟΤ	
ΙΠΠΟΙ	ΚΟΣΤΟΣ	ΙΠΠΟΙ	ΚΟΣΤΟΣ	ΙΠΠΟΙ	ΚΟΣΤΟΣ
1-6	69,00€	1-10	100,77€	1-10	62,03€
7-8	71,16€	11-15	127,93€	11-15	78,40€
9-10	89,13€	16-20	143,11€	16-20	87,58€
11-12	90,58€	21-30	156,29€	21-30	95,18€
13-14	102,43€	31-40	163,88€	31-40	101,97€
15-20	131,54€	41-55	184,64€	41-55	108,76€
21-25	139,45€	56-75	215,00€	56-75	135,12€
		76 και άνω	239,37€	76 και άνω	151,10€

Ασφάλιστρα στό Β/Μ 03, 6ΜΗΝΟ,
με τις εξής καλύψεις:
Πυρός για **3.000** € και
φυσικά καιρικά φαινόμενα και σεισμό **3.000** €

Μ' ΕΜΑΣ ΟΛΟΙ ΚΑΙ ΟΛΑ ΜΠΟΡΟΥΝ ΝΑ ΕΙΝΑΙ ΑΣΦΑΛΗ

ΑΙΓΑΙΟΝ ΑΝΩΝΥΜΗ ΑΣΦΑΛΙΣΤΙΚΗ
ΕΡΥΘΡΟΥ ΣΤΑΥΡΟΥ 2
ΤΗΛ. 26722, 75701

2002 FIFA WORLD CUP KOREA JAPAN

Χωρίς όρια...

Όνειρα πρόκρισης κάνουν οι Νοτιοκορεάτες

Ραντεβού με το πεπρωμένο...

Οι Νοτιοκορεάτες μπορεί να αναγνωρίζουν ότι η Ιταλία είναι δυνατότερη ως ομάδα, αλλά αυτό δεν τους εμποδίζει να κάνουν όνειρα πρόκρισης στους «8» του Παγκοσμίου Κυπέλλου, ενώ δεν έχουν ακόμη κοπάσει οι πανηγυρισμοί για την πρόκριση στους «16».

Μία ημέρα μετά τη νίκη επί της Πορτογαλίας και την πρόκριση της Νοτίου Κορέας στους «16» του Παγκοσμίου Κυπέλλου, τα βεγγαλικά συνεχίζουν να φωτίζουν τον ουρανό της Κορέας. Χιλιάδες κόσμου πανηγυρίζουν ακόμη για τη μεγάλη επιτυχία της ομάδας τους. Ωστόσο, οι παίκτες σκέφτονται τον αγώνα με την Ιταλία και ελπίζουν ότι μπορούν να τα καταφέρουν να είναι εκείνοι που θα πάρουν τη νίκη.

«Είναι αλήθεια ότι η Ιταλία είναι δυνατότερη ομάδα, αλλά εμείς παίζουμε καλύτερα από ποτέ και πιστεύω ότι μπορούμε να νικήσουμε» τόνισε ο μέσος της νοτιοκορεάτικης ομάδας Σονγκ Τσονγκ-γκουγκ, ο οποίος περιμένει ότι για μία ακόμη φορά ο κόσμος θα δώσει την απαραίτητη ώθηση. «Γινόμαστε ένα με τους φιλάθλους και αν συνεχίσουμε έτσι, πιστεύω ότι έχουμε ακόμη αρκετό μέλλον».



Οι νίκες και η καλή -play station- απόδοση επιτρέπει στους Νοτιοκορεάτες τις μεγάλες προσδοκίες.

Ο Νοτιοκορεάτες σχηματίζουν ολόκληρες ουρές για εισιτήριο, ψάχνουν απεγνωσμένα την τελευταία στιγμή να εξασφαλίσουν ένα «μαγικό χαρτάκι» για να ζήσουν από κόντά την αναμέτρηση της Τρίτης. Τα τραγούδια δεν έχουν σταματήσει, η ατμόσφαιρα στην πόλη Νταεγού όπου θα γίνει ο αγώνας είναι γιορταστική και έτσι οι Ιταλοί «αναγκάστηκαν» να μείνουν έξω από τη πόλη προκειμένου να έχουν την ησυχία τους.

Η Ιταλία δεν έχει συναντηθεί ποτέ με τη Νότιο Κορέα. Μόνο με τη Βόρειο Κορέα, στο Μουντιάλ του 1966 στην Αγγλία, σε παιχνίδι στο οποίο γνώρισε την ήττα και αποκλείστηκε από τον πρώτο γύρο για να την υποδεχθούν οι φίλαθλοι στη χώρα της με... λαχανικά και φρούτα.

«Φαβορί η Ισπανία αν μας κερδίσει»

Ο ΜακΚάρθι "δίνει" τίτλους...

Αναγνωρίζοντας εμμέσως ότι η ομάδα του είναι εξαιρετικά δυνατή, ο τεχνικός της Ιρλανδίας Μικ ΜακΚάρθι πλέκει τον εγκώμιο των Ισπανών και δηλώνει ότι αν ξεπεράσουν το εμπόδιο του ΕΙΡΕ την Κυριακή θα είναι το πρώτο φαβορί για την κατάκτηση του Μουντιάλ.

Στην ουσία ο Μικ ΜακΚάρθι εκφράζει την εμπιστοσύνη του στους ποδοσφαιριστές του και «προειδοποιεί» τους Ισπανούς ότι, αν νομίζουν ότι το έργο τους θα είναι εύκολο στο ματς της Κυριακής, θα βγουν γελασμένοι.

«Αν καταφέρουν να κερδίσουν εμάς, οι Ισπανοί θα είναι το πρώτο φαβορί για τον τίτλο» δήλωσε ξεκάθαρα ο ΜακΚάρθι, υποστηρίζοντας ότι την άποψη αυτή δεν τη διαμόρφωσε τώρα, αλλά πριν από την έναρξη του Παγκοσμίου Κυπέλλου θεωρούσε την Ισπανία πολύ δυνατή και πίστευε ότι μπορεί να κατακτήσει το τρόπαιο.

Αλλαγές δεν φαίνεται να επιφυλάσσει ο ΜακΚάρθι για το κυριακάτικο παιχνίδι. «Μπορούμε να συνεχίσουμε με τον ίδιο τρόπο» τόνισε χαρακτηριστικά, αφήνοντας να εννοηθεί ότι θα παρατάξει το ίδιο σχήμα που έφερε την Ιρλανδία στους «16».

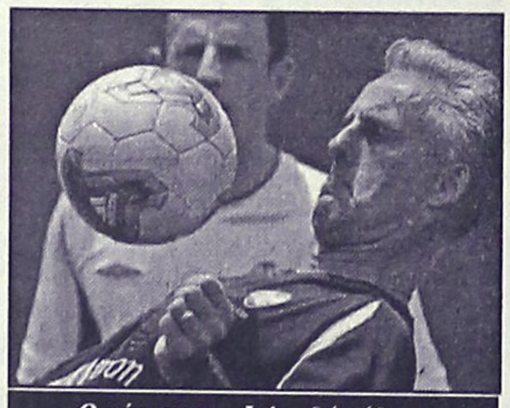

Ο κόουτς των Ιρλανδών έδωσε τα προγνωστικά του

Άκαθ

●●● **Διάβασα αυτά που ειπώθηκαν στη σύσκεψη. Μάλιστα μερικοί επεσήμαναν ότι είναι η πρώτη φορά που μαζεύονται οι ομάδες που μας εκπροσωπούν στην ερασιτεχνική. Καλή η ιδέα του Μπάρι και καλά είναι και τους μάζεψε, αλλά αυτές οι συναντήσεις είναι δώρο, άδωρο.**

●●● *Απ' αυτά που ειπώθηκαν, ελάχιστα μπορούν να υλοποιηθούν. Το κάθε σωματείο έχει τη δικιά του γραμμή και ο κάθε παράγοντας τους δικούς του λόγους να ενεργεί διαφορετικά απ' ότι θα ήθελε οποιαδήποτε απόφαση σε μια τέτοια σύσκεψη.*

●●● **Πρώτα απ' όλα ο άντρας έχει τα ένστικτα του κυνηγού. Αμα ο ένας θέλει τον παίκτη που είναι άλφα επιλογής, αποκλείεται να μην τον κυνηγήσει. Πόσα σου δίνει, τόσα; Εγώ σου δίνω παραπάνω. Ετσι αρχίζουν και βγαίνουν τα μάτια τους. Ακόμα και σε υπόγεια συνεργασία στη διάρκεια του πρωταθλήματος, ελάχιστοι είναι αυτοί που θα σκεφτούν τοπικιστικά. Πόσο είναι το πακέτο τους ενδιαφέρει και να μην προχωρήσει ο... ντόπιος αντίπαλος.**

●●● *Αυτά τα έχουμε δει εκατοντάδες φορές στο ποδόσφαιρό μας και δεν πρόκειται να αλλάξουν, γιατί δεν αλλάζει η νοοτροπία των παραγόντων. Καλημέρα σας...*

Στιγμές... Μουντιάλ!



Η νίκη μας φέρνει πιο κοντά!.. Φαντάσου τώρα με την πρόκριση τι έχει να γίνει.



Αλλη μια πληγωμένη αιθέρια ύπαρξη σε αυτό το Μουντιάλ. Η όμορφη Δανέζα, πάντως, όπως φαίνεται τα έδωσε όλα.



Να και μια "ευρωπαϊκή" σκηνή! Ο Γερμανός παρέα με τη σημαία του μπήκε στον αγωνιστικό χώρο να πανηγυρίσει, αλλά ο σχιστομάτης αστυνομικός είχε αντίθετη άποψη.

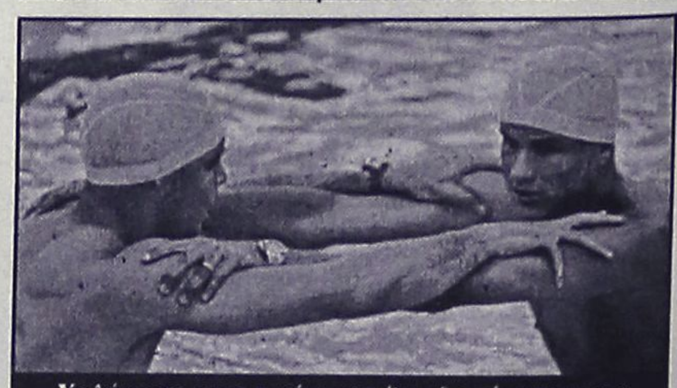

Χαλάρωση στην πισίνα του ξενοδοχείου τους στο Κόμπε για Ριβάλντο και Ρονάλντο. Κάποιοι χαρακτήρισαν τη φωτογραφία ως ενέχουσα gay υπονοούμενα. Πιπέρι...

ΡΕΠΟΡΤΑΖ

Επικυρώθηκαν οι βαθμολογίες...

• ΤΗΣ Β' ΚΑΙ Γ' ΚΑΤΗΓΟΡΙΑΣ ΣΤΗΝ ΤΕΛΕΥΤΑΙΑ ΣΥΝΕΔΡΙΑΣΗ ΤΗΣ ΕΠΣΔ

Το Δ.Σ. της ΕΠΣΔ στην συνεδρίαση της προηγούμενης Τετάρτης επικύρωσε τις τελικές βαθμολογίες της β' κατηγορίας, καθώς και των τριών ομίλων της γ' κατηγορίας.

Οι τελικές βαθμολογίες έχουν ως εξής:

Β' ΤΟΠΙΚΗ ΚΑΤΗΓΟΡΙΑ

ΟΜΑΔΑ	ΑΓ	Ν	Ι	Η	ΤΕΡ	ΜΗΔ.	Π.	ΒΑΘ
1. Κλεόβουλος Λ. *	30	20	6	4	64-21			66
2. Αρης Αρχ. *	30	21	3	6	74-23			66
3. Απόλλων Απ. *	30	19	3	8	53-35			60
4. Δόξα Καρδ. *	30	18	5	7	74-37			59
5. Αντίμαχος	30	17	3	10	47-31			54
6. Νικαγόρας	30	16	4	10	47-36			52
7. Ασπίς Απολ.	30	15	4	11	40-43	1	-3	46
8. ΑΕ Κατταβιάς	30	12	7	11	49-45			43
9. ΑΟ Πυλίου	30	12	6	12	38-35			42
10. Αστέρας Μασ.	30	13	3	14	34-33			42
11. Ζευς	30	11	8	11	47-49			41
12. Εθνικός Αρχ.	30	10	6	14	45-69	1	-3	33
13. Ποσειδών Καρ. *	30	8	5	17	18-35	1	-3	26
14. ΑΣ Τήλου *	30	9	2	19	40-72	1	-3	26
15. Ξάνθος *	30	4	5	21	28-74	3	-9	8
16. Ολυμπιακός Καλ.	απεβλήθη					3	-9	-9

Σημ.: Ο Ολυμπιακός Καλ. θα ξεκινήσει το επόμενο πρωτάθλημα (2002-2003) με -9 βαθμούς στην γ' κατηγορία.

* Ανεβαίνουν στην α' κατηγορία οι 4 πρώτες ομάδες και υποβιβάζονται στην γ' κατηγορία οι 4 τελευταίες.

Γ' ΤΟΠΙΚΗ ΚΑΤΗΓΟΡΙΑ

1ος Ομιλος

ΟΜΑΔΑ	ΑΓ	Ν	Ι	Η	ΤΕΡ	ΜΗΔ.	Π.	ΒΑΘ
1. Ερμής Καλ.	22	17	3	2	77-15			54
2. Διαγόρας ΓΣ	22	17	1	4	56-22	1	-3	49
3. Αρχάγγελος ΑΟ	22	15	1	6	66-33			46
4. Ασπίς Σαλ.	22	13	5	4	50-28			44
5. Ηλιος Ιαλ.	22	13	2	7	53-33			41
6. Δαμάγητος	22	8	5	9	46-52			29
7. Αναγέννηση Ν.Ρ.	22	10	3	9	47-41	2	-6	27
8. Πετρώνας Αρχ.	22	6	6	10	42-55	2	-6	18
9. Ασκληπιειου ΠΑΣ	22	4	2	16	24-65		-3	11
10. Ταξιάρχης	22	6	0	16	40-66		-9	9
11. Σύμης ΑΟ	22	4	2	16	27-65		-10	4
12. ΟΦ Ιστρίου	22	4	0	18	21-74	2	-12	0

2ος Ομιλος

ΟΜΑΔΑ	ΑΓ	Ν	Ι	Η	ΤΕΡ	ΜΗΔ.	Π.	ΒΑΘ
1. Δόξα Ψ.	24	22	2	0	86-7			68
2. Ευκλής	24	18	4	2	71-25			58
3. Ηρακλής Λαρ.	24	17	2	5	72-28			53
4. Αστέρας Παστ.	24	14	2	8	54-37			44
5. Ατρόμητος Διμ.	24	13	4	7	62-33			43
6. Ροδιακός	24	13	4	7	55-30			43
7. Δήμητρα	24	13	3	8	53-56			42
8. Ιάλυσος '97	24	7	3	14	28-63			24
9. Πολύστρατος	24	7	1	16	34-78			22
10. Δωριέας Ρόδου	24	3	4	17	26-74			13
11. Μεσαναγρός ΑΕ	24	6	1	17	51-86		-10	9
12. Αλθαιμένης	24	2	1	21	29-99			7
13. Ρόδος ΑΓΣΝ (απεχ.)	24	5	1	18	18-43		-10	6

Σημ.: Η Ρόδος ΑΓΣΝ στ επόμενο πρωτ/μα (2002-2003) θα ξεκινήσει με -9 βαθμούς.

3ος Ομιλος

ΟΜΑΔΑ	ΑΓ	Ν	Ι	Η	ΤΕΡ	ΜΗΔ.	Π.	ΒΑΘ
1. Ασκληπιός Κω	16	13	2	1	46-17			41
2. Πολυβώτης Νισ.	16	10	2	4	46-24			32
3. Αναγέννηση Ασφ.	16	10	1	5	28-25			31
4. Ποσειδών Καλ.	16	9	2	5	33-27			29
5. ΑΣΕ Λέρου	16	6	2	8	30-33			20
6. Βαθύ ΑΟ	16	5	4	7	24-29			19
7. Δόξα Λέρου	16	4	5	7	19-23			17
8. ΠΑΟ Κω	16	2	4	10	15-38	3	-9	1
9. Λειψοί ΑΟ	16	1	2	13	16-41	2	-13	-8

Ο ΑΟ Λειψοί θα ξεκινήσει το επόμενο πρωτ/μα με -8 βαθμούς.

Ανεβαίνουν στην β' κατηγορία οι τρεις πρωταθλητές, ήτοι: Ερμής Καλυθιών (α' όμιλος), Δόξα Ψίνθου (β' όμιλος) και Ασκληπιός Κω (γ' όμιλος).

Οι δευτεραθλήτριες ομάδες των ομίλων έδωσαν αγώνες μπαράζ και είχαμε τα ακόλουθα αποτελέσματα:

Πολυβώτης - Ευκλής 4-2
Γ.Σ. Διαγόρας - Ευκλής 0-4
Πολυβώτης - Γ.Σ. Διαγόρας 2-0 ά.α.

ΒΑΘΜΟΛΟΓΙΑ

1. Πολυβώτης Νισύρου: βαθμοί 6 τέρματα 6-2
2. Ευκλής Σορωνής: βαθμοί 3 τέρματα 6-4
3. Γ.Σ. Διαγόρας: βαθμοί 0 τέρματα 0-6

Στην Β' κατηγορία ανέρχονται οι ομάδες Πολυβώτης Νισύρου και Ευκλής Σορωνής.

Ο ΓΙΩΡΓΟΣ ΦΡΑΝΤΖΗΣ ΕΥΧΑΡΙΣΤΕΙ

Ευχαριστώ θερμά όλους τους συναδέλφους μου στα προηγούμενα Δ.Σ. του Φοίβου στα τέσσερα χρόνια παρουσίας μου σε Διοικητικά Συμβούλια, τους ποδοσφαιριστές, προπονητές που συνεργάστηκα μαζί τους.

Επίσης ευχαριστώ και τους φιλάθλους που με ψήφισαν κατά τις προχθεσινές αρχαιρεσίες για την ανάδειξη νέου Διοικητικού Συμβουλίου της ομάδας.

ΓΙΩΡΓΟΣ ΦΡΑΝΤΖΗΣ

"ΔΩΔΕΚΑΝΗΣΟΣ ΝΑΥΤΙΛΙΑΚΗ Ν.Ε."
Αυστραλίας 3, Ρόδος 85100
Τηλ. 02410-70590, Fax: 70591

ΔΡΟΜΟΛΟΓΙΑ ΑΠΟ 3/6/02 ΕΩΣ 30/6/02
ΔΩΔΕΚΑΝΗΣΟΣ ΕΞΠΡΕΣ

ΚΥΡΙΑΚΗ

ΛΙΜΑΝΙ	ΑΦΙΞΗ	ΑΝΑΧ/ΣΗ
ΡΟΔΟΣ		08"30
ΚΩΣ	10"40	10"50
ΚΑΛΥΜΝΟΣ	11"30	11"40
ΛΕΡΟΣ	12"30	12"40
ΠΑΤΜΟΣ	13"20	13"30
ΛΕΙΨΟΙ	13"50	14"00
ΛΕΡΟΣ	14"20	14"30
ΚΑΛΥΜΝΟΣ	15"20	15"30
ΚΩΣ	16"10	16"20
ΡΟΔΟΣ	18"30	ΔΙΑΝ/ΣΗ

ΔΕΥΤΕΡΑ

ΛΙΜΑΝΙ	ΑΦΙΞΗ	ΑΝΑΧ/ΣΗ
ΡΟΔΟΣ		08"30
ΣΥΜΗ	09"20	09"30
ΚΩΣ	11"00	11"10
ΚΑΛΥΜΝΟΣ	11"50	12"00
ΛΕΡΟΣ	12"50	14"30
ΚΑΛΥΜΝΟΣ	15"20	15"30
ΚΩΣ	16"10	16"20
ΣΥΜΗ	17"40	17"50
ΡΟΔΟΣ	18"30	

ΤΡΙΤΗ

ΛΙΜΑΝΙ	ΑΦΙΞΗ	ΑΝΑΧ/ΣΗ
ΡΟΔΟΣ		08"30
ΚΩΣ	10"40	10"50
ΚΑΛΥΜΝΟΣ	11"30	11"40
ΛΕΡΟΣ	12"30	12"40
ΠΑΤΜΟΣ	13"20	13"30
ΛΕΡΟΣ	14"10	14"30
ΚΑΛΥΜΝΟΣ	15"20	15"30
ΚΩΣ	16"10	16"20
ΡΟΔΟΣ	18"30	ΔΙΑΝ/ΣΗ

ΤΕΤΑΡΤΗ

ΛΙΜΑΝΙ	ΑΦΙΞΗ	ΑΝΑΧ/ΣΗ
ΡΟΔΟΣ		08"30
ΚΑΣΤ/ΡΙΖΟ	11"00	16"00
ΡΟΔΟΣ	18"30	ΔΙΑΝ/ΣΗ

ΠΕΜΠΤΗ

ΛΙΜΑΝΙ	ΑΦΙΞΗ	ΑΝΑΧ/ΣΗ
ΡΟΔΟΣ		08"30
ΚΩΣ	10"40	10"50
ΚΑΛΥΜΝΟΣ	11"30	11"40
ΛΕΡΟΣ	12"30	12"40
ΠΑΤΜΟΣ	13"20	13"30
ΛΕΡΟΣ	14"10	14"30
ΚΑΛΥΜΝΟΣ	15"20	15"30
ΚΩΣ	16"10	16"20
ΡΟΔΟΣ	18"30	ΔΙΑΝ/ΣΗ

ΠΑΡΑΣΚΕΥΗ

ΛΙΜΑΝΙ	ΑΦΙΞΗ	ΑΝΑΧ/ΣΗ
ΡΟΔΟΣ		08"30
ΣΥΜΗ	09"20	09"30
ΚΩΣ	11"00	11"10
ΚΑΛΥΜΝΟΣ	11"50	12"00
ΛΕΡΟΣ	12"50	14"30
ΚΑΛΥΜΝΟΣ	15"20	15"30
ΚΩΣ	16"10	16"20
ΣΥΜΗ	17"40	17"50
ΡΟΔΟΣ	18"30	ΔΙΑΝ/ΣΗ

ΣΑΒΒΑΤΟ

ΛΙΜΑΝΙ	ΑΦΙΞΗ	ΑΝΑΧ/ΣΗ
ΡΟΔΟΣ		08"30
ΚΩΣ	10"40	10"50
ΚΑΛΥΜΝΟΣ	11"30	11"40
ΛΕΡΟΣ	12"30	12"40
ΛΕΙΨΟΙ	13"00	13"10
ΠΑΤΜΟΣ	13"30	13'40
ΛΕΡΟΣ	14"20	14"30
ΚΑΛΥΜΝΟΣ	15"20	15"30
ΚΩΣ	16"10	16"20
ΡΟΔΟΣ	18"30	ΔΙΑΝ/ΣΗ

ΣΗΜΕΙΩΣΕΙΣ: Για την ακριβή ημερομηνία έναρξης δρομολογίων του Δωδεκάνησος Εξπρές, επικοινωνείστε με την εταιρεία

G.A. FERRIES
TSAGARIS TRAVEL

Ε/Γ - Ο/Γ ΜΑΡΙΝΑ • Ε/Γ-Ο/Γ ΡΟΔΑΝΘΗ
Ε/Γ-Ο/Γ ΡΟΜΙΑΝΤΑ • Ε/Γ-Ο/Γ ΝΤΑΛΙΑΝΑ

◆ ΚΑΘΗΜΕΡΙΝΑ ΕΝΑΛΛΑΞ Ε/Γ-Ο/Γ ΜΑΡΙΝΑ Ε/Γ-Ο/Γ ΡΟΔΑΝΘΗ ΠΡΟΣ

ΔΕΥΤΕΡΑ	16.00	ΚΩ-ΚΑΛΥΜΝΟ-ΛΕΡΟ-ΠΑΤΜΟ-ΜΥΚΟΝΟ-ΠΕΙΡΑΙΑ
ΤΡΙΤΗ	16.00	ΚΩ-ΚΑΛΥΜΝΟ-ΛΕΡΟ-ΠΑΤΜΟ-ΠΕΙΡΑΙΑ
ΤΕΤΑΡΤΗ	18.30	ΚΩ-ΚΑΛΥΜΝΟ-ΠΕΙΡΑΙΑ
ΠΕΜΠΤΗ	16.00	ΚΩ-ΚΑΛΥΜΝΟ-ΛΕΡΟ-ΠΑΤΜΟ-ΠΕΙΡΑΙΑ
ΠΑΡΑΣΚΕΥΗ	16.00	ΚΩ-ΚΑΛΥΜΝΟ-ΜΥΚΟΝΟ-ΠΕΙΡΑΙΑ
ΣΑΒΒΑΤΟ	18.30	ΚΩ-ΚΑΛΥΜΝΟ-ΛΕΡΟ-ΠΑΤΜΟ-ΠΕΙΡΑΙΑ
ΚΥΡΙΑΚΗ	16.00	ΚΩ-ΚΑΛΥΜΝΟ-ΛΕΡΟ-ΠΑΤΜΟ-ΠΕΙΡΑΙΑ

◆ Από **12/05/2002** κάθε **ΤΕΤΑΡΤΗ - ΣΑΒΒΑΤΟ**
Ε/Γ-Ο/Γ ΜΑΡΙΝΑ • Ε/Γ-Ο/Γ ΡΟΔΑΝΘΗ από ΡΟΔΟ
08.30 για ΚΑΡΠΑΘΟ

◆ Από **12/05/2002** κάθε **ΤΡΙΤΗ** στις **13.00**
Ε/Γ-Ο/Γ ΡΟΜΙΑΝΤΑ προς:
ΚΩ-ΒΑΘΥ-ΧΙΟ-ΜΥΤΙΛΗΝΗ-ΛΗΜΝΟ-ΑΛΕΞΑΝΔΡΟΥΠΟΛΗ

◆ Από **01/06/2002** κάθε **ΤΕΤΑΡΤΗ** στις **17.00**
Ε/Γ-Ο/Γ ΝΤΑΛΙΑΝΑ προς:
ΧΑΛΚΗ-ΔΙΑΦΑΝΙ-ΚΑΡΠΑΘΟ-ΚΑΣΟ-ΗΡΑΚΛΕΙΟ-ΣΑΝΤΟΡΙΝΗ-ΝΑΞΟ-ΠΑΡΟ-ΜΥΚΟΝΟ-ΤΗΝΟ-ΣΥΡΟ-ΣΚΙΑΘΟ-ΣΚΟΠΕΛΟ-ΘΕΣΣΑΛΟΝΙΚΗ

Πληροφορίες στον κεντρικό πράκτορα
TSAGARIS TRAVEL
στα τηλ. ***02410 36170, 30406, 35066, 28597***

Ομάδα οι ξενοδοχοϋπάλληλοι

Ποδοσφαιρική ομάδα προτίθενται να κατεβάσουν στο τουρνουά των υπηρεσιών που διοργανώνει ο ΔΟΝΑ Ρόδου οι ξενοδοχοϋπάλληλοι.

Όσοι από τους ξενοδοχοϋπάλληλους ενδιαφέρονται να ενσωματωθούν στην ομάδα, να επικοινωνήσουν με τον **Σταύρο Χατζηδημητρίου** στα τηλέφωνα 67067 (από 11 π.μ. έως 2 μ.μ.) και 26663 (από 3 μ.μ. έως 10 μ.μ.). Οι πληροφορίες θα δίνονται μέχρι 19 Ιουνίου καθώς στις 20 του μήνα θα πρέπει να γίνει η δήλωση συμμετοχής.



ΜΠΑΣΚΕΤ

Την Τρίτη τα σπουδαία

- *ΤΗΝ ΕΡΧΟΜΕΝΗ ΤΡΙΤΗ ΕΙΝΑΙ ΤΟ ΠΙΘΑΝΟΤΕΡΟ, ΝΑ ΠΡΑΓΜΑΤΟΠΟΙΗΘΕΙ Η Γ.Σ. ΤΟΥ ΓΑΣ ΙΑΛΥΣΟΣ*
- *ΣΕ ΠΟΛΥ ΚΑΛΟ ΔΡΟΜΟ ΒΡΙΣΚΟΝΤΑΙ ΟΙ ΜΕΤΑΓΡΑΦΙΚΕΣ ΥΠΟΘΕΣΕΙΣ ΤΩΝ ΠΟΛΥΧΡΟΝΙΟΥ, ΚΑΡΑΓΙΑΝΝΗ, ΔΗΜΗΤΡΟΠΟΥΛΟΥ ΚΑΙ ΜΠΑΚΑ*

Την ερχόμενη Τρίτη αναμένεται να ξημερώσει και επίσημα η νέα μέρα για τον μπασκετικό Ιάλυσο. Πρόκειται για το χρονικό σημείο στο οποίο θα πραγματοποιηθεί κατά πάσα πιθανότητα η Γενική Συνέλευση των μελών του ΓΑΣ και οι εκλογές που θα αναδείξουν το νέο διοικητικό συμβούλιο.

Το τμήμα μπάσκετ θα αποκτήσει την διοίκησή του υπό τον επιχειρηματία **Νίκο Αχλαδιώτη**, κάτι που σημαίνει πως θα ανοίξει διάπλατα ο δρόμος για την υλοποίηση του σχεδιασμού.

ΣΥΝΕΧΙΖΟΝΤΑΙ ΟΙ ΕΠΑΦΕΣ

Οι προσπάθειες του Ιάλυσου στον μεταγραφικό τομέα συνεχίζονται και όπως αναφέρουν οι πληροφορίες από τους "ερυθροκίτρινους" κόλπους, βρίσκονται σε πάρα πολύ καλό δρόμο.

Οι υποθέσεις των **Γιώργου Καραγιάννη** και **Ακη Πολυχρονίου** έχουν μπει στην τελική ευθεία και οι Ιαλυσιώτες επιμένουν πως με τους παίκτες τα έχουν βρει (απομένει η συγκατάθεση του Ιβίσκου, όπου και ανήκουν). Επιπλέον, στο έμψυχο δυναμικό του ροδίτικου συλλόγου είναι πολύ πιθανό να ενταχθούν οι **Γιώργος Μπάκας** (αγωνίζεται στις θέσεις 4-5 με ύψος 2.02, θεωρείται ήδη παίκτης του Ιάλυσου αν και δεν υπάρχουν ακόμα οι υπογραφές), και **Σωτήρης Δημητρόπουλος** (3άρι, ύψος 2.00, στον Ιάλυσο έπαιξε πρόπερσι που ήταν στρατευμένος).



Ανταπέδωσαν την επίσκεψη

- *Φιλικό παιχνίδι στην Κω κόντρα στον Ιπποκράτη έδωσαν χθες τα παιδιά της ομάδας μίνι του Κολοσσού*

Την επίσκεψη των παιδιών της ομάδας μίνι του Ιπποκράτη στην Ρόδο ανταπέδωσε χθες ο Κολοσσός. Οι είκοσι αθλητές της "μικρής" ομάδας των "θαλασσί" ταξίδεψαν στην Κω συνοδευόμενα από τον υπεύθυνο των τμημάτων υποδομής **Μπάμπη Σταυρόπουλο**, έπαιξαν με τα πιτσιρίκια του Ιπποκράτη και απέκτησαν έτσι την πρώτη τους εμπειρία από τα ταξίδια και τις εκτός έδρας αποστολές.

ΑΙΣΙΟΔΟΞΙΑ

Τα Σαββατοκύριακα οι μεταγραφικές εξελίξεις είναι απόλυτα λογικό να παγώνουν. Ετσι, οι Κολοσσίτες περιμένουν τα νεώτερα αύριο και αισιοδοξούν πως το απόγευμα θα έχουν στα χέρια τους το συμβόλαιο του **Σταύρου Δανιήλ** μαζί με τις υπογραφές.

TV

9.30 π.μ.: Σουηδία - Σενεγάλη
2.30 μ.μ.: Ισπανία - Ιρλανδία

Αναχωρούν για Θεσσαλονίκη

- *Συνολικά δέκα παιδιά της ακαδημίας μπάσκετ του ΔΟΝΑ Λινδίων θα λάβουν μέρος στο καμπ των εκπαιδευτηρίων "Μαντουλίδη"*

Αύριο, Κυριακή, θα αναχωρήσουν για την Θεσσαλονίκη τα παιδιά της ακαδημίας μπάσκετ του ΔΟΝΑ Λινδίων, που θα λάβουν μέρος στο καμπ το οποίο διοργανώνεται στις εγκαταστάσεις των εκπαιδευτηρίων "Μαντουλίδη". Οι νεαροί αθλητές, που ανήκουν στην κατηγορία παίδων και παμπαίδων και θα συνοδεύονται από τον προπονητή **Κυριάκο Μάγο** (είναι ένας από τους προπονητές που θα διδάξουν), θα περάσουν μία εβδομάδα πλούσιας δράσης στο πλαίσιο μίας εκδήλωσης στην οποία θα δώσουν το παρόν ο ομοσπονδιακός μας τεχνικός **Νίκος Κεραμέας** και αρκετοί γνωστοί αθλητές όπως οι **Νίκος Χατζηβρέττας** και **Παναγιώτης Λιαδέλης.**

Στόχος "ποντικών"

- *Διαρρήκτες επισκέφθηκαν τα αποδυτήρια του Δωριέα για έκτη φορά τους τελευταίους 18 μήνες*

Για τα καλά φαίνεται πως έχουν εγκατασταθεί οι "ποντικοί" στα αποδυτήρια του Δωριέα, που για άλλη μια φορά αποτέλεσαν στόχο διαρρηκτών. Με γραπτή του δήλωση ο πρόεδρος του σωματείου **Τάσος Βογιατζόγλου** υπογραμμίζει τα εξής:

«Οι εγκαταστάσεις 5Χ5 δίπλα από το γήπεδό μας ομολογουμένως έφεραν αρκετούς νέους αθλητές στο σωματείο, όμως παράλληλα αυξήθηκαν οι κλοπές του αθλητικού υλικού μας. Μόνο τους τελευταίους 18 μήνες είχαμε έξι (6) κλοπές.

Ενα παιδί μπορεί να βρει και να παραδώσει 1.000 ευρώ, αλλά το ίδιο ίσως κλέψει μια μπάλα».

-ΣΥΣΤΗΜΑΤΑ ΣΥΝΑΓΕΡΜΟΥ
-ΚΑΜΕΡΕΣ ΠΑΡΑΚΟΛΟΥΘΗΣΗΣ ΧΩΡΩΝ
-ΚΕΝΤΡΟ ΛΗΨΕΩΣ
ARMAOS SECURITY
ΡΟΔΟΣ: ΛΙΝΔΟΥ 80 -Τ.Κ. 85100
ΤΗΛ./FAX 23632 - ΥΠΕΥΘΥΝΟΣ ΡΟΔΟΥ: ΔΗΜΗΤΡΗΣ ΚΥΡΙΑΖΗΣ
EPAFES



Στηρίζουν την απεργία

Το Νομαρχιακό Παράρτημα Δωδεκανήσου της ΑΔΕΔΥ στηρίζει τη νέα 24ωρη απεργία που έχει προκηρυχθεί για την ερχόμενη Τρίτη 18 Ιουνίου. Θέμα αιχμής των αγωνιστικών κινητοποιήσεων είναι η Κοινωνική Ασφάλιση και τα αιτήματα είναι τα παρακάτω:

• Η χρηματόδηση για αξιοπρεπές επίπεδο συντάξεων και αναβάθμιση των παροχών με ποσοστό αναπλήρωσης 80% στον τελευταίο μισθό και 35ετία χωρίς όριο ηλικίας.

• Η προώθηση ενιαίων κανόνων αλλά και ενιαίων παροχών από το σύστημα (που επιλεκτικά για το Δημόσιο η κυβέρνηση ξεχνά) και άρα αντιμετώπιση των ανθυγιεινών και στο Δημόσιο, την διαιτερότητα στους εκπαιδευτικούς, τη λειτουργία της Διαδοχικής Ασφάλισης κ.λπ.

Είναι προφανές ότι η παρέμβαση στην Κοινωνική Ασφάλιση υπαγορεύεται από συγκυριακές σκοπιμότητες και δεν κατοχυρώνει μεσομακροπρόθεσμα προς όφελος των εργαζομένων τις εξελίξεις στην Ασφάλιση, άρα δεν μπορεί να διεκδικεί κανείς την ανοχή, τη συναίνεση, την υπογραφή του δημοσιοϋπαλληλικού κινήματος.

Παράλληλα η παραμονή, χωρίς κατοχύρωση, της Επικουρικής Ασφάλισης σε σχετική αβεβαιότητα και η εμπλοκή της ιδιωτικής στις συμπληρωματικές δομές μετατοπίζει και εξασθενίζει την πολιτική στην ασφάλιση από τις αρχές της Δημόσιας Κοινωνικής Ασφάλισης.

Η ΑΔΕΔΥ θεωρεί λάθος της κυβέρνησης την απώλεια μιας ευκαιρίας για καθαρή και υψηλή ανταπόκριση σε ώριμα, δίκαια, κοινωνικά αιτήματα και ανάγκες των εργαζομένων και των συνταξιούχων.

ΑΣΦΑΛΙΣΤΙΚΕΣ ΚΑΛΥΨΕΙΣ ΖΩΗΣ & ΥΓΕΙΑΣ

ΣΥΝΤΑΞΙΟΔΟΤΙΚΗ ΕΞΑΣΦΑΛΙΣΗ



Τι προσδοκίες έχετε στη ζωή σας;

Οι προσδοκίες για τη ζωή και το μέλλον σας είναι σύνθετες.
Στην ALICO AIG Life έχουμε δημιουργήσει παράδοση
με την ικανότητά μας να αναλύουμε τις ασφαλιστικές σας ανάγκες
και να τις καλύπτουμε αξιόπιστα.
Με βάση τη διεθνή τεχνογνωσία και την τεράστια ελληνική εμπειρία μας,
προδιαγράφουμε τον κόσμο σιγουριάς της «αυριανής ημέρας»
για σας και για την οικογένειά σας.

Επικοινωνήστε με ένα Ασφαλιστικό Σύμβουλο της ALICO AIG Life.
Θα απαντήσει με τον ιδανικό τρόπο στις προσδοκίες σας!

ΚΟΡΥΦΑΙΑ ΑΣΦΑΛΙΣΤΙΚΗ ΔΥΝΑΜΗ ΣΤΟΝ ΚΟΣΜΟ
No 1 ΔΙΕΘΝΗΣ ΑΣΦΑΛΙΣΤΙΚΗ ΕΤΑΙΡΙΑ ΖΩΗΣ ΣΤΗΝ ΕΛΛΑΔΑ

ALICO AIG Life
Η ΑΣΦΑΛΕΙΑ ΤΗΣ ΖΩΗΣ ΣΑΣ

ΓΡΑΦΕΙΟ ΡΟΔΟΥ: Ερυθρού Σταυρού 2 • Τηλ: (0241) 26.722

Ο οίκος Del Tongo και στη Ρόδο

Νέα αντιπροσωπεία Ιταλικών επίπλων από την "Casaviva"

Ο "αρραβώνας" επισημοποιήθηκε σε εκδήλωση που έγινε την Παρασκευή

Επισημοποιήθηκε την περασμένη Παρασκευή, με μια ωραία εκδήλωση, η ανάληψη της πανελλήνιας εκπροσώπησης του οίκου Del Tongo από την έκθεση κουφωμάτων-επίπλων "Casaviva", στη Λεωφόρο Ιαλυσού.

Ο οίκος Del Tongo είναι από τις μεγαλύτερες εταιρίες επίπλων στην Ιταλία και κατά την προχθεσινή εκδήλωση παρευρέθηκε και ο ίδιος ο Ιταλός σχεδιαστής μαζί με 92 άτομα. Επρόκειτο για στελέχη της εταιρείας, αντιπροσώπους από την Ιταλία, καταστηματάρχες κ.λπ.

Σύμφωνα με τον κ. Κώστα Καρανίκη από το "Casaviva", η Del Tongo κατασκευάζει αποκλειστικά έπιπλα κουζίνας, και ντουλάπες υπνοδωματίου. Την αντιπροσωπεύει στη Ρόδο από το 1995 ενώ από φέτος είναι και ο γενικός αντιπρόσωπος Ελλάδος (εκτός Αθηνών).

Οσον αφορά στο πως επιλέχθηκε το "Casaviva" για τη γενική αντιπροσωπεία της Del Tongo, υπήρξε η πρόταση από τον κ. Καρανίκη η οποία και έγινε αποδεκτή. Το επόμενο βήμα είναι η εξάπλωση του δικτύου στην Ελλάδα. Ήδη υπάρχουν καταστήματα στη Λάρισα και την Ηγουμενίτσα.

Η Del Tongo είναι μια οικογενειακή επιχείρηση, από τις πιο δυναμικές στην Ιταλία που η παρουσία της μετράει 45 χρόνια. Η εξέλιξή της είναι συνεχής όπως η συνεργασία της, σ' αυτό το πλαίσιο με τον Ιταλό σχεδιαστή Gingiaro ενώ φέτος θα συνεργαστεί και με έναν διάσημο Γιαπωνέζο σχεδιαστή.



Τα μοντέλα της εταιρείας είναι πολύ εξελιγμένα και κατορθώνουν να συνδυάζουν το κλασικό με το μοντέρνο. Τα χαρακτηρίζει το "προχωρημένο" design και η ποιότητα. Χαρακτηριστικό της είναι, επίσης, η άριστη σχέση ποιότητας τιμής.

Σημειώνεται, ακόμη, ότι ενδεικτικό των "δεσμών" της εταιρείας με τη Ρόδο είναι ότι τον χρόνου θα πραγματοποιηθεί στη Ρόδο το ετήσιο συνέδριο της εταιρείας στο οποίο αναμένεται να λάβουν μέρος 200 άτομα.

Ο ίδιος ο Del Tongo, τέλος, θεωρεί πολύ καλή την αγορά της Ρόδου και πιστεύει ότι έχει πολύ καλές προοπτικές, όπως και η αγορά της Ελλάδας γενικότερα.



Η εμπειρία μας και η αφοσίωση στη λεπτομέρεια
αποτελούν εγγύηση για την απόλυτη επιτυχία ωστε
να μείνουν ανεξίτηλες στη μνήμη τη δική σας και των καλεσμένων σας.....

ΧΟΡΟΕΣΠΕΡΙΔΕΣ - ΓΑΜΟΙ - CATERING - ΠΑΙΔΙΚΑ ΠΑΡΤΥ



ΞΕΝΟΔΟΧΕΙΟ SOFITEL CAPSIS
ΡΟΔΟΥ
Για Πληροφορίες 25-015 & 20919 (09.00 - 17.00)

CAPSIS
Conference Centers & Resort Hotels

ALPHA ΑΣΦΑΛΙΣΤΙΚΗ

ΑΝΑΚΟΙΝΩΣΗ

Με ιδιαίτερη χαρά σας γνωστοποιώ την έναρξη της συνεργασίας μου με την Alpha Ασφαλιστική, εταιρεία του Ομίλου Alpha Bank με γνώμονα τη δική σας καλύτερη εξυπηρέτηση.
Η Alpha Ασφαλιστική, προσφέρει υπηρεσίες υψηλών προδιαγραφών με τραπεζική αξιοπιστία, σε ιδιώτες και επιχειρήσεις στους τομείς:
• Ασφαλίσεων Ζωής και Υγείας.
• Γενικών Ασφαλίσεων.
Παραμένω πάντα στη διάθεσή σας, με σκοπό να σας ενημερώσω εκτενέστερα για τις προσφερόμενες από την Alpha Ασφαλιστική καλύψεις που θα σας ενδιέφεραν σύμφωνα με τις δικές σας ανάγκες.

ΣΑΒΒΑΣ ΠΑΤΤΑΣ
UNIT MANAGER
Πλατεία Κύπρου 12 (2ος όροφος)
άνω του Καταστήματος Alpha Bank
85100 Ρόδος
Τηλ.: 0241035428-9, 0241078596, Fax: 0241078595

ΠΡΑΚΤΟΡΕΙΟ ΤΑΞΙΔΙΩΝ
ΣΑΒΒΑΣ ΣΑΗΣ
ΦΘΗΝΑ ΑΕΡΟΠΟΡΙΚΑ ΕΙΣΙΤΗΡΙΑ ΓΙΑ ΟΛΟ ΤΟΝ ΚΟΣΜΟ

Με την ευκαιρία της λειτουργίας του νέου μας πρακτορείου στην οδό Τάρπον Σπρίνγκς 42 (δίπλα στην Τράπεζα Πίστεως)

ΠΡΟΣΦΕΡΟΥΜΕ

τα φθηνότερα αεροπορικά εισιτήρια για όλο τον κόσμο με όλες τις αεροπορικές εταιρίες.

ΠΡΟΣΟΧΗ Πληροφορίες δεν δίδονται από το τηλέφωνο μόνο προσωπική παρουσία σας

ΑΚΟΜΗ ΣΑΣ ΠΑΙΡΝΟΥΜΕ

ΒΙΖΑ επισκέπτου για ΑΜΕΡΙΚΗ σε μία εβδομάδα.
ΒΙΖΑ επισκέπτου για ΑΥΣΤΡΑΛΙΑ σε μία μέρα
Εκδοση διαβατηρίων
Εκδοση αδειών αυτοκινήτων

ΞΕΝΟΔΟΧΕΙΑ ΣΤΗΝ ΑΘΗΝΑ

PRESIDENT Α' ΚΑΤΗΓΟΡΙΑΣ Λεωφόρος Κηφισίας			
Μονόκλινο	€	47	ΜΕ ΠΡΩΙΝΟ έως 31/10
Δίκλινο για μονόκλ.	€	58	«
Δίκλινο	€	62	«
Τρίκλινο	€	78	«
ESPERIA HOTEL Α' ΚΑΤΗΓΟΡΙΑΣ Σταδίου 22			
Μονόκλινο	€	95	ΜΕ ΠΡΩΙΝΟ έως 31/10
Δίκλινο	€	108	«
Τρίκλινο	€	123	«
ELECTRA HOTEL Α' ΚΑΤΗΓΟΡΙΑΣ Ερμού 5			
Μονόκλινο	€	109	ΜΕ ΠΡΩΙΝΟ έως 10/10
Δίκλινο	€	128	«
Τρίκλινο	€	149	«
DORIA HOTEL Β' ΚΑΤΗΓΟΡΙΑΣ Πειραιώς 15-17 (κοντά στην Ομόνοια)			
Μονόκλινο	€	57	ΜΕ ΠΡΩΙΝΟ έως 31/10
Δίκλινο	€	66	«
Τρίκλινο	€	86	«
ZAFOLIA HOTEL Α' ΚΑΤΗΓΟΡΙΑΣ Λεωφ. Αλεξάνδρας 87			
Μονόκλινο	€	93	ΜΕ ΠΡΩΙΝΟ έως 31/10
Δίκλινο	€	103	«
Τρίκλινο	€	123	«
BEST WESTERN ILISIA Α' ΚΑΤΗΓΟΡΙΑΣ ILISIA Μιχαλακοπούλου			
Μονόκλινο	€	57	ΜΕ ΠΡΩΙΝΟ έως 31/10
Δίκλινο	€	67	«
Τρίκλινο	€	83	«
PARTHENON HOTEL Α' ΚΑΤΗΓΟΡΙΑΣ Περιοχή Μακρυγιάννη			
Μονόκλινο	€	74	ΜΕ ΠΡΩΙΝΟ έως 31/10
Δίκλινο	€	83	«
Τρίκλινο	€	115	«
OLYMPIC PALACE Α' ΚΑΤΗΓΟΡΙΑΣ Φιλελλήνων - Σύνταγμα			
Μονόκλινο	€	64	ΜΕ ΠΡΩΙΝΟ έως 31/10
Δίκλινο	€	79	«
Τρίκλινο	€	98	«
ARETOUSA Β' ΚΑΤΗΓΟΡΙΑΣ Μητροπόλεως - Σύνταγμα			
Μονόκλινο	€	50	ΜΕ ΠΡΩΙΝΟ έως 31/10
Δίκλινο	€	71	«
Τρίκλινο	€	89	«
ST. GEORGE LYKABETTUS ΚΑΤΗΓΟΡΙΑΣ LUX			
Μονόκλινο	€	110	χωρίς πρωινό
Δίκλινο	€	110	«
ΞΕΝΟΔΟΧΕΙΟ ASTOR (Σύνταγμα)			
Μονόκλινο	€	57	ΜΕ ΠΡΩΙΝΟ έως 31/3
Δίκλινο για μονόκλινο	€	65	«
Δίκλινο	€	76	«
Τρίκλινο	€	95	«
GRAND HOTEL Β' ΚΑΤΗΓΟΡΙΑΣ Πατησίων & Βερανζέρου 10			
Μονόκλινο	€	44	ΜΕ ΠΡΩΙΝΟ έως 31/10
Δίκλινο	€	54	«
Τρίκλινο	€	74	«
ΒΕΡΓΙΝΑ Β' ΚΑΤΗΓΟΡΙΑΣ ΘΕΣ/ΚΗ (κεντρικό)			
Μονόκλινο	€	59	ΜΕ ΠΡΩΙΝΟ έως 31/10
Δίκλινο	€	72	«
Τρίκλινο	€	87	«

ΣΑΣ ΣΥΜΦΕΡΕΙ ΠΡΙΝ ΚΛΕΙΣΕΤΕ ΟΠΟΥΔΗΠΟΤΕ ΝΑ ΜΑΣ ΕΠΙΣΚΕΦΘΕΙΤΕ
ΠΡΑΚΤΟΡΕΙΟ ΤΑΞΙΔΙΩΝ
ΣΑΒΒΑΣ ΣΑΗΣ
ΤΑΡΠΟΝ ΣΠΡΙΝΓΚΣ 42 (δίπλα στην Τραπ. Πίστεως) · **Τηλ. 39781-3**

Νέα Σελίδα...

Του Λουκά Βελιδάκη
e-mail:
neaselida@hotmail.com

Ο λυκειάρχης ξεσκονίζει το μαστίγιο του

Η αποθέωση του αυτονόητου

Μάλιστα! Ο ολισθηρός δρόμος της ελληνικής παιδείας στο νιοστό του επεισόδιο. Διάβασα ότι ο υπουργός Παιδείας έβγαλε κανονισμό ευπρέπειας. Με άλλα λόγια έχουμε μια επανάληψη του έργου "η αποθέωση του αυτονόητου" και ξανά προς τη δόξα τραβάμε. Λένε ότι οι Ελληνες συμμορφώνονται μόνο υπό καθεστώς φόβου, όταν υπάρχουν μαστίγια τριγύρω, έτοιμα να προκαλέσουν πανικό. Θα ήταν μεγάλη παράλειψη αν απουσίαζαν αυτά (τα ...μαστίγια) και από την παιδεία μας. Αλλωστε, αφού όλα ήταν τόσο τέλεια γιατί να μην επιλύσουμε και τα επουσιώδη.

Πρώτον: απαγορεύτηκαν τα κινητά τηλέφωνα στο χώρο του σχολείου. Η δική μου απορία είναι αν ποτέ επιτρέπονταν έτσι ώστε να είναι απαραίτητη μια απαγόρευση τώρα. Τέλος πάντων, ψιλά γράμματα. Τα κινητά στα σχολεία είναι σχετικά νέο φρούτο. Είναι μόδα εδώ και 2-3 χρόνια. Και, όμως, σε αυτό είμαι κατηγορηματικός. Δε φταίνε οι δύσμοιροι οι μαθητές. Αυτοί ακολουθούν τις εκάστοτε μόδες ως άλλα πρόβατα επί σφραγήν. Αν ο μπαμπάς και η μαμά θεώρησαν σκόπιμο να αγοράσουν στο βλαστό τους κινητό τηλέφωνο για να τους... βρίσκουν ανά πάσα στιγμή, γιατί να μην το παίρνουν μαζί τους και στο σχολείο; Λογικό δεν είναι; Αφού επιτρέπεται στο σπίτι, ποιός είναι ο λυκειάρχης ή ο υπουργός που θα το απαγορεύσουν;

Μιλούσα κατά τη διάρκεια των εξετάσεων με Λυκειάρχη ενός μεγάλου λυκείου εντός της πόλεως. Με απόγνωση και απογοήτευση μου ζητούσε ως... χάρη να γράψω στην εφημερίδα ότι απαγορεύονται τα κινητά στις εξετάσεις. Το αναπόφευκτο ερώτημά μου ήταν αν ο ίδιος είχε ενημερώσει τους μαθητές εκ των προτέρων. Απάντησε ότι είχε μαλλιάσει η γλώσσα του στην πρώτη προσευχή να επαναλαμβάνει στους μαθητές να μην φέρνουν τα κινητά τους στις εξετάσεις. Αποτέλεσμα· την πρώτη μέρα των πανελλήνιων οι επιτηρητές δεν έκαναν άλλη δουλειά από το να μαζεύουν τηλέφωνα και να τους βάζουν αυτοκόλλητα με το όνομα του κατόχου. Θρανία γεμάτα με συσκευές ωσάν να είχαμε έκθεση κινητής τηλεφωνίας. Και, όμως, σε λύκειο διαδραματίστηκε η σκηνή. Μαζί με την έκθεση στα Νέα Ελληνικά είχαμε και μία πρόχειρη... έκθεση κινητών! Ο Λυκειάρχης τί έφταιγε; Κατέβαλε



φιλότιμες προσπάθειες εξαρχής. Αν, ωστόσο, εμφανιζόταν με μαστίγιο και απειλούσε ότι θα το χρησιμοποιήσει πάνω σε όποιον... τολμήσει να έρθει και μαζί με το στυλό φέρει και το nokia του, τότε να δεις πόσοι θα τολμούσαν να το φέρουν.

Ελα, όμως, που το σχολείο αποτελεί χώρο εκπαίδευσης και τα μαστίγια δεν ενδείκνυνται. Ε, πήρε τα πάνω του ο κ. Ευθυμίου, απηύδησε και έστειλε κανονισμούς... Ελλαδάρα!

Τι άλλο, ναι βέβαια το κάπνισμα. Αυτό σίγουρα δεν είναι καινούργιο φρούτο. Ισχύει από τις εποχές των παππούδων μας, μην πούμε και παραπάνω. Αν δεν απατώμαι ποτέ καθηγητής δεν κτύπησε επιδοκιμαστικά την πλάτη μαθητή που κάπνιζε. Ούτως ή άλλως αυτό απαγορεύεται με τους άγραφους νόμους του σχολείου. Τι το νέο κομίζει με αυτόν τον κανονισμό ο υπουργός Παιδείας; Και πως θα το απαγορεύσει; Θα πληρώνει ρουφιάνους που θα ακροβολίζονται στις αυλές των σχολείων και θα καρφώνουν στο Λυκειάρχη τους μαθητές που φουμάρουν; Αν ναι, τότε ο Λυκειάρχης (ο οποίος εκ των πραγμάτων οφείλει να προμηθευτεί μαστίγιο) θα τιμωρεί παραδειγματικά τους παραβαίνοντες. Αρα το λύσαμε και αυτό...

Τρίτον, απαγορεύεται το κάψιμο βιβλίων. Μάλιστα επ' αυτού θα προστεθεί η σχετική αναφορά στο οπισθόφυλλο των βιβλίων στα πρότυπα του πακέτου των τσιγάρων. Θα αντικαταστήσει βεβαίως την μέχρι πρότινος αναφορά "τα βιβλία να καίγονται μετά το πέρας των εξετάσεων". Οι απόφοιτοι παραβάτες λόγω του αδύνατου της τιμωρίας διά της αποβολής θα τους υποβάλλεται μήνυση και θα παραπέμπονται στον εισαγγελέα για τα περαιτέρω! Επιτέλος το λύσαμε και αυτό...

«Στον κανονισμό γίνεται ιδιαίτερη αναφορά στην εμφάνιση των μαθητών που πρέπει να είναι κόσμιοι και ευπρεπείς». Αν αντιλαμβάνομαι ορθώς απαγορεύονται τα καυτά μίνι, το μακιγιάζ, τα περίεργα κουρέματα κ.λπ. Καλά κρασά τον Αύγουστο... Οταν τους επιτρέπετε κύριοι γονείς να πηγαίνουν σε juniors clubs από τα 14 και να συμπεριφέρονται με αυτή τη λογική καλά να πάθετε. Ακόμα και ποδιές να επιβάλλει ο Ευθυμίου, το ποτάμι δεν γυρίζει πίσω.

Και για επίλογο αντιγράφω το κάτωθι από το ρεπορτάζ χωρίς σχόλια (και λοιπές δικές μου απόψεις). «Καθηγητές και δάσκαλοι οφείλουν να δημιουργούν πρότυπα, να είναι προσεκτικοί στο ύφος της γλώσσας τους, την κοινωνική τους ζωή αλλά και τη διαμόρφωσή της εικόνας τους».

ΑΓΡΟΤΙΚΗ ΖΩΗΣ
ΛΥΣΗ ΣΥΜΒΑΣΗΣ
Η **Αγροτική Ζωής**, Ανώνυμη Ασφαλιστική Εταιρία Ζωής και Υγείας ανακοινώνει ότι διέκοψε την συνεργασία της με τον κ. **Πάττα Σάββα.**
Παρακαλούνται οι ασφαλισμένοι μας για κάθε θέμα που αφορά τα ασφαλιστήριά τους να απευθύνονται στα γραφεία της εταιρίας στο κτίριο της Α.Τ.Ε.
Πλατεία Γαβριήλ Χαρίτου 9-11, 1ος όροφος
Τηλ.: 02410/29002, 75026, 77979

Για μοντέρνο νεανικό γυναικείο ντύσιμο
Ελάτε στο νέο μας κατάστημα
ELIOYLA
με τα επώνυμα ρούχα
GIANNI RODINI ®
INTERNATIONAL
Δημητρίου Θέμελη 75 (πεζόδρομος)
Τηλέφωνο **33606**

Πάντα με υγείαν...

Δοκιμάζονται νέες θεραπείες για τη λεύκη

Η λεύκη είναι μια δερματοπάθεια που προσβάλλει έναν έως δύο ανθρώπους στους εκατό. Μολονότι δεν είναι μεταδοτική, επώδυνη ή επικίνδυνη, η παραμόρφωση που προκαλεί-κυρίως σε όσους έχουν σκούρο δέρμα-μπορεί να δημιουργήσει πολλά κοινωνικά, επαγγελματικά και ψυχολογικά προβλήματα.

Στην ιστοσελίδα του Αμερικανικού Ιδρύματος Μελέτης της Λεύκης (ηλεκτρονική διεύθυνση www.avrf.org) υπάρχει η μαρτυρία μιας Αφρο-αμερικανίδας, η οποία περιγράφει πως καθώς εξελισσόταν η ασθένειά της ο κόσμος την αντιμετώπιζε σαν να ήταν λεπρή.

Τα μελανοκύτταρα

Η λεύκη οφείλεται στην απώλεια των μελανοκυττάρων. Πρόκειται για κύτταρα του δέρματος τα οποία παράγουν μελανίνη, τη χρωστική ουσία που χαρίζει στο δέρμα το χρώμα του.

Στους πάσχοντες από λεύκη τα μελανοκύτταρα αυτοκαταστρέφονται είτε επειδή υπήρξε έκθεση σε μια τοξική ουσία είτε διότι το ανοσοποιητικό σύστημα επιτέθηκε λανθασμένα στα κύτταρα του σώματος.

Το επακόλουθο της καταστροφής των μελανοκυττάρων είναι η δημιουργία λευκών περιοχών στο δέρμα, οι οποίες μπορεί να διευρυνθούν και να πολλαπλασιασθούν για λίγο, μετά να σταθεροποιηθούν και αργότερα να ξαναρχίσει η ανάπτυξή τους. Οι ειδικοί γνωρίζουν πως τόσο η έναρξη της λεύκης όσο και η έξαρσή της μπορεί να συμβούν ύστερα από έναν τραυματισμό, ασθένεια, σοβαρό έγκαυμα ή έντονο στρες.

Παραμελημένη διαταραχή

Δεν υπάρχει τρόπος για να θεραπευθεί η κατάσταση ή να εμποδιστεί η εξάπλωσή της. Με εξαίρεση, δε, ορισμένους αφοσιωμένους δερματολόγους, η ιατρική κοινότητα δεν έχει ασχοληθεί σοβαρά με τη λεύκη. Όπως λέει η Στέλλα Παυλίδη, η οποία δημιούργησε το Αμερικανικό Ιδρύμα Μελέτης της Λεύκης, "το 90% των δερματολόγων λένε στους ασθενείς "η νόσος δεν πρόκειται να σε σκοτώσει, γι' αυτό πήγαινε σπίτι και σταμάτα να ανησυχείς".

Οι έρευνες για τις αιτίες και την θεραπεία της λεύκης είναι περιορισμένες. "Οι περισσότερες θεραπείες που υπάρχουν αρχικά έχουν αναπτυχθεί για την ψωρίαση, αλλά διαπιστώθηκε πως μπορεί να αποκαταστήσουν την χαμένη χροιά του δέρματος σε πολλούς ασθενείς", λέει ο δρ Τόμας Β. Φιτζπάτρικ, δερματολόγος στο Γενικό Νοσοκομείο της Μασαχουσέτης, στη Βοστώνη, ο οποίος είναι πρωτοπόρος στην αντιμετώπιση της λεύκης. "Αν, πάντως, η λεύκη είναι πολύ εκτεταμένη, μια πιθανή λύση είναι η χημική λεύκανση του υπόλοιπου, υγιούς δέρματος.

Οικογενειακό ιστορικό

Η λεύκη δεν είναι μια διαταραχή με την οποία γεννιέται κανείς-το 50% των πασχόντων την εκδηλώνουν μεταξύ του 10ου και 30ού έτους ζωής. Περισσότερο από το 30% των πασχόντων έχουν οικογενειακό ιστορικό της νόσου, αλλά την αναπτύσσει λιγότερο από το 10% των παιδιών των οποίων οι γονείς πάσχουν από αυτήν.

Η λεύκη συσχετίζεται μερικές φορές με πιο σοβαρές διαταραχές, οι οποίες επίσης, έχουν αυτοάνοση αιτιολογία. Το 30%, λ.χ., των γυναικών με λεύκη αναπτύσσουν θυροειδοπάθεια. Οι πάσχοντες αντιμετωπίζουν, επίσης, αυξημένο κίνδυνο αναιμίας και νόσου του Αντισον (είναι μια ασθένεια των επινεφριδίων).

Οι ασθενείς με λεύκη πρέπει να προστατεύουν το δέρμα τους από τον ήλιο, διότι οι λευκές περιοχές παθαίνουν σοβαρά εγκαύματα. Ετσι, πρέπει να χρησιμοποιούν αντηλιακά με δείκτη προστασίας (SPF) υψηλότερο από 30, καθώς και να φορούν καπέλο με φαρδύ γείσο, μακρυμάνικες μπλούζες και παντελόνια.

Θεραπεία

Αν η προσβεβλημένη περιοχή είναι μικρή, η επάλειψη κάποιας αλοιφής με κορτικοστεροειδείς ουσίες μπορεί να βοηθήσει. Η μακροχρόνια χρήση στεροειδών, ωστόσο, μπορεί να προκαλέσει λέπτυνση του δέρματος και να δημιουργήσει σημάδια σε άλλες περιοχές του δέρματος.

Οι δερματολόγοι συνιστούν συχνά στους ασθενείς με εκτεταμένη λεύκη μια θεραπεία που είναι γνωστή ως Πούβα (PUVA). Κατ' αυτήν, οι ασθενείς λαμβάνουν ένα φάρμακο που λέγεται ψωραλένιο και καθιστά το δέρμα ευαίσθητο στο φως, και στη συνέχεια εκτίθεται το δέρμα τους σε υπεριώδη ακτινοβολία Α (UVA). Υπάρχει, επίσης, περίπτωση να επαλειφθεί το δέρμα με ψωραλένιο, εφ' όσον οι λευκές κηλίδες είναι πολύ περιορισμένες. Συνήθως, χρειάζεται θεραπεία δύο φορές την εβδομάδα επί έναν χρόνο τουλάχιστον για να αποκατασταθεί η παραγωγή μελανίνης. Η αποτελεσματικότητα της μεθόδου είναι 50% έως 70% για το πρόσωπο, τον κορμό και τα άνω μέρη των άκρων, αλλά οι άκροι πόδες και οι άκρες χείρες ανταποκρίνονται ελάχιστα σε αυτήν.

Νέες προσεγγίσεις

Εκτός από τις κλασικές θεραπείες δοκιμάζονται και κάποιες άλλες. Σε μια ενθαρρυντική, προκαταρκτική έκθεση που δημοσιεύθηκε στην "Επιθεώρηση της Αμερικανικής Ακαδημίας Δερματολογίας", ερευνητές από το Νοσοκομείο Χένρυ Φορντ, του Ντητρόιτ, περιέγραψαν την επιτυχημένη αποκατάσταση της χροιάς του δέρματος με υπεριώδη ακτινοβολία Β (το είδος της ακτινοβολίας που προκαλεί ηλιακά εγκαύματα).

Οι ασθενείς με πολύ σκούρο δέρμα παρουσίασαν βελτίωση της χροιάς του δέρματος κατά 75% έπειτα από 19 θεραπείες, ενώ αυτοί με το ανοικτό δέρμα παρουσίασαν βελτίωση κατά 40% και 50% έπειτα από 48 και 46 θεραπείες, αντιστοίχως. Μια άλλη μέθοδος, η οποία, επίσης, βρίσκεται σε πειραματικό στάδιο, αφορά την τοποθέτηση επιθεμάτων από ένα συνθετικό ένζυμο (λέγεται ψευδοκαταλάση) και στη συνέχεια την έκθεση του δέρματος σε υπεριώδη ακτινοβολία Β. Τη σχετική μελέτη πραγματοποιούν η δρ. Κάρεν Σάλρούτερ και οι συνεργάτες της στο Μάντσεστερ, στην Αγγλία.

ΙΑΤΡΙΚΗ ΑΝΑΚΟΙΝΩΣΗ

Ο ιατρός

ΠΕΡΙΚΛΗΣ Ε. ΠΑΠΠΑΣ

ΑΓΓΕΙΟΧΕΙΡΟΥΡΓΟΣ

Αγγειολογικό Εργαστήριο

Δέχεται:

Με ραντεβού στο ιατρείο του:

Π. Μελά 27-2ος όροφος

Τηλ. 75948 κιν. 0972016170

ΙΑΤΡΙΚΗ ΑΝΑΚΟΙΝΩΣΗ

Το ιατρείο του

ΕΥΑΓΓΕΛΟΥ Ι. ΜΑΝΔΡΑΚΟΥ

ΕΙΔΙΚΟΥ ΡΕΥΜΑΤΟΛΟΓΟΥ

θα παραμείνει **κλειστό**
μέχρι το τέλος της εβδομάδας λόγω συμμετοχής του ιατρού στο πανευρωπαϊκό συνέδριο ρευματολογίας που διεξάγεται στη Σουηδία

Θα λειτουργήσει κανονικά τη Δευτέρα 17 Ιουνίου

INEMA

ΙΑΤΡΙΚΟΣ & ΝΟΣΟΚΟΜΕΙΑΚΟΣ ΕΞΟΠΛΙΣΜΟΣ

13 ΧΡΟΝΙΑ ΕΜΠΕΙΡΙΑΣ

ΠΙΣΤΟΠΟΙΗΣΗ ΠΟΙΟΤΗΤΑΣ ISO 9002 EN 46002 E3/833

ΛΕΜΕΣΣΟΥ 2 ΡΟΔΟΣ ΤΗΛ.32238 – FAX 28484



ΑΝΑΠΗΡΙΚΑ ΚΑΡΟΤΣΙΑ – ΒΑΔΙΣΤΙΚΑ ΒΟΗΘΗΜΑΤΑ – ΟΡΘΟΠΕΔΙΚΑ ΕΙΔΗ – ΜΠΛΟΥΖΕΣ ΙΑΤΡΙΚΕΣ– ΚΑΛΤΣΕΣ ΦΛΕΒΙΤΙΔΑΣ – ΠΕΛΜΑΤΑ – ΟΡΘΟΠΕΔΙΚΑ ΜΑΞΙΛΑΡΙΑ – ΚΡΕΒΑΤΙΑ ΝΟΣΟΚΟΜΕΙΑΚΑ – ΙΑΤΡΙΚΟΣ ΕΞΟΠΛΙΣΜΟΣ ΚΑΙ ΑΝΑΛΩΣΙΜΑ – ΟΡΓΑΝΑ ΧΗΜΕΙΟΥ ΚΑΙ ΚΑΘΕ ΑΛΛΟ ΕΙΔΟΣ ΓΙΑ ΚΑΤ ΟΙΚΟ ΝΟΣΗΛΕΙΑ .

ΝΤΟΡΑ ΚΩΝΣΤΑΝΤΙΝΟΠΟΥΛΟΥ

ΨΥΧΟΛΟΓΟΣ

Πτυχιούχος του Πανεπιστημίου της Καλιφόρνιας-Λος Αντζελες (UCLA)-Μεταπτυχιακές σπουδές στο Pepperdine University-Malibu California.

➤ Αμεση ψυχολογική υποστήριξη και επαγγελματική φροντίδα από έμπειρη Ψυχολόγο και Οικογενειακή Σύμβουλο.

➤ Η σωστή θεραπευτική σχέση μπορεί να επιφέρει ρεαλιστικές λύσεις για πραγματικά προβλήματα σε θέματα: μοναξιάς, μελαγχολίας, στρες, ανυπομονησίας, φοβίας, εθισμού, οικογενειακών σχέσεων, διαζυγίου, κακομεταχείρισης, συναισθηματικών δυσκολιών, αυτοπεποίθησης, ανασφάλειες, μεταβατικά στάδια ζωής, βουλιμίας, ανορεξίας, απώλειας, πένθους.

Τηλεφωνείστε στα τηλέφωνα:
35163 και 0944/980550
για ραντεβού και άμεση εξυπηρέτηση.
Διεύθυνση: Καρίας 1
Περιοχή Ροδίνι - Ρόδος

Κέντρο Συμβουλευτικής & Αξιολόγησης Προσωπικότητας Παιδιών & Ενηλίκων

ΠΑΠΑΓΕΩΡΓΙΟΥ ΘΑΝΟΣ

ΨΥΧΟΛΟΓΟΣ ΠΑΝΕΠΙΣΤΗΜΙΟΥ ΑΘΗΝΩΝ

ΕΙΔΙΚΕΥΜΕΝΟΥ ΣΤΗΝ ΓΝΩΣΙΑΚΗ ΨΥΧΟΘΕΡΑΠΕΙΑ-Ι.Ε.Θ.Σ.

- **Διερεύνηση Προσωπικότητας (Προφίλ- Δεξιότητες-Αδυναμίες)**
- **Δείκτης Νοημοσύνης Παιδιών και Ενηλίκων**
- **Τροποποίηση Δυσλειτουργικών Σχημάτων**
- **Θεραπευτική Αντιμετώπιση Φοβιών-Ειδικών Φοβιών, Κατάθλιψης, Διαταραχής πανικού, Ψυχοσωματικών προβλημάτων, Τραυματικών γεγονότων ζωής (πένθος, χωρισμός, σχολική αποτυχία), Συναισθηματικών διαταραχών, Διαταραχών Διατροφής (βουλιμία-ανορεξία).**
- **Αντιμετώπιση προβλημάτων συμπεριφοράς παιδιών σε σχολείο-σπίτι**
- **Ανάπτυξη Κοινωνικών Δεξιοτήτων**
- **Βελτίωση Σχέσεων-Πρόγραμμα Ελέγχου Συγκρούσεων**
- **Βελτίωση Αυτοεκτίμησης-Αυτοεικόνας**
- **Οικογενειακή θεραπεία από Ζεύγος Θεραπευτών**

Κ. Παλαιολόγου 105 - Ρόδος
Τηλ:0241078668- Κιν: 0937445640 - Μόνο με Ραντεβού

Εργαστήριο Κλινικής Ψυχολογίας

ΧΡΙΣΤΙΝΑ ΣΑΒΒΑΚΗ-ΓΚΡΑΝΖΑΝ

Κλινική Ψυχολόγος-Ψυχοπαθολόγος (DESS)

- Πτυχιούχος του Πανεπιστημίου Nancy Γαλλίας
- Μεταπτυχιακή ειδίκευση (DESS) στην Κλινική Ψυχολογία Ενηλίκου, Εφήβου και Παιδιού στο Πανεπιστήμιο Reims Γαλλίας

Για τον ενήλικο
- Ψυχοδιαγνωστική
- Ψυχολογική υποστήριξη
- Ατομική και οικογενειακή συνέντευξη
- Ψυχοθεραπεία αναλυτικής εμπνεύσεως

Για το παιδί
- Αξιολόγηση προσωπικότητας (τεστ νοημοσύνης, προβολής)
- Διάγνωση μαθησιακών δυσκολιών και συμπεριφορικών διαταραχών
- Συμβουλευτική επαγγελματικού προσανατολισμού
- Ψυχοθεραπεία μέσω παιχνιδιού και εικαστικών

Δέχεται με ραντεβού
Εθνικής Αντίστασης 15
Τηλ.: 77350-Κιν. 0937684251

AUTO ΕΠΙΛΟΓΕΣ

ΝΕΑ ΕΚΘΕΣΗ ΕΜΠΟΡΙΑΣ ΕΠΙΛΕΓΜΕΝΟΥ ΜΕΤΑΧΕΙΡΙΣΜΕΝΟΥ ΑΥΤΟΚΙΝΗΤΟΥ

ΛΕΩΦ. ΡΟΔΟΥ-ΛΙΝΔΟΥ 255
ΤΗΛ. 02410/60910,
FAX: 02410/60920

- *Πώληση μεταχειρισμένων αυτοκινήτων ελεγμένα σε 70 σημεία.*
- *Αγορά του παλιού σας αυτοκινήτου μετρητοίς.*
- *Ανταλλαγή με οποιοδήποτε μοντέλο της αρεσκείας σας.*
- *Χρηματοδότηση με τα χαμηλότερα επιτόκια της αγοράς.*
- *Πολλές προσφορές και δωρεάν οδική βοήθεια.*

Με την εγγύηση του ονόματος Αλ. Κούκουρας

Μια ζωή ταλαιπωρίες...

ΕΚΑΨΑΝ ΤΟ ΜΗΧΑΝΑΚΙ ΤΟΥ ΗΛΙΑ ΑΝΤΩΝΟΓΛΟΥ

Μονίμως ταλαιπωρείται από "γνωστούς άγνωστους" ο Ηλίας Αντώνογλου, ακόμη και σε περιόδους που δεν ενοχλεί κανέναν. Την περασμένη εβδομάδα ένας ή περισσότεροι από τους "γνωστούς άγνωστους", έβαλαν φωτιά και έκαψαν το μηχανάκι του έξω το σπίτι του στον Αγιο Δημήτριο -μαζί κάηκε και η κολώνα του δημοτικού φωτισμού. Ο ίδιος κατήγγειλε εκείνους που υποψιάζεται ως δράστες, αλλά δεν έγινε τίποτα για τη σύλληψή τους. Και βέβαια δικαιολογημένα παραπονείται και διαμαρτύρεται ο Ηλίας Αντώνογλου, που από τη μια ταλαιπωρία στην άλλη δεν μπορεί να ησυχάσει. Εχει δίκιο όταν λέει ότι ενώ ο ίδιος είναι μονίμως διωκόμενος, εκείνοι που τον ταλαιπωρούν έχουν εξασφαλισμένο το ακαταδίωκτο...



"ASSOS"
ΧΩΜΑΤΟΥΡΓΙΚΗ



ΕΙΔΙΚΑ ΚΟΝΤΕΪΝΕΡ ΓΙΑ ΑΠΟΚΟΜΙΔΗ ΜΠΑΖΩΝ



ΧΟΑΝΕΣ ΜΠΑΖΩΝ ΓΙΑ ΟΙΚΟΔΟΜΕΣ

και ακόμα ΦΟΡΤΩΤΑΚΙ ΓΙΑ ΑΜΕΣΗ ΑΠΟΚΟΜΙΔΗ ΜΠΑΖΩΝ

ΠΑΠΑΚΩΝΣΤΑΝΤΙΝΟΥ ΕΜ. - ΜΑΧΛΗΣ ΣΤΑΜ. Ο.Ε.
ΤΗΛ. (02410) 81375-91349, 094.4572380-094.6284523 • FAX: (02410) 81029
16ο χλμ. Ρόδου - Καμείρου, Παραδείσι





ΠΟΛΥΚΑΤΑΣΤΗΜΑ ΠΟΛΥΤΙΜΩΝ ΕΙΔΩΝ ΤΟ ΜΕΓΑΛΥΤΕΡΟ ΤΗΣ ΕΛΛΑΔΑΣ

SARLIS GOLD
FACTORY OUTLET
Since 1954

ΒΙΟΤΕΧΝΙΑ ΠΩΛΗΣΗ ΛΙΑΝΙΚΗ & ΧΟΝΔΡΙΚΗ

QUALITY LUXURY ITEMS

BY CHAREL



ΕΚΘΕΣΗ
ΧΡΥΣΑ & ΑΡΓΥΡΑ
ΚΟΣΜΗΜΑΤΑ
ΩΡΟΛΟΓΙΑ
ΚΡΥΣΤΑΛΛΑ

ΔΕΥΤΕΡΟΣ ΟΡΟΦΟΣ

ΧΕΙΡΟΠΟΙΗΤΑ ΧΑΛΙΑ
ΔΕΡΜΑΤΙΝΑ
ΓΟΥΝΕΣ
ΔΕΡΜΑΤΙΝΕΣ ΤΣΑΝΤΕΣ &ΑΞΕΣΟΥΑΡ
ΚΕΝΤΗΜΑΤΑ
ΠΟΡΣΕΛΑΝΕΣ LIMOGES & CAPO DI MONDE
ΜΠΡΟΥΝΤΖΙΝΑ & ΔΩΡΑ

IN OUR FACTORY WE PRODUCT GOLD & SILVER JEWELS

ΛΕΩΦ / ΡΟΔΟΥ ΛΙΝΔΟΥ 5ο χιλ/ρο
ΤΗΛ 02410 64546 ΦΑΧ 02410 64524
E MAIL misar@otenet.gr

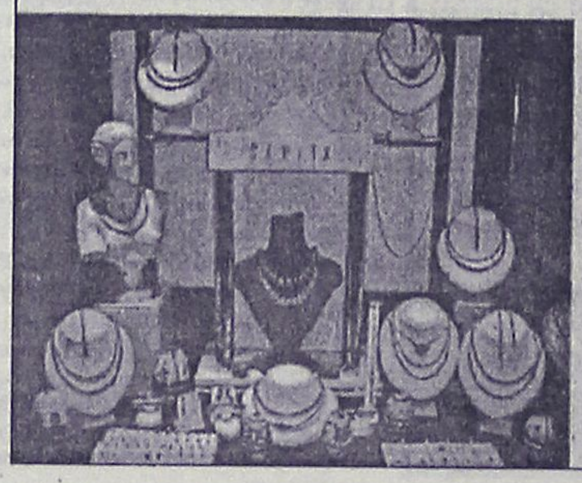

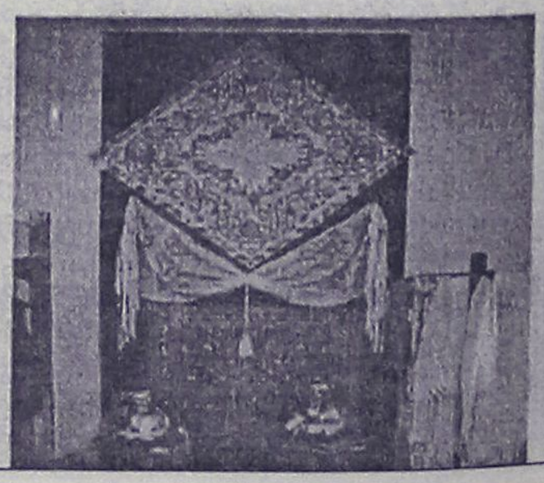

ΤΗΝΟΣ

Το ιερό νησί των Κυκλάδων

Ηταν βέβαια η Δήλος στα πρό Χριστού χρόνια.

Σήμερα όμως είναι η Τήνος. Το νησί της Μεγαλόχαρης. Το πανέμορφο νησί του Αιγαίου πελάγους που το ζωογονούν όλοι οι δροσεροί άνεμοι, μα περισσότεροι ο άνεμος της πίστεως και η δροσιά της θείας Χάριτος.

Μέσα από το μικρό κελάκι της τότε (1822) ασκήτριας και μοναχής, μέσα από τις νυχθήμερες προσευχές και πνευματικές ασκήσεις της Οσίας Μητρός Πελαγίας, από το πανέμορφο και πανάρχαιο Μοναστήρι της Παναγίας του Κεχροβουνίου, ξεχύθηκε και απλώθηκε σ' όλο το νησί της Τήνου, σ' όλη την Ελλάδα και σ' όλο τον κόσμο πλουσιοπάροχα η χάρις και η ευλογία της Παναγίας Μητέρας του Χριστού μας.

Γράφει ο
Αμφιλόχιος Τσούκος,
ηγούμενος της Ι.Μ. Θαρρίου

Μέσα από δύο όνειρα και μία ζωντανή οπτασία η μοναχή Πελαγία πήρε εντολή από την Κυρία Θεοτόκο να πει στον τότε επίσκοπο Γαβριήλ και στους προύχοντες του νησιού να σκάψουν και να ανεύρουν την σεπτή εικόνα Της που ήταν κρυμμένη στα σπλάχνα της γης.

Σήμερα η θαυματουργή αυτή εικόνα της Μεγαλόχαρης της Ευαγγελίστριας φιλοξενείται στον ομώνυμο Ιερό Ναο Της επάνω από το λιμάνι του νησιού που η αγάπη των Τηνίων και όλων των Ελλήνων το ανέδειξε σε πανελλήνιο προσκύνημα και ίδρυμα αγάπης και ευποιΐας.

Ο Δήμος, τα σχολεία, η ιερατική σχολή της Τήνου, οι άποροι μαθητές, τα ορφανά κορίτσια, και πάρα πολύς κόσμος, ευεργετούνται και ενισχύονται υλικά και ηθικά από το ιερό ίδρυμα της Ευαγγελίστριας Τήνου.

Στην Ιερά Μονή Κεχροβουνίου που είναι το δεύτερο προσκύνημα του νησιού, μετά την Ευαγγελίστρια σώζεται μέχρι σήμερα το κελάκι της οσίας Πελαγίας σαν ένα δεύτερο μικρό προσκύνημα στο οποίο αισθάνεται ο ευλαβής προσκυνητής να τον αγγίξει και να τον γλυκαίνει μία όμορφη πνευματική δροσιά.

Η ιερά γυναικεία Αδελφότης της Μονής συνεχίζοντας την πλούσια πνευματική της παράδοση λειτουργεί και σήμερα ως ένα θαυμάσιο εργαστήριο αρετής και πνευματικό φυτώριο αγιότητας. Με συνέπεια ιερό ζήλο και πόθο και με φόβο Θεού όλες οι αδελφές, 30 περίπου τον αριθμό, καλλιεργούν την προσευχή, την σιωπή και την μελέτη των θείων λογίων εργαζόμενες και για την εξασφάλιση του επιούσιου άρτου σαν εργατικές και φιλότιμες μέλισσες. Η σημερινή καθηγουμένη Ιουλιανή μοναχή είναι και πτυχιούχος της Θεολογίας. Στην πραγματικότητα όμως όλες οι μοναχές του Κεχροβουνίου είναι Θεολόγοι διότι έχουν τον φόβο του Θεού και η Αγία Γραφή λέει ότι "Αρχή σοφίας φόβου Κυρίου" ο δε άγιος Γρηγόριος ο Θεολόγος λέγει ότι "όποιος αληθινά προσεύχεται είναι θεολόγος".

Οι αδελφές του Κεχροβουνίου προσεύχονται με επίγνωση και αδιάλειπτα για τον εαυτό τους, για το Μοναστήρι τους, για το ιερό νησί της Τήνου, και για όλο τον κόσμο.

Αξίζει τον κόπο να επισκεφθεί κανείς αυτό το πανέμορφο νησί που το σκεπάζει η χάρις της Παναγίας και το έχουν τιμήσει άνθρωποι των γραμμάτων και της τέχνης, όπως οι Χαλεπάδες, οι Γίζηδες, ο Φιλλιπότης, ο Φιλιππίδης, ο Σιώτης, ο Αρχ. Αθηνών και Πάσης Ελλάδος Ιερώνυμος, και πλείστοι άλλοι κληρικοί, λογάδες και καλλιτέχνες που ετίμησαν και τιμούν όχι μόνο το νησί τους την Τήνο, αλλά και όλη την πατρίδα μας.

Η Πάτμος λοιπόν στα Δωδεκάνησα και η Τήνος στις Κυκλάδες είναι τα δύο πνευματικά στολίδια, τα δύο ιερά νησιά του Αιγαίου. Η Πάτμος το νησί του Ευαγγελιστού Ιωάννου του Θεολόγου και η Τήνος το νησί της θετής Μητέρας του Θεολόγου, της Παναγίας. Θα ήταν ευχής έργο τα δύο αυτά νησιά να έχουν άμεση σύνδεση με πλοίο για να μπορούν όσοι επισκέπτονται το ένα εύκολα να μεταβαίνουν και στο άλλο.

Τήνος! Ενσάρκωση του ωραίου και του ιερού. Καθρέπτης του αληθινού ελληνικού πολιτισμού. Ανάσα ψυχής. Βιτρίνα καθαρότητας και αρχοντιάς. Τήνος, ελληνικό νησί, νησί της Παναγίας. Πολύ επιθυμώ ξανά να σε επισκεφθώ, την εικόνα Σου Παναγία μου να προσκυνήσω πάλι γονατιστός!.

HAPPYLAND KOYZEIN
ΛΙΣΤΑ ΓΑΜΟΥ
ΠΡΩΤΟΤΥΠΑ - ΜΟΝΑΔΙΚΑ - ΜΟΝΤΕΡΝΑ
σχέδια από τους μεγαλύτερους οίκους της Ευρώπης
TIFFANY-PRESTIGE-SILEA-PATRA-SPAL-BLOMUS-SKS-FOX RUN κ.τ.λ.
σε Σερβίτσια -Μαχαιροπήρουνα-Σκεύη-Δώρα, για τη νοικοκυρά που η κουζίνα είναι διασκέδαση.
ΟΛΑ όσα χρειάζεστε για την κουζίνα και ΟΧΙ μόνο
Ανοίξτε τώρα Λίστα Γάμου και κερδίστε πλούσια δώρα
Εθνικής Αντιστάσεως 59 (πρώην Αννης Μαρίας)
Τηλ. 02410 39777

HELLAS SERVICE
ΤΗΛ. 1057
η μοναδική με τις χαμηλότερες τιμές και τις περισσότερες προσφορές!!!
✓ ΟΔΙΚΗ ΕΞΥΠΗΡΕΤΗΣΗ Σ'ΟΛΗ ΤΗΝ ΕΛΛΑΔΑ, ΟΛΟ ΤΟ 24ΩΡΟ
✓ 3 SERVICE (ΑΛΛΑΓΗ ΠΛΑΤΙΝΕΣ, ΜΠΟΥΖΙ, ΛΑΔΙΑ, ΦΙΛΤΡΑ, ΒΑΛΒΟΛΙΝΕΣ)
✓ 2 ΗΛΕΚΤΡΟΝΙΚΟΥΣ - ΗΛΕΚΤΡΟΛΟΓΙΚΟΥΣ ΕΛΕΓΧΟΥΣ
✓ 2 ΖΥΓΟΣΤΑΘΜΙΣΕΙΣ
✓ 2 ΓΕΝΙΚΟΥΣ ΟΠΤΙΚΟΥΣ ΕΛΕΓΧΟΥΣ
✓ 1 ΕΥΘΥΓΡΑΜΜΙΣΗ
✓ ΕΚΠΤΩΤΙΚΗ ΚΑΡΤΑ "HELLAS CARD"
ΜΟΝΟ ΜΕ 55 euro ΕΤΗΣΙΩΣ!!!

ΦΙΛΗΜΩΝ SERVICE
ΓΕΝΙΚΟ ΣΥΝΕΡΓΕΙΟ ΑΥΤΟΚΙΝΗΤΩΝ
ΑΝΤΑΛΛΑΚΤΙΚΑ-ΛΙΠΑΝΤΙΚΑ
ΠΛΗΡΗΣ ΕΛΕΓΧΟΣ ΤΕΧΝΙΚΟΣ & ΗΛΕΚΤΡΟΝΙΚΟΣ
ΒΕΛΤΙΩΣΕΙΣ-ΜΕΤΑΤΡΟΠΕΣ
ΡΥΘΜΙΣΕΙΣ INJECTION-DIESEL
ΑΥΤΟΜΑΤΑ ΣΑΣΜΑΝ
ΥΔΡΑΥΛΙΚΑ ΤΙΜΟΝΙΑ
ΕΛΕΓΧΟΣ ΚΑΥΣΑΕΡΙΩΝ
ΠΡΟΕΛΕΓΧΟΣ Κ.Τ.Ε.Ο

ΛΟΥΠΗΣ Μ. ΦΙΛΗΜΩΝ
ΚΡΕΜΑΣΤΗ-ΡΟΔΟΣ ΤΗΛ:0241095766

ΚΑΘΗΜΕΡΙΝΑ ΟΛΑ ΤΑ ΝΕΑ ΤΗΣ ΔΩΔΕΚΑΝΗΣΟΥ ΣΤΟ INTERNET
www.rodiaki.gr

DANCE SCHOOL
ΕΡΑΣΙΤΕΧΝΙΚΗ ΚΑΙ ΠΡΟΕΠΑΓΓΕΛΜΑΤΙΚΗ ΣΧΟΛΗ ΧΟΡΟΥ
ΚΩΝΣΤΑΝΤΙΝΑ ΝΤΑΛΑΜΑΓΚΑ-ΜΙΡΟΣΑΒΙΤΣ
ΠΑΡΟΔΟΣ ΑΜΕΡΙΚΗΣ-ΚΡΕΜΑΣΤΗ
(ΑΝΑΓΝΩΡΙΣΜΕΝΗ ΑΠΟ ΤΟ ΚΡΑΤΟΣ)
Η Σχολή Χορού "Dance School" της κας Κωνσταντίνας Νταλαμάγκα διοργανώνει καλοκαιρινά σεμινάρια, για παιδιά αγόρια και κορίτσια από 5 έως 15 ετών, με τίτλο "Τα παιδιά και η σχέση τους με τις Καλές Τέχνες" και με θέμα:
1) Παιδαγωγικό σεμινάριο Μουσικοκινητικής και Ρυθμικής Αγωγής. Χρήση κρουστών και μελωδικών οργάνων σ' ένα μάθημα Μουσικής και Ρυθμικής.
2) Γνωριμία με τον κόσμο της Ζωγραφικής μέσω του σχεδίου, των χρωμάτων και της φαντασίας εξωτερικεύοντας τον εσωτερικό τους κόσμο με εικόνες.
Στο τέλος του σεμιναρίου θα παρουσιαστεί η δουλειά των μαθητών και θα χορηγηθούν Βεβαιώσεις σπουδών σε όλους τους συμμετέχοντες. Θα διδάξουν διπλωματούχες καθηγήτριες διακεκριμένες στον χώρο της Ζωγραφικής και Μουσικής, ενώ η διδασκαλία χορού, οργάνωση και επιμέλεια του σεμιναρίου γίνεται από τη διευθύντρια της σχολής Κων/να Νταλαμάγκα - Μιρόσαβιτς. Πτυχιούχος ανώτατης επαγγελματικής σχολής χορού με πολυετή πείρα στη διδασκαλία μαθητών προσχολικής ως και προεπαγγελματικής ηλικίας. Μέλος του διεθνούς συμβουλίου χορού UNESCO και του Σωματείου Ιδιόκτητων Σχολών χορού Σ.Ι.Σ.Χ.Ε. Εχει παρακολουθήσει τα εξής σεμινάρια:
- "Carmina Burana". Σεμινάριο Χοροθεραπείας, Κρουστών & Δραματοθεραπείας
- "Χορευτές". Σεμινάριο χορού με θέμα την τεχνική και ρεπερτόριο μοντέρνου χορού 2001.
- Σεμινάριο στο κέντρο μελέτης χορού NTANKAN από τους Γάλλους χορευτές Claude Brumachon και Benjamin Lamarche.
- 7ο Πανελλήνιο Συνέδριο Ανιματέρ και Φυσικής Αγωγής.
- Σεμινάριο ορθοπεδικών προβλημάτων των χορευτών, πρόληψη και θεραπεία.
- Παρακολούθηση μαθημάτων Παραδοσιακών χορών στην σχολή Δώρα Στράτου.
- Σεμινάρια και σπουδές κλασικού μπαλέτου της Royal Academy του Λονδίνου.
Εχει πάρει μέρος σε πολλές παραστάσεις σε γνωστά θέατρα των Αθηνών, χορεύοντας ρόλους του κλασικού και μοντέρνου ρεπερτορίου.
Το σεμινάριο διαρκεί τον μήνα Ιούλιο, τρεις φορές την εβδομάδα, με τμήματα ανά ηλικία. Για περισσότερες πληροφορίες και δηλώσεις συμμετοχής έως 15 Ιουνίου στο τηλ. 02410-94177 και στη διεύθυνση της σχολής: Πάροδος Αμερικής, Κρεμαστή.

ΔΙΑΤΡΟΦΟΛΟΓΙΚΟ
ΒΙΟΧΗΜΙΚΟ ΚΕΝΤΡΟ
Προγράμματα Διατροφής ειδικά διαμορφωμένα να ανταποκρίνονται στο δικό σας μεταβολισμό για υγιεινό και ασφαλές αδυνάτισμα.
κι αν η έλλειψη χρόνου σας προσθέτει κιλά...
Ετοιμα γεύματα φρεσκομαγειρεμένα, νόστιμα και υποθερμιδικά, στο σπίτι...στη δουλειά... ή όπου εσείς τα ζητήσετε!
ΝΕΟ
ΜΑΤΙΝΑ ΠΟΥΛΛΗ
Πτυχιούχος Βιοχημικός(Παν/μιο Sussex UK)
με ειδίκευση στη Διατροφολογία (Παν/μιο Sheffield UK)

Ατταβύρου 33, Ρόδος ✆ 0241 0 76830 diatrof@hotmail.com

Νέα έκκληση στους πανεπιστημιακούς από τον κ. Ευθυμίου

Ο άνθρωπος που έβλεπε τις εξεταστικές να περνούν

Ποιά ΑΕΙ χάνουν την εξεταστική και ποιά κινδυνεύουν

Περίπου μία ώρα διήρκεσε η συνάντηση του πρωθυπουργού Κ. Σημίτη με τον υπουργό Παιδείας και όταν ολοκληρώθηκε ο Π. Ευθυμίου, μιλώντας στους δημοσιογράφους, απηύθυνε έκκληση στους Πανεπιστημιακούς να επιστρέψουν στα καθήκοντά τους, λέγοντας ότι ο κόπος των παιδιών και των οικογενειών τους δεν μπορεί να πάει χαμένος, επειδή λέμε ότι για το μισθολογικό ο διάλογος αρχίζει από το 2003.

Ο υπουργός πρόσθεσε ότι δεν πρόκειται να γίνει διάλογος για κανέναν κλάδο εργαζομένων πριν απο το 2003 και τόνισε ότι δεν πρέπει αυτό το θέμα να πάει πίσω το εξάμηνο. Την επόμενη Πέμπτη, πάντως, ανακοίνωσε ότι το υπουργικό συμβούλιο θα ασχοληθεί με το θέμα και θα ανακοινωθούν τα νέα τμήματα των Πανεπιστημίων και των ΤΕΙ που θα δημιουργηθούν.

Π. Ευθυμίου στον Flash 96

«Θα ΄θελα να παρακαλέσω και πάλι τους πανεπιστημιακούς να σκεφθούν τι είδους παράδειγμα δίνουν στα παιδιά», τόνισε μεταξύ άλλων, στο ραδιοσταθμό Flash 96 ο υπουργός Παιδείας, ο οποίος σημείωσε ότι υπάρχει ακόμη καιρός, αν και είναι ελάχιστος, για να μην χαθεί τόσο το εξάμηνο όσο και η εξεταστική του Ιουνίου για τους φοιτητές.

«Να ζητήσω πραγματικά να ληφθεί υπόψη» είπε και πάλι ο Π. Ευθυμίου «ότι αυτό το αδιέξοδο δεν μπορεί να αρθεί παρά μόνο εάν υπερισχύσει η φωνή της λογικής». Ο υπουργός παρατήρησε ότι έτσι όπως έχουν εξελιχθεί τα πράγματα, «έχουν διαμορφωθεί πανεπιστήμια ΄΄δύο ταχυτήτων΄΄».

Παράλληλα, επανέλαβε όσο αφορά το μισθολογικό αίτημα

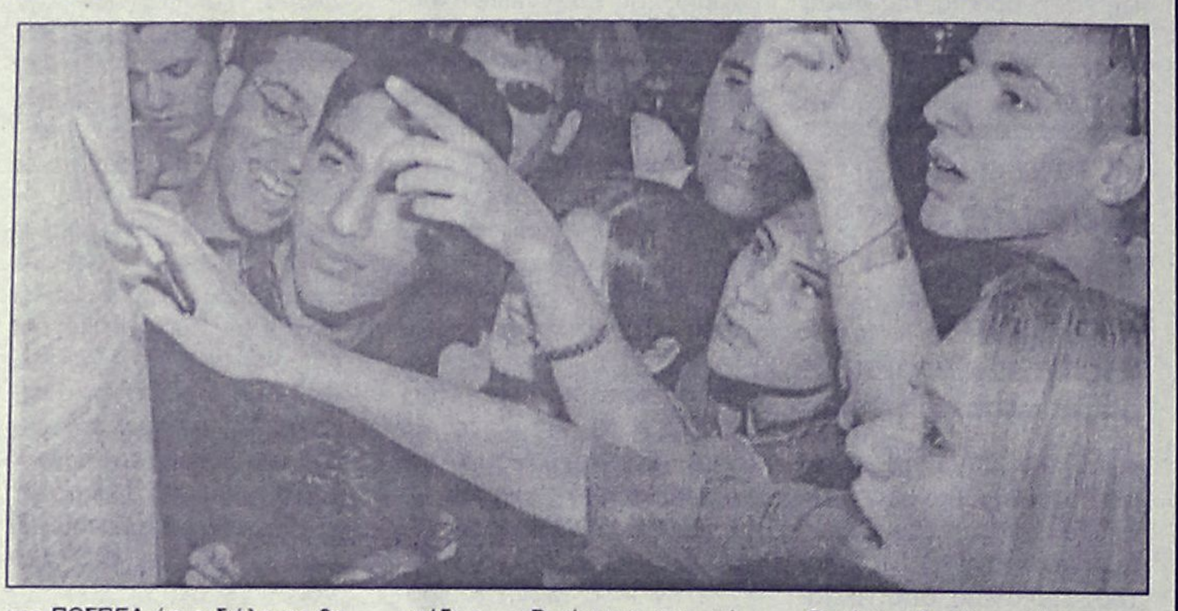

της ΠΟΣΠΕΔ ότι ο διάλογος θα ανοίξει από το 2003 με ορίζοντα επίλυσης το 2004. Ανέφερε ότι οι πανεπιστημιακοί έλαβαν αυξήσεις μέχρι και 40% στους μισθούς τους το 1998, ωστόσο απέκλεισε το ενδεχόμενο να επιλυθούν εντός του έτους μισθολογικά τους αιτήματα.

Πανεπιστημιακοί

Στο μεταξύ, οι πανεπιστημιακοί που συνεχίζουν σε πολλά Πανεπιστήμια την αποχή απο τα καθήκοντά τους, έχουν υποβάλει αίτημα για συνάντηση με τον πρωθυπουργό.

Μιλώντας στον Flash 96, η γραμματέας της ΠΟΣΔΕΠ Ευγενία Μπουρνώβα, σημείωσε ότι «ζητάμε ενσωμάτωση των επιδομάτων στο βασικό μας μισθό και όχι αυξήσεις» και παράλληλα, για το συνταξιοδοτικό επισήμανε ότι οι αρμόδιοι παίρνουν «ένα επίδομα και το κάνουν συντάξιμο». «Βγαίνουμε στη σύνταξη, λαμβάνοντας το 40% του μισθού μας», είπε η γραμματέας της ΠΟΣΔΕΠ, η οποία για την εξεταστική των φοιτητών που βρίσκονται στο πτυχίο τόνισε ότι γίνεται μία προσπάθεια από συναδέρφους της ώστε να βρεθούν τρόποι, όπου χρειάζεται για να διευκολυνθεί η κατάσταση.

Πάντως σε ορισμένα Πανεπιστήμια έχει ήδη αρχίσει η εξεταστική περίοδος, χωρίς να γίνονται εξετάσεις λόγω της αποχής, ενώ άλλα Πανεπιστήμια, όπως π.χ. της Βορείου Ελλάδος λειτουργούν. Το ακαδημαϊκό έτος ολοκληρώνεται στα μέσα Ιουλίου για πολλά Πανεπιστήμια και οι καθηγητές -σε ορισμένα τμήματα- έχουν πάρει αποφάσεις για αποχή μέχρι τότε και προειδοποιούν ότι θα συνεχίσουν και τον Σεπτέμβριο αν δεν ικανοποιηθούν τα αιτήματά τους.

Ωστόσο, εξαιρέσεις γίνονται σε ορισμένα τμήματα για τις εξετάσεις των τεταρτοετών φοιτητών.

Ποια ΑΕΙ κινδυνεύουν να χάσουν και το εξάμηνο

Πειραιώς
Εθνικό Μετσόβιο Πολυτεχνείο
Πάτρας

Πού χάνεται η εξεταστική

Πανεπιστήμιο Αθηνών (κανονικά οι εξετάσεις για φοιτητές εν πτυχίω)
Πάντειο
Αιγαίου
Θεσσαλίας
Κρήτης (Σχολές Ρεθύμνου)
Γεωπονικό
Ιόνιο
Ιωαννίνων

Κανονικά οι εξετάσεις

Οικονομικό Αθηνών
Αριστοτέλειο
Μακεδονίας
Δημοκρίτειο
Πολυτεχνείο Κρήτης

Κεντρική Επιτροπή ΠΑΣΟΚ

Πνίγονται στην εσωστρέφεια

Με τοποθετήσεις στελεχών συνεχίζονται το Σάββατο για δεύτερη ημέρα οι εργασίες της Συνόδου της Κεντρικής Επιτροπής του ΠΑΣΟΚ. Με ιδιαίτερο ενδιαφέρον αναμένεται η δευτερολογία του πρωθυπουργού Κώστα Σημίτη, που σύμφωνα με πληροφορίες, θα απαντήσει στις επικρίσεις που δέχθηκε χθες από τον Θεόδωρο Πάγκαλο.

«Η έξοδος από τη μιζέρια και την εσωστρέφεια, δεν γίνεται με εκκλήσεις, αλλά με πολιτική βούληση για τη διαμόρφωση μίας νέας πολιτικής πρότασης» ήταν η απάντηση του υπουργού Ανάπτυξης, Άκη Τσοχατζόπουλου, στη χθεσινή έκκληση του πρωθυπουργού για ενότητα. Ζήτησε, μάλιστα, η εκλογή του προέδρου του κόμματος από τη βάση, λέγοντας ότι: «Πρέπει να υπάρξει δημοκρατική δομή



στο ΠΑΣΟΚ, δεσμευτική για όλους. Δημοκρατία και εκλογή για όλους σε οποιοδήποτε επίπεδο».

Ο κ. Τζοχατζόπουλος υπογράμμισε ότι η κυβέρνηση πρέπει να ξεφύγει από τη διαχειριστική λογική και να χαράξει ολοκληρωμένη πολιτική για τα προβλήματα του πολίτη. «Πρέπει να βγάλουμε λύσεις, ώστε να νοιώσει ο τόπος ότι συμμετέχει στο αποτέλεσμα» σημείωσε.

Ανέφερε δε ότι «η πολιτική αυτή, είναι η μόνη ολοκληρωμένη απάντηση στην παραπολιτική και ιδιαίτερα απέναντι στη Νέα Δημοκρατία, που εμφανίζεται ως κόμμα που δεν της αφορά το παρελθόν και άρα οι επιθέσεις στην παραδοσιακή Δεξιά».

«Δεν είναι το μόνο πρόβλημα οι ατομικές συμπεριφορές, ή η τηλεοπτική δημοκρατία. Το πρόβλημα είναι ότι οι εισηγήσεις πάσχουν, στο ότι δεν ξεκινάνε από την κρίση της πολιτικής» υποστήριξε από την πλευρά του ο Μιλτιάδης Παπαιωάννου, μιλώντας στις εργασίες της δεύτερης μέρας της Συνόδου της ΚΕ του ΠΑΣΟΚ.

Στην ομιλία του ο υπουργός Οικονομίας Νίκος Χριστοδουλάκης υπογράμμισε ότι «είναι μια μεγάλη ευκαιρία να αξιοποιήσουμε τη Συνδιάσκεψη, για να αναδείξουμε με πιο επιθετικό τρόπο, το πρόγραμμα αλλαγών και μεταρρυθμίσεων, να αναδείξουμε το έργο το οποίο έχουμε κάνει και να το συνδέσουμε με το όραμα και την προοπτική που έχουμε για την ελληνική κοινωνία».

Αναφερόμενος στο ασφαλιστικό νομοσχέδιο επισήμανε ότι: «Συζητούμε αυτές τις μέρες το ασφαλιστικό. Και ζούμε όχι μόνο την απουσία πολιτικών θέσεων της συντηρητικής παράταξης, αλλά την μεθοδευμένη προετοιμασία της στρατηγικής ανατροπής, των ρυθμίσεων που κάνουμε».

«Το ΠΑΣΟΚ θα πρέπει να ξεκαθαρίσει ορισμένα πράγματα με τον ίδιο τον εαυτό του, γιατί όσο δεν απαντάει με σαφήνεια στα ερωτήματα που υπάρχουν, η κρίση στρατηγικής θα καιροφυλακτεί» επισήμανε ο υπουργός Μακεδονίας-Θράκης, Γιώργος Πασχαλίδης και προσέθεσε: «Μια κρίση στρατηγικής είναι μια σίγουρη συνταγή να περάσουμε άσχημα τη νύχτα των εκλογών».

Ο Στέφανος Μανίκας τόνισε ότι το μέγιστο πρόβλημα του ΠΑΣΟΚ σήμερα δεν είναι τα προβλήματα της κυβερνητικής διαχείρισης αλλά είναι η εικόνα σύγκρουσης στο εσωτερικό των στελεχών. «Βρισκόμαστε μπροστά στο φαινόμενο πολιτικής αποσάθρωσης.

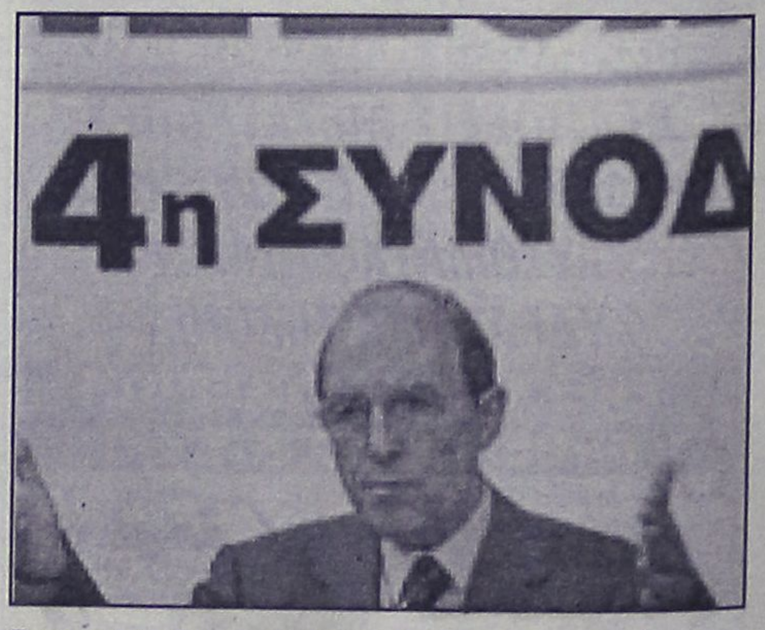

Έχουν την εντύπωση οι διάδοχοι ότι έχουν λευκή επιταγή και μπορούν να λειτουργούν ερήμην των επιθυμιών του λαού; Τα ηγετικά μας στελέχη ας μη βιάζονται, ας μη στριμώχνονται, ας είναι υπομονετικοί και ψύχραιμοι, είναι βέβαιο ότι ο λαός θα τους αποδώσει όσα αξίζουν» ανέφερε μεταξύ άλλων ο κ. Μανίκας, ενώ έκανε λόγο για «πολιτική υποκρισία» στελεχών.

Ο Κώστας Γείτονας ζήτησε να διαφυλαχθεί η Συνδιάσκεψη για να μη δημιουργηθούν χειρότερα προβλήματα και κάλεσε τα στελέχη να περάσουν όλοι μαζί στην αντεπίθεση, να αναδείξουν όλοι μαζί το έργο της κυβέρνησης, να προβάλλουν το έργο της.

Ο πρώην υπουργός Τάσος Μαντέλης είπε στην τοποθέτηση του: «Όταν μείζονα ζητήματα λύνονται με συμφωνίες και συμβιβασμούς υπάρχει πρόβλημα. Πρέπει να λυθεί το πρόβλημα του επικοινωνιακού κέντρου για να υπάρξει ενιαία διακυβέρνηση. Όταν η ΝΔ άλλαξε την επικοινωνιακή της πολιτική, αποδυναμώθηκε η δική μας».

Τέλος, το μέλος της ΚΕ Γιάννης Νικολάου ζήτησε να σταματήσει η μοιρολατρία γιατί, όπως είπε, υπάρχει αποτελεσματικότητα σε πολλούς τομείς.

Για "πολιτική αστάθεια" μίλησε χθες ο Κ. Καραμανλής

Κυβέρνηση σε νευρική κρίση

Για «πολιτική αστάθεια» έκανε λόγο χθες από τη Ζάκυνθο ο πρόεδρος της ΝΔ Κώστας Καραμανλής, σχολιάζοντας την ομιλία του πρωθυπουργού την πρώτη ημέρα της συνεδρίασης της Κεντρικής Επιτροπής του ΠΑΣΟΚ. «Η κυβέρνηση βρίσκεται σε νευρική κρίση», τόνισε ο κ. Καραμανλής, ενώ είπε χαρακτηριστικά ότι ο Κ. Σημίτης «είναι συνώνυμος με συνθήκες πολιτικής αστάθειας». Ο πρόεδρος της ΝΔ χαρακτήρισε τον πρωθυπουργό αδύναμο και φοβισμένο.

Αναλυτικότερα, ο κ. Καραμανλής αναφερόμενος στο ασφαλιστικό είπε: «Η Κυβέρνηση παρουσιάζει έλλειμμα σχεδιασμού και περίσσευμα προχειρότητας, έλλειμμα κοινωνικής ευαισθησίας και περίσσευμα ανευθυνότητας», ενώ πρόσθεσε: «΄Εχουμε να κάνουμε με ένα αδύναμο και φοβισμένο πρωθυπουργό. Αυτή είναι η πραγματικότητα. Επιλέγει τη ΄΄μη λύση΄΄ και τη μετάθεσή του στην επόμενη Κυβέρνηση».

«Είναι λυπηρό μια Κυβέρνηση να πολιτεύεται σαν ανεύθυνη αντιπολίτευση. Είναι ανησυχητικό το γεγονός ότι η Κυβέρνηση αυτή δεν μπορεί να προχωρήσει τίποτε απ ό,τι ξεκίνησε. Το έδειξε στο Ασφαλιστικό. Το έδειξε στο φορολογικό. Το δείχνει στον τομέα της Υγείας. Το δείχνει μόνιμα στο χώρο της Παιδείας. Είναι απογοητευτικό το γεγονός ότι η Κυβέρνηση επιμένει σε καθεστωτικές πρακτικές και αντιδημοκρατικές νοοτροπίες. Από το έγκλημα του Χρηματιστηρίου και το σκάνδαλο των παράνομων ελληνοποιήσεων, έφτασε τώρα στο σημείο να προωθεί βιβλία για το Λύκειο που πλήττουν την εθνική ομοψυχία και τροφοδοτούν διχαστικές αντιλήψεις», ανέφερε ο πρόεδρος της ΝΔ και τόνισε:



«Η Κυβέρνηση βρίσκεται σε νευρική κρίση. Τα στελέχη της δεν μπορούν να αφοσιωθούν στην παραγωγή έργου. Αναλώνονται σε ενδοκομματικές διαμάχες και δελφινομαχίες. Ο Πρωθυπουργός δεν μπορεί να συντονίσει το κυβερνητικό έργο. Αποδεικνύεται ανήμπορος μπροστά στα προβλήματα που συσσώρευσε η συντηρητική διαχείριση. Αλλού βλέπουν τα προβλήματα κι αλλού στρέφουν τις αποφάσεις. Ενώ διαπιστώνεται τεράστιο ζήτημα στην ανεπάρκεια του κράτους να βοηθήσει τα νέα παιδιά να απεξαρτηθούν από τα ναρκωτικά, η Κυβέρνηση αποφασίζει να κλείσει δρόμους. Η εικονική πραγματικότητα που επιχειρεί να παρουσιάσει ο Πρωθυπουργός και τα στοιχεία του υπουργού Οικονομίας αμφισβητούνται ακόμα και από κορυφαίους υπουργούς».

«Οφείλω, όμως, να εκφράσω τη θλίψη μου, γιατί ένας Πρωθυπουργός δεν επιτρέπεται να πέφτει τόσο χαμηλά», σημείωσε ο πρόεδρος της ΝΔ και συμπλήρωσε: «Και να εκφράσω την ανησυχία μου, διότι ένας Πρωθυπουργός τόσο αδύναμος είναι συνώνυμος με συνθήκες πολιτικής αστάθειας. Εμείς κάναμε και κάνουμε το χρέος μας»

Παλαιστινιακό χρονοδιάγραμμα συμφωνίας για δύο χρόνια

Η πληγωμένη καρδιά της Τζενίν

Ισραηλινές δυνάμεις εισέβαλαν χθες το πρωί στην πόλη Τζενίν της Δυτικής Όχθης, επέβαλαν απαγόρευση της κυκλοφορίας και ερεύνησαν για ύποπτους Παλαιστινίους μαχητές.

Σύμφωνα με αυτόπτες μάρτυρες, άρματα μάχης, τεθωρακισμένα οχήματα και τζιπ εισέβαλαν στην πόλη πριν από τα ξημερώματα, ανοίγοντας πυρ με βαριά πολυβόλα.

Οι ισραηλινές δυνάμεις αποχώρησαν λίγες ώρες αργότερα χωρίς να προβούν σε συλλήψεις Παλαιστινίων. Θύματα από τη νέα εισβολή των Ισραηλινών δεν έχουν αναφερθεί.

Σύμφωνα με τον ισραηλινό στρατό, μία περίπολος εισήλθε στη Τζενίν ύστερα από πληροφορίες ότι Παλαιστίνιοι μαχητές σχεδίαζαν επίθεση από την πόλη αυτή. «Υπάρχει απαγόρευση της κυκλοφορίας. Λάβαμε πληροφορίες ότι κάποιοι ετοιμάζουν τρομοκρατική επίθεση από τη Τζενίν» δήλωσε εκπρόσωπος του ισραηλινού στρατού η οποία δήλωσε ότι δεν έγιναν συλλήψεις.

Το προηγούμενο βράδυ, οι ισραηλινές δυνάμει είχε εισέλθει στην Τουλκαρέμ της Δυτικής Όχθης «για να εντοπιστούν Παλαιστίνιοι που ενέχονται σε ένοπλες ενέργειες». Τα ισραηλινά τεθωρακισμένα αποχώρησαν από την παλαιστινιακή πόλη λίγη ώρα αργότερα, χωρίς να αναφερθούν θύματα.

ΠΑΛΑΙΣΤΙΝΙΑΚΟ ΧΡΟΝΟΔΙΑΓΡΑΜΜΑ ΣΥΜΦΩΝΙΑΣ

Ενα χρονοδιάγραμμα δύο ετών για την διαπραγμάτευση και την εφαρμογή μιας ειρηνευτικής συμφωνίας με το Ισραήλ πρότεινε ο Παλαιστίνιος υπουργός Διεθνούς Συνεργασίας Ναμπίλ Σάατ σε συνάντηση που είχε στο Στέιτ Ντιπάρτμεντ με τον υπουργό Εξωτερικών των ΗΠΑ, Κόλιν Πάουελ. Πιστεύουμε ότι ένα χρονοδιάγραμμα ενός έτους για τις διαπραγματεύσεις και ενός έτους για την εφαρμογή είναι πολύ λογικό είπε ο Σάατ μετά τις συνομιλίες που είχε με τον επικεφαλής της αμερικανικής διπλωματίας. Το χρονοδιάγραμμα είναι πολύ σημαντικό πράγμα, νομίζουμε ότι χωρίς αυτό δεν μπορεί να υπάρξει πραγματική πρόοδος πρόσθεσε ο Παλαιστίνιος υπουργός που ανέφερε ότι μετέφερε ένα μήνυμα από τον Παλαιστίνιο ηγέτη Γιάσερ Αραφάτ.



Ο πρόεδρος των ΗΠΑ, Τζορτζ Μπους, που αναμένεται να ανακοινώσει σύντομα τη στρατηγική του για το ζήτημα της Μέσης Ανατολής, είχε δηλώσει το περασμένο Σάββατο, στη συνάντηση που είχε με τον Αιγύπτιο ομόλογο του Χόσνι Μουμπάρακ, ότι η ιδέα ενός χρονοδιαγράμματος είναι άκαιρη. Ο Σάατ είπε ότι ο Πάουελ τον άκουσε με προσοχή, χωρίς όμως να του δώσει κάποια ένδειξη για το τι αναμένεται να αποφασίσει ο πρόεδρος Μπους. Οπως υπογράμμισε, οι προτάσεις του κινούνται στο ίδιο πλαίσιο με αυτές που είχε κάνει η Σαουδική Αραβία και είχε επαναλάβει ο Αραβικός Σύνδεσμος, στόχος των οποίων είναι η εξομάλυνση των αραβο-ισραηλινών σχέσεων εάν το Ισραήλ δεχτεί να αποσυρθεί από τα παλαιστινιακά εδάφη και να επιστρέψει στα προ του πολέμου των έξι ημερών (1967) σύνορα του. Το όραμα μας είναι αυτό του αραβικού κόσμου είπε ο Σάατ, προσθέτοντας ότι εάν πρόκειται να ανακηρυχθεί ένα παλαιστινιακό κράτος, αυτό πρέπει να γίνει με βάση τα σύνορα του 1967 και με την Ιερουσαλήμ ως πρωτεύουσα.

ΑΒΑΣΙΜΟΙ ΙΣΧΥΡΙΣΜΟΙ

Στο μεταξύ ως παντελώς αβάσιμοι επιστρέφονται οι ισραηλινοί ισχυρισμοί ότι βοήθεια της ΕΕ χρησιμοποιήθηκε για τη χρηματοδότηση των παλαιστινιακών επιθέσεων αυτοκτονίας.

Οι ισραηλινές αρχές δεν έχουν δώσει οποιαδήποτε στοιχεία προκειμένου να στηρίξουν τους ισχυρισμούς ότι χρήματα της Ευρωπαϊκής Ένωσης (ΕΕ) χρησιμοποιήθηκαν για τη χρηματοδότηση παλαιστινιακών τρομοκρατικών πράξεων, τονίζουν ευρωπαίοι διπλωμάτες, οι οποίοι προτίμησαν να διατηρήσουν την ανωνυμίας τους.

Σύμφωνα με τα όσα είπα η ΕΕ για περισσότερο από τέσσερις εβδομάδες εξέτασε εξονυχιστικά τους ισχυρισμούς του ισραηλινού υπουργού Νταν Νάβεχ και άλλων ότι τα χρήματα της ΕΕ διοχετεύθηκαν σε τρομοκράτες από την Παλαιστινιακή Αρχή. Καταλήξαμε ότι δεν υπάρχει η παραμικρή ένδειξη που να επιβεβαιώνει τους ισχυρισμούς που έχουν γίνει, δήλωσε ένας διπλωμάτης. Δεν υπάρχει απόδειξη ότι χρήματα της ΕΕ χρησιμοποιήθηκαν για τρομοκρατικούς σκοπούς, πρόσθεσε.

Εκλογές στην Τσεχία

Κεντρώοι μπαλαντέρ, Σοσιαλδημοκράτες νικητές

Δεύτερη τετραετία στο τιμόνι της Τσεχίας εξασφαλίζουν οι Σοσιαλδημοκράτες υπό τον Βλαντιμίρ Σπίντλα, βάσει των exit polls συγκεντρώνουν ποσοστό 30% των ψήφων, έναντι 26% που λαμβάνει το συντηρητικό Δημοκρατικό Κόμμα Πολιτών. Σε ρόλο «μπαλαντέρ» αναδεικνύονται οι κεντρώοι, που αποσπούν ποσοστό 17%, καθώς ως αναμένονταν κανένας σχηματισμός δεν κατόρθωσε να κατακτήσει την πλειοψηφία των 200 εδρών του Κοινοβουλίου. Η εκλογική διαδικασία που έλαβε χώρα την Παρασκευή και το Σάββατο, «χάρισε» στο Κομμουνιστικό Κόμμα του Μίροσλαβ Γκρεμπένιτσεκ ποσοστό 13%, ενώ -σύμφωνα με τα exit polls που μετέδωσε η τσεχική κρατική τηλεόραση- κανένα άλλο κόμμα δεν αγγίζει το κατώφλι του 5% για να εξασφαλίσει την είσοδό του στο Κοινοβούλιο. Οπως αναμένονταν οι κεντρώα Συμμαχία που αποτελείται από το Λαϊκό Κόμμα του Τσίριλ Σβόμποντα και τη Δημοκρατική Ενωση, της Χάνα Μαρβάνοβα, αναδεικνύεται με ποσοστό 17% σε «μπαλαντέρ» στις χρονοβόρες διαβουλεύσεις που θα λάβουν χώρα για τη σύσταση κυβερνητικού συνασπισμού -δεδομένου πως κανένα κόμμα δεν αποσπά την πλειοψηφία στη Βουλή των 200 εδρών. Οπως μεταδίδει το Reuters, ο μεγάλος ηττημένος των εκλογών δεν είναι άλλος από το αντιπολιτευόμενο συντηρητικό Δημοκρατικό Κόμμα των Πολιτών υπό τον πρώην πρωθυπουργό Βάτσλαβ Κλάους, το οποίο ήλθε δεύτερο, συγκεντρώνοντας ποσοστό της τάξεως του 26%.

Pellos Travel

ΚΑΛΟΚΑΙΡΙΝΕΣ ΕΚΔΡΟΜΕΣ 2002

ΙΟΥΝΙΟΣ

ΕΚΔΡΟΜΗ 1η: 19/6
ΜΟΝΟΗΜΕΡΗ ΕΚΔΡΟΜΗ ΜΕ ΤΟ ΠΟΛΥΤΕΛΕΣ ΚΑΤΑΜΑΡΑΝ "SEA STAR" ΣΤΗ ΜΑΚΡΗ-ΛΙΒΙΣΙ
Αναχώρηση 19/6/02 08.00
Επιστροφή 19/6/02 19.00
Τιμή: 79,00 € το άτομο
Περιλαμβάνει εισιτήρια, μεταφορές με πούλμαν, φόροι εισόδου-εξόδου, ξεναγήσεις
Συμμετέχουν οι εκκλησίες:
1. Ιερός Ναός Αναλήψεως Ρόδου
2. Ιερός Ναός Αγ. Δημητρίου Ροδίνι-Ρόδου
3. Ιερός Ναός Κοιμήσεως Αφάντου
4. Ιερός Ναός Αγ. Αναργύρων Ρόδου
5. Ιερός Ναός Κοιμήσεως Θεοτόκου Ιαλυσού
6. Ιερός Ναός Αγ. Παντελεήμονα Ρόδου

ΕΚΔΡΟΜΗ 2η: 22/6 - 24/6
ΤΡΙΗΜΕΡΟ ΤΟΥ ΑΓΙΟΥ ΠΝΕΥΜΑΤΟΣ στην πανέμορφη Σάμο. Περιλαμβάνει: Εισιτήρια δελφινιού (μόνο σε 4 ώρες)- γύρος νησιού - μεταφορές - ξεναγήσεις - ξενοδοχείο με πρωινό
Τιμή: 175,00 €

ΕΚΔΡΟΜΗ 3η: 22/6 - 24/6
ΤΡΙΗΜΕΡΟ ΑΓΙΟΥ ΠΝΕΥΜΑΤΟΣ: Ρόδος - Μαρμαρίς- Εφεσσος - Kusadasi - Σμύρνη - Μαρμαρίς - Ρόδος.
Περιλαμβάνει: Εισιτήρια - μεταφορές - ξεναγήσεις - φόροι εισόδου και εξόδου - Ξ/Δ 3 αστέρων superior με ημιδιατροφή.
Τιμή: 145,00 €

ΕΚΔΡΟΜΗ 4η: 25/6 - 30/6
ΕΞΑΗΜΕΡΗ ΕΚΔΡΟΜΗ ΣΤΗΝ ΚΩΝΣΤΑΝΤΙΝΟΥΠΟΛΗ: Ρόδος - Μαρμαρίς - Εφεσσος - Σμύρνη - Προύσα - Κωνσταντινούπολη - Πριγκηπόννησα - Σμύρνη - Μαρμαρίς - Ρόδος.
Περιλαμβάνει: Μεταφορές - ξεναγήσεις - φόροι εισόδου και εξόδου - Ξ/Δ 3 αστέρων με ημιδιατροφή.
Σε συνεργασία με τον Ιερό Ναό Αγίου Παντελεήμονα, Ρόδου.
Τιμή: 378,00 €

ΙΟΥΛΙΟΣ

ΕΚΔΡΟΜΗ 1η: 2/7 - 10/7
ΓΥΡΟΣ ΙΤΑΛΙΑΣ: Πειραιάς-Πάτρα-Ανκώνα-Βενετία-Φλωρεντία-Ρώμη-Πομπηΐα-Μπάρι-Πάτρα-Πειραιάς.
Σε συνεργασία με τον σύλλογο εκπαιδευτικών πρωτοβάθμιας εκπαίδευσης και προσχολικής αγωγής Ρόδου και με την Α' Ενωση Λειτουργών Μέσης Εκπαίδευσης Δωδεκανήσου.
Περιλαμβάνει: Μεταφορές-Ξεναγήσεις-Περιηγήσεις-Ξ/Δ 4 αστέρων με ημιδιατροφή.
Τιμή: 500,00 €

ΕΚΔΡΟΜΗ 2η: 2/7 - 12/7
ΕΝΔΕΚΑΗΜΕΡΗ ΕΚΔΡΟΜΗ ΓΥΡΟΣ ΕΛΛΑΔΟΣ: Ρόδος - Πειραιάς - Χαλκίδα (Αγιος Ιωάννης ο Ρώσσος) - Τέμπη - Θεσσαλονίκη - Αγία Αναστασία - Χαλκιδική - Αγιο Ορος - Νάουσα - Βέροια - Παναγία Σουμελά - Καταράκτες Εδεσσας - Φλώρινα-Πρέσπες-Μετέωρα-Μέτσοβο-Ιωάννινα (Λίμνη Ιωαννίνων) -Αρτα-Αγρίνιο-Ναύπακτος-Ρίο-Αντίριο-Πάτρα-Κόρινθος-Αθήνα-Αγιος Νεκτάριος-Αγιος Εφρέμ-Ρόδος
Τιμή: 500,00 €

ΕΚΔΡΟΜΗ 3η: 11/7 - 14/7
Τετραήμερη εκδρομή
Ρόδος-BODRUM-Αλικαρνασσός-Σμύρνη-Αϊβαλί-Πέργαμος-Εφεσσος-Μαρμαρίς-Ρόδος
Περιλαμβάνει: Μεταφορές-Ξεναγήσεις, Ξ/Δ 3 αστέρων με ημιδιατροφή, φόροι εισόδου-εξόδου.

ΕΚΔΡΟΜΗ 4η: 17/7 - 26/7
Παμμουκάλε-Καππαδοκία-Τραπεζούντα-Σαμψούντα-Κωνσταντινούπολη-Πριγκηπόννησα-Αϊβαλί-Πέργαμος-Σμύρνη-Εφεσσος-Μαρμαρίς-Ρόδος.
Περιλαμβάνει: Μεταφορές-Ξεναγήσεις-Ξ/Δ 3 αστέρων SUPERIOR με ημιδιατροφή.
Τιμή: 495,00 €

ΕΚΔΡΟΜΗ 5η: 28/7 - 3/8
Ρόδος - Πάρος - Τήνος - Μύκονος - Σαντορίνη - Νάξος - Πάρος - Ρόδος.
Τιμή: 375,00 €

Για περισσότερες πληροφορίες και κρατήσεις

Pellos Travel

ΛΕΩΦΟΡΟΣ ΚΑΛΛΙΘΕΑΣ 125, ΦΑΛΗΡΑΚΙ ΡΟΔΟΣ

ΤΗΛ.: 0241-0-87615 ή 0241-0-86298 • FAX: 0241-0-87616

e.mail: pellostravel@hellasnet.gr

Ακραίοι δολοφόνοι οι εχθροί των ΗΠΑ σύμφωνα με τον Μπους

"Οι ΗΠΑ δεν πτοούνται"

Ο Αμερικανός πρόεδρος Τζορτζ Μπους δήλωσε πως πίσω από την έκρηξη παγιδευμένου αυτοκινήτου έξω από το αμερικανικό προξενείο στο Καράτσι, βρίσκονται ακραίοι δολοφόνοι, αλλά βεβαίωσε ότι δεν θα πτοήσουν τις ΗΠΑ. Τα αμερικανικά προξενεία στο Πακιστάν και η πρεσβεία στο Ισλαμαμπάντ έκλεισαν για το κοινό ως προληπτικό μέτρο ασφάλειας μετά την επίθεση. Ο αμερικανός υπουργός Εξωτερικών Κόλιν Πάουελ μίλησε με τον πακιστανό πρόεδρο Περβέζ Μουσάραφ, και δεσμεύτηκε για συνεργασία κατά της τρομοκρατίας. Πολεμούμε έναν εχθρό που είναι ακραίοι δολοφόνοι. Αυτό είναι. Ισχυρίζονται ότι είναι θρησκευόμενοι και ανατινάζουν Μουσουλμάνους. Δεν έχουν κανένα σεβασμό για τη ζωή, δήλωσε ο Μπους στους δημοσιογράφους σε μία επίσκεψη στο Χιούστον του Τέξας. Αν

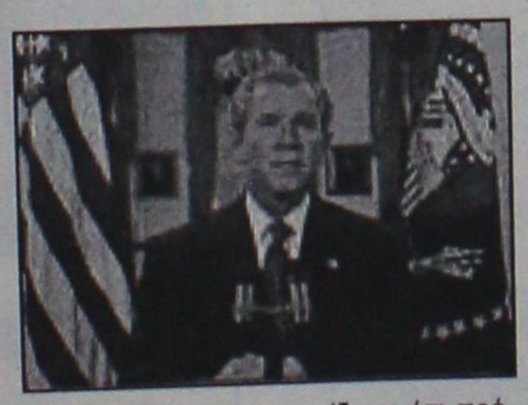

αυτοί οι άνθρωποι νομίζουν ότι πρόκειται να πτοήσουν τις ΗΠΑ, [αυτό σημαίνει ότι] δεν τις καταλαβαίνουν, είπε ο Τ. Μπους και πρόσθεσε ότι συμπονά τα θύματα και τις οικογένειές τους. Ο εκπρόσωπος του Λευκού Οίκου, Αρι Φλέισερ, είχε δηλώσει νωρίτερα πως η επίθεση είναι μια ζωηρή υπενθύμιση του γεγονότος ότι το έθνος βρίσκεται σε πόλεμο εναντίον των τρομοκρατών, που χρησιμοποιούν κάθε μέσον στη διάθεσή τους για να βλάψουν Αμερικανούς και άλλους.

Στο μεταξύ η αστυνομία του Πακιστάν διεξάγει έρευνες για την αιματηρή επίθεση αλλά δεν έχει πραγματοποιήσει ακόμα καμία σύλληψη, δήλωσε εκπρόσωπος της αστυνομίας. Ο αρχηγός της αστυνομίας δεν απέκλεισε το ενδεχόμενο οι έρευνες της αστυνομίας να στραφούν στην ίδια ομάδα που πιστεύεται ότι ευθύνεται για την επίθεση αυτοκτονίας, που είχε γίνει στις 8 Μαΐου στο Καράτσι, εναντίον λεωφορείου που μετέφερε γάλλους τεχνικούς και είχε ως αποτέλεσμα τον θάνατο 14 ανθρώπων. Πίσω από την επίθεση εκείνη η αστυνομία θεωρεί ότι κρύβονται ισλαμιστές μαχητές οι οποίοι συνδέονται με το δίκτυο Αλ-Κάιντα του Οσάμα μπιν Λάντεν.

ΜΕΤΡΟΠΟΛ
ALPHA ODEON

Πρόγραμμα εβδομάδας από 14/6/2002 έως 20/6/2002

Πληροφορίες - Κρατήσεις : 02410-28400, από 5:00 μμ



Ώρες έναρξης: Showtimes: 8:30 και 10:40 μμ

ΚΑΚΟΣ ΜΠΕΛΑΣ

Παρασκευή, Σάββατο, Κυριακή και στις 6:30 μ.μ.
On Friday, Saturday and Sunday also at 6:30 p.m.

Η πιο ξεκαρδιστική κωμωδία του καλοκαιριού από τον δημιουργό των μεγάλων επιτυχιών "Οι Άνδρες με τα Μαύρα" και "Οικογένεια Άνταμς"!!

ΟΧΙ ΑΛΛΗ ΧΑΖΟΑΜΕΡΙΚΑΝΙΚΗ ΤΑΙΝΙΑ

NOT ANOTHER TEEN MOVIE



Ώρες έναρξης: Showtimes: 8:10 και 10:10 μμ

Παρασκευή, Σάββατο, Κυριακή και στις 6:10 μ.μ.
On Friday, Saturday and Sunday also at 6:10 p.m.

Μια νεανική κωμωδία που δεν αφήνει τίποτα όρθιο!!!



Μια εκρηκτική περιπέτεια, βασισμένη στο ομώνυμο βιντεοπαιχνίδι!!!

Ώρες έναρξης: Showtimes: 8:15 και 10:30 μμ

Παρασκευή, Σάββατο, Κυριακή και στις 6:00 μ.μ.
On Friday, Saturday and Sunday also at 6:00 p.m.

RESIDENT EVIL

Zorpidis
ΤΟΥΡΙΣΤΙΚΟΣ ΟΡΓΑΝΙΣΜΟΣ

ΑΛΕΞ. ΔΙΑΚΟΥ & ΛΟΧΑΓΟΥ ΦΑΝΟΥΡΑΚΗ 31
Τηλ.: 0241 20625, 30054 FAX: 26745

Λ.Α.Ν.Ε.
Αναχωρήσεις από Ρόδο:

F/BB. ΙΕΡΑΠΕΤΡΑ
Κάθε ΠΕΜΠΤΗ στις 04.30 για
ΧΑΛΚΗ - ΔΙΑΦΑΝΙ - ΠΗΓΑΔΙΑ - ΚΑΣΟ - ΣΗΤΕΙΑ - ΑΓΙΟ ΝΙΚΟΛΑΟ - ΜΗΛΟ - ΠΕΙΡΑΙΑ
Κάθε ΚΥΡΙΑΚΗ στις 04.30 για
ΧΑΛΚΗ-ΔΙΑΦΑΝΙ-ΠΗΓΑΔΙΑ-ΚΑΣΟ-ΣΗΤΕΙΑ-ΑΓΙΟ ΝΙΚΟΛΑΟ-ΜΗΛΟ-ΠΕΙΡΑΙΑ

F/BB. ΚΟΡΝΑΡΟΣ
Κάθε ΣΑΒΒΑΤΟ στις 04.30 για
ΔΙΑΦΑΝΙ - ΠΗΓΑΔΙΑ - ΚΑΣΟ - ΣΗΤΕΙΑ - ΑΓΙΟ ΝΙΚΟΛΑΟ - ΜΗΛΟ - ΠΕΙΡΑΙΑ

LAOYMZIS FLING DOLPHINS
Αναχωρήσεις καθημερινά με το CHRISTOS L. για
• ΚΩ στις 16.00 και ΚΩ-Ρόδο στις 08.00 • ΧΑΛΚΗ κάθε Σάββατο στις 14.00 • ΤΗΛΟ κάθε Σάββατο στις 14.00 • ΝΙΣΥΡΟΣ κάθε Σάββατο στις 14.00 • ΣΥΜΗ κάθε Δευτέρα και Τετάρτη στις 16.00.

ΚΡΑΤΗΣΕΙΣ ΞΕΝΟΔΟΧΕΙΩΝ σε όλη την Ελλάδα
ΑΕΡΟΠΟΡΙΚΑ ΕΙΣΙΤΗΡΙΑ
ΑΚΤΟΠΛΟΪΚΑ ΕΙΣΙΤΗΡΙΑ
ΕΝΟΙΚΙΑΣΕΙΣ ΑΥΤΟΚΙΝΗΤΩΝ

Cinemania

ΕΠΙΜΕΛΕΙΑ: *Κυριακή Πετρίδου*

Οχι άλλη χαζοαμερικάνικη ταινία (Not another teen movie)

Κωμωδία - παρωδία νεανικών ταινιών, με πρωταγωνιστές εφήβους, είναι η ταινία αυτή που προβάλλεται από το "Μετροπόλ Alpha Odeon".

Βλέποντας αυτή την ταινία, μας ήρθε να ...αναφωνήσουμε τον τίτλο της! Διότι γι' αυτό ακριβώς πρόκειται. Εχοντας ως άλλοθι την υποτιθέμενη σάτιρα νεανικών ταινιών, στην ουσία είναι όλα όσα παρωδεί!

Ξέρετε τώρα: Ο χώρος δράσης είναι ένα σχολείο ή κολέγιο. Υπάρχει η αρχικά ασχημούλα, εν δυνάμει όμως ωραία, ο ωραίος -δημοφιλής-αθλητικός - πλούσιος (όλο το "πακέτο" πάει αυτό) του σχολείου, που τον ερωτεύεται. Εκείνος αρχικά πάει να την εκμεταλλευτεί αλλά όταν το ...ασχημόπαπο μεταμορφώνεται σε κύκνο, την ερωτεύεται κ.τ.λ.



Σας θυμίζει κάτι; Είναι γιατί, τουλάχιστον αυτό που κατορθώνει να κάνει, όλη η ταινία είναι μία συρραφή από αναφορές σε γνωστές νεανικές ταινίες του Αμερικάνικου κινηματογράφου όπως το "Pretty in pink", "Cruel intentions", "She's all that" κ.ά.

Τώρα, βέβαια, το κοινό στο οποίο απευθύνεται αμφιβάλλουμε αν το ενδιαφέρει ποιές ταινίες είναι αυτές που παρωδούνται.

Κάποιες φορές, πάντως, βγάζει ...μηχανικό γέλιο (σ.σ. εντελώς... υποκειμενικό είναι αυτό!) γι' αυτό και οι μόνοι που θα μπορούσαν , κατά τη γνώμη μας πάντα, να τη δουν... χωρίς προσπάθεια, είναι οι (πολύ) νεανικές ηλικίες.

Σημείωση: Η ένσταση μας δεν έγκειται στο είδος της ταινίας, την παρωδία δηλαδή, αλλά στο είδος του χιούμορ (;) που πλασάρει.

Η σκηνοθεσία είναι του **Τζόελ Γκάλεν** και παίζουν: **Χάιντι Αντρολ, Τσάιλερ Λι, Τζέιμι Πρέσλι, Κρις Εβανς.**

Οι ταινίες του καλοκαιριού

Τα τελευταία νέα που έρχονται από τις καλά ενημερωμένες πηγές της Αθήνας για τις ταινίες που θα δούμε το καλοκαίρι, δεν είναι και τοσο ...ευοίωνα.

Πληθώρα ταινιών αλλά ως επί το πλείστον αδιάφορες -τουλάχιστον έτσι τις παρουσιάζουν οι κριτικοί- με κάποιες μόνο εξαιρέσεις που παρουσιάζουν ενδιαφέρον είτε γιατί πρόκειται πραγματικά για καλές ταινίες ή γιατί είναι από τα λεγόμενα πολυαναμενόμενα blockbuster.

Για το αμέσως επόμενο χρονικό διάστημα, τουλάχιστον απ' αυτά που διαβάζουμε και από τις πρεμιέρες, που έχουν γίνει στην Αθήνα, ξεχωρίζουν το "Απιστη", η συνέχεια της "Μούμιας" και του σίκουελ της "The Scorpion King" (πρεμιέρα πανελλαδική 21/6), το "Δωμάτιο Πανικού" (πρεμιέρα πανελλαδική 28/6) και το "Life as a house" (πρεμιέρα πανελλαδική 28/6).

Υπομονή, λοιπόν, μέχρι τα τέλη Αυγούστου οπότε και ουσιαστικά ξεκινάει η νέα κινηματογραφική σεζόν.

Υ.Γ. Στις ταινίες του καλοκαιριού εντάσσεται και "Το καλοκαίρι της Αννας", της Ζανίν Μέρπαφελ, με πρωταγωνιστές τους: Αντζελα Μαλίνα, Δημήτρη Καταλειφό, Θέμιδα Μπαζάκα, Δέσπω Διαμαντίδου κ.ά.

Η ταινία, πέρα από το αν είναι καλή ή όχι, έχει ένα ιδιαίτερο ενδιαφέρον για μας αφού γυρίστηκε εξ ολοκλήρου στη Σύμη και όσο να 'ναι το πανέμορφο νησί της Δωδεκανήσου πρέπει να "γράφει" στον κινηματογραφικό φακό!

Ελπίζουμε βέβαια να μην είναι αυτό το μόνο συν της ταινίας...

www.cinemapallas.gr

ΠΑΛΛΑΣ 5 CINEMAS CENTER

14/06/2002 έως 20/06/2002

Θα θέλαμε να ενημερώσουμε το κοινό οτι οι αίθουσες 3 & 4 θα παραμείνουν κλειστές λόγω συντήρησης.

ΑΙΘΟΥΣΑ 5



Η ΒΑΣΙΛΙΣΣΑ ΤΩΝ ΚΑΤΑΡΑΜΕΝΩΝ
QUEEN OF THE DAMNED
Θρίλερ / Thriller
Η μητέρα του σκότους...
το μόνο που θέλει είναι να φέρει την κόλαση στη γη!
Από τη συγγραφέα του βιβλίου "Συνέντευξη με έναν βρυκόλακα" σε **1η Πανελλήνια Προβολή!**
ΠΡΩΤΑΓΩΝΙΣΤΟΥΝ: AALIYAH, STUART TOWNSEND

Ώρες Έναρξης: 18:00, 20:10, 22:25

ΑΙΘΟΥΣΑ 2

SHOWTIME
Κωμωδία / Comedy
Σε επιφυλακή, σε ετοιμότητα, στον αέρα!
Για 1η φορά στο πιο ξεκαρδιστικό reality show της χρονιάς ο Robert DeNiro και ο Eddie Murphy!
ΠΡΩΤΑΓΩΝΙΣΤΟΥΝ: ROBERT DENIRO, EDDIE MURPHY



Ώρες Έναρξης: 18:20, 20:20, 22:20

ΑΙΘΟΥΣΑ 1



ΟΙ ΜΑΧΗΤΕΣ ΤΩΝ ΔΡΟΜΩΝ
THE FAST & THE FURIOUS
Περιπέτεια / Action movie
Γκρέμισε τα ταμεία στην Αμερική!
Η πιο σπιντάτη ταινία που είδατε ποτέ!
ΠΡΩΤΑΓΩΝΙΣΤΟΥΝ:
PAUL WALKER, VIN DIESEL

Ώρες Έναρξης: 18:10, 20:20

ΑΙΘΟΥΣΑ 1

ΤΟ ΚΟΛΠΟ / HEIST
Αστυνομική περιπέτεια / Action movie
Η απληστία θα τους ξαναφέρει κοντά...
για να χτυπήσουν τον τελευταίο τους στόχο...
ένα αεροπλάνο που μεταφέρει ράβδους χρυσού!
ΠΡΩΤΑΓΩΝΙΣΤΟΥΝ:
GENE HACKMAN, DANNY DEVITO, DELROY LINDO



Ώρες Έναρξης: 22:30

ΜΟΝΟ ΓΙΑ ΤΑ ΜΕΛΗ

Απαντήστε στην ερώτηση:
"Με ποιά ταινία έγινε γνωστός ο ROCK που πρωταγωνιστεί στην πολυαναμενόμενη περιπέτεια THE SCORPION KING η οποία έσπασε τα ταμεία στην Αμερική και θα δείτε στο ΠΑΛΛΑΣ την ερχόμενη εβδομάδα".
Οι 10 πρώτοι νικητές της κλήρωσης που θα γίνει την Παρασκευή 21/07/2002 θα κερδίσουν από 1 ΔΩΡΕΑΝ εισιτήριο για την ταινία ενώ οι υπόλοιποι 10 από μια καταπληκτική αφίσα! Τα ονόματα των τυχερών θα ανακοινωθούν στα ταμεία μας την Παρασκευή 21/07/2002.

ΧΟΡΗΓΟΙ

ΜΕΞΙΚΑΝΙΚΗ ΚΟΥΖΙΝΑ Rooster's
BERLONI
NEOTEX
CHINESE BURGER
ΚΙΝΕΖΙΚΟ ΕΣΤΙΑΤΟΡΙΟ FAST FOOD

Για κρατήσεις θέσεων / For reservations
02410 **24475** και 02410 **70670** (16:00 - 20:00)

Άρτος (;) Θεάματα (;)...

... Και τηλεόραση (όπως λέμε τηλοψία...)

STAR

06.15 **Παιδικό προγράμμα.** Το παιδικό πρόγραμμα του καναλιού για τους μικρούς μας φίλους. (Καπετάν Τρομάρας, Τελετάμπις, Τα μικρά τερατάκια, Τόμας το τρενάκι, Σουσάμι άνοιξε, Ιστορίες με ζωάκια, Ρόλι-Πόλι-Όλι, Μάμφι κ.ά.)
12.00 **Σουίτ Βάλεϊ Χάι**
12.30 **Κυριακή με τον Τέρενς Κουίκ.**
14.00 **Ηρακλής**
15.00 **Ziva**
16.00 **Κυνηγοί επικηρυγμένων**
17.00 **Λάργκο Γουίντς**
18.00 **Ειδήσεις**
19.00 **B.b.B.**
20.00 **Λόις Κλάρκ**
21.00 **Ελληνική ταινία.** «Πίσω μου σ' έχω σατανά». Κωμωδία.
22.45 **Ράλι Ακρόπολις**
23.15 **Ξένη ταινία.** «Τα γεράκια». Περιπέτεια
01.30 **Ειδήσεις**
01.45 **Ξένη ταινία.** «Ο άτρωτος». Περιπέτεια
03.45 **Ξένη ταινία.** «Πρόβιντεντς». Δραματική.
04.45 **Αστέρια στο πεντάγραμμο.**

ALTER

06.00 Alter clips
07.00 **Ο Ογκι και οι κατσαρίδες**
07.10 **Ο τοσοδούλης Μίλτον.**
07.20 **Πόλσον**
07.30 **Ταμπαλούγκα**
08.00 **Χουμπς**
08.30 **Η Μάγκι και ο Γουίλι Μπάλι.**
08.40 **Μικρά τερατάκια.**
08.50 **Ντίτζιμον: next generation**
09.20 **Φιξ και Φοξ**
09.30 **Τα τρομερά Μπίβερ**
09.45 **Μάγια η μέλισσα.**
10.30 **Πριγκίπισσα Σίσι**
11.15 **Ντόγκι Κονγκ.**
12.00 **Αρνολτ**
12.15 **Σάντοκαν**
13.00 **Μπέντζαμιν το ελεφαντάκι.**
13.45 **Medabots.**
14.30 **Ντρέικ: το κυνήγι του θησαυρού**
15.15 **Μαρσουπιλάμι.**
16.00 **Ντίτζιμον: next generation**
16.45 **Μήτσι-χώστα.** Σατιρική εκπομπή (Ε)
17.00 **Παρασκευάγουδα.** Ψυχαγωγική εκπομπή με την Αννίτα Πάνια.
19.15 **Ειδήσεις**
21.00 **Ξένη ταινία.** «Ιντιάνα Τζόουνς: Η τελευταία σταυροφορία». Περιπέτεια.
23.30 **Μήτσι-Χώστα**
00.30 **Ειδήσεις**
00.40 **Ξένη ταινία.** «Η Εμμανουέλα στον γαλαξία της ηδονής».
02.45 **Alter clips**

TRAVEL EMMANUEL

ΘΕΛΕΤΕ ΟΙ ΔΙΑΚΟΠΕΣ ΣΑΣ ΝΑ ΣΥΝΔΥΑΣΘΟΥΝ ΦΘΗΝΑ ΚΑΙ ΠΟΙΟΤΙΚΑ:

EMMANUEL TRAVEL

ΘΕΛΕΤΕ ΝΑ ΤΑΞΙΔΕΨΕΤΕ ΜΕ ΑΣΦΑΛΕΙΑ ΚΑΙ ΦΘΗΝΑ...
EMMANUEL TRAVEL
ΕΙΜΑΣΤΕ ΠΑΝΤΑ ΣΤΗΝ ΔΙΑΘΕΣΗ ΣΑΣ ΓΙΑ ΤΗΝ ΚΑΛΥΤΕΡΗ ΕΞΥΠΗΡΕΤΗΣΗ ΣΑΣ.
ΦΘΗΝΕΣ ΤΙΜΕΣ ΓΙΑ ΕΥΡΩΠΗ ΣΕ ΣΥΝΕΡΓΑΣΙΑ ΜΕ ΤΙΣ ΚΑΛΥΤΕΡΕΣ ΑΕΡΟΠΟΡΙΚΕΣ ΤΣΑΡΤΕΡ ΕΤΑΙΡΕΙΕΣ

ΕΙΣΙΤΗΡΙΑ ΠΛΟΙΩΝ 20% ΕΚΠΤΩΣΗ ΓΙΑ ΕΙΣΙΤΗΡΙΑ ΜΕΤ' ΕΠΙΣΤΡΟΦΗΣ

ΕΙΣΙΤΗΡΙΑ ΟΛΥΜΠΙΑΚΗΣ-ΕΙΔΙΚΕΣ ΤΙΜΕΣ ΓΙΑ ΝΕΟΥΣ ΚΑΙ ΥΠΕΡΗΛΙΚΕΣ-ΟΙΚΟΓΕΝΕΙΑΚΕΣ ΠΡΟΣΦΟΡΕΣ

ΚΡΑΤΗΣΕΙΣ ΞΕΝΟΔΟΧΕΙΩΝ
ΕΚΔΟΣΕΙΣ ΔΙΑΒΑΤΗΡΙΩΝ
ΕΚΔΡΟΜΕΣ ΓΙΑ ΟΛΟ ΤΟΝ ΚΟΣΜΟ

ΠΑΝΤΑ ΚΟΝΤΑ ΣΑΣ ΓΙΑ ΤΗΝ ΚΑΛΥΤΕΡΗ ΕΞΥΠΗΡΕΤΗΣΗ ΣΑΣ

ΖΗΤΕΙΤΑΙ ΥΠΑΛΛΗΛΟΣ ΜΙΣΘΟΣ ΑΝΑΛΟΓΩΝ ΠΡΟΣΟΝΤΩΝ

ΠΛΗΡΟΦΟΡΙΕΣ
ΤΗΛ: 93630-93625-94385
FAX: 91748
ΙΕΡΟΥ ΛΟΧΟΥ 1 ΙΑΛΥΣΟΣ ΡΟΔΟΣ
ΥΠΕΥΘΥΝΟΣ: ΜΑΝΩΛΗΣ ΜΑΧΑΙΡΑΚΗΣ

ET 1

07.00 **Ιστορίες με κούκλες**
07.30 **Η σχολή των πειρατών**
09.00 **Στιγμές Μουντιάλ 2002**
09.30 **Μουντιάλ 2002**
11.35 **Στιγμές Μουντιάλ 2002**
12.00 **Η ιστορία του ποδοσφαίρου** «Ιταλία».
13.00 **Πορτρέτα ποδοσφαιριστών**
13.50 **Ειδήσεις**
14.05 **Στιγμές Μουντιάλ 2002**
14.30 **Μουντιάλ 2002**
16.35 **Στιγμές Μουντιάλ 2002**
17.00 **Ειδήσεις**
17.15 **Ξένη ταινία.** Ματωμένο στιλέτο». Περιπέτεια.
19.30 **Μουντιάλ 2002**
21.35 **Στιγμές Μουντιάλ 2002**
24.00 **Tora-Tora-Tora.** Αθλητικό μαγκαζίνο για το Μουντιάλ με τον Αντώνη Πανούτσο και τον Αντώνη Καρπετόπουλο
01.30 **Μουντιάλ 2002**
03.15 **Μουντιάλ 2002**
05.00 **Η ιστορία του ποδοσφαίρου** (Ε)
06.00 **Στα όρια της αντοχής**

NET

07.30 **Αγροτική ενημέρωση**
08.00 **Θεία Λειτουργία**
10.30 **Mediterraneo**
11.00 **Με τη Βουλή των Ελλήνων**
12.00 **Εβδομη μέρα.**
13.00 **Σπορ ιστορίες**
14.00 **Η συνάντηση της Κυριακής.**
15.00 **Ειδήσεις**
15.15 **Art NET**
16.00 **Ξένη ταινία.** «Η Αλίκη δεν μένει πια εδώ».
18.00 **Ειδήσεις**
18.15 **Πανελλήνιο πρωτάθλημα ανοιχτού στίβου**
20.00 **Η κλήρωση του ΤΖΟΚΕΡ**
20.15 **Πανελλήνιο πρωτάθλημα ανοιχτού στίβου.** (Συν.)
21.00 **Ειδήσεις**
22.00 **Ταξιδεύοντας στην Ελλάδα**
23.00 **Ιχνη ψυχής**
23.30 **Ξένη ταινία.** «Γλυκιές αναμνήσεις». Δραματική.
24.00 **Ειδήσεις**
00.15 **Ταινία** (Συν.)

ET 3

08.01 **Τόποι ζωής**
08.30 **Θεία Λειτουργία**
10.00 **Από την αρχαιότητα στο Βυζάντιο-Ιστορικές εποχές στη Μακεδονία Β'**
10.30 **Οπερα**
12.30 **Εγνατία οδός στη Δυτική Μακεδονία-Ταξίδι στον χώρο και στον χρόνο**
13.30 **Ρεπό**
15.00 **Ειδήσεις**
15.30 **Χρονικά.**
16.00 **Τα μυστικά των πνευματιστών**
17.00 **Ενεργειακό πεδίο**
17.30 **E-Life: Ψηφιακός κόσμος**
18.00 **Επί τροχών**
18.30 **Ανοιχτοί ορίζοντες**
19.00 **Design forever.**
19.30 **Ευρωπεριφερειακά.**
20.30 **Ειδήσεις**
21.00 **Μουσικό εργαστήρι Σερρών**
22.30 **Σπορ στο 3**
24.00 **Ειδήσεις**
00.20 **Χρυσές στιγμές των Ολυμπιακών αγώνων**
01.00 **MIXER-Οι δρόμοι της προσφυγιάς**
02.00 **Λέσβος, τα λιοτρίβια του πολιτισμού**
02.30 **Ρεπό (Ε)**

FILMNET

06.55 **Ξένη ταινία.** «Η Αννα και ο βασιλιάς».
09.50 **Ξένη ταινία.** «Διεφθαρμένη εξουσία».
11.30 **Ξένη ταινία.** «Στον ρυθμό του έρωτα».
13.20 **Ξένη ταινία.** «Ο Κροκοδειλάκια στο Χόλιγουντ».
15.00 **Ξένη ταινία.** «Ο χαιδεμένος της δασκάλας».
17.15 **Ξένη ταινία.** «Μια τρυφερή σχέση».
19.25 **Ξένη ταινία.** «Η μούσαα».
21.00 **Mad on Filmnet**
21.30 **Στα παρασκήνια του Χόλιγουντ**
22.00 **Ξένη ταινία.** «Οριο αντοχής».
00.10 **Ξένη ταινία.** «Στην κόψη του ξυραφιού».
02.10 **Ξένη ταινία.** «Συζυγική απιστία».
03.55 **Ξένη ταινία.** «Η χαμένη»
05.30 **Ξένη ταινία.** «Πανικός στον κυβερνοχώρο»

SUPER SPORT

15.00 **Αγώνες γκολφ**
16.00 **Αγώνες μπιλιάρδου**
17.00 **X-games**
18.00 **Αγώνες μοτοσικλέτας**
19.00 **8 χρόνια ελληνικό ποδόσφαιρο**
21.00 **Αγώνες μπιλιάρδου**
22.00 **Υδάτινα σπορ**
22.30 **Αγώνες αυτοκινήτου**
01.30 **Αγώνες πυγμαχίας**
02.30 **Αγώνας χόκεϊ**
04.30 **Βόλεϊ**
06.00 **X-games**

TEMPO

06.00 **Μουσικές επιλογές**
09.45 **Αγρια φύση: ένας θαυμαστός κόσμος**
10.30 **Σάιμπερ 9, η νέα εποχή**
11.00 **Ταξίδι στο κέντρο της γης**
11.30 **Ντάκιουλα**
12.00 **Οι περιπέτειες του Πίτερ Παν**
12.30 **Ιζνογκούντ**
13.00 **Γλυκιά Λουτσία**
15.00 **Tempo Power**
15.30 **«Ο χαμένος θησαυρός».**
17.15 **Ξένη ταινία**
19.00 **Glam**
20.00 **Ξένη ταινία:** «Ιούλιος Βερν: Περιπέτειες στο μέλλον»
21.00 **Ξένη ταινία.** «Σαρπ, ο επαναστάτης». Περιπέτεια.
23.00 **Κοκτέιλ με νότες.** Σε επανάληψη η εκπομπή της Ιφιγένειας Γιαννοπούλου που αναφέρεται στο τραγούδι
01.15 **Μουσικές επιλογές**

MEGA

06.00 **Εσύ αποφασίζεις**
06.45 **Κόκκινο φεγγάρι** (Ε)
07.30 **Ντανκ, ο σκανδαλιάρης**
08.30 **Φλίντστοουνς**
09.30 **Disney club**
11.00 **Σίνα, η βασίλισσα της ζούγκλας.**
12.00 **Νεανικές ανησυχίες.**
13.00 **Ευρώ.** Ενημερωτική εκπομπή με τη Λίνα Δρούγκα και τον Γιώργο Κούρο.
14.00 **Ειδήσεις.**
14.50 **Οσα φέρνει η ώρα.** Πρόσωπα της επικαιρότητας, της πολιτικής, οικονομικής, κοινωνικής και καλλιτεχνικής ζωής, μιλούν στον Γιάννη Πολίτη.
16.00 **Τζιβαέρι** (Ε) Κοινωνική σειρά.
16.55 **Ματιές στα γεγονότα**
17.00 **Ξένη ταινία.** «Η γόησσα και τα δολάρια». Κωμωδία.
18.50 **Ο πιο αδύναμος κρίκος**
20.00 **Κεντρικό δελτίο ειδήσεων**
21.00 **Να η ευκαιρία**
23.00 **Ξένη ταινία.** Δάκρυα για την Ηλέκτρα». Δραματική.
00.15 **Τελευταία γεγονότα**
00.30 **Ταινία.** (Συν.).
03.00 **Χτυποκάρδια στο Μπέβερλι Χιλς**
04.00 **Telemarketing**
04.30 **Παράλληλοι δρόμοι** (Ε)
05.30 **Χαραυγή** (Ε).

ANT 1

06.00 **Αστυνόμος Θανάσης Παπαθανάσης**
06.45 **Τηλεμάρκετινγκ-τηλεαγορά**
07.00 **Στούντιο με θέα.** Ενημερωτική εκπομπή με τον Νίκο Μάνεση.
10.30 **Παιδικό πρόγραμμα**
12.55 **Super game**
13.00 **2004 πλην 2 .** Ενημερωτική εκπομπή.
14.00 **Τα νέα του ΑΝΤ1**
14.20 **Ελληνική σειρά.** (Ε)
16.20 **Ελληνική σειρά.** (Ε)
15.30 **Ξένη ταινία.** «Δύο άσπονδοι φίλοι». Κωμωδία.
17.30 **Τα νέα του ΑΝΤ1 σε 5'**
17.45 **Ελλάδα-Λιθουανία.** Τουρνουά μπάσκετ Ακρόπολις
19.45 **Big Brother 2 live**
20.00 **Τα νέα του ANT1**
21.00 **Big Brother 2 live**
22.30 **Ξένη ταινία.** «William Shakspeare's Romeo + Juliet». Ρομαντική ταινία.
24.00 **Νυχτερινές ειδήσεις.**
00.10 **Ταινία.** (Σ)
01.15 **Τμήμα Ηθών** (Ε) Αστυνομική σειρά.
02.15 **Το μονοπάτι της αγάπης** (Ε)
03.15 **Mobile fun**
03.40 **Τηλεμάρκετινγκ-τηλεαγορά**
04.00 **Ξένη ταινία.** «Οι γενναίοι του Βορρά». Πολεμική περιπέτεια.

ALPHA

06.00 **7 μέρες Alpha.** Η Βασιλική Παναγιωτοπούλου παρουσιάζει την εβδομαδιαία ειδησεογραφία από την Ελλάδα και τον κόσμο
07.00 **Πρωινές διαδρομές.** Με τον Γιώργο Γαβαλά
10.00 **Το πρόσωπο της Κυριακής.** Ενημερωτική εκπομπή, με τον Κώστα Μαρδά.
11.00 **Εξάντας.** Ενημερωτική εκπομπή με τον Κώστα Βεργόπουλο.
12.00 **Ελληνική ταινία.** «Το κάθαρμα». Αισθηματική - κοινωνική περιπέτεια.
14.00 **Ειδήσεις**
15.00 **Ξένη ταινία.** «Πολωνέζικος Γάμος». Κομεντί.
17.00 **Υπαστυνόμος Ρεξ**
18.00 **Ελληνική ταινία.** «Ο βασιλιάς της γκάφας». Κωμωδία.
20.00 **Ειδήσεις**
21.00 **Ελληνική ταινία.** «Αχ αυτή η γυναίκα μου»». Κωμωδία.
23.00 **Κίτρινος Τύπος.** Ενημερωτική εκπομπή που επιμελείται και παρουσιάζει ο Μάκης Τριανταφυλλόπουλος.
01.15 **Ειδήσεις**
01.30 **Γκολ στο Μουντιάλ.** Το καλύτερο παιχνίδι της εβδομάδας από τον μαγικό κόσμο του NBA
02.15 **NBA Game**
05.00 **Πακίτα**

ΜΝΗΜΟΣΥΝΑ

Την Δευτέρα 17 Ιουνίου 2002 και ώρα 8 π.μ. εις τον Ιερό Ναό Αγίου Νικολάου Ρόδου, τελούμεν 3μηνο μνημόσυνο υπέρ αναπαύσεως της ψυχής της λατρευτής μας μητέρας, γιαγιάς, προγιαγιάς και θείας

ΒΑΣΙΛΕΙΑΣ ΜΟΥΤΑΦΗ

Τα παιδιά: Φλώρα, Ευάγγελος-Δέσποινα Μουτάφη
Τα εγγόνια: Βάσω - Μιχάλης, Δήμος, τα δισέγγονα, τα ανίψια και οι λοιποί συγγενείς.

Σκέψη της Εβδομάδας

Είναι υποχρεωτικό σε σας να καλείται τον κόσμο, κάτω από όλες τις συνθήκες, σε ο,τιδήποτε θα τους είναι η αιτία να φανερώσουν πνευματικά χαρακτηριστικά και καλές πράξεις, ούτως ώστε όλοι να γνωρίζουν αυτό που είναι η αιτία εξύψωσης των ανθρώπων, και με απόλυτη προσπάθεια να οδηγήσουν τον εαυτό τους προς τον ύψιστο Επίπεδο και την Ακμή της Δόξας.

(από τις Γραφές του Μπαχάλλά)
(1817-1892)
Μπαχάϊ Κοινότητα Ρόδου
Τ.Θ. 156
85100 Ρόδος

ΚΑΠΟΙΕΣ ΦΟΡΕΣ ΕΙΝΑΙ ΚΑΛΟ ΝΑ ΜΑΘΟΥΜΕ ΝΑ ΞΕΧΝΑΜΕ

Η Μάθηση μας καλλιεργεί πνευματικά, μας βοηθάει να προοδεύουμε, μας κάνει δημιουργικούς και μας γνωρίζει τον κόσμο, μέσα στον οποίο ζούμε.

Δεν θα υπήρχε όμως μάθηση χωρίς τη μνήμη. Η μνήμη είναι από τις πιο παράξενες λειτουργίες του Εγκεφάλου και η πιο περίπλοκη.

Υπολογίζεται ότι το νευρικό σύστημα στέλνει κάθε δευτερόλεπτο δέκα χιλιάδες "ειδήσεις" στον εγκέφαλο. Δηλαδή σε όλη τη διάρκεια της ζωής μας, ο αριθμός αυτός γίνεται κάποια τρισεκατομμύρια. Οι "ειδήσεις" αυτές ή ερεθισμοί όπως λέγονται επιστημονικά πέφτουν σε νάρκη, ξεχνάμε. Καλύτερα όμως, γιατί θα ζαλιζόμασταν αν όλος αυτός ο όγκος των "ειδήσεων" ήταν στην επιφάνεια της μνήμης μας και η καθεμία ζητούσε προτεραιότητα για να δείξει την παρουσία της.

Για τους αρχαίους Προγόνους μας η Μνημοσύνη ήταν μητέρα με εννέα κόρες, τις εννέα Μούσες. Ηθελαν να πουν μ' αυτό ότι χωρίς μνήμη ο άνθρωπος δεν μπορεί να καλλιεργήσει το πνεύμα και να δημιουργήσει αξιόλογα έργα. Η μνήμη μας βοηθάει να αισθανόμαστε ότι έχουμε φιλικές σχέσεις με τον τόπο και τον χρόνο. Ξέρουμε που βρισκόμαστε, γιατί βρισκόμαστε εδώ κι εκεί κι ακόμη ξέρουμε να ξεχωρίζουμε το τώρα από το πρίν, το σήμερα από το χθες, το φέτος από το πέρυσι. Αυτό το αίσθημα συνέχεια μας δίνει σιγουριά και ακόμη δίνει σ' ολόκληρη τη ζωή μας και την προσωπικότητά μας μια ενότητα, μια δυνατή σχέση με την πραγματικότητα.

Τις περισσότερες φορές λοιπόν το να χάσουμε τη μνήμη μας είναι φοβερό, αφού χάνουμε κάθε επαφή με την πραγματικότητα. Ο άνθρωπος που έχει χάσει τη μνήμη του, ζει εκτός τόπου και χρόνου. Είναι μια προσωπικότητα διασπασμένη κι είναι για λύπηση, αφού δεν ξέρει και ποιος είναι ο ίδιος. Ο εγκέφαλος του δεν γράφει τίποτε.

Κάποιες φορές όμως είναι καλό να μάθουμε να ξεχνάμε. Είναι καλό να ξεχνάμε το κακό, που μας έκαναν οι άλλοι, ή κάποιες κακές εικόνες που επίμονα απασχολούν τη σκέψη μας. Είναι καλό να σβήνουμε από τη μνήμη μας κάθε τι άσχημο που διαβάσαμε, είδαμε ή που ζήσαμε. Στο χέρι μας είναι να μπορούμε να ξεχνάμε ό,τι μας βλάπτει. Ενας τρόπος είναι να σβήνουμε ό,τι κακό γράφτηκε μέσα στην σκέψη και στην ψυχή μας, με καλές σκέψεις, με καλές αποφάσεις, με καλές εικόνες και αναμνήσεις.

"Οταν φυτεύεις το καλό το κακό αυτοκαταστρέφεται". Ενας άλλος τρόπος είναι να μην ξανακάνουμε το κακό αφού η επανάληψη, το ξέρουμε πια, ότι ενισχύει τη μνήμη. Είναι καλό ακόμα και να ξεχνάμε το καλό που κάνουμε στους άλλους. Ας ακούγεται παράξενα. Αν κάποιος μας πικράνει και θυμόμαστε το καλό που του κάναμε, πονάμε περισσότερο.

Ας θυμόμαστε ότι και ο Παντογνώστης Θεός "ξεχνάει" και σβήνει όλες τις κακίες μας, από τη στιγμή που θα τις εξομολογηθούμε. Είναι σαν να μην έγιναν. Ας μάθουμε λοιπόν να ξεχνούμε, όποτε χρειάζεται.

ΙΑΚΩΒΟΣ Ο ΡΟΔΙΟΣ

ΚΑΘΗΜΕΡΙΝΑ ΟΛΑ ΤΑ ΝΕΑ ΤΗΣ ΔΩΔΕΚΑΝΗΣΟΥ ΣΤΟ INTERNET
www.rodiaki.gr

ΠΑΝΕΠΙΣΤΗΜΙΟ ΑΙΓΑΙΟΥ
ΣΧΟΛΗ ΕΛΛΗΝΙΚΩΝ ΚΑΙ ΜΕΣΟΓΕΙΑΚΩΝ ΣΠΟΥΔΩΝ
ΠΑΙΔΑΓΩΓΙΚΟ ΤΜΗΜΑ ΔΗΜΟΤΙΚΗΣ ΕΚΠΑΙΔΕΥΣΗΣ
Α.Π. 953/14-06-2002

ΠΡΟΣΚΛΗΣΗ ΕΚΔΗΛΩΣΗΣ ΕΝΔΙΑΦΕΡΟΝΤΟΣ

Το Παιδαγωγικό Τμήμα Δημοτικής Εκπαίδευσης στην υπ' αριθμ. 6/12.06.2002 συνεδρίαση της Γενικής Συνέλευσης Ειδικής Σύνθεσης αποφάσισε να προβεί στην παρούσα πρόσκληση εκδήλωσης ενδιαφέροντος για πρόσληψη ωρομίσθιων διδασκόντων προκειμένου να καλυφθούν οι διδακτικές ανάγκες της κατεύθυνσης Γενικής και Ειδικής Αγωγής του Διδασκαλείου του Τμήματος "Αλέξανδρος Δελμούζος" στα γνωστικά αντικείμενα:

Για την κατεύθυνση της Ειδικής Αγωγής:
1. Αγωγή των παιδιών με αποκλίνουσα συμπεριφορά
2. Φυσική αγωγή παιδιών με ειδικές ικανότητες
3. Φυσικές Επιστήμες και διδασκαλία τους στο σχολείο
4. Λογικομαθηματικές δραστηριότητες και δεξιότητες - στοιχεία διδακτικής των μαθηματικών.
5. Νέες τεχνολογίες και εφαρμογές τους στα ειδικά σχολεία.
6. Αναλυτικό Πρόγραμμα και διδακτική Μεθοδολογία με έμφαση στην Ειδική Αγωγή.

Για την κατεύθυνση της Γενικής Αγωγής:
1. Κοινωνιολογία της Εκπαίδευσης
2. Γνωστική Ψυχολογία
3. Παιδική Λογοτεχνία
4. Διοίκηση Εκπαίδευσης
5. Διδακτική της Μελέτης Περιβάλλοντος.
6. Ξένη Γλώσσα (Αγγλικά)
7. Δίγλωσση Εκπαίδευση
8. Διδακτική Μεθοδολογία - Παιδαγωγική
9. Η/Υ (Πληροφορική και εκπαίδευση - τα πολυμέσα στα σχολεία)
10. Διδακτική της Ιστορίας
11. Διδακτική της Αισθητικής Αγωγής.
12. Νεοελληνική Γλώσσα

και καλεί τους ενδιαφερόμενους επιστήμονες κατόχους διδακτορικού διπλώματος που έχον σημαντική ερευνητική ή επαγγελματική εμπειρία στο αντίστοιχο πεδίο, να καταθέσουν ή να αποστείλουν: α) αίτηση στην οποία να προσδιορίζεται το γνωστικό αντικείμενο που τους ενδιαφέρει, β) εκτενές βιογραφικό σημείωμα, γ) αντίγραφα τίτλων σπουδών, στο Παιδαγωγικό Τμήμα Δημοτικής Εκπαίδευσης, του Παν/μίου Αιγαίου (Λεωφ. Δημοκρατίας 1, Τ.Κ. 85100, Ρόδος, υπόψη κ. Ορφανού) έως τη Δευτέρα 1 Ιουλίου 2002.

Τίθεται υπόψη των υποψηφίων ότι υπάρχει ενδεχόμενο να κληθούν για προφορική συνέντευξη και ότι τα έξοδα μετακίνησης των διδασκόντων που θα επιλεγούν δεν καλύπτονται από το Πανεπιστήμιο.

Κων/νος Μηνάς
Καθηγητής
Πρόεδρος του Π.Τ.Δ.Ε.
Πρόεδρος του Διδασκαλείου "Αλέξανδρος Δελμούζος"

ΣΥΓΧΑΡΗΤΗΡΙΟ

Τα αγαπημένα μου εγγόνια α) **Δημήτριο Μιχ. Κρητικό** που επάξια πήρε το πτυχίο της Ιατρικής από το Πανεπιστήμιο Καρόλου της Πράγας και β) **Εφη Μιχ. Κρητικού** που επάξια πήρε το πτυχίο της ως καθηγήτρια κλασικού-μοντέρνου χορού από την Royal Academy of the Dance του Λονδίνου τους συγχαίρω θερμά και τους εύχομαι καλή σταδιοδρομία στην ζωή τους.

Η γιαγιά τους
Φρόσω Ζαρίφη

ΣΥΛΛΟΓΟΣ ΓΟΝΕΩΝ ΚΑΙ ΚΗΔΕΜΟΝΩΝ
3/Θ ΠΕΙΡ. ΔΗΜ. ΣΧΟΛΕΙΟΥ

ΕΥΧΑΡΙΣΤΗΡΙΟ

Ο Σύλλογός μας ευχαριστεί θερμά τον Δήμαρχο Ρόδου κ. Γ. Γιαννόπουλο και τον Αντιδήμαρχο κ. Μαν. Γλυνό για την προσφορά τους, που έκανε πιο όμορφη τη γιορτή λήξης της σχολικής περιόδου του σχολείου μας, επιβραβεύοντας τους μαθητές μας για την κατάκτηση του πρωταθλήματος Μπάσκετ των Δημ. Σχολείων του νησιού της Ρόδου.

Ευχαριστούμε επίσης τον κ. Κώστα Σκανδαλίδη πρόεδρο του Διεθνούς Κέντρου Λογοτεχνών και Μεταφραστών για την δική του προσφορά στον λογοτεχνικό και καλλιτεχνικό διαγωνισμό του σχολείου μας.

Με εκτίμηση
Για το Δ.Σ. του συλλόγου
Ο πρόεδρος
Αθ. Θανασιάς
Ο Γεν. Γραμματέας
Αρης Σκιαδόπουλος

ΑΔΕΛΦΟΤΗΤΑ ΚΡΗΤΩΝ ΡΟΔΟΥ
"Ο ΨΗΛΟΡΕΙΤΗΣ"

ΚΑΛΕΣΜΑ

Η Θεατρική ομάδα της Αδελφότητας Κρητών Ρόδου σας προσκαλεί σ' ένα μοναδικό αφιέρωμα στους Ελληνες της Μικράς Ασίας.

Μια κραυγή, ογδόντα χρόνια από τη Μικρασιατική καταστροφή του 1922.

Ελάτε να τιμήσουμε μαζί αυτούς που μείνανε για πάντα στα χώματα της Μικρασίας κι εκείνους που ήλθαν πρόσφυγες μεταφέροντας έναν πολιτισμό τριών χιλιάδων χρόνων.

"Μια κραυγή", θεατρικό έργο του **Γιάννη Νιωτάκη** από το ομώνυμο ιστορικό διήγημα του **Μανώλη Μαστογιαννάκη.**

Παρασκευή 14, Σάββατο 15,
Κυριακή 16 Ιουνίου 2002
Εθνικό Θέατρο Ρόδου-Ώρα 21.00

Προσκλήσεις διατίθενται από:
- Τα καταστήματα Κεσίσογλου Εθ. Δωδεκανησίων 31 και Καναδά 15 Ρόδος
- Τις ασφάλειες Καρυδάκη-Λεμεσού 43 Ρόδος
- Τη Βουτυράκης Ι.Χ. ΕΠΕ Δωδεκανησιακής Νεολαίας 16 Ρόδος

ΧΟΡΗΓΟΙ: Sofitel Capsis-Ασφάλειες Μανώλη Καρυδάκη-Αρτοποιΐα Ποντικάκη-Grecotel Rhodos Royal-Βρεφ/κός Σταθμ. Δημιουργία-Μύλοι Κρήτης-Κριαράς-Αλλαντικά Νίκας Α.Ε.-Φούρνοι Ρόδου-Γραφ. Μεταφορών Ηρόδοτος.

Χορηγοί επικοινωνίας: Ράδιο Λυχνάρι-ΠΑΛΜΟΣ-ΙΡΙΔΑ

Κερδίστε χρόνο κα εξυπρέπου

WESTERN UNION MONEY TRANSFER
"The fastest way to send money worldwide."



Αποστολή χρημάτων σ' όλο τον κόσμο μέσα σε λίγα λεπτά!!!

50.000 καταστήματα σε 165 χώρες του κόσμου
είναι έτοιμα να σας εξυπηρετήσουν
σε διευρυμένα ωράρια

Γονείς φοιτητών εξωτερικού εμπιστευθείτε μας

PLANET HOLIDAYS

Δημήτρης Τσοπανάκης
Γαλλίας 6 - Ρόδος - Τηλ. 27327

ΓΡΑΦΕΙΟ ΤΕΛΕΤΩΝ & ΜΝΗΜΟΣΥΝΩΝ ΡΟΔΟΥ
ΣΤΕΦΑΝΑ-ΣΤΟΛΙΣΜΟΙ

ΑΜΕΣΗ ΕΞΥΠΗΡΕΤΗΣΗ ΟΛΟ ΤΟ 24 ΩΡΟ

"ΑΜΕΡΙΚΑΝΟΥ"

Αναλαμβάνουμε την τελετή και με τα έξοδα που χορηγούν τα ταμεία χωρίς καμία επιβάρυνση. ΙΚΑ, ΤΕΒΕ, ΤΑΞΥ, ΔΗΜΟΣΙΟΥ, ΛΙΜΕΝΙΚΩΝ, ΟΓΑ και λοιπά ταμεία. Τους ΑΠΟΡΟΥΣ ΔΩΡΕΑΝ.

Πλατεία Βρούχου στην Μητρόπολη
τηλέφωνα: 02410-28901-33400

ΠΛΑΙΣΙΟ διαφημιστική

◆ Κάρτες
◆ Προσκλητήρια γάμων-βαπτίσεων
◆ Σφραγίδες
◆ Διαφήμιση στον Τύπο

Παπαγιάννη 80 Κρεμαστή
Τηλ. 95584 - 91350
Κιν. 09377-56878

ΕΚΔΡΟΜΗ ΣΥΝΤΑΞΙΟΥΧΩΝ ΣΤΗ ΛΕΡΟ

Ο Σύλλογος Συνταξιούχων οργανώνει εκδρομή στη Λέρο το τριήμερο 22-24 Ιουνίου, εορτή του Αγίου Πνεύματος με το καταμαράν του κ. Σπανού.

Το εισιτήριο πήγαινε-έλα είναι εξήντα (60) ευρώ κατ' άτομο και οι δύο διανυκτερεύσεις σε ξενοδοχείο της Λέρου είναι δωρεάν προσφορά της Ναυτιλιακής εταιρείας.

Οι επιθυμούντες να λάβουν μέρος παρακαλούνται να τηλεφωνήσουν στον πρόεδρο (τηλ. 0241073373) κ. Νίκο Παπαεμμανουήλ ώρες γραφείου, ή κ. αντιπρόεδρο Γιάννη Μανωλά τηλ. 0241025419 Ρόδος και κ. ταμία Βασίλη Ζαχαρίου τηλ. 0241023828 μέχρι και 19η τρέχοντος μήνα ανυπερθέτως.

Η εκκίνηση θα γίνει από την Κολώνα στις 8.30' του Σαββάτου 22-6-2002.

Με την ευκαιρία της επίσκεψής τους εκεί θα συναντηθούν με συνταξιούχους της Λέρου και θα ιδρύσουν Παράρτημα του Συνδέσμου για επικοινωνία και λύση προβλημάτων.

Το Ευαγγέλιο της Κυριακής

Γράφει ο πρωτοσύγκελος της Ι.Μ. Ρόδου
Παΐσιος Αραβαντινός

Τω καιρώ εκείνω, επάρας ο Ιησούς τους οφθαλμούς αυτούς εις τον ουρανό είπε. Πατέρα, έφτασε η ώρα, φανέρωσε τη δόξα του Υιού σου, ώστε ο Υιός να



φανερώσει τη δική σου δόξα. Εσύ του έδωσες εξουσία πάνω σε όλους τους ανθρώπους, έτσι θα δώσει την αιώνια ζωή σε όλους αυτούς που του εμπιστεύτηκες. Και να ποιά είναι η αιώνια ζωή. Να αναγνωρίζουν οι άνθρωποι εσένα ως το μόνο αληθινό Θεό, καθώς κι εκείνο που έστειλες, τον Ιησού Χριστό. Εγώ φανέρωσα τη δόξα σου πάνω στη γη, αφού ολοκλήρωσα το έργο που μου ανέθεσες να κάνω. Τώρα λοιπόν εσύ, Πατέρα, δόξασέ με κοντά σ' εσένα με τη δόξα που είχα πλάι σου προτού να γίνει ο κόσμος. Σε έκανα γνωστό στους ανθρώπους που τους πήρες μέσα από τον κόσμο και μου τους εμπιστεύτηκες. Ανήκαν σ' εσένα, κι εσύ τους έδωσες σ' εμένα, κι έχουν δεκτεί το λόγο σου. Τώρα ξέρουν πως όλα όσα μου έδωσες προέρχονται από σένα, γιατί τις διδαχές που εσύ μου έδωσες τις έδωσα σ' αυτούς κι αυτοί τις δέχτηκαν και αναγνώρισαν πως πραγματικά από σένα προέρχομαι, και πίστεψαν πως εσύ με έστειλες στον κόσμο.

Εγώ γι αυτούς παρακαλώ. Δεν παρακαλώ για τον κόσμο αλλά γι' αυτούς που μου έδωσες, γιατί ανήκουν σ' εσένα. Κι όλα όσα είναι δικά μου είναι και δικά σου, και τα δικά σου είναι και δικά μου, και δι αυτών θα φανερωθεί η δόξα μου. Τώρα δεν είμαι πια μέσα στον κόσμο, ενώ αυτοί μένουν μέσα στον κόσμο, κι εγώ σ' εσένα έρχομαι. Αγιε Πατέρα, διατήρησέ τους στην πίστη με τη δύναμη του ονόματός σου που μου χάρισες, για να μείνουν ενωμένοι όπως εμείς. Όταν ήμουν μαζί τους στον κόσμο, εγώ τους διατηρούσα την πίστη με τη δύναμη του ονόματός σου, αυτούς που μου έδωσες τους φύλαξα, και κανένας απ' αυτούς δε χάθηκε, παρά μόνο ο άνθρωπος της απώλειας, ώστε να πληρωθούν τα λόγια της Γραφής.

Τώρα όμως έρχομαι σ' εσένα, και τα λέω αυτά όσο είμαι ακόμα στον κόσμο ώστε να έχουν τη δική μου χαρά μέσα τους σ'όλη την πληρότητά της.

Ο Μέγας Διδάσκαλος όλων των εποχών προσεύχεται στον ουράνιο Πατέρα Του για τους μαθητές του. Παρακαλεί τον Ουράνιο Πατέρα Του, κατά την Αρχιερατική προσευχή του στον κήπο της Γεσθημανής, "ίνα πάντες εν ώσιν". Υποδειγματική αγάπη δεικνύει ο Μέγας Διδάσκαλος προς τους μαθητές του. Αγάπη που πραγματικά συγκινεί κάθε ψυχή που γίνεται μύστης των θείων αληθειών του λόγου του Θεού, του Ιερού Ευαγγελίου. Ο Κύριος αγάπησε τους μαθητές του με τελεία αγάπη. Τρία χρόνια εδίδασκε αυτούς, μέρα και νύχτα ήταν με αυτούς, συνέτρωγε, συνέπινε, συνωδοιπόροι, συγκατοικούσε, συνεργάζετο, τους οδηγούσεπ, τους εφύλαττε, ώστε να μη χαθεί κανένας από αυτούς, και το σπουδαιότερο εξέλεξε αυτούς κατά νεύση και έλξη του Πατέρα Του. "Πάτερ Άγιε, τήρησον αυτούς εν τω ονοματί σου, ους δέδωκάς μοι..."

Οι Απόστολοι ήταν άνθρωποι του Θεού, απλοί, καλοί και αγαθοί και ο Θεός έδωσε αυτούς στον Υιό Του για να τους διδάξει και να τους μορφώσει, τον λόγο της αληθείας, τον λόγο της σωτηρίας, τους έκαμε μύστες της γνώσης του μόνου αληθινού Θεού και Πατρός και ότι αυτός ήτο ο Υιός του Θεού, ο Μονογενής και ήλθε στον κόσμο να σώσει το ανθρώπινο γένος από την αμαρτία. "Αυτή δε έστιν η αιώνιος ζωή, ίνα γινώσκωσι με τον μόνον αληθινόν Θεόν και ον απέστειλας Ιησούν Χριστόν".

Οι μαθητές του Χριστού φυλάσσονται από τις ενέργειες του πονηρού, του διαβόλου και σώζονται, ένας μόνο χάνεται ο Ιούδας, ο υιός της απωλείας. Καταφαίνεται λοιπόν πολύ καθαρά ότι η σωτηρία είναι αποτέλεσμα της διδασκαλίας του θείου λόγου εκ μέρους των δασκάλων, και της σωζούσης πίστεως εκ μέρους των μαθητών.

Καθώς ο Κύριος, ο αρχικός Μέγας Διδάσκαλος εξεπλήρωσε ακριβώς το υψηλό καθήκον της διδασκαλίας, έτσι και οι μαθητές Του, οι Άγιοι Απόστολοι εκήρυξαν τον λόγο της αληθείας, τον λόγο της σωτηρίας.

Αυτό το Ευαγγέλιο της αληθείας μεταλαμπάδευσαν ανά την οικουμένη και οι διάδοχοι των Αγίων Αποστόλων, οι θεοφόροι Πατέρες της Εκκλησίας μας, τα πάγχρυσα στόματα του λόγου, οι πολύφωτοι αστέρες του νοητού στερεώματος, όπως πολύ χαρακτηριστικά τους εγκωμιάζει ο υμνογράφος σήμερα στα ωραία και θεσπέσια τροπάρια.

Φίλες και φίλοι η αγάπη του Ζωοδότου Χριστού προς τους μαθητές του είχε σαν αποτέλεσμα να ενισχυθούν από την χάρη του Παντάνακτος Θεού και να γίνουν οι φωτοδότες της αληθινής πίστεως του Εσφαγμένου Αρνίου της Αποκαλύψεως.

Η πίστη είναι η πρώτη και μεγάλη τιμή προν τον Θεό και ταυτόχρονα η σωτηρία και η αιώνια χαρά του ανθρώπου.

Ας παρακαλέσουμε και εμείς τον Κύριο της Δόξης Χριστό, "τον εν δόξη αναληφθέντα στους ουρανούς και εν δεξιά καθήσας του Θεού και Πατρός να παρακαλεί τον Πατέρα Του, και γι' εμάς τους αμαρτωλούς να μας στηρίζει στην πίστη και να μας καθοδηγεί στην αλήθεια. "Πάτερ Άγιε τήρησον αυτούς εν τω ονοματί σου"

PARADISE GYM

ενα περιβάλλον αρμονίας και ομορφιάς για να ξαναβρείτε την φόρμα και την ζωντάνια σας

Κλειστή θερμενόμενη πισίνα, σάουνα, χαμάμ, υδρομασάζ, θαλασσοθεραπεία, γυμναστική με cardio fitness μηχανήματα, μασάζ (σουηδικό,αρωματοθεραπείας, Ταϋλανδέζικο)



ΕΝΑΡΞΗ ΠΡΟΓΡΑΜΜΑΤΩΝ

AQUA AEROBIC

TAE BO

ΣΥΝΔΡΟΜΕΣ ΜΕΛΩΝ	ΕΥΡΩ
1 ΜΗΝΑ	75
2 ΜΗΝΕΣ	120
3 ΜΗΝΕΣ	165
6 ΜΗΝΕΣ	265
12 ΜΗΝΕΣ	415
1 ΜΕΡΑ	12

ΕΝΤΟΣ ΞΕΝΟΔΟΧΕΙΟΥ PARADISE ROYAL MARE Λ. ΚΑΛΙΘΕΑΣ - ΤΗΛ : 02410 62481 ΥΠΕΥΘΥΝΟΣ ΓΥΜΝΑΣΤΗΣ: ΤΙΜΟΛΕΩΝ ΧΡΙΣΤΟΔΟΥΛΟΥ

ΠΡΟΤΥΠΟ ΚΕΝΤΡΟ ΤΗΛΕΦΩΝΙΑΣ

ΠΡΟΣΦΟΡΑ

Τηλεφωνικών κέντρων PANASONIC–SAMSUNG

- ΜΕ ΞΕΝΟΔΟΧΕΙΑΚΟ ΠΡΟΓΡΑΜΜΑ
- ΜΕ 100.000 ΠΡΟΚΑΤΑΒΟΛΗ ΣΥΝ ΦΠΑ ΤΙΜΟΛΟΓΙΟΥ ΚΑΙ ΕΞΟΦΛΗΣΗ ΣΕ 12 ΔΟΣΕΙΣ

ΧΩΡΗΤΙΚΟΤΗΤΑ

• 3 γραμμές ΟΤΕ 8 εσωτερικά	35.000 το μήνα
• 3 γραμμές ΟΤΕ 16 εσωτερικά	50.000 το μήνα
• 6 γραμμές ΟΤΕ 24 εσωτερικά	70.000 το μήνα
• 4 γραμμές ΟΤΕ 33 εσωτερικά	90.000 το μήνα

ΠΕΡΙΛΑΜΒΑΝΟΥΝ

✔ Τηλ. Κέντρο PANASONIC -SAMSUG
✔ Τηλεφωνικές συσκευές με πληκτρολόγιο ψηφιακές
✔ Συσκευή τηλεφωνήτριας
✔ Εκτυπωτής σειριακός
✔ Αντικεραυνική προστασία ΟΤΕ & ΔΕΗ
✔ Εγκατάσταση σε έτοιμο δίκτυο
✔ Προγραμματισμός & εκπαίδευση της τηλεφωνήτριας
✔ 12 μήνες Service δωρεάν
✔ 10 χρόνια τεχνική υποστήριξη

ΑΦΟΙ ΣΚΟΡΔΗ Ο.Ε.
Βενετοκλέων 3 και Καναδά
τηλ.. 75666 fax: 70499 Ρόδος

ΤΖΑΚΙΑ

ΤΖΑΚΙΑ ΤΖΟΤΖΟΛΗΣ ΤΑΣΟΣ

ΤΖΑΚΙΑ
ΜΑΝΤΕΜΕΝΙΑ • ΑΠΛΑ • ΑΕΡΟΘΕΡΜΑ • ΜΕ ΤΖΑΜΙΑ ΚΑΙ ΠΟΡΤΕΣ • ΜΕ ΠΥΡΟΤΟΥΒΛΑ

ΣΟΜΠΕΣ ΜΕ ΞΥΛΑ
ΜΕΓΑΛΗ ΠΟΙΚΙΛΙΑ ΜΟΝΤΕΛΩΝ

ΑΞΕΣΟΥΑΡ ΤΖΑΚΙΩΝ
ΣΚΑΡΕΣ • ΣΙΤΕΣ • ΚΡΕΜΑΝΤΑΛΑΔΕΣ

ΦΟΥΡΝΑΚΙΑ ΚΑΙ ΨΗΣΤΑΡΙΕΣ
ΣΕ ΠΟΛΛΑ ΣΧΕΔΙΑ ΚΑΙ ΜΕΓΕΘΗ

ΚΑΘΑΡΙΣΜΟΙ ΚΑΙ ΣΕΡΒΙΣ ΤΖΑΚΙΩΝ

ΚΟΛΥΜΠΙΑ, ΕΝΑΝΤΙ ΚΑΙ ΠΑΡΑΠΛΕΥΡΩΣ ΙΔΡΥΜΑΤΟΣ

ΚΥΡΙΑΚΕΣ ΑΝΟΙΚΤΑ 11–4

Τηλέφωνο (0241) 56275, κιν. 0942/255848,
τηλ. Fax: 56317, 85103 Κολύμπια, Ρόδος



Ρόδος: εἰκῇ καὶ ὡς ἔτυχε...

... Τι νήσος Ρω, τι Καστελλόριζο

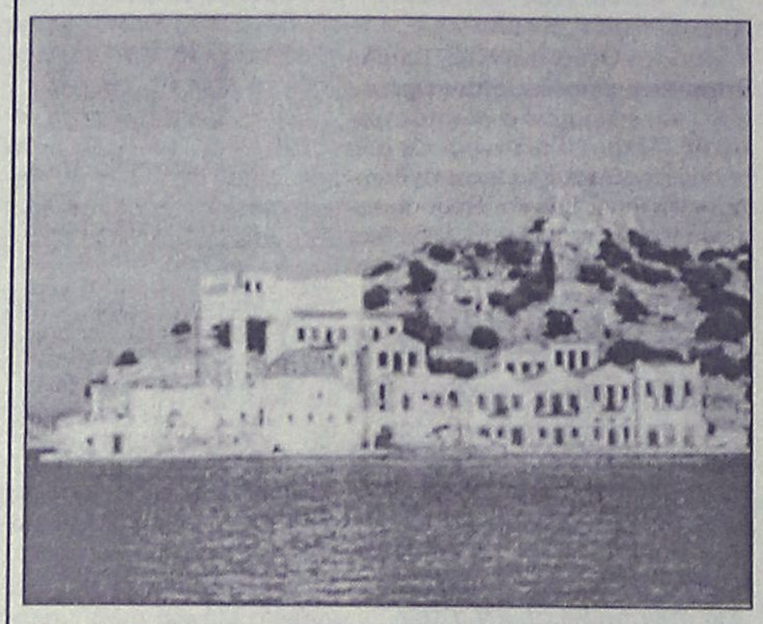

Για την "Απογευματινή", η "κακέκτυπη" αυτή φωτογραφία του Καστελλορίζου με το ιπποτικό φρούριο στην κορυφή, είναι η νήσος Ρω με τον ελληνιστικό πύργο!

Την φορά αυτά την ***"πατάτα"*** την μας την σέρβιρε η **"Απογευματινή"**.

Γράφοντας για το επικείμενο ***"λίφτινγκ"*** στον ελληνιστικό πύργο της **Ρω,** δημοσίευσε την φωτογραφία του λιμανιού του **Καστελλόριζου,** με το ιπποτικό φρούριο στην κορυφή του λόφου, με την εξής καταπληκτική λεζάντα:

"Το μνημείο που δεσπόζει στην νήσο Ρω θα αποκατασταθεί ύστερα από απόφαση του Κεντρικού Αρχαιολογικού Συμβουλίου"!

... Ο Πατριάρχης στην Κρήτη

Με ιδιαίτερες τιμές, οι αρχές και οι κάτοικοι της Κρήτης υποδέχθηκαν χθες τον Οικουμενικό Πατριάρχη κ. Βαρθολομαίο, ο οποίος έρχεται για μερικές μέρες ξεκούρασης, όμως θα πάρει μέρος σε εκδηλώσεις και θα τιμηθεί με το βραβείο του ΤΕΙ Κρήτης.

Σημειώνουμε ότι πρόεδρος του ΤΕΙ Κρήτης είναι ο Δωδεκανήσιος Μάρκος Καραναστάσης.

... Μια κραυγή

Η Θεατρική Ομάδα της Αδελφότητας Κρητών Ρόδου δίνει απόψε το βράδι στις 9 στο Εθνικό Θέατρο, την τελευταία παράσταση του θεατρικού έργου **"Μια κραυγή"** που έγραψε ο **Γιάννης Νιωτάκης** βασιζόμενος στο ομώνυμο ιστορικό διήγημα του **Μανώλη Μαστορογιανάκη.**

"Μια κραυγή", ογδόντα χρόνια από την Μικρασιατική καταστροφή του 1922, μια παράσταση φόρος τιμής σ' αυτούς που μείνανε για πάντα στα χώματα της Μικρασίας και σ' εκείνους που ήλθαν πρόσφυγες μεταφέροντας έναν πολιτισμό τριών χιλιάδων χρόνων.



Μικρασιατική καταστροφή: "Στο πλοίο της προσφυγιάς"

... Σύνοδος ΔΗΠΕΘΕ στη Χίο

Λήγουν σήμερα οι εργασίες της πρώτης συνόδου των διοικητικών συμβουλίων των **ΔΗΠΕΘΕ** που διοργάνωσε στην Χίο, το ΔΗΠΕΘΕ Βορείου Αιγαίου.

Μια πρωτοβουλία σημαντική αφού δίνεται η ευκαιρία για προβληματισμό και ανταλλαγή εμπειριών. Σύμφωνα με τη διοίκηση του ΔΗΠΕΘΕ Β. Αιγαίου "η είσοδος στη νέα δεκαετία, αλλά και η ήδη πλούσια εμπειρία που όλοι αποκομίσαμε, καθιστά αναγκαία την αξιολόγηση θεσμών, οργάνων και νομικών πλαισίων, προκειμένου οι δομές και οι λειτουργίες τους να συμβαδίζουν με τα νέα δεδομένα και τελικά να ενισχυθούν τα ίδια τα Περιφερειακά Θέατρα".

Στόχος φαίνεται να είναι πως θα ενισχυθούν τα Δ.Σ. των ΔΗΠΕΘΕ εις βάρος των (καλλιτεχνικών) διευθυντών, που τουλάχιστον οι πρώτες προγραμματικές συμβάσεις τους έδιναν ιδιαίτερα προνόμοια.

Στη συνάντηση εκπροσωπούνται με το διευθυντή τους μόνο τα ΔΗΠΕΘΕ Κομοτηνής, Σερρών και Βορείου Αιγαίου, ενώ συμμετέχουν και τα ΔΗΠΕΘΕ Βέροιας, Ιωαννίνων, Καβάλας, Κέρκυρας, Κοζάνης, Κρήτης, Λαμίας, Λάρισας και Πάτρας. Μεταξύ των θεμάτων της συνόδου:

"Η Τοπική Αυτοδιοίκηση και ο θεσμός των ΔΗΠΕΘΕ", "Δ.Σ. και διευθυντής: αλληλοκαλύψεις και αντιθέσεις των θεσμικών οργάνων-τρόποι συντονισμού" κ.α.".

...Περιττεύει να γράψουμε ότι το **ΔΗΠΕΘΕ Ρόδου** έλαμψε δια της απουσίας του. Αυτοί τα ξέρουν όλα!

ΜΕΡΙΚΕΣ ΦΟΡΕΣ ΓΙΑ ΝΑ ΑΡΕΣΕΙΣ ΠΡΕΠΕΙ ΝΑ ΦΤΑΣΕΙΣ ΣΤΑ ....ΆΚΡΑ!!



- ΠΡΟΣΘΕΤΙΚΗ ΝΥΧΙΩΝ ΜΕΤΑΞΙ-ΑΚΡΥΛΙΚΟ
- ΜΑΝΙΚΙΟΥΡ-ΠΕΝΤΙΚΙΟΥΡ ΑΝΑΝΕΩΣΗΣ
- ΟΡΘΟΝΥΧΙΑ (ΠΟΝΕΜΕΝΑ ΓΥΡΤΑ ΝΥΧΙΑ)
- ΣΚΛΗΡΥΝΣΗ ΦΥΣΙΚΩΝ ΝΥΧΙΩΝ
- ΛΕΥΚΑΝΣΗ ΝΥΧΙΩΝ (ΧΕΡΙΑ-ΠΟΔΙΑ)
- ΦΡΥΔΙΑ - ΒΛΕΦΑΡΙΔΕΣ
- ΜΟΝΙΜΟ ΓΑΛΛΙΚΟ
- MONIMA DESIGNS
- ΑΠΟΤΡΙΧΩΣΗ

BEAUTY NAILS BN RHODES

ΑΝ ΤΟ ΖΗΤΟΥΜΕΝΟ ΣΑΣ ΕΙΝΑΙ Η *ΑΚΡΑ ...ΠΟΛΥΤΕΛΕΙΑ*



BEAUTY NAILS - STUDIO ΑΙΣΘΗΤΙΚΗΣ ΝΥΧΙΩΝ
ΕΜΠΟΡΙΚΟ ΚΕΝΤΡΟ ΦΩΚΙΑΛΗ-ΑΓ. ΑΝΑΣΤΑΣΙΑΣ 40-ΤΗΛ. 70660-ΚΙΝ. 0944 520887

Η ΡΟΔΟΤΡΥΠΟΚΟΠΤΙΚΗ
ΚΟΥΛΙΑΝΟΣ ΔΗΜΗΤΡΙΟΣ και ΣΙΑ ΟΕ

Θα ήθελε να ευχαριστήσει τους συνεργάτες του **πολιτικούς μηχανικούς - αρχιτέκτονες - ντεκοratέρ - μηχανολόγους - εργολάβους** και όλων των ειδικοτήτων της οικοδομής και τους πελάτες μας για την υποστήριξή τους στην εργασία μας.

Κολοκοτρώνη 66, Ρόδος 85100 • Τηλ. & Fax: 0241 0 77257, Κινητό: 0932 732331

(εκ)πολιτισμικά παίγνια

επιμέλεια: Κωστής Νικολάκης

Αναγνώσεις

• Ι.Μ. Χατζηφώτη: "Καθημερινή ζωή των Ελλήνων στην τουρκοκρατία

"Η αναφορά στην "καθημερινή ζωή" ενός λαού *για οποιαδήποτε περίοδο της ιστορικής του διαδρομής δεν είναι εύκολη υπόθεση. Απαιτεί επιστημονικό κύρος, εμβρίθεια στην κατανόηση των κοινωνικών νόμων (που είναι καθολικοί σ' όλες τις ανθρώπινες κοινωνίες), γνώση των ανθρωπίνων αναγκών. Αυτός ήταν και ο λόγος ανάπτυξης ανεξάρτητων επιστημονικών κλάδων όπως της Κοινωνικής Ιστορίας της Εθνολογίας, της Κοινωνικής Ανθρωπολογίας.*

Ο μελετητής της "καθημερινής ζωής" πρέπει πάνω απ' όλα να αποβάλη τις δικές του προσωπικές προκαταλήψεις, που αφορούν συνήθως στις ιδεολογικές, θρησκευτικές, πολιτικές πεποιθήσεις και να μείνη "καθαρός" απέναντι στην εποχή και τον λαό που επιθυμεί να καταγράψη.

Οι προϋποθέσεις αυτές δεν ισχύουν στην περίπτωση του Ι. Χατζηφώτη *και το χειρότερο: κάτω από αυτόν τον παραπλανητικό τίτλο του βιβλίου υποκρύπτεται-αν και είναι κατάδηλη-η σκοπιμότητα του συγγραφέα που δεν είναι άλλη απ' την ανάδειξη της επίσημης Ορθόδοξης Εκκλησίας ως "σωτήρος" του ελληνικού έθνους κατά την Τουρκοκρατία. Με ένα περίτεχνο και ταυτόχρονα ευτελή λόγο προπαγανδίζει πως ο Ελληνισμός επιβίωσε, άνθισε και έφτασε στην Εθνεγερσία, στηριγμένος αποκλειστικά στον κλήρο και την επίσημη Εκκλησία. Φτάνει δε να υποστηρίζη πως η εκκλησία με μία τοπική σύνοδο στο Βλάχ-Σεράι της Κωνσταντινούπολης το 1593 ανέλαβε την παιδεία του ελληνικού έθνους και πως το '21 το 'φερε η Εκκλησία: "Το 1821 δεν ξέσπασε τυχαία. Προηγήθηκαν πάμπολα επαναστατικά κινήματα με επικεφαλής εκκλησιαστικούς άνδρες...".*

Η "επιστημονική" του μέθοδος στηρίζεται στην συρραφή κατάλληλων αποσπασμάτων από γνωστούς λαογράφους και ιστορικούς και την ερμηνεία τους κατά το δοκούν".



"Οι έφηβοι πυγμάχοι της Σαντορίνης"

(Παρουσίαση-με μπόλικη διάθεση πολεμικής-από τον κ. **Παν. Λ. Κουβελάκη**, του βιβλίου του συμπατριώτη μας **Ι.Μ. Χατζηφώτη "Η καθημερινή ζωή Ελλήνων στην Τουρκοκρατία"** (εκδόσεις "Παπαδήμα").

Δημοσιεύθηκε στο τελευταίο τεύχος του περιοδικού **"Δαυλός"**).

• Τζ. Ποντίτζια: "Γεννημένοι δύο φορές"

Τελευταίο μυθιστόρημα του 68χρονου Ιταλού συγγραφέα, μεταφραστή και κριτικού **Τζιουζέππε Ποντίτζια,** το **"Γεννημένοι δύο φορές"** είχε εξαιρετική επιτυχία στην Ιταλία. Βιβλίο βαθύτατου προβληματισμού, βασισμένο σε προσωπικές εμπειρίες του συγγραφέα είναι αριστοτεχνικά γραμμένο, όσο πικρό και δραματικό, τραχύ και κωμικό, ειρωνικό κια παθιασμένο, και γοητεύει με την αμεσότητά του τον αναγνώστη.

"Ενας νεαρός καθηγητής αφηγείται την ιστορία του Πάολο, του δεύτερου παιδιού του, που ήρθε στον κόσμο ανάπηρο, εξαιτίας ενός δύσκολου τοκετού. Ενώ το μυαλό του λειτουργεί ομαλά, του είναι πολύ δύσκολο να μιλήσει και ποτέ δεν θα μπορέσει να περπατήσει κανονικά. "Αυτά τα παιδιά", λέει ένας γιατρός στον πατέρα "γεννιούνται δύο φορές και πρέπει να μάθουν να ζουν σ' έναν κόσμο που η πρώτη τους γέννηση τον έκανε πολύ δύσκολο. Ο δρόμος τους θα είναι βασανιστικός. Η δεύτερη γέννησή τους εξαρτάται από σας, από ό,τι θα μπορέσετε να τους δώσετε".

Κι αρχίζει η οδύσσεια του Πάολο. Αλλά και της οικογενειάς του κι όσων τον αγαπούν. Ο πατέρας του, βαθιά προβληματισμένος, τον προστατεύει, η μητέρα τον λατρεύει, ο αδελφός τον ζηλεύει, η δασκάλα του κι η ψυχολόγος τον νοιάζονται, άλλοι τον περιφρονούν, τον ειρωνεύονται.

Ο Πάολο κι ο κόσμος του. Ενα παιδί με ειδικές ανάγκες μάχεται απεγνωσμένα να μάθει να μιλάει και να περπατάει, και να καταφέρει να τον αποδεχτούν οι άλλοι".

Τζιουζέππε Ποντίτζια: "Γεννημένοι δύο φορές", μυθιστόρημα, μετάφραση: Αννα Παπασταύρου, εκδόσεις "Ωκεανίδα", σελ. 307, Αθήνα 2002, τιμή 10,72 ευρώ.

• Αγγέλου Σ. Βλάχου: "Η 14η Νιζάν"

"Ο Πόντιος Πιλάτος, ο Αννας, ο Καϊάφας *είναι τα βουβά πρόσωπα του μαρτυρίου του θεανθρώπου. Ενοχοι εκ των προτέρων, ο καθένας με την δική του ενοχή, είναι οι απαραίτητοι πρωταγωνιστές της άλλης πλευράς του δράματος, αυτή που υπάρχει για να τονίσει την αθωότητα του Ιησού. Αυτοί τον καταδίκασαν, "ή ένιψαν τας χείρας τους", για να καταδικασθούν με τη σειρά τους από την Ιστορία.*

Ο Αγγελος Σ. Βλάχος, *βιρτουόζος του ιστορικού μυθιστορήματος δίνει στα πρόσωπα αυτά το λόγο που τους αφαίρεσαν οι αιώνες. Παρακολουθώντας τις αντιδράσεις τους από στιγμή σε στιγμή, τις τελευταίες ώρες πριν την Σταύρωση αποδεικνύει για μια ακόμη φορά ότι στα θεϊκά δράματα εκείνο που μετράει πάνω απ' όλα είναι ο άνθρωπος".*

Αγγελος Σ. Βλάχος: "Η 14η Νιζάν", ιστορικό μυθιστόρημα, εκδόσεις "Ωκεανίδα", σελ. 221, Αθήνα 2002, τιμή 13 ευρώ.

• Φιλελεύθερη Εμφαση

Κυκλοφόρησε το νέο τεύχος (αρ. 10) της τριμηνιαίας επιθεώρησης **"Φιλελεύθερη Εμφαση"** που εκδίσει το **"Ινστιτούτο Δημοκρατίας Κωνσταντίνος Καραμανλής".**

Στο τεύχος αυτό γράφουν:

- **"Περί Φιλελευθερισμού":** Κώστας Καραμανλής, Ιωάννης Μ. Βαρβιτσιώτης, Γιώργος Σουφλιάς.
- **Φάκελος "Ελληνοτουρκικές σχέσεις":** Βύρων Θεοδωρόπουλος, Πέτρος Μολυβιάτης Θάνος Π. Ντόκος, Γεώργιο Δ. Παπούλιας.

Γράφουν επίσης:

Πάνος Καζάκος, ***"Η ιστορία ως πολιτικό όπλο"***, Χαράλαμπος Παπασωτηρίου, ***"Οι ΗΠΑ και το διεθνές οικονομικό σύστημα"***,

Δημοσθένης Ν. Μαμμωνάς, ***"Η διεύρυνση της Ευρωπαϊκής Ενωσης: Πολιτικές και οικονομικές επιπτώσεις για την Ελλάδα"***,

Θωμάς Συμεωνίδης, ***"Το τοπίο της Νέας Οικονομίας και η Ελληνική πραγματικότητα'***,

Ζαχαρίας Μπραγουδάκης, ***"Οικονομική ανάπτυξη και διαφθορά"***,

Χρήστος Γούδης, ***"Φιλελεύθερη Ιδεολογία και Βασική Ερευνα.***

«ΡΟΔΙΑΚΗ» ΑΠΟ ΤΟ 1915

Φλας στο παρελθον


ΡΟΔΙΑΚΗ

PERIODICO SETTIMANALE

ΡΟΔΙΑΚΗ 19 ΙΟΥΛΙΟΥ 1918
ΑΡΙΘΜΟΣ ΦΥΛΛΟΥ 148

ΟΧΙ ΑΠΟΓΟΗΤΕΥΣΙΣ

Ελάχιστη εφέτος η σιτοπαραγωγή του τόπου μας. Ατυχώς με όλην την προθυμίαν ην επεδείξαντο εφέτος και οι εξ επαγγέλματος και μη γεωργοί μας οι καιροί δεν υπήρξαν ευνοϊκοί και αι τόσαι ελπίδες ας υπεστήριζαν επί της φετεινή, εσοδείας οι καλλιεργηταί μας, απεδείχθησαν φρούδαι κόποι και δαπάναι εις ας αφειδώς υποβλήθησαν, απέβησαν κατά το πλείστον άκαρποι.

Και έχομεν ούτω να αντιμετωπίσωμεν μία έτι περίοδον εξαιρετικώς κρίσιμος δια την πατρίδα μας, το πλείστον του εφοδιασμού της οποίας θα είνε ανάγκη να αναμένωμεν και πάλιν εκ του εξωτερικού η μεθ' ου συγκοινωνία λόγω των πολεμικών αναγκών τοσαύτας δυσκολίας παρουσιάζει.

Δεν θα λείψη βεβαίως η Κυβερνητική μέριμνα δια τον εφοδιασμόν ημών όσο και των άλλων νήσων.

Τουναντίον εσμεν βέβαιοι ότι θα καταβληθώσιν εκ μέρους των αρχών αξιέπαινοι και πλέον σύντονοι φροντίδες όπως αυτός εκτελείται τακτικώτατα και όσον οιον τε μάλλον επαρκώς, εις τρόπον ώστε να αισθανθώμεν ολιγώτερον τας συνεπείας και της εφετεινής αφορίας...

ΠΑΡΑΓΡΑΦΟΙ

Αφότου έκαμεν την εμφάνισιν της η Δημαρχιακή διατίμησις μερικά είδη λαχανικών ήρχισαν να εξαφανίζωνται τελείως εκ της αγοράς μας.

Τουλάχιστον δεν φαίνονται εκτιθειμένα.

Να πωλώνται άραγε εν τω κρυπτώ η να μεταφέρωνται εις τα χωρία δια να πωλώνται ακριβώτερα;

Εν τοιαύτη όμως περιπτώσει διατί να μας επεκταθή και εκεί η ισχύς της ιδίας διατιμήσεως;

(Σ.Σ. Η Ροδιακή εκδιδόταν τότε υπό το καθεστώς Ιταλικής λογοκρισίας. Διατηρείται επίσης η γλώσσα και τα τοπωνύμια που υπήρχαν στις αρχές του αιώνα).



Η Διακόσμηση λέει ναι!
Εσείς θα πείτε όχι;
ΔΕΝ ΕΙΝΑΙ ΔΥΝΑΤΟΝ
Πού;
Στους μοναδικούς χειροποίητους πίνακες ζωγραφικής!
Καθρέπτες
ΒΙΤΡΩ
που ανεβάζουν την αξία του χώρου σας και κάνετε και σωστή τοποθέτηση.
Φτιάχνουν με μεράκι
Η ΡΟΔΟΥΛΑ & ο ΑΡΤΑΝ
Λίστες γάμου
Μιχ. Πετρίδη 96 κοντά στο ΜΗΔΕΙΑ
Τηλ. 62552 - 61483

Αντίλαλοι

πολιτικοί και άλλοι...

ΟΙ... ΑΓΓΛΟΙ ΑΣΘΕΝΕΙΣ

Επαθαν την... πλάκα τους οι υπάλληλοι της στατιστικής υπηρεσίας Ρόδου, όταν προχθές το μεσημέρι, είδαν μια Αγγλίδα τουρίστρια, **να ανοίγει την εξωτερική πόρτα της αυλής** όπου στεγάζεται η υπηρεσία, να κατευθύνεται στην κεντρική είσοδο και... να αφοδεύει ανενόχλητη! **Το τι επακολούθησε δεν περιγράφεται**, από τις αντιδράσεις των ίδιων των υπαλλήλων που είδαν και τρόμαξαν για να την πείσουν ότι εκεί δεν... ήταν δημόσιες τουαλέτες!

Να το ήξερε κι **αυτό το τριτοκοσμικό περιστατικό ο πρόξενος της Αγγλίας** στη χώρα μας, τότε... αποκλείεται, από ντροπή και μόνο ο άνθρωπος να δεχόταν να έρχονταν εδώ για να δει τα καμώματά τους!

Μιχ. Μ.

Μ' ΕΝΑ ΦΙΛΙ





Μ' ένα φιλί σφράγισαν την απόφασή τους για συνεργασία, ενώπιον των δημοσιογράφων οι κ.κ. **Γιώργος Γιαννόπουλος και Νίκος Χαραλάμπης**, χθες το μεσημέρι.

Αλλωστε, όπως και νωρίτερα είχε επισημάνει ο κ. Γιαννόπουλος, "τόσα χρόνια είμαστε φίλοι με τον Νίκο" και αφού μπορούσαμε να τα βρίσκουμε σε προσωπικό επίπεδο, γιατί να μην τα βρούμε και σε πολιτικό;

Σχολιάζοντας ο ίδιος ο κ. δήμαρχος την απόφαση συνεργασίας επεσήμανε ότι πρόκειται **για την μεγάλη ανατροπή** που έχει συμβολικό χαρακτήρα.

...Θα δείξει, λέμε εμείς.

Λ. Μ.

ΧΩΡΙΣ ΔΙΚΑΙΟΛΟΓΙΑ

Με... **θερμούδα και σαγιονάρες** προσήλθε χθες ενώπιον του Τριμελούς Πλημμελειοδικείου της Ρόδου όπου συνεδρίαζε, ένας γνωστός συμπολίτης μας, γεγονός που προκάλεσε την εντύπωση στο ακροατήριο, **αλλά και την "έκρηξη" του προέδρου της έδρας!**

Τί εμφάνιση είναι αυτή κύριε; Τον ρώτησε ο πρόεδρος, φανερά εκνευρισμένος. Σε δικαστήριο βρίσκεστε!

Ο ίδιος βέβαια, τα έχασε και περιήλθε σε αμηχανία, χωρίς να καταφέρει να πει τίποτε. Δικαιολογούνται τα αδικαιολόγητα;

Μιχ. Μ.

ΥΠΟΘΕΣΕΙΣ

Εχει ενδιαφέρον να δει κανείς πως σχολίασε ο κ. Χαραλάμπης τις δηλώσεις του προέδρου της ΝΟΔΕ κ. Καραχάλιου **για την διαγραφή του από τη Ν.Δ.**

Εγώ έχω μια ιστορία στη Ν.Δ., είπε ο κ. Χαραλάμπης και δεν αισθάνομαι ότι έκανα κάτι για να διαγραφώ.

Να υποθέσουμε ότι η ψυχραιμία του πηγάζει από το γεγονός ότι τον έχουν διαβεβαιώσει **ανώτερα κομματικά στελέχη** ότι δεν υπάρχει πρόβλημα; (σ.σ. έτσι τουλάχιστον φημολογείται). **Λ. Μ.**

ΔΕΝ ΕΙΔΑΝ, ΔΕΝ ΑΚΟΥΣΑΝ;



Αγνοια δήλωναν έως και χθες **οι αρμόδιες διωκτικές αρχές** της Ρόδου για τα περιστατικά υπέρογκων χρεώσεων που παρουσιάστηκαν σε πιστωτικές κάρτες και τα οποία όπως φαίνεται **κάθε άλλο παρά σε ευθύνη των ίδιων των ιδιοκτητών καρτών** οφείλονται!

Δεν είναι μόνο ο κ. Παυλίδης που προβλέπει ότι θα έχουμε πρώρες εκλογές, ενδεχομένως και πολύ σύντομα.

Τώρα τελευταία αρκετοί πολιτικοί αναλυτές, θεωρούν πιθανόν κάτι τέτοιο, οπότε... ας ετοιμαζόμαστε!

Λ. Μ.

Να υποθέσουμε ότι κάποιοι εκπρόσωποι υποκαταστημάτων τραπεζών, για να γλιτώσουν τον διασυρμό, αλλά και πιθανό καταλογισμό ευθυνών, επιδιώκουν να κάνουν την όλη υπόθεση... γαργάρα;

Μιχ. Μ.

ΠΟΥ ΕΙΝΑΙ Η ΠΡΩΤΟΤΥΠΙΑ;

«Πρωτότυπος» πράγματι ο τρόπος που διάλεξαν οι αρμόδιοι κυβερνητικοί παράγοντες για να αυξήσουν τα έσοδα του κράτους την θερινή περίοδο.

Κατάρτισαν θερινό πρόγραμμα ελέγχου του ΣΔΟΕ οι άνδρες του οποίου **θα ...κατασκηνώσουν στα νησιά** όλο το καλοκαίρι και θα πράξουν τα συνήθη.

Αφού κάθε χρόνο **κάνουν τα ίδια**, προς τί οι συσκέψεις και πού είναι η πρωτοτυπία;

Λ. Μ.

Η ΕΡΜΗΝΕΙΑ

Περί παρασκηνίου κλήθηκε να σχολιάσει ο κ. Γιαννόπουλος και έδωσε... **ρεσιτάλ ερμηνείας**.

Για να υπάρχει παρασκήνιο είπε, πρέπει να υπάρχει σκηνή, άρα θέατρο. Εδώ όμως δεν έχουμε να κάνουμε με θέατρο, αλλά με την ίδια τη ζωή.

Και ό,τι συμφωνίες και συγκλήσεις έχουν γίνει, κατέληξε ο κ. δήμαρχος, έχουν γίνει **ενώπιον του ροδιακού λαού.**

Λ. Μ.

ΠΩΛΟΥΝΤΑΙ

1) Μονοκατοικίες έναντι ΒΡΑΧΟΥ στην Ιαλυσό, 140 τ.μ. έως 150 τ.μ. σε μπετά ή ημιτελή ή τελειωμένες με οικόπεδο 450τ.μ.
2) Διαμερίσματα 115τ.μ. με κήπο, περιοχή ΒΡΑΧΟΥ Ιαλυσού.
3) Μονοκατοικίες στην ΙΞΙΑ έναντι MIRA MARE, 140τ.μ. και 150τ.μ. με κήπο και γκαράζ εσωτερικό 40τ.μ.

Πλήρ. κ. ΓΙΩΡΓΟ ΙΩΑΝΝΙΔΗ
Τηλ. 21714, 22307 - κιν. 0932296983

ΠΩΛΟΥΝΤΑΙ: Μονοκατοικίες με μεγάλο οικόπεδο πολυτελούς κατασκευής στην Ιαλυσό.

ΕΝΟΙΚΙΑΖΕΤΑΙ: Κατάστημα 35 τ.μ. (ύψους 6 μ.) σε νέα οικοδομή στην γωνία Ανθ. Ζερβού και παροδ. Συλλόγου Αμερικής (Ψαροπούλα).

Πληροφορίες: Κτιριοδομή Ο.Ε.
Τηλ. 02410 36604-02410 24208
κινητό: 0944-338277 κ. Φράγκο

ΓΕΡΜΑΝΙΚΑ
στα κέντρα ξένων γλωσσών
ΜΕΡΚΟΥΡΗ ΚΟΝΤΟΥ

ΕΠΙΤΥΧΙΕΣ ΜΑΘΗΤΩΝ ΜΑΣ ΤΟ 2001
Στις ΑΝΑΓΝΩΡΙΣΜΕΝΕΣ εξετάσεις του Γερμανικού Ινστιτούτου ΓΚΑΙΤΕ
72 ZERTIFIKAT
14 MITTELSTUFE
5 KLEINES SPRACHDIPLOM!

για μερικούς είναι απλά νούμερα...
για μας ***ΑΠΟΔΕΙΚΝΥΟΥΝ!***

✓Την **κορυφαία θέση** μας στη γερμανόφωνη εκπαίδευση στη **ΡΟΔΟ**, ✓την **απόλυτη εμπιστοσύνη** γονιών και παιδιών στις μεθόδους μας, ✓την **αξία** της γερμανικής γλώσσας, σαν **επένδυση ζωής!**

Η κατοχύρωση των γνώσεων όλων των παιδιών μ'ένα ***ΑΝΑΓΝΩΡΙΣΜΕΝΟ*** *πτυχίο γίνεται* ***ΣΕ ΜΑΣ*** *πραγματικότητα*

1ο διδ/ιο: Αγ. Αναργύρων 11α · 2ο διδ/ιο: Δημ. Αναστασιάδη 47
3ο διδ/ιο: Παρισίων 1 & Λονδίνου · Τηλ.: (02410) 35289, 23973

ΤΡΙΤΟΝ ΔΙΑΚΟΠΕΣ
Νικολάου Πλαστήρα 9, 1ος όροφος
Τηλ. 02410 36095 ή 02410 21690

ΑΕΡΟΠΟΡΙΚΑ ΕΙΣΙΤΗΡΙΑ ΜΕ ΟΛΕΣ ΤΙΣ ΕΤΑΙΡΕΙΕΣ
ΓΙΑ ΟΛΗ ΤΗΝ ΕΛΛΑΔΑ και ΓΙΑ ΟΛΟ ΤΟΝ ΚΟΣΜΟ
ΑΚΤΟΠΛΟΪΚΑ ΕΙΣΙΤΗΡΙΑ ΓΙΑ ΟΛΑ ΤΑ ΝΗΣΙΑ

Με G.A. FERRIES το ΜΑΡΙΝΑ–ΡΟΔΑΝΘΗ
Με ΔΑΝΕ το ΡΟΔΟΣ–ΠΑΤΜΟΣ–ΔΙΑΓΟΡΑΣ
Με ΛΑΝΕ το ΒΙΤΣΕΝΤΖΟΣ ΚΟΡΝΑΡΟΣ
ΝΕΟ NEL LINES ΜΕ ΤΟ ΑΙΟΛΟΣ ΚΕΝΤΕΡΗΣ
Σε 7 ώρες στον ΠΕΙΡΑΙΑ

Επίσης νέα δρομολόγια
από Ρόδο για Bodrum και Fethiyie

ΚΡΑΤΗΣΕΙΣ ΞΕΝΟΔΟΧΕΙΩΝ ΣΕ ΟΛΗ ΤΗΝ ΕΛΛΑΔΑ ΚΑΙ ΟΛΟ ΤΟΝ ΚΟΣΜΟ

ΕΜΠΟΡΙΚΟ ΚΕΝΤΡΟ
ΚΟΥΡΟΣ
ΠΕΥΚΟΙ ΛΙΝΔΟΥ

Στην πρώτη χρυσοφόρο τουριστική περιοχή της Ρόδου στους Πεύκους Λίνδου
ΕΝΟΙΚΙΑΖΟΝΤΑΙ ετοιμοπαράδοτοι πολυτελείς χώροι όλων των χρήσεων, **καταστήματα ισόγεια, roof-garden, μεγάλο night club, mini-golf και άλλα.**
Το παραπάνω συγκρότημα που βρίσκεται στο πιο κεντρικό σημείο των Πεύκων περιβάλλεται από τέσσερις δρόμους που οδηγούν στην **μοναδική παραλία.**
ΜΙΑ ΕΠΙΣΚΕΨΗ ΘΑ ΣΑΣ ΠΕΙΣΕΙ...
ΕΥΚΑΙΡΙΑ ΕΠΕΝΔΥΣΗΣ!!!
Πληρ. κ. Γιάννη Κούρο
τηλ. 02440 29300 κιν.: 0944 436963

RESTAURANT · BAR
WONDER
Θαῦμα ἐν καιρῷ

ΓΝΩΣΤΟΠΟΙΗΣΗ
Προς όλους τους οπαδούς της γεύσης!

Σας γνωστοποιούμε ότι οι υπογράφοντες, οι οποίοι σύμφωνα με μαρτυρίες μεγάλου αριθμού καλοφαγάδων, εμπλέκονται τα τελευταία χρόνια με πάσης φύσεως θαύματα (κυρίως γευστικά), έχουν βρει το φυσικό πεδίο δράσης τους στον ενεργειακό χώρο **«Θαύμα εν Καιρώ»**, επί της οδού **Ελ. Βενιζέλου 16 - 18, Ρόδος - Τηλ: 02410 39805, 25569.**

Ο χώρος αυτός θα είναι ο αποκλειστικός για την περαιτέρω δραστηριοποίησή τους!

Οποιοσδήποτε άλλος χώρος με παρεμφερές εννοιολογικό και γαστρονομικό περιεχόμενο, δεν φέρει την σφραγίδα-υπογραφή των παρακάτω original «θαυματοποιών»!

Lillan Annelie Anders