ΕΤΟΣ ΙΔΡΥΣΕΩΣ: 1915
ΙΔΡΥΤΗΣ: ΕΜΜ. ΚΑΛΑΜΠΙΧΗΣ
ΔΙΕΥΘΥΝΤΗΣ: ΑΘ. ΜΑΡΑΣΙΩΤΗΣ

Η ΡΟΔΙΑΚΗ

ΤΕΤΑΡΤΗ
19 ΙΟΥΝΙΟΥ 2002
ΑΡ. ΦΥΛΛΟΥ 17.123
ΤΙΜΗ: ΕΥΡΩ 0,70

www.rodiaki.gr ΗΜΕΡΗΣΙΑ ΠΡΩΙΝΗ ΕΦΗΜΕΡΙΔΑ ΤΗΣ ΡΟΔΟΥ e:mail:info@rodiaki.gr

ΣΕ ΤΡΟΧΑΙΟ ΠΟΥ ΕΓΙΝΕ ΠΡΟΧΘΕΣ ΒΡΑΔΥ ΣΤΟ ΦΑΛΗΡΑΚΙ

Δύο νεαροί βρήκαν τραγικό θάνατο!



ΣΚΟΤΩΘΗΚΕ 40ΧΡΟΝΟΣ ΣΕ ΣΥΓΚΡΟΥΣΗ ΣΤΗΝ ΚΩ

Δύο νέοι, ο ένας 17 και ο άλλος 18 χρόνων και οι δύο από τον Αρχάγγελο πλήρωσαν με τη ζωή τους την βραδυνή βόλτα που αποφάσισαν να κάνουν μαζί με άλλους φίλους τους στο Φαληράκι. Ο θάνατος τους παραμόνευε εκεί.

ΣΕΛΙΔΑ 6

ΑΠΟ ΦΟΡΕΙΣ ΚΑΙ ΟΧΙ ΜΟΝΟ

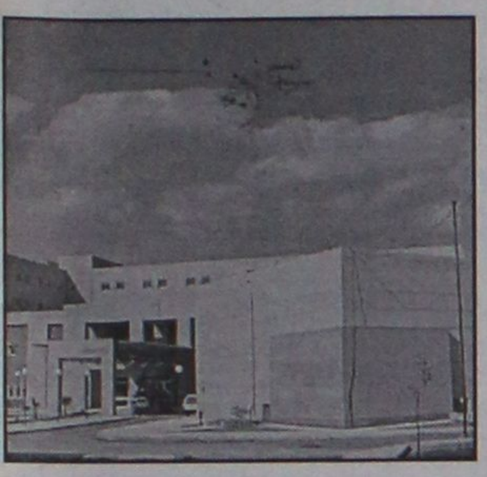

Αντιδράσεις για την ποινή στον γιατρό!

Η παράταξη "Πρώτα η Ρόδος" και ο δήμαρχος Σύμης από τους πρώτους που διαφώνησαν.

ΣΕΛΙΔΑ 10

ΤΟΠΟΣ "ΒΙΑΣΜΩΝ" Η ΡΟΔΟΣ

Επιμένουν οι Βρετανοί

Αυτή τη φορά κτύπησε με άρθρο της η γνωστή και μη... εξαιρετέα SUN!

ΣΕΛΙΔΑ 38

Αιτία δεν είναι μόνο το ανθρώπινο λάθος

ΕΡΩΤΗΜΑΤΙΚΑ για τη μοιραία πτώση!

Θρήνος για τον χαμό του 35χρονου νοσηλευτή από συναδέλφους και φίλους του στη Ρόδο ● Αγαπητός στο ΕΚΑΒ και ο μοιραίος πιλότος

ΔΙΑΚΟΠΤΟΝΤΑΙ ΟΙ ΑΕΡΟΜΕΤΑΦΟΡΕΣ ΠΡΟΣ ΚΑΙ ΑΠΟ ΤΑ ΝΗΣΙΑ ΜΑΣ

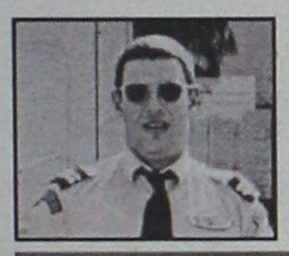

Πολλά τα ερωτηματικά για τη πτώση του ελικοπτέρου του ΕΚΑΒ στην Ανάφη. Στη Ρόδο ξέσπασε θρήνος για τον άδικο χαμό του 35χρονου νοσηλευτή ενώ καλά λόγια λένε όλοι για τον πιλότο. Χθες έγινε γνωστό ότι δεν πρόκειται να αντικατασταστασθεί προς το παρόν το μοιραίο ελικόπτερο γεγονός που προδικάζει νέα απομόνωση των νησιών μας από Κέντρα Περίληθλψης.

ΣΕΛΙΔΕΣ 4 και 5



Απεργία για...λίγους

• Ικανοποιητική αλλά όχι στο βαθμό που περίμεναν η σημμετοχή στην απεργία.

ΣΕΛΙΔΑ 12

ΝΑΥΑΓΟΣΩΣΤΙΚΗ ΑΚΑΔΗΜΙΑ ΔΩΔΕΚΑΝΗΣΟΥ

Ναυαγοσωστική Ακαδημία Δωδεκανήσου

ΣΥΓΧΑΡΗΤΗΡΙΑ!!!

Τα θερμά μας συγχαρητήρια στους μαθητές της Σχολής μας:

ΚΑΜΠΟΥΡΗ ΑΓΓΕΛΙΚΗ
ΚΟΥΤΣΟΝΙΚΟΛΑ ΧΡΥΣΟΥΛΑ
ΤΣΑΠΠΟΥ ΜΑΡΙΑ
ΚΟΚΚΟΤΑ ΕΛΠΙΔΑ
ΛΑΜΠΡΙΑΝΟΣ ΓΙΩΡΓΟΣ
ΓΡΗΓΟΡΙΑΔΗΣ ΣΩΤΗΡΗΣ
ΑΝΔΡΙΚΟΥ ΓΙΑΝΝΗΣ
ΜΑΤΣΗΣ ΓΙΩΡΓΟΣ
ΦΛΕΒΑΡΗΣ ΚΥΡΙΑΚΟΣ
ΧΑΤΖΗΑΝΤΩΝΙΟΥ ΦΙΛΗΜΩΝ
ΣΟΥΛΤΑΝΟΣ ΚΩΣΤΑΣ

οι οποίοι ολοκλήρωσαν ευδοκίμως τον κύκλο των μαθημάτων και έλαβαν το πτυχίο του ναυαγοσώστη. Τους ευχόμαστε καλή σταδιοδρομία.

ΕΝΑΡΞΗ ΝΕΟΥ ΚΥΚΛΟΥ ΜΑΘΗΜΑΤΩΝ
21/6/2002

Υπεύθυνοι προγραμμάτων:
Τσαβαρής Νικήτας - Καριοφυλλάκης Βαγγέλης

Εμπορικό Κέντρο Κρανίδη - Φαληράκι
Τηλ. & Fax: 02410 86780 Email: nad@mail.gr

Για λύσεις χίλιες δύο... γυρίστε στην σελίδα 11

ΓΑΜΟΣ
Βάπτιση
aslanis
pierre cardin-guy laroche-maggie
sottero-mon cheri-V.I.P.-mode agenture
ΜΟΝΟ στο κατάστημά μας
θα βρείτε ΝΥΦΙΚΑ
και ΤΟΥΑΛΕΤΕΣ του
ΟΙΚΟΥ aslanis
Στεφ. Καζούλη 25-Ρόδος
Τηλ. & Fax: 02410-75512

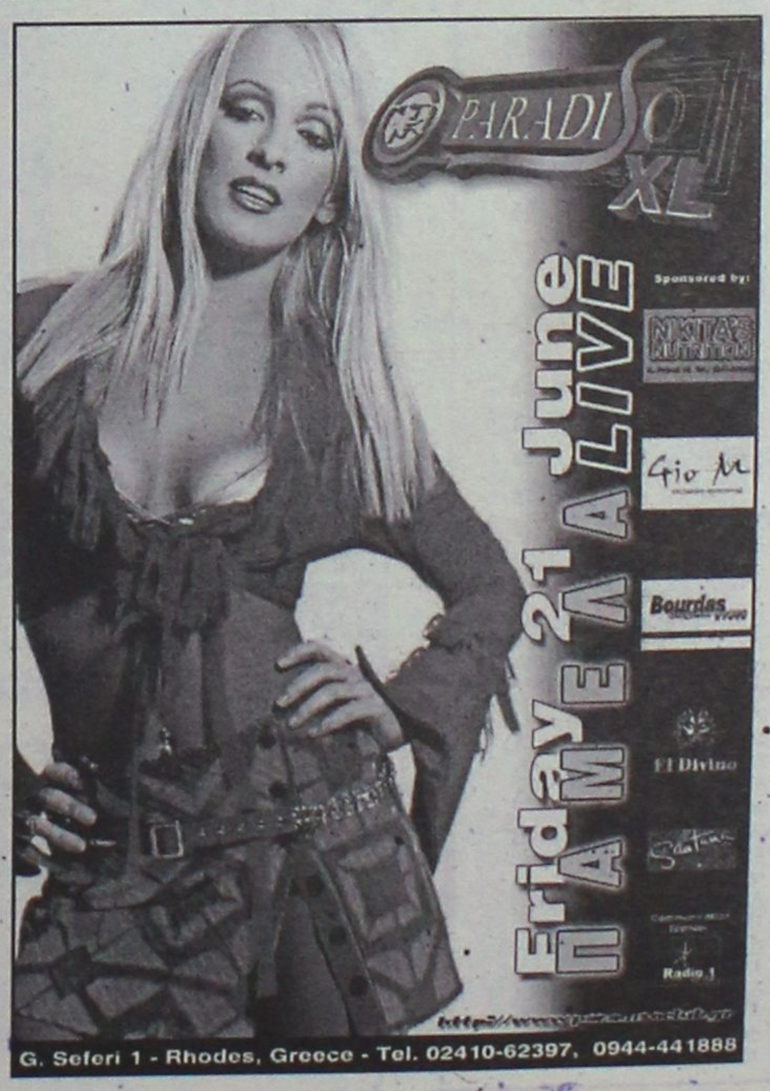

ΗΜΕΡΟΛΟΓΙΟ

Τετάρτη 19 Ιουνίου 2002
Ιούδα αποστόλου, Παϊσίου οσίου
Ανατολή ηλίου: 05.02'
Δύση ηλίου:19.50'
Σελήνη 9 ημερών

ΦΑΡΜΑΚΕΙΑ

Σήμερα διημερεύει το φαρμακείο του κ. Βασιλόπουλου στην Ιωνος Δραγούμη και διανυκτερεύει το φαρμακείο του κ. Παπαμιχαήλ στην πλ. Ανάληψης.

ΒΕΝΖΙΝΑΔΙΚΑ

Σήμερα διανυκτερεύουν τα βενζινάδικα: Τζωρτζης (Αγ. Φραγκίσκος), Καύσιμα Ρόδου ΕΠΕ (Λ. Καλλιθέας), Πίπος (Ιξιά), Παπαστέργου (Κρεμαστή), Θεουλάκης (Εμπωνα), Νικολίτση (Φάνες), Κοιλιάς (Αφάντου), Νέγος (Μάσσαρι).

ΛΑΪΚΕΣ ΑΓΟΡΕΣ

Τετάρτη: στο Δημοτικό Νεκροταφείο
Πέμπτη: στην οδό Βύρωνος
Παρασκευή: στην οδό Πτολεμαίων (Ανάληψη)
Σάββατο: στο Δημοτικό Νεκροταφείο.

ΔΡΟΜΟΛΟΓΙΑ ΠΛΟΙΩΝ

Σήμερα αναχωρεί το πλοίο "ΠΑΤΜΟΣ" στις 15.00 για Κω-Κάλυμνο-Λέρο-Πάτμο-Πειραιά.

ΑΕΡΟΠΟΡΙΚΑ ΔΡΟΜΟΛΟΓΙΑ

ΟΛΥΜΠΙΑΚΗ ΑΕΡΟΠΟΡΙΑ

ΑΠΟ ΡΟΔΟ-ΑΘΗΝΑ
- Καθημερινά 07.00, 10.25, 20.55
- Τετάρτη 14.00
- Καθημερινά πλην Τετάρτης 17.20
- Καθημερινά πλην Κυριακής 23.40
- Δευτέρα 00.10.

ΑΠΟ ΑΘΗΝΑ-ΡΟΔΟ
- Καθημερινά 05.20, 08.45, 19.15
- Τετάρτη 12.20
- Καθημερινά πλην Τετάρτης 15.40
- Καθημερινά πλην Κυριακής 22.00
- Κυριακή 22.30

ΑΠΟ ΡΟΔΟ-ΘΕΣΣΑΛΟΝΙΚΗ
- Δευτέρα 14.30
- Παρασκευή-Κυριακή 12.40.

ΑΠΟ ΡΟΔΟ-ΗΡΑΚΛΕΙΟ
- Παρασκευή-Κυριακή 09.45.

ΑΠΟ ΡΟΔΟ-ΚΑΡΠΑΘΟ
- Τρίτη-Πέμπτη-Σάββατο 09.45
- Δευτέρα-Τετάρτη-Παρασκευή-Κυριακή 10.30
- Δευτέρα-Κυριακή 12.40
- Τετάρτη-Παρασκευή (ν) έως 22/9 12.40
- Πέμπτη από 23/9 12.40
- Τρίτη-Παρασκευή (ν) από 23/9 12.40
- Τρίτη-Σάββατο έως 22/9 14.15
- Πέμπτη έως 22/9 14.15.

ΑΠΟ ΡΟΔΟ-ΚΑΣΟ
- Δευτέρα-Κυριακή (κ) 12.40
- Τετάρτη-Παρασκευή έως 22/9 12.40
- Πέμπτη (κ) από 23/9 12.40
- Τρίτη-Παρασκευή από 23/9 12.40
- Πέμπτη (κ) έως 22/9 14.15.

ΑΠΟ ΡΟΔΟ-ΚΑΣΤΕΛΟΡΙΖΟ
- Τετάρτη-Παρασκευή-Κυριακή 08.10
- Δευτέρα έως 22/9 08.10
- Τρίτη-Πέμπτη-Σάββατο έως 22/9 11.55.

ΑΠΟ ΡΟΔΟΣ-ΧΙΟΣ
- Τρίτη στις 10.40 και Πέμπτη στις 11.45'

ΡΟΔΟΣ-ΜΥΤΙΛΗΝΗ
- Δευτέρα-Τετάρτη στις 09.45, Τρίτη στις 10.40', Πέμπτη στις 10.50' και Σάββατο στις 15.20

ΡΟΔΟΣ ΣΑΜΟΣ
- Τρίτη στις 10.40', Σάββατο στις 15.20

ΡΟΔΟΣ-ΛΗΜΝΟΣ
- Δευτέρα-Τετάρτη στις 09.45', Τρίτη στις 10.40', Πέμπτη στις 10.50' και Σάββατο στις 15.20'

AEGEAN AIRLINES & CRONUS

ΑΠΟ ΡΟΔΟ-ΑΘΗΝΑ
08.25 (Α3 201) καθημερινά, 14.10 (Α3 211) καθημερινά, 15.50 (Α3 213) Τρ-Πε-Πα-Κυ., 18.45 (Α3 216) καθημερινά.

ΑΠΟ ΑΘΗΝΑ-ΡΟΔΟ
06.45 (Α3 200) καθημερινά, 10.00 (Α3 204) Τρ-Πε-Πα-Κυ., 12.35 (Α3 210) καθημερινά, 17.05 (Α3 216) καθημερινά

ΑΠΟ ΡΟΔΟ-ΗΡΑΚΛΕΙΟ
19.00 (Α3765) Δε-Τε-Πα-Κυ

ΑΠΟ ΗΡΑΚΛΕΙΟ-ΡΟΔΟ
17.20 (Α3 764) Δε-Τε-Πα-Κυ

ΑΠΟ ΡΟΔΟ-ΘΕΣΣΑΛΟΝΙΚΗ
11.40 (Α3 721) Τρ-Πε-Πα-Κυ.

ΑΠΟ ΘΕΣΣΑΛΟΝΙΚΗ-ΡΟΔΟ
13.45 (Α3 722) Τρ-Πε-Πα-Κυ

Επώνυμον το ανώνυμον...

Κρύβουν αλήθειες για τα ελικόπτερα του ΕΚΑΒ

Το νέο αεροπορικό δυστύχημα σε ελικόπτερο του ΕΚΑΒ και μάλιστα σε σχετικά μικρή χρονικά απόσταση από το προηγούμενο συμβάν έξω από το Σούνιο, δεν είναι δυνατόν παρά να προκαλεί έντονο προβληματισμό για το τι πράγματι συμβαίνει. Και, βεβαίως, και ερωτηματικά για τις ευθύνες που δημιουργούνται για τις ανθρώπινες ζωές που χάνονται.

Με αφορμή το νέο περιστατικό, αποκαλύπτεται ότι η προηγούμενη ηγεσία του υπουργείου Υγείας, υπό την εποπτεία του οποίου τελεί το ΕΚΑΒ, είχε αποκρύψει το πόρισμα για την πτώση του ελικοπτέρου κατά το προηγηθέν δυστύχημα! Και τούτο για να μη δημοσιοποιηθούν οι ανεπάρκειες των μέσων που χρησιμοποιεί το ΕΚΑΒ κι οι οποίες μαζί με το ανθρώπινο λάθος, ήσαν οι βασικές αιτίες εκείνου του δυστυχήματος.

Το βασικό επιχείρημα που προβάλλεται τώρα ότι οι έλεγχοι είναι εξονυχιστικοί και ότι δεν γίνονται "εκπτώσεις" στην ποιότητα των ελέγχων, διότι δεν θα έπαιζαν τη ζωή τους κορώνα - γράμματα οι επιβαίνοντες χειριστές των ελικοπτέρων, έχει ατράνταχτη λογική, αλλά δεν βελτιώνει την κατάσταση των αεροπορικών μέσων του ΕΚΑΒ στην περίπτωση που αυτά έχουν ελλείψεις ή μειονεξίες, όπως αποκαλύπτεται από το συγκεκριμένο πόρισμα του προηγούμενου συμβάντος.

Ασφαλώς θα είχε λόγο ο κ. Παπαδόπουλος να αποκρύψει το συγκεκριμένο πόρισμα. Οπως επίσης αυτά που συμβαίνουν στο ΕΚΑΒ θα ήταν ένας καλός λόγος να παύσει ο κ. Σημίτης τον υπουργό του και όχι επειδή αυτός ήθελε να ιδιωτεύσει. Ποιός, όμως, έχασε την ευαισθησία του, σε θέματα ουσίας, για να τη βρει ο κ. Σημίτης;

Το ζητούμενο ήταν ποιος βρήκε τα συντρίμμια

Απίστευτοι είναι αυτοί οι κυβερνητικοί. Προχθές το πρωί και ενώ είχε γίνει γνωστό το τραγικό δυστύχημα στην Ανάφη, τρεις κρατικές υπηρεσίες τσακώνονταν για ποιό... πράγμα λέτε;

Για το ποιός βρήκε πρώτος τα συντρίμμια του ελικοπτέρου και τους νεκρούς! Τσακώνονταν, που λέτε, η Υπηρεσία Πολιτικής Αεροπορίας, το ΕΚΑΒ, και οι Ενοπλες Δυνάμεις για το ποιος τους εντόπισε πρώτος.

Αυτό είναι το ζήτημα; Εδώ το πόρισμα που δημοσιεύθηκε περιέχει σημεία και τέρατα για τις ευθύνες κρατικών υπηρεσιών για το προηγούμενο δυστύχημα. Κι αντί να παραιτηθούν οι υπεύθυνοι (η παραίτηση έχει αξία κύριοι σοσιαλιστές γιατί δείχνει υψηλή αίσθηση ευθύνης και συντριβή) βγαίνουν μερικοί μερικοί και κορδακίζονται ότι έφτασαν πρώτοι στα κατσάβραχα.

Σα δεν ντρέπονται!



ΔΕΧΟΝΤΑΙ ΤΟ ΚΟΙΝΟ

Ο Νομάρχης δέχεται το κοινό κάθε Τρίτη και Πέμπτη από 11.00-13.00.
Ο Δήμαρχος Ροδίων δέχεται ύστερα από συνεννόηση.
Ο ανανομάρχης Δωδεκανήσου κ. Νικόλαος Τατάκης δέχεται το κοινό κάθε Τρίτη και Πέμπτη από 10.00 π.μ.-12 μ.μ.

ΤΑΞΙ

ΡΑΔΙΟ ΤΑΞΙ: 0241-0-64712, 0241-0-64790

ΧΡΗΣΙΜΑ ΤΗΛΕΦΩΝΑ

ΝΟΣΟΚΟΜΕΙΟ:	0241-0-80000
ΑΜΕΣΗ ΔΡΑΣΗ ΠΥΡ/ΚΗΣ:	199
ΛΙΜΕΝΑΡΧΕΙΟ:	0241-0-22220, 0241-0-27695
ΒΛΑΒΕΣ Δ.Ε.Η.:	125
ΒΛΑΒΕΣ Ο.Τ.Ε.:	121
ΑΜΕΣΗ ΔΡΑΣΗ:	100
ΒΛΑΒΕΣ ΥΔΡΕΥΣΗΣ:	0241-0-068750, 0241-0-68755
ΝΟΜΑΡΧΙΑ:	0241-0-46502
ΠΕΡ/ΚΗ Δ/ΝΣΗ	0241-0-38174
ΔΗΜΟΣ:	0241-0-46200
ΔΗΜ. ΕΠΙΧ. ΚΑΘΑΡ.	0241-0-77600
ΥΠΗΡ. ΑΠΟΚΟΜΙΔΗΣ:	0241-0-61057
ΤΡΟΧΑΙΑ:	0241-0-26480
ΠΛΗΡΟΦ. Ο.Τ.Ε:	131
ΔΕΛΤΙΟ ΚΑΙΡΟΥ:	149
ΛΑΧΕΙΑ:	111
ΠΡΟΠΟ - ΛΟΤΤΟ:	111
ΡΟΔΑ:	0241-0-27462
ΚΤΕΛ:	0241-0-27706
Ο.Α.Ε.Δ.:	0241-0-23265
Ι.Κ.Α.:	0241-0-64912
ΤΑΞ.Υ.:	0241-0-68701, 0241-0-68702
ΟΛΥΜΠΙΑΚΗ:	0241-0-24555
Δ.Α.Ν.Ε.:	0241-0-43150
ΕΡΓΑΤ. ΚΕΝΤΡΟ:	0241-0-24730
CRONUS AIRLINES	0241-0-25444
AEGEAN AIRLINES	0241-0-98345

ΚΤΕΟ

• Από 1/1/2002 έως 31/7/2002 παντός είδος οχήματα **με συνδυασμό γραμμάτων ΡΟΑ5000-9999.** Επίσης θα ελέγχονται τα οχήματα που η καταλληλότητά τους λήγει αυτές τις εβδομάδες και οχήματα ανάριθμα εισαγωγής.

ΤΙΜΕΣ ΣΥΝΑΛΛΑΓΜΑΤΟΣ

ΔΟΛΛΑΡΙΟ Η.Π.Α	0,9493	0,9475
ΛΙΡΑ ΑΓΓΛΙΑΣ	0,63994	0,63866
ΚΟΡΩΝΑ ΔΑΝΙΑΣ	7,4396	7,4248
ΚΟΡΩΝΑ ΣΟΥΗΔΙΑΣ	9,0679	9,0497
ΓΙΕΝ ΙΑΠΩΝΙΑΣ	118,25	118,01
ΦΡΑΓΚΟ ΕΛΒΕΤΙΑΣ	1,4777	1,4747
ΚΟΡΩΝΑ ΝΟΡΒΗΓΙΑΣ	7,4284	7,4136
ΛΙΡΑ ΚΥΠΡΟΥ	0,58042	0,57926
ΔΟΛΛΑΡΙΟ ΚΑΝΑΔΑ	1,465	1,462
ΔΟΛΛΑΡΙΟ ΑΥΣΤΡΑΛΙΑΣ	1,6853	1,6819

Η ΡΟΔΙΑΚΗ

Ημερήσια Εφημερίδα της Ρόδου
Έτος Ιδρύσεως 1915
ΙΔΡΥΤΗΣ
ΕΜΜ. ΚΑΛΑΜΠΙΧΗΣ
ΙΔΙΟΚΤΗΣΙΑ – ΕΚΔΟΣΗ
ΥΙΟΙ Σ. ΤΣΟΠΑΝΑΚΗ
Η. ΚΩΤΙΑΔΗΣ Ο.Ε.
ΔΙΕΥΘΥΝΤΗΣ
ΑΘ. ΜΑΡΑΣΙΩΤΗΣ
ΣΥΝΤΑΞΗ
Λουκάς Μαστής
Μιχάλης Μαστής
Κυριακή Πετρίδου
Βαρβάρα Μπογδάνου
Λουκάς Βελιδάκης
ΑΘΛΗΤΙΚΑ
Μανόλης Μπάτης,
Νικήτας Κουσκούσης
Κώστας Παντίδος
Παύλος Ντοκουόπιλ
ΓΡΑΦΕΙΑ ΣΥΝΤΑΞΗΣ
Μάρκου Μαλλιαράκη 11
Τηλ.0241-0- 24610,
0241-0-75640
Fax (02410) 75641
ΛΟΓΙΣΤΗΡΙΟ – ΔΙΑΦΗΜΙΣΕΙΣ
Μάρκου Μαλλιαράκη 11
Τηλ. 0241-0-22210
0241-0-75230
Fax (02410) 22471
http://www.rodiaki.gr.
Email: tsopd@otenet.gr & irodiaki@otenet.gr

VILLARE blanc de blancs οίνος με αξίες



Foulk de Villaré
Μένας Ιππότης του τάγματος του Αγίου Ιωάννου
της Ρόδου και της Μάλτας (1305)

Οίνος με ονομασία προέλευσης Ρόδος
Ανωτέρας ποιότητας, που οινοποιείται στο χωριό Έμπωνα

Si Enousis

ΟΙΝΟΘΗΚΗ EMERY

EMERY ΟΙΝΟΙ ΠΟΤΑ Α.Ε.Β.Ε., Αυστραλίας 28, Ρόδος 85100. Τηλ: (02410) 29111, Fax: (02410) 22716 www.emery.gr

ΓΕΡΜΑΝΙΚΑ ΜΟΝΟ ΣΕ 30 ΜΕΡΕΣ
(1-30 ΙΟΥΛΙΟΥ) ΓΙΑ ΜΑΘΗΤΕΣ ΚΙ ΕΝΗΛΙΚΕΣ ΣΤΟ
ΣΙΜΟΥΛΤΑΝ ΜΕ ΤΗ ΜΕΘΟΔΟ ΣΙΜΟΥΛΤΑΝ
ΑΠΟ ΤΟΝ ΝΤΟΚΤΟΡ ΤΕΟ
Η ΕΥΚΑΙΡΙΑ ΓΙΑ ΜΑΘΗΤΕΣ:
ΒΓΑΖΟΥΝ α) ΣΕ 22 ΕΡΓ. ΜΕΡΕΣ ΚΑΙ β) ΣΤΗ
ΜΙΣΗ ΤΙΜΗ ΜΙΑ ΟΛΟΚΛΗΡΗ ΣΧΟΛΙΚΗ ΧΡΟΝΙΑ ΚΑΙ
ΕΓΓΡΑΦΟΝΤΑΙ ΤΟ ΣΕΠΤΕΜΒΡΙΟ ΣΤΗ 2α ΤΑΞΗ
ΔΕΝ ΠΛΗΡΩΝΕΤΕ ΠΡΙΝ ΠΕΙΣΘΕΙΤΕ
ΠΛΗΡΟΦΟΡΙΕΣ: 02410-32272 & 0944-138510

MEDITERANNEO
RESTAURANT
ΓΝΩΣΤΟΠΟΙΗΣΗ
Η διεύθυνση του εστιατορίου
MEDITERANNEO
ενημερώνει την αξιότιμη πελατεία
του ότι άρχισε το θερινό του
πρόγραμμα και θα είναι
ανοιχτά καθημερινά
με ελληνική και διεθνή κουζίνα
ΠΕΡΝΟΥ 139 - ΑΦΑΝΤΟΥ - ΡΟΔΟΣ
ΤΗΛ. 52677

Τώρα και στην Ρόδο από τα
ΤΑΠΗΤΟΚΑΘΑΡΙΣΤΗΡΙΑ
«ΚΛΕΟΠΑΤΡΑ» &
«EURO CLEAN CENTER»
κάτι πρωτοποριακό!!!
Αυτό που έλειπε από την Ρόδο
τώρα κοντά σας.
Το μοναδικό και υπερσύγχρονο πλυ-
ντήριο για χαλιά και μοκέτες.
Εμπιστευτείτε μας για να δείτε το τέ-
λειο πλύσιμο στα χαλιά σας.
και μια εκπληκτική προσφορά!!!
για το 2002 οι τιμές παραμένουν στις
περσινές και η φύλαξη δωρεάν.
εσείς απλώς τηλεφωνήστε
στο 02410 51996 ή 0945 793626
τα υπόλοιπα θα τα αναλάβουμε εμείς.
ΣΤΑΥΡΟΣ ΚΟΥΦΑΛΛΑΚΗΣ

Σοκαρισμένη η κοινή γνώμη από τη συντριβή του ελικοπτέρου

Γιατί Θεέ μου...

- Πολλά τα ερωτηματικά για το νέο θανατηφόρο ατύχημα
- Ακάλυπτα τώρα τα νησιά μας από πλευράς ΕΚΑΒ

Σοκαρισμένη είναι η κοινή γνώμη αλλά και οι αρμόδιες υπηρεσίες στον χώρο υγείας, από το τραγικό περιστατικό της συντριβής του ελικοπτέρου του ΕΚΑΒ, που κόστισε τη ζωή σε άλλους 5 ανθρώπους.

Τα αίτια για το τραγικό αυτό δυστύχημα, συγκεντρώνονται από την επιτροπή εμπειρογνωμόνων, που έχει συγκροτηθεί και σύμφωνα με τον κυβερνητικό εκπρόσωπο, η έρευνα αναμένεται να ολοκληρωθεί μέσα στο επόμενο τρίμηνο, όπου και θα ανακοινωθεί το τελικό πόρισμα.

Εν τω μεταξύ, η πτώση και δεύτερου ελικοπτέρου του ΕΚΑΒ, (από τα 5 που είχε προμηθευτεί συνολικά η χώρα μας) έχει δημιουργήσει εκ των πραγμάτων, αρνητικά δεδομένα στην ψυχολογία του ίδιου του προσωπικού του ΕΚΑΒ (ιατρικού και νοσηλευτικού) **ενώ στην πράξη η περιοχή της Δωδεκανήσου, θα παραμείνει ακάλυπτη από πλευράς αερομεταφορών ασθενών**, για άγνωστο χρονικό διάστημα.

Εν τω μεταξύ, με δηλώσεις που έκανε χθες ο νέος υπουργός Υγείας, κ. Στεφανής, άφησε αγοικτό ακόμη και το ενδεχόμενο αναθεώρησης του καθεστώτος αεροδιακομιδών, δίνοντας αντίστοιχα βάρος στην διάγνωση των επειγόντων περιστατικών με τηλεϊατρική.

Την ίδια στιγμή, **ανοίγει η συζήτηση για τις αερομεταφορές των ασθενών και τον ιατρικό εξοπλισμό που είναι διαθέσιμος στα νησιά**. Κάθε χρόνο το ΕΚΑΒ εκτελεί περισσότερες από 3.000 μεταφορές ασθενών με ελικόπτερα. Πολλές θα μπορούσαν να αποφευχθούν αν τα αγροτικά ιατρεία των νησιών είχαν τον απαραίτητο εξοπλισμό. Το ίδιο ζήτημα, είχε προκύψει επίσης και πριν από ενάμιση επίσης χρόνο όταν στις 14 Ιανουαρίου του 2001 ένα ακόμη ελικόπτερο του ΕΚΑΒ, που μετέφερε έναν 75χρονο ασθενή από την Πάτμο σε νοσοκομείο της Πρωτεύουσας, συνετρίβη στην θαλάσσια περιοχή του Σουνίου.

Το πόρισμα από το μοιραίο εκείνο ατύχημα δεν έχει ακόμη ανακοινωθεί επισήμως. Τα στοιχεία πάντως που είδαν το φως της δημοσιότητας σχετικά με το θέμα αυτό (της πτώσης δηλαδή του πρώτου ελικοπτέρου του ΕΚΑΒ) , χαρακτηρίστηκαν ως ανεπίσημα από τον κυβερνητικό εκπρόσωπο.

Πιο συγκεκριμένα, ο κ. Πρωτόπαπας διευκρίνισε ότι το συγκεκριμένο δημοσίευμα αναφέρεται στην έρευνα που είχε κάνει η προηγούμενη επιτροπή που είχε συσταθεί, όμως, τόνισε ο κ. Πρωτόπαπας εδώ και ένα χρόνο έχει συγκροτηθεί (σύμφωνα με τις προδιαγραφές της ΕΕ ανεξάρτητη Επιτροπή Διερεύνησης Ατυχημάτων υπό τον κ. Τσολάκη, η οποία έχει αναλάβει και το έργο διαμόρφωσης της έκθεσης για το περυσινό δυστύχημα.

Ο κυβερνητικός εκπρόσωπος σημείωσε ακόμη ότι η προηγούμενη επιτροπή μετέβη στη νέα ανεξάρτητη αρχή τα δικά της πορίσματα, τα οποία η επιτροπή Διερεύνησης Ατυχημάτων διαμορφώνει εκ νέου σύμφωνα με τις οδηγίες και τις προδιαγραφές της ΕΕ.



Στη συνέχεια προβλέπεται η δυνατότητα διαβούλευσης με την ιταλική Υπηρεσία Πολιτικής Αεροπορίας εντός συγκεκριμένης προθεσμίας ώστε να συνταχθεί η τελική έκθεση εντός διμήνου. Ταυτοχρόνως επισήμανε ο κ. Πρωτόπαπας, απο χθες εχει ξεκινήσει και η αντίστοιχη διαδικασία από την επιτροπή Διερεύνησης Ατυχημάτων για το προχθεσινό δυστύχημα στην Ανάφη. "Ο έλεγχος θα είναι ταχύς και ενδελεχής και εκτιμάται πως θα περατωθεί στο μισό χρόνο της προβλεπόμενης προθεσμίας, δηλαδή περίπου στο τέλος του προσεχούς τριμήνου".

ΠΟΛΛΑ ΤΑ ΕΡΩΤΗΜΑΤΙΚΑ

Η Υπηρεσία Πολιτικής Αεροπορίας εκτιμά, ανεπισήμως, ότι σε μερικούς μήνες θα είναι έτοιμο το πόρισμα για την τραγωδία της Ανάφης. Η εταιρία Aelitalia, που διαθέτει τα ελικόπτερα και την επιχειρησιακή μέριμνα ισχυρίζεται ότι το ελικόπτερο δεν είχε ιστορικό βλαβών, ούτε είχε αναφερθεί κάποιο τεχνικό πρόβλημα.

Επίσης είχε περάσει με επιτυχία όλες τις επιθεωρήσεις, ενώ οι χειριστές του ήταν ιδιαίτερα έμπειροι. Μάλιστα, ο χειριστής Επίσης, επισημαίνεται, ότι ο κυβερνήτης ήταν εξαιρετικά έμπειρος καθώς είχε στο ενεργητικό του 6.500 ώρες πτήσεις και ότι προέρχονταν από την Πολεμική Αεροπορία. Επίσης, ο καιρός ήταν καλός την ώρα που σημειώθηκε το τραγικό δυστύχημα.

Μηχανικοί και πιλότοι στέκονται ιδιαίτερα στο ρόλο του ανθρώπινου παράγοντα αν και δεν μπορούν να αποκλείσουν το ενδεχόμενο βλάβης στα όργανα πλοήγησης. Πάντως τα ελικόπτερα τύπου Augusta είναι εξοπλισμένα με όλα τα απαραίτητα όργανα. Εξάλλου, τονίζεται πως το ελικοδρόμιο της Ανάφης είναι ένα από τα καλύτερα, καθώς δεν υπάρχουν εμπόδια στην προσέγγισή του.

Ο υπουργός Αιγαίου κ. Νίκος Σηφουνάκης, απαντώντας σε σχετική ερώτηση χθες στη διάρκεια συνέντευξης Τύπου, σχετικά με τη φωτοσήμανση, ορεινών όγκων γύρω από τα ελικοδρόμια στα μικρά νησιά του Αιγαίου, υπογράμμισε:

«Η κατασκευή ελικοδρομίων στα νησιά, έγινε με χρηματοδότηση του υπουργείου Αιγαίου και σύμφωνα με προδιαγραφές που ορίζονται από την Υπηρεσία Πολιτικής Αεροπορίας (ΥΠΑ) και τον Διεθνή Οργανισμό Αεροπορίας.

Η έγκριση της καταλληλότητας και της λειτουργίας τους, γίνεται από το υπουργείο Μεταφορών και Επικοινωνιών. Οι οποιεσδήποτε αλλαγές ή επιπρόσθετες εργασίες π.χ. νέα φωτοσήμανση, γίνεται αποκλειστικά από την ΥΠΑ. Από το υπουργείο Αιγαίου πάντως, ποτέ και από πουθενά δεν ζητήθηκε η ρύθμιση ζητημάτων ασφάλειας πτήσεων».

Έχετε σκεφτεί κάτι καλύτερο για το αδυνάτισμα;
MEDI JEUNESSE
ΔΙΕΘΝΗ ΚΕΝΤΡΑ ΑΙΣΘΗΤΙΚΗΣ ΠΡΟΣΩΠΟΥ - ΣΩΜΑΤΟΣ & ΔΙΑΤΡΟΦΟΛΟΓΙΑΣ
• ΟΛΙΚΟ ΤΟΠΙΚΟ ΑΔΥΝΑΤΙΣΜΑ
• ΣΥΣΦΙΞΗ • ΚΥΤΤΑΡΙΤΙΔΑ
• ΔΙΑΤΡΟΦΟΛΟΓΙΑ
• ΑΝΤΙΓΗΡΑΝΣΗ • ΛΕΥΚΑΝΣΗ
• ΒΑΘΥ ΠΗΛΙΓΚ
• ΑΠΟΤΡΙΧΩΣΗ • ΜΑΚΙΓΙΑΖ
25ης ΜΑΡΤΙΟΥ 22 • 85100 ΡΟΔΟΣ • ΤΗΛ: 02410 76268-9 • FAX: 02410 36673



ΟΙ ΘΕΡΑΠΕΥΤΙΚΕΣ ΙΔΙΟΤΗΤΕΣ ΤΟΥ ΒΑΣΙΛΙΚΟΥ ΠΟΛΤΟΥ

Θα ενθυμούνται οι παλιοί αναγνώστες της εφημερίδας μας τις θεραπευτικές ιδιότητες του βασιλικού πολτού στην τρίτη κυρίως ηλικία. Κάποιοι, που ασφαλώς ικανοποιήθηκαν από τη χρησιμοποίησή του, ζήτησαν να τους ενημερώσουμε εάν μπορούν και από πού να προμηθευτούν τον βασιλικό αυτό πολτό και τους δίνουμε πιο κάτω σχετικές πληροφορίες.

ΒΑΣΙΛΙΚΟΣ ΠΟΛΤΟΣ ΚΙΝΑΣ

(Chinese Royal Jelly)

Υψηλής δραστικότητας. Στη φύση υπάρχουν 11 μεταλλικά άλατα και ο Β.Π. τα περιέχει όλα (Νάτριο-Κάλιο-Σίδηρο-Χρώμιο-Νικέλιο-Χαλκό-Ασβέστιο-Φώσφορο-Μαγνήσιο-Πυρίτιο). Επίσης, περιέχει, Βιταμίνες-Πρωτεΐνες-Ενζυμα-Αμινοξέα και Εστέρες. Ενδείκνυται για μεταγχειρητικές καταστάσεις, γηριατρικές παθήσεις, χοληστερίνη, δυσκοιλιότητα, υπόταση, αρθριτικά συνάχι, ατονία, κλιμακτήριο κ.λπ. Ο μοναδικός Β.Π. εμπλουτισμένος με το βότανο Σισάδρα, **που βελτιώνει το αναπνευστικό** (βρογχικά-δύσπνοια), έχοντας την μεγαλύτερη περιεκτικότητα. Επίσης διαθέτουμε το περίφημο βότανο GINSENG (PIZA ΤΗΣ ΖΩΗΣ) σε σφραγισμένα φακελάκια μιας χρήσεως, ούτως ώστε η δράση του να είναι σίγουρη 100% για το **άγχος** και το **κυκλοφοριακό** (είναι και διεγερτικό).

Αποστέλλεται με αντικαταβολή

ΔΗΜ. ΠΗΛΙΟΥΣΗΣ

Ευελπίδων 45-Κυψέλη-11362 Αθήνα

Τηλ. (010) 8835520-8641.498

Εγκεκριμένο από τον ΕΟΦ

Στη Ρόδο δεν πιστεύουν ότι δεν ζει ο Λ. Φερεντίνος

Θρήνος για το παλικάρι

Καλά λόγια και για τον άτυχο πιλότο...

Η κοινωνία της Δωδ/σου, θρηνεί τον άδικο χαμό ενός συνανθρώπου μας. Του **Λευτέρη Φερεντίνου** που τα τελευταία χρόνια ζούσε στη Ρόδο και στήριξε όσο κανείς άλλος του ΕΚΑΒ.

Γιατί οι Λευτέρης αγαπούσε πολύ αυτό που έκανε, και όπως λένε συνάδελφοί του στη "Ρ" που ταξίδεψαν πολλές φορές μαζί, το όνειρό του ήταν να ενταχθεί στον ενιαίο φορέα διάσωσης που σχεδιαζόταν.

Ο ...ΜΟΝΑΔΙΚΟΣ

Μάλιστα, ήταν πολύ καλός στη δουλειά του, και πιστεύουν ότι στο εξής το κενό θα είναι **δυσαναπλήρωτο.** Αυτό που ελάχιστοι γνωρίζουν είναι ότι, μετά το πρώτο τραγικό περιστατικό κοντά στο Σούνιο, όταν ακολούθησαν παραιτήσεις και αρνήσεις από συνεργάτες του **ΕΚΑΒ,** για να συνεχίσουν το έργο τους, ο **Λευτέρης Φερεντίνος,** ήταν ένας από τους τρεις νοσηλευτές (και ο μοναδικός από τη Ρόδο) που δήλωσαν ότι **θα εξακολουθήσουν να πετούν για αεροδιακομιδές ασθενών.**

Επίσης για περίπου ένα χρόνο, κάλυπτε το ΕΚΑΒ ανά πάσα στιγμή, και όποτε καλούνταν να πάρει μέρος σε μεταφορά ασθενή, προσφερόταν πρόθυμα.



Αφοσιωμένος στο καθήκον, έκανε τους άλλους να μιλούν για το πάθος της προσφοράς του. Ενα πάθος που του στοίχισε τη ζωή. Ομως οι συνάδελφοί του, που τόσον τον αγαπούσαν δεν τον άφησαν μόνο ούτε στο τελευταίο ταξίδι. Αντιπροσωπεία των εργαζομένων στο ΕΚΑΒ επρόκειτο να μεταβεί στην ιδιαίτερη πατρίδα του, τη Χαλκιδική, για το ύστατο χαίρε.

Ο ΠΙΛΟΤΟΣ

Καλά λόγια είχαν να πουν από τη Ρόδο, και όσοι γνώρισαν από κοντά τον πιλότο του μοιραίου Augusta Bell, **Βασίλη Χαμιζίδη.** Εμπειρότατος στη δουλειά του, με λαμπρή καριέρα στην αεροπορία στρατού, ήταν όπως δηλώνουν στη "Ρ" ιδιαιτέρως σοβαρός με το έργο που επιτελούσε.

Οπως είπαν χαρακτηριστικά, ήταν **πολύ προσεκτικός** και φρόντιζε πάντα να σχεδιάζει με λεπτομέρειες κάθε επιχείρηση, παίρνοντας εγκαίρως το δελτίο καιρού.

Γι' αυτό και πραγματικά έπαθαν σοκ όταν πληροφορήθηκαν το περιστατικό, που αποδόθηκε σε ανθρώπινο λάθος.

Τυχερός μέσα στην ατυχία του

Εξαιρετικά τυχερός ήταν γνωστός συμπολίτης μας, αφενός επειδή μεταφέρθηκε εσπευσμένα στην Αθήνα, λόγω προβλήματος υγείας που είχε και αφετέρου επειδή είχε μεταφερθεί με το ελικόπτερο του ΕΚΑΒ το οποίο ήταν αυτό που στην συνέχεια, στο επόμενο του ταξίδι συνετρίβη με τα τραγικά επακόλουθα.

Σύμφωνα με όσα έγιναν γνωστά, ο ροδίτης επιχειρηματίας πραγματοποιούσε καταδύσεις στην Σύμη με παρέα και κάποια στιγμή έφθασε σε βάθος 62 μέτρων!

Τότε άρχισε να παρουσιάζει συμπτώματα της νόσου των δυτών, με αποτέλεσμα να υπάρχουν ευνόητοι κίνδυνοι, για την ζωή του.

Εσπευσμένα ειδοποιήθηκε το ΕΚΑΒ και πολύ σύντομα με το μοιραίο ελικόπτερο, ο συμπολίτης μας μεταφέρθηκε στην Αθήνα, όπου νοσηλεύεται εκτός κινδύνου.

Στην εξέλιξη αυτή μέτρησε το γεγονός της έγκαιρης μεταφοράς του στην Αθήνα.

FUTUREKIDS

ΤΟ ΠΑΓΚΟΣΜΙΟ ΔΙΚΤΥΟ ΕΚΜΑΘΗΣΗΣ ΠΛΗΡΟΦΟΡΙΚΗΣ

Λεμεσού 29 , Ρόδος
Τηλ. 0241070431
Επίσημο εξεταστικό κέντρο ECDL

Ηρ.Πολυτεχνείου 17, Κρεμαστή
Τηλ. 0241090233

Φιλερήμου 8 , Ιαλυσός
Τηλ. 0241098010

Ταχύρυθμα Καλοκαιρινά Τμήματα για Παιδιά και Ενήλικες



Πιστοποιημένη Υλη
Δωρεάν βιβλία
Ευκολίες πληρωμής
Ανετες κλιματιζόμενες αίθουσες

Μάθετε να χειρίζεστε υπολογιστή σε 2 μήνες .
Αποκτήστε το αναγνωρισμένο δίπλωμα υπολογιστών ECDL σε 3 μήνες.
Ειδικά δίμηνα προγράμματα και για παιδιά.

Πιστοποιήστε τις γνώσεις σας και εμπλουτίστε το βιογραφικό σας.
Εξασφαλίστε στα παιδιά σας τα σωστά εφόδια για το μέλλον



Ό,τι κι αν συμβεί,
τα δελτία και τα μάτια σας!

Μέχρι τις **29 Ιουνίου 2002** με κάθε σας δελτίο ΛΟΤΤΟ, ΤΖΟΚΕΡ, ΠΡΟΤΟ, ΠΡΟΠΟ και ΠΡΟΠΟΓΚΟΛ, έχετε **δύο επιπλέον ευκαιρίες** να κερδίσετε σπίτια, αυτοκίνητα, μετρητά και πολλά άλλα πλούσια δώρα.
Κι όλα αυτά στις 10+1 Τριπλοτυχερές εβδομάδες του ΟΠΑΠ.

Πού αλλού τέτοια τύχη!

Από 22 Απριλίου μέχρι 29 Ιουνίου 2002 μην πετάτε τα δελτία σας

ΟΠΑΠ

ΠΛΗΡΟΦΟΡΙΕΣ ΣΕ ΟΛΑ ΤΑ ΠΡΑΚΤΟΡΕΙΑ ΤΟΥ ΟΠΑΠ

ΤΑΒΕΡΝΑ
ΤΟ ΚΑΠΗΛΕΙΟ
ΣΑΣ ΕΥΧΟΜΑΣΤΕ ΚΑΛΟ ΚΑΛΟΚΑΙΡΙ
Κοντά σας και την καλοκαιρινή σεζόν
καθημερινά από
τις 7 το απόγευμα μέχρι
αργά το βράδυ.
Ποικιλία μεζέδων
ντόπιων κρεάτων και κρασιών.
Δεκτές κάθε είδους κοινωνικές εκδηλώσεις.
Σωτήρος 47, Ιξιά, Ιαλυσός
Τηλ. κρατήσεων 02410/91835, 0945/769958

Εστιατόριο - Καφετέρια
ΠΑΝΟΡΜΙΟΝ
Ιεράς Μονής Πανορμίτη Σύμης
Αναλαμβάνουμε εκδηλώσεις
(γάμους, βαπτίσια)
με την γνωστή ποιότητα
και τις πολύ καλές τιμές.
Τηλ. 02460 71305, 02460 72553,
0944 429477

SV ÜBERSETZERDIENST
- ALLE SPRACHEN -
Wilbankstr. 176
52076 AACHEN – Sief
☎ 02408 / 92 11 32
Fax: 92 11 38
Email: buero-aachen@sv-translations.de
Επεξεργασία εντολών στην Γερμανία
Επικοινωνία στην Ελλάδα; 0936 840 554
Τιμοκατάλογος
Μεταφράσεις:
- τεχνικές τεκμηριώσεις
- τεκμηριώσεις από οικονομία και δίκαιο
- ιδιωτική και επαγγελματική αλληλογραφία

Γλώσσα	Τιμές ανά σειρά σε Ευρώ (50 χαρακτήρες/σειρά)
Γερμανικά	1,35 €
Ελληνικά	1,95 €
Αγγλικά	1,30 €
Γαλλικά	1,36 €
Ισπανικά	1,35 €
Ιταλικά	1,35 €
Ολλανδικά	1,35 €
Ρωσικά	1,60 €
Πορτογαλικά	1,45 €
Πολωνικά	1,45 €
Σερβοκροατικά	1,95 €
Σλοβακικά	1,95 €
Σλοβενικά	1,95 €
Τουρκικά	1,65 €
Ουγγρικά	1,65 €

Περαιτέρω γλώσσες μετά από αντίστοιχη απαίτηση.
Προσαύξηση για επείγουσες εντολές: Ευρώ -,10 έως -,20 ανά σειρά
Στις τιμές μας δεν συμπεριλαμβάνεται Φ.Π.Α. 16 %.
Οι Ημερομηνίες παράδοσης συντονίζονται με τις ανάγκες κάθε πελάτη.
Έξοδα τηλεφώνου, μόντεμ, φαξ, φορέων δεδομένων και ταχυδρομικά τέλη υπολογίζονται χωριστά.

Σκοτώθηκαν σε τροχαίο στο Φαληράκι

Τραγική κατάληξη είχε η βόλτα για δύο παιδιά!

Τα μηχανάκια τους αλληλοσυγκρούσθηκαν και οι δύο νεαροί, 17 και 18 ετών βρέθηκαν κάτω από τις ρόδες Ι.Χ.

Τραγική κατάληξη είχε η βόλτα που επιχείρησαν να κάνουν χθες αργά το βράδυ από τον Δήμο Αρχαγγέλου στο Φαληράκι μία παρέα τεσσάρων φίλων από 16 έως και 18 ετών, καθώς κάτω από αδιευκρίνιστες συνθήκες τα δύο οχήματα ανετράπησαν με αποτέλεσμα τα δύο από τα τέσσερα άτομα να συρθούν στο αντίθετο ρεύμα κυκλοφορίας και να σφηνωθούν στην κυριολεξία κάτω από τις ρόδες ενός ιχ. αυτοκινήτου, βρίσκοντας έτσι ακαριαίο θάνατο.

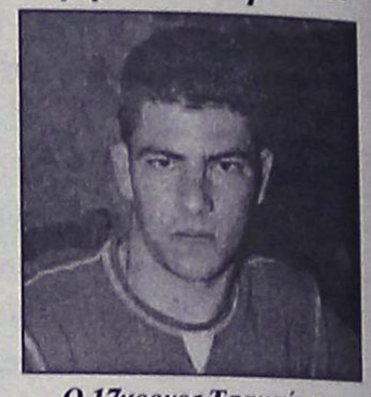

Ο 17χρονος Τσαμπίκος Σταυρούλης, το ένα από τα δύο θύματα

Το δυστύχημα αυτό, που ήταν ένα από τα πλέον ανατριχιαστικά ατυχήματα που καταγράφτηκαν στους δρόμους της Ρόδου τα τελευταία χρόνια, άφησε άφωνους ακόμη και τους ίδιους τους τροχονόμους που έφθασαν επιτόπου μέσα σε ελάχιστα λεπτά, ενώ παράλληλα βύθισε στο πένθος τους γονείς, τους φίλους και τους συγγενείς των δύο άτυχων νεαρών από τον Δήμο Αρχαγγέλου.

Τραγικό θάνατο, κάτω από τις ρόδες του ιχ αυτοκινήτου όπου σφηνώθηκαν, βρήκαν οι:

-Σταυρούλης Τσαμπίκος του Ιακώβου 17 ετών, οδηγός της μίας μοτοσικλέτας και

-Χατζηνικολού Μιχάλης του Σάββα 18 ετών, που ήταν συνεπιβάτης στο ίδιο όχημα.

Σύμφωνα με τα στοιχεία που συγκέντρωσαν οι αρμόδιοι αστυνομικοί, όλα ξεκίνησαν στις 11 περίπου το βράδυ, όταν στο 19ο χιλιόμετρο της Επαρχιακής Οδού Ρόδου – Λίνδου, μια παρέα 4 φίλων από τον Αρχάγγελο, επιχείρησε να κάνει βόλτα μέχρι το Φαληράκι. Τη μία μοτοσικλέτα οδηγούσε ο 16χρονος Κολιός Παναγιώτης του Αντωνίου μαθητής, και τη δεύτερη ο Τσαμπίκος Σταυρούλης του Ιακώβου, 17 ετών επίσης μαθητής.

Συνεπιβάτες ήταν ο Παντελής Παπακαλοδούκας του Νικολάου 18 ετών (τραυματίστηκε ελαφρά) και ο άτυχος Χατζηνικολού Μιχάλης του Σάββα 18 ετών.

Οι δύο μοτοσικλέτες κινούνταν σύμφωνα με τα στοιχεία που συγκέντρωσαν οι αστυνομικοί, σχεδόν παράλληλα, με αποτέλεσμα σε κάποια στιγμή, εξαιτίας και του κακού οδοστρώματος που υπάρχει στο σημείο εκείνο, να χάσουν την ισορροπία τους, (εκτιμάται ότι έμπλεξαν τα τιμόνια) και να ανατραπούν.

Οδηγός και συνεπιβάτης του ενός οχήματος, σύρθηκαν στην άσφαλτο για αρκετά μέτρα, ενώ το ίδιο έγινε επίσης και για τα άλλα δύο άτομα, πού δυστυχώς όμως, μπήκαν στο αντίθετο ρεύμα. Το κακό δεν άργησε να γίνει, αφού την ώρα εκείνη έρχονταν από το αντίθετο ρεύμα ιχ. επιβατηγό αυτοκίνητο που οδηγούσε ο Ιωάννης Κανναβός του Γεωργίου 29 ετών από τη Ρόδο, οδηγός ταξί.

Τα δύο νέα παιδιά σφηνώθηκαν κάτω από τις ρόδες του αυτοκινήτου και στην κυριολεξία πολτοποιήθηκαν, βρίσκοντας έτσι ακαριαίο θάνατο σύμφωνα με τις εκτιμήσεις και των αρμοδίων γιατρών.

Άναυδοι έμειναν τόσο οι αστυνομικοί της Τροχαίας που έφθασαν επιτόπου, όσο και οι οδηγοί των διερχόμενων οχημάτων που σταμάτησαν στον τόπο της τραγωδίας. Για να απεγκλωβιστούν τα άψυχα σώματα των δύο νέων παιδιών, χρειάστηκε γερανός ο οποίος και σήκωσε το όχημα κάτω από το οποίο ήταν σφηνωμένοι οι δύο νεαροί.

Οι άλλοι δύο φίλοι, μεταφέρθηκαν τραυματισμένοι και σε κατάσταση σοκ στο νοσοκομείο της Ρόδου, όπου και νοσηλεύονται εκτός κινδύνου, ενώ ισχυρό σοκ υπέστη επίσης και ο οδηγός του ιχ. αυτοκινήτου.

Νεκρός 40χρονος σε τροχαίο και στη Κω

Τραγικό θάνατο βρήκε αργά το απόγευμα της Δευτέρας στο νησί της Κω, και ένας 40χρονος κάτοικος του νησιού, όταν το ιχ. που οδηγούσε συγκρούστηκε μετωπικά με άλλο αυτοκίνητο που οδηγούσε ένας υπήκοος Βουλγαρίας.

Το δυστύχημα, που θα μπορούσε να εξελιχθεί σε πολύνεκρη τραγωδία, σημειώθηκε στις 8 το βράδυ στο 5ο χιλιόμετρο της επαρχιακής οδού Κω – χωριά, όταν το αυτοκίνητο που οδηγούσε ο Βούλγαρος Simeonov Vencislan συγκρούστηκε μετωπικά με το αυτοκίνητο του Αντώνιου Χατζηστέργου του Φανιά με αποτέλεσμα να βρει τραγικό θάνατο ο τελευταίος.

Σοβαρά τραυματίστηκε επίσης και μεταφέρθηκε στο νοσοκομείο του νησιού ο βούλγαρος οδηγός.

Σοβαρά τραυματισμένες ανασύρθηκαν επίσης από τα συντρίμμια του αυτοκινήτου και η Μαρία Σμαραγδάκη του Πέτρου, Ευαγγελία Σμαραγδάκη του Πέτρου και Χατζηστέργου Ευαγγελία του Αντωνίου.

Ελαφρότερα τραυματίστηκαν επίσης στο ίδιο ατύχημα, η Ελένη Χατζηστέργου του Αντωνίου και Πετρούλα Χατζηστέργου του Αντωνίου, κόρες του άτυχου οδηγού που βρήκε τραγικό θάνατο.

Στο δωμάτιο του ξενοδοχείου

Βρέθηκε νεκρός Βρετανός τουρίστας

Διετάχθη νεκροψία-νεκροτομή

Νεκρός βρέθηκε χθες το πρωί, σε δωμάτιο ξενοδοχείου της Ρόδου όπου διέμενε ένας 70χρονος Αγγλος τουρίστας.

Πρόκειται για τον Brian Allot, που είχε έρθει μόνος του πριν μερικές μέρες στη Ρόδο για διακοπές. Τα αίτια του θανάτου, από τις πρώτες εκτιμήσεις προσδιορίζονται σε παθολογικά.

Ο θάνατος προήλθε πριν από ένα περίπου διήμερο κάτι που θα προσδιορίσει ακριβώς η ιατροδικαστική έρευνα.

ΦΡΟΝΤΙΣΤΗΡΙΟ
ΠΡΟΤΥΠΟ
ΠΛΗΡΟΦΟΡΙΕΣ: ΠΛΑΤΕΙΑ ΑΓΙΟΥ ΝΙΚΟΛΑΟΥ 19 - ΡΟΔΟΣ - Τηλ. 25911, 26594
• ΠΟΛΥΕΤΗΣ ΕΜΠΕΙΡΙΑ
• ΜΕΘΟΔΙΚΗ ΔΙΔΑΣΚΑΛΙΑ
• ΥΨΗΛΑ ΠΟΣΟΣΤΑ ΕΠΙΤΥΧΙΑΣ
• ΠΡΟΣΙΤΑ ΔΙΔΑΚΤΡΑ
• ΟΛΙΓΟΜΕΛΗ ΤΜΗΜΑΤΑ
ΕΚΠΤΩΣΗ ΣΕ ΑΡΙΣΤΟΥΧΟΥΣ ΚΑΙ ΑΔΕΛΦΙΑ
ΕΝΑΡΞΗ ΜΑΘΗΜΑΤΩΝ
• Γ' ΛΥΚΕΙΟΥ 1 ΑΥΓΟΥΣΤΟΥ
• Β' ΛΥΚΕΙΟΥ 1 ΑΥΓΟΥΣΤΟΥ
• Α'-Β'-Γ' ΓΥΜΝΑΣΙΟΥ
• Α' ΛΥΚΕΙΟΥ
• Τ.Ε.Ε
} 2 ΣΕΠΤΕΜΒΡΙΟΥ
ΕΓΓΡΑΦΕΣ ΚΑΙ ΠΛΗΡΟΦΟΡΙΕΣ από 22/7
09.00 - 12.30 & 14.00-20.30
ΔΙΕΥΘΥΝΣΗ
ΝΙΚΗΤΑΣ ΨΥΛΛΑΚΗΣ: Φυσικός
ΑΘΑΝΑΣΙΑ ΓΙΑΝΝΕΖΟΥ: Μαθηματικός

LINDOS MARE
HOTEL
Απόδραση στη μαγευτική Λίνδο
με θέα τον κόλπο των Βλυχών,
στο πλήρως ανακαινισμένο
ξενοδοχείο μας.
Διήμερα και τριήμερα πακέτα
σε τιμές γνωριμίας με πρωινό
ή ημιδιατροφή!
Για πληροφορίες:
τηλ. 0244 0 31130 Fax: 0244 0 31131
E-mail: lindos-mare@rho.forthnet.gr

Προετοιμασίες στο Δήμο

ΠΟΛΛΟΙ ΟΙ ΕΠΩΝΥΜΟΙ ΣΤΑ ΕΓΚΑΙΝΙΑ ΤΟΥ "ΜΕΛΑΘΡΟΝ"

"Νονός" ο ΥΠΕΞ κ. Κώστας Σκανδαλίδης

Τα επίσημα εγκαίνια του κτιρίου "Νεστορίδειον Μέλαθρον", στο οποίο θα στεγαστεί το Μουσείο Νεοελληνικής Τέχνης του Δήμου Ροδίων, θα γίνουν το επόμενο Σάββατο 29 Ιουνίου από τον υπουργό Εσωτερικών, Δημόσιας Διοίκησης και Αποκέντρωσης, κ. Κώστα Σκανδαλίδη.

Το Νεστορίδειον Μέλαθρον βρίσκεται στην πλατεία Γ. Χαρίτου (Εκατό Χουρμαδιές) και η έναρξη της εκδήλωσης είναι στις 7.30 μ.μ. Των εγκαινίων θ' ακολουθήσει κονσέρτο και επίσημο δείπνο στην Αυλή του Παλατιού του Μεγάλη Μαγίστρου.

Χαιρετισμούς θα απευθύνουν ο πρόεδρος της Δημοτικής Πινακοθήκης κ. Μανώλης Αντωνόγλου, ο δήμαρχος Ροδίων κ. Γιώργος Γιαννόπουλος, η δωρήτρια του Νεστορίδειου Μελάθρου και Πάολα Νεστορίδου καθώς και ο υπουργός Εσωτερικών κ. Κώστας Σκανδαλίδης.

Θα γίνει, τέλος, παρουσίαση των συλλογών του Μουσείου από τον κ. Χάρη Καμπουρίδη.

Στις συνεδριάσεις για τα έργα του Γ' ΚΠΣ

Κρίνονται πολλά από το διήμερο για το Νομό

Σήμερα η συνεδρίαση του Περιφερειακού στη Κάλυμνο • Επιτροπή Παρακολούθησης αύριο στην Κω

Σημαντικές από κάθε άποψη για την πορεία των έργων της Δωδεκανήσου, είναι οι συνεδριάσεις που θα πραγματοποιηθούν αυτές τις μέρες στα νησιά του Βορείου συγκροτήματος.

Στη διάρκειά τους, πέραν της ενημέρωσης για τα μέχρι τώρα πεπραγμένα, θα γίνουν εκτενείς συζητήσεις για το τι θα γίνει, στην συνέχεια, για την χρηματοδότηση και δημοπράτηση νέων έργων.

Σήμερα συγκεκριμένα στις 10.30 το πρωί στην Κάλυμνο θα συνεδριάσει το Περιφερειακό Συμβούλιο Νοτίου Αιγαίου με βασικό θέμα το Γ' Κοινοτικό Πλαίσιο Στήριξης και την πορεία υλοποίησης του Περιφερειακού Επιχειρησιακού Προγράμματος (ΠΕΠ) Νοτίου Αιγαίου.

Σήμερα επίσης (στις 6 το απόγευμα όμως) στην Κάλυμνο θα πραγματοποιηθεί η 4η συνεδρίαση του συμβουλίου αγροτικής πολιτικής (ΣΑΠ) της περιφέρειας Νοτίου Αιγαίου με θέμα ημερήσιας διάταξης τον διάλογο για την κοινή αλιευτική πολιτική.



Οι εκπρόσωποί μας περιμένουν από την Περιφερειάρχη να τηρήσει ουδέτερη στάση

• Την Πέμπτη 20 Ιουνίου και ώρα 9.30 π.μ. στην αίθουσα συνεδριάσεων του ξενοδοχείου "Κυπριώτης" στη Κω θα πραγματοποιηθεί η συνεδρίαση της Επιτροπής Παρακολούθησης του ΠΕΠ Νοτίου Αιγαίου 2000-2006.

• Την Παρασκευή 21 Ιουνίου και ώρα 10 π.μ. στην αίθουσα συνεδριάσεων του ξενοδοχείου "Κυπριώτης" στην Κω θα πραγματοποιηθεί δημόσια διαβούλευση η οποία αφορά την παρουσίαση της Γ' φάσης του επιχειρησιακού σχεδίου Κοινωνία της Πληροφορίας της περιφέρειας Νοτίου Αιγαίου.

Οπως επίσης είναι γνωστό την Παρασκευή πρόκειται να συνεδριάσει στην Κω **και το νομαρχιακό συμβούλιο Δωδεκανήσου**, το οποίο θα ασχοληθεί με αρκετά θέματα.

Μεταξύ αυτών θα συζητήσει και τις αναπτυξιακές προοπτικές της επαρχίας Κω.

Σύμφωνα με όλα τα στοιχεία

Χαμηλή η κίνηση και τον Ιούνιο!

Αιτία του ...κακού το Μουντιάλ

Με πιθανή μείωση ενδέχεται να κλείσει και ο μήνας που διανύουμε, σύμφωνα με τις μέχρι τώρα εκτιμήσεις των εμπλεκομένων φορέων της περιοχής μας.

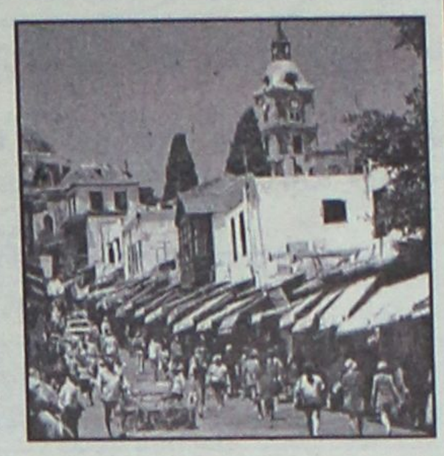

Πιο συγκεκριμένα, αν και η κίνηση τα τελευταία Σαββατοκύριακα σημείωσε άνοδο στο αεροδρόμιο της Ρόδου, αναφορικά με τις αφίξεις αεροσκαφών, ο συνολικός αριθμός των αφικνουμένων επιβατών δεν παρουσιάζει ιδιαίτερη αύξηση.

Οι γνωρίζοντες τα πράγματα, εκτιμούν πάντως ότι, η χαμηλή κίνηση και του μήνα Ιουνίου, δεν οφείλεται στη γενική κρίση που παρατηρείται, αλλά κυρίως στο γεγονός ότι διεξάγεται το **Μουντιάλ**.

Γι' αυτό το λόγο, πιστεύουν ότι, τους μήνες Ιούλιο και Αύγουστο τα πράγματα, θα πάνε πολύ καλύτερα και θα υπάρχει σημαντική **αύξηση** στις αφίξεις τουριστών.

Πάντως, αναφορικά με τη σύγκριση που γίνεται με την **Τουρκία**, θα πρέπει να σημειωθεί ότι, δεν αληθεύει το γεγονός ότι είναι φθηνότερη από την Ελλάδα. Μάλλον ακριβότερος πρσορισμός είναι σε ό,τι αφορά τον τουριστικό τομέα, ενώ πληροφορίες από τη **Γερμανική αγορά**, κάνουν λόγο για απόρριψη της Τουρκίας όσον αφορά τη μεγάλη μερίδα των Γερμανών τουριστών.

Ετσι, καταρρίπτεται μάλλον η φήμη ότι αντί της Ελλάδας, οι Γερμανοί προτιμούν φέτος την Τουρκία. Τελικά κάπου αλλού περνούν τις διακοπές τους και σίγουρα ούτε στη μία ούτε στην άλλη χώρα.





ΣΥΓΧΡΟΝΑ ΦΡΟΝΤΙΣΤΗΡΙΑ
Ορόσημο
ΘΕΜΕΛΙΟ
Β' ΒΑΘΜΙΑΣ ΕΚΠΑΙΔΕΥΣΗΣ
✒ Προεγγραφές έως 15 Ιουνίου.
✒ Εγγραφές από 1η Αυγούστου.
✓ Έναρξη μαθημάτων για τις τάξεις Β', Γ' Λυκείου στις 5 Αυγούστου.
ΤΜΗΜΑΤΑ
Θεωρητικής -Θετικής -Τεχνολογικής Κατεύθυνσης
Γιατί η σωστή θεμελίωση της γνώσης αποτελεί ορόσημο στην πορεία του μαθητή.
Πληροφορίες-εγγραφές
Καθημερινά : 3-9 το απόγευμα
Στ.Κωτιάδη 37 ☎ 75194-76705
www.orosimo-rho.gr
e-mail: vyrinath@otenet.gr

KYDON TOURS
ΚΕΝΤΡΙΚΟ ΠΡΑΚΤΟΡΕΙΟ
PORT AGENT
ΕΚΔΡΟΜΕΣ-ΕΚΔΡΟΜΕΣ
• Τριήμερο Αγίου Πνεύματος 22-24/6/02
- ΚΟΥΣΑΝΤΑΣΙ-ΕΦΕΣΟΣ-ΜΠΟΝΤΡΟΥΜ
22-6: Ρόδο-Μαρμαρίς-Εφεσος-Κουσάντασι
23-6: Κουσάντασι-Μποντρούμ
24-6: Μποντρούμ-Μαρμαρίς-Ρόδο
ΠΛΟΥΣΙΟ ΠΡΟΓΡΑΜΜΑ: Ξενοδοχεία 4 αστέρων-ημιδιατροφή-πούλμαν πολυτελείας-ξεναγήσεις-ψώνια-διασκέδαση κάθε βράδυ και στο Κουσάντασι και στο Μποντρούμ.
ΣΥΝΟΔΟΣ η κ. ΕΛΕΝΗ ΨΥΛΛΑΚΗ
• DISNEYLAND-ΠΑΡΙΣΙ 11/7-17/7/02
- Group από Ρόδο με Ολυμπιακή
ΠΕΡΙΛΑΜΒΑΝΕΙ: Αεροπορικά εισιτήρια Ρόδο-Αθήνα-Παρίσι-Αθήνα Ρόδο-μεταφορικά αεροδρόμιο Disney-Παρίσι-αεροδρόμιο.
• 2 διανυκτερεύσεις στην Disney Hotel, Santa Fe ή Cheyenne με πρωινό.
• 2 ημέρες είσοδος στο Πάρκο της Disney.
• 3 διανυκτερεύσεις στο Παρίσι σε ξενοδοχείο 3 αστέρων κεντρικό με πρωινό.
• Ξενάγηση στο Παρίσι.
ΠΡΟΛΑΒΕΤΕ ΘΕΣΕΙΣ
• Πάρκο Asterix-Βερσαλίες
ΣΥΝΟΔΟΣ η κ. ΕΛΕΝΗ ΨΥΛΛΑΚΗ
• ΜΥΤΙΛΗΝΗ-ΑΓΙΟ ΡΑΦΑΗΛ-ΑΪΒΑΛΙ ΣΜΥΡΝΗ-ΕΦΕΣΟ-ΚΟΥΣΑΝΤΑΣΙ-ΜΑΡΜΑΡΙΣ-ΡΟΔΟ 2/7-7/7/02
ΣΠΕΣΙΑΛ ΠΡΟΓΡΑΜΜΑ-ΦΑΝΤΑΣΤΙΚΟ
• Επταήμερη ΜΥΚΟΝΟ-ΤΗΝΟ-ΠΑΡΟ-ΣΑΝΤΟΡΙΝΗ 20/8-27/8/02
• Γραφείο ΙΑΤΑ Αεροπορικά εισιτήρια
• Πακέτα εισιτήρια-ξενοδοχεία εκδρομές ΕΛΛΑΔΑ-ΕΞΩΤΕΡΙΚΟ-ΝΗΣΙΑ
• Superfast-Bluestar Ferries ANEK Lines-Minoan Lines
• ΔΑΝΕ Sea Lines G.A. Ferries Lane-Kenteris-Ιπτάμενα Καταμαράν-Δωδεκάνησος Express-Sea Star
• F/B Nissos ΚΑΛΥΜΝΟΣ
ΣΑΣ ΠΕΡΙΜΕΝΟΥΜΕ!!!
ΠΡΑΚΤΟΡΕΙΟ ΚΥΔΩΝ
Εθ. Δωδ/σιων 14 • ΤΗΛ. 02410/23000-27900

Αλλάζει το σκηνικό στο Δήμο Καλλιθέας

Θα έχει αντίπαλο και ο κ. Γιάννης Ιατρίδης

Υποψήφιος δήμαρχος ο καθηγητής Βασίλης Λεβέντης

Υποψήφιος δήμαρχος στο Δήμο Καλλιθέας θα είναι τελικά ο καθηγητής Βασίλης Λεβέντης ο οποίος το τελευταίο διάστημα είχε σειρά επαφών με τοπικά στελέχη για τον σκοπό αυτό.

Χθες ο κ. Λεβέντης έδωσε στη δημοσιότητα τη διακήρυξη της παράταξής του στην οποία αναφέρονται τα εξής:

«Αγαπητοί συνδημότες και συνδημότισσες Νέοι και Νέες. Η επιθυμία μας να συμβάλουμε στην αναβάθμιση και ανάπτυξη του Δήμου Καλλιθέας σε συνδυασμό με την αγωνία και την επίλυση των μικρών και μεγάλων προβλημάτων που απασχολούν σε καθημερινή ή μακροχρόνια βάση τον απλό πολίτη, τον επιχειρηματία, τον ενοικιαστή δωματίων, ακόμη και αυτού του ξενοδόχου, μας ώθησε ν' ασχοληθούμε ενεργά και αποφασιστικά στα κοινά του δήμου μας.

Το ενδιαφέρον που κατά καιρούς εκφράστηκε από καταξιωμένους συνδημότες μας για συμμετοχή στα κοινά, με σκοπό την ανατροπή του κατεστημένου, είχε εμπλακεί σε συζητήσεις και διαβουλεύσεις, μ' αποτέλεσμα να αναβάλλεται η λήψη οριστικής απόφασης, για κοινή κάθοδο στις εκλογές.

Σ' αυτό συνέβαλε προφανώς και οι παρεμβάσεις ορισμένων ατόμων, που δεν επιθυμούσαν την συσπείρωση των δυνάμεων, που θα έφερνε την ποθητή αλλαγή, φοβούμενα την απώλεια των συμφερόντων τους και τις εξυπηρετήσεις που είχαν από το κατεστημένο.

Με τις αναβολές των αποφάσεών μας, παρουσιάστηκε ο Δήμος να διεκδικείται από ένα συνδυασμό, τους δημότες να μας κατηγορούν για υποχωρητικότητα και τα κόμματα ΠΑΣΟΚ και Ν.Δ. να συναγωνίζονται πιο πρώτο να στηρίξει τον κ. Ιατρίδη, χωρίς βέβαια τις ανάλογες διεργασίες μέσα στο Δήμο και την άποψη των δημοτών αν η απόδοσή του σαν Δήμαρχος συνέβαλε στην καλή και αποδοτική λειτουργία του Δήμου. Θα τόνιζα ιδιαίτερα δε, αν τα κόμματα εξέτασαν αυτά που κατά καιρούς εξήγγειλε από τα Μ.Μ.Ε. ο κ. Ιατρίδης, πόσα υλοποιήθησαν και πόσα παρέμειναν μόνο εξαγγελίες για εντυπωσιασμό.

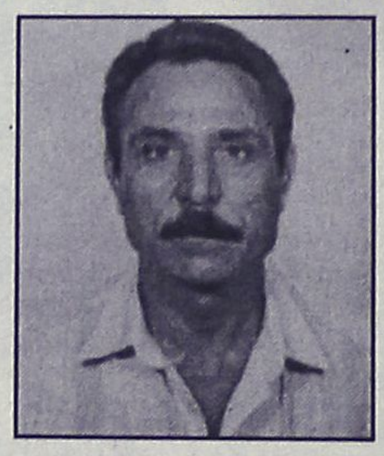

Βέβαια ο συνδυασμός μας είναι ανεξάρτητος και τη μόνη στήριξη που επιζητούμε είναι η ψήφος των δημοτών μας. Πιστεύουμε ότι οι κοινωνίες μας έχουν ανάγκη από ανθρώπους που έχουν το μεράκι να δουλέψουν γι' αυτές και τη θέληση ν' ανταποκριθούν στις ανάγκες που κάθε δημοτικό διαμέρισμα έχει. Την στήριξη των κομμάτων, πιστεύω πως έχουν την ανάγκη τους, αυτοί που νοιώθουν ανασφαλείς ως προς το έργο τους ή τις ικανότητές τους.

Πιστεύουμε πως η δύναμη και η θέληση της αλλαγής, που μας ώθησε για συμμετοχή μας στις εκλογές, να παραμείνει ενωμένη και να μην ενδώσει σε απατηλές υποσχέσεις, που κατ' επάγγελμα η εξουσία υπόσχεται προ των εκλογών, χωρίς βέβαια να υλοποιεί μετά.

Την προσπάθειά μας αυτή καλούμε να συνδράμουν και ενισχύσουν οι δημότες και παράγοντες από Κοσκινού, Ψίνθο και Καλυθιές που αγωνιούν και φιλοδοξούν να δουν την ανάπτυξη και ανάπλαση του δημοτικού τους διαμερίσματος να πραγματοποιείται. Καλούμε όλους εκείνους που πιστεύουν ότι η μακρόχρονη παραμονή στην εξουσία της δημοτικής μας αρχής, δεν αποτελεί ό,τι το καλύτερο για το Δήμο, όταν μάλιστα σε σοβαρά και μεγάλα προβλήματα, που από χρόνια, απασχολούν τους κατοίκους, δεν έχουν δοθεί λύσεις, όπως άλλωστε επισημάνθηκε σε σχετική σύσκεψη φορέων που πραγματοποιήθηκε στις Καλυθιές.

Καλούμε όλα, εκείνα τα ανήσυχα μέλη του Δήμου μας, άνδρες και γυναίκες που επιθυμούν ν' ασχοληθούν με τα κοινά, να συμβάλουν με τη συμμετοχή και τη δράση τους σε κοινή πορεία, για αλλαγή στο Δήμο μας.

Η επαφή με τις κοινωνικές ομάδες, αλλά και με κάθε δημότη χωριστά, θα μας βοηθήσει στη κατάρτιση του προγράμματός μας, το οποίο έγκαιρα θα γνωστοποιήσουμε.

Ζητούμε τη στήριξη και συμπαράταξη των δημοτών μας για να θεμελιώσουμε στο Δήμο, τη διαφάνεια και τη νομιμότητα στις προσλήψεις προσωπικού, τη χρηστή οικονομική διαχείριση, τη περιστολή κάθε σπατάλης και περιορισμού των δαπανών εκείνων που δεν συμβάλουν στο κοινό συμφέρον.

Ζητούμε τη συστράτευση όλων εκείνων που πιστεύουν ότι η δικοίκηση του Δήμου δεν είναι προνόμιο των ολίγων που από χρόνια έχουν εγκατασταθεί σ' αυτόν και με τις αποφάσεις και ενέργειές τους καθορίζουν τη λειτουργία, του Δήμου, με στόχο την νομή της εξουσίας και του βολέματος, αγνοώντας τα γενικότερα προβλήματα που συσσωρευμένα σήμερα αποτελούν σημεία οπισθοδρόμησης.

Δεν αμφιβάλλουμε ότι υπάρχουν στο Δ.Σ. και άτομα, που διαθέτουν μια διαφορετική αντίληψη και διαθέτουν ικανότητες που μπορούν να συμβάλλουν στη διαμόρφωση μιας άλλης πολιτικής που αυτοσκοπός δεν θα είναι η διατήρηση της εξουσίας, αλλά το συμφέρον του κοινωνικού συνόλου. Εγκλωβισμένοι όμως στη λογική του οικονομικά ισχυρού και τη δύναμη της εξουσίας αποφεύγουν δημόσια να εκφράσουν αυτό που κατ' ιδίαν επικρίνουν, όταν αναφέρονται σε πράξεις και ενέργειες της δημοτικής αρχής.

Αυτούς καλούμε σε συστράτευση για μια κοινή πορεία για ν' απαλλαγεί ο Δήμος από τις πρακτικές εκείνες που δημιουργούν την αίσθηση ότι ο Δήμος είναι φέουδο των ολίγων.

Στοχεύουμε να δώσουμε μια νέα διοικητική και οργανωτική δομή απηλλαγμένοι από το σύνδρομο παραμονής και διατήρησης της εξουσίας.

Φιλοδοξία μας είναι στο τέλος της τετραετίας, αν με τη λήξη τους μας τιμήσουν οι συνδημότες μας, να πουν ότι πράγματι κάτι άλλαξε προς το καλύτερο στο Δήμο.

Ευχαριστώ για τη φολοξενία.
ΛΕΒΕΝΤΗΣ-ΓΙΑΝΝΑΣ ΒΑΣ.
υποψήφιος δήμαρχος Καλλιθέας».

ΚΟΜΜΩΤΗΡΙΟ UNISEX
Natural Beauty
Χτενίσματα αέρινα, φίνα... Χτενίσματα με άποψη. Νέες κουπ με στυλ και προσθετική μαλλιών με τη γνωστή υπογραφή της Μαρίας
& κατόπιν ραντεβού
ανοικτά από τις 9.00 έως 17.00
Επίσης για τα μικρά παιδιά ένα ευχάριστο κούρεμα μέσα στο παιδικό αυτοκινητάκι
Παφιάκη Μαρία
Στη νέα διεύθυνση: Ακραμίτου 16, Ρόδος • Τηλ. 32161
(παλιά διεύθυνση: προέκταση Αννης Μαρίας)

ΝΤΕΤΕΚΤΙΒΣ
Συνταξιούχος Αστυνομικός Ασφάλειας
ΑΝΑΛΑΜΒΑΝΟΥΜΕ
Υποθέσεις ανηλίκων, οικογενειακές, προσωπικές κ.τλ.
ΔΙΑΘΕΤΟΥΜΕ ΤΑ ΠΛΕΟΝ ΣΥΓΧΡΟΝΑ ΟΠΤΙΚΟΑΚΟΥΣΤΙΚΑ ΣΥΣΤΗΜΑΤΑ
100% ΕΧΕΜΥΘΕΙΑ
ΡΩΜΗΣ 22 - ΡΟΔΙΝΙ • ΤΗΛ. 0241 0 68985
Κιν. 094 6997967

ΕΚΔΡΟΜΗ ΑΓΙΟΥ ΠΝΕΥΜΑΤΟΣ

ΜΕ ΤΑ ΠΛΟΙΑ Ε/Γ – Ο/Γ
ΜΑΡΙΝΑ ή ΡΟΔΑΝΘΗ

* Αναχώρηση από Ρόδο Σάββατο **22/06/2002,** 13.00 μ.μ
* Αφιξη στην Κάρπαθο, 18.00 μ.μ.
* Αναχώρηση από Κάρπαθο 24.00 μ.μ.
* Αφιξη στο Ηράκλειο, Κυριακή **230/6/2002,** 7.30 π.μ.
* Αναχώρηση από Ηράκλειο, **24/06/2002**, 01.00 π.μ. για Κάρπαθο, άφιξη 07.00 π.μ.
* Αναχώρηση από Κάρπαθο 12.00 π.μ. για Ρόδο, άφιξη στη Ρόδο 17.00 π.μ.

ΟΙ ΤΙΜΕΣ ΚΑΤ'ΑΤΟΜΟ ΕΙΝΑΙ ΟΙ ΠΑΡΑΚΑΤΩ

ΑΑ2	150 ευρώ
Α2	130 ευρώ
Α4	140 ευρώ
ΑΒ4	110 ευρώ
Ι.Χ.	40 ευρώ
ΜΟΤΟ	15 ευρώ

Πληροφορίες στον ταξιδιωτικό σας πράκτορα και στα τηλέφωνα (02410) 36170, 35066, 30406

Για συγκρότηση κοινού ψηφοδελτίου

Συμφωνία υποψηφίων στον Δήμο Αφάντου...

Τι αναφέρεται σε ανακοίνωση που εξέδωσαν οι κ. Μαρία Καραγιάννη και Αντώνης Νικολής

Κοινό συνδυασμό θα συγκροτήσουν στον δήμο Αφάντου η κ. Μαρία Καραγιάννη και ο κ. Αντ. Νικολής, με σκοπό το νοικοκύρεμα του δήμου, όπως επισημαίνεται στην διακήρυξη που δόθηκε στην δημοσιότητα.

Επικεφαλής του συνδυασμού θα είναι η κ. Μαρία Καραγιάννη, ενώ έχει ζητηθεί επισήμως και η υποστήριξη της Νέας Δημοκρατίας στο σχήμα.

Σύμφωνα με πληροφορίες καταβάλλονται προσπάθειες έτσι ώστε να συμπαραταχθεί στην προσπάθεια και ο κ. Τρ. Τριανταφύλλας, που έχει εκδηλώσει την πρόθεση να είναι υποψήφιος δήμαρχος, έχοντας μάλλον και την υποστήριξη του πρώην δημάρχου κ. Βασ. Κρητικού.

Στην διακήρυξη που έδωσαν στην δημοσιότητα η κ. Μαρία Καραγιάννη και ο κ. Αντ. Νικολής, αναφέρουν τα εξής:

"Σήμερα στ' Αφάντου 15 Ιουνίου 2002, εμείς που υπογράφουμε την παρούσα διακήρυξη, υποψήφιοι για τη Δημαρχία του Δήμου Αφάντου-Αρχίπολης, Καραγιάννη Μαρία και Νικολής Αντώνης, παραμερίζοντας τις προσωπικές φιλοδοξίες, αδιαφορώντας για το ποιος θα είναι επικεφαλής και για το συμφέρον του τόπου που δεν αντέχει άλλο την παρούσα Δημοτική Αρχή συναποφασίσαμε και θα υποστηρίξουμε με θέρμη τα παρακάτω:

1) Να ενώσουμε τις δυνάμεις μας σ' ένα ενιαίο συνδυασμό με επικεφαλής τη πρώτη γυναίκα υποψήφια δήμαρχο της Δωδεκανήσου Μαρία Καραγιάννη.
2) Θα στελεχώσουμε είτε οι ίδιοι προσωπικά είτε με δικούς μας ανθρώπους το συνδυασμό νίκης που θα σχηματισθεί χωρίς όρους και διαπραγματεύσεις θέσεων.
3) Από κοινού θα ζητήσουμε τη στήριξη, έμπρακτης και ουσιαστικής, του ενιαίου συνδυασμού από τη Νέα Δημοκρατία, ευελπιστούντες ότι με τον τρόπο αυτό εξυπηρετούνται στο ακέραιο τα άμεσα και μεσοπρόθεσμα συμφέροντα της περιοχής μας.
4) Θα συμβάλουμε σε ιδέες και προσπάθειες για τη διαμόρφωση κοινού δημοτικού προγράμματος τετραετίας που θα έχει στόχο το νοικοκύρεμα του Δήμου.

Νικολής Αντώνης
Καραγιάννη Μαρία".

Για τις Δημοτικές εκλογές

Δεν κατέληξε σε αποφάσεις η Ν.Ε. του Συνασπισμού

Συνάντηση με τον κ. Γ. Γιαννόπουλο

Θέματα δημοτικών εκλογών αλλά όχι μόνο, απασχόλησαν τα μέλη της γραμματείας της νομαρχιακής επιτροπής του Συνασπισμού στην προχθεσινή συνεδρίασή τους.

Συζήτηση έγινε για αρκετούς δήμους του νησιού, το ενδιαφέρον όμως εστιάστηκε κυρίως στον δήμο Ρόδου.

Σύμφωνα με πληροφορίες, εκφράστηκε η δυσαρέσκεια των στελεχών του Συνασπισμού για το γεγονός ότι δεν υπάρχει συνεργασία και συνεννόηση με τον δήμαρχο Ρόδου κ. Γιαννόπουλο.

Αναφέρθηκε μάλιστα ειδικότερα η περίπτωση της συνεργασίας Γιαννόπουλου-Χαραλάμπη, για την οποία ο Συνασπισμός την έμαθε από τις εφημερίδες.

Αποφάσεις πάντως δε πάρθηκαν, εν αναμονή συνάντησης με τον κ. Γιαννόπουλο, μέσα στο προσεχές χρονικό διάστημα.

Συζήτηση έγινε και για άλλους δήμους της Ρόδου, όπου διαθέτει δυνάμεις ο Συνασπισμός.

Αλλο θέμα που απασχόλησε την εκτελεστική γραμματεία της νομαρχιακής επιτροπής ήταν η διαχείριση των δημοσίων κτημάτων και η ανάγκη σύστασης τοπικού φορέα για τον λόγο αυτό.

Αποφασίστηκε να εκδηλωθεί από τον Συνασπισμό πολιτική πρωτοβουλία από κοινούμε όλα τα κόμματα σε τοπικό επίπεδο και οι φορείς να καταθέσουν πρόταση και γενικά να συντονίσουν τις ενέργειες τους.

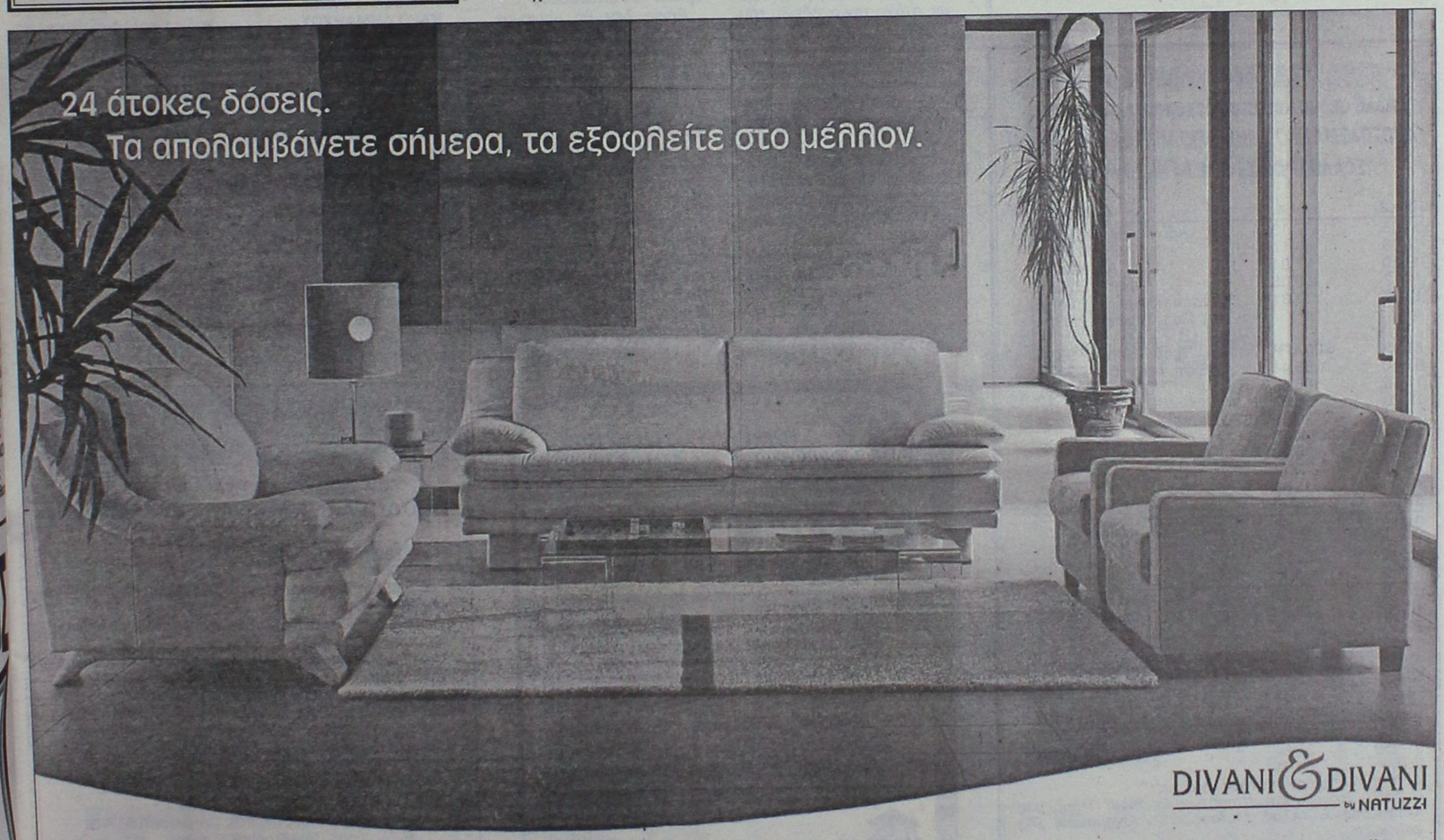

Pagoda
3θέσιος καναπές 221 εκ.,24 δόσεις
σε δερμάτινη έκδοση, από € 84,37
σε υφασμάτινη έκδοση, από € 60,58

Pagoda
2θέσιος καναπές 181 εκ.,24 δόσεις
σε δερμάτινη έκδοση, από € 71,12
σε υφασμάτινη έκδοση, από € 49,95

Αθήνα · Θεσσαλονίκη · Ιωάννινα · Ρόδος
Πάτρα · Χανιά · Χίος
Ηράκλειο · Άργος · Καβάλα · Κόρινθος
Αλεξανδρούπολη · Λάρισα
Για πληροφορίες καλέστε στο 02410 27328

Μέχρι την 1η Ιουλίου μόνο στα καταστήματα Divani & Divani by Natuzzi εξοφλείτε τις αγορές σας σε όλα μας τα είδη επίπλωσης σε 24 μήνες, με τη χρήση πιστωτικής κάρτας! Μια προσφορά με την εγγύηση του Ομίλου Natuzzi, του μεγαλύτερου κατασκευαστή δερμάτινων καναπέδων στον κόσμο που στον αυστηρό έλεγχο καθ όλη τη διαδικασία παραγωγής εξασφαλίζει την καλύτερη σχέση τιμής και ποιότητας. Επιλέξτε μέσα από μια μεγάλη ποικιλία ολοκληρωμένων προτάσεων καθιστικού και δημιουργήστε ένα προσεκτικά μελετημένο και αρμονικό χώρο που θα εκφράζει απόλυτα τις επιθυμίες σας.

Ο Σύλλογος Εφοριακών Ρόδου
σε συνεργασία με το
Πρακτορείο ταξιδίων
Ζορπίδη–Στεφανάκη
διοργανώνει
3ήμερη εκδρομή

Στη μαγευτική ΚΑΡΠΑΘΟ
την τριήμερη αργία
ΣΑΒΒΑΤΟ 22/6 έως και
ΔΕΥΤΕΡΑ 25/6

Περιλαμβάνει:
- Ακτοπλοϊκά εισιτήρια Ρόδο-Κάρπαθο-Ρόδο σε καμπίνες Β4.
- Παραμονή σε ξενοδοχείο Β' κατηγορίας μέσα στην πόλη (κέντρο)
- Μεταφορές από Λιμάνι προς Ξενοδοχείο-Λιμάνι.
- Ολοήμερη εκδρομή για γνωριμία με τα πανέμορφα παραθαλάσσια χωριά της Καρπάθου.
- Κρουαζιέρα για το Διαφάνι και επίσκεψη στην ξακουστή Ολυμπο.
- Γεύμα, Καρπάθικο γλέντι προσφορά του γραφείου μας.

Πληροφορίες-Κρατήσεις στο πρακτορείο
Ζορπίδης-Στεφανάκης
οδός Αλεξάνδρου Διάκου 38
τηλ. 02410/20625, 30054
Φαξ 02410/26745

Η "ΑΣΦΑΛΕΙΑ" δεν εκτιμάται με το κόστος
Αλλά ακόμα και έτσι, δεχόμαστε συγκρίσεις
ΑΠΟΣΠΑΣΜΑΤΙΚΟ ΤΙΜΟΛΟΓΙΟ ΜΙΚΤΩΝ 6 ΜΗΝΙΑΙΩΝ
ΑΣΦΑΛΙΣΤΡΩΝ ΣΕ Β.Μ. 04 ΝΗΣΟΥ ΡΟΔΟΥ

ΙΠΠΟΙ	Ε.Ι.Χ.	ΚΑΛΥΨΕΙΣ
01-06	77.18	Α/Ε για ΣΒ 500.000 €
07-08	81.17	ΥΖ 100.000 €
09-10	97.94	Α/Ε Κλοπής
11-12	103.05	Φωτιά 2.935 €
13-14	111.31	Στάσεις-Απεργ. 2.935 €
		Πολ. Ταραχές 2.935 €

ΙΠΠΟΙ	ΦΙΧ/ΑΓΡ	
01-10	63.44	Τρομ. Ενεργ. 2.935 €
11-15	85.46	Προσ. Ατυχ. Οδ. 7.337 €
16.20	88.63	Φροντίδα Ατυχ.

(ΠΑΚΕΤΟ SILVER 1)

ΙΠΠΟΙ	ΦΙΧ/ΕΠΑΓ
01-10	100.32
11-15	113.23
16-20	125.06

ΙΠΠΟΙ	ΤΑΞΙ	ΚΑΛΥΨΕΙΣ
01-15	221.66	Α/Ε ως ανωτέρω
16-20	236.10	Θραύση Κρυστάλλων
21-25	284.25	Νομική Προστασία

ΙΠΠΟΙ	Φ.Δ.Χ.	ΚΑΛΥΨΕΙΣ
01-15	222.27	Α/Ε ως ανωτέρω
16-20	237.99	Φωτιά 2.935 €
21-30	261.54	Προσ. Ατυχ. Οδ. 7.337 €
31-40	282.48	
41-55	303.42	
56-75	345.30	
76++	378.03	

CC	ΜΟΤΟ	ΚΑΛΥΨΕΙΣ
00-50	13.86	
51-250	22.64	Α/Ε ως ανωτέρω
250++	58.91	

Ασύγκριτες τιμές και στους κλάδους:
Πυρός (Κατοικιών-καταστημάτων) Σεισμού, Πλημμύρας, Καταιγίδας, Θύελλας, Μεταφορών Ατυχημάτων, Σκαφών κ.λ.π.

"Sigma" Ασφαλιστικά Γραφεία
Καζαντζάκη 2 & Εθνικής Αντίστασης-Ρόδος
Thl. 02410 31468-70328-70264 Fax 02410 33644
Υπεύθυνος ΣΑΝΣΟΓΛΟΥ ΠΑΝΤΕΛΗΣ

Ανακοίνωση της παράταξης «Πρώτα η Ρόδος»

Διαμαρτυρία για την τιμωρία του γιατρού

Αντιδράσεις και από τον δήμαρχο Σύμης • Και αναφορά στα χρονίζοντα προβλήματα του Νοσοκομείου μας

Την διαμαρτυρία της για την τιμωρία του χειρούργου του νοσοκομείου Ρόδου κ. Κώστα Κωστόπουλου, εκφράζει με ανακοίνωση που έδωσε χθες στη δημοσιότητα η δημοτική παράταξη "Πρώτα η Ρόδος".

Στην ίδια ανακοίνωση γίνεται λόγος για το τραγικό περιστατικό με την συντριβή του ελικοπτέρου του ΕΚΑΒ στην Ανάφη, ενώ επαναλαμβάνεται και παλαιότερη πρόταση για την στελέχωση του νοσοκομείου Ρόδου με συμβάσεις μέσω των δημοτικών ιατρείων.

Ειδικότερα για τα θέματα αυτά, η ανακοίνωση της παράταξης του κ. Χ. Χατζηευθυμίου, αναφέρει τα εξής:

«Η αποτελεσματικότητα, η εξασφάλιση ίσης ποιότητας υπηρεσιών περίθαλψης για όλους τους Ροδίτες και η ποιοτική της βελτίωση, αποτελούν πρώτη ιεράρχιση και άμεσο πεδίο παρέμβασης της παράταξής μας, στην προοπτική οικοδόμησης ενός σύγχρονου συστήματος υγείας, προσαρμοσμένο στην κοινωνική, οικονομική και πολιτική πραγματικότητα του νησιού μας».

Η ανακοίνωσή μας, είχε ως στόχο την ανάδειξη του έντονου προβληματισμού των συμπολιτών μας, των σχολίων των τοπικών ΜΜΕ, αλλά και εκκλήσεων του επιστημονικού προσωπικού του Νοσοκομείου μας, λόγω της δραματικής επιδείνωσης του προβλήματος στελέχωσης σε νοσηλευτές και βοηθητικό προσωπικό ιδιαίτερα στα χειρουργικά τμήματα.

Ενα τραγικό περιστατικό που στοίχισε την ζωή πέντε συνανθρώπων μας αλλά και η άδικη τιμωρία ενός εκλεκτού επιστήμονα και εξαίρετου ανθρώπου επαναφέρουν την οδυνηρή πραγματικότητα για την αξιοπιστία και την επάρκεια του συστήματος υγείας.

Και για τα δύο αυτά γεγονότα την ευθύνη φέρουν όσοι είχαν την υποχρέωση να στελεχώσουν τόσο το αγροτικό ιατρείο Ανάφης όσο και το Περιφερειακό Νοσοκομείο Ρόδου με επιστημονικό και νοσηλευτικό προσωπικό.

Πράγμα που δυστυχώς δεν έκαναν.

Προξενεί σε μας έκπληξη η τιμωρία, που για πρώτη φορά συμβαίνει στο Νοσοκομείο μας, ενός χειρουργού με παρουσία 20 περίπου ετών με άριστη επιστημονική κατάρτιση και εξαίρετο ήθος.

Η προσφορά του μέσα στο Νοσοκομείο και στην τοπική κοινωνία είναι μεγάλη και θεωρούμε ότι η τιμωρία του που προήλθε από το μεγάλο ενδιαφέρον του για προσφορά στον συνάνθρωπό του είναι άδικη.

Εμείς δεν θα κρίνουμε εάν το περιστατικό το οποίο θέλησε να χειρουργήσει την συγκεκριμένη ημέρα ο κ. Κουτσόπουλος ήταν εξαιρετικά επείγον ή όχι.

Αυτό το κρίνουν όσοι έχουν τις γνώσεις που απαιτεί μια τέτοια διάγνωση.

Μπορούμε όμως να κρίνουμε εκείνους που θα έπρεπε να φροντίσουν για την καλή λειτουργία του Νοσοκομείου και δεν το έκαναν, ώστε να μην δημιουργούνται καταστάσεις επικίνδυνες για τους ασθενείς και εντάσεις ή αντιπαραθέσεις μεταξύ του επιστημονικού προσωπικού του Νοσοκομείου μας.

Στην ανακοίνωσή μας της 28ης Μαρτίου 2002 είχαμε προτείνει την διαδικασία υπογραφής σύμβασης για την ανάθεση σε φυσικά πρόσωπα της παροχής υπηρεσιών στα Δημοτικά ιατρεία του Δήμου Ροδίων και την απόσπαση των ατόμων αυτών στο Περιφερειακό Νοσοκομείο Ρόδου και στα τμήματα εκείνα όπου υπάρχει μεγαλύτερη ανάγκη.

Πράγμα το οποίο δυστυχώς δεν έγινε.

Οι οργανισμοί Τοπικής Αυτοδιοίκησης οφείλουν να εφαρμόζουν ενεργητικές πολιτικές για την αντιμετώπιση των προβλημάτων των δημοτών τους.

Μια τέτοια πολιτική πρότεινε η παράταξή μας για την αντιμετώπιση ενός μέρους του κορυφαίου προβλήματος της υγείας».

ΚΑΙ Ο ΔΗΜΑΡΧΟΣ ΤΗΣ ΣΥΜΗΣ

Τις αντιρρήσεις του για την τιμωρία του κ. Κουτσόπουλου εκφράζει με ανακοίνωσή του ο δήμαρχος Σύμης κ. Μιλτ. Σαρρής, αναφέροντας συγκεκριμένα τα εξής:

«Φαίνεται ότι είμαστε στην εποχή του παραλογισμού, στην εποχή που η ισοπέδωση των αξιών δεν αφήνει τους αδίστακτους του είδους να μην "ασφαλτοστρώνουν" την εποχή που το "ουκ εάν με καθεύδειν το του Μιλτιάδου τρόπαιον», παραείναι επίκαιρο το άτιμο...

Στην εποχή, που αρκετοί από εμάς τους ρομαντικούς αναρωτιόμαστε αν αξίζει να συνεχίζουμε την μαρτυρική μας διαδρομή ή να πάμε στα σπίτια μας σαν τον άνθρωπο Αλέκο Παπαδόπουλο και να ηρεμήσουμε.

Δηλαδή ο Κώστας ο Κουτσόπουλος, ο γιατρός, αργός; Ε τότε χάλασε ο κόσμος. Ναι, όταν έστω και κουρασμένος από τις δεκάδες χειρουργικές του επεμβάσεις είπε κάποιες κουβέντες παραπάνω τι, πρέπει να τον σουβλίσουμε;

Αλίμονο, αν εμείς που έχουμε τις καρέκλες δεν έχουμε ταυτόχρονα και ανάλογη μεγαλοσύνη.

Αλίμονο, αν με μονοκονδυλιά διαγράφουμε εμείς όσα διαχρονικά μας ανάγκασε να αποδεχθούμε σαν προτερήματα και αξίες του ο δικός μας ναι ο Κώστας.

Μαζί με άλλους το ίδιο σεμνούς, το ίδιο εργασιομανείς, δίπλα μας είναι για χρόνια πολλά ανιδιοτελείς, άμεσοι, ανθρώπινοι, αποτελεσματικοί, τους το αναγνωρίζουμε, τους χειροκροτούμε και το "αισθάνονται".

Ελπίδα και προτροπή από την σχεδόν δωδεκάχρονη πορεία μας στα κοινά και στα δεκάδες ανθρώπινα, να είναι το τελευταίο μελανό σημάδι στον ορίζοντα, να μην ξανασυμβεί και να βρεθεί τρόπος φάροι να ανάψουν, ώστε στην πορεία του το κόσμημα νοσοκομείο μας να ταξιδεύει σε γαλήνιες θάλασσες.

Μιλτιάδης Σαρρής».

ΤΟ ΦΡΟΝΤΙΣΤΗΡΙΟ ΠΟΥ ΜΠΟΡΕΙΤΕ ΝΑ ΕΜΠΙΣΤΕΥΕΣΤΕ

ΘΕΤΙΚΟ

ΚΥΡΙΑΚΟΥ Φ. ΚΥΡΙΑΚΟΥΛΗ

ΘΕΜ. ΣΟΦΟΥΛΗ 168 ΤΗΛ. 0241 075085

Έναρξη Μαθημάτων

Γ΄ Λυκείου	**:**	**Πέμπτη 1 Αυγούστου**
Β΄ Λυκείου	**:**	**Πέμπτη 1 Αυγούστου**
Α΄ Λυκείου	**:**	**Δευτέρα 19 Αυγούστου**
Γυμνάσιο	**:**	**Δευτέρα 26 Αυγούστου**

Για μαθητές με υψηλούς στόχους

Εγγραφές καθημερινά από 16:00 – 20:00μ.μ.
Τηλέφωνο: 0241 075085

ΕΞΕΙΔΙΚΕΥΜΕΝΑ ΜΑΘΗΜΑΤΑ ΕΚΘΕΣΗΣ ΚΑΙ ΙΣΤΟΡΙΑΣ

ΔΙΔΑΚΤΩΡ - ΕΚΘΕΣΙΟΛΟΓΟΣ
ΘΕΟΔΩΡΑ Β. ΚΑΝΔΥΛΗ - ΚΑΡΑΜΑΡΙΤΗ

Προγύμναση των μαθητών
- *στην τέχνη του λόγου*
- *με ιδιαίτερη έμφαση στα σχολικά βιβλία και στις ασκήσεις τους*
- *με αναλυτικές και απόλυτα κατανοητές σημειώσεις απ' την διδάσκουσα*
- *με συμπληρωματική βιβλιογραφία και σημειώσεις πάνω σ' αυτήν*
- *με εντρύφηση στην Ιστορία και στις πηγές της*
- *με αίσθημα ευθύνης και αγάπης για τον μαθητή, γεγονός που αποδεικνύεται από την 10ετή παρουσία μας στον φροντιστηριακό χώρο στη Ρόδο.*

Λειτουργούν τμήματα Γυμνασίου - Λυκείου

Καλή επιτυχία στους μαθητές που διαγωνίσθηκαν στις Πανελλαδικές εξετάσεις

Θεοδώρα Β. Κανδύλη-Καραμαρίτη
Φιλόλογος-Εκθεσιολόγος
Συνεργάτης φροντιστηρίου "Μεθοδικό",
πλατεία Κάνιγγος - Αθήνα • Κολλέγιο Αηδονόπουλου, Αθήνα

Τηλ. **02410- 69111**

192

Η ΤΕΧΝΙΚΗ ΚΑΛΥΨΗ ΕΛΛΑΔΟΣ ΤΩΡΑ ΚΑΙ ΣΤΗΝ ΡΟΔΟ!!!

Η Τεχνική Κάλυψη Ελλάδος το γνωστό 192,
ο αριθμός τεχνικής εξυπηρέτησης 365 ημέρες το χρόνο,
24 ώρες το 24ωρο είναι το μεγάλο γεγονός για τη Ρόδο

Καλέστε τώρα τον αριθμό **192** και θα διαπιστώσετε ότι

"Φτάνουμε αμέσως πάντα και σας φτιάχνουμε τα ΠΑΝΤΑ"

Υδραυλικά, ηλεκτρολογικά, αποφράξεις, αλουμίνια, οικιακές συσκευές,
κλειδιά, ψύξη , θέρμανση
αλλά και ό,τι άλλο χρειαστεί ο χώρος σας είναι η ειδικότητά μας!

Στην Τεχνική Κάλυψη Ελλάδος παρέχουμε τις μοναδικές υπηρεσίες μιας
μεγάλης εταιρίας με καλή διάθεση και φιλική συμπεριφορά
Δημιουργούμε με τους πελάτες μας μόνιμες σχέσεις ειλικρίνειας, σεβασμού,
συνέπειας, εκτίμησης, εμπιστοσύνης, αξεπέραστης ποιότητας

Καλέστε μας τώρα και θα σας εξυπηρετήσουμε
ΓΡΗΓΟΡΑ, ΥΠΕΥΘΥΝΑ, ΟΙΚΟΝΟΜΙΚΑ

Φτάνουμε αμέσως πάντα
και σας φτιάχνουμε τα... .

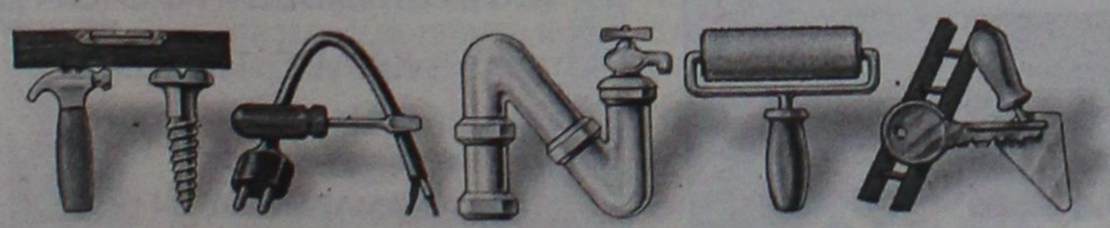

192
ΤΕΧΝΙΚΗ
ΚΑΛΥΨΗ
ΕΛΛΑΔΟΣ

Διαμαρτυρία Σωματείου Οικοδόμων

Τα ανύπαρκτα μέσα στις οικοδομές της Ρόδου επισημαίνει, με επιστολή του, για ακόμα μία φορά, το Σωματείο οικοδόμων και συναφών επαγγελμάτων Ρόδου, με αφορμή την επίσκεψη, αυτές τις ημέρες, εδώ, των ειδικών επιθεωρητών Υγιεινής και ασφάλειας του υπουργείου Εργασίας.

Στην επιστολή τους, οι οικοδόμοι, αναφέρουν ότι μαζί με τους επιθεωρητές και τον εδώ προϊστάμενο της Επιθεώρησης Εργασίας, επισκέφθηκαν περιοχές του νησιού μας έτσι ώστε να έχουν και οι ίδιοι την ευκαιρία να διαπιστώσουν ιδίοις όμασι την κατάσταση που επικρατεί.

Επανέλαβαν, ακόμα, το αίτημά τους για στελέχωση της υπηρεσίας με δύο τεχνικούς υγιεινής και ασφάλειας καθώς και τη δημιουργία εδώ Διεύθυνσης ώστε να μην υπάγεται στη Σύρο. Μάλιστα, το σωματείο ενημερώνει τα μέλη του ότι θα γίνονται τακτικοί έλεγχοι, ύστερα και από τη σύμφωνη γνώμη των ειδικών επιθεωρητών υγιεινής και ασφάλειας. Σημειώνεται ότι κατά την περιήγηση στους χώρους των οικοδομών παρόντες ήταν ο πρόεδρος του σωματείου κ. Νίκος Τριπολίτης καθώς και ο γ. γραμματέας κ. Κώστας Μπαλτζώης.

Δ·Α·Ν·Ε· SEA LINE
ΔΩΔΕΚΑΝΗΣΙΑΚΗ ΑΝΩΝΥΜΗ ΝΑΥΤΙΛΙΑΚΗ ΕΤΑΙΡΙΑ

ΔΡΟΜΟΛΟΓΙΑ ΑΠΟ 10.06.2002 έως 30.06.2002

ΑΝΑΧΩΡΗΣΗ ΑΠΟ ΡΟΔΟ

ΗΜ/ΝΙΑ		ΠΛΟΙΟ	ΩΡΑ	ΠΡΟΟΡΙΣΜΟΣ
18.06	ΤΡΙ.	ΡΟΔΟΣ	15.00	ΣΥΜΗ-ΤΗΛΟ-ΚΩ-ΚΑΛ-ΑΣΤΥΠ-ΚΑΤΑΠΟΛΑ-ΠΕΙΡ
		ΔΙΑΓΟΡΑΣ	18.00	ΠΕΙΡΑΙΑ
19.06	ΤΕΤ.	ΠΑΤΜΟΣ	15.00	ΚΩ-ΚΑΛΥΜΝΟ-ΛΕΡΟ-ΠΑΤΜΟ-ΠΕΙΡΑΙΑ
20.06	ΠΕΜ.	ΡΟΔΟΣ	11.00	ΚΩ-ΣΑΜΟ-ΘΕΣΣΑΛΟΝΙΚΗ
		ΔΙΑΓΟΡΑΣ	18.00	ΚΩ-ΠΕΙΡΑΙΑ
21.06	ΠΑΡ.	ΠΑΤΜΟΣ	15.00	ΝΙΣΥΡΟ-ΚΩ-ΚΑΛΥΜΝΟ-ΛΕΡΟ-ΠΑΤΜΟ-ΠΕΙΡ.
22.06	ΣΑΒ.	ΡΟΔΟΣ	18.00	ΚΩ-ΛΕΡΟ-ΠΑΤΜΟ-ΠΕΙΡΑΙΑ
23.06	ΚΥΡ.	ΠΑΤΜΟΣ	15.00	ΚΩ-ΚΑΛΥΜΝΟ-ΛΕΡΟ-ΠΑΤΜΟ-ΠΕΙΡΑΙΑ
24.06	ΔΕΥ.	ΡΟΔΟΣ	15.00	ΚΩ-ΚΑΛΥΜΝΟ-ΛΕΡΟ-ΠΑΤΜΟ-ΠΕΙΡΑΙΑ
25.06	ΤΡΙ.	ΠΑΤΜΟΣ	15.00	ΣΥΜΗ-ΤΗΛΟ-ΚΩ-ΚΑΛ.-ΑΣΤΥΠ-ΚΑΤΑΠΟΛΑ-ΠΕΙΡ.
		ΔΙΑΓΟΡΑΣ	18.00	ΠΕΙΡΑΙΑ
26.06	ΤΕΤ.	ΡΟΔΟΣ	15.00	ΚΩ-ΚΑΛΥΜΝΟ-ΛΕΡΟ-ΠΑΤΜΟ-ΠΕΙΡΑΙΑ
27.06	ΠΕΜ.	ΠΑΤΜΟΣ	11.00	ΚΩ-ΣΑΜΟ-ΘΕΣΣΑΛΟΝΙΚΗ
		ΔΙΑΓΟΡΑΣ	18.00	ΚΩ-ΠΕΙΡΑΙΑ
28.06	ΠΑΡ.	ΡΟΔΟΣ	15.00	ΝΙΣΥΡΟ-ΚΩ-ΚΑΛΥΜΝΟ-ΛΕΡΟ-ΠΑΤΜΟ-ΠΕΙΡ.
29.06	ΣΑΒ.	ΔΙΑΓΟΡΑΣ	09.00	ΠΕΙΡΑΙΑ
		ΠΑΤΜΟΣ	18.00	ΚΩ-ΛΕΡΟ-ΠΑΤΜΟ-ΠΕΙΡΑΙΑ
30.06	ΚΥΡ.	ΡΟΔΟΣ	15.00	ΚΩ-ΚΑΛΥΜΝΟ-ΛΕΡΟ-ΠΑΤΜΟ-ΠΕΙΡΑΙΑ
		ΔΙΑΓΟΡΑΣ	18.00	ΚΩ-ΠΕΙΡΑΙΑ

Δ·Α·Ν·Ε· SEA LINE
ΔΩΔΕΚΑΝΗΣΙΑΚΗ ΑΝΩΝΥΜΗ ΝΑΥΤΙΛΙΑΚΗ ΕΤΑΙΡΙΑ

ΓΡΑΦΕΙΑ ΡΟΔΟΥ: Κρατήσεις-Πληροφορίες: (0241) 43150 (10 γραμμές)
Διοικητικές Υπηρεσίες: (0241) 43110, 43112, FAX: (0241) 43120
ΓΡΑΦΕΙΑ ΠΕΙΡΑΙΑ: Κρατήσεις-Πληροφορίες: 0801-500500, (01) 4529360
Διοικητικές Υπηρεσίες: (01) 4529330, FAX: (01) 4293493
email: dane@otenet.gr

Στο 70% η συμμετοχή των εργαζομένων

Σε ικανοποιητικά επίπεδα κυμάνθηκε η απεργία

Προβλήματα κυρίως με τις συγκοινωνίες

Σε ικανοποιητικά επίπεδα κυμάνθηκε χθες στην περιοχή μας η 24ωρη απεργιακή κινητοποίηση που είχε προκηρύξει η ΑΔΕΔΥ-ΓΣΕΕ με θέμα αιχμής τη Κοινωνική Ασφάλιση.

Αρκετά καλά ήταν τα ποσοστά συμμετοχής σε γενικό επίπεδο, δηλαδή τόσο στον Ιδιωτικό όσο και στο Δημόσιο τομέα.

Υπολογίζεται ότι συνολικά, η συμμετοχή των εργαζομένων στην κινητοποίηση έφθασε το 70%.

Μοναδική "παραφωνία" η μηδαμινή συμμετοχή των ξενοδοχοϋπαλλήλων και των εμποροϋπαλλήλων, στην απεργία, κάτι που ήταν αναμενόμενο επειδή βρισκόμαστε μεσούσης της τουριστικής σεζόν.

Συγκεκριμένα, υψηλή ήταν η συμμετοχή των εργαζομένων στον κλάδο των οικοδομικών εργασιών και κατασκευών. Επίσης, με καλά ποσοστά συμμετείχαν οι υπάλληλοι στις ΔΕΚΟ, στη ΔΕΗ ενώ στον ΟΤΕ η συμμετοχή άγγιζε το 100%. Πολύ καλή κρίθηκε και η κινητοποίηση των εργαζομένων στον δημόσιο τομέα, δηλαδή στις υπηρεσίες της Νομαρχίας, στους ΟΤΑ, τις επιχειρήσεις της Τοπικής Αυτοδιοίκησης, της αρχαιολογίας, τις εφορίες.

Στην χθεσινή κινητοποίηση συμμετείχαν, ακόμη, οι νοσηλευτές, οι γιατροί του ΙΚΑ οι οποίοι απεργούν και την ερχόμενη Παρασκευή 21 Ιουνίου, οι υπηρεσίες του αεροδρομίου, οι υπάλληλοι των δικαστηρίων ενώ συμμετείχαν και οι εργαζόμενοι στα λεωφορεία της ΔΕΣ ΡΟΔΑ με 4ωρη στάση εργασίας. Αναλυτικά, όσον αφορά στην κίνηση στο αεροδρόμιο της Ρόδου, κατά την χθεσινή ημέρα ακυρώθηκαν όλες οι πτήσεις της "Ολυμπιακής" εκτός από την πρωινή των 7.10. Ακόμα δεν πραγματοποιήθηκε χθες στο δικαστήριο της Ρόδου η διεκπεραίωση καμίας από τις προγραμματισμένες υποθέσεις αφ λειτούργησαν με προσωπ κό ασφαλείας.

Με...χλιαρή συμμετοχ πραγματοποιήθηκε τέλο χθες η προγραμματισμέν συγκέντρωσ στο χώρο τ Εργατικού Κέντρου Ρ δου στ οποία ο πρό δρός τους Γιάννης Σαρ κάς ανέλυσ την παρούσ κατάσταση και τις προτ σεις τους.



Τη συμπαρ στασή τ στους απε γούντες εκφράζει και Σύνδεσμος Δημοσίων Πολ τικών Υπαλλήλων Δωδεκ νήσου και προτείνει το ο κογενειακό επίδομα να τ παίρνουν και οι χήροι-ε και διαζευγμένοι-ες Δημ σιοι Υπάλληλοι.

Δεμένα όλα τα πλοία

"Δεμένα" στα λιμάνια όλης της χώρας παραμένουν απο το πρωί όλα τα υπό ελληνική σημαία πλοία, όλων των τύπων, αφού οι Ελληνες ναυτικοί πραγματοποιούν 48ωρες επαναλαμβανόμενες απεργίες.

Την απεργία κήρυξε με αφορμή την μή ικανοποίηση τεσσάρων αιτημάτων η Πανελλήνια Ναυτική Ομοσπονδία, η διοίκηση της οποίας μάλιστα προειδοποίησε οτι αν ο υπουργός Εθνικής Οικονομίας, Ν. Χριστοδουλάκης, δεν υπογράψει το σχετικό προσχέδιο - σημειωτέρον εχει ήδη υπογραφεί απο τους υπουργούς Εμπορικής Ναυτιλίας και Εργασίας - η απεργία θα συνεχιστεί με άγνωστες επιπτώσεις στον τουρισμό και την οικονομία. Απο το πρωί απο το λιμάνι του Πειραιά και της Ραφήνας δεν εκτελέστηκαν 25 δρομολόγια, ενώ ακινητοποιημένα έμειναν τα επιβατηγά πλοία και σε όλα τα πορθμεία της χώρας.

Στο μεταξύ δεκάδες δήμαρχοι των νησιών εχουν αποστείλει επιστολές προς τον υπουργό Εθνικής Οικονομίας, ζητώντας του να υπογράψει τα αιτήματα της ΠΝΟ, αφού, οπως υποστηρίζουν κάτι το αντίθετο, θα επιφέρει τεράστια οικονομική ζημιά στους κατοίκους, αλλά και δυσφήμιση της Ελλάδας στο εξωτερικό.



Baby Boom
• ΝΕΟ BABY BOUTIQUE
ΡΟΥΧΑ ΠΑΠΟΥΤΣΙΑ
0 έως 3 ετών
ΣΚΑΝΔΙΝΑΒΙΚΑ ΠΡΟΪΟΝΤΑ
ΚΑΛΕΣ ΤΙΜΕΣ
ΑΜΑΡΑΝΤΟΥ 34
Τηλ. 02410 76740



ΚΑΘΗΜΕΡΙΝΑ ΟΛΑ ΤΑ ΝΕΑ ΤΗΣ ΔΩΔΕΚΑΝΗΣΟΥ ΣΤΟ INTERNET

www.rodiaki.gr

Για έκτη συνεχή συνεδρίαση κινήθηκε πτωτικά

Συνεχίζει αρνητικά το ΧΑΑ

Ο γενικός δείκτης κατέγραψε απώλειες της τάξης του 0,23% • Αρνητικός πρωταγωνιστής η μετοχή του ΟΤΕ

Σε καθοδική τροχιά για έκτη συνεχή συνεδρίαση κινήθηκε η χρηματιστηριακή αγορά, ακολουθώντας την πτωτική πορεία των ευρωπαϊκών αγορών, με τον γενικό δείκτη να υποχωρεί στα χαμηλότερα επίπεδα από τη συνεδρίαση της 18ης Απριλίου.

Αρνητικός πρωταγωνιστής ήταν η μετοχή του ΟΤΕ (-1,82%) διασπώντας το τεχνικό σημείο στήριξης των 16,50 ευρώ, πτώση η οποία προήλθε κυρίως από πωλήσεις ξένων θεσμικών επενδυτών, ενώ αγοραστές ήταν Ελληνες θεσμικοί.

Η μετοχή της Εθνικής υποχώρησε κάτω από τα επίπεδα στήριξης των 21,50 ευρώ με πτώση 0,56%, ενώ «στήριξη» στην αγορά παρείχαν οι μετοχές της Εμπορικής (+0,90%), μετά τη χθεσινή απόφαση για επαναγορά ιδίων μετοχών, Eurobank (+1,16%), Τιτάν (+1,23%), ενώ ο ΟΠΑΠ συνέχισε την ανοδική του κίνηση (+1,79%).

Ο γενικός δείκτης υποχώρησε κάτω από τη «στήριξη» των 2.220 μονάδων και σύμφωνα με τους τεχνικούς αναλυτές ίσως αναζητήσει στήριξη στα επίπεδα των 2.200 μονάδων.

Χωρίς το κουπόνι μερίσματος για τη χρήση του 2001 θα διαπραγματεύονται από σήμερα οι μετοχές των εταιριών Πλαίσιο (0,08 ευρώ), ΟΛΘ (0,15 ευρώ) και Inform Π. Λύκος (0,27 ευρώ).

Γενικός Δείκτης Τιμών έκλεισε στις 2.214,94 μονάδες έναντι 2.220,10 μονάδων της προηγουμένης συνεδρίασης, καταγράφοντας απώλειες 5,16 μονάδων ή σε ποσοστό 0,23%, ενώ κατέγραψε χαμηλότερη τιμή στις 2.210,74 μονάδες, όταν σημείωνε απώλειες έως και 0,42% και ανώτερη τιμή στις 2.234,47, όταν σημείωνε κέρδη έως και 0,65%.

Ο δείκτης FTSE/ASE 20 έκλεισε στις 1.166,17 μονάδες, σημειώνοντας απώλειες σε ποσοστό 0,20%, ενώ ο δείκτης FTSE/ASE 40 έκλεισε στις 254,50 μονάδες, σημειώνοντας απώλειες κατά 0,22%. Ο δείκτης FTSE/ASE SMALLCAP 80 έκλεισε στις 681,18 μονάδες, καταγράφοντας απώλειες σε ποσοστό 0,73%.

Από τις 374 μετοχές που διακινήθηκαν, 99 κινήθηκαν ανοδικά, 200 καθοδικά, ενώ η τιμή 75 μετοχών παρέμεινε αμετάβλητη.

Τη μεγαλύτερη ποσοστιαία άνοδο σημείωσαν οι μετοχές των εταιριών:

Ανέκ (Πο'90) +10,97%, Ξυλεία (Πο) +8,49%, Εξέλιξη +8,45%, Περσεύς +6,87%, Τρία Αλφα (Κ) +6,54%, Κωτσόβολος +6,12%, Κυριακίδης Μάρμαρα +4,87%, Ευρωπαϊκή Πίστη (Πο) +4,76%, Σφακιανάκης +3,88%,

Αττικές Εκδόσεις +3,52%.

Αντιθέτως τις μεγαλύτερες απώλειες σημείωσαν οι μετοχές των εταιριών: Ελφίκο (Κο) -7,06%, Αγροτική Ασφαλιστική -6,59%, Βιοσώλ (Κο) -6,38%, Τασόγλου -5,62%, Μεταλλοπλαστική Αγρινίου -5,13%, Connection -5,03%, Stabilton (Κα) -4,88%, Πετρόλα -4,48%, Αγροτικός Οίκος Σπύρου -4,38%, Πετζετάκις (Π) -4,00%.

Ο όγκος των συναλλαγών ανήλθε στα 78,7 εκατ. ευρώ ή 26,8 δισ. δρχ., εκ των οποίων τα 7,01 εκατ. ευρώ αφορούσαν προσυμφωνημένες συναλλαγές. Η συνολική κεφαλαιοποίηση της αγοράς υποχώρησε στα 84,47 δισ. ευρώ.

Τα περισσότερα τεμάχια διακίνησαν οι μετοχές των εταιριών: ΟΤΕ με 1.426.154 τεμάχια, Εξέλιξη με 1.032.160, Πάναφον με 870.235, Μεταλλοπλαστική Αγρινίου με 612.170 και Θεμελιοδομή με 477.330 τεμάχια.

Το μεγαλύτερο τζίρο παρουσίασαν οι μετοχές των εταιριών: ΟΤΕ με 23,250 εκατ. ευρώ, ΔΕΗ με 5,166, Πάναφον με 4,688, Θεμελιοδομή με 2,503 και Alpha Bank με 2,400 εκατ. ευρώ.

Η τιμή των μετοχών του δείκτη MSCI έκλεισε ως εξής:

Alpha Bank:	14,90
Coca Cola:	16,66
Eurobank:	13,96
Panafon:	5,38
Αλουμίνιο Ελλάδος:	28,58
Βιοχάλκο:	7,06
ΔΕΗ:	13,80
Εθνική:	21,40
ΕΛΠΕ:	5,90
Ελληνική Τεχνοδομική:	6,40
Εμπορική:	22,40
Επιχειρήσεις Αττικής:	3,44
ΕΥΔΑΠ:	4,74
Ιντρακόμ:	8,98
ΚΑΕ:	7,10
Μαϊλλης :	5,74
ΟΤΕ:	16,18
Τεχνική Ολυμπιακή:	4,44
Παπαστράτος:	15,88
Πειραιώς:	7,10
Τιτάν:	39,52
Motor Oil:	7,98
Folli-Follie:	18,92

Οι επιμέρους δείκτες διαμορφώθηκαν ως εξής:

Τραπεζικός:	3.706,54	+0,19%
Τηλεπικοινωνιών:	1.034,70	-0,80%
Ασφαλειών:	1.022,72	-1,53%
Επενδύσεων:	661,48	+0,37%
Κατασκευαστικών:	1.171,08	-0,14%
Βιομηχανιών:	1.375,53	-0,15%
Συμμετοχών:	1.843,13	+0,37%
Βασικών Μετάλλων:	723,48	-0,48%
Μη Μεταλλικών Ορυκτών:	1.011,37	+1,45%
Εκδόσεις- εκτυπώσεις:	317,97	-0,31%
Κλωστοϋφαντουργίας:	717,45	+0,24%
Λιανικού Εμπορίου:	629,05	-1,67%
Πληροφορικής:	719,51	-0,67%
Ειδών Λύσεων Πληροφορικής:	414,81	-1,35%
Χονδρικό εμπόριο:	527,90	-1,24%
Τρόφιμα- ποτά:	700,93	-0,83%
Παράλληλη Αγορά:	218,45	-2,57%
Διυλιστήρια:	1.011,10	-0,92%
Τηλεόρασης & Ψυχαγωγίας:	943,57	+1,33%
Διαχείρισης Ακίνητης Περιουσίας:	970,04	-0,43%

ΙΑΛΥΣΟΣ
(λίγο πιο κάτω από το στάδιο)

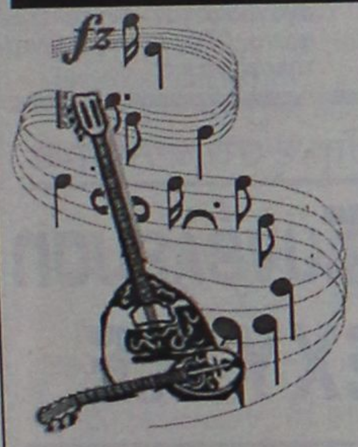

ΜΟΥΣΙΚΑ ΟΡΓΑΝΑ
ΜΟΥΣΙΚΟΣ ΟΙΚΟΣ
"ΖΕΡΒΟΣ ΕΜΜΑΝΟΥΗΛ"

Στο κατάστημά μας θα βρείτε όλα τα είδη μουσικής στις καλύτερες τιμές.
Μακρόχρονη εγγύηση - επισκευές και συντηρήσεις οργάνων. Εκτός από τα όργανα που υπάρχουν μπορείτε να παραγγείλετε ό,τι άλλο σας αρέσει.

Με ΑΜΕΣΗ εξυπηρέτηση και ΓΡΗΓΟΡΗ παράδοση.

Συνεργαζόμαστε με τα καλύτερα οργανοποιεία χειροποίητων οργάνων της Ελλάδας

Επίσης θα βρείτε: ΦΟΡΗΤΑ ΡΑΔΙΟΚΑΣΕΤΟΦΩΝΑ, CD, ΦΟΡΗΤΑ ΡΑΔΙΑ/WALKMAN , ΕΙΔΗ ΔΩΡΩΝ

ΜΑΘΗΜΑΤΑ ΜΟΥΣΙΚΗΣ
ΜΠΟΥΖΟΥΚΙ – ΚΙΘΑΡΑ – ΑΡΜΟΝΙΟ – ΚΟΓΚΑΣ – ΠΟΓΚΟΣ – ΤΟΥΜΠΕΡΛΕΚΙ – ΟΡΘΟΦΩΝΙΑ – ΘΕΩΡΗΤΙΚΑ/ΠΡΑΚΤΙΚΑ

ΕΓΓΡΑΦΕΣ ΟΛΟ ΤΟ ΧΡΟΝΟ

Διεύθυνση:
ΜΟΥΣΙΚΟΣ ΟΙΚΟΣ
Φιλερήμου - Πάτμου, Ιαλυσός, (λίγο πιο κάτω από το στάδιο)
Τηλ. 02410 96739



Προσωρινά ανοιχτά κάθε: ΔΕΥΤΕΡΑ 12.00-14.00 & 17.00-20.00, ΤΡΙΤΗ 19.00-21.00, ΤΕΤΑΡΤΗ 10.00-12.00 & 20.00-22.00, ΠΕΜΠΤΗ 19.00-21.00, ΠΑΡΑΣΚΕΥΗ 10.00-12.00, ΣΑΒΒΑΤΟ 12.00-16.00 ή 17.00

ΜΑΘΗΜΑΤΑ ΜΟΥΣΙΚΗΣ
1°: Φιλερήμου - Πάτμου, Ιαλυσός • 2°: Πάρκου 3, Ανάληψη, Ρόδος
Τηλ. 02410 64910, κιν. 0946 222272

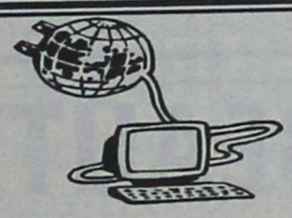

ΙΝΣΤΙΤΟΥΤΟ
ΔΙΟΙΚΗΣΗΣ ΕΠΙΧΕΙΡΗΣΕΩΝ
ΕΡΓΑΣΤΗΡΙΑ ΕΛΕΥΘΕΡΩΝ ΣΠΟΥΔΩΝ
ΔΗΜ. ΑΝΑΣΤΑΣΙΑΔΗ 47 ΡΟΔΟΣ 85100

ΕΝΑΡΞΗ ΤΑΧΥΡΥΘΜΟΥ ΚΥΚΛΟΥ

στα προγράμματα :
WINDOWS , ΕΠΕΞΕΡΓΑΣΙΑ ΚΕΙΜΕΝΟΥ WORD ,
ΛΟΓΙΣΤΙΚΟ ΦΥΛΟ EXCEL,
ΠΟΛΥΜΕΣΑ (MULTIMEDIA), INTERNET, E - MAIL
ΕΚΜΑΘΗΣΗ ΕΛΛΗΝΙΚΗΣ & ΑΓΓΛΙΚΗΣ ΔΑΚΤΥΛΟΓΡΑΦΙΑΣ

ΓΙΝΕΤΕ ΚΑΙ ΕΣΕΙΣ ΔΥΝΑΜΙΚΟΙ COMPUTER USERS !!
ΑΠΟΚΤΩΝΤΑΣ ΤΗΝ
ΒΕΒΑΙΩΣΗ ΕΠΑΓΓΕΛΜΑΤΙΚΗΣ ΚΑΤΑΡΤΙΣΗΣ
ΣΤΟΝ ΤΟΜΕΑ ΤΗΣ ΧΡΗΣΗΣ ΤΩΝ ΠΑΡΑΠΑΝΩ ΠΡΟΓΡΑΜΜΑΤΩΝ
ΜΕ ΤΟ ΕΙΔΙΚΟ ΠΡΩΤΟΠΟΡΟ, ΒΑΣΙΣΜΕΝΟ ΣΤΗΝ ΠΡΑΞΗ ΠΡΟΓΡΑΜΜΑ ΔΙΔΑΣΚΑΛΙΑΣ ΜΑΣ

• ΕΦΟΔΙΟ ΓΙΑ ΤΟΥΣ ΜΕΤΕΧΟΝΤΕΣ ΣΕ ΔΙΑΓΩΝΙΣΜΟΥΣ ΤΟΥ ΔΗΜΟΣΙΟΥ ΚΑΙ ΤΟΥ ΙΔΙΩΤΙΚΟΥ ΤΟΜΕΑ.
ΘΕΣΕΙΣ ΠΕΡΙΟΡΙΣΜΕΝΕΣ
ΠΛΗΡΟΦΟΡΙΕΣ ΕΓΓΡΑΦΕΣ
ΤΗΛ. 02410 - 75850 ΚΑΘΗΜΕΡΙΝΑ
E - mail iderhodo@hotmail.com
Ι.Δ.Ε. ΑΠΟ ΤΟ 1993 ΤΟ ΚΛΕΙΔΙ ΤΗΣ ΠΛΗΡΟΦΟΡΙΚΗΣ !!!

NEL LINES
ΝΑΥΤΙΛΙΑΚΗ ΕΤΑΙΡΕΙΑ ΛΕΣΒΟΥ
ΚΕΝΤΡΙΚΟ ΠΡΑΚΤΟΡΕΙΟ ΡΟΔΟΥ
ALHAMBRA TRAVEL
AEOLOS KENTERIS!
Σε 7 ώρες
ΡΟΔΟ-ΚΩ-ΠΕΙΡΑΙΑ!
ΠΕΙΡΑΙΑ-ΚΩ-ΡΟΔΟ!
Το υπερταχύπλοο KENTERIS σας προσφέρει άνεση -πολυτέλεια-ταχύτητα-ασφάλεια και οικονομία χρόνου!!!
Διαθέτει τα πάντα για να κάνει το ταξίδι σας ευχάριστο και σύντομο!
Για πρώτη φορά στα Δωδεκάνησα-Πειραιά ο χρόνος του ταξιδιού σας μειώθηκε αφάνταστα!


ΔΡΟΜΟΛΟΓΙΑ
ΑΠΟ 3/6 ΠΕΙΡΑΙΑ-ΚΩ-ΡΟΔΟ
ΚΑΘΕ ΤΡΙΤΗ-ΠΕΜΠΤΗ-ΠΑΡΑΣΚΕΥΗ
Αναχ. από ΡΟΔΟ-ΚΩ-ΠΕΙΡΑΙΑ ώρα 08.00
ΚΑΘΕ ΔΕΥΤΕΡΑ-ΤΕΤΑΡΤΗ-ΠΕΜΠΤΗ Αναχ. από ΠΕΙΡΑΙΑ-ΚΩ-ΡΟΔΟ ώρα 17.00
ΠΡΟΣΦΟΡΑ: Εκπτωση 20% ανά διαδρομή για τα Ι.Χ. αυτοκίνητα
Κρατήσεις για επιβάτες και οχήματα (ΙΧ. και φορτηγά) στο ΚΕΝΤΡΙΚΟ ΠΡΑΚΤΟΡΕΙΟ ΡΟΔΟΥ
ALHAMBRA TRAVEL
ΔΗΜ. ΘΕΟΔΩΡΑΚΗ 13 (Πεζόδρομος)
Τηλ.: 0241-0-37052-25698-31642

DIBI CENTER
STELLA BEAUTY
ΑΠΟΤΕΛΕΣΜΑΤΑ
ΜΕ ΑΠΟΛΥΤΗ ΑΣΦΑΛΕΙΑ

ΑΠΟΚΤΗΣΤΕ...
Επίπεδη κοιλιά, σφριγηλούς γλουτούς, λεπτή μέση, όμορφα καλλίγραμμα πόδια, σφιχτές γάμπες
ΔΙΩΞΤΕ...
Τη κυτταρίτιδα, τα ψωμάκια, τη χαλάρωση, τα επίμονα τοπικά παχάκια και θαυμάστε το αποτέλεσμα στον καθρέπτη!
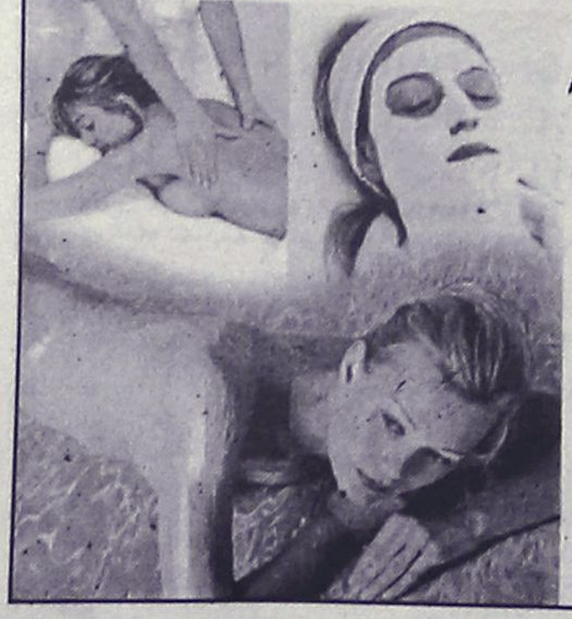
ΔΩΣΤΕ...
Λάμψη και ζωντάνια στο πρόσωπό σας.
Ελάτε τώρα κοντά μας να απολαύσετε τα πιο σύγχρονα και μοναδικά προγράμματα προηγμένης τεχνολογίας.
Με την προσωπική φροντίδα της έμπειρης ΑΙΣΘΗΤΙΚΟΥ
ΣΤΕΛΛΑΣ ΧΑΤΖΗΣΑΒΒΑ
Μιχ. Πετρίδη 49, Ρόδος, τηλ. 02410 30469, 02410 73590
www.stellabeauty.com

Είχαν συλληφθεί μετά από έφοδο σε οίκο ανοχής

Στο εδώλιο σήμερα επτά άτομα για μαστροπεία!

Ηταν μέλη κυκλώματος που δρούσε και στην Κρήτη

Στο εδώλιο του κατηγορουμένου, ενώπιον του Τριμελούς Πλημμελειοδικε ου της Ρόδου, αναμένεται να καθίσουν σήμερα, τα 7 άτομα που είχαν συλλι φθεί τα ξημερώματα της 24ης Μαΐου, έπειτα από έφοδο που έκαναν οι αστι νομικοί σε οίκο ανοχής στην παλιά πόλη, και τα οποία βαρύνονται με την κ τηγορία της μαστροπείας και της κατοχής μικροποσότητας χασίς.

Η έφοδος των αστυνομικών, που έγινε σύμφωνα με πληροφορίες, έπειτα από εισαγγελική παραγγελία - καθώς το τελευταίο χρονικό διάστημα, είχαν γίνει συγκεκριμένες καταγγελίες για ύποπτες κινήσεις και παράνομη δραστηριότητα εκδιδόμενων γυναικών.

Από τα στοιχεία που συγκέντρωσαν οι αστυνομικοί που πραγματοποίησαν συντονισμένη έφοδο σε δύο οίκους ανοχής, εντοπίστηκαν εκτός των άλλων δύο Νιγηριανές που είχαν άδεια εργασίας ως υπηρετικό προσωπικό στην Αθήνα, βρέθηκαν στην συνέχεια στο Ηράκλειο, και τελικά συνελήφθησαν στη Ρόδο ως εκδιδόμενες.

Όπως προέκυψε, η μία από τις δύο Νιγηριανές, 22 μόλις ετών, είχε δεχθεί μέσα σε τρεις μέρες 26 πελάτες, εισπράττοντας έτσι αντίστοιχα το ποσό των 30 ευρώ από τον καθένα. **Η αστυνομία, εκτιμά πάντως ότι με τις Νιγηριανές είχε γίνει συμφωνία να εισπράττουν μόνο μέρος του ποσού, που πλήρωναν οι πελάτες. Τα χρήματα αυτά, οι αλλοδαπές τα κατέθεταν σε συγκεκριμένο λογαριασμό, ο οποίος ανήκει σε Ρουμάνα.**

Κατηγορούμενοι θα είναι οι:

Φουρναράκη Κωνσταντίνα – Ελισάβετ, 41 ετών, η Νιγηριανή Osadiaye Bita 22 ετών, η Ροζέτα Λομβαρδή του Φράγκου 58 ετών, ο Νικόλαος Γιαννακάς του Βασιλείου 26 ετών, ο Μακαρώνας Ιωάννης του Αντωνίου 34 ετών, η Νιγηριανή επίσης Idemudia Uyinmwen 22 ετών επίσης, και η Γιουρτζάκη Σοφία του Νικολάου 46 ετών.

Σύμφωνα με την δικογραφία η Φουρναράκη, που διατηρούσε δικό της οίκο ανοχής, εντοπίστηκε να έχει επιτρέψει στην μία από τις δύο Νιγηριανές, να εργάζεται στην οικία της με αμοιβή στερούμενη αδείας εγκατάστασης και εργασίας, ενώ προσέλαβε ως υπηρετικό προσωπικό τους Λομβαρδή και Γιαννακά.

Επίσης, η Λομβαρδή είχε επιτρέψει την εργασία στην οικία της στην μία Νιγηριανή, ως εκδιδόμενη, και στον Μακαρώνα ως υπηρετικό προσωπικό.

Από την προανάκριση επίσης, προέκυψε ότι ο Μακαρώνας η μία Νιγηριανή και η Γιουρτζάκη, είχαν έρθει από το Ηράκλειο Κρήτης πριν από 4 μέρες και η τελευταία διευκόλυνε την μια Νιγηριανή στην πορνεία εισπράττοντας μάλιστα μέρος της αμοιβής της από τους πελάτες.

Η έρευνα των αστυνομικών, έδειξε επίσης ότι το π σό που κέρδιζε η Νιγηριαν το κατέθετε σε λογαριασ τράπεζας, στο όνο Irakleous Ganiella ή Μανικ του Ivelin, αγνώστων λοιπ στοιχείων. Οι αστυνομικ επίσης, εκτός από τα παρ πάνω, εντόπισαν στους δύ οίκους ανοχής χρησιμοποι μένα τσιγαριλίκια και το χρ ματικό ποσό των 600 ευρώ.

Αντίστοιχη επιχείρησ **έγινε επίσης από τις διωκτ κές αρχές του Ηρακλείο στην Κρήτη**, όπου αντίστο χα συνελήφθησαν 9 άτομ που φέρονται αναμεμειγμέ να στο κύκλωμα αυτό

Στην Κρήτη συνελήφθ πάντως, τόσο η 30χρον Βουλγάρα που θεωρείται ω η εγκέφαλος του κυκλώμα τος αυτού καθώς επίσης κα η μητέρα της. **Πρόκειται γι την Πεμκα Ντιμιτροβα 5 χρονών, καθώς και άλλα άτομα μεταξύ των οποίων Ελληνες που κατά την αστυ νομία είναι αναμεμειγμένο στην υπόθεση.**

Επίσης, **βρέθηκαν και κα τασχέθηκαν ατζέντες με τη λέφωνα και διευθύνσεις κάρτες που έφεραν τις εν δείξεις «ευχάριστες στιγμέ από κορίτσια»** στις οποίες αναγραφόταν κινητά τηλέφωνα, 2700 ευρώ, 7 κινητά τηλέφωνα κ.ά.

Κατείχε ναρκωτικά

Με μικρή ποσότητα ναρκωτικών εντοπίστηκε και συνελήφθη προχθές αργά το βράδυ στο αεροδρόμιο της Ρόδου, ένας Σερραίος που λίγο νωρίτερα είχε αφιχθεί στο νησί μας με πτήση της ΟΑ.

Οι αστυνομικοί, βρήκαν στην κατοχή του μια νάιλον συσκευασία που περιείχε 6,5 γραμμάρια ακατέργαστη ινδική κάνναβη και μια χάρτινη συσκευασία που περιείχε ακατέργαστη ινδική κάνναβη αναμεμειγμένη με καπνό βάρος ενός γραμμαρίου. Σε βάρος του σχηματίστηκε δικογραφία και παραπέμφθηκε στην δικαιοσύνη.

Ξεβράκωτος Βρετανός

Έναν ακόμη βρετανό, που επεδείκνυε τα οπίσθιά του, στους περαστικούς, εντόπισαν και συνέλαβαν χθες τα ξημερώματα σε κεντρική περιοχή του Φαληρακίου, οι αστυνομικοί της Ομάδας Πρόληψης Καταστολής Εγκλήματος.

Πρόκειται για τον Cropper Dene James, ο οποίος είχε καταναλώσει προηγουμένως ισχυρές δόσεις αλκοόλ, με την παρέα του όπου διασκέδαζε στο κέντρο του Φαληρακίου, με αποτέλεσμα να χάσει έτσι τον έλεγχο και να προβεί στα παραπάνω έκτροπα.

Πραγματοποιήθηκε στην Αθήνα

Η Γενική Συνέλευση της ΕΔΕΧΥ Α.Ε.

Μέλος του Δ.Σ. και πάλι ο αντιδήμαρχος Ρόδου κ. Μανώλης Σαββής

Πραγματοποιήθηκε πριν από λίγες μέρες η 5η Γενική Συνέλευση των μελών της ΕΔΕΧΥ (Ελληνικής Διαδημοτικής Εταιρείας Χρηματοοικονομικών Υπηρεσιών) Α.Ε., στην οποία μετέχει από το 1998 και ο Δήμος Ροδίων, από δε το 1999 μετέχει και στο Διοικητικό Συμβούλιο διά του αντιδημάρχου επί των Οικονομικών κ. Μανώλη Σαββή.

Κατά τη Γενική Συνέλευση εγκρίθηκαν οι οικονομικές καταστάσεις της Εταιρείας, η οποία, σημειώνεται, είναι από τις λίγες διαδημοτικές εταιρείες της χώρας που παρουσίασε σημαντικά κέρδη (ο κύκλος εργασιών ανήλθε στο ποσό των 1,376 δις δρχ. και τα κέρδη χρήσης προ φόρων στα 45 εκ. δρχ.), αξιολογήθηκαν θετικά οι δράσεις της σε σχέση με τους στόχους που είχαν τεθεί (όπως ήταν π.χ. η εφαρμογή του διπλογραφικού συστήματος και η εκπαίδευση υπηρεσιακών στελεχών των ΟΤΑ σε αυτό), ενώ ανανεώθηκε και η θητεία του Δ.Σ. (άρα και του κ. Σαββή) για έναν ακόμη χρόνο.

Αξίζει να σημειωθεί ότι η ΕΔΕΧΥ αύξησε τα μέλη της κατά 26 ΟΤΑ, μεταξύ των οποίων είναι και άλλοι δύο δήμοι του νησιού μας και, συγκεκριμένα, ο Δήμος Αφάντου και ο Δήμος Αταβύρου.

Τέλος, ανακοινώθηκε ότι το υπουργείο Εσωτερικών, Δημόσιας Διοίκησης και Αποκέντρωσης, αναγνωρίζοντας την ουσιαστική συμβολή της ΕΔΕΧΥ στην αναβάθμιση των Δήμων και των υπηρεσιών τους, ενέκρινε προγραμματική σύμβαση για την εισαγωγή νέων χρηματοοικονομικών τεχνικών στους ΟΤΑ, όπως είναι η αυτοχρηματοδότηση, ενόψει μάλιστα και του νέου νομικού πλαισίου που ετοιμάζεται για την Τοπική Αυτοδιοίκηση, με το οποίο ανοίγει η πόρτα για την εφαρμογή των αυτοχρηματοδοτούμενων έργων, αφού μέχρι σήμερα οι ΟΤΑ είχαν σχεδόν ως μοναδικές πηγές πόρων και εσόδων το Κράτος και την Ευρωπαϊκή Ενωση.

ΡΟΔΙΑΚΗ ΑΘΛΗΤΙΚΗ

ΤΕΤΑΡΤΗ
19 ΙΟΥΝΙΟΥ 2002

ΠΡΑΣΙΝΟΣ Ο ΜΟΣΧΗΣ!

• Ο ΙΔΙΟΣ Ο ΠΑΙΚΤΗΣ ΜΕ ΤΗΝ ΠΑΡΟΥΣΙΑ ΤΟΥ ΧΘΕΣ ΣΤΗΝ ΛΕΣΧΗ ΤΟΥ ΔΙΑΓΟΡΑ ΕΔΩΣΕ ΤΕΛΟΣ ΣΤΟ ΣΗΡΙΑΛ ΤΩΝ ΤΕΛΕΥΤΑΙΩΝ ΗΜΕΡΩΝ.

Η Ρόδος δεν ανακοίνωσε τίποτα χθες αλλά μία ακόμα μεταγραφή είναι γεγονός για τους "πράσινους". Οι διοικούντες την Ρόδο κατάφεραν τελικά να εντάξουν στο ρόστερ της ομάδας για τη νέα περίοδο τον **Χάρη Μοσχή**.

Ο ποδοσφαιριστής που πέρυσι αγωνιζόταν στον Ιάλυσο συζήτησε αρχικά με τον Διαγόρα. Οι δύο πλευρές "έδωσαν τα χέρια" με τον παίκτη να προτρέπει μάλιστα τους ανθρώπους του συλλόγου να ανακοινώσουν το κλείσιμο της συμφωνίας.

Από τότε ακολούθησε μια βδομάδα περίπου κατά τη διάρκεια μεσολάβησαν πολλά για ν' αλλάξει η ζυγαριά στις προτιμήσεις του ποδοσφαιριστή που επί ένα τριήμερο δεν βρισκόταν... ούτε στο χωριό του!

Ο **Χάρης Μοσχής** όμως γνωστός πέραν των άλλων και για τον αδαμάντινο χαρακτήρα του εμφανίσθηκε



Αλλαξε στρατόπεδο σε δέκα μέρες εξαιτίας προσωπικού προβλήματος

χθες στη Λέσχη του Διαγόρα και γνωστοποίησε στους κ.κ. **Μέντο** και **Παπαοικονόμου** ότι η συμφωνία δεν μπορεί να ευοδωθεί.

Στην ερώτηση των ιθυνόντων του Διαγόρα ο **Χάρης Μοσχής** το ξεκαθάρισε: "Υπάρχει ένα απροσπέλαστο προσωπικό πρόβλημα που δεν μπορεί να το λύσει κανείς". Ευχαρίστησε τη διοίκηση του Διαγόρα για την προτίμηση στο πρόσωπό του και ζήτησε την επιείκιά της για τα όσα συνέβησαν τις τελευταίες μέρες.

ΣΤΗ ΡΟΔΟ

Εγκυρες πληροφορίες ανέφεραν χθες πως ο **Χάρης Μοσχής** ντύθηκε πλέον στα "πράσινα" αφού ο ίδιος ο παίκτης "ξεκαθάρισε". Η Ρόδος δεν ανακοίνωσε την μεταγραφή, αφού ο παίκτης δεν έχει υπογράψει ακόμα τίποτα. Οι ίδιες πηγές πάντως ανέφεραν πως το κασέ της μεταγραφής έχει 3,2 εκατ. δρχ. παραπάνω από την προσφορά του Διαγόρα και θέλουν τον **Μοσχή** να έχει πάρει και προκαταβολή.

Ανεξάρτητα από τον τρόπο του κλεισίματος της μεταγραφής πρέπει να σημειωθεί πως πρόκειται για σπουδαία επιτυχία αφού είναι γνωστές οι τεχνικές αρετές και το ταλέντο του **Μοσχή** που ενισχύει τα μέγιστα τη Ρόδο στο χώρο του κέντρου.

ΑΛΛΑΛΟΥΜ ΜΕ ΤΙΣ ΕΛΕΥΘΕΡΑΣ

Στο μεταξύ τίποτα δεν έχει ξεκαθαρίσει ακόμη όσον αφορά τις ελευθέρας.

— Ο **Γιώργος Πατρού** ζήτησε να μείνει ελεύθερος για να πάει προπονητής και παίκτης στον Δία αλλά δεν του έδωσαν την ελευθέρας, ενώ

— Οπως ανέφεραν χθες διοικητικοί κύκλοι δεν παραχωρείται τελικά ο **Ρεΐσης Μαΐλης** για τον οποίο έχει δείξει ενδιαφέρον ο Φοίβος.

Οι ίδιες πηγές ανέφεραν χθες πώς σήμερα θα βάλει υπογραφή ο **Γιώργος Παπαϊωάννου** και το θέμα θα τελειώσει οριστικά.

Σε καλό δρόμο

• Συνεχίζει τις συζητήσεις σ' όλα τα μέτωπα ο Απόλλων Καλυθιών. Η επιστροφή Τανίδη δρομολογεί εξελίξεις.

Από σήμερα αναμένονται εξελίξεις στα μεταγραφικά του Απόλλωνα Καλυθιών. Και τις δρομολογεί η επιστροφή του **Γιώργου Τανίδη** από την Πτολεμαΐδα όπου βρέθηκε για λίγες μέρες.

Παραλληλα όμως τα μέλη της επιτροπής μεταγραφών προεξάρχοντος του **Χρήστου Κωσταντίνου** κινήθηκαν δραστήρια και μετά τους **Πάλλα** και **Κυριαζή** βρίσκονται σε καλό δρόμο για την ένταξη στον Απόλωνα ακόμα ενός ποδοσφαιριστή.

Πρόκειτια για τον **Παναγιώτη Βασιλάκη** για το κλείσιμο της μεταγραφής του οποίου συζήτησαν κατ' αρχήν οι δύο Διοικήσεις. Ο παίκτης δεν βρίσκεται στη Ρόδο αλλά η Διοίκηση της Θύελλας είναι διατεθειμένη να προχωρήσει στην παραχώρησή του.

Στο μεταξύ ανεβλήθη για σήμερα το βράδυ η συνάντηση της επιτροπής μεταγραφών του Απόλλωνα Καλ. με την Διοίκηση του Κλεάνθη. Ως γνωστόν η ομάδα του **Γιώργου Τανίδη** φλερτάρει από το Παραδείσι τους **Χ"θεοδωράκη-Σπάρταλη Π.** για τους οποίους σύμφωνα με τις ίδιες πληροφορίες υπάρχει κατ' αρχήν συμφωνία με την Διοίκηση της ομάδας του Παραδεισίου.

Χθες αργά το βράδυ επρόκειτο επίσης να υπάρξει συνάντηση με τον **Γιώργο Παπαδημήτρη** στα Μαριτσά για την απόκτηση του νεαρού συνεπωνύμου του με τον οποίο έχουν ξεκινήσει συζητήσεις.



Παναγιώτης Βασιλάκης: Απουσιάζει αλλά... η τύχη του δουλεύει.

Ο Απόλλων Καλυθιών τηρεί στάση αναμονής έχοντας δώσει "συμβόλαιο τιμής" με τους **Γιώργο Καντιμοίρη** και **Γιώργο Καρίκη** οι οποίοι τώρα βρίσκονται σε διαπραγματεύσεις με συλλόγους των Αθηνών.

Στο μεταξύ έγινε επίσης γνωστό πως θα καταβληθεί κάθε δυνατή προσπάθεια ούτως ώστε να παραμείνουν στον Απόλλωνα ο **Νίκος Αλεξανδρίδης** και **Γιώργος Ισκάς**.

Ετοιμάζουν κι άλλες

• Οι Διαγοριδείς "ξέχασαν" ήδη την περίπτωση Μοσχή και ξεκίνησαν επαφές με άλλους παίκτες.

Από χθες "φορτσάρει" ο Διαγόρας στον τομέα των μεταγραφών. Εντείνει τις προσπάθειές του με στόχο να "κλείσει" τ' αποκτήματά του σε μικρό χρονικό διάστημα και ν' αφοσιωθεί στη συνέχεια στα της προετοιμασίας.

Οπως φάνηκε πάντως χθες από τη "συγνώμη" του **Μοσχή** κι έπειτα οι Διαγοριδείς δεν πτοούνται. Αντίθετα φέρνουν "τα κεφάλια μέσα" κι από χθες εντείνουν τις προσπάθειές τους για να ολοκληρώσουν τους στόχους τους.

Ο **Κώστας Παπαοικονόμου** μετά την γνωστή ιστορία **Μοσχή** είχε έτοιμες τις εναλλακτικές του λύσεις. Πληροφορίες αναφέρουν από το κυανέρυθρο στρατόπεδο ότι έχει βρεθεί ήδη ο αντι-**Μοσχής**, ενώ οι προσπάθειες ενίσχυσης του έμψυχου υλικού δεν σταματούν εδώ.

Χθες ο Διαγόρας είχε συζητήσεις με δύο ακόμα ποδοσφαιριστές οι οποίοι προέρχονται από το χώρο της Δ' Εθνικής, τα ονόματα των οποίων δεν κατέστη δυνατόν να γίνουν γνωστά. Και οι δύο πάντως σύμφωνα πάντα με τις ίδιες πληροφορίες είναι γνώστες της Κατηγορίας ενώ ο ένας έχει αγωνισθεί και σε ανώτερη απ' αυτή της Δ'.



Η προσπάθεια ενίσχυσης του Διαγόρα συνεχίζεται.

Οι "κυανέρυθροι" επρόκειτο από χθες να ανοίξουν μέτωπο και στο χώρο των Τοπικών κατηγοριών. Αντιπροσωπεία του Διαγόρα επρόκειτο αργά το βράδυ να έχει συνάντηση με την διοίκηση του Κλεάνθη Παραδεισίου για να συζητήσει μαζί της το ενδεχόμενο της απόκτησης των **Καραγιάννη-Χ"θεοδωράκη-Σπάρταλη Π.**

Παράλληλα αναμένεται η απάντηση έμπειρου γκολκήπερ ο οποίος στο παρελθόν έχει αγωνισθεί στην Α' Εθνική κατηγορία.

ΠΑΓΚΟΣΜΙΟ ΚΥΠΕΛΛΟ

Πικρό αντίο για την Ιταλία • Με γυχή και "έδρα" στους "8" οι Νοτιοκορεάτες

Ξαφνικός (ιταλικός) θάνατος

Τον δρόμο των άλλων μεγάλων φαβορί του Μουντιάλ ακολούθησε και η Ιταλία. Απέναντι σε μια εκπληκτική Νότια Κορέα, οι ατζούρι προηγήθηκαν νωρίς με 1-0, οι αντίπαλοί τους έχασαν πέναλτι ...πιο νωρίς με τον Αν, όμως το παιχνίδι είχε δρόμο πολύ ακόμα. Οι συνδιοργανωτές ισοφάρισαν στο 88', έστειλαν το ματς στην παράταση και εκεί με το χρυσό τέρμα του Αν στο 116' στον ξαφνικό θάνατο, πήραν πανηγυρική πρόκριση, ρίχνοντας στο καναβάτσο τους υπερόπτες ιταλούς που έκαναν για πολλοστή φορά το ίδιο λάθος: Σκόραραν και μετά ...κάααθησαν και αμύνονταν. Ομως οι παίκτες του Γκους Χίντιγκ βρήκαν ευκαιρία, τους ξεπλήρωσαν το δώρο και πλέον ετοιμάζονται για την Ισπανία στα προημιτελικά.

Στην πρώτη επικίνδυνη φάση στα καρέ της Ιταλίας, οι κορεάτες ευτύχησαν να κερδίσουν πέναλτι σε τράβηγμα ...κατ' εξακολούθηση του Πανούτσι στον Σέολ. Δυστύχησαν όμως στην εκτέλεσή του, αφού ο Αν δεν μπόρεσε να νικήσει τον Μπουφόν. Ο ιταλός τερματοφύλακας έπεσε σωστά και απέκρουσε την μπάλα, κρατώντας το μηδέν στο 5'. Η προειδοποιητική βολή των κορεατών λήφθηκε σοβαρά υπόψη από τους παίκτες του Τραπατόνι που απάντησαν στο 18'. Ο Βιέρι εκμεταλλεύτηκε το καλοχτυπημένο κόρνερ του Τότι και με κοντινή κεφαλιά, άνοιξε το σκορ (1-0). Κάπου εκεί, το παιχνίδι της Σκουάντρα Ατζούρα επανήλθε στα γνωστά επίπεδα: Βιέρι, Τότι και Ντελ Πιέρο στο ύψος της σέντρας, χώρο στους αντιπάλους και λύσεις από την καλοδουλεμένη άμυνα που λειτουργούσε άψογα, παρά τις απουσίες των Καναβάρο και Νέστα. Από την πλευρά τους οι κορεάτες είχαν την κατοχή της μπάλας και πάλευαν να πλησιάσουν την εστία του Μπουφόν, ο οποίος απέκρουσε θεαματικά το μακρινό σουτ του Αν στο 44'. Νωρίτερα (36'), ο στράικερ της Περούτζια είχε αποφύγει εντυπωσιακά τον Ιουλιάνο αλλά σούταρε ψηλά άουτ, ενώ ενδιάμεσα η Ιταλία είχε χάσει την μεγαλύτερη ευκαιρία της για το 2-0. Ηταν το 36', όταν ο Τότι είπε "πάρτο-βάλτο" στον Τομάζι, όμως αυτός πλάσαρε πάνω στον Γιάε Λι και στη συνέχεια απομάκρυνε ο Τσουλ Γιο.

Με την έναρξη της επανάληψης, η Κορέα άκλεισε την αντίπαλό της και πάλευε μανιασμένα για το 1-1, με τις κατακόκκινες εξέδρες της Νταεγιόν να εμψυχώνουν τους παίκτες του Γκους Χίντινγκ. Οι ιταλοί στηρίχθηκαν στην εμπειρία τους και ισορρόπησαν το ματς μετά το πρώτο 10λεπτο του β' μέρους, ενώ το βολέ του Ντελ Πιέρο στο 57' αποκρούστηκε. Ο Αν συνέχιζε την προσπάθειά του να αναδειχτεί σε μοιραίο παίκτη της ομάδας του, αφού από καλή θέση σούταρε λίγο άουτ στο 60'. Η αποχώρηση του Ντελ Πιέρο σήμανε ακόμα πιο σφικτή ζώνη από τον Τραπατόνι, την στιγμή που η Ιταλία πάγωσε το ματς και οι οπαδοί των γηπεδούχων σήκωσαν ένα πανό πίσω από το τέρμα του Μπουφόν που παρέπεμπε στο Μουντιάλ του 1966 και την ήττα των ατζούρι από την Βόρεια Κορέα. Ο Βιέρι στο 74' έφυγε στην αντεπίθεση και απέναντι στον Γιάε Λι πλάσαρε απελπιστικά άστοχα, ενώ σε παρόμοια φάση στο 76', ο Γιανγκ Λι πρόλαβε και έβαλε την κόντρα.

Οι ιταλοί κρατούσαν με δυσκολία το μηδέν, με τους κορεάτες να μην εκμεταλλεύονται το μπέρδεμα μπροστά στην εστία του Μπουφόν στο 80'. Δεν συνέβη το ίδιο όμως και στο 88', με τον Πανούτσι (μοιραίος) να μπερδεύεται και τον Σέολ να μην αφήνει το ...δώρο να πάει χαμένο, εκτελώντας τον Μπουφόν και ισοφαρίζοντας σε 1-1. Η Ιταλία προσπάθησε να απαντήσει και ο Βιέρι έχασε τρομακρική ευκαιρία να στείλει ξανά στο καναβάτσο τους κορεάτες, αστοχώντας με προβολή από το ένα μέτρο! Νέα απάντηση της Κορέας, με τον Μπουφόν να μπλοκάρει στο ανάποδο ψαλίδι του Τσα Ντου Ρι στις καθυστερήσεις και δευτερόλεπτα αργότερα ο Σέολ να αστοχεί από καλή θέση! Το σφύριγμα του Μπάιρον Μορένο (από το Εκουαδόρ) σήμανε παράταση και κυρίως, διάλλειμα σε ένα συγκλονιστικό τελευταίο 5λεπτο.

Μόλις ξεκίνησε η παράταση, ξεκίνησε και η πολιορκία της ιταλικής άμυνας, με τους κορεάτες να παλεύουν με πάθος και τους παίκτες του Τραπατόνι να ψάχνει ο ένας στον άλλο ένα στήριγμα. Με τους Τότι και Βιέρι ...ξεθεωμένους από την υπερπροσπάθεια, τον Κόκο να συνεχίζει τραυματίας, ο Μπουφόν κρατούσε γερά, όπως στο συρτό φάουλ του Χουάνγκ στο 102' που έδιωξε σε υπερένταση. Σαν να μην έφταναν αυτά, η Σκουάντρα Ατζούρα έμεινε με δέκα παίκτες, με το θέατρο του Τότι να τιμωρείται με κίτρινη (δεύτερη) και αποβολή στο 103'. Ο Τραπατόνι διαμαρτυρόταν στους υπευθύνους της FIFA, ο Τομάζι κόπηκε με αμφισβητούμενο οφσάιντ στο 110' και ο Χουάνγκ σπατάλησε με αδύναμη κεφαλιά μια ακόμα χρυσή ευκαιρία στο 111'. Το ίδιο συνέβη με τον Γκατούζο στο 113', με το τραγικό λάθος του Σέολ αλλά και την εκπληκτική απόκρουση του Γιάε Λι. Ομως, στο 116' ο Αν δεν συγχώρησε και παράλληλα εξιλεώθηκε για το χαμένο πέναλτι. Στην σέντρα του Σέολ, έπιασε την κεφαλιά και πέτυχε το χρυσό γκολ, στέλνοντας την ομάδα του στην επόμενη φάση και τους ιταλούς εκός Μουντιάλ!



Ο Νοτιοκορεάτης Σέολ Κι-Χιέον σε μία επέλαση υπό το μαρκάρισμα του Πανούτσι



Τρελοί πανηγυρισμοί μετά το γκολ της νίκης

Οι τέσσερις προημιτελικοί των περίεργων ζευγαριών



Αγγλία-Βραζιλία, Γερμανία-ΗΠΑ, Ισπανία-Ν.Κορέα, Σενεγάλη-Τουρκία. Όσο περίεργο και αν φαίνεται αυτά είναι τα τέσσερα ζευγάρια που θα αναδείξουν την τετράδα του Παγκοσμίου Κυπέλλου της Απω Ανατολής στους αγώνες που θα διεξαχθούν Παρασκευή και Σάββατο.

Αναλυτικά το πρόγραμμα:

ΠΡΟΗΜΙΤΕΛΙΚΟΙ

ΠΑΡΑΣΚΕΥΗ 21-06-2002

Σιζούκα: Αγγλία - Βραζιλία (No 9)

Ουλσάν: Γερμανία - ΗΠΑ (No 10)

ΣΑΒΒΑΤΟ 22-06-2002

Γκουάνγκζου: Ισπανία-Ν.Κορέα (No11)

Οζάκα: Σενεγάλη-Τουρκία (No12)





ΠΑΓΚΟΣΜΙΟ ΚΥΠΕΛΛΟ

Αιφνιδίασαν οι Τούρκοι και προκρίθηκαν ανατρέποντας όλα τα προγνωστικά

Βόμβα με τούρκικη έκπληξη

Τη μεγαλύτερη επιτυχία στην ιστορία της πέτυχε η Τουρκία, η οποία νίκησε με 1-0 τη συνδιοργανώτρια του Μουντιάλ Ιαπωνία, με 1-0, και πέρασε στον προημιτελικό γύρο. Εκεί θα αντιμετωπίσει μία άλλη ομάδα-έκπληξη, τη Σενεγάλη.

Ενώπιον 45.666 θεατών, στην πλειονότητά τους Ιαπώνων, οι Τούρκοι κατόρθωσαν να αιφνιδιάσουν τους γηπεδούχους καθώς άνοιξαν το σκορ μόλις στο 12ο λεπτό.

Η φάση του γκολ της Τουρκίας ξεκίνησε από το κόρνερ το οποίο κέρδισε στο 11ο λεπτό. Ο Εργκούν το εκτέλεσε και ο Ουμίτ Νταβαλά έπιασε την κεφαλιά και νίκησε τον Ιάπωνα τερματοφύλακα Ναραζάκι.

Από εκείνο το σημείο κι έπειτα ξεκίνησε το παιχνίδι της... γάτας με το ποντίκι. Οι Ιάπωνες είχαν πλήρη κατοχή της μπάλας και έψαχναν να βρουν τους διαδρόμους προς την εστία της Τουρκίας, ενώ οι Τούρκοι κάλυπταν την άμυνά τους και απλά αναζητούσαν με αντεπιθέσεις το δεύτερο γκολ.

Ο προπονητής της εθνικής Ιαπωνίας Φιλίπ Τρουσιέ, άφησε ουσιαστικά εκτός αγώνα τον Μορισίμα, από τους παίκτες-κλειδιά της πορείας των Ασιατών στο Μουντιάλ, ενώ έπειτα από το πρώτο ημίχρονο αντικατέστησε τον Ινταμότο, εξίσου βασικό παίκτη της ομάδας του.

Πέραν ελαχίστων εξαιρέσεων, οι Ιάπωνες δεν κατόρθωσαν να δημιουργήσουν τις προϋποθέσεις για να ισοφαρίσουν.

Έφταναν έως την περιοχή της Τουρκίας αλλά οι επιθετικοί τους δεν ήταν ικανοί να νικήσουν την σκληροτράχηλη και έμπειρη τουρκική άμυνα.

Είναι ενδεικτικό πως στα 90 λεπτά του αγώνα, η Ιαπωνία δεν έχασε ούτε καν μία μεγάλη ευκαιρία.

Μοναδική φάση που ουσιαστικά απείλησε, ήταν το απευθείας χτύπημα φάουλ του Αλεξ όπου η μπάλα χτύπησε στο δοκάρι του Ρουστού.

Οι συνθέσεις

ΙΑΠΩΝΙΑ: *Ναραζάκι, Ματσούντα, Ινταμότο (Ισιζάβα 46'), Χιντετόσι Νακάτα, Νισιζάβα, Αλεξ (Σουζούκι 46', Μορισίμα 86'), Κόι Νακάτα, Μιγιαμότο, Όνο, Μιογίν, Τόντα.*

ΤΟΥΡΚΙΑ: *Ρουστού, Μπουλέντ, Φατίχ, Αλπάι, Τουγκάι, Σουκούρ, Μπαστούρκ (Ιλχάν 90', Σας (Ταϊφούρ 85'), Εργκούν, Ουνσάλ, Νταβαλά (Νιχάτ 74').*



Ο σκόρες Ουμίτ Νταβαλά πανηγυρίζει το γκολ που έστειλε τους Τούρκους στους "8"

Οι Τούρκοι...τρελάθηκαν

Αφού έφτασαν έως τον προημιτελικό γύρο της διοργάνωσης οι Τούρκοι γνωρίζουν ότι απέχουν δύο αγώνες από τον τελικό. «Θέλουμε να πάμε όσο πιο ψηλά μπορούμε. Στόχος μας πλέον, είναι ο τελικός» ξεκαθάρισε ο Ουμίτ Νταβαλά ο οποίος πέτυχε στο 12ο λεπτό το νικητήριο τέρμα της Τουρκίας επί της Ιαπωνίας. Την ίδια ώρα οι Ιάπωνες δήλωσαν υπερήφανοι για την προσπάθειά τους.

«Με τη θέληση του Θεού θα νικήσουμε και τη Σενεγάλη» προσέθεσε ο σκόρερ. «Δεν μας ένοιαζε η ατμόσφαιρα γιατί πιστεύαμε πολύ στο στόχο μας που ήταν η πρόκριση». Ο προπονητής της Τουρκίας, Σενόλ Γκουνιές, έκανε μία πιο διπλωματική δήλωση, θέλοντας, προφανώς, να πάρει στο πλευρό της ομάδας του, και τους Ιάπωνες φιλάθλους.

«Σας υπόσχομαι πως στη συνέχεια της διοργάνωσης θα παίξουμε και... για την Ιαπωνία» είπε χαρακτηριστικά.

«Η Ιαπωνία, άλλωστε, έπαιξε καλό ποδόσφαιρο, προκρίθηκε ως πρώτη από τον όμιλό της και έχει όλο το μέλλον μπροστά της».

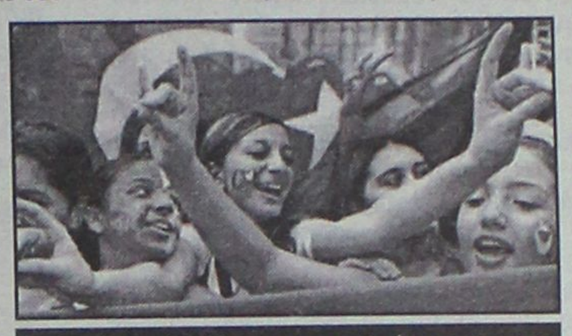

Οι Τούρκοι ξεχύθηκαν στους δρόμους πανηγυρίζοντας τη μεγάλη πρόκριση

Σε ότι αφορά στην πρόκριση, ο Γκουνιές είπε:

«Γνωρίζαμε καλά τη θέση μας στο χώρο του ευρωπαϊκού ποδοσφαίρου και φέτος θέλαμε να δούμε τι μπορούμε να κάνουμε σε παγκόσμιο επίπεδο» κατέληξε ο Τούρκος προπονητής.

Βγήκαν στους δρόμους οι Τούρκοι

Μόλις ο Ιταλός διαιτητής Πιερλουίτζι Κολίνα σφύριξε τη λήξη του αγώνα Ιαπωνίας-Τουρκίας, εκατοντάδες χιλιάδες Τούρκοι ξανάδωσαν ζωή στις έρημες πόλεις της γειτονικής μας χώρας.

Η συντριπτική πλειονότητα του κοινού παρακολούθησαν τον αγώνα από την τηλεόραση και έπειτα οι μεγάλες πόλεις της Τουρκίας έγιναν θέατρο πρωτοφανών πανηγυρισμών, λόγω της πρόκρισης της Τουρκίας στις οκτώ καλύτερες ομάδες του κόσμου. Πανηγυρισμοί σημειώθηκαν και στο Βερολίνο όπου διαμένει μεγάλος αριθμός Τούρκων μεταναστών.

ΑΝΑΚΟΙΝΩΣΗ

Ο **Κολυμβητικός Αθλητικός Ομιλος Πεταλούδων "Η Καλλιπάτειρα"** ανακοινώνει ότι άρχισαν τα μαθήματα κολύμβησης στα τμήματα αρχαρίων - προχωρημένων για την περίοδο από Ιούνιο έως Σεπτέμβριο 2002.
Για πληροφορίες - εγγραφές στην πισίνα του ξενοδοχείου **RODIAN SUN** στην διακλάδωση προς Πεταλούδες δεξιά, κάθε απόγευμα από **16.00 έως 18.00.**

ΝΑΥΤΙΚΗ ΕΤΑΙΡΕΙΑ
ΤΗΛΟΣ 21ος ΑΙΩΝΑΣ

ΔΡΟΜΟΛΟΓΙΑ "SEA STAR"

ΔΕΥΤΕΡΑ

ΛΙΜΑΝΙ	ΑΦΙΞΗ	ΑΝΑΧΩΡΗΣΗ
ΡΟΔΟΣ		8.45
ΤΗΛΟΣ	10.00	14.30
ΝΙΣΥΡΟΣ	15.00	17.30
ΤΗΛΟΣ	18.00	18.15
ΡΟΔΟΣ	19.30	ΔΙΑΝ/ΣΗ

ΤΡΙΤΗ

ΛΙΜΑΝΙ	ΑΦΙΞΗ	ΑΝΑΧΩΡΗΣΗ
ΡΟΔΟΣ		8.45
ΤΗΛΟΣ	10.00	14.30
ΝΙΣΥΡΟΣ	15.00	17.30
ΤΗΛΟΣ	18.00	18.15
ΡΟΔΟΣ	19.30	

ΠΑΡΑΣΚΕΥΗ

ΛΙΜΑΝΙ	ΑΦΙΞΗ	ΑΝΑΧΩΡΗΣΗ
ΡΟΔΟΣ		8.45
ΤΗΛΟΣ	10.00	14.30
ΝΙΣΥΡΟΣ	15.00	17.30
ΤΗΛΟΣ	18.00	18.05
ΡΟΔΟΣ	19.15	19.30
ΤΗΛΟΣ	20.40	

ΚΥΡΙΑΚΗ

ΛΙΜΑΝΙ	ΑΦΙΞΗ	ΑΝΑΧΩΡΗΣΗ
ΤΗΛΟΣ		8.00
ΡΟΔΟΣ	9.15	9.30
ΤΗΛΟΣ	10.45	16.00
ΡΟΔΟΣ	17.15	18.00
ΤΗΛΟΣ	19.15	19.30
ΡΟΔΟΣ	20.45	ΔΙΑΝ/ΣΗ

ΚΑΘΕ ΤΕΤΑΡΤΗ - ΠΕΜΠΤΗ και ΣΑΒΒΑΤΟ
Το πλοίο θα εκτελεί δρομολόγια προς και από Μπόντρουμ και Φετιχέ (Τουρκίας).

Για περισσότερες πληροφορίες παρακαλούμε επικοινωνείτε:
02460 44000 (Τήλος), **02410 78052** (Ρόδος)

Pellos Travel

ΚΩΝΣΤΑΝΤΙΝΟΥΠΟΛΗ–ΚΡΟΥΑΖΙΕΡΑ ΣΤΟ ΒΟΣΠΟΡΟ–ΠΡΙΓΚΗΠΟΝΗΣΣΑ
6ΗΜΕΡΗ ΕΚΔΡΟΜΗ
ΑΝΑΧΩΡΗΣΗ 25–6–2002 ΕΠΙΣΤΡΟΦΗ 30–6–2002

ΡΟΔΟΣ - ΜΑΡΜΑΡΙΣ - ΕΦΕΣΣΟΣ -ΣΜΥΡΝΗ- BANDIRMA- ΚΩΝΣΤΑΝΤΙΝΟΥΠΟΛΗ- ΠΡΟΥΣΣΑ- ΣΜΥΡΝΗ- ΜΑΡΜΑΡΙΣ - ΡΟΔΟΣ

ΗΜΕΡΑ 1η: Αναχώρηση από Ρόδο για Μαρμαρίς. Άφιξη στο Μαρμαρίς. Επιβίβαση σε πούλμαν και αναχώρηση για Έφεσο. Άφιξη στην Έφεσο (Σπίτι της Παναγίας-Αρχαιολογικοί χώροι). Αναχώρηση και άφιξη στη Σμύρνη. Τακτοποίηση στο Ξ/Δ. Δείπνο. Διαν/ση.

ΗΜΕΡΑ 2η: Πρωινό στο Ξ/Δ. Αναχώρηση για BANDIRMA. Αφιξη. στην BANDIRMA το μεσημέρι. Αναχώρηση για Κωνσταντινούπολη. Άφιξη στην Κωνσταντιντούπολη το απόγευμα. Τακτοποίηση σε Ξ/Δ. Δείπνο. Διαν/ση.

ΗΜΕΡΑ 3η: Πρωινό στο Ξ/Δ. Εκδρομή στα Πριγκηπόνησσα, Χάλκη. Απόγευμα φαγητό. Βράδυ προαιρετική διασκέδαση με Oriental Show. Διαν/ση.

ΗΜΕΡΑ 4η: Πρωινό στο Ξ/Δ. Επίσκεψη στην Αγία Σοφία, ΤοπΚαπή Palace, Μπλε Τζαμί, Υδραγωγείο Ιουστινιανού. Επίσκεψη στο Φανάρι (Ορθόδοξο Πατριαρχείο), Παναγία Βλαχερνών. Παναγία Μπαλουκλή. Ελεύθερο απόγευμα για ψώνια. Δείπνο στο Ξ/Δ. Διαν/ση

ΗΜΕΡΑ 5η: Πρωινό στο Ξ/Δ. Αναχώρηση για Σμύρνη μέσω Προύσας. Άφιξη στην Σμύρνη το απόγευμα. Επίσκεψη στην αγορά για ψώνια. Τακτοποίηση στο Ξ/Δ. Δείπνο. Διαν/ση.

ΗΜΕΡΑ 6η: Πρωινό στο Ξ/Δ Επιβίβαση σε πούλμαν και αναχώρηση για Μαρμαρίς. Άφιξη στο Μαρμαρίς. Αναχώρηση για Ρόδο. Αφιξη στη Ρόδο. Τέλος εκδρομής.

Στην τιμή περιλαμβάνονται:
1. Εισιτήρια Ρόδος-Μαρμαρίς-Ρόδος με δελφίνι.
2. Ξεναγήσεις-εκδρομές
3. Μεταφορές με κλιματιζόμενα πούλμαν
4. Ξ/Δ με πρωινό και φαγητό 4*** αστέρων
5. Συνοδός του γραφείου
6. Ταξιδιωτική ασφάλεια
7. Φόροι εισόδου και εξόδου

Δεν περιλαμβάνονται:
Αρχαιολογικοί χώροι και εισιτήρια πλοίων Bandirma-Κωνσταντινούπολη-Bandirma

Για περισσότερες πληροφορίες και κρατήσεις

Pellos Travel
ΛΕΩΦΟΡΟΣ ΚΑΛΛΙΘΕΑΣ ΦΑΛΗΡΑΚΙ ΡΟΔΟΣ
ΤΗΛ.: 0241-0-87615 , 0241-0-86298, κινητό: 0977923929
• FAX: 0241-0-87616
e-mail: pellostravel@hellasnet.gr

ΝΤΕΤΕΚΤΙΒΣ
30 ΧΡΟΝΙΑ ΜΟΝΙΜΑ ΚΑΙ ΣΤΗ ΡΟΔΟ
35354 • 28780
Π.Π. ΓΕΡΜΑΝΟΥ 6 (ΠΛ. ΦΩΚΙΑΛΗ)
Η ΛΥΣΗ!!! ΣΕ ΚΑΘΕ ΣΑΣ ΠΡΟΒΛΗΜΑ
EXPRESS SECURITY

Αποκρούει την...επίθεση

• ΑΠΑΝΤΗΤΙΚΗ ΕΠΙΣΤΟΛΗ ΤΟΥ ΠΡΟΕΔΡΟΥ ΤΟΥ ΦΟΙΒΟΥ, ΝΙΚΟΥ ΚΟΥΔΟΥΝΗ ΣΤΟΝ ΠΡΩΗΝ ΓΕΝΙΚΟ ΑΡΧΗΓΟ ΣΩΤΗΡΗ ΣΤΕΡΓΟΥ

Απάντηση στην χθεσινή επιστολή του πρώην γενικού αρχηγού του Φοίβου, **Σωτήρη Στέργου** έστειλε ο νέος πρόεδρος της ομάδας της Κρεμαστής **Νίκος Κουδούνης** ο οποίος "αποκρούει" την ...επίθεση που του έκανε μέσω υπεκφυγών.

Αναλυτικά η επιστολή του **Νίκου Κουδούνη.**

"Μετά τα δημοσιεύματα στον τοπικό αθλητικό Τύπο αισθάνομαι την ανάγκη να απαντήσω σε όσα αναφέρονται από παράγοντες του Φοίβου και συγκεκριμένα στα όσα αναφέρει στην επιστολή του ο κ. **Στέργου.**

Οπως ήδη γνωρίζετε στις πρόσφατες εκλογές του σωματείου αναδείχθηκα Πρόεδρος του δ.σ. του Φοίβου, διεργασίες που έγιναν με τον πλέον δημοκρατικό τρόπο γι' αυτό και δεν μπορώ να καταλάβω γιατί δημιουργήθηκε τόσος θόρυβος γύρω από την εκλογή μου, κατηγορώντας με μάλιστα για μεθοδεύσεις και παρασκήνιο. Λέξεις που μου είναι τελείως άγνωστες, όπως άλλωστε αποδεικνύεται από την μέχρι σήμερα πορεία μου. Από το 1965 προσφέρω αφιλοκερδώς τις υπηρεσίες μου μέσα από συλλόγους, σωματεία, οργανισμούς. Ημουν επί 10 χρόνια ταμίας της εκκλησιαστικής επιτροπής του Ιερού Ναού Κοιμήσεως Θεοτόκου Κρεμαστής και μέχρι σήμερα είμαι πρόεδρος του Πολιτιστικού Οργανισμού Κρεμαστής, Πρόεδρος του Πολιτιστικού Οργανισμού του Δήμου Πεταλούδων, αντιπρόεδρος του Κολυμβητικού Συλλόγου "Καλλιπάτειρα", συμμετέχοντας παράλληλα σε διάφορους συλλόγους, χωρίς κανένα στόχο αυτοπροβολής, επαναλαμβάνω αφιλοκερδώς.

Ανατρέποντας λοιπόν, όλα τα λεγόμενα για μεθοδεύσεις και παρασκήνιο στις εκλογές του Φοίβου, που έχω την τιμή να είμαι πρόεδρος και ευχαριστώ όσους με τίμησαν δηλώνω ότι:

• Εάν ήταν προσχεδιασμένο να κατέλθω στις εκλογές με στόχο να αναλάβω την προεδρία, θα ήμουν παρών στην 1η Γενική Συνέλευση (δεν γνώριζα αν είχε απαρτία ή όχι).

• Θα έκανα συνδυασμό με τουλάχιστον 10 άτομα, οργανώνοντας έτσι την υποψηφιότητά μου.

• Θα ζητούσα οικονομική ενημέρωση από τον Πρόεδρο και τον Ταμία του προηγούμενου δ.σ. του σωματείου για την οικονομική του κατάσταση.

Τίποτα όμως από όλα αυτά δεν έγιναν. Ακολούθησα για άλλη μία φορά το αίσθημα ευθύνης που με διακατέχει και θέλησα να προσφέρω και από αυτή την θέση. Οσο για τον αν έχω ασχοληθεί με τον Φοίβο ουσιαστικά και όχι ως απλός φίλαθλος, αρκεί να αναφέρω ότι επί δέκα χρόνια ήμουν αυτός που μετέφερα τα παιδιά της β' ομάδας στα διάφορα παιχνίδια στα χωριά του νησιού μας και όχι μόνο. Δεν πρόκειται να αναφέρω αναλυτικά όσα έχω προσφέρει γιατί οι περισσότεροι, αν όχι όλοι οι συμπολίτες μου γνωρίζουν, και δεν μπορεί να αμφισβητηθεί αυτό. Αλλωστε με προσβάλλει σαν προσωπικότητα, μετά από τόσα χρόνια προσφοράς, να προσπαθώ να αποδείξω ότι είμαι άξιος για αυτή τη θέση. Αναγνωρίζω την προσφορά και το έργο του προηγούμενου δ.σ. του Φοίβου του οποίου η επιτυχία αναγνωρίστηκε και οδήγησε αρκετούς συμπολίτες μας (82 άτομα) να ψηφίσουν στις εκλογές και να ακούσουν τον απολογισμό. Εκεί αποδίδω εγώ την προσέλευση του κόσμου και όχι σε οποιεσδήποτε μεθοδεύσεις ή παρασκήνιο για τα οποία χωρίς λόγο με κατηγορούν. Υπόσχομαι όπως κάνω όλα τα χρόνια της ζωής μου, για άλλη μία φορά να αναλώσω όλες τις δυνάμεις μου για να διατηρήσω την αίγλη του ιστορικού σωματείου του Φοίβου και να προσφέρω τα μέγιστα.

Καλώ σε συστράτευση όλους τους φιλάθλους, όσους αγαπούν τον Φοίβο και τα μέλη του προηγούμενου δ.σ. όλοι μαζί να συνεχίσουμε την ανοδική του πορεία.

Σας ευχαριστώ για την φιλοξενία
Ο Πρόεδρος του Φοίβου
Δημοτικός Σύμβουλος
Νικόλαος Κουδούνης".

ΣΥΓΧΑΡΗΤΗΡΙΟ

Το Κέντρο Μίνι Ποδοσφαίρου **5Χ5 ΒΙΤΖΗΛΑΙΟΣ** θέλει να συγχαρεί την ανεξάρτητη ομάδα 5Χ5 MAGESTER για την μεγάλη επιτυχία τους να κερδίσουν το κύπελλο του Πανελλήνιου πρωταθλήματος Μίνι Ποδοσφαίρου που η τελική φάση διεξήχθη στην Μύκονο. Μας έκαναν όλους τους Ροδίτες υπερήφανους και ιδιαίτερα εμάς που διοργανώσαμε την προημιτελική φάση αυτού του πρωταθλήματος το οποίο διήρκησε με επιτυχία τέσσερις ολόκληρους μήνες, και υποσχόμαστε το ίδιο να κάνουμε και του χρόνου επιδιώκοντας να έχουμε και την τελική φάση στην πανέμορφη Ρόδο μας.

Επίσης θέλουμε να ευχαριστήσουμε και τον ΔΟΝΑ Ρόδου στο πρόσωπο του κυρίου **Κάλλιστου Διακογεωργίου** που χωρίς την δική του συμβολή δεν θα είχε επιτευχθεί αυτή η μεγάλη διάκριση για την Ρόδο μας.

Εφτά Προπαίδες στο FAIR PLAY

• Τους επέλεξε ο περιφερειάρχης προπονητής Χάρης Γραμμός για το τουρνουά που θα γίνει στα μέσα Ιουλίου.

Αλλη μια τιμητική διάκριση έχουμε για τη Δωδεκάνησο, μετά την επιλογή εφτά ποδοσφαιριστών της μικτής Προπαίδων για το τουρνουά FAIR PLAY που διοργανώνει η ΕΠΟ. Πέρυσι συμμετείχαν στο ίδιο τουρνουά πέντε ποδοσφαιριστές του νομού μας ενώ φέτος αυξήθηκαν κατά δύο. Την επιλογή έκανε ο περιφερειακός προπονητής **Χάρης Γραμμός** ξεχωρίζοντας τους **Θεοδόση Βλασ πουλο, Νίκο Λαμπριανό, Στέ γο Γαϊτάνο, Λευτέρη Φαρμακ δη, Βαλάντη Τσαγγάρη, Στέρ Ζαμάγια** και **Μανόλη Χ"φοι ντα.** Το τουρνουά του FAI PLAY θα γίνει στα μέσα Ιουλίου σε μέρος που θα ορισθεί.

Επιστροφή στις ρίζες

• Με μυστική ψηφοφορία τα μέλη του Δ.Σ. του Φοίβου αποφάσισαν να προσλάβουν προπονητή τον Σάββα Ορφανίδη.

• Υπογράφει σήμερα ο Σεβδαλής που μένει ελεύθερος από τη Ρόδο

Ο **Σάββας Ορφανίδης** είναι ο νέος προπονητής του Φοίβου μετά από απόφαση που πήρε το Δ.Σ. το βράδυ της Δευτέρας. Η απόφαση πάρθηκε μετά από μυστική ψηφοφορία μεταξύ τεσσάρων υποψηφίων οι οποίοι ήταν ο **Ακης Δελαπόρτας,** ο **Σταύρος Σταύρου,** ο **Κώστας Φτάκλας** και ο **Σάββας Ορφανίδης.**

Ετσι λοιπόν μετά από δύο χρόνια ο **Σάββας Ορφανίδης** επιστρέφει και πάλι ως προπονητής στην ομάδα που τον ανέδειξε.

-ΥΠΟΓΡΑΦΕΙ Ο ΣΕΒΔΑΛΗΣ-

Την πρώτη του μεταγραφή αναμένεται να κάνει σήμερα ο Φοίβος. Πρόκειται να αποκτήσει τον **Νίκο Σεβδαλή** που σή μερα παίρνει την ελευθέρ του από την Ρόδο. Φοίβος κα **Σεβδαλής** χθες το βράδυ συμ φώνησαν σ' όλα και απομένε το τοπικό της υπόθεσης για νά πραγματοποιηθεί αυτή η μετα γραφή. Να σημειωθεί ότι ο **Σε βδαλής** έχει φορέσει ξανά τ χρώματα του Φοίβου πριν μέ ρικά χρόνια και πριν πάρει με ταγραφή για τον Ιάλυσο.

Στο μεταξύ η διοίκηση το Φοίβου ανανέωσε τη συνερ γασία της για άλλο ένα χρόν με τον ποδοσφαιριστή **Δημή τρη Κάβουρα,** ενώ εντός τω ημερών αναμένεται να συζη τήσει μ' όλους του ποδοσφα ριστές της που μένουν ελεύ θεροι.

OASIS SOCCER CLUB

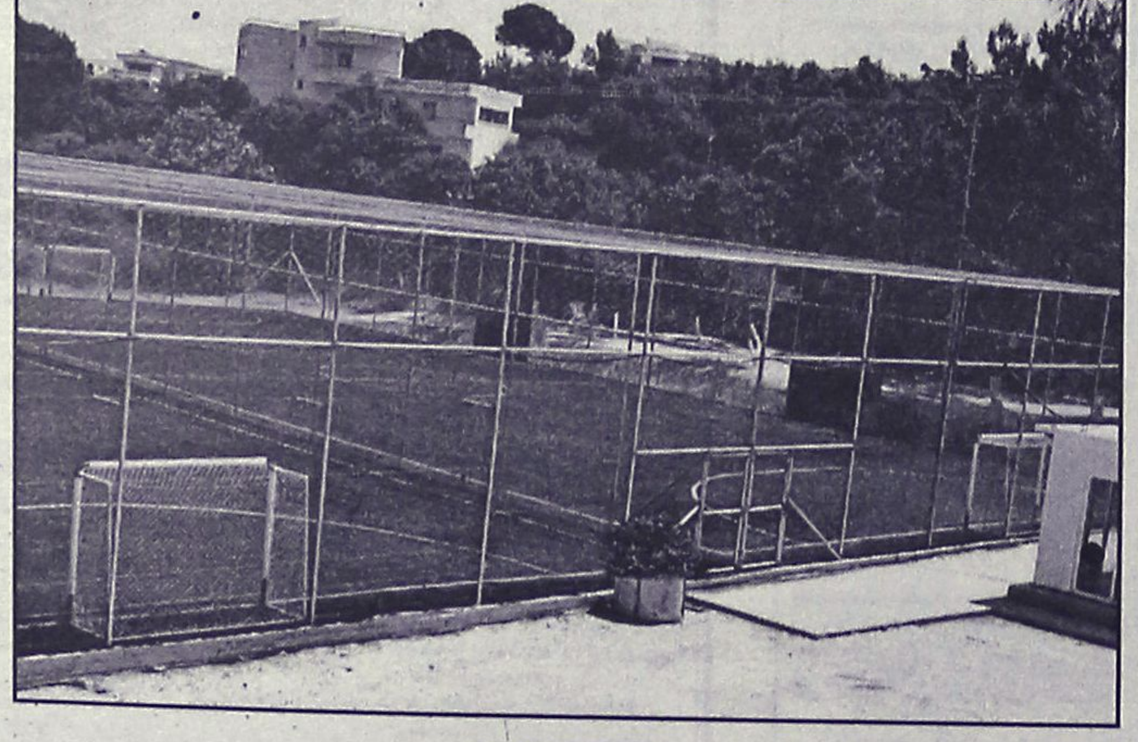

5Χ5
...το άλλο ποδόσφαιρο

Άγιοι Απόστολοι
(κοντά στο νέο Νοσοκομείο)
τηλ. 0241064680

KALITHEA SOCCER CLUB
ΣΧΟΛΗ ΠΟΔΟΣΦΑΙΡΟΥ

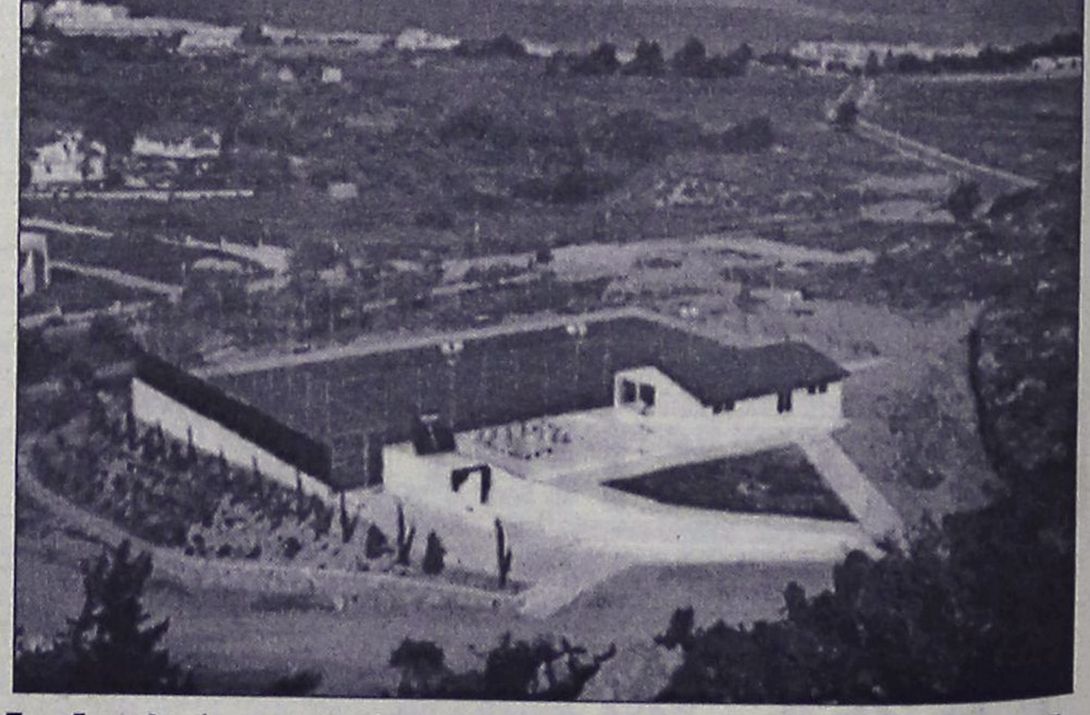

- Εναρξη μαθημάτων τη **Δευτέρα 17 Ιουνίου 2002** στις 9 π.μ., υπό τις οδηγίες του διπλωματούχου προπονητού ποδοσφαίρου **Κων/νου Λεπτοκαρίδη.**
- Ωρες λειτουργίας της σχολής: 09.00-12.00 και 17.00-19.00
- Απευθύνεται σε παιδιά ηλικίας 6-13 ετών.
- Τα τμήματα θα αποτελούνται από 14 παιδιά και θα αθλούνται 3 φορές την εβδομάδα.

ΕΓΓΡΑΦΕΣ ΚΑΘΗΜΕΡΙΝΑ

Πληροφορίες και δηλώσεις συμμετοχής στα τηλέφωνα:
02410 64833, 0944 939291, *κ. Νίκο Τερλόγκο*
02410 31169, 0945 173659, *κ. Κώστα Λεπτοκαρίδη*

ΜΙΚΡΕΣ Αγγελίες

Μεταφερθήκαμε! Θα μας βρίσκετε στα κεντρικά μας γραφεία επί της Μαρ. Μαλλιαράκη 11 (τελευταία πάροδος Καναδά). Τα τηλέφωνα παραμένουν τα ίδια: 22210-75230

ΟΙ ΑΓΓΕΛΙΕΣ ΤΗΣ ΡΟΔΙΑΚΗΣ παρουσιάζονται και στο site www.anaggelies.gr

ενοικιασεις ακινητων & επιχειρησεων

ΕΝΟΙΚΙΑΖΟΝΤΑΙ: α) **Γκαρσονιέρα** πλήρως επιπλωμένη (ψυγείο - κουζίνα - ηλιακό θερμοσίφωνα), β) **Καινούργια lux διαμερίσματα** ενός και δύο υπνοδωματίων, πλήρως επιπλωμένα (όλα εντοιχισμένα). Πληρ. τηλ. 02410 66475, 0945 797129 AE46063

ΔΙΑΜΕΡΙΣΜΑ 100 τ.μ. στην Ανάληψη (Αλ. Παπαδιαμάντη), 3 υπνοδωμάτια - κουζίνα - σαλόνι - μεγάλες βεράντες και αποθήκη, με ηλιακό θερμοσίφωνα, air condition, πολυκατοικία χωρίς κοινόχρηστα (συνδεμένο στο αποχετευτικό δίκτυο), με μετρητή νυχτερινού ρεύματος της ΔΕΗ, με άνετο parking. Μεσίτες και γραφεία ενοικιάσεων αποκλείονται. Πληρ. τηλ. 0934822750, Γιάννης (11.00-20.00) AE46062

ΕΥΚΑΙΡΙΑ. Διαθέτουμε χώρο κατάλληλο για φροντιστήριο Γερμανικών, δίπλα σε φροντιστήριο Αγγλικών. Τον διαθέτουμε και για οποιαδήποτε άλλη γλώσσα ή μάθημα με προτεραιότητα στα Γερμανικά. Πληρ. τηλ. 02410 38411 AE46061

ΔΙΑΜΕΡΙΣΜΑ, 3 υπνοδωμάτια επί της οδού Τρικάλων 3, στην Ανάληψη. Πληρ. τηλ. 0942545273 AE46051

ΑΠΟΘΗΚΗ 230 τ.μ. επί Εθνικής Αντιστάσεως 67, με μεγάλη γκαραζόπορτα. Πληρ. τηλ. 02410 36504, Χατζηλαζάρου Βασ. AE46052

ΚΑΤΑΣΤΗΜΑ 50τ.μ., 28ΗΣ ΟΚΤΩΒΡΙΟΥ 50, ΡΟΔΟΣ, ΠΛΗΡ. ΤΗΛ. 0945276152, 0945436363 ΠΕ46053

ΔΙΑΜΕΡΙΣΜΑ 100 τ.μ., 3 υπνοδωμάτια, σαλόνι, κουζίνα, με ηλιακό θερ/να, στον Α' όροφο, (διόροφης οικοδομή), επί της Κυρήνης αριθ. 12, στη Ρόδο. Πληρ. τηλ. 0241028727 AE46048

ΔΙΑΜΕΡΙΣΜΑ δύο υπνοδωματίων σαλόνι-τραπεζαρία, κουζίνα, καθιστικό κ.λπ. διαμπερές στην οδό Αντ. Βολονάκη 34. Ενοίκιο 470 ευρώ. Πληρ. τηλ. 0241021180 AE46045

ΡΕΤΙΡΕ οροφοδιαμέρισμα (1ος όροφος) με 3 υπνοδωμάτια, 145 τ.μ. Ι. Τσαβαρή 2 Ανάληψη. Πληρ. τηλ. 33830 AE46044

ΗΜΙΥΠΟΓΕΙΟΣ ΧΩΡΟΣ 120 τ.μ. και με ανάλογο υπόγειο ο οποίος μπορεί να διαμορφωθεί κατάλληλα, ανάλογα με τις ανάγκες του ενοικιαστού για οποιαδήπτε χρήση στην γωνία των οδών Βαλαωρίτου και Αμερ. Απόλλωνος, έναντι ξενοδ. "Κυπριώτης". Πληρ. τηλ. 0241022770 και 0241029358 AE46043

ΓΚΑΡΣΟΝΙΕΡΑ επιπλωμένη σε ήσυχη περιοχή της Ρόδου με ψυγείο, ηλεκτρική κουζίνα, διπλό κρεβάτι, τηλεόραση, και όλα τα οικιακά σκεύη. Πληρ. τηλ. 0241065122 ή 0946278872. AE45026

ΚΑΤΟΙΚΙΑ στ' Ασγούρου σε χωριάτικο στυλ για δύο άτομα, ένα δωμάτιο, κουζίνα, τουαλέτα με ντουζ. Πληρ. τηλ. 0241062290 το πάτωμα σκέτο τσιμέντο. AE45027

ΔΙΑΜΕΡΙΣΜΑ 3άρι 1ος όροφος Κων/νου Τσαλδάρη και Ολύμπου Καρπάθου γωνία. Πληρ. τηλ. κιν. 0946562996. AE46024

ΔΙΑΜΕΡΙΣΜΑ επιφανείας 180 τ.μ. επί της οδού Άννης Μαρίας αριθ. 26, αποτελούμενο από τρία υπνοδωμάτια, σαλοτραπεζαρία, κουζίνα, δύο λουτροκαμπινέ και δωμάτιο υπηρεσίας, κατάλληλο και για επαγγελματική χρήση. Πληρ. τηλ. 0241023105 και 24463 κατά τις εργάσιμες ημέρες και ώρες. AE46013

ΟΡΟΦΟΔΙΑΜΕΡΙΣΜΑ καινούργιο (α' εγκατάσταση) 136 τ.μ. στον 2ο όροφο, στην οδό Ι. Μεταξά 9 (Ψαροπούλα). Σαλόνι-κουζίνα (εντοιχισμένες ηλ. συσκευές MIELE), 3 υπνοδωμάτια (όλα με εντοιχισμένες ντουλάπες), 2 λουτρά, αποθήκη στο υπόγειο 16 τ.μ., κλειστό γκαράζ-πάργκιν, αυτόνομη θέρμανση, Air Condition, ηλιακός θερμοσιφ. υπέροχη θέα προς όλες τις κατευθύνσεις. Πληρ. τηλ.02410-21560 (5-8 μ.μ.) κατά τις εργάσιμες μέρες AE46015

ΓΚΑΡΣΟΝΙΕΡΑ στην Ιαλυσό λούξ επιπλωμένη στο ισόγειο καινούργιας διώροφης οικοδομής με κήπο 300 μ. από τη θάλασσα. Επίσης επιπλωμένη γαρσονιέρα στη Ρόδο κοντά στο S/M "ΜΑΡΙΝΟΠΟΥΛΟΣ". Πληρ. τηλ. 0241090038, 0934616156, 0932748216 AE46016

ΣΤΟΥΝΤΙΟ (επιπλωμένο δωμάτιο) πλήρως εξοπλισμένο και με ηλιακό θερμοσίφωνα στην περιοχή Δασκάλων. Πληρ. τηλ. 0241034315 από 10.00 έως 15.00 και από 18.00-21.00 AE46046

ΔΙΑΜΕΡΙΣΜΑΤΑ επιπλωμένα, λουξ, δίκλινα, τρίκλινα και τετράκλινα με την ημέρα και τον μήνα για την σαιζόν έως 30 Σεπτεμβρίου με όλα τα οικιακά σκεύη και ηλιακό, οδός Μητροπόλεως. Πληρ. τηλ. 02410/29362, 097/7896444. AE46001

ΔΙΑΜΕΡΙΣΜΑ Αλεξ. Διάκου 7β με 2 υπνοδωμάτια χωλ, σαλόνι, κουζίνα, WC. Πληρ. τηλ. 0945/403200. AE46000

ΕΝΟΙΚΙΑΖΟΝΤΑΙ: 1) Διαμέρισμα παραλιακό με την ημέρα ενός υπνοδωματίου, σαλοκουζίνα, WC, πλήρως επιπλωμένο και εξοπλισμένο, οδός Βαλαωρίτου 1 έναντι ξενοδ. Κυπριώτης, 2) Στούντιο για ένα άτομο επιπλωμένο με πολυκουζινάκι WC, οδός Σοφούλη 101 Β., κοντά στο Πανεπιστήμιο Αιγαίου και ΟΑΕΔ. Πληρ. τηλ. 02410/64040. AE45998

ΔΙΑΜΕΡΙΣΜΑ 3άρι στη περιοχή Αναλήψεως. Πληρ. τηλ. 37270 πρωινές ώρες, 78586 απογευμ. ώρες. AE45997

ΑΠΟΘΗΚΗ 400 τ.μ. ψηλή στη περιοχή "ΙΚΑΡΟΣ". Πληρ. τηλ. 0944/361926. AE45996

ΑΠΟΘΗΚΗ ισόγεια 60 τ.μ. πλακόστρωτος με ρεύμα και WC, Καζαντζάκη και Ολύμπου Καρπάθου γωνία. Πληρ. τηλ. 02410/24584, 094/4508626. AE45979

ΔΙΑΜΕΡΙΣΜΑ καινούργιο με 3 υπνοδωμάτια (μόνο σε Ελληνες) λουξ κατασκευής, 180.000 ενοίκιο. Πληρ. τηλ. 02410/75612. AE45978

ΚΑΤΟΙΚΙΑ ανεξάρτητη με αυλή, ενός υπνοδωματίου με 3 κρεβατιεντοιχισμένη ντουλάπα, καθιστικού με TV, μικρής κουζίνας (πολυκουζινάκι), WC με ντους, ηλιακός θερμοσίφωνας, σε ήσυχη περιοχή (ιδιόκτητο κτήμα) και με εξαιρετική θέα, περιοχή Ιαλυσού-Κρεμαστής, μόνο μέχρι το Νοέμβριο. Τιμή ενοικίου μηνιαίως 440 ευρώ. Πληρ. τηλ. 02410/37002. AE45977

ΔΙΑΜΕΡΙΣΜΑ 3άρι πλήρως επιπλωμένο κοντά στο Πανεπιστήμιο Αιγαίου. Πληρ. τηλ. 02410/28511/36180, 0945/591040. AE45976

ΓΚΑΡΣΟΝΙΕΡΕΣ μέσα στη Ρόδο, πλήρως επιπλωμένες μόνο για όλο τον χρόνο. Πληρ. τηλ. 0942/483341, πρωί από 7 έως 11 και βράδυ από 9 έως 10.30. AE45975

ΓΚΑΡΣΟΝΙΕΡΑ επιπλωμένη (ρετιρέ) στην Ιξιά για ένα άτομο. Πληρ. τηλ. 02410/93902. AE45974

ΚΑΤΑΣΤΗΜΑ ισόγειο 125 τ.μ. επί της οδού Κορδιγκτώνος 24, κατάλληλο για (φροντιστήριο Η/Υ ή άλλη χρήση). Πληρ. τηλ. 02410/73120, 33088. AE45973

ΚΑΤΑΣΤΗΜΑ 40 τ.μ. με WC, κατάλληλο και για γραφείο, Στεφάνου Καζούλη και Γαριβάλδη 15. Πληρ. τηλ. 0977/690012. AE45972

ΟΡΟΦΟΔΙΑΜΕΡΙΣΜΑ καινούργιο 70 τ.μ. με δύο υπνοδωμάτια, κουζινοτραπεζαρία, WC, πρώτου ορόφου, σε διώροφη οικοδομή, χωρίς κοινόχρηστα και συνδεδεμένο με το αποχετευτικό δίκτυο στην Κρεμαστή επί της οδού Παπαγιάννη 22. Πληρ. τηλ. 02410/63082, 0945/046312, 0945/717905. AE45971

ΔΙΑΜΕΡΙΣΜΑ 150 τ.μ. πλήρως ανακαινισμένο. Πληρ. τηλ. 0944438552 AE45964

ΚΑΤΑΣΤΗΜΑ 120 τ.μ. έναντι Golf. Πληρ. τηλ. 0976055054, 02410 52089 AE45965

ΙΣΟΓΕΙΟΣ-ΜΟΝΟΚΑΤΟΙΚΙΑ, διαμπερές 73 τ.μ., μεγάλες αυλές, περιοχή Τρεις, κατάλληλη για ένα ή δύο άτομα. Ενοίκιο 120.000 δρχ. (350 ευρώ). Πληρ. τηλ. 02410 91607 AE45955

ΕΝΟΙΚΙΑΖΟΝΤΑΙ: Α. Στη Θεμ. Σοφούλη ισόγειο διαμέρισμα 3 υπνοδωματίων πολυτελούς κατασκευής με όλες τις σύγχρονες προδιαγραφές με μηνιαίο μίσθωμα 200.000 δρχ. Β. Στην Λοχαγού Φανουράκη-Αμμοχώστου διαμέρισμα 3 υπνοδωματίων πλήρως ανακαινισμένο σε αρίστη κατάσταση με μηνιαίο μίσθωμα 180.000 δρχ. Πληρ. ΡΟΔΙΑΚΗ ΚΤΗΜΑΤΙΚΗ, τηλ. 26281, 0944/243452, 0944/421015. AE45981

ΔΙΑΜΕΡΙΣΜΑ 3άρι 90 τ.μ., επί της οδού Αγ. Αναστασίας. Πληρ. τηλ. 02410 34824, 0937649792 AE45956

ΙΣΟΓΕΙΟΣ ΧΩΡΟΣ με υπόγειο 250 τ.μ. κάθε όροφος εντός πόλεως Ρόδου (7 Βαγιές) για οποιαδήποτε επαγγελματική χρήση. Πληρ. τηλ. 24169 από 9 π.μ.-1.30 μ.μ. AE45927

ΚΑΤΑΣΤΗΜΑ 120 τ.μ. στην περιοχή της Ανάληψης. Πληρ. τηλ. 02410 34490 (13.00-16.00) και 02410 61701, 65125 (απόγευμα). AE45882

ΔΙΑΜΕΡΙΣΜΑ επί της οδού Ν. Κορδικτώνος 8-10, 1ος όροφος, 145 τ.μ. με εντοιχισμένη κουζίνα, θερμοπομπούς, τζάκι. Διαθέσιμο από 1.7.02. Πληρ. τηλ. 0241026207. AE45859

ΚΑΤΑΣΤΗΜΑ ισόγειο, με πατάρι και τουαλέτα, 55 τ.μ. περίπου, επί της οδού Κολοκοτρώνη. Πληρ. τηλ. 02410/24856 και 02410/75766. AE45854

ΔΙΑΜΕΡΙΣΜΑ, στην Ηρώων Πολυτεχνείου 5, 120 τ.μ. Πληροφορίες στα τηλ. 25151 και 21955 από 9-2 π.μ. και 6-10 μ.μ. AE45853

STUDIOS, επιπλωμένο πλήρως, με θέα στην Ανάληψη. Πληρ. τηλ. 66277. AE66277

TOP PROPERTIES

GEORGIOS S. PIPINOS

ΓΕΩΡΓΙΟΣ Σ. ΠΙΠΙΝΟΣ
ΣΥΜΒΟΥΛΟΙ ΚΑΙ ΕΚΤΙΜΗΤΕΣ ΑΚΙΝΗΤΩΝ
REAL ESTATE AGENCY



Η "**TOP PROPERTIES**" είναι ατομική επιχείρηση και ανήκει εξ ολοκλήρου στον κ. Γεώργιο Πιπίνο, που από το 1971 ασχολείται αποκλειστικά και μόνο με επενδύσεις και REAL ESTATE, στο νησί της Ρόδου, καθώς και στην ευρύτερη περιοχή της Δωδεκανήσου.

ΑΠΕΥΘΥΝΟΜΑΣΤΕ: Στους **σοβαρούς, απαιτητικούς και επιλεκτικούς** επενδυτές-επιχειρηματίες-ελεύθερους επαγγελματίες, Ελληνες και ξένους, υψηλού εισοδηματικού επιπέδου, που ενδιαφέρονται να κάνουν μια σοβαρή επένδυση προβολής στο νησί της Ρόδου.

ΠΡΟΣΦΕΡΟΥΜΕ: Α) Υπηρεσίες και πληροφορίες που γίνονται σε προσωπικό επίπεδο με εχεμύθεια, διακριτικότητα και σοβαρότητα.
Β) μεγάλη γκάμα υψηλής ποιότητας, ακινήτων, όπως:1) Ξενοδοχεία Α' και Β' κατηγορίας των 600-500-350-300 κλινών, 2) Κεντρικά αστικά ακίνητα κατάλληλα για Τράπεζες-καταστήματα-γραφεία, 3) Παραλιακές εκτάσεις, κατάλληλες για τουριστικές επενδύσεις των 150.000-100.00-70.00-50.000-36.000 τ.μ. και 4) Διαμερίσματα και μεζονέτες προβολής.

ΣΤΟΧΟΣ ΜΑΣ ΕΙΝΑΙ: Να προσφέρουμε στο αγοραστικό μας κοινό υψηλής ποιότητας ακίνητα και ευκαιρίες στο νησί της Ρόδου. Ητριακονταετής και πλέον πείρα μας στον τομέα αυτό αποτελεί εγγύηση.

ΣΥΝΘΗΜΑ ΜΑΣ ΕΙΝΑΙ: Επενδύστε στη ΡΟΔΟ ΤΩΡΑ, σε ακίνητα που ΑΝΤΕΧΟΥΝ ΣΤΟ ΧΡΟΝΟ

Γεώργιος Σ. Πιπίνος
ΜΕΣΙΤΗΣ ΑΣΤΙΚΩΝ ΣΥΜΒΑΣΕΩΝ
Γιατί εμείς γνωρίζουμε καλύτερα!

TOP PROPERTIES is a private concern and Mr George S. Pipinos, its owner, has carved, over the years a reputation for integrity and excellence in the world of Real Estate in the Dodecanese.
AT TOP PROPERTIES we try hard to attract important and selective investors high calibre businessmen/women and discerning professional people, both Greek and foreign, who wish to acquire sabstantial and valuable property on Rhodes.
We offer our expertise and advice privately, discreetly and in strict confidence.
We keep a comprehensive list of real estate of the highest specifications
a. A' and B' class hotels (600, 500, 350, 300 beds capacity)
b. Centrally situated office buildings and other business premises.
c. Seaside land, ideal for development (hotels, holiday resorts, etc), of 150.000, 100.00, 70.000, 50.000, 36.000 sq.m.
d. Luxury apartments, maisonettes, detached, semi-detached and terraced houses.
Our aim is to give our clients the opportunity to Qcquire value for money, first class real estate on Rhodes. Our 30-year-old experience in Real Estate is our warranty.
Our motto is Invest in Rhodes, Invest in property, It stands the test of time.

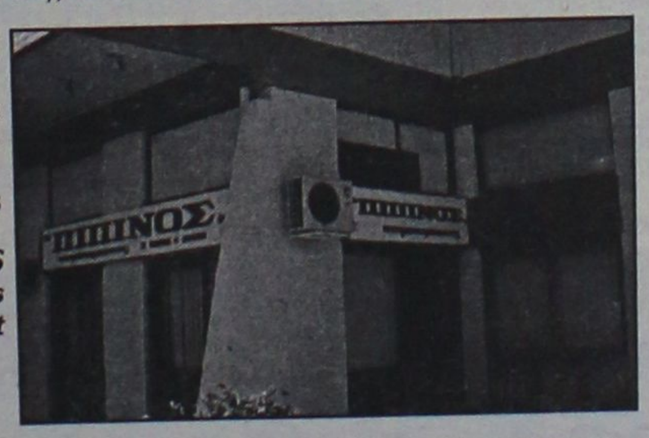

TOP PROPERTIES
and George Pipinos
Because we know best

KENNENTY 38, ΡΟΔΟΣ, 85 100, ΤΗΛ. (0241) 23895, 38243, κιν. (094)-4-676003 FAX: (0241) 20883
38 KENNEDY STR., RHODES, 85 100, TEL. (0241) 23895, 38243, mob. (094)-4-676003 FAX: (0241) 20883

ενοικιασεις

συνέχεια από την προηγούμενη

ΑΠΟΘΗΚΗ 700 τ.μ. ΕΠΙ ΤΗΣ ΛΕΩΦ. ΡΟΔΟΥ-ΚΑΛΛΙΘΕΑΣ, ΕΝΑΝΤΙ ΣΟΥΠΕΡ ΜΑΡΚΕΤ ΜΑΡΙΝΟΠΟΥΛΟΣ. ΠΛΗΡ. ΤΗΛ. 24967 ΑΠΟ 10.00-14.00. ΠΕ45852

ΔΙΑΜΕΡΙΣΜΑ 110 τ.μ. 1ος όροφος Σοφούλη 103 πάνω από το βιβλιοπωλείο ΔΙΑΓΩΝΙΟΣ 3 υπν/τια-αποθήκη-μεγάλες βεράντες, επιπλωμένο αν χρειασθεί για φοιτητές. Πληρ. τηλ. 0241033488 ώρες καταστημάτων ΑΕ46066

ΧΩΡΟΣ, κατάλληλος για κατάστημα 100 τ.μ., ή γραφείο, επί της οδού Μαραθώνος 18, συνοικία Ροδίνι. Πληρ. τηλ. 0241073278, κιν. 0932406638. ΑΕ45851

ΕΝΟΙΚΙΑΖΕΤΑΙ: 1) Κατάστημα στη "Ψαροπούλα", 55 τ.μ. κατάλληλο για πρακτορείο, κομμωτήριο, ενοικιάσεως αυτοκινήτων (Rent a car), Ινστιτούτο Αισθητικής, ιατρείο και για οποιαδήποτε άλλη εμπορική ή επαγγελματική χρήση, με μηνιαίο μίσθωμα δρχ. 400.000. 2) Κατάστημα στη Κορδιγκτώνος 120 τ.μ. με μηνιαίο μίσθωμα 250.000 ΡΟΔΙΑΚΗ ΚΤΗΜΑΤΙΚΗ, τηλ. 26281, 35476 κιν. 0944/243452 και 0944/421015. ΑΕ45811

ΚΑΤΑΣΤΗΜΑ ΕΠΙ ΤΗΣ ΟΔΟΥ ΑΘΗΝΩΝ ΣΤΗΝ ΑΝΑΛΗΨΗ. ΠΛΗΡ. ΤΗΛ. 02410 63587. ΠΕ45788

ΧΩΡΟΣ 120 τ.μ. για γραφείο με υπόγειο 100 τ.μ. και τουαλέτες. Πληρ. τηλ. 0241022770 από 10.00-13.00 ΑΕ41773

STUDIOS καινούργια επιπλωμένα σε ήσυχη περιοχή στην Ιαλυσό. Πληρ. τηλ. 0945077678 κ. Μιχάλη ΑΕ45995

ΜΟΝΟΚΑΤΟΙΚΙΑ στη Σορωνή με 3 υπνοδωμάτια, 2WC, κεντρική θέρμανση, γκαράζ και μεγάλο κήπο. Πληρ. τηλ. 0977084487 και 0241041205. ΑΕ45605

ΔΙΑΜΕΡΙΣΜΑ 100 τ.μ. α' ορόφου επί της Θεμ. Σοφούλη 47 δύο υπνοδωματίων, σαλοτραπεζαρίας, κουζίνας και λοιπών βοηθ. στη τιμή των 130.000 δρχ. Πληρ. τηλ. 02410 75093 πρωινές ώρες. ΑΕ45546

ΚΑΤΑΣΤΗΜΑ, 65 Τ.Μ. ΣΤΗΝ ΟΔΟ ΜΑΡΚΟΥ ΚΛΑΔΑΚΗ 13 (ΑΝΑΛΗΨΗ). ΠΛΗΡ. ΤΗΛ. 0241023229.

ΖΗΤΕΙΤΑΙ για ενοικίαση ΔΙΑΜΕΡΙΣΜΑ επιπλωμένο με ένα υπνοδωμάτιο, κατά προτίμηση περιοχή Καρακόνερο ή γκαρσονιέρα δύο δωματίων. Πληρ. τηλ. 0972 826638

ΙΣΟΓΕΙΟ 70 τ.μ. στην Ιωάν. Καζούλη για γραφείο-ιατρείο-επαγγελματική στέγη. Πληρ. τηλ. 32902. ΑΕ42425

ΚΑΤΑΣΤΗΜΑ στην οδό Γρίβα κάτω από το ξενοδοχείο "ΝΤΙΑΝΑ". ΠΛΗΡ. ΤΗΛ. 02410 27896 και 02410 78905 ΑΕ44298

ΚΑΤΑΣΤΗΜΑ 75 τ.μ. με βιτρίνα 6,50 μ. σε εμπορικό δρόμο της Παλιάς Πόλης της Ρόδου. Πληρ. τηλ. 09.44.88.11.22 και 37.753 ΧΑΕ111

ΒΙΛΑ μικρή λουξ, 60 τ.μ. απέναντι από το ξενοδοχείο Sunwing. Πληρ. τηλ. 85512 (09.00-14.30). ΑΕ43225

ΖΗΤΕΙΤΑΙ για ενοικίαση ΔΙΑΜΕΡΙΣΜΑ 3 έως 4 δωματίων για τους μήνες Ιούλιο και Αύγουτο. Πληρ. τηλ. 02410 28585, 0932 639622.

STUDIOS ΜΕ ΤΟ ΜΗΝΑ Η ΤΗΝ ΗΜΕΡΑ ΠΛΗΡΩΣ ΕΠΙΠΛΩΜΕΝΑ ΜΕ ΠΟΛΥΚΟΥΖΙΝΑΚΙ, ΨΥΓΕΙΟ, ΝΤΟΥΖ, W.C., ΤΗΛΕΦΩΝΟ, ΜΠΑΛΚΟΝΙ, ΖΕΣΤΟ ΝΕΡΟ ΕΠΙ 24ΩΡΟΥ ΒΑΣΕΩΣ ΣΤΗΝ ΠΙΟ ΗΣΥΧΗ ΠΕΡΙΟΧΗ ΤΗΣ ΠΟΛΗΣ (ΠΕΡΙΟΧΗ ΔΑΣΚΑΛΩΝ), ΟΔΟΣ ΜΑΝΩΛΗ ΠΑΠΑΜΑΝΩΛΗ ΑΡΙΘΜ. 12, ΚΑΘΕΤΟΣ ΕΠΙ ΤΗΣ ΣΤΕΛΙΟΥ ΚΩΤΙΑΔΗ. ΠΛΗΡ. ΤΗΛ. 37244.

ΖΗΤΕΙΤΑΙ για ενοικίαση ΔΙΑΜΕΡΙΣΜΑ 3 έως 4 δωματίων για τους μήνες Ιούλιο και Αύγουτο. Πληρ. τηλ. 02410 28585, 0932 639622.

ΓΚΑΡΣΟΝΙΕΡΑ αποτελούμενη από ένα κυρίως δωμάτιο, προθάλαμο, WC και μπαλκόνι, κατάλληλη μόνο για επαγγελματική χρήση (γραφείο, ιατρείο κ.λπ.) στην οδό Κων/νου Παλαιολόγου 105 (Πάρκο Αγίου Ιωάννου) στον 1ο όροφο. Πληρ. κυρία Ευαγγελία, τηλ. 02140/81540, 82400. ΧΑΕ07021

ΕΝΟΙΚΙΑΖΕΤΑΙ Ή ΠΩΛΕΙΤΑΙ ΕΠΙΧΕΙΡΗΣΗ BAR-CLUB ΣΤΗΝ ΠΑΡΑΛΙΑ ΚΡΕΜΑΣΤΗΣ ΠΛΗΡΩΣ ΕΞΟΠΛΙΣΜΕΝΗ 200 Τ.Μ. ΣΕ ΜΕΓΑΛΟ ΟΙΚΟΠΕΔΟ ΜΕ ΔΙΚΟ ΤΟΥ PARKING ΠΑΝΩ ΣΤΟ ΚΥΜΑ. ΠΛΗΡ. ΤΗΛ. 0973011156 ΚΑΙ 0241096814 ΜΕΤΑ ΤΙΣ 21.30 Μ.Μ. ΠΕ44374

ΕΝΟΙΚΙΑΖΕΤΑΙ

ΔΙΑΜΕΡΙΣΜΑ 50 τ.μ. ισόγειο στο Χαράκι Μαλώνας στο κύμα επιπλωμένο με κλιματισμό και αποκλειστική χρήση αυλής με μηνιαίο μίσθωμα 470 ευρώ. Παραδίδεται από 01/07/02.

Πληρ. Ευρωκτηματική Γιάννης και Μιχάλης Ευσταθίου, Εθνικής Αντίστασης 83.
Τηλ. 02410-73819, 02410-74917
και 0944374546-0945292030

ΚΑΤΑΣΤΗΜΑ
ΕΝΟΙΚΙΑΖΕΤΑΙ

Σοφ. Βενιζέλου - 100 Μαγαζιά, εμβαδόν καταστήματος 30 τ.μ.με βοηθητικούς χώρους (υπόγειο 28 τ.μ. και πατάρι 15 τ.μ.), κατάλληλο για κάθε επαγγελματική χρήση.

Πληρ. κ. Ζερβό, τηλ. *02410 30595, 30589*

ΠΩΛΕΙΤΑΙ Ή ΕΝΟΙΚΙΑΖΕΤΑΙ

Το ξενοδοχείο
SANTA MARINA HOTEL APART'S
στην Κω.
Πληρ. τηλ. 010-8951-151,
FAX: 010-9657-755,
κινητό: 0937-30-66-66

ΚΤΗΜΑΤΟΜΕΣΙΤΙΚΟ ΓΡΑΦΕΙΟ

ΕΥΡΩΚΤΗΜΑΤΙΚΗ

ΕΥΣΤΑΘΙΟΥ

ΜΕΣΙΤΕΣ ΣΥΜΒΟΥΛΟΙ ΜΕΛΕΤΗΤΕΣ

αγορές, πωλήσεις, εκτιμήσεις, αντιπαροχές, μισθώσεις ακινήτων, επενδυτικές προτάσεις, αρχιτεκτονικές μελέτες
ΞΕΝΟΔΟΧΕΙΑ - ΠΑΡΑΛΙΑΚΕΣ ΕΚΤΑΣΕΙΣ - ΚΕΝΤΡΙΚΑ ΑΚΙΝΗΤΑ - ΟΙΚΟΠΕΔΑ - ΜΟΝΟΚΑΤΟΙΚΙΕΣ - ΔΙΑΜΕΡΙΣΜΑΤΑ - ΑΓΡΟΤΕΜΑΧΙΑ

ΜΟΝΟΚΑΤΟΙΚΙΕΣ-ΜΑΙΖΟΝΕΤΕΣ

	ΔΡΑΧΜΕΣ	ΕΥΡΩ-€
120τ.μ.-Ροδίνι σε 300τ.μ. οικόπ.	74εκ.	217.168,0
145τ.μ.-Μόντε Σμιθ σε 200τ.μ. οικόπ.	90εκ.	264.123,2
168τ.μ.-Μόντε Σμιθ σε 400τ.μ. οικόπ.	120εκ.	352.164,3
180τ.μ.-Ανάληψη (ημιτελής)	55εκ.	161.408,6
180τ.μ.-Ροδίνι σε 210τ.μ. οικόπ.	85εκ.	249.449,7
112τ.μ.-Ιαλυσός σε 297τ.μ. οικόπ.	67εκ.	196.625,0
118τ.μ.-Ιαλυσός σε 238τ.μ. οικόπ.	68εκ.	199.559,7
120τ.μ.-Ιαλυσός σε 300τ.μ. οικόπ.	70εκ.	205.429,2
150τ.μ.-Ιαλυσός σε 1000τ.μ. οικόπ.	90εκ.	264.123,2
153τ.μ.-Ιαλυσός σε 377τ.μ. οικόπ.	75εκ.	220.102,7
155τ.μ.-Ιαλυσός σε 1000τ.μ. οικόπ.	93εκ.	272.927,3
180τ.μ.-Ιαλυσός σε 300τ.μ. οικόπ.	85εκ.	249.449,7
190τ.μ.-Ιαλυσός σε 2000τ.μ. οικόπ.(μπετά)..	45εκ.	132.061,6
200τ.μ.-Ιαλυσός σε 1000τ.μ. οικόπ.	95εκ.	278.796,7
200τ.μ.-Ιαλυσός σε 400τ.μ. οικόπ.	85εκ.	249.449,7
154τ.μ.-Κοσκινού σε 300τ.μ. οικόπ.	78εκ.	228.906,8
170τ.μ.-Κοσκινού σε 4000τ.μ. οικόπ.	170εκ.	498.899,4
180τ.μ.-Κοσκινού (ημιτελής)	36εκ.	105.649,3
210τ.μ.-Κοσκινού (μπετά) σε 600τ.μ. οικ.	35εκ.	102.714,6
240τ.μ.-Κοσκινού σε 1000τ.μ. οικόπ.	120εκ.	352.164,3
160τ.μ.-Ασγούρου σε 2000τ.μ. οικόπ.	60εκ.	176.082,1
255τ.μ.-Ασγούρου σε 1450τ.μ. οικόπ.	60εκ.	176.082,1
175τ.μ.-Κρεμαστή σε 2725τ.μ.οικ.(εντόςοικισμ.)..	210εκ.	616.287,6
60τ.μ.-Μαλώνα σε 75τ.μ. οικόπ.	8εκ.	23.477,6
80τ.μ.-Μαλώνα σε 110τ.μ οικόπ.	17εκ.	49.889,9
140τ.μ.-Μαλώνα σε 290τ.μ. οικόπ.	45εκ.	132.061,6
80τ.μ.-Πυλώνα σε 2000τ.μ. οικόπ.	28εκ.	82.171,6
120τ.μ.-Πυλώνα σε 1000τ.μ. οικόπ.	70εκ.	205.429,2
330τ.μ.-Πυλώνα σε 1500τ.μ. οικόπ.	120εκ.	352.164,3
100τ.μ.-Γεννάδι σε 210τ.μ. οικόπ.	32εκ.	93.910,4
120τ.μ.-Γεννάδι σε 700τ.μ. οικόπ.	65εκ.	190.755,6
140τ.μ.-Γεννάδι σε 1000τ.μ. οικόπ.(κύμα)..	85εκ.	249.449,7
140τ.μ.-Γεννάδι σε 1000τ.μ. οικόπ.	80εκ.	234.776,2
155τ.μ.-Γεννάδι σε 400τ.μ. οικόπ..(ημιτελ.)...	55εκ.	161.408,6
200τ.μ.-Γεννάδι σε 4000τ.μ. οικόπ.(κύμα).	200εκ.	586.940,5
130τ.μ.-Λαχανιά σε 1266τ.μ. οικόπ.(κύμα).	75εκ.	220.102,7
140τ.μ.-Λαχανιά σε 1000τ.μ. οικόπ.(κύμα).	85εκ.	249.449,7
157τ.μ.-Λαχανιά σε 1200τ.μ. οικόπ.(κύμα).	87εκ.	255.319,1
65τ.μ.-Κιοτάρι σε 1000τ.μ. οικόπ.	26εκ.	76.302,2

ΟΙΚΟΠΕΔΑ

	ΔΡΑΧΜΕΣ	ΕΥΡΩ-€
ΡΟΔΟΣ		
180τ.μ. στους Δασκάλους Σ.Δ.=1,2	25εκ.	73.367,5
241τ.μ. στη Σμύρνης	18εκ.	52.824,6
300τ.μ. στον συν/μό Απόλλων Σ.Δ.=0,6..	21εκ.	61.628,7
381τ.μ. στην Λονδίνου Σ.Δ.=0,8	30εκ.	88.041,0
558τ.μ. στην Λίνδου Σ.Δ,=0,8	62εκ.	181.951,5
632τ.μ. στη Φιλερήμου	53εκ.	155.539,2
ΚΟΣΚΙΝΟΥ		
2100τ.μ. στη Ρόδου-Λίνδου με άδ.οικ.	60εκ.	176.082,1
2100τ.μ. στη θέση Πέζουλας με άδ.οικ.	32εκ.	93.910,4
2000τ.μ. στη θέση Πέζουλας με άδ.οικ.	26εκ.	76.302,2
2400τ.μ. στη θέση Αγ. Ιωάννης	43εκ.	126.192,2
4000τ.μ. στη θέση Ξηρόκαμπος	60εκ.	176.082,1
4000τ.μ. στη θέση Πέζουλας	52εκ.	152.604,5
4000τ.μ. Πανοραμικό	60εκ.	176.082,1
4000τ.μ. στη θέση Πέζουλας	60εκ.	176.082,1
4000τ.μ. στη Ρόδου-Λίνδου με άδ.οικ.	85εκ.	249.449,7
4000τ.μ. στο Φυτώριο	37εκ.	108.584,0
4500τ.μ. στην επαρχιακή οδό	90εκ.	264.123,2
8570τ.μ. επί της Ρόδου-Λίνδου (Τσαϊρι).	129εκ.	378.576,6
9700τ.μ. επί της Ρόδου-Λίνδου	250εκ.	733.675,7
ΑΣΓΟΥΡΟΥ		
4000τ.μ. στην επαρχ.οδό	80εκ.	176.082,1
4000τ.μ. στην Αγ. Βαρβάρα	38εκ.	111.518,7
4000τ.μ. με βιοτεχνική άδεια	47εκ.	234.776,2
4200τ.μ. στην παρ. Αγγ. Σικελιανού..	65εκ.	137.931,0
ΑΦΑΝΤΟΥ		
360τ.μ. εντός οικισμού	12εκ.	35.216,4
2340τ.μ. στα Κολύμπια επί της Εθν.οδού.	31εκ.	90.975,7
4780τ.μ. στον παραλ.δρόμο προς Κολύμπια.	29εκ.	85.106,3
5000τ.μ. επί της Εθν. Οδού & επί της Γέφυρας.	150εκ.	440.205,4
5751τ.μ. στα Κολύμπια επί της οδού Ευκαλύπτων.	50εκ.	146.735,1
ΙΑΛΥΣΟΣ		
300τ.μ. κοντά στον Μαρινόπουλο Σ.Δ,=0,4.	18εκ.	52.824,6
2000τ.μ. επί της Λεωφ. Ρόδου-Κρεμαστής	70εκ.	205.429,2
2000τ.μ. στη θέση Βουνάρα με άδ.οικόδ.	40εκ.	117.388,1
2000τ.μ. στη θέση Βουνάρα Μόσχου.	38εκ.	111.518,7
4000τ.μ. στους προποδ. Φιλερήμου.	50εκ.	88.041,0
8700τ.μ. στο Κανδυλί	30εκ.	281.731,4

ΔΙΑΜΕΡΙΣΜΑΤΑ

	ΔΡΑΧΜΕΣ	ΕΥΡΩ-€
35τ.μ. στους Δασκάλους	15εκ.	44.020,5
48τ.μ. στο Αραπάκι	21εκ.	61.628,7
60τ.μ. στο Ροδίνι	27εκ.	79.236,9
72τ.μ. στην Ιξιά	25εκ.	73.367,5
74τ.μ. στην Ανάληψη	35εκ.	102.714,6
75τ.μ. στο Καρακόνερο	41εκ.	120.322,8
80τ.μ. στην Ιξιά	42εκ.	123.257,5
80τ.μ. στο Ροδίνι	34εκ.	99.779,9
82τ.μ. στο Ζέφυρος	36εκ.	105.649,3
83τ.μ. στο Ροδίνι	37εκ.	108.584,0
88τ.μ. στην Ιξιά	30εκ.	88.041,0
90τ.μ. στη Ψαροπούλα	46εκ.	134.996,3
90τ.μ. στους Δασκάλους(ημιτελ.)	21εκ.	61.628,7
90τ.μ. στη Ψαροπούλα	49εκ.	143.800,4
90τ.μ. στην Ανάληψη	38εκ.	111.518,7
92τ.μ. στην Ιξιά	43εκ.	126.192,2
94τ.μ. στο Ζέφυρος	40εκ.	117.388,1
96τ.μ. στο Καρακόνερο	43εκ.	126.192,2
98τ.μ. στο Ζέφυρος	40εκ.	117.388,1
103τ.μ. στο Ροδίνι	46εκ.	134.996,3
108τ.μ. στον Αγ. Νικόλαο	28εκ.	82.171,6
110τ.μ. στον Αγ. Γεώργιο	25εκ.	73.367,5
114τ.μ. στους Δασκάλους	63εκ.	184.886,2
118τ.μ. στο Αραπάκι	51εκ.	149.669,8
118τ.μ. στο Ζέφυρος	53εκ.	155.539,2
120τ.μ. στην Ιξιά	30εκ.	88.041,0
123τ.μ. στο Αραπάκι	52εκ.	152.604,5
123τ.μ. στο Ροδίνι	55εκ.	161.408,6
123τ.μ. στην Ανάληψη	55εκ.	161.408,6
125τ.μ. στο Ροδίνι	56εκ.	164.343,3
125τ.μ. στην Ιξιά	53εκ.	155.539,2
128τ.μ. στο Καρακόνερο	58εκ.	170.212,7
128τ.μ. στον Αγ. Ιωάννη	71εκ.	208.363,9
128τ.μ. στην Ανάληψη	61εκ.	179.016,8
134τ.μ. στη Ψαροπούλα	38εκ.	111.518,7
135τ.μ. στη Ψαροπούλα	75εκ.	220.102,7
136τ.μ. στην Ανάληψη	21εκ.	61.628,7
162τ.μ. στους Αγ. Αναργύρους	40εκ.	117.388,1
180τ.μ. στον Αγ. Νικόλαο	65εκ.	190.755,6

ΚΑΤΑΣΤΗΜΑΤΑ-ΓΡΑΦΕΙΑ

	ΔΡΑΧΜΕΣ	ΕΥΡΩ-€
30τ.μ. στο Φαληράκι	35εκ.	102.714,6
30τ.μ. στο Φαληράκι με 30τ.μ. υπόγειο	75εκ.	220.102,7
30τ.μ. στην ακτή Μιαούλη	80εκ.	234.776,2
32τ.μ. στον Αρχάγγελο (κέντρο)	19εκ.	55.759,3
39τ.μ. στη Γαριβάλδη	13εκ.	38.151,1
43τ.μ. στη Σωκράτους	240εκ.	704.328,6
45τ.μ. στο Φαληράκι με αντίστοιχο υπόγειο & 45τ.μ. όροφο	95εκ.	278.796,7
48τ.μ. στο κέντρο πόλεως	100εκ.	293.470,2
50τ.μ. στην Αλεξ. Διάκου	50εκ.	146.735,1
50τ.μ. στην Καρπάθου	65εκ.	190.755,6
50τ.μ. στο εμπορικό Κέντρο Φώκιαλη	18εκ.	52.824,6
50τ.μ. στην Θεσσαλονίκης	21εκ.	61.628,7
60τ.μ. στην Αλ. Διάκου	65εκ.	190.755,6
65τ.μ. στον Αρχάγγελο (Κέντρο)	38εκ.	111.518,7
95τ.μ. στην Παλιά Πόλη σε 287τ.μ. οικ.	170εκ.	498.899,4
97τ.μ. στην 28ης Οκτωβρίου ισόγειο	38εκ.	111.518,7
115τ.μ. στην Καποδιστρίου	50εκ.	146.735,1
125τ.μ. στην Ιαλυσό - Λεωφ.Ηρακλειδών.	53εκ.	155.539,2
127τ.μ. στη Σκεύου Ζερβού	37εκ.	108.584,0
160τ.μ. στην Αγίου Φανουρίου	90εκ.	264.123,2

ΖΗΤΟΥΝΤΑΙ ΔΙΑΜΕΡΙΣΜΑΤΑ, ΚΑΤΑΣΤΗΜΑΤΑ, ΟΙΚΟΠΕΔΑ ΕΝΤΟΣ Ή ΕΚΤΟΣ ΠΟΛΕΩΣ, ΟΙΚΟΠΕΔΑ ΓΙΑ ΠΩΛΗΣΗ - ΑΝΤΙΠΑΡΟΧΗ, ΔΑΝΕΙΑ ΔΕΚΤΑ, ΕΥΚΟΛΙΕΣ ΠΛΗΡΩΜΗΣ

ΕΥΡΩΚΤΗΜΑΤΙΚΗ
η ακίνητη αξία σας

Εθνικής Αντίστασης 83 (πρώην Άννης Μαρίας) δίπλα στην ALPHA BANK
Τηλ:02410 73819,74917 Κιν. 0944/374546, 0945/292030 FAX.02410 38641

ΙΩΑΝΝΗΣ & ΜΙΧΑΛΗΣ ΕΥΣΤΑΘΙΟΥ

πωλησεις ακινητων & επιχειρησεων

ΜΟΝΟΚΑΤΟΙΚΙΑ (ΜΕΖΟΝΕΤΑ) ΑΠΟ ΙΔΙΩΤΗ, 10 ΧΙΛΙΟΜΕΤΡΑ ΕΞΩ ΑΠΟ ΤΗΝ ΠΟΛΗ, 240 Τ.Μ. ΣΕ ΕΝΑ ΣΤΡΕΜΜΑ ΟΙΚΟΠΕΔΟ. ΤΙΜΗ 150.000.000 ΔΡΧ. ΜΟΝΟ ΣΟΒΑΡΕΣ ΠΡΟΤΑΣΕΙΣ. ΠΛΗΡ. ΤΗΛ. 0946079965 ΠΟ46054

ΔΙΑΜΕΡΙΣΜΑ 100 τ.μ. στην Ανάληψη (Αλ.Παπαδιαμάντη) 3 Υπνοδωμάτια, Κουζίνα Σαλόνι, μεγάλες βεράντες, κ αι αποθήκη , με ηλιακό θερμοσίφωνα, Air Condition , πολυκατοικία χωρίς κοινόχρηστα (Συνδεμένο στο αποχετευτικό Δίκτυο), με μετρητή νυχτερινού ρεύματος της ΔΕΗ, με άνετο Parking 440. Πληροφορίες στο κιν. 0934822750 Γιάννης. 11:00 εώς 20:00. Μεσίτες και γραφεία ενοικ. Αποκλείονται. ΑΟ46048

ΚΟΜΜΩΤΗΡΙΟ πλήρως εξοπλισμένο εντός ξεν. Ωκεανίς σε τιμή ευκαιρίας. Πληρ. τηλ. 0241034851 ΑΟ46049

ΠΩΛΟΥΝΤΑΙ ΠΑΡΑΔΟΣΙΑΚΑ ΣΠΙΤΙΑ: Στη Παλιά Πόλη 150-160 τ.μ. σε τιμές λογικές. Πληρ. ΡΟΔΙΑΚΗ ΚΤΗΜΑΤΙΚΗ Ανέστης & Σάββας Σαββαΐδης, τηλ. 26281, 0944/243452, 0944/421015. ΑΟ45983

ΔΙΑΜΕΡΙΣΜΑΤΑ: 1) Ροδίνι β' ορόφου 50 τ.μ. δρχ. 23.000.000 81 τ.μ. δρχ. 39.000.000 και 114 τ.μ. 55.000.000, 2) α-Ζέφυρο 83 τ.μ. δ' ορόφου δρχ. 39.000.000 β) 94 τ.μ. ισόγειο δρχ. 42.500.000 γ) 142 τ.μ. α' ορόφου δρχ. 64.000.0000 και δ) 148 τ.μ. β' ορόφου δρχ. 69.000.000, 3) Ανθούλα Ζερβού 134 τ.μ. γ' ορόφου δρχ. 38.000.000, 4) Στη Π. Πόλη 60 τ.μ. ισόγειο δρχ. 17.000.000, 5) Τριάντα περιοχή "Συρινέλλες" 1 διαμέρισμα σε διώροφη οικοδομή πολυτελούς κατασκευής α' όροφος 110 τ.μ. με αποκλειστική χρήση αυλής 150 τ.μ. δρχ. 60.000.000 κοντά στη παραλία με θέα τη θάλασσα, 6) Στη Ψαροπούλα α' ορόφου 91 τ.μ. πολυτελούς κατασκευής 48.000.000 και β' ορόφου δρχ. 50.000.000 Πληρ, Ροδιακή Κτηματική Ανέστης και Σάββας Σαββαΐδης τηλ. 0241026281, κιν. 0944243452, 0944421015. ΑΟ46034

ΣΥΝΕΤΑΙΡΙΣΤΙΚΗ ΜΕΡΙΔΑ του οικοδομικού συνεταιρισμού "Η ΕΝΩΣΗ" στη περιοχή "Καναμάτ" έναντι Μαρινόπουλου στην οποία ανιστοιχεί οικόπεδο 400 τ.μ. με συντελεστή δόμησης 0,6 (Ανέγερση Κατοικίας 240 τ.μ. συν το υπόγειό της). Πληρ. Ροδιακή Κτηματική Ανέστης και Σάββας Σαββαΐδης τηλ. 0241026281, κιν. 0944243452, 0944421015. ΑΟ46037

ΠΩΛΟΥΝΤΑΙ: Από ιδιοκτήτρια δύο ισόγειοι χώροι επιφανείας 43 και 48 τ.μ. περίπου στην περιοχή Δασκάλων. Συνεχόμενα προς αυτούς υπάρχει αυλή 100 τ.μ. σε αποκλειστική χρήση. Κατάλληλα γιά εργαστήριο, φροντιστήριο, αποθήκη. Ευκολίες πληρωμής, δάνεια δεκτά. Πληρ. τηλ. 02410/74912, 0946/333021. ΑΟ46002

ΕΠΙΧΕΙΡΗΣΗ ΕΣΤΙΑΤΟΡΙΟΥ λόγω αναχώρησης στο εξωτερικό. Πληρ. τηλ. 093/6509830. ΑΟ45984

ΤΣΑΜΠΙΚΟΣ ΤΣΑΚΙΡΗΣ

ΠΟΛΙΤΙΚΟΣ ΜΗΧ/ΚΟΣ ΕΡΓΟΛΗΠΤΗΣ ΔΗΜΟΣΙΩΝ ΕΡΓΩΝ
ΑΤΤΑΒΥΡΟΥ 56 ΡΟΔΟΣ

ΠΩΛΕΙΤΑΙ

ΟΡΟΦΟΔΙΑΜΕΡΙΣΜΑ

σε μικρή νεοανεγειρόμενη τριόροφη οικοδομή, τριών οροφοδιαμερισμάτων, επιφ. 75 τ.μ. συν 4 τ.μ. ημιυπ. χώρου, επί της οδού Συρακουσών στο Καρακόνερο.

Πληρ. τηλ. 02410/35139

ΟΙΚΟΔΟΜΙΚΕΣ ΕΠΙΧΕΙΡΗΣΕΙΣ ΤΖΟΓΙΑ ΜΑΡΙΑ & ΥΙΟΙ

Πωλούνται μεζονέτες 120 τ.μ., πολυτελούς κατασκευής, ανεξάρτητες, σε οικόπεδο 300 τ.μ. η κάθε μία επί των οδών Ευρώπης-Βελιγραδίου (περιοχή Ροδίνι).

Τηλ. επικοινωνίας 02410-30069

ΠΩΛΕΙΤΑΙ

Οικόπεδο στα Κολύμπια κοντά στη θάλασσα επίπεδο 8 στρέμματα σε τιμή ευκαιρίας.
Πληροφορίες 0241078501, 0241078502, 0241029318, 0944375340

ΡΟΔΙΑΚΗ ΚΤΗΜΑΤΙΚΗ

ΣΥΜΒΟΥΛΟΙ & ΕΚΤΙΜΗΤΕΣ ΑΚΙΝΗΤΩΝ — ΚΤΗΜΑΤΟΜΕΣΙΤΙΚΟ ΓΡΑΦΕΙΟ από το 1983

Η ΡΟΔΙΑΚΗ ΚΤΗΜΑΤΙΚΗ είναι ανεξάρτητο κτηματομεσιτικό γραφείο με έδρα την Ρόδο. Η διαμεσολάβηση (brokerage) για την πώληση, εκμετάλλευση ή και εκμίσθωση της ακίνητης περιουσίας αποτελεί τον σημαντικότερο τομέα δραστηριότητας της εταιρείας.
Η εξειδικευμένη προσέγγιση και η επιστημονική κατάρτιση σε συνδιασμό με την πολυετή εμπειρία είναι οι βασικοί συντελεστές της επιτυχημένης δεκαπενταετούς και πλέον πορειάς του γραφείου μας.



ΠΩΛΗΣΕΙΣ ΕΠΙΛΕΓΜΕΝΩΝ ΑΚΙΝΗΤΩΝ

Το γραφείο μας διαθέτει σε αποκλειστικότητα δεκάδες επιλεγμένα ακίνητα

- **Διαμερίσματα - Μονοκατοικίες - Μεζονέτες**
- **Οικόπεδα - Αγροτεμάχια**
- **Κεντρικά Καταστήματα - Γραφεία - Αυτοτελή Κτίρια**
- **Μισθωμένα ακίνητα εισοδήματος**
- **Ξενοδοχειακές Μονάδες**

Μεσω του δικτύου συνεργαζόμενων μεσιτικών γραφείων αναλαμβάνουμε αγοραπωλησίες ακινήτων σε όλη την Ελλάδα.

ΕΚΤΙΜΗΣΕΙΣ ΑΚΙΝΗΤΩΝ

Σε συνεργασία με διεθνή γραφεία συμβούλων ακίνητης περιουσίας και με βάση τα αυστηρά πρότυπα και την μεθολογία του Βρετανικού Ινστιτούτου Ορκωτών Πραγματογνωμόνων και Εκτιμητών **(Royal Institution of Chartered Surveyors)** αναλαμβάνουμε εκτίμησεις ακίνητης περιουσίας.Οι εν λόγω εκτιμήσεις μπορούν να χρησιμοποιηθούν σε τραπεζικούς και πιστωτικούς οργανισμούς ή σε δικαστικές πρακτικές τόσο στην Ελλάδα όσο και στο εξωτερικό.

RHODES REAL ESTATE - a world of choice

Rhodes Real Estate is an independent real estate agency founded in 1983 and based in Rhodes island. Since that time we have offered a world class, high quality service to our many and valued clients. Our diverse clientele appreciate our discretion, professionalism and market credibility.

Our company offers professional real estate services for

- **Residential Properties (Holiday homes, traditional hous**
- **Commercial Properties (shops, hotels, offices)**
- **Property Evaluation -Property Management**

THE NATIONAL ASSOCIATION OF NAEA ESTATE AGENTS OVERSEAS MEMBER



We are members of FIABCI (International Federation of Real Estate Agencies), CEI (EuropeanConfederation of Real Estate Agents), NAEA - Overseas Member (National Association of Real Estate Agents - Great Britain), ERES (European Real Estate Society).

For all your personal and professional real estate requirements please contact Mr. Savvas A. Savvaidis (BBA Bologna Un., MCEI, ANAEA) on 26281 or 35476

ΑΝΕΣΤΗΣ & ΣΑΒΒΑΣ ΣΑΒΒΑΪΔΗΣ

Μέγαρο Κιοσόγλου, 3ος όροφος
Εθελοντών Δωδεκανησίων 29
ΡΟΔΟΣ

F.I.A.B.C.I.

tel: 26281 & 35476 fax: 34663
cel: 0944-421015 & 0977-433427
e-mail: sawaidis@rho.forthnet.gr

ΑΣΦΑΛΕΙΟΚΤΗΜΑΤΙΚΗ

ΚΤΗΜΑΤΟΜΕΣΙΤΙΚΟ-ΑΜΟΙΒΑΙΑ ΚΕΦΑΛΑΙΑ

ΑΣΦΑΛΕΙΕΣ INTERNATIONAL LIFE

ΔΙΑΜΕΡΙΣΜΑΤΑ
45 τ.μ. 2άρι Ανάληψη
85 τ.μ. 3άρι Κέντρο
88 τ.μ. 3άρι Δασκάλους
90 τ.μ. 3άρι Ιαλυσός
90 τ.μ. 3άρι Κέντρο
100 τ.μ. 3άρι Κέντρο
115 τ.μ. 4άρι Ανάληψη
115 τ.μ. 4άρι Δασκάλους
125 τ.μ. 4άρι Αγ. Ιωάννης
126 τ.μ. 4άρι Αγ. Ιωάννης
130 τ.μ. 4άρι Μήδια
145 τ.μ. 4άρι Κέντρο

ΔΙΑΜΕΡΙΣΜΑΤΑ ΑΘΗΝΑ
Τρία 88 τ.μ. το καθένα
Λουξ κατασκευής
Μαραθώνος και Λαυρίου

ΟΙΚΟΠΕΔΑ
478 τ.μ. Ροδίνι (Σ.Δ. 0,4)
500 τ.μ. Ανάληψη (Σ.Δ. 0,8)
500 τ.μ. Παραδείσι
700 τ.μ. Ανάληψη (Σ.Δ. 0,8)
1060 τ.μ. Ροδίνι (Σ.Δ. 0,8)
1500 τ.μ. Μιχ. πετρίδη (Σ.Δ. 0,8)

ΑΓΡΟΤΕΜΑΧΙΑ
3,5 στρεμ. Ε.Ο. Ρόδου Λίνδου
4 στρεμ. εντός σχεδίου Μαριτσά
4 στρεμ. Καλαβάρδα
4 στρεμ. Δαματριά
4 στρεμ. Αφάντου
5 στρεμ. Παστίδα
5 στρεμ. Τσαΐρι
6 στρεμ. Παστίδα
11 στρεμ. Παστίδα
80 στρεμ. Κιοτάρι

ΜΕΖΟΝΕΤΕΣ-ΜΟΝΟΚΑΤΟΙΚΙΕΣ
120 τ.μ. Καρακόνερο
120 τ.μ. Μήδια
130 τ.μ. Μήδια
130 τ.μ. Παραδείσι
140 τ.μ. Μήδια
150 τ.μ. Μήδια
150 τ.μ. Ιαλυσός
150 τ.μ. Ιαλυσός
180 τ.μ. Ιαλυσός
180 τ.μ. Παλιά Πόλη
190 τ.μ. Αφάντου
300 τ.μ. Τρεις
450 τ.μ. Κοσκινού

ΚΑΤΑΣΤΗΜΑΤΑ
35 τ.μ. Φαληράκι
38 τ.μ. Φαληράκι
40 τ.μ. Τροφό
50 τ.μ. γραφείο Σοφ. Βενιζέλου
60 τ.μ. Ψαροπούλα
90 τ.μ. Βενιζέλου

ΔΙΑΘΕΤΟΥΜΕ ΠΕΡΙΣΣΟΤΕΡΑ ΑΚΙΝΗΤΑ ΠΡΟΣ ΠΩΛΗΣΗ ΕΚΤΟΣ ΑΠΟ ΤΑ ΑΝΑΓΡΑΦΟΜΕΝΑ
ΥΠΕΥΘΥΝΟΣ ΓΡΑΦΕΙΟΥ
ΚΑΡΑΝΙΚΗΣ ΛΟΥΚΑΣ
ΕΘΝ. ΜΑΚΑΡΙΟΥ 45 ΣΤΟΑ ΡΟΙΚΟΥ 2ος ΟΡΟΦΟΣ
ΤΗΛ. 21003 ΚΙΝ. 0945/759887

ΚΤΗΜΑΤΟΜΕΣΙΤΙΚΟ ΓΡΑΦΕΙΟ ΖΑΦΕΙΡΗΣ Μ. ΚΑΡΑΓΙΑΝΝΗΣ Δ. Ο.Ε.

Πωλήσεις ακινήτων. Τηλ. (60380-60381)
18.00-21.00 μ.μ. Δευτέρα-Παρασκευή

ΔΗΜΟΣ ΑΦΑΝΤΟΥ
- *6.120 τ.μ. (Περιοχή Καστελάνο)*
- *4.000 τ.μ. (Παραλία Αφάντου)*
- *5.000 τ.μ. (Παραλία Αφάντου)*
- *1.600 τ.μ. (Παραλία Αφάντου)*
- *6.450 τ.μ. (Παραλία Αφάντου)*
- *2.000 τ.μ. (Παραλία Αφάντου)*
- *730 τ.μ. (Περιοχή Λίππινοι)*
- *540 τ.μ. (Περιοχή Λίππινοι)*
- *5.800 τ.μ. (Περιοχή Τραπέζια)*
- *11.520 τ.μ. αγροτεμάχιο*
- *(1/2) 5.080 τ.μ. αγροτεμάχιο (Με ελαιόδεντρα)*
- *1.250 τ.μ. αγροτεμάχιο*
- *1.690 τ.μ. αγροτεμάχιο*
- *10.200 τ.μ. αγροτεμάχιο (πλησίον οικισμού Κολυμπίων με πανοραμική θέα)*

ΚΟΛΥΜΠΙΑ
- *5.000 τ.μ. πλησίον ξενοδοχείου ΚΟΑΛΑ*
- *4.969 τ.μ. (1/2) αγροτεμάχιο*
- *4.300 τ.μ. αγροτεμάχιο (στο δρόμο για Αρχίπολη)*

ΨΙΝΘΟΣ
- *22.400 τ.μ. αγροτεμάχιο (Με 200 ελαιόδεντρα)*
- *19.840 τ.μ. αγροτεμάχιο*

ΡΟΔΟΣ
- *Διαμέρισμα, 2ος όροφος, 80 τ.μ.*
- *Γραφείο 40 τ.μ., Εμπορικό Κέντρο Φώκιαλη*

πωλησεις

συνέχεια από την προηγούμενη

ΜΟΝΟΚΑΤΟΙΚΙΕΣ 1) στα Τριάντα Α' πλησίον οικισμού μονοκατοικίες πολυτελούς κατασκευής με καλοριφέρ τζάκι, κουφώματα με διπλά τζάμια ανεξάρτητες με αυλή. Οικοδομή 169 τ.μ. και οικόπεδο 1000 τ.μ. δρχ. 85.000.000 και οικοδομή 187 τ.μ. και οικόπεδο 1000 τ.μ. δρχ. 88.000.000, β) Στη παραλία μονοκατοικίες πολυτελούς κατασκευής οικοδομή διώροφη 150 τ.μ. και οικόπεδο 400 τ.μ., διόροφη οικοδομή 120 τ.μ. και οικόπεδο 402 τ.μ., διόροφη οικοδομή 140 τ.μ. και οικόπεδο 465 τ.μ. Γ. Στο Κανδυλί μονοκατοικία σε μπετά 204 τ.μ. σε οικόπεδο 4.211 δρχ. 65.000.000, 2) Ρόδο περιοχή Παπαλουκά 280 τ.μ. δρχ. 75.000.000 σε μπετά με πανοραμική θέα, 3) Στα Τριάντα 180 τ.μ. σε μπετά σε οικόπεδο 675 τ.μ. δρχ. 55.000.000 και 140 τ.μ. σε μπετά με οικόπεδο 300 τ.μ. δρχ. 40.000.000 , 4) Στη Πίνδου 254 τ.μ. σε οικόπεδο 584 τ.μ. Πληρ. Ροδιακή Κτηματική Ανέστης και Σάββας Σαββαΐδης τηλ. 0241026281, κιν. 0944243452, 0944421015.
ΑΟ46035

ΚΤΙΡΙΑ 1) Στο Μαντράκι 90 τ.μ., 495 τ.μ., 840 τ.μ. και 1.213 τ.μ., 2) Στην Αλεξ. Διάκου 342 τ.μ., 3) Στη Π. Πόλη 400 τ.μ. Πληρ. Ροδιακή Κτηματική Ανέστης και Σάββας Σαββαΐδης τηλ. 0241026281, 35476 κιν. 0944243452, 0944421015. ΑΟ46036

ΟΙΚΟΠΕΔΑ: 1) Ρόδο περιοχή Ηλιούπολη 4.300 τ.μ. δρχ. 42.000.000 1) Α, Ιξιά 1000 τ.μ. με άδεια οικοδομής με συνολική δόμηση 240 τ.μ. (Υπόγειο υπερυψωμένο 120 τ.μ. και ισόγειο 120 τ.μ.), β) Μίρα Μάρε 2000 τ.μ. δρχ. 55.000.000 με πανοραμική θέα, 2) Στα Τριάντα Α) Οικόπεδο στα όρια οικισμού 2.100 τ.μ. με άδεια οικοδομική δρχ. 45.000.000 β) Λεωφ. Τριάντα-Κρεμαστή 3.078 τ.μ. δρχ. 60.000.000 δρχ. γ) Στους πρόποδες Φιλερήμου 4.500 τ.μ. δρχ. 54.000.000, 3) Κολύμπια κοντά στη παραλία 9.000 τ.μ., 4) Λίνδο Α) ΠεριοχήΑγ. Νικολάου επί της επαρχιακής οδού Λίνδου-Πεύκοι 10.910 τ.μ. δρχ. 70.000.000 β) Πεύκους περιοχή Φώκια 5.880 τ.μ. δρχ. 30.000.000 και 28.000 τ.μ. Σκάλα οικόπεδο 28.000 τ.μ. κοντά στη παραλία με πανοραμική θέα και σε τιμή ευκαιρίας 6) Στο Μαντρικό οικόπεδο 34.000 τ.μ. επί της λεωφόρου παραλιακό στο "κύμα" επίσης σε τιμή ευκαιρίας 7) Ασγούρου οικόπεδο προνομιακό επί της Λεωφόρου επί της Λεωφόρου 9.760 τ.μ. με φάτσα 78 μέτρα κατάλληλο για ανέγερση Εμπορικού Κέντρου και λοιπές χρήσεις. 8) Α) Αφάντου οικόπεδο προνομιακό στη παραλία γκολφ 11.700 τ.μ. και 4.000 τ.μ. στο πρώην Ραδιοφωνικό Σταθμό Αμερικής, 10) Γεννάδι οικόπεδο προνομιακό 38.000 τ.μ. με φάτσα στη θάλασσα 300 μέτρα κατάλληλο για τουριστική εκμετάλλευση. Δεκτές σοβαρές προτάσεις 11) Γεννάδι οικόπεδο εκτός σχεδίου σε απόσταση από τη παραλία 400 μέτρα δρχ. 12.000.000 Πληρ. Ροδιακή Κτηματική Ανέστης και Σάββας Σαββαΐδης τηλ. 0241026281, 35476 κιν. 0944243452, 0944421015.
ΑΟ446038

ΔΙΑΜΕΡΙΣΜΑ 3άρι, α' ορόφου στο Άνω Ροδίνι LUX κατασκευής. Τιμή 37.000.000 ή 108.584 Ευρώ, με μικρή προκαταβολή και το υπόλοιπο εξόφληση με δάνειο. Πληρ. τηλ. 0944108278 ΑΟ46025

ΠΙΤΣΑΡΙΑ πλήρως εξοπλισμένη. Πληρ. τηλ. 0945267159.
ΑΟ46019

ΠΩΛΟΥΝΤΑΙ ΚΑΤΑΣΤΗΜΑΤΑ: 1) Κατάστημα Κεντρικό 30 τ.μ. με υπόγειο 30 τ.μ. Δεκτές σοβαρές προτάσεις, 2) Αλεξ. Διάκου 75 τ.μ. Πληρ. ΡΟΔΙΑΚΗ ΚΤΗΜΑΤΙΚΗ-Ανέστης & Σάββας Σαββαΐδης, τηλ. 26281, 0944/243452, 0944/421015. ΑΟ45982

ΠΑΛΑΙΑ ΟΙΚΙΑ 108 τ.μ. στην Παλιά Πόλη με ισόγειο πρώτο όροφο και αυλή. Τιμή 18.000.000 δρχ. (52.820 ευρώ). Πληρ. τηλ. 02410 25690, 0945052456 (09.00-14.00 & 17.00-21.00) ΑΟ45966

ΕΠΙΧΕΙΡΗΣΗ σε τιμή ευκαιρίας στο κέντρο Αρχαγγέλου Ρόδου (καφέ-παμπ) 150 τ.μ. πλήρως εξοπλισμένη. Εξασφαλισμένη πελατεία χειμώνα-καλοκαίρι. Πληρ. τηλ. 0244023115, 0932080956 ΑΟ45949

ΠΩΛΕΙΤΑΙ: 1) Επί της Ρόδου-Λίνδου χώρος 500 τ.μ. σε μπετόν κατάλληλος για γυμναστήριο, βιοτεχνικό χώρο κ.λ. με άνετο πάρκινγκ. 2) Αποθήκη επί της Ρόδου-Λίνδου 240 τ.μ. με 6 μέτρα ύψος κατάλληλο για αλουμινάδικο, μαρμαγκάδικο συνεργείο με άνετο πάρκινγκ. Πληροφορίες κα Μαρίνα "ΚΤΗΜΑΤΙΚΗ ΠΡΟΟΠΤΙΚΗ", τηλ. 02410/37906 και 0972292958.
ΑΟ45932

ΚΟΜΜΩΤΗΡΙΟ στο Νιοχώρι Πληρ. τηλ. 0241034176, κιν. 0944183154.
ΑΟ45903



ΚΤΗΜΑΤΟΜΕΣΙΤΙΚΟ ΓΡΑΦΕΙΟ

ΑΙΓΑΙΟΚΤΗΜΑΤΙΚΗ

ΠΩΛΟΥΝΤΑΙ

- ΔΙΑΜΕΡΙΣΜΑΤΑ-ΜΟΝΟΚΑΤΟΙΚΙΕΣ
- (ΔΔ)=ΔΑΝΕΙΑ ΔΕΚΤΑ

- 45 τ.μ. Ιαλυσό 18 εκ. 52.824 €
- 55 τ.μ. (2 υπν.) Ροδίνι 22 εκ. - 64.563€ (ΔΔ)
- 55 τ.μ. Αθηνών 73.367 €-25 εκ (ΔΔ)
- 55 τ.μ. καινούργιο Κοσκινού 18 εκ. -9889 €.
- 48 τ.μ. διόροφο Αγ. Φανουρίου Π. Πόλη 8 εκ. (ΔΔ)-26.412 €
- 57 τ.μ. Αθηνών (3 ετών) με θέα, 24 εκ. 70.432 € (ΔΔ)
- 60 τ.μ. α' ορ. Καρακόνερο καινούργια 28 εκ. -82171 εκ. (ΔΔ)
- 62 τ.μ. λουξ ρετιρέ στην Απ. Παύλου 30 εκ.-88.041 €
- 65 τ.μ. μον/κία σε 220 τ.μ. αυλή Π. Πόλη 18 εκ.-52.824 € (ΔΔ)
- 70 τ.μ. Ιαλυσό 28 εκ. 82.171 € (ΔΔ)
- 70 τ.μ. (μον/κία) Κορδικτώνος 73.361 € -25 εκ. (ΔΔ)
- 75 τ.μ. β' ορ. Σωτήρος 19,5 εκ. 57.226 € (ΔΔ)
- 70 τ.μ. Καρακόνερο ορ/σνα 37,5 εκ. -110.051 € (ΔΔ)
- 77 τ.μ. λούξ ετοιμ/το με αυλή 27 εκ. Κοσκινού 79.236 €
- 78 τ.μ. με αυλή Σωτήρος 26 εκ. 76.302 € (ΔΔ)
- 80 τ.μ. Ιαλυσό 32 εκ. 93.910 € (ΔΔ)
- 83 τ.μ. Ιαλυσό 25 εκ.-102.714 € (ΔΔ)
- 85 τ.μ. Ιαλυσό καινούργιο 35 εκ. -102.714 €
- 87,5 τ.μ.καιν/ργιο Ροδίνι 39€ εκ.-114.453 € (ΔΔ)
- 90 τ.μ. μον/κία διόροφη Παραδείσι με τζάκι 22 εκ. - 64.563 € (ΔΔ)
- 90 τ.μ. Κω Υδραίου 105.643 €-36 εκ. (ΔΔ)
- 117 τ.μ. Γεωργ. Παπανδρέου με γκαράζ 25 μ. 51 εκ., (ΔΔ)-137,931 €
- 45 τ.μ. και 117 τ.μ. (2 διαμ.) α' ορ. στο σοβά Δασκάλους 41 εκ. (και τα 2), 120,322 €
- 114 τ.μ. ρετιρέ Στοκχόλμης 45 εκ.-132.061 €
- (17 εμ. σε σοβά Δασκάλου) 33 εκ. -96.845 € (ΔΔ)
- 120 τ.μ. Αθηνών 161.408 €-55 εκ. (ΔΔ)
- 120 τ.μ. πλησίον Μ. Πετρίδη (ισ.), (3 υπν.) 161.408 €-55 εκ. (ΔΔ)
- 120 τ.μ. Καρακόνερο 54 εκ. 158.470 (ΔΔ)
- 120 τ.μ. μεζ/τα Ροδίνι 80 εκ. 234.776 € (ΔΔ)
- 140 τ.μ. μεζ/τα με γκαράζ- έξτρα 7 ετών Ροδίνι 70 εκ. - 205.429 € (ΔΔ)
- 140 τ.μ. μεζ/τα (με 70 τ.μ. υπ.) σε μαρ/βά, Ιαλυσός 50 εκ.-146.735 € (ΔΔ)
- 150 τ.μ. μον/κία σε 2 στρ. στην Ιαλυσό 100 εκ.-293.470 € (ΔΔ)
- 158 τ.μ. μεζ/τα σε μπετά Ιξιά 36 εκ.-105.649 €
- 160 τ.μ. διαμ. σε μπετά στους Δασκάλους 32 εκ. (μετρητά)-οροφ/σμα 93.910 €
- 200 τ.μ. (2 διαμ/τα) στο Μαντρικό 41 εκ. 120.322 € (ΔΔ)
- 210 τ.μ. μεζ/τα. Κοσκινού 220.102 €-75 εκ. (ΔΔ)
- 230 τ.μ. παραδοσιακό αρχοντικό, εντός της πόλεως, 72 εκ.-211.225 €
- 270 τ.μ. βίλλα στο σοβά σε 4 στρ. Τσαΐρι 100 εκ. - 293.470 €
- 280 τ.μ. μον/κία σε Ιστρ. Κοσκινού 150 εκ.-440.205 € (ΔΔ)
- 280 τ.μ οικ. τετ/νο (κτίριο) Π. Πόλη 100 εκ. 293.470 €
- 340 τ.μ.ημιτελής μεζονέτα Ασγούρου σε Ιστρ. 60 εκ.-176.082 €
- 550 τ.μ. μον/κία Παστίδα 7 στρ. 170 εκ. 498.899 € (ΔΔ)

ΚΑΤΑΣΤΗΜΑΤΑ

- 30 τ.μ. Εμπ/κο κέντρο Βράχο Ιαλυσό 20 εκ. - 58,694 €
- 39 τ.μ. Αγ. Αναστασία 12 εκ.-35.216 €
- 109 τ.μ. Ροδίνι 19 εκ.-55.759 € (ΔΔ)
- 175 τ.μ. Λεωφ. Ρόδου-Λίνδου 60 εκ.-176.082 € (ΔΔ)
- 160 τ.μ. αποθήκη. Ανάληψη 30 εκ.-88.041 € (ΔΔ)
- 180 τ.μ. αποθήκη Ροδίνι 132.061 €-45 εκ.
- 200 τ.μ. με 200 υπ. (και ορ. άδεια) σε μπετά στο Μήδεια 80 εκ.-234.776 €
- 900 τ.μ. κτίριο στο Μήδεια

ΟΙΚΟΠΕΔΑ

- 400 τ.μ. Δ. Αναστασιάδη (ΣΔ 1) 55 εκ.-161,408 €
- 500 τ.μ. Μίρα Μάρε (Σ.Δ. 0,8), 45 εκ.-132.016 €
- 680 τ.μ. Πειραιώς 176.082 €-60 εκ.
- 1.054 τ.μ. (ΣΔ 0,4) Βράχο Ιαλυσού 55 εκ.-146.735 €
- 3.600 Κολύμπια (κτίζει 360 τ.μ.) 20 εκ. 58.694 €
- 4 στρεμ. στα Νερά Καλλιθέας 60 εκ.-176.082 €
- 14 στρ. Τσαΐρι 176.082 €- 60 εκ.

ΖΗΤΟΥΝΤΑΙ ΜΕΤΑΧΕΙΡΙΣΜΕΝΑ ΔΙΑΜΕΡΙΣΜΑΤΑ - ΑΜΕΣΗ ΠΩΛΗΣΗ ΑΝΑΛΑΜΒΑΝΟΥΜΕ ΤΗΝ ΕΝΟΙΚΙΑΣΗ ΤΟΥ ΔΙΑΜΕΡΙΣΜΑΤΟΣ ΣΑΣ ΣΕ ΠΟΛΥ ΣΥΝΤΟΜΟ ΧΡΟΝΙΚΟ ΔΙΑΣΤΗΜΑ

ΡΕΝΑ ΒΑΖΟΥΚΟΥ
(ΜΕΣΙΤΗΣ ΑΣΤΙΚΩΝ ΣΥΜΒΑΣΕΩΝ)
ΔΙΕΥΘ. ΓΡΑΦΕΙΟΥ ΔΗΜ. ΘΕΟΔΩΡΑΚΗ 3
9-1 το πρωί και 6.30-9 απ/τα
Δευτέρας-Πέμπτης εκτός Σαβ. και Κυρ.
Τηλ. (02410) 22943-28838 FAX: 28838
email.vazoukou@otenet.gr.
ΡΟΔΟΣ

ΟΙΚΟΔΟΜΗ ΡΟΔΟΥ

ΤΕΧΝΙΚΗ–ΚΑΤΑΣΚΕΥΑΣΤΙΚΗ ΕΤΑΙΡΕΙΑ

ΠΩΛΟΥΝΤΑΙ

1) Μονοκατοικίες 150 τ.μ. η κάθε μία σε κτήμα 2.000 τ.μ. (υπό κατασκευή).
2) Μονοκατοικίες στο Κιοτάρι Ασκληπειού (στο κύμα) 120 τ.μ. σε κτήμα 1300 τ.μ. εκάστη (υπό κατασκευή).
3) Μονοκατοικίες στα Κοσκινού 220 τ.μ. με απέραντη θέα σε κτήμα 1000 τ.μ. (υπό κατασκευή).
4) Δύο οροφοδιαμερίσματα των 130 τ.μ. στην οδό Κωνσταντινουπόλεως στο Ροδίνι (υπό κατασκευή).
5) Διαμερίσματα των 110 τ.μ. και 135 τ.μ. στο Καρακόνερο πάνω από το γήπεδο με απέραντη θέα (υπό κατασκευή).

Δεκτά δάνεια και ευκολίες πληρωμής έχουμε τις καλύτερες τιμές της αγοράς.

ΟΙΚΟΔΟΜΗ ΡΟΔΟΥ

Καμύνδου 4- Ρόδος-85100 Τηλ.: 02410/60460, 1, 2
Fax: 02410/60463

ΜΑΝΟΛΗΣ ΣΠΥΡΙΔΗΣ
πολιτικός μηχανικός ΔΠΘ
(ΚΙΝ:093.66.60460).

ΚΩΣΤΑΣ ΚΩΝΣΤΑΝΤΙΝΙΔΗΣ
εργολάβος
(ΚΙΝ.: 0946.99.99.06)

ΠΩΛΗΣΕΙΣ ΑΚΙΝΗΤΩΝ

◆ ΔΙΑΜΕΡΙΣΜΑΤΑ

- 2άρια ετοιμοπαράδοτα, λουξ κατασκευής, 23.500.000 δρχ.
- Ροδίνι 115 τ.μ. λουξ κατασκευής, με απεριόριστη θέα
- Ροδίνι 90 τ.μ. λουξ κατασκευής με απεριόριστη θέα.
- Ατταβύρου 86 τ.μ. 35.000.000 δρχ.
- Ροδίνι 115 τ.μ. λουξ κατασκευής
- Ροδίνι 2άρι, 21.000.000 δρχ.
- Ροδίνι 114 τ.μ. 48.000.000 δρχ. λουξ κατασκευής
- Κορδικτώνος 80 τ.μ. 26.000.000 δρχ.
- Ροδίνι 81 τ.μ. 30.000.000 δρχ.
- Ροδίνι 50 τ.μ. και 60 τ.μ.
- Ροδίνι 114 τ.μ.
- Καρακόνερο 90 τ.μ. καινούργιο
- Καρακόνερο 117 τ.μ. καινούργιο
- Ροδίνι 86 τ.μ. καινούργιο
- Τροίας 90 τ.μ. λουξ κατασκευής με απεριόριστη θέα.

◆ ΗΜΙΤΕΛΗ ΔΙΑΜΕΡΙΣΜΑΤΑ

- 100 τ.μ. 20.000.000 δρχ. Αταβύρου
- 60 τ.μ. 12.000.000 δρχ. Αταβύρου
- 160 τ.μ. 32.000.000 δρχ. Αταβύρου

◆ ΜΕΖΟΝΕΤΕΣ-ΜΟΝΟΚΑΤΟΙΚΙΕΣ

- 180 τ.μ. με οικόπεδο 1300 μ. στο Κανδυλί (μπετά)
- Κοσκινού 195 τ.μ., 35.000.000 δρχ. (κτισμένη)
- Μεζονέτα 155 τ.μ. 55.000.000 δρχ. - Δασκάλους
- ΣΥΜΗ:Διόροφη κατοικία 70 τ.μ. με στέρνα 50.000.000 δρχ.

◆ ΟΙΚΟΠΕΔΑ

- Ιαλυσός 1200 τ.μ., 44.000.000 δρχ.
- 2 στρ. στο Κανδυλί με άδεια οικοδομής 220 μ., 23.000.000 δρχ.
- Κιοτάρι πάνω στο κύμα 5 στρ.
- Παραδείσι, 1500 μ., 8.000.000 δρχ.
- Μαριτσά 2 στρ., 17.000.000 δρχ.
- Κατταβιά 650 τ.μ. 3.000.000 δρχ.
- Οικόπεδα εντός σχεδίου στο Γεννάδι από 2.500.000 δρχ.
- Γεννάδι 2.000 τ.μ. πάνω στο κύμα
- Παστίδα 7 στρ., 70.000.000 δρχ.

◆ ΑΠΟΘΗΚΕΣ

- Αποθήκη σχεδόν ισόγεια 250 τ.μ. 20.000.000 δρχ.

◆ ΚΑΤΑΣΤΗΜΑΤΑ

- Μαγαζί στη Νέα Αγορά 30.000.000 δρχ.
- Επιχείρηση στην οδό Ηρώων Πολυτεχνείου
- Πωλείται επιχείρηση -αναψυκτήριο

◆ ΚΤΗΜΑΤΑ

- Κατταβιά Αγ. Γιώργης 4800 τ.μ. 6.000.000 δρχ.
- Λαχανιά, 2 στρ. οικοδομίσιμο 3.000.000 δρχ.
- Πίσω από το παλιό αεροδρόμιο 4 στρ., 22.000.000 δρχ. με θέα.
- Χωράφι 4 στρ. στην Παστίδα 18.000.00 δρχ.
- Χωράφι 5.700 στρ. στα Κολύμπια, 15.000.000 δρχ.
- Κατταβιά 1000 τ.μ. άρτιο και οικοδομήσιμο με φως, νερό, 2.500.000 δρχ.
- Κανδυλί 2.600 τ.μ., 35.000.000 δρχ.
- Πλημμύρι 1520 στρ. πάνω στην θάλασσα, τιμή 6.000.000 δρχ.
- Πλημμύρι 1.640τ.μ. 4.000.000 δρχ. οικοδομήσιμο
- Πλημμύρι 3.240τ.μ. 3.000.000 δρχ.
- Λαχανιά 4.700 τ.μ. 16.000.000 δρχ. οικοδομήσιμο
- 10 στρ. Κιοτάρι, νερό, ρεύμα 12.000.000 δρχ.
- Λαχανιά 100 στρ. πάνω στην θάλασσα
- Λαχανιά 45 στρ. 2500 δρχ./μέτρο
- Κατταβιά 2.500 τ.μ. πάνω στο δρόμο οικοδομήσιμο,
- Λάρδος 7 στρ. 12.000.000 δρχ.
- Κιοτάρι 4 στρ. 4.000.000 δρχ.
- Λαχανιά 750 τ.μ., 8.500.000 δρχ.στο χωριό
- Γεννάδι 20 στρ. ρεύμα-νερό 20.000.000 δρχ.
- Κιοτάρι 7 στρ. με νερό-ρεύμα 8.000.000 δρχ.
- Λαχανιά 4 στρ. 300 μέτρα από τη θάλασσα 8.000.000 δρχ.
- Γεννάδι 1.100 τ.μ. 1.500.000 δρχ.
- Κατταβιά 10 στρ. 10.000.000 δρχ.
- Πλημμύρι 12 στρ. με φως, νερό
- Κατταβιά 4.000 τ.μ. 2.000.000 δρχ.
- Πλημμύρι 5.500 τ.μ. 6.500.000 δρχ.
- Γεννάδι στη λεωφόρο 4.000 τ.μ., 12.000.000 δρχ.
- Γεννάδι, 2 στρ. πάνω στη θάλασσα
- Πλημμύρι, 4.500 στρ. 6.000.000 δρχ.
- Κιοτάρι 4 στρ. κοντά στη θάλασσα
- Σάλακος 8στρ. 16.000.000 δρχ.

➪ Πωλούνται αποθήκες και βιοτεχνικοί χώροι.

- **ΔΑΝΕΙΑ ΔΕΚΤΑ - ΕΥΚΟΛΙΕΣ ΠΛΗΡΩΜΗΣ**
- **ΖΗΤΟΥΝΤΑΙ ΟΙΚΟΠΕΔΑ ΠΡΟΣ ΑΓΟΡΑ - ΚΤΗΜΑΤΑ ΚΑΙ ΔΙΑΜΕΡΙΣΜΑΤΑ**

ΣΤΑΜΑΤΗΣ ΜΑΝΩΛΑΚΟΣ

ΩΡΕΣ ΓΡΑΦΕΙΟΥ 8.30-1.00 π.μ. και 5-8 μ.μ.

ΔΗΜ. ΑΝΑΣΤΑΣΙΑΔΗ 45 (παραπλεύρως ΥΠΕΡΑΓΟΡΑΣ ΠΑΠΑΚΥΡΙΑΚΟΥ-ΣΥΝΟΙΚΙΑ ΔΑΣΚΑΛΩΝ) Τηλέφωνα: 23815-78275

πωλησεις

συνέχεια από την προηγούμενη

ΔΙΑΜΕΡΙΣΜΑΤΑ, στην Ιξιά, 105 τ.μ.-82 τ.μ. και 75 τ.μ. και οικόπεδο 350 τ.μ. κοντά στην παραλία. Πληροφορίες κα Μαρίνα "ΚΤΗΜΑΤΙΚΗ ΠΡΟΟΠΤΙΚΗ", τηλ. 02410/37906 και 0972292958.
ΑΟ45931

ΠΩΛΟΥΝΤΑΙ: 1) Μεζονέτα εντός πόλεως 112 τ.μ. 2) 2 Μεζονέτες 136 τ.μ. και 148 τ.μ. με γκαράζ σε άριστη κατάσταση. Πληροφορίες κα Μαρίνα "ΚΤΗΜΑΤΙΚΗ ΠΡΟΟΠΤΙΚΗ", τηλ. 02410/37906 και 0972292958.
ΑΟ45930

ΜΟΝΟΚΑΤΟΙΚΙΑ στην Ιαλυσό 200 τ.μ. σε 500 τ.μ. οικόπεδο λουξ κατασκευή με θέρμανση, τζάκι, σάουνα, με αποθήκη στον κήπο και δυνατότητα οικοδόμησης 100 τ.μ. επιπλέον. Πληροφορίες κα Μαρίνα "ΚΤΗΜΑΤΙΚΗ ΠΡΟΟΠΤΙΚΗ", τηλ. 02410/37906 και 0972292958.
ΑΟ45929

ΖΗΤΟΥΝΤΑΙ ΑΜΕΣΑ, διαμερίσματα καινούργια και μεταχειρισμένα για πώληση. Επίσης οικόπεδα για αντιπαροχή και αγορά. Πληροφορίες κα Μαρίνα "ΚΤΗΜΑΤΙΚΗ ΠΡΟΟΠΤΙΚΗ", τηλ. 02410/37906 και 0972292958.
ΑΟ45928

ΜΕΖΟΝΕΤΑ από ιδιώτη στην περιοχή Καρακόνερου, 110 τ.μ. αποτελούμενη από τρία υπνοδωμάτια, μπάνιο και WC, με τζάκι, αρίστης κατασκευής. Τιμή 55.000.000 δρχ. (161.400 ευρώ). Πληρ. τηλ. 02410 25690, 0945 052456 (9π.μ. - 2 μ.μ. και 5-10 μ.μ.)
ΑΟ45891

ΔΥΟ ισόγειες κατοικίες 75 τ.μ. και 100 τ.μ. στ' Αφάντου στον οικισμό σε οικόπεδο 470 τ.μ. Πληρ. τηλ. 0241026116 ΑΟ45866

ΜΟΝΟΚΑΤΟΙΚΙΕΣ ανεξάρτητες 165 τ.μ. συν σοφίτα 15 τ.μ. σε 460 τ.μ. οικόπεδο στην παραλία Ιαλυσού. Πληρ. τηλ. 0241068436, 0977838323
ΑΟ45861

ΠΩΛΟΥΝΤΑΙ: Α) Κτήμα 16.400 τμ. περιοχή Μαχάνης στο Κονδυλί. τεμαχήζετε στα τέσσερα, κατάλληλο για βίλες. Τιμή 6.000 δρχ. το μέτρο. Β) Κτήμα 4.600 τ.μ. στα Κοσκινού με τρομερή θέα κατάλληλο για μία ή δύο βίλες. Τιμή 30.000.000 δρχ. Γ) Ακίνητο μέσα στα Τριάντα που αποτελείται. Από μία υπόγεια αποθήκη 50 τ.μ. ένα κατάστημα 50 τ.μ. μία γκαρσονιέρα 50 τ.μ. και ένα οροφοδιαμέρισμα 100 τ.μ. Τιμή όλα αυτά μαζί 45.000.000 δρχ. μόνο. Δ) Διαμέρισμα τριάρι στη Ρόδο οδός Αναστασιάδη μεταχειρισμένο μόνο 23.000.000 δρχ. Προλάβετε ευκαιρία!!! Πληρ. κ. Καργάκο Νίκο, Θεμ.Σοφούλη 59 τηλ. 30397-0946049179
ΑΟ45798

ΑΓΡΟΣ, στα Μαριτσά 10.000 τ.μ. αξίας 9.000.000 δρχ. Πληρ. κ. Αριστέα, τηλ. 02410/96097 και 0944318598.
ΑΟ45746

ΓΡΑΦΕΙΟ 37 τ.μ. επί της οδού Εθελ. Δωδεκανησίων. Πληρ. τηλ. 0241027082, 0944347405.
ΑΟ45771

ΔΙΑΜΕΡΙΣΜΑ (3άρι) 87 τ.μ. 20 ετών πλησίον Θέρμαι αξίας 30.000.000 δρχ., 88.041 Ευρώ. Πληρ. τηλ. 0241027082, 0944347405 ΑΟ45772

ΟΙΚΟΠΕΔΑ εντός σχεδίου πόλεως Ρόδου 600 τ.μ. Πληρ. τηλ. 0241027082, 0944347405.
ΑΟ45764

ΟΙΚΟΠΕΔΟ 224 Τ.Μ. ΜΕ 65 Τ.Μ. ΑΠΟΘΗΚΕΥΤΙΚΟΣ ΧΩΡΟΣ ΣΤΗΝ ΠΛΑΤΕΙΑ ΡΟΛΟΓΙΟΥ. ΠΛΗΡ. ΤΗΛ. 02410/32773 ΠΡΩΪ, 28423 ΑΠΟΓΕΥΜΑ ΚΑΙ 0244023643.
ΠΟ45727

ΔΙΩΡΟΦΟ παλιό σπίτι 48 τ.μ. στον Αγ. Φανούρη μόνο 8.000.000 δρχ. επίσης διώροφο 65 τ.μ. με 220 αυλή (συνορεύει με το πρώτο) στον Αγ. Φανούρη 18.000.000 Αιγαιοκτηματική της 22943-28838
ΑΟ45694

ΟΙΚΟΠΕΔΟ στ' Ασγούρου με θέα 6.500 τ.μ. μόνο 38.000.000 δρχ. ή 111.500 ευρώ. Πληρ. κ. Μανώλη τηλ. 39795. ΑΟ45671

MINI MARKET στη περιοχή Δημ. Αναστασιάδη. Πληρ. τηλ. 02410 22493 λόγω μετακόμισης.
ΑΟ45433

ΔΙΑΜΕΡΙΣΜΑ, καινούργιο ετοιμοπαράδοτο στο Καρακόνερο με εντοιχισμένη κουζίνα, ασανσέρ, θέρμανση και ηλιακό μόνο 55.000.000 δρχ. Πληρ. κ. Μανώλη, τηλ. 39795.
ΑΟ45643

PUB-ΚΑΦΕΤΕΡΙΑ στο τουριστικό κέντρο-πλησίον νέου καζίνο. Πλήρως εξοπλισμένη ανακαινισμένη, η καλύτερη στο είδος της. Συμβόλαιο 12ετές. Πληροφορίες άλλες δεν θα δοθούν στο τηλέφωνο. Πληρ. για συνεννόηση τηλ. 78392, 0977/339669, 0936/607154 μετά τις 12 το μεσημέρι. ΧΑΟ1501

ΜΕΖΟΝΕΤΑ στους "Τρεις" κοντά στο εκκλησάκι σε μπετά μικτής επιφανείας 199 τ.μ. δρχ. 35.000.000 και αποπερατωμένη δρχ. 74.000.000 ΡΟΔΙΑΚΗ ΚΤΗΜΑΤΙΚΗ Ανέστης & Σάββας Σαββαΐδης τηλ. 26281, 35476, 0944-243452-0944-421015. ΑΟ45617

ΖΗΤΟΥΝΤΑΙ: Οικόπεδα άρτια και οικοδομήσιμα εντός ή εκτός σχεδίου πόλεως στις περιοχές πόλεως Ρόδου - Τριάντα - Ιξιάς - Κοσκινού - Φαληράκι για εργολαβική αντιπαροχή. Πληρ. Ροδιακή Κτηματική Ανέστης & Σάββας Σαββαΐδης, τηλ. 02410 26281, 35476, 0944 243452, 0944 421015.
ΑΟ45994

ΔΙΑΜΕΡΙΣΜΑ στην Ιξιά 75 τ.μ. 20.000.000 δρχ. Πληρ. Σταμάτης Μανωλάκος, τηλ. 23815, 0944/698056.
ΑΟ43357

ΚΑΤΑΣΤΗΜΑΤΑ: 1) Κατάστημα ΚΕΝΤΡΙΚΟ 30 τ.μ. υπόγειο με 30 τ.μ.. Δεκτές σοβαρές προτάσεις. 2) Στη Π. ΠΟΛΗ κεντρικότατα 65-86 τ.μ. 3) Αλέξ. Διάκου 75 τ.μ. 4)Στη Σωκράτους 65 τ.μ. Πληρ. ΡΟΔΙΑΚΗ ΚΤΗΜΑΤΙΚΗ Ανέστης & Σάββας Σαββαΐδης τηλ. 26281-κιν. 0944-243452-0944-421015.
ΑΟ45031

ΔΙΑΜΕΡΙΣΜΑ με 3 υπνοδώμάτια στην Σωτήρος ισόγειο υπ/νο 24.000.000. Επίσης 78 τ.μ. (2 υπν.) ισόγειο με αυλή στη Σωτήρος 25.000.000. Πληρ. ΑΙΓΑΙΟΚΤΗΜΑΤΙΚΗ, τηλ. 22943, 28838
ΑΟ44979

ΜΟΝΟΚΑΤΟΙΚΙΑ διώροφη 65 τ.μ. με αυλή 220 τ.μ. και εξτρά δωμάτιο κοντά στον Αγ. Φανούρη. Τιμή 18.000.000 δρχ. Επίσης συνορεύει διώροφο 48 τ.μ. (χωρίς αυλή) τιμή 8.000.000 δρχ. Πληρ. ΑΙΓΑΙΟΚΤΗΜΑΤΙΚΗ, τηλ. 22943, 28838.
ΑΟ44980

ΔΙΑΜΕΡΙΣΜΑ α' ορόφου 104 τ.μ. σε σοβάδες, στην περιοχή Κάτω Ροδίνι, αξίας 25.000.000 δρχ.-73.367,5 ευρώ. Πληρ. "ΕΥΡΩΚΤΗΜΑΤΙΚΗ"-ΙΩΑΝΝΗΣ ΚΑΙ ΜΙΧΑΛΗΣ ΕΥΣΤΑΘΙΟΥ, τηλ. 02410/73819, 02410/74917, 0945/292030, 0944/374546. ΑΟ44474

ΔΙΑΜΕΡΙΣΜΑ β' ορόφου στην Ανάληψη 110 τ.μ., αξίας 40.000.000-117.388,81 ευρώ. Πληρ. "ΕΥΡΩΚΤΗΜΑΤΙΚΗ"-ΙΩΑΝΝΗΣ ΚΑΙ ΜΙΧΑΛΗΣ ΕΥΣΤΑΘΙΟΥ, τηλ. 02410/73819, 02410/74917, 0945/292030, 0944/374546.
ΑΟ44479

ΠΩΛΟΥΝΤΑΙ ΟΙΚΟΠΕΔΑ ΕΝΤΟΣ ΣΧΕΔΙΟΥ: 1) Στο Μόντε Σμιθ οικόπεδο 860 τ.μ. εντός σχεδίου άρτιο και οικοδομήσιμο με πανοραμική θέση κατάλληλο για μονοκατοικία. 2) Μεγ. Κωνσταντίνου 600 τ.μ. με συντελεστή δόμησης 0,8 κατάλληλο για ανέγερση καταστημάτων και διαμερισμάτων. 3) Τριάντα 400 τ.μ. με συντελεστή δόμησης 1,2 26.000.000 δρχ. Πληρ. ΡΟΔΙΑΚΗ ΚΤΗΜΑΤΙΚΗ Ανέστης και Σάββας Σαββαΐδης, τηλ. 26281, 35476, 0944/243452, 0944/421015.
ΑΟ44848

ΚΑΤΑΣΤΗΜΑΤΑ από 55 τ.μ. έως 130 τ.μ. στην περιοχή Ιαλυσού. Πληρ. ΕΛΛΗΝΟΚΤΗΜΑΤΙΚΗ Πέτρος Πρεζεράκος. Τηλ. 02410 33866-0932/468026.
ΑΟ44668

ΔΙΑΜΕΡΙΣΜΑ ισόγειο στα Κοσκινού 110 τ.μ., αξίας 33.000.000 δρχ.-96.845,19 ευρώ. Πληρ. "ΕΥΡΩΚΤΗΜΑΤΙΚΗ"-ΙΩΑΝΝΗΣ ΚΑΙ ΜΙΧΑΛΗΣ ΕΥΣΤΑΘΙΟΥ, τηλ. 02410/73819, 02410/74917, 0945/292030, 0944/374546.
ΑΟ44480

ΔΙΑΜΕΡΙΣΜΑ 83 τ.μ. με οικιακό εξοπλισμό και ηλιακό θερμοσίφωνα στην Ανάληψη (οικοδομή 4 ετών), αξίας 32.000.000 δρχ.-93.910,4 ευρώ. Πληρ. "ΕΥΡΩΚΤΗΜΑΤΙΚΗ"-ΙΩΑΝΝΗΣ ΚΑΙ ΜΙΧΑΛΗΣ ΕΥΣΤΑΘΙΟΥ, τηλ. 02410/73819, 02410/74917, 0945/292030, 0944/374546.
ΑΟ44484

ΔΙΑΜΕΡΙΣΜΑ α' ορόφου ημιτελές στα Κοσκινού, 68 τ.μ., αξίας 13.600.000 δρχ.-39.911,9 ευρώ. Πληρ. "ΕΥΡΩΚΤΗΜΑΤΙΚΗ"-ΙΩΑΝΝΗΣ ΚΑΙ ΜΙΧΑΛΗΣ ΕΥΣΤΑΘΙΟΥ, τηλ. 02410/73819, 02410/74917, 0945/292030, 0944/374546.
ΑΟ44481

ΔΙΑΜΕΡΙΣΜΑ 100 τ.μ. στο Νιοχώρι, αξίας 23.000.000 δρχ.-67.498,1 ευρώ. Πληρ. "ΕΥΡΩΚΤΗΜΑΤΙΚΗ"-ΙΩΑΝΝΗΣ ΚΑΙ ΜΙΧΑΛΗΣ ΕΥΣΤΑΘΙΟΥ, τηλ. 02410/73819, 02410/74917, 0945/292030, 0944/374546.
ΑΟ44478

ΔΙΑΜΕΡΙΣΜΑ ημιυπόγειο στην Ανάληψη 136 τ.μ., αξίας 21.0000.000 δρχ.-61.628,76 ευρώ. Πληρ. "ΕΥΡΩΚΤΗΜΑΤΙΚΗ"-ΙΩΑΝΝΗΣ ΚΑΙ ΜΙΧΑΛΗΣ ΕΥΣΤΑΘΙΟΥ, τηλ. 02410/73819, 02410/74917, 0945/292030, 0944/374546.
ΑΟ44482

ΟΙΚΟΠΕΔΟ στην Κρεμαστή 1.460 τ.μ. εντός σχεδίου οικισμού, αξίας 24.000.000 δρχ.-70.432,8 ευρώ. Πληρ. "ΕΥΡΩΚΤΗΜΑΤΙΚΗ"-ΙΩΑΝΝΗΣ ΚΑΙ ΜΙΧΑΛΗΣ ΕΥΣΤΑΘΙΟΥ, τηλ. 02410 73819, 02410 74917, 0945 292030, 0944 374546.
ΑΟ44485

ΔΙΑΜΕΡΙΣΜΑ β' ορόφου, 77 τ.μ. (με δύο υπνοδωμάτια) στην οδό Μητροπόλεως, αξίας 25.000.000 δρχ.-73.367,5 ευρώ. Πληρ. "ΕΥΡΩΚΤΗΜΑΤΙΚΗ"-ΙΩΑΝΝΗΣ ΚΑΙ ΜΙΧΑΛΗΣ ΕΥΣΤΑΘΙΟΥ, τηλ. 02410/73819, 02410/74917, 0945/292030, 0944/374546.
ΑΟ44483

ΟΙΚΟΠΕΔΟ στο Κανδυλί (Ιαλυσός), 9.700 τ.μ., αξίας 67.000.000 δρχ.-196.625,1 ευρώ. Πληρ. "ΕΥΡΩΚΤΗΜΑΤΙΚΗ"-ΙΩΑΝΝΗΣ ΚΑΙ ΜΙΧΑΛΗΣ ΕΥΣΤΑΘΙΟΥ, τηλ. 02410/73819, 02410/74917, 0945/292030, 0944/374546.
ΑΟ44486

ΟΙΚΟΠΕΔΟ στην Ιαλυσό εντός σχεδίου 270 τ.μ. με Σ.Δ.=1, αξίας 17.500.000 δρχ.-51.357,3. Πληρ. "ΕΥΡΩΚΤΗΜΑΤΙΚΗ"-ΙΩΑΝΝΗΣ ΚΑΙ ΜΙΧΑΛΗΣ ΕΥΣΤΑΘΙΟΥ, τηλ. 02410/73819, 02410/74917, 0945/292030, 0944/374546.
ΑΟ44487

ΟΙΚΟΠΕΔΟ στο Τσαΐρι 13.770 τ.μ., αξίας 55.000.000 δρχ.-161.408,6 ευρώ. Πληρ. "ΕΥΡΩΚΤΗΜΑΤΙΚΗ"-ΙΩΑΝΝΗΣ ΚΑΙ ΜΙΧΑΛΗΣ ΕΥΣΤΑΘΙΟΥ, τηλ. 02410/73819, 02410/74917, 0945/292030, 0944/374546.
ΑΟ44493

ΟΙΚΟΠΕΔΟ στην Παστίδα, 4.680 τ.μ. εντός σχεδίου οικισμού, αξίας 23.500.000 δρχ.-68.965,5 ευρώ. Πληρ. "ΕΥΡΩΚΤΗΜΑΤΙΚΗ"-ΙΩΑΝΝΗΣ ΚΑΙ ΜΙΧΑΛΗΣ ΕΥΣΤΑΘΙΟΥ, τηλ. 02410/73819, 02410/74917, 0945/292030, 0944/374546.
ΑΟ44488

Vitzileos

ΚΤΗΜΑΤΟΜΕΣΙΤΙΚΟ ΓΡΑΦΕΙΟ - REAL ESTATE AGENCY

ΜΑΡΙΟΣ Κ. ΒΙΤΖΗΛΑΙΟΣ
Μεσίτης Αστικών Συμβάσεων - Real Estate agent

ΕΚΤΙΜΗΣΕΙΣ-ΑΓΟΡΕΣ-ΠΩΛΗΣΕΙΣ
ΚΑΤΑΣΤΗΜΑΤΑ
ΟΙΚΟΠΕΔΑ-ΧΩΡΑΦΙΑ
ΚΤΗΜΑΤΙΚΕΣ-ΣΥΜΒΟΥΛΕΣ
ΕΝΟΙΚΙΑΣΕΙΣ-ΔΙΑΧΕΙΡΙΣΕΙΣ
ΣΠΙΤΙΑ-ΔΙΑΜΕΡΙΣΜΑΤΑ

ΚΑΤΑΣΤΗΜΑΤΑ – ΓΡΑΦΕΙΑ – ΕΠΙΧΕΙΡΗΣΕΙΣ	€
Επιχ/ση Πλυντήρια – Στεγνωτήρια σε πλήρη λειτουργία	20 000
45τ.μ. ισόγ. + 90τ.μ.υπογ. Καρακόνερο	88 000
50τ.μ. μαγαζί κοντά στο Μαντράκι (νοικιασμένο)	294 000
170τ.μ. αποθήκη σε μπετά. Καρακόνερο	71 000
300τ.μ.Κατ/μα ετοιμοπ. σε 1000τ.μ.οικόπ. Παστίδα	147 000
300τ.μ.+300τ.μ.υπ.+300τ.μ.όροφ.σε οικόπ.3170τ.μ.σταΚοσκινου	587 000
1000τ.μ.εργοστάσιο στο Καλαμώνα έτοιμο σε οικοπ. 6400τ.μ.	470 000
1155τ.μ.ακίνητο σε οικόπ. 817τ.μ. στο κέντρο της Ρόδου	763 000
20 studio(νοικιασμένα) + μαγαζί 100τ.μ. έξυπνη επένδυση	470 000
Ξενοδ.Α κατ. 120κλίνες πάνω στο κύμα με οικοπ. 4725τ.μ.Ιαλυσός	2 εκ. δολ. USA
Ξενοδοχείο Β κατ., στην πόλη ,72 κλίνες , δισκοθήκη. Πάνω στο κύμα	880 000
12 apartmens πλήρως εξοπλισμένα στο Κιοτάρι	440 000
Ξενοδ. Α κατ., στην πόλη, 180 κλίνες + 4 καταστήματα	6 200 000

ΔΙΑΜΕΡΙΣΜΑΤΑ	
40τ.μ. στην Ιξιά – Θάλασσα. Γραφεία	33 000
50τ.μ. στο Γεννάδι με 2ο υπνοδωμ. Φανταστική θέα	44 000
85τ.μ. στα Κοσκινού 2ος όροφος , ημιτελές	47 000
110τ.μ.κοντά στην πλατεία Κοσκινού	103 000
110τ.μ. κοντά στην πλατεία Κοσκινού, ισόγειο, ημιτελές	47 000
186τ.μ.Παραδοσιακό διαμέρισμα απέναντι Καζίνο	147 000
115τ.μ. στην Ιξιά	88 000
200τ.μ. διατηρητέο ισογ. διαμέρισμα στο Μόντε Σμίθ	235 000

ΜΕΖΟΝΕΤΕΣ – ΜΟΝΟΚΑΤΟΙΚΙΕΣ	€
68τ.μ.μονοκατοικία με αυλή 90τ.μ. στα Μαρίτσα	53 000
80τ.μ.Μεζονέτα στους Καστελοριζιούς με οικόπεδο	58 700
90τ.μ.διόροφη μονοκατ. +30τ.μ. αυλή στην Παλιά Πόλη	85 100
105τ.μ. μεζονέτα κοντά στο στάδιο Διαγόρα	38 000
120τ.μ. μονοκατοικία στης Καλλιθιές	147 000
125τ.μ. μονοκατοικία στο Γεννάδι	
130τ.μ. μονοκατοικία σε οικόπεδο 200τ.μ. στο Αγ. Ιωάννη	76 300
130τ.μ.μεζονέτα σε μπετά, οικοπ. 350τ.μ. Τριάντα	110 000
134τ.μ.προνομιακή, με φανταστική θέα διόρ. Μονοκατ. Καστέλο	323 000
135τ.μ.μονοκατ. με 700τ.μ. κήπο στα Κρητικά, πανοραμικό	191 000
140τ.μ. μεζονέτα με κήπο και θέα. Καρακόνερο	156 000
150τ.μ. μονοκατ. Σε 18 000τ.μ. οικόπεδο στα Καλαμόνα	265 000
160τ.μ.μεζονέτα σε μπετά στα Τριάντα	100 000
170τ.μ.μεζονέτα σε μπετά, οικοπ. 450τ.μ. Τριάντα	140 000
170τ.μ.μεζονέτα +170τ.μ.μεζονέτα + 120τ.μ.οροφοδιαμέρισμα σε οικοπ. 2500τ.μ. εντός οικισμού στην Παστίδα	426 000
170τ.μ.+ 237τ.μ. πάνω στο κύμα διορροφο διατηρ. σπίτι Λέρος με τιμή ευκαιρία	
180τ.μ.μονοκατ. στο Γεννάδι σε οικόπ. 750τ.μ.Φανταστική θέα	147 000
187τ.μ. βίλα με οικόπεδο 4780τ.μ. στην Παστίδα	323 000
192τ.μ. μεζονέτα σε οικόπεδο 380τ.μ. Τριάντα	221 000
200τ.μ.Μεζονέτα ημιτελής στα Καλαβάρδα σε οικόπεδο	132 000
230τ.μ.Βίλα στην Λάρδο σε 7700τ.μ. οικόπεδο και γεώτρηση	323 000
320τ.μ.Βίλλα με οικόπεδο 4000τ.μ. στα Τριάντα	323 000

ΟΙΚΟΠΕΔΑ	€
150τ.μ. στους Δασκάλους . Σ.Δ. – 0,6	23 500
412τ.μ. στον Αγ. Νικολάου_Σ.Δ. 1.20	220 100
500τ.μ. στην Ιξιά , Σ.Δ. – 0,8	132 000
750τ.μ.στο Γεννάδι, εντός σχεδίου	18 000
1017τ.μ. στα Τριάντα	191 000
1450τ.μ. εντός οικισμού, έχει νερό, φως , στα Μαριτσά	26 500
1500τ.μ. στο Παραδείσι οικοδομήσιμο	23 500
2120τ.μ. στο Γεννάδι με αδεία για 200τ.μ. οικία	59 000
2200τ.μ. στα Μαριτσά οικοδομίσιμο	59 000
2500τ.μ.πάνω στο δρόμο Ελαιώνας –Φουρνάκι. Γεννάδι	24 000
3080τ.μ. στο Πλημύρι	23 500
4000τ.μ. κοντά στο Βερόπουλο με φανταστική θέα	176 000
4000τ.μ. στην Παστίδα	56 000
4250τ.μ.στοΓεννάδι(διασταύροση)	100000
4400τ.μ. στην Κρεμαστή	76 000
4800τ.μ. στο Καδηλί	76 000
5000τ.μ. στα Μαριτσά	47 000
5000τ.μ. στα Αφάντου	103 000
5500τ.μ. στο Γεννάδι ,κοντά στην θάλασσα	117 000
5600τ.μ. στους Καστελοριζιούς, Ιξια ,μονοκατ.	132 000
5751τ.μ. στα Κολύμπια μα μονοκατοικία	159 000
6000τ.μ. στην Παστίδα + αποθήκη	144 000
6500τ.μ. στην λεωφόρος Ρόδος –Κρεμαστή	323 000
6500τ.μ.στο Φαληράκι κοντά στην θάλασσα, προνομιακό	500 000
6720τ.μ. στον Θόλαρο, Παραδείσι	82 200
8000τ.μ.στο Φαληράκι	176 000
8300τ.μ. στην Βληχά – Κάλαθος	367 000
8500τ.μ.+6500τ.μ. στην παραλία Αφάντου	18 το τ.μ.
9345τ.μ. στα Ασγούρου με θέα	205 000
12000τ.μ. στην Αφάντου, πανω στο κυμα	520 000
13000τ.μ. στα Μαριτσά	123 000
15000τ.μ. στην Ασγουρου	153 000
15000τ.μ. στην Πάρο από την θάλασσα με θέα	73 000
15300τ.μ. στην Πλημύρι	176 000
25000τ.μ. στα Καλαβάρδα	295 000
30000τ.μ. στην παραλία Αφάντου	1 060 000
30000τ.μ. στο Τσαιρι	352 000
32000τ.μ. στην Θολό, πάνω στο κύμα	587 000
38000τ,μ. στο Γεννάδη, πάνω στο κύμα	2 230 000
46000τ.μ. στο Τσαιρι	405 000
50000τ.μ. στο Τσαίρι	360 000

Εθν. Μακαρίου 45 (3ος όροφος • Τηλ.: 02410 24900, 25545 • Fax: 02410 25544 • Κιν.: 0932 704919

πωλησεις

συνέχεια από την προηγούμενη

ΟΙΚΟΠΕΔΟ στην Παραλία Τσαμπίκας-Αρχαγγέλου έκτασης 13.200 τ.μ., αξίας 184.000.000 δρχ.-539.985,3 ευρώ. Πληρ. "ΕΥΡΩΚΤΗΜΑΤΙΚΗ"-ΙΩΑΝΝΗΣ ΚΑΙ ΜΙΧΑΛΗΣ ΕΥΣΤΑΘΙΟΥ, τηλ. 02410/73819, 02410/74917, 0945/292030, 0944/374546.

ΣΧΟΛΗ ΟΔΗΓΩΝ
ΚΟΥΣΗ ΠΑΝΤΕΛΗ

- ΔΙΠΛΩΜΑΤΑ
- ΕΡΑΣΙΤΕΧΝΙΚΑ
- ΕΠΑΓΓΕΛΜΑΤΙΚΑ
- ΜΟΤΟΣΙΚΛΕΤΑΣ
- ΜΑΘΗΜΑΤΑ ΘΕΩΡΗΤΙΚΗΣ ΔΙΔΑΣΚΑΛΙΑΣ



-Επεκτάσεις όλων των κατηγοριών
-Αναθεωρήσεις ληγμένων αδειών
-Μετατροπές ξένων αδειών σε ελληνικές

Οδός Βαλαωρίτου 9
(έναντι HOTEL SEMIRAMIS ΠΙΣΩ ΑΠΟ ΤΟ ΠΑΛΑΙΟ ΝΟΣΟΚΟΜΕΙΟ
e-mail: koysisp@internet.gr
ΕΚΠΑΙΔΕΥΤΙΚΟ ΑΥΤΟΚΙΝΗΤΟ:
TOYOTA YARIS 1300 cc
AIR CONDITIONED
(ΠΡΟΣΟΧΗ): ΜΑΘΗΜΑΤΑ
α. Μοτοσικλέτας μεγάλου κυβισμού από 125 cc έως ανεξαρτήτου
β. Μοτ/τας έως 125 cc
γ. Μοτοποδηλάτου 50 cc
Διαθέτουμε επίσης κι αυτόματες μοτοσικλέτες 125 cc
Πληρ. τηλ.
29157-73820-94777
ΚΑΙ ΑΝΑΠΑΣΑ ΣΤΙΓΜΗ ΣΤΑ ΚΙΝΗΤΑ τηλ.
0944/511313-0944/203343
Στην κατηγορία ανεξαρτήτου κυβισμού η εκπαίδευση γίνεται με μοτοσικλέτα 500 cc
Παραλαβή των μαθητών μας και από τις οικίες τους
"Η σωστή και μεθοδική εκπαίδευση στα σύγχρονα οχήματά μας, βάζει γερά θεμέλια για τη δημιουργία ενός καλού νέου οδηγού".

ΠΡΟΣΟΧΗ
Στη σχολή μας παραδίδονται και μαθήματα θεωρητικής διδασκαλίας

ΠΜ45110

ΣΧΟΛΗ ΟΔΗΓΩΝ

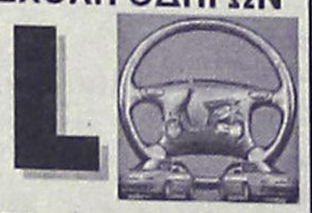

ΠΥΛΑΡΙΝΟΣ ΗΡΑΚΛΗΣ
Πτυχιούχος Εκπαιδευτής
Διπλώματα
✓ *Ερασιτεχνικά*
✓ *Επαγγελματικά*
✓ *Μοτοσικλέτας*
✓ *Επεκτάσεις - Αναθεωρήσεις*

Αγ. Αναστασίας & Π.Π. Γερμανού 40
Εμπορικό Κέντρο Φώκιαλη, α' όροφος
Τηλ. 75270, 0942 445549
ΠΜ44835

ΑΟ44489

ΟΙΚΟΠΕΔΟ στην παραλία Αφάντου 4.000 τ.μ., αξίας 40.000.000 δρχ.-117.388,1 ευρώ. Πληρ. "ΕΥΡΩΚΤΗΜΑΤΙΚΗ"-ΙΩΑΝΝΗΣ ΚΑΙ ΜΙΧΑΛΗΣ ΕΥΣΤΑΘΙΟΥ, τηλ. 02410/73819, 02410/74917, 0945/292030, 0944/374546.
ΑΟ44496

ΟΙΚΟΠΕΔΟ στο Γεννάδι εντός οικισμού 1.000 τ.μ., αξίας 25.000.000 δρχ.-73.367,5 ευρώ. Πληρ. "ΕΥΡΩΚΤΗΜΑΤΙΚΗ"-ΙΩΑΝΝΗΣ ΚΑΙ ΜΙΧΑΛΗΣ ΕΥΣΤΑΘΙΟΥ, τηλ. 02410/73819, 02410/74917, 0945/292030, 0944/374546.
ΑΟ44475

ΟΙΚΟΠΕΔΟ στο Γεννάδι εντός οικισμού 2.000 τ.μ., αξίας 44.000.000 δρχ.-129.126,9 ευρώ. Πληρ. "ΕΥΡΩΚΤΗΜΑΤΙΚΗ"-ΙΩΑΝΝΗΣ ΚΑΙ ΜΙΧΑΛΗΣ ΕΥΣΤΑΘΙΟΥ, τηλ. 02410/73819, 02410/74917, 0945/292030, 0944/374546.
ΑΟ44490

ΟΙΚΟΠΕΔΟ στο Γεννάδι, 4.300 τ.μ. επί της επαρχιακής οδού, αξίας 26.000.000 δρχ.-76.302,2 ευρώ. Πληρ. "ΕΥΡΩΚΤΗΜΑΤΙΚΗ"-ΙΩΑΝΝΗΣ ΚΑΙ ΜΙΧΑΛΗΣ ΕΥΣΤΑΘΙΟΥ, τηλ. 02410/73819, 02410/74917, 0945/292030, 0944/374546.
ΑΟ44491

ΟΙΚΟΠΕΔΟ στα Κοσκινού, πανοραμικό 4.000 τ.μ., αξίας 55.000.000 δρχ.-161.408,6 ευρώ. Πληρ. "ΕΥΡΩΚΤΗΜΑΤΙΚΗ"-ΙΩΑΝΝΗΣ ΚΑΙ ΜΙΧΑΛΗΣ ΕΥΣΤΑΘΙΟΥ, τηλ. 02410/73819, 02410/74917, 0945/292030, 0944/374546.
ΑΟ44492

ΟΙΚΟΠΕΔΟ στην πόλη της Ρόδου, στην περιοχή του Αγίου Νικολάου, 180 τ.μ., αξίας 25.000.000 δρχ.-73.367,5 ευρώ. Πληρ. "ΕΥΡΩΚΤΗΜΑΤΙΚΗ"-ΙΩΑΝΝΗΣ ΚΑΙ ΜΙΧΑΛΗΣ ΕΥΣΤΑΘΙΟΥ, τηλ. 02410/73819, 02410/74917, 0945/292030, 0944/374546.
ΑΟ44494

ΚΑΤΑΣΤΗΜΑ επί της Λεωφόρου Ηρακλειδών (20 μαγαζιά) 101 τ.μ. με πατάρι, αξίας 28.000.000 δρχ.-82.171,6 ευρώ. Πληρ. "ΕΥΡΩΚΤΗΜΑΤΙΚΗ"-ΙΩΑΝΝΗΣ ΚΑΙ ΜΙΧΑΛΗΣ ΕΥΣΤΑΘΙΟΥ, τηλ. 02410/73819, 02410/74917, 0945/292030, 0944/374546.
ΑΟ44502

ΟΙΚΟΠΕΔΟ επί της επαρχιακής οδού Παραδεισίου-Θεολόγου, 2.500 τ.μ. με άδεια οικοδομής, στην τιμή των 22.000.000 δρχ.-64.563,4 ευρώ. Πληρ. "ΕΥΡΩΚΤΗΜΑΤΙΚΗ"-ΙΩΑΝΝΗΣ ΚΑΙ ΜΙΧΑΛΗΣ ΕΥΣΤΑΘΙΟΥ, τηλ. 02410/73819, 02410/74917, 0945/292030, 0944/374546.
ΑΟ44495

ΠΑΡΑΔΟΣΙΑΚΗ ΚΑΤΟΙΚΙΑ στη Μαλώνα, με μικρή αυλή, αξίας 16.000.000 δχ.-46.955,2 ευρώ. Πληρ. "ΕΥΡΩΚΤΗΜΑΤΙΚΗ"-ΙΩΑΝΝΗΣ ΚΑΙ ΜΙΧΑΛΗΣ ΕΥΣΤΑΘΙΟΥ, τηλ. 02410/73819, 02410/74917, 0945/292030, 0944/374546.
ΑΟ44497

ΚΑΤΑΣΤΗΜΑΤΑ ΕΤΟΙΜΟΠΑΡΑΔΟΤΑ ΣΤΟ ΜΕΓΑΛΥΤΕΡΟ ΣΥΓΚΡΟΤΗΜΑ ΚΑΤΑΣΤΗΜΑΤΩΝ ΣΤΗΝ ΠΑΡΑΛΙΑΚΗ ΛΕΩΦΟΡΟ ΙΑΛΥΣΟΥ ΑΠ' ΕΥΘΕΙΑΣ ΑΠΟ ΤΟΝ ΚΑΤΑΣΚΕΥΑΣΤΗ ΠΟΛ. ΜΗΧΑΝΙΚΟ ΣΤΕΛΙΟ ΜΑΚΕΣΤΑ. ΕΞΑΣΦΑΛΙΣΗ ΔΑΝΕΙΟΥ, ΕΥΚΟΛΙΕΣ ΠΛΗΡΩΜΗΣ. ΑΠΟ 10.350.000 ΔΡΧ. ΠΛΗΡ. ΤΗΛ. 21347 ΧΠΟ205

ΟΙΚΟΠΕΔΑ ΕΝΤΟΣ ΠΟΛΕΩΣ ΡΟΔΟΥ: 1) Στο Μόντε Σμιθ οικόπεδο 860 τ.μ. εντός σχεδίου άρτιο και οικοδομήσιμο με πανοραμική θέση κατάλληλο για μονοκατοικία, 2) Περιοχή Μηδειας 1.000 τ.μ. με συντελεστή δόμησης 0,8 80.000.000 δρχ., 3) Περιοχή Μιχαήλ Πετρίδη 200 τ.μ. 25.000.000 δρχ. Πληρ. ΡΟΔΙΑΚΗ ΚΤΗΜΑΤΙΚΗ Ανέστης & Σάββας Σαββαΐδης, τηλ. 26281, 35476, 0944/243452, 0944/421015.
ΑΟ43407

ΠΑΡΑΔΟΣΙΑΚΗ ΚΑΤΟΙΚΙΑ στη Σύμη (περιοχή Γυαλός) 100 τ.μ. μέσα σε οικόπεδο 180 τ.μ., αξίας 45.000.000 δρχ.-132.061,6 ευρώ. Πληρ. "ΕΥΡΩΚΤΗΜΑΤΙΚΗ"-ΙΩΑΝΝΗΣ ΚΑΙ ΜΙΧΑΛΗΣ ΕΥΣΤΑΘΙΟΥ, τηλ. 02410/73819, 02410/74917, 0945/292030, 0944/374546.
ΑΟ44476

ΚΑΤΑΣΤΗΜΑ 90 τ.μ. στο Νιοχώρι, αξίας 90.000.000 δρχ.-264.123,2 ευρώ. Πληρ. "ΕΥΡΩΚΤΗΜΑΤΙΚΗ"-ΙΩΑΝΝΗΣ ΚΑΙ ΜΙΧΑΛΗΣ ΕΥΣΤΑΘΙΟΥ, τηλ. 02410/73819, 02410/74917, 0945/292030, 0944/374546.
ΑΟ44501

ΜΟΝΟΚΑΤΟΙΚΙΑ-ΜΕΖΟΝΕΤΑ στη Σορωνή 90 τ.μ. μέσα σε οικόπεδο 760 τ.μ., αξίας 29.000.000 δρχ.-85.106,3 ευρώ. Πληρ. "ΕΥΡΩΚΤΗΜΑΤΙΚΗ"-ΙΩΑΝΝΗΣ ΚΑΙ ΜΙΧΑΛΗΣ ΕΥΣΤΑΘΙΟΥ, τηλ. 02410/73819, 02410/74917, 0945/292030, 0944/374546.
ΑΟ44477

ΜΟΝΟΚΑΤΟΙΚΙΑ-ΜΕΖΟΝΕΤΑ στ' Ασγούρου (πίσω από το "Μετρό") 180 τ.μ. μέσα σε οικόπεδο 1.400 τ.μ., αξίας 60.000.000 δρχ.-176.082,1 ευρώ. Πληρ. "ΕΥΡΩΚΤΗΜΑΤΙΚΗ"-ΙΩΑΝΝΗΣ ΚΑΙ ΜΙΧΑΛΗΣ ΕΥΣΤΑΘΙΟΥ, τηλ. 02410/73819, 02410/74917, 0945/292030, 0944/374546.
ΑΟ44498

ΜΟΝΟΚΑΤΟΙΚΙΑ-ΜΕΖΟΝΕΤΑ στο Γεννάδι, κοντά στην παραλία 87 τ.μ. μέσα σε οικόπεδο 5.000 τ.μ., αξίας 69.000.000 δρχ.-202.494,5 ευρώ. Πληρ. "ΕΥΡΩΚΤΗΜΑΤΙΚΗ"-ΙΩΑΝΝΗΣ ΚΑΙ ΜΙΧΑΛΗΣ ΕΥΣΤΑΘΙΟΥ, τηλ. 02410/73819, 02410/74917, 0945/292030, 0944/374546.
ΑΟ44499

ΕΥΚΑΙΡΙΑ. ΜΟΝΟΚΑΤΟΙΚΙΑ (χωρίς αυλή) 90 τ.μ. διώροφη στο Παραδείσι με τζάκι, μόνο 22.000.000 δρχ. Πληρ. τηλ. 02410 22943, 28838, ΑΙΓΑΙΟΚΤΗΜΑΤΙΚΗ
ΑΟ44143

ΜΟΝΟΚΑΤΟΙΚΙΕΣ-ΜΕΖΟΝΕΤΑ στην Ιξιά, 202 τ.μ., με αυλή, αξίας 89.000.000 δρχ.-261.188,5 ευρώ. Πληρ. "ΕΥΡΩΚΤΗΜΑΤΙΚΗ"-ΙΩΑΝΝΗΣ ΚΑΙ ΜΙΧΑΛΗΣ ΕΥΣΤΑΘΙΟΥ, τηλ. 02410/73819, 02410/74917, 0945/292030, 0944/374546.
ΑΟ44500

ΕΤΟΙΜΟΠΑΡΑΔΟΤΟ ΚΤΙΡΙΟ στο Μηδεια 1.300 τ.μ. κατάλληλο για φροντιστήριο, αξίας 300.000.000 δρχ.-880.410,8 ευρώ. Πληρ. "ΕΥΡΩΚΤΗΜΑΤΙΚΗ"-ΙΩΑΝΝΗΣ ΚΑΙ ΜΙΧΑΛΗΣ ΕΥΣΤΑΘΙΟΥ, τηλ. 02410/73819, 02410/74917, 0945/292030, 0944/374546.
ΑΟ44503

ΒΙΟΤΕΧΝΙΚΟΣ ΧΩΡΟΣ 438 τ.μ. που περιλαμβάνει υπόγειο, ισόγειο και α' όροφο στα Κοσκινού, κοντά στο Μουσικο Γυμνάσιο, αξίας 55.000.000 δρχ.-161.408,6 ευρώ. Πληρ. "ΕΥΡΩΚΤΗΜΑΤΙΚΗ"-ΙΩΑΝΝΗΣ ΚΑΙ ΜΙΧΑΛΗΣ ΕΥΣΤΑΘΙΟΥ, τηλ. 02410/73819, 02410/74917, 0945/292030, 0944/374546.
ΑΟ44504

ΑΥΤΟ ΕΠΙΛΟΓΕΣ

ΕΜΠΟΡΙΑ ΕΠΙΛΕΓΜΕΝΟΥ ΜΕΤΑΧΕΙΡΙΣΜΕΝΟΥ ΑΥΤΟΚΙΝΗΤΟΥ• ΛΕΩΦ. ΡΟΔΟΥ-ΛΙΝΔΟΥ 255.
ΤΗΛ. 0241060910-20

— **ASTRA 3RS SPOR μον. '02, 1400 cc**
• 8 αερόσακους • ABS • Δερμάτινο σαλόνι • Κ. κλείδωμ.+ ηλεκ. παρ. • A/C • Υδραυλικό τιμόνι • Ηχοσυστ. Clarion
— **OPEL ASTRA 4RS μον. '98, 1400 cc**
• Υδραυλ. τιμόνι • κ. κλειδ. • ηλ. παραθ. • A/C • ηχοσύστημα • ABS
— **VW POLO 5RS '97, 1.000 cc**
• Στάνταρ ηχοσύστημα
— **OPEL VECTRA, 1.8, μοντ. '97**
• KLIMA • κ. κλειδ. • ηλ. παράθ. • υδρ. τιμόνι • ηλ. καθρ. • ζάντες αλουμ. • ηχοσύστημα.
— **BMW 318 CAPRIO '97**
• κ. κλειδ. • 2 AGB • ηλ. παράθ. • υδρ. τιμόνι • A/C • ηλ. καθρ. • ηχοσύστημα
— **NISSAN ALMERA, 1.400 cc, μοντ. '00**
• κεντρ. κλείδ. • ηλ. παρ. • αερόσακο • A.C • ηλεκτρ. καθ. • ηχοσύστημα • ABS
— **RENAULT MEGANE, μοντ. '00**
• κ. κλειδ. • ηλ. παράθυρα • υδρ. τιμόνι • A/C • ηχοσύστημα • αερόσακος • ABS
— **FIAT BRAVO, 1.4 '99**
• A/C • κ. κλειδ. • ηλ. παράθυρα • υδρ. τιμόνι • ηχοσύστημα.
— **FIAT PUNTO '97**
• A/C • κ. κλειδ. • ηλ. παράθυρα • υδραυλ. τιμόνι.
— **CITROEN SAXO, 1.000 cc, μοντ. '99**
• ηχοσύστημα
— **NISSAN MICRA**
• A/C • κ. κλειδ. • ηλ. παράθυρα • ηχοσύστημα
— **BMW 316 4RS '94**
• ABS • κ. κλειδ. • ηλ. παράθυρα • υδραυλ. τιμόνι
— **DAEWOO LANO 5RS '99**
• κ. κλειδ. • ηλ. παράθ. • υδρ. τιμόνι • A/C • ζάντες.

Η εταιρεία μας εισάγει:
ΕΠΑΓΓΕΛΜΑΤΙΚΑ ΟΧΗΜΑΤΑ • PIK UP • ΚΛΟΥΒΕΣ • ΦΟΡΤΗΓΑ ΟΛΩΝ ΤΩΝ ΤΥΠΩΝ

ΞΕΝΑΚΗΣ ΑΥΤΟΚΙΝΗΤΑ

Audi

•0% προκαταβολή έως 60 μηνιαίες δόσεις
•1 χρόνος εγγύηση

- **AUDI A4, 1.6 μοντ. 1997:** Κλιματισμός, ABS, 2 air bags, ηλεκτρ. παράθυρα, κεντρικό κλείδωμα, ηλ. καθρέφτες, ηχητ. σύστημα. **ΤΙΜΗ 17.315**
- **FIAT Cinquecento Sporting 1100 cc μοντ. 1997:** Ηλεκτρ. παράθυρα, ηχητ. σύστημα, κεντρικό κλείδωμα, ζάντες αλουμινίου. **ΤΙΜΗ 4.842**
- **CITROEN XANTIA, 1800 cc, μοντ. 1995:** A/C, ABS, Air bags, ηλ. παράθυρα, κεντρικό κλείδωμα, ηλεκ. καθρέπτες, συναγερμό, ηχητ. σύστημα. **ΤΙΜΗ 11.592**
- **NISSAN MICRA, 1.0 μοντ. 1996:** Ηλεκτρ. παράθυρα. **ΤΙΜΗ 4.255**
- **HYUNDAI ACCENT LS, μοντ. 1996:** Συναγερμός, ηχητ. σύστημα, κεντρικό κλείδωμα. **ΤΙΜΗ 5.282**
- **TRANSPORTER PICK-UP 1,9 TDI, μοντ. '96 ΤΙΜΗ 10.271,46**
- **TRANSPORTER VAN 1.9 TDI,** μοντ. '97, ηχοσύστημα. **ΤΙΜΗ 11.152**
- **MERCEDES VITO 2,0 lt DIESEL, μοντ. 07,** FULLEXTRA. **ΤΙΜΗ 14.087**
- **ALFA ROMEO 145,** μοντ. 96, υδραυλικό τιμόνι, ηλεκτρ. παράθυρα, κεντρικό κλείδωμα, ηχ/σύστημα, ζάντες αλουμινίου. **ΤΙΜΗ 7.630**
- **RENAULT 19 CHAMADE GTS,** μοντ. 91. **ΤΙΜΗ 1467**
- **MAZDA MX-5 CABRIO,** μοντ. '95, υδραυλικό τιμόνι, air condition, ηλ. παράθυρα, κεντρικό κλείδωμα, ηχοσύστημα. **ΤΙΜΗ 12.325**
- **VW GOLF 1900 cc DIESEL,** μοντ. '94, επαγγελματικό, υδραυλικό τιμόνι, ζάντες αλουμινίου. **ΤΙΜΗ 7.630**

CAR EXPERTS

Η εταιρεία μας εισάγει οχήματα όλων των κατασκευαστών και όλων των τύπων σε κλούβες, φορτηγά και οχήματα μεταφοράς προσωπικού

ΞΕΝΑΚΗΣ ΛΙΝΔΟΥ 238 - Τηλ. 0241061600
www.xenakisautos.gr

κεφάλαιο
Κτηματομεσιτικό - Συμβουλευτικό Γραφειο

ΔΙΑΜΕΡΙΣΜΑΤΑ ΠΩΛΟΥΝΤΑΙ

- 30 τ.μ. υπερυψωμένη ημιυπόγεια καινούρια γκαρσονιέρα Ιξιά, 9εκ-26.412 €
- 30 τ.μ. ρετιρέ γκαρσονιέρα , Ιξιά , 11εκ-32.281 €
- 35 τ.μ. 1ου , καινούρια γκαρσονιέρα, Δασκάλους, 15εκ-44.020 €
- 40 τ.μ. υπερυψωμένη ημιυπόγεια καινούρια γκαρσονιέρα Ιξιά, 12εκ-35.216 €
- 45 τ.μ. 3ου,1 υπν/τιων καινούριο Ιξιά 18εκ-52.824 €
- 52 τ.μ.1ου, 1 υπν/τιων καινούριο Ιξιά 17εκ-49.889 €
- 66 τ.μ. ισόγειο,1υπν/τιου, αυλή, καινούριο , πολυτελές Ροδίνι ,27,5 εκ-80.704 €
- 70 τ.μ. 3 ου, 2 υπν/τιων καινούριο Ιξιά 28εκ-82.171€
- 78 τ.μ. ισόγειο, 2υπν/τιων, Αγ.Αναστασία, 23 εκ-67.498 €
- 80 τ.μ. 3 ου, 2 υπν/τιων καινούριο Ιξιά 32 εκ-93.910 €
- 83 τ.μ. 2ου, 2υπν/τιων, γκαράζ, καινούριο, πολυτελές, Ροδίνι, 39 εκ-114.453 €
- 87 τ.μ. 1ου, 2υπν/τιων, γκαράζ, καινούριο, πολυτελές, Ροδίνι, 37,5 εκ-110.051 €
- 90 τ.μ. 2ου, 3 υπν/τιων καινούριο Ανάληψη, 36εκ-105.649 €
- 100 τ.μ., 3ου, 2 υπν/τιων καινούριο Ιξιά 39εκ-114.453 €
- 101τ.μ. 1ου, 3υπν/τιων, γκαράζ,καινούριο, πολυτελές, Ροδίνι, 46,5 εκ-136.463 €
- 103 τ.μ. 2ου, 3 υπν/τιων, πάρκινγκ, καινούριο Ανάληψη , 52.5εκ-154.072 €
- 130τ.μ 1ου, 3υπν/τιων, γκαράζ,καινούριο, πολυτελές Ιξιά , 54εκ-158.473 €

ΜΕΖΟΝΕΤΕΣ- ΜΟΝ/ΚΙΕΣ ΠΩΛΟΥΝΤΑΙ

- 88 τ.μ. μεζονέτα, 2 υπν/τιων, καινούρια, αυλή, Ιξιά 40εκ-117.388 €
- 108 τ.μ. μεζονέτα, ,3 υπν/τιων, καινούρια, αυλή, Ιξιά 50εκ-146.735 €
- 135 τ.μ. μεζονέτα, ,3 υπν/τιων, καινούρια, αυλή, Ιξιά 62εκ-181.951 €
- 138 τ.μ. μεζονέτα, ,3 υπν/τιων, αυλή, Ροδίνι 47εκ-137.931 €
- 140 τ.μ. μεζονέτα, 3 υπν/τιων, καινούρια, αυλή, Ιξιά 64εκ-187.820 €
- 145 τ.μ. μεζονέτα, καινούρια, Τριάντα, 59εκ-173.147 €
- 152 τ.μ. μεζονέτα, 3 υπν/τιων, καινούρια, αυλή, Ιξιά 70εκ-205.429 €
- 200 τ.μ. μεζονέτα, ,3 υπν/τιων, αυλή, πάρκινγκ Κοσκινού 68εκ-199.559 €
- 230 τ.μ. μον/κία, μπετά Πεύκους, 50εκ-146.735 €

ΟΙΚΟΠΕΔΑ ΠΩΛΟΥΝΤΑΙ

- 96 τ.μ. αέρινη στήλη, δόμηση 96 τ.μ τ.μ, Καναδά 7.5εκ-22.010 €
- 300 τ.μ. δόμηση 300 τ.μ με άδεια, μπετά, Παστίδα 15εκ-44.020 €
- 590 τ.μ δόμηση 0.8 Ρόδου-Λίνδου 65εκ-190.755 €
- 600 τ.μ. δόμηση 600 τ.μ Τριάντα 37εκ-108.584 €
- 1.000 τ.μ Ανάληψη, 0.8 ΣΔ 80 εκ-234.776 €
- 1.000 τ.μ.·δόμηση 100 τ.μ, Βουνάρα 16 εκ-46.955 €
- 2.000 τ.μ. δόμηση 200 τ.μ. Βουνάρα 32εκ-93.910 €
- 3.500 τ.μ. Φαληράκι 25 εκ-73.367 €
- 4.000 τ.μ. Παστίδα 17εκ-49.889 €
- 4.300 τ.μ. Κολύμπια 24 εκ-70.432 €
- 5.000 τ.μ . Παστίδα με αποθήκη, 25εκ-73.367 €
- 5.240 τ.μ. Αφάντου παραλία 40 εκ-117.388 €
- 6.500 τ.μ. Κολύμπια 57 εκ-167.278 €
- 9.000 τ.μ. Κολύμπια 50εκ-146.735 €
- 15.000 τ.μ . Καντυλί 60εκ-176.082 € Z

ΕΠΙΧΕΙΡΗΣΕΙΣ & ΕΠΑΓΓΕΛΜΑΤΙΚΟΙ ΧΩΡΟΙ

- Κατάστημα 40 τ.μ. σύν 50 τ.μ υπόγειο Ατταβύρου 20εκ-58.694 €
- Κατάστημα 64 τ.μ. Μ. Πετρίδη 30εκ-88.041 €
- Κατάστημα 145 τ.μ μπετά αυλή, Ροδίνι 26,5εκ-77.769 €
- Αποθήκη 90 τ.μ , ράμπα Ανάληψη 14 εκ-41.085 €
- Αποθήκη 270 τ.μ ,ράμπα Ανάληψη 40 εκ-117.388 €

ΕΝΟΙΚΙΑΣΕΙΣ ΑΚΙΝΗΤΩΝ

- Κατάστημα 64 τ.μ. Μ.Πετρίδη 150χιλ-440 €
- Κατάστημα 70 τ.μ. Ροδίνι , Λισαβώνος 80 χιλ-235 €
- 60τ.μ ισόγειο διαμέρισμα, 1υπν/τιου, αυλή, Ιξιά , 80χιλ .-235 €

ΖΗΤΟΥΝΤΑΙ ΚΑΤΟΙΚΙΕΣ & ΟΙΚΟΠΕΔΑ ΕΝΤΟΣ & ΕΚΤΟΣ ΠΟΛΕΩΣ

ΤΣΟΥΡΟΥΝΑΚΗΣ Ι. ΑΝΤΩΝΙΟΣ (B.Sc.-MKT)
ΤΗΛ.:60060 (3 γραμμές) FAX: 60062
ΚΙΝ.:0945 949882
e-mail: kefaleo@rho.forthnet.gr
Γ. Σεφέρη 12
(παραπλεύρως ΜΗΔΕΙΑ)
Ρόδος
www.e-kefaleo.com

πωλησεις

συνέχεια από την προηγούμενη

ΔΙΑΜΕΡΙΣΜΑ στη Σκάλα στη Πάτμο 1ου ορόφου 120 τ.μ. σε εξαιρετική τιμή. Πληρ. τηλ. 0932936530. ΑΟ4467

ΓΚΑΡΣΟΝΙΕΡΑ, ισόγεια στο χωριό Κοσκινού, νεοκατασκευασμένη 55 τ.μ. με 2 υπνοδωμάτια, μόνο 50.000 ευρώ ή 17.000.000 δρχ. Πληρ. Μανώλη, τηλ. 39795. ΑΟ44429

ΟΡΟΦΟΣ που αποτελείται από 2 διαμερίσματα των 47 τ.μ. και 117 τ.μ. στους Δασκάλους σε πιτσιλιστό σοβά. Τιμή 41.000.000 δρχ. με δυνατότητα να δοθούν άλλα 117 τμ. διαμέρισμα σε μπετά συνολικής επιφανείας 279 τ.μ. Πληρ. ΑΙΓΑΙΟΚΤΗΜΑΤΙΚΗ, τηλ. 22943, 28838 ΑΟ43413

πωλησεις αυτοκινητων & μοτοσικλετων

YAMAHA DRAGSTAR 400cc, 85.000 χλμ., τιμή 4.500 ευρώ, τοις μετρητοίς. Πληρ. τηλ. 0946833751 ΑΑ46064

TOYOTA COROLLA 1300cc, μοντ. 96, τιμή 5.900 ευρώ. Επίσης **PIAGGIO RUNNER** 50cc, με 3.000 χλμ., τιμή 1.600 ευρώ. Πληρ. τηλ. 0944810075 ΑΑ46055

ΜΗΧΑΝΗ V-MAX 1200, ΜΟΝΤΕΛΟ '97, ΣΕ ΑΡΙΣΤΗ ΚΑΤΑΣΤΑΣΗ. ΔΕΚΤΟΣ ΚΑΘΕ ΕΛΕΓΧΟΣ. ΤΙΜΗ 2.500.000 ΔΡΧ. ΠΛΗΡ. ΤΗΛ. 02410 24611, 23949 ΠΑ46056

BMW 316 μαύρο χρώμα μοντέλο '93 με δερμάτινα καθίσματα, με φουλ έξτρα και με 60.000 χλμ., ηλεκτρικά παράθυρα και συναγερμό. Πληρ. από 13.00-17.00 τηλ.. 0241067866 και 0972177629 ΑΑ46039

SUZUKI RF 400 σε πολύ καλή κατάσταση. Τιμή 1.100.000 δρχ. (3.200 ευρώ). Πληρ. τηλ. 0942249773 ΑΑ46021

GOLF επαγγελματικό μοντέλο του 1993 turbo disel 1900 cc σε άριστη κατάσταση με ζάντες αλουμινίου. Τιμή 6.900 ευρώ. Πληρ. τηλ. 0241033105, 27070 ΑΑ46017

MERCEDES BENZ CABRIO μοντέλο του Φεβρουαρίου 1995 με clima, 2000 cc, δερμάτινα καθίσματα, αυτόματο σασμάν, ηλεκτρ. αναρτήσεις, φυλασσόμενο σε γκαράζ με 58.000 Km. Τιμή 35.000 ευρώ. Πληρ. τηλ. 0241030111, 33106 ΑΑ46018

TDM 850 YAMAHA, 6.000 χλμ., μοντέλο 2000-2001, με την βαλίτσα της. Πληρ. τηλ. 0946506503 ΑΑ45959

SEAT άσπρο, χρονολογίας 1996, σε καλή τιμή. Πληρ. στα τηλέφωνα 02410 27082 (πρωινές ώρες), 28371, 0973224549. ΑΑ45925

ΠΩΛΟΥΝΤΑΙ ΤΑ ΚΑΤΩΘΙ ΑΥΤ/ΤΑ ΣΕ ΑΡΙΣΤΗ ΚΑΤΑΣΤΑΣΗ ΚΑΙ ΠΡΟΣΙΤΕΣ ΤΙΜΕΣ: FIAT GINQ MOD. '97 A/C 4.110 ΕΥΡΩ, FIAT SERE MOD. 2000 4.840 ΕΥΡΩ, FIAT PUNTO MOD. '97 4.400 ΕΥΡΩ, FIAT PUNTO MOD 99 A/C 5.720 ΕΥΡΩ, SEAT CORDOBA MOD 97 A/C 7340 ΕΥΡΩ, TOYOTA COROLLA MOD 99 A/C 9100 ΕΥΡΩ, M/BUS NISSAN SERENNA MOD. 99 A/C, SEAT ALABRA MOD 98 A/C ΜΕ ΕΥΚΟΛΙΕΣ. 20% ΠΡΟΚΑΤΑΒΟΛΗ ΚΑΙ ΠΟΛΛΕΣ ΔΟΣΕΙΣ. ΠΛΗΡ. ΤΗΛ. 0241025888-0241098200 ΠΑ45954

ΤΟΥΡΙΣΤΙΚΟ ΛΕΩΦΟΡΕΙΟ ΜΑΖΙ ΜΕ ΤΗΝ ΑΔΕΙΑ ΚΥΚΛΟΦΟΡΙΑΣ ΣΕ ΤΙΜΗ ΕΥΚΑΙΡΙΑΣ ΠΛΗΡ. ΤΗΛ. 097/3403333 ΒΕΡΟΙΑ, 097/2530814 ΡΟΔΟΣ. ΠΟ45985

VW-GOLF 3, 1992, 90 PS, με full extra, σε τιμή ευκαιρίας!!! Δερμάτινο σαλόνι, χαμηλή ανάρτηση, ζάντες αλουμινίου 15", συναγερμός GT, ηχοσύνολο PIONEER (ραδιοκασετ/νο, CD, CDιέρα για 12 cd's, ενισχυτής, 4 ηχεία, όλα PIONNER). Πληροφορίες στο τηλ. 02410/32018, 43158, 0944278747. ΑΑ45938

SUZUKI, Adress, μηχανάκι, 50 κυβικών, σε καλή κατάσταση. Πληρ. τηλ. 0241092372 και 0945020790.

ΑΑ45847

ROVER 200, 5θυρο, μοντ. 97, 1400 cc, 103 hp, 35.000 χλμ., ανθρακί, A/C, υδρ. τιμόνι, Radio CD, αερόσακκο, ηλ. παράθυρα, κεντρ. κλείδωμα, EIBACH, ελατήρια, ζάντες αλουμινίου, IMMOBIL, ιδιώτης. Πληρ. τηλ. 02410/62775 και 0944577753. ΑΑ45683

ΜΟΤΟΣΙΚΛΕΤΑ SUZUKI GSX-R 750 μοντέλο '99 σε άριστη κατάσταση. Τιμή 6.500 Ευρώ. Πληρ. τηλ. 02410 25354 (αφήστε μήνυμα) ή 0972 821145. ΑΑ45323

ΜΟΤΟΣΙΚΛΕΤΑ SUZUKI GSX-R 750cc ΜΑΥΡΗ - ΑΣΗΜΙ ΜΕΤΑΛΛΙΚΟ (ΒΕΛΤΙΩΜΕΝΗ ΙΠΠΟΔΥΝΑΜΗ) ΣΕ ΑΡΙΣΤΗ ΚΑΤΑΣΤΑΣΗ ΜΕ ΜΕΙΩΜΕΝΟ ΤΕΚΜΗΡΙΟ, ΛΙΓΑ ΧΙΛΙΟΜΕΤΡΑ ΚΑΙ ΣΕ ΠΟΛΥ ΚΑΛΗ ΤΙΜΗ. ΦΥΛΑΞΗ ΣΕ ΓΚΑΡΑΖ. ΠΛΗΡ. ΤΗΛ. 02410 48078, 0944 453509 κ. ΒΑΣΙΛΗ ΠΑ45030

HYUNDAI COUPE χρώματος μπορντώ, μοντέλο Οκτώβριος 2001 με 5.000 χλμ., ABS, δερμάτινο σαλόνι, αεροτομή, A/C, καινούργιο σε πολύ καλή τιμή. Πληρ. τηλ. 0974054443 κο Δημήτρη ΑΑ43287

ΝΙSSAN SUNNY, ΜΟΝΤΕΛΟ 1987, ΣΕ ΚΑΛΗ ΚΑΤΑΣΤΑΣΗ ΚΑΙ ΠΡΟΣΙΤΗ ΤΙΜΗ. ΠΛΗΡ. ΤΗΛ. 02410/63453, 0944/738394. ΠΑ43890

ΜΗΧΑΝΗ YAMAHA XT-250 T.T. 600 c.c. εντούρο, σε άριστη κατάσταση, με φουλ έξτρα, χωρίς τεκμήριο. Πληρ. τηλ. 0946/460463, Αντώνης. ΑΑ44694

ΠΩΛΟΥΝΤΑΙ ΜΕΤΑΧΕΙΡΙΣΜΕΝΑ ΦΟΡΤΗΓΑ ΑΥΤΟΚΙΝΗΤΑ ΕΙΣΑΓΩΓΗΣ ΟΛΩΝ ΤΩΝ ΤΥΠΩΝ, ΓΙΑ ΑΓΡΟΤΙΚΗ ΚΑΙ ΕΠΑΓΓΕΛΜΑΤΙΚΗ ΧΡΗΣΗ, ΚΑΘΩΣ ΚΑΙ Ι.Χ. ΕΠΙΒΑΤΙΚΑ. ΕΤΟΙΜΟΠΑΡΑΔΟΤΑ Ή ΚΑΤΟΠΙΝ ΠΑΡΑΓΓΕΛΙΑΣ. ΠΑΡΕΧΟΥΜΕ ΓΡΑΠΤΗ ΕΓΓΥΗΣΗ ΕΝΟΣ ΧΡΟΝΟΥ. ΕΙΣΑΓΩΓΕΙΣ ΜΕΤΑΧΕΙΡΙΣΜΕΝΩΝ ΑΥΤΟΚΙΝΗΤΩΝ " Δ. ΜΠΟΥΝΤΟΥΡΗΣ-Ε. ΠΑΠΑΠΟΣΤΟΛΟΥ Ο.Ε.". ΕΚΘΕΣΗ: ΕΘΝΙΚΗ ΟΔΟΣ ΛΑΡΙΣΑΣ-ΙΩΑΝΝΙΝΩΝ ΤΡΙΚΑΛΑ ΘΕΣΣΑΛΙΑΣ. ΤΗΛ. 0431-74709 ΦΑΞ 0431-27008 ΚΙΝ. 0974456200-0977395269. ΧΠΑ112

FIAT PUNTO CABRIO ΜΟΝΤΕΛΟ 94 1,3 ΛΕΥΚΟ 75000 ΧΙΛΙΟΜΕΤΡΑ, EXTRAS. ΤΙΜΗ 2.400.000. ΠΛΗΡ. ΤΗΛ. 87006, 10.00-13.00 Ή 18.00-22.00 ΧΠΑ841

MAZDA 323 σε πολύ καλή κατάσταση. Πληρ. τηλ. 0932718192 ΑΑ44182

εργασιες

ΟΔΗΓΟΣ ΜΕ ΔΙΠΛΩΜΑ Γ' ΚΑΤΗΓΟΡΙΑΣ, ΕΩΣ 35 ΕΤΩΝ. ΠΛΗΡ. ΤΗΛ. 02410 61139, 0944277072 ΠΖ46057

ΒΟΗΘΟΣ ΛΟΓΙΣΤΗ για εργασία - κομπιούτερ. Μηχανάκι απαραίτητο. Πληρ. τηλ. 02410 62523 ΑΖ46058

ΥΠΑΛΛΗΛΟΣ (ΓΙΑ ΒΟΗΘΟΣ ΛΟΓΙΣΤΟΥ) ΑΠΟ ΛΟΓΙΣΤΙΚΟ ΓΡΑΦΕΙΟ, ΑΠΟΦΟΙΤΟΣ ΤΟΥΛΑΧΙΣΤΟΝ ΙΕΚ ΜΕ ΜΕΤΑΦΟΡΙΚΟ ΜΕΣΟ. ΠΛΗΡ. ΤΗΛ. 02410 74990, ΩΡΕΣ ΓΡΑΦΕΙΟΥ ΠΖ46059

ΠΡΟΣΩΠΙΚΟ ΕΥΠΑΡΟΥΣΙΑΣΤΟ ΚΑΙ ΠΕΠΕΙΡΑΜΕΝΟ ΕΩΣ 30 ΕΤΩΝ ΓΙΑ ΑΜΕΣΗ ΠΡΟΣΛΗΨΗ ΓΙΑ ΜΠΑΡ ΚΑΙ ΣΝΑΚ-ΜΠΑΡ ΞΕΝΟΔΟΧΕΙΟΥ. ΑΠΑΙΤΕΙΤΑΙ ΑΡΙΣΤΗ ΓΝΩΣΗ ΤΗΣ ΑΓΓΛΙΚΗΣ ΓΛΩΣΣΑΣ. ΠΡΩΪΝΗ Ή ΒΡΑΔΙΝΗ ΑΠΑΣΧΟΛΗΣΗ. ΑΜΟΙΒΗ ΑΝΑΛΟΓΩΣ ΤΩΝ ΠΡΟΣΟΝΤΩΝ. ΠΛΗΡ. ΤΗΛ. 0241064856, 0241064834 (κ. ΚΑΚΛΙΟΥ) Ή ΕΛΑΤΕ ΠΡΟΣΩΠΙΚΑ ΣΤΟ ΞΕΝΟΔΟΧΕΙΟ CASTELLO DI RODI ΚΑΘΗΜΕΡΙΝΑ ΣΤΙΣ 16.00 ΠΖ46042

LOOKING FOR AU-PAIR FOR 2 CHILDREN ENGLISH-GREEK SPEAKING. Pls contact 0932625353. ΖΗΤΕΙΤΑΙ ΜΠΕΪΜΠΙ ΣΙΤΕΡ ΕΣΩΤΕΡΙΚΗ ΓΙΑ 2 ΠΑΙΔΙΑ ΠΟΥ ΜΙΛΑΝΕ ΑΓΓΛΙΚΑ ΚΑΙ ΕΛΛΗΝΙΚΑ. ΠΛΗΡ. ΤΗΛ. 0932625353 ΠΖ46041

ΚΟΠΕΛΑ με δίπλωμα για μηχανάκι για να εργασθεί σε φαρμακείο. Προϋπηρεσία όχι απαραίτητη. Ωράριο σπαστό. Πληρ. Φαρμακείο Ιωαννίδη Αμερικής 11. ΑΖ46040

ΖΗΤΟΥΝΤΑΙ στα Τριάντα α) Νέος ή νέα για βοηθός σερβιτόρου, β) Νέος ή νέα για σερβιτόρος/α, γ) Λατζιέρα, δ) Μπουφετζού, ε) Καθαρίστρια καταστήματος για μετά το κλείσιμο. Αμοιβή ικανοποιητική. Συνεχές ωράριο. Πληρ. τηλ. 0973872643 κ. Αλέκο. ΑΖ46032

ΠΡΟΣΩΠΙΚΟ άνδρες, γυναίκες με γνώση του σέρβις για παραλιακή καφετέρια. Πληρ. τηλ. 0942408655 ΑΖ46031

ΚΟΠΕΛΕΣ για βράδυ για καφέ μπαρ στην Ιαλυσό. Πληρ. τηλ. 0946332989 από 7-9 μ.μ. 0241091796 ΑΖ45030

ΚΟΠΕΛΑ εμφανίσιμη με ευχάριστο χαρακτήρα έως 30 ετών για μπουτίκ ρούχων. Μισθός ικανοποιητικός, ωράριο συνεχές. Απαραίτητη προϋπηρεσία και γνώσεις Αγγλικών. Πληρ. τηλ. 0241030021 ΑΖ46029

ΒΟΗΘΟΣ ΥΔΡΑΥΛΙΚΟΥ (ανιδείκευτος εργάτης). Πληρ. τηλ. 0241062664 και 0932413120 ΑΖ46028

ΠΩΛΗΤΡΙΕΣ πεπειραμένες από πολυκατάστημα (Μεγάλο Παζάρι). Συνεχόμενο ωράριο. Πληρ. τηλ.0241069350. ΑΖ46020

ΨΗΣΤΡΙΑ-ΨΗΣΤΗΣ γνώστης της τέχνης της πίτας για γυράδικο στην Παλιά Πόλη. Πληρ. τηλ. 02410/32605. ΑΖ46003

ΚΟΠΕΛΕΣ για νυχτερινή εργασία σε καφέ-μπαρ. Πληρ. τηλ. 097/7146392, 77666 (μετά τις 2.00 μ.μ.). ΑΖ46011

ΝΕΟΙ ΚΑΙ ΝΕΕΣ με εμπειρία στο σέρβις και στον μπουφέ για το ANASSA CAFE. Πληρ. τηλ. 02410/69919. ΑΖ46010

ΝΕΟΙ ΚΑΙ ΝΕΑ με γνώσεις μισθοδοσίας και χρήση προγράμματος MAN POWER και SINGULAR καθώς και γνώσεις λογιστικής για εργασία σε λογιστικό γραφείο. Ωρες απασχόλησης πρωί-απόγευμα, μισθός ανάλογος προσόντων. Πληρ. τηλ. 02410/94508, 95512 ώρες γραφείου. ΑΖ46009

ΣΕΡΒΙΤΟΡΟΙ-ΣΕΡΒΙΤΟΡΕΣ ΓΙΑ ΤΟ ΕΣΤΙΑΤΟΡΙΟ/ΨΑΡΟΤΑΒΕΡΝΑ "ΚΟΧΛΙΑΣ" ΣΤΟ ΦΑΛΗΡΑΚΙ. ΠΛΗΡ. ΤΗΛ. 87868, 69441, 0944/732168. ΠΖ46008

ΒΟΗΘΟΙ ΣΕΡΒΙΤΟΡΟΙ-ΣΕΡΒΙΤΟΡΕΣ για το εστιατόριο LOOT στην Ψαροπούλα. Πληρ. τηλ. 78067. ΑΖ46007

ΚΟΠΕΛΕΣ εμφανίσιμες για να εργασθούν σε καφέ μπαρ στην Ρόδο με ικανοποιητικό μισθό και ποσοστά. Πληρ. τηλ. 0946/963858. ΑΖ46006

ΣΕΡΒΙΤΟΡΟΣ για να εργασθεί σε καφετέρια snack-bar στο κέντρο της Ρόδου. Πληρ. τηλ. 27310. ΑΖ46005

ΓΥΜΝΑΣΤΡΙΑ από 15.00-22.00, **ΚΑΘΑΡΙΣΤΡΙΑ** από 20.00-22.30. **ΠΩΛΕΙΤΑΙ ΣΤΕΓΝΩΤΗΡΙΟ** 100.000 δρχ. Πληρ. Ξενοδοχείο Paradise, τηλ. 0945/2004400, 63350. ΑΖ46004

ΝΕΟΣ για να εργασθεί σε εισαγωγική επιχείρηση. Απλό δίπλωμα, απαραίτητο. Πληρ. τηλ. 02410/32505 από 09.00-15.00. ΑΟΖ45989

ΑΓΟΡΑ ΑΥΤΟΚΙΝΗΤΩΝ

Η πώληση και η ανταλλαγή των μεταχειρισμένων αυτοκινήτων-οι διαδικασίες και τα έξοδα μεταβιβάσεως για μας είναι μια απλή διαδικασία.

ΚΑΙ ανταλλάσσουμε
ΚΑΙ αγοράζουμε
το παλιό σας αυτοκίνητο
ΑΜΕΣΩΣ

Πληρ. τηλ. 02410-68013

L ΣΧΟΛΗ ΟΔΗΓΩΝ
ΠΟΡΤΣΕΛΛΗΣ ΣΤΕΦΑΝΟΣ
Διπλ. εκπαιδευτής υποψηφίων οδηγών μέλος της Ε.Σ.Ο.Ρ. Ο.Ε.



- Διπλώματα αυτοκινήτου, μοτοσικλέτας,φορτηγού, λεωφορείου, νταλίκας
- Αναθεωρήσεις ληγμένων αδειών
- Θεωρητικά μαθήματα ΚΟΚ και Μηχανολογίας
- Μετατροπές ξένων διπλωμάτων σε ελληνικά
- Διπλώματα αυτόματου αυτοκινήτου

ΝΕΑ ΔΙΕΥΘΥΝΣΗ: ΕΘΝΙΚΗΣ ΑΝΤΙΣΤΑΣΗΣ 73 (ΠΡΩΗΝ ΑΝΝΗΣ ΜΑΡΙΑΣ) ΤΗΛ. 34497, 0945463635

ΜΕΤΑΦΕΡΘΗΚΑΜΕ!
Το λογιστήριο
και το διαφημιστικό τμήμα
της "Ροδιακής",
στεγάζονται
στο ισόγειο του ιδιόκτητου
ακινήτου της εφημερίδος επί
της **Μάρκου Μαλλιαράκη 11**
(τελευταία πάροδος Καναδά),
όπου στεγάζεται
κι η δημοσιογραφική ομάδα.
Η εξυπηρέτηση θα είναι πολύ καλύτερη για σας.

ΞΕΝΟΔΟΧΕΙΟ
Α' ΚΑΤΗΓ. ΕΝΤΟΣ ΠΟΛΕΩΣ
ΖΗΤΑ
για το Snack Bar βοηθό σερβιτόρου νεαρή κοπέλα με προϋπηρεσία και γνώσεις αγγλικών ή γερμανικών. Απασχόληση βραδυνή. Ωράριο συνεχές.
Πληρ. τηλ. 02410/89000

ΕΣΤΙΑΤΟΡΙΟ ΣΤΗ ΡΟΔΟ ΖΗΤΕΙ

Ψήστη
Πιτσαγιόλο
Ταμπλίστριες

Ενδιαφερόμενοι
παρακαλούνται να απευθυνθούν στην:
AXIS Consulting
Axis Consulting SA
Υπόψιν κ. Γ. Καβάσιλα
Τηλ./Fax: 02410/75245

CASINO RODOS
GRANDE ALBERGO DELLE ROSE

Για το ξενοδοχείο της επιχείρησης
"Grande Albergo delle Rose"
ΖΗΤΟΥΝΤΑΙ
ΣΕΡΒΙΤΟΡΟΙ/ΕΣ Α' και Β'
ΚΑΜΑΡΙΕΡΕΣ - ΚΑΘΑΡΙΣΤΕΣ/ΤΡΙΕΣ
Η γνώση της αγγλικής γλώσσας θα εκτιμηθεί ιδιαιτέρως.

Πληροφορίες-Αιτήσεις
ΚΑΖΙΝΟ ΡΟΔΟΥ Α.Ε.
Διεύθυνση Προσωπικού, Παπανικολάου 4, Ρόδος
Τηλ.. 02410 97535, ΔΕΥ-ΠΑΡ (09.00 - 15.00)

AGS σημαίνει courier
ΖΗΤΟΥΝΤΑΙ
Οδηγοί σε courier κάτοχοι διπλώματος μηχανής και επαγγελματικού αυτοκινήτου, με γνώσεις αγγλικών έως 35 ετών για μόνιμη απασχόληση
Πληροφορίες 0241038295, 6, 7

εργασιες

συνέχεια από την προηγούμενη

ΕΡΓΑΤΕΣ όλων των ειδικοτήτων. Πληρ. τηλ. 02410/36567, 36569, ώρες 11.00-14.00. AZ45988

ΚΟΠΕΛΕΣ από σνακ-μπαρ να μιλάνε αγγλικά. Πληρ. τηλ. 02410/68964. AZ45987

ΣΕΡΒΙΤΟΡΟΙ-ΕΣ, ΒΟΗΘ. ΜΠΑΡΜΑΝ, ΚΑΘΑΡΙΣΤΡΙΕΣ. πρωινές-βραδυνές, ταμπλίστες. Πληρ. τηλ. 02410/36567, 36569. AZ45986

ΣΕΡΒΙΤΟΡΑ ΓΙΑ ΝΑ ΕΡΓΑΣΘΕΙ ΣΕ ΣΝΑΚ-ΜΠΑΡ ΣΕ ΞΕΝΟΔΟΧΕΙΟ ΣΤΟ ΦΑΛΗΡΑΚΙ. ΠΛΗΡ. ΤΗΛ. 02410/85303, ΩΡΑΡΕΙΟ 10 Π.Μ.-6 Μ.Μ. ΠΖ45990

ΠΩΛΗΤΡΙΑ που να γνωρίζεει τουλάχιστον άπταιστα αγγλικά να εργασθεί σε κατάστημα με δερμάτινα αρίστης ποιότητος στην Ιαλυσό. Πληρ. τηλ. 91857, 097/7501660. **WANTED** a young woman to work in a leather store in Ialysos. Must have excellent knowledge of (at least) English. Tel.: 02410/91857, 097/7501660. AZ45991

ΜΑΓΕΙΡΑΣ με γνώση στη διεθνή κουζίνα, από 25-45 χρονών, με προϋπηρεσία. Πληρ. τηλ. 02410 95551 μετά τις 5 η ώρα, κ. Mai AZ45967

ΣΕΡΒΙΤΟΡΟΣ ή βοηθός σερβιτόρου για εστιατόριο στα Τριάντα. Απαραιτήτως Αγγλικά ή Ολλανδικά. Πληρ. τηλ. 02410 95550 AZ45968

ΨΗΣΤΙΕΡΗΣ - ΒΟΗΘΟΣ ΜΑΓΕΙΡΟΥ για εστιατόριο - ψητοπωλείο στην Π. Πόλη. Πληρ. τηλ. 02410 26317, 0946 506622, κ. Γιάννης AZ45969

ΖΗΤΟΥΝΤΑΙ ΓΙΑ ΑΜΕΣΗ ΠΡΟΣΛΗΨΗ ΔΙΑΝΟΜΕΙΣ ΗΛΙΚΙΑΣ 20-28 ΕΤΩΝ, ΜΕ ΔΙΠΛΩΜΑ ΟΔΗΓΗΣΗΣ ΜΟΤΟΠΟΔΗΛΑΤΟΥ ΚΑΙ ΑΥΤΟΚΙΝΗΤΟΥ, ΧΩΡΙΣ ΣΤΡΑΤΙΩΤΙΚΕΣ ΥΠΟΧΡΕΩΣΕΙΣ, ΓΙΑ ΜΟΝΙΜΗ ΠΡΩΙΝΗ ΑΠΑΣΧΟΛΗΣΗ ΣΕ ΦΑΡΜΑΚΑΠΟΘΗΚΗ. ΟΙ ΕΝΔΙΑΦΕΡΟΜΕΝΟΙ ΜΠΟΡΟΥΝ ΝΑ ΠΕΡΑΣΟΥΝ ΔΕΥΤΕΡΑ ΕΩΣ ΠΑΡΑΣΚΕΥΗ, ΩΡΕΣ 11.00-14.00 ΑΠΟ ΤΗ ΔΙΕΥΘΥΝΣΗ: MEDIQUICK A.E., ΜΑΡΚΟΥ ΜΑΛΛΙΑΡΑΚΗ 22 (ΠΑΡΟΔΟΣ ΚΑΝΑΔΑ). ΠΖ45957

ΒΟΗΘΟΣ σερβιτόρου. Πληρ. τηλ. 0976223969 AZ45963

ΚΟΠΕΛΑ να εργαστεί σε φωτοτυπείο. Ωράριο σπαστό. Πληρ. τηλ. 02410 75032, 39009. AZ45958

ΣΕΡΒΙΤΟΡΟΣ για να εργαστεί σε εστιατόριο στο Φαληράκι. Απαραίτητη η γνώση Αγγλικής. Πληρ. τηλ. 02410 86446 AZ45960

ΣΕΡΒΙΤΟΡΟΣ-ΡΑ ή βοηθός σερβιτόρου για εστιατόριο Ala Cart στην Ιξιά. Γνώση της Αγγλικής οπωσδήποτε. Ολλανδικά-Σκανδιναβικά θα εκτιμηθούν και θα πληρωθούν έξτρα. Πληρ. τηλ. 94929-92382 AZ45941

ΣΕΡΒΙΤΟΡΕΣ και βοηθός μάγειρα, από μεγάλο κέντρο στο Φαληράκι. Πληρ. κο Γιώργο, τηλ. 093294526, ώρες 19.00-03.00. AZ45937

ΚΟΠΕΛΑ για να εργασθεί στη γραμματειακή υποστήριξη σε κέντρο εκμάθησης Η/Υ. Απαραίτητα καλή γνώση Η/Υ. Τυχόν παιδαγωγικές γνώσεις θα ληφθούν υπόψην. Πληρ. τηλ. 0241027402 και 0974389461 από 10.00-13.00 και 17.00-21.00. AZ45932

ΖΗΤΟΥΝΤΑΙ ΓΙΑ ΚΑΦΕΤΕΡΙΑ-ΕΣΤΙΑΤΟΡΙΟ ΕΜΠΕΙΡΟΙ: α) βοηθός, μπαρ β) βοηθός εστιατορίου. Αποκλείονται αλλοδαποί. Πληρ. τηλ. 22451, από 10 π.μ.-2 μ.μ. AZ45916

ΓΥΜΝΑΣΤΗΣ/Α και **ΦΥΣΙΟΘΕΡΑΠΕΥΤΡΙΑ/ΗΣ** για απασχόληση σε γυμναστήριο. Πληρ. τηλ. 0241073712. AZ45905

ΥΠΑΛΛΗΛΟΣ ΓΡΑΦΕΙΟΥ με γνώσεις Η/Υ και αγγλικής γλώσσας. Πληρ. τηλ. 0241073712. AZ45906

ΠΩΛΗΤΗΣ Ή ΠΩΛΗΤΡΙΑ πεπειραμένη με γνώσεις Γερμανικών-Αγγλικών για να εργασθεί σε χρυσοχοείο στην Π. Πόλη. Πληρ. τηλ. 0241020965. AZ45896

ΗΛΕΚΤΡΟΛΟΓΟΙ, ηλεκτροτεχνίτες, βοηθοί και μαθητευόμενοι με προϋπηρεσία, που να είναι έμπειροι και πεπειραμένοι πάνω στον κλάδο της εργασίας. Μισθός ανάλογος των προσόντων. Πληρ. τηλ. 0944 451489 μετά τις 15.00 AZ45878

ΒΟΗΘΟΣ ΜΑΓΕΙΡΑ, με εμπειρία στο Α' LA CART, για εστιατόριο στην Ιξιά, απογευματινό ωράριο, μετά τις 3 μ.μ. Πληρ. τηλ. 92382 και 94929. AZ45857

ΥΠΑΛΛΗΛΟΣ, για να εργασθεί σε τουριστικό κατάστημα. Πληρ. τηλ. 02410/76348. AZ45856

ΚΟΠΕΛΕΣ, ΓΙΑ ΝΑ ΕΡΓΑΣΘΟΥΝ ΣΕ CAFE BAR, ΜΙΣΘΟΣ ΚΑΙ ΠΟΣΟΣΤΑ. ΠΛΗΡ. ΤΗΛ. 0945110542 ΚΑΙ 0945120906 Κ. ΤΑΚΗ. ΠΖ45855

ΣΕΡΒΙΤΟΡΟΣ ΠΕΠΕΙΡΑΜΕΝΟΣ ΓΙΑ ΝΑ ΕΡΓΑΣΘΕΙ ΜΕ ΠΟΣΟΣΤΑ. ΑΠΑΡΑΙΤΗΤΑ ΑΓΓΛΙΚΑ, ΓΕΡΜΑΝΙΚΑ. ΑΠΟΚΛΕΙΟΝΤΑΙ ΑΛΛΟΔΑΠΟΙ. ΠΛΗΡ. ΤΗΛ. 27772 ΩΡΑ 09.00-13.00 ΠΖ45756

ΜΠΑΡΜΑΝ για να εργασθεί σε καφέ-BAR στη Ρόδο. Πληρ. τηλ. 0241073009 AZ45776

ΜΠΑΡΜΑΝ ΓΙΑ ΝΑ ΕΡΓΑΣΘΕΙ ΣΕ ΚΕΝΤΡΙΚΗ ΚΑΦΕΤΕΡΙΑ ΠΡΩΙΝΗ ΑΠΑΣΧΟΛΗΣΗ. ΜΙΣΘΟΣ ΙΚΑΝΟΠΟΙΗΤΙΚΟΣ. ΑΠΟΚΛΕΙΟΝΤΑΙ ΑΛΛΟΔΑΠΟΙ. ΠΛΗΡ. ΤΗΛ. 0241027772 ΩΡΕΣ 13.00-16.00 ΠΖ45758

ΝΗΠΙΑΓΩΓΟΣ Ή ΒΡΕΦΟΚΟΜΟΣ ΓΙΑ ΠΑΙΔΙΚΟ ΣΤΑΘΜΟ. ΤΥΧΟΝ ΠΡΟΫΠΗΡΕΣΙΑ ΘΑ ΛΗΦΘΕΙ ΥΠΟΨΗ. ΠΛΗΡ. ΤΗΛ. 0972007352. ΩΡΕΣ 13.00-20.00. ΠΖ45714

ΚΟΠΕΛΑ, στο Print house στη Στοά Ροίκου, που να ενδιαφέρεται να εκπαιδευτεί στο χώρο των γραφικών τεχνών για πλήρη και μόνιμη απασχόληση. Πληρ. στο τηλ. 37095 από 9-9. AZ45562

ΟΙΚΙΑΚΗ ΒΟΗΘΟΣ, ηλικίας άνω των 30 για καθημερινή εργασία 08.00-15.00 σε σπίτι στην Ανάληψη. Αποκλείονται αλλοδαπές. Πληρ. από 09.00 έως 12.00 και 17.00 έως 19.00 στο τηλ. 63705 και 64869. AZ45556

ΠΩΛΗΤΡΙΑ για τουριστικό κατάστημα στην Ιαλυσό. Μισθός και ποσοστά. Πληρ. τηλ. 0946054756

ΚΟΠΕΛΑ για καφετέρια για βραδυνή απασχόληση. Πληρ. τηλ. 0241020282 AZ44999

ΣΕΡΒΙΤΟΡΟΣ, ΕΜΠΕΙΡΟΣ, ΓΙΑ ΕΣΤΙΑΤΟΡΙΟ ΣΤΗΝ Π. ΠΟΛΗ. ΑΠΟΚΛΕΙΟΝΤΑΙ ΑΛΛΟΔΑΠΟΙ. ΠΛΗΡ. ΤΗΛ. 25293. ΠΖ45457

ΠΩΛΗΤΡΙΕΣ για τουριστικό κατάστημα περιοχή Νεοχωρίου. Συνεχές ωράριο. Απαραίτητες ξένες γλώσσες, αγγλική ή Γερμανική, Φιλανδική ή Σουηδική. Πληρ. τηλ. 30869, 39384, 9 π.μ.-7 μ.μ AZ44685

ΣΕΡΒΙΤΟΡΟΣ ή σερβιτόρα από εστιατόριο στην Ιαλυσό, που να μιλά Αγγλικά, Σκανδιναβικά. Πληρ. τηλ. 02410 91709 AZ44824

ΜΑΓΕΙΡΑΣ ή Μαγείρισσα για πιτσαρία - εστιατόριο στα Κολύμπια. Επικοινωνήστε στο τηλ. 0945/991902. AZ44710

ΠΡΟΣΩΠΙΚΟ για σούπερ μάρκετ στην Αρχάγγελο. Πληρ. τηλ. 0244022676. AZ43653

Από εστιατόριο στην Παλιά Πόλη **ζητούνται** οι παρακάτω ειδικότητες: α) **Ταμίας,** β) **βοηθοί σερβιτόροι,** γ) **διανομέας** με δίπλωμα μηχανής. Πληρ. τηλ. 02410 74402, 25186, κος Γιώργος. AZ44539

ΚΥΡΙΕΣ με όρεξη για δουλειά που θα ήθελαν να κερδίζουν έως και 500.000 δρχ. το μήνα, με ελεύθερο ωράριο εργασίας. Προσφέρονται δωρεάν κατάλογοι λευκών ειδών και μεγάλη υποστήριξη από την εταιρεία μας. Πληρ. κ. Γιώργος στο τηλ. 0946/595500 ή 37384. AZ42605

ΖΗΤΕΙΤΑΙ κοπέλα εμφανίσιμη για να εργαστεί σε κατάστημα ηλεκτρονικών παιχνιδιών (VIDEO GAMES) στη Ρόδο και στην Κω. Μισθός ικανοποιητικός και bonus. Πληρ. τηλ. 25050, 0945314090 XAZ481

ΠΙΤΣΙΕΡΗΣ ή ΒΟΗΘΟΣ ΠΙΤΣΙΕΡΗ Ελληνας ή Ιταλός δια Ιταλικό εστιατόριο εντός πόλεως. Πληρ. τηλ. 02410 38910. AZ44162

ΥΠΑΛΛΗΛΟΙ άνδρες και γυναίκες που να γνωρίζουν γερμανικά και ει δυνατόν Αγγλικά, για να εργαστούν σε καφετέρια πολυτελείας στο Εμπορικό Κέντρο "ΕΣΠΕΡΟΣ". Πληρ. τηλ. 02410 87817, 0944/566977 AZ44026

ΓΡΑΦΙΣΤΡΙΑ, με γνώσεις PC και MAC στα προγράμματα COREL DRAW-PHOTOSHOP-ILLUSTRATOR-QUARK EXPRESS, για πλήρη απασχόληση. Πληρ. τηλ. 0946/506503

ΖΗΤΕΙΤΑΙ

Οδηγός για παιδικό σταθμό
με δίπλωμα Δ' κατηγορίας

Πληρ. τηλ. 0946 062613

ΑΠΟ ΤΗΝ ΕΤΑΙΡΕΙΑ ΚΑΜΠΟΥΡΗΣ ΑΘ. ΚΑΙ ΣΙΑ ΟΕ

ΖΗΤΕΙΤΑΙ

Λογιστής απόφοιτος ΑΕΙ-ΤΕΙ με εμπειρία σε βιβλία Γ' κατηγορίας και καλή γνώση λογιστικού σχεδίου.

Πληρ. τηλ. 0241069712, 54520
υπ' όψιν κ. Ευθυμίου Σάββα

ΖΗΤΟΥΝΤΑΙ

Πωλήτριες για τουριστικό κατάστημα εντός πόλεως. Ωράριο συνεχές. Μισθός 240.000 ή 705 ευρώ.

Πληρ. τηλ. 0241025936

CASH AND CARRY
METRO

To Cash and Carry METRO
ΖΗΤΕΙ

ΕΡΓΑΤΕΣ

ηλικίας 22-40 ετών.

Παρακαλούνται οι ενδιαφερόμενοι να τηλεφωνήσουν στο: 62.327 ή 01/28.93.500

ΖΗΤΕΙΤΑΙ

ΔΕΣΠΟΙΝΙΔΑ Ή ΚΥΡΙΑ ΓΙΑ ΝΑ ΕΡΓΑΣΘΕΙ ΣΕ ΕΤΑΙΡΕΙΑ ΠΟΥ ΕΥΡΙΣΚΕΤΑΙ ΣΤΗΝ ΠΟΛΗ ΤΗΣ ΡΟΔΟΥ ΚΑΙ ΕΜΠΟΡΕΥΕΤΑΙ -ΑΝΤΙΠΡΟΣΩΠΕΥΕΙ ΕΙΔΗ ΚΤΙΡΙΑΚΟΥ ΕΞΟΠΛΙΣΜΟΥ ΚΑΙ ΔΙΑΚΟΣΜΗΣΗΣ ΚΤΙΡΙΩΝ.

ΠΡΟΣΟΝΤΑ.....
ΑΠΟΦΟΙΤΟΣ ΛΥΚΕΙΟΥ
ΗΛΙΚΙΑ ΕΩΣ 30 ΕΤΩΝ
ΕΥΧΕΡΕΙΑ ΣΤΗΝ ΧΡΗΣΗ Η/Υ ΒΑΣΙΚΑ ΠΡΟΓΡΑΜΜΑΤΑ (word,excel κ.τ.λ...)
ΑΔΕΙΑ ΟΔΗΓΗΣΗΣ
ΙΚΑΝΟΤΗΤΑ ΕΠΙΚΟΙΝΩΝΙΑΣ ΚΑΙ ΣΥΝΕΡΓΑΣΙΑΣ
ΕΥΧΑΡΙΣΤΗ ΚΑΙ ΔΡΑΣΤΗΡΙΑ ΠΡΟΣΩΠΙΚΟΤΗΤΑ, ΕΥΓΕΝΕΙΑ

ΠΡΟΣΦΕΡΟΝΤΑΙ
ΠΛΗΡΗΣ ΕΤΗΣΙΑ ΑΠΑΣΧΟΛΗΣΗ
ΜΙΣΘΟΣ ΑΝΑΛΟΓΩΣ ΠΡΟΣΟΝΤΩΝ ΚΑΙ ΟΛΑ ΤΑ ΝΟΜΙΜΑ ΕΠΙΔΟΜΑΤΑ
ΠΛΗΡΗΣ ΑΣΦΑΛΙΣΤΙΚΗ ΚΑΛΥΨΗ
BONUS ΠΡΟΜΗΘΕΙΕΣ
ΠΡΟΟΠΤΙΚΗ ΕΠΑΓΓΕΛΜΑΤΙΚΗΣ ΣΤΑΔΙΟΔΡΟΜΙΑΣ
ΚΑΛΟ ΕΡΓΑΣΙΑΚΟ ΠΕΡΙΒΑΛΛΟΝ
ΩΡΑΡΙΟ ΣΥΝΕΧΕΣ Ή ΣΠΑΣΤΟ

ΠΛΗΡΟΦΟΡΙΕΣ ΣΤΟ ΤΗΛ. 02410-34526
ΑΠΟ 11.00-14.30 ΚΑΙ 18.00-21.00
ΒΙΟΓΡΑΦΙΚΑ ΜΠΟΡΟΥΝ ΝΑ ΣΤΑΛΛΟΥΝ ΜΕ FAX ΣΤΟ 02410-34526

ΚΤΗΜΑΤΟΜΕΣΙΤΙΚΟ ΓΡΑΦΕΙΟ

ΕΥΡΩΚΤΗΜΑΤΙΚΗ

ΕΥΣΤΑΘΙΟΥ

ΜΕΣΙΤΕΣ ΣΥΜΒΟΥΛΟΙ ΜΕΛΕΤΗΤΕΣ

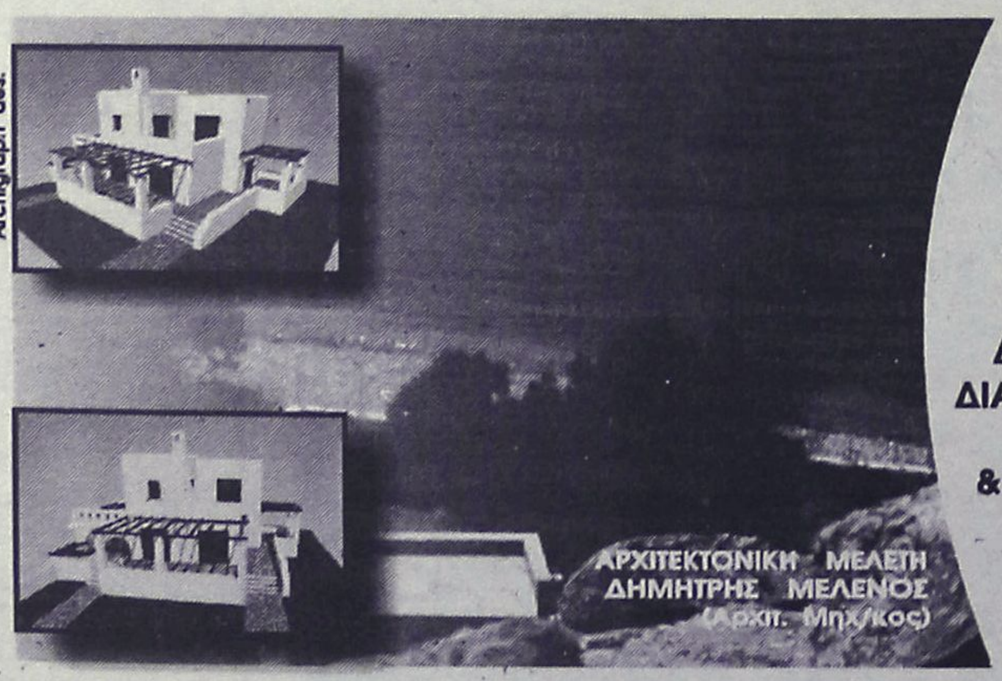

ΠΩΛΟΥΝΤΑΙ ΜΟΝΟΚΑΤΟΙΚΙΕΣ ΣΕ ΟΙΚΟΠΕΔΑ ΣΤΟ ΚΥΜΑ, ΣΤΗΝ ΠΑΡΑΛΙΑΚΗ ΖΩΝΗ ΤΗΣ ΛΑΧΑΝΙΑΣ (ΘΕΣΗ ΣΑΛΑΜΙΝΑ)

ΚΑΘΕ ΜΟΝΟΚΑΤΟΙΚΙΑ ΑΝΑΠΤΥΣΣΕΤΑΙ ΣΕ ΔΥΟ ΟΡΟΦΟΥΣ, ΚΑΤΑΛΑΜΒΑΝΕΙ ΧΩΡΟ 100 Τ.Μ., ΔΙΑΘΕΤΕΙ ΣΑΛΟΝΙ, ΚΟΥΖΙΝΑ ,ΤΡΙΑ ΥΠΝΟΔΩΜΑΤΙΑ, ΔΥΟ ΜΠΑΝΙΑ, ΑΠΟΘΗΚΕΥΤΙΚΟ ΧΩΡΟ, & ΟΙΚΟΔΟΜΕΙΤΑΙ ΜΕΣΑ ΣΕ ΟΙΚΟΠΕΔΟ 900 Τ.Μ.

ΜΕ ΟΡΙΟ ΤΟΝ ΑΙΓΙΑΛΟ...

ΑΞΙΑ 80.000.000 ΔΡΧ - 243.776,2 €

ΑΠΟΚΛΕΙΣΤΙΚΗ ΔΙΑΘΕΣΗ
Πληροφορίες

ΕΥΡΩΚΤΗΜΑΤΙΚΗ
Η ακίνητη αξία σας

Εθνικής Αντίστασης 83 (πρώην Άννης Μαρίας) δίπλα στην ALPHA BANK
Τηλ. 02410 73819,74917 κιν. 0944/374546, 0945/292030 FAX 02410 38641

ΙΩΑΝΝΗΣ & ΜΙΧΑΛΗΣ ΕΥΣΤΑΘΙΟΥ

διαφορα

ΣΥΝΘΕΤΟ σχεδόν καινούργιο (2 ετών), λόγω αναχώρησης, σε τιμή ευκαιρίας 200.000 δρχ. Πληρ. τηλ. 02410 25371, 34588

ΑΔ46060

ΠΩΛΟΥΝΤΑΙ διπλό κρεβάτι, δύο κομοδίνα, μια σιφονιέρα, ένας καναπές που ανοίγει σε κρεβάτι. Όλα σε άριστη κατάσταση και τιμή ευκαιρίας. Πληρ. τηλ. 02410 76978

ΑΔ46033

ΠΩΛΟΥΝΤΑΙ: εμπόρευμα στοκ εσωρούχων, ταμειακή μηχανή, Air Condition, Payphone με θάλαμο, ράφια, πάγκος σε τιμές πολύ χαμηλές. Πληρ. τηλ. 0944/930068.

AZ46012

ΝΤΟΥΛΑΠΙΑ ΚΑΙ ΠΑΓΚΟΙ καταστήματος σε καλή κατάσταση και σε τιμή ευκαιρίας. Πλη. τηλ. 66259.

ΑΔ45993

ΣΚΑΦΟΣ Beneteam τύπος Antares Fishing 7,60μ., μοντ. 2000, μηχανή Volvo Penta Diesel, ολοκαίνουργια, τιμή συζητήσιμη. Πληρ. τηλ. 010 6210926, 010 3640331, 0932 109539

ΑΔ45962

ΠΩΛΟΥΝΤΑΙ: ένα στρώμα διπλό, ένα μονό και δύο μπεμπέ, αχρησιμοποίητα, σε τιμή ευκαιρίας. Πληρ. τηλ. 02410/47645, 02410/48066.

ΑΔ45919

ΠΩΛΟΥΝΤΑΙ: ένα κρεβάτι διπλό με φωτισμό, στρώμα, δύο κομοδίνα, τουαλέτα με καθρέφτες και φωτισμό, σκαμπό από λάκκα λευκή, όλα καινούργια, τιμή 80.000 δρχ. Πληρ. τηλ. 65278 και 24819 (10.00-13.00 & 17.00-21.00).

ΑΔ45961

ΚΥΝΗΓΟΣΚΥΛΑ (4 κουτάβια, 2 αρσενικά- 2 θηλυκά) EPANIEL BRETON 2 μηνών. Πληρ. τηλ. 0241031321 και 0945332054 κ. Μιχάλη

ΑΔ45830

ΚΛΙΜΑΤΙΣΤΙΚΟ BTU 30, μάρκα TRANE ψύξης/θέρμανσης αμερικανικής προέλευσης σε άριστη κατάσταση. Επίσης πωλούνται τέσσερις θερμοσυσσωρευτές. Πηρ. τηλ. 0241032400 κιν. 0974008665

ΑΔ45600

ΠΩΛΟΥΝΤΑΙ ΛΟΓΩ ΘΑΝΑΤΟΥ ΤΑ ΠΑΡΑΚΑΤΩ ΕΡΓΑΛΕΙΑ ΚΑΙ ΕΞΑΡΤΗΜΑΤΑ: ΚΟΜΠΡΕΣΕΡ ΜΑΚΙΤΑ ΜΕΓΑΛΟ, HILTI, ΤΣΙΜΠΙΔΕΣ ΔΙΑΦΟΡΕΣ, ΚΟΠΤΕΣ, ΤΡΟΧΟΙ, ΜΑΝΔΡΑΒΙΔΕΣ, ΜΕΓΓΕΝΕΣ, ΗΛΕΚΤΡΟΣΥΓΚΟΛΛΗΣΗ, ΓΕΝΝΗΤΡΙΑ, ΧΑΛΚΟΣΩΛΗΝΕΣ ΓΑΛΒΑΝΙΖΕ & ΠΛΑΣΤΙΚΑ ΕΞΑΡΤΗΜΑΤΑ, ΚΟΥΡΜΠΑΔΟΡΟΣ ΚΑΙ ΑΛΛΑ. ΠΛΗΡ. ΤΗΛ.: 0932413120.

ΠΔ45577

ΠΩΛΟΥΝΤΑΙ: α) φωτοτυπικό μηχάνημα RICOH R1 σε άριστη κατάσταση, β) Νεοκλασικό γραφείο σε πολύ καλή κατάσταση. Πληρ. τηλ. 02410-31259.

ΑΔ45542

ΣΥΝΤΗΡΩ ΚΙ ΕΠΙΣΚΕΥΑΖΩ ΠΑΛΙΑ ΕΠΙΠΛΑ, ΑΝΤΙΚΕΣ, ΞΥΛΟΓΛΥΠΤΑ, ΧΕΙΡΟΛΟΥΣΤΡΑ, ΕΠΙΧΡΥΣΩΣΕΙΣ ΣΥΝΤΗΡΗΣΗ ΕΡΓΩΝ ΤΕΧΝΗΣ. ΠΛΗΡ. ΤΗΛ. 0241078274, ΚΙΝ. 0936748053.

ΠΔ45517

ΚΑΡΦΩΤΙΚΟ πιστόλι HILTI DX 350 ελαφρώς μεταχειρισμένο αξίας 180.000 δρχ. ή 528 ευρώ. Πληρ. τηλ. 02410-67257 και 0946338682.

ΑΔ45494

GLASS BOTTOM BOAT επαγγελματικό 12,5 μέτρα καινούργιο με άδεια για 35 άτομα. Μόνο σοβαρές προτάσεις. Πληρ. τηλ. 0938520924

ΑΔ45252

ΠΩΛΕΙΤΑΙ ΤΑΧΥΠΛΟΟ ΣΚΑΦΟΣ BEST 4,85 ΜΕΤΡ. ΜΕ ΤΡΕΪΛΕΡ ΚΑΙ ΜΗΧΑΝΗ ΥΑΜΑΗΑ 80 HP, ΣΕ ΑΡΙΣΤΗ ΚΑΤΑΣΤΑΣΗ. ΠΛΗΡ. ΤΗΛ. 85231-0945461564

ΜΑΘΗΜΑΤΑ Η/Υ για ενήλικες



Windows, Internet, Email, Word, Excel, Access

ΤΜΗΜΑΤΑ :

- Ταχύρυθμα 6 εβδομάδων
- Τρίμηνα - προετοιμασία για απόκτηση του ECDL
- Ειδικά για επιχειρήσεις

Στο εκπαιδευτικό κέντρο ANOSIS μπορείτε να αποκτήσετε το ECDL το δίπλωμα των υπολογιστών με διεθνή αναγνώριση που αποδεικνύει τις γνώσεις σας στους Η/Υ ...

ECDL ΕΥΡΩΠΑΪΚΟ ΔΙΠΛΩΜΑ ΧΕΙΡΙΣΤΗ ΣΤΟΥΣ ΥΠΟΛΟΓΙΣΤΕΣ

ΠΙΣΤΟΠΟΙΗΜΕΝΟ ΕΞΕΤΑΣΤΙΚΟ ΚΕΝΤΡΟ

Anosis Computer Learning

Τηλ. 78924

Στ. Κωτιάδη 64 Ανάληψη

Κώστας Χατζηδάκης

ΠΤΥΧ. ΠΛΗΡΟΦΟΡΙΚΗΣ ΠΑΝ. ΑΘΗΝΩΝ

ΑΝΑΚΟΙΝΩΣΗ

ΚΑΛΟΚΑΙΡΙΝΑ ΜΑΘΗΜΑΤΑ

*** Computer ***

PROGRAM COMPUTER PM

ΕΓΓΡΑΦΕΣ

** ΤΩΡΑ **

Τμήματα για:

Παιδιά - Ενήλικες

Αρχάριους - Μαθητές

Επαγγελματίες

Ανεύρεση Εργασίας

ΠΑΡΕΧΕΤΑΙ ΒΕΒΑΙΩΣΗ

Διδάσκει πτυχιούχος Πανεπιστημίου Αμερικής

ΜΑΝΩΛΗΣ Ι. ΣΟΦΙΛΛΑΣ

Κοδριγκτώνος 91

Τηλ. (02410) 31761

www.dodekanisa.net

ΠΩΛΕΙΤΑΙ ΕΠΙΠΛΟ-BAR ΜΑΥΡΗ ΛΑΚΑ, ΑΡΙΣΤΗ ΚΑΤΑΣΤΑΣΗ. ΠΛΗΡ. ΤΗΛ. 0932086635

ΠΔ44964

ΦΟΥΡΝΟΣ υγραερίου Aluminox με 6 εστίες καθώς και ben mari. Ολα μαζί 190.000 δρχ. Πληρ. τηλ. 02410 92382, 94929, 0937899268

ΑΔ44739

ΠΩΛΕΙΤΑΙ, χορτοσυλλέκτης τύπου ελικόπτερο. Πληρ. τηλ. 02410/81815.

ΕΠΑΓΓΕΛΜΑΤΙΚΟΣ ΦΟΥΡΝΟΣ ALUMINOX με έξι εστίες τιμή 170.000 δρχ ή 490 Ευρώ. Πληρ. τηλ. 02410 94929 μετά τις 6 μ.μ.

ΑΔ44363

Πωλούνται σχεδόν καινούργια λόγω μετακόμισης: • γραφείο χρώματος σουηδικού, 60 ευρώ, • μικρή βιβλιοθήκη, 45 ευρώ, • έπιπλο μπουφέ μικρό, 30 ευρώ, • ψυγείο μικρό, 120 ευρώ, • κρεβάτι διπλό, χρώματος μπεζ, χωρίς το στρώμα, 90 ευρώ, • σόμπα KEROSUN, μεσαίου μεγέθους, ελάχιστα χρησιμοποιημένη, 205 ευρώ. Πληρ. τηλ. 02410/24778, 097/3041929.

ΑΔ44699

ΕΝΔΙΑΦΕΡΟΜΑΙ ν' αγοράσω για ανταλλακτικά RENO 5 850 cc, κατά προτίμηση τετράθυρο και γεωργικό DACIA. Επίσης απωλέσθη πινακίδα Χ.Ο. 6739. Ο ευρών θα αμοιφθεί. Πληρ. τηλ.097 2190367 και 02410 29364

ΑΔ44160

ΠΩΛΟΥΝΤΑΙ ράφια καταστήματος SUPERMARKET, γόνδολες και ψυγείο αναψυκτικών, σε άριστη κατάσταση και σε τιμή ευκαιρίας, λόγω ανακαίνισης του καταστήματος. Πληροφορίες στα τηλέφωνα 75448 από 4.00 μ.μ. έως 10.00 μ.μ. και κινητό 0972/633705 από 8.30 π.μ. έως 10.00 μ.μ.

ΑΔ44720

ΔΩΔΕΚΑ ΔΙΘΕΣΙΑ ΘΡΑΝΙΑ, μάρκας Production (σκελετός λευκός, καθίσματα κόκκινα), σε πολύ καλή κατάσταση. Πληρ. κ. Ευαγγελία, τηλ. 02410/81540, 82400.

ΕΠΙΠΛΑ ΑΡΙΣΤΗΣ ΠΟΙΟΤΗΤΑΣ (ελαφρώς μεταχειρισμένα, σαλόνι, καθιστικό, κρεβατοκάμαρα, έπιπλο για τηλεόραση κ.λπ) λόγω μετακόμισης. Πληρ. τηλ. 02410 24398 (3-9)

ΑΔ44364

Βασιλόπουλος

...και του πουλιού το γάλα!

Ο ΟΜΙΛΟΣ ΑΒ ΒΑΣΙΛΟΠΟΥΛΟΣ, είναι μία από τις μεγαλύτερες αλυσίδες στο χώρο του λιανεμπορίου τροφίμων, με 100 καταστήματα και 6.000 εργαζόμενους. Είναι μέλος του Ομίλου Delhaize Le Lion, ο οποίος λειτουργεί σε 11 χώρες του κόσμου με περισσότερα από 2.500 καταστήματα. Η Εταιρεία στα πλαίσια της ραγδαίας επέκτασής της, για το έτος 2001 ανέδειξε **215 νέα στελέχη** - που είχαν προσληφθεί ως υπάλληλοι - σε θέσεις Δ/ντών, Υπ/ντών και Υπευθύνων Τμημάτων στα καταστήματά της.

Εάν ενδιαφέρεσαι και εσύ να έχεις άμεση εξέλιξη, μπορείς να καταθέσεις αίτηση:

Για το κατάστημά μας στη

ΡΟΔΟ

ΖΗΤΑΜΕ

ΝΕΟΥΣ ΚΑΙ ΝΕΕΣ

ΓΙΑ ΜΟΝΙΜΗ ΠΛΗΡΗ ΑΠΑΣΧΟΛΗΣΗ

ΠΡΟΣΦΕΡΟΥΜΕ:
- ΙΚΑΝΟΠΟΙΗΤΙΚΕΣ ΑΠΟΔΟΧΕΣ
- ΣΥΝΕΧΗ ΕΚΠΑΙΔΕΥΣΗ
- ΜΕΓΑΛΕΣ ΔΥΝΑΤΟΤΗΤΕΣ ΣΤΑΔΙΟΔΡΟΜΙΑΣ

ΚΑΤΑΘΕΣΗ ΑΙΤΗΣΕΩΝ: Τετάρτη, Πέμπτη, Παρασκευή, Σάββατο, Τετάρτη και Πέμπτη 19, 20, 21, 22, 26 και 27 Ιουνίου, 12:00 π.μ. έως 16:00 μ.μ, στο κατάστημα της Ρόδου (5ο χλμ. Ρόδου - Λίνδου).

ΤΡΟΦΟΔΟΤΙΚΗ ΡΟΔΟΥ

ΖΗΤΕΙΤΑΙ

ΟΔΗΓΟΣ

έως 35 ετών για να εργασθεί σε εταιρεία διανομής τροφίμων.

Πληρ. τηλ. 68111-64440-60314

ΑΠΟ ΤΗΝ ΞΕΝΑΚΗΣ ΑΥΤΟΚΙΝΗΤΑ ΑΕΒΕ VW-AUDI

ΖΗΤΕΙΤΑΙ

Α) Συνεργάτης, απόφοιτος λυκείου, με πολύ καλές γνώσεις Η/Υ και εκπληρωμένες τις στρατιωτικές του υποχρεώσεις για το τμήμα ανταλλακτικών

Β) Συνεργάτης, απόφοιτος ανωτέρας ή ανωτάτης σχολής τμήματος Διοίκησης Επιχειρήσεων και Marketing για να επανδρώσει το τμήμα ανταλλακτικών της εταιρίας μας.

Προσφέρεται άριστο εργασιακό περιβάλλον και ικανοποιητικό πακέτο αποδοχών.

Πληρ. τηλ. 0241061600 (εσωτ. 101) Υπ' όψιν κ. Μπαλή

Από την ΕΜΕΡΥ ΟΙΝΟΙ-ΠΟΤΑ ΑΒΕΕ

ΖΗΤΕΙΤΑΙ

Γραμματεύς για το τμήμα πωλήσεων

ΠΡΟΣΟΝΤΑ:

Κατά προτίμηση απόφοιτος ΤΕΙ με καλές γνώσεις χειρισμού Η/Υ (WORD-EXCELL κ.λπ), Αγγλικά.

Αποστείλατε βιογραφικό σημείωμα στη Τ.Θ. 89 υπ. όψη κ.κ. Ν. Γ. Τ. και Μ.Μ.

Τηλ. επικοινωνίας 0241022715

ΖΗΤΕΙΤΑΙ

ΠΩΛΗΤΡΙΑ με γνώσεις αγγλικής, ευπαρουσίαστη, απόφοιτη λυκείου για τα καταστήματα Κεσίσογλου.

Διευθ. Εθελοντών Δωδεκανησίων 31 και Καναδά 15.

Πληροφορίες στα τηλ.: 24238 και 22875

ΖΗΤΕΙΤΑΙ

Από την εταιρεία

OMNISYS TECHNOLOGIES

τεχνικός-ηλεκτρονικός για μόνιμη απασχόληση.

Απαραίτητα προσόντα: Γνώση της Αγγλικής γλώσσας και άδεια οδήγησης αυτοκινήτου

Πληρ. τηλ. 02410/33105, 33106 απογ. ώρες 18.00-21.00

ΑΠΟ ΜΕΓΑΛΗ ΕΤΑΙΡΕΙΑ ΔΙΑΝΟΜΗΣ

ΖΗΤΕΙΤΑΙ

βοηθός αποθήκης που να οδηγεί καλά κλαρκ

Πληρ. τηλ.: 02410 66227 & 02410 66228

Από 08.00 έως 13.00

ΡΟΔΙΑΚΗ ΚΤΗΜΑΤΙΚΗ

ΣΥΜΒΟΥΛΟΙ & ΕΚΤΙΜΗΤΕΣ ΑΚΙΝΗΤΩΝ — ΚΤΗΜΑΤΟΜΕΣΙΤΙΚΟ ΓΡΑΦΕΙΟ από το 1983

ΠΩΛΟΥΝΤΑΙ ΜΟΝΟΚΑΤΟΙΚΙΕΣ ΣΤΟΥΣ ΤΡΕΙΣ



ΣΕ ΜΠΕΤΑ ΑΠΟ 31.000.000 ΔΡΧ

ΑΝΕΣΤΗΣ & ΣΑΒΒΑΣ ΣΑΒΒΑΪΔΗΣ

tel: 26281 & 35476 cel: 0944-421015 & 0977-433427

Η RODOS POL SECURITY

ΖΗΤΑ

Α) Τεχνικούς
Β) και προσωπικού Ασφαλείας.

Πληρ. τηλ. 02410/76360, 0945/897346

Η ΕΥΡΩΓΝΩΣΗ ΡΟΔΟΥ

ΖΗΤΑ

ΚΑΘΗΓΗΤΕΣ

Αγγλικής, Ιταλικής, Γαλλικής, Γερμανικής και Ισπανικής Γλώσσας με οργανωτικές και επικοινωνιακές ικανότητες πτυχίο ανώτατης σχολής, διδακτική εμπειρία και σεμινάρια επικοινωνιακής κατεύθυνσης ή μεθοδολογίας θα θεωρηθούν επιπλέον προσόντα.
Αριστο περιβάλλον εργασίας, εκπαίδευση, προοπτικές εξέλιξης και αποδοχές αναλόγως προσόντων.

Αποστολή βιογραφικών Fax: 02410 73190
Follow-up και ραντεβού συνέντευξης: Τηλ. 02410 73303

AXON
ΔΙΕΘΝΕΣ ΔΙΚΤΥΟ ΣΠΟΥΔΩΝ

ΖΗΤΑ

Καθηγητές Αγγλικών, Γερμανικών, Γαλλικών, Ισπανικών και Πληροφορικής, με επικοινωνιακό χαρακτήρα και οργανωτικές ικανότητες. Αριστο περιβάλλον εργασίας, προοπτικές εξέλιξης.

Βιογραφικά: fax 0241070903
email: axon@rho.forthnet.gr
Follow up: 0241077656, 0241070902

Η ΑΝΤΙΠΡΟΣΩΠΕΙΑ ΑΥΤΟΚΙΝΗΤΩΝ DAEWOO ΑΛ. ΚΟΥΚΟΥΡΑΣ

ΖΗΤΕΙ

1.ΝΕΟ ΓΙΑ ΤΟ ΤΜΗΜΑ ΠΩΛΗΣΕΩΝ ΤΗΣ DAEWOO
Ο υποψήφιος θα πρέπει να πληροί τις κάτωθι προϋποθέσεις:
• Ευχέρεια λόγου
• Γνώσεις Η/Υ
• Τουλάχιστον απολυτήριο Λυκείου
• Ηλικία έως 30 ετών
• Δίπλωμα αυτοκινήτου
Προσφέρεται ικανοποιητικό πακέτο αποδοχών
Απαραίτητο βιογραφικό σημείωμα
2. ΝΕΟ ΓΙΑ ΠΡΩΙΝΗ ΑΠΑΣΧΟΛΗΣΗ ΣΤΗΝ ΠΡΟΕΤΟΙΜΑΣΙΑ ΑΥΤ/ΤΩΝ
3. ΝΕΑ ΓΙΑ ΤΡΙΩΡΗ ΑΠΟΓΕΥΜΑΤΙΝΗ ΑΠΑΣΧΟΛΗΣΗ

Για πληροφορίες τηλ. (02410) 65183-60100 κ. Κωστή

πάππου
Υπερ_έχει!

Για το νέο κατάστημα επί της Λεωφ. Ηρακλειδών 77

ΖΗΤΟΥΝΤΑΙ

ΣΥΝΕΡΓΑΤΕΣ *ΓΙΑ ΟΛΕΣ ΤΙΣ ΘΕΣΕΙΣ ΕΡΓΑΣΙΑΣ*

Πληροφορίες-Αιτήσεις
Κα ΛΥΜΠΕΡΟΠΟΥΛΟΥ, ώρες 10.00 έως 13.00 και 18.00 έως 20.00 στο τηλ. 0944/889398

Η BEAUTY Services Ε.Π.Ε.

ζητάει

ΚΟΜΜΩΤΡΙΑ
για πλήρη απασχόληση. Προϋπόθεση 2ετής πείρα στα τεχνικά.

Περισσότερες πληροφορίες στα τηλ. 02410-74971/2
Υπεύθυνος: κ. ΛΑΛΛΑΣ ΑΠΟΣΤΟΛΟΣ, κιν. 0932-654328

ΓΙΑ ΖΑΧΑΡΟΠΛΑΣΤΕΣ ΚΑΙ ΑΡΤΟΠΟΙΟΥΣ

ΖΗΤΩ

συνεργάτη (συνέταιρο). (Προοπτική αγοράς) λόγω γήρατος. Γνωστή βιοτεχνία πίτσας και είδη σφολιατοποιΐας.
ΜΟΝΟ ΣΟΒΑΡΕΣ ΠΡΟΤΑΣΕΙΣ.
Πληρ. τηλ. 02410 21807 πρωί, 75897 απόγευμα

Από την ΒΑΚΑΡ Α.Ε. (ΑΝΤΙΠΡΟΣΩΠΕΙΑ ΜΟΤΟΣΙΚΛΕΤΩΝ)

ΖΗΤΟΥΝΤΑΙ

Α) Κοπέλα για το λογιστήριο
Β) Νεαρός για το συνεργείο

Πληρ. τηλ. 02410/69000
Διεύθυνση: 3ο χλμ. Ρόδου-Λίνδου

ΑΠΟ ΤΟ ΠΟΛΥΚΑΤΑΣΤΗΜΑ ΠΑΠΠΟΥ

ΖΗΤΟΥΝΤΑΙ

α) Βοηθός λογιστή, β) Προϊστάμενος/η για το τμήμα Τροφίμων, γ) Πωλήτριες
Πληρ. τηλ. 02410/24286, 20127

ΖΗΤΕΙΤΑΙ

• **Νέος ή νέα** για να εργαστεί σε Pool Bar ξεν/χείου πρωινές ώρες (μερική απασχόληση)
• **μάγειρας** για το snak bar (πλήρης απασχόληση)

Πληρ. τηλ. 0241098264

Από μεγάλη Εμπορική Εταιρεία

ΖΗΤΟΥΝΤΑΙ

ΝΕΟΙ

δραστήριοι, οργανωτικοί και φιλόδοξοι για το τμήμα των πωλήσεων (πωλητές/merchandisers).
Πτυχίο Οικονομικού κλάδου-Marketing ή προϋπηρεσία στο χώρο των πωλήσεων, θα θεωρηθούν επιπλέον προσόντα.
Αποδοχές ικανοποιητικές, bonus, σύγχρονο περιβάλλον εργασίας και προοπτικές εξέλιξης στον χώρο των πωλήσεων.

Πληρ. τηλ. 61434

ΠΩΛΕΙΤΑΙ

ΦΟΥΣΚΩΤΟ ΣΚΑΦΟΣ

ΒΑΤ 7,5 μέτρα με 2 μηχανές JOHNSON FIXT (2X175 HP) σε άριστη κατάσταση, FULL εξοπλισμένο με ένα ραντάρ, ένα GPS, VMF, διαξονικό αμερικανικό τρέιλερ και πολλά άλλα σε καλή τιμή.

Πληρ. τηλ. 0241032922, 0241021432, 0944462109

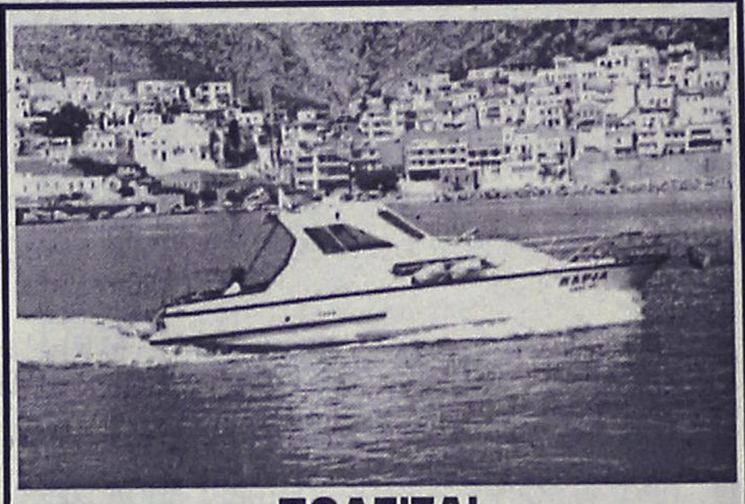

ΠΩΛΕΙΤΑΙ

Σκάφος 7,40 μ., καμπινάτο, πολυεστερικό, μηχ.IVECO 130 HP εσω, ελάχιστες ώρες λειτουργίας κρεβάτια, WC, πλήρεις εγκατ/σεις, ντούζ, μουσική, ηλεκτρ. εργάτης, 6 ετών, ραδιοκ/νο, πυξίδα, VHF, τέντα, πρωτ. 10 ατ., άριστη κατάσταση. Τηλ. 02430/29745, 24422

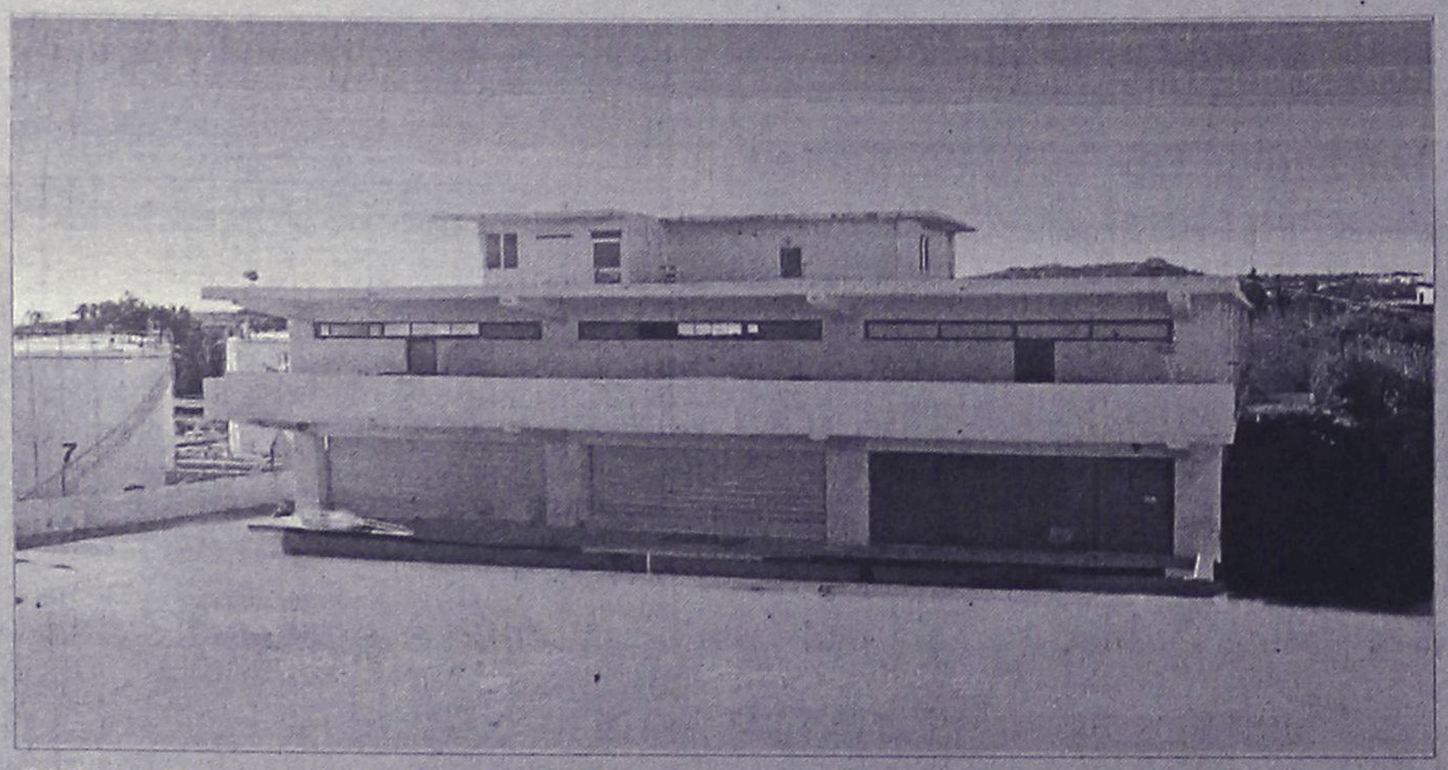

ΠΩΛΕΙΤΑΙ - ΕΝΟΙΚΙΑΖΕΤΑΙ

βιοτεχνικό κτίριο
2.550 τ.μ - πλησίον της Ρόδου - Καλλιθέας (έναντι Μαρινόπουλου)σε οικόπεδο 4,300 τ.μ..

ΕΠΕΝΔΥΤΙΚΕΣ ΠΡΟΤΑΣΕΙΣ

ΡΟΔΙΑΚΗ ΚΤΗΜΑΤΙΚΗ
ΣΥΜΒΟΥΛΟΙ & ΕΚΤΙΜΗΤΕΣ ΑΚΙΝΗΤΩΝ — ΚΤΗΜΑΤΟΜΕΣΙΤΙΚΟ ΓΡΑΦΕΙΟ από το 1983

ΑΠΟΚΛΕΙΣΤΙΚΗ ΔΙΑΘΕΣΗ

ΑΝΕΣΤΗΣ & ΣΑΒΒΑΣ ΣΑΒΒΑΪΔΗΣ
τηλ: 0241-26281 & 35476
cel: 0944-421015

διαφορα

συνέχεια από την προηγούμενη

ΕΞΟΠΛΙΣΜΟΣ ΜΑΓΑΖΙΟΥ τουριστικών ειδών (ράφια, πάγκος με ράφια, βιτρίνα για ασήμι-χρυσό, γραφείο με προσθήκη για ταμειακή μηχανή) σε τιμή ευκαιρίας καθώς και το εμπόρευμα. Πληρ. τηλ. 02440 51749 έως 5 μ.μ., 0945101885 όλη μέρα.

ΠΩΛΟΥΝΤΑΙ: ΤΗΛΕΟΡΑΣΗ GOLDSTAR "14, βίντεο SHARP, κεραία SATELITE UNIVERLA, MINI STEREO COBACT DISC GOLDSTAR, κιθάρα YAMAHA όλα μαζί 150.000 δρχ. Πληρ. τηλ. 093/2834868 κ. Κρέσνιγκ.
ΑΔ43473

ΠΩΛΟΥΝΤΑΙ-ΜΙΚΡΟΕΠΙΠΛΑ: Παπουτσοθήκες, συρταριέρες, τραπέζια, καρέκλες, κρεβάτια, στρώματα, ντουλάπες, κρυσταλιέρες, σύνθετα, ροτόντες, καλόγηροι, σαλόνια, καναπέδες, ντιβανομπάουλα κ.ά. σε χαμηλές τιμές. Θα μας βρείτε στο 5ο χλμ. Ρόδου-Λίνδου στην Πλατής-Ροδοχρώμ. Πληρ. τηλ. 65065, 62037 από 8 - 14.30, απόγευμα 6-8.

Τ.Ε.Σ.Α.Ρ.
ΤΕΧΝΙΚΗ ΕΤΑΙΡΙΑ ΣΥΝΔΕΣΕΩΣ ΑΠΟΧΕΤΕΥΤΙΚΩΝ ΡΟΔΟΥ
Αναλαμβάνουμε υπεύθυνα την Μελέτη-Κατασκευή της σύνδεσης του ακινήτου σας με το κεντρικό δίκτυο αποχέτευσης της Δ.Ε.Υ.Α.Ρ.

Λογικές τιμές-Ταχεία εξυπηρέτηση

Πληρ. τηλ. 0945 344510
ΠΡ37348

- ΜΕΛΕΤΕΣ ΣΥΝΔΕΣΗΣ με αποχ/κό δίκτυο **Δ.Ε.Υ.Α.Ρ.**
- ΑΔΕΙΕΣ ΛΕΙΤΟΥΡΓΙΑΣ ΚΑΤΑΣΤΗΜΑΤΩΝ (παντός είδους)
- ΗΛΕΚΤΡΟΔΟΤΗΣΗ ΚΤΙΡΙΩΝ (Δ.Ε.Η.)

(ΕΛΕΓΧΟΣ ΤΙΜΟΛΟΓΙΩΝ ΣΤΗΝ ΕΦΟΡΙΑ)

Αμεση εξυπηρέτηση

ΤΕΧΝΙΚΟ ΓΡΑΦΕΙΟ
Ι. ΧΑΤΖΗΙΩΑΝΝΙΔΗΣ
Στεφ. Καζούλη 14 - Ρόδος
Τηλ./Fax: 02410 73021 - 02410-31390, κιν. 097/2373156
ΠΡ46014

ΧΑΤΖΗΜΙΧΑΛΗΣ ΚΩΝΣΤΑΝΤΙΝΟΣ
ΔΟΜΙΚΟΣ ΕΡΓΟΛΑΒΟΣ
ΔΗΜΟΣΙΩΝ - ΙΔΙΩΤΙΚΩΝ ΕΡΓΩΝ
ΖΗΤΟΥΝΤΑΙ
ΟΙΚΟΠΕΔΑ ΓΙΑ ΑΝΤΙΠΑΡΟΧΗ
ΑΝΑΛΑΜΒΑΝΟΥΜΕ
ΙΔΙΩΤΙΚΑ ΕΡΓΑ ΠΑΣΗΣ ΦΥΣΕΩΣ ΟΙΚΟΔΟΜΙΚΩΝ ΕΡΓΑΣΙΩΝ:
Μπετά • Κτισίματα • Σοβάδες • Πλακάκια κ.λπ.

ΑΠΟ ΕΙΔΙΚΕΥΜΕΝΑ ΣΥΝΕΡΓΕΙΑ ΜΑΣ
Πληροφορίες:
Τηλ. 02410-21834
ΚΙΝ.: 0974-198504, 0936-609834
ΠΡ45850

μαθήματα

ΙΔΙΑΙΤΕΡΑ: ΜΑΘΗΜΑΤΙΚΑ, ΦΥΣΙΚΗ, ΧΗΜΕΙΑ ΓΥΜΝΑΣΙΟΥ-ΛΥΚΕΙΟΥ (ΜΕΤΑΞΕΤΑΣΤΕΟΥΣ). ΠΛΗΡ. ΤΗΛ. 0938540758. ΠΔ46022

ΙΔΙΑΙΤΕΡΑ ΜΑΘΗΜΑΤΑ ΠΛΗΡΟΦΟΡΙΚΗΣ (ΒΑΣΕΙΣ ΔΕΔΟΜΕΝΩΝ). ΠΛΗΡ. ΚΙΝ. 0938540758. ΠΔ46023

ΓΕΡΜΑΝΙΚΑ ΜΟΝΟ ΣΕ 30 ΜΕΡΕΣ (1-30 ΙΟΥΛΙΟΥ) ΓΙΑ ΜΑΘΗΤΕΣ ΚΙ ΕΝΗΛΙΚΕΣ ΣΤΟ ΣΙΜΟΥΛΤΑΝ ΜΕ ΤΗ ΜΕΘΟΔΟ ΣΙΜΟΥΛΤΑΝ ΑΠΟ ΤΟΝ ΝΤΟΚΤΟΡ ΤΕΟ. Η ΕΥΚΑΙΡΙΑ ΓΙΑ ΜΑΘΗΤΕΣ: ΒΓΑΖΟΥΝΑ) ΣΕ 22 ΕΡΓ. ΜΕΡΕΣ ΚΑΙ Β) ΣΤΗ ΜΙΣΗ ΤΙΜΗ ΜΙΑ ΟΛΟΚΛΗΡΗ ΣΧΟΛΙΚΗ ΧΡΟΝΙΑ ΚΑΙ ΕΓΓΡΑΦΟΝΤΑΙ ΤΟ ΣΕΠΤΕΜΒΡΡΙΟ ΣΤΗ 2Α ΤΑΞΗ. ΔΕΝ ΠΛΗΡΩΝΕΤΕ ΠΡΙΝ ΠΕΙΣΘΕΙΤΕ. ΠΛΗΡΟΦΟΡΙΕΣ: 02410-32272 &0944-138510. ΠΜ45911

ΓΕΡΜΑΝΙΚΑ όλων των επιπέδων παραδίδει έμπειρη καθηγήτρια. Υπεύθυνη προετοιμασία για διπλώματα GOETHE για γερμανική φιλολογία-εξειδικευμένα. μαθήματα για ξενοδοχοϋπαλλήλους. Πληρ. τηλ. 02410 24778. 0973 041229.
ΑΜ44084

προσφορες εργασιας

ΦΟΙΤΗΤΡΙΑ Παιδαγωγικού Τμήματος, αναλαμβάνει να προσέχει μικρά παιδιά, κατά προτίμηση πρωινές ώρες. Πληρ. τηλ. 0977526477
ΑΡ46050

ΚΥΡΙΑ αναλαμβάνει να προσέχει ηλικιωμένους ή μικρά παιδιά. Πληρ. τηλ. 094/6765018.ΑΡ45992

ΑΝΑΛΑΜΒΑΝΩ ελαιοχρωματισμούς και μονώσεις ταρατσών, παντός τύπου. Τιμές πολύ καλές. Πληρ. τηλ. 0944299762
ΑΡ45970

ΝΕΟΣ που γνωρίζει καλά την τέχνη του σιδερά-αλουμινά **ζητά** ανάλογη εργασία. Πληρ. τηλ. 0946/403621.
ΑΡ43953

ΚΥΡΙΑ, αναλαμβάνει να φροντίζει ηλικιωμένους. Πληρ. τηλ. 33531-36138.
ΑΡ43822

ΕΛΑΙΟΧΡΩΜΑΤΙΣΜΟΙ. ΑΝΑΛΑΜΒΑΝΟΥΜΕ ΠΑΝΤΟΣ ΕΙΔΟΥΣ ΕΛΑΙΟΧΡΩΜΑΤΙΣΜΟΥΣ ΣΕ ΠΟΛΥ ΛΟΓΙΚΕΣ ΤΙΜΕΣ. ΠΛΗΡ. ΤΗΛ. 0936 743892 ΧΠΡ1561

ΑΡΧΙΤΕΚΤΩΝ εσωτερικών χώρων
ΖΗΤΑ
συνεργασία με τεχνικά γραφεία.
Εμπειρία σε μελέτες κατοικιών και καλή γνώση των σχεδιαστικών προγραμμάτων AutoCAD, AutoCAD ARCHITECTURAL DESKTOP (AutoCAD 3D) και 3D studio Viz R3 (φωτορεαλισμός).
Πληρ. τηλ. 093/7227653

ΤΑΠΗΤΟΚΑΘΑΡΙΣΤΗΡΙΟ
Ο ΔΡΑΚΟΣ
Αναλαμβάνουμε υπεύθυνα καθαρισμό και φύλαξη
χαλιά • μοκέτες • φλοκάτες
Ειδικός καθαρισμός μεταξωτών και χειροποίητων χαλιών.
Επί τόπου καθαρισμοί
μοκετών • σαλονιών • πούλμαν
με 20ετή πείρα.
Πληρ. τηλ. 26805, 51024, 097/4208020

ΜΟΥΣΙΚΑ ΟΡΓΑΝΑ "ΟΡΓΑΝΟΠΟΙΕΙΟ"
ΣΑΣ ΠΕΡΙΜΕΝΟΥΜΕ ΣΤΟ ΝΕΟ ΜΑΣ ΚΑΤΑΣΤΗΜΑ ΝΑ ΔΟΚΙΜΑΣΕΤΕ ΟΛΑ ΤΑ ΜΟΥΣΙΚΑ ΟΡΓΑΝΑ ΝΑ ΔΕΙΤΕ ΠΩΣ ΚΑΤΑΣΚΕΥΑΖΟΝΤΑΙ ΚΑΙ ΝΑ ΕΝΗΜΕΡΩΘΕΙΤΕ ΓΙΑ ΟΛΑ ΤΑ ΚΑΙΝΟΥΡΓΙΑ ΠΡΟΪΟΝΤΑ ΤΗΣ ΑΓΟΡΑΣ
Ο ΝΕΟΣ ΜΑΣ ΧΩΡΟΣ ΒΡΙΣΚΕΤΑΙ ΣΤΗΝ ΑΘΗΝΩΝ 14 ΣΤΟ ΚΑΣΤΡΟ ΤΗΣ ΑΝΑΛΗΨΗΣ
ΑΝΕΤΟ PARKING-ΤΙΜΕΣ ΕΚΠΛΗΞΗ
Τηλ.: 02410/64306
0946/067096
rebetiko@otenet.gr



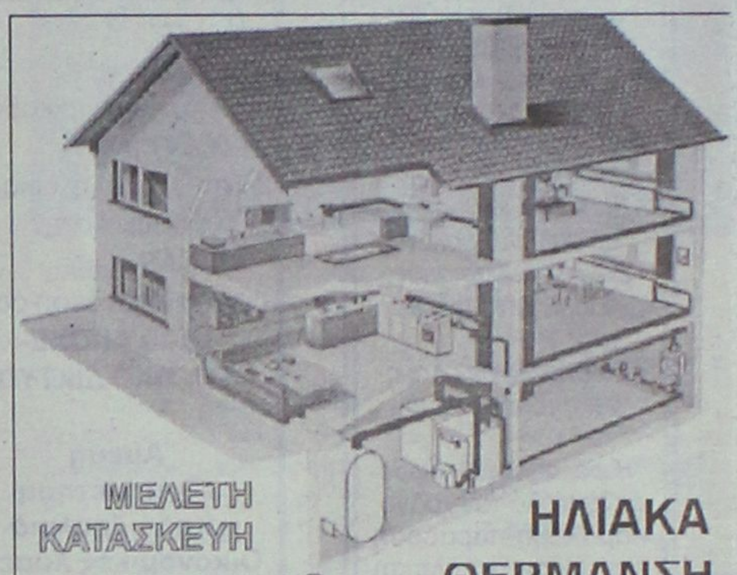

ΜΕΛΕΤΗ ΚΑΤΑΣΚΕΥΗ
Τηλ. 0241-90005
Κινητό 0945 200430
ΗΛΙΑΚΑ ΘΕΡΜΑΝΣΗ ΥΔΡΑΥΛΙΚΑ
ΡΟΔΟΘΕΡΜ

ΚΤΗΜΑΤΟΜΕΣΙΤΙΚΟ ΓΡΑΦΕΙΟ
ΕΥΡΩΚΤΗΜΑΤΙΚΗ
ΕΥΣΤΑΘΙΟΥ
ΜΕΣΙΤΕΣ ΣΥΜΒΟΥΛΟΙ ΜΕΛΕΤΗΤΕΣ



ΠΩΛΟΥΝΤΑΙ ΔΙΑΜΕΡΙΣΜΑΤΑ ΣΕ ΝΕΑ ΤΕΤΡΑΟΡΟΦΗ ΟΙΚΟΔΟΜΗ ΜΕ ΠΥΛΩΤΗ, ΣΤΟ ΡΟΔΙΝΙ

Η ΟΙΚΟΔΟΜΗ ΔΙΑΘΕΤΕΙ :
- **7 ΔΙΑΜΕΡΙΣΜΑΤΑ** ΤΩΝ 83 Τ.Μ. & 101 Τ.Μ.
- ΧΩΡΟ ΠΡΑΣΙΝΟΥ
- ΥΔΡΑΥΛΙΚΟ ΑΝΕΛΚΥΣΤΗΡΑ 8 ΑΤΟΜΩΝ
- ΘΕΣΗ ΣΤΑΥΘΜΕΥΣΗΣ ΓΙΑ ΚΑΘΕ ΔΙΑΜΕΡΙΣΜΑ
- ΠΡΟΣΒΑΣΗ ΑΤΟΜΩΝ ΜΕ ΕΙΔΙΚΕΣ ΑΝΑΓΚΕΣ
- ΠΛΗΡΗ ΘΕΡΜΑΝΣΗ

ΑΠΟΚΛΕΙΣΤΙΚΗ ΔΙΑΘΕΣΗ
Πληροφορίες

ΕΥΡΩΚΤΗΜΑΤΙΚΗ
Η ακίνητη αξία σας

Εθνικής Αντίστασης 83 (πρώην Άννης Μαρίας) δίπλα στην ALPHA BANK
Τηλ. 02410 73819,74917 ΚΙΝ. 0944/374546, 0945/292030 FAX 02410 38641

ΙΩΑΝΝΗΣ & ΜΙΧΑΛΗΣ ΕΥΣΤΑΘΙΟΥ

ΥΔΡΑΥΛΙΚΑ-ΚΑΛΟΡΙΦΕΡ
Γιάννης ο Ατλάσης
Εγκαταστάσεις
Ανακαινίσεις
Συντηρήσεις
Πληρ. τηλ. 29898-64972
κιν. 0973610779

Εχετε πρόβλημα με τα παλιά σας αλουμίνια;
- **Τα επισκευάζω ή τα αντικαθιστώ με καινούργια**

ΚΑΤΑΣΚΕΥΕΣ ΑΛΟΥΜΙΝΙΟΥ ΚΑΙ ΣΙΔΗΡΟΥ
"Ο ΓΙΩΡΓΟΣ"
Πληρ. τηλ. 39747, 0944999655

ΤΑ ΜΟΝΑΔΙΚΑ

Υπερσύγχρονα Ταπητοκαθαριστήρια
ΚΛΕΟΠΑΤΡΑ & EURO CLEAN CENTER
Εμπιστευθείτε τον καθαρισμό και φύλαξη των ταπήτων στα καθαριστήρια μας
- *Προσφέρουμε άψογο και έμπειρο Βιολογικό Καθαρισμό Ταπήτων*
- *Στεγνό καθαρισμό χειροποίητων χαλιών*
- *Επιτόπου καθαρισμό σε σαλόνια-μοκέτες*
- *Ειδικός καθαρισμός παπλώματα-φλοκάτες*
- *Επισκευές σε όλους τους τύπους ταπήτων*

"Η φύλαξη είναι δωρεάν" για όλο τον χρόνο. παραλαβή-παράδοση κατ' οίκον σε όλη τη Ρόδο.

Υπεύθυνος:
Κουφαλλάκης Σταύρος
Τηλ. **0241-51996, 0945793626 , fax 51322**
ΠΡ42631

ΤΕΧΝΙΚΟ ΓΡΑΦΕΙΟ
ΑΝΑΣΤΑΣΗΣ ΒΑΡΕΛΗΣ
ΑΡΧΙΤΕΚΤΟΝΑΣ

Αναλαμβάνει:
-- Οικοδομικές άδειες
- Μελέτες
- Επιβλέψεις
- Κατασκευές οικοδομικών έργων
- Την υποβολή δικαιολογητικών στην **ΔΕΥΑΡ**

για την σύνδεσή σας με το **ΑΠΟΧΕΤΕΥΤΙΚΟ ΔΙΚΤΥΟ**

Αμεση εξυπηρέτηση
Καλή δουλειά
Οικονομικές λύσεις

για κάθε πληροφορία σας:
ΓΡΑΦΕΙΟ:
Μαδρίτης 20, Ρόδος
Τηλ. 0241-0-61502
κιν. 0977-305126
ΠΡ43099

Cleaning Pro

πλένουμε & φυλάμε:
- ΧΑΛΙΑ - ΜΟΚΕΤΕΣ - ΦΛΟΚΑΤΕΣ
- ΠΑΠΛΩΜΑΤΑ - ΚΟΥΒΕΡΤΕΣ



Τηλ: 02410 60585

ΝΕΕΣ ΕΓΚΑΤ/ΣΕΙΣ: ΝΙΚΗΦ. ΒΡΕΤΤΑΚΟΥ - ΑΣΓΟΥΡΟΥ

ΑΠΟΦΡΑΞΕΙΣ-ΚΑΘΑΡΙΣΜΟΙ





ΑΠΟΦΡΑΞΕΙΣ
ΚΑΘΑΡΙΣΜΟΙ
ΣΥΝΤΗΡΗΣΕΙΣ
ΑΠΟΧΕΤΕΥΣΕΩΝ-
ΕΠΙΦΑΝΕΙΩΝ-
ΚΤΙΡΙΩΝ-
ΠΛΟΙΩΝ-
ΒΙΟΛΟΓΙΚΩΝ

Αναλαμβάνουμε ξενοδοχεία, Δήμους, πολ/κίες κ.λπ. Αντληση πετρελαιοειδών από πλοία καθώς και λιποσυλλεκτών και βιολογικών. ΜΕ ΜΟΝΑΔΙΚΑ ΣΕ ΥΨΟΣ ΠΙΕΣΗΣ ΚΑΙ ΑΝΑΡΡΟΦΗΣΗΣ. ΥΠΕΡΣΥΓΧΡΟΝΑ ΜΗΧΑΝΗΜΑΤΑ ΥΔΡΟΒΟΛΗΣ ΣΕ ΟΛΗ ΤΗ ΔΩΔΕΚΑΝΗΣΟ

ΟΛΟ ΤΟ 24ωρο

ΒΑΡΔΕΛΛΗ Μ. -ΚΡΑΣΟΠΟΥΛΟΣ Δ. Ο.Ε.

Τηλ. 35555, Fax: 96516, Κιν. 0944/395999

e-mail:metropontikas@excite.com.

ΣΤΙΣ ΠΙΟ ΧΑΜΗΛΕΣ ΤΙΜΕΣ

ΝΕΡΟ!
ΒΡΕΙΤΕ ΝΕΡΟ
Ραδιοαισθητικός, αναλαμβάνει την ανεύρεση υδάτινων πόρων στο χώρο σας έναντι αμοιβής. Διαθέτουμε μηχανήματα για την διάνοιξη γεωτρήσεων και ανόρυξη νερού.
ΕΡΓΑΣΙΑ ΕΓΓΥΗΜΕΝΗ. ΤΙΜΕΣ ΛΟΓΙΚΕΣ.
Πληρ. τηλ. 0945-981382
βραδινές ώρες
ΠΡ42081

ΑΓΟΡΑΖΩ
ΧΡΥΣΑΦΙΚΑ
ΚΟΣΜΗΜΑΤΑ
ΝΟΜΙΣΜΑΤΑ
ΧΡΥΣΑ ΔΟΝΤΙΑ
ΜΕΤΟΧΕΣ
ΩΡΟΛΟΓΙΑ
ΑΝΤΙΚΕΣ

Δάνεια επί ενεχύρω
«ΜΠΑΜΠΗΣ»
Δημ. Θεοδωράκη 15
(1ος όροφος)
ΡΟΔΟΣ
ΧΠΡ407

ΦΑΡΜΑΚΙΔΗΣ ΕΥΣΤΑΘΙΟΣ
ΤΑΠΗΤΟΚΑΘΑΡΙΣΤΗΡΙΟ
WASH AND CARE
Συνδυάσαμε την πολυετή πείρα μας και τα εκσυγχρονισμένα μηχανήματα καθαρισμού για την φροντίδα, καθαρισμό και φύλαξη πάσης φύσεως χαλιών και μοκετών.
Εμπιστευτείτε μας για άριστα αποτελέσματα!!! Εγγυητές οι πελάτες μας.
Πληρ. τηλ. 02410/68189
5ο χλμ. Λ. Ρόδου 237 (δίπλα από τα ελαστικά ΚΑΣΑΠΗ)

ΟΙΚΟΔΟΜΙΚΕΣ ΕΡΓΑΣΙΕΣ
ΜΕΡΚΟΥΡΗΣ
Αναλαμβάνω **Μπετά-Κτισίματα-Σοβάδες-Πλακάκια και Μάρμαρα.**
Επίσης αναλαμβάνω μετατροπές σπιτιών και μαγαζιών.
Η πολύχρονη πείρα μας εγγύηση.
Πληρ. τηλ. 62448,
ΠΡ36709

ΣΥΝΤΗΡΗΣΕΙΣ ΚΟΥΦΩΜΑΤΩΝ ΑΛΟΥΜΙΝΙΟΥ
Εχετε πρόβλημα με τα κουφώματα σπιτιού ή της επιχείρησής σας; Το ειδικό συνεργείο μας αναλαμβάνει τις συντηρήσεις κουφωμάτων αλουμινίου υπεύθυνα και σε λογικές τιμές.
25ετή πείρα
Πληρ. τηλ. 90618 κ. Αλέκος
ΧΠΡ411

"ΑΜΕΣΟΣ" ΚΕΝΤΡΟ ΕΡΓΑΣΙΑΣ
ΧΑΜΗΛΟΜΙΣΘΕΣ ΕΛΛΗΝΟΡΩΣΟΠΟΝΤΙΕΣ, ΕΛΛΗΝΟΒΟΥΛΓΑΡΕΣ, ΟΙΚΟΝΟΣΟΚΟΜΕΣ, ΟΙΚΟΚΑΘΑΡΙΣΤΡΙΕΣ, ΒΡΕΦΟΝΗΠΙΑΓΩΓΟΥΣ, ΛΑΤΖΕΡΟΜΑΓΕΙΡΙΣΣΕΣ, ΞΕΝΟΔΟΧΟΫΠΑΛΛΗΛΟΥΣ, ΣΥΝΟΔΟΥΣ ΗΛΙΚΙΩΜΕΝΩΝ, ΖΕΥΓΑΡΙΑ ΑΛΛΟΔΑΠΩΝ, ΑΓΡΟΤΙΚΩΝ ΕΡΓΑΣΙΩΝ ΑΠΟΣΤΕΛΟΥΜΕ ΑΥΘΗΜΕΡΟΝ. ΣΑΒΒΑΤΟΚΥΡΙΑΚΑ ΕΡΓΑΖΟΜΑΣΤΕ
Πληρ. τηλ. 010-5243508, 010-5243568, Fax: 010-5241634
ΠΡ43462

ΑΠΟΦΡΑΞΕΙΣ

ΔΩΔΕΚΑΝΗΣΙΑΚΕΣ ΑΠΟΦΡΑΞΕΙΣ



"ΚΟΛΟΣΣΟΣ"
ΑΠΟΦΡΑΞΕΙΣ ΚΑΘΑΡΙΣΜΟΙ
ΑΠΟΧΕΤΕΥΣΕΩΝ & ΒΟΘΡΩΝ

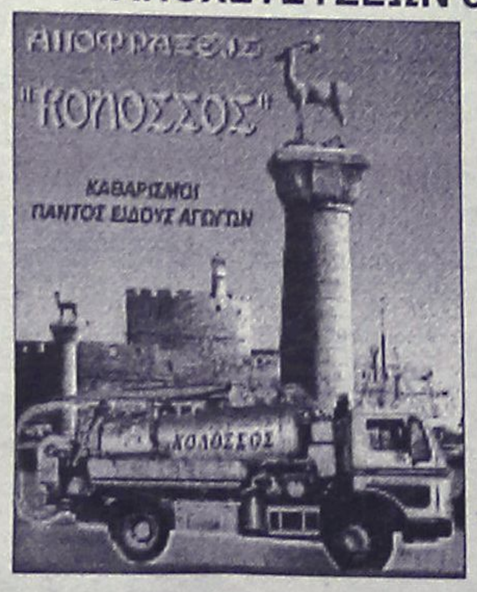

Αναλαμβάνουμε πάσης φύσεως αποφράξεις οποιουδήποτε μήκους και πλάτους
Αναλαμβάνουμε καθαρισμούς αποχετευτικών αγωγών ΔΗΜΩΝ, ΞΕΝ/ΧΕΙΩΝ στρατιωτικών μονάδων ΣΠΙΤΙΩΝ, ΠΟΛΥΚΑΤΟΙΚΙΩΝ καθώς
και καθαρισμούς βιολογικών μονάδων με μηχάνημα υψηλής πιέσεως σε όλη την Δωδ/σο

Κ. ΠΗΔΙΑΚΗΣ - Π. ΚΑΣΕΡΗΣ
Πληρ. τηλ. 47915-91881,
κιν. 0944/325234 και 0977/717048

ΔΩΣΕ ΣΤΥΛ ΣΤΟ ΚΙΝΗΤΟ ΣΟΥ

ΝΕΟ 5.000 ΛΟΓΟΤΥΠΑ ΚΑΙ ΜΕΛΩΔΙΕΣ για ένα κινητό μοδάτο!
www.rollingtones.gr

LOGOS-ΛΟΓΟΤΥΠΑ



RINGTONES-ΜΕΛΩΔΙΕΣ

ΕΛΛΗΝΙΚΕΣ ΕΠΙΤΥΧΙΕΣ
60600004 Αντίζελα Δημητρίου - Μαύρη λίστα
60600017 Νίκος Κουρκούλης - Τόσα δεilνά
60600029 Γιάννης Πλούταρχος - Υπήρχαν όρκοι
60600036 Νότης Σφακιανάκης - Μετανοιώνω
60600019 Λάμπης Λιβιεράτος - Λόμπεις
60600010 Στέλλα Γεωργιάδου - Εχω κακό σκοπό
60600027 Γιάννης Πλούταρχος - Φυσάει πολύ
60600025 Λευτέρης Πανταζής - Με σένα
60600049 Αννα Βίσση - Κραυγή
60600047 Δέσποινα Βανδή - Υποφέρω
60100012 Εθνικός Υμνος
ΤΟΡ ΣΕ ΖΗΤΗΣΗ ΣΤΗΝ ΕΥΡΩΠΗ
60500006 Angel - Shaggy
60500008 Butterfly - Crazytown
60500004 It's raining men - Geri Halliwell
60500032 Thank you - Dido
60500031 Supergirl - Reamonn

Τα υπό κατιά λογόκρεμνα ερωτικά λογότυπα βρίσκονται στους κωδικούς: 11200053, 11200072, 11200073, 11200074, 11200082, 11200085, 11200124, 11200128, 11200132, 11200133, 11200135, 11200139, 11200143, 11200144, 11200147.
Ερωτικά εικονογινήματα στους κωδικούς: 31000008, 31000016, 31000019, 31000035, 31000036, 31000044, 31000045, 31000046, 31000049, 31000053, 31000055, 31000061, 31000063.

1. Διάλεξε το Logo ή το Ringtone που σου αρέσει.
2. Κάλεσε τη γραμμή παραγγελίας.
3. Ακολούθησε τις οδηγίες και στον που ζητηθεί βάλε τον δεκαψήφιο κωδικό.
4. Το Logo ή το Ringtone θα σταλεί στο κινητό σου.

...κάλεσε από το σταθερό σου τηλέφωνο

090 214 507

Τα περισσότερα Logos και Ringtones μαζί για μεγάλα στο internet στο: www.rollingtones.gr
Leoliel 66 δρχ./15", 0.25/15" + Φ.Π.Α. Τ.Θ. 31730

Διαθέσιμα λογότυπα για NOKIA 3210-3310-3330-6110-6130-6150-6210-6250-7110-8210-8810-8850-8890-9110-9110i. Μελωδίες για NOKIA, MOTOROLA, SAGEM. Περισσότερες πληροφορίες για τα κινητά τα οποία υποστηρίζουν λογότυπα και εικονογινήματα στο www.rollingtones.gr

"ΑΠΟΦΡΑΞΕΙΣ" "Η ΜΑΡΙΑ"

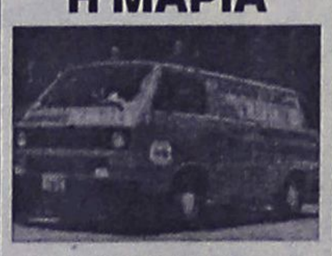

ΑΠΟΦΡΑΞΕΙΣ ΠΑΝΤΟΣ ΤΥΠΟΥ ΑΠΟΧΕΤΕΥΣΕΩΝ
ΞΕΝ/ΩΝ, ΕΣΤ/ΩΝ ΣΤΡΑΤΟΠΕΔΩΝ ΠΟΛ/ΚΙΩΝ ΟΙΚΙΩΝ ΜΕ ΜΗΧΑΝΗΜΑ ΥΨΗΛΗΣ ΠΙΕΣΕΩΣ ΥΔΡΟΒΟΛΗΣ ΑΜΕΣΗ ΕΞΥΠΗΡΕΤΗΣΗ ΟΛΟ ΤΟ 24ΩΡΟ
Πληρ. τηλ. 94750 και 0241-35555, 0944/395999

ΤΑΠΗΤΟΚΑΘΑΡΙΣΤΗΡΙΟ ART CLEAN EXPRESS
Αναλαμβάνουμε υπεύθυνα:
- ✓ Ξηρό καθαρισμό
- ✓ Πλύσιμο-απολύμανση
- ✓ Φύλαξη
- ✓ Επιδιόρθωση ταπήτων
- ✓ Αδιαβροχοποιήσεις

Ειδικός καθαρισμός μεταξωτών και χειροποίητων χαλιών
Παραλαβή-παράδοση κατ' οίκον
Εγγυημένη συνεργασία
Επί τόπου καθαρισμοί μοκετών-σαλονιών
Τηλ. 94815, κιν. 0944 350247, 0800400400
Τηλ. χωρίς χρέωση
Με την υπογραφή Αλαφάκης

ΤΟΠΙΚΟ ΠΟΔΟΣΦΑΙΡΟ

Αποφασίζει για 20άρηδες

• ΣΗΜΕΡΑ ΤΟ Δ.Σ. ΤΗΣ ΕΠΣΔ ΛΑΜΒΑΝΟΝΤΑΣ ΥΠ' ΟΨΙΝ ΤΙΣ ΤΟΠΟΘΕΤΗΣΕΙΣ ΤΩΝ ΣΩΜΑΤΕΙΩΝ

Σήμερα το απόγευμα θα αποφασίσει το Δ.Σ. της ΕΠΣΔ για τη συνέχιση ή όχι του μέτρου της χρησιμοποίησης δύο ποδοσφαιριστών κάτω των 20 ετών στην αρχική σύνθεση των ομάδων, λαμβάνοντας υπόψιν του, τις απαντήσεις και τις τοποθετήσεις των σωματείων μετά το σχετικό ερώτημα που τους απεστάλει την προηγούμενη εβδομάδα.

Η ΕΠΣΔ αρχικά είχε αποφασίσει τη συνέχιση του μέτρου με τη χρησιμοποίηση δύο παικτών στην αρχική σύνθεση των ομάδων και για τις τρεις τοπικές κατηγορίες.

Μετά όμως τις αντιδράσεις ορισμένων σωματείων στην έκτακτη γενική συνέλευση που έγινε πριν 10 ημέρες περίπου στην αίθουσα του ΔΟΝΑ ξανάφερε το θέμα προς συζήτηση.

Σε σώμα το νέο Δ.Σ. του Ηρακλή

Προχθές Δευτέρα τα νεοεκλεγέντα μέλη του Ηρακλή Μ. πραγματοποιώντας την πρώτη τους συνεδρίαση καταρτίστηκαν σε σώμα με την εξής σειρά:

Πρόεδρος: **Γεώργιος Π"δημήτρης**
Αντιπρόεδρος: **Γεώργιος Κασέκας**
Γεν. γραμματέας: **Σπύρος Μπακαρής**
Ειδ. γραμματέας: **Κών/νος Βασιλώτος**
Ταμίας: **Γεώργιος Κακιός**
Γεν. αρχηγός: **Ανδρέας Π"δημήτρης**
Εφορος ποδοσφ.: **Σάββας Κλεισούρης**
Εφορος εγκατ.: **Μιχάλης Κώτης**
Εφορος υλικού και παιδικών ομάδων: **Σωτήρης Κούρος**

Στην προχθεσινή συνεδρίαση διαβιβάσθηκε και η έκθεση του προπονητή, **Βασίλη Αθανασίου**, βάσει της οποίας η διοίκηση θα κινηθεί για την ενίσχυση της ομάδας.

5X5

Γύρισαν οι θριαμβευτές

Με μεγάλη επιτυχία ολοκληρώθηκε η τελική φάση του Πανελλήνιου πρωταθλήματος ανεξαρτήτων ομάδων "soccer time" 5X5 που φιλοξενήθηκε στη Μύκονο 15 και 16 Ιουνίου και παρακολούθησε αρκετός κόσμος.

Το Δωδεκανησιακό ποδόσφαιρο εκπροσωπήθηκε από τους Μπέμπηδες του Δ.Ο.Ν.Α. Ρόδου, με πρωτοβουλία του δημάρχου του Δήμου Ροδίων κ. **Γιαννόπουλου** καθώς και του προέδρου του Δ.Ο.Ν.Α. Ρόδου κ. **Κάλλιστου Διακογεωργίου**.

Οι μπέμπηδες του Δ.Ο.Ν.Α. κατάφεραν να κατακτήσουν την πρώτη θέση ανάμεσα σε 500 ομάδες από όλη την Ελλάδα, παρόλο που προς την κατάκτηση της κορυφής βρέθηκαν στο δρόμο τους ομάδες επαγγελματικές που είχαν στις τάξεις τους ποδοσφαιριστές Α' και Β' Εθνικής κατηγορίας.

Το μυστικό της επιτυχίας των μπέμπηδων ήταν η ομοψυχία, το ομαδικό πνεύμα, το πάθος για διάκριση, και ο εξαίρετος χαρακτήρας που τους διακρίνει.

Σημαντικό ρόλο για την επίτευξη αυτής της επιτυχίας έπαιξε και ο προπονητής της ομάδας ο κ. **Κώτης** που μαζί με τον πρόεδρο του Δ.Ο.Ν.Α. κ. **Κάλλιστο Διακογεωργίου** ταξίδεψαν μαζί με την αποστολή, ζούσαν τα παι-



χνίδια, τις συγκινήσεις και προσπαθούσαν να βοηθήσουν με το δικό τους τρόπο.

Η ομάδα που έγραψε χρυσή σελίδα για το Δωδεκανησιακό ποδόσφαιρο αποτελείται από τους:

1. **Κεφάλας Μ.**
2. **Μαχλής Μ.**
3. **Τρούλης Ε.**
4. **Μαθιός Π.**
5. **Μακρυδημήτρης Δ.**
6. **Θεοδοσίου Α.**
7. **Γεωργαλής Α.**
8. **Διακοναστάσης Σ.**
9. **Πλακέτης Γ.**
10. **Καλαφάτ Ν.**

VANIK TOURS

ΓΙΑΝΝΗΣ και ΣΕΒΑ ΒΑΛΣΑΜΙΔΗ
VANIK σημαίνει ΑΛΗΘΕΙΑ
ΑΚΤΗ ΚΑΝΑΡΗ 17, ΨΑΡΟΠΟΥΛΑ - ΑΝΕΤΟ ΠΑΡΚΙΝΓΚ
ΑΝΟΙΚΤΑ: ΔΕ-ΣΑ 08.30-14.00 και 16.30-20.30
Τηλ. 35191-37621 κιν.τό 0945-798148 FAX 29532
Το γραφείο μας πάντα πρώτο σε κρατήσεις ξενοδοχείων εξασφάλισε και σας προσφέρει καταπληκτικές τιμές για τα παρακάτω ξενοδοχεία σε ΠΑΚΕΤΑ (Εκδοση εισιτηρίων R/T) από 1/4 - 31/10/2002.

ΑΠΕΥΘΥΝΟΜΑΣΤΕ ΣΕ ΣΑΣ ΠΟΥ ΘΕΛΕΤΕ ΚΑΙ Η ΚΡΑΤΗΣΗ ΣΑΣ ΝΑ ΕΙΝΑΙ ΣΩΣΤΗ ΚΑΙ ΤΟ ΔΩΜΑΤΙΟ ΣΑΣ ΝΑ ΣΑΣ ΠΕΡΙΜΕΝΕΙ

1ον	**HOTEL ALEXANDROS Α΄ SUPERIOR**	
	ΠΛΑΤΕΙΑ ΜΑΒΙΛΛΗ	
	Μονόκλινο	€ 98
	Δίκλινο	€ 108
	Τρίκλινο	€ 142
2ον	**HOTEL PRESIDENT Α΄ κατηγορίας**	
	Λεωφόρος Κηφισίας (ΟΛΑ ΑΝΑΚΑΙΝΙΣΜΕΝΑ)	
	Μονόκλινο	€ 47
	Δίκλινο για μονόκλινο	€ 58
	Δίκλινο	€ 62
	Τρίκλινο	€ 78
2ον	**HOTEL ASTOR Α΄ κατηγορίας**	
	Σύνταγμα	
	Μονόκλινο	€ 57
	Δίκλινο για μονόκλινο	€ 65
	Δίκλινο	€ 76
	Τρίκλινο	€ 95
4ον	**HOTEL PARTHENON Α΄ κατηγορίας**	
	Στήλες Ολ. Διός	
	Μονόκλινο	€ 74
	Δίκλινο	€ 83
	Τρίκλινο	€ 115
5ον	**HOTEL ZAFOLIA Α΄ SUPERIOR**	
	Λεωφόρος Αλεξάνδρας	
	Μονόκλινο	€ 93
	Δίκλινο	€ 103
	Τρίκλινο	€ 123
6ον	**HOTEL ARETHOUSA Β΄ SUPERIOR**	
	Σύνταγμα	
7ον	**HOTEL ELLINIS Β΄ SUPERIOR**	
	ΩΝΑΣΕΙΟ, Λεωφ. Συγγρού	
	Μονόκλινο	€ 43
	Δίκλινο	€ 67
	Τρίκλινο	€ 82
8ον	**HOTEL LILIA Β΄ κατηγορίας**	
	ΠΑΣΑΛΙΜΑΝΙ	
	Μονόκλινο	€ 42
	Δίκλινο	€ 55
	Τρίκλινο	€ 69
9ον	**HOTEL EGNATIA Β΄ κατηγορίας**	
	Θεσσαλονίκη Κέντρο, καινούργιο	
	Μονόκλινο	€ 60
	Δίκλινο	€ 72
	Τρίκλινο	€ 84

● Τα παραπάνω ξενοδοχεία διαθέτουν T.V. σε όλα τα δωμάτια
● Στις πιο πάνω τιμές συμπεριλαμβάνεται πρωινό σε μπουφέ
● Ακόμη σε μας θα βρείτε αεροπορικά και ατμοπλοϊκά εισιτήρια όλων των εταιρικών.



ΑΙΓΑΙΟΝ
ΑΝΩΝΥΜΗ ΑΣΦΑΛΙΣΤΙΚΗ ΕΤΑΙΡΕΙΑ
ΑΣΦΑΛΙΣΤΡΑ ΟΧΗΜΑΤΩΝ

ΕΙΧ		ΦΙΧ		ΦΙΧ. ΑΓΡΟΤ	
ΙΠΠΟΙ	ΚΟΣΤΟΣ	ΙΠΠΟΙ	ΚΟΣΤΟΣ	ΙΠΠΟΙ	ΚΟΣΤΟΣ
1-6	69,00€	1-10	100,77€	1-10	62,03€
7-8	71,16€	11-15	127,93€	11-15	78,40€
9-10	89,13€	16-20	143,11€	16-20	87,58€
11-12	90,58€	21-30	156,29€	21-30	95,18€
13-14	102,43€	31-40	163,88€	31-40	101,97€
15-20	131,54€	41-55	184,64€	41-55	108,76€
21-25	139,45€	56-75	215,00€	56-75	135,12€
		76 και άνω	239,37€	76 και άνω	151,10€

Ασφάλιστρα στο Β/Μ 03, 6ΜΗΝΟ,
με τις εξής καλύψεις:
Πυρός για **3.000** € και
φυσικά καιρικά φαινόμενα και σεισμό **3.000** €

Μ' ΕΜΑΣ ΟΛΟΙ ΚΑΙ ΟΛΑ ΜΠΟΡΟΥΝ ΝΑ ΕΙΝΑΙ ΑΣΦΑΛΗ

ΑΙΓΑΙΟΝ ΑΝΩΝΥΜΗ ΑΣΦΑΛΙΣΤΙΚΗ
ΕΡΥΘΡΟΥ ΣΤΑΥΡΟΥ 2
ΤΗΛ. 26722, 75701

Delta
ΔΙΑΜΑΝΤΕ ΕΡΓΑΛΕΙΑ
6ο χλμ.Ρόδου Λίνδου
Συγκρότημα Μανουσέλη


ΚΟΦΤΗ ΧΕΙΡΟΣ


ΔΙΑΤΡΗΤΙΚΑ

ΔΙΑΜΑΝΤΟΤΡΥΠΟΤΕΧΝΙΚΗ ΡΟΔΟΥ

ΔΙΑΜΑΝΤΟΦΟΡΟΙ ΔΙΣΚΟΙ ΚΟΠΗΣ ΓΙΑ ΓΡΑΝΙΤΗ, ΜΑΡΜΑΡΟ ΤΟΥΒΛΟ κ.τ.λ.




ΑΡΜΟΚΟΦΤΕΣ

ΤΡΥΠΑΜΕ
ΚΟΒΟΥΜΕ
ΣΠΑΜΕ



ΧΩΡΙΣ ΣΚΟΝΕΣ
ΡΩΓΜΕΣ
ΜΕΡΕΜΕΤΙΑ

ΠΩΛΗΣΕΙΣ
&
ΕΚΤΕΛΕΣΕΙΣ ΕΡΓΑΣΙΩΝ

Η ΠΟΛΥΧΡΟΝΗ ΜΑΣ ΠΕΙΡΑ ΣΤΟ ΕΞΩΤΕΡΙΚΟ ΜΑΣ ΔΙΝΕΙ ΤΗ ΔΥΝΑΤΟΤΗΤΑ ΝΑ ΒΡΙΣΚΟΥΜΕ ΛΥΣΗ ΕΚΕΙ ΠΟΥ ΟΙ ΑΛΛΟΙ ΣΗΚΩΝΟΥΝ ΤΑ ΧΕΡΙΑ ΨΗΛΑ!

ΤΗΛΕΦΩΝΗΣΤΕ ΜΑΣ
(0241) 69022 - 77986
ΚΙΝΗΤΟ: 0944 380562

ΥΠΕΥΘΥΝΟΣ
Μαρκος Τσεσμετζής

2002 FIFA WORLD CUP KOREA JAPAN

Χωρίς όρια...

Στους ρυθμούς του μεγάλου ντέρμπυ

Οι Άγγλοι προσβλέπουν στην ουσία

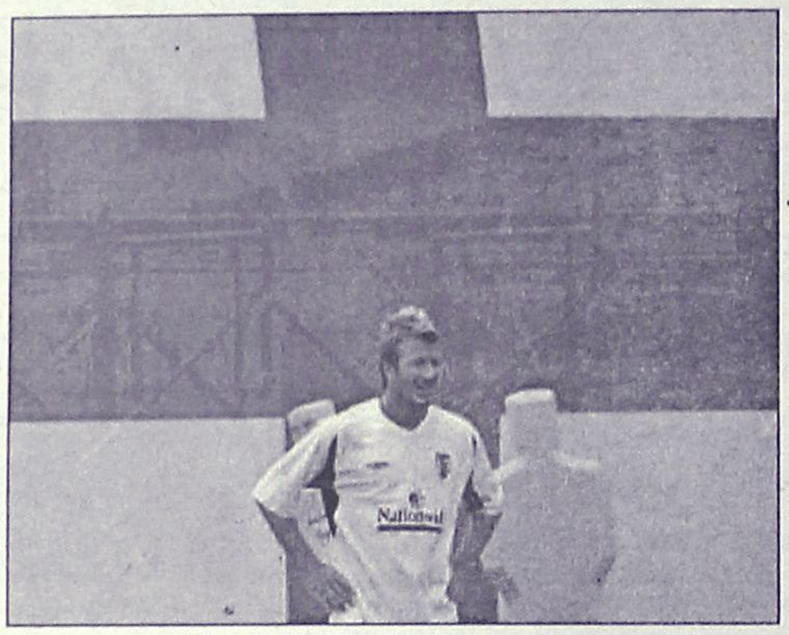

Οι προκρίσεις των Εθνικών ομάδων της Ισπανίας και της Σενεγάλης στη φάση των «οκτώ» του Παγκοσμίου Κυπέλλου κυριαρχούν στα πρωτοσέλιδα των αθλητικών εφημερίδων της Ευρώπης. «Τα χέρια του θεού Ικερ Κασίγιας» έσωσαν τους «φούριας ρόχας» σύμφωνα με τον ισπανικό Τύπο. Με τα σχέδια του Τζιοβάνι Τραπατόνι και του Γκους Χίντινγκ για την αναμέτρηση Ιταλίας και Ν. Κορέας ασχολούνται οι Ιταλοί. Οι Αγγλοι περιμένουν με αισιοδοξία την Βραζιλία και συγκινούνται με τον αποκλεισμό των ηρωικών Ιρλανδών.

«Είμαστε μέσα για να το κερδίσουμε» είναι ο τίτλος της αθλητικής σελίδας της Sun, η οποία «φιλοξενεί» για ακόμη μια φορά δηλώσεις του αρχηγού της Εθνικής Αγγλίας. Ο Ντέιβιντ Μπέκαμ διαβεβαιώνει ότι θα γυρίσουν πίσω ευτυχισμένοι μόνο αν κατακτήσουν το Παγκόσμιο Κύπελλο.

«Δάκρυα» στον βρετανικό Τύπο και για τους μαχητές της Εθνικής Ιρλανδίας, που πάλεψαν μέχρις εσχάτων κόντρα στην Ισπανία.

Με τα πλάνα του Τζιοβάνι Τραπατόνι ενόψει της αναμέτρησης της Εθνικής Ιταλίας με την αντίστοιχη της Ν. Κορέας, ασχολείται η Gazzetta dello Sport. 3-4-1-2 θα είναι το σύστημα των «Ατζούρι» με τον Ντελ Πιέρο στην ενδεκάδα, δίπλα στον Βιέρι και πίσω του τον Τότι. Παράλληλα, η εφημερίδα αναφέρεται και στα σχέδια του ομοσπονδιακού τεχνικού της Ν. Κορέας, Γκούς Χίντινγκ, ο οποίος δηλώνει ότι η ομάδα του θα προσπαθήσει να παίξει επιθετικά και χαρακτηρίζει τον αγώνα ως μια μεγάλη πρόκληση για τους Ασιάτες.

Ο Ικερ Κασίγιας βρίσκεται δικαιωματικά στην πρώτη σελίδα της ισπανικής Marca. «Τα χέρια του θεού» είναι ο τίτλος της εφημερίδας για τις αποκρούσεις του νεαρού τερματοφύλακα στη διαδικασία των πέναλτι, που έδωσαν την πρόκριση στην Εθνική Ισπανίας κόντρα στο Ειρε. Στην ηλεκτρονική της σελίδα, κυρίαρχο θέμα είναι ο τραυματισμός του Ραούλ, που δύσκολα θα προλάβει το επόμενο ματς των Ισπανών.

Στιγμές... Μουντιάλ!



Ο Νοτιοκορεάτης οπαδός "μεθυσμένος" από το νέκταρ της μεγάλης πρόκρισης



Πάντα ξεχωριστές οι φιγούρες των αμερικανών. Σε αυτή την περίπτωση ντύθηκαν Ελβις Πρίσλεϋ



Αριβεντέρτσι Ιταλία. Επιστροφή στα πάτρια εδάφη για τους "βαμμένους" Ιταλούς οπαδούς

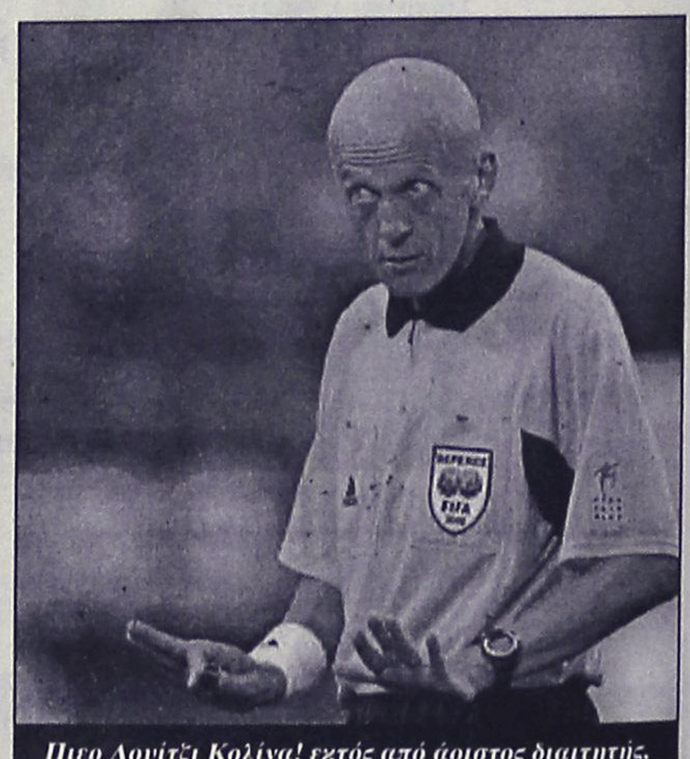

Πιερ Λουίτζι Κολίνα! εκτός από άριστος διαιτητής, ως φωτογραφία μπορεί να έχει και άλλες χρήσεις. Φερ' ειπείν για να τρώνε τα παιδιά το φαΐ τους...

Ρονάλντο: "θα είμαστε καλύτεροι"



Ο Ρονάλντο μπορεί να αναγνωρίζει την ποιότητα και την κλάση των Αγγλων ποδοσφαιριστών, αλλά πιστεύει ότι η Βραζιλία θα εμφανιστεί ακόμη καλύτερη στον αγώνα της Παρασκευής και θα είναι αυτή που θα εξασφαλίσει την πρόκριση στα ημιτελικά.

«Στον επόμενο αγώνα θα είμαστε ακόμα καλύτεροι. Το ματς με την Αγγλία θα είναι ισορροπημένο, θα γίνει μεγάλη μάχη και πρέπει να αναλύσουμε τη δύναμη τους. Πρέπει να αρχίσουμε να σκεφτόμαστε από τώρα τον αγώνα».

Ο Ρονάλντο έχει συμπληρώσει 5 γκολ στο Παγκόσμιο Κύπελλο και βρίσκεται στην πρώτη θέση του πίνακα των σκόρερ μαζί με τον Γερμανό Μίροσλαβ Κλόζε. Ενα λιγότερο έχει ο συμπαίκτης του Ριβάλντο.

«Θα είναι δύσκολο το παιχνίδι με τους Αγγλους και πολύ ισορροπημένο. Η Βραζιλία θα δώσει περισσότερο από το 100% των δυνατοτήτων της για να νικήσει. Προετοιμαζόμαστε ήδη για τον αγώνα. Πρέπει να σεβαστούμε την Αγγλία, γιατί έχει καλή ομάδα», είπε ο παίκτης της Μπαρτσελόνα.

Αγκαθι

●●● **Τι είναι το ποδόσφαιρό μας...Ο μοναδικός προπονητής πρωταθλητής, απλήρωτος ακόμα επανέρχεται μετά ένα χρόνο ανεργίας. Ακόμα η Κρεμαστή είναι άνω-κάτω από τις απρόσμενες διοικητικές εξελίξεις...Το συμφέρον του κάθε σωματείου είναι η ηρεμία και αυτή την στιγμή στην ομάδα της Κρεμαστής δεν υπάρχει...**

●●● *Προσωπικό πρόβλημα ανάγκασε τον Παστιδενό να αθετήσει το λόγο του. Σε ελεύθερη μετάφραση τον...εκβίασε ή τον εκβίασαν.*

●●● **Όπως και να έχει φαίνεται πως δεν υπάρχει ούτε περίπτωση να συνεργαστούν τα σωματεία που έχουν τους ίδιους στόχους. Εκατό συσκέψεις να κάνουν μόνο φαινομετικά θα υπάρχει καλή συνεργασία. Στην ουσία ο ένας θα βγάζει το μάτι του άλλου...**

ΡΕΠΟΡΤΑΖ

Ανοιγμα δραστηριοτήτων

• ΤΟ ΠΡΩΤΟ ΦΕΤΙΝΟ ΤΟΥΡΝΟΥΑ ΤΕΝΙΣ ΒΕΤΕΡΑΝΩΝ ΔΙΟΡΓΑΝΩΣΕ Ο ΡΟΑ, ΕΝΩ ΑΝΟΙΓΕΙ ΤΙΣ ΠΥΛΕΣ ΤΗΣ ΝΕΑΣ ΤΟΥ ΣΧΟΛΗΣ ΓΙΑ ΤΑ ΠΑΙΔΙΑ

Με επιτυχία διεξήχθη το 1ο τουρνουά τένις Βετεράνων που έγινε στις εγκαταστάσεις του Ροδιακού Ομίλου Αντισφαίρισης στο Καρακόνερο. Η συμμετοχή ήταν μεγάλη αφού χρησιμοποιήθηκαν και τα δύο καινούργια κεραμικά γήπεδα, που έχουν πρόσφατα κατασκευαστεί από το ΡΟΑ για να καλυφθούν οι ανάγκες του τουρνουά.

Στον αγωνιστικό τομέα ο συναγωνισμός ήταν μεγάλος και τα παιχνίδια εντυπωσιακά. Στο μεγάλο τελικό του μονού ο **Γ. Σεϊτης** επιβλήθηκε 2-0 σετ (6-2/6-3) του **Μ. Γλυνού** και κατέκτησε την πρώτη θέση. Το ζευγάρι **Μ. Γλυνού-Γ. Σεϊτη** ως συμπαίχτες στο διπλό αποκλείστηκε από τους **Σπ. Δεληγιάννη-Α. Νικηταρά,** οι οποίοι κέρδισαν την πρώτη θέση κερδίζοντας στον τελικό τους **Δ. Κατοίκα- Β. Καστελλοριζό** με 2-0 σετ (6-2/7-6).

ΑΡΧΙΖΟΥΝ ΤΑ ΜΑΘΗΜΑΤΑ

Ο ΡΟΑ με την έλευση του καλοκαιριού, όπως και κάθε χρόνο τέτοια εποχή, αρχίζει τις εγγραφές νέων μελών καθώς και τα μαθήματα ανοιχτής σχολής για τα παιδιά. Υπεύθυνες για την ανοιχτή σχολή είναι οι προπονήτριες του ΡΟΑ Σ. **Γεννημανώλη** και **Σ. Ζέρβα** με τις οποίες ο κάθε ενδιαφερόμενος μπορεί να επικοινωνεί στο τηλέφωνο του ομίλου 02410-20960.

ΕΥΧΑΡΙΣΤΕΙ ΤΗΝ IGA

Επίσης αυτή την εποχή ο ΡΟΑ με τη βοήθεια της IGA και του κ. **Τάκη Μιχαηλίδη** κάνει τη μεγάλη προσπάθεια της διάδοσης του Badminton ενός νέου αθλήματος στη χώρα μας. Ο ΡΟΑ θα ήθελε να ευχαριστήσει τόσο τον κ. **Μιχαηλίδη** όσο και την IGA για την βοήθειά τους και ευελπιστεί η προσπάθεια αυτή να αποφέρει καρπούς.

Πετυχημένες επιδείξεις

• Από τον 2ο παιδικό σταθμό Ρόδου

Μεγάλη επιτυχία σημείωσαν οι γυμναστικές επιδείξεις του 2ου Δημοτικού Παιδικού Σταθμού Ρόδου, που πραγματοποιήθηκαν, υπό την αιγίδα του ΔΟΝΑ.

Οι λιλιπούτειοι αθλητές προσχολικής ηλικίας 2,5 έως 5 ετών καταχειροκροτήθηκαν από τους δεκάδες παρευρισκομένους στο Σταθμό στίβου "Διαγόρας" της Κυριακής, εκ των οποίων οι περισσότεροι ήταν γονείς που καμάρωναν για τις προσπάθειες των παιδιών τους.

Οι εξελίξεις αυτές είχαν ως σκοπό την καλλιέργεια του αθλητισμού σε αυτές τις ηλικίες, όπως προκύπτουν από το πρόγραμμα "Αθλητισμός και παιδί".

Ευχή όλων οι μικροί αυτοί πρωταγωνιστές να συνεχίσουν την ενασχόλησή τους με τον αθλητισμό και να αποτελέσουν ένα λαμπρό μέλλον για τον ροδίτικο αθλητισμό.

ΣΥΛΛΥΠΗΤΗΡΙΟ

Η είδηση για τον ξαφνικό χαμό του **Φερεντίνου Λευτέρη** επεσε βαριά στον σύλλογό μας και σε όλη την πόλη της Ρόδου. Χάθηκε ένα παιδί που για χρόνια ήταν μέλος της ομάδας τζούντο του ΑΠΣ "ΦΛΟΓΑ" και μέλος στην μόλις συσταθείσα ομάδα της τοξοβολίας του συλλόγου μας. Είχε πάρει μέρος στο παρελθόν σε πανελλήνιους αγώνες τζούντο με πολύ καλή εμφάνιση. Εκτός όμως από αθλητής ο Φερεντίνος Λευτέρης ήταν και φίλος. Φίλος μελών του σωματείου μας και πολλών αθλητών μας και προσωπικός φίλος του προπονητή του τζούντο. Με βαριά καρδιά συλλυπούμαστε την οικογένειά του και ευχόμαστε ο Θεός ν' απαλύνει τον πόνο τους και ν' αναπαύσει την ψυχή

Στην Κορέα ο "Κολοσσός"

• Θα πάρει μέρος με τετραμελή αποστολή στο παγκόσμιο του ΤΑΕ-ΚΒΟ-ΝΤΟ

Σε μια σπουδαία διοργάνωση αναμένεται να πάρει μέρος ο ΑΟ ΤΑ-EKWON-DO "ΚΟΛΟΣΣΟΣ" ο οποίος προετοιμάζεται ήδη για το Παγκόσμιο πρωτάθλημα του αθλήματος που θα γίνει στο CHEONGIJU GUMNASIUM της Κορέας από τις 28 Ιουνίου μέχρι τις 11 Ιουλίου.

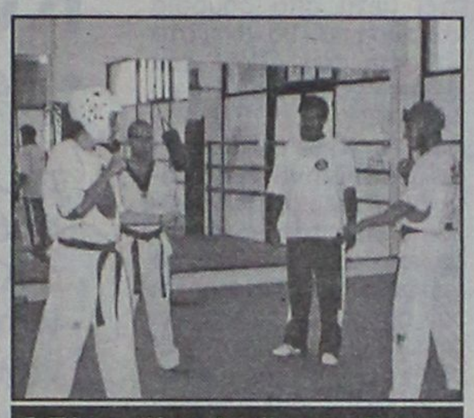

Ο Πέτρος Καραβασίλης και Γιάννης Μαραγκάκης σε θέση αγώνα

Ο "Κολοσσός" θα πάρει μέρος σ' αυτή τη διοργάνωση με τους Μιχάλη Καραβασίλη, Πέτρο Καραβασίλη, Νίκο Καραβασίλη και τον Γιάννη Μαραγκάκη.

Για το παγκόσμιο του TAE-KWON-DO αλλά και το "Κορέα όπεν" που διεξάγεται παράλληλα έδειξαν ενδιαφέρον τόσο ο ίδιος ο δήμαρχος Ροδίων Γιώργος Γιαννόπουλος, όσο και ο πρόεδρος του ΝΑΟΔ Μιχάλης Μπαριανάκης.

"ΔΩΔΕΚΑΝΗΣΟΣ ΝΑΥΤΙΛΙΑΚΗ Ν.Ε."
Αυστραλίας 3, Ρόδος 85100
Τηλ. 02410-70590, Fax: 70591

ΔΡΟΜΟΛΟΓΙΑ ΑΠΟ 3/6/02 ΕΩΣ 30/6/02
ΔΩΔΕΚΑΝΗΣΟΣ ΕΞΠΡΕΣ

ΚΥΡΙΑΚΗ		
ΛΙΜΑΝΙ	ΑΦΙΞΗ	ΑΝΑΧ/ΣΗ
ΡΟΔΟΣ		08"30
ΚΩΣ	10"40	10"50
ΚΑΛΥΜΝΟΣ	11"30	11"40
ΛΕΡΟΣ	12"30	12"40
ΠΑΤΜΟΣ	13"20	13"30
ΛΕΙΨΟΙ	13"50	14"00
ΛΕΡΟΣ	14"20	14"30
ΚΑΛΥΜΝΟΣ	15"20	15"30
ΚΩΣ	16"10	16"20
ΡΟΔΟΣ	18"30	ΔΙΑΝ/ΣΗ

ΔΕΥΤΕΡΑ		
ΛΙΜΑΝΙ	ΑΦΙΞΗ	ΑΝΑΧ/ΣΗ
ΡΟΔΟΣ		08"30
ΣΥΜΗ	09"20	09"30
ΚΩΣ	11"00	11"10
ΚΑΛΥΜΝΟΣ	11"50	12"00
ΛΕΡΟΣ	12"50	14"30
ΚΑΛΥΜΝΟΣ	15"20	15"30
ΚΩΣ	16"10	16"20
ΣΥΜΗ	17"40	17"50
ΡΟΔΟΣ	18"30	

ΤΡΙΤΗ		
ΛΙΜΑΝΙ	ΑΦΙΞΗ	ΑΝΑΧ/ΣΗ
ΡΟΔΟΣ		08"30
ΚΩΣ	10"40	10"50
ΚΑΛΥΜΝΟΣ	11"30	11"40
ΛΕΡΟΣ	12"30	12"40
ΠΑΤΜΟΣ	13"20	13"30
ΛΕΡΟΣ	14"10	14"30
ΚΑΛΥΜΝΟΣ	15"20	15"30
ΚΩΣ	16"10	16"20
ΡΟΔΟΣ	18"30	ΔΙΑΝ/ΣΗ

ΤΕΤΑΡΤΗ		
ΛΙΜΑΝΙ	ΑΦΙΞΗ	ΑΝΑΧ/ΣΗ
ΡΟΔΟΣ		08"30
ΚΑΣΤ/ΡΙΖΟ	11"00	16"00
ΡΟΔΟΣ	18"30	ΔΙΑΝ/ΣΗ

ΠΕΜΠΤΗ		
ΛΙΜΑΝΙ	ΑΦΙΞΗ	ΑΝΑΧ/ΣΗ
ΡΟΔΟΣ		08"30
ΚΩΣ	10"40	10"50
ΚΑΛΥΜΝΟΣ	11"30	11"40
ΛΕΡΟΣ	12"30	12"40
ΠΑΤΜΟΣ	13"20	13"30
ΛΕΡΟΣ	14"10	14"30
ΚΑΛΥΜΝΟΣ	15"20	15"30
ΚΩΣ	16"10	16"20
ΡΟΔΟΣ	18"30	ΔΙΑΝ/ΣΗ

ΠΑΡΑΣΚΕΥΗ		
ΛΙΜΑΝΙ	ΑΦΙΞΗ	ΑΝΑΧ/ΣΗ
ΡΟΔΟΣ		08"30
ΣΥΜΗ	09"20	09"30
ΚΩΣ	11"00	11"10
ΚΑΛΥΜΝΟΣ	11"50	12"00
ΛΕΡΟΣ	12"50	14"30
ΚΑΛΥΜΝΟΣ	15"20	15"30
ΚΩΣ	16"10	16"20
ΣΥΜΗ	17"40	17"50
ΡΟΔΟΣ	18"30	ΔΙΑΝ/ΣΗ

ΣΑΒΒΑΤΟ		
ΛΙΜΑΝΙ	ΑΦΙΞΗ	ΑΝΑΧ/ΣΗ
ΡΟΔΟΣ		08"30
ΚΩΣ	10"40	10"50
ΚΑΛΥΜΝΟΣ	11"30	11"40
ΛΕΡΟΣ	12"30	12"40
ΛΕΙΨΟΙ	13"00	13"10
ΠΑΤΜΟΣ	13"30	13"40
ΛΕΡΟΣ	14"20	14"30
ΚΑΛΥΜΝΟΣ	15"20	15"30
ΚΩΣ	16"10	16"20
ΡΟΔΟΣ	18"30	ΔΙΑΝ/ΣΗ

ΣΗΜΕΙΩΣΕΙΣ: Για την ακριβή ημερομηνία έναρξης δρομολογίων του Δωδεκάνησος Εξπρές, επικοινωνείστε με την εταιρεία

G.A. FERRIES
TSAGARIS TRAVEL

Ε/Γ - Ο/Γ ΜΑΡΙΝΑ • Ε/Γ-Ο/Γ ΡΟΔΑΝΘΗ
Ε/Γ-Ο/Γ ΡΟΜΙΑΝΤΑ • Ε/Γ-Ο/Γ ΝΤΑΛΙΑΝΑ

◆ ΚΑΘΗΜΕΡΙΝΑ ΕΝΑΛΛΑΞ Ε/Γ-Ο/Γ ΜΑΡΙΝΑ Ε/Γ-Ο/Γ ΡΟΔΑΝΘΗ ΠΡΟΣ

ΔΕΥΤΕΡΑ	16.00	ΚΩ-ΚΑΛΥΜΝΟ-ΛΕΡΟ-ΠΑΤΜΟ-ΜΥΚΟΝΟ-ΠΕΙΡΑΙΑ
ΤΡΙΤΗ	16.00	ΚΩ-ΚΑΛΥΜΝΟ-ΛΕΡΟ-ΠΑΤΜΟ-ΠΕΙΡΑΙΑ
ΤΕΤΑΡΤΗ	18.30	ΚΩ-ΚΑΛΥΜΝΟ-ΠΕΙΡΑΙΑ
ΠΕΜΠΤΗ	16.00	ΚΩ-ΚΑΛΥΜΝΟ-ΛΕΡΟ-ΠΑΤΜΟ-ΠΕΙΡΑΙΑ
ΠΑΡΑΣΚΕΥΗ	16.00	ΚΩ-ΚΑΛΥΜΝΟ-ΜΥΚΟΝΟ-ΠΕΙΡΑΙΑ
ΣΑΒΒΑΤΟ	18.30	ΚΩ-ΚΑΛΥΜΝΟ-ΛΕΡΟ-ΠΑΤΜΟ-ΠΕΙΡΑΙΑ
ΚΥΡΙΑΚΗ	16.00	ΚΩ-ΚΑΛΥΜΝΟ-ΛΕΡΟ-ΠΑΤΜΟ-ΠΕΙΡΑΙΑ

◆ Από **12/05/2002** κάθε **ΤΕΤΑΡΤΗ - ΣΑΒΒΑΤΟ**
Ε/Γ-Ο/Γ ΜΑΡΙΝΑ • Ε/Γ-Ο/Γ ΡΟΔΑΝΘΗ από ΡΟΔΟ **08.30** για ΚΑΡΠΑΘΟ

◆ Από **12/05/2002** κάθε **ΤΡΙΤΗ** στις **13.00**
Ε/Γ-Ο/Γ ΡΟΜΙΑΝΤΑ προς:
ΚΩ-ΒΑΘΥ-ΧΙΟ-ΜΥΤΙΛΗΝΗ-ΛΗΜΝΟ-ΑΛΕΞΑΝΔΡΟΥΠΟΛΗ

◆ Από **01/06/2002** κάθε **ΤΕΤΑΡΤΗ** στις **17.00**
Ε/Γ-Ο/Γ ΝΤΑΛΙΑΝΑ προς:
ΧΑΛΚΗ-ΔΙΑΦΑΝΙ-ΚΑΡΠΑΘΟ-ΚΑΣΟ-ΗΡΑΚΛΕΙΟ-ΣΑΝΤΟΡΙΝΗ-ΝΑΞΟ-ΠΑΡΟ-ΜΥΚΟΝΟ-ΤΗΝΟ-ΣΥΡΟ-ΣΚΙΑΘΟ-ΣΚΟΠΕΛΟ-ΘΕΣΣΑΛΟΝΙΚΗ

Πληροφορίες στον κεντρικό πράκτορα
TSAGARIS TRAVEL
στα τηλ. *02410 36170, 30406, 35066, 28597*

NEL LINES
ΝΑΥΤΙΛΙΑΚΗ ΕΤΑΙΡΕΙΑ ΛΕΣΒΟΥ

ΕΚΤΑΚΤΗ ΑΝΑΚΟΙΝΩΣΗ

Γνωρίζουμε στο επιβατηγό κοινό ότι το
ΑΙΟΛΟΣ ΚΕΝΤΕΡΗΣ



κατά το δρομολόγιό του
της **21/6/2002, ΡΟΔΟ/ΠΕΙΡΑΙΑ**
θα προσεγγίσει εκτάκτως και στην Σύρο
με άφιξη στον Πειραιά τις **15.30**

Πληροφορίες - Εισιτήρια
ALHAMBRA TRAVEL
ΔΗΜ. ΘΕΟΔΩΡΑΚΗ 13
Τηλ.: 0241-0-37052-25698-31642

ΡΕΠΟΡΤΑΖ

Οι όροι του Εργασιακού

• Ο ΔΟΝΑ ΠΡΟΧΩΡΗΣΕ ΣΤΟΝ ΚΑΤΑΡΤΙΣΜΟ ΤΗΣ ΠΡΟΚΗΡΥΞΗΣ ΤΟΥ 12ου ΕΡΓΑΣΙΑΚΟΥ ΤΟΥΡΝΟΥΑ ΜΠΑΣΚΕΤ

Ο Δημοτικός Οργανισμός Νεολαίας και Αθλησης Ρόδου έδωσε στην δημοσιότητα την προκήρυξη του Εργασιακού Τουρνουά μπάσκετ που διοργανώνει για 12η συνεχή χρονιά.

Το περιεχόμενο της προκήρυξης είναι το ακόλουθο:

Αρθρο 1ο: Το τουρνουά θ' αρχίσει την Τετάρτη 26 Ιουνίου 2002.

Αρθρο 2ο: Θα μετάσχουν ομάδες από τις δημόσιες υπηρεσίες τις σχολές και τις επιχειρήσεις της Ρόδου. Σ' αυτό μπορούν να συμμετάσχουν και ανεξάρτητες ομάδες εργαζομένων.

Αρθρο 3ο: Διοργανωτής είναι ο Δημοτικός Οργανισμός Νεολαίας και Αθλησης Ροδίων (ΔΟΝΑ) ανάλογα με την συμμετοχή των ομάδων.

Αρθρο 4ο: Τρόπος διεξαγωγής: Εξουσιοδοτείται η οργανωτική επιτροπή του τουρνουά.

Αρθρο 5ο: Οι αγώνες θα διεξάγονται σύμφωνα με τους κανονισμούς της Ελληνικής Ομοσπονδίας Καλαθοσφαίρισης. Σε περίπτωση απουσίας ομάδας αγωνιζόμενης μετά από παρέλευση 15 λεπτών θα συμπληρώνεται το Φύλλο Αγώνος.

Αρθρο 6ο: Οι αγώνες θα διεξάγονται στο Κλειστό Γυμνατήριο του Διαγόρα. Ημερομηνία λήξης συμμετοχής, Πέμπτη 20 Ιουνίου στις 12 το μεσημέρι. Το πρόγραμμα θα καταρτιστεί μετά από δημόσια κλήρωση που θα γίνει στα γραφεία του ΔΟΝΑ την Πέμπτη 20 Ιουνίου και ώρα 13.00.

Αρθρο 7ο: Κάθε ομάδα έχει το δικαίωμα να χρησιμοποιήσει απεριόριστο αριθμό παικτών από κατάσταση που θα κατατίθεται στα γραφεία του ΔΟΝΑ μέχρι την ημέρα κλήρωσης και ώρα 12.00 μαζί με την αίτηση συμμετοχής. Οι καταστάσεις αθλουμένων μελών θα υπογράφονται από τον υπεύθυνο της ομάδας ή τον προϊστάμενο του φορέα και δεν θα συμπληρώνεται κατά τη διάρκεια του τουρνουά. Οι παραπάνω καταστάσεις θα ελέγχονται από την Οργανωτική Επιτροπή. Σε περίπτωση ένστασης θα καταβάλλεται παράβολο 50 ευρώ μέσα σε 24 ώρες από τον αγώνα και θα εκδικάζεται από την Οργανωτική Επιτροπή. Κάθε ομάδα θα καταβάλλει παράβολο συμμετοχής 100 ευρώ ο οποίες θα κατατίθενται κατά την υποβολή της κατάστασης και θα χορηγείται σχετική απόδειξη είσπραξης από τον ΔΟΝΑ Ροδίων. Θα εκδοθούν δελτία από τον ΔΟΝΑ με βάση την επικυρωμένη κατάσταση, φωτοτυπία της ταυτότητας και φωτογραφίας του κάθε παίκτη (2).

Αρθρο 8ο: Επιτρέπεται η συμμετοχή ενός (1) μόνο εν ενεργεία καλαθοσφαιριστή άνω των 30 ετών που ανήκει σε κατηγορίες (Β'-Γ' Εθνική και τοπικό). (Δηλαδή αγωνίσθηκε κατά την περίοδο 2001-2002). Ενας (1) καλαθοσφαιριστής, όταν είναι δηλωμένος ταυτόχρονα σε δύο ομάδες αποκλείεται από το τουρνουά. Σε περίπτωση που θα αγωνισθεί παίκτης, εκτός δελτίου συμμετοχής αυτομάτως θα μηδενίζεται η ομάδα.

Αρθρο 9ο: Τους αγώνες θα διευθύνουν επίσημοι διαιτητές και κριτές του Συνδέσμου Διαιτητών Καλαθόσφαιρας Δωδεκανήσου εν ενεργεία και μη εν ενεργεία. Σε περίπτωση απουσίας επισήμου διαιτητή ο αγώνας δεν θα διεξάγεται.

Αρθρο 10ο: Κρίνεται απαραίτητο να υπάρχει Ιατρική βεβαίωση ή υπεύθυνη δήλωση του κάθε αθλητή στο δελτίο για να είναι έγκυρο με ευθύνη του Σωματείου.

Αρθρο 11ο: Την καλή και ομαλή διεξαγωγή του τουρνουά θα ελέγχει η Οργανωτική Επιτροπή που θα είναι πενταμελής και θα αποτελείται από τους:

1. **Μιχάλης Ερωτόκριτος** (Προϊστάμενος ΔΟΝΑ).
2. **Νίκος Κορναρόπουλος** (Μέλος Δ.Σ. ΤΕ ΕΟΚ Δωδ/σου).
3. **Δημήτρης Κουνελλές** (Πρόεδρος ΣΔΚ Δωδ/σου).
4. **Αρης Σκιαδόπουλος** (Διαγόρας).
5. **Δημήτρης Κανταρζόγλου** (ΔΟΝΑ Ροδίων).

Αρθρο 12ο: Στους τέσσερις πρώτους νικητές θ' απονεμηθούν κύπελλα που θ' αθλοθετήσει ο ΔΟΝΑ Ροδίων.

Εκλεισε με Καλαμπόκα

• Ο Σάκης Καλαμπόκας είναι ο νέος προπονητής της ανδρικής ομάδας του Διαγόρα

Δεν είναι η πρώτη φορά που διαβάζετε σε τούτη την σελίδα το όνομα του **Σάκη Καλαμπόκα.** Είναι γνωστό πως ο πρώην προπονητής του Αγίου Θωμά είχε δεχθεί πρόταση από τον Διαγόρα, ωστόσο σε πρώτη φάση είχαν προκύψει κάποια εμπόδια ως προς την μετακίνησή του στην Ρόδο. Εμπόδια που όπως αποδεικνύονται δεν ήταν αξεπέραστα, καθώς ο Σάκης **Καλαμπόκας** είναι όχι μόνο ο νέος προπονητής της "κυανέρυθρης" ομάδας των ανδρών, αλλά και ο άνθρωπος που θα κοουτσάρει τα τμήματα υποδομής και θα έχει το γενικό πρόσταγμα σε όλα τα θέματα που αφορούν τα αγωνιστικά τμήματα. Η συμφωνία έκλεισε χθες το απόγευμα.

Σκληρός συναγωνισμός

• Για γερά νεύρα ήταν ο έκτος αγώνας πρακτικής σκοποβολής που διοργάνωσε ο Σκοπευτικός Ομιλος Ρόδου

Ο έκτος αγώνας πρακτικής σκοποβολής που διοργάνωσε ο σκοπευτικός όμιλος Ρόδου (ΣΚΟΡ) έγινε το Σάββατο 8 Ιουνίου το απόγευμα στο σκοπευτήριο του Ομίλου.

Ο αγώνας έγινε σε 3 στάδια. Η κατάταξη βγαίνει με συνδυασμό ταχύτητας και ευστοχίας, δηλ. απαιτείται ταχυβολία, αλλά ταυτόχρονα και ευστοχία. Συνδυάζοντας τις δύο αυτές επιδόσεις οι κριτές βγάζουν την κατάταξη σύμφωνα με τους διεθνείς κανονισμούς.

Τα αποτελέσματα για τις τρεις πρώτες θέσεις είναι τα ακόλουθα:

1ος Διακομιχάλης Μισέλ	219,80 π.
2ος Καταρτζής Στέλιος	218,49 π.
3ος Παπαγεωργίου Βασίλης	190,65 π.

Πρέπει να σημειωθεί ότι υπάρχει σκληρός συναγωνισμός, κάτι που αποδεικνύεται από το γεγονός ότι σε κάθε αγώνα υπάρχει και διαφορετικός νικητής.

Πρόταση ανθρωπιάς

• Για φιλανθρωπικούς σκοπούς θα διατεθούν τα έσοδα από τα Εργασιακά Τουρνουά Ποδοσφαίρου και Μπάσκετ

Μετά από πρόταση της Εκτελεστικής Επιτροπής του Δημοτικού Οργανισμού Νεολαίας και Αθλησης Ροδίων προς το Διοικητικό Συμβούλιο του Οργανισμού αποφασίζεται τα έσοδα που θα προκύψουν από την συμμετοχή των ομάδων που θα συμμετάσχουν στα εργασιακά τουρνουά ποδοσφαίρου και μπάσκετ να διατεθούν για φιλανθρωπικούς σκοπούς.

Είναι μία νέα πρωτοβουλία του Οργανισμού που συνδυάζει την άθληση με την κοινωνική προσφορά προς τους συμπολίτες μας.

Καλύπτει τα νώτα του

• Με δεδομένο ότι το δελτίο του Δανιήλ δεν ήρθε ούτε χθες, ο Κολοσσός κινείται προς εναλλακτικές λύσεις για να μην βρεθεί εκτεθειμένος

Η στασιμότητα που επικρατεί στην υπόθεση του **Σταύρου Δανιήλ** είναι λογικό να βάζει... ψύλλους στα αυτιά των ανθρώπων του Κολοσσού, που και χθες μάταια περίμεναν το φαξ με τις πολυπόθητες υπογραφές του αθλητή.

Τουλάχιστον, μέχρι αργά το απόγευμα...

Στο σημείο αυτό είναι απαραίτητο να σημειωθεί πως οι δύο πλευρές έχουν δώσει τα χέρια και αποτύπωσαν την συμφωνία τους στο ιδιωτικό συμφωνητικό που υπέγραψαν. Από την στιγμή, όμως, που ο Κολοσσός δεν είναι επαγγελματικό σωματείο, σε καμμία περίπτωση δεν μπορεί να στηριχθεί το έγγραφο που υπάρχει.

Ο παίκτης είναι δικός του μόνο όταν παραλάβει το δελτίο του και αυτό βρίσκεται ακόμα σε εκκρεμότητα.

Συν τοις άλλοις, τα δημοσιεύματα του αθηναϊκού αθλητικού Τύπου επιμένουν πως ο **Δανιήλ** βρίσκεται στα πλάνα του **Κώστα Πετρόπουλου** για το Μαρούσι, έστω κι αν προορίζεται για αναπληρωματικός, επομένως εύκολα διαπιστώνει κανείς πως η κατάσταση δεν έχει αποκρυσταλωθεί ακόμα αλλά παραμένει ρευστή, αφήνοντας τα "παράθυρα" ανοιχτά για όλες τις εξελίξεις. Αυτός είναι και ο λόγος που ο Κολοσσός δεν επαναπαύεται. Οπως αναφέρουν οι πληροφορίες, οι "θαλασσί" δεν πρόκειται να περιμένουν για πολύ την τήρηση του λόγου που έδωσε ο **Δανιήλ.** Ηδη βρίσκονται στην αναζήτηση των εναλλακτικών λύσεων ώστε να κινηθούν αστραπιαία στην περίπτωση που κάτι στραβώσει.

-ΣΥΣΤΗΜΑΤΑ ΣΥΝΑΓΕΡΜΟΥ
-ΚΑΜΕΡΕΣ ΠΑΡΑΚΟΛΟΥΘΗΣΗΣ ΧΩΡΩΝ
-ΚΕΝΤΡΟ ΛΗΨΕΩΣ

ARMAOS SECURITY

ΡΟΔΟΣ: ΛΙΝΔΟΥ 80 -Τ.Κ. 85100
ΤΗΛ./FAX 23632 - ΥΠΕΥΘΥΝΟΣ ΡΟΔΟΥ: ΔΗΜΗΤΡΗΣ ΚΥΡΙΑΖΗΣ

EPAFES



Zorpidis L.A.N.E.
ΤΟΥΡΙΣΤΙΚΟΣ ΟΡΓΑΝΙΣΜΟΣ
Το πρακτορείο
ΣΤΕΦΑΝΑΚΗ – ΖΟΡΠΙΔΗΣ
σε συνεργασία με τον Ιερό Ναό Αγ. Γεωργίου και τον πατέρα Βασίλη Τσαβαρή διοργανώνει μεγάλη επταήμερη εκδρομή προσκύνημα
στην ΚΡΗΤΗ

1η ημέρα (06.07.02): Αναχώρηση για Κρήτη: Αναχώρηση για Αγ. Νικόλαο στις 04.30 με το πλοίο "Β. ΚΟΡΝΑΡΟΣ". Τακτοποίηση στις καμπίνες και διαμέσου Χάλκης, Καρπάθου και Κάσου φτάνουμε στην Κρήτη. Επιβίβαση στο λεωφορείο και αναχώρηση για **Ηράκλειο.** Διανυκτέρευση.

2η ημέρα (07.07.02): Χανιά - Οροπέδιο Ομαλού - Φαράγγι Σαμαριάς: Πρόγευμα. Αναχώρηση για την δυτική πλευρά της Κρήτης, τα **Χανιά**, επίσκεψη στους **τάφους των Βενιζέλων** και αναχώρηση για το **φαράγγι της Σαμαριάς** στη μαγευτική βουνοκορφή των Λευκών Ορέων όπου θα γευτούμε το παραδοσιακό πιλάφι με την άγρια γίδα και το περίφημο κρητικό τυρί. Επιστροφή αργά το βράδυ στο Ηράκλειο. Διανυκτέρευση.

3η ημέρα (08.07.02): Κνωσός - Γόρτυνα - Μονή Καλυβιανής - Φαιστός - Μάταλα: Σήμερα θα ξεναγηθούμε στο **Μουσείο του Ηρακλείου** και στη συνέχεια θα επισκεφτούμε το παλάτι του βασιλιά Μίνωα στην **Κνωσό** και θα συνεχίσουμε προς το νότιο τμήμα για **Γόρτυνα, Μονή Καλυβιανής, Φαιστό και Μάταλα.** Επιστροφή τις απογευματινές ώρες στο Ηράκλειο. Διανυκτέρευση.

4η ημέρα (09.07.02): Αρκάδι - Ανώγεια. Μετά το πρωί θα επισκεφτούμε το ιστορικό **Αρκάδι**, σύμβολο ελευθερίας για τον κρητικό λαό. Στάση στα **Ανώγεια** για φαγητό και ξενάγηση στο χωριό του Ξυλούρη. Επιστροφή στο Ηράκλειο. Διανυκτέρευση.

5η ημέρα (10.07.02): Αγ. Νικόλαος - Ελούντα - Ιεράπετρα - Μονή Καψά - Σητεία: Πρόγευμα και αναχώρηση για το **νομό Λασιθίου**, μέσω **Ελούντας, Αγίου Νικολάου.** Στάση για καφέ στην περίφημη λίμνη και αναχώρηση για **Ιεράπετρα**, τη νύφη του Λυβικού πελάγους. Επίσκεψη στην περίφημη **Μονή Καψά** και αργά το βράδυ φτάνουμε στην **Σητεία.** Διανυκτέρευση.

6η ημέρα (11.07.02): Μονή Τοπλού - Φοινικόδασος Βάι: Για τη σημερινή μέρα προγραμματίσαμε επίσκεψη - προσκύνημα στην ιστορική **Μονή Τοπλού**, στο περίφημο **Φοινικόδασος Βάι** και θα καταλήξουμε σε παραλιακή ταβέρνα για φρέσκο ψάρι. Νωρίς το απόγευμα θα επιστρέψουμε στη **Σητεία** για να κάνουμε τα τελευταία ψώνια. Προτείνουμε τα παραδοσιακά γλυκά καλιτσούνια, ξεροτήγανα, τυρί και ντόπιο λάδι και κρασί.

7η ημέρα (12.07.02): Αναχώρηση για Ρόδο: Επιβίβαση στο πλοίο "Β. Κορνάρος" στις 09.30 και επιστροφή στη Ρόδο νωρίς το βράδυ.

Τηλέφωνα κρατήσεων:
(0241) 33675, 33842, 20625, 30054

Τόπος και Ιστορία

Γράφει ο Γεώργιος Χατζηκαλημέρης, Υπεύθυνος Πολιτιστικού Οργανισμού Δήμου Ιαλυσού

Ως "γέννημα-θρέμμα" της Ιαλυσού (Τριάντα) Ρόδου αισθάνθηκα την ανάγκη να εκθέσω κάποιους προβληματισμούς που έχω εδώ και πολύ καιρό σχετικά με ένα σοβαρό ζήτημα της περιοχής μου.

Το μέρος που ζω είναι ένας από τους σημαντικότερους ιστορικούς χώρους της Ρόδου και δεν είναι υπερβολή να λεχθεί ότι αποτελεί ταυτόχρονα και ένα από τα ομορφότερα φυσικά τοπία του νησιού.

Το ερώτημα όμως που διατυπώνεται είναι κατά πόσο έχουμε συνειδητοποιήσει και αξιοποιήσει ως χώρα και ως πολίτες την ιστορία και την ομορφιά του χώρου αυτού.

Είναι ώρα να σκεφτούμε σοβαρά και με αίσθημα ευθύνης το χώρο και να δούμε όλα όσα μας προσφέρει όχι μόνο ως πηγή εσόδων, αλλά και ως χαρακτηριστικά που χρειάζονται προστασία και ανάπτυξη.

Εδώ και χρόνια έχουμε απομονώσει και υποβαθμίσει το ιστορικό τοπίο με την εγκατάλειψη των ιστορικών μνημείων, ενώ αυτά θα έπρεπε να αποτελούν τη βασική σταθερά της όποιας ανάπτυξης.

Τα προϊστορικά ευρήματα δηλώνουν την αξία της θέσης της περιοχής. Σήμερα, οι προϊστορικές θέσεις παραμένουν απλώς πληροφορίες σε επιστημονικό επίπεδο. Κάτοικοι κι επισκέπτες δεν γνωρίζουν ούτε τις θέσεις ούτε τη σημασία τους για την εξέλιξη της ζωής στην περιοχή.

Αν και η ανασκαφική έρευνα ξεκίνησε στα 1868 (πριν από τις Μυκήνες) και συνεχίζεται μέχρι σήμερα με πλούσια και σημαντικά ευρήματα, στην περιοχή δεν διακρίνονται οργανωμένοι, προστατευμένοι αρχαιολογικοί χώροι.

Μοναδικός τέτοιος χώρος με συγκεντρωμένα μνημεία, του παρελθόντος είναι ο αρχαιολογικός χώρος του Φιλερήμου (Ακρόπολη Ιαλυσού).

Από την προϊστορική εποχή μέχρι σήμερα η ζωή της περιοχής αποτυπώνεται στην κορυφή αυτού του βουνού. Αυτό το σημείο γνώσης του παρελθόντος θα μπορούσε να φιλοξενήσει έναν πρότυπο χώρο έκθεσης, στον οποίο θα καταγράφονταν οι φάσεις κατοίκησης και χρήσης της περιοχής.

Δεν αρκεί μόνο η διατήρηση των ιστορικών χώρων, αλλά είναι απαραίτητη και η οργάνωσή τους έτσι ώστε να αποτελέσουν πυρήνες πολιτιστικής ανάπτυξης.

Οι επισημάνσεις αυτές γίνονται με κύριο μέλημα τη διαμόρφωση μιας νέας στάσης απέναντι στον ιστορικό χώρο γιατί η παραμέλησή του αλλοιώνει το χαρακτήρα των κατοίκων και του οικισμού.

Ειδικότερα:

- Υπάρχει ανάγκη συντήρησης του Δρόμου του Μαρτυρίου. Η παρούσα εικόνα είναι απογοητευτική: Λακκούβες, τσιμέντο ταχείας πήξεως (από τον καιρό της επίσκεψης του Προέδρου της Βουλγαρίας Ζίβκωφ και Κων/νου Καραμανλή) δημιουργούν μια εικόνα κακής αισθητικής στον επισκέπτη. Συντήρηση επίσης χρειάζονται τα αυλάκια της βροχής δεξιά-αριστερά (κατεστραμμένες σχάρες, καταστροφή ψηφίδων σε αρκετά σημεία).

Προτείνεται η δημιουργία πλακόστρωτου που να "δένει" με το τοπίο.

- Στην πλατεία του Σταυρού περιμετρικά δεν υπάρχει προστατευτικό κιγκλίδωμα για την προστασία των επισκεπτών από τυχόν πτώση τους στο κενό.
- Ο περιφραγμένος χώρος με τα ερείπια του βυζαντινού ναού είναι γεμάτος από βλάστηση που εμποδίζει τη θέα των ερειπίων.
- Το συγκρότημα του ιπποτικού μοναστηριού έχει ανάγκη επείγουσας συντήρησης. Υπάρχουν σημαντικές ρωγμές σε αρκετά σημεία, πτώση σοβάδων με αποκάλυψη πλεγμάτων οροφής, σάπια ξύλα, απόσπαση κομματιών από περβάζια, η οροφή του κυρίως ναού στάζει κ.λπ. Ολα αυτά δημιουργούν μια όχι και τόσο κολακευτική εικόνα στους επισκέπτες (Ισως όμως η φυσική φθορά να προσθέτει και "χαρακτήρα"!!!).
- Εκείνο όμως που θα πρέπει να τονισθεί ιδιαίτερα είναι το κλείσιμο εδώ και πολλά χρόνια της καθόδου προς τη Δωρική Κρήνη λόγω επικινδυνότητας. Ενώ όμως έγιναν οι απαραίτητες εργασίες την τελευταία 5ετία που θεράπευσαν το πρόβλημα, η πρόσβαση εξακολουθεί να μην επιτρέπεται παρά το ειρωνικό γεγονός της πρόσφατης τοποθέτησης καινούργιας πινακίδας με την ένδειξη "Δωρική κρήνη-Doric funtain" στους πρόποδες του Φιλερήμου και παρά το γεγονός της συχνής αναζήτησής της από τους υποψιασμένους τουρίστες που διανύουν χιλιάδες χιλιομέτρων για να επισκεφθούν μαζί με άλα αξιοθέατα και το βασικό αυτό μνημείο της κλασικής περιόδου. Η κατάσταση δε του χώρου στον οποίο βρίσκεται η κρήνη σήμερα δεν διαφέρει από εκείνη ενός σκουπιδότοπου, όπως φαίνεται και από τις φωτογραφίες.

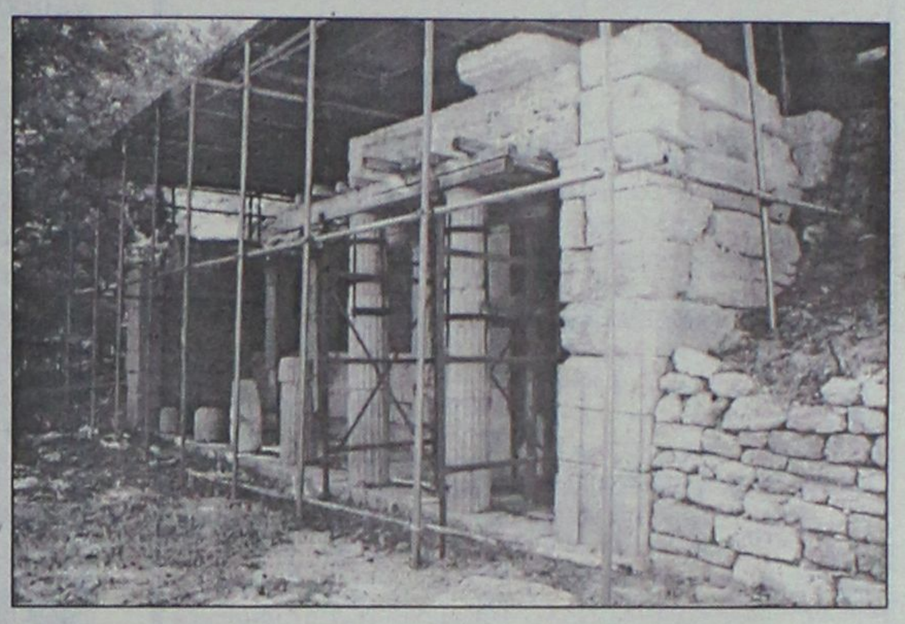

Το ενδιαφέρον της Αρχαιολογικής Υπηρεσίας απ' ό,τι φαίνεται προς το παρόν εξαντλείται στην είσπραξη χρημάτων από τις τουριστικές επισκέψεις και στην "κόντρα" με την Εκκλησία για ασήμαντα ζητήματα, ενώ χρέη άτυπου "συντηρητή" έχει αναλάβει όμως η φυσική φθορά να προσθέτει και "χαρακτήρα"!!!).

- Εκείνο όμως που θα πρέπει να τονισθεί ιδιαίτερα είναι το κλείσιμο εδώ και πολλά χρόνια της καθόδου προς τη Δωρική Κρήνη λόγω επικινδυνότητας. Ενώ όμως έγιναν οι απαραίτητες εργασίες την τελευταία 5ετία που θεράπευσαν το πρόβλημα, η πρόσβαση εξακολουθεί να μην επιτρέπεται παρά το ειρωνικό γεγονός της πρόσφατης τοποθέτησης καινούργιας πινακίδας με την ένδειξη "Δωρική κρήνη-Doric funtain" στους πρόποδες του Φιλερήμου και παρά το γεγονός της συχνής αναζήτησής της από τους υποψιασμένους τουρίστες που διανύουν χιλιάδες χιλιομέτρων για να επισκεφθούν μαζί με άλα αξιοθέατα και το βασικό αυτό μνημείο της κλασικής περιόδου. Η κατάσταση δε του χώρου στον οποίο βρίσκεται η κρήνη σήμερα δεν διαφέρει από εκείνη ενός σκουπιδότοπου, όπως φαίνεται και από τις φωτογραφίες.

Το ενδιαφέρον της Αρχαιολογικής Υπηρεσίας απ' ό,τι φαίνεται προς το παρόν εξαντλείται στην είσπραξη χρημάτων από τις τουριστικές επισκέψεις και στην "κόντρα" με την Εκκλησία για ασήμαντα ζητήματα, ενώ χρέη άτυπου "συντηρητή" έχει αναλάβει πρόσωπο που έχει "δέσει" τη ζωή του με την Ακρόπολη πάνω από μισό αιώνα.

Ετσι, το αρχαιολογικό κόσμημα της περιοχής, αλλά και ολόκληρου του νησιού περιμένει καρτερικά να ληφθούν μέτρα, πρώτον για τη συντήρησή του που δεν επιδέχεται καθυστέρηση, και δεύτερον για την περαιτέρω αξιοποίησή του (όπως έγινε και με τη Μεσαιωνική Τάφρο της Ρόδου).

Η προβολή της ιστορικότητας του συγκεκριμένου χώρου παραμένει ένα διαρκές και επιτακτικό αίτημα που χρειάζεται άμεση ικανοποίηση.

Οι καιροί ου μενετοί...".



Η εμπειρία μας και η αφοσίωση στη λεπτομέρεια αποτελουν εγγύηση για την απόλυτη επιτυχία ωστε να μείνουν ανεξίτηλες στη μνήμη τη δική σας και των καλεσμένων σας.....

ΧΟΡΟΕΣΠΕΡΙΔΕΣ - ΓΑΜΟΙ - CATERING - ΠΑΙΔΙΚΑ ΠΑΡΤΥ

ΞΕΝΟΔΟΧΕΙΟ SOFITEL CAPSIS ΡΟΔΟΥ
Για Πληροφορίες 25-015 & 20919 (09.00 - 17.00)



CAPSIS Conference Centers & Resort Hotels

ALPHA ΑΣΦΑΛΙΣΤΙΚΗ
ΑΝΑΚΟΙΝΩΣΗ

Με ιδιαίτερη χαρά σας γνωστοποιώ την έναρξη της συνεργασίας μου με την Alpha Ασφαλιστική, εταιρεία του Ομίλου Alpha Bank με γνώμονα τη δική σας καλύτερη εξυπηρέτηση.
Η Alpha Ασφαλιστική, προσφέρει υπηρεσίες υψηλών προδιαγραφών με τραπεζική αξιοπιστία, σε ιδιώτες και επιχειρήσεις στους τομείς:
• Ασφαλίσεων Ζωής και Υγείας.
• Γενικών Ασφαλίσεων.
Παραμένω πάντα στη διάθεσή σας, με σκοπό να σας ενημερώσω εκτενέστερα για τις προσφερόμενες από την Alpha Ασφαλιστική καλύψεις που θα σας ενδιέφεραν σύμφωνα με τις δικές σας ανάγκες.

ΣΑΒΒΑΣ ΠΑΤΤΑΣ
UNIT MANAGER
Πλατεία Κύπρου 12 (2ος όροφος)
άνω του Καταστήματος Alpha Bank
85100 Ρόδος
Τηλ.: 0241035428-9, 0241078596, Fax: 0241078595

ΠΡΑΚΤΟΡΕΙΟ ΤΑΞΙΔΙΩΝ
ΣΑΒΒΑΣ ΣΑΗΣ
ΦΘΗΝΑ ΑΕΡΟΠΟΡΙΚΑ ΕΙΣΙΤΗΡΙΑ ΓΙΑ ΟΛΟ ΤΟΝ ΚΟΣΜΟ

Με την ευκαιρία της λειτουργίας του νέου μας πρακτορείου στην οδό Τάρπον Σπρίνγκς 42 (δίπλα στην Τράπεζα Πίστεως)

ΠΡΟΣΦΕΡΟΥΜΕ

τα φθηνότερα αεροπορικά εισιτήρια για όλο τον κόσμο με όλες τις αεροπορικές εταιρίες.

ΠΡΟΣΟΧΗ Πληροφορίες δεν δίδονται από το τηλέφωνο μόνο προσωπική παρουσία σας

ΑΚΟΜΗ ΣΑΣ ΠΑΙΡΝΟΥΜΕ

ΒΙΖΑ επισκέπτου για ΑΜΕΡΙΚΗ σε μία εβδομάδα.
ΒΙΖΑ επισκέπτου για ΑΥΣΤΡΑΛΙΑ σε μία μέρα
Εκδοση διαβατηρίων
Εκδοση αδειών αυτοκινήτων

ΞΕΝΟΔΟΧΕΙΑ ΣΤΗΝ ΑΘΗΝΑ

PRESIDENT Α' ΚΑΤΗΓΟΡΙΑΣ Λεωφόρος Κηφισίας			
Μονόκλινο	€	47	ΜΕ ΠΡΩΙΝΟ έως 31/10
Δίκλινο για μονόκλ.	€	58	«
Δίκλινο	€	62	«
Τρίκλινο	€	78	«
ESPERIA HOTEL Α' ΚΑΤΗΓΟΡΙΑΣ Σταδίου 22			
Μονόκλινο	€	95	ΜΕ ΠΡΩΙΝΟ έως 31/10
Δίκλινο	€	108	«
Τρίκλινο	€	123	«
ELECTRA HOTEL Α' ΚΑΤΗΓΟΡΙΑΣ Ερμού 5			
Μονόκλινο	€	109	ΜΕ ΠΡΩΙΝΟ έως 10/10
Δίκλινο	€	128	«
Τρίκλινο	€	149	«
DORIA HOTEL Β' ΚΑΤΗΓΟΡΙΑΣ Πειραιώς 15-17 (κοντά στην Ομόνοια)			
Μονόκλινο	€	57	ΜΕ ΠΡΩΙΝΟ έως 31/10
Δίκλινο	€	66	«
Τρίκλινο	€	86	«
ZAFOLIA HOTEL Α' ΚΑΤΗΓΟΡΙΑΣ Λεωφ. Αλεξάνδρας 87			
Μονόκλινο	€	93	ΜΕ ΠΡΩΙΝΟ έως 31/10
Δίκλινο	€	103	«
Τρίκλινο	€	123	«
BEST WESTERN ILISIA Α' ΚΑΤΗΓΟΡΙΑΣ ILISIA Μιχαλακοπούλου			
Μονόκλινο	€	57	ΜΕ ΠΡΩΙΝΟ έως 31/10
Δίκλινο	€	67	«
Τρίκλινο	€	83	«
PARTHENON HOTEL Α' ΚΑΤΗΓΟΡΙΑΣ Περιοχή Μακρυγιάννη			
Μονόκλινο	€	74	ΜΕ ΠΡΩΙΝΟ έως 31/10
Δίκλινο	€	83	«
Τρίκλινο	€	115	«
OLYMPIC PALACE Α' ΚΑΤΗΓΟΡΙΑΣ Φιλελλήνων - Σύνταγμα			
Μονόκλινο	€	64	ΜΕ ΠΡΩΙΝΟ έως 31/10
Δίκλινο	€	79	«
Τρίκλινο	€	98	«
ARETOUSA Β' ΚΑΤΗΓΟΡΙΑΣ Μητροπόλεως - Σύνταγμα			
Μονόκλινο	€	50	ΜΕ ΠΡΩΙΝΟ έως 31/10
Δίκλινο	€	71	«
Τρίκλινο	€	89	«
ST. GEORGE LYKABETTUS ΚΑΤΗΓΟΡΙΑΣ LUX			
Μονόκλινο	€	110	χωρίς πρωινό
Δίκλινο	€	110	«
ΞΕΝΟΔΟΧΕΙΟ ASTOR (Σύνταγμα)			
Μονόκλινο	€	57	ΜΕ ΠΡΩΙΝΟ έως 31/3
Δίκλινο για μονόκλινο	€	65	«
Δίκλινο	€	76	«
Τρίκλινο	€	95	«
GRAND HOTEL Β' ΚΑΤΗΓΟΡΙΑΣ Πατησίων & Βερανζέρου 10			
Μονόκλινο	€	44	ΜΕ ΠΡΩΙΝΟ έως 31/10
Δίκλινο	€	54	«
Τρίκλινο	€	74	«
ΒΕΡΓΙΝΑ Β' ΚΑΤΗΓΟΡΙΑΣ ΘΕΣ/ΚΗ (κεντρικό)			
Μονόκλινο	€	59	ΜΕ ΠΡΩΙΝΟ έως 31/10
Δίκλινο	€	72	«
Τρίκλινο	€	87	«

ΣΑΣ ΣΥΜΦΕΡΕΙ ΠΡΙΝ ΚΛΕΙΣΕΤΕ ΟΠΟΥΔΗΠΟΤΕ ΝΑ ΜΑΣ ΕΠΙΣΚΕΦΘΕΙΤΕ
ΠΡΑΚΤΟΡΕΙΟ ΤΑΞΙΔΙΩΝ
ΣΑΒΒΑΣ ΣΑΗΣ
ΤΑΡΠΟΝ ΣΠΡΙΝΓΚΣ 42 (δίπλα στην Τραπ. Πίστεως) · **Τηλ. 39781-3**

Νέα Σελίδα...

Του Λουκά Βελιδάκη
e-mail:
neaselida@hotmail.com

Γυάλινος εμετός

Υπάρχει μία μεγάλη μερίδα του Τύπου, ηλεκτρονικού (κυρίως) και γραπτού, που η έννοια σοβαρότητα δεν απαντάται με τίποτα στη νοοτροπία τους. Για το θέμα του σκανδαλοθηρικού (πιο δόκιμος όρος θα ήταν "γελοίος" κρίνοντας από τις τελευταίες εξελίξεις) Τύπου η στήλη έχει καιρό να γράψει. Ο προφανής λόγος είναι ότι δε πέφτω στο τριπάκι να βλέπω τηλεόραση και κάπως έτσι γλιτώνουν τα νεύρα μου και... η στήλη. Διαβάζω εφημερίδες, όμως, και με πικρία διαπιστώνω ότι αρκετές μέσα στο παιχνίδι της αγοράς και της εντυπωσιοθηρίας τείνουν να μετεξελιχθούν σε πιστές αντιγραφές της τηλεοπτικής ανδίας. Το πιο εκνευριστικό είναι ότι όλοι όσοι ασχολούνται με αυτό τον τρόπο ενημέρωσης συστήνονται ως δημοσιογράφοι.

Την εκπομπή "ΟΛΑ ΙΙ" με το Θέμο Αναστασιάδη την παρακολουθώ για τους δικούς μου (και ερυθρόλευκους...) λόγους. Επαθα την πλάκα μου προχθές όταν είδα στο "ΟΛΑ ΙΙ" ότι σε εκπομπή της απογευματινής ζώνης υπήρχαν σε παράθυρο η Τζένη Χειλουδάκη να τσακώνεται με την Τζούλια Μπάρκα για το ποια είναι... περισσότερο (θα χρησιμοποιήσω politicaly correct όρο για να μη μου φωνάζουν πάλι), ιερόδουλος! Η Τζούλια μάλιστα κράδαινε απειλητικά μια μεγάλη μπανάνα ενώ η Τζένη την ρωτούσε αν τόση ώρα καθόταν πάνω της! Ελεος... Απεταξάμην κάθε μορφή ηθικολογίας, μακριά από 'μενα. Αλλά... την ώρα που προβλήθηκε αυτή η σκηνή-τομή για τη νέα ελληνική δημοσιογραφία μπροστά στην οθόνη βρίσκονταν παιδιά. Δεν είναι ό,τι πιο ανδιαστικό γίνεται να παρακολουθούν άβγαλτα παιδιά δύο... (άντε τώρα να βρω χαρακτηρισμό...) κυρίες (το περάσαμε και αυτό το εμπόδιο) να τσακώνονται για βίζιτες και λοιπά απείρου κάλλους; Το να σχολιάσω αρνητικά αυτή την εκπομπή θα είναι σαν να παραβιάζω μια ανοιχτή θύρα και να μπαίνω στον κήπο με τα κλισέ. Της έχουν σύρει τα μύρια όσα. Και στην συντριπτική πλειοψηφία τους τα μύρια όσα είναι δικαιολογημένα. Τέτοιο πνευματικό εμετό συναντούσες μόνο στα ριάλιτι σόου της Αμερικής με τον Τζέρι Σπρίνγκστερ στο ρόλο του καινοτόμου και αρχιερέα. Τουλάχιστον εκεί υπάρχει η παραδοχή (ακόμα και από τον ίδιο τον Σπρίνγστερ) ότι πρόκειται για ανδίες και τα προβάλλουν για πλάκα. Εδώ θεωρούνται δημοσιογραφικές εκπομπές! Με κάτι τέτοια σε λίγο θα δημιουργηθεί σέχτα απηυδησμένων δημοσιογράφων που θα αυτοκτονήσουν ομαδικά περνώντας μια θηλιά στο λαιμό τους και με την άλλη άκρη του σχοινιού θα δέσουν μια μεγάλη πέτρα. Βουτιά στη θάλασσα, πάτος και άντε γεια εσύ κόσμε άδικε.



Η δική μου απορία (και ας γίνω προσβλητικός πάλι, δεν με νοιάζει) είναι τι κόσμος και κυρίως γιατί παρακολουθούν αυτές τις εκπομπές. Τι κερδίζουν; Γελάνε, κλαίνε, την βρίσκουν; Ποιός ο λόγος για να παρακολουθεί κάποιος αυτούς τους εμετούς; Αν το κάνει για να γελάσει (όπως λένε κάποιοι) ας διαβάσει ανέκδοτα. Ο λόγος μάλλον είναι η περιέργεια, το κουτσομπολιό και η... κοπροφαγνεία. Ειλικρινά δε γνωρίζω, αλλά πολλοί σε αυτή τη χώρα δυστυχώς είμαστε μίζεροι, κακόγουστοι και (ναι) κοπρολάγνοι. Δεν εξηγείται αλλιώς. Αυτές οι μπούρδες έχουν τηλεθέαση. Διαφορετικά δεν θα υπήρχαν. Το χειρότερο είναι ότι η λογική των κοπρολάγνων εκπομπών έχει παρεισφρήσει και στα περισσότερα δελτία ειδήσεων με ό,τι αυτό συνεπάγεται.

ΑΓΡΟΤΙΚΗ ΖΩΗΣ
ΛΥΣΗ ΣΥΜΒΑΣΗΣ
Η **Αγροτική Ζωής**, Ανώνυμη Ασφαλιστική Εταιρία Ζωής και Υγείας ανακοινώνει ότι διέκοψε την συνεργασία της με τον κ. **Πάττα Σάββα.**
Παρακαλούνται οι ασφαλισμένοι μας για κάθε θέμα που αφορά τα ασφαλιστήριά τους να απευθύνονται στα γραφεία της εταιρίας στο κτίριο της Α.Τ.Ε.
Πλατεία Γαβριήλ Χαρίτου 9-11, 1ος όροφος
Τηλ.: 02410/29002, 75026, 77979

Για μοντέρνο νεανικό γυναικείο ντύσιμο
Ελάτε στο νέο μας κατάστημα
ELIOYLA
με τα επώνυμα ρούχα
GIANNI RODINI ®
INTERNATIONAL
Δημητρίου Θέμελη 75 (πεζόδρομος)
- Τηλέφωνο **33606**

Πάντα με υγείαν...

ΣΩΜΑΤΙΚΗ ΜΕΛΑΓΧΟΛΙΑ

Οταν το σώμα έχει τις μαύρες του



- Τρώτε πολύ και παίρνετε βάρος.
- Εχετε έλλειψη ενέργειας.
- Είστε ευέξαπτη και γεμάτη ένταση.
- Δυσκολεύεστε να συγκεντρωθείτε.
- Εχετε προβληματικό ύπνο.
- Νυστάζετε στην διάρκεια της ημέρας.
- Το ενδιαφέρον για το σεξ μειώνεται συνεχώς.
- Νιώθετε άγχος.
- Αισθάνεστε κατάθλιψη.
- Διακρίνετε μια διαρκή τάση σας να ασκείτε κριτική και να λέτε κακίες.

Τρία-τέσσερα από τα παραπάνω συμπτώματα (πόσο μάλλον αν τα έχετε όλα) αρκούν για να βεβαιωθείτε ότι πάσχετε από «σωματική μελαγχολία».

Ένα από τα πλέον συχνά παράπονα γυναικών είναι ότι αισθάνονται εύκολα κόπωση, έχουν κάποια δυσκολία συγκέντρωσης, τρώνε περισσότερο και κατά συνέπεια έχουν λίγα παραπανίσια κιλά, αγχώνονται εύκολα και έχουν την τάση να είναι κριτικές με τους οικείους τους.

Πολλά από αυτά τα συμπτώματα χαρακτηρίζουν τα άτομα με κατάθλιψη, αλλά δεν είναι η περίπτωση που εξετάζουμε.

Η παραπάνω κατάσταση αφορά κυρίως γυναίκες, οι οποίες δεν πάσχουν από κατάθλιψη, χαίρονται τη ζωή τους και δεν αισθάνονται δυστυχείς αλλά έχουν κάτι πιο ελαφρύ βέβαια, αλλά παρόλα αυτά ενοχλητικό, το σύνδρομο της σωματικής μελαγχολίας.

Τι είναι

Πρόκειται για έναν όρο, ο οποίος δεν είναι επίσημα αναγνωρισμένος από την ιατρική κοινότητα, μια και οι έρευνες για την σχέση συνθηκών ζωής με διάθεση δεν είναι ακόμη γενικευμένες και εμπεριστατωμένες. Πάντως επιστημονικές παρατηρήσεις ρίχνουν τις ευθύνες στο ορμονικό σύστημα και αυτό εξηγεί γιατί οι γυναίκες είναι τόσο επιρρεπείς στο σύνδρομο.



Οιστρογόνα, προγεστερόνες και τεστοστερόνες

Τα χαμηλά επίπεδα οιστρογόνων είναι η κύρια αιτία για το σύνδρομο της «σωματικής μελαγχολίας». Στον γυναικείο οργανισμό τα επίπεδα οιστρογόνων αυξάνονται στις δύο πρώτες εβδομάδες του κύκλου, και βοηθούν ώστε ο εγκέφαλος να λαμβάνει μεγαλύτερες δόσεις από σεροτονίνη, το χημικό πού μεταδίδει το μήνυμα της ευδιαθεσίας στον εγκέφαλο. Η γυναίκα αισθάνεται ανάλαφρη, γεμάτη ευεξία και όλα τα συμπτώματα του συνδρόμου είναι σε ύφεση. Παράλληλα, τα οιστρογόνα αυξάνουν την κυκλοφορία του αίματος στον εγκέφαλο και διευκολύνουν τη συγκέντρωση απαλύνοντας το άγχος. Από πιο έντονα σημάδια της έλλειψης της σεροτονίνης πάσχουν κυρίως γυναίκες στην εμμηνόπαυση και στη λοχεία.

Στις επόμενες δεκαπέντε ημέρες του κύκλου κυριαρχεί η προγεστερόνη, η οποία προκαλεί την μείωση της σεροτονίνης στο αίμα και όλα τα συμπτώματα του συνδρόμου. Την ίδια στιγμή η τεστοστερόνη κάνει τον δικό της κύκλο στον μήνα μιας γυναίκας. Έχει μια ανοδική πορεία ως την μέση και καθοδική μετά την ωορρηξία. Η τεστοστερόνη είναι η ορμόνη της σεξουαλικής επιθυμίας και της απόλαυσης.

Περισσότερο φως

Όμως πέρα από τους ορμονικούς λόγους, οι οποίοι αφορούν περισσότερο το γυναικείο φύλο, υπάρχουν και άλλοι κοινοί για όλους όσους ζουν στα μεγάλα αστικά κέντρα. Ο σημαντικότερος από αυτούς είναι η ελλιπής έκθεση στην ηλιακή ακτινοβολία. Ένας τυπικός κάτοικος μεγαλούπολης ζει 23 ώρες σε κλειστό χώρο και μόνο μια (ή και λιγότερο) στο εξωτερικό περιβάλλον. Δηλαδή, ένδεκα φορές λιγότερη ηλιακή ακτινοβολία, από αυτήν που πρέπει να έχει ένας υγιής άνθρωπος.

Ήλιος, περίπατος, βιταμίνες

Προσπαθήστε να δημιουργήσετε ένα όσο πιο φωτεινό περιβάλλον στο σπίτι και στον χώρο εργασίας.

- Προτιμήστε ένα γραφείο κοντά στο παράθυρο, στα μέσα μαζικής μεταφοράς πιάστε θέση κοντά στο παράθυρο, όταν βρίσκεται στο σπίτι να έχετε όλες τις κουρτίνες ανοιχτές ώστε να μπαίνει πολύ φως, καθιερώστε 20λεπτούς περιπάτους στην εξοχή -ακόμη και στο πάρκο της περιοχής σας- τουλάχιστον τρεις φορές την εβδομάδα.
- Προσπαθήστε να «λιάζεστε» όσο μπορείτε περισσότερο (τόσες γάτες κάτι παραπάνω ξέρουν). Οργανώστε χειμερινές διακοπές σε ηλιόλουστα μέρη (κάτι το γενικώς ευχάριστο, που θα σας αναζωογονήσει ούτως ή άλλως).
- Παράλληλα, η άσκηση βοηθά στην ισορροπία των ορμονών, την εντατικοποίηση της κυκλοφορίας του αίματος και τη σωστή αιμάτωση του εγκεφάλου και φυσικά στην καλή διάθεση.
- Μια τελευταία λύση είναι η βοήθεια του οργανισμού με τις σωστές βιταμίνες, αλλά για να αποφύγεται την υπερβιταμίνωση ή τη λήψη λανθασμένων βιταμινών, συνίσταται η δοσολογία να καθορίζεται από ειδικούς.

Κέντρο Συμβουλευτικής & Αξιολόγησης Προσωπικότητας Παιδιών & Ενηλίκων

ΠΑΠΑΓΕΩΡΓΙΟΥ ΘΑΝΟΣ
ΨΥΧΟΛΟΓΟΣ ΠΑΝΕΠΙΣΤΗΜΙΟΥ ΑΘΗΝΩΝ
ΕΙΔΙΚΕΥΜΕΝΟΥ ΣΤΗΝ ΓΝΩΣΙΑΚΗ ΨΥΧΟΘΕΡΑΠΕΙΑ-Ι.Ε.Θ.Σ.

- Διερεύνηση Προσωπικότητας (Προφίλ- Δεξιότητες-Αδυναμίες)
- Δείκτης Νοημοσύνης Παιδιών και Ενηλίκων
- Τροποποίηση Δυσλειτουργικών Σχημάτων
- Θεραπευτική Αντιμετώπιση Φοβιών-Ειδικών Φοβιών, Κατάθλιψης, Διαταραχής πανικού, Ψυχοσωματικών προβλημάτων, Τραυματικών γεγονότων ζωής (πένθος, χωρισμός, σχολική αποτυχία), Συναισθηματικών διαταραχών, Διαταραχών Διατροφής (βουλιμία-ανορεξία).
- Αντιμετώπιση προβλημάτων συμπεριφοράς παιδιών σε σχολείο-σπίτι
- Ανάπτυξη Κοινωνικών Δεξιοτήτων
- Βελτίωση Σχέσεων-Πρόγραμμα Ελέγχου Συγκρούσεων
- Βελτίωση Αυτοεκτίμησης-Αυτοεικόνας
- Οικογενειακή θεραπεία από Ζεύγος Θεραπευτών

Κ. Παλαιολόγου 105 - Ρόδος
Τηλ:02410 78668- Κιν: 0937445640 - Μόνο με Ραντεβού

ΝΤΟΡΑ ΚΩΝΣΤΑΝΤΙΝΟΠΟΥΛΟΥ
ΨΥΧΟΛΟΓΟΣ

Πτυχιούχος του Πανεπιστημίου της Καλιφόρνιας-Λος Αντζελες (UCLA)-Μεταπτυχιακές σπουδές στο Pepperdine University-Malibu California.

➤ Αμεση ψυχολογική υποστήριξη και επαγγελματική φροντίδα από έμπειρη Ψυχολόγο και Οικογενειακή Σύμβουλο.

➤ Η σωστή θεραπευτική σχέση μπορεί να επιφέρει ρεαλιστικές λύσεις για πραγματικά προβλήματα σε θέματα: μοναξιάς, μελαγχολίας, στρες, ανυπομονησίας, φοβίας, εθισμού, οικογενειακών σχέσεων, διαζυγίου, κακομεταχείρισης, συναισθηματικών δυσκολιών, αυτοπεποίθησης, ανασφάλειες, μεταβατικά στάδια ζωής, βουλιμίας, ανορεξίας, απώλειας, πένθους.

Τηλεφωνείστε στα τηλέφωνα:
35163 και 0944/980550
για ραντεβού και άμεση εξυπηρέτηση.
Διεύθυνση: Καρίας 1
Περιοχή Ροδίνι - Ρόδος

Εργαστήριο Κλινικής Ψυχολογίας

ΧΡΙΣΤΙΝΑ ΣΑΒΒΑΚΗ-ΓΚΡΑΝΖΑΝ
Κλινική Ψυχολόγος-Ψυχοπαθολόγος (DESS)
- Πτυχιούχος του Πανεπιστημίου Nancy Γαλλίας
- Μεταπτυχιακή ειδίκευση (DESS) στην Κλινική Ψυχολογία Ενηλίκου, Εφήβου και Παιδιού στο Πανεπιστήμιο Reims Γαλλίας

Για τον ενήλικο
- Ψυχοδιαγνωστική
- Ψυχολογική υποστήριξη
- Ατομική και οικογενειακή συνέντευξη
- Ψυχοθεραπεία αναλυτικής εμπνεύσεως

Για το παιδί
- Αξιολόγηση προσωπικότητας (τεστ νοημοσύνης, προβολής)
- Διάγνωση μαθησιακών δυσκολιών και συμπεριφορικών διαταραχών
- Συμβουλευτική επαγγελματικού προσανατολισμού
- Ψυχοθεραπεία μέσω παιχνιδιού και εικαστικών

Δέχεται με ραντεβού
Εθνικής Αντίστασης 15
Τηλ.: 77350-Κιν. 0937684251

ΦΑΜΠΙΟ ΜΠΡΑΝΚΙΤΣΙΟ
ΔΕΡΜΑΤΟΛΟΓΟΣ
(Αλλαγή ιατρείου)
ΣΟΦ. ΒΕΝΙΖΕΛΟΥ 1 (100 ΜΑΓΑΖΙΑ), 1ος ΟΡΟΦΟΣ
Δέχεται Δευτέρα έως Παρασκευή
από 09.00-13.00 και 18.00-20.30.
Τηλέφωνο-Fax: 02410/70122
Κινητό: 0977/505063

INEMA
ΙΑΤΡΙΚΟΣ & ΝΟΣΟΚΟΜΕΙΑΚΟΣ ΕΞΟΠΛΙΣΜΟΣ
13 ΧΡΟΝΙΑ ΕΜΠΕΙΡΙΑΣ
ΠΙΣΤΟΠΟΙΗΣΗ ΠΟΙΟΤΗΤΑΣ ISO 9002 EN 46002 E3/833
ΛΕΜΕΣΣΟΥ 2 ΡΟΔΟΣ ΤΗΛ.32238 – FAX 28484

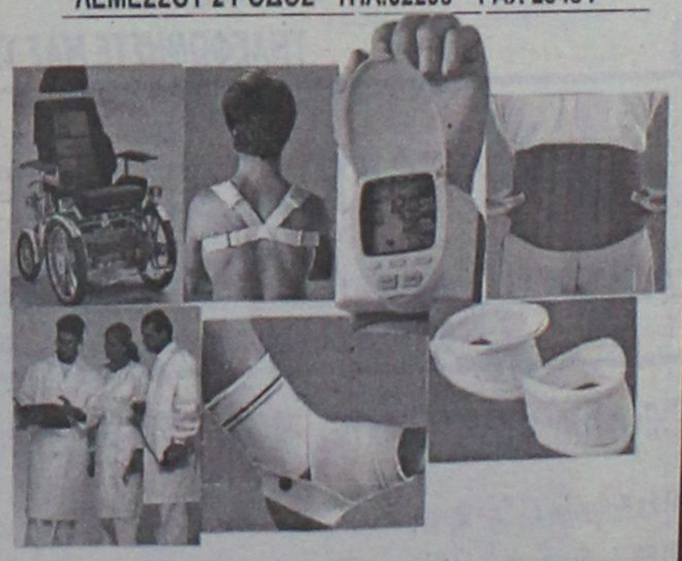

ΑΝΑΠΗΡΙΚΑ ΚΑΡΟΤΣΙΑ – ΒΑΔΙΣΤΙΚΑ ΒΟΗΘΗΜΑΤΑ – ΟΡΘΟΠΕΔΙΚΑ ΕΙΔΗ – ΜΠΛΟΥΖΕΣ ΙΑΤΡΙΚΕΣ – ΚΑΛΤΣΕΣ ΦΛΕΒΙΤΙΔΑΣ – ΠΕΛΜΑΤΑ – ΟΡΘΟΠΕΔΙΚΑ ΜΑΞΙΛΑΡΙΑ – ΚΡΕΒΑΤΙΑ ΝΟΣΟΚΟΜΕΙΑΚΑ – ΙΑΤΡΙΚΟΣ ΕΞΟΠΛΙΣΜΟΣ ΚΑΙ ΑΝΑΛΩΣΙΜΑ – ΟΡΓΑΝΑ ΧΗΜΕΙΟΥ ΚΑΙ ΚΑΘΕ ΑΛΛΟ ΕΙΔΟΣ ΓΙΑ ΚΑΤ ΟΙΚΟ ΝΟΣΗΛΕΙΑ.

AUTO ΕΠΙΛΟΓΕΣ

ΝΕΑ ΕΚΘΕΣΗ ΕΜΠΟΡΙΑΣ ΕΠΙΛΕΓΜΕΝΟΥ ΜΕΤΑΧΕΙΡΙΣΜΕΝΟΥ ΑΥΤΟΚΙΝΗΤΟΥ

ΛΕΩΦ. ΡΟΔΟΥ-ΛΙΝΔΟΥ 255
ΤΗΛ. 02410/60910,
FAX: 02410/60920

- *Πώληση μεταχειρισμένων αυτοκινήτων ελεγμένα σε 70 σημεία.*
- *Αγορά του παλιού σας αυτοκινήτου μετρητοίς.*
- *Ανταλλαγή με οποιοδήποτε μοντέλο της αρεσκείας σας.*
- *Χρηματοδότηση με τα χαμηλότερα επιτόκια της αγοράς.*
- *Πολλές προσφορές και δωρεάν οδική βοήθεια.*

Με την εγγύηση του ονόματος Αλ. Κούκουρας

Ρεπορτάζ και στη μεγάλη κυκλοφορίας "Sun"

Συνδέεται με βιασμούς και πάλι η Ρόδος

Το πρόβλημα δεν είναι μόνο οι βιαστές, αλλά το προκλητικό λάιφ στάιλ της περιοχής

Και η μεγαλύτερης κυκλοφορίας αγγλική ταμπλόιντ εφημερίδα, η "Sun" επανήλθε στο θέμα των βιασμών στο Φαληράκι με χθεσινό της δημοσίευμα. Το συγκεκριμένο ρεπορτάζ αναφέρει ότι ο βιαστής ήταν Αγγλος και δεν αφήνει να αιωρούνται σενάρια και υποθέσεις. Πάντως το γεγονός ότι η Ρόδος και δη το Φαληράκι κοσμούν και πάλι τίτλους εφημερίδων για υποθέσεις βιασμών αποτελεί εξαιρετικά αρνητικό φαινόμενο.

Το ρεπορτάζ της "Sun" ξεκινά και περίπου ως τη μέση αναφέρει το περιστατικό του βιασμού χωρίς περίεργα ή δυσφημιστικά σχόλια.

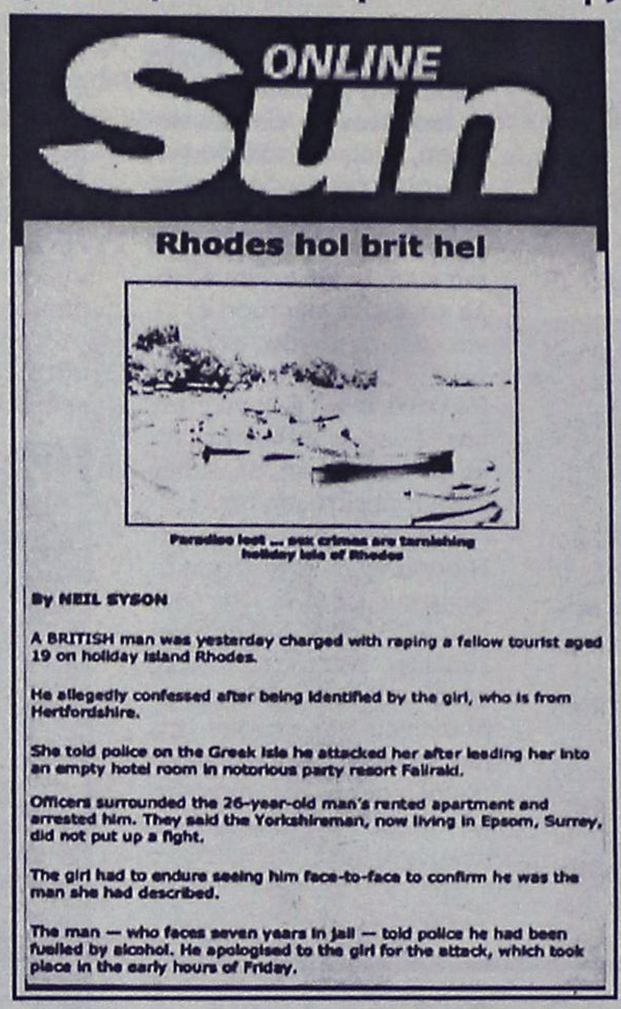

ONLINE Sun

Rhodes hol brit hel

Paradise lost ... sex crimes are tarnishing holiday isle of Rhodes

By NEIL SYSON

A BRITISH man was yesterday charged with raping a fellow tourist aged 19 on holiday island Rhodes.

He allegedly confessed after being identified by the girl, who is from Hertfordshire.

She told police on the Greek isle he attacked her after leading her into an empty hotel room in notorious party resort Faliraki.

Officers surrounded the 26-year-old man's rented apartment and arrested him. They said the Yorkshireman, now living in Epsom, Surrey, did not put up a fight.

The girl had to endure seeing him face-to-face to confirm he was the man she had described.

The man — who faces seven years in jail — told police he had been fuelled by alcohol. He apologised to the girl for the attack, which took place in the early hours of Friday.

Στη συνέχεια υπάρχει αναφορά ότι πέρυσι υπήρξαν 11 περιπτώσεις βιασμών στη Ρόδο, των οποίων οι δράστες συνελήφθησαν και καταδικάστηκαν.

Ωστόσο αναφέρουν ότι τις τελευταίες τέσσερις εβδομάδες πραγματοποιήθηκαν δύο επιθέσεις ενάντια σε Βρετανίδες, χωρίς να υπάρξουν συλλήψεις.

Τέλος, προσθέτει το ρεπορτάζ ότι η Ελληνική Αστυνομία εκτιμά ότι υπάρχουν περισσότερα περιστατικά τα οποία δεν αναφέρονται λόγω του φόβου των θυμάτων να βρεθούν ενώπιον ξένου δικαστηρίου.

Το ρεπορτάζ κλείνει με την αναφορά ότι "η Αστυνομία και οι Βρετανικές Αρχές συμφωνούν ότι το πρόβλημα δεν αφορά μόνο σε βιαστές αλλά και στο λάγνο και προκλητικό λάιφ στάιλ του "βρετανοκρατούμενου" θερέτρου όπως το Φαληράκι. Η νοοτροπία της ασύδοτης μέθης σημαίνει προκλητικά ντυμένες κοπέλες που μετά βίας μπορούν να περπατήσουν ως το ξενοδοχείο τους τις πρωινές ώρες και είναι εύκολοι στόχοι για επίθεση».

Α ΝΘΟΠΟΥΛΟΣ & ΣΥΝΕΡΓΑΤΕΣ

ΑΣΦΑΛΕΙΕΣ - ΑΜΟΙΒΑΙΑ ΚΕΦΑΛΑΙΑ - ΔΑΝΕΙΑ

Αν...

ζητατε κατι περισότερο από αυτό πού έχετε

Αν...

θέλετε να είστε σωστά & πολύπλευρα ενημερωμένος

ΕΜΕΙΣ ΣΑΣ ΕΝΗΜΕΡΩΝΟΥΜΕ
ΕΣΕΙΣ ΕΠΙΛΕΓΕΤΕ
ΤΗΛΕΦΩΝΗΣΤΕ ΜΑΣ ΤΩΡΑ ΚΑΙ ΡΩΤΗΣΤΕ..

Α ΝΘΟΠΟΥΛΟΣ & ΣΥΝΕΡΓΑΤΕΣ

Εκπρόσωποι των μεγαλύτερων & εγκυρότερων Ασφαλιστικών & Επενδυτικών Εταιρειών.
Ασφαλιστικοί & Χρηματοοικονομικοί Σύμβουλοι.

ΖΗΤΟΥΝΤΑΙ ΕΠΑΓΓΕΛΜΑΤΙΕΣ ΑΣΦΑΛΙΣΤΕΣ ΓΙΑ ΕΛΕΥΘΕΡΗ ΣΥΝΕΡΓΑΣΙΑ

1) Στ.Καζούλη 7 (Σαν Φραγκίσκο) τηλ. 02410 39400 fax. 02410 37240
2) Εθ. Δωδεκ/σιων 2-4 (Πλατεια Κύπρου) τηλ. 02410 39400 fax. 02410 70537

ΕΡΓΑΣΤΗΡΙ ΣΥΓΧΡΟΝΗΣ ΘΕΤΙΚΗΣ ΣΚΕΨΗΣ ΚΑΙ ΑΥΤΟΓΝΩΣΙΑΣ



Μπορούμε να είμαστε ελεύθεροι! Μπορούμε να μάθουμε να πετάμε!

Γλάρος Ιωνάθαν

Αν όλες σου οι σχέσεις είναι αρμονικές!

Αν η εργασία σου και ο τρόπος αυτο-έκφρασής σου σε ικανοποιούν!

Αν νιώθεις πως η ζωή σου προχωρά ομαλά, και ταυτόχρονα εξελίσσεται επιτυχημένα,

τότε, δεν χρειάζεται να κάνεις αυτό το τηλεφώνημα.

Σε διαφορετική περίπτωση, θα πληροφορηθείς για ό,τι αφορά στα σεμινάρια του εργαστηρίου.

Βέρρα Σύμοντς *(02410) 69785-65529*

Χαριλάου Τρικούπη, Ασγούρου

HAPPYLAND KOYZEIN
ΛΙΣΤΑ ΓΑΜΟΥ
ΠΡΩΤΟΤΥΠΑ - ΜΟΝΑΔΙΚΑ - ΜΟΝΤΕΡΝΑ
σχέδια από τους μεγαλύτερους οίκους της Ευρώπης
TIFFANY-PRESTIGE-SILEA-PATRA-SPAL-BLOMUS-SKS-FOX RUN κ.τ.λ.
σε Σερβίτσια -Μαχαιροπήρουνα-Σκεύη-Δώρα,
για τη νοικοκυρά που η κουζίνα είναι διασκέδαση.
ΟΛΑ όσα χρειάζεστε για την κουζίνα
και ΟΧΙ μόνο
Ανοίξτε τώρα Λίστα Γάμου
και κερδίστε πλούσια δώρα
Εθνικής Αντιστάσεως 59 (πρώην Αννης Μαρίας)
Τηλ. 02410 39777

HELLAS SERVICE
ΤΗΛ. 1057
η μοναδική με τις χαμηλότερες τιμές
και τις περισσότερες προσφορές!!!
✓ ΟΔΙΚΗ ΕΞΥΠΗΡΕΤΗΣΗ Σ'ΟΛΗ ΤΗΝ ΕΛΛΑΔΑ, ΟΛΟ ΤΟ 24ΩΡΟ
✓ 3 SERVICE (ΑΛΛΑΓΗ ΠΛΑΤΙΝΕΣ, ΜΠΟΥΖΙ, ΛΑΔΙΑ, ΦΙΛΤΡΑ, ΒΑΛΒΟΛΙΝΕΣ)
✓ 2 ΗΛΕΚΤΡΟΝΙΚΟΥΣ - ΗΛΕΚΤΡΟΛΟΓΙΚΟΥΣ ΕΛΕΓΧΟΥΣ
✓ 2 ΖΥΓΟΣΤΑΘΜΙΣΕΙΣ
✓ 2 ΓΕΝΙΚΟΥΣ ΟΠΤΙΚΟΥΣ ΕΛΕΓΧΟΥΣ
✓ 1 ΕΥΘΥΓΡΑΜΜΙΣΗ
✓ ΕΚΠΤΩΤΙΚΗ ΚΑΡΤΑ "HELLAS CARD"
ΜΟΝΟ ΜΕ 55 euro ΕΤΗΣΙΩΣ!!!

ΦΙΛΗΜΩΝ SERVICE
ΓΕΝΙΚΟ ΣΥΝΕΡΓΕΙΟ ΑΥΤΟΚΙΝΗΤΩΝ
ΑΝΤΑΛΛΑΚΤΙΚΑ-ΛΙΠΑΝΤΙΚΑ
ΠΛΗΡΗΣ ΕΛΕΓΧΟΣ
ΤΕΧΝΙΚΟΣ & ΗΛΕΚΤΡΟΝΙΚΟΣ
ΒΕΛΤΙΩΣΕΙΣ-ΜΕΤΑΤΡΟΠΕΣ
ΡΥΘΜΙΣΕΙΣ INJECTION-DIESEL
ΑΥΤΟΜΑΤΑ ΣΑΣΜΑΝ
ΥΔΡΑΥΛΙΚΑ ΤΙΜΟΝΙΑ
ΕΛΕΓΧΟΣ ΚΑΥΣΑΕΡΙΩΝ
ΠΡΟΕΛΕΓΧΟΣ Κ.Τ.Ε.Ο

ΛΟΥΠΗΣ Μ. ΦΙΛΗΜΩΝ
ΚΡΕΜΑΣΤΗ-ΡΟΔΟΣ ΤΗΛ:0241095766

ΚΑΘΗΜΕΡΙΝΑ ΟΛΑ ΤΑ ΝΕΑ ΤΗΣ ΔΩΔΕΚΑΝΗΣΟΥ ΣΤΟ INTERNET
www.rodiaki.gr

Προαναγγέλλεται με εκδηλώσεις σε πέντε πόλεις της Ελλάδας

Το 8ο φεστιβάλ Σύμης

Το πρόγραμμα των προφεστιβαλικών εκδηλώσεων

Με πέντε εκδηλώσεις σε ισάριθμες πόλεις της Ελλάδας "αναγγέλλουν" οι διοργανωτές του φεστιβάλ Σύμης τις σπουδαίες πολιτιστικές εκδηλώσεις που διοργανώνουν για 8η χρονιά στο ακριτικό νησί, έχοντας φέτος ως θέμα τον πλάνο Έρωτα.

Όπως "συνηθίζει" τα τελευταία χρόνια, το 8ο Φεστιβάλ της Σύμης (Ιούλιος, Αύγουστος, Σεπτέμβριος) ταξιδεύει και φέτος στα γειτονικά νησιά, (Καστελόριζο, Χάλκη, Κάσος, Νίσυρος, Κάρπαθος, Λειψοί) και για πρώτη φορά, "διαβαίνει" τους μεγάλους ωκεανούς, με εκδηλώσεις στις ΗΠΑ και την Αυστραλία.

Παρουσιάζει, δε, το πρόγραμμά του, όχι με συνεντεύξεις Τύπου, αλλά με προφεστιβαλικές μουσικές εκδηλώσεις στη Θεσσαλονίκη, την Ελευσίνα, την Αθήνα, τη Ρόδο και την Πάτρα, με τη συμμετοχή σημαντικών καλλιτεχνών όπως η Μ. Δημητριάδη, ο Ψαραντώνης και ο Στ. Κορκολής.

Όλες οι προφεστιβαλικές εκδηλώσεις αρχίζουν στις 8.30 μμ, η είσοδος είναι ελεύθερη, ενώ, όπως τονίζουν, σε όλες ανεξαιρέτως τις εκδηλώσεις, η συμμετοχή των καλλιτεχνών είναι αφιλοκερδής!

ΘΕΣΣΑΛΟΝΙΚΗ
Πέμπτη 27 Ιουνίου
(Λευκός Πύργος)

-Μαρία Δημητριάδη - "Επιστροφή" (Θεοδωράκης, Χατζιδάκις, Μικρούτσικος, Μαρκόπουλος, Σαββόπουλος, Ξαρχάκος, Οικονόμου, Υπόγεια Ρεύματα, Τερμίτες, Τρύπες, Πυξ Λαξ, παραδοσιακά).

Στο πιάνο ο συνθέτης Θοδωρής Οικονόμου και στις κιθάρες ο Μανώλης Ανδρουλιδάκης.



-"Του έρωτος?" Με τους "Tango a Quattro".

Πιάνο η Ερατώ Αλακιοζίδου. Βιολί: Κώστας Καρακατσάνης.

Κοντραμπάσο: Ευγένιος Πολίτης. Ακορντεόν: Νεκταρία Λιάσκου

Η εκδήλωση γίνεται υπό την αιγίδα του Υπουργείου Μακεδονίας – Θράκης και του Δήμου Θεσσαλονίκης.

ΕΛΕΥΣΙΝΑ
Παρασκευή 28 Ιουνίου
(Παραλία Ελευσίνας)

-Μουσικό ταξίδι με τη Σοφία Παπάζογλου και την Καίτη Κουλλιά

Μπουζούκι: Μανώλης Πάππος. Ακορντεόν: Dasho Kurti

Κιθάρα: Γιάννης Χούλης. Κρουστά: Σωκράτης Γανιάρης. Μπάσο: Φώτης Μυλωνάς

Υπό την αιγίδα του Δήμου Ελευσίνας και της Νομαρχίας Δυτικής Αττικής.

ΑΘΗΝΑ
Κυριακή 30 Ιουνίου
(Μουσείο Ελληνικών Λαϊκών Οργάνων, Πλάκα -τέρμα Αιόλου)

-"Του έρωτα σεργιάνι" Καλωσόρισμα στη Συμιακιά διάλεκτο από την Ελένη Κλαδάκη

Η Δανάη Μάτσκε ερμηνεύει έργα για βιολί των Lalo και Wieniawski.

Νησιώτικοι ελληνικοί σκοποί του Αιγαίου σε μεταγραφή για πιάνο με τον Μιχάλη Παλληκαράκη

Ο Ψαραντώνης με το συγκρότημά του σε ριζίτικα και δικούς του σκοπούς από την Κρήτη.

ΡΟΔΟΣ
Δευτέρα 1 Ιουλίου
(Μεσαιωνική Τάφρος)

-Ο Στέφανος Κορκολής "ταξιδεύει με ένα πιάνο".

ΠΑΤΡΑ
Σάββατο 6 Ιουλίου
(Αίθριο του Παλιού Δημοτικού Νοσοκομείου)

-"Της αγάπης", με την σοπράνο Νίνα Καλούτσα (στο πιάνο η Ιουλία Λαζαρίδου – Ελμαλόγλου) και το συγκρότημα "Ευήκοον Μέλος".

Τραγούδι, Άννη Ονουφρίου. Α' μαντολίνο, Γιώργος Γεωργιάδης

Β' μαντολίνο, Νίκος Μανωλόπουλος. Μάντολα, Χρυσάνθη Πέτα

Κιθάρα, Γιάννης Αναγνωστόπουλος

Υπό την αιγίδα της Νομαρχίας Αχαΐας και του Δήμου Πατρέων

Λαδι στους πολύτεκνους από τη Νομαρχία

Πέντε λίτρα λαδιού σε κάθε οικογένεια πολυτέκνων, πρόκειται να διανείμει η νομαρχιακή αυτοδιοίκηση Δωδεκανήσου.

Οπως ανακοινώθηκε αρμοδίως η διανομή του λαδιού θα ξεκινήσει από σήμερα (9-12 το πρωί), από τα γραφεία του Συνδέσμου Αγάπης, που στεγάζονται ως γνωστό στις εγκαταστάσεις του πρώην Ορφανοτροφείου Αρρένων.

Οι δικαιούχοι πρέπει να έχουν μαζί τους την αστυνομική τους ταυτότητα και το βιβλιάριο πολυτέκνων.

Σύμφωνα με απόφαση του υπουργείου Γεωργίας, η ποσότητα λαδιού που δικαιούται η κάθε οικογένεια είναι 5 λίτρα.

DANCE SCHOOL
ΕΡΑΣΙΤΕΧΝΙΚΗ ΚΑΙ ΠΡΟΕΠΑΓΓΕΛΜΑΤΙΚΗ ΣΧΟΛΗ ΧΟΡΟΥ
ΚΩΝΣΤΑΝΤΙΝΑ ΝΤΑΛΑΜΑΓΚΑ-ΜΙΡΟΣΑΒΙΤΣ
ΠΑΡΟΔΟΣ ΑΜΕΡΙΚΗΣ-ΚΡΕΜΑΣΤΗ
(ΑΝΑΓΝΩΡΙΣΜΕΝΗ ΑΠΟ ΤΟ ΚΡΑΤΟΣ)

Η Σχολή Χορού "Dance School" της κας Κωνσταντίνας Νταλαμάγκα διοργανώνει καλοκαιρινά σεμινάρια, για παιδιά αγόρια και κορίτσια από 5 έως 15 ετών, με τίτλο "Τα παιδιά και η σχέση τους με τις Καλές Τέχνες" και με θέμα:

1) Παιδαγωγικό σεμινάριο Μουσικοκινητικής και Ρυθμικής Αγωγής. Χρήση κρουστών και μελωδικών οργάνων σ' ένα μάθημα Μουσικής και Ρυθμικής.
2) Γνωριμία με τον κόσμο της Ζωγραφικής μέσω του σχεδίου, των χρωμάτων και της φαντασίας εξωτερικεύοντας τον εσωτερικό τους κόσμο με εικόνες.

Στο τέλος του σεμιναρίου θα παρουσιαστεί η δουλειά των μαθητών και θα χορηγηθούν Βεβαιώσεις σπουδών σε όλους τους συμμετέχοντες. Θα διδάξουν διπλωματούχες καθηγήτριες διακεκριμένες στον χώρο της Ζωγραφικής και Μουσικής, ενώ η διδασκαλία χορού, οργάνωση και επιμέλεια του σεμιναρίου γίνεται από τη διευθύντρια της σχολής Κων/να Νταλαμάγκα - Μιρόσαβιτς. Πτυχιούχος ανώτατης επαγγελματικής σχολής χορού με πολυετή πείρα στη διδασκαλία μαθητών προσχολικής ως και προεπαγγελματικής ηλικίας. Μέλος του διεθνούς συμβουλίου χορού UNESCO και του Σωματείου Ιδιόκτητων Σχολών χορού Σ.Ι.Σ.Χ.Ε. Εχει παρακολουθήσει τα εξής σεμινάρια:

- "Carmina Burana". Σεμινάριο Χοροθεραπείας, Κρουστών & Δραματοθεραπείας
- "Χορευτές". Σεμινάριο χορού με θέμα την τεχνική και ρεπερτόριο μοντέρνου χορού 2001.
- Σεμινάριο στο κέντρο μελέτης χορού NTANKAN από τους Γάλλους χορευτές Claude Brumachon και Benjamin Lamarche.
- 7ο Πανελλήνιο Συνέδριο Ανιματέρ και Φυσικής Αγωγής.
- Σεμινάριο ορθοπεδικών προβλημάτων των χορευτών, πρόληψη και θεραπεία.
- Παρακολούθηση μαθημάτων Παραδοσιακών χορών στην σχολή Δώρα Στράτου.
- Σεμινάρια και σπουδές κλασικού μπαλέτου της Royal Academy του Λονδίνου.

Εχει πάρει μέρος σε πολλές παραστάσεις σε γνωστά θέατρα των Αθηνών, χορεύοντας ρόλους του κλασικού και μοντέρνου ρεπερτορίου.

Το σεμινάριο διαρκεί τον μήνα Ιούλιο, τρεις φορές την εβδομάδα, με τμήματα ανά ηλικία. Για περισσότερες πληροφορίες και δηλώσεις συμμετοχής έως 15 Ιουνίου στο τηλ. 02410-94177 και στη διεύθυνση της σχολής: Πάροδος Αμερικής, Κρεμαστή.

ΔΙΑΤΡΟΦΟΛΟΓΙΚΟ
ΒΙΟΧΗΜΙΚΟ ΚΕΝΤΡΟ
Προγράμματα Διατροφής ειδικά διαμορφωμένα να ανταποκρίνονται στο δικό σας μεταβολισμό για υγιεινό και ασφαλές αδυνάτισμα.
κι αν η έλλειψη χρόνου σας προσθέτει κιλά...
Ετοιμα γεύματα ΝΕΟ φρεσκομαγειρεμένα, νόστιμα και υποθερμιδικά, στο σπίτι...στη δουλειά... ή όπου εσείς τα ζητήσετε!
ΜΑΤΙΝΑ ΠΟΥΛΛΗ
Πτυχιούχος Βιοχημικός(Παν/μιο Sussex UK)
με ειδίκευση στη Διατροφολογία (Παν/μιο Sheffield UK)
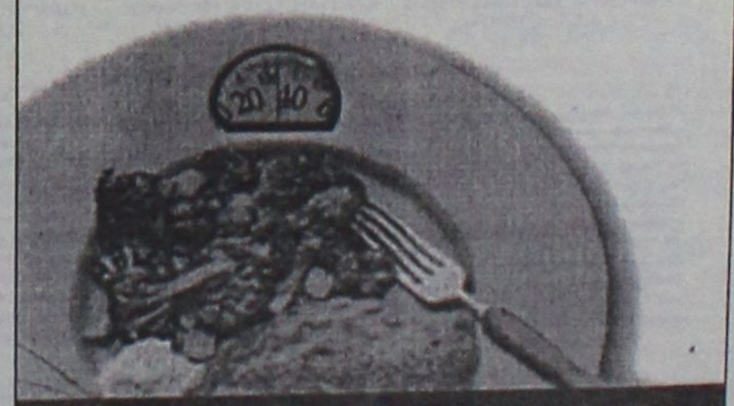
Ατταβύρου 33, Ρόδος 0241 0 76830 diatrof@hotmail.com

ΟΡΓΑΝΙΣΜΟΣ ΣΙΔΗΡΟΔΡΟΜΩΝ ΕΛΛΑΔΟΣ ΑΝΩΝΥΜΗ ΕΤΑΙΡΕΙΑ

ΕΔΡΑ : ΑΘΗΝΑ•Α.Ρ.Μ.Α.Ε. 1967/01/Β/86/1966

ΙΣΟΛΟΓΙΣΜΟΣ 31ης ΔΕΚΕΜΒΡΙΟΥ 2001

30η ΕΤΑΙΡΙΚΗ ΧΡΗΣΗ (1 ΙΑΝΟΥΑΡΙΟΥ - 31 ΔΕΚΕΜΒΡΙΟΥ 2001)

(Τα ποσά σε δραχμές)

ΕΝΕΡΓΗΤΙΚΟ

	Ποσά κλειόμενης χρήσεως 2001			Ποσά προηγούμενης χρήσεως 2000		
	Αξία κτήσεως	Αποσβέσεις	Αναπ/στη αξία	Αξία κτήσεως	Αποσβέσεις	Αναπ/στη αξία
Β. ΕΞΟΔΑ ΕΓΚΑΤΑΣΤΑΣΕΩΣ						
2. Συναλλαγματικές διαφορές δανείων για κτήσεις παγίων στοιχείων	11,578,160,589	-	11,578,160,589	14,183,739,573	-	14,183,739,573
3. Τόκοι δανείων κατασκευαστικής περιόδου	34,797,971,951	8,730,804,204	26,067,167,747	24,749,129,673	6,423,492,746	18,325,636,927
4. Λοιπά έξοδα εγκαταστάσεως	37,993,320,849	22,002,014,900	15,991,305,949	45,319,856,775	15,746,737,511	29,573,119,264
	84,369,453,389	30,732,819,104	53,636,634,285	84,252,726,021	22,170,230,257	62,082,495,764
Γ. ΠΑΓΙΟ ΕΝΕΡΓΗΤΙΚΟ						
II. *Ενσώματες ακινητοποιήσεις*						
1. Γήπεδα- Οικόπεδα	253,099,858,793	-	253,099,858,793	249,416,940,662	-	249,416,940,662
3. Κτίρια και τεχνικά έργα	410,853,352,900	32,370,076,910	378,483,275,990	340,346,378,162	27,759,339,902	312,587,038,260
4. Μηχανήματα - Τεχνικές εγκαταστάσεις και λοιπός μηχανολογικός εξοπλισμός	6,589,549,962	4,121,657,856	2,467,892,106	6,118,407,611	3,775,542,836	2,342,864,775
5. Μεταφορικά μέσα	133,313,447,687	39,027,312,614	94,286,135,073	123,627,578,647	34,230,225,144	89,397,353,503
6. Έπιπλα και λοιπός εξοπλισμός	2,481,604,674	2,008,402,896	473,201,778	2,008,468,645	1,414,072,565	594,396,080
7. Ακινητοποιήσεις υπό εκτέλεση και προκαταβολές	338,056,950,426	-	338,056,950,426	271,573,291,869	-	271,573,291,869
	1,144,394,764,442	77,527,450,276	1,066,867,314,166	993,091,065,396	67,179,180,447	925,911,884,949
III. *Συμμετοχές και άλλες μακροπρόθεσμες χρηματοοικονομικές απαιτήσεις*						
1. Συμμετοχές σε συνδεδεμένες επιχειρήσεις		174,990,000			99,990,000	
2. Συμμετοχές σε λοιπές επιχειρήσεις		885,108,553			885,108,553	
		1,060,098,553			985,098,553	
Μείον. Οφειλόμενες δόσεις συμμετοχών		611,362,842	448,735,711		611,362,842	373,735,711
7. Λοιπές μακροπρόθεσμες απαιτήσεις			33,770,610			30,835,350
			482,506,321			404,571,061
Σύνολο παγίου ενεργητικού (Γ II + Γ III)			1,067,349,620,487			926,316,456,010
Δ. ΚΥΚΛΟΦΟΡΟΥΝ ΕΝΕΡΓΗΤΙΚΟ						
I. *Αποθέματα*						
4. Πρώτες και βοηθητικές ύλες Αναλώσιμα υλικά - Ανταλλακτικά και είδη συσκευασίας			32,942,889,315			30,586,922,917
5. Προκαταβολές για αγορές αποθεμάτων			3,610,770,368			1,157,587,325
			36,553,659,683			31,744,510,242
II. *Απαιτήσεις*						
1. Πελάτες	3,122,333,211			2,896,533,361		
Μείον : Προβλέψεις	547,088,862		2,575,244,349	47,088,862		2,849,444,499
5. Βραχυπρόθεσμες απαιτήσεις κατά συνδεμένων επιχειρήσεων			1,571,976,055			874,592,905
8. Δεσμευμένοι λογαριασμοί καταθέσεων			193,184,970			590,266,877
10. Επισφαλείς - Επίδικοι Πελάτες και Χρεώστες	57,188,640			67,559,507		
Μείον : Προβλέψεις	14,764,349		42,424,291	14,764,349		52,795,158
11. Χρεώστες διάφοροι	44,356,588,434			90,730,570,420		
Μείον : Προβλέψεις	975,632,935		43,380,955,499	-		90,730,570,420
12. Λογαριασμοί διαχειρίσεως προκαταβολών και πιστώσεων			95,648,458			113,857,162
			47,859,441,622			95,211,527,021
III. *Χρεόγραφα*						
1. Μετοχές			362,220			362,220
2. Ομολογίες			326,520			326,520
			688,740			688,740
IV. *Διαθέσιμα*						
1. Ταμείο			389,165,883			293,872,854
3. Καταθέσεις όψεως και προθεσμίας			91,778,440,870			197,311,501,573
			92,167,606,753			197,605,374,427
Σύνολο κυκλοφ/ντος ενεργητικού (ΔΙ+ΔΙΙ+ΔΙΙΙ+ΔΙV)			176,581,396,798			324,562,100,430
Ε. ΜΕΤΑΒΑΤΙΚΟΙ ΛΟΓΑΡΙΑΣΜΟΙ ΕΝΕΡΓΗΤΙΚΟΥ						
1. Έξοδα επομένων χρήσεων			2,143,728,283			2,142,904,883
2. Έσοδα εισπρακτέα			163,634,403			594,448,436
3. Λοιποί μεταβατικοί λογαριασμοί Ενεργητικού			-			960,352,082
			2,307,362,686			3,697,705,401
ΓΕΝΙΚΟ ΣΥΝΟΛΟ ΕΝΕΡΓΗΤΙΚΟΥ (Β+Γ+Δ+Ε)			1,299,875,214,256			1,319,659,757,605
ΛΟΓΑΡΙΑΣΜΟΙ ΤΑΞΕΟΣ ΧΡΕΟΣΤΙΚΟΙ						
1. Αλλότρια περιουσιακά στοιχεία			2,086,476,072			2,086,476,072
2. Χρεωστικοί λογ/μοί εγγυήσεων και εμπράγματων ασφαλειών			174,595,053,493			161,597,266,541
4. Λοιποί λογαριασμοί τάξεως			98,177,334,513			104,620,843,654
			274,858,864,078			268,304,586,267

ΠΑΘΗΤΙΚΟ

	Ποσά κλειόμενης χρήσεως 2001	Ποσά προηγούμενης χρήσεως 2000
Α. ΙΔΙΑ ΚΕΦΑΛΑΙΑ		
I. *Κεφάλαιο (μετοχικό)*		
(29.629.627 αναπαλλοτρίωτες μετοχές των 30.000 δρχ. του Ελληνικού Δημοσίου)	888,894,810,000	122,367,780,000
III. *Διαφορές αναπροσαρμογής -*		
Επιχορηγήσεις επενδύσεων		
1. Διαφορές από αναπροσαρμογή αξίας συμμετοχών και χρεογράφων	97,997,246	97,997,246
2. Διαφορές από αναπροσαρμογή αξίας λοιπών περιουσιακών στοιχείων	9,579	9,579
3. Επιχορηγήσεις επενδύσεων πάγιου ενεργητικού	98,333,000,900	100,920,222,777
3α.Χρηματοδότηση έργων επενδύσεων από το Ελληνικό Δημόσιο	163,142,399,503	167,435,620,643
	261,573,407,228	268,453,850,145
V. *Αποτελέσματα εις νέο*		
Ζημία χρήσεως	(143,796,160,786)	(136,351,823,368)
Υπόλοιπο ζημιών προηγουμένων χρήσεων	(705,718,271,450)	(569,366,448,082)
	(849,514,432,236)	(705,718,271,450)
VI Ποσά προορισμένα για αύξηση κεφαλαίου		
1. Καταθέσεις μετόχων ή εταίρων	108,360,397,000	564,648,146,000
2. Τακτοποίηση χρεών από το Ελληνικό Δημόσιο	50,483,371,679	201,878,931,136
	158,843,768,679	766,527,077,136
Σύνολο ιδίων Κεφαλαίων (AI + AIII + AV +AVI)	459,797,553,671	451,630,435,831
Β. ΠΡΟΒΛΕΨΕΙΣ ΓΙΑ ΚΙΝΔΥΝΟΥΣ & ΕΞΟΔΑ		
1.Προβλέψεις για Αποζημίωση Προσωπικού λόγω Εξόδου από την Υπηρεσία	500,000,000	380,000,000
2. Λοιπές προβλέψεις	7,275,179,702	1,483,596,702
	7,775,179,702	1,863,596,702
Γ. ΥΠΟΧΡΕΩΣΕΙΣ		
I. *Μακροπρόθεσμες υποχρεώσεις*		
1. Ομολογιακά δάνεια	596,358,800,842	570,387,011,450
2. Δάνεια Τραπεζών	40,424,900,690	91,382,767,427
5. Μακροπρόθεσμες υποχρεώσεις προς λοιπές συμμετοχικό ενδιαφέροντος επιχειρήσεις	57,620,936,667	44,541,517,153
	694,404,638,199	706,311,296,030
II. *Βραχυπρόθεσμες υποχρεώσεις*		
1. Προμηθευτές	7,612,430,816	4,829,878,979
4. Προκαταβολές πελατών	940,567,468	897,574,725
5. Υποχρεώσεις από φόρους & τέλη	1,263,522,249	1,526,583,677
5α. Ελληνικό Δημόσιο-εξοφλήσεις εγγυημ. δανείων	31,037,664,448	29,751,784,402
6. Ασφαλιστικοί Οργανισμοί	5,648,621,105	4,178,898,767
7. Μακροπρόθεσμες υποχρεώσεις πληρωτέες στην επόμενη χρήση	74,325,263,151	98,211,112,651
11. Πιστωτές διάφοροι	2,600,055,073	2,243,294,006
	123,428,124,310	141,639,127,207
Σύνολο υποχρεώσεων (Γ I +Γ II)	817,832,762,509	847,950,423,237
Δ. ΜΕΤΑΒΑΤΙΚΟΙ ΛΟΓΑΡΙΑΣΜΟΙ ΠΑΘΗΤΙΚΟΥ		
1. Έσοδα επομένων χρήσεων	16,800,000	10,800,000
2. Έξοδα χρήσεως δουλευμένα	14,452,918,374	15,203,501,835
	14,469,718,374	15,214,301,835
ΓΕΝΙΚΟ ΣΥΝΟΛΟ ΠΑΘΗΤΙΚΟΥ (Α+Β+Γ+Δ)	1,299,875,214,256	1,319,659,757,605
ΛΟΓΑΡΙΑΣΜΟΙ ΤΑΞΕΟΣ ΠΙΣΤΩΤΙΚΟΙ		
1. Δικαιούχοι αλλότριων περιουσιακών στοιχείων	2,086,476,072	2,086,476,072
2. Πιστωτικοί λογαριασμοί εγγυήσεων και εμπράγματων ασφαλειών	174,595,053,493	161,597,266,541
4. Λοιποί λογαριασμοί τάξεως	98,177,334,513	104,620,843,654
	274,858,864,078	268,304,586,267

ΣΗΜΕΙΩΣΗ : 1) Επί των παγίων διενεργούνται αποσβέσεις με τους συντελεστές που ορίζονται στο προσάρτημα της υπ' αριθμ. 6893/1733/73 απόφασης των Υπουργών Οικονομικών & Ναυτιλίας - Μεταφορών Επικοινωνιών, και οι οποίοι είναι μικρότεροι από τους προβλεπόμενους από το Π.Δ 100/1998 και την διεθνή πρακτική. 2) Ο Οργανισμός έχει ξεκινήσει διαδικασία αναδιοργάνωσης και εκσυγχρονισμού. Σε αυτά τα πλαίσια ο Οργανισμός είναι στη φάση απογραφής και αποτίμησης της τρέχουσας οικονομικής αξίας των αποθεμάτων, τροχαίου υλικού και υποδομής. Σε αυτό το στάδιο δεν μπορεί να εκτιμηθεί η επίδραση αυτής της αποτίμησης στην λογιστική άξια των αντίστοιχων παγίων και αποθεμάτων. Επισημαίνεται όμως ότι η αξία των ακινήτων του Οργανισμού όπως καταγράφεται στον Ισολογισμό είναι χαμηλότερη από την τρέχουσα αξία τους. 3) Στο λογαριασμό του Ενεργητικού (Β - 4) " Λοιπά έξοδα εγκαταστάσεως" περιλαμβάνεται και αναπόσβεστο υπόλοιπο συναλλαγματικών διαφορών Ξ.Ν, ποσού δρχ. 2,604,920,455 , οι οποίες αποσβέσθηκαν σύμφωνα με τις σχετικές αποφάσεις του Υπουργού Οικονομικών (Π.Ο.Λ. 1268/29-12-1999 & 1294/8-12-2000). 4) Η σχηματισθείσα πρόβλεψη αποζημίωσης προσωπικού ποσού δρχ. 500,000,000, αφορά το προσωπικό που θα αποχωρήσει από την υπηρεσία του, λόγω συνταξιοδότησης στην επόμενη χρήση. Τακτική που ακολουθείται παγίως από τον Οργανισμό. Αν σχηματιζόταν πρόβλεψη για το σύνολο του προσωπικού, σύμφωνα με τις διατάξεις του άρθρου 42ε παρ. 14 του Ν. 2190/1920, θα ανέρχονταν στο ποσό δρχ. 9,8 δις περίπου. 5) Σύμφωνα με επιστολή της Νομικής Υπηρεσίας μας οι αγωγές που έχουν κατατεθεί από τρίτους κατά του Οργανισμού και οι οποίες εκκρεμούν μέχρι 31-12-2001, ανέρχονται στο ποσό δρχ. 36,345,513,479 και από το ποσό αυτό εκτιμάται ότι ο Οργανισμός θα επιβαρυνθεί με ποσό δρχ. 5,6 δις περίπου. 6) Ο Οργανισμός δεν έχει ελεχθεί από τις φορολογικές αρχές για τις χρήσεις 1990 - 2001 και κατά συνέπεια οι φορολογικές υποχρεώσεις για τις χρήσεις αυτές δεν έχουν καταστεί οριστικές.

ΟΡΓΑΝΙΣΜΟΣ ΣΙΔΗΡΟΔΡΟΜΩΝ ΕΛΛΑΔΟΣ ΑΝΩΝΥΜΗ ΕΤΑΙΡΕΙΑ

(1 ΙΑΝΟΥΑΡΙΟΥ - 31 ΔΕΚΕΜΒΡΙΟΥ 2001)

	Ποσά κλειόμενης χρήσεως 2001			Ποσά προηγούμενης χρήσεως 2000		
Αποτελέσματα εκμεταλλεύσεως						
Κύκλος εργασιών (έσοδα παροχής υπηρεσιών)			28,517,458,652			26,091,697,864
Μείον : Κόστος παροχής υπηρεσιών			94,386,628,054			93,377,045,651
Μικτά αποτελέσματα (ζημία) εκμεταλλεύσεως			(65,869,169,402)			(67,285,347,787)
Πλέον: Άλλα έσοδα εκμεταλλεύσεως			1,283,181,996			987,263,175
Σύνολο			(64,585,987,406)			(66,298,084,612)
Μείον :- 1. Έξοδα διοικητικής λειτουργίας		17,662,566,639			17,950,632,022	
3.Έξοδα λειτουργίας διαθέσεως		16,482,741,421	34,145,308,060		15,738,477,940	33,689,109,962
Μερικά αποτελέσματα (ζημία) εκμεταλλεύσεως			(98,731,295,466)			(99,987,194,574)
ΠΛΕΟΝ:1. Έσοδα συμμετοχών	13,610,018			17,183,419		
2.Έσοδα χρεογράφων	3,746,016			3,750,840		
4.Πιστωτικοί τόκοι και συναφή έσοδα	6,453,477,301	6,470,833,335		9,627,373,608	9,648,307,867	
Μείον						
2.Έξοδα και ζημίες συμ/χών & χρεογράφων	51,789,995			76,773,521		
3.Χρεωστικοί τόκοι & συναφή έξοδα	39,188,097,641	39,239,887,636	(32,769,054,301)	40,930,556,989	41,007,330,510	(31,359,022,643)
Ολικά αποτελέσματα (ζημία) εκμεταλλεύσεως			(131,500,349,767)			(131,346,217,217)
ΠΛΕΟΝ: Έκτακτα αποτελέσματα						
1. Έκτακτα και ανόργανα έσοδα	8,238,392,658			11,089,437,388		
2. Έκτακτα κέρδη	181,490,727			164,479,287		
3. Έσοδα προηγούμενων χρήσεων	89,636,609			4,144,909,925		
4. Έσοδα από προβλέψεις προηγούμενων χρήσεων	-	8,489,519,994		10,191,983	15,409,018,583	
Μείον						
1. Έκτακτα και ανόργανα έξοδα	15,783,496,660			17,477,450,862		
2. Έκτακτες ζημίες	264,000			-		
3. Έξοδα προηγούμενων χρήσεων	3,657,070,270			2,937,173,872		
4. Προβλέψεις για έκτακτους κινδύνους	872,987,200	20,313,818,130	(11,824,298,136)	-	20,414,624,734	(5,005,606,151)
Οργανικά & έκτακτα αποτελέσματα (ζημίες)			(143,324,647,903)			(136,351,823,368)
ΜΕΙΟΝ :						
Σύνολο αποσβέσεων παγίων στοιχείων		19,059,255,864			17,862,498,131	
Μείον : Οι από αυτές ενσωματωμένες στο λειτουργικό κόστος		- 19,059,255,864	0		17,862,498,131	0
ΚΑΘΑΡΑ ΑΠΟΤΕΛΕΣΜΑΤΑ (ζημία) ΧΡΗΣΕΩΣ			(143,324,647,903)			(136,351,823,368)
ΔΙΑΦΟΡΕΣΦΟΡΟΛΟΓΙΚΟΥ ΕΛΕΓΧΟΥ ΠΡΗΓΟΥΜΕΝΩΝ ΧΡΗΣΕΩΝ			(471,512,883)			-
ΖΗΜΙΑ ΕΙΣ ΝΕΟΝ			(143,796,160,786)			(136,351,823,368)

Αθήνα, 23 Μαΐου 2002

Ο ΠΡΟΕΔΡΟΣ ΔΣ	Ο ΔΙΕΥΘΥΝΩΝ ΣΥΜΒΟΥΛΟΣ	Ο ΓΕΝΙΚΟΣ ΔΙΕΥΘΥΝΤΗΣ ΔΙΟΙΚΗΣΗΣ	Ο ΔΙΕΥΘΥΝΤΗΣ ΟΙΚΟΝΟΜΙΚΗΣ ΔΙΟΙΚΗΣΗΣ	Ο ΠΡΟΙΣΤΑΜΕΝΟΣ ΥΠΗΡΕΣΙΑΣ ΓΕΝΙΚΗΣ ΛΟΓΙΣΤΙΚΗΣ
ΑΝΔΡΕΑΣ Κ. ΛΑΜΠΡΙΝΟΠΟΥΛΟΣ Α.Δ.Τ Η 233674	ΚΩΝΣΤΑΝΤΙΝΟΣ Σ. ΓΙΑΝΝΑΚΟΣ Α.Δ.Τ. Κ 145782	ΠΑΝΑΓΙΩΤΗΣ Α. ΚΟΥΜΑΝΤΟΣ Α.Δ.Τ. Θ 965133	ΗΛΙΑΣ Δ. ΠΕΛΩΝΗΣ Α.Δ.Τ. Ξ 242881	ΓΕΩΡΓΙΟΣ Ν. ΠΑΠΑΘΕΟΔΟΣΙΟΥ Α.Δ.Τ. Κ 321726

ΠΙΣΤΟΠΟΙΗΤΙΚΟ ΕΛΕΓΧΟΥ ΟΡΚΩΤΩΝ ΕΛΕΓΚΤΩΝ

Προς τους κ.κ. Μετόχους της Ανώνυμης Εταιρείας<<ΟΡΓΑΝΙΣΜΟΣ ΣΙΔΗΡΟΔΡΟΜΩΝ ΕΛΛΑΔΟΣ >> Ο.Σ.Ε

Ελέγξαμε τις ανωτέρω Οικονομικές Καταστάσεις καθώς και το σχετικό Προσάρτημα της Ανώνυμης Εταιρείας <<ΟΡΓΑΝΙΣΜΟΣ ΣΙΔΗΡΟΔΡΟΜΩΝ ΕΛΛΑΔΟΣ.>> Ο.Σ.Ε. της εταιρικής χρήσεως που έληξε την 31η Δεκεμβρίου 2001. Ο έλεγχός μας στα πλαίσια του οποίου λάβαμε και γνώση πλήρους λογιστικού απολογισμού των εργασιών των υποκαταστημάτων του Οργανισμού, έγινε σύμφωνα με τις διατάξεις του άρθρου 37 του Κ.Ν 2190/1920 << περί Ανωνύμων Εταιρειών >> και τις ελεγκτικές διαδικασίες που εφαρμόσαμε κατάλληλες, βάσει των αρχών και κανόνων ελεγκτικής που ακολουθεί το Σώμα Ορκωτών Ελεγκτών και που είναι σύμφωνοι με τις βασικές αρχές των Διεθνών Λογιστικών προτύπων. Τέθηκαν στη διάθεσή μας τα βιβλία και στοιχεία που ζήτησε ο Οργανισμός και μας δόθηκαν οι αναγκαίες για τον έλεγχό πληροφορίες και επεξηγήσεις που ζητήσαμε. Ο Οργανισμός εφάρμοσε ορθά το Γενικό Λογιστικό Σχέδιο. Δεν τροποποιήθηκε η μέθοδος απογραφής σε σχέση με την προηγούμενη χρήση και το κόστος παραγωγής που προκύπτει από τα λογιστικά βιβλία προσδιορίσθηκε σύμφωνα με τις παραδεγμένες αρχές λογισμού του κόστους. Επαληθεύσαμε τη συμφωνία του περιεχομένου της εκθέσεως Διαχείρισεως του Διοικητικού Συμβουλίου προς την Τακτική Γενική Συνέλευση των Μετόχων, με τις σχετικές Οικονομικές καταστάσεις. Το προσάρτημα περιλαμβάνει τις πληροφορίες που προβλέπονται από την παρ.1 του άρθρου 43α του Κ.Ν 2190/1920. Από τον παραπάνω έλεγχό μας προέκυψαν τα εξής: 1) Δεν δύναται να πιστοποιηθεί η ιδιοκτησία των ακινήτων του Οργανισμού της 31-12-01 επειδή εκκρεμεί η κατάρτιση του κτηματολογίου του Οργανισμού. 2) Δεν διενεργούνται αποσβέσεις επί των παγίων στοιχείων, στη χρήση κατά την οποία απαιτούνται, αλλά στην εμέσως επόμενη χρήση. 3) Το εονδόλι του Ενεργητικού (Γ- III- 1) " Συμμετοχές σε συνδεδεμένες επιχειρήσεις" αφορά συμμετοχή του Οργανισμού στο μετοχικό κεφάλαιο: α) Α.Ε. ποσού δρχ. 99,990,000, η οποία ελέγχεται από Ορκωτό Ελεγκτή Λογιστή και η Λογιστική αξία, σύμφωνα με τον Ισολογισμό της 31-12-2001, είναι μεγαλύτερη της αξίας κτήσεως. β) Α.Ε. ποσού δρχ. 78,000,000 η οποία δεν έχει συντάξει τον πρώτο (υπερδωδεκάμηνης χρήσης) Ισολογισμό της. 4) Το εονδόλι του Ενεργητικού (Γ- III- 2) " Συμμετοχές σε λοιπές επιχειρήσεις " αφορά κυρίως συμμετοχή του Οργανισμού στο μετοχικό κεφάλαιο δύο Α.Ε. εξωτερικού ποσού δρχ. 93,154,885 και 180,335,464 αντίστοιχα, οι οποίες ελέγχονται από Ορκωτούς Ελεγκτές Λογιστές. Σύμφωνα με τον Ισολογισμό της 31-12-2001 η λογιστική αξία της πρώτης είναι μεγαλύτερη της αξίας κτήσεως, ενώ η λογιστική αξία της δεύτερης, σύμφωνα με τον Ισολογισμό της 31-12-2001, είναι μικρότερη κατά δρχ. 89,000,000 περίπου. 5) Για καθυστερημένες απαιτήσεις ποσού δρχ. 12,6 δις περίπου έχει σχηματισθεί πρόβλεψη για τυχόν απώλειες ποσού δρχ.1,837,486,146. Κατά την γνώμη μας οι ανωτέρω Οικονομικές Καταστάσεις οι οποίες προκύπτουν από τα βιβλία και στοιχεία του Οργανισμού απεικονίζουν μαζί με το προσάρτημα, αφού ληφθούν υπόψη οι παραπάνω παρατηρήσεις μας και οι σημειώσεις της εταιρείας, την περιουσιακή διάρθρωση και την οικονομική θέση του Οργανισμού κατά την 31ην Δεκεμβρίου 2001 καθώς και αποτελέσματα της χρήσεως που έληξε αυτή την ημερομηνία, βάσει των σχετικών διατάξεων που ισχύουν και λογιστικών αρχών, οι οποίες έχουν γίνει γενικά παραδεκτές και δεν διαφέρουν από εκείνες που ο Οργανισμός εφάρμοσε στην προηγούμενη χρήση.

Αθήνα, 28 Μαΐου 2002

ΣΠΥΡΟΣ ΚΟΡΩΝΑΚΗΣ	ΔΗΜΗΤΡΙΟΣ ΔΕΔΟΥΛΗΣ	ΕΜΜΑΝΟΥΗΛ ΚΑΠΑΝΤΑΗΣ
Α.Μ. ΣΟΕ 10991	Α.Μ. ΣΟΕ 10451	Α.Μ. ΣΟΕ 10781
	ΣΟΛ α.ε.ο.ε.	

Ξεκίνημα την πρώτη Ιουλίου

Εθελοντές ταχυδρομικοί

Υπάγεται στο πρόγραμμα "Διακοπές και Εθελοντισμός"

Την πρώτη μέρα του Ιουλίου, θα αναλάβουν υπηρεσία και στο κεντρικό ταχυδρομείο της Ρόδου, αλλά και στα γραφεία του υπόλοιπου νησιού, οι εθελοντές ταχυδρομικοί, στο πλαίσιο προγράμματος που εφαρμόζουν η Γενική Γραμματεία Νέας Γενιάς και τα Ελληνικά Ταχυδρομεία.

Σύμφωνα με όσα έγιναν γνωστά, το πρόγραμμα με τον τίτλο **"Διακοπές και εθελοντισμός"** ξεκίνησε να εφαρμόζεται στη χώρα από πρόπερσι και σκοπό είχε την ενίσχυση της εθελοντικής προσφοράς νέων, ηλικίας **18 έως 30 ετών.**

Με το σύνθημα: "είσαι νέος; έχεις όρεξη για διακοπές και εθελοντική εργασία στα ελληνικά νησιά και στις τουριστικές περιοχές της Ελλάδας;" η Γενική Γραμματεία Νέας Γενιάς ζήτησε από τους ενδιαφερόμενους να καταθέσουν αιτήσεις συμμετοχής για την κάλυψη των αυξημένων αναγκών του καλοκαιριού.

Στο πλαίσιο του προγράμματος αναμένεται να απασχοληθούν περίπου 300 νέοι σ' ολόκληρη την Ελλάδα, οι οποίοι θα εργάζονται στα ταχυδρομικά γραφεία, ενώ παράλληλα θα καλύπτονται τα έξοδα παραμονής τους και θα κάνουν διακοπές.

Βάσει του προγράμματος "Διακοπές και Εθελοντισμός" κάθε ενδιαφερόμενος που τελικά θα επιλεγεί, θα προσφέρει τις υπηρεσίες του για ένα μήνα στη συγκεκριμένη θέση (Ιούλιο ή Αύγουστο) και θα τον διαδεχθεί άλλος νέος για τον επόμενο μήνα.



ΟΙ ΘΕΣΕΙΣ

Θα πρέπει να σημειωθεί ότι, οι νέοι που θα κατάγονται από άλλες περιοχές της Ελλάδας (εκτός Δωδ/σου, δηλαδή) θα στελεχώσουν ως εξής το νησί της Ρόδου:

— 3 άτομα στο **Κεντρικό Ταχυδρομείο Ρόδου** καθόλη τη διάρκεια του Ιουλίου, που θα αντικατασταθούν από άλλα 3 για το μήνα Αύγουστο.

— 1 άτομο για το **Ρόδος 2** στην οδό Δενδρινού (πόλη της Ρόδου) που θα αντικατασταθεί από άλλον εθελοντή τον Αύγουστο.

— 2 άτομα στην **ειδική μονάδα παραγωγής Ρόδου** (διανομή), με αντικατάσταση από άλλα τον Αύγουστο.

— 1 άτομο στην **Κρεμαστή**

— 1 άτομο στην **Ιαλυσό**

— 1 άτομο στον **Αρχάγγελο**

— 1 άτομο στη **Λίνδο**.

Και στα περιφερειακά γραφεία των ΕΛΤΑ του νησιού, τα πρώτα άτομα που θα εργασθούν και θα κάνουν διακοπές, τον Ιούλιο θα αντικατασταθούν από αντίστοιχο αριθμό άλλων τον Αύγουστο.

Ανάλογη στελέχωση, θα γίνει και για τα νησιά **Κω, Κάλυμνο, Λέρο και Αστυπάλαια.**

Στη Ρόδο, στις 20 και 21 Ιουλίου

Εικαστική παρέμβαση σε κτίρια της χώρας

Οι σημαντικότεροι Ελληνες και ξένοι καλλιτέχνες γκράφιτι επισκέπτονται δέκα πόλεις της Ελλάδας προκειμένου να παρέμβουν εικαστικά σε μεγάλες επιφάνειες κεντρικών κτιρίων.

Πρόκειται για ένα ακόμα πολιτιστικό γεγονός που έρχεται να προστεθεί στις εκδηλώσεις του Ιουνίου που πραγματοποιούνται υπο την αιγίδα της Πολιτιστικής Ολυμπιάδας. Αυτή την φορά στόχος είναι η συμμετοχή όλων των νέων που ζουν και ...σχεδιάζουν τους τοίχους εντός και εκτός ...Αθηνών.

Το εικαστικό αυτό πανηγύρι διαρκεί σε κάθε μία απο τις 10 πόλεις της Ελλάδας,επί δυο ημέρες και ξεκινά απο τον Πειραιά και την Θεσσαλονίκη, στις 22 και 23 Ιουνίου.

Το ταξίδι συνεχίζεται ως εξής: Βόλος-Γιάννενα,29 και 30 Ιουνίου Πάτρα-Αλεξανδρούπολης,6 και 7 Ιουλίου Καλαμάτα–Μυτιλήνη,13 και 14 Ιουλίου Χανιά και Ρόδος 20 και 21 Ιουλίου.

Οι καλλιτέχνες θα επέμβουν εικαστικά σε κτίρια που έχουν παραχωρηθεί απο τους Δήμους, ειδικά για το σκοπό αυτό.

Η εκδήλωση εμπλουτίζεται με εναλλακτικά δρώμενα και εκπαιδευτικά εργαστήρια, προσφέροντας ένα γεγονός, στο οποίο καλούνται μικροί και μεγάλοι να συμμετάσχουν.

Ανώνυμη Διαδημοτική Εταιρεία Κατασκευών και Τουρισμού (ΑΔΕΚΤ Α.Ε.)

Μ.Α.Ε 12308/80/Β/86/271

ΙΣΟΛΟΓΙΣΜΟΣ 31ης ΔΕΚΕΜΒΡΙΟΥ 2001 - 16η ΕΤΑΙΡΙΚΗ ΧΡΗΣΗ (1 ΙΑΝΟΥΑΡΙΟΥ - 31 ΔΕΚΕΜΒΡΙΟΥ 2001)

ΕΝΕΡΓΗΤΙΚΟ	Ποσά κλειομένης χρήσεως 2001 Αξία Κτήσ.	Αποσβέσ.	Αναπ. Αξία	Ποσά προηγουμ. χρήσεων 2000 Αξία Κτήσ.	Αποσβέσ.	Αναπ. Αξία
Β. ΕΞΟΔΑ ΕΓΚΑΤΑΣΤΑΣΕΩΣ						
4. Λοιπά έξοδα εγκαταστάσεως	1.109.480	-------	1.109.480	500.000.	-------	500.000.
Γ. ΠΑΓΙΟ ΕΝΕΡΓΗΤΙΚΟ						
ΙΙ. Ενσώματες ακινητοποιήσεις:						
3. Κτίρια και Τεχνικά Εργα	93.357.067	12.128.835	81.228.232	87.618.866	7.542.057	80.076.809
4. Μηχ/τα - Τεχνικές Εγκαταστ. & λοιπός μηχαν/κός εξοπλισμός	42.052.191	29.454.480	12.597.711	38.062.285	26.807.534	11.254.751
5. Μεταφορικά Μέσα	32.733.089	19.204.519	13.528.570	30.867.499	14.408.636	16.458.863
6. Επιπλα & λοιπός Εξοπλισμός	169.816.395	130.853.057	38.963.338	153.724.747	114.866.678	38.858.069
7. Ακινητοπ. υπό εκτέλ. & προκατ.	25.259.239	-------	25.259.239	10.814.437	-------	10.814.437
Σύνολο Ακινητοποιήσεων (ΓΙΙ)	363.217.981	191.640.891	171.577.090	321.087.834	163.624.905	157.462.929
ΙΙΙ. Συμμ/χές & άλλες μακροπρόθ. χρηματοοικονομικές απαιτήσεις:						
7. Λοιπές μακροπρόθεσμες απαιτήσεις			502.500.			342.500.
Σύνολο Παγίου Ενεργητικού (ΓΙΙ+ΓΙΙΙ)			172.079.590			157.805.429
Δ. ΚΥΚΛΟΦΟΡΟΥΝ ΕΝΕΡΓΗΤΙΚΟ						
Ι. Αποθέματα						
1. Εμπορεύματα			11.927.597			12.084.749
4. Πρώτες και βοηθητικές ύλες-Αναλώσιμα υλικά-ανταλλακτικά και είδη συσκευασίας			6.351.500			1.706.126
5. Προκαταβολές για αγορές αποθεμάτων			22.858.854			26.701.839
			41.137.951			40.492.714
ΙΙ. Απαιτήσεις:						
1. Πελάτες			211.315.850			124.087.630
3α. Επιταγές εισπρακτέες			2.494.194			4.600.000
5. Βραχυπρόθεσμες απαιτήσεις κατά συνδεμένων επιχειρήσεων			7.663.526			------
7. Απαιτήσεις κατά οργάνων διοικήσεως			2.449.388			------
10. Επισφαλείς - Επίδικοι πελάτες και χρεώστες			3.251.298			------
11. Χρεώστες Διάφοροι			36.201.368			25.746.508
12. Λογαρ. Διαχειρήσεως προκ. και πιστώσεων			49.019.611			35.043.302
			312.395.235			189.477.440
ΙΙΙ. Χρεώγραφα						
1. Μετοχές			1.280.000			1.280.000
ΙV. Διαθέσιμα						
1. Ταμείο			14.887.918			8.815.477
3. Καταθέσεις Οψεως και Προθεσμίας			2.870.031			10.771.881
			17.757.949			19.587.358
Σύνολο Κυκλοφορούντος Ενεργητικού (ΔΙ+ΔΙΙ+ΔΙΙΙ+ΔΙV)			372.571.135			250.837.512
Ε. ΜΕΤΑΒΑΤΙΚΟΙ ΛΟΓ/ΜΟΙ ΕΝΕΡΓΗΤΙΚΟΥ						
3. Λοιποί μεταβατικοί λογ/μοί			27.338.057			23.571.306
Γενικό Σύνολο Ενεργητικού (Β+Γ+Δ+Ε)			573.098.262			432.714.247

ΠΑΘΗΤΙΚΟ	Ποσά κλειομ. χρήσ. 2001	Ποσά προηγ. χρήσ. 2000
Α. ΙΔΙΑ ΚΕΦΑΛΑΙΑ		
Ι. Κεφάλαιο Μετοχικό (17.675 μετοχές ονομαστικής αξίας 10.000 δρχ.)		
1. Καταβεβλημένο	176.750.000	129.750.000
ΙΙΙ. Διαφορές αναπροσαρμογής:		
3. Επιχ. Παγίου Ενεργητικού	3.896.000	3.896.000
V. Αποτελέσματα εις νέο:		
Υπόλοιπο ζημιών χρήσεως εις νέο	(25.347.850)	(48.405.595)
Υπόλοιπο ζημιών προηγ. χρήσεων	(129.106.380)	(80.700.785)
VI. Ποσά προορισμένα για αύξηση κεφαλαίου:		
1. Καταθέσεις μετόχων	6.518.000	6.518.000
Σύν. ιδίων κεφαλ. (ΑΙ+ΑΙΙΙ+ΑV+ΑVΙ)	32.709.770	11.057.620
Γ. ΥΠΟΧΡΕΩΣΕΙΣ		
Ι. Μακροπρόθεσμες Υποχρεώσεις:		
2. Δάνεια τραπεζών	19.533.915	20.683.172
ΙΙ. Βραχυπρόθεσμες Υποχρεώσεις:		
1. Προμηθευτές	96.961.049	84.495.195
2α. Επιταγές πληρωτέες	100.821.904	44.256.433
3. Τράπεζες λ/βραχυπρ. υποχρεώσ.	11.471.138	10.413.868
4. Προκαταβολές Πελατών	117.312.651	21.731.700
5. Υποχρεώσεις από φόρους - τέλη	33.886.884	12.882.503
6. Ασφαλιστικοί Οργανισμοί	138.553.608	200.054.333
8. Υποχρεώσεις προς συνδεμένες επιχειρήσεις	2.050.667	-------
11. Πιστωτές διάφοροι	18.164.206	21.827.460
Σύνολο Υποχρεώσεων (ΓΙ+ΓΙΙ)	538.756.022	416.344.664
Δ. ΜΕΤΑΒΑΤΙΚΟΙ ΛΟΓ. ΠΑΘΗΤΙΚΟΥ		
2. Εξοδα χρήσεως δουλευμένα	1.632.470	5.311.963
Γενικό Σύνολο Παθητικού (Α+Γ+Δ)	573.098.262	432.714.247

ΚΑΤΑΣΤΑΣΗ ΛΟΓΑΡΙΑΣΜΟΥ ΑΠΟΤΕΛΕΣΜΑΤΩΝ ΧΡΗΣΕΩΣ
31ης ΔΕΚΕΜΒΡΙΟΥ 2001 (1 ΙΑΝΟΥΑΡΙΟΥ - 31 ΔΕΚΕΜΒΡΙΟΥ 2001)

		Ποσά κλειομ. χρήσ. 2001			Ποσά προηγ. χρήσε. 2000
Ι. ΑΠΟΤΕΛΕΣΜΑΤΑ ΕΚΜΕΤΑΛΛΕΥΣΕΩΣ					
Κύκλος εργασιών (πωλήσεις)		1.051.193.382			777.760.274
Μείον: Κόστος πωλήσεων		942.985.758			722.860.381
Μικτά Αποτελ/τα (κέρδη) Εκμεταλλεύσεως		108.207.624			54.899.893
Πλέον: Αλλα έσοδα Εκμεταλλεύσεως		10.945.008			1.865.627
Σύνολο		119.152.632			56.765.520
Μείον: 1. Εξοδα διοικητικής λειτουργίας	82.564.884		75.793.956		
3. Εξοδα λειτουργίας διαθέσεως	1.040.000	83.604.884	210.000.		76.003.956
Μερικά αποτελ. κέρδη (ζημίες) Εκμεταλλεύσεως		35,547.748			(19.238.436)
Πλέον: 2. Εσοδα χρεωγράφων	57.600.				
4. Πια/κοί τόκοι και συν. έσοδα	13.480.	71.080.	238.968	238.968	
Μείον: 3. Χρεωστικοί & και συναφή έξοδα	3.900.643	(3.829.563)		5.552.886	(5.313.918)
Ολικά αποτελ. κέρδη (ζημίες) εκμεταλλεύσεως		31.718.185			(24.552.354)
ΙΙ. Πλέον: Εκτακτα αποτελέσματα					
1. Εκτακτα και ανόργανα έσοδα		32.665		-------	
3. Εσοδα προηγούμενων χρήσεων		------		856.803	
Μείον: 1. Εκτακτα και ανόργανα έξοδα	2.538.815		10.674.267		
3. Εξοδα προηγουμένων χρήσεων	54.559.885	57.098.700	(57.066.035)	14.035.777 24.710.044	(23.853.241)
Οργαν. & έκτακτα αποτελ/τα (ζημίες)			(25.347.850)		(48.405.595)
Μείον: Σύν. αποσβέσ. πάγιων στοιχείων		28.048.419		24.129.812	
Μείον: Ενσωματωμένες στο λειτουργικό κόστος		28.048.419	------	24.129.812	------
ΚΑΘΑΡΑ ΑΠΟΤΕΛΕΣΜΑΤΑ (ζημίες) ΧΡΗΣΕΩΣ			(25.347.850)		(48.405.595)

ΠΙΝΑΚΑΣ ΔΙΑΘΕΣΗΣ ΑΠΟΤΕΛΕΣΜΑΤΩΝ

	Ποσά κλειομ. χρήσ. 2001	Ποσά προηγ. χρήσ. 2000
Καθαρά αποτελ/τα (ζημίες) χρήσεως	(25.347.850)	(48.405.595)
Πλέον: Υπόλοιπο αποτελεσμάτων (ζημιών) προηγουμένων χρήσεων	(129.106.380)	(80.700.785)
Ζημίες εις νέο	(154.454.230)	(129.106.380)

Ο Πρόεδρος του Δ.Σ
ΓΕΩΡΓΙΟΣ ΠΑΝΝΟΠΟΥΛΟΣ
Α.Τ. Ν. 930757

Ο Διευθύνων Σύμβουλος
ΠΕΤΡΟΣ ΛΑΡΔΟΠΟΥΛΟΣ
Α.Τ. Κ. 115940

Ο Λογιστής
ΓΙΩΡΓΟΣ Χ' ΔΙΑΚΟΣ
Α.Τ. Κ. 385464

Ο Οικονομικός Σύμβουλος
ΠΑΝΤΕΛΗΣ ΓΕΩΡΓΑΚΗΣ
Α.Τ. Ν. 944732
ΑΡ. ΑΔΕΙΑΣ Α' ΤΑΞΗΣ 5091

Ηλεκτρονική Στοιχειοθεσία & Δημοσιεύσεις Ισολογισμών «Η ΔΡΑΣΙΣ», Τηλ. 63.790 - 64.393 - 64.200 κ. Μαριά

Μικρή συμμετοχή σε διαγωνισμό του ΥΕΝ για την κάλυψη 24 γραμμών

Ελάχιστη ήταν η συμμετοχή των ακτοπλοϊκών εταιρειών στον πρώτο διαγωνισμό του υπουργείου Εμπορικής Ναυτιλίας για την κάλυψη 24 γραμμών με μειοδοτικό διαγωνισμό.

Σύμφωνα με πληροφορίες, εκτός ορισμένων εξαιρέσεων ο διαγωνισμός θα επαναληφθεί στις 28 Ιουνίου.

Η αποχή των περισσότερων εταιρειών αποδίδεται στο γεγονός ότι το υπουργείο Εμπορικής Ναυτιλίας προσέφερε πολύ χαμηλά μισθώματα τα οποία δεν ικανοποιούν τις διαχειριστικές δαπάνες των υπό δρομολόγηση πλοίων.

Για τις γραμμές στις οποίες εκδηλώθηκε ενδιαφέρον, τριμελής επιτροπή από υπηρεσιακούς παράγοντες του υπουργείου έχει αναλάβει την αξιολόγηση των προσφορών με βάση τα τεχνικά χαρακτηριστικά των προτεινόμενων πλοίων ενώ στη συνέχεια θα ανοίξουν οι οικονομικές προσφορές.

Σύμφωνα με τις ίδιες πληροφορίες, μία προσφορά από την εταιρεία ΣΑΟΣ κατατέθηκε για τη γραμμή Λαύριο - Αι-Στράτης - Λήμνος και Λαύριο - Ψαρά - Αι-Στράτης - Λήμνος ενώ δύο προσφορές κατατέθηκαν για την κάλυψη της γραμμής Κύθηρα - Αντικύθηρα από τον Πειραιά και το Καστέλλι Κρήτης.

ΟΙ ΛΙΓΕΣ ΠΡΟΣΦΟΡΕΣ

Οι προσφορές προέρχονται από τις εταιρείες ΑΝΕΝ και Αγούδημου. Επίσης, η εταιρεία Αγούδημου κατέθεσε προσφορά για την κάλυψη της γραμμής Βαθύ Σάμου - Πάτμος - Λειψοί.

Αντίθετα, κανένα ενδιαφέρον δεν εκδηλώθηκε για την κάλυψη ενός μεγάλου αριθμού δρομολογίων προς τις Κυκλάδες ενώ ένα μέρος του διαγωνισμού, για 13 περίπου γραμμές, πραγματοποιείται από τα κατά τόπους λιμεναρχεία.

ΜΕΤΡΟΠΟΛ
ALPHA ODEON

Πρόγραμμα εβδομάδας από 14/6/2002 έως 20/6/2002

Πληροφορίες - Κρατήσεις : 02410-28400, από 5:00 μμ



Ώρες έναρξης: Showtimes: 8:30 και 10:40 μμ

ΚΑΚΟΣ ΜΠΕΛΑΣ

Παρασκευή, Σάββατο, Κυριακή και στις 6:30 μ.μ.
On Friday, Saturday and Sunday also at 6:30 p.m.

Η πιο ξεκαρδιστική κωμωδία του καλοκαιριού από τον δημιουργό των μεγάλων επιτυχιών "Οι Άνδρες με τα Μαύρα" και "Οικογένεια Άνταμς"!!

ΟΧΙ ΑΛΛΗ ΧΑΖΟΑΜΕΡΙΚΑΝΙΚΗ ΤΑΙΝΙΑ

NOT ANOTHER TEEN MOVIE



Ώρες έναρξης: Showtimes: 8:10 και 10:10 μμ

Παρασκευή, Σάββατο, Κυριακή και στις 6:10 μ.μ.
On Friday, Saturday and Sunday also at 6:10 p.m.

Μια νεανική κωμωδία που δεν αφήνει τίποτα όρθιο!!!



Μια εκρηκτική περιπέτεια, βασισμένη στο ομώνυμο βιντεοπαιχνίδι!!!

Ώρες έναρξης: Showtimes: 8:15 και 10:30 μμ

Παρασκευή, Σάββατο, Κυριακή και στις 6:00 μ.μ.
On Friday, Saturday and Sunday also at 6:00 p.m.

RESIDENT EVIL

Zorpidis

ΤΟΥΡΙΣΤΙΚΟΣ ΟΡΓΑΝΙΣΜΟΣ

ΑΛΕΞ. ΔΙΑΚΟΥ & ΛΟΧΑΓΟΥ ΦΑΝΟΥΡΑΚΗ 31
Τηλ.: 0241 20625, 30054 FAX: 26745

Λ.Α.Ν.Ε.

Αναχωρήσεις από Ρόδο:

F/BB. ΙΕΡΑΠΕΤΡΑ

Κάθε ΠΕΜΠΤΗ στις 04.30 για
ΧΑΛΚΗ - ΔΙΑΦΑΝΙ - ΠΗΓΑΔΙΑ - ΚΑΣΟ - ΣΗΤΕΙΑ - ΑΓΙΟ ΝΙΚΟΛΑΟ - ΜΗΛΟ - ΠΕΙΡΑΙΑ
Κάθε ΚΥΡΙΑΚΗ στις 04.30 για
ΧΑΛΚΗ-ΔΙΑΦΑΝΙ-ΠΗΓΑΔΙΑ-ΚΑΣΟ-ΣΗΤΕΙΑ-ΑΓΙΟ ΝΙΚΟΛΑΟ-ΜΗΛΟ-ΠΕΙΡΑΙΑ

F/BB. ΚΟΡΝΑΡΟΣ

Κάθε ΣΑΒΒΑΤΟ στις 04.30 για
ΔΙΑΦΑΝΙ - ΠΗΓΑΔΙΑ - ΚΑΣΟ - ΣΗΤΕΙΑ - ΑΓΙΟ ΝΙΚΟΛΑΟ - ΜΗΛΟ - ΠΕΙΡΑΙΑ

LAOYMZIS FLING DOLPHINS

Αναχωρήσεις καθημερινά με το CHRISTOS L. για
• ΚΩ στις 16.00 και ΚΩ-Ρόδο στις 08.00 • ΧΑΛΚΗ κάθε Σάββατο στις 14.00 • ΤΗΛΟ κάθε Σάββατο στις 14.00 • ΝΙΣΥΡΟΣ κάθε Σάββατο στις 14.00 • ΣΥΜΗ κάθε Δευτέρα και Τετάρτη στις 16.00.

ΚΡΑΤΗΣΕΙΣ ΞΕΝΟΔΟΧΕΙΩΝ σε όλη την Ελλάδα

ΑΕΡΟΠΟΡΙΚΑ ΕΙΣΙΤΗΡΙΑ

ΑΚΤΟΠΛΟΪΚΑ ΕΙΣΙΤΗΡΙΑ

ΕΝΟΙΚΙΑΣΕΙΣ ΑΥΤΟΚΙΝΗΤΩΝ

Cinemania

ΕΠΙΜΕΛΕΙΑ: *Κυριακή Πετρίδου*

Φεστιβάλ Ecocinema στη Ζάκυνθο

Πενήντα μία ταινίες, 22 από την Ελλάδα και 29 από το εξωτερικό συμμετέχουν φέτος στο 2ο Φεστιβάλ Περιβαλλοντικού Κινηματογράφου στη Ζάκυνθο, που πραγματοποιείται από 4 έως 8 Σεπτεμβρίου 2002 στο δημοτικό κινηματογράφο «Φώσκολος».

Η επιλογή των ταινιών έγινε με καλλιτεχνικά κριτήρια, αλλά και με γνώμονα το ενδιαφέρον των δημιουργών για το μέλλον του πλανήτη και τα κρίσιμα οικολογικά προβλήματα. Οι ταινίες από το εξωτερικό έχουν χωριστεί στις θεματικές ενότητες:

Πολιτική, Κινήματα, Πόλεμος, Πυρηνικά, Φυσικό και δομημένο τοπίο, Διαμόρφωση και αρχιτεκτονική τοπίου, Διατροφή και διατροφική αλυσίδα, Σεισμοί, Εθελοντισμός και περιβάλλον, Τέχνη και περιβάλλον, Ζωή σε άλλους τόπους, Επιστημονική έρευνα και περιβάλλον.

Παράλληλα, σε ειδική παρουσίαση θα προβληθούν δύο πρόσφατες ταινίες, παραγωγής της Greenpeace. «Προσπαθήσαμε και φέτος να εντοπίσουμε ορισμένες ταινίες δημιουργών που φέρουν την προσωπική στοχαστική και ενίοτε ποιητική σφραγίδα των σκηνοθετών τους και οι οποίες ενώ αρχικά φαίνονται λιγότερο στρατευμένες στην υπόθεση της οικολογίας, εν τούτοις μακροπρόθεσμα λειτουργούν πολύ πιο καταλυτικά στο μυαλό και την ψυχή του θεατή» δήλωσε η καλλιτεχνική διευθύντρια του Φεστιβάλ, Λουκία Ρικάκη, σε συνέντευξη Τύπου που πραγματοποιήθηκε τη Δευτέρα.

Φέτος προστίθενται στο φεστιβάλ και τα χρηματικά βραβεία, που όπως τόνισαν οι διοργανωτές, θα έχουν «συμβολικό χαρακτήρα». Ο πρόεδρος της Οργανωτικής Επιτροπής, πρώην υφυπουργός ΠΕΧΩΔΕ, Ηλίας Ευθυμιόπουλος, σε γραπτό χαιρετισμό του, καθώς δεν δεν παρέστη στη συνέντευξη Τύπου, επισήμανε ότι «το Φεστιβάλ Ecocinema ενηλικιώνεται. Η γεωγραφική και θεματολογική ποικιλία προσθέτει σε αυτό που θα μπορούσαμε να χαρακτηρίσουμε καλλιτεχνικό και περιβαλλοντικό κοσμοπολιτισμό, πράγμα αναγκαίο για την ενίσχυση του ρόλου της Ελλάδας, ενόψει των Ολυμπιακών Αγώνων».

Τέλος, ανακοινώθηκαν τα μέλη της κριτικής επιτροπής του 2ου Φεστιβάλ Ecocinema που αποτελείται από τους: Λευτέρη Ξανθόπουλο, σκηνοθέτη - ποιητή, Σταύρο Ιωάννου σκηνοθέτη, Σπύρο Κουβέλη (MEDWET), Σοφία Τσιλιγιάννη δημοσιογράφο και Lucien Chabasson, πρόεδρο MAP (Mediterranean Action Plan United Nations Environmental Programme).

(Πηγή: www.in.gr)

Φεστιβάλ ταινιών Μικρού Μήκους της Δράμας

Από τις 15 και έως τις 21 Σεπτεμβρίου θα πραγματοποιηθεί φέτος το 25ο Εθνικό και το 8ο Διεθνές Φεστιβάλ Ταινιών Μικρού Μήκους στη Δράμα. Οι προετοιμασίες συνεχίζονται με εντατικούς ρυθμούς, με επισκέψεις σε διεθνή φεστιβάλ και με την κατάθεση μεγάλου αριθμού ταινιών από τους δημιουργούς τους.

Έντυπες αιτήσεις και όροι συμμετοχής διατίθενται από τα γραφεία του Φεστιβάλ Δράμας στην Αθήνα. Η προθεσμία υποβολής των ταινιών λήγει την 1η Ιουλίου.

Στο μεταξύ, οι εκδηλώσεις στο πλαίσιο του προγράμματος «Το Φεστιβάλ Δράμας ταξιδεύει» συνεχίζονται με επιτυχία. Μέχρι τώρα το πρόγραμμα έχει «ταξιδέψει» σε 45 πόλεις στην Ελλάδα και το εξωτερικό. Τα ταξίδια θα συνεχιστούν καθόλη τη διάρκεια τού καλοκαιριού στο Δίκτυο Θερινών Δημοτικών Κινηματογράφων του υπουργείου Πολιτισμού.

(Πηγή: www.in.gr)

www.cinemapallas.gr

ΑΜ 574

ΠΑΛΛΑΣ 5 CINEMAS CENTER

14/06/2002 έως 20/06/2002

Θα θέλαμε να ενημερώσουμε το κοινό οτι οι αίθουσες 3 & 4 θα παραμείνουν κλειστές λόγω συντήρησης.

ΑΙΘΟΥΣΑ 5



Η ΒΑΣΙΛΙΣΣΑ ΤΩΝ ΚΑΤΑΡΑΜΕΝΩΝ
QUEEN OF THE DAMNED
Θρίλερ / Thriller
Η μητέρα του σκότους...
το μόνο που θέλει είναι να φέρει την κόλαση στη γη!
Από τη συγγραφέα του βιβλίου "Συνέντευξη με έναν βρυκόλακα" σε 1η Πανελλήνια Προβολή!
ΠΡΩΤΑΓΩΝΙΣΤΟΥΝ: AALIYAH, STUART TOWNSEND

Ώρες Έναρξης: 18:00, 20:10, 22:25

ΑΙΘΟΥΣΑ 2

SHOWTIME
Κωμωδία / Comedy
Σε επιφυλακή, σε ετοιμότητα, στον αέρα!
Για 1η φορά στο πιο ξεκαρδιστικό reality show της χρονιάς ο Robert DeNiro και ο Eddie Murphy!
ΠΡΩΤΑΓΩΝΙΣΤΟΥΝ: ROBERT DENIRO, EDDIE MURPHY



Ώρες Έναρξης: 18:20, 20:20, 22:20

ΑΙΘΟΥΣΑ 1



ΟΙ ΜΑΧΗΤΕΣ ΤΩΝ ΔΡΟΜΩΝ
THE FAST & THE FURIOUS
Περιπέτεια / Action movie
Γκρέμισε τα ταμεία στην Αμερική!
Η πιο σπαντάτη ταινία που είδατε ποτέ!
ΠΡΩΤΑΓΩΝΙΣΤΟΥΝ:
PAUL WALKER, VIN DIESEL

Ώρες Έναρξης: 18:10, 20:20

ΑΙΘΟΥΣΑ 1

ΤΟ ΚΟΛΠΟ / HEIST
Αστυνομική περιπέτεια / Action movie
Η απληστία θα τους ξαναφέρει κοντά...
για να χτυπήσουν τον τελευταίο τους στόχο...
ένα αεροπλάνο που μεταφέρει ράβδους χρυσού!
ΠΡΩΤΑΓΩΝΙΣΤΟΥΝ:
GENE HACKMAN, DANNY DEVITO, DELROY LINDO



Ώρες Έναρξης: 22:30

ΜΟΝΟ ΓΙΑ ΤΑ ΜΕΛΗ

Απαντήστε στην ερώτηση:
"Με ποιά ταινία έγινε γνωστός ο ROCK που πρωταγωνιστεί στην πολυαναμενόμενη περιπέτεια THE SCORPION KING η οποία έσπασε τα ταμεία στην Αμερική και θα δείτε στο ΠΑΛΛΑΣ την ερχόμενη εβδομάδα".
Οι 10 πρώτοι νικητές της κλήρωσης που θα γίνει την Παρασκευή 21/07/2002 θα κερδίσουν από 1 ΔΩΡΕΑΝ εισιτήριο για την ταινία ενώ οι υπόλοιποι 10 από μια καταπληκτική αφίσα! Τα ονόματα των τυχερών θα ανακοινωθούν στα ταμεία μας την Παρασκευή 21/07/2002.

ΧΟΡΗΓΟΙ

Μεσογειακή κουζίνα Rooster's
BERLONI
NEOTEX
CHINESE BURGER
Κινεζικό εστιατόριο Fast Food

Για κρατήσεις θέσεων / For reservations
02410 **24475** και 02410 **70670** (16:00 - 20:00)

Άρτος (;) Θεάματα (;)...

... Και τηλεόραση (όπως λέμε τηλοψία...)

STAR

06.40 Παιδικό πρόγραμμα
08.55 Ειδήσεις
09.00 The trap
09.55 Ειδήσεις στη νοηματική
10.00 Λόγια Starata
11.58 Η υγεία κτίζεται κάθε μέρα
12.00 Με την Ελντα
13.00 Ειδήσεις
14.00 Best seller. Νέα καθημερινή εκπομπή.
16.00 Μπιάνκα, πόσο σ' αγαπώ.
17.00 Γλυκιά μου Αννα
18.00 Ειδήσεις
19.00 The trap. Τηλεπαιχνίδι γνώσεων, που παρουσιάζει ο Γιώργος Πολυχρονίου.
20.00 Το μαγκαζίνο του Star
21.00 Δροσουλίτες
22.00 Εν Ιορδάνη. Κοινωνική σειρά που προβάλλεται σε επανάληψη.
23.00 Ξένη ταινία. «Συζυγικά παραστρατήματα». Κομεντί
01.15 Ειδήσεις
01.30 Ξένη ταινία. «Η προφητεία». Τρόμου
03.45 Πρόβιντενς. Δραματική σειρά, αμερικανικής παραγωγής.
04.45 Αστέρια στο πεντάγραμμο

ALTER

06.00 Alter clips
07.15 Alter kids
11.50 Alter υγεία
12.00 Μπάρμπαρα, σ' αγαπώ
12.30 Ειδήσεις
14.00 Τόλμη και γοητεία
14.30 Γυάλινος τοίχος. Ενημερωτική εκπομπή με την Τατιάνα Στεφανίδου.
17.00 Μητσι-χώστα
17.30 Ελληνική ταινία. «Κίμων ο νεόπλουτος». Κωμωδία.
19.15 Ειδήσεις
21.00 Ξένη ταινία. «Το ποτάμι του θανάτου». Περιπέτεια (1990)
23.00 Μητσι-χώστα (Ε)
23.30 Τετ α τετ. Ενημερωτική εκπομπή, με τον Νίκο Ευαγγελάτο
01.15 Ειδήσεις
01.30 Ξένη ταινία. «Επικίνδυνη περιοχή»
03.30 Alter clips.

TRAVEL EMMANUEL

ΘΕΛΕΤΕ ΟΙ ΔΙΑΚΟΠΕΣ ΣΑΣ ΝΑ ΣΥΝΔΥΑΣΘΟΥΝ ΦΘΗΝΑ ΚΑΙ ΠΟΙΟΤΙΚΑ:

EMMANUEL TRAVEL

ΘΕΛΕΤΕ ΝΑ ΤΑΞΙΔΕΨΕΤΕ ΜΕ ΑΣΦΑΛΕΙΑ ΚΑΙ ΦΘΗΝΑ...

EMMANUEL TRAVEL

ΕΙΜΑΣΤΕ ΠΑΝΤΑ ΣΤΗΝ ΔΙΑΘΕΣΗ ΣΑΣ ΓΙΑ ΤΗΝ ΚΑΛΥΤΕΡΗ ΕΞΥΠΗΡΕΤΗΣΗ ΣΑΣ.

ΦΘΗΝΕΣ ΤΙΜΕΣ ΓΙΑ ΕΥΡΩΠΗ ΣΕ ΣΥΝΕΡΓΑΣΙΑ ΜΕ ΤΙΣ ΚΑΛΥΤΕΡΕΣ ΑΕΡΟΠΟΡΙΚΕΣ ΤΣΑΡΤΕΡ ΕΤΑΙΡΕΙΕΣ

ΕΙΣΙΤΗΡΙΑ ΠΛΟΙΩΝ 20% ΕΚΠΤΩΣΗ ΓΙΑ ΕΙΣΙΤΗΡΙΑ ΜΕΤ' ΕΠΙΣΤΡΟΦΗΣ

ΕΙΣΙΤΗΡΙΑ ΟΛΥΜΠΙΑΚΗΣ-ΕΙΔΙΚΕΣ ΤΙΜΕΣ ΓΙΑ ΝΕΟΥΣ ΚΑΙ ΥΠΕΡΗΛΙΚΕΣ-ΟΙΚΟΓΕΝΕΙΑΚΕΣ ΠΡΟΣΦΟΡΕΣ

ΚΡΑΤΗΣΕΙΣ ΞΕΝΟΔΟΧΕΙΩΝ
ΕΚΔΟΣΕΙΣ ΔΙΑΒΑΤΗΡΙΩΝ
ΕΚΔΡΟΜΕΣ ΓΙΑ ΟΛΟ ΤΟΝ ΚΟΣΜΟ

ΠΑΝΤΑ ΚΟΝΤΑ ΣΑΣ ΓΙΑ ΤΗΝ ΚΑΛΥΤΕΡΗ ΕΞΥΠΗΡΕΤΗΣΗ ΣΑΣ

ΖΗΤΕΙΤΑΙ ΥΠΑΛΛΗΛΟΣ ΜΙΣΘΟΣ ΑΝΑΛΟΓΩΝ ΠΡΟΣΟΝΤΩΝ

ΠΛΗΡΟΦΟΡΙΕΣ
ΤΗΛ: 93630-93625-94385
FAX: 91748
ΙΕΡΟΥ ΛΟΧΟΥ 1 ΙΑΛΥΣΟΣ ΡΟΔΟΣ
ΥΠΕΥΘΥΝΟΣ: ΜΑΝΩΛΗΣ ΜΑΧΑΙΡΑΚΗΣ

ΕΤ 1

07.00 Ο μικρός κόσμος του δάσους
07.30 Ο μικρός Μπιλ
08.00 Του κουτιού τα παραμύθια
08.30 Το αερόστατο
09.00 Εραστές της περιπέτειας
10.00 Σπορ και περιπέτεια
10.30 Tora-Tora-Tora (Ε)
12.00 Η ιστορία του ποδοσφαίρου
13.00 Πορτρέτα ποδοσφαιριστών
13.50 Ειδήσεις
14.00 Ξένη ταινία. "Ο σκλάβος που δεν λύγισε ποτέ"
16.00 Σπορ ιστορίες
17.00 Ειδήσεις
17.30 Ξένη ταινία. "Το ξέσπασμα της κόλασης".
19.00 Μουσικό πρόγραμμα
21.00 Ξένη ταινία "Αποστολή γιγάντων"
23.00 Ειδήσεις
23.30 Πορτρέτα ποδοσφαιριστών
24.00 Tora-Tora-Tora.
01.30 Η ιστορία του ποδοσφαίρου
02.30 Πορτρέτα ποδοσφαιριστών (Ε)
03.00 Σπορ ιστορίες (Ε)
04.00 Το πούρο
05.00 Εραστές της περιπέτειας

NET

06.00 Ετσι έχουν τα πράγματα
07.00 Πρώτη ματιά
10.00 Υδάτινη ζώνη
10.30 Ταξιδεύοντας με το αύριο.
11.01 Επτά γλυπτά αριστουργήματα
11.30 Ο θαλάσσιος κόσμος της Ισπανίας
12.01 Εξερευνητές ξεχασμένων νησιών
13.00 Ειδήσεις
13.45 Οι θησαυροί του κόσμου
14.00 Νώε.
15.00 Ειδήσεις
16.00 Συν και πλην
18.00 Ειδήσεις
19.00 Η Ευρώπη στην τσέπη μας.
19.15 Μια πόλη-μια μουσική
19.30 Ελληνική ταινία. «Μπάρμπα Γιάννης κανατάς».
20.00 Κλήρωση ΛΟΤΤΟ.
20.10 Ελληνική ταινία. (Σ)
21.00 Ειδήσεις
22.00 Πρωταγωνιστές
23.00 Ξένη ταινία. «Ξενοδοχείο Πλάζα»
24.00 Ειδήσεις
00.15 Ξένη ταινία. (Σ)

ΕΤ 3

08.01 Πασίφικα-ιστορίες από τις Νότιες θάλασσες.
08.30 Ο κόσμος στο επίκεντρο
09.00 Χθες και σήμερα
10.00 Σάμος - Ικαρία
10.30 Η Λίμνη της Δοϊράνης - 1.000.000 χρόνια χάνονται
11.00 Στη χώρα των θαυμάτων
12.00 E-life: ψηφιακός κόσμος
12.30 Τεχνόπολις
13.30 Το σχέδιο στην καθημερινή ζωή.
13.45 Μισέλ με μπεσαμέλ
14.00 Η υγεία σήμερα
14.30 Design forever
15.00 Ειδήσεις
15.30 Με μια τρίτη ματιά
17.00 Υγεία
18.00 Πήλιο, το θεοβάδιστο
18.30 Αθλητικό ημίωρο
19.00 Περίμετρος
20.00 Μουντιάλ 2002
20.30 Ειδήσεις
21.30 Μουντιάλ 2002
22.00 Η οδός των υδάτων...
23.00 Αληθινά σενάρια
24.00 Ειδήσεις
00.20 Ξένη ταινία. «Junk Mail»
02.30 Με μια τρίτη ματιά
04.00 Η άλλη μέρα (Ε)

FILMNET

06.55 Ξένη ταινία. "Ερωτευμένος Σαίξπηρ"
09.00 E! Entertainment
09.35 Weekend
10.35 Ξένη ταινία. "Με το ζόρι γκάνγκστερ"
12.20 Ξένη ταινία. "Η απαγωγή"
14.00 Ξένη ταινία. "Μεθυσμένα άλογα".
15.25 Στα παρασκήνια του Χόλιγουντ
15.55 Ξένη ταινία. "Αρσενικός ζιγκολό"
17.30 Ξένη τανία. "Χορεύοντας στη Λούνασα"
19.10 Ξένη ταινία. "Κανείς δεν είναι τέλεια"
21.00 Διασκέδαση τώρα!
21.30 E! Entertaiment.
22.00 Ξένη ταινία. "Σαμποτάζ"
24.00 Ξένη ταινία. «Πονηρό κορίτσι»
01.55 Ξένη ταινία. "Χαμένες ψυχές"
03.35 Ξένη ταινία. Οι περιπέτειες του Ford Fairlane
05.45 Ξένη ταινία. "Στην παγίδα του εχθρού"

SUPER SPORT

17.00 8 χρόνια ελληνικό ποδόσφαιρο.
19.00 NHL
21.00 Αγώνες μοτοσικλέτας
22.00 Υδάτινα σπορ
22.30 Αγώνες μπιλιάρδου
23.30 Οποιος αντέξει
04.00 Μπιτς βόλεϊ
04.30 Βόλεϊ
06.15 Υδάτινα σπορ.

ΤΕΜΠΟ

06.00 Μουσικές επιλογές
10.15 Αγρια φύση: ένας θαυμαστός κόσμος.
10.45 Ρωσικά παραμύθια
12.15 Ντάκιουλα.
13.00 Οι περιπέτειες του Πίτερ Παν.
13.30 Ταξίδι στο κέντρο της Γης.
14.00 Ιζγογκούντ.
14.30 Σάιμπερ 9: η νέα εποχή
15.00 Edgemont
15.30 Γλυκιά Λουτσία
17.15 Ελληνική ταινία
19.00 Ξένη ταινια. "Σαρπ, ο επαναστάτης"
21.00 Ξένη ταινία.
22.45 Ξένη ταινία.
00.30 Μουσικές επιλογές.

MEGA

06.00 Ενημερωτική εκπομπή (Ε)
06.55 Δελτίο ειδήσεων στη νοηματική γλώσσα
07.00 Σήμερα με την Αννα. Ενημερωτική εκπομπή με την Αννα Παναγιωταρέα.
10.00 Σαν στο σπίτι σας. Ψυχαγωγική-ενημερωτική εκπομπή με τη Μαρία Μπακοδήμου και τον Φώτη Σεργουλόπουλο.
13.10 Και πάλι φίλοι (Ε)
14.00 Ειδήσεις
15.00 Στην κουζίνα ολοταχώς. Διασκεδαστικό παιχνίδι μαγειρικής με τον Ηλία Μαμαλάκη.
15.45 Δύο ξένοι. (Ε)
16.45 Ντόλτσε βίτα (Ε)
17.30 Ματιές στα γεγονότα
17.50 Εμείς κι εμείς (ε)
18.30 Απαγορευμένη αγάπη. Καθημερινή δραματική σειρά. Παίζουν: Κώστας Αρζόγλου, Νικήτας Τσακίρογλου, Τιτίκα Βλαχοπούλου, Τατιάνα Λύγαρη
19.10 Ποιός θέλει να γίνει εκατομμυριούχος; Τηλεπαιχνίδι που παρουσιάζει ο Σπύρος Παπαδόπουλος
20.00 Κεντρικό δελτίο ειδήσεων
21.00 Ξένη ταινία. «Χαμένες αγάπες». Αισθηματική (1999) σε σκηνοθεσία Λουίς Μαντόκι.
23.45 Γκρίζες ζώνες
00.15 Τελευταία γεγονότα
00.30 Γκρίζες ζώνες (Συν.)
01.00 Ξένη ταινία. «Χτες το βράδυ». Αισθηματική κομεντί (1986)
03.00 Χτυποκάρδια στο Μπέβερλι Χιλς (Ε)
04.00 Τηλεμάρκετινγκ
05.00 Παράλληλοι δρόμοι (Ε)
05.30 Χαραυγή.

ANT-1

06.00 Αστυνόμος Θανάσης Παπαθανάσης.
06.55 Ειδήσεις στη νοηματική γλώσσα
07.00 Καλημέρα Ελλάδα.
10.00 Πρωινός καφές
13.10 Super game
13.15 Καραμπόλα. (Ε) Κωμική σειρά
14.00 Τα νέα του ANT-1
14.55 Χρήμα και Χρηματιστήριο
15.00 Οι μεν και οι δεν.
15.40 Super game
15.45 Ανω-κάτω (Ε)
16.25 Big brother
16.30 Κωνσταντίνου και Ελένης (Ε)
17.30 Τα νέα του ANT-1
17.50 Καλημέρα ζωή. Κοινωνική σειρά. Παίζουν: Γιώργος Βασιλείου, Μίνα Χειμώνα, Μυρτώ Πισπινή, Νίκος Παπαδόπουλος.
18.40 Θησαυροφυλάκιο.
19.15 Big Brother 2
19.20 Η λάμψη.
20.00 Τα νέα του ANT-1
21.00 Οικογένεια Καράμπελα. Κωμική σειρά.
22.00 Κάτσε καλά.
22.45 Big Brother. Παρακολουθήστε την καθημερινότητα των συμμετεχόντων στο πολυσυζητημένο παιχνίδι του ANT-1. Ο μαραθώνιος για την ανάδειξη του μεγάλου νικητή, που θα κερδίσει 150.000 ευρώ συνεχίζεται.
23.45 Με τα μάτια της Ελλης
01.00 Ειδήσεις
01.20 Τμήμα Ηθών
02.20 Το μονοπάτι της αγάπης
03.20 Mobile Fun.
03.40 Τηλεμάρκετινγκ-Τηλεαγορά
04.00 Ξένη ταινία. «Το δόλωμα»
05.30 Στη σκιά του χρήματος (Ε)

ALPHA

06.00 Πρώτη ενημέρωση
07.00 Πανόραμα
10.00 Καλώς τους! Παρουσιάζει η Ρούλα Κορομηλά.
13.15 Ο λαβύρινθος του πάθους
14.00 Ειδήσεις
15.25 Ελληνική ταινία. «Οι άσοι της τράκας»
16.30 Life style news
17.10 Ειδήσεις
17.20 Μπορώ. Ενημερωτική εκπομπή με την Αννα Δρούζα.
19.15 Κάτω από την Ακρόπολη. Κοινωνική σειρά. Παίζουν: Γιάννης Βόγλης, Νίκος Γαλανός, Ελένη Γερασιμίδου κ.ά.
20.00 Ειδήσεις
21.00 Θα σε δω στο πλοίο.
22.00 Ξένη ταινία. «Τζέιμς Μποντ, πράκτωρ 007: Επιχείρηση κεραυνός». Περιπέτεια (1967) σκηνοθεσία Τέρενς Γιανγκ. Παίζουν: Σον Κόνερι, Αντόλφο Τσέλι, Ντέσμοντ ιούλιν, Κλοντίν Οζέ (125')
00.30 Γκολ στο Μουντιάλ
01.15 Ειδήσεις
01.30 NBA game
04.00 Πακίτα

ΚΗΔΕΙΕΣ

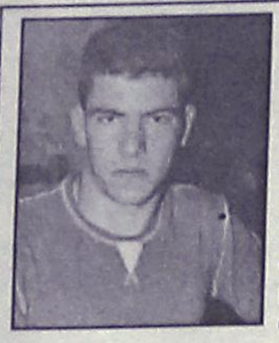

Τον λατρευτό μας γιό, αδελφό, ανηψιό και εξάδελφο
ΤΣΑΜΠΙΚΟ ΣΤΑΥΡΟΥΛΗ
ετών 17
θανόντα κηδεύουμε σήμερα Τετάρτη 19 Ιουνίου 2002 και ώρα 4 μ.μ. από τον Ιερό Ναό Ταξιαρχών Αρχαγγέλου.
Οι γονείς: Ιάκωβος-Αναστασία
Η αδελφή: Μαρία
Οι θείοι, τα εξαδέλφια και οι λοιποί συγγενείς

Τον λατρευτό μας σύζυγο, πατέρα, αδελφό και θείο
ΝΙΚΟΛΑΟ ΝΤΟΥΜΠΑΝΑΚΗ
ετών 63
θανόντα κηδεύουμε σήμερα Τετάρτη 19 Ιουνίου 2002 και ώρα 11 π.μ. από τον Ιερό Ναό Ταξιαρχών νεκροταφείου Ρόδου
Η σύζυγος: Τούλα
Τα παιδιά: Μάρκος, Μαρία, Γιάννης
Τα αδέλφια, τ' ανήψια και οι λοιποί συγγενείς

ΜΝΗΜΟΣΥΝΑ

Την Πέμπτη 20 Ιουνίου 2002 και ώρα 8.30 π.μ. στον Ιερό Ναό Αγίας Αναστασίας, τελούμεν 40ήμερο μνημόσυνο υπέρ αναπαύσεως της ψυχής της λατρευτής μας αδελφής και φίλης
ΔΙΟΝΥΣΙΑΣ ΓΚΑΛΙΑΝΟ
Η αδελφή: Δήμητρα
Ο προγονός: Γιώργος
Οι φίλοι της και οι γνωστοί της



Την Πέμπτη 20 Ιουνίου 2002 και ώρα 07.30 π.μ. στον Ιερό Ναό Ταξιαρχών Ιαλυσού τελούμεν 9μηνο μνημόσυνο υπέρ αναπαύσεως της ψυχής του λατρευτού μας παιδιού, αδελφού, ανιψιού και εγγονού
ΔΗΜΗΤΡΙΟΥ ΧΑΤΖΗΒΑΛΣΑΜΗ
Οι γονείς: Χρήστος-Τριανταφυλλιά
Ο αδελφός: Γιώργος.
Οι παππούδες, οι γιαγιάδες, οι θείοι και θείες, τα εξαδέλφια και οι λοιποί συγγενείς.

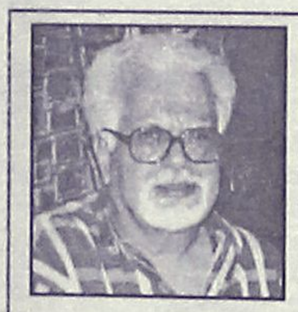

Την Πέμπτη 20 Ιουνίου 2002 και ώρα 8 π.μ. στον Ιερό Ναό Ταξιαρχών (παλαιό Νεκροταφείο) Δήμου Ιαλυσού τελούμεν 3ετές μνημόσυνο υπέρ αναπαύσεως της ψυχής του λατρευτού μου συζύγου, πατέρα, παππού, αδελφού και θείου
ΠΑΝΑΓΙΩΤΗ ΣΤΑΜΟΥΛΗ
Η σύζυγος: Ροδάνθη
Τα παιδιά: Μάρκος-Σταματία, Χρήστος-Μαρία.
Τα εγγόνια, τ' αδέλφια, τ' ανίψια και οι λοιποί συγγενείς.



Την Πέμπτη 20 Ιουνίου 2002 και ώρα 9 π.μ. στον Ιερό Αγίων Θεοδώρων (Απολακκιάς), τελούμεν 9ήμερο μνημόσυνο υπέρ αναπαύσεως της ψυχής του λατρευτού μας συζύγου, πατέρα, παππού, αδελφού και θείου
ΓΕΩΡΓΙΟΥ ΔΙΑΚΟΓΙΑΝΝΗ
Η σύζυγος: Μαρία
Τα παιδιά: Δημήτρης-Σταματία, Στυλιανή-Σάββας, Κώστας-Σοφία, Μιχάλης-Δέσποινα, Γιάννης, Στάθης
Τα εγγόνια, τ' αδέλφια, τ' ανίψια και οι λοιποί συγγενείς.

ΕΛΛΗΝΙΚΗ ΔΗΜΟΚΡΑΤΙΑ
1ο ΚΕΝΤΡΟ ΑΝΟΙΚΤΗΣ ΠΡΟΣΤΑΣΙΑΣ ΗΛΙΚΙΩΜΕΝΩΝ

ΨΗΦΙΣΜΑ

Το Διοικητικό Συμβούλιο του 1ου ΚΑΠΗ Δήμου Ροδίων, αφού συνεδρίασε σήμερα 18-6-2002 και ώρα 9.30 σχετικά με τον άδικο χαμό του νοσηλευτή ΕΚΑΒ **Ελευθερίου Φερεντίνου,** συζύγου της υπαλλήλου μας **Σταματίου Παρασκευής,** καθώς και όλων των συνεπιβαινόντων στο μοιραίο ελικόπτερο, αποφασίζει τα εξής:
1. Να εκδώσει το παρόν ψήφισμα
2. Να καταθέσει στεφάνι στη σορό του εκλιπόντος
3. Να δώσει συλλυπητήρια στην οικογένειά του.

Για το Δ.Σ.
Ο πρόεδρος
Συμεωνίδης Γεώργιος
Δημοτικός Σύμβουλος Ρόδου



Την Πέμπτη 20 Ιουνίου 2002 και ώρα 8 π.μ. στον Ιερό Ναό Κοιμήσεως Θεοτόκου Αφάντου, τελούμεν 3μηνο μνημόσυνο υπέρ αναπαύσεως της ψυχής του λατρευτού μας υιού, αδελφού, εγγονού και ανηψιού
ΜΙΧΑΗΛ ΠΑΜΠΑΛΗ
ετών 26
Οι γονείς: Νίκος και Χρυσούλα
Τα αδέλφια: Τάσος και Κούλα
Ο παππούς, οι γιαγιάδες, οι θείοι, τα εξαδέλφια και οι λοιποί συγγενείς

ΕΛΛΗΝΙΚΗ ΔΗΜΟΚΡΑΤΙΑ
ΥΠΟΥΡΓΕΙΟ ΕΘΝΙΚΗΣ ΠΑΙΔΕΙΑΣ & ΘΡΗΣΚΕΥΜΑΤΩΝ
ΠΕΡΙΦ. Δ/ΝΣΗ Α/ΘΜΙΑΣ & Β/ΘΜΙΑΣ ΕΚΠ/ΣΗΣ Ν. ΑΙΓΑΙΟΥ
Δ/ΝΣΗ Β/ΘΜΙΑΣ ΕΚΠ/ΣΗΣ ΔΩΔ/ΣΟΥ
ΤΕΕ ΑΡΧΑΓΓΕΛΟΥ

ΨΗΦΙΣΜΑ

Ο διευθυντής και οι καθηγητές του ΤΕΕ Αρχαγγέλου με το άγγελμα του θανάτου του μαθητή του Β'κύκλου σπουδών **Τσαμπίκου Σαυρούλη** του **Ιακώβου**, βαθιά συγκινημένοι για τον άδικο χαμό του μαθητή τους, συνήλθαν σε έκτακτη συνεδρίαση και αποφάσισαν τα παρακάτω:
1. Αντιπροσωπεία του Συλλόγου Καθηγητών να παραστεί στην κηδεία
2. Να κατατεθεί στεφάνι στη σορό του εκλιπόντος
3. Να εκφράσει τα συλλυπητήρια στους γονείς και στους συγγενείς του εκλιπόντος
4. Στη μνήμη του εκλιπόντος να κατατεθεί το ποσό των 200 ευρώ στο Ιδρυμα Υποτροφιών του Δήμου Αρχαγγέλου.

Ο Διευθυντής
Καμπαστάνας Τσαμπίκος

ΕΛΛΗΝΙΚΗ ΔΗΜΟΚΡΑΤΙΑ
ΑΣΤΙΚΗ ΜΗ ΚΕΡΔΟΣΚΟΠΙΚΗ ΕΤΑΙΡΕΙΑ "ΗΦΑΙΣΤΟΣ"

ΨΗΦΙΣΜΑ

Το Διοικητικό Συμβούλιο της Αστικής μη Κερδοσκοπικής Εταιρείας "Ηφαιστος", αφού συνεδρίασε σήμερα 18-6-2002 και ώρα 9.30 σχετικά με τον άδικο χαμό του νοσηλευτή ΕΚΑΒ **Ελευθερίου Φερεντίνου**, συζύγου της υπαλλήλου μας στο πρόγραμμα Κοινωνικής Μέριμνας Σταματίου Παρασκευής, καθώς και όλων των συνεπιβαινόντων στο μοιραίο ελικόπτερο, αποφασίζει τα εξής:
4. Να εκδώσει το παρόν ψήφισμα
5. Να καταθέσει στεφάνι στη σορό του εκλιπόντος
6. Να δώσει συλλυπητήρια στην οικογενένειά του.

Για το Δ.Σ.
Ο πρόεδρος
Αριστοτέλης Ηρακλείδης
Δημοτικός Σύμβουλος Ρόδου

ΔΗΜΟΣΙΑ ΕΠΙΧΕΙΡΗΣΗ ΗΛΕΚΤΡΙΣΜΟΥ
ΔΠΝ/ΠΕΡΙΟΧΗ ΡΟΔΟΥ

ΠΡΟΣΚΛΗΣΗ (1)

Η ΔΕΗ περιοχή Ρόδου προσκαλεί τους ενδιαφερόμενους σε πρόχειρο διαγωνισμό με σφραγισμένες προσφορές για την ανάδειξη Αναδόχου για τις ακόλουθες εργασίες.
Κλάδεμα ή κοπή δένδρων πλησίον των εναέριων ηλεκτρικών δικτύων ΔΕΗ, σύμφωνα με τα αναφερόμενα στην Τεχνική Περιγραφή.
Τα σχετικά τεύχη θα χορηγούνται στους ενδιαφερόνους ή στους εξουσιοδοτημένους εκπροσώπους τους από 20-6-02 μέχρι 27-6-02 κατά τις εργάσιμες, ημέρες και από 09.00 π.μ. μέχρι 13.00 μ.μ. από το παρακάτω αναφερόμενο γραφείο της ΔΕΗ.
Η παραλαβή και αποσφράγιση των προσφορών θα γίνει στον Τεχν. Τομέα, Αυστραλίας 104 ημέρα Παρασκευή 28-6-02 ώρα 13.00.
Στο διαγωνισμό θα μπορούν να μετέχουν Εταιρείες που έχουν εμπειρία σε εκτέλεση ομοίων έργων.
Τρόπος πληρωμής: βάση μηνιαίων πιστοποιήσεων
Ασφαλιστικές καλύψεις: Ασφάλιση του προσωπικού του (ΙΚΑ κ.λπ.), των μεταφορικών μέσων του και ασφάλιση των επιβαινόντων στα μεταφορικά μέσα του Αναδόχου, που χρησιμοποιούνται για μετακινήσεις προσωπικού της ΔΕΗ.
Χρόνος ολοκλήρωσης του έργου: Σε 90 εργάσιμες ημέρες
Στην προσφορά θα περιέχονται:
- Δήλωση ότι η προσφορά θα ισχύει για εξήντα (60) ημερολογιακές ημέρες από την ημερομηνία αποσφράγισης των προσφορών
- Δήλωση ανεπιφύλακτης αποδοχής των όρων του Διαγωνισμού
- Υπεύθυνη δήλωση του Ν. 1599/86 στην οποία ο υποψήφιος Ανάδοχος θα δηλώνει:
α) ότι δεν έχει κηρυχθεί έκπτωτος σε έργα ΔΕΗ κατά την τελευταία πενταετία,
β) ότι θα προσκομίσει στην Επιβλέπουσα Υπηρεσία βεβαίωση καταβολής τελών χρήσης Μηχανήματος Έργου (ΜΕ) για κάθε μηχάνημα που θα χρησιμοποιηθεί κατά τη διάρκεια των εργασιών πριν την υπογραφή της Σύμβασης,
γ) ότι θα προσέλθει να υπογράψει τη Σύμβαση το πολύ σε 5 εργάσιμες μέρες από την ημερονηνία κοινοποίησης της Εγκριτικής Απόφασης σε αυτόν.

Για την ΔΕΗ

ΕΛΛΗΝΙΚΗ ΔΗΜΟΚΡΑΤΙΑ
ΝΟΜΑΡΧΙΑΚΗ ΑΥΤΟΔΙΟΙΚΗΣΗ ΔΩΔΕΚΑΝΗΣΟΥ
Δ/ΝΣΗ ΥΠΟΔΟΜΩΝ & ΤΕΧΝΙΚΩΝ ΕΡΓΩΝ
ΤΜΗΜΑ ΜΕΛΕΤΩΝ
Αρ. Πρωτ. ΤΥ2479

ΠΕΡΙΛΗΨΗ ΔΙΑΚΗΡΥΞΗΣ ΜΕΙΟΔΟΤΙΚΟΥ ΔΙΑΓΩΝΙΣΜΟΥ (ΟΡΘΗ ΕΠΑΝΑΛΗΨΗ)

Ο νομάρχης Δωδεκανήσου προκηρύσσει Δημόσιο Ανοικτό μειοδοτικό Διαγωνισμό, με το σύστημα δημοπρασίας «προσφορά με επιμέρους ποσοστά έκπτωσης», για την ανάδειξη αναδόχου εκτέλεσης του έργου: «Βελτίωση επαρχιακής οδού Σορωνή-Διμυλιά-Πλατάνια», προϋπολογιζόμενης συνολικής δαπάνης κατά τη μελέτη: 4.900.000,00 ευρώ (συμπεριλαμβανομένου του ΦΠΑ, σύμφωνα με το άρθρο 7 του Π.Δ. 609/85 περί «Κατασκευής Δημοσίων Έργων», εκτελεστικού του Ν. 1418/84 «Δημόσια Έργα και ρυθμίσεις συναφών θεμάτων», όπως ισχύει μετά την τροποποίησή του και τη συμπλήρωσή του από τους νόμους 2229/94, 2308/95, 2338/95, 2372/96, 2940/01 (ΦΕΚ 180Α/6-8-2001) και σύμφωνα με τον Ν. 2576/98 (ΦΕΚ 25Α/9-2-1998) περί «Βελτίωσης των διαδικασιών για την ανάθεση της κατασκευής των Δημοσίων έργων και άλλες διατάξεις», των εκτελεστικών τους Π.Δ. 609/85 και 472/85 όπως ισχύουν μετά την τροποποίησή τους από τα Π.Δ. 368/94, 285/97, 402/96, 210/97, 218/99 καθώς και την απόφαση Δ17α/08/16/Φ.Ν. 402/10-2-98 (ΦΕΚ 116Β'/12-2-98), «Διαδικασία για την ανάδειξη αναδόχου κατασκευής Δημοσίων έργων», όπως αυτή τροποποιήθηκε με την απόφαση Δ17α/10/65/Φ.Ν. 402/24-7-98 (ΦΕΚ 835Β'/12-8-98), και με τις εγκυκλίους ΥΠΕΧΩΔΕ-ΓΓΔΕ/Δνση Νομοθετικού Συντονισμού και Κωδικοποίησης, Ε27/1998 με αριθμό πρωτ. Δ17α/03/71/ΦΝ 402/28-8-1998, Ε16/1999 με αριθμό πρωτ. Δ17α/05/35/ΦΝ Ν. 402/26-4-1999 και Ε23/2000 με αριθμό πρωτ. Δ17α/05/42/ΦΝ 402/2-8-2000, καθώς και τις Ε22/Δ17α/03/45/ΦΝ 430/30-8-2001, Ε24/Δ17α/01/46/ΦΝ430/4-9-2001, Ε25/2001, Ε32/Δ17α/ 09/61/ΦΝ430/14-11-2001, Ε34/ 18046/27-11-2001, Ε37/Δ17α/ 03/67/ΦΝ/18-12-2001 περί οδηγιών για την εφαρμογή του Ν. 2940/01 καθώς και την Ε36/Δ11δ/518/3/13-12-2001 περί οδηγιών για τη λειτουργία των δημοσίων συμβάσεων έργων και μελετών σε περιβάλλον Ευρώ.
Το έργο χρηματοδοτείται από πόρους ΠΕΠ Νοτίου Αιγαίου 2002-2006.
Ο Διαγωνισμός θα διεξαχθεί την 24-7-2002 ημέρα Τετάρτη και ώρα 11η πρωινή (λήξη επίδοσης προσφορών) στα γραφεία της ΔΥΤΕ στη Ρόδο-Νομαρχιακό Μέγαρο.
Το έργο ανήκει στην κατηγορία (α) σύμφωνα με την απόφαση Δ17α/10/65/ΦΝ 402/98 (ΦΕΚ 835Β'/12-8-98).
Στο μειοδοτικό Διαγωνισμό γίνονται δεκτές εργοληπτικές επιχειρήσεις δημοσίων έργων, Εταιρικής μορφής ή ατομικές σε κοινοπραξία εγγεγραμμένες στο ΜΕΕΠ στην ΣΤ' τάξη (παλαιά) ή στην ΤΕΤΑΡΤΗ τάξη με βάση τον προσδιορισμό του Ν. 2940/01 και άνω για έργα κατηγορίας ΟΔΟΠΟΙΙΑΣ σύμφωνα αφενός με την παράγρ. 7 του άρθρου 2 του Π.Δ. 609/85 όπως αντικαταστάθηκε από την παράγρ. 1 του άρθρου 1 του Π.Δ. 285/97 και από την παράγραφο 2 του άρθρου 1 του Π.Δ. 218/99 και συμπληρώθηκε με την παράγραφο 3 του άρθρου 1 του Π.Δ. 218/99 σχετικά με τις διατάξεις για τα κατώτατα όρια και αφετέρου σύμφωνα με τις παραγράφους 40, 41, 42 και 44 του άρθρου 4 του Ν. 2940/01, καθώς επίσης και με τη με αριθμό Δ17α/03/74/ΦΝ 312/16-12-1994 (ΦΕΚ 935Β της 22-12-94) απόφαση ΥΠΕΧΩΔΕ και τις Ε51/Δ17α/05/77/ΦΝ 312/23-12-94 και Ε22/Δ17α/03/45/ΦΝ430/30-8-2001.
Η εγγύηση συμμετοχής ορίζεται στο 4%(τέσσερα επί τοις εκατό) του ανωτέρω προϋπολογισμού (χωρίς το ΦΠΑ) ήτοι 173.452 ευρώ (εκατόν εβδομήντα τρείς χιλιάδες τετρακόσια πενήντα δύο ευρώ) και θα απευθύνεται προς τη «Νομαρχιακή Αυτοδιοίκηση Δωδεκανήσου-Διεύθυνση Υποδομών και Τεχνικών Έργων».
Οι διαγωνιζόμενοι υποχρεούνται να συμμορφωθούν με το άρθρο 5 της απόφασης ΕΔ/2Α/01/ΦΝ 294/18-3-85 (ΦΕΚ 170Β') και την παρ. 45 του άρθρου 4 του Ν. 2940/01.
Τα τεύχη μειοδοτικού διαγωνισμού χορηγούνται όλες τις εργάσιμες ημέρες και ώρες στα γραφεία της ΔΥ και ΤΕ Δωδεκανήσου μέχρι την 22-7-2002 μετά την προσκόμιση τριπλότυπης απόδειξης της Ταμειακής Υπηρεσίας της ΝΑ Δωδεκανήσου, ποσό 30 ευρώ, πληρ. κ. Μιχάλη Περνάρη, τηλ.: 02410-46581/46583.

Με εντολή νομάρχη
ΧΑΤΖΗΣ ΧΑΤΖΗΕΥΘΥΜΙΟΥ

ΣΥΛΛΥΠΗΤΗΡΙΑ

Ο σύλλογος των καθηγητών του 7ου Γυμνασίου Ρόδου εκφράζει τα θερμά του συλλυπητήρια στο διευθυντή του σχολείου κ. **Νικόλαο Φρόντζο** για το θάνατο του πατέρα του **Φίλιππου Φρόντζου** και προσφέρει αντί στεφάνου το ποσό των 200 ευρώ για ιατρική περίθαλψη μαθητή του σχολείου.

ΓΡΑΦΕΙΟ ΤΕΛΕΤΩΝ & ΜΝΗΜΟΣΥΝΩΝ ΡΟΔΟΥ
ΣΤΕΦΑΝΑ-ΣΤΟΛΙΣΜΟΙ
ΑΜΕΣΗ ΕΞΥΠΗΡΕΤΗΣΗ ΟΛΟ ΤΟ 24 ΩΡΟ
"ΑΜΕΡΙΚΑΝΟΥ"
Αναλαμβάνουμε την τελετή και με τα έξοδα που χορηγούν τα ταμεία χωρίς καμία επιβάρυνση. ΙΚΑ, ΤΕΒΕ, ΤΑΞΥ, ΔΗΜΟΣΙΟΥ, ΛΙΜΕΝΙΚΩΝ, ΟΓΑ και λοιπά ταμεία. Τους ΑΠΟΡΟΥΣ ΔΩΡΕΑΝ.
Πλατεία Βρούχου στην Μητρόπολη
τηλέφωνα: 02410-28901-33400

ΣΥΓΧΑΡΗΤΗΡΙΟ

Στον αγαπητό μας πρωτοπρεσβύτερο **Κυριάκο Αναστ. Μανέττα,** Θεολόγο-Δάσκαλο, που επάξια πέτυχε στην ειδική αγωγή διετούς φοίτησης της Μαρασλείου μετεκπαίδευσης στο Πανεπιστήμιο Αιγαίου Ρόδου, θερμά συγχαρητήρια

Οικογένεια Γιώργου Γιαννόπουλου

ΣΥΓΧΑΡΗΤΗΡΙΟ

Θερμά συγχαρητήρια στον αγαπητό πρωτοπρεσβύτερο **Κυριάκο Αναστ. Μανέττα,** Θεολόγο-Δάσκαλο, που πέτυχε επάξια στην ειδική αγωγή διετούς φοίτησης της Μαρασλείου μετεκπαίδευσης στο Πανεπιστήμιο Αιγαίου Ρόδου, ευχόμενος κάθε επιτυχία στο Θεάρεστο και Παιδαγωγικό έργο που επιτελεί.

Οικογένεια Γιάννη Τσιγάρου

ΣΥΓΧΑΡΗΤΗΡΙΟ

Συγχαίρουμε τον υιό μας **ΚΩΝ/ΝΟ Ελευθέριου ΠΑΝΑΓΟΝ** για την ολοκλήρωση των σπουδών του αποκτώντας το MASTER OF ARTS καθώς και για την βράβευσή του από το εκεί Πανεπιστήμιο εις την πόλη VAASA-Φινλανδίας.

Οικογένεια ΜΙΧΑΛΗ ΠΑΝΑΓΟΥ

ΠΑΝΕΠΙΣΤΗΜΙΟ ΑΙΓΑΙΟΥ
ΤΜΗΜΑ ΜΕΣΟΓΕΙΑΚΩΝ ΣΠΟΥΔΩΝ
Α.Π. 954/14-6-2002
Ρόδος, 13-6-2002

ΠΡΟΣΚΛΗΣΗ ΕΚΔΗΛΩΣΗΣ ΕΝΔΙΑΦΕΡΟΝΤΟΣ

Το Τμήμα Μεσογειακών Σπουδών στην 6η /4.6.2002 συνεδρίασή του αποφάσισε να προβεί στην παρούσα πρόσκληση για πρόσληψη διδασκόντων βάσει του Π.Δ. 407/80 προκειμένου να καλυφθούν οι διδακτικές ανάγκες στα ακόλουθα μαθήματα των τριών θεσμοθετημένων κατευθύνσεων του ενιαίου πτυχίου του τμήματος (Διεθνών Σχέσεων και Οργανισμών, Γλωσσολογίας της ΝΑ Μεσογείου, Αρχαιολογίας-Αρχαιομετρίας Π.Δ. 360/2001) κατά τη διάρκεια του ακαδημαϊκού έτους 2002-2003.

-Διεθνείς Οικονομικές Σχέσεις
-Διεθνείς Σχέσεις
- Διεθνής Πολιτική
-Διπλωματική Ιστορία
- Πολιτική Οικονομία
- Εισαγωγή στην Πολιτική Επιστήμη
- Μεσογειακή Πολιτική της Ευρωπαϊκής Ένωσης
- Παγκοσμιοποίηση και Ευρωπαϊκή Ένωση
- Αραβική Γλώσσα
- Εβραϊκή Γλώσσα
-Γλώσσα και Κοινωνία
- Γλώσσα-Πολιτισμός -Εκπαίδευση
- Σημιτική Γλωσσολογία
-Ποσοτικές και Ποιοτικές μέθοδοι στην κοινωνιογλωσσολογία
- Ελληνοτουρκικές γλωσσικές σχέσεις
- Υφογλωσσολογία
- Τυπολογία
- Διδασκαλία δεύτερης/ξένης γλώσσας
- Μεσαιωνική και Νεότερη Ευρωπαϊκή Ιστορία
- Βυζαντινή Αρχαιολογία
- Περιβαλλοντική Αρχαιολογία (Αρχαιοζωολογία)
- Προϊστορική Αρχαιολογία (Παλαιολιθική περίοδος)

Καλούνται οι ενδιαφερόμενοι επιστήμονες, κάτοχοι Διδακτορικού Διπλώματος με σημαντική ή επαγγελματική εμπειρία στο αντίστοιχο πεδίο, να καταθέσουν ή να αποστείλουν:

• Αίτηση στην οποία θα αναγράφονται τα μαθήματα που μπορούν να διδάξουν
• Βιογραφικό σημείωμα και Υπόμνημα των Ερευνητικών Εργασιών σε τρία αντίγραφα.
• Επικυρωμένα Αντίγραφα των Τίτλων Σπουδών στη Γραμματεία του Τμήματος Μεσογειακών Σπουδών του Πενεπιστημίου Αιγαίου, Λ. Δημοκρατίας 1, 85100 Ρόδος έως την Τετάρτη 10η Ιουλίου 2002.

Πληροφορίες δίνονται από τη Γραμματεία του Τμήματος στα τηλέφωνα 02410-99011 (κ. Γ. Βασιλάκη) και 02410-99310 (κ. Μ. Γιαννοπούλου).

Ο αν. πρόεδρος του Τμήματος
Ιωάννης Α. Σεϊμένης

ΕΛΛΗΝΙΚΗ ΔΗΜΟΚΡΑΤΙΑ
ΝΟΜΟΣ ΔΩΔΕΚΑΝΗΣΟΥ
ΔΗΜΟΣ ΠΑΤΜΟΥ
ΑΡΙΘΜ. ΠΡΩΤ. 2301

ΠΕΡΙΛΗΨΗ ΔΙΑΚΗΡΥΞΗΣ ΔΗΜΟΠΡΑΣΙΑΣ

Ο Δήμος Πάτμου ανακοινώνει την διενέργεια ανοικτού διαγωνισμού σύμφωνα με την παρ. 2α του άρθρου 4 του Ν. 1418/84, με το σύστημα δημοπράτησης "προσφορά με επιμέρους ποσοστά έκπτωσης" όπως προβλέπεται από την παρ. 4β του άρθρου 4 του Ν. 1418/84 και το άρθρο 7 του Π.Δ. 609/85 για την κατασκευή του έργου "Ασφαλτόστρωση δρόμων Εψημιάς και Σάψιλα".

Ο προϋπολογισμός του έργου είναι 49.432,00 ευρώ χωρίς το Φ.Π.Α.

Ο διαγωνισμός θα διεξαχθεί στις 17-7-2002 ημέρα Τετάρτη και από ώρα 1 μ.μ. έως 2 μ.μ. στο Δημαρχείο ενώπιον της Επιτροπής Διαγωνισμού.

Στο διαγωνισμό γίνονται δεκτές εργοληπτικές επιχειρήσεις εγγεγραμμένες στο ΜΕΕΠ Α1 έως 1ης τάξης ανεξάρτητα νομού για έργα κατηγορίας Οδοποιίας. Μαζί με την προσφορά κάθε διαγωνιζόμενος πρέπει να υποβάλει υπεύθυνη δήλωση του Ν. 1599/86 για το ύψος της δαπάνης του ανεκτέλεστου μέρους των εργολαβιών που βρίσκονται σε εξέλιξη.

Η εγγύηση για τη συμμετοχή στη δημοπρασία ορίζεται σε 2% επί του προϋπολογισμού της μελέτης, δηλαδή 988,64 ευρώ και βεβαιώνεται με την προσκόμιση ισόποσου γραμματίου του Ταμείου Παρακαταθηκών και Δανείων ή εγγυητικής επιστολής ανεγνωρισμένης Τράπεζας ή του Ταμείου Συντάξεως Μηχανικών και Εργοληπτών Δημοσίων Εργων (ΤΣΜΕΔΕ) συντεταγμένη κατά τον ισχύοντα τύπο για το Δημόσιο.

Η εγγύηση θα απευθύνεται στο δήμο Πάτμου.

Τα έξοδα δημοσίευσης βαρύνουν τον ανάδοχο του έργου.

Οι ενδιαφερόμενοι μπορούν να λάβουν γνώση όλων των σχετικών με την δημοπρασία στα γραφεία του δήμου Πάτμου και στο τηλέφωνο 0247 031-235.

Ο δήμαρχος
Μελιανός Ματθαίος

ΕΛΛΗΝΙΚΗ ΔΗΜΟΚΡΑΤΙΑ
ΝΟΜΟΣ ΔΩΔΕΚΑΝΗΣΟΥ
ΔΗΜΟΣ ΠΑΤΜΟΥ
ΑΡΙΘΜ. ΠΡΩΤ. 2302

ΠΕΡΙΛΗΨΗ ΔΙΑΚΗΡΥΞΗΣ ΔΗΜΟΠΡΑΣΙΑΣ

Ο Δήμος Πάτμου ανακοινώνει την διενέργεια ανοικτού διαγωνισμού σύμφωνα με την παρ. 2α του άρθρου 4 του Ν. 1418/84, με το σύστημα δημοπράτησης "προσφορά με επιμέρους ποσοστά έκπτωσης" όπως προβλέπεται από την παρ. 4β του άρθρου 4 του Ν. 1418/84 και το άρθρο 7 του Π.Δ. 609/85 για την κατασκευή του έργου "Διαμόρφωση και ασφαλτόστρωση δρόμου από Αγ. Νικόλαο προς Μερσίνι".

Ο προϋπολογισμός του έργου είναι 51.839,00 ευρώ χωρίς το Φ.Π.Α.

Ο διαγωνισμός θα διεξαχθεί στις 10-7-2002 ημέρα Τετάρτη και από ώρα 1 μ.μ. έως 2 μ.μ. στο Δημαρχείο ενώπιον της Επιτροπής Διαγωνισμού.

Στο διαγωνισμό γίνονται δεκτές εργοληπτικές επιχειρήσεις εγγεγραμμένες στο ΜΕΕΠ Α' και Γ' τάξης για έργα Οδοποιίας. Μαζί με την προσφορά κάθε διαγωνιζόμενος πρέπει να υποβάλει υπεύθυνη δήλωση του Ν. 1599/86 για το ύψος της δαπάνης του ανεκτέλεστου μέρους των εργολαβιών που βρίσκονται σε εξέλιξη.

Η εγγύηση για τη συμμετοχή στη δημοπρασία ορίζεται σε 2% επί του προϋπολογισμού της μελέτης, δηλαδή 1.036,78 ευρώ και βεβαιώνεται με την προσκόμιση ισόποσου γραμματίου του Ταμείου Παρακαταθηκών και Δανείων ή εγγυητικής επιστολής ανεγνωρισμένης Τράπεζας ή του Ταμείου Συντάξεως Μηχανικών και Εργοληπτών Δημοσίων Εργων (ΤΣΜΕΔΕ) συντεταγμένη κατά τον ισχύοντα τύπο για το Δημόσιο.

Η εγγύηση θα απευθύνεται στο δήμο Πάτμου.

Τα έξοδα δημοσίευσης βαρύνουν τον ανάδοχο του έργου.

Οι ενδιαφερόμενοι μπορούν να λάβουν γνώση όλων των σχετικών με την δημοπρασία στα γραφεία του δήμου Πάτμου και στο τηλέφωνο 0247 031-235.

Ο δήμαρχος
Μελιανός Ματθαίος

ΕΛΛΗΝΙΚΗ ΔΗΜΟΚΡΑΤΙΑ
ΠΕΡΙΦΕΡΕΙΑ ΝΟΤΙΟΥ ΑΙΓΑΙΟΥ
ΝΟΜΟΣ ΔΩΔΕΚΑΝΗΣΟΥ
ΚΟΙΝΟΤΗΤΑ ΑΓΑΘΟΝΗΣΙΟΥ

ΠΕΡΙΛΗΨΗ ΔΙΑΚΗΡΥΞΗΣ ΔΗΜΟΠΡΑΣΙΑΣ

Ο πρόεδρος της Κοινότητας Αγαθονησίου-Δωδεκανήσου, προκηρύσσει ανοικτή δημοπρασία, σύμφωνα με την παρ. 2α του άρθρου 4 του Ν. 1418/84, με το σύστημα δημοπράτησης "προσφορά με επί μέρους ποσοστά έκπτωσης" όπως προβλέπεται από την παρ. 4β του άρθρου 4 του Ν. 1418/84 και του άρθρου 7 του Π.Δ. 609/85, για την ανάδειξη αναδόχου εκτελέσεως του έργου "Τσιμεντόστρωση δρόμου προς ΧΥΤΑ" προϋπολογιζόμενης δαπάνης κατά τη μελέτη 15.510,00 ευρώ (χωρίς το ΦΠΑ).

Η εκτέλεση του έργου θα γίνει σύμφωνα με τις διατάξεις των Ν. 1418/84, 2229/94, και των Π.Δ. 427/85, 609/85 και την ΕΔ2α/01/27/Φ.Ν.294/18-03-85 απόφαση του Υ.ΠΕ.ΧΩ.Δ.Ε., όπως τροποποιήθηκαν και ισχύουν σήμερα, των Ν. 2576/98, 2940/01 και των Δ17α/08/16/Φ.Ν.402//10-02-98, Δ17α/10/65/Φ.Ν.402/24-07-98 και Δ17α/05/42/Φ.Ν.407/02-08-00 αποφάσεων του Υ.ΠΕ.ΧΩ.Δ.Ε.

Η χρηματοδότηση του έργου είναι από ιδίους πόρους.

Η δημοπρασία θα γίνει την 3η του μηνός Ιουλίου, του έτους 2002, ημέρα Τετάρτη και ώρα 11π.μ. (λήξη επίδοσης προσφορών) στην Κοινότητα Αγαθονησίου ενώπιον της αρμόδιας επιτροπής.

Στη δημοπρασία γίνονται δεκτές εργοληπτικές επιχειρήσεις ΔΕ εγγεγραμμένες στο ΜΕΕΠ τάξη Α' έως Γ' (παλαιά κατάταξη) για έργα οδοποιίας ανεξάρτητα Νομού καθώς και εμπειροτέχνες εγγεγραμμένοι στα Νομαρχιακά Μητρώα, που η βεβαίωσή τους να καλύπτει το ποσό του προϋπολογισμού που δημοπρατείται.

Η εγγύηση συμμετοχής ορίζεται σε 310,20 ευρώ που θα παρέχεται σύμφωνα με την παρ. 6 του άρθρου 27 του Π.Δ. 609/85 και θα απευθύνεται στην Κοινότητα Αγαθονησίου.

Πληροφορίες δίνονται σχετικά με το διαγωνισμό από την Κοινότητα Αγαθονησίου τηλ. 02470-29009 και την ΤΥΔΚ της Περιφέρειας Δωδεκανήσου.

Σε περίπτωση ακύρωσης της δημοπρασίας για οποιονδήποτε λόγο αυτή θα επαναληφθεί με τους ίδιους όρους μετά από επτά ημέρες την ίδια ημέρα και ώρα δηλαδή την Τετάρτη στις 10/07/2002.

Αγαθονήσι 18 Ιουνίου 2002

Ο πρόεδρος της Κοινότητας
Ευθύμιος Κατσουλιέρης

Pellos Travel

ΚΑΛΟΚΑΙΡΙΝΕΣ ΕΚΔΡΟΜΕΣ 2002

ΙΟΥΝΙΟΣ

ΕΚΔΡΟΜΗ 1η: 19/6
ΜΟΝΟΗΜΕΡΗ ΕΚΔΡΟΜΗ ΜΕ ΤΟ ΠΟΛΥΤΕΛΕΣ ΚΑΤΑΜΑΡΑΝ "SEA STAR" ΣΤΗ ΜΑΚΡΗ-ΛΙΒΙΣΙ
Αναχώρηση 19/6/02 08.00
Επιστροφή 19/6/02 19.00
Τιμή: 79,00 € το άτομο
Περιλαμβάνει εισιτήρια, μεταφορές με πούλμαν, φόροι εισόδου-εξόδου, ξεναγήσεις
Συμμετέχουν οι εκκλησίες:
1. Ιερός Ναός Αναλήψεως Ρόδου
2. Ιερός Ναός Αγ. Δημητρίου Ροδίνι-Ρόδου
3. Ιερός Ναός Κοιμήσεως Αφάντου
4. Ιερός Ναός Αγ. Αναργύρων Ρόδου
5. Ιερός Ναός Κοιμήσεως Θεοτόκου Ιαλυσού
6. Ιερός Ναός Αγ. Παντελεήμονα Ρόδου

ΕΚΔΡΟΜΗ 2η: 22/6 - 24/6
ΤΡΙΗΜΕΡΟ ΤΟΥ ΑΓΙΟΥ ΠΝΕΥΜΑΤΟΣ στην πανέμορφη Σάμο. Περιλαμβάνει: Εισιτήρια δελφινιού (μόνο σε 4 άρες)- γύρος νησιού - μεταφορές - ξεναγήσεις - ξενοδοχείο με πρωινό
Τιμή: 175,00 €

ΕΚΔΡΟΜΗ 3η: 22/6 - 24/6
ΤΡΙΗΜΕΡΟ ΑΓΙΟΥ ΠΝΕΥΜΑΤΟΣ: Ρόδος - Μαρμαρίς- Εφεσσος - Kusadasi - Σμύρνη - Μαρμαρίς - Ρόδος.
Περιλαμβάνει: Εισιτήρια - μεταφορές - ξεναγήσεις - φόροι εισόδου και εξόδου - Ξ/Δ 3 αστέρων superior με ημιδιατροφή.
Τιμή: 145,00 €

ΕΚΔΡΟΜΗ 4η: 25/6 - 30/6
ΕΞΑΗΜΕΡΗ ΕΚΔΡΟΜΗ ΣΤΗΝ ΚΩΝΣΤΑΝΤΙΝΟΥΠΟΛΗ: Ρόδος - Μαρμαρίς - Εφεσσος - Σμύρνη - Προύσα - Κωνσταντινούπολη - Πριγκηπόννησα - Σμύρνη - Μαρμαρίς - Ρόδος.
Περιλαμβάνει: Μεταφορές - ξεναγήσεις - φόροι εισόδου και εξόδου - Ξ/Δ 3 αστέρων με ημιδιατροφή.
Σε συνεργασία με τον Ιερό Ναό Αγίου Παντελεήμονα, Ρόδου.
Τιμή: 378,00 €

ΙΟΥΛΙΟΣ

ΕΚΔΡΟΜΗ 1η: 2/7 - 10/7
ΓΥΡΟΣ ΠΑΛΙΑΣ: Πειραιάς-Πάτρα-Ανκώνα-Βενετία-Φλωρεντία-Ρώμη-Πομπηία-Μπάρι-Πάτρα-Πειραιάς.
Σε συνεργασία με τον σύλλογο εκπαιδευτικών πρωτοβάθμιας εκπαίδευσης και προσχολικής αγωγής Ρόδου και με την Α' Ενωση Λειτουργών Μέσης Εκπαίδευσης Δωδεκανήσου.
Περιλαμβάνει: Μεταφορές-Ξεναγήσεις-Περιηγήσεις-Ξ/Δ 4 αστέρων με ημιδιατροφή.
Τιμή: 500,00 €

ΕΚΔΡΟΜΗ 2η: 2/7 - 12/7
ΕΝΔΕΚΑΗΜΕΡΗ ΕΚΔΡΟΜΗ ΓΥΡΟΣ ΕΛΛΑΔΟΣ: Ρόδος - Πειραιάς - Χαλκίδα (Αγιος Ιωάννης ο Ρώσσος) - Τέμπη - Θεσσαλονίκη - Αγία Αναστασία - Χαλκιδική - Αγιο Ορος - Νάουσα - Βέροια - Παναγία Σουμελά - Καταράκτες Εδεσσας - Φλώρινα-Πρέσπες-Μετέωρα-Μέτσοβο-Ιωάννινα (Λίμνη Ιωαννίνων) -Αρτα-Αγρίνιο-Ναύπακτος-Ρίο-Αντίριο-Πάτρα-Κόρινθος-Αθήνα-Αγιος Νεκτάριος-Αγιος Εφρέμ-Ρόδος
Τιμή: 500,00 €

ΕΚΔΡΟΜΗ 3η: 11/7 - 14/7
Τετραήμερη εκδρομή
Ρόδος-BODRUM-Αλικαρνασσός-Σμύρνη-Αϊβαλί-Πέργαμος-Εφεσσος-Μαρμαρίς-Ρόδος
Περιλαμβάνει: Μεταφορές-Ξεναγήσεις, Ξ/Δ 3 αστέρων με ημιδιατροφή, φόροι εισόδου-εξόδου.

ΕΚΔΡΟΜΗ 4η: 17/7 - 26/7
Παμμουκάλε-Καππαδοκία-Τραπεζούντα-Σαμψούντα-Κωνσταντινούπολη-Πριγκηπόννησα-Αϊβαλί-Πέργαμος-Σμύρνη-Εφεσσος-Μαρμαρίς-Ρόδος.
Περιλαμβάνει: Μεταφορές-Ξεναγήσεις-Ξ/Δ 3 αστέρων SUPERIOR με ημιδιατροφή.
Τιμή: 495,00 €

ΕΚΔΡΟΜΗ 5η: 28/7 - 3/8
Ρόδος - Πάρος - Τήνος - Μύκονος - Σαντορίνη - Νάξος - Πάρος - Ρόδος.
Τιμή: 375,00 €

Για περισσότερες πληροφορίες και κρατήσεις

Pellos Travel

ΛΕΩΦΟΡΟΣ ΚΑΛΛΙΘΕΑΣ 125, ΦΑΛΗΡΑΚΙ ΡΟΔΟΣ

ΤΗΛ.: 0241-0-87615 ή 0241-0-86298 • FAX: 0241-0-87616

e.mail: pellostravel@hellasnet.gr

ΠΑΝΝΙΣΥΡΙΑΚΟΣ ΣΥΛΛΟΓΟΣ ΡΟΔΟΥ
"Η ΠΟΡΦΥΡΙΣ"
Βάλια Σεμερτζίδη 4 τηλεφώνο: 39555
85100 Ρόδος

ΠΡΟΣΚΛΗΣΗ

Με την ευκαιρία του εορτασμού της μνήμης του νεομάρτυρα Αγίου Νικήτα του Νισυρίου, το Δ.Σ. του Συλλόγου μας προσκαλεί όλα τα μέλη του και τους φίλους των Νισύριων της Ρόδου στον πανηγυρικό Εσπερινό, που θα γίνει στον Ιερό Μητροπολιτικό Ναό Ρόδου, την Πέμπτη 20 Ιουνίου 2002 και ώρα 7.30 μ.μ.

Στο τέλος του Εσπερινού θα γίνει λιτάνευση της θαυματουργής Εικόνας του Αγίου και θα ακολουθήσει μικρή δεξίωση στον προαύλιο χώρο του Ναού. Την Παρασκευή το πρωί θα γίνει Θ. Λειτουργία με Ιερατικό Συλλείτουργο και αρτοκλασία. Ώρα 7.30 π.μ.

Για το Δ.Σ.
Ο ΠΡΟΕΔΡΟΣ
ΝΙΚΟΛΑΟΣ ΘΕΟΔΩΡΙΔΗΣ
Η ΓΡΑΜΜΑΤΕΑΣ
ΜΑΡΙΑ ΠΑΤΡΙΚΗ-ΝΙΚΟΛΑΟΥ

ΚΑΘΗΜΕΡΙΝΑ ΟΛΑ ΤΑ ΝΕΑ ΤΗΣ ΔΩΔΕΚΑΝΗΣΟΥ ΣΤΟ INTERNET

www.rodiaki.gr

ΠΡΟΤΥΠΟ ΚΕΝΤΡΟ ΤΗΛΕΦΩΝΙΑΣ

ΠΡΟΣΦΟΡΑ

Τηλεφωνικών κέντρων PANASONIC–SAMSUNG

- ΜΕ ΞΕΝΟΔΟΧΕΙΑΚΟ ΠΡΟΓΡΑΜΜΑ
- ΜΕ 100.000 ΠΡΟΚΑΤΑΒΟΛΗ ΣΥΝ ΦΠΑ ΤΙΜΟΛΟΓΙΟΥ ΚΑΙ ΕΞΟΦΛΗΣΗ ΣΕ 12 ΔΟΣΕΙΣ

ΧΩΡΗΤΙΚΟΤΗΤΑ

• 3 γραμμές ΟΤΕ 8 εσωτερικά	35.000 το μήνα
• 3 γραμμές ΟΤΕ 16 εσωτερικά	50.000 το μήνα
• 6 γραμμές ΟΤΕ 24 εσωτερικά	70.000 το μήνα
• 4 γραμμές ΟΤΕ 33 εσωτερικά	90.000 το μήνα

ΠΕΡΙΛΑΜΒΑΝΟΥΝ

✔ Τηλ. Κέντρο PANASONIC -SAMSUG
✔ Τηλεφωνικές συσκευές με πληκτρολόγιο ψηφιακές
✔ Συσκευή τηλεφωνήτριας
✔ Εκτυπωτής σειριακός
✔ Αντικεραυνική προστασία ΟΤΕ & ΔΕΗ
✔ Εγκατάσταση σε έτοιμο δίκτυο
✔ Προγραμματισμός & εκπαίδευση της τηλεφωνήτριας
✔ 12 μήνες Service δωρεάν
✔ 10 χρόνια τεχνική υποστήριξη

ΑΦΟΙ ΣΚΟΡΔΗ Ο.Ε.
Βενετοκλέων 3 και Καναδά
τηλ. 75666 fax: 70499 Ρόδος

ΤΖΑΚΙΑ

ΤΖΑΚΙΑ ΤΖΟΤΖΟΛΗΣ ΤΑΣΟΣ

ΤΖΑΚΙΑ
ΜΑΝΤΕΜΕΝΙΑ • ΑΠΛΑ • ΑΕΡΟΘΕΡΜΑ • ΜΕ ΤΖΑΜΙΑ ΚΑΙ ΠΟΡΤΕΣ • ΜΕ ΠΥΡΟΤΟΥΒΛΑ

ΣΟΜΠΕΣ ΜΕ ΞΥΛΑ
ΜΕΓΑΛΗ ΠΟΙΚΙΛΙΑ ΜΟΝΤΕΛΩΝ

ΑΞΕΣΟΥΑΡ ΤΖΑΚΙΩΝ
ΣΚΑΡΕΣ • ΣΙΤΕΣ • ΚΡΕΜΑΝΤΑΛΑΔΕΣ

ΦΟΥΡΝΑΚΙΑ ΚΑΙ ΨΗΣΤΑΡΙΕΣ
ΣΕ ΠΟΛΛΑ ΣΧΕΔΙΑ ΚΑΙ ΜΕΓΕΘΗ

ΚΑΘΑΡΙΣΜΟΙ ΚΑΙ ΣΕΡΒΙΣ ΤΖΑΚΙΩΝ

ΚΟΛΥΜΠΙΑ, ΕΝΑΝΤΙ ΚΑΙ ΠΑΡΑΠΛΕΥΡΩΣ ΙΔΡΥΜΑΤΟΣ

ΚΥΡΙΑΚΕΣ ΑΝΟΙΚΤΑ 11–4

Τηλέφωνο (0241) 56275, κιν. 0942/255848,
τηλ. Fax: 56317, 85103 Κολύμπια, Ρόδος



Ρόδος: εἰκῆ καὶ ὡς ἔτυχε...

...Στην τούρλα των εκλογών

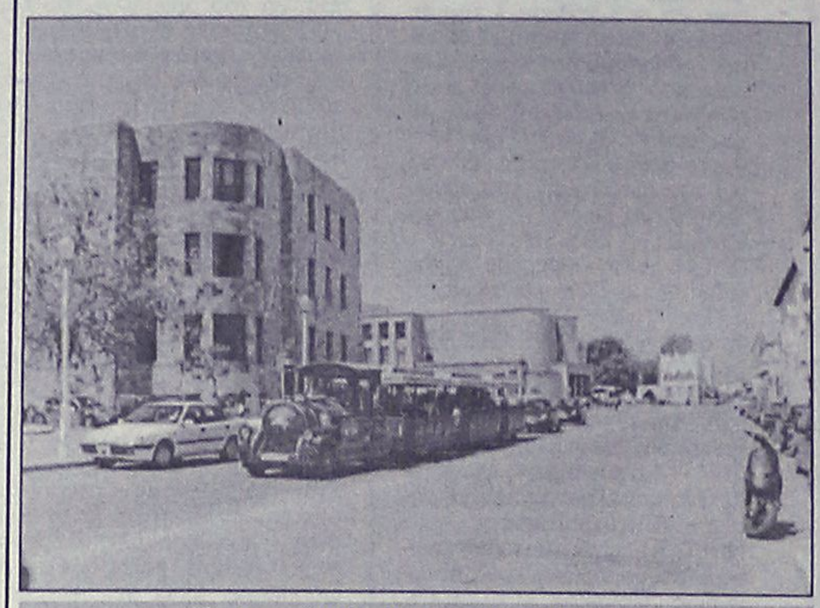

...Το "τρενάκι" των προεκλογικών έργων!

"Ετσι ακριβώς όπως το 'λεγε ο συγχωρεμένος ο Γιώργος, ο θυμόσοφος, που τον φωνάζανε "μπακαλιάρο":

"Βρε σεις, όσοι ξεκινάνε έργα λίγο πριν τις εκλογές τους πάει ...τρεις και μία".

Τον θυμάμαι και τούτο τον καιρό, που ξαφνικά, λίγους - μόλις τέσσερις- μήνες πριν από τις δημοτικές εκλογές, εκεί που όλα έμοιαζαν ακίνητα, βυθισμένα στην απραξία, κινούνται ...πλίνθοι και κέραμοι.

Αρχίζουν σε δήμους -τώρα!- έργα που είχαν προ τετραετίας εξαγγελθεί, αλλά δεν είχε βρεθεί χρόνος ν' αρχίσουν... Στο άψε-σβήσε ξηλώνονται δρόμοι για να στρωθούν όπως - όπως, και φυτεύονται δέντρα που ύστερα από λίγο καιρό θα ξεραθούν.

Ποιόν ξεγελούν; Σχεδόν κανέναν.

... "Στην τούρλα του Σαββάτου" που λέει ο λαός!

(Λίνα Αλεξίου, από τα "Νέα")

...Ατομα με ειδικές ανάγκες και άθληση

«Στην τούρλα του Παγκόσμιου Κυπέλλου, πάει να περάσει στο ντούκου η απόφαση των αμετανόητα ρουσφετολάγνων υφυπουργού και γενικού γραμματέα Αθλητισμού για τα πριμ των αθλητών με ειδικές ανάγκες.

Σχεδόν 1 εκατομμύριο ευρώ θα μοιραστεί σε αθλητές με ειδικές ανάγκες που πέτυχαν εθνικές διακρίσεις, έναν 2,4 εκατ. για όλους τους άλλους. Μια νοοτροπία που είναι βέβαιο ότι θα οδηγήσει σε γελοιότητες ασορτί με την πολιτική του υφυπουργείου.

Γιατί οι αθλητές με ειδικές ανάγκες πρέπει να βοηθούνται να κάνουν αθλητισμό και όχι πρωταθλητισμό.

Είναι εντελώς αδιάφορο και γελοίο να υπερηφανεύεται μια χώρα ότι έχει τον πρωταθλητή στα 100 μέτρα κολύμβησης για παραπληγικούς.

Μπορεί, όμως, να υπερηφανεύεται ότι εξασφαλίζει αξιοπρεπείς συνθήκες για να αθλείται όποιος πολίτης έχει ειδικές ανάγκες και το επιθυμεί.

Ούτως ή άλλως ο πρωταθλητισμός στις συγκεκριμένες συνθήκες δημιουργεί το εξής παράδοξο: ο υγιέστερος κινητικά έχει το αβαντάζ, και το αποτέλεσμα είναι διάφορες απατεωνιές. Τελικά το ερώτημα είναι ένα: θέλουμε να υποκρινόμαστε τους βλάκες; Αν θέλουμε, ό,τι γίνεται καλώς και γίνεται. Νομίζουμε ότι η υφήλιος μας θαυμάζει, ενώ πάμε να γίνουμε οι παγκόσμιοι παπατζήδες.

*... Ο **Κωστής Παλαμάς** εκτός από τον **"Ολυμπιακό Υμνο"** έγραψε και τον **"Δωδεκάλογο του Γύφτου"**. Χωρίς να θέλουμε να θίξουμε τους Τσιγγάνους, το τελευταίο είναι το μόνο που αρμόζει στους αθλητικούς μας παράγοντες και σε όσους τους σιγοντάρουν!*

(Αντώνης Πανούτσος, από το "Βήμα")

...Η δολοφονία του Νικηφόρου Μανδηλαρά

*«Είναι 35 χρόνων τα παιδιά που γεννήθηκαν όταν οι δολοφόνοι της χούντας χτύπησαν τον **Νικηφόρο Μανδηλαρά**.*

*Στον αγωνιστή δικηγόρο το περιοδικό **"Ερευνα"** (Βαλτετσίου 15, Αθήνα, 10680), αφιερώνει λίγες, αλλά ενδιαφέρουσες σελίδες, από το τελευταίο κεφάλαιο του βιβλίου **"Νικηφόρος Μανδηλαράς - η δολοφονία ενός αγωνιστή"** του **Γ. Λ. Χιωτάκη** και του **Γιάννη Κορίδη**.*

Ενδιαφέρουσες σελίδες, διότι δεν καταγράφονται σ' αυτές τυπικά ιστορικά στοιχεία και κοινότυπα λόγια, αλλά οι αυθόρμητες συγκινητικές αντιδράσεις επωνύμων και μη ανθρώπων, όταν έμαθαν τη δολοφονία του Μανδηλαρά, που ήταν μόλις 39 χρόνων».

(Κώστας Ρεσβάνης, από τα "Νέα")

...Με φόντο τον φάρο του Αγίου Νικολάου

Δεν μπορούμε παρά να ευχαριστήσουμε τις διάφορες ιδιωτικές εταιρίες που χαρίζουν στην πόλη και στο νησί μας ανέξοδη διαφήμιση, διαφημίζοντας τα προϊόντα τους με φόντο τις ομορφιές και τα αξιοθέατα της Ρόδου.

*...Αυτή τη φορά σειρά έχει το **Piaggio - Beverly 200** που το φωτογράφισαν παρκαρισμένο μπροστά από το **Φρούριο του Αγίου Νικολάου!***



Διαφημίζοντας την βέσπα με φόντο το Φάρο του Αγίου Νικολάου
(Από τον "Επενδυτή")

ΜΕΡΙΚΕΣ ΦΟΡΕΣ ΓΙΑ ΝΑ ΑΡΕΣΕΙΣ ΠΡΕΠΕΙ ΝΑ ΦΤΑΣΕΙΣ ΣΤΑ ....ΑΚΡΑ!!



- ΠΡΟΣΘΕΤΙΚΗ ΝΥΧΙΩΝ ΜΕΤΑΞΙ-ΑΚΡΥΛΙΚΟ
- ΜΑΝΙΚΙΟΥΡ-ΠΕΝΤΙΚΙΟΥΡ ΑΝΑΝΕΩΣΗΣ
- ΟΡΘΟΝΥΧΙΑ (ΠΟΝΕΜΕΝΑ ΓΥΡΤΑ ΝΥΧΙΑ)
- ΣΚΛΗΡΥΝΣΗ ΦΥΣΙΚΩΝ ΝΥΧΙΩΝ
- ΛΕΥΚΑΝΣΗ ΝΥΧΙΩΝ (ΧΕΡΙΑ-ΠΟΔΙΑ)
- ΦΡΥΔΙΑ - ΒΛΕΦΑΡΙΔΕΣ
- ΜΟΝΙΜΟ ΓΑΛΛΙΚΟ
- MONIMA DESIGNS
- ΑΠΟΤΡΙΧΩΣΗ

BEAUTY NAILS BN RHODES

ΑΝ ΤΟ ΖΗΤΟΥΜΕΝΟ ΣΑΣ ΕΙΝΑΙ Η ΑΚΡΑ ...ΠΟΛΥΤΕΛΕΙΑ

BEAUTY NAILS - STUDIO ΑΙΣΘΗΤΙΚΗΣ ΝΥΧΙΩΝ
ΕΜΠΟΡΙΚΟ ΚΕΝΤΡΟ ΦΩΚΙΑΛΗ-ΑΓ. ΑΝΑΣΤΑΣΙΑΣ 40-ΤΗΛ. 70660-ΚΙΝ. 0944 520887

ΡΟΔΟΤΡΥΠΟΚΟΠΤΙΚΗ Ο.Ε.
ΚΟΥΛΙΑΝΟΣ ΔΗΜΗΤΡΙΟΣ & ΣΙΑ Ο.Ε.
ΚΟΛΟΚΟΤΡΩΝΗ 66 ΡΟΔΟΣ ΤΗΛ. & FAX: 0241/77257 ΚΙΝ.: 0932/732331

ΤΡΥΠΑΜΕ - ΚΟΒΟΥΜΕ - ΣΠΑΜΕ



ΜΠΕΤΑ - ΤΟΥΒΛΑ - ΤΣΙΜΕΝΤΟΛΙΘΟΥΣ - ΠΑΤΩΜΑΤΑ, ΠΕΤΡΕΣ ΧΩΡΙΣ ΟΡΙΟ ΠΑΧΟΥΣ

ΧΩΡΙΣ ΔΟΝΗΣΕΙΣ - ΡΩΓΜΕΣ - ΣΚΟΝΕΣ



ΕΡΓΑΣΙΕΣ:
ΑΝΟΙΓΟΥΜΕ ΠΟΡΤΕΣ - ΠΑΡΑΘΥΡΑ
ΚΑΝΑΛΙΑ ΣΕ ΠΑΤΩΜΑΤΑ ΓΙΑ ΥΔΡΑΥΛΙΚΟΥΣ & ΗΛΕΚΤΡΟΛΟΓΟΥΣ
ΤΡΥΠΕΣ ΔΙΑΦΟΡΩΝ ΜΕΓΕΘΩΝ & ΚΥΚΛΙΚΑ ΑΝΟΙΓΜΑΤΑ ΓΙΑ ΣΚΑΛΕΣ
ΕΠΙΣΗΣ ΓΙΝΟΝΤΑΙ ΚΟΠΕΣ ΣΕ ΤΟΙΧΟΥΣ ΑΠΟ ΠΕΤΡΑ & ΑΝΑΣΤΗΛΩΣΕΙΣ ΜΕ ΜΠΕΤΟ Η ΣΙΔΗΡΟΚΑΤΑΣΚΕΥΗ

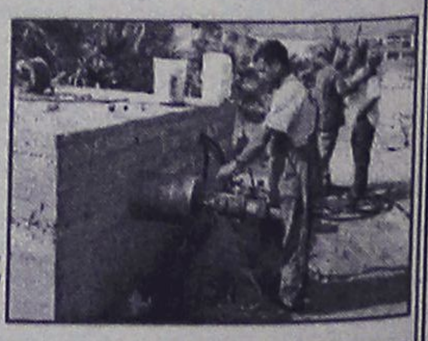

ΣΤΙΣ ΕΡΓΑΣΙΕΣ ΜΑΣ ΣΥΜΠΕΡΙΛΑΜΒΑΝΕΤΑΙ Η ΜΕΤΑΦΟΡΑ ΜΠΑΖΩΝ

Ολες οι εργασίες είναι με την σύγχρονη μέθοδο έγχυσης νερού προς αποφυγή σκόνης

(εκ)πολιτισμικά παίγνια

επιμέλεια: Κωστής Νικολάκης

Από τη Νίσυρο, στην Πρέβεζα

Δεν γνωρίζουμε και πολλά για τον κ. **Μιχαήλ Ν. Διακομιχάλη.** Οι λιγοστές πληροφορίες που έχουμε γι' αυτόν προέρχονται από το βιβλίο του **"Το νισύρικο πέλαγος"**, ένα μικρό βιβλιαράκι 62 σελίδων, αυτοέκδοση του συγγραφέα, που περιλαμβάνει 31 ποιήματα και 5 πεζά κείμενα.

Ολα γραμμένα στην χρονική περίοδο 1977-2001, στην ανάπαυλα των περιπλανήσεων του συγγραφέα από τη Νίσυρο, στη Νέα Υόρκη, τη Ρόδο, την Εύβοια, τη Χίο και τέλος στην Πρέβεζα, ένα βήμα πριν από την *"μυθική"* Ιθάκη...

*«**Γεννήθηκα στη Νίσυρο***
αυτήν έχω πατρίδα,
μα έφυγα για Αμερική
στη Νέα Υόρκη πήγα.
Εμαθα όσα έμαθα
και είδα όσα είδα
κι είπα ως εδώ η ξενιτιά
γυρίζω στην πατρίδα

Η Νίσυρος δεν με χωρεί
δε μου αρκεί η Ρόδος,
την Εύβοια τη χόρτασα,
στη Χίο λίγος χρόνος.

Νέα πορεία - Πρέβεζα
κοντεύω στην Ιθάκη,
μα ο Οδυσσέας με τραβά
να μην πιάσω λιμάνι...».

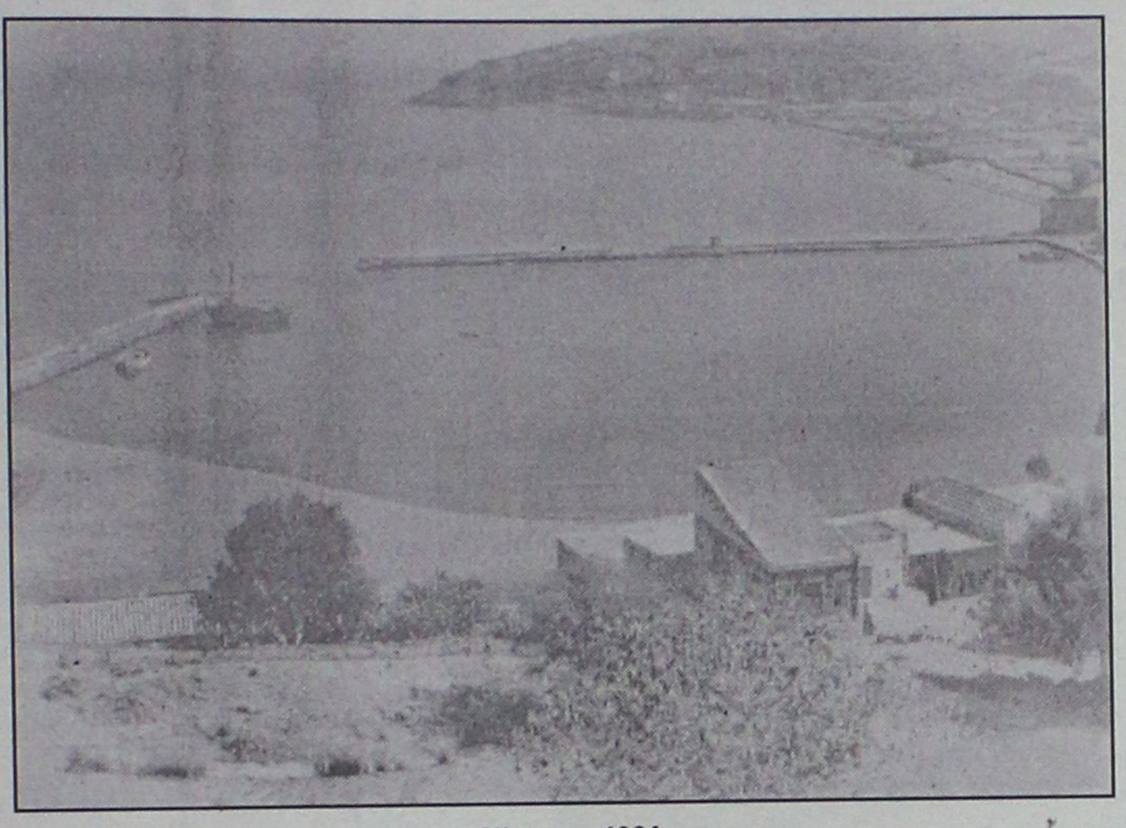

Νίσυρος, 1964

Και φυσικά ο κ. Διακομιχάλης, δεν θα μπορούσε να κάνει διαφορετικά, αφιερώνει το βιβλίο του *"στους απανταχού νισυροπελαγομένους, που αγωνίζονται να κρατήσουν στη ρότα της ζωής τους, κατάπλωρα, το νησί του Πολυβώτη"*.



Νίσυρος, Παλαιόκαστρο

• "Τα καΐκια μου"

«...Η κοινωνία μας τότε ήταν τόσο καλά οργανωμένη που λειτουργούσε σχεδόν τέλεια. Μια από τις μεγαλύτερες απολαύσεις μας ήταν το Καράβισμα. Οσοι τυχεροί είχαν κανένα παλιοτενεκέ έφτιαχναν καΐκια και τα καράβιζαν. Οσοι ήθελαν να έχουν δικαιώματα στο λιμανάκι, για να κολυμπούν ή να καραβίζουν, έπρεπε να συνεισφέρουν το φόρο τους που δεν ήταν άλλο από προσωπική εργασία για το "ξεβόθρισμα" του λιμανιού και το καθάρισμά του από τα γυαλιά, τα σίδερα, τα τενεκεδοκούτια που μας κατάκοβαν τα πόδια. Πραγματικά το λιμανάκι γινόταν αγνώριστο το καλοκαίρι. Με την επίβλεψη και τη βοήθεια των μεγάλων, κυρίως για να ποζάρομε κανένα ρούτσουνο, γινόταν μια ζωντανή και δημιουργική παιδική χαρά. Συναγωνιζόμασταν ποιος θα είχε το πιο καλό καΐκι και ποιος θα ήταν ο πιο καλός καπετάνιος.Η κατασκευή του καΐκιού από γκαζοντενεκέ απαιτούσε βασικές γνώσεις ...ναυπηγικής! Αφού αφαιρούσαμε την πάνω και την κάτω βάση του τενεκέ, με μοναδικά εργαλεία μαχαίρι, σκεπάρνι και πένσα ή τανάλια, τον κόβαμε κάθετα έτσι ώστε να ανοίξει σαν ένα φύλλο χαρτί σε παραλληλόγραμμο σχήμα. Μετά το διπλώναμε κατά μήκος και στη συνέχεια κόβαμε λοξά τις άκρες του σε σχήμα που να διαμορφώνεται η πλώρη στη μια μεριά και η πρύμνη στην άλλη. Διπλώναμε με την πένσα ή την τανάλια δύο φορές τις κομμένες άκρες του τενεκέ και μετά βάζοντας ανάμεσα στα διπλωμένα πλευρά του καΐκιού ένα ξύλο για να μην τρυπήσομε κατά λάθος το καΐκι, το ανοίγαμε για να πάρει την τελική του μορφή. Αν στην πρώτη δοκιμή διαπιστώναμε ότι κάνει νερά, στην πλώρη ή στην πρύμνη, λόγω των κοψιμάτων και του διπλώματος της λαμαρίνας, τότε αλείφαμε με κατρά (πίσσα που έριχναν περαστικά πλοία), που βρίσκαμε άφθονη στις ακρογιαλιές, για να στεγανοποιηθεί το καΐκι μας. Ορισμένοι έβαζαν ένα ξύλο ανάμεσα στις δύο πλευρές του καΐκιού, σαν κουβέρτα, και σε ορισμένα καΐκια πρόσθεταν και κατάρτι. Αλλοι πάλι, συνήθως οι πιο μεγάλοι και έμπειροι, έβαζαν κουπαστή σε όλο το καΐκι, τη στεγανοποιούσαν με κατρά, με αποτέλεσμα να γίνεται αβύθιστο. Αφηναν βέβαια μια μικρή ...μπουκαπόρτα, απαραίτητη για τη σαβούρα του καΐκιού, για να μπορεί αυτό να ισορροπήσει. Κοντά στην πλώρη περνούσαμε και στερεώναμε ένα σύρμα από τη μια πλευρά στην άλλη, στο ύψος της κορυφής, κάτω από το νεύρο του ντενεκέ, για να περάσομε με θηλιά το σπάχο που χρησιμοποιείτο για το τράβηγμα και καράβισμα του καΐκιού. Δεν θα ξεχάσω το καΐκι μου που ονόμασα "Κένταυρο", στο οποίο είχα κάνει μια στρογγυλή τρύπα στη μια πλευρά, ψηλά στην πλώρη, και την είχα διακοσμήσει με μια μπρούτζινη ροδέλα, μέσα από την οποία πέρναγε ο σπάχος με την άγκυρα, έτσι ακριβώς όπως έχουν τα μεγάλα πλοία τις άγκυρες στα πλευρά τους. Θυμάμαι βέβαια και το θυμούνται πολλοί συνομήλικοί μου, ένα από τα τελευταία μου καΐκια, το "Γνωμαγόρα", το οποίο είχε κατάρτι με ξάρτια και πανιά που ανεβοκατέβαιναν!

Συνηθισμένο δρομολόγιο για μας τους Λευκαντιώτες ήταν από το λιμανάκι μας μέχρι του Πετσινή. Εκεί βρίσκαμε μικρές ελαφρόπετρες και μιμούμενοι ό,τι βλέπαμε να γίνεται στο Γυαλί, φορτώναμε τα καΐκια μας, τα τραβούσαμε με το σπάχο από στεριάς και πάνω από τις μεγάλες πέτρες και τα ρούτσουνα, και μεταφέραμε το φορτίο στο λιμανάκι μας. Το καΐκι που δεν θα βούλιαζε στις διαδρομές αυτές είχε τον καλύτερο καπετάνιο. Ο ανταγωνισμός μας όμως δεν περιοριζότανε στις μεταξύ μας διαδρομές. Είχαμε να αντιμετωπίσομε τους "καραβοκύρηδες" από τις άλλες γειτονιές. Οι Πιαουλιώτες είχαν το Λιμανάκι τους στην Τάβλα του Γιαλού και ένα άλλο στους "Χοίρους" και οι Αη-Σαββιώτες στο μώλο του Αη-Σάββα, και ένα μικρότερο κάτω από τα σπίτια του Καλούδη και του Παπάτσου. Εμείς ήμασταν γεωγραφικά ανάμεσά τους, είχαμε από μια άποψη προνομιούχο θέση, γιατί μπορούσαμε να ταξιδεύομε και προς τις δύο γειτονιές, αλλά ταυτόχρονα ήμασταν και εκτεθειμένοι σε δύο εχθρικά μέτωπα που μας απειλούσαν να "βοθρίσουν" το λιμανάκι μας και να βουλιάξουν τα καΐκια μας...».

«ΡΟΔΙΑΚΗ» ΑΠΟ ΤΟ 1915

ΦΛΑΣ ΣΤΟ ΠΑΡΕΛΘΟΝ


ΡΟΔΙΑΚΗ
PERIODICO SETTIMANALE

ΕΝ ΡΟΔΩ
ΠΕΜΠΤΗ 14 ΙΟΥΝΙΟΥ 1928
ΑΡΙΘΜ. 954

ΡΟΔΙΑΚΑ ΧΡΟΝΙΚΑ
ΔΙΟΙΚΗΤΙΚΑ

Διά Κ.Δ. από 5 Ιουνίου τρεχ. ο κ. Μαρκήσιος Δε Μπιζόνιο απαλλάσσεται των καθηκόντων του πληρεξουσίου της Κυβερνήσεως εν Λέρω από 14 Μαΐου 1928 και διορίζεται πληρεξούσιος της Κυβερνήσεως εν Καλύμνω.

Από της αυτής ημερομηνίας διορίζεται πληρεξούσιος εν Λέρω ο ταξ. Φραγ. Μπερτονέλλι.

ΜΝΗΜΟΣΥΝΟΝ ΕΥΕΡΓΕΤΙΔΟΣ

Η Κοινότης Ρόδου την προσεχή Κυριακήν 17 Ιουνίου και ώραν 9ην π.μ. τελεί εν τω ιερώ Ναώ του Νεκροταφείου ετήσιον Αρχιερατικόν Μνημόσυνο, υπέρ αναπαύσεως της ψυχής της αειμνήστου Ευεργέτιδος αυτής

ΜΑΡΗΣ Ν. ΚΑΡΑΓΙΑΝΝΗ

και παρακαλεί πάντας τους τιμώντας τη μνήμη αυτής, όπως παραστώσι και αναπέμψωσι δεήσεις προς τον Υψιστον υπέρ αυτής.

(Εκ του Γραφείου της Εφορείας των Κ. Σχολών τη 13/6) 928.

ΣΧΟΛΙΚΑ

Από της παρελθούσης Δευτέρας διεκόπησαν, λήξαντος ήδη τω σχολικού έτους, τα μαθήματα των κατωτέρων τάξεων των Αστικών Σχολών και του Νηπιαγωγείου, ήρχισαν δε αι εξετάσεις των ανωτέρων τάξεων αυτών.

Ηρχισαν επίσης και οι γραπταί εξετάσεις των μαθητών του Βενετοκλείου, αίτινες θα συνεχισθώσι και καθ' όλην την προσεχή εβδομάδα συμφώνως προς το υπό της Εφορείας εγκριθέν πρόγραμμα εξετάσεων.

(Σ.Σ. Η Ροδιακή εκδιδόταν τότε υπό το καθεστώς Ιταλικής λογοκρισίας. Διατηρείται επίσης η γλώσσα και τα τοπωνύμια που υπήρχαν στις αρχές του αιώνα).



Η Διακόσμηση λέει ναι!
Εσείς θα πείτε όχι;
ΔΕΝ ΕΙΝΑΙ ΔΥΝΑΤΟΝ
Πού;
Στους μοναδικούς χειροποίητους πίνακες ζωγραφικής!
Καθρέπτες
ΒΙΤΡΩ
που ανεβάζουν την αξία του χώρου σας και κάνετε και σωστή τοποθέτηση.
Φτιάχνουν με μεράκι
Η ΡΟΔΟΥΛΑ & ο ΑΡΤΑΝ
Λίστες γάμου
Μιχ. Πετρίδη 96 κοντά στο ΜΗΔΕΙΑ
Τηλ. 62552 - 61483

Αντίλαλοι

πολιτικοί και άλλοι...

ΠΤΩΣΗ 13%

Κατηγορηματικός ήταν κορυφαίος **τουριστικός παράγοντας της Ρόδου,** για την πτώση της τουριστικής κίνησης στην περιοχή μας.

Επικαλούμενος σχετικά στοιχεία, μας επεσήμανε ότι η πτώση στο δίμηνο Απριλίου-Μαΐου, **έφθασε το 13%,** ποσοστό ιδιαιτέρως ανησυχητικό.

Φαίνεται άλλωστε αυτό στην αγορά, η οποία περνάει μία από τις χειρότερες περιόδους της.

Λ. Μ.

Να συνεχιστεί

Τρομοκρατήθηκαν αλλά τονίζουν ότι, ο θεσμός των αεροδιακομιδών, **πρέπει να συνεχιστεί.** Γιατροί και νοσηλευτικό προσωπικό κυριεύτηκαν από σοκ στο άκουσμα του δυστυχήματος στην εικόνα των διαμελισμένων συναδέλφων τους! Ολοι τους πίστεψαν στο καθήκον να σώζουν ζωές και δεν πρέπει να νοιώσουν **μόνοι** σ' αυτόν τον αγώνα.

Β. Μ.

Μήπως;

Να σχολιάζει...θετικά την απόφαση **του δημάρχου Αθηναίων κ. Αβραμόπουλου** που διάλυσε το ΚΕΠ μετατρέποντάς το σε...κίνηση προβληματισμού (ή κάτι τέτοιο) ακούσαμε τον δήμαρχο Ρόδου κ. Γιαννόπουλο.

Και όσο περνά ο καιρός **και δεν ανακοινώνει την υποψηφιότητά του,** τόσο μας μπαίνουν...ψύλλοι στ' αυτιά για τις προθέσεις του!

Μήπως έχει ήδη πάρει τις αποφάσεις του ο κ. δήμαρχος;

Λ. Μ.

ΤΙ ΤΟ ΗΘΕΛΕ;

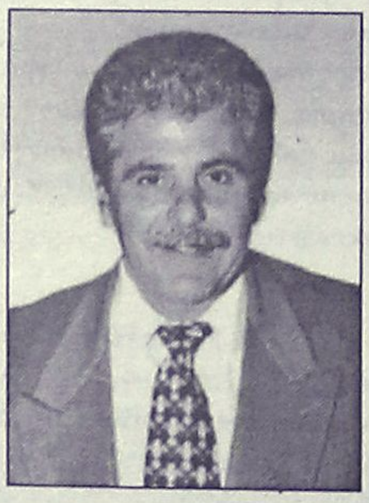

Την πρόθεσή του να γίνει...δήμαρχος Ρόδου στην μετά Γιαννόπουλου εποχή ανακοίνωσε χθες (με δηλώσεις του στον Αιγαίο Αντένα) ο γραμματέας της νομαρχιακής επιτροπής του ΠΑΣΟΚ **κ. Τιμ. Παρασκευάς.**

Δεν το σχολιάζουμε διότι είναι θεμιτές οι όποιες φιλοδοξίες αλλά... **τι το ήθελε και το είπε;**

Ηδη τον περιμένουν στην στροφή οι υπόλοιποι μνηστήρες.

Λ. Μ.

ΠΑΛΙΑ ΚΑΡΑΒΑΝΑ

"Ουδέν σχόλιον" ήταν η απάντηση του κ. Αριστ. Παυλίδη, όταν ρωτήθηκε **αν θα πρέπει να διαγραφεί** από την Νέα Δημοκρατία ο κ. Νίκος Χαραλάμπης, ύστερα από την απόφασή του να συμπαραταχθεί με τον κ. Γ. Γιαννόπουλο.

Παλιά καραβάνα στην πολιτική, ο κ. Παυλίδης ξέρει ...πότε πρέπει να εκτίθεται και πότε όχι. (Και κυρίως αν υπάρχει λόγος να το κάνει αυτό).

Λ. Μ.

ΦΘΗΝΑ ΤΗ ΓΛΙΤΩΣΕ



Εχει παραγίνει πια αυτό το κακό με τα...κουδουνίσματα **των κινητών τηλεφώνων,** ακόμη και μέσα στους χώρους **του δικαστικού μεγάρου,** στα ακροατήρια που διεξάγονται οι δίκες.

Στην Αθήνα, φαίνεται ότι τα πράγματα είναι ακόμα χειρότερα, γεγονός που υποχρέωσε προχθές έναν εφέτη δικαστή **να διατάξει την 24ωρη κράτηση ενός δικηγόρου,** το κινητό του οποίου αναστάτωσε την αίθουσα!

Δεν ήταν και...ό,τι καλύτερο βέβαια η επιβολή της ποινής, αλλά ως γνωστό **"όπου δεν...πίπτει λόγος, πίπτει ράβδος".**

Μιχ. Μ.

ΚΑΤΑΚΟΡΥΦΑ

Αυτό που φοβόμασταν και...ξορκίζαμε τόσα χρόνια αποτελεί πλέον πραγματικότητα. Η τουριστική κίνηση στη Ρόδο έχει πέσει κατακόρυφα και όλοι ψάχνουν να βρουν τα αίτια.

Αυτό, βέβαια είναι κάτι που ακούγαμε κάθε φορά στην έναρξή της σεζόν τα τελευταία χρόνια. Για πρώτη φορά, όμως, φέτος το ακούμε και το βλέπουμε δίπλα μας: **Ρεπό δίνονται...αβέρτα στους ξενοδοχοϋπαλλήλους,** εργαζόμενοι σε τουριστικές επιχειρήσεις απολύονται λόγω περικοπών ώστε να καταστούν βιώσιμες ενώ αρκετές (κυρίως καταστήματα) δεν αποφεύγουν τελικά το...λουκέτο.

Από τη μία οι εξελίξεις και οι οικονομικές συγκυρίες σε διεθνές επίπεδο και από την άλλη ο δικός μας εφησυχασμός ότι το τουριστικό προϊόν της Ρόδου είναι... εκτός συναγωνισμού με όλα τα...συμπαραμαρτυρούντα και φθάσαμε να αντιμετωπίζουμε μια κατάσταση **που ουδείς γνωρίζει πως μπορεί να εξελιχθεί τα επόμενα χρόνια.**

Ας ελπίσουμε ότι όλοι πήραμε ένα μάθημα και ότι θα το αξιοποιήσουμε για να διορθώσουμε τα κακώς κείμενα της τουριστικής μας πολιτικής και βιομηχανίας στο μέλλον...

Κυρ. Π.

ΑΝΘΟΠΟΥΛΟΣ & ΣΥΝΕΡΓΑΤΕΣ
ΑΣΦΑΛΕΙΕΣ - ΑΜΟΙΒΑΙΑ ΚΕΦΑΛΑΙΑ - ΔΑΝΕΙΑ
Στ. Καζούλη 7 (Σαν Φρανσίσκο)-Τηλ. 02410 39400
Εθ. Δωδ/σίων 2-4 (πλατ. Κύπρου)-Τηλ. 02410 39400

ΣΥΓΧΡΟΝΑ ΦΡΟΝΤΙΣΤΗΡΙΑ
Ορόσημο ΘΕΜΕΛΙΟ
Β' ΒΑΘΜΙΑΣ ΕΚΠΑΙΔΕΥΣΗΣ
Προεγγραφές έως 15 Ιουνίου.
Εγγραφές από 1η Αυγούστου.
Έναρξη μαθημάτων για τις τάξεις Β', Γ' Λυκείου στις 5 Αυγούστου.
ΤΜΗΜΑΤΑ
Θεωρητικής -Θετικής -Τεχνολογικής Κατεύθυνσης
Γιατί η σωστή θεμελίωση της γνώσης αποτελεί ορόσημο στην πορεία του μαθητή.
Πληροφορίες-εγγραφές
Καθημερινά : 3-9 το απόγευμα
Στ.Κωτιάδη 37 ☎ 75194-76705
www.orosimo-rho.gr
✉ e-mail: vyrinath@otenet.gr

ΔΡΟΜΟΛΟΓΙΑ ΕΟΡΤΗΣ ΠΑΝΟΡΜΙΤΗ

Το Υδροπτέρυγο ΙΒΙΣΚΟΣ θα εκτελέσει για την εορτή ΠΑΝΟΡΜΙΤΗ τα κάτωθι δρομολόγια:

ΣΑΒΒΑΤΟ 22/06/2002
Αναχώρηση από Ρόδο 08.30
Αναχώρηση από Πανορμίτη 17.00

ΚΥΡΙΑΚΗ 23/06/2002
Αναχώρηση από Ρόδο 08.00
Αναχώρηση από Πανορμίτη 17.00

Διάρκεια ταξιδίου 45 λεπτά
Τιμή εισιτηρίου με επιστροφή 20 ευρώ

Πληροφορίες Πρακτορείο Χαραλάμπη
Αμαράντου 1
Τηλ. 02410-35057-0241035059
Κινητό 0944924889

ΕΜΠΟΡΙΚΟ ΚΕΝΤΡΟ
ΚΟΥΡΟΣ
ΠΕΥΚΟΙ ΛΙΝΔΟΥ
Στην πρώτη χρυσοφόρο τουριστική περιοχή της Ρόδου στους Πεύκους Λίνδου
ΕΝΟΙΚΙΑΖΟΝΤΑΙ ετοιμοπαράδοτοι πολυτελείς χώροι όλων των χρήσεων, καταστήματα ισόγεια, roof-garden, μεγάλο night club, mini golf, swimming και άλλα.
Το παραπάνω συγκρότημα που βρίσκεται στο πιο κεντρικό σημείο των Πεύκων περιβάλλεται από τέσσερις δρόμους που οδηγούν στην μοναδική παραλία.
ΜΙΑ ΕΠΙΣΚΕΨΗ ΘΑ ΣΑΣ ΠΕΙΣΕΙ...
ΕΥΚΑΙΡΙΑ ΕΠΕΝΔΥΣΗΣ!!!
Πληρ. κ. Γιάννη Κούρο
τηλ. 02440 29300 κιν.: 0944 436963

MELAS HIDEAWAY
ΓΝΩΣΤΟΠΟΙΗΣΗ
Το Εστιατόριο-Ψητοπολείο
MELAS HIDEAWAY
στην Παλιά Πόλη, ενημερώνει τη μακρόχρονη πελατεία και φίλους του ότι λειτουργεί και πάλι καθημερινά μεσημέρι-βράδυ.
Ελάτε στη δροσιά της κληματαριάς να γευτείτε τις ελληνικές λιχουδιές και τα ψητά στη θράκα, το γρήγορο σέρβις και χαρείτε πλούσιες γαστρονομικές διαδρομές σε τιμές μοναδικές.
Ορφέως 6 Παλιά Πόλη τηλ.: 02410-26317

ΩΘΗΣΗ
ΜΕΘΟΔΙΚΟ ΦΡΟΝΤΙΣΤΗΡΙΟ
Ευχόμαστε στους μαθητές μας και σε όλους τους μαθητές της Ρόδου καλά αποτελέσματα
Επίσης ανακοινώνουμε τις ημερομηνίες έναρξης της νέας σχολικής χρονιάς

Β', Γ' Λυκείου	1η Αυγούστου
Α' Λυκείου	26η Αυγούστου
Α', Β', Γ' Γυμνασίου	2η Σεπτεμβρίου

Εγγραφές - Πληροφορίες από 1η Ιουλίου
Α. ΧΑΤΖΗΑΝΤΩΝΙΟΥ- Δ. ΜΑΛΑΤΕΣΤΑΣ
Αν/χου Βολονάκη 14
Τηλ. 02410 76065, 76801, 0937 248234