ΕΤΟΣ ΙΔΡΥΣΗΣ 1949
ΙΔΙΟΚΤΗΣΙΑ - ΕΚΔΟΣΗ
Γ. ΔΙΑΜΑΝΤΙΔΗΣ
ΓΡΑΦΙΚΕΣ ΤΕΧΝΕΣ Α.Ε.
Γραφεία - Τυπογραφεία:
Μάρκου Μαλλιαράκη 3 (ΚΟΒΑ)
Τηλ.: Σύνταξης: 22410 27356-34101, FAX: 22410 20643
Τηλ.: Λογιστηρίου: 22410 35322, FAX: 22410 35322
e-mail: info@proodos.net & proodro@otenet.gr

ΠΡΟΟΔΟΣ

Ανεξάρτητη καθημερινή πρωινή εφημερίδα

ΠΛΗΡΩΜΕΝΟ ΤΕΛΟΣ Ταχ. Γραφείο Κ. ΡΟΔΟΥ Αριθμός άδειας 2 Κωδικός 1877

ΕΛΤΑ Hellenic Post

SATO
OFFICE SYSTEMS
ΜΠΟΝΗΣ Ε.Π.Ε. ΤΗΛ. 22410 75533

ΑΡΙΘΜΟΣ ΦΥΛΛΟΥ 17.124 • ΤΙΜΗ 0,70 ευρώ

ΣΑΒΒΑΤΟ 14 ΙΑΝΟΥΑΡΙΟΥ 2006

Παγκόσμιος συναγερμός

Αυστηροί έλεγχοι για τους προερχόμενους από τις απέναντι ακτές

ΚΙΝΔΥΝΟΣ ΠΑΝΔΗΜΙΑΣ ΠΟΥ ΘΑ ΣΚΟΤΩΣΕΙ 5.000.000 ΑΝΘΡΩΠΟΥΣ



Ελεγχος στους επιβάτες και τα αυτοκίνητα που μετέφερε χτες από τις απέναντι ακτές το σκάφος ΓΕΣΙΛ ΜΑΡΜΑΡΙΣ

ΠΑΓΚΟΣΜΙΟΣ συναγερμός για να αποφευχθεί ο κίνδυνος εξαπλώσεως σε όλες τις χώρες του πλανήτη μας της θανατηφόρου γρίπης των πτηνών. Οι ειδικοί επιστήμονες λέγουν ότι εάν ο ιός μεταλλαχθεί και η μόλυνση γίνεται από άνθρωπο σε άνθρωπο, τότε θα υπάρξει πανδημία η οποία θα σκοτώσει και πέντε εκατομμύρια ανθρώπους.

* Προ του φοβερού αυτού κινδύνου Ευρώπη και Αμερική δίνουν τεράστια χρηματικά ποσά στις χώρες που κινδυνεύουν από τη γρίπη των πουλερικών για να προλάβουν την επέκταση της θανατηφόρου αρρώστιας.

ΜΕΤΡΑ ΣΤΗ ΡΟΔΟ

ΕΚΤΑΚΤΑ μέτρα για τη γρίπη των πτηνών πήραν χθες το πρωί οι αρμόδιες υπηρεσίες του νησιού μας, κατά τον κατάπλου του τουρκικού ημερόπλοιου, εφαρμόζοντας αυστηρά τις οδηγίες για την πρόληψη της νόσου.

* Συγκεκριμένα, χθες το πρωί σήμανε συναγερμός στο λιμάνι μας, όταν γνωστοποιήθηκε ο κατάπλους του τουρκικού ημερόπλοιου «Γεσίλ Μαρμαρίς». Υπάλληλοι της Κτηνιατρικής Υπηρεσίας του Τμήματος Υγιεινής, Λιμενικοί και Τελωνειακοί, τέθηκαν σε επιφυλακή.

ΣΤΟΝ ΠΡΟΒΛΗΤΑ τοποθετήθηκε ειδικό χαλί, εμποτισμένο με απολυμαντικό, στο οποίο σκούπιζαν τα παπούτσια τους, οι αποβιβα-

ΣΥΝΕΧΕΙΑ ΣΤΗ ΣΕΛ. 4

Για τη νόσο των πουλερικών

Επαγρύπνηση σε όλα τα νησιά της Δωδεκανήσου

ΠΟΙΑ ΜΕΤΡΑ ΛΑΜΒΑΝΟΝΤΑΙ

Η ΣΥΣΤΑΣΗ ειδικής επιτροπής σε ρόλο Συντονιστικού Οργάνου ευέλικτου σχήματος, από εκπροσώπους των εμπλεκομένων φορέων, για τον καλύτερο συντονισμό των ενεργειών, για την λήψη μέτρων πρόληψης και προστασίας, από τη νόσο των πτηνών, αποφασίστηκε χθες το πρωί στην έκτακτη σύσκεψη που πραγματοποιήθηκε στην Περιφέρεια Νοτίου Αιγαίου, υπό τον κ. Χαράλαμπο Κόκκινο.

• Κατά τη διάρκεια της σύσκεψης τονίστηκε η ανάγκη επαγρύπνησης όλων των υπηρεσιών, η συνέχιση των μέτρων προφύλαξης και των αυστηρών ελέγχων στις πύλες εισόδου. Επίσης όλοι σύστησαν όχι πανικός, αλλά ούτε εφησυχασμός και ζήτησαν περισσότερη ενημέρωση των πολιτών. Τονίστηκε η ανάγκη να βρίσκονται οι πολίτες, σε εγρήγορση και για κάθε «αξιοπερίεργο» που παρατηρείται στην συμπεριφορά των πτηνών να ενημερώνονται οι αρμόδιες υπηρεσίες, ενώ ζητήθηκε να δοθεί ιδιαίτερη βαρύτητα στα οικόσιτα πουλερικά. Θα πρέπει να μπουν σε περιφραγμένους χώρους και σε περίπτωση μη συμμόρφωσης, να επιβληθούν τσουχτερά πρόστιμα.

ΣΥΝΕΧΕΙΑ ΣΤΗ ΣΕΛ. 4

Μετά τις σοβαρές καταγγελίες

Εισαγγελική παρέμβαση για τους διαγωνισμούς του υπουργείου Αιγαίου

ΘΑ ΕΡΕΥΝΗΘΕΙ ΠΩΣ ΕΓΙΝΑΝ ΟΙ ΑΝΑΘΕΣΕΙΣ ΔΡΟΜΟΛΟΓΙΩΝ

ΕΙΣΑΓΓΕΛΙΚΗ παρέμβαση υπήρξε χτες στο θέμα της ανάθεσης των δρομολογίων της άγονης γραμμής Δωδεκανήσου, από το υπουργείο Αιγαίου! Ο εισαγγελέας Πρωτοδικών Ρόδου Γιώργος Οικονόμου διέταξε τη διενέργεια επείγουσας προκαταρκτικής εξέτασης, για να διερευνηθεί εάν ήταν νομότυπη η διαδικασία που ακολουθήθηκε από το υπουργείο

ΣΥΝΕΧΕΙΑ ΣΤΗ ΣΕΛ. 4



Εισαγγελική παρέμβαση για τον τρόπο ανάθεσης των δρομολογίων στο «Πρωτεύς»

Από το Πενταμελές Εφετείο

Αναβλήθηκε η δίκη του Νώντα Σολούνια για πλαστογραφία

ΘΑ ΓΙΝΕΙ ΣΤΙΣ 11 ΜΑΪΟΥ



Για τις 11 Μαΐου 2006 αναβλήθηκε η προγραμματισμένη για χθες δίκη ενώπιον του Πενταμελούς Εφετείου στην οποία κατηγορούμενος για πλαστογραφία είναι ο πρώην πρόεδρος της ΔΑΝΕ Επαμεινώντας Σολούνιας.

• Η συγκεκριμένη υπόθεση «μας πάει» περίπου δέκα χρόνια πίσω και συγκεκριμένα στην εποχή που η ΔΑΝΕ σκόπευε, να αγοράσει ένα καινούριο πλοίο. Σύμφωνα με τα όσα υποστήριζε τότε η διοίκηση Σολούνια, το πλοίο αυτό θα βοηθούσε σημαντικά στην ενίσχυση της εταιρείας καθώς θα μειωνόταν πάρα πολύ η διάρκεια του ταξιδιού Ρόδος -Πειραιάς. Είχε μάλιστα αποφασιστεί να δοθεί σαν προκαταβολή το ποσό των 7.200.000 δολαρίων. Στη

ΣΥΝΕΧΕΙΑ ΣΤΗ ΣΕΛ. 6

Στις επιλογές των υποψηφίων

Πρωτοφανές το μπάχαλο που επικρατεί στην τοπική Ν. Δημοκατία!..

ΚΑΤΑΓΓΕΛΙΕΣ ΑΠΟ ΤΟΝ Γ. ΖΩΓΡΑΦΙΔΗ

ΣΚΗΝΕΣ απείρου κάλλους διαδραματίζονται στην τοπική Νέα Δημοκρατία σχετικά με τις επόμενες δημοτικές και νομαρχιακές εκλογές, ειδικότερα δε με τις υποψηφιότητες για τη νομαρχία Δωδεκανήσου. Ο κ. Γιώργος Ζωγραφίδης εξακολουθεί να επιμένει στην υποψηφιότητά του, μάλιστα χθες έδωσε στη δημοσιότητα εμπιστευτική επιστολή που απηύθυνε στον υπουργό Αιγαίου Αρ. Παυλίδη στην οποία αποκαλύπτει όλο το παρασκήνιο της επιλογής Σαρρή, ενώ παράλληλα καταγγέλλει «την αλαζονική συμπεριφορά της ηγετικής ομάδας της ΝΟΔΕ και την πολιτική τρομοκρατία που άσκησε και ασκεί σε πολλά στελέχη και στον ίδιο».

• Ειδικότερα, ο κ. Ζωγραφίδης επιτίθεται εναντίον του προέδρου της ΝΟΔΕ Τ. Μαρτίνη τον οποίο αποκαλεί «ενθουσιώδη διαφημιστή της παρούσας πασοκικής νομαρχιακής εξουσίας», όπως επίσης και υποψήφιο βουλευτή της ΠΟΛ.Α.

(ΤΟ ΠΛΗΡΕΣ ΚΕΙΜΕΝΟ της επιστολής Ζωγραφίδη προς τον υπουργό Αιγαίου δημοσιεύεται στη σελίδα 8).

ΣΤΗΝ ΙΔΙΑ επιστολή προς Παυλίδη, ο κ. Ζωγραφίδης καταγγέλλει ότι κατάργησαν τον διορισμό του από το ΙΚΑ, ενώ αναφέρεται και σε χυδαίες επιθέσεις που δέχθηκε από τον πρόεδρο της ΝΟΔΕ.

• Την ανακοίνωση της επιστολής προς τον υπουργό Αιγαίου, η παράταξη Ζωγραφίδη

ΣΥΝΕΧΕΙΑ ΣΤΗ ΣΕΛ. 4

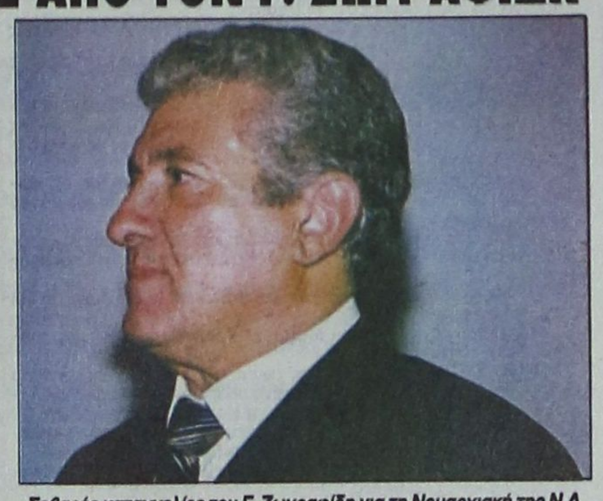

Σοβαρές καταγγελίες του Γ. Ζωγραφίδη για τη Νομαρχιακή της Ν.Δ.

Μετά τα περιστατικά στην Τουρκία

Φόβοι ότι ο ιός μπορεί να πλήξει τον τουρισμό μας!..

ΕΝΗΜΕΡΩΣΗ ΤΩΝ ΤΟΥΡ ΟΠΕΡΕΪΤΟΡΣ

ΦΟΒΟΙ ότι είναι ενδεχόμενο να επηρεαστεί και ο τουρισμός της περιοχής μας από το πρόβλημα με τη νόσο των πτηνών, εκφράζουν τοπικοί παράγοντες. Μέχρι στιγμής δεν υπήρξε καμιά δυσμενής εξέλιξη από το εξωτερικό, αλλά όλοι τρέμουν ένα τέτοιο ενδεχόμενο, σε περίπτωση που εμφανιστεί κάποιο κρούσμα!

* Ηδη, η χειμερινή τουριστική κίνηση στη γειτονική Τουρκία έχει πληγεί, αλλά κανένας δεν μπορεί να γνωρίζει τι πρόκειται να γίνει

ΣΥΝΕΧΕΙΑ ΣΤΗ ΣΕΛ. 4

Στις προσεχείς εκλογές

Ο Μιλτ. Φάκκος δεν θα είναι υποψήφιος δήμαρχος στην Κω

ΤΟ ΑΝΑΚΟΙΝΩΣΕ ΧΤΕΣ Ο ΙΔΙΟΣ

ΑΡΧΙΖΕΙ να ξεκαθαρίζει η κατάσταση στο Δήμο Κω. Ο δήμαρχος Μιλτιάδης Φάκκος ανακοίνωσε χτες και επίσημα ότι δεν πρόκειται να είναι υποψήφιος στις προσεχείς εκλογές. Πρέπει να σημειωθεί ότι ο κ. Φάκκος (που πρόσκειται στο ΠΑ.ΣΟ.Κ.) είχε αντικατασταθεί τον Κ. Καΐσερλη, όταν παρητήθη για να δώσει υποψηφιότητα στις βουλευτικές εκλογές του 2000, αλλά κέρδισε και τις εκλογές του 2002 στο Δήμο Κω, με αντίπαλο τον Γιώργο Κυρίτση, που και αυτός προέρχεται από το ΠΑ.ΣΟ.Κ.

* Τις τελευταίες ημέρες υπήρξε μια κινητικότητα στο Δήμο Κω, μάλιστα ο βουλευτής Κ. Καΐσερλης πρότεινε να είναι υποψήφιος ο πρώην έπαρχος Μ. Θεοδωρίδης, γεγονός που πυροδότησε έντονες αντιδράσεις στο χώρο του ΠΑ.ΣΟ.Κ., δεδομένου ότι ο τελευταίος έχει μεταπηδήσει στο Συνασπισμό.

ΣΗΜΕΙΩΝΕΤΑΙ ότι την περασμένη Τρίτη έγινε στη Χαριλάου Τρικούπη ειδική σύσκεψη για τις υποψηφιότητες στο βόρειο συγκρότημα, στην οποία παρέστη και ο κ. Φάκκος. Κατά τη διάρκεια της σύσκεψης ο κ. Καΐσερλης δέχτηκε δριμύτατη κριτική για την πρότασή του, όσον αφορά τον Μ. Θεοδωρίδη, αλλά τελικά υπήρξε χτες η δήλωση Φάκκου ότι δεν θα είναι υποψήφιος.

ΕΤΣΙ, παραμένει πλέον η υποψηφιότητα του Γιώργου Κυρίτση, που μετά τη χτεσινή εξέλιξη παραμένει πλέον πανίσχυρη.

ΣΥΝΕΧΕΙΑ ΣΤΗ ΣΕΛ. 4

Για τα αναπτυξιακά κίνητρα

Προειδοποίηση στην κυβέρνηση από το Δήμο Νότιας Ρόδου

ΥΠΟΜΝΗΜΑ ΣΤΟΝ ΑΛΟΓΟΣΚΟΥΦΗ

ΑΠΟΦΑΣΙΣΜΕΝΟΙ να προχωρήσουν σε δυναμικές ενέργειες που θα προκαλέσουν τεράστια προβλήματα, φέρονται οι νοτιοροδίτες, σε περίπτωση που οι υπουργοί Οικονομίας και Τουριστικής Ανάπτυξης αρνηθούν να συναντηθούν με την Επιτροπή Αγώνα, για τον αποκλεισμό από τα κίνητρα του Αναπτυξιακού Νόμου της περιοχής.

«Τυχόν άρνησή σας, θα μας οδηγήσει σύμφωνα με την ομόφωνη απόφαση του Δημοτικού Συμβουλίου, σε ενέργειες και δράσεις οι οποίες θα δημιουργήσουν τεράστια προβλήματα στον τόπο μας, για τα οποία δεν θα έχουμε την απόλυτη και αποκλειστική ευθύνη», αναφέρεται μεταξύ των άλλων στην επιστολή της Επιτροπής Αγώνα προς τους υπουργούς Γιώργο Αλογοσκούφη και Δημήτρη Αβραμόπουλο, με την οποία ζητείται συνάντηση μαζί τους, για να εξεταστεί το αίτημα να συμπεριληφθεί η περιοχή της Νότιας Ρόδου στα κίνητρα του Αναπτυξιακού Νόμου για τουριστικές επενδύσεις.

Η επιστολή έχει ως εξής:

«Κύριοι υπουργοί

Με μεγάλη μας λύπη επανερχόμαστε στο παραπάνω θέμα μετά την πληροφόρηση ότι δυστυχώς δεν ελήφθησαν υπόψη

ΣΥΝΕΧΕΙΑ ΣΤΗ ΣΕΛ. 4

ΕΛΛΗΝΙΚΗ ΔΗΜΟΚΡΑΤΙΑ
ΠΕΡΙΦΕΡΕΙΑ ΝΟΤΙΟΥ ΑΙΓΑΙΟΥ
ΝΟΜΟΣ ΔΩΔΕΚΑΝΟΥΣΟΥ
ΝΟΜΑΡΧΙΑΚΗ ΑΥΤΟΔΙΟΙΚΗΣΗ ΔΩΔΕΚΑΝΗΣΟΥ
ΔΙΕΥΘΥΝΣΗ ΚΤΗΝΙΑΤΡΙΚΗΣ

Η ΔΙΕΥΘΥΝΣΗ ΚΤΗΝΙΑΤΡΙΚΗΣ ΔΩΔΕΚΑΝΗΣΟΥ, λαμβάνοντας υπ' όψιν το γεγονός της άμεσης γειτνίασης της χώρας μας με την Τουρκία και την εμφάνιση κρουσμάτων γρίπης των πτηνών στη γείτονα χώρα, εφιστά την προσοχή των κατοίκων στα εξής:

1. **Ολα τα πτηνά, οικόσιτα και συστηματικά εκτρεφόμενα** πρέπει να διατηρούνται σε περιφραγμένους χώρους (κοτέτσια), κατά τρόπο τέτοιο που να αποτρέπεται η άμεση επαφή τους με άγρια πτηνά.
2. **Στην είσοδο του περιφραγμένου χώρου,** τοποθετούμε δοχείο με διάλυμα απολυμαντικό (π.χ. χλωρίνη 70%), στο οποίο πατάμε κατά την είσοδο και έξοδό μας από το χώρο αυτό. Το διάλυμα αλλάζεται κάθε μέρα.
3. **Μετά από οποιαδήποτε επαφή μας με πτηνά** και τα προϊόντα αυτών (αυγά) πλένουμε πολύ καλά τα χέρια μας με νερό και σαπούνι.
4. **Η κατανάλωση από τον άνθρωπο κρέατος και αυγών** πουλερικών δεν μεταδίδει τη γρίπη των πτηνών. Ωστόσο, τόσο το κρέας όσο και τα αυγά θα πρέπει να ψήνονται καλά έτσι ώστε να διασφαλίζεται η καταστροφή του οποιουδήποτε παθογόνου μικροοργανισμού. Ο ιός της γρίπης των πτηνών καταστρέφεται στους 70° C
5. **Για τους πολίτες που επισκέπτονται την Τουρκία,** συνιστάται να μη φέρνουν προς την Ελλάδα προϊόντα ζωικής προέλευσης (κρέατα, αυγά, γάλατα, τυριά, βούτυρα) καθώς η εισαγωγή τους απαγορεύεται. Τα προϊόντα αυτά θα κατάσχονται από τους Τελωνειακούς υπαλλήλους και θα καταστρέφονται.

Ολα τα ανωτέρω μέτρα είναι προληπτικά.
Στην Ελλάδα ουδέποτε έχει εντοπιστεί κρούσμα της γρίπης των πτηνών.
Η συνεργασία όλων μας είναι αναγκαία για τη διασφάλιση της δημόσιας υγείας.

ΓΔ-15/1

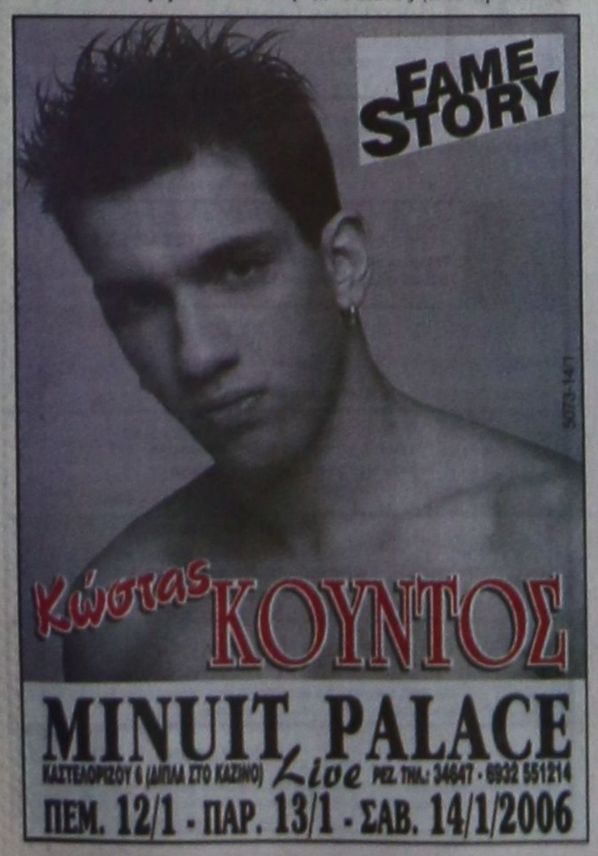



Εστιατόριο-Ψαροταβέρνα
«Μαμά Σοφία»
Ανοιχτά κάθε Τετάρτη, Πέμπτη, Παρασκευή και Σάββατο από 6 μ.μ. έως αργά
Εντεχνη παραδοσιακή δωδεκανησιακή κουζίνα
Τηλ. κρατήσεων 2241024469
Υπεύθυνος: Ζουρούδης Σταύρος
κιν. 6977275373
Ορφέως 28 Παλαιά Πόλη (απέναντι από το Ρολόι)

ΚΑΘΗΜΕΡΙΝΑ ΤΑ ΝΕΑ ΤΗΣ ΔΩΔΕΚΑΝΗΣΟΥ ΣΤΟ INTERNET
www.proodosnews.gr
www.proodos.net

Δωδεκανησιακά 24ωρα



ΣΤΟΝ ΑΘΗΝΑΪΚΟ ΤΥΠΟ

13/1/2006

Η γρίπη των πουλερικών, ο απόηχος της παραίτησης Μαρκογιαννάκη, το παραδικαστικό κύκλωμα και τα στοιχεία της Κομισιόν για μικρή χρηματοδότηση των ερευνών και χαμηλές επιδόσεις στον τομέα της καινοτομίας είναι από τα βασικά θέματα της ειδησεογραφίας του σημερινού αθηναϊκού Τύπου.

ΑΔΕΣΜΕΥΤΟΣ ΤΥΠΟΣ: 2,5 μονάδες μπροστά από το ΠΑΣΟΚ η ΝΔ! Παρά τη λυσσαλέα πολεμική κατά της κυβέρνησης.

ΑΝΩ ΚΑΤΩ: 600 παιδιά κωρίς γιατρό στην Πάτμο. Τεράστιο πρόβλημα για το ακριτικό νησί.

ΑΠΟΓΕΥΜΑΤΙΝΗ: 9 γενίτσαροι κατά της Μακεδονίας. Ήταν αντάρτες και παιδιά ανταρτών του εμφυλίου πολέμου.

Η ΑΥΓΗ: Στον πάτο της Ευρώπης για έρευνα και καινοτομίες. Η Ελλάδα 23η στην Ε. Ένωση. Κύρια αιτία οι χαμηλές δημόσιες επενδύσεις.

ΑΥΡΙΑΝΗ: Εκβιάζει η συμμορία Γιοσάκη. Ρίχνει λάσπη στην Χριστίνα Βαλινάκη και απειλεί να εμπλέξει στο παραδικαστικό κύκλωμα δικαστές και δικηγόρους.

ΤΟ ΒΗΜΑ: Βάλλεται ο κ. Καραμανλής ότι προσφέρει "ασπίδα προστασίας". Ερώτηση βουλευτών του ΠΑΣΟΚ προς τον Πρωθυπουργό για τα δικαστικά σκάνδαλα.

Η ΒΡΑΔΥΝΗ: Εμπιστοσύνη στον Καραμανλή. VPRC: Διευρύνεται η διαφορά του από τον Γ. Παπανδρέου.

ΕΘΝΟΣ: Επιχείρηση "βρώμικα χέρια". Ρουσόπουλος κατά Λινού με συνταγή Μαρκογιαννάκη.

ΕΛΕΥΘΕΡΗ ΩΡΑ: Μπρος γκρεμός και πίσω ρέμα ο ανασχηματισμός για τον Πρωθυπουργό ο οποίος βλέπει να τον ζώνουν: Τηλεβόες και φίδια... κολοβά γύρω από το Μαξίμου.

ΕΛΕΥΘΕΡΟΣ: Σταθερά πρώτη η ΝΔ. Προηγείται του ΠΑΣΟΚ με 2,5 ποσοστιαίες μονάδες (42% έναντι 39,5%). Βαρύ πυροβολικό της κυβερνώσας παράταξης ο Κ. Καραμανλής.

ΕΛΕΥΘΕΡΟΣ ΤΥΠΟΣ: Παρέμβαση του ΠΑΣΟΚ στη Δικαιοσύνη. Υπόθεση Βαλινάκη: Ερώτηση από 6 βουλευτές στον πρωθυπουργό για "να τ΄ακούσουν" οι δικαστές.

ΕΛΕΥΘΕΡΟΤΥΠΙΑ: Χοντραίνει η βεντέτα με Λινό. Μπηχτές από Ρουσόπουλο -Νέες βολές Μαρκογιαννάκη.

ΕΣΤΙΑ: Διαχρονική απάτη με την φορολογία. Η εξέλιξης του φόρου εισοδήματος την τελευταία 25ετία.

ESPRESSO: Συνέντευξη Νο 1: Ιάκωβος Γιοσάκης: "Όλη η αλήθεια για τη σχέση μου με τη Βαλινάκη!". Συνέντευξη Νο 2: Αλέξης Κούγιας: "Υπάρχουν τηλεπαρουσιαστές που δεν θα τους έπαιρνα ούτε για θυρωρούς".

Η ΚΑΘΗΜΕΡΙΝΗ: Ουραγός της Ε.Ε. η Ελλάδα σε έρευνα, καινοτομία. Στην 23η θέση της Ευρώπης των "25". Χειρότερες μόνον Μάλτα, Λεττονία.

Ο ΛΟΓΟΣ: Θωρακίζονται τα σύνορά μας. Συντονισμός και επαγρύπνηση για τη γρίπη των πτηνών. Καθησυχαστικός ο υπουργός Υγείας.

ΤΑ ΝΕΑ: Είμαστε οι τελευταίοι στην Ευρώπη χωρίς φάρμακα και εμβόλια για γρίπη!

Η ΝΙΚΗ: Στην αυλή του Μαξίμου. Πολιτικές αποχρώσεις προσλαμβάνει το παραδικαστικό.

ΠΑΡΑΣΚΕΥΗ +13: Νόσος των πουλερικών: Η απειλή στην πόρτα μας. Μέτρα στα σύνορα. Κανένα πρόβλημα στην Ελλάδα ακόμη. Ειδικοί: όχι πανικός.

PRESS time: Η αγωγή και το παρασκήνιο του "άγριου πολέμου" Μάκη - Ρεγκούζα. Τι έγινε χθες στο δικαστήριο.

ΡΙΖΟΣΠΑΣΤΗΣ: "Δημοκρατική συσπείρωση": Στραγγαλίζονται οι στοιχειώδεις ελευθερίες.

Σήμερα ΣΤΗΝ ΕΛΛΑΔΑ: Αμίαντο - θανάτου θάβουν σε ορυχεία! Σάλος στην Κοζάνη.

TRAFFIC NEWS: Ο Αρειος Πάγος δικαίωσε τη Δήμητρα για τη βίλα. Επανεισάγεται στο Εφετείο η υπόθεση της βίλας Μινέικο.

Η ΧΩΡΑ: Κρητική βεντέτα στη ΝΔ. Εσωκομματικά μαχαιρώματα πίσω από Μαρκογιαννάκη.

City Press: Σκληραίνει η κόντρα κυβέρνησης και Δικαιοσύνης.

Στα πεταχτά

Μισές δουλειές!..

Το ότι γίνονται μισές δουλειές στον τόπο μας, δεν είναι κάτι το νέο. Όλες οι δουλειές είναι μισές.

Θέλετε, ένα παράδειγμα; Απέναντι στα γραφεία της ΔΕΗ η Αρχαιολογική Υπηρεσία το περασμένο καλοκαίρι έκανε κάποια έργα.

Όμως, φεύγοντας από εκεί τα συνεργεία άφησαν και πολλές σακούλες με χοχλάκια!..

Προφανώς, τα άφησαν για έναν ενδεχόμενο ...πετροπόλεμο για να μην ψάχνουν οι πολεμιστές που θα κατέβουν από τα γύρω τείχη της Μεσαιωνικής Πόλης!..

Τα παιδία παίζει

Προφανώς στην Τοπική Νέα Δημοκρατία συνεχίζουν να παίζουν σαν μωρά παιδιά!

Αλλιώς δεν εξηγείται το γεγονός ότι η αντίδρασή τους σε κάποιες ενέργειες μελών τους να στηρίξουν τον Γ. Ζωγραφίδη, είναι πέρα για πέρα αστεία!..

Και για να δείξουν ότι η ενότητα του κόμματος είναι αδιαπραγμάτευτη, υποχρεώνουν τα μέλη τους ν' ανακαλούν τις υπογραφές τους και να γίνονται όλοι μαζί ...ρεζίλι!..

Δηλαδή, τι θα πάθαινε το κόμμα αν τρεις γυναίκες της ΔΑΚΕ ήθελαν να είναι υποψήφιος ο Ζωγραφίδης;

Μήπως θα έπεφτε η κυβέρνηση;

Πονοκέφαλος για τη ΝΟΔΕ

Αποφασισμένος φέρεται ο επόπτης Εργασίας κ. Γιώργος Ζωγραφίδης να είναι υποψήφιος νομάρχης και μάλιστα με το χρίσμα της Νέας Δημοκρατίας.

Όπως υποστηρίζει είναι ο μοναδικός κομματικός υποψήφιος και το χρίσμα το επιδιώκει απευθείας από τη Ρηγίλλης, αγνοώντας τη ΝΟΔΕ.

Ομολογουμένως η επιμονή αυτή του κ. Ζωγραφίδη «πονοκεφάλιασε» τη ΝΟΔΕ της ΝΔ.

Συσκέψεις επί συσκέψεων

Κανείς δεν υποστηρίζει ότι δεν πρέπει να γίνονται συσκέψεις για να εξετάζονται σοβαρά θέματα και να παίρνονται αποφάσεις. Όμως σε κάποιες περιπτώσεις το κακό παράγινε, αφού για το ίδιο θέμα γίνονται συσκέψεις επί συσκέψεων.

Μας... γράφουν!..

Ας μην ελπίζουν οι τοπικοί παράγοντες ότι η κυβέρνηση του Καραμανλή θα σπεύσει να μειώσει τις αντικειμενικές τιμές των ακινήτων!

Τέτοια χάρη δεν πρόκειται να μας κάνει και ούτε μας έκανε μέχρι τώρα για οποιοδήποτε άλλο πρόβλημα της περιοχής μας.

Υποσχέσεις εισπράξαμε πολλές. Επί της ουσίας, όμως, δεν έγινε απολύτως τίποτα.

Από πού ν' αρχίσει και πού να τελειώσει κανείς...

Τρώμε συνεχώς χαστούκια από την Αθήνα και θα φάμε ακόμη ένα για τις αντικειμενικές αξίες.

Καλό είναι μετά από κάθε σύσκεψη να παίρνονται αποφάσεις και να υλοποιούνται, γαιτί τις περισσότερες φορές, μόνο διαπιστώσεις γίνονται και αποτέλεσμα μηδέν.

Όχι μόνο λόγια!..

Από συσκέψεις τίποτα άλλο στον τόπο μας!.. Επί της ουσίας, όμως, συνήθως δεν γίνεται απολύτως τίποτα.

Ειδικά, τώρα με τη νόσο των πτηνών, οι αρμόδιοι δεν πρέπει να μείνουν στα λόγια... Διότι, ενώ ακούγεται ότι π.χ. γίνεται απολύμανση των αφικνούμενων από τις απέναντι ακτές, φαίνεται ότι κάτι τέτοιο δεν συμβαίνει!..

Αυτές είναι αλήθειες, που θα πρέπει να λέγονται, ώστε οι συσκέψεις να μην είναι μόνο για τα ...κανάλια!..

Ο φόβος φυλάει τα έρημα

Παρασκευή χθες και ούτε ένας Καστελλοριζιός δεν πήγε στο Κας, για να κάνει ψώνια από το παζάρι.

Ούτε καΐκι δεν σάλπαρε χθες, γεγονός που δείχνει ότι οι Καστελλοριζιοί φοβήθηκαν και αποφάσισαν να μην το ρισκάρουν. Αν συνεχιστεί αυτή η κατάσταση στην τουρκική πόλη θα υπάρξει οικονομικό πρόβλημα, καθώς το Καστελλόριζο τροφοδοτείται από το Κας.

Θα σκουριάσει το μηχάνημα

Δεινοπαθούν οι οδηγοί των οχημάτων τις νυντερινές ώρες και κυρίως τις βροχερές νύχτες, όταν κινούνται στο οδικό δίκτυο του νησιού μας. Η οδήγηση είναι ιδιαίτερα δύσκολη, καθώς δεν υπάρχουν διαγραμμίσεις και ο κίνδυνος να εισέλθουν στο αντίθετο ρεύμα κυκλοφορίας είναι μεγάλος.

Είναι τόσο δύσκολο να γίνουν διαγραμμίσεις; Το μηχάνημα θα σκουριάσει.

Καλά ξυπνητούρια

Κατόπιν εορτής άρχισαν να ευαισθητοποιούνται οι βουλευτές μας για τα τοπικά μας ζητήματα. Το θέμα αποκλεισμού της Ρόδου, από τα κίνητρα του αναπτυξιακού νόμου για τις τουριστικές επενδύσεις, με την δικαιολογία του κορεσμού, στραγγαλίζει την ανάπτυξη της Νότιας Ρόδου και κανείς δεν νοιάστηκε.

Τώρα που το κακό έγινε κάποιοι ξύπνησαν. Άντε καλά ξυπνητούρια.

Τα μέτρα

Απόλυτα σωστό είναι να παίρνονται όλα τα αναγκαία μέτρα και οι προφυλάξεις για την γρίπη των πουλιών. Είναι εντελώς παράλογος όμως ο θόρυβος που, είτε τεχνηέντως είτε λόγω απύθμενης επιπολαιότητας, δημιουργούν κάποιοι. Οι καταναλωτές βομβαρδίζονται συνεχώς από αναλύσεις «ειδημόνων» που αντί να καθησυχάζουν τρομοκρατούν ακόμα περισσότερο τους πολίτες.

Συνεχείς προσπάθειες

Από την μία οι σεισμοί, από την άλλη οι κότες στο τέλος οι αντικειμενικές αξίες θα περάσουν στα μονόστηλα. Όσο όμως περνά ο καιρός τόσο θα λιγοστεύουν και οι λιγοστές ελπίδες για να αλλάξει η κατάσταση. Από μόνη της η προσφυγή του Δήμου Ροδίων δεν φτάνει.

Χρειάζεται καθημερινή προσπάθεια από όλους.

Η αγορά

Ούτε φύλλο δεν κινείται στην αγορά της Ρόδου μετά τις γιορτές. Οι καταναλωτές αγοράζουν μόνο τα απαραίτητα για την καθημερινότητα και αυτά , λόγω ακρίβειας, με μέτρο. Μέχρι να ξεκινήσουν οι εκπτώσεις πολλά εμπορικά δεν θα βάζουν παρά ελάχιστα ευρώ στο ταμείο τους.

ΣΥΝΑΛΛΑΓΜΑ

	Αγορά	Πώληση
ΔΟΛΛΑΡΙΟ Η.Π.Α.	1,2135	1,1858
ΛΙΡΑ ΑΓΓΛΙΑΣ	0,68685	0,67118
ΚΟΡΩΝΑ ΔΑΝΙΑΣ	7,5189	7,3473
ΚΟΡΩΝΑ ΣΟΥΗΔΙΑΣ	9,3808	9,1667
ΓΙΕΝ ΙΑΠΩΝΙΑΣ	139,24	136,06
ΦΡΑΓΚΟ ΕΛΒΕΤΙΑΣ	1,5615	1,5259
ΚΟΡΩΝΑ ΝΟΡΒΗΓΙΑΣ	8,1119	7,9268
ΛΙΡΑ ΚΥΠΡΟΥ	0,5783	0,5651
ΔΟΛ. ΚΑΝΑΔΑ	1,4084	1,3762
ΔΟΛ. ΑΥΣΤΡΑΛΙΑΣ	1,6168	1,5799

Στα Παλιά

ΠΡΟΟΔΟΣ 13 ΟΚΤΩΒΡΙΟΥ 1972

ΚΙΝΔΥΝΕΥΟΥΝ ΝΑ ΚΛΕΙΣΟΥΝ ΠΟΛΛΑ ΕΣΤΙΑΤΟΡΙΑ ΚΑΙ ΚΕΝΤΡΑ

Κίνδυνος αναγκαστικού κλεισίματος - όχι λόγω χειμώνος - διατρέχουν τα περισσότερα από τα νυκτερινά κέντρα και ωιρσμένα εστιατόρια της πόλεώς μας, λόγω του ότι δεν πληρούν τους όρους του νόμου εις ό,τι αφορά την πυρασφάλειά των. Και συγκεκριμένως εγνώσθη χθες ότι:

Το κλιμάκιο της Αστυνομίας, που πραγματοποιεί τον σχετικόν έλεγχον έχει διαπιστώσει ότι ωρισμένα κέντρα παρουσιάζουν ελλείψεις που να δικαιολογούν την αφαίρεσιν των αδειών λειτουργίας τούτων συμφώνως προς αυστηράς κυβερνντικάς εντολάς.

Εξ ουδεμίας όμως πηγής κατέστη δυνατόν να γνωσθούν τα κέντρα που παρουσιάζουν «αδυναμίες» ούτε αυτά που επιθεώρησε το κλιμάκιο. Επί του προκειμένου τηρείται αυστηρά σιωπή. Πάντως αρμοδίως διευκρινίσθη ότι:

Κλείσιμο των κέντρων που δεν πληρούν τας προϋποθέσεις του νόμου δεν θα γίνη εις το άμεσο μέλλον, δότι αι ιδιοκτήται έχουν το δικαίωμα να προσβάλουν την απόφασιν της επιτροπής και η εξάντλησις όλων των ενδίκων μέσων απαιτεί διάστημα 1-2 μηνών.

Περαιτέρω πληροφορούμεθα ότι ο έλεγχος διενεργείται μόνον εις κέντρα τα οποία έχουν άδειες δια περισσότερα των διακοσίων ατόμων. Εκτός από τας εξόδους κινδύνους, την ύπαρξιν πυροσβεστικών μέσων και καταλλήλων ηλεκτρικών εγκαταστάσεων, η προσοχή του κλιμακίου στρέφεται προς το ντεκόρ και το ύψος της οροφής των κέντρων, το μίνιμουμ της οποίας πρέπει να είναι 5.30 μέτρα. Η τελευταία δε αύτη λεπτομέρεια είναι εκείνη που καθιστά ωρισμένα κέντρα «παράνομα».

Ηδη το πρώτο κέντρο που επιθεωρήθη διέκοψε τη λειτουργία του διότι η Αστυνομία δεν του εχορήγησε άδεια λειτουργίας με το αιτιολογικό ότι το ύψος της οροφής δεν είναι το νόμιμο - είναι περίπου 4 μ.

ΠΡΟΟΔΟΣ
Ημερήσια Εφημερίδα της Ρόδου
ΙΔΙΟΚΤΗΣΙΑ - ΕΚΔΟΣΗ
Γ. ΔΙΑΜΑΝΤΙΔΗΣ
ΓΡΑΦΙΚΕΣ ΤΕΧΝΕΣ Α.Ε.
Έτος ιδρύσεως 1949
ΓΡΑΦΕΙΑ ΣΥΝΤΑΞΗΣ - ΔΙΑΦΗΜΙΣΕΙΣ Μάρκου Μαλλιαράκη 3 (ΚΟΣΑ)
Τηλ.: Συντάξεις: 22410 27356-34101, FAX: 22410 20643
Τηλ. Λογιστηρίου: 22410 35322, FAX: 22410 35322
e-mail: info@proodos.net & proodro@otenet.gr

Η γυναίκα και ο κόσμος της

Όλες σχεδόν οι γυναίκες ασχολούνται με την κουζίνα, τη μαγειρική και τη ζαχαροπλαστική και πολλές μάλιστα ψάχνουν πάντα νέες συνταγές και πειραματίζονται επίσης και σε νέες γεύσεις και ιδέες παρουσίασης φαγητών και γλυκών. Είναι ελάχιστες οι γυναίκες εκείνες που δεν γνωρίζουν τίποτε από αυτές τις τέχνες. Οσες πραγματικά ενδιαφέρονται και τους αρέσει η μαγειρική ή η ζαχαροπλαστική ρωτάνε και μαθαίνουν και από τις πιο παλιές και απ' όσες έχουν πείρα. Κάθε τι που μαγειρεύεται και ψήνεται έχει τα μυστικά του. Αλλά επίσης υπάρχουν και πρακτικά πράγματα που μπορεί να κάνει η κάθε γυναίκα κατά το μαγείρεμα ώστε να διευκολυνθεί η ίδια και να κερδίσει και χρόνο, όχι μόνο κατά την παρασκευή και το ψήσιμο ενός φαγητού ή γλυκού αλλά και μετά για το καθάρισμα. Οι μαγειρικές και τα βιβλία ζαχαροπλαστικής έχουν πολλές συνταγές εύκολες ή λιγότερο εύκολες και πολλές χρονοβόρες. Μια γυναίκα που ασχολείται λίγο καιρό ίσως λερώνει πολλά πράγματα. Με τον καιρό μαθαίνει να οργανώνεται καλύτερα και να χρησιμοποιεί μια σειρά που τη διευκολύνει καλύτερα. Βέβαια καθε συνταγή έχει τα βήματα που πρέπει να γίνουν αλλά και πάλι ορισμένα πράγματα δεν είναι γραμμένα. Η πείρα και οι συμβουλές από μεγαλύτερες βοηθούν πολύ. Ακόμα και ο φούρνος του κάθε νοικοκυριού ή το σκεύος που θα χρησιμοποιήσει έχει σημασία και στο χρόνο ψησίματος. Τα αλουμινένια σκεύη για ορισμένες γυναίκες ψήνουν καλύτερα τα γλυκά. Αλλες ούτε που τα θέλουν. Πολλές χρησιμοποιούν τη χύτρα ταχύτητας για όλα σχεδόν τα φαγητά κατσαρόλας ενώ άλλες μόνο για όσπρια και ορισμένα κρέατα. Ορισμένες γυναίκες προτιμούν να ψήνουν πολλά φαγητά και γλυκά στον αέρα ακόμα κι αν δεν το συνιστά μια συνταγή, βάζοντας όμως την ίδια θερμοκρασία που γράφουν οι οδηγίες, για να μειώσουν έτσι το χρόνο ψησίματος. Οταν ψήνουν στη σχάρα του φούρνου κρέας ή ψάρι έχουν οπωσδήποτε ένα ταψί με λίγο νερό μέσα ώστε να μην καίγονται τα λίπη για να μειώνουν τη τσίκνα και να έχουν ευκολότερο καθάρισμα.

Μίχα

ΦΑΡΜΑΚΕΙΑ
ΔΙΗΜΕΡΕΥΕΙ: ΛΑΡΔΟΠΟΥΛΟΣ ΠΕΤΡ. Αποστ. Παύλου 20 Τηλ. 63036
ΔΙΑΝΥΚΤΕΡΕΥΕΙ: ΠΟΑΛΑΣ ΘΕΟΔΩΡΟΣ Ηρώων Πολυτεχνείου 1 Γ Τηλ. 28858

ΥΓΡΑ ΚΑΥΣΙΜΑ
ΔΙΑΝΥΚΤΕΡΕΥΟΥΝ
• ΜΙΧΑΗΛΟΥ ΠΑΝ. Πρατ. ΕΚΟ - Χρ. Τσιγάντε
• ΝΤΑΝΟΒΑΣΙΛΗΣ-ΑΥΓΕΝΙΚΟΣ Πρατ. ΕΚΟ - Γ. Σεφέρη

ΡΑΔΙΟ ΤΑΞΙ
ΤΗΛ: ΠΟΛΗ: 22410 69800, ΥΠΑΙΘΡΟ: 22410 69600

ΠΑΡΑΔΟΣΗ ΚΑΙ ΤΕΧΝΟΛΟΓΙΑ
ΕΡΓΑΣΤΗΡΙΟ ΦΩΤΟΓΡΑΦΙΩΝ
ΦΩΤΟ ΦΙΛ. ΠΑΧΟΣ
Αναλογική και ψηφιακή φωτογραφία
ΤΥΠΩΜΑ ΚΑΙ ΝΥΧΤΕΡΙΝΕΣ ΩΡΕΣ
Γ. ΕΥΣΤΑΘΙΟΥ 11
Τηλ. 22410 26893 Κιν.: 6946 282033

Δρομολόγια Πλοίων



14.30 ΔΩΔΕΚΑΝΗΣΟΣ PRIDE για Σύμη, Κω, Κάλυμνο
15.30 ΣΥΜΗ για Σύμη
Προς Πειραιά: 10.00 BLUE STAR II

Αεροπορικά Δρομολόγια



ΟΛΥΜΠΙΑΚΗ ΑΕΡΟΠΟΡΙΑ
Από Ρόδο-**Αθήνα**: Καθημερινά 07.10, 13.40
Πέμπτη 20.10, 22.45
Καθημερινά πλην Πέμπτης 19.40, 22.25
Καθημερινά πλην Κυριακής 10.40
Από Ρόδο-**Θεσσαλονίκη**: Δευτέρα - Τετάρτη 09.45
Πέμπτη 10.45
Σάββατο 15.15
Δευτ.-Τετ.-Παρ.-Κυρ. 16.10
Από Ρόδο-**Ηράκλειο**: Δευτέρα - Παρασκευή-Κυριακή 17.45
Τρίτη - Πέμπτη 18.30
Τετάρτη - Σάββατο 19.20
Από Ρόδο-**Κάρπαθο**: Δευτ.-Πεμ.-Παρ.-Σάβ. 07.00, 10.40
Τετάρτη - Κυριακή 10.40, 14.20
Από Ρόδο -**Κάσο**: Δευτ.-Πεμ.-Παρ.-Σάβ. 07.00
Τετάρτη - Κυριακή 10.40
Από Ρόδο-**Καστελλόριζο**: Δευτ.-Τετ.-Παρ.-Σάβ. -Κυρ. 07.10
Από Ρόδο-**Χίο**: Τρίτη 10.40 Πέμπτη 10.45
Από Ρόδο-**Μυτιλήνη**: Δευτέρα-Τετάρτη 09.45
Τρίτη 10.40,
Πέμπτη 10.45
Σάββατο 15.15
Από Ρόδο-**Σάμος**: Τρίτη 10.40
Σάββατο 15.15
Από Ρόδο-**Λήμνος**: Δευτέρα-Τετάρτη 09.45 Τρίτη 10.40,
Πέμπτη 10.45 Σάββατο 15.15

AEGEAN AIRLINES & CRONUS
Από Ρόδο-**Αθήνα**: Καθημερινά 07.10-11.05-13.50-16.30-21.30
Από Ρόδο-**Θεσσαλονίκη**: Καθημερινά 12.05
Από Ρόδο-**Ρώμη**: Καθημερινά 16.30
Από Ρόδο-**Λάρνακα**: ΤΡΙΤΗ-ΠΕΜΠΤΗ-ΣΑΒΒΑΤΟ 11.05
τις υπόλοιπες μέρες 07.10-13.50-16.30

ΚΤΕΟ

Τηλ. 22410 65385 εσωτερικό 23

Συγκοινωνιακή έδρα Ρόδου
Από 2/1/2006 έως 30/1/2006
Επιβατικά (Ε.Ι.Χ.) και φορτηγά μέχρι 3,5 (ΦΙΧ<3,5Τ) με αριθμούς κυκλοφορίας ΡΟΕ 4401 έως και 6400
Από 1/2/2006 έως 28/2/2006
Επιβατικά (Ε.Ι.Χ.) και φορτηγά μέχρι 3,5 (ΦΙΧ<3,5Τ) με αριθμούς κυκλοφορίας ΡΟΕ 6401 έως και 8400

Συγκοινωνιακή έδρα Κω
Από 2/1/2006 έως 30/1/2006
Επιβατικά (Ε.Ι.Χ.) και φορτηγά μέχρι 3,5 (ΦΙΧ<3,5Τ) με αριθμούς κυκλοφορίας ΚΧΑ (από 9001 έως και 9999)
Από 1/2/2006 έως 28/2/2006
Επιβατικά (Ε.Ι.Χ.) και φορτηγά μέχρι 3,5 (ΦΙΧ<3,5Τ) με αριθμούς κυκλοφορίας ΚΧΑ (από 2001 έως και 1500)

* Καλούνται όλα τα παραπάνω οχήματα να προβούν σε τεχνικό έλεγχο σε οποιοδήποτε Κ.Τ.Ε.Ο. ή Ι.Κ.Τ.Ε.Ο.
** Επίσης θα ελέγχονται όσα οχήματα υποχρεούνται βάση παλαιοτέρων προγραμμάτων πρόσκλησης.
*** Ο εμπρόθεσμος προγραμματισμός των οχημάτων για έλεγχο (ραντεβού) γίνεται έως και 15 ημέρες πριν της λήξης του προγράμματος πρόσκλησης.

Έτοιμοι για ΚΤΕΟ;
ΤΑΛΑΙΠΩΡΙΑ ΤΕΛΟΣ!
Ιδιωτικό ΚΤΕΟ Ρόδου
για ραντεβού..22410-67677
ΠΛΗΡΩΣ ΙΣΟΤΙΜΟ ΜΕ ΤΑ ΔΗΜΟΣΙΑ ΚΤΕΟ
ΓΡΗΓΟΡΑ, ΑΞΙΟΠΙΣΤΑ ΚΑΙ ΦΘΗΝΟΤΕΡΑ!! 25 ΛΕΠΤΑ ΑΡΚΟΥΝ
ανοιχτά απογεύματα και σάββατο όλα τα παράβολα αγοράζονται από ΚΤΕΟ
ΠΡΟΣΟΧΗ! — ΠΡΟΓΡΑΜΜΑ ΠΡΟΣΚΛΗΣΗΣ ΟΧΗΜΑΤΩΝ Η, ΑΒΒ/ΤΟΥ
- ΤΟΝ Ιανουάριο ΑΠΟ ΡΟΕ 4401, ΕΩΣ ΡΟΕ 6400 - ΤΟΝ Φεβρουάριο ΑΠΟ ΡΟΕ 6401, ΕΩΣ ΡΟΕ 8400
Η ΜΗ ΔΙΕΞΑΓΩΓΗ ΤΕΧΝΙΚΟΥ ΕΛΕΓΧΟΥ ΤΟΥ ΟΧΗΜΑΤΟΣ ΣΑΣ (ΚΤΕΟ) ΜΕΣΑ ΣΤΙΣ ΠΡΟΘΕΣΜΙΕΣ, ΑΠΟΤΕΛΕΙ ΠΑΡΑΒΑΣΗ (ΚΟΚ 86) ΚΑΙ ΤΙΜΩΡΕΙΤΑΙ ΑΠΟ ΤΙΣ ΑΡΧΕΣ ΜΕ ΠΡΟΣΤΙΜΟ 334 ΕΥΡΩ ΚΑΙ ΑΦΑΙΡΕΣΗ ΠΙΝΑΚΙΔΩΝ

ROLEX
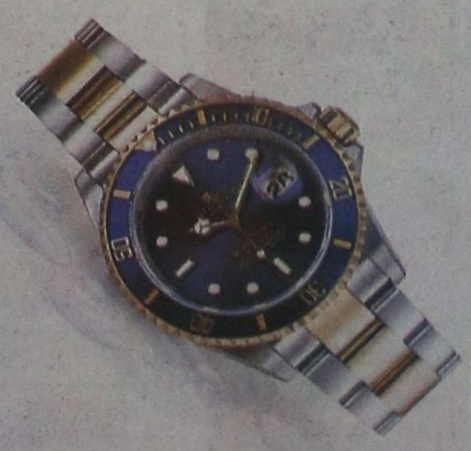
NICK SARLIS & Co
OFFICIAL DISTRIBUTORS FOR DODECANESE AND AUTHORISED SERVICE CENTER
34, Makariou str. - GR 85100 Rhodes, Greece
X5617-3V1

ΚΙΝΗΜΑΤΟΓΡΑΦΟΙ

METROPOL MULTI CINEMA ODEON 22410 28400
INFORMATION - RESERVATIONS ΠΛΗΡΟΦΟΡΙΕΣ - ΚΡΑΤΗΣΕΙΣ
ΕΒΔΟΜΑΔΙΑΙΟ ΠΡΟΓΡΑΜΜΑ weekly program
12/01/06 - 18/01/06
www.cinemametropol.gr

ΛΟΥΦΑ ΚΑΙ ΠΑΡΑΛΛΑΓΗ ΣΕΙΡΗΝΕΣ ΣΤΟ ΑΙΓΑΙΟ
Μια παρέα φαντάρων στην ακριτική αλλά και τουριστική Κώ, σε μία σκηνοθετική κωμωδία, παρέα με Τουρκάλες καλλονές από το Bodrum ζούν στιγμές αγωνίας!!!
ΓΙΑΝΝΗΣ ΤΣΙΜΙΤΣΕΛΗΣ - ΒΙΚΥ ΚΑΓΙΑ - ΒΑΣΙΛΗΣ ΧΑΡΑΛΑΜΠΟΠΟΥΛΟΣ
Πρωταγωνιστούν: ΡΕΝΟΣ ΧΑΡΑΛΑΜΠΙΔΗΣ - ARZU YANARDACT - YETKIN DIKINCILER METIN BELGIN - ΓΙΩΡΓΟΣ ΣΕΪΤΑΡΙΔΗΣ
ΚΑΝΤΕ ΕΓΚΑΙΡΑ ΤΙΣ ΚΡΑΤΗΣΕΙΣ ΣΑΣ
ΩΡΕΣ ΕΝΑΡΞΗΣ /SHOW TIMES 17:15, 20:00, 22:30

ΜΗΝ ΤΟ ΠΕΙΣ...ΟΥΤΕ ΤΟΥ ΠΑΠΑ KEEPING MUM
Η νέα ξεκαρδιστική κωμωδία του "Mr Bean".
Κάποιες οικογένειες είναι θανάσιμα...ενωμένες!!
Ρόαν Άτκινσον, Κρίστιν Σκοτ Τόμας, Μάγκι Σμιθ και Πάτρικ Σουέιζ
ΚΑΝΤΕ ΕΓΚΑΙΡΑ ΤΙΣ ΚΡΑΤΗΣΕΙΣ ΣΑΣ
ΩΡΕΣ ΕΝΑΡΞΗΣ /SHOW TIMES 18:15, 20:30, 22:45

ΤΟ ΚΟΤΟΠΟΥΛΑΚΙ CHICKEN LITLE
Ένα ταπεινό μικρό κοτοπουλάκι μαζί με την παρέα του αποφασίζει να σώσει τον κόσμο!!!
Σασπένς, χάος, και γέλιο... Πολύ γέλιο!!!
Στα ελληνικά με τους: ΠΟΡΤΟ ΣΑΛΙΚΗ, ΔΗΜΗΤΡΑ ΜΑΤΣΟΥΚΑ, ΠΑΥΛΟ ΧΑΪΚΑΛΗ, ΑΝΤΩΝΗ ΛΟΥΔΑΡΟ
ΚΑΝΤΕ ΕΓΚΑΙΡΑ ΤΙΣ ΚΡΑΤΗΣΕΙΣ ΣΑΣ
ΜΟΝΟ ΣΑΒΒΑΤΟ / ΚΥΡΙΑΚΗ
ΩΡΑ ΕΝΑΡΞΗΣ / SHOW TIME 16:15

ΤΟ ΧΡΟΝΙΚΟ ΤΗΣ ΝΑΡΝΙΑ ΤΟ ΛΕΟΝΤΑΡΙ, Η ΜΑΓΙΣΣΑ ΚΑΙ Η ΝΤΟΥΛΑΠΑ
NARNIA
Τέσσερα παιδιά ανοίγουν την πόρτα μιάς ντουλάπας και το μαγικό ταξίδι αρχίζει...
ΚΑΝΤΕ ΕΓΚΑΙΡΑ ΤΙΣ ΚΡΑΤΗΣΕΙΣ ΣΑΣ
ΩΡΑ ΕΝΑΡΞΗΣ / SHOW TIME 17:15

PRIME
ΕΓΩ, ΑΥΤΟΣ & Η ΜΗΤΕΡΑ ΤΟΥ
Η Μπρι Στρήτ και η Ούμα Θέρμαν ανάνουν τις δυνάμεις τους στην πιο διασκεδαστική κωμωδία της χρονιάς.
Μέσα από απαστράπτοντα γεγονότα και συγκινητικές στιγμές, τρεις διαφορετικές κόσμοι θα έρθουν σε σύγκρουση και όλα αυτά στο όνομα του έρωτα.
Μια άφιξη... Θεραπευτική Κωμωδία!!!
ΩΡΕΣ ΕΝΑΡΞΗΣ /SHOW TIMES 20:15, 22:15

ΠΑΛΛΑΣ 5 CINEMAS CENTER
12/01/2006 - 18/01/2006
για κρατήσεις 22410 24475 / 70670
www.cinemapallas.gr

Just Like Heaven Όπως στον Παράδεισο
Η απολαυστική ντεντέκ κομεντί από τον μετρ του είδους Μαρκ Γουότερς με τη Ριζ Γουίδερστουν και τον Μαρκ Ράφαλο!
Αίθουσα RED 5 ώρες έναρξης (Σ-Κ. 16:15) 18:20 • 20:25 • 22:30

Real, La Pelicula Ρεάλ, η ταινία
Πέντε άνθρωποι με διαφορετικές ηπείρους, που μοιράζονται ένα κοινό πάθος: τη Ρεάλ Μαδρίτης
ώρες έναρξης (Σ.-Κ.18:20) 18:25 • 20:30 Αίθουσα Interlingua 2

BROTHERS GRIMM ΑΔΕΛΦΟΙ ΓΚΡΙΜ
Η Μόνικα Μπελούτσι, ο Ματ Ντέιμον και ο Χιθ Λέτζερ σε μια ονειρική περιπέτεια φαντασίας σε σκηνοθεσία Τέρι Γκίλιαμ
Αίθουσα Ντολμάρ 1 ώρες έναρξης // 17:40 • 20:10 • 22:40

King Kong
Από τον δημιουργό με ΟΣΚΑΡ σκηνοθεσίας του Αρχοντα των Δακτυλιδιών, Πίτερ Τζάκσον η υπερπαραγωγή που θα δουν όλοι!
Αίθουσα Persona 4 ώρες έναρξης 18:25 • 22:00

SAW II ΜΟΝΟ ΠΑ ΤΕΡΑ ΝΕΥΡΑ!!!
ΣΕ ΒΛΕΠΩ ΞΑΝΑ
Το σίκουελ της τεταχτήρενης τρόμου. Εκεί που νόμιζες ότι όλα είχαν τελειώσει... Σε βλέπω ξανά!!!
Αίθουσα Allegro 3 ώρες έναρξης //20:20 • 22:35

Ηθικών Ακμαιότατον
Μετά τους "Τέγενίτες της Σοφοβράκης" η ν

Kariba Travel

ΠΡΑΚΤΟΡΕΙΟ ΓΕΝΙΚΟΥ ΤΟΥΡΙΣΜΟΥ

ΜΕ ΣΥΝΕΠΕΙΑ, ΕΥΘΥΝΗ & ΚΑΤΑΝΟΗΣΗ

ΠΡΟΣΦΕΡΟΥΜΕ

Ο,ΤΙ ΚΑΛΥΤΕΡΟ - ΦΘΗΝΟΤΕΡΟ

ΣΤΗΝ ΑΓΟΡΑ ΜΑΣ

1) OLYMPIC PALACE HOTEL Α' κατηγορίας
Σύνταγμα (Φιλελλήνων)
Μονόκλινο 74€
Δίκλινο 86€
Τρίκλινο 108€

2) PRESIDENT HOTEL Α' κατηγορίας
Λεωφ. Κηφησίας
Μονόκλινο 63€
Δίκλινο 73€
Τρίκλινο 93€

3) ASTOR HOTEL Α' κατηγορίας
Σύνταγμα
Μονόκλινο 55€
Δίκλινο 70€
Τρίκλινο 80€

4) POLIS GRAND HOTEL Α' κατηγορίας
Πατησίων 19 & Βεραντζέρου 10
Μονόκλινο 63€
Δίκλινο 74€
Τρίκλινο 98€

5) ARETHOUSA HOTEL Β' κατ. SUPERIOR
Σύνταγμα
Μονόκλινο 50€
Δίκλινο 65€
Τρίκλινο 80€

6) HELLINIS HOTEL Β' κατηγορίας
ΩΝΑΣΕΙΟ - Λεωφ. Συγγρού
Μονόκλινο 48€
Δίκλινο 58€
Τρίκλινο 70€

7) DORIAN HOTEL Β' κατηγορίας
Ομόνοια
Μονόκλινο 50€
Δίκλινο 60€
Τρίκλινο 79€

8) LILIAN HOTEL
Πειραιάς - Πασαλιμάνι
Μονόκλινο 60€
Δίκλινο 76€
Τρίκλινο 100€

Στις παραπάνω τιμές συμπεριλαμβάνεται πρωινό (μπουφές)

Επίσης διαθέτουμε
- Αεροπορικά εισιτήρια εσωτερικού και εξωτερικού με όλες τις αεροπορικές εταιρίες
- Ακτοπλοϊκά εισιτήρια με όλες τις ναυτιλιακές εταιρίες: BLUE STAR - G.A. FERRIES - LANE - ΔΩΔΕΚΑΝΗΣΟΣ - ΤΗΛΟΣ 21ος ΑΙΩΝΑΣ κ.λ.π.
- Κρατήσεις ξενοδοχείων σ' όλη την Ελλάδα και το εξωτερικό

ΑΝΟΙΚΤΑ ΚΑΘΗΜΕΡΙΝΑ 08.00 - 14.00 και 15.00 - 21.00
ΣΑΒΒΑΤΑ 08.00 - 14.00. ΚΥΡΙΑΚΕΣ ΚΛΕΙΣΤΑ

ΟΔΟΣ: ΔΡΑΓΟΥΜΗ 18 & ΜΑΝΔΗΛΑΡΑ (ΝΙΟΧΩΡΙ)
Τηλ.: +30 22410 24650, 75391, 78170
FAX: +30 22410 78793 κιν. 6942434753
E-mail: kariba-travel@rho.forthnet.gr

X.5618-31/1

Στο πλευρό των συνδικαλιστών

Το Εργατικό Κέντρο παρεμβαίνει στο θέμα του Καζίνου της Ρόδου

ΖΗΤΑ ΝΑ ΜΗΝ ΙΔΡΥΘΕΙ ΝΕΟ ΣΩΜΑΤΕΙΟ

Η ΔΙΟΙΚΗΣΗ του Εργατικού Κέντρου Ρόδου στηρίζει το σωματείο των εργαζομένων στο Καζίνο και θα ζητήσει να μην αναγνωριστεί το υπό ίδρυση σωματείο. Σχετική ανακοίνωση του Εργατικού Κέντρου αναφέρει τα εξής:

«Συνεδρίασε η ολομέλεια της Διοίκησης του Ε.Κ.Ρ. και μεταξύ των άλλων θεμάτων που συζήτησε ήταν και τα παρακάτω, για τα οποία λήφθηκαν οι εξής αποφάσεις:

1. Αναφορικά με τις εξελίξεις στο Καζίνο Ρόδου η ολομέλεια της Διοίκησης παραμένει στην ίδια άποψη, την οποία είχε εκφράσει προ τριμήνου και η οποία μπορεί να οδηγήσει σε διέξοδο από την ένταση στις σχέσεις μεταξύ των δύο μερών, με ικανοποιητικό τρόπο χωρίς αρνητικές παρενέργειες. Ειδικότερα επιμένει η ολομέλεια να επανέλθουν τα πράγματα στην προ της 1ης Οκτωβρίου 2005 κατάσταση και να θεωρηθεί επιστολή της Διοίκησης της εταιρίας Καζίνο Ρόδου Α.Ε., για την εφαρμογή του Ν.3385/05, σχετικά με τη διευθέτηση του χρόνου εργασίας, ως μη υποβληθείσα, προκειμένου να ανοίξει ο διάλογος και να συζητήσουν τα δύο μέρη, τη μοναδική διαφορά τους, τη νέα επιχειρησιακή ΣΣΕ. Η ολομέλεια της Διοίκησης του Ε.Κ.Ρ. εκτιμά ιδιαίτερα, ότι στην παραπάνω κατεύθυνση ευνοϊκή συμβολή μπορεί να έχει η εγγραφή όλων των εργαζομένων στο υφιστάμενο και νόμιμα λειτουργούντα Σωματείο, το οποίο έχει κάθε δικαίωμα να διαπραγματευθεί εξ' ονόματος όλων των εργαζομένων στην εταιρία, τη νέα ΣΣΕ, για το έτος 2006. Στην περίπτωση που η Διοίκηση του Σωματείου αρνηθεί να τους εγγράψει, ισχυρισμοί που προβάλλουν ορισμένοι εργαζόμενοι που προωθούν τη σύσταση νέου Σωματείου, το ΕΚΡ τους συστήνει να εξαντλήσουν τις δυνατότητες που έχουν με βάση τα προβλεπόμενα στο καταστατικό του υφιστάμενου Σωματείου, στο Ν.1264/82 και στον Αστικό Κώδικα. Να είναι βέβαιοι, ότι το υφιστάμενοι Σωματείο θα υποχρεωθεί τότε να τους εγγράψει. Πάντως η ολομέλεια της Διοίκησης του Ε.Κ.Ρ. θεωρεί ότι δεν είναι στις προθέσεις της Διοίκησης του λειτουργούντα νόμιμα Σωματείου, να μην εγγράψει το σύνολο των εργαζομένων στην εταιρία, απεναντίας το επιθυμεί και το επιδιώκει. Σε μια τέτοια εξέλιξη η Διοίκηση του Σωματείου είναι υποχρεωμένη να συγκαλέσει Γενική Συνέλευση, στην οποία σίγουρα θα συζητηθούν οι διάφορες προσεγγίσεις των εργαζομένων για την επίλυση των προβλημάτων που έχουν με τη Διοίκηση της εταιρίας και με δημοκρατικό τρόπο θα πάρουν τις αποφάσεις εκείνες που η πλειοψηφία τους επιθυμεί. Πρόταση του Ε.Κ.Ρ. είναι αυτή η Γενική Συνέλευση, όλων των εργαζομένων, να γίνει στην αίθουσα των Γενικών του Συνελεύσεων, όπου οι διάφορες απόψεις θα τεθούν υπ' όψιν των παρευρισκόμενων μελών, τα οποία με μυστική ψηφοφορία θα αποφασίσουν ποιοι είναι οι καλύτεροι χειρισμοί και οι επιθυμητοί τους στόχοι, για την ικανοποιητική εξέλιξη των προβλημάτων που τους απασχολούν, μέχρι την οριστική επίλυσή τους. Η ολομέλεια της Διοίκησης του Ε.Κ.Ρ., σε οποιαδήποτε άλλη περίπτωση, θα παρέμβει, στηρίζοντας τις επιλογές του μέλους του, που λειτουργεί νόμιμα και ονομάζεται "ΣΩΜΑΤΕΙΟ ΕΡΓΑΖΟΜΕΝΩΝ ΚΑΖΙΝΟΥ ΡΟΔΟΥ", που σημαίνει πρακτικά ότι θα ζητήσει την μη αναγνώριση νέου Σωματείου στην εταιρία "ΚΑΖΙΝΟ ΡΟΔΟΥ Α.Ε.", όταν θα συζητηθεί σχετική αίτηση στο Πρωτοδικείο Ρόδου και ακόμα σε οποιαδήποτε άλλη ένδικη διαδικασία θα στηρίξει τις επιλογές του Σωματείου - μέλους του.

2. Η ολομέλεια της Διοίκησης του Ε.Κ.Ρ. αναφορικά με την κατάσταση που έχει διαμορφωθεί στον Ο.Α.Ε.Δ. Ρόδου, λόγω της υποστελέχωσής του, αποφάσισε να ζητήσει την άμεση παρέμβαση του Υπ. Απασχόλησης, για την αντιμετώπιση του σοβαρότατου προβλήματος της πλημμελούς εξυπηρέτησης των ανέργων.

3. Αποφασίστηκε η πραγματοποίηση της Ετήσιας Τακτικής Γενικής Συνέλευσης των Αντιπροσώπων των Σωματείων - μελών της δύναμης του Ε.Κ.Ρ. να γίνει στις 19.03.2006, ημέρα Κυριακή.

4. Η ολομέλεια κατέληξε την επόμενη περίοδο να πραγματοποιηθεί ειδική τιμητική εκδήλωση, για την αποχώρηση από το συνδικαλιστικό κίνημα της περιοχής, για μια σειρά λόγους, εκείνων των στελεχών του που προσέφεραν σημαντικές υπηρεσίες στην υπόθεση της εργατικής τάξης και στην προώθηση των αιτημάτων της.

Τέλος, αναφορικά με την προώθηση προς ψήφιση στην ολομέλεια του Συμβουλίου της Ευρώπης σχεδίου απόφασης, με τίτλο "Για την ανάγκη διεθνούς καταδίκης των εγκλημάτων των ολοκληρωτικών κομουνιστικών καθεστώτων", αποφασίστηκε η έκδοση ειδικού ψηφίσματος, που θα καταγγέλλει τους εμπνευστές του που στόχο έχουν το πισωγύρισμα της ανθρώποτητας».

ΤΑΒΕΡΝΑ - ΟΥΖΕΡΙ
ΜΕΖΕΔΟΠΩΛΕΙΟ

«ΠΗΝΕΛΟΠΗ»

στην πλατεία της ΚΑΤΤΑΒΙΑΣ

Σαλάτες - χόρτα βουνού - ορεκτικά - χαλούμι
Ψάρια από το Πρασονήσι - σουπιά - συμιακό γαριδάκι - χταπόδι - μπακαλιαράκι
Κρέατα ντόπια (χοιρινό - μοσχάρι - αρνί - κατσίκι)
Τραχανάς και άλλοι μεζέδες.

Ανοικτά κάθε μέρα
ΟΛΟ ΤΟ ΧΕΙΜΩΝΑ

Κιν. 694 4794342

12905-24/1

TZIORAS SMART CENTERS

ΚΑΙΝΟΥΡΓΙΑ ΑΥΤ/ΤΑ ΕΛΛΗΝΙΚΗΣ ΑΝΤΙΠΡΟΣΩΠΕΙΑΣ

1. NEO MERCEDES CLK 200 ELEGANCE, 1.8 cc, ασημί Δερμάτινο σαλόνι, ηλιοροφή, full extra

2. NEO SMART FORTWO PASSION 700 cc, ασημί Αυτόματο, ηλεκτρικές κλειδαριές, ηλεκτρικά παράθυρα, ζάντες αλουμινίου, ABS, A/C, R/K

3. NEO SMART FORTWO PURE+ 700 cc, μαύρο Σειριακό, ηλεκτρικά παράθυρα εμπρός, ABS, A/C

4. NEO SEAT ALTEA 1.6 MPI 120 HP, ασημί Υδραυλικό τιμόνι, προβολείς ομίχλης, ηλεκτρικά παράθυρα εμπρός, τηλεχειριζόμενο κεντρικό κλείδωμα, 6AB, ABS, RCD, Immobilizer, clima

5. NEO SEAT CORDOBA 1.4 cc16V, γκρι ουρανί Υδραυλικό τιμόνι , ηλεκτρικά παράθυρα εμπρός, τηλεχειριζόμενο κεντρικό κλείδωμα, 6AB, ABS, RCD, Immobilizer, climatronic

7. NEO SEAT IBIZA 1.4 cc, 101 HP, 3D, γκρι ουρανί Υδραυλικό τιμόνι , ηλεκτρικά παράθυρα εμπρός, τηλεχειριζόμενο κεντρικό κλείδωμα, 6AB, ABS, climatronic, ηλεκτρικοί θερμαινόμενοι καθρέπτες, προβολείς ομίχλης, ζάντες αλουμινίου, RCD, Immobilizer, MP3

8. NEO TOYOTA COROLLA XELLENCE 1.4 cc ασημί Υδραυλικό τιμόνι, 4AB, ABS, climatronic, 4 ηλεκτρικά παράθυρα, τηλεχειριζόμενες ηλεκτρομαγνητικές κλειδαριές, RCD-6 ηχεία με χειριστήριο στο τιμόνι, δερμάτινο τιμόνι & λεβιές ταχυτήτων, αερόσακοι κουρτίνας εμπρός-πίσω, ηλεκτρικοί θερμαινόμενοι καθρέπτες, αισθητήρες βροχής, πεντάλ αλουμινίου, χρωμιομένη απόληξη εξάτμισης και διακοσμητικά καλύμματα μαρσπιέ.

9. NEO TOYOTA COROLLA TERRA 1.4 cc ασημί Υδραυλικό τιμόνι, 4AB, ABS, A/C, ηλεκτρικά παράθυρα εμπρός, τηλεχειριζόμενες ηλεκτρομαγνητικές κλειδαριές, ηλεκτρικοί καθρέπτες, RCD-4 ηχεία, Immobilizer,

ΑΥΤΟΚΙΝΗΤΑ ΕΙΣΑΓΩΓΗΣ

1. BMW X5, 3000 cc, 2002, πετρέλαιο, πετρόλ αυτόματο, ηλεκτρικές κλειδαριές, ηλεκτρικά παράθυρα, ζάντες αλουμινίου, ABS, ESP, ηλιοροφή, υπολογιστής ταξιδιού

2. FORD MAVERICK, 2.00cc, 2002, RCD, υδραυλικό τιμόνι, ABS, A/C, 2AB, ηλεκτρικοί θερμαινόμενοι καθρέπτες, ηλεκτρικές κλειδαριές, ηλεκτρικά παράθυρα εμπρός-πίσω, ζάντες αλουμινίου, προβολείς ομίχλης

3. JEEP GRANT CHEROKEE 2.7 cc, 2002, πετρέλαιο, ασημί, τιμή 37.500 €, αυτόματο, ηλεκτρικές κλειδαριές, ηλεκτρικά παράθυρα, ζάντες αλουμινίου, δερμάτινα ρυμιζόμενα-θερμαινόμενα καθίσματα, 2AB, ABS, ESP, 2AB, αισθητήρες παρκαρίσματος

4. MAZDA MX5, 2002, 1800 cc, CABRIO κίτρινο, Ηλεκτρικές κλειδαριές, ηλεκτρικά παράθυρα, ζάντες αλουμινίου, ABS, δερμάτινα καθίσματα, 2AB

5. MAZDA B 2500 4X4, μπλε, Ηλεκτρικές κλειδαριές, ηλεκτρικά παράθυρα εμπρός,Immobiliser, κοτσαδόρος, σκαλοπάτια INOX ,BUL BAR INOX.

6. MAZDA B 2500 4X4, μοντ. 2000, ασημί μεταλλικό, τιμή 15.000 €, ηλεκτρικά παράθυρα, ηλεκτρικές κλειδαριές, ζάντες αλουμινίου, 2AB, A/C. P/K, ηλεκτρικοί καθρέπτες, προβολείς, πλαϊνά σκαλοπάτια, κουβούκλιο, κοτσαδόρος

7. MERCEDES 412 D, σασί μοντ. 1999, ABS, τιμή 16.500 €, αερόσακος οδηγού, P/K

8. MERCEDES SPRINTER 316 CDI, 2.6 cc, 2003 κεντρικό κλείδωμα, ηλεκτρικά παράθυρα, ρυθμιζόμενα θερμαινόμενα καθίσματα, ABS, ESR, ASR, A/C, 1A/B, ταχογράφος, P/K

9. MERCEDES VITO 109 CDI LANG, 2004, 2150 cc, πετρέλαιο, λευκό, τιμή 21.000 €. Ηλεκτρικές κλειδαριές, ηλεκτρικά παράθυρα, αερόσακος οδηγού, P/K, προβολείς ομίχλης, ABS **X 4 αυτοκίνητα**

10. MERCEDES 311, 2002, γκρι, ψυγείο, θερμοκρασία +8 -18, ABS, ASR

11. TOYOTA MR2, 1800 cc,CABRIO 2001, κόκκινο, αυτόματο, τιμή 21.000 €, Υδραυλικό τιμόνι, ABS,A/C, ηλεκτρικές κλειδαριές, ηλεκτρικά παράθυρα, R/K, 2AB, ηλεκτρικοί καθρέπτες, δερμάτινα θερμαινόμενα καθίσματα.

12. TOYOTA RAV-4, 3D, 2.0 cc, 2000, πετρέλαιο, μαύρο, RCD, ABS, A/C, 2 AB, ηλεκτρική ηλιοροφή, υδραυλικό τιμόνι, ηλεκτρικοί καθρέπτες, σχάρα οροφής, ανοξείδωτα σκαλοπάτια

13. TOYOTA RAV-4, 5D, 2.00 cc, βενζίνι, μπλε, P/K, υδραυλικό τιμόνι, ABS, A/C, 2AB, ηλεκτρικοί καθρέπτες, ηλεκτρικές κλειδαριές, ζάντες αλουμινίου, προβολείς ομίχλης, ηλεκτρικά παράθυρα εμπρός-πίσω

14. RENAULT KANGOO, 1900 cc, 2000, 7500 €, ηλεκτρικές κλειδαριές, ABS, αερόσακος οδηγού, 4 πόρτες, immobilizer **X 4 αυτοκίνητα**

15. SMART FORTWO CDI, αυτόματο, πετρέλαιο, 2002, λευκό-μπλέ, 8.000 €, υδραυλικό τιμόνι, ABS, ηλεκτρ. κλειδαριές, ηλεκτρ. παράθυρα, P/K, 2AB

ΑΥΤΟΚΙΝΗΤΑ ΤΟΠΙΚΗΣ ΑΓΟΡΑΣ

1. CITROEN SAXO 1.1 cc, 5D, 2000, κόκκινο, τιμή 4.500 € Ηλεκτρικές κλειδαριές, ηλεκτρικά παράθυρα εμπρός, A/C, R/K, 1AB

2. DAEWOO NUBIRA 1.6 cc, 2002, μπλε, τιμή 6.000 € Υδραυλικό τιμόνι, ABS, ηλεκτρικές κλειδαριές, ηλεκτρικά παράθυρα εμπρός-πίσω, A/C, 2AB, R/K

3. DAEWOO LANOS 1.3 cc, 2000, λευκό, τιμή 4.000 € Υδραυλικό τιμόνι, ηλεκτρικές κλειδαριές, ηλεκτρικά παράθυρα εμπρός, A/C, R/K

4. FIAT PUNTO 1.2 cc, 2002, χρυσαφί, τιμή 7.500 € Υδραυλικό τιμόνι, ηλεκτρικές κλειδαριές, ηλεκτρικά παράθυρα εμπρός, A/C, 2AB, ηλεκτρικοί καθρέπτες, R/K,

5. HYUNDAI ATOS, 1.0 cc, 2001, λευκό, τιμή 5.000 € Υδραυλικό τιμόνι, ηλεκτρικές κλειδαριές, ηλεκτρικά παράθυρα εμπρός, A/C

6. HYUNDAI GETZ, 1.1 cc, 2003, μπλε , τιμή 6.500 € Υδραυλικό τιμόνι, ηλεκτρικές κλειδαριές, ηλεκτρικά παράθυρα εμπρός, A/C, 1AB, ηλεκτρικοί καθρέπτες

7. HYUNDAI ACCENT 1.3 cc, 2001, λευκό, τιμή 5.500 € Υδραυλικό τιμόνι, ABS, ηλεκτρικές κλειδαριές, ηλεκτρικά παράθυρα εμπρός-πίσω, A/C, 2AB, R/K

8. MAZDA 6 TOURING 1.8cc, 8/2005, τιμή 21.000€, ανθρακί, αερόσακοι οδηγού-συνοδηγού-πλαϊνοί-οροφής, clima, υδρ. τιμόνι, ηλεκτ. παράθ.,κεντρ. κλείδ., ηλεκτρ. θερμαινόμενοι καθρέπτες, ABS, RCD, ζάντες αλουμινίου, προβολείς ομίχλης, αισθητήρες φώτων, αισθητήρες βροχής, δερμάτινο τιμόνι-λεβιές ταχυτήτων-χειρόφρενο

9. SKODA FABIA, 1.2 cc, 2003, μπλε, τιμή 6.500 € Υδραυλικό τιμόνι, ηλεκτρικές κλειδαριές, ηλεκτρικά παράθυρα εμπρός, A/C, R/K, 2AB

10. SKODA OCTAVIA 5 AMBIENTE FSI 1.6cc, 9/2004, SAHARA, μπεζ μεταλλικό, τιμή 16.500 € , αερόσακοι οδηγού-συνοδηγού-πλευρικοί, υδρ. τιμόνι, αυτόματος κλιματισμός, ABS, ηλεκτρ. παράθυρα, RCD, κεντρ. κλειδ., προβολείς ομίχλης, δερμάτινο τιμόνι-λεβιές ταχυτήτων-χειρόφρενο, ηλεκτρ. θερμαινόμενοι καθρέπτες

11. SKODA SUPERB, 2003, 1800 cc, μπεζ, τιμή 20.000 € Υδραυλικό τιμόνι, ηλεκτρικές κλειδαριές, ηλεκτρικά παράθυρα, ζάντες αλουμινίου, ABS, ηλεκτρικοί καθρέπτες,

12. TOYOTA COROLLA 1.4 cc, SDN, 2003, ασημί, τιμή 10.500 €, Υδραυλικό τιμόνι, ηλεκτρικές κλειδαριές, ηλεκτρικά παράθυρα εμπρός, A/C, 2AB, ηλεκτρικοί καθρέπτες, ABS

13. TOYOTA AVENSIS 1.6 cc, L\B 1998 μπλε, τιμή 8.300 € Υδραυλικό τιμόνι, ηλεκτρικές κλειδαριές, ηλεκτρικά παράθυρα εμπρός, A/C, 2AB, ABS, ζάντες αλουμινίου, R/K

ΑΠΟ 0% ΠΡΟΚΑΤΑΒΟΛΗ ΚΑΙ ΕΩΣ 72 ΜΗΝΕΣ ΕΞΟΦΛΗΣΗ

ΤΕΧΝΙΚΗ ΥΠΟΣΤΗΡΙΞΗ ΚΑΙ ΣΕΡΒΙΣ ΑΠΟ ΤΗΝ 3Τ ΑΕΒΕ

Σημεία εξυπηρέτησης: 1. Θεμ. Σοφούλη 111, τηλ. 22410-21666
2. 7ο χλμ. Λεωφ. Ρόδου-Λίνδου, τηλ.22410-69135
3. 13ο χλμ. Ρόδου-Αεροδρομίου, τηλ.22410-98188

X.5631-31/1

Περισσότερα αυτοκίνητα στο www.krikos.gr

"ΔΩΔΕΚΑΝΗΣΟΣ ΝΑΥΤΙΛΙΑΚΗ Ν.Ε".
ΑΥΣΤΡΑΛΙΑΣ 3 ΡΟΔΟΣ 85100 ΤΗΛ. 2241070590, FAX 2241070591
E-mail: info@12ne.gr web: www.12ne.gr

ΔΡΟΜΟΛΟΓΙΑ ΤΟΥ ΤΑΧΥΠΛΟΟΥ ΚΑΤΑΜΑΡΑΝ ΠΡΑΪΝΤ

Από 4-1-2006 έως 31-1-2006

ΔΕΥΤΕΡΑ		
ΛΙΜΑΝΙ	ΑΦΙΞΗ	ΑΝΑΧ/ΣΗ
ΡΟΔΟΣ		14.30
ΣΥΜΗ	15.20	15.25
ΚΩΣ	16.50	16.55
ΚΑΛΥΜΝΟΣ	17.30	17.35
ΛΕΡΟΣ	18.20	Δ/ΝΣΗ

ΤΡΙΤΗ		
ΛΙΜΑΝΙ	ΑΦΙΞΗ	ΑΝΑΧ/ΣΗ
ΛΕΡΟΣ		06.50
ΚΑΛΥΜΝΟΣ	07.35	07.40
ΚΩΣ	08.15	08.20
ΣΥΜΗ	09.45	09.50
ΡΟΔΟΣ	10.40	Δ/ΣΗ

ΤΕΤΑΡΤΗ		
ΛΙΜΑΝΙ	ΑΦΙΞΗ	ΑΝΑΧ/ΣΗ
ΡΟΔΟΣ		08.30
ΣΥΜΗ	09.20	09.25
ΚΩΣ	10.50	10.55
ΚΑΛΥΜΝΟΣ	11.30	11.35
ΛΕΡΟΣ	12.20	13.30
ΚΑΛΥΜΝΟΣ	14,15	14.20
ΚΩΣ	14.55	15.00
ΣΥΜΗ	16.25	16.30
ΡΟΔΟΣ	17.20	Δ/ΝΣΗ

ΠΕΜΠΤΗ		
ΛΙΜΑΝΙ	ΑΦΙΞΗ	ΑΝΑΧ/ΣΗ
ΡΟΔΟΣ		14.30
ΣΥΜΗ	15.20	15.25
ΚΩΣ	16.50	16.55
ΚΑΛΥΜΝΟΣ	17.30	Δ/ΝΣΗ

ΠΑΡΑΣΚΕΥΗ		
ΛΙΜΑΝΙ	ΑΦΙΞΗ	ΑΝΑΧ/ΣΗ
ΚΑΛΥΜΝΟΣ		07.50
ΚΩΣΟ	8.25 08.30	
ΣΥΜΗ	09.55	10.00
ΡΟΔΟΣ	10.50	14.30
ΣΥΜΗ	15.20	15.25
ΚΩΣ	16.50	16.55
ΚΑΛΥΜΝΟΣ	17.30	17.35
ΛΕΡΟ	18.20	Δ/ΝΣΗ

ΣΑΒΒΑΤΟ		
ΛΙΜΑΝΙ	ΑΦΙΞΗ	ΑΝΑΧ/ΣΗ
ΛΕΡΟ		06.50
ΚΑΛΥΜΝΟΣ	07.35	07.40
ΚΩΣ	08.15	08.20
ΣΥΜΗ	09.45	09.50
ΡΟΔΟΣ	10.40	14.30
ΣΥΜΗ	15.20	15.25
ΚΩΣ	16.50	16.55
ΚΑΛΥΜΝΟΣ	17.30	Δ/ΝΣΗ

ΚΥΡΙΑΚΗ		
ΛΙΜΑΝΙ	ΑΦΙΞΗ	ΑΝΑΧ/ΣΗ
ΚΑΛΥΜΝΟΣ		14.30
ΚΩΣ	15.05	15.10
ΣΥΜΗ	16.35	16.40
ΡΟΔΟΣ	17.30	Δ/ΝΣΗ

ΕΚΤΑΚΤΕΣ ΠΡΟΣΕΓΓΙΣΕΙΣ
ΓΙΑ ΤΗΛΟ ΚΑΙ ΚΑΣΤΕΛΛΟΡΙΖΟ
5/01 , 12/01 , 09/01 , 16/01

09/01 & 16/01 ΔΕΥΤΕΡΑ		
ΛΙΜΑΝΙ	ΑΦΙΞΗ	ΑΝΑΧ/ΣΗ
ΡΟΔΟΣ		09.00
ΤΗΛΟΣ	10.40	10.45
ΡΟΔΟΣ	12.15	14.30
ΣΥΜΗ	15.20	15.30
ΚΩΣ	17.00	17.10
ΚΑΛΥΜΝΟΣ	17.45	17.55
ΛΕΡΟΣ	18.45	Δ/ΝΣΗ

05/01 & 12/01 ΠΕΜΠΤΗ		
ΛΙΜΑΝΙ	ΑΦΙΞΗ	ΑΝΑΧ/ΣΗ
ΚΑΣΤ/ΖΟ	11.00	11.30
ΡΟΔΟΣ	14.00	14.30
ΣΥΜΗ	15.20	15.30
ΚΩΣ	17.00	17.10
ΚΑΛΥΜΝΟΣ	17.50	Δ/ΝΣΗ

X.5629-31/1

ΧΑΘΗΚΕ ΣΚΥΛΟΣ

Λευκό Λαμπραντόρ 7 μηνών μεγαλόσωμο, στην περιοχή Αγ. Βαρβάρα Ασγούρου - Κοσκινού. Είναι συναισθηματικά δεμένο με παιδί 5 ετών. Παρακαλώ όποιος γνωρίζει κάτι να επικοινωνήσει στο τηλ. **6942 846007** και θα αμειφθεί

12899-17/1

ΜΝΗΜΟΣΥΝΑ

Τελούμε στις 15 Ιανουαρίου ημέρα Κυριακή και 8.30 π.μ. στον ιερό ναό Αγίων Αναργύρων Ρόδου διετές μνημόσυνο υπέρ αναπαύσεως της ψυχής του λατρευτού μας συζύγου, αδελφού και θείου

ΓΕΩΡΓΙΟΥ ΕΜΜ. ΦΡΟΝΗ

Η σύζυγος Ευδοκία
Η αδελφή Αναστασία Καρύδη
Τα ανίψια Μιχάλης Καρύδης, Λίντα και Παναγιώτης Καρύδης

13131-15/1

Τελούμε στις 15 Ιανουαρίου ημέρα Κυριακή και ώρα 8.30 π.μ. στον ιερό ναό Ταξιαρχών νεκροταφείου 40ήμερο μνημόσυνο υπέρ αναπαύσεως της ψυχής της λατρευτής μας μητέρας και γιαγιάς

ΒΑΣΙΛΙΚΗΣ ΧΑΡΤΕΡΟΥ

Τα παιδιά Μαρία - Πάρης, Αναστάσιος - Ειρήνη, Σεβαστή - Μιχάλης, Κων/νος - Ανθή
Τα εγγόνια και οι λοιποί συγγενείς

12925-14/1



Τελούμε στις 15 Ιανουαρίου ημέρα Κυριακή και ώρα 8 π.μ. στον ιερό ναό Ταξιαρχών νεκροταφείου 40ήμερο μνημόσυνο υπέρ αναπαύσεως της ψυχής του λατρευτού μας υιού, αδελφού, ανιψιού και εξαδέλφου

ΙΩΑΝΝΗ ΠΑΣΧΑΛΗ
Ετών 31

Οι γονείς Στέφανος - Ελισάβετ
Τα αδέλφια Νικόλαος, Μιχαήλ
Οι θείοι, τα εξαδέλφια και οι λοιποί συγγενείς

13093-14/1



Τελούμε στις 15 Ιανουαρίου ημέρα Κυριακή και ώρα 8.30 π.μ. στον ιερό ναό Ταξιαρχών νεκροταφείου 3μηνο μνημόσυνο υπέρ αναπαύσεως της ψυχής του λατρευτού μας πατέρα, παππού, αδελφού και θείου

ΚΩΝΣΤΑΝΤΙΝΟΥ ΤΣΑΜΠΑΝΑΚΗ

Τα παιδιά Γιώργος - Αρχοντούλα, Στέλιος - Σταματία, Βασίλης - Φωτεινή, Νίκος, Μαρία - Αλέκος Λουιζίδη
Τα εγγόνια, τα αδέλφια, τα ανίψια και οι λοιποί συγγενείς

ΘΕΜ-14/1



Τελούμε στις 15 Ιανουαρίου ημέρα Κυριακή και ώρα 9 π.μ. στον ιερό ναό Κοιμήσεως Θεοτόκου Ιαλυσού 9ήμερο μνημόσυνο υπέρ αναπαύσεως της ψυχής του λατρευτού μας υιού, συζύγου, πατέρα, αδελφού και θείου

ΜΥΡΩΝΟΣ Γ. ΤΕΡΖΑΚΗ

Η μητέρα Ελευθερία
Η σύζυγος Μαριέττα
Τα παιδιά Γεώργιος, Ελευθερία
Τα αδέλφια Χρήστος και Αθηνά
Τα ανίψια και οι λοιποί συγγενείς

T6754-14/1



Τελούμε στις 15 Ιανουαρίου ημέρα Κυριακή και ώρα 8 π.μ. στον ιερό ναό Ταξιαρχών νεκροταφείου ετήσιο μνημόσυνο υπέρ αναπαύσεως της ψυχής της λατρευτής μας μητέρας, γιαγιάς, αδελφής και θείας

ΣΕΒΑΣΤΗΣ ΛΕΡΙΑ

Τα παιδιά Πηγή - Φων, Μαρίτσα - Διονύσης, Γεώργιος - Χριστίνα
Τα εγγόνια, τα αδέλφια, τα ανίψια και οι λοιποί συγγενείς

ΘΕΜ-14/1



Τελούμε στις 15 Ιανουαρίου ημέρα Κυριακή και ώρα 8.30 π.μ. στον ιερό ναό Αγίου Νεκταρίου Φαληρακίου 3μηνο μνημόσυνο υπέρ αναπαύσεως της ψυχής της λατρευτής μας μητέρας, πεθεράς, γιαγιάς, αδελφής και θείας

ΑΝΑΣΤΑΣΙΑΣ ΚΩΣΤΑ

Τα παιδιά Τσαμπίκα - Παναγιώτης, Κωνσταντίνος - Γεωργία, Χρυσάνθη, Στέργος - Βασιλική,
Τα εγγόνια, τα αδέλφια, τα ανίψια και οι λοιποί συγγενείς

12911-14/1

Τελούμε στις 15 Ιανουαρίου ημέρα Κυριακή και ώρα 8 π.μ. στον ιερό ναό Ταξιαρχών νεκροταφείου 40ήμερο μνημόσυνο υπέρ αναπαύσεως της ψυχής του λατρευτού μας συζύγου, πατέρα, παππού, αδελφού και θείου

ΚΩΝΣΤΑΝΤΙΝΟΥ ΤΣΙΛΙΓΚΡΟΥ

Η σύζυγος Βιργινία
Τα παιδιά Φώτης - Μαριέττα, Βασίλης - Σεμίζα
Τα εγγόνια, τα αδέλφια, τα ανίψια και οι λοιποί συγγενείς

ΘΕΜ-14/1

Τελούμε στις 15 Ιανουαρίου ημέρα Κυριακή και ώρα 8.30 π.μ. στον ιερό ναό Ταξιαρχών νεκροταφείου 6μηνο μνημόσυνο υπέρ αναπαύσεως της ψυχής της λατρευτής μας μητέρας, γιαγιάς, αδελφής και θείας

ΑΝΑΣΤΑΣΙΑΣ ΔΗΜΗΤΡΙΑΔΟΥ
το γένος ΓΟΥΝΑΡΗ

Τα παιδιά Θάλεια - Γιάννης, Γιώργος - Θέτις
Τα εγγόνια, τα αδέλφια, τα ανίψια και οι λοιποί συγγενείς

13103-14/1

ΣΥΝΕΧΕΙΑ ΑΠΟ ΤΗ ΣΕΛ. 1

ΔΗΛΩΣΗ ΦΑΚΚΟΥ

ΤΗΝ ΑΠΟΦΑΣΗ του να μην είναι υποψήφιος ο κ. Φάκκος ανακοίνωσε χθες, με την παρακάτω δήλωση:

«Αγαπητοί συνδημότες και συνδημότισσες,

η μεγάλη αναπτυξιακή πορεία του Δήμου μας, έτσι όπως την οραματιστήκαμε μαζί με χιλιάδες συνδημότες και την υλοποιήσαμε όλοι όσοι υπηρετήσαμε το Δήμο μας σε αυτή τη μακρά πορεία, μια πορεία που έβαλε τις βάσεις για την ανάπτυξη της πόλης μας, γεμάτη από σκληρούς αγώνες και μεγάλες κατακτήσεις για την Κω και την Τοπική Αυτοδιοίκηση, ολοκληρώνεται στο τέλος του 2006.

Μετά από 24 χρόνια ενεργούς συμμετοχής μου στη λειτουργία του Δήμου πιστεύω ότι ήρθε η ώρα της αλλαγής σκυτάλης, ώστε ο Δήμος μας με ανανεωμένο δυναμικό να συνεχίσει στην ίδια πορεία ανάπτυξης, σε όφελος της πόλης και των συνδημοτών μας.

Για προσωπικούς λόγους, και μετά από σοβαρό προβληματισμό, αποφάσισα να μη διεκδικήσω την επανεκλογή μου ως Δήμαρχος, στις δημοτικές εκλογές του προσεχούς Οκτωβρίου.

Οφείλω να ομολογήσω ότι ήταν μια δύσκολη απόφαση, όπως θα ήταν για κάθε συμπολίτη που έχει ταυτίσει τη ζωή του με τις υποθέσεις του Δήμου και των συνδημοτών.

Αισθάνομαι υπερήφανος και ηθικά δικαιωμένος για την επιλογή μου να υπηρετήσω τους συμπολίτες μου - από διάφορες θέσεις - με πάθος και συνέπεια μέσα από τη μεγάλη δημοκρατική προοδευτική παράταξη και την Τοπική Αυτοδιοίκηση.

Με σεβασμό στις συλλογικές πολιτικές διαδικασίες και στην τοπική κοινωνία αγωνίστηκα και θα συνεχίσω να αγωνίζομαι για να συνεχίσει η αναπτυξιακή πορεία του Δήμου Κω σε προοδευτική κατεύθυνση.

Ειδικά σε αυτή τη δύσκολη συγκυρία, για να αντιμετωπίσει η κοινωνία μας τα προβλήματα και τις μεγάλες προκλήσεις της εποχής, απαιτείται ενότητα του δημοκρατικού χώρου, που θα διασφαλίζει την ενότητα της κοινωνίας και των συνδημοτών μας, έτσι όπως το καταφέραμε τόσα χρόνια και είμαστε περήφανοι γι' αυτό, μέσα από ξεκάθαρες αρχές και σαφείς κατευθύνσεις.

Εγώ και οι συνεργάτες μου εγγυούμαστε την ομαλή πορεία του Δήμου μας μέχρι την τελευταία ημέρα της δημοτικής περιόδου και διαβεβαιώνουμε ότι θα συνεχίσουμε να καταβάλλουμε κάθε προσπάθεια, με αγάπη και σεβασμό στους συμπολίτες μας, για την υλοποίηση όλων όσα είχαμε δεσμευτεί έναντι του λαού της Κω και για τα οποία μας τίμησαν οι συνδημότες μας κατ' επανάληψη στις δημοτικές εκλογές».

ΑΝΩΝΥΜΕΣ ΚΑΤΑΓΓΕΛΙΕΣ

ΜΕ ΤΗΝ ευκαιρία της κυκλοφορίας μιας «ανώνυμης καταγγελίας» σε βάρος του πρώην δημάρχου Ηρακλειδών Κω Ντίνου Παπανικολάου, η νομαρχιακή επιτροπή ΠΑ.ΣΟ.Κ. βορείου συγκροτήματος εξέδωσε χτες την παρακάτω ανακοίνωση:

«Πρόσφατα είδαν το φως της δημοσιότητας "ανώνυμες καταγγελίες", που αφορούν την οικονομική διαχείριση στο Δήμο Ηρακλειδών, από την προηγούμενη Δημοτική Αρχή.

Ο "ανώνυμος" συντάκτης αναφέρει επίσης ότι ο νυν δήμαρχος κ. Βαρκάς, γνωρίζει τα όσα αναφέρονται στην καταγγελία του.

Γίνεται πολύ εύκολα αντιληπτό, ότι ο χρόνος που επέλεξε ο συντάκτης της καταγγελίας δεν είναι καθόλου τυχαίος.

Βρισκόμαστε στην τελική ευθεία προς τις δημοτικές εκλογές και για μερικούς που δεν έχουν ηθικούς φραγμούς, τα χτυπήματα "κάτω από την μέση" αποδεικνύονται το μόνο μέσο που μπορούν να μεταχειριστούν, προκειμένου να παραμείνουν στην πολιτική σκακιέρα...

Ομως, στις μικρές κοινωνίες, όπως αυτή του Δήμου Ηρακλειδών, τίποτα δεν μένει κρυφό επί μακρόν...

Ο συκοφάντης ή οι "συκοφάντες", σύντομα θα γίνουν γνωστοί...

Ως ΠΑ.ΣΟ.Κ., εκφράζουμε την απόλυτη συμπαράστασή μας στον πρώην δήμαρχο Ηρακλειδών Ντίνο Παπανικολάου.

Γνωρίζουμε όλοι, και πολύ περισσότερο οι πολίτες του Δήμου Ηρακλειδών, την εντιμότητα και την καθαρότητα του κ. Παπανικολάου. Εδωσε μεγάλες μάχες επί μακρόν για την πρόοδο του τόπου του, και ίσως αυτό κάποιοι δεν του το συγχωρούν.

Εκτιμούμε ότι ο λόγος που ώθησε τους ανώνυμους συκοφάντες σε αυτή την πρωτοφανή ανέντιμη ενέργεια, είναι η δυναμική που αναπτύσσει η μεγάλη Δημοκρατική Παράταξη, εν όψει των δημοτικών εκλογών του Οκτωβρίου. Μια δυναμική που θα μεταφραστεί σε πορεία νίκης τους επόμενους μήνες.

Ας αφήσουν λοιπόν την ανωνυμία, και ας βγουν επώνυμα, θαρραλέα, με πολιτικούς όρους, να απευθυνθούν στους πολίτες του Δήμου Ηρακλειδών, αντί να καλύπτουν τα πρόσωπά τους και να συκοφαντούν.

Θα είναι πολύ χειρότερα για αυτούς, όταν αποκαλυφθεί η ταυτότητά τους...

Για την Ν.Ε. ΠΑ.ΣΟ.Κ. Βορείου Συγκροτήματος Δωδ/σου

Ο συντονιστής
Νικηταράς Θεοδόσης»

Ο Μιλτ. Φάκκος δεν θα είναι υποψήφιος

ΣΥΝΕΧΕΙΑ ΑΠΟ ΤΗ ΣΕΛ. 1

συνοδεύει με την παρακάτω ανακοίνωση:

«Η παράταξή μας της οποίας ηγείται ο κ. Γιώργος Ζωγραφίδης και την στελεχώνουν χιλιάδες νεοδημοκράτες σε όλα τα Δωδεκάνησα εκφράζει τη μεγάλη της δυσαρέσκεια προς την ηγετική ομάδα της τοπικής Νέας Δημοκρατίας.

Με ψέματα, με διαστρέβλωση της πραγματικότητας, με απαξιώσεις, διαγραφές, μηνύσεις και αποκλεισμούς δεν συμβάλει κανείς ώστε η Νέα Δημοκρατία να στέκει εκεί που θα έπρεπε να είναι.

Για την απαράδεκτη, αντικομματική και απαξιωτική συμπεριφορά της ηγετικής ομάδας της ΝΟΔΕ ο επικεφαλής της παράταξής μας απέστειλε στις 16 Δεκεμβρίου 2005 εμπιστευτικές επιστολές προς όλους τους βουλευτές του νομού και τους καλούσε να συμβάλουν κατευναστικά.

Οι βουλευτές κ. Αναστάσιος Καραμάριος και Βασίλειος Χρύσης, ανταποκρίθηκαν άμεσα και θετικά.

Ανταλλάξαμε θέσεις και απόψεις και συμφωνήθηκε ότι η ΝΟΔΕ πρέπει να ακολουθήσει τη συμφωνηθείσα διαδικασία, δηλαδή τη σύγκλιση της Νομαρχιακής Συνέλευσης, την τοποθέτηση των βουλευτών, των υποψηφίων και τη διεξαγωγή σχετικής ψηφοφορίας, με κοινή δέσμευση για ενότητα και συστράτευση.

Αποφασίσαμε να δημοσιοποιήσουμε την από 16 Δεκεμβρίου 2005 εμπιστευτική επιστολή προς τον υπουργό Αιγαίου και Νησιωτικής Πολιτικής και βουλευτή Δωδεκανήσου κ. Αριστοτέλη Παυλίδη καθότι ήταν ο μόνος που δεν ανταποκρίθηκε, αν και ειδοποιήθηκε δύο φορές τηλεφωνικά και δύο φορές εγγράφως.

Εξακολουθούμε να εργαζόμαστε για την ενότητα της Νέας Δημοκρατίας και τη δημιουργία σταθερού πλειοψηφικού ρεύματος στα Δωδεκάνησα.

Δεν μπορούμε να καταλάβουμε την αλαζονική συμπεριφορά της ηγετική ομάδας της ΝΟΔΕ και την πολιτική τρομοκρατία που άσκησε και ασκεί σε πολλά στελέχη και στον αρχηγό μας.

Προτού λοιπόν ελάχιστοι θερμοκέφαλοι οδηγήσουν έντεχνα την παράταξή μας σε ταπεινωτική ήττα απευθυνόμαστε με απόγνωση προς τον υπεύθυνο συντονιστή της σημερινής κομματικής σύσκεψης και τον υπεύθυνο τομεάρχη και του λέμε:

Πάταξον μεν, άκουσον δε...

Μπάχαλο στη Νέα Δημοκρατία

Τι άλλο μπορούμε να κάνουμε; Εσείς έχετε το πεπόνι, εσείς και το μαχαίρι. Εμείς αγωνιούμε, αγωνιζόμαστε, συσπειρώνουμε τους φίλους του κόμματος, επιδιώκουμε τις νόμιμες και δημοκρατικές διαδικασίες, αλλά δεν πρόκειται να βάλουμε την ουρά στα σκέλη μας;

Είναι άραγε αμάρτημα που τρέχουμε για τη Νέα Δημοκρατία; Είναι άραγε αμάρτημα να μην θέλουμε άλλην ήττα για το κόμμα μας; Είναι αμάρτημα να δείχνουμε την αλήθεια γυμνή; Είναι αμάρτημα που δεν θέλουμε το δημόσιο διασυρμό των στελεχών μας.

Τελειώνοντας δηλώνουμε ότι θα περιμένουμε λίγο ακόμα και για όσο χρόνο η αξιοπρέπειά μας το αντέχει. Στη συνέχεια ας αναλάβει έκαστος τις ευθύνες του».

Η ΔΑΚΕ ΓΥΝΑΙΚΩΝ

ΚΑΛΑ κρατεί, η κόντρα μεταξύ της ΝΟΔΕ της Νέας Δημοκρατίας και του υποψήφιου νομάρχη Γιώργου Ζωγραφίδη. Τη μια μέρα, δημοσιεύονται επιστολές στήριξης του κ. Ζωγραφίδη και την άλλη μέσω ΝΟΔΕ, διαψεύδονται, γεγονός που προκαλεί σύγχυση στους ψηφοφόρους της ΝΔ, αρκετοί από τους οποίους χαρακτηρίζουν την κατάσταση καραγκιοζιλίκια.

• Προχθές ο κ. Ζωγραφίδης έδωσε στη δημοσιότητα επιστολή στήριξής του, από τις γυναίκες της ΔΑΚΕ και χθες δημοσιεύθηκε από τη ΝΟΔΕ, επιστολή μέλους του διοικητικού συμβουλίου της ΔΑΚΕ, που διαψεύδει την στήριξη, υποστηρίζοντας ότι υπέγραψε το κείμενο χωρίς να διαβάσει το περιεχόμενο, για να αποφύγει την φορτική του πίεση. Η επιστολή της κ. Μαρίας Λαμπριανού, μέλους του δ.σ. της ΔΑΚΕ έχει ως εξής:

«Για τη διατύπωση της αλήθειας, η οποία πιστεύω πως δεν εκφράζεται μέσα από μια δήθεν ανακοίνωση των Γυναικών της ΔΑΚΕ, θα σας παρακαλούσα να σημειώσετε τα παρακάτω:

Ο κ. Ζωγραφίδης εμφανίσθηκε προ διημέρου στο χώρο εργασίας μου και προσπάθησε να μου εκμαιεύσει δήλωση στήριξής του, ως υποψηφίου νομάρχη. Μάλιστα, αφού του είπα πως θα τον ψηφίσω, αποφεύγοντας τη φορτική πίεσή του, μου ζήτησε να υπογράψω ένα χαρτί, στο οποίο έβαλα μονογραφή, χωρίς να διαβάσω το περιεχόμενό του.

Θεωρώντας πως οι αστειότητες και οι γελοιότητες «περί Μπουμπουλίνας» κλπ. ανήκουν σε νοσηρά μυαλά, παρακαλώ να σημειώσετε πως προσωπικά θα αγωνισθώ με όλες μου τις δυνάμεις υπέρ της Νέας Δημοκρατίας, ακολουθώντας τις επιλογές του συντεταγμένου κόμματος.

Οι άναρθρες κραυγές θα πρέπει να απομονωθούν κι ελπίζω με το σημείωμά μου αυτό, να κάνω την αρχή αυτής της απαραίτητης απομόνωσης!

Με εκτίμηση,
Το Μέλος του Δ.Σ.
της ΔΑΚΕ
Μαρία Λαμπριανού»

Προειδοποίηση στην κυβέρνηση

ΣΥΝΕΧΕΙΑ ΑΠΟ ΤΗ ΣΕΛ. 1

οι προτάσεις μας, δηλαδή να συμπεριληφθεί η περιοχή της Νότιας Ρόδου στις περιοχές όπου θα ισχύουν τα κίνητρα επιχορήγησης μόνο για μονάδες ΑΑ' & Α' κατηγορίας με επιπλέον υποδομές που θα αναβαθμίσουν την τουριστική υποδομή ολόκληρου του νησιού της Ρόδου στη σχετική ΚΥΑ του άρθρου 5 παραγρ. 16Β του Ν. 3299/04.

Το αίτημά μας αυτό αποτελεί ομόφωνες αποφάσεις του Δ.Σ. και στηρίχθηκε τα τελευταία χρόνια από όλους τους φορείς (βουλευτές όλων των κομμάτων - νομαρχ. συμβούλιο, ΤΕΔΚ, παραγωγικοί φορείς).

Η εξέλιξη αυτή θεωρούμε ότι είναι άδικη και αποδυναμώνει σημαντικά την ανάπτυξη του νησιού της Ρόδου.

«Κύριοι υπουργοί

Τόσο σε επανειλημμένες επισκέψεις μας, όσο και σε πολλές έγγραφες αναφορές μας τεκμηριώσαμε το αίτημά μας.

Το δημοτικό συμβούλιο σε έκτακτη συνεδρίασή του ειδικά για το παραπάνω θέμα της 11-1-2006 παρουσία μάλιστα όλων των φορέων του Δήμου ομόφωνα αποφάσισε να συνεχίσει τον αγώνα ζητώντας ως πρώτο βήμα θεωρούμε την άμεση συνάντηση μαζί σας το συντομότερο δυνατό παρουσία μάλιστα και των τοπικών φορέων του Νομού.

Εκτιμούμε ότι μια τέτοια συνάντηση μπορεί να σας οδηγήσει στην καλύτερη πληροφόρηση με στόχο την αλλαγή της τελευταίας νομοθετικής ρύθμισης που φορά την περιοχή του Δήμου μας.

Τυχόν άρνησή σας και την οποία απευχόμαστε θα μας οδηγήσει σύμφωνα με την ομόφωνη απόφαση του δημοτικού συμβουλίου σε ενέργειες και δράσεις οι οποίες θα δημιουργήσουν τεράστια προβλήματα στο τόπο μας, για τα οποία δεν θα έχουμε την απόλυτη και αποκλειστική ευθύνη.

Δεν επιθυμούμε να εκληφθούν τα προηγούμενα ως απειλές, αλλά ο Δήμος Νότιας Ρόδου σε καμιά περίπτωση δεν πρέπει να θεωρείται χώρος όπου μπορούν εύκολα να αποφασίζονται οχλούσες χρήσεις χωρίς ταυτόχρονα να του δίνονται θετικές προοπτικές ανάπτυξης.

(Δέσμευση τεράστιων χώρων για πεδίο βολής, λειτουργία ΧΥΤΑ για τους 6 δήμους του νησιού, εγκατάσταση νέου εργοστασίου ΔΕΗ, κλπ).

Κύριοι υπουργοί

Στο χέρι σας είναι να διορθώσετε κάτι που θα δώσει θετική προοπτική στον τόπο μας και περισσότερο θα συμβάλει στην σύγκλιση μέσα στο ίδιο το νησί της Ρόδου.

Αναμένουμε σύντομα τον ορισμό της συνάντησής μας.

Η Επιτροπή Αγώνα του Δημοτικού Συμβουλίου
Μ. Σαββής
Δήμαρχος
Γ. Πόκκιας
Πρόεδρος Δ.Σ.
Φ. Ζαννετίδης
Επικεφαλής
της Μειοψηφίας
Γ. Αλεξίου
Δημοτικός Σύμβουλος»

Ελεγχοι στο λιμάνι

ΣΥΝΕΧΕΙΑ ΑΠΟ ΤΗ ΣΕΛ. 1

ζόμενοι. Στη συνέχεια πέρασαν από εξονυχιστικό έλεγχο, οι αποσκευές, ενώ τα τρία ΙΧ που μεταφέρθηκαν με το ημερόπλοιο απολυμάνθηκαν.

Το ημερόπλοιο, μετέφερε στο νησί μας 38 επιβάτες και πήρε στην Τουρκία 42 άτομα. Κατέπλευσε στις 10.30 το πρωί και απέπλευσε στις 2 το μεσημέρι.

Τα μέτρα αυτά θα εφαρμόζονται κάθε φορά που τουρκικό ημερόπλοιο, ή οποιοδήποτε σκάφος, προερχόμενο από τη γειτονική χώρα καταπλέει στο λιμάνι μας. Την περίοδο αυτή, δεν υπάρχουν τακτικά δρομολόγια πλοίων από τη γειτονική χώρα, προς το νησί μας.

Πλήγμα στον τουρισμό

ΣΥΝΕΧΕΙΑ ΑΠΟ ΤΗ ΣΕΛ. 1

τους επόμενους μήνες που θ' ανοίξει η σεζόν.

ΤΟΥΡΙΣΤΙΚΟΙ παράγοντες της Ρόδου δεν κρύβουν την ανησυχία τους, αλλά εξακολουθούν να είναι απόλυτα ψύχραιμοι και ελπίζουν ότι τελικά θα ξεπεραστεί η σημερινή κρίση στη γειτονική Τουρκία και που «αγγίζει» και τη χώρα μας.

* Στο μεταξύ εγκύκλιος αποστέλλεται άμεσα προς όλες τις υπηρεσίες του Ελληνικού Οργανισμού Τουρισμού ανά τον κόσμο, μετά από εντολή του υπουργού Τουριστικής Ανάπτυξης Δημήτρη Αβραμόπουλου, προκειμένου να υπάρξει αντικειμενική και τεκμηριωμένη ενημέρωση των διεθνών οργανισμών τουρισμού, των τουριστικών επιχειρήσεων και της διεθνούς κοινής γνώμης για τα αποτελεσματικά μέτρα προστασίας που λαμβάνει η ελληνική κυβέρνηση σχετικά με τη νόσο των πτηνών.

Ο κ. Αβραμόπουλος τόνισε ότι στη χώρα μας δεν έχει σημειωθεί κανένα κρούσμα και οι Αρχές έχουν από καιρό λάβει όλα τα αναγκαία μέτρα, αλλά πρόσθεσε ότι το υπουργείο Τουριστικής Ανάπτυξης παρακολουθεί με πολύ ανησυχία τις υπερβολές που συνοδεύουν το πρόβλημα της γρίπης. "Η αίσθηση και η εικόνα αυτή μπορεί να ζημιώσουν τη χώρα μας, ιδιαίτερα την περίοδο αυτή που διαμορφώνονται στις διεθνείς τουριστικές αγορές οι τελικές τάσεις της τουριστικής κίνησης αυτής της χρονιάς", επεσήμανε ο υπουργός και στο πλαίσιο αυτό έδωσε εντολή για σωστή ενημέρωση των τουριστικών παραγόντων και της κοινής γνώμης στο εξωτερικό.

Επαγρύπνηση σε όλα τα νησιά

ΣΥΝΕΧΕΙΑ ΑΠΟ ΤΗ ΣΕΛ. 1

Ο ΓΕΝΙΚΟΣ γραμματέας της Περιφέρειας τόνισε ότι βρίσκεται σε συνεχή επικοινωνία με τα υπουργεία Εσωτερικών, Υγείας και Αγροτικής Ανάπτυξης και τον διαβεβαιώνουν ότι δεν υπάρχει πρόβλημα, αλλά θα πρέπει να βρίσκεται ο κρατικός μηχανισμός σε επαγρύπνηση, χωρίς να προκληθεί στους πολίτες πανικός.

• Ο αντινομάρχης Νίκος Ζωΐδης ανέφερε ότι ο κίνδυνος μας πλησίασε, αλλά αν παρθούν τα απαραίτητα μέτρα, θα αντιμετωπίσουμε το πρόβλημα και τόνισε την ανάγκη να μπουν σε περιφραγμένους χώρους τα οικόσιτα πουλερικά.

• Ο νομάρχης Γιάννης Μαχαιρίδης ανέλαβε να προμηθεύσει τις αρμόδιες υπηρεσίες με τις απαραίτητες στολές και υλικό, για την αντιμετώπιση του προβλήματος, αφού το κράτος αδυνατεί.

ΣΤΗ ΣΥΣΚΕΨΗ πήραν μέρος ο βουλευτής κ. Βασίλης Χρύσης, ο νομάρχης Γιάννης Μαχαιρίδης, ο δήμαχος Ροδίων κ. Γιώργος Γιαννόπουλος, ο αντινομάρχης Νίκος Ζωΐδης, ο αστυκτηνίατρος-αστυνομικός διευθυντής κ. Μιχάλης Ζεμπιλλάς, ο νομίατρος κ. Παντελής Διακογεωργίου, ο αντιπρόεδρος της Β' ΔΥΠΕ κ. Νίκος Καραμαρίτης, ο σύμβουλος της Β' ΔΥΠΕ κ. Χρήστος Σαββίδης, ο προϊστάμενος της Διεύθυνσης Γεωργίας κλ. Βασίλης Σοφός, ο προϊστάμενος της Διεύθυνσης κ. Φίλιππος Κοντίτσης, ο πρόεδρος του Κυνηγετικού Συλλόγου Ρόδου κ. Γιώργος Παπαναστασίου, και εκπρόσωπος των υγειονομικών υπηρεσιών του Στρατού.

• Κλείνοντας τη σύσκεψη ο περιφερειάρχης κ. Κόκκινος είπε: «Πρέπει να επικρατήσει ηρεμία και όχι πανικός. Πρέπει να βρισκόμαστε σε διαρκή επαγρύπνηση και ετοιμότητα. Η περιοχή μας είναι ασφαλής».

Οι διαγωνισμοί του υπουργείου Αιγαίου

ΣΥΝΕΧΕΙΑ ΑΠΟ ΤΗ ΣΕΛ. 1

Αιγαίου για την ανάθεση στην Ανώνυμη Ναυτιλιακή Εταιρία Σύμης (ΑΝΕΣ) των επιδοτούμενων γραμμών Κω - Νισύρου - Τήλου - Σύμης - Ρόδου και επιστροφή και Ρόδου - Καστελλορίζου και επιστροφή

* Η προκαταρκτική εξέταση ανατέθηκε σε πταισματοδίκη, ο οποίος θ' ασχοληθεί με τα μη πολιτικά πρόσωπα του υπουργείου Αιγαίου και ειδικά με τα μέλη της Επιτροπής του υπουργείου, που διενήργησαν το διαγωνισμό.

Η ΕΙΣΑΓΓΕΛΙΚΗ παρέμβαση έγινε ύστερα από τις αναφορές του δημάρχου Τήλου Αν. Αλιφέρη, όπως επίσης και τις παραστάσεις στον κ. Οικονόμου του προέδρου της εταιρίας «Δωδεκάνησος Ναυτιλιακή» Γιώργου Σπανού, οι οποίοι κατήγγειλαν τις μεθοδεύσεις του υπουργείου, ώστε ν' ανατεθεί στην ΑΝΕΣ η εκτέλεση των εν λόγω δρομολογίων με το πλοίο «Πρωτεύς», που αγοράστηκε ειδικά για τον σκοπό αυτό και αφού προηγουμένως είχε εξασφαλιστεί η ανάθεση!..

* Καταγγελίες για τις μεθοδεύσεις αυτές έγιναν από τον περασμένο Δεκέμβριο, μάλιστα δε, τόσο ο δήμαρχος Τήλου, όσο και ο πρόεδρος της «Δωδεκάνησος Ναυτιλιακή», κατήγγειλαν ότι ο υπουργός Αιγαίου κ. Αρ. Παυλίδης «περίμενε ώστε η ΑΝΕΣ ν' αγοράσει από την εταιρία Τυρογαλά το πλοίο "Πρωτεύς" (που είναι ηλικίας 33 χρόνων και εκτελούσε δρομολόγια στα Ιόνια Νησιά) και στη συνέχεια να υπογράψει την ανάθεση των δρομολογίων της άγονης γραμμής Δωδεκανήσου στην εν λόγω εταιρία».

ΜΑΛΙΣΤΑ, ο δήμαρχος Τήλου κ. Αλιφέρης, την περασμένη Τετάρτη, έστειλε επιστολή στον πρωθυπουργό Κ. Καραμανλή, που καταγγέλλει όλο το παρασκήνιο της υπόθεσης αυτής και χαρακτηριστικά - μεταξύ άλλων - αναφέρει ότι «η ανάθεση των δρομολογίων της ΑΝΕΣ γίνεται με ιδιαίτερα μεγάλη επιδότηση, ενώ έχουν αποκλειστεί προσφορές μεγαλύτερου κόστους με τα ίδια ή καλύτερα ποιοτικά χαρακτηριστικά από το πλοίο "Πρωτεύς", που θα εκτελεί τα δρομολόγια και που από τις επιδοτήσεις και μόνο η πλοιοκτήτρια σε δέκα μήνες θα εισπράξει περισσότερα χρήματα από ό,τι κοστίζει το συγκεκριμένο πλοίο».

* Σημειώνεται ότι για κάθε δρομολόγιο προς Κω - Νίσυρο - Τήλο - Σύμη - Ρόδο, η εταιρία θα εισπράττει 15.000 ευρώ και προς Καστελλόριζο 6.500 ευρώ και για κάθε προορισμό θα εκτελεί από δύο δρομολόγια την εβδομάδα!.

Η ΟΡΓΗ του δημάρχου Τήλου στρέφεται κατά του υπουργού Αιγαίου, επειδή δεν επιδοτεί την εκτέλεση δρομολογίου στη γραμμή Ρόδου - Τήλου για το πλοίο «SEA STAR», που ανήκει στο Δήμου του νησιού, παρά το γεγονός ότι ο υπουργός Εμπορικής Ναυτιλίας έχει εγκρίνει την εκτέλεση του εν λόγω επιδοτούμενου δρομολογίου.

ΜΕΤΑ ΤΗ χτεσινή παρέμβαση του εισαγγελέα κ. Οικονόμου, ο δήμαρχος Τήλου Αν. Αλιφέρης δήλωσε ότι «ευτυχώς που υπάρχει και η Δικαιοσύνη, γιατί όσα διαβήματα και διαμαρτυρίες κάναμε στην κυβέρνηση για να καταγγείλουμε όλα αυτά τα μαγειρέματα του υπουργείου Αιγαίου, δεν βρήκαμε καμιά ανταπόκριση».

* Πρέπει ακόμη να τονιστεί ότι και ο πρόεδρος της εταιρίας «Δωδεκάνησος Ναυτιλιακή» Γ. Σπανός υπέβαλε ανάλογη αναφορά και στον εισαγγελέα του Αρείου Πάγου Δημ. Λινό.

ΑΠΩΛΕΙΑ

Απωλέσθη σκυλάκι ενός έτους, Καννίς, μετρίου αναστήματος με κοντό τρίχωμα, αδύνατο, χρώματος ζαχαρί - μπεζ - άσπρο με ουρά φουντωτή προς τα επάνω, με κόκκινο φαρδύ λουρί με ένα σημάδι πάνω από το φρύδι, ακούει στο όνομα Ρούντυ. Απωλέσθη πριν από δύο εβδομάδες στην περιοχή Ιαλυσού. Ο ευρών θα αμειφθεί. Κιν. 6946 839936 κυρία Ελλη.

12917-20/1

ΕΥΡΩΜΟΝΩΤΙΚΗ ΡΟΔΟΥ
ΑΦΟΙ ΣΚΙΑΘΙΤΗ Ο.Ε

ΠΡΟΣΤΑΣΙΑ ΑΠΟ ΥΓΡΑΣΙΑ ΚΡΥΟ ΖΕΣΤΗ

ΣΤΕΓΑΝΩΣΕΙΣ
ΘΕΡΜΟΜΟΝΩΣΕΙΣ
ΗΧΟΜΟΝΩΣΕΙΣ

X174-31/1

ΑΣΦΑΛΤΟΠΑΝΑ - ΕΛΑΣΤΟΜΕΡΗ - ΠΕΡΛΙΤΗ
ΘΕΡΜΟΜΟΝΩΤΙΚΑ ΠΛΑΚΑΚΙΑ - ΕΠΟΞΕΙΔΙΚΑ
ΣΥΓΧΡΟΝΕΣ ΕΦΑΡΜΟΓΕΣ ΜΟΝΩΣΕΩΝ

ΤΗΛ.: 22410 37772
ΦΑΞ: 22410 34550
ΚΙΝ.: 6977777956
ΚΙΝ.: 6979728462

Σμαράγδα Δ. Δημητρά

Ψυχολόγος
• Ψυχοθεραπεύτρια

Δέχεται κατόπιν ραντεβού

Καρπάθου 23, 85100 Ρόδος
Τηλ. 22410 70145
Κιν. 6944 36 26 38

e-mail: smaragdadimitra@yahoo.gr

12894-10/2

SAIS TRAVEL

ΔΥΝΑΜΗ
ΕΜΠΙΣΤΟΣΥΝΗ

*** Εκδρομές Ιανουάριος 2006**

* ΠΑΡΙΣΙ - DISNEYLAND	ημέρες	4,6,8
* ΡΩΜΗ	»	4,5
* ΡΩΜΗ - ΦΛΩΡΕΝΤΙΑ	»	6
* ΓΥΡΟΣ ΙΤΑΛΙΑΣ	»	8
* ΜΑΔΡΙΤΗ-ΑΝΔΑΛΟΥΣΙΑ	»	8
* ΓΥΡΟΣ ΙΣΠΑΝΙΑΣ	»	10
* ΒΟΥΔΑΠΕΣΤΗ ή ΠΡΑΓΑ	»	4
* ΒΙΕΝΝΗ-ΣΑΛΤΣΜΠΟΥΡΓΚ	»	4,5,6
* ΛΟΝΔΙΝΟ	»	4,5
* ΛΑΠΩΝΙΑ (Χωριό Αϊ Βασίλη)	»	6
* ΜΟΣΧΑ	»	5
* ΚΩΝΣΤΑΝΤΙΝΟΥΠΟΛΗ- ΠΡΟΥΣΑ	»	4
* ΚΥΠΡΟΣ	»	5
* ΠΑΝΟΡΑΜΑ ΕΛΒΕΤΙΑΣ	»	7
* ΤΥΝΗΣΙΑ ή ΜΑΡΟΚΟ	»	8
* Μαγευτικό ΤΥΡΟΛΟ	»	4
* ΑΙΓΥΠΤΟ - κρουαζιέρα Νείλου	»	4,6,8
* ΝΤΟΥΜΠΑΪ	»	4,5
* ΜΠΑΝΓΚΟΓΚ-ΣΙΓΚΑΠΟΥΡΗ-ΠΟΥΚΕΤ	»	15

και άλλες πολλές εκδρομές

Ακόμη:

** Μεμονωμένα πακέτα, πακέτα για νεόνυμφους*
** Εκδρομές στην Ελλάδα, χιονοδρομικά κέντρα στην Ελλάδα και το εξωτερικό*

Εκδρομή στα
ΙΕΡΟΣΟΛΥΜΑ - ΣΙΝΑ - ΚΑΪΡΟ

Από 12/2 - 21/2 11 ημέρες

ΑΕΡΟΠΟΡΙΚΩΣ: Ρόδο - Τελ Αβίβ - Κάϊρο - Ρόδο

Προσκυνήματα: Πανάγιος Τάφος, Φυλακές Χριστού, Γολγοθάς, Σπίτι της Παναγιάς, Τάφος της Παναγίας, Γεσθημανή, Τοπίο Προδοσίας, Ορος Ελαιών, Ανάληψη Κυρίου, Τάφο Λαζάρου, Βηθλεέμ, Σπήλαιο Νηπίων, Ορος Θαβώρ, Ναζαρέτ, Κανά, Τιβεριάδα, Καπερναούμ, Μονή Αγ. Αποστόλων, Ιορδάνη Ποταμό, Αγ. Γεώργιο Χοτζεβά, Μονή Προφήτη Ελισαίου, Ιεριχώ, Σαραντάριο Ορος, Νεκρά Θάλασσα, Σόδομα & Γόμορα, Μονή Αγ. Γερασίμου, Σινά Αγ. Αικατερίνη. Κάιρο, Αγ. Γεώργο, Μουσείο, Πυραμίδες.

Ελάτε για πρόγραμμα

Εγγραφή με 100 ευρώ προκαταβολή (θέσεις περιορισμένες)

ΠΡΑΚΤΟΡΕΙΟ ΤΑΞΙΔΙΩΝ
ΣΑΒΒΑΣ ΣΑΗΣ

Το πρακτορείο που εμπιστεύονται όλοι
για τη σοβαρότητά του
και την ποιότητα των εκδρομών του.

ΔΙΑΦΗΜΙΣΤΕΣ ΜΑΣ ΕΙΝΑΙ ΟΙ ΙΔΙΟΙ ΟΙ ΠΕΛΑΤΕΣ ΜΑΣ

ΤΑΡΠΟΝ ΣΠΡΙΓΚΣ 42
(δίπλα στην ALPHA BANK, πλατεία Κύπρου)
Τηλ. 22410 39781-3

X5614-31/1

ΨΥΧΟΕΡΕΥΝΗΤΡΙΑ

ΚΡΗΤΙΚΟΥ ΒΑΣΙΛΕΙΑ



Προβλέψεις για
το μέλλον ικανοποιητικές.
Βοήθεια για κάθε θέμα
που σας απασχολεί με κάθε εχεμύθεια

ΟΜΗΡΟΥ 65 Π. ΠΟΛΗ

Τηλ. 74440 - 67602,6972157586,
8-1π.μ. — 4-8μ.μ.

T.6641-31/1

Από τηλεοπτικό ρεπορτάζ

Φόβος και πανικός για τους επισκέπτες της Νισύρου!..

ΑΦΟΡΟΥΣΕ ΤΗ ΔΡΑΣΗ ΤΟΥ ΗΦΑΙΣΤΕΙΟΥ

ΞΕΣΗΚΩΘΗΚΑΝ οι Νισύριοι για εκπομπή του τηλεοπτικού σταθμού ΑΝΤΕΝΑ που παρουσίασε το νησί κυριολεκτικά να...τρέμει και οι κάτοικοι να είναι πανικόβλητοι εξ αιτίας του ηφαιστείου!... Η εκπομπή μεταδόθηκε την περασμένη Τρίτη και ο Σύλλογος Νισυρίων Αθηνών «Γνωμαγόρας» την χαρακτηρίζει ως δυσφήμιση για το νησί. Σε σχετική επιστολή του προς τη διεύθυνση του τηλεοπτικού σταθμού ΑΝΤΕΝΑ ο σύλλογος αναφέρει τα εξής:



«Κύριοι,

Το Διοικ. Συμβούλιο του Συλλόγου μας, απηχώντας και τα συναισθήματα των λοιπών μελών της Νισυριακής παροικίας της Αθήνας - Πειραιά, αισθάνεται την υποχρέωση να διαμαρτυρηθεί και να εκφράσει τη λύπη του, για την επιχειρηθείσα μέσω του τηλεοπτικού σταθμού σας, αρνητική προβολή και δυσφήμιση της ιδιαίτερης πατρίδας μας Νισύρου.

Στη διάρκεια του κεντρικού δελτίου του ΑΝΤΕΝΑ, της Τρίτης 10 Ιανουαρίου 2006, μεταδόθηκε ρεπορτάζ με απεσταλμένη σας από το ηφαίστειο της Νισύρου και προεβλήθησαν ως φαινόμενο νεοφανές και επικίνδυνο, εικόνες από τη συνηθισμένη καθημερινή δραστηριότητα του ηφαιστείου. Αυτού του ανεκτίμητου δώρου της φύσης, το οποίο η εν λόγω ρεπόρτερ προσπάθησε να παρουσιάσει ως πηγή πανικού, ανησυχίας και καταστροφής, χρησιμοποιώντας μάλιστα ύφος και περιγραφές που έδιναν την εντύπωση πως είχαμε φτάσει στα πρόθυρα της συντέλειας του κόσμου.

Αντί η απεσταλμένη σας να βασιστεί σε ανεύθυνες πληροφορίες και στους αδικαιολόγητους φόβους ανθρώπων, που τυχαία βρέθηκαν στο δρόμο της, θα μπορούσε να απευθυνθεί σε υπεύθυνους τοπικούς παράγοντες και οπωσδήποτε στα μέλη της οικείας επιστημονικής κοινότητας τα οποία υπό την άμεση εποπτεία των Καθηγητών Δ. Παπανικολάου, Ευθ. Λέκκα, Γ. Σταυρακάκη και άλλων διακεκριμένων επιστημόνων, παρακαλουθούν εδώ και πολλά χρόνια ανελλιπώς επί τόπου τη δραστηριότητα του ηφαιστείου και μάλιστα με τη χρήση οργάνων της πιο σύγχρονης και προηγμένης τεχνολογίας. Ολοι τους, με γραπτές και προφορικές δηλώσεις, διαβεβαιώνουν υπεύθυνα πως η κατάσταση βρίσκεται υπό απόλυτον έλεγχο, δεν εμπνέει καμμιά απολύτως ανησυχία, συνιστούν στον κόσμο ψυχραιμία και εφησυχασμό και καλούν τους τουρίστες να επισκεφθούν και να θαυμάσουν αυτό το σπάνιο και ανεκτίμητο δώρο, με το οποίο η φύση στόλισε τη Νίσυρο.

Αυτές οι υπεύθυνες δηλώσεις είχαν ως αποτέλεσμα το ηφαίστειο τα τελευταία χρόνια πόλον έλξης τουριστών, στην προσέλευση των οποίων έχει επενδύσει ελπίδες και προσδοκίες το νησί μας. Ενα νησί, που αφημένο στη μοίρα του, αγωνίζεται για να επιβιώσει και να προχωρήσει εμπρός.

Αν δεν μπορείτε ή αν δεν θέλετε να συμπαρασταθείτε σ' αυτό τον αγώνα, τουλάχιστο μη μας κάνετε κακό. Μη δυσφημίζετε το νησί μας, δημιουργώντας εσφαλμένες εντυπώσεις και ενσπείροντας πανικό και φόβο στους επισκέπτες μας, με τη μεγιστοποίηση και την προβολή γεγονότων και χρόνιων καταστάσεων συνηθισμένης μορφής.

Με τιμή
Για το Διοικ. Συμβούλιο
Ο ΠΡΟΕΔΡΟΣ
Γιάννης Χαρτοφύλης».

CONTOURS
TRAVEL & TOURISM

ΕΚΔΡΟΜΗ
ΜΟΝΑΧΟ
4 - 9/12/2006

Ο Σύνδεσμος Διαιτητών σε συνεργασία με το **γραφείο μας** οργανώνει 6ήμερη εκδρομή
στην πρωτεύουσα της Βαυαρίας
το καταπληκτικό Μόναχο!!!

Το πρόγραμμα περιλαμβάνει και δύο εκδρομές στο **ΙΝΣΜΠΡΟΥΚ** και **ΣΑΛΤΣΜΠΟΥΡΚ**

Συνοδοί γραφείου μας
Περιορισμένες θέσεις

Πληροφορίες: Τηλ. 22410 36001, 36007, 36013
ΑΜΜΟΧΩΣΤΟΥ 9

X178-15/1

Πάντα κάποιοι ξεχωρίζουν...
Rodos Gold VOGIATZIS

Ιδιαίτερη αισθητική
Απαράμιλλη ποιότητα
πλούσιες επιλογές
για γάμους, βαπτίσεις,
και ιδιαίτερες στιγμές
με μοναδική λάμψη .....
σε εξαιρετικές τιμές

Rodos Gold VOGIATZIS

Χρυσές δημιουργίες...
για πολύτιμες σχέσεις

10ο χιλ. Λεωφ. Ρόδου Λίνδου
Τηλ: 22410 86670 - 3

X5615-31/1

ΔΩΔΕΚΑΝΗΣΙΑΚΟΣ ΣΥΛΛΟΓΟΣ ΓΟΝΕΩΝ ΚΑΙ ΚΗΔΕΜΟΝΩΝ ΑΤΟΜΩΝ ΜΕ ΑΝΑΠΗΡΙΕΣ ΚΕΝΤΡΟ «ΕΛΠΙΔΑ»

Πρόκληση

Τα παιδιά του Κέντρου «ΕΛΠΙΔΑ»,
το Δ.Σ. και το προσωπικό, σας προσκαλούμε στο
κόψιμο της βασιλόπιτάς μας
στο CASINO της Ρόδου
την Κυριακή 15 Ιανουαρίου 2006
στις 6 μ.μ. το απόγευμα.

θα ακολουθήσει χορός από τη χορευτική ομάδα του Πολιτιστικού Συλλόγου Αρχαγγέλου «Ο ΑΙΘΩΝΑΣ» και μπουφές

Για το δ.σ.
Η πρόεδρος
Καπούλα Σταυρούλα
Η γεν. γραμμ.
Παπακωνσταντίνου Καλλιόπη

5076-14/1

ΠΟΛΙΤΙΣΤΙΚΟΣ ΣΥΛΛΟΓΟΣ ΓΥΝΑΙΚΩΝ ΡΟΔΟΥ

Ο σύλλογός μας σας προσκαλεί
στην καθιερωμένη ετήσια
κοπή της βασιλόπιτάς του,
στο ξενοδοχείο MEDITERANEAN,
την Τετάρτη 18 Ιανουαρίου 2006
και ώρα 18.30 μ.μ.

Σας περιμένουμε να ξεκινήσουμε τη νέα χρονιά με κέφι και χαρούμενη διάθεση, με μουσική από την ορχήστρα του κ. Γιώργου Παραγιού και πολύ - πολύ χορό.

Εκ του Δ.Σ.
του Π.Σ.Γ.Ρ.

13076-18/1

Γυναίκες Χωρίς Σύνορα Women Without Frontiers

Πρόσκληση

Το Σάββατο 14 Ιανουαρίου και ώρα 18.00 σας καλούμε στο Grand Hotel στην κοπή της Βασιλόπιτας της οργάνωσής μας.

Θα προσφερθεί πλούσιο πιάτο με καφέ ή τσάι και θα μας κρατήσει συντροφιά ένα υπέροχο μουσικό ντουέτο.

Οσες κυρίες επιθυμούν μπορούν να εγγραφούν μέλη

Η παρουσία σας θα μας τιμήσει

Τιμή εισόδου 15 ευρώ
Από το Δ.Σ.

ΓΔ-14/1

ΧΡΙΣΤΙΑΝΙΚΟΣ ΦΙΛΑΝΘΡΩΠΙΚΟΣ ΣΥΛΛΟΓΟΣ «ΣΥΝΔΕΣΜΟΣ ΑΓΑΠΗΣ» - ΡΟΔΟΣ

Πρόκληση

Το Σάββατο 14 Ιανουαρίου 2006 στο ξενοδοχείο PARK και ώρα 6.30 μ.μ.

σας προσκαλούμε να γιορτάσουμε ολοι μαζί, μέλη και φίλοι μας
την κοπή της βισιλόπιτάς μας.

Η χορωδία του Ωδείου Ρόδου **«Καίτη Καστρουνή»** θα πλαισιώσει την εκδήλωσή μας με τα κάλαντα και επίκαιρα τραγούδια.
Επίσης με τη συντροφιά της ορχήστρας θα περάσουμε λίγες στιγμές χαλάρωσης και ξενοισιάς.
Θα προσφερθεί πιάτο με πολλά κεράσματα.

ΕΙΣΟΔΟΣ 15 ΕΥΡΩ

Το Διοικητικό Συμβούλιο

5079-14/1

έτοιμοι για ΚΤΕΟ; ΤΑΛΑΙΠΩΡΙΑ ΤΕΛΟΣ!

AUTOVISION®
ΤΕΧΝΙΚΟΣ ΕΛΕΓΧΟΣ ΟΧΗΜΑΤΩΝ

Ιδιωτικό ΚΤΕΟ Ρόδου
για ραντεβού..22410 67677

ΕΥΚΟΛΑ, ΓΡΗΓΟΡΑ, ΑΞΙΟΠΙΣΤΑ ΚΑΙ ΦΘΗΝΟΤΕΡΑ!!

ΑΝΟΙΧΤΑ ΑΠΟΓΕΥΜΑΤΑ ΚΑΙ ΣΑΒΒΑΤΟ, ΟΛΑ ΤΑ ΠΑΡΑΒΟΛΑ ΑΓΟΡΑΖΟΝΤΑΙ ΣΤΟ ΚΤΕΟ
25 λεπτά αρκούν....

ΠΡΟΣΟΧΗ! — ΠΡΟΓΡΑΜΜΑ ΠΡΟΣΚΛΗΣΗΣ ΟΧΗΜΑΤΩΝ Ν. ΔΩΔ/ΣΟΥ
- ΤΟΝ Ιανουάριο ΑΠΟ ΡΟΕ 4401, ΕΩΣ ΡΟΕ 6400 - ΤΟΝ Φεβρουάριο ΑΠΟ ΡΟΕ 6401, ΕΩΣ ΡΟΕ 8400

Η ΜΗ ΔΙΕΝΕΡΓΕΙΑ ΤΕΧΝΙΚΟΥ ΕΛΕΓΧΟΥ ΤΟΥ ΟΧΗΜΑΤΟΣ ΣΑΣ (ΚΤΕΟ) ΜΕΣΑ ΣΤΙΣ ΠΡΟΘΕΣΜΙΕΣ, ΑΠΟΤΕΛΕΙ ΠΑΡΑΒΑΣΗ (ΚΟΚ 86) ΚΑΙ ΤΙΜΩΡΕΙΤΑΙ ΑΠΟ ΤΙΣ ΑΡΧΕΣ ΜΕ ΠΡΟΣΤΙΜΟ 334 ΕΥΡΩ ΚΑΙ ΑΦΑΙΡΕΣΗ ΠΙΝΑΚΙΔΩΝ

1ο Χιλ. ΝΕΑΣ ΕΘΝΙΚΗΣ ΟΔΟΥ ΤΣΑΙΡΙ - ΑΕΡΟΔΡΟΜΙΟΥ
www.kteo-rodos.gr

X176-31/1

ΠΛΥΝΤΗΡΙΟ ΧΑΛΙΩΝ
Cleaning Pro



πλένουμε & φυλάμε:
• ΧΑΛΙΑ - ΜΟΚΕΤΕΣ - ΦΛΟΚΑΤΕΣ
• ΠΑΠΛΩΜΑΤΑ - ΚΟΥΒΕΡΤΕΣ

☎ 22410.60585

email: irinika@tee.gr

ΙΔΙΟΚΤΗΤΕΣ ΕΙΔΙΚΕΣ ΕΓΚΑΤΑΣΤΑΣΕΙΣ:
ΝΙΚΗΦ. ΒΡΕΤΤΑΚΟΥ - ΑΣΓΟΥΡΟΥ

10814-22/2/2006

ΠΑΣΗΣ ΦΥΣΕΩΣ ΞΥΛΟΥΡΓΙΚΕΣ ΕΡΓΑΣΙΕΣ
Ο ΜΑΝΩΛΗΣ

- Κουζίνες
- Ντουλάπες
- Πόρτες
- Παράθυρα, κλπ
- Αμεση εξυπηρέτηση



Πληροφορίες τηλ. 60601 και 6973933733

12901-11/2



ΜΠΑΤΑΡΙΕΣ - ΗΛΕΚΤΡΙΚΑ - ΝΑΥΤΙΛΙΑΚΑ

ΠΑΝΤΑΖΗΣ ΧΟΥΛΗΣ

Αποστόλου Παύλου 74- Ρόδος 85100

Τηλ. 22410 30977,
22410 77780,
22410 77743
FAX 22410 77743

ΠΟΛΛΑ

X154-15/01

LANE LINES - STEFANAKIS

ΝΕΑ ΔΡΟΜΟΛΟΓΙΑ

Ε/Γ - Ο/Γ ΚΟΡΝΑΡΟΣ

Κάθε Τρίτη 22.00 για Καστελλόριζο

Κάθε Τετάρτη 07.00 π.μ. για Χάλκη - Διαφάνι και Πηγάδια Καρπάθου - Κάσο - Σητεία

Κάθε Πέμπτη και Κυριακή 04.30 για Χάλκη - Διαφάνι και Πηγάδια Καρπάθου - Κάσο - Σητεία - Αγ. Νικόλαο - Σαντορίνη - Μήλο - Πειραιά

Πληροφορίες: Πρακτορείο STEFANAKIS
Αλεξ. Διάκου 38, Ρόδος
Τηλ. 22410 20625, 22410 30054

X 5627-31/1

PELLOS TRAVEL
Α. ΠΑΠΑΣΑΒΒΑΣ

ΟΡΓΑΝΩΣΗ - ΠΟΙΟΤΗΤΑ - ΕΓΓΥΗΣΗ

ΕΚΔΡΟΜΕΣ ΧΕΙΜΩΝΑ 2006

6/2 - 11/2

ΕΚΔΡΟΜΗ ΣΤΗΝ ΣΥΡΟ -ΤΗΝΟ

ΜΟΝΟ ΜΕ 195 ΕΥΡΩ

4/2 - 6/2

ΤΡΙΗΜΕΡΗ ΑΕΡΟΠΟΡΙΚΗ

ΑΠΕΥΘΕΙΑΣ ΑΠΟ ΡΟΔΟ

ΜΥΤΙΛΗΝΗ (ΑΓΙΟΣ ΡΑΦΑΗΛ - ΑΓΙΑΣΟΣ - ΜΑΝΤΑΜΑΔΕΣ)

ΞΕΝΟΔΟΧΕΙΟ ΜΕ ΠΡΩΙΝΟ - ΕΚΔΡΟΜΕΣ - ΜΕΤΑΦΟΡΕΣ - ΣΥΝΟΔΟΣ ΓΡΑΦΕΙΟΥ

18/02/05-20/02/05

ΚΑΡΝΑΒΑΛΙ ΒΕΝΕΤΙΑΣ

ΑΠΕΥΘΕΙΑΣ ΠΤΗΣΗ ΑΠΟ ΡΟΔΟ!!!

ΞΕΝΟΔΟΧΕΙΑ 4 ΑΣΤΕΡΩΝ ΜΕ ΦΑΓΗΤΟ - ΤΙΜΗ ΕΚΠΛΗΞΗ!

Διαθέτουμε επίσης: Εισιτήρια με ΟΑ, AEGEAN και CHARTER. Ακτοπλοϊκά εισιτήρια. Ειδικά πακέτα για μεμονωμένους, συλλόγους, νεόνυμφους για Ελλάδα, Κύπρο, Τυνησία, Αίγυπτος, Μαρόκο, Ιταλία, Αγγλία, Γαλλία κ. α.

ΓΙΑ ΠΕΡΙΣΣΟΤΕΡΕΣ ΠΛΗΡΟΦΟΡΙΕΣ, ΚΡΑΤΗΣΕΙΣ ΚΑΙ ΑΝΑΛΥΤΙΚΑ ΠΡΟΓΡΑΜΜΑΤΑ ΣΤΟ ΠΡΑΚΤΟΡΕΙΟ ΓΕΝΙΚΟΥ ΤΟΥΡΙΣΜΟΥ:

PELLOS TRAVEL TOUR OPERATOR - Α. ΠΑΠΑΣΑΒΒΑΣ

KALITHEAS AVENUE, FALIRAKI RHODES, 85100 GREECE
TEL.2241087615 FAX 2241087616 E-MAIL
pellostravel@rho.fortnet.gr www.pellostravel.gr

T 6691-28/2

Παρά τη συνέχιση στις υψηλές τιμές των καυσίμων

Η AEGEAN AIRLINES προσφέρει ελάχιστους ναύλους σε 120 πτήσεις κάθε ημέρα

19 ευρώ εισιτήριο σε 14 προορισμούς στην Ελλάδα



Η AEGEAN AIRLINES θέλοντας συνεχώς να επιβραβεύει τους επιβάτες που κάνουν χρήση των ηλεκτρονικών εισιτηρίων και αγοράζουν το εισιτήριό τους αρκετό διάστημα πριν από την πτήση ανακοίνωσε ότι προσφέρει πλέον ελάχιστους ναύλους οι οποίοι περιλαμβάνουν και τον επίναυλο καυσίμων ως εξής:

Απλή μετάβαση ευρώ 19 (sumperilambάνεται επίναυλος καυσίμων ευρώ 8). Η paraπάνω τιμή ισχύει για τα δρομολόγια: Από Αθήνα προς/από: Θεσσαλονίκη, Ρόδο, Ηράκλειο, Χανιά, Κω, Μυτιλήνη, Χίο, Αλεξανδρούπολη, Μύκονο, Σαντορίνη, Ιωάννινα, Καβάλα και Κέρκυρα.

Απλή μετάβαση ευρώ 49 (sumperilambάνεται επίναυλος καυσίμων ευρώ 14) gia dromolόγια: Από Αθήνα προς/από: Ρώμη, Μιλάνο, Μόναχο, Φρανκφούρτη, Ντίσελντορφ, Στουτγάρδη, Λάρνακα.

Η διαθεσιμότητα του ναύλου θα είναι δυνατή μέχρι 19 ημέρες πριν την αναχώρηση κάθε πτήσης, ενώ η κράτηση και η έκδοση εισιτηρίων θα πρέπει να πραγματοποιείται ταυτόχρονα. Ο ναύλος αυτός δεν επιτρέπει αλλαγές.

Κρατήσεις και έκδοση ηλεκτρονικών εισιτηρίων (e-ticket) μέσω του www.aegeanair.com <http://www.aegeanair.com/>, του 801 11 20000 ή μέσω των ταξιδιωτικών γραφείων. Οι ως άνω προσφορές ισχύουν για περιορισμένο αριθμό θέσεων. Τέλος στις ως άνω τιμές δεν συμπεριλαμβάνονται φόροι αεροδρομίων και λοιπές χρεώσεις.

Μέσω αυτής της πολιτικής επιτυγχάνεται η προσφορά ακόμη πιο χαμηλών τιμών στο επιβατικό κοινό που κάνει χρήση των ηλεκτρονικών εισιτηρίων και αγοράζει το εισιτήριό του σημαντικό διάστημα πριν από την πτήση, ενώ παράλληλα υπάρχει μεγαλύτερη σαφήνεια στην επικοινωνία της AEGEAN με το επιβατικό κοινό όσον αφορά στους ναύλους προσφοράς. Σημειώνεται ότι η εταιρία έχει 6-8 ναύλους για κάθε προορισμό και για τους τρεις χαμηλότερους (προσφοράς) διατίθενται στην χειμερινή περίοδο το 35-45% των θέσεων του κάθε αεροπλάνου.

Η AEGEAN AIRLINES προσφέρει 120 τακτικές πτήσεις την ημέρα σε 14 προορισμούς στην Ελλάδα και 7 στο εξωτερικό (Γερμανία, Ιταλία, Κύπρος). Επιπλέον σε συνεργασία με την LUFTHANSA προσφέρει πτήσεις κοινού κωδικού προς Άμστερνταμ, Βρυξέλλες, Αμβούργο, Ανόβερο, Βερολίνο και Παρίσι. Παράλληλα οι τακτικοί επιβάτες του προγράμματος μιλίων και των δύο εταιρειών μπορούν να κερδίζουν και να εξαργυρώνουν μίλια και από το δίκτυο της AEGEAN, αλλά και από οποιονδήποτε από τους 181 προορισμούς σε 76 χώρες του δικτύου της LUFTHANSA. Επιπρόσθετα η AEGEAN μέσω της συνεργασίας της με την AIR ONE προσφέρει πτήσεις κοινού κωδικού προς Παλέρμο, Γένοβα, Τορίνο, Βενετία, Κατάνια, Τεργέστη και Λαμέτζια Τέρμα μέσω Ρώμης.

Χρήστος Μυστιλιάδης

Αναβλήθηκε η δίκη Σολούνια

ΣΥΝΕΧΕΙΑ ΑΠΟ ΤΗ ΣΕΛ. 1

γενική συνέλευση του Ιουλίου του 1997, οπότε επρόκειτο να συζητηθεί ο ισολογισμός χρήσης από 1-1-1996 μέχρι 31-12-1996, η εταιρεία εμφανίστηκε να έχει έλθει σε συμφωνία με εταιρεία στο Ντουμπάϊ, η οποία επρόκειτο να χρηματοδοτήσει τη ΔΑΝΕ για την αγορά του νέου πλοίου. Την συμφωνία αυτή μέλη του τότε διοικητικού συμβουλίου κατήγγειλαν σαν πλαστή. Σε επόμενη έκτακτη γενική συνέλευση εμφανίστηκε άνοιγμα της εταιρείας ύψους ενός δισ. δρχ. Στην όλη υπόθεση εμφανίστηκαν και 29 παραστατικά ξένης εταιρείας ύψους 1.857.000 δραχμών (συνεδρίαση Δ.Σ 20-9-1997), έμβασμα 7.200.000 δολαρίων της City bank, που καταγγέλθηκαν σαν πλαστά.

ΑΣ σημειωθεί ότι τότε τα λογιστικά βιβλία της ΔΑΝΕ κρατιόντουσαν στον Πειραιά. Στο αίτημα μελών της διοίκησης να γίνει έλεγχος στα βιβλία ο τότε πρόεδρος αρνήθηκε με αποτέλεσμα να χρειαστεί να παρέμβει η ΣΔΟΕ. Ολα αυτά δημιούργησαν εμφανέστατες ενδείξεις για πλαστογραφία και παραποίηση στοιχείων. Η όλη υπόθεση οδηγήθηκε στη δικαιοσύνη και ορίστηκε να εκδικαστεί ενώπιον του Τριμελούς Εφετείου Κακουργημάτων στις 10 Νοεμβρίου του 2003, οπότε και αναβλήθηκε για τις 8 Δεκεμβρίου του 2003. Ο βασικότερος μάρτυρας κατηγορίας ήταν ο μετέπειτα πρόεδρος του Δ.Σ της ΔΑΝΕ κ. Ευθύμιος Μπόνης, που ήταν μέλος του Διοικητικού Συμβουλίου της εταιρείας την περίοδο που ανέκυψε το θέμα. Ο κ. Μπόνης εκτός των άλλων είχε καταθέσει ότι για την συγκεκριμένη υπόθεση συγγενικό του πρόσωπο είχε δεχτεί απειλές. Το δικαστήριο καταδίκασε τον κ. Σολούνια σε δύο χρόνια φυλάκιση και δύο χρόνια για ηθική αυτουργία σε παραποίηση στοιχείων λογιστικών βιβλίων.

CINEMA

ΙΑΤΡΙΚΟΣ & ΝΟΣΟΚΟΜΕΙΑΚΟΣ ΕΞΟΠΛΙΣΜΟΣ

17 ΧΡΟΝΙΑ ΕΜΠΕΙΡΙΑΣ από το 1988

ΕΙΜΑΣΤΕ ΟΙ ΜΕΓΑΛΥΤΕΡΟΙ ΠΡΟΜΗΘΕΥΤΕΣ ΙΑΤΡΙΚΟΥ - ΟΡΘΟΠΕΔΙΚΟΥ ΚΑΙ ΝΟΣΟΚΟΜΕΙΑΚΟΥ ΥΛΙΚΟΥ ΣΤΗ ΔΩΔΕΚΑΝΗΣΟ

ΕΜΠΙΣΤΕΥΘΕΙΤΕ ΜΑΣ!!!

ΛΕΜΕΣΣΟΥ 2 ΡΟΔΟΣ ΤΗΛ. 22410 32238 - FAX 22410 28484



X 173-31/1

ΑΝΑΠΗΡΙΚΑ ΚΑΡΟΤΣΙΑ - ΒΑΔΙΣΤΙΚΑ - ΟΡΘΟΠΕΔΙΚΑ ΕΙΔΗ - ΜΠΛΟΥΖΕΣ ΙΑΤΡΙΚΕΣ - ΚΑΛΤΣΕΣ ΦΛΕΒΙΤΙΔΑΣ - ΠΕΛΜΑΤΑ - ΟΡΘΟΠΕΔΙΚΑ ΜΑΞΙΛΑΡΙΑ - ΚΡΕΒΑΤΙΑ ΝΟΣΟΚΟΜΕΙΑΚΑ - ΙΑΤΡΙΚΟΣ ΕΞΟΠΛΙΣΜΟΣ ΚΑΙ ΑΝΑΛΩΣΙΜΑ - ΟΡΓΑΝΑ ΧΗΜΕΙΟΥ ΚΑΙ ΚΑΘΕ ΑΛΛΟ ΕΙΔΟΣ ΓΙΑ ΚΑΤ' ΟΙΚΟ ΝΟΣΗΛΕΙΑ

Νέα Γενιά YARIS: Δυναμική σχεδίαση



Σας περιμένει να το γνωρίσετε μ' ένα TEST DRIVE!

ΞΕΝΑΚΗΣ α.ε.β.ε.
Εξουσιοδοτημένος έμπορος και after sales
TOYOTA στα Δωδεκάνησα
10ο χλμ. Ρόδου - Λίνδου
Τηλ: 22410 86690

TOYOTA

5632-31/1

"ΜΙΧΑΛΗΣ"

Ο κατάλληλος άνθρωπος στην κατάλληλη στιγμή

ΑΠΟΦΡΑΞΕΙΣ

ΚΑΘΑΡΙΣΜΟΙ ΑΠΟΧΕΤΕΥΤΙΚΩΝ ΑΓΩΓΩΝ ΜΕ ΥΔΡΟΒΟΛΗ

ΚΟΥΖΙΝΕΣ - ΤΟΥΑΛΕΤΕΣ - ΣΙΦΩΝΙΑ - ΥΔΡΟΡΟΕΣ



ΑΝΑΛΑΜΒΑΝΟΥΜΕ

ΔΗΜΟΥΣ ΞΕΝΟΔΟΧΕΙΑ ΠΟΛΥΚΑΤΟΙΚΙΕΣ
ΝΟΣΟΚΟΜΕΙΑ ΕΣΤΙΑΤΟΡΙΑ
ΕΡΓΟΣΤΑΣΙΑ ΚΑΤΑΣΤΗΜΑΤΑ ΜΟΝΟΚΑΤΟΙΚΙΕΣ



ΧΩΜΑΤΟΥΡΓΙΚΕΣ ΕΡΓΑΣΙΕΣ



ΜΕΤΑΦΟΡΕΣ ΠΑΝΤΟΣ ΤΥΠΟΥ

Εξυπηρετούμε 24 ώρες το 24ωρο ◆ 365 ημέρες το χρόνο

ΠΛΗΡΟΦΟΡΙΕΣ

ΜΙΧΑΛΗΣ Β. ΚΟΥΦΟΥ

2241095836 – Κιν. 6973991586

T 6640-31/1

ΓΡΑΦΕΙΟ ΙΔΙΩΤΙΚΩΝ ΕΡΕΥΝΩΝ (ΝΤΕΤΕΚΤΙΒΣ)

ΑΝΑΛΑΜΒΑΝΟΥΜΕ

Υποθέσεις ανηλίκων, οικογενειακές, προσωπικές κ.τ.λ.

ΔΙΑΘΕΤΟΥΜΕ ΤΑ ΠΛΕΟΝ ΣΥΓΧΡΟΝΑ ΟΠΤΙΚΟΑΚΟΥΣΤΙΚΑ ΣΥΣΤΗΜΑΤΑ

100% ΕΧΕΜΥΘΕΙΑ

ΡΩΜΗΣ 22, - ΡΟΔΙΝΙ

Κιν. 694 6997967

ΧΛ-10/2

ΑΡΧΩΝ ΣΑΜΑΡΤΖΗΣ ΑΕΤΕΒΕ

Από το 1980

25 ΧΡΟΝΙΑ ΜΟΝΩΣΕΙΣ



ΕΛΑΦΡΟΣΚΥΡΟΔΕΜΑ ΘΕΡΜΟΗΧΟΜΟΝΩΤΙΚΟ

Υπόστρωμα για γεμίσματα δαπέδων & δημιουργία ρήσεων





X 5603-31/1

ΔΙΑΘΕΣΗ:

ΑΡΧΩΝ ΣΑΜΑΡΤΖΗΣ ΑΕΤΕΒΕ

ΜΟΝΩΣΕΙΣ - ΣΤΕΓΑΝΩΣΕΙΣ

ΚΑΤΑΣΤΗΜΑΤΑ

1) Ικαρου & Λαοδικείας - Τηλ.: 22410 20021 Ρόδος 85100

2) Υποκατάστημα Ερυθρού Σταυρού 21 - Τηλ.: 22410 23030 Ρόδος 85100

ΚΙΝΗΤΟ: 6947374732

PEGASOS TRAVEL

ΞΕΝΟΔΟΧΕΙΑ ΓΙΑ ΟΛΗ ΤΗΝ ΕΛΛΑΔΑ

ESPERIA PALACE Α' Κατηγορίας Σταδίου
Μονόκλινο € 100 έως 31/3/06 με πρωινό
Δίκλινο € 110 » » » »
Τρίκλινο € 120 » » » »

PRESIDENT Α' Κατηγορίας Λεωφόρος Κηφισίας
Μονόκλινο € 63 έως 31/3/06 με πρωινό
Δίκλινο για μονόκλινο € 68 » » » »
Δίκλινο € 73 » » » »
Τρίκλινο € 93 » » » »

ROYAL OLYMPIC LUX κοντά στο Σύνταγμα
Μονόκλινο € 91 έως 31/3/06
Δίκλινο € 91 » »
Τρίκλινο € 120 » »

OLYMPIC PLC Α' κατηγορίας Σύνταγμα
Μονόκλινο € 78 έως 31/11/05 με πρωινό
Δίκλινο € 88 » » » »
Τρίκλινο € 109 » » » »

ASTOR Σύνταγμα
Μονόκλινο € 55 έως 31/12/05 με πρωινό
Δίκλινο για μονόκλινο € 62 » » » »
Δίκλινο € 70 » » » »
Τρίκλινο € 80 » » » »

POLIS GRAND HOTEL Α' Κατηγορίας Πατησίων
Μονόκλινο € 60 έως 31/3/06 με πρωινό
Δίκλινο € 70 » » » »
Τρίκλινο € 90 » » » »

ELECTRA Α' Κατηγορίας
Μονόκλινο € 135
Δίκλινο € 155
Τρίκλινο € 185

HELLINIS Β' Κατηγορίας ΩΝΑΣΕΙΟ, Συγγρού
Μονόκλινο € 48 έως 31/12/05
Δίκλινο € 58 » »
Τρίκλινο € 70 » »

LILIA Πειραιά
Μονόκλινο € 60
Δίκλινο € 76
Τρίκλινο € 85

SAVAY Πειραιά
Μονόκλινο € 75
Δίκλινο € 95
Τρίκλινο € 110

VERGINA Β' Κατηγορίας ΘΕΣ/ΚΗ (κεντρικό)
Μονόκλινο € 64
Δίκλινο € 80
Τρίκλινο € 90

Αλεξάνδρου Διάκου 84
Τηλ. 22410 73455, 78879, 76161 Κινητό 6977 986489
X5632-31/1

Ο ψυχίατρος Αν. Πλατής υπογραμμίζει:

Πρωτοφανές αδιέξοδο στο Δήμο Αρχαγγέλου

ΧΑΣΜΑ ΜΕΤΑΞΥ ΠΟΛΙΤΕΙΑΣ ΚΑΙ ΠΟΛΙΤΩΝ

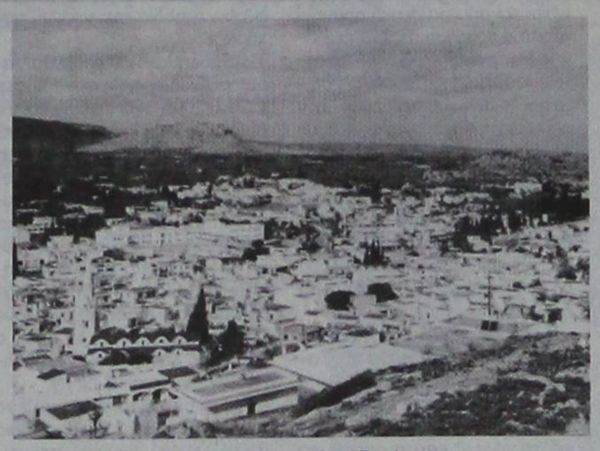

Ο Δήμος Αρχαγγέλου έχει μείνει εδώ και 20 χρόνια κλεισμένος στον εαυτό του, δίχως στόχους, δίχως όραμα, δίχως έργο. Επιθυμεί να βγει από το λήθαργο και ζητά μία άλλη διοίκηση ανοιχτή στις προκλήσεις των καιρών, με ευρωπαϊκό όραμα, με καινοτόμες ιδέες, με πρόγραμμα δράσης.

Είμαι κι εγώ ένας από τους πολίτες που βλέπει τον Αρχάγγελο να χάνει τη μία ευκαιρία μετά την άλλη και να έχει μετατραπεί σε ένα Δήμο «γκρινιάρη» δίχως να μπορεί η «γκρίνια» του αυτή να έχει συγκεκριμένο πολιτικό περιεχόμενο, σε ένα Δήμο δίχως στόχους, εδώ και πολλά χρόνια, με διοικήσεις που δεν μπόρεσαν όχι μόνο να ακολουθήσουν, αλλά ούτε καν να αφουγκρασθούν την εξέλιξη της σύγχρονης εποχής.

Αυτή η κατάσταση μας ερεθίζει αισθητικά και συναισθηματικά. Οι συνδημότες μας θέλουν ένα δήμο ανοιχτό στην κοινωνία και στις καινοτόμες δράσεις που να σέβεται τον άνθρωπο, τον πολίτη ως νέο και ως ενήλικο. Επιθυμούν ένα Δήμο πρωτοποριακό (είναι ένας από τους πιο καθυστερημένους δήμους) που σκύβει πάνω στο ανεκτίμητο διανοητικό και πνευματικό κεφάλαιο που διαθέτει, ένα Δήμο παροχής υπηρεσιών προς τους νέους, τους ανέργους, την τρίτη ηλικία, τους ναρκομανείς, υπηρεσιών πρόνοιας, στήριξης γονέων, ενημέρωσης του πολίτη κλπ.

Σε εποχές όπου το συλλογικό φαντασιακό νιώθει την ανάγκη να εφεύρει νέα τέρατα υπό μορφή πανδημιών που ενδέχεται να απειλήσουν την ανθρωπότητα, υπαρκτά προβλήματα, τα οποία ταλαιπωρούν την κοινωνία μας, περνούν πάντοτε σε δεύτερη και τρίτη μοίρα.

Τα ερευνητικά στοιχεία μιλούν καθαρά:

Υπάρχουν 50 άτομα στο Δήμο μας με ειδικές ικανότητες: η πολιτεία διακρίνεται για την αδιαφορία και την αδράνειά της.

3% του πληθυσμού κάνει χρήση παράνομων ουσιών: απούσα η πολιτεία.

2% του πληθυσμού χρήζουν παροχής υπηρεσιών ψυχικής υγείας (πρωτογενή)

4% του πληθυσμού χρήζουν παροχής υπηρεσιών ψυχικής υγείας (δευτερογενή)

2% του πληθυσμού κάνει χρήση αλκοολικών ουσιών (κυρίως ανήλικοι και μαθητές)

Και σ' αυτό το σημείο τίθενται μερικά ερωτήματα: Είναι ελεγχόμενη η ηπατίτιδα; Ποιές είναι οι στρατηγικές προστασίας του περιβάλλοντος, του πολεοδομικού, του κυκλοφοριακού, του τουρισμού, της πολιτιστικής και οικονομικής ανάπτυξης; Πόσα εκατομμύρια ελλείμματα έχει ο Δήμος στον ετήσιο απολογισμό του;

Προέρχομαι από την κοινωνία των πολιτών και παρακαλώ τα πολιτικά κόμματα να μην στηρίζουν καμιά λίστα υποψηφίων και να αντιληφθούν ότι δεν πάει άλλο με τη διοίκηση του Δήμου, η οποία εδώ και 20 χρόνια έχει οδηγήσει το χωριό μας σε πρωτοφανές αδιέξοδο. Δεν πρόκειται να εγκλωβιστούμε για άλλη μια φορά στην παλαιοκομματική λογική των χρισμάτων. Η κοινωνία των πολιτών θα αποφασίσει το «γίγνεσθαι» αυτού του Δήμου. Διότι σε αυτό το χωριό γεννηθήκαμε, εδώ ανδρωθήκαμε, εδώ κάναμε τα επιχειρηματικά και επαγγελματικά βήματά μας. Εμείς βιώνουμε την οπισθοδρόμηση, την έλλειψη οράματος και την απουσία στόχων εδώ και είκοσι χρόνια.

Δεν είμαστε εδώ για αξιώματα, συμφέροντα, ρουσφέτια, αλαζονεία και άλλοθι (αν είχα τέτοια πρόθεση, θα κατέβαινα ο ίδιος υποψήφιος).

Απευθύνομαι στα κόμματα και τους φορείς του Δήμου μας για τη στήριξη και τη συμβολή τους στην προσπάθεια εκλογής μιας διοίκησης, η οποία να σέβεται τον πολίτη, να υπηρετεί ένα σκοπό, τον άνθρωπο, το νέο, τον ενήλικο και να δημιουργεί ευημερία στον πολίτη του Δήμου μας.

Είναι λυπηρό το γεγονός ότι η νομοθεσία που αφορά την εκλογική διαδικασία δεν παρέχει τη δυνατότητα σε κάθε παράταξη οι «ηγέτες» να είναι τουλάχιστον τρεις, δίνοντας έτσι την ευκαιρία στον πολίτη να ψηφίσει το δήμαρχο που επιθυμεί στη λίστα που θα ψηφίσει.

Το χάσμα που υπάρχει εδώ και χρόνια μεταξύ πολιτείας και πολιτών είναι μεγάλο και αγεφύρωτο. Κρίνεται αναγκαία μια υπερκομματική κίνηση, μία ανεξάρτητη κίνηση πολιτών απ' όλο το πολιτικό φάσμα.

Είναι καιρός ν' αφήσουμε για λίγο τα κόμματα στην άκρη - αυτά άλλωστε μας οδήγησαν στα σημερινά αδιέξοδα. Είναι καιρός να στραφούμε στην κοινωνία. Οδεύοντας στο παρελθόν, μπορούμε να προετοιμάσουμε ένα αισιόδοξο παρόν και μέλλον για το Δήμο Αρχαγγέλου, το Δήμο μας.

Πλάτσης Α. Αναστάσιος
Ψυχίατρος

ΠΡΑΚΤΟΡΕΙΟ ΚΑΣΤΡΟ

Την οργάνωση, επιμέλεια, φροντίδα και συνοδεία έχει αποκλειστικά ο κ. Μαχαιράκης

ΠΡΟΣΚΥΝΗΜΑΤΙΚΗ ΕΚΔΡΟΜΗ στους

ΑΓΙΟΥΣ ΤΟΠΟΥΣ

και

ΤΟ ΘΕΟΒΑΔΙΣΤΟ ΟΡΟΣ ΣΙΝΑ

ΑΕΡΟΠΟΡΙΚΩΣ

15/01/06 -23/01/06

ΣΤΗΝ ΕΚΔΡΟΜΗ ΜΑΣ ΘΑ ΛΑΒΕΙ ΜΕΡΟΣ Ο ΣΕΒΑΣΜΙΩΤΑΤΟΣ ΜΗΤΡΟΠΟΛΙΤΗΣ ΝΕΑΣ ΖΗΛΑΝΔΙΑΣ

κ.κ. ΑΜΦΙΛΟΧΙΟΣ

ΔΗΛΩΣΤΕ ΑΜΕΣΩΣ ΣΥΜΜΕΤΟΧΗ

Εάν δεν πάρετε μία από τις δικές μας οργανωμένες εκδρομές, μπορείτε να πάρετε για σας και την οικογένειά σας φθηνά πακέτα, αποτελούμενα από αεροπορικά - ακτοπλοϊκά εισιτήρια, ξενοδοχεία, αυτοκίνητα κ.λ.π. για οποιαδήποτε ημερομηνία και για όσες μέρες εσείς θέλετε, για ολόκληρη την Ελλάδα τα νησιά μας και το εξωτερικό.

Επίσης στο γραφείο μας θα βρείτε:
Αεροπορικά και ακτοπλοϊκά εισιτήρια με όλες τις αεροπορικές και ακτοπλοϊκές εταιρίες και για όλους τους προορισμούς

ΠΛΗΡΟΦΟΡΙΕΣ

ΚΥΡΙΑΚΟΣ Μ. ΜΑΧΑΙΡΑΚΗΣ
ΠΡΑΚΤΟΡΕΙΟ ΚΑΣΤΡΟ
Κ. Παλαιολόγου 46 - Ρόδος
☎ 22410 77506, 22410 77563

ΚΑΣΤΡΟ το δικό σας πρακτορείο

X 5624-31/1

Σάββατο 14/01/2006

TEST DRIVE



GRANDE Punto

Δυναμικός σχεδιασμός, έξυπνες, συναρπαστικές γραμμές, στιβαρές επιφάνειες.

Ήρθε για να αλλάξει τα δεδομένα στην κατηγορία του και να προκαλέσει με τη σχεδίαση του.

Όσο για τα υπόλοιπα, δεν έχετε παρά να το δείτε και να το οδηγήσετε στην

FIAT Auto Center
Μαν. Κωστάκης Α.Ε.Β.Ε.

14ο χλμ Ρόδου Αεροδρομίου
τηλ. 22410 82000

X5640-14/1

ΣΥΛΛΟΓΟΣ ΙΑΤΡΙΚΟΣ ΡΟΔΟΥ • 1950 •

ΠΡΟΣΚΛΗΣΗ

Ο Πρόεδρος & το Διοικητικό Συμβούλιο του Ιατρικού Συλλόγου Ρόδου εκφράζοντας τις θερμότερες ευχές τους για το 2006 προσκαλούν τα μέλη και τους φίλους του Συλλόγου στην Χοροεσπερίδα-Κοπή της Βασιλόπιτας στο Ξενοδοχείο «CARSIS».

Το Σαββάτο 14 Ιανουαρίου 2006 και ώρα 20:30 μ.μ

Προσκλήσεις:
Στα τηλέφωνα: του Προέδρου, Αντιπροέδρου, Γενικής Γραμματέας, Ταμία και τα Μέλη του Δ.Σ., καθώς και στα γραφεία του Ι.Σ.Ρ.

Για το Δ.Σ
Ο Πρόεδρος Χρήστος Απ. Μαντάς
Η Γεν. Γραμματέας Χρυσή Δ. Σπάρταλη

ΧΛ-14/1

KYDON TOURS

ΕΚΔΡΟΜΕΣ! ΕΚΔΡΟΜΕΣ!

Ποιότητα. Φροντίδα. Επιτυχία

...

DUBAI



ΠΡΟΣΟΧΗ - ΠΡΟΣΟΧΗ

Group από Ρόδο

15/1 - 21/1/06

Με συνοδό την κ. ΕΛΕΝΗ ΨΥΛΛΑΚΗ

Περιλαμβάνει:
* Αεροπορικά εισιτήρια Ρόδο - Αθήνα - Dubai - Αθήνα - Ρόδο
* Ξενοδοχείο 5 αστέρων 5 διαν. με πρωινό - μπουφέ.
* Μεταφορές αεροδρόμιο - ξενοδοχείο - αεροδρόμιο
* Ξενάγηση Dubai
* Εκδρομές: σαφάρι - κρουαζιέρα με παραδοσιακό σκάφος - εκδρομές στο Αμπου Ντάμπι. Μια εκδρομή που θα σας μείνει αξέχαστη στην πιο πολυσυζητημένη πόλη για την πρόοδο σε κτίρια, έργα, δρόμους, καταπληκτικά ξενοδοχεία.
Ψώνια πάμφθηνα

Δηλώστε γρήγορα συμμετοχή.
Θέσεις περιορισμένες

...

Καρνάβάλι ΙΤΑΛΙΑΣ

24 - 26/2/06



Charter από Ρόδο

Μετά από την επιτυχία που είχαμε πέρυσι

στο ΚΑΡΝΑΒΑΛΙ της ΒΕΝΕΤΙΑΣ

επαναλαμβάνουμε την εκδρομή μας

και φέτος!!!!

Σας ταξιδεύουμε 30 χρόνια!!!

ΠΡΑΚΤΟΡΕΙΟ KYDON ΙΑΤΑ

• ΕΘΕΛΟΝΤΩΝ ΔΩΔ/ΣΙΩΝ 14 • ΑΚΤΗ ΣΑΧΤΟΥΡΗ 8

Τηλ. 22410 23000, 27900, 27722

e-mail:kydon@otenet.gr

X5522-31/1

Με επιστολή στον υπουργό Αιγαίου

Καταγγελίες Ζωγραφίδη για το παρασκήνιο στην τοπική ΝΔ

ΕΠΙΘΕΣΗ ΕΝΑΝΤΙΟΝ ΤΟΥ ΠΡΟΕΔΡΟΥ ΤΗΣ ΝΟΔΕ

ΤΟ ΠΛΗΡΕΣ κείμενο της επιστολής του Γ. Ζωγραφίδη στον υπουργό Αιγαίου Αριστοτέλη Παυλίδη έχει ως εξής:

«Αξιότιμε και φίλε κ. Υπουργέ

Οπως γνωρίζετε, στις 10-10-2005 εκδήλωσα εγγράφως την πρόθεσή μου, προς την Νομαρχιακή Επιτροπή της Νέας Δημοκρατίας, για να ηγηθώ του ψηφοδελτίου του κόμματός μας κατά τις Νομαρχιακές εκλογές του Οκτωβρίου του 2006 κοινοποιώντας το σχετικό έγγραφο προς τους βουλευτές Δωδεκανήσου του κόμματός μας.

Από την ημέρα εκείνη μέχρι και σήμερα αντιμετωπίζομαι από τον Πρόεδρο της Νομαρχιακής Επιτροπής Δωδεκανήσου κ. Τώνη Μαρτίνη, με τον πιο απαξιωτικό και αχαρακτήριστο τρόπο.

Συγκεκριμένα:

1. Κατά την εκδήλωση των Γυναικών της Νέας Δημοκρατίας στη Ρόδο, στο ξενοδοχείο «Μεντιτερράνια», στις 18 Νοεμβρίου 2005, δεν με χαιρέτησε, ούτε δια στόματος είτε με χειραψία, αν και ήμουν καθισμένος με τη σύζυγό μου σε εμφανέστατη θέση και επίσημα καλεσμένος στην εκδήλωση αυτή. Εκείνος πέρασε και ξαναπέρασε πολλές φορές από το τραπέζι μας, γυρνώντας μας συμβολικά την πλάτη του.

2. Στις 23 Νοεμβρίου 2005, στην αίθουσα του Ροδινιού, κατά την συγκέντρωση του κ. Χατζή Χατζηευθυμίου, υποψηφίου Δημάρχου Ροδίων, αν και προσκεκλημένος και συνοδευόμενος από επτά Εργατικά Σωματεία, αν και με οδήγησαν να καθίσω στην πρώτη σειρά των καθισμάτων, προσφώνησαν τον «συνυποψήφιό» μου κ. Κώστα Σαρρή, ακόμα δε και τον παραβρισκόμενο εκεί... Αστυκτηνίατρο, αγνόησαν δε σκόπιμα και προκλητικά εμένα, που εν πάση περιπτώσει και μέλους του πολυπληθούς Συνδέσμου της Ελληνο-Σερβικής Φιλίας είμαι και ο μόνος τυπικά και ουσιαστικά υποψήφιος του κόμματός μας για τις Νομαρχιακές εκλογές του 2006, ήμουν και είμαι.

3. Ο πρόεδρος επίσης της ΝΟΔΕ παρότρυνε και προσπαθεί να επηρεάσει συνδικαλιστές να μη με πλησιάζουν, να μη συνδιαλέγονται μαζί μου και να μη φωτογραφίζονται και να με αποφεύγουν γενικότερα. Συμπεριφορές, πρωτόγνωρες για την δημοκρατική μας παράταξη. Μάταια βέβαια, αφού σύσσωμη η ΔΑΚΕ με στηρίζει και στέκεται δίπλα μου, αφού και εγώ πάντα ήμουνα, είμαι και θα εξακολουθώ πάντα να είμαι δίπλα τους.

4. Επιπλέον, οργίασε και προσπάθησε να παρεμποδίσει την διακίνηση της ανακοίνωσης της Τοπικής Επιτροπής Κοσκινού, που στήριζε και στηρίζει με πάθος και δυναμισμό την υποψηφιότητά μου στις 24/11/2005.

5. Κατά τη συνάντησή μας στη ΝΟΔΕ, στις 25 Δεκεμβρίου 2005 παρουσία τριών μελών του συντονιστικού οργάνου της υποψηφιότητάς μου, αλλά και τριών μελών της ΝΟΔΕ, ο κ. Τώνης Μαρτίνης, όχι μόνο δεν αναφέρθηκε θετικά για την υποψηφιότητά μου, αλλά απεναντίας μου ζήτησε άκομψα να εγκαταλείψω την ιδέα της υποψηφιότητάς μου και ως αντάλλαγμα, άκουσον-άκουσον μου πρόσφερε την θέση του Αντινομάρχη ή του Επάρχου Καρπάθου και σε κάθε περίπτωση, άμεση ένταξή μου ως αριστείνδην μέλους στην τριμελή ομάδα της ΝΟΔΕ που επεξεργάζεται κάθε θέμα προς συζήτηση.

Φυσικά απέρριψα άμεσα όλες τις προτάσεις του, γιατί το μοναδικό κίνητρο της υποψηφιότητάς μου είναι και παραμένει μόνο Η ΝΙΚΗ ΤΗΣ ΝΕΑΣ ΔΗΜΟΚΡΑΤΙΑΣ και όχι η όποια καρέκλα, (γι' αυτό άλλωστε έκανα δύο εναλλακτικές προτάσεις...), μα και γιατί δεν πιστεύω πως το πρόσωπο που η ΝΟΔΕ προτείνει για να ηγηθεί του ψηφοδελτίου μας στις Νομαρχιακές εκλογές είναι το ενδεδειγμένο για να κερδίσουμε τη σκληρή μάχη του Οκτωβρίου του 2006.

Επιπλέον ο άνθρωπος αυτός (ο κ. Σαρρής), που κατ' επανάληψη δήλωσα και θα συνεχίσω να λέω και να γράφω, ότι είναι φίλος μου και τον υπολήπτομαι, δεν είναι μέλος του κόμματός μας, δεν υπέβαλε ποτέ εγγράφως τη βούλησή του προκειμένου να ηγηθεί στις Νομαρχιακές εκλογές, ούτε όμως και έχει δώσει μέχρι και σήμερα θετική απάντηση στην πρόταση της Νομαρχιακής Επιτροπής Ρόδου, η οποία τον εκλιπαρεί για τους γνωστούς... λόγους να δεχθεί την πρότασή της και εκείνος... θέτει και όρους... Και τι όρους; Κοντόφθαλμους και συντεχνιακούς και χωρίς όραμα...!

6. Στις 28-11-2005 απευθύνθηκα εγγράφως στον Πρόεδρο της Τοπικής Ρόδου προκειμένου να τον ενημερώσω σχετικά με τα της υποψηφιότητάς μου.

Ενώ όμως έλαβα θετική απάντηση από τον Πρόεδρο της Τοπικής Επιτροπής κ. Σακελαρίου Παναγιώτη, κατά την ημέρα και την ώρα της συνάντησης, βρήκαμε τις πόρτες και τα παράθυρα και τα φώτα της τοπικής επιτροπής κλειστά!

Την ίδια ημέρα πληροφορήθηκαμε από αξιόπιστο και σοβαρότατο πρόσωπο του κόμματός μας, ότι την εντολή αυτή την είχε δώσει ο κ. Μαρτίνης...

7. Στις 9 Δεκεμβρίου 2005 συναντηθήκαμε επίσης στα γραφεία της ΝΟΔΕ σε πλήρη απαρτία της, όπου ο πρόεδρός της, άλλαξε το αυστηρό προσωπείο του και μας είπε να κινηθούμε με κάθε νόμιμο μέσο, να αναπτύξουμε τη δυναμική μας και περί τα μέσα Ιανουαρίου του 2006, όπως είπε, θα συνέλθει το ανώτατο Νομαρχιακό όργανο του κόμματος, η Νομαρχιακή Συνέλευση, όπου θα ακουστούν οι θέσεις των 2 υποψηφίων και στη συνέχεια θα γίνει ψηφοφορία, για ποιό από τους δύο υποψηφίους προτιμούν.

Παραμερίσαμε αμέσως τις όποιες πικρίες και επιφυλάξεις μας και δεχθήκαμε την διαδικασία αυτή, αφού μάλλον έτσιπροβλέπει το καταστατικό και η τάξη του κόμματός μας.

Ζητήσαμε αμέσως τους σχετικούς καταλόγους των τοπικών μας επιτροπών, ώστε να αλληλογραφήσουμε μαζί τους και στο μέτρο που οι αποστάσεις το επιτρέπουν να τους γνωρίσουμε και να μας γνωρίσουν.

Μας παρέπεμψαν στον γραμματέα της ΝΟΔΕ κ. Αντώνη Κωστάκη. Τηλεφωνήσαμε στον γραμματέα δύο φορές στον τηλέφωνο 6946.455.464 χωρίς θετικό αποτέλεσμα, για να μας παραπέψει στον αντιπρόεδρο της ΝΟΔΕ

Επικοινωνήσαμε την επόμενη με τον αντιπρόεδρο της ΝΟΔΕ κ. Τσαμπίκο Τριομάτη για να εισπράξουμε διπλωματικά την αρνητική του απάντηση.

Στις 14 Δεκεμβρίου 2005 αναγκαστήκαμε εκ των πραγμάτων να απευθυνθούμε εγγράφως για το σοβαρό αυτό θέμα, προς τον πρόεδρο της ΝΟΔΕ κ. Τώνη Μαρίνη, για να εισπράξουμε την επόμενη ημέρα 15/12/2005 κατά τις 11.30 π.μ. αντί των καταλόγων, ακατονόμαστες ύβρεις, απειλές και χυδαιολογίες.

Μεταξύ των άλλων είπε και το άκουσαν οι συνεργάτες μου από την ανοικτή τηλεφωνική μας συσκευή, ότι αντί για καταλόγους των τοπικών οργανώσεων να πάω να πάρω τα... του ενώ, έξαλλος με «συμβούλευε!» ότι καλόν θα είναι προτού αρχίσει ο προσωπικός δημοσιοϋπαλληλικός και οικογενειακός μου διασυρμός και η ενορχηστρωμένη λάσπη, να παραιτηθώ και να μην φέρνω εμπόδια στη γραμμή που χάραξε.

Διερωτήθηκα αν πρόκειται περί του ίδιου προσώπου, που στις 11-12-2005 στο περιθώριο της ομιλίας του Υπουργού Γεωργικής Ανάπτυξης κ. Μπασιάκου, με ζήτησε και στην αυλή του ξενοδοχείου Καψής σε κατ' ιδίαν μακρά και φιλική συζήτηση μαζί μου έλεγε ότι με εκτιμά, θαυμάζει το δυναμισμό και την κινητικότητά μου και ότι θα αλλάξει πλεύση όταν σε πολύ λίγο χρόνο θα εγκαταλείψει τη μάχη ο κ.Κώστας Σαρρής και άλλα πολλά.

Ούτε πίστεψα τα λεγόμενά του, αφού πρόκειται για τον ίδιο άνθρωπο, που πριν ένα έτος αυθημερόν και προτού στεγνώσει το μελάνι από το σχετικό έγγραφο, κατάργησε τον διορισμό μου από την τοπική επιτροπή του ΙΚΑ με την παράνομη κομματική παρέμβαση του στον Ειδικό Συνεργάτη του ΓΓ Ν Αιγαίου κ. Τσαμπίκο Τριομάτη, και φυσικά στη Δημόσια Διοίκηση.

Δεν τον πίστεψα, αφού πρόκειται για ένα ρίψασπη (υποψήφιο βουλευτή της «ΠΟΛ Α» και για ένα ενθουσιώδη διαφημιστή... της παρούσας Πασοκικής Νομαρχιακής εξουσίας σε προηγούμενες προεκλογικές εκλογικές αναμετρήσεις δια του ραδιοφώνου του.

Διερωτώμαι! Μήπως αυτός ο δεσποτικός και ηγεμονικός τρόπος του κ. Προέδρου της ΝΟΔΕ προς τα στελέχη του κόμματός μας προέρχεται από την πάγια αντεργατική του συμπεριφορά, για την οποία στο παρελθόν αναγκαζόμουνα να τον παραπέμπω στα ποινικά δικαστήρια;

Προς το παρόν όμως, περιορίζομαι σε αυτά.

Γράφοντας στα παλιά μου παπούτσια τα λόγια, τις συμπεριφορές, τις ύβρεις και τις απειλές του ανωτέρω προσώπου, θα συνεχίσω να οργώνω νύχτα και ημέρα τα Δωδεκάνησά μας τα Σωματεία μας με πνεύμα ΕΝΩΤΙΚΟ και ΠΟΛΥΣΥΛΛΕΚΤΙΚΟ και έχοντας μοναδικό όραμα και «ΙΘΑΚΗ» μου, την καθαρή και με διαφορά ΝΙΚΗ της ΝΕΑΣ ΔΗΜΟΚΡΑΤΙΑΣ και την εδραίωση της διαφάνειας και της χρηστής διαχείρισης και της ηθικής στα κοινά.

Στις προθέσεις μου είναι να μην δημοσιοποιήσω ο,τιδήποτε αναφέρεται στην παρούσα μου επιστολή και είμαι ακόμα πρόθυμος να πιώ και αυτό το ποτήρι της πίκρας και να σπρώξω στο βάθος της ψυχής μου την απαξίωση που ο κ. Τώνης Μαρτίνης τρέφει προς το πρόσωπό μου, προκειμένου ΜΟΝΙΑΣΜΕΝΟΙ και ενωμένοι σαν ΑΤΣΑΛΕΝΙΑ ΓΡΟΘΙΑ να ΝΙΚΗΣΟΥΜΕ!

Τότε, έστω και αργά, θα καταλάβει ο κ. Πρόεδρος της ΝΟΔΕ ποιός αγαπά, κουράζεται, αγωνιά και μοχθεί για τη ΝΕΑ ΔΗΜΟΚΡΑΤΙΑ και τον ΚΩΣΤΑ ΚΑΡΑΜΑΝΛΗ και θα διαπιστώσει έμπρακτα ποιοί είναι εκείνοι που άλλα λένε, άλλα κάνουν και δεν λυπήθηκαν, ούτε θα λυπηθούν αν στη παράταξη μας προστεθεί ακόμα μια ήττα στα Δωδεκάνησα.

Σε ό,τι με αφορά θα συμβάλω θετικά σε όποια προσπάθειά σας προς την κατεύθυνση της εξομάλυνσης.

Αν επιθυμείτε λοιπόν να συμβάλετε, και φυσικά δεν αμφιβάλλω καθόλου για τις προθέσεις σας, στην ομαλοποίηση της κατάστασης, που δημιούργησε ο κ. πρόεδρος της ΝΟΔΕ, χωρίς την παραμικρή δική μας υπαιτιότητα παρακαλώ να βρεθούμε σύντομα για να επικρατήσει η λογική για το συμφέρον της μεγάλης δημοκρατικής παράταξης.

Με τιμή
ΓΙΩΡΓΟΣ ΖΩΓΡΑΦΙΔΗΣ».

ΑΔΕΛΦΟΤΗΤΑ ΚΡΗΤΩΝ ΡΟΔΟΥ «Ο ΨΗΛΟΡΕΙΤΗΣ»

ΚΑΛΕΣΜΑ

Η Αδελφότητα Κρητών Ρόδου «Ο ΨΗΛΟΡΕΙΤΗΣ» προσκαλεί όλους τους Κρητικούς και τους φίλους της να περάσουν ένα όμορφο απόγευμα με κρητική μουσική, να πιουν μια τσικουδιά και να κόψουν τη βασιλόπιτά της.

Τη βασιλόπιτα θα κόψει ο Σεβασμιότατος Μητροπολίτης Ρόδου κ. Κύριλλος.

Στην εκδήλωση θα πάρουν μέρος τα τμήματα χορού και μουσικών οργάνων της Αδελφότητας.

Αίθουσα MIKE'S
(Γ. Σεφέρη 108 - Εμπορικό Κέντρο Πανάγου)
Κυριακή 15 Ιανουαρίου 2006
ώρα 17.30

Είσοδος: 8 ευρώ - παιδιά: 5 ευρώ

Στα παιδιά θα προσφερθούν δώρα

Πληροφορίες:
Γιάννης Νιωτάκης τηλ. 22410 20638
Μαν. Καρυδάκης - Χρυσούλα Παπαδάκη τηλ. 22410 77000

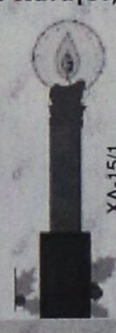

ΧΛ-15/1



FERRY SYMI

MAIN PORT / ΚΕΝΤΡΙΚΟ ΛΙΜΑΝΙ

ΔΡΟΜΟΛΟΓΙΑ Ε/Γ-Ο/Γ ΣΥΜΗ
από 1-1-2006 έως 31-3-2006

ΑΠΟ 1 ΙΑΝΟΥΑΡΙΟΥ ΕΩΣ 28 ΦΕΒΡΟΥΑΡΙΟΥ

	ΣΥΜΗ-ΡΟΔΟ	ΡΟΔΟΣ-ΣΥΜΗ
ΚΑΘΕ ΔΕΥΤΕΡΑ	07.30	15.30
ΚΑΘΕ ΠΕΜΠΤΗ	07.30	15.30
ΚΑΘΕ ΣΑΒΒΑΤΟ	07.30	15.30

ΑΠΟ 1 ΕΩΣ 31 ΜΑΡΤΙΟΥ

	ΣΥΜΗ-ΡΟΔΟ	ΡΟΔΟΣ-ΣΥΜΗ
2 Μαρτίου Πέμπτη	07.30	15.30
3 Μαρτίου Παρασκευή	07.30	15.30
4 Μαρτίου Σάββατο	07.30	15.30
8 Μαρτίου Τετάρτη	07.30	15.30
9 Μαρτίου Πέμπτη	07.30	15.30
11 Μαρτίου Σάββατο	07.30	15.30
13 Μαρτίου Δευτέρα	07.30	15.30
16 Μαρτίου Πέμπτη	07.30	15.30
18 Μαρτίου Σάββατο	07.30	15.30
20 Μαρτίου Δευτέρα	07.30	15.30
23 Μαρτίου Πέμπτη	07.30	15.30
24 Μαρτίου Παρασκευή	07.30	15.30
27 Μαρτίου Δευτέρα	07.30	15.30
30 Μαρτίου Πέμπτη	07.30	15.30

ΕΚΔΟΣΗ ΕΙΣΙΤΗΡΙΩΝ ΣΤΑ ΓΡΑΦΕΙΑ ΤΗΣ ΕΤΑΙΡΕΙΑΣ
Η **ΜΙΑ ΩΡΑ** ΠΡΙΝ ΤΗΝ ΑΝΑΧΩΡΗΣΗ ΕΞΩ ΑΠΤΟ ΠΛΟΙΟ
THE TICKETS ARE ISSUED AT OUR OFFICE OR AT THE POINT OF DEPARTURE **ONE HOUR** BEFORE THE SCHEDULED DEPARTURE TIME

Τα δρομολόγια μπορούν να τροποποιηθούν λόγω εκτάκτων καιρικών συνθηκών

Your fastest way to Symi...
www.anes.gr

Head office:
Symi: Tel. 22460 71444 - 71100 Fax 22460 71373
Rhodes: 88 Australia St. Tel. 22410 37769 - 77760 Fax 22410 34493

X5626-31/1

ΑΠΩΛΕΙΑ

Χάθηκε παπάκι ΥΑΜΑΗΑ, πράσινο 50 cc με άξονα και αριθμό κυκλοφορίας ΒΑΕ 65. Οποιος γνωρίζει κάτι σχετικό παρακαλείται να επικοινωνήσει στα τηλέφωνα 6934219326 και 6946896925 Δίδεται αμοιβή

13054-19/1

ΠΑΙΔΙΑΤΡΟΣ
ΜΑΡΙΑ ΝΙΑΝΙΟΥ
ΑΡΧΑΓΓΕΛΟΣ

Δέχεται: 9.30-13.00
17.30-20.00
ΕΚΤΟΣ ΤΕΤΑΡΤΗ - ΣΑΒΒΑΤΟ

ΔΕΚΤΟΙ ΑΣΦΑΛΙΣΜΕΝΟΙ:
ΤΕΒΕ - ΤΑΞΥ - ΔΗΜΟΣ - ΤΥΔΚΥ
Τηλ. 22440 23960
κιν. 6976 846881

12781-31/1

ΝΤΕΤΕΚΤΙΒΣ
30 ΧΡΟΝΙΑ ΜΟΝΙΜΑ ΚΑΙ ΣΤΗ ΡΟΔΟ
35354
ΠΛΑΤΕΙΑ ΑΓΙΟΥ ΙΩΑΝΝΟΥ
Η ΛΥΣΗ!!!
ΣΕ ΚΑΘΕ ΣΑΣ ΠΡΟΒΛΗΜΑ
EXPRESS SECURITY

X.5619-31/1

Ναυτικά Πρακτορεία
TSAGARIS
GA FERRIES

Ε/Γ-Ο/Γ ΡΟΔΑΝΘΗ
& Φ/Γ - Ο/Γ ΝΙΚΟΛΑΣ Α

ΡΟΔΟ - ΠΕΙΡΑΙΑ

ΠΕΜΠΤΗ 12/1
• ΝΙΚΟΛΑΣ Α. 18.00 Πειραιά (12.00)

ΠΑΡΑΣΚΕΥΗ 13/1
• ΡΟΔΑΝΘΗ 18.00 Σύμη - Τήλο - Νίσυρο - Κω - Κάλυμνο - Λέρο - Πάτμο - Πειραιά (15.30)

ΣΑΒΒΑΤΟ 14/1
• ΝΙΚΟΛΑΣ Α. 18.00 Κω - Πειραιά (15.00)

ΚΥΡΙΑΚΗ 15/1

ΔΕΥΤΕΡΑ 16/1
• ΡΟΔΑΝΘΗ 16.00 Κω - Κάλυμνο - Λέρο - Πάτμο - Πειραιά (12.00)

ΤΡΙΤΗ 17/1
• ΝΙΚΟΛΑΣ Α. 18.00 Πειραιά (12.00)

ΤΕΤΑΡΤΗ 18/1
• ΡΟΔΑΝΘΗ 16.00 Κω - Κάλυμνο - Λέρο - Πάτμο - Πειραιά (12.00)

ΠΕΜΠΤΗ 19/1
• ΝΙΚΟΛΑΣ Α. 18.00 Πειραιά (12.00)

ΠΑΡΑΣΚΕΥΗ 20/1
• ΡΟΔΑΝΘΗ 18.00 Σύμη - Τήλο - Νίσυρο - Κω - Κάλυμνο - Λέρο - Πάτμο - Πειραιά (15.30)

ΣΑΒΒΑΤΟ 21/1
• ΝΙΚΟΛΑΣ Α. 18.00 Κω - Πειραιά (15.00)

ΚΥΡΙΑΚΗ 22/1

ΔΕΥΤΕΡΑ 23/1
• ΡΟΔΑΝΘΗ 16.00 Κω - Κάλυμνο - Λέρο - Πάτμο - Πειραιά (12.00)

ΤΡΙΤΗ 24/1
• ΝΙΚΟΛΑΣ Α. 18.00 Πειραιά (12.00)

ΤΕΤΑΡΤΗ 25/1
• ΡΟΔΑΝΘΗ 16.00 Κω - Κάλυμνο - Λέρο - Πάτμο - Πειραιά (12.00)

ΠΕΜΠΤΗ 26/1
• ΝΙΚΟΛΑΣ Α. 18.00 Πειραιά (12.00)

ΠΑΡΑΣΚΕΥΗ 27/1
• ΡΟΔΑΝΘΗ 18.00 Σύμη - Τήλο - Νίσυρο - Κω - Κάλυμνο - Λέρο - Πάτμο - Πειραιά (15.30)

ΣΑΒΒΑΤΟ 28/1
• ΝΙΚΟΛΑΣ Α. 18.00 Κω - Πειραιά (15.00)

ΚΥΡΙΑΚΗ 29/1

ΔΕΥΤΕΡΑ 30/1
• ΡΟΔΑΝΘΗ 16.00 Κω - Κάλυμνο - Λέρο - Πάτμο - Πειραιά (12.00)

ΤΡΙΤΗ 31/1
• ΝΙΚΟΛΑΣ Α. 18.00 Πειραιά (12.00)

TSAGARIS TRAVEL
Σαχτούρη 5 (έναντι Τελωνείου)
Τηλ.: 22410 36170, 30406, 35066, 28597

X5608-31/1

ΠΡΑΚΤΟΡΕΙΟ ΤΑΞΙΔΙΩΝ
ΣΑΒΒΑΣ ΣΑΗΣ
ΠΡΟΣΦΕΡΟΥΜΕ

τα φθηνότερα αεροπορικά εισιτήρια για όλο τον κόσμο με όλες τις αεροπορικές πτήσεις

ΠΡΟΣΟΧΗ:

ΠΛΗΡΟΦΟΡΙΕΣ ΔΕΝ ΔΙΔΟΝΤΑΙ ΑΠΟ ΤΟ ΤΗΛΕΦΩΝΟ ΜΟΝΟ ΠΡΟΣΩΠΙΚΗ ΠΑΡΟΥΣΙΑ ΣΑΣ

Ακόμη:

- ♦ BIZA επισκέπτου για ΑΥΣΤΡΑΛΙΑ σε μία μέρα
- ♦ Εκδοση διαβατηρίων
- ♦ Εκδοση αδειών αυτοκινήτων

ΞΕΝΟΔΟΧΕΙΑ ΣΤΗΝ ΑΘΗΝΑ

PRESIDENT Α' Κατηγορίας Λεωφόρος Κηφησίας

Μονόκλινο	€ 63	έως 31/3/06 με πρωινό
Δίκλινο για μονόκλινο	€ 68	» » » »
Δίκλινο	€ 73	» » » »
Τρίκλινο	€ 93	» » » »

ROYAL OLYMPIC LUX κοντά στο Σύνταγμα

Μονόκλινο	€ 91	έως 31/3/06
Δίκλινο	€ 91	» »
Τρίκλινο	€ 120	» »

OLYMPIC PLC Α' κατηγορίας Σύνταγμα

Μονόκλινο	€ 78	έως 31/11/05 με πρωινό
Δίκλινο	€ 88	» » » »
Τρίκλινο	€ 109	» » » »

ΚΑΝΙΓΚΟΣ Α' κατηγορίας οδός Κάνινγκος

Μονόκλινο	€ 78	έως 31/3/06 με πρωινό
Δίκλινο	€ 88	» » » »

ASTOR Σύνταγμα

Μονόκλινο	€ 55	έως 31/12/05 με πρωινό
Δίκλινο για μονόκλινο	€ 62	» » » »
Δίκλινο	€ 70	» » » »
Τρίκλινο	€ 80	» » » »

POLIS GRAND HOTEL Α' Κατηγορίας Πατησίων

Μονόκλινο	€ 60	έως 31/3/06 με πρωινό
Δίκλινο	€ 70	» » » »
Τρίκλινο	€ 90	» » » »

DORIA HTL Β' Κατηγορίας Ομόνοια

Μονόκλινο	€ 54	έως 21/3 με πρωινό
Δίκλινο	€ 61	» » » »
Τρίκλινο	€ 79	» » » »

HELLINIS Β' Κατηγορίας ΩΝΑΣΕΙΟ, Συγγρού

Μονόκλινο	€ 48	έως 31/12/05
Δίκλινο	€ 58	» »
Τρίκλινο	€ 70	» »

BEST WESTERN Ιλίσια

Μονόκλινο	€ 84	από 1/5 - 31/12/05
Δίκλινο	€ 93	» »
Τρίκλινο	€ 110	» »

ARETOUSA Β' Κατηγορίας Μητροπόλεως Σύνταγμα

Μονόκλινο	€ 58	
Δίκλινο	€ 76	
Τρίκλινο	€ 100	

VERGINA Β' Κατηγορίας ΘΕΣ/ΚΗ (κεντρικό)

Μονόκλινο	€ 64	
Δίκλινο	€ 80	
Τρίκλινο	€ 90	

ANEMONI Κεντρικό - Πειραιά

Μονόκλινο	€ 60	έως 31/12/05 με πρωινό
Δίκλινο	€ 72	» » » »
Τρίκλινο	€ 85	» » » »

ΣΑΣ ΣΥΜΦΕΡΕΙ ΠΡΙΝ ΚΛΕΙΣΕΤΕ ΟΠΟΥΔΗΠΟΤΕ ΝΑ ΜΑΣ ΕΠΙΣΚΕΦΘΕΙΤΕ

ΠΡΑΚΤΟΡΕΙΟ ΤΑΞΙΔΙΩΝ
ΣΑΒΒΑΣ ΣΑΗΣ
ΤΑΡΠΟΝ ΣΠΡΙΓΚΣ 42
δίπλα στην Τράπεζα Πίστεως
• Τηλ. 22410 39781-3

X.5614-31/1

Συζητείται την ερχόμενη Δευτέρα

Η σύμβαση παραχώρησης των Πηγών της Καλλιθέας

ΣΥΝΕΔΡΙΑΖΕΙ ΤΟ ΔΗΜΟΤΙΚΟ ΣΥΜΒΟΥΛΙΟ

ΣΥΝΕΔΡΙΑΖΕΙ τη Δευτέρα 16 Ιανουαρίου 2006 και ώρα 18.00, το Δημοτικό Συμβούλιο Καλλιθέας, με τα εξής θέματα στην ημερήσια διάταξη:

- Ενημέρωση Δημάρχου
- Σύμβαση παραχώρησης των Ιαματικών Πηγών Καλλιθέας - Συνεργασία Δήμου Καλλιθέας και ΕΤΑ Α.Ε.
- Μνημόνιο συνεργασίας ΕΤΑ - Δήμων Αφάντου και Καλλιθέας για την αξιοποίηση του γκολφ

(εισηγητής ο Δήμαρχος)

- Συγκρότηση Επιτροπών έτους 2006

(εισηγητής ο Δήμαρχος)

- Εγκριση προϋπολογισμών οικ. έτους 2006 Ν.Π.Δ.Δ. Δήμου:

Α) ΜΕΚΤΟ

Β) ΔΟΠ

Γ) ΔΟΑΝ

Δ) Δημοτικοί χώροι Αθλησης και Ψυχαγωγίας

(εισηγητές: Οι Πρόεδροι των Οργανισμών)

Θέματα Τεχνικής Υπηρεσίας

Α. Πρόταση ένταξης έργων στο πρόγραμμα «Θησέας»

Β. Ενταξη της πράξης: Βελτίωση αρδευτικών δικτύων Δήμου Καλλιθέας στο ΠΕΠ Νοτίου Αιγαίου 2000-2006 - Ανοιγμα χωριστού τραπεζικού λογαριασμού για την πράξη.

(εισηγητής ο αντιδήμαρχος Τσαλίκης Δημήτριος)

- Θέματα Οικονομικής Υπηρεσίας

* Αποδοχή Επιχορήγησης, 4η κατανομή ΣΑΤΑ έτους 2005, ποσού 102.240,00 ευρώ

* Ψήφιση πιστώσεων για επιχορήγηση Ν.Π.Δ.Δ. Δήμου

- Συνδρομή Δήμου σε εφημερίδες, περιοδικά και λοιπές εκδόσεις.
- Προγραμματισμός εκδηλώσεων έτους 2006.

(Εισηγητής ο αντιδήμαρχος κ. Στέλιος Ρηνιού)

- Σύναψη Προγραμματικής σύμβασης για διαχείριση αδρανών αποβλήτων

(εισηγητής ο Δήμαρχος)

- Συμμετοχή Δήμου στην ίδρυση δικτύου Αειφορικών Νήσων Αιγαίου

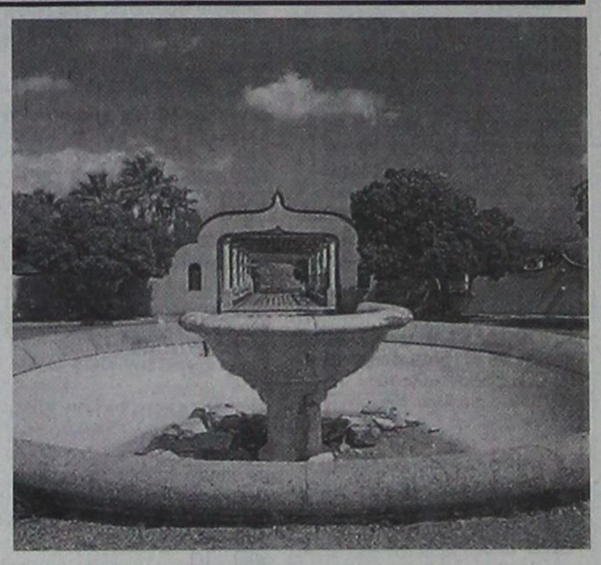

(εισηγητής ο Δήμαρχος)

- Εγγραφο Κτηματικής Υπηρεσίας Δωδεκανήσου, για γνωμοδότηση σχετικά με τις κατασκευές μπροστά από το ξενοδοχείο «Ρόδος Ρουαγιάλ»

(εισηγητής ο Δήμαρχος)

- Παραβάσεις καταστημάτων υγειονομικού ενδιαφέροντος

(εισηγητής ο επίκουρος δημάρχου κ. Σαββιού Εμμανουήλ)

- Σύναψη συμπληρωματικής σύμβασης με την ανάδοχο εταιρία «Περιβαλλοντική ΑΤΕΒΕ», στα πλαίσια εκτέλεσης του έργου: Εργασίες αποκομιδής απορριμμάτων και οδοκαθαρισμού.

(εισηγητής ο αντιδήμαρχος κ. Τσαλίκης Δημήτριος)

- Αιτήματα πολιτών.

Φ. & Ν. ΠΑΧΟΣ



Γ. Ευσταθίου 11
Τηλ. 26893

ΕΠΙΣΤΗΜΟΝΙΚΗ ΕΝΩΣΗ ΤΕΧΝΟΛΟΓΙΚΗΣ ΕΚΠΑΙΔΕΥΣΗΣ ΜΗΧΑΝΙΚΩΝ
Ε.Ε.Τ.Ε.Μ.
ΠΕΡΙΦΕΡΕΙΑΚΟ ΤΜΗΜΑ ΝΟΜΟΥ ΔΩΔΕΚΑΝΗΣΟΥ
(Ταχ. Δ/νση: Μ.Πετρίδη 2 85100 Ρόδος, Τηλ -Fax: 2241024518, e-mail:eetem.rho@mail.gr)

ΣΥΛΛΟΓΟΣ ΠΤΥΧΙΟΥΧΩΝ ΜΗΧΑΝΙΚΩΝ ΤΕΧΝΟΛΟΓΙΚΟΥ ΤΟΜΕΑ
ΑΝΩΤΑΤΗΣ ΕΚΠΑΙΔΕΥΣΗΣ ΔΗΜΟΣΙΩΝ ΥΠΑΛΛΗΛΩΝ ΝΟΜΟΥ ΔΩΔΕΚΑΝΗΣΟΥ
ΣΥ.ΜΗ.Δ.Υ.Δ.

ΠΡΟΣΚΛΗΣΗ

Αγαπητοί συνάδελφοι σας προσκαλούμε την Κυριακή 15-01-2006 στο ξενοδοχείο GRAND HOTEL και ώρα 19:00 να κόψουμε την πρωτοχρονιάτικη πίτα μας.

Τα Δ.Σ.
της Ε.Ε.Τ.Ε.Μ & του ΣΥ.ΜΗ.Δ.Υ.Δ.

12928-15/1

VANIK TOURS
ΓΙΑΝΝΗΣ και ΣΕΒΑ ΒΑΛΣΑΜΙΔΗ
VANIK σημαίνει ΑΛΗΘΕΙΑ
ΑΚΤΗ ΚΑΝΑΡΗ 17, ΨΑΡΟΠΟΥΛΑ - ΑΝΕΤΟ ΠΑΡΚΙΝΓΚ •
Ανοικτά: ΔΕ-ΣΑ 08.30 - 14.00 & 16.30 - 20.30 - Τηλ. 22410 35191, 37621 κινητό: 6945798148 , FAX 22410 29532

Το γραφείο μας πάντα πρώτο σε κρατήσεις ξενοδοχείων εξασφάλισε και σας προσφέρει καταπληκτικές τιμές για τα παρακάτω ξενοδοχεία σε ΠΑΚΕΤΑ (έκδοση εισιτηρίων R/T) από 1/11/05-31/3/2006

Απευθυνόμαστε σε σας που θέλετε και η κράτησή σας να είναι σωστή και το δωμάτιό σας να σας περιμένει

1ον HOTEL PRESIDENT Α΄ Κατηγορίας
Λεωφόρος Κηφισίας (ανακαινισμένο)

Μονόκλινο	€ 63
Δίκλινο για μονόκλινο	€ 68
Δίκλινο	€ 73
Τρίκλινο	€ 93

2ον HOTEL ZAFOLIA Α΄ Κατηγορίας
Λεωφόρος Αλεξάνδρας

Μονόκλινο	€ 90
Δίκλινο	€ 100
Τρίκλινο	€ 120

3ον HOTEL ATHENS CYPRIA Α΄ Κατηγορίας
Σύνταγμα

Μονόκλινο	€ 60
Δίκλινο	€ 75
Τρίκλινο	€ 100

4ον HOTEL ASTOR Α΄ Κατηγορίας
Σύνταγμα

Μονόκλινο	€ 55
Δίκλινο για μονόκλινο	€ 62
Δίκλινο	€ 70
Τρίκλινο	€ 80

5ον HOTEL ARETHOUSA Β΄ Κατηγορίας
Σύνταγμα

Μονόκλινο	€ 50
Δίκλινο	€ 65
Τρίκλινο	€ 80

6ον HOTEL ELECTRA Α΄ SUPERIOR
Ερμού Σύνταγμα

Μονόκλινο	€ 135
Δίκλινο	€ 155
Τρίκλινο	€ 185

7ον HOTEL ELLINIS Β΄ Κατηγορίας
Ωνάσειο, λεωφ. Συγγρού

Μονόκλινο	€ 48
Δίκλινο	€ 58
Τρίκλινο	€ 70

8ον HOTEL TPITON Β΄ Κατηγορίας
Κέντρο Πειραιά

Μονόκλινο	€ 60
Δίκλινο	€ 80
Τρίκλινο	€ 100

9ον HOTEL SAVOY Α΄ Κατηγορίας
Κέντρο Πειραιά

Μονόκλινο	€ 75
Δίκλινο	€ 95
Τρίκλινο	€ 115

10ον HOTEL EGNATIA Β΄ Κατηγορίας
Θεσσαλονίκη Κέντρο - ανακαινισμένο

Μονόκλινο	€ 75
Δίκλινο	€ 85
Τρίκλινο	€ 95

11ον HOTEL EGNATIA PALACE Α΄ Κατηγορίας
Θεσσαλονίκη Κέντρο - ολοκαίνουργιο

Μονόκλινο	€ 100
Δίκλινο	€ 110
Τρίκλινο	€ 135

* Τα παραπάνω ξενοδοχεία διαθέτουν T.V. σε όλα τα δωμάτια
* Στις παραπάνω τιμές συμπεριλαμβάνεται πρωινό σε μπουφέ
* Ακόμη σε μας θα βρείτε αεροπορικά και ατμοπλοϊκά εισιτήρια όλων των εταιρειών.

X.5609-31/1

GR
Grand Hotel
★★★★★



Ο τέλειος συνδυασμός ποιότητας και οικονομίας που τιμά και ανεβάζει τη Ρόδο











Αξέχαστες μελωδικές στιγμές δίπλα στο τζάκι μας, με τον πιανίστα ΤΑΚΗ ΤΣΩΝΗ, κάθε Παρασκευή, Σάββατο και Κυριακή

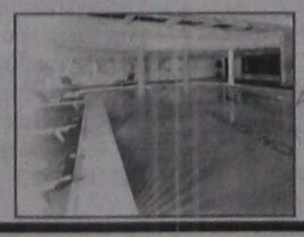

Αναλαμβάνουμε συνέδρια και κάθε κοινωνική σας εκδήλωση



X.5602-31/1

ΠΡΟΟΔΟΣ μικρές αγγελίες μικρές αγγελίες ΠΡΟΟΔΟΣ

ενοικιάσεις

ΕΝΟΙΚΙΑΖΕΤΑΙ καινούργιο διαμπερές διαμέρισμα α' ορόφου, αποτελούμενο από 3 υπνοδωμάτια, σαλόνι - κουζίνα, με εντοιχισμένες ηλεκτρικές συσκευές, ηλιακό θερμοσίφωνα και μεγάλες βεράντες επί της οδού Αντιοχείας. Πληρ. τηλ. 6974123146, 6944153714, 22410/73302
ΓΔ-15/1/2006

ΕΝΟΙΚΙΑΖΕΤΑΙ γκαρσονιέρα επιπλωμένη με πολυκουζινάκι και μπάνιο επί της οδού Λειβαδιάς 14- Ανάληψη. Τηλ. 22410-63633, Επίσης και ένα διαμέρισμα δυάρι καινούργιο.
12901-18/1

ΕΝΟΙΚΙΑΖΕΤΑΙ καινούργια οικοδομή 100 τ.μ., κατοικήσιμη, 40 τ.μ. αυλή με κήπο, στην Κρεμαστή. Πληροφορίες τηλ. 22410/25723
13029-15/1

ΕΝΟΙΚΙΑΖΕΤΑΙ διαμέρισμα στην πόλη της Ρόδου, και στην οδό Μανώλη Παπαναστάση, αρ. 12, στον πρώτο όροφο, μικρής οικοδομής, αποτελούμενο από δύο υπνοδωμάτια, σαλόνι, κουζίνα, λουτροκαμπινέ, με μεγάλες βεράντες, κήπο και μεγάλη αυλή, στο ισόγειο, και με ηλιακό θερμοσίφωνα. Πληροφορίες τηλ. 22410/23842, 22410/23621 και κινητό: 6944662783, καθημερινά
12892-20/1

ΕΝΟΙΚΙΑΖΕΤΑΙ Η ΠΩΛΕΙΤΑΙ ισόγεια αποθήκη, 270 τ.μ., στην Ανάληψη, κατάλληλη για όλες τις εργασίες. Τηλ. 6947374732
X5603-31/1

ΕΝΟΙΚΙΑΖΕΤΑΙ το ισόγειο δυόροφης κατοικίας, 150 τ.μ., επί της οδού Καναδά 76-78, έναντι εκκλησίας Αγίου Νικολάου. Πληρ. τηλ. 22410/27985 και 22410/29715 και στον άνω όροφο
12988-14/1

ΕΝΟΙΚΙΑΖΕΤΑΙ πλήρως επιπλωμένη γκαρσονιερα, 33 τ.μ., σε άριστη κατάσταση, επί της οδού Πειραιώς στη Ρόδο. Πληροφορίες τηλ. 694 2210685 όλες τις ώρες
5057-15/1

ΕΝΟΙΚΙΑΖΟΝΤΑΙ διαμερίσματα στην περιοχή Δασκάλων. Πληρ. τηλ. 22410/26483
13077-20/1

ΕΝΟΙΚΙΑΖΕΤΑΙ διαμέρισμα, αποτελούμενο από σαλόνι, τραπεζαρία, δύο υπνοδωμάτια, κουζίνα, μπάνιο, στην Ιαλυσό, οδός Σωτήρος. Πληρ. τηλ. 22410/32316
13078-20/1

ΕΝΟΙΚΙΑΖΟΝΤΑΙ δύο κεντρικά καταστήματα 50 τ.μ., έκαστο, επί της 28ης Οκτωβρίου. Τηλ. 6947-444099
12869-22/1

ΕΝΟΙΚΙΑΖΕΤΑΙ οροφοδιαμέρισμα πολυτελείας τριών υπνοδωματίων, 2 μπάνια, θέρμανση, στο κέντρο της πόλης επί της οδού Β. Ηρακλείου. Η οικοδομή έχει πυλωτή για στάθμευση. Πληρ. Διακογεωργίου Κάλλιστος τηλ. 22410-29318 & 22410-78501
X5612-31/1

ΕΝΟΙΚΙΑΖΕΤΑΙ ισόγειο διαμέρισμα αποτελούμενο από τρία υπνοδωμάτια, κουζίνα, σαλόνι και δύο WC, ενοίκιο 470 ευρώ, περιοχή Καρακόνερο. Πληρ. τηλ. 22410/33226 και κιν. 6942563953
13033-20/1

ΕΝΟΙΚΙΑΖΕΤΑΙ στο Νιοχώρι, κοντά στο Καζίνο, επιπλωμένο δυαράκι, κατάλληλο για εργένηδες ή φοιτητές. Επίσης ΕΝΟΙΚΙΑΖΕΤΑΙ στην Ιαλυσό, διαμέρισμα ισόγειο, με δικό του κήπο. Διαθέτει κεντρική θέρμανση, ηλιακό θερμοσίφωνα, 2 υπνοδωμάτια, κουζίνα, μεγάλη σαλοτραπεζαρία, με τζάκι, 1 WC και 1 μπάνιο. Πληροφορίες τηλ. 22410/90441
12992-14/1

ΕΝΟΙΚΙΑΖΕΤΑΙ γκαρσονιέρα δίχωρη 48 τ.μ., πλήρως επιπλωμένη, περιοχή Ιαλυσός. Τηλ. 22410/94850 και κιν. 6945554736
5063-7/2

ΕΝΟΙΚΙΑΖΕΤΑΙ αποθήκη 140 τ.μ. Αταβύρου 8. Πληροφορίες τηλ. 22410/41347 και 22410/41568 κ. Αγαπητό
12890-15/1

ΕΝΟΙΚΙΑΖΕΤΑΙ εξοχική κατοικία, 110 τ.μ., στα Μαριτσά, με ψυγείο, πλυντήριο, κλπ., αυτόνομη θέρμανση, αυλές, πέρκολες και ιδιωτικό πάρκινγκ. Πληροφορίες τηλ. 22410/52845 και 6932377284
2770-17/1

ΕΝΟΙΚΙΑΖΕΤΑΙ διαμέρισμα 85τ.μ., α' ορόφου, με δύο υπνοδωμάτια, ημιεπιπλωμένο, οδός Ναυπλίου 45 (πάροδ. Μιχ. Πετρίδη). Τηλ. 22410/91875 και κιν. 6974106737
5067-18/1

ΕΝΟΙΚΙΑΖΕΤΑΙ στούντιο επιπλωμένο, επί της οδού Πίνδου 25, κοντά στο Πανεπιστήμιο για εκπαιδευτικούς και φοιτήτριες, μέχρι τέλους Ιουνίου, β' όροφος, με θέα, πολύ καλό. Πληροφορίες τηλ. 22410/24846
13055-20/1

ΕΝΟΙΚΙΑΖΕΤΑΙ διαμέρισμα τριών υπνοδωματίων με κήπο, στην Ιαλυσό. Τηλ. 22410/94629 και κιν. 6947850462
12895-17/1

ΕΝΟΙΚΙΑΖΕΤΑΙ στην Ιαλυσό, σε κεντρικό σημείο, διαμέρισμα 2 υπνοδωματίων, επιπλωμένο και πλήρες εξοπλισμένο (ψυγείο, πλυντήριο, έπιπλα, κρεβάτια, τραπεζαρία, αιρ κοντίσιον και πολλά άλλα). Πληρ. τηλ. 22410/96531
13106-22/1

ΕΝΟΙΚΙΑΖΕΤΑΙ διαμέρισμα γωνιακό, δυάρι, με σαλόνι - κουζίνα, Στοκχόλμης 46. Θέα προς το πάρκο του Ροδινιού. Πληρ. τηλ. 22410/61096, 12 π.μ.-2.30 μ.μ.
12930-22/1

ΕΝΟΙΚΙΑΖΕΤΑΙ ημιυπόγειο διαμέρισμα 75 τ.μ. με πλήρη εξοπλισμό, επι της οδού Ξάνθου πλησίον του Εθνικού Σταδίου. Πληρ. τηλ. 6946680174
12821-13/1

ΕΝΟΙΚΙΑΖΕΤΑΙ διαμέρισμα 3άρι, ρετιρέ, σε τετραώροφη τετρακατοικία, με ασανσέρ, αυτόνομη θέρμανση (θερμοσυσσωρευτές), ηλιακό θερμοσίφωνα και σύνδεση στο αποχετευτικό, με τριφασικό, νυχτερινό ρεύμα, με απεριόριστη θέα προς τη θάλασσα, επί της Κων/νου Υδραίου, πλησίον εκκλησίας Ανάληψης. Πληρ. τηλ. 6979643278 μετά τις 1.30
12870-13/1

ΕΝΟΙΚΙΑΖΕΤΑΙ μονοκατοικία επιπλωμένη, 220 τ.μ. στις Καλυθιές. Πληροφορίες τηλ. 6932338737
12883-15/1

ΕΝΟΙΚΙΑΖΕΤΑΙ γκαρσονιέρα επιπλωμένη, 2 δωματίων, 52 τ.μ., στην περιοχή Αγ. Δημητρίου (λαϊκή Σαββάτου). Ενοίκιο 280 ευρώ. Πληρ. τηλ. 22410/64128 και κιν. 6972763467
12897-17/1

ΕΝΟΙΚΙΑΖΟΝΤΑΙ: 1) Κατάστημα στην οδό Πυθαγόρα 34, Π. Πόλη, 20 τ.μ., 2) Οικία 70 τ.μ., σε άριστη κατάσταση, σαλόνι, κουζίνα, WC, και ένα υπνοδωμάτιο. Πληρ. τηλ. 22410/23589 και 6942212050
5061-21/1

ΕΝΟΙΚΙΑΖΕΤΑΙ διαμέρισμα επί της οδού Βασιλέως Ηρακλείου 36, αποτελούμενο από κύρια δωμάτια, κουζίνα, διάδρομο και μπάνιο, κοντά στο Πανεπιστήμιο Αιγαίου. Πληροφορίες τηλ. 22410/24859
12995-15/1

ΕΝΟΙΚΙΑΖΕΤΑΙ διαμέρισμα 3άρι, Αθηνών 142 - Ανάληψη. Πληροφορίες τηλ. 22410/25709 και 22410/90964
12910-19/1

ΕΝΟΙΚΙΑΖΕΤΑΙ ισόγειο επί της οδού Χαραλάμπου Μόσχου 8 (παράλληλο της Καναδά - κοντά στο Ταχυδρομείο). Πληροφορίες τηλ. 22410/65861 και 6946540841
12909-29/1

ΕΝΟΙΚΙΑΖΕΤΑΙ μεγάλο κατάστημα (280 τ.μ. περίπου) στην γωνία Λεμεσού - Κων/νου Παλαιολόγου. Πληροφορίες τηλ. 22410/37233 και κινητό 6948174110
12913-19/1

ΕΝΟΙΚΙΑΖΕΤΑΙ μονοκατοικία δύο υπνοδωματίων, (σαλόνι, κουζίνα, κλπ) στην περιοχή Βουνάρα στην Ιαλυσό, 370 ευρώ. Τηλ. 22410/30945, ώρες καταστημάτων και κιν. 6946711799
12932-21/1

ΕΝΟΙΚΙΑΖΕΤΑΙ επί της οδού Χαραλάμπου Μόσχου, διαμέρισμα αποτελούμενο από κρεβατοκάμαρα, σαλόνι, χωλ, κουζίνα και μπάνιο. Πληρ. τηλ. 22410/36426
13108-25/1

ΕΝΟΙΚΙΑΖΕΤΑΙ διαμέρισμα 90 τ.μ., 1ος όροφος, αποτελούμενο από 2 κρεβατοκάμαρες, σαλόνι, κουζίνα, επιπλωμένο, με νυχτερινό ρεύμα, ηλιακό θερμοσίφωνα και ηλεκτρικές συσκευές. Χωρίς κατοικίδια ζώα, Πάλμα Μαγιόρκας 30 - Ροδίνι. Τηλ 22410/64779 και 61581 κ. Ροδία
5053-15/1

ΕΝΟΙΚΙΑΖΕΤΑΙ διαμέρισμα 3άρι, εντός πόλεως, με τρία υπνοδωμάτια, οδός Καποδιστρίου και Μακρυγιάννη. Πληροφορίες τηλ. 22410/39043
12868-22/1

ΕΝΟΙΚΙΑΖΟΝΤΑΙ επιπλωμένες γκαρσονιέρες στην κεντρική πλατεία Ιαλυσού. Πληροφορίες τηλ. 22410/91840
12859-22/1

ΕΝΟΙΚΙΑΖΕΤΑΙ στην Ιαλυσό, κεντρικό διαμέρισμα 2 υπνοδωματίων, επιπλωμένο και πλήρες εξοπλισμένο, με αιρ κοντίσιον. Πληροφορίες τηλ. 22410/96531
12993-14/1

ΕΝΟΙΚΙΑΖΕΤΑΙ γκαρσονιέρα, λουξ επιπλωμένη, επί της οδού Θ. Σοφούλη. Πληροφορίες στο τηλ. 22410/38878
12994-14/1

ΕΝΟΙΚΙΑΖΟΝΤΑΙ καινούργια, ήσυχα, επιπλωμένα διαμερίσματα, δύο δωματίων, επί της λεωφόρου Λίνδου αρ. 232, σε κτίριο δίπλα στο TSELIOS BAGNO, με χώρο στάθμευσης (parkingk). Πληρ. τηλ. 22410/24514, 22410/26023 και 22410/64458, ώρες γραφείου 9.00-14.00 και 18.00-21.00
12915-19/1

ΕΝΟΙΚΙΑΖΕΤΑΙ διαμέρισμα στον 1ο όροφο, με 2 υπνοδωμάτια, σαλόνι, κουζινοκαθιστικό, WC, επί της Κορίνθου 5 (πάροδος Μ. Πετρίδη). Πληρ. τηλ. 22410/22695 και 22410/81094
2771-19/1

ΕΝΟΙΚΙΑΖΕΤΑΙ γκαρσονιέρα επιπλωμένη, Κομνηνών 73, δίπλα από το Πανεπιστήμιο. Πληρ. τηλ. 22410/22645
12923-20/1

ΕΝΟΙΚΙΑΖΕΤΑΙ διαμέρισμα ισόγειο ανεξάρτητο 94 τ.μ., με θέρμανση, χωρίς κοινόχρηστα στην οδό Αγ. Ιωάννου 115. Πληρ. τηλ. 22410/23127
ΧΛ-24/1

ΕΝΟΙΚΙΑΖΕΤΑΙ δίχωρο επιπλωμένο διαμέρισμα, 65 τ.μ., επί της Γ. Σεφέρη 100. Το διαμέρισμα έχει θέρμανση, αιρκοντίσιον και είναι κατάλληλο για στρατιωτικούς, εκπαιδευτικούς και ολιγομελείς οικογένειες. Τηλ 6973582646
13130-25/1

ΕΝΟΙΚΙΑΖΕΤΑΙ επιπλωμένη γκαρσονιέρα στο Ροδίνι. Πληροφορίες τηλ. 22410/66443 και κιν. 6947246379
12886-15/1

πωλήσεις

ΠΩΛΟΥΝΤΑΙ στην παραλία Κιοτάρι μεζονέτες, ημιτελής και τελειωμένες των 80τ.μ. και 110τ.μ. σε 1000τ.μ. οικόπεδο σε κατασκευή πολυτελή. Δεκτά δάνεια. Πληρ. Διακογεωργίου Κάλλιστος. Πληροφορίες τηλ. 22410/29318 και 22410/78501
X5612-31/1

ΠΩΛΟΥΝΤΑΙ στην Κρεμαστή διαμερίσματα μεζονέτες στον παραλιακό δρόμο Κρεμαστής των 60τ.μ . και μεζονέτες των 120τ.μ. με αυλή, πολυτελής κατασκευή. Δάνεια δεκτά. Πληρ. Διακογεωργίου Κάλλιστος τηλ. 22410/29318 και 22410/78501
X5612-31/1

ΠΩΛΟΥΝΤΑΙ Α)Μεζονέτα 105 τ.μ. ημιτελή κτισμένη και σοβατισμένη μέσα έξω με πλεκτρικές και υδραυλικές εγκαταστάσεις. Καθιός και κάσες ξύλινες πορτοπαραθύρων. Βρίσκεται εντός οικισμού Κοσκινού με μικρή αυλή και ατομικό πάρκιγκ. Τιμή προσιτή.
Β) Μεζονέτα 135 τ.μ. κτισμένη και πιτσιλισμένη μέσα - έξω και με οικόπεδο 700 τ.μ. Περιοχή από Κρεμαστή προς παλαιό αεροδρόμιο. Τιμή καλή. Πληρ. τηλ. 30397 κιν. 6946049179. Κατασκευαστής -ιδιοκτήτης Καργάκος Νίκος.
Χ.12953-15/1

ΠΩΛΟΥΝΤΑΙ λόγω αναχώρησης στο εξωτερικό: 1) Σπίτι στην Παλιά Πόλη, 130 τ.μ. περίπου, κατάλληλο και για πανσιόν. 2) Ενα PIAGGIO 200 c.c., αυτόματο, 3) Ενα σύνθετο μαυρόασπρο λάκα, 4) Μία τηλεόραση 21 ιντσών στερεοφωνική SANYO, 5) Ενα έπιπλο για TV μαύρο ματ, 6) Ενα τραπέζι κουζίνας στρογγυλό με καρέκλες, 7) Μία κουζίνα ARISTON με ρεύμα και γκάζι, 8) Ενα Home cinema trewi 120 watt, 9) Ενας εκεντροφόρος 180 μοιρών, κατάλληλο για FIAT LANCIA 1400 c.c., 1600c.c. Πληρ. τηλ. 6945639941 - 6945727225
5058-29/1

ΠΩΛΕΙΤΑΙ ισόγειο διαμέρισμα στην παραλία του Ζέφυρος (οδός Κλαυδίου Πέπερ) κοντά στις φαροταβέρνες. Πληρ. τηλ. 27685
12871-13/1

ΠΩΛΟΥΝΤΑΙ επαγγελματικοί χώροι, στην οδό Βενέζη (δίπλα στο Ροδίων Παιδεία): α) Καταστήματα: για οποιαδήποτε χρήση επαγγελματική των 62τ.μ., και 125τ.μ., β) Γραφεία - Ιατρεία των 62 τ.μ. και 125τ.μ. γ) Αποθήκες των 62τ.μ. και 125τ.μ. Δεκτά δάνεια. Πηρ. Κάλλιστος Διακογεωργίου, τηλ. 22410/78501 και 22410/29318
X5612-31/1

ΕΥΚΑΙΡΙΑ! Μόνο για μια εβδομάδα: ΠΩΛΟΥΝΤΑΙ από ιδιοκτήτη κατασκευαστή, οροφοδιαμερίσματα ετοιμοπαράδοτα του ενός ή δύο υπνοδωματίων σε νέα πολυκατοικία των 4 διαμερισμάτων στην Ιαλυσό (40 μ. από το νέο κολυμβητήριο, 10 λεπτά από τη θάλασσα, 100 μ. από τον κεντρικό δρόμο). Πολυτελής κατασκευή, αποκλειστική θέση στάθμευσης, ηλιακός θερμοσίφωνας, κεντρική θέρμανση, τρεις πλευρές ελεύθερες, θέα προς Φιλέρημο. Ιδιαίτερα προσεγμένος αρχιτεκτονικός σχεδιασμός.
Μόνο 50.000 έως 100.000 ευρώ. Παράδοση διαμερισμάτων σε 45 ημέρες. Πληρ. τηλ. 22410/26972, 6945268254 και μετά την 7.00 μ.μ. 22410/68416
12799-21/1

ΠΩΛΕΙΤΑΙ σαλόνι δερμάτινο, διθέσιο και τριθέσιο, χρώμα εκρού, ενός έτους. Τιμή 800 ευρώ. Πληρ. τηλ. 22410/65193 και 22410/33802
12924-20/1

ΕΥΚΑΙΡΙΑ! ΠΩΛΕΙΤΑΙ επικερδής επιχείρηση οβελιστηρίου, σε κεντρικό δρόμο, με πελατεία χειμώνα - καλοκαίρι, σε πολύ καλή τιμή, λόγω υγείας. Δεκτός κάθε έλεγχος. Τηλ. 6936161740 και 6946282082
13104-22/1

ΠΩΛΕΙΤΑΙ B.M.W. 316, μοντέλο 1997, δίπορτη, χρώμα σκούρο μπλε με clima, ηλεκτρικά παράθυρα, ABS, κεντρικό κλείδωμα πορτών. Σπορ έκδοση με εξαιρετικό design, ζαντολάστιχα και αεροτομή από κατασκευής. Λιγότερα από 98000 km, σε πάρα πολύ καλή κατάσταση. Πληροφορίες κιν. 6936981000
12880-15/1

ΠΩΛΕΙΤΑΙ FIAT PUNTO μοντέλο 2002, τρίθυρο, θαλασσί, με ηλεκτρικό κλείδωμα πορτών, immobilizer, air condition, ηλεκτρικά παράθυρα, υποβοηθούμενο ηλεκτρικό τιμόνι, radio cd player, όλα από κατασκευής. Λιγότερα από 60.000 χλμ, σε πάρα πολύ καλή κατάσταση. Πληρ. τηλ. 6936981000
12880-15/1

ΠΩΛΕΙΤΑΙ βάρκα πλαστική, με τρέιλερ, μηχανή 15άρα, καινούργια. Τιμή 3.000 ευρώ. Πληροφορίες τηλ. 6937621055
12898-17/1

ΠΩΛΟΥΝΤΑΙ: 1) Αυτοκίνητο Opel Ascona 1983, για ανταλλαντικά και 2) Σόμπα πετρελαίου αχρησιμοποίητη και τα δύο σε καλή τιμή. Πληροφορίες τηλ. 22410/42123 και 6938089918, Σορωνή
12906-18/1

ΠΩΛΕΙΤΑΙ

ΦΟΥΣΚΩΤΟ σκάφος Olympic 595 με Yamaha 150 hp εφεδρικό Evinrude 15 hp treiler EZ loader βυθόμετρο, VHF, τέντα πλεύσης - πλοίου. Τιμή 17.000 ευρώ.
Πληρ. τηλ. 6932163802
12908-31/1

ΠΩΛΟΥΝΤΑΙ

αυτοκίνητα Renault Twingo και Daihatsu Move
Τηλ. 22410/87615
X5628-31/1

ΠΩΛΟΥΝΤΑΙ

ελαφρώς μεταχειρισμένα αυτοκίνητα παντός τύπου IX επιβατικά, αγροτικά, επαγγελματικά, φορτηγά.
• Ετοιμοπαράδοτα ή κατόπιν παραγγελίας.
• Παρέχουμε πιστοποιητικό ελέγχου καλής λειτουργίας και γραπτή εγγύηση ενός έτους.
Πώληση κουδρική - διανική
• Παράδοση στο χώρο σας
Σημεία εξυπηρέτησης:
1. Θεμ. Σοφούλη 111, τηλ. 22410-21666
2. 7ο χλμ. Λεωφ. Ρόδου-Λίνδου, τηλ.22410-69135
3. 13ο χλμ. Ρόδου-Αεροδρομίου, τηλ.22410-98188
X5631-31/1

ΠΩΛΟΥΝΤΑΙ

ή ΕΝΟΙΚΙΑΖΟΝΤΑΙ νεόκτιστα διαμερίσματα λουξ κατασκευής των 83 τ.μ. στ' Αφάντου
Τηλ. 6936609834 - 6942408589
12893-26/1

ΕΥΚΑΙΡΙΑ!

ΕΝΟΙΚΙΑΖΕΤΑΙ στην οδό Καποδιστρίου «ΚΟΒΑ» κτίριο 205 τ.μ., και ύφος 5.30μ., κατάλληλο για τράπεζα, έκθεση αυτοκινήτων, νυχτερινό κέντρο (disco), κλπ.
Τηλ. 22410/34800 & 6944324325
2771-30/1

ΕΝΟΙΚΙΑΖΕΤΑΙ

ΜΟΝΟΚΑΤΟΙΚΙΑ στην Παλιά Πόλη, Ομήρου 86.
Πληροφορίες τηλ. 22410/37813
13102-21/1

ΕΝΟΙΚΙΑΖΕΤΑΙ

κατάστημα άνευ αέρος, για μίνι μάρκετ ή οποιαδήποτε άλλη χρήση, Ομήρου 87.
Τηλ. 22410/37813
13102-21/1

ΕΝΟΙΚΙΑΖΕΤΑΙ

κατάστημα λουξ, 100 τ.μ., κατάλληλο για έκθεση, ΠΡΟΠΟ και οτιδήποτε άλλο, εκτός από μπαρ και εστιατόριο, επί της οδού Καποδιστρίου 62.
Επίσης ενοικιάζεται διαμέρισμα ανεξάρτητο 1ου ορόφου, 100 τ.μ., 2 υπνοδωμάτια, σαλοτραπεζαρία, κουζίνα, μπάνιο και καθιστικό. Οδός Αγίας Σοφίας κοντά στον Αη Γιάννη και στο Πανεπιστήμιο Αιγαίου.
Τηλ. 22410/22191
13003-17/1

ΕΝΟΙΚΙΑΖΟΝΤΑΙ

τέσσερα διαμερίσματα στις Επτά Βαγιές, οδός Λίνδου, εμβαδόν 100 - 100 -90 -80.
Είναι κατάλληλα για επαγγελματική χρήση, διότι είναι συνεχόμενα. Σε κατάσταση πολύ καλή και κεντρική θέση.
Τηλ. 22410/23688
X5639-18/1

ΕΝΟΙΚΙΑΖΕΤΑΙ

πολυτελές νεόκτιστο διαμέρισμα 95 τ.μ., β' ορόφου, διαμπερές, περιφερειακές βεράντες, αυτόνομη θέρμανση, ηλιακός και ξύλινη οροφή, περιοχή Αραπάκι, Παρθενόπης 18.
Πληρ. τηλ. 6944209883 κ. Θόδωρο
12907-18/1

ΕΝΟΙΚΙΑΖΕΤΑΙ

οροφοδιαμέρισμα στην Στρατηγού Ζήση, (απέναντι από την εφημερίδα «Πρόοδο»), κουζίνα - σαλόνι, 2 υπνοδωμάτια, αποθήκη και μπάνιο, στον α' όροφο.
Πληροφορίες τηλ. 22410/96887 - 6974757957
X5627-31/1

ΕΝΟΙΚΙΑΖΕΤΑΙ

ΔΙΑΜΕΡΙΣΜΑ
επιπλωμένο, με τρία υπνοδωμάτια, σαλόνι, κουζίνα και μπάνιο, με ηλιακό, χωρίς έξοδα βόθρου, πολύ κοντά στο Πανεπιστήμιο, επί της Βορείου Ηπείρου
Πληροφορίες τηλ. 22410/87615
X5628-31/1

ΕΝΟΙΚΙΑΖΕΤΑΙ

ΚΤΗΜΑΤΟΜΕΣΙΤΙΚΟ ΓΡΑΦΕΙΟ
ΑΙΓΑΙΟΚΤΗΜΑΤΙΚΗ
ΠΩΛΟΥΝΤΑΙ
- ΔΙΑΜΕΡΙΣΜΑΤΑ-ΜΟΝ/ΚΙΕΣ
(ΔΔ) = ΔΑΝΕΙΑ ΔΕΚΤΑ

- 44 τ.μ. (α' ορ.) καινούργιο, στην Ιαλυσό, 85.000 €.(ΔΔ)
- 46 τ.μ. (υπόγειο με αυλή) Υψηλάντου, 60.000 €
- 51 τμ ισόγειο Αισχύνη 75.000 €.(ΔΔ)
- 60 τ.μ. καινούργιο (β' ορόφου) Ιαλυσό. 100.000 €.(ΔΔ)
- 70 τ.μ., μονοκατοικία, σε 120 τ.μ., οικόπεδο (ΣΔ 1,2) Αρχάγγελο 94.000 €
- 74 τ.μ. μον/κία, σε 400τ.μ. οικόπεδο, Δαματριά, 75.000 €
- 75 τ.μ. καινούργιο, Δενδρινού 165.000 € (ΔΔ)
- 80 τ.μ. μονοκατοικία (με σοφίτα) Παστίδα, 130.000 € (ΔΔ)
- 82τ.μ. καινούργιο, στ' Αφάντου, 88.000 € (ΙΣ)
- 86 τ.μ. (3 υπν.) καινούργιο, Ιαλυσό, 155.000 € (ΔΔ)
- 87 τμ. καινούργιο, Τρεις, 166.000 € (ΔΔ)
- 88 τ.μ., δυώροφη μονοκατοικία Παραδείσι, 60.000 €
- 89 τ.μ., καινούργιο, Μήδεια 185.000 € (ΔΔ)
- 92 τ.μ. μεζ/τα κολώνες Γεννάδι 80.000 € (ΔΔ)
- Παραδοσιακή μονοκατοικία Μαριτσά 150.000 (Δ.Δ)
- 95τ.μ. Ιαλυσό, γ' όρ. με πάρκινγκ 90.000 (Δ.Δ.)
- 97 τ.μ. Κέννεντυ (2 υπν.) 250.000 € (ΔΔ) (απεριόριστη θέα)
- 100 τ.μ. μονοκατοικία σε 500 τ.μ. οικόπεδο κοντά στην Ιξιά 280.000 € (ΔΔ)
- 100 τ.μ. (3 υπν.) καινούργιο ορ/σμα Καρακόνερο 210.000 € (ΔΔ)
- 102 τμ.(3 υπν.) καινούργιο, Μίρα - Μάρε (γκαράζ) 190.000 € (ΔΔ)
- 113τ.μ. καινούργιο, Καρακόνερο, 220.000 € (ΔΔ)
- 117 τ.μ. (3 υπν.) καινούργιο Αραπάκι ρετιρέ 210.000 €.(ΔΔ)
- 118 τ.μ. καινούριο Μ. Πετρίδη, 215.000 €.(ΔΔ)
- 120 τ.μ. διαμέρισμα καινούργιο, Τρεις, 229.000 €.(ΔΔ)
- 120 τ.μ. μονοκατοικία Π. Πόλη Ρολόι 145.000 € (ΔΔ)
- 125τ.μ. καινούργιο, στο Καρακόνερο, 240.000 € (ΔΔ)
- 129 τ.μ. (3 υπν.) καινούργιο διαμέρισμα Τσαλδάρη 215.0000 € (ΔΔ)
- 130 τ.μ. μονοκατοικία σε μπετά Κοσκινού, σε 800 τ.μ. οικόπεδο 115.000 € (ΔΔ)
- 130 τ.μ. μονοκατοικία (μπετά) Παστίδα με 240 τ.μ. οικόπεδο, 100.000 € (ΔΔ)
- 132 τ.μ. καινούργιο, Ζέφυρο, 213.000 € (ΔΔ).
- 134 τ.μ. μονοκατοικία (4 υπνοδωμάτια), Γεννάδι, καινούργια, 190.00 € (ΔΔ)
- 140 τ.μ. μεζ/τα στην Ιαλυσό, με αυλή 190.000 € (ΔΔ)
- 160 τ.μ. μεζ/τα Ιαλυσό, με αυλή 220.000 € (ΔΔ)
- 170 τ.μ. μονοκατοικία καινούργια Κοσκινού 1000 τ.μ., 269.000 € (ΔΔ)
- 142 τ.μ. μον/κία Νιοχώρι 150.000 € (ΔΔ)
- 157 τ.μ. μεζονέτα καινούργια Ροδίνι 230.000 € (ΔΔ)
- 159 τ.μ. ανεξάρτητη μον/κία 215τ.μ. οικόπεδο στην Παστίδα 180.000 € (ΔΔ
- 176 τ.μ. ρετιρέ, Λοχ. Φανουράκη, 350.000 € (ΔΔ)
- 185 τ.μ. (3 υπν.) Μιχ. Πετρίδη Ρετιρέ 250.000 € (ΔΔ).
- 195τ.μ. μεζ/τα μαρμαροσοβά, Ιαλυσό, 300 τ.μ. οικόπεδο, 160.000 € (ΔΔ).
- 200 τ.μ. μεζ/τα μπετά Ασγούρου 170.000 € (ΔΔ).
- 200 τ.μ. μεζ/τα καινούργια σε 400 τ.μ., οικόπεδο, Κρεμαστή, 250.000 € (ΔΔ)
- 236 τ.μ., διώροφη καινούργια μον/κία στη Θολό σε 2.174 τ.μ. οικ/δο κτίζει άλλα 764τ.μ. τιμή 250.000 € (ΔΔ)

ΚΑΤΑΣΤΗΜΑΤΑ-ΑΠΟΘΗΚΕΣ-ΓΡΑΦΕΙΑ -ΠΑΝΣΙΟΝ

- 22,45 τ.μ. γραφείο κοντά στην Ακαδημία 56.000 € (ΔΔ), 45 τ.μ. 112.000 € και 67τ.μ., 168.375 € (ΔΔ)
- 33,5 τ.μ. κατάστημα Λεμεσού 65.000 € (ΔΔ)
- 40 τ.μ. κατ/μα με 70 τ.μ. απ/κη - πρ/ση Αννης Μαρίας 115.000 € (ΔΔ) (μισθωμένο)
- 50 τ.μ. κατ/μα (μισθωμένο) Φαληράκι 120.000 € (ΔΔ)
- 70τ.μ., κατάστημα, επί λεωφ. Ρόδου - Λίνδου, 150.000 € (ΔΔ)
- 71 τ.μ. υπόγεια απ/ή με ράμπα πρ/ση Αννης Μαρίας 25.000 €
- 85 τ.μ. ισόγεια με αυλή αποθήκη Καρακόνερο 44.000 €. (διαμέρισμα)
- 90 τ.μ. ισόγεια απ/κη μαρ/βά Ροδίνι 60.000 €. (διαμέρισμα)
- 100 τ.μ. κατάστημα (μισθωμένο) Φαληράκι 220.000 €.(ΔΔ)
- 105 τ.μ.επί της λεωφόρου Ρόδου-Ασγούρου 308.000 €. (ΔΔ)

ΟΙΚΟΠΕΔΑ

- 850 τ.μ. Σ.Δ.1 45.000 € Δαματριά
- 6.700 τ.μ. Ασγούρου 270.000 €
- 1 μερίδα οικ. συν/σμού Απόλλων 300 τ.μ. κτίζει 180 τ.μ. (Κ.Χ) 120.000 €
- 1.330 τ.μ.εξ αδιαιρέτου με άδεια για 134 τ.μ. μεζ/τα 65.000 € στους Τρεις
- 21.300 τ.μ. Ασγούρου, 350.000 €
- 150 τ.μ. οικ/δο κτίζει 128 τ.μ. στο Χαράκα 50.000 € (ΔΔ)
- 4.490 τ.μ. Φάνες 79.000 €. 300μ. από τη θάλασσα

ΕΝΟΙΚΙΑΖΟΝΤΑΙ:
ΔΙΑΜΕΡΙΣΜΑΤΑ - ΜΟΝΟΚΑΤΟΙΚΙΕΣ
Μικρό δωμάτιο, με WC, 6ο χλμ. Ρόδου - Καλλιθέας 120 €
Studio α' ορόφου, Κορδιγκτώνος 200 €
Δυάρι (1 υπν.) 6ο χλμ Ρόδου - Καλλιθέας 150 €
50 τ.μ. (υπόγειο με αυλή), επιπλωμένο, Υψηλάντου, 250 €
80 τ.μ. (2 υπν.) Κορδιγκτώνος, 460 €
105 τ.μ. (3 υπν.) Νιοχώρι 450 €
120 τ.μ. (3 υπν.) Ψαροπούλα 650 €
145 τ.μ. (4 υπν.) Κορδιγκτώνος 550 €
180 τ.μ. μονοκατοικία σε 4 στρ. στ' Ασγούρου, 1000 €
ΚΑΤΑΣΤΗΜΑ - ΓΡΑΦΕΙΑ - ΑΠΟΘΗΚΕΣ
30τ.μ. κατάστημα εμπορικό κέντρο Μακέτα Ιαλυσό 300 €
80 τ.μ. ισόγειο γραφείο Αγ. Αναργύρους 500 €
69 τ.μ. κατάστημα με αυλή 100 τ.μ., επί της λεωφόρου Ρόδου - Καλλιθέας 450 €
90 τ.μ. ημ/γειο κατάστημα 7 Βαγιές, με ράμπα 350 €
300 τ.μ. αποθήκη (Eden Rock Καλλυθέα) 1.300 €
500 τ.μ. αποθήκη (μόνο για οικ/κά υλικά ή γκαράζ) λεωφόρο Ρόδου - Καλλιθέας, 350 €
Οβελιστήριο - snack bar - Νιοχώρι (επιχείρηση)
- ΖΗΤΟΥΝΤΑΙ ΟΙΚΟΠΕΔΑ ΓΙΑ ΑΓΟΡΑ ΕΝΤΟΣ ΠΟΛΕΩΣ ΡΟΔΟΥ - ΚΟΣΚΙΝΟΥ - ΙΑΛΥΣΟ
- ΑΝΑΛΑΜΒΑΝΟΥΜΕ ΤΗΝ ΕΝΟΙΚΙΑΣΗ ΤΟΥ ΔΙΑΜΕΡΙΣΜΑΤΟΣ ΣΑΣ ΣΕ ΠΟΛΥ ΣΥΝΤΟΜΟ ΧΡΟΝΙΚΟ ΔΙΑΣΤΗΜΑ
ΖΗΤΟΥΝΤΑΙ ΓΙΑ ΑΓΟΡΑ ΜΕΤΑΧΕΙΡΙΣΜΕΝΑ ΔΙΑΜΕΡΙΣΜΑΤΑ - ΑΜΕΣΗ ΠΩΛΗΣΗ
**ΡΕΝΑ ΒΑΖΟΥΚΟΥ & ΣΥΝΕΡΓΑΤΕΣ - (ΜΕΣΙΤΕΣ ΑΣΤΙΚΩΝ ΣΥΜ

ΠΡΟΟΔΟΣ μικρές αγγελίες μικρές αγγελίες ΠΡΟΟΔΟΣ

ζητήσεις

ΓΡΑΦΙΣΤΑΣ
για μόνιμη απασχόληση, πλήρες ωράριο και γνώσεις Corel Draw, Photoshop, Illustrator.
Πληροφορίες: University Press
Τηλ.: 22410-39009 & 22410-75032
5070-20/1

ΖΗΤΟΥΝΤΑΙ
ΠΙΤΣΑΔΟΡΟΣ για νυχτερινή βάρδια και ΠΩΛΗΤΡΙΑ για απογευματινή βάρδια.
Οι ενδιαφερόμενοι πρέπει να γνωρίζουν καλά την ελληνική γλώσσα (σε περίπτωση αλλοδαπών) και να έχουν προϋπηρεσία.
Πληροφορίες τηλ. 6948364496
αυστηρά από τις 10 π.μ. μέχρι τις 2μ.μ.
X5638-18/1/1

Από τα ξενοδοχεία «PEFKI ISLANDS RESORT» και «LINDIA THALASSA» στους Πεύκους
ΖΗΤΕΙΤΑΙ
ΠΡΟΣΩΠΙΚΟ ΟΛΩΝ ΤΩΝ ΕΙΔΙΚΟΤΗΤΩΝ
για την περίοδο (01/05/2006 έως 31/10/2006) και από (15/06/2006 έως 15/09/2006).
Οι ενδιαφερόμενοι θα πρέπει να έχουν καλή γνώση της αγγλικής γλώσσας και προϋπηρεσία το λιγότερο 2 χρόνια

Για τη συμπλήρωση των αιτήσεων, θα πρέπει ο/η ενδιαφερόμενος/η να έχει βιογραφικό ή να απευθυνθεί στο ξενοδοχείο «LINDIA THALASSA» καθημερινά 09.00-14.00 ή με e-mail:pefkislands@rho.forthnet.gr ή ταχυδρομικώς Χειμάρρας 70Α - Ρόδος 85100
Τηλ. 22440/29380 - 22440/48181 - ΦΑΞ 22440/48416
T6179-14/1/2006

RODIAN AMATHUS BEACH · HOTEL RHODES - GREECE
★★★★★
ΤΟ ΞΕΝΟΔΟΧΕΙΟ
Rodian Amathus Beach Hotel
ΖΗΤΑ τους κάτωθι συνεργάτες για τη σεζόν του 2006

Guest Relation Officer
• Αριστη γνώση αγγλικών, γαλλικών, φλαμανδικών, γερμανικών

Maitre d' Hotel
• Προϋπηρεσία τουλάχιστον 3 ετών σε ξενοδοχείο 5 αστέρων σε ανάλογη θέση

Υπεύθυνη/Υπεύθυνο εστιατορίου a la carte
• Προϋπηρεσία τουλάχιστον 2 ετών σε ξενοδοχείο 5 αστέρων σε ανάλογη θέση

Υπάλληλο Υποδοχής
• Απόφοιτος ΑΣΤΕΡ άνδρας ή γυναίκα με άριστη γνώση αγγλικών, γαλλικών, γερμανικών και γνώση ηλεκτρονικών υπολογιστών.

Barman/Σερβιτόρους/Σερβιτόρες & Βοηθούς σερβιτόρων

Μάγειρες Β', Μάγειρες Γ'

Οι ενδιαφερόμενοι παρακαλούνται όπως απευθυνθούν στον προσωπάρχη κ. Παρασκευά Νικήτα στα ακόλουθα τηλέφωνα: Τηλ. 22410 89930 και 22410 89900
X5637-25/1

ΠΩΛΟΥΝΤΑΙ
ΜΟΝΟ ΑΠΟ ΤΟ ΓΡΑΦΕΙΟ ΜΑΣ
• Σας παρακαλούμε να συγκρίνετε τις δικές μας τιμές με όλες τις άλλες

1) Κτήμα 4.000 τ.μ., περιοχή Κοσκινού, πάνω από το φυτώριο, με φανταστική θέα.
2) Ισόγειο 3άρι με επέκταση 4άρι, με τεράστια αυλή, σε πολύ καλή τοποθεσία εντός πόλεως
3) Οικόπεδο 300 τ.μ., πλησίον Αγίας Αναστασίας
4) Μονοκατοικία 140τ.μ., με κήπο, εντός πόλεως
5) Διαμέρισμα 130 τ.μ., πλησίον Αγίου Ιωάννου
6) Διαμέρισμα 220 τ.μ., στην οδό Πίνδου (Μόντε Σμιθ) με 2 τζάκια, κλπ.
7) Γκαρσονιέρες στις Καλυθιές, μόνο 32.000 ευρώ
8) Διαμέρισμα τριάρι ανεξάρτητο, 60 τ.μ., μόνο 45.000 ευρώ
9) Δύο μεζονέτες σε μπετά στα Μαριτσά, με 1500 τ.μ. εκάστη.
10) Μεζονέτες στ' Ασγούρου, με οικόπεδο 1500 τ.μ. σε μπετά
11) Κτήματα 4000 τ.μ., στην περιοχή Καλλιθέας (Κοσκινού) με θέα τη θάλασσα
12) Γκαρσονιέρα στο Ροδίνι 50 τ.μ.
13) Μεζονέτα με οικόπεδο 1000 τ.μ., σε γιαπί ή έτοιμη, ακριβώς απέναντι από τη θάλασσα, απόσταση 10 μ., παραλία Ιαλυσού
14) Μεζονέτες Κοσκινού με 700 τ.μ. οικόπεδο

Γ. ΝΕΟΦΥΤΟΥ
ΞΑΝΘΟΥ 15 Α - ΤΗΛ. 21434
X5605-31/1

ΜΕΓΑΛΗ ΠΡΟΣΦΟΡΑ
Αγοράστε Η/Υ σε πολύ χαμηλές τιμές

- Η/Υ Celeron 2,4GHz - TWINMOS 256MB DDR RAM - 40 GB Hard Disk WD ATA100 **189€**
- Η/Υ Celeron 2,66GHz - TWINMOS 512MB DDR RAM - 80 GB Hard Disk WD SATA **229€**
- Οθόνη Philips 15" CRT **49€**
- Οθόνη NEC 17" CRT **79€**

Βασική σύνθεση των Η/Υ: Motherboard GigaByte - Κάρτα ήχου on board - Κάρτα γραφικών on board - Κάρτα δικτύου 10/100 on board - Floppy Drive - DVD ROM Drive - Modem 56K - Δωρεάν συνδρομή Ιντερνετ αορίστου χρόνου.

Η ιδανική λύση για μηχανογράφηση χώρων εργασίας ή για να κάνετε τα πρώτα σας βήματα στον μαγικό κόσμο των Η/Υ και του Ιντερνετ.

Όλες οι συσκευές είναι ελαφρώς μεταχειρισμένες από την εταιρία μας, έχουν ελεγχθεί και πιστοποιηθεί από τους τεχνικούς μας και καλύπτονται από εγγύηση 1 έτους. Ελεγχος δεκτός. Στις τιμές δεν περιλαμβάνεται ΦΠΑ 13%

Νέες Τεχνολογίες Ρόδου
Τηλ. επικοινωνίας 6948890025 - 2241042137
X175-15/1

ΖΗΤΕΙΤΑΙ οικόπεδο εντός σχεδίου για αγορά ή αντιπαροχή στις περιοχές Ιαλυσού - Κρεμαστής - Κοσκινού ή εντός σχεδίου στη Ρόδο. Πληρ. Διακογεωργίου Κάλλιστος. Τηλ. 22410/29318, 22410/78501
X5612-31/1

ΖΗΤΕΙΤΑΙ για αγορά μεζονέτα παλαιά ή νέα, μεταξύ Ρόδου - Ιαλυσού - Κοσκινού. Πληρ. τηλ. 6947374731
X5603-31/1

ΖΗΤΕΙΤΑΙ από FILVIO κατασκευαστική: Μπογιατζής - σπατουλαδόρος (όχι βοηθοί). Πληρ. μετά τις 5.00μ.μ. στον κ. Φίλιππο. Πληρ. τηλ. 6947838244
13095-21/1

ΖΗΤΕΙΤΑΙ
ΔΕΣΠΟΙΝΙΣ ή ΚΥΡΙΑ μέχρι 30 ετών, διαμένουσα στην περιοχή Καλάθου - Λίνδου για να εργασθεί σαν πωλήτρια. Ωράριο συνεχές. Γνώσεις Η/Υ απαραίτητες.
Οι ενδιαφερόμενες παρακαλούνται να αποστείλουν βιογραφικό με πρόσφατη φωτογραφία στην ταχυδ. θυρίδα 4074/85100 Ρόδος
X5633-31/1

ΖΗΤΟΥΝΤΑΙ
ΕΜΦΑΝΙΣΙΜΕΣ κοπέλες, που τους αρέσει το τραγούδι, για να εργαστούν ως τραγουδίστριες, στο νυχτερινό κέντρο RODOS BY NIGHT.
Τηλ. 6932609153 κ. Γιώργο
5072-11/2

ΖΗΤΟΥΝΤΑΙ υπάλληλοι νέοι να έχουν τελειώσει το στρατιωτικό και νέες απόφοιτοι λυκείων ή τεχνικών σχολών για εργασία γραφείου. Θα προτιμηθούν οι γνωρίζοντες ξένες γλώσσες, λογιστικά, κομπιούτερ και οι έχοντες προϋπηρεσία σε πρακτορείο ταξιδίων. Πληρ. Τηλ. 22410 39781 - 3
X5614-31/1

ΖΗΤΟΥΝΤΑΙ γυψοσανιδάδες μάστοροι και βοηθοί. Πληροφορίες τηλ. 6937749657 και 22410/51180 κ. Μανώλης
13049-17/1

ΖΗΤΟΥΝΤΑΙ: 1) Σερβιτόρος και 2) Βοηθός σερβιτόρου. Πληρ. τηλ. 22410/39043
12868-22/1

KRESTEN PALACE HOTEL
6ο χλμ λεωφόρου Ρόδου - Καλλιθέας
ΖΗΤΕΙΤΑΙ:
προσωπικό όλων των ειδικοτήτων
Πληροφορίες - αιτήσεις (με πρόσφατη φωτογραφία) στο ξενοδοχείο καθημερινά 10.00-13.00
Τηλ. 22410/62714, fax: 22410/65976, Τ.Θ. 4088
e-mail:Kresten-palace@rho.forthnet.gr
X5636--17/1

Η ΑΝΤΙΠΡΟΣΩΠΕΙΑ ΑΥΤΟΚΙΝΗΤΩΝ PEUGEOT
ΖΗΤΑ
να προσλάβει φανοποιό
Τηλ. 69910, 5ο χλμ. λεωφόρου Ρόδου-Λίνδου
T6721-14/1

ΖΗΤΕΙΤΑΙ
ΚΥΡΙΑ άνω των 50 ετών, για να προσέχει πλικιωμένο. Φαγητό και διαμονή εντός της οικίας του. Μισθός ικανοποιητικός
Πληροφορίες τηλ. 22410/83078
12864-22/1

διάφορα

ΜΑΣΑΖ ΧΑΛΑΡΩΤΙΚΟ, ΤΟΝΩΤΙΚΟ, ΑΝΤΙ- ΣΤΡΕΣΣ, ΣΠΟΡΤ-ΜΑΣΑΖ, ΑΥΧΕΝΙΚΟ, ΜΕΣΗ, ΑΔΥΝΑΤΙΣΜΑ, ΚΑΤΑ ΤΗΣ ΚΥΤΤΑΡΙΤΙΔΑΣ ΚΑΙ ΤΟΠΙΚΟ ΠΑΧΟΣ. Πληροφορίες τηλ 6942228916
12875-15/1

ΑΝΑΛΑΜΒΑΝΩ κεραμοσκοπές, πέργκολες. Φθηνά και ποιοτικά. Επίσης διάφορα μερεμέτια. Πληρ. κιν. 6945033306 κ. Θόδωρος
13052-19/1

ΗΛΕΚΤΡΟΛΟΓΟΣ
αναλαμβάνει πάσης φύσεως ηλεκτρολογικές εργασίες, επιδιορθώσεις θερμοσίφωνων και κεραιών
Τηλ. 6945721015 κ.Νίκο
12884-15/1

ΜΟΝΩΣΕΙΣ 25 ΧΡΟΝΙΑ!
ΑΡΧΩΝ ΣΑΜΑΡΤΖΗΣ
Πληροφορίες τηλ. 22410/ 23030-22410/20021 και 6947374732
X560-31/1

Από τα ξενοδοχεία «PEFKI ISLANDS RESORT» και «LINDIA THALASSA» στους Πεύκους
ΖΗΤΟΥΝΤΑΙ
ΚΑΜΑΡΙΕΡΕΣ ΓΙΑ ΤΗ ΣΕΖΟΝ 2006
(01/05/2006 - 31/10/2006)
Οι ενδιαφερόμενες θα πρέπει να έχουν προϋπηρεσία το λιγότερο 2 χρόνια
Για τη συμπλήρωση των αιτήσεων, θα πρέπει η ενδιαφερόμενη να έχει βιογραφικό ή να απευθυνθεί στο ξενοδοχείο «LINDIA THALASSA» καθημερινά 09.00-14.00 εκτός Κυριακής
Τηλ. 22440/29380 ή 6948271001 (κ. Σταυρούλη) και στο τηλέφωνο 22410/24018 πρωινές ώρες κ. Ιωαννίδη
T6566-16/2

LINDIANVILLAGE
Το ξενοδοχείο πολυτελείας στη νότια Ρόδο, με πέντε θεματικά εστιατόρια , τέσσερα μπαρ, Spa, συνεδριακούς χώρους, σουίτες με ιδιωτικές πισίνες, Night club.

Ζητούμε συνεργάες, για τη σαιζον 2006, επαγγελματίες, αλά και νέους αποφοίτους σχετικών σχολών, με ικανότητες, με καλό χαρακτήρα, και όρεξη για εργασία με μεράκι.

Υπεύθυνους εστιατορίων με πείρα στο σέρβις,
Σερβιτόρους και βοηθούς για τα διάφορα εστιατόρια
Μπαρμαν, με ευχάριστο χαρακτήρα, ξενόγλωσσο, κατηρτισμένο.
Μαγειρους με σύγχρονη αντίληψη, και επιθυμία για μάθηση!

Υπαλλήλους υποδοχής, έξυπνους, δραστήριους, κοινωνικούς, εργατικούς.

Αν θέλετε να σταδιοδρομήσετε σε ξενοδοχείο πολυτελείας, αν σας ενδιαφέρει να διακρίνεστε και να σας επιβραβεύουν οι πελατες και η διευθυνση με διάφορους τρόπους αλλά και οικονομικά, τοτε ελατε να συνεργαστούμε.

Περιμένουμε το βιογραφικό σας σημείωμα καθημερινά στο ξενοδοχείο 08,30-14,30
Lindian Village, παραλία Λάρδου, (Γλύστρα) τηλέφωνο 22440 35900
Telefax 22440 47360 - email : alkal @ lindian.gr
X5634-27/1

ΑΠΟ ΤΟ ΚΑΖΙΝΟ ΤΗΣ ΡΟΔΟΥ
ΖΗΤΟΥΝΤΑΙ
ΝΕΟΙ/ΕΣ ΠΟΥ ΝΑ ΕΝΔΙΑΦΕΡΟΝΤΑΙ ΓΙΑ ΤΗ ΘΕΣΗ ΤΟΥ ΚΡΟΥΠΙΕ (Dealers)
(μετά από εκπαίδευση διάρκειας 3 εβδομάδων)
ΠΛΗΡΟΦΟΡΙΕΣ- ΑΙΤΗΣΕΙΣ:
ΚΑΖΙΝΟ ΡΟΔΟΥ Α.Ε.
Διεύθυνση Προσωπικού, Παπανικολάου 4, Ρόδος, τηλ. 97-530, 97-535, Δευτ. - Παρ. (08.00-16.00)
ΧΛ

ΟΙΚΟΔΟΜΙΚΕΣ ΕΠΙΧΕΙΡΗΣΕΙΣ
ΔΙΑΚΟΓΕΩΡΓΙΟΥ ΚΑΛΛΙΣΤΟΣ
ΕΘΝ.ΑΝΤΙΣΤΑΣΕΩΣ 11
(πρώην Αννης Μαρίας)

ΠΩΛΗΣΕΙΣ ΔΙΑΜΕΡΙΣΜΑΤΩΝ - ΚΑΤΑΣΤΗΜΑΤΑ - ΑΠΟΘΗΚΕΣ - ΑΝΤΑΛΛΑΓΕΣ ΑΚΙΝΗΤΩΝ - ΑΓΟΡΕΣ ΟΙΚΟΠΕΔΩΝ
ΑΝΑΛΑΜΒΑΝΟΥΜΕ ΑΝΤΙΠΑΡΟΧΕΣ

ΠΩΛΟΥΝΤΑΙ διαμερίσματα λουξ κατασκευής με απεριόριστη θέα. Τα διαμερίσματα διαθέτουν θωρακισμένες πόρτες, εντοιχισμένες κουζίνες, ντουλάπες εντοιχισμένες, νιπτήρα με ντουλάπι, κεντρική θέρμανση αυτόνομη - ανοιγόμενα ανακλινόμενα κουφώματα με διπλά τζάμια, σίτες ρολά - υδραυλικό ασανσέρ , τριφασικό ρεύμα. Ολοι οι χώροι σπατουλαριστοί, εσωτερικές πόρτες MDF με σχέδιο.
ΔΙΑΜΕΡΙΣΜΑΤΑ ΕΠΙ ΤΗΣ:
1) ΠΩΛΟΥΝΤΑΙ διαμερίσματα επί της οδού Χαραλάμπους στο πάρκο, των 105, 125τ.μ., διαμερίσματα τριάρια - τεσσάρια.
2) ΟΙΚΟΔΟΜΗ υπό ανέγερση επί της οδού Κ. Παλαιολόγου και Θεοτοκοπούλου διαμερίσματα 2άρια, 3άρια, 4άρια καταστήματα.
3) ΕΠΙ της οδού Μ. Κων/νου - Κ. Παλαιολόγου, γραφείο - ιατρείο 70τ.μ.
4) ΑΠΟΘΗΚΕΣ
Πλησίον Στ. Κωτιάδη 120τ.μ., λ. Καλλιθέας (Καρακόνερο) 80-300 τ.μ.
5) ΠΩΛΟΥΝΤΑΙ στην παραλία Κιοτάρι μεζονέτες, ημιτελής και τελειωμένες των 80τ.μ. και 110τ.μ. σε 1000 τ.μ. οικόπεδο, πολυτελούς κατασκευής.
✓ Οι πωλήσεις μπορούν να γίνουν και με όλα τα δάνεια τραπεζών και οργανισμών
✓ Αναλαμβάνουμε ΑΝΤΙΠΑΡΟΧΕΣ και ΑΓΟΡΕΣ ΟΙΚΟΠΕΔΩΝ
✓ Δεχόμαστε ανταλλαγές ακινήτων

ΔΙΑΚΟΓΕΩΡΓΙΟΥ ΚΑΛΛΙΣΤΟΣ
Τηλ. 22410/29318 - 22410/78501-
FAX.22410/34598 - 22410/78502
X5612-31/1

TUI Hellas ΖΗΤΑ
για την τουριστική περίοδο 2006, υπαλλήλους με γνώση ηλεκτρονικών υπολογιστών καθώς και ξένων γλωσσών για διάφορες θέσεις
Το βιογραφικό σημείωμα απαραίτητα να συνοδεύεται με πρόσφατη έγχρωμη φωτογραφία
ΔΕΥΤΕΡΑ - ΠΑΡΑΣΚΕΥΗ από 09.30 έως 15.00 η ώρα
TUI Hellas A.E. - Αυστραλίας 114 - Τηλ. 22410-89501

is looking for
personnel with knowledge of foreign languages and PC for various positions for the season 2006
Please apply (with detailed CV incl. photo)
Monday- Friday, 09.30- 15.00 hrs
to TUI Hellas SA, 114, Australia str.
phone: 22410/89501
12919-20/1

ΚΤΙΡΙΟ Α.Ε.
ΠΩΛΗΣΕΙΣ ΑΚΙΝΗΤΩΝ
- Καταστήματα 47, 65, 88 τ.μ., στην οδό Δενδρινού (προέκταση Αννης Μαρίας) με αντίστοιχο υπόγειο χώρο
- Διαμερίσματα 104 τ.μ., 118τ.μ., 107 τ.μ., στην οδό Δενδρινού (προέκταση Αννης Μαρίας), με κεντρική αυτόνομη θέρμανση, αποθήκη και αποκλειστική θέση στάθμευσης αυτοκινήτου
- Διαμερίσματα 118τ.μ., και 112τ.μ., στην οδό Μιχαήλ Πετρίδη (στο ύψος ΜΗΔΕΙΑ) με αποθήκη και αποκλειστική θέση στάθμευσης αυτοκινήτου
- Μεζονέτα διώροφη με σοφίτα 190 τ.μ. στην Ιαλυσό

ΠΛΗΡΟΦΟΡΙΕΣ
ΑΝΑΣΤΑΣΙΟΣ ΑΤΣΙΔΗΣ
Στεφάνου Καζούλη 74 - Ρόδος
Τηλ. 22410/28616 - FAX 22410/37848
X5616-31/1

ATLANTICA HOTELS
Η εταιρεία ATLANTIKA ΕΛΛΑΣ Α.Ε. *σας εύχεται Χρόνια Πολλά και Ευτυχισμένο το νέο έτος*

Ζητούμε για τις ανάγκες των 3 ξενοδοχείο μας ATLANTICA Princess, ATLANTICA Imperial και ATLANTICA Aegean Blue άτομα με καλό χαρακτήρα, ικανότητες , πείρα και ακαδημαϊκά προσόντα για να επανδρώσουν τις πιο κάτω θέσεις για την επόμενη σαιζόν:
1. Operations Managers
2. Food & Beverage Manager
3. Assistant F&B Manager
4. Front Office Manager
5. Public Relations Officer
6. Head Receptionist
7. Executive Housekeepers
8. Assistant Housekeepers
9. Chief Engineer

Η γνώση της Αγγλικής γλώσσας και προυγούμενη πείρα σε ανάλογη θέση θεωρούνται απαραίτητα προσόντα για όλες τις θέσεις.
Γνώση της Γερμανικής είναι αναγκαία για τις θέσεις 1 μέχρι 6.
Προσκαλούνται όλοι οι επαγγελματίες και νέοι απόφοιτοι ξενοδοχειακών Σχολών που θέλουν να σταδιοδρομήσουν σε μια εταιρεία, διεθνώς αναγνωρισμένη, με προοπτικές ανάπτυξησε όλη την Ελλάδα, όπως αποστείλουν το βιογραφικό τους σημείωμα σε μια από τις πιο κάτω διευθύνσεις:
ATLANTICA HOTELS P.O BOX 52001, Λεμεσός 4060, ΚΥΠΡΟΣ
E-mail: info@atlanticahotels.com
FAX: 00357 25 327 995
Η να αποταθούν προσωπικά στα γραφεία της εταιρείας στην Ιαλυσσό.

Προσφέρονται άριστοι όροι και συνθήκες εργασίας και προοπτικές μιας πετυχημένης καριέρας σε μια από της πιο πολλά υποσχόμενες ξενοδοχειακές εταιρείες στην Ελλάδα και Κύπρο.
TUI
X5642-

TZIORAS SMART CENTERS



Μια πρόταση για όλους τους επαγγελματίες

Η ΤΖΙΩΡΑΣ ΙΩΑΝΝΗΣ & ΥΙΟΙ Ο.Ε. σας ανοίγει δρόμο με τις μακροχρόνιες μισθώσεις αυτοκινήτων γρήγορα και σωστά, προσφέροντάς σας περισσότερα πλεονεκτήματα.
ΕΠΩΦΕΛΗΘΕΙΤΕ ΤΩΡΑ από τα δυναμικά μας προγράμματα και αποκτήστε το αυτοκίνητο που επιθυμείτε για σας και για το στόλο της εταιρίας σας.

8 σημαντικοί λόγοι που σας συμφέρουν!

1. **Το 100% των μισθωμάτων** μπαίνουν στα έξοδα της επιχείρησής σας
2. **Εχετε φορολογική απαλλαγή** από τα τεκμήρια αγοράς (πόθεν έσχες)
3. **Αποκτάτε αυτοκίνητο χωρίς προκαταβολή** διατηρώντας το κεφάλαιό σας
4. **Πλήρη απαλλαγή από κόστος συντήρησης**
5. **Εχετε πάντα καινούριο αυτοκίνητο.** Με τη λήξη της μίσθωσης μπορείτε να το αντικαταστήσετε
6. **Αποδέσμευση κεφαλαίων** που θα θέλατε για την αγορά του αυτοκινήτου, αξιοποιώντας τα σε άλλους παραγωγικούς τομείς
7. **Εχετε κεφαλαιακή ρευστότητα** αφού μπορείτε να πουλήσετε το αυτοκίνητο και να το εκμισθώσετε πάλι (Lease back)
8. **Εξοικονόμηση χρόνου και χρήματος** για σας και την επιχείρησή σας.

Γιατί να αγοράσετε αυτοκίνητο όταν μπορείτε να το ενοικιάσετε;

Σημεία εξυπηρέτησης:
1. **Θεμ. Σοφούλη 111, τηλ. 22410-21666**
2. **7ο χλμ. Λεωφ. Ρόδου-Λίνδου, τηλ.22410-69135**
3. **13ο χλμ. Ρόδου-Αεροδρομίου, τηλ.22410-98188**

X5631-31/1

Blue Star Ferries

ΑΠΟ ΡΟΔΟ

ΑΝΑΧΩΡΗΣΗ ΑΠΟ						ΑΦΙΞΗ
ΡΟΔΟ	ΚΩ	ΛΕΡΟ	ΠΑΤΜΟ	ΣΥΡΟ	ΑΜΟΡΓΟ ΚΑΛΥΨΟ	ΠΕΙΡΑΙΑ
ΤΡΙΤΗ 18:30	ΤΡΙΤΗ 21:45	--	--	ΤΕΤΑΡΤΗ 03:10	--	ΤΕΤΑΡΤΗ 06:40
ΠΕΜΠΤΗ 18:30	ΠΕΜΠΤΗ 21:45	ΠΕΜΠΤΗ 23:25	ΠΑΡΑΣΚΕΥΗ 00:35	ΠΑΡΑΣΚΕΥΗ 04:30	--	ΠΑΡΑΣΚΕΥΗ 08:30
ΣΑΒΒΑΤΟ 10:00	ΣΑΒΒΑΤΟ 12:45	--	--	--	ΣΑΒΒΑΤΟ 16:20	ΣΑΒΒΑΤΟ 21:30
ΚΥΡΙΑΚΗ 18:00	ΚΥΡΙΑΚΗ 21:15	ΚΥΡΙΑΚΗ 22:55	ΔΕΥΤΕΡΑ 00:05	ΔΕΥΤΕΡΑ 04:15	--	ΔΕΥΤΕΡΑ 08:00

ΠΡΟΣ ΡΟΔΟ

ΑΝΑΧΩΡΗΣΗ ΑΠΟ ΠΕΙΡΑΙΑ	ΑΦΙΞΗ					
	ΣΥΡΟ	ΑΜΟΡΓΟ ΚΑΛΥΨΟ	ΠΑΤΜΟ	ΛΕΡΟ	ΚΩ	ΡΟΔΟ
ΔΕΥΤΕΡΑ 19:00	ΔΕΥΤΕΡΑ 22:45	--	--	--	ΤΡΙΤΗ 04:45	ΤΡΙΤΗ 08:00
ΤΕΤΑΡΤΗ 19:00	ΤΕΤΑΡΤΗ 22:20	--	ΠΕΜΠΤΗ 01:55	ΠΕΜΠΤΗ 03:05	ΠΕΜΠΤΗ 04:45	ΠΕΜΠΤΗ 08:00
ΠΑΡΑΣΚΕΥΗ 19:00	ΠΑΡΑΣΚΕΥΗ 22:45	--	--	--	ΣΑΒΒΑΤΟ 04:30	ΣΑΒΒΑΤΟ 07:30
ΣΑΒΒΑΤΟ 23:30	--	ΚΥΡΙΑΚΗ 05:15	ΚΥΡΙΑΚΗ 07:40	ΚΥΡΙΑΚΗ 09:00	ΚΥΡΙΑΚΗ 10:45	ΚΥΡΙΑΚΗ 13:50

ΠΑΡΑΤΗΡΗΣΕΙΣ:
- **26/12/05:** από ΡΟΔΟ 08:00 για ΚΩ (10:30-10:55), ΛΕΡΟ (12:20-12:35), ΠΑΤΜΟ (13:30-13:45), ΠΕΙΡΑΙΑ (20:05-23:30).
  ΣΥΡΟ (02:50-03:05 επόμενη μέρα), ΚΩ (08:00-08:30), ΡΟΔΟ 11:00.

ΑΝΕΚΤΕΛΕΣΤΑ ΔΡΟΜΟΛΟΓΙΑ: 24/12/05, 25/12/05, 31/12/05, 22/04/06 & 23/04/06.



RODOS FERRIES SERVICES/SKEVOS TRAVEL
ΚΑΝΤΕ ΚΡΑΤΗΣΗ ΤΩΡΑ!
ΠΛΗΡΟΦΟΡΙΕΣ ΚΑΙ ΚΡΑΤΗΣΕΙΣ ΘΕΣΕΩΝ ΣΤΟΝ ΤΑΞΙΔΙΩΤΙΚΟ ΣΑΣ ΠΡΑΚΤΟΡΑ Ή SKEVOS TRAVEL: ΑΜΕΡΙΚΗΣ 111, ΡΟΔΟΣ, ΤΗΛ. ΚΡΑΤΗΣΕΩΝ ΕΠΙΒΑΤΩΝ ΚΑΙ Ι.Χ.: 22410-22461, 22410-75655, 22410-75310, ΤΗΛ. ΚΡΑΤΗΣΕΩΝ ΦΟΡΤΗΓΩΝ: 22410-76600

X5613-31/1

ΑΝΑΚΟΙΝΩΣΗ

Με λύπη ανακοινώνω στους αγαπητούς μου ασθενείς του Ι.Κ.Α., την αποχώρησή μου από το Ι.Κ.Α.

Θεωρώ υποχρέωσή μου να ευχαριστήσω τους ασθενείς του Ι.Κ.Α. για την αγάπη, την εκτίμηση και την εμπιστοσύνη που με περιέβαλαν από το 1976.

Εγώ θα συνεχίσω την εξάσκηση της Ιατρικής στο Ιατρείο μου, στην οδό 25ης Μαρτίου αρ. 5, τηλ. 22410 29848, 22410 43819, κινητά 6945 401444 και 6944 703969, παρέχοντας υπηρεσίες σε ιδιωτικούς ασθενείς και σε ασφαλισμένους των άλλων ταμείων.

Θα χαρώ να προσφέρω στους ασθενείς μου, του ΙΚΑ οποιαδήποτε βοήθεια θα εχρειάζοντο στο μέτρο των δυνατοτήτων μου.

ΙΩΑΝΝΗΣ Σ. ΚΑΠΕΤΑΝΑΚΗΣ
Ιατρός Καρδιολόγος

12915-22/1

ΕΛΛΗΝΙΚΗ ΔΗΜΟΚΡΑΤΙΑ
Β' Δ.Υ.ΠΕ. ΝΟΤΙΟΥ ΑΙΓΑΙΟΥ
ΓΕΝΙΚΟ ΝΟΣΟΚΟΜΕΙΟ ΡΟΔΟΥ
«ΑΝΔΡΕΑΣ ΠΑΠΑΝΔΡΕΟΥ»

ΠΡΟΚΗΡΥΞΗ

Το Γενικό Νοσοκομείο Ρόδου ενδιαφέρεται για την εφάπαξ προμήθεια έξι (6) αεροστρωμάτων με τη διαδικασία συλλογής προσφορών και με κριτήριο κατακύρωσης τη χαμηλότερη τιμή συνολικού προϋπολογισμού 13.600,00 Ευρώ. (ΣΤΟ ΠΟΣΟ ΣΥΜΠΕΡΙΛΑΜΒΑΝΕΤΑΙ Ο Φ.Π.Α.).

Ημέρα διενέργειας του διαγωνισμού ορίζεται η 25-1-2006 ημέρα Τετάρτη.

Ημέρα λήξης κατάθεσης των προσφορών ορίζεται η 25-1-2006 ημέρα Τετάρτη και ώρα 12.00.

Πληροφορίες για όσους ενδιαφέρονται θα δίδονται από το Λογιστήριο του Νοσοκομείου (υπεύθυνη κ. Πισσάκα Βαλεντίνα τηλ. 2241 0 80158 και FAX 2241 0 80026 και από τη Μονάδα Εντατικής Θεραπείας κ. Ζιώγα Βασίλειο τηλ. 2241 0 80496) κατά τις εργάσιμες ημέρες και ώρες.

Ρόδος 13-1-2006
ΤΣΟΛΕΡΙΔΗΣ ΣΑΒΒΑΣ
ΑΝΑΠΛΗΡΩΤΗΣ ΔΙΟΙΚΗΤΗΣ

ΧΛ-14/1

ΕΛΛΗΝΙΚΗ ΔΗΜΟΚΡΑΤΙΑ
ΥΠΟΥΡΓΕΙΟ ΕΘΝΙΚΗΣ ΠΑΙΔΕΙΑΣ & ΘΡΗΣΚΕΥΜΑΤΩΝ
ΠΕΡΙΦ. Δ/ΝΣΗ Α/ΘΜΙΑΣ & Β/ΘΜΙΑΣ ΕΚΠ/ΣΗΣ
ΝΟΤ. ΑΙΓΑΙΟΥ
Δ/ΝΣΗ Β/ΘΜΙΑΣ ΕΚΠ/ΣΗΣ ΔΩΔ/ΣΟΥ *ΚΑΛΥΜΝΟΣ 12/01/2006*
2ο ΓΡΑΦΕΙΟ Β/ΘΜΙΑΣ ΕΚΠ/ΣΗΣ *Αριθμ. Πρωτ. 17*
ΝΙΚΗΦΟΡΕΙΟ 1ο ΓΥΜΝΑΣΙΟ ΚΑΛΥΜΝΟΥ

ΘΕΜΑ: Εκφραση συγχαρητηρίων

Ο Σύλλογος Καθηγητών και ο Διευθυντής του Νικηφορείου 1ου Γυμνασίου Καλύμνου εκφράζουμε τα συγχαρητήριά μας προς τους μαθητές και τις μαθήτριές μας οι οποίοι πέτυχαν στον πανελλήνιο διαγωνισμό ΘΑΛΗΣ της Μαθητικής Εταιρείας, αναδεικνύοντας το Νικηφόρειο Γυμνάσιο πρώτο σε όλη την Ελλάδα:

1. Αχλαδιώτη Μαρία της Β' τάξης
2. Γλυνάτσης Γιώργος της Β' τάξης
3. Λιάπης Γιάννης της Β' τάξης
4. Ντούνιας Νικόλαος της Β' τάξης
5. Τσαγκάρης Λευτέρης της Β' τάξης
6. Τσίρου Ευβούλη της Β' τάξης
7. Κούρος Μανόλης της Γ' τάξης
8. Μπαλαλής Δημήτρης της Γ' τάξης

Ευχόμαστε στα παιδιά μας πάντα τέτοιες νίκες και αύριο ακόμη μεγαλύτερες στο στίβο της ζωής.

Οι γονείς τους να τους χαίρονται.

Για το Σύλλογο των Καθηγητών
Ο Διευθυντής
ΓΕΩΡΓΙΟΣ ΘΑΝΑΤΣΗΣ

ΧΛ-14/1

Απόσπασμα Αριθμ. 840/2005

Δικαστικός Επιμελητής: ΓΕΩΡΓΙΟΣ ΚΑΛΟΓΗΡΟΥ
Επισπεύδουσα: «ΤΟΥΡ/ΚΕΣ ΞΕΝ/ΚΕΣ ΚΑΙ ΕΜΠ/ΚΕΣ ΕΠΙΧ/ΣΕΙΣ ΦΙΛΙΠΠΟΥ Α.Ε.»
Οφειλέτης: ΘΕΟΔΩΡΟΣ Ρ. ΣΤΑΥΛΑΣ
Πλειστηριασμός: 25.01.2006
Υπάλληλος: κ. Θ. ΧΑΖΙΡΗ
Τόπος: ΔΗΜΟΣ ΚΑΛΛΙΘΕΑΣ, πρώην κοινοτικό κατάστημα Καλυθιών, ΑΙΘΟΥΣΑ Μ.Ε.Κ.Τ.Ο.
Περιγραφή κινητών και εκτίμηση:

1. Ενα ψυγείο 500 ευρώ, 2. Δύο φούρνοι μικροκυμάτων Samsung, συνολικά 100 ευρώ, 3. Ενας ηλεκτρικός φούρνος Karamco 200 ευρώ, 4. Ενας καταψύκτης Indesit 150 ευρώ, 5. Ενας καταψύκτης 200 ευρώ, 6. Ενας καταψύκτης Frigorex 300 ευρώ, 7. Ενας καταψύκτης 150 ευρώ, 8. Ενα ψυγείο συντήρησης 6 πορτών 1000 ευρώ, 9. 18 καρέκλες σκηνοθέτη, συνολικά 180 ευρώ, 10. 136 καρέκλες μεταλλικές εστιατορίου με ψάθα, συνολικά 700 ευρώ, 11. 37 τραπέζια ξύλινα με σιδερένια βάση, συνολικά 1000 ευρώ, 12. 8 τραπεζάκαι σιδερένια, στρογγυλά, συνολικά 100 ευρώ, 13. 4ρις ξύλινες κατασκευές, με ράφια και ντουλάπια, πράσινου χρώματος, συνολικά 100 ευρώ, 14. Μία ανοξείδωτη παγομηχανή, 150 ευρώ, 15. Μία ψηστέρια ηλεκτρική SII Skomex, 100 ευρώ, 16. Ενας ανοξείδωτος πάγκος 100 ευρώ, 17. Ενας ανοξείδωτος πάγκος με δύο ράφια 150 ευρώ, 18. Ενα ψυγείο πάγκος, 2 πορτών 600 ευρώ, 19. Ενας ανοξείδωτος πάγκος εργασίας 150 ευρώ, 20. Μία ανοξείδωτη κατασκευή, με γυάλινες πόρτες και ράφια 100 ευρώ, 21. Δύο πάγκοι εργασίας, ανοξείδωτοι, συνολικά 200 ευρώ, 22. Μία ανοξείδωτη ψηστιέρα, ηλεκτρικής σούβλας για κάρβουνο, 500 ευρώ, 23. Ενας ανοξείδωτος απορροφητήρας, 100 ευρώ, 24. Δύο μονές γούρνες, ανοξείδωτες, συνολικά 100 ευρώ, 25. Δύο διπλές γούρνες ανοξείδωτες, συνολικά 150 ευρώ, 26. Ενα ψυγείο βιτρίνα, με το μοτέρ του 300 ευρώ, 27. Δέκα κιβώτια με πορσελάνες φαγητού, σετ για 50 άτομα, συνολικά 2.800 ευρώ, 28. Ενας ηλιακός θερμοσίφωνας, 300 ευρώ, 29. Μία δορυφορική συσκευή Humac, με πιάτο 300 ευρώ, 30. Μία παιδική χαρά από ξύλο και μέταλλο 800 ευρώ, 31. Ενα μηχάνημα πιεστικού, με δύο πλαστικές δεξαμενές και τη γεννήτρια του 2.300 ευρώ, 32. Δύο ομπρέλες ξύλινες, μεγάλες, συνολικά 40 ευρώ, 33. Τρεις ανεμιστήρες οροφής, συνολικά 30 ευρώ, 34. Οκτώ μεταλλικά φωτιστικά, συνολικά 100 ευρώ, 35. Τρεις προβολείς εξωτερικού χώρου «χαικουικ», συνολικά 250 ευρώ, 36. Δεκαεννιά απλίκες εξωτερικού χώρου, συνολικά 60 ευρώ, 37. Τριάντα τέσσερα είδη κρασιών των 2L συνολικά 60 ευρώ, 38. Εκατό δέκα είδη κρασιών των 0,75L συνολικά 300 ευρώ, 39. Εξήντα είδη αλκοολούχων ποτών, ξένης προέλευσης, συνολικά 300 ευρώ, 40. Ενας φούρνος γκαζιού Olis, 500 ευρώ, 41. Μία δεξαμενή γκαζιού των 1750L 900 ευρώ, 42. Σαράντα δύο καρέκλες μεταλλικές, συνολικά 400 ευρώ, 43. Εξι τραπέζια ορθογώνια και έξι στρογγυλά, συνολικά 60 ευρώ, 44. Μία προκάτ κατασκευή 24 τ.μ. από κόντρα πλακέ θαλάσσης με οροφή μεταλλική κομπλέ με τουαλέτα, πόρτες και παράθυρα, πάγκους κουζίνας, 4.000 ευρώ, 45. Ενας απορροφητήρας Cata, 20 ευρώ, 46. Ενα ψυγείο 2 πορτών κουζίνας Indesit, 60 ευρώ.

Ολα τα παραπάνω ιδιοκτησίας του καθ' ού είναι μεταχειρισμένα, εκτός του σετ πορσελάνης.

Μεσεγγυούχος δε σε αυτά ορίστηκε ο Γεώργιος Φιλίππου, μέτοχος της επισπεύδουσας.

Πρώτη προσφορά το μισό της εκτίμησης για το καθένα.

Σύνταξα την παρούσα, σήμερα στις **17.11.2005.**

Ο ΔΗΛΟΠΟΙΩΝ ΔΙΚΑΣΤΙΚΟΣ ΕΠΙΜΕΛΗΤΗΣ
ΓΕΩΡΓΙΟΣ ΣΤ. ΚΑΛΟΓΗΡΟΥ

ΧΛ-14/1

1η ΕΝΙΑΙΑ ΣΧΟΛΙΚΗ ΕΠΙΤΡΟΠΗ ΔΗΜΟΥ ΡΟΔΟΥ

ΔΙΑΚΗΡΥΞΗ

ΘΕΜΑ : Εκμίσθωση του κυλικείου

Η 1η Ενιαία Σχολική Επιτροπή Δήμου Ρόδου προκηρύσσει πλειοδοτικό διαγωνισμό ενσφράγιστων προσφορών για την εκμίσθωση του κυλικείου του 2ου Δημοτικού Σχολείου Ρόδου για τέσσερα χρόνια.

Ο διαγωνισμός θα γίνει στο γραφείο του Σχολείου στις 16 Φεβρουαρίου ημέρα Πέμπτη και ώρα 12.00-13.00.

Για περισσότερες πληροφορίες οι ενδιαφερόμενοι να απευθύνονται στο Σχολείο τις ώρες 11.00-14.00 τηλ. 2241027188 απ' όπου μπορούν να παραλάβουν και τη διακήρυξη του διαγωνισμού.

Η Πρόεδρος
Γκογκάκη-Σκλήβα Μαρία

ΧΛ-14/1

ΕΛΛΗΝΙΚΗ ΔΗΜΟΚΡΑΤΙΑ
ΝΟΜΟΣ ΔΩΔΕΚΑΝΗΣΟΥ
ΔΗΜΟΣ ΝΟΤΙΑΣ ΡΟΔΟΥ
ΟΙΚΟΝΟΜΙΚΟ ΤΜΗΜΑ

ΚΑΤΑΣΤΑΣΗ ΤΕΛΩΝ ΚΑΙ ΔΙΚΑΙΩΜΑΤΩΝ ΔΗΜΟΥ ΝΟΤΙΑΣ ΡΟΔΟΥ ΠΟΥ ΙΣΧΥΟΥΝ ΓΙΑ ΤΟ ΕΤΟΣ 2006

Α/Α	ΤΕΛΗ ΚΑΙ ΔΙΚΑΙΩΜΑΤΑ	ΑΠΟΦΑΣΗ Δ.Σ.	ΕΓΚΡΙΣΗ ΠΕΡ. ΑΙΓ.	ΠΕΡΙΛΗΨΗ ΑΠΟΦΑΣΗΣ
1	ΤΕΛΗ ΚΑΘΑΡΙΟΤΗΤΑΣ ΚΑΙ ΦΩΤΙΣΜΟΥ	193/2003	12513/14-11-2003	Για οικίες,-αγροτικές αποθήκες 0,70 Ευρώ το τ.μ Για επιχε ρήσεις 2 Ευρώ το τ.μ
2	ΤΕΛΟΣ ΑΚΙΝΗΤΗΣ ΠΕΡΙΟΥΣΙΑΣ	194/2003	12852/21-11-2003	Συντελεστής 0,35 τοις χιλίοις στα: Α)Πάσης φύσεως ακίνητα που βρίσκονται εντός οικισμού Β)Κάθε είδους κτίσματα που βρίσκονται εκτός οικισμού Οι τιμές ζώνης και για τα δέκα δημοτικά διαμερίσματα του δήμου ορίζονται σύμφωνα με την απόφαση του Δ.Σ. αριθ. 194/2003.
3	ΤΕΛΟΣ ΧΡΗΣΗΣ ΚΟΙΝΟΧΡΗΣΤΩΝ ΧΩΡΩΝ	125/2003 181/2005	9519/26-8-2003 14427/31-10-2005	Επιβάλλεται τέλος χρήσης κοινοχρήστων χώρων: 1.Δ.Δ. Γενναδίου, Ασκληπιείου, Κατταβιας, Απολακκιάς, Λαχανιάς και Βατίου 15 Ευρώ το τ.μ, 2.Αγιαλίτιδα ζώνη-παραλίες 30 Ευρώ το τ.μ., 3.Εμπορικπανηγύρεις 10 Ευρώ το τ.μ. 4.Επιχειρήσεις στον δημοτικό δρόμο έμπροσθεν του Ταχυδρομείου Γενναδίου που έχουν γίνει παρεμβάσεις στον και για τους χώρους που χρησιμοποιούνται όλο το χρόνο, 30 Ευρώ το τ.μ.. Για τις λοιπές επιχειρήσεις που δεν έχουν κάνει παρεμβάσεις στον κοινόχρηστο χώρο, 15 €. Για την χορήγηση άδειας μικροπωλητή κοσό 150 Ευρώ.
4	ΤΕΛΟΣ ΔΙΑΦΗΜΙΣΗΣ	131/2003	9282/20-8-2003	Επιβάλλεται τέλος διαφήμισης 0,15 Ευρώ εβδομαδιαίας το τ.μ. για διαφημίσεις που αναγράφονται ή αναρτάνται ή επικολλούνται: Α. Μέσα σε μόνιμα και σταθερά ή προσωρινά και κινητά πλαίσια, τα οποία τοποθετώνται σε πλατείες, οδούς, πεζοδρόμια, δημόσιους και κοινόχρηστους χώρους, που καθορίζονται με απόφαση του οικείου δημοτικού Συμβουλίου . Β. Στις περιφράξεις εκάλυπτων χώρων και ανεγειρόμενων ή εγκαταλελειμμένων οικοδομών με συναίνεση του ιδιοκτήτη ή νομέα ή του διαχειριστή αυτών . Γ. Σε χώρους σταδίων και γηπέδων
				Δ. Μέσα σε καταστήματα, κινηματογράφους, θέατρα και άλλους δημόσιους χώρους και Ε. Σε περίπτερα, στέγαστρα αρετηριών και στάσεων αναμονής επιβατών αστικών και υπεραστικών συγκοινωνιών. Για διαφημίσεις φωτεινές σε στέγες ή δώματα 15 € ετησίων το τ.μ. Για φωτεινές σε οποιουσδήποτε άλλους χώρου 6 €. ετησίως το τ.μ. Για μη φωτεινές ή φωτιζόμενες, σε στέγες ή δώματα 2,50 € ετησίως το τ.μ. Για διαφημίσεις που γίνονται μέσα σε κάθε τύπου οχήματα δημόσιας χρήσης ή στην εξωτερική επιφάνεια αυτών διαστάσεων μέχρι 30 επί 50 εκατοστόμετρα, 0,50 € μηνιαίως. Για διαφημίσεις που γίνονται με ημερολόγια, δώρα κλπ το τέλος ορίζεται σε ποσοστό 2% επί της δαπάνης διαφήμισης.
5	ΤΕΛΟΣ ΥΔΡΕΥΣΗΣ	191/2003	12515/14-11-2003	Οικιακή χρήση 0,30 € ανά κ.μ. Επαγγελματική χρήση 0,50 € ανά κ.μ. Ελάχιστη κατανάλωση το χρόνο 20 € για κάθε παροχή που καταναλίσκει μέχρι 66,67 κ.μ. Τέλη σύνδεσης ½ ίντσας 100 € για οικίες εντός οικισμού και για εκτός 50% επί πλέον. Τέλη σύνδεσης ¾ ίντσας 200 € για οικίες εντός οικισμού και για εκτός 50% επί πλέον. Τέλη σύνδεσης 1 ίντσας 300 € για οικίες εντός οικισμού και για εκτός 50% επί πλέον. Για τις επιχειρήσεις αύξηση κατά 50% γι' αυτά που ισχύουν στις κατοικίες. Για τα ξενοδοχεία 1.000 €. Η τιμολόγηση για οικίες θα γίνεται ανά εξάμηνο, ξενοδοχεία και επιχειρήσεις ανά τρίμηνο.
6	ΤΕΛΟΣ ΑΡΔΕΥΣΗΣ	192/2003	12514/14-11-2003	0,10 € ανά κ.μ. Όπου δεν έχουν τοποθετηθεί υδρομετρητές, η τιμή είναι 30 € το στρέμμα για κάθε καλλιεργητική περίοδο και για δενδρώδεις καλλιέργειες 15 € τον χρόνο.
7	ΤΕΛΟΣ ΑΠΟΧΕΤΕΥΣΗΣ	196/2003	12511/14-11-2003	Πάγιο ετήσιο τέλος 30 € για οικίες και καταστήματα. Για τα ξενοδοχεία 10 € ανά δωμάτιο. Τέλος σύνδεσης για οικίες-καταστήματα 100 € και για ξενοδοχεία 500 €.
8	ΤΕΛΟΣ ΒΟΣΚΗΣ	195/2003	12512/14-11-2003	Για τα εκγοπρόβατα και μέχρι 100 ζώα 0,50 € ανά κεφαλή. Από 100 ζώα και άνω 0,75 € ανά κεφαλή. Για τα βοοειδή οι διπλάσιες τιμές. Για ψειδή και ανακριβή δήλωση θα χρεώνονται με το δεκαπλάσιο των παραπάνω τιμών.
9	ΤΕΛΟΣ ΕΠΙ ΤΩΝ ΑΚΑΘΑΡΙΣΤΩΝ ΕΣΟΔΩΝ	29/1999 101/2000 241/2004	1922/1999 13373/27-11-2000 13048/29-11-2004	1)Σε ποσοστό 2% στα ακαθάριστα έσοδα των Ξενοδοχείων, Ζυθοπωλείων, μπαρ ανεξαρτήτως κατηγορίας, Καντινών.
	ΕΣΤΙΑΤΟΡΙΩΝ-ΞΕΝΟΔΟΧΕΙΩΝ Κ.Α.Π.			2)Σε ποσοστό 5% στα ακαθάριστα έσοδα σε νυκτερινά και άλλα καταστήματα με ποτά και θέαμα και με μουσική ηλεκτροφώνου. 3)Σε ποσοστό 2% στα ακαθάριστα έσοδα στις κατηγορίες καταστημάτων: Ενοικιάσεις σκαφών αναψυχής τοπικού χαρακτήρα, θαλάσσιων ποδηλάτων, ιστιοσανίδων, ειδών χρησιμοποιουμένων στην παραλία, ενοικιαζομένων αυτοκινήτων, ποδηλάτων και μοτοποδηλάτων, ειδών που χρησιμοποιούνται στη θάλασσα από τους λουόμενους Σχολών εκμάθησης θαλασσίων σκορ.

Ο ΔΗΜΑΡΧΟΣ
ΣΑΒΒΗΣ ΜΑΝΩΛΗΣ

ΧΛ-14/1

@Anosis
Εκπαίδευση στους Υπολογιστές



- Πρωτοποριακά προγράμματα σπουδών
- Σύγχρονο και φιλικό περιβάλλον εκπαίδευσης
- Δωρεάν εκπαιδευτικό υλικό και απεριόριστη πρακτική άσκηση
- Τις πιο ανταγωνιστικές τιμές της αγοράς διατηρώντας την ποιότητα εκπαίδευσης στα πιο υψηλά επίπεδα
- Ειδικές τιμές για αδέρφια, φοιτητές, ομάδες ατόμων

ΧΛ

Άμεση έναρξη τμημάτων ενηλίκων

✓Ταχύρυθμα σεμινάρια 6 εβδομάδων επιπέδου ECDL Start
✓Δίμηνοι ή Τρίμηνοι κύκλοι σπουδών επιπέδου ECDL Core & Expert για αρχάριους και για προχωρημένους

ECDL

Πιστοποιείστε τις γνώσεις σας στους υπολογιστές με τα διεθνώς αναγνωρισμένα πιστοποιητικά ECDL Start, Core, Expert στο πιο σύντομο χρονικό διάστημα

Anosis 11 Χρόνια στην Κορυφή με Αποδείξεις!
ΣΤ.ΚΩΤΙΑΔΗ 52 ΡΟΔΟΣ ΤΗΛ.22410 78924 www.anosis.gr
Υπεύθυνος Σπουδών : ΚΩΣΤΑΣ ΧΑΤΖΗΔΑΚΗΣ Πτυχ. Πληροφορικής Παν. Αθηνών

AQUA LINE design



ΤΗΛΕΟΡΑΣΗ

ΕΤ1

Εκπαιδευτική τηλεόραση:
07.00 για παιδιά...
07.20 Για νέους και ενήλικες
09.30 Γαία ελληνική
10.00 Μένουμε Ελλάδα - best of
12.00 Mediterraneo
13.00 Κοινοβούλιο αιχμής
13.30 Αειναύτες, οι Ελληνες και η θάλασσα (ντοκιμαντέρ)
14.00 Λόγω τιμής (οικονομικό μαγκαζίνο για τον οικογενειακό προϋπολογισμό, τις επιδοτήσεις από τηΝ Ε.Ε., επαγγελματικές δραστηριότητες κ.α.)
14.30 Σε χρόνο TV
16.00 Η κερκίδα του Σαββάτου
19.00 Μπάσκετ: Ηρακλής - ΠΑΟΚ (Ζ)
21.00 Συναντήσεις
22.0 Λογομαχίες (νέο τηλεπαιχνίδι)
23.00 Ειδήσεις
24.00 Ξένη ταινία «Αραράτ» (πολιτικό δράμα καναδογαλλικής συμπαραγωγής 2002)
• Το πρόγραμμα συνεχίζεται με εκπομπές σε επανάληψη

NET

06.00 Σαββατοκύριακο στη NET
09.00 Ο βασιλιάστων λιονταρών
09.45 Ο Μίκι και η παρέα του
10.309 101 σκυλιά τη δαλματίας
11.15 Ο Μίκι και η παρέα του
12.00 Ειδήσεις
13.00 Zoom στα πρόσωπα και τα γεγονότα
14.00 Η βασίλισσα του ξίφους (περιπετειώδης σειρά εποχής)
15.00 Ειδήσεις
16.00 Υγεία για όλους
17.00 Οι μουσικοί του κόσμου (Ε) Σήμερα: Μαρόκο
18.00 Ειδήσεις
18.30 Νοικοκυρές σε απόγνωση (Ε)
19.30 ελληνική ταινία «Ο κακός, ο ψυχρός και ο ανάποδος»
21.00 Ειδήσεις
22.00 Στην υγειά μας
01.00 Ειδήσεις
01.15 Στα άκρα
• Το πρόγραμμα συνεχίζεται με εκπομπές σε επανάληψη

ΕΤ3

07.30 Παιδικό πρόγραμμα και ντοκιμαντέρ
15.00 Ποδόσφαιρο: Κέρκυρα - Αρης
17.00 Ωραίοι ως Ελληνες (Ε)
18.00 Τσίρκο Μάσσιμο 2001
19.00 Ειδήσεις
20.00 Καμεράτα Στουτγκάρδης
21.30 Το σύμπαν που αγάπησα (Ε)
22.00 Σάββατο Χ2
23.00 Το μπλε ποδήλατο (δραματοποιημένη ξένη σειρά)
24.00 Ειδήσεις
00.20 Καιρός
00.30 Ξένη ταινία «Η ερωμένη του βασιλιά» (αισθηματικό εποχής 1990)
• Το πρόγραμμα συνεχίζεται με εκπομπές σε επανάληψη

ALTER

06.30 Alter kids (κινούμενα σχέδια)
08.45 Kid songs
09.30 Alter kids (παιδικά)
12.30 Lifestyle
13.45 Ειδήσεις
14.00 TV Weekend
16.15 Παρατράγουδα
18.45 Το πρώτο θέμα
19.00 Ειδήσεις
20.30 Η φωνή του πολίτη
21.00 Ξένη ταινία «Τζέιμς Μποντ, πράκτωρ 007: Επιχειρηση Μούνρεϊκερ»
23.45 Οι πύλες του ανεξήγητου
02.30 Ξένη ταινία «The exchange» (δράμα 2000)

MEGA

06.30 MEGA σαββατοκύριακο
10.00 Το παιδί μου κι εγώ
10.15 Ξένηταινία «Τρεις γενναίοι μαχητές»
12.10 Οι αταίριαστοι (Ε0
13.00 MEGA STAR
14.00 Ειδήσεις
14.50 Backstage
15.50 Traction
16.35 Ειδήσεις
16.40 Ελληνική ταινία « Η γυναίκα μου τρελαθηκε»
18.30 Σ'αγαπώ, μ'αγαπάς (Ε)
19.00 50-50 (Ε0
20.00 Ειδήσεις
21.00 Ξένη ταινία «Η αδελφότητα του τρόμου»
23.00 Το κόκκινο δωμάτιο (Ε)
00.15 Ειδήσεις
00.30 Το κόκκινο δωμάτιο (συνέχεια)
01.15 Ξένη Ταινία «Αλάσκα: Η γη του μυστηρίου»
04.00 Τηλεμάρκετινγκ

ΑΝΤ1

06.00 Σε 15 λεπτά
06.15 Στούντιο με θέμα
10.00 Οι σπιτόγατοι
13.00 Ειδήσεις
14.00 Σούπερ Σάββατο
15.00 Ξένη ταινία
17.15 Ειδήσεις--δελτίο στη νοηματική
17.30 Ραντεβού στα φανερά
19.00 Ελληνική σειρά (Ε)
20.00 Ειδήσεις
21.00 Εκπομπή
2300 Ελληνική ταινία
24.00 Ειδήσεις
00.30 συνέχεια ταινίας
01.15 Ξένη ταινία
03.15 Υπόθεση Ρόζγουελ (επιστημονικής φαντασίας)
04.15 Τηλεμάρκετινγκ
04:50 Mobile fun

ΣΚΑΪ

06.00 Παιδικό πρόγραμμα
13.00 Ειδήσεις
13.30 Στον έβδομο ουρανό (Ε)
14.30 Τα φιλαράκια (Ε)
15.30 Ντετέκτιβ Μονκ
16.30 Σούπερμαν, τα χρόνια της νιότης
17.30 Ξένη ταινία «Ο Ηρακλής και οιΑμαζώνες»
19.30 Ειδήσεις
21.00 Ford Boyard
22.15 Ξένη ταινία «Μιχαήλ» (κωμωδία)
00.30 Ξένη ταινία «Τρελές ιστορίες του Λος Αντζελες»
02.30 Ξένη ταινία «Μια αγάπη γεμάτη λουλούδια»
04.15 Ξένη τηλεταινία «Κάρμεν, μια φαντασμαγορική όπερα» (μιούζικαλ)

ALPHA ΤΗΛΕΟΡΑΣΗ

05.30 Ο Ιούδας φιλούσε υπέροχα (Ε)
06.30 Πρωινές σελίδες
10.00 Αυτό μας έλειπε
13.00 Πέρα από τον ορίζοντα
14.00 Η μηχανή του χρόνου
15.00 Ειδήσεις
15.30 Ελληνική ταινία «Ο άνθρωπος που γύρισε από τη ξέστη»
17.30 Ειδήσεις στη νοηματική γλώσσα
167.45 Ποδόσφαιρο: Ηρακλής - Ατρόμητος» 16η αγωνιστική -Α' εθνική
20..00 Ειδήσεις
21.00 Κοίτα τι έκανες (Ε)
00.15 Ειδήσεις
00.30 Ξένη ταινία «Το ξενοδοχείο του έρωτα»
02.30 Στην εντατική (Ε)
04.30 Τηλεαγορές

ΙΡΙΔΑ

17.00 Τηλεμάρκετινγκ
19.00 Ελάτε να γίνουμε φίλοι (Ε)
20.00 Ντοκιμαντέρ
20.30 Τοπικά γεγονότα με την Ελένη Γλεντή
22.00 Ξένη ταινία
24.00 Τα νέα της Δωδ/σου (Ε)

ΠΡΟΟΔΟΣΠΟΡ

Δύσκολη αποστολή

Οι παίκτες του Ιάλυσου θα παίξουν χωρίς άγχος και ό,τι ήθελε προκύψει

Μια από τις δυσκολότερες εκτός έδρας αποστολές έχει σήμερα ο Ιάλυσος ο οποίος στις 3μ.μ. καλείται να σταθεί όρθιος στην δύσκολη έδρα του πρωτοπόρου Κορωπίου. Για τους γηπεδούχους δεν υπάρχει βέβαια άλλο αποτέλεσμα πλην της νίκης ωστόσο αυτό προϋποθέτει και αρκετό άγχος. Αντίθετα οι παίκτες του Ιάλυσου είναι αποφασισμένοι να παίξουν ελεύθερα και από εκεί και πέρα ό,τι ήθελε προκύψει. Ο προπονητής των «ερυθροκίτρινων» Γιώργος Γκάιδας δεν θα έχει στην διάθεσή του τον τιμωρημένο Μαυρή και τον τραυματία Κούρο. Οι δεκαεπτά παίκτες που επιλέχθηκαν να ακολουθήσουν την αποστολή, είναι οι ακόλουθοι:

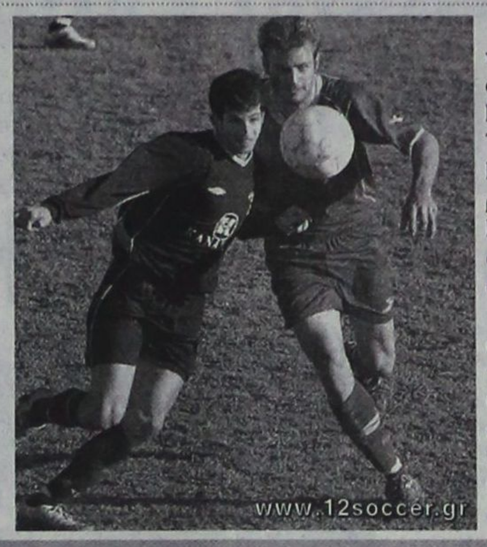

Ψαράς, Πεστλίκης, Γκορτζίλας, Χατζηκαλημέρης, Βασιλάκης, Διακαναστάσης, Ράιος, Γιαλλούσης, Στάππας, Τζαφέρης, Τσαφής, Μαθιός, Καλημέρης, Θεοδοσίου, Καραγιάννης, Μαννάκης και Καρακώστας. Η ομάδα θα αναχωρήσει για την πρωτεύουσα σήμερα το πρωί.

Τον αγώνα θα διαιτητεύσει ο κ. Μ.Λαμπρόπουλος από την Ηλεία και «βοηθοί» του θα είναι οι κ. Κ.Πτερνιάτης και Ι.Τσακρίλης από τον ίδιο Σύνδεσμο. Παρατηρητής τους θα είναι ο κ. Λ.Ζάχαρης από τον Πειραιά.

Με ανεβασμένη την ψυχολογία

Οι «πράσινοι» εκστασιάζονται όταν παίζουν με τις «μεγάλες» ομάδες του ομίλου. «Δίχτυα» και στην Δ' Εθνική έχει ρίξει η Ρόδος για να αποκτήσει έναν επιθετικό που θέλει



Με ανεβασμένη την ψυχολογία τους και αποφασισμένοι να ...φοβήσουν αύριο και τον Μεσσηνιακό (όπως είχαν κάνει και στο παιχνίδι με την Χαλκίδα) ολοκληρώνουν την προετοιμασία τους σήμερα το πρωί οι ποδοσφαιριστές της Ρόδου. Η τελευταία προπόνηση που πάντα βέβαια περιλαμβάνει χαλάρωμα θα φιλοξενηθεί στο κεντρικό γήπεδο (καιρού επιτρέποντος) του δημοτιού σταδίου της πόλης μας και αμέσως μετά θα γνωστοποιηθεί και η δεκαοκτάδα. Ο τεχνικός Βαγγέλης Χοσάδας δεν αναμένεται να διαφοροποιήσει το αυριανό σύστημα της ομάδας του (ίσως και την ενδεκάδα κατά το μεγαλύτερο ποσοστό) καθώς πιστεύει ότι είναι το καταλληλότερο με βάση και το υλικό που διαθέτει. Αυτό το 4 - 5 - 1 που έχει κάνει δηλαδή την εμφάνισή του σχεδόν σε όλα τα εντός έδρας παιχνίδια, θα είναι ο οδηγός των «πρασίνων» και στο αυριανό. Είναι πάντως μια εξαιρετικά δύσκολη αναμέτρηση, κάτι που πάντως δεν πτοεί τους «πράσινους». Αντίθετα μάλιστα τους δίνει την ευκαιρία να νιώθουν ότι και αυτός ο αγώνας αποτελεί μια πρόκληση για αυτούς. Δεν είναι μάλιστα τυχαίο το ότι σε όλες τις έως τώρα αναμετρήσεις με τις λεγόμενες «μεγάλες» ομάδες της κατηγορίας, οι παίκτες της Ρόδου έχουν κάνει και με το παραπάνω το χρέος τους. Όχι μόνο έχουν κοιτάξει κατάματα τους αντιπάλους τους αλλά έχουν παίξει και πολύ καλό ποδόσφαιρο «κλέβοντας» αναμφίβολα τις εντυπώσεις. Το ίδιο ευελπιστούν οι παίκτες της Ρόδου να κάνουν και στο αυριανό παιχνίδι. Μια ενδεχόμενη νίκη αναμένεται σίγουρα να τους δώσει φτερά ενόψει της πολύ δύσκολης συνέχειας του πρωταθλήματος.

Βλέπει και στην Δ' Εθνική Κατηγορία

Δίχτυα και στην Δ' Εθνική Κατηγορία έχει ρίξει η Ρόδος προκειμένου να καλύψει την θέση του επιθετικού στον οποίο στοχεύει. Σύμφωνα με τις τελευταίες πληροφορίες της εφημερίδα μας, οι «πράσινοι» βρίσκονται σε επαφή με δυο νεαρούς επιθετικούς που αγωνίζονται σε ομάδες της κατηγορίας αυτής. Ο ένας μάλιστα παίζει στον όμιλο με τις δωδεκανησιακές ομάδες και θεωρείται και μεγάλο «κανόνι» καθώς έχει πετύχει έως τώρα τα περισσότερα γκολ του συλλόγου του. Εξελίξεις είτε θετικές είτε αρνητικές, αναμένονται το αμέσως επόμενο διάστημα.

Προπόνηση στους Αγίους Αποστόλους

Η χθεσινή προπόνηση πραγματοποιήθηκε στο ανακαινισμένο γήπεδο των Αγίων Αποστόλων. Όπως πάντα τις τελευταίες ημέρες έτσι και χθες, συμμετείχαν όλοι οι παίκτες στο κανονικό πρόγραμμα με εξαίρεση τους τραυματίες Κλιάφα και Π. Δελόλμα αλλά και τον Δήμο Παπαοικονόμου που είχε κάποιες ενοχλήσεις. Για τον νεαρό δεν είναι πάντως κάτι το ανησυχητικό και σύντομα αναμένεται και αυτός να επιστρέψει σε κανονικούς ρυθμούς μαζί με τους υπόλοιπους συμπαίκτες του.

Καλύτερα ο Αγγελόπουλος

Ίσως παίξει στο αυριανό πολύ κρίσιμο παιχνίδι με το Μοσχάτο

Με τον Παναγιώτη Αγγελόπουλο, ίσως «κατέβει» ο ΑΕΡΑ Αφάντου στο αυριανό πολύ κρίσιμο εντός έδρας παιχνίδι με το Μοσχάτο. Ο παίκτης δείχνει σε αρκετά καλύτερη κατάσταση και παρά το ότι δεν έβγαλε και χθες όλο το κανονικό πρόγραμμα ίσως καταφέρει τελικά να ενισχύσει τις προσπάθειες των συμπαικτών του. Κατά τα άλλα ο τεχνικός Σάββας Ορφανίδης δεν αντιμετωπίζει κανένα άλλο σοβαρό πρόβλημα και έχει όλους τους υπόλοιπους παίκτες στην διάθεσή του. Ο αγώνας είναι μονόδρομος για τους «κόκκινους» και πέραν της νίκης δεν υπάρχει άλλο αποτέλεσμα για αυτούς. Με τους τρεις βαθμούς, η ομάδα του Αφάντου θα αναπτερώσει τις ελπίδες παραμονής της στην κατηγορία.

• Το παιχνίδι θα διαιτητεύσει ο κ. Ε.Ασπραδάκης και «βοηθοί» του θα είναι οι κ. Τσαμπάζης και η κ. Γιαννοπούλου από την Αθήνα. Παρατηρητής τους θα είναι ο κ. Χρυσανθής από τον Σύνδεσμο της Δωδεκανήσου.

Δεν λείπουν οι ατέλειες

Από το γήπεδο των Αγίων Αποστόλων

Οι ατέλειες δεν λείπουν από το πανέμορφο κατά τα άλλα γήπεδο των Αγίων Αποστόλων. Οι περισσότερες έχουν να κάνουν με τον αγωνιστικό χώρο ο οποίος σε αρκετά σημεία του έχει αρκετές λακούβες οι οποίες μάλιστα τώρα με τις βροχές είχαν γεμίσει νερό. Ισως ο τάπητας δεν έχει κολλήσει σωστά στα σημεία αυτά με αποτέλεσμα να δημιουργείται το πρόβλημα. Κατά τα άλλα, το γήπεδο δεν έχει καμία σχέση με τα υπόλοιπα που διαθέτουν συνθετικό τάπητα στο νησί μας. Κατά γενική διαπίστωση όσων τον δοκίμασαν ήδη, είναι σαφέστατα πιο μαλακός και θυμίζει πολύ περισσότερο το φυσικό χορτάρι. Ακόμα και ο τεχνικός του Διαγόρα Βάλτερ Σκότσικ που δεν τα πάει και τόσο καλά με τους συνθετικούς τάπητες, εκφράστηκε χθες με κολακευτικά σχόλια μιας και η ομάδα του έκανε εκεί προπόνηση.

Βάλσαμο το αυριανό ρεπό για την ΑΕ Κως



Βάλσαμο λειτουργεί για την Αθλητική Ένωση της Κω το ρεπό που έχει αύριο βάσει του προγράμματος του Περιφερειακού πρωταθλήματος. Ουσιαστικά, δίνεται η ευκαιρία στους «βυσσινί» να κερδίσουν χρόνο προκειμένου να βρουν έστω μια πρόχειρη διοικητική λύση προκειμένου η ομάδα να ορθοποδήσει και να βγάλει τουλάχιστον την χρονιά χωρίς να υπάρχουν άλλα μεγάλα προβλήματα. Υπενθμίζεται πως η πρόταση του Ανταγόρα που προέβλεπε συγχώνευση ναυάγησε και έτσι θα πρέπει να αναζητηθεί κάτι άλλο.

Χθες οι εναπομείναντες παράγοντες επισκέφθηκαν τον δήμαρχο Κω Μιλτιάδη Φάκκο και την έπαρχο Κω Μαρία Κυπραίου, ζητώντας οικονομική ενίσχυση χωρίς ωστόσο να σημειωθούν ουσιαστικά αποτελέσματα. Άλλωστε είναι γνωστό πως οι καιροί είναι δύσκολοι. Αξίζει πάντως να αναφερθεί, πως παράλληλα έχει αναπτυχθεί μια κίνηση κυρίως από παλιούς παράγοντες της ομάδας οι οποίοι δείχνουν αποφασισμένοι έστω και την ύστατη στιγμή να απλώσουν χέρι βοήθειας. Δυο από αυτούς είναι οι κ. Χόνδρος και Αρβανιτάκης που τις τελευταίες ημέρες έχουν επανέλθει στο προσκήνιο και προσπαθούν να βοηθήσουν από την πλευρά τους.

Καινούργιο ξεκίνημα

Έτσι αντιμετωπίζουν στον Διαγόρα το αυριανό εκτός έδρας παιχνίδι με το ουραγό Κερατσίνι

Ένα καινούργιο ξεκίνημα για την ομάδα του αντιμετωπίζει ο προπονητής του Διαγόρα Βάλτερ Σκότσικ την αυριανή εκτός έδρας αναμέτρηση με το Κερατσίνι. Αυτό προκύπτει ξεκάθαρα από τα όσα είπε κατά την διάρκεια της χθεσινής καθιερωμένης εβδομαδιαίας συνάντησής του με τους δημοσιογράφους. Ο Αυστριακός τεχνικός τόνισε μεταξύ άλλων και τα ακόλουθα:

«Εύχομαι να πάρουμε τους τρεις βαθμούς. Είναι ένα δύσκολο παιχνίδι όπως όλα. Θέλω να κερδίσουμε. Παίζουμε καλά εκτός έδρας και για τον λόγο αυτό, περιμένω το καλύτερο. Είχαμε μια δύσκολη περίοδο με τραυματισμούς. Δώσαμε και πολλούς παίκτες και βρισκόμαστε σε αναζήτηση καινούργιων. Θέλουμε να μαζέψουμε αρκετούς βαθμούς από εδώ και πέρα για να είμαστε κοντά στην κορυφή της βαθμολογίας».



Σε ό,τι έχει να κάνει με τους παίκτες που μέχρι στιγμής έχουν έρθει (Χατζής, Μούτσιος) ο κ. Σκότσικ έκανε την ακόλουθη τοποθέτηση:

«Ο Μούτσιος δεν είναι ακόμα απόλυτα έτοιμος. Έχει μείνει λίγο πίσω και πρέπει να δουλέψει. Και ο Χατζής δεν είναι 100% έτοιμος, όμως είναι σε σε καλύτερη κατάσταση. Φαίνεται ότι έχει δουλέψει μόνος του το τελευταίο διάστημα αφού στην Γερμανία τα πρωταθλήματα έχουν διακοπεί. Οι παίκτες που θα έρθουν θέλω να κάνουν την διαφορά. Να μπορούν να μας βοηθήσουν. Θα αποκτήσουμε ακόμα τρεις ή τέσσερις».

Ο έμπειρος προπονητής, όταν ρωτήθηκε αναφέρθηκε και στο θέμα του Βελή:

«Θέλω να παίξει ο Βελής. Δυστυχώς όμως έχει ατυχίες. Τον χρειαζόμαστε όμως γιατί είναι καλός παίκτης».

Παίζει ο Χατζής

Στην διάθεση του κ. Σκότσικ για το αυριανό παιχνίδι έχει τεθεί ο Νίκος Χατζής. Η μπλέ κάρτα του παίκτη ήρθε και έτσι έχει δικαίωμα συμμετοχής. Ο παίκτης υπολογίζεται βέβαια από τον τεχνικό των «κυανέρυθρων». Θα πρέπει να σημειωθεί ότι στο Κερατσίνι θα ταξιδέψουν σήμερα μόλις δεκαέξι ετοιμοπόλεμοι παίκτες, καθώς οι Μοσχής και Βελής θα ακολουθήσουν την ομάδα ωστόσο αντιμετωπίζουν πρόβλημα τραυματισμού και δεν πρόκειται να παίξουν. Απλά πάνε για να μην χάσουν την προπόνηση που θα γίνει σήμερα στο Κερατσίνι.

Οι παίκτες που υπολογίζει είναι οι ακόλουθοι:

Τιράτζσκι, Μιχαλάκης, Ρουτζιέρης, Παπαδημήτρης, Σαλαμαστράκης, Μαλλιάκας, Γουλόπουλος, Παφιάκης, Σπάρταλης, Στεργαλάς, Χατζής, Μαΐλης, Κοσκινιάτης, Μπαλογιάννης, Τσιαντούλης και Αμπίλιο.

Η χειμερία νάρκη είναι για αρκούδες...

...αντί να καθεστε ζεστά, αλλά βαρετά μέσα στο σπίτι, φορέστε αθλητικά ρούχα και παπούτσια και ανοίξτε την πόρτα.

ΡΟΔΟΣΠΟΡ
...πρώτο όνομα στα σπορ
Εθ. Δωδεκανησίων 15 ΡΟΔΟΣ
Τηλ. 22410 21442
e-mail: rospo@otenet.gr
www.rodosport.gr
ΓΔ31/1

ΠΡΟΟΔΟΣΠΟΡ

Στην τελευταία αγωνιστική του α΄ γύρου της Α΄΄ Κατηγορίας

Κλεάνθης - Ηρακλής Μαριτσών «μάχονται» στις Καλυθιές



Την ομάδα που «σταμάτησε» τον Διαγόρα Βατίου την προηγούμενη αγωνιστική (Ηρακλής Μαριτσών) θα αντιμετωπίσει ο πρωτοπόρος Κλεάνθης σήμερα στο ουδέτερο γήπεδο Καλυθιών τις 2.45 μ.μ. για την Α΄ Κατηγορία (15η αγωνιστική).

Ο δεύτερος της βαθμολογίας Διαγόρας Βατίου, θέλει να εκμεταλλευτεί στραβοπάτημα του Κλεάνθη και να κερδίσει τον Ευαγόρα στο Βάτι, για να βρεθεί στην πρώτη θέση.

Στα Μαριτσά, ο Φοίβος θέλει να επιστρέψει στις νίκες και να κερδίσει τον Κλεόβουλο, ενώ στον Αρχάγγελο, ο Άρης ...κουρασμένος από τον προημιτελικό του κυπέλλου της Τετάρτης με τον Ιάλυσο, θα υποδεχθεί τον Απόλλωνα Απολλώνων, ενώ λίγο πιο δίπλα, ο Άγιος Γεώργιος θα αντιμετωπίσει την Ασπίδα Απολακκιάς, σε ένα σημαντικό ντέρμπι παραμονής.

Στα Κοσκινού, ο Ορφέας που έχει δείξει να βρίσκει τον εαυτό του, θα παίξει με την Αναγέννηση Έμπωνα, ενώ στην Κω, ο Ανταγόρας φιλοξενεί τον Απόλλωνα Καλυθιών.

Αναλυτικά το πρόγραμμα:

Σήμερα

• **Μαριτσά (14.45):** Φοίβος-Κλεόβουλος (Βεργίδης): Κατσιδώνης Ε., Ρουμάνης, Ορφανός (Σαββάκης)

•**Αρχάγγελος (14.45):** Αρης Αρχ.-Απόλλων Απ. (Μπακίρης Στ.): Ασημακόπουλος, Στεφανάκης, Λάμπρου (Κυπραίος)

• **Μαλώνα (14.45):** Αγιος Γεώργιος- Ασπίδα Απολακκιάς (Παυλούς Σ.,): Φεσσάρας, Μανέγας, Βλάχας (Καψάσκης)

•**Καλυθιές (14.45):** Κλεάνθης - Ηρακλής Μαρ. (Δημητράς Δ.): Σιδηρόπουλος Α., Φουκάρας, Παπαγεωργίου (Χατζημανώλης)

• **Βάτι (14.45):** Διαγόρας Β.-Ευαγόρας (Σαββίδης): Κουρδουκλάς, Αντωνάς, Καραχανής (Σταματάκης).

• **Στάδιο «Ανταγόρας» (14.45):** Ανταγόρας - Απόλλωνα Καλ. (Κεφαλιανός): Χατζηνικόλας, Φραγκιαδάκης, Αλαχιώτης (Φραγκίνης).

•**Κοσκινού (14.45):** Ορφέας-Αναγέννηση Εμπ.)Μανέγας): Κατσιδώνης Π., Πηδιάκης, Σάββενας (Κωνσταντίνου)

Στην επόμενη συνεδρίαση του δ.σ., όπου θα φανεί και η δύναμη της «πλειοψηφίας»

Αλλαγή προέδρου της ΕΠΣΔ θα ζητήσει η «μειοψηφία»

Την περίπτωση να γίνει αναδιάρθρωση της διοίκησης της ΕΠΣΔ, θα εξετάσουν τα μέλη της στην επόμενη συνεδρίαση.

Η πρόταση του Σπύρου Τιβριντίδη κατά την προχθεσινοβραδινή έκτακτη συνεδρίαση με θέμα τις καταγγελίες του προέδρου της Πειθαρχικής Επιτροπής Κλεόβουλου Χατζηγεωργίου, βρήκε σύμφωνα σχεδόν όλα τα μέλη του διοικητικού συμβουλίου.

Την πλευρά της «μειοψηφίας», διότι ελπίζει ότι η πρότασή της, να αλλάξουν τα πρόσωπα στις θέσεις του προέδρου και του γενικού γραμματέα, θα περάσει με πλειοψηφία και από την άλλη, η πλευρά της «πλειοψηφίας», διότι θα κάνει συγκεκριμένες προτάσεις προς την πλευρά της «μειοψηφίας», ώστε να ενεργοποιηθούν και να προσφέρουν τα μέλη της περισσότερες υπηρεσίες από άλλες, αλλά σε συγκεκριμένες θέσεις.

Στην επόμενη συνεδρίαση, στην πραγματικότητα θα φανεί αν ο πρόεδρος Μιχάλης Βεργωτής τυγχάνει της εμπιστοσύνης ή όχι τουλάχιστον της πλειοψηφίας του διοικητικού συμβουλίου. Αυτό σημαίνει ότι θα παραμείνει «πιο ισχυρός» απ' ό,τι είναι τώρα ή ότι θα αναγκαστεί να παραιτηθεί, ίσως και από μέλος της διοίκησης.

Τα «κλειδιά της υπόθεσης» τα κρατούν οι ίδιοι οι συνεργάτες του κ. Βεργωτή, με τον οποίο έκαναν κοινό αγώνα για να κερδίσουν τις εκλογές του περασμένου καλοκαιριού.

Κατά την έκτακτη συνεδρίαση, που έγινε σε πολύ ήρεμο κλίμα, συγκριτικά με τη ... «συνεδρίαση» της Εκτελεστικής Γραμματείας, ο κ. Χατζηγεωργίου ενημέρωσε το δ.σ. για το έγγραφο του κ. Βεργωτή που στάλθηκε στην ΕΠΟ και που το θεώρησε «παρέμβαση» του προέδρου στη Δευτεροβάθμια Επιτροπή Εφέσεων. Από την πλευρά του, ο νυν πρόεδρος της ΕΠΣΔ παραδέχθηκε το έγγραφο, επαναλαμβάνοντας ότι το έστειλε στον πρόεδρο της Νομικής Υπηρεσίας για να εκδώσει γρήγορα την απόφαση της έφεσης για την υπόθεση του αγώνα Κλεάνθη- Διαγόρα Βατίου.

Ο κ. Βεργωτής δήλωσε μετανιωμένος και ζήτησε συγνώμη από τον πρόεδρο του Κλεάνθη Σταμάτη Μαχλή, με τον οποίο είχε σοβαρό φραστικό επεισόδιο.

Εννέα ματς γίνονται στα «παιδικοεφηβικά»

Εννέα ματς έχουν προγραμματιστεί για σήμερα σε εφηβικό και παιδικό πρωτάθλημα της ΕΠΣΔ.

Για την 12η αγωνιστική του εφηβικού και τον πρώτο όμιλο, στις 10 το πρωί στην Παστίδα, ο Ευαγόρας θα υποδεχθεί τον Ηρακλή Μαριτσών, ενώ μία ώρα αργότερα στη Δαματριά, ο Άγιος Ισίδωρος θα αντιμετωπίσει τον Φοίβο.

Στο δευτέρου όμιλο, θα γίνει ένα ματς και αυτό στην Αρχίπολη, ανάμεσα στον Εθνικό και την Δόξα Ψίνθου.

Για την 13η αγωνιστική του παιδικού πρωταθλήματος της ΕΠΣΔ, θα ολοκληρωθεί σήμερα η αγωνιστική δράση του δευτέρου ομίλου, ενόψει για τον πρώτο όμιλο θα γίνουν δύο ματς, σε Παστίδα και στο Λύκειο Ιαλυσού.

Αναλυτικά το πρόγραμμα:

ΕΦΗΒΙΚΟ ΠΡΩΤΑΘΛΗΜΑ (12η αγωνιστική) Α' ΟΜΙΛΟΣ

• **Παστίδα (10.00):** Ευαγόρας - Ηρακλής Μαριτσών (Καζουλάκης): Κατταβενός - Επαμεινώντας - Πετρακίδης

• **Δαματριά (11.00):** Αγιος Ισίδωρος - Φοίβος (Παυλίδης): Γαλάνης - Γκιούντιτσε - Πολύζος

Β' ΟΜΙΛΟΣ

• **Αρχίπολη (11.00):** Εθνικός - Δοξα Ψίνθου: Μοσχούς - Βλαχάς - Κόκκινος

ΠΑΙΔΙΚΟ ΠΡΩΤΑΘΛΗΜΑ (13η αγωνιστική) Α' ΟΜΙΛΟΣ

• **Λύκειο Ιαλυσού (11.30):** Ηλιος - Αναγέννηση Εμπωνα (Τσέρκης): Κατταβενός

• **Παστίδα (11.30):** Αστέρας - Ατρόμητος Διμυλιάς (Μπενετάκος): Ταυριδάκης

Β' ΟΜΙΛΟΣ

• **Κοσκινού (11.00):** Γ.Σ. Διαγόρας - Ασπίδα Απολακκιάς (Μαυρίδης): Ταυρίδάκης

• **Καλυθιές (11.00):** Απόλλων Καλυθιών - Αστέρας Μασσάρων: (Μανέγας)

• **Κοσκινού (11.00):** Διγενής - Ορφέας (Παυλίδης): Πετρακίδης

• **Ασκληπειό (3.00):** ΠΑΣ Ασκληπειού - ΑΣ Ρόδος (Ζανετούλης): Γκιούντιτσε - Πολύζος.

Καλούνται για προπονήσεις οι παίκτες των Μικτών

Από τους προπονητές των Μικτών ομάδων και Παίδων της ΕΠΣΔ κ. Σταύρου Σταύρο και Τσακμακίδη Ανδρέα καλούνται την Δευτέρα 16/01/2006 για προπόνηση στις 14.15 στο γήπεδο Κοσκινού οι πιο κάτω ποδ/στές:

Μικτής Νέων:
Γεωργαλής Στάθης
Πλίγκος Μιχάλης (Διγενής)
Τζουμάκας Δημήτρης (Φοίβος)
Δελαπόρτας Γιώργος (Φοίβος)
Καλημέρης Γιάννης, Ευγενικός Μανώλης (Διαγόρας Βατίου), Μέντος Βασίλης (ΑΕ Καταβιάς), Λαμπριανός Νικόλαος, Αργυρού Μανώλης (Αρης Αρχαγγέλου), Γαϊτάνος Στέργος (Κλεόβουλος), Κιλασίν Χαλίλ («Ηλιος», Κόντος Γιώργος, Μαστόρου Μανώλης (Αγιος Ισίδωρος), Ζερβός Κυριαζής, (Ευκλής) Κουτσάγιας Μιχάλης, Θεοδώρου Γιώργος (Ευαγόρας), Θαλασσινός Χρήστος, Παντελίδης Ανδρέας, Αντωνούρης Μάριος, Απτόγλου Μιχάλης, Πλακέντης Ελευθέριος (ΑΣ Ρόδος), Κοντουδιός Μιχαήλ (Απόλλων Καλυθιών), Κόντος Στάθης (Ασπίδα Απολακκιάς), Μαστής Γιώργος (Αστέρας Παστίδας), Μπαρμπαντώνης Χρήστος (Δόξα Ψίνθου), Πιζήμολας Αναστάσιος (Ομόνοια Γεναδίου), Νικολής Σάββας (ΑΕΡΑ).

Μικτής Παίδων:
Λιβισιανός Αλέξανδρος
Κοκιαντώνης Αντώνης (ΑΣ Ρόδος)
Μπιλιάς Παντελής
Αξιώτης Απόστολος (Φοίβος)
Τόππος Γεώργιος (Ευκλής)
Φασάκης Βασίλης (Διγενής)
Καρδούλιας Γεώργιος (Ηρακλής Μαριτσών)
Πίσας Ηλίας (Ασπίδα Απολακκιάς)
Μανιάς Μιχάλης (Ερμής Καλυθιών)
Φράγκος Μιχάλης (Ευαγόρας)
Γιαννακόπουλος Γεώργιος (Απόλλων Απολλώνων)
Ζατζηνικόλας Μανώλης (Αρης Αρχαγγέλου)
Πάττας Αντώνης (Αστέρας Παστίδας)
Τσακισίρης Μιχάλης (Διαγόρας)
Καρπαθάκης Ελευθέριος (Γ.Σ Διαγόρας Ρόδου)
Μπιλιάς Φίλιππος
Ξένος Τζόυς (Ιάλυσος 97)
Τριανταφύλλου Τριαντάφυλλος, Συράκος Γιώργος (ΓΑΣ Ιάλυσος), Λαρδούτσος Ηλίας (Διαγόρας Βατίου).

Τον ΑΟ Πυλίου φιλοξενεί σήμερα η ΑΕ Κατταβιάς

Πέντε συνολικά αγώνες σε Β΄ και Γ΄ Κατηγορία

Πέντε ματς περιλαμβάνει σήμερα το πρόγραμμα αγώνων σε Β΄ και Γ΄ Κατηγορία της ΕΠΣΔ.

Για την 14η αγωνιστική της Β΄ Κατηγορίας, θα γίνει σημαντικό ντέρμπι παραμονής στο ουδέτερο γήπεδο Καλύμνου, ανάμεσα σε Α.Ε. Λέρου και Ασπίδα Σαλάκου.

Νωρίς το πρωί (10 π.μ.) στην Κατταβιά, θα αναμετρηθεί η τοπική Α.Ε. με τον Α.Ο. Πυλίου.

Για την 12η αγωνιστική της τρίτης κατηγορίας θα γίνουν τρία ματς.

Για τον πρώτο όμιλο το παιχνίδι ανάμεσα στον πρωτοπόρο Αστέρα Παστίδας και τον ουραγό Πετρώνα υπόσχεται ...πάρα πολλά γκολ, αφού η διαφορά δυναμικότητας ανάμεσα στις δύο ομάδες, είναι κάτι παραπάνω από εμφανής...

Στον δεύτερο όμιλο, στο Ασκληπειό και τον τοπικό ΠΑΣ δοκιμάζεται ο πρωτοπόρος Ποσειδώνας Καρπάθου στη 1 μ.μ., ενώ αργότερα (2.45 μ.μ.) στις Φάνες, ο Ευκλής θα αντιμετωπίσει τον Εθνικό Αρχίπολης.

Αναλυτικά το σημερινό πρόγραμμα και στις δύο κατηγορίες:

Β' ΚΑΤΗΓΟΡΙΑ (14η αγωνιστική)

• **Κατταβιά (10.00):** Α.Ε. Κατταβιάς - ΑΟ Πυλίου (Χουρδάς): Αντωνάς - Κουρδουκλάς - Καραχανής (Σταματάκης).

• **Κάλυμνος (12.00):** Α.Ε. Λέρου - Ασπίδα Σαλάκου (Κατέρης): Κατέρης- Πανάτος - Κακιάς (Φραγκίνης).

Γ' ΚΑΤΗΓΟΡΙΑ Α' ΟΜΙΛΟΣ (12η αγωνιστική)

• **Παστίδα (14.45):** (Μπακαρής): Αστέρας Π. Πετρώνας:Κεφαλάκης - Μίαρης- Σακελιάδης (Πασπάτης)

Β' ομιλος

• **Ασκληπειό (13.00):** ΠΑΣ Ασκληπειού - Ποσειδών Καρπάθου (Εγγλέζος): Τσαγγάρης - Σαββιδάκης-Κασιώτης

• **Φάνες (14.45):** Ευκλής - Εθνικός Αρχίπολης (Αγρέλης): Φραγκίνης- Παπαγιαννίδης - Γαγάνης.

Ξεκινάει το τουρνουά

Στην Κω χτυπάει η καρδιά των...μικρών παιδιών, καθώς οι τρεις ομάδες του νησιού και ο Δ.Ο.Α.Ν.Ιαλυσού θα παίξουν στις κατηγορίες μίνι, σούπερ-μίνι και παγκορασίδες

Σήμερα το πρωί θα ξεκινήσει στο κλειστό γυμναστήριο της Κω το τουρνουά μίνι, σούπερ-μίνι και παγκορασίδες που θα διεξαχθεί, με ευθύνη του προπονητή Δημήτρη Τζομάκα και της Τ.Ε. Ε.Ο.Κ. Δωδεκανήσου. Στις εκδηλώσεις πρόκειται να πάρουν μέρος, ο Ιπποκράτης Κω, η Α.Ε. Δικαίου, ο Ηρακλής 2000 και ο Δ.Ο.Α.Ν. Ιαλυσού. Αξίζει να σημειωθεί ότι αφορά τις ηλικίες, μίνι (γεννηθέντες τα έτη 1993 και 1994), σούπερ-μίνι (1995-96) και παγκορασίδες (1992, 1993 και νεώτερες). Τέλος το τυπογραφείο Νίκος Χατζηκαλημέρης θα προσφέρει τέσσερα κύπελλα στις ομάδες που θα συμμετάσχουν στο τουρνουά. Τους αγώνες αναμένεται να παρακολουθήσει αρκετός κόσμος και κυρίως γονείς που θα βρεθούν στις κερκίδες του γηπέδου.

ΤΟ ΠΡΟΓΡΑΜΜΑ ΤΩΝ ΑΓΩΝΩΝ ΣΗΜΕΡΑ:

(09:00-10:00): Ιπποκράτης Κω(1)- Ηρακλής 2000(σούπερ-μίνι)

(10:00-11:00): Ιπποκράτης Κω(2)- Α.Ε. Δικαίου(σούπερ-μίνι)

(11:00-12:00): Α.Ε. Δικαίου- Ιπποκράτης Κω(μίνι)

(12:00-13:00): Α.Ε. Δικαίου- Ιπποκράτης Κω(γεννηθέντες 1997-98)

(13:00-14:00): Ηρακλής 2000- Α.Ε. Δικαίου(παγκορασίδες)

(14:00-15:00): Ηρακλής 2000- Α.Ε. Δικαίου(μίνι)

(15:00-16:00): Α.Ε. Δικαίου- Δ.Ο.Α.Ν. Ιαλυσού(παγκορασίδες)

(16:30-18:30): Ιπποκράτης Κω- Α.Ε. Δικαίου (άνδρες)

(18:30-19:30): Ιπποκράτης Κω- Δ.Ο.Α.Ν. Ιαλυσού(παγκορασίδες)

ΑΥΡΙΟ(15/01):

(09:00-10:00): Ηρακλής 2000- Δ.Ο.Α.Ν. Ιαλυσού(παγκορασίδες)

(10:00-11:00): Α.Ε. Δικαίου- Ηρακλής 2000(σούπερ-μίνι)

(11:00-12:00): Ιπποκράτης Κω- Ηρακλής 2000(παγκορασίδες)

(12:00-13:00): Ηρακλής 2000- Ιπποκράτης Κω(μίνι)



Ο Πέτρος Καραβασίλης για πρόκριση στο Πανελλήνιο

Στα προκριματικά του πανελληνίου πρωταθλήματος TAE KWON DO Νοτίου Ελλάδος θα αγωνιστεί σήμερα στα Ανω Λιόσια, ο πρωταθλητής του ΓΑΟ TAE KWON DO Κολοσσός Πέτρος Καραβασίλης. Θα διεκδικήσει την πρόκριση στα τελικά του πρωταθλήματος στις 26 Φεβρουαρίου, συμμετέχοντας στην κατηγορία έως 72 κιλών στους άνδρες.

Μαζί με τον Ροδίτη αθλητή έχει ταξιδέψει ο πατέρας και εκπαιδευτής του Μιχάλης Καραβασίλης.

Το σύνθημα των Ενωσιακών προπονητών

«Νίκες και κόντρα, στη Μικτή Δ. Αττικής»

Απόλυτα ικανοποιημένοι έμειναν και οι δύο προπονητές των Μικτών μας ομάδων, μετά τα θετικά αποτελέσματα, κόντρα στις ομάδες της ΕΠΣ Κυκλάδων.

Οι Παίδες κέρδισαν 4-1 παίζοντας εντυπωσιακό ποδόσφαιρο, ενώ οι Νέοι διέσυραν τους αντιπάλους με 5-0 με χαρακτηριστική άνεση.

Ο προπονητής των Παίδων Ανδρέας Τσακμακίδης, μας έκανε τις παρακάτω δηλώσεις:

«Η ομάδα ήταν πολύ καλή. Είμαι ικανοποιημένος όχι μόνο από την νίκη, αλλά και από την εμφάνιση.

Το παιχνίδι με τη Δυτική Αττική είναι πολύ δύσκολο. Δυστυχώς, για τα παιδιά, η νίκη είναι καθοριστικός παράγοντας και αδικεί και τους παίκτες μου και την Δυτική Αττική, που μια ομάδα δεν θα συνεχίσει, αφού και οι δύο ομάδες είναι πολύ καλές. Είμαστε σε πάρα πολύ καλή κατάσταση και πιστεύω πως θα το κερδίσουμε το ματς».

Δηλώσεις έκανε επίσης, και ο προπονητής της Μικτής μας Νέων, Σταύρος Σταύρου:

«Τα παιδιά στο παιχνίδι με τις Κυκλάδες, ήταν πειθαρχημένα. Αν και προηγηθήκαμε με 2-0 πολύ νωρίς, παίξαμε καλό ποδόσφαιρο και πιστεύω πως αν παίξουμε έτσι και την Τετάρτη με την Δυτική Αττική, τότε θα κερδίσουμε;

Με την ισοπαλία βολευόμαστε και μας συμφέρει, όμως γιατί να μην κερδίσουμε.

Στο παιχνίδι με τις Κυκλάδες υπήρξε και ομαδική και ατομική διαφορά».

ΘΕΡΜΟΠΟΜΠΟΙ

Με συνέπεια και υπευθυνότητα συνεχίζουμε για 24 χρόνια τοποθετώντας θερμοπομπούς σε Σπίτια,Σχολεία,Αίθουσες και σε λοιπούς επαγγελματικούς χώρους.



...ΘΕΡΜΟΠΟΜΠΟΙ ΓΑΛΛΙΑΣ....
AIRELEC

Η ποιότητα και η πείρα τόσων χρόνων μας κάνουν ασυναγώνιστους.Ελάτε ή πάρτε μας τηλέφωνο, να έρθουμε να κουβεντιάσουμε για τη θέρμανση του χώρου που σας ενδιαφέρει.

ΜΕΛΕΤΗ - ΕΓΚΑΤΑΣΤΑΣΗ ΔΩΡΕΑΝ!!!

Ν.ΚΑΜΠΟΥΡΑΚΗΣ - Μ.ΦΛΑΓΚΟΣ Ο.Ε.
ΤΗΛ. 31320 - 20859

ΠΡΟΟΔΟΣΠΟΡ

«Να γυρίσει το χαμόγελο στη Ρόδο»

Ο Γιώργος Ζευγώλης αναφέρθηκε εφ' όλης της ύλης στη χθεσινή συνέντευξη τύπου που παραχώρησε στο «Βενετόκλειο». Ο 46χρονος τεχνικός μίλησε για τον ερχομό του στον Κολοσσό και για όλα τα θέματα που απασχολούν τον τελευταίο καιρό την ομάδα, χαρακτηρίζοντας ως την καλύτερη μεταγραφή τον Φράνκο Νάκιτς

Την πρώτη του συνέντευξη τύπου ως προπονητής του Κολοσσού έδωσε χθες ο Γιώργος Ζευγώλης, όπου μίλησε εφ' όλης της ύλης για την απόφαση του να έρθει στη Ρόδο.

«Είμαι πολύ χαρούμενος που βρίσκομαι στη Ρόδο και επιστρέφω στη δουλειά μου, γιατί όλη τη σεζόν ήμουν εκτός. Παρότι είχα αρχίσει να σκέφτομαι ότι φέτος δεν θέλω να δουλέψω γιατί είχα ψιλοστενοχωρηθεί από κάποιες φάσεις, η πρόταση του κύριου Κωσταρίδη και της ευρύτερης διοίκησης του Κολοσσού με έκανε να έρθω γρήγορα εδώ. Πιστεύω ότι είναι μία ομάδα που αξίζει να μείνει στην Α1, γιατί έχει όλα αυτά που λείπουν από αρκετές ομάδες ή υπάρχουν και ταλαιπωρούν παίκτες, προπονητές και τον κόσμο τους. Σίγουρα η ομάδα είναι σε μία μεταβατική φάση γιατί είμαστε σε άσχημη βαθμολογική θέση αλλά αυτά μεταλλάσονται εύκολα στην κατηγορία αυτή»



Ο Γιώργος Ζευγώλης μίλησε για όλους και για όλα χθες στο «Βενετόκλειο»

«ΘΕΛΟΥΜΕ ΤΗ ΣΤΗΡΙΞΗ ΤΟΥ ΚΟΣΜΟΥ»

«Τα τελευταία χρόνια στην Α1 πολλές ομάδες που είναι ψηλά στη βαθμολογία, όπως η δική μου πέρσι (σ.σ. Ιωνικός Ν.Φ.), που ήμασταν η ευχάριστη έκπληξη, άλλαξαν και στη συνέχεια αποτελέσαμε τη δυσάρεστη έκπληξη. Θεωρώ ότι όλοι πρέπει να είμαστε αισιόδοξοι και να βλέπουμε τα πράγματα θετικά. Πρέπει να ξαναγυρίσει το χαμόγελο στο νησί, στην πόλη, στους ανθρώπους της ομάδας και σε μας. Αυτό θα προσπαθήσω να φέρω στον Κολοσσό και όχι το χαβαλέ. Θέλουμε να βάλουμε κανόνες στο παιχνίδι μας, να είμαστε μία ομάδα που θα σέβεται ο ένας τον άλλο και μέσα στο γήπεδο να δίνουμε μία πραγματική μάχη.

Να κάνουμε τον κόσμο να μας σέβεται και να μας αγαπάει. Θέλουμε να μας υποστηρίξει σ' αυτό το οποίο έχει ξεκινήσει εδώ και χρόνια η διοίκηση του Κολοσσού απ' τις χαμηλές κατηγορίες και έφτασε αυτή τη στιγμή να παίζει η ομάδα στην Κολοσσού. Δεν έχω κανένα πρόβλημα προσωπικά με τον Μιχάλη Κυρίτση. Το θέμα είναι ότι γύρισα κι ότι έγινε, έγινε. Γυρίζουμε καινούργια σελίδα και τελειώνουμε με τα παλιά».

Στη συνέχεια ο έμπειρος αθλητής έκανε λόγο και για το αυριανό παιχνίδι στη Νεάπολη της Λάρισας. «Η Ολύμπια έχει τέσσερις νίκες. Έχει κερδίσει όλα τα ματς στην έδρα της εκτός απ' τον Π.Α.Ο.Κ. Είναι σοβαρή ομάδα, παίζει οργανωμένο και καλό μπάσκετ στην έδρα της αλλά και εκτός. Θα είναι μία δύσκολη αρχή για μας αλλά. Θα προσπαθήσουμε να αλλάξουμε κάποια πράγματα και να βελτιώσουμε την εικόνα της ομάδας. Μεγαλύτερο ρόλο θα παίξει η ψυχολογία την Κυριακή και από κει και πέρα θα μπούμε σε κανονικούς ρυθμούς απ' την επόμενη εβδομάδα».

Όπως είναι γνωστό ο Φράνκο Νάκιτς στο παιχνίδι με τον Πανελλήνιο αποδοκιμάστηκε από μερίδα των φιλάθλων στο «Βενετόκλειο». Ποια είναι όμως η υπόσχεση του στον κόσμο από δω και πέρα; «Δεν κάνω καμία υπόσχεση στον κόσμο για το τι μπορεί να περιμένει. Θα δείξω αυτά που ξέρω. Τους τελευταίους 2-3 μήνες η ομάδα δεν πήγαινε καλά, όπως κι εγώ, και από δω και πέρα θα έχουμε καλύτερη τύχη».

Όσον αφορά τις πιθανότητες που δίνει στον Κολοσσό, ο Φράνκο Νάκιτς; «Πιστεύω ότι ο Κολοσσός μπορεί να μείνει στην Α1. Ούτε ο προπονητής θα ερχόταν στη Ρόδο αν πίστευε ότι η ομάδα δεν έχει δυνατότητες. Έχουμε καλύτερο πρόγραμμα στο δεύτερο γύρο. Στα ματς που απομένουν για το τέλος του πρώτου γύρου θα προσπαθήσουμε να κάνουμε μία έκπληξη και να σώσουμε την ομάδα. Αυτό είναι το πιο βασικό. Ποτέ δεν ξέρεις τι μπορεί να γίνει».

Ανοιχτές πόρτες

Σε καθημερινή βάση οι πόρτες του «Βενετόκλειου» θα είναι ανοιχτές για τον φίλαθλο κόσμο της Ρόδου, ώστε να παρακολουθεί τις προπονήσεις του Κολοσσού. Αυτό αποκάλυψε χθες ο Γιώργος Ζευγώλης με μία προϋπόθεση όμως. «Κατά τη διάρκεια της προπόνησης θα πρέπει να είναι μουγγοί». Όταν μάλιστα άκουσε μεταξύ σοβαρού και αστείου ότι στο γήπεδο θα πάνε 1.000 φίλαθλοι του Παναθηναϊκού για να «ανεβάσουν» τους «θαλασσί», απάντησε. «Ας έρθουν αλλά μόνο για να βλέπουν. Μακάρι σε κάθε προπόνηση να έχουμε 1000 άτομα».

Όσον αφορά τις δηλώσεις του Φράνκο Νάκιτς για τον προηγούμενο προπονητή Μιχάλη Κυρίτση, ο ελληνοποιημένος αθλητής, είπε χαρακτηριστικά. «Μίλησα γενικότερα για την εικόνα της ομάδας. Είχα τους λόγους μου να πω κάποια πράγματα για το καλό του

Open mind...ο κόουτς!

Ο Γιώργος Ζευγώλης χθες έκανε λόγο και για τα πιθανά νυχτοπερπατήματα των παικτών του. «Στην Αθήνα ο κάθε παίκτης κρύβεται. Εδώ τα πράγματα είναι δύσκολα. Για μένα είναι taboo, το να μην μπορεί ένας νεαρός παίκτης να πιει ένα ποτό το βράδυ και να κάνει παρέα με κάποιους φίλους του. Δεν θέλουμε τους παίκτες κλειδωμένους στα σπίτια τους. Πρέπει να γνωρίσουν κόσμο και να τον φέρουν στο γήπεδο. Στο κομμάτι αυτό θα είμαστε περισσότερο open mind. Όλα αυτά με εμπιστοσύνη φυσικά, αφού αν κάποιος κάνει κάτι παραπάνω θα του τραβήξουμε το αυτί».

Λάτρης της Ρόδου

Λάτρης της Ρόδου, δηλώνει ο Γιώργος Ζευγώλης, αφού οι πρώτες εντυπώσεις του ήταν πολύ καλές. «Η πόλη είναι πανέμορφη. Εγώ έχω τρελαθεί. Βγάζει λίγη μελαγχολία όταν η μισή πόλη (σ.σ. Παλιά) είναι κλειστή. Μακάρι να πάνε όλα καλά και να επαναλάβουμε ξανά τα όλε-όλε που ξεκίνησε ο Σούλης στο ματς με τον Πανιώνιο και μάλιστα να βρούμε κάτι άλλο δικό μας, τόνισε ο Γιώργος Ζευγώλης ο οποίος θα δίνει συνέντευξη τύπου μόνο όταν έχει να πει κάποιο σημαντικό νεότερο.

σουμε την αίσθηση ότι πραγματικά είμαστε μία ομάδα που δεν τα παρατάει, δεν βλέπει τη βαθμολογική της θέση και ο ένας παίκτης κοιτάζει στα μάτια τον άλλο και ότι χρειαστεί στην ομάδα να συμβεί. Η διοίκηση είναι πολύ κοντά μου και είμαι σε μία φάση πια που βλέπω τους παίκτες. Φυσικά οι παίκτες δεν είναι επιλογές μου αλλά όχι ότι κατηγορώ τις επιλογές που έχουν γίνει. Είναι παιδιά που θα δω τι μπορούν να κάνουν και πως θα δέσουν με τη χημεία της ομάδας, που θεωρώ ότι είναι και το βασικότερο πρόβλημα».

«ΟΛΟΙ ΕΜΕΙΣ ΜΑΖΙ»

«Είμαι συγκρατημένα αισιόδοξος και πάντα είμαι αισιόδοξος γενικώς. Μπορώ να δώσω μία εικόνα μπασκετική γρήγορα. Όμως είμαι πολύ αισιόδοξος ότι θα δώσουμε μία καλή εικόνα όλοι μας. Είμαστε όλοι εμείς, οι δημοσιογράφοι στο νησί, οι κάτοικοι, οι φίλαθλοι, οι μη φίλαθλοι, η διοίκηση, οι παίκτες και η τεχνική ηγεσία. Δεν ήρθα για Μεσσίας, ούτε ο Φράνκο γύρισε για Μεσσίας. Ούτε επίσης αν έρθει αύριο κάτραπουλα αλλά παίζουμε μπάσκετ. Είναι κάποιες κλισέ εκφράσεις που χρησιμοποιούν οι δημοσιογράφοι, προφανώς κι εσείς. Δεν υπάρχουν αυτά. Παίζουμε απλά ένα ματς απ' τα 16 που απομένουν».

ΠΙΣΤΕΥΩ ΣΤΟΝ ΦΡΑΝΚΟ

«Ο Φράνκο...είναι υψηλό παίκτης που θα μας βοηθήσει και στη θέση 3 λύσαμε το πρόβλημα κατά τη γνώμη μου.

Το μπάσκετ είναι ένα άθλημα που παίζεται με συγκεκριμένους κανόνες. Εμένα μου αρέσουν οι παίκτες. Δεν μου αρέσουν ούτε οι Μεσσίες, ούτε οι streetball players, ούτε αυτοί που πιστεύουν ότι μπορούν να αλλάξουν το ρου σε μία ομάδα. Μία ομάδα που αποτελείται, από 6-7 καλούς παίκτες που ξέρουν μπάσκετ και παίζουν με συγκεκριμένους κανόνες και τον προπονητή μπορεί να βγάλει κάτι που να αρέσει σε σας που το βλέπετε και στον κόσμο, στη διοίκηση και σε μας που παίζουμε.

Το πρώτο πράγμα που αντιμετώπισα ήταν ότι η ομάδα έκανε προπόνηση και δεν το ευχαριστιόταν. Αυτό δεν αποτελεί αιχμή. Οτιδήποτε κάνεις στη ζωή σου και δεν το ευχαριστιέσαι, το βαριέσαι. Εμείς θέλουμε να ευχαριστηθούμε την προπόνηση. Έχω αρχίσει να αντιλαμβάνομαι ότι τα παιδιά ευχαριστιούνται την προπόνηση και νομίζω ότι μέρα με τη μέρα θα γίνουμε καλύτεροι. Αν αυτό συνεχίσει να γίνεται, τότε η αγωνιστική μας ταυτότητα θα βελτιωθεί πολύ πιο γρήγορα απ' ότι πιστεύαμε. Είμαι σίγουρος ότι τα παιδιά δίνουν τη ψυχή τους, ο καθένας με το στυλ του. Υπάρχουν παίκτες που τους αρέσει να πανηγυρίζουν με τον κόσμο και άλλοι που είναι soft.

Ο Γκάλης πανηγύριζε σπάνια, αλλά αυτό που έκανε ανάγκαζε τον κόσμο να σηκωθεί. Ο Γιαννάκης ακόμη και βλακείες να έκανε τον χειροκροτούσε ο κόσμος. Θέλω να περάσω ένα μήνυμα στον κόσμο να είναι κοντά μας και στις δύσκολες στιγμές».

«ΕΙΜΑΙ ΕΤΟΙΜΟΣ ΓΙΑ ΤΑ ΠΑΝΤΑ»

«Είμαι έτοιμος ακόμη και να μου πετάξει ο κόσμος οτιδήποτε. Δεν έχω πρόβλημα, η δουλειά μας είναι αυτή. Το πολύπολύ αν κάτι δεν μου αρέσει παίρνω το καπελάκι μου και πάω σπίτι. Είναι δύναμη ο κόσμος για μας. Θέλουμε να μας ενθαρρύνει. Έχουμε τέσσερα παιχνίδια κολλητά στα οποία είμαστε το αουτσάϊντερ. Τα παιδιά σε κάθε παιχνίδι θα διεκδικήσουν τη νίκη. Υποσχόμαστε ότι στο γήπεδο μας ειδικά θα παλεύουμε το ματς μέχρι τέλος. Δεν έχουμε μεγάλο ματς ανίκητο, χωρίς αυτό να σημαίνει ότι ο Ολυμπιακός είναι εύκολη ομάδα. Πιστεύω ότι απ' τη στιγμή που πέρασαν από δω οι μεγάλες ομάδες, όλα τα υπόλοιπα παίζονται. Θα παλέψουμε όλη μία παρέα, με τη συμπαράσταση του τύπου που είναι απαραίτητος για τους φιλάθλους.

Δεν θέλουμε να μας χαϊδέψετε, ούτε κάτι περισσότερο απ' αυτό που μας αξίζει. Θέλουμε θετική σκέψη και οι παίκτες που έχουμε είναι καλοί. Αν κάτι λείψει θα το βάλουμε ή θα το αφαιρέσουμε. Μην σας πανικοβάλλει η ιδέα ότι έρχονται και φεύγουν παίκτες. Η Α1 είναι στημένη έτσι σε όλα τα επίπεδα, αν εξαιρέσει κανείς τον Παναθηναϊκό.

Οι υπόλοιπες ομάδες αλλάζουν άρδην. Είμαστε μικρομεσαία ομάδα. Νομίζω ότι όλα θα πάνε καλά. Το πόσο καλά δεν μπορώ να το υποσχεθώ. Σίγουρα πάντως θα έρχεστε στο γήπεδο και θα βλέπετε κάτι που θα σας αρέσει. Ελπίζουμε αυτό που θα αρέσει να πάρει και το αποτέλεσμα, γιατί αυτό είναι που μας δικαιώνει και που δεν μας δικαιώνει. Αυτό που μας κάνει να αισθανόμαστε μία ασφάλεια είναι ότι η διοίκηση έχει αποφασίσει να πάρει το καράβι μέχρι το τέλος. Είμαστε μία ομάδα προοπτικής που δίνει τη μάχη της σε οποιοδήποτε χαράκωμα».

Ανοιχτός πόλεμος

Στις τάξεις του Κολοσσού θεωρούν ότι το επίμαχο δημοσίευμα για τους δημοσιογράφους στη Ρόδο δόθηκε απ' τον Βασίλη Φραγκιά και περνούν στην αντεπίθεση. «Ο ίδιος το καλοκαίρι δεν επιθυμούσε στην ομάδα τους Παντελιάδη, Παπανικολόπουλο και Ξανθόπουλο που ήθελαν να έρθουν στη Ρόδο», υποστήριξε ο Κώστας Κωσταρίδης

Στο χθεσινό της φύλλο η «Π» επαναδημοσίευσε τα όσα γράφτηκαν σε παρασκηνιακή στήλη της εφημερίδας Sportime σχετικά με ορισμένους δημοσιογράφους της Ρόδου, που δεν έχουν καμία σχέση με το μπάσκετ. «Εκεί που θα ζοριστεί ο κόουτς θα είναι να αποδεχτεί την πλήρη άγνοια περί του αθλήματος που υπάρχει γύρω του. Με εξαίρεση 2-3 καταρτισμένους μπασκετικούς δημοσιογράφους οι υπόλοιποι που ασχολούνται έχουν από ελάχιστη έως εντελώς ανύπαρκτη σχέση με το άθλημα, με συνέπεια να ακούγονται διάφορες χαριτωμενιές. Το πιστεύετε ή όχι ο φουκαράς ο Φραγκιάς είχε ρωτηθεί σε συνεντεύξεις τύπου για το αν η ομάδα θα παίξει...4-4-2 ή αν υπήρχε κίνδυνος να επηρεαστεί επειδή το χορτάρι θα ήταν βρεγμένο.



Νευριασμένος... ήταν χθες ο Κώστας Κωσταρίδης

Και αντιμετώπιζε την όλη κατάσταση με χιούμορ λέγοντας ότι οι παίκτες του θα βάλουν...τάπες ή ότι θα παίξουν το τεχνητό οφσάϊντ. Τώρα το αν ο-ο Γιώργος και όχι Νίκος- Ζευγώλης θα δείξει τις ίδιες αντοχές είναι άλλο ερώτημα. Το σίγουρο πάντως είναι πως δεν πρόκειται να ανεχτεί κριτική από τη διοίκηση για τα plays που χρησιμοποιεί», ανέφερε το επίμαχο δημοσίευμα το οποίο προκάλεσε «έκρηξη» στις τάξεις του Κολοσσού. Χθες ο πρόεδρος της ομάδας Κώστας Κωσταρίδης ήταν πυρ και μανία με τον Βασίλη Φραγκιά, καθώς θεωρεί ότι ο πρώην προπονητής ήταν αυτός που έδωσε τις αυτές τις πληροφορίες. «Αν θέλει πόλεμο ο Βασίλης Φραγκιάς θα τον έχει. Μας ενόχλησε αυτό το δημοσίευμα

Όχι στην κοροϊδία

«Παίκτες όπως ο Φράνκο Νάκιτς ή ο Γιώργος Παντζόπουλος που έχουν παίξει σε πολλές καλές ομάδες δεν μπορείς να τους κοροϊδέψεις αφού καταλαβαίνουν το παιχνίδι». Αυτό ανέφερε ο Γιώργος Ζευγώλης σχετικά με τις μεταγραφές που θα κάνει η ομάδα. «Όσοι έρθουν πρέπει να πείσουν ότι μπορούν να προσφέρουν ασφάλεια και σιγουριά στους συμπαίκτες τους», είπε ο νέος τεχνικός του Κολοσσού.

γιατί εμείς προσπαθούμε να κάνουμε μόνο καλό στην ομάδα.

Αλλά αφού θέλει απάντηση, εμείς του εμπιστευτήκαμε τον Κολοσσό και τον έχτισε τελείως λανθασμένα. Ο Παντελιάδης, ο Παπανικολόπουλος και ο Ξανθόπουλος επιθυμούσαν να έρθουν στη Ρόδο το καλοκαίρι και δεν τους ήθελε ο κόουτς. Αν είχαμε έναν απ' αυτούς η ομάδα δεν θα βρισκόταν χαμηλά», υποστήριξε μανιόμενος χθες ο Κώστας Κωσταρίδης. Σύμφωνα μάλιστα με τα όσα έγιναν γνωστά οι διοικούντες του Κολοσσού επικοινώνησαν χθες με την εφημερίδα Sportime προκειμένου να μάθουν ποιος έγραψε το κείμενο αυτό, το οποίο εύλογα ενόχλησε τους ανθρώπους του Κολοσσού αλλά και τους δημοσιογράφους που δεν ασχολούνται αποκλειστικά με το μπάσκετ.

«Μοναδικός λόγος ο κόουτς»

Η ανάληψη της τεχνικής ηγεσίας απ' τον Γιώργο Ζευγώλη ήταν ο βασικός λόγος, σύμφωνα με τον Φράνκο Νάκιτς, για την επιστροφή του στο «Βενετόκλειο». Τι δήλωσε χθες στη συνέντευξη τύπου ο 34χρονος φόργουορντ

Στη χθεσινή πρώτη συνέντευξη τύπου με τον Γιώργο Ζευγώλη, βρέθηκε και ο Φράνκο Νάκιτς ο οποίος αναφέρθηκε στην επιστροφή του και τους λόγους που τον οδήγησαν και πάλι στη Ρόδο.

«Ο καινούργιος προπονητής με έκανε να γυρίσω στην ομάδα. Πιστεύω ότι ήταν ο μοναδικός λόγος που επέστρεψα, για να λέμε και την αλήθεια. Δεν υπήρχε άλλη περίπτωση να γυρίσω, γιατί δεν είμαι παιδάκι. Ότι έχει γίνει στο παρελθόν τελείωσε και από δω και πέρα κάνω μία καινούργια αρχή, με νέο προπονητή και νέα φιλοσοφία. Έχουμε καλύτερη ψυχολογία πλέον και πάμε να δείξουμε τις πραγματικές μας δυνατότητες στο γήπεδο», ανέφερε ο 34χρονος φόργουορντ.



Ο Φράνκο Νάκιτς αναφέρθηκε χθες στην επιστροφή του στο «Βενετόκλειο»

Σημάδια διάλυσης

Παρελθόν αποτελεί απ' τον πάγκο της Ε.Α. Καλύμνου ο Νίκος Καράντωνης, αφού οι «σφουγγαράδες» παρουσιάζουν σημάδια διάλυσης! Η Τ.Ε. Ε.Ο.Κ. Δωδεκανήσου ανέβαλε αδικαιολόγητα το σημερινό παιχνίδι με τον Ηρακλή Λάρδου με πρόφαση την κακοκαιρία

Η Τ.Ε. Ε.Ο.Κ. Δωδεκανήσου χωρίς ιδιαίτερο λόγο ανέβαλε το σημερινό παιχνίδι της Ε.Α. Καλύμνου στην «τέντα» με τον Ηρακλή Λάρδου. Η επίσημη δικαιολογία είναι η κακοκαιρία που θα πλήξει τα Δωδεκανήσα, ωστόσο είναι πλίου φαεινότερο ότι οι πραγματικοί λόγοι είναι διαφορετικοί. Το γεγονός ότι το καράβι της Ε.Α.ΚΑ. μπάζει αφού δεν υπάρχει προπονητής στο ανδρικό τμήμα και οι συνθήκες δεν είναι και οι καλύτερες δυνατές για να έρθει η ομάδα στη Ρόδο, οδήγησε τη διοργανώτρια αρχή στην αναβολή του αγώνα. Άλλωστε δεν πρέπει να ξεχνάει κανείς το γεγονός ότι η Ε.Α.ΚΑ. και ο Ιπποκράτης άσκησαν βέτο στην Τ.Ε. Ε.Ο.Κ. ότι δεν θα κατέβουν νησί των «σφουγγαράδων», παρελθόν απ' τις τάξεις του ανδρικού τμήματος αποτελεί ο προπονητής Νίκος Καράντωνης, ο οποίος δεν μπορούσε να ανεχτεί άλλο την αδιαφορία και την κατάσταση που επικρατούσε στην ομάδα. Ο Καράντωνης θα βρίσκεται μόνο στον πάγκο των κορασίδων και φυσικά έχει σταματήσει τις προπονήσεις με τους άνδρες. Με δεδομένο ότι τόσο ο πρόεδρος Γιάννης Τσορβαντζής όσο και ο αντιπρόεδρος Μανώλης Οικονόμου βρίσκονται εκτός Καλύμνου για επαγγελματικές υποχρεώσεις, η κατάσταση στο νησί έχει φτάσει στο απροχώρητο.

Δυστυχώς τα τελευταία χρόνια στην Κάλυμνο δεν υπάρχει ενδιαφέρον από τοπικούς παράγοντες για να ασχοληθούν με τα κοινά της ομάδας και έτσι η Ε.Α.ΚΑ. έχει αφεθεί στη μοίρα της. Άλλωστε είναι γνωστό ότι το τρένο της παραμονής έχει καθεί για φέτος, αφού για να παραμείνουν οι «σφουγγαράδες» στην Α' Κατηγορία θα πρέπει να γίνει ένα θαύμα.

Πέρασε απ' τον Κολοσσό

Το 1988 ο μεγαλύτερος κατά ένα χρόνο αδερφός του Γιώργου Ζευγώλη πέρασε απ' τον Κολοσσό έχοντας μάλιστα συμπαίκτη και τον Γιώργο Ματσαμά και τον Βασίλη Κουγιό στο πρωτάθλημα της Β' Εθνικής. Μάλιστα σχετική φωτογραφία υπάρχει και στα γραφεία της ομάδας. Αυτό αποκάλυψε ο νέος τεχνικός των «θαλασσί» στις πρώτες δηλώσεις που έκανε στη Ρόδο και συγκεκριμένα στον TOP FM.

Το...11 το καλό!

Εξαιρετικής σημασίας είναι όλα τα παιχνίδια που πρόκειται να διεξαχθούν σήμερα στο πλαίσιο της 11ης αγωνιστικής για την Α1. Ο Παναθηναϊκός δοκιμάζεται στο Μαρούσι και ο Άρης στην Πάτρα! Ντέρμπι...παραμονής στη Θεσσαλονίκη ανάμεσα σε Ηρακλή και Π.Α.Ο.Κ. στο άδειο Ιβανώφειο

Μεγάλο ενδιαφέρον παρουσιάζουν σχεδόν όλα τα παιχνίδια στο πλαίσιο της 11ης αγωνιστικής για το πρωτάθλημα της Α1. Το ντέρμπι κορυφής ανάμεσα στο Μαρούσι και τον Παναθηναϊκό σίγουρα είναι αυτό που ξεχωρίζει, καθώς η αποστολή των «πρασίνων» μόνο εύκολη δεν μπορεί να θεωρηθεί. Από κει και πέρα ο Ολυμπιακός θα έχει την ευκαιρία να επιστρέψει στις επιτυχίες αφού φιλοξενεί τον Πανιώνιο που έχει σκαμπανεβάσματα στην απόδοση του. Στο ντέρμπι...ουραγών της Θεσσαλονίκης ο Ηρακλής διασταυρώνει τα ξίφη του με τον Π.Α.Ο.Κ., με τις δύο ομάδες να παλεύουν για να ξεφύγουν απ' τις τελευταίες θέσεις του βαθμολογικού πίνακα.

Το παιχνίδι θα διεξαχθεί κεκλεισμένων των θυρών στο Ιβανώφειο και φυσικά παρουσιάζει τεράστιο βαθμολογικό ενδιαφέρον.

Την πέμπτη του συνεχόμενη νίκη θα επιδιώξει να πάρει ο ανεβασμένος Πανελλήνιος, ο οποίος θα υποδεχθεί τον Γ.Σ. Λάρισας. Τέλος πολύ δύσκολη αποστολή θα έχει στην Πάτρα ο Άρης, όπου θα αντιμετωπίσει τον τοπικό Απόλλωνα Πατρών.

Η αυλαία της 11ης αγωνιστικής θα πέσει αύριο με τις συναντήσεις Μακεδονικός- Α.Ε.Κ. και Ολύμπια Λάρισας- Κολοσσός Ρόδου.

Θετική αύρα

Βλέποντας κανείς χθες τον Γιώργο Ζευγώλη κάλλιστα μπορούσε να βγάλει το συμπέρασμα ότι διακατέχεται από μία απίστευτη θετική αύρα και αισιοδοξία. Στον επίλογο της συνέντευξης τύπου είπε. «Πρέπει να πιστέψετε ότι όλοι είμαστε αισιόδοξοι και θα παλέψουμε για το καλύτερο. Όλοι θέλουμε να μας δείτε με θετικό μάτι, αυτό μόνο. Ζητάμε την συμπαράσταση σας και ειδικά στις δύσκολες στιγμές».

ΤΟ ΠΡΟΓΡΑΜΜΑ ΤΗΣ 11ης ΑΓΩΝΙΣΤΙΚΗΣ

ΣΗΜΕΡΑ:

Δ. Τόφαλος (16:30): Απόλλων Πατρών- Άρης (Βορέαδης- Αναστόπουλος- Χατζής)

Πανελλήνιος (17:00): Πανελλήνιος- Γ.Σ. Λάρισας (Ζαβλανός- Καρακατσούνης- Μάνος)

Σ.Ε.Φ. (19:00): Ολυμπιακός- Πανιώνιος (Σπυρίδωνος- Γκόντας- Γκούμας)

Άγιος Θωμάς (19:00): Μαρούσι- Παναθηναϊκός (Super Sport) (Κουκουλεκίδης- Χριστοδούλου- Τζάμος)

Ιβανώφειο (19:00): Ηρακλής- Π.Α.Ο.Κ. (ΕΤ1) (Πιτσίλκας- Μαστραφτσής- Σταματόπουλος).

Όλα σούπερ

Α' ΚΑΤΗΓΟΡΙΑ

Με τα παιχνίδια Καλλιθέα- Γ.Α.Σ. Ιάλυσος και Ιπποκράτης Κω- Α.Ε. Δικαίου ανοίγει η αυλαία του δεύτερου γύρου! Τα τελευταία νέα των ομάδων

Δύο πολύ σημαντικά παιχνίδια περιλαμβάνει η 8η αγωνιστική για το πρωτάθλημα της Α' Κατηγορίας. Αμφότερες οι συναντήσεις αναμένονται με ξεχωριστό ενδιαφέρον αφού έχουν βαθμολογική σημασία για την τελική κατάταξη. Με δεδομένο ότι αναβλήθηκε το ματς Ηρακλής Λάρδου- Ε.Α. Καλύμνου, η αυλαία του δεύτερου γύρου θα ανοίξει στην Κω με το τοπικό ντέρμπι ανάμεσα στον Ιπποκράτη και την Α.Ε. Δικαίου. Οι τυπικά γηπεδούχοι ουσιαστικά καίγονται περισσότερο για τη νίκη, ενώ οι φιλοξενούμενοι μόνο με τους δύο βαθμούς θα μπορούν να ελπίζουν σε κάτι καλύτερο στη συνέχεια.

Ο Γιάννης Καπερώνης θα στερηθεί των υπηρεσιών των Παμπρή (βρίσκεται στην Αμερική) και Μαυρομάτη (υποβλήθηκε σε εγχείρηση στη μύτη). Το παρκέ του κλειστού γυμναστηρίου θα πατήσουν οι: Βουρλούμης, Γκοράτσας, Χατζημάρκος, Μπότσαρης, Μαλλιούρας, Γαϊτάντζής, Τσιλιγκίρης, Πασσαρής, Χρύσης, Λιοδάκης, Κρητικός και Τουρτσινάκης.

Στην αντίπερα όχθη η Α.Ε. Δικαίου θα παίξει πεθανότατα χωρίς τους: Χατζηφούντα, Μολυβιάτη (στρατευμένος), Αλεξανδρή (ανέτοιμο) και Σανδαλή (τιμωρημένος). Αμφίβολη είναι η συμμετοχή του τραυματία Σούκου, ενώ επιστρέφουν οι Πίτσης, Αυγουστής και Καραγιάννης. Στη διάθεση του Δημήτρη Τζομάκα θα τεθούν οι: Τρύπος, Αυγουστής, Τουλαντάς, Μαύρος, Χατζηχαραλάμπους, Καραγιάννης, Κουλλίνης, Σούκος, Αντωνόπουλος, Πίτσης και Τριποδάκης. Τα τρία τελευταία χρόνια ο Ιπποκράτης μετράει μόνο νίκες απέναντι στην Α.Ε. Δικαίου. Στο ματς του πρώτου γύρου η ομάδα του Γιάννη Καπερώνη κέρδισε με 54-48.

(2004-05): 54-51
(2003-04): 76-55
(2002-03): 69-61
(2001-02): 69-61

Δ.Κ.Γ. Κω (16:30): Ιπποκράτης Κω- Α.Ε. Δικαίου (Βιτζηλαίος- Ζαμάγιας)

ΚΑΛΛΙΘΕΑ- Γ.Α.Σ. ΙΑΛΥΣΟΣ

Μονόδρομο αποτελεί η νίκη και για τις δύο ομάδες, στην προσπάθεια τους να μπουν στην πρώτη τετράδα. Αν κερδίσουν οι γηπεδούχοι ουσιαστικά «καπαρώνουν» μία θέση στα πλέι-οφ, ενώ οι «ερυθροκίτρινοι» με ήττα αποχαιρετούν τις όποιες ελπίδες έχουν για κάτι καλό. Με τη φανέλα των γηπεδούχων δεν θα παίξουν οι Πολύζος (είναι στη Θεσσαλονίκη) και Νούσης (τιμωρημένος), ενώ επανέρχεται ο Μοσχάς. Ο Αλέκος Παππάς θα στηριχθεί στους: Παρμακούνη, Αβελκολύρη, Μοσχά, Μισσού, Πολίτη, Ροδίτη, Τσαλίκη και Τρίτα.

Στην αντίπερα όχθη θα επανέλθει και πάλι στο παρκέ ο Κώστας Γκιόνος, αλλά απών θα είναι ο Θοδωρής Σιαρές που είναι τραυματίας στο γόνατο. Την «ερυθροκίτρινη» φανέλα θα φορέσουν οι: Γρηγορός, Παντελίας, Γκιόνος Κ., Στεργάκης, Καστέλλας, Γκιόνος Φ., Τσέρκης, Κουλούμπρης και Κλαδίτης. Στην πρεμιέρα της Α' Κατηγορίας η Καλλιθέα πέρασε σαν σίφουνας απ' την Ιαλυσό κερδίζοντας με 73-56.

(2004-05): 38-69
Κ.Γ. Κρεμαστής (18:00): Καλλιθέα- Γ.Α.Σ. Ιάλυσος (Ξανθός- Αρνάς)

Χωρίς Μαλέσεβιτς- Παπαδάτο

Σήμερα το απόγευμα αναχωρεί ο Κολοσσός για τη Λάρισα χωρίς τους δύο αθλητές! Μία αλλαγή στο ρόστερ τους έχουν δικαίωμα οι Ροδίτες μέχρι το τέλος του πρώτου γύρου, οπότε ο Βόσνιος θα περιμένει λίγο καιρό

Χωρίς τον Μπόγιαν Μαλέσεβιτς και τον Αλέξη Παπαδάτο θα παρουσιαστεί στο αυριανό παιχνίδι της Λάρισας ο Κολοσσός. Οι δύο αθλητές θα παραμείνουν στη Ρόδο και φυσικά θα αποκλειστούν απ' τη δωδεκάδα των «θαλασσί» για το ματς με την Ολύμπια. Ο Μαλέσεβιτς δεν έβγαλε τελικά δελτίο όπως ανακοίνωσε προχθές η διοίκηση της ομάδας. Κι αυτό γιατί ο Γιώργος Ζευγώλης θα περιμένει λίγες ακόμη μέρες για να βγάλει χρήσιμα συμπεράσματα για την αξία του. Πάντως η αποκτηση του «φρενάρει» στο γεγονός ότι οι «θαλασσί» έχουν το δικαίωμα μέχρι το τέλος του πρώτου γύρου να κάνει μόνο μία αλλαγή στο ρόστερ τους και ως εκ τούτου θα αποκτηθεί ένας παίκτης που να ξεκινάει στο βασικό σχήμα της ομάδας.

Είναι πολύ πιθανό φυσικά ο Μαλέσεβιτς να αποκτηθεί απ' τους Ροδίτες, αφού οι εντυπώσεις που έχει αφήσει είναι καλές. Από κει και πέρα εκτός απ' το αυριανό παιχνίδι θα μείνει και ο Αλέξης Παπαδάτος που δεν ξεπέρασε το πρόβλημα τραυματισμού στο μεγάλο δάχτυλο του ποδιού του.

Ο 30χρονος πόϊντ-γκαρντ μετά το ματς με τον Πανελλήνιο θα απουσιάσει και απ' την αυριανή αναμέτρηση της Λάρισας και θα επανέλθει στις προπονήσεις απ' την ερχόμενη Δευτέρα.

Στο μεταξύ η προετοιμασία του Κολοσσού θα ολοκληρωθεί σήμερα το μεσημέρι στο «Βενετόκλειο» και στις 16:30 η ομάδα θα ταξιδέψει για την Αθήνα και στη συνέχεια θα μεταβεί οδικώς στη Λάρισα. Ο Γιώργος Ζευγώλης θα συμπεριλάβει στην αποστολή της ομάδας τους εξής αθλητές: Πανταζόπουλος, Τζόνσον, Σκορδάλης, Γκογκίδης, Παναγιωταράκος, Ντιφάρες, Νάκιτς, Μπράϊαντ, Σούλης, Τσιάκος, Μακρής και Άρσιτς.

ΓΝΩΣΤΟΠΟΙΗΣΗ
Η ΤΑΒΕΡΝΑ «ΣΑΚΗΣ»
σας εύχεται
ΚΑΛΗ ΧΡΟΝΙΑ
και σας ενημερώνει ότι
θα παραμείνει κλειστή
από 9/1/06 - 9/2/06
λόγω αδείας του προσωπικού και εργασιών εντός του καταστήματος.
Ευχαριστούμε πολύ
Σάκης
T6750-17.1

Τρία χρόνια φυλάκιση σε δύο κτηματομεσίτες

ΕΞΑΓΟΡΑΣΑΝ ΤΗΝ ΠΟΙΝΗ ΤΟΥΣ

ΣΕ ΤΡΙΑ χρόνια φυλάκιση τον κάθε ένα καταδίκασε χθες το Τριμελές Πλημμελειοδικείο Ρόδου δύο γνωστούς κτηματομεσίτες της Ρόδου. Σύμφωνα με το κατηγορητήριο, προ ετών είχαν συμφωνήσει να πουλήσουν σε κάτοικο της Ρόδου ένα ακίνητο για 75 εκατομμύρια δραχμές. Είχαν μάλιστα υπογράψει προσύμφωνο και τους είχαν δοθεί επιταγές. Στο προσύμφωνο, όμως, υπήρχε όρος που ανέφερε ρητώς ότι σε περίπτωση που ο αγοραστής δεν κατόρθωνε να πάρει το δάνειο η αγοροπωλησία θα καθίστατο άκυρη και θα του επιστρεφόντουσαν οι επιταγές.

Τελικά δεν κατόρθωσε να πάρει το δάνειο και, όπως ήταν αναμενόμενο ζήτησε πίσω τις επιταγές. Αποδείχτηκε όμως ότι οι επιχειρηματίες τις είχαν χρησιμοποιήσει και αδυνατούσαν να του τις επιστρέψουν. Η όλη υπόθεση του δημιούργησε πολύ μεγάλα προβλήματα και μάλιστα, όπως ακούστηκε και στο δικαστήριο, έγινε η αιτία για να υποστεί σοβαρότατη βλάβη στην υγεία του. Από τότε μέχρι σήμερα οι κτηματομεσίτες του επέστρεψαν μέρος των χρημάτων χωρίς όμως ούτε να καλύψουν όλο το ποσόν ούτε να εμποδίσουν τις αρνητικές συνέπειες που υπέστη το θύμα

Το δικαστήριο, παρά την αντίθετη πρόταση του εισαγγελέα της έδρας αποφάσισε η ποινή να είναι μετατρέψιμη.

Σύσκεψη τη Δευτέρα για τις νησιωτικές περιοχές

ΜΕΤΕΧΟΥΝ ΕΚΠΡΟΣΩΠΟΙ ΤΗΣ ΕΕ

ΤΟΝ Υπουργό Αιγαίου και Νησιωτικής Πολιτικής κ. Α. Παυλίδη επισκέπεται τη Δευτέρα 16 Ιανουαρίου ο Ιταλός Υπουργός Περιφερειακής Ανάπτυξης κ. Enrico La Loggia, συνοδευόμενος από τον Πρόεδρο των ευρωπαϊκών νησιωτικών επιμελητηρίων κ. Romano Mambrini προκειμένου να συζητήσουν τις εξελίξεις στους κόλπους της Επιτροπής που έχουν σχέση με τα προγράμματα για τις νησιωτικές περιοχές.

Η συνάντηση εντάσσεται στο πλαίσιο των πρωτοβουλιών που έχει αναλάβει η ελληνική πλευρά για την καθιέρωση της νησιωτικότητας ως κριτηρίου κατά το σχεδιασμό των χρηματοδοτούμενων από την Ευρωπαϊκή Ενωση δράσεων στα προγράμματα περιφερειακής ανάπτυξης.

Στη συνάντηση εκ μέρους του Υπουργείου Οικονομίας και Οικονομικών μετέχει ο αρμόδιος Γενικός Γραμματέας κ. Κ. Μουσουρούλης.

Μετά τη συνάντηση, στις 12.00 το μεσημέρι, οι δύο Υπουργοί θα προβούν σε δηλώσεις.

nutriTherapy

ΧΡΙΣΤΙΝΑ ΜΙΧΑΛΑΡΕΑ

Κλινική Διαιτολόγος – Διατροφολόγος

BSc in Nutrition, University of Surrey,Guildford Campus, UK
Ισοτιμία και εξομοίωση με το **Χαροκόπειο Πανεπιστήμιο Αθηνών**
MSc in Clinical Nutrition and Immunology, University of Surrey, Roehampton Campus, UK
Κάτοχος Πιστοποιητικού περί Ασφάλειας Τροφίμων, The Royal Institute of Public Health and Hygiene, UK

Εξατομικευμένα προγράμματα διατροφής με ειδικότητα στις κλινικές παθήσεις όπως :

Σακχαρώδης διαβήτης τύπου Ι και ΙΙ, Οστεοπόρωση, Νεφρική ανεπάρκεια, διατροφή στην Αιμοκάθαρση, Ηπατική ανεπάρκεια, Καρδιαγγειακές παθήσεις, Παθήσεις του πεπτικού, Σιδηροπενική αναιμία, Παχυσαρκία, Διατροφικές διαταραχές (ανορεξία, βουλιμία),διατροφικές δυσανεξίες και αλλεργίες.

Επίσης διατροφή για όλα τα στάδια της ζωής (εγκυμοσύνη, βρεφική και παιδική ηλικία, τρίτη ηλικία).

ΛΙΝΔΟΥ 15, ΡΟΔΟΣ 85100
ΤΗΛ. 22410 34448, email:
ntherapy@otenet.gr

ΔΕΧΕΤΑΙ ΜΕ ΡΑΝΤΕΒΟΥ

ΜΕΛΟΣ ΕΥΡΩΠΑΪΚΗΣ ΟΜΟΣΠΟΝΔΙΑΣ ΔΙΑΙΤΟΛΟΓΩΝ, ΜΕΛΟΣ ΠΑΝΕΛΛΗΝΙΟΥ ΣΥΛΛΟΓΟΥ ΔΙΑΙΤΟΛΟΓΩΝ ΔΙΑΤΡΟΦΟΛΟΓΩΝ, ΜΕΛΟΣ ΒΡΕΤΑΝΙΚΟΥ ΣΥΛΛΟΓΟΥ ΔΙΑΤΡΟΦΟΛΟΓΩΝ, ΜΕΛΟΣ ΕΛΛΗΝΙΚΗΣ ΑΝΤΙΚΑΡΚΙΝΙΚΗΣ ΕΤΑΙΡΙΑΣ, ΣΥΝΕΡΓΑΤΗΣ ΕΚΠΟΜΠΗΣ «ΥΓΕΙΑ για όλους» ΚΡΑΤΙΚΟ ΚΑΝΑΛΙ ΝΕΤ

Χ.5625-15/1

Κυρίως από την ολλανδική αγορά

Μείωση του τουρισμού προς την Τουρκία λόγω γρίπης

ΚΑΙ ΣΤΡΟΦΗ ΠΡΟΣ ΤΗΝ ΕΛΛΑΔΑ

ΠΡΟΣ την Ελλάδα στρέφονται πλέον οι Ολλανδοί τουρίστες, που γυρίζουν την πλάτη τους στην Τουρκία εξαιτίας της εξάπλωσης της νόσου των πουλερικών στη γείτονα χώρα. Αυτή είναι η εκτίμηση που διατυπώνει ο εκπρόσωπος του τουριστικού γραφείου TUI, όπως καταγράφεται σε δημοσίευμα που φιλοξενεί η σημερινή "Volkskrant" με θέμα τον αρνητικό αντίκτυπο της εξάπλωσης της νόσου των πτηνών στον τουρισμό της Τουρκίας. Από την άλλη πλευρά, η εφημερίδα αναφέρει ότι το ολλανδικό ΥΠΕΞ έκανε γνωστό πως δεν σκοπεύει να προβεί στην έκδοση μιας αρνητικής ταξιδιωτικής οδηγίας για την Τουρκία, παρά μόνον εάν η κατάσταση επιδεινωθεί σοβαρά.



Οπως ειδικότερα σημειώνεται στο ρεπορτάζ που υπογράφει η Iris Kranenburg και φέρει τον τίτλο "Λιγότερες κρατήσεις για την Τουρκία εξαιτίας του φόβου για τη γρίπη των πτηνών", όλα τα στοιχεία που έχουν στη διάθεσή τους τα μεγαλύτερα τουριστικά γραφεία της Ολλανδίας συγκλίνουν στο ότι οι επιπτώσεις από την εξάπλωση της νόσου των πτηνών στην Τουρκία είναι ιδιαίτερα αρνητικές για τον τουρισμό της γείτονος χώρας.

Το τουριστικό γραφείο Corendon μάλιστα, που ειδικεύεται στην προσφορά ταξιδιωτικών πακέτων προς την Τουρκία, κάνει λόγο για μείωση 20%. Κατά κοινή ομολογία ο αριθμός των κρατήσεων είναι πολύ μικρότερος σε σύγκριση με την αντίστοιχη περίοδο πέρυσι, ενώ υπάρχει ένας διόλου ευκαταφρόνητος αριθμός Ολλανδών που ακυρώνουν τις κρατήσεις που έχουν ήδη κάνει.

Σύμφωνα με τις εκτιμήσεις του τουριστικού γραφείου TUI, οι περισσότεροι Ολλανδοί τηρούν αυτή τη στιγμή μια στάση αναμονής παρακολουθώντας τις εξελίξεις με προσοχή. Ωστόσο, άλλοι, που βιάζονται να κανονίσουν τις διακοπές τους, στρέφονται προς άλλους τουριστικούς προορισμούς, μεταξύ των οποίων και προς την Ελλάδα. Γι΄ αυτό το λόγο, συνεχίζει ο εκπρόσωπος του TUI, ο αριθμός τουριστών που κατευθύνονται προς την Ελλάδα υπερβαίνει τον συνήθη με βάση τα προηγούμενα χρόνια.

Από την πλευρά του, ο τουριστικός οργανισμός Corendon υπενθυμίζει στους Ολλανδούς που ζητούν ακύρωση των κρατήσεών τους, ότι μπορούν να επιλέξουν κάποιο άλλο προορισμό, ωστόσο δεν δικαιούνται επιστροφή των χρημάτων που έχουν προκαταβάλει, εκτός εάν μεσολαβήσει η έκδοση μιας αρνητικής ταξιδιωτικής οδηγίας από τις ολλανδικές αρχές.

Καταλήγοντας η εφημερίδα αναφέρει ότι το σωματείο ολλανδικών τουριστικών γραφείων ANVR διαβεβαιώνει τους Ολλανδούς τουρίστες που σκοπεύουν να επισκεφθούν την Τουρκία, ότι η εν λόγω χώρα είναι ασφαλής και δεν διατρέχουν κανένα κίνδυνο, εκτός εάν έλθουν σε επαφή με πουλερικά, κάτι που θα πρέπει σε κάθε περίπτωση να αποφύγουν.

Με ποσό 210 εκατ. ευρώ

Ενίσχυση επιχειρήσεων μεταποίησης και τουρισμού

ΣΤΗΝ ΤΡΙΤΗ ΕΝΟΤΗΤΑ ΤΟ ΝΟΤΙΟ ΑΙΓΑΙΟ

Κοινή Υπουργική Απόφαση για την έναρξη του Γ΄ Κύκλου του Προγράμματος ενίσχυσης Μικρομεσαίων Επιχειρήσεων στους τομείς της μεταποίησης και του τουρισμού, στο πλαίσιο των Περιφερειακών Επιχειρησιακών Προγραμμάτων του ΚΠΣ 2000- 2006, υπέγραψαν χτες ο υπουργός Οικονομίας και Οικονομικών Γ. Αλογοσκούφης και ο υφυπουργός Χρ. Φώλιας.

Πρόκειται για ένα πρόγραμμα συνολικής επιχορήγησης ύψους περίπου 210 εκατ. ευρώ και για τους δύο τομείς. Η δράση αυτή εντάσσεται στην αναπτυξιακή πορεία της χώρας και στις 13 Περιφέρειες, αποσκοπώντας τόσο στην ενδυνάμωση και ενίσχυση της Περιφερειακής Ανάπτυξης, όσο και στη βελτίωση της Ανταγωνιστικότητας. Ωφελούμενοι της δράσης είναι οι μικρομεσαίοι επιχειρηματίες, χωρίς περιορισμό ως προς το χρόνο λειτουργίας των επιχειρήσεών τους.

Για τις ανάγκες της προκήρυξης των δράσεων αυτών η χώρα υποδιαιρείται σε τρεις γεωγραφικές ενότητες, οι οποίες έχουν ως εξής:

- Γεωγραφική Ενότητα 1: Περιφέρεια Αττικής-πλην των νήσων αυτής και της Επαρχίας Τροιζηνίας, Νομός Θεσσαλονίκης
- Γεωγραφική Ενότητα 2: Περιφέρεια Κεντρικής Μακεδονίας (εξαιρουμένου του νομού Θεσσαλονίκης), Θεσσαλίας, Στερεάς Ελλάδας, Κρήτης και Δυτικής Ελλάδας
- Γεωγραφική Ενότητα 3: Περιφέρεια Ανατολικής Μακεδονίας - Θράκης, Δυτικής Μακεδονίας, Ηπείρου, Πελοποννήσου, Βορείου Αιγαίου, Νοτίου Αιγαίου, Ιονίων νήσων, Επαρχία Τροιζηνίας της Περιφέρειας Αττικής και όλα τα νησιά της χώρας πλην της νήσου Κρήτης.

Τα ποσοστά επιχορήγησης των επενδυτικών προτάσεων ανά Γεωγραφική Ενότητα διακρίνονται ως ακολούθως:

- Στη Γεωγραφική Ενότητα 1, ποσοστό 43% για τη μεταποίηση και τον τουρισμό
- Στη Γεωγραφική Ενότητα 2, ποσοστό 47% για τη μεταποίηση και 48% για τον τουρισμό και
- Στη Γεωγραφική Ενότητα 3, ποσοστό 50% για τη μεταποίηση και 48% για τον τουρισμό

Με βάση τα συγκεκριμένα ποσοστά ενισχύσεων, ο επιχορηγούμενος προϋπολογισμός μπορεί να ανέλθει και για τις τρεις Γεωγραφικές Ενότητες έως 350.000 ευρώ ανά επιχείρηση. Σε σχέση με τους δύο προηγούμενους κύκλους προκήρυξης, οι οποίοι βρίσκονται σε φάση υλοποίησης, ο νέος κύκλος προκήρυξης διευκολύνει σημαντικά τους ενδιαφερόμενους επενδυτές, καθώς επιτυγχάνονται μείωση της γραφειοκρατίας, απλούστευση και η επιτάχυνση των διαδικασιών (συμβάσεις με επενδυτές εντός 55 ημερών), διασπορά των σημείων εξυπηρέτησης των ενδιαφερόμενων, δημιουργία κέντρων one stop shop για τους επενδυτές, περιορισμός του ρόλου του Δημοσίου, χρήση αντικειμενικού συστήματος αξιολόγησης και αξιοποίηση του Πληροφοριακού Συστήματος, σε όλα ανεξαιρέτως τα στάδια της διαδικασίας.

Ευχάριστα πρωινά στη Ροδιακή Επαυλη

Από την Κυριακή 15 Ιανουαρίου και κάθε Κυριακή το πρωί στις 11:00π.μ. το ΔΗ.ΠΕ.ΘΕ. Ρόδου οργανώνει ευχάριστα πρωινά για τους μικρούς μας φίλους στην μεγάλη αίθουσα της Ροδιακής Έπαυλης, με πολλά παραμύθια και υπέροχες μελωδίες. Αυτή την Κυριακή ο ηθοποιός Νίκος Μεϊντανής θα αφηγηθεί παραμύθια, ενώ η Ζωή Κοκκαλά θα τον συνοδεύει στο πιάνο και θα τον καλύπτει φωνητικά.

Θα ακολουθήσουν Κυριακάτικα πρωινά με παραστάσεις κουκλοθεάτρου και Καραγκιόζη, προβολές παραμυθιών ή παλιών παιδικών παραστάσεων του ΔΗ.ΠΕ.ΘΕ. Εκτός από τους ηθοποιούς θα συμμετέχουν παραμυθάδες από διάφορους πολιτιστικούς φορείς της Ρόδου.

Η είσοδος θα είναι ελεύθερη για το κοινό κάθε Κυριακή.

Ημερίδα για τη νεανική επιχειρηματικότητα

ΣΥΝΕΝΤΕΥΞΗ τύπου στα ΜΜΕ δόθηκε χθες το μεσημέρι από τη Γενική Γραμματέα Νέας Γενιάς κ. Βάσω Κόλια, με αφορμή την ημερίδα που πραγματοποιήθηκε το απόγευμα στο «Ακταίον» για τα διαδραστικά προγράμματα που αφορούν τους νέους.

Η ημερίδα αφορούσε τη Νεανική Επιχειρηματικότητα, την Απασχόληση τον Πολιτισμό, την Ενεργό Συμμετοχή των νέων στα κοινά και τις οργανωμένες παρεμβάσεις στον κοινωνικό τομέα.

...Το Λογιστήριο της **«ΠΡΟΟΔΟΥ»**, που μεταφέρθηκε στο κτίριό μας, το οποίο λειτουργεί παράλληλα με το λογιστήριο της Ν. Αγοράς, στην οδό **Μάρκου Μαλιαράκη 3** λειτουργεί από την 8.30 πρωινή μέχρι την 2 μεταμεσημβρινή και δέχεται

ΔΙΑΦΗΜΙΣΕΙΣ - ΑΓΓΕΛΙΕΣ
και οποιαδήποτε άλλη ΔΗΜΟΣΙΕΥΣΗ

ΜΑΡΚΟΥ ΜΑΛΙΑΡΑΚΗ 3
ΤΗΛ. 22410 35322

Οι υποτροφίες από το ίδρυμα «Ανδρέας Διακομιχάλης»

ΤΑ ΟΝΟΜΑΤΑ ΤΩΝ ΕΠΙΛΕΓΕΝΤΩΝ

ΑΠΟ το Ιδρυμα Υποτροφιών Δωδεκανήσου «Ανδρέας Διακομιχάλης» ανακοινώθηκαν τα ονόματα των επιλεγέντων νέων υποτρόφων για το ακαδημαϊκό έτος 2005-2006. Οι επιλεγέντες είναι οι εξής:

Κανονικές σπουδές σε ΑΕΙ

1. Κρανίδη Φωτεινή του Ελευθερίου (Σύμη Δωδεκανήσου)
2. Μαραβέλιας Αναστάσιος του Χαραλάμπους (Σύμη Δωδεκανήσου)
3. Μοστρής Μερκούρης του Σταύρου (Ευσταθίου Λαγκάδη 9, Ρόδος)
4. Νικηταρής Μιχαήλ-Πανορμίτης του Παναγιώτη (Παραδείσι Ρόδου)
5. Φιλίτση Αικατερίνη του Αντωνίου (Αρχάγγελος Ρόδου)
6. Χατζής Ιωάννης του Στεργιανού (Κρεμαστή Ρόδου)

Μεταπτυχιακές σπουδές στο εξωτερικό

7. Λούπης Αρτέμης του Πανορμίτη (Σύμη Δωδεκανήσου).

Οι έμποροι αντίθετοι στο ενδεχόμενο λειτουργίας καταστημάτων τις Κυριακές



ΤΟ Διοικητικό Συμβούλιο της Εθνικής Συνομοσπονδίας Ελληνικού Εμπορίου, σε έκτακτη συνεδρίασή του, ομόφωνα εξέφρασε την αντίθεσή του στο ενδεχόμενο λειτουργίας των εμπορικών καταστημάτων και Κυριακές. Τα μέλη του Διοικητικού Συμβουλίου της ΕΣΕΕ μετέφεραν την αντίδραση του εμπορικού κόσμου από όλη την χώρα και ειδικότερα των μικρομεσαίων επιχειρήσεων.

Πιο συγκεκριμένα το Διοικητικό Συμβούλιο επεσήμανε ότι "η συζήτηση για την θεσμοθέτηση των «επτά Κυριακών» αποτελεί την κερκόπορτα για την πλήρη απελευθέρωση της λειτουργίας των εμπορικών καταστημάτων και τις Κυριακές όλου του χρόνου". Τόνισε ακόμα ότι το αίτημα για την λειτουργία των εμπορικών καταστημάτων τις Κυριακές "δεν είναι αίτημα του εμπορικού κόσμου και των καταναλωτών, αλλά των μεγάλων εμπορικών κέντρων που ιδρύονται και λειτουργούν χωρίς χωροταξικό σχεδιασμό και αντικειμενικές μελέτες περιβαλλοντικών, οικονομικών και κοινωνικών επιπτώσεων, κάτι που μόνο σε τριτοκοσμικού τύπου χώρες συμβαίνει".

Σύμφωνα με την ΕΣΕΕ, το ισχύον νομοθετικό πλαίσιο είναι αρκετά ισχυρό και ικανοποιητικό, ώστε εφόσον οι ανάγκες της αγοράς το επιβάλλουν, να επιτρέπεται η λειτουργία των εμπορικών καταστημάτων τις Κυριακές. Όλες οι θεσμικές πρωτοβουλίες του υπουργείου Ανάπτυξης για την στήριξη των μικρομεσαίων επιχειρήσεων, κατά τους εμπόρους, υπονομεύονται και πρακτικά ακυρώνονται με την διεύρυνση της λειτουργίας τους τις Κυριακές.

Στο πλαίσιο αυτό, το Διοικητικό Συμβούλιο αποφάσισε ότι η κατοχυρωμένη αργία της Κυριακής είναι αδιαπραγμάτευτη, ενώ θα ενημερωθούν τα κόμματα για τα προβλήματα που δημιουργούνται στις μικρομεσαίες επιχειρήσεις και θα ζητηθεί η υποστήριξη τους σε περίπτωση που επιχειρηθεί η υλοποίηση και η επαναφορά του θέματος. Τέλος, τα μέλη του Διοικητικού Συμβουλίου δήλωσαν ότι βρίσκονται σε ετοιμότητα, ώστε αν επαναφερθεί το θέμα, να υπάρξουν άμεσες αποφάσεις αντίδρασης.

Α. ΦΡΑΓΚΟΣ - Α. ΖΟΥΜΠΑΣ Ο.Ε.

«ΚΤΙΡΙΟΔΟΜΗ»

ΤΕΧΝΙΚΗ ΕΤΑΙΡΙΑ - ΚΑΝΑΔΑ 52 - ΡΟΔΟΣ -
ΤΗΛ. 22410 36604, 22410 24208

ΠΩΛΟΥΝΤΑΙ

- ΠΟΛΥΤΕΛΕΙΣ ΜΟΝΟΚΑΤΟΙΚΙΕΣ ΣΤΑ ΤΡΙΑΝΤΑ ΚΑΙ ΣΤΗΝ ΙΞΙΑ, ΑΠΟ 140 ΕΩΣ 200 Τ.Μ.
- ΚΑΤΑΣΤΗΜΑΤΑ - ΓΡΑΦΕΙΑ ΜΕ ΥΠΟΓΕΙΟ ΓΚΑΡΑΖ ΣΤΟ ΚΕΝΤΡΟ ΤΗΣ ΡΟΔΟΥ
- ΔΙΑΜΕΡΙΣΜΑΤΑ ΜΕ ΑΠΟΚΛΕΙΣΤΙΚΗ ΘΕΣΗ ΣΤΑΘΜΕΥΣΗΣ ΣΤΗΝ ΟΔΟ ΑΓ. ΣΟΦΙΑΣ

12700-31/1

Rodos by Night

Μαγαζάκι

ΑΝΟΙΚΤΑ ΠΑΡΑΣΚΕΥΗ ΣΑΒΒΑΤΟ ΚΥΡΙΑΚΗ

Η αίθουσα προσφέρεται για γάμους, βαφτίσια και άλλες κοινωνικές εκδηλώσεις

"ΜΠΟΥΖΟΥΚΙΑ"

ΓΙΩΡΓΟΣ ΚΑΣΣΙΩΤΗΣ * ΡΟΥΛΑ ΚΑΤΣΑΡΟΥ * ΒΑΓΓΕΛΗΣ ΣΑΛΟΝΙΚΙΟΣ
ΑΝΤΖΕΛΑ * ΧΑΡΗΣ ΣΩΤΗΡΙΟΥ * ΜΑΡΙΝΑ

ΗΡΑΚΛΕΙΔΩΝ 1-2 ΚΡΗΤΙΚΑ, ΤΗΛ / ΡΕΖΕΡΒΕ: 22410 23950
ΚΙΝ. 6947713692

5078-14/1



T6571-15/1