ΕΤΟΣ ΙΔΡΥΣΕΩΣ: 1915
ΙΔΡΥΤΗΣ: ΕΜΜ. ΚΑΛΑΜΠΙΧΗΣ
ΔΙΕΥΘΥΝΤΗΣ: ΑΘ. ΜΑΡΑΣΙΩΤΗΣ

Η ΡΟΔΙΑΚΗ

ΠΕΜΠΤΗ
20 ΙΟΥΝΙΟΥ 2002
ΑΡ. ΦΥΛΛΟΥ 17.124
ΤΙΜΗ: ΕΥΡΩ 0,70

www.rodiaki.gr ΗΜΕΡΗΣΙΑ ΠΡΩΙΝΗ ΕΦΗΜΕΡΙΔΑ ΤΗΣ ΡΟΔΟΥ e:mail:info@rodiaki.gr

Από το κακό στο χειρότερο εξελίσσονται τα πράγματα σ' αυτό τον τόπο

Η ΑΠΟΣΥΝΘΕΣΗ στο απόλυτο μεγαλείο της!

ΧΘΕΣ ΤΟ ΠΡΩΙ ΣΤΟΝ ΑΙΘΩΝΑ



Πρώτη λαχτάρα από έκρηξη πυρκαγιάς

Η επέμβαση υπήρξε άμεση και από εδάφους και από αέρος και παρά το ότι πήρε μεγάλες διαστάσεις γρήγορα τέθηκε υπό έλεγχο. ΣΕΛΙΔΑ 8





Σε ολέθριο ναυτικό αποκλεισμό τα νησιά

ΝΕΟ ΒΑΡΥ ΠΛΗΓΜΑ ΣΤΟΝ ΤΟΥΡΙΣΜΟ ΚΑΙ ΤΗΝ ΟΙΚΟΝΟΜΙΑ ΤΟΥΣ ΓΕΝΙΚΟΤΕΡΑ

ΔΙΕΘΝΗΣ ΕΞΕΥΤΕΛΙΣΜΟΣ ΧΘΕΣ ΣΤΟ ΑΕΡΟΔΡΟΜΙΟ!

Πλοία δεμένα, αεροδρόμιο (λόγω ΥΠΑ) μπάχαλο! Δηλαδή, ήταν το κλήμα στραβό τόφαγε και ο γάιδαρος, ή μάλλον τα γαϊδούρια! Πορευόμαστε ...πλησίστειοι από το κακό στο χειρότερο και μάλιστα ενσυνειδήτως. Και μετά αναζητούνται οι αίτιοι τού "διατί δεν πάμε καλά". ΣΕΛΙΔΑ 3

ΓΑΜΟΣ
Βάπτιση
aslanis
pierre cardin-guy laroche-maggie
sottero-mon cheri-V.I.P.-mode agenture
ΜΟΝΟ στο κατάστημά μας
θα βρείτε ΝΥΦΙΚΑ
και ΤΟΥΑΛΕΤΕΣ του
ΟΙΚΟΥ aslanis
Στεφ. Καζούλη 25-Ρόδος
Τηλ. & Fax: 02410-75512



Δημοτική Παράταξη
πρώτα η Ρόδος

Επιστολή στους παλιούς Δημότες της πόλης μας

Αγαπητοί φίλοι και παλιοί Συνδημότες,
Βέβαια δεν γνωρίζω τους λόγους που σας ανάγκασαν να μεταφέρετε τα εκλογικά σας δικαιώματα σε άλλο Δήμο.
Είμαι όμως βέβαιος ότι σαν παλιοί Δημότες της πόλης της Ρόδου μέσα σας βαθιά διατηρείτε άσβεστη την αγάπη σας για την πιο όμορφη πόλη του κόσμου.
Είμαι επίσης περισσότερο από βέβαιος ότι η σημερινή εικόνα της πόλης που αγαπάμε δεν είναι αυτή που θα επιθυμούσαμε και δεν σας ικανοποιεί.
Δυστυχώς, η πόλη στην οποία γεννήθηκε όχι μόνο ο Ροδιακός και Δωδ/κός Τουρισμός, αλλά ο Τουρισμός της Ελλάδας, η πόλη στην οποία θα έπρεπε να κτυπά η καρδιά του Τουρισμού της χώρας μας, δεν κάνει βήματα μπροστά, αντίθετα μάλιστα κάνει άλματα προς τα πίσω.
Δυστυχώς εκείνοι που έπρεπε να βοηθήσουν στην ανάπτυξή της φάνηκαν επιλήσμονες των ευθυνών τους.
Η αισθητική της πόλης μας έχει χαθεί.
Λίγα είναι εκείνα που απέμειναν για να θυμίζουν σε όλους εμάς τους παλιούς της Δημότες τα χαρακτηριστικά εκείνα που την είχαν αναδείξει πρώτη πόλη.
Η εικόνα της πόλης μας δυστυχώς μας πληγώνει.
Είναι πιστεύω καιρός εμείς οι παλιοί Δημότες της να πάρουμε πρωτοβουλίες τέτοιες που να ξαναδώσουν στην πόλη μας την αίγλη που έχασε.
Με την βεβαιότητα ότι ποτέ δεν πάψατε να αγαπάτε αυτή την πόλη και ότι η σημερινή της εικόνα σας μελαγχολεί παίρνω το θάρρος να σας παρακαλέσω να κάνετε το βήμα εκείνο που θα βοηθήσει την πόλη που αγαπάμε να πάρει τον δρόμο της προόδου.
Να ξαναγίνετε Δημότες της. Να ξαναπάρετε τις πρωτοβουλίες στα χέρια σας.
Να ξαναποκτήσετε το δικαίωμα με την ψήφο σας να ορίζετε το μέλλον της πόλης μας.
Για τις ενέργειες που πρέπει να γίνουν (μέχρι 30/6/2002) για να επιτύχουμε να ξαναγίνετε Δημότες της πόλης, σας παρακαλώ τηλεφωνήστε μου στο 02410-20310 ή 02410-23511-2 ή στο 0946-524262, ή τηλεφωνήστε στο 46258 στον Δήμο της Ρόδου.
Ελάτε και εσείς μαζί να ξανακάνουμε την πόλη μας πρώτη πόλη της Ελλάδας και του Κόσμου, **μια πόλη που κανείς να μην μπορεί να την προσπεράσει.**
Βέβαιος για την θετική σας απόφαση

Με φιλικούς χαιρετισμούς
Χατζής Χατζηευθυμίου
Υποψήφιος Δήμαρχος Ροδίων

ΗΜΕΡΟΛΟΓΙΟ

Πέμπτη 20 Ιουνίου 2002
Μεθοδίου ιερομ. επισκ. Πατάρων
Ανατολή ηλίου: 05.03'
Δύση ηλίου:19.51'
Σελήνη 10 ημερών

ΦΑΡΜΑΚΕΙΑ

Σήμερα διημερεύει το φαρμακείο των κ. Πάππου-Σταυρόπουλου στην πλ. Ακαδημίας και διανυκτερεύει το φαρμακείο του κ. Λαρδόπουλου στην Αποστ. Παύλου 86.

ΒΕΝΖΙΝΑΔΙΚΑ

Σήμερα διανυκτερεύουν τα βενζινάδικα: Σταυριανάκης (Ν. Αγορά), Χατζηεμανώλης (Ασγούρου), Τζωρτζής (Ιαλυσός), Κεφάλας (Κρεμαστή), Διακοστεργάκης (Μανδρικό), Παπαθεοδώρου (Φάντες), Παπασκευόπουλος (Αφάντου), Καλλιθενός (Αρχάγγελος).

ΛΑΪΚΕΣ ΑΓΟΡΕΣ

Τετάρτη: στο Δημοτικό Νεκροταφείο
Πέμπτη: στην οδό Βύρωνος
Παρασκευή: στην οδό Πτολεμαίων (Ανάληψη)
Σάββατο: στο Δημοτικό Νεκροταφείο.

ΔΡΟΜΟΛΟΓΙΑ ΠΛΟΙΩΝ

Σήμερα αναχωρούν τα πλοία "ΡΟΔΟΣ" στις 11.00 για Κω-Σάμο-Θεσ/νίκη και το "ΔΙΑΓΟΡΑΣ" στις 18.00 για Κω-Πειραιά

ΑΕΡΟΠΟΡΙΚΑ ΔΡΟΜΟΛΟΓΙΑ

ΟΛΥΜΠΙΑΚΗ ΑΕΡΟΠΟΡΙΑ

ΑΠΟ ΡΟΔΟ-ΑΘΗΝΑ
- Καθημερινά 07.00, 10.25, 20.55
- Τετάρτη 14.00
- Καθημερινά πλην Τετάρτης 17.20
- Καθημερινά πλην Κυριακής 23.40
- Δευτέρα 00.10.

ΑΠΟ ΑΘΗΝΑ-ΡΟΔΟ
- Καθημερινά 05.20, 08.45, 19.15
- Τετάρτη 12.20
- Καθημερινά πλην Τετάρτης 15.40
- Καθημερινά πλην Κυριακής 22.00
- Κυριακή 22.30

ΑΠΟ ΡΟΔΟ-ΘΕΣΣΑΛΟΝΙΚΗ
- Δευτέρα 14.30
- Παρασκευή-Κυριακή 12.40.

ΑΠΟ ΡΟΔΟ-ΗΡΑΚΛΕΙΟ
- Παρασκευή-Κυριακή 09.45.

ΑΠΟ ΡΟΔΟ-ΚΑΡΠΑΘΟ
- Τρίτη-Πέμπτη-Σάββατο 09.45
- Δευτέρα-Τετάρτη-Παρασκευή-Κυριακή 10.30
- Δευτέρα-Κυριακή 12.40
- Τετάρτη-Παρασκευή (ν) έως 22/9 12.40
- Πέμπτη από 23/9 12.40
- Τρίτη-Παρασκευή (ν) από 23/9 12.40
- Τρίτη-Σάββατο έως 22/9 14.15
- Πέμπτη έως 22/9 14.15.

ΑΠΟ ΡΟΔΟ-ΚΑΣΟ
- Δευτέρα-Κυριακή (κ) 12.40
- Τετάρτη-Παρασκευή έως 22/9 12.40
- Πέμπτη (κ) από 23/9 12.40
- Τρίτη-Παρασκευή από 23/9 12.40
- Πέμπτη (κ) έως 22/9 14.15.

ΑΠΟ ΡΟΔΟ-ΚΑΣΤΕΛΟΡΙΖΟ
- Τετάρτη-Παρασκευή-Κυριακή 08.10
- Δευτέρα έως 22/9 08.10
- Τρίτη-Πέμπτη-Σάββατο έως 22/9 11.55.

ΑΠΟ ΡΟΔΟΣ-ΧΙΟΣ
- Τρίτη στις 10.40 και Πέμπτη στις 11.45'

ΡΟΔΟΣ-ΜΥΤΙΛΗΝΗ
- Δευτέρα-Τετάρτη στις 09.45, Τρίτη στις 10.40', Πέμπτη στις 10.50' και Σάββατο στις 15.20

ΡΟΔΟΣ ΣΑΜΟΣ
- Τρίτη στις 10.40', Σάββατο στις 15.20

ΡΟΔΟΣ-ΛΗΜΝΟΣ
- Δευτέρα-Τετάρτη στις 09.45', Τρίτη στις 10.40', Πέμπτη στις 10.50' και Σάββατο στις 15.20'

AEGEAN AIRLINES & CRONUS

ΑΠΟ ΡΟΔΟ-ΑΘΗΝΑ
08.25 (Α3 201) καθημερινά, 14.10 (Α3 211) καθημερινά, 15.50 (Α3 213) Τρ-Πε-Πα-Κυ., 18.45 (Α3 216) καθημερινά.

ΑΠΟ ΑΘΗΝΑ-ΡΟΔΟ
06.45 (Α3 200) καθημερινά, 10.00 (Α3 204) Τρ-Πε-Πα-Κυ., 12.35 (Α3 210) καθημερινά, 17.05 (Α3 216) καθημερινά

ΑΠΟ ΡΟΔΟ-ΗΡΑΚΛΕΙΟ
19.00 (Α3765) Δε-Τε-Πα-Κυ

ΑΠΟ ΗΡΑΚΛΕΙΟ-ΡΟΔΟ
17.20 (Α3 764) Δε-Τε-Πα-Κυ

ΑΠΟ ΡΟΔΟ-ΘΕΣΣΑΛΟΝΙΚΗ
11.40 (Α3 721) Τρ-Πε-Πα-Κυ.

ΑΠΟ ΘΕΣΣΑΛΟΝΙΚΗ-ΡΟΔΟ
13.45 (Α3 722) Τρ-Πε-Πα-Κυ

Επώνυμον το ανώνυμον...

Στο στόχαστρο η λαθρομετανάστευση

Υστερα από μία μακρά περίοδο χαλαρής αντιμετώπισης του προβλήματος της λαθρομετανάστευσης από τις χώρες-μέλη, η Ευρωπαϊκή Ενωση προσανατολίζεται στην εφαρμογή μιας ενιαίας και σαφώς πιο αυστηρής πολιτικής. Εν όψει της συνόδου κορυφής στη Σεβίλλη, έχουν τεθεί στο τραπέζι μια σειρά προτάσεων, οι οποίες με τη μία ή την άλλη μορφή, νωρίτερα ή αργότερα, θα υιοθετηθούν.

Μέχρι τώρα, οι ευρωπαϊκές κυβερνήσεις ακολούθησαν πολιτική ημιμέτρων όχι τόσο λόγω ανθρωπισμού, όσο λόγω του γεγονότος ότι οι μετανάστες λειτουργούν ως παράγοντας συμπίεσης του κόστους εργασίας. Από τη μία πλευρά, λάμβαναν πάντα κάποια μέτρα για να εμποδίσουν την παράνομη είσοδο μεταναστών στις χώρες τους. Από την άλλη, όμως στην πράξη ανέχονταν όσους απ' αυτούς κατάφερναν με τον έναν ή τον άλλο τρόπο να εγκατασταθούν στα εδάφη τους.

Η αντιφατική αυτή πολιτική όχι μόνο δεν απέτρεψε αλλά, κατά μία έννοια, τροφοδότησε το φαινόμενο, το οποίο έχει προσλάβει πρωτοφανείς διαστάσεις, με αποτέλεσμα να προκαλεί και ισχυρές αντιδράσεις. Στα λαϊκά στρώματα παρατηρείται έντονη δυσαρέσκεια, γιατί είναι αυτά που κυρίως θίγονται και από την αύξηση της εγκληματικότητας και από τον κατά κανόνα αθέμιτο ανταγωνισμό, τον οποίο υφίστανται στην αγορά εργασίας. Παρατηρείται, όμως και μία ευρύτερη ανησυχία για τη μεταλλαγή που συντελείται στις ευρωπαϊκές κοινωνίες, λόγω του φαινομένου.

Υπό την πίεση αυτών των αντιδράσεων η Ευρωπαϊκή Ενωση συζητεί για πρώτη φορά τη λήψη δραστικών μέτρων. Το πρώτο είναι η δημιουργία μίας κοινής ομάδας δράσης αποτελούμενης από εθνικούς εμπειρογνώμονες, η οποία σε συνεργασία με την Ευρωπαϊκή Αστυνομία, θα εντοπίσει τους βασικούς διαδρόμους εισόδου και θα ενισχύσει τη φύλαξη των συνόρων. Δεύτερο μέτρο είναι η άσκηση πίεσης και ενδεχομένως η λήψη μέτρων εναντίον τρίτων χωρών, που λειτουργούν σαν αγωγοί (π.χ. η Τουρκία). Τρίτο μέτρο είναι η κατάρτιση σχεδίου δράσης για επαναπροώθηση λαθρομετάναστών και τέταρτο η συμφωνία των κρατών-μελών σ' ό,τι αφορά την παροχή ασύλου.

Για να καταστεί αποτελεσματική αυτή η πολιτική θα πρέπει να ενισχυθούν τα κράτη-μέλη, που βρίσκονται στη πρώτη γραμμή. Αυτό πρακτικά σημαίνει ότι η Ευρωπαϊκή Ενωση πρέπει να διοχετεύσει τους αναγκαίους πόρους για τη χρηματοδότηση των προγραμμάτων φύλαξης των ευρωσυνόρων και άμεσης επαναπροώθησης των λαθρομεταναστών.

Εάν οι "15" δεν καταλήξουν σε συμφωνία για το ζήτημα της χρηματοδότησης και της ίσης κατανομής των βαρών στην εφαρμογή της νέας πολιτικής, τα αποτελέσματα θα είναι πενιχρά. Αλλά ακόμη και εάν διοχετευθούν επαρκείς πόροι, το πρόβλημα θα παραμείνει. Μόνο εάν εφαρμοσθεί παραλλήλως ένα μακροπρόθεσμο πρόγραμμα μεγάλης αναπτυξιακής βοήθειας από τις πλούσιες στις φτωχές χώρες, θα μπορούμε να ομιλούμε για λύση.



ΔΕΧΟΝΤΑΙ ΤΟ ΚΟΙΝΟ

Ο Νομάρχης δέχεται το κοινό κάθε Τρίτη και Πέμπτη από 11.00-13.00.
Ο Δήμαρχος Ροδίων δέχεται ύστερα από συνεννόηση.
Ο αντινομάρχης Δωδεκανήσου κ. Νικόλαος Τατάκης δέχεται το κοινό κάθε Τρίτη και Πέμπτη από 10.00 π.μ.-12 μ.μ.

ΤΑΞΙ

ΡΑΔΙΟ ΤΑΞΙ: 0241-0-64712, 0241-0-64790

ΧΡΗΣΙΜΑ ΤΗΛΕΦΩΝΑ

ΝΟΣΟΚΟΜΕΙΟ:	0241-0-80000
ΑΜΕΣΗ ΔΡΑΣΗ ΠΥΡ/ΚΗΣ:	199
ΛΙΜΕΝΑΡΧΕΙΟ:	0241-0-22220, 0241-0-27695
ΒΛΑΒΕΣ Δ.Ε.Η.:	125
ΒΛΑΒΕΣ Ο.Τ.Ε.:	121
ΑΜΕΣΗ ΔΡΑΣΗ:	100
ΒΛΑΒΕΣ ΥΔΡΕΥΣΗΣ:	0241-0-068750, 0241-0-68755
ΝΟΜΑΡΧΙΑ:	0241-0-46502
ΠΕΡ/ΚΗ Δ/ΝΣΗ	0241-0-38174
ΔΗΜΟΣ:	0241-0-46200
ΔΗΜ. ΕΠΙΧ. ΚΑΘΑΡ.	0241-0-77600
ΥΠΗΡ. ΑΠΟΚΟΜΙΔΗΣ:	0241-0-61057
ΤΡΟΧΑΙΑ:	0241-0-26480
ΠΛΗΡΟΦ. Ο.Τ.Ε.:	131
ΔΕΛΤΙΟ ΚΑΙΡΟΥ:	149
ΛΑΧΕΙΑ:	111
ΠΡΟΠΟ - ΛΟΤΤΟ:	111
ΡΟΔΑ:	0241-0-27462
ΚΤΕΛ:	0241-0-27706
Ο.Α.Ε.Δ.:	0241-0-23265
Ι.Κ.Α.:	0241-0-64912
ΤΑΞ.Υ.:	0241-0-68701, 0241-0-68702
ΟΛΥΜΠΙΑΚΗ:	0241-0-24555
Δ.Α.Ν.Ε.:	0241-0-43150
ΕΡΓΑΤ. ΚΕΝΤΡΟ:	0241-0-24730
CRONUS AIRLINES	0241-0-25444
AEGEAN AIRLINES	0241-0-98345

ΚΤΕΟ

• Από 1/1/2002 έως 31/7/2002 παντός είδος οχήματα **με συνδυασμό γραμμάτων ΡΟΑ5000-9999.** Επίσης θα ελέγχονται τα οχήματα που η καταλληλότητά τους λήγει αυτές τις εβδομάδες και οχήματα ανάριθμα εισαγωγής.

ΤΙΜΕΣ ΣΥΝΑΛΛΑΓΜΑΤΟΣ

ΔΟΛΛΑΡΙΟ Η.Π.Α	0,9571	0,9551
ΛΙΡΑ ΑΓΓΛΙΑΣ	0,64144	0,64016
ΚΟΡΩΝΑ ΔΑΝΙΑΣ	7,4394	7,4246
ΚΟΡΩΝΑ ΣΟΥΗΔΙΑΣ	9,0871	9,0689
ΓΙΕΝ ΙΑΠΩΝΙΑΣ	118,49	118,25
ΦΡΑΓΚΟ ΕΛΒΕΤΙΑΣ	1,4755	1,4725
ΚΟΡΩΝΑ ΝΟΡΒΗΓΙΑΣ	7,3834	7,3686
ΛΙΡΑ ΚΥΠΡΟΥ	0,58026	0,5791
ΔΟΛΛΑΡΙΟ ΚΑΝΑΔΑ	1,4762	1,4732
ΔΟΛΛΑΡΙΟ ΑΥΣΤΡΑΛΙΑΣ	1,6908	1,6874

Η ΡΟΔΙΑΚΗ
Ημερήσια Εφημερίδα της Ρόδου
Έτος Ιδρύσεως 1915
ΙΔΡΥΤΗΣ
ΕΜΜ. ΚΑΛΑΜΠΙΧΗΣ
ΙΔΙΟΚΤΗΣΙΑ – ΕΚΔΟΣΗ
ΥΙΟΙ Σ. ΤΣΟΠΑΝΑΚΗ
Η. ΚΩΤΙΑΔΗΣ Ο.Ε.
ΔΙΕΥΘΥΝΤΗΣ
ΑΘ. ΜΑΡΑΣΙΩΤΗΣ
ΣΥΝΤΑΞΗ
Λουκάς Μαστής
Μιχάλης Μαστής
Κυριακή Πετρίδου
Βαρβάρα Μπογδάνου
Λουκάς Βελιδάκης
ΑΘΛΗΤΙΚΑ
Μανόλης Μπάτης,
Νυσήτας Κουσκούσης
Κώστας Παντίδος
Παύλος Ντοκουόπιλ
ΓΡΑΦΕΙΑ ΣΥΝΤΑΞΗΣ
Μάρκου Μαλλιαράκη 11
Τηλ.0241-0- 24610,
0241-0-75640
Fax (02410) 75641
ΛΟΓΙΣΤΗΡΙΟ – ΔΙΑΦΗΜΙΣΕΙΣ
Μάρκου Μαλλιαράκη 11
Τηλ. 0241-0-22210
0241-0-75230
Fax (02410) 22471
http://www.rodiaki.gr.
Email: tsopd@otenet.gr & irodiaki@otenet.gr



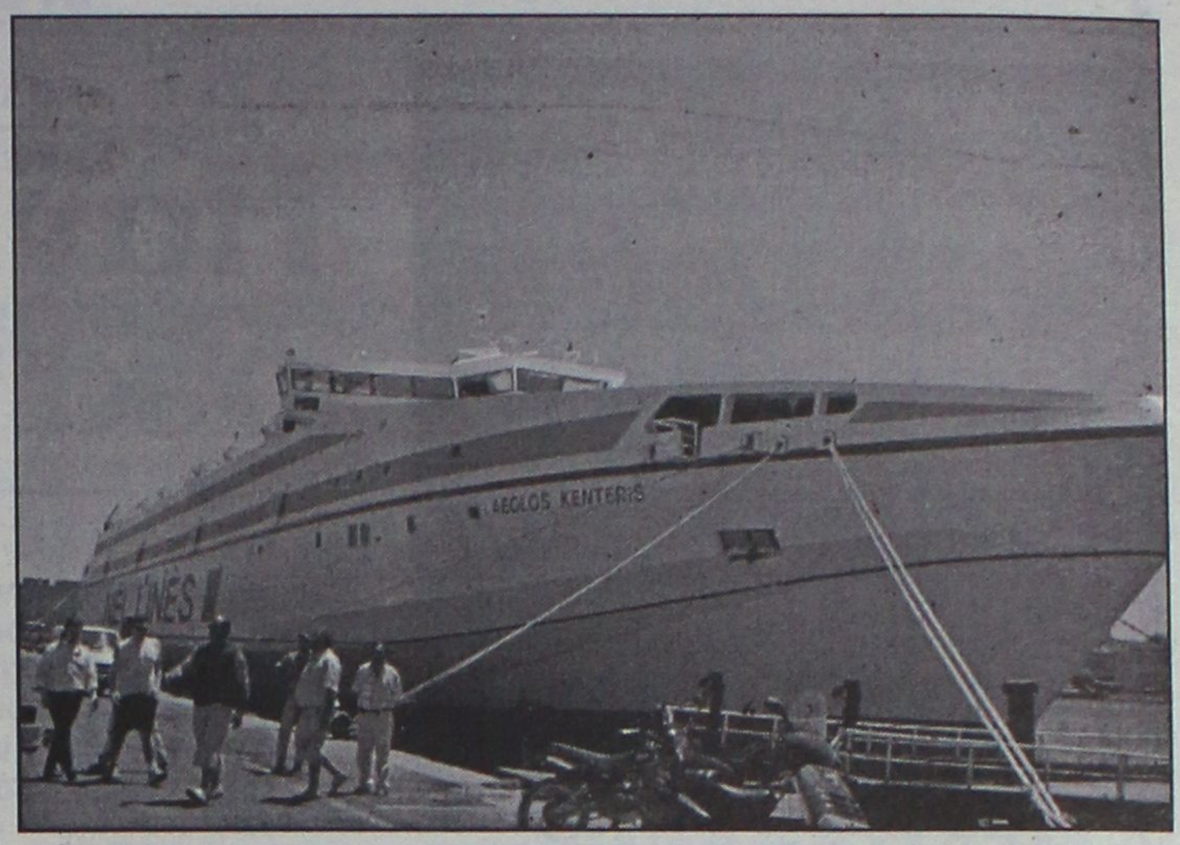

Πλήττονται τουρισμός, εμπόριο, κοινωνική και οικονομική ζωή όλων των νησιών

Μεγάλες παρενέργειες από το δέσιμο των πλοίων στα λιμάνια!

Αποφασισμένοι οι ναυτεργάτες να συνεχίσουν και πέραν του Σαββατοκύριακου

Σοβαρότατες παρενέργειες στην τοπική οικονομία, τον ανεφοδιασμό των μικρών νησιών αλλά και τους εκατοντάδες επιβάτες που είχαν προγραμματίσει να ταξιδέψουν με τα πλοία της γραμμής από και προς τα νησιά μας, δημιουργεί η παράταση της απεργιακής κινητοποίησης των ναυτικών. Η νέα 48ωρη απεργία που αποφάσισε η Πανελλήνια Ναυτική Ομοσπονδία και η οποία θα λήξει τα ξημερώματα του Σαββάτου, ουσιαστικά θα αποκλείσει ακτοπλοϊκώς ολόκληρη την Δωδεκάνησο για δύο ακόμη μέρες, δημιουργώντας έτσι αλυσιδωτά προβλήματα. Προβλήματα ανεφοδιασμού σε εμπορικά είδη, τρόφιμα και άλλα είδη πρώτης ανάγκης άρχισαν να παρουσιάζονται ήδη στα μικρά νησιά του νομού μας, ενώ εκατοντάδες είναι οι τουρίστες που περιμένουν εγκλωβισμένοι στα λιμάνια για να ταξιδέψουν προς τον προορισμό τους και κυρίως τα νησιά του Αιγαίου.

Σαν να μην έφταναν όλα αυτά, το λιμάνι της Ρόδου θα αντιμετωπίσει από σήμερα το πρωί (μέχρι και το Σάββατο τα ξημερώματα) και τεράστιο πρόβλημα σε ό,τι αφορά την προσέγγιση των κρουαζιεροπλοίων (με ξένη σημαία) τα οποία έχουν προγραμματίσει να καταπλεύσουν στη Ρόδο, αφού εξαιτίας του ότι πολλά από τα επιβατηγά σκάφη βρίσκονται ακινητοποιημένα, δεν υπάρχουν επαρκεί χώροι για να μπορέσουν να προσεγγίσουν τα κρουαζιερόπλοια!

Το θέμα εξετάστηκε πάντως χθες από το Κεντρικό Λιμεναρχείο της Ρόδου και οι αρμόδιοι εκτιμούν ότι το συγκεκριμένο πρόβλημα θα αντιμετωπιστεί με τον καλύτερο δυνατό τρόπο.

Τα προβλήματα αυτά, θα οξυνθούν ακόμη περισσότερο, δεδομένου ότι πολλοί είναι εκείνοι που με αφορμή την αργία του Αγίου Πνεύματος (τριήμερο) έχουν προγραμματίσει εκδρομές με τα πλοία της γραμμής!

Έτσι η εξόρμηση δια... θαλάσσης δεν αποκλείεται να είναι περιπετειώδης, αφού οι ναυτεργάτες είναι αποφασισμένοι να κλιμακώσουν νέες κινητοποιήσεις (πέραν του Σαββατοκύριακου) αντιδρώντας έτσι στη στάση της κυβέρνησης για το συνταξιοδοτικό του κλάδου τους.

Μάλιστα, οι εκπρόσωποι της ΠΝΟ δεν αποκλείουν να συνεχίσουν τις κινητοποιήσεις τους μέχρι η κυβέρνηση να ικανοποιήσει τα αιτήματά τους.

Η κατάσταση μάλιστα σε πολλά λιμάνια της χώρας έχει οδηγήσει σε πραγματικό αδιέξοδο, καθώς αρκετοί ταξιδιώτες άρχισαν να ακυρώνουν τα εισιτήριά τους που είχαν ως προορισμό τα νησιά του Αιγαίου, και την Δωδεκάνησο, προκαλώντας έτσι σοβαρή ανησυχία στους εκπροσώπους των τουριστικών τάξεων και όχι μόνο.

Παράλληλα οι ταξιδιωτικοί πράκτορες διατυπώνουν την ανησυχία τους για τα αποτελέσματα που θα έχει η απεργία αυτή στην τουριστική περίοδο.

Σημαντικές τέλος θα είναι επίσης και οι επιπτώσεις στον εμπορικό τομέα, αφού δεκάδες είναι οι νταλίκες με ευπαθή προϊόντα που έχουν ακινητοποιηθεί στον Πειραιά (με προορισμό την Δωδεκάνησο) αλλά και τα υπόλοιπα λιμάνια της Δωδεκανήσου.

Χθες από το λιμάνι της Ρόδου δεν εκτελέστηκε ούτε ένα δρομολόγιο, ενώ ανησυχία έχει εκφραστεί (στη περίπτωση που παραταθεί η απεργιακή κινητοποίηση) για τις μαζικές εκδρομές που έχουν προγραμματιστεί από τη Ρόδο, το Σάββατο 22 Ιουνίου με προορισμό άλλα νησιά της Δωδεκανήσου, τη Σάμο, και το Ηράκλειο καθώς επίσης και το Κουσάντασι, την Έφεσο, το Μπόντρουμ, τη Σμύρνη και το Μαρμαρίς.

Αναφερόμενος στην απεργία της ΠΝΟ ο υπουργός ΕΝ κ. Ανωμερίτης, τόνισε ότι «η κυβέρνηση δεν έχει -στα συμφωνηθέντα με την Ομοσπονδία των ναυτικών- παρεκκλίνει της πορείας της αλλά χρειάζεται ένας εύλογος χρόνος. Ο ίδιος τόνισε ότι από δω και πέρα η Ομοσπονδία θα πρέπει να αναλάβει τις ευθύνες της»

Σε δηλώσεις που έκανε τέλος ο Συντονιστής Παραγωγής και Εμπορίου της ΝΔ κ. Γ. Σαλαγκούδης, τόνισε ότι πλήττεται καίρια η ακτοπλοΐα, ο τουρισμός και κατ' επέκταση η οικονομία της χώρας, σε μια κρίσιμη περίοδο. Ο κ. Α Λιάσκος (υπεύθυνος ΟΚΕ τουρισμού) επισήμανε επίσης ότι «Η απεργία των ναυτικών μέσα στην καρδιά της τουριστικής περιόδου, πλήττει καίρια τον κλάδο του τουρισμού, σε μια περίοδο που το τραγικό έλλειμα της κυβερνητικής πολιτικής στον συγκεκριμένο τομέα, έχει φέρει σε απόγνωση τους τουριστικούς επιχειρηματίες. Είναι γεγονός ότι εξαιτίας της απεργίας θα έχουμε μια σημαντική κάμψη του εισαγόμενου τουρισμού.

Καλούμε την κυβέρνηση, ενόψει του γεγονότος ότι ο τουρισμός στη χώρα μας έχει ήδη υποστεί μεγάλα και ισχυρά πλήγματα, να σπεύσει να λύσει το πρόβλημα που η ίδια δημιούργησε έτσι ώστε να ανακουφιστούν οι επιχειρηματίες της χώρας».

Χαώδης και τριτοκοσμική κατάσταση από μια τετράωρη στάση εργασίας της ΥΠΑ

Διεθνής διασυρμός χθες στο αεροδρόμιο!

Ντουντούκες, αδιαχώρητο και μαρτύριο αναμονής 8 ολόκληρων ωρών

Στα πρόθυρα «εμφράγματος», αλλά και διεθνούς γελοιοποίησης βρέθηκε χθες αργά το μεσημέρι το αεροδρόμιο της Ρόδου, όταν εξαιτίας της έλευσης εκατοντάδων τουριστών που επρόκειτο να αναχωρήσουν από τη Ρόδο, επικράτησε χαώδης και τριτοκοσμική κατάσταση. Αποκορύφωμα των δυσμενών αυτών εικόνων που εκτυλίχθηκαν χθες στο αεροδρόμιο του νησιού μας προκαλώντας την οργή των επιβατών και την δυσφορία του ίδιου του προσωπικού που έδωσε μάχη για να εξυπηρετήσει την κατάσταση, ήταν ότι ακόμη και τα μεγάφωνα επικοινωνίας (ανακοινώσεων) **ήταν κλειστά με αποτέλεσμα οι αερολιμενικοί υπάλληλοι να εφοδιαστούν με... ντουντούκες για να μπορέσουν να πληροφορήσουν(;) τους εκατοντάδες επιβάτες σε σχέση με την εκτέλεση των πτήσεών του!**

Αργά το απόγευμα, ενημερώθηκε αναλυτικά για την κατάσταση αυτή, από την διοίκηση του Εμπορικού και Βιομηχανικού Επιμελητηρίου Δωδ/σου και ο εισαγγελέας Πλημμελειοδικών Ρόδου κ. Γ. Οικονόμου, που δεν αποκλείεται σήμερα να διατάξει εισαγγελική έρευνα για τα όσα διαδραματίστηκαν, αναζητώντας έτσι ευθύνες από τους αρμόδιους.

Η όλη κατάσταση, που δεν αποκλείεται μάλιστα να έχει ακόμη μεγαλύτερες προεκτάσεις μέσα στις προσεχείς μέρες, παρουσιάστηκε με αφορμή την 24ωρη απεργιακή κινητοποίηση των σωματείων της Ομοσπονδίας Συλλόγων Πολιτικής Αεροπορίας, καθώς επίσης και τής 4ωρης στάσης εργασίας που είχαν εξαγγείλει αντίστοιχα για χθες από τις 12 έως και τις 4 το απόγευμα οι αερολιμενικοί.

Σοβαρές ωστόσο είναι οι ευθύνες που καταλογίζονται σε εκπροσώπους ξενοδοχειακών μονάδων της Ρόδου αλλά και πράκτορες, οι οποίοι μετέφεραν από πολύ νωρίς το μεσημέρι τους επιβάτες που επρόκειτο να ταξιδέψουν στον αερολιμένα, γνωρίζοντας εκ των προτέρων για τις μετατοπίσεις στις ώρες πτήσεων που επρόκειτο να γίνουν, εξαιτίας των απεργιακών κινητοποιήσεων.

Με αυτό το δεδομένο, η κατάσταση **δεν άργησε καθόλου να εξελιχθεί σε πραγματικό χάος, που για ακόμα μια φορά ταλαιπώρησε τους επιβάτες,** στην τελευταία μέρα των διακοπών τους στη Ρόδο. Λίγο μετά τις 5 το απόγευμα στις αίθουσες του αεροδρομίου του νησιού μας, δεν έπεφτε πραγματικά ούτε... καρφίτσα από τον συνωστισμό των επιβατών που περίμεναν να ταξιδέψουν.

Όλες οι πτήσεις (πλην δύο εσωτερικών γραμμών που ματαιώθηκαν) πραγματοποιήθηκαν με καθυστέρηση από 2 έως και 5 ώρες) αλλά στις αίθουσες του αεροδρομίου της Ρόδου υπήρχαν επιβάτες, που υπέστησαν το... μαρτύριο της αναμονής για χρονικό διάστημα μεγαλύτερο των 8 ωρών, αφού μεταφέρθηκαν πολύ νωρίς στο αεροδρόμιο από τα ξενοδοχεία όπου διέμεναν.

Λίγο μετά τις 5 το απόγευμα πάντως, σύμφωνα με πληροφορίες που συγκέντρωσε η «Ροδιακή» στο αεροδρόμιο της Ρόδου βρίσκονταν περισσότερα από 18 αεροσκάφη που θα εκτελούσαν πτήσεις τσάρτερ για το εξωτερικό (κυρίως για Γερμανία και Βρετανία) ενώ μέχρι αργά το βράδυ άλλα 20 τουλάχιστον αεροσκάφη θα εκτελούσαν με καθυστέρηση τις πτήσεις τους.

ΓΕΡΜΑΝΙΚΑ μονο σε 30 ΜΕΡΕΣ
(1-30 Ιουλιου) Για ΜΑΘΗΤΕΣ κι Ενηλικες Στο
ΣΙΜΟΥΛΤΑΝ Με Τη Μεθοδο Σιμουλταν
Απο τον ΝΤΟΚΤΟΡ ΤΕΟ
Η ΕΥΚΑΙΡΙΑ ΓΙΑ ΜΑΘΗΤΕΣ:
ΒΓΑΖΟΥΝ α) Σε 22 Εργ. Μερες Και β) στη
Μιση Τιμη Μια Ολοκληρη Σχολικη Χρονια Και
Εγγραφονται Το Σεπτεμβριο Στη 2α Ταξη
ΔΕΝ ΠΛΗΡΩΝΕΤΕ ΠΡΙΝ ΠΕΙΣΘΕΙΤΕ
Πληροφοριες: 02410-32272 & 0944-138510

MEDITERANNEO
RESTAURANT
ΓΝΩΣΤΟΠΟΙΗΣΗ
Η διεύθυνση του εστιατορίου
MEDITERANNEO
ενημερώνει την αξιότιμη πελατεία
του ότι άρχισε το θερινό του
πρόγραμμα και θα είναι
ανοιχτά καθημερινά
με ελληνική και διεθνή κουζίνα
ΠΕΡΝΟΥ 139 - ΑΦΑΝΤΟΥ - ΡΟΔΟΣ
ΤΗΛ. 52677

Τώρα και στην Ρόδο από τα
ΤΑΠΗΤΟΚΑΘΑΡΙΣΤΗΡΙΑ
«ΚΛΕΟΠΑΤΡΑ» &
«EURO CLEAN CENTER»
κάτι πρωτοποριακό!!!
Αυτό που έλειπε από την Ρόδο
τώρα κοντά σας.
Το μοναδικό και υπερσύγχρονο πλυ-
ντήριο για χαλιά και μοκέτες.
Εμπιστευτείτε μας για να δείτε το τέ-
λειο πλύσιμο στα χαλιά σας.
και μια εκπληκτική προσφορά!!!
για το 2002 οι τιμές παραμένουν στις
περσινές και η φύλαξη δωρεάν.
εσείς απλώς τηλεφωνήστε
στο 02410 51996 ή 0945 793626
τα υπόλοιπα θα τα αναλάβουμε εμείς.
ΣΤΑΥΡΟΣ ΚΟΥΦΑΛΛΑΚΗΣ

Σε δύσκολη θέση τώρα ο δήμαρχος Ιαλυσού κ. Στάγκας

Πανηγυρικά αθώος ο κ. Νίκος Τσίκκης!

Μαζί και οι άλλοι 13 συγκατηγορούμενοί του

Σε δύσκολη θέση αναμένεται να βρεθεί τώρα ο δήμαρχος Ιαλυσού κ. Σάκης Στάγκας, καθώς το Τριμελές Πλημμελειοδικείο της Ρόδου, αθώωσε χθες το μεσημέρι «πανηγυρικά» τον πρώην δήμαρχο κ. Νίκο Τσίκκη, τον πρώην επικεφαλής της μειοψηφίας του δημοτικού Συμβουλίου κ. Γιάννη Χατζηαντωνίου και 13 ακόμη άτομα, που κάθισαν στο εδώλιο του κατηγορουμένου μετά από καταγγελία του νυν δημάρχου, σύμφωνα με την οποία δεν βεβαιώνονταν και δεν εισπράττονταν τα πραγματικά τέλη σε πολλές ξενοδοχειακές μονάδες της περιοχής.

Κατηγορούμενοι στην υπόθεση αυτή, που αποτελούσε τους τελευταίους μήνες το κυρίαρχο ζήτημα για τον Δήμο Ιαλυσού και είχε κορυφώσει σε ιδιαίτερα υψηλούς τόνους την αντιπαράθεση στις συνεδριάσεις του δημοτικού συμβουλίου, ήταν: Ο τέως δήμαρχος κ. Νικόλαος Τσίκκης, ο τότε αντιδήμαρχος κ. Ιωάννης Μανώλης, ο Ανδρέας Γεωργίου, ο Νίκος Χατζηαντωνίου, ο Μιχάλης Σαχίνης, ο Μιχάλης Συκόφυλος (νυν αντιδήμαρχος) ο Κωνσταντίνος Σάρλης, ο Στέργος Χατζηαντωνίου, ο Νικ. Κουφού, ο Παρασκ. Καραγιάννης, ο Ιωάννης Χατζηαντωνίου (επικεφαλής της μειοψηφίας στο τότε δ.σ.) ο Στέργος Κιουρδής (νυν πρόεδρος δ.σ.) ο Χρύσανθος Καλλίγερος, ο Γ, Μπότσαρης και η Ν. Πατούνα.

Η υπόθεση, εξετάστηκε χθες από το Τριμελές Πλημμελειοδικείο της Ρόδου έπειτα από αναβολή που είχε πάρει στις 27 Μαρτίου 2002.

Στο χρονικό αυτό διάστημα, οι κατηγορούμενοι είχαν ζητήσει μετά την αναβολή που είχε δοθεί, μέσω των δικηγόρων τους, (Κ.κ. Κώστα Σαρρή, Θεόδωρου Παπαγεωργίου και Άκη Δημητριάδη) να εκδικαστεί η υπόθεση αυτή το ταχύτερο δυνατό.

Η υπόθεση, ξεκίνησε έπειτα από σχετικές καταγγελίες που είχε κάνει το 1999 σε συνεδρίαση του Δημοτικού Συμβουλίου, ο σημερινός δήμαρχος κ. Σ. Στάγκας, γεγονός που είχε ως αποτέλεσμα **την άσκηση αυτεπάγγελτης ποινικής δίωξης σε βάρος του πρώην δημάρχου και των μελών του τότε δημοτικού συμβουλίου**, (πολλοί από τους οποίους είναι και νυν δημοτικοί σύμβουλοι) από τον αρμόδιο εισαγγελέα Πρωτοδικών.

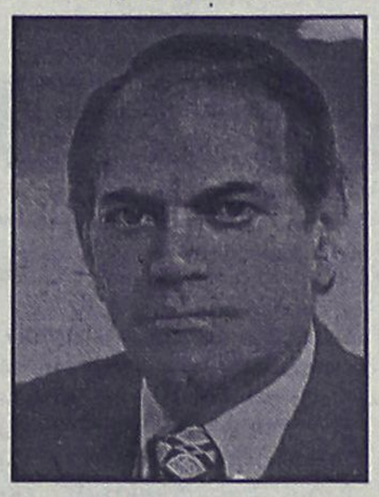

Η υπόθεση, είχε προκαλέσει σειρά αντιδράσεων στον Δήμο Ιαλυσού, **καθώς αρκετοί έκαναν λόγο για ποινικοποίηση της πολιτικής ζωής του Δήμου** και αντίστοιχα για έναν φαύλο κύκλο που άνοιξε, ζημιώνοντας κυρίως τα συμφέροντα της περιοχής.

Αθωωτική ήταν επίσης και η πρόταση που κατέθεσε ο εισαγγελέας κ. Γεώργιος Οικονόμου στηρίζοντας την πρότασή του στα εξής σημεία:



1) Στο ότι δεν αποδείχθηκε να υπάρχει δόλος από την πλευρά του πρώην δημάρχου και των μελών του δ.σ. και

2) Στο ότι δεν αποδείχθηκε από την διαδικασία ότι ανάγεται η ευθύνη αυτή στον κύκλο των καθηκόντων που είχαν επωμισθεί τα μέλη του δημοτικού συμβουλίου.

Ο δήμαρχος κ. Σάκης Στάγκας, απουσίαζε πάντως από την δίκη (βρίσκεται μαζί με άλλους δημάρχους σε Κω και Κάλυμνο για το Περιφερειακό Συμβούλιο) κάτι **που προκάλεσε την έντονη αντίδραση των περισσοτέρων κατηγορουμένων, και ειδικά του κ. Γιάννη Χατζηαντωνίου, ο οποίος με δηλώσεις που έκανε χθες στη «Ροδιακή» αμέσως μετά την ολοκλήρωση της διαδικασίας, χαρακτήρισε την απουσία του κ. Στάγκα ως... «άτακτη φυγή.»**

Ο δικηγόρος κ. Φώτης Χατζηδιάκος, που ζήτησε να παραστεί ως πολιτική αγωγή στην εκδίκαση της υπόθεσης, (αλλά τελικά το αίτημα δεν εξετάστηκε καθώς δεν προβλέπεται κάτι τέτοιο) ζήτησε αναβολή της εκδίκασης επειδή ο δήμαρχος απουσίαζε, κάτι που δεν έγινε δεκτό επίσης. Όμως πριν από της έναρξη της διαδικασίας της δίκης, αναγνώστηκε στο δικαστήριο, η κατάθεση που είχε κάνει στην διάρκεια της προκαταρκτικής εξέτασης της υπόθεσης, ο δήμαρχος κ. Σάκης Στάγκας.

Έχετε σκεφτεί κάτι καλύτερο για το αδυνάτισμα;
MEDI JEUNESSE
ΔΙΕΘΝΗ ΚΕΝΤΡΑ ΑΙΣΘΗΤΙΚΗΣ ΠΡΟΣΩΠΟΥ - ΣΩΜΑΤΟΣ & ΔΙΑΤΡΟΦΟΛΟΓΙΑΣ
• ΟΛΙΚΟ ΤΟΠΙΚΟ ΑΔΥΝΑΤΙΣΜΑ
• ΣΥΣΦΙΞΗ • ΚΥΤΤΑΡΙΤΙΔΑ
• ΔΙΑΤΡΟΦΟΛΟΓΙΑ
• ΑΝΤΙΓΗΡΑΝΣΗ • ΛΕΥΚΑΝΣΗ
• ΒΑΘΥ ΠΗΛΙΓΚ
• ΑΠΟΤΡΙΧΩΣΗ • ΜΑΚΙΓΙΑΖ
25ης ΜΑΡΤΙΟΥ 22 • 85100 ΡΟΔΟΣ • ΤΗΛ: 02410 76268-9 • FAX: 02410 36675



ΟΙ ΘΕΡΑΠΕΥΤΙΚΕΣ ΙΔΙΟΤΗΤΕΣ ΤΟΥ ΒΑΣΙΛΙΚΟΥ ΠΟΛΤΟΥ

Θα ενθυμούνται οι παλιοί αναγνώστες της εφημερίδας μας τις θεραπευτικές ιδιότητες του βασιλικού πολτού στην τρίτη κυρίως ηλικία. Κάποιοι, που ασφαλώς ικανοποιήθηκαν από τη χρησιμοποίησή του, ζήτησαν να τους ενημερώσουμε εάν μπορούν και από πού να προμηθευτούν τον βασιλικό αυτό πολτό και τους δίνουμε πιο κάτω σχετικές πληροφορίες.

ΒΑΣΙΛΙΚΟΣ ΠΟΛΤΟΣ ΚΙΝΑΣ

(Chinese Royal Jelly)

Υψηλής δραστικότητας. Στη φύση υπάρχουν 11 μεταλλικά άλατα και ο Β.Π. τα περιέχει όλα (Νάτριο-Κάλιο-Σίδηρο-Χρώμιο-Νικέλιο-Χαλκό-Ασβέστιο-Φώσφορο-Μαγνήσιο-Πυρίτιο). Επίσης, περιέχει, Βιταμίνες-Πρωτεΐνες-Ενζυμα-Αμινοξέα και Εστέρες. Ενδείκνυται για μεταγχειρητικές καταστάσεις, γηριατρικές παθήσεις, χοληστερίνη, δυσκοιλιότητα, υπόταση, αρθριτικά συνάχι, ατονία, κλιμακτήριο κ.λπ. Ο μοναδικός Β.Π. εμπλουτισμένος με το βότανο Σισάδρα, **που βελτιώνει το αναπνευστικό** (βρογχικά-δύσπνοια), έχοντας την μεγαλύτερη περιεκτικότητα. Επίσης διαθέτουμε το περίφημο βότανο GINSENG (ΡΙΖΑ ΤΗΣ ΖΩΗΣ) σε σφραγισμένα φακελάκια μιας χρήσεως, ούτως ώστε η δράση του να είναι σίγουρη 100% για το **άγχος** και το **κυκλοφοριακό** (είναι και διεγερτικό).

Αποστέλλεται με αντικαταβολή

ΔΗΜ. ΠΗΛΙΟΥΣΗΣ

Ευελπίδων 45-Κυψέλη-11362 Αθήνα

Τηλ. (010) 8835520-8641.498

Εγκεκριμένο από τον ΕΟΦ

Δυναμικό διαφημιστικό μπαράζ μέχρι τις 10 Ιουλίου

Ξεκίνησε η καμπάνια για εσωτερικό τουρισμό

Και 5λεπτα σποτ για τη βόρειο Ελλάδα

Ξεκίνησε τη Δευτέρα και θα συνεχιστεί καθ' όλη τη διάρκεια του επόμενου μήνα, η διαφημιστική καμπάνια του ΠΡΟΤΟΥΡ, για την προσέλευση Ελλήνων τουριστών. Σύμφωνα με τα στοιχεία που συγκέντρωσε η "Ρ" τα ραδιοφωνικά σποτ θα μεταδίδονται μέχρι τις 10 Ιουλίου, ενώ τα τηλεοπτικά θα προβάλλονται μέχρι τις 15 Ιουλίου. Παράλληλα μέχρι τον επόμενο μήνα θα συνεχιστούν οι καταχωρήσεις και τα ένθετα σε εφημερίδες και περιοδικά της χώρας.

Πιο συγκεκριμένα μετά τα αφιερώματα στο "Εθνος" την "Απογευματινή" τον "Ταχυδρόμο" και τον "Τηλεθεατή" θα ακολουθήσει νέο αφιέρωμα στην έκδοση της 29ης Ιουνίου στο "Εθνος" και εντός των ημερών στα "Νέα".

Τα ραδιόφωνα μέσω των οποίων θα γίνει η διαφήμιση της Ρόδου, είναι συνολικά οχτώ (έξι στην Αθήνα και δύο στη Θεσσαλονίκη). Πρόκειται για τα: Antenna, Λάμψη, Jeronimo Groory, Capital, Ρυθμός, Alpha News, Antenna Θεσσαλονίκης και Ράδιο Θεσσαλονίκη.

Τα ειδικά ραδιοφωνικά σποτ που θα μεταδίδονται από τους παραπάνω σταθμούς, εκφώνησαν ο ηθοποιός Γιάννης Φέρτης και τα Κακά Κορίτσια του Antenna.

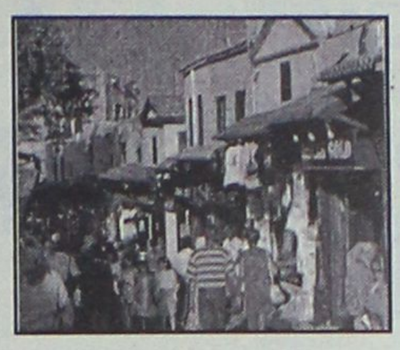

Όσον αφορά την τηλεοπτική προβολή, του νησιού υπήρξε συνεργασία του οργανισμού με την ΕΤ3 για την παραγωγή εκπομπής και 5λεπτων διαφημιστικών σποτ.

Ήδη τα γυρίσματα της εκπομπής ολοκληρώθηκαν και όπως έγινε γνωστό, το αφιέρωμα θα προβληθεί την Κυριακή 23 Ιουνίου στις 4 το απόγευμα. Όσο για τα διαφημιστικά 5λεπτα, αυτά θα προβάλλονται μέχρι το τέλος Ιουλίου.

Οι τηλεοράσεις μέσω των οποίων θα γίνει η προβολή και διαφήμιση είναι: Antenna, ΕΤ1, ΝΕΤ, TV Μακεδονία και Tempo.

ΜΕ...ΑΛΛΟΥΣ ΤΡΟΠΟΥΣ

Επίσης διαφήμιση του νησιού, θα γίνει και εμμέσως μέσα από εκδηλώσεις τις οποίες στηρίζει ο ΠΡΟΤΟΥΡ όπως για παράδειγμα, τις δύο εκπομπές που θα πραγματοιποιηθούν στον "Alpha".

Ηδη τηλεοπτικό συνεργείο, βρίσκεται στη Ρόδο, για το σκοπό αυτό, έχοντας τη στήριξη και του καζίνο.

Παράλληλα, μέσω των φιλοξενιών που παρέχονται σε ξένα τηλεοπτικά συνεργεία και δημοσιογράφους ολοκληρώθηκαν την περασμένη εβδομάδα, τα γυρίσματα από το γαλλικό κανάλι TV5.

Τα μέλη του που έμειναν στη Ρόδο, τέσσερις μέρες πήραν πλάνα για να προβληθούν την πρώτη εβδομάδα του Ιουλίου στο πλαίσιο πρωινής εκπομπής.

Επίσης αναμένεται στη Ρόδο το τηλεοπτικό κανάλι RAI3 για να πραγματοποιήσει γυρίσματα.

Τέλος, θα πρέπει να σημειωθεί ότι, μεγάλη θα είναι η προβολή της Ρόδου κατά τη διάρκεια των εγκαινίων του Μουσείου Νεοελληνικής Τέχνης, το Σάββατο 29 Ιουνίου.

Στις εκδηλώσεις έχουν προσκληθεί πάνω από 50 ξένοι και Έλληνες δημοσιογράφοι οι οποίοι θα αναφερθούν στο νησί και το μεγάλο αυτό γεγονός.

FUTUREKIDS

ΤΟ ΠΑΓΚΟΣΜΙΟ ΔΙΚΤΥΟ ΕΚΜΑΘΗΣΗΣ ΠΛΗΡΟΦΟΡΙΚΗΣ

Λεμεσού 29 , Ρόδος
Τηλ. 0241070431
Επίσημο εξεταστικό κέντρο ECDL

Ηρ.Πολυτεχνείου 17, Κρεμαστή
Τηλ. 0241090233

Φιλερήμου 8 , Ιαλυσός
Τηλ. 0241098010

Ταχύρυθμα Καλοκαιρινά Τμήματα για Παιδιά και Ενήλικες



Πιστοποιημένη Υλη
Δωρεάν βιβλία
Ευκολίες πληρωμής
Ανετες κλιματιζόμενες αίθουσες

Μάθετε να χειρίζεστε υπολογιστή σε 2 μήνες .
Αποκτήστε το αναγνωρισμένο δίπλωμα υπολογιστών ECDL σε 3 μήνες.
Ειδικά δίμηνα προγράμματα και για παιδιά.

Πιστοποιήστε τις γνώσεις σας και εμπλουτίστε το βιογραφικό σας.
Εξασφαλίστε στα παιδιά σας τα σωστά εφόδια για το μέλλον

10+1

Τριπλοτυχερές εβδομάδες

ΠΡΟ-ΠΟ · ΠΡΟ ΠΟ/ΚΟΛ · ΛΟΤΤΟ · ΠΡΟ ΤΟ · ΤΖΟΚΕΡ

16.106 τυχεροί κάθε εβδομάδα

4 εξοχικά σπίτια

146 ονειρεμένα ταξίδια

100 scooter

71 πολυτελή αυτοκίνητα

150.640 τυχεροί κερδίζουν μετρητά

110 φορητοί Η/Υ

10.000 παιχνιδοεπιταγές

Ό,τι κι αν συμβεί,
τα δελτία και τα μάτια σας!

Μέχρι τις **29 Ιουνίου 2002** με κάθε σας δελτίο ΛΟΤΤΟ, ΤΖΟΚΕΡ, ΠΡΟΤΟ, ΠΡΟΠΟ και ΠΡΟΠΟ/ΚΟΛ, έχετε **δύο επιπλέον ευκαιρίες** να κερδίσετε σπίτια, αυτοκίνητα, μετρητά και πολλά άλλα πλούσια δώρα.
Κι όλα αυτά στις 10+1 Τριπλοτυχερές εβδομάδες του ΟΠΑΠ.

Πού αλλού τέτοια τύχη!

Από 22 Απριλίου μέχρι 29 Ιουνίου 2002 **μην πετάτε τα δελτία σας**

ΟΠΑΠ

ΠΛΗΡΟΦΟΡΙΕΣ ΣΕ ΟΛΑ ΤΑ ΠΡΑΚΤΟΡΕΙΑ ΤΟΥ ΟΠΑΠ

Πρόσθετα μέτρα στο Φαληράκι

Πρόσθετα μέτρα επιτήρησης στην περιοχή του Φαληρακίου και σε άλλες τουριστικές περιοχές της Ρόδου, αναμένεται να πάρουν από το πρωί της ερχόμενης Παρασκευής οι αρμόδιες αστυνομικές αρχές, στοχεύοντας έτσι στην πρόληψη επεισοδίων, από οπαδούς της αγγλικής ομάδας, που εκτιμάται ότι θα παρακολουθήσουν με ιδιαίτερο ενδιαφέρον τον ποδοσφαιρικό αγώνα που θα δώσει η χώρα τους με την Βραζιλία.

Ειδικά στην περιοχή του Φαληρακίου όπου αυτή την εποχή διαμένουν περισσότεροι από 15.000 βρετανοί τουρίστες, οι αστυνομικοί προσανατολίζονται να πάρουν αυστηρότερα μέτρα επιτήρησης, από νωρίς το πρωί της Παρασκευής, έτσι ώστε να αποφευχθούν πιθανά... επεισόδια.

Σημειώνεται ότι αντίστοιχα μέτρα είχαν ληφθεί και το 1998 και το 1994 όταν οι ομάδες της Αγγλίας και της Γερμανίας αντίστοιχα έδιναν κρίσιμους αγώνες στο πλαίσιο του Μουντιάλ.

Εκτός από τους αστυνομικούς του ΑΤ Αρχαγγέλου και του ΑΣ Αφάντου, από τις 9 το πρωί της Παρασκευής, διακριτική θα είναι επίσης η παρουσία και ανδρών της Ομάδας Πρόληψης και Καταστολής Εγκλήματος, σε όσες τουριστικές περιοχές του νησιού μας, διαμένουν Άγγλοι τουρίστες.

ΝΑ ΛΕΓΟΝΤΑΙ ΚΑΙ ΤΑ ΚΑΛΑ

Ταξιτζής βρήκε και παρέδωσε 5.000 ευρώ!

Ανήκαν σε ζευγάρι ελλήνων τουριστών

Τσαντάκι που περιείχε έναν μικρό θησαυρό, με 5.000 ευρώ, πιστωτικές κάρτες, κινητά τηλέφωνα και άλλα προσωπικά είδη βρήκε πεταμένο στον δρόμο πριν από μερικές μέρες, ένας 30χρονος ταξιτζής και χωρίς δεύτερη σκέψη έσπευσε και το παρέδωσε στην Υποδιεύθυνση Ασφαλείας Ρόδου.

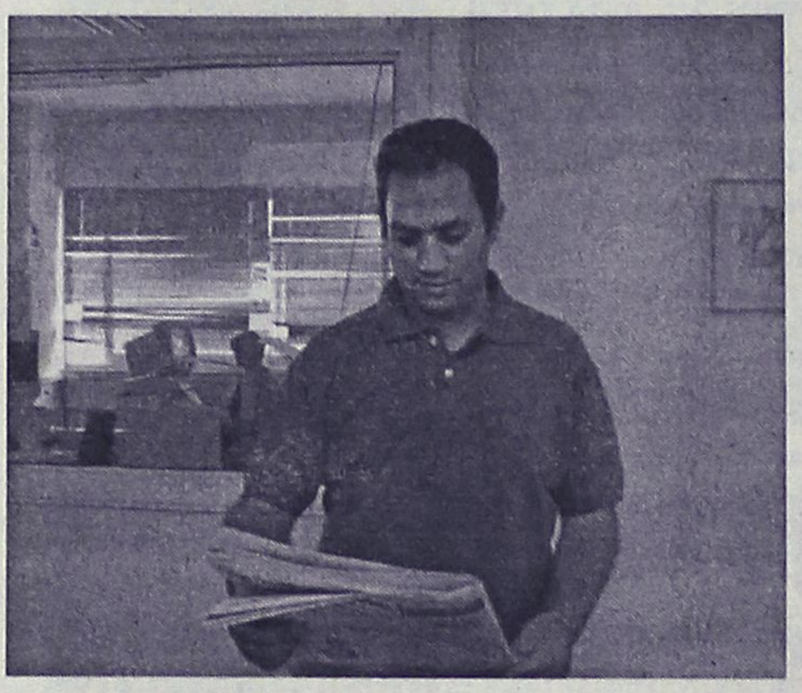

Η πράξη του 30χρονου Ζαρζαβάτση Νικολάου, από την Ηρακλειά Σερρών, ο οποίος ζει κι εργάζεται τα τελευταία χρόνια στο νησί της Ρόδου, αξίζει σε κάθε περίπτωση θερμών συγχαρητηρίων από τον κλάδο του και όχι μόνο. Ο ίδιος ωστόσο, σε δηλώσεις που έκανε μιλώντας χθες στη «Ροδιακή» χαρακτήρισε αυτονόητη την πράξη του και υπογράμμισε ότι το ίδιο ακριβώς θα έπραττε και σε οποιαδήποτε άλλη περίπτωση. Ο 30χρονος ταξιτζής, εκτελούσε δρομολόγιο με το ταξί του το βράδυ της περασμένης Κυριακής, όταν στην άκρη του δρόμου κοντά στο Καζίνο της Ρόδου, είδε ένα τσαντάκι πεταμένο. Σταμάτησε το αυτοκίνητό του από περιέργεια, το πήρε και όταν το άνοιξε διαπίστωσε ότι μέσα σε αυτό υπήρχε ένας μικρός θησαυρός.

Μέσα σε ελάχιστη ώρα, χωρίς δεύτερη σκέψη, έσπευσε στο αρμόδιο τμήμα της Υποδιεύθυνσης Ασφαλείας Ρόδου όπου και παρέδωσε στον αρμόδιο αστυφύλακα το τσαντάκι με το περιεχόμενό του.

Μέσα στο τσαντάκι μπεζ χρώματος, που βρέθηκε κοντά στο ξενοδοχείο Γκραντ Οτέλ, βρέθηκαν: 5080 ευρώ, δύο άδειες οδήγησης, ένα πορτοφόλι γυναικείο με διάφορες κάρτες, έγγραφα, δύο αεροπορικά εισιτήρια, κλειδιά, καθώς επίσης και ένα κινητό τηλέφωνο.

Από τα στοιχεία των αδειών οδήγησης, διαπιστώθηκε ότι το τσαντάκι είχε χαθεί λίγες ώρες νωρίτερα, από το ζεύγος Λαζαρίδη – Νικολαΐδου, (που είχαν έρθει στο νησί μας για διακοπές) στους οποίους και παραδόθηκε την επόμενη μέρα από τους αρμόδιους αστυνομικούς. Οι ίδιοι, δεν ήταν αχάριστοι προς τον άνθρωπο που απέδειξε ότι στις μέρες μας, οι πράξεις εντιμότητας δεν είναι σπάνιο γεγονός: Του έδωσαν ως δώρο ένα σημαντικό χρηματικό ποσό, ενώ σε ένδειξη ευγνωμοσύνης παρέθεσαν την επόμενη μέρα και γεύμα στον 30χρονο ταξιτζή και την οικογένειά του.

ΤΑΒΕΡΝΑ
ΤΟ ΚΑΠΗΛΕΙΟ
ΣΑΣ ΕΥΧΟΜΑΣΤΕ ΚΑΛΟ ΚΑΛΟΚΑΙΡΙ
Κοντά σας και την καλοκαιρινή σεζόν
καθημερινά από
τις 7 το απόγευμα μέχρι
αργά το βράδυ.
Ποικιλία μεζέδων
ντόπιων κρεάτων και κρασιών.
Δεκτές κάθε είδους κοινωνικές εκδηλώσεις.
Σωτήρος 47, Ιξιά, Ιαλυσός
Τηλ. κρατήσεων 02410/91835, 0945/769958

Εστιατόριο - Καφετέρια
ΠΑΝΟΡΜΙΟΝ
Ιεράς Μονής Πανορμίτη Σύμης
Αναλαμβάνουμε εκδηλώσεις
(γάμους, βαπτίσια)
με την γνωστή ποιότητα
και τις πολύ καλές τιμές.
Τηλ. 02460 71305, 02460 72553,
0944 429477

SV ÜBERSETZERDIENST - ALLE SPRACHEN -
Wilbankstr. 176
52076 AACHEN – Sief
☎ 02408 / 92 11 32
Fax: 92 11 38
Email: buero-aachen@sv-translations.de
Επεξεργασία εντολών στην Γερμανία
Επικοινωνία στην Ελλάδα: 0936 840 554
Τιμοκατάλογος
Μεταφράσεις:
- τεχνικές τεκμηριώσεις
- τεκμηριώσεις από οικονομία και δίκαιο
- ιδιωτική και επαγγελματική αλληλογραφία

Γλώσσα	Τιμές ανά σειρά σε Ευρώ (60 χαρακτήρες/σειρά)
Γερμανικά	1,35 €
Ελληνικά	1,95 €
Αγγλικά	1,30 €
Γαλλικά	1,35 €
Ισπανικά	1,35 €
Ιταλικά	1,35 €
Ολλανδικά	1,35 €
Ρωσικά	1,60 €
Πορτογαλικά	1,45 €
Πολωνικά	1,45 €
Σερβοκροατικά	1,95 €
Σλοβακικά	1,95 €
Σλοβενικά	1,95 €
Τουρκικά	1,65 €
Ουγγρικά	1,65 €

Περαιτέρω γλώσσες μετά από αντίστοιχη απαίτηση.
Προσαύξηση για επείγουσες εντολές: Ευρώ -,10 έως -,20 ανά σειρά
Στις τιμές μας δεν συμπεριλαμβάνεται Φ.Π.Α. 16 %.
Οι Ημερομηνίες παράδοσης συντονίζονται με τις ανάγκες κάθε πελάτη.
Έξοδα τηλεφώνου, μόντεμ, φαξ, φορέων δεδομένων και ταχυδρομικά τέλη υπολογίζονται χωριστά.

ΦΡΟΝΤΙΣΤΗΡΙΟ ΠΡΟΤΥΠΟ
ΠΛΑΤΕΙΑ ΑΓΙΟΥ ΝΙΚΟΛΑΟΥ 19 - ΡΟΔΟΣ • Τηλ. 25911, 26594
• ΠΟΛΥΕΤΗΣ ΕΜΠΕΙΡΙΑ
• ΜΕΘΟΔΙΚΗ ΔΙΔΑΣΚΑΛΙΑ
• ΥΨΗΛΑ ΠΟΣΟΣΤΑ ΕΠΙΤΥΧΙΑΣ
• ΠΡΟΣΙΤΑ ΔΙΔΑΚΤΡΑ
• ΟΛΙΓΟΜΕΛΗ ΤΜΗΜΑΤΑ
ΕΚΠΤΩΣΗ ΣΕ ΑΡΙΣΤΟΥΧΟΥΣ ΚΑΙ ΑΔΕΛΦΙΑ
ΕΝΑΡΞΗ ΜΑΘΗΜΑΤΩΝ
• Γ' ΛΥΚΕΙΟΥ 1 ΑΥΓΟΥΣΤΟΥ
• Β' ΛΥΚΕΙΟΥ 1 ΑΥΓΟΥΣΤΟΥ
• Α'-Β'-Γ' ΓΥΜΝΑΣΙΟΥ
• Α' ΛΥΚΕΙΟΥ
• Τ.Ε.Ε
} 2 ΣΕΠΤΕΜΒΡΙΟΥ
ΕΓΓΡΑΦΕΣ ΚΑΙ ΠΛΗΡΟΦΟΡΙΕΣ από 22/7
09.00 - 12.30 & 14.00-20.30
ΔΙΕΥΘΥΝΣΗ
ΝΙΚΗΤΑΣ ΨΥΛΛΑΚΗΣ: Φυσικός
ΑΘΑΝΑΣΙΑ ΓΙΑΝΝΕΖΟΥ: Μαθηματικός

LINDOS MARE HOTEL
Απόδραση στη μαγευτική Λίνδο
με θέα τον κόλπο των Βλυχών,
στο πλήρως ανακαινισμένο
ξενοδοχείο μας.
Διήμερα και τριήμερα πακέτα
σε τιμές γνωριμίας με πρωινό
ή ημιδιατροφή!
Για πληροφορίες:
τηλ. 0244 0 31130 Fax: 0244 0 31131
E-mail: lindos-mare@rho.forthnet.gr

Από τον Σύνδεσμο Ιδιοκτητών Ταξί Ρόδου

Οξύτατη επίθεση κατά του Νομάρχη

Τον κατηγορούν ότι ενήργησε ρουσφετολογικά στο θέμα της χορήγησης των 15 νέων αδειών

Για ρουσφετολογική πολιτική, για καταστρατήγηση των νόμων, για αυθαιρεσίες και για αλαζονεία, εγκαλεί την νομαρχία Δωδεκανήσου ο Σύνδεσμος Ιδιοκτητών Ταξί Ρόδου, με ανακοίνωση που έδωσε χθες στην δημοσιότητα.

Θέμα των καταγγελιών είναι η γνωστή ιστορία για τις 15 νέες άδειες ταξί, στην χορήγηση των οποίων αντιδρά σφόδρα ο Σύνδεσμος Ιδιοκτητών, που έχει προσφύγει στα Διοικητικά δικαστήρια, ζητώντας την ακύρωση της σχετικής απόφασης.

Ειδικότερα, στην ανακοίνωσή τους οι ταξιτζήδες επισημαίνουν τα εξής:

«Είμαστε υποχρεωμένοι, μετά το δημοσίευμα της 18/6/2002 τς Νομαρχιακής Αυτοδιοίκησης στον τοπικό Τύπο, να απαντήσουμε επί των θεμάτων που ετέθησαν σ' αυτό προκειμένου να ενημερώσουμε το αναγνωστικό κοινό για τα αληθή περιστατικά που οδήγησαν σε αναταραχή τη τάξη μας.

Κύριοι της Νομαρχιακής Αυτοδιοίκησης, αν η όλη διαδικασία της χορήγησης των 15 παρανόμως εκδοθέντων νέων αδειών ΤΑΞΙ ήταν νόμιμη, όπως ισχυρίζεστε, δεν θα είχε ακυρωθεί η σχετική απόφαση του κ. Αντινομάρχη με την υπ' αριθμ. 11923 /19/10/2001 απόφαση Περιφέρειας Νοτίου Αιγαίου κατόπιν προσφυγής μας στο αρμόδιο Υπουργείο.



Γνωρίζετε πολύ καλά ότι το Τοπικό Αυτοκινητιστικό Συμβούλιο (Τ.Α.Σ.) συγκροτείται σύμφωνα με τον Ν. 1437/1984 άρθρο 2 παρ. 1 κάθε δύο έτη και συγκεκριμένα μέσα στο πρώτο τετράμηνο του συγκεκριμένου έτους.

Το πρώτο, λοιπόν, ΤΑΣ πράγματι συγκροτήθηκε στις 2/5/2000 σύμφωνα με τις σχετικές διατάξεις και αποφάνθηκε, βασισμένο σε στοιχεία, ότι η Ρόδος δεν χρειάζεται νέες άδειες ΤΑΞΙ για την διετία 2000-2002. Εσείς όμως προκειμένου να ικανοποιήσετε πάση θυσία τις ρουσφετολογικές σας υποχρεώσεις, καταστρατηγώντας το Νόμο, συγκροτείτε παράνομα στις 29/12/2000 και δεύτερο ΤΑΣ μέσα στον ίδιο χρόνο το οποίο έλαβε την πολυπόθητη, για σας, απόφαση.

Εκεί βρίσκεται η αυθαιρεσία της Νομαρχιακής Αρχής, η οποία παραβλέποντας τους σχετικούς Νόμους και τις ακυρωτικές αποφάσεις των αρμοδίων οργάνων έφερε μία τάξη 800 ατόμων σε αναταραχή δημιουργώντας τους και οικονομικές επιπτώσεις, δίχως φυσικά να λύσει το δήθεν πρόβλημα των 40 ημερών της τουριστικής αιχμής, αφού αλλού βρίσκεται η λύση.

Δεν είναι, λοιπόν, σε θέση η Νομαρχιακή Αρχή να λυπάται για το πρόβλημα που δημιουργείται από τις απεργιακές μας κινητοποιήσεις όταν αυτή πρώτη μας δείχνει με την όλη στάση της τον δρόμο των κινητοποιήσεων αφού, όπως όλοι οι εργαζόμενοι, δεν έχουμε άλλο τρόπο αντίδρασης κατά της αλαζονείας της εξουσίας. Ολες αυτές οι ανακοινώσεις δεν θα χρειάζονταν εάν είχαν παρέμβει οι αρμόδιοι της Νομαρχίας, αν και προκλήθηκαν, στην πρόσφατη συνέντευξη του προέδρου μας σε τοπικό κανάλι. Η δημοκρατία απαιτεί, εκτός από το σεβασμό των Νόμων διάλογο και όχι μονόλογο.

Συναντήσεις με τρεις υπουργούς

Επαφές Δημάρχου για το θέμα της Μαρίνας της Ρόδου

Σχέδιο δράσης για να ξεμπλοκαρισθεί οριστικά το έργο

Συναντήσεις με τρεις υπουργούς για το θέμα της μαρίνας Ρόδου, πρόκειται να έχει στις αρχές της ερχόμενης εβδομάδας ο δήμαρχος κ. Γιώργος Γιαννόπουλος, σε μια προσπάθεια να δοθεί συνέχεια στο έργο.

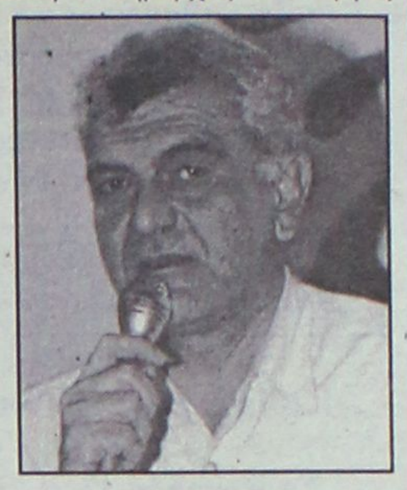

Όπως συγκεκριμένα ανακοίνωσε χθες ο κ. Γιαννόπουλος στην διάρκεια της συνεδρίασης του Περιφερειακού Συμβουλίου, θα έχει συνάντηση με τον υπουργό Οικονομίας κ. Χριστοδουλάκη, τον υπουργό Εσωτερικών κ. Σκανδαλίδη και τον υπουργό Αιγαίου κ. Σηφουνάκη.

Και με τους τρεις θα συζητήσει το πλαίσιο των περαιτέρω ενεργειών για να προχωρήσει η μαρίνα. Στα ατού του δημάρχου περιλαμβάνεται η δέσμευση του πρωθυπουργού κ. Σημίτη στη Ρόδο ότι θα ενισχυθούν οι πρωτοβουλίες του δήμου για να ξεμπλοκαριστεί το έργο.

Σύμφωνα με πληροφορίες από πλευράς δήμου Ρόδου έχει καταρτιστεί συγκεκριμένο σχέδιο δράσης, για το πως θα προχωρήσει το έργο.

Αυτό το σχέδιο θα τεθεί υπόψη των τριών υπουργών και θα ζητηθεί η υποστήριξή του. Υπάρχουν μάλιστα βάσιμες ελπίδες ότι το έργο θα ξεμπλοκαριστεί δεδομένου ότι εδώ και χρόνια βρίσκεται στην ίδια κατάσταση, παρά τις κατά καιρούς υποσχέσεις των αρμοδίων.





ΣΥΓΧΡΟΝΑ ΦΡΟΝΤΙΣΤΗΡΙΑ

Ορόσημο ΘΕΜΕΛΙΟ

Β' ΒΑΘΜΙΑΣ ΕΚΠΑΙΔΕΥΣΗΣ

✒ Προεγγραφές έως 15 Ιουνίου.

✒ Εγγραφές από 1η Αυγούστου.

✓ Έναρξη μαθημάτων για τις τάξεις Β', Γ Λυκείου στις 5 Αυγούστου.

ΤΜΗΜΑΤΑ
Θεωρητικής -Θετικής -Τεχνολογικής Κατεύθυνσης

Γιατί η σωστή θεμελίωση της γνώσης αποτελεί ορόσημο στην πορεία του μαθητή.

Πληροφορίες-εγγραφές
Καθημεριγά : 3-9 το απόγευμα

Στ.Κωτιάδη 37 ☎ 75194-76705
www.orosimo-rho.gr
e-mail: vyrinath@otenet.gr

KYDON TOURS
ΚΕΝΤΡΙΚΟ ΠΡΑΚΤΟΡΕΙΟ
PORT AGENT

ΕΚΔΡΟΜΕΣ–ΕΚΔΡΟΜΕΣ

• Τριήμερο Αγίου Πνεύματος 22–24/6/02
- *ΚΟΥΣΑΝΤΑΣΙ-ΕΦΕΣΟΣ-ΜΠΟΝΤΡΟΥΜ*
22-6: Ρόδο-Μαρμαρίς-Εφεσος-Κουσάντασι
23-6: Κουσάντασι-Μποντρούμ
24-6: Μποντρούμ-Μαρμαρίς-Ρόδο
ΠΛΟΥΣΙΟ ΠΡΟΓΡΑΜΜΑ: Ξενοδοχεία 4 αστέρων-ημιδιατροφή-πούλμαν πολυτελείας-ξεναγήσεις-ψώνια-διασκέδαση κάθε βράδυ και στο Κουσάντασι και στο Μποντρούμ.
ΣΥΝΟΔΟΣ π κ. ΕΛΕΝΗ ΨΥΛΛΑΚΗ

• DISNEYLAND–ΠΑΡΙΣΙ 11/7–17/7/02
- *Group από Ρόδο με Ολυμπιακή*
ΠΕΡΙΛΑΜΒΑΝΕΙ: Αεροπορικά εισιτήρια Ρόδο-Αθήνα-Παρίσι-Αθήνα Ρόδο-μεταφορικά αεροδρόμιο Disney-Παρίσι-αεροδρόμιο.
• 2 διανυκτερεύσεις στην Disney Hotel, Santa Fe ή Cheyenne με πρωινό.
• 2 ημέρες είσοδος στο Πάρκο της Disney.
• 3 διανυκτερεύσεις στο Παρίσι σε ξενοδοχείο 3 αστέρων κεντρικό με πρωινό.
• Ξενάγηση στο Παρίσι.
ΠΡΟΛΑΒΕΤΕ ΘΕΣΕΙΣ
• Πάρκο Asterix-Βερσαλίες
ΣΥΝΟΔΟΣ π κ. ΕΛΕΝΗ ΨΥΛΛΑΚΗ

• ΜΥΤΙΛΗΝΗ–ΑΓΙΟ ΡΑΦΑΗΛ–ΑΪΒΑΛΙ ΣΜΥΡΝΗ–ΕΦΕΣΟ–ΚΟΥΣΑΝΤΑΣΙ–ΜΑΡΜΑΡΙΣ–ΡΟΔΟ 2/7–7/7/02
ΣΠΕΣΙΑΛ ΠΡΟΓΡΑΜΜΑ-ΦΑΝΤΑΣΤΙΚΟ

• Επταήμερη ΜΥΚΟΝΟ–ΤΗΝΟ–ΠΑ–ΡΟ–ΣΑΝΤΟΡΙΝΗ 20/8–27/8/02
• Γραφείο ΙΑΤΑ Αεροπορικά εισιτήρια
• Πακέτα εισιτήρια-ξενοδοχεία εκδρομές ΕΛΛΑΔΑ-ΕΞΩΤΕΡΙΚΟ-ΝΗΣΙΑ
• Superfast-Bluestar Ferries ANEK Lines-Minoan Lines
• ΔΑΝΕ Sea Lines G.A. Ferries Lane-Kenteris-Ιπτάμενα Καταμαράν-Δωδεκάνησος Express-Sea Star
• F/B Nissos ΚΑΛΥΜΝΟΣ

ΣΑΣ ΠΕΡΙΜΕΝΟΥΜΕ!!!

ΠΡΑΚΤΟΡΕΙΟ ΚΥΔΩΝ
Εθ. Δωδ/σιων 14 • ΤΗΛ. 02410/23000-27900

Λόγω φωτιάς που ξέσπασε χθες στον "Αίθωνα"

Αντιπυρικός συναγερμός!

Πυροσβεστικά οχήματα και δύο αεροσκάφη περιόρισαν στο ελάχιστο το κακό • Δυνάμεις επιφυλακής στην περιοχή

Δεκάδες στρέμματα θαμνώδους και δασικής έκτασης έγιναν στάχτη χθες στο νησί της Ρόδου, από φωτιά που ξέσπασε στην περιοχή «Αίθωνας» του Δήμου Αρχαγγέλου, κάτω από αδιευκρίνιστες συνθήκες.

Περισσότεροι από 40 πυροσβέστες, δύο αεροσκάφη τύπου «Κάναντερ», ένα ελικόπτερο, και 18 συνολικά πυροσβεστικά οχήματα, έδωσαν στην κυριολεξία μάχη με τις φλόγες, για να μπορέσουν να θέσουν υπό έλεγχο τα πύρινα μέτωπα που,εν τω μεταξύ είχαν πάρει μεγάλες διαστάσεις εξαιτίας των ισχυρών ανέμων που επικρατούσαν.

Η φωτιά ξέσπασε λίγο μετά τις 9 το πρωί, κάτω από περίεργες συνθήκες σε δασική περιοχή του Δήμου Αρχαγγέλου και αμέσως σήμανε συναγερμός στις αρμόδιες υπηρεσίες. Επιτόπου βρέθηκαν ένα ελικόπτερο (το οποίο εδρεύει στη Ρόδο) ξεκινώντας αμέσως ρίψεις νερού καθώς το μέτωπο της φωτιάς ήταν σε δύσβατη περιοχή, 13 οχήματα της Πυροσβεστικής Υπηρεσίας Ρόδου και 5 οχήματα της Τοπικής Ένωσης Δήμων



και Κοινοτήτων, δίνοντας έτσι μάχη για να περιοριστούν τα μέτωπα.

Αρχικά, το μέτωπο της πυρκαγιάς δεν ξεπερνούσε τα 150 μέτρα, αλλά πολύ γρήγορα πήρε μεγάλες διαστάσεις εξαιτίας των ισχυρών ανέμων που επικρατούσαν. Οι επίγειες δυνάμεις αντιμετώπισαν μεγάλες δυσκολίες, εξαιτίας του δύσβατου της περιοχής και για τον λόγο αυτό ζητήθηκε να έρθουν στη Ρόδο και να συμβάλουν στο έργο της κατάσβεσης, τα πυροσβεστικά αεροσκάφη.

Τελικά, λίγο μετά τις 12 το μεσημέρι, έφθασαν πάνω από τη Ρόδο τα δύο αεροσκάφη τύπου «Κάναντερ» και αφού πέταξαν πάνω από το σημείο της πυρκαγιάς, ξεκίνησαν αμέσως τις ρίψεις νερού, καταφέρνοντας έτσι να περιορίσουν λίγη ώρα αργότερα το μέτωπο της φωτιάς.

Η παρέμβαση των πυροσβεστικών αεροσκαφών πάντως, ήταν αποτελεσματική σε συνδυασμό και με τις προσπάθειες των επίγειων δυνάμεων, αφού λίγο μετά την μία και μισή το μεσημέρι κατάφεραν να περιορίσουν και να θέσουν υπό μερικό έλεγχο την πυρκαγιά.

Ισχυρές δασοπυροσβεστικές δυνάμεις πάντως, παρέμειναν στην περιοχή μέχρι και αργά χθες το απόγευμα, έτσι ώστε να μην υπάρξει αναζωπύρωση της φωτιάς. Έρευνα, για τα αίτια που ξεκίνησε η φωτιά, έχουν ήδη ξεκινήσει αρμόδιοι αξιωματικοί της Πυροσβεστικής Υπηρεσίας Ρόδου.

Για προετοιμασία έργων στους μικρούς Δήμους

Ομάδα κρούσης τεχνικών

Συνεδρίασε το Περιφερειακό Συμβούλιο Ν. Αιγαίου

Ομάδα κρούσης (task force) από 12 τεχνικούς απόκτησε η Περιφέρεια Νοτίου Αιγαίου, με σκοπό να βοηθηθούν οι δήμοι των μικρών νησιών να προετοιμάσουν έργα, έτσι ώστε αυτά να ενταχθούν στο ΠΕΠ και να χρηματοδοτηθούν από το 3ο Κοινοτικό Πλαίσιο Στήριξης.

Η ομάδα αυτή, και το πλαίσιο στο οποίο θα κινηθεί, παρουσιάστηκε στην χθεσινή συνεδρίαση του Περιφερειακού Συμβουλίου Νοτίου Αιγαίου που συνεδρίασε χθες στην Κάλυμνο.

Οι τεχνοκράτες μάλιστα επρόκειτο να έχουν επαφές με τους δημάρχους των μικρών νησιών για να καθορίσουν τις προτεραιότητες δράσης τους, μέσα στο προσεχές χρονικό διάστημα.

Σε ό,τι αφορά την συνεδρίαση του Περιφερειακού συμβουλίου, βασικό θέμα της οποίας ήταν η ενημέρωση για την πορεία των έργων επισημάνθηκε από πολλές πλευρές η ανάγκη να εντείνουν τις προσπάθειές τους όλοι οι φορείς υλοποίησης, για να μην χαθούν πιστώσεις, λόγω των αυστηρών και πολύπλοκων διαδικασιών που ισχύουν.

Μέχρι τώρα, όπως ανακοίνωσε η κ. Σημαντώνη στο ΠΕΠ Νοτίου Αιγαίου έχουν ενταχθεί 46 έργα συνολικού προϋπολογισμού 108,1 εκατομμύρια ευρώ.

Από αυτά τα 32 είναι έργα που αφορούν την Δωδεκάνησο (προϋπολογισμού 84,3 εκατομμύρια ευρώ) και τα 14 έργα του νομού Κυκλάδων (προϋπολογισμού 23,7 εκατομμύρια ευρώ).

Προκύπτει δηλαδή ότι η Δωδεκάνησος είναι καλύτερα προετοιμασμένη, αφού το 78% των έργων αφορούν τα νησιά μας και μόνο το 22% τα νησιά των Κυκλάδων (υποτίθεται ότι ισχύει η άτυπη συμφωνία για 55% υπέρ Δωδεκανήσου και 45% υπέρ Κυκλάδων).

Ανακοινώθηκε επίσης στην διάρκεια της συνεδρίασης πως η Περιφέρεια εξασφάλισε κονδύλι 12 δισεκατομμυρίων δραχμών από το Ταμείο Συνοχής για την κατασκευή Χώρων Υγειονομικής Ταφής Απορριμμάτων.

ΚΟΜΜΩΤΗΡΙΟ UNISEX
Natural Beauty



Χτενίσματα αέρινα, φίνα... Χτενίσματα με άποψη. Νέες κουπ με στυλ και προσθετική μαλλιών με τη γνωστή υπογραφή της **Μαρίας**

& κατόπιν ραντεβού
ανοικτά από τις 9.00 έως 17.00

Επίσης για τα μικρά παιδιά ένα ευχάριστο κούρεμα μέσα στο παιδικό αυτοκινητάκι

Παφιάκη Μαρία

Στη νέα διεύθυνση: Ακραμίτου 16, Ρόδος • Τηλ. 32161
(παλιά διεύθυνση: προέκταση Αννης Μαρίας)

ΝΤΕΤΕΚΤΙΒΣ

Συνταξιούχος Αστυνομικός Ασφάλειας
ΑΝΑΛΑΜΒΑΝΟΥΜΕ
Υποθέσεις ανηλίκων, οικογενειακές, προσωπικές κ.τλ.
ΔΙΑΘΕΤΟΥΜΕ ΤΑ ΠΛΕΟΝ ΣΥΓΧΡΟΝΑ ΟΠΤΙΚΟΑΚΟΥΣΤΙΚΑ ΣΥΣΤΗΜΑΤΑ
100% ΕΧΕΜΥΘΕΙΑ
ΡΩΜΗΣ 22 - ΡΟΔΙΝΙ • ΤΗΛ. 0241 0 68985
Κιν. 094 6997967

C.A.N.A FERRIES

ΕΚΔΡΟΜΗ

ΑΓΙΟΥ ΠΝΕΥΜΑΤΟΣ

ΜΕ ΤΑ ΠΛΟΙΑ Ε/Γ–Ο/Γ
ΜΑΡΙΝΑ ή ΡΟΔΑΝΘΗ

* Αναχώρηση από Ρόδο Σάββατο **22/06/2002,** 13.00 μ.μ
* Αφιξη στην Κάρπαθο, 18.00 μ.μ.
* Αναχώρηση από Κάρπαθο 24.00 μ.μ.
* Αφιξη στο Ηράκλειο, Κυριακή **230/6/2002,** 7.30 π.μ.
* Αναχώρηση από Ηράκλειο, **24/06/2002**, 01.00 π.μ. για Κάρπαθο, άφιξη 07.00 π.μ.
* Αναχώρηση από Κάρπαθο 12.00 π.μ. για Ρόδο, άφιξη στη Ρόδο 17.00 π.μ.

ΟΙ ΤΙΜΕΣ ΚΑΤ'ΑΤΟΜΟ ΕΙΝΑΙ ΟΙ ΠΑΡΑΚΑΤΩ

ΑΑ2	150 ευρώ
Α2	130 ευρώ
Α4	140 ευρώ
ΑΒ4	110 ευρώ
Ι.Χ.	40 ευρώ
ΜΟΤΟ	15 ευρώ

Πληροφορίες στον ταξιδιωτικό σας πράκτορα και στα τηλέφωνα (02410) 36170, 35066, 30406

Ιδιαίτερη έμφαση από τους Ισραηλινούς στις εκδηλώσεις

Έρχεται και ο κ. Σασσών για το Ολοκαύτωμα

Αύριο θα παραχωρήσει συνέντευξη Τύπου

Τετραήμερη επίσκεψη, θα πραγματοποιήσει στο τέλος της εβδομάδας, στη Ρόδο, ο πρέσβης του Ισραήλ στην Ελλάδα Νταβίντ Σασσών. Συγκεκριμένα, ο Ισραηλινός Πρέσβης θα επισκεφθεί την Ρόδο από τις 21 έως τις 24.6.2002. Θα έχει συναντήσεις με τους τοπικούς φορείς, ενώ θα συμμετάσχει και σε κοινωνικές και πολιτιστικές εκδηλώσεις που οργανώνονται από την Εβραϊκή κοινότητα του νησιού για την μνήμη των θυμάτων του Ολοκαυτώματος.

Όπως ανακοίνωσε η πρεσβεία του Ισραήλ ο κ. Σασσών θα συναντηθεί με τον Μητροπολίτη Ρόδου σεβ. κ. Απόστολο και τον δήμαρχο κ. Γιώργο Γιαννόπουλο. Εχουν επίσης προγραμματιστεί και συναντήσεις με τον νομάρχη κ. Σάββα Καραγιάννη και τον βουλευτή της Νέας Δημοκρατίας, κ. Αριστοτέλη Παυλίδη.

Σε ό,τι αφορά τις πολιτιστικές εκδηλώσεις ο κ. Σασσών θα παραστεί στη μουσική βραδιά που θα παρουσιάσει η Εβραϊκή χορωδία Αθηνών στο Κάστρο των Ιπποτών, ενώ την Κυριακή (23.6.2002, ώρα 11.00) ο πρέσβης του Ισραήλ θα συμμετάσχει στην τελετή των αποκαλυπτηρίων του **Μνημείου του Ολοκαυτώματος** στην παλιά πόλη (πλατεία Εβραίων Μαρτύρων) όπου θα καταθέσει στεφάνι.



Στο πλαίσιο της επίσημης επίσκεψής του στη Ρόδο, ο πρέσβης του Ισραήλ στην Ελλάδα, κ. Νταβίντ Σασσών, θα δώσει συνέντευξη Τύπου την Παρασκευή (21.6.2002) στο ξενοδοχείο "Mediterranean" στις 13.00 το μεσημέρι. Ο κ. Σασσών αναμένεται ,να μιλήσει για τις δραματικές εξελίξεις στη Μέση Ανατολή και τις σχέσεις Ελλάδος-Ισραήλ.

ΟΙ ΕΚΔΗΛΩΣΕΙΣ

Χτες βράδυ, στο πλαίσιο των εκδηλώσεων για το "Ολοκαύτωμα των Ροδίων Εβραίων-23 Ιουλίου 1944" επρόκειτο να πραγματοποιηθεί συναυλία με τη σολίστ **Nadia Weinberg** και τη Δημοτική Συμφωνική Ορχήστρα Αθηνών, στο Θέατρο Μεσαιωνικής Τάφρου. Διοργανωτές της ο Δήμος Ροδίων και η Ισραηλιτική Κοινότητα Ρόδου.

Εξάλλου σήμερα το βράδυ στις 8 στο χώρο της Ανατολικής Θόλου του Νοσοκομείου των Ιπποτών, η Ισραηλιτική Κοινότητα Ρόδου και το Εβραϊκό Μουσείο Ελλάδας εγκαινιάζουν **έκθεση** με τίτλο "Η Εβραϊκή Κοινότητα της Ρόδου". Η έκθεση θα μείνει ανοιχτή για το κοινό έως τις 15/7. Οι εκδηλώσεις θα κορυφωθούν το Σαββατοκύριακο. Συγκεκριμένα το Σάββατο βράδυ είναι προγραμματισμένες ομιλίες, καλλιτεχνικό πρόγραμμα και δεξίωση στο παλάτι των Ιπποτών.

Την επόμενη μέρα στην πλατεία Εβραίων Μαρτύρων θα γίνουν τα αποκαλυπτήρια του **μνημείου για το Ολοκαύτωμα της εβραϊκής κοινότητας** της Ρόδου και της Κω από τα ναζιστικά στρατόπεδα συγκέντρωσης, και θα ακολουθήσουν ομιλίες.



DIVANI & DIVANI by NATUZZI

Pagoda
3θέσιος καναπές 221 εκ.,24 δόσεις
σε δερμάτινη έκδοση, από € 84,37
σε υφασμάτινη έκδοση, από € 60,58

Pagoda
2θέσιος καναπές 181 εκ.,24 δόσεις
σε δερμάτινη έκδοση, από € 71,12
σε υφασμάτινη έκδοση, από € 49,95

Αθήνα · Θεσσαλονίκη · Ιωάννινα · Ρόδος
Πάτρα · Χανιά · Χίος
Ηράκλειο · Άργος · Καβάλα · Κόρινθος
Αλεξανδρούπολη · Λάρισα
Για πληροφορίες καλέστε στο 02410 27328

Μέχρι την 1η Ιουλίου μόνο στα καταστήματα Divani & Divani by Natuzzi εξοφλείτε τις αγορές σας σε όλα μας τα είδη επίπλωσης σε 24 μήνες, με τη χρήση πιστωτικής κάρτας! Μια προσφορά με την εγγύηση του Ομίλου Natuzzi, του μεγαλύτερου κατασκευαστή δερμάτινων καναπέδων στον κόσμο που στον αυστηρό έλεγχο καθ όλη τη διαδικασία παραγωγής εξασφαλίζει την καλύτερη σχέση τιμής και ποιότητας. Επιλέξτε μέσα από μια μεγάλη ποικιλία ολοκληρωμένων προτάσεων καθιστικού και δημιουργήστε ένα προσεκτικά μελετημένο και αρμονικό χώρο που θα εκφράζει απόλυτα τις επιθυμίες σας.

Ο Σύλλογος Εφοριακών Ρόδου
σε συνεργασία με το
Πρακτορείο ταξιδίων
Ζορπίδη–Στεφανάκη
διοργανώνει
3ήμερη εκδρομή

Στη μαγευτική ΚΑΡΠΑΘΟ
την τριήμερη αργία
ΣΑΒΒΑΤΟ 22/6 έως και
ΔΕΥΤΕΡΑ 25/6

Περιλαμβάνει:
- Ακτοπλοϊκά εισιτήρια Ρόδο-Κάρπαθο-Ρόδο σε καμπίνες Β4.
- Παραμονή σε ξενοδοχείο Β' κατηγορίας μέσα στην πόλη (κέντρο)
- Μεταφορές από Λιμάνι προς Ξενοδοχείο-Λιμάνι.
- Ολοήμερη εκδρομή για γνωριμία με τα πανέμορφα παραδοσιακά χωριά της Καρπάθου.
- Κρουαζιέρα για το Διαφάνι και επίσκεψη στην ξακουστή Ολυμπο.
- Γεύμα, Καρπάθικο γλέντι προσφορά του γραφείου μας.

Πληροφορίες-Κρατήσεις στο πρακτορείο
Ζορπίδης-Στεφανάκης
οδός Αλεξάνδρου Διάκου 38
τηλ. 02410/20625, 30054
Φαξ 02410/26745

Η "ΑΣΦΑΛΕΙΑ" δεν εκτιμάται με το κόστος
Αλλά ακόμα και έτσι, δεχόμαστε συγκρίσεις
ΑΠΟΣΠΑΣΜΑΤΙΚΟ ΤΙΜΟΛΟΓΙΟ ΜΙΚΤΩΝ 6 ΜΗΝΙΑΙΩΝ
ΑΣΦΑΛΙΣΤΡΩΝ ΣΕ Β.Μ. 04 ΝΗΣΟΥ ΡΟΔΟΥ

ΙΠΠΟΙ	Ε.Ι.Χ.	ΚΑΛΥΨΕΙΣ
01-06	77.18	Α/Ε για ΣΒ 500.000 €
07-08	81.17	ΥΖ 100.000 €
09-10	97.94	Α/Ε Κλοπής
11-12	103.05	Φωτιά 2.935 €
13-14	111.31	Στάσεις-Απεργ. 2.935 €
		Πολ. Ταραχές 2.935 €

ΙΠΠΟΙ	ΦΙΧ/ΑΓΡ	
01-10	63.44	Τρομ. Ενεργ. 2.935 €
11-15	85.46	Προσ. Ατυχ. Οδ. 7.337 €
16.20	88.63	Φροντίδα Ατυχ.

(ΠΑΚΕΤΟ SILVER 1)

ΙΠΠΟΙ	ΦΙΧ/ΕΠΑΓ
01-10	100.32
11-15	113.23
16-20	125.06

ΙΠΠΟΙ	ΤΑΞΙ	ΚΑΛΥΨΕΙΣ
01-15	221.66	Α/Ε ως ανωτέρω
16-20	236.10	Θραύση Κρυστάλλων
21-25	284.25	Νομική Προστασία

ΙΠΠΟΙ	Φ.Δ.Χ.	ΚΑΛΥΨΕΙΣ
01-15	222.27	Α/Ε ως ανωτέρω
16-20	237.99	Φωτιά 2.935 €
21-30	261.54	Προσ. Ατυχ. Οδ. 7.337 €
31-40	282.48	
41-55	303.42	
56-75	345.30	
76++	378.03	

CC	ΜΟΤΟ	ΚΑΛΥΨΕΙΣ
00-50	13.86	
51-250	22.64	Α/Ε ως ανωτέρω
250++	58.91	

Ασύγκριτες τιμές και στους κλάδους:
Πυρός (Κατοικιών-καταστημάτων) Σεισμού, Πλημμύρας, Καταιγίδας, Θύελλας, Μεταφορών Ατυχημάτων, Σκαφών κ.λ.π.

"Sigma" Ασφαλιστικά Γραφεία
Καζαντζάκη 2 & Εθνικής Αντίστασης-Ρόδος
Thl. 02410 31468-70328-70264 Fax 02410 33644
Υπεύθυνος ΣΑΝΣΟΓΛΟΥ ΠΑΝΤΕΛΗΣ

ΜΕΤΡΑ ΓΙΑ ΤΗΝ ΠΡΟΣΤΑΣΙΑ ΚΑΤΑΝΑΛΩΤΩΝ

Τα νέα δεδομένα που διαμορφώνονται στην τραπεζική και την ασφαλιστική αγορά αλλά και γενικότερα στις υπηρεσίες, δηλώνουν την ανάγκη ιδιαίτερης προσοχής από το υπουργείο Ανάπτυξης για την προστασία των καταναλωτών.

Αυτό επεσήμανε σήμερα, κατά τη συνεδρίαση του Εθνικού Συμβουλίου Καταναλωτών, ο υπουργός Ανάπτυξης Ακης Τσοχατζόπουλος, αναφέροντας ότι εκτός από τα "ψιλά γράμματα" των τραπεζικών συμβάσεων οι συμβάσεις κινητής τηλεφωνίας θα αποτελέσουν αντικείμενο έρευνας των υπηρεσιών του υπουργείου προκειμένου να διαπιστώθεί εάν προκύπτει θέμα για την προστασία του καταναλωτή.

Εξετάζεται το ενδεχόμενο νομοθετικής παρέμβασης για τις τραπεζικές συμβάσεις, ανέφερε ο υπουργός σε συνέχεια τοποθετήσεων που είχαν γίνει πρόσφατα σε άλλο συνέδριο ότι οι όροι που κρίθηκαν καταχρηστικοί από τον Αρειο Πάγο στην πρόσφατη απόφαση για τις πιστωτικές κάρτες, χρησιμοποιούνται κατά βάση από όλες τις τράπεζες.

Επίσης ο υπουργός Ανάπτυξης ανέφερε ότι θα αλλάξει ο νόμος για την προστασία του καταναλωτή προκειμένου να ενισχυθεί ο ρόλος των καταναλωτικών οργανώσεων, ενώ εξετάζεται το ενδεχόμενο νομοθετικής παρέμβασης και για την προστασία της ψυχικής υγείας των παιδιών καταναλωτών.

Μετά από σύσκεψη που έγινε στο Νοσοκομείο

Βρέθηκαν λύσεις για τη λειτουργία των χειρουργείων

Διαμαρτυρία των Νοσοκομειακών γιατρών για την ποινή που επεβλήθη σε συνάδελφό τους

Ευρεία σύσκεψη με θέμα την λειτουργία του νοσοκομείου Ρόδου και ειδικότερα των χειρουργείων, πραγματοποιήθηκε προχθές, υπό την προεδρία της προέδρου του ΠΕΣΥ κ. Ιωάννας Αρσενοπούλου.

Η σύσκεψη κρίθηκε αναγκαία εκ των πραγμάτων, αφού λόγω του γνωστού προβλήματος έλλειψης προσωπικού, υπήρχαν αδιέξοδες καταστάσεις.

Οπως προέκυψε όμως, οι λύσεις υπήρχαν και βρέθηκαν κυρίως με τους εποχιακούς νοσηλευτές που ανέρχονται σε 94 και αναλαμβάνουν καθήκοντα από την προσεχή εβδομάδα.

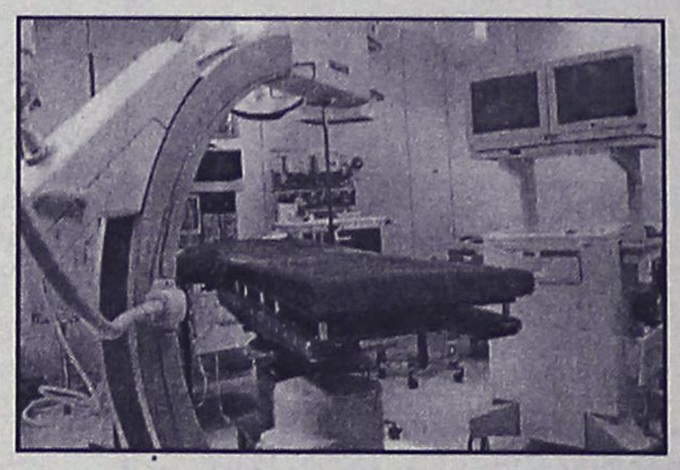

Στην συνάντηση, η οποία έγινε σε κλίμα συνεργασίας απ' όλες τις πλευρές, συμμετείχαν η πρόεδρος του ΠΕΣΥ κ. Αρσενοπούλου, ο διοικητής του νοσοκομείου κ. Μήτσιας, ο αρχίατρος κ. Δασκαλάκης, ο κ. Ροδίτης από την επιστημονική επιτροπή, ο πρόεδρος των νοσοκομειακών γιατρών κ. Σοκορέλλος και η πρόεδρος των εργαζομένων κ. Μαρμαροκόπου.

Αυτό που ξεκαθαρίστηκε και είναι και το πιο σημαντικό είναι ότι τα χειρουργεία θα λειτουργήσουν κανονικά.

Συγκεκριμένα 2 χειρουργεία θα λειτουργούν καθημερινά και ορισμένες μέρες της εβδομάδος θα λειτουργεί και τρίτο.

Από το Σεπτέμβριο, όπως αποφασίστηκε στην σύσκεψη, θα λειτουργούν 3 χειρουργεία καθημερινά και ορισμένες μέρες της εβδομάδας και 4.

Αυτό καθίσταται δυνατόν από το γεγονός ότι ήδη έχουν αναλάβει καθήκοντα στο νοσοκομείο 18 μόνιμοι νεοπροσληφθέντες και αναμένονται άλλοι 37.

Παράλληλα βέβαια από την ερχόμενη εβδομάδα πιάνουν δουλειά στο νοσοκομείο 94 εποχιακά εργαζόμενοι (με διάρκεια απασχόλησης 8 έως 12 μηνών) των εξής ειδικοτήτων:

- νοσηλευτές 49, τραυματιοφορείς 11, παρασκευαστές 7, ιατρικών εργαστηρίων 1, φυσιοθεραπευτές 3, χειριστές εμφανιστές 4, διοικητικό προσωπικό 20.

Εκ των πραγμάτων δηλαδή, η λειτουργία του νοσοκομείου θα βελτιωθεί αισθητά, αφού αρκετά από τα υπάρχοντα προβλήματα θ' αντιμετωπιστούν.

Μεσοπρόθεσμα πάντως, όπως επισημάνθηκε στην σύσκεψη από την πρόεδρο του ΠΕΣΥ κ. Ι. Αρσενοπούλου θα προσληφθούν 450 άτομα σε όλα τα νοσηλευτικά ιδρύματα της Δωδεκανήσου, εκ των οποίων τα 300 και πλέον στο νοσοκομείο Ρόδου.

Σε μια τέτοια περίπτωση, θα λυθούν τα περισσότερα προβλήματα στελέχωσης που υπάρχουν στο νοσοκομείο, τα οποία είναι όντως έντονα από την ημέρα της λειτουργίας του.

Προχθές το βράδυ επίσης η κ. Αρσενοπούλου είχε συνάντηση με το διοικητικό συμβούλιο των γιατρών του νοσοκομείου, στη διάρκεια της οποίας οι γιατροί κατέθεσαν και εγγράφως την αντίθεση και την διαμαρτυρία τους για την ποινή που επέβαλλε πρόσφατα το δ.σ. του ΠΕΣΥ στον χειρουργό κ. Κώστα Κουτσόπουλο.

Οπως μάλιστα έγινε γνωστό την διαμαρτυρία τους αυτή την κοινοποίησαν και στο υπουργείο Υγείας.

ΤΟ ΦΡΟΝΤΙΣΤΗΡΙΟ ΠΟΥ ΜΠΟΡΕΙΤΕ ΝΑ ΕΜΠΙΣΤΕΥΕΣΤΕ

ΘΕΤΙΚΟ

ΚΥΡΙΑΚΟΥ Φ. ΚΥΡΙΑΚΟΥΛΗ

ΘΕΜ. ΣΟΦΟΥΛΗ 168 ΤΗΛ. 0241 075085

Έναρξη Μαθημάτων

Γ΄ Λυκείου	**:**	**Πέμπτη 1 Αυγούστου**
Β΄ Λυκείου	**:**	**Πέμπτη 1 Αυγούστου**
Α΄ Λυκείου	**:**	**Δευτέρα 19 Αυγούστου**
Γυμνάσιο	**:**	**Δευτέρα 26 Αυγούστου**

Για μαθητές με υψηλούς στόχους

Εγγραφές καθημερινά από 16:00 – 20:00μ.μ.
Τηλέφωνο: 0241 075085

ΕΞΕΙΔΙΚΕΥΜΕΝΑ ΜΑΘΗΜΑΤΑ ΕΚΘΕΣΗΣ ΚΑΙ ΙΣΤΟΡΙΑΣ

ΔΙΔΑΚΤΩΡ - ΕΚΘΕΣΙΟΛΟΓΟΣ
ΘΕΟΔΩΡΑ Β. ΚΑΝΔΥΛΗ - ΚΑΡΑΜΑΡΙΤΗ

Προγύμναση των μαθητών
- *στην τέχνη του λόγου*
- *με ιδιαίτερη έμφαση στα σχολικά βιβλία και στις ασκήσεις τους*
- *με αναλυτικές και απόλυτα κατανοητές σημειώσεις απ' την διδάσκουσα*
- *με συμπληρωματική βιβλιογραφία και σημειώσεις πάνω σ' αυτήν*
- *με εντρύφηση στην Ιστορία και στις πηγές της*
- *με αίσθημα ευθύνης και αγάπης για τον μαθητή, γεγονός που αποδεικνύεται από την 10ετή παρουσία μας στον φροντιστηριακό χώρο στη Ρόδο.*

Λειτουργούν τμήματα Γυμνασίου - Λυκείου

Καλή επιτυχία στους μαθητές που διαγωνίσθηκαν στις Πανελλαδικές εξετάσεις

Θεοδώρα Β. Κανδύλη-Καραμαρίτη
Φιλόλογος-Εκθεσιολόγος
Συνεργάτης φροντιστηρίου "Μεθοδικό",
πλατεία Κάνιγγος - Αθήνα • Κολλέγιο Αηδονόπουλου, Αθήνα

Τηλ. **02410- 69111**

ΩΔΕΙΟ



A. Corelli

Α. ΚΑΡΑΤΖΙΑ

ΑΝΑΓΝΩΡΙΣΜΕΝΟ ΑΠΟ ΤΟ ΚΡΑΤΟΣ

Αρ. αδείας 27506

ΠΡΟΣΚΛΗΣΗ

Το **Ωδείο A. Corelli** σας προσκαλεί στην μαθητική του εκδήλωση που θα πραγματοποιηθεί στο **Εθνικό Θέατρο Ρόδου στις 21/6/2002 και 22/6/2002 και ώρα 6.30 μ.μ.**

ΕΙΣΟΔΟΣ ΕΛΕΥΘΕΡΗ

Θα γίνει στη Ρόδο

ΗΜΕΡΙΔΑ ΜΕ ΘΕΜΑ ΤΟ ΠΡΟΒΛΗΜΑ ΤΩΝ ΝΑΡΚΩΤΙΚΩΝ

Ομιλητές γιατροί και εκπρόσωποι αρχών

Ημερίδα με θέμα το πρόβλημα των ναρκωτικών το οποίο και στην περιοχή μας έχει πάρει εδώ και χρόνια οξύτατες διαστάσεις, διοργανώνει την ερχόμενη Τρίτη 25 Ιουνίου ο Δωδεκανησιακός Σύλλογος Γονέων συγγενών και φίλων εξαρτημένων ατόμων.

Η ημερίδα θα πραγματοποιηθεί στο Ακταίον (στις 10 το πρωί) ενόψει του εορτασμού της παγκόσμιας ημέρας κατά των ναρκωτικών (είναι η 26η Ιουνίου).

Ομιλητές στην ημερίδα αυτή θα είναι:

- **Ο κ. Δημ. Κρεμαστινός** καθηγητής Ιατρικής Σχολής και βουλευτής Δωδ/σου.
- **Ο κ. Κων. Κιλτίδης** γιατρός α' αντιπρόεδρος της διακομματικής επιτροπής της Βουλής κατά των ναρκωτικών, βουλευτής της Ν.Δ.
- **Ο κ. Ηλ. Χαλιβόπουλος** αστυνομικός διευθυντής Δωδεκανήσου.
- **Ο κ. Νικήτας Πολεμικός** κοσμήτωρ καθηγητής ανθρωπιστικών επιστημών Πανεπιστημίου Αιγαίου.
- **Ο κ. Δημ. Ιωαννίδης** ψυχοθεραπευτής της θεραπευτικής κοινότητας "18 άνω".

Την ίδια μέρα, στις 9 το βράδυ, στον προαύλιο χώρο του Ακταίον θα υπάρξει μουσική βραδυά με την συμμετοχή του Μουσικού Λυκείου.

Οπως προκύπτει από δηλώσεις του Υπουργού Δημ. Τάξης

Σώμα συνοριοφυλάκων θα εγκατασταθεί στην Κω

Στόχος να αναχαιτισθεί το κύμα των λαθρομεταναστών από τα απέναντι παράλια

Σώμα συνοριοφυλάκων είναι πιθανόν ότι θα ιδρυθεί στη Κω σε μια προσπάθεια να αναχαιτιστούν οι λαθρομετανάστες, από τα απέναντι τουρκικά παράλια.

Αυτό τουλάχιστον προκύπτει από πρόσφατες δηλώσεις του υπουργού Δημόσιας Τάξης κ. Μιχ. Χρυσοχοΐδη, σε αθηναϊκό ραδιοφωνικό σταθμό.

Η ανακοίνωση αυτή ήρθε σε απάντηση τηλεφωνικής παρέμβασης του υποψηφίου δημάρχου Κω, Γιώργου Κυρίτση, ο οποίος ρώτησε τον κ. Χρυσοχοΐδη τι προτίθεται να κάνει για την ενίσχυση της αστυνομικής δύναμης στο νησί, που παραμένει μικρή, παρά το ότι τα τελευταία χρόνια έχουμε "κύματα" λαθρομεταναστών στο νησί που απασχολούν ένα μεγάλο μέρος της αστυνομικής δύναμης.

Ο κ. Χρυσοχοΐδης είπε χαρακτηριστικά: "Σε ό,τι αφορά το καλοκαίρι, υπάρχει μια σημαντική ενίσχυση των αστυνομικών υπηρεσιών για ένα εξάμηνο στην Κω και σε όλα τα νησιά. Από 'κει και πέρα ο σχεδιασμός μου είναι να ενισχύσουμε τις υπηρεσίες αυτές με συμπληρωματικές δυνάμεις συνοριοφυλάκων έτσι ώστε να μην απασχολούνται οι αστυνομικές δυνάμεις στην περίθαλψη των

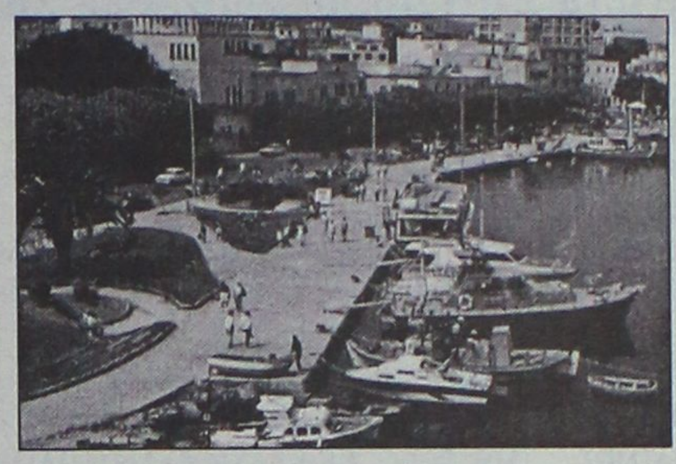

λαθρομεταναστών, με όλη την γραφειοκρατία αυτή την οποία υφίσταται η αστυνομία. Δυστυχώς έχουμε τεράστιο πρόβλημα εκεί (στην Κω). Η επόμενη λοιπόν λύση είναι ένας αριθμος συνοριοφυλάκων στην Κω".

Σύμφωνα πράγματι με πληροφορίες το θέμα απασχολεί τους αρμόδιους του υπουργείου Δημόσιας Τάξης, αφού τα νησιά της Δωδεκανήσου, και ειδικά τα νησιά του βορείου συγκροτήματος αποτελούν πύλη εισόδου για λαθρομετανάστες.

Οπως άλλωστε προκύπτει και από τα στοιχεία των αρμοδίων υπηρεσιών η κατάσταση χρόνο με τον χρόνο γίνεται χειρότερα, αφού το πρόβλημα διογκώνεται.

Με δεδομένο μάλιστα ότι οι εκτιμήσεις συνηγορούν στο συμπέρασμα ότι και τα επόμενα χρόνια ανάλογου μεγέθους θα είναι το πρόβλημα, μάλλον προβάλλει ως επιτακτική ανάγκη η δραστηριοποίηση στα Δωδεκάνησα σώματος συνοφιοφυλάκων.

Εκτός αν αποδεχθούμε ότι τα θαλάσσια σύνορα στα νησιά μας είναι... ξέφραγο αμπέλι!



Νέο CAFÉ

απευθείας είσοδος από την παραλία

από τις 11:00 εώς τις 01:00

δώσε στη μέρα σου απόλαυση



SOCRATES
Garden Café

στον ΠΙΟ ΓΝΩΣΤΟ σας χώρο...

CASINO RODOS
GRANDE ALBERGO delle ROSE

Επισκέψιμοι γίνονται διάφοροι χώροι στη Μεσαιωνική πόλη

Επισκέψιμοι γίνονται διάφοροι χώροι στη Μεσαιωνική πόλη, μνημεία και εκκλησίες, σύμφωνα με ανακοίνωση της 4ης Εφορείας Βυζαντινών Αρχαιοτήτων.

Αναλυτικά, επισκέψιμες θα είναι οι παρακάτω εκκλησίες, καθημερινά, από 12.30 μ.μ. έως και τις 14.15 μ.μ., εκτός Δευτέρας:

1. Αγία Τριάδα (Οδός Ιπποτών).
2. Αγία Παρασκευή (οδός Ιπποδάμου).
3. Αγιος Νικόλαος (οδός Ομήρου).
4. Αγιοι Θεοδώροι (οδός Ομήρου).
5. Αγιος Αθανάσιος (πύλη Αγ. Αθανασίου).
6. Αγιος Ιωάννης (πύλη Κοσκινού).
7. Αγία Τριάδα (πλατεία Λεων. Ροδίου).

Επίσης επισκέψιμος θα γίνει και ο χώρος της πύλης D' Amboise.

Δ·Α·Ν·Ε· SEA LINE
ΔΩΔΕΚΑΝΗΣΙΑΚΗ ΑΝΩΝΥΜΗ ΝΑΥΤΙΛΙΑΚΗ ΕΤΑΙΡΙΑ

ΔΡΟΜΟΛΟΓΙΑ ΑΠΟ 10.06.2002 έως 30.06.2002

ΑΝΑΧΩΡΗΣΗ ΑΠΟ ΡΟΔΟ

ΗΜ/ΝΙΑ		ΠΛΟΙΟ	ΩΡΑ	ΠΡΟΟΡΙΣΜΟΣ
18.06	ΤΡΙ.	ΡΟΔΟΣ	15.00	ΣΥΜΗ-ΤΗΛΟ-ΚΩ-ΚΑΛ-ΑΣΤΥΠ-ΚΑΤΑΠΟΛΑ-ΠΕΙΡ
		ΔΙΑΓΟΡΑΣ	18.00	ΠΕΙΡΑΙΑ
19.06	ΤΕΤ.	ΠΑΤΜΟΣ	15.00	ΚΩ-ΚΑΛΥΜΝΟ-ΛΕΡΟ-ΠΑΤΜΟ-ΠΕΙΡΑΙΑ
20.06	ΠΕΜ.	ΡΟΔΟΣ	11.00	ΚΩ-ΣΑΜΟ-ΘΕΣΣΑΛΟΝΙΚΗ
		ΔΙΑΓΟΡΑΣ	18.00	ΚΩ-ΠΕΙΡΑΙΑ
21.06	ΠΑΡ.	ΠΑΤΜΟΣ	15.00	ΝΙΣΥΡΟ-ΚΩ-ΚΑΛΥΜΝΟ-ΛΕΡΟ-ΠΑΤΜΟ-ΠΕΙΡ.
22.06	ΣΑΒ.	ΡΟΔΟΣ	18.00	ΚΩ-ΛΕΡΟ-ΠΑΤΜΟ-ΠΕΙΡΑΙΑ
23.06	ΚΥΡ.	ΠΑΤΜΟΣ	15.00	ΚΩ-ΚΑΛΥΜΝΟ-ΛΕΡΟ-ΠΑΤΜΟ-ΠΕΙΡΑΙΑ
24.06	ΔΕΥ.	ΡΟΔΟΣ	15.00	ΚΩ-ΚΑΛΥΜΝΟ-ΛΕΡΟ-ΠΑΤΜΟ-ΠΕΙΡΑΙΑ
25.06	ΤΡΙ.	ΠΑΤΜΟΣ	15.00	ΣΥΜΗ-ΤΗΛΟ-ΚΩ-ΚΑΛ.-ΑΣΤΥΠ-ΚΑΤΑΠΟΛΑ-ΠΕΙΡ.
		ΔΙΑΓΟΡΑΣ	18.00	ΠΕΙΡΑΙΑ
26.06	ΤΕΤ.	ΡΟΔΟΣ	15.00	ΚΩ-ΚΑΛΥΜΝΟ-ΛΕΡΟ-ΠΑΤΜΟ-ΠΕΙΡΑΙΑ
27.06	ΠΕΜ.	ΠΑΤΜΟΣ	11.00	ΚΩ-ΣΑΜΟ-ΘΕΣΣΑΛΟΝΙΚΗ
		ΔΙΑΓΟΡΑΣ	18.00	ΚΩ-ΠΕΙΡΑΙΑ
28.06	ΠΑΡ.	ΡΟΔΟΣ	15.00	ΝΙΣΥΡΟ-ΚΩ-ΚΑΛΥΜΝΟ-ΛΕΡΟ-ΠΑΤΜΟ-ΠΕΙΡ.
29.06	ΣΑΒ.	ΔΙΑΓΟΡΑΣ	09.00	ΠΕΙΡΑΙΑ
		ΠΑΤΜΟΣ	18.00	ΚΩ-ΛΕΡΟ-ΠΑΤΜΟ-ΠΕΙΡΑΙΑ
30.06	ΚΥΡ.	ΡΟΔΟΣ	15.00	ΚΩ-ΚΑΛΥΜΝΟ-ΛΕΡΟ-ΠΑΤΜΟ-ΠΕΙΡΑΙΑ
		ΔΙΑΓΟΡΑΣ	18.00	ΚΩ-ΠΕΙΡΑΙΑ

Δ·Α·Ν·Ε· SEA LINE
ΔΩΔΕΚΑΝΗΣΙΑΚΗ ΑΝΩΝΥΜΗ ΝΑΥΤΙΛΙΑΚΗ ΕΤΑΙΡΙΑ

ΓΡΑΦΕΙΑ ΡΟΔΟΥ: Κρατήσεις-Πληροφορίες: (0241) 43150 (10 γραμμές)
Διοικητικές Υπηρεσίες: (0241) 43110, 43112, FAX: (0241) 43120
ΓΡΑΦΕΙΑ ΠΕΙΡΑΙΑ: Κρατήσεις-Πληροφορίες: 0801-500500, (01) 4529360
Διοικητικές Υπηρεσίες: (01) 4529330, FAX: (01) 4293493
email: dane@otenet.gr

Συζήτησε προβλήματα που απασχολούν το νησί

Επαφές με αρχές και φορείς της Καλύμνου είχε η κ. Μ. Σημαντώνη

Επίσκεψη και στη Ψέριμο όπου εξέτασε το θέμα της δημιουργίας λιμενίσκου

Η Γενικός Γραμματέας της Περιφέρειας Νοτίου Αιγαίου κα Μάρθα Σημαντώνη, επισκέφτηκε την Τρίτη 18 Ιουνίου το νησί της Καλύμνου, συνοδευόμενη από την Γενική Διευθύντρια κα Καραδημητρίου και άλλους υπηρεσιακούς παράγοντες της Περιφέρειας. Στο λιμάνι, την υποδέχτηκε ο Δήμαρχος Καλυμνίων κος Δημήτρης Διακομιχάλης, που την ενημέρωσε για τα προβλήματα του Δήμου, ζητώντας την συνδρομή της, για την προώθησή τους. Ακολούθησε ευρεία σύσκεψη στην αίθουσα συνεδριάσεων του Δημοτικού Συμβουλίου Καλύμνου, με την συνδρομή της, για την προώθηση τους. Ακολούθησε ευρεία σύσκεψη στην αίθουσα συνεδριάσεων του Δημοτικού Συμβουλίου Καλύμνου, με την συμμετοχή πολλών φορέων του νησιού, που συζητήθηκαν όλα τα θέματα που αφορούν την Κάλυμνο, με σημαντικότερα την πορεία υλοποίησης των έργων και δράσεων του ΠΕΠ 2000-2006, που αφορούν την Κάλυμνο, την ανάγκη πρόταξης ειδικών μορφών τουρισμού στο νησί, όπως καταδυτικού τουρισμού με την ίδρυση καταδυτικού κέντρου, την ενίσχυση του αναρριχητικού τουρισμού και λοιπά θέματα. Η κα Περιφερειάρχης δεσμεύτηκε να συνδράμει στα πλαίσια των αρμοδιοτήτων της Περιφέρειας στην κατεύθυνση που οι τοπικοί παράγοντες συμφωνούν στα πιο πάνω θέματα.

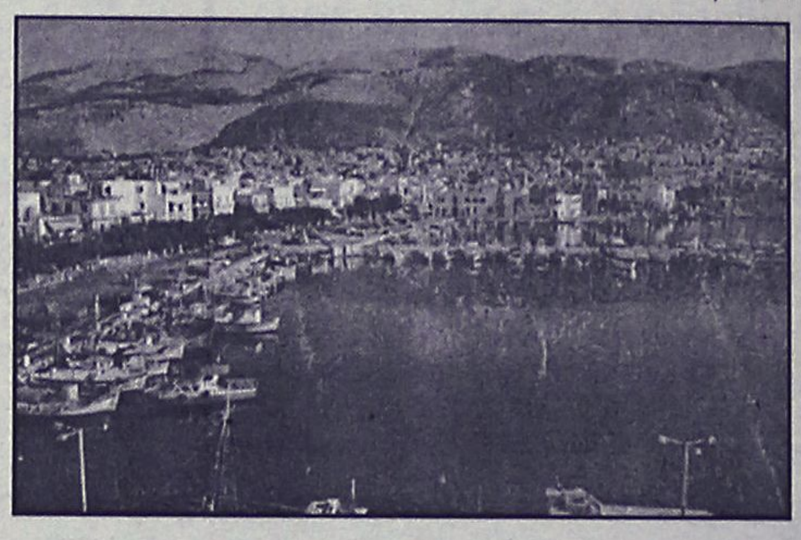

Ειδικότερα για την ανάγκη υλοποίησης του υποθαλάσσιου πάρκου Καλύμνου που έχει προταθεί από τους φορείς και τον Δήμο, η κα Γεν. Γραμματέας δεσμεύτηκε για την εξεύρεση τρόπου χρηματοδότησης της μελέτης, ώστε να υλοποιηθεί το σημαντικό αυτό για την ανάπτυξη του νησιού, πάρκο.

Στη συνέχεια η Γενική Γραμματέας της Περιφέρειας Νοτίου Αιγαίου είχε συνεργασία στο Επαρχείο Καλύμνου με τον νομάρχη Δωδεκανήσου κο Σάββα Καραγιάννη, τον έπαρχο Καλύμνου κο Σάκη Ζερβό και τα μέλη του Επαρχιακού Συμβουλίου για όλα τα ζητήματα που αφορούν την Επαρχία Καλύμνου. Ειδικότερα ως προς το θέμα της υποστελέχωσης των υπηρεσιών η κα Σημαντώνη ενημέρωσε για επικείμενες προσλήψεις μέσω ΑΣΕΠ έως το τέλος του 2002.

Ακολούθησε επίσκεψη της κας Περιφερειάρχη στο πρότυπο κέντρο Αποκατάστασης ΑΜΕΑ της Καλύμνου, καθώς και στο Νοσοκομείο Καλύμνου, όπου ο διοικητής του, αφού ενημέρωσε την κα Γενικό, την ξενάγησε σε όλους τους χώρους του Νοσοκομείου.

Σημαντικότατη ήταν η επίσκεψη στο νησί της Ψερίμου, όπου η Γεν. Γραμματέας της περ. Νοτίου Αιγαίου, συνοδευόμενη από τον δήμαρχο Καλυμνίων κο Δημήτρη Διακομιχάλη περπάτησε στους δρόμους του πανέμορφου νησιού, που κατοικείται από λίγους αλλά ηρωικούς κατοίκους και ενημερώθηκε για την πορεία των δύο υπό ένταξη στο ΠΕΠ έργων, δηλαδή της κατασκευής του λιμενίσκου και του αγροτικού ιατρείου, συνολικού προϋπολογισμού 400.000.000 δρχ. (1.175.881 ευρώ).



Baby Boom
• ΝΕΟ BABY BOUTIQUE
ΡΟΥΧΑ ΠΑΠΟΥΤΣΙΑ
0 έως 3 ετών
ΣΚΑΝΔΙΝΑΒΙΚΑ ΠΡΟΪΟΝΤΑ
ΚΑΛΕΣ ΤΙΜΕΣ
ΑΜΑΡΑΝΤΟΥ 34
Τηλ. 02410 76740



ΚΑΘΗΜΕΡΙΝΑ ΟΛΑ ΤΑ ΝΕΑ ΤΗΣ ΔΩΔΕΚΑΝΗΣΟΥ ΣΤΟ INTERNET

www.rodiaki.gr

Αδύναμο να αντισταθεί το ΧΑΑ, συνεχίζει τη πτωτική τροχιά

Κάθε μέρα... χειρότερα

Νέες απώλειες του γενικού δείκτη σε ποσοστό 0,97%

Σε πτωτική τροχιά για έβδομη συνεχή συνεδρίαση κινήθηκε η χρηματιστηριακή αγορά, με το βασικό χρηματιστηριακό δείκτη να διασπά πτωτικά και τα επίπεδα των 2.200 μονάδων (τελευταία φορά που ήταν ο δείκτης κάτω από αυτά τα επίπεδα ήταν η συνεδρίαση της 16ης Απριλίου).

«Αδύναμος κρίκος! ήταν η μετοχή της Εθνικής Τράπεζας, η οποία επλήγη από σενάρια για πώληση πακέτου μετοχών της τράπεζας που τελικά διαψεύστηκαν από τον διοικητή της Θ.Καρατζά. Η τιμή της Εθνικής υποχώρησε σε ποσοστό 3,64%, στα 20,62 ευρώ, ενώ «άλλαξαν χέρια! 313.575 τεμάχια. Η πτώση της Εθνικής παρέσυρε σε σημαντική πτώση και τον τραπεζικό κλάδο, με την Alpha Bank να υποχωρεί κατά 1,48%, την Εμπορική κατά 2,32% και την Πειραιώς με πτώση 2,25%.

Την εικόνα της αγοράς βελτίωσε προς το τέλος των συναλλαγών η ανάκαμψη της τιμής της μετοχής του ΟΤΕ, η οποία έκλεισε στα 16,28 ευρώ (+0,62%), με 2.845.314 τεμάχια, ενώ στη διάρκεια των συναλλαγών είχε υποχωρήσει έως και τα ευρώ (-1,98%). Σύμφωνα με πληροφορίες η τιμή της μετοχής του ΟΤΕ «στηρίχθηκε! από κρατικά χαρτοφυλάκια.

Στο μεταξύ και η Lehman Brothers σε έκθεσή της αναφέρει θετικά σχόλια για τον ΟΤΕ, δίνει τιμή-στόχο τα 18,7 ευρώ, ενώ το p/e χαρακτηρίζεται ελκυστικό (διαπραγματεύεται 14,3 φορές τα εκτιμώμενα για το 2003 κέρδη).

Η συνέχιση του αρνητικού κλίματος στα ευρωπαϊκά χρηματιστήρια επηρέασε σε σημαντικό βαθμό και τη συνεδρίαση του ελληνικού χρηματιστηρίου. Ο Γενικός Δείκτης Τιμών έκλεισε στις 2.193,43 μονάδες έναντι 2.214,94 μονάδων της προηγουμένης συνεδρίασης, καταγράφοντας υποχώρηση 21,51 μονάδων ή σε ποσοστό 0,97%, ενώ στη διάρκεια των συναλλαγών κατέγραψε κατώτερη τιμή στις 2.176,85 μονάδες, όταν υποχωρούσε σε ποσοστό 1,72%.

Ο δείκτης FTSE/ASE 20 έκλεισε στις 1.150,72 μονάδες, σημειώνοντας πτώση σε ποσοστό 1,32%, ενώ ο δείκτης FTSE/ASE 40 έκλεισε στις 253,43 μονάδες, σημειώνοντας πτώση κατά 0,42%. Ο δείκτης FTSE/ASE SMALLCAP 80 έκλεισε στις 675,73 μονάδες, καταγράφοντας υποχώρηση σε ποσοστό 0,80%.

Από τις 352 μετοχές που διακινήθηκαν, 64 κινήθηκαν ανοδικά, 234 καθοδικά, ενώ η τιμή 54 μετοχών παρέμεινε αμετάβλητη.

Τη μεγαλύτερη ποσοστιαία άνοδο σημείωσαν οι μετοχές των εταιριών:

ΑΝΕΚ (πο΄90) +6,98%, Χατζηκρανιώτη +4,59%, Τεχνικές Εκδόσεις +3,65%, Ιντεάλ (π) +3,29%, Alpha Αστικά Ακίνητα +3,28%, Γιαννούσης +3,09%, Σελόντα +2,80%, Νηρέας +2,56%, Stabilton (κ) +2,56% και Ευρωπαϊκή Τεχνική +2,53%.

Αντιθέτως τις μεγαλύτερες απώλειες σημείωσαν οι μετοχές των εταιριών: Interinvest -8,80%, Κορφίλ (π) -7,83%, Σφακιανάκης -6,54%, Εξέλιξη -6,49%, Εμπορικός Δεσμός (κ) -5,19%, ΑΤΕΜΚΕ -4,85%, Τασόγλου -4,76%, Πετζετάκις (κο) -4,63%, Ευρωπαϊκή Πίστη (π) -4,55% και Μεταλλοπλαστική Αγρινίου -4,32%.

Ο όγκος των συναλλαγών ανήλθε στα 114,4 εκατ. ευρώ ή 39,0 δισ. δρχ., εκ των οποίων τα 15,7 εκατ. ευρώ αφορούσαν προσυμφωνημένες συναλλαγές. Η συνολική κεφαλαιοποίηση της αγοράς υποχώρησε στα 83,69 δισ. ευρώ ή 28,52 τρισ. δρχ.

Τα περισσότερα τεμάχια διακίνησαν οι μετοχές των εταιριών: ΟΤΕ με 2.845.314 τεμάχια, ΟΠΑΠ με 659.320, Κλωστήρια Ναούσης με 390.976, ΔΕΗ με 362.261 και Panafon με 335.602 τεμάχια.

Το μεγαλύτερο τζίρο παρουσίασαν οι μετοχές των εταιριών: ΟΤΕ με 45,979 εκατ. ευρώ, Εθνική με 6,772, ΟΠΑΠ με 5,190, ΔΕΗ με 4,895 και Alpha Bank με 4,199 εκατ. ευρώ.

Η τιμή των μετοχών του δείκτη MSCI έκλεισε ως εξής:

Alpha Bank:	14,68
Coca Cola:	16,42
Eurobank:	13,88
Panafon:	5,32
Αλουμίνιο Ελλάδος:	28,02
Βιοχάλκο:	7,06
ΔΕΗ:	13,48
Εθνική:	20,62
ΕΛΠΕ:	5,90
Ελληνική Τεχνοδομική:	6,40
Εμπορική:	21,88
Επιχειρήσεις Αττικής:	3,40
ΕΥΔΑΠ:	4,66
Ιντρακόμ:	8,88
ΚΑΕ:	6,96
Μαϊλλης :	5,70
ΟΤΕ:	16,28
Τεχνική Ολυμπιακή:	4,48
Παπαστράτος:	15,56
Πειραιώς:	6,94
Τιτάν:	38,98
Motor Oil:	8,00
Folli-Follie:	19,00

Οι επιμέρους δείκτες διαμορφώθηκαν ως εξής:

Τραπεζικός:	3.629,32	-2,08%
Τηλεπικοινωνιών:	1.034,56	-0,01%
Ασφαλειών:	1.020,99	-0,17%
Επενδύσεων:	656,09	-0,81%
Κατασκευαστικών:	1.171,81	+0,06%
Βιομηχανιών:	1.362,08	-0,98%
Συμμετοχών:	1.836,66	-0,35%
Βασικών Μετάλλων:	715,07	-1,16%
Μη Μεταλλικών Ορυκτών:	997,96	-1,33%
Εκδόσεις- εκτυπώσεις:	314,57	-1,07%
Κλωστοϋφαντουργίας:	713,01	-0,62%
Λιανικού Εμπορίου:	622,20	-1,09%
Πληροφορικής:	717,04	-0,34%
Ειδών Λύσεων Πληροφορικής:	416,33	+0,37%
Χονδρικό εμπόριο:	522,74	-0,98%
Τρόφιμα- ποτά:	697,51	-0,49%
Παράλληλη Αγορά:	216,70	-0,80%
Διυλιστήρια:	1.013,75	+0,26%
Τηλεόρασης & Ψυχαγωγίας:	934,02	-1,01%
Διαχείρισης Ακίνητης Περιουσίας:	966,60	-0,35%

ΙΑΛΥΣΟΣ
(λίγο πιο κάτω από το στάδιο)

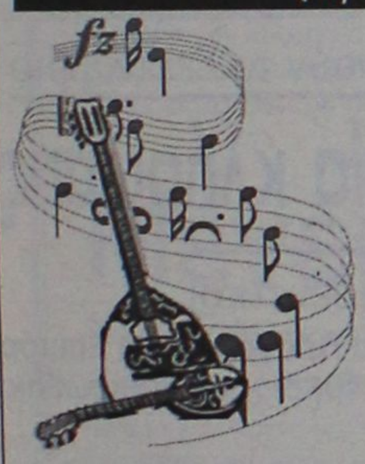

ΜΟΥΣΙΚΑ ΟΡΓΑΝΑ
ΜΟΥΣΙΚΟΣ ΟΙΚΟΣ
"ΖΕΡΒΟΣ ΕΜΜΑΝΟΥΗΛ"

Στο κατάστημά μας θα βρείτε όλα τα είδη μουσικής στις καλύτερες τιμές.
Μακρόχρονη εγγύηση - επισκευές και συντηρήσεις οργάνων. Εκτός από τα όργανα που υπάρχουν μπορείτε να παραγγείλετε ό,τι άλλο σας αρέσει.

Με ΑΜΕΣΗ εξυπηρέτηση και ΓΡΗΓΟΡΗ παράδοση.

Συνεργαζόμαστε με τα καλύτερα οργανοποιεία χειροποίητων οργάνων της Ελλάδας

Επίσης θα βρείτε: ΦΟΡΗΤΑ ΡΑΔΙΟΚΑΣΕΤΟΦΩΝΑ, CD, ΦΟΡΗΤΑ ΡΑΔΙΑ/WALKMAN , ΕΙΔΗ ΔΩΡΩΝ

ΜΑΘΗΜΑΤΑ ΜΟΥΣΙΚΗΣ
ΜΠΟΥΖΟΥΚΙ – ΚΙΘΑΡΑ – ΑΡΜΟΝΙΟ – ΚΟΓΚΑΣ – ΠΟΓΚΟΣ – ΤΟΥΜΠΕΡΛΕΚΙ – ΟΡΘΟΦΩΝΙΑ – ΘΕΩΡΗΤΙΚΑ/ΠΡΑΚΤΙΚΑ

ΕΓΓΡΑΦΕΣ ΟΛΟ ΤΟ ΧΡΟΝΟ

Διεύθυνση:
ΜΟΥΣΙΚΟΣ ΟΙΚΟΣ
Φιλερήμου - Πάτμου, Ιαλυσός, (λίγο πιο κάτω από το στάδιο)
Τηλ. 02410 96739



Προσωρινά ανοιχτά κάθε: ΔΕΥΤΕΡΑ 12.00-14.00 & 17.00-20.00, ΤΡΙΤΗ 19.00-21.00, ΤΕΤΑΡΤΗ 10.00-12.00 & 20.00-22.00, ΠΕΜΠΤΗ 19.00-21.00, ΠΑΡΑΣΚΕΥΗ 10.00-12.00, ΣΑΒΒΑΤΟ 12.00-16.00 ή 17.00

ΜΑΘΗΜΑΤΑ ΜΟΥΣΙΚΗΣ
1°: Φιλερήμου - Πάτμου, Ιαλυσός • 2°: Πάρκου 3, Ανάληψη, Ρόδος
Τηλ. 02410 64910, κιν. 0946 222272

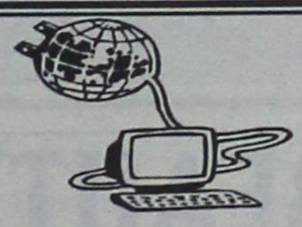

ΙΝΣΤΙΤΟΥΤΟ
ΔΙΟΙΚΗΣΗΣ ΕΠΙΧΕΙΡΗΣΕΩΝ
ΕΡΓΑΣΤΗΡΙΑ ΕΛΕΥΘΕΡΩΝ ΣΠΟΥΔΩΝ
ΔΗΜ. ΑΝΑΣΤΑΣΙΑΔΗ 47 ΡΟΔΟΣ 85100

ΕΝΑΡΞΗ ΤΑΧΥΡΥΘΜΟΥ ΚΥΚΛΟΥ

στα προγράμματα :
WINDOWS , ΕΠΕΞΕΡΓΑΣΙΑ ΚΕΙΜΕΝΟΥ WORD ,
ΛΟΓΙΣΤΙΚΟ ΦΥΛΟ EXCEL,
ΠΟΛΥΜΕΣΑ (MULTIMEDIA), INTERNET, E - MAIL
ΕΚΜΑΘΗΣΗ ΕΛΛΗΝΙΚΗΣ & ΑΓΓΛΙΚΗΣ ΔΑΚΤΥΛΟΓΡΑΦΙΑΣ

ΓΙΝΕΤΕ ΚΑΙ ΕΣΕΙΣ ΔΥΝΑΜΙΚΟΙ COMPUTER USERS !!
ΑΠΟΚΤΩΝΤΑΣ ΤΗΝ
ΒΕΒΑΙΩΣΗ ΕΠΑΓΓΕΛΜΑΤΙΚΗΣ ΚΑΤΑΡΤΙΣΗΣ
ΣΤΟΝ ΤΟΜΕΑ ΤΗΣ ΧΡΗΣΗΣ ΤΩΝ ΠΑΡΑΠΑΝΩ ΠΡΟΓΡΑΜΜΑΤΩΝ
ΜΕ ΤΟ ΕΙΔΙΚΟ ΠΡΩΤΟΠΟΡΟ, ΒΑΣΙΣΜΕΝΟ ΣΤΗΝ ΠΡΑΞΗ ΠΡΟΓΡΑΜΜΑ ΔΙΔΑΣΚΑΛΙΑΣ ΜΑΣ

• ΕΦΟΔΙΟ ΓΙΑ ΤΟΥΣ ΜΕΤΕΧΟΝΤΕΣ ΣΕ ΔΙΑΓΩΝΙΣΜΟΥΣ ΤΟΥ ΔΗΜΟΣΙΟΥ ΚΑΙ ΤΟΥ ΙΔΙΩΤΙΚΟΥ ΤΟΜΕΑ.
ΘΕΣΕΙΣ ΠΕΡΙΟΡΙΣΜΕΝΕΣ
ΠΛΗΡΟΦΟΡΙΕΣ ΕΓΓΡΑΦΕΣ
ΤΗΛ. 02410 - 75850 ΚΑΘΗΜΕΡΙΝΑ
E - mail iderhodo@hotmail.com
Ι.Δ.Ε. ΑΠΟ ΤΟ 1993 ΤΟ ΚΛΕΙΔΙ ΤΗΣ ΠΛΗΡΟΦΟΡΙΚΗΣ !!!

NEL LINES
ΝΑΥΤΙΛΙΑΚΗ ΕΤΑΙΡΕΙΑ ΛΕΣΒΟΥ
ΚΕΝΤΡΙΚΟ ΠΡΑΚΤΟΡΕΙΟ ΡΟΔΟΥ
ALHAMBRA TRAVEL
AEOLOS KENTERIS!
Σε 7 ώρες
ΡΟΔΟ-ΚΩ-ΠΕΙΡΑΙΑ!
ΠΕΙΡΑΙΑ-ΚΩ-ΡΟΔΟ!
Το υπερταχύπλοο KENTERIS σας προσφέρει άνεση -πολυτέλεια-ταχύτητα-ασφάλεια και οικονομία χρόνου!!!
Διαθέτει τα πάντα για να κάνει το ταξίδι σας ευχάριστο και σύντομο!
Για πρώτη φορά στα Δωδεκάνησα-Πειραιά ο χρόνος του ταξιδιού σας μειώθηκε αφάνταστα!



ΔΡΟΜΟΛΟΓΙΑ
ΑΠΟ 3/6 ΠΕΙΡΑΙΑ-ΚΩ-ΡΟΔΟ
ΚΑΘΕ ΤΡΙΤΗ-ΠΕΜΠΤΗ-ΠΑΡΑΣΚΕΥΗ
Αναχ. από ΡΟΔΟ-ΚΩ-ΠΕΙΡΑΙΑ ώρα 08.00
ΚΑΘΕ ΔΕΥΤΕΡΑ-ΤΕΤΑΡΤΗ-ΠΕΜΠΤΗ Αναχ. από ΠΕΙΡΑΙΑ-ΚΩ-ΡΟΔΟ ώρα 17.00
ΠΡΟΣΦΟΡΑ: Εκπτωση 20% ανά διαδρομή για τα Ι.Χ. αυτοκίνητα

Κρατήσεις για επιβάτες και οχήματα (ΙΧ. και φορτηγά)
στο ΚΕΝΤΡΙΚΟ ΠΡΑΚΤΟΡΕΙΟ ΡΟΔΟΥ
ALHAMBRA TRAVEL
ΔΗΜ. ΘΕΟΔΩΡΑΚΗ 13 (Πεζόδρομος)
Τηλ.: 0241-0-37052-25698-31642

DIBI CENTER
STELLA BEAUTY
ΑΠΟΤΕΛΕΣΜΑΤΑ
ΜΕ ΑΠΟΛΥΤΗ ΑΣΦΑΛΕΙΑ



ΑΠΟΚΤΗΣΤΕ...
Επίπεδη κοιλιά, σφριγηλούς γλουτούς, λεπτή μέση, όμορφα καλλίγραμμα πόδια, σφιχτές γάμπες

ΔΙΩΞΤΕ...
Τη κυτταρίτιδα, τα ψωμάκια, τη χαλάρωση, τα επίμονα τοπικά παχάκια και θαυμάστε το αποτέλεσμα στον καθρέπτη!



ΔΩΣΤΕ...
Λάμψη και ζωντάνια στο πρόσωπό σας.

Ελάτε τώρα κοντά μας να απολαύσετε τα πιο σύγχρονα και μοναδικά προγράμματα προηγμένης τεχνολογίας.

Με την προσωπική φροντίδα της έμπειρης ΑΙΣΘΗΤΙΚΟΥ
ΣΤΕΛΛΑΣ ΧΑΤΖΗΣΑΒΒΑ
Μιχ. Πετρίδη 49, Ρόδος, τηλ. 02410 30469, 02410 73590
www.stellabeauty.com

Την Παρασκευή και την Τετάρτη στο Δήμο Καλλιθέας

Δύο διαδοχικές συνεδριάσεις

Παρουσίαση της μελέτης ανάπλασης των παραλιών του Φαληρακίου

Δύο διαδοχικές συνεδριάσεις του δημοτικού συμβουλίου Καλλιθέας θα πραγματοποιηθούν την ερχόμενη Παρασκευή 21 Ιουνίου καθώς και την Τετάρτη 26 του μηνός, στις 19.30.

Όσον αφορά στη συνεδρίαση της Παρασκευής, το δημοτικό συμβούλιο έχει 12 θέματα στην ημερήσια διάταξη. Μεταξύ αυτών, θα γίνει η παρουσίαση της μελέτης ανάπλασης των παραλιών του Φαληρακίου, γνωμοδότηση επί των ενστάσεων για τη Β' Φάση Πολεοδόμησης Καλυθιών ενώ θα ληφθεί απόφαση και για την έγκριση της Α' φάσης της πολεοδόμησης Κοσκινού.

Αναλυτικά, τα θέματα της ημερήσιας διάταξης είναι τα εξής:

• Ενημέρωση δημάρχου.

Θέμα 1ο: Παρουσίαση μελέτης ανάπλασης παραλιών Φαληρακίου.

Θέμα 2ο: Γνωμοδότηση επί των ενστάσεων για τη Β' φάση Πολεοδόμησης Καλυθιών.

Θέμα 3ο: Έγκριση Α' φάσης πολεοδόμησης Κοσκινού.

Θέμα 4ο: Προτάσεις Τεχνικών Υπηρεσιών

Θέμα 5ο: Προτάσεις Τμήματος Διοίκησης

Θέμα 6ο: Τροποποίηση προϋπολογισμού και Τεχνικού Προγράμματος 2002

Θέμα 7ο: Υποβολή αιτήματος για την πρόσληψη υπαλλήλου με τριετή σύμβαση για το πρόγραμμα ΑΣΤΕΡΙΑΣ (άρθρο 18/Ν. 2190)

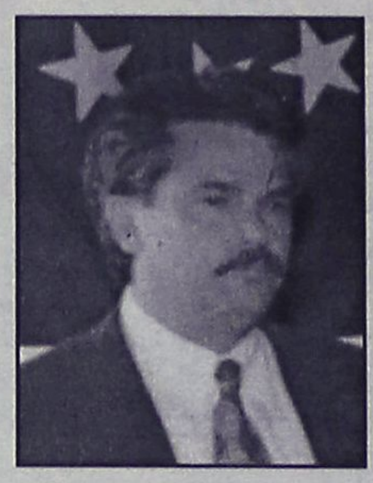

Θέμα 8ο: Επικύρωση αποφάσεων Αστικής μη Κερδοσκοπικής Εταιρείας.

Θέμα 9ο: Δημοπράτηση χώρων και καθορισμός τιμής για τα θαλάσσια σπορ.

Θέμα 10ο: Καθαρισμός φράγματος Ψίνθου

Θέμα 11ο: Αποδοχή πιστώσεων

Θέμα 12ο: Αιτήματα πολιτών.

Όσον αφορά στη συνεδρίαση της 26ης Ιουνίου, θα έχει 9 θέματα στην ημερήσια διάταξη τα οποία είναι τα εξής:

• Ενημέρωση δημάρχου

Θέμα 1ο: Σύσταση ΝΠΔΔ για την διοίκηση και Διάχειριση των Αθλητικών χώρων

Θέμα 2ο: Σύνταξη οικονομοτεχνικής μελέτης για την δημιουργία Δημοτικής Κατασκευαστικής Εταιρείας

Θέμα 3ο: Καταβολή επιδόματος γάλακτος στο εργατοϋπαλληλικό προσωπικό για το χρονικό διάστημα από 1/9 έως 31/12/2001

Θέμα 4ο: Έγγραφο 95 ΑΔΤΕ για τετραετή παραχώρηση έκτασης 46810 τ.μ. στα Κοσκινού

Θέμα 5ο: Έγκριση δαπάνης για επισκευή φωτεινής σηματοδότησης στο Φαληράκι

Θέμα 6ο: Έγκριση πίνακα δαπανών αμοιβών συμβολαιογράφου κ. Παπαγεωργίου

Θέμα 7ο: Έγκριση πίστωσης για συνδρομή Δήμου στο ΣΥΝΔΚΕ

Θέμα 8ο: Ίδρυση τμήματος Μηναχογράφησης

Θέμα 9ο: Αιτήματα πολιτών.

Τα Προγράμματα Επιμόρφωσης ξεκινούν το Σεπτέμβριο

Ολοκληρώθηκε η διαδιασία κλήρωσης

Θα πάρουν μέρος 946 εκπαιδευτικοί

Η διαδικασία κλήρωσης εκπαιδευτικών για τα Προγράμματα Επιμόρφωσης που πρόκειται να ξεκινήσουν τον Σεπτέμβριο, ολοκληρώθηκε προχθές, Τρίτη 18 Ιουνίου.

Τα προγράμματα γίνονται στο πλαίσιο του έργου **"Επιμόρφωση Εκπαιδευτικών στην Αξιοποίηση ΤΠΕ στην Εκπαίδευση"** και σ' αυτά θα επιμορφωθούν, κατά την περίοδο Σεπτεμβρίου-Οκτωβρίου, 946 εκπαιδευτικοί.

Η κλήρωση πραγματοποιήθηκε στις 13.30 στα γραφεία της Δ/νσης της Β/θμιας Εκπ/σης Δωδ/σου ύστερα από πρόσκληση του συντονιστή της Επιτροπής Επιμόρφωσης Δωδεκανήσου Στ. Κοκκαλίδη και και την παρακολούθησαν εκτός από τα μέλη της Επιτροπής Επιμόρφωσης καθηγητές πληροφορικής της δευτεροβάθμιας εκπαίδευσης Πέτρου Αργυρώ, Γιάννης Πιλατέρης και Γιώργος Φεσάκης, ο δ/ντής της Β/θμιας Εκπ/σης Δωδ/σου κ. Α. Μαυρόπουλος, οι πρόεδροι των τοπικών ενώσεων των καθηγητών κ. Β. Καραγιάννης και των δασκάλων-νηπιαγωγών κ. Ν. Ράπτης, το αιρετό μέλος του ΠΥΣΔΕ Δωδ/σου κ. Ι. Παπαδομαρκάκης που έθεσε σε λειτουργία και τη διαδικασία έναρξης της κλήρωσης, καθώς και αρκετοί εκπαιδευτικοί της πρωτοβάθμιας και δευτεροβάθμιας εκπαίδευσης.

Στη διαδικασία της κλήρωσης για τα 82 διαθέσιμα προγράμματα, δυναμικότητας 1001 ατόμων, του νομού Δωδεκανήσου, συμμε-



τείχαν με αιτήσεις, έως και 6 επιλογών, 1.290 εκπαιδευτικοί της πρωτοβάθμιας και δευτεροβάθμιας εκπαίδευσης.

Τελικά θα πραγματοποιηθούν τα 78 προγράμματα που συγκέντρωσαν τον ελάχιστο αριθμό 10 στις προτιμήσεις των εκπαιδευτικών. Από αυτά τα 51 θα πραγματοποιηθούν στη Ρόδο (36 στην πόλη της Ρόδου, 2 στη Σορωνή, 2 στην Ιαλυσό, 2 στις Καλυθιές, 4 στ' Αφάντου και 5 στον Αρχάγγελο), 13 στην Κω, 8 στην Κάλυμνο, 4 στη Λέρο και 2 στην Κάρπαθο.

Για τους υπόλοπους εκπ/κούς που είτε δεν κατέθεσαν αίτηση είτε δεν κληρώθηκαν, καθώς και για τους αναπληρές που δεν είχαν δικαίωμα υποβολής αίτησης αυτή την περίοδο, θα υπάρξει νέα περίοδος επιμόρφωσης με την ίδια διαδικασία τον Οκτώβριο.

Οπως τονίστηκε και από τον συντονιστή της Επιτροπής Επιμόρφωσης Δωδ/σου κ. Σταύρο Κοκκαλίδη, στόχος του υπουργείου Παιδείας (βλέποντας τη μαζική συμμετοχή των εκπαιδευτικών), είναι η επιμόρφωση όσων εκπαιδευτικών θα το επιθυμούσαν, ανατρέποντας τον αρχικό σχεδιασμό του έργου που προέβλεπε την επιμόρφωση 76.000 εκπ/κών.

ΡΟΔΙΑΚΗ ΑΘΛΗΤΙΚΗ ΡΟΔΙΑΚΗ

ΠΕΜΠΤΗ
20 ΙΟΥΝΙΟΥ 2002

ΕΚΛΕΙΣΕ ΚΑΙ ΒΑΣΙΛΑΚΗ

- *Ο ΑΜΥΝΤΙΚΟΣ ΤΗΣ ΘΥΕΛΛΑΣ ΠΥΛΩΝΑΣ ΚΑΙ "ΕΛΠΙΔΑ" ΤΟΥ ΔΩΔΕΚΑΝΗΣΙΑΚΟΥ ΠΟΔΟΣΦΑΙΡΟΥ ΣΥΜΦΩΝΗΣΕ ΧΘΕΣ ΜΕ ΤΟΝ ΔΙΑΓΟΡΑ*
- *ΣΥΜΦΩΝΙΑ ΚΑΙ ΜΕ ΤΟΝ ΣΥΝΩΝΥΜΟ ΤΟΥ ΒΑΤΙΟΥ ΓΙΑ ΣΥΝΕΡΓΑΣΙΑ*

Οι μάχες στο μεταγραφικό μέτωπο καλά κρατούν. Και οι τέσσερις εκπρόσωποί μας στο χώρο της Εθνικής ερασιτεχνικής προσπαθούν με κάθε τρόπο να ενισχύσουν το ρόστερ τους αφού είναι γνωστές οι δυσκολίες της κατηγορίας.

Οπωσγράφτηκε και χθες μπορεί ο Διαγόρας να "έχασε" τον **Μοσχή** τον οποίο ανακοίνωσε χθες η Ρόδος αλλά δεν τόβαλε κάτω. Χθες το απόγευμα προχώρησε στο κλείσιμο ενός φέρελπι ποδοσφαιριστή απ' αυτούς που διακρίθηκαν ιδιαίτερα στο χώρο της Α' τοπικής κατηγορίας στο περσινό πρωτάθλημα.

Πρόκειται για τον **Παναγιώτη Βασιλάκη** της Θύελλας



Τη φανέλλα του Διαγόρα θα φοράει φέτος ο Παναγιώτης Βασιλάκης

Πυλώνας 19 ετών ο οποίος αγωνίζεται στις θέσεις της άμυνας και θεωρείται απ' τις μεγάλες ελπίδες του Ροδίτικου ποδοσφαίρου.

Θεωρείται πάντως μεταγραφική επιτυχία καθώς τον ποδοσφαιριστή φλέρταρε μέχρι πρότινος ο Απόλλων Καλ. Χθες οι διοικήσεις Διαγόρα και Θύελλας Πυλ. συναντήθηκαν το απόγευμα στη Λέσχη και συμφώνησαν σε όλα για την μεταγραφή του νεαρού στους κυανέρυθρους.

Οι μεταγραφικές προσπάθειες πάντως του Διαγόρα δεν σταματούν εδώ καθώς ο **Κώστας Παπαοικονόμου** έχει στα πλάνα του ενίσχυση του έμψυχου υλικού σ' όλες τις γραμμές.

ΣΥΝΕΡΓΑΣΙΑ ΜΕ ΤΟΝ ΣΥΝΩΝΥΜΟ

Στο μεταξύ πέραν των άλλων ο Διαγόρας της Ρόδου προέβη σε μία μεγάλου βεληνεκούς συνεργασία. Συνήψε συμφωνία με τον συνώνυμό του του Βατίου η οποία θα ξεκινάει από ανταλλαγή παικτών και θα φτάνει σε διοικητικό επίπεδο. Τα "αδελφά" πλέον σωματεία θα συνεργασθούν από τώρα σε όλους τους τομείς. Ετσι θα υπάρχει Διαγόρας και στην Εθνική ερασιτεχνική και στον τοπικό χώρο.

ΣΥΝΕΧΕΙΑ ΣΤΙΣ ΜΕΤΑΓΡΑΦΕΣ

Οι μεταγραφές πάντως δεν σταματούν εδώ για τον Διαγόρα της Ρόδου. Η διοίκητη της ομάδας αλλά κι ο **Κώστας Παπαοικονόμου** έχουν επικεντρώσει το ενδιαφέρον τους στον τοπικό χώρο.

Μετά τον **Βασιλάκη**, αναμένεται πολύ σύντομα ν' ακολουθήσουν κι άλλες ανακοινώσεις που θ' αφορούν φέρελπις ποδοσφαιριστές που έχουν ήδη εκδηλώσει το ενδιαφέρον να εντάξουν οι κυανέρυθροι στο έμψυχο υλικό τους.

Ενδέχεται μάλιστα σήμερα να υπάρξει νέα συνάντηση με τον Ηρακλή Μαριτσών για τον νεαρό **Παπαδημήτρη**.

Μένει ο Αρχοντούλης

- *Συμφώνησε χθες το απόγευμα ν' αγωνισθεί και φέτος με τον Απόλλωνα Καλυθιών*

Μετά τον **Πάττα** και τον **Κυριαζή** η διοίκηση του Απόλλωνα Καλυθιών κράτησε στην ομάδα ακόμα ένα δικό της παίκτη. Πρόκειται για τον **Γιάννη Αρχοντούλη** ο οποίος θα συνεχίσει να φοράει τη φανέλλα της ομάδας που τον ανέδειξε.



Χθες το απόγευμα η διοίκηση του **Χρήστου Κωνσταντίνου** συζήτησε με τον παίκτη και συμφώνησαν για νέα συνεργασία. Πρόκειται για επιτυχία της επιτροπής μεταγραφών αφού τον παίκτη διεκδικούσε τις δύο τελευταίες μέρες και ο Διαγόρας.

«Μένω στην ομάδα που με ανέδειξε αφού οι όροι της συνεργασίας που μου προσφέρονται είναι καλύτεροι άλλων συλλόγων", δήλωσε χθες ο ίδιος ο ποδοσφαιριστής.

ΑΠΟΣΥΡΕΤΑΙ Ο ΑΠΟΛΛΩΝ

Στο μεταξύ σύμφωνα με χαρακτηριστικές δηλώσεις του ίδιου του προέδρου της ομάδας των Καλυθιών **Χρήστου Κωνσταντίνου**, ο Απόλλων αποσύρει το ενδιαφέρον του.

— Για τον νεαρό **Παπαδημήτρη** του Ηρακλή Μαρ.

— Και τους **Χ'θεοδωράκη-Σπάρταλη Π.** του Κλεάνθη. "Πιστεύοντας στο ταλέντο των παιδιών και βρισκόμενοι σε ανώτερη κατηγορία, είπαμε να βοηθήσουμε τα παιδιά και να στηρίξουμε το ροδίτικο ποδόσφαιρο. Δυστυχώς όμως ο τρόπος διοικήσεων και γονέων όσον αφορά την απόκτηση των παιδιών από το σύλλογο μάς απομακρύνει από τη διεκδίκησή τους». Αυτές είναι οι δηλώσεις του προέδρου του Απόλλωνα Καλυθιών που αποσύρεται πια απ' την διεκδίκηση των προαναφερομένων. Σύμφωνα με πληροφορίες στους στόχους του Απόλλωνα είναι τώρα η παραμονή του **Τάσου Καβουσανάκη** και η απόκτηση του νεαρού **Ελληνα** απ' τον Διαγόρα Βατίου.

Μοσχή-Ροδανάκη

- *Ανακοίνωσε χθες η διοίκηση της Ρόδου*
- *Ερχεται για συζήτηση ο Χρήστος Μπαλής*

Η διοίκηση της Ρόδου προχωρώντας στην ενίσχυση του έμψυχου υλικού της ανακοίνωσε χθες ακόμα δύο μεταγραφές.

— Οπως έγραψε χθες η «Α.Ρ.» ο **Χάρης Μοσχής** ντύθηκε στα "πράσινα" κι αποτελεί την μία από τις δύο μεταγραφές της Ρόδου. Μια μεταγραφή που βάζει οριστικά τέλος στο σήριαλ που δημιουργήθηκε στην φίλαθλη κοινή γνώμη τις τελευταίες μέρες.

— Σαν δεύτερη μεταγραφή μπορεί να θεωρηθεί φυσικά η παραμονή του τερματοφύλακα **Γιάννη Ροδανάκη** που μαζί με τον **Νίκο Μπιλιά** αποτελούν πια το ντουέτο των τερματοφυλάκων στο οποίο βασίσθηκε σε μεγάλο βαθμό πέρυσι κι ο **Δημήτρης Σκούνας**. Ο **Ροδανάκης** συμφώνησε τη Δευτέρα το βράδυ να συνεχίσει να προσφέρει τις υπηρεσίες του στη Ρόδο.

Στο μεταξύ όπως έγινε σχετικά γνωστό χθες αναμένεται σήμερα στο νησί μας ο **Χρήστος Μπαλής** για να συζητήσει με τη Ρόδο το ενδεχόμενο ανανέωσης της συνεργασίας του. Σύμφωνα πάντως με έγκυρες πληροφορίες από διοικητικούς κύκλους της Ρόδου, η ομάδα



Ροπόκης-Καντιμοίρης-Καρίκης. Θα συνεχίσουν;

τηρεί στάση αναμονής κυρίως για τους **Σηφνάκη, Ανιάγκμπε** και **Λαζάρου**. Αν οι παίκτες δε θελήσουν ν' ανανεώσουν τη συνεργασία τους τότε θ' αποκτηθούν άλλοι ικανότεροι για να καλυφθούν κατά τον καλύτερο τρόπο τα κενά που θ' αφήσουν.

Πάντως οι δύο πρώτοι και ο **Κατικαρίδης** ζήτησαν την ελευθέρα τους ενώ ο **Γιώργος Καντιμοίρης** και **Γιώργος Καρίκης** συζητούν με ομάδες των Αθηνών. Αν δεν συμφωνήσουν είναι πολύ πιθανόν να συνεχίσουν αν φυσικά είναι στα

2002 FIFA WORLD CUP KOREA JAPAN

ΠΑΓΚΟΣΜΙΟ ΚΥΠΕΛΛΟ

Ο πρόωρος τελικός Αγγλίας–Βραζιλίας συγκεντρώνει όλα τα βλέμματα

Η μητέρα των μαχών

Ο Ριβάλντο δεν βρίσκει ουσιαστικές διαφορές ποιότητας και δύναμης ανάμεσα στην ομάδα του και την Αγγλία. Έτσι, ο Βραζιλιάνος σουπερστάρ δεν αποκλείει την περίπτωση να χρειαστούν οι εκτελέσεις πέναλτι για να βγει η ομάδα που θα προχωρήσει στα ημιτελικά.

«Οι δύο ομάδες μοιάζουν να βρίσκονται σε απόλυτη ισορροπία και θεωρώ ότι μπορεί το παιχνίδι με την Αγγλία να καταλήξει σε ισοπαλία και να χρειαστούν τα πέναλτι για να βγει ο νικητής. Το σίγουρο είναι ότι σε ένα τέτοιο ματς δεν υπάρχει φαβορί» δήλωσε χαρακτηριστικά ο άσος της Μπαρτσελόνα.

«Το παιχνίδι θα είναι πολύ σκληρό, θα γίνει μεγάλη μάχη, θα είναι πολύ τεχνικό και τελικά θεωρώ ότι και η τύχη θα παίξει το ρόλο της στην ανάδειξη του νικητή» κρίνει ο Ριβάλντο.

ΑΛΛΑΖΕΙ ΦΑΝΕΛΑ Η ΕΘΝΙΚΗ ΒΡΑΖΙΛΙΑΣ

Ο Ρονάλντο, ο Ριβάλντο και η... παρέα τους δεν θα παραταχθούν με την παραδοσιακή κίτρινη φανέλα και το μπλε παντελονάκι στον προημιτελικό της Παρασκευής απέναντι στην Αγγλία, αφού πρέπει να... ξεχωρίζουν από τους αντιπάλους.

Οι Αγγλοι, ως τυπικά γηπεδούχοι, έχουν αυτοί το δικαίωμα επιλογής και αποφάσισαν να φορέσουν τις άσπρες φανέλες και τα μπλε σορτς. Έτσι, οι Βραζιλιάνοι αναγκάζονται να αλλάξουν τις... παραδόσεις και να παραταχθούν με μπλε φανέλα, άσπρο σορτσάκι και μπλε κάλτσες, τη δεύτερη δηλαδή εμφάνισή τους.

Ο σχετικός κανονισμός της FIFA προβλέπει ότι οι εμφανίσεις των αντιπάλων πρέπει να έχουν αντίθεση και έτσι και στον άλλο προημιτελικό, της Οσάκα, η Σενεγάλη θα παραταχθεί με λευκή εμφάνιση, ενώ η Τουρκία με κόκκινη.

Με την παραδοσιακή της εμφάνιση -άσπρες φανέλες με μαύρες ρίγες, μαύρο σορτσάκι και άσπρες κάλτσες- θα παραταχθεί η Γερμανία, ενώ οι ΗΠΑ θα παίξουν με μπλε μπλούζα και κάλτσες και άσπρα παντελονάκια.

Την κανονική της εμφάνιση (κόκκινες φανέλες, μπλε σορτσάκια και κόκκινες κάλτσες) θα φορά η Ισπανία στο ματς με την Νότια Κορέα οι παίκτες της οποίας θα εμφανιστούν με άσπρες μπλούζες, κόκκινα παντελονάκια και άσπρες κάλτσες.



Ο Ριβάλντο θεωρεί ότι θα γίνει πολύ σκληρό παιχνίδι και μεγάλη μάχη

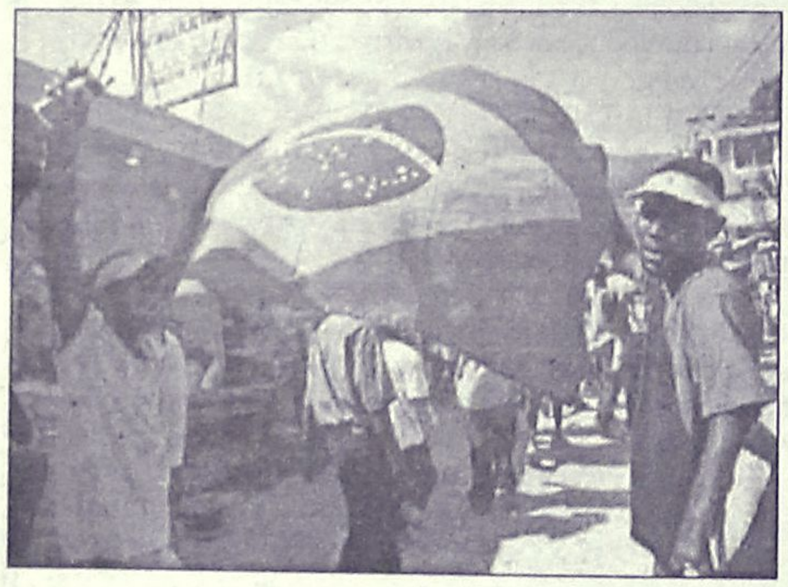

Γυαλίζει το μάτι των Αγγλων αμυντικών

«Το παιχνίδι της ζωής μας»

Οι παίκτες της Αγγλίας προετοιμάζονται με τον καλύτερο τρόπο για τον καθοριστικό αγώνα απέναντι στη Βραζιλία. Και οι αμυντικοί ξέρουν ότι θα σηκώσουν μεγάλο βάρος, προκειμένου να αντιμετωπίσουν αποτελεσματικά τους εξαίρετους επιθετικούς της «σελεσάο».

«Πρέπει να παίξουμε τον αγώνα της ζωής μας για να καταφέρουμε να πάρουμε εμείς τη νίκη» παραδέχθηκε ο Σολ Κάμπελ, ο οποίος φαίνεται να έχει πλήρη επίγνωση της δυσκολίας της αναμέτρησης με τη Βραζιλία.

«Αν καταφέρουμε να αμυνθούμε με το σωστό τρόπο, αν σταματήσουμε τους επιθετικούς δεν θα έχουμε μεγάλο πρόβλημα. Το μεγάλο βάρος του αγώνα θα πέσει σε εμάς τους αμυντικούς και πρέπει να δώσουμε τον καλύτερο εαυτό μας. Πρέπει να είμαστε μέσα σε όλες τις φάσεις, να καταλαβαίνουμε τι πάνε να κάνουν και να προλαβαίνουμε τις κινήσεις τους» συμπλήρωσε ο Αγγλος αμυντικός.



Ο Κάμπελ προτρέπει τους συμπαίκτες του να υπερβάλλουν εαυτούς

Η άμυνα της Αγγλίας είναι, έως τώρα, η καλύτερη του Παγκοσμίου Κυπέλλου μαζί με την Γερμανία. Και οι δύο ομάδες έχουν δεχθεί μόλις ένα γκολ στις αναμετρήσεις τους έως τους «8», η Αγγλία από τη Σουηδία στο πρώτο παιχνίδι για τη φάση των ομίλων στο ισόπαλο 1-1 ματς.

Αισιόδοξος φέρεται και ο Ρίο Φέρντιναντ. «Μέχρι τώρα οι Βραζιλιάνοι έχουν σκοράρει εννέα φορές, κάτι που είναι σημαντικό επίτευγμα και θα είναι ένα δύσκολο τεστ για εμάς. Δίνουμε, όμως, τις εξετάσεις μας σε κάθε παιχνίδι. Και πρέπει να κάνουμε τα πάντα για να τους αντιμετωπίσουμε σωστά, να προσέχουμε σε κάθε κίνησή μας και να είμαστε αποτελεσματικοί, ώστε να είμαστε εμείς στο τέλος οι νικητές».



ΚΑΛΟ ΚΑΛΟΚΑΙΡΙ

ΖΩΝΤΑΝΗ ΜΟΥΣΙΚΗ
ΑΝΟΙΚΤΑ κάθε ΠΑΡΑΣΚΕΥΗ - ΣΑΒΒΑΤΟ -ΚΥΡΙΑΚΗ

Αίθουσα 230 ατόμων

Τιμές έκπληξη για τις καλοκαίρινές εκδηλώσεις

ΛΙΝΔΟΥ &. ΒΡΥΞΕΛΛΩΝ 211
(πίσω από τη ΔΕΥΑΡ), στο Ροδίνι
ΤΗΛ. 67674 • Κιν. 0937-197602



ΠΟΛΥΚΑΤΑΣΤΗΜΑ ΠΟΛΥΤΙΜΩΝ ΕΙΔΩΝ ΤΟ ΜΕΓΑΛΥΤΕΡΟ ΤΗΣ ΕΛΛΑΔΑΣ

SARLIS GOLD
FACTORY OUTLET
Since 1954

ΒΙΟΤΕΧΝΙΑ ΠΩΛΗΣΗ ΛΙΑΝΙΚΗ ΚΑΙ ΧΟΝΔΡΙΚΗ

ΕΚΘΕΣΗ
ΧΡΥΣΑ & ΑΡΓΥΡΑ
ΚΟΣΜΗΜΑΤΑ
ΩΡΟΛΟΓΙΑ
ΚΡΥΣΤΑΛΛΑ

ΔΕΥΤΕΡΟΣ ΟΡΟΦΟΣ
ΧΕΙΡΟΠΟΙΗΤΑ ΧΑΛΙΑ
ΔΕΡΜΑΤΙΝΑ
ΓΟΥΝΕΣ
ΔΕΡΜΑΤΙΝΕΣ ΤΣΑΝΤΕΣ & ΑΞΕΣΟΥΑΡ
ΚΕΝΤΗΜΑΤΑ





ΠΟΡΣΕΛΑΝΕΣ LIMOGES & CAPO DI MONDE
ΜΠΡΟΥΤΖΙΝΑ & ΔΩΡΑ

QUALITY LUXURY ITEMS
BY CHAREL
IN OUR FACTORY ME PRODUCT GOLD & SILVER JEWELS

ΛΕΩΦ. ΡΟΔΟΥ ΛΙΝΔΟΥ 5ο χιλ/τρο
Τηλ.: 02410 64546, ΦΑΧ: 02410 64524
E-MAIL: misar@otenet.gr

ΠΑΓΚΟΣΜΙΟ ΚΥΠΕΛΛΟ

Βραζιλία και Γερμανία πιστές στο ραντεβού των προημιτελικών

Τα αουτσάιντερς και οι συνήθεις ύποπτοι

Για τη Σενεγάλη και την Τουρκία, η παρουσία σε προημιτελική φάση Μουντιάλ είναι η μεγαλύτερη επιτυχία που έχουν σημειώσει. Αντίθετα, η Βραζιλία και η Γερμανία, κατά κύριο λόγο, είναι οι ομάδες που έχουν... συνηθίσει να βρίσκονται τουλάχιστον στους «8».

Τι λένε οι αριθμοί για τις οκτώ ομάδες που συνεχίζουν στο Μουντιάλ της Απω Ανατολής;

Η Βραζιλία μετρά 17 συμμετοχές σε Παγκόσμιο Κύπελλο και έχει δηλώσει «παρούσα» σε προημιτελική φάση τις 14 από αυτές. Η «σελεσάο» έχει κατακτήσει τέσσερις φορές το τρόπαιο, έχει φτάσει εννέα φορές στα ημιτελικά και έχει έξι παρουσίες σε τελικούς.

Η Γερμανία έχει συμμετάσχει σε τελική φάση Μουντιάλ 15 φορές, τρεις από τις οποίες έχει κατακτήσει το τρόπαιο. Και αυτή έχει 14 παρουσίες σε προημιτελική τουλάχιστον φάση, εννέα σε ημιτελική και έξι στον τελικό, όπως ακριβώς και η Βραζιλία.

Ακολουθεί η Αγγλία, η οποία έχει αγωνιστεί 11 φορές σε τελική φάση Παγκοσμίου Κυπέλλου, ενώ το τρόπαιο το έχει κατακτήσει μόλις μία φορά. Οι Βρετανοί έχουν περάσει οκτώ φορές σε προημιτελική φάση, έχουν φωνάξει δύο φορές «παρών» στα ημιτελικά ενώ τη μία φορά που προκρίθηκαν στον τελικό ήταν εκείνη που σήκωσαν το τρόπαιο.

Εντεκα συμμετοχές σε Μουντιάλ έχει και η Ισπανία, ωστόσο έχει φτάσει μόλις πέντε φορές μέχρι και την προημιτελική φάση και μόλις μία έως και τα ημιτελικά.

Οι ΗΠΑ μετρούν επτά συμμετοχές σε τελική φάση Παγκοσμίου Κυπέλλου, έχουν περάσει δύο φορές στα προημιτελικά και μόλις μία στην ημιτελική φάση.

Η Νότιος Κορέα έχει έξι παρουσίες σε Μουντιάλ και αυτή είναι η πρώτη φορά που η ασιατική ομάδα κάνει την εμφάνισή της σε προημιτελική φάση.

Το ίδιο ισχύει και για την Τουρκία, η οποία συμμετέχει για δεύτερη φορά σε τελική φάση Παγκοσμίου Κυπέλλου, ενώ η Σενεγάλη στην πρώτη της παρουσία στην κορυφαία ποδοσφαιρική διοργάνωση του πλανήτη σε επίπεδο εθνικών ομάδων κατάφερε να περάσει στους «8».

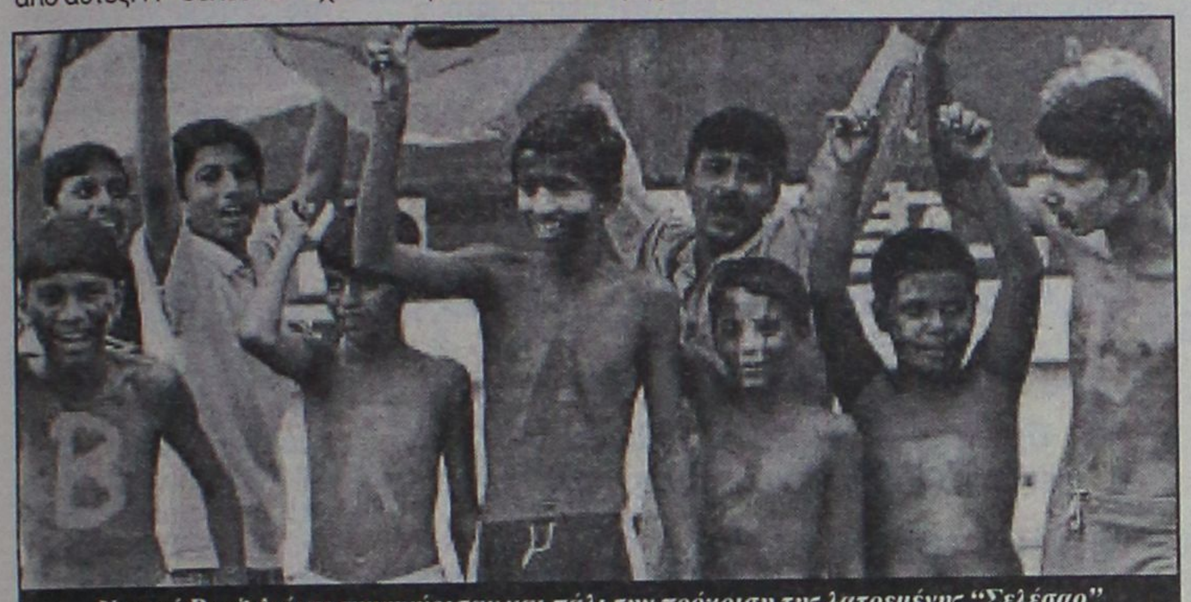

Νεαροί Βραζιλιάνοι πανηγύρισαν και πάλι την πρόκριση της λατρεμένης "Σελέσαο"

Επιστρέφει ο Βασσάρας

Ποιοί αποκλείστηκαν, ποιοί συνεχίζουν

Ολοκληρώθηκαν οι υποχρεώσεις του Κύρου Βασσάρα στο 17ο Παγκόσμιο Κύπελλο. Παρά την καλή διαιτησία που είχε στον αγώνα Κίνα - Κόστα Ρίκα, η FIFA δεν τον συμπεριέλαβε στους 16 που θα είναι διαθέσιμοι για τους οκτώ τελευταίους αγώνες της διοργάνωσης.

Πάντως, οι διαμαρτυρίες που προκλήθηκαν από κάποιες κακές διαιτησίες φαίνεται ότι θορύβησαν την Παγκόσμια Ομοσπονδία, που απέκλεισε από τη συνέχεια της διοργανώσεις τους Γκράχαμ Πολ (Κροατία - Ιταλία), Αγγκελ Σάντσεζ (Ν. Κορέα - Πορτογαλία), Πέτερ Πρέντεργκαστ (Βραζιλία - Βέλγιο), Μπάιρον Μορένο (Ν. Κορέα - Ιταλία) και Γιουνγκ Γιο Κιμ (Βραζιλία - Τουρκία).



Η FIFA δεν συμπεριέλαβε στους 16 τον Κύρο Βασσάρα

Αναλυτικά οι 16 διαιτητές που επέλεξε η FIFA:

Αλί Μπουσαϊμ (Η.Α.Ε.), Κόφι Κοντία (Μπενίν), Πιερλουϊτζι Κολίνα (Ιταλία), Χιου Ντάλας (Σκωτία), Αντερς Φρισκ (Σουηδία), Γκαμάλ Γκαντούρ (Αίγυπτος), Μπράιαν Χολ (Η-ΠΑ), Σααντ Μάνε (Κουβέιτ), Ουρς Μέιερ (Ελβετία), Μάρκους Μερκ (Γερμανία), Κιμ Μίλτον Νίλσεν (Δανία), Φελίπε Ράμος Ρίζο (Μεξικό), Οσκαρ Ρουίς (Κολομβία), Μαρκ Σιλντ (Αυστραλία), Κάρλος Σιμόν (Βραζιλία), Ζιλ Βεισιέ (Γαλλία)

Οσον αφορά στους βοηθούς διαιτητών, οι 16 που συνεχίζουν είναι οι εξής:

Αλι Αλ Τραϊφί (Σαουδ. Αραβία), Εβζέν Αμλέρ (Τσεχία), Φρεντερίκ Αρνό (Γαλλία), Ντραμανέ Νταντέ (Μάλι), Μιγκέλ Τζιακομούτσι (Παραγουάη), Βισβά Κρίσναν (Σιγκαπούρη), Λιφ Λίντμπεργκ (Σουηδία), Χάινερ Μίλερ (Γερμανία), Μάικλ Ράγκουναθ (Τρίνινταντ & Τομπάγκο), Χόρχε Ραταλίνο (Αργεντινή), Μοχάμεντ Σαέεντ (Μαλδίβες), Φίλιπ Σαρπ (Αγγλία), Ιγκόρ Σράμκα (Σλοβακία), Αλί Τομουσάνγκε (Ουγκάντα), Εκτορ Βέργκαρα (Καναδάς), Ματσέι Βιερμπόβσκι (Πολωνία)



ΑΝΑΚΟΙΝΩΣΗ

Ο **Κολυμβητικός Αθλητικός Ομιλος Πεταλούδων "Η Καλλιπάτειρα"** ανακοινώνει ότι άρχισαν τα μαθήματα κολύμβησης στα τμήματα αρχαρίων - προχωρημένων για την περίοδο από Ιούνιο έως Σεπτέμβριο 2002.
Για πληροφορίες - εγγραφές στην πισίνα του ξενοδοχείου **RODIAN SUN** στην διακλάδωση προς Πεταλούδες δεξιά, κάθε απόγευμα από **16.00 έως 18.00.**

ΝΑΥΤΙΚΗ ΕΤΑΙΡΕΙΑ
ΤΗΛΟΣ 21ος ΑΙΩΝΑΣ

ΔΡΟΜΟΛΟΓΙΑ "SEA STAR"

ΔΕΥΤΕΡΑ

ΛΙΜΑΝΙ	ΑΦΙΞΗ	ΑΝΑΧΩΡΗΣΗ
ΡΟΔΟΣ		8.45
ΤΗΛΟΣ	10.00	14.30
ΝΙΣΥΡΟΣ	15.00	17.30
ΤΗΛΟΣ	18.00	18.15
ΡΟΔΟΣ	19.30	ΔΙΑΝ/ΣΗ

ΤΡΙΤΗ

ΛΙΜΑΝΙ	ΑΦΙΞΗ	ΑΝΑΧΩΡΗΣΗ
ΡΟΔΟΣ		8.45
ΤΗΛΟΣ	10.00	14.30
ΝΙΣΥΡΟΣ	15.00	17.30
ΤΗΛΟΣ	18.00	18.15
ΡΟΔΟΣ	19.30	

ΠΑΡΑΣΚΕΥΗ

ΛΙΜΑΝΙ	ΑΦΙΞΗ	ΑΝΑΧΩΡΗΣΗ
ΡΟΔΟΣ		8.45
ΤΗΛΟΣ	10.00	14.30
ΝΙΣΥΡΟΣ	15.00	17.30
ΤΗΛΟΣ	18.00	18.05
ΡΟΔΟΣ	19.15	19.30
ΤΗΛΟΣ	20.40	

ΚΥΡΙΑΚΗ

ΛΙΜΑΝΙ	ΑΦΙΞΗ	ΑΝΑΧΩΡΗΣΗ
ΤΗΛΟΣ		8.00
ΡΟΔΟΣ	9.15	9.30
ΤΗΛΟΣ	10.45	16.00
ΡΟΔΟΣ	17.15	18.00
ΤΗΛΟΣ	19.15	19.30
ΡΟΔΟΣ	20.45	ΔΙΑΝ/ΣΗ

ΚΑΘΕ ΤΕΤΑΡΤΗ - ΠΕΜΠΤΗ και ΣΑΒΒΑΤΟ
Το πλοίο θα εκτελεί δρομολόγια προς και από Μπόντρουμ και Φετιχέ (Τουρκίας).

Για περισσότερες πληροφορίες παρακαλούμε επικοινωνείτε:
02460 44000 (Τήλος), **02410 78052** (Ρόδος)

ΝΤΕΤΕΚΤΙΒΣ
30 ΧΡΟΝΙΑ ΜΟΝΙΜΑ ΚΑΙ ΣΤΗ ΡΟΔΟ
35354 - 28780
Π.Π. ΓΕΡΜΑΝΟΥ 6 (ΠΛ. ΦΩΚΙΑΛΗ)
- Η ΛΥΣΗ!!! ΣΕ ΚΑΘΕ ΣΑΣ ΠΡΟΒΛΗΜΑ
EXPRESS SECURITY

Ναυαγοσωστική Ακαδημία Δωδεκανήσου

ΣΥΓΧΑΡΗΤΗΡΙΑ!!!

Τα θερμά μας συγχαρητήρια στους μαθητές της Σχολής μας:

ΚΑΜΠΟΥΡΗ ΑΓΓΕΛΙΚΗ
ΚΟΥΤΣΟΝΙΚΟΛΑ ΧΡΥΣΟΥΛΑ
ΤΣΑΠΠΟΥ ΜΑΡΙΑ
ΚΟΚΚΟΤΑ ΕΛΠΙΔΑ
ΛΑΜΠΡΙΑΝΟΣ ΓΙΩΡΓΟΣ
ΓΡΗΓΟΡΙΑΔΗΣ ΣΩΤΗΡΗΣ
ΑΝΔΡΙΚΟΥ ΓΙΑΝΝΗΣ
ΜΑΤΣΗΣ ΓΙΩΡΓΟΣ
ΦΛΕΒΑΡΗΣ ΚΥΡΙΑΚΟΣ
ΧΑΤΖΗΑΝΤΩΝΙΟΥ ΦΙΛΗΜΩΝ
ΣΟΥΛΤΑΝΟΣ ΚΩΣΤΑΣ

οι οποίοι ολοκλήρωσαν ευδοκίμως τον κύκλο των μαθημάτων και έλαβαν το πτυχίο του ναυαγοσώστη. Τους ευχόμαστε καλή σταδιοδρομία.

ΕΝΑΡΞΗ ΝΕΟΥ ΚΥΚΛΟΥ ΜΑΘΗΜΑΤΩΝ
21/6/2002

Υπεύθυνοι προγραμμάτων:
Τσαβαρής Νικήτας - Καριοφυλλάκης Βαγγέλης

Εμπορικό Κέντρο Κρανίδη - Φαληράκι
Τηλ. & Fax: 02410 86780 Email: nad@mail.gr

ΤΟΠΙΚΟ ΠΟΔΟΣΦΑΙΡΟ

Παραμένει το μέτρο των δύο 20άρηδων

- *Η ΕΠΣΔ ΑΠΟΦΑΣΙΣΕ ΤΗ ΣΥΝΕΧΙΣΗ ΤΟΥ, ΜΟΝΟ ΓΙΑ ΤΟΥΣ ΑΓΩΝΕΣ ΠΡΩΤΑΘΛΗΜΑΤΟΣ, ΕΝΩ ΔΕΝ ΕΙΝΑΙ ΥΠΟΧΡΕΩΤΙΚΟ ΣΤΟΥΣ ΑΓΩΝΕΣ ΚΥΠΕΛΛΟΥ*
- *ΑΠΑΝΤΗΣΑΝ 37 ΣΩΜΑΤΕΙΑ ΣΤΟ ΕΡΩΤΗΜΑ ΤΗΣ ΕΠΣΔ ΜΕ ΤΑ 19 ΝΑ ΛΕΝΕ ΝΑΙ ΣΤΗ ΣΥΝΕΧΙΣΗ 16 ΟΧΙ ΚΑΙ ΔΥΟ ΜΕ ΠΡΟΫΠΟΘΕΣΕΙΣ*
- *ΓΙΑ ΤΑ ΝΗΣΙΑ ΠΟΥ ΔΙΑΘΕΤΟΥΝ ΜΟΝΟ ΜΙΑ ΟΜΑΔΑ (ΤΗΛΟΣ, ΝΙΣΥΡΟΣ, ΣΥΜΗ, ΛΕΙΨΟΙ ΚΑΙ ΚΑΡΠΑΘΟΣ) ΘΑ ΙΣΧΥΕΙ Η ΥΠΟΧΡΕΩΣΗ ΤΗΣ ΧΡΗΣΙΜΟΠΟΙΗΣΗΣ ΕΝΟΣ ΜΟΝΟ ΠΟΔΟΣΦΑΙΡΙΣΤΗ ΚΑΤΩ ΤΩΝ 20 ΕΤΩΝ, ΚΑΘΩΣ ΚΑΙ ΓΙΑ ΤΟΥΣ ΑΝΤΙΠΑΛΟΥΣ ΤΟΥΣ*

Την απόφαση της συνέχισης του μέτρου της χρησιμοποίησης 2 ποδοσφαιριστών κάτω των 20 ετών στην αρχική σύνθεση των ομάδων, πήρε χθες το Δ.Σ. της ΕΠΣΔ, λαμβάνοντας υπ' όψιν και τις απαντήσεις των σωματείων σε σχετικό ερώτημα.

Συγκεκριμένα μετά από πρόταση του προέδρου της ΕΠΣΔ, **Κλεόβουλου Χ'γεωργίου**, αποφασίσθηκε να παραμείνει το μέτρο και για τις τρεις τοπικές κατηγορίες με μια μόνο ιδιομορφία. Στα νησιά που διαθέτουν μόνο μια ομάδα όπως είναι η Τήλος, η Σύμη, η Νίσυρος (Πολυβώτης), η Κάρπαθος (Ποσειδών) και οι Λειψοί να ισχύσει η υποχρέωση χρησιμοποίησης, μόνο για έναν ποδοσφαιριστή κάτω των 20 ετών.

Επίσης οι ομάδες που αντιμετωπίζουν τις παραπάνω ομάδες (Πολυβώτη, Σύμη, Τήλο, Ποσειδών Καρπ. και Λειψούς) στα μεταξύ τους παιχνίδια θα έχουν και αυτές το δικαίωμα της υποχρεωτικής χρησιμοποίησης ενός μόνο ποδοσφαιριστή στην αρχική τους σύνθεση.

Σ' αυτό το σημείο υπήρξε πρόταση να καταργηθεί τελείως το μέτρο γι' αυτά τα νησιά και για τους αντιπάλους τους στα μεταξύ τους παιχνίδια από τον **Γιώργο Νικολουδάκη** αλλά με ψήφους 5-2 πέρασε η πρόταση του προέδρου.

Επίσης μετά από πρόταση του γ.γ. της ΕΠΣΔ, **Μιχάλη Βεργωτή** το μέτρο αυτό δεν θα ισχύσει στους αγώνες κυπέλλου και η εφαρμογή του δεν θα είναι υποχρεωτική.

Στο σχετικό ερώτημα που έστειλε η ΕΠΣΔ στα σωματεία για το εάν δέχονται το μέτρο ή όχι απάντησαν 37 ομάδες.

Οι 19 απάντησαν ναι στη συνέχιση, οι 16 στην άρση του μέτρου ενώ οι δύο (Ηρακλής Μ. και Κατταβιά) ναι στη συνέχιση του αλλά με προϋποθέσεις. Συγκεκριμένα ο Ηρακλής Μ. ζήτησε τη διασφάλιση του μέτρου, ενώ η Κατταβιά την αύξηση του ορίου ηλικίας κατά ένα χρόνο. Ακόμη ο Πετρώνας πρότεινε να ξεκινάνε δύο ποδοσφαιριστές κάτω των 20 και να γίνονται αλλαγή με ποδοσφαιριστές επίσης κάτω των 20 ετών.

Διανησιακός αγώνας

Την ερχόμενη Κυριακή στις 12 το μεσημέρι στο Δημοτικό γήπεδο της Κω (χόρτο) θα πραγματοποιηθεί ο διανησιακός αγώνας του παιδικού πρωταθλήματος, ανάμεσα στην πρωταθλήτρια ομάδα του ομίλου της Κω και την πρωταθλήτρια των ομίλων της Ρόδου που είναι ο Ασκληπειός Κω και ο ΠΑΣ Ασκληπειού.

Στον Αρχάγγελο ο τελικός κυπέλλου

Στο Δημοτικό γήπεδο του Αρχάγγελο, θα διεξαχθεί ο τελικός του κυπέλλου για την περίοδο 2002-2003. Η ημερομηνία ορίσθηκε για τις 7 Μαρτίου ενώ οι πρώτοι αγώνες της α' φάσης θα ξεκινήσουν στις 25 Σεπτεμβρίου.

Βάση της περυσινής προκήρυξης ο κυπελλούχος της περυσινής περιόδου, Διγενής, θα προκριθεί στη Β' φάση χωρίς αγώνα.

Ποδαρικό στις 14 Σεπτεμβρίου

- *Στις 14/9 η έναρξη του πρωταθλήματος της α' κατηγορίας, στις 21/9 της β' και στις 27/10 της Γ' κατηγορίας.*

Στις 14 Σεπτεμβρίου αποφάσισε η ΕΠΣΔ να πραγματοποιηθεί η έναρξη του πρωταθλήματος της Α' κατηγορίας, ενώ μία εβδομάδα αργότερα (21/9) θα ακολουθήσει η έναρξη του πρωταθλήματος β' κατηγορίας. Το πρωταθλημα της γ' κατηγορίας και για τους τρεις ομίλους θα ξεκινήσει στις 27 Οκτωβρίου.

Τώρα οι δηλώσεις συμμετοχής για το πρωτάθλημα της α' και β' κατηγορίας θα γίνονται μέχρι τις 21 Αυγούστου ενώ οι κληρώσεις των παραπάνω πρωταθλημάτων θα γίνουν στις 28 Αυγούστου στην αίθουσα του ΔΟΝΑ.

Οι δηλώσεις συμμετοχής για τις ομάδες του α' και β' ομίλου της γ' κατηγορίας θα γίνονται μέχρι 4 Οκτωβρίου ενώ η κλήρωση του πρωταθλήματος τους θα γίνει στις 8 Οκτωβρίου στα γραφεία της ΕΠΣΔ. Οι δηλώσεις συμμετοχής για τις ομάδες του ομίλου νήσων θα γίνονται μέχρι 2 Σεπτεμβρίου ενώ η κλήρωση θα γίνει στις 7 Σεπτεμβρίου στην Κω (σέβεν σάιντ Νήσων). Το πρωτάθλημα της α' και β' κατηγορίας θα διεξαχθεί σε έναν όμιλο των 16 ομάδων, ενώ στη γ' κατηγορία για τους δύο ομίλους της Ρόδου, δικαίωμα συμμετοχής έχουν 28 ομάδες.

Οσον αφορά τους προβιβασμούς και υποβιβασμούς έχουμε:

Στην α' κατηγορία η άνοδος στην Εθνική ερασιτεχνική κατηγορία θα εξαρτηθεί από την προκήρυξη της ΕΠΟ σχετικά με το πρωτάθλημα της παραπάνω κατηγορίας.

Ο αριθμός των ομάδων που θα υποβιβασθούν στην β' κατηγορία θα ξεκινάει από 3 ομάδες και αναλόγως από το πόσες ομάδες θα υποβιβασθούν από τη Δ' Εθνική θα αυξηθεί ο αριθμός τους.

Για τη β' κατηγορία, την άνοδο στην α' κατηγορία θα πάρουν οι δύο πρώτες ομάδες και αναλόγως με το τι ισχύει στη Δ' εθνική ίσως να ανέβει και τρίτη ομάδα.

Στη Γ' κατηγορία θα υποβιβάζονται οι 4 τελευταίες ομάδες ή οι τρεις (αναλόγως με τι απόφαση θα πάρει η ΕΠΣΔ) και ο αριθμός ίσως αυξηθεί αναλόγως με τον αριθμό των σωματείων που θα υποβιβασθούν από τη Δ' εθνική.

Στη Γ' κατηγορία οι πρωταθλητές των τριών ομίλων θα κερδίσουν την άμεση άνοδο τους στη Β' κατηγορία και ίσως να χρειασθούν αγώνες μπαράζ των δευτεραθλητριών ομάδων αναλόγως με το τι θα συμβεί στη Δ' εθνική.

Επικυρώθηκε και η Α' κατηγορία

Η επιτροπή πρωταθλήματος της ΕΠΣΔ μετά την επικύρωση των βαθμολογιών της β' και γ' κατηγορίας επικύρωσε και τη βαθμολογία της α' κατηγορίας:

Α' ΤΟΠΙΚΗ ΚΑΤΗΓΟΡΙΑ

Α/Α	ΟΜΑΔΑ	ΑΓΩΝΕΣ	ΝΙΚΕΣ	ΙΣΟΠ.	ΗΤΤΕΣ	ΤΕΡΜΑΤΑ	ΒΑΘΜΟΙ
1.	ΠΑΟ Διαγόρας	30	24	5	1	94-24	77
2.	Α.Ε. Κως	30	24	4	2	71-19	76
3.	Διγενής Κοσκινού	30	23	3	4	80-18	72
4.	Φοίβος Κρεμαστής	30	20	4	6	71-33	64
5.	Κλεάνθης Παραδεισίου	30	15	1	14	57-39	46
6.	Διαγόρας Βατίου	30	12	8	10	50-47	44
7.	Αναγέννηση Εμπωνας	30	13	2	15	46-51	41
8.	Ηρακλής Μαριτσών	30	10	9	11	39-38	39
9.	Καλυμνιακός	30	13	3	14	51-56	36
10.	Α.Ε. Λέρου	30	9	7	14	38-52	34
11.	Θύελλα Πυλώνας	30	9	4	17	30-70	31
12.	Ορφέας Ρόδου	30	8	6	16	32-53	30
13.	ΑΕΡΑ	30	7	4	19	38-68	25
14.	Ευαγόρας	30	6	6	18	32-81	24
15.	Ανταγόρας Κω	30	6	5	19	34-65	23
16.	Αγ. Γεώργιος Μαλώνας	30	5	1	24	30-79	16

- *Στο περιφερειακό πρωτάθλημα της ΕΠΟ ανέρχονται ο ΠΑΟ Διαγόρας και η Α.Ε. Κως.*
- *Υποβιβάζονται στην Β' κατηγορία οι ομάδες Ευταγόρας, Ανταγόρας και Αγιος Γεώργιος.*

OASIS SOCCER CLUB

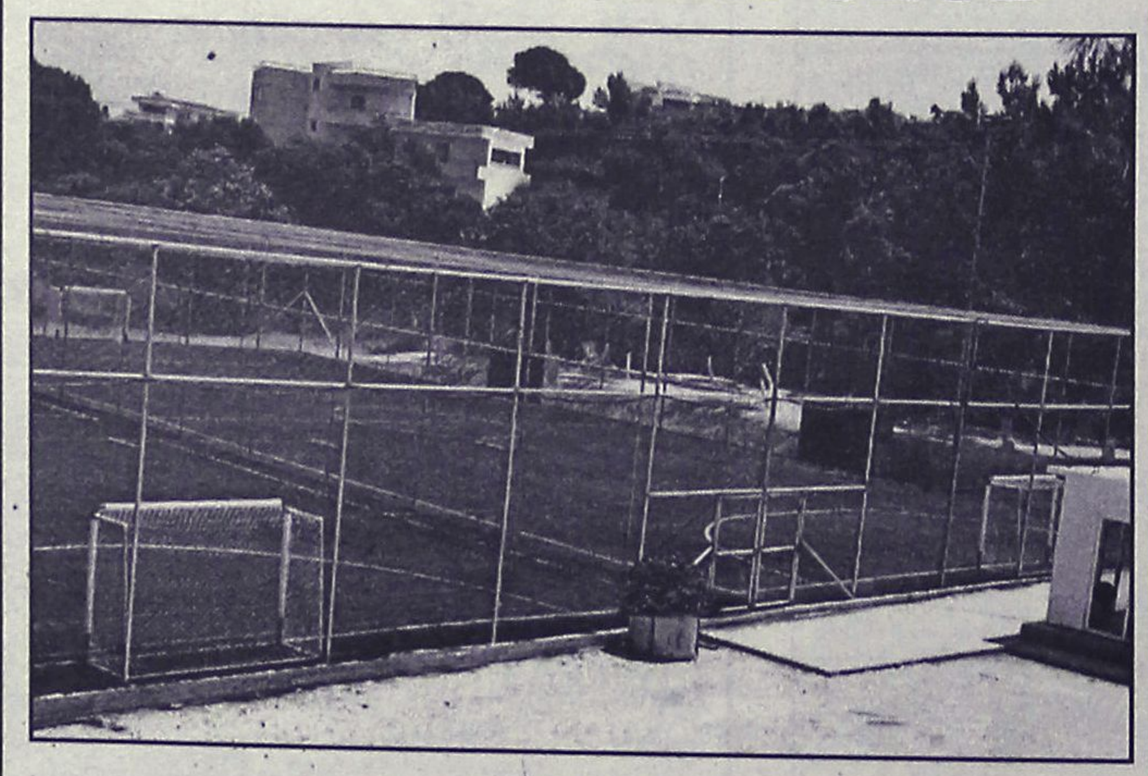

5X5

...το άλλο ποδόσφαιρο

Άγιοι Απόστολοι
(κοντά στο νέο Νοσοκομείο)
τηλ. 0241064680

ΜΙΚΡΕΣ Αγγελίες

Μεταφερθήκαμε! Θα μας βρίσκετε στα κεντρικά μας γραφεία επί της Μαρ. Μαλλιαράκη 11 (τελευταία πάροδος Καναδά). Τα τηλέφωνα παραμένουν τα ίδια: 22210-75230

ΟΙ ΑΓΓΕΛΙΕΣ ΤΗΣ ΡΟΔΙΑΚΗΣ παρουσιάζονται και στο site www.anaggelies.gr

ΠΕΜΠΤΗ 20 ΙΟΥΝΙΟΥ 2002 — Η ΡΟΔΙΑΚΗ

ενοικιασεις ακινητων & επιχειρησεων

ΙΣΟΓΕΙΟΣ ΧΩΡΟΣ 90 τ.μ. με W.C. επί της οδού Καρανικόλα 28 (έναντι Παπακυριακού). Κατάλληλο για γραφείο, κομμωτήριο ή για οποιαδήποτε επαγγελματική χρήση, μινιαίο μίσθωμα 300 ευρώ. Πληρ. τηλ. 0241077424, 0945/258827. AE46075

ΕΝΟΙΚΙΑΖΟΝΤΑΙ: α) **Γκαρσονιέρα** πλήρως επιπλωμένη (ψυγείο - κουζίνα - ηλιακό θερμοσίφωνα), β) **Καινούργια lux διαμερίσματα** ενός και δύο υπνοδωματίων, πλήρως επιπλωμένα (όλα εντοιχισμένα). Πληρ. τηλ. 02410 66475, 0945 797129 AE46063

ΙΣΟΓΕΙΟΣ ΧΩΡΟΣ 90 τ.μ. επί της Στεφάνου Καζούλη, κατάλληλο για τεχνικό-λογιστικό-γραφείο-φροντιστήριο και για οποιαδήποτε άλλη επαγγελματική χρήση. Πληρ. τηλ. 02410/36707. AE46073

ΙΣΟΓΕΙΟ δυάρι επιπλωμένο, στην Ιξιά Ιαλυσού, 700 μέτρα από παραλία (1 υπνοδ., 1 σαλόνι με δύο ντιβάνια, κουζίνα, χωλ, μπάνιο). Πληρ. τηλ. 23544. AE46072

ΔΙΑΜΕΡΙΣΜΑ 3 κυρίων δωματίων, μετά βοηθητικών χώρων, κουζίνας και λουτροκαμπινέ, εντός της πόλεως. Κατάλληλο και για ιατρείο. Πληρ. τηλ. 23093, 24327. AE46071

ΔΙΑΜΕΡΙΣΜΑ 50 τ.μ. (2 υπνοδωματίων) επί της Λαρίσης 9, στην Ανάληψη. Κατά προτίμηση σε στρατιωτικούς. Πληρ. τηλ. 02410/65415, 0945/305172. AE46070

ΚΑΤΑΣΤΗΜΑ 100 τ.μ. ή 2 (δύο) καταστήματα των 50 τ.μ. κατάλληλα και για γραφείο, επί της Μαραθώνος 18 στο Ροδίνι. Πληρ. τηλ. 02410/73278 0932/406638. AE46069

ΕΠΙΧΕΙΡΗΣΗ εστιατορίου στην Παλιά Πόλη της Ρόδου έτοιμη προς λειτουργία. Πληρ. τηλ. 097/2923658. AE46068

STUDIO επιπλωμένο στο Ροδίνι. Πληρ. τηλ. 0944/361899, 25447. AE46067

ΔΙΑΜΕΡΙΣΜΑ 100 τ.μ. στην Ανάληψη (Αλ. Παπαδιαμάντη), 3 υπνοδωμάτια - κουζίνα - σαλόνι - μεγάλες βεράντες και αποθήκη, με ηλιακό θερμοσίφωνα, air condition, πολυκατοικία χωρίς κοινόχρηστα (συνδεμένο στο αποχετευτικό δίκτυο), με μετρητή νυχτερινού ρεύματος της ΔΕΗ, με άνετο parking. Μεσίτες και γραφεία ενοικιάσεων αποκλείονται. Πληρ. τηλ. 0934822750, Γιάννης (11.00-20.00) AE46062

ΕΥΚΑΙΡΙΑ. Διαθέτουμε χώρο κατάλληλο για φροντιστήριο Γερμανικών, δίπλα σε φροντιστήριο Αγγλικών. Τον διαθέτουμε και για οποιαδήποτε άλλη γλώσσα ή μάθημα με προτεραιότητα στα Γερμανικά. Πληρ. τηλ. 02410 38411 AE46061

ΔΙΑΜΕΡΙΣΜΑ, 3 υπνοδωμάτια επί της οδού Τρικάλων 3, στην Ανάληψη. Πληρ. τηλ. 0942545273 AE46051

ΑΠΟΘΗΚΗ 230 τ.μ. επί Εθνικής Αντιστάσεως 67, με μεγάλη γκαραζόπορτα. Πληρ. τηλ. 02410 36504, Χατζηλαζάρου Βασ. AE46052

ΚΑΤΑΣΤΗΜΑ 50τ.μ., 28ΗΣ ΟΚΤΩΒΡΙΟΥ 50, ΡΟΔΟΣ, ΠΛΗΡ. ΤΗΛ. 0945276152, 0945436363 ΠΕ46053

ΔΙΑΜΕΡΙΣΜΑ 100 τ.μ., 3 υπνοδωμάτια, σαλόνι, κουζίνα, με ηλιακό θερ/να, στον Α' όροφο, (διόροφης οικοδομή), επί της Κυρήνης αριθ. 12, στη Ρόδο. Πληρ. τηλ. 0241028727 AE46048

ΔΙΑΜΕΡΙΣΜΑ δύο υπνοδωματίων σαλόνι-τραπεζαρία, κουζίνα, καθιστικό κ.λπ. διαμπερές στην οδό Αντ. Βολονάκη 34. Ενοίκιο 470 ευρώ. Πληρ. τηλ. 0241021180 AE46045

ΡΕΤΙΡΕ οροφοδιαμέρισμα (1ος όροφος) με 3 υπνοδωμάτια, 145 τ.μ. Ι. Τσαβαρή 2 Ανάληψη. Πληρ. τηλ. 33830 AE46044

ΗΜΙΥΠΟΓΕΙΟΣ ΧΩΡΟΣ 120 τ.μ. και με ανάλογο υπόγειο ο οποίος μπορεί να διαμορφωθεί κατάλληλα, ανάλογα με τις ανάγκες του ενοικιαστού για οποιαδήπτε χρήση στην γωνία των οδών Βαλαωρίτου και Αμερ. Απόλλωνος, έναντι ξενοδ. "Κυπριώτης". Πληρ. τηλ. 0241022770 και 0241029358 AE46043

ΚΑΤΟΙΚΙΑ στ' Ασγούρου σε χωριάτικο στυλ για δύο άτομα, ένα δωμάτιο, κουζίνα, τουαλέτα με ντουζ. Πληρ. τηλ. 0241062290 το πάτωμα σκέτο τσιμέντο. AE45027

ΔΙΑΜΕΡΙΣΜΑ 3άρι 1ος όροφος Κων/νου Τσαλδάρη και Ολύμπου Καρπάθου γωνία. Πληρ. τηλ. κιν. 0946562996. AE46024

ΔΙΑΜΕΡΙΣΜΑ επιφανείας 180 τ.μ. επί της οδού Άννης Μαρίας αριθ. 26, αποτελούμενο από τρία υπνοδωμάτια, σαλοτραπεζαρία, κουζίνα, δύο λουτροκαμπινέ και δωμάτιο υπηρεσίας, κατάλληλο και για επαγγελματική χρήση. Πληρ. τηλ. 0241023105 και 24463 κατά τις εργάσιμες ημέρες και ώρες. AE46013

ΟΡΟΦΟΔΙΑΜΕΡΙΣΜΑ καινούργιο (α' εγκατάσταση) 136 τ.μ. στον 2ο όροφο, στην οδό Ι. Μεταξά 9 (Ψαροπούλα). Σαλόνι-κουζίνα (εντοιχισμένες ηλ. συσκευές MIELE), 3 υπνοδωμάτια (όλα με εντοιχισμένες ντουλάπες), 2 λουτρά, αποθήκη στο υπόγειο 16 τ.μ., κλειστό γκαράζ-πάρκιν, αυτόνομη θέρμανση, Air Condition, ηλιακός θερμοσιφ. υπέροχη θέα προς όλες τις κατευθύνσεις. Πληρ. τηλ.02410-21560 (5-8 μ.μ.) κατά τις εργάσιμες μέρες AE46015

ΓΚΑΡΣΟΝΙΕΡΑ στην Ιαλυσό λούξ επιπλωμένη στο ισόγειο καινούργιας διώροφης οικοδομής με κήπο 300 μ. από τη θάλασσα. Επίσης επιπλωμένη γαρσονιέρα στη Ρόδο κοντά στο S/M "ΜΑΡΙΝΟΠΟΥΛΟΣ". Πληρ. τηλ. 0241090038, 0934616156, 0932748216 AE46016

ΣΤΟΥΝΤΙΟ (επιπλωμένο δωμάτιο) πλήρως εξοπλισμένο και με ηλιακό θερμοσίφωνα στην περιοχή Δασκάλων. Πληρ. τηλ. 0241034315 από 10.00 έως 15.00 και από 18.00-21.00 AE46046

ΔΙΑΜΕΡΙΣΜΑΤΑ επιπλωμένα, λουξ, δίκλινα, τρίκλινα και τετράκλινα με την ημέρα και τον μήνα για την σαιζόν έως 30 Σεπτεμβρίου με όλα τα οικιακά σκεύη και ηλιακό, οδός Μητροπόλεως. Πληρ. τηλ. 02410/29362, 097/7896444. AE46001

ΔΙΑΜΕΡΙΣΜΑ Αλεξ. Διάκου 7β με 2 υπνοδωμάτια χωλ, σαλόνι, κουζίνα, WC. Πληρ. τηλ. 0945/403200. AE46000

ΕΝΟΙΚΙΑΖΟΝΤΑΙ: 1) Διαμέρισμα παραλιακό με την ημέρα ενός υπνοδωματίου, σαλοκουζίνα, WC, πλήρως επιπλωμένο και εξοπλισμένο, οδός Βαλαωρίτου 1 έναντι ξενοδ. Κυπριώτης, 2) Στούντιο για ένα άτομο επιπλωμένο με πολυκουζινάκι WC, οδός Σοφούλη 101 Β., κοντά στο Πανεπιστήμιο Αιγαίου και ΟΑΕΔ. Πληρ. τηλ. 02410/64040. AE45998

ΔΙΑΜΕΡΙΣΜΑ 3άρι στη περιοχή Αναλήψεως. Πληρ. τηλ. 37270 πρωινές ώρες, 78586 απογευμ. ώρες. AE45997

ΑΠΟΘΗΚΗ 400 τ.μ. ψηλή στη περιοχή "ΙΚΑΡΟΣ". Πληρ. τηλ. 0944/361926. AE45996

ΑΠΟΘΗΚΗ ισόγεια 60 τ.μ. πλακόστρωτος με ρεύμα και WC, Καζαντζάκη και Ολύμπου Καρπάθου γωνία. Πληρ. τηλ. 02410/24584, 094/4508626. AE45979

ΔΙΑΜΕΡΙΣΜΑ καινούργιο με 3 υπνοδωμάτια (μόνο σε Έλληνες) λουξ κατασκευής, 180.000 ενοίκιο. Πληρ. τηλ. 02410/75612. AE45978

ΚΑΤΟΙΚΙΑ ανεξάρτητη με αυλή, ενός υπνοδωματίου με 3 κρεβάτια-εντοιχισμένη ντουλάπα, καθιστικού με TV, μικρής κουζίνας (πολυκουζινάκι), WC με ντους, ηλιακός θερμοσίφωνας, σε ήσυχη περιοχή (ιδιόκτητο κτήμα) και με εξαιρετική θέα, περιοχή Ιαλυσού-Κρεμαστής, μόνο μέχρι το Νοέμβριο. Τιμή ενοικίου μηνιαίως 440 ευρώ. Πληρ. τηλ. 02410/37002. AE45977

ΔΙΑΜΕΡΙΣΜΑ 3άρι πλήρως επιπλωμένο κοντά στο Πανεπιστήμιο Αιγαίου. Πληρ. τηλ. 02410/28511/36180, 0945/591040. AE45976

ΓΚΑΡΣΟΝΙΕΡΕΣ μέσα στη Ρόδο, πλήρως επιπλωμένες μόνο για όλο τον χρόνο. Πληρ. τηλ. 0942/483341, πρωί από 7 έως 11 και βράδυ από 9 έως 10.30. AE45975

ΓΚΑΡΣΟΝΙΕΡΑ επιπλωμένη (ρετιρέ) στην Ιξιά για ένα άτομο. Πληρ. τηλ. 02410/93902. AE45974

ΚΑΤΑΣΤΗΜΑ ισόγειο 125 τ.μ. επί της οδού Κορδιγκτώνος 24, κατάλληλο για (φροντιστήριο Η/Υ ή άλλη χρήση). Πληρ. τηλ. 02410/73120, 33088. AE45973

ΚΑΤΑΣΤΗΜΑ 40 τ.μ. με WC, κατάλληλο και για γραφείο, Στεφάνου Καζούλη και Γαριβάλδη 15. Πληρ. τηλ. 0977/690012. AE45972

ΟΡΟΦΟΔΙΑΜΕΡΙΣΜΑ καινούργιο 70 τ.μ. με δύο υπνοδωμάτια, κουζινοτραπεζαρία, WC, πρώτου ορόφου, σε διώροφη οικοδομή, χωρίς κοινόχρηστα και συνδεδεμένο με το αποχετευτικό δίκτυο στην Κρεμαστή επί της οδού Παπαγιάννη 22. Πληρ. τηλ. 02410/63082, 0945/046312, 0945/717905. AE45971

ΕΝΟΙΚΙΑΖΟΝΤΑΙ: Α. Στη Θεμ. Σοφούλη ισόγειο διαμέρισμα 3 υπνοδωματίων πολυτελούς κατασκευής με όλες τις σύγχρονες προδιαγραφές με μηνιαίο μίσθωμα 200.000 δρχ. Β. Στην Λοχαγού Φανουράκη-Αμμοχώστου διαμέρισμα 3 υπνοδωματίων πλήρως ανακαινισμένο σε αρίστη κατάσταση με μηνιαίο μίσθωμα 180.000 δρχ. Πληρ. ΡΟΔΙΑΚΗ ΚΤΗΜΑΤΙΚΗ, τηλ. 26281, 0944/243452, 0944/421015. AE45981

ΔΙΑΜΕΡΙΣΜΑ 3άρι 90 τ.μ., επί της οδού Αγ. Αναστασίας. Πληρ. τηλ. 02410 34824, 0937649792 AE45956

ΙΣΟΓΕΙΟΣ ΧΩΡΟΣ με υπόγειο 250 τ.μ. κάθε όροφος εντός πόλεως Ρόδου (7 Βαγιές) για οποιαδήποτε επαγγελματική χρήση. Πληρ. τηλ. 24169 από 9 π.μ.-1.30 μ.μ. AE45927

ΚΑΤΑΣΤΗΜΑ 120 τ.μ. στην περιοχή της Ανάληψης. Πληρ. τηλ. 02410 34490 (13.00-16.00) και 02410 61701, 65125 (απόγευμα). AE45882

TOP PROPERTIES

GEORGIOS S. PIPINOS

ΓΕΩΡΓΙΟΣ Σ. ΠΙΠΙΝΟΣ

ΣΥΜΒΟΥΛΟΙ ΚΑΙ ΕΚΤΙΜΗΤΕΣ ΑΚΙΝΗΤΩΝ

REAL ESTATE AGENCY

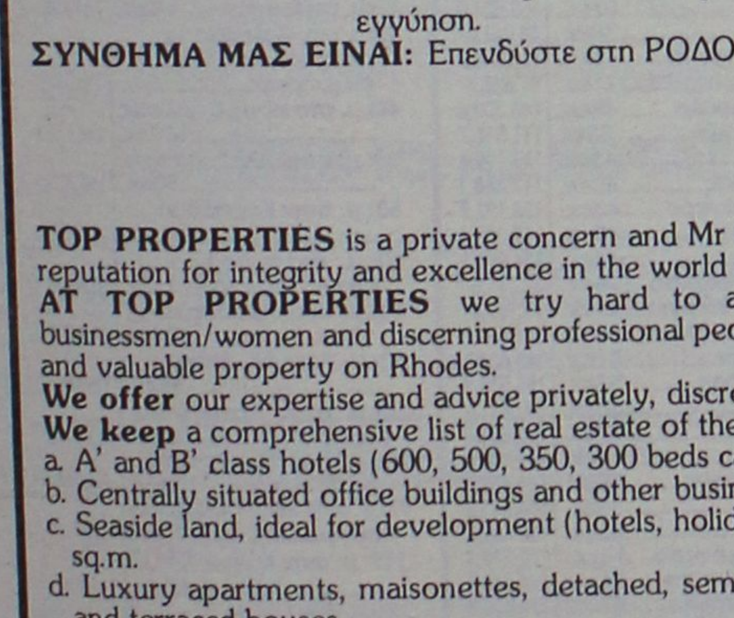

Η "**TOP PROPERTIES**" είναι ατομική επιχείρηση και ανήκει εξ ολοκλήρου στον κ. Γεώργιο Πιπίνο, που από το 1971 ασχολείται αποκλειστικά και μόνο με επενδύσεις και REAL ESTATE, στο νησί της Ρόδου, καθώς και στην ευρύτερη περιοχή της Δωδεκανήσου.

ΑΠΕΥΘΥΝΟΜΑΣΤΕ: Στους **σοβαρούς, απαιτητικούς και επιλεκτικούς** επενδυτές-επιχειρηματίες-ελεύθερους επαγγελματίες, Ελληνες και ξένους, υψηλού εισοδηματικού επιπέδου, που ενδιαφέρονται να κάνουν μια σοβαρή επένδυση προβολής στο νησί της Ρόδου.

ΠΡΟΣΦΕΡΟΥΜΕ: Α) Υπηρεσίες και πληροφορίες που γίνονται σε προσωπικό επίπεδο με εχεμύθεια, διακριτικότητα και σοβαρότητα.
Β) μεγάλη γκάμα υψηλής ποιότητας, ακινήτων, όπως:1) Ξενοδοχεία Α' και Β' κατηγορίας των 600-500-350-300 κλινών, 2) Κεντρικά αστικά ακίνητα κατάλληλα για Τράπεζες-καταστήματα-γραφεία, 3) Παραλιακές εκτάσεις, κατάλληλες για τουριστικές επενδύσεις των 150.000-100.00-70.00-50.000-36.000 τ.μ. και 4) Διαμερίσματα και μεζονέτες προβολής.

ΣΤΟΧΟΣ ΜΑΣ ΕΙΝΑΙ: Να προσφέρουμε στο αγοραστικό μας κοινό υψηλής ποιότητας ακίνητα και ευκαιρίες στο νησί της Ρόδου. Ητριακονταετής και πλέον πείρα μας στον τομέα αυτό αποτελεί εγγύηση.

ΣΥΝΘΗΜΑ ΜΑΣ ΕΙΝΑΙ: Επενδύστε στη ΡΟΔΟ ΤΩΡΑ, σε ακίνητα πού ΑΝΤΕΧΟΥΝ ΣΤΟ ΧΡΟΝΟ

Γεώργιος Σ. Πιπίνος
ΜΕΣΙΤΗΣ ΑΣΤΙΚΩΝ ΣΥΜΒΑΣΕΩΝ
Γιατί εμείς γνωρίζουμε καλύτερα!

TOP PROPERTIES is a private concern and Mr George S. Pipinos, its owner, has carved, over the years a reputation for integrity and excellence in the world of Real Estate in the Dodecanese.
AT TOP PROPERTIES we try hard to attract important and selective investors high calibre businessmen/women and discerning professional people, both Greek and foreign, who wish to acquire sabstantial and valuable property on Rhodes.
We offer our expertise and advice privately, discreetly and in strict confidence.
We keep a comprehensive list of real estate of the highest specifications
a. A' and B' class hotels (600, 500, 350, 300 beds capacity)
b. Centrally situated office buildings and other business premises.
c. Seaside land, ideal for development (hotels, holiday resorts, etc), of 150.000, 100.00, 70.000, 50.000, 36.000 sq.m.
d. Luxury apartments, maisonettes, detached, semi-detached and terraced houses.
Our aim is to give our clients the opportunity to Qcquire value for money, first class real estate on Rhodes. Our 30-year-old experience in Real Estate is our warranty.
Our motto is Invest in Rhodes, Invest in property, It stands the test of time.

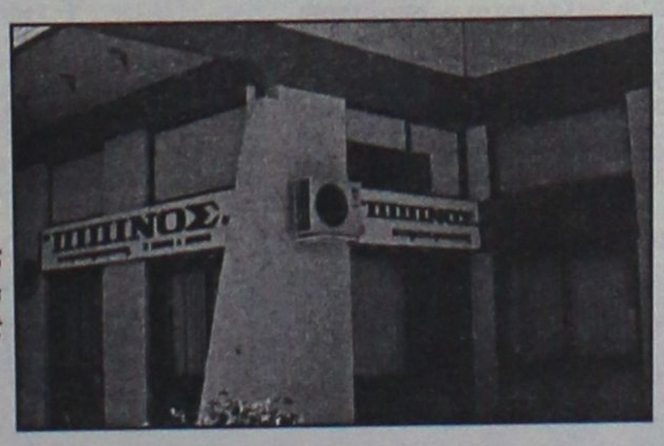

TOP PROPERTIES
and George Pipinos
Because we know best

ΚΕΝΝΕΝΤΥ 38, ΡΟΔΟΣ, 85 100, ΤΗΛ. (0241) 23895, 38243, κιν. (094)-4-676003 FAX: (0241) 20883
38 KENNEDY STR., RHODES, 85 100, TEL. (0241) 23895, 38243, mob. (094)-4-676003 FAX: (0241) 20883

ενοικιασεις

συνέχεια από την προηγούμενη

ΔΙΑΜΕΡΙΣΜΑ επί της οδού Ν. Κορδικτώνος 8-10, 1ος όροφος, 145 τ.μ. με εντοιχισμένη κουζίνα, θερμοπομπούς, τζάκι. Διαθέσιμο από 1.7.02. Πληρ. τηλ. 0241026207. ΑΕ45859

ΚΑΤΑΣΤΗΜΑ ισόγειο, με πατάρι και τουαλέτα, 55 τ.μ. περίπου, επί της οδού Κολοκοτρώνη. Πληρ. τηλ. 02410/24856 και 02410/75766. ΑΕ45854.

ΔΙΑΜΕΡΙΣΜΑ, στην Ηρώων Πολυτεχνείου 5, 120 τ.μ. Πληροφορίες στα τηλ. 25151 και 21955 από 9-2 π.μ. και 6-10 μ.μ. ΑΕ45853

STUDIOS, επιπλωμένο πλήρως, με θέα στην Ανάληψη. Πληρ. τηλ. 66277. ΑΕ66277

ΑΠΟΘΗΚΗ 700 τ.μ. ΕΠΙ ΤΗΣ ΛΕΩΦ. ΡΟΔΟΥ-ΚΑΛΛΙΘΕΑΣ, ΕΝΑΝΤΙ ΣΟΥΠΕΡ ΜΑΡΚΕΤ ΜΑΡΙΝΟΠΟΥΛΟΣ. ΠΛΗΡ. ΤΗΛ. 24967 ΑΠΟ 10.00-14.00. ΠΕ45852

ΔΙΑΜΕΡΙΣΜΑ 110 τ.μ. 1ος όροφος Σοφούλη 103 πάνω από το βιβλιοπωλείο ΔΙΑΓΩΝΙΟΣ 3 υπν/τια-αποθήκη-μεγάλες βεράντες, επιπλωμένο αν χρειασθεί για φοιτητές. Πληρ. τηλ. 0241033488 ώρες καταστημάτων ΑΕ46066

ΧΩΡΟΣ, κατάλληλος για κατάστημα 100 τ.μ., ή γραφείο, επί της οδού Μαραθώνος 18, συνοικία Ροδίνι. Πληρ. τηλ. 0241073278, κιν. 0932406638. ΑΕ45851

ΕΝΟΙΚΙΑΖΕΤΑΙ: 1) Κατάστημα στη "Ψαροπούλα", 55 τ.μ. κατάλληλο για πρακτορείο, κομμωτήριο, ενοικιάσεως αυτοκινήτων (Rent a car), Ινστιτούτο Αισθητικής, ιατρείο και για οποιαδήποτε άλλη εμπορική ή επαγγελματική χρήση, με μηνιαίο μίσθωμα δρχ. 400.000. 2) Κατάστημα στη Κορδιγκτώνος 120 τ.μ. με μηνιαίο μίσθωμα 250.000 ΡΟΔΙΑΚΗ ΚΤΗΜΑΤΙΚΗ, τηλ. 26281, 35476 κιν. 0944/243452 και 0944/421015. ΑΕ45811

ΚΑΤΑΣΤΗΜΑ ΕΠΙ ΤΗΣ ΟΔΟΥ ΑΘΗΝΩΝ ΣΤΗΝ ΑΝΑΛΗΨΗ. ΠΛΗΡ. ΤΗΛ. 02410 63587. ΠΕ45788

ΧΩΡΟΣ 120 τ.μ. για γραφείο με υπόγειο 100 τ.μ. και τουαλέτες. Πληρ. τηλ. 0241022770 από 10.00-13.00 ΑΕ41773

STUDIOS καινούργια επιπλωμένα σε ήσυχη περιοχή στην Ιαλυσό. Πληρ. τηλ. 0945077678 κ. Μιχάλη ΑΕ45995

ΜΟΝΟΚΑΤΟΙΚΙΑ στη Σορωνή με 3 υπνοδωμάτια, 2WC, κεντρική θέρμανση, γκαράζ και μεγάλο κήπο. Πληρ. τηλ. 0977084487 και 0241041205. ΑΕ45605

ΔΙΑΜΕΡΙΣΜΑ 100 τ.μ. α' ορόφου επί της Θεμ. Σοφούλη 47 δύο υπνοδωματίων, σαλοτραπεζαρίας, κουζίνας και λοιπών βοηθ. στη τιμή των 130.000 δρχ. Πληρ. τηλ. 02410 75093 πρωινές ώρες. ΑΕ45546

ΚΑΤΑΣΤΗΜΑ, 65 Τ.Μ. ΣΤΗΝ ΟΔΟ ΜΑΡΚΟΥ ΚΛΑΔΑΚΗ 13 (ΑΝΑΛΗΨΗ). ΠΛΗΡ. ΤΗΛ. 0241023229.

ΖΗΤΕΙΤΑΙ για ενοικίαση ΔΙΑΜΕΡΙΣΜΑ επιπλωμένο με ένα υπνοδωμάτιο, κατά προτίμηση περιοχή Καρακόνερο ή γκαρσονιέρα δύο δωματίων. Πληρ. τηλ. 0972 826638

ΙΣΟΓΕΙΟ 70 τ.μ. στην Ιωάν. Καζούλη για γραφείο-ιατρείο-επαγγελματική στέγη. Πληρ. τηλ. 32902. ΑΕ42425

ΚΑΤΑΣΤΗΜΑ στην οδό Γρίβα κάτω από το ξενοδοχείο "ΝΤΙΑΝΑ". ΠΛΗΡ. ΤΗΛ. 02410 27896 και 02410 78905 ΑΕ44298

ΚΑΤΑΣΤΗΜΑ 75 τ.μ. με βιτρίνα 6,50 μ. σε εμπορικό δρόμο της Παλιάς Πόλης της Ρόδου. Πληρ. τηλ. 09.44.88.11.22 και 37.753 ΧΑΕ111

ΒΙΛΑ μικρή λουξ, 60 τ.μ. απέναντι από το ξενοδοχείο Sunwing. Πληρ. τηλ. 85512 (09.00-14.30). ΑΕ43225

ΖΗΤΕΙΤΑΙ για ενοικίαση ΔΙΑΜΕΡΙΣΜΑ 3 έως 4 δωματίων για τους μήνες Ιούλιο και Αύγουτο. Πληρ. τηλ. 02410 28585, 0932 639622.

STUDIOS ΜΕ ΤΟ ΜΗΝΑ Η ΤΗΝ ΗΜΕΡΑ ΠΛΗΡΩΣ ΕΠΙΠΛΩΜΕΝΑ ΜΕ ΠΟΛΥΚΟΥΖΙΝΑΚΙ, ΨΥΓΕΙΟ, ΝΤΟΥΖ, W.C., ΤΗΛΕΦΩΝΟ, ΜΠΑΛΚΟΝΙ, ΖΕΣΤΟ ΝΕΡΟ ΕΠΙ 24ΩΡΟΥ ΒΑΣΕΩΣ ΣΤΗΝ ΠΙΟ ΗΣΥΧΗ ΠΕΡΙΟΧΗ ΤΗΣ ΠΟΛΗΣ (ΠΕΡΙΟΧΗ ΔΑΣΚΑΛΩΝ), ΟΔΟΣ ΜΑΝΩΛΗ ΠΑΠΑΜΑΝΩΛΗ ΑΡΙΘΜ. 12, ΚΑΘΕΤΟΣ ΕΠΙ ΤΗΣ ΣΤΕΛΙΟΥ ΚΩΤΙΑΔΗ. ΠΛΗΡ. ΤΗΛ. 37244.

ΕΝΟΙΚΙΑΖΕΤΑΙ

ΔΙΑΜΕΡΙΣΜΑ 50 τ.μ. ισόγειο στο Χαράκι Μαλώνας στο κύμα επιπλωμένο με κλιματισμό και αποκλειστική χρήση αυλής με μηνιαίο μίσθωμα 470 ευρώ. Παραδίδεται από 01/07/02.
Πληρ. Ευρωκτηματική Γιάννης και Μιχάλης Ευσταθίου, Εθνικής Αντίστασης 83.
Τηλ. 02410-73819, 02410-74917
και 0944374546-0945292030

ΚΑΤΑΣΤΗΜΑ
ΕΝΟΙΚΙΑΖΕΤΑΙ

Σοφ. Βενιζέλου - 100 Μαγαζιά, εμβαδόν καταστήματος 30 τ.μ.με βοηθητικούς χώρους (υπόγειο 28 τ.μ. και πατάρι 15 τ.μ.), κατάλληλο για κάθε επαγγελματική χρήση.

Πληρ. κ. Ζερβό, τηλ. *02410 30595, 30589*

ΠΩΛΕΙΤΑΙ 'Η ΕΝΟΙΚΙΑΖΕΤΑΙ

Το ξενοδοχείο
SANTA MARINA HOTEL APART'S
στην Κω.
Πληρ. τηλ. 010-8951-151,
FAX: 010-9657-755,
κινητό: 0937-30-66-66

ΚΤΗΜΑΤΟΜΕΣΙΤΙΚΟ ΓΡΑΦΕΙΟ

ΕΥΡΩΚΤΗΜΑΤΙΚΗ

ΕΥΣΤΑΘΙΟΥ

ΜΕΣΙΤΕΣ ΣΥΜΒΟΥΛΟΙ ΜΕΛΕΤΗΤΕΣ

αγορές, πωλήσεις, εκτιμήσεις, αντιπαροχές, μισθώσεις ακινήτων, επενδυτικές προτάσεις, αρχιτεκτονικές μελέτες
ΞΕΝΟΔΟΧΕΙΑ - ΠΑΡΑΛΙΑΚΕΣ ΕΚΤΑΣΕΙΣ - ΚΕΝΤΡΙΚΑ ΑΚΙΝΗΤΑ - ΟΙΚΟΠΕΔΑ - ΜΟΝΟΚΑΤΟΙΚΙΕΣ - ΔΙΑΜΕΡΙΣΜΑΤΑ - ΑΓΡΟΤΕΜΑΧΙΑ

ΜΟΝΟΚΑΤΟΙΚΙΕΣ-ΜΑΙΖΟΝΕΤΕΣ

	ΔΡΑΧΜΕΣ	ΕΥΡΩ-€
120τ.μ.-Ροδίνι σε 300τ.μ. οικόπ.	74εκ.	217.168,0
145τ.μ.-Μόντε Σμιθ σε 200τ.μ. οικόπ.	90εκ.	264.123,2
168τ.μ.-Μόντε Σμιθ σε 400τ.μ. οικόπ.	120εκ.	352.164,3
180τ.μ.-Ανάληψη (ημιτελής)	55εκ.	161.408,6
180τ.μ.-Ροδίνι σε 210τ.μ. οικόπ.	85εκ.	249.449,7
112τ.μ.-Ιαλυσός σε 297τ.μ. οικόπ.	67εκ.	196.625,0
118τ.μ.-Ιαλυσός σε 238τ.μ. οικόπ.	68εκ.	199.559,7
120τ.μ.-Ιαλυσός σε 300τ.μ. οικόπ.	70εκ.	205.429,2
150τ.μ.-Ιαλυσός σε 1000τ.μ. οικόπ.	90εκ.	264.123,2
153τ.μ.-Ιαλυσός σε 377τ.μ. οικόπ.	75εκ.	220.102,7
155τ.μ.-Ιαλυσός σε 1000τ.μ. οικόπ.	93εκ.	272.927,3
180τ.μ.-Ιαλυσός σε 300τ.μ. οικόπ.	85εκ.	249.449,7
190τ.μ.-Ιαλυσός σε 2000τ.μ. οικόπ.(μπετά)	45εκ.	132.061,6
200τ.μ.-Ιαλυσός σε 1000τ.μ. οικόπ.	95εκ.	278.796,7
200τ.μ.-Ιαλυσός σε 400τ.μ. οικόπ.	85εκ.	249.449,7
154τ.μ.-Κοσκινού σε 300τ.μ. οικόπ.	78εκ.	228.906,8
170τ.μ.-Κοσκινού σε 4000τ.μ. οικόπ.	170εκ.	498.899,4
180τ.μ.-Κοσκινού (ημιτελής)	36εκ.	105.649,3
210τ.μ.-Κοσκινού (μπετά) σε 600τ.μ. οικ.	35εκ.	102.714,6
240τ.μ.-Κοσκινού σε 1000τ.μ. οικόπ.	120εκ.	352.164,3
160τ.μ.-Ασγούρου σε 2000τ.μ. οικόπ.	60εκ.	176.082,1
255τ.μ.-Ασγούρου σε 1450τ.μ. οικόπ.	60εκ.	176.082,1
175τ.μ.-Κρεμαστή σε 2725τ.μ.οικ.(εντόςοικισμ.)	210εκ.	616.287,6
60τ.μ.-Μαλώνα σε 75τ.μ. οικόπ.	8εκ.	23.477,6
80τ.μ.-Μαλώνα σε 110τ.μ οικόπ.	17εκ.	49.889,9
140τ.μ.-Μαλώνα σε 290τ.μ. οικόπ.	45εκ.	132.061,6
80τ.μ.-Πυλώνα σε 2000τ.μ. οικόπ.	28εκ.	82.171,6
120τ.μ.-Πυλώνα σε 1000τ.μ. οικόπ.	70εκ.	205.429,2
330τ.μ.-Πυλώνα σε 1500τ.μ. οικόπ.	120εκ.	352.164,3
100τ.μ.-Γεννάδι σε 210τ.μ. οικόπ.	32εκ.	93.910,4
120τ.μ.-Γεννάδι σε 700τ.μ. οικόπ.	65εκ.	190.755,6
140τ.μ.-Γεννάδι σε 1000τ.μ. οικόπ.(κύμα)	85εκ.	249.449,7
140τ.μ.-Γεννάδι σε 1000τ.μ. οικόπ.	80εκ.	234.776,2
155τ.μ.-Γεννάδι σε 400τ.μ. οικόπ.(ημιτελ.)	55εκ.	161.408,6
200τ.μ.-Γεννάδι σε 4000τ.μ. οικόπ.(κύμα).	200εκ.	586.940,5
130τ.μ.-Λαχανιά σε 1266τ.μ. οικόπ.(κύμα).	75εκ.	220.102,7
140τ.μ.-Λαχανιά σε 1000τ.μ. οικόπ.(κύμα).	85εκ.	249.449,7
157τ.μ.-Λαχανιά σε 1200τ.μ. οικόπ.(κύμα).	87εκ.	255.319,1
65τ.μ.-Κιοτάρι σε 1000τ.μ. οικόπ.	26εκ.	76.302,2

ΟΙΚΟΠΕΔΑ

	ΔΡΑΧΜΕΣ	ΕΥΡΩ-€
ΡΟΔΟΣ		
180τ.μ. στους Δασκάλους Σ.Δ.=1,2	25εκ.	73.367,5
241τ.μ. στη Σμύρνης	18εκ.	52.824,6
300τ.μ. στον συν/μό Απόλλων Σ.Δ.=0,6	21εκ.	61.628,7
381τ.μ. στην Λονδίνου Σ.Δ.=0,8	30εκ.	88.041,0
558τ.μ. στην Λίνδου Σ.Δ,=0,8	62εκ.	181.951,5
632τ.μ. στη Φιλερήμου	53εκ.	155.539,2
ΚΟΣΚΙΝΟΥ		
2100τ.μ. στη Ρόδου-Λίνδου με άδ.οικ.	60εκ.	176.082,1
2100τ.μ. στη θέση Πέζουλας με άδ.οικ.	32εκ.	93.910,4
2000τ.μ. στη θέση Πέζουλας με άδ.οικ.	26εκ.	76.302,2
2400τ.μ. στη θέση Αγ. Ιωάννης	43εκ.	126.192,2
4000τ.μ. στη θέση Ξηρόκαμπος	60εκ.	176.082,1
4000τ.μ. στη θέση Πέζουλας	52εκ.	152.604,5
4000τ.μ. Πανοραμικό	60εκ.	176.082,1
4000τ.μ. στη θέση Πέζουλας	60εκ.	176.082,1
4000τ.μ. στη Ρόδου-Λίνδου με άδ.οικ.	85εκ.	249.449,7
4000τ.μ. στο Φυτώριο	37εκ.	108.584,0
4500τ.μ. στην επαρχιακή οδό	90εκ.	264.123,2
8570τ.μ. επί της Ρόδου-Λίνδου (Τσαϊρι)	129εκ.	378.576,6
9700τ.μ. επί της Ρόδου-Λίνδου	250εκ.	733.675,7
ΑΣΓΟΥΡΟΥ		
4000τ.μ. στην επαρχ.οδό	80εκ.	176.082,1
4000τ.μ. στην Αγ. Βαρβάρα	38εκ.	111.518,7
4000τ.μ. με βιοτεχνική άδεια	47εκ.	234.776,2
4200τ.μ. στην παρ. Αγγ. Σικελιανού	55εκ.	137.931,0
ΑΦΑΝΤΟΥ		
360τ.μ. εντός οικισμού	12εκ.	35.216,4
2340τ.μ. στα Κολύμπια επί της Εθν.οδού.	31εκ.	90.975,7
4780τ.μ. στον παραλ.δρόμο προς Κολύμπια.	29εκ.	85.106,3
5000τ.μ. επί της Εθν. Οδού & επί της Γέφυρας.	150εκ.	440.205,4
5751τ.μ. στα Κολύμπια επί της οδού Ευκαλύπτων.	50εκ.	146.735,1
ΙΑΛΥΣΟΣ		
300τ.μ. κοντά στον Μαρινόπουλο Σ.Δ,=0,4.	18εκ.	52.824,6
2000τ.μ. επί της Λεωφ. Ρόδου-Κρεμαστής	70εκ.	205.429,2
2000τ.μ. στη θέση Βουνάρα με άδ.οικόδ.	40εκ.	117.388,1
2000τ.μ. στη θέση Βουνάρα Μόσχου.	38εκ.	111.518,7
4000τ.μ. στους προποδ. Φιλερήμου.	50εκ.	88.041,0
8700τ.μ. στο Κανδυλί	30εκ.	281.731,4

ΔΙΑΜΕΡΙΣΜΑΤΑ

	ΔΡΑΧΜΕΣ	ΕΥΡΩ-€
35τ.μ. στους Δασκάλους	15εκ.	44.020,5
48τ.μ. στο Αραπάκι	21εκ.	61.628,7
60τ.μ. στο Ροδίνι	27εκ.	79.236,9
72τ.μ. στην Ιξιά	25εκ.	73.367,5
74τ.μ. στην Ανάληψη	35εκ.	102.714,6
75τ.μ. στο Καρακόνερο	41εκ.	120.322,8
80τ.μ. στην Ιξιά	42εκ.	123.257,5
80τ.μ. στο Ροδίνι	34εκ.	99.779,9
82τ.μ. στο Ζέφυρος	36εκ.	105.649,3
83τ.μ. στο Ροδίνι	37εκ.	108.584,0
88τ.μ. στην Ιξιά	30εκ.	88.041,0
90τ.μ. στη Ψαροπούλα	46εκ.	134.996,3
90τ.μ. στους Δασκάλους(ημιτελ.)	21εκ.	61.628,7
90τ.μ. στη Ψαροπούλα	49εκ.	143.800,4
90τ.μ. στην Ανάληψη	38εκ.	111.518,7
92τ.μ. στην Ιξιά	43εκ.	126.192,2
94τ.μ. στο Ζέφυρος	40εκ.	117.388,1
96τ.μ. στο Καρακόνερο	43εκ.	126.192,2
98τ.μ. στο Ζέφυρος	40εκ.	117.388,1
103τ.μ. στο Ροδίνι	46εκ.	134.996,3
108τ.μ. στον Αγ. Νικόλαο	28εκ.	82.171,6
110τ.μ. στον Αγ. Γεώργιο	25εκ.	73.367,5
114τ.μ. στους Δασκάλους	63εκ.	184.886,2
118τ.μ. στο Αραπάκι	51εκ.	149.669,8
118τ.μ. στο Ζέφυρος	53εκ.	155.539,2
120τ.μ. στην Ιξιά	30εκ.	88.041,0
123τ.μ. στο Αραπάκι	52εκ.	152.604,5
123τ.μ. στο Ροδίνι	55εκ.	161.408,6
123τ.μ. στην Ανάληψη	55εκ.	161.408,6
125τ.μ. στο Ροδίνι	56εκ.	164.343,3
125τ.μ. στην Ιξιά	53εκ.	155.539,2
128τ.μ. στο Καρακόνερο	58εκ.	170.212,7
128τ.μ. στον Αγ. Ιωάννη	71εκ.	208.363,9
128τ.μ. στην Ανάληψη	61εκ.	179.016,8
134τ.μ. στη Ψαροπούλα	38εκ.	111.518,7
135τ.μ. στη Ψαροπούλα	75εκ.	220.102,7
136τ.μ. στην Ανάληψη	21εκ.	61.628,7
162τ.μ. στους Αγ. Αναργύρους.	40εκ.	117.388,1
180τ.μ. στον Αγ. Νικόλαο	65εκ.	190.755,6

ΚΑΤΑΣΤΗΜΑΤΑ-ΓΡΑΦΕΙΑ

	ΔΡΑΧΜΕΣ	ΕΥΡΩ-€
30τ.μ. στο Φαληράκι	35εκ.	102.714,6
30τ.μ. στο Φαληράκι με 30τ.μ. υπόγειο	75εκ.	220.102,7
30τ.μ. στην ακτή Μιαούλη	80εκ.	234.776,2
32τ.μ. στον Αρχάγγελο (κέντρο)	19εκ.	55.759,3
39τ.μ. στη Γαριβάλδη	13εκ.	38.151,1
43τ.μ. στη Σωκράτους	240εκ.	704.328,6
45τ.μ. στο Φαληράκι με αντίστοιχο υπόγειο & 45τ.μ. όροφο	95εκ.	278.796,7
48τ.μ. στο κέντρο πόλεως	100εκ.	293.470,2
50τ.μ. στην Αλεξ. Διάκου	50εκ.	146.735,1
50τ.μ. στην Καρπάθου	65εκ.	190.755,6
50τ.μ. στο εμπορικό Κέντρο Φώκιαλη	18εκ.	52.824,6
50τ.μ. στην Θεσσαλονίκης	21εκ.	61.628,7
60τ.μ. στην Αλ. Διάκου	65εκ.	190.755,6
65τ.μ. στον Αρχάγγελο (Κέντρο)	38εκ.	111.518,7
95τ.μ. στην Παλιά Πόλη σε 287τ.μ. οικ.	170εκ.	498.899,4
97τ.μ. στην 28ης Οκτωβρίου ισόγειο	38εκ.	111.518,7
115τ.μ. στην Καποδιστρίου	50εκ.	146.735,1
125τ.μ. στην Ιαλυσό - Λεωφ.Ηρακλειδών.	53εκ.	155.539,2
127τ.μ. στη Σκεύου Ζερβού	37εκ.	108.584,0
160τ.μ. στην Αγίου Φανουρίου	90εκ.	264.123,2

ΖΗΤΟΥΝΤΑΙ ΔΙΑΜΕΡΙΣΜΑΤΑ, ΚΑΤΑΣΤΗΜΑΤΑ, ΟΙΚΟΠΕΔΑ ΕΝΤΟΣ Ή ΕΚΤΟΣ ΠΟΛΕΩΣ, ΟΙΚΟΠΕΔΑ ΓΙΑ ΠΩΛΗΣΗ - ΑΝΤΙΠΑΡΟΧΗ, ΔΑΝΕΙΑ ΔΕΚΤΑ, ΕΥΚΟΛΙΕΣ ΠΛΗΡΩΜΗΣ

ΕΥΡΩΚΤΗΜΑΤΙΚΗ
η ακίνητη αξία σας

Εθνικής Αντίστασης 83 (πρώην Άννης Μαρίας) δίπλα στην ALPHA BANK
Τηλ:02410 73819,74917 Κιν. 0944/374546, 0945/292030 FAX.02410 38641

ΙΩΑΝΝΗΣ & ΜΙΧΑΛΗΣ ΕΥΣΤΑΘΙΟΥ

ενοικιασεις

συνέχεια από την προηγούμενη

ΓΚΑΡΣΟΝΙΕΡΑ αποτελούμενη από ένα κυρίως δωμάτιο, προθάλαμο, WC και μπαλκόνι, κατάλληλη μόνο για επαγγελματική χρήση (γραφείο, ιατρείο κ.λπ.) στην οδό Κων/νου Παλαιολόγου 105 (Πάρκο Αγίου Ιωάννου) στον 1ο όροφο. Πληρ. κυρία Ευαγγελία, τηλ. 02140/81540, 82400. ΧΑΕ07021

ΖΗΤΕΙΤΑΙ για ενοικίαση ΔΙΑΜΕΡΙΣΜΑ 3 έως 4 δωματίων για τους μήνες Ιούλιο και Αύγουτο. Πληρ. τηλ. 02410 28585, 0932 639622.

ΕΝΟΙΚΙΑΖΕΤΑΙ 'Η ΠΩΛΕΙΤΑΙ ΕΠΙΧΕΙΡΗΣΗ BAR-CLUB ΣΤΗΝ ΠΑΡΑΛΙΑ ΚΡΕΜΑΣΤΗΣ ΠΛΗΡΩΣ ΕΞΟΠΛΙΣΜΕΝΗ 200 Τ.Μ. ΣΕ ΜΕΓΑΛΟ ΟΙΚΟΠΕΔΟ ΜΕ ΔΙΚΟ ΤΟΥ PARKING ΠΑΝΩ ΣΤΟ ΚΥΜΑ. ΠΛΗΡ. ΤΗΛ. 0973011156 ΚΑΙ 0241096814 ΜΕΤΑ ΤΙΣ 21.30 Μ.Μ. ΠΕ44374

πωλησεις ακινητων & επιχειρησεων

ΔΙΑΜΕΡΙΣΜΑ δυάρι καινούργιο Ακτίδος 62Β επί της οδού Σωτήρος στην Ιξιά. Πληρ. τηλ. 02410/96891, 097/4594172. ΑΟ46074

ΜΟΝΟΚΑΤΟΙΚΙΑ (ΜΕΖΟΝΕΤΑ) ΑΠΟ ΙΔΙΩΤΗ, 10 ΧΙΛΙΟΜΕΤΡΑ ΕΞΩ ΑΠΟ ΤΗΝ ΠΟΛΗ, 240 Τ.Μ. ΣΕ ΕΝΑ ΣΤΡΕΜΜΑ ΟΙΚΟΠΕΔΟ. ΤΙΜΗ 150.000.000 ΔΡΧ. ΜΟΝΟ ΣΟΒΑΡΕΣ ΠΡΟΤΑΣΕΙΣ. ΠΛΗΡ. ΤΗΛ. 0946079965 ΠΟ46054

ΔΙΑΜΕΡΙΣΜΑ 100 τ.μ. στην Ανάληψη (Αλ.Παπαδιαμάντη) 3 Υπνοδωμάτια, Κουζίνα Σαλόνι, μεγάλες βεράντες, κ αι αποθήκη , με ηλιακό θερμοσίφωνα, Air Condition , πολυκατοικία χωρίς κοινόχρηστα (Συνδεμένο στο αποχετευτικό Δίκτυο), με μετρητή νυχτερινού ρεύματος της ΔΕΗ, με άνετο Parking 440. Πληροφορίες στο κιν. 0934822750 Γιάννης. 11:00 εώς 20:00. Μεσίτες και γραφεία ενοικ. Αποκλείονται. ΑΟ46048

ΚΟΜΜΩΤΗΡΙΟ πλήρως εξοπλισμένο εντός ξεν. Ωκεανίς σε τιμή ευκαιρίας. Πληρ. τηλ. 0241034851 ΑΟ46049

ΠΩΛΟΥΝΤΑΙ ΠΑΡΑΔΟΣΙΑΚΑ ΣΠΙΤΙΑ: Στη Παλιά Πόλη 150-160 τ.μ. σε τιμές λογικές. Πληρ. ΡΟΔΙΑΚΗ ΚΤΗΜΑΤΙΚΗ Ανέστης & Σάββας Σαββαΐδης, τηλ. 26281, 0944/243452, 0944/421015. ΑΟ45983

ΣΥΝΕΤΑΙΡΙΣΤΙΚΗ ΜΕΡΙΔΑ του οικοδομικού συνεταιρισμού "Η ΕΝΩΣΗ" στη περιοχή "Καναμάτ" έναντι Μαρινόπουλου στην οποία αντιστοιχεί οικόπεδο 400 τ.μ. με συντελεστή δόμησης 0,6 (Ανέγερση Κατοικίας 240 τ.μ. συν το υπόγειό της). Πληρ. Ροδιακή Κτηματική Ανέστης και Σάββας Σαββαΐδης τηλ. 0241026281, κιν. 0944243452, 0944421015. ΑΟ46037

ΕΠΙΧΕΙΡΗΣΗ ΕΣΤΙΑΤΟΡΙΟΥ λόγω αναχώρησης στο εξωτερικό. Πληρ. τηλ. 093/6509830. ΑΟ45984

ΤΣΑΜΠΙΚΟΣ ΤΣΑΚΙΡΗΣ

ΠΟΛΙΤΙΚΟΣ ΜΗΧ/ΚΟΣ ΕΡΓΟΛΗΠΤΗΣ ΔΗΜΟΣΙΩΝ ΕΡΓΩΝ
ΑΤΤΑΒΥΡΟΥ 56 ΡΟΔΟΣ

ΠΩΛΕΙΤΑΙ

ΟΡΟΦΟΔΙΑΜΕΡΙΣΜΑ

σε μικρή νεοανεγειρόμενη τριόροφη οικοδομή, τριών οροφοδιαμερισμάτων, επιφ. 75 τ.μ. συν 4 τ.μ. ημιυπ. χώρου, επί της οδού Συρακουσών στο Καρακόνερο.

Πληρ. τηλ. 02410/35139

ΟΙΚΟΔΟΜΙΚΕΣ ΕΠΙΧΕΙΡΗΣΕΙΣ ΤΖΟΓΙΑ ΜΑΡΙΑ & ΥΙΟΙ

Πωλούνται μεζονέτες 120 τ.μ., πολυτελούς κατασκευής, ανεξάρτητες, σε οικόπεδο 300 τ.μ. η κάθε μία επί των οδών Ευρώπης-Βελιγραδίου (περιοχή Ροδίνι).

Τηλ. επικοινωνίας 02410-30069

ΠΩΛΕΙΤΑΙ

Οικόπεδο στα Κολύμπια κοντά στη θάλασσα επίπεδο 8 στρέμματα σε τιμή ευκαιρίας.

Πληροφορίες 0241078501, 0241078502, 0241029318, 0944375340

ΡΟΔΙΑΚΗ ΚΤΗΜΑΤΙΚΗ

ΣΥΜΒΟΥΛΟΙ & ΕΚΤΙΜΗΤΕΣ ΑΚΙΝΗΤΩΝ — ΚΤΗΜΑΤΟΜΕΣΙΤΙΚΟ ΓΡΑΦΕΙΟ από το 1983

Η ΡΟΔΙΑΚΗ ΚΤΗΜΑΤΙΚΗ είναι ανεξάρτητο κτηματομεσιτικό γραφείο με έδρα την Ρόδο. Η διαμεσολάβηση (brokerage) για την πώληση, εκμετάλλευση ή και εκμίσθωση της ακίνητης περιουσίας αποτελεί τον σημαντικότερο τομέα δραστηριότητας της εταιρείας.
Η εξειδικευμένη προσέγγιση και η επιστημονική κατάρτιση σε συνδιασμό με την πολυετή εμπειρία είναι οι βασικοί συντελεστές της επιτυχημένης δεκαπενταετούς και πλέον πορειάς του γραφείου μας.

ΠΩΛΗΣΕΙΣ ΕΠΙΛΕΓΜΕΝΩΝ ΑΚΙΝΗΤΩΝ



Το γραφείο μας διαθέτει σε αποκλειστικότητα δεκάδες επιλεγμένα ακίνητα

- Διαμερίσματα - Μονοκατοικίες - Μεζονέτες
- Οικόπεδα - Αγροτεμάχια
- Κεντρικά Καταστήματα - Γραφεία - Αυτοτελή Κτίρια
- Μισθωμένα ακίνητα εισοδήματος
- Ξενοδοχειακές Μονάδες

Μεσω του δικτύου συνεργαζόμενων μεσιτικών γραφείων αναλαμβάνουμε αγοραπωλησίες ακινήτων σε όλη την Ελλάδα.

ΕΚΤΙΜΗΣΕΙΣ ΑΚΙΝΗΤΩΝ

Σε συνεργασία με διεθνή γραφεία συμβούλων ακίνητης περιουσίας και με βάση τα αυστηρά πρότυπα και την μεθολογία του Βρετανικού Ινστιτούτου Ορκωτών Πραγματογνωμόνων και Εκτιμητών (Royal Institution of Chartered Surveyors) αναλαμβάνουμε εκτίμησεις ακίνητης περιουσίας.Οι εν λόγω εκτιμήσεις μπορούν να χρησιμοποιηθούν σε τραπεζικούς και πιστωτικούς οργανισμούς ή σε δικαστικές πρακτικές τόσο στην Ελλάδα όσο και στο εξωτερικό.

RHODES REAL ESTATE - a world of choice

Rhodes Real Estate is an independent real estate agency founded in 1983 and based in Rhodes island. Since that time we have offered a world class, high quality service to our many and valued clients. Our diverse clientele appreciate our discretion, professionalism and market credibility.

Our company offers professional real estate services for

- Residential Properties (Holiday homes, traditional hous
- Commercial Properties (shops, hotels, offices)
- Property Evaluation -Property Management

THE NATIONAL ASSOCIATION OF NAEA ESTATE AGENTS OVERSEAS MEMBER



We are members of FIABCI (International Federation of Real Estate Agencies), CEI (EuropeanConfederation of Real Estate Agents), NAEA - Overseas Member (National Association of Real Estate Agents - Great Britain), ERES (European Real Estate Society).

For all your personal and professional real estate requirements please contact Mr. Savvas A. Savvaidis (BBA Bologna Un., MCEI, ANAEA) on 26281 or 35476

ΑΝΕΣΤΗΣ & ΣΑΒΒΑΣ ΣΑΒΒΑΪΔΗΣ

Μέγαρο Κιοσόγλου, 3ος όροφος
Εθελοντών Δωδεκανησίων 29
ΡΟΔΟΣ

tel: 26281 & 35476 fax: 34663
cel: 0944-421015 & 0977-433427
e-mail: savvaidis@rho.forthnet.gr

F.I.A.B.C.I.

ΚΤΗΜΑΤΟΜΕΣΙΤΙΚΟ ΓΡΑΦΕΙΟ

ΖΑΦΕΙΡΗΣ Μ. ΚΑΡΑΓΙΑΝΝΗΣ Δ. Ο.Ε.

Πωλήσεις ακινήτων. Τηλ. (60380-60381)
18.00-21.00 μ.μ. Δευτέρα-Παρασκευή

ΔΗΜΟΣ ΑΦΑΝΤΟΥ

- *6.120 τ.μ. (Περιοχή Καστελλάνο)*
- *4.000 τ.μ. (Παραλία Αφάντου)*
- *5.000 τ.μ. (Παραλία Αφάντου)*
- *1.600 τ.μ. (Παραλία Αφάντου)*
- *6.450 τ.μ. (Παραλία Αφάντου)*
- *2.000 τ.μ. (Παραλία Αφάντου)*
- *730 τ.μ. (Περιοχή Λίππινοι)*
- *540 τ.μ. (Περιοχή Λίππινοι)*
- *5.800 τ.μ. (Περιοχή Τραπέζια)*
- *11.520 τ.μ. αγροτεμάχιο*
- *(1/2) 5.080 τ.μ. αγροτεμάχιο (Με ελαιόδεντρα)*
- *1.250 τ.μ. αγροτεμάχιο*
- *1.690 τ.μ. αγροτεμάχιο*
- *10.200 τ.μ. αγροτεμάχιο (πλησίον οικισμού Κολυμπίων με πανοραμική θέα)*

ΚΟΛΥΜΠΙΑ

- *5.000 τ.μ. πλησίον ξενοδοχείου ΚΟΑΛΑ*
- *4.969 τ.μ. (1/2) αγροτεμάχιο*
- *4.300 τ.μ. αγροτεμάχιο (στο δρόμο για Αρχίπολη)*

ΨΙΝΘΟΣ

- *22.400 τ.μ. αγροτεμάχιο (Με 200 ελαιόδεντρα)*
- *19.840 τ.μ. αγροτεμάχο*

ΡΟΔΟΣ

- *Διαμέρισμα, 2ος όροφος, 80 τ.μ.*
- *Γραφείο 40 τ.μ., Εμπορικό Κέντρο Φώκιαλη*

ΑΣΦΑΛΕΙΟΚΤΗΜΑΤΙΚΗ

ΚΤΗΜΑΤΟΜΕΣΙΤΙΚΟ-ΑΜΟΙΒΑΙΑ ΚΕΦΑΛΑΙΑ

ΑΣΦΑΛΕΙΕΣ INTERNATIONAL LIFE

ΔΙΑΜΕΡΙΣΜΑΤΑ

45 τ.μ. 2άρι Ανάληψη
85 τ.μ. 3άρι Κέντρο
88 τ.μ. 3άρι Δασκάλους
90 τ.μ. 3άρι Ιαλυσός
90 τ.μ. 3άρι Κέντρο
100 τ.μ. 3άρι Κέντρο
115 τ.μ. 4άρι Ανάληψη
115 τ.μ. 4άρι Δασκάλους
125 τ.μ. 4άρι Αγ. Ιωάννης
126 τ.μ. 4άρι Αγ. Ιωάννης
130 τ.μ. 4άρι Μήδια
145 τ.μ. 4άρι Κέντρο

ΔΙΑΜΕΡΙΣΜΑΤΑ ΑΘΗΝΑ

Τρία 88 τ.μ. το καθένα
Λουξ κατασκευής
Μαραθώνος και Λαυρίου

ΟΙΚΟΠΕΔΑ

478 τ.μ. Ροδίνι (Σ.Δ. 0,4)
500 τ.μ. Ανάληψη (Σ.Δ. 0,8)
500 τ.μ. Παραδείσι
700 τ.μ. Ανάληψη (Σ.Δ. 0,8)
1060 τ.μ. Ροδίνι (Σ.Δ. 0,8)
1500 τ.μ. Μιχ. πετρίδη (Σ.Δ. 0,8)

ΑΓΡΟΤΕΜΑΧΙΑ

3,5 στρεμ. Ε.Ο. Ρόδου Λίνδου
4 στρεμ. εντός σχεδίου Μαριτσά
4 στρεμ. Καλαβάρδα
4 στρεμ. Δαματριά
4 στρεμ. Αφάντου
5 στρεμ. Παστίδα
5 στρεμ. Τσαΐρι
6 στρεμ. Παστίδα
11 στρεμ. Παστίδα
80 στρεμ. Κιοτάρι

ΜΕΖΟΝΕΤΕΣ-ΜΟΝΟΚΑΤΟΙΚΙΕΣ

120 τ.μ. Καρακόνερο
120 τ.μ. Μήδια
130 τ.μ. Μήδια
130 τ.μ. Παραδείσι
140 τ.μ. Μήδια
150 τ.μ. Μήδια
150 τ.μ. Ιαλυσός
150 τ.μ. Ιαλυσός
180 τ.μ. Ιαλυσός
180 τ.μ. Παλιά Πόλη
190 τ.μ. Αφάντου
300 τ.μ. Τρεις
450 τ.μ. Κοσκινού

ΚΑΤΑΣΤΗΜΑΤΑ

35 τ.μ. Φαληράκι
38 τ.μ. Φαληράκι
40 τ.μ. Τροφό
50 τ.μ. γραφείο Σοφ. Βενιζέλου
60 τ.μ. Ψαροπούλα
90 τ.μ. Βενιζέλου

ΔΙΑΘΕΤΟΥΜΕ ΠΕΡΙΣΣΟΤΕΡΑ ΑΚΙΝΗΤΑ ΠΡΟΣ ΠΩΛΗΣΗ ΕΚΤΟΣ ΑΠΟ ΤΑ ΑΝΑΓΡΑΦΟΜΕΝΑ

ΥΠΕΥΘΥΝΟΣ ΓΡΑΦΕΙΟΥ

ΚΑΡΑΝΙΚΗΣ ΛΟΥΚΑΣ

ΕΘΝ. ΜΑΚΑΡΙΟΥ 45 ΣΤΟΑ ΡΟΙΚΟΥ 2ος ΟΡΟΦΟΣ

ΤΗΛ. 21003 ΚΙΝ. 0945/759887

πωλησεις

συνέχεια από την προηγούμενη

ΔΙΑΜΕΡΙΣΜΑΤΑ: 1) Ροδίνι β' ορόφου 50 τ.μ. δρχ. 23.000.000 81 τ.μ. δρχ. 39.000.000 και 114 τ.μ. 55.000.000, 2) α-Ζέφυρο 83 τ.μ. δ' ορόφου δρχ. 39.000.000 β) 94 τ.μ. ισόγειο δρχ. 42.500.000 γ) 142 τ.μ. α' ορόφου δρχ. 64.000.0000 και δ) 148 τ.μ. β' ορόφου δρχ. 69.000.000, 3) Ανθούλα Ζερβού 134 τ.μ. γ' ορόφου δρχ. 38.000.000, 4) Στη Π. Πόλη 60 τ.μ. ισόγειο δρχ. 17.000.000, 5) Τριάντα περιοχή "Συρινέλλες" 1 διαμέρισμα σε διώροφη οικοδομή πολυτελούς κατασκευής α' όροφος 110 τ.μ. με αποκλειστική χρήση αυλής 150 τ.μ. δρχ. 60.000.000 κοντά στη παραλία με θέα τη θάλασσα, 6) Στη Ψαροπούλα α' ορόφου 91 τ.μ. πολυτελούς κατασκευής 48.000.000 και β' ορόφου δρχ. 50.000.000 Πληρ. Ροδιακή Κτηματική Ανέστης και Σάββας Σαββαΐδης τηλ. 0241026281, κιν. 0944243452, 0944421015. ΑΟ46034

ΠΩΛΟΥΝΤΑΙ: Από ιδιοκτήτρια δύο ισόγειοι χώροι επιφανείας 43 και 48 τ.μ. περίπου στην περιοχή Δασκάλων. Συνεχόμενα προς αυτούς υπάρχει αυλή 100 τ.μ. σε αποκλειστική χρήση. Κατάλληλα για εργαστήριο, φροντιστήριο, αποθήκη. Ευκολίες πληρωμής, δάνεια δεκτά. Πληρ. τηλ. 02410/74912, 0946/333021. ΑΟ46002

ΜΟΝΟΚΑΤΟΙΚΙΕΣ 1) στα Τριάντα Α' πλησίον οικισμού μονοκατοικίες πολυτελούς κατασκευής με καλοριφέρ τζάκι, κουφώματα με διπλά τζάμια ανεξάρτητες με αυλή. Οικοδομή 169 τ.μ. και οικόπεδο 1000 τ.μ. δρχ. 85.000.000 και οικοδομή 187 τ.μ. και οικόπεδο 1000 τ.μ. δρχ. 88.000.000, β) Στη παραλία μονοκατοικίες πολυτελούς κατασκευής οικοδομή διώροφη 150 τ.μ. και οικόπεδο 400 τ.μ., διόροφη οικοδομή 120 τ.μ. και οικόπεδο 402 τ.μ., διόροφη οικοδομή 140 τ.μ. και οικόπεδο 465 τ.μ. Γ. Στο Κανδυλί μονοκατοικία σε μπετά 204 τ.μ. σε οικόπεδο 4.211 δρχ. 65.000.000, 2) Ρόδο περιοχή Παπαλουκά 280 τ.μ. δρχ. 75.000.000 σε μπετά με πανοραμική θέα, 3) Στα Τριάντα 180 τ.μ. σε μπετά σε οικόπεδο 675 τ.μ. δρχ. 55.000.000 και 140 τ.μ. σε μπετά με οικόπεδο 300 τ.μ. δρχ. 40.000.000 , 4) Στη Πίνδου 254 τ.μ. σε οικόπεδο 584 τ.μ. Πληρ. Ροδιακή Κτηματική Ανέστης και Σάββας Σαββαΐδης τηλ. 0241026281, κιν. 0944243452, 0944421015. ΑΟ46035

ΚΤΙΡΙΑ 1) Στο Μαντράκι 90 τ.μ., 495 τ.μ., 840 τ.μ. και 1.213 τ.μ., 2) Στην Αλεξ. Διάκου 342 τ.μ., 3) Στη Π. Πόλη 400 τ.μ. Πληρ. Ροδιακή Κτηματική Ανέστης και Σάββας Σαββαΐδης τηλ. 0241026281, 35476 κιν. 0944243452, 0944421015. ΑΟ46036

ΟΙΚΟΠΕΔΑ: 1) Ρόδο περιοχή Ηλιούπολη 4.300 τ.μ. δρχ. 42.000.000 1) Α, Ιξιά 1000 τ.μ. με άδεια οικοδομής με συνολική δόμηση 240 τ.μ. (Υπόγειο υπερυψωμένο 120 τ.μ. και ισόγειο 120 τ.μ.), β) Μίρα Μάρε 2000 τ.μ. δρχ. 55.000.000 με πανοραμική θέα, 2) Στα Τριάντα Α) Οικόπεδο στα όρια οικισμού 2.100 τ.μ. με άδεια οικοδομική δρχ. 45.000.000 β) Λεωφ. Τριάντα-Κρεμαστή 3.078 τ.μ. δρχ. 60.000.000 δρχ. γ) Στους πρόποδες Φιλερήμου 4.500 τ.μ. δρχ. 54.000.000, 3) Κολύμπια κοντά στη παραλία 9.000 τ.μ., 4) Λίνδο Α) Περιοχή Άγ. Νικολάου επί της επαρχιακής οδού Λίνδου-Πεύκοι 10.910 τ.μ. δρχ. 70.000.000 β) Πεύκους περιοχή Φώκια 5.880 τ.μ. δρχ. 30.000.000 και 28.000 τ.μ. Σκάλα οικόπεδο 28.000 τ.μ. κοντά στη παραλία με πανοραμική θέα και σε τιμή ευκαιρίας 6) Στο Μαντρικό οικόπεδο 34.000 τ.μ. επί της λεωφόρου παραλιακό στο "κύμα" επίσης σε τιμή ευκαιρίας 7) Ασγούρου οικόπεδο προνομιακό επί της Λεωφόρου επί της Λεωφόρου 9.760 τ.μ. με φάτσα 78 μέτρα κατάλληλο για ανέγερση Εμπορικού Κέντρου και λοιπές χρήσεις. 8) Α) Αφάντου οικόπεδο προνομιακό στη παραλία γκολφ 11.700 τ.μ. και 4.000 τ.μ. στο πρώην Ραδιοφωνικό Σταθμό Αμερικής, 10) Γεννάδι οικόπεδο προνομιακό 38.000 τ.μ. με φάτσα στη θάλασσα 300 μέτρα κατάλληλο για τουριστική εκμετάλλευση. Δεκτές σοβαρές προτάσεις 11) Γεννάδι οικόπεδο εκτός σχεδίου σε απόσταση από τη παραλία 400 μέτρα δρχ. 12.000.000 Πληρ. Ροδιακή Κτηματική Ανέστης και Σάββας Σαββαΐδης τηλ. 0241026281, 35476 κιν. 0944243452, 0944421015. ΑΟ446038

ΔΙΑΜΕΡΙΣΜΑ 3άρι, α' ορόφου στο Άνω Ροδίνι LUX κατασκευής. Τιμή 37.000.000 ή 108.584 Ευρώ, με μικρή προκαταβολή και το υπόλοιπο εξόφληση με δάνειο. Πληρ. τηλ. 0944108278 ΑΟ46025

ΠΙΤΣΑΡΙΑ πλήρως εξοπλισμένη. Πληρ. τηλ. 0945267159. ΑΟ46019

ΠΩΛΟΥΝΤΑΙ ΚΑΤΑΣΤΗΜΑΤΑ: 1) Κατάστημα Κεντρικό 30 τ.μ. με υπόγειο 30 τ.μ. Δεκτές σοβαρές προτάσεις, 2) Αλεξ. Διάκου 75 τ.μ. Πληρ. ΡΟΔΙΑΚΗ ΚΤΗΜΑΤΙΚΗ-Ανέστης & Σάββας Σαββαΐδης, τηλ. 26281, 0944/243452, 0944/421015. ΑΟ45982

ΟΙΚΟΔΟΜΗ ΡΟΔΟΥ

ΤΕΧΝΙΚΗ–ΚΑΤΑΣΚΕΥΑΣΤΙΚΗ ΕΤΑΙΡΕΙΑ

ΠΩΛΟΥΝΤΑΙ

1) Μονοκατοικίες 150 τ.μ. η κάθε μία σε κτήμα 2.000 τ.μ. (υπό κατασκευή).
2) Μονοκατοικίες στο Κιοτάρι Ασκληπείου (στο κύμα) 120 τ.μ. σε κτήμα 1300 τ.μ. εκάστη (υπό κατασκευή).
3) Μονοκατοικίες στα Κοσκινού 220 τ.μ. με απέραντη θέα σε κτήμα 1000 τ.μ. (υπό κατασκευή).
4) Δύο οροφοδιαμερίσματα των 130 τ.μ. στην οδό Κωνσταντινουπόλεως στο Ροδίνι (υπό κατασκευή).
5) Διαμερίσματα των 110 τ.μ. και 135 τ.μ. στο Καρακόνερο πάνω από το γήπεδο με απέραντη θέα (υπό κατασκευή).

Δεκτά δάνεια και ευκολίες πληρωμής έχουμε τις καλύτερες τιμές της αγοράς.

ΟΙΚΟΔΟΜΗ ΡΟΔΟΥ

Καμύνδου 4- Ρόδος-85100 Τηλ.: 02410/60460, 1, 2
Fax: 02410/60463

ΜΑΝΟΛΗΣ ΣΠΥΡΙΔΗΣ πολιτικός μηχανικός ΔΠΘ (ΚΙΝ:093.66.60460).
ΚΩΣΤΑΣ ΚΩΝΣΤΑΝΤΙΝΙΔΗΣ εργολάβος (ΚΙΝ.: 0946.99.99.06)

ΠΩΛΗΣΕΙΣ ΑΚΙΝΗΤΩΝ

◆ **ΔΙΑΜΕΡΙΣΜΑΤΑ**
- 2άρια ετοιμοπαράδοτα, λουξ κατασκευής, 23.500.000 δρχ.
- Ροδίνι 115 τ.μ. λουξ κατασκευής, με απεριόριστη θέα
- Ροδίνι 90 τ.μ. λουξ κατασκευής με απεριόριστη θέα.
- Ατταβύρου 86 τ.μ. 35.000.000 δρχ.
- Ροδίνι 115 τ.μ. λουξ κατασκευής
- Ροδίνι 2άρι, 21.000.000 δρχ.
- Ροδίνι 114 τ.μ. 48.000.000 δρχ. λουξ κατασκευής
- Κορδικτώνος 80 τ.μ. 26.000.000 δρχ.
- Ροδίνι 81 τ.μ. 30.000.000 δρχ.
- Ροδίνι 50 τ.μ. και 60 τ.μ.
- Ροδίνι 114 τ.μ.
- Καρακόνερο 90 τ.μ. καινούργιο
- Καρακόνερο 117 τ.μ. καινούργιο
- Ροδίνι 86 τ.μ. καινούργιο
- Τροίας 90 τ.μ. λουξ κατασκευής με απεριόριστη θέα.

◆ **ΗΜΙΤΕΛΗ ΔΙΑΜΕΡΙΣΜΑΤΑ**
- 100 τ.μ. 20.000.000 δρχ. Αταβύρου
- 60 τ.μ. 12.000.000 δρχ. Αταβύρου
- 160 τ.μ. 32.000.000 δρχ. Αταβύρου

◆ **ΜΕΖΟΝΕΤΕΣ-ΜΟΝΟΚΑΤΟΙΚΙΕΣ**
- 180 τ.μ. με οικόπεδο 1300 μ. στο Κανδυλί (μπετά)
- Κοσκινού 195 τ.μ., 35.000.000 δρχ. (κτισμένη)
- Μεζονέτα 155 τ.μ. 55.000.000 δρχ. - Δασκάλους
- ΣΥΜΗ:Διόροφη κατοικία 70 τ.μ. με στέρνα 50.000.000 δρχ.

◆ **ΟΙΚΟΠΕΔΑ**
- Ιαλυσός 1200 τ.μ., 44.000.000 δρχ.
- 2 στρ. στο Κανδυλί με άδεια οικοδομής 220 μ., 23.000.000 δρχ.
- Κιοτάρι πάνω στο κύμα 5 στρ.
- Παραδείσι, 1500 μ., 8.000.000 δρχ.
- Μαριτσά 2 στρ., 17.000.000 δρχ.
- Κατταβιά 650 τ.μ. 3.000.000 δρχ.
- Οικόπεδα εντός σχεδίου στο Γεννάδι από 2.500.000 δρχ.
- Γεννάδι 2.000 τ.μ. πάνω στο κύμα
- Παστίδα 7 στρ., 70.000.000 δρχ.

◆ **ΑΠΟΘΗΚΕΣ**
- Αποθήκη σχεδόν ισόγεια 250 τ.μ. 20.000.000 δρχ.

◆ **ΚΑΤΑΣΤΗΜΑΤΑ**
- Μαγαζί στη Νέα Αγορά 30.000.000 δρχ.
- Επιχείρηση στην οδό Ηρώων Πολυτεχνείου
- Πωλείται επιχείρηση -αναψυκτήριο

◆ **ΚΤΗΜΑΤΑ**
- Κατταβιά Αγ. Γιώργης 4800 τ.μ. 6.000.000 δρχ.
- Λαχανιά, 2 στρ. οικοδομίσιμο 3.000.000 δρχ.
- Πίσω από το παλιό αεροδρόμιο 4 στρ., 22.000.000 δρχ. με θέα.
- Χωράφι 4 στρ. στην Παστίδα 18.000.00 δρχ.
- Χωράφι 5.700 στρ. στα Κολύμπια, 15.000.000 δρχ.
- Κατταβιά 1000 τ.μ. άρτιο και οικοδομήσιμο με φως, νερό, 2.500.000 δρχ.
- Κανδυλί 2.600 τ.μ., 35.000.000 δρχ.
- Πλημμύρι 1520 στρ. πάνω στην θάλασσα, τιμή 6.000.000 δρχ.
- Πλημμύρι 1.640τ.μ. 4.000.000 δρχ. οικοδομήσιμο
- Πλημμύρι 3.240τ.μ. 3.000.000 δρχ.
- Λαχανιά 4.700 τ.μ. 16.000.000 δρχ. οικοδομήσιμο
- 10 στρ. Κιοτάρι, νερό, ρεύμα 12.000.000 δρχ.
- Λαχανιά 100 στρ. πάνω στην θάλασσα
- Λαχανιά 45 στρ. 2500 δρχ./μέτρο
- Κατταβιά 2.500 τ.μ. πάνω στο δρόμο οικοδομήσιμο,
- Λάρδος 7 στρ. 12.000.000 δρχ.
- Κιοτάρι 4 στρ. 4.000.000 δρχ.
- Λαχανιά 750 τ.μ., 8.500.000 δρχ.στο χωριό
- Γεννάδι 20 στρ. ρεύμα-νερό 20.000.000 δρχ.
- Κιοτάρι 7 στρ. με νερό-ρεύμα 8.000.000 δρχ.
- Λαχανιά 4 στρ. 300 μέτρα από τη θάλασσα 8.000.000 δρχ.
- Γεννάδι 1.100 τ.μ. 1.500.000 δρχ.
- Κατταβιά 10 στρ. 10.000.000 δρχ.
- Πλημμύρι 12 στρ. με φως, νερό
- Κατταβιά 4.000 τ.μ. 2.000.000 δρχ.
- Πλημμύρι 5.500 τ.μ. 6.500.000 δρχ.
- Γεννάδι στη λεωφόρο 4.000 τ.μ., 12.000.000 δρχ.
- Γεννάδι, 2 στρ. πάνω στη θάλασσα
- Πλημμύρι, 4.500 στρ. 6.000.000 δρχ.
- Κιοτάρι 4 στρ. κοντά στη θάλασσα
- Σάλακος 8στρ. 16.000.000 δρχ.

➪ Πωλούνται αποθήκες και βιοτεχνικοί χώροι.

● **ΔΑΝΕΙΑ ΔΕΚΤΑ - ΕΥΚΟΛΙΕΣ ΠΛΗΡΩΜΗΣ**
● **ΖΗΤΟΥΝΤΑΙ ΟΙΚΟΠΕΔΑ ΠΡΟΣ ΑΓΟΡΑ - ΚΤΗΜΑΤΑ ΚΑΙ ΔΙΑΜΕΡΙΣΜΑΤΑ**

ΣΤΑΜΑΤΗΣ ΜΑΝΩΛΑΚΟΣ

ΩΡΕΣ ΓΡΑΦΕΙΟΥ 8.30-1.00 π.μ. και 5-8 μ.μ.

ΔΗΜ. ΑΝΑΣΤΑΣΙΑΔΗ 45 (παραπλεύρως ΥΠΕΡΑΓΟΡΑΣ ΠΑΠΑΚΥΡΙΑΚΟΥ-ΣΥΝΟΙΚΙΑ ΔΑΣΚΑΛΩΝ) Τηλέφωνα: 23815-78275

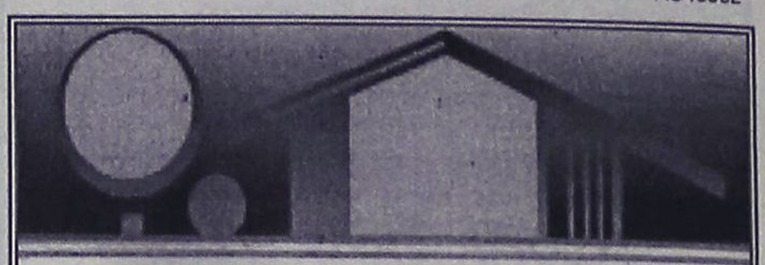

ΚΤΗΜΑΤΟΜΕΣΙΤΙΚΟ ΓΡΑΦΕΙΟ

ΑΙΓΑΙΟΚΤΗΜΑΤΙΚΗ

ΠΩΛΟΥΝΤΑΙ

- ΔΙΑΜΕΡΙΣΜΑΤΑ-ΜΟΝΟΚΑΤΟΙΚΙΕΣ
- (ΔΔ)=ΔΑΝΕΙΑ ΔΕΚΤΑ

- 45 τ.μ. Ιαλυσό 18 εκ. 52.824 €
- 55 τ.μ. (2 υπν.) Ροδίνι 22 εκ. - 64.563€ (ΔΔ)
- 55 τ.μ. Αθηνών 73.367 €-25 εκ (ΔΔ)
- 55 τ.μ. καινούργιο Κοσκινού 18 εκ. -9889 €.
- 48 τ.μ. διόροφο Αγ. Φανουρίου Π. Πόλη 8 εκ. (ΔΔ)-26.412 €
- 57 τ.μ. Αθηνών (3 ετών) με θέα, 24 εκ. 70.432 € (ΔΔ)
- 60 τ.μ. α' ορ. Καρακόνερο καινούργια 28 εκ. -82171 εκ. (ΔΔ)
- 62 τ.μ. λουξ ρετιρέ στην Απ. Παύλου 30 εκ.-88.041 €
- 65 τ.μ. μον/κία σε 220 τ.μ. αυλή Π. Πόλη 18 εκ.-52.824 € (ΔΔ)
- 70 τ.μ. Ιαλυσό 28 εκ. 82.171 € (ΔΔ)
- 70 τ.μ. (μον/κία) Κορδικτώνος 73.361 € -25 εκ. (ΔΔ)
- 75 τ.μ. β' ορ. Σωτήρος 19,5 εκ. 57.226 € (ΔΔ)
- 70 τ.μ. Καρακόνερο ορ/σνα 37,5 εκ. -110.051 € (ΔΔ)
- 77 τ.μ. λούξ ετοιμ/το με αυλή 27 εκ. Κοσκινού 79.236 €
- 78 τ.μ. με αυλή Σωτήρος 26 εκ. 76.302 € (ΔΔ)
- 80 τ.μ. Ιαλυσό 32 εκ. 93.910 € (ΔΔ)
- 83 τ.μ. Ιαλυσό 25 εκ.-102.714 € (ΔΔ)
- 85 τ.μ. Ιαλυσό καινούργιο 35 εκ. -102.714 €
- 87,5 τ.μ.καιν/ργιο Ροδίνι 39€ εκ.-114.453 € (ΔΔ)
- 90 τ.μ. μον/κία διόροφη Παραδείσι με τζάκι 22 εκ. - 64.563 € (ΔΔ)
- 90 τ.μ. Κω Υδραίου 105.643 €-36 εκ. (ΔΔ)
- 117 τ.μ. Γεωργ. Παπανδρέου με γκαράζ 25 μ. 51 εκ., (ΔΔ)-137,931 €
- 45 τ.μ. και 117 τ.μ. (2 διαμ.) α' ορ. στο σοβά Δασκάλους 41 εκ. (και τα 2), 120,322 €
- 114 τ.μ. ρετιρέ Στοκχόλμης 45 εκ.-132.061 €
- (17 εμ. σε σοβά Δασκάλου) 33 εκ. -96.845 € (ΔΔ)
- 120 τ.μ. Αθηνών 161.408 €-55 εκ. (ΔΔ)
- 120 τ.μ. πλησίον Μ. Πετρίδη (ισ.), (3 υπν.) 161.408 €-55 εκ. (ΔΔ)
- 120 τ.μ. Καρακόνερο 54 εκ. 158.470 (ΔΔ)
- 120 τ.μ. μεζ/τα Ροδίνι 80 εκ. 234.776 € (ΔΔ)
- 140 τ.μ. μεζ/τα με γκαράζ- έξτρα 7 ετών Ροδίνι 70 εκ. - 205.429 € (ΔΔ)
- 140 τ.μ. μεζ/τα (με 70 τ.μ. υπ.) σε μαρ/βά, Ιαλυσός 50 εκ.-146.735 € (ΔΔ)
- 150 τ.μ. μον/κία σε 2 στρ. στην Ιαλυσό 100 εκ.-293.470 € (ΔΔ)
- 158 τ.μ. μεζ/τα σε μπετά Ιξιά 36 εκ.-105.649 €
- 160 τ.μ. διαμ. σε μπετά στους Δασκάλους 32 εκ. (μετρητά)-οροφ/σμα 93.910 €
- 200 τ.μ. (2 διαμ/τα) στο Μαντρικό 41 εκ. 120.322 € (ΔΔ)
- 210 τ.μ. μεζ/τα. Κοσκινού 220.102 €-75 εκ. (ΔΔ)
- 230 τ.μ. παραδοσιακό αρχοντικό, εντός της πόλεως, 72 εκ.-211.225 €
- 270 τ.μ. βίλλα στο σοβά σε 4 στρ. Τσαΐρι 100 εκ. - 293.470 €
- 280 τ.μ. μον/κία σε Ιστρ. Κοσκινού 150 εκ.-440.205 € (ΔΔ)
- 280 τ.μ οικ. τετ/νο (κτίριο) Π. Πόλη 100 εκ. 293.470 €
- 340 τ.μ.ημιτελής μεζονέτα Αγούρου σε Ιστρ. 60 εκ.-176.082 €
- 550 τ.μ. μον/κία Παστίδα 7 στρ. 170 εκ. 498.899 € (ΔΔ)

ΚΑΤΑΣΤΗΜΑΤΑ

- 30 τ.μ. Εμπ/κο κέντρο Βράχο Ιαλυσό 20 εκ. - 58,694 €
- 39 τ.μ. Αγ. Αναστασία 12 εκ.-35.216 €
- 109 τ.μ. Ροδίνι 19 εκ.-55.759 € (ΔΔ)
- 175 τ.μ. Λεωφ. Ρόδου-Λίνδου 60 εκ.-176.082 € (ΔΔ)
- 160 τ.μ. αποθήκη. Ανάληψη 30 εκ.-88.041 € (ΔΔ)
- 180 τ.μ. αποθήκη Ροδίνι 132.061 €-45 εκ.
- 200 τ.μ. με 200 υπ. (και ορ. άδεια) σε μπετά στο Μήδεια 80 εκ.-234.776 €
- 900 τ.μ. κτίριο στο Μήδεια

ΟΙΚΟΠΕΔΑ

- 400 τ.μ. Δ. Αναστασιάδη (ΣΔ 1) 55 εκ.-161,408 €
- 500 τ.μ. Μίρα Μάρε (Σ.Δ. 0,8), 45 εκ.-132.016 €
- 680 τ.μ. Πειραιώς 176.082 €-60 εκ.
- 1.054 τ.μ. (ΣΔ 0,4) Βράχο Ιαλυσού 55 εκ.-146.735 €
- 3.600 Κολύμπια (κτίζει 360 τ.μ.) 20 εκ. 58.694 €
- 4 στρεμ. στα Νερά Καλλιθέας 60 εκ.-176.082 €
- 14 στρ. Τσαΐρι 176.082 €- 60 εκ.

ΖΗΤΟΥΝΤΑΙ ΜΕΤΑΧΕΙΡΙΣΜΕΝΑ ΔΙΑΜΕΡΙΣΜΑΤΑ - ΑΜΕΣΗ ΠΩΛΗΣΗ
ΑΝΑΛΑΜΒΑΝΟΥΜΕ ΤΗΝ ΕΝΟΙΚΙΑΣΗ ΤΟΥ ΔΙΑΜΕΡΙΣΜΑΤΟΣ ΣΑΣ ΣΕ ΠΟΛΥ ΣΥΝΤΟΜΟ ΧΡΟΝΙΚΟ ΔΙΑΣΤΗΜΑ

ΡΕΝΑ ΒΑΖΟΥΚΟΥ

(ΜΕΣΙΤΗΣ ΑΣΤΙΚΩΝ ΣΥΜΒΑΣΕΩΝ)

ΔΙΕΥΘ. ΓΡΑΦΕΙΟΥ ΔΗΜ. ΘΕΟΔΩΡΑΚΗ 3
9-1 το πρωί και 6.30-9 απ/τα
Δευτέρας-Πέμπτης εκτός Σαβ. και Κυρ.
Τηλ. (02410) 22943-28838 FAX: 28838
email.vazoukou@otenet.gr.
ΡΟΔΟΣ

πωλησεις

συνέχεια από την προηγούμενη

ΕΠΙΧΕΙΡΗΣΗ σε τιμή ευκαιρίας στο κέντρο Αρχαγγέλου Ρόδου (καφέ-παμπ) 150 τ.μ. πλήρως εξοπλισμένη. Εξασφαλισμένη πελατεία χειμώνα-καλοκαίρι. Πληρ. τηλ. 0244023115, 0932080956 ΑΟ45949

ΠΩΛΕΙΤΑΙ: 1) Επί της Ρόδου-Λίνδου χώρος 500 τ.μ. σε μπετόν κατάλληλος για γυμναστήριο, βιοτεχνικό χώρο κ.λ. με άνετο πάρκινγκ. 2) Αποθήκη επί της Ρόδου-Λίνδου 240 τ.μ. με 6 μέτρα ύψος κατάλληλο για αλουμινάδικο, μαραγκάδικο συνεργείο με άνετο πάρκινγκ. Πληροφορίες κα Μαρίνα "ΚΤΗΜΑΤΙΚΗ ΠΡΟΟΠΤΙΚΗ", τηλ. 02410/37906 και 0972292958. ΑΟ45932

ΚΟΜΜΩΤΗΡΙΟ στο Νιοχώρι. Πληρ. τηλ. 0241034176, κιν. 0944183154. ΑΟ45903

ΔΙΑΜΕΡΙΣΜΑΤΑ, στην Ιξιά, 105 τ.μ.-82 τ.μ. και 75 τ.μ. και οικόπεδο 350 τ.μ. κοντά στην παραλία. Πληροφορίες κα Μαρίνα "ΚΤΗΜΑΤΙΚΗ ΠΡΟΟΠΤΙΚΗ", τηλ. 02410/37906 και 0972292958. ΑΟ45931

ΠΩΛΟΥΝΤΑΙ: 1) Μεζονέτα εντός πόλεως 112 τ.μ. 2) 2 Μεζονέτες 136 τ.μ. και 148 τ.μ. με γκαράζ σε άριστη κατάσταση. Πληροφορίες κα Μαρίνα "ΚΤΗΜΑΤΙΚΗ ΠΡΟΟΠΤΙΚΗ", τηλ. 02410/37906 και 0972292958. ΑΟ45930

ΜΟΝΟΚΑΤΟΙΚΙΑ στην Ιαλυσό 200 τ.μ. σε 500 τ.μ. οικόπεδο λουξ κατασκευή με θέρμανση, τζάκι, σάουνα, με αποθήκη στον κήπο και δυνατότητα οικοδόμησης 100 τ.μ. επιπλέον. Πληροφορίες κα Μαρίνα "ΚΤΗΜΑΤΙΚΗ ΠΡΟΟΠΤΙΚΗ", τηλ. 02410/37906 και 0972292958. ΑΟ45929

ΖΗΤΟΥΝΤΑΙ ΑΜΕΣΑ, διαμερίσματα καινούργια και μεταχειρισμένα για πώληση. Επίσης οικόπεδα για αντιπαροχή και αγορά. Πληροφορίες κα Μαρίνα "ΚΤΗΜΑΤΙΚΗ ΠΡΟΟΠΤΙΚΗ", τηλ. 02410/37906 και 0972292958. ΑΟ45928

ΜΕΖΟΝΕΤΑ από ιδιώτη στην περιοχή Καρακόνερου, 110 τ.μ. αποτελούμενη από τρία υπνοδωμάτια, μπάνιο και WC, με τζάκι, αρίστης κατασκευής. Τιμή 55.000.000 δρχ. (161.400 ευρώ). Πληρ. τηλ. 02410 25690, 0945 052456 (9π.μ. - 2 μ.μ. και 5-10 μ.μ.) ΑΟ45891

ΔΥΟ ισόγειες κατοικίες 75 τ.μ. και 100 τ.μ. στ' Αφάντου στον οικισμό σε οικόπεδο 470 τ.μ. Πληρ. τηλ. 0241026116 ΑΟ45866

ΜΟΝΟΚΑΤΟΙΚΙΕΣ ανεξάρτητες 165 τ.μ. συν σοφίτα 15 τ.μ. σε 460 τ.μ. οικόπεδο στην παραλία Ιαλυσού. Πληρ. τηλ. 0241068436, 0977838323 ΑΟ45861

ΠΩΛΟΥΝΤΑΙ: Α) Κτήμα 16.400 τμ. περιοχή Μαχάνης στο Κονδυλί. τεμαχήζετε στα τέσσερα, κατάλληλο για βίλες. Τιμή 6.000 δρχ. το μέτρο. Β) Κτήμα 4.600 τ.μ. στα Κοσκινού με τρομερή θέα κατάλληλο για μία ή δύο βίλες. Τιμή 30.000.000 δρχ. Γ) Ακίνητο μέσα στα Τριάντα που αποτελείται. Από μία υπόγεια αποθήκη 50 τ.μ. ένα κατάστημα 50 τ.μ. μία γκαρσονιέρα 50 τ.μ. και ένα οροφοδιαμέρισμα 100 τ.μ. Τιμή όλα αυτά μαζί 45.000.000 δρχ. μόνο. Δ) Διαμέρισμα τριάρι στη Ρόδο οδός Αναστασιάδη μεταχειρισμένο μόνο 23.000.000 δρχ. Προλάβετε ευκαιρία!!! Πληρ. κ. Καργάκο Νίκο, Θεμ.Σοφούλη 59 τηλ. 30397-0946049179 ΑΟ45798

ΑΓΡΟΣ, στα Μαριτσά 10.000 τ.μ. αξίας 9.000.000 δρχ. Πληρ. κ. Αριστέα, τηλ. 02410/96097 και 0944318598. ΑΟ45746

ΓΡΑΦΕΙΟ 37 τ.μ. επί της οδού Ε-θελ. Δωδεκανησίων. Πληρ. τηλ. 0241027082, 0944347405. ΑΟ45771

ΔΙΑΜΕΡΙΣΜΑ (3άρι) 87 τ.μ. 20 ετών πλησίον Θέρμαι αξίας 30.000.000 δρχ., 88.041 Ευρώ. Πληρ. τηλ. 0241027082, 0944347405 ΑΟ45772

ΟΙΚΟΠΕΔΑ εντός σχεδίου πόλεως Ρόδου 600 τ.μ. Πληρ. τηλ. 0241027082, 0944347405. ΑΟ45764

ΟΙΚΟΠΕΔΟ 224 Τ.Μ. ΜΕ 65 Τ.Μ. ΑΠΟΘΗΚΕΥΤΙΚΟΣ ΧΩΡΟΣ ΣΤΗΝ ΠΛΑΤΕΙΑ ΡΟΛΟΓΙΟΥ. ΠΛΗΡ. ΤΗΛ. 02410/32773 ΠΡΩΪ, 28423 ΑΠΟΓΕΥΜΑ ΚΑΙ 0244023643. ΠΟ45727

ΔΙΩΡΟΦΟ παλιό σπίτι 48 τ.μ. στον Αγ. Φανούρη μόνο 8.000.000 δρχ. επίσης διώροφο 65 τ.μ. με 220 αυλή (συνορεύει με το πρώτο) στον Αγ. Φανούρη 18.000.000 Αιγαιοκτηματική της 22943-28838 ΑΟ45694

ΟΙΚΟΠΕΔΟ στ' Ασγούρου με θέα 6.500 τ.μ. μόνο 38.000.000 δρχ. ή 111.500 ευρώ. Πληρ. κ. Μανώλη τηλ. 39795. ΑΟ45671

MINI MARKET στη περιοχή Δημ. Αναστασιάδη. Πληρ. τηλ. 02410 22493 λόγω μετακόμισης. ΑΟ45433

ΔΙΑΜΕΡΙΣΜΑ, καινούργιο ετοιμοπαράδοτο στο Καρακόνερο με εντοιχισμένη κουζίνα, ασανσέρ, θέρμανση και ηλιακό μόνο 55.000.000 δρχ. Πληρ. κ. Μανώλη, τηλ. 39795. ΑΟ45643

PUB-ΚΑΦΕΤΕΡΙΑ στο τουριστικό κέντρο-πλησίον νέου καζίνο. Πλήρως εξοπλισμένη ανακαινισμένη, η καλύτερη στο είδος της. Συμβόλαιο 12ετές. Πληροφορίες άλλες δεν θα δοθούν στο τηλέφωνο. Πληρ. για συνεννόηση τηλ. 78392, 0977/339669, 0936/607154 μετά τις 12 το μεσημέρι. ΧΑΟ1501

ΜΕΖΟΝΕΤΑ στους "Τρεις" κοντά στο εκκλησάκι σε μπετά μικτής επιφανείας 199 τ.μ. δρχ. 35.000.000 και αποπερατωμένη δρχ. 74.000.000 ΡΟΔΙΑΚΗ ΚΤΗΜΑΤΙΚΗ Ανέστης & Σάββας Σαββαΐδης τηλ. 26281, 35476, 0944-243452-0944-421015. ΑΟ45617

ΖΗΤΟΥΝΤΑΙ: Οικόπεδα άρτια και οικοδομήσιμα εντός ή εκτός σχεδίου πόλεως στις περιοχές πόλεως Ρόδου - Τριάντα - Ιξιάς - Κοσκινού - Φαληράκι για εργολαβική αντιπαροχή. Πληρ. Ροδιακή Κτηματική Ανέστης & Σάββας Σαββαΐδης, τηλ. 02410 26281, 35476, 0944 243452, 0944 421015. ΑΟ45994

ΔΙΑΜΕΡΙΣΜΑ στην Ιξιά 75 τ.μ. 20.000.000 δρχ. Πληρ. Σταμάτης Μανωλάκος, τηλ. 23815, 0944/698056. ΑΟ43357

ΚΑΤΑΣΤΗΜΑΤΑ: 1) Κατάστημα ΚΕΝΤΡΙΚΟ 30 τ.μ. υπόγειο με 30 τ.μ.. Δεκτές σοβαρές προτάσεις. 2) Στη Π. ΠΟΛΗ κεντρικότατα 65-86 τ.μ. 3) Αλέξ. Διάκου 75 τ.μ. 4)Στη Σωκράτους 65 τ.μ. Πληρ. ΡΟΔΙΑΚΗ ΚΤΗΜΑΤΙΚΗ Ανέστης & Σάββας Σαββαΐδης τηλ. 26281-κιν. 0944-243452-0944-421015. ΑΟ45031

ΔΙΑΜΕΡΙΣΜΑ με 3 υπνοδωμάτια στην Σωτήρος ισόγειο υπ/νο 24.000.000. Επίσης 78 τ.μ. (2 υπν.) ισόγειο με αυλή στη Σωτήρος 25.000.000. Πληρ. ΑΙΓΑΙΟΚΤΗΜΑΤΙΚΗ, τηλ. 22943, 28838 ΑΟ44979

ΜΟΝΟΚΑΤΟΙΚΙΑ διώροφη 65 τ.μ. με αυλή 220 τ.μ. και εξτρά δωμάτιο κοντά στον Αγ. Φανούρη. Τιμή 18.000.000 δρχ. Επίσης συνορεύει διώροφο 48 τ.μ. (χωρίς αυλή) τιμή 8.000.000 δρχ. Πληρ. ΑΙΓΑΙΟΚΤΗΜΑΤΙΚΗ, τηλ. 22943, 28838. ΑΟ44980

ΔΙΑΜΕΡΙΣΜΑ α' ορόφου 104 τ.μ. σε σοβάδες, στην περιοχή Κάτω Ροδίνι, αξίας 25.000.000 δρχ.-73.367,5 ευρώ. Πληρ. "ΕΥΡΩΚΤΗΜΑΤΙΚΗ"-ΙΩΑΝΝΗΣ ΚΑΙ ΜΙΧΑΛΗΣ ΕΥΣΤΑΘΙΟΥ, τηλ. 02410/73819, 02410/74917, 0945/292030, 0944/374546. ΑΟ44474

ΔΙΑΜΕΡΙΣΜΑ β' ορόφου στην Ανάληψη 110 τ.μ., αξίας 40.000.000-117.388,81 ευρώ. Πληρ. "ΕΥΡΩΚΤΗΜΑΤΙΚΗ"-ΙΩΑΝΝΗΣ ΚΑΙ ΜΙΧΑΛΗΣ ΕΥΣΤΑΘΙΟΥ, τηλ. 02410/73819, 02410/74917, 0945/292030, 0944/374546. ΑΟ44479

ΠΩΛΟΥΝΤΑΙ ΟΙΚΟΠΕΔΑ ΕΝΤΟΣ ΣΧΕΔΙΟΥ: 1) Στο Μόντε Σμιθ οικόπεδο 860 τ.μ. εντός σχεδίου άρτιο και οικοδομήσιμο με πανοραμική θέση κατάλληλο για μονοκατοικία. 2) Μεγ. Κωνσταντίνου 600 τ.μ. με συντελεστή δόμησης 0,8 κατάλληλο για ανέγερση καταστημάτων και διαμερισμάτων. 3) Τριάντα 400 τ.μ. με συντελεστή δόμησης 1,2 26.000.000 δρχ. Πληρ. ΡΟΔΙΑΚΗ ΚΤΗΜΑΤΙΚΗ Ανέστης και Σάββας Σαββαΐδης, τηλ. 26281, 35476, 0944/243452, 0944/421015. ΑΟ44848

ΚΑΤΑΣΤΗΜΑΤΑ από 55 τ.μ. έως 130 τ.μ. στην περιοχή Ιαλυσού. Πληρ. ΕΛΛΗΝΟΚΤΗΜΑΤΙΚΗ Πέτρος Πρεζεράκος. Τηλ. 02410 33866-0932/468026. ΑΟ44668

ΔΙΑΜΕΡΙΣΜΑ ισόγειο στα Κοσκινού 110 τ.μ., αξίας 33.000.000 δρχ.-96.845,19 ευρώ. Πληρ. "ΕΥΡΩΚΤΗΜΑΤΙΚΗ"-ΙΩΑΝΝΗΣ ΚΑΙ ΜΙΧΑΛΗΣ ΕΥΣΤΑΘΙΟΥ, τηλ. 02410/73819, 02410/74917, 0945/292030, 0944/374546. ΑΟ44480

ΔΙΑΜΕΡΙΣΜΑ 83 τ.μ. με οικιακό εξοπλισμό και ηλιακό θερμοσίφωνα στην Ανάληψη (οικοδομή 4 ετών), αξίας 32.000.000 δρχ.-93.910,4 ευρώ. Πληρ. "ΕΥΡΩΚΤΗΜΑΤΙΚΗ"-ΙΩΑΝΝΗΣ ΚΑΙ ΜΙΧΑΛΗΣ ΕΥΣΤΑΘΙΟΥ, τηλ. 02410/73819, 02410/74917, 0945/292030, 0944/374546. ΑΟ44484

ΔΙΑΜΕΡΙΣΜΑ α' ορόφου ημιτελές στα Κοσκινού, 68 τ.μ., αξίας 13.600.000 δρχ.-39.911,9 ευρώ. Πληρ. "ΕΥΡΩΚΤΗΜΑΤΙΚΗ"-ΙΩΑΝΝΗΣ ΚΑΙ ΜΙΧΑΛΗΣ ΕΥΣΤΑΘΙΟΥ, τηλ. 02410/73819, 02410/74917, 0945/292030, 0944/374546. ΑΟ44481

ΔΙΑΜΕΡΙΣΜΑ 100 τ.μ. στο Νιοχώρι, αξίας 23.000.000 δρχ.-67.498,1 ευρώ. Πληρ. "ΕΥΡΩΚΤΗΜΑΤΙΚΗ"-ΙΩΑΝΝΗΣ ΚΑΙ ΜΙΧΑΛΗΣ ΕΥΣΤΑΘΙΟΥ, τηλ. 02410/73819, 02410/74917, 0945/292030, 0944/374546. ΑΟ44478

ΔΙΑΜΕΡΙΣΜΑ ημιυπόγειο στην Ανάληψη 136 τ.μ., αξίας 21.0000.000 δρχ.-61.628,76 ευρώ. Πληρ. "ΕΥΡΩΚΤΗΜΑΤΙΚΗ"-ΙΩΑΝΝΗΣ ΚΑΙ ΜΙΧΑΛΗΣ ΕΥΣΤΑΘΙΟΥ, τηλ. 02410/73819, 02410/74917, 0945/292030, 0944/374546. ΑΟ44482

ΟΙΚΟΠΕΔΟ στην Κρεμαστή 1.460 τ.μ. εντός σχεδίου οικισμού, αξίας 24.000.000 δρχ.-70.432,8 ευρώ. Πληρ. "ΕΥΡΩΚΤΗΜΑΤΙΚΗ"-ΙΩΑΝΝΗΣ ΚΑΙ ΜΙΧΑΛΗΣ ΕΥΣΤΑΘΙΟΥ, τηλ. 02410 73819, 02410 74917, 0945 292030, 0944 374546. ΑΟ44485

ΔΙΑΜΕΡΙΣΜΑ β' ορόφου, 77 τ.μ. (με δύο υπνοδωμάτια) στην οδό Μητροπόλεως, αξίας 25.000.000 δρχ.-73.367,5 ευρώ. Πληρ. "ΕΥΡΩΚΤΗΜΑΤΙΚΗ"-ΙΩΑΝΝΗΣ ΚΑΙ ΜΙΧΑΛΗΣ ΕΥΣΤΑΘΙΟΥ, τηλ. 02410/73819, 02410/74917, 0945/292030, 0944/374546. ΑΟ44483

ΟΙΚΟΠΕΔΟ στο Κανδυλί (Ιαλυσός), 9.700 τ.μ., αξίας 67.000.000 δρχ.-196.625,1 ευρώ. Πληρ. "ΕΥΡΩΚΤΗΜΑΤΙΚΗ"-ΙΩΑΝΝΗΣ ΚΑΙ ΜΙΧΑΛΗΣ ΕΥΣΤΑΘΙΟΥ, τηλ. 02410/73819, 02410/74917, 0945/292030, 0944/374546. ΑΟ44486

ΟΙΚΟΠΕΔΟ στην Ιαλυσό εντός σχεδίου 270 τ.μ. με Σ.Δ.=1, αξίας 17.500.000 δρχ.-51.357,3. Πληρ. "ΕΥΡΩΚΤΗΜΑΤΙΚΗ"-ΙΩΑΝΝΗΣ ΚΑΙ ΜΙΧΑΛΗΣ ΕΥΣΤΑΘΙΟΥ, τηλ. 02410/73819, 02410/74917, 0945/292030, 0944/374546. ΑΟ44487

ΓΚΑΡΣΟΝΙΕΡΑ, ισόγεια στο χωριό Κοσκινού, νεοκατασκευασμένη 55 τ.μ. με 2 υπνοδωμάτια, μόνο 50.000 ευρώ ή 17.000.000 δρχ. Πληρ. Μανώλη, τηλ. 39795. ΑΟ44429

Vitzileos

ΚΤΗΜΑΤΟΜΕΣΙΤΙΚΟ ΓΡΑΦΕΙΟ - REAL ESTATE AGENCY

ΜΑΡΙΟΣ Κ. ΒΙΤΖΗΛΑΙΟΣ
Μεσίτης Αστικών Συμβάσεων - Real Estate agent

ΕΚΤΙΜΗΣΕΙΣ-ΑΓΟΡΕΣ-ΠΩΛΗΣΕΙΣ
ΚΑΤΑΣΤΗΜΑΤΑ
ΟΙΚΟΠΕΔΑ-ΧΩΡΑΦΙΑ
ΚΤΗΜΑΤΙΚΕΣ-ΣΥΜΒΟΥΛΕΣ
ΕΝΟΙΚΙΑΣΕΙΣ-ΔΙΑΧΕΙΡΙΣΕΙΣ
ΣΠΙΤΙΑ-ΔΙΑΜΕΡΙΣΜΑΤΑ

ΚΑΤΑΣΤΗΜΑΤΑ – ΓΡΑΦΕΙΑ – ΕΠΙΧΕΙΡΗΣΕΙΣ	€
Επιχ/ση Πλυντήρια – Στεγνωτήρια σε πλήρη λειτουργία	20 000
45τ.μ. ισόγ. + 90τ.μ.υπογ. Καρακόνερο	88 000
50τ.μ. μαγαζί κοντά στο Μαντράκι (νοικιασμένο)	294 000
170τ.μ. αποθήκη σε μπετά. Καρακόνερο	71 000
300τ.μ.Κατ/μα ετοιμοπ. σε 1000τ.μ.οικόπ. Παστίδα	147 000
300τ.μ.+300τ.μ.υπ.+300τ.μ.όροφ.σε οικόπ.3170τ.μ.σταΚοσκινου	587 000
1000τ.μ.εργοστάσιο στο Καλαμώνα έτοιμο σε οικοπ. 6400τ.μ.	470 000
1155τ.μ.ακίνητο σε οικόπ. 817τ.μ. στο κέντρο της Ρόδου	763 000
20 studio(νοικιασμένα) + μαγαζί 100τ.μ. έξυπνη επένδυση	470 000
Ξενοδ.Α κατ. 120κλίνες πάνω στο κύμα με οικοπ. 4725τ.μ.Ιαλυσός	2 εκ. δολ. USA
Ξενοδοχείο Β κατ., στην πόλη ,72 κλίνες , δισκοθήκη. Πάνω στο κύμα	880 000
12 apartmens πλήρως εξοπλισμένα στο Κιοτάρι	440 000
Ξενοδ. Α κατ., στην πόλη, 180 κλίνες + 4 καταστήματα	6 200 000

ΔΙΑΜΕΡΙΣΜΑΤΑ	
40τ.μ. στην Ιξιά – θάλασσα. Γραφεία	33 000
50τ.μ. στο Γεννάδι με 2ο υπνοδωμ. Φανταστική θέα	44 000
85τ.μ. στα Κοσκινού 2ος όροφος , ημιτελές	47 000
110τ.μ.κοντά στην πλατεία Κοσκινού	103 000
110τ.μ. κοντά στην πλατεία Κοσκινού, ισόγειο, ημιτελές	47 000
186τ.μ.Παραδοσιακό διαμέρισμα απέναντι Καζίνο	147 000
115τ.μ. στην Ιξιά	88 000
200τ.μ. διατηρητέο ισογ. διαμέρισμα στο Μόντε Σμίθ	235 000

ΜΕΖΟΝΕΤΕΣ – ΜΟΝΟΚΑΤΟΙΚΙΕΣ	€
68τ.μ.μονοκατοικία με αυλή 90τ.μ. στα Μαρίτσα	53 000
80τ.μ.Μεζονέτα στους Καστελοριζιούς με οικόπεδο	58 700
90τ.μ.διόροφη μονοκατ. +30τ.μ. αυλή στην Παλιά Πόλη	85 100
105τ.μ. μεζονέτα κοντά στο στάδιο Διαγόρα	38 000
120τ.μ. μονοκατοικία στης Καλλιθιές	147 000
125τ.μ. μονοκατοικία στο Γεννάδι	
130τ.μ. μονοκατοικία σε οικόπεδο 200τ.μ. στο Αγ. Ιωάννη	76 300
130τ.μ.μεζονέτα σε μπετά, οικοπ. 350τ.μ. Τριάντα	110 000
134τ.μ.προνομιακή, με φανταστική θέα διόρ. Μονοκατ. Καστέλο	323 000
135τ.μ.μονοκατ. με 700τ.μ. κήπο στα Κρητικά, πανοραμικό	191 000
140τ.μ. μεζονέτα με κήπο και θέα. Καρακόνερο	156 000
150τ.μ. μονοκατ. Σε 18 000τ.μ. οικόπεδο στα Καλαμόνα	265 000
160τ.μ.μεζονέτα σε μπετά στα Τριάντα	100 000
170τ.μ.μεζονέτα σε μπετά, οικοπ. 450τ.μ. Τριάντα	140 000
170τ.μ.μεζονέτα +170τ.μ.μεζονέτα + 120τ.μ.οροφοδιαμέρισμα σε οικοπ. 2500τ.μ. εντός οικισμού στην Παστίδα	426 000
170τ.μ.+ 237τ.μ. πάνω στο κύμα διορροφο διατηρ. σπίτι Λέρος με τιμή ευκαιρία	
180τ.μ.μονοκατ. στο Γεννάδι σε οικόπ. 750τ.μ.Φανταστική θέα	147 000
187τ.μ. βίλα με οικόπεδο 4780τ.μ. στην Παστίδα	323 000
192τ.μ. μεζονέτα σε οικόπεδο 380τ.μ. Τριάντα	221 000
200τ.μ.Μεζονέτα ημιτελής στα Καλαβάρδα σε οικόπεδο	132 000
230τ.μ.Βίλα στην Λάρδο σε 7700τ.μ. οικόπεδο και γεώτρηση	323 000
320τ.μ.Βίλλα με οικόπεδο 4000τ.μ. στα Τριάντα	323 000

ΟΙΚΟΠΕΔΑ	€
150τ.μ. στους Δασκάλους . Σ.Δ. – 0,6	23 500
412τ.μ. στον Αγ. Νικολάου_Σ.Δ. 1.20	220 100
500τ.μ. στην Ιξιά , Σ.Δ. – 0,8	132 000
750τ.μ.στο Γεννάδι, εντός σχεδίου	18 000
1017τ.μ. στα Τριάντα	191 000
1450τ.μ. εντός οικισμού, έχει νερό, φως , στα Μαριτσά	26 500
1500τ.μ. στο Παραδείσι οικοδομήσιμο	23 500
2120τ.μ. στο Γεννάδι με αδεία για 200τ.μ. οικία	59 000
2200τ.μ. στα Μαριτσά οικοδομίσιμο	59 000
2500τ.μ.πάνω στο δρόμο Ελαιώνας –Φουρνάκι. Γεννάδι	24 000
3080τ.μ. στο Πλημύρι	23 500
4000τ.μ. κοντά στο Βερόπουλο με φανταστική θέα	176 000
4000τ.μ. στην Παστίδα	56 000
4250τ.μ.στοΓεννάδι(διασταύροση)	100000
4400τ.μ. στην Κρεμαστή	76 000
4800τ.μ. στο Καδηλί	78 000
5000τ.μ. στα Μαριτσά	47 000
5000τ.μ. στα Αφάντου	103 000
5500τ.μ. στο Γεννάδι ,κοντά στην θάλασσα	117 000
5600τ.μ. στους Καστελοριζιούς, Ιξια ,μονοκατ.	132 000
5751τ.μ. στα Κολύμπια μα μονοκατοικία	159 000
6000τ.μ. στην Παστίδα + αποθήκη	144 000
6500τ.μ. στην λεωφόρος Ρόδος –Κρεμαστή	323 000
6500τ.μ.στο Φαληράκι κοντά στην θάλασσα, προνομιακό	500 000
6720τ.μ. στον Θόλαρο, Παραδείσι	82 200
8000τ.μ.στο Φαληράκι	176 000
8300τ.μ. στην Βληχά – Κάλαθος	367 000
8500τ.μ.+6500τ.μ. στην παραλία Αφάντου	18 το τ.μ.
9345τ.μ. στα Ασγούρου με θέα	205 000
12000τ.μ. στην Αφάντου, πανω στο κυμα	520 000
13000τ.μ. στα Μαριτσά	123 000
15000τ.μ. στην Ασγουρου	153 000
15000τ.μ. στην Πάρο από την θάλασσα με θέα	73 000
15300τ.μ. στην Πλημύρι	176 000
25000τ.μ. στα Καλαβάρδα	295 000
30000τ.μ. στην παραλία Αφάντου	1 060 000
30000τ.μ. στο Τσαιρι	352 000
32000τ.μ. στην Θολό, πάνω στο κύμα	587 000
38000τ.μ. στο Γεννάδη, πάνω στο κύμα	2 230 000
46000τ.μ. στο Τσαιρι	405 000
50000τ.μ. στο Τσαίρι	360 000

Εθν. Μακαρίου 45 (3ος όροφος • Τηλ.: 02410 24900, 25545 • Fax: 02410 25544 • Κιν.: 0932 704919

πωλήσεις

συνέχεια από την προηγούμενη

ΟΙΚΟΠΕΔΟστο Τσαΐρι 13.770 τ.μ., αξίας 55.000.000 δρχ.-161.408,6 ευρώ. Πληρ. "ΕΥΡΩΚΤΗΜΑΤΙΚΗ"-ΙΩΑΝΝΗΣ ΚΑΙ ΜΙΧΑΛΗΣ ΕΥΣΤΑΘΙΟΥ, τηλ. 02410/73819, 02410/74917, 0945/292030, 0944/374546. ΑΟ44493

ΟΙΚΟΠΕΔΟ στην Παστίδα, 4.680 τ.μ. εντός σχεδίου οικισμού, αξίας 23.500.000 δρχ.-68.965,5 ευρώ. Πληρ. "ΕΥΡΩΚΤΗΜΑΤΙΚΗ"-ΙΩΑΝΝΗΣ ΚΑΙ ΜΙΧΑΛΗΣ ΕΥΣΤΑΘΙΟΥ, τηλ. 02410/73819, 02410/74917, 0945/292030, 0944/374546. ΑΟ44488

ΟΙΚΟΠΕΔΟ στην Παραλία Τσαμπίκας-Αρχαγγέλου έκτασης 13.200 τ.μ., αξίας 184.000.000 δρχ.-539.985,3 ευρώ. Πληρ. "ΕΥΡΩΚΤΗΜΑΤΙΚΗ"-ΙΩΑΝΝΗΣ ΚΑΙ ΜΙΧΑΛΗΣ ΕΥΣΤΑΘΙΟΥ, τηλ. 02410/73819, 02410/74917, 0945/292030, 0944/374546. ΑΟ44489

ΟΙΚΟΠΕΔΟ στην παραλία Αφάντου 4.000 τ.μ., αξίας 40.000.000 δρχ.-117.388,1 ευρώ. Πληρ. "ΕΥΡΩΚΤΗΜΑΤΙΚΗ"-ΙΩΑΝΝΗΣ ΚΑΙ ΜΙΧΑΛΗΣ ΕΥΣΤΑΘΙΟΥ, τηλ. 02410/73819, 02410/74917, 0945/292030, 0944/374546. ΑΟ44496

ΟΙΚΟΠΕΔΟ στο Γεννάδι εντός οικισμού 1.000 τ.μ., αξίας 25.000.000 δρχ.-73.367,5 ευρώ. Πληρ. "ΕΥΡΩΚΤΗΜΑΤΙΚΗ"-ΙΩΑΝΝΗΣ ΚΑΙ ΜΙΧΑΛΗΣ ΕΥΣΤΑΘΙΟΥ, τηλ. 02410/73819, 02410/74917, 0945/292030, 0944/374546. ΑΟ44475

ΟΙΚΟΠΕΔΟ στο Γεννάδι εντός οικισμού 2.000 τ.μ., αξίας 44.000.000 δρχ.-129.126,9 ευρώ. Πληρ. "ΕΥΡΩΚΤΗΜΑΤΙΚΗ"-ΙΩΑΝΝΗΣ ΚΑΙ ΜΙΧΑΛΗΣ ΕΥΣΤΑΘΙΟΥ, τηλ. 02410/73819, 02410/74917, 0945/292030, 0944/374546. ΑΟ44490

ΟΙΚΟΠΕΔΟ στο Γεννάδι, 4.300 τ.μ. επί της επαρχιακής οδού, αξίας 26.000.000 δρχ.-76.302,2 ευρώ. Πληρ. "ΕΥΡΩΚΤΗΜΑΤΙΚΗ"-ΙΩΑΝΝΗΣ ΚΑΙ ΜΙΧΑΛΗΣ ΕΥΣΤΑΘΙΟΥ, τηλ. 02410/73819, 02410/74917, 0945/292030, 0944/374546. ΑΟ44491

ΟΙΚΟΠΕΔΟ στα Κοσκινού, πανοραμικό 4.000 τ.μ., αξίας 55.000.000 δρχ.-161.408,6 ευρώ. Πληρ. "ΕΥΡΩΚΤΗΜΑΤΙΚΗ"-ΙΩΑΝΝΗΣ ΚΑΙ ΜΙΧΑΛΗΣ ΕΥΣΤΑΘΙΟΥ, τηλ. 02410/73819, 02410/74917, 0945/292030, 0944/374546. ΑΟ44492

ΟΙΚΟΠΕΔΟ στην πόλη της Ρόδου, στην περιοχή του Αγίου Νικολάου, 180 τ.μ., αξίας 25.000.000 δρχ.-73.367,5 ευρώ. Πληρ. "ΕΥΡΩΚΤΗΜΑΤΙΚΗ"-ΙΩΑΝΝΗΣ ΚΑΙ ΜΙΧΑΛΗΣ ΕΥΣΤΑΘΙΟΥ, τηλ. 02410/73819, 02410/74917, 0945/292030, 0944/374546. ΑΟ44494

ΚΑΤΑΣΤΗΜΑ επί της Λεωφόρου Ηρακλειδών (20 μαγαζιά) 101 τ.μ. με πατάρι, αξίας 28.000.000 δρχ.-82.171,6 ευρώ. Πληρ. "ΕΥΡΩΚΤΗΜΑΤΙΚΗ"-ΙΩΑΝΝΗΣ ΚΑΙ ΜΙΧΑΛΗΣ ΕΥΣΤΑΘΙΟΥ, τηλ. 02410/73819, 02410/74917, 0945/292030, 0944/374546. ΑΟ44502

ΔΙΑΜΕΡΙΣΜΑ στη Σκάλα στη Πάτμο 1ου ορόφου 120 τ.μ. σε εξαιρετική τιμή. Πληρ. τηλ. 0932936530. ΑΟ4467

ΣΧΟΛΗ ΟΔΗΓΩΝ
ΚΟΥΣΗ ΠΑΝΤΕΛΗ

- ΔΙΠΛΩΜΑΤΑ
- ΕΡΑΣΙΤΕΧΝΙΚΑ
- ΕΠΑΓΓΕΛΜΑΤΙΚΑ
- ΜΟΤΟΣΙΚΛΕΤΑΣ
- ΜΑΘΗΜΑΤΑ ΘΕΩΡΗΤΙΚΗΣ ΔΙΔΑΣΚΑΛΙΑΣ



-Επεκτάσεις όλων των κατηγοριών
-Αναθεωρήσεις ληγμένων αδειών
-Μετατροπές ξένων αδειών σε ελληνικές

Οδός Βαλαωρίτου 9
(έναντι HOTEL SEMIRAMIS ΠΙΣΩ ΑΠΟ ΤΟ ΠΑΛΑΙΟ ΝΟΣΟΚΟΜΕΙΟ
e-mail: koysisp@internet.gr

ΕΚΠΑΙΔΕΥΤΙΚΟ ΑΥΤΟΚΙΝΗΤΟ:
TOYOTA YARIS 1300 cc
AIR CONDITIONED
(ΠΡΟΣΟΧΗ): ΜΑΘΗΜΑΤΑ
α. Μοτοσικλέτας μεγάλου κυβισμού από 125 cc έως ανεξαρτήτου
β. Μοτ/τας έως 125 cc
γ. Μοτοποδηλάτου 50 cc
Διαθέτουμε επίσης κι αυτόματες μοτοσικλέτες 125 cc

Πληρ. τηλ.
29157-73820-94777
ΚΑΙ ΑΝΑ ΠΑΣΑ ΣΤΙΓΜΗ
ΣΤΑ ΚΙΝΗΤΑ τηλ.
0944/511313-0944/203343

Στην κατηγορία ανεξαρτήτου κυβισμού η εκπαίδευση γίνεται με μοτοσικλέτα 500 cc
Παραλαβή των μαθητών μας και από τις οικίες τους
"Η σωστή και μεθοδική εκπαίδευση στα σύγχρονα οχήματά μας, βάζει γερά θεμέλια για τη δημιουργία ενός καλού νέου οδηγού"

ΠΡΟΣΟΧΗ
Στη σχολή μας παραδίδονται και μαθήματα θεωρητικής διδασκαλίας

ΠΜ45110

ΣΧΟΛΗ ΟΔΗΓΩΝ

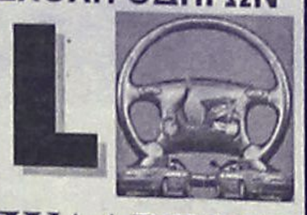

ΠΥΛΑΡΙΝΟΣ ΗΡΑΚΛΗΣ
Πτυχιούχος Εκπαιδευτής
Διπλώματα
✓ *Ερασιτεχνικά*
✓ *Επαγγελματικά*
✓ *Μοτοσικλέτας*
✓ *Επεκτάσεις - Αναθεωρήσεις*

Αγ. Αναστασίας & Π.Π. Γερμανού 40
Εμπορικό Κέντρο Φώκιαλη, α' όροφος
Τηλ. 75270, 0942 445549
ΠΜ44835

ΣΧΟΛΗ ΟΔΗΓΩΝ
ΠΟΡΤΣΕΛΛΗΣ ΣΤΕΦΑΝΟΣ
Διπλ. εκπαιδευτής υποψηφίων οδηγών μέλος της Ε.Σ.Ο.Ρ. Ο.Ε.



- Διπλώματα αυτοκινήτου, μοτοσικλέτας,φορτηγού, λεωφορείου, νταλίκας
- Αναθεωρήσεις ληγμένων αδειών
- Θεωρητικά μαθήματα ΚΟΚ και Μηχανολογίας
- Μετατροπές ξένων διπλωμάτων σε ελληνικά
- Διπλώματα αυτόματου αυτοκινήτου

ΝΕΑ ΔΙΕΥΘΥΝΣΗ: ΕΘΝΙΚΗΣ ΑΝΤΙΣΤΑΣΗΣ 73 (ΠΡΩΗΝ ΑΝΝΗΣ ΜΑΡΙΑΣ)
ΤΗΛ. 34497, 0945463635

ΑΥΤΟ ΕΠΙΛΟΓΕΣ
ΕΜΠΟΡΙΑ ΕΠΙΛΕΓΜΕΝΟΥ ΜΕΤΑΧΕΙΡΙΣΜΕΝΟΥ ΑΥΤΟΚΙΝΗΤΟΥ• ΛΕΩΦ. ΡΟΔΟΥ-ΛΙΝΔΟΥ 255.
ΤΗΛ. 0241060910-20

— ASTRA 3RS SPOR μον. '02, 1400 cc
• 8 αερόσακους • ABS • Δερμάτινο σαλόνι • Κ. κλείδωμ.+ ηλεκ. παρ. • A/C • Υδραυλικό τιμόνι • Ηχοσυστ. Clarion
— OPEL ASTRA 4RS μον. '98, 1400 cc
• Υδραυλ. τιμόνι • κ. κλειδ. • ηλ. παραθ. • A/C • ηχοσύστημα • ABS
— VW POLO 5RS '97, 1.000 cc
• Στάνταρ ηχοσύστημα
— OPEL VECTRA, 1.8, μοντ. '97
• KLIMA • κ. κλειδ. • ηλ. παράθ. • υδρ. τιμόνι • ηλ. καθρ. • ζάντες αλουμ. • ηχοσύστημα.
— BMW 318 CAPRIO '97
• κ. κλειδ. • 2 AGB • ηλ. παράθ. • υδρ. τιμόνι • A/C • ηλ. καθρ. • ηχοσύστημα
— NISSAN ALMERA, 1.400 cc, μοντ. '00
• κεντρ. κλείδ. • ηλ. παρ. • αερόσακο • A.C • ηλεκτρ. καθ. • ηχοσύστημα • ABS
— RENAULT MEGANE, μοντ. '00
• κ. κλείδ. • ηλ. παράθυρα • υδρ. τιμόνι • A/C • ηχοσύστημα • αερόσακος • ABS
— FIAT BRAVO, 1.4 '99
• A/C • κ. κλειδ. • ηλ. παράθυρα • υδρ. τιμόνι • ηχοσύστημα.
— FIAT PUNTO '97
• A/C • κ. κλειδ. • ηλ. παράθυρα • υδραυλ. τιμόνι.
— CITROEN SAXO, 1.000 cc, μοντ. '99
• ηχοσύστημα
— NISSAN MICRA
• A/C • κ. κλειδ. • ηλ. παράθυρα • ηχοσύστημα
— BMW 316 4RS '94
• ABS • κ. κλειδ. • ηλ. παράθυρα • υδραυλ. τιμόνι
— DAEWOO LANO 5RS '99
• κ. κλειδ. • ηλ. παράθ. • υδρ. τιμόνι • A/C • ζάντες.

Η εταιρεία μας εισάγει:
ΕΠΑΓΓΕΛΜΑΤΙΚΑ ΟΧΗΜΑΤΑ • PIK UP • ΚΛΟΥΒΕΣ • ΦΟΡΤΗΓΑ ΟΛΩΝ ΤΩΝ ΤΥΠΩΝ

ΞΕΝΑΚΗΣ ΑΥΤΟΚΙΝΗΤΑ

•0% προκαταβολή έως 60 μηνιαίες δόσεις
•1 χρόνος εγγύηση

- **AUDI A4, 1.6 μοντ. 1997:** Κλιματισμός, ABS, 2 air bags, ηλεκτρ. παράθυρα, κεντρικό κλείδωμα, ηλ. καθρέφτες, ηχητ. σύστημα. **ΤΙΜΗ 17.315**
- **FIAT Cinquecento Sporting 1100 cc μοντ. 1997:** Ηλεκτρ. παράθυρα, ηχητ. σύστημα, κεντρικό κλείδωμα, ζάντες αλουμινίου. **ΤΙΜΗ 4.842**
- **CITROEN XANTIA, 1800 cc, μοντ. 1995:** A/C, ABS, Air bags, ηλ. παράθυρα, κεντρικό κλείδωμα, ηλεκ. καθρέπτες, συναγερμό, ηχητ. σύστημα. **ΤΙΜΗ 11.592**
- **NISSAN MICRA, 1.0 μοντ. 1996:** Ηλεκτρ. παράθυρα. **ΤΙΜΗ 4.255**
- **HYUNDAI ACCENT LS, μοντ. 1996:** Συναγερμός, ηχητ. σύστημα, κεντρικό κλείδωμα. **ΤΙΜΗ 5.282**
- **TRANSPORTER PICK-UP 1,9 TDI, μοντ. '96 ΤΙΜΗ 10.271,46**
- **TRANSPORTER VAN 1.9 TDI,** μοντ. '97, ηχοσύστημα. **ΤΙΜΗ 11.152**
- **MERCEDES VITO 2,0 lt DIESEL, μοντ. 07,** FULLEXTRA. **ΤΙΜΗ 14.087**
- **ALFA ROMEO 145,** μοντ. 96, υδραυλικό τιμόνι, ηλεκτρ. παράθυρα, κεντρικό κλείδωμα, ηχ/σύστημα, ζάντες αλουμινίου. **ΤΙΜΗ 7.630**
- **RENAULT 19 CHAMADE GTS,** μοντ. 91. **ΤΙΜΗ 1467**
- **MAZDA MX-5 CABRIO,** μοντ. '95, υδραυλικό τιμόνι, air condition, ηλ. παράθυρα, κεντρικό κλείδωμα, ηχοσύστημα. **ΤΙΜΗ 12.325**
- **VW GOLF 1900 cc DIESEL,** μοντ. '94, επαγγελματικό, υδραυλικό τιμόνι, ζάντες αλουμινίου. **ΤΙΜΗ 7.630**

CAR EXPERTS

Η εταιρεία μας εισάγει οχήματα όλων των κατασκευαστών και όλων των τύπων σε κλούβες, φορτηγά και οχήματα μεταφοράς προσωπικού

ΞΕΝΑΚΗΣ ΛΙΝΔΟΥ 238 - Τηλ. 0241061600
www.xenakisautos.gr

ΑΓΟΡΑ ΑΥΤΟΚΙΝΗΤΩΝ

Η πώληση και η ανταλλαγή των μεταχειρισμένων αυτοκινήτων-οι διαδικασίες και τα έξοδα μεταβιβάσεως για μας είναι μια απλή διαδικασία.
ΚΑΙ ανταλλάσσουμε
ΚΑΙ αγοράζουμε
το παλιό σας αυτοκίνητο
ΑΜΕΣΩΣ

Πληρ. τηλ. 02410-68013

κεφάλαιο
Κτηματομεσιτικό - Συμβουλευτικό Γραφείο

ΔΙΑΜΕΡΙΣΜΑΤΑ ΠΩΛΟΥΝΤΑΙ

- 30 τ.μ. υπερυψωμένη ημιυπόγεια καινούρια γκαρσονιέρα Ιξιά, 9εκ-26.412 €
- 30 τ.μ. ρετιρέ γκαρσονιέρα , Ιξιά , 11εκ-32.281 €
- 35 τ.μ. 1ου , καινούρια γκαρσονιέρα, Δασκάλους, 15εκ-44.020 €
- 40 τ.μ. υπερυψωμένη ημιυπόγεια καινούρια γκαρσονιέρα Ιξιά, 12εκ-35.216 €
- 45 τ.μ. 3ου,1 υπν/τιων καινούριο Ιξιά 18εκ-52.824 €
- 52 τ.μ.1ου, 1 υπν/τιων καινούριο Ιξιά 17εκ-49.889 €
- 66 τ.μ. ισόγειο,1υπν/τιου, αυλή, καινούριο , πολυτελές Ροδίνι ,27,5 εκ-80.704 €
- 70 τ.μ. 3 ου, 2 υπν/τιων καινούριο Ιξιά 28εκ-82.171€
- 78 τ.μ. ισόγειο, 2υπν/τιων, Αγ.Αναστασία, 23 εκ-67.498 €
- 80 τ.μ. 3 ου, 2 υπν/τιων καινούριο Ιξιά 32 εκ-93.910 €
- 83 τ.μ. 2ου, 2υπν/τιων, γκαράζ, καινούριο, πολυτελές, Ροδίνι, 39 εκ-114.453 €
- 87 τ.μ. 1ου, 2υπν/τιων, γκαράζ, καινούριο, πολυτελές, Ροδίνι, 37,5 εκ-110.051 €
- 90 τ.μ. 2ου, 3 υπν/τιων καινούριο Ανάληψη, 36εκ-105.649 €
- 100 τ.μ., 3ου, 2 υπν/τιων καινούριο Ιξιά 39εκ-114.453 €
- 101τ.μ. 1ου, 3υπν/τιων, γκαράζ,καινούριο, πολυτελές, Ροδίνι, 46,5 εκ-136.463 €
- 103 τ.μ. 2ου, 3 υπν/τιων, πάρκινγκ, καινούριο Ανάληψη , 52.5εκ-154.072 €
- 130τ.μ 1ου, 3υπν/τιων, γκαράζ,καινούριο, πολυτελές Ιξιά , 54εκ-158.473 €

ΜΕΖΟΝΕΤΕΣ- ΜΟΝ/ΚΙΕΣ ΠΩΛΟΥΝΤΑΙ

- 88 τ.μ. μεζονέτα, 2 υπν/τιων, καινούρια, αυλή, Ιξιά 40εκ-117.388 €
- 108 τ.μ. μεζονέτα, ,3 υπν/τιων, καινούρια, αυλή, Ιξιά 50εκ-146.735 €
- 135 τ.μ. μεζονέτα, ,3 υπν/τιων, καινούρια, αυλή, Ιξιά 62εκ-181.951 €
- 138 τ.μ. μεζονέτα, ,3 υπν/τιων, αυλή, Ροδίνι 47εκ-137.931 €
- 140 τ.μ. μεζονέτα, 3 υπν/τιων, καινούρια, αυλή, Ιξιά 64εκ-187.820 €
- 145 τ.μ. μεζονέτα, καινούρια, Τριάντα, 59εκ-173.147 €
- 152 τ.μ. μεζονέτα, 3 υπν/τιων, καινούρια, αυλή, Ιξιά 70εκ-205.429 €
- 200 τ.μ. μεζονέτα, ,3 υπν/τιων, αυλή, πάρκινγκ Κοσκινού 68εκ-199.559 €
- 230 τ.μ. μον/κία, μπετά Πεύκους, 50εκ-146.735 €

ΟΙΚΟΠΕΔΑ ΠΩΛΟΥΝΤΑΙ

- 96 τ.μ. αέρινη στήλη, δόμηση 96 τ.μ τ.μ, Καναδά 7.5εκ-22.010 €
- 300 τ.μ. δόμηση 300 τ.μ με άδεια, μπετά, Παστίδα 15εκ-44.020 €
- 590 τ.μ δόμηση 0.8 Ρόδου-Λίνδου 65εκ-190.755 €
- 600 τ.μ. δόμηση 600 τ.μ Τριάντα 37εκ-108.584 €
- 1.000 τ.μ Ανάληψη, 0.8 ΣΔ 80 εκ-234.776 €
- 1.000 τ.μ. δόμηση 100 τ.μ, Βουνάρα 16 εκ-46.955 €
- 2.000 τ.μ. δόμηση 200 τ.μ. Βουνάρα 32εκ-93.910 €
- 3.500 τ.μ. Φαληράκι 25 εκ-73.367 €
- 4.000 τ.μ. Παστίδα 17εκ-49.889 €
- 4.300 τ.μ. Κολύμπια 24 εκ-70.432 €
- 5.000 τ.μ . Παστίδα με αποθήκη, 25εκ-73.367 €
- 5.240 τ.μ. Αφάντου παραλία 40 εκ-117.388 €
- 6.500 τ.μ. Κολύμπια 57 εκ-167.278 €
- 9.000 τ.μ. Κολύμπια 50εκ-146.735 €
- 15.000 τ.μ . Καντυλί 60εκ-176.082 € Z

ΕΠΙΧΕΙΡΗΣΕΙΣ & ΕΠΑΓΓΕΛΜΑΤΙΚΟΙ ΧΩΡΟΙ

- Κατάστημα 40 τ.μ. σύν 50 τ.μ υπόγειο Ατταβύρου 20εκ-58.694 €
- Κατάστημα 64 τ.μ. Μ. Πετρίδη 30εκ-88.041 €
- Κατάστημα 145 τ.μ μπετά αυλή, Ροδίνι 26,5εκ-77.769 €
- Αποθήκη 90 τ.μ , ράμπα Ανάληψη 14 εκ-41.085 €
- Αποθήκη 270 τ.μ ,ράμπα Ανάληψη 40 εκ-117.388 €

ΕΝΟΙΚΙΑΣΕΙΣ ΑΚΙΝΗΤΩΝ

- Κατάστημα 64 τ.μ. Μ.Πετρίδη 150χιλ-440 €
- Κατάστημα 70 τ.μ. Ροδίνι , Λισαβώνος 80 χιλ-235 €
- 60τ.μ ισόγειο διαμέρισμα, 1υπν/τιου, αυλή, Ιξιά , 80χιλ .-235 €

ΖΗΤΟΥΝΤΑΙ ΚΑΤΟΙΚΙΕΣ & ΟΙΚΟΠΕΔΑ ΕΝΤΟΣ & ΕΚΤΟΣ ΠΟΛΕΩΣ

ΤΣΟΥΡΟΥΝΑΚΗΣ Ι. ΑΝΤΩΝΙΟΣ (B.Sc.-MKT)
ΤΗΛ.:60060 (3 γραμμές) FAX: 60062
ΚΙΝ.:0945 949882
e-mail: kefaleo@rho.forthnet.gr
Γ. Σεφέρη 12
(παραπλεύρως ΜΗΔΕΙΑ)
Ρόδος
www.e-kefaleo.com

πωλησεις

συνέχεια από την προηγούμενη

ΟΙΚΟΠΕΔΟ επί της επαρχιακής οδού Παραδεισίου-Θεολόγου, 2.500 τ.μ. με άδεια οικοδομής, στην τιμή των 22.000.000 δρχ.-64.563,4 ευρώ. Πληρ. "ΕΥΡΩΚΤΗΜΑΤΙΚΗ"-ΙΩΑΝΝΗΣ ΚΑΙ ΜΙΧΑΛΗΣ ΕΥΣΤΑΘΙΟΥ, τηλ. 02410/73819, 02410/74917, 0945/292030, 0944/374546. ΑΟ44495

ΠΑΡΑΔΟΣΙΑΚΗ ΚΑΤΟΙΚΙΑ στη Μαλώνα, με μικρή αυλή, αξίας 16.000.000 δχ.-46.955,2 ευρώ. Πληρ. "ΕΥΡΩΚΤΗΜΑΤΙΚΗ"-ΙΩΑΝΝΗΣ ΚΑΙ ΜΙΧΑΛΗΣ ΕΥΣΤΑΘΙΟΥ, τηλ. 02410/73819, 02410/74917, 0945/292030, 0944/374546. ΑΟ44497

ΚΑΤΑΣΤΗΜΑΤΑ ΕΤΟΙΜΟΠΑΡΑΔΟΤΑ ΣΤΟ ΜΕΓΑΛΥΤΕΡΟ ΣΥΓΚΡΟΤΗΜΑ ΚΑΤΑΣΤΗΜΑΤΩΝ ΣΤΗΝ ΠΑΡΑΛΙΑΚΗ ΛΕΩΦΟΡΟ ΙΑΛΥΣΟΥ ΑΠ' ΕΥΘΕΙΑΣ ΑΠΟ ΤΟΝ ΚΑΤΑΣΚΕΥΑΣΤΗ ΠΟΛ. ΜΗΧΑΝΙΚΟ ΣΤΕΛΙΟ ΜΑΚΕΣΤΑ. ΕΞΑΣΦΑΛΙΣΗ ΔΑΝΕΙΟΥ, ΕΥΚΟΛΙΕΣ ΠΛΗΡΩΜΗΣ. ΑΠΟ 10.350.000 ΔΡΧ. ΠΛΗΡ. ΤΗΛ. 21347 ΧΠΟ205

ΟΙΚΟΠΕΔΑ ΕΝΤΟΣ ΠΟΛΕΩΣ ΡΟΔΟΥ: 1) Στο Μόντε Σμιθ οικόπεδο 860 τ.μ. εντός σχεδίου άρτιο και οικοδομήσιμο με πανοραμική θέση κατάλληλο για μονοκατοικία, 2) Περιοχή Μηδειας 1.000 τ.μ. με συντελεστή δόμησης 0,8 80.000.000 δρχ., 3) Περιοχή Μιχαήλ Πετρίδη 200 τ.μ. 25.000.000 δρχ. Πληρ. ΡΟΔΙΑΚΗ ΚΤΗΜΑΤΙΚΗ Ανέστης & Σάββας Σαββαΐδης, τηλ. 26281, 35476, 0944/243452, 0944/421015. ΑΟ43407

ΠΑΡΑΔΟΣΙΑΚΗ ΚΑΤΟΙΚΙΑ στη Σύμη (περιοχή Γυαλός) 100 τ.μ. μέσα σε οικόπεδο 180 τ.μ., αξίας 45.000.000 δρχ.-132.061,6 ευρώ. Πληρ. "ΕΥΡΩΚΤΗΜΑΤΙΚΗ"-ΙΩΑΝΝΗΣ ΚΑΙ ΜΙΧΑΛΗΣ ΕΥΣΤΑΘΙΟΥ, τηλ. 02410/73819, 02410/74917, 0945/292030, 0944/374546. ΑΟ44476

ΚΑΤΑΣΤΗΜΑ 90 τ.μ. στο Νιοχώρι, αξίας 90.000.000 δρχ.-264.123,2 ευρώ. Πληρ. "ΕΥΡΩΚΤΗΜΑΤΙΚΗ"-ΙΩΑΝΝΗΣ ΚΑΙ ΜΙΧΑΛΗΣ ΕΥΣΤΑΘΙΟΥ, τηλ. 02410/73819, 02410/74917, 0945/292030, 0944/374546. ΑΟ44501

ΜΟΝΟΚΑΤΟΙΚΙΑ-ΜΕΖΟΝΕΤΑ στη Σορωνή 90 τ.μ. μέσα σε οικόπεδο 760 τ.μ., αξίας 29.000.000 δρχ.-85.106,3 ευρώ. Πληρ. "ΕΥΡΩΚΤΗΜΑΤΙΚΗ"-ΙΩΑΝΝΗΣ ΚΑΙ ΜΙΧΑΛΗΣ ΕΥΣΤΑΘΙΟΥ, τηλ. 02410/73819, 02410/74917, 0945/292030, 0944/374546. ΑΟ44477

ΜΟΝΟΚΑΤΟΙΚΙΑ-ΜΕΖΟΝΕΤΑ στ' Ασγούρου (πίσω από το "Μετρό") 180 τ.μ. μέσα σε οικόπεδο 1.400 τ.μ., αξίας 60.000.000 δρχ.-176.082,1 ευρώ. Πληρ. "ΕΥΡΩΚΤΗΜΑΤΙΚΗ"-ΙΩΑΝΝΗΣ ΚΑΙ ΜΙΧΑΛΗΣ ΕΥΣΤΑΘΙΟΥ, τηλ. 02410/73819, 02410/74917, 0945/292030, 0944/374546. ΑΟ44498

ΜΟΝΟΚΑΤΟΙΚΙΑ-ΜΕΖΟΝΕΤΑ στο Γεννάδι, κοντά στην παραλία 87 τ.μ. μέσα σε οικόπεδο 5.000 τ.μ., αξίας 69.000.000 δρχ.-202.494,5 ευρώ. Πληρ. "ΕΥΡΩΚΤΗΜΑΤΙΚΗ"-ΙΩΑΝΝΗΣ ΚΑΙ ΜΙΧΑΛΗΣ ΕΥΣΤΑΘΙΟΥ, τηλ. 02410/73819, 02410/74917, 0945/292030, 0944/374546. ΑΟ44499

ΕΥΚΑΙΡΙΑ. ΜΟΝΟΚΑΤΟΙΚΙΑ (χωρίς αυλή) 90 τ.μ. διώροφη στο Παραδείσι με τζάκι, μόνο 22.000.000 δρχ. Πληρ. τηλ. 02410 22943, 28838, ΑΙΓΑΙΟΚΤΗΜΑΤΙΚΗ ΑΟ44143

ΜΟΝΟΚΑΤΟΙΚΙΕΣ-ΜΕΖΟΝΕΤΑ στην Ιξιά, 202 τ.μ., με αυλή, αξίας 89.000.000 δρχ.-261.188,5 ευρώ. Πληρ. "ΕΥΡΩΚΤΗΜΑΤΙΚΗ"-ΙΩΑΝΝΗΣ ΚΑΙ ΜΙΧΑΛΗΣ ΕΥΣΤΑΘΙΟΥ, τηλ. 02410/73819, 02410/74917, 0945/292030, 0944/374546. ΑΟ44500

ΕΤΟΙΜΟΠΑΡΑΔΟΤΟ ΚΤΙΡΙΟ στο Μηδεια 1.300 τ.μ. κατάλληλο για φροντιστήριο, αξίας 300.000.000 δρχ.-880.410,8 ευρώ. Πληρ. "ΕΥΡΩΚΤΗΜΑΤΙΚΗ"-ΙΩΑΝΝΗΣ ΚΑΙ ΜΙΧΑΛΗΣ ΕΥΣΤΑΘΙΟΥ, τηλ. 02410/73819, 02410/74917, 0945/292030, 0944/374546. ΑΟ44503

ΒΙΟΤΕΧΝΙΚΟΣ ΧΩΡΟΣ 438 τ.μ. που περιλαμβάνει υπόγειο, ισόγειο και α' όροφο στα Κοσκινού, κοντά στο Μουσικο Γυμνάσιο, αξίας 55.000.000 δρχ.-161.408,6 ευρώ. Πληρ. "ΕΥΡΩΚΤΗΜΑΤΙΚΗ"-ΙΩΑΝΝΗΣ ΚΑΙ ΜΙΧΑΛΗΣ ΕΥΣΤΑΘΙΟΥ, τηλ. 02410/73819, 02410/74917, 0945/292030, 0944/374546. ΑΟ44504

ΟΡΟΦΟΣ που αποτελείται από 2 διαμερίσματα των 47 τ.μ. και 117 τ.μ. στους Δασκάλους σε πιτσιλιστό σοβά. Τιμή 41.000.000 δρχ. με δυνατότητα να δοθούν άλλα 117 τμ. διαμέρισμα σε μπετά συνολικής επιφανείας 279 τ.μ. Πληρ. ΑΙΓΑΙΟΚΤΗΜΑΤΙΚΗ, τηλ. 22943, 28838 ΑΟ43413



πωλησεις αυτοκινητων & μοτοσικλετων

SEAT IBIZA μοντέλο 1993 με αμόλυβδη, σε άριστη κατάσταση, με αριθμό κυκλοφορίας ΡΟΕ (δηλαδή υπόχρεο σε ΚΤΕΟ μετά τρία χρόνια). Με τέσσερα καινούργια λάστιχα, καινούργια αμορτισέρ και το σπουδαιότερο μόνο 90.000 χλμ., στην καταπληκτική τιμή των 3.800 ευρώ ή 1.300.000 δρχ. μετρητά. Δεκτές μόνο σοβαρές προτάσεις. Πληρ. τηλ. 02410/41728. ΑΑ46082

ISUZU KAPSI ΦΟΡΤΗΓΟ 20 ετών με ανατροπή. Τιμή 2.500 ευρώ μερητοίς. Πληρ. τηλ. 0945/796919. ΑΑ46083

YAMAHA JOG 50 c.c. σε καλή κατάσταση. Τιμή 300 ευρώ. Πληρ. τηλ. 02410/38097, 11-1 και 7-9 μ.μ.. ΑΑ46084

YAMAHA DRAGSTAR 400cc, 85.000 χλμ., τιμή 4.500 ευρώ, τοις μετρητοίς. Πληρ. τηλ. 0946833751 ΑΑ46064

TOYOTA COROLLA 1300cc, μοντ. 96, τιμή 5.900 ευρώ. Επίσης **PIAGGIO RUNNER** 50cc, με 3.000 χλμ., τιμή 1.600 ευρώ. Πληρ. τηλ. 0944810075 ΑΑ46055

ΜΗΧΑΝΗ V-MAX 1200, ΜΟΝΤΕΛΟ '97, ΣΕ ΑΡΙΣΤΗ ΚΑΤΑΣΤΑΣΗ. ΔΕΚΤΟΣ ΚΑΘΕ ΕΛΕΓΧΟΣ. ΤΙΜΗ 2.500.000 ΔΡΧ. ΠΛΗΡ. ΤΗΛ. 02410 24611, 23949 ΠΑ46056

BMW 316 μαύρο χρώμα μοντέλο '93 με δερμάτινα καθίσματα, με φουλ έξτρα και με 60.000 χλμ., ηλεκτρικά παράθυρα και συναγερμό. Πληρ. από 13.00-17.00 τηλ.. 0241067866 και 0972177629 ΑΑ46039

SUZUKI RF 400 σε πολύ καλή κατάσταση. Τιμή 1.100.000 δρχ. (3.200 ευρώ). Πληρ. τηλ. 0942249773 ΑΑ46021

GOLF επαγγελματικό μοντέλο του 1993 turbo disel 1900 cc σε άριστη κατάσταση με ζάντες αλουμινίου. Τιμή 6.900 ευρώ. Πληρ. τηλ. 0241033105, 27070 ΑΑ46017

MERCEDES BENZ CABRIO μοντέλο του Φεβρουαρίου 1995 με clima, 2000 cc, δερμάτινα καθίσματα, αυτόματο σασμάν, ηλεκτρ. αναρτήσεις, φυλασσόμενο σε γκαράζ με 58.000 Km. Τιμή 35.000 ευρώ. Πληρ. τηλ. 0241030111, 33106 ΑΑ46018

SEAT άσπρο, χρονολογίας 1996, σε καλή τιμή. Πληρ. στα τηλέφωνα 02410 27082 (πρωινές ώρες), 28371, 0973224549. ΑΑ45925

ΠΩΛΟΥΝΤΑΙ ΤΑ ΚΑΤΩΘΙ ΑΥΤ/ΤΑ ΣΕ ΑΡΙΣΤΗ ΚΑΤΑΣΤΑΣΗ ΚΑΙ ΠΡΟΣΙΤΕΣ ΤΙΜΕΣ: FIAT GINO MOD. '97 A/C 4.110 ΕΥΡΩ, FIAT SERE MOD. 2000 4.840 ΕΥΡΩ, FIAT PUNTO MOD. '97 4.400 ΕΥΡΩ, FIAT PUNTO MOD 99 A/C 5.720 ΕΥΡΩ, SEAT CORDOBA MOD 97 A/C 7340 ΕΥΡΩ, TOYOTA COROLLA MOD 99 A/C 9100 ΕΥΡΩ, M/BUS NISSAN SERENNA MOD. 99 A/C, SEAT ALABRA MOD 98 A/C ΜΕ ΕΥΚΟΛΙΕΣ. 20% ΠΡΟΚΑΤΑΒΟΛΗ ΚΑΙ ΠΟΛΛΕΣ ΔΟΣΕΙΣ. ΠΛΗΡ. ΤΗΛ. 0241025888-0241098200 ΠΑ45954

ΤΟΥΡΙΣΤΙΚΟ ΛΕΩΦΟΡΕΙΟ ΜΑΖΙ ΜΕ ΤΗΝ ΑΔΕΙΑ ΚΥΚΛΟΦΟΡΙΑΣ ΣΕ ΤΙΜΗ ΕΥΚΑΙΡΙΑΣ ΠΛΗΡ. ΤΗΛ. 097/3403333 ΒΕΡΟΙΑ, 097/2530814 ΡΟΔΟΣ. ΠΟ45985

VW-GOLF 3, 1992, 90 PS, με full extra, σε τιμή ευκαιρίας!!! Δερμάτινο σαλόνι, χαμηλή ανάρτηση, ζάντες αλουμινίου 15", συναγερμός GT, ηχοσύνολο PIONEER (ραδιοκασετ/νο, CD, CDιέρα για 12 cd's, ενισχυτής, 4 ηχεία, όλα PIONNER). Πληροφορίες στο τηλ. 02410/32018, 43158, 0944278747. ΑΑ45938

SUZUKI, Adress, μηχανάκι, 50 κυβικών, σε καλή κατάσταση. Πληρ. τηλ. 0241092372 και 0945020790. ΑΑ45847

ROVER 200, 5θυρο, μοντ. 97, 1400 cc, 103 hp, 35.000 χλμ., ανθρακί, A/C, υδρ. τιμόνι, Radio CD, αερόσακκο, ηλ. παράθυρα, κεντρ. κλείδωμα, EIBACH, ελατήρια, ζάντες αλουμινίου, IMMOBIL, ιδιώτης. Πληρ. τηλ. 02410/62775 και 0944577753. ΑΑ45683

ΜΟΤΟΣΙΚΛΕΤΑ SUZUKI GSX-R 750 μοντέλο '99 σε άριστη κατάσταση. Τιμή 6.500 Ευρώ. Πληρ. τηλ. 02410 25354 (αφήστε μήνυμα) ή 0972 821145. ΑΑ45323

ΜΟΤΟΣΙΚΛΕΤΑ SUZUKI GSX-R 750cc ΜΑΥΡΗ - ΑΣΗΜΙ ΜΕΤΑΛΛΙΚΟ (ΒΕΛΤΙΩΜΕΝΗ ΙΠΠΟΔΥΝΑΜΗ) ΣΕ ΑΡΙΣΤΗ ΚΑΤΑΣΤΑΣΗ ΜΕ ΜΕΙΩΜΕΝΟ ΤΕΚΜΗΡΙΟ, ΛΙΓΑ ΧΙΛΙΟΜΕΤΡΑ ΚΑΙ ΣΕ ΠΟΛΥ ΚΑΛΗ ΤΙΜΗ. ΦΥΛΑΞΗ ΣΕ ΓΚΑΡΑΖ. ΠΛΗΡ. ΤΗΛ. 02410 48078, 0944 453509 κ. ΒΑΣΙΛΗ ΠΑ45030

HYUNDAI COUPE χρώματος μπορντώ, μοντέλο Οκτώβριος 2001 με 5.000 χλμ., ABS, δερμάτινο σαλόνι, αεροτομή, A/C, καινούργιο σε πολύ καλή τιμή. Πληρ. τηλ. 0974054443 κο Δημήτρη ΑΑ43287

NISSAN SUNNY, ΜΟΝΤΕΛΟ 1987, ΣΕ ΚΑΛΗ ΚΑΤΑΣΤΑΣΗ ΚΑΙ ΠΡΟΣΙΤΗ ΤΙΜΗ. ΠΛΗΡ. ΤΗΛ. 02410/63453, 0944/738394. ΠΑ43890

ΜΗΧΑΝΗ YAMAHA XT-250 T.T. 600 c.c. εντούρο, σε άριστη κατάσταση, με φουλ έξτρα, χωρίς τεκμήριο. Πληρ. τηλ. 0946/460463, Αντώνης. ΑΑ44694

ΠΩΛΟΥΝΤΑΙ ΜΕΤΑΧΕΙΡΙΣΜΕΝΑ ΦΟΡΤΗΓΑ ΑΥΤΟΚΙΝΗΤΑ ΕΙΣΑΓΩΓΗΣ ΟΛΩΝ ΤΩΝ ΤΥΠΩΝ, ΓΙΑ ΑΓΡΟΤΙΚΗ ΚΑΙ ΕΠΑΓΓΕΛΜΑΤΙΚΗ ΧΡΗΣΗ, ΚΑΘΩΣ ΚΑΙ Ι.Χ. ΕΠΙΒΑΤΙΚΑ. ΕΤΟΙΜΟΠΑΡΑΔΟΤΑ Ή ΚΑΤΟΠΙΝ ΠΑΡΑΓΓΕΛΙΑΣ. ΠΑΡΕΧΟΥΜΕ ΓΡΑΠΤΗ ΕΓΓΥΗΣΗ ΕΝΟΣ ΧΡΟΝΟΥ. ΕΙΣΑΓΩΓΕΙΣ ΜΕΤΑΧΕΙΡΙΣΜΕΝΩΝ ΑΥΤΟΚΙΝΗΤΩΝ "Δ. ΜΠΟΥΝΤΟΥΡΗΣ-Ε. ΠΑΠΑΠΟΣΤΟΛΟΥ Ο.Ε.". ΕΚΘΕΣΗ: ΕΘΝΙΚΗ ΟΔΟΣ ΛΑΡΙΣΑΣ-ΙΩΑΝΝΙΝΩΝ ΤΡΙΚΑΛΑ ΘΕΣΣΑΛΙΑΣ. ΤΗΛ. 0431-74709 ΦΑΞ 0431-27008 ΚΙΝ. 0974456200-0977395269. ΧΠΑ112

FIAT PUNTO CABRIO ΜΟΝΤΕΛΟ 94 1,3 ΛΕΥΚΟ 75000 ΧΙΛΙΟΜΕΤΡΑ, EXTRAS. ΤΙΜΗ 2.400.000. ΠΛΗΡ. ΤΗΛ. 87006, 10.00-13.00 Ή 18.00-22.00 ΧΠΑ841

MAZDA 323 σε πολύ καλή κατάσταση. Πληρ. τηλ. 0932718192 ΑΑ44182

εργασιες

Από την εταιρεία ΑΓΝΟΓΑΛ ζητείται οδηγός με δίπλωμα οδήγησης γ' κατηγορίας που να γνωρίζει την αγορά της Ρόδου. Πληρ. τηλ. 62682, ώρες 8 π.μ.-3 μ.μ.ΑΖ46080

ΝΕΟΙ ΚΑΙ ΝΕΑ με γνώσεις μισθοδοσίας και χρήση προγράμματος MAN POWER και SINGULAR καθώς και γνώσεις λογιστικής για εργασία σε λογιστικό γραφείο. Ωρες απασχόλησης πρωί-απόγευμα, μισθός ανάλογος προσόντων. Πληρ. τηλ. 02410/94508, 95512 ώρες γραφείου. ΑΖ46009

ΣΕΡΒΙΤΟΡΟΙ/ΡΕΣ ΚΑΙ ΒΟΗΘΟΙ έμπειροι/ρες για εστιατόριο-ψαροταβέρνα. Πληρ. τηλ. 24693. ΑΖ46079

Α' ΣΕΡΒΙΤΟΡΟΣ ΚΑΙ ΒΟΗΘΟΣ για εστιατόριο στους Πεύκους Λάρδου. Πληρ. τηλ. 02440/44502, 0946/818667. ΑΖ46078

ΣΕΡΒΙΤΟΡΑ εμφανίσιμη που να μιλά λίγα Γερμανικα για να εργασθεί σε εστιατόριο στα Κολύμπια. Πληρ. τηλ. 0944/254683 κ. Κώστα. ΑΖ46077

Από την πιτσαρία "BUONO" ζητείται βοηθός (άνδρας) πιτσαδόρου για βραδυνή απασχόληση. Πληρ. τηλ. 26777. ΑΖ46076

ΟΔΗΓΟΣ ΜΕ ΔΙΠΛΩΜΑ Γ' ΚΑΤΗΓΟΡΙΑΣ, ΕΩΣ 35 ΕΤΩΝ. ΠΛΗΡ. ΤΗΛ. 02410 61139, 0944277072 ΠΖ46057

ΒΟΗΘΟΣ ΛΟΓΙΣΤΗ για εργασία - κομπιούτερ. Μηχανάκι απαραίτητο. Πληρ. τηλ. 02410 62523 ΑΖ46058

ΥΠΑΛΛΗΛΟΣ (ΓΙΑ ΒΟΗΘΟΣ ΛΟΓΙΣΤΟΥ) ΑΠΟ ΛΟΓΙΣΤΙΚΟ ΓΡΑΦΕΙΟ, ΑΠΟΦΟΙΤΟΣ ΤΟΥΛΑΧΙΣΤΟΝ ΙΕΚ ΜΕ ΜΕΤΑΦΟΡΙΚΟ ΜΕΣΟ. ΠΛΗΡ. ΤΗΛ. 02410 74990, ΩΡΕΣ ΓΡΑΦΕΙΟΥ ΠΖ46059

ΠΡΟΣΩΠΙΚΟ ΕΥΠΑΡΟΥΣΙΑΣΤΟ ΚΑΙ ΠΕΠΕΙΡΑΜΕΝΟ ΕΩΣ 30 ΕΤΩΝ ΓΙΑ ΑΜΕΣΗ ΠΡΟΣΛΗΨΗ ΓΙΑ ΜΠΑΡ ΚΑΙ ΣΝΑΚ-ΜΠΑΡ ΞΕΝΟΔΟΧΕΙΟΥ. ΑΠΑΙΤΕΙΤΑΙ ΑΡΙΣΤΗ ΓΝΩΣΗ ΤΗΣ ΑΓΓΛΙΚΗΣ ΓΛΩΣΣΑΣ. ΠΡΩΙΝΗ Ή ΒΡΑΔΙΝΗ ΑΠΑΣΧΟΛΗΣΗ. ΑΜΟΙΒΗ ΑΝΑΛΟΓΩΣ ΤΩΝ ΠΡΟΣΟΝΤΩΝ. ΠΛΗΡ. ΤΗΛ. 0241064856, 0241064834 (κ. ΚΑΚΛΙΟΥ) Ή ΕΛΑΤΕ ΠΡΟΣΩΠΙΚΑ ΣΤΟ ΞΕΝΟΔΟΧΕΙΟ CASTELLO DI RODI ΚΑΘΗΜΕΡΙΝΑ ΣΤΙΣ 16.00 ΠΖ46042

LOOKING FOR AU-PAIR FOR 2 CHILDREN ENGLISH-GREEK SPEAKING. Pls contact 0932625353. ΖΗΤΕΙΤΑΙ ΜΠΕΪΜΠΙ ΣΙΤΕΡ ΕΣΩΤΕΡΙΚΗ ΓΙΑ 2 ΠΑΙΔΙΑ ΠΟΥ ΜΙΛΑΝΕ ΑΓΓΛΙΚΑ ΚΑΙ ΕΛΛΗΝΙΚΑ. ΠΛΗΡ. ΤΗΛ. 0932625353 ΠΖ46041

ΚΟΠΕΛΑ με δίπλωμα για μηχανάκι για να εργασθεί σε φαρμακείο. Προϋπηρεσία όχι απαραίτητη. Ωράριο σπαστό. Πληρ. Φαρμακείο Ιωαννίδη Αμερικής 11. ΑΖ46040

ΖΗΤΟΥΝΤΑΙ στα Τριάντα α) Νέος ή νέα για βοηθός σερβιτόρου, β) Νέος ή νέα για σερβιτόρος/α, γ) Λατζιέρα, δ) Μπουφετζού, ε) Καθαρίστρια καταστήματος για μετά το κλείσιμο. Αμοιβή ικανοποιητική. Συνεχές ωράριο. Π ληρ. τηλ. 0973872643 κ. Αλέκο. ΑΖ46032

ΠΡΟΣΩΠΙΚΟ άνδρες, γυναίκες με γνώση του σέρβις για παραλιακή καφετέρια. Πληρ. τηλ. 0942408655 ΑΖ46031

ΚΟΠΕΛΕΣ για βράδυ για καφέ μπαρ στην Ιαλυσό. Πληρ. τηλ. 0946332989 από 7-9 μ.μ. 0241091796 ΑΖ45030

ΚΟΠΕΛΑ εμφανίσιμη με ευχάριστο χαρακτήρα έως 30 ετών για μπουτίκ ρούχων. Μισθός ικανοποιητικός, ωράριο συνεχές. Απαραίτητη προϋπηρεσία και γνώσεις Αγγλικών. Πληρ. τηλ. 0241030021 ΑΖ46029

ΒΟΗΘΟΣ ΥΔΡΑΥΛΙΚΟΥ (ανιδείκευτος εργάτης). Πληρ. τηλ. 0241062664 και 0932413120 ΑΖ46028

ΠΩΛΗΤΡΙΕΣ πεπειραμένες από πολυκατάστημα (Μεγάλο Παζάρι). Συνεχόμενο ωράριο. Πληρ. τηλ.0241069350. ΑΖ46020

ΨΗΣΤΡΙΑ-ΨΗΣΤΗΣ γνώστης της τέχνης της πίτας για γυράδικο στην Παλιά Πόλη. Πληρ. τηλ. 02410/32605. ΑΖ46003

ΚΟΠΕΛΕΣ για νυχτερινή εργασία σε καφέ-μπαρ. Πληρ. τηλ. 097/7146392, 77666 (μετά τις 2.00 μ.μ.). ΑΖ46011

ΝΕΟΙ ΚΑΙ ΝΕΕΣ με εμπειρία στο σέρβις και στον μπουφέ για το ANASSA CAFE. Πληρ. τηλ. 02410/69919. ΑΖ46010

ΣΕΡΒΙΤΟΡΟΙ-ΣΕΡΒΙΤΟΡΕΣ ΓΙΑ ΤΟ ΕΣΤΙΑΤΟΡΙΟ/ΨΑΡΟΤΑΒΕΡΝΑ "ΚΟΧΛΙΑΣ" ΣΤΟ ΦΑΛΗΡΑΚΙ. ΠΛΗΡ. ΤΗΛ. 87868, 69441, 0944/732168. ΠΖ46008

ΒΟΗΘΟΙ ΣΕΡΒΙΤΟΡΟΙ-ΣΕΡΒΙΤΟΡΕΣ για το εστιατόριο LOOT στην Ψαροπούλα. Πληρ. τηλ. 78067. ΑΖ46007

ΚΟΠΕΛΕΣ εμφανίσιμες για να εργασθούν σε καφέ μπαρ στην Ρόδο με ικανοποιητικό μισθό και ποσοστά. Πληρ. τηλ. 0946/963858. ΑΖ46006

ΣΕΡΒΙΤΟΡΟΣ για να εργασθεί σε καφετέρια snack-bar στο κέντρο της Ρόδου. Πληρ. τηλ. 27310. ΑΖ46005

ΓΥΜΝΑΣΤΡΙΑ από 15.00-22.00, **ΚΑΘΑΡΙΣΤΡΙΑ** από 20.00-22.30. **ΠΩΛΕΙΤΑΙ ΣΤΕΓΝΩΤΗΡΙΟ** 100.000 δρχ. Πληρ. Ξενοδοχείο Paradise, τηλ. 0945/2004400, 63350. ΑΖ46004

ΝΕΟΣ για να εργασθεί σε εισαγωγική επιχείρηση. Απλό δίπλωμα, απαραίτητο. Πληρ. τηλ. 02410/32505 από 09.00-15.00. ΑΟΖ45989

ΕΡΓΑΤΕΣ όλων των ειδικοτήτων. Πληρ. τηλ. 02410/36567, 36569, ώρες 11.00-14.00. ΑΖ45988

ΚΟΠΕΛΕΣ από σνακ-μπαρ να μιλάνε αγγλικά. Πληρ. τηλ. 02410/68964. ΑΖ45987

ΣΕΡΒΙΤΟΡΟΙ-ΕΣ, ΒΟΗΘ. ΜΠΑΡΜΑΝ, ΚΑΘΑΡΙΣΤΡΙΕΣ. πρωινές-βραδυνές, ταμπλίστες. Πληρ. τηλ. 02410/36567, 36569. ΑΖ45986

ΣΕΡΒΙΤΟΡΑ ΓΙΑ ΝΑ ΕΡΓΑΣΘΕΙ ΣΕ ΣΝΑΚ-ΜΠΑΡ ΣΕ ΞΕΝΟΔΟΧΕΙΟ ΣΤΟ ΦΑΛΗΡΑΚΙ. ΠΛΗΡ. ΤΗΛ. 02410/85303, ΩΡΑΡΕΙΟ 10 Π.Μ.-6 Μ.Μ. ΠΖ45990

ΠΩΛΗΤΡΙΑ που να γνωρίζεει τουλάχιστον άπταιστα αγγλικά να εργασθεί σε κατάστημα με δερμάτινα αρίστης ποιότητος στην Ιαλυσό. Πληρ. τηλ. 91857, 097/7501660. **WANTED** a young woman to work in a leather store in Ialysos. Must have excellent knowledge of (at least) English. Tel.: 02410/91857, 097/7501660. ΑΖ45991

ΖΗΤΟΥΝΤΑΙ ΓΙΑ ΑΜΕΣΗ ΠΡΟΣΛΗΨΗ ΔΙΑΝΟΜΕΙΣ ΗΛΙΚΙΑΣ 20-28 ΕΤΩΝ, ΜΕ ΔΙΠΛΩΜΑ ΟΔΗΓΗΣΗΣ ΜΟΤΟΠΟΔΗΛΑΤΟΥ ΚΑΙ ΑΥΤΟΚΙΝΗΤΟΥ, ΧΩΡΙΣ ΣΤΡΑΤΙΩΤΙΚΕΣ ΥΠΟΧΡΕΩΣΕΙΣ, ΓΙΑ ΜΟΝΙΜΗ ΠΡΩΙΝΗ ΑΠΑΣΧΟΛΗΣΗ ΣΕ ΦΑΡΜΑΚΑΠΟΘΗΚΗ. ΟΙ ΕΝΔΙΑΦΕΡΟΜΕΝΟΙ ΜΠΟΡΟΥΝ ΝΑ ΠΕΡΑΣΟΥΝ ΔΕΥΤΕΡΑ ΕΩΣ ΠΑΡΑΣΚΕΥΗ, ΩΡΕΣ 11.00-14.00 ΑΠΟ ΤΗ ΔΙΕΥΘΥΝΣΗ: MEDIQUICK Α.Ε., ΜΑΡΚΟΥ ΜΑΛΛΙΑΡΑΚΗ 22 (ΠΑΡΟΔΟΣ ΚΑΝΑΔΑ). ΠΖ45957

ΣΕΡΒΙΤΟΡΟΣ για να εργαστεί σε εστιατόριο στο Φαληράκι. Απαραίτητη η γνώση Αγγλικής. Πληρ. τηλ. 02410 86446 ΑΖ45960

ΣΕΡΒΙΤΟΡΟΣ-ΡΑ ή βοηθός σερβιτόρου για εστιατόριο Ala Cart στην Ιξιά. Γνώση της Αγγλικής οπωσδήποτε. Ολλανδικά-Σκανδιναβικά θα εκτιμηθούν και θα πληρωθούν έξτρα. Πληρ. τηλ. 94929-92382 ΑΖ45941

ΣΕΡΒΙΤΟΡΕΣ και βοηθός μάγειρα, από μεγάλο κέντρο στο Φαληράκι. Πληρ. κο Γιώργο, τηλ. 093294526, ώρες 19.00-03.00. ΑΖ45937

ΚΟΠΕΛΑ για να εργασθεί στη γραμματειακή υποστήριξη σε κέντρο εκμάθησης Η/Υ. Απαραίτητα καλή γνώση Η/Υ. Τυχόν παιδαγωγικές γνώσεις θα ληφθούν υπόψην. Πληρ. τηλ. 0241027402 και 0974389461 από 10.00-13.00 και 17.00-21.00. ΑΖ45932

ΖΗΤΟΥΝΤΑΙ ΓΙΑ ΚΑΦΕΤΕΡΙΑ-ΕΣΤΙΑΤΟΡΙΟ ΕΜΠΕΙΡΟΙ: α) βοηθός, μπαρ β) βοηθός εστιατορίου. Αποκλείονται αλλοδαποί. Πληρ. τηλ. 22451, από 10 π.μ.-2 μ.μ. ΑΖ45916

ΓΥΜΝΑΣΤΗΣ/Α και **ΦΥΣΙΟΘΕΡΑΠΕΥΤΡΙΑ/ΗΣ** για απασχόληση σε γυμναστήριο. Πληρ. τηλ. 0241073712. ΑΖ45905

ΥΠΑΛΛΗΛΟΣ ΓΡΑΦΕΙΟΥ με γνώσεις Η/Υ και αγγλικής γλώσσας. Πληρ. τηλ. 0241073712. ΑΖ45906

ΖΗΤΕΙΤΑΙ

έμπειρος φούρναρης

για να προσληφθεί στο Σουηδικό φούρνο (S.W.E.D.C.O.) επί της οδού Ηρ. Πολυτεχνείου 4, με ωράριο απασχόλησης 1 π.μ. έως 9 π.μ. (πρωινές ώρες) με πολύ ικανοποιητικές αποδοχές.

Πληρ. τηλ. 35660, 36136, 093/6538373, κ. Ντίνος

ΜΕΤΑΦΕΡΘΗΚΑΜΕ!

Το λογιστήριο
και το διαφημιστικό τμήμα
της "Ροδιακής",
στεγάζονται
στο ισόγειο του ιδιόκτητου
ακινήτου της εφημερίδος επί
της **Μάρκου Μαλλιαράκη 11**
(τελευταία πάροδος Καναδά),
όπου στεγάζεται
κι η δημοσιογραφική ομάδα.

Η εξυπηρέτηση θα είναι πολύ καλύτερη για σας.

CASINO RODOS
GRANDE ALBERGO DELLE ROSE

Για το ξενοδοχείο της επιχείρησης "Grande Albergo delle Rose"

ΖΗΤΟΥΝΤΑΙ

ΣΕΡΒΙΤΟΡΟΙ/ΕΣ Α' και Β'
ΚΑΜΑΡΙΕΡΕΣ - ΚΑΘΑΡΙΣΤΕΣ/ΤΡΙΕΣ

Η γνώση της αγγλικής γλώσσας θα εκτιμηθεί ιδιαιτέρως.

Πληροφορίες-Αιτήσεις
ΚΑΖΙΝΟ ΡΟΔΟΥ Α.Ε.
Διεύθυνση Προσωπικού, Παπανικολάου 4, Ρόδος
Τηλ. 02410 97535, ΔΕΥ-ΠΑΡ (09.00 - 15.00)

εργασιες

συνέχεια από την προηγούμενη

ΠΩΛΗΤΗΣ Ή ΠΩΛΗΤΡΙΑ πεπειραμένη με γνώσεις Γερμανικών-Αγγλικών για να εργασθεί σε χρυσοχοείο στην Π. Πόλη. Πληρ. τηλ. 0241020965. AZ45896

ΗΛΕΚΤΡΟΛΟΓΟΙ, ηλεκτροτεχνίτες, βοηθοί και μαθητευόμενοι με προϋπηρεσία, που να είναι έμπειροι και πεπειραμένοι πάνω στον κλάδο της εργασίας. Μισθός ανάλογος των προσόντων. Πληρ. τηλ. 0944 451489 μετά τις 15.00 AZ45878

ΒΟΗΘΟΣ ΜΑΓΕΙΡΑ, με εμπειρία στο A' LA CART, για εστιατόριο στην Ιξιά, απογευματινό ωράριο, μετά τις 3 μ.μ. Πληρ. τηλ. 92382 και 94929. AZ45857

ΚΟΠΕΛΕΣ, ΓΙΑ ΝΑ ΕΡΓΑΣΘΟΥΝ ΣΕ CAFE BAR, ΜΙΣΘΟΣ ΚΑΙ ΠΟΣΟΣΤΑ. ΠΛΗΡ. ΤΗΛ. 0945110542 ΚΑΙ 0945120906 Κ. ΤΑΚΗ. ΠΖ45855

ΣΕΡΒΙΤΟΡΟΣ ΠΕΠΕΙΡΑΜΕΝΟΣ ΓΙΑ ΝΑ ΕΡΓΑΣΘΕΙ ΜΕ ΠΟΣΟΣΤΑ. ΑΠΑΡΑΙΤΗΤΑ ΑΓΓΛΙΚΑ, ΓΕΡΜΑΝΙΚΑ. ΑΠΟΚΛΕΙΟΝΤΑΙ ΑΛΛΟΔΑΠΟΙ. ΠΛΗΡ. ΤΗΛ. 27772 ΩΡΑ 09.00-13.00 ΠΖ45756

ΜΠΑΡΜΑΝ για να εργασθεί σε καφέ-BAR στη Ρόδο. Πληρ. τηλ. 0241073009 AZ45776

ΜΠΑΡΜΑΝ ΓΙΑ ΝΑ ΕΡΓΑΣΘΕΙ ΣΕ ΚΕΝΤΡΙΚΗ ΚΑΦΕΤΕΡΙΑ ΠΡΩΙΝΗ ΑΠΑΣΧΟΛΗΣΗ. ΜΙΣΘΟΣ ΙΚΑΝΟΠΟΙΗΤΙΚΟΣ. ΑΠΟΚΛΕΙΟΝΤΑΙ ΑΛΛΟΔΑΠΟΙ. ΠΛΗΡ. ΤΗΛ. 0241027772 ΩΡΕΣ 13.00-16.00 ΠΖ45758

ΝΗΠΙΑΓΩΓΟΣ Ή ΒΡΕΦΟΚΟΜΟΣ ΓΙΑ ΠΑΙΔΙΚΟ ΣΤΑΘΜΟ. ΤΥΧΟΝ ΠΡΟΥΠΗΡΕΣΙΑ ΘΑ ΛΗΦΘΕΙ ΥΠΟΨΗ. ΠΛΗΡ. ΤΗΛ. 0972007352. ΩΡΕΣ 13.00-20.00. ΠΖ45714

ΚΟΠΕΛΑ, στο Print house στη Στοά Ροϊκου, που να ενδιαφέρεται να εκπαιδευτεί στο χώρο των γραφικών τεχνών για πλήρη και μόνιμη απασχόληση. Πληρ. στο τηλ. 37095 από 9-9. AZ45562

ΟΙΚΙΑΚΗ ΒΟΗΘΟΣ, ηλικίας άνω των 30 για καθημερινή εργασία 08.00-15.00 σε σπίτι στην Ανάληψη. Αποκλείονται αλλοδαπές. Πληρ. από 09.00 έως 12.00 και 17.00 έως 19.00 στο τηλ. 63705 και 64869. AZ45556

ΠΩΛΗΤΡΙΑ για τουριστικό κατάστημα στην Ιαλυσό. Μισθός και ποσοστά. Πληρ. τηλ. 0946054756

ΚΟΠΕΛΑ για καφετέρια για βραδυνή απασχόληση. Πληρ. τηλ. 0241020282 AZ44999

ΣΕΡΒΙΤΟΡΟΣ, ΕΜΠΕΙΡΟΣ, ΓΙΑ ΕΣΤΙΑΤΟΡΙΟ ΣΤΗΝ Π. ΠΟΛΗ. ΑΠΟΚΛΕΙΟΝΤΑΙ ΑΛΛΟΔΑΠΟΙ. ΠΛΗΡ. ΤΗΛ. 25293. ΠΖ45457

ΠΩΛΗΤΡΙΕΣ για τουριστικό κατάστημα περιοχή Νεοχωρίου. Συνεχές ωράριο. Απαραίτητες ξένες γλώσσες, αγγλική ή Γερμανική, Φιλανδική ή Σουηδική. Πληρ. τηλ. 30869, 39384, 9 π.μ.-7 μ.μ AZ44685

ΣΕΡΒΙΤΟΡΟΣ ή σερβιτόρα από εστιατόριο στην Ιαλυσό, που να μιλά Αγγλικά, Σκανδιναβικά. Πληρ. τηλ. 02410 91709 AZ44824

ΜΑΓΕΙΡΑΣ ή Μαγείρισσα για πιτσαρία - εστιατόριο στα Κολύμπια. Επικοινωνήστε στο τηλ. 0945/991902. AZ44710

ΠΡΟΣΩΠΙΚΟ για σούπερ μάρκετ στην Αρχάγγελο. Πληρ. τηλ. 0244022676. AZ43653

Από εστιατόριο στην Παλιά Πόλη **ζητούνται** οι παρακάτω ειδικότητες: α) **Ταμίας,** β) **βοηθοί σερβιτόροι**, γ) **διανομέας** με δίπλωμα μηχανής. Πληρ. τηλ. 02410 74402, 25186, κος Γιώργος. AZ44539

ΚΥΡΙΕΣ με όρεξη για δουλειά που θα ήθελαν να κερδίζουν έως και 500.000 δρχ. το μήνα, με ελεύθερο ωράριο εργασίας. Προσφέρονται δωρεάν κατάλογοι λευκών ειδών και μεγάλη υποστήριξη από την εταιρεία μας. Πληρ. κ. Γιώργος στο τηλ. 0946/595500 ή 37384. AZ42605

ΑΠΟ ΤΗΝ ΚΑΛΛΙΓΑΣ ΑΕΒΕ
αντιπρ. αυτοκινήτων

ΖΗΤΕΙΤΑΙ

ηλεκτρολόγος αυτοκινήτων

με προϋπηρεσία, έχοντας εκπληρώσει την στρατιωτική θητεία, δίπλωμα οδήγησης, να γνωρίζει Αγγλικά.

ΞΕΝΟΔΟΧΕΙΟ
Α' ΚΑΤΗΓ. ΕΝΤΟΣ ΠΟΛΕΩΣ

ΖΗΤΑ

για το Snack Bar βοηθό σερβιτόρου νεαρή κοπέλα με προϋπηρεσία και γνώσεις αγγλικών ή γερμανικών. Απασχόληση βραδυνή. Ωράριο συνεχές.

Πληρ. τηλ. 02410/89000

ΕΣΤΙΑΤΟΡΙΟ ΣΤΗ ΡΟΔΟ ΖΗΤΕΙ

Ψήστη
Πιτσαγιόλο
Ταμπλίστριες

Ενδιαφερόμενοι
παρακαλούνται να απευθυνθούν στην:

AXIS Consulting

Axis Consulting SA
Υπόψιν κ. Γ. Καβάσιλα
Τηλ./Fax: 02410/75245

ΖΗΤΟΥΝΤΑΙ

πωλήτριες

για μόνιμη απασχόληση για κατάστημα εντός πόλεως.

Πληρ. τηλ. 32125

ACS σημαίνει courier

ΖΗΤΟΥΝΤΑΙ

Οδηγοί σε courier κάτοχοι διπλώματος μηχανής και επαγγελματικού αυτοκινήτου, με γνώσεις αγγλικών έως 35 ετών για μόνιμη απασχόληση

Πληροφορίες 0241038295, 6, 7

ΖΗΤΕΙΤΑΙ

ΔΕΣΠΟΙΝΙΔΑ Ή ΚΥΡΙΑ ΓΙΑ ΝΑ ΕΡΓΑΣΘΕΙ ΣΕ ΕΤΑΙΡΕΙΑ ΠΟΥ ΕΥΡΙΣΚΕΤΑΙ ΣΤΗΝ ΠΟΛΗ ΤΗΣ ΡΟΔΟΥ ΚΑΙ ΕΜΠΟΡΕΥΕΤΑΙ -ΑΝΤΙΠΡΟΣΩΠΕΥΕΙ ΕΙΔΗ ΚΤΙΡΙΑΚΟΥ ΕΞΟΠΛΙΣΜΟΥ ΚΑΙ ΔΙΑΚΟΣΜΗΣΗΣ ΚΤΙΡΙΩΝ.

ΠΡΟΣΟΝΤΑ.....
ΑΠΟΦΟΙΤΟΣ ΛΥΚΕΙΟΥ
ΗΛΙΚΙΑ ΕΩΣ 30 ΕΤΩΝ
ΕΥΧΕΡΕΙΑ ΣΤΗΝ ΧΡΗΣΗ Η/Υ ΒΑΣΙΚΑ ΠΡΟΓΡΑΜΜΑΤΑ (word,excel κ.τ.λ...)
ΑΔΕΙΑ ΟΔΗΓΗΣΗΣ
ΙΚΑΝΟΤΗΤΑ ΕΠΙΚΟΙΝΩΝΙΑΣ ΚΑΙ ΣΥΝΕΡΓΑΣΙΑΣ
ΕΥΧΑΡΙΣΤΗ ΚΑΙ ΔΡΑΣΤΗΡΙΑ ΠΡΟΣΩΠΙΚΟΤΗΤΑ, ΕΥΓΕΝΕΙΑ

ΠΡΟΣΦΕΡΟΝΤΑΙ
ΠΛΗΡΗΣ ΕΤΗΣΙΑ ΑΠΑΣΧΟΛΗΣΗ
ΜΙΣΘΟΣ ΑΝΑΛΟΓΩΣ ΠΡΟΣΟΝΤΩΝ ΚΑΙ ΟΛΑ ΤΑ ΝΟΜΙΜΑ ΕΠΙΔΟΜΑΤΑ
ΠΛΗΡΗΣ ΑΣΦΑΛΙΣΤΙΚΗ ΚΑΛΥΨΗ
BONUS ΠΡΟΜΗΘΕΙΕΣ
ΠΡΟΟΠΤΙΚΗ ΕΠΑΓΓΕΛΜΑΤΙΚΗΣ ΣΤΑΔΙΟΔΡΟΜΙΑΣ
ΚΑΛΟ ΕΡΓΑΣΙΑΚΟ ΠΕΡΙΒΑΛΛΟΝ
ΩΡΑΡΙΟ ΣΥΝΕΧΕΣ Ή ΣΠΑΣΤΟ

ΠΛΗΡΟΦΟΡΙΕΣ ΣΤΟ ΤΗΛ. 02410-34526
ΑΠΟ 11.00-14.30 ΚΑΙ 18.00-21.00
ΒΙΟΓΡΑΦΙΚΑ ΜΠΟΡΟΥΝ ΝΑ ΣΤΑΛΟΥΝ ΜΕ FAX ΣΤΟ 02410-34526

ΜΑΘΗΜΑΤΑ Η/Υ για ενήλικες



Windows, Internet, Email, Word, Excel, Access

ΤΜΗΜΑΤΑ :
- Ταχύρυθμα 6 εβδομάδων
- Τρίμηνα - προετοιμασία για απόκτηση του ECDL
- Ειδικά για επιχειρήσεις

Στο εκπαιδευτικό κέντρο ANOSIS μπορείτε να αποκτήσετε το ECDL το δίπλωμα των υπολογιστών με διεθνή αναγνώριση που αποδεικνύει τις γνώσεις σας στους Η/Υ ...

ECDL

ΠΙΣΤΟΠΟΙΗΜΕΝΟ ΕΞΕΤΑΣΤΙΚΟ ΚΕΝΤΡΟ

Anosis Computer Learning

Τηλ. 78924
Στ. Κωτιάδη 64 Ανάληψη

Κώστας Χατζηδάκης
ΠΤΥΧ. ΠΛΗΡΟΦΟΡΙΚΗΣ ΠΑΝ. ΑΘΗΝΩΝ

ΑΝΑΚΟΙΝΩΣΗ
ΚΑΛΟΚΑΙΡΙΝΑ ΜΑΘΗΜΑΤΑ
*** Computer ***
PROGRAM COMPUTER PM
ΕΓΓΡΑΦΕΣ
** ΤΩΡΑ **
Τμήματα για:
Παιδιά - Ενήλικες
Αρχάριους - Μαθητές
Επαγγελματίες
Ανεύρεση Εργασίας
ΠΑΡΕΧΕΤΑΙ ΒΕΒΑΙΩΣΗ
Διδάσκει πτυχιούχος Πανεπιστημίου Αμερικής
ΜΑΝΩΛΗΣ Ι. ΣΟΦΙΛΛΑΣ
Κοδριγκτώνος 91
Τηλ. (02410) 31761
www.dodekanisa.net

ΚΤΗΜΑΤΟΜΕΣΙΤΙΚΟ ΓΡΑΦΕΙΟ

ΕΥΡΩΚΤΗΜΑΤΙΚΗ

ΕΥΣΤΑΘΙΟΥ

ΜΕΣΙΤΕΣ ΣΥΜΒΟΥΛΟΙ ΜΕΛΕΤΗΤΕΣ

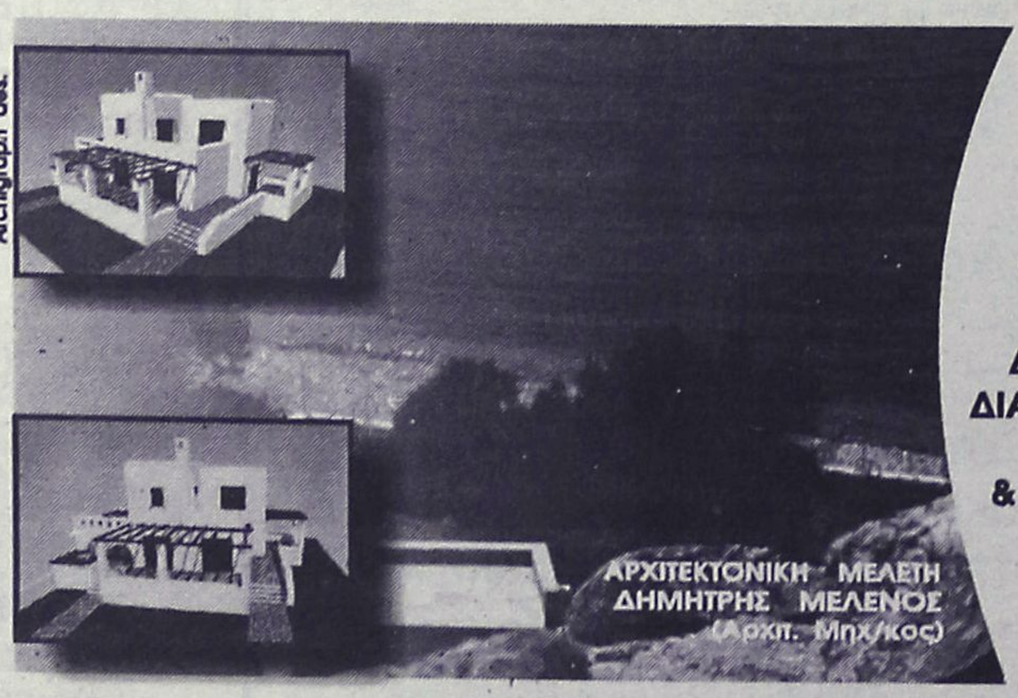

ΠΩΛΟΥΝΤΑΙ ΜΟΝΟΚΑΤΟΙΚΙΕΣ ΣΕ ΟΙΚΟΠΕΔΑ ΣΤΟ ΚΥΜΑ, ΣΤΗΝ ΠΑΡΑΛΙΑΚΗ ΖΩΝΗ ΤΗΣ ΛΑΧΑΝΙΑΣ (ΘΕΣΗ ΣΑΛΑΜΙΝΑ)

ΚΑΘΕ ΜΟΝΟΚΑΤΟΙΚΙΑ ΑΝΑΠΤΥΣΣΕΤΑΙ ΣΕ ΔΥΟ ΟΡΟΦΟΥΣ, ΚΑΤΑΛΑΜΒΑΝΕΙ ΧΩΡΟ 100 Τ.Μ., ΔΙΑΘΕΤΕΙ ΣΑΛΟΝΙ, ΚΟΥΖΙΝΑ ,ΤΡΙΑ ΥΠΝΟΔΩΜΑΤΙΑ, ΔΥΟ ΜΠΑΝΙΑ, ΑΠΟΘΗΚΕΥΤΙΚΟ ΧΩΡΟ, & ΟΙΚΟΔΟΜΕΙΤΑΙ ΜΕΣΑ ΣΕ ΟΙΚΟΠΕΔΟ 900 Τ.Μ.

ΜΕ ΟΡΙΟ ΤΟΝ ΑΙΓΙΑΛΟ . . .

ΑΞΙΑ 80.000.000 ΔΡΧ - 243.776,2 €

ΑΠΟΚΛΕΙΣΤΙΚΗ ΔΙΑΘΕΣΗ
Πληροφορίες

ΕΥΡΩΚΤΗΜΑΤΙΚΗ
Η ακίνητη αξία σας

Εθνικής Αντίστασης 83 (πρώην Άννης Μαρίας) δίπλα στην ALPHA BANK
Τηλ. 02410 73819,74917 Κιν. 0944/374546, 0945/292030 FAX 02410 38641

ΙΩΑΝΝΗΣ & ΜΙΧΑΛΗΣ ΕΥΣΤΑΘΙΟΥ

εργασιες

συνέχεια από την προηγούμενη

ΖΗΤΕΙΤΑΙ κοπέλα εμφανίσιμη για να εργαστεί σε κατάστημα ηλεκτρονικών παιχνιδιών (VIDEO GAMES) στη Ρόδο και στην Κω. Μισθός ικανοποιητικός και bonus. Πληρ. τηλ. 25050, 0945314090 ΧΑΖ481

ΠΙΤΣΙΕΡΗΣ ή ΒΟΗΘΟΣ ΠΙΤΣΙΕΡΗ Ελληνας ή Ιταλός δια Ιταλικό εστιατόριο εντός πόλεως. Πληρ. τηλ. 02410 38910. ΑΖ44162

ΥΠΑΛΛΗΛΟΙ άνδρες και γυναίκες που να γνωρίζουν γερμανικά και ει δυνατόν Αγγλικά, για να εργαστούν σε καφετέρια πολυτελείας στο Εμπορικό Κέντρο "ΕΣΠΕΡΟΣ". Πληρ. τηλ. 02410 87817, 0944/566977 ΑΖ44026

ΓΡΑΦΙΣΤΡΙΑ, με γνώσεις PC και MAC στα προγράμματα COREL DRAW-PHOTOSHOP-ILLUSTRATOR -QUARK EXPRESS, για πλήρη απασχόληση. Πληρ. τηλ. 0946/506503

διαφορα

ΣΥΝΘΕΤΟ σχεδόν καινούργιο (2 ετών), λόγω αναχώρησης, σε τιμή ευκαιρίας 200.000 δρχ. Πληρ. τηλ. 02410 25371, 34588 ΑΔ46060

ΠΩΛΟΥΝΤΑΙ διπλό κρεβάτι, δύο κομοδίνα, μια σιφονιέρα, ένας καναπές που ανοίγει σε κρεβάτι. Όλα σε άριστη κατάσταση και τιμή ευκαιρίας. Πληρ. τηλ. 02410 76978 ΑΔ46033

ΠΩΛΟΥΝΤΑΙ: εμπόρευμα στοκ εσωρούχων, ταμειακή μηχανή, Air Condition, Payphone με θάλαμο, ράφια, πάγκος σε τιμές πολύ χαμηλές. Πληρ. τηλ. 0944/930068. ΑΖ46012

ΝΤΟΥΛΑΠΙΑ ΚΑΙ ΠΑΓΚΟΙ καταστήματος σε καλή κατάσταση και σε τιμή ευκαιρίας. Πλη. τηλ. 66259. ΑΔ45993

ΣΚΑΦΟΣ Beneteam τύπος Antares Fishing 7,60μ., μοντ. 2000, μηχανή Volvo Penta Diesel, ολοκαίνουργια, τιμή συζητήσιμη. Πληρ. τηλ. 010 6210926, 010 3640331, 0932 109539 ΑΔ45962

ΠΩΛΟΥΝΤΑΙ: ένα στρώμα διπλό, ένα μονό και δύο μπεμπέ, αχρησιμοποίητα, σε τιμή ευκαιρίας. Πληρ. τηλ. 02410/47645, 02410/48066. ΑΔ45919

ΚΥΝΗΓΟΣΚΥΛΑ (4 κουτάβια, 2 αρσενικά- 2 θηλυκά) EPANIEL BRETON 2 μηνών. Πληρ. τηλ. 0241031321 και 0945332054 κ. Μιχάλη ΑΔ45830

ΚΛΙΜΑΤΙΣΤΙΚΟ BTU 30, μάρκα TRANE ψύξης/θέρμανσης αμερικανικής προέλευσης σε άριστη κατάσταση. Επίσης πωλούνται τέσσερις θερμοσυσσωρευτές. Πηρ. τηλ. 0241032400 κιν. 0974008665 ΑΔ45600

ΠΩΛΟΥΝΤΑΙ ΛΟΓΩ ΘΑΝΑΤΟΥ ΤΑ ΠΑΡΑΚΑΤΩ ΕΡΓΑΛΕΙΑ ΚΑΙ ΕΞΑΡΤΗΜΑΤΑ: ΚΟΜΠΡΕΣΕΡ ΜΑΚΙΤΑ ΜΕΓΑΛΟ, ΗΙΛΤΙ, ΤΣΙΜΠΙΔΕΣ ΔΙΑΦΟΡΕΣ, ΚΟΠΤΕΣ, ΤΡΟΧΟΙ, ΜΑΝΔΡΑΒΙΔΕΣ, ΜΕΓΓΕΝΕΣ, ΗΛΕΚΤΡΟΣΥΓΚΟΛΛΗΣΗ, ΓΕΝΝΗΤΡΙΑ, ΧΑΛΚΟΣΩΛΗΝΕΣ ΓΑΛΒΑΝΙΖΕ & ΠΛΑΣΤΙΚΑ ΕΞΑΡΤΗΜΑΤΑ, ΚΟΥΡΜΠΑΔΟΡΟΣ ΚΑΙ ΑΛΛΑ. ΠΛΗΡ. ΤΗΛ.: 0932413120. ΠΔ45577

ΠΩΛΟΥΝΤΑΙ: α) φωτοτυπικό μηχάνημα RICOH R1 σε άριστη κατάσταση, β) Νεοκλασικό γραφείο σε πολύ καλή κατάσταση. Πληρ. τηλ. 02410-31259. ΑΔ45542

ΣΥΝΤΗΡΩ ΚΙ ΕΠΙΣΚΕΥΑΖΩ ΠΑΛΙΑ ΕΠΙΠΛΑ, ΑΝΤΙΚΕΣ, ΞΥΛΟΓΛΥΠΤΑ, ΧΕΙΡΟΛΟΥΣΤΡΑ, ΕΠΙΧΡΥΣΩΣΕΙΣ ΣΥΝΤΗΡΗΣΗ ΕΡΓΩΝ ΤΕΧΝΗΣ. ΠΛΗΡ. ΤΗΛ. 0241078274, ΚΙΝ. 0936748053. ΠΔ45517

ΚΑΡΦΩΤΙΚΟ πιστόλι HILTI DX 350 ελαφρώς μεταχειρισμένο αξίας 180.000 δρχ. ή 528 ευρώ. Πληρ. τηλ. 02410-67257 και 0946338682. ΑΔ45494

GLASS BOTTOM BOAT επαγγελματικό 12,5 μέτρα καινούργιο με άδεια για 35 άτομα. Μόνο σοβαρές προτάσεις. Πληρ. τηλ. 0938520924 ΑΔ45252

ΠΩΛΕΙΤΑΙ ΤΑΧΥΠΛΟΟ ΣΚΑΦΟΣ BEST 4,85 ΜΕΤΡ. ΜΕ ΤΡΕΪΛΕΡ ΚΑΙ ΜΗΧΑΝΗ ΥΑΜΑΗΑ 80 HP, ΣΕ ΑΡΙΣΤΗ ΚΑΤΑΣΤΑΣΗ. ΠΛΗΡ. ΤΗΛ. 85231-0945461564

ΠΩΛΕΙΤΑΙ ΕΠΙΠΛΟ-BAR ΜΑΥΡΗ ΛΑΚΑ, ΑΡΙΣΤΗ ΚΑΤΑΣΤΑΣΗ. ΠΛΗΡ. ΤΗΛ. 0932086635 ΠΔ44964

ΦΟΥΡΝΟΣ υγραερίου Aluminox με 6 εστίες καθώς και ben mari. Ολα μαζί 190.000 δρχ. Πληρ. τηλ. 02410 92382, 94929, 0937899268 ΑΔ44739

ΠΩΛΕΙΤΑΙ, χορτοσυλλέκτης τύπου ελικόπτερο. Πληρ. τηλ. 02410/81815.

CASH AND CARRY

METRO

To Cash and Carry METRO
ΖΗΤΕΙ

ΕΡΓΑΤΕΣ

ηλικίας 22-40 ετών.

Παρακαλούνται οι ενδιαφερόμενοι να τηλεφωνήσουν στο: 62.327 ή 01/28.93.500

ΑΒ Βασιλόπουλος
...και του πουλιού το γάλα!

Ο ΟΜΙΛΟΣ ΑΒ ΒΑΣΙΛΟΠΟΥΛΟΣ, είναι μία από τις μεγαλύτερες αλυσίδες στο χώρο του λιανεμπορίου τροφίμων, με 100 καταστήματα και 6.000 εργαζόμενους. Είναι μέλος του Ομίλου Delhaize Le Lion, ο οποίος λειτουργεί σε 11 χώρες του κόσμου με περισσότερα από 2.500 καταστήματα. Η Εταιρεία στα πλαίσια της ραγδαίας επέκτασής της, για το έτος 2001 ανέδειξε **215 νέα στελέχη** - που είχαν προσληφθεί ως υπάλληλοι - σε θέσεις Δ/ντών, Υπ/ντών και Υπευθύνων Τμημάτων στα καταστήματά της.

Εάν ενδιαφέρεσαι και εσύ να έχεις άμεση εξέλιξη, μπορείς να καταθέσεις αίτηση:

Για το κατάστημά μας στη

ΡΟΔΟ

ΖΗΤΑΜΕ

ΝΕΟΥΣ ΚΑΙ ΝΕΕΣ

ΓΙΑ ΜΟΝΙΜΗ ΠΛΗΡΗ ΑΠΑΣΧΟΛΗΣΗ

ΠΡΟΣΦΕΡΟΥΜΕ:
- ΙΚΑΝΟΠΟΙΗΤΙΚΕΣ ΑΠΟΔΟΧΕΣ
- ΣΥΝΕΧΗ ΕΚΠΑΙΔΕΥΣΗ
- ΜΕΓΑΛΕΣ ΔΥΝΑΤΟΤΗΤΕΣ ΣΤΑΔΙΟΔΡΟΜΙΑΣ

ΚΑΤΑΘΕΣΗ ΑΙΤΗΣΕΩΝ: Τετάρτη, Πέμπτη, Παρασκευή, Σάββατο, Τετάρτη και Πέμπτη 19, 20, 21, 22, 26 και 27 Ιουνίου, 12:00 π.μ. έως 16:00 μ.μ, στο κατάστημα της Ρόδου (5ο χλμ. Ρόδου - Λίνδου).

ΡΟΔΙΑΚΗ ΚΤΗΜΑΤΙΚΗ

ΣΥΜΒΟΥΛΟΙ & ΕΚΤΙΜΗΤΕΣ ΑΚΙΝΗΤΩΝ — ΚΤΗΜΑΤΟΜΕΣΙΤΙΚΟ ΓΡΑΦΕΙΟ από το 1983

ΠΩΛΟΥΝΤΑΙ ΜΟΝΟΚΑΤΟΙΚΙΕΣ ΣΤΟΥΣ ΤΡΕΙΣ



ΣΕ ΜΠΕΤΑ ΑΠΟ 31.000.000 ΔΡΧ

ΑΝΕΣΤΗΣ & ΣΑΒΒΑΣ ΣΑΒΒΑΪΔΗΣ

tel: 26281 & 35476 cel: 0944-421015 & 0977-433427

ΖΗΤΕΙΤΑΙ

Οδηγός για παιδικό σταθμό
με δίπλωμα Δ' κατηγορίας

Πληρ. τηλ. 0946 062613

ΑΠΟ ΤΗΝ ΕΤΑΙΡΕΙΑ ΚΑΜΠΟΥΡΗΣ ΑΘ. ΚΑΙ ΣΙΑ ΟΕ

ΖΗΤΕΙΤΑΙ

Λογιστής απόφοιτος ΑΕΙ-ΤΕΙ με εμπειρία σε βιβλία Γ' κατηγορίας και καλή γνώση λογιστικού σχεδίου.

Πληρ. τηλ. 0241069712, 54520
υπ' όψιν κ. Ευθυμίου Σάββα

ΖΗΤΟΥΝΤΑΙ

Πωλήτριες για τουριστικό κατάστημα εντός πόλεως. Ωράριο συνεχές. Μισθός 240.000 ή 705 ευρώ.

Πληρ. τηλ. 0241025936

ΤΡ ΤΡΟΦΟΔΟΤΙΚΗ ΡΟΔΟΥ

ΖΗΤΕΙΤΑΙ

ΟΔΗΓΟΣ

έως 35 ετών για να εργασθεί σε εταιρεία διανομής τροφίμων.

Πληρ. τηλ. 68111-64440-60314

ΑΠΟ ΤΗΝ ΞΕΝΑΚΗΣ ΑΥΤΟΚΙΝΗΤΑ ΑΕΒΕ VW-AUDI

ΖΗΤΕΙΤΑΙ

Α) Συνεργάτης, απόφοιτος λυκείου, με πολύ καλές γνώσεις Η/Υ και εκπληρωμένες τις στρατιωτικές του υποχρεώσεις για το τμήμα ανταλλακτικών

Β) Συνεργάτης, απόφοιτος ανωτέρας ή ανωτάτης σχολής τμήματος Διοίκησης Επιχειρήσεων και Marketing για να επανδρώσει το τμήμα ανταλλακτικών της εταιρίας μας.

Προσφέρεται άριστο εργασιακό περιβάλλον και ικανοποιητικό πακέτο αποδοχών.

Πληρ. τηλ. 0241061600 (εσωτ. 101) Υπ' όψιν κ. Μπαλή

Από την ΕΜΕΡΥ ΟΙΝΟΙ-ΠΟΤΑ ΑΒΕΕ

ΖΗΤΕΙΤΑΙ

Γραμματεύς για το τμήμα πωλήσεων
ΠΡΟΣΟΝΤΑ:
Κατά προτίμηση απόφοιτος ΤΕΙ με καλές γνώσεις χειρισμού Η/Υ (WORD-EXCELL κ.λπ), Αγγλικά.
Αποστείλατε βιογραφικό σημείωμα στη Τ.Θ. 85
υπ. όψη κ.κ. Ν. Γ. Τ. και Μ.Μ.
Τηλ. επικοινωνίας 0241022715

ΖΗΤΕΙΤΑΙ

ΠΩΛΗΤΡΙΑ με γνώσεις αγγλικής, ευπαρουσίαστη, απόφοιτη λυκείου για τα καταστήματα Κεσίσογλου.
Διευθ. Εθελοντών Δωδεκανησίων 31 και Καναδά 15.
Πληροφορίες στα τηλ.: 24238 και 22875

ΖΗΤΕΙΤΑΙ

Από την εταιρεία
OMNISYS TECHNOLOGIES
τεχνικός-ηλεκτρονικός για μόνιμη απασχόληση.
Απαραίτητα προσόντα: Γνώση της Αγγλικής γλώσσας και άδεια οδήγησης αυτοκινήτου

Πληρ. τηλ. 02410/33105, 33106 απογ. ώρες 18.00-21.00

ΑΠΟ ΜΕΓΑΛΗ ΕΤΑΙΡΕΙΑ ΔΙΑΝΟΜΗΣ

ΖΗΤΕΙΤΑΙ

βοηθός αποθήκης που να οδηγεί καλά κλαρκ
Πληρ. τηλ.: 02410 66227 & 02410 66228
Από 08.00 έως 13.00

Η RODOS POL SECURITY

ΖΗΤΑ

Α) Τεχνικούς
Β) και προσωπικού Ασφαλείας.

Πληρ. τηλ. 02410/76360, 0945/897346

Η ΕΥΡΩΓΝΩΣΗ ΡΟΔΟΥ

ΖΗΤΑ

ΚΑΘΗΓΗΤΕΣ

Αγγλικής, Ιταλικής, Γαλλικής, Γερμανικής και Ισπανικής Γλώσσας με οργανωτικές και επικοινωνιακές ικανότητες πτυχίο ανώτατης σχολής, διδακτική εμπειρία και σεμινάρια επικοινωνιακής κατεύθυνσης ή μεθοδολογίας θα θεωρηθούν επιπλέον προσόντα.
Αριστο περιβάλλον εργασίας, εκπαίδευση, προοπτικές εξέλιξης και αποδοχές αναλόγως προσόντων.

Αποστολή βιογραφικών Fax: 02410 73190
Follow-up και ραντεβού συνέντευξης: Τηλ. 02410 73303

AXON
ΔΙΕΘΝΕΣ ΔΙΚΤΥΟ ΣΠΟΥΔΩΝ

ΖΗΤΑ

Καθηγητές Αγγλικών, Γερμανικών, Γαλλικών, Ισπανικών και Πληροφορικής, με επικοινωνιακό χαρακτήρα και οργανωτικές ικανότητες. Αριστο περιβάλλον εργασίας, προοπτικές εξέλιξης.

Βιογραφικά: fax 0241070903
email: axon@rho.forthnet.gr
Follow up: 0241077656, 0241070902

Η ΑΝΤΙΠΡΟΣΩΠΕΙΑ ΑΥΤΟΚΙΝΗΤΩΝ DAEWOO ΑΛ. ΚΟΥΚΟΥΡΑΣ

ΖΗΤΕΙ

1.ΝΕΟ ΓΙΑ ΤΟ ΤΜΗΜΑ ΠΩΛΗΣΕΩΝ ΤΗΣ DAEWOO

Ο υποψήφιος θα πρέπει να πληροί τις κάτωθι προϋποθέσεις:
- Ευχέρεια λόγου
- Γνώσεις Η/Υ
- Τουλάχιστον απολυτήριο Λυκείου
- Ηλικία έως 30 ετών
- Δίπλωμα αυτοκινήτου

Προσφέρεται ικανοποιητικό πακέτο αποδοχών

Απαραίτητο βιογραφικό σημείωμα

2. ΝΕΟ ΓΙΑ ΠΡΩΙΝΗ ΑΠΑΣΧΟΛΗΣΗ ΣΤΗΝ ΠΡΟΕΤΟΙΜΑΣΙΑ ΑΥΤ/ΤΩΝ

3. ΝΕΑ ΓΙΑ ΤΡΙΩΡΗ ΑΠΟΓΕΥΜΑΤΙΝΗ ΑΠΑΣΧΟΛΗΣΗ

Για πληροφορίες τηλ. (02410) 65183-60100 κ. Κωστή

πάππου
Υπερ_έχει

Για το νέο κατάστημα επί της Λεωφ. Ηρακλειδών 77

ΖΗΤΟΥΝΤΑΙ

ΣΥΝΕΡΓΑΤΕΣ *ΓΙΑ ΟΛΕΣ ΤΙΣ ΘΕΣΕΙΣ ΕΡΓΑΣΙΑΣ*

Πληροφορίες-Αιτήσεις
Κα ΛΥΜΠΕΡΟΠΟΥΛΟΥ, ώρες 10.00 έως 13.00 και 18.00 έως 20.00 στο τηλ. 0944/889398

Η BEAUTY Services Ε.Π.Ε.

ζητάει

ΚΟΜΜΩΤΡΙΑ

για πλήρη απασχόληση. Προϋπόθεση 2ετής πείρα στα τεχνικά.

Περισσότερες πληροφορίες στα τηλ. 02410-74971/2
Υπεύθυνος: κ. ΛΑΛΛΑΣ ΑΠΟΣΤΟΛΟΣ, κιν. 0932-654328

ΓΙΑ ΖΑΧΑΡΟΠΛΑΣΤΕΣ ΚΑΙ ΑΡΤΟΠΟΙΟΥΣ

ΖΗΤΩ

συνεργάτη (συνέταιρο). (Προοπτική αγοράς) λόγω γήρατος. Γνωστή βιοτεχνία πίτσας και είδη σφολιατοποιίας.
ΜΟΝΟ ΣΟΒΑΡΕΣ ΠΡΟΤΑΣΕΙΣ.
Πληρ. τηλ. 02410 21807 πρωί, 75897 απόγευμα

Από την ΒΑΚΑΡ Α.Ε. (ΑΝΤΙΠΡΟΣΩΠΕΙΑ ΜΟΤΟΣΙΚΛΕΤΩΝ)

ΖΗΤΟΥΝΤΑΙ

Α) Κοπέλα για το λογιστήριο
Β) Νεαρός για το συνεργείο

Πληρ. τηλ. 02410/69000
Διεύθυνση: 3ο χλμ. Ρόδου-Λίνδου

ΑΠΟ ΤΟ ΠΟΛΥΚΑΤΑΣΤΗΜΑ ΠΑΠΠΟΥ

ΖΗΤΟΥΝΤΑΙ

α) Βοηθός λογιστή, β) Προϊστάμενος/η για το τμήμα Τροφίμων, γ) Πωλήτριες

Πληρ. τηλ. 02410/24286, 20127

ΖΗΤΕΙΤΑΙ

- **Νέος ή νέα** για να εργαστεί σε Pool Bar ξεν/χείου πρωινές ώρες (μερική απασχόληση)
- **μάγειρας** για το snak bar (πλήρης απασχόληση)

Πληρ. τηλ. 0241098264

Από μεγάλη Εμπορική Εταιρεία

ΖΗΤΟΥΝΤΑΙ

ΝΕΟΙ

δραστήριοι, οργανωτικοί και φιλόδοξοι για το τμήμα των πωλήσεων (πωλητές/merchandisers).
Πτυχίο Οικονομικού κλάδου-Marketing ή προϋπηρεσία στο χώρο των πωλήσεων, θα θεωρηθούν επιπλέον προσόντα.
Αποδοχές ικανοποιητικές, bonus, σύγχρονο περιβάλλον εργασίας και προοπτικές εξέλιξης στον χώρο των πωλήσεων.

Πληρ. τηλ. 61434

ΠΩΛΕΙΤΑΙ

ΦΟΥΣΚΩΤΟ ΣΚΑΦΟΣ

ΒΑΤ 7,5 μέτρα με 2 μηχανές JOHNSON FIXT (2X175 HP) σε άριστη κατάσταση, FULL εξοπλισμένο με ένα ραντάρ, ένα GPS, VMF, διαξονικό αμερικανικό τρέιλερ και πολλά άλλα σε καλή τιμή.

Πληρ. τηλ. 0241032922, 0241021432, 0944462109

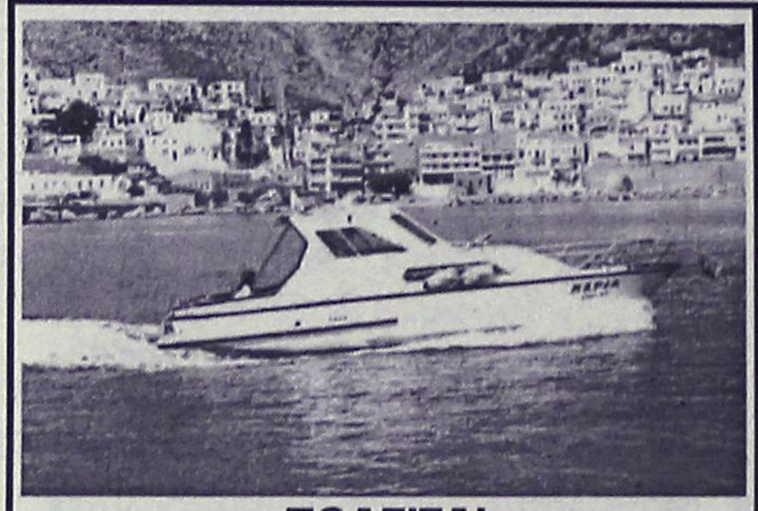

ΠΩΛΕΙΤΑΙ

Σκάφος 7,40 μ., καμπινάτο, πολυεστερικό, μηχ.IVECO 130 HP εσω, ελάχιστες ώρες λειτουργίας κρεβάτια, WC, πλήρεις εγκατ/σεις, ντούζ, μουσική, ηλεκτρ. εργάτης, 6 ετών, ραδιοκ/νο, πυξίδα, VHF, τέντα, πρωτ. 10 ατ., άριστη κατάσταση. Τηλ. 02430/29745, 24422

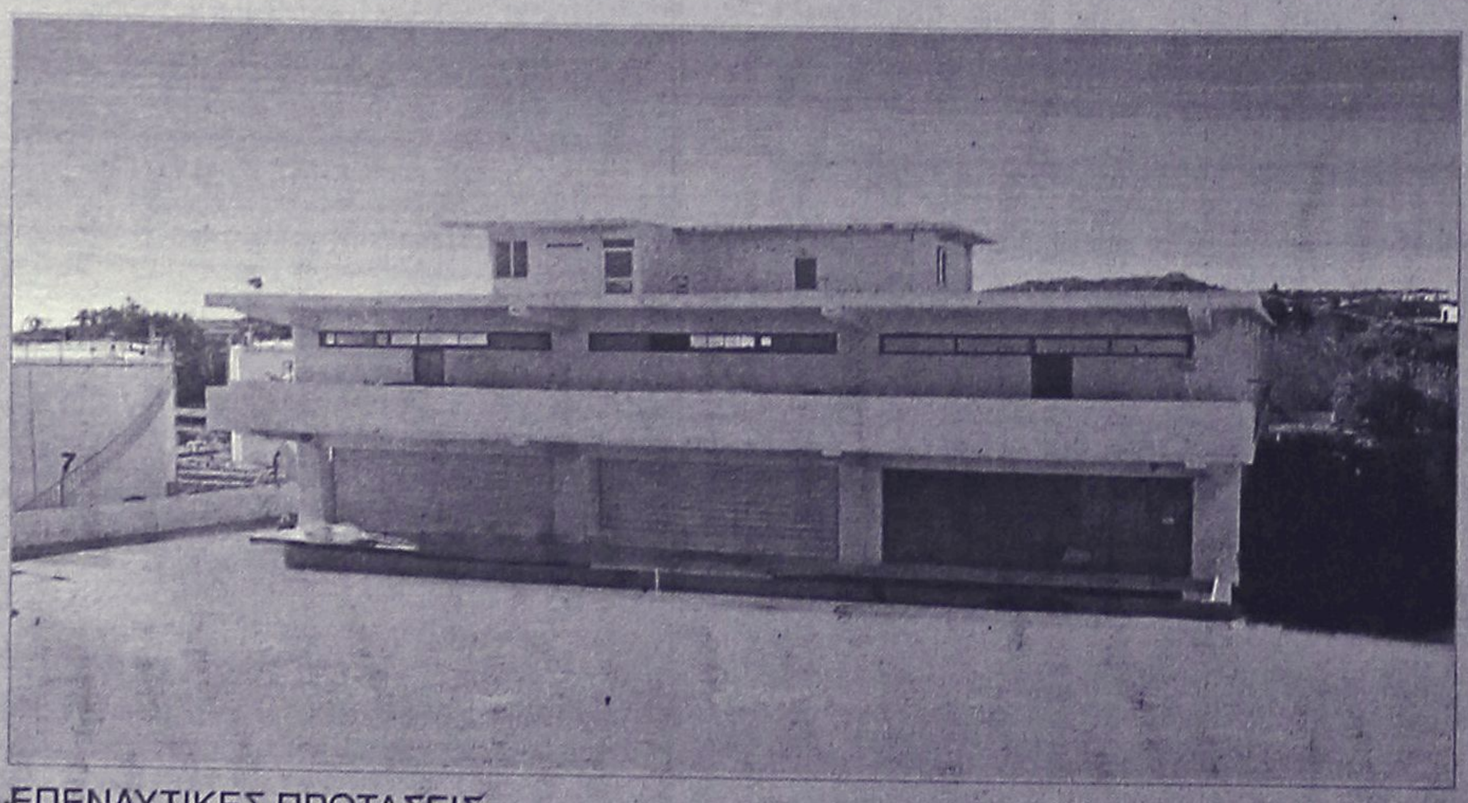

ΠΩΛΕΙΤΑΙ - ΕΝΟΙΚΙΑΖΕΤΑΙ

βιοτεχνικό κτίριο
2.550 τ.μ - πλησίον της Ρόδου - Καλλιθέας (έναντι Μαρινόπουλου)σε οικόπεδο 4,300 τ.μ..

ΕΠΕΝΔΥΤΙΚΕΣ ΠΡΟΤΑΣΕΙΣ

ΑΠΟΚΛΕΙΣΤΙΚΗ ΔΙΑΘΕΣΗ

ΑΝΕΣΤΗΣ & ΣΑΒΒΑΣ ΣΑΒΒΑΪΔΗΣ
τηλ: 0241-26281 & 35476
cel: 0944–421015

ΡΟΔΙΑΚΗ ΚΤΗΜΑΤΙΚΗ
ΣΥΜΒΟΥΛΟΙ & ΕΚΤΙΜΗΤΕΣ ΑΚΙΝΗΤΩΝ
ΚΤΗΜΑΤΟΜΕΣΙΤΙΚΟ ΓΡΑΦΕΙΟ από το 1983

διαφορα

συνέχεια από την προηγούμενη

ΕΠΑΓΓΕΛΜΑΤΙΚΟΣ ΦΟΥΡΝΟΣ ALUMINOX με έξι εστίες τιμή 170.000 δρχ ή 490 Ευρώ. Πληρ. τηλ. 02410 94929 μετά τις 6 μ.μ. ΑΔ44363

Πωλούνται σχεδόν καινούργια λόγω μετακόμισης: • γραφείο χρώματος σομηδικού, 60 ευρώ, • μικρή βιβλιοθήκη, 45 ευρώ, • έπιπλο μπουφέ μικρό, 30 ευρώ, • ψυγείο μικρό, 120 ευρώ, • κρεβάτι διπλό, χρώματος μπεζ, χωρίς το στρώμα, 90 ευρώ, • σόμπα KEROSUN, μεσαίου μεγέθους, ελάχιστα χρησιμοποιημένη, 205 ευρώ. Πληρ. τηλ. 02410/24778, 097/3041929. ΑΔ44699

ΕΝΔΙΑΦΕΡΟΜΑΙ ν' αγοράσω για ανταλλακτικά RENO 5 850 cc, κατά προτίμηση τετράθυρο και γεωργικό DACIA. Επίσης απωλέσθη πινακίδα Χ.Ο. 6739. Ο ευρών θα αμοιφθεί. Πληρ. τηλ.097 2190367 και 02410 29364 ΑΔ44160

Τ.Ε.Σ.Α.Ρ.
ΤΕΧΝΙΚΗ ΕΤΑΙΡΙΑ ΣΥΝΔΕΣΕΩΣ ΑΠΟΧΕΤΕΥΤΙΚΩΝ ΡΟΔΟΥ
Αναλαμβάνουμε υπεύθυνα την Μελέτη-Κατασκευή της σύνδεσης του ακινήτου σας με το κεντρικό δίκτυο αποχέτευσης της Δ.Ε.Υ.Α.Ρ.

Λογικές τιμές-Ταχεία εξυπηρέτηση

Πληρ. τηλ. 0945 344510
ΠΡ37348

• ΜΕΛΕΤΕΣ ΣΥΝΔΕΣΗΣ με αποχ/κό δίκτυο
Δ.Ε.Υ.Α.Ρ.
• ΑΔΕΙΕΣ ΛΕΙΤΟΥΡΓΙΑΣ ΚΑΤΑΣΤΗΜΑΤΩΝ (παντός είδους)
• ΗΛΕΚΤΡΟΔΟΤΗΣΗ ΚΤΙΡΙΩΝ (Δ.Ε.Η.)
(ΕΛΕΓΧΟΣ ΤΙΜΟΛΟΓΙΩΝ ΣΤΗΝ ΕΦΟΡΙΑ)

Αμεση εξυπηρέτηση

ΤΕΧΝΙΚΟ ΓΡΑΦΕΙΟ Ι. ΧΑΤΖΗΙΩΑΝΝΙΔΗΣ
Στεφ. Καζούλη 14 - Ρόδος
Τηλ./Fax: 02410 73021 - 02410-31390, κιν. 097/2373156
ΠΡ46014

ΧΑΤΖΗΜΙΧΑΛΗΣ ΚΩΝΣΤΑΝΤΙΝΟΣ
ΔΟΜΙΚΟΣ ΕΡΓΟΛΑΒΟΣ
ΔΗΜΟΣΙΩΝ - ΙΔΙΩΤΙΚΩΝ ΕΡΓΩΝ
ΖΗΤΟΥΝΤΑΙ
ΟΙΚΟΠΕΔΑ ΓΙΑ ΑΝΤΙΠΑΡΟΧΗ
ΑΝΑΛΑΜΒΑΝΟΥΜΕ
ΙΔΙΩΤΙΚΑ ΕΡΓΑ ΠΑΣΗΣ ΦΥΣΕΩΣ ΟΙΚΟΔΟΜΙΚΩΝ ΕΡΓΑΣΙΩΝ:
Μπετά • Κτισίματα • Σοβάδες • Πλακάκια κ.λπ.

ΑΠΟ ΕΙΔΙΚΕΥΜΕΝΑ ΣΥΝΕΡΓΕΙΑ ΜΑΣ
Πληροφορίες:
Τηλ. 02410-21834
ΚΙΝ.: 0974-198504, 0936-609834
ΠΡ45850

ΠΩΛΟΥΝΤΑΙ ράφια καταστήματος SUPERMARKET, γόνδολες και ψυγείο αναψυκτικών, σε άριστη κατάσταση και σε τιμή ευκαιρίας, λόγω ανακαίνισης του καταστήματος. Πληροφορίες στα τηλέφωνα 75448 από 4.00 μ.μ. έως 10.00 μ.μ. και κινητό 0972/633705 από 8.30 π.μ. έως 10.00 μ.μ. ΑΔ44720

ΔΩΔΕΚΑ ΔΙΘΕΣΙΑ ΘΡΑΝΙΑ, μάρκας Production (σκελετός λευκός, καθίσματα κόκκινα), σε πολύ καλή κατάσταση. Πληρ. κ. Ευαγγελία, τηλ. 02410/81540, 82400.

ΕΠΙΠΛΑ ΑΡΙΣΤΗΣ ΠΟΙΟΤΗΤΑΣ (ελαφρώς μεταχειρισμένα, σαλόνι, καθιστικό, κρεβατοκάμαρα, έπιπλο για τηλεόραση κ.λπ) λόγω μετακόμισης. Πληρ. τηλ. 02410 24398 (3-9) ΑΔ44364

ΕΞΟΠΛΙΣΜΟΣ ΜΑΓΑΖΙΟΥ τουριστικών ειδών (ράφια, πάγκος με ράφια, βιτρίνα για ασήμι-χρυσό, γραφείο με προσθήκη για ταμειακή μηχανή) σε τιμή ευκαιρίας καθώς και το εμπόρευμα. Πληρ. τηλ. 02440 51749 έως 5 μ.μ., 0945101885 όλη μέρα.

ΠΩΛΟΥΝΤΑΙ: ΤΗΛΕΟΡΑΣΗ GOLDSTAR "14, βίντεο SHARP, κεραία SATELITE UNIVERLA, MINI STEREO COBACT DISC GOLDSTAR, κιθάρα YAMAHA όλα μαζί 150.000 δρχ. Πληρ. τηλ. 093/2834868 κ. Κρέσνιγκ. ΑΔ43473

ΠΩΛΟΥΝΤΑΙ-ΜΙΚΡΟΕΠΙΠΛΑ: Παπουτσοθήκες, συρταριέρες, τραπέζια, καρέκλες, κρεβάτια, στρώματα, ντουλάπες, κρυσταλιέρες, σύνθετα, ροτόντες, καλόγηροι, σαλόνια, καναπέδες, ντιβανομπάουλα κ.ά. σε χαμηλές τιμές. Θα μας βρείτε στο 5ο χλμ. Ρόδου-Λίνδου στην Πλατής-Ροδοχρώμ. Πληρ. τηλ. 65065, 62037 από 8 -14.30, απόγευμα 6-8.

μαθήματα

ΜΑΘΗΜΑΤΙΚΑ-ΦΥΣΙΚΗ-ΧΗΜΕΙΑ-ΦΙΛΟΛΟΓΙΚΑ ΓΙΑ ΜΕΤΑΞΕΤΑΣΤΕΟΥΣ ΜΑΘΗΤΕΣ ΓΥΜΝΑΣΙΟΥ-ΕΝΙΑΙΟΥ ΛΥΚΕΙΟΥ ΚΑΙ ΤΕΕ. ΕΝΑΡΞΗ ΜΑΘΗΜΑΤΩΝ 1Η ΑΥΓΟΥΣΤΟΥ. ΕΠΙΣΗΣ ΓΙΝΟΝΤΑΙ ΜΑΘΗΜΑΤΑ ΠΡΟΕΤΟΙΜΑΣΙΑΣ ΓΙΑ Β' ΚΑΙ Γ' ΕΝΙΑΙΟΥ ΛΥΚΕΙΟΥ ΟΛΩΝ ΤΩΝ ΚΑΤΕΥΘΥΝΣΕΩΝ (ΘΕΤΙΚΗ-ΤΕΧΝΟΛΟΓΙΚΗ-ΘΕΩΡΗΤΙΚΗ). ΥΠΕΥΘΥΝΑ, ΜΕΘΟΔΙΚΑ ΣΕ ΧΑΜΗΛΕΣ ΤΙΜΕΣ. ΠΛΗΡ. ΤΗΛ. 02410/28053, 0944/669813. ΠΜ46081

ΙΔΙΑΙΤΕΡΑ: ΜΑΘΗΜΑΤΙΚΑ, ΦΥΣΙΚΗ, ΧΗΜΕΙΑ ΓΥΜΝΑΣΙΟΥ-ΛΥΚΕΙΟΥ (ΜΕΤΑΞΕΤΑΣΤΕΟΥΣ). ΠΛΗΡ. ΤΗΛ. 0938540758. ΠΔ46022

ΙΔΙΑΙΤΕΡΑ ΜΑΘΗΜΑΤΑ ΠΛΗΡΟΦΟΡΙΚΗΣ (ΒΑΣΕΙΣ ΔΕΔΟΜΕΝΩΝ). ΠΛΗΡ. ΚΙΝ. 0938540758. ΠΔ46023

ΓΕΡΜΑΝΙΚΑ όλων των επιπέδων παραδίδει έμπειρη καθηγήτρια. Υπεύθυνη προετοιμασία για διπλώματα GOETHE για γερμανική φιλολογία-εξειδικευμένα. μαθήματα για ξενοδοχοϋπαλλήλους. Πληρ. τηλ. 02410 24778. 0973 041229. ΑΜ44084

ΑΡΧΙΤΕΚΤΩΝ εσωτερικών χώρων
ΖΗΤΑ
συνεργασία με τεχνικά γραφεία.
Εμπειρία σε μελέτες κατοικιών και καλή γνώση των σχεδιαστικών προγραμμάτων AutoCAD, AutoCAD ARCHITECTURAL DESKTOP (AutoCAD 3D) και 3D studio Viz R3 (φωτορεαλισμός).
Πληρ. τηλ. 093/7227653

ΤΑΠΗΤΟΚΑΘΑΡΙΣΤΗΡΙΟ
Ο ΔΡΑΚΟΣ
Αναλαμβάνουμε υπεύθυνα καθαρισμό και φύλαξη
χαλιά • μοκέτες • φλοκάτες
Ειδικός καθαρισμός μεταξωτών και χειροποίητων χαλιών.
Επί τόπου καθαρισμοί
μοκετών • σαλονιών • πούλμαν
με 20ετή πείρα.
Πληρ. τηλ. 26805, 51024, 097/4208020

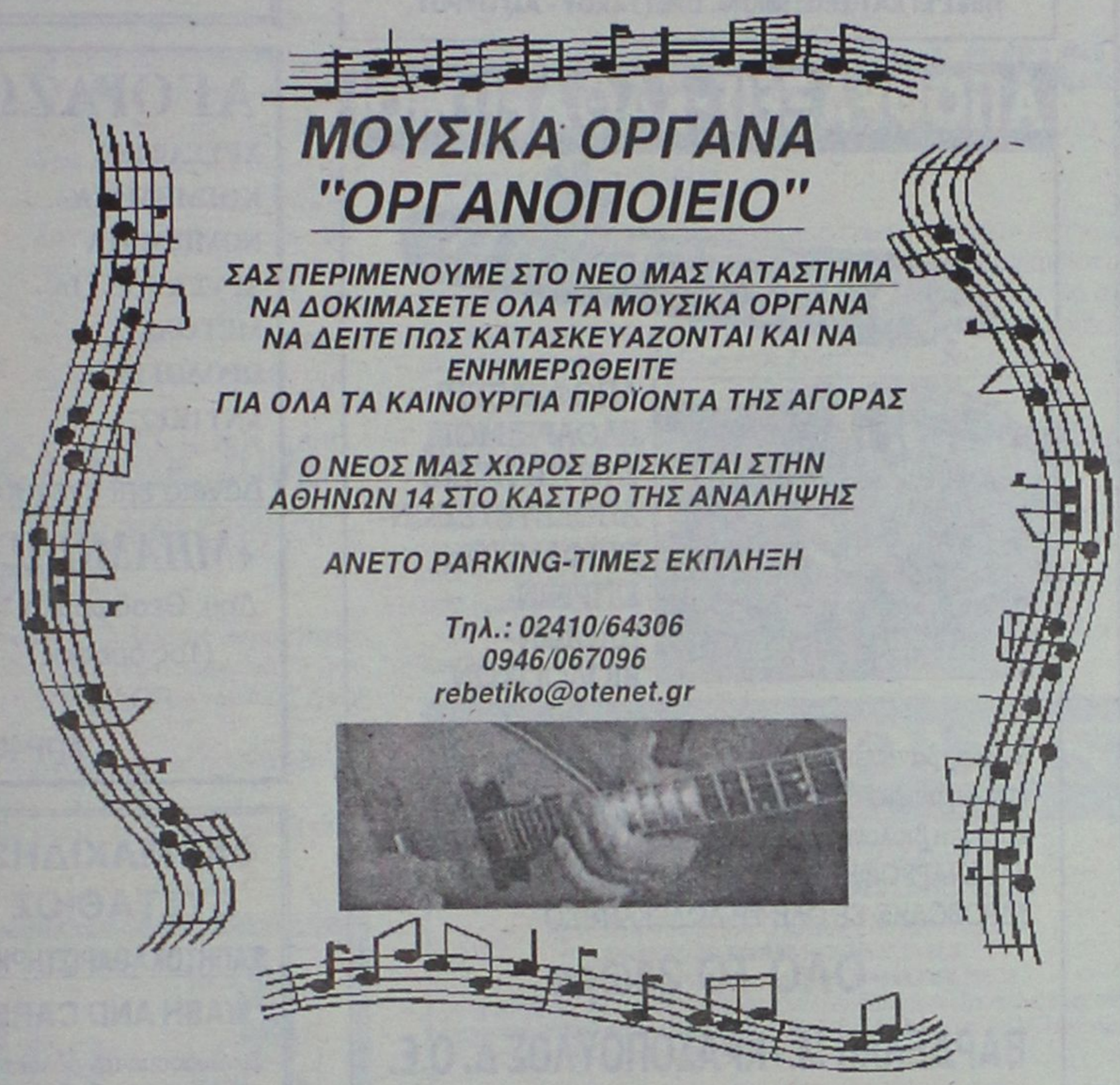

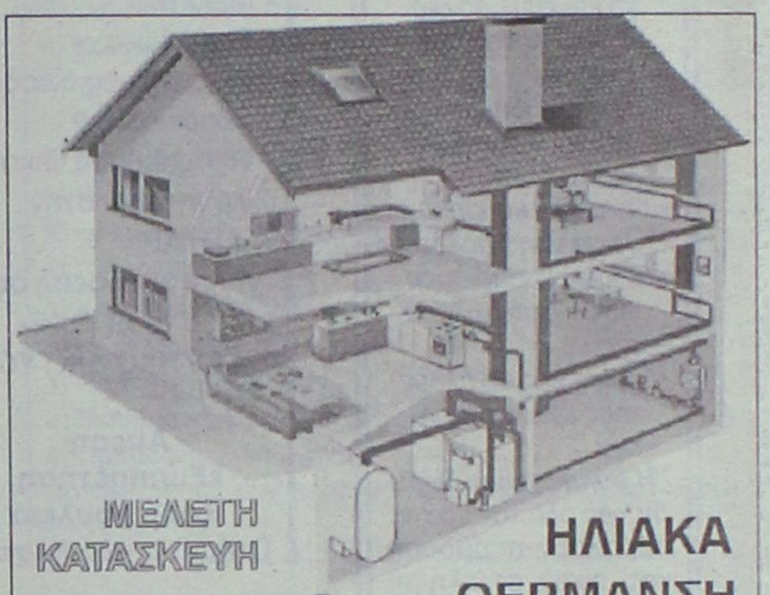

ΚΤΗΜΑΤΟΜΕΣΙΤΙΚΟ ΓΡΑΦΕΙΟ
ΕΥΡΩΚΤΗΜΑΤΙΚΗ
ΕΥΣΤΑΘΙΟΥ
ΜΕΣΙΤΕΣ ΣΥΜΒΟΥΛΟΙ ΜΕΛΕΤΗΤΕΣ



ΠΩΛΟΥΝΤΑΙ ΔΙΑΜΕΡΙΣΜΑΤΑ ΣΕ ΝΕΑ ΤΕΤΡΑΟΡΟΦΗ ΟΙΚΟΔΟΜΗ ΜΕ ΠΥΛΩΤΗ, ΣΤΟ ΡΟΔΙΝΙ

Η ΟΙΚΟΔΟΜΗ ΔΙΑΘΕΤΕΙ :
- **7 ΔΙΑΜΕΡΙΣΜΑΤΑ** ΤΩΝ 83 Τ.Μ. & 101 Τ.Μ.
- ΧΩΡΟ ΠΡΑΣΙΝΟΥ
- ΥΔΡΑΥΛΙΚΟ ΑΝΕΛΚΥΣΤΗΡΑ 8 ΑΤΟΜΩΝ
- ΘΕΣΗ ΣΤΑΥΘΜΕΥΣΗΣ ΓΙΑ ΚΑΘΕ ΔΙΑΜΕΡΙΣΜΑ
- ΠΡΟΣΒΑΣΗ ΑΤΟΜΩΝ ΜΕ ΕΙΔΙΚΕΣ ΑΝΑΓΚΕΣ
- ΠΛΗΡΗ ΘΕΡΜΑΝΣΗ

ΑΠΟΚΛΕΙΣΤΙΚΗ ΔΙΑΘΕΣΗ
Πληροφορίες

ΕΥΡΩΚΤΗΜΑΤΙΚΗ
Η σωστή αξία σας

Εθνικής Αντίστασης 83 (πρώην Άννης Μαρίας) δίπλα στην ALPHA BANK
Τηλ. 02410 73819,74917 ΚΙΝ. 0944/374546, 0945/292030 FAX 02410 38641

ΙΩΑΝΝΗΣ & ΜΙΧΑΛΗΣ ΕΥΣΤΑΘΙΟΥ

μαθηματα

συνέχεια από την προηγούμενη

ΓΕΡΜΑΝΙΚΑ ΜΟΝΟ ΣΕ 30 ΜΕΡΕΣ (1-30 ΙΟΥΛΙΟΥ) ΓΙΑ ΜΑΘΗΤΕΣ ΚΙ ΕΝΗΛΙΚΕΣ ΣΤΟ ΣΙΜΟΥΛΑΤΑΝ ΜΕ ΤΗ ΜΕΘΟΔΟ ΣΙΜΟΥΛΑΤΑΝ ΑΠΟ ΤΟΝ ΝΤΟΚΤΟΡ ΤΕΟ. Η ΕΥΚΑΙΡΙΑ ΓΙΑ ΜΑΘΗΤΕΣ: ΒΓΑΖΟΥΝΑ) ΣΕ 22 ΕΡΓ. ΜΕΡΕΣ ΚΑΙ Β) ΣΤΗ ΜΙΣΗ ΤΙΜΗ ΜΙΑ ΟΛΟΚΛΗΡΗ ΣΧΟΛΙΚΗ ΧΡΟΝΙΑ ΚΑΙ ΕΓΓΡΑΦΟΝΤΑΙ ΤΟ ΣΕΠΤΕΜΒΡΡΙΟ ΣΤΗ 2Α ΤΑΞΗ. ΔΕΝ ΠΛΗΡΩΝΕΤΕ ΠΡΙΝ ΠΕΙΣΘΕΙΤΕ. ΠΛΗΡΟΦΟΡΙΕΣ: 02410-32272 &0944-138510. ΠΜ45911

προσφορες εργασιας

ΦΟΙΤΗΤΡΙΑ Παιδαγωγικού Τμήματος, αναλαμβάνει να προσέχει μικρά παιδιά, κατά προτίμηση πρωινές ώρες. Πληρ. τηλ. 0977526477 AP46050

ΚΥΡΙΑ αναλαμβάνει να προσέχει ηλικιωμένους ή μικρά παιδιά. Πληρ. τηλ. 094/6765018. AP45992

ΝΕΟΣ που γνωρίζει καλά την τέχνη του σιδερά-αλουμινά **ζητά** ανάλογη εργασία. Πληρ. τηλ. 0946/403621. AP43953

ΕΛΑΙΟΧΡΩΜΑΤΙΣΜΟΙ. ΑΝΑΛΑΜΒΑΝΟΥΜΕ ΠΑΝΤΟΣ ΕΙΔΟΥΣ ΕΛΑΙΟΧΡΩΜΑΤΙΣΜΟΥΣ ΣΕ ΠΟΛΥ ΛΟΓΙΚΕΣ ΤΙΜΕΣ. ΠΛΗΡ. ΤΗΛ. 0936 743892 ΧΠΡ1561

ΚΥΡΙΑ, αναλαμβάνει να φροντίζει ηλικιωμένους. Πληρ. τηλ. 33531-36138. AP43822

Cleaning Pro

πλένουμε & φυλάμε:



• ΧΑΛΙΑ - ΜΟΚΕΤΕΣ - ΦΛΟΚΑΤΕΣ
• ΠΑΠΛΩΜΑΤΑ - ΚΟΥΒΕΡΤΕΣ

Τηλ: 02410 60585

ΝΕΕΣ ΕΓΚΑΤ/ΣΕΙΣ: ΝΙΚΗΦ. ΒΡΕΤΤΑΚΟΥ - ΑΣΓΟΥΡΟΥ

ΝΕΡΟ!
ΒΡΕΙΤΕ ΝΕΡΟ

Ραδιοαισθητικός, αναλαμβάνει την ανεύρεση υδάτινων πόρων στο χώρο σας έναντι αμοιβής. Διαθέτουμε μηχανήματα για την διάνοιξη γεωτρήσεων και ανόρυξη νερού.

ΕΡΓΑΣΙΑ ΕΓΓΥΗΜΕΝΗ. ΤΙΜΕΣ ΛΟΓΙΚΕΣ.

Πληρ. τηλ. 0945-981382 βραδινές ώρες

ΠΡ42081

ΟΙΚΟΔΟΜΙΚΕΣ ΕΡΓΑΣΙΕΣ
ΜΕΡΚΟΥΡΗΣ

Αναλαμβάνω **Μπετά-Κτισίματα-Σοβάδες-Πλακάκια και Μάρμαρα.**

Επίσης αναλαμβάνω μετατροπές σπιτιών και μαγαζιών.

Η πολύχρονη πείρα μας εγγύηση.

Πληρ. τηλ. 62448,

ΠΡ36709

ΤΑ ΜΟΝΑΔΙΚΑ

Υπερσύγχρονα Ταπητοκαθαριστήρια

ΚΛΕΟΠΑΤΡΑ & EURO CLEAN CENTER

Εμπιστευθείτε τον καθαρισμό και φύλαξη των ταπήτων στα καθαριστήρια μας

- *Προσφέρουμε άψογο και έμπειρο Βιολογικό Καθαρισμό Ταπήτων*
- *Στεγνό καθαρισμό χειροποίητων χαλιών*
- *Επιτόπου καθαρισμό σε σαλόνια-μοκέτες*
- *Ειδικός καθαρισμός παπλώματα-φλοκάτες*
- *Επισκευές σε όλους τους τύπους ταπήτων*

"Η φύλαξη είναι δωρεάν" για όλο τον χρόνο. παραλαβή-παράδοση κατ' οίκον σε όλη τη Ρόδο.

Υπεύθυνος: **Κουφαλλάκης Σταύρος**

Τηλ. **0241-51996, 0945793626 , fax 51322**

ΠΡ42631

ΤΕΧΝΙΚΟ ΓΡΑΦΕΙΟ

ΑΝΑΣΤΑΣΗΣ ΒΑΡΕΛΗΣ

ΑΡΧΙΤΕΚΤΟΝΑΣ

Αναλαμβάνει:

-- Οικοδομικές άδειες
- Μελέτες
- Επιβλέψεις
- Κατασκευές οικοδομικών έργων
- Την υποβολή δικαιολογητικών στην **ΔΕΥΑΡ**

για την σύνδεσή σας με το **ΑΠΟΧΕΤΕΥΤΙΚΟ ΔΙΚΤΥΟ**

Αμεση εξυπηρέτηση Καλή δουλειά Οικονομικές λύσεις

για κάθε πληροφορία σας:

ΓΡΑΦΕΙΟ: Μαδρίτης 20, Ρόδος Τηλ. 0241-0-61502 κιν. 0977-305126

ΠΡ43099

ΑΠΟΦΡΑΞΕΙΣ-ΚΑΘΑΡΙΣΜΟΙ



ΑΠΟΦΡΑΞΕΙΣ
ΚΑΘΑΡΙΣΜΟΙ
ΣΥΝΤΗΡΗΣΕΙΣ
ΑΠΟΧΕΤΕΥΣΕΩΝ-
ΕΠΙΦΑΝΕΙΩΝ-
ΚΤΙΡΙΩΝ-
ΠΛΟΙΩΝ-
ΒΙΟΛΟΓΙΚΩΝ

Αναλαμβάνουμε ξενοδοχεία, Δήμους, πολ/κίες κ.λπ. Αντληση πετρελαιοειδών από πλοία καθώς και λιποσυλλεκτών και βιολογικών. ΜΕ ΜΟΝΑΔΙΚΑ ΣΕ ΥΨΟΣ ΠΙΕΣΗΣ ΚΑΙ ΑΝΑΡΡΟΦΗΣΗΣ. ΥΠΕΡΣΥΓΧΡΟΝΑ ΜΗΧΑΝΗΜΑΤΑ ΥΔΡΟΒΟΛΗΣ ΣΕ ΟΛΗ ΤΗ ΔΩΔΕΚΑΝΗΣΟ

ΟΛΟ ΤΟ 24ωρο

ΒΑΡΔΕΛΛΗ Μ. -ΚΡΑΣΟΠΟΥΛΟΣ Δ. Ο.Ε.

Τηλ. 35555, Fax: 96516, Κιν. 0944/395999

e-mail:metropontikas@excite.com.

ΣΤΙΣ ΠΙΟ ΧΑΜΗΛΕΣ ΤΙΜΕΣ

ΑΓΟΡΑΖΩ

ΧΡΥΣΑΦΙΚΑ
ΚΟΣΜΗΜΑΤΑ
ΝΟΜΙΣΜΑΤΑ
ΧΡΥΣΑ ΔΟΝΤΙΑ
ΜΕΤΟΧΕΣ
ΩΡΟΛΟΓΙΑ
ΑΝΤΙΚΕΣ

Δάνεια επί ενεχύρω

«ΜΠΑΜΠΗΣ»

Δημ. Θεοδωράκη 15 (1ος όροφος) ΡΟΔΟΣ

ΧΠΡ407

ΣΥΝΤΗΡΗΣΕΙΣ ΚΟΥΦΩΜΑΤΩΝ ΑΛΟΥΜΙΝΙΟΥ

Εχετε πρόβλημα με τα κουφώματα σπιτιού ή της επιχείρησής σας; Το ειδικό συνεργείο μας αναλαμβάνει τις συντηρήσεις κουφωμάτων αλουμινίου υπεύθυνα και σε λογικές τιμές.

25ετή πείρα Πληρ. τηλ. 90618 κ. Αλέκος

ΧΠΡ411

ΦΑΡΜΑΚΙΔΗΣ ΕΥΣΤΑΘΙΟΣ

ΤΑΠΗΤΟΚΑΘΑΡΙΣΤΗΡΙΟ WASH AND CARE

Συνδυάσαμε την πολυετή πείρα μας και τα εκσυγχρονισμένα μηχανήματα καθαρισμού για την φροντίδα, καθαρισμό και φύλαξη πάσης φύσεως χαλιών και μοκετών.

Εμπιστευτείτε μας για άριστα αποτελέσματα!!! Εγγυητές οι πελάτες μας. Πληρ. τηλ. 02410/68189 5ο χλμ. Λ. Ρόδου 237 (δίπλα από τα ελαστικά ΚΑΣΑΠΗ)

"ΑΜΕΣΟΣ" ΚΕΝΤΡΟ ΕΡΓΑΣΙΑΣ

ΧΑΜΗΛΟΜΙΣΘΕΣ ΕΛΛΗΝΟΡΩΣΟΠΟΝΤΙΕΣ, ΕΛΛΗΝΟΒΟΥΛΓΑΡΕΣ, ΟΙΚΟΝΟΣΟΚΟΜΕΣ, ΟΙΚΟΚΑΘΑΡΙΣΤΡΙΕΣ, ΒΡΕΦΟΝΗΠΙΑΓΩΓΟΥΣ, ΛΑΤΖΕΡΟΜΑΓΕΙΡΙΣΣΕΣ, ΞΕΝΟΔΟΧΟΥΠΑΛΛΗΛΟΥΣ, ΣΥΝΟΔΟΥΣ ΗΛΙΚΙΩΜΕΝΩΝ, ΖΕΥΓΑΡΙΑ ΑΛΛΟΔΑΠΩΝ, ΑΓΡΟΤΙΚΩΝ ΕΡΓΑΣΙΩΝ ΑΠΟΣΤΕΛΟΥΜΕ ΑΥΘΗΜΕΡΟΝ. ΣΑΒΒΑΤΟΚΥΡΙΑΚΑ ΕΡΓΑΖΟΜΑΣΤΕ

Πληρ. τηλ. 010-5243508, 010-5243568, Fax: 010-5241634

ΠΡ43462

ΑΠΟΦΡΑΞΕΙΣ

ΔΩΔΕΚΑΝΗΣΙΑΚΕΣ ΑΠΟΦΡΑΞΕΙΣ



"ΚΟΛΟΣΣΟΣ"

ΑΠΟΦΡΑΞΕΙΣ ΚΑΘΑΡΙΣΜΟΙ ΑΠΟΧΕΤΕΥΣΕΩΝ & ΒΟΘΡΩΝ

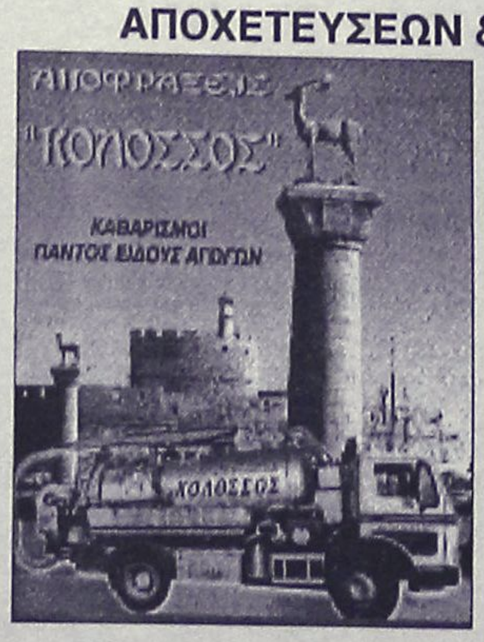

Αναλαμβάνουμε πάσης φύσεως αποφράξεις οποιουδήποτε μήκους και πλάτους Αναλαμβάνουμε καθαρισμούς αποχετευτικών αγωγών ΔΗΜΩΝ, ΞΕΝ/ΧΕΙΩΝ στρατιωτικών μονάδων ΣΠΙΤΙΩΝ, ΠΟΛΥΚΑΤΟΙΚΙΩΝ καθώς και καθαρισμούς βιολογικών μονάδων με μηχάνημα υψηλής πιέσεως σε όλη την Δωδ/σο

Κ. ΠΗΔΙΑΚΗΣ - Π. ΚΑΣΕΡΗΣ

Πληρ. τηλ. 47915-91881, κιν. 0944/325234 και 0977/717048

ΔΩΣΕ ΣΤΥΛ ΣΤΟ ΚΙΝΗΤΟ ΣΟΥ

NEO 5.000 ΛΟΓΟΤΥΠΑ ΚΑΙ ΜΕΛΩΔΙΕΣ για ένα κινητό μοδάτο!

www.rollingtones.gr

LOGOS-ΛΟΓΟΤΥΠΑ

10100134	10250031	11550040	11550064	10450013	10750246	10450093
10750023	11300053	11550014	11400144	10150041	10750143	10100163
10150170	10100058	11400150	10800084	11500018	10450060	10100336
10850015	10800024					
10750042	11000032	30700019	30700045	31000020	30100161	31000043

ΕΙΚΟΝΟΜΗΝΥΜΑΤΑ

RINGTONES-ΜΕΛΩΔΙΕΣ

ΕΛΛΗΝΙΚΕΣ ΕΠΙΤΥΧΙΕΣ	60600049 Αννα Βίσση - Κραυγή
60600004 Αντίζελα Δημητρίου - Μαύρη λίστα	60600047 Δέσποινα Βανδή - Υποφέρω
60600017 Νίκος Κουρκούλης - Τόσα δεινά	60100012 Εθνικός Υμνος
60600029 Γιάννης Πλούταρχος - Υπήρχαν όρκοι	TOP ΣΕ ΖΗΤΗΣΗ ΣΤΗΝ ΕΥΡΩΠΗ
60600036 Νότης Σφακιανάκης - Μετανοιώνω	60500006 Angel - Shaggy
60600019 Λάμπης Λιβιεράτος - Λάμπεις	60500008 Butterfly - Crazytown
60600010 Στέλλα Γεωργιάδου - Εχω κακό σκοπό	60500004 It's raining men - Geri Halliwell
60600027 Γιάννης Πλούταρχος - Φυσάει πολύ	60500032 Thank you - Dido
60600025 Λευτέρης Πανταζής - Με σένα	60500031 Supergirl - Reamonn

Τα πιό κατώτ Λογοκριμένα κρυπτικά Λογότυπα βρίσκονται στους κωδικούς: 11200053, 11200072, 11200073, 11200074, 11200082, 11200085, 11200124, 11200128, 11200132, 11200133, 11200135, 11200139, 11200143, 11200144, 11200147. Ερωτικά εικονομηνύματα στους κωδικούς: 31000008, 31000016, 31000019, 31000035, 31000036, 31000044, 31000045, 31000046, 31000049, 31000053, 31000055, 31000061, 31000063.

1. Διάλεξε το Logo ή το Ringtone που σου αρέσει.
2. Κάλεσε τη γραμμή παραγγελίας.
3. Ακολούθησε τις οδηγίες και στείλε τον δεκαψήφιο κωδικό.
4. Το Logo ή το Ringtone θα σταλεί στο κινητό σου.

...κάλεσε από το σταθερό σου τηλέφωνο

090 214 507

Για περισσότερα Logos και Ringtones ρίξε μια ματιά στο Internet site: www.rollingtones.gr
Λεπτά! 86 δρχ./35", + Φ.Π.Α. Τ.Θ. 31210

Διαθέσιμα λογότυπα για NOKIA 3210-3310-3330-6110-6130-6150-6210-6250-7110-8210-8810-8850-8890-9110-9110i. Μελωδίες για NOKIA, MOTORDLA, SAGEM. Περισσότερες πληροφορίες για τα κινητά τα οποία υποστηρίζουν λογότυπα και εικονομηνύματα στο www.rollingtones.gr

"ΑΠΟΦΡΑΞΕΙΣ" "Η ΜΑΡΙΑ"



ΑΠΟΦΡΑΞΕΙΣ ΠΑΝΤΟΣ ΤΥΠΟΥ ΑΠΟΧΕΤΕΥΣΕΩΝ

ΞΕΝ/ΩΝ, ΕΣΤ/ΩΝ ΣΤΡΑΤΟΠΕΔΩΝ ΠΟΛ/ΚΙΩΝ ΟΙΚΙΩΝ ΜΕ ΜΗΧΑΝΗΜΑ ΥΨΗΛΗΣ ΠΙΕΣΕΩΣ ΥΔΡΟΒΟΛΗΣ ΑΜΕΣΗ ΕΞΥΠΗΡΕΤΗΣΗ ΟΛΟ ΤΟ 24ΩΡΟ

Πληρ. τηλ. 94750 και 0241-35555, 0944/395999

ΤΑΠΗΤΟΚΑΘΑΡΙΣΤΗΡΙΟ ART CLEAN EXPRESS

Αναλαμβάνουμε υπεύθυνα:

- ✓ Ξηρό καθαρισμό
- ✓ Πλύσιμο-απολύμανση
- ✓ Φύλαξη
- ✓ Επιδιόρθωση ταπήτων
- ✓ Αδιαβροχοποιήσεις

Ειδικός καθαρισμός μεταξωτών και χειροποίητων χαλιών

Παραλαβή-παράδοση κατ' οίκον

Εγγυημένη συνεργασία

Επί τόπου καθαρισμοί μοκετών-σαλονιών

Τηλ. 94815, κιν. 0944 350247, 0800400400

Τηλ. χωρίς χρέωση

Με την υπογραφή Αλαφάκης

ΤΟΠΙΚΟ ΠΟΔΟΣΦΑΙΡΟ

Εργασιακό τουρνουά

• ΟΛΟΚΛΗΡΩΝΟΝΤΑΙ ΣΗΜΕΡΑ ΤΟ ΜΕΣΗΜΕΡΙ ΟΙ ΔΗΛΩΣΕΙΣ ΣΥΜΜΕΤΟΧΗΣ

Στα γραφεία του ΔΟΝΑ μέχρι τις 12 το μεσημέρι θα γίνονται δεκτές οι δηλώσεις συμμετοχής των ομάδων που ενδιαφέρονται να συμμετάσχουν στο 12 εργασιακό τουρνουά που διοργανώνει για άλλη μια χρονιά ο ΔΟΝΑ Ροδίων.

Η κλήρωση θα γίνει σήμερα στις 1 μ.μ. και αναλόγως από τον αριθμό των ομάδων το τουρνουά θα διεξαχθεί σε ένα ή δύο ομίλους.

Την προσεχή Τρίτη 25 Ιουνίου θα γίνουν τα πρώτα παιχνίδια ενώ οι υπόλοιποι αγώνες θα γίνονται Δευτέρα και Πέμπτη.

Θα ισχύσει το βαθμολογικό σύστημα και σε περίπτωση που οι όμιλοι είναι δύο θα προκριθούν στην β' φάση οι τέσσερις πρώτες ομάδες κάθε ομίλου και θα παίξουν χιαστή μεταξύ τους σε μόνους αγώνες.

Στη συνέχεια οι μετά από κλήρωση οι 4 νικήτριες ομάδες θα παίξουν μεταξύ τους και οι νικητές των δύο ζευγαριών θα κοντραρισθούν στον μεγάλο τελικό, ενώ οι ηττημένοι στον μικρό τελικό.

Σε κάθε ομάδα μπορούν ν' αγωνίζονται μόνο μέλη εργαζόμενοι της υπηρεσίας και Ανωνύμων Δήμων του νησιού και εργαζόμενοι διαμένοντες σε μια συγκεκριμένη συνοικία της πόλης.

Τουρνουά "Άγιος Σουλάς 2002"

• Μέχρι αύριο το μεσημέρι (12) οι δηλώσεις συμμετοχής

Αύριο στις 12 το μεσημέρι λήγουν οι δηλώσεις συμμετοχής των ομάδων για το παιδικό ποδοσφαιρικό τουρνουά "Άγιος Σουλάς 2002" που διοργανώνει η ΕΠΣΔ μαζί με τον ΝΑΟΔ και την επιτροπή Αγίου Σουλά.

Δικαίωμα συμμετοχής στο τουρνουά έχουν παιδιά γεννηθέντα από 1-1-1989 και μετά.

Η ημερομηνία έναρξης του θα είναι την τελευταία εβδομάδα τον Ιούνη.

Ανανέωσε ο Θεοδοσίου

• Παραμένει για ακόμη ένα χρόνο στον Κλεάνθη

Την ανανέωση της συνεργασίας τους για ακόμη ένα χρόνο πραγματοποίησαν ο Κλεάνθης και ο ποδοσφαιριστής **Γιάννης Θεοδοσίου.** Ο έμπειρος μέσος θα βοηθήσει για άλλη μια χρονιά την ομάδα Παραδεισίου να πραγματοποιήσει μια καλή πορεία αντάξιας των δύο τελευταίων ετών.

Μέχρι σήμερα οι δηλώσεις

Μέχρι σήμερα στις 1 μ.μ. θα μπορούν όλοι οι Δήμοι του νησιού να δηλώσουν συμμετοχή στο παιδικό τουρνουά 6Χ6 που διοργανώνει ο ΔΟΝΑ Ροδίων στις εγκαταστάσεις 5Χ5 του Δήμου (χώρο Πανεπιστημίου).

Το τουρνουά θα γίνει μεθαύριο Σάββατο και αφορά παιδιά ηλικιάς 10 και 11 ετών.

ΕΥΧΑΡΙΣΤΗΡΙΟ

Θέλω να ευχαριστήσω δημόσια τον καπετάνιο και τους αξιωματικούς του Dodecanisos Express επίσης και τους πλοιοκτήτες Α/φοι Σπανού για την διευκόλυνση που μου παρείχαν κατά το ταξίδι μου στο Νησί της Καλύμνου.

Ευχαριστώ πολύ
Με εκτίμηση
Φραγκίνης Μιχαήλ

ΣΥΓΧΑΡΗΤΗΡΙΟ

Το Δ.Σ. του Όμιλου Αντισφαίρισης Ιαλυσού (ΟΑΙ) συγχαίρει τους αθλητές του για τις παρακάτω επιδόσεις τους στο τουρνουά του Ομίλου Σορωνής το προηγούμενο Σαβ/κο.

Στην κατηγορία 8 (κορίτσια)
1) **Κωνσταντίνα Παπαοικονόμου**
3) **Σταμούλη Χριστίνα**
4) **Κοντάκη Ρηνούλα**

Στην κατηγορία 8 αγόρια
1) **Σπάρταλης Μανώλης**
2) **Σταυράς Φίλιππος**
3) **Νίκος Λαγώνης**

Στην κατηγορία 10 κορίτσια
1) **Πετραλιά Γιάννα**
4) **Καραβόλια Βασιλική**

Στην κατηγορία 12 κορίτσια
1) **Παπαδοπούλου Δανάη**
2) **Μαυρικάκη Βασούλα**
4) **Παπαδοπούλου Ιωάννα**

Καθώς επίσης συγχαίρει και όλους τους συμμετέχοντες στο τουρνουά.

Delta

ΔΙΑΜΑΝΤΕ ΕΡΓΑΛΕΙΑ

ΚΟΦΤΗ ΧΕΙΡΟΣ — 6ο χλμ.Ρόδου Λίνδου Συγκρότημα Μανουσέλη — ΔΙΑΤΡΗΤΙΚΑ

ΔΙΑΜΑΝΤΟΤΡΥΠΟΤΕΧΝΙΚΗ ΡΟΔΟΥ

ΑΔΑΜΑΝΤΟΦΟΡΟΙ ΔΙΣΚΟΙ ΚΟΠΗΣ ΓΙΑ ΓΡΑΝΙΤΗ, ΜΑΡΜΑΡΟ ΤΟΥΒΛΟ κ.τ.λ.

ΑΡΜΟΚΟΦΤΕΣ

ΤΡΥΠΑΜΕ — ΚΟΒΟΥΜΕ — ΣΠΑΜΕ — ΧΩΡΙΣ ΣΚΟΝΕΣ — ΡΩΓΜΕΣ — ΜΕΡΕΜΕΤΙΑ

ΠΩΛΗΣΕΙΣ & ΕΚΤΕΛΕΣΕΙΣ ΕΡΓΑΣΙΩΝ

Η ΠΟΛΥΧΡΟΝΗ ΜΑΣ ΠΕΙΡΑ ΣΤΟ ΕΞΩΤΕΡΙΚΟ ΜΑΣ ΔΙΝΕΙ ΤΗ ΔΥΝΑΤΟΤΗΤΑ ΝΑ ΒΡΙΣΚΟΥΜΕ ΛΥΣΗ ΕΚΕΙ ΠΟΥ ΟΙ ΑΛΛΟΙ ΣΗΚΩΝΟΥΝ ΤΑ ΧΕΡΙΑ ΨΗΛΑ!

ΤΗΛΕΦΩΝΗΣΤΕ ΜΑΣ
(0241) 69022 - 77986
ΚΙΝΗΤΟ: 0944 380562

ΥΠΕΥΘΥΝΟΣ
Μαρκος Τσεσμετζής

VANIK TOURS

ΓΙΑΝΝΗΣ και ΣΕΒΑ ΒΑΛΣΑΜΙΔΗ
VANIK σημαίνει ΑΛΗΘΕΙΑ
ΑΚΤΗ ΚΑΝΑΡΗ 17, ΨΑΡΟΠΟΥΛΑ - ΑΝΕΤΟ ΠΑΡΚΙΝΓΚ
ΑΝΟΙΚΤΑ: ΔΕ-ΣΑ 08.30-14.00 και 16.30-20.30
Τηλ. 35191-37621 κινητό 0945-798148 FAX 29532

Το γραφείο μας πάντα πρώτο σε κρατήσεις ξενοδοχείων εξασφάλισε και σας προσφέρει καταπληκτικές τιμές για τα παρακάτω ξενοδοχεία σε ΠΑΚΕΤΑ (Έκδοση εισιτηρίων R/T) από 1/4 - 31/10/2002.

ΑΠΕΥΘΥΝΟΜΑΣΤΕ ΣΕ ΣΑΣ ΠΟΥ ΘΕΛΕΤΕ ΚΑΙ Η ΚΡΑΤΗΣΗ ΣΑΣ ΝΑ ΕΙΝΑΙ ΣΩΣΤΗ ΚΑΙ ΤΟ ΔΩΜΑΤΙΟ ΣΑΣ ΝΑ ΣΑΣ ΠΕΡΙΜΕΝΕΙ

1ον	**HOTEL ALEXANDROS Α΄ SUPERIOR**	
	ΠΛΑΤΕΙΑ ΜΑΒΙΛΛΗ	
	Μονόκλινο	€ 98
	Δίκλινο	€ 108
	Τρίκλινο	€ 142
2ον	**HOTEL PRESIDENT Α΄ κατηγορίας**	
	Λεωφόρος Κηφισίας (ΟΛΑ ΑΝΑΚΑΙΝΙΣΜΕΝΑ)	
	Μονόκλινο	€ 47
	Δίκλινο για μονόκλινο	€ 58
	Δίκλινο	€ 62
	Τρίκλινο	€ 78
2ον	**HOTEL ASTOR Α΄ κατηγορίας**	
	Σύνταγμα	
	Μονόκλινο	€ 57
	Δίκλινο για μονόκλινο	€ 65
	Δίκλινο	€ 76
	Τρίκλινο	€ 95
4ον	**HOTEL PARTHENON Α΄ κατηγορίας**	
	Στήλες Ολ. Διός	
	Μονόκλινο	€ 74
	Δίκλινο	€ 83
	Τρίκλινο	€ 115
5ον	**HOTEL ZAFOLIA Α΄ SUPERIOR**	
	Λεωφόρος Αλεξάνδρας	
	Μονόκλινο	€ 93
	Δίκλινο	€ 103
	Τρίκλινο	€ 123
6ον	**HOTEL ARETHOUSA Β΄ SUPERIOR**	
	Σύνταγμα	
7ον	**HOTEL ELLINIS Β΄ SUPERIOR**	
	ΩΝΑΣΕΙΟ, Λεωφ. Συγγρού	
	Μονόκλινο	€ 43
	Δίκλινο	€ 67
	Τρίκλινο	€ 82
8ον	**HOTEL LILIA Β΄ κατηγορίας**	
	ΠΑΣΑΛΙΜΑΝΙ	
	Μονόκλινο	€ 42
	Δίκλινο	€ 55
	Τρίκλινο	€ 69
9ον	**HOTEL EGNATIA Β΄ κατηγορίας**	
	Θεσσαλονίκη Κέντρο, καινούργιο	
	Μονόκλινο	€ 60
	Δίκλινο	€ 72
	Τρίκλινο	€ 84

- Τα παραπάνω ξενοδοχεία διαθέτουν T.V. σε όλα τα δωμάτια
- Στις πιο πάνω τιμές συμπεριλαμβάνεται πρωινό σε μπουφέ
- Ακόμη σε μας θα βρείτε αεροπορικά και ατμοπλοϊκά εισιτήρια όλων των εταιρικών.

ΑΙΓΑΙΟΝ
ΑΝΩΝΥΜΗ ΑΣΦΑΛΙΣΤΙΚΗ ΕΤΑΙΡΕΙΑ
ΑΣΦΑΛΙΣΤΡΑ ΟΧΗΜΑΤΩΝ

ΕΙΧ		ΦΙΧ		ΦΙΧ. ΑΓΡΟΤ	
ΙΠΠΟΙ	ΚΟΣΤΟΣ	ΙΠΠΟΙ	ΚΟΣΤΟΣ	ΙΠΠΟΙ	ΚΟΣΤΟΣ
1-6	69,00€	1-10	100,77€	1-10	62,03€
7-8	71,16€	11-15	127,93€	11-15	78,40€
9-10	89,13€	16-20	143,11€	16-20	87,58€
11-12	90,58€	21-30	156,29€	21-30	95,18€
13-14	102,43€	31-40	163,88€	31-40	101,97€
15-20	131,54€	41-55	184,64€	41-55	108,76€
21-25	139,45€	56-75	215,00€	56-75	135,12€
		76 και άνω	239,37€	76 και άνω	151,10€

Ασφάλιστρα στο Β/Μ 03, 6ΜΗΝΟ,
με τις εξής καλύψεις:
Πυρός για **3.000** € και
φυσικά καιρικά φαινόμενα και σεισμό **3.000** €

Μ' ΕΜΑΣ ΟΛΟΙ ΚΑΙ ΟΛΑ ΜΠΟΡΟΥΝ ΝΑ ΕΙΝΑΙ ΑΣΦΑΛΗ

ΑΙΓΑΙΟΝ ΑΝΩΝΥΜΗ ΑΣΦΑΛΙΣΤΙΚΗ
ΕΡΥΘΡΟΥ ΣΤΑΥΡΟΥ 2
ΤΗΛ. 26722, 75701

2002 FIFA WORLD CUP KOREA JAPAN

Χωρίς όρια...

Οι δημοφιλέστεροι παίκτες στην ψηφοφορία της FIFA

Ντιέγκο, Ντιέγκο, Ντιέγκο!...

Ο Ντιέγκο Αρμάντο Μαραντόνα, ο ήρωας της Αργεντινής στο Μουντιάλ του 1986, αναδείχθηκε δημοφιλέστερος παίκτης στην ψηφοφορία της FIFA που διοργανώθηκε στο επίσημο site της διεθνούς Ομοσπονδίας στο διαδίκτυο με σκοπό την ανάδειξη της κορυφαίας ομάδας των Μουντιάλ.

Τη σελίδα επισκέφθηκαν περισσότερο από μισό εκατομμύριο οπαδοί από όλο τον κόσμο, με τον Pibe d' Oro του παγκοσμίου ποδοσφαίρου να συγκεντρώνει 111.035 ψήφους και φυσικά να κατακτά την πρώτη θέση. Δεύτερος, με μικρή όμως διαφορά, ο Πελέ, που συγκέντρωσε 107,539 ψήφους, ενώ τρίτος ήταν ο Ζινεντίν Ζιντάν με 80.527 ψήφους.



Σύμφωνα με τα αποτελέσματα, η Dream Team, θα είχε επιθετικούς προσανατολισμούς (3-4-3) με τους Πελέ, Γιόχαν Κρόιφ και Ρομάριο να αποτελούν τη... δύναμη πυρός σε μια ομάδα που η συνολική της αξία σίγουρα θα ανέρχονταν σε αρκετά εκατομμύρια Euro.

Οι 11 δημοφιλέστεροι των Παγκοσμίων Κυπέλλων, σύμφωνα με επισκέπτες στην επίσημη σελίδα της FIFA, είναι οι Λεφ Γιασίν (ΕΣΣΔ), Πάολο Μαλντίνι (Ιταλία), Φραντς Μπεκενμπάουερ (Δ. Γερμανία), Ρομπέρτο Κάρλος (Βραζιλία), Ρομπέρτο Μπάτζιο (Ιταλία), Ζινεντίν Ζιντάν (Γαλλία), Μισέλ Πλατινί (Γαλλία), Ντιέγκο Μαραντόνα (Αργεντινή), Ρομάριο (Βραζιλία), Γιόχαν Κρόιφ (Ολλανδία), Πελέ (Βραζιλία).

Οι 10 πρώτοι σε κάθε θέση:

Τερματοφύλακες: Λεφ Γιασίν, Πίτερ Σμάιχελ, Ντίνο Τζοφ, Φαμπιάν Μπαρτέζ, Χοσέ Λουίς Τσιλαβέρτ, Γκόρντον Μπανκς, Ταφαρέλ, Σεπ Μάγιερ, Ρενέ Χιγκίτα, Ζαν-Μαρί Πφάφ.

Αμυντικοί: Φραντς Μπεκενμπάουερ, Πάολο Μαλντίνι, Ρομπέρτο Κάρλος, Φράνκο Μπαρέζι, Μαρσέλ Ντεσαγί, Λιλιάν Τιράμ, Χονγκ Μιουνγκ Μπο, Μπόμπι Μουρ, Κάρλος Αλμπέρτο, Ντανιέλ Πασαρέλα.

Μέσοι: Ντιέγκο Μαραντόνα, Ζινεντίν Ζιντάν, Ρομπέρτο Μπάτζιο, Μισέλ Πλατινί, Λόταρ Ματέους, Ρούντ Γκούλιτ, Ζίκο, Μπόμπι Τσάρλτον, Κάρλος Ντούνγκα, Γκεόργκε Χάτζι

Επιθετικοί: Πελέ, Γιόχαν Κρόιφ, Ρομάριο, Μάρκο Φαν Μπάστεν, Ντένις Μπέργκαμπ, Γιούργκεν Κλίνσμαν, Ευσέμπιο, Γκερντ Μίλερ, Μπεμπέτο, Γκαρίντσα

Στιγμές... Μουντιάλ!



Πράγματι το ποδόσφαιρο είναι ο καλύτερος πρεσβευτής που υπερβαίνει κάθε πολιτικό σύνορο. Στη φωτογραφία απεικονίζονται νεαροί Αφγανοί να απολαμβάνουν τις χάρες της στρογγυλής θεάς πλάϊ στα συντρίμμια της Καμπούλ. Τις τελευταίες ημέρες, μάλιστα, είχε τοποθετηθεί μια γιγαντοοθόνη στο στάδιο της Καμπούλ για να παρακολουθούν το Μουντιάλ οι Αφγανοί. Στο ίδιο γήπεδο πριν καιρό οι Ταλιμπάν πραγματοποιούσαν τις εκτελέσεις των διαφωνούντων



Όταν το ποδόσφαιρο μπολιάζεται με τις παραδόσεις των λαών! Τυνήσιοι απολαμβάνοντας τον αργιλέ τους παρακολουθούν αγώνες του Παγκοσμίου Κυπέλλου.



Νεαρός από το Εκουαδόρ προπονείται στην Ακαδημία ποδοσφαίρου του Αουστίν Ντελκάδο. Πέντε παίκτες του Εκουαδόρ που συμμετείχαν στο Μουντιάλ έχουν αποφοιτήσει από την Ακαδημία των Ντελγκάδο.Περίπου 300 παιδιά, ηλικίας από 7 έως 17 ετών προπονούνται καθημερινά κάνοντας φιλόδοξα όνειρα για το μέλλον



Νεαροί Σαουδάραβες παρακολουθούν στο Ριάντ τους αγώνες της Εθνικής τους ομάδας. Τα αποτελέσματα δεν τους χαροποιούν, ενώ οι Γερμανοί μπήκαν στην μαύρη λίστα. Πού να ξεχαστεί η οκτάρα...

Βράζει ο ιταλικός Τύπος

Ο αποκλεισμός της Εθνικής Ιταλίας από τη Ν. Κορέα είναι το κυρίαρχο θέμα στα πρωτοσέλιδα του ευρωπαϊκού Τύπου και στους αθλητικούς δικτυακούς τόπους. Οργή για τον διαιτητή στην Ιταλία, που ψάχνει τα αίτια της απογοήτευσης. «Στην πρώτη φάση, το Εκουαδόρ με τη νίκη επί της Κροατίας, έδωσε την πρόκριση στους «ατζούρι», ενώ τώρα ένας διαιτητής από την ίδια χώρα, είναι αυτός που την αφήνει εκτός Μουντιάλ». «Χρυσό» και για την Εθνική τους, θεωρούν το γκολ του Αν οι Ισπανοί, οι οποίοι φυσικά και προτιμούν ως αντίπαλο την ομάδα του Γκους Χίντινγκ. Ο Φέργκιουσον τα γυρίζει και πιστεύει τώρα στην Εθνική Αγγλίας.

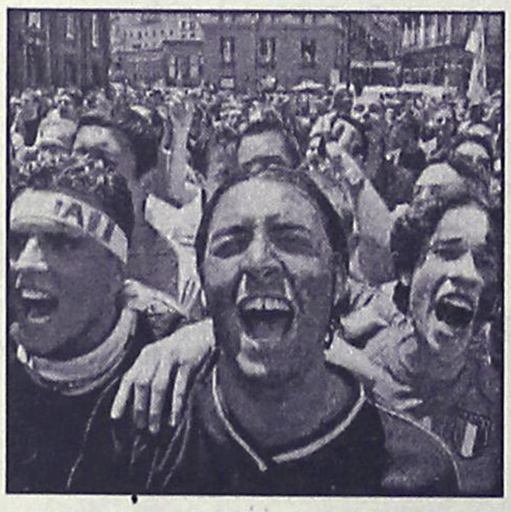

Το σοκ του αποκλεισμού της Εθνικής Ιταλίας από την Ν.Κορέα είναι φυσικά το θέμα που απασχολεί τον ιταλικό Τύπο. «Τα τρία πρόσωπα της απογοήτευσης στο Μουντιάλ» είναι ο τίτλος της Gazzetta dello Sport. «Αξίζαμε την πρόκριση», λέει ο Τζιοβάνι Τραπατόνι σε άλλο θέμα και «Θυμός των ατζούρι για τον διαιτητή από το Εκουαδόρ». Το ιταλικό site Sportal, επισημαίνει εύστοχα ότι στην πρώτη φάση, το Εκουαδόρ με τη νίκη επί της Κροατίας, έδωσε την πρόκριση στην Εθνική Ιταλίας, ενώ τώρα ένας διαιτητής από την ίδια χώρα, είναι αυτός που την αφήνει εκτός Μουντιάλ.

Ακαθη

●●● **Ανεβαίνει ο πυρετός των μεταγραφών. Η μία ομάδα πάει, η άλλη φεύγει. Ίδιοι στόχοι που σημαίνει θγάζουμε τα μάτια μας.**

●●● *Τσουχτερές φαίνονται οι απαιτήσεις των ομάδων του τοπικού. Το καινούργιο όμως φασούλι που βγαίνει από την μεταγραφική περίοδο είναι ο δανεισμός παικτών σε ομάδες ανώτερης κατηγορίας.*

●●● **Αυτό ξέρετε τι σημαίνει; Καμμιά ομάδα δεν θα πάρει τον παίκτη γιατί απλούστατα την επόμενη χρονιά οι απαιτήσεις θα γίνουν μεγαλύτερες αν καταφέρει να γίνει βασικός.**

●●● *Το δεύτερο λάθος είναι η άγνοια των παραγόντων. Μόνο ένα δανεικό μπορούν να δώσουν σε μία ομάδα. Δεν μπορούν να δώσουν στην ίδια ομάδα δύο και τρείς παίκτες. Είναι ξεκάθαρο αυτό. Ένα σε κάθε ομάδα!*

●●● **Το αλλο είναι οι υποσχέσεις για μόνιμη δουλειά στην τοπική αυτοδιοίκηση. Παραμυθάκια για χαζούς. Μόνο με σύμβαση. Οι μονιμότητες περνάνε από το ΑΣΕΠ.**

●●● *Ο Παστιδενός είχε πάρει προκαταβολή πριν πέντε μέρες και μας λένε ότι έκλεισε χθες. Αν θέλουν γράφω και παρόντες*

ΡΕΠΟΡΤΑΖ

"Φιλίνεια 2002" στην Κω

• ΟΓΔΟΟΣ Ο ΝΕΑΡΟΣ ΜΑΟΥΝΗΣ ΣΤΗ ΓΥΜΝΑΣΙΑΔΑ

Με την οικονομική υποστήριξη της Νομαρχιακής Αυτοδιοίκησης Δωδ/σου (ΝΑΟΔ) και της Επαρχιακής Επιτροπής Αθλητισμού του Επαρχείου Κω, διοργανώνεται από την ΕΑΣ ΣΕΓΑΣ Δωδ/σου τα Φιλίνεια 2002 στο νησί του Ιπποκράτη.

Οι αγώνες θα διεξαχθούν το Σάββατο 22 Ιουνίου 2002 με τη συμμετοχή αθλητών-τριών της κατηγορίας Παμπαίδων-Παγκορασίδων Β' (12-13 ετών) από τα έντεκα (11) σωματεία στίβου της Δωδ/σου.

Η κατηγορία Παμπαίδων-Παγκορασίδων Β' είναι η μικρότερη αγωνιστική κατηγορία για το στίβο και οι "πιτσιρικάδες" είναι ενθουσιασμένοι που θα αγωνισθούν σε ένα στάδιο σαν κι αυτό του "Ανταγόρα" σε Πανδωδεκανησιακό επίπεδο.

Οι αγώνες αυτοί επαναλαμβάνονται τον Σεπτέμβριο κάθε έτους στη Λέρο, (Λέρεια) με την υποστήριξη του ... ΔΟΝΑ του Δήμου Λέρου.

Ο Γιώργος Μαούνης 8ος στη γυμνασιάδα.

Την 8η θέση τελικά κατέλαβε ο Γιώργος Μαούνης στη Γυμνασιάδα που διεξήχθει στη Γαλλία την περασμένη εβδομάδα στο άλμα σε μήκος με επίδοση 6.79 μ.

Ο Γιώργος Μαούνης ήταν ο μοναδικός Δωδ/σιος αθλητής-μαθητής που είχε προκριθεί σ' αυτή την παγκόσμιας εμβέλειας αθλητική γιορτή, που διεξάγεται κάθε δύο χρόνια.

Η ΕΑΣ ΣΕΓΑΣ Δωδ/σου εκφράζει τα θερμά της συγχαρητήρια προς τον αθλητή και του εύχεται καλή συνέχεια και ακόμη μεγαλύτερες επιτυχίες.

Στο μεταξύ η ΕΑΣ ΣΕΓΑΣ ανακοίνωσε χθες το πρόγραμμα του Διασυλλογικού Πρωταθλήματος Παμπαίδων Παγκορασίδων Β' που θα γίνει το Σάββατο 22 Ιουνίου 2002 κι έχει ως εξής:

Ωρα 16.30	60 μ. εμπόδια	ΠΚ Β'	τελικές σειρές
Ωρα 16.30	μήκος	ΠΠ Β'	τελικός
Ωρα 16.30	μπαλάκι	ΠΚ Β'	τελικός
Ωρα 16.30	ύψος	ΠΚ Β'	τελικός
Ωρα 16.30	σφαίρα	ΠΠ Β'	τελικός
Ωρα 16.40	60 μ. μ' εμπόδια	ΠΠ Β'	τελικές σειρές
Ωρα 16.55	60 μ.	ΠΚ Β'	τελικές σειρές
Ωρα 17.10	60 μ.	ΠΠ Β'	τελικές σειρές
Ωρα 17.25	150 μ.	ΠΚ Β'	τελικές σειρές
Ωρα 17.40	150 μ.	ΠΠ Β'	τελικές σειρές
Ωρα 17.50	μήκος	ΠΚ Β'	τελικός
Ωρα 17.50	μπαλάκι	ΠΠ Β'	τελικός
Ωρα 17.50	σφαίρα	ΠΚ Β'	τελικός
Ωρα 17.50	ύψος	ΠΠ Β'	τελικός
Ωρα 17.55	600 μ.	ΠΚ Β'	τελικές σειρές
Ωρα 18.10	600 μ.	ΠΠ Β'	τελικές σειρές
Ωρα 18.25	1.000 μ.	ΠΚ Β'	τελικός
Ωρα 18.40	1.000 μ.	ΠΠ Β'	τελικός
Ωρα 18.55	σκυτ. 4Χ60 μ.	ΠΚ Β'	τελικός
Ωρα 19.10	σκυτ. 4Χ60 μ.	ΠΠ Β'	τελικός

* Οι απονομές των επάθλων θα πραγματοποιούνται αμέσως μετά το πέρας κάθε αγωνίσματος.

"Ιρις 2002"

• ΤΕΔΚ, ΝΑΟΔ και ΔΟΝΑ στο πλευρό των ΑΜΕΑ

Για τρίτη συνεχόμενη χρονιά η Οργανωτική Επιτροπή του Ιρις, που φέτος απαρτίζεται από μέλη των Δ.Σ. του ΑΣ "Δωδεκάνησος", του ΔΟΝΑ, του ΝΑΟΔ και από εκπροσώπους του ΕΑΣ ΣΕΓΑΣ Δωδεκανήσου, της Δ/νσης Φυσικής Αγωγής Δωδεκανήσου και της Τοπικής Ενωσης Δήμων και Κοινοτήτων Δωδεκανήσου, διοργανώνει το Πανελλήνιο Μίτινγκ Στίβου, για αθλητές με αναπηρίες "Ιρις 2002", υπό της αιγίδα της Ελληνικής Παραολυμπιακής Επιτροπής.

Συνδιοργανωτές της παραπάνω Αθλητικής διοργάνωσης είναι η Τοπική Ενωση Δήμων και Κοινοτήτων Δωδεκανήσου, ο Νομαρχιακός Αθλητικός Οργανισμός Νεολαίας και Αθλησης Δωδεκανήσου και τέλος ο Δημοτικός Οργανισμός Νεολαίας και Αθλησης του Δήμου Ροδίων, που βρίσκονται κοντά μας από την πρώτη χρονιά της διεξαγωγής του "Ιρις" και μας στηρίζουν τόσο σε οικονομικό όσο και οργανωτικό επίπεδο. Τους ευχαριστούμε θερμά.

Στο πλευρό μας φέτος έχουμε και τους παρακάτω χορηγούς που μας στηρίζουν οικονομικά:

- **Captain Hook**-Κωτιάδης Γιάννης-είδη αλιείας.
- **Χαρίτος Σταμάτης**-Ορθοπεδικά είδη.
- **Χατζηκαλημέρης Νικόλαος**-Τυπογραφείο.
- Noisis-Internet services.
- **Θωμάτος Κων/νος**-Βιοτεχνία ενδυμάτων.

Κεντρικός χορηγός της διοργάνωσης: Υπέρ-Μάρκετ "ΣΠΑΝΟΣ".



Ο Θανάσης Μπαράκας με τον συμπατριώτη μας καθηγητή Θανάση Παπαγεωργίου και τον Master του Ταε-Κβο-ντο σε πρόσφατη εκδήλωση

"ΔΩΔΕΚΑΝΗΣΟΣ ΝΑΥΤΙΛΙΑΚΗ Ν.Ε."
Αυστραλίας 3, Ρόδος 85100
Τηλ. 02410-70590, Fax: 70591

ΔΡΟΜΟΛΟΓΙΑ ΑΠΟ 3/6/02 ΕΩΣ 30/6/02
ΔΩΔΕΚΑΝΗΣΟΣ ΕΞΠΡΕΣ

ΛΙΜΑΝΙ	ΚΥΡΙΑΚΗ ΑΦΙΞΗ	ΑΝΑΧ/ΣΗ
ΡΟΔΟΣ		08"30
ΚΩΣ	10"40	10"50
ΚΑΛΥΜΝΟΣ	11"30	11"40
ΛΕΡΟΣ	12"30	12"40
ΠΑΤΜΟΣ	13"20	13"30
ΛΕΙΨΟΙ	13"50	14"00
ΛΕΡΟΣ	14"20	14"30
ΚΑΛΥΜΝΟΣ	15"20	15"30
ΚΩΣ	16"10	16"20
ΡΟΔΟΣ	18"30	ΔΙΑΝ/ΣΗ

ΛΙΜΑΝΙ	ΔΕΥΤΕΡΑ ΑΦΙΞΗ	ΑΝΑΧ/ΣΗ
ΡΟΔΟΣ		08"30
ΣΥΜΗ	09"20	09"30
ΚΩΣ	11"00	11"10
ΚΑΛΥΜΝΟΣ	11"50	12"00
ΛΕΡΟΣ	12"50	14"30
ΚΑΛΥΜΝΟΣ	15"20	15"30
ΚΩΣ	16"10	16"20
ΣΥΜΗ	17"40	17"50
ΡΟΔΟΣ	18"30	

ΛΙΜΑΝΙ	ΤΡΙΤΗ ΑΦΙΞΗ	ΑΝΑΧ/ΣΗ
ΡΟΔΟΣ		08"30
ΚΩΣ	10"40	10"50
ΚΑΛΥΜΝΟΣ	11"30	11"40
ΛΕΡΟΣ	12"30	12"40
ΠΑΤΜΟΣ	13"20	13"30
ΛΕΡΟΣ	14"10	14"30
ΚΑΛΥΜΝΟΣ	15"20	15"30
ΚΩΣ	16"10	16"20
ΡΟΔΟΣ	18"30	ΔΙΑΝ/ΣΗ

ΛΙΜΑΝΙ	ΤΕΤΑΡΤΗ ΑΦΙΞΗ	ΑΝΑΧ/ΣΗ
ΡΟΔΟΣ		08"30
ΚΑΣΤ/ΡΙΖΟ	11"00	16"00
ΡΟΔΟΣ	18"30	ΔΙΑΝ/ΣΗ

ΛΙΜΑΝΙ	ΠΕΜΠΤΗ ΑΦΙΞΗ	ΑΝΑΧ/ΣΗ
ΡΟΔΟΣ		08"30
ΚΩΣ	10"40	10"50
ΚΑΛΥΜΝΟΣ	11"30	11"40
ΛΕΡΟΣ	12"30	12"40
ΠΑΤΜΟΣ	13"20	13"30
ΛΕΡΟΣ	14"10	14"30
ΚΑΛΥΜΝΟΣ	15"20	15"30
ΚΩΣ	16"10	16"20
ΡΟΔΟΣ	18"30	ΔΙΑΝ/ΣΗ

ΛΙΜΑΝΙ	ΠΑΡΑΣΚΕΥΗ ΑΦΙΞΗ	ΑΝΑΧ/ΣΗ
ΡΟΔΟΣ		08"30
ΣΥΜΗ	09"20	09"30
ΚΩΣ	11"00	11"10
ΚΑΛΥΜΝΟΣ	11"50	12"00
ΛΕΡΟΣ	12"50	14"30
ΚΑΛΥΜΝΟΣ	15"20	15"30
ΚΩΣ	16"10	16"20
ΣΥΜΗ	17"40	17"50
ΡΟΔΟΣ	18"30	ΔΙΑΝ/ΣΗ

ΛΙΜΑΝΙ	ΣΑΒΒΑΤΟ ΑΦΙΞΗ	ΑΝΑΧ/ΣΗ
ΡΟΔΟΣ		08"30
ΚΩΣ	10"40	10"50
ΚΑΛΥΜΝΟΣ	11"30	11"40
ΛΕΡΟΣ	12"30	12"40
ΛΕΙΨΟΙ	13"00	13"10
ΠΑΤΜΟΣ	13"30	13'40
ΛΕΡΟΣ	14"20	14"30
ΚΑΛΥΜΝΟΣ	15"20	15"30
ΚΩΣ	16"10	16"20
ΡΟΔΟΣ	18"30	ΔΙΑΝ/ΣΗ

NEL LINES
ΝΑΥΤΙΛΙΑΚΗ ΕΤΑΙΡΕΙΑ ΛΕΣΒΟΥ

ΕΚΤΑΚΤΗ ΑΝΑΚΟΙΝΩΣΗ

Γνωρίζουμε στο επιβατηγό κοινό ότι το

ΑΙΟΛΟΣ ΚΕΝΤΕΡΗΣ



κατά το δρομολόγιό του
της 21/6/2002, ΡΟΔΟ/ΠΕΙΡΑΙΑ
θα προσεγγίσει εκτάκτως και στην Σύρο
με άφιξη στον Πειραιά τις 15.30

Πληροφορίες - Εισιτήρια
ALHAMBRA TRAVEL
ΔΗΜ. ΘΕΟΔΩΡΑΚΗ 13
Τηλ.: 0241-0-37052-25698-31642

G.A. FERRIES
TSAGARIS TRAVEL

Ε/Γ - Ο/Γ ΜΑΡΙΝΑ • Ε/Γ-Ο/Γ ΡΟΔΑΝΘΗ
Ε/Γ-Ο/Γ ΡΟΜΙΑΝΤΑ • Ε/Γ-Ο/Γ ΝΤΑΛΙΑΝΑ

◆ ΚΑΘΗΜΕΡΙΝΑ ΕΝΑΛΛΑΞ Ε/Γ-Ο/Γ ΜΑΡΙΝΑ Ε/Γ-Ο/Γ ΡΟΔΑΝΘΗ ΠΡΟΣ

ΔΕΥΤΕΡΑ	16.00	ΚΩ-ΚΑΛΥΜΝΟ-ΛΕΡΟ-ΠΑΤΜΟ-ΜΥΚΟΝΟ-ΠΕΙΡΑΙΑ
ΤΡΙΤΗ	16.00	ΚΩ-ΚΑΛΥΜΝΟ-ΛΕΡΟ-ΠΑΤΜΟ-ΠΕΙΡΑΙΑ
ΤΕΤΑΡΤΗ	18.30	ΚΩ-ΚΑΛΥΜΝΟ-ΠΕΙΡΑΙΑ
ΠΕΜΠΤΗ	16.00	ΚΩ-ΚΑΛΥΜΝΟ-ΛΕΡΟ-ΠΑΤΜΟ-ΠΕΙΡΑΙΑ
ΠΑΡΑΣΚΕΥΗ	16.00	ΚΩ-ΚΑΛΥΜΝΟ-ΜΥΚΟΝΟ-ΠΕΙΡΑΙΑ
ΣΑΒΒΑΤΟ	18.30	ΚΩ-ΚΑΛΥΜΝΟ-ΛΕΡΟ-ΠΑΤΜΟ-ΠΕΙΡΑΙΑ
ΚΥΡΙΑΚΗ	16.00	ΚΩ-ΚΑΛΥΜΝΟ-ΛΕΡΟ-ΠΑΤΜΟ-ΠΕΙΡΑΙΑ

◆ Από **12/05/2002** κάθε **ΤΕΤΑΡΤΗ - ΣΑΒΒΑΤΟ**
Ε/Γ-Ο/Γ ΜΑΡΙΝΑ • Ε/Γ-Ο/Γ ΡΟΔΑΝΘΗ από ΡΟΔΟ
08.30 για ΚΑΡΠΑΘΟ

◆ Από **12/05/2002** κάθε **ΤΡΙΤΗ** στις **13.00**
Ε/Γ-Ο/Γ ΡΟΜΙΑΝΤΑ προς:
ΚΩ-ΒΑΘΥ-ΧΙΟ-ΜΥΤΙΛΗΝΗ-ΛΗΜΝΟ-ΑΛΕΞΑΝΔΡΟΥΠΟΛΗ

◆ Από **01/06/2002** κάθε **ΤΕΤΑΡΤΗ** στις **17.00**
Ε/Γ-Ο/Γ ΝΤΑΛΙΑΝΑ προς:
ΧΑΛΚΗ-ΔΙΑΦΑΝΙ-ΚΑΡΠΑΘΟ-ΚΑΣΟ-ΗΡΑΚΛΕΙΟ-ΣΑΝΤΟΡΙΝΗ-ΝΑΞΟ-ΠΑΡΟ-ΜΥΚΟΝΟ-ΤΗΝΟ-ΣΥΡΟ-ΣΚΙΑΘΟ-ΣΚΟΠΕΛΟ-ΘΕΣΣΑΛΟΝΙΚΗ

Πληροφορίες στον κεντρικό πράκτορα
TSAGARIS TRAVEL
στα τηλ. *02410 36170, 30406, 35066, 28597*

ΜΠΑΣΚΕΤ

"Θα μας σώσει η δουλειά"

Ετοιμες οι αποστολές

• Η ΤΕ ΕΟΚ ανακοίνωσε της συνθέσεις των μικτών ομάδων παίδων και παμπαίδων που θα λάβουν μέρος στο πανελλήνιο πρωτάθλημα Ενώσεων και ΤΕ

Στην τελική ευθεία της προετοιμασίας τους μπήκαν οι μικτές μας ομάδες παίδων και παμπαίδων, καθώς σε λίγες μέρες τις περιμένει η υποχρέωση του πανελλήνιου πρωταθλήματος των Ενώσεων και των Τοπικών Επιτροπών.

ΟΙ ΠΑΙΔΕΣ

Οι αγώνες των παίδων θα διεξαχθούν από τις 25 μέχρι τις 27 Ιουνίου στην Αταλάντη και η σύνθεση του αντιπροσωπευτικού μας συγκροτήματος είναι η ακόλουθη:

ΟΝΟΜΑΤΕΠΩΝΥΜΟ	ΘΕΣΗ	ΗΛΙΚΙΑ	ΥΨΟΣ	ΣΩΜΑΤΕΙΟ
1. ΒΟΓΙΑΤΖΗΣ ΓΙΑΝΝΗΣ	1	1987	1,84	ΙΒΙΣΚΟΣ
2. ΓΙΑΚΟΥΜΑΚΗΣ ΒΑΓΓΕΛΗΣ	5	1987	1,95	ΚΟΛΟΣΣΟΣ
3. ΑΛΕΞΙΟΥ ΣΠΥΡΟΣ	3-4	1987	1,83	ΚΟΛΟΣΣΟΣ
4. ΔΑΝΑΣ ΚΩΝ/ΟΣ	1-2	1987	1,80	ΗΡΑΚΛΗΣ
5. ΠΑΡΒΑΝΤΩΝΗΣ ΛΕΥΤΕΡΗΣ	3-4	1987	1,86	ΙΠΠΟΚΡΑΤΗΣ
6. ΤΡΥΠΑΣ ΓΙΩΡΓΟΣ	1	1987	1,80	ΔΙΚΑΙΟ
7. ΤΣΙΛΙΓΚΙΡΗΣ ΠΑΥΛΟΣ	2-3	1986	1,84	ΙΠΠΟΚΡΑΤΗΣ
8. ΤΡΙΜΗΣ ΝΙΚΟΛΑΟΣ	5	1986	2,02	ΚΟΛΟΣΣΟΣ
9. ΦΙΛΙΠΠΟΠΟΥΛΟΣ ΣΠΥΡΟΣ	4	1986	1,89	ΙΒΙΣΚΟΣ
10. ΜΗΤΣΟΥ ΓΙΩΡΓΟΣ	4	1986	1,85	ΖΕΦΥΡΟΣ
11. ΚΑΜΠΟΥΡΗΣ ΣΑΒΒΑΣ	2	1986	1,81	ΔΙΑΓΟΡΑΣ
12. ΚΑΠΙΤΑΝΟΣ ΤΣΑΜΠΙΚΟΣ	2	1986	1,82	ΙΒΙΣΚΟΣ
13. ΠΛΑΤΕΛΑΣ ΜΑΡΙΟΣ	2-3	1986	1,84	ΑΓ. ΝΙΚΟΛΑΟΣ
14. ΧΑΤΖΗΓΕΩΡΓΙΟΥ ΓΙΑΝΝΗΣ	2-3	1986	1,84	ΑΓ. ΝΙΚΟΛΑΟΣ

(θα επιλεγούν οι 12 το Σάββατο)

ΠΡΟΠΟΝΗΤΕΣ

1. ΤΣΑΚΙΡΗΣ ΓΙΑΝΝΗΣ
2. ΠΑΠΑΣ ΑΛΕΞΑΝΔΡΟΣ

ΣΥΝΟΔΟΣ: ΚΑΤΣΙΚΑΝΤΑΗΣ ΓΙΩΡΓΟΣ ή ΜΑΧΤΗΣ ΝΙΚΟΣ

ΤΟ ΠΡΟΓΡΑΜΜΑ ΑΓΩΝΩΝ
ΤΡΙΤΗ 25/06/2002

09.00: ΕΣΚΑΚ-ΕΣΚΑΣΕ
11.00: ΕΚΑΣΧ-ΤΕ ΧΙΟΥ, ΛΕΣΒΟΥ, ΣΑΜΟΥ
13.00: ΕΣΚΚ-ΤΕ ΔΩΔΕΚΑΝΗΣΟΥ
17.00: ΕΣΚΑΣΕ-ΤΕ ΧΙΟΥ, ΛΕΣΒΟΥ, ΣΑΜΟΥ
19.00: ΕΣΚΚ-ΕΣΚΑΚ
21.00 ΤΕ ΔΩΔΕΚΑΝΗΣΟΥ-ΕΚΑΣΧ

ΤΕΤΑΡΤΗ 26/06/2002

09.00: ΤΕ ΧΙΟΥ, ΛΕΣΒΟΥ, ΣΑΜΟΥ-ΕΣΚΚ
11.00 ΕΚΑΣΧ-ΕΣΚΑΣΕ
13.00 ΕΣΚΑΚ-ΤΕ ΔΩΔΕΚΑΝΗΣΟΥ
17.00: ΕΣΚΚ-ΕΚΑΣΧ
19.00: ΕΣΚΑΚ-ΤΕ ΧΙΟΥ, ΛΕΣΒΟΥ, ΣΑΜΟΥ
21.00: ΤΕ ΔΩΔΕΚΑΝΗΣΟΥ-ΕΣΚΑΣΕ

ΠΕΜΠΤΗ 27/06/2002

11.00: ΕΚΑΣΧ-ΕΣΚΑΚ
09.00: ΤΕ ΧΙΟΥ, ΛΕΣΒΟΥ, ΣΑΜΟΥ-ΤΕ ΔΩΔΕΚΑΝΗΣΟΥ
13.00: ΕΣΚΑΣΕ-ΕΣΚΚ

ΟΙ ΠΑΜΠΑΙΔΕΣ

Σε ότι αφορά τους παμπαίδες μας, θα κάνουν την προσπάθειά τους στο Άργος από τις 26 μέχρι τις 28 του μήνα.

Η αποστολή αποτελείται από τους:

ΜΙΚΤΗ ΟΜΑΔΑ ΠΑΜΠΑΙΔΩΝ ΔΩΔΕΚΑΝΗΣΟΥ

1. ΧΑΤΖΗΠΑΝΑΓΙΩΤΗΣ ΤΖΕΙΜΣ	3-4	1988	1,90	ΗΡΑΚΛΗΣ
2. ΣΤΑΥΡΟΥ ΘΩΜΑΣ	1-2	1988	1,76	ΗΡΑΚΛΗΣ
3. ΜΑΥΡΟΣ ΓΙΑΝΝΗΣ	1	1988	1,76	ΔΙΚΑΙΟ
4. ΧΑΤΖΗΓΙΑΚΟΥΜΗΣ ΓΙΩΡΓΟΣ	5	1988	1,92	ΔΙΚΑΙΟ
5. ΣΚΟΥΦΗΣ ΓΙΩΡΓΟΣ	2-3	1988	1,82	ΙΠΠΟΚΡΑΤΗΣ
6. ΜΑΤΣΑΜΑΣ ΣΑΒΒΑΣ	1-2	1988	1,81	ΚΟΛΟΣΣΟΣ
7. ΣΤΥΛΙΑΝΟΣ ΝΙΚΟΣ	2-3	1988	1,81	ΚΟΛΟΣΣΟΣ
8. ΚΩΒΙΟΥ ΘΕΟΔΟΣΗΣ	4	1988	1,81	ΛΑΡΔΟΣ
9. ΣΑΡΑΝΤΗΣ ΔΗΜΗΤΡΗΣ	1	1989	1,72	ΙΑΛΥΣΟΣ
10. ΚΟΥΖΟΥΚΑΚΗΣ ΝΙΚΟΣ	2-3	1989	1,77	ΔΙΑΓΟΡΑΣ
11. ΣΙΩΚΟΣ ΑΛΕΞΑΝΔΡΟΣ	4	1989	1,82	ΚΟΛΟΣΣΟΣ
12. ΓΕΩΡΓΑΔΑΚΗΣ ΓΙΑΝΝΗΣ	2-3	1989	1,79	ΔΙΚΑΙΟ

ΠΡΟΠΟΝΗΤΕΣ

1. ΧΑΤΖΗΚΑΛΗΜΕΡΗΣ ΓΙΩΡΓΟΣ (ΣΥΝΟΔΟΣ)
2. ΠΑΠΟΥΛΗΣ ΓΙΑΝΝΗΣ

ΠΡΟΓΡΑΜΜΑ ΑΓΩΝΩΝ
ΤΕΤΑΡΤΗ 26/6/2002

09.00: ΕΣΚΑΚ-ΕΣΚΑΣΕ
11.00: ΕΚΑΣΧ-ΤΕ ΧΙΟΥ, ΛΕΣΒΟΥ, ΣΑΜΟΥ
13.00 ΕΣΚΚ-ΤΕ ΔΩΔΕΚΑΝΗΣΟΥ
17.00: ΕΣΚΑΣΕ-ΤΕ ΧΙΟΥ, ΛΕΣΒΟΥ, ΣΑΜΟΥ
19.00: ΕΣΚΚ-ΕΣΚΑΚ
21.00: ΤΕ ΔΩΔΕΚΑΝΗΣΟΥ-ΕΚΑΣΧ

ΠΕΜΠΤΗ 27/6/2002

09.00: ΤΕ ΧΙΟΥ, ΛΕΣΒΟΥ, ΣΑΜΟΥ-ΕΣΚΚ
11.00 ΕΚΑΣΧ-ΕΣΚΑΣΕ
13.00: ΕΣΚΑΚ-ΤΕ ΔΩΔΕΚΑΝΗΣΟΥ
17.00: ΕΣΚΚ-ΕΚΑΣΧ
19.00: ΕΣΚΑΚ-ΤΕ ΧΙΟΥ, ΛΕΣΜΟΥ, ΣΑΜΟΥ
21.00: ΤΕ ΔΩΔΕΚΑΝΗΣΟΥ-ΕΣΚΑΣΕ

ΠΑΡΑΣΚΕΥΗ 28/6/2002

11.00: ΕΚΑΣΧ-ΕΣΚΑΚ
09.00: ΤΕ ΧΙΟΥ, ΛΕΣΒΟΥ, ΣΑΜΟΥ-ΤΕ ΔΩΔΕΚΑΝΗΣΟΥ
13.00: ΕΣΚΑΣΕ-ΕΣΚΚ

• Ο ΣΑΚΗΣ ΚΑΛΑΜΠΟΚΑΣ ΕΞΗΓΕΙ ΣΤΗΝ "Α.Ρ." ΤΟΥΣ ΛΟΓΟΥΣ ΠΟΥ ΤΟΝ ΟΔΗΓΗΣΑΝ ΣΤΟ ΝΑ ΑΠΟΔΕΧΘΕΙ ΤΗΝ ΠΡΟΤΑΣΗ ΤΟΥ ΔΙΑΓΟΡΑ

Ούτε δευτερόλεπτο δεν θέλει να χάσει ο νέος προπονητής του Διαγόρα, Σάκης Καλαμπόκας, που σκοπεύει να πέσει με τα μούτρα στην δουλειά ώστε να γνωρίσει από την καλή και από την...ανάποδη το έμψυχο δυναμικό του "κυανέρυθρου" συγκροτήματος. Ο αθηναίος τεχνικός θα έρθει στην Ρόδο την ερχόμενη Τρίτη οπότε και θα πραγματοποιήσει την πρώτη του προπόνηση. Όσο για τους λόγους που τον οδήγησαν στο να απαντήσει καταφατικά στην πρόταση του ροδιτικού συλλόγου, τους αναλύει ο ίδιος. "Κατ' αρχήν μιλώντας με τον Παναγιώτη Μαρκουλή διαπίστωσα πως υπάρχει η δυνατότητα να δημιουργήσουμε την υποδομή του συλλόγου σε μία ομάδα που θα ήθελα να είναι από την Ρόδο. Αυτό είναι κάτι που δεν γίνεται αμέσως, από το χθες στο αύριο, όμως μόνο έτσι θα μπορέσει να διατηρηθεί ο Διαγόρας στην Γ' Εθνική κατηγορία. Στηριζόμενος στα δικά του παιδιά.

Από την στιγμή που πείστηκα ότι υπάρχει αυτή η δυνατότητα θα προσπαθήσουμε να σταθούμε στην κατηγορία και πιστεύω πως ο Διαγόρας δεν θα ξαναπέσει.

Κατά δεύτερο λόγο, οι κουβέντες του Παναγιώτη Μαρκουλή ήταν μετρημένες και σοβαρές".

Σε πρώτη φάση ο Σάκης Καλαμπόκας θα προσπαθήσει να προσδιορίσει αν το υπάρχον έμψυχο υλικό έχει της δυνατότητες μέσα από την σκληρή δουλειά να κρατηθεί στην κατηγορία. Αν η απάντηση δεν είναι η επιθυμητή, θα υπάρξουν μεταγραφικές κινήσει. Μόνο και μόνο τότε.

Αλλώστε, όπως δηλώνει ο ίδιος ο αθηναίος τεχνικός "μόνο η σκληρή δουλειά θα μας σώσει".

ΞΑΝΑ ΔΙΕΘΝΗΣ

• Στην προετοιμασία της Εθνικής μας ομάδας των Ελπίδων ενόψει του Πανευρωπαϊκού της Λιθουανίας κλήθηκε ο Γιάννης Γεωργαλλής

Συνεπές στο ραντεβού του με τα αντιπροσωπευτικά μας συγκροτήματα παραμένει ένα δικό μας παιδί, ο Γιάννης Γεωργαλλής. Ο πρώην άσος του Κολοσσού και νυν του Απόλλωνα Πατρών κλήθηκε ξανά στην Εθνική μας ομάδα των Ελπίδων, η οποία ξεκινάει αύριο την προετοιμασία της ενόψει του Πανευρωπαϊκού Πρωταθλήματος.

Η διοργάνωση διεξάγεται στην Λιθουανία από τις 26 Ιουλίου έως τις 4 Αυγούστου, ενώ το πρώτο στάδιο της προετοιμασίας των διεθνών μας υπό την καθοδήγηση του ομοσπονδιακού μας τεχνικού Νίκου Κεραμέα θα πραγματοποιηθεί στο Μέτσοβο. Αξίζει να σημειωθεί, πως η πρόβα-τζενεράλε της εθνικής μας θα γίνει στο τουρνουά του Παρισιού (18, 19 και 20 Ιουλίου) με αντιπάλους την Γιουγκοσλαβία, την Τουρκία και την Γαλλία.

Πέρα από τον Γιάννη Γεωργαλλή, στο αντιπροσωπευτικό μας συγκρότημα κλήθηκαν οι Τσιάρας, Ταπούτος, Ζήσης, Μισιακός, Μπουρούσης (ΑΕΚ), Τσιάκος, Σπανούλης (Μαρούσι), Γεωργιάδης (Απόλλων Πατρών), Χαριτόπουλος (Σιάτιστα), Μπελλής (Άλιμος), Καϊμακόγλου (Κρόνος), Καμπούρας, Γκιζογιάννης (Χαλκίδα), Κυρίτσης (Παπάγου) και Σακελλαρίου (Πανελλήνιος).



L.A.N.E.

Zorpidis

ΤΟΥΡΙΣΤΙΚΟΣ ΟΡΓΑΝΙΣΜΟΣ

Το πρακτορείο

ΣΤΕΦΑΝΑΚΗ – ΖΟΡΠΙΔΗΣ

σε συνεργασία με τον Ιερό Ναό Αγ. Γεωργίου και τον πατέρα Βασίλη Τσαβαρή διοργανώνει μεγάλη επταήμερη εκδρομή προσκύνημα

στην **ΚΡΗΤΗ**

1η ημέρα (06.07.02): Αναχώρηση για Κρήτη: Αναχώρηση για Αγ. Νικόλαο στις 04.30 με το πλοίο "Β. ΚΟΡΝΑΡΟΣ". Τακτοποίηση στις καμπίνες και διαμέσου Χάλκης, Καρπάθου και Κάσου φτάνουμε στην Κρήτη. Επιβίβαση στο λεωφορείο και αναχώρηση για **Ηράκλειο**. Διανυκτέρευση.

2η ημέρα (07.07.02): Χανιά - Οροπέδιο Ομαλού - Φαράγγι Σαμαριάς: Πρόγευμα. Αναχώρηση για την δυτική πλευρά της Κρήτης, τα **Χανιά**, επίσκεψη στους **τάφους των Βενιζέλων** και αναχώρηση για το **φαράγγι της Σαμαριάς** στη μαγευτική βουνοκορφή των Λευκών Ορέων όπου θα γευτούμε το παραδοσιακό πιλάφι με την άγρια γίδα και το περίφημο κρητικό τυρί. Επιστροφή αργά το βράδυ στο Ηράκλειο. Διανυκτέρευση.

3η ημέρα (08.07.02): Κνωσός - Γόρτυνα - Μονή Καλυβιανής - Φαιστός - Μάταλα: Σήμερα θα ξεναγηθούμε στό **Μουσείο του Ηρακλείου** και στη συνέχεια θα επισκεφτούμε το παλάτι του βασιλιά Μίνωα στην Κνωσό και θα συνεχίσουμε προς το νότιο τμήμα για **Γόρτυνα, Μονή Καλυβιανής, Φαιστό και Μάταλα**. Επιστροφή τις απογευματινές ώρες στο Ηράκλειο. Διανυκτέρευση.

4η ημέρα (09.07.02): Αρκάδι - Ανώγεια. Μετά το πρωί θα επισκεφτούμε το ιστορικό **Αρκάδι**, σύμβολο ελευθερίας για τον κρητικό λαό. Στάση στα **Ανώγεια** για φαγητό και ξενάγηση στο χωριό του Ξυλούρη. Επιστροφή στο Ηράκλειο. Διανυκτέρευση.

5η ημέρα (10.07.02): Αγ. Νικόλαος - Ελούντα - Ιεράπετρα - Μονή Καψά - Σητεία: Πρόγευμα και αναχώρηση για το **νομό Λασιθίου**, μέσω **Ελούντας, Αγίου Νικολάου**. Στάση για καφέ στην περίφημη λίμνη και αναχώρηση για **Ιεράπετρα**, τη νύφη του Λυβικού πελάγους. Επίσκεψη στην περίφημη **Μονή Καψά** και αργά το βράδυ φτάνουμε στην **Σητεία**. Διανυκτέρευση.

6η ημέρα (11.07.02): Μονή Τοπλού - Φοινικόδασος Βάι: Για τη σημερινή μέρα προγραμματίσαμε επίσκεψη - προσκύνημα στην ιστορική **Μονή Τοπλού**, στο περίφημο **Φοινικόδασος Βάι** και θα καταλήξουμε σε παραλιακή ταβέρνα για φρέσκο ψάρι. Νωρίς το απόγευμα θα επιστρέψουμε στη **Σητεία** για να κάνουμε τα τελευταία ψώνια. Προτείνουμε τα παραδοσιακά γλυκά καλιτσούνια, ξεροτήγανα, τυρί και ντόπιο λάδι και κρασί.

7η ημέρα (12.07.02): Αναχώρηση για Ρόδο: Επιβίβαση στο πλοίο "Β. Κορνάρος" στις 09.30 και επιστροφή στη Ρόδο νωρίς το βράδυ.

Τηλέφωνα κρατήσεων:

(0241) 33675, 33842, 20625, 30054

Πράσινο φως από το υπουργείο Εμπορικής Ναυτιλίας

Αναδύεται ο καταδυτικός τουρισμός...

Επιφυλάξεις όμως διατυπώνει η Υπηρεσία Εναλίων Αρχαιοτήτων

Ρότα για την ανάπτυξη του καταδυτικού τουρισμού έχει βάλει το υπουργείο Εμπορικής Ναυτιλίας. Ειδική επιτροπή συγκέντρωσε ήδη ενδιαφέροντα στοιχεία, από τα οποία προκύπτουν τα εξής: Στην Ευρώπη υπάρχουν σήμερα πάνω από 3 εκατομμύρια ενεργοί αυτοδύτες. Απ' αυτούς, το ένα τρίτο περίπου ταξιδεύουν κάθε χρόνο σε καταδυτικά πάρκα εκτός της χώρας τους. Το συνολικό συνάλλαγμα που αφήνουν εκτιμάται σε περίπου 600 δισ. δραχμές.

Καταδυτικό πάρκο σημαίνει χώρος υποδοχής αυτοδυτών, οι οποίοι απολαμβάνουν τις ομορφιές των βυθών. Στα καταδυτικά πάρκα δεν επιτρέπεται ούτε η επαγγελματική ούτε η ερασιτεχνική αλιεία. Στη χώρα μας δεν λειτουργούν καταδυτικά πάρκα. Κατά το ΥΕΝ, η ευθύνη βαρύνει το υπουργείο Πολιτισμού, που φέρεται ότι απαγορεύει τις καταδύσεις σ' όλη την Ελλάδα, με ελάχιστες εξαιρέσεις. Γι' αυτό προτείνεται η πλήρης αποδέσμευσή τους.

Την άποψη αυτή αντικρούει με επιχειρήματα η Κατερίνα Δελαπόρτα, διευθύντρια της Εφορείας Εναλίων Αρχαιοτήτων (ΕΕΑ). Το σημαντικότερο ίσως είναι ότι οι ελληνικοί βυθοί, παρά τη λεηλάτησή τους, είναι γεμάτοι από ανεκτίμητους αρχαιολογικούς θησαυρούς. Και αυτό αποτελεί την ιδιαιτερότητά τους, αλλά και την ανάγκη προστασίας τους.

Η ΕΕΑ έχει ήδη χαρτογραφήσει 1.000 περίπου ναυάγια. Συνεπώς, τυχόν αποδέσμευση όλων των ελληνικών βυθών θα λειτουργούσε σαν μαγνήτης για τις... λεγεώνες των ανά τον κόσμο αρχαιοκαπήλων. Παρ' όλα αυτά η κ. Δελαπόρτα τάσσεται υπέρ της λειτουργίας καταδυτικών πάρκων στην Ελλάδα, αλλά μόνο σε αποδεσμευμένες περιοχές και κάτω από αυστηρές προϋποθέσεις.

Ηδη από το 1978, τονίζει η κ. Δελαπόρτα, αποδεσμεύτηκαν θαλάσσιες περιοχές για καταδύσεις ψυχαγωγίας. Με την πάροδο του χρόνου, οι περιοχές αυτές πολλαπλασιάστηκαν.

Από τα όσα αναφέρει η κ. Δελαπόρτα η χώρα μας τείνει να εξελιχθεί σε παράδεισο αρχαιοκαπήλων. Συγκεκριμένα: Κάθε χρόνο τα περιστατικά υποβρύχιας αρχαιοκαπηλίας αυξάνονται κατακόρυφα. Ενδεικτικά είναι τα παρακάτω περιστατικά που παραθέτει η ίδια:

- Πρόσφατα στη Χαλκιδική Αυστριακός πιάστηκε να έχει γεμίσει ολόκληρο τροχόσπιτο με αμφορείς κλασικού ναυαγίου, σε απόστσαη 2,5 χλμ. από την αποδεσμευμένη περιοχή.
- Στο σύμπλεγμα Οινουσσών Μεσσηνίας, για 3 συνεχόμενα χρόνια τουρίστες καταδύονταν μέσα στην κηρυγμένο αρχαιολογικό χώρο, ισχυριζόμενοι πως "εκαναν λάθος" όταν η αποδεσμευμένη περιοχή απείχε 10 χλμ.
- **Πρόσφατα η Εφορεία Εναλίων Αρχαιοτήτων, ερευνώντας στη Νίσυρο, με το θαθυσκάφος "Θέτις", υπήρξε αυτόπτης μάρτυρας αρχαιοκαπηλίας σε εξέλιξη σε θυζαντινό ναυάγιο!**



Ναυάγιο στη Νίσυρο

Κατά τη διάρκεια υποβρύχιας έρευνας με το βαθυσκάφος ΘΕΤΙΣ του ΕΚΘΕ συνέπεσε να διαπιστωθεί αρχαιοκαπηλία σε εξέλιξη που απεφεύχθη λόγω της παρουσίας της ερευνητικής ομάδας. Το δίχτυ με τα πινάκια στη φωτογραφία είναι αυτό των αρχαιοκαπήλων, που τελικώς ανελκύστηκε από το βαθυσκάφος



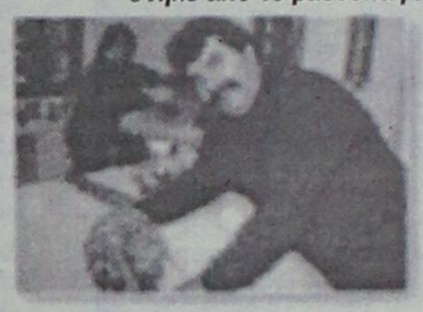

Η Κυρά της Καλύμνου

πρωτότυπο αρχαίο χάλκινο άγαλμα υψηλής τέχνης, που ανέσυρε με τα δίχτυα του από τον βυθό της Καλύμνου ο ψαράς Α. Χατζηαντωνίου και την παρέδωσε στην Αρχαιολογική Υπηρεσία. Το υπουργείο Πολιτισμού του έδωσε αμοιβή 155 εκατομμύρια δρχ.



Η εμπειρία μας και η αφοσίωση στη λεπτομέρεια αποτελουν εγγύηση για την απόλυτη επιτυχία ωστε να μείνουν ανεξίτηλες στη μνήμη τη δική σας και των καλεσμένων σας.....

ΧΟΡΟΕΣΠΕΡΙΔΕΣ - ΓΑΜΟΙ - CATERING - ΠΑΙΔΙΚΑ ΠΑΡΤΥ



ΞΕΝΟΔΟΧΕΙΟ SOFITEL CAPSIS ΡΟΔΟΥ

Για Πληροφορίες 25-015 & 20919 (09.00 - 17.00)

CAPSIS

Conference Centers & Resort Hotels

ALPHA ΑΣΦΑΛΙΣΤΙΚΗ

ΑΝΑΚΟΙΝΩΣΗ

Με ιδιαίτερη χαρά σας γνωστοποιώ την έναρξη της συνεργασίας μου με την Alpha Ασφαλιστική, εταιρεία του Ομίλου Alpha Bank με γνώμονα τη δική σας καλύτερη εξυπηρέτηση.
Η Alpha Ασφαλιστική, προσφέρει υπηρεσίες υψηλών προδιαγραφών με τραπεζική αξιοπιστία, σε ιδιώτες και επιχειρήσεις στους τομείς:
• Ασφαλίσεων Ζωής και Υγείας.
• Γενικών Ασφαλίσεων.
Παραμένω πάντα στη διάθεσή σας, με σκοπό να σας ενημερώσω εκτενέστερα για τις προσφερόμενες από την Alpha Ασφαλιστική καλύψεις που θα σας ενδιέφεραν σύμφωνα με τις δικές σας ανάγκες.

ΣΑΒΒΑΣ ΠΑΤΤΑΣ
UNIT MANAGER
Πλατεία Κύπρου 12 (2ος όροφος)
άνω του Καταστήματος Alpha Bank
85100 Ρόδος
Τηλ.: 0241035428-9, 0241078596, Fax: 0241078595

ΠΡΑΚΤΟΡΕΙΟ ΤΑΞΙΔΙΩΝ
ΣΑΒΒΑΣ ΣΑΗΣ
ΦΘΗΝΑ ΑΕΡΟΠΟΡΙΚΑ ΕΙΣΙΤΗΡΙΑ ΓΙΑ ΟΛΟ ΤΟΝ ΚΟΣΜΟ

Με την ευκαιρία της λειτουργίας του νέου μας πρακτορείου στην οδό Τάρπον Σπρίνγκς 42 (δίπλα στην Τράπεζα Πίστεως)

ΠΡΟΣΦΕΡΟΥΜΕ

τα φθηνότερα αεροπορικά εισιτήρια για όλο τον κόσμο με όλες τις αεροπορικές εταιρίες.

ΠΡΟΣΟΧΗ Πληροφορίες δεν δίδονται από το τηλέφωνο μόνο προσωπική παρουσία σας

ΑΚΟΜΗ ΣΑΣ ΠΑΙΡΝΟΥΜΕ

ΒΙΖΑ επισκέπτου για ΑΜΕΡΙΚΗ σε μία εβδομάδα.
ΒΙΖΑ επισκέπτου για ΑΥΣΤΡΑΛΙΑ σε μία μέρα
Εκδοση διαβατηρίων
Εκδοση αδειών αυτοκινήτων

ΞΕΝΟΔΟΧΕΙΑ ΣΤΗΝ ΑΘΗΝΑ

PRESIDENT Α' ΚΑΤΗΓΟΡΙΑΣ Λεωφόρος Κηφισίας			
Μονόκλινο	€	47	ΜΕ ΠΡΩΙΝΟ έως 31/10
Δίκλινο για μονόκλ.	€	58	«
Δίκλινο	€	62	«
Τρίκλινο	€	78	«
ESPERIA HOTEL Α' ΚΑΤΗΓΟΡΙΑΣ Σταδίου 22			
Μονόκλινο	€	95	ΜΕ ΠΡΩΙΝΟ έως 31/10
Δίκλινο	€	108	«
Τρίκλινο	€	123	«
ELECTRA HOTEL Α' ΚΑΤΗΓΟΡΙΑΣ Ερμού 5			
Μονόκλινο	€	109	ΜΕ ΠΡΩΙΝΟ έως 10/10
Δίκλινο	€	128	«
Τρίκλινο	€	149	«
DORIA HOTEL Β' ΚΑΤΗΓΟΡΙΑΣ Πειραιώς 15-17 (κοντά στην Ομόνοια)			
Μονόκλινο	€	57	ΜΕ ΠΡΩΙΝΟ έως 31/10
Δίκλινο	€	66	«
Τρίκλινο	€	86	«
ZAFOLIA HOTEL Α' ΚΑΤΗΓΟΡΙΑΣ Λεωφ. Αλεξάνδρας 87			
Μονόκλινο	€	93	ΜΕ ΠΡΩΙΝΟ έως 31/10
Δίκλινο	€	103	«
Τρίκλινο	€	123	«
BEST WESTERN ILISIA Α' ΚΑΤΗΓΟΡΙΑΣ ILISIA Μιχαλακοπούλου			
Μονόκλινο	€	57	ΜΕ ΠΡΩΙΝΟ έως 31/10
Δίκλινο	€	67	«
Τρίκλινο	€	83	«
PARTHENON HOTEL Α' ΚΑΤΗΓΟΡΙΑΣ Περιοχή Μακρυγιάννη			
Μονόκλινο	€	74	ΜΕ ΠΡΩΙΝΟ έως 31/10
Δίκλινο	€	83	«
Τρίκλινο	€	115	«
OLYMPIC PALACE Α' ΚΑΤΗΓΟΡΙΑΣ Φιλελλήνων - Σύνταγμα			
Μονόκλινο	€	64	ΜΕ ΠΡΩΙΝΟ έως 31/10
Δίκλινο	€	79	«
Τρίκλινο	€	98	«
ARETOUSA Β' ΚΑΤΗΓΟΡΙΑΣ Μητροπόλεως - Σύνταγμα			
Μονόκλινο	€	50	ΜΕ ΠΡΩΙΝΟ έως 31/10
Δίκλινο	€	71	«
Τρίκλινο	€	89	«
ST. GEORGE LYKABETTUS ΚΑΤΗΓΟΡΙΑΣ LUX			
Μονόκλινο	€	110	χωρίς πρωινό
Δίκλινο	€	110	«
ΞΕΝΟΔΟΧΕΙΟ ASTOR (Σύνταγμα)			
Μονόκλινο	€	57	ΜΕ ΠΡΩΙΝΟ έως 31/3
Δίκλινο για μονόκλινο	€	65	«
Δίκλινο	€	76	«
Τρίκλινο	€	95	«
GRAND HOTEL Β' ΚΑΤΗΓΟΡΙΑΣ Πατησίων & Βερανζέρου 10			
Μονόκλινο	€	44	ΜΕ ΠΡΩΙΝΟ έως 31/10
Δίκλινο	€	54	«
Τρίκλινο	€	74	«
ΒΕΡΓΙΝΑ Β' ΚΑΤΗΓΟΡΙΑΣ ΘΕΣ/ΚΗ (κεντρικό)			
Μονόκλινο	€	59	ΜΕ ΠΡΩΙΝΟ έως 31/10
Δίκλιγο	€	72	«
Τρίκλινο	€	87	«

ΣΑΣ ΣΥΜΦΕΡΕΙ ΠΡΙΝ ΚΛΕΙΣΕΤΕ ΟΠΟΥΔΗΠΟΤΕ ΝΑ ΜΑΣ ΕΠΙΣΚΕΦΘΕΙΤΕ
ΠΡΑΚΤΟΡΕΙΟ ΤΑΞΙΔΙΩΝ
ΣΑΒΒΑΣ ΣΑΗΣ
ΤΑΡΠΟΝ ΣΠΡΙΝΓΚΣ 42 (δίπλα στην Τραπ. Πίστεως) · **Τηλ. 39781-3**

Νέα Σελίδα...

Του Λουκά Βελιδάκη
e-mail:
neaselida@hotmail.com

Η εντεκάδα των Θεών...

Μια εντεκάδα βγαλμένη από τα πιο τρελά όνειρα ενός ρομαντικού λάτρη του ποδοσφαίρου ανακοίνωσε η FIFA από την επίσημη Ιστιοσελίδα της. Μια ομάδα με τους 11 καλύτερους παίκτες σύμφωνα με την ψηφοφορία περισσότερων από ενάμιση εκατομμύριο φιλάθλων. Η λίστα επιλογής περιείχε 150 θρύλους του παγκόσμιου ποδοσφαίρου.

Η ομάδα των ονείρων "παρατάσσεται" σε σχηματισμό 3-4-3 και την αποτελούν.

1. Λεβ Γιασίν. Ο γκολκήπερ από τη Σοβιετική Ενωση, φόβος και τρόμος κάθε αντίπαλου επιθετικού.
2. Ρομπέρτο Κάρλος. Ο Βραζιλιάνος αριστερός μπακ, ένας γνήσιος σούπερ σταρ που όταν σουτάρει με το "φαρμακερό" αριστερό του πόδι θέλει πολύ θάρρος μόνο για να πάρεις την απόφαση να μπεις στην πορεία της μπάλας.
3. Πόλο Μαλντίνι. Σκληροτράχυλος αμυντικός, Ιταλός με όλη την ποδοσφαιρική σημασία του όρου. Γνήσιος διάδοχος του μεγάλου πατέρα του. Σαν το παλιό καλό κρασί.
4. Φρανζ Μπεκενμπάουερ. Ο "Κάιζερ" του Γερμανικού ποδοσφαίρου, ο παίκτης που έδωσε άλλη διάσταση στη θέση του λίμπερο και που σήκωσε το βαρύτιμο τρόπαιο του Μουντιάλ ως παίκτης και ως προπονητής. Το 1974 και το 1990 αντίστοιχα.
5. Μισέλ Πλατινί. Ο Πλατινί ποτέ δεν ευτύχησε να σηκώσει το παγκόσμιο κύπελλο, το απώγειο της δόξας για κάθε μεγάλο ποδοσφαιριστή. Στην πραγματικότητα είναι το μόνο τρόπαιο που απουσιάζει από την εξαιρετικά πλούσια τροπαιοθήκη του. Η τεχνική του κατάρτιση, η ικανότητα του να διαβάζει το παιχνίδι και η απίθανη ευχέρεια του στο σκοράρισμα τον μετέτρεψαν σε έναν από τους καλύτερους όλων των εποχών.
6. Ρομπέρτο Μπάτζιο. Ο εκπληκτικός Ιταλός μέσος, ο "Βούδας" του κάλτσιο και ο παίκτης σύμβολο για τη Σκουάντρα Ατζούρα. Η διαφήμιση του Johny Walker με του Μπάτζιο να αποτυγχάνει στο πέναλτι αλλά να βρίσκει τέσσερα χρόνια μετά το κουράγιο να εκτελέσει και να ευστοχήσει μοιάζει με το χάπλαϊτ της ζωής του. Keep walking.
7. Ζινεντίν Ζιντάν. Ο τρομερός Ζιζού, ο γεννημένος πρωταθλητής, ένας από τους πιο βιρτσουόζους και συνάμα εγκεφαλικούς παίκτες όλων των εποχών. Το γκολ του στον τελευταίο τελικό του champions league θα προβάλλεται για χρόνια ως μέρος της πρωτόλειας ουσίας του ποδοσφαίρου. Ο Ζιζού-Αλγερινής καταγωγής-ίσως είναι από τους ελάχιστους μετανάστες που δεν τολμά να πιάσει στο στόμα του ο Λε Πεν.



8. Ντιέγκο Αρμάντο Μαραντόνα. Ο τελευταίος Αργεντινός Θεός. Ο πρώτος των πρώτων. Ο ποδοσφαιριστής που συνδύαζε την ποδοσφαιρική μαγκιά με στοιχεία βγαλμένα από την τελειότητα. Στη χώρα του τανγκό, όπου το ποδόσφαιρο εξισώνεται με τον επιούσιο άρτο, ο Ντιέγκο είναι κάτι σαν το θεϊκό "μάννα εξ ουρανού".
9. Ρομάριο. Ο κοντός στράικερ της Σελεσάο και τόσων Ευρωπαϊκών Συλλόγων. Παίκτης με ψυχή, "αληταράς", καθαρόαιμος φορ βγαλμένος από την ποδοσφαιρική μήτρα κάποιας από τις φαβέλες του Ρίο.
10. Γιόχαν Κρόυφ. Ο ιπτάμενος Ολλανδός του 20ου αιώνα. Παρότι ο Κρόϋφ δεν κατάφερε να κερδίσει κανένα τίτλο σε διεθνές επίπεδο, λόγω του φυσικού του ταλέντου και της φήμης που είχε καλλιεργήσει συγκαταλέγεται μέσα στους κορυφαίους όλων των εποχών.
11. Πελέ. Το μαύρο διαμάντι. Οπως και αν τον ονομάσεις η μνήμη παραμένει η ίδια. Ο παίκτης που έσπαγε τα ρεκόρ το ένα μετά το άλλο. Ακόμα περισσότερο και από το γεγονός ότι ο Εντσον Αράντες Ντο Νασιμέντο κατέκτησε τρία παγκόσμια κύπελλα, αυτό που μένει είναι ότι ήταν μια ιδιοφυΐα που συνεχώς έδινε μια άλλη διάσταση στην πεμπτουσία του ποδοσφαίρου.

ΑΓΡΟΤΙΚΗ ΖΩΗΣ
ΛΥΣΗ ΣΥΜΒΑΣΗΣ
Η **Αγροτική Ζωής**, Ανώνυμη Ασφαλιστική Εταιρία Ζωής και Υγείας ανακοινώνει ότι διέκοψε την συνεργασία της με τον κ. **Πάττα Σάββα.**
Παρακαλούνται οι ασφαλισμένοι μας για κάθε θέμα που αφορά τα ασφαλιστήριά τους να απευθύνονται στα γραφεία της εταιρίας στο κτίριο της Α.Τ.Ε.
Πλατεία Γαβριήλ Χαρίτου 9-11, 1ος όροφος
Τηλ.: 02410/29002, 75026, 77979

Για μοντέρνο νεανικό γυναικείο ντύσιμο
Ελάτε στο νέο μας κατάστημα
ELIOYLA
με τα επώνυμα ρούχα
GIANNI RODINI ®
INTERNATIONAL
Δημητρίου Θέμελη 75 (πεζόδρομος)
Τηλέφωνο **33606**

Πάντα με υγείαν...

Βιταμίνες: Μην το παρακάνετε

Τα διατροφής έχουν γίνει ιδιαίτερα δημοφιλή τα τελευταία χρόνια, με τον αριθμό των ατόμων που λαμβάνουν βιταμινούχα και άλλα σκευάσματα να παρουσιάζει συνεχή αύξηση.

Ομως πολλοί από αυτούς που λαμβάνουν τέτοια σκευάσματα πιθανόν να μη γνωρίζουν ότι η λήψη τους μπορεί να οδηγήσει σε πρόσληψη κάποιων θρεπτικών συστατικών σε επίπεδα που ξεπερνούν τα ασφαλή επίπεδα πρόσληψης.

Τα στοιχεία αυτά προκύπτουν από έρευνα Καναδών επιστημόνων, από το πανεπιστήμιο McGill University στο Κεμπέκ, που δημοσιεύεται στο τελευταίο τεύχος του επιστημονικού περιοδικού της Αμερικανικής Ενωσης Διαιτολόγων, Journal of the American Dietetic Association.

Τα ανώτατα επιτρεπτά όρια πρόσληψης (για θρεπτικά συστατικά) για ενήλικες έχουν οριστεί από το Αμερικανικό Ινστιτούτο Ιατρικής.

Οταν η πρόσληψη σε κάποιο συγκεκριμένο θρεπτικό συστατικό, ξεπερνά το άνωτατο επιτρεπτό όριο που έχει θεσπιστεί, υπάρχει αυξημένος κίνδυνος από τις παρενέργειες που σχετίζονται με την τακτική υπερπρόσληψη του συγκεκριμένου στοιχείου.

Προκειμένου να εξετάσουν το ρόλο της πρόσληψης συμπληρωμάτων διατροφής στη συνολική διαιτητική πρόσληψη του ατόμου, οι επιστήμονες μελέτησαν περισσότερα από 1500 άτομα στον Καναδά, ηλικίας 19 έως 65 ετών.

Οι συμμετέχοντες στη μελέτη έδωσαν στοιχεία για τη διατροφή τους και την πρόσληψη συμπληρωμάτων, κατά το τελευταίο 24ωρο πριν συμπληρώσουν τα ερωτηματολόγια. Οσοι έπαιρναν συμπληρώματα έδωσαν και στοιχεία για τον τύπο τού συμπληρώματος που έπαιρναν, την εμπορική του ονομασία καί τη δοσολογία.

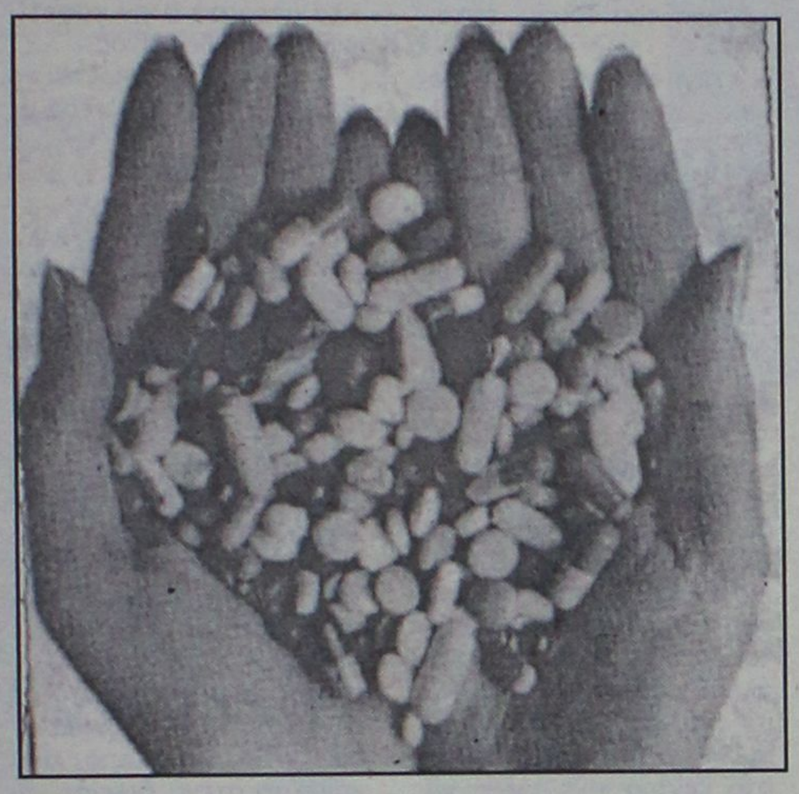

Και ενώ τα συμπληρώματα φαίνεται ότι ενισχύουν τη διαιτητική πρόσληψη σε κάποια θρεπτικά συστατικά, υπάρχουν πολλές περιπτώσεις που η πρόσληψη ξεπερνά κατά πολύ τα ανώτατα (ασφαλή) επιτρεπτά όρια πρόσληψης σε κάποια άλλα θρεπτικά συστατικά.

Χαρακτηριστικό παράδειγμα είναι η βιταμίνη του συμπλέγματος Β, νιασίνη, όπου σχεδόν το 50%, των ατόμων που λάμβανε συμπληρώματα διατροφής, βρέθηκε ότι ξεπερνά τα ανώτατα επιτρεπτά όρια πρόσληψης.

Σύμφωνα με τους επιστήμονες, η υπερπρόσληψη νιασίνης, μπορεί να προκαλέσει δερματικά προβλήματα και ταχυκαρδίες στο 5% των 75 ατόμων που βρέθηκε ότι προσλάμβανε 50mg νιασίνης ημερησίως και στο 50% των 6 ατόμων που βρέθηκε ότι προσλάμβανε 100mg νιασίνης ημερησίως.

Οκτώ γυναίκες βρέθηκε ότι προσλάμβαναν βιταμίνη Α, σε επίπεδα που μπορεί να προκαλέσουν ηπατικές βλάβες.

Επιπλέον η πρόσληψη βιταμίνης Α σε επίπεδα μεγαλύτερα από τα ανώτατα επιτρεπτά, μπορεί να προκαλέσει βλάβες στο έμβρυο, εάν οι γυναίκες μείνουν έγκυες.

Επιπλέον βρέθηκε ότι 17 άτομα λάμβαναν βιταμίνη Β6 σε επίπεδα τα οποία σχετίζονται με μη αναστρέψιμες νευρολογικές βλάβες.

Η υπερπρόσληψη κάποιων θρεπτικών συστατικών σε μεγάλες δόσεις, μπορεί να προκαλέσει προβλήματα υγείας, τα οποία πολλές φορές τα άτομα που λαμβάνουν συμπληρώματα, δεν τα συσχετίζουν με την πρόσληψη αυτών, όταν αναζητούν ιατρική συμβουλή.

Γενικότερα θα πρέπει να υπάρχει ιδιαίτερα προσοχή στη λήψη συμπληρωμάτων, ενώ ο κόσμος θα πρέπει να γνωρίζει ότι ένα ισορροπημένο διαιτολόγιο το οποίο βασίζεται σε ποικιλία τροφών από όλες τις ομάδες τροφίμων, μπορεί να καλύπτει τις ανάγκες για όλα τα θρεπτικά συστατικά, σε ένα υγιές άτομο.

Βιταμίνες: Ο ομφάλιος λώρος με τη φύση



Ειναι οργανικές ουσίες απαραίτητες για τη ζωή. Προσλαμβάνονται με τα τρόφιμα αφού ο οργανισμός αδυνατεί να τις συνθέσει, εκτός ελαχίστων (B12, D, K.).

Η κύρια δουλειά τους είναι να βοηθούν τα ένζυμα στις διάφορες χημικές αντιδράσεις.

Συμμετέχουν έτσι ως συνένζυμα και βοηθούν στην ομαλώτερη λειτουργία του μεταβολικού εργαστηρίου του ανθρώπινου οργανισμού.

Διακρίνονται σε λιποδιαλυτές (A, D, E, K) και υδατοδιαλυτές (B και C).

Η D δεν υπάρχει στο φυτικό βασίλειο αλλά παράγεται από τον ανθρώπινο οργανισμό με τη δράση του φωτός. Γι' αυτό και είναι απαραίτητη η καθημερινή ολιγόλεπτη έκθεση του ανθρώπινου σώματος στον ήλιο.

Σήμερα πιστεύεται ότι η οξείδωση της "κακής" LDL-χοληστερόλης στο αρτηριακό τοίχωμα αποτελεί βασική αιτία της αθηροσκληρυντικής διαδικασίας.

Πολλές βιταμίνες όπως η Ε, η C και η Α έχουν αντιοξειδωτικές ιδιότητες και φαίνεται ότι σταματούν την οξείδωση της "κακής" LDL χοληστερόλης.

Βέβαια το θέμα βρίσκεται υπό έρευνα.

ΦΑΜΠΙΟ ΜΠΡΑΝΚΙΤΣΙΟ
ΔΕΡΜΑΤΟΛΟΓΟΣ
(Αλλαγή ιατρείου)
ΣΟΦ. ΒΕΝΙΖΕΛΟΥ 1 (100 ΜΑΓΑΖΙΑ), 1ος ΟΡΟΦΟΣ
Δέχεται Δευτέρα έως Παρασκευή
από 09.00-13.00 και 18.00-20.30.
Τηλέφωνο-Fax: 02410/70122
Κινητό: 0977/505063

ΝΤΟΡΑ ΚΩΝΣΤΑΝΤΙΝΟΠΟΥΛΟΥ
ΨΥΧΟΛΟΓΟΣ
Πτυχιούχος του Πανεπιστημίου της Καλιφόρνιας-Λος Αντζελες (UCLA)-Μεταπτυχιακές σπουδές στο Pepperdine University-Malibu California.
➤ Αμεση ψυχολογική υποστήριξη και επαγγελματική φροντίδα από έμπειρη Ψυχολόγο και Οικογενειακή Σύμβουλο.
➤ Η σωστή θεραπευτική σχέση μπορεί να επιφέρει ρεαλιστικές λύσεις για πραγματικά προβλήματα σε θέματα: μοναξιάς, μελαγχολίας, στρες, ανυπομονησίας, φοβίας, εθισμού, οικογενειακών σχέσεων, διαζυγίου, κακομεταχείρισης, συναισθηματικών δυσκολιών, αυτοπεποίθησης, ανασφάλειες, μεταβατικά στάδια ζωής, βουλιμίας, ανορεξίας, απώλειας, πένθους.
Τηλεφωνείστε στα τηλέφωνα:
35163 και 0944/980550
για ραντεβού και άμεση εξυπηρέτηση.
Διεύθυνση: Καρίας 1
Περιοχή Ροδίνι - Ρόδος

Εργαστήριο Κλινικής Ψυχολογίας
ΧΡΙΣΤΙΝΑ ΣΑΒΒΑΚΗ-ΓΚΡΑΝΖΑΝ
Κλινική Ψυχολόγος-Ψυχοπαθολόγος (DESS)
- Πτυχιούχος του Πανεπιστημίου Nancy Γαλλίας
- Μεταπτυχιακή ειδίκευση (DESS) στην Κλινική Ψυχολογία Ενηλίκου, Εφήβου και Παιδιού στο Πανεπιστήμιο Reims Γαλλίας

Για τον ενήλικο
- Ψυχοδιαγνωστική
- Ψυχολογική υποστήριξη
- Ατομική και οικογενειακή συνέντευξη
- Ψυχοθεραπεία αναλυτικής εμπνεύσεως

Για το παιδί
- Αξιολόγηση προσωπικότητας (τεστ νοημοσύνης, προβολής)
- Διάγνωση μαθησιακών δυσκολιών και συμπεριφορικών διαταραχών
- Συμβουλευτική επαγγελματικού προσανατολισμού
- Ψυχοθεραπεία μέσω παιχνιδιού και εικαστικών

Δέχεται με ραντεβού
Εθνικής Αντίστασης 15
Τηλ.: 77350-Κιν. 0937684251

Κέντρο Συμβουλευτικής & Αξιολόγησης Προσωπικότητας Παιδιών & Ενηλίκων
ΠΑΠΑΓΕΩΡΓΙΟΥ ΘΑΝΟΣ
ΨΥΧΟΛΟΓΟΣ ΠΑΝΕΠΙΣΤΗΜΙΟΥ ΑΘΗΝΩΝ
ΕΙΔΙΚΕΥΜΕΝΟΥ ΣΤΗΝ ΓΝΩΣΙΑΚΗ ΨΥΧΟΘΕΡΑΠΕΙΑ-Ι.Ε.Θ.Σ.
- **Διερεύνηση Προσωπικότητας (Προφίλ- Δεξιότητες-Αδυναμίες)**
- **Δείκτης Νοημοσύνης Παιδιών και Ενηλίκων**
- **Τροποποίηση Δυσλειτουργικών Σχημάτων**
- **Θεραπευτική Αντιμετώπιση Φοβιών-Ειδικών Φοβιών, Κατάθλιψης, Διαταραχής πανικού, Ψυχοσωματικών προβλημάτων, Τραυματικών γεγονότων ζωής (πένθος, χωρισμός, σχολική αποτυχία), Συναισθηματικών διαταραχών, Διαταραχών Διατροφής (βουλιμία-ανορεξία).**
- **Αντιμετώπιση προβλημάτων συμπεριφοράς παιδιών σε σχολείο-σπίτι**
- **Ανάπτυξη Κοινωνικών Δεξιοτήτων**
- **Βελτίωση Σχέσεων-Πρόγραμμα Ελέγχου Συγκρούσεων**
- **Βελτίωση Αυτοεκτίμησης-Αυτοεικόνας**
- **Οικογενειακή θεραπεία από Ζεύγος Θεραπευτών**

Κ. Παλαιολόγου 105 - Ρόδος
Τηλ:0241078668- Κιν: 0937445640 - Μόνο με Ραντεβού

AUTO ΕΠΙΛΟΓΕΣ

ΝΕΑ ΕΚΘΕΣΗ ΕΜΠΟΡΙΑΣ ΕΠΙΛΕΓΜΕΝΟΥ ΜΕΤΑΧΕΙΡΙΣΜΕΝΟΥ ΑΥΤΟΚΙΝΗΤΟΥ

ΛΕΩΦ. ΡΟΔΟΥ-ΛΙΝΔΟΥ 255
ΤΗΛ. 02410/60910,
FAX: 02410/60920

- *Πώληση μεταχειρισμένων αυτοκινήτων ελεγμένα σε 70 σημεία.*
- *Αγορά του παλιού σας αυτοκινήτου μετρητοίς.*
- *Ανταλλαγή με οποιοδήποτε μοντέλο της αρεσκείας σας.*
- *Χρηματοδότηση με τα χαμηλότερα επιτόκια της αγοράς.*
- *Πολλές προσφορές και δωρεάν οδική βοήθεια.*

Με την εγγύηση του ονόματος Αλ. Κούκουρας

Α ΝΘΟΠΟΥΛΟΣ & ΣΥΝΕΡΓΑΤΕΣ

ΑΣΦΑΛΕΙΕΣ - ΑΜΟΙΒΑΙΑ ΚΕΦΑΛΑΙΑ - ΔΑΝΕΙΑ

Αν...

Είστε δυσαρεστημένος απ'την Ασφαλιστική σας Εταιρία..

Αν...

Ο Ασφαλιστικός σας Σύμβουλος σάς έχει ξεχάσει...

Αν...

Νομίζετε ότι πληρώνετε πολλά για την ασφάλιση του ΑΥΤΟΚΙΝΗΤΟΥ σας ...

ή του **ΣΚΑΦΟΥΣ** σας ...

ή την **ΑΣΦΑΛΕΙΑ ΖΩΗΣ** σας ...

Αν...

Θέλετε ολοκληρωμένη ενημερωση για να ασφαλισετε το ΣΠΙΤΙ σας

ή την **ΕΠΙΧΕΙΡΗΣΗ** ή **το ΓΡΑΦΕΙΟ** σας ?

Αν...

Θέλετε να μάθετε πληροφορίες για τρόπους Επένδυσης των Χρημάτων σας?

& για ΧΟΡΗΡΗΣΗ ΣΤΕΓΑΣΤΙΚΩΝ & ΕΠΑΓΓΕΛΜΑΤΙΚΩΝ ΔΑΝΕΙΩΝ ,

Αν...

Θέλετε σωστή και υπεύθυνη πληροφόρηση στα ασφαλιστικά & χρηματοοικονομικά θέματα.

ΕΜΕΙΣ ΣΑΣ ΕΝΗΜΕΡΩΝΟΥΜΕ
ΕΣΕΙΣ ΕΠΙΛΕΓΕΤΕ
ΤΗΛΕΦΩΝΗΣΤΕ ΜΑΣ ΤΩΡΑ ΚΑΙ ΡΩΤΗΣΤΕ..

Α ΝΘΟΠΟΥΛΟΣ & ΣΥΝΕΡΓΑΤΕΣ

Εκπρόσωποι των μεγαλύτερων & εγκυρότερων Ασφαλιστικών & Επενδυτικών Εταιρειών.
Ασφαλιστικοί & Χρηματοοικονομικοί Σύμβουλοι.

ΖΗΤΟΥΝΤΑΙ ΕΠΑΓΓΕΛΜΑΤΙΕΣ ΑΣΦΑΛΙΣΤΕΣ ΓΙΑ ΕΛΕΥΘΕΡΗ ΣΥΝΕΡΓΑΣΙΑ

1) Στ.Καζούλη 7 (Σαν Φραγκίσκο) τηλ. 02410 39400 fax. 02410 37240
2) Εθ. Δωδεκ/σιων 2-4 (Πλατεια Κύπρου) τηλ. 02410 39400 fax. 02410 70537

ΤΟ ΕΛΕΥΘΕΡΟ ΒΗΜΑ ΤΗΣ «Ρ»

Ενστάσεις από ένα παραβάτη οδηγό...

Πολύ συχνά διαβάζω στον τοπικό Τύπο τα αποτελέσματα των ελέγχων της Τροχαίας. Και από τη μια την επευφημώ για το έργο της και χαίρομαι όταν γράφονται ή συλλαμβάνονται οδηγοί που υπέπεσαν σε σοβαρές παραβάσεις, από την άλλη όμως αρχίζω να πιστεύω ότι πολλά από τα πρόστιμα κόβονται μόνο και μόνο επειδή βγαίνει να γράψει και όχι να "ελέξγει". Ο έλεγχος νομίζω εμπεριέχει και τη σύσταση και την κατανόηση από πλευράς τροχονόμων μέσα σε λογικά πάντα πλαίσια.

Θα ήθελα λοιπόν, με βάση τη δική μου εμπειρία να κάνω κάποιες παρατηρήσεις πάνω στο έργο της Τροχαίας, αλλά και της Δημοτικής Αστυνομίας. Καταρχήν θέλω να καταστήσω σαφές ότι όσες φορές πήρα κλήση, κατά το τυπικό "στεγνό" γράμμα του νόμου, έφταιγα.

• Λίγη περισσότερη ευγένεια και πληθυντικός δεν βλάφτει κανένα. Δεν εννοώ ότι με έβρισαν ποτέ, αλλά ο αυταρχικός ενικός με τον οποίο συχνά απευθύνονται στους οδηγούς, μάλλον με ενοχλεί. Ας βάζουν τουλάχιστον τις γυναίκες τροχονόμους να κάνουν αυτή τη δουλειά, είναι ευγενέστατες.

• Εχω αγανακτήσει με τα πρόστιμα για το κράνος, ειδικά εντός πόλεως Ρόδου. Εγώ προσωπικά νοιώθω πολύ ανόητος όταν το 90% των οδηγών δικύκλων δεν το φορούν. Αυτό πρέπει ν' αλλάξει αλλά οριστικά. Να μη σχολιάσω και τις φορές που έχω δει τροχονόμους στο κέντρο της πόλης να εκτελούν μικροαποστάσεις χωρίς κράνος, δημοτικούς αστυνόμους να πηγαινοέρχονται από τη δουλειά τους χωρίς κράνος αλλά και τροχονόμους εκτός υπηρεσίας με τις Ι.Χ. μηχανές τους χωρίς κράνος. Ωραία πρότυπα, δε νομίζετε;

Και μια απορία που θα ήθελα να μου απαντηθεί: όταν η Τροχαία δώσει πρόστιμο γιατί ο οδηγός του δικύκλου δε φορά και δεν έχει κράνος μαζί του, ποιος ο σκοπός του προστίμου; Αν είναι η προφύλαξη της ζωής του οδηγού και όχι η αύξηση των εσόδων του δημοσίου, τότε μετά γιατί του επιτρέπουν να φύγει χωρίς κράνος; Τον προφυλάσσει το πρόστιμο;

• Καλό θα ήταν οι επιβάτες των περιπολικών της Τροχαίας και της Δημοτικής αστυνομίας να φορούν τις ζώνες ασφαλείας πιο υποδειγματικά. Ετσι και οι οδηγοί θα δέχονται πιο "ευχάριστα" το σχετικό πρόστιμο.

• Μιας και αναφέρθηκα και στη Δημοτική Αστυνομία απόρησα με το εξής συμβάν. Προ ημερών μία δημοτική αστυνόμος έκοβε πρόστιμο σ' ένα δίκυκλο επειδή ο οδηγός του το είχε αφήσει σε θέση στάθμευσης αυτοκινήτου. Αλλη μέρα παρατηρούσα έναν άλλο δημοτικό αστυνόμο που έκοβε κλήση σ' ένα αυτοκίνητο που δεν είχε εισιτήριο, αλλά δεν έκοβε σ' ένα πολιτικό αυτοκίνητο με καρτελάκι της τουριστικής αστυνομίας, που ήταν σταθμευμένο στη θέση στάθμευσης δικύκλων. Αυτά τα αυτοκίνητα εξαιρούνται από τις διατάξεις του ΚΟΚ;

• Καλό θα ήταν η τροχαία όταν μοιράζει κλήσεις να μην προκαλεί. Πώς άραγε ένα αυτοκίνητο σταματημένο στα Goody's της Αλ. Διάκου είναι παράνομο (ορθώς γιατί υπάρχει απαγορευτικό) αλλά τα πενήντα δίκυκλα μπροστά στην καφετέρια Flocafe δεν είναι;

• Η τροχαία θα πρέπει να συγχρονίζεται καλύτερα με



τα σε εξέλιξη έργα. Οταν η Αννης Μαρίας ήταν κλειστή λόγω των αποχετευτικών έργων, ποια η σκοπιμότητα των μπλόκων Κυριακή πρωί, αντί καθημερινής, οπότε σωρηδόν γίνεται η παράβαση στο στενό απέναντι απ' την Audi του Ξενάκη και ειδικά όταν μετά από λίγο καιρό το στενό έκλεισε και πεζοδρομήθηκε;

• Κάποιες παραβάσεις όπως η συνεχής κίνηση στην αριστερή λωρίδα (συνεχής για περίπου 400 μέτρα) νομίζω ότι καλύπτονται πλήρως με σύσταση από πλευράς τροχαίας, ειδικά αν δεν προκλήθηκε πρόβλημα στην κυκλοφορία του δρόμου. Εγώ πάντως εξεπλάγην με το συμπέρασμα του τροχονόμου πως αφού δεν είχα δεξί φλας αναμμένο συνεχώς για να υποδηλώσω την πρόθεσή μου να μπω δεξιά, άρα σκόπευα να πάω στην πόλη της Ρόδου κινούμενος συνεχώς στην αριστερή λωρίδα(!).

• Φίλοι οδηγοί μην κάνετε ενστάσεις για τα πρόστιμά σας στην τροχαία. Θα χάσετε ώρες, να μην πω πρωϊνά ολόκληρα, μέχρι να σας δει ο διοικητής ή όποιος άλλος καισ το τέλος το πιθανότερο είναι να κριθεί αβάσιμη η ένστασή σας. Απ' την άλλη όμως μην παίρνετε και σοβαρά υπόψη τις ανακοινώσεις στους τοίχους και στις πόρτες της τροχαίας ότι δε σβήνονται, ούτε μειώνονται τα πρόστιμα. Σβήσιμο δε νομίζω να γίνεται, αλλά μείωση δε γίνεται; Συνιστώ στον υπεύθυνο για τη μείωση των προστίμων να μη στηρίζεται πολύ στην εχεμύθεια των παραβατών που τους μείωσε το πρόστιμο... καί δεν αναφέρομαι στις βάσιμες ενστάσεις, αλλά στις αβάσιμες που προκύπτουν ξαφνικά βάσιμες, ακολουθούμενες από σχετική μείωση του προστίμου.

• Πριν λίγες μέρες πληροφορήθηκα ότι μιλούσε ο κύριος Μαχαιρίδης στο Park Hotel. Το έμαθα όταν χρειάστηκα 20 λεπτά να περάσω το δρόμο αυτό, λόγω των παράνομα σταθμευμένων αυτοκινήτων. Και βέβαια η τροχαία απουσίαζε. Ισως έφτασε αργότερα, αλλά λέτε να μοίρασε πρόστιμα για τα απαράδεκτα παρκαρίσματα;

• Θα συνιστούσα στους τροχονόμους στα γιατί των παραβατών να μην απαντάνε "τύχατε στην περίπτωση" ή "εσάς έτυχε να σταματήσουμε". Η τυχαία εφαρμογή του νόμου προάγει τη νομιμοφροσύνη, δε το νομίζετε κι εσείς; Καλύτερα να περιγράφουν τι προβλέπει ο ΚΟΚ για τη συγκεκριμένη περίπτωση.

• Δεν υπάρχει δυνατότητα να πληρώνονται με άλλο τρόπο τα πρόστιμα; Αντε, κάναμε την παράβαση και πήραμε την κλήση. Πρέπει να χάσουμε και μερικές ώρες στις ουρές της εφορίας; Ελεος!!!

• Τι γίνεται με τους υπερήλικες οδηγούς; Βλέπουν, ακούν έστω. Από αντανακλαστικά όμως πώς πάνε; Μήπως οι ανανεώσεις των διπλωμάτων τους πρέπει να ελέγχονται αυστηρότερα;

• Οι οδηγοί θα έπρεπε κάθε λίγα χρόνια να εξεταζόμαστε πάνω στον ΚΟΚ. Ετσι δε θα συγχωρείτε η άγνοια των λεπτομερειών του από μέρους μας.

• Μήπως ο ΚΟΚ πρέπει να προσγειωθεί στην πραγματικότητα; Κάποια από αυτά που ζητάει από τους οδηγούς μου φαίνεται πως ανήκουν στον κόσμο των ιδεών του Πλάτωνα. Στην πράξη είναι ανέφικτα.

Τα τελευταία βέβαια δεν αφορούν την τροχαία άμεσα. Η τροχαία απλώς ας θυμάται ότι είναι υπηρεσία ανθρώπινη που απευθύνεται σε ανθρώπους και όχι σε αγελάδες για άρμεγμα ή απατεώνες. Εγώ τουλάχιστον κάπως έτσι νοιώθω όταν με σταματάνε για "έλεγχο".

Ασχέτως των παραπόνων μου που σε καμία περίπτωση δεν σκοπεύουν να μειώσουν το έργο της τροχαίας και της δημοτικής αστυνομίας νομίζω ότι το κράτος πρέπει να στηρίξει καλύτερα, την τροχαία τουλάχιστον (με προσωπικό), ώστε να κάνει και πιο αποδεκτά τη δουλειά της. Ισως από εκεί πηγάζουν όλα. Ανθρωποι είναι και αυτοί, δουλεύουν υπό πίεση, πού να έχουν υπομονή για τα μα και μου του κάθε οδηγού. Αλλά να μην έχουν και οι οδηγοί άγχος στο δρόμο από το μπαμπούλα, που θα τους φάει όπως και νάχει...

Ο "παραβάτης οδηγός"

HAPPYLAND KOYZEIN
ΛΙΣΤΑ ΓΑΜΟΥ
ΠΡΩΤΟΤΥΠΑ - ΜΟΝΑΔΙΚΑ - ΜΟΝΤΕΡΝΑ
σχέδια από τους μεγαλύτερους οίκους της Ευρώπης
TIFFANY-PRESTIGE-SILEA-PATRA-SPAL-BLOMUS-SKS-FOX RUN κ.τ.λ.
σε Σερβίτσια -Μαχαιροπήρουνα-Σκεύη-Δώρα,
για τη νοικοκυρά που η κουζίνα είναι διασκέδαση.
ΟΛΑ όσα χρειάζεστε για την κουζίνα
και ΟΧΙ μόνο
Ανοίξτε τώρα Λίστα Γάμου
και κερδίστε πλούσια δώρα
Εθνικής Αντιστάσεως 59 (πρώην Αννης Μαρίας)
Τηλ. 02410 39777

HELLAS SERVICE
ΤΗΛ. 1057
η μοναδική με τις χαμηλότερες τιμές
και τις περισσότερες προσφορές!!!
✓ ΟΔΙΚΗ ΕΞΥΠΗΡΕΤΗΣΗ Σ'ΟΛΗ ΤΗΝ ΕΛΛΑΔΑ, ΟΛΟ ΤΟ 24ΩΡΟ
✓ 3 SERVICE (ΑΛΛΑΓΗ ΠΛΑΤΙΝΕΣ, ΜΠΟΥΖΙ, ΛΑΔΙΑ, ΦΙΛΤΡΑ, ΒΑΛΒΟΛΙΝΕΣ)
✓ 2 ΗΛΕΚΤΡΟΝΙΚΟΥΣ - ΗΛΕΚΤΡΟΛΟΓΙΚΟΥΣ ΕΛΕΓΧΟΥΣ
✓ 2 ΖΥΓΟΣΤΑΘΜΙΣΕΙΣ
✓ 2 ΓΕΝΙΚΟΥΣ ΟΠΤΙΚΟΥΣ ΕΛΕΓΧΟΥΣ
✓ 1 ΕΥΘΥΓΡΑΜΜΙΣΗ
✓ ΕΚΠΤΩΤΙΚΗ ΚΑΡΤΑ "HELLAS CARD"
ΜΟΝΟ ΜΕ 55 euro ΕΤΗΣΙΩΣ!!!

ΦΙΛΗΜΩΝ SERVICE
ΓΕΝΙΚΟ ΣΥΝΕΡΓΕΙΟ ΑΥΤΟΚΙΝΗΤΩΝ
ΑΝΤΑΛΛΑΚΤΙΚΑ-ΛΙΠΑΝΤΙΚΑ
ΠΛΗΡΗΣ ΕΛΕΓΧΟΣ
ΤΕΧΝΙΚΟΣ & ΗΛΕΚΤΡΟΝΙΚΟΣ
ΒΕΛΤΙΩΣΕΙΣ-ΜΕΤΑΤΡΟΠΕΣ
ΡΥΘΜΙΣΕΙΣ INJECTION-DIESEL
ΑΥΤΟΜΑΤΑ ΣΑΣΜΑΝ
ΥΔΡΑΥΛΙΚΑ ΤΙΜΟΝΙΑ
ΕΛΕΓΧΟΣ ΚΑΥΣΑΕΡΙΩΝ
ΠΡΟΕΛΕΓΧΟΣ Κ.Τ.Ε.Ο
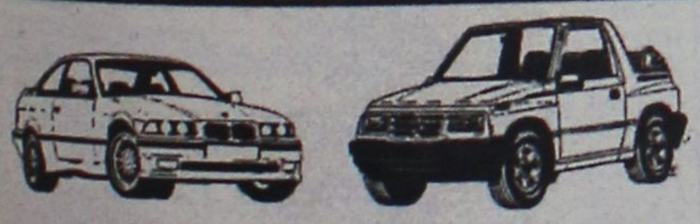
ΛΟΥΠΗΣ Μ. ΦΙΛΗΜΩΝ
ΚΡΕΜΑΣΤΗ-ΡΟΔΟΣ ΤΗΛ:0241095766

ΚΑΘΗΜΕΡΙΝΑ ΟΛΑ ΤΑ ΝΕΑ ΤΗΣ ΔΩΔΕΚΑΝΗΣΟΥ ΣΤΟ INTERNET
www.rodiaki.gr

Αποχαιρετισμός από τους μαθητές της Αμαραντείου

Σχολείο αγαπημένο...

Φωλιά ζεστή και σκέπη των ονείρων μας. Φωνές γλυκές που γέμισαν το χώρο. Μικρές μορφές που ο χρόνος κρυφοσμίλεψε, και φτερουγίσαν της εφηβείας τα φτερά. Ηρθε η στιγμή για να σου πούμε αντίο.

Μα πού να κρύψουμε τα λόγια τα ασχημάτιστα όταν στο δάκρυ μας κομπιάζουν να ακουστούνε;

Σημάδα φανερά που μέσα μας χαράχθηκαν. Ο χτύπος σου ο πρωινός, θάναι για μας απόμακρος, αφού δεν θα χωράνε πια στις τάξεις σου οι σκιές μας.

Μες στην μικρή σου αυλή μαζί μας σεργιανίσανε, τα καρδιοχτύπια και οι πρώτες προσδοκίες.

Πού να κρυφτούν τα βήματά μας τώρα πια σαν έκλεισε ξωπίσω τους η πόρτα;

Αγαπημένο μας σχολείο, ήδη σου λέμε αντίο. Και αν νομίζεις Δάσκαλε, φίλε μας και πατέρα, πως τα θλιμμένα δάκρυα θα σβήσουν την μορφή σου, στα ζωγραφίζουμε φιλιά και στα γυρνάμε πίσω, να νιώσεις στην ψυχή βαθιά την τόση ευγνομωσύνη.

Μες στις μεγάλες σου αλήθειες που μας δίδαξες, μία θα μας βαραίνει η πιο σπουδαία. Η αγάπη! Η αγάπη που μας χάρισες. Αραγε πόση δική μας πήρες πίσω;

Μονάχα εσύ γνωρίζεις τώρα πια.



Πάντα θα είσαι μέσα μας στην σκέψη, στην καρδιά μας.

Στις δύσβατες πορείες που ανοίγονται μπροστά, μικρό αστεράκι, να μας φωτίζεις κάπου δίπλα μας κρυφά.

Αγαπημένο μας σχολείο, μοναδικέ μας δάσκαλε

στην ωραιότερη γιορτή που ζήσαμε κοντά σας, ένα μεγάλο ευχαριστώ κι ένα γλυκό φιλί, από όλα τα παιδιά της έκτης, απ' όλα τα παιδιά σας. Αφιερωμένο στην αξέχαστη αποχαιρετιστήρια σχολική χρονιά 2001-2002 του 7ου Δημοτικού Σχολείου "Αμαράντειος".

Θερμά συγχαρητήρια στον δάσκαλο Δημόκριτο Παπαδόπουλο, για την ευρηματικότητα, το κέφι, την διάθεση, και την απέραντη αγάπη που κατέβαλε, να γίνει πραγματικότητα ένα όνειρο.

Επίσης ευχαριστούμε όλους όσους βοήθησαν η εκδήλωση αυτή να είναι μοναδική, και όσους γνωστούς και άγνωστους μας τίμησαν με την παρουσία τους.

DANCE SCHOOL
ΕΡΑΣΙΤΕΧΝΙΚΗ ΚΑΙ ΠΡΟΕΠΑΓΓΕΛΜΑΤΙΚΗ ΣΧΟΛΗ ΧΟΡΟΥ
ΚΩΝΣΤΑΝΤΙΝΑ ΝΤΑΛΑΜΑΓΚΑ-ΜΙΡΟΣΑΒΙΤΣ
ΠΑΡΟΔΟΣ ΑΜΕΡΙΚΗΣ-ΚΡΕΜΑΣΤΗ
(ΑΝΑΓΝΩΡΙΣΜΕΝΗ ΑΠΟ ΤΟ ΚΡΑΤΟΣ)

Η Σχολή Χορού "Dance School" της κας Κωνσταντίνας Νταλαμάγκα διοργανώνει καλοκαιρινά σεμινάρια, για παιδιά αγόρια και κορίτσια από 5 έως 15 ετών, με τίτλο "Τα παιδιά και η σχέση τους με τις Καλές Τέχνες" και με θέμα:

1) Παιδαγωγικό σεμινάριο Μουσικοκινητικής και Ρυθμικής Αγωγής. Χρήση κρουστών και μελωδικών οργάνων σ' ένα μάθημα Μουσικής και Ρυθμικής.
2) Γνωριμία με τον κόσμο της Ζωγραφικής μέσω του σχεδίου, των χρωμάτων και της φαντασίας εξωτερικεύοντας τον εσωτερικό τους κόσμο με εικόνες.

Στο τέλος του σεμιναρίου θα παρουσιαστεί η δουλειά των μαθητών και θα χορηγηθούν Βεβαιώσεις σπουδών σε όλους τους συμμετέχοντες. Θα διδάξουν διπλωματούχες καθηγήτριες διακεκριμένες στον χώρο της Ζωγραφικής και Μουσικής, ενώ η διδασκαλία χορού, οργάνωση και επιμέλεια του σεμιναρίου γίνεται από τη διευθύντρια της σχολής Κων/να Νταλαμάγκα - Μιρόσαβιτς. Πτυχιούχος ανώτατης επαγγελματικής σχολής χορού με πολυετή πείρα στη διδασκαλία μαθητών προσχολικής ως και προεπαγγελματικής ηλικίας. Μέλος του διεθνούς συμβουλίου χορού UNESCO και του Σωματείου Ιδιόκτητων Σχολών χορού Σ.Ι.Σ.Χ.Ε. Εχει παρακολουθήσει τα εξής σεμινάρια:

- "Carmina Burana". Σεμινάριο Χοροθεραπείας, Κρουστών & Δραματοθεραπείας
- "Χορευτές". Σεμινάριο χορού με θέμα την τεχνική και ρεπερτόριο μοντέρνου χορού 2001.
- Σεμινάριο στο κέντρο μελέτης χορού NTANKAN από τους Γάλλους χορευτές Claude Brumachon και Benjamin Lamarche.
- 7ο Πανελλήνιο Συνέδριο Ανιματέρ και Φυσικής Αγωγής.
- Σεμινάριο ορθοπεδικών προβλημάτων των χορευτών, πρόληψη και θεραπεία.
- Παρακολούθηση μαθημάτων Παραδοσιακών χορών στην σχολή Δώρα Στράτου.
- Σεμινάρια και σπουδές κλασικού μπαλέτου της Royal Academy του Λονδίνου.

Εχει πάρει μέρος σε πολλές παραστάσεις σε γνωστά θέατρα των Αθηνών, χορεύοντας ρόλους του κλασικού και μοντέρνου ρεπερτορίου.

Το σεμινάριο διαρκεί τον μήνα Ιούλιο, τρεις φορές την εβδομάδα, με τμήματα ανά ηλικία. Για περισσότερες πληροφορίες και δηλώσεις συμμετοχής έως 15 Ιουνίου στο τηλ. 02410-94177 και στη διεύθυνση της σχολής: Πάροδος Αμερικής, Κρεμαστή.

ΔΙΑΤΡΟΦΟΛΟΓΙΚΟ
ΒΙΟΧΗΜΙΚΟ ΚΕΝΤΡΟ
Προγράμματα Διατροφής ειδικά διαμορφωμένα να ανταποκρίνονται στο δικό σας μεταβολισμό για υγιεινό και ασφαλές αδυνάτισμα.
κι αν η έλλειψη χρόνου σας προσθέτει κιλά...
Ετοιμα γεύματα ΝΕΟ φρεσκομαγειρεμένα, νόστιμα και υποθερμιδικά, στο σπίτι...στη δουλειά... ή όπου εσείς τα ζητήσετε!
ΜΑΤΙΝΑ ΠΟΥΛΛΗ
Πτυχιούχος Βιοχημικός(Παν/μιο Sussex UK)
με ειδίκευση στη Διατροφολογία (Παν/μιο Sheffield UK)

Ατταβύρου 33, Ροδος ✆ 0241 0 76830 diatrof@hotmail.com

ΠΡΑΚΤΟΡΕΙΟ ΤΑΞΙΔΙΩΝ
ΣΑΒΒΑΣ ΣΑΗΣ
ΕΚΔΡΟΜΕΣ ΚΑΛΟΚΑΙΡΙ 2002

1η εκδρομή τριήμερη του Αγ. Πνεύματος (τριήμερη αργία) στον
ΑΓΙΟ ΡΑΦΑΗΛ
(αεροπορικώς κατευθείαν από Ρόδο)
Από 22/6 έως 25/6

2η εκδρομή τριήμερη στον
ΑΓΙΟ ΡΑΦΑΗΛ
(αεροπορικώς κατευθείαν από Ρόδο)
Από 26/6 έως 29/6

3η εκδρομή 10ήμερη ακτοπλοϊκώς (από Ρόδο)
ΑΡΑΧΩΒΑ - ΓΑΛΑΞΙΔΙ - ΝΑΥΠΑΚΤΟ - ΛΕΥΚΑΔΑ (κρουαζιέρα στον ΣΚΟΡΠΙΟ του Ωνάση) - ΠΑΡΓΑ - ΚΕΡΚΥΡΑ - ΙΩΑΝΝΙΝΑ - ΜΕΤΣΟΒΟ - ΜΕΤΕΩΡΑ - ΚΑΣΤΟΡΙΑ - ΠΡΕΣΠΕΣ - ΕΔΕΣΣΑ - ΘΕΣ/ΝΙΚΗ - ΠΑΝΑΓΙΑ ΣΟΥΜΕΛΑ
Από 20/8 έως 30/8

4η εκδρομή 8ήμερη ακτοπλοϊκώς (από Ρόδο)
ΑΙΓΙΝΑ - ΕΠΙΔΑΥΡΟ - ΝΑΥΠΛΙΟ - ΤΟΛΟ - ΠΑΝΑΓΙΑ ΜΑΛΕΒΗ - ΣΠΑΡΤΗ - ΜΟΝΕΜΒΑΣΙΑ - ΓΥΘΕΙΟ - ΣΠΗΛΑΙΑ ΔΥΡΟΥ - ΚΑΛΑΜΑΤΑ - ΜΕΘΩΝΗ - ΠΥΡΓΟ - ΟΛΥΜΠΙΑ - ΠΑΤΡΑ - ΚΑΛΑΒΡΥΤΑ - ΜΕΓΑ ΣΠΗΛΑΙΟ - ΑΓ. ΛΑΥΡΑ - ΚΟΡΙΝΘΟ
Από 27/7 έως 3/8

5η εκδρομή 6ήμερη
ΣΑΜΟ - ΧΙΟ - ΜΥΤΙΛΗΝΗ
Από 6/8 έως 12/8

6η εκδρομή 7ήμερη (αεροπορικώς)
ΡΟΔΟ - ΘΕΣΣΑΛΟΝΙΚΗ - ΒΕΡΓΙΝΑ - ΣΕΡΡΕΣ - ΔΡΑΜΑ - ΣΠΗΛΑΙΟ ΑΛΙΣΤΡΑΤΗΣ - ΚΑΒΑΛΑ - ΞΑΝΘΗ - ΚΟΜΟΤΗΝΗ - ΑΛΕΞΑΝΔΡΟΥΠΟΛΗ - ΕΒΡΟ - ΔΙΔΥΜΟΤΕΙΧΟ
Από 3/7 έως 8/7

7η εκδρομή 7ήμερη
ΤΗΝΟ - ΜΥΚΟΝΟ - ΠΑΡΟ - ΑΝΤΙΠΑΡΟ - ΝΑΞΟ - ΣΑΝΤΟΡΙΝΗ
Από 2/9 έως 8/9

8η εκδρομή 7ήμερη
ΚΡΗΤΗ
Από 4/11 έως 10/11

9η εκδρομή 7ήμερη
ΓΥΡΟΣ ΠΕΛΟΠΟΝΝΗΣΟΥ
Από 15/11 έως 21/11

10η εκδρομή 8ήμερη
ΒΟΡΕΙΑ ΕΛΛΑΔΑ
Από 25/11 έως 1/12
Συνεχείς ημερήσιες εκδρομές με καταμαράν • Κάθε ΤΕΤΑΡΤΗ για ΜΑΚΡΗ - ΛΙΒΙΣΙ (Τουρκία) • Κάθε ΕΒΔΟΜΑΔΑ εκδρομές οργανωμένες για οποιοδήποτε μέρος του ΚΟΣΜΟΥ

ΠΛΗΡΟΦΟΡΙΕΣ - ΠΡΟΓΡΑΜΜΑΤΑ
ΠΡΑΚΤΟΡΕΙΟ ΤΑΞΙΔΙΩΝ
ΣΑΒΒΑΣ ΣΑΗΣ
ΤΑΡΠΟΝ ΣΠΡΙΝΓΚΣ 42 (δίπλα στην Τραπ. Πίστεως) • Τηλ. 02410 39781-3

Στο πλαίσιο της περσινής επίσκεψης

Αντιπροσωπείες για την ολοκλήρωση της αδελφοποίησης των Δήμων Κάσου και Ερμούπολης

Σε συνέχεια της περσινής επίσκεψης αντιπροσωπείας του Δήμου Ερμούπολης για την αδελφοποίηση των Δήμων Κάσου και Ερμούπολης, 12μελής αντιπροσωπεία του Δήμου Κάσου επισκέφθηκε την Ερμούπολη της Σύρου για την ολοκλήρωση της διαδικασίας αδελφοποίησης κατά το χρονικό διάστημα από 14/6 έως 16/6/2002.

Η αντιπροσωπεία αποτελούμενη από τον δήμαρχο Κάσου κ. Γεώργιο Εμμ. Κακομανώλη, Δημοτικούς Συμβούλους και προσωπικότητες της Κάσου, έφθασε στην Σύρο την 14η Ιουνίου, όπου τους υποδέχθηκαν ο δήμαρχος Ερμούπολης κ. Δεκαβάλλας, ο πρόεδρος του Δημοτικού Συμβουλίου κ. Μαρκουλής και αντιπροσωπεία του Δήμου.

Κατά την παραμονή της στο νησί η αντιπροσωπεία του Δήμου Κάσου περιηγήθηκε την πόλη της Ερμούπολης, τα χωριά της Σύρου, τα αξιοθέατα του νησιού και την Περιφέρεια Νοτίου Αιγαίου, όπου συζητήθηκαν τα προβλήματα της Κάσου με την Περιφερειάρχη κ. Σημαντώνη.

Την Παρασκευή 14/6 το απόγευμα η αντιπροσωπεία επισκέφθηκε την μονάδα αφαλάτωσης του Δήμου Ερμούλης, η οποία τροφοδοτεί με νερό το Δήμο και καλύπτει τις ανάγκες του σε ποσοστό 98%.

Το Σάββατο 15/6 ο Δήμος Κάσου παρέθεσε πρωινό από κασιώτικα αποκλειστικά προϊόντα στους Κασιώτες της Σύρου σε παραλιακή καφετέρια του νησιού στην οποία παρευρεύθει και ο πρώην δήμαρχος του νησιού και Κασιώτης την καταγωγή κ. Φιλάρετος.

Στις 12 το μεσημέρι στο Δημαρχείο Ερμούπολης τα Δημοτικά Συμβούλια των Δήμων Κάσου και Ερμούπολης, αντάλλαξαν αναμνηστικά δώρα.

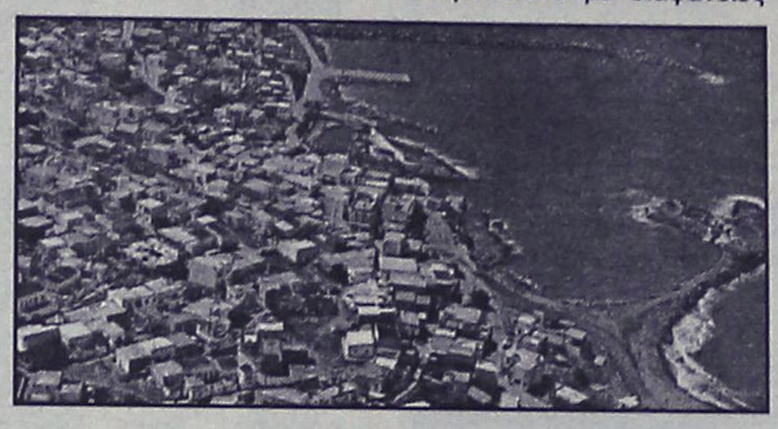

Την ίδια ημέρα στις 20.00 στο Πνευματικό Κέντρο Ερμούπολης έλαβε χώρα η εκδήλωση αδελφοποίησης των δύο Δήμων, στην οποία υπεγράφησαν τα σχετικά πρακτικά και αντιλλάγησαν αναμνηστικά δώρα μεταξύ των δύο Δήμων. Παρευρέθησαν πλήθος κόσμου και η Περιφερειάρχης Νοτίου Αιγαίου κ. Σημαντώνη. Ο καθηγητής της Θεολογικής Σχολής του Πανεπιστημίου Αθηνών κ. Εμμανουήλ Πέτρου Περσελής με ομιλία του τόνισε τους παραδοσιακούς δεσμούς της Κάσου με την Σύρο και την ιστορική διαδρομή των Κασιωτών, ο οποίοι μετοίκησαν στην Σύρο μετά το 1824. Ο δάσκαλος Μηνάς Ηλία Περσελής παρουσίασε με διαφάνειες τοπία και αξιοθέατα της Κάσου, προκαλώντας τον ενθουσιασμό κύρια στους Κασιώτες της Σύρου.

Η εκδήλωση έκλεισε με παραδοσιακούς χορούς από το Λύκειο Ελληνίδων Ερμούπολης και προσφορά κασιώτικων γλυκισμάτων από το Δήμο Κάσου.

Στην συνέχεια ο Δήμος Ερμούπολης παρέθεσε δεξίωση σε όλους τους Κασιώτες στο ξενοδοχείο Ερμής.

Η αντιπροσωπεία του Δήμου Κάσου ανεχώρησε για τον Πειραιά την Κυριακή 16/6 με τις καλύτερες εντυπώσεις για την άψογη φιλοξενία, την οποία έτυχε εκ μέρους του Δήμου Ερμούπολης.

ΔΥΟ ΠΑΡΑΣΤΑΣΕΙΣ ΑΠΟ ΤΟΝ ΠΟΛΙΤΙΣΤΙΚΟ ΤΟΥ ΔΗΜΟΥ ΑΦΑΝΤΟΥ

Δύο θεατρικές παραστάσεις ανεβάζει, μέσα στον Ιούνιο, το θεατρικό εργαστήρι του Πολιτιστικού Οργανισμού του Δήμου Αφάντου.

Πρόκειται για τα έργα "Το πάθημα του Μυλωνά" και "Η Μετάξω και τα επτά αδέλφια της", οι παραστάσεις των οποίων θα δοθούν την ερχόμενη Κυριακή 23 Ιουνίου στις 8.30 μ.μ. στον αύλειο χώρο του Ιερού Ναού Αγίου Γεωργίου Αφάντου και την Τετάρτη 26 του μηνός στις 8.30 μ.μ., στον αύλειο χώρο του Δημοτικού Σχολείου Αρχίπολης.

Σημειώνεται ότι η εκδήλωση γίνεται με την υποστήριξη του Οργανισμού Προώθησης Ροδιακού Τουρισμού και της ΤΕΔΚ.



VISA
TRAVEL CLUB
RHODES LEADING TRAVEL AGENCY
ΤΑΞΙΔΕΥΕΤΕ ΓΙΑ ΑΓΓΛΙΑ...
ΕΠΩΦΕΛΗΘΕΙΤΕ
ΑΠΟ ΤΙΣ ΠΡΟΣΦΟΡΕΣ ΜΑΣ!!
ΛΟΝΔΙΝΟ
22 ΙΟΥΝΙΟΥ ΡΟΔΟ-ΛΟΝΔΙΝΟ
29 ΙΟΥΝΙΟΥ ΛΟΝΔΙΝΟ-ΡΟΔΟ
299 ΕΥΡΩ
22 ΙΟΥΝΙΟΥ ΡΟΔΟ-ΛΟΝΔΙΝΟ
26 ΙΟΥΝΙΟΥ ΛΟΝΔΙΝΟ-ΡΟΔΟ
389 ΕΥΡΩ
17 ΙΟΥΛΙΟΥ ΡΟΔΟ-ΛΟΝΔΙΝΟ
24 ΙΟΥΛΙΟΥ ΛΟΝΔΙΝΟ-ΡΟΔΟ
299 ΕΥΡΩ
ΓΛΑΣΚΟΒΗ
24 ΙΟΥΛΙΟΥ ΡΟΔΟ-ΓΛΑΣΚΟΒΗ
31 ΙΟΥΛΙΟΥ ΓΛΑΣΚΟΒΗ-ΡΟΔΟ
299 ΕΥΡΩ
ΟΙ ΠΑΡΑΠΑΝΩ ΠΡΟΣΦΟΡΕΣ ΠΡΑΓΜΑΤΟΠΟΙΟΥΝΤΑΙ ΜΕ ΠΤΗΣΕΙΣ ΤΣΑΡΤΕΡ& ΠΕΡΙΛΑΜΒΑΝΟΥΝ ΦΟΡΟΥΣ ΑΕΡΟΔΡΟΜΙΟΥ
ΕΝΗΜΕΡΩΘΕΙΤΕ & ΓΙΑ ΑΛΛΟΥΣ ΠΡΟΟΡΙΣΜΟΥΣ ΜΕ ΠΤΗΣΕΙΣ ΤΣΑΣΤΕΡ!!!
ΤΑΞΙΔΕΨΤΕ ΓΙΑ ΓΕΡΜΑΝΙΑ, ΣΚΑΝΔΙΝΑΒΙΑ, ΓΑΛΛΙΑ, ΙΤΑΛΙΑ, ΑΥΣΤΡΙΑ, ΠΟΛΩΝΙΑ, ΟΛΛΑΝΔΙΑ, ΒΕΛΓΙΟ, ΕΛΒΕΤΙΑ ΣΤΙΣ ΠΙΟ ΑΠΙΣΤΕΥΤΕΣ ΤΙΜΕΣ!!!
ΤΗΛΕΦΩΝΗΣΤΕ ΜΑΣ ΤΩΡΑ!!!!
(Πλ. Ακαδημίας) Γρ. Λαμπράκη 54
Τηλ.: 02410-30304, 02410-32382
www.visatravelclub.gr
AM adv.

Pellos Travel
ΚΩΝΣΤΑΝΤΙΝΟΥΠΟΛΗ–ΚΡΟΥΑΖΙΕΡΑ ΣΤΟ ΒΟΣΠΟΡΟ–ΠΡΙΓΚΗΠΟΝΗΣΣΑ
6ΗΜΕΡΗ ΕΔΚΡΟΜΗ
ΑΝΑΧΩΡΗΣΗ 25–6–2002 ΕΠΙΣΤΡΟΦΗ 30–6–2002
ΡΟΔΟΣ - ΜΑΡΜΑΡΙΣ - ΕΦΕΣΣΟΣ -ΣΜΥΡΝΗ- BANDIRMA- ΚΩΝΣΤΑΝΤΙΝΟΥΠΟΛΗ- ΠΡΟΥΣΣΑ-ΣΜΥΡΝΗ- ΜΑΡΜΑΡΙΣ - ΡΟΔΟΣ
ΗΜΕΡΑ 1η: Αναχώρηση από Ρόδο για Μαρμαρίς. Άφιξη στο Μαρμαρίς. Επιβίβαση σε πούλμαν και αναχώρηση για Έφεσο. Άφιξη στην Έφεσο (Σπίτι της Παναγίας-Αρχαιολογικοί χώροι). Αναχώρηση και άφιξη στη Σμύρνη. Τακτοποίηση στο Ξ/Δ. Δείπνο. Διαν/ση.
ΗΜΕΡΑ 2η: Πρωινό στο Ξ/Δ. Αναχώρηση για BANDIRMA. Αφιξη στην BANDIRMA το μεσημέρι. Αναχώρηση για Κωνσταντινούπολη. Άφιξη στην Κωνσταντινούπολη το απόγευμα. Τακτοποίηση σε Ξ/Δ. Δείπνο. Διαν/ση.
ΗΜΕΡΑ 3η: Πρωινό στο Ξ/Δ. Εκδρομή στα Πριγκηπόνησσα, Χάλκη. Απόγευμα φαγητό. Βράδυ προαιρετική διασκέδαση με Oriental Show. Διαν/ση.
ΗΜΕΡΑ 4η: Πρωινό στο Ξ/Δ. Επίσκεψη στην Αγία Σοφία, ΤοπΚαπή Palace, Μπλε Τζαμί, Υδραγωγείο Ιουστινιανού. Επίσκεψη στο Φανάρι (Ορθόδοξο Πατριαρχείο), Παναγία Βλαχερνών. Παναγία Μπαλουκλή. Ελεύθερο απόγευμα για ψώνια. Δείπνο στο Ξ/Δ. Διαν/ση
ΗΜΕΡΑ 5η: Πρωινό στο Ξ/Δ. Αναχώρηση για Σμύρνη μέσω Προύσας. Άφιξη στην Σμύρνη το απόγευμα. Επίσκεψη στην αγορά για ψώνια. Τακτοποίηση στο Ξ/Δ. Δείπνο. Διαν/ση.
ΗΜΕΡΑ 6η: Πρωινό στο Ξ/Δ Επιβίβαση σε πούλμαν και αναχώρηση για Μαρμαρίς. Άφιξη στο Μαρμαρίς. Αναχώρηση για Ρόδο. Άφιξη στη Ρόδο. Τέλος εκδρομής.
Στην τιμή περιλαμβάνονται:
1. Εισιτήρια Ρόδος-Μαρμαρίς-Ρόδος με δελφίνι.
2. Ξεναγήσεις-εκδρομές
3. Μεταφορές με κλιματιζόμενα πούλμαν
4. Ξ/Δ με πρωινό και φαγητό 4*** αστέρων
5. Συνοδός του γραφείου
6. Ταξιδιωτική ασφάλεια
7. Φόροι εισόδου και εξόδου
Δεν περιλαμβάνονται:
Αρχαιολογικοί χώροι και εισιτήρια πλοίων Bandirma-Κωνσταντινούπολη-Bandirma
Για περισσότερες πληροφορίες και κρατήσεις
Pellos Travel
ΛΕΩΦΟΡΟΣ ΚΑΛΛΙΘΕΑΣ ΦΑΛΗΡΑΚΙ ΡΟΔΟΣ
ΤΗΛ.: 0241-0-87615 , 0241-0-86298, κινητό: 0977923929
• FAX: 0241-0-87616
e-mail: pellostravel@hellasnet.gr

Αριστούχοι Γυμνασίων και Λυκείων

Ανακοινώθηκαν χθες από Γυμνάσια και Λύκεια της Ρόδου τα ονόματα μαθητών που αρίστευσαν καθώς και τα ονόματα των μαθητών που προάγονται.

Οι αριστούχοι και οι προαγόμενοι μαθητές είναι οι παρακάτω:

ΑΡΙΣΤΟΥΧΟΙ

3ο ΛΥΚΕΙΟ ΡΟΔΟΥ

Α' ΤΑΞΗ

Κόνσολα Θεοδοσία	20
Καλαφατά Πηνελόπη	19,3
Μαχαιρίδη Θεοφίλη	19,1
Χρυσοχός Ανδρέας	19,1
Αναστασιάδη Ευαγγ.	19
Κυπριώτης Αναστάσιος	19
Χατζηδιάκου Κων.	19
Χρηστάκη Κυριακή	18,9
Στεφανάκου Άννα	18,8
Λυριστή Παρασκευή	18,6
Τσακογιάννης Αλέξανδρος	18,6
Νιτσοτόλη Μαρία	18,3
Χαραλάμπης Κωνστ.	18,3
Κασσανής Ευγένιος	18,2
Διακονικόλα Χριστίνα	18,1
Ζαγοριανός Αποστόλης	18,1

ΛΥΚΕΙΟ ΚΡΕΜΑΣΤΗΣ

Α' ΤΑΞΗ

Γιαννιού Δέσποινα	19,8
Παναγιώτα Βικτώρια	19,6
Παμπάκα Ελευθερία	19
Νικολή Μαρία	18,9
Τσέλου Αγγελική	18,9
Μαλτέζος Γεώργιος	18,7
Κατσουράκη Αθανασία	18,4
Τσελιού Δέσποινα	18,4
Πάττα Αναστασία	18,2

5ο ΓΥΜΝΑΣΙΟ ΡΟΔΟΥ

Α' ΤΑΞΗ

Βακόντιου Αγγελική	19 11/12
Κιούρδης Μιχαήλ	19 10/12
Ζώη Ελένη	19 9/12
Αυγουστής Κυριάκος	19 8/12
Παπαδάκη Αστερούλα	19 8/12
Δημητρούλη Ροδόπη	19 7/12
Πολυχρόνη Αικατερίνη	19 7/12
Περγαντής Παναγιώτης	19 5/12
Τουρατζίδη Γεωργία	19 5/12
Κοτσιάς Ενεας-Βασιλ.	19 4/12
Μηνά Δέσποινα	19 4/12
Παπαηλία Ιρένα	19
Κατσικάκη Αναστασία	18 10/12
Μυστακίδης Λάζαρος	18 10/12
Χριστοφοράκη Ροδόπη	18 8/11
Φασουλάκης Εμμανουήλ	18 8/12
Αντωνίου Μαρία	18 7/12
Σπάρταλη Χρυσοβαλ.	18 7/12

Β' ΤΑΞΗ

Μαγγίρα Μαγδαλινή	20
Δημητρούλης Παντελής	19 11/12
Κιούρδη Μαρία	19 9/12
Ελένη Μαρία	19 8/12
Βαρικά Άννα	19 6/12
Νιμορακιωτάκη Δέσποινα	19 6/12
Παπακωνσταντίνου Φαίδρα	19 3/12
Αποστολόπουλος Ιωάννης	19 1/12
Ρουσακάκης Τριαντάφυλ.	19 1/12
Σάρλη Χρυσή	19 1/12
Ηλιού Χρυσή	18 8/12
Λογοθέτης Αντώνιος	18 7/12

Γ' ΤΑΞΗ

Ζουρδή Σταματία	20
Ιλτσιος Φιλοκτημ.	19 9/13
Μαυρογιαννάκη Παρασκευή	19 9/13
Κατσιδώνη Βασιλεία-Χρ.	19 7/13
Χριστουλάκης Γεώργιος	19 5/13
Οικονομίδη Ελευθερία	19 4/13
Βατσάκη Ευαγγελία	19 1/13
Βούλη Φανερωμένη	18 10/13
Κατταβενού Μιχαλία	18 10/13
Πιννίκας Κωνσταντίν	18 10/13

ΓΥΜΝΑΣΙΟ ΙΑΛΥΣΟΥ

Α' ΤΑΞΗ

Σταματιάδης Γεώργιος	20
Χρυσοχού Χρυσή	19 11/12
Λαδικός Σταύρος	19 10/12
Κορωναίος Μάριος	19 9/12
Κυπριανίδης Απόστολος	19 9/12
Φάκα Ευθυμία	19 8/12
Παπασάββας Χρυσόστομος-Χρ.	19 5/12
Κουντούρη Βικτωρία	19 4/12
Κωνσταντινοπούλου Αικατερίνη	19 4/12
Σαή Σμαράγδα-Αγάπη	19 2/12
Μισομικέ Ειρήνη-Χρυσοβαλ.	19
Χρυσάκη Μαργαρίτα	19
Καρακατσάνης Τσαμπίκος	18 10/12
Φασουλάρη Θαρρενή	18 9/12
Τσερώνη Γεωργία	18 7/12
Καστρινός Αγγελος	18 6/12
Μανωλά Αικατερίνη	18 6/12
Μισομικές Σταμάτης	18 6/12
Παντελάκης Μιχαήλ	18 6/12

Β' ΤΑΞΗ

Κορδορούμπα Μαρία	20
Μυλωνά Ευαγγελία	20
Καββαλάκης Γεώργιος	19 11/12
Σταθάκη Βαρβάρα	19 10/12
Κουφού Χριστίνα	19 9/12
Μάλτα Αγάπη	19 8/12
Ντέλλα Βαρβάρα	19 8/12
Κιούρδη Αιμιλία	19 7/12
Σακέλλη Μαρία-Αγγελική	19 7/12
Διάκουλα Δέσποινα	19 6/12
Καραγιάννης Χρήστος	19 6/12
Τασιούλης Αλέξανδρος	19 5/12
Ατσικνούδας Δημήτριος	19 4/12
Παπαγούρα Σεβαστή	19 4/12
Παπαεμμανουήλ Μαρία	19 4/12
Τσαμπή Γεωργία	19 4/12
Νικολίτσης Σταύρος-Μιχαήλ	19 1/12
Σμαραγδιού Σταύρος	19 1/12
Κουλούμπρη Ελένη	19
Κυριακού Δημήτριος-Τσαμπ.	19
Εγγλέζου Αικατερίνη	18 9/12
Μαυρομάτης Αβραάμ	18 8/12
Κίμογλου Μαρία	18 7/12
Καϊζερλή Εμνέ	18 6/11

Γ' ΤΑΞΗ

Καραγιάννη Ελένη-Μιχαλίτσα	19 10/13
Καϊζερλή Ντουισάλ	19 9/12
Μαστρογιάννη Μαρία	19 7/13
Παρασκευά Μαρία	19 6/13
Τζωρτζή Άννα	19 5/13
Διακομιχάλη Βέρα	19 4/13
Παπαχατζής Γεώργιος	19 3/13
Κυπραίου Ελένη	19 2/13
Χατζηαντωνίου Δεσπ.	19 1/13
Χανδακάρης Ελευθέριος	18 12/13
Παπαθεοδώρου Αργυρώ	18 11/13
Μανδραγού Χρυσούλα	18 7/13
Ουζούνοφ Ατανάς-Μπλαγκό	18 7/13

ΓΥΜΝΑΣΙΟ ΠΑΡΑΔΕΙΣΙΟΥ Α' ΤΑΞΗ

Αναστασού Μαρία	18 6/11
Γιαννακόπουλος Παναγιώτης	18 6/11
Ιβανίδη Στέλλα	18 6/11
Λιάσκα Δήμητρα	18 6/11
Μαγκαφά Σεβαστή	18 7/11
Μαλτέζος Ορέστης	19 4/11
Μιχαήλογλου Κυριαζής	18 9/11
Νικολάου Δήμητρα	19 5/11
Παπαγρηγορίου Τσαμπίκα	19 6/11

Β' ΤΑΞΗ

Αυγουστάκη Ελένη	18 9/11
Θωμόπουλος Θωμάς	19 10/11
Πατάκας Νικόλαος	18 7/11
Πιπικάκης Γεώργιος	18 10/11
Σκαμπίλη Δεσπ.	19 6/11
Σπάρταλη Αγγελική	19 4/11
Χατζηαλεξίου Λουκάς	19
Χατζηαντωνίου Κυριάκος	19 6/11

Γ' ΤΑΞΗ

Ζερβός Εμμανουήλ	18 8/12
Κουλουμπρή Ελένη	18 8/12
Μιχαήλογλου Αικατερίνη	19 6/12
Νικηταρής Μιχαήλ-Γιαν.	18 10/12
Παραή Μαρία-Αγγελ.	19 4/12
Σαμαράς Ιωάννης	19 7/12
Χαραλάμπους Αικατερίνη	19 2/12

ΛΥΚΕΙΟ ΑΡΧΑΓΓΕΛΟΥ

Α' ΤΑΞΗ

Κελεπέρα Τσαμπίκα	18,8
Χατζηνικόλα Δήμητρα	18,7
Καρακωσταντή Τσαμπίκα	18,4
Κλουτσινιώτη Φιλιώ	18,1
Πέτας Στέφανος	18,1

ΓΥΜΝΑΣΙΟ ΣΟΡΩΝΗΣ

Α' ΤΑΞΗ

Χατζηγιαννάκης Θεόδωρος	19 10/11
Γανωτάκης Γεώργιος	19 8/11
Καλαμαρά Παντελίνα	19 7/11
Καραμάργιος Στέφανος	19 7/11
Νικολίκου Ερμιόνη	19 7/11
Μπερετούλης Ιωάννης	19 6/11
Αγαπητού Βαρβάρα	19 5/11
Καστάνιας Φίλιππο	19 4/11
Χατζή Καθολική	19 2/11
Καλιβούρη Χρυσούλα	19 1/11
Κορκιδά Μιράντα	18 10/11
Κυρίνης Γεώργιος	18 8/11
Τσαντάκης Εμμανουήλ	18 6/11

Β' ΤΑΞΗ

Τομάζου Ελισάβετ-Σοφία	19 10/11
Ρεουλλάς Γεώργιος-Θεολό	19 5/11
Υφαντή Βασιλεία-Λουκία	19 1/11
Σαββάκη Ασημίνα-Αγγελικ.	18 9/11
Τομάζος Νικόλαος	18 7/10
Κούρος Αλέξανδρος-Παν	18 6/11

Γ' ΤΑΞΗ

Παπαστεργής Γεώργιος-Σίλας	19 10/12
Παπαστεργής Στέργος	19 10/12
Τομάζου Μιράντα	19 10/12
Πελλέρα Φραντσέσκα	19 9/12
Στυλιανού Στυλιανός	19 9/12
Τσιμπλή Παρασκευή	19 7/12
Μαριέττος Αναστάσιος	19 6/12
Κοφίτσας Δημήτριος	19 4/12
Αγαπητού Παναγιώτης	19 3/12
Τσαγκαράκης Βασίλειος	18 9/11
Ζαγοριανός Νικόλαος	18 9/12

Προαγόμενοι και απολυόμενοι Γυμνασίων και Λυκείων

3ο ΛΥΚΕΙΟ ΡΟΔΟΥ

Α' ΤΑΞΗ

Αλεξίου Σπυρίδων
Αναστασιάδη Ευαγγελίστρια
Αντώνογλου Φωτεινή
Αργυρού Σταμάτιος
Βαγιανάκης Ανδρέας
Βασιλάκης Γεώργιος
Βελέντζα Αικατερίνη
Γατσής Κων/νος
Γεωργά Μικαέλα Φωτεινή
Γιακουμάκη Μαριέττα αικατ.
Γιαλλουράκης Δαμιανός
Γιαλλούση Μαρία Ιντα
Γιαλλούσης Γεώργιος
Γιασιράνης Γεώργιος
Διακονικόλα Χριστίνα
Δρακογιαννάκης Κων/νος
Δρόσου Φιλίτσα
Ευσταθίου Στυλιανός
Ζαγοριανός Αποστόλης
Ζώτου Σταματέλλα
Ηλιάδης Σταύρος
Θεοδωρίδου Χριστίνα
Ιουλιού Βιργινία Γαβριέλα
Καλαβρέζος Αντώνιος
Καλαφατά Πηνελόπη
Καλαφατάς Σταμάτιος
Καλογήρου Μιχαήλ
Καλοπέτρη Θεώνη
Καλούδης Σάββας
Καπετάνος Ματιε Παντελής
Καραγιάννη Μαρία
Καρίκας Στυλιανός
Καρυδάκης Στέφανος
Κασσάνης Ευγένιος
Καστελλοριζού Σοφία
Καϋμενάκη Ελευθερία
Κελεπέση Σοφία
Κεχαγιά Τσαμπίκα Αικατ.
Κιουρτ Ισμαήλ Ααλτ.
Κοίλος Φώτιος
Κομνιανίδης Νικόλαος
Κόνσολα Θεοδοσία
Κορόγλου Παρασκευή
Κορτίδης Παναγιώτης
Κουλουμπράκη Μαρία
Κουτσελίνης Ιωάννης
Κυπριώτης Αναστάσιος
Κωστάκη Ευαγγελία
Κώστας Κωνσταντίνος
Κωστή Χρυσοβαλάντη
Λαρδούτσος Χριστόδουλος
Λουιζίδης Αντώνιος
Λουκά Άννα
Λουλάκη Μαρία
Λυριστή Παρασκευή
Μαγγιώρος Αντώνιος
Μακέστας Γεώργιος
Μαλάμης Χρήστος
Μανιά Φαίδρα
Μαχαιρίδη Θεοφίλη
Μιχαλαριάς Γεώργιος
Μίχαλος Ιωάννης
Μιχελλαράκης Σταμάτιος
Μοστρής Μερκούριος Χρ.
Μοσχάτος Τσαμπίκος Μιχ.
Μουσάϊ Ειρήνη Ιρίντα
Μπογδάνης Φλόρης
Μπόνη Μαρία-Ρόζα
Μπόνης Κων/νος
Μυλωνά Σεβαστή Παναγ.
Μωραΐτη Ασημίνα
Μωραΐτη Δήμητρα
Νικηταρά Ελένη
Νικολάου Μαρία
Νικολατζίδη Κυριακή
Νιτσοτόλη Μαρία
Νουρεντίν Φίλις
Ντέλλα Ειρήνη
Ντουμπανάκης Ιωάννης
Ξυπολιτά Παρασκευή
Παπαγεωργίου Δανάη
Παπαγεωργίου Στεργία Κατερίνα
Παπαδόπουλος Γεώργιος
Παπασταματάκη Ειρήνη
Πέρου Γεωργία
Ποντίκα Υπαπαντή Πατρ.
Ρεντόπουλου Ευτυχία
Ρουσσάκης Γεώργιος
Ρούσσος Παναγιώτης
Σαής Ιωάννης
Σακελλαράκης Ιωάννης
Σαρασουάτι Δαλιάνης
Μπουσάν Μπαχ
Σαρρή Όλγα
Σεβαστάκη Τσαμπίκα Αντρ.
Σμαραγδιός Σταύρος
Σπανού Ειρήνη
Στάθης Βασίλειος
Στεφανάκου Αννα
Τσακίρη Μαρία
Τσακογιάννης Αλέξανδρος
Τσαμάλης Χρήστος
Τσιαβός Ιωάννης
Τσίκρικα Σταματία
Φανενός Σταμάτιος
Φανιός Βασίλειος
Φασουλάρη Μαρία
Φραζής Νικόλαος Νεκτ.
Χαραλάμπης Κωνσταντίνος
Χαρτερός Παναγιώτης
Χατζηδιάκου Κωνσταντίνος
Χατζηδιάκου Τσαμπίκα
Χατζηλαζάρου Ανδριάνα
Χατζημιχάλη Μαρία
Χατζησάββας Γεώργιος
Χατζηχριστοδούλου Παρασκευή
Χατζηχριστοδούλου Παρασκευή
Χρηστάκη Κυριακή
Χρήστου Δημήτριος
Χρυσοχός Ανδρέας
Χρυσοχού Παρασκευή
Ψύλλα Αλεξάνδρα

ΛΥΚΕΙΟ ΚΡΕΜΑΣΤΗΣ

Α' ΤΑΞΗ

Βασιλάκη Μαρία
Βολοτσάκας Αντώνιος
Γιαννιού Δέσποινα
Γκάϊδας Δημήτριος
Διακογεωργίου Αικατερίνη
Διακοδημητρίου Θεοδόσιος
Ελευθερίου Ιωάννης-Χρυσοβ.
Θεοφιλίδης Αντώνιος
Κάππα Φωτεινή-Ελευθερ.
Καρίκης Παναγιώτης
Καρόφτη Αστριντ-Λέα-Ιωάν.
Κάτρη Αικατερίνη
Κάτσικα Καλλιόπη
Κατσουράκη Αθανασία
Κλούβας Θεόδωρος-Αντων.
Κουκιάς Μιχαήλ
Κουφαλάκη Στεργούλα
Κουφαλάκης Αγγελος
Κουφαλάκης Σπύρος
Κουφοβασίλη Ιφιγένεια
Κυπριώτη Ελευθερία
Μαλτέζος Γεώργιος
Μάτσης Μιχαήλ
Μόσχου Βασιλική
Μπακαρή Δάφνη-Σάρρα
Μπαρτατίλας Δημήτριος
Μπελεγρή Αφροδίτη
Μυριαλλάκη Αναστασία
Νικολάου Χαρίκλεια
Νικολή Μαρία
Παμπάκα Ελευθερία
Παμπάκας Δημήτριος
Παναγιώτα Βικτωρία
Παπανικόλας Νικηφόρος
Παρμπούνης Δημήτριος
Πάττα Αναστασία-Ινιέ
Παχούλη Μιχαλίτσα
Πήχη Δέσποινα
Πιπάκης Βασίλειος
Πότσου Σάββας
Πότσου Στεφανία
Σαββάκης Αλέξανδρος-Μάρι
Σάττα Καϊέτ-Γεώργιος
Σορωνιάτη Μαρία
Σταυριανού Τσαμπίκα
Τασσέ Αντελιάνα
Ταταράκης Γεώργιος
Τζουμάκας Στέφανος
Τσελιού Δέσποινα
Τσέλου Αγγελική
Τσουρουνάκης Μιχαήλ
Φασουλάρης Μιχαήλ-Τσαμπίκος
Φουρλάνου Ευλογία-Καθολικ.
Χατζηδιάκου Εμμανουήλ
Χότζα Ενκελειέντα

ΑΠΟΛΥΟΝΤΑΙ

5ο ΓΥΜΝΑΣΙΟ

Βατσάκη Ευαγγελία
Βουλή Φανερωμένη
Γεωργουδιός Παναγιώτης
Διαμαντάρα Φανερωμένη
Δράπανου Ελευθερία
Ζαμάγιας Χρήστος
Ζανετούλλη Ειρήνη
Ζούρδη Σταματία
Ιλτσιος Φιλοκτήμων
Καλαφατά Ειρήνη
Καλογεράκης Βύρων-Κων/νος
Κατσιδώνη Βασιλεία-Χρυσ.
Κατταβενού Μιχαλία
Κέλλιος Πέτρος
Κουμπιός Ιωάννης
Κωνσταντινίδης Σταμάτιος
Κώτης Δημήτρης-Γιο.
Λοΐζου Χαριτωμένη
Μακρή Αναστασία
Μανώλακας Κων/νος
Μαρασιώτη Ευαγγελία-Χρισ.
Μαυρογιαννάκη Παρασκευή
Μιχαλάκης Γεώργιος
Μουρσελλά Ελευθερία
Μπαλάσκας Μιχαήλ
Μπάμπης Κων/νος
Μπογιατζή Ιναγέτ
Νικολέττου Μαγδαληνή
Ντόκος Γεώργιος
Οικονομίδη Ελευθερία
Πανοβράκου Σωτηρία
Πανόγλου Ελευθερία
Παρδαλού Αντωνία
Παρδαλού Τσαμπίκα-Μοσ.
Πασσάλης Ανάργυρος
Πέρου Ελένη
Πέτκος Γεώργιος
Πιννίκας Κωνσταντίνος
Ποτουρίδης Ηλίας
Πρωτόπαπας Αγγελος-Αριστ.
Ροδίτη Θεοδοσία
Σάρλος Δημήτριος
Σιδερής Αναστάσιος
Σταυλάς Γεώργιος
Τσιλιγκίρης Λεωνίδας
Φωτάρα Δήμητρα
Χάβκας Παναγιώτης
Χατζηελεύθερη Δέσποινα
Χατζημανώλη Μαρίνα
Χριστοδουλάκης Γεώργιος

ΓΥΜΝΑΣΙΟ ΠΑΡΑΔΕΙΣΙΟΥ

Αφεντούλη Λαμπρινή
Βογιατζή Χρυσάνθη
Γαλάνη Κωνσταντίνα
Γιαννακάκης Σταύρος
Ζαχαρίας Γεώργιος-Αγγε
Ζαχαρίας Μιχαήλ
Ζερβός Βασίλειος
Ζερβός Εμμανουήλ
Καλημέρη Αικατερίνη
Καρόφτης Αθανάσιος
Καταξενού Μαρία
Κλαδίτης Κυριάκος
Κουλούμπρη Ελένη
Λολάκη Καθολική
Μάγκου Θωμαΐς
Μιχαηλόγλου Αικατερίνη
Μουρατίδου Αικατερίνη-Χρι.
Νικηταρής Μιχαήλ-Πανο.
Παραή Μαρία-Αγγελικ.
Πατάκας Σταμάτιος
Περάκη Αθηνά
Πιστόλα Καθολική
Πότσης Χριστάκης
Σαμαράς Ιωάννης
Σπάρταλη Μαρία
Τζανουδάκης Νικόλαος
Χαραλάμπους Αικατερίνη
Χατζηαντωνίου Νικολίνα

ΜΕΤΡΟΠΟΛ
ALPHA ODEON

Πρόγραμμα εβδομάδας από 14/6/2002 έως 20/6/2002

Πληροφορίες - Κρατήσεις : 02410-28400, από 5:00 μμ



Ώρες έναρξης: Showtimes: 8:30 και 10:40 μμ

ΚΑΚΟΣ ΜΠΕΛΑΣ

Παρασκευή, Σάββατο, Κυριακή και στις 6:30 μ.μ.
On Friday, Saturday and Sunday also at 6:30 p.m.

Η πιο ξεκαρδιστική κωμωδία του καλοκαιριού από τον δημιουργό των μεγάλων επιτυχιών "Οι Άνδρες με τα Μαύρα" και "Οικογένεια Άνταμς"!!

ΟΧΙ ΑΛΛΗ ΧΑΖΟΑΜΕΡΙΚΑΝΙΚΗ ΤΑΙΝΙΑ

NOT ANOTHER TEEN MOVIE



Ώρες έναρξης: Showtimes: 8:10 και 10:10 μμ

Παρασκευή, Σάββατο, Κυριακή και στις 6:10 μ.μ.
On Friday, Saturday and Sunday also at 6:10 p.m.

Μια νεανική κωμωδία που δεν αφήνει τίποτα όρθιο!!!



Μια εκρηκτική περιπέτεια, βασισμένη στο ομώνυμο βιντεοπαιχνίδι!!!

Ώρες έναρξης: Showtimes: 8:15 και 10:30 μμ

Παρασκευή, Σάββατο, Κυριακή και στις 6:00 μ.μ.
On Friday, Saturday and Sunday also at 6:00 p.m.

RESIDENT EVIL

Zorpidis

ΤΟΥΡΙΣΤΙΚΟΣ ΟΡΓΑΝΙΣΜΟΣ

ΑΛΕΞ. ΔΙΑΚΟΥ & ΛΟΧΑΓΟΥ ΦΑΝΟΥΡΑΚΗ 31
Τηλ.: 0241 20625, 30054 FAX: 26745

Λ.Α.Ν.Ε.

Αναχωρήσεις από Ρόδο:

F/BB. ΙΕΡΑΠΕΤΡΑ

Κάθε ΠΕΜΠΤΗ στις 04.30 για
ΧΑΛΚΗ - ΔΙΑΦΑΝΙ - ΠΗΓΑΔΙΑ - ΚΑΣΟ - ΣΗΤΕΙΑ - ΑΓΙΟ ΝΙΚΟΛΑΟ - ΜΗΛΟ - ΠΕΙΡΑΙΑ

Κάθε ΚΥΡΙΑΚΗ στις 04.30 για
ΧΑΛΚΗ-ΔΙΑΦΑΝΙ-ΠΗΓΑΔΙΑ-ΚΑΣΟ-ΣΗΤΕΙΑ-ΑΓΙΟ ΝΙΚΟΛΑΟ-ΜΗΛΟ-ΠΕΙΡΑΙΑ

F/BB. ΚΟΡΝΑΡΟΣ

Κάθε ΣΑΒΒΑΤΟ στις 04.30 για
ΔΙΑΦΑΝΙ - ΠΗΓΑΔΙΑ - ΚΑΣΟ - ΣΗΤΕΙΑ - ΑΓΙΟ ΝΙΚΟΛΑΟ - ΜΗΛΟ - ΠΕΙΡΑΙΑ

LAOYMZIS FLING DOLPHINS

Αναχωρήσεις καθημερινά με το CHRISTOS L. για

• ΚΩ στις 16.00 και ΚΩ-Ρόδο στις 08.00 • ΧΑΛΚΗ κάθε Σάββατο στις 14.00 • ΤΗΛΟ κάθε Σάββατο στις 14.00 • ΝΙΣΥΡΟΣ κάθε Σάββατο στις 14.00 • ΣΥΜΗ κάθε Δευτέρα και Τετάρτη στις 16.00.

ΚΡΑΤΗΣΕΙΣ ΞΕΝΟΔΟΧΕΙΩΝ σε όλη την Ελλάδα

ΑΕΡΟΠΟΡΙΚΑ ΕΙΣΙΤΗΡΙΑ

ΑΚΤΟΠΛΟΪΚΑ ΕΙΣΙΤΗΡΙΑ

ΕΝΟΙΚΙΑΣΕΙΣ ΑΥΤΟΚΙΝΗΤΩΝ

Cinemania

ΕΠΙΜΕΛΕΙΑ: *Κυριακή Πετρίδου*

Οι ταινίες της Παρασκευής

Ιδιαίτερα ενδιαφέρουσα είναι η κινηματογραφική εβδομάδα που ξεκινάει από αύριο καθώς θα έχουμε στη Ρόδο τρείς πρεμιέρες απο τις οποίες οι δύο σε πρώτη πανελλήνια προβολή!

Από τις πιο ενδιαφέρουσες εβομάδες του καλοκαιριού, μέχρι στιγμής, είναι η ερχόμενη αφού κάνουν πρεμιέρα εδώ ένα πολυαναμενόμενο blockbu sters, ένα ερωτικό θρίλερ που έχει πάρει καλές κριτικές καθώς και μία δραματική ταινία με καλό γκαστ.

Συνολικά, στις αίθουσες της Ρόδου, κατά την κινηματογραφική εβδομάδα από 21/6 έως και 27/6, θα προβάλλονται οκτώ ταινίες.

Αναλυτικά:

• Από το "ΠΑΛΛΑΣ 5 cinemas center"

Δύο νέες ταινίες σε πρώτη πανελλήνια προβολή, κάνουν πρεμιέρα από τις αίθουσες του πολυκινηματογράφου, την ερχόμενη εβδομάδα. Παράλληλα, θα συνεχίσει την προβολή ακόμη δύο.

Σημειώνεται, επίσης ότι, μετά τη συντήρηση που έγινε, λειτουργούν κανονικά όλες οι αίθουσες του κινηματογράφου.

Συγκεκριμένα:

-The Skorpion King



Ένα από τα πολυαναμενόμενα **blockbuster** του καλοκαιριού, κυρίως για τους fan του είδους, είναι το **σίκουελ αυτό των ταινιών** "Η Μούμια" και "Η επιστροφή της Μούμιας".

Καθαρά ψυχαγωγικός κινηματογράφος. Ό,τι πρέπει δηλαδή για καλοκαιρινή έξοδο. Η σκηνοθεσία είναι του **Τσάια Ράσελ** και στον πρωταγωνιστικό ρόλο εμφανίζεται ο νέος action heral του Χόλιγουντ, γνωστός ως "The Rock". Παίζει ο γνωστός μας από το "Πράσινο Μίλι", **Μάικλ Κλάρκ Ντάνκαν.** (Σ.Σ. Η ταινία θα προβάλλεται σε δύο αίθουσες του κινηματογράφου και καλό θα ήταν να κάνετε κράτηση).

- Ενα σπίτι, μια ζωή (Life as a house)

Οικογενειακό δράμα σε σκηνοθεσία **Έρβιν Γουίνκλερ** και με πρωταγωνιστές τους **Κέβιν Κλάιν και Κριστίν Σκοτ Τόμας.**

Ο Τζορτζ, στα 42 του χρόνια μαθαίνει ότι πεθαίνει. Τελευταία του επιθυμία είναι να πλησιάσει τον έφηβο και αντιδραστικό γιο του αλλά και τη γυναίκα του με την οποία έχει αποξενωθεί...

- Παράλληλα, από το "Παλλάς" συνεχίζεται η προβολή των ταινιών:

"Showtime" (για 3η εβδομάδα) και **"Η Βασίλισσα των καταραμένων"** (για 2η εβδομάδα).

• Από το "ΜΕΤΡΟΠΟΛ Alpha Odeon"

Μια νέα ταινία κάνει πρεμιέρα στη Ρόδο από το πολυσινεμά, την ερχόμενη εβδομάδα και παράλληλα συνεχίζεται η προβολη τριών ακόμη.

Συγκεκριμένα:

- Απιστη (Unfaithful)

Ερωτικό θρίλερ, σκηνοθετημένο από τον Αντριαν Λάιν των ταινιών **"Ολέθρια Σχέση"** και **"9 1/2 εβδομάδες"** και με πρωταγωνιστές τους Ντάϊάν Λέιν, Ρίτσαρντ Γκηρ, Ολίβιε Μαρτίνεζ κ.ά.



Η ταινία έχει πάρει καλές κριτικές και είναι από τις πιο ενδιαφέρουσες εξόδους της εβδομάδας στη Ρόδο.

Ενας ανεμοστρόβιλος... αλλάζει τη ζωή ενός ζευγαριού όταν η σύζυγος γνωρίζει έναν άγνωστο με τον οποίο συνάπτει εξωσυζυγική σχέση, η εξέλιξη της οποίας θα έχει απρόβλεπτες συνέπειες...

- Παράλληλα, από το "Μετροπόλ", συνεχίζεται η προβολή των ταινιών: **"Resident evil", "Κακός μπελάς"** και **"Οχι άλλη χαζοαμερικάνικη ταινία".** Ολες για τελευταία εβδομάδα.

www.cinemapallas.gr

ΠΑΛΛΑΣ 5 CINEMAS CENTER

14/06/2002 έως 20/06/2002

Θα θέλαμε να ενημερώσουμε το κοινό οτι οι αίθουσες 3 & 4 θα παραμείνουν κλειστές λόγω συντήρησης.

ΑΙΘΟΥΣΑ 5



Η ΒΑΣΙΛΙΣΣΑ ΤΩΝ ΚΑΤΑΡΑΜΕΝΩΝ
QUEEN OF THE DAMNED
Θρίλερ / Thriller
Η μητέρα του σκότους...
το μόνο που θέλει είναι να φέρει την κόλαση στη γη!
Από τη συγγραφέα του βιβλίου "Συνέντευξη με έναν βρυκόλακα" σε **1η Πανελλήνια Προβολή!**
ΠΡΩΤΑΓΩΝΙΣΤΟΥΝ: AALIYAH, STUART TOWNSEND

Ώρες Έναρξης: 18:00, 20:10, 22:25

ΑΙΘΟΥΣΑ 2

SHOWTIME
Κωμωδία / Comedy
Σε επιφυλακή, σε ετοιμότητα, στον αέρα!
Για 1η φορά στο πιο ξεκαρδιστικό reality show της χρονιάς ο Robert DeNiro και ο Eddie Murphy!
ΠΡΩΤΑΓΩΝΙΣΤΟΥΝ: ROBERT DENIRO, EDDIE MURPHY



Ώρες Έναρξης: 18:20, 20:20, 22:20

ΑΙΘΟΥΣΑ 1



ΟΙ ΜΑΧΗΤΕΣ ΤΩΝ ΔΡΟΜΩΝ
THE FAST & THE FURIOUS
Περιπέτεια / Action movie
Γκρέμισε τα ταμεία στην Αμερική!
Η πιο σπιντάτη ταινία που είδατε ποτέ!
ΠΡΩΤΑΓΩΝΙΣΤΟΥΝ:
PAUL WALKER, VIN DIESEL

Ώρες Έναρξης: 18:10, 20:20

ΑΙΘΟΥΣΑ 1



ΤΟ ΚΟΛΠΟ / HEIST
Αστυνομική περιπέτεια / Action movie
Η απληστία θα τους ξαναφέρει κοντά...
για να χτυπήσουν τον τελευταίο τους στόχο...
ένα αεροπλάνο που μεταφέρει ράβδους χρυσού!
ΠΡΩΤΑΓΩΝΙΣΤΟΥΝ:
GENE HACKMAN, DANNY DEVITO, DELROY LINDO

Ώρες Έναρξης: 22:30

ΜΟΝΟ ΓΙΑ ΤΑ ΜΕΛΗ

Απαντήστε στην ερώτηση:

"Με ποιά ταινία έγινε γνωστός ο ROCK που πρωταγωνιστεί στην πολυαναμενόμενη περιπέτεια THE SCORPION KING η οποία έσπασε τα ταμεία στην Αμερική και θα δείτε στο ΠΑΛΛΑΣ την ερχόμενη εβδομάδα".

Οι 10 πρώτοι νικητές της κλήρωσης που θα γίνει την Παρασκευή 21/07/2002 θα κερδίσουν από 1 ΔΩΡΕΑΝ εισιτήριο για την ταινία ενώ οι υπόλοιποι 10 από μια καταπληκτική αφίσα! Τα ονόματα των τυχερών θα ανακοινωθούν στα ταμεία μας την Παρασκευή 21/07/2002.

ΧΟΡΗΓΟΙ

Μεξικάνικη Κουζίνα Rooster's
BERLONI
NEOTEX
CHINESE BURGER
Κινέζικο Εστιατόριο Fast Food

Για κρατήσεις θέσεων / For reservations
02410 **24475** και 02410 **70670** (16:00 - 20:00)

Άρτος (;) Θεάματα (;)...

... Και τηλεόραση (όπως λέμε τηλοψία...)

STAR

06.40 Παιδικό πρόγραμμα
08.55 Ειδήσεις στη νοηματική
09.00 The trap. (Ε)
10.00 Λόγια Starata
11.58 Ο κόσμος του παιδιού
12.00 Με την Ελντα
13.00 Ειδήσεις
14.00 Best seller
15.55 Ο κόσμος του παιδιού
16.00 Μπιάνκα, πόσο σ' αγαπώ
17.00 Ξένη ταινία. «Γλυκιά μου Αννα».
18.00 Ειδήσεις
19.00 The trap. Τηλεπαιχνίδι γνώσεων
20.00 Το μαγκαζίνο του star
21.00 Ξένη ταινία. «Ενα σκληρό φιλί για καληνύχτα». Περιπέτεια
23.30 Ξένη ταινία. «Θανάσιμο φορτίο». Περιπέτεια
01.00 Ειδήσεις
01.45 Ξένη ταινία. «Απόδραση από τον Κυβερνοχώρο». Περιπέτεια.
03.30 Πρόβιντενς.
04.45 Αστέρια στο πεντάγραμμο

ALTER

06.00 Alter clips
07.00 Alter Kids
11.50 Alter υγεία
12.00 Μπάρμπαρα, σ' αγαπώ
12.30 Ειδήσεις
14.00 Τόλμη και γοητεία
14.30 Γυάλινος τοίχος. Ενημερωτική εκπομπή με την Τατιάνα Στεφανίδου
17.00 Μήτσι-χώστα. Σατιρική εκπομπή (Ε)
17.30 Ελληνική ταινία. «Σ' αγαπώ στο τιμόνι που κρατάω». Κωμωδία.
19.15 Ειδήσεις
21.00 Μήτσι-Χώστα
22.00 Παρατράγουδα-Best of.
23.00 Ξένη ταινία. «Υψηλή προστασία». Περιπέτεια.
01.00 Ειδήσεις
01.15 Ξένη ταινία. «Εμανουέλα: Δασκάλα του έρωτα». Αισθησιακή ταινία.
03.15 Alter clips.

TRAVEL EMMANUEL

ΘΕΛΕΤΕ ΟΙ ΔΙΑΚΟΠΕΣ ΣΑΣ ΝΑ ΣΥΝΔΥΑΣΘΟΥΝ ΦΘΗΝΑ ΚΑΙ ΠΟΙΟΤΙΚΑ:

EMMANUEL TRAVEL

ΘΕΛΕΤΕ ΝΑ ΤΑΞΙΔΕΨΕΤΕ ΜΕ ΑΣΦΑΛΕΙΑ ΚΑΙ ΦΘΗΝΑ...

EMMANUEL TRAVEL

ΕΙΜΑΣΤΕ ΠΑΝΤΑ ΣΤΗΝ ΔΙΑΘΕΣΗ ΣΑΣ ΓΙΑ ΤΗΝ ΚΑΛΥΤΕΡΗ ΕΞΥΠΗΡΕΤΗΣΗ ΣΑΣ.

ΦΘΗΝΕΣ ΤΙΜΕΣ ΓΙΑ ΕΥΡΩΠΗ ΣΕ ΣΥΝΕΡΓΑΣΙΑ ΜΕ ΤΙΣ ΚΑΛΥΤΕΡΕΣ ΑΕΡΟΠΟΡΙΚΕΣ ΤΣΑΡΤΕΡ ΕΤΑΙΡΕΙΕΣ

ΕΙΣΙΤΗΡΙΑ ΠΛΟΙΩΝ 20% ΕΚΠΤΩΣΗ ΓΙΑ ΕΙΣΙΤΗΡΙΑ ΜΕΤ' ΕΠΙΣΤΡΟΦΗΣ

ΕΙΣΙΤΗΡΙΑ ΟΛΥΜΠΙΑΚΗΣ-ΕΙΔΙΚΕΣ ΤΙΜΕΣ ΓΙΑ ΝΕΟΥΣ ΚΑΙ ΥΠΕΡΗΛΙΚΕΣ-ΟΙΚΟΓΕΝΕΙΑΚΕΣ ΠΡΟΣΦΟΡΕΣ

ΚΡΑΤΗΣΕΙΣ ΞΕΝΟΔΟΧΕΙΩΝ
ΕΚΔΟΣΕΙΣ ΔΙΑΒΑΤΗΡΙΩΝ
ΕΚΔΡΟΜΕΣ ΓΙΑ ΟΛΟ ΤΟΝ ΚΟΣΜΟ

ΠΑΝΤΑ ΚΟΝΤΑ ΣΑΣ ΓΙΑ ΤΗΝ ΚΑΛΥΤΕΡΗ ΕΞΥΠΗΡΕΤΗΣΗ ΣΑΣ

ΖΗΤΕΙΤΑΙ ΥΠΑΛΛΗΛΟΣ ΜΙΣΘΟΣ ΑΝΑΛΟΓΩΝ ΠΡΟΣΟΝΤΩΝ

ΠΛΗΡΟΦΟΡΙΕΣ
ΤΗΛ: 93630-93625-94385
FAX: 91748
ΙΕΡΟΥ ΛΟΧΟΥ 1 ΙΑΛΥΣΟΣ ΡΟΔΟΣ
ΥΠΕΥΘΥΝΟΣ: ΜΑΝΩΛΗΣ ΜΑΧΑΙΡΑΚΗΣ

ΕΤ-1

07.00 Ο μικρός κόσμος του δάσους
07.30 Ο μικρός Μπιλ
08.00 Του κουτιού τα παραμύθια
08.30 Το αερόστατο
09.00 Εραστές της περιπέτειας
10.00 Σπορ και περιπέτεια
10.30 Tora-Tora-Tora. Με τον Αντώνη Πανούτσο και τον Αντώνη Καρπετόπουλο.
12.00 Η ιστορία του ποδοσφαίρου
13.00 Πορτρέτα ποδοσφαιριστών
13.50 Ειδήσεις
14.00 Ματωμένος φρουρός
16.00 Σπορ ιστορίες
17.00 Ειδήσεις
17.30 Ξένη ταινία. «Η σχολική μπάντα».
19.00 Μουσικό πρόγραμμα
21.00 Ξένη ταινία. «Ανθρωποκυνηγητό στο Λος Αντζελες».
23.00 Ειδήσεις
23.30 Πορτρέτα ποδοσφαιριστών
24.00 Tora-Tora-Tora.
01.30 Η ιστορία του ποδοσφαίρου
02.30 Πορτρέτα ποδοσφαιριστών
03.00 Σπορ ιστορίες
04.00 Ελβετικός σουγιάς
05.00 Εραστές της περιπέτειας

NET

06.00 Ετσι έχουν τα πράγματα
07.00 Πρώτη ματιά
10.00 Ιστορίες της πόλης-Ου τόπος
10.30 Φωτόσφαιρα
11.00 Αγνωστοι πολιτισμοί
11.30 Μια περιπέτεια-η ιστορία του ανθρώπου
12.00 Αποστολές
13.00 Ειδήσεις
13.45 Οι θησαυροί του κόσμου
14.00 Νώε.
15.00 Ειδήσεις
16.00 Συν και πλην
17.00 Ηφαίστεια
18.00 Ειδήσεις
19.00 Πάμε στοίχημα
19.05 Ελληνική ταινία. «Τζο, ο τρομερός». Κοινωνική σάτιρα.
20.00 Κλήρωση Τζόκερ
20.15 Ελληνική ταινία (Σ).
21.00 Ειδήσεις
22.00 Μια μέρα για όλους: 20 Ιουνίου-Διεθνής ημέρα προσφύγων
22.30 Ημασταν εκεί
23.00 Ξένη ταινία. «L' America».
24.00 Ειδήσεις
00.15 Ξένη ταινία. Συνέχεια.

ΕΤ-3

08.01 Κεντρική Μακεδονία
08.30 Ο κόσμος στο επίκεντρο
09.00 Χθες και σήμερα
10.00 Μήθυμνα ή Μόλυβδος
10.30 Στα ίχνη του μεγάλου βασιλιά
11.00 Ολα καλά
12.00 Το Άξιον Εστί στη Θεσσαλονίκη
13.00 Γονείς και παιδιά
14.00 Αληθινά σενάρια
15.00 Ειδήσεις
15.30 Με μια τρίτη ματιά
17.00 Δεξίωση
18.00 Επι τροχών (Ε)
18.30 Αθλητικό ημίωρο
19.00 Περίμετρος
19.30 Στην υδρόγειο
20.00 Μουντιάλ 2002. Εκπομπή.
20.30 Ειδήσεις
21.30 Μουντιάλ 2002. Εκπομπή.
22.00 Σινεμάνια
23.00 Στυλ καφέ
23.30 Τέχνη και παραισθήσεις.
24.00 Ειδήσεις
00.20 Ξένη ταινία. «Καλοκαιρινά παιχνίδια».
02.30 Με μια τρίτη ματιά
04.00 Η άλλη μέρα

FILMNET

07.25 Ξένη ταινία. «Παρείσακτος».
09.00 E! Entertailnment
10.00 Ξένη ταινία. «Εισβολή».
10.55 Ξένη ταινία. «Ο βασιλιάς των πάγων».
12.40 Ξένη ταινία. «Ο γάμος του εραστή μου».
14.25 The movie show
14.55 Ξένη ταινία. «Μυστηριώδεις ήρωες».
17.00 Ξένη ταινία. «Η χώρα των θαυμάτων».
18.55 Ξένη ταινία. «Αθώος μέχρι αποδείξεως του εναντίον».
21.00 U.S. top 10.
21.30 E! Entertailnment
22.00 Ξένη ταινία. «Ερωτικό κτήνος».
23.35 Ελληνική ταινία. «Safe sex»
01.55 Ξένη ταινία. «Αφροδίτη, η θεά του έρωτα».
02.50 Ξένη ταινία. «Οξυγόνο».
04.25 Ξένη ταινία. «Μια πορνογραφική σχέση».
05.45 Ξένη ταινία. «Ο δολοφόνος».

SUPER SPORT

17.00 8 χρόνια ελληνικό ποδόσφαιρο.
19.00 Αγώνες μπόουλινγκ
20.00 X-games
20.30 NHL
21.00 VIP
02.30 Αγώνες αυτοκινήτου
23.30 Οποιος αντέξει
02.30 NHL
04.30 Βόλεϊ
05.45 Υδάτινα σπορ

TEMPO

06.00 Μουσικές επιλογές
10.15 Ντοκιμαντέρ
10.45 Ρώσικα παραμύθια
12.15 Ντάκιουλα
13.00 Οι περιπέτειες του Πίτερ Παν
13.30 Ταξίδι στο κέντρο της γης
14.00 Ιζνογκούτ
14.30 Σάιμπερ 9: η νέα εποχή
15.00 Edgemont
15.30 Γλυκιά Λουτσία
17.15 Ελληνική ταινία.
19.00 Ρομπέν των δασών
21.00 Ξένη ταινία.
22.45 Ξένη ταινία.
00.30 Μουσικές επιλογές

MEGA

06.00 Σε πρώτο πλάνο. Ενημερωτική εκπομπή.
06.55 Δελτίο ειδήσεων στη νοηματική γλώσσα.
07.00 Σήμερα με την Αννα. Ενημερωτική εκπομπή με την Αννα Παναγιωταρέα.
10.00 Σαν στο σπίτι σας
13.10 Και πάλι φίλοι. Ελληνική χιουμοριστική σειρά (Ε)
14.00 Ειδήσεις
15.00 Στην κουζίνα ολοταχώς. Διασκεδαστικό παιχνίδι μαγειρικής με τον Ηλία Μαμαλάκη
15.45 Δύο ξένοι (Ε)
16.45 Ντόλτσε Βίτα (Ε)
17.30 Ματιές στα γεγονότα
17.50 Εμείς κι εμείς (Ε)
18.30 Απαγορευμένη αγάπη. Καθημερινή δραματική σειρά. Παίζουν: Κώστας Αρζόγλου, Νικήτας Τσακίρογλου, Τιτίκα Βλαχοπούλου, Τατιάνα Λύγαρη
19.10 Ποιός θέλει να γίνει εκατομμυριούχος; Τηλεπαιχνίδι που παρουσιάζει ο Σπύρος Παπαδόπουλος
20.00 Κεντρικό δελτίο ειδήσεων
21.00 Σ' αγαπώ μ' αγαπάς. Κωμική σειρά
21.45 Περί ανέμων και υδάτων. Κοινωνική σειρά.
22.45 Ανατροπή. Με τον Γιάννη Πρετεντέρη
24.00 Τελευταία γεγονότα
00.20 Ξένη ταινία. «Ο κυνηγός του ήλιου». Κοινωνική περιπέτεια
03.00 Χτυποκάρδια στο Μπέβερλι Χιλς
04.00 Τηλεμάρκετινγκ
04.30 Παράλληλοι δρόμοι (Ε)
05.30 Χαραυγή (Ε)

ANT-1

06.00 Αστυνόμος Θανάσης Παπαθανάσης (Ε)
06.55 Ειδήσεις στη νοηματική γλώσσα
07.00 Καλημέρα Ελλάδα
09.55 Ο καιρός της εβδομάδας
10.00 Πρωινός καφές
11.00 Τα νέα του ANT-1
11.05 Πρωινός καφές
13.10 Super game
13.15 Καραμπόλα (Ε)
14.00 Τα νέα του ANT-1
14.55 Χρήμα και Χρηματιστήριο
15.00 Οι μεν και οι δεν (Ε)
15.40 Super game (Ε)
15.45 Ανω-Κάτω (Ε)
16.25 Big Brother
16.30 Λίφτινγκ (Ε)
17.30 Τα νέα του ANT-1
17.45 Super game
17.50 Καλημέρα ζωή. Κοινωνική σειρά. Παίζουν: Γιώργος Βασιλείου, Μίνα Χειμώνα, Μυρτώ Πισπινή, Νίκος Παπαδόπουλος
18.40 Θησαυροφυλάκιο. Τηλεπαιχνίδι με τον Ανδρέα Μικρούτσικο.
19.15 Big Brother 2
19.20 Η λάμψη
20.00 Ειδήσεις
21.00 Βότκα Πορτοκάλι. Αισθηματική-κωμική σειρά. Παίζουν: Κώστας Κόκλας, Ρένος Χαραλαμπίδης, Μαρία Λεκάκη.
22.00 Μ.Π.Α.Μ. (Μην προχωράς Ανυποψίαστος Μεγάλε).
22.45 Big Brother 2
23.45 The X-Files
24.00 Ειδήσεις
00.15 The X-Files (Συν.)
01.00 Εξωγήινη απειλή.
02.00 Το μονοπάτι της αγάπης. (Ε)
03.00 Mobile fun
03.20 Τηλεμάρκετινγκ-τηλεαγορά
03.40 Ξένη ταινία. «Το νησί της ομίχλης»

ALPHA

06.00 Πρώτη ενημέρωση
07.00 Πανόραμα
10.00 Καλώς τους! Παρουσιάζει η Ρούλα Κορομηλά.
13.15 Ο λαβύρινθος του πάθους
14.00 Ειδήσεις
15.00 Ελληνική ταινία. «Τα κορίτσια της Αθήνας». Κωμωδία.
16.30 Life style news
17.10 Ειδήσεις
17.20 Μπορώ. Ενημερωτική εκπομπή με την Αννα Δρούζα.
19.15 Κάτω από την Ακρόπολη. Κοινωνική σειρά. Παίζουν: Γιάννης Βόγλης, Νίκος Γαλανός, Ελένη Γερασιμίδου κ.ά.
20.00 Ειδήσεις
21.00 Παρέα με τη Ρούλα
22.30 Ζούγκλα. Κοινωνική εκπομπή με τον Μάκη Τριανταφυλλόπουλο.
01.15 Ειδήσεις
01.30 Γκολ στο Μουντιάλ
02.15 ΟΛΑ ΙΙ (Ε)
03.30 Τηλεαγορές
04.00 Πακίτα

ΜΝΗΜΟΣΥΝΑ

Το Σάββατο 22 Ιουνίου 2002 και ώρα 8 π.μ. εις τον Ιερό Ναό Αγίας Ειρήνης (Ορφανοτροφείο Θηλέων) τελούμεν 9ήμερο μνημόσυνο υπέρ αναπαύσεως της ψυχής του λατρευτού μας συζύγου, πατέρα, αδελφού και θείου

ΧΡΗΣΤΟΥ ΜΑΡΙΝΟΥ

Η σύζυγος: Κωνσταντίνα
Τα παιδιά: Ανδρέας, Νικήτας.
Τ' αδέλφια: Παναγιώτης-Κατίνα
Τ' ανίψια και οι λοιποί συγγενείς

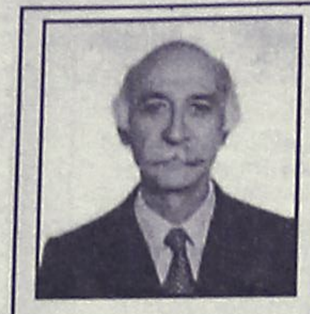

Την Παρασκευή 21 Ιουνίου 2002 και ώρα 8 π.μ. εις τον Ιερό Ναό Ταξιαρχών Νεκροταφείου Ρόδου, τελούμεν 2ετές μνημόσυνο υπέρ αναπαύσεως της ψυχής του λατρευτού μας συζύγου, πατέρα, παππού και αδελφού

ΛΕΟΝΤΙΟΥ ΣΑΚΕΛΛΗ

Η σύζυγος: Μαριέττα
Τα παιδιά: Ευαγγελία, Γεώργιος-Αικατερίνη
Τα εγγόνια, τα άδέλφια και οι λοιποί συγγενείς.



Το Σάββατο 22 Ιουνίου 2002 και ώρα 8 π.μ. εις τον Ιερό Ναό Αγίου Νικολάου Παστίδας, τελούμεν 40ήμερο μνημόσυνο υπέρ αναπαύσεως της ψυχής του λατρευτού μας πατέρα, παππού και θείου

ΑΝΑΣΤΑΣΙΟΥ ΚΑΣΣΑΝΗ

Τα παιδιά: Φιλία-Σεραφείμ, Παρασκευή-Νίκος, Μαρία-Σταύρος, Μιχάλης-Παρασκευή
Τα εγγόνια, τ' ανήψια και οι λοιποί συγγενείς.



Το Σάββατο 22 Ιουνίου 2002 και ώρα 8 π.μ. εις τον Ιερό Ναό Κοιμήσεως της Θεοτόκου στην Κρεμαστή, τελούμεν ετήσιο μνημόσυνο υπέρ αναπαύσεως της ψυχής του λατρευτού μας συζύγου, πατέρα και παππού

ΜΙΧΑΗΛ ΣΤΕΡΓΟΥ ΚΟΥΚΙΑ

Η σύζυγος: Καθολική
Τα παιδιά: Στέργος-Σταυρούλα, Σμαράγδη-Ανδρέας
Τα εγγόνια και οι λοιποί συγγενείς.

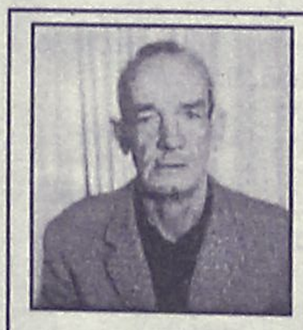

Το Σάββατο 22 Ιουνίου 2002 και ώρα 8 π.μ. εις τον Ιερό Ναό Ταξιαρχών Νεκροταφείου, τελούμεν μνημόσυνο υπέρ αναπαύσεως της ψυχής του λατρευτού μας συζύγου, πατέρα, παππού και αδελφού

ΜΙΧΑΗΛ ΨΥΛΛΟΥ

Η σύζυγος: Χρυσαφίνα
Τα παιδιά, τα εγγόνια, τα αδέλφια και οι λοιποί συγγενείς.



Την Κυριακή 23 Ιουνίου 2002 και ώρα 9 π.μ. εις τον Ιερό Ναό Ταξιαρχών Μεσαναγρού, τελούμεν ετήσιο μνημόσυνο υπέρ αναπαύσεως της ψυχής του λατρευτού μας συζύγου, πατέρα, παππού, αδελφού και θείου

ΣΤΥΛΙΑΝΟΥ ΗΛΙΑΔΗ

Η σύζυγος: Ειρήνη
Τα παιδιά: Γιάννης-Αγγελική, Τσαμπίκα-Παντελής
Τα εγγόνια, τ' αδέλφια, τ' ανίψια και οι λοιποί συγγενείς.

ΠΑΝΗΓΥΡΙΣ

ΑΓ. ΤΡΙΑΔΟΣ ΜΑΝΔΡΙΚΟΥ

Φέρεται εις γνώση του φιλόθρησκου κοινού ότι την Δευτέρα 27 Ιουνίου πανηγυρίζει ο Ιερός Ναός Αγ. Τριάδος Μανδρικού.
Αφ' εσπέρας Κυριακή 26/6 και περί ώρα 7 μ.μ. θα ψαλεί Μέγας Πανηγυρικός εσπερινός την δε πρωΐα της Δευτέρας εορτή Αγ. Πνεύματος πανηγυρική Θεία Λειτουργία.
Μετά το πέρας του εσπερινού θ' ακολουθήσει λαϊκό γλέντι στο προαύλιο της εκκλησίας.

Εκ της
Εκκλησιαστικής Επιτροπής

ΔΙΕΥΘΥΝΣΗ ΔΑΣΩΝ ΔΩΔΕΚΑΝΗΣΟΥ

ΑΝΑΚΟΙΝΩΣΗ

Γνωστοποιείται κατά το άρθρο 14 του Ν. 998/79, η αποστολή για δημοσίευση στον Δήμο Ιαλυσού της αριθμ. 2565/24-05-2002 πράξης χαρακτηρισμού έκτασης που εκδόθηκε από τον Δ/ντή Δασών Δωδ/σου. Η Κ.Μ. 215 γαιών Κανδηλί χαρακτηρίζεται ως γεωργική έκταση και δάσος.

Ο Δ/ντής Δασών Δωδ/νήσου
Κοντίτσης Φίλιππος
Δασολόγος
με Α' βαθμό

ΔΙΕΥΘΥΝΣΗ ΔΑΣΩΝ ΔΩΔΕΚΑΝΗΣΟΥ

ΑΝΑΚΟΙΝΩΣΗ

Γνωστοποιείται κατά το άρθρο 14 του Ν. 998/79, η αποστολή για δημοσίευση στον Δήμο Αφάντου της αριθμ. 2938/24-05-2002 πράξης χαρακτηρισμού έκτασης που εκδόθηκε από τον Δ/ντή Δασών Δωδ/σου. Η Κ.Μ. 3484 γαιών Αφάντου χαρακτηρίζεται ως γεωργική έκταση.

Ο Δ/ντής Δασών Δωδ/νήσου
Κοντίτσης Φίλιππος
Δασολόγος
με Α' βαθμό

ΕΛΛΗΝΙΚΗ ΔΗΜΟΚΡΑΤΙΑ
ΠΕΡΙΦΕΡΕΙΑ ΝΟΤΙΟΥ ΑΙΓΑΙΟΥ ΝΟΜΟΣ ΔΩΔΕΚΑΝΗΣΟΥ ΔΗΜΟΣ ΝΟΤΙΑΣ ΡΟΔΟΥ

ΑΝΑΚΟΙΝΩΣΗ

Ο Δήμος Νότιας Ρόδου έχοντας υπόψη το με αριθμό 21616/29-5-2002 έγγραφο του Υπουργείου Εσωτερικών Δημόσιας Διοίκησης και Αποκέντρωσης, ανακοινώνει τα εξής:
Σας γνωρίζουμε ότι στα πλαίσια της διαδικασίας της ανασύνταξης των εκλογικών καταλόγων έχουν εκδοθεί ατομικές εκλογικές κάρτες οι οποίες περιλαμβάνουν τα ατομικά στοιχεία εγγραφής κάθε εκλογέα.
Οι εκλογικές κάρτες παραδίδονται στους ίδιους τους εκλογείς με την επίδειξη της αστυνομικής τους ταυτότητας ή άλλου δηλωτικού εγγράφου (π.χ. διαβατηρίου, άδεια οδήγησης κ.λπ.) ή σε εκπρόσωπο του κάθε εκλογέα, ο οποίος θα είναι εφοδιασμένος με σχετική εξουσιοδότηση.
Για το λόγο αυτό ο Δήμος Νότιας Ρόδου καλεί τους δημότες του να προσέλθουν στα γραφεία του Δήμου (Δημοτολόγιο αριθ. γραφείου 101) για την παραλαβή των εκλογικών τους καρτών κατά τις εργάσιμες ημέρες από την Τρίτη 25-6-2002 από 11.00 π.μ. έως και 1.00 μ.μ.
Τηλέφωνο επικοινωνίας: 02440-29124
Υπεύθυνη: Μάτση Αλεξάνδρα

Ο Αντιδήμαρχος
Νότιας Ρόδου
Φιλήμων Γ. Ζαννετίδης

ΕΝΩΣΗ ΣΥΝΤΑΞΙΟΥΧΩΝ ΕΛΛΑΔΟΣ
ΔΕΗ
ΤΟΠΙΚΟ ΠΑΡΑΡΤΗΜΑ ΡΟΔΟΥ

ΨΗΦΙΣΜΑ

Το Διοικητικό Συμβούλιο του Τοπικού Παραρτήματος Ρόδου της Ενωσης Συνταξιούχων Ελλάδος ΔΕΗ στο θλιβερό άγγελμα του αγαπητού συναδέλφου μας συνταξιούχου

ΝΙΚΟΛΑΟΥ ΤΟΥΜΠΑΝΑΚΗ

συνήλθε σε έκτακτη συνεδρίαση και απεφάσισε τα παρακάτω:
1. Να παραστεί στη νεκρώσιμη ακολουθία.
2. Να εκφράσει τα συλλυπητήριά του στους συγγενείς του μεταστάντος.
3. Να καταθέσει στέφανο.
Για το Διοικητικό Συμβούλιο

Ο πρόεδρος
Νικόλαος Μπολάκης
κ.α.α.
Ο αντιπρόεδρος
Αθανάσιος Δηλανάς
Ο Γενικός Γραμματέας
Μιχάλης Κοκκάρης

ΣΥΝΔΕΣΜΟΣ ΠΤΥΧΙΟΥΧΩΝ ΕΡΓΟΛΗΠΤΩΝ ΔΗΜΟΣΙΩΝ ΕΡΓΩΝ Ν. ΔΩΔ/ΣΟΥ

ΨΗΦΙΣΜΑ

Το Διοικητικό Συμβούλιο του Συνδέσμου Εργοληπτών Δημοσίων έργων Δωδ/σου όταν πληροφορήθηκε το θλιβερό άγγελμα θανάτου του μέλους του συνδέσμου μας

ΝΙΚΟΛΑΟΥ ΤΟΥΜΠΑΝΑΚΗ

συνήλθε σε έκτακτη συνεδρίαση και απεφάσισε ομόφωνα:
1. Να εκφράσει τα συλλυπητήριά του προς την οικογένεια του εκλιπόντος.
2. Να καταθέσει, αντί στεφάνου, 150 Ευρώ στο Ίδρυμα "Άγιος Ανδρέας"

Ο πρόεδρος
Δ. Παπακώστας
Η Γραμματέας
Αικ. Δρόσου

ΠΑΝΝΙΣΥΡΙΑΚΟΣ ΣΥΛΛΟΓΟΣ ΡΟΔΟΥ "Η ΠΟΡΦΥΡΙΣ"
Βάλια Σεμερτζίδη 4 τηλεφώνο: 39555
85100 Ρόδος

ΠΡΟΣΚΛΗΣΗ

Με την ευκαιρία του εορτασμού της μνήμης του νεομάρτυρα Αγίου Νικήτα του Νισυρίου, το Δ.Σ. του Συλλόγου μας προσκαλεί όλα τα μέλη του και τους φίλους των Νισύριων της Ρόδου στον πανηγυρικό Εσπερινό, που θα γίνει στον Ιερό Μητροπολιτικό Ναό Ρόδου, την Πέμπτη 20 Ιουνίου 2002 και ώρα 7.30 μ.μ.
Στο τέλος του Εσπερινού θα γίνει λιτάνευση της θαυματουργής Εικόνας του Αγίου και θα ακολουθήσει μικρή δεξίωση στον προαύλιο χώρο του Ναού. Την Παρασκευή το πρωί θα γίνει Θ. Λειτουργία με Ιερατικό Συλλείτουργο και αρτοκλασία. Ώρα 7.30 π.μ.

Για το Δ.Σ.
Ο ΠΡΟΕΔΡΟΣ
ΝΙΚΟΛΑΟΣ ΘΕΟΔΩΡΙΔΗΣ
Η ΓΡΑΜΜΑΤΕΑΣ
ΜΑΡΙΑ ΠΑΤΡΙΚΗ-ΝΙΚΟΛΑΟΥ

ΠΕΡΙΛΗΨΗ ΚΑΤΑΣΤΑΤΙΚΟΥ

Με την υπ' αριθμ. 346/2002 απόφαση του Μον. Πρωτοδικείου Ρόδου, έγιναν δεκτές οι τροποποιήσεις των διατάξεων των άρθρων 5 παρ.1, 6 παρ. 2β, 6 παρ. 8, 14 παρ. 1 & 22 παρ. 1 του καταστατικού της πρωτοβάθμιας επαγγελματικής οργάνωσης (σύνδεσμος) με την επωνυμία "ΣΥΝΔΕΣΜΟΣ ΕΓΚΑΤΑΣΤΑΤΩΝ ΥΔΡΑΥΛΙΚΩΝ ΝΟΜΟΥ ΔΩΔΕΚΑΝΗΣΟΥ", με έδρα την Ρόδο, το οποίο επαγγελματικό σωματείο, συνεχίζει να έχει τους ίδιους μη κερδοσκοπικούς σκοπούς που αναφέρονται στο καταστατικό του.

Ο Πληρεξούσιος Δικηγόρος
Στυλιανός Κ. Κιουρτζής

ΣΥΓΧΑΡΗΤΗΡΙΟ

Συγχαίρουμε τον υιό μας **ΚΩΝ/ΝΟ-ΕΛΕΥΘΕΡΙΟ ΠΑΝΑΓΟ** για την ολοκλήρωση των σπουδών του αποκτώντας το MASTER OF ARTS καθώς και για την βράβευσή του από το εκεί Πανεπιστήμιο εις την πόλη VAASA-Φινλανδίας.

Οικογένεια ΜΙΧΑΛΗ ΠΑΝΑΓΟΥ

ΕΥΧΑΡΙΣΤΗΡΙΟ

Εμείς που υπογράφουμε την επιστολή αυτή, αισθανόμαστε το χρέος να ευχαριστήσουμε δημόσια τον Νομάρχη Δωδεκανήσου, κ. Σάββα Καραγιάννη, για το άμεσο ενδιαφέρον που έδειξε και την ενεργητικότητα με την οποία αντιμετώπισε το γνωστό και σοβαρό πρόβλημα της παράνομης εγκατάστασης και λειτουργίας κεραιών κινητής τηλεφωνίας και τηλεόρασης στην ευρύτερη περιοχή του Αγ. Στεφάνου (Βορείου Ηπείρου-Κέννεντυ-Ενόπλων Δυνάμεων).
Είναι αρκετό διάστημα που καταγγέλλουμε την παράνομη εγκατάσταση των παραπάνω κεραιών. Είναι πολλές οι διαμαρτυρίες και ακόμη περισσότερες οι καταγγελίες και οι παραστάσεις μας σε αρμόδιους και αναρμόδιους για να σταματήσει αυτό το μεγάλο έγκλημα που γίνεται κάτω από την απαράδεκτη ανοχή μας στα ίδια τα παιδιά μας.
Δυστυχώς η γνωστή νοοτροπία που χαρακτηρίζει ιδιαίτερα τον Δημόσιο Τομέα διατηρεί το παράνομο αυτό καθεστώς, χωρίς να δώσει μια ικανοποιητική λύση στο πρόβλημα. Και αυτό που άλλοι αρνήθηκαν ή καθυστέρησαν να ενεργήσουν το αντιμετώπισε και το έλυσε αμέσως ο κ. Νομάρχης μέσω της αρμόδιας Πολεοδομικής Υπηρεσίας.
Η ενέργεια αυτή δεν ικανοποιεί απλά προσωπικό μας αίτημα. Ικανοποιεί ένα γενικότερο αίτημα και πρόβλημα της περιοχής. Προστατεύει την υγεία των παιδιών και εμπεδώνει στη συνείδησή μας το αίσθημα της ασφάλειας και της προστασίας της δημόσιας υγείας.
Θέλουμε να πιστεύουμε ότι ο κ. Νομάρχης και η αρμόδια Πολεοδομική Υπηρεσία θα διασφαλίσουν την απόφασή τους και δεν θα επιτρέψουν στα γνωστά μεγάλα συμφέροντα που κρύβονται πίσω από τη λειτουργία των παράνομων αυτών κεραιών να παραβιάζουν το Νόμο και να εκθέτουν σε άμεσο κίνδυνο την υγεία των παιδιών μας.

Ρόδος, 17 Ιουνίου 2002
Μαρία Μιχαήλ Βαρδέλλη, Νίκη Μ. Σεμερτζίδη, Περικλής Φραράκης, Νικόλαος Σορωνιάτης, Ευγενία Στεργίδη, Χρυσή Βιτζιλάκη, Λάκης Μπινόγλου, Βασίλης Παπαγεωργίου, Γιώτης Παπαθανάσης, Κατερίνα Ιωαννίδου, Νίκος Τριανταφύλλου, Μηνάς Κωνσταντινίδης

ΕΥΧΑΡΙΣΤΗΡΙΟ

Ευχαριστώ τον διακεκριμένο Γυναικολόγο **Μανωλικάκη Γεώργιο** ο οποίος μου συμπαραστάθηκε από την αρχή της εγκυμοσύνης μου μέχρι και το τέλος της με αφοσίωση και επιτυχία.
Επίσης ευχαριστώ τους διακεκριμένους Παιδιάτρους **Νούσια Μιχαήλ, Καραγιάννη Φρόσω** και **Παπακωνσταντίνου Αντώνιο** οι οποίοι ήταν κοντά μου σε αυτές τις δύσκολες στιγμές της ζωής μου.
Επίσης την Κλινική "ΕΛΕΥΘΕΡΙΟΣ" και την Διεύθυνσή της και όλο το προσωπικό καθώς και τον Αναισθησιολόγο κ. Ιωακείμ. Επίσης ιδιαίτερα τις κυρίες **Θεμελιάδου Ελεονώρα, Καραγιάννη Στέλλα, Μοσχή Ευτυχία** που με το πραγματικό χαμόγελο και αφοσίωση τους σε μένα και στο υγιέστατο αγοράκι μου, μας μετάδιδαν μια ηρεμία.
Και τέλος τους γονείς, την αδελφή μου και τους λοιπούς συγγενείς μας.

Με εκτίμηση
Τσιάγκα Σεμρα κ' Χατζησουλεϊμάν Μαχμούτ

ΕΥΧΑΡΙΣΤΗΡΙΟ

Θεωρούμε υποχρέωση να εκφράσωμεν δημόσια τις ευχαριστίες μας προς τον Δ/ντή χειρούργο ιατρό της Α' χειρουργικής κλινικής **κο Παπαβασιλείου Τσαμπίκο** καθώς και τους συνεργάτες του ιατρούς καθώς και όλο το νοσηλευτικό προσωπικό για την επιτυχή επέμβαση στην ασθενή μητέρα και γιαγιά μας **Κωνσταντίνα Ορφανού**.
Η αρκετά δύσκολη αυτή επέμβαση επρόκειτο να γίνει ως συνήθως στην ΑΘΗΝΑ.
Ομως η ανάληψη ευθύνης από τον κο **Παπαβασιλείου** μας απάλλαξε από περιττές μετακινήσεις και ταλαιπωρίες και σίγουρα οικονομική δαπάνη.

Με άπειρες ευχαριστίες
Η οικογένεια της Κων/νας Ορφανού

Η δικτατορία της "δημοκρατικής TV"

Γράφει ο
Αγαπητός Ξάνθης,
Αρχιτέκτονας

Το άρθρο αυτό γράφεται λίγες ώρες πριν από την τελική ψηφοφορία για την ανάδειξη του νικητή στο τηλεπαιχνίδι "BAR" του καναλιού MEGA. Χιλιάδες μάτια θα παρακολουθήσουν την εκπομπή και τους τρεις παίκτες να τα "δίνουν όλα" για την κατάκτηση του χρηματικού επάθλου. Όλη η επικράτεια θα σταματήσει να σκέπτεται και να λειτουργεί περιμένοντας το γεγονός της ημέρας. Ξάφνου όλα τα προβλήματα της χώρας θα εξαφανισθούν ως δια μαγείας και θα επανέλθουν μετά την λήξη του παιγνιδιού. Δεν νομίζω ότι υπάρχει ισχυρότερο κοινωνικό στοιχείο που μπορεί να επηρεάζει τις εξελίξεις και την ανθρώπινη διάσταση όσο είναι η τηλεόραση. Τα πάντα κινούνται γύρω από αυτή. Την θέση του λόγου και της σκέψης τείνει σήμερα να την καταλάβει ολοκληρωτικά η εικόνα της τηλεόρασης.

Ο Λάζαρος, στον ομώνυμο ρόλο του σήριαλ της Δευτέρας "είσαι το ταίρι μου" σε μια αποκαλυπτική προσωπική συνέντευξή του εξέφρασε την δυσκολία επικοινωνίας με τους γύρω του πριν να εμφανισθεί στην τηλεόραση έχοντας τα μαλλιά του με βαφή κόκκινη και σε περίεργο σχήμα. Μόλις όμως άρχισε να παρουσιάζεται στο "γυαλί" η αναγνωρισιμότητά του πολλαπλασιάστηκε και οι γύρω του λησμονήσαν άμεσως τις όποιες αρχικές αντιρρήσεις και διαφορές προς το άτομό του.

Πρόσωπα απίθανα και περίεργα αποκτούν δημοσιότητα και βήμα διαλόγου επειδή εκμεταλλεύονται τις προσβάσεις στην τηλεόραση. Ασκούν πολιτική και διοχετεύουν τις προσωπικές τους απόψεις με την επικάλυψη ότι εκπροσωπούν κοινωνικές ομάδες στον απλό θεατή, δημιουργώντας δεδομένα και σταθερές που αλλοτριώνουν τις αρχές μας και τα ιστορικά πιστεύω μας. Η κοινωνία μπορεί να δέχεται τα πάντα αλλά αφομοιώνει και προωθεί τους ικανούς. Η σπουδαιότητα του λόγου και της πειθούς είναι η



τεκμηριωμένη και ορθολογιστική θεώρηση των πραγμάτων μακριά από στρεβλώσεις, ανακρίβειες, και σκόπιμες παραλείψεις. Μα και τα ίδια Μέσα Ενημέρωσης πολλές φορές κακοποιούν την είδηση (κατασκευασμένη είδηση) ή το γεγονός (κατασκευασμένο γεγονός) για χάρη της δημοσιότητας και της εμπορικής παροχής. Καταλήγει μια είδηση να παρουσιάζεται με διαφορετικούς τρόπους από τα Μέσα μεθοδεύοντας την, ανάλογα με το μήνυμα που θέλουν να περάσουν σε εμάς. Επίσης με τρόπο έντεχνο και μελετημένο η ίδια είδηση μεταφέρεται στις τελευταίες ή τις πρώτες γραμμές κατά επιλογή της εφημερίδας ή της τηλεόρασης ή και του ραδιόφωνου για να έχει το αντίστοιχο βάρος που επιθυμεί το Μέσον να περάσει στην κοινή γνώμη. Από την τηλεόραση κυρίως, μιας και είναι το μεγαλύτερο επικοινωνιακό μέσο, εξαρτάται πολλές φορές και η σταθερότητα της διακυβέρνησης της χώρας. Πρόσφατο παράδειγμα η άστοχη είδηση της ανάμιξης του Προέδρου της Δημοκρατίας στα τυχερά παιχνίδια τα λεγόμενα "φρουτάκια". Κλονίσθηκε ομολογούμενος η πολιτική σταθερότητα της χώρας για μια είδηση που έκρυβε πιθανή εκτροπή του πολιτεύματος, αρνητικά ελεγχόμενη ως προς την ορθότητα του γεγονότος και την αλήθεια του συμβάντος. Η τηλεόραση είναι μια μορφή αγοράς. Τα ιδιωτικά κανάλια δεν έγιναν, ούτε να μας διασκεδάζουν, ούτε για να μας πληροφορούν. Είναι επιχειρήσεις του κεφαλαίου που Θεό έχουν το χρήμα και την κατανάλωση. Επιτυχία είναι η ακροαματικότητα, γιατί είναι αυτή που φέρνει το απόλυτο κέρδος. Έτσι λοιπόν, αν η τηλεόραση μας έχει μάθει κάτι είναι ότι τα πάντα μπορούν να αγορασθούν και τα πάντα μπορούν να πωληθούν. Και ως τέτοιο μέσο η τηλεόραση έχει γίνει το κεντρικό εξάρτημα της καταναλωτικής κοινωνίας. Φρονώ πως, αν υπάρχει ένας σοβαρός κίνδυνος από την τηλεόραση, αυτός είναι ότι το μέσο αυτό μας ενθαρρύνει να ζούμε πέρα από τις λογικές ανάγκες μας.

Παράδειγμα το τσιγάρο. Παρά τις κρατικές προσπάθειες ελέγχου της κατανάλωσής του και παρά τις περιορισμένες δήθεν διαφημίσεις του, οι ήρωες της τηλεόρασής μας ίσως και άθελα διοχετεύουν την "απόλαυσή" τους στο κοινό τους καπνίζοντας μανιωδώς επιδεικτικά σε πρώτη εικόνα. Το μήνυμα το παίρνουμε και το αναπαράγουμε και εμείς δυστυχώς στην καθημερινή μας ζωή μιμούμενοι τους πρωταγωνιστές της τηλεόρασης (καπνίζοντας και εμείς σαν φουγάρα!!). Η συνεχής παρακολούθηση της τηλεόρασης προκαλεί δηλητηρίαση και πιθανό "θάνατο" της ανθρώπινης υπόστασης. Μιλάμε για θάνατο των κριτικών μας ιδιοτήτων, θάνατο των ικανοτήτων μας να αμφισβητούμε, θάνατο της ελεύθερης σκέψης. Ακόμη χειρότερα: η τηλεόραση μπορεί να θεωρηθεί υπεύθυνη για κοινωνικές αναταραχές, για χρήση ναρκωτικών, για βία, για τρομοκρατία, για βιασμούς, για εξάρσεις, για ό,τι διαλύει γενικά τον κοινωνικό ιστό συνοχής.

Η τέταρτη εξουσία στηρίζεται στην λαϊκή αποδοχή μέσα από την επιχειρηματική σύλληψη. Δεν αντλεί δύναμη από την βάση, από τον λαό, παρά μόνο από το ύψος των διαφημίσεων και των εσόδων της.

Είμαστε πιόνια ενός τηλεπαιγνιδιού που ισοπεδώνει και επιλέγει παράλληλα από μόνο του, τους όρους του. Παρακολουθούμε ανέκφραστοι και βουβοί ό,τι μας σερβίρει, ό,τι μας προμηθεύει. Έχουμε φτάσει σε σημείο να μας κατασκευάζει εικονικές πραγματικότητες. Είναι σκέτη ανοησία. Το πραγματικό που επιθούμε δεν είναι εικονικό, και το εικονικό που επιθυμούμε να αποφύγουμε δεν είναι πραγματικό. Ο πολιτισμός της εικόνας επιλέγεται από τους τηλεοπτικούς "δημιουργούς" και προωθείται ανάλογα με τις ορέξεις τους. Η ανάρχη πληθώρα πληροφοριών ταράζει την ατομική και ίσως και την εθνική μας ισορροπία, εξασθενώντας τον πολιτισμό μας και την λαϊκή παράδοση.

Η διύλιση της εισερχόμενης είδησης είναι αναγκαία από μέρους μας για να μην καταστούμε θύματα ενός ιδιότυπου φασισμού.

Τα οφέλη της γρήγορης πληροφορίας στο ανθρώπινο γίγνεσθαι πολυδιάστατα και ουσιώδη, μόνο που χρήζουν προσοχής και ιδιαίτερης προσέγγισης. Η τωρινή εποχή ελλοχεύει κινδύνους παραμόρφωσης αντιλήψεων και μιμητισμού νόθων ειδώλων που οδηγούν την κοινωνία σε ανώμαλους και σκοτεινούς ατραπούς.

Σε μια σύγχρονη Δημοκρατία δεν πρέπει να υπάρχει καμιά ανεξέλεγκτη εξουσία. Η τηλεόραση όμως σήμερα έχει γίνει κολοσσιαία εξουσία. Μπορούμε να πούμε ανεπιφύλακτα ότι είναι η ισχυρότερη δύναμη κυριαρχίας, σαν να έχει αντικαταστήσει την φωνή του Θεού. Η παράλογη μεγέθυνση της τηλεόρασης, και των μέσων ενημέρωσης θέτουν πολλές φορές σε μεγάλο κίνδυνο τους θεσμούς της Δημοκρατίας μας.

Η δικτατορία στηρίζεται από τα εθνικιστικά συνθήματα και από την μαύρη προπαγάνδα. Και η σημερινή τηλεόραση σε παραλληλισμό, για την επιβεβαίωση του τίτλου του κειμένου, στηρίζεται από τα εμπορικά σλόγκαν και από την κατευθυνόμενη πληροφορία.

Πάντως όλα αυτά οδηγούν σε ένα συμπέρασμα. Το αγαθό της επικοινωνίας, της είδησης, του γεγονότος, της ελευθεροτυπίας, δεν αμφισβητείται από κανένα γιατί είναι αναγκαίο συστατικό της δημοκρατίας και η απουσία του οδηγεί σε δικτατορίες.

PARADISE GYM
ενα περιβάλλον αρμονίας και ομορφιάς για να ξαναβρείτε την φόρμα και την ζωντάνια σας
Κλειστή θερμενόμενη πισίνα, σάουνα, χαμάμ, υδρομασάζ, θαλασσοθεραπεία,
γυμναστική με cardio fitness μηχανήματα, μασάζ (σουηδικό,αρωματοθεραπείας, Ταϋλανδέζικο)
ΕΝΑΡΞΗ ΠΡΟΓΡΑΜΜΑΤΩΝ
AQUA AEROBIC
TAE BO
ΣΥΝΔΡΟΜΕΣ ΜΕΛΩΝ
ΕΥΡΩ
1 ΜΗΝΑ 75
2 ΜΗΝΕΣ 120
3 ΜΗΝΕΣ 165
6 ΜΗΝΕΣ 265
12 ΜΗΝΕΣ 415
1 ΜΕΡΑ 12
ΕΝΤΟΣ ΞΕΝΟΔΟΧΕΙΟΥ PARADISE ROYAL MARE Λ. ΚΑΛΙΘΕΑΣ - ΤΗΛ :
02410 62481 ΥΠΕΥΘΥΝΟΣ ΓΥΜΝΑΣΤΗΣ: ΤΙΜΟΛΕΩΝ ΧΡΙΣΤΟΔΟΥΛΟΥ

ΠΡΟΤΥΠΟ ΚΕΝΤΡΟ ΤΗΛΕΦΩΝΙΑΣ
ΠΡΟΣΦΟΡΑ
Τηλεφωνικών κέντρων
PANASONIC–SAMSUNG
• ΜΕ ΞΕΝΟΔΟΧΕΙΑΚΟ ΠΡΟΓΡΑΜΜΑ
• ΜΕ 100.000 ΠΡΟΚΑΤΑΒΟΛΗ ΣΥΝ ΦΠΑ ΤΙΜΟΛΟΓΙΟΥ ΚΑΙ ΕΞΟΦΛΗΣΗ ΣΕ 12 ΔΟΣΕΙΣ

ΧΩΡΗΤΙΚΟΤΗΤΑ

• 3 γραμμές ΟΤΕ 8 εσωτερικά	35.000 το μήνα
• 3 γραμμές ΟΤΕ 16 εσωτερικά	50.000 το μήνα
• 6 γραμμές ΟΤΕ 24 εσωτερικά	70.000 το μήνα
• 4 γραμμές ΟΤΕ 33 εσωτερικά	90.000 το μήνα

ΠΕΡΙΛΑΜΒΑΝΟΥΝ

✔ Τηλ. Κέντρο PANASONIC -SAMSUG
✔ Τηλεφωνικές συσκευές με πληκτρολόγιο ψηφιακές
✔ Συσκευή τηλεφωνήτριας
✔ Εκτυπωτής σειριακός
✔ Αντικεραυνική προστασία ΟΤΕ & ΔΕΗ
✔ Εγκατάσταση σε έτοιμο δίκτυο
✔ Προγραμματισμός & εκπαίδευση της τηλεφωνήτριας
✔ 12 μήνες Service δωρεάν
✔ 10 χρόνια τεχνική υποστήριξη

ΑΦΟΙ ΣΚΟΡΔΗ Ο.Ε.
Βενετοκλέων 3 και Καναδά
τηλ. 75666 fax: 70499 Ρόδος

ΤΖΑΚΙΑ

ΤΖΑΚΙΑ ΤΖΟΤΖΟΛΗΣ ΤΑΣΟΣ

ΤΖΑΚΙΑ
ΜΑΝΤΕΜΕΝΙΑ • ΑΠΛΑ • ΑΕΡΟΘΕΡΜΑ • ΜΕ ΤΖΑΜΙΑ ΚΑΙ ΠΟΡΤΕΣ • ΜΕ ΠΥΡΟΤΟΥΒΛΑ
ΣΟΜΠΕΣ ΜΕ ΞΥΛΑ
ΜΕΓΑΛΗ ΠΟΙΚΙΛΙΑ ΜΟΝΤΕΛΩΝ
ΑΞΕΣΟΥΑΡ ΤΖΑΚΙΩΝ
ΣΚΑΡΕΣ • ΣΙΤΕΣ • ΚΡΕΜΑΝΤΑΛΑΔΕΣ
ΦΟΥΡΝΑΚΙΑ ΚΑΙ ΨΗΣΤΑΡΙΕΣ
ΣΕ ΠΟΛΛΑ ΣΧΕΔΙΑ ΚΑΙ ΜΕΓΕΘΗ
ΚΑΘΑΡΙΣΜΟΙ ΚΑΙ ΣΕΡΒΙΣ ΤΖΑΚΙΩΝ

ΚΟΛΥΜΠΙΑ, ΕΝΑΝΤΙ ΚΑΙ ΠΑΡΑΠΛΕΥΡΩΣ ΙΔΡΥΜΑΤΟΣ
ΚΥΡΙΑΚΕΣ ΑΝΟΙΚΤΑ 11–4

Τηλέφωνο (0241) 56275, κιν. 0942/255848, τηλ. Fax: 56317, 85103 Κολυμπια, Ρόδος



Ρόδος: εἰκῆ καὶ ὡς ἔτυχε...

...Ποιος φταίει;

Οπως διαβεβαίωσε την περασμένη εβδομάδα ο υπουργός Οικονομικών (!) και στα 26 ελικοδρόμια που λειτουργούν στα μικρά νησιά τα πάντα είναι οργανωμένα και δεν υπάρχουν προβλήματα.

Από την πλευρά του, ο υπουργός Αιγαίου επισημαίνει ότι το υπουργείο του χρηματοδότησε την κατασκευή των ελικοδρομίων στα νησιά του αρχιπελάγους, αλλά τον έλεγχο για την καταλληλότητά τους έχει το υπουργείο Μεταφορών. *"Από το υπουργείο Αιγαίου ποτέ και από πουθενά δεν ζητήθηκε η ρύθμιση ζητημάτων ασφάλειας πτήσεων"* τόνισε ο κ. υπουργός.

Το πόρισμα που συνέταξε η Υπηρεσία Πολιτικής Αεροπορίας για το προηγούμενο δυστύχημα με το ελικόπτερο του ΕΚΑΒ και τον ασθενή από την Πάτμο (14-1-01) αναφέρει:

"Δεν προέβη (η ΥΠΑ) στις απαραίτητες ενέργειες προς την ΕΝΑC, όταν έλαβε την έκθεση που αφορούσε επιθεώρηση μόνο του τομέα συντήρησης, με αποτέλεσμα η Helitalia να συνεχίζει τις πτήσεις χωρίς να έχει υποστεί λεπτομερή επιθεώρηση στον επιχειρησιακό τομέα".

Γιατί άραγε τόση αβελτηρία στους αναγκαίους ελέγχους; Από την άλλη, πως μπορεί να δικαιολογήσει η ΥΠΑ την απουσία ανεμούριων (Ανάφη), την έλλειψη φωτεινής σήμανσης (Λειψοί), την απουσία φωτισμού (Ηράκλειο), τη μη σήμανση εμποδίων (Σύμη) και άλλες θανάσιμες παραλείψεις σε πολλά ελικοδρόμια της χώρας;

...Τί πρέπει να γίνει;

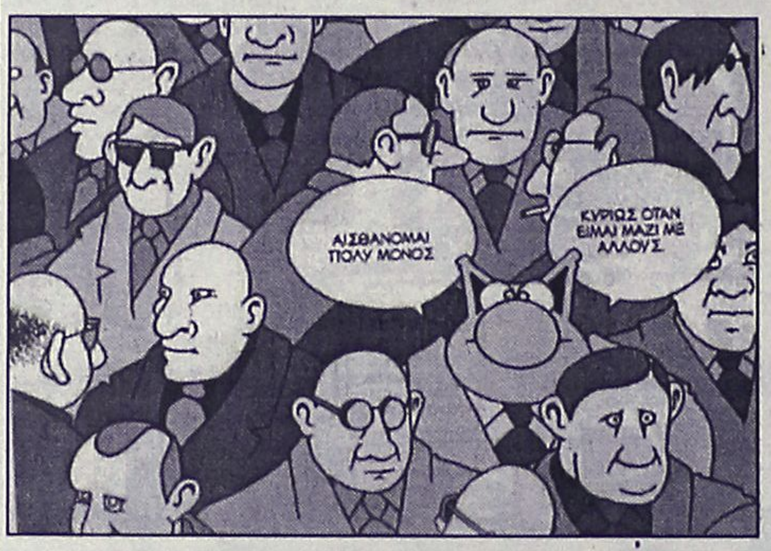

(Σκίτσο του Philippe Geluck)

Με αφορμή το τραγικό συμβάν της πτώσης του ελικοπτέρου του ΕΚΑΒ, έρχονται για άλλη μια φορά στο προσκήνιο οι σοβαρές ελλείψεις όσον αφορά την ιατρική κάλυψη των νησιών της χώρας μας.

Σε ανακοίνωσή της, η **"Ιατρική Ενότητα-Νέοι Γιατροί"** χαρακτηρίζει θλιβερή την κατάσταση υγειονομικής κάλυψης των νησιών του Αιγαίου, ενώ οι γιατροί κάνουν λόγο για μεγάλη ανισότητα στην παροχή περίθαλψης στους κατοίκους της χώρας, αφού υπάρχουν νησιά στα οποία δεν είναι στελεχωμένα τα αγροτικά ιατρεία, δεν υπάρχει φαρμακείο και το ελικοδρόμιό τους υπολειτουργεί.

Η **"Ιατρική Ενότητα"** προτείνει την άμεση στελέχωση των αγροτικών ιατρείων και των νομαρχιακών νοσοκομείων με εξειδικευμένους γιατρούς, με ειδική εκπαίδευση στην παροχή πρώτων βοηθειών, την εισαγωγή συστημάτων τηλεϊατρικής που θα συνδέουν τα αγροτικά ιατρεία άγονων νησιών με εξειδικευμένα τμήματα νοσοκομείων του κέντρου, καθώς και τη δημιουργία ενός καλά οργανωμένου φορέα αερομεταφοράς για τα επείγοντα περιστατικά με ελικοδρόμια και ελικόπτερα παντός καιρού για τα έκτακτα περιστατικά,

Τέλος, οι **"Νέοι Γιατροί"** προτείνουν τη μεταφορά υγειονομικού προσωπικού στη νησιωτική χώρα-σε συνεργασία πάντα με την τοπική αυτοδιοίκηση και ανάλογα με τις κατά τόπους ανάγκες-τους καλοκαιρινούς μήνες, με δεδομένο ότι υπάρχουν νησιά που το καλοκαίρι "βουλιάζουν" από τον τουρισμό.

"Με αυτό τον τρόπο και η θωράκιση του Αιγαίου θα πραγματοποιηθεί και η συνταγματική επιταγή για ίδιας ποιότητας υγεία θα προσεγγισθεί και οι ασθενείς δεν θα αερομεταφέρονται άνευ λόγου, αλλά θα αντιμετωπίζονται στον χώρο των συμβάντων", καταλήγουν οι γιατροί.

...Παγκόσμια Ημέρα των Προσφύγων

Με αφορμή την σημερινή **"Παγκόσμια Ημέρα των Προσφύγων"** η **ΝΕΤ** προβάλλει απόψε το βράδυ στις 10, την εκπομπή **"Μια μέρα για όλους: 20 Ιουνίου-Διεθνής Ημέρα Προσφύγων** σε σκηνοθεσία **Νίκου Κρητικού** και δημοσιογραφική επιμέλεια **Παύλου Μεθενίτη.**

Επίσης στις 11 το βράδυ, πάντοτε στη **ΝΕΤ** μπορείτε να πρακολουθήσετε την ταινία **"L' America"** του Ιταλού σκηνοθέτη **Τζιάνι Αμέλιο** που καταπιάνεται με το θέμα της προσφυγιάς που ταλανίζει την γειτονική Αλβανία.

"Από την αυγή της ιστορίας, άνθρωποι-πληθυσμοί ολόκληροι, αναγκάζονται να φύγουν από τον τόπο τους για να γλιτώσουν τη ζωή τους, ή να διατηρήσουν την ελευθερία και την αξιοπρέπειά τους.

Πολλοί δεν τα καταφέρνουν να φτάσουν στον τόπο του ασύλου τους και χάνονται μεσοδρομίς-άλλοι φτάνουν, αλλά δεν κατορθώνουν ποτέ να ενταχθούν στη νέα πατρίδα.

Τα καραβάνια των προσφύγων ήταν και θα είναι οι αψευδείς μάρτυρες της αγωνίας του μισού κόσμου για ελευθερία και οι καταλύτες της εφησυχασμένης συνείδησης του υπόλοιπου μισού...».

...Τα σπασμένα τα πλήρωσε ο ροδίτης αρχιεπίσκοπος Αμερικής

*"Λέγεται συχνά ότι ο **Πατριάρχης Βαρθολομαίος** είναι τυπικός εκπρόσωπος της παράδοσης των Φαναριωτών. Εχει αίσθηση της ιστορίας του Γένους, αλλά με οικουμενική προοπτική. Μπορεί να είναι διπλωμάτης, αλλά σε θέματα εκκλησιαστικής διοίκησης είναι αμείλικτος, όπως φάνηκε στην αντικατάσταση του ροδίτη αρχιεπισκόπου **Σπυρίδωνος** στις ΗΠΑ.*

Χειρίζεται ρεαλιστικά τις σχέσεις με την απανταχού πολιτική εξουσία. Οι πρωτοβουλίες του δείχνουν συναίσθηση του κινδύνου να εμφανιστεί η Ορθοδοξία παρωχημένη απέναντι στους οικολογικούς προβληματισμούς ή στο Διαδίκτυο.

Ο Πατριάρχης ανταποκρίθηκε επίσης στο πνεύμα διαλόγου με τους Καθολικούς. Αποκορύφωμα η "Διακήρυξη της Βενετίας" που υπέγραψε την περασμένη εβδομάδα μαζί με τον Πάπα Ιωάννη Παύλο Β'".

(Δημήτρης Μποτόπουλος, από τα "Νέα")

ΜΕΡΙΚΕΣ ΦΟΡΕΣ ΓΙΑ ΝΑ ΑΡΕΣΕΙΣ ΠΡΕΠΕΙ ΝΑ ΦΤΑΣΕΙΣ ΣΤΑ ....ΑΚΡΑ!!



- ΠΡΟΣΘΕΤΙΚΗ ΝΥΧΙΩΝ ΜΕΤΑΞΙ-ΑΚΡΥΛΙΚΟ
- ΜΑΝΙΚΙΟΥΡ-ΠΕΝΤΙΚΙΟΥΡ ΑΝΑΝΕΩΣΗΣ
- ΟΡΘΟΝΥΧΙΑ (ΠΟΝΕΜΕΝΑ ΓΥΡΤΑ ΝΥΧΙΑ)
- ΣΚΛΗΡΥΝΣΗ ΦΥΣΙΚΩΝ ΝΥΧΙΩΝ
- ΛΕΥΚΑΝΣΗ ΝΥΧΙΩΝ (ΧΕΡΙΑ-ΠΟΔΙΑ)
- ΦΡΥΔΙΑ - ΒΛΕΦΑΡΙΔΕΣ
- ΜΟΝΙΜΟ ΓΑΛΛΙΚΟ
- MONIMA DESIGNS
- ΑΠΟΤΡΙΧΩΣΗ

BEAUTY NAILS BN RHODES

ΑΝ ΤΟ ΖΗΤΟΥΜΕΝΟ ΣΑΣ ΕΙΝΑΙ Η ΑΚΡΑ ...ΠΟΛΥΤΕΛΕΙΑ

BEAUTY NAILS - STUDIO ΑΙΣΘΗΤΙΚΗΣ ΝΥΧΙΩΝ
ΕΜΠΟΡΙΚΟ ΚΕΝΤΡΟ ΦΩΚΙΑΛΗ-ΑΓ. ΑΝΑΣΤΑΣΙΑΣ 40-ΤΗΛ. 70660-ΚΙΝ. 0944 520887

ΡΟΔΟΤΡΥΠΟΚΟΠΤΙΚΗ Ο.Ε.
ΚΟΥΛΙΑΝΟΣ ΔΗΜΗΤΡΙΟΣ & ΣΙΑ Ο.Ε.
ΚΟΛΟΚΟΤΡΩΝΗ 66 ΡΟΔΟΣ ΤΗΛ. & FAX: 0241/77257 ΚΙΝ.: 0932/732331

ΤΡΥΠΑΜΕ - ΚΟΒΟΥΜΕ - ΣΠΑΜΕ



ΜΠΕΤΑ - ΤΟΥΒΛΑ - ΤΣΙΜΕΝΤΟΛΙΘΟΥΣ - ΠΑΤΩΜΑΤΑ, ΠΕΤΡΕΣ ΧΩΡΙΣ ΟΡΙΟ ΠΑΧΟΥΣ

ΧΩΡΙΣ ΔΟΝΗΣΕΙΣ - ΡΩΓΜΕΣ - ΣΚΟΝΕΣ



ΕΡΓΑΣΙΕΣ:
ΑΝΟΙΓΟΥΜΕ ΠΟΡΤΕΣ - ΠΑΡΑΘΥΡΑ
ΚΑΝΑΛΙΑ ΣΕ ΠΑΤΩΜΑΤΑ ΓΙΑ ΥΔΡΑΥΛΙΚΟΥΣ & ΗΛΕΚΤΡΟΛΟΓΟΥΣ
ΤΡΥΠΕΣ ΔΙΑΦΟΡΩΝ ΜΕΓΕΘΩΝ & ΚΥΚΛΙΚΑ ΑΝΟΙΓΜΑΤΑ ΓΙΑ ΣΚΑΛΕΣ
ΕΠΙΣΗΣ ΓΙΝΟΝΤΑΙ ΚΟΠΕΣ ΣΕ ΤΟΙΧΟΥΣ ΑΠΟ ΠΕΤΡΑ & ΑΝΑΣΤΗΛΩΣΕΙΣ ΜΕ ΜΠΕΤΟ Η ΣΙΔΗΡΟΚΑΤΑΣΚΕΥΗ

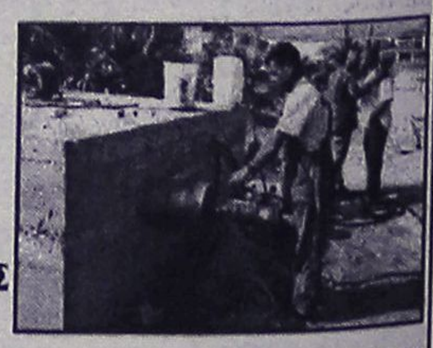

ΣΤΙΣ ΕΡΓΑΣΙΕΣ ΜΑΣ ΣΥΜΠΕΡΙΛΑΜΒΑΝΕΤΑΙ Η ΜΕΤΑΦΟΡΑ ΜΠΑΖΩΝ

Ολες οι εργασίες είναι με την σύγχρονη μέθοδο έγχυσης νερού προς αποφυγή σκόνης

(εκ)πολιτισμικά παίγνια

επιμέλεια: Κωστής Νικολάκης

"Εγενόμην εν τη νήσω Πάτμω"

Η **"Αποκάλυψη του Ιωάννη"** είναι μια ολοκληρωμένη λογοτεχνική σύνθεση με πρόλογο, κύριο θέμα και επίλογο. Εκείνο που την κάνει να ξεχωρίζει απ' τ' άλλα κανονικά βιβλία της Καινής Διαθήκης είναι ότι διατηρεί την αυθεντικότητά της μέχρι σήμερα. Ισως είναι το μοναδικό βιβλίο της Αγίας Γραφής που έχει φτάσει ως την εποχή μας όπως, ή περίπου όπως, το παρέδωσε ο συγγραφέας της.

Για πολλούς οι συμβολικές παραστάσεις της **"Αποκάλυψης"** αποτελούν μυστήρια ανεξήγητα, που μόνο με τη θεία φώτιση μπορούν να γίνουν κατανοητά. Υπάρχουν και εκείνοι που τις θεωρούν ασυνάρτητα κατασκευάσματα της νοσηρής φαντασίας ενός ονειροπόλου συγγραφέα και για το λόγο αυτό αρνούνται να ασχοληθούν με τη μελέτη της.

Η αλήθεια όμως είναι ότι ο Ιωάννης, γράφοντας με τη μέθοδο του αποκαλυπτισμού, εξιστορεί σημαντικά γεγονότα, τα οποία συντάραξαν την Χριστιανική Εκκλησία στα πρώτα της βήματα, επέδρασαν σε μεγάλο βαθμό στη διαμόρφωση του χαρακτήρα της και καθόρισαν την εξελεκτική της πορεία.

Για ανεξήγητους λόγους η Ορθόδοξη Εκκλησία θέλει τους πιστούς της να κοιτάζουν την "Αποκάλυψη" με τα μάτια κλειστά. Από πολύ παλιά καλλιεργεί μια μυστηριακή αντίληψη για το περιεχόμενό της, ότι τάχα ο λόγος του οραματιστή της **Πάτμου** είναι ερμητικός, ότι η προσέγγισή του είναι αδύνατη για τον ανθρώπινο νου, ότι είναι ιερόσυλος όποιος προσπαθεί να τον προσεγγίσει με τη λογική κ.ά. παρόμοια.

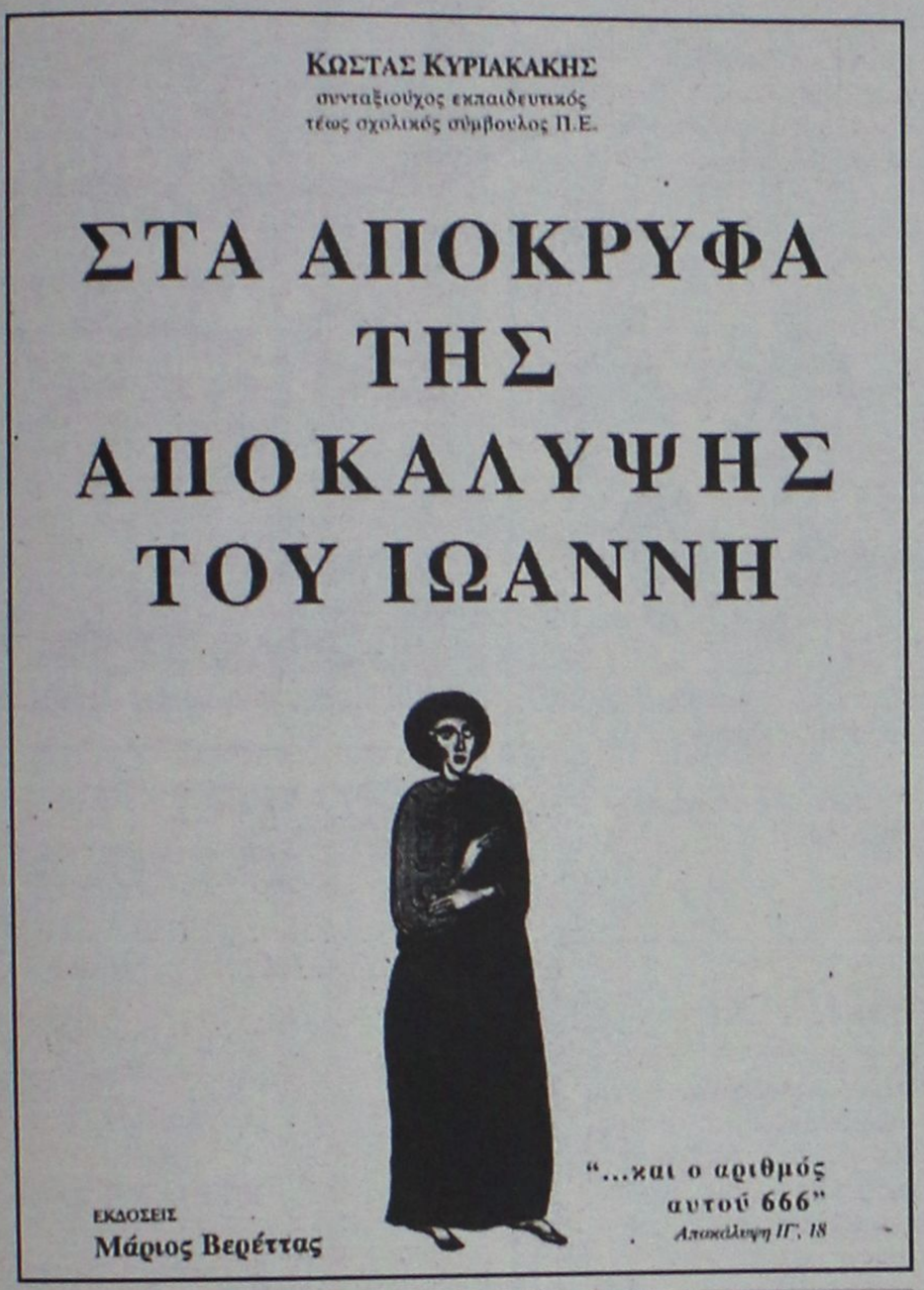

Κώστας Κυριακίδης: "Στα απόκρυφα της Αποκάλυψη του Ιωάννη", εκδόσεις Μάριος Βερέττας, σελ. 197, Αθήνα 2002, τιμή: 8,40 ευρώ

Αποτέλεσμα όλων αυτών είναι να παραμένουν μέχρι σήμερα απόκρυφα να κρατιούνται δηλαδή άγνωστα και μυστικά, βασικά σημεία του αποκαλυπτικού αυτού βιβλίου, που έχουν σχέση με τα σοβαρότατα προβλήματα που αντιμετώπιζε τον 1ο μ.Χ. αιώνα η νεοσύστατη τότε Χριστιανική Εκκλησία. Σκοπός της μελέτης του κ. **Κώστα Κυριακίδη,** συνταξιούχου εκπαιδευτικού και τέως σχολικού συμβούλου πρωτοβάθμιας εκπαίδευσης, **"Στα απόκρυφα της Αποκάλυψης του Ιωάννη"**, είναι να κάνει προσιτό το περιεχόμενο της Αποκάλυψης και να φέρει στο φως όλα τα απόκρυφα σημεία της.

Ο Ιωάννης της Αποκάλυψης και η Πάτμος

*Ο Ειρηναίος (140-202 μ.Χ.) επίσκοπος του Λούγδουνου (Λυών*ος), που ενδιαφέρθηκε κυρίως για τη διάδοση του Χριστιανισμού στους Ελληνες τους Λατίνούς και τους Κέλτες της κοιλάδας του Ροδανού, υποστηρίζει ότι ο γιος του Ζεβεδαίου και μαθητής του Ιησού Ιωάννης έγραψε το Ευαγγέλιό του στην Εφεσο και ο ίδιος αργότερα έγραψε και την Αποκάλυψη.

Ο Τερτυλλιανός (αρχές 3ου μ.Χ. αιώνα) στηριζόμενος στις απόψεις αυτές του Ειρηναίου, υποθέτει ότι ο Ιωάννης εξορίστηκε για την πίστη του στην Πάτμο. Η επίσημη Χριστιανική Εκκλησία, στηριζόμενη προφανώς στις πατερικές αυτές πηγές, έχει υιοθετήσει την άποψη ότι η Αποκάλυψη του Ιωάννη γράφτηκε απ' τον Ευαγγελιστή Ιωάννη, όταν είχε εξοριστεί το '95 μ.Χ. απ' τον Δομιτιανό στο Νησί Πάτμο, όπου και έλαβε τις αποκαλύψεις.

Η εγκυρότερη όμως πηγή είναι σίγουρα η μαρτυρία *του ίδιου του συγγραφέα της Αποκάλυψης, ο οποίος γράφει για τον εαυτό του: "Εγώ ο Ιωάννης ο και αδελφός σας και συγκοινωνός εις την θλίψην και εις την βασιλείαν και την υπομονήν του Ιησού Χριστού, ήμην εν τη νήσω τη καλουμένη Πάτμω δια τον λόγον του Θεού και διά την μαρτυρίαν του Ιησού Χριστού".*

Δηλαδή: "Εγώ, ο αδελφός σας Ιωάννης, που συμμετέχω ολόψυχα στη θλίψη, τη βασιλεία και την υπομονή του Ιησού Χριστού, βρισκόμουν στο νησί Πάτμο για τον λόγο του Θεού και τη μαρτυρία του Ιησού Χριστού».

Ο συγγραφέας δηλώνει με σαφήνεια ότι: ονομάζεται Ιωάννης, είναι "αδελφός" αυτών που απευθύνει την Αποκάλυψή του, είναι μέλος της Βασιλείας του Θεού, δηλαδή της χριστιανικής κοινότητας, και βιώνει υπομονετικά το πάθος του Σωτήρα Χριστού, είναι μ' άλλα λόγια ένας βαθύτατα προσηλωμένος στο καθήκον Χριστιανός, που διδάσκοντας το λόγο του Θεού και το Ευαγγέλιο της Σωτηρίας, ζει καθημερινά το ανθρώπινο πάθος του Ιησού Χριστού και το αντιμετωπίζει με την ίδια καρτερικότητα.

Στην περικοπή αυτή, όπως και σ' ολόκληρο το αποκαλυπτικό κείμενο, δεν υπάρχουν στοιχεία που να υπονοούν ότι ο Ιωάννης της Αποκάλυψης είναι ο ίδιος με το συγγραφέα του "Κατά Ιωάννη" Ευαγγελίου και των τριών Επιστολών Ιωάννη. Το ρήμα της πρότασης "ήμην", ή "εγενόμην" σε άλλες εκδόσεις, είναι σε παρελθοντικό χρόνο, στον παρατατικό του ρήματος "ειμί" ο πρώτος τύπος και στον αόριστο του ίδιου ρήματος ο δεύτερος και σημαίνει "ήμουν, βρισκόμουν" ή "βρέθηκα". Επειδή ο τύπος "ήμην" είναι μεταγενέστερος καταλαβαίνουμε ότι ο συγγραφέας στο πρωτότυπο κείμενό του χρησιμοποιεί τον τύπο "εγενόμην".

Και οι δύο όμως αυτοί τύποι του αρχαίου ελληνικού ρήματος "ειμί" μας οδηγούν στο ίδιο συμπέρασμα, ότι ο χρόνος παρουσίας του συγγραφέα στην Πάτμο ήταν παρελθόν, όταν έγραφε την Αποκάλυψη, και κατά συνέπεια δεν την έγραψε εκεί που έλαβε τις αποκαλύψεις ούτε έμεινε εκεί ως το τέλος της ζωής του.

Ο λόγος που βρέθηκε ο Ιωάννης της Αποκάλυψης στο ελληνικό νησί δηλώνεται στην ίδια περικοπή-πρόταση με τον εμπρόσθετο προσδιορισμό αιτίας, "διά τον λόγον του Θεού και διά την μαρτυρίαν του Ιησού Χριστού". Βρέθηκε δηλαδή στην Πάτμο εξαιτίας του λόγου του Θεού και της μαρτυρίας του Ιησού Χριστού από ιεραποστολικό καθήκον και όχι ως εξόριστος, αφού, όπως ειπώθηκε, η εκεί επίσκεψή του ήταν προσωρινή. Διευκρινίζεται ότι η λέξη "μαρτυρία" δεν έχει καμιά σχέση με μαρτύρια, δηλαδή με σωματικές ή ψυχικές ταλαιπωρίες και με μαρτυρική ζωή.

Η λέξη αυτή στο κείμενο σημαίνει: πληροφορία, βεβαίωση. Επομένως η φράση "ήμην (εγενόμην) εν τη νήσω τη καλουμένη Πάτμω δια τον λόγον του Θεού και διά την μαρτυρίαν του Ιησού Χριστού" μπορεί να αποδοθεί στη νεοελληνική γλώσσα σε μια πιο ελεύθερη μετάφραση ως εξής: «Βρέθηκα στη Πάτμο, γιατί έπρεπε να κηρύξω στους κατοίκους της το λόγο του Θεού και να τους πληροφορήσω υπεύθυνα για τη γέννηση του αναμενόμενου Σωτήρα Χριστού και το ευαγγελικό του κήρυγμα».

«ΡΟΔΙΑΚΗ» ΑΠΟ ΤΟ 1915

Φλας στο παρελθόν


ΡΟΔΙΑΚΗ
PERIODICO SETTIMANALE

ΕΝ ΡΟΔΩ
ΠΕΜΠΤΗ 14 ΙΟΥΝΙΟΥ 1928
ΑΡΙΘΜ. 954

ΠΡΟΣΩΠΑ κ' ΠΡΑΓΜΑΤΑ

Επί των Κοινοτικών μας

Εγγίζοντας ήδη τού χρόνου του καταρτισμού του προσωπικού των Σχολών, ήρχισεν επικρατούσα παρά τοις αρμοδίοις κοινοτικοίς μας κύκλοις σκέψης όπως αναβληθώσι δι' ευθετώτερον χρόνον αι κοινοτικαί εκλογαί, εξακολουθήση δε μέχρι τότε η Εφορεία τα καθήκοντά της.

Λαμβανομένου υπ' όψιν ότι η Εφορεία εξελέγη μόλις πέρυσι και δεν εξεπλήρωσεν έτι την διετή θητείαν της και ότι η διενέργεια εκλογών θα ήτο δυνατόν να επιβραδύνη τον καταρτισμόν του προσωπικού των Σχολών, η σκέψις αυτή δεν βλέπομεν τον λόγον διατί να μη πραγματοποιηθή.

Αλλως έχει αποδειχθή εκ πείρας ότι ο χρόνος των εκλογών δεν είνε ο κατάλληλος, εφόσον η εκ τούτων αναδεικνυόμενη νέα Εφορεία ήτις σημειωτέον πολλάκις δεν είνε εύκολον να καταρτισθή-ευρίσκεται όλως αμελέτητος δια την σοβαράν εργασίαν την ευθύς έχει να επιτελέση ευρισκομένη ούτω εις την ανάγκην ή να αναβάλλη τον καταρτισμόν του προσωπικού προσλαμβάνουσα κατόπιν τους τυχόντας ή και να προβαίνη ενίοτε όλως αμελέτητος και απαράσκευος, ξένη προς τε τα πρόσωπα και τα πράγματα εις τον καταρτισμόν του.

Αλλ' εν τοιαύτη περιπτώσει βεβαίως η ευθύνη της Εφορείας δεν δύναται να είνε σοβαρά, εφόσον την απέχει εξ ανάγκης.

(Σ.Σ. Η Ροδιακή εκδιδόταν τότε υπό το καθεστώς Ιταλικής λογοκρισίας. Διατηρείται επίσης η γλώσσα και τα τοπωνύμια που υπήρχαν στις αρχές του αιώνα).

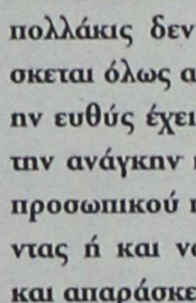
Η Διακόσμηση λέει ναι!
Εσείς θα πείτε όχι;
ΔΕΝ ΕΙΝΑΙ ΔΥΝΑΤΟΝ
Πού;
Στους μοναδικούς χειροποίητους πίνακες ζωγραφικής!
Καθρέπτες
ΒΙΤΡΩ
που ανεβάζουν την αξία του χώρου σας και κάνετε και σωστή τοποθέτηση.
Φτιάχνουν με μεράκι
Η ΡΟΔΟΥΛΑ & ο ΑΡΤΑΝ
Λίστες γάμου
Μιχ. Πετρίδη 96 κοντά στο ΜΗΔΕΙΑ
Τηλ. 62552 - 61483

Αντίλαλοι

πολιτικοί και άλλοι...

ΗΤΑΝ ΑΝΑΓΚΑΙΟ;

Ατραξιόν για τους...τουρίστες, έγναν χθες λίγο πριν τις 12 το μεσημέρι κάπου κοντά **στην περιοχή της Μαλώνας**, οχήματα (βαρέως τύπου) της 95 ΑΔΤΕ!

Η δε ταλαιπωρία των διερχομένων οσηγών, έφθασε στο αποκορύφωμά της, καθώς η ουρά από τα οχήματα έφθασε μεχρι και τα δύο χιλιόμετρα!

Παλαιότερα εξαιτίας και των γνωστών προβλήματων που υπάρχουν με τους φίλους, γείτονες και συμμάχους μας όλες αυτές οι κινήσεις γίνονταν τη νύχτα.

Τι..σόι καμώματα της μέρας είναι αυτά, δεν μπορούμε να κατανοήσουμε!

Μιχ. Μ.

Την ανάγκη να εκλέγονται οι ικανοί και...οι χορτασμένοι, επεσήμανε δια των ερτζιανών ο νομαρχιακός σύμβουλος **κ. Τάσος Διάκος.**

Γι' αυτούς που κάνουν διαίτα πάντως, δεν εξέφρασε άποψη ο κ. Διάκος.

Λ.Μ.

ΑΓΑΝΑΚΤΗΣΑΝ

Χωρίς ηλεκτρικό ρεύμα, αλλά και χωρίς νερό για πολλές ώρες άφησαν πριν από μερικές μέρες οι αρμόδιοι, τμήμα του **Δημοτικού Διαμερίσματος Μασσάρων,** προκαλώντας έτσι την οργή και την αγανάκτηση, πολλών κατοίκων.

Ένας από αυτούς, ο φιλόλογος κ. Λούπος Πάχος, επικοινώνησε χθες με τη στήλη **για να καταγγείλει το γεγονός.** Μαζί και την αδιαφορία των "υπεύθυνων" που είτε τους ενημέρωσε είτε όχι, το ίδιο πράγμα ήταν! Δουλειές του...ποδαριού χωρίς καμμία αμφιβολία. Με το γνωστό κόστος για το κοινωνικό σύνολο.

Μιχ.Μ.

ΑΚΟΜΑ ΠΕΡΙΜΕΝΟΥΝ

Ακόμα περιμένουν οι καταστηματάρχες της **Παλιάς Πολης** την διαφήμιση που θα γινόταν για την τόνωση της αγοραστικής κίνησης.

Πέροι είχε γίνει η σύσκεψη στον Δήμο Ρόδου, **και οι υποσχέσεις** είχαν δοθεί αβέρτα για πολλά πράγματα.

Και ως συνήθως βέβαια...**τίποτα δεν έγινε!**

Λ.Μ.

ΑΥΤΑ ΚΑΝΟΥΝ



Για να είμαστε ειλικρινείς **δεν καταλάβαμε ακόμα** γιατί υπάρχει διάσταση απόψεων μεταξύ δήμου Ρόδου και νομαρχίας για το θέμα των εσόδων της ΚΕΔ.

Αντί να τα βάλουν και οι δύο με **τον κ. Φωτιάδη** και τους άλλους κυβερνητικούς παράγοντες που απέρριψαν το αίτημα για την σύσταση τοπικού φορέα διαχείρισης...τσακώνονται μεταξύ τους.

Αυτά προφανώς βλέπουν οι Φωτιάδηδες και κάνουν ο,τι γουστάρουν χωρίς να δίνουν λογαριασμό!

Λ.Μ.

ΣΤΟ ΦΑΛΗΡΑΚΙ

Την διαπίστωση ότι στο Φαληράκι το 80% (!) των εργαζομένων είναι αλλοδαποί (κάθε έθνους και φυλής) καταθέτει στην στήλη αναγνώστης, εκφράζοντας **την διαμαρτυρία του** για την κατάσταση αυτή.

Οι ντόπιοι εργαζόμενοι δηλαδή τι θα κάνουν, αναρωτιέται ο ίδιος αλλά...περί ρητορικού ερωτήματος πρόκειται.

Λ.Μ.

ΕΠΙΔΗΜΙΑ!

Επιδημία αναβολών στις συνεδριάσεις των Δημοτικών Συμβουλίων φαίνεται ότι...ενέσκηψε!

Το τελευταίο διάστημα για παράδειγμα στο Δήμο Πεταλούδων, υπήρξαν δύο αναβολές. Μάλιστα η μία που είχε προγραμματιστεί για την προηγούμενη εβδομάδα, αφορούσε ένα και μοναδικό θέμα: τον πολεοδομικό σχεδιασμό του Δήμου.

Κι όμως φαίνεται ότι οι σύμβουλοι, είχαν να ασχοληθούν με...πιο σημαντικά θέματα, κι όχι με τον μελετητή **κ. Τσέτση** ο οποίος ήρθε στην Ρόδο για να λύσει τυχόν απορίες τους και περίμενε ματαίως ο άνθρωπος να...μαζευτούν τα μέλη. Η επόμενη συνεδρίαση είναι για την Τετάρτη και ας ελπίσουμε οι σύμβουλοι να δώσουν το παρών αυτή τη φορά.

Β.Μ.

ΠΩΛΟΥΝΤΑΙ: Μονοκατοικίες με μεγάλο οικόπεδο πολυτελούς κατασκευής στην Ιαλυσό.

ΕΝΟΙΚΙΑΖΕΤΑΙ: Κατάστημα 35 τ.μ. (ύψους 6 μ.) σε νέα οικοδομή στην γωνία Ανθ. Ζερβού και παροδ. Συλλόγου Αμερικής (Ψαροπούλα).

Πληροφορίες: Κτιριοδομή Ο.Ε.
Τηλ. 02410 36604-02410 24208
κινητό: 0944-338277 κ. Φράγκο

ΡΕΣΑΛΤΟ
μουσική σκηνή
ΓΙΑ ΝΥΧΤΕΣ
ΜΑΓΙΚΕΣ ΚΑΙ ΟΝΕΙΡΕΜΕΝΕΣ
ΑΝΟΙΚΤΑ
ΠΕΜΠΤΗ-ΠΑΡΑΣΚΕΥΗ
ΣΑΒΒΑΤΟ-ΚΥΡΙΑΚΗ



ΠΛΑΤΩΝΟΣ 16 & ΕΥΡΙΠΙΔΟΥ • ΤΗΛ. 02410 20520 - 02410 9492

LAPPAS
FOTO EXPRESS
ΜΕΤΑΦΕΡΘΗΚΑΜΕ
ΣΤΗΝ ΗΡΩΩΝ ΠΟΛΥΤΕΧΝΕΙΟΥ 3
Τηλ. 02410 73640, 30243

ΠΩΛΟΥΝΤΑΙ
1) **Μονοκατοικίες** στην Ιξιά των 150 τ.μ. και 70 τ.μ.
2) **Διαμερίσματα** με γκαράζ 91 τ.μ. και 97 τ.μ. σε μικρή πολυκατοικία με καλοριφέρ επί της Ανθούλας Ζερβού (κέντρο πόλεως).
Πληρ. κ. ΓΙΩΡΓΟ ΙΩΑΝΝΙΔΗ
Τηλ. 21714, 22307 - κιν. 0932296983

MELAS HIDEAWAY
ΓΝΩΣΤΟΠΟΙΗΣΗ
Το Εστιατόριο-Ψητοπολείο
MELAS HIDEAWAY
στην Παλιά Πόλη, ενημερώνει τη μακρόχρονη πελατεία και φίλους του ότι λειτουργεί και πάλι καθημερινά μεσημέρι-βράδυ.
Ελάτε στη δροσιά της κληματαριάς να γευτείτε τις ελληνικές λιχουδιές και τα ψητά στη θράκα, το γρήγορο σέρβις και χαρείτε πλούσιες γαστρονομικές διαδρομές σε τιμές μοναδικές.
Ορφέως 6 Παλιά Πόλη τηλ.: 02410-26317

ΑΝΘΟΠΟΥΛΟΣ & ΣΥΝΕΡΓΑΤΕΣ
ΑΣΦΑΛΕΙΕΣ - ΑΜΟΙΒΑΙΑ ΚΕΦΑΛΑΙΑ - ΔΑΝΕΙΑ
Στ. Καζούλη 7 (Σαν Φρανσίσκο)-Τηλ. 02410 39400
Εθ. Δωδ/σίων 2-4 (πλατ. Κύπρου)-Τηλ. 02410 39400

ΔΡΟΜΟΛΟΓΙΑ ΕΟΡΤΗΣ ΠΑΝΟΡΜΙΤΗ
Το Υδροπτέρυγο ΙΒΙΣΚΟΣ θα εκτελέσει για την εορτή ΠΑΝΟΡΜΙΤΗ τα κάτωθι δρομολόγια:
ΣΑΒΒΑΤΟ 22/06/2002
Αναχώρηση από Ρόδο 08.30
Αναχώρηση από Πανορμίτη 17.00
ΚΥΡΙΑΚΗ 23/06/2002
Αναχώρηση από Ρόδο 08.00
Αναχώρηση από Πανορμίτη 17.00
Διάρκεια ταξιδίου 45 λεπτά
Τιμή εισιτηρίου με επιστροφή 20 ευρώ
Πληροφορίες Πρακτορείο Χαραλάμπη
Αμαράντου 1
Τηλ. 02410-35057-0241035059
Κινητό 0944924889

ΩΘΗΣΗ
ΜΕΘΟΔΙΚΟ ΦΡΟΝΤΙΣΤΗΡΙΟ
Ευχόμαστε στους μαθητές μας και σε όλους τους μαθητές της Ρόδου ***καλά αποτελέσματα*** *Επίσης ανακοινώνουμε τις ημερομηνίες έναρξης της νέας σχολικής χρονιάς*

Β', Γ' Λυκείου	1η Αυγούστου
Α' Λυκείου	26η Αυγούστου
Α', Β', Γ' Γυμνασίου	2η Σεπτεμβρίου

Εγγραφές - Πληροφορίες από 1η Ιουλίου
Α. ΧΑΤΖΗΑΝΤΩΝΙΟΥ- Δ. ΜΑΛΑΤΕΣΤΑΣ
Αν/χου Βολονάκη 14
Τηλ. 02410 76065, 76801, 0937 248234