ΕΤΟΣ ΙΔΡΥΣΕΩΣ: 1915
ΙΔΡΥΤΗΣ: ΕΜΜ. ΚΑΛΑΜΠΙΧΗΣ
ΔΙΕΥΘΥΝΤΗΣ: ΑΘ. ΜΑΡΑΣΙΩΤΗΣ

Η ΡΟΔΙΑΚΗ

ΚΥΡΙΑΚΗ
23 ΙΟΥΝΙΟΥ 2002
ΑΡ. ΦΥΛΛΟΥ 17.127
ΤΙΜΗ: ΕΥΡΩ 0,70

www.rodiaki.gr ΗΜΕΡΗΣΙΑ ΠΡΩΙΝΗ ΕΦΗΜΕΡΙΔΑ ΤΗΣ ΡΟΔΟΥ e:mail:info@rodiaki.gr

ΜΕ ΔΥΝΑΜΙΚΗ ΠΡΟΣ ΤΑ ΚΑΤΩ



Ασανσέρ οι βάσεις, άρχισε η ανάρτηση των βαθμολογιών

ΚΑΘΑΡΗ ΤΩΡΑ Η ΕΙΚΟΝΑ

Ανοδος αναμένεται σε ελάχιστες σχολές. Στη συντριπτική πλειοψηφία τους η πτώση είναι μεγάλη, ενώ σε ορισμένες αναμένεται να φθάσει και τις 450 μονάδες! ΣΕΛΙΔ 6

ΣΟΚ ΣΤΟ ΠΑΣΟΚ ΑΠΟ ΝΕΕΣ ΔΗΜΟΣΚΟΠΗΣΕΙΣ

Από το κακό, στο χείριστο!





• *"Παραδίδεται" η κυβέρνηση στο μη αναστρέψιμο* ΣΕΛΙΔ 5

Θα κλιμακώσουν τις κινητοποιήσεις μετά την επιστράτευση

ΘΥΕΛΛΕΣ απειλούνται από τους ναυτικούς!

Ξανάρχισαν τα δρομολόγια, λίγοι οι επιβάτες

ΤΟ ΒΑΡΟΣ ΣΤΑ ΑΕΡΟΠΛΑΝΑ

Οι άσπρες στολές των ναυτικών έγιναν χακί κι έτσι κατ' ανάγκη τα δρομολόγια των πλοίων ξανάρχισαν. Όμως οι επιστρατευθέντες απαντούν ορ-



Η ζημιά όμως από τη μεγάλη δυσφήμηση έγινε!

Η ΚΑΤΑΣΤΑΣΗ ΣΤΗ ΡΟΔΟ

γισμένοι ότι με την επιστράτευση η κυβέρνηση έσπειρε θύελλες και θα θερίσει ανέμους - δηλαδή έρχονται νέες φουρτούνες. ΣΕΛΙΔΑ 4

ΓΑΜΟΣ
Βάπτιση
aslanis
pierre cardin-guy laroche-maggie
sottero-mon cheri-V.I.P.-mode agenture
ΜΟΝΟ στο κατάστημά μας
θα βρείτε ΝΥΦΙΚΑ
και ΤΟΥΑΛΕΤΕΣ του ΟΙΚΟΥ aslanis
Σ. & Α. ΤΣΙΓΚΡΑ
Στεφ. Καζούλη 25-Ρόδος
Τηλ. & Fax: 02410-75512



ΣΤΟ ΝΟΣΟΚΟΜΕΙΟ

Οξύνεται το κλίμα!

Νέες κλήσεις για απολογία μοιράσθηκαν στο νοσοκομείο από τα αφεντικά του! ΣΕΛΙΔΑ 7

SUN DANCE
On Sunday 23TH JUNE
Angel's SHOW
BEACH BAR-GENADI
3ο ημερήσιο πάρτυ 2002



LITHOS
MUSIC CLUB
SATURDAY 22/06/02
GUEST DJ
ANTONIS MARKAKIS



Το LITHOS club
ΔΕΥΤΕΡΑ 24/06/02
σας προσκαλεί στο ημερήσιο πάρτυ που θα κάνει στο SUNDANCE beach bar στο Γεννάδι

ΔΕΝ ΑΦΗΝΟΥΜΕ ΑΚΑΛΥΠΤΑ ΤΑ ΝΗΣΙΑ



Έρχεται στη Ρόδο νέο ελικόπτερο

Από τα μέσα της εβδομάδας θα σταθμεύει και πάλι στο αεροδρόμιό μας, αλλά πολλά θ' αλλάξουν στις αεροδιακομιδές. ΣΕΛΙΔΑ 9

ΗΜΕΡΟΛΟΓΙΟ

Κυριακή 23 Ιουνίου 2002
Της Πεντηκοστής. Αγραπίνας ραρτ.

Ανατολή ηλίου: 05.03'
Δύση ηλίου:19.51'
Σελήνη 13 ημερών

ΦΑΡΜΑΚΕΙΑ

Σήμερα διημερεύει το φαρμακείο της κ. Χιώτη στην 25ης Μαρτίου και διανυκτερεύει το φαρμακείο της κ. Μακροπούλου στην Τσαλδάρη 26.

ΒΕΝΖΙΝΑΔΙΚΑ

Σήμερα διανυκτερεύουν τα βενζινάδικα: Μιχαήλου (Χρ. Τσηάντε), Ντανοβασίλης-Αυγενικός (Γ. Σεφέρη), Κορωναίος (Ιαλυσός), Πισσαδάκης (Παραδείσι), Θεουλάκης, (Εμπωνα), Σαββάκης (Θολός), Κούτρης (17ο χλμ Ρόδου-Λίνδου), Καλλιθενός (Αρχάγγελος)

ΛΑΪΚΕΣ ΑΓΟΡΕΣ

Τετάρτη : στο Δημοτικό Νεκροταφείο
Πέμπτη: στην οδό Βύρωνος
Παρασκευή: στην οδό Πτολεμαίων (Ανάληψη)
Σάββατο: στο Δημοτικό Νεκροταφείο.

ΔΡΟΜΟΛΟΓΙΑ ΠΛΟΙΩΝ

Σήμερα αναχωρεί το πλοίο "ΠΑΤΜΟΣ" στις 15.00 για Κω - Κάλυμνο-Λέρο - Πάτμο - Παραιά.

ΑΕΡΟΠΟΡΙΚΑ ΔΡΟΜΟΛΟΓΙΑ

ΟΛΥΜΠΙΑΚΗ ΑΕΡΟΠΟΡΙΑ

ΑΠΟ ΡΟΔΟ-ΑΘΗΝΑ
- Καθημερινά 07.00, 10.25, 20.55
- Τετάρτη 14.00
- Καθημερινά πλην Τετάρτης 17.20
- Καθημερινά πλην Κυριακής 23.40
- Δευτέρα 00.10.

ΑΠΟ ΑΘΗΝΑ-ΡΟΔΟ
- Καθημερινά 05.20, 08.45, 19.15
- Τετάρτη 12.20
- Καθημερινά πλην Τετάρτης 15.40
- Καθημερινά πλην Κυριακής 22.00
- Κυριακή 22.30

ΑΠΟ ΡΟΔΟ-ΘΕΣΣΑΛΟΝΙΚΗ
- Δευτέρα 14.30
- Παρασκευή-Κυριακή 12.40.

ΑΠΟ ΡΟΔΟ-ΗΡΑΚΛΕΙΟ
- Παρασκευή-Κυριακή 09.45.

ΑΠΟ ΡΟΔΟ-ΚΑΡΠΑΘΟ
- Τρίτη-Πέμπτη-Σάββατο 09.45
- Δευτέρα-Τετάρτη-Παρασκευή-Κυριακή 10.30
- Δευτέρα-Κυριακή 12.40
- Τετάρτη-Παρασκευή (ν) έως 22/9 12.40
- Πέμπτη από 23/9 12.40
- Τρίτη-Παρασκευή (ν) από 23/9 12.40
- Τρίτη-Σάββατο έως 22/9 14.15
- Πέμπτη έως 22/9 14.15.

ΑΠΟ ΡΟΔΟ-ΚΑΣΟ
- Δευτέρα-Κυριακή (κ) 12.40
- Τετάρτη-Παρασκευή έως 22/9 12.40
- Πέμπτη (κ) από 23/9 12.40
- Τρίτη-Παρασκευή από 23/9 12.40
- Πέμπτη (κ) έως 22/9 14.15.

ΑΠΟ ΡΟΔΟ-ΚΑΣΤΕΛΟΡΙΖΟ
- Τετάρτη-Παρασκευή-Κυριακή 08.10
- Δευτέρα έως 22/9 08.10
- Τρίτη-Πέμπτη-Σάββατο έως 22/9 11.55.

ΑΠΟ ΡΟΔΟΣ-ΧΙΟΣ
- Τρίτη στις 10.40 και Πέμπτη στις 11.45'

ΡΟΔΟΣ-ΜΥΤΙΛΗΝΗ
- Δευτέρα-Τετάρτη στις 09.45, Τρίτη στις 10.40', Πέμπτη στις 10.50' και Σάββατό στις 15.20

ΡΟΔΟΣ ΣΑΜΟΣ
- Τρίτη στις 10.40', Σάββατο στις 15.20

ΡΟΔΟΣ-ΛΗΜΝΟΣ
- Δευτέρα-Τετάρτη στις 09.45', Τρίτη στις 10.40', Πέμπτη στις 10.50' και Σάββατο στις 15.20'

AEGEAN AIRLINES & CRONUS

ΑΠΟ ΡΟΔΟ-ΑΘΗΝΑ
08.25 (Α3 201) καθημερινά, 14.10 (Α3 211) καθημερινά, 15.50 (Α3 213) Τρ-Πε-Πα-Κυ., 18.45 (Α3 216) καθημερινά.

ΑΠΟ ΑΘΗΝΑ-ΡΟΔΟ
06.45 (Α3 200) καθημερινά, 10.00 (Α3 204) Τρ-Πε-Πα-Κυ., 12.35 (Α3 210) καθημερινά, 17.05 (Α3 216) καθημερινά

ΑΠΟ ΡΟΔΟ-ΗΡΑΚΛΕΙΟ
19.00 (Α3765) Δε-Τε-Πα-Κυ

ΑΠΟ ΗΡΑΚΛΕΙΟ-ΡΟΔΟ
17.20 (Α3 764) Δε-Τε-Πα-Κυ

ΑΠΟ ΡΟΔΟ-ΘΕΣΣΑΛΟΝΙΚΗ
11.40 (Α3 721) Τρ-Πε-Πα-Κυ.

ΑΠΟ ΘΕΣΣΑΛΟΝΙΚΗ-ΡΟΔΟ
13.45 (Α3 722) Τρ-Πε-Πα-Κυ

Επώνυμον το ανώνυμον...

Όταν ο πολιτικός δεν έχει τσίπα

Πολλοί πιστεύουν, ότι το μέγιστο πρόβλημα της χώρας, είναι ότι κυβερνάται από αναποτελεσματικούς, ανεπαρκείς, ανίκανους εν τέλει, ανθρώπους. Εμείς πιστεύουμε, ότι το μέγιστο πρόβλημα της χώρας, είναι ότι κυβερνάται από ξεδιάντροπους μπαταξήδες, από πολιτικούς "απατεώνες", που μοναδικός στόχος τους είναι, όχι πως θα λύσουν προβλήματα, αλλά πως θα παραμείνουν γανζτωμένοι στην εξουσία. Είτε λέγοντας συνεχώς χονδροειδή ψέματα είτε παραπλανώντας το λαό είτε εξαπατώντας τον είτε ασκώντας ανεύθυνη και επικίνδυνη πολιτική, ακόμη και στα σοβαρότερα των εθνικών μας θεμάτων.



Δεν θα σταθούμε στην ουσία του προβλήματος που προέκυψε με την απεργία των ναυτεργατών, αλλά θέλουμε να αναλύσουμε την αιτία που προκάλεσε αυτήν την απεργία.

Πριν από τρείς εβδομάδες, 5 Ιουνίου για την ακρίβεια, οι υπουργοί Ρέππας και Ανωμερίτης υπέγραψαν ένα έγγραφοπλαίσιο συμφωνίας με την Πανελλήνια Ναυτική Ομοσπονδία, που όριζε τον τρόπο και το χρόνο επιλύσεως του συνταξιοδοτικού προβλήματος των ναυτεργατών. Προεβλέπετο, βεβαίως, και η υπογραφή του υπουργού Εθνικής Οικονομίας κ. Χριστοδουλάκη. Αιφνιδίως, οι υπουργοί υπανεχώρησαν. Και, επειδή ο Χριστοδουλάκης εξετίμησε ότι αυτή η συμφωνία προκαλεί σημαντική οικονομική επιβάρυνση, αλλά και ανοίγει την πόρτα των διεκδικήσεων και για άλλες κατηγορίες εργαζομένων, Ρέππας και Ανωμερίτης "πήραν πίσω τις τζίφρες τους"!

Οι ναυτικοί, βλέποντας ότι υπήρξαν θύματα μιας πολιτικής απάτης, απεφάσισαν να απεργήσουν. Δικαίως. Γι' αυτό και η συντριπτική πλειοψηφία της κοινής γνώμης, τους συμπαρίσταται.

Το πρόβλημα τώρα δεν είναι πως δύο υπουργοί εδέχθησαν αυτό το "άδειασμα" από το συνάδελφό τους, ότι δεν αισθάνθηκαν καν την ανάγκη να παραιτηθούν για λόγους ευθιξίας και να μην γίνουν ρεζίλι, αλλά και επετέθησαν στην ΠΝΟ που απεργεί διαμαρτυρόμενη για την κυβερνητική απάτη. Οι μπαταξήδες είναι πάντοτε ξεδιάντροποι.

Προχθές ο Λαλιώτης (και δεν εξηγείται γιατί μετέχει και αυτός κυβερνητικών συσκέψεων, συγκυβερνά με τον Σημίτη;) ομολόγησε ότι διεπράχθη λάθος από την κυβέρνηση, αλλά διεπιστώθη ότι το οικονομικό κόστος της συμφωνίας είναι μεγάλο και επομένως οι ναυτικοί έπρεπε να δεχθούν νέες ρυθμίσεις.

Είναι δυνατόν να εμπιστευθεί κάποιος αυτή την κυβέρνηση των μπαταξήδων;

ΔΕΧΟΝΤΑΙ ΤΟ ΚΟΙΝΟ

Ο Νομάρχης δέχεται το κοινό κάθε Τρίτη και Πέμπτη από 11.00-13.00.
Ο Δήμαρχος Ροδίων δέχεται ύστερα από συνεννόηση.
Ο αντινομάρχης Δωδεκανήσου κ. Νικόλαος Τατάκης δέχεται το κοινό κάθε Τρίτη και Πέμπτη από 10.00 π.μ.-12 μ.μ.

ΤΑΞΙ

ΡΑΔΙΟ ΤΑΞΙ: 0241-0-64712, 0241-0-64790

ΧΡΗΣΙΜΑ ΤΗΛΕΦΩΝΑ

ΝΟΣΟΚΟΜΕΙΟ:	0241-0-80000
ΑΜΕΣΗ ΔΡΑΣΗ ΠΥΡ/ΚΗΣ:	199
ΛΙΜΕΝΑΡΧΕΙΟ:	0241-0-22220, 0241-0-27695
ΒΛΑΒΕΣ Δ.Ε.Η.:	125
ΒΛΑΒΕΣ Ο.Τ.Ε.:	121
ΑΜΕΣΗ ΔΡΑΣΗ:	100
ΒΛΑΒΕΣ ΥΔΡΕΥΣΗΣ:	0241-0-068750, 0241-0-68755
ΝΟΜΑΡΧΙΑ:	0241-0-46502
ΠΕΡ/ΚΗ Δ/ΝΣΗ	0241-0-38174
ΔΗΜΟΣ:	0241-0-46200
ΔΗΜ. ΕΠΙΧ. ΚΑΘΑΡ.	0241-0-77600
ΥΓΙΗΡ. ΑΠΟΚΟΜΙΔΗΣ:	0241-0-61057
ΤΡΟΧΑΙΑ:	0241-0-26480
ΠΛΗΡΟΦ. Ο.Τ.Ε.:	131
ΔΕΛΤΙΟ ΚΑΙΡΟΥ:	149
ΛΑΧΕΙΑ:	111
ΠΡΟΠΟ - ΛΟΤΤΟ:	111
ΡΟΔΑ:	0241-0-27462
ΚΤΕΛ:	0241-0-27706
Ο.Α.Ε.Δ.:	0241-0-23265
Ι.Κ.Α.:	0241-0-64912
ΤΑΞ.Υ.:	0241-0-68701, 0241-0-68702
ΟΛΥΜΠΙΑΚΗ:	0241-0-24555
Δ.Α.Ν.Ε.:	0241-0-43150
ΕΡΓΑΤ. ΚΕΝΤΡΟ:	0241-0-24730
CRONUS AIRLINES	0241-0-25444
AEGEAN AIRLINES	0241-0-98345

ΚΤΕΟ

• Από 1/1/2002 έως 31/7/2002 παντός είδος οχήματα **με συνδυασμό γραμμάτων ΡΟΑ5000-9999.** Επίσης θα ελέγχονται τα οχήματα που η καταλληλότητά τους λήγει αυτές τις εβδομάδες και οχήματα ανάριθμα εισαγωγής.

ΤΙΜΕΣ ΣΥΝΑΛΛΑΓΜΑΤΟΣ

ΔΟΛΛΑΡΙΟ Η.Π.Α	0,9646	0,9626
ΛΙΡΑ ΑΓΓΛΙΑΣ	0,64504	0,64376
ΚΟΡΩΝΑ ΔΑΝΙΑΣ	7,4399	7,4251
ΚΟΡΩΝΑ ΣΟΥΗΔΙΑΣ	9,0535	9,0355
ΓΙΕΝ ΙΑΠΩΝΙΑΣ	118,04	117,8
ΦΡΑΓΚΟ ΕΛΒΕΤΙΑΣ	1,4708	1,4678
ΚΟΡΩΝΑ ΝΟΡΒΗΓΙΑΣ	7,3834	7,3686
ΛΙΡΑ ΚΥΠΡΟΥ	0,58056	0,5794
ΔΟΛΛΑΡΙΟ ΚΑΝΑΔΑ	1,4743	1,4713
ΔΟΛΛΑΡΙΟ ΑΥΣΤΡΑΛΙΑΣ	1,6848	1,6814

Η ΡΟΔΙΑΚΗ

Ημερήσια Εφημερίδα της Ρόδου
Έτος Ιδρύσεως 1915
ΙΔΡΥΤΗΣ
ΕΜΜ. ΚΑΛΑΜΠΙΧΗΣ
ΙΔΙΟΚΤΗΣΙΑ – ΕΚΔΟΣΗ
ΥΙΟΙ Σ. ΤΣΟΠΑΝΑΚΗ
Η. ΚΩΤΙΑΔΗΣ Ο.Ε.
ΔΙΕΥΘΥΝΤΗΣ
ΑΘ. ΜΑΡΑΣΙΩΤΗΣ
ΣΥΝΤΑΞΗ
Λουκάς Μαστής
Μιχάλης Μαστής
Κυριακή Πετρίδου
Βαρβάρα Μπογδάνου
Λουκάς Βελιδάκης
ΑΘΛΗΤΙΚΑ
Μανόλης Μπάτης,
Νικήτας Κουσκούσης
Κώστας Παντίδος
Παύλος Ντοκουόπιλ
ΓΡΑΦΕΙΑ ΣΥΝΤΑΞΗΣ
Μάρκου Μαλλιαράκη 11
Τηλ.0241-0- 24610,
0241-0-75640
Fax (02410) 75641
ΛΟΓΙΣΤΗΡΙΟ – ΔΙΑΦΗΜΙΣΕΙΣ
Μάρκου Μαλλιαράκη 11
Τηλ. 0241-0-22210
0241-0-75230
Fax (02410) 22471
http://www.rodiaki.gr.
Email: tsopd@otenet.gr & irodiaki@otenet.gr

ΑΘΗΡΙ Βουνοπλαγιάς οίνος με βραβείο ποιότητας



Χάλκινο Βραβείο Λονδίνου 2001

Οίνος με ονομασία προέλευσης Ρόδος
Ανωτέρας ποιότητας, που οινοποιείται στο χωριό Έμπωνα

Si Cronsis

ΟΙΝΟΘΗΚΗ EMERY

EMERY ΟΙΝΟΙ ΠΟΤΑ Α.Ε.Β.Ε.. Αυστραλίας 28. Ρόδος 85100. Τηλ: (02410) 29111. Fax: (02410) 22716 www.emery.gr

ΓΕΡΜΑΝΙΚΑ ΜΟΝΟ ΣΕ 30 ΜΕΡΕΣ
(1-30 ΙΟΥΛΙΟΥ) ΓΙΑ ΜΑΘΗΤΕΣ ΚΙ ΕΝΗΛΙΚΕΣ ΣΤΟ
ΣΙΜΟΥΛΤΑΝ ΜΕ ΤΗ ΜΕΘΟΔΟ ΣΙΜΟΥΛΤΑΝ
ΑΠΟ ΤΟΝ ΝΤΟΚΤΟΡ ΤΕΟ
Η ΕΥΚΑΙΡΙΑ ΓΙΑ ΜΑΘΗΤΕΣ:
ΒΓΑΖΟΥΝ α) ΣΕ 22 ΕΡΓ. ΜΕΡΕΣ ΚΑΙ β) ΣΤΗ
ΜΙΣΗ ΤΙΜΗ ΜΙΑ ΟΛΟΚΛΗΡΗ ΣΧΟΛΙΚΗ ΧΡΟΝΙΑ ΚΑΙ
ΕΓΓΡΑΦΟΝΤΑΙ ΤΟ ΣΕΠΤΕΜΒΡΙΟ ΣΤΗ 2α ΤΑΞΗ
ΔΕΝ ΠΛΗΡΩΝΕΤΕ ΠΡΙΝ ΠΕΙΣΘΕΙΤΕ
ΠΛΗΡΟΦΟΡΙΕΣ: 02410-32272 & 0944-138510

Allianz
Ομιλος Εταιριών Allianz Ελλάδος
Γραφείο Ρόδου
Κοκκάρης Νικόλαος

Προς
τους φίλους και πελάτες
των Γραφείων μας

Αγαπητοί φίλοι και πελάτες,
Με χαρά σας ανακοινώνουμε ότι μεταφερθήκαμε στα νέα Γραφεία μας στην οδό:
Εθν. Αντιστάσεως & Νικ. Καζαντζάκη αρ. 2,
851 00 Ρόδος
Τηλ.: 02410 25077, 25089, 25082
Fax: 02410 25203
όπου σας περιμένουμε για να σας εξυπηρετήσουμε και να επιλύσουμε οποιοδήποτε ασφαλιστικό σας πρόβλημα.

Φιλικότατα
Κοκκάρης Νικόλαος

Τώρα και στην Ρόδο από τα ΤΑΠΗΤΟΚΑΘΑΡΙΣΤΗΡΙΑ
«ΚΛΕΟΠΑΤΡΑ» & «EURO CLEAN CENTER»
κάτι πρωτοποριακό!!!
Αυτό που έλειπε από την Ρόδο τώρα κοντά σας.
Το μοναδικό και υπερσύγχρονο πλυντήριο για χαλιά και μοκέτες.
Εμπιστευτείτε μας για να δείτε το τέλειο πλύσιμο στα χαλιά σας.
και μια εκπληκτική προσφορά!!!
για το 2002 οι τιμές παραμένουν στις περσινές και η φύλαξη **δωρεάν.**
εσείς απλώς τηλεφωνήστε
στο **02410 51996 ή 0945 793626**
τα υπόλοιπα θα τα αναλάβουμε εμείς.
ΣΤΑΥΡΟΣ ΚΟΥΦΑΛΛΑΚΗΣ

Λύθηκε η απεργία των ναυτικών, αλλά...

Προειδοποιούν για νέες φουρτούνες!

Ξανάρχισαν τα δρομολόγια, αλλά με λίγους επιβάτες, το βάρος έπεσε στις αεροπορικές εταιρίες

Κανονικά και χωρίς ιδιαίτερα προβλήματα άρχισαν να εκτελούνται τελικά από χθες τα ξημερώματα τα δρομολόγια όλων των επιβατηγών και οχηματαγωγών πλοίων προς και από τα νησιά της Δωδεκανήσου, γεγονός που ανακούφισε τελικά όσους επιβάτες που είχαν επιμείνει μέχρι την τελευταία στιγμή να ταξιδέψουν ακτοπλοϊκώς.

Πολλοί από αυτούς, όπως φαίνεται ξεκάθαρα και από τον αριθμό των ατόμων που τελικά επιβιβάστηκαν στα πλοία που αναχώρησαν χθες από τη Ρόδο αλλά και τον Πειραιά, είχαν υποχρεωθεί να ακυρώσουν τα εισιτήριά τους με τα πλοία της γραμμής και να ταξιδέψουν τελικά στον προορισμό τους με τις προγραμματισμένες πτήσεις της Ολυμπιακής Αεροπορίας και των ιδιωτικών αεροπορικών εταιριών.

Για τον λόγο αυτό από προχθές αργά το απόγευμα, όλες οι πτήσεις των αεροπορικών εταιρειών από τήν Αθήνα για τη Ρόδο, αλλά και από τη Ρόδο για Αθήνα – Ηράκλειο και Θεσσαλονίκη, παρουσίασαν υψηλότατη πληρότητα στις κρατήσεις των θέσεων, γεγονός που δημιούργησε ακόμη και σε ορισμένες περιπτώσεις, λίστες αναμονής από δεκάδες επιβάτες.

Το πρόβλημα με τα αεροπορικά εισιτήρια που έγιναν ανάρπαστα στην κυριολεξία (από τους επιβάτες εκείνους που θέλησαν να... ταξιδέψουν στα σίγουρα) παρατηρήθηκε κυρίως στις χθεσινές (Σάββατο) αλλά και σημερινές πτήσεις του δρομολογίου Αθήνα – Ρόδο. Οι αρμόδιοι των αεροπορικών εταιριών πάντως, επισήμαναν ότι όλοι οι επιβάτες θα εξυπηρετηθούν τελικά το συγκεκριμένο αυτό διήμερο, έστω και με τις σχετικές δυσκολίες.

ΣΤΑΔΙΑΚΗ ΟΜΑΛΟΠΟΙΗΣΗ

Στο λιμάνι της Ρόδου από νωρίς χθες τα ξημερώματα, κι έπειτα από την πολιτική επιστράτευση των ναυτικών στην οποία προχώρησε η κυβέρνηση λύνοντας προσωρινά το αδιέξοδο που παρουσιάστηκε, οι λιμενικοί βρέθηκαν σε κατάσταση πλήρους ετοιμότητας.

Αφενός για να αντιμετωπίσουν οποιοδήποτε πρόβλημα αντιδράσεων παρουσιάζονταν και αφετέρου για να εξυπηρετήσουν με τον καλύτερο δυνατό τρόπο τους εκατοντάδες επιβάτες αλλά και τους ιδιοκτήτες φορτηγών και ι.χ. που επί σειρά ημερών είχαν εγκλωβιστεί στο λιμάνι της Ρόδου περιμένοντας να... λύσουν κάβους τα πλοία.

Μετά την πολιτική επιστράτευση των απεργών, και την επίδοση των σχετικών «ειδικών εγγράφων επιστράτευσης» στους ίδιους τους απεργούς, από νωρίς τα ξημερώματα άρχισαν να εκτελούνται κανονικά τα δρομολόγια των πλοίων.

Από τα λιμάνια του Πειραιά και της Αθήνας, απέπλευσαν μέσα σε λίγες ώρες περισσότερα από 20 πλοία, με φορτηγά αυτοκίνητα που είχαν φορτίο κυρίως ευπαθή προϊόντα από την περασμένη εβδομάδα.

Η Πανελλήνια Ναυτική Ομοσπονδία σε ανακοίνωσή της είχε καταγγείλει νωρίτερα την όποια απόφαση για πολιτική επιστράτευση των απεργούντων ναυτεργατών ως πρωτοφανή ανεπίτρεπτη πράξη κατάλυσης και αναίρεσης του συνταγματικά κατοχυρωμένου και εγγυημένου δικαιώματος της απεργίας, ως πράξη παράνομη που προβάλλει με το χειρότερο τρόπο την Κρατική αδιαφορία και αδιαλλαξία στα χρόνια και δίκαια αιτήματα των ναυτεργατών.

Πλανώνται, σημειώνει, πλάνην οικτράν όσοι πιστεύουν πως ιταμές πράξεις που μοναδικό σκοπόν έχουν να περιαχθούν οι ναυτεργάτες σε τρόμο και ανησυχία, μπορούν να κάμψουν τη θέληση των ναυτεργατών για συνέχιση του δίκαιου αγώνα τους.

Οι εμπνευστές τέτοιων απαράδεκτων μεθόδων καταστολής, καταλήγει η ανακοίνωση της ΠΝΟ, πολύ σύντομα θα καταλάβουν πως **"σπέρνουν ανέμους για να θερίσουν καταιγίδες"**.

Η κατάσταση στη Ρόδο

Προτεραιότητα στα φορτηγά αυτοκίνητα που μετέφεραν εμπορεύματα και τρόφιμα κυρίως προς τα μικρά νησιά του νομού μας, δόθηκε χθες και στο λιμάνι της Ρόδου.

Τα πρώτα δρομολόγια, άρχισαν να εκτελούνται από την 1.30 χθες τα ξημερώματα και μέχρι τις 5 το απόγευμα από το λιμάνι της Ρόδου είχαν αναχωρήσει όλα τα επιβατηγά – οχηματαγωγά πλοία που επί σειρά ημερών είχαν δέσει στο λιμάνι της Ρόδου.

Πιο αυγκεκριμένα απέπλευσαν χθες από το λιμάνι της Ρόδου:

- **Το ΙΕΡΑΠΕΤΡΑ**, στις 4.30 τα ξημερώματα, για Χάλκη - Διαφάνη - Κάρπαθο - Κάσο – Σητεία, με 182 επιβάτες, 18 φορτηγά οχήματα και 32 ιχ αυτοκίνητα.
- **Το ΡΟΜΙΛΝΤΑ**, (για άγονη γραμμή – Αλεξανδρούπολη)στις 3 παρά 20 τα ξημερώματα με 24 επιβάτες, 1 φορτηγό αυτοκίνητο και 7 ιχ αυτοκίνητα.
- **Το ΑΙΟΛΟΣ ΚΕΝΤΕΡΗΣ**, με 249 επιβάτες, με 18 φορτηγά και με 50 ιχ οχήματα.
- **Το ΡΟΔΟΣ**, για Σάμο και Μυτιλήνη (εκδρομή) με 151 επιβάτες και με 42 ιχ οχήματα.
- **Το ΔΙΑΓΟΡΑΣ** επίσης αργά το απόγευμα
- **Το ΜΑΡΙΝΑ** στις 4 το απόγευμα και
- **Το ΜΙΛΕΝΑ** με τελικό προορισμό την Κρήτη.

Έχετε σκεφτεί κάτι καλύτερο για το αδυνάτισμα;
MEDI JEUNESSE
ΔΙΕΘΝΗ ΚΕΝΤΡΑ ΑΙΣΘΗΤΙΚΗΣ ΠΡΟΣΩΠΟΥ - ΣΩΜΑΤΟΣ & ΔΙΑΤΡΟΦΟΛΟΓΙΑΣ
• ΟΛΙΚΟ ΤΟΠΙΚΟ ΑΔΥΝΑΤΙΣΜΑ
• ΣΥΣΦΙΞΗ • ΚΥΤΤΑΡΙΤΙΔΑ
• ΔΙΑΤΡΟΦΟΛΟΓΙΑ
• ΑΝΤΙΓΗΡΑΝΣΗ • ΛΕΥΚΑΝΣΗ
• ΒΑΘΥ ΠΗΛΙΓΚ
• ΑΠΟΤΡΙΧΩΣΗ • ΜΑΚΙΓΙΑΖ
25ης ΜΑΡΤΙΟΥ 22 • 85100 ΡΟΔΟΣ • ΤΗΛ: 02410 76268-9 • FAX: 02410 36673

ΩΘΗΣΗ
ΜΕΘΟΔΙΚΟ ΦΡΟΝΤΙΣΤΗΡΙΟ
Ευχόμαστε στους μαθητές μας και σε όλους τους μαθητές της Ρόδου **καλά αποτελέσματα**
Επίσης ανακοινώνουμε τις ημερομηνίες έναρξης της νέας σχολικής χρονιάς

Β', Γ' Λυκείου	1η Αυγούστου
Α' Λυκείου	26η Αυγούστου
Α', Β', Γ' Γυμνασίου	2η Σεπτεμβρίου

Εγγραφές - Πληροφορίες από 1η Ιουλίου

Α. ΧΑΤΖΗΑΝΤΩΝΙΟΥ- Δ. ΜΑΛΑΤΕΣΤΑΣ
Αν/χου Βολονάκη 14
Τηλ. 02410 76065, 76801, 0937 248234

Κερδίστε χρόνο κα εξυπηρέτηση
WESTERN UNION MONEY TRANSFER
"The fastest way to send money worldwide."

Αποστολή χρημάτων σ' όλο τον κόσμο μέσα σε λίγα λεπτά!!!
50.000 καταστήματα σε 165 χώρες του κόσμου
είναι έτοιμα να σας εξυπηρετήσουν σε διευρυμένα ωράρια
Γονείς φοιτητών εξωτερικού εμπιστευθείτε μας
PLANET HOLIDAYS
Δημήτρης Τσοπανάκης
Γαλλίας 6 - Ρόδος - Τηλ. 27327

ΚΑΘΑΡΟ ΠΡΟΒΑΔΙΣΜΑ ΤΗΣ Ν.Δ. – 8-12 ΜΟΝΑΔΕΣ Η ΔΙΑΦΟΡΑ

Γκάλοπ - φωτιά απογοητεύει το ΠΑΣΟΚ

Η κυβέρνηση δείχνει να έχει παραιτηθεί από την προσπάθεια ανάκαμψης και αντιστροφής του κλίματος

Μια νέα δημοσκόπηση που έχει ήδη διενεργηθεί και βρίσκεται στο στάδιο της τελικής επεξεργασίας και που μοιάζει με αντίγραφο των όσων έχουν προηγηθεί, επιβεβαιώνει την παγίωση της διαφοράς των οκτώ ποσοστιαίων μονάδων υπέρ της Νέας Δημοκρατίας, καθώς και όλα τα άλλα στοιχεία -παράσταση νίκης, μετακινήσεις ψηφοφόρων, συσπειρώσεις- που καθιστούν το κλίμα εις βάρος της κυβέρνησης μη αναστρέψιμο.

Την εικόνα του σημερινού πολιτικού σκηνικού αποδίδει η χαρακτηριστική φράση του εκπροσώπου της εταιρείας που διενήργησε τη νέα πανελλαδική σφυγμομέτρηση: "Για να μην εκλεγεί πρωθυπουργός ο Καραμανλής πρέπει να γίνουν εκπληκτικής σημασίας ενέργειες από την πλευρά της κυβέρνησης και να σημειωθούν τρομακτικά γεγονότα στην Ελλάδα. Πράγμα απίθανο. Οσον αφορά, δε στην κυβέρνηση, και αυτή αλλά και το ΠΑΣΟΚ δείχνουν ήδη ότι έχουν παραιτηθεί...". Αλλη δημοσκόπηση, σύμφωνα με δημοσίευμα της εφημερίδας "Ποντίκι", ανεβάζει την διαφορά σε 12 μονάδες.

Ανεξαρτήτως, πάντως, των τάσεων της κοινής γνώμης που αποτυπώνονται στις δημοσκοπήσεις και η χρονική συγκυρία, σε συνάρτηση με το μη έργο της κυβέρνησης, είναι τέτοια ώστε να μειώνονται στο ελάχιστο τα περιθώρια κυβερνητικής ανάκαμψης, αλλά και αναστροφής του κλίματος.



Οπως επισημαίνεται σχετικώς, η κυβέρνηση έχει ήδη διανύσει δύο ρόνια στην εξουσία χωρίς τα δείγματά της να έχουν συμβάλει στη βελτίωση της εικόνας της.

Αντιθέτως, είναι μάλλον επιδεινούμενη με την πάροδο του χρόνου, χωρίς μάλιστα να έχει κατορθώσει να εκμεταλλευθεί ένταξη της χώρας στην ΟΝΕ, την οποία ο κόσμος και την είχε προεξοφλήσει, αλλά και τη θεωρούσε αυτονόητη υποχρέωση της κυβέρνησης. Από την άλλη πλευρά, εκτιμάται ότι το καλοκαίρι θα παγιοποιήσει την αρνητική εικόνα, πρώτον διότι δεν προσφέρεται ως περίοδος για κάποια θεαματική ενέργεια και, δεύτερον, διότι αμέσως μετά μπαίνουμε σε εκλογικές διαδικασίες, οι οποίες θα αναδείξουν την έντονη λαϊκή τάση για διαμαρτυρία και αποδοκιμασία της κυβέρνησης. Αναφέρεται χαρακτηριστικά ότι και αυτή ακόμη η εκδήλωση της Διεθνούς Εκθεσης Θεσσαλονίκης, η οποία συνήθως προσφέρεται για να διαφημισθεί η οικονομική πολιτική της κυβέρνησης, θα τελεί υπό την πίεση ενός προεκλογικού βάρους, ενώ αμέσως μετά τις δημοτικές και νομαρχιακές εκλογές και εξαιτίας της αναμενόμενης ήττας, είναι φυσικό ότι το ΠΑΣΟΚ και η κυβέρνηση θα εισέλθουν σε μακρά περίοδο εσωστρέφειας. Αυτές, δε, οι συνθήκες κάθε άλλο παρά ευνοούν οποιαδήποτε ενέργεια ανάκαμψης της κυβέρνησης ή αντιστροφής του κλίματος. Οπως επισημαίνει ο εκπρόσωπος της εταιρείας που διενήργησε την τελευταία πανελλαδική δημοσκόπηση, η κυβέρνηση δείχνει ότι προτιμάει να αφήνει το χρόνο να κυλάει, πιστεύοντας ότι περιορίζει έτσι τυχόν μεγαλύτερες ζημίες στην εικόνα της. Ομως, στην καλύτερη περίπτωση για τον κ. Σημίτη, η ήδη κακή κατάσταση της κυβέρνησής του θα παραμείνει απλώς κακή και στη χειρότερη θα επιδεινωθεί ακόμη περισσότερο.

FUTUREKIDS
ΤΟ ΠΑΓΚΟΣΜΙΟ ΔΙΚΤΥΟ ΕΚΜΑΘΗΣΗΣ ΠΛΗΡΟΦΟΡΙΚΗΣ
Λεμεσού 29 , Ρόδος
Τηλ. 0241070431
Επίσημο εξεταστικό κέντρο ECDL
Ηρ.Πολυτεχνείου 17, Κρεμαστή
Τηλ. 0241090233
Φιλερήμου 8 , Ιαλυσός
Τηλ. 0241098010
Ταχύρυθμα Καλοκαιρινά Τμήματα για Παιδιά και Ενήλικες

Πιστοποιημένη Υλη
Δωρεάν βιβλία
Ευκολίες πληρωμής
Ανετες κλιματιζόμενες αίθουσες
Μάθετε να χειρίζεστε υπολογιστή σε 2 μήνες .
Αποκτήστε το αναγνωρισμένο δίπλωμα υπολογιστών ECDL σε 3 μήνες.
Ειδικά δίμηνα προγράμματα και για παιδιά.
Πιστεποιήστε τις γνώσεις σας και εμπλουτίστε το βιογραφικό σας.
Εξασφαλίστε στα παιδιά σας τα σωστά εφόδια για το μέλλον

ΕΡΓΑΣΤΗΡΙ ΣΥΓΧΡΟΝΗΣ ΘΕΤΙΚΗΣ ΣΚΕΨΗΣ ΚΑΙ ΑΥΤΟΓΝΩΣΙΑΣ

Μπορούμε να είμαστε ελεύθεροι! Μπορούμε να μάθουμε να πετάμε!
Γλάρος Ιωνάθαν
Αν όλες σου οι σχέσεις είναι αρμονικές!
Αν η εργασία σου και ο τρόπος αυτο-έκφρασής σου σε ικανοποιούν!
Αν νιώθεις πως η ζωή σου προχωρά ομαλά, και ταυτόχρονα εξελίσσεται επιτυχημένα,
τότε,
δεν χρειάζεται να κάνεις αυτό το τηλεφώνημα.
Σε διαφορετική περίπτωση, θα πληροφορηθείς για ό,τι αφορά στα σεμινάρια του εργαστηρίου.
Βέρρα Σύμοντς *(02410) 69785-65529*
Χαριλάου Τρικούπη, Ασγούρου

ΤΑΒΕΡΝΑ
ΤΟ ΚΑΠΗΛΕΙΟ
ΣΑΣ ΕΥΧΟΜΑΣΤΕ ΚΑΛΟ ΚΑΛΟΚΑΙΡΙ
Κοντά σας και την καλοκαιρινή σεζόν
καθημερινά από
τις 7 το απόγευμα μέχρι
αργά το βράδυ.
Ποικιλία μεζέδων
ντόπιων κρεάτων και κρασιών.
Δεκτές κάθε είδους κοινωνικές εκδηλώσεις.
Σωτήρος 47, Ιξιά, Ιαλυσός
Τηλ. κρατήσεων 02410/91835, 0945/769958

Εστιατόριο - Καφετέρια
ΠΑΝΟΡΜΙΟΝ
Ιεράς Μονής Πανορμίτη Σύμης
Αναλαμβάνουμε εκδηλώσεις
(γάμους, βαπτίσια)
με την γνωστή ποιότητα
και τις πολύ καλές τιμές.
Τηλ. 02460 71305, 02460 72553,
0944 429477

SV ÜBERSETZERDIENST
-ALLE SPRACHEN-
Wilbankstr. 176
52076 AACHEN – Sief
☎ 02408 / 92 11 32
Fax: 92 11 38
Email: buero-aachen@sv-translations.de
Επεξεργασία εντολών στην Γερμανία
Επικοινωνία στην Ελλάδα: 0936 840 554
Τιμοκατάλογος
Μεταφράσεις:
- τεχνικές τεκμηριώσεις
- τεκμηριώσεις από οικονομία και δίκαιο
- ιδιωτική και επαγγελματική αλληλογραφία

Γλώσσα	Τιμές ανά σειρά σε Ευρώ (50 χαρακτήρες/σειρά)
Γερμανικά	1,35 €
Ελληνικά	1,95 €
Αγγλικά	1,30 €
Γαλλικά	1,35 €
Ισπανικά	1,35 €
Ιταλικά	1,35 €
Ολλανδικά	1,35 €
Ρωσικά	1,60 €
Πορτογαλικά	1,45 €
Πολωνικά	1,45 €
Σερβοκροατικά	1,95 €
Σλοβακικά	1,95 €
Σλοβενικά	1,95 €
Τουρκικά	1,65 €
Ουγγρικά	1,65 €

Περαιτέρω γλώσσες μετά από αντίστοιχη απαίτηση.
Προσαύξηση για επείγουσες εντολές: Ευρώ -,10 έως -,20 ανά σειρά
Στις τιμές μας δεν συμπεριλαμβάνεται Φ.Π.Α. 16 %.
Οι Ημερομηνίες παράδοσης συντονίζονται με τις ανάγκες κάθε πελάτη.
Έξοδα τηλεφώνου, μόντεμ, φαξ, φορέων δεδομένων και ταχυδρομικά τέλη υπολογίζονται χωριστά.

Εκτιμήσεις ειδικών ενώ οι βαθμολογίες αναρτώνται

Πέφτουν οι βάσεις

● Πώς διαμορφώνεται η κατάσταση στα επιστημονικά πεδία
● Χειρότερες από πέρυσι οι επιδόσεις των υποψηφίων

Μικρή πτώση, της τάξεως των 450 μορίων, φαίνεται ότι θα παρουσιάσουν οι φετινές βάσεις εισαγωγής στα Ανώτατα Εκπαιδευτικά και Τεχνολογικά Ιδρύματα της χώρας. Ήδη, η διαδικασία βαθμολόγησης έχει ολοκληρωθεί και από το Σάββατο έχουν αρχίσει να αναρτώνται στα λύκεια τα αποτελέσματα των εξετάσεων.

Η μεγαλύτερη πτώση αφορά περισσότερο τις σχολές του 2ου και 4ου επιστημονικού πεδίου (Θετικών και Τεχνολογικών Επιστημών), καθώς και του 3ου (Επιστημών Υγείας), που προσελκύουν, άλλωστε, και το μεγαλύτερο ποσοστό των υποψηφίων.

Αντιθέτως, οι βάσεις εισαγωγής στις σχολές του 1ου (Ανθρωπιστικών Επιστημών) και 5ου επιστημονικού πεδίου (Οικονομία και Διοίκηση) αναμένεται να κινηθούν στα περυσινά επίπεδα.

Συγκεκριμένα, όπως αναφέρουν δημοσιεύματα του Τύπου, η πτώση των βάσεων στις σχολές του 1ου επιστημονικού πεδίου δεν θα είναι μεγαλύτερη των 350 μορίων. Σύμφωνα με τους βαθμολογητές χαμηλές ήταν οι επιδόσεις των υποψηφίων στο μάθημα των Αρχαίων Ελληνικών.

Στις σχολές του 2ου και 4ου επιστημονικού πεδίου η χαμηλή επίδοση των μαθητών στα Μαθηματικά θα οδηγήσει στην πτώση των βάσεων έως και μία μονάδα. Και στις σχολές του 3ου επιστημονικού πεδίου, αναμένεται πτώση των βάσεων, όχι όμως ιδιαίτερα σημαντική.

Τέλος, στις σχολές του 5ου επιστημονικού πεδίου, οι βάσεις εισαγωγής πρόκειται να διαμορφωθούν στα περυσινά επίπεδα, ενώ μικρή πτώση ίσως σημειωθεί στις βάσεις εισαγωγής στα πανεπιστημιακά ιδρύματα της περιφέρειας.

Όπως εξηγούν οι βαθμολογητές, οι επιδόσεις των υποψηφίων ήταν χειρότερες από πέρυσι και κατά συνέπεια το ποσοστό των άριστων γραπτών αναμένεται να είναι χαμηλότερο απ' ότι ήταν το 2001.

Παράλληλα, καθοριστικός παράγοντας για την αύξηση ή την πτώση τών βάσεων είναι ο αριθμός των υποψηφίων σε σχέση με τον αριθμό των εισακτέων στα ΑΕΙ και ΤΕΙ, ο βαθμός δυσκολίας - ευκολίας των θεμάτων, αλλά και η μείωση του προφορικού βαθμού από τις τρεις μονάδες στις δύο.

ΥΠΟΨΗΦΙΟΙ

Η διαδικασία της βαθμολόγησης όπως προαναφέραμε, έχει ολοκληρωθεί για το σύνολο των γραπτών των υποψηφίων και ήδη από χθες άρχισαν να αναρτώνται σταδιακά στα λύκεια τα αποτελέσματα. Σύμφωνα με τα τελευταία στοιχεία από τα βαθμολογικά κέντρα, η πορεία των βάσεων εισαγωγής αναμένεται να διαμορφωθεί, ανά επιστημονικό πεδίο, ως εξής:

1ο επιστημονικό πεδίο - Ανθρωπιστικών Επιστημών: Εκτιμάται ότι η πτώση των βάσεων στις περιζήτητες σχολές του πεδίου -Νομικές, Φιλολογικές κ.α.- δεν θα είναι μεγαλύτερη των 350 μορίων. Υπενθυμίζεται ότι πέρυσι ο βαθμός εισαγωγής στη Νομική Αθήνας ήταν 18,2 (18.225 μόρια), στη Νομική Θεσσαλονίκης 17,8 (17.850 μόρια) και στη Νομική Θράκης 17 (17.014 μόρια). Στις υπόλοιπες σχολές του πεδίου οι βάσεις αναμένεται να μειωθούν μέχρι και 800 μόρια, δηλαδή περίπου μία μονάδα. Σύμφωνα με τους βαθμολογητές, σχεδόν οι μισοί υποψήφιοι «έπεσαν» κάτω από τη βάση στα Αρχαία Ελληνικά.

2ο & 4ο επιστημονικό πεδίο - Θετικών & Τεχνολογικών Επιστημών αντίστοιχα: Οι χαμηλές επιδόσεις της πλειονότητας των υποψηφίων στα Μαθηματικά, που αποτελούν μάθημα αυξημένης βαρύτητας για το 2ο επιστημονικό πεδίο (Φυσικομαθηματικά τμήματα) και το

4ο επιστημονικό πεδίο (Πολυτεχνικές και Σχολές Πληροφορικής) προδιαγράφουν τη φθίνουσα πορεία των βάσεων, μέχρι και μία μονάδα, σχεδόν στο σύνολο των σχολών του πεδίου. Στα περιζήτητα φυσικομαθηματικά τμήματα η πτώση των βάσεων αναμένεται να είναι μικρότερη, ενώ στις πολυτεχνικές σχολές εκτιμάται ότι οι «πύλες» της Σχολής Πολιτικών Μηχανικών του ΕΜΠ θα ανοίξουν φέτος με βαθμό 18 από 18,5 πέρυσι, της Σχολής Μηχανολόγων Μηχανικών του ΕΜΠ με βαθμό 17,9 από 18,3 πέρυσι, ενώ του Μαθηματικού τμήματος Αιγαίου με βαθμό 14,9 από 15,4 πέρυσι. Μέχρι και 400 μόρια εκτιμάται ότι θα είναι η πτώση της βάσης εισαγωγής στα τμήματα Πληροφορικής, στα οποία φέτος αυξήθηκαν οι θέσεις των εισακτέων.

3ο επιστημονικό πεδίο - Επιστημών Υγείας: Οριακή αναμένεται να είναι η πτώση των βάσεων στις περιζήτητες Ιατρικές, Οδοντιατρικές και Φαρμακευτικές Σχολές του πεδίου. Εκτιμάται ότι φέτος για την εισαγωγή στην Ιατρική Σχολή Αθήνας θα απαιτηθεί βαθμολογία 18,9 από 19,2 πέρυσι, στην Ιατρική Θεσσαλονίκης 18,8 από 19,1 πέρυσι, ενώ στην Ιατρική Θράκης 18,5 από 18,8 πέρυσι. Στην Οδοντιατρική Αθήνας η βάση εισαγωγής αναμένεται να μειωθεί κατά περίπου 200 μόρια, δηλαδή έως και 0,2 της ποσοστιαίας μονάδας και θα κυμανθεί κοντά στα 18.500 μόρια, ενώ στη Φαρμακευτική Αθήνας η βάση αναμένεται να διαμορφωθεί στα 17.600 μόρια από 18.009 που ήταν πέρυσι. Ελαφρά μικρότερες βαθμολογίες, σε σύγκριση με πέρυσι, αναμένεται ότι θα απαιτηθούν για την εισαγωγή στα τμήματα Βιολογίας Αθήνας (εκτιμάται ότι η βάση θα διαμορφωθεί στα 17.800 μόρια), Μοριακής Βιολογίας και Γενετικής Θράκης και Βιοχημείας και Βιοτεχνολογίας Λάρισας.

5ο επιστημονικό πεδίο 5ο επιστημονικό πεδίο - Επιστημών Οικονομίας και Διοίκησης: Στα περσινά επίπεδα αναμένεται να διαμορφωθούν οι βάσεις εισαγωγής στις δημοφιλείς οικονομικές σχολές του πεδίου, ενώ δεν αποκλείεται να σημειώσουν μικρή πτώση οι βάσεις εισαγωγής στις αντίστοιχες σχολές των πανεπιστημίων της περιφέρειας.

Οι επιδόσεις των υποψηφίων στα Μαθηματικά γενικής παιδείας (το δεύτερο μάθημα αυξημένης βαρύτητας) εκτιμάται ότι είναι χαμηλές, ωστόσο θεωρείται βέβαιο ότι θα «εξισορροπηθούν» λόγω των καλύτερων επιδόσεων στις Αρχές Οικονομικής Θεωρίας που αποτελεί το πρώτο μάθημα αυξημένης βαρύτητας.

ΦΡΟΝΤΙΣΤΗΡΙΟ ΠΡΟΤΥΠΟ
ΠΛΗΡΟΦΟΡΙΕΣ: ΠΛΑΤΕΙΑ ΑΓΙΟΥ ΝΙΚΟΛΑΟΥ 19 - ΡΟΔΟΣ • Τηλ. 25911, 26594
• ΠΟΛΥΕΤΗΣ ΕΜΠΕΙΡΙΑ
• ΜΕΘΟΔΙΚΗ ΔΙΔΑΣΚΑΛΙΑ
• ΥΨΗΛΑ ΠΟΣΟΣΤΑ ΕΠΙΤΥΧΙΑΣ
• ΠΡΟΣΙΤΑ ΔΙΔΑΚΤΡΑ
• ΟΛΙΓΟΜΕΛΗ ΤΜΗΜΑΤΑ
ΕΚΠΤΩΣΗ ΣΕ ΑΡΙΣΤΟΥΧΟΥΣ ΚΑΙ ΑΔΕΛΦΙΑ
ΕΝΑΡΞΗ ΜΑΘΗΜΑΤΩΝ
• Γ' ΛΥΚΕΙΟΥ 1 ΑΥΓΟΥΣΤΟΥ
• Β' ΛΥΚΕΙΟΥ 1 ΑΥΓΟΥΣΤΟΥ
• Α'-Β'-Γ' ΓΥΜΝΑΣΙΟΥ
• Α' ΛΥΚΕΙΟΥ
• Τ.Ε.Ε
} 2 ΣΕΠΤΕΜΒΡΙΟΥ
ΕΓΓΡΑΦΕΣ ΚΑΙ ΠΛΗΡΟΦΟΡΙΕΣ από 22/7
09.00 - 12.30 & 14.00-20.30
ΔΙΕΥΘΥΝΣΗ
ΝΙΚΗΤΑΣ ΨΥΛΛΑΚΗΣ: Φυσικός
ΑΘΑΝΑΣΙΑ ΓΙΑΝΝΕΖΟΥ: Μαθηματικός

LINDOS MARE HOTEL
Απόδραση στη μαγευτική Λίνδο
με θέα τον κόλπο των Βλυχών,
στο πλήρως ανακαινισμένο
ξενοδοχείο μας.
Διήμερα και τριήμερα πακέτα
σε τιμές γνωριμίας με πρωινό
ή ημιδιατροφή!
Για πληροφορίες:
τηλ. 0244 0 31130 Fax: 0244 0 31131
E-mail: lindos-mare@rho.forthnet.gr

Οι υπεύθυνοι χωρίς καμία αιτιολογία

Έκλεισαν την Εντατική Μονάδα Παίδων στο Νοσοκομείο Ηρακλείου

Ανησυχία στη Ρόδο και τα άλλα νησιά τα οποία εξυπηρετούσε

Λουκέτο για τρεις μήνες τουλάχιστον μπήκε στην Εντατική Μονάδα Παίδων του Πανεπιστημιακού Νοσοκομείου Ηρακλείου, (η οποία εξυπηρετούσε και την Δωδεκάνησο) έπειτα από σχετική απόφαση της Διοίκησης, εξαιτίας της έλλειψης νοσηλευτικού κυρίως προσωπικού.

Η συγκεκριμένη μονάδα, αξίζει να σημειωθεί ότι εξυπηρετούσε σε μεγάλο βαθμό και έκτακτα περιστατικά παιδιών από την περιοχή της Δωδεκανήσου, τους τελευταίους μήνες, γεγονός που εκ των πραγμάτων δημιουργεί σοβαρό πρόβλημα.

Η συγκεκριμένη απόφαση, έχει προκαλέσει έντονες ανησυχίες στην τοπική κοινωνία, αφού η μονάδα φιλοξενεί παιδιά με έντονα προβλήματα από την Κρήτη αλλά και από νησιά του νοτιοανατολικού Αιγαίου, ενώ ιδρύθηκε με υπεράνθρωπες προσπάθειες πριν από περίπου έναν χρόνο.

Στον προαναφερόμενο χρόνο λειτουργίας έχει φιλοξενήσει 135 παιδιά με ηλικία από έναν μήνα μέχρι δεκαπέντε ετών.

Ο αναπληρωτής διοικητής του Πανεπιστημιακού Νοσοκομείου, Γ. Καναβάκης, δήλωσε πως η μονάδα κλείνει για ένα τρίμηνο, για να ενισχυθεί η Μονάδα Εντατικής Θεραπείας Ενηλίκων και αν παρουσιαστούν αυξημένα περιστατικά παιδιών, θα επαναλειτουργήσει.

Ακριβώς αντίθετη άποψη, και μάλιστα σε οξείς τόνους, εξέφρασε ο διευθυντής του Παιδιατρικού Τομέα και της ΜΕΘ Παίδων, καθηγητής Στέλιος Σμπυράκης, λέγοντας χαρακτηριστικά: «Αυτή η απόφαση είναι για μένα ακατανόητη. Σ' αυτήν τη μονάδα σώζονται παιδιά όχι μόνο από την Κρήτη, αλλά και πολλά άλλα νησιά. Στο διάστημα της λειτουργίας της, 59 από τα παιδιά που νοσηλεύσαμε, αν δεν υπήρχε η μονάδα θα έπρεπε να μεταφερθούν στην Αθήνα».

Οξυμένα τα πνεύματα στο Νοσοκομείο της Ρόδου

"Βροχή" οι κλήσεις για απολογία εργαζομένων

Αυτοί που διώκονται για ασήμαντες αφορμές δεν αποκλείεται να προσφύγουν στη δικαιοσύνη

«Βροχή» πέφτουν τις τελευταίες μέρες, οι κλήσεις σε απολογία εργαζομένων στο νοσοκομείο της Ρόδου, γεγονός που έχει προκαλέσει ιδιαίτερο προβληματισμό, τουλάχιστον, σε μεγάλο αριθμό εργαζομένων.

Οι ίδιοι οι εργαζόμενοι που εγκαλούνται, αναφορικά με τις περιπτώσεις που τους καταλογίζονται, κάνουν λόγο για τυπολατρία, για ακραίες καταστάσεις και πρωτοφανής νοοτροπία, ενώ επισημαίνουν παράλληλα, ότι αντί η διοίκηση να εξαπολύει σε βάρος τους ανελέητο κυνηγητό, καλό θα είναι να σεβαστεί το έργο που προσφέρουν σε καθημερινή βάση και παράλληλα να αναζητήσει τρόπους με τους οποίους θα τους χορηγήσει τις εκατοντάδες ημέρες ανάπαυσης που τους οφείλει.

Σύμφωνα με όσα κατήγγειλαν στην «Ροδιακή» εργαζόμενοι του νοσοκομείου της Ρόδου, οι κλήσεις σε απολογία από τον διοικητή του νοσοκομείου της Ρόδου προς το προσωπικό, είναι σχεδόν καθημερινό φαινόμενο.

Οι εργαζόμενοι, καλούνται να απολογηθούν ακόμη και για την ίδια την συμπεριφορά τους, για παραπτώματα όχι ιδιαιτέρως σοβαρά και τέλος ακόμη και για τις επιλογές τους τις ίδιες που έχουν να κάνουν με τον τρόπο εμπειρίας που επί σειρά ετών έχουν αντιμετωπίσει εκατοντάδες περιστατικά.

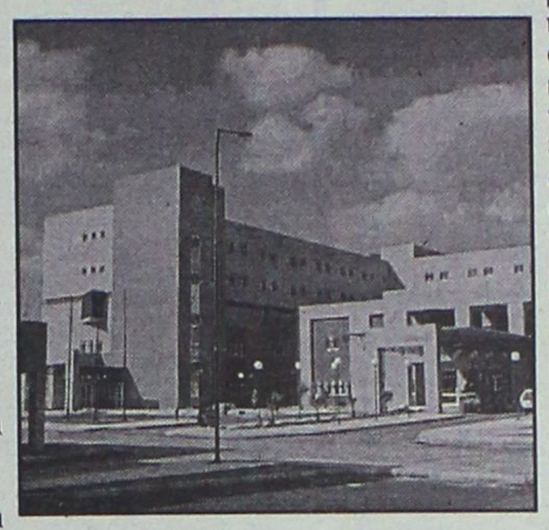

Οι ίδιοι, μέσα σε διάστημα πέντε ημερών, (από την παραλαβή της κλήσης για πειθαρχικά παραπτώματα), καλούνται να απολογηθούν σε θέματα που έχουν σχέση:

1) Για άρνηση εκτέλεσης υπηρεσίας(!)

2) Για ατελή και μη έγκαιρη εκπλήρωση του καθήκοντος

3) Για άσκηση κριτικής των πράξεων προϊσταμένης Αρχής.

4) Για καθυστέρηση ανάληψης εργασίας κ.ά.

Τις τελευταίες μέρες, με αφορμή και το περιστατικό του άδικου χαμού του 35χρονου διασώστη του ΕΚΑΒ Λευτέρη Φερεντίνου, το νοσοκομείο της Ρόδου θυμίζει πραγματικά καζάνι που βράζει έτοιμο να εκραγεί! «Είναι ο τρίτος συνάδελφος που έχουμε χάσει στην ώρα της δουλειάς του, μέσα σε διάστημα λίγων μόλις μηνών». Το γεγονός αυτό, δεν είναι σε καμία περίπτωση άσχετο με τις συνθήκες κάτω από τις οποίες ασκούμε τα καθήκοντά μας. Το άγχος, η κόπωση και τα εξοντωτικά ωράρια που εργαζόμαστε, είναι μόνο ένα κομμάτι του προβλήματος – επισημαίνουν οι ίδιοι.

Αντί να μας σεβαστούν κάποιοι, φαίνεται ότι έχουν εξαπολύσει σε βάρος μας όλη την αυστηρότητά τους. Είναι εντελώς άδικο αυτό και εμείς δεν πρόκειται να μείνουμε με σταυρωμένα τα χέρια – κατέληξαν».

Μέσα στις προσεχείς μέρες, οι εργαζόμενοι που διώκονται πειθαρχικά από την διοίκηση του νοσοκομείου της Ρόδου, δεν αποκλείεται να προσφύγουν ακόμη και στην δικαιοσύνη στην περίπτωση που τους επιβληθούν ποινές, έτσι ώστε να δικαιωθούν.





ΟΙ ΘΕΡΑΠΕΥΤΙΚΕΣ ΙΔΙΟΤΗΤΕΣ ΤΟΥ ΒΑΣΙΛΙΚΟΥ ΠΟΛΤΟΥ

Θα ενθυμούνται οι παλιοί αναγνώστες της εφημερίδας μας τις θεραπευτικές ιδιότητες του βασιλικού πολτού στην τρίτη κυρίως ηλικία. Κάποιοι, που ασφαλώς ικανοποιήθηκαν από τη χρησιμοποίησή του, ζήτησαν να τους ενημερώσουμε εάν μπορούν και από πού να προμηθευτούν τον βασιλικό αυτό πολτό και τους δίνουμε πιο κάτω σχετικές πληροφορίες.

ΒΑΣΙΛΙΚΟΣ ΠΟΛΤΟΣ ΚΙΝΑΣ

(Chinese Royal Jelly)

Υψηλής δραστικότητας. Στη φύση υπάρχουν 11 μεταλλικά άλατα και ο Β.Π. τα περιέχει όλα (Νάτριο-Κάλιο-Σίδηρο-Χρώμιο-Νικέλιο-Χαλκό-Ασβέστιο-Φώσφορο-Μαγνήσιο-Πυρίτιο). Επίσης, περιέχει, Βιταμίνες-Πρωτεΐνες-Ενζυμα-Αμινοξέα και Εστέρες. Ενδείκνυται για μεταγχειρητικές καταστάσεις, γηριατρικές παθήσεις, χοληστερίνη, δυσκοιλιότητα, υπόταση, αρθριτικά συνάχι, ατονία, κλιμακτήριο κ.λπ. Ο μοναδικός Β.Π. εμπλουτισμένος με το βότανο Σισάδρα, **που θελτιώνει το αναπνευστικό** (βρογχικά-δύσπνοια), έχοντας την μεγαλύτερη περιεκτικότητα. Επίσης διαθέτουμε το περίφημο βότανο GINSENG (ΡΙΖΑ ΤΗΣ ΖΩΗΣ) σε σφραγισμένα φακελάκια μιας χρήσεως, ούτως ώστε η δράση του να είναι σίγουρη 100% για το **άγχος** και το **κυκλοφοριακό** (είναι και διεγερτικό).

Αποστέλλεται με αντικαταβολή
ΔΗΜ. ΠΗΛΙΟΥΣΗΣ
Ευελπίδων 45-Κυψέλη-11362 Αθήνα
Τηλ. (010) 8835520-8641.498
Εγκεκριμένο από τον ΕΟΦ

KYDON TOURS

ΚΕΝΤΡΙΚΟ ΠΡΑΚΤΟΡΕΙΟ PORT AGENT

ΕΚΔΡΟΜΕΣ–ΕΚΔΡΟΜΕΣ

● **DISNEYLAND–ΠΑΡΙΣΙ 11/7–17/7/02**

– ***Group από Ρόδο με Ολυμπιακή***

ΠΕΡΙΛΑΜΒΑΝΕΙ: Αεροπορικά εισιτήρια Ρόδο-Αθήνα-Παρίσι-Αθήνα Ρόδο-μεταφορικά αεροδρόμιο Disney-Παρίσι-αεροδρόμιο.

- 2 διανυκτερεύσεις στην Disney Hotel, Santa Fe ή Cheyenne με πρωινό.
- 2 ημέρες είσοδος στο Πάρκο της Disney.
- 3 διανυκτερεύσεις στο Παρίσι σε ξενοδοχείο 3 αστέρων κεντρικό με πρωινό.
- Ξενάγηση στο Παρίσι.

ΠΡΟΛΑΒΕΤΕ ΘΕΣΕΙΣ

- Πάρκο Asterix-Βερσαλίες

ΣΥΝΟΔΟΣ η κ. ΕΛΕΝΗ ΨΥΛΛΑΚΗ

● **ΜΥΤΙΛΗΝΗ–ΑΓΙΟ ΡΑΦΑΗΛ–ΑΪΒΑΛΙ ΣΜΥΡΝΗ–ΕΦΕΣΟ–ΚΟΥΣΑΝΤΑΣΙ–ΜΑΡΜΑΡΙΣ–ΡΟΔΟ 2/7–7/7/02**

ΣΠΕΣΙΑΛ ΠΡΟΓΡΑΜΜΑ-ΦΑΝΤΑΣΤΙΚΟ

● **Επταήμερη ΜΥΚΟΝΟ–ΤΗΝΟ–ΠΑΡΟ–ΣΑΝΤΟΡΙΝΗ 20/8–27/8/02**

- Γραφείο ΙΑΤΑ Αεροπορικά εισιτήρια
- Πακέτα εισιτήρια-ξενοδοχεία εκδρομές ΕΛΛΑΔΑ-ΕΞΩΤΕΡΙΚΟ-ΝΗΣΙΑ
- Superfast-Bluestar Ferries ANEK Lines-Minoan Lines
- ΔΑΝΕ Sea Lines G.A. Ferries Lane-Kenteris-Ιπτάμενα Καταμαράν-Δωδεκάνησος Express-Sea Star
- F/B Nissos ΚΑΛΥΜΝΟΣ

ΣΑΣ ΠΕΡΙΜΕΝΟΥΜΕ!!!

ΠΡΑΚΤΟΡΕΙΟ ΚΥΔΩΝ

Εθ. Δωδ/σιων 14 • ΤΗΛ. 02410/23000-27900

ΕΝΩ ΤΑ ΑΠΟΘΕΜΑΤΑ ΝΕΡΟΥ ΑΠΕΙΛΟΥΝΤΑΙ ΑΠΟ ΤΗΝ ΥΠΕΡΑΝΤΛΗΣΗ

Το φράγμα του Γαδουρά φραγμός στη λειψυδρία

Ο υδρογεωλόγος του ΙΓΜΕ κ. Π. Σαμπατακάκης εξηγεί πως δεν θα διψάσει το νησί της Ρόδου

Η ορθολογική χρήση των υπογείων υδάτων με την αποφυγή της υπεράντλησης από τις υπάρχουσες και τις μελλοντικές γεωτρήσεις, καθώς επίσης και η σωστή διαχείριση των επιφανειακών νερών με την ολοκλήρωση του φράγματος Γαδουρά, αποτελούν τη μοναδική λύση για να μην κινδυνεύσει να διψάσει το νησί της Ρόδου.

Αυτό επισημαίνει ο υδρογεωλόγος του Ινστιτούτου Γεωλογικών και Μεταλλευτικών Ερευνών, Παναγιώτης Σαμπατακάκης,, ο οποίος προσθέτει ότι αυτή τη στιγμή το νησί δεν αντιμετωπίζει πρόβλημα υδάτινων αποθεμάτων. Ωστόσο, η υπεράντληση επί αρκετά χρόνια από τις γεωτρήσεις στις περιοχές Φαληράκι και Κοσκινού δημιούργησε σταδιακά προβλήματα υφαλμύρωσης, με αποτέλεσμα να αναζητηθούν νέες περιοχές για την κατασκευή υδροληπτικών έργων νοτιότερα.

Σύμφωνα με τον κ. Σαμπατακάκη, στις γεωτρήσεις στις οποίες γίνεται υπεράντληση δεν επιτυγχάνεται η ετήσια ανανέωση.

Ωστόσο, η κατάσταση είναι αναστρέψιμη: "Αν σταματήσει η υπερεκμετάλλευση μιας γεώτρησης, ο υδροφόρος ορίζοντας θα επανέλθει στη φυσική του ισορροπία", τονίζει.

ΠΟΡΟΙ

Η Ρόδος είναι ένα από τα περισσότερο προνομιούχα νησιά από πλευράς υδάτινων πόρων, καθώς σε αυτό βοηθά η μεγάλη της έκταση (σχεδόν 2.000 τετραγωνικά χιλιόμετρα), τα επιφανειακά νερά λόγω των βροχοπτώσεων, αλλά και το υπόγειο δυναμικό της. Αρκεί να επιτευχθεί μια ορθολογική διαχείριση ώστε το νησί να μπορέσει να ανταπεξέλθει στις αυξημένες απαιτήσεις που γεννά η τουριστική κίνηση και η μεγάλη διάρκεια της τουριστικής σεζόν.

Επιπλέον, από τη Ρόδο με υδροφόρα πλοία γίνεται και η υδροδότηση των μικρότερων κοντινών νησιών, της Χάλκης, της Σύμης, της Πάτμου, της Λέρου και του Καστελλόριζου.

Το ετήσιο κόστος, το οποίο έχει αναλάβει το υπουργείο Αιγαίου, ανέρχεται στα 400 εκατομμύρια δραχμές, ενώ υπολογίζεται ότι με αυτό τον τρόπο κατά τους επτά μήνες αιχμής μεταφέρονται 4.000 κυβικά μέτρα νερού την ημέρα.

Μεγάλες είναι όμως και οι ποσότητες νερού που δίνονται στα πλοία, και ειδικότερα στά κρουαζιερόπλοια, κατά τη διάρκεια του καλοκαιριού, οι οποίες υπολογίζονται σε περίπου 600.000 τόνους ετησίως.

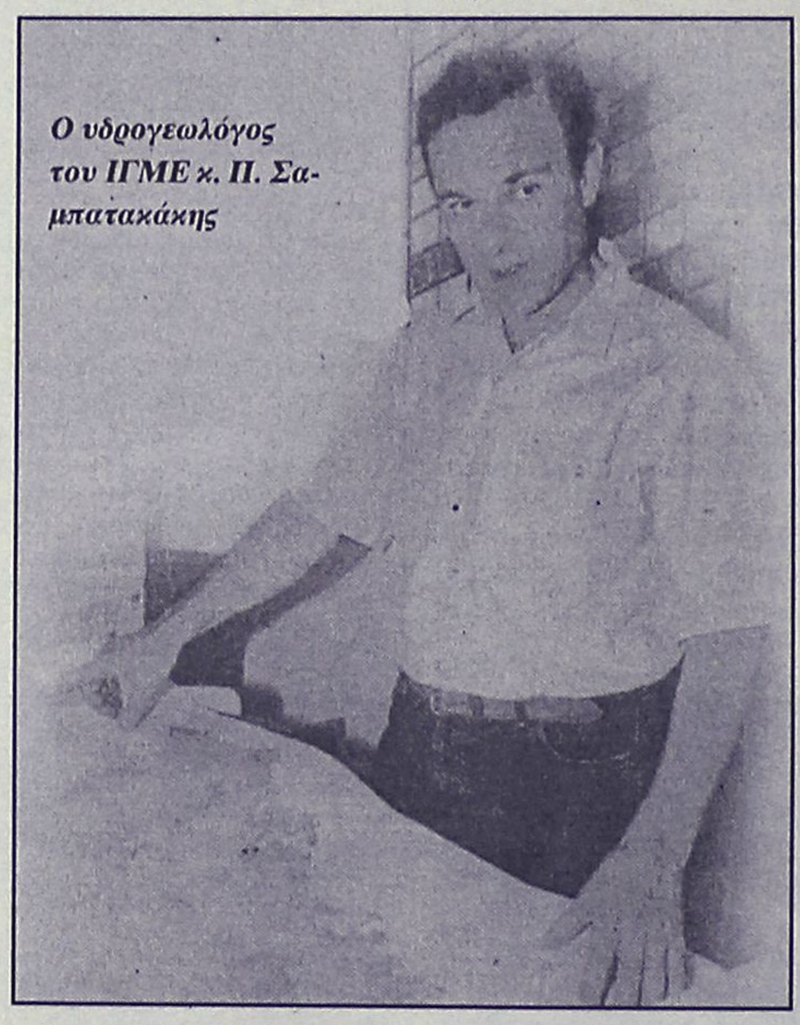

Ο υδρογεωλόγος του ΙΓΜΕ κ. Π. Σαμπατακάκης

Για την κάλυψη αυτών των αναγκών έχει ήδη αρχίσει η κατασκευή του φράγματος του Γαδουρά, το οποίο σύμφωνα με το χρονοδιάγραμμα θα ολοκληρωθεί σε 3,5 χρόνια και αναμένεται να δώσει τη δυνατότητα ύδρευσης ολόκληρου του νησιού χωρίς τη χρήση γεωτρήσεων.

Ο ταμιευτήρας ο οποίος θα κατασκευαστεί θα είναι χωρητικότητας 67 εκατομμυρίων κυβικών μέτρων νερού, ενώ παράλληλα θα γίνουν και διυλιστήρια και αγωγός μεταφοράς του νερού στην πόλη της Ρόδου.

Το συνολικό κόστος του έργου θα ξεπεράσει τα 35 δισεκατομμύρια δραχμές και η τοπική αρχή επέμεινε να ενταχθεί στα ολυμπιακά έργα, ώστε να τηρηθεί πιστά το χρονοδιάγραμμα.

ΒΡΟΧΟΠΤΩΣΕΙΣ

Με το φράγμα αυτό θα επιτευχθεί η εκμετάλλευση των επιφανειακών νερών της Ρόδου, τα οποία είναι αρκετά συγκριτικά με άλλες περιοχές της νησιωτικής Ελλάδας εξαιτίας των βροχοπτώσεων στη Ρόδο.

Παρά τις αυξημένες βροχοπτώσεις, πάντως, κανείς δεν μπορεί να προβλέψει ποια χρονιά θα είναι άνυδρη, γι' αυτό και το νησί οφείλει να διαθέτει αποθέματα.

Χαρακτηριστικό των διακυμάνσεων των βροχοπτώσεων είναι το γεγονός ότι την εικοσαετία 1950-70 το μέσο ύψος βροχής ήταν 837 χιλιοστά, τη δεκαετία 1980-1990 ήταν 629 χιλιοστά, ενώ κατά την περίοδο της λειψυδρίας (1991-92) το ύψος βροχής έπεσε στα 356 χιλιοστά. Ο γενικός διευθυντής της Δημοτικής Επιχείρησης Υδρευσης, Μανώλης Διακομανώλης, υπογραμμίζει ότι οι Αρχές οφείλουν να είναι προετοιμασμένες για κάθε ενδεχόμενο: "Το πόσο θα αυξηθεί ο τουρισμός σε μια χρονιά δεν μπορεί να προβλεφθεί με ακρίβεια. Τα αποθέματα νερού όμως θα πρέπει να υπάρχουν, ώστε να εξυπηρετηθούν όλες οι ανάγκες. Πέρυσι με 85% πληρότητα στα ξενοδοχεία του δήμου Ροδίων χρειαζόμαστε 38.000 κυβικά μέτρα νερού την ημέρα".

Εκτός όμως από την υπεράντληση, υπάρχει και ένα άλλο ζήτημα, το οποίο δημιουργεί προβλήματα στην υδατική πολιτική του νησιού. Κι αυτό είναι οι γεωτρήσεις, οι οποίες γίνονται από ιδιώτες: "Δεν υπάρχει μια κεντρική Αρχή η οποία να δίνει τις άδειες και να ελέγχει τις απολήψεις νερού από τις γεωτρήσεις. Αν κάποιο ξενοδοχείο ήθελε μία γεώτρηση, έπαιρνε άδεια από τον ΕΟΤ, αν ήθελε μια βιοτεχνία, μπορούσε να πάρει από το υπουργείο Βιομηχανίας. Ολες ήταν νόμιμες. Ωστόσο, κανείς δεν μπορούσε να είναι βέβαιος για τη συνολική ποσότητα νερού που αντλούνταν από αυτές τις γεωτρήσεις", λέει ο κ. Διακομανώλης.

ΚΟΜΜΩΤΗΡΙΟ UNISEX

Natural Beauty



Χτενίσματα αέρινα, φίνα... Χτενίσματα με άποψη. Νέες κουπ με στυλ και προσθετική μαλλιών με τη γνωστή υπογραφή της **Μαρίας**

& κατόπιν ραντεβού
ανοικτά από τις 9.00 έως 17.00

Επίσης για τα μικρά παιδιά ένα ευχάριστο κούρεμα μέσα στο παιδικό αυτοκινητάκι

Παφιάκη Μαρία

Στη νέα διεύθυνση: Ακραμίτου 16, Ρόδος • Τηλ. 32161
(παλιά διεύθυνση: προέκταση Αννης Μαρίας)

ΝΤΕΤΕΚΤΙΒΣ

Συνταξιούχος Αστυνομικός Ασφάλειας
ΑΝΑΛΑΜΒΑΝΟΥΜΕ
Υποθέσεις ανηλίκων, οικογενειακές, προσωπικές κ.τλ.
ΔΙΑΘΕΤΟΥΜΕ ΤΑ ΠΛΕΟΝ ΣΥΓΧΡΟΝΑ ΟΠΤΙΚΟΑΚΟΥΣΤΙΚΑ ΣΥΣΤΗΜΑΤΑ
100% ΕΧΕΜΥΘΕΙΑ
ΡΩΜΗΣ 22 - ΡΟΔΙΝΙ • ΤΗΛ. 0241 0 68985
Κιν. 094 6997967

Δεν αποδίδει η διαφήμιση του τουρισμού

Η διαφημιστική προβολή του ελληνικού τουριστικού προϊόντος όπως αυτή λειτουργεί τα τελευταία χρόνια, δεν φαίνεται να έχει τα προσδοκώμενα αποτελέσματα, σύμφωνα με την τελευταία μελέτη του Ινστιτούτου Τουριστικών Ερευνών και Προβλέψεων (ΙΤΕΠ) με θέμα "Η διαφημιστική δαπάνη για τον τουρισμό".

Οι ελληνικές διαφημιστικές δαπάνες, ύψους 26,8 εκατ. δολ. (ή το 18,7% του συνολικού προϋπολογισμού του ΕΟΤ) κατά μέσο όρο στη δεκαετία του '90, δεν υστερούσαν αισθητά έναντι των κυριότερων ανταγωνιστριών χωρών, αφού την ίδια περίοδο η Ισπανία δαπανούσε 75,8 εκατ. δολ., η Πορτογαλία 30,8 εκατ. δολ., η Τουρκία 22,8 εκατ. δολ. και η Ιταλία 13,2 εκατ. δολ.

Παρ' όλα αυτά, σύμφωνα με το ΙΤΕΠ, η ελληνική διαφήμιση υπήρξε συγκριτικά ακριβότερη (δαπάνες ανά άφιξη), ενώ η Ελλάδα υστέρησε γενικά στις εισπράξεις τουριστικού συναλλάγματος ανά δολάριο διαφημιστικής δαπάνης. Η κατάσταση βελτιώθηκε στο τέλος της δεκαετίας (1998-2000), αφού οι δαπάνες ανά άφιξη μειώθηκαν στα 1,7 δολ.

Το ΙΤΕΠ εκτιμά ότι η διαφημιστική δαπάνη για το ελληνικό προϊόν πρέπει να κινείται ετησίως κατά μέσο όρο στα 35 εκατ. δολ. για να έχει ουσιαστικά αποτελέσματα και επιπλέον να υπάρξουν αλλαγές στον τρόπο κατανομής των διατιθέμενων κονδυλίων.

Σε αντικατάσταση εκείνου που συνετρίβη στην Ανάφη

Νέο ελικόπτερο του ΕΚΑΒ θα σταθμεύει στη Ρόδο

"Δεν θ' αφήσουμε χωρίς κάλυψη τα νησιά"

Δεν πρόκειται να εγκαταλείψει τους κατοίκους των νησιών μας το ΕΚΑΒ, και σε καμία περίπτωση δεν πρόκειται να κινδυνέψουν ανθρώπινες ζωές, μετά την πτώση του ελικοπτέρου που στάθμευε στη Ρόδο.

Η δη σύμφωνα με έγκυρες πληροφορίες της "Ρ" την ερχόμενη εβδομάδα και συγκεκριμένα **την Τετάρτη ένα νέο ελικόπτερο του ΕΚΑΒ θα σταθμεύει στο αεροδρόμιο Διαγόρας,** για να συνεχίσει τις αεροδιακομιδές ασθενών.

Πρόκειται για εφεδρικό ελικόπτερο που βρισκόταν στην Αθήνα και από τα μέσα της νέας εβδομάδας θα αναπληρώσει εκείνο που κατέπεσε στην Ανάφη.

Αυτή η εξέλιξη διαψεύδει σενάρια που κυκλοφόρησαν αυτές τις μέρες ότι η περιοχή μας θα μείνει ακάλυπτη.

Η ΑΝΑΚΟΙΝΩΣΗ

Πάντως οι ιπτάμενοι γιατροί του ΕΚΑΒ αποφάσισαν ότι δεν πρόκεται να ξαναπετάξουν βράδυ σε νησί που διαθέτει μόνο ελικοδρόμιο, **εάν το περιστατικό δεν είναι σοβαρό και δεν απαιτείται η άμεση μεταφορά του ασθενούς.** Μάλιστα υπήρξε σχετική ανακοίνωση, που κοινοποιήθηκε από τους γιατρούς στον πρόεδρο του ΕΚΑΒ και με την οποία γνωστοποιήθηκε η απόφασή τους αυτή.

Την απόφαση, επιβεβαίωσε μιλώντας στη "Ρ" η γιατρός του ΕΚΑΒ **κ. Νέλλα Μαριόλα,** η οποία ήταν από τους πρώτους που έφτασε την πε-



ρασμένη Δευτέρα, στον τόπο του δυστυχήματος στην Ανάφη.

Η κ. Μαριόλα έκανε επίσης γνωστό ότι έγιναν και κάποιες επισημάνσεις παράλληλα στον πρόεδρο για τις ελλείψεις στα ελικοδρόμια, με το αίτημα να φροντίσει η ΥΠΑ για την επίλυση των προβλημάτων.

● Πάντως αυτό που υπογράμμισε ήταν ότι σε καμία περίπτωση, δεν πρόκειται να αφήσουν οι γιατροί κανέναν να πεθάνει και θα είναι κοντά στους ασθενείς των νησιών όταν αντιμετωπίζουν προβλήματα.

Η γιατρός του ΕΚΑΒ που "πετάει" μεταφέροντας ασθενείς περίπου 8 χρόνια, διαβεβαίωσε τους ακρίτες μέσω της "Ρ" ότι **οι γιατροί δεν πρόκειται να τους εγκαταλείψουν,** όμως υπογράμμισε ότι για ασήμαντα περιστατικά τα οποία δεν απαιτούν άμεση μεταφορά, δεν θα ξαναπραγματοποιήσουν πτήσεις νύχτα σε κανένα ελικοδρόμιο.

Κατέστησε σαφές ότι, δεν πρόκειται να εκτεθούν πλέον σε κανένα κίνδυνο, αν το περιστατικό, μπορεί να περιμένει λίγες ώρες μέχρι να ξημερώσει, για να γίνει η πτήση με ασφάλεια για όλους. "Είμαστε κοντά στους νησιώτες και δεν θα τους αφήσουμε" είπε, "όμως δεν πρόκειται να σκοτωθούμε για ασήμαντα περιστατικά" πρόσθεσε. Πάντως αυτό που τίθεται και το οποίο μάλλον εξετάζεται σοβαρά είναι η λειτουργία του τηλεφωνικού κέντρου του ΕΚΑΒ ώστε να αποτελεί συντονιστικό όργανο που να "εξετάζει" τα περιστατικό και να δίνει ιατρική γνώμη.



DIVANI & DIVANI by NATUZZI

Pagoda
3θέσιος καναπές 221 εκ.,24 δόσεις
σε δερμάτινη έκδοση, από € 84,37
σε υφασμάτινη έκδοση, από € 60,58

Pagoda
2θέσιος καναπές 181 εκ.,24 δόσεις
σε δερμάτινη έκδοση, από € 71,12
σε υφασμάτινη έκδοση, από € 49,95

Αθήνα · Θεσσαλονίκη · Ιωάννινα · Ρόδος
Πάτρα · Χανιά · Χίος
Ηράκλειο · Άργος · Καβάλα · Κόρινθος
Αλεξανδρούπολη · Λάρισα
Για πληροφορίες καλέστε στο 02410 27328

Μέχρι την 1η Ιουλίου μόνο στα καταστήματα Divani & Divani by Natuzzi εξοφλείτε τις αγορές σας σε όλα μας τα είδη επίπλωσης σε 24 μήνες, με τη χρήση πιστωτικής κάρτας! Μια προσφορά με την εγγύηση του Ομίλου Natuzzi, του μεγαλύτερου κατασκευαστή δερμάτινων καναπέδων στον κόσμο που στον αυστηρό έλεγχο καθ' όλη τη διαδικασία παραγωγής εξασφαλίζει την καλύτερη σχέση τιμής και ποιότητας. Επιλέξτε μέσα από μια μεγάλη ποικιλία ολοκληρωμένων προτάσεων καθιστικού και δημιουργήστε ένα προσεκτικά μελετημένο και αρμονικό χώρο που θα εκφράζει απόλυτα τις επιθυμίες σας.



ΓΕΩΤΕΧΝΙΚΗ
ΣΥΝΤΗΡΗΣΗ ΚΗΠΩΝ • ΚΑΤΑΣΚΕΥΗ ΓΚΑΖΟΝ
ΑΥΤΟΜΑΤΑ ΑΡΔΕΥΤΙΚΑ ΣΥΣΤΗΜΑΤΑ
ΚΩΝ. ΥΔΡΑΙΟΥ 50 • ΤΗΛ.: 0241 0 38788, 0972 310670 • ΡΟΔΟΣ

KYDON TOURS
ΚΕΝΤΡΙΚΟ ΠΡΑΚΤΟΡΕΙΟ
PORT AGENT

ΕΚΔΡΟΜΕΣ–ΕΚΔΡΟΜΕΣ

• DISNEYLAND–ΠΑΡΙΣΙ 11/7–17/7/02
– *Group από Ρόδο με Ολυμπιακή*
ΠΕΡΙΛΑΜΒΑΝΕΙ: Αεροπορικά εισιτήρια Ρόδο-Αθήνα-Παρίσι-Αθήνα Ρόδο-μεταφορικά αεροδρόμιο Disney-Παρίσι-αεροδρόμιο.
• 2 διανυκτερεύσεις στην Disney Hotel, Santa Fe ή Cheyenne με πρωινό.
• 2 ημέρες είσοδος στο Πάρκο της Disney.
• 3 διανυκτερεύσεις στο Παρίσι σε ξενοδοχείο 3 αστέρων κεντρικό με πρωινό.
• Ξενάγηση στο Παρίσι.
ΠΡΟΛΑΒΕΤΕ ΘΕΣΕΙΣ
• Πάρκο Asterix-Βερσαλίες
ΣΥΝΟΔΟΣ η κ. ΕΛΕΝΗ ΨΥΛΛΑΚΗ

• ΜΙΚΡΑ ΑΣΙΑ
• 4/7-8/7: ΜΑΡΜΑΡΙΣ - ΣΜΥΡΝΗ - ΑΪΒΑΛΙ - ΠΕΡΓΑΜΟΣ - ΜΠΟΝΤΡΟΥΜ
• 20/7-24/7: ΙΔΙΟ ΠΡΟΓΡΑΜΜΑ
• 20/7-24/7:ΜΑΡΜΑΡΙΣ - ΦΕΤΙΓΙΕ - ΛΙΒΙΣΙ - ΚΑΣ ΜΥΡΑ - ΑΓΙΟΣ ΝΙΚΟΛΑΟΣ - ΦΟΙΝΙΚΑΣ - ΑΝΤΑΛΕΙΑ
• 3/8-10/8: ΜΑΡΜΑΡΙΣ - ΣΜΥΡΝΗ - ΠΑΝΤΙΡΜΕ - ΚΩΝ/ΛΗ - ΠΡΟΥΣΑ - ΣΜΥΡΝΗ - ΚΟΥΣΑΝΤΑΣΙ - ΜΑΡΜΑΡΙΣ

ΟΛΑ ΠΛΟΥΣΙΑ ΠΡΟΓΡΑΜΜΑΤΑ
Ξενοδοχεία 4 αστέρων ημιδιατροφή - ξεναγήσεις - περιηγήσεις
ΣΥΝΟΔΟΣ η κ. ΕΛΕΝΗ ΨΥΛΛΑΚΗ

• ΕΛΛΗΝΙΚΑ ΝΗΣΙΑ
• 19/8-25/8: ΜΥΚΟΝΟ - ΤΗΝΟ - ΠΑΡΟ - ΣΥΡΟ - ΣΑΝΤΟΡΙΝΗ

• ΓΥΡΟΣ ΙΤΑΛΙΑΣ
• 29/8-5/9: ΡΩΜΗ - ΦΛΩΡΕΝΤΙΑ - ΒΕΝΕΤΙΑ - ΒΕΡΟΝΑ

• ΠΡΑΓΑ – ΒΟΥΔΑΠΕΣΤΗ 14/9 – 21/9/02
ΕΚΔΡΟΜΕΣ με την φροντίδα της κ. ΕΛΕΝΗ ΨΥΛΛΑΚΗ

ΠΡΑΚΤΟΡΕΙΟ ΚΥΔΩΝ
• Γραφείο ΙΑΤΑ 25 χρόνια
• Αεροπορικά εισιτήρια - Ακτοπλοϊκά - Πακέτα εκδρομών για όλο τον κόσμο - Ξενοδοχεία
• Εισιτήρια SUPER FAST FERRIES - BLUE STAR FERRIES - MINOAN LINES -ΔΑΝΕ SEA LINES - KENTERIS LANE - ΔΕΛΦΙΝΙ
ΚΕΝΤΡΙΚΟ ΠΡΑΚΤΟΡΕΙΟ: SALAMIS LINES - SALAMIS GLORY - NOSTOS - ION
• ΑΝΕ ΚΑΛΥΜΝΟΥ F/B ΝΗΣΟΣ ΚΑΛΥΜΝΟΣ
• ΟΧΗΜΑΤΑΓΩΓΟ ΑΓΙΟΣ ΔΙΟΝΥΣΙΟΣ
ΚΥΔΩΝ TOURS
Εθ. Δωδ/σιων 14 - Ακτή Σαχτούρη 8
ΤΗΛ. 02410/23000-27900-24265 • FAX: 32741

ΣΥΛΛΗΨΕΙΣ ΦΥΓΟΠΟΙΝΩΝ

Άλλες 23 καταδικαστικές αποφάσεις, ένα βούλευμα και τρία εντάλματα σύλληψης εκτέλεσαν κατά την διάρκεια της τελευταίας εβδομάδας, τα στελέχη της Ομάδας Δίωξης Φυγόποινων της Υποδιεύθυνσης Ασφαλείας Ρόδου. Όπως ανακοίνωσε χθες η Αστυνομική Διεύθυνση Δωδεκανήσου, οι καταδικαστικές αποφάσεις, εκτελέστηκαν από τις 15 Ιουνίου έως και χθες και αντιστοιχούσαν **σε ποινή φυλάκισης 6 ετών, ενός μηνός και 20 ημερών, καθώς επίσης και χρηματικό πρόστιμο της τάξης των 3.522 ευρώ!** Αφορούσαν επίσης σε τελεσίδικες καταδίκες των δικαστηρίων της περιοχής μας σε βάρος εμπόρων και επιχειρηματιών, οι οποίοι δεν μπόρεσαν να ανταποκριθούν στις οικονομικές τους υποχρεώσεις έναντι των τραπεζών, των ασφαλιστικών ταμείων και του Δημοσίου. Η δραστηριότητα της συγκεκριμένης ομάδας της Υποδιεύθυνσης Ασφαλείας Ρόδου, θα συνεχιστεί με αμείωτους ρυθμούς.

ΕΚΛΕΨΕ ΜΟΤΟΣΙΚΛΕΤΑ

Βόλτα με... κλεμμένη μοτοσικλέτα έκανε χθες τα ξημερώματα στο νησί της Κω, μια 19χρονη, η οποία ωστόσο εντοπίστηκε και συνελήφθη σε έλεγχο που της έκαναν αρμόδιοι αστυνομικοί της Ομάδας Πρόληψης και Καταστολής Εγκληματικότητας. Όπως ανακοίνωσε η αστυνομία, πρόκειται για την Εμμανουέλλα Καραγεωργίου του Γεωργίου, σε βάρος της οποίας σχηματίστηκε δικογραφία για να παραπεμφθεί στην δικαιοσύνη. Η 19χρονη, συνελήφθη στην περιοχή Λάμπη της Κω, χθες λίγο μετά τις 3 τα ξημερώματα, να κινείται με δίκυκλη μοτοσικλέτα. Σε έλεγχο που της έγινε, διαπιστώθηκε ότι δεν είχε άδεια οδήγησης ενώ λίγα λεπτά αργότερα διαπιστώθηκε ότι και η μοτοσικλέτα δεν ήταν δική της αλλά του Ζήσου Χριστοδούλου του Νικολάου, από τον οποίο είχε κλαπεί λίγες μέρες νωρίτερα. Μαζί με την 19χρονη συνελήφθη επίσης και ο συνεπιβάτης της, Χρήστος Μαυρομάτης του Σπυρίδωνα 20 ετών επειδή στην κατοχή του βρέθηκε μετά από έλεγχο πόυ του έκαναν οι αστυνομικοί, ένα γραμμάριο ακατέργαστης ινδικής κάνναβης.

Για την καλύτερη εξυπηρέτηση των πλοίων

Εργα μικρής κλίμακας σε τέσσερα λιμάνια...

Τα ζήτησε με επείγον έγγραφο η Εταιρεία "Στρίντζης" που δρομολογεί πλοίο στα Δωδεκάνησα

Εργα μικρής κλίμακας και μάλιστα σε πολύ σύντομο χρονικό διάστημα πρέπει να εκτελεστούν σε τέσσερα λιμάνια της Δωδ/σου.

Πρόκειται για τα λιμάνια της Ρόδου, της Κω, της Λέρου και της Πάτμου, στα οποία θα προσεγγίζει το νέο πλοίο της εταιρείας Blue Star Ferries του Γεράσιμου Στρίντζη "Blue Star 1".

Ηδη ο πρόεδρος της εταιρίας, έστειλε στις 17 του μήνα, επείγον έγγραφο στο Λιμενικό Ταμείο Δωδ/σου, με το οποίο έκανε γνωστό, ότι αναμένεται σχετική έγκριση από το υπουργείο Εμπορικής Ναυτιλίας σχετικά με τη δρομολόγηση του πλοίου στα Δωδεκάνησα.

Συγκεκριμένα, η εταιρία ζήτησε τη δρομολόγηση του Blue Star 1 στη γραμμή Πειραιά - Κω - Ρόδου και Πάτμου - Λέρου, όμως από επιτόπια έρευνα στα λιμάνια αυτά και με δεδομένο το ύψος του καταπέλτη του συγκεκριμένου πλοίου διαπιστώθηκε ότι **οι προβλήτες πρέπει να υψωθούν κατάλληλα.**

ΜΕ ΑΣΦΑΛΕΙΑ

Σύμφωνα με τους υπεύθυνους της εταιρίας, τα έργα κρίνονται απαραίτητα προκειμένου να φορτοεκφορτώνονται με ασφάλεια επιβάτες, αυτοκίνητα και φορτηγά.

Μάλιστα ο κ. Στρίντζης στο έγγραφό του προς το Λιμενικό Ταμείο Δωδεκανήσου, επισημαίνει ότι προτίθεται να χρηματοδοτήσει το κόστος των έργων και στη συνέχεια να συμψηφιστούν οι δαπάνες με τα λιμενικά τέλη της εταιρίας προς το Ταμείο.



Το ύψος των ραμπών πρέπει όπως υπογραμμίζεται να διαμορφωθεί σε 1,80 έως 2,00 μ. από την επιφάνεια της θάλασσας και το πλάτος επί του μώλου σε 26-30 μέτρα.

Για τη σύνταξη των απαιτούμενων σχεδίων, η εταιρία θέτει στη διάθεση του Λ.Τ.Δ. τους αρχιπλοιάρχους, ναυπηγούς και μηχανικούς της.

Το θέμα θα τεθεί για συζήτηση στη λιμενική επιτροπή, καθώς και στις τεχνικές υπηρεσίες του Ταμείου, για να αποφασίσουν σχετικώς.

Πάντως αξίζει να σημειωθεί ότι οι παρεμβάσεις που απαιτούνται στα λιμάνια της Δωδ/σου, για να είναι πιο λειτουργικά και να εξυπηρετούν τα σύγχρονα πλοία που δρομολογούνται, έχουν τεθεί και στο παρελθόν.

Η νέα τεχνολογία και τα καινούργια πλοία που κατασκευάζονται απαιτούν την προσαρμογή των λιμανιών, ώστε να υπάρχει ασφάλεια σε επιβάτες και τροχοφόρα.

Ανάλογες παρεμβάσεις έχουν γίνει και σε λιμάνια άλλων περιοχών της χώρας, όπου προσεγγίζει το πλοίο αυτό.

Πάρκιν στην περιοχή Σφαγείων

Μετά από συζητήσεις που είχε ο δήμαρχος Ροδίων κ. Γ. Γιαννόπουλος με το Σωματείο Καταστηματαρχών της Παλιάς Πόλης αποφασίστηκε να δημιουργηθεί νέο πάρκιν δίπλα στα σφαγεία. Το πάρκιν πράγματι δημουργήθηκε, θα συνεισφέρει στην καλύτερη εξυπηρέτηση των καταστηματαρχών. Επίσης τέθηκε σε εφαρμογή ένα νέο δρομολόγιο του λεωφορείου "express", το οποίο θα μεταφέρει τον κόσμο από το πάρκινγκ στα σφαγεία στην Κολώνα. Τα δρομολόγια του λεωφορείου είναι:

- 6.30 π.μ. έως 9.30 π.μ.
- 13.10 μ.μ. έως 16.30 μ.μ.
- 20.20 μ.μ. έως 21.20 μ.μ.
- 23.00 μ.μ έως 24.15 μ.μ.

Επίσης γνωστοποιήθηκε ότι τα τελευταία δρομολόγια για Φαληράκι και Ιαλυσό θα γίνονται στις 00.30.

Συγκεκριμένα για το Φαληράκι το λεωφορείο θα φθάνει έως την κεντρική πλατεία της περιοχής.

ΤΟ ΦΡΟΝΤΙΣΤΗΡΙΟ ΠΟΥ ΜΠΟΡΕΙΤΕ ΝΑ ΕΜΠΙΣΤΕΥΕΣΤΕ
ΘΕΤΙΚΟ
ΚΥΡΙΑΚΟΥ Φ. ΚΥΡΙΑΚΟΥΛΗ
ΘΕΜ. ΣΟΦΟΥΛΗ 168 ΤΗΛ. 0241 075085
Έναρξη Μαθημάτων
Γ΄ Λυκείου : Πέμπτη 1 Αυγούστου
Β΄ Λυκείου : Πέμπτη 1 Αυγούστου
Α΄ Λυκείου : Δευτέρα 19 Αυγούστου
Γυμνάσιο : Δευτέρα 26 Αυγούστου
Για μαθητές με υψηλούς στόχους
Εγγραφές καθημερινά από 16:00 – 20:00μ.μ.
Τηλέφωνο: 0241 075085

ΕΞΕΙΔΙΚΕΥΜΕΝΑ ΜΑΘΗΜΑΤΑ ΕΚΘΕΣΗΣ ΚΑΙ ΙΣΤΟΡΙΑΣ
ΔΙΔΑΚΤΩΡ - ΕΚΘΕΣΙΟΛΟΓΟΣ
ΘΕΟΔΩΡΑ Β. ΚΑΝΔΥΛΗ - ΚΑΡΑΜΑΡΙΤΗ
Προγύμναση των μαθητών
☞ στην τέχνη του λόγου
☞ με ιδιαίτερη έμφαση στα σχολικά βιβλία και στις ασκήσεις τους
☞ με αναλυτικές και απόλυτα κατανοητές σημειώσεις απ' την διδάσκουσα
☞ με συμπληρωματική βιβλιογραφία και σημειώσεις πάνω σ' αυτήν
☞ με εντρύφηση στην Ιστορία και στις πηγές της
☞ με αίσθημα ευθύνης και αγάπης για τον μαθητή, γεγονός που αποδεικνύεται από την 10ετή παρουσία μας στον φροντιστηριακό χώρο στη Ρόδο.
Λειτουργούν τμήματα Γυμνασίου - Λυκείου
Καλή επιτυχία στους μαθητές που διαγωνίσθηκαν στις Πανελλαδικές εξετάσεις
Θεοδώρα Β. Κανδύλη-Καραμαρίτη
Φιλόλογος-Εκθεσιολόγος
Συνεργάτης φροντιστηρίου "Μεθοδικό",
πλατεία Κάνιγγος - Αθήνα • Κολλέγιο Αηδονόπουλου, Αθήνα
Τηλ. 02410- 69111

Σύμφωνα με στοιχεία κτηματομεσιτών

Αυξημένη η ζήτηση ακινήτων στα μικρά νησιά της Δωδ/σου

Το ενδιαφέρον αναθερμάνθηκε μετά την άρση της απαγόρευσης αγοράς από ξένους





Η επανάκαμψη της λογικής, η οποία ξεκίνησε εδώ και ένα χρόνο από την αγορά των επαγγελματικών χώρων και επεκτάθηκε προσφάτως στον τομέα της πρώτης κατοικίας, φαίνεται να αποκτά πλέον ερείσματα και στην αγορά εξοχικών κατοικιών. Όπως τονίζουν οι επαγγελματίες που δραστηριοποιούνται στο συγκεκριμένο χώρο, παρά την περσινή μείωση, τα επίπεδα της ζήτησης συνεχίζουν να υποχωρούν με αποτέλεσμα να υπάρχει σημαντική αύξηση στο προσφερόμενο προϊόν, το οποίο δεν μπορεί να απορροφηθεί.

Σύμφωνα με τον κ. Νίκο Φωκά από την εταιρεία συμβούλων και εκτιμητών ακινήτων Δανός & Συνεργάτες, σε σχέση με τον προηγούμενο χρόνοι, η μείωση όσον αφορά στη ζήτηση εξοχικών κατοικιών στα γνωστά νησιωτικά θέρετρα κυμαίνεται από 20 έως 30%. Για το σύνολο της εν λόγω αγοράς, ο κ. Φωκάς εκτιμά ότι υπάρχει στασιμότητα, ενώ τονίζει πως οι μέρες του '99 έχουν παρέλθει ανεπιστρεπτί.

Απ' την άλλη, η κ. Μαριάννα Σταυροπούλου, διευθύντρια του ομώνυμου κτηματομεσιτικού γραφείου, θεωρεί ότι έναντι των τεκταινομένων του 2001, η αγορά εξοχικών στα νησιά κινείται και φέτος στα ίδια επίπεδα, χωρίς αξιόλογες διαφοροποιήσεις-τουλάχιστον όσον αφορά στη διακύμανση των τιμών. Ωστόσο, επισημαίνει ότι έχει αυξηθεί το ποσοστό προσφοράς.

Στάσιμη και δίχως εξάρσεις χαρακτηρίζει την αγορά εξοχικών και ο κ. Γιάννης Ρεβύθης, πρόεδρος της Ομοσπονδίας Μεσιτών Ελλάδας, ο οποίος όμως επικεντρώνει την όποια υστέρηση σε συγκεκριμένες περιοχές και συγκεκριμένου κόστους ακίνητα.

Παρά την κοινή διαπίστωση για συρρίκνωση της ζήτησης πάντως, οι ειδικοί επισημαίνουν ότι η διακύμανση των πραγματικών αγοραστικών αξιών δεν έχει ουδόλως επηρρεαστεί. Όπως και πέρσι, για να αποκτήσει κάποιος "κομμάτι" της αιγαιοπελαγίτικης ομορφιάς πρέπει να το χρυσοπληρώσει. Ειδικά, αν θέλει να έχει και κοσμοπολίτικο "αέρα".

Βέβαια από την πλευρά των κτηματομεσιτών τονίζεται πως εάν η ζήτηση συνεχίσει να μειώνεται, σε βραχύ χρονικό ορίζοντα, οι σημερινές απαιτήσεις θα υποστούν "εκπτώσεις".

ΕΝΔΙΑΦΕΡΟΝ ΓΙΑ ΝΗΣΙΑ ΤΗΣ ΔΩΔ/ΣΟΥ

Αυξημένη εκτιμά ότι είναι η ζήτηση ακινήτων στα νησιά της άγονης γραμμής ο κ. Φωκάς και ειδικότερα στα Δωδεκάνησα, καθώς η άρση των απαγορεύσεων στο καθεστώς ιδιοκτησίας από ξένους έχει προσελκύσει σημαντική μερίδα αγοραστών.

Επιπλέον από πέρσι παρατηρείται αυξημένη ζήτηση από ελληνομαερικανούς και ελληνοαυστραλούς, οι οποίοι βεβαίως ενδιαφέρονται και για μόνιμη εγκατάσταση στην Ελλάδα σε νησιά, όπως η Σύμη, η Νίσυρος, η Κάρπαθος, η Λέρος, η Κάλυμνος κ.ά.

Στα παραπάνω νησιά η γη κοστίζει από 1,8 εκατ. δρχ. το στρέμμα και φθάνει τα 40 εκατ. δρχ. ενώ οι κατοικίες, ανάλογα την παλαιότητα και την παραδοσιακή ή μη αρχιτεκτονική τους, πωλούνται από 587 ευρώ (200 χιλ. δρ.) ανά τ.μ. και φθάνουν τις 1.760 ευρώ (600 χιλ. δρχ.) ανά τ.μ.



Νέο CAFÉ

απευθείας είσοδος από την παραλία

από τις 11:00 εώς τις 01:00.

δώσε στη μέρα σου απόλαυση



SOCRATES
Garden Café

στον ΠΙΟ ΓΝΩΣΤΟ σας χώρο...

CASINO RODOS
GRANDE ALBERGO delle ROSE

δημιουργίες cair

ΡΟΔΟΣ 2400 Λευκός ξηρός ΟΠΑΠ
ΑΡΧΟΝΤΙΚΟ Ερυθρός ξηρός
Δωδεκανησιακός τοπικός

Δύο αντιπροσωπευτικά κρασιά της ΚΑΪΡ Α.Ε., που αποδεικνύουν για άλλη μια φορά την αναμφισβήτητη ικανότητα της Δωδεκανησιακής Εταιρείας να παράγει υψηλής ποιότητας προϊόντα. Ικανότητα που επιβεβαιώνεται από την πρόσφατη παρουσίασή του μοναδικού στην ελληνική αγορά συλλεκτικού αφρώδους CAIR ROSE RESERVE 10 ετών, σε περιορισμένο αριθμό φιαλών και ποιότητα που συναντάται στην πλούσια γκάμα των διεθνώς αναγνωρισμένων προϊόντων της, όπως RODOS 2400 λευκό ξηρά, VQPRD (χρυσό στο Μιλάνο), ΜΟΣΧΑΤΟΣ ΡΟΔΟΥ ΟΠΕ (χρυσό στο Μιλάνο), MOULIN λευκό ξηρό (χρυσό στις Βρυξέλλες), MOULIN ροζέ ημίξηρο (χρυσό σε Μπορντό και Μιλάνο), CAIR φυσικός αφρώδης (χρυσά μετάλλια σε Μιλάνο και Monde Selection).

Εγγύηση
C·A·I·R
Επιλεγμένοι οίνοι ποιότητας

CAIR Δαβάκη - Πίνδου 65,
Ν. Φάληρο, τηλ.: 4813876, 4813125
fax: 4814695.
2ο χλμ. Ρόδου - Λίνδου, Ρόδος
τηλ.: 0241/68770-3 fax: 0241/62575.



"ASSOS"
ΧΩΜΑΤΟΥΡΓΙΚΗ



ΕΙΔΙΚΑ ΚΟΝΤΕΪΝΕΡ ΓΙΑ ΑΠΟΚΟΜΙΔΗ ΜΠΑΖΩΝ

ΧΟΑΝΕΣ ΜΠΑΖΩΝ ΓΙΑ ΟΙΚΟΔΟΜΕΣ



και ακόμα ΦΟΡΤΩΤΑΚΙ ΓΙΑ ΑΜΕΣΗ ΑΠΟΚΟΜΙΔΗ ΜΠΑΖΩΝ

ΠΑΠΑΚΩΝΣΤΑΝΤΙΝΟΥ ΕΜ. - ΜΑΧΛΗΣ ΣΤΑΜ. Ο.Ε.
ΤΗΛ. (02410) 81375-91349, 094.4572380-094.6284523 • FAX: (02410) 81029
16ο χλμ. Ρόδου - Καμείρου, Παραδείσι

Με Εξώδικη Δήλωση-Διαμαρτυρία

Αποκρούουν δημοσίευμα για το νεκροταφείο

Και ζητούν αποκατάσταση της αλήθειας

Πέρα από την πρωτοβουλία του δημάρχου να ζητήσει παρέμβαση του εισαγγελέα για να διερευνηθεί η αλήθεια των καταγγελιών, αποκατάσταση ζήτησαν από την εφημερίδα που δημοσίευσε το σχετικό με το νεκροταφείο ρεπορτάζ και οι θιγόμενοι Βασ. Θρήσκος και η σύζυγός του Αλεξάνδρα.

Το ζεύγος Θρήσκου έστειλε στην εφημερίδα Εξώδικη Δήλωση-Διαμαρτυρία στην οποία αναφέρονται τα εξής:

"Στο φύλλο της εφημερίδας σας της 11-6-2002, στην σελ. 3, αναγνώσαμε έκπληκτοι ένα άκρως ανακριβές, απαράδεκτο και δυσφημιστικό άρθρο-"έρευνα" σχετικά με το Νεκροταφείο Ρόδου "Ταξιάρχης", που ναί μεν δεν αναφέρει τα ονόματά μας, όμως μας "φωτογραφίζει" με τέτοια λεπτομέρεια, ώστε ο κάθε αναγνώστης σας και κάτοικος της πόλης της Ρόδου να καταλαβαίνει αμέσως ότι πρόκειται για τα πρόσωπά μας, αφού όλη η πόλη της Ρόδου γνωρίζει ότι ο νεκροθάφτης του Νεκροταφείου είναι ο πρώτος από εμάς ενώ η σύζυγος του που διατηρεί κατάστημα με εκκλησιαστικά είδη είναι η δεύτερη από εμάς.

Η "έρευνα" αυτή υποτίθεται ότι στηρίζεται σε "καταγγελλίες" και αναφέρεται σε "μαύρο χρήμα" και "διαπλοκή".

Οι ανακρίβειες, τα ψεύδη αλλά και το πομπώδες ύφος βρίθουν σε ολόκληρο το δημοσίευμα, με το οποίο "καταγγέλλεται" ότι:

α) Διαπράττονται κλοπές αντικειμένων από τους τάφους, ή αφαιρούνται και ολόκληροι τάφοι, με σκοπό να επαναπωληθούν.

β) Γίνονται παράνομες εκταφές, για να ταφούν άλλοι σε "προνομιακή" θέση.

γ) Ο νεκροθάφτης του Νεκροταφείου, ήτοι ο πρώτος από εμάς, εισπράττει παράνομα διάφορα ποσά, τα οποία αποτελούν "μαύρο" χρήμα.

δ) Ο νεκροθάφτης διεκπεραιώνει παράνομα διάφορες εργασίες, όπως παραγγελία και τοποθέτηση μαρμάτων και ειδών κοιμητηρίου, δήθεν καθοδηγώντας τους πελάτες σε δικό του κατάστημα.

ε) Τέλος υπάρχει μία καλοστημένη επιχείρηση η οποία δρα ανενόχλητη εδώ και χρόνια.

Η κακοβουλία και η προσπάθεια εντυπωσιασμού από την συγκεκριμένη συντάκτη του άρθρου είναι δεδομένη αλλά και φανερή, διότι η ίδια, όπως και όλοι οι αρμόδιοι για την λειτουργία του Νεκροταφείου Ρόδου, γνωρίζει πολύ καλά ότι τα πάντα σχετικά με την ταφή των νεκρών και την εν γένει λειτουργία του Νεκροταφείου γίνονται νόμιμα και εν γνώσει τόσο της Δημοτικής Αρχής όσο και όλων των ενδιαφερομένων.

Ομως στο άρθρο της εφημερίδας σας αφήνεται να εννοηθεί, με προφανή σκοπό την σκανδαλοθηρία και την προσέλκυση αναγνωστών, ότι όλα είναι παράνομα και ότι ένα "φοβερό" κύκλωμα δρα ανενόχλητο.

Συγκεκριμένα λοιπόν η συντάκτης σας γνωρίζει, και αν δεν γνωρίζει θα έπρεπε να ερευνήσει πραγματικά και να μάθει, προτού προβεί στην συγγραφή αυτών των αληθειών, ότι ουδεμία εκταφή και καταστροφή τάφου γίνεται χωρίς την προηγούμενη ενημέρωση και έγγραφη έγκριση των συγγενών του νεκρού, του οποίου πρόκειται να γίνει η εκταφή. Ο πλησιέστερος συγγενής, πριν την εκταφή, συμπληρώνει και υπογράφει πάντοτε μία έντυπη αίτηση που απευθύνεται προς τον Δήμο Ροδίων-Δημοτικά Κοιμητήρια, και στην οποία αναγράφονται τα στοιχεία του, ο αριθμός ταυτότητάς του, η συγγένεια, το ονοματεπώνυμο του νεκρού και η θέση του τάφου. Αφού δε ενεργηθεί η εκταφή, υπογράφεται από τον ενεργήσαντα την εκταφή νεκροθάφτη. Πέρα από το αρχείο που τηρείται με τις αιτήσεις αυτές, ο πρώτος από εμάς ενημερώνει προσωπικά τόσο τον Επιστάτη του Νεκροταφείου, όσο και τον αρμόδιο Τμηματάρχη του Δήμου. Το δε έντυπο τις αιτήσεως εκταφής είναι στην διάθεση οποιουδήποτε ενδιαφερομένου, στο Δημοτικό Κοιμητήριο, και φυσικά έχει διαμορφωθεί από τον Δήμο Ροδίων.

Γνωρίζει επίσης η συντάκτης σας ή θα έπρεπε να γνωρίζει ότι οι σταυροί και τα λοιπά του μνήματος μέρη πετιούνται στα σκουπίδια, διότι απλά είναι πολύ παλιά και απολύτως άχρηστα, αφού ουδείς θα ενδιαφερόταν να τοποθετήσει στον τάφο του αγαπημένου του συγγενούς λ.χ. σταυρούς 20 ετών από άλλο μνήμα.

Γνωρίζει ακόμα ή θα έπρεπε να γνωρίζει η συντάκτης σας ότι οι εκταφές τις καθημερινές, από Δευτέρα ως Παρασκευή, γίνονται αποκλειστικά από τον πρώτο από εμάς και τον έτερο νεκροθάφτη του Νεκροταφείου, ενώ τα Σαββατοκύριακα, λόγω του πλήθους των κηδειών, καλείται προς βοήθεια ένα συνεργείο εργατών, ενός ή δύο ατόμων, ελεύθερης επιλογής των συγγενών του νεκρού, οι οποίοι εργάτες αμείβονται ελεύθερα από τους τελευταίους. Οι εργάτες αυτοί απλώς ανοίγουν τον τάφο, ενώ η εκταφή, ήτοι η αφαίρεση των οστών πραγματοποιείται πάντα από τον νεκροθάφτη. Εάν οι συγγενείς δεν έχουν να υποδείξουν δικούς τους εργάτες, η υπόδειξη γίνεται από τον νεκροθάφτη, η επιλογή όμως γίνεται πάντα από τους συγγενείς του νεκρού. Ολα δε τα παραπάνω τελούν υπό την πλήρη γνώση του Δήμου Ροδίων και προσωπικά του δημάρχου.

Γνωρίζει επιπροσθέτως ή θα έπρεπε να γνωρίζει η συντάκτης σας, ότι η δεύτερη από εμάς διατηρεί νόμιμα, με άδεια λειτουργίας και με υποβολή έναρξης επαγγέλματος στην ΔΟΥ Ρόδου, από τον Σεπτέμβριο του 2000 επί της οδού Χρήστου Τσιγάντε κατάστημα πωλήσεως με είδη εκκλησιαστικά και κοιμητηρίου. Από το κατάστημα αυτό, όπως συμβαίνει με όλα τα καταστήματα του κόσμου, αγοράζει ελεύθερα όποιος το επιθυμεί, και φυσικά δεν υπάρχει κανένας τρόπος να εξαναγκάσεις κάποιον να αγοράσει από το κατάστημα της δεύτερης από εμάς και όχι από κάποιο άλλο κατάστημα. Ανταγωνισμός εξάλλου ελεύθερος υπάρχει και όποιος θέλει μπορεί να έχει παρόμοιο κατάστημα.

Γνωρίζει επιπλέον ή θα έπρεπε να γνωρίζει η συντάκτης σας, ότι το άναμμα των καντηλιών γίνεται από την δεύτερη από εμάς μετά από παράκληση των συγγενών του νεκρού, αλλά και ότι άλλες είκοσι γυναίκες ασχολούνται με αυτήν την εργασία, αφού και σε αυτόν τον τομέα ο ανταγωνισμός είναι ελεύθερος.

Γνωρίζει τέλος η συντάκτης σας ή θα έπρεπε να γνωρίζει ότι το Νεκροταφείο Ρόδου φυλάσσεται από τρεις φύλακες κατά την διάρκεια της ημέρας, ενώ την νύκτα παραμένει κλειστό, και επομένως αν διαπράττονται κλοπές, πράγμα που είναι αναληθές, υπεύθυνος δεν μπορεί να είναι ο νεκροθάφτης αλλά οι αρμόδιοι για την φύλαξη των περιουσιών γενικά.

Τα νόμιμα λοιπόν και τα αυτονόητα παρουσιάζονται ως παράνομα και "μαύρα" από το πραγματικά κακόβουλο αυτό άρθρο σας.

Επειδή κατόπιν αυτών έχετε υποχρέωση να ανασκευάσετε τις όσες ανακρίβειες έχετε δημοσιεύσει και να αποκαταστήσετε την αλήθεια,

Σας καλούμε να δημοσισεύετε ολόκληρη την παρούσα, στο επόμενο από την επίδοση της σε εσάς φύλλο της εφημερίδας σας, και σε χώρο και έκταση παρόμοια με το δημοσιευθέν άρθρο σας.

Αλλως σας δηλώνουμε ότι θα προσφύγουμε στην Δικαιοσύνη για την προάσπιση των νομίμων δικαιωμάτων μας".

Η "ΑΣΦΑΛΕΙΑ" δεν εκτιμάται με το κόστος
Αλλά ακόμα και έτσι, δεχόμαστε συγκρίσεις
ΑΠΟΣΠΑΣΜΑΤΙΚΟ ΤΙΜΟΛΟΓΙΟ ΜΙΚΤΩΝ 6 ΜΗΝΙΑΙΩΝ ΑΣΦΑΛΙΣΤΡΩΝ ΣΕ Β.Μ. 04 ΝΗΣΟΥ ΡΟΔΟΥ

ΙΠΠΟΙ	Ε.Ι.Χ.	ΚΑΛΥΨΕΙΣ
01-06	77.18	Α/Ε για ΣΒ 500.000 €
07-08	81.17	ΥΖ 100.000 €
09-10	97.94	Α/Ε Κλοπής
11-12	103.05	Φωτιά 2.935 €
13-14	111.31	Στάσεις-Απεργ. 2.935 €
		Πολ. Ταραχές 2.935 €
ΙΠΠΟΙ	**ΦΙΧ/ΑΓΡ**	Τρομ. Ενεργ. 2.935 €
01-10	63.44	Προσ. Ατυχ. Οδ. 7.337 €
11-15	85.46	Φροντίδα Ατυχ.
16.20	88.63	

(ΠΑΚΕΤΟ SILVER 1)

ΙΠΠΟΙ	ΦΙΧ/ΕΠΑΓ
01-10	100.32
11-15	113.23
16-20	125.06

ΙΠΠΟΙ	ΤΑΞΙ	ΚΑΛΥΨΕΙΣ
01-15	221.66	Α/Ε ως ανωτέρω
16-20	236.10	Θραύση Κρυστάλλων
21-25	284.25	Νομική Προστασία
ΙΠΠΟΙ	**Φ.Δ.Χ.**	**ΚΑΛΥΨΕΙΣ**
01-15	222.27	Α/Ε ως ανωτέρω
16-20	237.99	Φωτιά 2.935 €
21-30	261.54	Προσ. Ατυχ. Οδ. 7.337 €
31-40	282.48	
41-55	303.42	
56-75	345.30	
76++	378.03	

CC	ΜΟΤΟ	ΚΑΛΥΨΕΙΣ
00-50	13.86	
51-250	22.64	Α/Ε ως ανωτέρω
250++	58.91	

Ασύγκριτες τιμές και στους κλάδους: Πυρός (Κατοικιών-καταστημάτων) Σεισμού, Πλημμύρας, Καταιγίδας, Θύελλας, Μεταφορών Ατυχημάτων, Σκαφών κ.λ.π.

"Sigma" Ασφαλιστικά Γραφεία
Καζαντζάκη 2 & Εθνικής Αντίστασης-Ρόδος
Thl. 02410 31468-70328-70264 Fax 02410 33644
Υπεύθυνος ΣΑΝΣΟΓΛΟΥ ΠΑΝΤΕΛΗΣ

Αρνητικά κινήθηκαν οι τιμές των μετοχών στο ΧΑΑ

Χαμένοι οι επενδυτές

Πτώση 1,19% του γενικού δείκτη σε εβδομαδιαία βάση

Με απώλειες έκλεισαν οι τιμές των μετοχών της εβδομάδα αυτή, για πέμπτη συνεχή εβδομάδα και με τη μετοχή του ΟΤΕ (-6,30%) την πλέον δεικτοβαρή μετοχή, να διαμορφώνει σε σημαντικό βαθμό την πτώση του γενικού δείκτη (-1,19%).

Η ελληνική χρηματιστηριακή αγορά επηρεάσθηκε και από την πτωτική πορεία των ευρωπαϊκών αγορών. Η νευρικότητα στις διεθνείς αγορές και η καταγραφή νέα χαμηλών επιπέδων έτους λειτουργεί περιοριστικά όσον αφορά το εγχώριο αγοραστικό ενδιαφέρον. Παρόλα αυτά, η υποχώρηση των τελευταίων ημερών έφερε πολλές μετοχές στο χώρο της υψηλής κυρίως κεφαλαιοποίησης σε ιδιαίτερα ελκυστικά επίπεδα έχοντας ενσωματώσει σε υπερβολικό ίσως βαθμό τα τελευταία νέα στις τιμές τους, με αποτέλεσμα την τεχνική αντίδραση τους στην τελευταία συνεδρίαση της εβδομάδος.

Με σημαντικές απώλειες έκλεισαν και οι τραπεζικές μετοχές, καθώς οι επενδυτές φαίνεται να προεξοφλούν τα αποτελέσματα του β΄τριμήνου 2002, τα οποία δείχνουν να παραμένουν αρνητικά, αν και οι περισσότερες τράπεζες αναμένεται να περιορίσουν το ποσοστό μείωσης των κερδών που είχαν ανακοινώσει στο α΄ τρίμηνο. Ιδιαίτερα θετική ήταν η εικόνα που παρουσίασε ο κλάδος της Τηλεόρασης και Ψυχαγωγίας (+12,63%), λόγω κυρίως της μεγάλης ανόδου του ΟΠΑΠ (+16,58%).

Τεχνικά, η διάσπαση των 2.200 μονάδων «θέτει ως στόχο» το χαμηλό έτους στις 2.152 μονάδες, ενώ τα επίπεδα των 2.200 και 2.250 μονάδων αποτελούν τις πρώτες αντιστάσεις σε περίπτωση συνέχισης της βραχυχρόνιας ανοδικής τάσης.

ΤΟ ΧΑΑ ΣΕ ΑΡΙΘΜΟΥΣ ΑΥΤΗ ΤΗΝ ΕΒΔΟΜΑΔΑ

Σε εβδομαδιαία βάση ο Γενικός Δείκτης Τιμών κατέγραψε υποχώρηση 26,45 μονάδων ή σε ποσοστό 1,19%, κλείνοντας στις 2.198,55 μονάδες έναντι 2.225,00 μονάδων της περασμένης Παρασκευής. Από τις αρχές του έτους ο βασικός χρηματιστηριακός δείκτης καταγράφει υποχώρηση σε ποσοστό 15,17%.

Ο δείκτης FTSE/ASE 20 έκλεισε την εβδομάδα με πτώση 2,59%, ενώ ο δείκτης FTSE/ASE 40 έκλεισε μειωμένος σε ποσοστό 0,75%. Ο δείκτης FTSE/ASE SMALLCAP 80 έκλεισε με υποχώρηση σε ποσοστό 1,12%.

Οι επιμέρους δείκτες διαμορφώθηκαν ως εξής: Τραπεζικός: πτώση 2,81%, Τηλεπικοινωνιών: πτώση 3,63%, Ασφαλειών: πτώση 1,82%, Επενδύσεων: άνοδος 1,44%, Κατασκευαστικών: πτώση 0,25%, Βιομηχανιών: πτώση 0,74%,

Συμμετοχών: άνοδος 0,07%, Βασικών Μετάλλων: πτώση 2,89%, Μη μεταλλικών Ορυκτών: πτώση 0,65%, Εκδόσεων-εκτυπώσεων: πτώση 2,02%, Κλωστοϋφαντουργίας: πτώση 1,09%, Λιανικού Εμπορίου: πτώση 1,36%, Πληροφορικής: πτώση 0,54%, Λύσεων Πληροφορικής: πτώση 0,74% Χονδρικού Εμπορίου: πτώση 1,49%, Τροφίμων & Ποτών: πτώση 0,84%, Παράλληλη Αγορά: πτώση 0,70%, Διυλιστηρίων: πτώση 0,58%, Τηλεόρασης & Ψυχαγωγίας άνοδος 12,63% και Διαχείρισης Ακίνητης Περιουσίας: πτώση 0,80%.

Ο όγκος των συναλλαγών αυτή την εβδομάδα παορυσιάσθηκε βελτιωμένος σε σχέση με την προηγούμενη εβδομάδα και ανήλθε στα 474,774 εκατ. ευρώ. Η καθαρή μέση αξία συναλλαγών διαμορφώθηκε στα 79,44 εκατ. ευρώ έναντι 67,667 ευρώ της περασμένης εβδομάδος.

ΕΒΔΟΜΑΔΙΑΙΑ ΜΕΤΑΒΟΛΗ ΔΕΚΤΩΝ

	ΚΛΕΙΣΙΜΟ 14/6/2002	ΚΛΕΙΣΙΜΟ 21/6/2002	ΔΙΑΦΟΡΑ
Γενικός	2.225,00	2.198,55	1,19%
Ftse/Ase 20	1.173,71	1.143,28	-2,59%
Ftse/Ase 40	54,66	252,75	-0,75%
Small Cap 80	686,64	678,92	-1,12%
Τραπεζικός	3.719,90	3.615,44	-2,81%
Ασφαλειών	1.041,58	1.022,65	-1,82%
Επενδύσεων	652,52	661,89	+1,44%
Βιομηχανικός	1.382,99	1.372,69	-0,74%
Κατασκευών	1.161,23	1.158,38	-0,25%
Συμμετοχών	1.832,01	1.833,22	+0,07%
Βασικών Μετάλλων	726,16	705,14	-2,89%
Είδη Λύσεων Πληροφορικής	421,46	418,36	-0,74%
Εκδόσεων Εκτυπώσεων	318,59	312,14	-2,02%
Κλωστοϋφαντουργίας	715,55	707,76	-1,09%
Λιανικού Εμπορίου	645,11	636,32	-1,36%
Μη Μεταλλικών & Τσιμέντων	1.003,04	996,52	-0,65%
Πληροφορικής	724,81	720,86	-0,54%
Τηλεπικοινωνιών	1.044,88	1.006,94	-3,63%
Τροφίμων & Ποτών	711,35	705,36	-0,84%
Χονδρικού Εμπορίου	533,95	526,00	-1,49%
Παράλληλη Αγορά	219,80	218,26	-0,70%
Διυλιστηρίων	1.035,92	1.029,96	-0,58%
Τηλεόρασης & Ψυχαγωγίας	921,33	1.037,67	+12,63%
Διαχείρισης Περιουσίας	975,91	968,10	- 0,80%

ΙΑΛΥΣΟΣ
(λίγο πιο κάτω από το στάδιο)

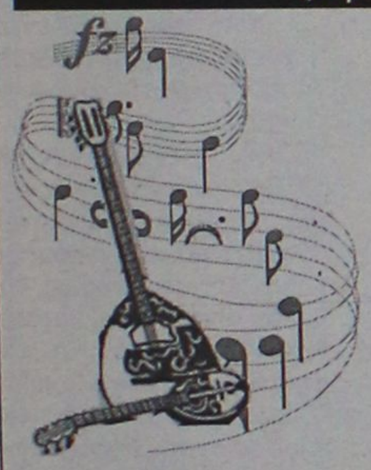

ΜΟΥΣΙΚΑ ΟΡΓΑΝΑ
ΜΟΥΣΙΚΟΣ ΟΙΚΟΣ
"ΖΕΡΒΟΣ ΕΜΜΑΝΟΥΗΛ"

Στο κατάστημά μας θα βρείτε όλα τα είδη μουσικής στις καλύτερες τιμές.
Μακρόχρονη εγγύηση - επισκευές και συντηρήσεις οργάνων. Εκτός από τα όργανα που υπάρχουν μπορείτε να παραγγείλετε ό,τι άλλο σας αρέσει.

Με ΑΜΕΣΗ εξυπηρέτηση και ΓΡΗΓΟΡΗ παράδοση.

Συνεργαζόμαστε με τα καλύτερα οργανοποιεία χειροποίητων οργάνων της Ελλάδας

Επίσης θα βρείτε: ΦΟΡΗΤΑ ΡΑΔΙΟΚΑΣΕΤΟΦΩΝΑ, CD, ΦΟΡΗΤΑ ΡΑΔΙΑ/WALKMAN , ΕΙΔΗ ΔΩΡΩΝ

ΜΑΘΗΜΑΤΑ ΜΟΥΣΙΚΗΣ
ΜΠΟΥΖΟΥΚΙ – ΚΙΘΑΡΑ – ΑΡΜΟΝΙΟ – ΚΟΓΚΑΣ – ΠΟΓΚΟΣ – ΤΟΥΜΠΕΡΛΕΚΙ – ΟΡΘΟΦΩΝΙΑ – ΘΕΩΡΗΤΙΚΑ/ΠΡΑΚΤΙΚΑ

ΕΓΓΡΑΦΕΣ ΟΛΟ ΤΟ ΧΡΟΝΟ

Διεύθυνση:
ΜΟΥΣΙΚΟΣ ΟΙΚΟΣ
Φιλερήμου - Πάτμου, Ιαλυσός, *(λίγο πιο κάτω από το στάδιο)*
Τηλ. 02410 96739



Προσωρινά ανοιχτά κάθε: ΔΕΥΤΕΡΑ 12.00-14.00 & 17.00-20.00, ΤΡΙΤΗ 19.00-21.00, ΤΕΤΑΡΤΗ 10.00-12.00 & 20.00-22.00, ΠΕΜΠΤΗ 19.00-21.00, ΠΑΡΑΣΚΕΥΗ 10.00-12.00, ΣΑΒΒΑΤΟ 12.00-16.00 ή 17.00

ΜΑΘΗΜΑΤΑ ΜΟΥΣΙΚΗΣ
1°: Φιλερήμου - Πάτμου, Ιαλυσός • 2°: Πάρκου 3, Ανάληψη, Ρόδος
Τηλ. 02410 64910, κιν. 0946 222272





ΙΝΣΤΙΤΟΥΤΟ ΔΙΟΙΚΗΣΗΣ ΕΠΙΧΕΙΡΗΣΕΩΝ
ΕΡΓΑΣΤΗΡΙΑ ΕΛΕΥΘΕΡΩΝ ΣΠΟΥΔΩΝ
ΔΗΜ. ΑΝΑΣΤΑΣΙΑΔΗ 47 ΡΟΔΟΣ 85100

ΕΝΑΡΞΗ ΤΑΧΥΡΥΘΜΟΥ ΚΥΚΛΟΥ

στα προγράμματα :
WINDOWS , ΕΠΕΞΕΡΓΑΣΙΑ ΚΕΙΜΕΝΟΥ WORD , ΛΟΓΙΣΤΙΚΟ ΦΥΛΟ EXCEL, ΠΟΛΥΜΕΣΑ (MULTIMEDIA), INTERNET, E - MAIL
ΕΚΜΑΘΗΣΗ ΕΛΛΗΝΙΚΗΣ & ΑΓΓΛΙΚΗΣ ΔΑΚΤΥΛΟΓΡΑΦΙΑΣ

ΓΙΝΕΤΕ ΚΑΙ ΕΣΕΙΣ ΔΥΝΑΜΙΚΟΙ **COMPUTER USERS !!**
ΑΠΟΚΤΩΝΤΑΣ ΤΗΝ
ΒΕΒΑΙΩΣΗ ΕΠΑΓΓΕΛΜΑΤΙΚΗΣ ΚΑΤΑΡΤΙΣΗΣ
ΣΤΟΝ ΤΟΜΕΑ ΤΗΣ ΧΡΗΣΗΣ ΤΩΝ ΠΑΡΑΠΑΝΩ ΠΡΟΓΡΑΜΜΑΤΩΝ
ΜΕ ΤΟ ΕΙΔΙΚΟ ΠΡΩΤΟΠΟΡΟ, ΒΑΣΙΣΜΕΝΟ ΣΤΗΝ ΠΡΑΞΗ ΠΡΟΓΡΑΜΜΑ ΔΙΔΑΣΚΑΛΙΑΣ ΜΑΣ

- **ΕΦΟΔΙΟ ΓΙΑ ΤΟΥΣ ΜΕΤΕΧΟΝΤΕΣ ΣΕ ΔΙΑΓΩΝΙΣΜΟΥΣ ΤΟΥ ΔΗΜΟΣΙΟΥ ΚΑΙ ΤΟΥ ΙΔΙΩΤΙΚΟΥ ΤΟΜΕΑ.**

ΘΕΣΕΙΣ ΠΕΡΙΟΡΙΣΜΕΝΕΣ
ΠΛΗΡΟΦΟΡΙΕΣ ΕΓΓΡΑΦΕΣ
ΤΗΛ. 02410 - 75850 ΚΑΘΗΜΕΡΙΝΑ
E - mail iderhodo@hotmail.com
Ι.Δ.Ε. ΑΠΟ ΤΟ 1993 ΤΟ ΚΛΕΙΔΙ ΤΗΣ ΠΛΗΡΟΦΟΡΙΚΗΣ !!!

DIBI CENTER

STELLA BEAUTY

ΑΠΟΤΕΛΕΣΜΑΤΑ
ΜΕ ΑΠΟΛΥΤΗ ΑΣΦΑΛΕΙΑ



ΑΠΟΚΤΗΣΤΕ...
Επίπεδη κοιλιά, σφριγηλούς γλουτούς, λεπτή μέση, όμορφα καλλίγραμμα πόδια, σφιχτές γάμπες

ΔΙΩΞΤΕ...
Τη κυτταρίτιδα, τα ψωμάκια, τη χαλάρωση, τα επίμονα τοπικά παχάκια και θαυμάστε το αποτέλεσμα στον καθρέπτη!



ΔΩΣΤΕ...
Λάμψη και ζωντάνια στο πρόσωπό σας.

Ελάτε τώρα κοντά μας να απολαύσετε τα πιο σύγχρονα και μοναδικά προγράμματα προηγμένης τεχνολογίας.

Με την προσωπική φροντίδα της έμπειρης ΑΙΣΘΗΤΙΚΟΥ
ΣΤΕΛΛΑΣ ΧΑΤΖΗΣΑΒΒΑ
Μιχ. Πετρίδη 49, Ρόδος, τηλ. 02410 30469, 02410 73590
www.stellabeauty.com

NEL LINES

ΝΑΥΤΙΛΙΑΚΗ ΕΤΑΙΡΕΙΑ ΛΕΣΒΟΥ
ΚΕΝΤΡΙΚΟ ΠΡΑΚΤΟΡΕΙΟ ΡΟΔΟΥ
ALHAMBRA TRAVEL

AEOLOS KENTERIS!

Σε 7 ώρες
ΡΟΔΟ-ΚΩ-ΠΕΙΡΑΙΑ!
ΠΕΙΡΑΙΑ-ΚΩ-ΡΟΔΟ!

Το υπερταχύπλοο KENTERIS σας προσφέρει άνεση -πολυτέλεια-ταχύτητα-ασφάλεια και οικονομία χρόνου!!!
Διαθέτει τα πάντα για να κάνει το ταξίδι σας ευχάριστο και σύντομο!
Για πρώτη φορά στα Δωδεκάνησα-Πειραιά ο χρόνος του ταξιδιού σας μειώθηκε αφάνταστα!



ΔΡΟΜΟΛΟΓΙΑ

ΑΠΟ 3/6 ΠΕΙΡΑΙΑ-ΚΩ-ΡΟΔΟ
ΚΑΘΕ ΤΡΙΤΗ-ΠΕΜΠΤΗ-ΠΑΡΑΣΚΕΥΗ
Αναχ. από ΡΟΔΟ-ΚΩ-ΠΕΙΡΑΙΑ ώρα 08.00
ΚΑΘΕ ΔΕΥΤΕΡΑ-ΤΕΤΑΡΤΗ-ΠΕΜΠΤΗ Αναχ. από ΠΕΙΡΑΙΑ-ΚΩ-ΡΟΔΟ ώρα 17.00

ΠΡΟΣΦΟΡΑ: Εκπτωση 20% ανά διαδρομή για τα Ι.Χ. αυτοκίνητα

Κρατήσεις για επιβάτες και οχήματα (ΙΧ. και φορτηγά) στο ΚΕΝΤΡΙΚΟ ΠΡΑΚΤΟΡΕΙΟ ΡΟΔΟΥ
ALHAMBRA TRAVEL
ΔΗΜ. ΘΕΟΔΩΡΑΚΗ 13 (Πεζόδρομος)
Τηλ.: 0241-0-37052-25698-31642

Πραγματοποιήθηκε στην Κω στις 20 Ιουνίου

Συμπεράσματα-αποφάσεις 2ης Συνεδρίασης Επιτροπής Παρακολούθησης των ΠΕΠ

Επισημάνθηκε η ανάγκη επιτάχυνσης των ρυθμών προετοιμασίας και ωρίμανσης

Πραγματοποιήθηκε με απόλυτη επιτυχία, στις 20 Ιουνίου 2002, στην Κω, η 2η Συνεδρίαση της Επιτροπής Παρακολούθησης του Περιφερειακού Επιχειρησιακού Προγράμματος Νοτίου Αιγαίου 2000-2006.

Στη Συνεδρίαση συμμετείχαν, ως μέλη της Επιτροπής, εκπρόσωποι του Υπουργείου Οικονομίας και Οικονομικών με επικεφαλής τον Διευθυντή κ. Κομνηνίδη, των Υπουργείων Εργασίας, Γεωργίας, ΠΕΧΩΔΕ, οι Νομάρχες Δωδεκανήσου και Κυκλάδων κ. κ. Καραγιάννης και Ρήγας, οι πρόεδροι των ΤΕΔΚ Δωδ/σου και Κυκλάδων Δήμαρχοι Ροδίων και Ερμούπολης κ. κ. Γιαννόπουλος και Δεκαβάλλας, πολλοί άλλοι Δήμαρχοι, εκπρόσωποι των ΤΕΔΚ των δύο νομών, εκπρόσωποι των Οικονομικών και Κοινωνικών εταίρων, των Επιστημονικών φορέων της Περιφέρειας, των Μη Κυβερνητικών Οργανώσεων, άλλων φορέων, καθώς και δύο εκπρόσωποι της Ευρωπαϊκής Επιτροπής.

Επίσης στη συνεδρίαση μετείχαν, ο Γενικός Διευθυντής της ΜΟΔ Α.Ε. κ. Καπρέλης, ο βουλευτής Δωδεκανήσου κ. Παυλίδης, ο Δήμαρχος Κω κ. Φάκκος, ενώ την παρακολούθησαν οι Επαρχοι της Περιφέρειας, Νομαρχιακοί, Επαρχιακοί και Δημοτικοί Σύμβουλοι, Εκπρόσωποι των Μέσων Μαζικής Ενημέρωσης και πολύς κόσμος.

Την Επιτροπή Παρακολούθησης (ΕΠΠΑ), που σε σχέση με την προηγούμενη προγραμματική περίοδο 1994-1999 έχει διευρυνθεί, ώστ ένα εκπροσωπούνται όσο γίνονται περισσότεροι πολίτες και φορείς και να υπάρχει αναλογικότερη συμμετοχή των δύο φύλων, καλωσόρισε ο Δήμαρχος Κω κ. Φάκκος, χαιρετίζοντας το γεγονός οτι η συνεδρίαση για πρώτη φορά γίνεται στο νησί του.

Μετά από μια σύντομη ομιλία της προέδρου της ΕΠΠΑ που έκανε μια συνοπτική αναφορά στην εξέλιξη του προγράμματος, στα έργα που μέχρι σήμερα έχουν ενταχθεί και στους στόχους μέχρι το τέλος του 2002, έγινε αναλυτική παρουσίαση της πορείας υλοποίησης του ΠΕΠ 2000-2006 από στελέχη της ΕΥΔ Νοτίου Αιγαίου.

Από τα στοιχεία που παρουσιάστηκαν η υλοποίηση των προγραμμάτων κρίθηκε ικανοποιητική, ενώ η Γενική Γραμματέας τόνισε την ανάγκη εντατικοποίησης της προσπάθειας από τους φορείς υλοποίησης και από όλους τους εμπλεκόμενους φορείς, ώστε στο 2003 να διεκδικήσει η Περιφέρεια Νοτίου Αιγαίου κονδύλια από το αποθεματικό επίδοσης.

Στη συνέχεια, εγκρίθηκε από την Επιτροπή ομόφωνα, η ετήσια έκθεση του προγράμματος για το έτος 2001, όπως επίσης εγκρίθηκε, ύστερα από σχετική εισήγηση της ΕΥΔ και εντατική συζήτηση, τροποποίηση ορισμένων στοιχείων του Συμπληρώματος Προγραμ-



ματισμού και Κριτηρίων Ενταξης Πράξεων.

Ομόφωνα επίσης, η ΕΠΠΑ ενέκρινε δύο περιοχές, όπου θα εφαρμοστούν Ολοκληρωμένες Δράσεις Αστικής Ανάπτυξης και θα χρηματοδοτηθούν από το πρόγραμμα. Πρόκειται για τις Δυτικές συνοικίες Ερμούπολης Σύρου και τις συνοικίες Αγιοι Απόστολοι και Ασγούρου του Δήμου Ροδίων.

Ακόμη εγκρίθηκαν ομόφωνα, οι προταθείσες από την Περιφέρεια, περιοχές ολοκληρωμένων δράσεων ανάπτυξης Υπαίθρου-Νησιών και Περιοχών Χαμηλής Οικονομικής Ανάπτυξης που είναι οι εξής τρεις:

- Δήμος Νότιας Ρόδου, Αταβύρου, Καμείρου και Χάλκης.
- Δήμος Κάσου, Καρπάθου και Κοινότητα Ολύμπου.
- Κοινότητες Φολεγάνδρου, Σικίνου, Κιμώλου και Ανάφης, εφ' ώ θα εξεταστεί η δυνατότητα να συμπεριληφθεί και η Θηρασία, στις περιοχές αυτές, ύστερα από σχετική πρόταση.

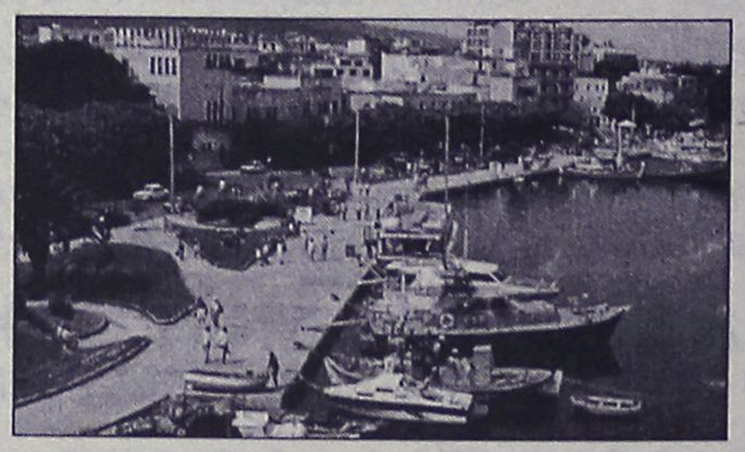

Τέλος, η Επιτροπή ενημερώθηκε από στελέχη της Περιφέρειας και για διάφορα άλλα θέματα όπως:

- Προβολή-Δημοσιότητα του Προγράμματος.
- Δράσεις Ενίσχυσης (ΜΜΕ) Μικρομεσαίων Επιχειρήσεων που θα υλοποιηθούν με τη συμμετοχή και τραπεζών.
- Για το κλείσιμο του Περιφερειακού Επιχειρησιακού Προγράμματος Νοτίου Αιγαίου 1994-1999.
- Για τα έργα του Ταμείου Συνοχής Ι και ΙΙ που αφορούν την Περιφέρεια Νοτίου Αιγαίου.
- Για τα επιχειρησιακά σχέδια της ΠΝΑ "κοινωνία της πληροφορίας" και "πολιτεία".
- Για τις Κοινοτικές Πρωτοβουλίες Leader plus, Equal και Interreg III, και τέλος.
- Για τη συγκρότηση και δραστηριοποίηση της Ομάδας Υποστήριξης μικρών νησιών και αδύναμων ΟΤΑ ώστε να προετοιμαστούν έγκαιρα προτάσεις τους και να ενταχθούν για χρηματοδότηση στο ΠΕΠ Νοτίου Αιγαίου.

Γενικώς, οι εργασίες του ΕΠΠΑ διεξήχθησαν σε ένα πνεύμα γόνιμου διαλόγου στα πλαίσια του οποίου, ζητήθηκαν διευκρινήσεις, δόθηκαν απαντήσεις, κατατέθηκαν προτάσεις και εκφράστηκαν θετικά σχόλια κυρίως από πλευράς εκπροσώπων της Ευρωπαϊκής Ενωσης αλλά και άλλων μελών της ΕΠΠΑ για την πολύ κατατοπιστική παρουσίαση των θεμάτων, την εξέλιξη του προγράμματος έως σήμερα, καθώς και για την ποιότητα της πρόσφατης έκδοσης από την Περιφέρεια Νοτίου Αιγαίου, του έντυπου με τίτλο ΠΕΠραγμένα.

Τη Συνεδρίαση, έκλεισε η Πρόεδρος, Γενικός Γραμματέας της Περιφέρειας Νοτίου Αιγαίου κ. Μάρθα Σημαντώνη, η οποία αφού ευχαρίστησε τα μέλη της ΕΠΠΑ για την άψογη διαδικασία που τηρήθηκε, επεσήμανε την ανάγκη επιτάχυνσης των ρυθμών προετοιμασίας, ωρίμανσης και υλοποίησης των προτάσεων, ώστε όχι μόνο να διατηρηθεί η σημερινή καλή εικόνα του ΠΕΠ Νοτίου Αιγαίου, αλλά να βελτιωθεί ακόμη περισσότερο.

ΡΟΔΙΑΚΗ ΑΘΛΗΤΙΚΗ

ΚΥΡΙΑΚΗ
23 ΙΟΥΝΙΟΥ 2002

Πήρε και... παράγοντα!

• Ο ΓΙΩΡΓΟΣ ΠΑΠΑΔΗΜΗΤΡΗΣ ΘΑ ΒΟΗΘΗΣΕΙ ΣΤΟ ΜΕΤΡΟ ΤΟΥ ΔΥΝΑΤΟΥ ΤΗ ΔΙΟΙΚΗΣΗ ΤΟΥ ΔΙΑΓΟΡΑ. ΑΠΟΔΕΧΘΗΚΕ ΣΧΕΤΙΚΗ ΠΡΟΤΑΣΗ

• ΥΠΕΓΡΑΨΑΝ ΧΘΕΣ ΠΑΠΑΔΗΜΗΤΡΗΣ - ΒΑΣΙΛΑΚΗΣ. ΕΞΑΚΟΛΟΥΘΕΙ ΤΟ ΕΝΔΙΑΦΕΡΟΝ ΓΙΑ ΤΟΝ ΝΙΚΟ ΟΡΦΑΝΙΔΗ

Ολοκληρώθηκε χθες στη Λέσχη του Διαγόρα η μεταγραφή του **Μανώλη Παπαδημήτρη** από τον Ηρακλή Μαριτσών και του **Παναγιώτη Βασιλάκη** από την Θύελλα Πυλώνας. Ο ιστορικός σύλλογος της πόλης μας φαίνεται πως επενδύει πολύ στα ροδίτικα ταλέντα του ποδοσφαίρου. **Βασιλάκης - Παπαδημήτρης** αλλά και οι **Χατζηθεοδωράκης - Π. Σπάρταλης - Καραγιάννης** αποτελούν ό,τι καλύτερο έχει να επιδείξει το τοπικό μας ποδόσφαιρο.

Στη Λέσχη του ιστορικού συλλόγου ήταν χθες άπαντες παρόντες. Οι κ.κ. **Μέντος - Μητσοστέργιος - Ηρακλείδης** είχαν αρχικά συνάντηση με τον κ. **Παπαδημήτρη** πρόεδρο του Ηρακλή και τον ίδιο τον παίκτη και επικύρωσαν την υπάρχουσα συμφωνία, ενώ το ίδιο συνέβη και με τον πρόεδρο της Θύελλας Πυλώνας κ. **Σταυριανό** και τον ποδοσφαιριστή του **Παναγιώτη Βασιλάκη**. Οι δύο ποδοσφαιριστές υπέγραψαν λίγο αργότερα τη συνεργασία τους με τον Διαγόρα.

Η ΚΑΛΥΤΕΡΗ ΜΕΤΑΓΡΑΦΗ

Ο Διαγόρας απ' ό,τι φάνηκε φέτος δεν επένδυσε μόνο στα ποδοσφαιρικά ταλέντα του τόπου μας.

Εχει στις διοικητικές του τάξεις έμπειρους παράγοντες και φέτος το Δ.Σ. πλαισιώνεται και με άλλους. Την αρχή έκαναν οι κ.κ. **Κούκουλας, Σορωνιάτης, Καμπούρης** και **Θ. Τσιγάρος.**

Χθες λοιπόν ο Διαγόρας πέρα από τον **Μανώλη Παπαδημήτρη** πέτυχε να πλαισιωθεί από ακόμα έναν με πολύ μεγάλη εμπειρία στον ποδοσφαιρικό χώρο. Η Διοίκηση του Διαγόρα πρότεινε στον πρόεδρο του Ηρακλή **Γιώργο Παπαδημήτρη** να πλαισιώσει το ήδη υπάρχον Δ.Σ. Εκείνος αποδέχθηκε την πρόταση λέγοντας χαρακτηριστικά: "Η πρόταση με τιμά ιδιαίτερα. Θα βοηθήσω όσο μπορώ την διοίκηση του Διαγόρα στο μέτρο που μου επιτρέπουν οι υπόλοιπες υποχρεώσεις μου".

Ο πρόεδρος του Ηρακλή είναι ίσως η καλύτερη διοικητική μεταγραφή αφού γνωρίζει το ποδόσφαιρο και την εξέλιξή του όσο λίγοι στο νησί μας. Αυτό δεν σημαίνει πως θ' αφήσει την αγαπημένη του ομάδα, τον Ηρακλή. Η συνεισφορά του στα διοικητικά του Διαγόρα αναμένεται να βοηθήσει τα μέγιστα την φετεινή προσπάθεια των κυανέρυθρων.

ΕΠΙΜΕΝΕΙ ΓΙΑ ΟΡΦΑΝΙΔΗ

Στο μεταξύ οι κινήσεις στον μεταγραφικό τομέα του Διαγόρα δεν σταματούν εδώ. Σύμφωνα με έγκυρες πληροφορίες το ενδιαφέρον για τον **Νίκο Ορφανίδη** εξακολουθεί. Οι δύο διοικήσεις βρίσκονται σε συνεχείς διαπραγματεύσεις και πιστεύεται πως θα βρεθεί η χρυσή τομή για να φορέσει ο ταλαντούχος επιθετικός τα κυανέρυθρα.

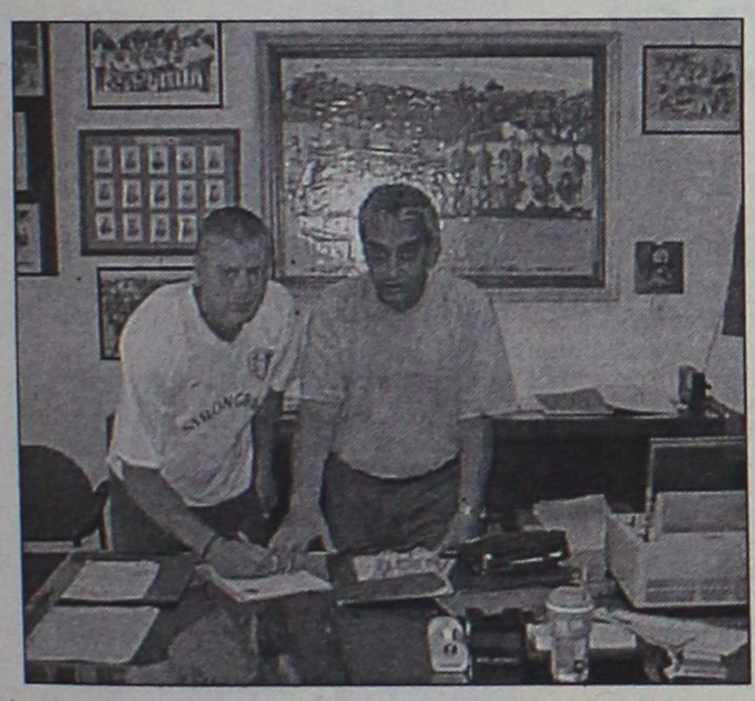



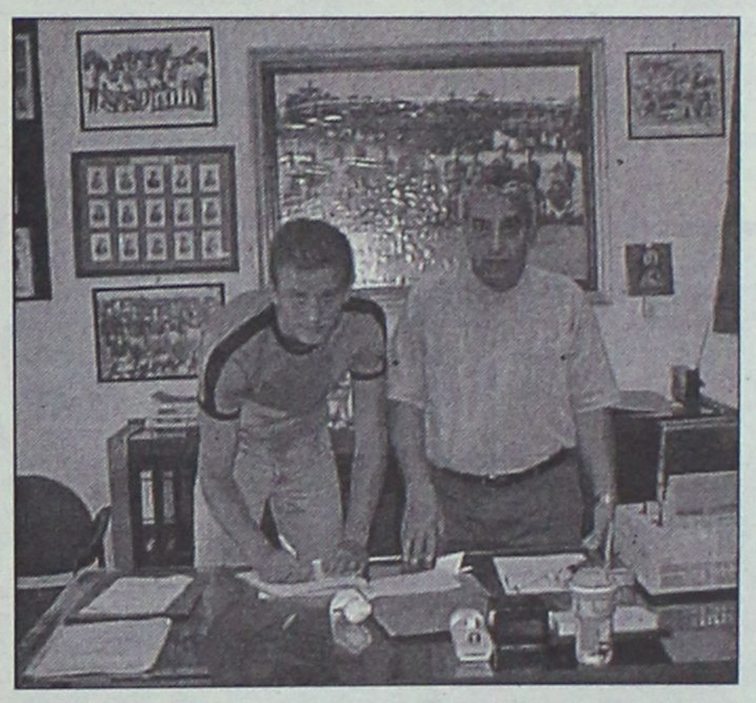

Ο ΓΕΩΡΓΑΛΗΣ

Ο **Πολυδεύκης Γεωργαλής** ενημέρωσε την διοίκηση του Διαγόρα, ότι τον θέλει η Καβάλα. Ομως η διοίκηση του Διαγόρα του ζήτησε να κάνει επίσημη πρόταση η Καβάλα και να την συζητήσει, αφού ο παίκτης έχει συμφωνία με τον Διαγόρα για άλλα δύο χρόνια.

ΤΟΝ 26ΧΡΟΝΟ ΘΑΝΑΣΗ ΝΑΛΠΑΤΗ ΑΝΑΚΟΙΝΩΣΕ ΧΘΕΣ Η ΡΟΔΟΣ. ΣΤΟ ΜΑΡΚΟ Ο ΜΠΑΛΗΣ

ΣΕΛ. 31

Ο ΔΗΜ. ΣΑΛΑΠΑΤΑΣ ΘΑ ΕΙΝΑΙ Ο ΝΕΟΣ ΤΕΧΝΙΚΟΣ ΤΗΣ ΑΕ ΚΩ. ΕΝΔΙΑΦΕΡΟΝ ΚΑΙ ΓΙΑ ΝΙΚΟ ΨΑΡΡΑ

ΣΕΛ. 33

ΠΑΓΚΟΣΜΙΟ ΚΥΠΕΛΛΟ

Με τη βοήθεια της διαιτησίας οι Νοτιοκορεάτες στα ημιτελικά

Αρωμα "παράγκας"

Τα πέναλτι αυτή τη φορά δεν έκαναν το χατίρι της Ισπανίας. Ο Κασίγιας -ήρωας στο ματς με το ΕΪΡΕ- δεν κατάφερε να... τρομάξει τους Νοτιοκορεάτες και ο κανόνας που θέλει τον κορυφαίο του αγώνα να γίνεται ο «μοιραίος» παίκτης επαληθεύτηκε. Ο Χοακίν Σάντσες, που αν και τραυματίας επιλέχθηκε από τον προπονητή του, έστειλε την μπάλα στα χέρια του Λι και τους Νοτιοκορεάτες στους «4».

Η Ισπανία ήταν καλύτερη και έχει κάθε λόγο να παραπονιέται για τον Αιγύπτιο διαιτητή Γκαντούς ο οποίος τους ακύρωσε, χωρίς λόγο, γκολ, όπως έκανε και ο επόπτης Τουμουσάκι από την Ουγκάντα. Ωστόσο, δεν έχουν καμία δικαιολογία για το γεγονός ότι, μία από τις πιο χαρισματικές επιθετικά ομάδες, παρατάχθηκε με σαφείς αμυντικούς προσανατολισμούς περιμένοντας ότι με τα... ψέματα θα ήταν η νικήτρια.

Η Νότιος Κορέα είναι η πρώτη ασιατική ομάδα στην ιστορία του Παγκοσμίου Κυπέλλου που περνά στην κορυφαία τετράδα. Επόμενος αντίπαλός της είναι τώρα η Γερμανία, στην ημιτελική αναμέτρηση της ερχόμενης Τρίτης.

Για τους Ισπανούς δεν ξεκίνησε ο Ραούλ, αφού δεν ξεπέρασε τον τραυματισμό του. Αντίθετα, οι Νοτιοκορεάτες παρατάχθηκαν πάνοπλοι.

Το σχήμα που επέλεξε να παρατάξει ο Χοσέ Αντόνιο Καμάτσο ήταν μάλλον αμυντικογενές, ένα 4-5-1, με τον Ναδάλ να επιστρέφει στην ενδεκάδα και τον Ρομέρο να έχει θέση.

Στο 5ο λεπτό της επανάληψης ο Αιγύπτιος διαιτητής Γκαντούς «είδε» παράβαση σε γκολ του Μπαράχα με κεφαλιά, το ακύρωσε στερώντας από την Ισπανία την ευκαιρία να πάρει κεφάλι στο σκορ.

Ο αγώνας ήταν μάλλον... βαρετός στα 90 λεπτά της κανονικής του διάρκειας. Η Ισπανία ήταν μεν καλύτερη, αλλά δεν κατάφερε να βρει το δρόμο προς τα δίχτυα.

Έτσι, οι δύο ομάδες κλήθηκαν να λύσουν τις διαφορές τους αρχικά στην παράταση, αλλά εκεί δεν βρέθηκε ο παίκτης για το χρυσό γκολ, με το παιχνίδι να πηγαίνει τελικά στα πέναλτι.

Τη μεγάλη ευκαιρία έχασε ο Φερνάντο Μοριέντες στο 10ο λεπτό της παράτασης, όταν το εξαιρετικό σουτ που επιχείρησε σταμάτησε στο δεξί δοκάρι του Λι. Στην επαναφορά ο Μεντιέτα που έγινε κάτοχος της μπάλας την έστειλε ψηλά άουτ. Επιπλέον, ακυρώθηκε κανονικό γκολ του Μοριέντες, αφού μόνο ο βοηθός από την Ουγκάντα είδε οφσάιντ... Στη διαδικασία των πέναλτι για την Νότιο Κορέα ευστόχησαν όλοι όσοι σούταραν -Κβανκ, Παρκ, Σέολ, Μιούνγκ Χινγκ- αλλά για την Ισπανία δεν τα κατάφερε ο Χοακίν Σάντσες, που εκτέλεσε τέταρτος και έστειλε την μπάλα στα χέρια του Βον Λι.



Χαράς ευαγγέλια για τους Νοτιοκορεάτες που έφθασαν στους 4 καλύτερους του κόσμου

Νωρίτερα είχαν βρει το στόχο οι Ιέρο, Μπαράχα, Χάβι.

ΙΣΠΑΝΙΑ: *Κασίγιας, Ελγκέρα (Χάβι 92'), Πουγιόλ, Ιέρο, Μπαράχα, Μοριέντες, Ντε Πέδρο (Μεντιέτα 70'), Ρομέρο, Βαλερόν (Λουίς Ενρίκε 80'), Ναδάλ, Σάντσες.*

ΝΟΤΙΟΣ ΚΟΡΕΑ: *Βον Λι, Γιν Τσόι, Ναμ Κιμ (Γιονγκ Λι 32'), Σανγκ Γιο (Τσουν Λι 60'), Τάε Κιμ, Κι Σέολ, Γιανγκ Λι, Γιανγκ Αν, Μιούνγκ Χινγκ, Ζι Παρκ, Τσονγκ Σονγκ.*

Ταύροι μαινόμενοι οι "Φούριας Ρόχας" κατά της διαιτησίας

Οργή και πίκρα

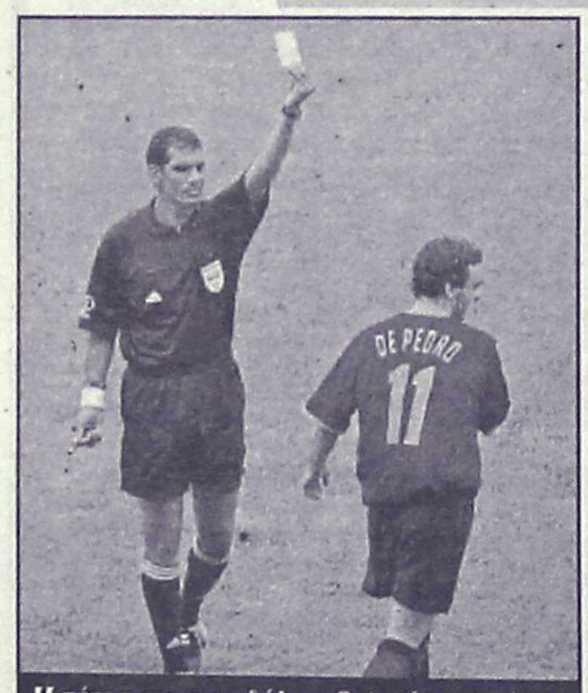

Η πέτρα του σκανδάλου. Ο Αιγύπτιος ρέφερι μάλλον θα γίνει πέρσονα νον γκράτα στην Ισπανία

Οργή, πίκρα και απογοήτευση επικρατούσε στις τάξεις των Ισπανών για τη διαιτησία του Γκαντούρ που αποδείχθηκε καθοριστική στην ήττα-αποκλεισμό τους από τη συνέχεια του Μουντιάλ. «Πιστεύω πως ο διαιτητής θα έπρεπε να ήταν πιο δίκαιος σε ένα παιχνίδι για τα προημιτελικά του Μουντιάλ. Η Νότια Κορέα ήταν πιο τυχερή από εμάς στα πέναλτι και πήρε την πρόκριση. Νιώθω μεγάλη θλίψη γιατί μπορούσάμε να να πάμε ψηλά» είπε ο Χοσέ Αντόνιο Καμάτσο. Για κλοπή έκαν\ε λόγο ο Ιβάν Ελγκέρα, ο οποίος είδε το γκολ που σημείωσε στο 49ο λεπτό να ακυρώνεται ως επιθετικό φάουλ. «Η εθνική ομάδα έπαιξε καλά, πέτυχε και δύο γκολ. Ομως, αυτά που συνέβησαν εδώ, αποτελούν πραγματική κλοπή. Από την αρχή είχαμε στο μυαλό μας ότι θα υπήρχαν κάποια λάθος σφυγρίγματα, όμως πετύχαμε δύο κανονικά γκολ που δεν μέτρησαν. Αυτό δεν το περιμέναμε. Παίξαμε πολύ καλύτερα από τη Νότια Κορέα και νομίζω ότι ένα δίκαιο σκορ θα ήταν το 3-0. Ομως, δεν μας αφησαν να περάσουμε στους ημιτελικούς» είπε ο Ιβάν Ελγκέρα. Από την πλευρά του ο Γκους Χίντινκ μίλησε για «μεγάλη, ιστορική επιτυχία της Νότιας Κορέας. Οι παίκτες μου πάλεψαν κόντρα σε έναν μεγάλο αντίπαλο και πήραμε μια εκπληκτική πρόκριση. Ηταν ένα παιχνίδι υψηλού επιπέδου. Τώρα έχουμε μπροστά μας τη Γερμανία, η οποία θα είναι πιο ξεκούραστη από εμάς». Ο Ολλανδός τεχνικός-«κάντε τον πρόεδρο» βροντοφώναζε το εκστασιασμένο κορεατικό πλήθος-αρνήθηκε να σχολιάσει (όπως ήταν φυσικό) τις αποφάσεις του Αιγύπτιου Γκαντούρ. «Ο ηττημένος πρέπει να κοιτάζει στον καθρέπτη και όχι να ψάχνει για δικαιολογίες. Οι Ισπανοί είναι πολύ πιο έμπειροι από εμάς. Ηταν στο χέρι τους να εκμεταλλευτούν τα λάθη μας αλλά δεν το έκαναν. Πρέπει να κατηγορήσουν τον εαυτό τους και όχι τον διαιτητή» ήταν τα λόγια του Χίντινκ... Ως την πιο ευτυχισμένη ημέρα της Κορέας τα τελευταία 5000 χρόνια χαρακτήρισε την σημερινή ο πρόεδρος της χώρας Κιμ Ντάε Γιουνγκ. «Είναι η πιο μεγάλη χώρα από τότε που το κορεατικό έθνος συστάθηκε υπό τον βασιλιά Ντανγκούνγκ. Πάμε τώρα στην Γιοκοχάμα για να κάνουμε δικό μας το Παγκόσμιο Κύπελλο» είπε ο Γιουνγκ.

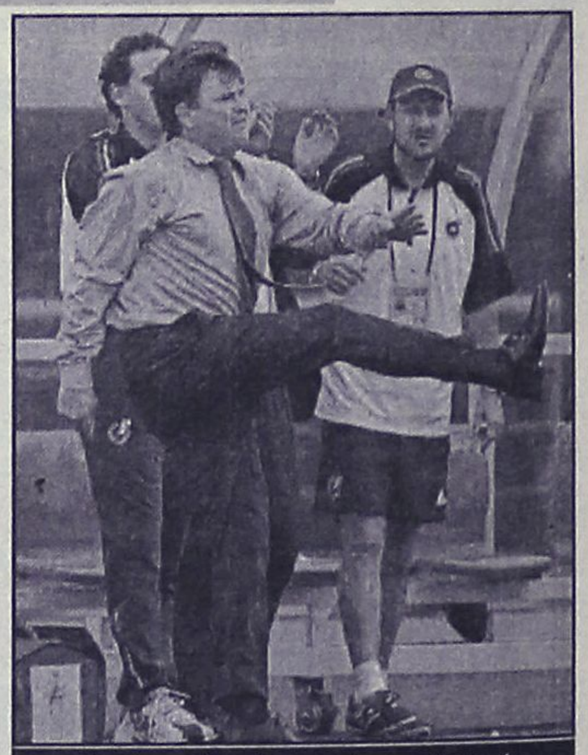

Ο κόουτς Καμάτσο εν βρασμώ ψυχής

Στην Ιβιρική "βράζουν", στην Ασία το...καίνε

Το...καμάρι της Ασίας όπως αποκαλούν την Ν. Κορέα έκανε και πάλι το θαύμα του. Η πρόκριση της ομάδας στα ημιτελικά του Παγκοσμίου Κυπέλλου έχει σκορπίσει ντελίριο ενθουσιασμού στους κατοίκους της χώρας που πανηγυρίζουν την επιτυχία της ομάδας τους με τον συνηθισμένο, πλέον, τρόπο. Και ενώ στην χώρα της Ασίας το ...καίνε, στην Ισπανία είναι πυρ και μανία με τις αποφάσεις του διαιτητή, Γκαμάλ Γκαντούρ.

Η κυβέρνηση χαρακτήρισε άργία την σημερινή ημέρα, έτσι ώστε ο κόσμος να παρακολουθήσει τον αγώνα. Περισσότεροι από 2.000.000 νοτιοκορεάτες κατέκλυσαν κεντρικά σημεία μεγάλων πόλεων για να παρακολουθήσουν από γιγαντοοθόνες τις προσπάθειες της ομάδας τους κόντρα στους ισπανούς. Το ματς κρίθηκε στην διαδικασία των πέναλτι, εκεί όπου η ομάδα του εθνικού ήρωα, πλέον, Γκους Χίντινκ ήταν πιο ψύχραιμη και πήρε την νίκη πρόκριση. Η κοσμοσυρροή στις πλατείες όπου υπήρχαν τεράστιες οθόνες που θα μετέδιδαν τον αγώνα, ξεκίνησε πολλές ώρες πριν.την έναρξη του αγώνα. Υπό τους ήχους ροκ μουσικής οι νοτιοκορεάτες, πιτσιρικάδες στην πλειοψηφία τους, πάλευαν για μια θέση με καλή ορατότητα. "Περίμενα 6 ώρες για να παρακολουθήσω τον αγώνα, όμως δεν άντεξα να δω τα πέναλτι", έλεγε κάποια γυναίκα που δεν μπορούσε να συγκρατήσει τα δάκρυά της για την μεγάλη επιτυχία της ομάδας. Οι πρώτες αντιδράσεις στην Ισπανία μετά τον αποκλεισμό στα πέναλτι από τη Νότια Κορέα, ήταν αναμενόμενες. Στη συνείδηση ολόκληρου του κόσμου οι Φούριας Ρόχας κατάφεραν να σκοράρουν δύο φορές στο διάστημα αυτό, όμως και τα δύο γκολ ακυρώθηκαν.

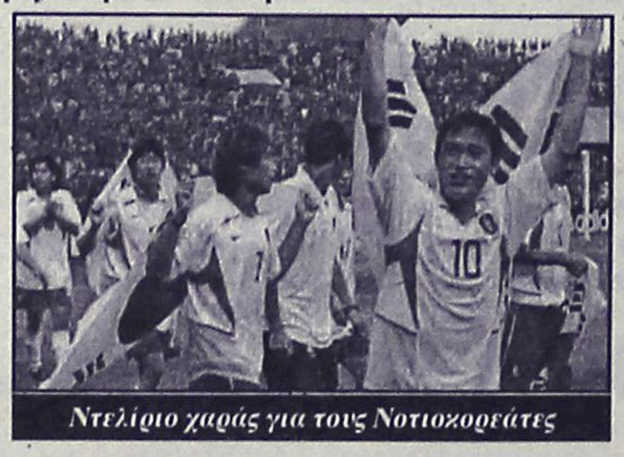

Ντελίριο χαράς για τους Νοτιοκορεάτες

Στη Σεβίλη οι εργασίες της Ευρωπαϊκής Ενωσης είχαν διακοπεί στη διάρκεια του αγώνα (επισήμως για τεχνικούς λόγους). Μετά το τελευταίο πέναλτι που έστειλε την Νότια Κορέα στα ημιτελικά, επικρατούσε νεκρική σιγή στην αίθουσα Τύπου, όπου οι επίσημοι παρακολούθησαν την αναμέτρηση. Τον αγώνα μετέδωσε ο ιδιωτικός τηλεοπτικός σταθμός Antena3 και ο σχολιαστής έλεγε: "Πρώτα έγινε με την Ιταλία και τώρα με εμάς. Μας αφαίρεσαν την πρόκριση», "Μέχρι τώρα, η διαιτησία ήταν απλώς ύποπτη. Τώρα πρόκειται για ντροπή και αίσχος".

ΝΤΕΤΕΚΤΙΒΣ
30 ΧΡΟΝΙΑ ΜΟΝΙΜΑ ΚΑΙ ΣΤΗ ΡΟΔΟ
35354 - 28780
Π.Π. ΓΕΡΜΑΝΟΥ 6 (ΠΛ. ΦΩΚΙΑΛΗ)
Η ΛΥΣΗ!!! ΣΕ ΚΑΘΕ ΣΑΣ ΠΡΟΒΛΗΜΑ
EXPRESS SECURITY

ΠΑΓΚΟΣΜΙΟ ΚΥΠΕΛΛΟ

Η Τουρκία με "χρυσό γκολ" στους "4" καλύτερους του κόσμου

Γράφουν ιστορία

Το χρυσό τέρμα που σημείωσε ο Ιλχάν Μανσίζ στο 4' της παράτασης (καν.αγ. 0-0) της αναμέτρησης με την Σενεγάλη, έγραψε το 1-0 και έστειλε την Τουρκία στα ημιτελικά, σταματώντας την εκπληκτική πορεία των αφρικανών στο Μουντιάλ. Η χρυσή αλλαγή του Σενόλ Γκιουνές δικαίωσε τον προπονητή του και έγραψε μια χρυσή σελίδα στην ιστορία του τουρκικού ποδοσφαίρου, που για πρώτη φορά βλέπει τόσο ψηλά την Εθνική ομάδα της χώρας. Στους "4" η Τουρκία θα συναντήσει μπροστά της την Βραζιλία, με την οποία διατηρεί ...ανοιχτούς λογαριασμούς από τον μεταξύ τους αγώνα στην α' φάση. Χρυσή ευκαιρία για εκδίκηση;



Ο Σενόλ Γκιουνές αποτελεί πλέον εθνικό ήρωα για τους Τούρκους

Σχεδόν ολόκληρο το πρώτο 20λεπτο μπορεί κάλλιστα να ...διαγραφεί από την κασέτα του αγώνα, αφού οι δύο ομάδες περιορίστηκαν σε τακτική ίσων αποστάσεων και αναγνωριστικό παιχνίδι, χωρίς ιδιαίτερες φάσεις. Η πρώτη που απείλησε ήταν η Σενεγάλη, στο 19', όταν ο Φαντίγκα νίκησε με δυνατό σουτ τον Ρουστού, όμως ο Καμαρά σταμάτησε την μπάλα πριν αυτή περάσει τη γραμμή και σημειώθηκε σε θέση οφσάιντ. Ακολούθησε ένα σουτ του Φαντίγκα (λίγο άουτ) στο 23' και ...αυτά από τους αφρικανούς. Οι τούρκοι πήραν την πρωτοβουλία των κινήσεων, με θετικούς πρωταγωιστές τους Χασάν Σας και Μπαστούρκ και αρνητικό τον Σουκούρ. Ο βετεράνος φορ έχασε τρομακτική ευκαιρία στο 27' μόνος απέναντι στον Σίλβα, ενώ επιβεβαίωσε την κατιούσα της καριέρας του, όταν στο 39' άργησε απελπιστικά να σπρώξει την μπάλα στα δίχτυα μετά από σέντρα του Πενμπέ. Χασάν Σας και Μπαστούρκ αποφάσισαν να πάρουν την κατάσταση στα χέρια τους, αλλά υπολόγισαν χωρίς τον Νταφ που στο 45' έδιωξε την μπάλα πριν περάσει τη γραμμή μετά από κεφαλιά του άσου της Λεβερκούζεν. Οι παίκτες του Μετσού αντέδρασαν στις καθυστερήσεις του α' μέρους, με τον Ντιούφ να καθυστερεί να σουτάρει στο τετ-α-τετ με τον Ρουστού.

Με την έναρξη της επανάληψης, ο Κολί επιβεβαίωσε την κυριαρχία του στην δεξιά πλευρά της ομάδας του, ενώ ο Ρουστού ανησύχησε σοβαρά στο φάουλ του Ντιούφ στο 53' που έφυγε ελάχιστα άουτ. Οι τούρκοι απάντησαν άμεσα (55'), αλλά η εντυπωσιακή επέλαση και το σουτ του Μπαστούρκ, κόπηκε από τον Ντιατά. Ο Ντιούφ συνέχισε να μάχεται και να γίνεται αποδέκτης των περισσοτέρων σκληρών μαρκαρισμάτων των τούρκων. Οι δύο ομάδες δεν μπορούσαν να απειλήσουν ουσιαστικά τις εστίες των Σίλβα και Ρουστού, με εξαίρεση το πλασέ του Μανσίζ στο 69' που πέρασε πάνω από τα δοκάρια της Σενεγάλης. Το 0-0 έμεινε μέχρι την συμπλήρωση της κανονικής διάρκεια του ματς, μιας και οι δύο αντίπαλοι (αν και οι τούρκοι ήταν ελαφρά πιο δραστήριοι) φαίνονταν ευχαριστημένοι από την διαγραφόμενη ...ισοπαλία. Αν και οι δύο ομάδες σε όλα τους τα παιχνίδια σε Μουντιάλ (7 οι τούρκοι, 4 οι σενεγαλέζοι) έχουν πετύχει από τουλάχιστον ένα γκολ. Αυτό δεν ήρθε ούτε στο σουτ του Καμαρά στις καθυστερήσεις, οπότε ...παράταση!

Οι δύο ομάδες ξεκίνησαν το έξτρα 30λεπτο (στην ...χειρότερη των περιπτώσεων), όμως οι τούρκοι δεν είχαν κέφια για ταλαιπωρία. Η χρυσή αλλαγή του Γκιουνές, ο Ιλχάν Μανσίζ έγινε αποδέκτης της μπάλας στο 94' από πάσα του Νταβαλά και με μονοκόμματο βολέ την έστειλε στα δίχτυα του Σίλβα, στέλνοντας την ομάδα του στα ημιτελικά και αφήνοντας στην Σενεγάλη την πίκρα του αποκλεισμού.



Σε κουβάρι έχουν μετατραπεί οι Τούρκοι παίκτες πανηγυρίζοντας το θρίαμβο της ομάδας τους



Τουρκάλες ντυμένες στα χρώματα της πατρίδας τους χορεύουν στο ρυθμό της πρόκρισης. Στον ημιτελικό θα συναντήσουν τις Βραζιλιάνες. Σάμπα εσείς, τσιφτετέλι εμείς...

ΗΜΙΤΕΛΙΚΑ

No	ΗΜ/ΝΙΑ	ΠΟΛΗ	ΑΓΩΝΑΣ	ΩΡΑ/ΣΚΟΡ
13.	25/06	Σεούλ	Γερμανία - Ν. Κορέα	14:30 GR
14.	26/06	Σαϊτάμα	Βραζιλία - Τουρκία	14:30 GR

Πονοκέφαλος στη Σελεσάο

Αμφίβολος ο Ρονάλντο

Ελπίζουν ότι θα παίξει

Ορατό είναι το ενδεχόμενο ο Ρονάλντο να χάσει τον ημιτελικό της Τετάρτης (26/06) εξαιτίας τραυματισμού του στον αριστερό μηρό. "Μερικές φορές αυτού του είδους οι τραυματισμοί απαιτούν μεγαλύτερο διάστημα αποθεραπείας από τον προβλεπόμενο. Αν δεν υπάρξει βελτίωση δεν θα μπορέσει να αγωνιστεί τη Τετάρτη", δήλωσε ο γιατρός της Βραζιλίας Χοσέ Λουίς Ρούνκο.



Το "φαινόμενο" προκαλεί πονοκέφαλο στους Καριόκας

"Ο τραυματισμός του δεν είναι πολύ σοβαρός, απλά χρειάζεται χρόνο κι έτσι παραμένει αμφίβολος να αγωνιστεί. Ο τραυματισμός του δεν έχει να κάνει σε τίποτα με τα παλαιότερα προβλήματα που αντιμετώπισε για δύο περίπου χρόνια", τόνισε ο Ρούνκο για τον διεθνή επιθετικό, ο οποίος αντικαταστάθηκε στο 2ο ημίχρονο του αγώνα με την Αγγλία για τα προημιτελικά.

Το Φαινόμενο θα κάνει φυσιοθεραπεία σήμερα το πρωί και το απόγευμα ελαφρύ τρέξιμο, αλλά δεν πρόκειται να προπονηθεί με μπάλα. "Φυσιολογικά το πρόβλημα δεν θα υφίσταται μετά από 72 ώρες", είπε ο βραζιλιάνος γιατρός, ενώ ο ίδιος ο παίκτης δηλώνει αισιόδοξος για την πορεία της υγείας του: "Έχουμε μπροστά μας 5 ημέρες. Είμαι σίγουρος ότι θα είμαι έτοιμος μέχρι την ημέρα του αγώνα".

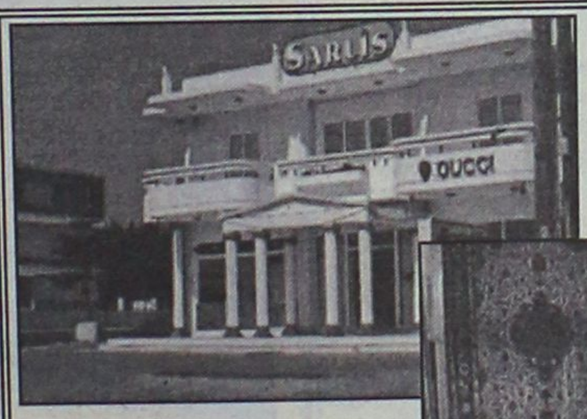

ΠΟΛΥΚΑΤΑΣΤΗΜΑ ΠΟΛΥΤΙΜΩΝ ΕΙΔΩΝ ΤΟ ΜΕΓΑΛΥΤΕΡΟ ΤΗΣ ΕΛΛΑΔΑΣ

SARLIS GOLD
FACTORY OUTLET
Since 1954

ΒΙΟΤΕΧΝΙΑ ΠΩΛΗΣΗ ΛΙΑΝΙΚΗ ΚΑΙ ΧΟΝΔΡΙΚΗ

ΕΚΘΕΣΗ
ΧΡΥΣΑ & ΑΡΓΥΡΑ
ΚΟΣΜΗΜΑΤΑ
ΩΡΟΛΟΓΙΑ
ΚΡΥΣΤΑΛΛΑ

ΔΕΥΤΕΡΟΣ ΟΡΟΦΟΣ
ΧΕΙΡΟΠΟΙΗΤΑ ΧΑΛΙΑ
ΔΕΡΜΑΤΙΝΑ
ΓΟΥΝΕΣ
ΔΕΡΜΑΤΙΝΕΣ ΤΣΑΝΤΕΣ
& ΑΞΕΣΟΥΑΡ
ΚΕΝΤΗΜΑΤΑ

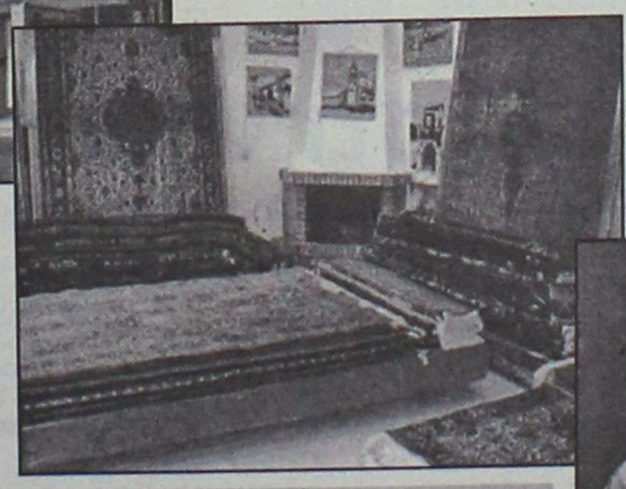

QUALITY LUXURY ITEMS
BY CHAREL
IN OUR FACTORY ME PRODUCT GOLD & SILVER JEWELS



ΛΕΩΦ. ΡΟΔΟΥ ΛΙΝΔΟΥ 5ο χιλ/τρο
Τηλ.: 02410 64546, ΦΑΧ: 02410 64524
E-MAIL: misar@otenet.gr

ΤΟΠΙΚΟ ΠΟΔΟΣΦΑΙΡΟ

Θέλει Πολυχρονίου ο Φοίβος

• Ο παίκτης εξέφρασε την επιθυμία του να τελειώσει την καριέρα του στην ομάδα που αναδείχθηκε

Με τον **Κώστα Πολυχρονίου** συζητάει η ομάδα του Φοίβου για πιθανή συνεργασία των δύο πλευρών. Ο έμπειρος επιθετικός έχει εκφράσει την επιθυμία του να τελειώσει την ποδοσφαιρική του καριέρα στην ομάδα που έκανε τα πρώτα του ποδοσφαιρικά βήματα και στην οποία αναδείχθηκε.



Οι συζητήσεις είναι ακόμη στο αρχικό στάδιο και ακόμη δεν μπορεί να ξεκαθαρισθεί εάν τελικά υπάρξει συμφωνία ή όχι.

Εκλογές στην Λίνδο

Γενική συνέλευση έχει συγκαλέσει για σήμερα στις 8 μ.μ. η διοίκηση του Κλεόβουλου στην οποία θα γίνουν οι απαραίτητες αρχαιρεσίες για την εκλογή νέου Δ.Σ.

Μοναδικός και αυτή τη φορά που θα διεκδικήσει τη θέση του προέδρου θα είναι ο **Μιχάλης Διακογεωργίου** ο οποίος και κατέχει αυτή τη θέση τα τελευταία χρόνια.

Σε περίπτωση που σήμερα δεν υπάρξει απαρτία μελών τότε η Γ.Σ. θα επαναληφθεί αύριο την ίδια ώρα και στον ίδιο χώρο.

Εργασιακό τουρνουά

• ΜΕ ΤΡΙΑ ΠΑΙΧΝΙΔΙΑ ΤΟΥ Α' ΟΜΙΛΟΥ ΑΝΟΙΓΕΙ ΤΗΝ ΤΡΙΤΗ Η "ΑΥΛΑΙΑ" ΤΟΥ 12ΟΥ ΤΟΥΡΝΟΥΑ ΥΠΗΡΕΣΙΩΝ ΠΟΥ ΔΙΟΡΓΑΝΩΝΕΙ Ο ΔΟΝΑ ΡΟΔΟΥ

Μεθαύριο Τρίτη ξεκινάει το 12ο τουρνουά ποδοσφαίρου υπηρεσιών, το οποίο διοργανώνει ο ΔΟΝΑ Ροδίων, κάθε χρόνο τέτοια περίοδο.

Θα ξεκινήσει με τη διεξαγωγή τριών αγώνων του α' ομίλου. Τα δύο παιχνίδια θα γίνουν στα γήπεδα του Καρακόνερου ενώ το τρίτο στο γήπεδο των Αγίων Αποστόλων.

Το τουρνουά θα διαρκέσει περίπου ένα μήνα (μέχρι 27/7) και οι αγώνες θα γίνονται Δευτέρα και Πέμπτη στα δύο δημοτικά γήπεδα (Αγίους Αποστόλους και Καρακόνερο).

Μέρος των εσόδων από την συμμετοχή των ομάδων δόθηκε ήδη χθες σε βετεράνο Ροδίτη αθλητή στίβου που αντιμετωπίζει προβλήματα υγείας.

Το πλήρες πρόγραμμα των αγώνων του τουρνουά είναι:

1ος Ομιλος-1η Αγωνιστική
Τρίτη 25 Ιουνίου

Καρακόνερο 1 18.30: Παλαίμαχοι Ρόδου-ΔΟΠΕ
Καρακόνερο 2 18.30: ΔΟΥ/Λογιστές-ΔΕΚΡ
Αγίων Αποστόλων 18.30: Κόκα-Κολα 3Ε-Παλαίμαχοι Καμείρου

2η Αγωνιστική

Αγίων Αποστόλων 18.30: ΔΟΠΕ-ΔΟΥ& Λογιστές
Καρακόνερο 2 18.30: Κόκα-Κόλα 3Ε-Παλαίμαχοι Ρόδου
Καρακόνερο 1 18.30: ΔΕΚΡ-Παλαίμαχοι Καμείρου

3η Αγωνιστική

Δευτέρα 8 Ιουλίου
Καρακόνερο 2 18.30: ΔΟΠΕ-Κόκα-Κόλα 3Ε
Αγίων Αποστόλων 18.30: ΔΕΚΡ-Παλαίμαχοι Ρόδου
Καρακόνερο 1 18.30: ΔΟΥ & Λογιστές-Παλαίμαχοι Καμείρου

4η Αγωνιστική
Πέμπτη 18 Ιουλίου

Καρακόνερο 1 18.30: Κόκα-Κόλα 3Ε-ΔΕΚΡ
Καρακόνερο 2 18.30: Παλαίμαχοι Ρόδου-ΔΟΥ & Λογιστές
Αγίων Αποστόλων 18.30: ΔΟΠΕ-Παλαίμαχοι Καμείρου

5η Αγωνιστική
Δευτέρα 22 Ιουλίου

Καρακόνερο 2 18.30: ΔΕΚΡ-ΔΟΠΕ
Αγίων Αποστόλων 18.30: ΔΟΥ & Λογιστές-Κόκα-Κόλα 3Ε
Καρακόνερο 1 18.30: Παλαίμαχοι Ρόδου-Παλαίμαχοι Καμείρου

2ος Ομιλος-1η Αγωνιστική
Πέμπτη 27 Ιουνίου

Καρακόνερο 1 16.30: Αστυνομία-Ξενοδοχοϋπάλληλοι
Καρακόνερο 2 18.30: Αρχαιολογία Μ.Π.-Καζέρμα
Αγίων Αποστόλων 18.30: ΔΕΥΑΡ-Δήμος Ροδίων

2η Αγωνιστική
Δευτέρα 1 Ιουλίου

Αγίων Αποστόλων 16.30: Ξενοδοχοϋπάλληλοι-ΔΕΥΑΡ
Καρακόνερο 2 18.30: Δήμος Ροδίων-Αρχαιολογία Μ.Π.
Καρακόνερο 1 18.30: Καζέρμα-Αστυνομία

3η Αγωνιστική
Πέμπτη 11 Ιουλίου

Καρακόνερο 2 16.30: Ξενοδοχοϋπάλληλοι-Καζέρμα
Αγίων Αποστόλων 18.30: Δήμος Ροδίων-Αστυνομία
Καρακόνερο 1 18.30: ΔΕΥΑΡ-Αρχαιολογία Μ.Π.

4η Αγωνιστική
Δευτέρα 15 Ιουλίου

Καρακόνερο 1 18.30: Καζέρμα-Δήμος Ροδίων
Καρακόνερο 2 18.30: Αστυνομία-ΔΕΥΑΡ
Αγίων Αποστόλων 16.30: Αρχαιολογία Μ.Π.-Ξενοδοχοϋπάλληλοι

5η Αγωνιστική
Πέμπτη 25 Ιουλίου

Καρακόνερο 2 16.30: Δήμος Ροδίων-Ξενοδοχοϋπάλληλοι
Αγίων Αποστόλων 18.30: ΔΕΥΑΡ-Καζέρμα
Καρακόνερο 1 18.30: Αρχαιολογία Μ.Π.-Αστυνομία

Η προημιτελική φάση θα διεξαχθεί την Δευτέρα 29 Ιουλίου, η ημιτελική την Πέμπτη 1η Αυγούστου και ο μικρός και ο μεγάλος τελικός την Δευτέρα 5 Αυγούστου.

Εκλογές στον Ζεύς

Το σωματείο ΖΕΥΣ Ρόδου καλεί όλα τα μέλη του την Τετάρτη 26 Ιουνίου και ώρα 18.00 στα γραφεία του Συλλόγου στους Αγ. Αποστόλους, στην έκτακτη Γεν. Συνέλευση με θέματα:

1. Εκλογή νέου Δ.Σ.
2. Απολογισμός
3. Διάφορα

Για το Δ.Σ.

Ο πρόεδρος **Ο Γ.Γ.**
Αρ. Ηρακλείδης **Σ. Πατλάκα**

Παιδικό τουρνουά "Αγιος Σουλάς 2002"

• Μέχρι μεθαύριο Τρίτη οι δηλώσεις συμμετοχής των ομάδων

Την ερχόμενη Τρίτη 25 Ιουνίου (μεθαύριο) λήγουν οι δηλώσεις συμμετοχής των ομάδων που ενδιαφέρονται να συμμετάσχουν στο παιδικό τουρνουά "Αγιος Σουλάς 2002" το οποίο συνδιοργανώνουν ΕΠΣΔ και ΝΑΟΔ όπως συνηθίζεται να κάνουν τα τελευταία τρία χρόνια.

Στο τουρνουά θα συμμετάσχουν μόνο σωματεία που ανήκουν στην δύναμη της Ενωσης με παιδιά γεννηθέντα από 1/1/1988 και μετά. Αρχικά είχε αποφασισθεί να είναι για παιδιά κάτω των 12 ετών, αλλά με απόφαση του Δ.Σ. της ΕΠΣΔ στην τελευταία συνεδρίασή του παρατείνεται το όριο ηλικίας κατά ένα χρόνο επιπλέον. Ολοι οι αγώνες του τουρνουά θα γίνουν στο γήπεδο της ομώνυμης περιοχής, βραδυνές ώρες καθώς δίνεται η δυνατότητα μετά την τοποθέτηση προβολέων. Πρόταση που είχε γίνει από τον γ.γ. της ΕΠΣΔ, **Μιχάλη Βεργωτή** οι αγώνες της πρώτης φάσης να γίνουν σε περισσότερα γήπεδα (αναλόγως με τον αριθμό δηλώσεων) ώστε να υπάρχει διευκόλυνση των ομάδων των μακρινών χωριών δεν είχε ανταπόκριση κι έτσι αποφασίσθηκε το τουρνουά να διεξαχθεί όπως κάθε χρόνο.

ΠΑΙΔΙΚΟ ΠΡΩΤΑΘΛΗΜΑ

Διανησιακός στην Κω

• Σήμερα στις 12 το μεσημέρι ο Ασκληπιός Κω και ο ΠΑΣ Ασκληπειού, κοντράρονται στο τοπικό Δημοτικό γήπεδο

Σήμερα το μεσημέρι στις 12 στο Δημοτικό γήπεδο (χόρτο) της Κω, θα πραγματοποιηθεί ο διανησιακός αγώνας του παιδικού πρωταθλήματος, ανάμεσα στον πρωταθλητή του ομίλου της Κω, Ασκληπιό Κω και τον πρωταθλητή των τριών ομίλων της Ρόδου, ΠΑΣ Ασκληπειού.

Οι διαιτητές που έχουν οριστεί για το σημερινό παιχνίδι είναι οι **Βασιλείου, Ξιάρχος, Μάυστάκας.** Στις δύο ομάδες η ΕΠΣΔ, μέσω του αντιπροέδρου της **Σεβαστού Μανιά,** θα απονέμει αναμνηστικά κύπελλα.

Αρχικά υπήρχε η σκέψη ενδιάμεσα αυτού του αγώνα να διεξαχθεί παιδικό τουρνουά με τη συμμετοχή των τοπικών ομάδων, αλλά τελικά αυτό το τουρνουά θα γίνει την επόμενη Κυριακή 30 Ιουνίου, ώστε να μπορέσει να το παρακολουθήσει ο ενωσιακός προπονητής, **Μιχάλης Δράκος.**

Το τουρνουά που θα διεξαχθεί υπό την αιγίδα της ΕΠΣΔ με συνδιοργανωτή το ΝΑΟΔ θα γίνει με παιδιά γεννηθέντα από 1/1/1989 και μετά.

OASIS SOCCER CLUB

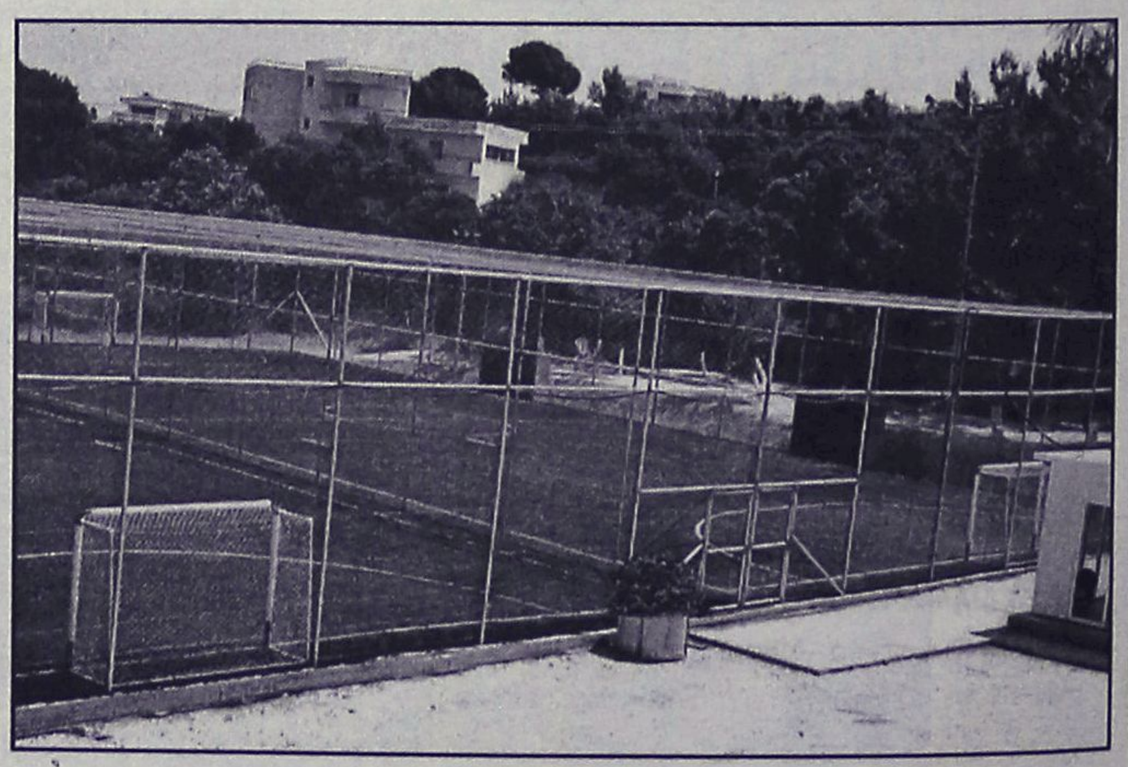

5X5
...το άλλο ποδόσφαιρο

Άγιοι Απόστολοι
(κοντά στο νέο Νοσοκομείο)
τηλ. 0241064680

ΜΙΚΡΕΣ Αγγελίες

ΚΥΡΙΑΚΗ 23 ΙΟΥΝΙΟΥ 2002 — Η ΡΟΔΙΑΚΗ

Μεταφερθήκαμε! Θα μας βρίσκετε στα κεντρικά μας γραφεία επί της Μαρ. Μαλλιαράκη 11 (τελευταία πάροδος Καναδά). Τα τηλέφωνα παραμένουν τα ίδια: 22210-75230

ΟΙ ΑΓΓΕΛΙΕΣ ΤΗΣ ΡΟΔΙΑΚΗΣ παρουσιάζονται και στο site www.anaggelies.gr

ενοικιασεις ακινητων & επιχειρησεων

ΧΩΡΟΣ 35 τ.μ. για κάθε είδους χρήση στην οδό Όσλο 14 και Λισαβώνας γωνία. Πληρ. τηλ. 0241068103 AE46144

ΓΚΑΡΣΟΝΙΕΡΑ μεγάλη, καινούργια, επιπλωμένη, 1ου ορόφου και σε ήσυχη περιοχή της Ρόδου με ηλεκτρική κουζίνα, ψυγείο, ηλεκτρικό καλοριφέρ, διπλό κρεβάτι, μικρό σαλονάκι, κεντρική κεραία TV, και όλα τα οικιακά σκεύη. Για χρονικό διάστημα πάνω από 12 μήνες τουλάχιστον. Προτιμούνται στρατιωτικοί ή εργένηδες. Αποκλείονται αλλοδαποί. Πληρ. τηλ. 0241065122 ή 0946-278872 AE46134

ΚΑΤΑΣΤΗΜΑ ιδανικό για κουρείο-κομμωτήριο επί της οδού Κ. Παλαιολόγου 101 (Πάρκο Αραπάκι). Το εν λόγω κατάστημα χρησιμοποιείτο επί σειρά ετών σαν κουρείο με σταθερή πελατεία. Πληρ. τηλ. 02410-23075/02410-27918/0974388866 AE46105

ΚΑΤΑΣΤΗΜΑ 40 τ.μ. με W.C. κατάλληλο και για γραφείο, Στεφάνου Καζούλη και Γαριβάλδη 15. Πληρ. τηλ. 0977690012 AE46106

STUDIOS και διαμερίσματα σε ήσυχη περιοχή στην Κρεμαστή με την ημέρα για διακοπές, επιπλωμένα με πολυκουζινάκι, WC, μπαλκονια, κήπο με γκαζόν, πάρκιν. Τιμές studios 15 ευρώ, Διαμερίσματα 22 ευρώ Πληρ. τηλ. 0937606824, 0241095695, 0241095487 AE46107

ΓΚΑΡΣΟΝΙΕΡΑ πλήρως επιπλωμένη στο Ροδίνι μόνο σε Έλληνες. Πληρ. τηλ. 0942483341 από 7 εώς 2 το μεσημέρι. AE46108

ΔΙΑΜΕΡΙΣΜΑ 4άρι στην οδό Μόσχας στο Ροδίνι. Πληρ. τηλ. 0241060460-0946999906 κ. Κωσταντινίδης AE46110

ΔΙΑΜΕΡΙΣΜΑ τριάρι επιπλωμένο στα Κοσκινού. Πληρ. τηλ. 0241064536 AE46109

ΔΥΟ ΓΚΑΡΣΟΝΙΕΡΕΣ επιπλωμένες μία στο Φαληράκι και μία στης Καλυθιές. Πληρ. τηλ.0241021209 AE46111

ΕΝΟΙΚΙΑΖΟΝΤΑΙ δύο διαμερίσματα του: α) α' ορόφου επί της οδού Παλικαρίδη 45 (Εφτά Βαγιές), 65 τ.μ. με δύο υπνοδωμάτια, ηλιακό, air condition, τζάκι, τιμή 130.000 δρχ., β) διαμέρισμα 110 τ.μ. με τρία υπνοδωμάτια, air condition, ηλιακό, τιμή 180.000 δρχ. Πληρ. τηλ. 02410 95926 AE46102

ΔΩΜΑΤΙΟ πλήρως επιπλωμένο με λουτρό, ηλιακό θερμοσίφωνο, ψυγείο σε άριστη κατάσταση, οδός Μεγ. Κων/νου, κοντά στο Πανεπιστήμιο Αιγαίου. Πληρ. τηλ. 02410 24896, ώρες 10-1 μ.μ. AE46099

ΔΙΑΜΕΡΙΣΜΑ 50 τ.μ. (2 δωματίων) επί της Λαρίσης 9, στην Ανάληψη. Κατά προτίμηση σε στρατιωτικούς. Πληρ. τηλ. 02410/ 65415, 0945305172 AE46133

ΔΙΑΜΕΡΙΣΜΑ 110 τ.μ. 4άρι, με 3 υπνοδωμάτια, μεγάλο σαλόνι, κουζίνα κ.λπ., στο β' όροφο μικρής πολυκατοικίας στην Ανάληψη, οδός Μιχαήλ Λάμπρου 6. Πληρ. τηλ. 02410 67107 (11.00-15.30 & 18.00-22.00), 0932990105 όλες τις ώρες. AE46100

ΔΙΑΜΕΡΙΣΜΑ 60 τ.μ. α' ορόφου σε ήσυχη περιοχή, Καρακόνερο, αποτελούμενο από υπνοδωμάτιο - σαλόνι - κουζινοκαθιστικό - τουαλέτα - αποθήκη με ηλεκτρικό θερμοσίφωνα, χωρίς κοινόχρηστα. Προτιμάται ζευγάρι, αποκλείονται αλλοδαποί. Πληρ. τηλ. 02410 61124 (09.00-15.00 & 18.00-22.00) AE46085

ΙΣΟΓΕΙΟΣ ΧΩΡΟΣ 90 τ.μ. με W.C. επί της οδού Καρανικόλα 28 (έναντι Παπακυριακού). Κατάλληλο για γραφείο, κομμωτήριο ή για οποιαδήποτε επαγγελματική χρήση, μηνιαίο μίσθωμα 300 ευρώ. Πληρ. τηλ. 0241077424, 0945/258827. AE46075

ΕΝΟΙΚΙΑΖΟΝΤΑΙ: α) **Γκαρσονιέρα** πλήρως επιπλωμένη (ψυγείο - κουζίνα - ηλιακό θερμοσίφωνα), β) **Καινούργια lux διαμερίσματα** ενός και δύο υπνοδωματίων, πλήρως επιπλωμένα (όλα εντοιχισμένα). Πληρ. τηλ. 02410 66475, 0945 797129 AE46063

ΙΣΟΓΕΙΟΣ ΧΩΡΟΣ 90 τ.μ. επί της Στεφάνου Καζούλη, κατάλληλο για τεχνικό-λογιστικό-γραφείο-φροντιστήριο και για οποιαδήποτε άλλη επαγγελματική χρήση. Πληρ. τηλ. 02410/36707. AE46073

ΙΣΟΓΕΙΟ δυάρι επιπλωμένο, στην Ιξιά Ιαλυσού, 700 μέτρα από παραλία (1 υπνοδ., 1 σαλόνι με δύο ντιβάνια, κουζίνα, χωλ, μπάνιο). Πληρ. τηλ. 23544. AE46072

ΔΙΑΜΕΡΙΣΜΑ 3 κυρίων δωματίων, μετά βοηθητικών χώρων, κουζίνας και λουτροκαμπινέ, εντός της πόλεως. Κατάλληλο και για ιατρείο. Πληρ. τηλ. 23093, 24327. AE46071

ΚΑΤΑΣΤΗΜΑ 100 τ.μ. ή 2 (δύο) καταστήματα των 50 τ.μ. κατάλληλα και για γραφείο, επί της Μαραθώνος 18 στο Ροδίνι. Πληρ. τηλ. 02410/73278 0932/406638. AE46069

ΕΠΙΧΕΙΡΗΣΗ εστιατορίου στην Παλιά Πόλη της Ρόδου έτοιμη προς λειτουργία. Πληρ. τηλ. 097/2923658. AE46068

STUDIO επιπλωμένο στο Ροδίνι. Πληρ. τηλ. 0944/361899, 25447. AE46067

ΔΙΑΜΕΡΙΣΜΑ 100 τ.μ. στην Ανάληψη (Αλ. Παπαδιαμάντη), 3 υπνοδωμάτια - κουζίνα - σαλόνι - μεγάλες βεράντες και αποθήκη, με ηλιακό θερμοσίφωνα, air condition, πολυκατοικία χωρίς κοινόχρηστα (συνδεμένο στο αποχετευτικό δίκτυο), με μετρητή νυχτερινού ρεύματος της ΔΕΗ, με άνετο parking. Μεσίτες και γραφεία ενοικιάσεων αποκλείονται. Πληρ. τηλ. 0934822750, Γιάννης (11.00-20.00) AE46062

ΕΥΚΑΙΡΙΑ. Διαθέτουμε χώρο κατάλληλο για φροντιστήριο Γερμανικών, δίπλα σε φροντιστήριο Αγγλικών. Τον διαθέτουμε και για οποιαδήποτε άλλη γλώσσα ή μάθημα με προτεραιότητα στα Γερμανικά. Πληρ. τηλ. 02410 38411 AE46061

ΔΙΑΜΕΡΙΣΜΑ, 3 υπνοδωμάτια επί της οδού Τρικάλων 3, στην Ανάληψη. Πληρ. τηλ. 0942545273 AE46051

ΑΠΟΘΗΚΗ 230 τ.μ. επί Εθνικής Αντιστάσεως 67, με μεγάλη γκαραζόπορτα. Πληρ. τηλ. 02410 36504, Χατζηλαζάρου Βασ. AE46052

ΚΑΤΑΣΤΗΜΑ 50τ.μ., 28ΗΣ ΟΚΤΩΒΡΙΟΥ 50, ΡΟΔΟΣ, ΠΛΗΡ. ΤΗΛ. 0945276152, 0945436363 ΠΕ46053

ΔΙΑΜΕΡΙΣΜΑ 100 τ.μ., 3 υπνοδωμάτια, σαλόνι, κουζίνα, με ηλιακό θερ/να, στον Α' όροφο, (διόροφης οικοδομή), επί της Κυρήνης αριθ. 12, στη Ρόδο. Πληρ. τηλ. 0241028727 AE46048

ΔΙΑΜΕΡΙΣΜΑ δύο υπνοδωματίων σαλόνι-τραπεζαρία, κουζίνα, καθιστικό κ.λπ. διαμπερές στην οδό Αντ. Βολονάκη 34. Ενοίκιο 470 ευρώ. Πληρ. τηλ. 0241021180 AE46045

ΗΜΙΥΠΟΓΕΙΟΣ ΧΩΡΟΣ 120 τ.μ. και με ανάλογο υπόγειο ο οποίος μπορεί να διαμορφωθεί κατάλληλα, ανάλογα με τις ανάγκες του ενοικιαστού για οποιαδήπτε χρήση στην γωνία των οδών Βαλαωρίτου και Αμερ. Απόλλωνος, έναντι ξενοδ. "Κυπριώτης". Πληρ. τηλ. 0241022770 και 0241029358 AE46043

ΔΙΑΜΕΡΙΣΜΑ επιφανείας 180 τ.μ. επί της οδού Άννης Μαρίας αριθ. 26, αποτελούμενο από τρία υπνοδωμάτια, σαλοτραπεζαρία, κουζίνα, δύο λουτροκαμπινέ και δωμάτιο υπηρεσίας, κατάλληλο και για επαγγελματική χρήση. Πληρ. τηλ. 0241023105 και 24463 κατά τις εργάσιμες ημέρες και ώρες.AE46013

ΣΤΟΥΝΤΙΟ (επιπλωμένο δωμάτιο) πλήρως εξοπλισμένο και με ηλιακό θερμοσίφωνα στην περιοχή Δασκάλων. Πληρ. τηλ. 0241034315 από 10.00 έως 15.00 και από 18.00-21.00 AE46046

Vitzileos

ΚΤΗΜΑΤΟΜΕΣΙΤΙΚΟ ΓΡΑΦΕΙΟ - REAL ESTATE AGENCY

ΜΑΡΙΟΣ Κ. ΒΙΤΖΗΛΑΙΟΣ

Μεσίτης Αστικών Συμβάσεων - Real Estate agent

ΕΚΤΙΜΗΣΕΙΣ-ΑΓΟΡΕΣ-ΠΩΛΗΣΕΙΣ ΚΑΤΑΣΤΗΜΑΤΑ ΟΙΚΟΠΕΔΑ-ΧΩΡΑΦΙΑ ΚΤΗΜΑΤΙΚΕΣ-ΣΥΜΒΟΥΛΕΣ ΕΝΟΙΚΙΑΣΕΙΣ-ΔΙΑΧΕΙΡΙΣΕΙΣ ΣΠΙΤΙΑ-ΔΙΑΜΕΡΙΣΜΑΤΑ

ΚΑΤΑΣΤΗΜΑΤΑ – ΓΡΑΦΕΙΑ – ΕΠΙΧΕΙΡΗΣΕΙΣ	€
Επιχ/ση Πλυντήρια – Στεγνωτήρια σε πλήρη λειτουργία	20 000
45τ.μ. ισόγ. + 90τ.μ.υπογ. Καρακόνερο	88 000
50τ.μ. μαγαζί κοντά στο Μαντράκι (νοικιασμένο)	294 000
170τ.μ. αποθήκη σε μπετά. Καρακόνερο	71 000
300τ.μ.Κατ/μα ετοιμοπ. σε 1000τ.μ.οικόπ. Παστίδα	147 000
300τ.μ.+300τ.μ.υπ.+300τ.μ.όροφ.σε οικόπ.3170τ.μ.σταΚοσκινου	587 000
1000τ.μ.εργοστάσιο στο Καλαμώνα έτοιμο σε οικοπ. 6400τ.μ.	470 000
1155τ.μ.ακίνητο σε οικόπ. 817τ.μ. στο κέντρο της Ρόδου	763 000
20 studio(νοικιασμένα) + μαγαζί 100τ.μ. έξυπνη επένδυση	470 000
Ξενοδ.Α κατ. 120κλίνες πάνω στο κύμα με οικοπ. 4725τ.μ.Ιαλυσός	2 εκ. δολ. USA
Ξενοδοχείο Β κατ., στην πόλη ,72 κλίνες , δισκοθήκη. Πάνω στο κύμα	880 000
12 apartmens πλήρως εξοπλισμένα στο Κιοτάρι	440 000
Ξενοδ. Α κατ., στην πόλη, 180 κλίνες + 4 καταστήματα	6 200 000

ΔΙΑΜΕΡΙΣΜΑΤΑ	
40τ.μ. στην Ιξιά – θάλασσα. Γραφεία	33 000
50τ.μ. στο Γεννάδι με 2ο υπνοδωμ. Φανταστική θέα	44 000
85τ.μ. στα Κοσκινού 2ος όροφος , ημιτελές	47 000
110τ.μ.κοντά στην πλατεία Κοσκινού	103 000
110τ.μ. κοντά στην πλατεία Κοσκινού, ισόγειο, ημιτελές	47 000
186τ.μ.Παραδοσιακό διαμέρισμα απέναντι Καζίνο	147 000
115τ.μ. στην Ιξιά	88 000
200τ.μ. διατηρητέο ισογ. διαμέρισμα στο Μόντε Σμίθ	235 000

ΜΕΖΟΝΕΤΕΣ – ΜΟΝΟΚΑΤΟΙΚΙΕΣ	€
68τ.μ.μονοκατοικία με αυλή 90τ.μ. στα Μαρίτσα	53 000
80τ.μ.Μεζονέτα στους Καστελοριζιούς με οικόπεδο	58 700
90τ.μ.διόροφη μονοκατ. +30τ.μ. αυλή στην Παλιά Πόλη	85 100
105τ.μ. μεζονέτα κοντά στο στάδιο Διαγόρα	38 000
120τ.μ. μονοκατοικία στης Καλλιθιές	147 000
125τ.μ. μονοκατοικία στο Γεννάδι	
130τ.μ. μονοκατοικία σε οικόπεδο 200τ.μ. στο Αγ. Ιωάννη	76 300
130τ.μ.μεζονέτα σε οικοπ. 350τ.μ. Τριάντα	110 000
134τ.μ.προνομιακή, με φανταστική θέα διόρ. Μονοκατ. Καστέλο	323 000
135τ.μ.μονοκατ. με 700τ.μ. κήπο στα Κρητικά, πανοραμικό	191 000
140τ.μ. μεζονέτα με κήπο και θέα. Καρακόνερο	156 000
150τ.μ. μονοκατ. Σε 18 000τ.μ. οικόπεδο στα Καλαμόνα	265 000
160τ.μ.μεζονέτα σε μπετά στα Τριάντα	100 000
170τ.μ.μεζονέτα σε μπετά, οικοπ. 450τ.μ. Τριάντα	140 000
170τ.μ.μεζονέτα +170τ.μ.μεζονέτα + 120τ.μ.οροφοδιαμέρισμα σε οικοπ.	
2500τ.μ. εντός οικισμού στην Παστίδα	426 000
170τ.μ.+ 237τ.μ. πάνω στο κύμα διορροφο διατηρ. σπίτι Λέρος με τιμή ευκαιρία	
180τ.μ.μονοκατ. στο Γεννάδι σε οικόπ. 750τ.μ.Φανταστική θέα	147 000
187τ.μ. βίλα με οικόπεδο 4780τ.μ, στην Παστίδα	323 000
192τ.μ. μεζονέτα σε οικόπεδο 380τ.μ. Τριάντα	221 000
200τ.μ.Μεζονέτα ημιτελής στα Καλαβάρδα σε οικόπεδο	132 000
230τ.μ.Βίλα στην Λάρδο σε 7700τ.μ. οικόπεδο και γεώτρηση	323 000
320τ.μ.Βίλλα με οικόπεδο 4000τ.μ. στα Τριάντα	323 000

ΟΙΚΟΠΕΔΑ	€
150τ.μ. στους Δασκάλους . Σ.Δ. – 0,6	23 500
412τ.μ. στον Αγ. Νικολάου Σ.Δ. 1.20	220 100
500τ.μ. στην Ιξιά , Σ.Δ. – 0,8	132 000
750τ.μ.στο Γεννάδι, εντός σχεδίου	18 000
1017τ.μ. στα Τριάντα	191 000
1450τ.μ. εντός οικισμού, έχει νερό, φως , στα Μαριτσά	26 500
1500τ.μ. στο Παραδείσι οικοδομήσιμο	23 500
2120τ.μ. στο Γεννάδι με αδεία για 200τ.μ. οικία	59 000
2200τ.μ. στα Μαριτσά οικοδομίσιμο	59 000
2500τ.μ.πάνω στο δρόμο Ελαιώνας –Φουρνάκι. Γεννάδι	24 000
3080τ.μ. στο Πλημύρι	23 500
4000τ.μ. κοντά στο Βερόπουλο με φανταστική θέα	176 000
4000τ.μ. στην Παστίδα	56 000
4250τ.μ.στοΓεννάδι(διασταύροση)	100000
4400τ.μ. στην Κρεμαστή	76 000
4800τ.μ. στο Καδηλί	76 000
5000τ.μ. στα Μαριτσά	47 000
5000τ.μ. στα Αφάντου	103 000
5500τ.μ. στο Γεννάδι ,κοντά στην θάλασσα	117 000
5600τ.μ. στους Καστελοριζιούς, Ιξια ,μονοκατ.	132 000
5751τ.μ. στα Κολύμπια μα μονοκατοικία	159 000
6000τ.μ. στην Παστίδα + αποθήκη	144 000
6500τ.μ. στην λεωφόρος Ρόδος –Κρεμαστή	323 000
6500τ.μ.στο Φαληράκι κοντά στην θάλασσα, προνομιακό	500 000
6720τ.μ. στον Θόλαρο, Παραδείσι	82 200
8000τ.μ.στο Φαληράκι	176 000
8300τ.μ. στην Βληχά – Κάλαθος	367 000
8500τ.μ.+6500τ.μ. στην παραλία Αφάντου	18 το τ.μ.
9345τ.μ. στα Ασγούρου με θέα	205 000
12000τ.μ. στην Αφάντου, πανω στο κυμα	520 000
13000τ.μ. στα Μαριτσά	123 000
15000τ.μ. στην Ασγουρου	153 000
15000τ.μ. στην Πάρο από την θάλασσα με θέα	73 000
15300τ.μ. στην Πλημύρι	176 000
25000τ.μ. στα Καλαβάρδα	295 000
30000τ.μ. στην παραλία Αφάντου	1 060 000
30000τ.μ. στο Τσαιρι	352 000
32000τ.μ. στην Θολό, πάνω στο κύμα	587 000
38000τ.μ. στο Γεννάδη, πάνω στο κύμα	2 230 000
46000τ.μ. στο Τσαιρι	405 000
50000τ.μ. στο Τσαίρι	360 000



Εθν. Μακαρίου 45 (3ος όροφος • Τηλ.: 02410 24900, 25545 • Fax: 02410 25544 • Κιν.: 0932 704919

ΕΝΟΙΚΙΑΣΕΙΣ

συνέχεια από την προηγούμενη

ΔΙΑΜΕΡΙΣΜΑΤΑ επιπλωμένα, λουξ, δίκλινα, τρίκλινα και τετράκλινα με την ημέρα και τον μήνα για την σαιζόν έως 30 Σεπτεμβρίου με όλα τα οικιακά σκεύη και ηλιακό, οδός Μητροπόλεως. Πληρ. τηλ. 02410/29362, 097/7896444. AE46001

ΔΙΑΜΕΡΙΣΜΑ Αλεξ. Διάκου 7β με 2 υπνοδωμάτια χωλ, σαλόνι, κουζίνα, WC. Πληρ. τηλ. 0945/403200. AE46000

ΑΠΟΘΗΚΗ ισόγεια 60 τ.μ. πλακόστρωτος με ρεύμα και WC, Καζαντζάκη και Ολύμπου Καρπάθου γωνία. Πληρ. τηλ. 02410/24584, 094/4508626. AE45979

ΔΙΑΜΕΡΙΣΜΑ 3άρι πλήρως επιπλωμένο κοντά στο Πανεπιστήμιο Αιγαίου. Πληρ. τηλ. 02410/28511/36180, 0945/591040. AE45976

ΓΚΑΡΣΟΝΙΕΡΑ επιπλωμένη (ρετιρέ) στην Ιξιά για ένα άτομο. Πληρ. τηλ. 02410/93902. AE45974

ΚΑΤΑΣΤΗΜΑ ισόγειο 125 τ.μ. επί της οδού Κορδιγκτώνος 24, κατάλληλο για (φροντιστήριο Η/Υ ή άλλη χρήση). Πληρ. τηλ. 02410/73120, 33088. AE45973

ΟΡΟΦΟΔΙΑΜΕΡΙΣΜΑ καινούργιο 70 τ.μ. με δύο υπνοδωμάτια, κουζινοτραπεζαρία, WC, πρώτου ορόφου, σε διώροφη οικοδομή, χωρίς κοινόχρηστα και συνδεδεμένο με το αποχετευτικό δίκτυο στην Κρεμαστή επί της οδού Παπαγιάννη 22. Πληρ. τηλ. 02410/63082, 0945/046312, 0945/717905. AE45971

ΔΙΑΜΕΡΙΣΜΑ 3άρι 90 τ.μ., επί της οδού Αγ. Αναστασίας. Πληρ. τηλ. 02410 34824, 0937649792 AE45956

ΙΣΟΓΕΙΟΣ ΧΩΡΟΣ με υπόγειο 250 τ.μ. κάθε όροφος εντός πόλεως Ρόδου (7 Βαγιές) για οποιαδήποτε επαγγελματική χρήση. Πληρ. τηλ. 24169 από 9 π.μ.-1.30 μ.μ. AE45927

ΚΑΤΑΣΤΗΜΑ 120 τ.μ. στην περιοχή της Ανάληψης. Πληρ. τηλ. 02410 34490 (13.00-16.00) και 02410 61701, 65125 (απόγευμα). AE45882

STUDIOS, επιπλωμένο πλήρως, με θέα στην Ανάληψη. Πληρ. τηλ. 66277. AE66277

ΔΙΑΜΕΡΙΣΜΑ επί της οδού Ν. Κορδικτώνος 8-10, 1ος όροφος, 145 τ.μ. με εντοιχισμένη κουζίνα, θερμοπομπούς, τζάκι. Διαθέσιμο από 1.7.02. Πληρ. τηλ. 0241026207. AE45859

ΚΑΤΑΣΤΗΜΑ ισόγειο, με πατάρι και τουαλέτα, 55 τ.μ. περίπου, επί της οδού Κολοκοτρώνη. Πληρ. τηλ. 02410/24856 και 02410/75766. AE45854

ΔΙΑΜΕΡΙΣΜΑ, στην Ηρώων Πολυτεχνείου 5, 120 τ.μ. Πληροφορίες στα τηλ. 25151 και 21955 από 9-2 π.μ. και 6-10 μ.μ. AE45853

ΑΠΟΘΗΚΗ 700 τ.μ. ΕΠΙ ΤΗΣ ΛΕΩΦ. ΡΟΔΟΥ-ΚΑΛΛΙΘΕΑΣ, ΕΝΑΝΤΙ ΣΟΥΠΕΡ ΜΑΡΚΕΤ ΜΑΡΙΝΟΠΟΥΛΟΣ. ΠΛΗΡ. ΤΗΛ. 24967 ΑΠΟ 10.00-14.00. ΠΕ45852

ΔΙΑΜΕΡΙΣΜΑ 110 τ.μ. 1ος όροφος Σοφούλη 103 πάνω από το βιβλιοπωλείο ΔΙΑΓΩΝΙΟΣ 3 υπν/τια-αποθήκη-μεγάλες βεράντες, επιπλωμένο αν χρειασθεί για φοιτητές. Πληρ. τηλ. 0241033488 ώρες καταστημάτων AE46066

ΧΩΡΟΣ, κατάλληλος για κατάστημα 100 τ.μ., ή γραφείο, επί της οδού Μαραθώνος 18, συνοικία Ροδίνι. Πληρ. τηλ. 0241073278, κιν. 0932406638. AE45851

ΕΝΟΙΚΙΑΖΕΤΑΙ: 1) Κατάστημα στη "Ψαροπούλα", 55 τ.μ. κατάλληλο για πρακτορείο, κομμωτήριο, ενοικιάσεως αυτοκινήτων (Rent a car), Ινστιτούτο Αισθητικής, ιατρείο και για οποιαδήποτε άλλη εμπορική ή επαγγελματική χρήση, με μηνιαίο μίσθωμα δρχ. 400.000. 2) Κατάστημα στη Κορδιγκτώνος 120 τ.μ. με μηνιαίο μίσθωμα 250.000 ΡΟΔΙΑΚΗ ΚΤΗΜΑΤΙΚΗ, τηλ. 26281, 35476 κιν. 0944/243452 και 0944/421015. AE45811

ΚΑΤΑΣΤΗΜΑ ΕΠΙ ΤΗΣ ΟΔΟΥ ΑΘΗΝΩΝ ΣΤΗΝ ΑΝΑΛΗΨΗ. ΠΛΗΡ. ΤΗΛ. 02410 63587. ΠΕ45788

ΧΩΡΟΣ 120 τ.μ. για γραφείο με υπόγειο 100 τ.μ. και τουαλέτες. Πληρ. τηλ. 0241022770 από 10.00-13.00 AE41773

STUDIOS καινούργια επιπλωμένα σε ήσυχη περιοχή στην Ιαλυσό. Πληρ. τηλ. 0945077678 κ. Μιχάλη AE45995

ΜΟΝΟΚΑΤΟΙΚΙΑ στη Σορωνή με 3 υπνοδωμάτια, 2WC, κεντρική θέρμανση, γκαράζ και μεγάλο κήπο. Πληρ. τηλ. 0977084487 και 0241041205. AE45605

ΚΑΤΑΣΤΗΜΑ, 65 Τ.Μ. ΣΤΗΝ ΟΔΟ ΜΑΡΚΟΥ ΚΛΑΔΑΚΗ 13 (ΑΝΑΛΗΨΗ). ΠΛΗΡ. ΤΗΛ. 0241023229.

ΖΗΤΕΙΤΑΙ για ενοικίαση ΔΙΑΜΕΡΙΣΜΑ επιπλωμένο με ένα υπνοδωμάτιο, κατά προτίμηση περιοχή Καρακόνερο ή γκαρσονιέρα δύο δωματίων. Πληρ. τηλ. 0972 826638

ΙΣΟΓΕΙΟ 70 τ.μ. στην Ιωάν. Καζούλη για γραφείο-ιατρείο-επαγγελματική στέγη. Πληρ. τηλ. 32902. AE42425

ΚΑΤΑΣΤΗΜΑ 75 τ.μ. με βιτρίνα 6,50 μ. σε εμπορικό δρόμο της Παλιάς Πόλης της Ρόδου. Πληρ. τηλ. 09.44.88.11.22 και 37.753 ΧΑΕ111

ΒΙΛΑ μικρή λουξ, 60 τ.μ. απέναντι από το ξενοδοχείο Sunwing. Πληρ. τηλ. 85512 (09.00-14.30). AE43225

ΕΝΟΙΚΙΑΖΕΤΑΙ

ΔΙΑΜΕΡΙΣΜΑ 50 τ.μ. ισόγειο στο Χαράκι Μαλώνας στο κύμα επιπλωμένο με κλιματισμό και αποκλειστική χρήση αυλής με μηνιαίο μίσθωμα 470 ευρώ. Παραδίδεται από 01/07/02.

Πληρ. Ευρωκτηματική Γιάννης και Μιχάλης Ευσταθίου, Εθνικής Αντίστασης 83.
Τηλ. 02410-73819, 02410-74917
και 0944374546-0945292030

ΠΩΛΕΙΤΑΙ Ή ΕΝΟΙΚΙΑΖΕΤΑΙ

Το ξενοδοχείο
SANTA MARINA HOTEL APART'S
στην Κω.
Πληρ. τηλ. 010-8951-151,
FAX: 010-9657-755,
κινητό: 0937-30-66-66

ΚΤΗΜΑΤΟΜΕΣΙΤΙΚΟ ΓΡΑΦΕΙΟ

ΕΥΡΩΚΤΗΜΑΤΙΚΗ

ΕΥΣΤΑΘΙΟΥ

ΜΕΣΙΤΕΣ ΣΥΜΒΟΥΛΟΙ ΜΕΛΕΤΗΤΕΣ

αγορές, πωλήσεις, εκτιμήσεις, αντιπαροχές, μισθώσεις ακινήτων, επενδυτικές προτάσεις, αρχιτεκτονικές μελέτες
ΞΕΝΟΔΟΧΕΙΑ - ΠΑΡΑΛΙΑΚΕΣ ΕΚΤΑΣΕΙΣ - ΚΕΝΤΡΙΚΑ ΑΚΙΝΗΤΑ - ΟΙΚΟΠΕΔΑ - ΜΟΝΟΚΑΤΟΙΚΙΕΣ - ΔΙΑΜΕΡΙΣΜΑΤΑ - ΑΓΡΟΤΕΜΑΧΙΑ

ΜΟΝΟΚΑΤΟΙΚΙΕΣ-ΜΑΙΖΟΝΕΤΕΣ

	ΔΡΑΧΜΕΣ	ΕΥΡΩ-€
120τ.μ.-Ροδίνι σε 300τ.μ. οικόπ.	74εκ.	217.168,0
145τ.μ.-Μόντε Σμιθ σε 200τ.μ. οικόπ.	90εκ.	264.123,2
168τ.μ.-Μόντε Σμιθ σε 400τ.μ. οικόπ.	120εκ.	352.164,3
180τ.μ.-Ανάληψη (ημιτελής)	55εκ.	161.408,6
180τ.μ.-Ροδίνι σε 210τ.μ. οικόπ.	85εκ.	249.449,7
112τ.μ.-Ιαλυσός σε 297τ.μ. οικόπ.	67εκ.	196.625,0
118τ.μ.-Ιαλυσός σε 238τ.μ. οικόπ.	68εκ.	199.559,7
120τ.μ.-Ιαλυσός σε 300τ.μ. οικόπ.	70εκ.	205.429,2
150τ.μ.-Ιαλυσός σε 1000τ.μ. οικόπ.	90εκ.	264.123,2
153τ.μ.-Ιαλυσός σε 377τ.μ. οικόπ.	75εκ.	220.102,7
155τ.μ.-Ιαλυσός σε 1000τ.μ. οικόπ.	93εκ.	272.927,3
180τ.μ.-Ιαλυσός σε 300τ.μ. οικόπ.	85εκ.	249.449,7
190τ.μ.-Ιαλυσός σε 2000τ.μ. οικόπ.(μπετά)	45εκ.	132.061,6
200τ.μ.-Ιαλυσός σε 1000τ.μ. οικόπ.	95εκ.	278.796,7
200τ.μ.-Ιαλυσός σε 400τ.μ. οικόπ.	85εκ.	249.449,7
154τ.μ.-Κοσκινού σε 300τ.μ. οικόπ.	78εκ.	228.906,8
170τ.μ.-Κοσκινού σε 4000τ.μ. οικόπ.	170εκ.	498.899,4
180τ.μ.-Κοσκινού (ημιτελής)	36εκ.	105.649,3
210τ.μ.-Κοσκινού (μπετά) σε 600τ.μ. οικ.	35εκ.	102.714,6
240τ.μ.-Κοσκινού σε 1000τ.μ. οικόπ.	120εκ.	352.164,3
160τ.μ.-Ασγούρου σε 2000τ.μ. οικόπ.	60εκ.	176.082,1
255τ.μ.-Ασγούρου σε 1450τ.μ. οικόπ.	60εκ.	176.082,1
175τ.μ.-Κρεμαστή σε 2725τ.μ.οικ.(εντόςοικισμ.)	210εκ.	616.287,6
60τ.μ.-Μαλώνα σε 75τ.μ. οικόπ.	8εκ.	23.477,6
80τ.μ.-Μαλώνα σε 110τ.μ οικόπ.	17εκ.	49.889,9
140τ.μ.-Μαλώνα σε 290τ.μ. οικόπ.	45εκ.	132.061,6
80τ.μ.-Πυλώνα σε 2000τ.μ. οικόπ.	28εκ.	82.171,6
120τ.μ.-Πυλώνα σε 1000τ.μ. οικόπ.	70εκ.	205.429,2
330τ.μ.-Πυλώνα σε 1500τ.μ. οικόπ.	120εκ.	352.164,3
100τ.μ.-Γεννάδι σε 210τ.μ. οικόπ.	32εκ.	93.910,4
120τ.μ.-Γεννάδι σε 700τ.μ. οικόπ.	65εκ.	190.755,6
140τ.μ.-Γεννάδι σε 1000τ.μ. οικόπ.(κύμα)	85εκ.	249.449,7
140τ.μ.-Γεννάδι σε 1000τ.μ. οικόπ.	80εκ.	234.776,2
155τ.μ.-Γεννάδι σε 400τ.μ. οικόπ.(ημιτελ.)	55εκ.	161.408,6
200τ.μ.-Γεννάδι σε 4000τ.μ. οικόπ.(κύμα)	200εκ.	586.940,5
130τ.μ.-Λαχανιά σε 1266τ.μ. οικόπ.(κύμα)	75εκ.	220.102,7
140τ.μ.-Λαχανιά σε 1000τ.μ. οικόπ.(κύμα)	85εκ.	249.449,7
157τ.μ.-Λαχανιά σε 1200τ.μ. οικόπ.(κύμα)	87εκ.	255.319,1
65τ.μ.-Κιοτάρι σε 1000τ.μ. οικόπ.	26εκ.	76.302,2

ΟΙΚΟΠΕΔΑ

	ΔΡΑΧΜΕΣ	ΕΥΡΩ-€
ΡΟΔΟΣ		
180τ.μ. στους Δασκάλους Σ.Δ.=1,2	25εκ.	73.367,5
241τ.μ. στη Σμύρνης	18εκ.	52.824,6
300τ.μ. στον συν/μό Απόλλων Σ.Δ.=0,6	21εκ.	61.628,7
381τ.μ. στην Λονδίνου Σ.Δ.=0,8	30εκ.	88.041,0
558τ.μ. στην Λίνδου Σ.Δ.=0,8	62εκ.	181.951,5
632τ.μ. στη Φιλερήμου	53εκ.	155.539,2
ΚΟΣΚΙΝΟΥ		
2100τ.μ. στη Ρόδου-Λίνδου με άδ.οικ.	60εκ.	176.082,1
2100τ.μ. στη θέση Πέζουλας με άδ.οικ.	32εκ.	93.910,4
2000τ.μ. στη θέση Πέζουλας με άδ.οικ.	26εκ.	76.302,2
2400τ.μ. στη θέση Αγ. Ιωάννης	43εκ.	126.192,2
4000τ.μ. στη θέση Ξηρόκαμπος	60εκ.	176.082,1
4000τ.μ. στη θέση Πέζουλας	52εκ.	152.604,5
4000τ.μ. Πανοραμικό	60εκ.	176.082,1
4000τ.μ. στη θέση Πέζουλας	60εκ.	176.082,1
4000τ.μ. στη Ρόδου-Λίνδου με άδ.οικ.	85εκ.	249.449,7
4000τ.μ. στο Φυτώριο	37εκ.	108.584,0
4500τ.μ. στην επαρχιακή οδό	90εκ.	264.123,2
8570τ.μ. επί της Ρόδου-Λίνδου (Τσαίρι)	129εκ.	378.576,6
9700τ.μ. επί της Ρόδου-Λίνδου	250εκ.	733.675,7
ΑΣΓΟΥΡΟΥ		
4000τ.μ. στην επαρχ.οδό	80εκ.	176.082,1
4000τ.μ. στην Αγ. Βαρβάρα	38εκ.	111.518,7
4000τ.μ. με βιοτεχνική άδεια	47εκ.	234.776,2
4200τ.μ. στην παρ. Αγγ. Σικελιανού	65εκ.	137.931,0
ΑΦΑΝΤΟΥ		
360τ.μ. εντός οικισμού	12εκ.	35.216,4
2340τ.μ. στα Κολύμπια επί της Εθν.οδού.	31εκ.	90.975,7
4780τ.μ. στον παραλ.δρόμο προς Κολύμπια.	29εκ.	85.106,3
5000τ.μ. επί της Εθν. Οδού & επί της Γέφυρας.	150εκ.	440.205,4
5751τ.μ. στα Κολύμπια επί της οδού Ευκαλύπτων.	50εκ.	146.735,1
ΙΑΛΥΣΟΣ		
300τ.μ. κοντά στον Μαρινόπουλο Σ.Δ.=0,4.	18εκ.	52.824,6
2000τ.μ. επί της Λεωφ. Ρόδου-Κρεμαστής	70εκ.	205.429,2
2000τ.μ. στη θέση Βουνάρα με άδ.οικόδ.	40εκ.	117.388,1
2000τ.μ. στη θέση Βουνάρα Μόσχου.	38εκ.	111.518,7
4000τ.μ. στους προποδ. Φιλερήμου.	50εκ.	88.041,0
8700τ.μ. στο Κανδυλί	30εκ.	281.731,4

ΔΙΑΜΕΡΙΣΜΑΤΑ

	ΔΡΑΧΜΕΣ	ΕΥΡΩ-€
35τ.μ. στους Δασκάλους	15εκ.	44.020,5
48τ.μ. στο Αραπάκι	21εκ.	61.628,7
60τ.μ. στο Ροδίνι	27εκ.	79.236,9
72τ.μ. στην Ιξιά	25εκ.	73.367,5
74τ.μ. στην Ανάληψη	35εκ.	102.714,6
75τ.μ. στο Καρακόνερο	41εκ.	120.322,8
80τ.μ. στην Ιξιά	42εκ.	123.257,5
80τ.μ. στο Ροδίνι	34εκ.	99.779,9
82τ.μ. στο Ζέφυρος	36εκ.	105.649,3
83τ.μ. στο Ροδίνι	37εκ.	108.584,0
88τ.μ. στην Ιξιά	30εκ.	88.041,0
90τ.μ. στη Ψαροπούλα	46εκ.	134.996,3
90τ.μ. στους Δασκάλους(ημιτελ.)	21εκ.	61.628,7
90τ.μ. στη Ψαροπούλα	49εκ.	143.800,4
90τ.μ. στην Ανάληψη	38εκ.	111.518,7
92τ.μ. στην Ιξιά	43εκ.	126.192,2
94τ.μ. στο Ζέφυρος	40εκ.	117.388,1
96τ.μ. στο Καρακόνερο	43εκ.	126.192,2
98τ.μ. στο Ζέφυρος	40εκ.	117.388,1
103τ.μ. στο Ροδίνι	46εκ.	134.996,3
108τ.μ. στον Αγ. Νικόλαο	28εκ.	82.171,6
110τ.μ. στον Αγ. Γεώργιο	25εκ.	73.367,5
114τ.μ. στους Δασκάλους	63εκ.	184.886,2
118τ.μ. στο Αραπάκι	51εκ.	149.669,8
118τ.μ. στο Ζέφυρος	53εκ.	155.539,2
120τ.μ. στην Ιξιά	30εκ.	88.041,0
123τ.μ. στο Αραπάκι	52εκ.	152.604,5
123τ.μ. στο Ροδίνι	55εκ.	161.408,6
123τ.μ. στην Ανάληψη	55εκ.	161.408,6
125τ.μ. στο Ροδίνι	56εκ.	164.343,3
125τ.μ. στην Ιξιά	53εκ.	155.539,2
128τ.μ. στο Καρακόνερο	58εκ.	170.212,7
128τ.μ. στον Αγ. Ιωάννη	71εκ.	208.363,9
128τ.μ. στην Ανάληψη	61εκ.	179.016,8
134τ.μ. στη Ψαροπούλα	38εκ.	111.518,7
135τ.μ. στη Ψαροπούλα	75εκ.	220.102,7
136τ.μ. στην Ανάληψη	21εκ.	61.628,7
162τ.μ. στους Αγ. Αναργύρους	40εκ.	117.388,1
180τ.μ. στον Αγ. Νικόλαο	65εκ.	190.755,6

ΚΑΤΑΣΤΗΜΑΤΑ-ΓΡΑΦΕΙΑ

	ΔΡΑΧΜΕΣ	ΕΥΡΩ-€
30τ.μ. στο Φαληράκι	35εκ.	102.714,6
30τ.μ. στο Φαληράκι με 30τ.μ. υπόγειο	75εκ.	220.102,7
30τ.μ. στην ακτή Μιαούλη	80εκ.	234.776,2
32τ.μ. στον Αρχάγγελο (κέντρο)	19εκ.	55.759,3
39τ.μ. στη Γαριβάλδη	13εκ.	38.151,1
43τ.μ. στη Σωκράτους	240εκ.	704.328,6
45τ.μ. στο Φαληράκι με αντίστοιχο υπόγειο & 45τ.μ. όροφο	95εκ.	278.796,7
48τ.μ. στο κέντρο πόλεως	100εκ.	293.470,2
50τ.μ. στην Αλεξ. Διάκου	50εκ.	146.735,1
50τ.μ. στην Καρπάθου	65εκ.	190.755,6
50τ.μ. στο εμπορικό Κέντρο Φώκιαλη	18εκ.	52.824,6
50τ.μ. στην Θεσσαλονίκης	21εκ.	61.628,7
60τ.μ. στην Αλ. Διάκου	65εκ.	190.755,6
65τ.μ. στον Αρχάγγελο (Κέντρο)	38εκ.	111.518,7
95τ.μ. στην Παλιά Πόλη σε 287τ.μ. οικ.	170εκ.	498.899,4
97τ.μ. στην 28ης Οκτωβρίου ισόγειο	38εκ.	111.518,7
115τ.μ. στην Καποδιστρίου	50εκ.	146.735,1
125τ.μ. στην Ιαλυσό - Λεωφ.Ηρακλειδών.	53εκ.	155.539,2
127τ.μ. στη Σκεύου Ζερβού	37εκ.	108.584,0
160τ.μ. στην Αγίου Φανουρίου	90εκ.	264.123,2

ΖΗΤΟΥΝΤΑΙ ΔΙΑΜΕΡΙΣΜΑΤΑ, ΚΑΤΑΣΤΗΜΑΤΑ, ΟΙΚΟΠΕΔΑ ΕΝΤΟΣ Ή ΕΚΤΟΣ ΠΟΛΕΩΣ, ΟΙΚΟΠΕΔΑ ΓΙΑ ΠΩΛΗΣΗ - ΑΝΤΙΠΑΡΟΧΗ, ΔΑΝΕΙΑ ΔΕΚΤΑ, ΕΥΚΟΛΙΕΣ ΠΛΗΡΩΜΗΣ

ΕΥΡΩΚΤΗΜΑΤΙΚΗ
η ακίνητη αξία σας

Εθνικής Αντίστασης 83 (πρώην Άννης Μαρίας) δίπλα στην ALPHA BANK
Τηλ:02410 73819,74917 Κιν. 0944/374546, 0945/292030 FAX.02410 38641

ΙΩΑΝΝΗΣ & ΜΙΧΑΛΗΣ ΕΥΣΤΑΘΙΟΥ

ενοικιασεις

συνέχεια από την προηγούμενη

ΖΗΤΕΙΤΑΙ για ενοικίαση ΔΙΑΜΕΡΙΣΜΑ 3 έως 4 δωματίων για τους μήνες Ιούλιο και Αύγουτο. Πληρ. τηλ. 02410 28585, 0932 639622.

STUDIOS ΜΕ ΤΟ ΜΗΝΑ Η ΤΗΝ ΗΜΕΡΑ ΠΛΗΡΩΣ ΕΠΙΠΛΩΜΕΝΑ ΜΕ ΠΟΛΥΚΟΥΖΙΝΑΚΙ, ΨΥΓΕΙΟ, ΝΤΟΥΖ, W.C., ΤΗΛΕΦΩΝΟ, ΜΠΑΛΚΟΝΙ, ΖΕΣΤΟ ΝΕΡΟ ΕΠΙ 24ΩΡΟΥ ΒΑΣΕΩΣ ΣΤΗΝ ΠΙΟ ΗΣΥΧΗ ΠΕΡΙΟΧΗ ΤΗΣ ΠΟΛΗΣ (ΠΕΡΙΟΧΗ ΔΑΣΚΑΛΩΝ), ΟΔΟΣ ΜΑΝΩΛΗ ΠΑΠΑΜΑΝΩΛΗ ΑΡΙΘΜ. 12, ΚΑΘΕΤΟΣ ΕΠΙ ΤΗΣ ΣΤΕΛΙΟΥ ΚΩΤΙΑΔΗ. ΠΛΗΡ. ΤΗΛ. 37244.

ΚΑΤΑΣΤΗΜΑ στην οδό Γρίβα κάτω από το ξενοδοχείο "ΝΤΙΑΝΑ". ΠΛΗΡ. ΤΗΛ. 02410 27896 και 02410 78905 ΑΕ44298

ΓΚΑΡΣΟΝΙΕΡΑ αποτελούμενη από ένα κυρίως δωμάτιο, προθάλαμο, WC και μπαλκόνι, κατάλληλη μόνο για επαγγελματική χρήση (γραφείο, ιατρείο κ.λπ.) στην οδό Κων/νου Παλαιολόγου 105 (Πάρκο Αγίου Ιωάννου) στον 1ο όροφο. Πληρ. κυρία Ευαγγελία, τηλ. 02140/81540, 82400. ΧΑΕ07021

ΖΗΤΕΙΤΑΙ για ενοικίαση ΔΙΑΜΕΡΙΣΜΑ 3 έως 4 δωματίων για τους μήνες Ιούλιο και Αύγουτο. Πληρ. τηλ. 02410 28585, 0932 639622.

ΕΝΟΙΚΙΑΖΕΤΑΙ 'Η ΠΩΛΕΙΤΑΙ ΕΠΙΧΕΙΡΗΣΗ BAR-CLUB ΣΤΗΝ ΠΑΡΑΛΙΑ ΚΡΕΜΑΣΤΗΣ ΠΛΗΡΩΣ ΕΞΟΠΛΙΣΜΕΝΗ 200 Τ.Μ. ΣΕ ΜΕΓΑΛΟ ΟΙΚΟΠΕΔΟ ΜΕ ΔΙΚΟ ΤΟΥ PARKING ΠΑΝΩ ΣΤΟ ΚΥΜΑ. ΠΛΗΡ. ΤΗΛ. 0973011156 ΚΑΙ 0241096814 ΜΕΤΑ ΤΙΣ 21.30 Μ.Μ. ΠΕ44374

πωλησεις ακινητων & επιχειρησεων

ΝΕΟΚΑΤΑΣΚΕΥΑΣΜΕΝΗ και αμέσως παραδοτέα οικοδομή 6 διαμερισμάτων των 120 τ.μ. το κάθε ένα λουξ κατασκευής με εντοιχισμένες κουζίνες, κεντρική θέρμανση, γκαράζ για 6 αυτοκίνητα και 6 αποθήκες των 20 τ.μ. ή κάθε μία. Δεκτές μόνο σοβαρές προτάσεις. Πληρ. κ. Μανώλη τηλ. 0241039795 ΑΟ46136

ΚΑΤΑΣΤΗΜΑΤΑ σε κεντρικούς δρόμους στην Παλιά Πόλη διαφόρων διαστάσεων. Δεκτές μόνο σοβαρές προτάσεις. Πληρ. κ. Μανώλη τηλ. 0241039795 ΑΟ46137

ΚΑΤΑΣΤΗΜΑ στην Παλιά Πόλη 100 τ.μ. περίπου ετοιμοπαράδοτο και με αιρκοντίσιον κατάλληλο για μπαρ ή παραδοσιακό καφενείο, και άμεση λειτουργία. 117.500 ευρώ ή 40.000.000 δρχ. Πληρ. κ. Μανώλη τηλ. 0241039795 ΑΟ46138

ΚΑΤΑΣΤΗΜΑ στη Νέα Αγορά Μανδράκι) 50 τ.μ. με δυνατότητα και για πατάρι. Δεκτές μόνο σοβαρές προτάσεις Πληρ. κ. Μανώλη τηλ. 0241039795 ΑΟ46139

ΟΙΚΟΠΕΔΟ στην περιοχή Τζένειο 680 τ.μ. με Σ.Δ. 0,8 σε πολύ καλή θέση 191.000 ευρώ ή 65.000.000 δρχ. Πληρ. κ. Μανώλη τηλ. 0241039795 ΑΟ46140

ΟΙΚΟΠΕΔΟ στα Κοσκινού 1000 τ.μ. εντός σχεδίου μόνο 53.000 ευρώ ή 18.000.000 δρχ. Πληρ. κ. Μανώλη τηλ. 0241039795 ΑΟ46141

ΟΙΚΟΠΕΔΟ στο Ροδίνι (πίσω από ΔΕΥΑΡ) 4.000 τ.μ. εκτός σχεδίου εντός ζώνη οικοδομήσιμο αλλά και φανταστικό για επένδυση μόνο 191.000 ευρώ ή 65.000.000 δρχ. Πληρ. κ. Μανώλη τηλ. 0241039795 ΑΟ46142

ΤΣΑΜΠΙΚΟΣ ΤΣΑΚΙΡΗΣ

ΠΟΛΙΤΙΚΟΣ ΜΗΧ/ΚΟΣ ΕΡΓΟΛΗΠΤΗΣ ΔΗΜΟΣΙΩΝ ΕΡΓΩΝ
ΑΤΤΑΒΥΡΟΥ 56 ΡΟΔΟΣ

ΠΩΛΕΙΤΑΙ

ΟΡΟΦΟΔΙΑΜΕΡΙΣΜΑ

σε μικρή νεοανεγειρόμενη τριόροφη οικοδομή, τριών οροφοδιαμερισμάτων, επιφ. 75 τ.μ. συν 4 τ.μ. ημιυπ. χώρου, επί της οδού Συρακουσών στο Καρακόνερο.

Πληρ. τηλ. 02410/35139

ΟΙΚΟΔΟΜΙΚΕΣ ΕΠΙΧΕΙΡΗΣΕΙΣ ΤΖΟΓΙΑ ΜΑΡΙΑ & ΥΙΟΙ

Πωλούνται μεζονέτες 120 τ.μ., πολυτελούς κατασκευής, ανεξάρτητες, σε οικόπεδο 300 τ.μ. η κάθε μία επί των οδών Ευρώπης-Βελιγραδίου (περιοχή Ροδίνι).

Τηλ. επικοινωνίας 02410-30069

ΚΤΗΜΑΤΟΜΕΣΙΤΙΚΟ ΓΡΑΦΕΙΟ
ΖΑΦΕΙΡΗΣ Μ. ΚΑΡΑΓΙΑΝΝΗΣ Δ. Ο.Ε.

Πωλήσεις ακινήτων. Τηλ. (60380-60381)
18.00-21.00 μ.μ. Δευτέρα-Παρασκευή

ΔΗΜΟΣ ΑΦΑΝΤΟΥ
- *6.120 τ.μ. (Περιοχή Καστελλάνο)*
- *4.000 τ.μ. (Παραλία Αφάντου)*
- *5.000 τ.μ. (Παραλία Αφάντου)*
- *1.600 τ.μ. (Παραλία Αφάντου)*
- *6.450 τ.μ. (Παραλία Αφάντου)*
- *2.000 τ.μ. (Παραλία Αφάντου)*
- *730 τ.μ. (Περιοχή Λίππινοι)*
- *540 τ.μ. (Περιοχή Λίππινοι)*
- *5.800 τ.μ. (Περιοχή Τραπέζια)*
- *11.520 τ.μ. αγροτεμάχιο*
- *(1/2) 5.080 τ.μ. αγροτεμάχιο (Με ελαιόδεντρα)*
- *1.250 τ.μ. αγροτεμάχιο*
- *1.690 τ.μ. αγροτεμάχιο*
- *10.200 τ.μ. αγροτεμάχιο (πλησίον οικισμού Κολυμπίων με πανοραμική θέα)*

ΚΟΛΥΜΠΙΑ
- *5.000 τ.μ. πλησίον ξενοδοχείου ΚΟΑΛΑ*
- *4.969 τ.μ. (1/2) αγροτεμάχιο*
- *4.300 τ.μ. αγροτεμάχιο (στο δρόμο για Αρχίπολη)*

ΨΙΝΘΟΣ
- *22.400 τ.μ. αγροτεμάχιο (Με 200 ελαιόδεντρα)*
- *19.840 τ.μ. αγροτεμάχο*

ΡΟΔΟΣ
- *Διαμέρισμα, 2ος όροφος, 80 τ.μ.*
- *Γραφείο 40 τ.μ., Εμπορικό Κέντρο Φώκιαλη*

ΡΟΔΙΑΚΗ ΚΤΗΜΑΤΙΚΗ

ΣΥΜΒΟΥΛΟΙ & ΕΚΤΙΜΗΤΕΣ ΑΚΙΝΗΤΩΝ — ΚΤΗΜΑΤΟΜΕΣΙΤΙΚΟ ΓΡΑΦΕΙΟ από το 1983

Η ΡΟΔΙΑΚΗ ΚΤΗΜΑΤΙΚΗ είναι ανεξάρτητο κτηματομεσιτικό γραφείο με έδρα την Ρόδο. Η διαμεσολάβηση (brokerage) για την πώληση, εκμετάλλευση ή και εκμίσθωση της ακίνητης περιουσίας αποτελεί τον σημαντικότερο τομέα δραστηριότητας της εταιρείας.
Η εξειδικευμένη προσέγγιση και η επιστημονική κατάρτιση σε συνδιασμό με την πολυετή εμπειρία είναι οι βασικοί συντελεστές της επιτυχημένης δεκαπενταετούς και πλέον πορειάς του γραφείου μας.



ΠΩΛΗΣΕΙΣ ΕΠΙΛΕΓΜΕΝΩΝ ΑΚΙΝΗΤΩΝ

Το γραφείο μας διαθέτει σε αποκλειστικότητα δεκάδες επιλεγμένα ακίνητα

- Διαμερίσματα - Μονοκατοικίες - Μεζονέτες
- Οικόπεδα - Αγροτεμάχια
- Κεντρικά Καταστήματα - Γραφεία - Αυτοτελή Κτίρια
- Μισθωμένα ακίνητα εισοδήματος
- Ξενοδοχειακές Μονάδες

Μεσω του δικτύου συνεργαζόμενων μεσιτικών γραφείων αναλαμβάνουμε αγοραπωλησίες ακινήτων σε όλη την Ελλάδα.

ΕΚΤΙΜΗΣΕΙΣ ΑΚΙΝΗΤΩΝ

Σε συνεργασία με διεθνή γραφεία συμβούλων ακίνητης περισυσίας και με βάση τα αυστηρά πρότυπα και την μεθολογία του Βρετανικού Ινστιτούτου Ορκωτών Πραγματογνωμόνων και Εκτιμητών (Royal Institution of Chartered Surveyors) αναλαμβάνουμε εκτίμησεις ακίνητης περιουσίας.Οι ἐν λόγω εκτιμήσεις μπορούν να χρησιμοποιηθούν σε τραπεζικούς και πιστωτικούς οργανισμούς ή σε δικαστικές πρακτικές τόσο στην Ελλάδα όσο και στο εξωτερικό.

RHODES REAL ESTATE - a world of choice

Rhodes Real Estate is an independent real estate agency founded in 1983 and based in Rhodes island. Since that time we have offered a world class, high quality service to our many and valued clients. Our diverse clientele appreciate our discretion, professionalism and market credibility.

Our company offers professional real estate services for

- Residential Properties (Holiday homes, traditional hous
- Commercial Properties (shops, hotels, offices)
- Property Evaluation -Property Management

THE NATIONAL ASSOCIATION OF NAEA ESTATE AGENTS OVERSEAS MEMBER



We are members of FIABCI (International Federation of Real Estate Agencies), CEI (EuropeanConfederation of Real Estate Agents), NAEA - Overseas Member (National Association of Real Estate Agents - Great Britain), ERES (European Real Estate Society).

For all your personal and professional real estate requirements please contact Mr. Savvas A. Savvaidis (BBA Bologna Un., MCEI, ANAEA) on 26281 or 35476

ΑΝΕΣΤΗΣ & ΣΑΒΒΑΣ ΣΑΒΒΑΪΔΗΣ

Μέγαρο Κιοσόγλου, 3ος όροφος
Εθελοντών Δωδεκανησίων 29
ΡΟΔΟΣ

F.I.A.B.C.I.

tel: 26281 & 35476 fax: 34663
cel: 0944-421015 & 0977-433427
e-mail: savvaidis@rho.forthnet.gr

ΑΣΦΑΛΕΙΟΚΤΗΜΑΤΙΚΗ

ΚΤΗΜΑΤΟΜΕΣΙΤΙΚΟ-ΑΜΟΙΒΑΙΑ ΚΕΦΑΛΑΙΑ
ΑΣΦΑΛΕΙΕΣ INTERNATIONAL LIFE

ΔΙΑΜΕΡΙΣΜΑΤΑ
45 τ.μ. 2άρι Ανάληψη
85 τ.μ. 3άρι Κέντρο
88 τ.μ. 3άρι Δασκάλους
90 τ.μ. 3άρι Ιαλυσός
90 τ.μ. 3άρι Κέντρο
100 τ.μ. 3άρι Κέντρο
115 τ.μ. 4άρι Ανάληψη
115 τ.μ. 4άρι Δασκάλους
125 τ.μ. 4άρι Αγ. Ιωάννης
126 τ.μ. 4άρι Αγ. Ιωάννης
130 τ.μ. 4άρι Μήδια
145 τ.μ. 4άρι Κέντρο

ΔΙΑΜΕΡΙΣΜΑΤΑ ΑΘΗΝΑ
Τρία 88 τ.μ. το καθένα
Λουξ κατασκευής
Μαραθώνος και Λαυρίου

ΟΙΚΟΠΕΔΑ
478 τ.μ. Ροδίνι (Σ.Δ. 0,4)
500 τ.μ. Ανάληψη (Σ.Δ. 0,8)
500 τ.μ. Παραδείσι
700 τ.μ. Ανάληψη (Σ.Δ. 0,8)
1060 τ.μ. Ροδίνι (Σ.Δ. 0,8)
1500 τ.μ. Μιχ. πετρίδη (Σ.Δ. 0,8)

ΑΓΡΟΤΕΜΑΧΙΑ
3,5 στρεμ. Ε.Ο. Ρόδου Λίνδου
4 στρεμ. εντός σχεδίου Μαριτσά
4 στρεμ. Καλαβάρδα
4 στρεμ. Δαματριά
4 στρεμ. Αφάντου
5 στρεμ. Παστίδα
5 στρεμ. Τσαΐρι
6 στρεμ. Παστίδα
11 στρεμ. Παστίδα
80 στρεμ. Κιοτάρι

ΜΕΖΟΝΕΤΕΣ-ΜΟΝΟΚΑΤΟΙΚΙΕΣ
120 τ.μ. Καρακόνερο
120 τ.μ. Μήδια
130 τ.μ. Μήδια
130 τ.μ. Παραδείσι
140 τ.μ. Μήδια
150 τ.μ. Μήδια
150 τ.μ. Ιαλυσός
150 τ.μ. Ιαλυσός
180 τ.μ. Ιαλυσός
180 τ.μ. Παλιά Πόλη
190 τ.μ. Αφάντου
300 τ.μ. Τρεις
450 τ.μ. Κοσκινού

ΚΑΤΑΣΤΗΜΑΤΑ
35 τ.μ. Φαληράκι
38 τ.μ. Φαληράκι
40 τ.μ. Τροφό
50 τ.μ. γραφείο Σοφ. Βενιζέλου
60 τ.μ. Ψαροπούλα
90 τ.μ. Βενιζέλου

ΔΙΑΘΕΤΟΥΜΕ ΠΕΡΙΣΣΟΤΕΡΑ ΑΚΙΝΗΤΑ ΠΡΟΣ ΠΩΛΗΣΗ ΕΚΤΟΣ ΑΠΟ ΤΑ ΑΝΑΓΡΑΦΟΜΕΝΑ

ΥΠΕΥΘΥΝΟΣ ΓΡΑΦΕΙΟΥ
ΚΑΡΑΝΙΚΗΣ ΛΟΥΚΑΣ
ΕΘΝ. ΜΑΚΑΡΙΟΥ 45 ΣΤΟΑ ΡΟΙΚΟΥ 2ος ΟΡΟΦΟΣ
ΤΗΛ. 21003 ΚΙΝ. 0945/759887

πωλησεις

συνέχεια από την προηγούμενη

ΕΠΙΧΕΙΡΗΣΗ cafe-pub στο κέντρο του Αρχαγγέλου 150 τ.μ. σε τιμή ευκαιρίας με εξασφαλισμένη πελατεία χειμώνα-καλοκαίρι. Πληρ. τηλ. 02440-23115-0932080956. ΑΟ46112

ΑΠΟ ιδιοκτήτη με νεοανεγειρόμενη οικοδομή κατάστημα 61 τ.μ. ύψους 5 μέτρων επί τη της Κων. Παλαιολόγου διασταύρωση με Μεγ. Κωνσταντίνου από φανάρια προς Βενετόκλειο Λύκειο. Πληρ. τηλ. 0241031161 ΑΟ46113

ΔΙΑΜΕΡΙΣΜΑ ισόγειο με αυλή 81 τ.μ. στους Δασκάλους (2 υπν.) τιμή 27.000.000 Δάνεια δεκτά. Αιγαιοκτηματική τηλ. 0241022943-28838. ΑΟ46114

ΔΙΑΜΕΡΙΣΜΑ ισόγειο υπερυψωμένο 125 τ.μ. μεταχειρισμένο αλλά ανακαινισμένο πλήρως με εντοιχισμενη κουζίνα, κεντρική θέρμανση και ηλιακό θερμοσίφωνο στη περιοχή Αγ. Ιωάννου 132.000 ευρώ ή 45.000.000 δρχ. Πληρ. κ. Μανώλη τηλ. 0241039795 ΑΟ46115

ΟΚΟΠΕΔΟ στ' Ασγούρου 4.000 τ.μ. με νερό και φως οικοδομήσιμο και πολύ καλή πρόσβαση 117.500 ευρώ ή 40.000.000 δρχ. Πληρ. κ. Μανώλη τηλ.02410 39795 ΑΟ46116

ΟΙΚΟΠΕΔΟ στ' Ασγούρου 6.500 τ.μ. με καλή πρόσβαση και πολύ καλή θέα μόνο 111.500 ευρώ ή 38.000.000 δρχ. Πληρ. κ. Μανώλη τηλ. 0241039795 ΑΟ46117

ΟΙΚΟΠΕΔΟ στο Γεννάδι 3.250 τ.μ. πάνω στο κεντρικό δρόμο και με άδεια οικοδομής για 2 ανερξάρτητες οικοδομές 73.500 ευρώ ή 25.000.000 δρχ. Απέχει από τη θάλασσα περίπου 300 μέτρα. Πληρ. κ. Μανώλη τηλ. 0241039795 ΑΟ46118

ΟΙΚΟΠΕΔΟ στη Παστίδα 1900 τ.μ. εντός οικισμού με μεγάλο συντελεστή δόμησης με νερό, φως, τηλέφωνο 67.500 ευρώ ή 23.000.000 δρχ. Πληρ. κ. Μανώλη τηλ. 0241039795 ΑΟ46119

ΟΙΚΟΠΕΔΟ στην Ιξιά 500 τ.μ. σε κεντρικό δρόμο εντός της τουριστικής ζώνης με Σ.Δ. 08 117.500 ευρώ ή 40.000.000 δρχ. Πληρ. κ. Μανώλη τηλ. 0241039795 ΑΟ46120

ΟΙΚΟΠΕΔΟ στο Τσαΐρι 5000 τ.μ. πολύ κοντά στο κεντρικό δρόμο κατάλληλο για σπίτι ή καταστήματα μόνο 103.000 ευρώ ή 35.000.000 δρχ. Πληρ. κ. Μανώλη τηλ. 0241039795 ΑΟ46121

ΕΠΙΧΕΙΡΗΣΗ ΤΥΡΟΠΙΤΑΔΙΚΟ στο Μαντράκι, με μόνιμη πελατεία. Πληρ. τηλ. 02410 38023 ΑΟ46088

ΟΙΚΟΠΕΔΟ 4.000 τμ. σε πανέμορφη τοποθεσία στ' Ασγούρου, άρτιο και οικοδομήσιμο. Πληρ. τηλ. 0972845222 και 02410 76398 από τις 4 μ.μ. ΑΟ46103

ΜΟΝΟΚΑΤΟΙΚΙΑ στην Ιαλυσό, διώροφη χωρίς υπόγειο, 185 τ.μ., λουξ κατασκευής με εντοιχισμένη κουζίνα, τζάκι, θέρμανση και με ιταλική γραμμή σε οικόπεδο 1000 τ.μ. μόνο 258.000 ευρώ ή 88.000.000 δρχ. Πληρ. τηλ. 02410 39795, κ. Μανώλη ΑΟ46091

ΔΙΑΜΕΡΙΣΜΑ υπερυψωμένο στην περιοχή της Ολυμπιακής, 140 τ.μ., κατάλληλο για επαγγελματική στέγη (ιατρείο, γραφείο κ.λπ.) μόνο 180.000 ευρώ ή 61.500.000 δρχ. Πληρ. τηλ. 02410 39795, κ. Μανώλη ΑΟ46092

ΔΙΑΜΕΡΙΣΜΑ τουριστικό στο Γεννάδι, επιπλωμένο, 60 τ.μ. στο β' όροφο οικοδομής, γωνιακό, με φανταστική θέα και τιμή ευκαιρίας. Πληρ. τηλ. 02410 39795, κ. Μανώλη ΑΟ46093

ΔΙΑΜΕΡΙΣΜΑ στο Καρακόνερο, 125 τ.μ., νεοκατασκευασμένο, ετοιμοπαράδοτο, στον γ' όροφο με ασανσέρ και απεριόριστη θέα, 190.000 ευρώ ή 65.000.000 δρχ. Εχει εντοιχισμένη κουζίνα, ατομική θέρμανση, ηλιακό θερμοσίφωνο. Πληρ. τηλ. 02410 39795, κ. Μανώλη ΑΟ46094

ΔΙΑΜΕΡΙΣΜΑ ημιτελές (μαρμαροσουβάδες) 118 τ.μ., στην περιοχή Δασκάλων σε πολύ μικρή οικοδομή, γωνιακό, 94.000 ευρώ ή 32.000.000 δρχ. Πληρ. τηλ. 02410 39795, κ. Μανώλη ΑΟ46097

ΔΙΑΜΕΡΙΣΜΑ στην Ανάληψη, 120 τ.μ., καινούργιο, ετοιμοπαράδοτο με εντοιχισμένη κουζίνα, κεντρική θέρμανση, γκαράζ στεγασμένο, αποθήκη και ηλιακό θερμοσίφωνο, 176.000 ευρώ ή 60.000.000 δρχ. Πληρ. τηλ. 02410 39795, κ. Μανώλη ΑΟ46095

ΕΠΙΧΕΙΡΗΣΗ ΕΣΤΙΑΤΟΡΙΟΥ λόγω αναχώρησης στο εξωτερικό. Πληρ. τηλ. 093/6509830. ΑΟ45984



ΟΙΚΟΔΟΜΗ ΡΟΔΟΥ

ΤΕΧΝΙΚΗ–ΚΑΤΑΣΚΕΥΑΣΤΙΚΗ ΕΤΑΙΡΕΙΑ

ΠΩΛΟΥΝΤΑΙ

1) Μονοκατοικίες 150 τ.μ. η κάθε μία σε κτήμα 2.000 τ.μ. (υπό κατασκευή).
2) Μονοκατοικίες στο Κιοτάρι Ασκληπειού (στο κύμα) 120 τ.μ. σε κτήμα 1300 τ.μ. εκάστη (υπό κατασκευή).
3) Μονοκατοικίες στα Κοσκινού 220 τ.μ. με απέραντη θέα σε κτήμα 1000 τ.μ. (υπό κατασκευή).
4) Δύο οροφοδιαμερίσματα των 130 τ.μ. στην οδό Κωνσταντινουπόλεως στο Ροδίνι (υπό κατασκευή).
5) Διαμερίσματα των 110 τ.μ. και 135 τ.μ. στο Καρακόνερο πάνω από το γήπεδο με απέραντη θέα (υπό κατασκευή).

Δεκτά δάνεια και ευκολίες πληρωμής έχουμε τις καλύτερες τιμές της αγοράς.

ΟΙΚΟΔΟΜΗ ΡΟΔΟΥ

Καμύνδου 4- Ρόδος-85100 Τηλ.: 02410/60460, 1, 2
Fax: 02410/60463

ΜΑΝΟΛΗΣ ΣΠΥΡΙΔΗΣ πολιτικός μηχανικός ΔΠΘ (ΚΙΝ:093.66.60460).

ΚΩΣΤΑΣ ΚΩΝΣΤΑΝΤΙΝΙΔΗΣ εργολάβος (ΚΙΝ.: 0946.99.99.06)

ΠΩΛΗΣΕΙΣ ΑΚΙΝΗΤΩΝ

◆ **ΔΙΑΜΕΡΙΣΜΑΤΑ**
- 2άρια ετοιμοπαράδοτα, λουξ κατασκευής, 23.500.000 δρχ.
- Ροδίνι 115 τ.μ. λουξ κατασκευής, με απεριόριστη θέα
- Ροδίνι 90 τ.μ. λουξ κατασκευής με απεριόριστη θέα.
- Ατταβύρου 86 τ.μ. 35.000.000 δρχ.
- Ροδίνι 115 τ.μ. λουξ κατασκευής
- Ροδίνι 2άρι, 21.000.000 δρχ.
- Ροδίνι 114 τ.μ. 48.000.000 δρχ. λουξ κατασκευής
- Κορδικτώνος 80 τ.μ. 26.000.000 δρχ.
- Ροδίνι 81 τ.μ. 30.000.000 δρχ.
- Ροδίνι 50 τ.μ. και 60 τ.μ.
- Ροδίνι 114 τ.μ.
- Καρακόνερο 90 τ.μ. καινούργιο
- Καρακόνερο 117 τ.μ. καινούργιο
- Ροδίνι 86 τ.μ. καινούργιο
- Τροίας 90 τ.μ. λουξ κατασκευής με απεριόριστη θέα.

◆ **ΗΜΙΤΕΛΗ ΔΙΑΜΕΡΙΣΜΑΤΑ**
- 100 τ.μ. 20.000.000 δρχ. Αταβύρου
- 60 τ.μ. 12.000.000 δρχ. Αταβύρου
- 160 τ.μ. 32.000.000 δρχ. Αταβύρου

◆ **ΜΕΖΟΝΕΤΕΣ-ΜΟΝΟΚΑΤΟΙΚΙΕΣ**
- 180 τ.μ. με οικόπεδο 1300 μ. στο Κανδυλί (μπετά)
- Κοσκινού 195 τ.μ., 35.000.000 δρχ. (κτισμένη)
- Μεζονέτα 155 τ.μ. 55.000.000 δρχ. - Δασκάλους
- ΣΥΜΗ:Διόροφη κατοικία 70 τ.μ. με στέρνα 50.000.000 δρχ.

◆ **ΟΙΚΟΠΕΔΑ**
- Ιαλυσός 1200 τ.μ., 44.000.000 δρχ.
- 2 στρ. στο Κανδυλί με άδεια οικοδσμής 220 μ., 23.000.000 δρχ.
- Κιοτάρι πάνω στο κύμα 5 στρ.
- Παραδείσι, 1500 μ., 8.000.000 δρχ.
- Μαριτσά 2 στρ., 17.000.000 δρχ.
- Κατταβιά 650 τ.μ. 3.000.000 δρχ.
- Οικόπεδα εντός σχεδίου στο Γεννάδι από 2.500.000 δρχ.
- Γεννάδι 2.000 τ.μ. πάνω στο κύμα
- Παστίδα 7 στρ., 70.000.000 δρχ.

◆ **ΑΠΟΘΗΚΕΣ**
- Αποθήκη σχεδόν ισόγεια 250 τ.μ. 20.000.000 δρχ.

◆ **ΚΑΤΑΣΤΗΜΑΤΑ**
- Μαγαζί στη Νέα Αγορά 30.000.000 δρχ.
- Επιχείρηση στην οδό Ηρώων Πολυτεχνείου
- Πωλείται επιχείρηση -αναψυκτήριο

◆ **ΚΤΗΜΑΤΑ**
- Κατταβιά Αγ. Γιώργης 4800 τ.μ. 6.000.000 δρχ.
- Λαχανιά, 2 στρ. οικοδομίσιμο 3.000.000 δρχ.
- Πίσω από το παλιό αεροδρόμιο 4 στρ., 22.000.000 δρχ. με θέα.
- Χωράφι 4 στρ. στην Παστίδα 18.000.00 δρχ.
- Χωράφι 5.700 στρ. στα Κολύμπια, 15.000.000 δρχ.
- Κατταβιά 1000 τ.μ. άρτιο και οικοδομήσιμο με φως, νερό, 2.500.000 δρχ.
- Κανδυλί 2.600 τ.μ., 35.000.000 δρχ.
- Πλημμύρι 1520 στρ. πάνω στην θάλασσα, τιμή 6.000.000 δρχ.
- Πλημμύρι 1.640τ.μ. 4.000.000 δρχ. οικοδομήσιμο
- Πλημμύρι 3.240τ.μ. 3.000.000 δρχ.
- Λαχανιά 4.700 τ.μ. 16.000.000 δρχ. οικοδομήσιμο
- 10 στρ. Κιοτάρι, νερό, ρεύμα 12.000.000 δρχ.
- Λαχανιά 100 στρ. πάνω στην θάλασσα
- Λαχανιά 45 στρ. 2500 δρχ./μέτρο
- Κατταβιά 2.500 τ.μ. πάνω στο δρόμο οικοδομήσιμο,
- Λάρδος 7 στρ. 12.000.000 δρχ.
- Κιοτάρι 4 στρ. 4.000.000 δρχ.
- Λαχανιά 750 τ.μ., 8.500.000 δρχ.στο χωριό
- Γεννάδι 20 στρ. ρεύμα-νερό 20.000.000 δρχ.
- Κιοτάρι 7 στρ. με νερό-ρεύμα 8.000.000 δρχ.
- Λαχανιά 4 στρ. 300 μέτρα από τη θάλασσα 8.000.000 δρχ.
- Γεννάδι 1.100 τ.μ. 1.500.000 δρχ.
- Κατταβιά 10 στρ. 10.000.000 δρχ.
- Πλημμύρι 12 στρ. με φως, νερό
- Κατταβιά 4.000 τ.μ. 2.000.000 δρχ.
- Πλημμύρι 5.500 τ.μ. 6.500.000 δρχ.
- Γεννάδι στη λεωφόρο 4.000 τ.μ., 12.000.000 δρχ.
- Γεννάδι, 2 στρ. πάνω στη θάλασσα
- Πλημμύρι, 4.500 στρ. 6.000.000 δρχ.
- Κιοτάρι 4 στρ. κοντά στη θάλασσα
- Σάλακος 8στρ. 16.000.000 δρχ.

➪ Πωλούνται αποθήκες και βιοτεχνικοί χώροι.

- **ΔΑΝΕΙΑ ΔΕΚΤΑ - ΕΥΚΟΛΙΕΣ ΠΛΗΡΩΜΗΣ**
- **ΖΗΤΟΥΝΤΑΙ ΟΙΚΟΠΕΔΑ ΠΡΟΣ ΑΓΟΡΑ - ΚΤΗΜΑΤΑ ΚΑΙ ΔΙΑΜΕΡΙΣΜΑΤΑ**

ΣΤΑΜΑΤΗΣ ΜΑΝΩΛΑΚΟΣ

ΩΡΕΣ ΓΡΑΦΕΙΟΥ 8.30-1.00 π.μ. και 5-8 μ.μ.

ΔΗΜ. ΑΝΑΣΤΑΣΙΑΔΗ 45 (παραπλεύρως ΥΠΕΡΑΓΟΡΑΣ ΠΑΠΑΚΥΡΙΑΚΟΥ-ΣΥΝΟΙΚΙΑ ΔΑΣΚΑΛΩΝ) Τηλέφωνα: 23815-78275

ΚΤΗΜΑΤΟΜΕΣΙΤΙΚΟ ΓΡΑΦΕΙΟ

ΑΙΓΑΙΟΚΤΗΜΑΤΙΚΗ

ΠΩΛΟΥΝΤΑΙ

- ΔΙΑΜΕΡΙΣΜΑΤΑ-ΜΟΝΟΚΑΤΟΙΚΙΕΣ
- (ΔΔ)=ΔΑΝΕΙΑ ΔΕΚΤΑ

- 45 τ.μ. Ιαλυσό 18 εκ. 52.824 €
- 55 τ.μ. (2 υπν.) Ροδίνι 22 εκ. - 64.563€ (ΔΔ)
- 55 τ.μ. Αθηνών 73.367 €-25 εκ (ΔΔ)
- 55 τ.μ. καινούργιο Κοσκινού 18 εκ. -9889 €.
- 48 τ.μ. διόροφο Αγ. Φανουρίου Π. Πόλη 8 εκ. (ΔΔ)-26.412 €
- 57 τ.μ. Αθηνών (3 ετών) με θέα, 24 εκ. 70.432 € (ΔΔ)
- 60 τ.μ. α' ορ. Καρακόνερο καινούργια 28 εκ. -82171 εκ. (ΔΔ)
- 62 τ.μ. λουξ ρετιρέ στην Απ. Παύλου 30 εκ.-88.041 €
- 65 τ.μ. μον/κία σε 220 τ.μ. αυλή Π. Πόλη 18 εκ.-52.824 € (ΔΔ)
- 70 τ.μ. Ιαλυσό 28 εκ. 82.171 € (ΔΔ)
- 70 τ.μ. (μον/κία) Κορδικτώνος 73.361 € -25 εκ. (ΔΔ)
- 75 τ.μ. β' ορ. Σωτήρος 19,5 εκ. 57.226 € (ΔΔ)
- 70 τ.μ. Καρακόνερο ορ/σνα 37,5 εκ. -110.051 € (ΔΔ)
- 77 τ.μ. λούξ ετοιμ/το με αυλή 27 εκ. Κοσκινού 79.236 €
- 78 τ.μ. με αυλή Σωτήρος 26 εκ. 76.302 € (ΔΔ)
- 80 τ.μ. Ιαλυσό 32 εκ. 93.910 € (ΔΔ)
- 83 τ.μ. Ιαλυσό 25 εκ.-102.714 € (ΔΔ)
- 85 τ.μ. Ιαλυσό καινούργιο 35 εκ. -102.714 €
- 87,5 τ.μ.καιν/ργιο Ροδίνι 39€ εκ.-114.453 € (ΔΔ)
- 90 τ.μ. μον/κία διόροφη Παραδείσι με τζάκι 22 εκ. - 64.563 € (ΔΔ)
- 90 τ.μ. Κω Υδραίου 105.643 €-36 εκ. (ΔΔ)
- 117 τ.μ. Γεωργ. Παπανδρέου με γκαράζ 25 μ. 51 εκ., (ΔΔ)-137,931 €
- 45 τ.μ. και 117 τ.μ. (2 διαμ.) α' ορ. στο σοβά Δασκάλους 41 εκ. (και τα 2), 120,322 €
- 114 τ.μ. ρετιρέ Στοκχόλμης 45 εκ.-132.061 €
- (17 εμ. σε σοβά Δασκάλου) 33 εκ. -96.845 € (ΔΔ)
- 120 τ.μ. Αθηνών 161.408 €-55 εκ. (ΔΔ)
- 120 τ.μ. πλησίον Μ. Πετρίδη (ισ.), (3 υπν.) 161.408 €-55 εκ. (ΔΔ)
- 120 τ.μ. Καρακόνερο 54 εκ. 158.470 (ΔΔ)
- 120 τ.μ. μεζ/τα Ροδίνι 80 εκ. 234.776 € (ΔΔ)
- 140 τ.μ. μεζ/τα με γκαράζ- έξτρα 7 ετών Ροδίνι 70 εκ. - 205.429 € (ΔΔ)
- 140 τ.μ. μεζ/τα (με 70 τ.μ. υπ.) σε μαρ/βά, Ιαλυσός 50 εκ.-146.735 € (ΔΔ)
- 150 τ.μ. μον/κία σε 2 στρ. στην Ιαλυσό 100 εκ.-293.470 € (ΔΔ)
- 158 τ.μ. μεζ/τα σε μπετά Ιξιά 36 εκ.-105.649 €
- 160 τ.μ. διαμ. σε μπετά στους Δασκάλους 32 εκ. (μετρητά)-οροφ/σμα 93.910 €
- 200 τ.μ. (2 διαμ/τα) στο Μαντρικό 41 εκ. 120.322 € (ΔΔ)
- 210 τ.μ. μεζ/τα. Κοσκινού 220.102 €-75 εκ. (ΔΔ)
- 230 τ.μ. παραδοσιακό αρχοντικό, εντός της πόλεως, 72 εκ.-211.225 €
- 270 τ.μ. βίλλα στο σοβά σε 4 στρ. Τσαΐρι 100 εκ. - 293.470 €
- 280 τ.μ. μον/κία σε Ιστρ. Κοσκινού 150 εκ.-440.205 € (ΔΔ)
- 280 τ.μ οικ. τετ/νο (κτίριο) Π. Πόλη 100 εκ. 293.470 €
- 340 τ.μ.ημιτελής μεζονέτα Ασγούρου σε Ιστρ. 60 εκ.-176.082 €
- 550 τ.μ. μον/κία Παστίδα 7 στρ. 170 εκ. 498.899 € (ΔΔ)

ΚΑΤΑΣΤΗΜΑΤΑ
- 30 τ.μ. Εμπ/κο κέντρο Βράχο Ιαλυσό 20 εκ. - 58,694 €
- 39 τ.μ. Αγ. Αναστασία 12 εκ.-35.216 €
- 109 τ.μ. Ροδίνι 19 εκ.-55.759 € (ΔΔ)
- 175 τ.μ. Λεωφ. Ρόδου-Λίνδου 60 εκ.-176.082 € (ΔΔ)
- 160 τ.μ. αποθήκη. Ανάληψη 30 εκ.-88.041 € (ΔΔ)
- 180 τ.μ. αποθήκη Ροδίνι 132.061 €-45 εκ.
- 200 τ.μ. με 200 υπ. (και ορ. άδεια) σε μπετά στο Μήδεια 80 εκ.-234.776 €
- 900 τ.μ. κτίριο στο Μήδεια

ΟΙΚΟΠΕΔΑ
- 400 τ.μ. Δ. Αναστασιάδη (ΣΔ 1) 55 εκ.-161,408 €
- 500 τ.μ. Μίρα Μάρε (Σ.Δ. 0,8), 45 εκ.-132.016 €
- 680 τ.μ. Πειραιώς 176.082 €-60 εκ.
- 1.054 τ.μ. (ΣΔ 0,4) Βράχο Ιαλυσού 55 εκ.-146.735 €
- 3.600 Κολύμπια (κτίζει 360 τ.μ.) 20 εκ. 58.694 €
- 4 στρεμ. στα Νερά Καλλιθέας 60 εκ.-176.082 €
- 14 στρ. Τσαΐρι 176.082 €- 60 εκ.

ΖΗΤΟΥΝΤΑΙ ΜΕΤΑΧΕΙΡΙΣΜΕΝΑ ΔΙΑΜΕΡΙΣΜΑΤΑ - ΑΜΕΣΗ ΠΩΛΗΣΗ ΑΝΑΛΑΜΒΑΝΟΥΜΕ ΤΗΝ ΕΝΟΙΚΙΑΣΗ ΤΟΥ ΔΙΑΜΕΡΙΣΜΑΤΟΣ ΣΑΣ ΣΕ ΠΟΛΥ ΣΥΝΤΟΜΟ ΧΡΟΝΙΚΟ ΔΙΑΣΤΗΜΑ

ΡΕΝΑ ΒΑΖΟΥΚΟΥ

(ΜΕΣΙΤΗΣ ΑΣΤΙΚΩΝ ΣΥΜΒΑΣΕΩΝ)

ΔΙΕΥΘ. ΓΡΑΦΕΙΟΥ ΔΗΜ. ΘΕΟΔΩΡΑΚΗ 3
9-1 το πρωί και 6.30-9 απ/τα
Δευτέρας-Πέμπτης εκτός Σαβ. και Κυρ.
Τηλ. (02410) 22943-28838 FAX: 28838
email.vazoukou@otenet.gr.
ΡΟΔΟΣ

πωλήσεις

συνέχεια από την προηγούμενη

ΟΡΟΦΟΔΙΑΜΕΡΙΣΜΑ στην Ανάληψη 118 τ.μ. σε πολύ μικρή οικοδομή, λουξ κατασκευής με 3 υπνοδωμάτια και 2 μπάνια, έχει εντοιχισμένη κουζίνα, ατομική θέρμανση και εγκατάσταση αιρκοντίσιον, 152.500 ευρώ ή 52.000.000 δρχ. Πληρ. τηλ. 02410 39795, κ. Μανώλη ΑΟ46096

ΔΙΑΜΕΡΙΣΜΑ στο Ροδίνι 87 τ.μ. στον α' όροφο μικρής οικοδομής, λουξ κατασκευής με εντοιχισμένη κουζίνα, γκαράζ, θέρμανση κεντρική και ασανσέρ με φανταστική θέα, 120.500 ευρώ ή 41.000.000 δρχ. Πληρ. τηλ. 02410 39795, κ. Μανώλη ΑΟ46098

ΔΙΑΜΕΡΙΣΜΑ δυάρι καινούργιο Ακτίδος 62Β επί της οδού Σωτήρος στην Ιξιά. Πληρ. τηλ. 02410/96891, 097/4594172. ΑΟ46074

ΜΟΝΟΚΑΤΟΙΚΙΑ (ΜΕΖΟΝΕΤΑ) ΑΠΟ ΙΔΙΩΤΗ, 10 ΧΙΛΙΟΜΕΤΡΑ ΕΞΩ ΑΠΟ ΤΗΝ ΠΟΛΗ, 240 Τ.Μ. ΣΕ ΕΝΑ ΣΤΡΕΜΜΑ ΟΙΚΟΠΕΔΟ. ΤΙΜΗ 150.000.000 ΔΡΧ. ΜΟΝΟ ΣΟΒΑΡΕΣ ΠΡΟΤΑΣΕΙΣ. ΠΛΗΡ. ΤΗΛ. 0946079965 ΠΟ46054

ΔΙΑΜΕΡΙΣΜΑ 100 τ.μ. στην Ανάληψη (Αλ.Παπαδιαμάντη) 3 Υπνοδωμάτια, Κουζίνα Σαλόνι, μεγάλες βεράντες, κ αι αποθήκη , με ηλιακό θερμοσίφωνα, Air Condition , πολυκατοικία χωρίς κοινόχρηστα (Συνδεμένο στο αποχετευτικό Δίκτυο), με μετρητή νυχτερινού ρεύματος της ΔΕΗ, με άνετο Parking 440. Πληροφορίες στο κιν. 0934822750 Γιάννης. 11:00 εώς 20:00. Μεσίτες και γραφεία ενοικ. Αποκλείονται. ΑΟ46048

ΚΟΜΜΩΤΗΡΙΟ πλήρως εξοπλισμένο εντός ξεν. Ωκεανίς σε τιμή ευκαιρίας. Πληρ. τηλ. 0241034851 ΑΟ46049

ΣΥΝΕΤΑΙΡΙΣΤΙΚΗ ΜΕΡΙΔΑ του οικοδομικού συνεταιρισμού "Η ΕΝΩΣΗ" στη περιοχή "Καναμάτ" έναντι Μαρινόπουλου στην οποία αντιστοιχεί οικόπεδο 400 τ.μ. με συντελεστή δόμησης 0,6 (Ανέγερση Κατοικίας 240 τ.μ. συν το υπόγειό της). Πληρ. Ροδιακή Κτηματική Ανέστης και Σάββας Σαββαΐδης τηλ. 0241026281, κιν. 0944243452, 0944421015. ΑΟ46037

ΔΙΑΜΕΡΙΣΜΑΤΑ: 1) Ροδίνι β' ορόφου 50 τ.μ. δρχ. 23.000.000 81 τ.μ. δρχ. 39.000.000 και 114 τ.μ. 55.000.000, 2) α-Ζέφυρο 83 τ.μ. δ' ορόφου δρχ. 39.000.000 β) 94 τ.μ. ισόγειο δρχ. 42.500.000 γ) 142 τ.μ. α' ορόφου δρχ. 64.000.0000 και δ) 148 τ.μ. β' ορόφου δρχ. 69.000.000, 3) Ανθούλα Ζερβού 134 τ.μ. γ' ορόφου δρχ. 38.000.000, 4) Στη Π. Πόλη 60 τ.μ. ισόγειο δρχ. 17.000.000, 5) Τριάντα περιοχή "Συρινέλλες" 1 διαμέρισμα σε διώροφη οικοδομή πολυτελούς κατασκευής α' όροφος 110 τ.μ. με αποκλειστική χρήση αυλής 150 τ.μ. δρχ. 60.000.000 κοντά στη παραλία με θέα τη θάλασσα, 6) Στη Ψαροπούλα α' ορόφου 91 τ.μ. πολυτελούς κατασκευής 48.000.000 και β' ορόφου δρχ. 50.000.000 Πληρ. Ροδιακή Κτηματική Ανέστης και Σάββας Σαββαΐδης τηλ. 0241026281, κιν. 0944243452, 0944421015. ΑΟ46034

ΠΩΛΟΥΝΤΑΙ: Από ιδιοκτήτρια δύο ισόγειοι χώροι επιφανείας 43 και 48 τ.μ. περίπου στην περιοχή Δασκάλων. Συνεχόμενα προς αυτούς υπάρχει αυλή 100 τ.μ. σε αποκλειστική χρήση. Κατάλληλα για εργαστήριο, φροντιστήριο, αποθήκη. Ευκολίες πληρωμής, δάνεια δεκτά. Πληρ. τηλ. 02410/74912, 0946/333021. ΑΟ46002

ΜΟΝΟΚΑΤΟΙΚΙΕΣ 1) στα Τριάντα Α' πλησίον οικισμού μονοκατοικίες πολυτελούς κατασκευής με καλοριφέρ τζάκι, κουφώματα με διπλά τζάμια ανεξάρτητες με αυλή. Οικοδομή 169 τ.μ. και οικόπεδο 1000 τ.μ. δρχ. 85.000.000 και οικοδομή 187 τ.μ. και οικόπεδο 1000 τ.μ. δρχ. 88.000.000, β) Στη παραλία μονοκατοικίες πολυτελούς κατασκευής οικοδομή διώροφη 150 τ.μ. και οικόπεδο 400 τ.μ., διόροφη οικοδομή 120 τ.μ. και οικόπεδο 402 τ.μ., διόροφη οικοδομή 140 τ.μ. και οικόπεδο 465 τ.μ. Γ. Στο Κανδυλί μονοκατοικία σε μπετά 204 τ.μ. σε οικόπεδο 4.211 δρχ. 65.000.000, 2) Ρόδο περιοχή Παπαλουκά 280 τ.μ. δρχ. 75.000.000 σε μπετά με πανοραμική θέα, 3) Στα Τριάντα 180 τ.μ. σε μπετά σε οικόπεδο 675 τ.μ. δρχ. 55.000.000 και 140 τ.μ. σε μπετά με οικόπεδο 300 τ.μ. δρχ. 40.000.000 , 4) Στη Πίνδου 254 τ.μ. σε οικόπεδο 584 τ.μ. Πληρ. Ροδιακή Κτηματική Ανέστης και Σάββας Σαββαΐδης τηλ. 0241026281, κιν. 0944243452, 0944421015. ΑΟ46035

ΚΤΙΡΙΑ 1) Στο Μαντράκι 90 τ.μ., 495 τ.μ., 840 τ.μ. και 1.213 τ.μ., 2) Στην Αλεξ. Διάκου 342 τ.μ., 3) Στη Π. Πόλη 400 τ.μ. Πληρ. Ροδιακή Κτηματική Ανέστης και Σάββας Σαββαΐδης τηλ. 0241026281, 35476 κιν. 0944243452, 0944421015. ΑΟ46036

ΟΙΚΟΠΕΔΑ: 1) Ρόδο περιοχή Ηλιούπολη 4.300 τ.μ. δρχ. 42.000.000 1) Α, Ιξιά 1000 τ.μ. με άδεια οικοδομής με συνολική δόμηση 240 τ.μ. (Υπόγειο υπερυψωμένο 120 τ.μ. και ισόγειο 120 τ.μ.), β) Μίρα Μάρε 2000 τ.μ. δρχ. 55.000.000 με πανοραμική θέα, 2) Στα Τριάντα Α) Οικόπεδο στα όρια οικισμού 2.100 τ.μ. με άδεια οικοδομική δρχ. 45.000.000 β) Λεωφ. Τριάντα-Κρεμαστή 3.078 τ.μ. δρχ. 60.000.000 δρχ. γ) Στους πρόποδες Φιλερήμου 4.500 τ.μ. δρχ. 54.000.000, 3) Κολύμπια κοντά στη παραλία 9.000 τ.μ., 4) Λίνδο Α) ΠεριοχήΑγ. Νικολάου επί της επαρχιακής οδού Λίνδου-Πεύκοι 10.910 τ.μ. δρχ. 70.000.000 β) Πεύκους περιοχή Φώκια 5.880 τ.μ. δρχ. 30.000.000 και 28.000 τ.μ. Σκάλα οικόπεδο 28.000 τ.μ. κοντά στη παραλία με πανοραμική θέα και σε τιμή ευκαιρίας 6) Στο Μαντρικό οικόπεδο 34.000 τ.μ. επί της λεωφόρου παραλιακό στο "κύμα" επίσης σε τιμή ευκαιρίας 7) Ασγούρου οικόπεδο προνομιακό επί της Λεωφόρου επί της Λεωφόρου 9.760 τ.μ. με φάτσα 78 μέτρα κατάλληλο για ανέγερση Εμπορικού Κέντρου και λοιπές χρήσεις. 8) Α) Αφάντου οικόπεδο προνομιακό στη παραλία γκολφ 11.700 τ.μ. και 4.000 τ.μ. στο πρώην Ραδιοφωνικό Σταθμό Αμερικής, 10) Γεννάδι οικόπεδο προνομιακό 38.000 τ.μ. με φάτσα στη θάλασσα 300 μέτρα κατάλληλο για τουριστική εκμετάλλευση. Δεκτές σοβαρές προτάσεις 11) Γεννάδι δικόπεδο εκτός σχεδίου σε απόσταση από τη παραλία 400 μέτρα δρχ. 12.000.000 Πληρ. Ροδιακή Κτηματική Ανέστης και Σάββας Σαββαΐδης τηλ. 0241026281, 35476 κιν. 0944243452, 0944421015. ΑΟ446038

ΔΙΑΜΕΡΙΣΜΑ 3άρι, α' ορόφου στο Άνω Ροδίνι LUX κατασκευής. Τιμή 37.000.000 ή 108.584 Ευρώ, με μικρή προκαταβολή και το υπόλοιπο εξόφληση με δάνειο. Πληρ. τηλ. 0944108278 ΑΟ46025

ΕΠΙΧΕΙΡΗΣΗ σε τιμή ευκαιρίας στο κέντρο Αρχαγγέλου Ρόδου (καφέ-παμπ) 150 τ.μ. πλήρως εξοπλισμένη. Εξασφαλισμένη πελατεία χειμώνα-καλοκαίρι. Πληρ. τηλ. 0244023115, 0932080956 ΑΟ45949

ΚΟΜΜΩΤΗΡΙΟ στο Νιοχώρι. Πληρ. τηλ. 0241034176, κιν. 0944183154. ΑΟ45903

ΔΥΟ ισόγειες κατοικίες 75 τ.μ. και 100 τ.μ. στ' Αφάντου στον οικισμό σε οικόπεδο 470 τ.μ. Πληρ. τηλ. 0241026116 ΑΟ45866

ΜΟΝΟΚΑΤΟΙΚΙΕΣ ανεξάρτητες 165 τ.μ. συν σοφίτα 15 τ.μ. σε 460 τ.μ. οικόπεδο στην παραλία Ιαλυσού. Πληρ. τηλ. 0241068436, 0977838323 ΑΟ45861

ΠΩΛΟΥΝΤΑΙ: Α) Κτήμα 16.400 τμ. περιοχή Μαχάνης στο Κονδυλί. τεμαχήζετε στα τέσσερα, κατάλληλο για βίλες. Τιμή 6.000 δρχ. το μέτρο. Β) Κτήμα 4.600 τ.μ. στα Κοσκινού με τρομερή θέα κατάλληλο για μία ή δύο βίλες. Τιμή 30.000.000 δρχ. Γ) Ακίνητο μέσα στα Τριάντα που αποτελείται. Από μία υπόγεια αποθήκη 50 τ.μ. ένα κατάστημα 50 τ.μ. μία γκαρσονιέρα 50 τ.μ. και ένα οροφοδιαμέρισμα 100 τ.μ. Τιμή όλα αυτά μαζί 45.000.000 δρχ. μόνο. Δ) Διαμέρισμα τριάρι στη Ρόδο οδός Αναστασιάδη μεταχειρισμένο μόνο 23.000.000 δρχ. Προλάβετε ευκαιρία!!! Πληρ. κ. Καργάκο Νίκο, Θεμ.Σοφούλη 59 τηλ. 30397-0946049179 ΑΟ45798

ΑΓΡΟΣ, στα Μαριτσά 10.000 τ.μ. αξίας 9.000.000 δρχ. Πληρ. κ. Αριστέα, τηλ. 02410/96097 και 0944318598. ΑΟ45746

ΓΡΑΦΕΙΟ 37 τ.μ. επί της οδού Εθελ. Δωδεκανησίων. Πληρ. τηλ. 0241027082, 0944347405. ΑΟ45771

ΔΙΑΜΕΡΙΣΜΑ (3άρι) 87 τ.μ. 20 ετών πλησίον Θέρμαι αξίας 30.000.000 δρχ., 88.041 Ευρώ. Πληρ. τηλ. 0241027082, 0944347405 ΑΟ45772

ΟΙΚΟΠΕΔΑ εντός σχεδίου πόλεως Ρόδου 600 τ.μ. Πληρ. τηλ. 0241027082, 0944347405. ΑΟ45764

ΔΙΩΡΟΦΟ παλιό σπίτι 48 τ.μ. στον Αγ. Φανούρη μόνο 8.000.000 δρχ. επίσης διώροφο 65 τ.μ. με 220 αυλή (συνορεύει με το πρώτο) στον Αγ. Φανούρη 18.000.000 Αιγαιοκτηματική της 22943-28838 ΑΟ45694

ΟΙΚΟΠΕΔΟ στ' Ασγούρου με θέα 6.500 τ.μ. μόνο 38.000.000 δρχ. ή 111.500 ευρώ. Πληρ. κ. Μανώλη τηλ. 39795. ΑΟ45671

MINI MARKET στη περιοχή Δημ. Αναστασιάδη. Πληρ. τηλ. 02410 22493 λόγω μετακόμισης. ΑΟ45433

ΔΙΑΜΕΡΙΣΜΑ, καινούργιο ετοιμοπαράδοτο στο Καρακόνερο με εντοιχισμένη κουζίνα, ασανσέρ, θέρμανση και ηλιακό μόνο 55.000.000 δρχ. Πληρ. κ. Μανώλη, τηλ. 39795. ΑΟ45643

PUB-ΚΑΦΕΤΕΡΙΑ στο τουριστικό κέντρο-πλησίον νέου καζίνο. Πλήρως εξοπλισμένη ανακαινισμένη, η καλύτερη στο είδος της. Συμβόλαιο 12ετές. Πληροφορίες άλλες δεν θα δοθούν στο τηλέφωνο. Πληρ. για συνεννόηση τηλ. 78392, 0977/339669, 0936/607154 μετά τις 12 το μεσημέρι. ΧΑΟ1501

ΜΕΖΟΝΕΤΑ στους "Τρεις" κοντά στο εκκλησάκι σε μπετά μικτής επιφανείας 199 τ.μ. δρχ. 35.000.000 και αποπερατωμένη δρχ. 74.000.000 ΡΟΔΙΑΚΗ ΚΤΗΜΑΤΙΚΗ Ανέστης & Σάββας Σαββαΐδης τηλ. 26281, 35476, 0944-243452-0944-421015. ΑΟ45617

ΔΙΑΜΕΡΙΣΜΑ στην Ιξιά 75 τ.μ. 20.000.000 δρχ. Πληρ. Σταμάτης Μανωλάκος, τηλ. 23815, 0944/698056. ΑΟ43357

ΚΑΤΑΣΤΗΜΑΤΑ: 1) Κατάστημα ΚΕΝΤΡΙΚΟ 30 τ.μ. υπόγειο με 30 τ.μ.. Δεκτές σοβαρές προτάσεις. 2) Στη Π. ΠΟΛΗ κεντρικότατα 65-86 τ.μ. 3) Αλέξ. Διάκου 75 τ.μ. 4)Στη Σωκράτους 65 τ.μ. Πληρ. ΡΟΔΙΑΚΗ ΚΤΗΜΑΤΙΚΗ Ανέστης & Σάββας Σαββαΐδης τηλ. 26281-κιν. 0944-243452-0944-421015. ΑΟ45031

ΔΙΑΜΕΡΙΣΜΑ με 3 υπνοδωμάτια στην Σωτήρος ισόγειο υπ/νο 24.000.000. Επίσης 78 τ.μ. (2 υπν.) ισόγειο με αυλή στη Σωτήρος 25.000.000. Πληρ. ΑΙΓΑΙΟΚΤΗΜΑΤΙΚΗ, τηλ. 22943, 28838 ΑΟ44979

ΜΟΝΟΚΑΤΟΙΚΙΑ διώροφη 65 τ.μ. με αυλή 220 τ.μ. και εξτρά δωμάτιο κοντά στον Αγ. Φανούρη. Τιμή 18.000.000 δρχ. Επίσης συνορεύει διώροφο 48 τ.μ. (χωρίς αυλή) τιμή 8.000.000 δρχ. Πληρ. ΑΙΓΑΙΟΚΤΗΜΑΤΙΚΗ, τηλ. 22943, 28838. ΑΟ44980

ΔΙΑΜΕΡΙΣΜΑ α' ορόφου 104 τ.μ. σε σοβάδες, στην περιοχή Κάτω Ροδίνι, αξίας 25.000.000 δρχ.-73.367,5 ευρώ. Πληρ. "ΕΥΡΩΚΤΗΜΑΤΙΚΗ"-ΙΩΑΝΝΗΣ ΚΑΙ ΜΙΧΑΛΗΣ ΕΥΣΤΑΘΙΟΥ, τηλ. 02410/73819, 02410/74917, 0945/292030, 0944/374546. ΑΟ44474

ΔΙΑΜΕΡΙΣΜΑ β' ορόφου στην Ανάληψη 110 τ.μ., αξίας 40.000.000-117.388,81 ευρώ. Πληρ. "ΕΥΡΩΚΤΗΜΑΤΙΚΗ"-ΙΩΑΝΝΗΣ ΚΑΙ ΜΙΧΑΛΗΣ ΕΥΣΤΑΘΙΟΥ, τηλ. 02410/73819, 02410/74917, 0945/292030, 0944/374546. ΑΟ44479

ΠΩΛΟΥΝΤΑΙ ΟΙΚΟΠΕΔΑ ΕΝΤΟΣ ΣΧΕΔΙΟΥ: 1) Στο Μόντε Σμιθ οικόπεδο 860 τ.μ. εντός σχεδίου άρτιο και οικοδομήσιμο με πανοραμική θέση κατάλληλο για μονοκατοικία. 2) Μεγ. Κωνσταντίνου 600 τ.μ. με συντελεστή δόμησης 0,8 κατάλληλο για ανέγερση καταστημάτων και διαμερισμάτων. 3) Τριάντα 400 τ.μ. με συντελεστή δόμησης 1,2 26.000.000 δρχ. Πληρ. ΡΟΔΙΑΚΗ ΚΤΗΜΑΤΙΚΗ Ανέστης και Σάββας Σαββαΐδης, τηλ. 26281, 35476, 0944/243452, 0944/421015. ΑΟ44848

ΚΑΤΑΣΤΗΜΑΤΑ από 55 τ.μ. έως 130 τ.μ. στην περιοχή Ιαλυσού. Πληρ. ΕΛΛΗΝΟΚΤΗΜΑΤΙΚΗ Πέτρος Πρεζεράκος. Τηλ. 02410 33866-0932/468026. ΑΟ44668

ΔΙΑΜΕΡΙΣΜΑ ισόγειο στα Κοσκινού 110 τ.μ., αξίας 33.000.000 δρχ.-96.845,19 ευρώ. Πληρ. "ΕΥΡΩΚΤΗΜΑΤΙΚΗ"-ΙΩΑΝΝΗΣ ΚΑΙ ΜΙΧΑΛΗΣ ΕΥΣΤΑΘΙΟΥ, τηλ. 02410/73819, 02410/74917, 0945/292030, 0944/374546. ΑΟ44480

ΔΙΑΜΕΡΙΣΜΑ 83 τ.μ. με οικιακό εξοπλισμό και ηλιακό θερμοσίφωνα στην Ανάληψη (οικοδομή 4 ετών), αξίας 32.000.000 δρχ.-93.910,4 ευρώ. Πληρ. "ΕΥΡΩΚΤΗΜΑΤΙΚΗ"-ΙΩΑΝΝΗΣ ΚΑΙ ΜΙΧΑΛΗΣ ΕΥΣΤΑΘΙΟΥ, τηλ. 02410/73819, 02410/74917, 0945/292030, 0944/374546. ΑΟ44484

ΔΙΑΜΕΡΙΣΜΑ α' ορόφου ημιτελές στα Κοσκινού, 68 τ.μ., αξίας 13.600.000 δρχ.-39.911,9 ευρώ. Πληρ. "ΕΥΡΩΚΤΗΜΑΤΙΚΗ"-ΙΩΑΝΝΗΣ ΚΑΙ ΜΙΧΑΛΗΣ ΕΥΣΤΑΘΙΟΥ, τηλ. 02410/73819, 02410/74917, 0945/292030, 0944/374546. ΑΟ44481

ΜΕΖΟΝΕΤΑ από ιδιώτη στην περιοχή Καρακόνερου, 110 τ.μ. αποτελούμενη από τρία υπνοδωμάτια, μπάνιο και WC, με τζάκι, αρίστης κατασκευής. Τιμή 55.000.000 δρχ. (161.400 ευρώ). Πληρ. τηλ. 02410 25690, 0945 052456 (9π.μ. - 2 μ.μ. και 5-10 μ.μ.) ΑΟ46145

TOP PROPERTIES

GEORGIOS S. PIPINOS

ΓΕΩΡΓΙΟΣ Σ. ΠΙΠΙΝΟΣ

ΣΥΜΒΟΥΛΟΙ ΚΑΙ ΕΚΤΙΜΗΤΕΣ ΑΚΙΝΗΤΩΝ
REAL ESTATE AGENCY

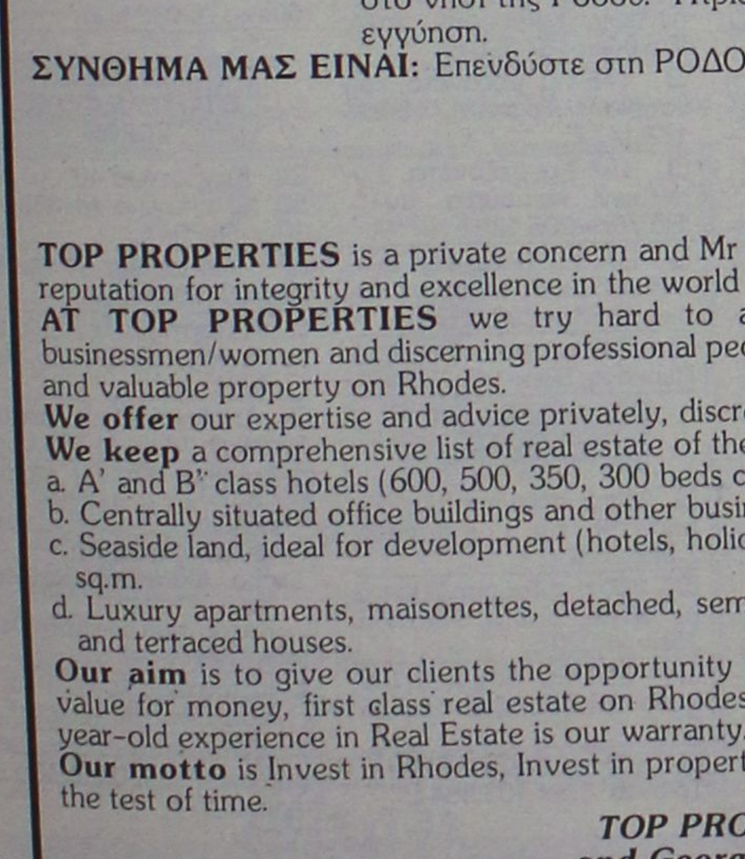

Η "**TOP PROPERTIES**" είναι ατομική επιχείρηση και ανήκει εξ ολοκλήρου στον κ. Γεώργιο Πιπίνο, που από το 1971 ασχολείται αποκλειστικά και μόνο με επενδύσεις και REAL ESTATE, στο νησί της Ρόδου, καθώς και στην ευρύτερη περιοχή της Δωδεκανήσου.

ΑΠΕΥΘΥΝΟΜΑΣΤΕ: Στους **σοβαρούς, απαιτητικούς και επιλεκτικούς** επενδυτές-επιχειρηματίες-ελεύθερους επαγγελματίες, Ελληνες και ξένους, υψηλού εισοδηματικού επιπέδου, που ενδιαφέρονται να κάνουν μια σοβαρή επένδυση προβολής στο νησί της Ρόδου.

ΠΡΟΣΦΕΡΟΥΜΕ: Α) Υπηρεσίες και πληροφορίες που γίνονται σε προσωπικό επίπεδο με εχεμύθεια, διακριτικότητα και σοβαρότητα.
Β) μεγάλη γκάμα υψηλής ποιότητας, ακινήτων, όπως:1) Ξενοδοχεία Α' και Β' κατηγορίας των 600-500-350-300 κλινών, 2) Κεντρικά αστικά ακίνητα κατάλληλα για Τράπεζες-καταστήματα-γραφεία, 3) Παραλιακές εκτάσεις, κατάλληλες για τουριστικές επενδύσεις των 150.000-100.00-70.00-50.000-36.000 τ.μ. και 4) Διαμερίσματα και μεζονέτες προβολής.

ΣΤΟΧΟΣ ΜΑΣ ΕΙΝΑΙ: Να προσφέρουμε στο αγοραστικό μας κοινό υψηλής ποιότητας ακίνητα και ευκαιρίες στο νησί της Ρόδου. Ητριακονταετής και πλέον πείρα μας στον τομέα αυτό αποτελεί εγγύηση.

ΣΥΝΘΗΜΑ ΜΑΣ ΕΙΝΑΙ: Επενδύστε στη ΡΟΔΟ ΤΩΡΑ, σε ακίνητα που ΑΝΤΕΧΟΥΝ ΣΤΟ ΧΡΟΝΟ

Γεώργιος Σ. Πιπίνος
ΜΕΣΙΤΗΣ ΑΣΤΙΚΩΝ ΣΥΜΒΑΣΕΩΝ
Γιατί εμείς γνωρίζουμε καλύτερα!

TOP PROPERTIES is a private concern and Mr George S. Pipinos, its owner, has carved, over the years a reputation for integrity and excellence in the world of Real Estate in the Dodecanese.
AT TOP PROPERTIES we try hard to attract important and selective investors high calibre businessmen/women and discerning professional people, both Greek and foreign, who wish to acquire sabstantial and valuable property on Rhodes.
We offer our expertise and advice privately, discreetly and in strict confidence.
We keep a comprehensive list of real estate of the highest specifications
a. A' and B" class hotels (600, 500, 350, 300 beds capacity)
b. Centrally situated office buildings and other business premises.
c. Seaside land, ideal for development (hotels, holiday resorts, etc), of 150.000, 100.00, 70.000, 50.000, 36.000 sq.m.
d. Luxury apartments, maisonettes, detached, semi-detached and terraced houses.
Our aim is to give our clients the opportunity to Qcquire value for money, first class real estate on Rhodes. Our 30-year-old experience in Real Estate is our warranty.
Our motto is Invest in Rhodes, Invest in property, It stands the test of time.

TOP PROPERTIES
and George Pipinos
Because we know best

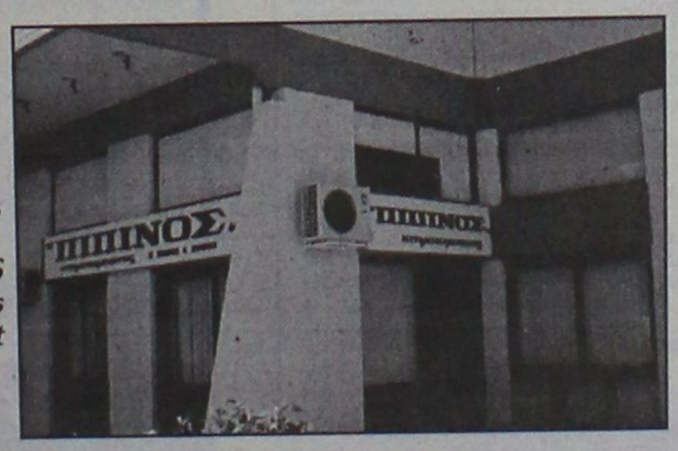

KENNENTY 38, ΡΟΔΟΣ, 85 100, ΤΗΛ. (0241) 23895, 38243, κιν. (094)-4-676003 FAX: (0241) 20883
38 KENNEDY STR., RHODES, 85 100, TEL. (0241) 23895, 38243, mob. (094)-4-676003 FAX: (0241) 20883

πωλησεις

συνέχεια από την προηγούμενη

ΠΑΛΙΑ ΟΙΚΙΑ στη Παλιά Πόλη 40 τ.μ. ισόγειο και 1ος όροφος με αυλή 68 τ.μ. οικοδομίσιμη 18.000.000 δρχ., 52.80Ơ ευρώ. 02410-25690, 0945 052456 ώρες 09.00-14.00 και 17.00-22.00 ΑΟ46146

ΔΙΑΜΕΡΙΣΜΑ 100 τ.μ. στο Νιοχώρι, αξίας 23.000.000 δρχ.-67.498,1 ευρώ. Πληρ. "ΕΥΡΩΚΤΗΜΑΤΙΚΗ"-ΙΩΑΝΝΗΣ ΚΑΙ ΜΙΧΑΛΗΣ ΕΥΣΤΑΘΙΟΥ, τηλ. 02410/73819, 02410/74917, 0945/292030, 0944/374546. ΑΟ44478

ΔΙΑΜΕΡΙΣΜΑ ημιυπόγειο στην Ανάληψη 136 τ.μ., αξίας 21.0000.000 δρχ.-61.628,76 ευρώ. Πληρ. "ΕΥΡΩΚΤΗΜΑΤΙΚΗ"-ΙΩΑΝΝΗΣ ΚΑΙ ΜΙΧΑΛΗΣ ΕΥΣΤΑΘΙΟΥ, τηλ. 02410/73819, 02410/74917, 0945/292030, 0944/374546. ΑΟ44482

ΟΙΚΟΠΕΔΟ στην Κρεμαστή 1.460 τ.μ. εντός σχεδίου οικισμού, αξίας 24.000.000 δρχ.-70.432,8 ευρώ. Πληρ. "ΕΥΡΩΚΤΗΜΑΤΙΚΗ"-ΙΩΑΝΝΗΣ ΚΑΙ ΜΙΧΑΛΗΣ ΕΥΣΤΑΘΙΟΥ, τηλ. 02410 73819, 02410 74917, 0945 292030, 0944 374546. ΑΟ44485

ΔΙΑΜΕΡΙΣΜΑ β' ορόφου, 77 τ.μ. (με δύο υπνοδωμάτια) στην οδό Μητροπόλεως, αξίας 25.000.000 δρχ.-73.367,5 ευρώ. Πληρ. "ΕΥΡΩΚΤΗΜΑΤΙΚΗ"-ΙΩΑΝΝΗΣ ΚΑΙ ΜΙΧΑΛΗΣ ΕΥΣΤΑΘΙΟΥ, τηλ. 02410/73819, 02410/74917, 0945/292030, 0944/374546. ΑΟ44483

ΟΙΚΟΠΕΔΟ στο Κανδυλί (Ιαλυσός), 9.700 τ.μ., αξίας 67.000.000 δρχ.-196.625,1 ευρώ. Πληρ. "ΕΥΡΩΚΤΗΜΑΤΙΚΗ"-ΙΩΑΝΝΗΣ ΚΑΙ ΜΙΧΑΛΗΣ ΕΥΣΤΑΘΙΟΥ, τηλ. 02410/73819, 02410/74917, 0945/292030, 0944/374546. ΑΟ44486

ΟΙΚΟΠΕΔΟ στην Ιαλυσό εντός σχεδίου 270 τ.μ. με Σ.Δ.=1, αξίας 17.500.000 δρχ.-51.357,3. Πληρ. "ΕΥΡΩΚΤΗΜΑΤΙΚΗ"-ΙΩΑΝΝΗΣ ΚΑΙ ΜΙΧΑΛΗΣ ΕΥΣΤΑΘΙΟΥ, τηλ. 02410/73819, 02410/74917, 0945/292030, 0944/374546. ΑΟ44487

ΓΚΑΡΣΟΝΙΕΡΑ, ισόγεια στο χωριό Κοσκινού, νεοκατασκευασμένη 55 τ.μ. με 2 υπνοδωμάτια, μόνο 50.000 ευρώ ή 17.000.000 δρχ. Πληρ. Μανώλη, τηλ. 39795. ΑΟ44429

ΟΙΚΟΠΕΔΟ στο Τσαΐρι 13.770 τ.μ., αξίας 55.000.000 δρχ.-161.408,6 ευρώ. Πληρ. "ΕΥΡΩΚΤΗΜΑΤΙΚΗ"-ΙΩΑΝΝΗΣ ΚΑΙ ΜΙΧΑΛΗΣ ΕΥΣΤΑΘΙΟΥ, τηλ. 02410/73819, 02410/74917, 0945/292030, 0944/374546. ΑΟ44493

ΟΙΚΟΠΕΔΟ στην Παστίδα, 4.680 τ.μ. εντός σχεδίου οικισμού, αξίας 23.500.000 δρχ.-68.965,5 ευρώ. Πληρ. "ΕΥΡΩΚΤΗΜΑΤΙΚΗ"-ΙΩΑΝΝΗΣ ΚΑΙ ΜΙΧΑΛΗΣ ΕΥΣΤΑΘΙΟΥ, τηλ. 02410/73819, 02410/74917, 0945/292030, 0944/374546. ΑΟ44488

ΟΙΚΟΠΕΔΟ στην Παραλία Τσαμπίκας-Αρχαγγέλου έκτασης 13.200 τ.μ., αξίας 184.000.000 δρχ.-539.985,3 ευρώ. Πληρ. "ΕΥΡΩΚΤΗΜΑΤΙΚΗ"-ΙΩΑΝΝΗΣ ΚΑΙ ΜΙΧΑΛΗΣ ΕΥΣΤΑΘΙΟΥ, τηλ. 02410/73819, 02410/74917, 0945/292030, 0944/374546. ΑΟ44489

ΔΙΑΜΕΡΙΣΜΑ στη Σκάλα στη Πάτμο 1ου ορόφου 120 τ.μ. σε εξαιρετική τιμή. Πληρ. τηλ. 0932936530. ΑΟ4467

ΣΧΟΛΗ ΟΔΗΓΩΝ
ΚΟΥΣΗ ΠΑΝΤΕΛΗ

- ΔΙΠΛΩΜΑΤΑ
- ΕΡΑΣΙΤΕΧΝΙΚΑ
- ΕΠΑΓΓΕΛΜΑΤΙΚΑ
- ΜΟΤΟΣΙΚΛΕΤΑΣ
- ΜΑΘΗΜΑΤΑ ΘΕΩΡΗΤΙΚΗΣ ΔΙΔΑΣΚΑΛΙΑΣ

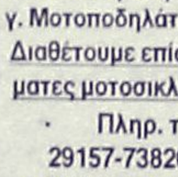

-Επεκτάσεις όλων των κατηγοριών
-Αναθεωρήσεις ληγμένων αδειών
-Μετατροπές ξένων αδειών σε ελληνικές

Οδός Βαλαωρίτου 9
(έναντι HOTEL SEMIRAMIS ΠΙΣΩ ΑΠΟ ΤΟ ΠΑΛΑΙΟ ΝΟΣΟΚΟΜΕΙΟ
e-mail: koysisp@internet.gr

ΕΚΠΑΙΔΕΥΤΙΚΟ ΑΥΤΟΚΙΝΗΤΟ:
TOYOTA YARIS 1300 cc
AIR CONDITIONED
(ΠΡΟΣΟΧΗ): ΜΑΘΗΜΑΤΑ
α. Μοτοσικλέτας μεγάλου κυβισμού από 125 cc έως ανεξαρτήτου
β. Μοτ/τας έως 125 cc
γ. Μοτοποδηλάτου 50 cc
Διαθέτουμε επίσης κι αυτόματες μοτοσικλέτες 125 cc

Πληρ. τηλ.
29157-73820-94777
ΚΑΙ ΑΝΑ ΠΑΣΑ ΣΤΙΓΜΗ
ΣΤΑ ΚΙΝΗΤΑ τηλ.
0944/511313-0944/203343

Στην κατηγορία ανεξαρτήτου κυβισμού η εκπαίδευση γίνεται με μοτοσικλέτα 500 cc
Παραλαβή των μαθητών μας και από τις οικίες τους
"Η σωστή και μεθοδική εκπαίδευση στα σύγχρονα οχήματά μας, βάζει γερά θεμέλια για τη δημιουργία ενός καλού νέου οδηγού"

ΠΡΟΣΟΧΗ
Στη σχολή μας παραδίδονται και μαθήματα θεωρητικής διδασκαλίας

ΠΜ45110

ΣΧΟΛΗ ΟΔΗΓΩΝ
ΠΟΡΤΣΕΛΛΗΣ ΣΤΕΦΑΝΟΣ
Διπλ. εκπαιδευτής υποψηφίων οδηγών
μέλος της Ε.Σ.Ο.Ρ. Ο.Ε.



- Διπλώματα αυτοκινήτου, μοτοσικλέτας,φορτηγού, λεωφορείου, νταλίκας
- Αναθεωρήσεις ληγμένων αδειών
- Θεωρητικά μαθήματα ΚΟΚ και Μηχανολογίας
- Μετατροπές ξένων διπλωμάτων σε ελληνικά
- Διπλώματα αυτόματου αυτοκινήτου

ΝΕΑ ΔΙΕΥΘΥΝΣΗ: ΕΘΝΙΚΗΣ ΑΝΤΙΣΤΑΣΗΣ 73 (ΠΡΩΗΝ ΑΝΝΗΣ ΜΑΡΙΑΣ)
ΤΗΛ. 34497, 0945463635

ΑΥΤΟ ΕΠΙΛΟΓΕΣ
ΕΜΠΟΡΙΑ ΕΠΙΛΕΓΜΕΝΟΥ ΜΕΤΑΧΕΙΡΙΣΜΕΝΟΥ ΑΥΤΟΚΙΝΗΤΟΥ• ΛΕΩΦ. ΡΟΔΟΥ-ΛΙΝΔΟΥ 255.
ΤΗΛ. 0241060910-20

— OPEL ASTRA 4RS μον. '98, 1400 cc
• Υδραυλ. τιμόνι • κ. κλειδ. • ηλ. παραθ. • A/C • ηχοσύστημα • ABS
— VW POLO 5RS '97, 1.000 cc
• Στάνταρ ηχοσύστημα
— BMW 318 CAPRIO '97
• κ. κλειδ. • 2 AGB • ηλ. παράθ. • υδρ. τιμόνι • A/C • ηλ. καθρ. • ηχοσύστημα
— RENAULT MEGANE, μοντ. '00
• κ. κλειδ. • ηλ. παράθυρα • υδρ. τιμόνι • A/C • ηχοσύστημα • αερόσακος • ABS
— FIAT BRAVO, 1.4 '99
• A/C • κ. κλειδ. • ηλ. παράθυρα • υδρ. τιμόνι • ηχοσύστημα.
— FIAT PUNTO '97
• A/C • κ. κλειδ. • ηλ. παράθυρα • υδραυλ. τιμόνι.
— CITROEN SAXO, 1.000 cc, μοντ. '99
• ηχοσύστημα
— NISSAN MICRA
• A/C • κ. κλειδ. • ηλ. παράθυρα • ηχοσύστημα
— BMW 316 4RS '94
• ABS • κ. κλειδ. • ηλ. παράθυρα • υδραυλ. τιμόνι
— FIAT MAREA 1.4cc, μοντ. '98
• Κεντ. κλείδωμα • ηλ. παράθυρα • υδρ. τιμόνι • ABG • ηχοσύστημα
— TOYOTA CELICA 1,6cc, μοντ. '93
• Κεντ. κλείδωμα • ηλ. παράθυρα • ηλ. καθρέπτες • υδρ. τιμόνι • ηχοσύστημα
— MERCEDES BENZ cabrio, μοντ. '95 αυτόματο, 2000cc
• Κεντ. κλείδωμα • ηλ. παράθυρα • υδρ. τιμόνι • ABS • αερόσακος οδηγού - συνοδηγού • δερμάτινα καθίσματα
— ALFA ROMEO 146, 1.4cc, μοντ. '97
• Κεντ. κλείδωμα • ηλ. παράθυρα • ηχοσύστημα • υδρ. τιμόνι

Η εταιρεία μας εισάγει:
ΕΠΑΓΓΕΛΜΑΤΙΚΑ ΟΧΗΜΑΤΑ • PIK UP • ΚΛΟΥΒΕΣ • ΦΟΡΤΗΓΑ ΟΛΩΝ ΤΩΝ ΤΥΠΩΝ

ΣΧΟΛΗ ΟΔΗΓΩΝ



ΠΥΛΑΡΙΝΟΣ ΗΡΑΚΛΗΣ
Πτυχιούχος Εκπαιδευτής
Διπλώματα
✓ *Ερασιτεχνικά*
✓ *Επαγγελματικά*
✓ *Μοτοσικλέτας*
✓ *Επεκτάσεις - Αναθεωρήσεις*

Αγ. Αναστάσιας & Π.Π. Γερμανού 40
Εμπορικό Κέντρο Φώκιαλη, α' όροφος
Τηλ. 75270, 0942 445549
ΠΜ44835

ΞΕΝΑΚΗΣ ΑΥΤΟΚΙΝΗΤΑ
Audi

•0% προκαταβολή έως 60 μηνιαίες δόσεις
•1 χρόνος εγγύηση

- **AUDI A4, 1.6 μοντ. 1997:** Κλιματισμός, ABS, 2 air bags, ηλεκτρ. παράθυρα, κεντρικό κλείδωμα, ηλ. καθρέφτες, ηχητ. σύστημα. **ΤΙΜΗ 17.315**
- **FIAT Cinquecento Sporting 1100 cc μοντ. 1997:** Ηλεκτρ. παράθυρα, ηχητ. σύστημα, κεντρικό κλείδωμα, ζάντες αλουμινίου. **ΤΙΜΗ 4.842**
- **CITROEN XANTIA, 1800 cc, μοντ. 1995:** A/C, ABS, Air bags, ηλ. παράθυρα, κεντρικό κλείδωμα, ηλεκ. καθρέπτες, συναγερμό, ηχητ. σύστημα. **ΤΙΜΗ 11.592**
- **NISSAN MICRA, 1.0 μοντ. 1996:** Ηλεκτρ. παράθυρα. **ΤΙΜΗ 4.255**
- **HYUNDAI ACCENT LS, μοντ. 1996:** Συναγερμός, ηχητ. σύστημα, κεντρικό κλείδωμα. **ΤΙΜΗ 5.282**
- **TRANSPORTER PICK-UP 1,9 TDI, μοντ. '96 ΤΙΜΗ 10.271,46**
- **TRANSPORTER VAN 1.9 TDI,** μοντ. '97, ηχοσύστημα. **ΤΙΜΗ 11.152**
- **MERCEDES VITO 2,0 lt DIESEL, μοντ. 07,** FULLEXTRA. **ΤΙΜΗ 14.087**
- **ALFA ROMEO 145,** μοντ. 96, υδραυλικό τιμόνι, ηλεκτρ. παράθυρα, κεντρικό κλείδωμα, ηχ/σύστημα, ζάντες αλουμινίου. **ΤΙΜΗ 7.630**
- **RENAULT 19 CHAMADE GTS,** μοντ. 91. **ΤΙΜΗ 1467**
- **MAZDA MX-5 CABRIO,** μοντ. '95, υδραυλικό τιμόνι, air condition, ηλ. παράθυρα, κεντρικό κλείδωμα, ηχοσύστημα. **ΤΙΜΗ 12.325**
- **VW GOLF 1900 cc DIESEL,** μοντ. '94, επαγγελματικό, υδραυλικό τιμόνι, ζάντες αλουμινίου. **ΤΙΜΗ 7.630**

CAR EXPERTS

Η εταιρεία μας εισάγει οχήματα όλων των κατασκευαστών και όλων των τύπων σε κλούβες, φορτηγά και οχήματα μεταφοράς προσωπικού

ΞΕΝΑΚΗΣ ΛΙΝΔΟΥ 238 - Τηλ. 0241061600
www.xenakisautos.gr

ΑΓΟΡΑ ΑΥΤΟΚΙΝΗΤΩΝ

Η πώληση και η ανταλλαγή των μεταχειρισμένων αυτοκινήτων-οι διαδικασίες και τα έξοδα μεταβιβάσεως για μας είναι μια απλή διαδικασία.
ΚΑΙ ανταλλάσσουμε
ΚΑΙ αγοράζουμε
το παλιό σας αυτοκίνητο
ΑΜΕΣΩΣ

Πληρ. τηλ. 02410-68013

κεφάλαιο
Κτηματομεσιτικό - Συμβουλευτικό Γραφείο

ΔΙΑΜΕΡΙΣΜΑΤΑ ΠΩΛΟΥΝΤΑΙ

- 30 τ.μ. υπερυψωμένη ημιυπόγεια καινούρια γκαρσονιέρα Ιξιά, 9εκ-26.412 €
- 30 τ.μ. ρετιρέ γκαρσονιέρα , Ιξιά , 11εκ-32.281 €
- 35 τ.μ. 1ου , καινούρια γκαρσονιέρα, Δασκάλους, 15εκ-44.020 €
- 40 τ.μ. υπερυψωμένη ημιυπόγεια καινούρια γκαρσονιέρα Ιξιά, 12εκ-35.216 €
- 45 τ.μ. 3ου,1 υπν/τιων καινούριο Ιξιά 18εκ-52.824 €
- 52 τ.μ.1ου, 1 υπν/τιων καινούριο Ιξιά 17εκ-49.889 €
- 66 τ.μ. ισόγειο,1υπν/τιου, αυλή, καινούριο , πολυτελές Ροδίνι ,27,5 εκ-80.704 €
- 70 τ.μ. 3 ου, 2 υπν/τιων καινούριο Ιξιά 28εκ-82.171€
- 78 τ.μ. ισόγειο, 2υπν/τιων, Αγ.Αναστασία, 23 εκ-67.498 €
- 80 τ.μ. 3 ου, 2 υπν/τιων καινούριο Ιξιά 32 εκ-93.910 €
- 83 τ.μ. 2ου, 2υπν/τιων, γκαράζ, καινούριο, πολυτελές, Ροδίνι, 39 εκ-114.453 €
- 87 τ.μ. 1ου, 2υπν/τιων, γκαράζ, καινούριο, πολυτελές, Ροδίνι, 37,5 εκ-110.051 €
- 90 τ.μ. 2ου, 3 υπν/τιων καινούριο Ανάληψη, 36εκ-105.649 €
- 100 τ.μ., 3ου, 2 υπν/τιων καινούριο Ιξιά 39εκ-114.453 €
- 101τ.μ. 1ου, 3υπν/τιων, γκαράζ,καινούριο, πολυτελές, Ροδίνι, 46,5 εκ-136.463 €
- 103 τ.μ. 2ου, 3 υπν/τιων, πάρκινγκ, καινούριο Ανάληψη , 52.5εκ-154.072 €
- 130τ.μ 1ου, 3υπν/τιων, γκαράζ,καινούριο, πολυτελές Ιξιά , 54εκ-158.473 €

ΜΕΖΟΝΕΤΕΣ- ΜΟΝ/ΚΙΕΣ ΠΩΛΟΥΝΤΑΙ

- 88 τ.μ. μεζονέτα, 2 υπν/τιων, καινούρια, αυλή, Ιξιά 40εκ-117.388 €
- 108 τ.μ. μεζονέτα, ,3 υπν/τιων, καινούρια, αυλή, Ιξιά 50εκ-146.735 €
- 135 τ.μ. μεζονέτα, ,3 υπν/τιων, καινούρια, αυλή, Ιξιά 62εκ-181.951 €
- 138 τ.μ. μεζονέτα, ,3 υπν/τιων, αυλή, Ροδίνι 47εκ-137.931 €
- 140 τ.μ. μεζονέτα, 3 υπν/τιων, καινούρια, αυλή, Ιξιά 64εκ-187.820 €
- 145 τ.μ. μεζονέτα, καινούρια, Τριάντα, 59εκ-173.147 €
- 152 τ.μ. μεζονέτα, 3 υπν/τιων, καινούρια, αυλή, Ιξιά 70εκ-205.429 €
- 200 τ.μ. μεζονέτα, ,3 υπν/τιων, αυλή, πάρκινγκ Κοσκινού 68εκ-199.559 €
- 230 τ.μ. μον/κία, μπετά Πεύκους, 50εκ-146.735 €

ΟΙΚΟΠΕΔΑ ΠΩΛΟΥΝΤΑΙ

- 96 τ.μ. αέρινη στήλη, δόμηση 96 τ.μ τ.μ, Καναδά 7.5εκ-22.010 €
- 300 τ.μ. δόμηση 300 τ.μ με άδεια, μπετά, Παστίδα 15εκ-44.020 €
- 590 τ.μ δόμηση 0.8 Ρόδου-Λίνδου 65εκ-190.755 €
- 600 τ.μ. δόμηση 600 τ.μ Τριάντα 37εκ-108.584 €

- 1.000 τ.μ Ανάληψη, 0.8 ΣΔ 80 εκ-234.776 €
- 1.000 τ.μ. δόμηση 100 τ.μ, Βουνάρα 16 εκ-46.955 €
- 2.000 τ.μ. δόμηση 200 τ.μ. Βουνάρα 32εκ-93.910 €
- 3.500 τ.μ. Φαληράκι 25 εκ-73.367 €
- 4.000 τ.μ. Παστίδα 17εκ-49.889 €
- 4.300 τ.μ. Κολύμπια 24 εκ-70.432 €
- 5.000 τ.μ . Παστίδα με αποθήκη, 25εκ-73.367 €
- 5.240 τ.μ. Αφάντου παραλία 40 εκ-117.388 €
- 6.500 τ.μ. Κολύμπια 57 εκ-167.278 €
- 9.000 τ.μ. Κολύμπια 50εκ-146.735 €
- 15.000 τ.μ . Καντυλί 60εκ-176.082 € Ζ

ΕΠΙΧΕΙΡΗΣΕΙΣ & ΕΠΑΓΓΕΛΜΑΤΙΚΟΙ ΧΩΡΟΙ

- Κατάστημα 40 τ.μ. σύν 50 τ.μ υπόγειο Ατταβύρου 20εκ-58.694 €
- Κατάστημα 64 τ.μ. Μ. Πετρίδη 30εκ-88.041 €
- Κατάστημα 145 τ.μ μπετά αυλή, Ροδίνι 26,5εκ-77.769 €
- Αποθήκη 90 τ.μ , ράμπα Ανάληψη 14 εκ-41.085 €
- Αποθήκη 270 τ.μ ,ράμπα Ανάληψη 40 εκ-117.388 €

ΕΝΟΙΚΙΑΣΕΙΣ ΑΚΙΝΗΤΩΝ

- Κατάστημα 64 τ.μ. Μ.Πετρίδη 150χιλ-440 €
- Κατάστημα 70 τ.μ. Ροδίνι ; Λισαβώνος 80 χιλ-235 €
- 60τ.μ ισόγειο διαμέρισμα, 1υπν/τιου, αυλή, Ιξιά , 80χιλ .-235 €

ΖΗΤΟΥΝΤΑΙ ΚΑΤΟΙΚΙΕΣ & ΟΙΚΟΠΕΔΑ ΕΝΤΟΣ & ΕΚΤΟΣ ΠΟΛΕΩΣ

ΤΣΟΥΡΟΥΝΑΚΗΣ Ι. ΑΝΤΩΝΙΟΣ (B.Sc.-MKT)
ΤΗΛ.:60060 (3 γραμμές) FAX: 60062
ΚΙΝ.:0945 949882
e-mail: kefaleo@rho.forthnet.gr
Γ. Σεφέρη 12
(παραπλεύρως ΜΗΔΕΙΑ)
Ρόδος
www.e-kefaleo.com

πωλήσεις

συνέχεια από την προηγούμενη

ΟΙΚΟΠΕΔΟ στην παραλία Αφάντου 4.000 τ.μ., αξίας 40.000.000 δρχ.-117.388,1 ευρώ. Πληρ. "ΕΥΡΩΚΤΗΜΑΤΙΚΗ"-ΙΩΑΝΝΗΣ ΚΑΙ ΜΙΧΑΛΗΣ ΕΥΣΤΑΘΙΟΥ, τηλ. 02410/73819, 02410/74917, 0945/292030, 0944/374546. ΑΟ44496

ΟΙΚΟΠΕΔΟ στο Γεννάδι εντός οικισμού 1.000 τ.μ., αξίας 25.000.000 δρχ.-73.367,5 ευρώ. Πληρ. "ΕΥΡΩΚΤΗΜΑΤΙΚΗ"-ΙΩΑΝΝΗΣ ΚΑΙ ΜΙΧΑΛΗΣ ΕΥΣΤΑΘΙΟΥ, τηλ. 02410/73819, 02410/74917, 0945/292030, 0944/374546. ΑΟ44475

ΟΙΚΟΠΕΔΟ στο Γεννάδι εντός οικισμού 2.000 τ.μ., αξίας 44.000.000 δρχ.-129.126,9 ευρώ. Πληρ. "ΕΥΡΩΚΤΗΜΑΤΙΚΗ"-ΙΩΑΝΝΗΣ ΚΑΙ ΜΙΧΑΛΗΣ ΕΥΣΤΑΘΙΟΥ, τηλ. 02410/73819, 02410/74917, 0945/292030, 0944/374546. ΑΟ44490

ΟΙΚΟΠΕΔΟ στο Γεννάδι, 4.300 τ.μ. επί της επαρχιακής οδού, αξίας 26.000.000 δρχ.-76.302,2 ευρώ. Πληρ. "ΕΥΡΩΚΤΗΜΑΤΙΚΗ"-ΙΩΑΝΝΗΣ ΚΑΙ ΜΙΧΑΛΗΣ ΕΥΣΤΑΘΙΟΥ, τηλ. 02410/73819, 02410/74917, 0945/292030, 0944/374546. ΑΟ44491

ΟΙΚΟΠΕΔΟ στα Κοσκινού, πανοραμικό 4.000 τ.μ., αξίας 55.000.000 δρχ.-161.408,6 ευρώ. Πληρ. "ΕΥΡΩΚΤΗΜΑΤΙΚΗ"-ΙΩΑΝΝΗΣ ΚΑΙ ΜΙΧΑΛΗΣ ΕΥΣΤΑΘΙΟΥ, τηλ. 02410/73819, 02410/74917, 0945/292030, 0944/374546. ΑΟ44492

ΟΙΚΟΠΕΔΟ στην πόλη της Ρόδου, στην περιοχή του Αγίου Νικολάου, 180 τ.μ., αξίας 25.000.000 δρχ.-73.367,5 ευρώ. Πληρ. "ΕΥΡΩΚΤΗΜΑΤΙΚΗ"-ΙΩΑΝΝΗΣ ΚΑΙ ΜΙΧΑΛΗΣ ΕΥΣΤΑΘΙΟΥ, τηλ. 02410/73819, 02410/74917, 0945/292030, 0944/374546. ΑΟ44494

ΚΑΤΑΣΤΗΜΑ επί της Λεωφόρου Ηρακλειδών (20 μαγαζιά) 101 τ.μ. με πατάρι, αξίας 28.000.000 δρχ.-82.171,6 ευρώ. Πληρ. "ΕΥΡΩΚΤΗΜΑΤΙΚΗ"-ΙΩΑΝΝΗΣ ΚΑΙ ΜΙΧΑΛΗΣ ΕΥΣΤΑΘΙΟΥ, τηλ. 02410/73819, 02410/74917, 0945/292030, 0944/374546. ΑΟ44502

ΟΙΚΟΠΕΔΟ επί της επαρχιακής οδού Παραδεισίου-Θεολόγου, 2.500 τ.μ. με άδεια οικοδομής, στην τιμή των 22.000.000 δρχ.-64.563,4 ευρώ. Πληρ. "ΕΥΡΩΚΤΗΜΑΤΙΚΗ"-ΙΩΑΝΝΗΣ ΚΑΙ ΜΙΧΑΛΗΣ ΕΥΣΤΑΘΙΟΥ, τηλ. 02410/73819, 02410/74917, 0945/292030, 0944/374546. ΑΟ44495

ΠΑΡΑΔΟΣΙΑΚΗ ΚΑΤΟΙΚΙΑ στη Μαλώνα, με μικρή αυλή, αξίας 16.000.000 δχ.-46.955,2 ευρώ. Πληρ. "ΕΥΡΩΚΤΗΜΑΤΙΚΗ"-ΙΩΑΝΝΗΣ ΚΑΙ ΜΙΧΑΛΗΣ ΕΥΣΤΑΘΙΟΥ, τηλ. 02410/73819, 02410/74917, 0945/292030, 0944/374546. ΑΟ44497

ΚΑΤΑΣΤΗΜΑΤΑ ΕΤΟΙΜΟΠΑΡΑΔΟΤΑ ΣΤΟ ΜΕΓΑΛΥΤΕΡΟ ΣΥΓΚΡΟΤΗΜΑ ΚΑΤΑΣΤΗΜΑΤΩΝ ΣΤΗΝ ΠΑΡΑΛΙΑΚΗ ΛΕΩΦΟΡΟ ΙΑΛΥΣΟΥ ΑΠ' ΕΥΘΕΙΑΣ ΑΠΟ ΤΟΝ ΚΑΤΑΣΚΕΥΑΣΤΗ ΠΟΛ. ΜΗΧΑΝΙΚΟ ΣΤΕΛΙΟ ΜΑΚΕΣΤΑ. ΕΞΑΣΦΑΛΙΣΗ ΔΑΝΕΙΟΥ, ΕΥΚΟΛΙΕΣ ΠΛΗΡΩΜΗΣ. ΑΠΟ 10.350.000 ΔΡΧ. ΠΛΗΡ. ΤΗΛ. 21347 ΧΠΟ205

ΟΙΚΟΠΕΔΑ ΕΝΤΟΣ ΠΟΛΕΩΣ ΡΟΔΟΥ: 1) Στο Μόντε Σμιθ οικόπεδο 860 τ.μ. εντός σχεδίου άρτιο και οικοδομήσιμο με πανοραμική θέση κατάλληλο για μονοκατοικία, 2) Περιοχή Μήδειας 1.000 τ.μ. με συντελεστή δόμησης 0,8 80.000.000 δρχ., 3) Περιοχή Μιχαήλ Πετρίδη 200 τ.μ. 25.000.000 δρχ. Πληρ. ΡΟΔΙΑΚΗ ΚΤΗΜΑΤΙΚΗ Ανέστης & Σάββας Σαββαΐδης, τηλ. 26281, 35476, 0944/243452, 0944/421015. ΑΟ43407

ΠΑΡΑΔΟΣΙΑΚΗ ΚΑΤΟΙΚΙΑ στη Σύμη (περιοχή Γυαλός) 100 τ.μ. μέσα σε οικόπεδο 180 τ.μ., αξίας 45.000.000 δρχ.-132.061,6 ευρώ. Πληρ. "ΕΥΡΩΚΤΗΜΑΤΙΚΗ"-ΙΩΑΝΝΗΣ ΚΑΙ ΜΙΧΑΛΗΣ ΕΥΣΤΑΘΙΟΥ, τηλ. 02410/73819, 02410/74917, 0945/292030, 0944/374546. ΑΟ44476

ΚΑΤΑΣΤΗΜΑ 90 τ.μ. στο Νιοχώρι, αξίας 90.000.000 δρχ.-264.123,2 ευρώ. Πληρ. "ΕΥΡΩΚΤΗΜΑΤΙΚΗ"-ΙΩΑΝΝΗΣ ΚΑΙ ΜΙΧΑΛΗΣ ΕΥΣΤΑΘΙΟΥ, τηλ. 02410/73819, 02410/74917, 0945/292030, 0944/374546. ΑΟ44501

ΜΟΝΟΚΑΤΟΙΚΙΑ-ΜΕΖΟΝΕΤΑ στη Σορωνή 90 τ.μ. μέσα σε οικόπεδο 760 τ.μ., αξίας 29.000.000 δρχ.-85.106,3 ευρώ. Πληρ. "ΕΥΡΩΚΤΗΜΑΤΙΚΗ"-ΙΩΑΝΝΗΣ ΚΑΙ ΜΙΧΑΛΗΣ ΕΥΣΤΑΘΙΟΥ, τηλ. 02410/73819, 02410/74917, 0945/292030, 0944/374546. ΑΟ44477

ΜΟΝΟΚΑΤΟΙΚΙΑ-ΜΕΖΟΝΕΤΑ στ' Ασγούρου (πίσω από το "Μετρό") 180 τ.μ. μέσα σε οικόπεδο 1.400 τ.μ., αξίας 60.000.000 δρχ.-176.082,1 ευρώ. Πληρ. "ΕΥΡΩΚΤΗΜΑΤΙΚΗ"-ΙΩΑΝΝΗΣ ΚΑΙ ΜΙΧΑΛΗΣ ΕΥΣΤΑΘΙΟΥ, τηλ. 02410/73819, 02410/74917, 0945/292030, 0944/374546. ΑΟ44498

ΜΟΝΟΚΑΤΟΙΚΙΑ-ΜΕΖΟΝΕΤΑ στο Γεννάδι, κοντά στην παραλία 87 τ.μ. μέσα σε οικόπεδο 5.000 τ.μ., αξίας 69.000.000 δρχ.-202.494,5 ευρώ. Πληρ. "ΕΥΡΩΚΤΗΜΑΤΙΚΗ"-ΙΩΑΝΝΗΣ ΚΑΙ ΜΙΧΑΛΗΣ ΕΥΣΤΑΘΙΟΥ, τηλ. 02410/73819, 02410/74917, 0945/292030, 0944/374546. ΑΟ44499

ΕΥΚΑΙΡΙΑ. ΜΟΝΟΚΑΤΟΙΚΙΑ (χωρίς αυλή) 90 τ.μ. διώροφη στο Παραδείσι με τζάκι, μόνο 22.000.000 δρχ. Πληρ. τηλ. 02410 22943, 28838, ΑΙΓΑΙΟΚΤΗΜΑΤΙΚΗ ΑΟ44143

ΜΟΝΟΚΑΤΟΙΚΙΕΣ-ΜΕΖΟΝΕΤΑ στην Ιξιά, 202 τ.μ., με αυλή, αξίας 89.000.000 δρχ.-261.188,5 ευρώ. Πληρ. "ΕΥΡΩΚΤΗΜΑΤΙΚΗ"-ΙΩΑΝΝΗΣ ΚΑΙ ΜΙΧΑΛΗΣ ΕΥΣΤΑΘΙΟΥ, τηλ. 02410/73819, 02410/74917, 0945/292030, 0944/374546. ΑΟ44500

ΕΤΟΙΜΟΠΑΡΑΔΟΤΟ ΚΤΙΡΙΟ στο Μήδεια 1.300 τ.μ. κατάλληλο για φροντιστήριο, αξίας 300.000.000 δρχ.-880.410,8 ευρώ. Πληρ. "ΕΥΡΩΚΤΗΜΑΤΙΚΗ"-ΙΩΑΝΝΗΣ ΚΑΙ ΜΙΧΑΛΗΣ ΕΥΣΤΑΘΙΟΥ, τηλ. 02410/73819, 02410/74917, 0945/292030, 0944/374546. ΑΟ44503

ΒΙΟΤΕΧΝΙΚΟΣ ΧΩΡΟΣ 438 τ.μ. που περιλαμβάνει υπόγειο, ισόγειο και α' όροφο στα Κοσκινού, κοντά στο Μουσικο Γυμνάσιο, αξίας 55.000.000 δρχ.-161.408,6 ευρώ. Πληρ. "ΕΥΡΩΚΤΗΜΑΤΙΚΗ"-ΙΩΑΝΝΗΣ ΚΑΙ ΜΙΧΑΛΗΣ ΕΥΣΤΑΘΙΟΥ, τηλ. 02410/73819, 02410/74917, 0945/292030, 0944/374546. ΑΟ44504

ΟΡΟΦΟΣ που αποτελείται από 2 διαμερίσματα των 47 τ.μ. και 117 τ.μ. στους Δασκάλους σε πιτσιλιστό σοβά. Τιμή 41.000.000 δρχ. με δυνατότητα να δοθούν άλλα 117 τμ. διαμέρισμα σε μπετά συνολικής επιφανείας 279 τ.μ. Πληρ. ΑΙΓΑΙΟΚΤΗΜΑΤΙΚΗ, τηλ. 22943, 28838 ΑΟ43413



πωλήσεις αυτοκινήτων & μοτοσικλετών

MITSUBISHI-GALANT GLSI 1800 c.c. μοντέλο 91. Υδραυλικό τιμόνι. Κ. κλείδωμα, ηλ. παράθυρα, A/C, ηχοσύστημα SONY, 15" ζάντες αλουμινίου σε άριστη κατάσταση. Δεκτός έλεγχος. Τιμη 6.600 ευρώ. Πληρ. τηλ. 0946287848 ΑΑ46132

SEAT IBIZA μοντέλο 1993 με αμόλυβδη, σε άριστη κατάσταση, με αριθμό κυκλοφορίας ΡΟΕ (δηλαδή υπόχρεο σε ΚΤΕΟ μετά τρία χρόνια). Με τέσσερα καινούργια λάστιχα, καινούργια αμορτισέρ και το σπουδαιότερο μόνο 90.000 χλμ., στην καταπληκτική τιμή των 3.800 ευρώ ή 1.300.000 δρχ. μετρητά. Δεκτές μόνο σοβαρές προτάσεις. Πληρ. τηλ. 02410/41728. ΑΑ46082

ISUZU KAPSI ΦΟΡΤΗΓΟ 20 ετών με ανατροπή. Τιμή 2.500 ευρώ μερητοίς. Πληρ. τηλ. 0945/796919. ΑΑ46083

YAMAHA JOG 50 c.c. σε καλή κατάσταση. Τιμή 300 ευρώ. Πληρ. τηλ. 02410/38097, 11-1 και 7-9 μ.μ.. ΑΑ46084

YAMAHA DRAGSTAR 400cc, 85.000 χλμ., τιμή 4.500 ευρώ, τοις μετρητοίς. Πληρ. τηλ. 0946833751 ΑΑ46064

TOYOTA COROLLA 1300cc, μοντ. 96, τιμή 5.900 ευρώ. Επίσης **PIAGGIO RUNNER** 50cc, με 3.000 χλμ., τιμή 1.600 ευρώ. Πληρ. τηλ. 0944810075 ΑΑ46055

ΜΗΧΑΝΗ V-MAX 1200, ΜΟΝΤΕΛΟ '97, ΣΕ ΑΡΙΣΤΗ ΚΑΤΑΣΤΑΣΗ. ΔΕΚΤΟΣ ΚΑΘΕ ΕΛΕΓΧΟΣ. ΤΙΜΗ 2.500.000 ΔΡΧ. ΠΛΗΡ. ΤΗΛ. 02410 24611, 23949 ΠΑ46056

BMW 316 μαύρο χρώμα μοντέλο '93 με δερμάτινα καθίσματα, με φουλ έξτρα και με 60.000 χλμ., ηλεκτρικά παράθυρα και συναγερμό. Πληρ. από 13.00-17.00 τηλ.. 0241067866 και 0972177629 ΑΑ46039

SEAT άσπρο, χρονολογίας 1996, σε καλή τιμή. Πληρ. στα τηλέφωνα 02410 27082 (πρωινές ώρες), 28371, 0973224549. ΑΑ45925

ΠΩΛΟΥΝΤΑΙ ΤΑ ΚΑΤΩΘΙ ΑΥΤ/ΤΑ ΣΕ ΑΡΙΣΤΗ ΚΑΤΑΣΤΑΣΗ ΚΑΙ ΠΡΟΣΙΤΕΣ ΤΙΜΕΣ: FIAT GINQ MOD. '97 A/C 4.110 ΕΥΡΩ, FIAT SERE MOD. 2000 4.840 ΕΥΡΩ, FIAT PUNTO MOD. '97 4.400 ΕΥΡΩ, FIAT PUNTO MOD 99 A/C 5.720 ΕΥΡΩ, SEAT CORDOBA MOD 97 A/C 7340 ΕΥΡΩ, TOYOTA COROLLA MOD 99 A/C 9100 ΕΥΡΩ, M/BUS NISSAN SERENNA MOD. 99 A/C, SEAT ALABRA MOD 98 A/C ΜΕ ΕΥΚΟΛΙΕΣ. 20% ΠΡΟΚΑΤΑΒΟΛΗ ΚΑΙ ΠΟΛΛΕΣ ΔΟΣΕΙΣ. ΠΛΗΡ. ΤΗΛ. 0241025888-0241098200 ΠΑ45954

ΤΟΥΡΙΣΤΙΚΟ ΛΕΩΦΟΡΕΙΟ ΜΑΖΙ ΜΕ ΤΗΝ ΑΔΕΙΑ ΚΥΚΛΟΦΟΡΙΑΣ ΣΕ ΤΙΜΗ ΕΥΚΑΙΡΙΑΣ ΠΛΗΡ. ΤΗΛ. 097/3403333 ΒΕΡΟΙΑ, 097/2530814 ΡΟΔΟΣ. ΠΟ45985

VW-GOLF 3, 1992, 90 PS, με full extra, σε τιμή ευκαιρίας!!! Δερμάτινο σαλόνι, χαμηλή ανάρτηση, ζάντες αλουμινίου 15", συναγερμός GT, ηχοσύνολο PIONEER (ραδιοκασετ/νο, CD, CDιέρα για 12 cd's, ενισχυτής, 4 ηχεία, όλα PIONNER). Πληροφορίες στο τηλ. 02410/32018, 43158, 0944278747. ΑΑ45938

SUZUKI, Adress, μηχανάκι, 50 κυβικών, σε καλή κατάσταση. Πληρ. τηλ. 0241092372 και 0945020790. ΑΑ45847

ROVER 200, 5θυρο, μοντ. 97, 1400 cc, 103 hp, 35.000 χλμ., ανθρακί, A/C, υδρ. τιμόνι, Radio CD, αερόσακκο, ηλ. παράθυρα, κεντρ. κλείδωμα, EIBACH, ελατήρια, ζάντες αλουμινίου, IMMOBIL, ιδιώτης. Πληρ. τηλ. 02410/62775 και 0944577753. ΑΑ45683

ΜΟΤΟΣΙΚΛΕΤΑ SUZUKI GSX-R 750 μοντέλο '99 σε άριστη κατάσταση. Τιμή 6.500 Ευρώ. Πληρ. τηλ. 02410 25354 (αφήστε μήνυμα) ή 0972 821145. ΑΑ45323

ΜΟΤΟΣΙΚΛΕΤΑ SUZUKI GSX-R 750cc ΜΑΥΡΗ - ΑΣΗΜΙ ΜΕΤΑΛΛΙΚΟ (ΒΕΛΤΙΩΜΕΝΗ ΙΠΠΟΔΥΝΑΜΗ) ΣΕ ΑΡΙΣΤΗ ΚΑΤΑΣΤΑΣΗ ΜΕ ΜΕΙΩΜΕΝΟ ΤΕΚΜΗΡΙΟ, ΛΙΓΑ ΧΙΛΙΟΜΕΤΡΑ ΚΑΙ ΣΕ ΠΟΛΥ ΚΑΛΗ ΤΙΜΗ. ΦΥΛΑΞΗ ΣΕ ΓΚΑΡΑΖ. ΠΛΗΡ. ΤΗΛ. 02410 48078, 0944 453509 κ. ΒΑΣΙΛΗ ΠΑ45030

HYUNDAI COUPE χρώματος μπορντώ, μοντέλο Οκτώβριος 2001 με 5.000 χλμ., ABS, δερμάτινο σαλόνι, αεροτομή, A/C, καινούργιο σε πολύ καλή τιμή. Πληρ. τηλ. 0974054443 κο Δημήτρη ΑΑ43287

NISSAN SUNNY, ΜΟΝΤΕΛΟ 1987, ΣΕ ΚΑΛΗ ΚΑΤΑΣΤΑΣΗ ΚΑΙ ΠΡΟΣΙΤΗ ΤΙΜΗ. ΠΛΗΡ. ΤΗΛ. 02410/63453, 0944/738394. ΠΑ43890

ΜΗΧΑΝΗ YAMAHA XT-250 T.T. 600 c.c. εντούρο, σε άριστη κατάσταση, με φουλ έξτρα, χωρίς τεκμήριο. Πληρ. τηλ. 0946/460463, Αντώνης. ΑΑ44694

ΠΩΛΟΥΝΤΑΙ ΜΕΤΑΧΕΙΡΙΣΜΕΝΑ ΦΟΡΤΗΓΑ ΑΥΤΟΚΙΝΗΤΑ ΕΙΣΑΓΩΓΗΣ ΟΛΩΝ ΤΩΝ ΤΥΠΩΝ, ΓΙΑ ΑΓΡΟΤΙΚΗ ΚΑΙ ΕΠΑΓΓΕΛΜΑΤΙΚΗ ΧΡΗΣΗ, ΚΑΘΩΣ ΚΑΙ Ι.Χ. ΕΠΙΒΑΤΙΚΑ. ΕΤΟΙΜΟΠΑΡΑΔΟΤΑ Ή ΚΑΤΟΠΙΝ ΠΑΡΑΓΓΕΛΙΑΣ. ΠΑΡΕΧΟΥΜΕ ΓΡΑΠΤΗ ΕΓΓΥΗΣΗ ΕΝΟΣ ΧΡΟΝΟΥ. ΕΙΣΑΓΩΓΕΙΣ ΜΕΤΑΧΕΙΡΙΣΜΕΝΩΝ ΑΥΤΟΚΙΝΗΤΩΝ " Δ. ΜΠΟΥΝΤΟΥΡΗΣ-Ε. ΠΑΠΑΠΟΣΤΟΛΟΥ Ο.Ε.". ΕΚΘΕΣΗ: ΕΘΝΙΚΗ ΟΔΟΣ ΛΑΡΙΣΑΣ-ΙΩΑΝΝΙΝΩΝ ΤΡΙΚΑΛΑ ΘΕΣΣΑΛΙΑΣ. ΤΗΛ. 0431-74709 ΦΑΞ 0431-27008 ΚΙΝ. 0974456200-0977395269. ΧΠΑ112

FIAT PUNTO CABRIO ΜΟΝΤΕΛΟ 94 1,3 ΛΕΥΚΟ 75000 ΧΙΛΙΟΜΕΤΡΑ, EXTRAS. ΤΙΜΗ 2.400.000. ΠΛΗΡ. ΤΗΛ. 87006, 10.00-13.00 Ή 18.00-22.00 ΧΠΑ841

MAZDA 323 σε πολύ καλή κατάσταση. Πληρ. τηλ. 0932718192 ΑΑ44182



εργασιες

ΚΑΛΟΥΠΑΤΖΗΔΕΣ ΚΑΙ ΒΟΗΘΟΙ ΣΕ ΜΕΓΑΛΟ ΕΡΓΟ. ΠΛΗΡ. κ. ΠΑΝΑΓΙΩΤΗΣ ΤΗΛ. 0946658789 ΠΖ46135

ΚΟΠΕΛΑ να απασχολεί αγόρι 10 χρονών μερικές ώρες. Παπανικολάου οδός. Πληρ. τηλ. 0241032183. κ. Ελένη ΑΖ46127

ΚΟΠΕΛΑ για εργασία σε κατάστημα τουριστικών ειδών στο εμπορικό κέντρο "VOGIATZIS". Κιοτάρι. Πληρ. τηλ. 0241086670-0942442844 πλήρη απασχόληση. ΑΖ46129

ΨΥΚΤΗΣ ΚΑΙ ΜΙΑ ΚΟΠΕΛΑ για γυροπωλείο σουβλατζίδικο στο εμπορικό κέντρο Εψιλον. Πληρ. τηλ. 0241086670-3 κ. Κώστας ΑΖ46128

ΣΕΡΒΙΤΟΡΟΣ επαγγελματίας και βοηθός σεβριτόρου με προϋπηρεσία για εστιατόριο περιοχής MIRA MARE. Πληρ. τηλ. 0241034126 κ. Νίκος ΑΖ46126

ΒΟΗΘΟΣ ΜΑΓΕΙΡΑ πεπειραμένος για βραδινό ωράριο για εστιατόριο στο κέντρο της πόλης. Πληρ. τηλ. 02410-26185, ώρες 12.00-15.00 ΑΖ46125

ΚΟΠΕΛΑ για κεντρικό βιβλιοπωλείο. Κατά προτίμηση να γνωρίζει το πρόγραμμα εμπορικής διαχείρισης της UNISOFT. Ωράριο καταστημάτων, μόνιμη και σταθερή απασχόληση. Πληρ. τηλ. 02410-30256, 0241032690 ΑΖ46124

ΣΕΡΒΙΤΟΡΟΙ-ΕΣ, ΒΟΗΘ. ΜΠΑΡ-ΜΑΝ, ΚΑΘΑΡΙΣΤΡΙΕΣ, πρωινές-βραδυνές, ταμπλίστες. Πληρ. τηλ. 02410/36567, 36569, 0942830403 ΑΖ46130

ΕΡΓΑΤΕΣ όλων των ειδικοτήτων. Πληρ. τηλ. 02410/36567,36569, 0942830403, ώρες 11.00-14.00 ΑΖ46131

ΜΑΓΕΙΡΙΣΑ από ξενοδοχείο στην Ιαλυσό. Πληρ. τηλ. 0241092431-94066 ΑΖ46123

ΚΟΠΕΛΑ κατά προτίμηση απόφοιτος παιδαγωγικού τμήματος για να εργαστεί σε κέντρο εκμάθησης Ηλεκτρονικών Υπολογιστών για μικρά παιδιά. Απαραίτητα καλή γνώση Η/Υ. Πληρ. τηλ. 02410 27402, 0974389461 (10.00-13.00 και 17.00-21.00) ΑΖ46104

Από εστιατόριο Α' κατηγορίας ζητείται **ΠΡΟΣΩΠΙΚΟ** όλων των ειδικοτήτων. Αποκλείονται αλλοδαποί. Πληρ. εντός εστιατορίου "Ιντερνάσιοναλ" (Διεθνές), οδός Κω 5, έναντι Καζίνο Ρόδου (ώρες 12.00-15.00) ΑΖ46101

Η HELLAS SERVICE ΡΟΔΟΥ **ζητά ΟΔΗΓΟΥΣ - ΜΗΧΑΝΙΚΟΥΣ** με επαγγελματικό δίπλωμα γ' και μηχανικές γνώσεις. Πληρ. τηλ. 02410 22490, 67291, κ. Γιώργο ΑΖ46086

KLIMATAIR
ΟΜΙΛΟΣ ΕΠΙΧΕΙΡΗΣΕΩΝ

Από την KLIMATAIR ΡΟΔΟΥ Α.Ε.

ΖΗΤΕΙΤΑΙ
ΓΡΑΜΜΑΤΕΑΣ

Απαραίτητα προσόντα:
- Γνώσεις χειρισμού Η/Υ (Word - Excel)
- Αγγλικά
- Γνώσεις Εμπορικής Διαχείρισης - Τιμολόγηση

Για πληροφορίες:
KLIMATAIR ΡΟΔΟΥ Α.Ε.
Μεγ. Κων/νου 2 - Ρόδος
Τηλ. 02410-28066

ΑΠΟ ΜΕΓΑΛΗ ΞΕΝΟΔΟΧΕΙΑΚΗ ΜΟΝΑΔΑ
ΖΗΤΕΙΤΑΙ
λογιστής ή λογίστρια
απόφοιτοι ΑΕΙ ή ΤΕΙ με ηλικία μέχρι 40 ετών, προϋπηρεσία σε ξενοδοχείο θα ληφθεί σοβαρά υπ' όψιν.
Πληρ. τηλ. 0944 330630

ΖΗΤΕΙΤΑΙ
έμπειρος φούρναρης
για να προσληφθεί στο Σουηδικό φούρνο (S.W.E.D.C.O.) επί της οδού Ηρ. Πολυτεχνείου 4, με ωράριο απασχόλησης 1 π.μ. έως 9 π.μ. (πρωινές ώρες) με πολύ ικανοποιητικές αποδοχές.
Πληρ. τηλ. 35660, 36136, 093/6538373, κ. Ντίνος

Zio Peppe
PIZZA AL METRO
ΑΠΟ ΤΟ ΖΙΟ ΡΕΡΡΕ
ΖΗΤΟΥΝΤΑΙ
ΠΩΛΗΤΡΙΕΣ με γνώση της Αγγλικής και Ιταλικής γλώσσας.
Πληρ. τηλ. 02410 73990 (11 π.μ.-2 μ.μ.), 02410 30029 (7 μ.μ. - 9 μ.μ.)

ΖΗΤΕΙΤΑΙ
ΝΕΑ ΥΠΑΛΛΗΛΟΣ έως 30 ετών για μόνιμη σχέση εργασίας από εταιρεία συμβούλων με έδρα τη Ρόδο. Βασική προϋπόθεση η καλή γνώση Η/Υ. Επιθυμητές σπουδές (ΑΕΙ-ΤΕΙ) στις ακόλουθες κατευθύνσεις: οικονομικά, διοίκηση επιχειρήσεων, πολιτικές επιστήμες, κοινωνιολογία.
Πληρ. τηλ. 02410 70171, 31532
κιν. 0972 603030

CASINO RODOS
GRANDE ALBERGO DELLE ROSE
Για το ξενοδοχείο της επιχείρησης "Grande Albergo delle Rose"
ΖΗΤΟΥΝΤΑΙ
ΣΕΡΒΙΤΟΡΟΙ/ΕΣ Α' και Β'
ΚΑΜΑΡΙΕΡΕΣ - ΚΑΘΑΡΙΣΤΕΣ/ΤΡΙΕΣ
Η γνώση της αγγλικής γλώσσας θα εκτιμηθεί ιδιαιτέρως.
Πληροφορίες-Αιτήσεις
ΚΑΖΙΝΟ ΡΟΔΟΥ Α.Ε.
Διεύθυνση Προσωπικού, Παπανικολάου 4, Ρόδος
Τηλ. 02410 97535, ΔΕΥ-ΠΑΡ (09.00 - 15.00)

εργασιες

συνέχεια από την προηγούμενη

Η HELLAS SERVICE ΡΟΔΟΥ **ζητά ΣΥΝΕΡΓΑΤΕΣ** για την προώθηση συμβολαίων Οδικής Βοήθειας. Προσφέρεται ικανοποιητικό πακέτο παροχών (bonus - πριμ) και προοπτικές εξέλιξης. Πληρ. τηλ. 02410 22490, 1057 AZ46087

Από την εταιρεία ΑΓΝΟΓΑΛ ζητείται οδηγός με δίπλωμα οδήγησης γ' κατηγορίας που να γνωρίζει την αγορά της Ρόδου. Πληρ. τηλ. 62682, ώρες 8 π.μ.-3 μ.μ. AZ46080

ΝΕΟΙ ΚΑΙ ΝΕΑ με γνώσεις μισθοδοσίας και χρήση προγράμματος MAN POWER και SINGULAR καθώς και γνώσεις λογιστικής για εργασία σε λογιστικό γραφείο. Ωρες απασχόλησης πρωί-απόγευμα, μισθός ανάλογος προσόντων. Πληρ. τηλ. 02410/94508, 95912 ώρες γραφείου. AZ46009

ΣΕΡΒΙΤΟΡΟΙ/ΡΕΣ ΚΑΙ ΒΟΗΘΟΙ έμπειροι/ρες για εστιατόριο-ψαροταβέρνα. Πληρ. τηλ. 24693. AZ46079

Α' ΣΕΡΒΙΤΟΡΟΣ ΚΑΙ ΒΟΗΘΟΣ για εστιατόριο στους Πεύκους Λάρδου. Πληρ. τηλ. 02440/44502, 0946/818667. AZ46078

ΣΕΡΒΙΤΟΡΑ εμφανίσιμη που να μιλά λίγα Γερμανικα για να εργασθεί σε εστιατόριο στα Κολύμπια. Πληρ. τηλ. 0944/254683 κ. Κώστα. AZ46077

Από την πιτσαρία "BUONO" ζητείται βοηθός (άνδρας) πιτσαδόρου για βραδυνή απασχόληση. Πληρ. τηλ. 26777. AZ46076

ΜΑΘΗΜΑΤΑ Η/Υ
για ενήλικες



Windows, Internet, Email, Word, Excel, Access

ΤΜΗΜΑΤΑ :
- Ταχύρυθμα 6 εβδομάδων
- Τρίμηνα - προετοιμασία για απόκτηση του ECDL
- Ειδικά για επιχειρήσεις

Στο εκπαιδευτικό κέντρο ANOSIS μπορείτε να αποκτήσετε το ECDL το δίπλωμα των υπολογιστών με διεθνή αναγνώριση που αποδεικνύει τις γνώσεις σας στους Η/Υ ...

ECDL
ΠΙΣΤΟΠΟΙΗΜΕΝΟ ΕΞΕΤΑΣΤΙΚΟ ΚΕΝΤΡΟ
Anosis Computer Learning
Τηλ. 78924
Στ. Κοντιάδη 64 Ανάληψη
Κώστας Χατζηδάκης
ΠΤΥΧ. ΠΛΗΡΟΦΟΡΙΚΗΣ ΠΑΝ. ΑΘΗΝΩΝ

ΑΝΑΚΟΙΝΩΣΗ
ΚΑΛΟΚΑΙΡΙΝΑ ΜΑΘΗΜΑΤΑ
*** Computer ***
DODAM COMPUTER
ΕΓΓΡΑΦΕΣ
** ΤΩΡΑ **
Τμήματα για:
Παιδιά - Ενήλικες
Αρχάριους - Μαθητές
Επαγγελματίες
Ανεύρεση Εργασίας
ΠΑΡΕΧΕΤΑΙ ΒΕΒΑΙΩΣΗ
Διδάσκει πτυχιούχος Πανεπιστημίου Αμερικής
ΜΑΝΩΛΗΣ Ι. ΣΟΦΙΛΛΑΣ
Κοδριγκτώνος 91
Τηλ. (02410) 31761
www.dodekanisa.net

ΟΔΗΓΟΣ ΜΕ ΔΙΠΛΩΜΑ Γ' ΚΑΤΗΓΟΡΙΑΣ, ΕΩΣ 35 ΕΤΩΝ. ΠΛΗΡ. ΤΗΛ. 02410 61139, 0944277072 ΠΖ46057

ΒΟΗΘΟΣ ΛΟΓΙΣΤΗ για εργασία - κομπιούτερ. Μηχανάκι απαραίτητο. Πληρ. τηλ. 02410 62523 AZ46058

ΥΠΑΛΛΗΛΟΣ (ΓΙΑ ΒΟΗΘΟΣ ΛΟΓΙΣΤΟΥ) ΑΠΟ ΛΟΓΙΣΤΙΚΟ ΓΡΑΦΕΙΟ, ΑΠΟΦΟΙΤΟΣ ΤΟΥΛΑΧΙΣΤΟΝ ΙΕΚ ΜΕ ΜΕΤΑΦΟΡΙΚΟ ΜΕΣΟ. ΠΛΗΡ. ΤΗΛ. 02410 74990, ΩΡΕΣ ΓΡΑΦΕΙΟΥ ΠΖ46059

ΠΡΟΣΩΠΙΚΟ ΕΥΠΑΡΟΥΣΙΑΣΤΟ ΚΑΙ ΠΕΠΕΙΡΑΜΕΝΟ ΕΩΣ 30 ΕΤΩΝ ΓΙΑ ΑΜΕΣΗ ΠΡΟΣΛΗΨΗ ΓΙΑ ΜΠΑΡ ΚΑΙ ΣΝΑΚ-ΜΠΑΡ ΞΕΝΟΔΟΧΕΙΟΥ. ΑΠΑΙΤΕΙΤΑΙ ΑΡΙΣΤΗ ΓΝΩΣΗ ΤΗΣ ΑΓΓΛΙΚΗΣ ΓΛΩΣΣΑΣ. ΠΡΩΙΝΗ Η ΒΡΑΔΙΝΗ ΑΠΑΣΧΟΛΗΣΗ. ΑΜΟΙΒΗ ΑΝΑΛΟΓΩΣ ΤΩΝ ΠΡΟΣΟΝΤΩΝ. ΠΛΗΡ. ΤΗΛ. 0241064856, 0241064834 (κ. ΚΑΛΙΟΥ) Η ΕΛΑΤΕ ΠΡΟΣΩΠΙΚΑ ΣΤΟ ΞΕΝΟΔΟΧΕΙΟ CASTELLO DI RODI ΚΑΘΗΜΕΡΙΝΑ ΣΤΙΣ 16.00 ΠΖ46042

LOOKING FOR AU-PAIR FOR 2 CHILDREN ENGLISH-GREEK SPEAKING. Pls contact 0932625353. ΖΗΤΕΙΤΑΙ ΜΠΕΪΜΠΙ ΣΙΤΕΡ ΕΣΩΤΕΡΙΚΗ ΓΙΑ 2 ΠΑΙΔΙΑ ΠΟΥ ΜΙΛΑΝΕ ΑΓΓΛΙΚΑ ΚΑΙ ΕΛΛΗΝΙΚΑ. ΠΛΗΡ. ΤΗΛ. 0932625353 ΠΖ46041

ΚΟΠΕΛΑ με δίπλωμα για μηχανάκι για να εργασθεί σε φαρμακείο. Προϋπηρεσία όχι απαραίτητη. Ωράριο σπαστό. Πληρ. Φαρμακείο Ιωαννίδη Αμερικής 11. AZ46040

ΖΗΤΟΥΝΤΑΙ στα Τριάντα α) Νέος ή νέα για βοηθός σερβιτόρου, β) Νέος ή νέα για σερβιτόρος/α, γ) Λατζιέρα, δ) Μπουφετζού, ε) Καθαρίστρια καταστήματος για μετά το κλείσιμο. Αμοιβή ικανοποιητική. Συνεχές ωράριο. Πληρ. τηλ. 0973872643 κ. Αλέκο. AZ46032

ΠΡΟΣΩΠΙΚΟ άνδρες, γυναίκες με γνώση του σέρβις για παραλιακή καφετέρια. Πληρ. τηλ. 0942408655 AZ46031

ΚΟΠΕΛΕΣ για βράδυ για καφέ μπαρ στην Ιαλυσό. Πληρ. τηλ. 0946332989 από 7-9 μ.μ. 0241091796 AZ45030

ΚΟΠΕΛΑ εμφανίσιμη με ευχάριστο χαρακτήρα έως 30 ετών για μπουτίκ ρούχων. Μισθός ικανοποιητικός, ωράριο συνεχές. Απαραίτητη προϋπηρεσία και γνώσεις Αγγλικών. Πληρ. τηλ. 0241030021 AZ46029

ΒΟΗΘΟΣ ΥΔΡΑΥΛΙΚΟΥ (ανιδείκευτος εργάτης). Πληρ. τηλ. 0241062664 και 0932413120 AZ46028

ΨΗΣΤΡΙΑ-ΨΗΣΤΗΣ γνώστης της τέχνης της πίτας για γυράδικο στην Παλιά Πόλη. Πληρ. τηλ. 02410/32605. AZ46003

ΣΕΡΒΙΤΟΡΟΙ-ΣΕΡΒΙΤΟΡΕΣ ΓΙΑ ΤΟ ΕΣΤΙΑΤΟΡΙΟ/ΨΑΡΟΤΑΒΕΡΝΑ "ΚΟΧΛΙΑΣ" ΣΤΟ ΦΑΛΗΡΑΚΙ. ΠΛΗΡ. ΤΗΛ. 87868, 69441, 0944/732168. ΠΖ46008

ΣΕΡΒΙΤΟΡΑ ΓΙΑ ΝΑ ΕΡΓΑΣΘΕΙ ΣΕ ΣΝΑΚ-ΜΠΑΡ ΣΕ ΞΕΝΟΔΟΧΕΙΟ ΣΤΟ ΦΑΛΗΡΑΚΙ. ΠΛΗΡ. ΤΗΛ. 02410/85303, ΩΡΑΡΕΙΟ 10 Π.Μ.-6 Μ.Μ. ΠΖ45990

ΣΕΡΒΙΤΟΡΟΣ-ΡΑ ή βοηθός σερβιτόρου για εστιατόριο Ala Cart στην Ιξιά. Γνώση της Αγγλικής οπωσδήποτε. Ολλανδικά-Σκανδιναβικά θα εκτιμηθούν και θα πληρωθούν έξτρα. Πληρ. τηλ. 94929-92382 AZ45941

ΚΟΠΕΛΑ για να εργασθεί στη γραμματειακή υποστήριξη σε κέντρο εκμάθησης Η/Υ. Απαραίτητα καλή γνώση Η/Υ. Τυχόν παιδαγωγικές γνώσεις θα ληφθούν υπόψην. Πληρ. τηλ. 0241027402 και 0974389461 από 10.00-13.00 και 17.00-21.00. AZ45932

ΖΗΤΟΥΝΤΑΙ ΓΙΑ ΚΑΦΕΤΕΡΙΑ-ΕΣΤΙΑΤΟΡΙΟ ΕΜΠΕΙΡΟΙ: α) βοηθός μπαρ β) βοηθός εστιατορίου. Αποκλείονται αλλοδαποί. Πληρ. τηλ. 22451, από 10 π.μ.-2 μ.μ. AZ45916

ΓΥΜΝΑΣΤΗΣ/Α και **ΦΥΣΙΟΘΕΡΑΠΕΥΤΡΙΑ/ΗΣ** για απασχόληση σε γυμναστήριο. Πληρ. τηλ. 0241073712. AZ45905

ΥΠΑΛΛΗΛΟΣ ΓΡΑΦΕΙΟΥ με γνώσεις Η/Υ και αγγλικής γλώσσας. Πληρ. τηλ. 0241073712. AZ45906

ΠΩΛΗΤΗΣ Ή ΠΩΛΗΤΡΙΑ πεπειραμένη με γνώσεις Γερμανικών-Αγγλικών για να εργασθεί σε χρυσοχοείο στην Π. Πόλη. Πληρ. τηλ. 0241020965. AZ45896

ΗΛΕΚΤΡΟΛΟΓΟΙ, ηλεκτροτεχνίτες, βοηθοί και μαθητευόμενοι με προϋπηρεσία, που να είναι έμπειροι και πεπειραμένοι πάνω στον κλάδο της εργασίας. Μισθός ανάλογος των προσόντων. Πληρ. τηλ. 0944 451489 μετά τις 15.00 AZ45878

ΒΟΗΘΟΣ ΜΑΓΕΙΡΑ, με εμπειρία στο Α' LA CART, για εστιατόριο στην Ιξιά, απογευματινό ωράριο, μετά τις 3 μ.μ. Πληρ. τηλ. 92382 και 94929. AZ45857

ΚΟΠΕΛΕΣ, ΓΙΑ ΝΑ ΕΡΓΑΣΘΟΥΝ ΣΕ CAFE BAR, ΜΙΣΘΟΣ ΚΑΙ ΠΟΣΟΣΤΑ. ΠΛΗΡ. ΤΗΛ. 0945110542 ΚΑΙ 0945120906 Κ. ΤΑΚΗ. ΠΖ45855

ΑΠΟ ΤΗΝ ΚΑΛΛΙΓΑΣ ΑΕΒΕ
αντιπρ. αυτοκινήτων

ΖΗΤΕΙΤΑΙ

ηλεκτρολόγος αυτοκινήτων

με προϋπηρεσία, έχοντας εκπληρώσει την στρατιωτική θητεία, δίπλωμα οδήγησης, να γνωρίζει Αγγλικά.

Πληρ. τηλ. 02410/67440-1

ΞΕΝΟΔΟΧΕΙΟ
Α' ΚΑΤΗΓ. ΕΝΤΟΣ ΠΟΛΕΩΣ

ΖΗΤΑ

για το Snack Bar βοηθό σερβιτόρου νεαρή κοπέλα με προϋπηρεσία και γνώσεις αγγλικών ή γερμανικών. Απασχόληση βραδυνή. Ωράριο συνεχές.

Πληρ. τηλ. 02410/89000

ΖΗΤΟΥΝΤΑΙ

πωλήτριες

για μόνιμη απασχόληση για κατάστημα εντός πόλεως.

Πληρ. τηλ. 32125

ACS σημαίνει courier

ΖΗΤΟΥΝΤΑΙ

Οδηγοί σε courier κάτοχοι διπλώματος μηχανής και επαγγελματικού αυτοκινήτου, με γνώσεις αγγλικών έως 35 ετών για μόνιμη απασχόληση

Πληροφορίες 0241038295, 6, 7

ΖΗΤΕΙΤΑΙ

ΔΕΣΠΟΙΝΙΔΑ Η ΚΥΡΙΑ ΓΙΑ ΝΑ ΕΡΓΑΣΘΕΙ ΣΕ ΕΤΑΙΡΕΙΑ ΠΟΥ ΕΥΡΙΣΚΕΤΑΙ ΣΤΗΝ ΠΟΛΗ ΤΗΣ ΡΟΔΟΥ ΚΑΙ ΕΜΠΟΡΕΥΕΤΑΙ -ΑΝΤΙΠΡΟΣΩΠΕΥΕΙ ΕΙΔΗ ΚΤΙΡΙΑΚΟΥ ΕΞΟΠΛΙΣΜΟΥ ΚΑΙ ΔΙΑΚΟΣΜΗΣΗΣ ΚΤΙΡΙΩΝ.

ΠΡΟΣΟΝΤΑ.....
ΑΠΟΦΟΙΤΟΣ ΛΥΚΕΙΟΥ
ΗΛΙΚΙΑ ΕΩΣ 30 ΕΤΩΝ
ΕΥΧΕΡΕΙΑ ΣΤΗΝ ΧΡΗΣΗ Η/Υ ΒΑΣΙΚΑ ΠΡΟΓΡΑΜΜΑΤΑ (word,excel κ.τ.λ...)
ΑΔΕΙΑ ΟΔΗΓΗΣΗΣ
ΙΚΑΝΟΤΗΤΑ ΕΠΙΚΟΙΝΩΝΙΑΣ ΚΑΙ ΣΥΝΕΡΓΑΣΙΑΣ
ΕΥΧΑΡΙΣΤΗ ΚΑΙ ΔΡΑΣΤΗΡΙΑ ΠΡΟΣΩΠΙΚΟΤΗΤΑ, ΕΥΓΕΝΕΙΑ

ΠΡΟΣΦΕΡΟΝΤΑΙ
ΠΛΗΡΗΣ ΕΤΗΣΙΑ ΑΠΑΣΧΟΛΗΣΗ
ΜΙΣΘΟΣ ΑΝΑΛΟΓΩΣ ΠΡΟΣΟΝΤΩΝ ΚΑΙ ΟΛΑ ΤΑ ΝΟΜΙΜΑ ΕΠΙΔΟΜΑΤΑ
ΠΛΗΡΗΣ ΑΣΦΑΛΙΣΤΙΚΗ ΚΑΛΥΨΗ
BONUS ΠΡΟΜΗΘΕΙΕΣ
ΠΡΟΟΠΤΙΚΗ ΕΠΑΓΓΕΛΜΑΤΙΚΗΣ ΣΤΑΔΙΟΔΡΟΜΙΑΣ
ΚΑΛΟ ΕΡΓΑΣΙΑΚΟ ΠΕΡΙΒΑΛΛΟΝ
ΩΡΑΡΙΟ ΣΥΝΕΧΕΣ Η ΣΠΑΣΤΟ

ΠΛΗΡΟΦΟΡΙΕΣ ΣΤΟ ΤΗΛ. 02410-34526
ΑΠΟ 11.00-14.30 ΚΑΙ 18.00-21.00
ΒΙΟΓΡΑΦΙΚΑ ΜΠΟΡΟΥΝ ΝΑ ΣΤΑΛΟΥΝ ΜΕ FAX ΣΤΟ 02410-34526

ΚΤΗΜΑΤΟΜΕΣΙΤΙΚΟ ΓΡΑΦΕΙΟ
ΕΥΡΩΚΤΗΜΑΤΙΚΗ
ΕΥΣΤΑΘΙΟΥ
ΜΕΣΙΤΕΣ ΣΥΜΒΟΥΛΟΙ ΜΕΛΕΤΗΤΕΣ

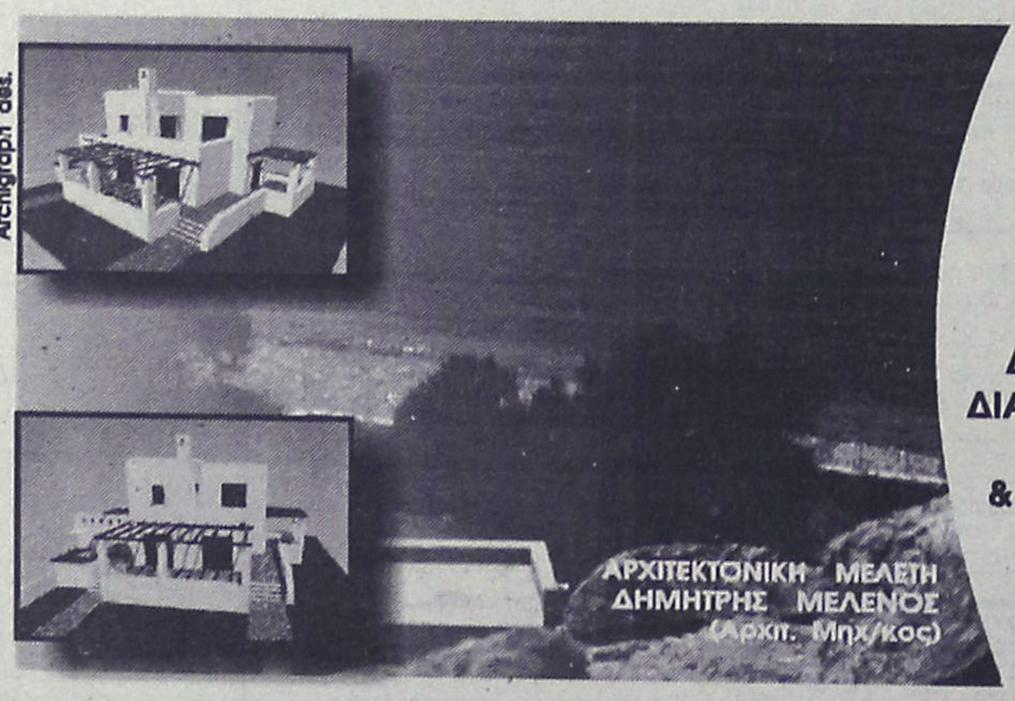

ΠΩΛΟΥΝΤΑΙ ΜΟΝΟΚΑΤΟΙΚΙΕΣ ΣΕ ΟΙΚΟΠΕΔΑ ΣΤΟ ΚΥΜΑ, ΣΤΗΝ ΠΑΡΑΛΙΑΚΗ ΖΩΝΗ ΤΗΣ ΛΑΧΑΝΙΑΣ (ΘΕΣΗ ΣΑΛΑΜΙΝΑ)

ΚΑΘΕ ΜΟΝΟΚΑΤΟΙΚΙΑ ΑΝΑΠΤΥΣΣΕΤΑΙ ΣΕ ΔΥΟ ΟΡΟΦΟΥΣ, ΚΑΤΑΛΑΜΒΑΝΕΙ ΧΩΡΟ 100 Τ.Μ., ΔΙΑΘΕΤΕΙ ΣΑΛΟΝΙ, ΚΟΥΖΙΝΑ ,ΤΡΙΑ ΥΠΝΟΔΩΜΑΤΙΑ, ΔΥΟ ΜΠΑΝΙΑ, ΑΠΟΘΗΚΕΥΤΙΚΟ ΧΩΡΟ, & ΟΙΚΟΔΟΜΕΙΤΑΙ ΜΕΣΑ ΣΕ ΟΙΚΟΠΕΔΟ 900 Τ.Μ.

ΜΕ ΟΡΙΟ ΤΟΝ ΑΙΓΙΑΛΟ . . .

ΑΞΙΑ 80.000.000 ΔΡΧ - 243.776,2 €

ΑΠΟΚΛΕΙΣΤΙΚΗ ΔΙΑΘΕΣΗ
Πληροφορίες

ΕΥΡΩΚΤΗΜΑΤΙΚΗ
Η ακίνητη αξία σας

Εθνικής Αντίστασης 83 (πρώην Άννης Μαρίας) δίπλα στην ALPHA BANK
Τηλ..02410 73819,74917 ΚΙΝ. 0944/374546, 0945/292030 FAX 02410 38641

ΙΩΑΝΝΗΣ & ΜΙΧΑΛΗΣ ΕΥΣΤΑΘΙΟΥ

εργασιες

συνέχεια από την προηγούμενη

ΣΕΡΒΙΤΟΡΟΣ ΠΕΠΕΙΡΑΜΕΝΟΣ ΓΙΑ ΝΑ ΕΡΓΑΣΘΕΙ ΜΕ ΠΟΣΟΣΤΑ. ΑΠΑΡΑΙΤΗΤΑ ΑΓΓΛΙΚΑ, ΓΕΡΜΑΝΙΚΑ. ΑΠΟΚΛΕΙΟΝΤΑΙ ΑΛΛΟΔΑΠΟΙ. ΠΛΗΡ. ΤΗΛ. 27772 ΩΡΑ 09.00-13.00 ΠΖ45756

ΜΠΑΡΜΑΝ για να εργασθεί σε καφέ-BAR στη Ρόδο. Πληρ. τηλ. 0241073009 AZ45776

ΜΠΑΡΜΑΝ ΓΙΑ ΝΑ ΕΡΓΑΣΘΕΙ ΣΕ ΚΕΝΤΡΙΚΗ ΚΑΦΕΤΕΡΙΑ ΠΡΩΙΝΗ ΑΠΑΣΧΟΛΗΣΗ. ΜΙΣΘΟΣ ΙΚΑΝΟΠΟΙΗΤΙΚΟΣ. ΑΠΟΚΛΕΙΟΝΤΑΙ ΑΛΛΟΔΑΠΟΙ. ΠΛΗΡ. ΤΗΛ. 0241027772 ΩΡΕΣ 13.00-16.00 ΠΖ45758

ΝΗΠΙΑΓΩΓΟΣ Ή ΒΡΕΦΟΚΟΜΟΣ ΓΙΑ ΠΑΙΔΙΚΟ ΣΤΑΘΜΟ. ΤΥΧΟΝ ΠΡΟΫΠΗΡΕΣΙΑ ΘΑ ΛΗΦΘΕΙ ΥΠΟΨΗ. ΠΛΗΡ. ΤΗΛ. 0972007352. ΩΡΕΣ 13.00-20.00. ΠΖ45714

ΚΟΠΕΛΑ, στο Print house στη Στοά Ροίκου, που να ενδιαφέρεται να εκπαιδευτεί στο χώρο των γραφικών τεχνών για πλήρη και μόνιμη απασχόληση. Πληρ. στο τηλ. 37095 από 9-9. AZ45562

ΟΙΚΙΑΚΗ ΒΟΗΘΟΣ, ηλικίας άνω των 30 για καθημερινή εργασία 08.00-15.00 σε σπίτι στην Ανάληψη. Αποκλείονται αλλοδαπές. Πληρ. από 09.00 έως 12.00 και 17.00 έως 19.00 στο τηλ. 63705 και 64869. AZ45556

ΠΩΛΗΤΡΙΑ για τουριστικό κατάστημα στην Ιαλυσό. Μισθός και ποσοστά. Πληρ. τηλ. 0946054756

ΚΟΠΕΛΑ για καφετέρια για βραδυνή απασχόληση. Πληρ. τηλ. 0241020282 AZ44999

ΣΕΡΒΙΤΟΡΟΣ, ΕΜΠΕΙΡΟΣ, ΓΙΑ ΕΣΤΙΑΤΟΡΙΟ ΣΤΗΝ Π. ΠΟΛΗ. ΑΠΟΚΛΕΙΟΝΤΑΙ ΑΛΛΟΔΑΠΟΙ. ΠΛΗΡ. ΤΗΛ. 25293. ΠΖ45457

ΠΩΛΗΤΡΙΕΣ για τουριστικό κατάστημα περιοχή Νεοχωρίου. Συνεχές ωράριο. Απαραίτητες ξένες γλώσσες, αγγλική ή Γερμανική, Φιλανδική ή Σουηδική. Πληρ. τηλ. 30869, 39384, 9 π.μ.-7 μ.μ AZ44685

ΣΕΡΒΙΤΟΡΟΣ ή σερβιτόρα από εστιατόριο στην Ιαλυσό, που να μιλά Αγγλικά, Σκανδιναβικά. Πληρ. τηλ. 02410 91709 AZ44824

ΜΑΓΕΙΡΑΣ ή Μαγείρισσα για πιτσαρία - εστιατόριο στα Κολύμπια. Επικοινωνήστε στο τηλ. 0945/991902. AZ44710

ΠΡΟΣΩΠΙΚΟ για σούπερ μάρκετ στην Αρχάγγελο. Πληρ. τηλ. 0244022676. AZ43653

Από εστιατόριο στην Παλιά Πόλη **ζητούνται** οι παρακάτω ειδικότητες: α) **Ταμίας,** β) **βοηθοί σερβιτόροι,** γ) **διανομέας** με δίπλωμα μηχανής. Πληρ. τηλ. 02410 74402, 25186, κος Γιώργος. AZ44539

ΚΥΡΙΕΣ με όρεξη για δουλειά που θα ήθελαν να κερδίζουν έως και 500.000 δρχ. το μήνα, με ελεύθερο ωράριο εργασίας. Προσφέρονται δωρεάν κατάλογοι λευκών ειδών και μεγάλη υποστήριξη από την εταιρεία μας. Πληρ. κ. Γιώργος στο τηλ. 0946/595500 ή 37384. AZ42605

ΖΗΤΕΙΤΑΙ κοπέλα εμφανίσιμη για να εργαστεί σε κατάστημα ηλεκτρονικών παιχνιδιών (VIDEO GAMES) στη Ρόδο και στην Κω. Μισθός ικανοποιητικός και bonus. Πληρ. τηλ. 25050, 0945314090 XAZ481

ΠΙΤΣΙΕΡΗΣ ή ΒΟΗΘΟΣ ΠΙΤΣΙΕΡΗ Έλληνας ή Ιταλός δια Ιταλικό εστιατόριο εντός πόλεως. Πληρ. τηλ. 02410 38910. AZ44162

ΥΠΑΛΛΗΛΟΙ άνδρες και γυναίκες που να γνωρίζουν γερμανικά και ει δυνατόν Αγγλικά, για να εργαστούν σε καφετέρια πολυτελείας στο Εμπορικό Κέντρο "ΕΣΠΕΡΟΣ". Πληρ. τηλ. 02410 87817, 0944/566977 AZ44026

ΓΡΑΦΙΣΤΡΙΑ, με γνώσεις PC και MAC στα προγράμματα COREL DRAW-PHOTOSHOP-ILLUSTRATOR -QUARK EXPRESS, για πλήρη απασχόληση. Πληρ. τηλ. 0946/506503

διαφορα

ΑΝΤΛΙΑ ΒΕΝΖΙΝΟΚΙΝΗΤΗ 2 ΙΝΤΣΩΝ ΜΕ ΚΙΝΗΤΗΡΑ 11ΗΡ HONDA ΚΑΤΑΛΛΗΛΗ ΓΙΑ ΓΕΩΡΓΟΥΣ. ΑΡΙΣΤΗ ΚΑΤΑΣΤΑΣΗ ΜΕ ΜΟΝΟ 20 ΩΡΕΣ ΛΕΙΤΟΥΡΓΙΑΣ. ΠΛΗΡ. ΤΗΛ. 0934716946.ΠΔ46143

ΣΥΝΘΕΤΟ σχεδόν καινούργιο (2 ετών), λόγω αναχώρησης, σε τιμή ευκαιρίας 200.000 δρχ. Πληρ. τηλ. 02410 25371, 34588 ΑΔ46060

ΣΚΑΦΟΣ Beneteam τύπος Antares Fishing 7,60μ., μοντ. 2000, μηχανή Volvo Penta Diesel, ολοκαίνουργια, τιμή συζητήσιμη. Πληρ. τηλ. 010 6210926, 010 3640331, 0932 109539 ΑΔ45962

ΠΩΛΟΥΝΤΑΙ: ένα στρώμα διπλό, ένα μονό και δύο μπεμπέ, αχρησιμοποίητα, σε τιμή ευκαιρίας. Πληρ. τηλ. 02410/47645, 02410/48066. ΑΔ45919

ΚΥΝΗΓΟΣΚΥΛΑ (4 κουτάβια, 2 αρσενικά- 2 θηλυκά) EPANIEL BRETON 2 μηνών. Πληρ. τηλ. 0241031321 και 0945332054 κ. Μιχάλη ΑΔ45830

ΠΩΛΕΙΤΑΙ, χορτοσυλλέκτης τύπου ελικόπτερο. Πληρ. τηλ. 02410/81815.

ΚΛΙΜΑΤΙΣΤΙΚΟ BTU 30, μάρκα TRANE ψύξης/θέρμανσης αμερικανικής προέλευσης σε άριστη κατάσταση. Επίσης πωλούνται τέσσερις θερμοσυσσωρευτές. Πληρ. τηλ. 0241032400 κιν. 0974008665 ΑΔ45600

CASH AND CARRY

METRO

Το Cash and Carry METRO

ΖΗΤΕΙ

ΕΡΓΑΤΕΣ

ηλικίας 22-40 ετών.

Παρακαλούνται οι ενδιαφερόμενοι να τηλεφωνήσουν στο: 62.327 ή 01/28.93.500

ΖΗΤΕΙΤΑΙ

Οδηγός για παιδικό σταθμό με δίπλωμα Δ' κατηγορίας

Πληρ. τηλ. 0946 062613

ΑΠΟ ΤΗΝ ΕΤΑΙΡΕΙΑ ΚΑΜΠΟΥΡΗΣ ΑΘ. ΚΑΙ ΣΙΑ ΟΕ

ΖΗΤΕΙΤΑΙ

Λογιστής απόφοιτος ΑΕΙ-ΤΕΙ με εμπειρία σε βιβλία Γ' κατηγορίας και καλή γνώση λογιστικού σχεδίου.

Πληρ. τηλ. 0241069712, 54520

υπ' όψιν κ. Ευθυμίου Σάββα

ΖΗΤΟΥΝΤΑΙ

Πωλήτριες για τουριστικό κατάστημα εντός πόλεως. Ωράριο συνεχές. Μισθός 240.000 ή 705 ευρώ.

Πληρ. τηλ. 0241025936

Βασιλόπουλος

...και του πουλιού το γάλα!

Ο ΟΜΙΛΟΣ ΑΒ ΒΑΣΙΛΟΠΟΥΛΟΣ, είναι μία από τις μεγαλύτερες αλυσίδες στο χώρο του λιανεμπορίου τροφίμων, με 100 καταστήματα και 6.000 εργαζόμενους. Είναι μέλος του Ομίλου Delhaize Le Lion, ο οποίος λειτουργεί σε 11 χώρες του κόσμου με περισσότερα από 2.500 καταστήματα. Η Εταιρεία στα πλαίσια της ραγδαίας επέκτασής της, για το έτος 2001 ανέδειξε **215 νέα στελέχη** - που είχαν προσληφθεί ως υπάλληλοι - σε θέσεις Δ/ντών, Υπ/ντών και Υπευθύνων Τμημάτων στα καταστήματά της.

Εάν ενδιαφέρεσαι και εσύ να έχεις άμεση εξέλιξη, μπορείς να καταθέσεις αίτηση:

Για το κατάστημά μας στη

ΡΟΔΟ

ΖΗΤΑΜΕ

ΝΕΟΥΣ ΚΑΙ ΝΕΕΣ

ΓΙΑ ΜΟΝΙΜΗ ΠΛΗΡΗ ΑΠΑΣΧΟΛΗΣΗ

ΠΡΟΣΦΕΡΟΥΜΕ:
- ΙΚΑΝΟΠΟΙΗΤΙΚΕΣ ΑΠΟΔΟΧΕΣ
- ΣΥΝΕΧΗ ΕΚΠΑΙΔΕΥΣΗ
- ΜΕΓΑΛΕΣ ΔΥΝΑΤΟΤΗΤΕΣ ΣΤΑΔΙΟΔΡΟΜΙΑΣ

ΚΑΤΑΘΕΣΗ ΑΙΤΗΣΕΩΝ: Τρίτη και Τετάρτη 25 και 26 Ιουνίου, 12:00 π.μ. έως 16:00 μ.μ, στο κατάστημα της Ρόδου (5ο χλμ. Ρόδου - Λίνδου).

ΤΡΟΦΟΔΟΤΙΚΗ ΡΟΔΟΥ

ΖΗΤΕΙΤΑΙ

ΟΔΗΓΟΣ

έως 35 ετών για να εργασθεί σε εταιρεία διανομής τροφίμων.

Πληρ. τηλ. 68111-64440-60314

ΑΠΟ ΤΗΝ ΞΕΝΑΚΗΣ ΑΥΤΟΚΙΝΗΤΑ ΑΕΒΕ VW-AUDI

ΖΗΤΕΙΤΑΙ

Α) Συνεργάτης, απόφοιτος λυκείου, με πολύ καλές γνώσεις Η/Υ και εκπληρωμένες τις στρατιωτικές του υποχρεώσεις για το τμήμα ανταλλακτικών

Β) Συνεργάτης, απόφοιτος ανωτέρας ή ανωτάτης σχολής τμήματος Διοίκησης Επιχειρήσεων και Marketing για να επανδρώσει το τμήμα ανταλλακτικών της εταιρίας μας.

Προσφέρεται άριστο εργασιακό περιβάλλον και ικανοποιητικό πακέτο αποδοχών.

Πληρ. τηλ. 0241061600 (εσωτ. 101) Υπ' όψιν κ. Μπαλή

ΡΟΔΙΑΚΗ ΚΤΗΜΑΤΙΚΗ

ΣΥΜΒΟΥΛΟΙ & ΕΚΤΙΜΗΤΕΣ ΑΚΙΝΗΤΩΝ — ΚΤΗΜΑΤΟΜΕΣΙΤΙΚΟ ΓΡΑΦΕΙΟ από το 1983

ΠΩΛΟΥΝΤΑΙ ΜΟΝΟΚΑΤΟΙΚΙΕΣ ΣΤΟΥΣ ΤΡΕΙΣ



ΣΕ ΜΠΕΤΑ ΑΠΟ 31.000.000 ΔΡΧ

ΑΝΕΣΤΗΣ & ΣΑΒΒΑΣ ΣΑΒΒΑΪΔΗΣ

tel: 26281 & 35476 cel: 0944-421015 & 0977-433427

Από την ΕΜΕΡΥ ΟΙΝΟΙ-ΠΟΤΑ ΑΒΕΕ

ΖΗΤΕΙΤΑΙ

Γραμματεύς για το τμήμα πωλήσεων

ΠΡΟΣΟΝΤΑ:

Κατά προτίμηση απόφοιτος ΤΕΙ με καλές γνώσεις χειρισμού Η/Υ (WORD-EXCELL κ.λπ), Αγγλικά.

Αποστείλατε βιογραφικό σημείωμα στη Τ.Θ. 89 υπ. όψη κ.κ. Ν. Γ. Τ. και Μ.Μ.

Τηλ. επικοινωνίας 0241022715

ΖΗΤΕΙΤΑΙ

ΠΩΛΗΤΡΙΑ με γνώσεις αγγλικής, ευπαρουσίαστη, απόφοιτη λυκείου για τα καταστήματα Κεσίσογλου. Διευθ. Εθελοντών Δωδεκανησίων 31 και Καναδά 15.

Πληροφορίες στα τηλ.: 24238 και 22875

ΖΗΤΕΙΤΑΙ

Από την εταιρεία

OMNISYS TECHNOLOGIES

τεχνικός-ηλεκτρονικός για μόνιμη απασχόληση.

Απαραίτητα προσόντα: Γνώση της Αγγλικής γλώσσας και άδεια οδήγησης αυτοκινήτου

Πληρ. τηλ. 02410/33105, 33106 απογ. ώρες 18.00-21.00

διαφορα

συνέχεια από την προηγούμενη

ΠΩΛΟΥΝΤΑΙ: α) φωτοτυπικό μηχάνημα RICOH R1 σε άριστη κατάσταση, β) Νεοκλασικό γραφείο σε πολύ καλή κατάσταση. Πληρ. τηλ. 02410-31259. ΑΔ45542

ΣΥΝΤΗΡΩ ΚΙ ΕΠΙΣΚΕΥΑΖΩ ΠΑΛΙΑ ΕΠΙΠΛΑ, ΑΝΤΙΚΕΣ, ΞΥΛΟΓΛΥΠΤΑ, ΧΕΙΡΟΛΟΥΣΤΡΑ, ΕΠΙΧΡΥΣΩΣΕΙΣ ΣΥΝΤΗΡΗΣΗ ΕΡΓΩΝ ΤΕΧΝΗΣ. ΠΛΗΡ. ΤΗΛ. 0241078274, ΚΙΝ. 0936748053. ΠΔ45517

ΚΑΡΦΩΤΙΚΟ πιστόλι HILTI DX 350 ελαφρώς μεταχειρισμένο αξίας 180.000 δρχ. ή 528 ευρώ. Πληρ. τηλ. 02410-67257 και 0946338682. ΑΔ45494

GLASS BOTTOM BOAT επαγγελματικό 12,5 μέτρα καινούργιο με άδεια για 35 άτομα. Μόνο σοβαρές προτάσεις. Πληρ. τηλ. 0938520924 ΑΔ45252

ΠΩΛΕΙΤΑΙ ΤΑΧΥΠΛΟΟ ΣΚΑΦΟΣ BEST 4,85 ΜΕΤΡ. ΜΕ ΤΡΕΪΛΕΡ ΚΑΙ ΜΗΧΑΝΗ ΥΑΜΑΗΑ 80 HP, ΣΕ ΑΡΙΣΤΗ ΚΑΤΑΣΤΑΣΗ. ΠΛΗΡ. ΤΗΛ. 85231-0945461564

ΠΩΛΕΙΤΑΙ ΕΠΙΠΛΟ-BAR ΜΑΥΡΗ ΛΑΚΑ, ΑΡΙΣΤΗ ΚΑΤΑΣΤΑΣΗ. ΠΛΗΡ. ΤΗΛ. 0932086635 ΠΔ44964

ΦΟΥΡΝΟΣ υγραερίου Aluminox με 6 εστίες καθώς και ben mari. Ολα μαζί 190.000 δρχ. Πληρ. τηλ. 02410 92382, 94929, 0937899268 ΑΔ44739

ΕΠΑΓΓΕΛΜΑΤΙΚΟΣ ΦΟΥΡΝΟΣ ALUMINOX με έξι εστίες τιμή 170.000 δρχ ή 490 Ευρώ. Πληρ. τηλ. 02410 94929 μετά τις 6 μ.μ. ΑΔ44363

Πωλούνται σχεδόν καινούργια λόγω μετακόμισης: • γραφείο χρώματος σουηδικού, 60 ευρώ, • μικρή βιβλιοθήκη, 45 ευρώ, • έπιπλο μπουφέ μικρό, 30 ευρώ, • ψυγείο μικρό, 120 ευρώ, • κρεβάτι διπλό, χρώματος μπεζ, χωρίς το στρώμα, 90 ευρώ, • σόμπα KEROSUN, μεσαίου μεγέθους, ελάχιστα χρησιμοποιημένη, 205 ευρώ. Πληρ. τηλ. 02410/24778, 097/3041929. ΑΔ44699

ΕΝΔΙΑΦΕΡΟΜΑΙ ν' αγοράσω για ανταλλακτικά RENO 5 850 cc, κατά προτίμηση τετράθυρο και γεωργικό DACIA. Επίσης απωλέσθη πινακίδα Χ.Ο. 6739. Ο ευρών θα αμοιφθεί. Πληρ. τηλ.097 2190367 και 02410 29364 ΑΔ44160

ΠΩΛΟΥΝΤΑΙ ράφια καταστήματος SUPERMARKET, γόνδολες και ψυγείο αναψυκτικών, σε άριστη κατάσταση και σε τιμή ευκαιρίας, λόγω ανακαίνισης του καταστήματος. Πληροφορίες στα τηλέφωνα 75448 από 4.00 μ.μ. έως 10.00 μ.μ. και κινητό 0972/633705 από 8.30 π.μ. έως 10.00 μ.μ. ΑΔ44720

ΔΩΔΕΚΑ ΔΙΘΕΣΙΑ ΘΡΑΝΙΑ, μάρκας Production (σκελετός λευκός, καθίσματα κόκκινα), σε πολύ καλή κατάσταση. Πληρ. κ. Ευαγγελία, τηλ. 02410/81540, 82400.

ΕΠΙΠΛΑ ΑΡΙΣΤΗΣ ΠΟΙΟΤΗΤΑΣ (ελαφρώς μεταχειρισμένα, σαλόνι, καθιστικό, κρεβατοκάμαρα, έπιπλο για τηλεόραση κ.λπ) λόγω μετακόμισης. Πληρ. τηλ. 02410 24398 (3-9) ΑΔ44364

ΕΞΟΠΛΙΣΜΟΣ ΜΑΓΑΖΙΟΥ τουριστικών ειδών (ράφια, πάγκος με ράφια, βιτρίνα για ασήμι-χρυσό, γραφείο με προσθήκη για ταμειακή μηχανή) σε τιμή ευκαιρίας καθώς και το εμπόρευμα. Πληρ. τηλ. 02440 51749 έως 5 μ.μ., 0945101885 όλη μέρα.

ΠΩΛΟΥΝΤΑΙ-ΜΙΚΡΟΕΠΙΠΛΑ: Παπουτσοθήκες, συρταριέρες, τραπέζια, καρέκλες, κρεβάτια, στρώματα, ντουλάπες, κρυσταλιέρες, σύνθετα, ροτόντες, καλόγηροι, σαλόνια, καναπέδες, ντιβανομπάουλα κ.ά. σε χαμηλές τιμές. Θα μας βρείτε στο 5ο χλμ. Ρόδου-Λίνδου στην Πλατής-Ροδοχρώμ. Πληρ. τηλ. 65065, 62037 από 8 -14.30, απόγευμα 6-8.

Η ΕΥΡΩΓΝΩΣΗ ΡΟΔΟΥ

ΖΗΤΑ

ΚΑΘΗΓΗΤΕΣ

Αγγλικής, Ιταλικής, Γαλλικής, Γερμανικής και Ισπανικής Γλώσσας με οργανωτικές και επικοινωνιακές ικανότητες πτυχίο ανώτατης σχολής, διδακτική εμπειρία και σεμινάρια επικοινωνιακής κατεύθυνσης ή μεθοδολογίας θα θεωρηθούν επιπλέον προσόντα.
Αριστο περιβάλλον εργασίας, εκπαίδευση, προοπτικές εξέλιξης και αποδοχές αναλόγως προσόντων.

Αποστολή βιογραφικών Fax: 02410 73190
Follow-up και ραντεβού συνέντευξης: Τηλ. 02410 73303

Η ΑΝΤΙΠΡΟΣΩΠΕΙΑ ΑΥΤΟΚΙΝΗΤΩΝ DAEWOO ΑΛ. ΚΟΥΚΟΥΡΑΣ

ΖΗΤΕΙ

1.ΝΕΟ ΓΙΑ ΤΟ ΤΜΗΜΑ ΠΩΛΗΣΕΩΝ ΤΗΣ DAEWOO
Ο υποψήφιος θα πρέπει να πληροί τις κάτωθι προϋποθέσεις:
• Ευχέρεια λόγου
• Γνώσεις Η/Υ
• Τουλάχιστον απολυτήριο Λυκείου
• Ηλικία έως 30 ετών
• Δίπλωμα αυτοκινήτου
Προσφέρεται ικανοποιητικό πακέτο αποδοχών
Απαραίτητο βιογραφικό σημείωμα
2. ΝΕΟ ΓΙΑ ΠΡΩΙΝΗ ΑΠΑΣΧΟΛΗΣΗ ΣΤΗΝ ΠΡΟΕΤΟΙΜΑΣΙΑ ΑΥΤ/ΤΩΝ
3. ΝΕΑ ΓΙΑ ΤΡΙΩΡΗ ΑΠΟΓΕΥΜΑΤΙΝΗ ΑΠΑΣΧΟΛΗΣΗ

Για πληροφορίες τηλ. (02410) 65183-60100 κ. Κωστή

ΠΑΠΠΟΥ
Υπερ..έχει!

Για το νέο κατάστημα επί της Λεωφ. Ηρακλειδών 77

ΖΗΤΟΥΝΤΑΙ

ΣΥΝΕΡΓΑΤΕΣ *ΓΙΑ ΟΛΕΣ ΤΙΣ ΘΕΣΕΙΣ ΕΡΓΑΣΙΑΣ*

Πληροφορίες-Αιτήσεις
Κα ΛΥΜΠΕΡΟΠΟΥΛΟΥ, ώρες 10.00 έως 13.00 και 18.00 έως 20.00 στο τηλ. 0944/889398

Η BEAUTY Services Ε.Π.Ε.

ζητάει

ΚΟΜΜΩΤΡΙΑ
για πλήρη απασχόληση. Προϋπόθεση 2ετής πείρα στα τεχνικά.

Περισσότερες πληροφορίες στα τηλ. 02410-74971/2
Υπεύθυνος: κ. ΛΑΛΛΑΣ ΑΠΟΣΤΟΛΟΣ, κιν. 0932-654328

Από την ΒΑΚΑΡ Α.Ε.
(ΑΝΤΙΠΡΟΣΩΠΕΙΑ ΜΟΤΟΣΙΚΛΕΤΩΝ)

ΖΗΤΟΥΝΤΑΙ

Α) Κοπέλα για το λογιστήριο
Β) Νεαρός για το συνεργείο

Πληρ. τηλ. 02410/69000
Διεύθυνση: 3ο χλμ. Ρόδου-Λίνδου

ΑΠΟ ΤΟ ΠΟΛΥΚΑΤΑΣΤΗΜΑ ΠΑΠΠΟΥ

ΖΗΤΟΥΝΤΑΙ

α) Βοηθός λογιστή, β) Προϊστάμενος/η για το τμήμα Τροφίμων, γ) Πωλήτριες
Πληρ. τηλ. 02410/24286, 20127

ΠΩΛΕΙΤΑΙ
ΦΟΥΣΚΩΤΟ ΣΚΑΦΟΣ

ΒΑΤ 7,5 μέτρα με 2 μηχανές JOHNSON FIXT (2X175 HP) σε άριστη κατάσταση, FULL εξοπλισμένο με ένα ραντάρ, ένα GPS, VMF, διαξονικό αμερικανικό τρέϊλερ και πολλά άλλα σε καλή τιμή.

Πληρ. τηλ. 0241032922, 0241021432, 0944462109

ΠΩΛΕΙΤΑΙ

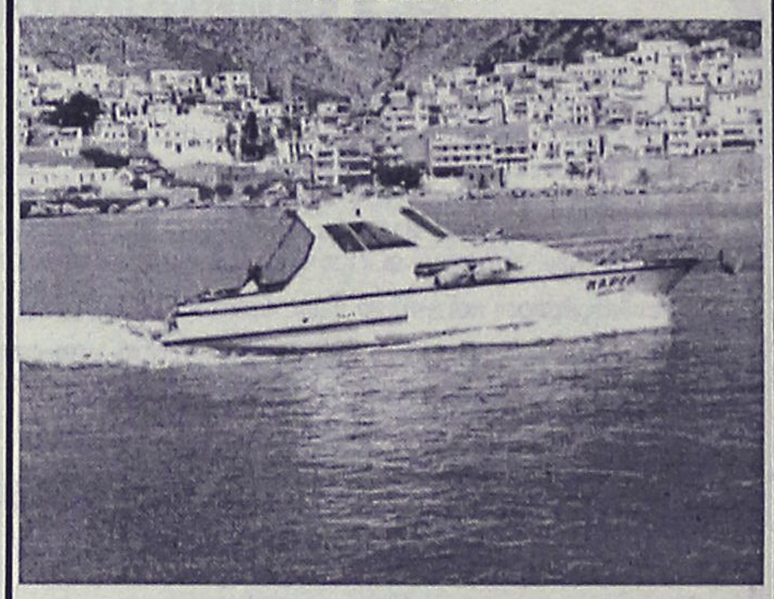

Σκάφος 7,40 μ., καμπινάτο, πολυεστερικό, μηχ.IVECO 130 HP εσω, ελάχιστες ώρες λειτουργίας κρεβάτια, WC, πλήρεις εγκατ/σεις, ντούζ, μουσική, ηλεκτρ. εργάτης, 6 ετών, ραδιοκ/νο, πυξίδα, VHF, τέντα, πρωτ. 10 ατ., άρι-

---

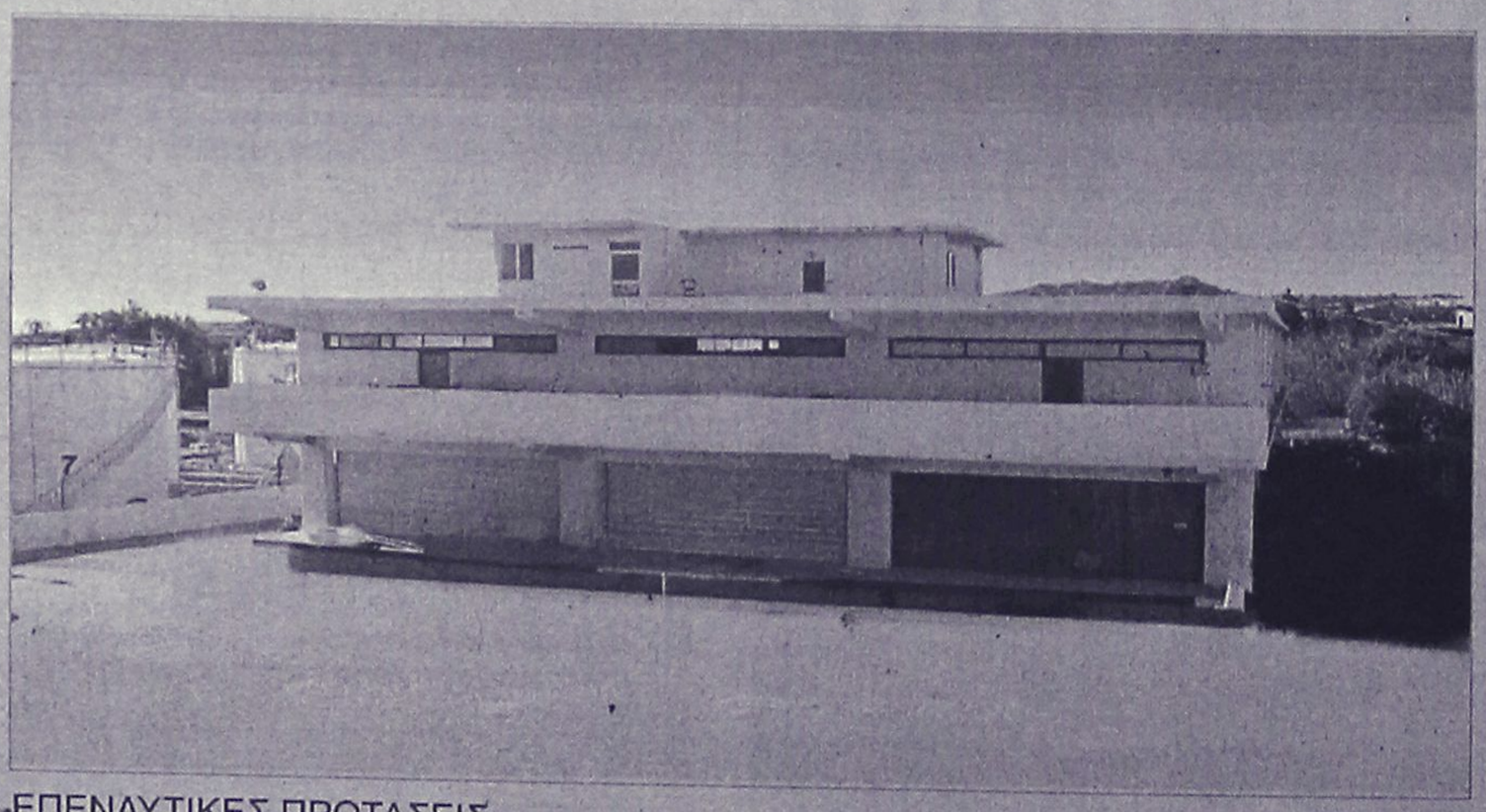

ΕΠΕΝΔΥΤΙΚΕΣ ΠΡΟΤΑΣΕΙΣ

ΠΩΛΕΙΤΑΙ - ΕΝΟΙΚΙΑΖΕΤΑΙ

βιοτεχνικό κτίριο
2.550 τ.μ - πλησίον της Ρόδου - Καλλιθέας (έναντι Μαρινόπουλου)σε οικόπεδο 4,300 τ.μ..

ΑΠΟΚΛΕΙΣΤΙΚΗ ΔΙΑΘΕΣΗ

ΑΝΕΣΤΗΣ & ΣΑΒΒΑΣ ΣΑΒΒΑΪΔΗΣ
τηλ: 0241-26281 & 35476
cel: 0944–421015

ΡΟΔΙΑΚΗ ΚΤΗΜΑΤΙΚΗ
ΣΥΜΒΟΥΛΟΙ & ΕΚΤΙΜΗΤΕΣ ΑΚΙΝΗΤΩΝ
ΚΤΗΜΑΤΟΜΕΣΙΤΙΚΟ ΓΡΑΦΕΙΟ από το 1983

ΠΩΛΟΥΝΤΑΙ: ΤΗΛΕΟΡΑΣΗ GOLDSTAR "14, βίντεο SHARP, κεραία SATELITE UNIVERLA, MINI STEREO COBACT DISC GOLDSTAR, κιθάρα YAMAHA όλα μαζί 150.000 δρχ. Πληρ. τηλ. 093/2834868 κ. Κρέα-νιγκ. ΑΔ43473

μαθήματα

ΜΑΘΗΜΑΤΙΚΑ-ΦΥΣΙΚΗ-ΧΗΜΕΙΑ-ΦΙΛΟΛΟΓΙΚΑ ΓΙΑ ΜΕΤΑΞΕΤΑΣΤΕΟΥΣ ΜΑΘΗΤΕΣ ΓΥΜΝΑΣΙΟΥ-ΕΝΙΑΙΟΥ ΛΥΚΕΙΟΥ ΚΑΙ ΤΕΕ. ΕΝΑΡΞΗ ΜΑΘΗΜΑΤΩΝ 1Η ΑΥΓΟΥΣΤΟΥ. ΕΠΙΣΗΣ ΓΙΝΟΝΤΑΙ ΜΑΘΗΜΑΤΑ ΠΡΟΕΤΟΙΜΑΣΙΑΣ ΓΙΑ Β' ΚΑΙ Γ' ΕΝΙΑΙΟΥ ΛΥΚΕΙΟΥ ΟΛΩΝ ΤΩΝ ΚΑΤΕΥΘΥΝΣΕΩΝ (ΘΕΤΙΚΗ-ΤΕΧΝΟΛΟΓΙΚΗ-ΘΕΩΡΗΤΙΚΗ). ΥΠΕΥΘΥΝΑ, ΜΕΘΟΔΙΚΑ ΣΕ ΧΑΜΗΛΕΣ ΤΙΜΕΣ. ΠΛΗΡ. ΤΗΛ. 02410/28053, 0944/669813. ΠΜ46081

ΙΔΙΑΙΤΕΡΑ: ΜΑΘΗΜΑΤΙΚΑ, ΦΥΣΙΚΗ, ΧΗΜΕΙΑ ΓΥΜΝΑΣΙΟΥ-ΛΥΚΕΙΟΥ (ΜΕΤΑΞΕΤΑΣΤΕΟΥΣ). ΠΛΗΡ. ΤΗΛ. 0938540758. ΠΔ46022

ΙΔΙΑΙΤΕΡΑ ΜΑΘΗΜΑΤΑ ΠΛΗΡΟΦΟΡΙΚΗΣ (ΒΑΣΕΙΣ ΔΕΔΟΜΕΝΩΝ). ΠΛΗΡ. ΚΙΝ. 0938540758. ΠΔ46023

ΓΕΡΜΑΝΙΚΑ όλων των επιπέδων παραδίδει έμπειρη καθηγήτρια. Υπεύθυνη προετοιμασία για διπλώματα GOETHE για γερμανική φιλολογία-εξειδικευμένα. μαθήματα για ξενοδοχοϋπαλλήλους. Πληρ. τηλ. 02410 24778. 0973 041229. ΑΜ44084

ΓΕΡΜΑΝΙΚΑ ΜΟΝΟ ΣΕ 30 ΜΕΡΕΣ (1-30 ΙΟΥΛΙΟΥ) ΓΙΑ ΜΑΘΗΤΕΣ ΚΙ ΕΝΗΛΙΚΕΣ ΣΤΟ ΣΙΜΟΥΛΤΑΝ ΜΕ ΤΗ ΜΕΘΟΔΟ ΣΙΜΟΥΛΤΑΝ ΑΠΟ ΤΟΝ ΝΤΟΚΤΟΡ ΤΕΟ. Η ΕΥΚΑΙΡΙΑ ΓΙΑ ΜΑΘΗΤΕΣ: ΒΓΑΖΟΥΝΑ) ΣΕ 22 ΕΡΓ. ΜΕΡΕΣ ΚΑΙ Β) ΣΤΗ ΜΙΣΗ ΤΙΜΗ ΜΙΑ ΟΛΟΚΛΗΡΗ ΣΧΟΛΙΚΗ ΧΡΟΝΙΑ ΚΑΙ ΕΓΓΡΑΦΟΝΤΑΙ ΤΟ ΣΕΠΤΕΜΒΡΡΙΟ ΣΤΗ 2Α ΤΑΞΗ. ΔΕΝ ΠΛΗΡΩΝΕΤΕ ΠΡΙΝ ΠΕΙΣΘΕΙΤΕ. ΠΛΗΡΟΦΟΡΙΕΣ: 02410-32272 &0944-138510. ΠΜ45911

προσφορες εργασιας

ΚΥΡΙΑ αναλαμβάνει το σιδέρωμα των ρούχων σε σπίτια. Πληρ. τηλ. 0938067336 ΑΡ46122

ΜΑΓΕΙΡΑΣ έμπειρος στη διεθνή κουζίνα και στο αλά καρτ, ζητά ανάλογη εργασία. Πληρ. τηλ. 02410 76857, 0946215436 ΑΡ46090

ΝΕΟΣ που γνωρίζει καλά την τέχνη του σιδερά-αλουμινά **ζητά** ανάλογη εργασία. Πληρ. τηλ. 0946/403621. ΑΡ43953

ΕΛΑΙΟΧΡΩΜΑΤΙΣΜΟΙ. ΑΝΑΛΑΜΒΑΝΟΥΜΕ ΠΑΝΤΟΣ ΕΙΔΟΥΣ ΕΛΑΙΟΧΡΩΜΑΤΙΣΜΟΥΣ ΣΕ ΠΟΛΥ ΛΟΓΙΚΕΣ ΤΙΜΕΣ. ΠΛΗΡ. ΤΗΛ. 0936 743892 ΧΠΡ1561

ΚΥΡΙΑ, αναλαμβάνει να φροντίζει ηλικιωμένους. Πληρ. τηλ. 33531-36138. ΑΡ43822

ΦΟΙΤΗΤΡΙΑ Παιδαγωγικού Τμήματος, αναλαμβάνει να προσέχει μικρά παιδιά, κατά προτίμηση πρωινές ώρες. Πληρ. τηλ. 0977526477 ΑΡ46050

Τ.Ε.Σ.Α.Ρ.
ΤΕΧΝΙΚΗ ΕΤΑΙΡΙΑ ΣΥΝΔΕΣΕΩΣ ΑΠΟΧΕΤΕΥΤΙΚΩΝ ΡΟΔΟΥ

Αναλαμβάνουμε υπεύθυνα την Μελέτη-Κατασκευή της σύνδεσης του ακινήτου σας με το κεντρικό δίκτυο αποχέτευσης της Δ.Ε.Υ.Α.Ρ.

Λογικές τιμές-Ταχεία εξυπηρέτηση

Πληρ. τηλ. 0945 344510 ΠΡ37348

ΜΟΥΣΙΚΑ ΟΡΓΑΝΑ "ΟΡΓΑΝΟΠΟΙΕΙΟ"

ΣΑΣ ΠΕΡΙΜΕΝΟΥΜΕ ΣΤΟ ΝΕΟ ΜΑΣ ΚΑΤΑΣΤΗΜΑ ΝΑ ΔΟΚΙΜΑΣΕΤΕ ΟΛΑ ΤΑ ΜΟΥΣΙΚΑ ΟΡΓΑΝΑ ΝΑ ΔΕΙΤΕ ΠΩΣ ΚΑΤΑΣΚΕΥΑΖΟΝΤΑΙ ΚΑΙ ΝΑ ΕΝΗΜΕΡΩΘΕΙΤΕ ΓΙΑ ΟΛΑ ΤΑ ΚΑΙΝΟΥΡΓΙΑ ΠΡΟΪΟΝΤΑ ΤΗΣ ΑΓΟΡΑΣ

Ο ΝΕΟΣ ΜΑΣ ΧΩΡΟΣ ΒΡΙΣΚΕΤΑΙ ΣΤΗΝ ΑΘΗΝΩΝ 14 ΣΤΟ ΚΑΣΤΡΟ ΤΗΣ ΑΝΑΛΗΨΗΣ

ΑΝΕΤΟ PARKING-ΤΙΜΕΣ ΕΚΠΛΗΞΗ

Τηλ.: 02410/64306
0946/067096
rebetiko@otenet.gr

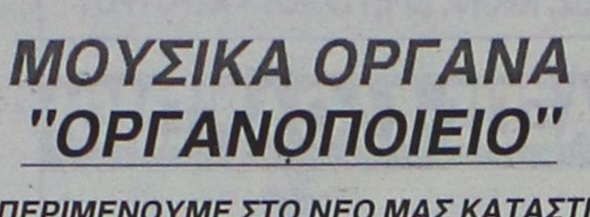

ΑΡΧΙΤΕΚΤΩΝ εσωτερικών χώρων
ΖΗΤΑ
συνεργασία με τεχνικά γραφεία.

Εμπειρία σε μελέτες κατοικιών και καλή γνώση των σχεδιαστικών προγραμμάτων AutoCAD, AutoCAD ARCHITECTURAL DESKTOP (AutoCAD 3D) και 3D studio Viz R3 (φωτορεαλισμός).

Πληρ. τηλ. 093/7227653



- ΜΕΛΕΤΕΣ ΣΥΝΔΕΣΗΣ με αποχ/κό δίκτυο **Δ.Ε.Υ.Α.Ρ.**
- ΑΔΕΙΕΣ ΛΕΙΤΟΥΡΓΙΑΣ ΚΑΤΑΣΤΗΜΑΤΩΝ (παντός είδους)
- ΗΛΕΚΤΡΟΔΟΤΗΣΗ ΚΤΙΡΙΩΝ (Δ.Ε.Η.)

(ΕΛΕΓΧΟΣ ΤΙΜΟΛΟΓΙΩΝ ΣΤΗΝ ΕΦΟΡΙΑ)

Αμεση εξυπηρέτηση

ΤΕΧΝΙΚΟ ΓΡΑΦΕΙΟ
Ι. ΧΑΤΖΗΙΩΑΝΝΙΔΗΣ
Στεφ. Καζούλη 14 - Ρόδος
Τηλ./Fax: 02410 73021 - 02410-31390, κιν. 097/2373156
ΠΡ46014

ΧΑΤΖΗΜΙΧΑΛΗΣ ΚΩΝΣΤΑΝΤΙΝΟΣ
ΔΟΜΙΚΟΣ ΕΡΓΟΛΑΒΟΣ ΔΗΜΟΣΙΩΝ - ΙΔΙΩΤΙΚΩΝ ΕΡΓΩΝ
ΖΗΤΟΥΝΤΑΙ
ΟΙΚΟΠΕΔΑ ΓΙΑ ΑΝΤΙΠΑΡΟΧΗ
ΑΝΑΛΑΜΒΑΝΟΥΜΕ
ΙΔΙΩΤΙΚΑ ΕΡΓΑ ΠΑΣΗΣ ΦΥΣΕΩΣ ΟΙΚΟΔΟΜΙΚΩΝ ΕΡΓΑΣΙΩΝ:
Μπετά • Κτισίματα • Σοβάδες • Πλακάκια κ.λπ.

ΑΠΟ ΕΙΔΙΚΕΥΜΕΝΑ ΣΥΝΕΡΓΕΙΑ ΜΑΣ

Πληροφορίες:
Τηλ. 02410-21834
ΚΙΝ.: 0974-198504, 0936-609834,
ΠΡ45850

ΚΤΗΜΑΤΟΜΕΣΙΤΙΚΟ ΓΡΑΦΕΙΟ
ΕΥΡΩΚΤΗΜΑΤΙΚΗ
ΕΥΣΤΑΘΙΟΥ
ΜΕΣΙΤΕΣ ΣΥΜΒΟΥΛΟΙ ΜΕΛΕΤΗΤΕΣ



ΠΩΛΟΥΝΤΑΙ ΔΙΑΜΕΡΙΣΜΑΤΑ ΣΕ ΝΕΑ ΤΕΤΡΑΟΡΟΦΗ ΟΙΚΟΔΟΜΗ ΜΕ ΠΥΛΩΤΗ, ΣΤΟ ΡΟΔΙΝΙ

Η ΟΙΚΟΔΟΜΗ ΔΙΑΘΕΤΕΙ :
- **7 ΔΙΑΜΕΡΙΣΜΑΤΑ** ΤΩΝ 83 Τ.Μ. & 101 Τ.Μ.
- ΧΩΡΟ ΠΡΑΣΙΝΟΥ
- ΥΔΡΑΥΛΙΚΟ ΑΝΕΛΚΥΣΤΗΡΑ 8 ΑΤΟΜΩΝ
- ΘΕΣΗ ΣΤΑΥΘΜΕΥΣΗΣ ΓΙΑ ΚΑΘΕ ΔΙΑΜΕΡΙΣΜΑ
- ΠΡΟΣΒΑΣΗ ΑΤΟΜΩΝ ΜΕ ΕΙΔΙΚΕΣ ΑΝΑΓΚΕΣ
- ΠΛΗΡΗ ΘΕΡΜΑΝΣΗ

ΑΠΟΚΛΕΙΣΤΙΚΗ ΔΙΑΘΕΣΗ
Πληροφορίες

ΕΥΡΩΚΤΗΜΑΤΙΚΗ
Η εκτίμηση αξία σας

Εθνικής Αντίστασης 83 (πρώην Άννης Μαρίας) δίπλα στην ALPHA BANK
Τηλ. 02410 73819,74917 ΚΙΝ. 0944/374546, 0945/292030 FAX 02410 38641

ΙΩΑΝΝΗΣ & ΜΙΧΑΛΗΣ ΕΥΣΤΑΘΙΟΥ

ΥΔΡΑΥΛΙΚΑ-ΚΑΛΟΡΙΦΕΡ

Γιάννης ο Ατλάσης

Εγκαταστάσεις
Ανακαινίσεις
Συντηρήσεις

Πληρ. τηλ. 29898-64972 κιν. 0973610779

Εχετε πρόβλημα με τα παλιά σας αλουμίνια;

- **Τα επισκευάζω ή τα αντικαθιστώ με καινούργια**

ΚΑΤΑΣΚΕΥΕΣ ΑΛΟΥΜΙΝΙΟΥ ΚΑΙ ΣΙΔΗΡΟΥ

"Ο ΓΙΩΡΓΟΣ"

Πληρ. τηλ. 39747, 0944999655

Cleaning Pro

πλένουμε & φυλάμε:



- **ΧΑΛΙΑ - ΜΟΚΕΤΕΣ - ΦΛΟΚΑΤΕΣ**
- **ΠΑΠΛΩΜΑΤΑ - ΚΟΥΒΕΡΤΕΣ**

Τηλ: 02410 60585

ΝΕΕΣ ΕΓΚΑΤ/ΣΕΙΣ: ΝΙΚΗΦ. ΒΡΕΤΤΑΚΟΥ - ΑΣΓΟΥΡΟΥ

ΝΕΡΟ!

ΒΡΕΙΤΕ ΝΕΡΟ

Ραδιοαισθητικός, αναλαμβάνει την ανεύρεση υδάτινων πόρων στο χώρο σας έναντι αμοιβής. Διαθέτουμε μηχανήματα για την διάνοιξη γεωτρήσεων και ανόρυξη νερού.

ΕΡΓΑΣΙΑ ΕΓΓΥΗΜΕΝΗ. ΤΙΜΕΣ ΛΟΓΙΚΕΣ.

Πληρ. τηλ. 0945-981382

βραδινές ώρες

ΠΡ42081

ΟΙΚΟΔΟΜΙΚΕΣ ΕΡΓΑΣΙΕΣ

ΜΕΡΚΟΥΡΗΣ

Αναλαμβάνω **Μπετά-Κτισίματα-Σοβάδες-Πλακάκια και Μάρμαρα.**

Επίσης αναλαμβάνω μετατροπές σπιτιών και μαγαζιών.

Η πολύχρονη πείρα μας εγγύηση.

Πληρ. τηλ. 62448,

ΠΡ36709

ΤΑ ΜΟΝΑΔΙΚΑ

Υπερσύγχρονα Ταπητοκαθαριστήρια

ΚΛΕΟΠΑΤΡΑ & EURO CLEAN CENTER

Εμπιστευθείτε τον καθαρισμό και φύλαξη των ταπήτων στα καθαριστήρια μας

- *Προσφέρουμε άψογο και έμπειρο Βιολογικό Καθαρισμό Ταπήτων*
- *Στεγνό καθαρισμό χειροποίητων χαλιών*
- *Επιτόπου καθαρισμό σε σαλόνια-μοκέτες*
- *Ειδικός καθαρισμός παπλώματα-φλοκάτες*
- *Επισκευές σε όλους τους τύπους ταπήτων*

"Η φύλαξη είναι δωρεάν" για όλο τον χρόνο. παραλαβή-παράδοση κατ' οίκον σε όλη τη Ρόδο.

Υπεύθυνος:
Κουφαλλάκης Σταύρος
Τηλ. **0241-51996, 0945793626 , fax 51322**

ΠΡ42631

ΤΕΧΝΙΚΟ ΓΡΑΦΕΙΟ

ΑΝΑΣΤΑΣΗΣ ΒΑΡΕΛΗΣ

ΑΡΧΙΤΕΚΤΟΝΑΣ

Αναλαμβάνει:

-- Οικοδομικές άδειες
- Μελέτες
- Επιβλέψεις
- Κατασκευές οικοδομικών έργων
- Την υποβολή δικαιολογητικών στην **ΔΕΥΑΡ**

για την σύνδεσή σας με το **ΑΠΟΧΕΤΕΥΤΙΚΟ ΔΙΚΤΥΟ**

Αμεση εξυπηρέτηση
Καλή δουλειά
Οικονομικές λύσεις

για κάθε πληροφορία σας:
ΓΡΑΦΕΙΟ:
Μαδρίτης 20, Ρόδος
Τηλ. 0241-0-61502
κιν. 0977-305126

ΠΡ43099

ΑΠΟΦΡΑΞΕΙΣ-ΚΑΘΑΡΙΣΜΟΙ





ΑΠΟΦΡΑΞΕΙΣ
ΚΑΘΑΡΙΣΜΟΙ
ΣΥΝΤΗΡΗΣΕΙΣ
ΑΠΟΧΕΤΕΥΣΕΩΝ-
ΕΠΙΦΑΝΕΙΩΝ-
ΚΤΙΡΙΩΝ-
ΠΛΟΙΩΝ-
ΒΙΟΛΟΓΙΚΩΝ

Αναλαμβάνουμε ξενοδοχεία, Δήμους, πολ/κίες κ.λπ. Αντληση πετρελαιοειδών από πλοία καθώς και λιποσυλλεκτών και βιολογικών. ΜΕ ΜΟΝΑΔΙΚΑ ΣΕ ΥΨΟΣ ΠΙΕΣΗΣ ΚΑΙ ΑΝΑΡΡΟΦΗΣΗΣ. ΥΠΕΡΣΥΓΧΡΟΝΑ ΜΗΧΑΝΗΜΑΤΑ ΥΔΡΟΒΟΛΗΣ ΣΕ ΟΛΗ ΤΗ ΔΩΔΕΚΑΝΗΣΟ

ΟΛΟ ΤΟ 24ωρο

ΒΑΡΔΕΛΛΗ Μ. -ΚΡΑΣΟΠΟΥΛΟΣ Δ. Ο.Ε.

Τηλ. 35555, Fax: 96516, Κιν. 0944/395999

e-mail:metropontikas@excite.com.

ΣΤΙΣ ΠΙΟ ΧΑΜΗΛΕΣ ΤΙΜΕΣ

ΑΓΟΡΑΖΩ

ΧΡΥΣΑΦΙΚΑ
ΚΟΣΜΗΜΑΤΑ
ΝΟΜΙΣΜΑΤΑ
ΧΡΥΣΑ ΔΟΝΤΙΑ
ΜΕΤΟΧΕΣ
ΩΡΟΛΟΓΙΑ
ΑΝΤΙΚΕΣ

Δάνεια επί ενεχύρω

«ΜΠΑΜΠΗΣ»

Δημ. Θεοδωράκη 15
(1ος όροφος)
ΡΟΔΟΣ

ΧΠΡ407

ΣΥΝΤΗΡΗΣΕΙΣ ΚΟΥΦΩΜΑΤΩΝ ΑΛΟΥΜΙΝΙΟΥ

Εχετε πρόβλημα με τα κουφώματα σπιτιού ή της επιχείρησής σας; Το ειδικό συνεργείο μας αναλαμβάνει τις συντηρήσεις κουφωμάτων αλουμινίου υπεύθυνα και σε λογικές τιμές.

25ετή πείρα
Πληρ. τηλ. 90618 κ. Αλέκος

ΧΠΡ411

ΦΑΡΜΑΚΙΔΗΣ ΕΥΣΤΑΘΙΟΣ

ΤΑΠΗΤΟΚΑΘΑΡΙΣΤΗΡΙΟ

WASH AND CARE

Συνδυάσαμε την πολυετή πείρα μας και τα εκσυγχρονισμένα μηχανήματα καθαρισμού για την φροντίδα, καθαρισμό και φύλαξη πάσης φύσεως χαλιών και μοκετών.

Εμπιστευτείτε μας για άριστα αποτελέσματα!!! Εγγυητές οι πελάτες μας. Πληρ. τηλ. 02410/68189 5ο χλμ. Λ. Ρόδου 237 (δίπλα από τα ελαστικά ΚΑΣΑΠΗ)

"ΑΜΕΣΟΣ" ΚΕΝΤΡΟ ΕΡΓΑΣΙΑΣ

ΧΑΜΗΛΟΜΙΣΘΕΣ ΕΛΛΗΝΟΡΩΣΟΠΟΝΤΙΕΣ, ΕΛΛΗΝΟΒΟΥΛΓΑΡΕΣ, ΟΙΚΟΝΟΣΟΚΟΜΕΣ, ΟΙΚΟΚΑΘΑΡΙΣΤΡΙΕΣ, ΒΡΕΦΟΝΗΠΙΑΓΩΓΟΥΣ, ΛΑΤΖΕΡΟΜΑΓΕΙΡΙΣΣΕΣ, ΞΕΝΟΔΟΧΟΫΠΑΛΛΗΛΟΥΣ, ΣΥΝΟΔΟΥΣ ΗΛΙΚΙΩΜΕΝΩΝ, ΖΕΥΓΑΡΙΑ ΑΛΛΟΔΑΠΩΝ, ΑΓΡΟΤΙΚΩΝ ΕΡΓΑΣΙΩΝ ΑΠΟΣΤΕΛΟΥΜΕ ΑΥΘΗΜΕΡΟΝ. ΣΑΒΒΑΤΟΚΥΡΙΑΚΑ ΕΡΓΑΖΟΜΑΣΤΕ

Πληρ. τηλ. 010-5243508, 010-5243568, Fax: 010-5241634

ΠΡ43462

ΑΠΟΦΡΑΞΕΙΣ

ΔΩΔΕΚΑΝΗΣΙΑΚΕΣ ΑΠΟΦΡΑΞΕΙΣ



"ΚΟΛΟΣΣΟΣ"

ΑΠΟΦΡΑΞΕΙΣ ΚΑΘΑΡΙΣΜΟΙ ΑΠΟΧΕΤΕΥΣΕΩΝ & ΒΟΘΡΩΝ



Αναλαμβάνουμε πάσης φύσεως αποφράξεις οποιουδήποτε μήκους και πλάτους

Αναλαμβάνουμε καθαρισμούς αποχετευτικών αγωγών ΔΗΜΩΝ, ΞΕΝ/ΧΕΙΩΝ στρατιωτικών μονάδων ΣΠΙΤΙΩΝ, ΠΟΛΥΚΑΤΟΙΚΙΩΝ καθώς

και καθαρισμούς βιολογικών μονάδων με μηχάνημα υψηλής πιέσεως σε όλη την Δωδ/σο

Κ. ΠΗΔΙΑΚΗΣ - Π. ΚΑΣΕΡΗΣ

Πληρ. τηλ. 47915-91881, κιν. 0944/325234 και 0977/717048

ΔΩΣΕ ΣΤΥΛ ΣΤΟ ΚΙΝΗΤΟ ΣΟΥ

NEO 5.000 ΛΟΓΟΤΥΠΑ ΚΑΙ ΜΕΛΩΔΙΕΣ για ένα κινητό μοδάτο!

www.rollingtones.gr

LOGOS-ΛΟΓΟΤΥΠΑ

10100134	10250031	11550040	11550064	10450013	10750246	10450093
10750023	11300053	MARIA 11550014	11400144	10150041	10750143	10100163
10150170	10100058	11400150	10800084	11500018	10450060	10100336
10850015	10800024					
10750042	11000032	30700019	30700045	31000020	30100161	31000043

ΕΙΚΟΝΟΜΗΝΥΜΑΤΑ

RINGTONES-ΜΕΛΩΔΙΕΣ

ΕΛΛΗΝΙΚΕΣ ΕΠΙΤΥΧΙΕΣ		60600049	Αννα Βίσση - Κραυγή
60600004	Αντζελα Δημητρίου - Μαύρη Λίστα	60600047	Δέσποινα Βανδή - Υποφέρω
60600017	Μίκος Κουρκούλης - Τόσα δειλινά	60100012	Εθνικός Υμνος
60600029	Γιάννης Πλούταρχος - Υπήρχαν όρκοι	**TOP ΣΕ ΖΗΤΗΣΗ ΣΤΗΝ ΕΥΡΩΠΗ**	
60600036	Νότης Σφακιανάκης - Μετανοιώνω	60500006	Angel - Shaggy
60600019	Λάμπης Λιβιεράτος - Λάμπεις	60500008	Butterfly - Crazytown
60600010	Στέλλα Γεωργιάδου - Εχω κακό σκοπό	60500004	It's raining men - Geri Halliwell
60600027	Γιάννης Πλούταρχος - Φυσάει πολύ	60500032	Thank you - Dido
60600025	Λευτέρης Πανταζής - Με σένα	60500031	Supergirl - Reamonn

Τα πιό κάτω λογοκριμένα ερωτικά λογότυπα βρίσκονται στους κωδικούς: 11200053, 11200072, 11200073, 11200074, 11200082, 11200085, 11200124, 11200128, 11200152, 11200133, 11200135, 11200139, 11200143, 11200144, 11200147.
Ερωτικά εικονογρήματα στους κωδικούς: 31000008, 31000016, 31000019, 31000025, 31000036, 31000044, 31000045, 31000046, 31000049, 31000053, 31000055, 31000061, 31000063.

1. Διάλεξε τα Logo ή τα Ringtone που σου χαρίζει.
2. Κάλεσε τη γραμμή παραγγελίας.
3. Ακολούθησε τις οδηγίες και όταν σου ζητηθεί βάλε τον 8ψήφιο κωδικό.
4. Το Logo ή το Ringtone θα σταλεί στο κινητό σου.

...κάλεσε από το σταθερό σου τηλέφωνο

090 214 507

Για περισσότερα Logos και Ringtones βρίσκεσαι μόνο στο Internet site: www.rollingtones.gr
Lexicel 86 dpx/15", 0.25/15" - Φ.Π.Α. Τ.Θ. 31710

Διαθέσιμα λογότυπα για NOKIA 3210-3310-3330-6110-6130-6150-6210-6250-7110-8210-8810-8850-8890-9110-9110i. Μελωδίες για NOKIA, MOTOROLA, SAGEM. Περισσότερες πληροφορίες για τα κινητά τα οποία υποστηρίζουν λογότυπα και εικονογρήματα στο www.rollingtones.gr

---

"ΑΠΟΦΡΑΞΕΙΣ" "Η ΜΑΡΙΑ"



ΑΠΟΦΡΑΞΕΙΣ ΠΑΝΤΟΣ ΤΥΠΟΥ ΑΠΟΧΕΤΕΥΣΕΩΝ

ΞΕΝ/ΩΝ, ΕΣΤ/ΩΝ ΣΤΡΑΤΟΠΕΔΩΝ ΠΟΛΥΚΙΩΝ ΟΙΚΙΩΝ ΜΕ ΜΗΧΑΝΗΜΑ ΥΨΗΛΗΣ ΠΙΕΣΕΩΣ ΥΔΡΟΒΟΛΗΣ ΑΜΕΣΗ ΕΞΥΠΗΡΕΤΗΣΗ ΟΛΟ ΤΟ 24ΩΡΟ

Πληρ. τηλ. 94750 και 0241-35555, 0944/395999

ΤΑΠΗΤΟΚΑΘΑΡΙΣΤΗΡΙΟ

ART CLEAN EXPRESS

Αναλαμβάνουμε υπεύθυνα:

- ✓ Ξηρό καθαρισμό
- ✓ Πλύσιμο-απολύμανση
- ✓ Φύλαξη
- ✓ Επιδιόρθωση ταπήτων
- ✓ Αδιαβροχοποιήσεις

Ειδικός καθαρισμός μεταξωτών και χειροποίητων χαλιών

Παραλαβή-παράδοση κατ' οίκον

Εγγυημένη συνεργασία

Επί τόπου καθαρισμοί μοκετών-σαλονιών

Τηλ. 94815, κιν. 0944 350247, 0800400400

Τηλ. χωρίς χρέωση

Με την υπογραφή Αλαφάκης

ΕΘΝΙΚΗ ΕΡΑΣΙΤΕΧΝΙΚΗ

Απέκτησε τον Ναλπάτη...

• ΕΙΝΑΙ 26 ΧΡΟΝΩΝ, ΑΓΩΝΙΖΕΤΑΙ ΣΑΝ ΑΜΥΝΤΙΚΟ ΧΑΦ ΚΑΙ ΠΡΟΕΡΧΕΤΑΙ ΑΠΟ ΤΟΝ ΝΑΥΠΑΚΤΙΑΚΟ ΑΣΤΕΡΑ
• ΠΑΡΕΛΘΟΝ ΑΠΟ ΤΗ ΡΟΔΟ Ο ΧΡΗΣΤΟΣ ΜΠΑΛΗΣ ΠΟΥ ΚΑΤΑΛΗΓΕΙ ΣΤΟ ΜΑΡΚΟ

Την απόκτηση ενός ακόμα ποδοσφαιριστή ανακοίνωσε χθες η ομάδα της Ρόδου. Πρόκειται για τον **Θανάση Ναλπάτη** 26 χρόνων.

Ο ποδοσφαιριστής προέρχεται από την Ξάνθη και για τρία χρόνια αγωνιζόταν με τον Ναυπακτιακό Αστέρα στη θέση του αμυντικού χαφ. Πέρυσι είχε συμμετοχή σχεδόν σε όλα τα παιχνίδια ενώ είχε πετύχει στην ίδια περίοδο 6 ή 7 τέρματα σ' αυτή. Είναι ένας νευραλγικός χώρος στο κέντρο που καλύπτεται για την ομάδα του Δημήτρη Σκούνα μ' ένα έμπειρο ποδοσφαιριστή με γνώσεις σε μεγάλες κατηγορίες.

ΦΕΥΓΕΙ Ο ΜΠΑΛΗΣ

Ο **Χρήστος Μπαλής** αποτελεί παρελθόν για την ομάδα της Ρόδου. Ο έμπειρος αμυντικός δεν συμφώνησε τελικά με την Διοίκηση της Ρόδου κι έλυσε την συνεργασία του καταλήγοντας σύμφωνα με τις υπάρχουσες πληροφορίες στο Μαρκό ομάδα Γ' Εθνικής κατηγορίας. Ο πρώην πλέον παίκτης των "πρασίνων" έφυγε πικραμένος κατά κάποιο τρόπο από ορισμένους παράγοντες της ομάδας αλλά στο τέλος είχε μόνο καλά λόγια να πει: "Ευχαριστώ την Διοίκηση, τους προπονητές και τους συμπαίκτες μου για την συνεργασία. Ελπίζω πως οι νέοι άνθρωποι που μπήκαν στη Διοίκηση να πετύχουν στο έργο τους. Φεύγω σαν φίλος ευχόμενος καλή συνέχεια σε όλους".

ΕΝΔΙΑΦΕΡΟΝ ΓΙΑ ΔΑΝΑ

Ο **Γιώργος Δανάς** είναι στα υπ' όψιν των ανθρώπων της Ρόδου. Ο παίκτης θα προστρέξει προς συζήτηση με την Διοίκηση της ομάδας όταν πάρει την ελευθέρα του από τον Ιάλυσο.

Στο μεταξύ πληροφορίες ανέφεραν χθες πως ο **Γιώργος Καντιμοίρης** συζητάει με το Λεωνίδιο την ένταξή του στην τοπική ομάδα κάτι που έχει πράξει μέχρι τώρα ο **Δημήτρης Λαγογένης.**



Φεύγει τελικά ο Χρήστος Μπαλής

Μένει ο Ισκάς

• Συμφώνησε να παραμείνει στον Απόλλωνα Καλυθιών και αυτή την περίοδο
• Δεν επήλθε συμφωνία με τον Σωτηρόπουλο ενώ σειρά παίρνει ο Νίκος Αλεξανδρίδης

Οι κινήσεις για την ενίσχυση του έμψυχου υλικού συνεχίζονται στον Απόλλωνα Καλυθιών. Η Διοίκηση της ομάδας με αργά αλλά σταθερά βήματα φροντίζει για την ενίσχυσή της. Η προσπάθεια αυτή συνεχίσθηκε και χθες. Συγκεκριμένα:

- Η Διοίκηση της ομάδας ανανέωσε την συνεργασία με τον **Γιώργο Ισκά** που θα συνεχίσει να προσφέρει τις υπηρεσίες του και αυτή την ποδοσφαιρική περίοδο.

Ο πρόεδρος του Απόλλωνα Καλυθιών **Χρήστος Κωσταντίνου** το είχε τονίσει άλλωστε πως "θα κρατούσε τον παίκτη ανεξαρτήτως κόστους" αφού βρίσκεται στα πλάνα και του **Γιώργου Τανίδη.** Η παραμονή πάντως του Ισκά στα Απόλλωνα μπορεί να θεωρηθεί και επιτυχία αφού τον ποδοσφαιριστή "πλησίασαν" και η Ρόδος αλλά και ο Διαγόρας.

ΦΕΥΓΕΙ Ο ΣΩΤΗΡΟΠΟΥΛΟΣ

Οι επαφές της Διοίκησης πάντως με τον **Χρήστο Σωτηρόπουλο** δεν καρποφόρησαν και δεν υπήρξε αποτέλεσμα, ανάλογο με αυτό του **Ισκά.** Ο παίκτης είχε υπερβολικές απαιτήσεις με αποτέλεσμα ο σύλλογος των Καλυθιών να λύσει την συνεργασία μαζί του και ν' αρχίσει την αναζήτηση επιθετικών αφού είναι γνωστό το πρόβλημα που υπήρχε από πέρυσι. Αν δηλαδή ο Απόλλων δεν ανανεώσει τη συνεργασία του με τον **Κώστα Πολυχρονίου** τότε πρέπει ν' αναζητηθούν επειγόντως επιθετικοί. Στο μεταξύ μετά τον **Γιώργο Ισκά** ένας άλλος παίκτης παίρνει σειρά στα ενδιαφέροντα του Απόλλωνα. Πρόκειται για τον **Νίκο Αλεξανδρίδη** που κι αυτός αποτελεί ποδοσφαιριστή πρώτης προτεραιότητας για τον προπονητή της ομάδας **Γιώργο Τανίδη.**



Εμεινε στον Απόλλωνα Καλ.. ο Γιώργος Ισκάς

VANIK TOURS

ΓΙΑΝΝΗΣ και ΣΕΒΑ ΒΑΛΣΑΜΙΔΗ
VANIK σημαίνει ΑΛΗΘΕΙΑ
ΑΚΤΗ ΚΑΝΑΡΗ 17, ΨΑΡΟΠΟΥΛΑ - ΑΝΕΤΟ ΠΑΡΚΙΝΓΚ
ΑΝΟΙΚΤΑ: ΔΕ-ΣΑ 08.30-14.00 και 16.30-20.30
Τηλ. 35191-37621 κιν.τό 0945-798148 FAX 29532
Το γραφείο μας πάντα πρώτο σε κρατήσεις ξενοδοχείων εξασφάλισε και σας προσφέρει καταπληκτικές τιμές για τα παρακάτω ξενοδοχεία σε ΠΑΚΕΤΑ (Εκδοση εισιτηρίων R/T) από 1/4 - 31/10/2002.

ΑΠΕΥΘΥΝΟΜΑΣΤΕ ΣΕ ΣΑΣ ΠΟΥ ΘΕΛΕΤΕ ΚΑΙ Η ΚΡΑΤΗΣΗ ΣΑΣ ΝΑ ΕΙΝΑΙ ΣΩΣΤΗ ΚΑΙ ΤΟ ΔΩΜΑΤΙΟ ΣΑΣ ΝΑ ΣΑΣ ΠΕΡΙΜΕΝΕΙ

1ον	**HOTEL ALEXANDROS Α΄ SUPERIOR**	
	ΠΛΑΤΕΙΑ ΜΑΒΙΛΛΗ	
	Μονόκλινο	€ 98
	Δίκλινο	€ 108
	Τρίκλινο	€ 142
2ον	**HOTEL PRESIDENT Α΄ κατηγορίας**	
	Λεωφόρος Κηφισίας (ΟΛΑ ΑΝΑΚΑΙΝΙΣΜΕΝΑ)	
	Μονόκλινο	€ 47
	Δίκλινο για μονόκλινο	€ 58
	Δίκλινο	€ 62
	Τρίκλινο	€ 78
2ον	**HOTEL ASTOR Α΄ κατηγορίας**	
	Σύνταγμα	
	Μονόκλινο	€ 57
	Δίκλινο για μονόκλινο	€ 65
	Δίκλινο	€ 76
	Τρίκλινο	€ 95
4ον	**HOTEL PARTHENON Α΄ κατηγορίας**	
	Στήλες Ολ. Διός	
	Μονόκλινο	€ 74
	Δίκλινο	€ 83
	Τρίκλινο	€ 115
5ον	**HOTEL ZAFOLIA Α΄ SUPERIOR**	
	Λεωφόρος Αλεξάνδρας	
	Μονόκλινο	€ 93
	Δίκλινο	€ 103
	Τρίκλινο	€ 123
6ον	**HOTEL ARETHOUSA Β΄ SUPERIOR**	
	Σύνταγμα	
7ον	**HOTEL ELLINIS Β΄ SUPERIOR**	
	ΩΝΑΣΕΙΟ, Λεωφ. Συγγρού	
	Μονόκλινο	€ 43
	Δίκλινο	€ 67
	Τρίκλινο	€ 82
8ον	**HOTEL LILIA Β΄ κατηγορίας**	
	ΠΑΣΑΛΙΜΑΝΙ	
	Μονόκλινο	€ 42
	Δίκλινο	€ 55
	Τρίκλινο	€ 69
9ον	**HOTEL EGNATIA Β΄ κατηγορίας**	
	Θεσσαλονίκη Κέντρο, καινούργιο	
	Μονόκλινο	€ 60
	Δίκλινο	€ 72
	Τρίκλινο	€ 84

- Τα παραπάνω ξενοδοχεία διαθέτουν T.V. σε όλα τα δωμάτια
- Στις πιο πάνω τιμές συμπεριλαμβάνεται πρωινό σε μπουφέ
- Ακόμη σε μας θα βρείτε αεροπορικά και ατμοπλοϊκά εισιτήρια όλων των εταιρικών.


Delta
ΔΙΑΜΑΝΤΕ ΕΡΓΑΛΕΙΑ
ΚΟΦΤΗ ΧΕΙΡΟΣ
6ο χλμ.Ρόδου Λίνδου
Συγκρότημα Μανουσέλη

ΔΙΑΤΡΗΤΙΚΑ
ΔΙΑΜΑΝΤΟΤΡΥΠΟΤΕΧΝΙΚΗ ΡΟΔΟΥ
ΑΔΑΜΑΝΤΟΦΟΡΟΙ ΔΙΣΚΟΙ ΚΟΠΗΣ ΓΙΑ ΓΡΑΝΙΤΗ, ΜΑΡΜΑΡΟ ΤΟΥΒΛΟ κ.τ.λ.


ΑΡΜΟΚΟΦΤΕΣ
ΤΡΥΠΑΜΕ
ΚΟΒΟΥΜΕ
ΣΠΑΜΕ

ΧΩΡΙΣ ΣΚΟΝΕΣ
ΡΩΓΜΕΣ
ΜΕΡΕΜΕΤΙΑ
ΠΩΛΗΣΕΙΣ
&
ΕΚΤΕΛΕΣΕΙΣ ΕΡΓΑΣΙΩΝ
Η ΠΟΛΥΧΡΟΝΗ ΜΑΣ ΠΕΙΡΑ ΣΤΟ ΕΞΩΤΕΡΙΚΟ ΜΑΣ ΔΙΝΕΙ ΤΗ ΔΥΝΑΤΟΤΗΤΑ ΝΑ ΒΡΙΣΚΟΥΜΕ ΛΥΣΗ ΕΚΕΙ ΠΟΥ ΟΙ ΑΛΛΟΙ ΣΗΚΩΝΟΥΝ ΤΑ ΧΕΡΙΑ ΨΗΛΑ!
ΤΗΛΕΦΩΝΗΣΤΕ ΜΑΣ
(0241) 69022 - 77986
ΚΙΝΗΤΟ: 0944 380562
ΥΠΕΥΘΥΝΟΣ
Μαρκος Τσεσμετζής


ΑΙΓΑΙΟΝ
ΑΝΩΝΥΜΗ ΑΣΦΑΛΙΣΤΙΚΗ ΕΤΑΙΡΕΙΑ
ΑΣΦΑΛΙΣΤΡΑ ΟΧΗΜΑΤΩΝ

ΕΙΧ		ΦΙΧ		ΦΙΧ. ΑΓΡΟΤ	
ΙΠΠΟΙ	ΚΟΣΤΟΣ	ΙΠΠΟΙ	ΚΟΣΤΟΣ	ΙΠΠΟΙ	ΚΟΣΤΟΣ
1-6	69,00€	1-10	100,77€	1-10	62,03€
7-8	71,16€	11-15	127,93€	11-15	78,40€
9-10	89,13€	16-20	143,11€	16-20	87,58€
11-12	90,58€	21-30	156,29€	21-30	95,18€
13-14	102,43€	31-40	163,88€	31-40	101,97€
15-20	131,54€	41-55	184,64€	41-55	108,76€
21-25	139,45€	56-75	215,00€	56-75	135,12€
		76 και άνω	239,37€	76 και άνω	151,10€

Ασφάλιστρα στο Β/Μ 03, 6ΜΗΝΟ,
με τις εξής καλύψεις:
Πυρός για **3.000** € και
φυσικά καιρικά φαινόμενα και σεισμό **3.000**€

Μ' ΕΜΑΣ ΟΛΟΙ ΚΑΙ ΟΛΑ ΜΠΟΡΟΥΝ ΝΑ ΕΙΝΑΙ ΑΣΦΑΛΗ

ΑΙΓΑΙΟΝ ΑΝΩΝΥΜΗ ΑΣΦΑΛΙΣΤΙΚΗ
ΕΡΥΘΡΟΥ ΣΤΑΥΡΟΥ 2
ΤΗΛ. 26722, 75701

2002 FIFA WORLD CUP KOREA JAPAN

Χωρίς όρια...

Παρά την επιβεβαίωση του λάθους ο επίμαχος διαιτητής αντεπιτίθεται

Μορένο: "Εσείς είστε διεφθαρμένοι..."

Θα περίμενε κανείς να... κρυφτεί αλλά εκείνος όχι μόνο δεν το έπραξε αλλά πέρασε και στην αντεπίθεση! Ο λόγος για τον διαιτητή από τον Ισημερινό, Μπάιρον Μορένο, που διηύθυνε την αναμέτρηση της Νότιας Κορέας με την Ιταλία για τη δεύτερη φάση του Μουντιάλ. Ο Μορένο «έλυσε» τη σιωπή του και μίλησε σε δημοσιογράφο από τη Χιλή από το Μαϊάμι, σταθμό του ταξιδιού της επιστροφής στο Κίτο.

«Αν μιλούν για διαφθορά, είναι γιατί έτσι είναι συνηθισμένοι στην πράξη. Ανταναλά αυτό που έχουν ήδη κάνει ή που θα μπορούσαν να κάνουν. Τι ηθικό επίπεδο έχουν οι Ιταλοί, όταν η διοίκηση ενός συλλόγου διώχνει έναν Νοτιοκορεάτη ποδοσφαιριστή με την κατηγορία της προδοσίας;

Καταλήγοντας, ο Μορένο απάντησε και στις κατηγορίες των Ιταλών πως χρηματίστηκε από την ομοσπονδία της Νότιας Κορέας για να την ευνοήσει. «Είναι μια πολύ σοβαρή κατηγορία και πρέπει να την αποδείξουν. Αλλιώς, θα έχουν προβλήματα, όχι μόνο με μένα, αλλά και με την κορεατική ομοσπονδία. Δεν παίζουν με την τιμή των ανθρώπων. Τι φταίει ο διαιτητής όταν στο 1-1 ο Κριστιάν Βιέρι, μόνος μέσα στην μικρή περιοχή και χωρίς τερματοφύλακα, δεν μπορεί να πετύχει το νικητήριο γκολ; κατέληξε ο 33χρονος ρέφερι...

ΕΠΙΣΗΜΗ ΕΠΙΒΕΒΑΙΩΣΗ ΤΟΥ ΛΑΘΟΥΣ!

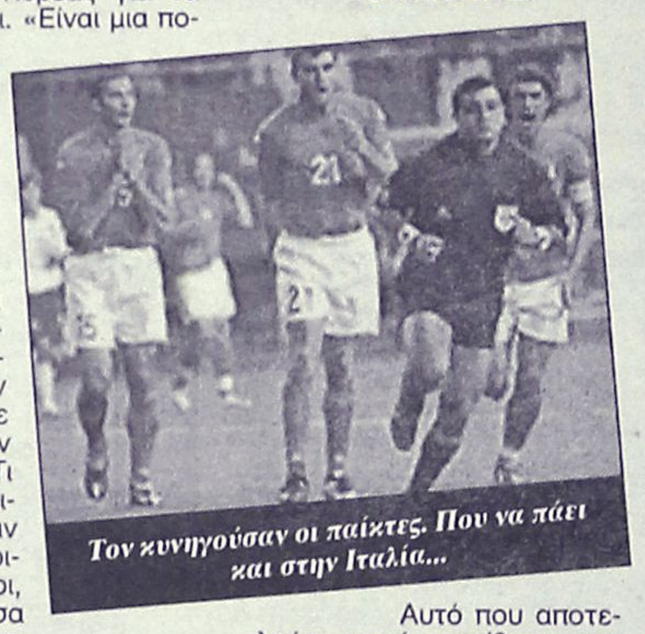

Τον κυνηγούσαν οι παίκτες. Που να πάει και στην Ιταλία...

Αυτό που αποτελούσε κοινή πεποίθηση, επιβεβαιώθηκε και από επίσημα χείλη το πρωί της Παρασκευής. Ο Εντγκάρντο Κοντεσάλ, μέλος της επιτροπής διαιτησίας της ΦΙΦΑ, αφού μελέτησε επισταμένα το βίντεο του αγώνα Ιταλία-Νότια Κορέα, παραδέχθηκε ότι ο διαιτητής Μπάιρον Μορένο έκανε λάθος που απέβαλε τον Τότι, για «θέατρο» σε μαρκάρισμα παίκτη της Νότιας Κορέας.

Ο ρέφερι από το Εκουαδόρ είχε δηλώσει: «Ο Τότι βούτηξε. Ημουν 15-20 μέτρα μακριά. Είχα την κατάλληλη θέα. Ηταν σωστή απόφαση».

Ομως, ο Κοντεσάλ, διαιτητής στο Παγκόσμιο Κύπελλο του 1990, είπε ότι βίντεο απέδειξε το λάθος του Μορένο.

«Αν παγώσεις την εικόνα θα δεις επαφή μεταξύ του Τότι κι ενός Κορεάτη παίκτη«. Δεν θέλησε βέβαια να καταλογίσει ευθύνες στον ρέφερι, «με την ταχύτητα του παιχνιδιού, λάθη μπορούν να γίνουν. Είναι αδύνατον να τα βλέπουν όλα».

Μπέκαμ: "Το μέλλον μας ανήκει..."



Ο Ντ. Μπέναμ κατά την επιστροφή του στο Λονδίνο

Υπερήφανος για την πορεία της εθνικής Αγγλίας στο 17ο Παγκόσμιο Κύπελλο, δήλωσε ο Ντέιβιντ Μπέκαμ. Ο αρχηγός της ομάδας, λίγες ώρες πριν το ταξίδι της επιστροφής στο Λονδίνο, υποστήριξε ότι το μέλλον ανήκει σε αυτή την ομάδα, έστω και αν η πορεία της στη φετινή διοργάνωση «διακόπηκε» στους προημιτελικούς, μετά την ήττα (2-1) από τη Βραζιλία. «Για να είμαι ειλικρινής, καθ΄όλη τη διάρκεια του Μουντιάλ είχα έντονο προαίσθημα ότι μπορούμε να φτάσουμε στην κατάκτηση του τροπαίου. Μέχρι τώρα δεν το είχα πει σε κανέναν, γιατί δεν ήθελα να ρισκάρω να διαφοροποιηθεί το κλίμα που υπήρχε στην ομάδα. Απλώς, ήταν ένα παράξενο προαίσθημα»

»Τελικά δεν τα καταφέραμε. Αρα, τώρα οφείλουμε να δουλέψουμε σκληρά και κυρίως να διορθώσουμε όσα λάθη έχουμε κάνει. Είμαι σίγουρος ότι αυτή η ομάδα μπορεί να το κάνει και να παρουσιαστεί πολύ καλύτερη στο μέλλον. Σίγουρα μας λείπει η εμπειρία από μεγάλες διοργανώσεις, όμως νομίζω ότι αντιμετωπίσαμε σπουδαίες ομάδες σ΄αυτό το παγκόσμιο κύπελλο και τα πήγαμε αρκετά καλά» είπε ο Μπέκαμ.

Αγκαθι

●●● **Οι Κοσκινιάτες είναι στο επίκεντρο τις τελευταίες μέρες. Στο χωριό γίνεται πολύ βαβούρα. Οι ντόπιοι παίκτες ζητάνε λεφτά κι ελευθέρες κι αυτό δεν αρέσει στον Μίχελς.**

●●● *Οπως έμαθα, ζήτησε να βοηθήσουν και οι υπόλοιποι του συμβουλίου, αλλά δεν φαίνονται διατεθειμένοι γιατί όπως λένε, πέρυσι τους αγνοούσε και δεν έκαναν ούτε συνεδρίαση.*

●●● **Γι' αυτό και έχουν παγώσει τα μεταγραφικά. Ναι μεν έχει κάνει συμφωνίες, αλλά δεν τις προχώρησε. Ολα εξαρτώνται από τη σημερινή συνέλευση. Οπως λέγεται θα του γίνει κριτική, ακόμα και για την οπισθοχώρηση στην προσφυγή για το παιχνίδι με τον Καλυμνιακό.**

●●● *Πάντως ο ίδιος θέλει να παραμείνει στην ομάδα αλλά με στηρίγματα. Μόνος σε δύο ομάδες όσο νάναι είναι δύσκολο.*

●●● **Αφού κι ο Μάνος προσχωρά στο λόμπι, θα πει ότι κάτι λειτουργεί σωστά. Χρόνια Ρόδος και επί σειρά ετών γραμματέας της. Το να αλλάξει στρατόπεδο ένας έμπειρος παράγοντας είναι πολύ σοβαρό. Σημαίνει ότι κάτι δεν του αρέσει στο ένα μαγαζί και το βρίσκει σε άλλο.**

●●● *Ετσι οι προεδρείες θα είναι δύο. Τα ελάφια έχουν Μίχελς, Τζούλη, Ντουρού, και το λόμπι Αναστό, Μάνο.*

●●● **Ελπίζω η αυριανή μέρα να φωτίσει αρκετούς του χώρου, αλλά πού τέτοια τύχη.**

Στιγμές... Μουντιάλ!



Πανευτυχείς οι όμορφες Νοτιοκορεάτισες από την πρόκριση της ομάδας τους στα ημιτελικά. Δεν είναι και λίγο να ανήκεις στους "4" καλύτερους παγκοσμίως. Οπως και αν πήγες...



Ο κλασικός Μανόλο της Ισπανίας με μια εκρηκτική συμπατριώτισσα του παρακολουθούν το παιχνίδι. Το τέλος ήταν πικρό... αν και πανηγύρισαν δυο γκολ που δεν μέτρησαν

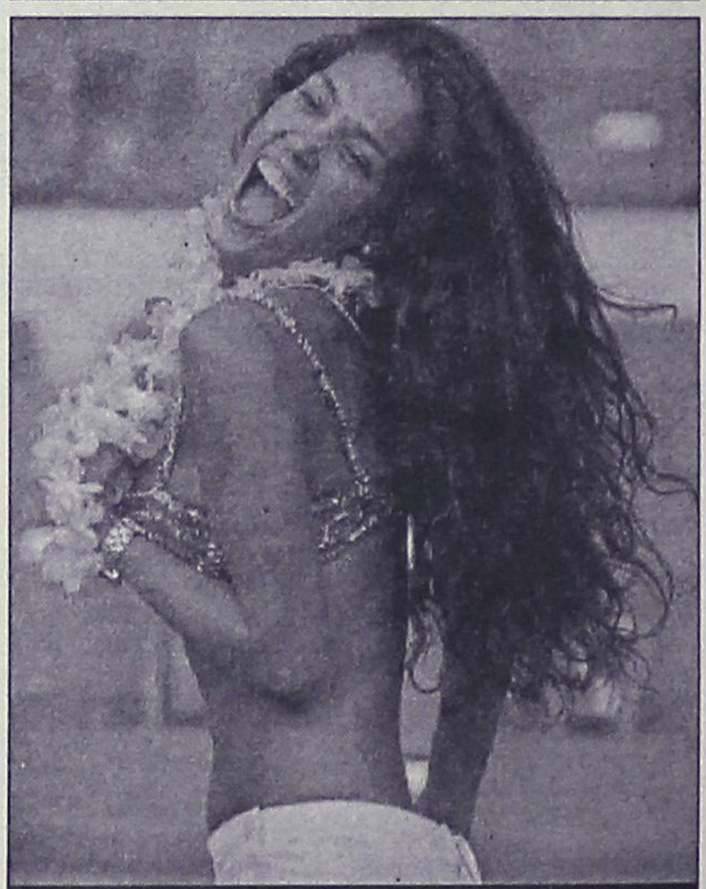

Και ολίγη από σάμπα, για να μην ξεχνιόμαστε....



Οι αμερικάνοι έφυγαν αφήνοντας ωστόσο το στίγμα τους. Ο ετεροχρονισμένος Ελβις χορεύει στις κερκίδες παρέα με μια χυμώδη Cowgirl βγαλμένη από τις φάρμες της Αριζόνα!..

ΡΕΠΟΡΤΑΖ

Ο Σαλαπάτας στην Κω

• ΔΕΝ ΕΧΕΙ ΑΚΟΜΑ ΟΛΟΚΛΗΡΩΘΕΙ ΤΙΠΟΤΑ ΜΕ ΤΟΥΣ ΔΑΝΗ ΚΑΙ ΨΑΡΡΑ

Ο **Δημήτρης Σαλαπάτας** θα είναι-εκτός συγκλονιστικού απροόπτου- ο νέος τεχνικός στην Κω. Οι διοικούντες έχουν έρθει σε επαφή με τον νεαρό προπονητή, έχει παρατηρηθεί ταύτιση απόψεων σε όλα τα θέματα που συζητήθηκαν και τις επόμενες μέρες θα ανακοινώσουν την πρόσληψή του. Ο **Σαλαπάτας** είχε δουλέψει και την περίοδο 2000-'01 στους "κόκκινους" και, όπως είναι φυσικό, γνωρίζει πρόσωπα και πράγματα μέσα στην ομάδα. Στον μεταγραφικό τομέα, συνεχίζονται οι επαφές με παίκτες που ενδιαφέρουν την Κω. Οπως έχουμε γράψει, "στο στόχαστρο" βρίσκονται ο 24χρονος τερματοφύλακας **Νίκος Ψαρράς,** ο οποίος έχει μείνει ελεύθερος από τον Ιάλυσο, ο 30χρονος επιθετικός **Θανάσης Δάνης** που έλυσε το συμβόλαιό του με τον Πέλοπα Κιάτου καθώς και ποδοσφαιριστές από σωματεία επαγγελματικών κατηγοριών. Επίσης θα, αποκτηθούν ταλέντα από τοπικές ομάδες του νησιού, ώστε η Κως να μπορέσει, ως νεοφώτιστη, να κρατηθεί στην κατηγορία.

Ο Ηρακλής ανακοίνωσε την μεταγραφή Παπαδημήτρη

Στον Διαγόρα Ρόδου παρεχωρήθη ο νεαρός διεθνής **Μανώλης Παπαδημήτρης.** Για την μεταγραφή του ο πρόεδρος του Ηρακλή **Γιώργος Παπαδημήτρης** μας είπε: "Πάνω από όλα κοιτάξαμε σαν διοίκηση το συμφέρον του ποδοσφαιριστή πιστεύοντας την ποδοσφαιρική του εξέλιξη, στην ποδοσφαιρική του αξία και στο ταλέντο του, δεύτερο στην σύσφιγξη των καλών σχέσεων με το Ιστορικό Σωματείο του Διαγόρα και σε τρίτη μοίρα βάλαμε το οικονομικό συμφέρον του Ηρακλή αν και τα οικονομικά μας προβλήματα είναι μεγάλα και δύσκολα. Διοίκηση, προπονητές του ευχόμαστε καλή τύχη και να φθάσει όπου πιο ψηλά μπορεί βοηθόντας τον Διαγόρα στη επιτυχία των στόχων του... Καλή επιτυχία, εμείς πάντα θα είμαστε κοντά σου".

ΕΜΕΙΝΕ Ο ΣΚΟΡΠΟΣ

Για άλλα δύο χρόνια θα είναι ποδοσφαιριστής του Ηρακλή ο **Παναγιώτης Σκόρπος** αφού επήλθε συμφωνία μεταξύ της Διοίκησης και του ποδοσφαιριστή στη χθεσινή τους συνάντηση. Η διοίκηση του Ηρακλή εκτίμησε την προσφορά και το ήθος του και παρ' όλο που είχε πιο δελεαστικές προτάσεις προτίμησε τον Ηρακλή, τον οποίο και ευχαριστεί το Δ.Σ. του Ηρακλή. Ανακοίνωσε επίσης πως αποδεσμεύτηκε ο **Γιάννης Αθανασίου.**

ΠΑΟ ΔΙΑΓΟΡΑΣ
ΤΜΗΜΑ ΒΟΛΛΕΫ

ΕΚΜΑΘΗΣΗ ΤΟΥ ΜΠΗΤΣ ΒΟΛΛΕΫ

Ο ΠΑΟ Διαγόρας με χορηγό το "ΚΑΦΕ ΠΑΡΑΛΙΑ" ανακοινώνει την παράδοση μαθημάτων εκμάθησης του μπητς βόλλεϋ σε παιδιά ηλικίας 10-15 χρόνων από την ερχόμενη **Παρασκευή 28 Ιουνίου.**

Η πρώτη συγκέντρωση έχει ορισθεί για την ωσάνω ημερομηνία στον χώρο του "ΚΑΦΕ ΠΑΡΑΛΙΑ" στις 12 το μεσημέρι. Παρακαλούνται οι ενδιαφερόμενοι να επικοινωνήσουν με τον κ. Σάκη Κυπριώτη στα τηλέφωνα 02410/37662 και 0946/657550.

Χορηγός: ΚΑΦΕ ΠΑΡΑΛΙΑ

Από το Τμήμα Βόλλεϋ του ΠΑΟ Διαγόρα



"ΔΩΔΕΚΑΝΗΣΟΣ ΝΑΥΤΙΛΙΑΚΗ Ν.Ε."
Αυστραλίας 3, Ρόδος 85100
Τηλ. 02410-70590, Fax: 70591

ΔΡΟΜΟΛΟΓΙΑ ΑΠΟ 3/6/02 ΕΩΣ 30/6/02
ΔΩΔΕΚΑΝΗΣΟΣ ΕΞΠΡΕΣ

ΚΥΡΙΑΚΗ		
ΛΙΜΑΝΙ	ΑΦΙΞΗ	ΑΝΑΧ/ΣΗ
ΡΟΔΟΣ		08"30
ΚΩΣ	10"40	10"50
ΚΑΛΥΜΝΟΣ	11"30	11"40
ΛΕΡΟΣ	12"30	12"40
ΠΑΤΜΟΣ	13"20	13"30
ΛΕΙΨΟΙ	13"50	14"00
ΛΕΡΟΣ	14"20	14"30
ΚΑΛΥΜΝΟΣ	15"20	15"30
ΚΩΣ	16"10	16"20
ΡΟΔΟΣ	18"30	ΔΙΑΝ/ΣΗ

ΔΕΥΤΕΡΑ		
ΛΙΜΑΝΙ	ΑΦΙΞΗ	ΑΝΑΧ/ΣΗ
ΡΟΔΟΣ		08"30
ΣΥΜΗ	09"20	09"30
ΚΩΣ	11"00	11"10
ΚΑΛΥΜΝΟΣ	11"50	12"00
ΛΕΡΟΣ	12"50	14"30
ΚΑΛΥΜΝΟΣ	15"20	15"30
ΚΩΣ	16"10	16"20
ΣΥΜΗ	17"40	17"50
ΡΟΔΟΣ	18"30	

ΤΡΙΤΗ		
ΛΙΜΑΝΙ	ΑΦΙΞΗ	ΑΝΑΧ/ΣΗ
ΡΟΔΟΣ		08"30
ΚΩΣ	10"40	10"50
ΚΑΛΥΜΝΟΣ	11"30	11"40
ΛΕΡΟΣ	12"30	12"40
ΠΑΤΜΟΣ	13"20	13"30
ΛΕΡΟΣ	14"10	14"30
ΚΑΛΥΜΝΟΣ	15"20	15"30
ΚΩΣ	16"10	16"20
ΡΟΔΟΣ	18"30	ΔΙΑΝ/ΣΗ

ΤΕΤΑΡΤΗ		
ΛΙΜΑΝΙ	ΑΦΙΞΗ	ΑΝΑΧ/ΣΗ
ΡΟΔΟΣ		08"30
ΚΑΣΤ/ΡΙΖΟ	11"00	16"00
ΡΟΔΟΣ	18"30	ΔΙΑΝ/ΣΗ

ΠΕΜΠΤΗ		
ΛΙΜΑΝΙ	ΑΦΙΞΗ	ΑΝΑΧ/ΣΗ
ΡΟΔΟΣ		08"30
ΚΩΣ	10"40	10"50
ΚΑΛΥΜΝΟΣ	11"30	11"40
ΛΕΡΟΣ	12"30	12"40
ΠΑΤΜΟΣ	13"20	13"30
ΛΕΡΟΣ	14"10	14"30
ΚΑΛΥΜΝΟΣ	15"20	15"30
ΚΩΣ	16"10	16"20
ΡΟΔΟΣ	18"30	ΔΙΑΝ/ΣΗ

ΠΑΡΑΣΚΕΥΗ		
ΛΙΜΑΝΙ	ΑΦΙΞΗ	ΑΝΑΧ/ΣΗ
ΡΟΔΟΣ		08"30
ΣΥΜΗ	09"20	09"30
ΚΩΣ	11"00	11"10
ΚΑΛΥΜΝΟΣ	11"50	12"00
ΛΕΡΟΣ	12"50	14"30
ΚΑΛΥΜΝΟΣ	15"20	15"30
ΚΩΣ	16"10	16"20
ΣΥΜΗ	17"40	17"50
ΡΟΔΟΣ	18"30	ΔΙΑΝ/ΣΗ

ΣΑΒΒΑΤΟ		
ΛΙΜΑΝΙ	ΑΦΙΞΗ	ΑΝΑΧ/ΣΗ
ΡΟΔΟΣ		08"30
ΚΩΣ	10"40	10"50
ΚΑΛΥΜΝΟΣ	11"30	11"40
ΛΕΡΟΣ	12"30	12"40
ΛΕΙΨΟΙ	13"00	13"10
ΠΑΤΜΟΣ	13"30	13'40
ΛΕΡΟΣ	14"20	14"30
ΚΑΛΥΜΝΟΣ	15"20	15"30
ΚΩΣ	16"10	16"20
ΡΟΔΟΣ	18"30	ΔΙΑΝ/ΣΗ

ΝΑΥΤΙΚΗ ΕΤΑΙΡΕΙΑ
ΤΗΛΟΣ 21ος ΑΙΩΝΑΣ

ΔΡΟΜΟΛΟΓΙΑ "SEA STAR"

ΔΕΥΤΕΡΑ		
ΛΙΜΑΝΙ	ΑΦΙΞΗ	ΑΝΑΧΩΡΗΣΗ
ΡΟΔΟΣ		8.45
ΤΗΛΟΣ	10.00	14.30
ΝΙΣΥΡΟΣ	15.00	17.30
ΤΗΛΟΣ	18.00	18.15
ΡΟΔΟΣ	19.30	ΔΙΑΝ/ΣΗ

ΤΡΙΤΗ		
ΛΙΜΑΝΙ	ΑΦΙΞΗ	ΑΝΑΧΩΡΗΣΗ
ΡΟΔΟΣ		8.45
ΤΗΛΟΣ	10.00	14.30
ΝΙΣΥΡΟΣ	15.00	17.30
ΤΗΛΟΣ	18.00	18.15
ΡΟΔΟΣ	19.30	

ΠΑΡΑΣΚΕΥΗ		
ΛΙΜΑΝΙ	ΑΦΙΞΗ	ΑΝΑΧΩΡΗΣΗ
ΡΟΔΟΣ		8.45
ΤΗΛΟΣ	10.00	14.30
ΝΙΣΥΡΟΣ	15.00	17.30
ΤΗΛΟΣ	18.00	18.05
ΡΟΔΟΣ	19.15	19.30
ΤΗΛΟΣ	20.40	

ΚΥΡΙΑΚΗ		
ΛΙΜΑΝΙ	ΑΦΙΞΗ	ΑΝΑΧΩΡΗΣΗ
ΤΗΛΟΣ		8.00
ΡΟΔΟΣ	9.15	9.30
ΤΗΛΟΣ	10.45	16.00
ΡΟΔΟΣ	17.15	18.00
ΤΗΛΟΣ	19.15	19.30
ΡΟΔΟΣ	20.45	ΔΙΑΝ/ΣΗ

ΚΑΘΕ ΤΕΤΑΡΤΗ - ΠΕΜΠΤΗ και ΣΑΒΒΑΤΟ
Το πλοίο θα εκτελεί δρομολόγια προς και από Μπόντρουμ και Φετιχέ (Τουρκίας).

Για περισσότερες πληροφορίες παρακαλούμε επικοινωνείτε:
02460 44000 (Τήλος), **02410 78052** (Ρόδος)

G.A. FERRIES
TSAGARIS TRAVEL

Ε/Γ - Ο/Γ ΜΑΡΙΝΑ • Ε/Γ-Ο/Γ ΡΟΔΑΝΘΗ
Ε/Γ-Ο/Γ ΡΟΜΙΛΝΤΑ • Ε/Γ-Ο/Γ ΝΤΑΛΙΑΝΑ

◆ ΚΑΘΗΜΕΡΙΝΑ ΕΝΑΛΛΑΞ Ε/Γ-Ο/Γ ΜΑΡΙΝΑ Ε/Γ-Ο/Γ ΡΟΔΑΝΘΗ ΠΡΟΣ

ΔΕΥΤΕΡΑ	16.00	ΚΩ-ΚΑΛΥΜΝΟ-ΛΕΡΟ-ΠΑΤΜΟ-ΜΥΚΟΝΟ-ΠΕΙΡΑΙΑ
ΤΡΙΤΗ	16.00	ΚΩ-ΚΑΛΥΜΝΟ-ΛΕΡΟ-ΠΑΤΜΟ-ΠΕΙΡΑΙΑ
ΤΕΤΑΡΤΗ	18.30	ΚΩ-ΚΑΛΥΜΝΟ-ΠΕΙΡΑΙΑ
ΠΕΜΠΤΗ	16.00	ΚΩ-ΚΑΛΥΜΝΟ-ΛΕΡΟ-ΠΑΤΜΟ-ΠΕΙΡΑΙΑ
ΠΑΡΑΣΚΕΥΗ	16.00	ΚΩ-ΚΑΛΥΜΝΟ-ΜΥΚΟΝΟ-ΠΕΙΡΑΙΑ
ΣΑΒΒΑΤΟ	18.30	ΚΩ-ΚΑΛΥΜΝΟ-ΛΕΡΟ-ΠΑΤΜΟ-ΠΕΙΡΑΙΑ
ΚΥΡΙΑΚΗ	16.00	ΚΩ-ΚΑΛΥΜΝΟ-ΛΕΡΟ-ΠΑΤΜΟ-ΠΕΙΡΑΙΑ

◆ Από **12/05/2002** κάθε **ΤΕΤΑΡΤΗ - ΣΑΒΒΑΤΟ** Ε/Γ-Ο/Γ ΜΑΡΙΝΑ • Ε/Γ-Ο/Γ ΡΟΔΑΝΘΗ από ΡΟΔΟ **08.30** για ΚΑΡΠΑΘΟ

◆ Από **12/05/2002** κάθε **ΤΡΙΤΗ** στις **13.00** Ε/Γ-Ο/Γ ΡΟΜΙΛΝΤΑ προς: ΚΩ-ΒΑΘΥ-ΧΙΟ-ΜΥΤΙΛΗΝΗ-ΛΗΜΝΟ-ΑΛΕΞΑΝΔΡΟΥΠΟΛΗ

◆ Από **01/06/2002** κάθε **ΤΕΤΑΡΤΗ** στις **17.00** Ε/Γ-Ο/Γ ΝΤΑΛΙΑΝΑ προς: ΧΑΛΚΗ-ΔΙΑΦΑΝΙ-ΚΑΡΠΑΘΟ-ΚΑΣΟ-ΗΡΑΚΛΕΙΟ-ΣΑΝΤΟΡΙΝΗ-ΝΑΞΟ-ΠΑΡΟ-ΜΥΚΟΝΟ-ΤΗΝΟ-ΣΥΡΟ-ΣΚΙΑΘΟ-ΣΚΟΠΕΛΟ-ΘΕΣΣΑΛΟΝΙΚΗ

Πληροφορίες στον κεντρικό πράκτορα
TSAGARIS TRAVEL
στα τηλ. ***02410 36170, 30406, 35066, 28597***

ΜΠΑΣΚΕΤ

Γκάφα και εκλογές!

- *Η ΟΔΚΕ ΕΚΑΝΕ ΤΗΝ ΓΕΝΙΚΗ ΤΗΣ ΣΥΝΕΛΕΥΣΗ ΑΛΛΑ Ο ΣΔΚΔ ΔΕΝ ΠΗΡΕ... ΧΑΜΠΑΡΙ!*
- *Ο ΔΗΜΗΤΡΗΣ ΚΟΥΝΕΛΛΕΣ ΕΚΑΝΕ ΛΟΓΟ ΓΙΑ ΟΡΓΑΝΩΤΙΚΑ ΠΡΟΒΛΗΜΑΤΑ ΚΑΙ ΟΔΗΓΕΙ ΤΟΝ ΣΥΝΔΕΣΜΟ ΣΕ ΕΚΛΟΓΕΣ ΣΤΑ ΤΕΛΗ ΑΥΓΟΥΣΤΟΥ*



Τα πράγματα στους κόλπους του Συνδέσμου Διαιτητών Καλαθοσφαίρισης Δωδεκανήσου σίγουρα δεν είναι ρόδινα και όπως παραδέχεται ο ίδιος ο πρόεδρός του **Δημήτρης Κουνελλές** η λέξη "οργάνωση" δεν είναι και από τις πλέον γνωστές. Ενα μάλλον αστείο περιστατικό, λοιπόν, το οποίο συζητήθηκε στην συγκέντρωση των διαιτητών την περασμένη Τρίτη, αποτέλεσε την σταγόνα που ξεχείλισε το ποτήρι και οδήγησε στην απόφαση να διεξαχθούν εκλογές για την ανάδειξη νέου διοικητικού συμβουλίου στα τέλη Αυγούστου.

Την προηγούμενη εβδομάδα η Ομοσπονδία Διαιτητών Καλαθοσφαίρισης Ελλάδας πραγματοποίησε την γενική της συνέλευση, ωστόσο ο ΣΔΚΔ έλαμψε διά της απουσίας του. Οχι επειδή συνέτρεχε κάποιος σοβαρός λόγος ή παρουσιάστηκε κάποιο έκτακτο περιστατικό. Απλούστατα ο σύνδεσμος της Δωδεκανήσου δεν πήρε... χαμπάρι! Προφανως, η ΟΔΚΕ ειδοποίησε, ως όφειλε, όμως ή το μήνυμα ...χάθηκε στην διαδρομή, ή οι πόρτες ήταν κλειστές. Οι δηλώσεις του **Δημήτρη Κουνελλέ** είναι χαρακτηριστικές. "Κάπου ο σύνδεσμος δεν λειτουργεί σωστά και είναι υποχρέωσή μας πριν ξεκινήσει η νέα αγωνιστική περίοδος να λειτουργήσουν όλα στην εντέλεια. Οφείλουμε να διορθώσουμε τα λάθη μας στον οργανωτικό τομέα.

Κάποια από τα μέλη του Δ.Σ. θέλουν να αποσυρθούν, ενώ ορισμένα νέα μέλη έχουν εκδηλώσει το ενδιαφέρον τους να ασχοληθούν ενεργά με τα διοικητικά".

Παιδιά για φίλημα

- *Τις εντυπώσεις έκλεψαν τα παιδιά του ΔΟΝΑ Λινδίων στο καμπ των εκπαιδευτηρίων "Μαντουλίδη"*

Περισσότερο σοβαρά από ποτέ θα πρέπει να απασχολήσει τους αρμόδιους για την ανάπτυξη του μπάσκετ στα Δωδεκάνησα η παρουσία των παιδιών της ακαδημίας του ΔΟΝΑ Λινδίων στο καμπ των εκπαιδευτηρίων "Μαντουλίδη", που ολοκληρώθηκε χθες στην Θεσσαλονίκη.

Πέρα από τις εμπειρίες που συνοδεύουν πάντοτε μία τέτοια αποστολή, δεν θα πρέπει να διαφεύγει η ουσία, που στην προκειμένη περίπτωση είναι το αστείρευτο ταλέντο που ξεδίπλωσαν τα παιδιά! Δικαιολογημένα, λοιπόν, τα συγχαρητήρια που απένειμαν οι διοργανωτές, δικαιολογημένη και η ικανοποίηση του προπονητή του ΔΟΝΑ, **Κυριάκου Μάγου**, που δήλωσε: "Εγινε μία πολύ μεγάλη προσπάθεια από τα παιδιά που ανταπεξήλθαν στις πολύ δύσκολες συνθήκες ανταγωνισμού. Αυτό αποδεικνύεται από το γεγονός ότι δύο παιδιά, ο **Ακης Χουντούρ** και ο **Μπάμπης Ταγκάεφ** αναδείχθηκαν MVP (πολυτιμότεροι παίκτες) του καμπ! Επίσης η **Αννα Αχλαδιώτη** ήταν MVP στα κορίτσια, ενώ πολλά παιδιά, όπως οι **Μπάμπης Ταγκάεφ, Τάσος Καφάλας** και **Χάρης Αθανασάς**, κέρδισαν αρκετούς από τους διαγωνισμούς που διοργανώθηκαν. Τα παιδιά είναι καταπονημένα από την σκληρή δουλειά και επιστρέφουν με περισσότερες εμπειρίες".

Δεν κουνιέται φύλλο

- *Σε κατάσταση απόλυτης στασιμότητας παραμένουν τα πράγματα στον μπασκετικό Ιάλυσο*

Ακρως... καλοκαιρινές ήταν οι τελευταίες μέρες για τον μπασκετικό Ιάλυσο. Οι περισσότεροι από τους άμεσα εμπλεκόμενους στα διοικητικά και αγωνιστικά θέματα της ομάδας απουσιάζουν εκτός Ρόδου, οπότε είναι απόλυτα λογικό οι εξελίξεις να έχουν παγώσει. Εξάλλου, δεν είναι μόνο οι απουσίες που φέρνουν τους "ερυθροκίτρινους" σε κατάσταση πλήρους άπνοιας. Κάθε προετοιμασία και κάθε προγραμματισμός θα μοιάζει με ...επιταγή χωρίς αντίκρισμα αν δεν πραγματοποιηθεί πρώτα η γενική συνέλευση των μελών του ΓΑΣ, που θα οδηγήσει τον σύλλογο σε εκλογές και θα αναδείξει το νέο διοικητικό συμβούλιο. Πηγές από την Ιαλυσό αναφέρουν πως οι διαδικασίες θα λάβουν χώρα μέσα στην ερχόμενη εβδομάδα.

Τουλάχιστον έτσι εκτιμούν, με το όποιο ρίσκο να μην δικαιωθούν ούτε αυτή τη φορά, καθώς είναι γνωστό πως ανάλογες εκτιμήσεις υπήρξαν και στο πρόσφατο παρελθόν χωρίς κανένα απολύτως αποτέλεσμα.

Οριοθέτησε την υπομονή του

- *Μέχρι το τέλος της επόμενης εβδομάδας διεμήνυσε ο Κολοσσός στους Δαλιάρη και Κανελλόπουλο πως θα περιμένει τις απαντήσεις τους*

Συνήθως το καλό πράγμα αργεί να γίνει και υπό αυτό το πρίσμα η διοίκηση του Κολοσσού δεν βιάστηκε να κλείσει τις μεταγραφές της. Από την άλλη πλευρά, όμως, οι υποθέσεις αυτές απαγορεύεται να... παραωριμάσουν και η αλήθεια είναι πως για συγκεκριμένες περιπτώσεις οι "θαλασσί" δαπάνησαν ήδη αρκετό χρόνο, χωρίς να πάρουν στα χέρια τους τελεσίδικες απαντήσεις. Ετσι, η ερχόμενη εβδομάδα θα φέρει τα οριστικά "ναι" ή "όχι" κυρίως από τα μέτωπα των ψηλών, που θα κληθούν να ξεκαθαρίσουν την θέση τους μέχρι την ερχόμενη Παρασκευή. Δύο είναι οιπαίκτες στους οποίους έχει δώσει την προθεσμία του ο Κολοσσός. Ο πρώτος είναι ο **Αργύρης Δαλιάρης**, που δεν έχει κλείσει ακόμα στον Μακεδονικό και αποτελεί την πρώτη επιλογή του ροδίτικου συλλόγου. Πίσω από τον **Δαλιάρη** υπάρχει το όνομα του **Λάμπρου Κανελλόπουλου**, που δεν μένει στο Παλαιό Φάληρο. Ο Κολοσσός θα ζητήσει καθαρές εξηγήσεις καθώς θέλει να γνωρίζει άμεσα το τι μέλλει γενέσθαι ώστε να στραφεί προς άλλες μεταγραφικές κατευθύνσεις. Οσο για τον **Σταύρο Δανιήλ,** η κατάσταση δεν έχει διαφοροποιηθεί σε σχέση με τις προηγούμενες μέρες. Η προσπάθεια της απόκτησής του μετατρέπεται πλέον σε μία απλή ελπίδα και το όνομα του **Χόμπσον** είναι τώρα πια αυτό που έχει μία σαφώς πιο ρεαλιστική προοπτική.

-ΣΥΣΤΗΜΑΤΑ ΣΥΝΑΓΕΡΜΟΥ
-ΚΑΜΕΡΕΣ ΠΑΡΑΚΟΛΟΥΘΗΣΗΣ ΧΩΡΩΝ
-ΚΕΝΤΡΟ ΛΗΨΕΩΣ
ARMAOS SECURITY
ΡΟΔΟΣ: ΛΙΝΔΟΥ 80 -Τ.Κ. 85100
ΤΗΛ./FAX 23632 - ΥΠΕΥΘΥΝΟΣ ΡΟΔΟΥ: ΔΗΜΗΤΡΗΣ ΚΥΡΙΑΖΗΣ
EPAFES

PIAGGIO
Η ΕΥΡΩΠΑΪΚΗ ΛΥΣΗ ΣΤΗΝ ΚΙΝΗΣΗ
beverly 125 200
0% προκαταβολή
Από 38,5 € το μήνα
ΕΩΣ 48 ΔΟΣΕΙΣ
ZIP 2T ΑΠΟ 47 ευρώ το μήνα
LIBERTY 4T ΑΠΟ 48 ευρώ το μήνα
VESPA ET4 150 ΑΠΟ 71 ευρώ το μήνα
RUNNER 125 2T ΑΠΟ 67 ευρώ το μήνα
ΑΒΕΤΕ Κ. ΚΩΣΤΑΡΙΔΗΣ
Καναδά 12 • Τηλ.: 0241078577

L.A.N.E.
Zorpidis
ΤΟΥΡΙΣΤΙΚΟΣ ΟΡΓΑΝΙΣΜΟΣ
Το πρακτορείο
ΣΤΕΦΑΝΑΚΗ – ΖΟΡΠΙΔΗΣ
σε συνεργασία με τον Ιερό Ναό Αγ. Γεωργίου και τον πατέρα Βασίλη Τσαβαρή διοργανώνει μεγάλη επταήμερη εκδρομή προσκύνημα
στην ΚΡΗΤΗ

1η ημέρα (06.07.02): Αναχώρηση για Κρήτη: Αναχώρηση για Αγ. Νικόλαο στις 04.30 με το πλοίο "Β. ΚΟΡΝΑΡΟΣ". Τακτοποίηση στις καμπίνες και διαμέσου Χάλκης, Καρπάθου και Κάσου φτάνουμε στην Κρήτη. Επιβίβαση στο λεωφορείο και αναχώρηση για Ηράκλειο. Διανυκτέρευση.

2η ημέρα (07.07.02): Χανιά - Οροπέδιο Ομαλού - Φαράγγι Σαμαριάς: Πρόγευμα. Αναχώρηση για την δυτική πλευρά της Κρήτης, τα **Χανιά**, επίσκεψη στους **τάφους των Βενιζέλων** και αναχώρηση για το **φαράγγι της Σαμαριάς** στη μαγευτική βουνοκορφή των Λευκών Ορέων όπου θα γευτούμε το παραδοσιακό πιλάφι με την άγρια γίδα και το περίφημο κρητικό τυρί. Επιστροφή αργά το βράδυ στο Ηράκλειο. Διανυκτέρευση.

3η ημέρα (08.07.02): Κνωσός - Γόρτυνα - Μονή Καλυβιανής - Φαιστός - Μάταλα: Σήμερα θα ξεναγηθούμε στό **Μουσείο του Ηρακλείου** και στη συνέχεια θα επισκεφτούμε το παλάτι του βασιλιά Μίνωα στην **Κνωσό** και θα συνεχίσουμε προς το νότιο τμήμα για **Γόρτυνα, Μονή Καλυβιανής, Φαιστό και Μάταλα.** Επιστροφή τις απογευματινές ώρες στο Ηράκλειο. Διανυκτέρευση.

4η ημέρα (09.07.02): Αρκάδι - Ανώγεια. Μετά το πρωί θα επισκεφτούμε το ιστορικό **Αρκάδι**, σύμβολο ελευθερίας για τον κρητικό λαό. Στάση στα **Ανώγεια** για φαγητό και ξενάγηση στο χωριό του Ξυλούρη. Επιστροφή στο Ηράκλειο. Διανυκτέρευση.

5η ημέρα (10.07.02): Αγ. Νικόλαος - Ελούντα - Ιεράπετρα - Μονή Καψά - Σητεία: Πρόγευμα και αναχώρηση για το **νομό Λασιθίου**, μέσω **Ελούντας, Αγίου Νικολάου**. Στάση για καφέ στην περίφημη λίμνη και αναχώρηση για **Ιεράπετρα**, τη νύφη του Λυβικού πελάγους. Επίσκεψη στην περίφημη **Μονή Καψά** και αργά το βράδυ φτάνουμε στην **Σητεία**. Διανυκτέρευση.

6η ημέρα (11.07.02): Μονή Τοπλού - Φοινικόδασος Βάι: Για τη σημερινή μέρα προγραμματίσαμε επίσκεψη - προσκύνημα στην ιστορική **Μονή Τοπλού**, στο περίφημο **Φοινικόδασος Βάι** και θα καταλήξουμε σε παραλιακή ταβέρνα για φρέσκο ψάρι. Νωρίς το απόγευμα θα επιστρέψουμε στη **Σητεία** για να κάνουμε τα τελευταία ψώνια. Προτείνουμε τα παραδοσιακά γλυκά καλιτσούνια, ξεροτήγανα, τυρί και ντόπιο λάδι και κρασί.

7η ημέρα (12.07.02): Αναχώρηση για Ρόδο: Επιβίβαση στο πλοίο "Β. Κορνάρος" στις 09.30 και επιστροφή στη Ρόδο νωρίς το βράδυ.

Τηλέφωνα κρατήσεων:
(0241) 33675, 33842, 20625, 30054

Απάντηση στους πλοιοκτήτες μέσω του κ. Αρ. Παυλίδη

Κανένα πρόβλημα με τα καύσιμα στα δελφίνα

Τα αφορολόγητα προκαλούν βλάβη στις μηχανές

Δεν υπάρχει πρόβλημα με την ποιότητα των αφορολόγητων καυσίμων που χρησιμοποιούν τα υδροπτέρυγα και τα ημερόπλοια ή άλλα μικρά σκάφη που δραστηριοποιούνται στην περιοχή μας, διευκρινίζει με σχετική απάντησή του το υπουργείο των Οικονομικών. Οι πλοιοκτήτες της περιοχής μας, είχαν καταθέσει πριν από μερικές εβδομάδες, δια μέσου του βουλευτή Δωδεκανήσου της Νέας Δημοκρατίας κ. Αριστοτέλη Παυλίδη, αναφορά στο αρμόδιο τμήμα του υπουργείου, ζητώντας έτσι να τους επιτραπεί ο ανεφοδιασμός με καύσιμα της αγοράς που θεωρούνται ποιοτικά καλύτερα.

Οι πλοιοκτήτες ή δικαιούχοι εκμετάλλευσης μικρών αλιευτικών σκαφών, υδροπτέρυγων, ημερόπλοιων και άλλων μικρών σκαφών, (χωρητικότητας μικρότερης των 500 κόρων που δραστηριοποιούνται στην περιοχή της Ρόδου, είχαν υποστηρίξει τότε στην αναφορά τους: «Μέχρι σήμερα, εφοδιάζουμε τα σκάφη μας κυρίως με καύσιμα από ελεύθερα αποθέματα και σπανίως με αφορολόγητα καύσιμα, τούτο δε διότι τα αφορολόγητα καύσιμα, προκαλούν βλάβη στις μηχανές των σκαφών μας, με αποτέλεσμα να υφιστάμεθα τεράστιες ζημιές για την συντήρηση και την επισκευή τους.

Το ζήτημα αυτό είναι γνωστό από προηγούμενες έγγραφες διαμαρτυρίες μας που έγιναν προς την υπηρεσία σας είτε από εμάς είτε από άλλους πλοιοκτήτες».

Στην απάντησή του πριν μερικές μέρες, ο αρμόδιος υφυπουργός Οικονομικών κ. Φωτιάδης τονίζει μεταξύ άλλων:

«Στις περιπτώσεις που δεν είναι δυνατός ο εφοδιασμός των πλοίων με πετρέλαιο ναυτιλίας, προβλέπεται η δυνατότητα ατελούς εφοδιασμού των πλοίων, με καύσιμα από ελεύθερα αποθέματα (φορολογημένα) με επιστροφή του φόρου στους δικαιούχους ατελείας.

Υπενθυμίσαμε στις τελωνειακές αρχές ότι ο εφοδιασμός των πλοίων με καύσιμα από ελεύθερα αποθέματα, γίνεται μόνο στην περίπτωση που αυτός δεν καθίσταται δυνατός με αφορολόγητα καύσιμα, και ότι τα πλοία άνω των 500 κόρων δεν επιτρέπεται να εφοδιάζονται από ελεύθερα αποθέματα. Σχετικά με τις προδιαγραφές του καυσίμου που χρησιμοποιείται από τις υψηλόστροφες ναυτικές μηχανές και ύστερα από διαμαρτυρίες που μας υποβλήθηκαν, διευκρινίστηκε στην υπηρεσία μας από το τμήμα Μηχανολόγων Μηχανικών του ΕΜΠ ότι η χρήση πετρελαίου ναυτιλίας που πληρεί τις προδιαγραφές που έχουν τεθεί με τις σχετικές διατάξεις, δεν συνιστά αιτία πρόκλησης βλαβών στις εν λόγω μηχανές.

Από τα παραπάνω, προκύπτει ότι η υπηρεσία μας, παρακολουθώντας στενά και αξιολογώντας κάθε φορά τα προβλήματα που τυχόν δημιουργούνται, προβαίνει σε όλες τις ενέργειες που κρίνονται απαραίτητες για την όσο καλλίτερη εξυπηρέτηση των ενδιαφερόμενων δικαιούχων προσώπων, μέσα στο πλαίσιο των ισχυουσών διατάξεων, με γνώμονα τη διαφύλαξη των συμφερόντων τού δημοσίου».

Πάντα ζεστοί οι ομογενείς

Με αγάπη και συγκίνηση υποδέχτηκάν οι ομογενείς στην Αυστραλία και τη Νέα Ζηλανδία, το νομάρχη Δωδ/σου Σ. Καραγιάννη, ο οποίος το διάστημα από 3 έως 10 Ιουνίου συνόδεψε τον Πρόεδρο της Δημοκρατίας στο πλαίσιο επίσημης επίσκεψης.

Οι Δωδ/σιοι και κατ' επέκταση όλοι οι Ελληνες των δύο χωρών, επεφύλαξαν **θερμή υποδοχή** στους δύο άνδρες, και έδωσαν δυναμικό παρών σε όλες τις συγκεντρώσεις που προγραμματίστηκαν.

Ο κ. **Καραγιάννης** είχε συναντήσεις με εκπροσώπους των παροικιακών σωματείων ενώ όλες οι ομογενειακές εφημερίδες πραγματοποίησαν αφιερώματα για την επίσκεψή του.

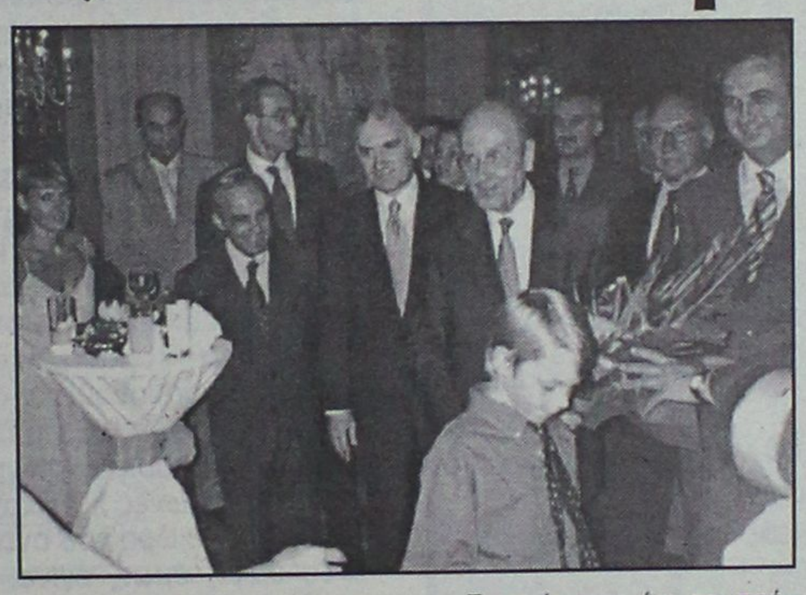

Σημειώνεται ότι το πρόγραμμα του προέδρου της Δημοκρατίας, ήταν αρκετά φορτωμένο, καθώς είχαν προγραμματιστεί συναντήσεις με τους πρέσβεις της χώρας μας, κυβερνητικά στελέχη, την πολιτειακή ηγεσία, και πραγματοποιήθηκαν επισκέψεις σε κοινοβούλια, παν/μια, σχολεία, μουσεία κ.λ.π.

Σημαντικές ήταν οι συναντήσεις που έγιναν και στη **Σιγκαπούρη**, ενώ μοναδική υποδοχή επεφυλάχθη στον κ. Καραγιάννη από τις ομογενειακές οργανώσεις.

Μοιράστηκαν αναμνηστικά, ενώ μεγάλο ενδιαφέρον εξεδήλωσαν για τα Δωδ/σα, όλοι οι Αυστραλοί αξιωματούχοι που υποδέχτηκαν τους κ.κ. **Στεφανόπουλο** και **Καραγιάννη.**



Η εμπειρία μας και η αφοσίωση στη λεπτομέρεια αποτελουν εγγύηση για την απόλυτη επιτυχία ωστε να μείνουν ανεξίτηλες στη μνήμη τη δική σας και των καλεσμένων σας.....

ΧΟΡΟΕΣΠΕΡΙΔΕΣ - ΓΑΜΟΙ - CATERING - ΠΑΙΔΙΚΑ ΠΑΡΤΥ

ΞΕΝΟΔΟΧΕΙΟ SOFITEL CAPSIS ΡΟΔΟΥ
Για Πληροφορίες 25-015 & 20919 (09.00 - 17.00)



CAPSIS
Conference Centers & Resort Hotels

HELLAS SERVICE
ΤΗΛ. 1057
η μοναδική με τις χαμηλότερες τιμές και τις περισσότερες προσφορές!!!
✓ ΟΔΙΚΗ ΕΞΥΠΗΡΕΤΗΣΗ Σ'ΟΛΗ ΤΗΝ ΕΛΛΑΔΑ, ΟΛΟ ΤΟ 24ΩΡΟ
✓ 3 SERVICE (ΑΛΛΑΓΗ ΠΛΑΤΙΝΕΣ, ΜΠΟΥΖΙ, ΛΑΔΙΑ, ΦΙΛΤΡΑ, ΒΑΛΒΟΛΙΝΕΣ)
✓ 2 ΗΛΕΚΤΡΟΝΙΚΟΥΣ - ΗΛΕΚΤΡΟΛΟΓΙΚΟΥΣ ΕΛΕΓΧΟΥΣ
✓ 2 ΖΥΓΟΣΤΑΘΜΙΣΕΙΣ
✓ 2 ΓΕΝΙΚΟΥΣ ΟΠΤΙΚΟΥΣ ΕΛΕΓΧΟΥΣ
✓ 1 ΕΥΘΥΓΡΑΜΜΙΣΗ
✓ ΕΚΠΤΩΤΙΚΗ ΚΑΡΤΑ "HELLAS CARD"
ΜΟΝΟ ΜΕ 55 euro ΕΤΗΣΙΩΣ!!!

ΠΡΑΚΤΟΡΕΙΟ ΤΑΞΙΔΙΩΝ
ΣΑΒΒΑΣ ΣΑΗΣ
ΦΘΗΝΑ ΑΕΡΟΠΟΡΙΚΑ ΕΙΣΙΤΗΡΙΑ ΓΙΑ ΟΛΟ ΤΟΝ ΚΟΣΜΟ

Με την ευκαιρία της λειτουργίας του νέου μας πρακτορείου στην οδό Τάρπον Σπρίνγκς 42 (δίπλα στην Τράπεζα Πίστεως)

ΠΡΟΣΦΕΡΟΥΜΕ

τα φθηνότερα αεροπορικά εισιτήρια για όλο τον κόσμο με όλες τις αεροπορικές εταιρίες.

ΠΡΟΣΟΧΗ Πληροφορίες δεν δίδονται από το τηλέφωνο μόνο προσωπική παρουσία σας

ΑΚΟΜΗ ΣΑΣ ΠΑΙΡΝΟΥΜΕ

ΒΙΖΑ επισκέπτου για ΑΜΕΡΙΚΗ σε μία εβδομάδα.
ΒΙΖΑ επισκέπτου για ΑΥΣΤΡΑΛΙΑ σε μία μέρα
Εκδοση διαβατηρίων
Εκδοση αδειών αυτοκινήτων

ΞΕΝΟΔΟΧΕΙΑ ΣΤΗΝ ΑΘΗΝΑ

PRESIDENT Α' ΚΑΤΗΓΟΡΙΑΣ Λεωφόρος Κηφισίας		
Μονόκλινο	€ 47	ΜΕ ΠΡΩΙΝΟ έως 31/10
Δίκλινο για μονόκλ.	€ 58	«
Δίκλινο	€ 62	«
Τρίκλινο	€ 78	«
ESPERIA HOTEL Α' ΚΑΤΗΓΟΡΙΑΣ Σταδίου 22		
Μονόκλινο	€ 95	ΜΕ ΠΡΩΙΝΟ έως 31/10
Δίκλινο	€ 108	«
Τρίκλινο	€ 123	«
ELECTRA HOTEL Α' ΚΑΤΗΓΟΡΙΑΣ Ερμού 5		
Μονόκλινο	€ 109	ΜΕ ΠΡΩΙΝΟ έως 10/10
Δίκλινο	€ 128	«
Τρίκλινο	€ 149	«
DORIA HOTEL Β' ΚΑΤΗΓΟΡΙΑΣ Πειραιώς 15-17 (κοντά στην Ομόνοια)		
Μονόκλινο	€ 57	ΜΕ ΠΡΩΙΝΟ έως 31/10
Δίκλινο	€ 66	«
Τρίκλινο	€ 86	«
ZAFOLIA HOTEL Α' ΚΑΤΗΓΟΡΙΑΣ Λεωφ. Αλεξάνδρας 87		
Μονόκλινο	€ 93	ΜΕ ΠΡΩΙΝΟ έως 31/10
Δίκλινο	€ 103	«
Τρίκλινο	€ 123	«
BEST WESTERN ILISIA Α' ΚΑΤΗΓΟΡΙΑΣ ILISIA Μιχαλακοπούλου		
Μονόκλινο	€ 57	ΜΕ ΠΡΩΙΝΟ έως 31/10
Δίκλινο	€ 67	«
Τρίκλινο	€ 83	«
PARTHENON HOTEL Α' ΚΑΤΗΓΟΡΙΑΣ Περιοχή Μακρυγιάννη		
Μονόκλινο	€ 74	ΜΕ ΠΡΩΙΝΟ έως 31/10
Δίκλινο	€ 83	«
Τρίκλινο	€ 115	«
OLYMPIC PALACE Α' ΚΑΤΗΓΟΡΙΑΣ Φιλελλήνων - Σύνταγμα		
Μονόκλινο	€ 64	ΜΕ ΠΡΩΙΝΟ έως 31/10
Δίκλινο	€ 79	«
Τρίκλινο	€ 98	«
ARETOUSA Β' ΚΑΤΗΓΟΡΙΑΣ Μητροπόλεως - Σύνταγμα		
Μονόκλινο	€ 50	ΜΕ ΠΡΩΙΝΟ έως 31/10
Δίκλινο	€ 71	«
Τρίκλινο	€ 89	«
ST. GEORGE LYKABETTUS ΚΑΤΗΓΟΡΙΑΣ LUX		
Μονόκλινο	€ 110	χωρίς πρωινό
Δίκλινο	€ 110	«
ΞΕΝΟΔΟΧΕΙΟ ASTOR (Σύνταγμα)		
Μονόκλινο	€ 57	ΜΕ ΠΡΩΙΝΟ έως 31/3
Δίκλινο για μονόκλινο	€ 65	«
Δίκλινο	€ 76	«
Τρίκλινο	€ 95	«
GRAND HOTEL Β' ΚΑΤΗΓΟΡΙΑΣ Πατησίων & Βερανζέρου 10		
Μονόκλινο	€ 44	ΜΕ ΠΡΩΙΝΟ έως 31/10
Δίκλινο	€ 54	«
Τρίκλινο	€ 74	«
ΒΕΡΓΙΝΑ Β' ΚΑΤΗΓΟΡΙΑΣ ΘΕΣ/ΚΗ (κεντρικό)		
Μονόκλινο	€ 59	ΜΕ ΠΡΩΙΝΟ έως 31/10
Δίκλινο	€ 72	«
Τρίκλινο	€ 87	«

ΣΑΣ ΣΥΜΦΕΡΕΙ ΠΡΙΝ ΚΛΕΙΣΕΤΕ ΟΠΟΥΔΗΠΟΤΕ ΝΑ ΜΑΣ ΕΠΙΣΚΕΦΘΕΙΤΕ
ΠΡΑΚΤΟΡΕΙΟ ΤΑΞΙΔΙΩΝ
ΣΑΒΒΑΣ ΣΑΗΣ
ΤΑΡΠΟΝ ΣΠΡΙΝΓΚΣ 42 (δίπλα στην Τραπ. Πίστεως) · **Τηλ. 39781-3**

Νέα Σελίδα...

Του Λουκά Βελιδάκη
e-mail:
neaselida@hotmail.com

Γκλόμπαλ παράγκα

Η χαρά για τους θαυμαστές της συνωμοσιολογίας τείνει να μετατραπεί το Παγκόσμιο Κύπελλο, χωρίς δυστυχώς να μπορείς να δώσεις άδικο στους απανταχού "παραγκολόγους" και "παραγκολάγνους". Και είναι κρίμα διότι αυτό το τελευταίο Μουντιάλ έχει ήδη προσφέρει πολλές συγκινήσεις και όμορφο θέαμα. Ομως η ανοχή και η αντοχή έχουν και αυτές τα όριά τους. Ποιος τολμά να μιλήσει για μουντιαλικές διαιτησίες στη γειτονική Ιταλία; Θα πάει άκλαφτος. Μπορεί η Σκουάντρα Ατζούρα να μην κατέβασε την εντυπωσιακότερη των ομάδων, όμως το "τηγάνισμά" τους έβγαλε μάτια και ο ρέφερι Μορένο από το Εκουαδόρ κηρύχθηκε περσόνα νον γκράτα.

Χθες είχαμε και άλλο ένα δυνατό χτύπημα της... διεθνούς παράγκας. Οι "φούριας ρόχας" αποχαιρέτισαν το Μουντιάλ αν και... είχαν σκοράρει δυο φορές και ο Αιγύπτιος ρέφερι διέγνωσε παραπτώματα ενώ ο επόπτης γραμμών από την Ουγκάντα έχει ως χόμπυ να σηκώνει το σημαιάκι έστω και δι' ασήμαντον αφορμή. Ο χοντρούλης Ισπανός κόουτς Καμάτσο έβραζε στον πάγκο και οι "ταυρομάχοι" της Ιβηρικής κόντεψαν να λιντσάρουν τους διαιτητές στο τέλος.

Ολως τυχαίως αντίπαλος των Ιταλών και των Ισπανών (δύο παραδοσιακών μεγάλων ποδοσφαιρικά δυνάμεων τη γηραιάς ηπείρου) ήταν η "οικοδέσποινα" Νότια Κορέα...

Είθισται στα Παγκόσμια Κύπελλα και εν γένει στις μεγάλες οργανώσεις να "σπρώχνονται" οι διοργανωτές για αρκετούς λόγους. Εως ένα σημείο αυτό ενδέχεται να είναι και θεμιτό. Εως ένα σημείο, όμως...

Η Νότιος Κορέα κατόρθωσε να γίνει η πιο αντιπαθητική ομάδα για την Ευρώπη. Χωρίς να παίξει μεγάλη μπάλα (το μόνο θετικό που της χρεώνεται είναι το ακατάπαυστο τρέξιμο των παικτών της -λες και βγήκαν από βιντεογκέιμ του play station) "πέταξε" έξω Ιταλούς, Ισπανούς και Πορτογάλους... Κάτι βρωμάει στο βασίλειο της ΦΙΦΑ. Η παράγκα βγήκε παγανιά και ο χάρος τρώει τους αντιπάλους των σχιστομάτηδων... Δεν αρέσει σε κανένα. Και κυρίως στους παίκτες του εγχώριου στοιχήματος που μετατράπηκαν θέλοντας και μη σε γητευτές του "κουβά".

Μουρμούρα υπήρξε και για τους συνδιοργανωτές Ιάπωνες. Τους έφαγε η βροχή, όμως, και τα "κομάντο" των Τούρκων που φάνηκε ότι γνωρίζουν να κινούνται άνετα στα υπόγεια του παρασκηνίου. Απαίτησαν για διαιτητή τον τρομερό και αδέκαστο Πιέρ Λουίτζι Κολίνα, το μοϊκάνι ο Νταβαλά σκόραρε, οι Ιάπωνες χάθηκαν στο βούρκο και άντε γεια... γλυκιά μου χώρα του ανατέλλοντος ηλίου.

Το κακό, όμως, έγινε. Τώρα σε κάθε αμφισβητούμενη φάση αρχίζει το πιπίλισμα της παραγκοειδούς καραμέλας και όλη η μαγεία του ποδοσφαίρου σκιάζεται από τις θεωρίες συνωμοσίας.

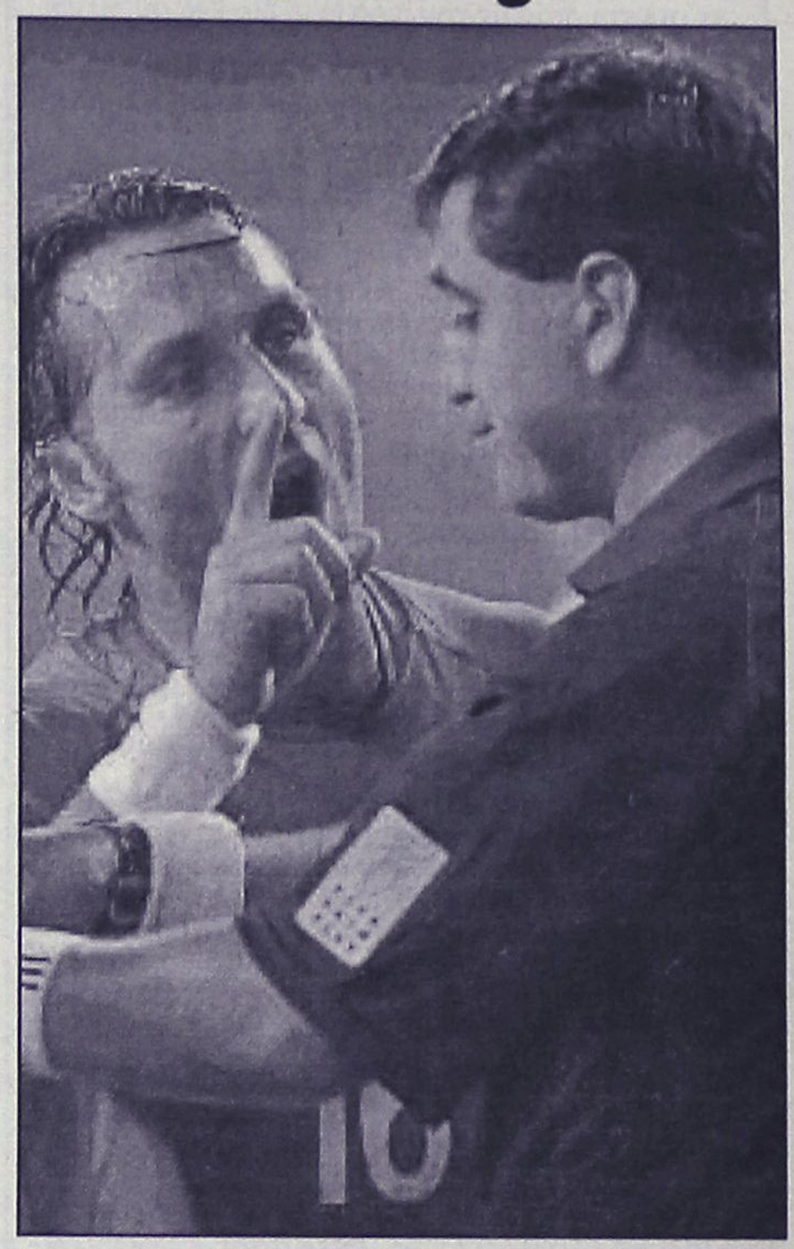



ΑΓΡΟΤΙΚΗ ΖΩΗΣ
ΛΥΣΗ ΣΥΜΒΑΣΗΣ
Η **Αγροτική Ζωής**, Ανώνυμη Ασφαλιστική Εταιρία Ζωής και Υγείας ανακοινώνει ότι διέκοψε την συνεργασία της με τον κ. **Πάττα Σάββα.**
Παρακαλούνται οι ασφαλισμένοι μας για κάθε θέμα που αφορά τα ασφαλιστήριά τους να απευθύνονται στα γραφεία της εταιρίας στο κτίριο της Α.Τ.Ε.
Πλατεία Γαβριήλ Χαρίτου 9-11, 1ος όροφος
Τηλ.: 02410/29002, 75026, 77979

Για μοντέρνο νεανικό γυναικείο ντύσιμο
Ελάτε στο νέο μας κατάστημα
ELIOYLA
με τα επώνυμα ρούχα
GIANNI RODINI ®
INTERNATIONAL
Δημητρίου Θέμελη 75 (πεζόδρομος)
Τηλέφωνο **33606**

Πάντα με υγείαν...

Μπορεί ένας οδυνηρός τοκετός να οδηγήσει τον ενήλικα σε αυτοκτονία

Ο οδυνηρός τοκετός έχει συνδεθεί με προβλήματα αργότερα στη ζωή. Οι επιστήμονες στη Σουηδία (χώρα με μεγάλο ποστοστό αυτοκτονιών) ανακάλυψαν ότι ένας οδυνηρός τοκετός μπορεί να κάνει ένα άτομο περισσότερο ευπαθές στην αυτοκτονία. Η μελέτη των φακέλων 645 παιδιών που κατά την διάρκεια της γέννας είχαν επιπλοκές ή που χρειάστηκε να χρησιμοποιηθούν επιπρόσθετα μέσα, έδειξε ότι 242 από αυτά τα παιδιά αυτοκτόνησαν αργότερα στη ζωή τους. Επίσης, οι φάκελοι αυτοί απέδειξαν ότι κατά τις γέννες αυτές, η χρήση των αναλγητικών φαρμάκων ήταν περιορισμένη. Η χρήση των αναλγητικών οπιοειδών κατά τους ερευνητές μειώνει το ποσοστό των αυτοκτονιών περίπου στο μισό.

Οι συγγραφείς Bertil Jacobson και Marc Bygdeman γράφοντας στο περιοδικό British Medical Journal συμπεραίνουν ότι οι μαιευτικές διαδικασίες πρέπει να επιλέγονται με γνώμονα την ελαχιστοποίηση του πόνου της μητέρας και του παιδιού. Αναφέρουν μάλιστα ότι ακόμα και οδυνηρές διαδικασίες μικρής χρονικής διάρκειας μπορεί να έχουν μαρκοπρόθεσμη επίδραση στο νεογνό και να εμφανιστούν κατά την ενηλικίωση ή και πολύ αργότερα.

Οι ίδιοι ερευνητές υποθέτουν ότι ένας δύσκολος τοκετός μπορεί να επηρεάσει τη σχέση μητέρας-παιδιού αρνητικά και να κάνει τη μητέρα ανάλγητη ως προς το παιδί της. Κατά συνέπεια η μητέρα δεν θα προσφέρει στο παιδί την αναγκαία ψυχολογική στήριξη και φροντίδα με αποτέλεσμα την παθολογική ανάπτυξη της ψυχοσύνθεσης του παιδιού.

Υπάρχουν όμως και αντιδράσεις. Ο καθηγητής Louis Appleby του πανεπιστημίου του Manchester τομέας Ψυχιατρικής, είναι σκεπτικός έναντι αυτών των θεωριών. Αναφέρει ότι κάθε κρίνος μεταξύ κακής μαιευτικής φροντίδας και τάσης για αυτοκτονία είναι πιθανότερο να συνυπάρχει με μια καθαρά ψυχιατρική νόσο όπως η σχιζοφρένεια. Ο καθηγητής δέχεται την πιθανότητα ότι οι μαιευτικές επιπλοκές μπορεί να συσχετίζονται με την παθογένεση της σχιζοφρένειας αλλά ακόμα και αυτό παραμένει αδιευκρίνιστο.

Είναι περισσότερο πιθανό οι μαιευτικές επιπλοκές να προκαλούν ένα είδος ανοξίας στον εγκέφαλο του νεογνού η οποία με τη σειρά της να προκαλεί ψυχιατρικές αλλοιώσεις. Αυτό είναι το κύριο συμπέρασμα του καθηγητή Louis Appleby, ο οποίος διευκρινίζει μάλιστα ότι δεν είναι πιθανή η συσχέτιση της αυτοκτονίας με το σοκ της γέννησης.

Θέλετε αγόρι ή κορίτσι - Ισως υπάρχει τρόπος να διαλέξετε το φύλο του αγένητου παιδιού σας

Η επιθυμία των γονέων για επιλογή του φύλου ίσως είναι πλέον τεχνικά δυνατόν να επιτευχθεί. Ερευνητές ανακοίνωσαν μια νέα μέθοδο διαχωρισμού των σπερματοζωαρίων ανάλογα με το φυλετικό χρωμόσωμα. Το φύλο του εμβρύου καθορίζεται την στιγμή της σύλληψης, την ώρα που ενώνεται το σπερματοζωάριο με το ωάριο για να αποτελέσει αυτό που θα είναι το πρώτο κύτταρο του νέου ανθρώπου. Το φύλο πιο συγκεκριμένα καθορίζεται απο τα λεγόμενα φυλετικά χρωμοσώματα. Αυτά είναι δύο ειδών: Χ και Υ. Ενας φυσιολογικός άνδρας έχει ένα Χ και ένα Υ χρωμόσωμα, ενώ μια φυσιολογική γυναίκα έχει δύο Χ. Το φύλο το καθορίζει ο πατέρας μεταβιβάζοντας είτε ένα Χ (κορίτσι) είτε ένα Υ (αγόρι) στο τέκνο μέσω των σπερματοζωαρίων του. Η επιλογή είναι τυχαία, μια και μόνο ένα από τα εκατομύρια σπερματοζωάρια θα καταφέρει τελικά να ενωθεί με το ωάριο.

Το φυλετικό χρωμόσωμα Υ είναι μικρότερο από το Χ με αποτέλεσμα η ποσότητα του DNA που υπάρχει στα Υ (αρσενικά) σπερματοζωάρια να είναι μικρότερη από την ποσότητα που υπάρχει σε αυτά που φέρουν το Χ χρωμόσωμα. Η μέθοδος διαχωρισμού των σπερματοζωαρίων βασίζεται ακριβώς σε αυτήν την ποσοτική διαφορά. Τα σπερματοζωάρια εμποτίζονται σε μια φθορίζουσα χρωστική και μετά εκτίθονται σε φώς από ειδικό laser. Η ενταση του φωσφορισμού καθε ενός σπερματοζωαρίου είναι ανάλογη της ποσότητας του DNA που περιέχει. Ετσι είναι δυνατή η αναγνώριση και ο διαχωρισμός σπερματοζωαρίων που φέρουν το Υ ή το Χ χρωμόσωμα αντίστοιχα. Οι ερευνητές υποστηρίζουν οτι η μέθοδος είναι ασφαλής και οτι δεν προκύπτουν γεννετικά προβλήματα από την "επεξεργασία" των σπερματοζωαρίων.

Η μέθοδος αυτή εφαρμόστηκε σε 29 γυναίκες που ήθελαν να κυοφορήσουν κορίτσι. 11 ήδη έχουν γεννήσει υγιέστατα μωρά και μόνο μία -που δεν έχει γεννήσει ακόμη- έχει συλλάβει αγόρι. Πάντως η μέθοδος είναι πιο ευαίσθητη στο να εντοπίζει τα "θηλυκά" σπερματοζωάρια παρά τα "αρσενικά", αυτά δηλαδή που περιέχουν το Υ χρωμόσωμα. Αναφέρεται οτι έχει 85% επιτυχία στον εντοπισμό των Χ-φερόντων σπερματοζωαρίων και μόνο 65% επιτυχία στα Υ-φέροντα. Ετσι, το να επιλέξει κανείς να κάνει αγόρι φαίνεται δυσκολότερο !

Η επιλογή του φύλου όμως έχει ηθικές προεκτάσεις. Πολλοί πιστεύουν οτι αποτελεί επέμβαση στην φύση. Η όλη μέθοδος προυποθέτει τεχνική εξωσωματικής γονιμοποίησης που έτσι και αλλιώς αποτελεί "αφύσικο" τρόπο σύλληψης. Η μέθοδος όμως μπορεί να εφαρμοστεί και σε περιπτώσεις που υπάρχει γεννετική προδιάθεση για νόσους που είναι φυλοσύνδετες, δηλαδή εμφανίζονται μόνο σε αγόρια. Τέτοιες νόσοι είναι η αιμορροφιλία,[http://www.wfh.org/] η μυοδυστροφία Duchenne και άλλες, στις οποίες η επιλογή του φύλου θα μπορούσε να εξαλείψει το κίνδυνο γέννησης τέκνου με την νόσο.

Κέντρο Συμβουλευτικής & Αξιολόγησης Προσωπικότητας Παιδιών & Ενηλίκων

ΠΑΠΑΓΕΩΡΓΙΟΥ ΘΑΝΟΣ
ΨΥΧΟΛΟΓΟΣ ΠΑΝΕΠΙΣΤΗΜΙΟΥ ΑΘΗΝΩΝ
ΕΙΔΙΚΕΥΜΕΝΟΥ ΣΤΗΝ ΓΝΩΣΙΑΚΗ ΨΥΧΟΘΕΡΑΠΕΙΑ-Ι.Ε.Θ.Σ.

- Διερεύνηση Προσωπικότητας (Προφίλ- Δεξιότητες-Αδυναμίες)
- Δείκτης Νοημοσύνης Παιδιών και Ενηλίκων
- Τροποπορίηση Δυσλειτουργικών Σχημάτων
- Θεραπευτική Αντιμετώπιση Φοβιών-Ειδικών Φοβιών, Κατάθλιψης, Διαταραχής πανικού, Ψυχοσωματικών προβλημάτων, Τραυματικών γεγονότων ζωής (πένθος, χωρισμός, σχολική αποτυχία), Συναισθηματικών διαταραχών, Διαταραχών Διατροφής (βουλιμία-ανορεξία).
- Αντιμετώπιση προβλημάτων συμπεριφοράς παιδιών σε σχολείο-σπίτι
- Ανάπτυξη Κοινωνικών Δεξιοτήτων
- Βελτίωση Σχέσεων-Πρόγραμμα Ελέγχου Συγκρούσεων
- Βελτίωση Αυτοεκτίμησης-Αυτοεικόνας
- Οικογενειακή θεραπεία από Ζεύγος Θεραπευτών

Κ. Παλαιολόγου 105 - Ρόδος
Τηλ:02410 78668- Κιν: 0937445640 - Μόνο με Ραντεβού

ΙΑΤΡΙΚΗ ΑΝΑΚΟΙΝΩΣΗ

Το ιατρείο του καρδιολόγου
ΑΝΔΡΕΑ ΚΟΥΚΟΥΛΑ
θα παραμείνει κλειστό από τις 24 έως τις 28-6-02 λόγω συμμετοχής του γιατρού στο 19ο Παγκόσμιο Συνέδριο Αρτηριακής Υπέρτασης στην Πράγα.

Το ιατρείο θα λειτουργήσει ξανά την Δευτέρα 1-7-2002

Τηλέφωνο: 02410/38888
Κινητό: 0944/445570

ΦΑΜΠΙΟ ΜΠΡΑΝΚΙΤΣΙΟ
ΔΕΡΜΑΤΟΛΟΓΟΣ
(Αλλαγή ιατρείου)
ΣΟΦ. ΒΕΝΙΖΕΛΟΥ 1 (100 ΜΑΓΑΖΙΑ), 1ος ΟΡΟΦΟΣ

Δέχεται Δευτέρα έως Παρασκευή
από 09.00-13.00 και 18.00-20.30.
Τηλέφωνο-Fax: 02410/70122
Κινητό: 0977/505063

Εργαστήριο Κλινικής Ψυχολογίας

ΧΡΙΣΤΙΝΑ ΣΑΒΒΑΚΗ-ΓΚΡΑΝΖΑΝ
Κλινική Ψυχολόγος-Ψυχοπαθολόγος (DESS)
- Πτυχιούχος του Πανεπιστημίου Nancy Γαλλίας
- Μεταπτυχιακή ειδίκευση (DESS) στην Κλινική Ψυχολογία Ενηλίκου, Εφήβου και Παιδιού στο Πανεπιστήμιο Reims Γαλλίας

Για τον ενήλικο
- Ψυχοδιαγνωστική
- Ψυχολογική υποστήριξη
- Ατομική και οικογενειακή συνέντευξη
- Ψυχοθεραπεία αναλυτικής εμπνεύσεως

Για το παιδί
- Αξιολόγηση προσωπικότητας (τεστ νοημοσύνης, προβολής)
- Διάγνωση μαθησιακών δυσκολιών και συμπεριφορικών διαταραχών
- Συμβουλευτική επαγγελματικού προσανατολισμού
- Ψυχοθεραπεία μέσω παιχνιδιού και εικαστικών

Δέχεται με ραντεβού
Εθνικής Αντίστασης 15
Τηλ.: 77350-Κιν. 0937684251

ΝΤΟΡΑ ΚΩΝΣΤΑΝΤΙΝΟΠΟΥΛΟΥ
ΨΥΧΟΛΟΓΟΣ
Πτυχιούχος του Πανεπιστημίου της Καλιφόρνιας-Λος Αντζελες (UCLA)-Μεταπτυχιακές σπουδές στο Pepperdine University-Malibu California.
➤ Αμεση ψυχολογική υποστήριξη και επαγγελματική φροντίδα από έμπειρη Ψυχολόγο και Οικογενειακή Σύμβουλο.
➤ Η σωστή θεραπευτική σχέση μπορεί να επιφέρει ρεαλιστικές λύσεις για πραγματικά προβλήματα σε θέματα: μοναξιάς, μελαγχολίας, στρες, ανυπομονησίας, φοβίας, εθισμού, οικογενειακών σχέσεων, διαζυγίου, κακομεταχείρισης, συναισθηματικών δυσκολιών, αυτοπεποίθησης, ανασφάλειες, μεταβατικά στάδια ζωής, βουλιμίας, ανορεξίας, απώλειας, πένθους.
Τηλεφωνείστε στα τηλέφωνα:
35163 και 0944/980550
για ραντεβού και άμεση εξυπηρέτηση.
Διεύθυνση: Καρίας 1
Περιοχή Ροδίνι - Ρόδος

INEMA
ΙΑΤΡΙΚΟΣ & ΝΟΣΟΚΟΜΕΙΑΚΟΣ ΕΞΟΠΛΙΣΜΟΣ
13 ΧΡΟΝΙΑ ΕΜΠΕΙΡΙΑΣ
ΠΙΣΤΟΠΟΙΗΣΗ ΠΟΙΟΤΗΤΑΣ ISO 9002 EN 46002 E3/833
ΛΕΜΕΣΣΟΥ 2 ΡΟΔΟΣ ΤΗΛ.32238 – FAX 28484



ΑΝΑΠΗΡΙΚΑ ΚΑΡΟΤΣΙΑ – ΒΑΔΙΣΤΙΚΑ ΒΟΗΘΗΜΑΤΑ – ΟΡΘΟΠΕΔΙΚΑ ΕΙΔΗ – ΜΠΛΟΥΖΕΣ ΙΑΤΡΙΚΕΣ– ΚΑΛΤΣΕΣ ΦΛΕΒΙΤΙΔΑΣ – ΠΕΛΜΑΤΑ – ΟΡΘΟΠΕΔΙΚΑ ΜΑΞΙΛΑΡΙΑ – ΚΡΕΒΑΤΙΑ ΝΟΣΟΚΟΜΕΙΑΚΑ – ΙΑΤΡΙΚΟΣ ΕΞΟΠΛΙΣΜΟΣ ΚΑΙ ΑΝΑΛΩΣΙΜΑ – ΟΡΓΑΝΑ ΧΗΜΕΙΟΥ ΚΑΙ ΚΑΘΕ ΑΛΛΟ ΕΙΔΟΣ ΓΙΑ ΚΑΤ ΟΙΚΟ ΝΟΣΗΛΕΙΑ .

AUTO ΕΠΙΛΟΓΕΣ

ΝΕΑ ΕΚΘΕΣΗ ΕΜΠΟΡΙΑΣ ΕΠΙΛΕΓΜΕΝΟΥ ΜΕΤΑΧΕΙΡΙΣΜΕΝΟΥ ΑΥΤΟΚΙΝΗΤΟΥ

ΛΕΩΦ. ΡΟΔΟΥ-ΛΙΝΔΟΥ 255
ΤΗΛ. 02410/60910,
FAX: 02410/60920

- *Πώληση μεταχειρισμένων αυτοκινήτων ελεγμένα σε 70 σημεία.*
- *Αγορά του παλιού σας αυτοκινήτου μετρητοίς.*
- *Ανταλλαγή με οποιοδήποτε μοντέλο της αρεσκείας σας.*
- *Χρηματοδότηση με τα χαμηλότερα επιτόκια της αγοράς.*
- *Πολλές προσφορές και δωρεάν οδική βοήθεια.*

Με την εγγύηση του ονόματος Αλ. Κούκουρας

Α ΝΘΟΠΟΥΛΟΣ & ΣΥΝΕΡΓΑΤΕΣ

ΑΣΦΑΛΕΙΕΣ - ΑΜΟΙΒΑΙΑ ΚΕΦΑΛΑΙΑ - ΔΑΝΕΙΑ

Αν...

ζητατε κατι περισότερο από αυτό πού έχετε

Αν...

θέλετε να είστε σωστά & πολύπλευρα ενημερωμένος

ΕΜΕΙΣ ΣΑΣ ΕΝΗΜΕΡΩΝΟΥΜΕ
ΕΣΕΙΣ ΕΠΙΛΕΓΕΤΕ
ΤΗΛΕΦΩΝΗΣΤΕ ΜΑΣ ΤΩΡΑ ΚΑΙ ΡΩΤΗΣΤΕ..

Α ΝΘΟΠΟΥΛΟΣ & ΣΥΝΕΡΓΑΤΕΣ

Εκπρόσωποι των μεγαλύτερων & εγκυρότερων Ασφαλιστικών & Επενδυτικών Εταιρειών.
Ασφαλιστικοί & Χρηματοοικονομικοί Σύμβουλοι.

ΖΗΤΟΥΝΤΑΙ ΕΠΑΓΓΕΛΜΑΤΙΕΣ ΑΣΦΑΛΙΣΤΕΣ ΓΙΑ ΕΛΕΥΘΕΡΗ ΣΥΝΕΡΓΑΣΙΑ

1) Στ.Καζούλη 7 (Σαν Φραγκίσκο) τηλ. 02410 39400 fax. 02410 37240
2) Εθ. Δωδεκ/σιων 2-4 (Πλατεια Κύπρου) τηλ. 02410 39400 fax. 02410 70537

Αποτελέσματα της σχολής Χορού Μαίρης Μάρκου - Βελιδάκη

Εξετάσεις από το Βρετανικό Συμβούλιο

Distinction (Επαινος)
— Αστερόπη Χατζηνικόλα
— Στέλλα Παναγιά
— Καίτη Κακάκη
— Μαριάννα Φελέκη
— Φρόσω Χριστοφάκη
— Θεανώ Πατλάκα
— Κυριακή Βογιατζή
— Αννα Χατζηαλεξίου
— Τζοβάνα Καρακατσάνη
— Μαριέττα Κώστα
— Φλώρα Καραβελατζή
— Μιχαέλα Χατζηφώτη
— Μαρία-Χριστίνα Παπαβασιλείου
— Εύα Πόκια
— Ξένια Φραγκιαδάκη
— Εύη Ψυλάκη
— Χαρίκλεια Κυριακάκη
— Ιωάννα Θεοχάρη
— Ειρήνη Κουρδουμπά
— Πόπη Σιγανού
— Καίτη Παντελή
— Αννα Μοράρη
— Αντωνία Τσάβαλου
— Εμμανουέλα Χριστοφάκη
— Αλεξάνδρα Διακοσάββα
— Φυλλιώ Παπαϊωάννου
— Κλυταιμνήστρα Κατσαρά
— Ιουλία Δέτση
— Βίκυ Μαλανδρή
— Κία Μόρτον
— Σίντυ Κορμάιερ
— Βάλσα Παπαντωνίου
— Κυριακή Κολαϊνή
— Αναστασία Μαργκούτα
— Χριστίνα Αρφαρά
— Γιούλη Γανωτάκη
— Χρύσα Σαντορινιού
— Νατάσα Καραμούτα
— Κατερίνα Κυπριώτη
— Λίλυ Γανωτάκη
— Αννα Σμαραγδιού
— Αννα Ανδρικού
— Διαμάντω Παπαδάκη
— Μαρία Βικάτου
— Μαρία - Αντζελα Σηφάκη
— Ευτυχία Μαυρογιώργη
— Ειρήνη Δερμιτζάκη
— Λυδία Ψαρομιχαλάκη
— Μαρία Στάγκα
— Θεανώ Βικάτου
— Χαρούλα Λουρίδη
— Κυριακή Παπαελευθερίου

Commended (Διάκριση)
— Χριστίνα Αναστάση
— Βαλασία Θεοχάρη
— Στέλλα Μπακαρή
— Κατερίνα Μπούκλα
— Μαρία Παπαβασιλείου
— Μαρία Πολυταρίδη
— Σταματία Κουτσαφά
— Μάρθα Πυράκη
— Ειρήνη Παπαϊωάννου
— Εμμανουέλα Παπαϊωάννου
— Γεωργία Λεβέντη
— Αθηνά Καντιμοίρη
— Ελένη Μιχαλάκη
— Τάνια Μαραμενίδου
— Θεοδώρα Χατζηγκόλα
— Αναστασία Παπαελευθερίου
— Ελισάβετ Κωσταλία
— Κάλια Κανταρζόγλου
— Μαρία Πατινιώτη
— Μαρία Μαγκαφά
— Μαρία - Χριστίνα Καζούλη
— Χαριτωμένη Σιμάτη
— Αναστασία Παπαντωνίου
— Ελένη Δήμου
— Δέσποινα Καραγιάννη
— Εύη Παντελίδη

Merit (Λίαν Καλώς)
— Μαριέττα Κοσμά
— Ευαγγελία Κλαδά
— Ελίνα Δουλγάρογλου
— Γεωργία Χατζηκοσμά
— Δέσποινα Μπράτιτση
— Χριστίνα Γιαννακοπούλου
— Κατερίνα Ζήση
— Ανθούλα Στεφανάρου
— Δήμητρα Μπορμπόκη
— Μαρία Μέρτικα
— Ολυμπία Κοκονού
— Παναγιώτα Κοκονού
— Μαρία Σμαραγδιού
— Μαρία - Ιωάννα Μιχαήλ
— Εύα Μαγκαφά
— Σταματία Γαλατά
— Μαίρη Κοκιαντώνη
— Φωτεινή Αράπη
— Πόλυ Χατζηγιάννη

Pass (Καλώς)
— Εύη Κρητικού
— Ισμήνη Ζουμή
— Ματίνα Διακοαναστασίου

Assesments (Ελεγχος)
— Ελενα Μπίνη
— Αναστασία Ταχραμάνη
— Μαριάννα Νάκου
— Αθηνά Σπύρου

Presentation (5 ετών - Παρουσίαση)
— Ράνια Κονόμη
— Κατερίνα Καρακωνσταντή
— Νατάσα Πακίδη
— Αθανασία Γαλατά
— Σεβαστή Αράπη
— Αντζελα Μόορεν
— Κέλλη Τζανάκη
— Σμάρω Σορωνιάτη
— Ιωάννα Καλημέρη
— Ασπασία Μανέτα
— Βάσω Τσαγκαράκη
— Φαίδρα Πήλιου - Τζεδάκη
— Μαριετίνα Νικολαΐδη
— Αννα - Μαρία Λεμονή
— Ειρήνη Χατζηκων/νου
— Στέλλα Σάββα
— Κάτια Φούκα
— Γαβριέλα Κατίνα
— Βαλσαμίνα Τσιράκου

ΕΠΑΓΓΕΛΜΑΤΙΚΑ ΤΜΗΜΑΤΑ
(Εξετάσεις διεξάγονται στην Αθήνα)

Advanced
— Νίκη Τσικούρη (Pass)

Intermediate
— Στεφανία Πατλάκα (Distinction)
— Νόρα Μπουράτσια (Pass)

Foundation Intermediate
— Αστερόπη Χατζηνικόλα (Distinction)
— Μαρία Χαραλάμπους (Distinction)
— Καίτη Κακάκη (Commended)
— Μαριάννα Φελέκη (Pass)
— Βίβιαν Κοντού (Pass)
— Ζωή Μώρου (Pass)

ΣΥΓΧΑΡΗΤΗΡΙΑ

— **Χριστίνα Καρβέλη** (Distinction) για Advanced 2ο έτος Σχολή Χορού Επαγγελματική "Αννας Πέτροβα" στην Αθήνα.

— **Εφη Κρητικού**. Πτυχίο από Βασιλική Ακαδημία Χορού του Λονδίνου (Bachelor of Arts).

— **Εμμανουέλα Παπαντωνίου.** Πτυχίο από Επαγγελματική Σχολή Χορού "Κατσούλη" στην Αθήνα.

«Ευχαριστώ το Βρετανικό Συμβούλιο και ιδιαίτερα τον οργανωτή κ. Βλάσση Κλειτσιώτη, για την άψογη διεξαγωγή των εξετάσεων στη Ρόδο και το Μάρτιο στην Αθήνα. Τις εξετάστριες κες H. Long και W. De Wit και την πιανίστρια κα Τόνια Κυρτζόγλου για την υπέροχη μουσική που μας έπαιξε. Ενα μεγάλο ευχαριστώ στις δασκάλες της σχολής μας κες Σάρα Ρίτσαρντσον και Αγγελική Παπαντωνίου. Εύχομαι οι μαθήτριές μου να ξεπερνούν τους στόχους τους και να προοδεύουν όχι μόνο στο μπαλλέτο, αλλά και στη ζωή τους».

ΤΗΝ ΠΡΟΣΕΧΗ ΤΕΤΑΡΤΗ

Βραδιά αφιερωμένη στο βιβλίο

Οργανωτής το Εργαστήρι Τέχνης

Βραδιά αφιερωμένη στο βιβλίο και την εικονογράφηση για παιδιά, γονείς, εκπαιδευτικούς κ.ά. οργανώνει το παιδαγωγικό Εργαστήρι Τέχνης, την Τετάρτη 26 Ιουνίου στις 7.30 μ.μ. στον Ιπποτικό Ξενώνα της Αγίας Αικατερίνης στην Παλιά Πόλη.

Ο Νικόλας Ανδρικόπουλος εικονογράφος διεθνούς φήμης και υποψήφιος για το βραβείο Αντερσεν το 2002 θα μιλήσει για τη σημασία της εικόνας στο Παιδικό Βιβλίο. Με τα χρώματα της Ιριδας και της Σελήνης θα "παρασύρει" τα παιδιά σ' ένα πολύχρωμο παιχνίδι δίνοντας τους τη δυνατότητας να γίνουν εικονογράφοι μιας ιστορίας.

Τα παιδιά που παρακολουθούν τα Τμήματα Δημιουργικής Γραφής του Παιδαγωγικού Εργαστηρίου Τέχνης θα διαβάσουν κείμενα που έγραψαν, επηρεασμένα από έργα Ελλήνων και Ξένων Λογοτεχνών, Ζωγράφων, Συνθετών Κλασσικής Μουσικής και άλλων Δημιουργών Τέχνης.

Το Εργαστήρι Δημιουργικής Γραφής (Λογοτεχνία για παιδιά μέσα από μορφές τέχνης) λειτουργεί για δεύτερη χρονιά με υπεύθυνη την εκπαιδευτικό Μυρσίνη Λενούδη-Σακελλαρίδου.

Το Ευαγγέλιο της Κυριακής

Γράφει ο πρωτοσύγκελος της Ι.Μ. Ρόδου **Παΐσιος Αραβαντινός**

"Τη εσχάτη ημέρα τη μεγάλη της εορτής, ειστήκει ο Ιησούς και έκραξε, λέγων", όποιος διψάει, να έρθει σ' εμένα και να πιει. Μέσα από κείνον που πιστεύει σ' εμένα, καθώς λέει η Γραφή, ποτάμια ζωντανό νερό θα τρέξουν. Αυτό το είπε ο Ιησούς εννοώντας το



Πνεύμα που θα έπερναν όσοι είχαν πιστέψει σ' αυτόν. Γιατί τότε ακόμα δεν είχαν το Πνεύμα, επειδή ο Ιησούς δεν είχε ακόμα δοξαστεί με την ανάσταση.

Πολλοί άνθρωποι από το πλήθος, που άκουσαν αυτά τα λόγια, έλεγαΝ. Αυτός είναι πραγματικά ο προφήτης που περιμένουμε. Αλλοι έλεγαν, Αυτός είναι ο Μεσσίας. Ενώ άλλοι έλεγαν, ο Μεσσίας θα έρθει από τη Γαλιλαία; Η Γραφή δεν είπε πως ο Μεσσίας θα προέρχεται από τους απογόνους του Δαβίδ και θα γεννηθεί στη Βηθλεέμ, το χωριό καταγωγής του Δαβίδ; Το πλήθος λοιπόν διχάστηκε εξαιτίας του. Μερικοί απ' αυτούς ήθελαν να τον πιάσουν, κανείς όμως δεν άπλωσε χέρι πάνω του.

Γύρισαν λοιπόν πίσω οι φρουροί στους Αρχιερείς και στους Φαρισαίους και αυτοί τους ρώτησαν. Γιατί δεν τον φέρατε; Οι φρουροί απάντησαν. Ποτέ δε μίλησε άνθρωπος όπως αυτός. Τους ξαναρώτησαν τότε οι Φαρισαίοι. Μήπως παρασυρθήκατε κι εσείς; Πίστεψε σ' αυτόν κανένα μέλος του συνεδρίου ή κανείς από τους φαρισαίους; Πιστεύει μόνο αυτός ο όχλος, που δεν ξέρουν το νόμο του Μωϋσή και γι αυτό είναι καταραμένοι.

Τότε ο Νικόδημος, που ήταν ένας απ' αυτούς, εκείνος που είχε πάει στο Ιησού νύκτα λίγον καιρόν πριν, τους ρώτησε. Μήπως μπορούμε σύμφωνα με το νόμο μας να καταδικάσουμε έναν άνθρωπο, αν πρώτα δεν τον ακούσουμε και δε μάθουμε τί έκανε; Κι αυτοί του είπαν. Μήπως κατάγεσαι κι εσύ από τη Γαλιλαία; Μελέτησε τις Γραφές και θα δεις πως κανένας προφήτης δεν είναι να έρθει από τη Γαλιλαία. Και έφυγαν καθένας για το σπίτι του.

Τότε ο Ιησούς τους μίλησε πάλι και τους είπε. Εγώ είμαι το φως του κόσμου, εκείνος που με ακολουθεί δε θα πλανιέται μέσα στο σκοτάδι, αλλά θα έχει το φώς που φέρνει στη ζωή.

Ποταμοί ύδατος ζώντος θα ποτίσουν τις διψασμένες ψυχές εκείνων των ανθρώπων που επιζητούν τη σωτηρία της ψυχής τους. Όπως το διψασμένο ελάφι πηγαίνει στις πηγές των ποταμιών για να πιεί νερό, για να ξεδιψάσει, έτσι και ο άνθρωπος που διψά από το πνευματικό νερό, πλησιάζει την αιώνια πηγή, πλησιάζει στα ρείθρα του καθάριου ποταμού, πλησιάζει τον Κύριο της Δόξης Χριστό και ξεδιψά στον αιώνα των αιώνων. Εκείνος ο άνθρωπος που πιστεύει στον Χριστό, τον μόνο Αληθινό Θεό θα έχει τη χάρη και την ευλογία Του θα ποτίζεται τότε με το ζωντανό νερό. "Πιστεύων εις εμέ, καθώς είπεν η Γραφή, ποταμοί εκ της κοιλίας αυτού ρεύσουσιν ύδατος ζώντος". Αυτό το νερό το ζωντανό το καθάριο θα πληρώσει τον άνθρωπο, τον άνθρωπο της κάθε εποχής που ζητά τη σωτηρία τη τετραυματισμένης από την αμαρτία ψυχής του.

Αυτό το ζωντανό, το καθαρό και άγιο νερό δεν είναι άλλο τι από το Πανάγιο Πνεύμα, το οποίο αγιάζει, τελειοποιεί, και καθοδηγεί τον άνθρωπο στον εύδιο λιμένα της σωτηρίας. Την παρουσία, την κάθοδο, την επιφοίτηση του Παναγίου Πνεύματος στον κόσμο, στην γη την υπεσχέθηκε ο Μέγας Διδάσκαλος στους μαθητές Του πριν από τα Άγια Αυτού Πάθη, εκεί στον Κήπο της Γεσθημανής κατά την Αρχιερατική Αυτού προσευχή. "Όταν δε έλθη ο Παράκλητος, ον εγώ πέμψω υμίν παρά του Πατρός, το Πνεύμα της αληθείας, ο παρά του Πατρός εκπορεύεται, εκείνος μαρτυρήσει περί εμού και υμείς δε μαρτυρείτε, ότι απ' αρχής μετ' εμού εστέ".

Και ήλθε το Πανάγιο Πνεύμα "εν είδει πυρίνων γλώσσων" και εφώτισε τους πρώτους μαθητές και δια αυτών εφωτίστηκε ολόκληρος η οικουμένη με το φως της αληθείας, με το φως της σωτηρίας. Η χάρις του Παναγίου Πνεύματος αφού επλήρωσε την διάνοια και την καρδιά των Μαθητών του Κυρίου με φωτισμό, ζήλο, δύναμη και κατέστησε αυτούς πηγή δυνάμεως ποικίλων θείων χαρισμάτων, φωτίζει, συνέχεια και σαγηνεύει δια του λόγου της παρρησίας των θεοκηρύκων Αποστόλων και των διαδόχων τους πάσα ψυχή Χριστιανού Ορθοδόξου, εκπληρωθέντων έτσι των λόγων του Κυρίου. "Ο πιστεύων εις εμέ, καθώς είπεν η Γραφή, ποταμοί εκ της κοιλίας αυτού ρεύσουσιν ύδατος ζώντος".

Αυτή την χάρη, αυτή την ευλογία, παρέχει δαψιλώς το Πανάγιο Πνεύμα στην Εκκλησία και κατ' επέκταση στον άνθρωπο. Το Πνεύμα το Άγιο είναι φως, που φωτίζει, είναι ζωή που ζωογονεί τον άνθρωπο, είναι πηγή ζώσα που συλλαμβάνεται από τον πνευματικό άνθρωπο, είναι κατά τον υμνογράφο της εκκλησίας μας "Πνεύμα σοφίας, Πνεύμα συνέσεως, αγαθόν ευθές, νοερόν, ηγεμονεύον, καθαίρον τα πταίσματα, θεός και θεοποιούν, πυρ εκ πυρός προϊόν, λαλούν, ενεργούν, διαιρούν τα χαρίσματα, δι ου προφήται άπαντες και Θεού Απόστολοι, μετά μαρτύρων εστέφθησαν. Ξένον θέαμα, πυρ διαιρούμενον, εις νομάς χαρισμάτων".

Και εμείς φίλες και φίλοι ας κλίνουμε το γόνυ της ψυχής και του σώματος μετά συντετριμένης καρδίας, "εξαιρέτως δε, εν τη ημέρα ταύτη της Πεντηκοστής" και ας παρακαλέσουμε τον Τριαδικό Θεό να επισκιάσει και να μας θερμάνει με το αΐδιο φως Του, λέγοντας "Βασιλεύ ουράνιε, Παράκλητε, το Πνεύμα της αληθείας, ο πανταχού παρών και τα πάντα πληρών, ο θησαυρός των αγαθών και ζωής χορηγός, ελθέ και σκήνωσον εν ημίν και καθάρισον ημάς από πάσης κηλίδος, και σώσον, αγαθέ, τας ψυχάς ημών".

ΦΙΛΗΜΩΝ SERVICE
ΓΕΝΙΚΟ ΣΥΝΕΡΓΕΙΟ ΑΥΤΟΚΙΝΗΤΩΝ
ΑΝΤΑΛΛΑΚΤΙΚΑ-ΛΙΠΑΝΤΙΚΑ
ΠΛΗΡΗΣ ΕΛΕΓΧΟΣ
ΤΕΧΝΙΚΟΣ & ΗΛΕΚΤΡΟΝΙΚΟΣ
ΒΕΛΤΙΩΣΕΙΣ-ΜΕΤΑΤΡΟΠΕΣ
ΡΥΘΜΙΣΕΙΣ INJECTION-DIESEL
ΑΥΤΟΜΑΤΑ ΣΑΣΜΑΝ
ΥΔΡΑΥΛΙΚΑ ΤΙΜΟΝΙΑ
ΕΛΕΓΧΟΣ ΚΑΥΣΑΕΡΙΩΝ
ΠΡΟΕΛΕΓΧΟΣ Κ.Τ.Ε.Ο



ΛΟΥΠΗΣ Μ. ΦΙΛΗΜΩΝ
ΚΡΕΜΑΣΤΗ-ΡΟΔΟΣ ΤΗΛ:0241095766

ΚΑΘΗΜΕΡΙΝΑ ΟΛΑ ΤΑ ΝΕΑ ΤΗΣ ΔΩΔΕΚΑΝΗΣΟΥ ΣΤΟ INTERNET
www.rodiaki.gr

DANCE SCHOOL
ΕΡΑΣΙΤΕΧΝΙΚΗ ΚΑΙ ΠΡΟΕΠΑΓΓΕΛΜΑΤΙΚΗ ΣΧΟΛΗ ΧΟΡΟΥ
ΚΩΝΣΤΑΝΤΙΝΑ ΝΤΑΛΑΜΑΓΚΑ-ΜΙΡΟΣΑΒΙΤΣ
ΠΑΡΟΔΟΣ ΑΜΕΡΙΚΗΣ-ΚΡΕΜΑΣΤΗ
(ΑΝΑΓΝΩΡΙΣΜΕΝΗ ΑΠΟ ΤΟ ΚΡΑΤΟΣ)

Η Σχολή Χορού "Dance School" της κας Κωνσταντίνας Νταλαμάγκα διοργανώνει καλοκαιρινά σεμινάρια, για παιδιά αγόρια και κορίτσια από 5 έως 15 ετών, με τίτλο "Τα παιδιά και η σχέση τους με τις Καλές Τέχνες" και με θέμα:

1) Παιδαγωγικό σεμινάριο Μουσικοκινητικής και Ρυθμικής Αγωγής. Χρήση κρουστών και μελωδικών οργάνων σ' ένα μάθημα Μουσικής και Ρυθμικής.
2) Γνωριμία με τον κόσμο της Ζωγραφικής μέσω του σχεδίου, των χρωμάτων και της φαντασίας εξωτερικεύοντας τον εσωτερικό τους κόσμο με εικόνες.

Στο τέλος του σεμιναρίου θα παρουσιαστεί η δουλειά των μαθητών και θα χορηγηθούν Βεβαιώσεις σπουδών σε όλους τους συμμετέχοντες. Θα διδάξουν διπλωματούχες καθηγήτριες διακεκριμένες στον χώρο της Ζωγραφικής και Μουσικής, ενώ η διδασκαλία χορού, οργάνωση και επιμέλεια του σεμιναρίου γίνεται από τη διευθύντρια της σχολής Κων/να Νταλαμάγκα - Μιρόσαβιτς. Πτυχιούχος ανώτατης επαγγελματικής σχολής χορού με πολυετή πείρα στη διδασκαλία μαθητών προσχολικής ως και προεπαγγελματικής ηλικίας. Μέλος του διεθνούς συμβουλίου χορού UNESCO και του Σωματείου Ιδιόκτητων Σχολών χορού Σ.Ι.Σ.Χ.Ε. Εχει παρακολουθήσει τα εξής σεμινάρια:

- "Carmina Burana". Σεμινάριο Χοροθεραπείας, Κρουστών & Δραματοθεραπείας
- "Χορευτές". Σεμινάριο χορού με θέμα την τεχνική και ρεπερτόριο μοντέρνου χορού 2001.
- Σεμινάριο στο κέντρο μελέτης χορού ΝΤΑΝΚΑΝ από τους Γάλλους χορευτές Claude Brumachon και Benjamin Lamarche.
- 7ο Πανελλήνιο Συνέδριο Ανιματέρ και Φυσικής Αγωγής.
- Σεμινάριο ορθοπεδικών προβλημάτων των χορευτών, πρόληψη και θεραπεία.
- Παρακολούθηση μαθημάτων Παραδοσιακών χορών στην σχολή Δώρα Στράτου.
- Σεμινάρια και σπουδές κλασικού μπαλέτου της Royal Academy του Λονδίνου.

Εχει πάρει μέρος σε πολλές παραστάσεις σε γνωστά θέατρα των Αθηνών, χορεύοντας ρόλους του κλασικού και μοντέρνου ρεπερτορίου.

Το σεμινάριο διαρκεί τον μήνα Ιούλιο, τρεις φορές την εβδομάδα, με τμήματα ανά ηλικία. Για περισσότερες πληροφορίες και δηλώσεις συμμετοχής έως 15 Ιουνίου στο τηλ. 02410-94177 και στη διεύθυνση της σχολής: Πάροδος Αμερικής, Κρεμαστή.

ΔΙΑΤΡΟΦΟΛΟΓΙΚΟ
ΒΙΟΧΗΜΙΚΟ ΚΕΝΤΡΟ

Προγράμματα Διατροφής ειδικά διαμορφωμένα να ανταποκρίνονται στο δικό σας μεταβολισμό για υγιεινό και ασφαλές αδυνάτισμα.

κι αν η έλλειψη χρόνου σας προσθέτει κιλά...

Ετοιμα γεύματα ΝΕΟ φρεσκομαγειρεμένα, νόστιμα και υποθερμιδικά, στο σπίτι...στη δουλειά... ή όπου εσείς τα ζητήσετε!

ΜΑΤΙΝΑ ΠΟΥΛΛΗ
Πτυχιούχος Βιοχημικός(Παν/μιο Sussex UK)
με ειδίκευση στη Διατροφολογία (Παν/μιο Sheffield UK)

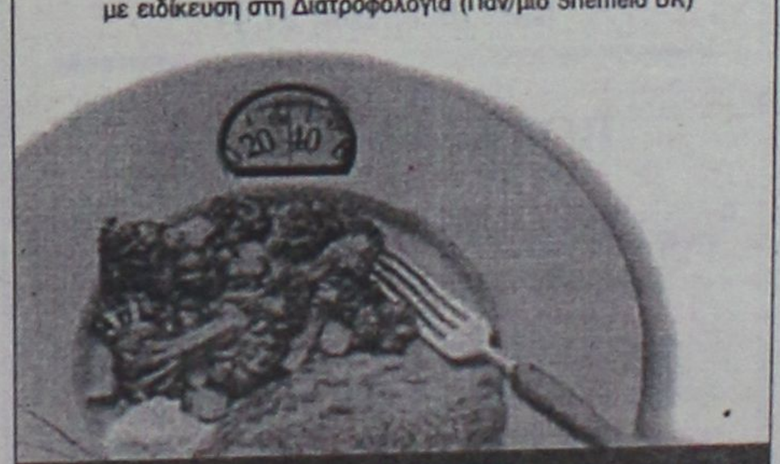

Ατταβύρου 33, Ρόδος 0241 0 76830 diatrof@hotmail.com

ΠΡΑΚΤΟΡΕΙΟ ΤΑΞΙΔΙΩΝ
ΣΑΒΒΑΣ ΣΑΗΣ

ΕΚΔΡΟΜΕΣ ΚΑΛΟΚΑΙΡΙ 2002

1η εκδρομή τριήμερη του Αγ. Πνεύματος (τριήμερη αργία) στον
ΑΓΙΟ ΡΑΦΑΗΛ
(αεροπορικώς κατευθείαν από Ρόδο)
Από 22/6 έως 25/6

2η εκδρομή τριήμερη στον
ΑΓΙΟ ΡΑΦΑΗΛ
(αεροπορικώς κατευθείαν από Ρόδο)
Από 26/6 έως 29/6

3η εκδρομή 10ήμερη ακτοπλοϊκώς (από Ρόδο)
ΑΡΑΧΩΒΑ - ΓΑΛΑΞΙΔΙ - ΝΑΥΠΑΚΤΟ - ΛΕΥΚΑΔΑ *(κρουαζιέρα στον ΣΚΟΡΠΙΟ του Ωνάση)* - ΠΑΡΓΑ - ΚΕΡΚΥΡΑ - ΙΩΑΝΝΙΝΑ - ΜΕΤΣΟΒΟ - ΜΕΤΕΩΡΑ - ΚΑΣΤΟΡΙΑ - ΠΡΕΣΠΕΣ - ΕΔΕΣΣΑ - ΘΕΣ/ΝΙΚΗ - ΠΑΝΑΓΙΑ ΣΟΥΜΕΛΑ
Από 20/8 έως 30/8

4η εκδρομή 8ήμερη ακτοπλοϊκώς (από Ρόδο)
ΑΙΓΙΝΑ - ΕΠΙΔΑΥΡΟ - ΝΑΥΠΛΙΟ - ΤΟΛΟ - ΠΑΝΑΓΙΑ ΜΑΛΕΒΗ - ΣΠΑΡΤΗ - ΜΟΝΕΜΒΑΣΙΑ - ΓΥΘΕΙΟ - ΣΠΗΛΑΙΑ ΔΥΡΟΥ - ΚΑΛΑΜΑΤΑ - ΜΕΘΩΝΗ - ΠΥΡΓΟ - ΟΛΥΜΠΙΑ - ΠΑΤΡΑ - ΚΑΛΑΒΡΥΤΑ - ΜΕΓΑ ΣΠΗΛΑΙΟ - ΑΓ. ΛΑΥΡΑ - ΚΟΡΙΝΘΟ
Από 27/7 έως 3/8

5η εκδρομή 6ήμερη
ΣΑΜΟ - ΧΙΟ - ΜΥΤΙΛΗΝΗ
Από 6/8 έως 12/8

6η εκδρομή 7ήμερη (αεροπορικώς)
ΡΟΔΟ - ΘΕΣΣΑΛΟΝΙΚΗ - ΒΕΡΓΙΝΑ - ΣΕΡΡΕΣ - ΔΡΑΜΑ - ΣΠΗΛΑΙΟ ΑΛΙΣΤΡΑΤΗΣ - ΚΑΒΑΛΑ - ΞΑΝΘΗ - ΚΟΜΟΤΗΝΗ - ΑΛΕΞΑΝΔΡΟΥΠΟΛΗ - ΕΒΡΟ - ΔΙΔΥΜΟΤΕΙΧΟ
Από 3/7 έως 8/7

7η εκδρομή 7ήμερη
ΤΗΝΟ - ΜΥΚΟΝΟ - ΠΑΡΟ - ΑΝΤΙΠΑΡΟ - ΝΑΞΟ - ΣΑΝΤΟΡΙΝΗ
Από 2/9 έως 8/9

8η εκδρομή 7ήμερη
ΚΡΗΤΗ
Από 4/11 έως 10/11

9η εκδρομή 7ήμερη
ΓΥΡΟΣ ΠΕΛΟΠΟΝΝΗΣΟΥ
Από 15/11 έως 21/11

10η εκδρομή 8ήμερη
ΒΟΡΕΙΑ ΕΛΛΑΔΑ
Από 25/11 έως 1/12
Συνεχείς ημερήσιες εκδρομές με καταμαράν • Κάθε ΤΕΤΑΡΤΗ για ΜΑΚΡΗ - ΛΙΒΙΣΙ (Τουρκία) • Κάθε ΕΒΔΟΜΑΔΑ εκδρομές οργανωμένες για οποιοδήποτε μέρος του ΚΟΣΜΟΥ

ΠΛΗΡΟΦΟΡΙΕΣ - ΠΡΟΓΡΑΜΜΑΤΑ
ΠΡΑΚΤΟΡΕΙΟ ΤΑΞΙΔΙΩΝ
ΣΑΒΒΑΣ ΣΑΗΣ
ΤΑΡΠΟΝ ΣΠΡΙΝΓΚΣ 42 (δίπλα στην Τραπ. Πίστεως) • Τηλ. 02410 39781-3

Το Άγιον Όρος...

Γράφει ο αρχιμανδρίτης **Αμφιλόχιος Τσούκος,** ηγούμενος Ι.Μ. Θαρρίου

Το Άγιο Όρος ή Όρος του Άθω να ή περιβόλι της Παναγίας είναι η πνευματική παρακαταθήκη της πατρίδας και του Έθνους μας στη Μακεδονία, όπως είναι και η Πάτμος στο Αιγαίο. Τα είκοσι μεγάλα Μοναστήρια που υπάρχουν εκεί και οι αμέτρητες Σκήτες, καθίσματα, κελιά και καλύβες, είναι πόνος (=κόπος) πίστεως κι ευσεβείας αιώνων και γενεών.

Κανένα δε μοιάζει με το άλλο κι όμως σε τίποτα δε διαφέρουν. Κοινοί οι στόχοι και οι πόθοι. Η ακράδαντη πίστη στα όσα διδάσκει το Ιερό Ευαγγέλιο και η προσπάθεια για την εφαρμογή τους. Η απόταξη του κόσμου της ματαιότητας και η πλήρης υποταγή στο θέλημα του Θεού. Η αγάπη και ο θείος έρωτας στο Σωτήρα, και Λυτρωτή Ιησού Χριστό, ό οποίος έχει ετοιμασμένα πνευματικά αγαθά στη Βασιλεία Του, για όσους αφήνουν τα πάντα και τον ακολουθούν "ο οφθαλμός ουκ οίδε και ους ουκ ήκουσε και επί καρδίαν ανθρώπου ουκ ανέβη" (Α' Κορ. 2,2).

Οι αναζητητές του Παραδείσου, οι Μοναχοί έκτισαν τα Μοναστήρια σε τόπους ωραίους, παραδεισένιους. Όλο το Άγιος Όρος είναι ένας παράδεισος. Αισθητός, για τις φυσικές ομορφιές του. Σκεπασμένο από δάση οξυάς και καστανιάς ποτίζεται από άφθονα τρεχούμενα νερά, και μέσα από τους δροσερούς θάμνους ξεπροβάλλουν σπάνια πολύχρωμα λουλούδια, που τα επισκέπτονται με τα καλλιτεχνικά φτερά τους ωραίες πεταλούδες και ακούραστες μέλισσες. Κάστανα, καρύδια, μήλα, φουντούκια, κεράσια και ωραία βατόμουρα μπορεί να συναντήσει και να γευτεί ο προσκυνητής σε κάθε μονοπάτι και σε κάθε κελί. Τις φυσικές ομορφιές του Αγίου Όρους συμπληρώνουν οι πνευματικές. Οι Ιεροί Ναοί με τα χρυσοποίκιλτα τέμπλα τους και τις σπάνιες βυζαντινές εικόνες. Τα Ιερά Λείψανα και τα πανάρχαια χειρόγραφα βιβλία, τα χρυσοκέντητα άμφια, οι νυχθήμερες Ιερές Ακολουθίες και προσευχές με τα θυμιάματα, τις καντήλες και τους πολυελαίους, σε κάνουν να ζεις τα όσα λέει ο ύμνος "ουρανός πολύφωτος η Εκκλησία ανεδείχθη άπαντας φωταγωγούσα τους πιστούς". Οι ρυθμοί των μοναστηριακών συγκροτημάτων με τις εναλλαγές των πύργων, των τρούλων, των μπαλκονιών και των παραθύρων, πάντα με πέτρα και ξύλο, που με τόση αρμονία δένουν μεταξύ τους εκφράζουν το απίστευτο γούστο, αλλά και την επιθυμία των κτητόρων τους, Αυτοκρατόρων, Πατριαρχών, Ηγεμόνων και απλών μοναχών να προσφέρουν στο Θεό ό,τι καλύτερο μπορούν. Κάθε Μονή του Αγίου Όρους είναι και ένα έργο τέχνης, ένα κομψοτέχνημα, ένα μουσείο.

Η γαλήνη του τοπίου με την περίσια του γαλάζιου και πράσινου χρώματος, θάλασσα και δάση, βοηθούν τον προσκυνητή και τον κάθε επισκέπτη να ηρεμήσει να δει όλα γύρω του με εμπιστοσύνη και σεβασμό.

Τα απλά φαγητά που γεύονται από κοινού, μοναχοί και επισκέπτες, είναι χιλιονόστημα, γιατί παρασκευάζονται με αγάπη και προσευχή. Οι ήρεμες και ταπεινές ψαλμωδίες στην εκκλησία με τα απαλά φώτα των κεριών και των καντηλιών και τη σεμνή στάση των πατέρων, αλλά και των προσκυνητών, που προσαρμόζονται στο περιβάλλον, δημιουργούν ψυχική ανάταση. Αθελά του ανοίγει ο καθένας το στόμα του για να σιγοψάλλει το "Φως ιλαρόν αγίας δόξης" και το "ως εμεγαλύνθη τα έργα σου Κύριε, πάντα εν σοφία εποίησας".

Οι φιγούρες των σκελετωμένων μοναχών που περπατούν αμίλητοι στα μονοπάτια κάτω από τις φυλλωσιές των πολυποίκιλων δέντρων και θάμνων σιγοψελίζοντας, με το κομποσχοίνι στο χέρι, τη μονολόγιστη ευχή "Κύριε Ιησού Χριστέ, ελέησόν με", διεγείρουν εσωτερικά τον επισκέπτη και γεννούν μέσα του την πεποίθηση ότι θα πρέπει αυτή η επίσκεψη, αυτό το προσκύνημα στο περιβόλι της Παναγίας να γίνει το έναυσμα για κάτι καινούργιο στη ζωή του, για ένα μεγαλύτερο πλησίασμα στο Θεό και την εκκλησία.

Αλήθεια, αξίζει τον κόπο να επιθυμήσει και να πραγματοποιήσει ο καθένας ένα προσκύνημα στο Άγιο Όρος. Με τη βοήθεια του Θεού θα τα καταφέρει και δε θα μετανιώσει ποτέ γι' αυτό.



VISA
TRAVEL CLUB
RHODES LEADING TRAVEL AGENCY

ΤΑΞΙΔΕΥΕΤΕ ΓΙΑ ΑΓΓΛΙΑ;;;
ΕΠΩΦΕΛΗΘΕΙΤΕ ΑΠΟ ΤΙΣ ΠΡΟΣΦΟΡΕΣ ΜΑΣ!!

ΛΟΝΔΙΝΟ
22 ΙΟΥΝΙΟΥ ΡΟΔΟ-ΛΟΝΔΙΝΟ
29 ΙΟΥΝΙΟΥ ΛΟΝΔΙΝΟ-ΡΟΔΟ **299 ΕΥΡΩ**

22 ΙΟΥΝΙΟΥ ΡΟΔΟ-ΛΟΝΔΙΝΟ
26 ΙΟΥΝΙΟΥ ΛΟΝΔΙΝΟ-ΡΟΔΟ **389 ΕΥΡΩ**

17 ΙΟΥΛΙΟΥ ΡΟΔΟ-ΛΟΝΔΙΝΟ
24 ΙΟΥΛΙΟΥ ΛΟΝΔΙΝΟ-ΡΟΔΟ **299 ΕΥΡΩ**

ΓΛΑΣΚΟΒΗ
24 ΙΟΥΛΙΟΥ ΡΟΔΟ-ΓΛΑΣΚΟΒΗ
31 ΙΟΥΛΙΟΥ ΓΛΑΣΚΟΒΗ-ΡΟΔΟ **299 ΕΥΡΩ**

ΟΙ ΠΑΡΑΠΑΝΩ ΠΡΟΣΦΟΡΕΣ ΠΡΑΓΜΑΤΟΠΟΙΟΥΝΤΑΙ ΜΕ ΠΤΗΣΕΙΣ ΤΣΑΡΤΕΡ& ΠΕΡΙΛΑΜΒΑΝΟΥΝ ΦΟΡΟΥΣ ΑΕΡΟΔΡΟΜΙΟΥ

ΕΝΗΜΕΡΩΘΕΙΤΕ & ΓΙΑ ΑΛΛΟΥΣ ΠΡΟΟΡΙΣΜΟΥΣ ΜΕ ΠΤΗΣΕΙΣ ΤΣΑΣΤΕΡ!!!
ΤΑΞΙΔΕΨΤΕ ΓΙΑ ΓΕΡΜΑΝΙΑ, ΣΚΑΝΔΙΝΑΒΙΑ, ΓΑΛΛΙΑ, ΙΤΑΛΙΑ, ΑΥΣΤΡΙΑ, ΠΟΛΩΝΙΑ, ΟΛΛΑΝΔΙΑ, ΒΕΛΓΙΟ, ΕΛΒΕΤΙΑ ΣΤΙΣ ΠΙΟ ΑΠΙΣΤΕΥΤΕΣ ΤΙΜΕΣ!!!

ΤΗΛΕΦΩΝΗΣΤΕ ΜΑΣ ΤΩΡΑ!!!!

(Πλ. Ακαδημίας) Γρ. Λαμπράκη 54

Τηλ.: 02410-30304, 02410-32382
www.visatravelclub.gr

AM adv.

Pellos Travel

ΚΩΝΣΤΑΝΤΙΝΟΥΠΟΛΗ–ΚΡΟΥΑΖΙΕΡΑ ΣΤΟ ΒΟΣΠΟΡΟ–ΠΡΙΓΚΗΠΟΝΗΣΣΑ
6ΗΜΕΡΗ ΕΔΚΡΟΜΗ
ΑΝΑΧΩΡΗΣΗ 25–6–2002 ΕΠΙΣΤΡΟΦΗ 30–6–2002

ΡΟΔΟΣ - ΜΑΡΜΑΡΙΣ - ΕΦΕΣΣΟΣ -ΣΜΥΡΝΗ- BANDIRMA- ΚΩΝΣΤΑΝΤΙΝΟΥΠΟΛΗ- ΠΡΟΥΣΣΑ-ΣΜΥΡΝΗ- ΜΑΡΜΑΡΙΣ - ΡΟΔΟΣ

ΗΜΕΡΑ 1η: Αναχώρηση από Ρόδο για Μαρμαρίς. Άφιξη στο Μαρμαρίς. Επιβίβαση σε πούλμαν και αναχώρηση για Έφεσο. Άφιξη στην Έφεσο (Σπίτι της Παναγίας-Αρχαιολογικοί χώροι). Αναχώρηση και άφιξη στη Σμύρνη. Τακτοποίηση στο Ξ/Δ. Δείπνο. Διαν/ση.

ΗΜΕΡΑ 2η: Πρωινό στο Ξ/Δ. Αναχώρηση για BANDIRMA. Άφιξη στην BANDIRMA το μεσημέρι. Αναχώρηση για Κωνσταντινούπολη. Άφιξη στην Κωνσταντιντούπολη το απόγευμα. Τακτοποίηση σε Ξ/Δ Δείπνο. Διαν/ση.

ΗΜΕΡΑ 3η: Πρωινό στο Ξ/Δ. Εκδρομή στα Πριγκηπόνησσα, Χάλκη. Απόγευμα φαγητό. Βράδυ προαιρετική διασκέδαση με Oriental Show. Διαν/ση.

ΗΜΕΡΑ 4η: Πρωινό στο Ξ/Δ. Επίσκεψη στην Αγία Σοφία, ΤοπΚαπή Palace, Μπλε Τζαμί, Υδραγωγείο Ιουστινιανού. Επίσκεψη στο Φανάρι (Ορθόδοξο Πατριαρχείο), Παναγία Βλαχερνών, Παναγία Μπαλουκλή. Ελεύθερο απόγευμα για ψώνια. Δείπνο στο Ξ/Δ. Διαν/ση

ΗΜΕΡΑ 5η: Πρωινό στο Ξ/Δ. Αναχώρηση για Σμύρνη μέσω Προύσας. Άφιξη στην Σμύρνη το απόγευμα. Επίσκεψη στην αγορά για ψώνια. Τακτοποίηση στο Ξ/Δ. Δείπνο. Διαν/ση.

ΗΜΕΡΑ 6η: Πρωινό στο Ξ/Δ Επιβίβαση σε πούλμαν και αναχώρηση για Μαρμαρίς. Άφιξη στο Μαρμαρίς. Αναχώρηση για Ρόδο. Αφιξη στη Ρόδο. Τέλος εκδρομής.

Στην τιμή περιλαμβάνονται:
1. Εισιτήρια Ρόδος-Μαρμαρίς-Ρόδος με δελφίνι.
2. Ξεναγήσεις-εκδρομές
3. Μεταφορές με κλιματιζόμενα πούλμαν
4. Ξ/Δ με πρωινό και φαγητό 4*** αστέρων
5. Συνοδός του γραφείου
6. Ταξιδιωτική ασφάλεια
7. Φόροι εισόδου και εξόδου

Δεν περιλαμβάνονται:
Αρχαιολογικοί χώροι και εισιτήρια πλοίων Bandirma-Κωνσταντινούπολη-Bandirma

Για περισσότερες πληροφορίες και κρατήσεις

Pellos Travel
ΛΕΩΦΟΡΟΣ ΚΑΛΛΙΘΕΑΣ ΦΑΛΗΡΑΚΙ ΡΟΔΟΣ
ΤΗΛ.: 0241-0-87615 , 0241-0-86298, κινητό: 0977923929
• FAX: 0241-0-87616
e-mail: pellostravel@hellasnet.gr

Μειωμένες κατά 10% οι αφίξεις ξένων τουριστών στην Ελλάδα

Μειωμένες κατά 10% αναμένονται να είναι οι αφίξεις ξένων τουριστών στην Ελλάδα, τη φετινή τουριστική περίοδο, καθώς οι μέχρι στιγμής εκτιμήσεις των εκπροσώπων των μεγαλύτερων ταξιδιωτικών οργανισμών κάθε άλλο παρά θετικές είναι.

Με βάση αυτές, η Μεγάλη Βρετανία φέτος θα στείλει στην Ελλάδα 2-3% λιγότερους τουρίστες, παρά τις προσδοκίες που είχαν αναπτυχθεί στις αρχές του χρόνου για αύξηση της τάξης του 5% έως 6%.

Σύμφωνα με «Τα Νέα», δυσμενέστερη εμφανίζεται η κατάσταση στη γερμανική αγορά, όπου προβάλλει ως επικρατέστερο σενάριο η τουριστική κάμψη της τάξης του 15%-20% προς την Ελλάδα, ανάλογα με την περιοχή.

Σε ότι αφορά την αμερικανική αγορά, αυτή αναμένεται να υποστεί «καθίζηση» φέτος. Με βάση τις εκτιμήσεις των tour operator, υπολογίζεται μείωση της τάξης του 75% έως 80% στον αριθμό αφίξεων από τις ΗΠΑ.

«Υπαίτιοι» για τη μείωση των τουριστών θεωρούνται, από τους τουριστικούς πράκτορες και τους ξενοδόχους, οι φημολογίες για επιδημία του ιού κοξάκι, οι φήμες για σεισμούς και οι διάφορες απεργιακές κινητοποιήσεις.

Pellos Travel

ΚΑΛΟΚΑΙΡΙΝΕΣ ΕΚΔΡΟΜΕΣ 2002

ΙΟΥΝΙΟΣ

ΕΚΔΡΟΜΗ 25/6 - 30/6
ΕΞΑΗΜΕΡΗ ΕΚΔΡΟΜΗ ΣΤΗΝ ΚΩΝΣΤΑΝΤΙΝΟΥΠΟΛΗ: Ρόδος - Μαρμαρίς - Εφεσσος - Σμύρνη - Προύσα - Κωνσταντινούπολη - Πριγκηπόννησα - Σμύρνη - Μαρμαρίς - Ρόδος.
Περιλαμβάνει: Μεταφορές - ξεναγήσεις - φόροι εισόδου και εξόδου - Ξ/Δ 3 αστέρων με ημιδιατροφή.
Σε συνεργασία με τον Ιερό Ναό Αγίου Παντελεήμονα, Ρόδου.
Τιμή: 378,00 €

ΙΟΥΛΙΟΣ

ΕΚΔΡΟΜΗ 1η: 2/7 - 10/7
ΓΥΡΟΣ ΙΤΑΛΙΑΣ: Πειραιάς-Πάτρα-Ανκώνα-Βενετία-Φλωρεντία-Ρώμη-Πομπηΐα-Μπάρι-Πάτρα-Πειραιάς.
Σε συνεργασία με τον σύλλογο εκπαιδευτικών πρωτοβάθμιας εκπαίδευσης και προσχολικής αγωγής Ρόδου και με την Α' Ενωση Λειτουργών Μέσης Εκπαίδευσης Δωδεκανήσου.
Περιλαμβάνει: Μεταφορές-Ξεναγήσεις-Περιηγήσεις-Ξ/Δ 4 αστέρων με ημιδιατροφή.
Τιμή: 500,00 €

ΕΚΔΡΟΜΗ 2η: 2/7 - 12/7
ΕΝΔΕΚΑΗΜΕΡΗ ΕΚΔΡΟΜΗ ΓΥΡΟΣ ΕΛΛΑΔΟΣ: Ρόδος - Πειραιάς - Χαλκίδα (Αγιος Ιωάννης ο Ρώσσος) - Τέμπη - Θεσσαλονίκη - Αγία Αναστασία - Χαλκιδική - Αγιο Ορος - Νάουσα - Βέροια - Παναγία Σουμελά - Καταράκτες Εδεσσας - Φλώρινα-Πρέσπες-Μετέωρα-Μέτσοβο-Ιωάννινα (Λίμνη Ιωαννίνων)
-Αρτα-Αγρίνιο-Ναύπακτος-Ρίο-Αντίριο-Πάτρα-Κόρινθος-Αθήνα-Αγιος Νεκτάριος-Αγιος Εφρέμ-Ρόδος
Τιμή: 500,00 €

ΕΚΔΡΟΜΗ 3η: 11/7 - 14/7
Τετραήμερη εκδρομή
Ρόδος-BODRUM-Αλικαρνασσός-Σμύρνη-Αϊβαλί-Πέργαμος-Εφεσσος-Μαρμαρίς-Ρόδος
Περιλαμβάνει: Μεταφορές-Ξεναγήσεις, Ξ/Δ 3 αστέρων με ημιδιατροφή, φόροι εισόδου-εξόδου.

ΕΚΔΡΟΜΗ 4η: 17/7 - 26/7
Παμμουκάλε-Καππαδοκία-Τραπεζούντα-Σαμψούντα-Κωνσταντινούπολη-Πριγκηπόνησα-Αϊβαλί-Πέργαμος-Σμύρνη-Εφεσσος-Μαρμαρίς-Ρόδος
Περιλαμβάνει: Μεταφορές-Ξεναγήσεις-Ξ/Δ 3 αστέρων SUPERIOR με ημιδιατροφή.
Τιμή: 495,00 €

ΕΚΔΡΟΜΗ 5η: 28/7 - 3/8
Ρόδος - Πάρος - Τήνος - Μύκονος - Σαντορίνη - Νάξος - Πάρος - Ρόδος
Τιμή: 375,00 €

Για περισσότερες πληροφορίες και κρατήσεις

Pellos Travel

ΛΕΩΦΟΡΟΣ ΚΑΛΛΙΘΕΑΣ 125, ΦΑΛΗΡΑΚΙ ΡΟΔΟΣ

ΤΗΛ.: 0241-0-87615 ή 0241-0-86298 • FAX: 0241-0-87616

e.mail: pellostravel@hellasnet.gr

Νέα άρνηση της Αγκυρας για τον ευρωστρατό

Ανένδοτοι οι Τούρκοι

Ο Τζεμ διαμήνυσε ότι δεν θα αλλάξει το κείμενο

Δεν υπήρξε τελικά λύση για το ακανθώδες ζήτημα του ευρωστρατού στη Σύνοδο Κορυφής της Σεβίλλης, καθώς η Τουρκία δεν αποδέχθηκε καμία τροποποίηση του κειμένου της Αγκυρας. Οι διαπραγματεύσεις θα αρχίσουν τώρα από νέα βάση.

Η συνάντηση του Ισπανού πρωθυπουργού, Χοσέ Μαρία Αθνάρ, με την τουρκική ηγεσία δεν πραγματοποιήθηκε τελικά και ο Τούρκος υπουργός Εξωτερικών, Ισμαήλ Τζεμ, διαμήνυσε σαφώς ότι δεν τίθεται θέμα αλλαγών στο κείμενο της Αγκυρας.

Συγκεκριμένα, ο Τζεμ υποστήριξε ότι για την Τουρκία ο ευρωστρατός θεωρείτα «λυμένο ζήτημα» και πως η θέση της Αγκυρας είναι ξεκάθαρη. «Υπάρχει ένα σημείο στο οποίο καταλήξαμε μετά από συνομιλίες. Υπάρχει συμφωνία και έχουμε δικαιώματα» τόνισε ο Τούρκος υπουργός Εξωτερικών.

«Έχουμε κάνει κάποια πρόοδο, πιστεύω ότι θα λύσουμε αυτό το ζήτημα, αλλά θα χρειαστεί λίγος χρόνος»



δήλωσε από την πλευρά του ο Βρετανός πρωθυπουργός, Τόνι Μπερ.

Οι «15» δεν συνδέουν πάντως σε καμία περίπτωση τη συναίνεση της Αγκυρας στο θέμα του ευρωστρατού με την έναρξη των ενταξιακών διαπραγματεύσεων της Τουρκίας στην ΕΕ. Αυτό διαβεβαίωσε ο Ισπανός ΥΠΕΞ, Τζουσέπ Πικέ, επισημαίνοντας ότι «τέτοιου είδους συμψηφισμοί δεν είναι νοητοί στην Ευρωπαϊκή Ένωση».

Διπλωματικές πηγές ανέφεραν ότι οι τελευταίες συνομιλίες κατέστησαν τουλάχιστον σαφές ποιες εγγυήσεις επιθυμούν η Τουρκία και η Ελλάδα, προκειμένου να αποδεχτούν μία συμφωνία μεταξύ του ΝΑΤΟ και της ΕΕ για το ζήτημα του ευρωστρατού. Ωστόσο, για να βρεθεί η τελική φόρμουλα, χρειάζεται να διεξαχθούν και άλλες διαπραγματεύσεις σε νέα βάση.

Σε σημαντική πρόοδο στο θέμα του ευρωστρατού αναφέρθηκε ο κ. Σημίτης

"Η εκκρεμότητα δεν έληξε, όμως έχουμε σημαντικά κεκτημένα για παρακαταθήκη"

Στα «σημαντικά κεκτημένα» που άφησε ως παρακαταθήκη η εντατική διαπραγμάτευση της Ελλάδας με τους εταίρους της για το θέμα του «ευρωστρατού», αναφέρθηκε ο πρωθυπουργός στην τελική συνέντευξη Τύπου της συνόδου της Σεβίλλης.

Αναλυτικότερα, ο κ. Σημίτης υπογράμμισε πως μολονότι η εκκρεμότητα δεν έληξε, σημειώθηκε ουσιαστική πρόοδος κι ενδεικτικά παρατήρησε ότι:

1) αναιρέθηκε η αυτονομία του εξωθεσμικού εγγράφου της ΄Αγκυρας και οι τελευταίες προτάσεις διαμορφώθηκαν στο πλαίσιο κοινοτικών διαδικασιών,

2) επαναβεβαιώθηκαν οι αρχές της ισοτιμίας, αυτονομίας και αμοιβαιότητας στις σχέσεις ΕΕ-ΝΑΤΟ και ανεδείχθη η αυτονομία της ΕΕ στον καθορισμό του πλαισίου συνεργασίας,

3) αποκλείσθηκε η αυτονομία της συμμετοχής τρίτων χωρών στις διαδικασίες λήψης αποφάσεων της ΕΕ, καθώς πλέον οι τρίτες χώρες μόνον μετά από πρόσκληση (για την οποία θα έχει ληφθεί ομόφωνη απόφαση) της ΕΕ θα μπορούν να συμμετέχουν,

4) επαναβεβαιώθηκαν οι αποφάσεις του Ελσίνκι,

5) διευκρινίσθηκε ότι κατά την εφαρμογή των όποιων ρυθμίσεων θα γίνονται σεβαστά τα κυριαρχικά δικαιώματα, τα εθνικά συμφέροντα, η ασφάλεια και η ακεραιότητα των κρατών/μελών της ΕΕ,

6) επανελήφθη η δέσμευση για τη μη χρήση βίας ή την μη απειλή χρήσης βίας από/στα μέλη της ΕΕ και του ΝΑΤΟ και υπογραμμίσθηκε η ανάγκη ειρηνικής επίλυσης των διαφορών.

Για τη διευθέτηση της εκκρεμότητας εξάλλου, στα συμπεράσματα της συνόδου - ανέφερε ο κ.Σημίτης - καλείται η Ελλάδα (ως επόμενη Προεδρεύουσα χώρα στα θέματα της ασφάλειας) να συνεχίσει τις διαπραγματεύσεις «στη βάση της προόδου που έχει σημειωθεί». Επί του θέματος, ο πρωθυπουργός εξέφρασε

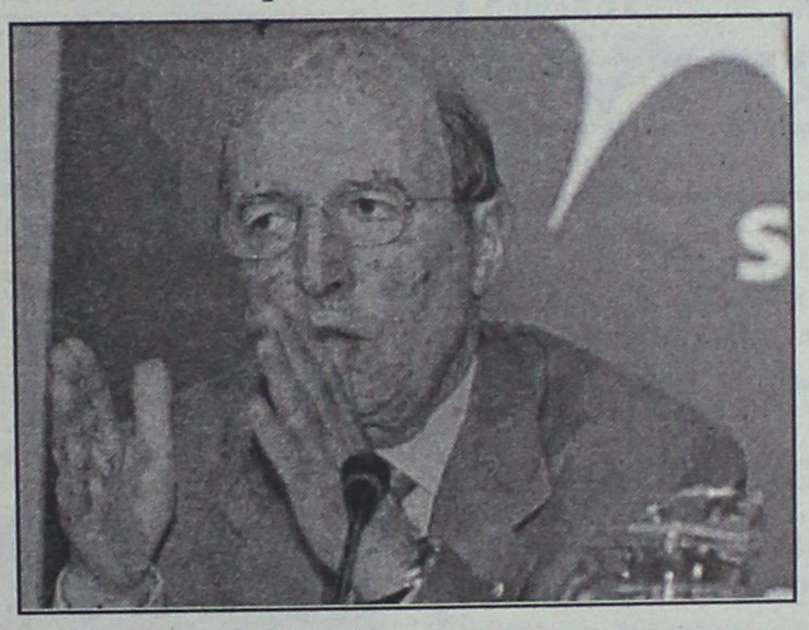

τις ευχαριστίες της ελληνικής κυβέρνησης προς την Ισπανική Προεδρία για τις «σημαντικές προσπάθειες» που κατέβαλε και τόνισε πως η ελληνική κυβέρνηση θα συνεχίσει «με εποικοδομητικό τρόπο» τις διαπραγματεύσεις διότι «κύριος στόχος μας είναι, να ολοκληρωθεί η επιχειρησιακή ετοιμότητα της ευρωπαϊκής δύναμης ταχείας επέμβασης". "Κατά την Προεδρία μας» προσέθεσε ο κ. Σημίτης, «θα συμβάλλουμε ώστε να υπάρξουν μόνιμες διευθετήσεις στη σχέση ΕΕ-ΝΑΤΟ, να αναπτυχθεί ο διάλογος της ΕΕ με τις χώρες της Μεσογείου και να προετοιμαστούν οι υποψήφιες χώρες ώστε να ενταχθούν ομαλά στις δομές της ευρωπαϊκής ασφάλειας".

Αναφορικά με την απόφαση των 15 να αντικατασταθούν τον Οκτώβρη οι πολυεθνικές δυνάμεις που βρίσκονται στην ΠΓΔΜ με ευρωπαϊκές δυνάμεις, ο κ.Σημίτης απαντώντας σε σχετική ερώτηση παρατήρησε πως αυτό θα γίνει είτε με την αυτοδύναμη συμμετοχή των κρατών-μελών της ΕΕ, είτε με τη συμμετοχή και τρίτων χωρών (εφόσον υποβάλλουν σχετικό αίτημα στην ΕΕ και εγκριθεί), είτε τέλος με τη συμμετοχή της ΕΕ και τα προσφερόμενα μέσα του ΝΑΤΟ. Για τη συγκεκριμένη ad hoc ρύθμιση πάντως, ο κ.Σημίτης παρατήρησε πως αυτές οι μορφές της «κατά περίπτωση» διευθέτησης των προβλημάτων «έχουν προβλήματα, γι' αυτό θα προσπαθήσουμε να ρυθμίσουμε οριστικά το ζήτημα». Απαντώντας εξάλλου στις επικρίσεις που διατύπωσε ο κ. Κ. Καραμανλής για το γεγονός ότι δεν ήταν ενήμερος επί του τελικού «πακέτου» των προτάσεων για τον "ευρωστρατό", ο κ.Σημίτης επεσήμανε πως «η διαπραγμάτευση έγινε σε αλλεπάλληλες συναντήσεις και διαβουλεύσεις και δεν υπήρξε ένα επίσημο κείμενο ώστε να το παρουσιάσουμε προς ενημέρωση. Η διαπραγμάτευση βρισκόταν και βρίσκεται σε συνεχή εξέλιξη».

Από την Αμαράντειο

Εξαίσια παράσταση

Στη μέση του Ιουνίου, βραδάκι Πέμπτης, βγήκε ένα φεγγάρι και τραγούδησε την αγάπη. Το τραγούδι, ήταν "πλαίη-μπακ". Η αγάπη όμως ήταν ολόφρεσκη, ολόθερμη "της ώρας". Οπωσδήποτε μιας πολύ καλής ώρας.

Σπεύδω να μεταφέρω στην απλοελληνική τούτα τα αλαμπουρνέζικα! Στην οδό Αμαράντου, στο ομώνυμο Δημοτικό Σχολείο, δόθηκε η αποχαιρετιστήρια παράσταση των μαθητών. Συνήθως σ' αυτές τις παραστάσεις ακούγονται κάποια ποιήματα και παίζονται τα σχετικά σκετς.

Το φεγγάρι είχε άλλα σχέδια για φέτος. Πήρε χαρτόνια, έφερε... μηχανάκια, κατέβηκε κι ένας από... μηχανής Θεός, φόρεσε έναν ευρύχωρο και εύρωστο λόγο κι αλώνισε το προαύλιο με όνειρα. Κοντολογίς, οι μαθητές "πάντρεψαν" την Ευαισθησία με τον Αυθορμητισμό. Πολύ ευτυχισμένος γάμος και με υλικά πάρα πολύ απλά. Ολα τα παιδιά δώσανε τον εαυτό τους σ' ένα μιούζικαλ λαικής ζεστασιάς. Αριστες οι φωνούλες της ωριμότητας, υπέροχα και... αρχοντορεμπέτικα τα νειάτα!.. Πίσω και δίπλα-πάντα-στα παιδιά, μεγαλούργησαν κάποιοι "μεγάλοι". Ο κ. Δήμος Παπαδόπουλος, ο ευαίσθητος δάσκαλος της έκτης τάξης, δούλεψε με πάθος και αγάπη, έχοντας δίπλα του την κ. Μαριάννα Πετρίδη (που του έδωσε τα θαυμάσια κείμενα) και την δασκάλα της πρώτης τάξης κ. Κατερίνα Οικονόμου. Ολοι μαζί συνετέλεσαν στο να γίνει ένα θαυμάσιο αξέχατο θεατρικό γλέντι. Εξαιρετική η επιλογή των τραγουδιών από τον κ. Παπαδόπουλο, θαυμαστή η δουλειά όλων των παραγόντων. Τα σκηνικά, η ρύθμιση ήχου, ο φωτισμός και η θερμή συμμετοχή του κόσμου συνέβαλαν στη μεγάλη αυτή επιτυχία. Μια δουλειά με πολύ αγάπη και μεράκι.

Εύγε

Λίτσα Κόντου
Δικηγόρος-Λογοτέχνης

ΜΕΤΡΟΠΟΛ
ALPHA ODEON

Πρόγραμμα εβδομάδας από 21/6/2002 έως 27/6/2002

Πληροφορίες - Κρατήσεις : 02410-28400, από 5:00 μμ



Ώρες έναρξης: 7:30 και 10:15 μμ
Showtimes:

ΑΠΙΣΤΗ
UNFAITHFUL

Το καλύτερο ερωτικό θρίλερ της χρονιάς!!!
Με τους Ρίτσαρντ Γκιρ και Νταϊάν Λέιν.
Από τον Άντριαν Λάιν, σκηνοθέτη των επιτυχιών "Ολέθρια Σχέση" και "Ανήθικη Πρόταση".

ΟΧΙ ΑΛΛΗ ΧΑΖΟΑΜΕΡΙΚΑΝΙΚΗ ΤΑΙΝΙΑ



NOT ANOTHER TEEN MOVIE

Ώρα έναρξης: 8:20 μμ
Showtime:

Παρασκευή, Σάββατο, Κυριακή και στις 6:20 μ.μ.
On Friday, Saturday and Sunday also at 6:20 p.m.

Μια νεανική κωμωδία που δεν αφήνει τίποτα όρθιο!!!



Ώρες έναρξης:
Showtimes:
10:40 μμ

ΚΑΚΟΣ ΜΠΕΛΑΣ

Η πιο ξεκαρδιστική κωμωδία του καλοκαιριού!!!



Ώρες έναρξης: 8:15 και 10:30 μμ
Showtimes:

Παρασκευή, Σάββατο, Κυριακή και στις 6:00 μ.μ.
On Friday, Saturday and Sunday also at 6:00 p.m.

RESIDENT EVIL

Zorpidis
ΤΟΥΡΙΣΤΙΚΟΣ ΟΡΓΑΝΙΣΜΟΣ

ΑΛΕΞ. ΔΙΑΚΟΥ & ΛΟΧΑΓΟΥ ΦΑΝΟΥΡΑΚΗ 31
Τηλ.: 0241 20625, 30054 FAX: 26745

Λ.Α.Ν.Ε.
Αναχωρήσεις από Ρόδο:

F/BB. ΙΕΡΑΠΕΤΡΑ
Κάθε ΠΕΜΠΤΗ στις 04.30 για
ΧΑΛΚΗ - ΔΙΑΦΑΝΙ - ΠΗΓΑΔΙΑ - ΚΑΣΟ - ΣΗΤΕΙΑ - ΑΓΙΟ ΝΙΚΟΛΑΟ - ΜΗΛΟ - ΠΕΙΡΑΙΑ
Κάθε ΚΥΡΙΑΚΗ στις 04.30 για
ΧΑΛΚΗ-ΔΙΑΦΑΝΙ-ΠΗΓΑΔΙΑ-ΚΑΣΟ-ΣΗΤΕΙΑ-ΑΓΙΟ ΝΙΚΟΛΑΟ-ΜΗΛΟ-ΠΕΙΡΑΙΑ

F/BB. ΚΟΡΝΑΡΟΣ
Κάθε ΣΑΒΒΑΤΟ στις 04.30 για
ΔΙΑΦΑΝΙ - ΠΗΓΑΔΙΑ - ΚΑΣΟ - ΣΗΤΕΙΑ - ΑΓΙΟ ΝΙΚΟΛΑΟ - ΜΗΛΟ - ΠΕΙΡΑΙΑ

LAOYMZIS FLING DOLPHINS
Αναχωρήσεις καθημερινά με το CHRISTOS L. για
• ΚΩ στις 16.00 και ΚΩ-Ρόδο στις 08.00 • ΧΑΛΚΗ κάθε Σάββατο στις 14.00 • ΤΗΛΟ κάθε Σάββατο στις 14.00 • ΝΙΣΥΡΟΣ κάθε Σάββατο στις 14.00 • ΣΥΜΗ κάθε Δευτέρα και Τετάρτη στις 16.00.

ΚΡΑΤΗΣΕΙΣ ΞΕΝΟΔΟΧΕΙΩΝ σε όλη την Ελλάδα
ΑΕΡΟΠΟΡΙΚΑ ΕΙΣΙΤΗΡΙΑ
ΑΚΤΟΠΛΟΪΚΑ ΕΙΣΙΤΗΡΙΑ
ΕΝΟΙΚΙΑΣΕΙΣ ΑΥΤΟΚΙΝΗΤΩΝ

Cinemania

ΕΠΙΜΕΛΕΙΑ: *Κυριακή Πετρίδου*

The Scorpion King

Περιπέτεια εποχής, σε σκηνοθεσία Τσακ Ράσελ, είναι η ταινία αυτή που προβάλλεται, σε πρώτη πανελλήνια προβολή, από το "Παλλάς 5 cinemas center".

Η ταινία... πλασαρίστηκε ως μία από τις "δυνατές" εξόδους του καλοκαιριού και είναι αλήθεια ότι κάποια χρόνια πριν, μία τέτοια φιλόδοξη (για τα... ταμεία) παραγωγή δεν θα έβγαινε στις αίθουσες μες το κατακαλόκαιρο.

Οπως έχουμε ξαναγράψει, όμως, τα τελευταία χρόνια, οι εταιρείες έχουν αναθεωρήσει και για την Ελλάδα την άποψή τους περί blockbuster-καλοκαιριού και έτσι βλέ-

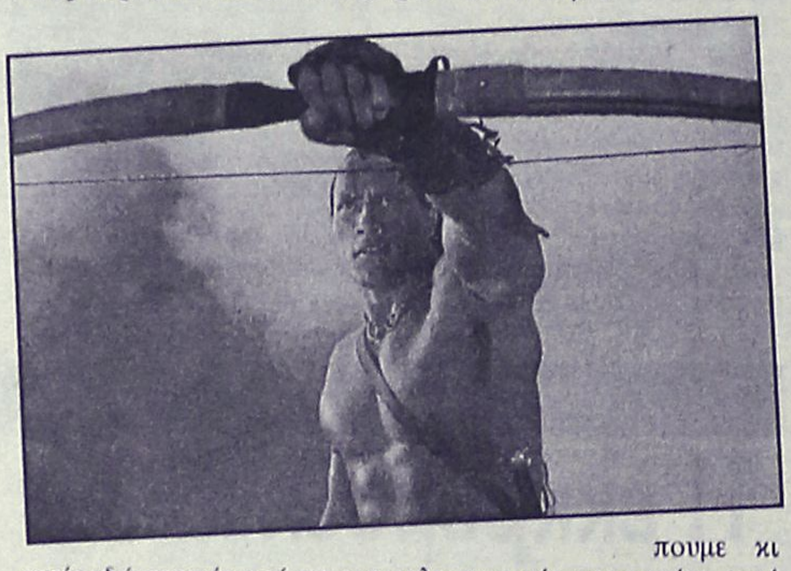

πουμε κι εμείς εδώ μερικές από τις πιο πολυαναμενόμενες ταινίες, αυτή την περίοδο, και κυρίως από Αύγουστο.

Οσον αφορά στη συγκεκριμένη ταινία, βέβαια, δεν πιστεύουμε ότι θα... εξελιχθεί σε blockbuster απλά, για όσους αποφασίσουν να τη δουν συστήνουμε να... προμηθευτούν ποπ-κορν και να την απολαύσουν.

Δεν είναι ακριβώς σίκουελ της "Μούμιας" και της "Επιστροφής της Μούμιας" αλλά βασίζεται στις ταινίες αυτές και ο πρωταγωνιστής της, **ο πρωταθλητής του αμερικάνικου κατς γνωστός ως "The Rock" ή κατά κόσμον Ντουέιν Τζόνσον, είχε κάνει την πρώτη του κινηματογραφική εμφάνιση στην προηγούμενη ταινία.** Παίζουν, ακόμη, ο **Μάικλ Κλαρκ Ντάνκαν** ("Το πράσινο μίλι") και η σταρ του μόντελινγκ και ... επίδοξο κορίτσι του Τζέιμς Μποντ, **Κέλι Χου.**

Η γνώμη μας: Σ' αυτές τις ταινίες σημασία έχει το αν είστε fan του είδους ή όχι. Αν ανήκετε στην πρώτη κατηγορία δεν θα... ενθουσιαστείτε αλλά δεν θα περάσετε κι άσχημα. Αν πάλι ανήκετε στη δεύτερη, αφήστε το καλύτερα...

Σ ί -



γουρα πρόκειται για μια προσεγμένη και πλούσια παραγωγή όπως απαιτεί και το είδος της ταινίας. Καθ' όλη τη διάρκειά της, όμως, έχουμε συνέχεια την αίσθηση ότι όλο και κάπου κάτι έχουμε ξαναδεί!

Ο... υπερφυσικά μπρατσωμένος ήρωας που τα βάζει ταυτόχρονα με δέκα κακούς, φίδια και ό,τι άλλο μπορεί να φανταστεί κανείς. Α, είναι και ο άοπλος!..

Η ωραία γυναικεία παρουσία της ταινίας που τον ερωτεύεται. Ο αστείος, καταλάθος, συνοδοιπόρος του που αποδεικνύεται πολύτιμος σύμμαχος, ο απόλυτα κακός και μοχθηρός της υπόθεσης, αντίζηλός του στην εξουσία και την καρδιά της ωραίας παρουσίας που λέγαμε πιο πάνω και φυσικά το τελικό ξεκαθάρισμα. Αυτά, γι' αυτό... επανερχόμαστε σ' εκείνο που λέγαμε στην αρχή: Προμηθευτείτε ποπ-κορν και απολαύστε την!

Η υπόθεση: Ο αδίστακτος βασιλιάς Μέμνον, με τη βοήθεια της μάντισσας Κασσάνδρας, είναι αποφασισμένος να κατακτήσει τον κόσμο και να αφανίσει όποιον του αντιστέκεται. Στην προσπάθειά τους να τον σταματήσουν, όσες φυλές έχουν μείνει ελεύθερες, προσλαμβάνουν τον Μαθέους, έναν πληρωμένο δολοφόνο για να σκοτώσει την Κασσάνδρα. Ο τελευταίος, όμως, θα γίνει ο ήρωας που αναζητούν για να τους ελευθερώσει από την τυραννία του βασιλιά"...

www.cinemapallas.gr

ΠΑΛΛΑΣ 5 CINEMAS CENTER

21/06/2002 έως 27/06/2002

ΑΙΘΟΥΣΑ 5 & 2



THE SCORPION KING
Περιπέτεια φαντασίας / Fiction movie
Πολεμιστής, θρύλος, βασιλιάς!
Η πολυαναμενόμενη περιπέτεια του καλοκαιριού που έσπασε τα ταμεία τώρα και στη Ρόδο σε Πρώτη Πανελλήνια Προβολή!
ΠΡΩΤΑΓΩΝΙΣΤΟΥΝ: THE "ROCK", MICHAEL CLARKE DUNKAN

ΑΙΘΟΥΣΑ 5 Ώρες Έναρξης: 18:20, 20:30, 22:40
ΑΙΘΟΥΣΑ 2 Ώρες Έναρξης: 19:25, 21:35

ΑΙΘΟΥΣΑ 1

ΕΝΑ ΣΠΙΤΙ ΜΙΑ ΖΩΗ / LIFE AS A HOUSE
Δραματική ταινία / Drama
1η Πανελλήνια Προβολή
Από μακριά... φαίνεται τέλειο.
ΠΡΩΤΑΓΩΝΙΣΤΟΥΝ: KEVIN KLINE, KRISTIN SCOTT THOMAS, HAYDES CHRISTENSEN

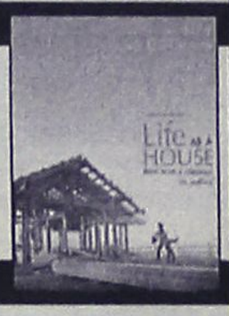

Ώρες Έναρξης: 17:40, 20:10, 22:40

ΑΙΘΟΥΣΑ 4



SHOWTIME
Κωμωδία / Comedy
Σε επιφυλακή, σε ετοιμότητα, στον αέρα!
Για 1η φορά στο πιο ξεκαρδιστικό reality show της χρονιάς ο Robert DeNiro και ο Eddie Murphy!
ΠΡΩΤΑΓΩΝΙΣΤΟΥΝ: ROBERT DENIRO, EDDIE MURPHY

Ώρες Έναρξης: 18:15, 20:15, 22:15

ΑΙΘΟΥΣΑ 3

Η ΒΑΣΙΛΙΣΣΑ ΤΩΝ ΚΑΤΑΡΑΜΕΝΩΝ
QUEEN OF THE DAMNED
Θρίλερ / Thriller
Η μητέρα του σκότους... το μόνο που θέλει είναι να φέρει την κόλαση στη γη!
Από τη συγγραφέα του βιβλίου "Συνέντευξη με έναν βρυκόλακα" σε 1η Πανελλήνια Προβολή!
ΠΡΩΤΑΓΩΝΙΣΤΟΥΝ: AALIYAH, STUART TOWNSEND



Ώρες Έναρξης: 18:00, 20:10, 22:20

ΜΟΝΟ ΓΙΑ ΤΑ ΜΕΛΗ

Απαντήστε στην ερώτηση:
"Με ποιά κωμωδία έγινε παγκοσμίως γνωστός ο Χιου Γκράντ ο οποίος πρωταγωνιστεί στο "ABOUT A BOY" που θα προβληθεί στο Παλλάς στις 05/07/02 ".

Οι 10 πρώτοι νικητές της κλήρωσης που θα γίνει την Παρασκευή 05/07/2002 θα κερδίσουν από 1 ΔΩΡΕΑΝ εισιτήριο για την ταινία ενώ οι υπόλοιποι 10 από μια καταπληκτική αφίσα! Τα ονόματα των τυχερών θα ανακοινωθούν στα ταμεία μας την Παρασκευή 05/07/2002.

ΧΟΡΗΓΟΙ

Mexikanoi Kouzina Rooster's · Σπανος Sala da bagno · Chinese Burger Κινεζικό εστιατόριο Fast Food · NEOTEX · BERLONI

Για κρατήσεις θέσεων / For reservations
02410 24475 και 02410 70670 (16:00 - 20:00)

Άρτος (;) Θεάματα (;)...

... Και τηλεόραση (όπως λέμε τηλοψία...)

STAR

06.15 **Παιδικό προγράμμα.** Το παιδικό πρόγραμμα του καναλιού για τους μικρούς μας φίλους. (Καπετάν Τρομάρας, Τελετάμπις, Τα μικρά τερατάκια, Τόμας το τρενάκι, Σουσάμι άνοιξε, Ιστορίες με ζωάκια, Ρόλι-Πόλι-Όλι, Μάμφι κ.ά.)
12.00 **Σουίτ Βάλεϊ Χάι**
12.30 **Κυριακή με τον Τέρενς Κουίκ.**
14.00 **Ηρακλής**
15.00 **Ζίνα**
16.00 **Κυνηγοί επικηρυγμένων**
17.00 **Λάργκο Γουίντς**
18.00 **Ειδήσεις**
19.00 **Β.b.Β.**
20.00 **Παγκόσμιο κύπελλο**
20.01 **Λόις Κλάρκ**
21.00 **Παγκόσμιο κύπελλο**
21.01 **Ελληνική ταινία.** «Η κόρη μου η σοσιαλίστρια».
23.00 **Παγκόσμιο κύπελλο**
23.01 **Ξένη ταινία.** « Υπόθεση Καρλίτο».
01.00 **Παγκόσμιο κύπελλο**
01.01 **Ταινία (Σ)**
02.15 **Ειδήσεις**
02.30 **Ξένη ταινία.** «Η δικαίωση». Περιπέτεια
03.00 **Παγκόσμιο Κύπελλο**
04.15 **Πρόθιντενς**

ALTER

06.00 **Alter clips**
07.00 **Ο Ογκι και οι κατσαρίδες**
07.10 **Ο τσοσοδούλης Μίλτον**
07.20 **Πόλσον**
07.30 **Ταμπαλούγκα**
08.00 **Χουμπς**
08.30 **Η Μάγκι και ο Γουίλι Μπάλι.**
08.40 **Μικρά τερατάκια.**
08.50 **Ντίτζιμον: next generation**
09.20 **Φιξ και Φοξ**
09.30 **Τα τρομερά Μπίβερ**
09.45 **Μάγια η μέλισσα.**
10.30 **Πριγκίπισσα Σίσι**
11.15 **Ντόγκι Κονγκ.**
12.00 **Αρνολτ**
12.15 **Σάντοκαν**
13.00 **Μπέντζαμιν το ελεφαντάκι.**
13.45 **Medabots.**
14.30 **Ντρέικ: το κυνήγι του θησαυρού**
15.15 **Μαρσουπιλάμι.**
16.00 **Ντίτζιμον: next generation**
16.45 **Μήτσι-χώστα.** Σατιρική εκπομπή (Ε)
17.00 **Παρατράγουδα.** Ψυχαγωγική εκπομπή με την Αννίτα Πάνια.
19.15 **Ειδήσεις**
21.00 **Ξένη ταινία.** «Οικογένεια Άνταμς». Περιπέτεια.
23.00 **Μήτσι-Χώστα**
24.00 **Ειδήσεις**
01.30 **Γκολ στο Μουντιάλ**
02.15 **Φόρμουλα 1. Γκραν Πρι**

TRAVEL EMMANUEL

ΘΕΛΕΤΕ ΟΙ ΔΙΑΚΟΠΕΣ ΣΑΣ ΝΑ ΣΥΝΔΥΑΣΘΟΥΝ ΦΘΗΝΑ ΚΑΙ ΠΟΙΟΤΙΚΑ;

EMMANUEL TRAVEL

ΘΕΛΕΤΕ ΝΑ ΤΑΞΙΔΕΨΕΤΕ ΜΕ ΑΣΦΑΛΕΙΑ ΚΑΙ ΦΘΗΝΑ...

EMMANUEL TRAVEL

ΕΙΜΑΣΤΕ ΠΑΝΤΑ ΣΤΗΝ ΔΙΑΘΕΣΗ ΣΑΣ ΓΙΑ ΤΗΝ ΚΑΛΥΤΕΡΗ ΕΞΥΠΗΡΕΤΗΣΗ ΣΑΣ.

ΦΘΗΝΕΣ ΤΙΜΕΣ ΓΙΑ ΕΥΡΩΠΗ ΣΕ ΣΥΝΕΡΓΑΣΙΑ ΜΕ ΤΙΣ ΚΑΛΥΤΕΡΕΣ ΑΕΡΟΠΟΡΙΚΕΣ ΤΣΑΡΤΕΡ ΕΤΑΙΡΕΙΕΣ

ΕΙΣΙΤΗΡΙΑ ΠΛΟΙΩΝ 20% ΕΚΠΤΩΣΗ ΓΙΑ ΕΙΣΙΤΗΡΙΑ ΜΕΤ' ΕΠΙΣΤΡΟΦΗΣ

ΕΙΣΙΤΗΡΙΑ ΟΛΥΜΠΙΑΚΗΣ-ΕΙΔΙΚΕΣ ΤΙΜΕΣ ΓΙΑ ΝΕΟΥΣ ΚΑΙ ΥΠΕΡΗΛΙΚΕΣ-ΟΙΚΟΓΕΝΕΙΑΚΕΣ ΠΡΟΣΦΟΡΕΣ

ΚΡΑΤΗΣΕΙΣ ΞΕΝΟΔΟΧΕΙΩΝ
ΕΚΔΟΣΕΙΣ ΔΙΑΒΑΤΗΡΙΩΝ
ΕΚΔΡΟΜΕΣ ΓΙΑ ΟΛΟ ΤΟΝ ΚΟΣΜΟ

ΠΑΝΤΑ ΚΟΝΤΑ ΣΑΣ ΓΙΑ ΤΗΝ ΚΑΛΥΤΕΡΗ ΕΞΥΠΗΡΕΤΗΣΗ ΣΑΣ

ΖΗΤΕΙΤΑΙ ΥΠΑΛΛΗΛΟΣ ΜΙΣΘΟΣ ΑΝΑΛΟΓΩΝ ΠΡΟΣΟΝΤΩΝ

ΠΛΗΡΟΦΟΡΙΕΣ
ΤΗΛ: 93630-93625-94385
FAX: 91748
ΙΕΡΟΥ ΛΟΧΟΥ 1 ΙΑΛΥΣΟΣ ΡΟΔΟΣ
ΥΠΕΥΘΥΝΟΣ: ΜΑΝΩΛΗΣ ΜΑΧΑΙΡΑΚΗΣ

ET 1

07.00 **Κλασική μουσική**
08.00 **Θεία λειτουργία**
11.15 **Αρχονταρίκι**
12.10 **Μουσική παράδοση**
12.45 **Οπωσδήποτε την Κυριακή**
13.50 **Ειδήσεις**
14.00 **Ελληνική ταινία.** «Ο θυρωρός μας».
15.30 **Στα φτερά το έρωτα**
17.00 **Ειδήσεις**
17.15 **Στα φτερά του έρωτα (Συν)**
17.45 **Τα παιδιά της γειτονιάς**
18.15 **Ελληνομανία**
19.15 **Ας χορέψουν οι κλακέτες**
20.30 **"Γαλαξίας: έτος 7000"**
23.00 **Ειδήσεις**
23.30 **Tora-Tora-Tora.** Αθλητικό μαγκαζίνο
01.00 **Πορτρέτα ποδοσφαιριστών**
01.10 **Οι φίλοι μου: "Ελένη Βιτάλη"**
02.30 **Ελληνομανία**

NET

07.30 **Αγροτική ενημέρωση**
08.00 **Έτσι έχουν τα πράγματα**
10.30 **Στον κόσμο της οικονομίας**
11.00 **Με τη Βουλή των Ελλήνων**
12.00 **Εβδομη μέρα.**
13.00 **Σπορ ιστορίες**
14.00 **Η συνάντηση της Κυριακής.**
15.00 **Ειδήσεις**
15.15 **Art NET**
16.00 **Ταξιδεύοντας στην Ελλάδα**
16.45 **Ευρωπαϊκό Κύπελλο Στίβου**
19.00 **Η χρυσή εποχή του Χόλιγουντ**
20.00 **Η κλήρωση του ΤΖΟΚΕΡ**
20.15 **Ταινία (Συν.)**
21.00 **Ειδήσεις**
22.00 **Ευρωπαϊκό Κύπελλο στίβου**
24.00 **Ειδήσεις**
00.15 **Ξένη ταινία.** «Ο άνθρωπος που περπατούσε στο χιόνι».

ET 3

08.01 **Τόποι ζωής**
08.30 **Θεία Λειτουργία**
10.00 **Από την αρχαιότητα στο Βυζάντιο**
10.30 **Οπερα: "Η αρπαγή από το Σεράι"**
13.00 **Μουσικός λόγος στην αρχαία αγορά**
13.30 **Ρεπό**
15.00 **Ειδήσεις**
15.30 **Χρονικά.**
16.00 **Ιδού η Ρόδος**
17.00 **Ενεργειακό πεδίο**
17.30 **E-Life: Ψηφιακός κόσμος**
18.00 **Επί τροχών**
18.30 **Ανοιχτοί ορίζοντες**
19.00 **Οι αναμνήσεις της Άννας Φρανκ**
19.30 **Ευρωπεριφερειακά.**
20.30 **Ειδήσεις**
21.00 **Συναυλία Σταύρου Κουγιουμτζή στο Μέγαρο Μουσικής Θεσσαλονίκης**
22.30 **Σπορ στο 3**
24.00 **Ειδήσεις**
00.20 **Χρυσές στιγμές των Ολυμπιακών αγώνων**
01.00 **MIXER-Το κίνημα κατά της παγκοσμιοποίησης**
02.00 **Μια μέρα στο νησί του Αϊ-Στράτη**

FILMNET

08.00 **Ξένη ταινία.** «Picnic».
09.55 **Ξένη ταινία.** «Μήνυμα στο πρόεδρο».
11.30 **Ξένη ταινία.** «Πρωταθλητής της γκαφας».
13.15 **Ξένη ταινία.** «Ηθοποιοί εν δράσει».
15.05 **Ελληνική ταινία.** «Ο Ελληνάρας».
16.45 **Ξένη ταινία.** «Σέρπικο».
18.55 **Ξένη ταινία.** «Θέα στον ωκεανό».
21.00 **Mad on Filmnet**
21.30 **Στα παρασκήνια του Χόλιγουντ**
22.00 **Ξένη ταινία.** «Ο δρ Τ και οι γυναίκες».
00.15 **Ξένη ταινία.** «Ο κόσμος δεν είναι αρκετός».
02.15 **Ξένη ταινία.** «Η κόρη του στρατηγού».

SUPER SPORT

15.00 **Αγώνες γκολφ**
16.00 **Αγώνες κολύμβησης**
17.00 **X-games**
18.00 **Αγώνες μοτοσικλέτας**
19.00 **8 χρόνια ελληνικό ποδόσφαιρο**
21.00 **Αγώνες μπιλιάρδου**
22.00 **Αγώνες αυτοκινήτου**
23.30 **Αγώνες μοτοσυκλέτας**
00.45 **8 χρόνια ελληνικό ποδόσφαιρο**
02.30 **Πανελλήνιο πρωτάθλημα Ταχυπλοΐας**

TEMPO

06.00 **Μουσικές επιλογές**
10.00 **Αγρια φύση: ένας θαυμαστός κόσμος**
10.45 **Σάιμπερ 9, η νέα εποχή**
11.00 **Ταξίδι στο κέντρο της γης**
11.30 **Ντάκιουλα**
12.00 **Οι περιπέτειες του Πίτερ Παν**
12.30 **Ιζνογκούντ**
13.00 **Γλυκιά Λουτσία**
15.00 **Tempo Power**
15.30 **Ξένη ταινία**
17.15 **Ράδιο-μύθοι**
19.00 **Glam**
20.00 **Ξένη ταινία:** «Ιούλιος Βερν: Περιπέτειες στο μέλλον»
21.00 **Ξένη ταινία.** «Σαρπ, ο επαναστάτης». Περιπέτεια.
23.00 **Κοκτέιλ με νότες.** Σε επανάληψη η εκπομπή της Ιφιγένειας Γιαννοπούλου που αναφέρεται στο τραγούδι
01.15 **Μουσικές επιλογές**

MEGA

06.00 **Παλίρροια (Ε)**
07.00 **Πατήρ, υιός και πνεύμα (Ε)**
07.30 **Νταγκ, ο σκανδαλιάρης**
08.30 **Φλίντστοουνς**
09.30 **Disney club**
11.00 **Σίνα, η βασίλισσα της ζούγκλας.**
12.00 **Νεανικές ανησυχίες.**
13.00 **Ευρώ.** Ενημερωτική εκπομπή με τη Λίνα Δρούγκα και τον Γιώργο Κούρο.
14.00 **Ειδήσεις.**
14.50 **Οσα φέρνει η ώρα.** Πρόσωπα της επικαιρότητας, της πολιτικής, οικονομικής, κοινωνικής και καλλιτεχνικής ζωής, μιλούν στον Γιάννη Πολίτη.
16.00 **Τζιβαέρι** (Ε) Κοινωνική σειρά.
16.55 **Ματιές στα γεγονότα**
17.00 **Ξένη ταινία.** «Ασυμβίβαστη γενιά».
18.50 **Ο πιο αδύναμος κρίκος**
20.00 **Κεντρικό δελτίο ειδήσεων**
21.00 **Να η ευκαιρία**
23.00 **Ξένη ταινία.** "Να η ευκαιρία της χρονιάς (ημιτελικοί)
23.00 **Στεφανία**
00.15 **Τελευταία γεγονότα**
00.30 **Ταινία.** (Συν.).
01.30 **"Τζέφρι"**
03.30 **Χτυποκάρδια στο Μπέβελρι Χιλς**
04.30 **Telemarketing**
05.00 **Παράλληλοι δρόμοι** (Ε)

ANT 1

06.00 **Αστυνόμος Θανάσης Παπαθανάσης**
06.45 **Τηλεμάρκετινγκ-τηλεαγορά**
07.00 **Στούντιο με θέα.** Ενημερωτική εκπομπή με τον Νίκο Μάνεση.
10.30 **Παιδικό πρόγραμμα**
12.55 **Super game**
13.00 **2004 πλην 2 .** Ενημερωτική εκπομπή.
14.00 **Τα νέα του ΑΝΤ1**
14.20 **Βότκα πορτοκάλι** (Ε)
15.20 **Χτυποκάρδια στο Seferly Hils (Ε)**
16.00 **Ξένη ταινία.** «Η μεγάλη των μπάτσων σχολή Νο7».
17.30 **Τα νέα του ΑΝΤ1 σε 5'**
17.45 **Ελληνική ταινία.** "Ενας μάγκας στα σαλόνια"
19.45 **Big Brother 2 live**
20.00 **Τα νέα του ΑΝΤ1**
21.00 **Big Brother 2 live**
22.30 **Ξένη ταινία.** «Φιλιά που σκοτώνουν».
24.00 **Νυχτερινές ειδήσεις.**
00.10 **Ταινία.** (Σ)
01.15 **Τμήμα Ηθών** (Ε) Αστυνομική σειρά.
02.15 **Το μονοπάτι της αγάπης** (Ε)
03.15 **Mobile fun**
03.35 **Τηλεμάρκετινγκ-τηλεαγορά**
3.50 **Ξένη ταινία.** «Σάντα Φε».

ALPHA

06.00 **7 μέρες Alpha.** Η Βασιλική Παναγιωτοπούλου παρουσιάζει την εβδομαδιαία ειδησεογραφία από την Ελλάδα και τον κόσμο
07.00 **Πρωινές διαδρομές.** Με τον Γιώργο Γαβαλά
10.00 **Το πρόσωπο της Κυριακής.** Ενημερωτική εκπομπή, με τον Κώστα Μαρδά.
11.00 **Εξάντας.** Ενημερωτική εκπομπή με τον Κώστα Βεργόπουλο.
12.00 **Ελληνική ταινία.** «Λενιώ, η βοσκοπούλα».
14.00 **Ειδήσεις**
14.40 **Φόρμουλα 1. Γκραν Πρι**
17.00 **Alpha Beat City**
18.00 **Ελληνική ταινία.** «Περάστε πρώτη του μηνός». Κωμωδία.
20.00 **Ειδήσεις**
21.00 **Ελληνική ταινία.** «Ο στρίγκλος που έγινε αρνάκι». Κωμωδία.
23.00 **Κίτρινος Τύπος.** Ενημερωτική εκπομπή που επιμελείται και παρουσιάζει ο Μάκης Τριανταφυλλόπουλος.
01.15 **Ειδήσεις**
01.30 **Γκολ στο Μουντιάλ.** Το καλύτερο παιχνίδι της εβδομάδας από τον μαγικό κόσμο του NBA
02.15 **Φόρμουλα 1. Γκραν Πρι (Ε)**
05.00 **Πακίτα**

ΚΗΔΕΙΑ

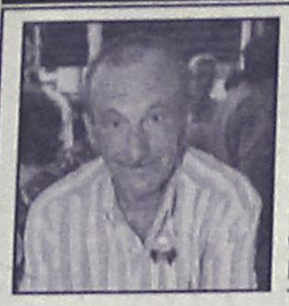

Τον λατρευτό μας σύζυγο, πατέρα, πάππου, αδελφό και θείο
ΦΙΛΙΠΠΟ ΜΠΑΡΔΟ
ετών 70
θανόντα κηδεύουμε σήμερα Κυριακή 23 Ιουνίου 2002 και ώρα 5 μ.μ. από τον Ιερό Ναό Εισοδίων Θεοτόκου Κοσκινού
Η σύζυγος: Βασιλεία
Τα παιδιά: Νίκος-Δέσποινα, Στέργος-Βικτωρία, Γιώργος.
Τα εγγόνια, τ' αδέλφια, τ' ανίψια και οι λοιποί συγγενείς.

ΜΝΗΜΟΣΥΝΑ



Την 24η Ιουνίου, ημέρα Δευτέρα και ώρα 08.00 στον Ιερό Ναό Αγ. Αικατερίνης (Παλαιό Νοσοκομείο), τελούμεν, ετήσιο μνημόσυνο υπέρ αναπαύσεως της ψυχής της λατρευτής μας μητέρας, γιαγιάς, προγιαγιάς και θείας
ΦΩΤΕΙΝΗΣ ΧΑΤΖΗΣΤΡΑΤΗ
Τα παιδιά: Βαγγελία - Τάσος, Μαρία - Γιάννης, Ελευθερία - Λουκάς, Θεοδώρα - Βασίλης, Σεβαστή - Αλέξανδρος.
Τα εγγόνια, τα δισέγγονα και τα ανίψια της



Την 24η Ιουνίου, ημέρα Δευτέρα και ώρα 8.30 π.μ. εις τον Ιερό Ναό Αγίου Νικολάου Παραδεισίου, τελούμεν ετήσιο μνημόσυνο υπέρ αναπαύσεως της ψυχής του λατρευτού μας συζύγου, πατέρα και παππού
ΝΙΚΟΛΑΟΥ ΚΟΛΑΗ
Η σύζυγος: Δέσποινα
Τα παιδιά: Πανταζής-Ασημίνα, Μαρία-Παντελής
Τα εγγόνια και οι λοιποί συγγενείς



Την 25η Ιουνίου, ημέρα Τρίτη και ώρα 8 π.μ. εις τον Ιερό Ναό Ταξιαρχών Νεκροταφείου Ρόδου, τελούμεν 9ήμερο μνημόσυνο υπέρ αναπαύσεως της ψυχής της λατρευτής μας συζύγου, κόρης, μητέρας, αδελφής και φίλης
ΚΥΡΙΑΚΗΣ ΣΚΑΡΠΕΤΗ
ετών 51
Ο σύζυγος: Μανώλης
Τα παιδιά: Λευτέρης και Φίλιππος
Η μητέρα: Κατερίνα
Η φίλη: Δέσπω
Τα αδέλφια, οι φίλοι και οι λοιποί συγγενείς



Την 25η Ιουνίου, ημέρα Τρίτη και ώρα 8 π.μ. εις τον Ιερό Ναό Ταξιαρχών Νεκροταφείου Ρόδου, τελούμεν 9ήμερο μνημόσυνο υπέρ αναπαύσεως της ψυχής του λατρευτού μας πατέρα, παππού, προπάππου, αδελφού και θείου
ΚΥΡΙΑΚΟΥ ΜΑΡΚΟΠΟΥΛΟΥ
Τα παιδιά, τα εγγόνια, τα δισέγγονα, τ' αδέλφια, τ' ανίψια και οι λοιποί συγγενείς



Την 26η Ιουνίου, ημέρα Τετάρτη και ώρα 8 π.μ. εις τον Ιερό Ναό Ταξιαρχών Νεκροταφείου τελούμεν ετήσιο μνημόσυνο υπέρ αναπαύσεως της ψυχής του λατρευτού μας συζύγου, πατέρα και παππού
ΣΤΑΥΡΟΥ ΧΑΤΖΗΣΑΒΒΑ
Η σύζυγος: Μαρία
Τα παιδιά: Θανάσης, Ανθούλα-Βασίλης.
Τα εγγόνια και οι λοιποί συγγενείς.



Την 26η Ιουνίου, ημέρα Τετάρτη και ώρα 8 π.μ. εις τον Ιερό Ναό Ταξιαρχών Νεκροταφείου τελούμεν 9ήμερο μνημόσυνο υπέρ αναπαύσεως της ψυχής της λατρευτής μας συζύγου, μητέρας, αδελφής και θείας
ΧΡΥΣΑΝΘΗΣ ΖΑΡΟΚΩΣΤΑ
το γένος Κώτη
Ο σύζυγος: Νικόλαος
Τ' αδέλφια: Μαρία-Εμμανουήλ, Σταύρος-Αικατερίνη, Γεώργιος-Ανθούλα.
Οι θείοι, τ' ανίψια, τα ξαδέλφια και οι λοιποί συγγενείς.

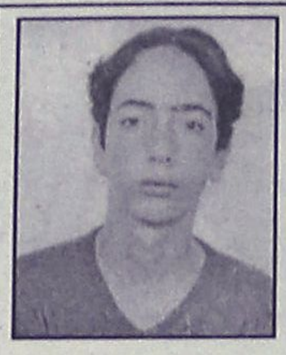

Την 25η Ιουνίου ημέρα Τρίτη και ώρα 07.30 εις τον Ιερό Ναό Ταξιαρχών Αρχαγγέλου τελούμεν, 9ήμερο μνημόσυνο υπέρ αναπαύσεως της ψυχής του λατρευτού μας υιού, αδελφού, ανιψιού, θείου και εξαδέλφου
ΜΙΧΑΗΛ ΧΑΤΖΗΝΙΚΟΛΟΥ
ετών 17
Οι γονείς: Σάββας-Χρυσαφίνα
Τ' αδέλφια: Μαρία-Νίκος, Νικόλας, Στέφανος, η ανιψιά του Βασιλική
Οι θείοι, τα εξαδέλφια και οι λοιποί συγγενείς.



Την 25η Ιουνίου ημέρα Τρίτη και ώρα 08.00 εις τον Ιερό Ναό Ταξιαρχών Νεκροταφείου Ρόδου τελούμεν 40ήμερο μνημόσυνο υπέρ αναπαύσεως της ψυχής της λατρευτής μας μητέρας, γιαγιάς, αδελφής και θείας
ΖΑΦΕΙΡΩΣ ΚΑΠΕΤΑΝ-ΓΕΩΡΓΙΟΥ
Τα παιδιά: Σάββας-Μαρία, Μιχάλης-Νίνα, Μανόλης-Αννα, Λευτέρης-Πιπίνα.
Τ' αδέλφια: Ιπποκράτης-Μαριάνθη
Τα εγγόνια, τ' ανίψια και οι λοιποί συγγενείς.



Την 25η Ιουνίου, ημέρα Τρίτη και ώρα 8 π.μ. εις τον Ιερό Ναό Αγίου Δημητρίου (Παλαιό Νεκροταφείο), τελούμεν ετήσιο μνημόσυνο υπέρ αναπαύσεως της ψυχής της λατρευτής μας μητέρας, γιαγιάς και θείας
ΕΙΡΗΝΗΣ ΛΟΥΙΖΙΔΟΥ-ΚΑΡΑΓΕΩΡΓΙΟΥ
Τα παιδιά: Χρυσάνθη-Μιχάλης Μπάρδου, Σοφία-Κώστας Παπαντωνίου, Τάσος Αναστασίου.
Τα εγγόνια, τ' ανίψια και οι λοιποί συγγενείς



Την 25η Ιουνίου, ημέρα Τρίτη και ώρα 8.30 π.μ. εις τον Ιερό Ναό Αγίου Δημητρίου Παλαιό Νεκροταφείο, τελούμεν 6μηνο μνημόσυνο υπέρ αναπαύσεως της ψυχής του λατρευτού μας συζύγου, πατέρα, παππού αδελφού και θείου
ΖΑΧΑΡΙΑ ΚΑΡΥΔΑΚΗ
Η σύζυγος: Φρύνη
Τα παιδιά: Γιώργος-Κούλα, Παναγιώτης-Βικτωρία, Βασιλική
Τα εγγόνια: Γιάννης-Ζαχαρίας, Στέφανος, Ζαχαρίας-Μενέλαος
Τα αδέλφια, τ' ανίψια και οι λοιποί συγγενείς



Την 26η Ιουνίου, ημέρα Τετάρτη και ώρα 8 π.μ. εις τον Ιερό Ναό Αγίου Δημητρίου (παλαιό Νεκροταφείο) τελούμεν τριετές μνημόσυνο υπέρ αναπαύσεως της ψυχής της λατρευτής μας μητέρας και γιαγιάς
ΕΙΡΗΝΗΣ ΜΑΡΓΑΡΙΤΗ
Τα παιδιά: Λεωνίδας-Στέλλα Μπάρκα.
Και τα εγγόνια



Την 27η Ιουνίου, ημέρα Πέμπτη και ώρα 8.15 π.μ. εις τον Ιερό Ναό Αγίου Νικολάου Ρόδου τελούμεν 40ήμερο μνημόσυνο υπέρ αναπαύσεως της ψυχής της αγαπημένης μας μητέρας, γιαγιάς, προγιαγιάς και θείας
ΜΑΡΙΚΑΣ Κ. ΚΟΝΤΟΒΕΡΟΥ
Η κόρη: Ανθή Κωσταρίδου
Τα εγγόνια, τα δισέγγονα, τ' ανίψια και οι λοιποί συγγενείς.

ΓΡΑΦΕΙΟ ΤΕΛΕΤΩΝ & ΜΝΗΜΟΣΥΝΩΝ ΡΟΔΟΥ ΣΤΕΦΑΝΑ-ΣΤΟΛΙΣΜΟΙ

ΑΜΕΣΗ ΕΞΥΠΗΡΕΤΗΣΗ ΟΛΟ ΤΟ 24 ΩΡΟ

"ΑΜΕΡΙΚΑΝΟΥ"

Αναλαμβάνουμε την τελετή και με τα έξοδα που χορηγούν τά ταμεία χωρίς καμία επιβάρυνση. ΙΚΑ, ΤΕΒΕ, ΤΑΞΥ, ΔΗΜΟΣΙΟΥ, ΛΙΜΕΝΙΚΩΝ, ΟΓΑ και λοιπά ταμεία. Τους ΑΠΟΡΟΥΣ ΔΩΡΕΑΝ.

Πλατεία Βρούχου στην Μητρόπολη
τηλέφωνα: 02410-28901-33400



Την 27η Ιουνίου, ημέρα Πέμπτη και ώρα 8 π.μ. εις τον Ιερό Ναό Ταξιαρχών Νεκροταφείου Ρόδου τελούμεν 2ετές μνημόσυνο υπέρ αναπαύσεως της ψυχής του λατρευτού μας πατέρα, παππού, αδελφού και θείου
ΔΗΜΗΤΡΙΟΥ ΔΑΝΕΛΛΑΚΗ
Τα παιδιά: Μιχάλης-Χρυσάνθη, Γιάννης-Ελευθερία, Νικήτας-Καλλιόπη, Χρήστος-Μαριέττα, Βαγγέλης-Κατερίνα.
Τα εγγόνια, η αδελφή, τ' ανίψια και οι λοιποί συγγενείς

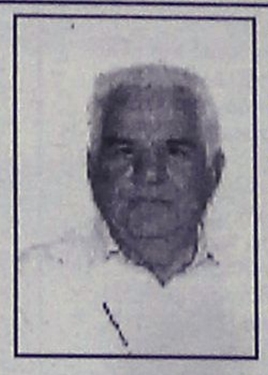

Την 27η Ιουνίου, ημέρα Πέμπτη και ώρα 8 π.μ. εις τον Ιερό Ναό Ταξιαρχών Νεκροταφείου Ρόδου τελούμεν 40ήμερο μνημόσυνο υπέρ αναπαύσεως της ψυχής του λατρευτού μας συζύγου, πατέρα, παππού, αδελφού και θείου
ΠΑΥΛΟΥ ΠΑΝΑΓΙΩΤΑΚΗ
Η σύζυγος: Αναστασία
Τα παιδιά: Παναγιώτης-Ελένη, Μιχάλης-Αννα Δράη, Εμμανουήλ-Ειρήνη Φυσαράκη.
Τα εγγόνια, τ' αδέλφια, τ' ανίψια και οι λοιποί συγγενείς

ΔΙΕΥΘΥΝΣΗ ΔΑΣΩΝ ΔΩΔΕΚΑΝΗΣΟΥ

ΑΝΑΚΟΙΝΩΣΗ

Γνωστοποιείται κατά το άρθρο 14 του Ν. 998/79, η αποστολή για δημοσίευση στον Δήμο Καλλιθέας της αριθ. 3127/3-6-02 Πράξης χαρακτηρισμού έκτασης που εκδόθηκε από τον Δ/ντή Δασών Δωδ/σου. Η ΚΜ 289 γαιών Καλυθιών χαρακτηρίζεται ως χαρτολιβαδική έκταση.

Ο Δ/ντής Δασών Δωδ/νήσου
Φίλιππος Κοντίτσης
Δασολόγος με Α' βαθμό

ΕΛΛΗΝΙΚΗ ΔΗΜΟΚΡΑΤΙΑ
4η ΚΑΙ 13η ΕΝΙΑΙΑ ΣΧΟΛΙΚΗ ΕΠΙΤΡΟΠΗ ΔΗΜΟΥ ΡΟΔΙΩΝ

ΔΙΑΚΗΡΥΞΗ

Θέμα: Εκμίσθωση κυλικείου

Η 4η και 13η Ενιαία Σχολική Επιτροπή Δήμου Ροδίων προκηρύσσει πλειοδοτικό διαγωνισμό ενσφραγίστων προσφορών για την εκμίσθωση του κυλικείου του 8ου και Πειρ. Δημοτικών Σχολείων Ρόδου, για τρία χρόνια.
Ο διαγωνισμός θα γίνει στο γραφείο του 1ου Πειρ. Δημοτικού Σχολείου στις 24 Ιουλίου 2002, ημέρα Τετάρτη και ώρα 18.00
Για περισσότερες πληροφορίες οι ενδιαφερόμενοι να απευθύνονται στο σχολείο τις ημέρες Δευτέρα, Τετάρτη και Παρασκευή από 11.00 έως 12.00 (τηλέφωνα 24906 και 24395) ή στα τηλέφωνα 0977389575, 0973764560 απ' όπου μπορούν να παραλάβουν και την προκήρυξη του διαγωνισμού.

Ο πρόεδρος
Πέτρος Λαρδόπουλος

ΠΑΝΗΓΥΡΙΣ

ΑΓ. ΤΡΙΑΔΟΣ ΜΑΝΔΡΙΚΟΥ

Φέρεται εις γνώση του φιλόθρησκου κοινού ότι την Δευτέρα 24 Ιουνίου πανηγυρίζει ο Ιερός Ναός Αγ. Τριάδος Μανδρικού. Αφ' εσπέρας Κυριακή 23/6 και περί ώρα 7 μ.μ. θα ψαλεί Μέγας Πανηγυρικός εσπερινός την δε πρωΐα της Δευτέρας εορτή Αγ. Πνεύματος πανηγυρική Θεία Λειτουργία.
Μετά το πέρας του εσπερινού θ' ακολουθήσει λαϊκό γλέντι στο προαύλιο της εκκλησίας.

Εκ της
Εκκλησιαστικής Επιτροπής

Σκέψη της εβδομάδας

Αληθινά, η γνώση είναι ο γνήσιος πλούτος για έναν άνθρωπο, και η πηγή δόξας, ευεργεσίας, χαράς, προαγωγής και ευτυχίας. Ας ακολουθήσουν τις εντολές Σου και ας υπακούσουν το νόμο σου. Ευτυχισμένος είναι ο άνθρωπος που προσκολλάει σε αυτό και αλίμονο στους απρόσεκτους.

(από τις Γραφές του Μπαχάολλά)
1817-1892
Μπαχάϊ Κοινότητα Ρόδου
Τ.Θ. 156
85100 Ρόδος

ΠΛΑΙΣΙΟ διαφημιστική

◆ Κάρτες
◆ Προσκλητήρια γάμων-Βαπτίσεων
◆ Σφραγίδες
◆ Διαφήμιση στον Τύπο

Παπαγιάννη 80 Κρεμαστή
Τηλ. 95584 - 91350
Κιν. 09377 - 56878

ΑΝΑΚΟΙΝΩΣΗ

Ο ΔΗΜΑΡΧΟΣ ΙΑΛΥΣΟΥ ΑΝΑΚΟΙΝΩΝΕΙ ΟΤΙ

Στα πλαίσια ανασύνταξης των εκλογικών καταλόγων (Ν. 2623/98) παρελήφθησαν και βρίσκονται στο Δημοτικό Γραφείο οι εκλογικές κάρτες των δημοτών μας.

Ειδικότερα για το θέμα αυτό διευκρινίζονται τα εξής:

Α) Οι εκλογικές κάρτες εκδίδονται για την ενημέρωση των εκλογέων και περιλαμβάνουν τα ατομικά στοιχεία εγγραφής κάθε εκλογέα, δηλαδή ονοματεπώνυμο, Δήμο ή Κοινότητα που είναι γραμμένος στους εκλογικούς καταλόγους, το εκλογικό διαμέρισμα στο οποίο έχει ενταχθεί με βάση την κατοικία του, και τον Ειδικό Εκλογικό του Αριθμό. Σημειώνουμε εδώ ότι ο Ειδικός Εκλογικός Αριθμός δεν θα αλλάζει σε περίπτωση μεταδημότευσης.

Β) Κατά την ψηφοφορία δεν είναι απαραίτητη η επίδειξη της κάρτας από τους εκλογείς, αφού έχει ενημερωτικό χαρακτήρα.

Μετά λοιπόν τα παραπάνω, καλούμε όλους τους δημότες του Δήμου μας, να ενημερωθούν έγκαιρα για την ορθή εγγραφή, την δική τους, και των μελών της οικογένειας τους, καθώς και για τις αλλαγές που έχουν συντελεσθεί στην διαδικασία της ψηφοφορίας.

Αυτό θα μας βοηθήσει, να προβούμε σε διορθώσεις στοιχείων, εγγραφές τυχόν παραληφθέντων εκλογέων κτλ.

Στις εργάσιμες ημέρες και ώρες θα μπορούν οι ενδιαφερόμενοι με την αστυνομική ταυτότητά τους, ή άλλου δηλωτικού αυτής εγγράφου (διαβατηρίου κτλ) ή σε εκπρόσωπο του κάθε εκλογέα εφοδιασμένου με σχετική εξουσιοδότηση, να παραλαμβάνουν τις εκλογικές τους κάρτες.

Ο Δήμαρχος
α.α.
Συκόφυλλος Μιχαήλ
Αντιδήμαρχος Ιαλυσού

ΟΜΟΣΠΟΝΔΙΑ ΕΝΟΙΚΙΑΖΟΜΕΝΩΝ ΔΩΜΑΤΙΩΝ ΔΙΑΜ/ΤΩΝ ΝΟΜΟΥ ΔΩΔ/ΣΟΥ

ΑΝΑΚΟΙΝΩΣΗ

Από την Ομοσπονδία ενοικιαζομένων δωματίων-διαμερισμάτων Νομού Δωδεκανήσου ανακοινώθηκε ότι:

Με βάση το Π.Δ. 337/2000 η καταληκτική ημερομηνία της κατάθεσης αίτησης από τους επιχειρηματίες του κλάδου μας για τη κατάταξη των καταλυμάτων σε "ΚΛΕΙΔΙΑ" είναι η 28η Ιουνίου 2002.

Ως εκ τούτου η Ομοσπονδία μας και τα Σωματεία καλούν τα μέλη τους να καταθέσουν στις υπηρεσίες της Δ/νσης του ΕΟΤ την απαιτούμενη αίτηση.

Αιτήσεις θα βρουν στα γραφεία της Ομοσπονδίας και στο γραφείο των Σωματείων.

Η Πρόεδρος
Πόπη Μαχραμά

ΓΙΑ ΤΗΝ ΒΛΑΣΦΗΜΙΑΝ ΚΑΤΑ ΤΟΥ ΑΓΙΟΥ ΠΝΕΥΜΑΤΟΣ ΜΙΛΑΕΙ Ο ΑΓΙΟΣ ΣΥΜΕΩΝ Ο ΝΕΟΣ ΘΕΟΛΟΓΟΣ

"Επειδή ο Κύριος ημών Ιησούς Χριστός λέγει εις το Ιερόν Ευαγγέλιον: "Οτι πάσα αμαρτία, και βλασφημία αφεθήσεται τοις ανθρώποις, τω δε εις το Άγιον Πνεύμα βλασφημήσαντι, ουκ αφεθήσεται, ούτε εν τω νυν αιώνι, ούτε εν τω μέλλοντι", πρέπει να εξετάσωμεν και ημείς, και να μάθωμεν ποιά είναι η βλασφημία όπου γίνεται εις το Πνεύμα το Άγιον.

Η εις το Πνεύμα το Άγιον βλασφημία είναι, το να λέγη τινάς πως αι ενέργειαι του Αγίου Πνεύματος, είναι του διαβόλου, καθώς λέγει ο Μέγας Βασίλειος διατί όταν τινάς βλέπη άλλον αδελφόν του Χριστιανόν όπου θαυματουργεί δια της χάριτος του Αγίου Πνεύματος, ή έχει κανένα άλλο χάρισμα του Αγίου Πνεύματος, ήγουν κατάνυξιν, ή δάκρυον, ή ταπείνωσιν, ή γνώσιν θείαν, ή λόγον της θείας σοφίας, ή άλλο τι από εκείνα όπου χαρίζει το Άγιον Πνεύμα εις εκείνους όπου αγαπούν τον Θεόν, και λέγει πως αυτά είναι από την πλάνην του διαβόλου τότε βλασφημεί εις το Άγιον Πνεύμα. Ακόμη και εκείνος όπου λέγει, πως εκείνοι όπου ενεργούνται από Θείον Πνεύμα, ως υιοί Θεού, και κάμνουν τα προστάγματα του Θεού, και Πατρός αυτών, πλανώνται από τους δαίμονας, και αυτός βλασφημεί εις το Άγιον Πνεύμα όπου ενεργεί εις αυτούς, **καθώς και οι Εβραίοι εβλασφήμουν εις τον Υιόν του Θεού...**".

"... το να λέγη πως δεν ευρίσκονται τώρα τινές άνθρωποι όπου να αγαπούν τον Θεόν, ουδέ αξιώνονται να λάβουν Πνεύμα Άγιον, και να βαπτίζονται από αυτό, δηλαδή να αναπλάττωνται με την χάριν του Αγίου Πνεύματος, και να γίνονται υιοί Θεού, και θεοί με γνώσιν, και δοκιμήν, και θεωρίαν **ο τοιούτος ανατρέπει όλην την ένσαρκον οικονομίαν του Κυρίου** και Θεού, και Σωτήρος ημών Ιησού Χριστού, και φανερά αρνείται την ανακαίνισιν της εικόνας του Θεού, ήγουν της ανθρωπίνης φύσεως όπου εφθάρθη, και εθανατώθη και ανακαίνισιν λέγω την ανάπλασιν όπου της έκαμεν ο Χριστός, και την έφερεν απότην φθοράν εις την αφθαρσίαν, και από τον θάνατον εις την αθανασίαν. Διότι καθώς δεν είναι δυνατόν να σωθή ποτέ εκείνος όπου δεν βαπτισθεί δι' ύδατος, και πνεύματος, τοιουτοτρόπως και εκείνος όπου αμαρτάνει ύστερον από το βάπτισμα, ανίσως δεν μετανοήση και δεν ξαναλάβη πάλιν την χάριν του Αγίου Πνεύματος, και να ξαναπλασθή άνωθεν, και να ανακαινισθή, δεν είναι δυνατόν να σωθή, καθώς ο Κύριος το βεβαιώνει με εκείνο όπου είπε προς τον Νικόδημον. "Εάν μη τις γεννηθή άνωθεν, ου μη εισέλθη εις την βασιλείαν των ουρανών...". (ΤΑ ΕΥΡΙΣΚΟΜΕΝΑ σελ. 336, 337).

ΙΑΚΩΒΟΣ Ο ΡΟΔΙΟΣ

ΣΥΓΧΑΡΗΤΗΡΙΟ

Στην αγαπητή μας **Χριστίνα Μιχαλαρέα** που πήρε επάξια το πτυχίο της Διατροφολογίας από το Πανεπιστήμιο του SURREY, ευχόμαστε ολόψυχα καλή σταδιοδρομία και πάντα επιτυχίες.

Οικογένεια
Μιχαήλ Κατσιμπρή

ΑΡΙΘΜΟΣ 1826/2002

ΑΠΟΣΠΑΣΜΑ ΠΕΡΙΛΗΨΗΣ ΚΑΤΑΣΧΕΤΗΡΙΑΣ ΕΚΘΕΣΗΣ ΑΚΙΝΗΤΟΥ

Επισπεύδουσα: Ομόρυθμη Εταιρεία με την επωνυμία "Γ. Πάππου & Σία Ο.Ε.", που εδρεύει στην Ρόδο, και εκπροσωπείται νόμιμα.

Οφειλέτες: 1) Ιωάννης κ. Ζαννάκης και 2) Γεώργιος Κ. Ζαννάκης, κάτοικοι Ρόδου.

Ποσό οφειλής: 63.346,71 Ευρώ

Υπάλληλος Πλειστηριασμού: Η συμβολαιογράφος Ρόδου Καλλιόπη Μαύρου-Ροδίτου

Χρόνος πλειστηριασμού: 10 Ιουλίου 2002 ημέρα Τετάρτη και από τις 12 το μεσημέρι μέχρι τις 2 το απόγευμα της ίδιας ημέρας.

Τόπος πλειστηριασμού: Το δημαρχιακό κατάστημα δήμου Ροδίων και σύμφωνα με την υπ' αριθμ. 7/1999 απόφαση του Δημοτικού Συμβουλίου του Δήμου Ροδίων στην αίθουσα του ΔΟΝΑ οδός Διαγοριδών αρ. 1.

Περιγραφή ακινήτου:

Τα 4/6 του Β2 τμήματος οικοπέδου εκτάσεως 427 τ.μ. εμφαινομένου από τα στοιχεία "α-ξ-ν-β-α", στο από 13-06-1983 σχεδιάγραμμα του Πολιτικού Μηχανικού Μηνά Κωνσταντινίδη με ποσοστά συνιδιοκτησίας 50% μεγαλύτερου οικοπέδου εκτάσεως 854 τ.μ. και ανήκει (τμήμα Β2) κατά 2/6 στους οφειλέτες Γεώργιο Κ. Ζαννάκη και Ιωάννη Κ. Ζαννάκη (σύνολο 4/6) εξ αδιαιρέτου, εγγεγραμμένου στο Κτηματολόγιο Ρόδου: Τόμος γαιών Ρόδου (32)-Φύλλο (192)-Μερίδα (297ΔΑ) και Φάκελος (3619), που βρίσκεται στην θέση "Ροδίνι" και συνορεύει Ανατολικά, Νότια και Δυτικά με μερίδα γαιών 297 και Βόρεια με μερίδα γαιών Ρόδου 297Δ, νομικής φύσεως "Βακούφ" του Τεμένους του Αλή Μποραζάν διτελές απλής επαγωγής και ήδη επιδικασθείσης της πλήρους κυριότητας του ακινήτου δυνάμει της 66/78 απόφασης του Μονομελούς Πρωτοδικείου Ρόδου, και στους οποίους τα κτίσματα που θα ανεγερθούν θα ανήκουν στους Γεώργιο Κ. Ζαννάκη και Ιωάννη κ. Ζαννάκη κατά ποσοστό 2/6 σε έκαστο και για τα κτίσματα αυτά δημιουργήθηκε η μερίδα 297 ΔΑ/1 γαιών Ρόδου, τόμος 32 γαιών Ρόδου, φύλλο 193 και φάκελος 3619/1

Στο άνω ακίνητο έχει ανεγερθεί πολυόροφος οικοδομή, η ύπαρξη της οποίας δεν είναι ενημερωμένη στο Κτηματολόγιο Ρόδου, αποτελούμενη από υπόγειο ολικής επιφανείας 34,98 τ.μ. όγκου 958 κ.μ. ισογείου επιφανείας 379,98 τ.μ. όγκου 1484 κ.μ. και 2 ορόφων συνολικής επιφανείας 765,98 τ.μ. και συνολικού όγκου 2349 κ.μ.

Τα άνω ακίνητα είναι περατωμένα.

Τα 4/6 των άνω ακινήτων εκτιμήθηκαν εξακόσιες χιλιάδες Ευρώ (600.000 Ευρώ) και η πρώτη προσφορά αυτών τριακόσιες χιλιάδες Ευρώ (300.000 Ευρώ). Στο άνω ακίνητο υπάρχουν βάρη.

Ρόδος 21-05-2002
Ο δικαστικός επιμελητής
Αθανάσιος Κ. Διακομιχάλης



Καλυπτόμενοι κίνδυνοι

Βύθιση, προσάραξη, πρόσκρουση, εκβολή, φωτιά, έκρηξη, πειρατεία, κεραυνός, κακόβουλες πράξεις, κλοπή ολική ή μερική, καλύψεις δαπανών ανέλκυσης ή μετακίνησης του σκάφους σε περίπτωση ναυαγίου.

ΑΙΓΑΙΟΝ ΑΣΦΑΛΙΣΤΙΚΗ ΕΤΑΙΡΕΙΑ

Σε συνεργασία με τον κ. Χριστοδούλου Χρήστο Ερυθρού Σταυρού 2-Ρόδος τηλ. 75701

ΑΙΓΑΙΟΝ ΑΝΩΝΥΜΗ ΑΣΦΑΛΙΣΤΙΚΗ ΕΤΑΙΡΕΙΑ

ΕΝΩΣΗ ΡΑΠΤΩΝ ΚΑΙ ΕΜΠΟΡΟΡΑΠΤΩΝ ΡΟΔΟΥ

ΠΡΟΣΚΛΗΣΗ ΓΕΝΙΚΗΣ ΣΥΝΕΛΕΥΣΗΣ

Η ΕΝΩΣΗ ΡΑΠΤΩΝ ΚΑΙ ΕΜΠΟΡΟΡΑΠΤΩΝ ΡΟΔΟΥ σύμφωνα με την απόφαση του Δ/κού Συμβουλίου (20-6-2002) και το καταστατικό του Συλλόγου καλεί τα μέλη της σε Γενική Συνέλευση την 29η Ιουνίου 2002, ημέρα Σάββατο και ώρα 18.00 στο κέντρο ΑΚΤΑΙΟΝ ΡΟΔΟΥ με θέματα ημερήσιας διάταξης τα ακόλουθα:

1. Εκλογή προεδρείου
2. Εκλογή Εφορευτικής Επιτροπής
3. Διοικητικός και Οικονομικός Απολογισμός
4. Επιλογή κύριας και δεύτερης Ομοσπονδίας
5. Ανακοινώσεις-Προτάσεις-Λήψη αποφάσεων
6. Απαλλαγή Δ.Σ. και Ελεγκτικής Επιτροπής από κάθε ευθύνη.
7. Αρχαιρεσίες για:
   - Εκλογή Δ/κού Συμβουλίου
   - Εκλογή Ελεγκτικής Επιτροπής
   - Εκλογή Αντιπροσώπων στην Ο.Ε.Β.Ε.Δ.
   - Εκλογή Αντιπροσώπων στην Ο.Ρ.Ε.Ε.

Σε περίπτωση μη απαρτίας η Γενική Συνέλευση επαναλαμβάνεται την ίδια ημέρα και ώρα και στον ίδιο χώρο την επόμενη εβδομάδα. Παρακαλούνται τα μέλη όπως προσέλθουν έγκαιρα, έχοντες και το Δελτίο της Αστυνομικής τους Ταυτότητας.

Οσοι από τα μέλη επιθυμούν να είναι υποψήφιοι θα πρέπει να το δηλώσουν μέχρι την 27ην Ιουνίου 2002 και ώρα 12.00 στον πρόεδρο του Συλλόγου Σταυρή Μιχαήλ στο τηλ. 02410 32180.

Ρόδος 21/6/2002

Για το Δ/κό Συμβούλιο

Ο Πρόεδρος **Ο Γεν. Γραμματέας**
Σταυρής Μιχαήλ **Ρεΐσης Ιωάννης**

ΠΡΟΤΥΠΟ ΚΕΝΤΡΟ ΤΗΛΕΦΩΝΙΑΣ

ΠΡΟΣΦΟΡΑ

Τηλεφωνικών κέντρων PANASONIC–SAMSUNG

- ΜΕ ΞΕΝΟΔΟΧΕΙΑΚΟ ΠΡΟΓΡΑΜΜΑ
- ΜΕ 100.000 ΠΡΟΚΑΤΑΒΟΛΗ ΣΥΝ ΦΠΑ ΤΙΜΟΛΟΓΙΟΥ ΚΑΙ ΕΞΟΦΛΗΣΗ ΣΕ 12 ΔΟΣΕΙΣ

ΧΩΡΗΤΙΚΟΤΗΤΑ

• 3 γραμμές ΟΤΕ 8 εσωτερικά	35.000 το μήνα
• 3 γραμμές ΟΤΕ 16 εσωτερικά	50.000 το μήνα
• 6 γραμμές ΟΤΕ 24 εσωτερικά	70.000 το μήνα
• 4 γραμμές ΟΤΕ 33 εσωτερικά	90.000 το μήνα

ΠΕΡΙΛΑΜΒΑΝΟΥΝ

✔ Τηλ. Κέντρο PANASONIC -SAMSUG
✔ Τηλεφωνικές συσκευές με πληκτρολόγιο ψηφιακές
✔ Συσκευή τηλεφωνήτριας
✔ Εκτυπωτής σειριακός
✔ Αντικεραυνική προστασία ΟΤΕ & ΔΕΗ
✔ Εγκατάσταση σε έτοιμο δίκτυο
✔ Προγραμματισμός & εκπαίδευση της τηλεφωνήτριας
✔ 12 μήνες Service δωρεάν
✔ 10 χρόνια τεχνική υποστήριξη

ΑΦΟΙ ΣΚΟΡΔΗ Ο.Ε.
Βενετοκλέων 3 και Καναδά
τηλ.. 75666 fax: 70499 Ρόδος

ΤΖΑΚΙΑ

ΤΖΑΚΙΑ ΤΖΟΤΖΟΛΗΣ ΤΑΣΟΣ

ΤΖΑΚΙΑ

ΜΑΝΤΕΜΕΝΙΑ • ΑΠΛΑ • ΑΕΡΟΘΕΡΜΑ • ΜΕ ΤΖΑΜΙΑ ΚΑΙ ΠΟΡΤΕΣ • ΜΕ ΠΥΡΟΤΟΥΒΛΑ

ΣΟΜΠΕΣ ΜΕ ΞΥΛΑ

ΜΕΓΑΛΗ ΠΟΙΚΙΛΙΑ ΜΟΝΤΕΛΩΝ

ΑΞΕΣΟΥΑΡ ΤΖΑΚΙΩΝ

ΣΚΑΡΕΣ • ΣΙΤΕΣ • ΚΡΕΜΑΝΤΑΛΑΔΕΣ

ΦΟΥΡΝΑΚΙΑ ΚΑΙ ΨΗΣΤΑΡΙΕΣ

ΣΕ ΠΟΛΛΑ ΣΧΕΔΙΑ ΚΑΙ ΜΕΓΕΘΗ

ΚΑΘΑΡΙΣΜΟΙ ΚΑΙ ΣΕΡΒΙΣ ΤΖΑΚΙΩΝ

ΚΟΛΥΜΠΙΑ, ΕΝΑΝΤΙ ΚΑΙ ΠΑΡΑΠΛΕΥΡΩΣ ΙΔΡΥΜΑΤΟΣ

ΚΥΡΙΑΚΕΣ ΑΝΟΙΚΤΑ 11–4

Τηλέφωνο (0241) 56275, κιν. 0942/255848, τηλ. Fax: 56317, 85103 Κολύμπια, Ρόδος



Ρόδος: εἰκῆ καὶ ὡς ἔτυχε...

...Καλοκαιρινός διάκοσμος

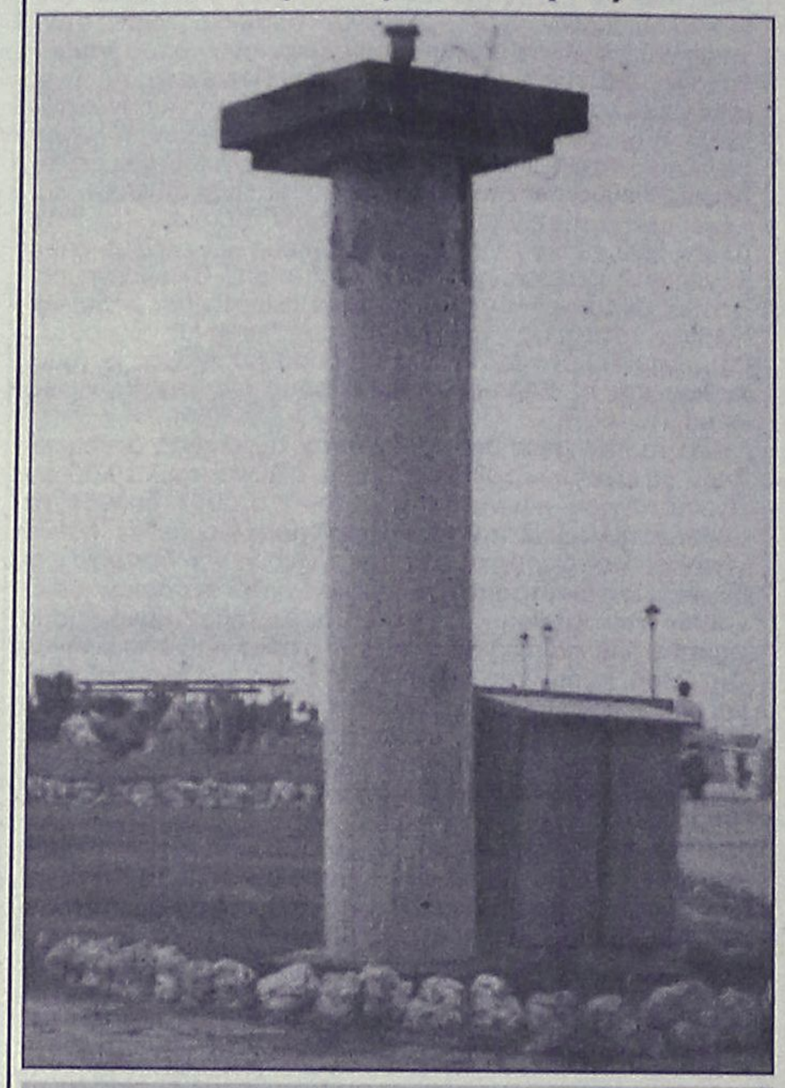

(Φωτογραφία: Ανδριανός Λυμπερόπουλος)

Σαν τι να σκέφτεται ο ξένος τουρίστας βλέποντας αυτό το εξάβλωμα στην περιοχή του Ενυδρείου;

-Εμείς στην Ρόδο αρεσκόμαστε να εκθέτουμε τις ακραίες μορφές μεταμοντέρνας πλαστικής τέχνης;

- Είναι ένα αφαιρετικό δείγμα κολοσσιαίου φαλλού, διαμαρτυρία ευαίσθητων πολιτών για το τσιμεντοκρατούμενο περιβάλλον;

-Είναι κάποιο είδος ραντάρ για να "πιάνει" τις κινήσεις των γειτόνων της Τουρκίας;

Μήπως πρόκειται για ένα στύλο-ησυχαστήριο στο οποίο θα ανέβει επί 50 μέρες και θα νησεύσει όποιος από τους υποψήφιους ξεστομίσει τις περισσότερες μπαρούφες;

...Ενδεικτικό παράδειγμα για ποιότητα ζωής, οπτική ρύπανση, σεμνότυφη ανεμελιά και ότι άλλο μπορείτε να σκεφθείτε για την "κακοτυχιά" της πόλης μας!

..."Θα εξετασθεί" η ίδρυση πανεπιστημιακού τμήματος στην Κω

Σύμφωνα με τις προεκλογικές εξαγγελίες της κυβέρνησης έως το 2010 θα λειτουργήσουν 46 νέα πανεπιστημιακά τμήματα σε περιοχές όλης της χώρας.

Το ενδιαφέρον της στήλης εστιάζεται στην ανακοίνωση του υπουργείου Παιδείας, κατά την οποία *"ο σχεδιασμός προβλέπει ανά περιφέρεια τα ακόλουθα..."*

- Και εδώ υπεισέρχεται το σημειολογικώς επιλήψιμον *"Στην Δυτική Μακεδονία **θα ενταχθούν...**, στην Στερεά Ελλάδα **θα λειτουργήσουν...**, στην Δυτική Ελλάδα **θα δημιουργηθούν...**", και πάει λέγοντας, ενώ για τα **νησιά του Αιγαίου** "**θα εξετασθεί** η ίδρυση τμημάτων σε **Κω** και Λήμνο...".*

...Τέρμα οι αεροδιακομιδές. Τώρα θα στέλνουμε τηλεομοιότυπα



(Σκίτσο του Ανδρέα Πετρουλάκη, από την "Καθημερινή")

"Σύμφωνα με τον νέο υπουργό Υγείας, υπάρχει ένας τρόπος για να πάψουν να πέφτουν τα ελικόπτερα του ΕΚΑΒ: να αναπτυχθεί η τηλειατρική. Δεν ξέρω πως η τηλειατρική βοηθάει να μην πέφτουν ελικόπτερα αλλά μου αρέσει ο τρόπος σκέψης. Θεωρώ, μάλιστα, ότι μπορεί να επεκταθεί από την κυβέρνηση στην αντιμετώπιση των περισσοτέρων προβλημάτων.

Πως; Εξαιρετικά απλό. Από τη στιγμή που θα αναπτυχθεί η τηλειατρική, είναι προφανές ότι όχι μόνο δεν θα πέφτουν τα ελικόπτερα του ΕΚΑΒ αλλά θα περισσεύουν κιόλας.

Ως εκ τούτου, θα μπορέσει να πάρει τα άχρηστα (λόγω τηλειατρικής) ελικόπτερα ο υπουργός Μεταφορών και να βά-

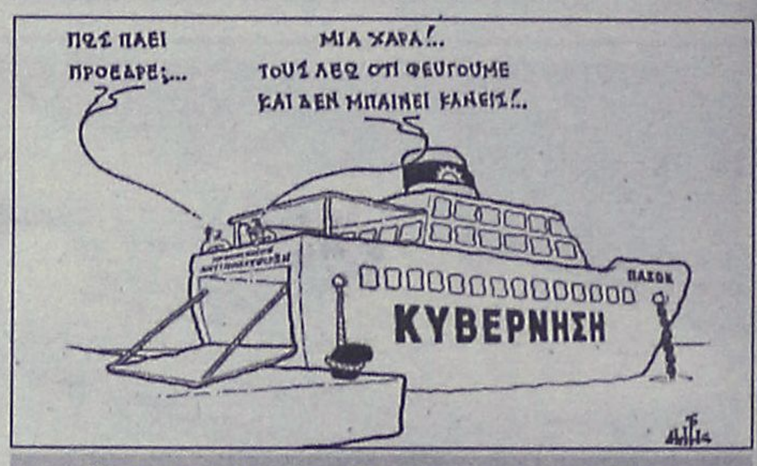

(Σκίτσο του Δημήτρη Χατζόπουλου από τα "Νέα")

λει στις αστικές συγκοινωνίες για να κουβαλάνε τον κόσμο.

Το κέρδος εδώ θα είναι διπλό.

Πρώτον, θα αντιμετωπιστεί το κυκλοφοριακό.

Δεύτερον, θα μειωθούν τα τροχαία ατυχήματα. Από τη στιγμή που θα μειωθούν τα τροχαία ατυχήματα, θα μειωθούν και οι τραυματίες, άρα θα αποσυμφορηθούν τα νοσοκομεία επ' ωφελεία του υπουργού Υγείας, ο οποίος (το υπενθυμίζουμε) έθεσε σε ενέργεια αυτή την αλυσιδωτή ευεργετική διαδιακασία αντικαθιστώντας το ΕΚΑΒ με την τηλειατρική...".

(Γιάννης Κ. Πρετεντέρης, από το "Βήμα").

ΜΕΡΙΚΕΣ ΦΟΡΕΣ ΓΙΑ ΝΑ ΑΡΕΣΕΙΣ ΠΡΕΠΕΙ ΝΑ ΦΤΑΣΕΙΣ ΣΤΑ ....ΆΚΡΑ!!



- ΠΡΟΣΘΕΤΙΚΗ ΝΥΧΙΩΝ ΜΕΤΑΞΙ-ΑΚΡΥΛΙΚΟ
- ΜΑΝΙΚΙΟΥΡ-ΠΕΝΤΙΚΙΟΥΡ ΑΝΑΝΕΩΣΗΣ
- ΟΡΘΟΝΥΧΙΑ (ΠΟΝΕΜΕΝΑ ΓΥΡΤΑ ΝΥΧΙΑ)
- ΣΚΛΗΡΥΝΣΗ ΦΥΣΙΚΩΝ ΝΥΧΙΩΝ
- ΛΕΥΚΑΝΣΗ ΝΥΧΙΩΝ (ΧΕΡΙΑ-ΠΟΔΙΑ)
- ΦΡΥΔΙΑ - ΒΛΕΦΑΡΙΔΕΣ
- ΜΟΝΙΜΟ ΓΑΛΛΙΚΟ
- MONIMA DESIGNS
- ΑΠΟΤΡΙΧΩΣΗ

BEAUTY NAILS BN RHODES

ΑΝ ΤΟ ΖΗΤΟΥΜΕΝΟ ΣΑΣ ΕΙΝΑΙ Η *ΑΚΡΑ ...ΠΟΛΥΤΕΛΕΙΑ*

BEAUTY NAILS - STUDIO ΑΙΣΘΗΤΙΚΗΣ ΝΥΧΙΩΝ
ΕΜΠΟΡΙΚΟ ΚΕΝΤΡΟ ΦΩΚΙΑΛΗ-ΑΓ. ΑΝΑΣΤΑΣΙΑΣ 40-ΤΗΛ. 70660-ΚΙΝ. 0944 520887

ΡΟΔΟΤΡΥΠΟΚΟΠΤΙΚΗ Ο.Ε.
ΚΟΥΛΙΑΝΟΣ ΔΗΜΗΤΡΙΟΣ & ΣΙΑ Ο.Ε.

ΚΟΛΟΚΟΤΡΩΝΗ 66 ΡΟΔΟΣ ΤΗΛ. & FAX: 0241/77257 ΚΙΝ.: 0932/732331

ΤΡΥΠΑΜΕ - ΚΟΒΟΥΜΕ - ΣΠΑΜΕ

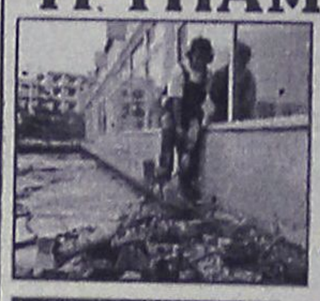

ΜΠΕΤΑ - ΤΟΥΒΛΑ - ΤΣΙΜΕΝΤΟΛΙΘΟΥΣ - ΠΑΤΩΜΑΤΑ, ΠΕΤΡΕΣ ΧΩΡΙΣ ΟΡΙΟ ΠΑΧΟΥΣ

ΧΩΡΙΣ ΔΟΝΗΣΕΙΣ - ΡΩΓΜΕΣ - ΣΚΟΝΕΣ



ΕΡΓΑΣΙΕΣ:
ΑΝΟΙΓΟΥΜΕ ΠΟΡΤΕΣ - ΠΑΡΑΘΥΡΑ
ΚΑΝΑΛΙΑ ΣΕ ΠΑΤΩΜΑΤΑ ΓΙΑ ΥΔΡΑΥΛΙΚΟΥΣ & ΗΛΕΚΤΡΟΛΟΓΟΥΣ
ΤΡΥΠΕΣ ΔΙΑΦΟΡΩΝ ΜΕΓΕΘΩΝ
& ΚΥΚΛΙΚΑ ΑΝΟΙΓΜΑΤΑ ΓΙΑ ΣΚΑΛΕΣ
ΕΠΙΣΗΣ ΓΙΝΟΝΤΑΙ ΚΟΠΕΣ ΣΕ ΤΟΙΧΟΥΣ ΑΠΟ ΠΕΤΡΑ & ΑΝΑΣΤΗΛΩΣΕΙΣ ΜΕ ΜΠΕΤΟ Η ΣΙΔΗΡΟΚΑΤΑΣΚΕΥΗ

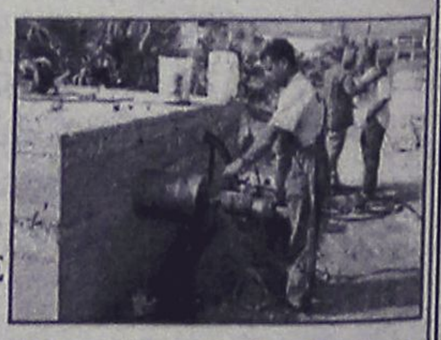

ΣΤΙΣ ΕΡΓΑΣΙΕΣ ΜΑΣ ΣΥΜΠΕΡΙΛΑΜΒΑΝΕΤΑΙ Η ΜΕΤΑΦΟΡΑ ΜΠΑΖΩΝ

Ολες οι εργασίες είναι με την σύγχρονη μέθοδο έγχυσης νερού προς αποφυγή σκόνης

(εκ)πολιτισμικά παίγνια

επιμέλεια: Κωστής Νικολάκης

Ιστορία της Κω

Με την κυκλοφορία του τρίτου τόμου της **"Ιστορίας της Κω"** ολοκληρώθηκε η προσπάθεια της Νομαρχιακής Αυτοδιοίκησης Δωδεκανήσου-Επαρχείο Κω για την έκδοση ενός βιβλίου με την ιστορία του νησιού του Ιπποκράτη, προκειμένου να την γνωρίσουν καλύτερα όλοι οι πολίτες και ιδίως οι μαθητές.

Ο πρώτος τόμος **"Αρχαία Ιστορία της Κω: Από τα προϊστορικά μέχρι τα Ρωμαϊκά χρόνια"** (183 σελ.), εκδόθηκε το 1998 και το είχαν γράψει οι φιλόλογοι **Όλγα Ασπετάκη-Κυρίτση** και **Μαρία Τουλαντά-Παρισίδη.**



Υστεροελληνιστικό ψηφιδωτό δάπεδο από την Κω με τις εννέα Μούσες. Κοσμεί το Παλάτι των Ιπποτών στην Ρόδο

Ο δεύτερος τόμος της **"Ιστορίας της Κω. Από τα ρωμαϊκά χρόνια μέχρι το τέλος της Ιπποτοκρατίας"** (σελ. 170), εκδόθηκε το 2001, και την επιμέλειά του είχαν οι καθηγήτριες-φιλόλογοι **Χρυσάνθη Μανωλέρη, Μαρία Πανάγου** και **Ελένη Μαρσέλλου**.

Τέλος, πριν από λίγο καιρό, κυκλοφόρησε φέτος και ο τρίτος τόμος που αφορά την ιστορία του νησιού **"Από την Τουρκοκρατία μέχρι την Ενσωμάτωση"** (σελ. 207), με συγγραφείς τις καθηγήτριες φιλολογίας **Ανθούλα Κίννα, Ολυμπία Τουρκομανώλη, Μαίρη Φάκκου, Καλλιόπη Χατζηνικολάου, Δομινίκη Σοφού** και τον **Δημήτριο Κώστογλου,** επίσης καθηγητή φιλολογίας.

...Η Κως υπό την Αγγλική κατοχή 1945-1947

"Οι Κώοι λοιπόν με ενθουσιασμό είχαν υποδεχτεί τους Άγγλους συμμάχους, *γιατί ήλπιζαν πως θα συνηγορούσαν στο να γίνει σύντομα η πολυπόθητη ένωσή τους με τη Μητέρα Ελλάδα.*

Δυστυχώς όμως από τις πρώτες μέρες της εγκατάστασή τους στο νησί οι Άγγλοι εκδήλωσαν διαθέσεις μονίμου κατοχής, προκαλώντας τις έντονες διαμαρτυρίες των κατοίκων του νησιού.

Λίγες μέρες μετά την άφιξή τους, ο πολιτικός διοικητής Blagden με επιστολή προς το δήμαρχο της Κω αξίωσε την υποστολή της ελληνικής σημαίας από το Δημαρχείο. Κατά τη γνώμη του εκεί έπρεπε να κυματίζει μόνο η αγγλική. Η άμεση τότε αντίδραση της Δημοτικής αρχής και των ελληνικών Κοινοτικών Σωματείων ανάγκασε τον Άγγλο να υποχωρήσει.

Καθολική επίσης ήταν η διαμαρτυρία όλων των Δωδεκανησίων στην απόφαση των Αγγλων να συνεχίσουν την είσπραξη των βαρύτατων ιταλικών φόρων προκειμένου να αντιμετωπίσουν τις διοικητικές τους δαπάνες. Το σύστημα αυτό της φορολογίας, που όπως αναφέρει ο Β. Χατζηβασιλείου ίσχυε στο νησί όταν το κατέλαβαν οι Ιταλοί, σε γενικές γραμμές ήταν:

α) Δεκατισμός (10%) της γεωργικής παραγωγής
β) Μέτρια φορολογία για την ακίνητη ιδιοκτησία
γ) Δασμοί στην εισαγωγή και εξαγωγή εγχώριων προϊόντων
δ) Έμμεσοι φόροι από τα έσοδα των μονοπωλίων αλατιού, καπνού και οινοπνεύματος

Αποτέλεσμα αυτής της φορολογίας ήταν η οικονομική εξάντληση του πληθυσμού. *Η δημοτική αρχή με τη σειρά της, για να αντιμετωπίσει τις λειτουργικές της δαπάνες, επανέφερε την καταβολή του Δημοτικού*



Οι μούσες Θάλεια και Τερψιχόρη

Φόρου επί των εισαγωγών και εξαγωγών, εξαιρώντας ορισμένα είδη εμπορευμάτων. Από ήταν ένα ακόμα χτύπημα στην εξαθλιωμένη ήδη οικονομία του τόπου.

Το 1946 ιδρύθηκε στην Κω υπηρεσία της U.N.R.R.A. (United Nations Relief and Rehabilitations Administration δηλ. Διοίκηση Περίθαλψης και Αποκατάστασης Ηνωμένων Εθνών). Η οργάνωση αυτή υπαγόταν στον ΟΗΕ και είχε σκοπό να βοηθήσει οικονομικά τις χώρες που επλήγησαν από το Β' Παγκόσμιο πόλεμο. Ο Άγγλος όμως αντιπρόσωπός της στην Κω Frank BlacKeby διαχειρίστηκε αυθαίρετα και ανεξέλεγκτα τα διαθέσιμα για το νησί κονδύλια, προκαλώντας τις έντονες διαμαρτυρίες του Δημοτικού Συμβουλίου.

Στο μεταξύ Άγγλοι με πράκτορες και προπαγανδιστικά μέσα άρχισαν να καλλιεργούν την ιδέα της αυτονομίας της Δωδεκανήσου κάτω από το Βρετανικό Στέμμα. Οι Δωδεκανήσιοι όμως στην πλειονότητά τους, και πλην ελαχίστων εξαιρέσεων, ζητούσαν συνεχώς με συλλαλητήρια και ψηφίσματα την ένωσή τους με την Ελλάδα. Γνωστές εξάλλου ήταν οι προτάσεις της Αγγλίας προς την Τουρκία κατά τον Β΄ Παγκόσμιο Πόλεμο όσον αφορά τα Δωδεκάνησα.

Όλες λοιπόν αυτές οι ενέργειες των Άγγλων οδήγησαν τους Δωδεκανήσιους στην ίδρυση του "Εθνικού Μετώπου Πανδωδεκανησιακής Απελευθέρωσης" (ΕΜΠΑ) στις αρχές του 1946.

Κύριοι στόχοι του ΕΜΠΑ ήταν:

α) Η αντίσταση κατά των Αγγλων, οι οποίοι εκδήλωναν αποικιοκρατικές διαθέσεις, ενώ είχαν έρθει ως ελευθερωτές.

β) Η απελευθέρωση της Δωδεκανήσου και η ένωσή της με την Ελλάδα.

γ) Η βελτίωση του βιοτικού, κοινωνικού και πολιτιστικού επιπέδου των Δωδεκανήσιων, ώστε να μην περιέλθουν σε εξαθλίωση και γίνουν θύματα της αγγλικής κατοχής..."

«ΡΟΔΙΑΚΗ» ΑΠΟ ΤΟ 1915

Φλας στο παρελθον


ΡΟΔΙΑΚΗ
PERIODICO SETTIMANALE

ΕΝ ΡΟΔΩ
ΡΟΔΙΑΚΗ 26 ΙΟΥΛΙΟΥ 1918
ΑΡΙΘΜΟΣ ΦΥΛΛΟΥ 149

ΒΕΝΕΤΟΚΛΕΙΟΝ ΓΥΜΝΑΣΙΟΝ

Εν τω Βενετόκλειω Γυμνάσιω κατά το λήξαν Σχολικό έτος πρίστευσαν οι εξής:

- Εκ της πρώτης τάξεως: Χριστοδ. Χριστοδούλου εκ Σαλάκου της Ρόδου
- Εκ της δευτέρας τάξεως: Ιωάννης Ευαγγελίδης εξ Αθηνών, Δημ. Κοτζάς εκ Γεννάδι της Ρόδου και Ανθ. Κωτσιανά εκ Χάλκης
- Εκ της τρίτης τάξεως: Ανδρέας Παπανδρέου εξ' Απολλακιάς Ρόδου, Αγαπητός Τσοπανάκης εκ Απολλώνων Ρόδου
- Εκ της τετάρτης τάξεως: Μεθόδιος Παπαποστόλου ιερεύς εκ Ρόδου, Αλεξ. Θυμανάκης εκ Ρόδου και Ιωάννης Γκίκας εκ Κω
- Εκ της πέμπτης τάξεως: Νικόλαος Δ' Σάββας, εξ Βατίου Ρόδου, Πλάτων Κυπριώτης εκ Ρόδου και Γεωργίου Χ'' πόγλας εκ Κω.

ΠΡΩΤΟΔΙΚΕΙΟ ΚΩ

Προς τον Νεοκλή Γ. Χρυστοφίλλη κάτοικον Κω νυν δε αγνώστου διαμονής

ΚΛΗΣΙΣ

Καλείσαι να εμφανιστείς ενώπιον του Δικαστηρίου τούτου κατά την συνεδρίαν αυτού 12/25 1918 αυτοπροσώπως ή δια πληρεξουσίου ως εναγόμενος παρά του Μιχαήλ Παρθενιάδου περί πληρωμής χρέους αλλιώς δικασθής ερήμην.

Η παρούσα δημοσιευθήτω τρείς, δια της εκδιδόμενης εν Ρόδω "Ροδιακής" και αντίγραφον τοιχοκολληθήτω εις, τα πρόθυρα του Δικαστηρίου.

Εν Κω τη 30/13 Ιουλίου 1918
Ο πρόεδρος Δ. Ταυλάριος
Ο γραμματέας Ι. Ιωαννίδης

(Σ.Σ. Η Ροδιακή εκδιδόταν τότε υπό το καθεστώς Ιταλικής λογοκρισίας. Διατηρείται επίσης η γλώσσα και τα τοπωνύμια που υπήρχαν στις αρχές του αιώνα).



Η Διακόσμηση λέει ναι!
Εσείς θα πείτε όχι;
ΔΕΝ ΕΙΝΑΙ ΔΥΝΑΤΟΝ
Πού;
Στους μοναδικούς χειροποίητους πίνακες ζωγραφικής!
Καθρέπτες
ΒΙΤΡΩ
που ανεβάζουν την αξία του χώρου σας και κάνετε και σωστή τοποθέτηση.
Φτιάχνουν με μεράκι
Η **ΡΟΔΟΥΛΑ** & ο **ΑΡΤΑΝ**
Λίστες γάμου
Μιχ. Πετρίδη 96 κοντά στο ΜΗΔΕΙΑ
Τηλ. 62552 - 61483

Αντίλαλοι

πολιτικοί και άλλοι...

ΜΕ ΠΡΟΧΕΙΡΟΤΗΤΑ

Εξάντλησε **όλη την ιεραρχία ο άνθρωπος.** Από τον εργολάβο που κατασκεύασε το εν λόγω έργο, τους μηχανικούς της Νομαρχίας, **μέχρι και στον αρμόδιο αντινομάρχη** έφθασε, αλλά δυστυχώς, λύση στο πρόβλημά του δεν βρήκε.

Χθες το πρωί, επικοινώνησε με την εφημερίδα μας και κατήγγειλε τα κατασκευαστικά έργα του...παραλόγου: Για ένα φρεάτιο, διαστάσεων 3Χ5 που κατασκευάστηκε πρόσφατα στην περιοχή Μήδεια,



με...ισχυρή δόση προχειρότητας.

Το ζήτημα όμως, είναι ότι εκτός από τα χώματα και τα μπάζα που έμειναν εκεί, υπάρχει **και σοβαρός κίνδυνος τραυματισμού** ανυποψίαστων περαστικών και κυρίως μικρών παιδιών.

Για την προχειρότητα, ό,τι και να πούμε είναι γνωστό. Αλλά η λήψη μέτρων, άμεσα, για να μην τραυματιστεί κάποιο παιδί είναι άκρως αναγκαία!

Μιχ. Μ.

ΘΑ ΠΡΟΛΑΒΟΥΝ;

Αν όλα πάνε καλά και δοθούν οι απαραίτητες εγκρίσεις από το υπουργείο, τότε από τις 20 Ιουλίου, **ένα νέο πλοίο,** σύγχρονο, γρήγορο και άνετο θα εκτελεί δρομολόγια στά νησιά μας.

Πρόκειται για το **"Blue Star-1"** της Blue Star Ferries (εταιρία του Γ. Στρίντζη) το οποίο θα προσεγγίζει σε **Κω, Ρόδο, Λέρο** και **Πάτμο.**

Όμως, για να γίνει αυτό, πρέπει να προηγηθεί σύμφωνα με τους υπεύθυνους της εταιρίας, ύψωση στις προβλήτες, προκειμένου η φορτοεκφόρτωση να γίνεται με ασφάλεια.

Το αίτημα θα εξαταστεί από το ΛΤΔ, εντός των ημερών, θα **προλάβουν** όμως να γίνουν τα έργα;

Β.Μ.

ΑΔΕΙΑΣΑΝ ΟΙ ΔΡΟΜΟΙ



Το γνωστό τραγούδι του Λουκιανού Κηλαιδόνη "αρχίζει το ματς, αδειάσαν οι δρόμοι" ήρθε στη σκέψη μας προχθές το πρωί, καθώς οι πάντες είχαν στηθεί μπροστά στις τηλεοράσεις τους για να παρακολουθήσουν τον κρίσιμο αγώνα Αγγλίας-Βραζιλίας!

Εκτός από τους δρόμους, ακόμη και στο κέντρο της Ρόδου που ήταν άδειοι, ελάχιστη ήταν η κίνηση, στις τράπεζες, τα καταστήματα και σε πολλές δημόσιες υπηρεσίες!

Να υποθέσουμε ότι στους επόμενους, αγώνες που θα μεταδοθούν τις ίδιες ώρες, η πόλη θα παρουσιάζει εικόνα πλήρους ερήμωσης;

Μιχ.Μ.

ΦΘΗΝΑ ΤΗΝ ΓΛΙΤΩΣΕ

Το εξής...κωμικοτραγικό γεγονός καταγγέλλει αναγνώστης στην εφημερίδα:

Πριν από χρόνια μεταβίβασε το Ι.Χ. αυτοκίνητό του στο γιό του ο οποίος κατοικεί μόνιμα στην Κάρπαθο εδώ και 15 χρόνια.

Μέχρι πέρυσι, τα τέλη κυκλοφορίας του Ι.Χ. αυτοκινήτου ερχόταν στον ίδιο που κατοικεί στη Ρόδο. Εκτός από φέτος.

Ο συμπολίτης μας θεώρησε ότι στάλθηκαν στην Κάρπαθο αλλά αποδείχθηκε ότι κάτι τέτοιο δεν έγινε όταν τον ρώτησε σχετικά ο γιός του.

Απευθύνθηκε στην αρμόδια υπηρεσία απ' όπου πληροφορήθηκε ότι τόσο ο γιός του όσο και το αυτοκίνητο είναι καταχωρημένα στον Αρχάγγελο!

Αυτό σημαίνει ότι πρέπει να πληρώσει εις διπλούν αφού έχει παρέλθει προ πολλού η προθεσμία απο-πληρωμής των τελών κυκλοφορίας και το κυριότερο είναι ότι δεν μπορεί να γίνει τίποτα αφού έτσι λέει...το κομπιούτερ!

Ιδιαίτερα εύστοχο, αντί άλλου σχολίου, είναι εκείνο που είπε ο καταγγέλλων: Πάλι καλά που δεν έδειξε ότι κατοικεί (ο γιός του) στο Αφγανιστάν γιατί μπορεί να τον θεωρούσαν και...Ταλιμπάν!

Κυρ. Π.

ΕΙΝΑΙ ΑΔΙΚΟ

Εχουν τον πόνο τους οι άνθρωποι στο νοσοκομείο της Ρόδου, που **μέσα σε χρονικό διάστημα** λίγων μηνών έχασαν τρείς δικούς τους συναδέλφους, έχουν και **το...ανελέητο κυνηγητό** από την διοίκηση του νοσοκομείου για...τυπικές παραλείψεις-τάχα!

Κανείς δεν είναι οπαδός του ανεξέλεγκτου, σε καμία περίπτωση. Όχι όμως και να διώκονται άνθρωποι που **αποδεδειγμένα εργάζονται,** με τους κανόνες της τυπολατρείας!

Μιχ.Μ.

ΕΡΧΕΤΑΙ ΝΕΟ!



Κι όμως, μέσα στα...δυσάρεστα έκανε τη εμφάνισή της και μία ευχάριστη είδηση. Όπως πληροφορηθήκαμε, και προς ανακούφιση όλων των νησιωτών, η περιοχή μας θα αποκτήσει **νέο...ελικόπτερο του ΕΚΑΒ,** και δεν θα μείνει ακάλυπτη όπως κάποιοι έσπευσαν να δηλώσουν.

Παρά τη πτώση του ελικοπτέρου στην **Ανάφη,** και τους φόβους για τη μοίρα των ακριτικών περιοχών, βρέθηκε νέο που στάθμευε στην πρωτεύουσα, ως **εφεδρικό** και από τις αρχές της εβδομάδας, θα βρίσκεται και πάλι στο αεροδρόμιο Ρόδου!

Β.Μ.

ΠΟΙΟΣ ΤΟΥΣ ΕΜΠΙΣΤΕΥΕΤΑΙ;

Είναι οι...καιροί τέτοιοι, που για οποιεσδήποτε υποσχέσεις και **δεσμεύσεις παρέχονται** υπάρχει πάντα έντονο το στοιχείο της αμφισβήτησης. Στην περίπτωση μάλιστα του...Καταστήματος Αφορολογήτων Ειδών στο λιμάνι της Ρόδου, οι πάντες δικαιούνται να είναι ένα...κλικ παραπάνω υποψιασμένοι. Οι ΚΑΕτζίδες, μπορεί να διαβεβαιώνουν ότι το κατάστημα δεν θα λειτουργήσει, αλλά οι πάντες βλέπουν να εκτελούνται έργα εκεί με...πυρετώδεις ρυθμούς! Και να...θέλαμε δηλαδή να **πιστέψουμε ότι λένε την αλήθεια,** μπορούμε να το κάνουμε με τα τόσα καμώματά τους;

Μιχ. Μ.

ΓΕΡΜΑΝΙΚΑ
στα κέντρα ξένων γλωσσών
ΜΕΡΚΟΥΡΗ ΚΟΝΤΟΥ
ΕΠΙΤΥΧΙΕΣ ΜΑΘΗΤΩΝ ΜΑΣ ΤΟ 2001
Στις ΑΝΑΓΝΩΡΙΣΜΕΝΕΣ εξετάσεις του Γερμανικού Ινστιτούτου ΓΚΑΙΤΕ
72 ZERTIFIKAT
14 MITTELSTUFE
5 KLEINES SPRACHDIPLOM!
για μερικούς είναι απλά νούμερα... για μας ΑΠΟΔΕΙΚΝΥΟΥΝ!
✓Την κορυφαία θέση μας στη γερμανόφωνη εκπαίδευση στη ΡΟΔΟ, ✓την απόλυτη εμπιστοσύνη γονιών και παιδιών στις μεθόδους μας, ✓την αξία της γερμανικής γλώσσας σαν επένδυση ζωής!
Η κατοχύρωση των γνώσεων όλων των παιδιών μ'ένα ΑΝΑΓΝΩΡΙΣΜΕΝΟ πτυχίο γίνεται ΣΕ ΜΑΣ πραγματικότητα
1ο διδ/ριο: Αγ. Αναργύρων 11α · 2ο διδ/ριο: Δημ. Αναστασιάδη 47
3ο διδ/ριο: Παρισίων 1 & Λονδίνου · Τηλ.: (02410) 35289, 23973
Αρ. Έγκ. 024/103/98

ΕΥΡΩΠΑΪΚΟ ΚΕΝΤΡΟ ΠΛΗΡΟΦΟΡΙΩΝ
GR-164 ΠΕΡΙΦΕΡΕΙΑΣ Ν. ΑΙΓΑΙΟΥ
ΕΠΙΜΕΛΗΤΗΡΙΟ ΔΩΔΕΚΑΝΗΣΟΥ
Αυστραλίας 88 - Τ.Θ. 5 - 85100 ΡΟΔΟΣ
Τηλ. +30-241-34840 • ΦΑΞ: +30-241-34755
E-mail: eic164@ebed.gr

ΑΝΑΚΟΙΝΩΣΗ

Από το Ευρωπαϊκό Κέντρο Πληροφοριών του Επιμελητηρίου Δωδεκανήσου ανακοινώνεται ότι:

Το υπουργείο Ανάπτυξης προκήρυξε την υλοποίηση του προγράμματος **"ΕΠΙΧΕΙΡΕΙΤΕ ΗΛΕΚΤΡΟΝΙΚΑ"** στα πλαίσια του Επιχειρησιακού Προγράμματος "Κοινωνία της πληροφορίας" του Γ' ΚΠΣ.

Σκοπός του προγράμματος: Η ενθάρρυνση της ηλεκτρονικοποίησης της λειτουργίας των μικρομεσαίων επιχειρήσεων μέσω της χρηματοδότησης επενδυτικών σχεδίων για την εγκατάσταση ή χρήση υπηρεσιών ολοκληρωμένων πληροφοριακών συστημάτων διαχείρισης επιχειρησιακών πόρων, εσωτερικής οργάνωσης και διοίκησης της επιχείρησης καθώς και την υιοθέτηση σύγχρονων εργαλείων του "Ηλεκτρονικού Επιχειρείν".

Δικαιούχοι: Επιχειρήσεις της μεταποίησης, του τουρισμού, τού εμπορίου και των υπηρεσιών που έχουν ως κύρια δραστηριότητα κάποιον από τους κλάδους που αναφέρονται στον σχετικό οδηγό, λειτουργούν πριν από τις 1-1-1999, απασχολούν 5-150 άτομα και έχουν μέσο κύκλο εργασιών για την προηγούμενη τριετία (1999-2000-2001) από 200 χιλ. ευρώ μέχρι 20 εκατ. ευρώ.

Ποσοστό επιχορήγησης: μέχρι 40% του συνολικού προϋπολογισμού του επιχειρηματικού σχεδίου, σύμφωνα με τις διατάξεις του Κανονισμού της Ε.Ε. 69/2001 (Κανόνας Deminimis).

Ημερομηνία υποβολής: έως Δευτέρα 16 Σεπτεμβρίου 2002.

Πληροφορίες και φάκελο υποψηφιότητας (σε ηλεκτρονική μορφή) οι ενδιαφερόμενοι μπορούν να παραλάβουν από το **Ευρωπαϊκό Κέντρο Πληροφοριών του Επιμελητηρίου Δωδ/σου** (Αυστραλίας 88, Τηλ. 02410/34840, Φαξ: 34755, E-mail: eic164@ebed.gr, http://www.ebed.gr/eic)

Ρόδος, 19/6/2002

Πρόσκληση

ΤΟ
ΚΕΝΤΡΟ ΣΠΟΥΔΩΝ ΧΟΡΟΥ
ΜΑΙΡΗΣ ΜΑΡΚΟΥ - ΒΕΛΙΔΑΚΗ

Σας καλεί να γιορτάσετε μαζί μας
15 ΧΡΟΝΙΑ
Χορού - Εκφρασης - Χαράς & Υπεροχής

"ΡΟΔΟΣ ΠΑΛΑΣ" (αίθουσα Jupiter)
Κυριακή 30 Ιουνίου, 6.30 μ.μ.

Θα μας τιμήσετε με την παρουσία σας

ΠΩΛΟΥΝΤΑΙ: Μονοκατοικίες με μεγάλο οικόπεδο πολυτελούς κατασκευής στην Ιαλυσό.

ΕΝΟΙΚΙΑΖΕΤΑΙ: Κατάστημα 35 τ.μ. (ύψους 6 μ.) σε νέα οικοδομή στην γωνία Ανθ. Ζερβού και παροδ. Συλλόγου Αμερικής (Ψαροπούλα).

Πληροφορίες: Κτιριοδομή Ο.Ε.
Τηλ. 02410 36604-02410 24208
κινητό: 0944-338277 κ. Φράγκο

ΑΝΘΟΠΟΥΛΟΣ & ΣΥΝΕΡΓΑΤΕΣ
ΑΣΦΑΛΕΙΕΣ - ΑΜΟΙΒΑΙΑ ΚΕΦΑΛΑΙΑ - ΔΑΝΕΙΑ
Στ. Καζούλη 7 (Σαν Φρανσίσκο)-Τηλ. 02410 39400
Εθ. Δωδ/σίων 2-4 (πλατ. Κύπρου)-Τηλ. 02410 39400

MELAS HIDEAWAY
ΓΝΩΣΤΟΠΟΙΗΣΗ
Το Εστιατόριο-Ψητοπολείο
MELAS HIDEAWAY
στην Παλιά Πόλη, ενημερώνει τη μακρόχρονη πελατεία και φίλους του ότι λειτουργεί και πάλι καθημερινά μεσημέρι-βράδυ.

Ελάτε στη δροσιά της κληματαριάς να γευτείτε τις ελληνικές λιχουδιές και τα ψητά στη θράκα, το γρήγορο σέρβις και χαρείτε πλούσιες γαστρονομικές διαδρομές σε τιμές μοναδικές.

Ορφέως 6 Παλιά Πόλη τηλ.: 02410-26317