ΕΤΟΣ ΙΔΡΥΣΕΩΣ: 1915
ΙΔΡΥΤΗΣ: ΜΜ. ΚΑΛΑΜΠΙΧΗΣ
ΔΙΕΥΘΥΝΤΗΣ: ΑΘ. ΜΑΡΑΣΙΩΤΗΣ

Η ΡΟΔΙΑΚΗ

ΤΕΤΑΡΤΗ
26 ΙΟΥΝΙΟΥ 2002
ΑΡ. ΦΥΛΛΟΥ 17.128
ΤΙΜΗ: ΕΥΡΩ 0,70

www.rodiaki.gr ΗΜΕΡΗΣΙΑ ΠΡΩΙΝΗ ΕΦΗΜΕΡΙΔΑ ΤΗΣ ΡΟΔΟΥ e:mail:info@rodiaki.gr

ΚΟΙΝΗ ΔΙΑΠΙΣΤΩΣΗ



Ναρκωτικά: Κάθε χρόνο χειρότερα!

Κατηγορηματικοί ήταν χθες όλοι στην ημερίδα κατά των ναρκωτικών. Δεν πάμε καλά... ΣΕΛΙΔΑ 4

ΣΤΑ ΛΥΚΕΙΑ ΤΗΣ ΡΟΔΟΥ

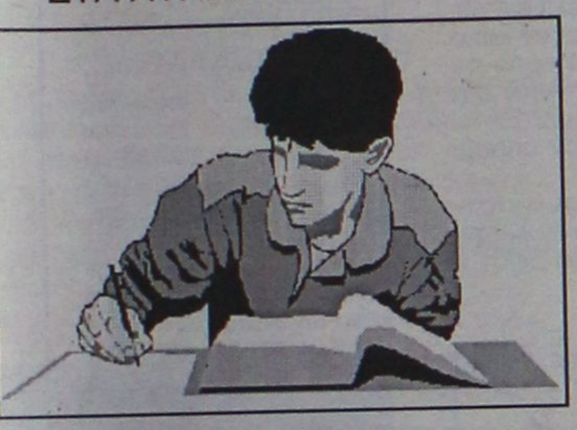

Από σήμερα η ανάρτηση βαθμολογιών

Σταδιακά θα αναρτηθούν φέτος οι βαθμολογίες, αρχής γενομένης από σήμερα. ΣΕΛΙΔΑ 5

Νέα συκοφαντικά δημοσιεύματα για τη Ρόδο

Παρατραβάνε το... σχοινί οι Αγγλοι!

Και ερώτημα στη Βουλή για το Φαληράκι

Με ομοβροντία συκοφαντικών δημοσιευμάτων, αγγλικές εφημερίδες προσπαθούν να κτυπήσουν τον τουρισμό μας. Το θέμα του "κακόφημου" Φαληρακίου συζητήθηκε και στη Βρετανική Βουλή με πρόταση βρετανών βουλευτών! ΣΕΛΙΔΕΣ 6 και 7

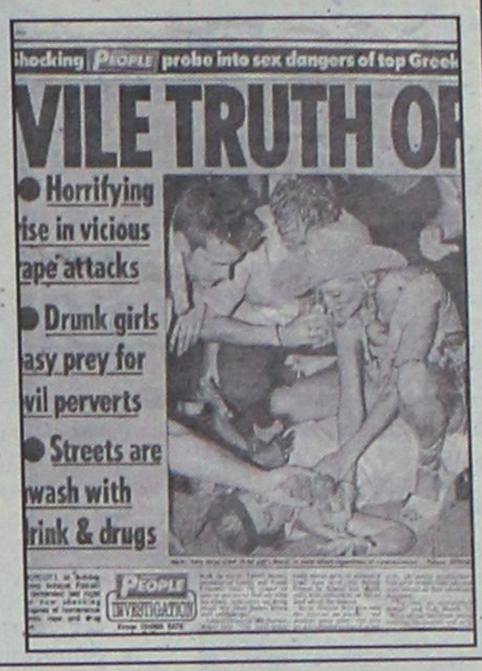

Ενώ την Κυριακή λήγει η προθεσμία για μεταδημοτεύσεις

ΣΤΟ ΣΚΟΤΑΔΙ πολλοί ψηφοφόροι!

- Οι περισσότεροι δεν γνωρίζουν πού ψηφίζουν μετά τις αλλαγές
- Στην τελική ευθεία ο Δήμος Ροδίων για τα εκλογικά τμήματα

Στα τυφλά βαδίζουν οι νέοι κυρίως ψηφοφόροι οι περισσότεροι από τους οποίους δεν έχουν ενημερωθεί επαρκώς από το υπουργείο Εσωτερικών για τις αλλαγές που έχουν γίνει. Στο μεταξύ ο δήμος Ροδίων προχωρεί με γοργούς ρυθμούς στον καθορισμό των εκλογικών τμημάτων ούτως ώστε να ενημερωθούν έγκαιρα οι εκλογείς, αφού πολλοί θα μεταφερθούν σε νέα τμήματα σε υλοποίηση αποφάσεων του υπουργείου Εσωτερικών και των νέων διατάξεων της εκλογικής νομοθεσίας. ΣΕΛΙΔΑ 3

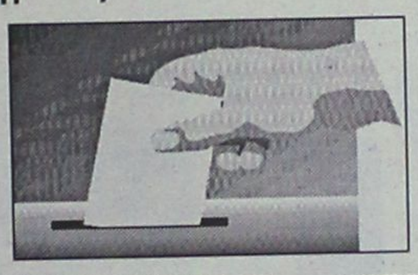



ΓΙΑΤΡΟΙ ΤΟΥ ΝΟΣΟΚΟΜΕΙΟΥ

Λάθος...

Δεν είχε το δικαίωμα το Δ.Σ. του ΠΕΣΥ να τιμωρήσει γιατρό, αναφέρουν σε επιστολή τους προς την κ. Αρσενοπούλου. ΣΕΛΙΔΑ 8

Allianz
Ομιλος Εταιριών Allianz Ελλάδος
Γραφείο Ρόδου
Κοκκάρης Νικόλαος

Προς
τους φίλους και πελάτες
των Γραφείων μας

Αγαπητοί φίλοι και πελάτες,
Με χαρά σας ανακοινώνουμε ότι μεταφερθήκαμε στα νέα Γραφεία μας στην οδό:
Εθν. Αντιστάσεως & Νικ. Καζαντζάκη αρ. 2, 851 00 Ρόδος
Τηλ.: 02410 25077, 25089, 25082
Fax: 02410 25203
όπου σας περιμένουμε για να σας εξυπηρετήσουμε και να επιλύσουμε οποιοδήποτε ασφαλιστικό σας πρόβλημα.

Φιλικότατα
Κοκκάρης Νικόλαος

ΓΑΜΟΣ
Βάπτιση
aslanis
pierre cardin-guy laroche-maggie
sottero-mon cheri-V.I.P.-mode agenture
ΜΟΝΟ στο κατάστημά μας
θα βρείτε ΝΥΦΙΚΑ
και ΤΟΥΑΛΕΤΕΣ του ΟΙΚΟΥ aslanis
Σ. & Α. ΤΣΙΓΚΡΑ
Στεφ. Καζούλη 25-Ρόδος
Τηλ. & Fax: 02410-75512

ΑΓΓΛΙΚΑ · ΓΕΡΜΑΝΙΚΑ · ΓΑΛΛΙΚΑ · ΙΤΑΛΙΚΑ · ΙΣΠΑΝΙΚΑ
ΚΕΝΤΡΑ ΕΚΠΑΙΔΕΥΣΗΣ ΞΕΝΩΝ ΓΛΩΣΣΩΝ
LA LINGUA
ΕΝΑΡΞΗ ΘΕΡΙΝΩΝ ΤΑΧΥΡΥΘΜΩΝ ΠΡΟΓΡΑΜΜΑΤΩΝ
η δυναμη στην ξενογλωσση εκπαιδευση
ΡΟΔΟΣ: ΒΕΝΕΤΟΚΛΕΩΝ 37α, Τηλ.: 22074, 25800
ΙΑΛΥΣΟΣ: ΔΗΜΟΚΡΑΤΙΑΣ 60, τηλ.: 90133

* ΚΟΥΡΤΙΝΟΞΥΛΑ - ΚΟΥΡΤΙΝΟΒΕΡΓΕΣ
* ΣΤΟΡΙΑ - μεταλλικά-ξύλινα-υφασμάτινες
* ΚΟΡΝΙΖΕΣ πινάκων ΙΤΑΛΙΑΣ
* ΚΟΥΝΟΥΠΙΕΡΕΣ αυτόματες * ΠΑΡΚΕ υψηλής αντοχής
ΑΤΣΑΣ Α.Σ. εμπ. κεν. ΜΗΔΕΙΑ 63602-66339

Για λύσεις χίλιες δύο...
γυρίστε στην σελίδα 11

ΗΜΕΡΟΛΟΓΙΟ

Τετάρτη 26 Ιουνίου 2002
Δαυίδ Θεσ/κης, Ιωάννου απαιτ. Γοτθίας

Ανατολή ηλίου: 05.04'
Δύση ηλίου:19.52'
Σελήνη 16 ημερών

ΦΑΡΜΑΚΕΙΑ

Σήμερα διημερεύει το φαρμακείο του κ. Φουτούλη στην Ανάληψη και διανυκτερεύει το φαρμακείο του κ. Χατζηκώστα στην Γρίβα 24.

ΒΕΝΖΙΝΑΔΙΚΑ

Σήμερα διανυκτερεύουν τα βενζινάδικα: Σταυριανάκης (Ψαροπούλα), Τζωρτζής (Ροδίνι), Τζωρτζής (Ιαλυσός), Κεφάλας (Κρεμαστή), Νικολουδάκη (Κρητηνία), Αρφαράς (Φάντες), Κουλιάς (Αφάντου), Καλλιθενός (Αρχάγγελος).

ΛΑΪΚΕΣ ΑΓΟΡΕΣ

Τετάρτη : στο Δημοτικό Νεκροταφείο
Πέμπτη: στην οδό Βύρωνος
Παρασκευή: στην οδό Πτολεμαίων (Ανάληψη)
Σάββατο: στο Δημοτικό Νεκροταφείο.

ΔΡΟΜΟΛΟΓΙΑ ΠΛΟΙΩΝ

Σήμερα αναχωρεί το πλοίο "ΡΟΔΟΣ" στις 15.00 για Κω - Κάλυμνο-Λέρο - Πάτμο - Πειραιά.

ΑΕΡΟΠΟΡΙΚΑ ΔΡΟΜΟΛΟΓΙΑ

ΟΛΥΜΠΙΑΚΗ ΑΕΡΟΠΟΡΙΑ

ΑΠΟ ΡΟΔΟ-ΑΘΗΝΑ
- Καθημερινά 07.00, 10.25, 20.55
- Τετάρτη 14.00
- Καθημερινά πλην Τετάρτης 17.20
- Καθημερινά πλην Κυριακής 23.40
- Δευτέρα 00.10.

ΑΠΟ ΑΘΗΝΑ-ΡΟΔΟ
- Καθημερινά 05.20, 08.45, 19.15
- Τετάρτη 12.20
- Καθημερινά πλην Τετάρτης 15.40
- Καθημερινά πλην Κυριακής 22.00
- Κυριακή 22.30

ΑΠΟ ΡΟΔΟ-ΘΕΣΣΑΛΟΝΙΚΗ
- Δευτέρα 14.30
- Παρασκευή-Κυριακή 12.40.

ΑΠΟ ΡΟΔΟ-ΗΡΑΚΛΕΙΟ
- Παρασκευή-Κυριακή 09.45.

ΑΠΟ ΡΟΔΟ-ΚΑΡΠΑΘΟ
- Τρίτη-Πέμπτη-Σάββατο 09.45
- Δευτέρα-Τετάρτη-Παρασκευή-Κυριακή 10.30
- Δευτέρα-Κυριακή 12.40
- Τετάρτη-Παρασκευή (ν) έως 22/9 12.40
- Πέμπτη από 23/9 12.40
- Τρίτη-Παρασκευή (ν) από 23/9 12.40
- Τρίτη-Σάββατο έως 22/9 14.15
- Πέμπτη έως 22/9 14.15.

ΑΠΟ ΡΟΔΟ-ΚΑΣΟ
- Δευτέρα-Κυριακή (κ) 12.40
- Τετάρτη-Παρασκευή έως 22/9 12.40
- Πέμπτη (κ) από 23/9 12.40
- Τρίτη-Παρασκευή από 23/9 12.40
- Πέμπτη (κ) έως 22/9 14.15.

ΑΠΟ ΡΟΔΟ-ΚΑΣΤΕΛΟΡΙΖΟ
- Τετάρτη-Παρασκευή-Κυριακή 08.10
- Δευτέρα έως 22/9 08.10
- Τρίτη-Πέμπτη-Σάββατο έως 22/9 11.55.

ΑΠΟ ΡΟΔΟΣ-ΧΙΟΣ
- Τρίτη στις 10.40 και Πέμπτη στις 11.45'

ΡΟΔΟΣ-ΜΥΤΙΛΗΝΗ
- Δευτέρα-Τετάρτη στις 09.45, Τρίτη στις 10.40', Πέμπτη στις 10.50' και Σάββατο στις 15.20

ΡΟΔΟΣ ΣΑΜΟΣ
- Τρίτη στις 10.40', Σάββατο στις 15.20

ΡΟΔΟΣ-ΛΗΜΝΟΣ
- Δευτέρα-Τετάρτη στις 09.45', Τρίτη στις 10.40', Πέμπτη στις 10.50' και Σάββατο στις 15.20'

AEGEAN AIRLINES & CRONUS

ΑΠΟ ΡΟΔΟ-ΑΘΗΝΑ
08.25 (Α3 201) καθημερινά, 14.10 (Α3 211) καθημερινά, 15.50 (Α3 213) Τρ-Πε-Πα-Κυ., 18.45 (Α3 216) καθημερινά.

ΑΠΟ ΑΘΗΝΑ-ΡΟΔΟ
06.45 (Α3 200) καθημερινά, 10.00 (Α3 204) Τρ-Πε-Πα-Κυ., 12.35 (Α3 210) καθημερινά, 17.05 (Α3 216) καθημερινά

ΑΠΟ ΡΟΔΟ-ΗΡΑΚΛΕΙΟ
09.00 (Α3765) Δε-Τε-Πα-Κυ

ΑΠΟ ΗΡΑΚΛΕΙΟ-ΡΟΔΟ
17.20 (Α3 764) Δε-Τε-Πα-Κυ

ΑΠΟ ΡΟΔΟ-ΘΕΣΣΑΛΟΝΙΚΗ
11.40 (Α3 721) Τρ-Πε-Πα-Κυ.

ΑΠΟ ΘΕΣΣΑΛΟΝΙΚΗ-ΡΟΔΟ
13.45 (Α3 722) Τρ-Πε-Πα-Κυ

Επώνυμον το ανώνυμον...

Ερχονται ραγδαίες πολιτικές εξελίξεις

Πιστοποιήθηκε περίτρανα την εβδομάδα που πέρασε ότι η σημερινή κυβέρνηση Σημίτη είναι ανίκανη να κυβερνήσει και αποδεικνύεται επιζήμια και επικίνδυνη για τα συμφέροντα του τόπου. Ο ίδιος ο πρωθυπουργός απέδειξε ότι δεν σέβεται ούτε τον λόγο του ούτε τις ρητές δεσμεύσεις του ακόμη και έναντι του αρχηγού της Αξιωματικής Αντιπολίτευσης και, άρα, δεν σέβεται και δεν υπολογίζει και τους δημοκρατικούς θεσμούς.

Με το διάτρητο ασφαλιστικό νομοσχέδιο που "πέρασε" η κυβέρνηση στη Βουλή με δέκα ψήφους (!) και παρά τη γενική κατακραυγή πυροδότησε μια πρωτοφανή κοινωνική αναστάτωση με τις απεργίες που προκάλεσε, απομόνωσε τη νησιωτική Ελλάδα από την υπόλοιπη χώρα και κατάφερε θανάσιμο πλήγμα στον τουρισμό κατά την κορύφωση της τουριστικής περιόδου.

Και σαν να μην έφταναν όλα αυτά με υπουργούς που "έβαζαν" και αναιρούσαν τις υπογραφές τους και με τον κ. Χριστοδουλάκη να διαρρηγνύει τα ιμάτιά του για το ΝΑΤ, που ρήμαξαν οι κυβερνήσεις του ΠΑΣΟΚ, οι "εκσυγχρονιστές" του Σημίτη απεδείχθησαν αμετανόητοι νοσταλγοί του οδυνηρού παρελθόντος: Προχώρησαν στην πολιτική επιστράτευση των ναυτεργατών, αφού προηγουμένως προσπάθησαν μάταια να στήσουν απεργοσπαστικούς μηχανισμούς, με αποτέλεσμα ένα σημαντικό τμήμα της κοινωνίας να μιλάει για "χούντα" και για "χουντικές πρακτικές". Αλλά και ο ίδιος ο πρωθυπουργός έδωσε ύψιστο παράδειγμα αναξιοπιστίας, όταν απεκαλύφθη ότι δεν τήρησε τη ρητή δέσμευσή του και δεν ενημέρωσε τον αρχηγό της Αξιωματικής Αντιπολιτεύσεως για τις προτάσεις που είχε προωθήσει με μυστικότητα ο Γ. Παπανδρέου στην Ευρωπαϊκή Ενωση για το θυέμα του ευρωστρατού και του απαράδεκτου "κειμένου της Αγκυρας". Δικαίως, ο Κώστας Καραμανλής κατήγγειλε τον κ. Σημίτη ως αναξιόπιστο. Ενας πολιτικός που δεν τιμά τον λόγο και τις δεσμεύσεις του δεν σέβεται ούτε τους δημοκρατικούς θεσμούς ούτε τον Λαό.

Η κυβέρνηση Σημίτη έχει πλέον εναντίον της τη συντριπτική πλειοψηφία των Ελλήνων πολιτών. Δεν το καταγράφουν μόνον οι σφυγμομετρήσεις αλλά προκύπτει καθημερινά από τις αντιδράσεις της κοινής γνώμης. Η απεργία των ναυτεργατών αποκάλυψε, πέρα από την ανικανότητα της κυβέρνησης να προλάβει και να διαχειριστεί κρίσεις, και την αναξιοπιστία και ανυποληψία της στον Λαό. Οχι μόνον δεν κατόρθωσε να στρέψει εναντίον των ναυτικών την οργή των κατοίκων της νησιωτικής Ελλάδας που έζησαν δραματικές ώρες και των εκατοντάδων χιλιάδων επιβατών που ταλαιπωρήθηκαν στα λιμάνια, αλλά πέτυχε το ακριβώς αντίθετο: όλοι ανεξαιρέτως στράφηκαν εναντίον της και καταλόγισαν σε αυτή την κύρια ευθύνη για τα τεράστια προβλήματα που δημιουργήθηκαν από την απεργία. Η μόνη υπηρεσία που μπορούν να προσφέρουν στη χώρα ο κ. Σημίτης και η κυβέρνησή του είναι να αποχωρήσουν το συντομότερο δυνατόν από την εξουσία πριν σωρεύσουν και άλλα δεινά στον τόπο. Εκ του Συντάγματος μόνον ο πρωθυπουργός έχει την προνομία να επισπεύσει τις πολιτικές εξελίξεις και να προκηρύξει πρόωρες εκλογές. Το ερώτημα είναι αν και ο κ. Σημίτης αντιλαμβάνεται ότι έχει οδηγήσει τον τόπο σε κατάσταση ακυβερνησίας. Δυστυχώς για τον τόπο, όχι μόνον αρνείται να το αντιληφθεί, αλλά συνεχώς μεταθέτει τις δικές του κολοσσιαίες ευθύνες στις πλάτες των υπουργών του. Σαν να μην αποτελούν δική του επιλογή.

Ωστόσο, η ψήφος του Λαού θα ανοίξει σίγουρα τον δρόμο για ραγδαίες πολιτικές εξελίξεις. Η ώρα του Καραμανλή και της Νέας Δημοκρατίας, η ώρα για το Νέο Ξεκίνημα είναι κοντά. Υπομονή και αγώνας.

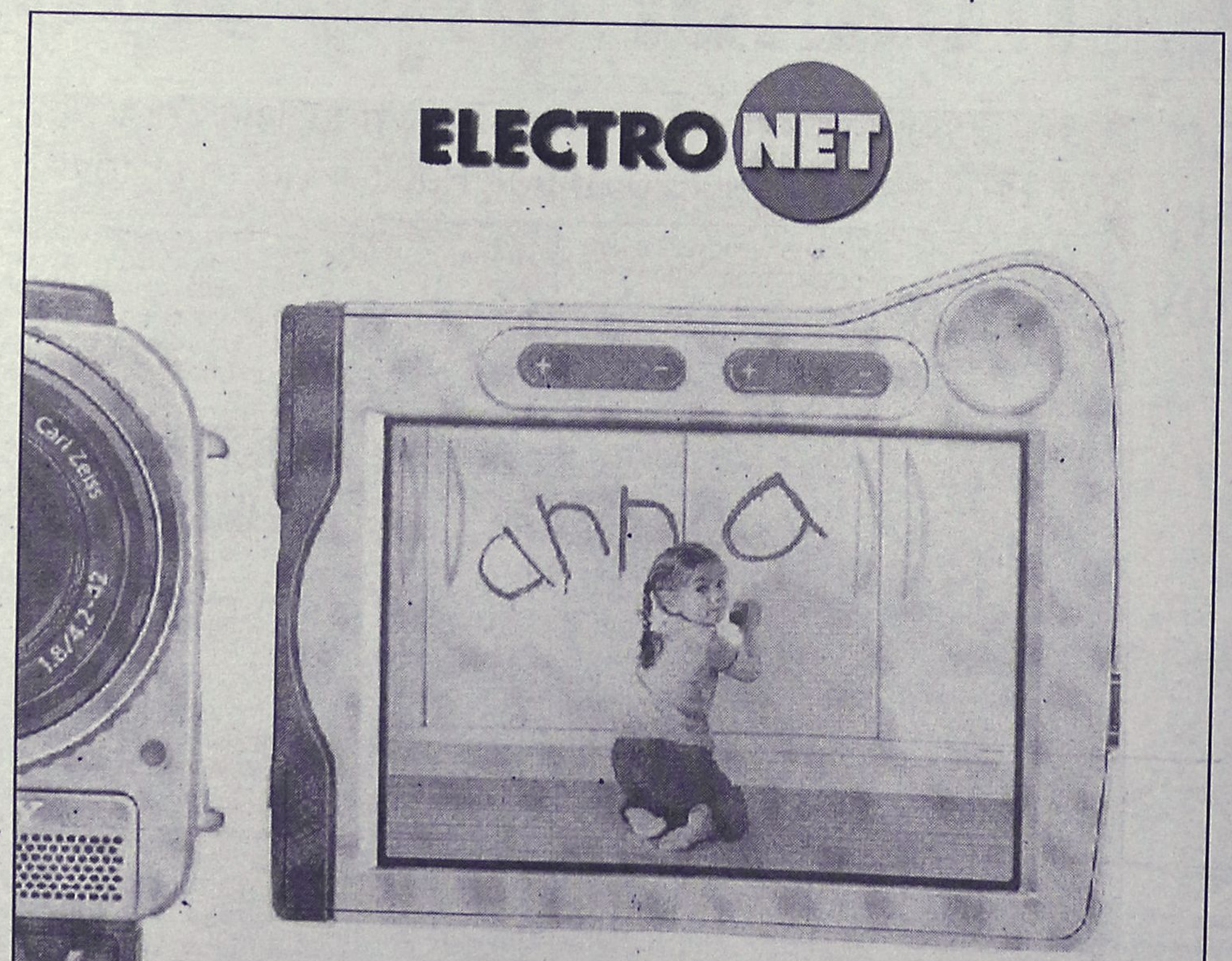

Βίντεο κάμερες
SONY

Δείτε από κοντά όλη τη σειρά, διαλέξτε μία και κρατήστε ζωντανές τις όμορφες στιγμές του καλοκαιριού

Μοσχίδης
Π. Π. Γερμανού - Εμπορικό Κέντρο Πλατεία Φωκίωνα
ΤΗΛ. 20162 - 35846

ΔΕΧΟΝΤΑΙ ΤΟ ΚΟΙΝΟ

Ο Νομάρχης δέχεται το κοινό κάθε Τρίτη και Πέμπτη από 11.00-13.00.
Ο Δήμαρχος Ροδίων δέχεται ύστερα από συνεννόηση.
Ο αντινομάρχης Δωδεκανήσου κ. Νικόλαος Τατάκης δέχεται το κοινό κάθε Τρίτη και Πέμπτη από 10.00 π.μ.-12 μ.μ.

ΤΑΞΙ

ΡΑΔΙΟ ΤΑΞΙ: 0241-0-64712, 0241-0-64790

ΧΡΗΣΙΜΑ ΤΗΛΕΦΩΝΑ

ΝΟΣΟΚΟΜΕΙΟ:	0241-0-80000
ΑΜΕΣΗ ΔΡΑΣΗ ΠΥΡ/ΚΗΣ:	199
ΛΙΜΕΝΑΡΧΕΙΟ:	0241-0-22220, 0241-0-27695
ΒΛΑΒΕΣ Δ.Ε.Η.:	125
ΒΛΑΒΕΣ Ο.Τ.Ε.:	121
ΑΜΕΣΗ ΔΡΑΣΗ:	100
ΒΛΑΒΕΣ ΥΔΡΕΥΣΗΣ:	0241-0-068750, 0241-0-68755
ΝΟΜΑΡΧΙΑ:	0241-0-46502
ΠΕΡ/ΚΗ Δ/ΝΣΗ	0241-0-38174
ΔΗΜΟΣ:	0241-0-46200
ΔΗΜ. ΕΠΙΧ. ΚΑΘΑΡ.	0241-0-77600
ΥΠΗΡ. ΑΠΟΚΟΜΙΔΗΣ:	0241-0-61057
ΤΡΟΧΑΔΙΑ:	0241-0-26480
ΠΛΗΡΟΦ. Ο.Τ.Ε:	131
ΔΕΛΤΙΟ ΚΑΙΡΟΥ:	149
ΛΑΧΕΙΑ:	111
ΠΡΟΠΟ - ΛΟΤΤΟ:	111
ΡΟΔΑ:	0241-0-27462
ΚΤΕΛ:	0241-0-27706
Ο.Α.Ε.Δ.:	0241-0-23265
Ι.Κ.Α.:	0241-0-64912
ΤΑΞ.Υ.:	0241-0-68701, 0241-0-68702
ΟΛΥΜΠΙΑΚΗ:	0241-0-24555
Δ.Α.Ν.Ε.:	0241-0-43150
ΕΡΓΑΤ. ΚΕΝΤΡΟ:	0241-0-24730
CRONUS AIRLINES	0241-0-25444
AEGEAN AIRLINES	0241-0-98345

ΚΤΕΟ

• Από 1/1/2002 έως 31/7/2002 παντός είδος οχήματα **με συνδυασμό γραμμάτων ΡΟΑ5000-9999.** Επίσης θα ελέγχονται τα οχήματα που η καταλληλότητά τους λήγει αυτές τις εβδομάδες και οχήματα ανάριθμα εισαγωγής.

ΤΙΜΕΣ ΣΥΝΑΛΛΑΓΜΑΤΟΣ

ΔΟΛΛΑΡΙΟ Η.Π.Α	0,9722	0,9702
ΛΙΡΑ ΑΓΓΛΙΑΣ	0,64705	0,64575
ΚΟΡΩΝΑ ΔΑΝΙΑΣ	7,4357	,4209
ΚΟΡΩΝΑ ΣΟΥΗΔΙΑΣ	9,0335	9,0155
ΓΙΕΝ ΙΑΠΩΝΙΑΣ	118,32	118,08
ΦΡΑΓΚΟ ΕΛΒΕΤΙΑΣ	1,4703	1,4673
ΚΟΡΩΝΑ ΝΟΡΒΗΓΙΑΣ	7,3523	7,3377
ΛΙΡΑ ΚΥΠΡΟΥ	0,58056	0,5794
ΔΟΛΛΑΡΙΟ ΚΑΝΑΔΑ	1,4792	1,4762
ΔΟΛΛΑΡΙΟ ΑΥΣΤΡΑΛΙΑΣ	1,7043	1,7009

Η ΡΟΔΙΑΚΗ

Ημερήσια Εφημερίδα της Ρόδου
Ετος Ιδρύσεως 1915
ΙΔΡΥΤΗΣ
ΕΜΜ. ΚΑΛΑΜΠΙΧΗΣ
ΙΔΙΟΚΤΗΣΙΑ – ΕΚΔΟΣΗ
ΥΙΟΙ Σ. ΤΣΟΠΑΝΑΚΗ Η. ΚΩΤΙΑΔΗΣ Ο.Ε.
ΔΙΕΥΘΥΝΤΗΣ
ΑΘ. ΜΑΡΑΣΙΩΤΗΣ
ΣΥΝΤΑΞΗ
Λουκάς Μαστής
Μιχάλης Μαστής
Κυριακή Πετρίδου
Βαρβάρα Μπογδάνου
Λουκάς Βελιδάκης
ΑΘΛΗΤΙΚΑ
Μανόλης Μπάτης,
Νικήτας Κουσκούσης
Κώστας Παντίδος
Παύλος Ντοκουόπιλ
ΓΡΑΦΕΙΑ ΣΥΝΤΑΞΗΣ
Μάρκου Μαλλιαράκη 11
Τηλ.0241-0- 24610,
0241-0-75640
Fax (02410) 75641
ΛΟΓΙΣΤΗΡΙΟ – ΔΙΑΦΗΜΙΣΕΙΣ
Μάρκου Μαλλιαράκη 11
Τηλ. 0241-0-22210
0241-0-75230
Fax (02410) 22471
http://www.rodiaki.gr.
Email: tsopd@otenet.gr & irodiaki@otenet.gr

Ενώ την Κυριακή λήγει η προθεσμία για τις μεταδημοτεύσεις ενόγει των δημοτικών εκλογών

Στο σκοτάδι οι υηφοφόροι!

Σχεδόν έτοιμος ο Δήμος με τα εκλογικά τμήματα • Πονοκέφαλος οι διπλοεγγραφές και άγνοια των νέων εκλογέων

Στο τελευταίο στάδιο βρίσκονται οι διαδικασίες στο Δήμο Ροδίων για τον ορισμό των εκλογικών τμημάτων και όλα δείχνουν ότι μέσα στις επόμενες ημέρες θα έχει περατωθεί η όλη εργασία.

Οπως είναι γνωστό από τις εκλογές της 13ης Οκτωβρίου ισχύει το νέο σύστημα του διαχωρισμού των Δήμων, σε εκλογικά διαμερίσματα αντί των ενοριών που ίσχυαν μέχρι σήμερα.

Στο Δήμο Ροδίων θα λειτουργήσουν έξι εκλογικά διαμερίσματα και συγκεκριμένα:

- το 1ο (Π. Πόλη).
- το 2ο (Νιοχώρι, Κρητικά κ.λπ.).
- το 3ο (Αγιος Ιωάννης, Αγ. Ανάργυροι).
- το 4ο (Μητρόπολη-Αναστασία).
- το 5ο (Ανάληψη-Αγ. Απόστολοι).
- το 6ο (Ροδίνι κ.λπ.).

Αυτό σημαίνει ότι για πρώτη φορά θα υπάρξουν εκλογικά τμήματα στις νέες συνοικίες ενώ και στα "παραδοσιακά" εκλογικά τμήματα θα υπάρξουν διαφοροποιήσεις αφού όλα τα τμήματα θα είναι μικτά.

Τέλος, μέσα στην επόμενη εβδομάδα θα αρχίσει η διανομή των ειδικών καρτελλών με τους εκλογικούς αριθμούς.

ΤΗΝ ΚΥΡΙΑΚΗ ΤΕΛΕΥΤΑΙΑ ΗΜΕΡΑ ΜΕΤΑΔΗΜΟΤΕΥΣΕΩΝ

Χαρακτηρισμένοι... με το κεφάλαιο γράμμα "Δ" θα εμφανισθούν περισσότεροι από 200.000 ψηφοφόροι που αναμένεται να παραμείνουν για διάφορους λόγους διπλοεγγεγραμμένοι στους εκλογικούς καταλόγους, όταν θα προσέλθουν να ψηφίσουν στις δημοτικές εκλογές της 13ης Οκτωβρίου.

Από την άλλη πλευρά και ενώ την Κυριακή το βράδυ λήγει η προθεσμία για μεταδημοτεύσεις και για την εκκαθάριση των εκλογικών καταλόγων από τους δήμους και τις κοινότητες, χιλιάδες είναι οι πολίτες οι οποίοι δεν γνωρίζουν πού θα ψηφήσουν!..



Μέχρι την περασμένη εβδομάδα, σύμφωνα με στοιχεία του υπουργείου Εσωτερικών, η Διεύθυνση Εκλογών υπολόγιζε τους διπλοεγγεγραμμένους σε περισσότερους από 280.000 για αρκετές χιλιάδες από τους οποίους εκδόθηκε διπλός 13ψήφιος εκλογικός αριθμός.

Στον αριθμό διπλοεγγεγραμμένων συμπεριλαμβάνονται και 25.000 αποβιώσαντες, ηλικίας από... 103 μέχρι 159 ετών που δεν διαγράφηκαν από τους εκλογικούς καταλόγους.

Κατά το υπουργείο Εσωτερικών, ο αριθμός αυτός μέχρι την προσεχή Κυριακή αναμένεται να μειωθεί αισθητά, ενώ καταλογίζονται ευθύνες σε δεκάδες δήμους της χώρας για καθυστέρηση της εκκαθάρισης των εκλογικών καταλόγων βάσει των δημοτολογίων.

Η ΕΞΑΚΡΙΒΩΣΗ

Σε περίπτωση κατά την οποία, δήμοι και οι κοινότητες μέχρι την Κυριακή δεν έχουν ξεκαθαρίσει τα δημοτολόγιά τους κάτι που είναι αδύνατο να συμβεί, τότε το υπουργείο Εσωτερικών, για να αποφύγει περιπτώσεις διπλοψηφίας και για εντοπισμό των διπλοεγγεγραμμένων, αποφάσισε:

- Οι δικαστικοί αντιπρόσωποι, ύστερα από εξακρίβωση από τον ειδικό κατάλογο διπλοεγγεγραμμένων, να σημειώνουν... ένα "Δ" μπροστά από το όνομα του συγκεκριμένου ψηφοφόρου και στη συνέχεια και πριν από την κάλπη, ο διπλοεγγεγραμμένος θα συμπληρώσει καρτέλα με τα πλήρη στοιχεία του και μετά τις εκλογές θα γίνει ο έλεγχος τυχόν διπλοεγγραφών.

Αγνωστο πάντως, παραμένει, μέχρι στιγμής, τί θα γίνει με τις εκλογές στους οποίους δόθηκαν δύο Ε.Ε.Α.

Ο υπουργός Εσωτερικών, Κώστας Σκανδαλίδης, έχει αφήσει ανοιχτό το ενδεχόμενο να λυθεί το πρόβλημα με νομοθετική ρύθμιση με την προϋπόθεση, όμως, να συμφωνήσουν τα πολιτικά κόμματα. Ομως τα κόμματα της αντιπολίτευσης διαμαρτύρονται ότι τα προβλήματα αυτά θα έχουν σοβαρές επιπτώσεις στην ομαλή διεξαγωγή των εκλογών.

Ειδικότερα, η Νέα Δημοκρατία έχει ταχθεί κατά της ρύθμισης αυτής και κατηγόρησε κυβέρνηση και υπουργείο Εσωτερικών για το απαράδεκτο φαινόμενο της προσφυγής στις κάλπες με καταλόγους διπλοεγγεγραμμένων.

ΑΓΝΟΙΑ

Στο μεταξύ, χιλιάδες εκλογείς αγνοούν αν έχουν συμπεριληφθεί στους νέους εκλογικούς καταλόγους όπως και πού πρόκειται να ψηφίσουν, επειδή δεν έχουν ενημερωθεί επαρκώς ότι για όλες τις πληροφορίες θα πρέπει να απευθύνονται στο δήμο ή στην κοινότητα όπου έχουν την οικογενειακή τους μερίδα, όπως επίσης, αρκετοί είναι αυτοί που ακόμα δεν έχουν καταλήξει σε ποιο δήμο επιθυμούν να ψηφίσουν!..

Στο δήμο ή την κοινότητα στα δημοτολόγια του οποίου είναι γραμμένοι ή στο δήμο όπου είναι δημότες;



ΓΕΡΜΑΝΙΚΑ ΜΟΝΟ ΣΕ 30 ΜΕΡΕΣ
(1-30 ΙΟΥΛΙΟΥ) ΓΙΑ ΜΑΘΗΤΕΣ ΚΙ ΕΝΗΛΙΚΕΣ ΣΤΟ
ΣΙΜΟΥΛΤΑΝ ΜΕ ΤΗ ΜΕΘΟΔΟ ΣΙΜΟΥΛΤΑΝ
ΑΠΟ ΤΟΝ ΝΤΟΚΤΟΡ ΤΕΟ
Η ΕΥΚΑΙΡΙΑ ΓΙΑ ΜΑΘΗΤΕΣ:
ΒΓΑΖΟΥΝ α) ΣΕ 22 ΕΡΓ. ΜΕΡΕΣ ΚΑΙ β) ΣΤΗ
ΜΙΣΗ ΤΙΜΗ ΜΙΑ ΟΛΟΚΛΗΡΗ ΣΧΟΛΙΚΗ ΧΡΟΝΙΑ ΚΑΙ
ΕΓΓΡΑΦΟΝΤΑΙ ΤΟ ΣΕΠΤΕΜΒΡΙΟ ΣΤΗ 2α ΤΑΞΗ
ΔΕΝ ΠΛΗΡΩΝΕΤΕ ΠΡΙΝ ΠΕΙΣΘΕΙΤΕ
ΠΛΗΡΟΦΟΡΙΕΣ: 02410-32272 & 0944-138510

Φυσική - Χημεία
Μαθηματικά
Πέτρος Κ. Παραγυιός
(Φυσικός)
Αναστ. Ανδστασιάδη Μπάκα
(Μαθηματικός)

ΕΝΑΡΞΗ ΜΑΘΗΜΑΤΩΝ
6 Αυγούστου : Β' – Γ' Λυκείου
26 Αυγούστου : Α' Λυκείου
2 Σεπτεμβρίου : Α' – Β' – Γ' ΓΥΜΝΑΣΙΟΥ

Δ/νση: Παπαφλέσσα 17 - Μητρόπολη
Έναντι 4ου Γυμνασίου
Τηλ:02410-78236 & 30880 & 22218
Κινητό Τηλέφωνο : 097 - 4313993

Τώρα και στην Ρόδο από τα
ΤΑΠΗΤΟΚΑΘΑΡΙΣΤΗΡΙΑ
«ΚΛΕΟΠΑΤΡΑ» &
«EURO CLEAN CENTER»
κάτι πρωτοποριακό!!!
Αυτό που έλειπε από την Ρόδο
τώρα κοντά σας.
Το μοναδικό και υπερσύγχρονο πλυντήριο για χαλιά και μοκέτες.
Εμπιστευτείτε μας για να δείτε το τέλειο πλύσιμο στα χαλιά σας.
και μια εκπληκτική προσφορά!!!
για το 2002 οι τιμές παραμένουν στις περσινές και η φύλαξη δωρεάν.
εσείς απλώς τηλεφωνήστε
στο 02410 51996 ή 0945 793626
τα υπόλοιπα θα τα αναλάβουμε εμείς.
ΣΤΑΥΡΟΣ ΚΟΥΦΑΛΛΑΚΗΣ

Αυτό είναι το συμπέρασμα της ημερίδας που έγινε χθες

Κάθε χρόνο και πιο πολλά ναρκωτικά!

Αποκαλυπτικά τα στοιχεία της Αστυνομίας • Την αγωνία τους δημοσιοποίησαν όλοι οι ομιλητές που αδυνατούν να προτείνουν λύσεις

Στις αρχές του επόμενου έτους, θα λειτουργήσει στους χώρους του παλαιού νοσοκομείου Ρόδου, το Κέντρο Απεξάρτησης, σύμφωνα με όσα ανακοινώθηκαν χθες στο πλαίσιο ημερίδας με θέμα: "Ναρκωτικά 2002".

Συγκεκριμένα ο αναπληρωτής δ/ντής του ΠΕΣΥ Ν. Αιγαίου κ. **Γεωργαντόπουλος** ανακοίνωσε εκ μέρους της προέδρου του κ. **Αρσενοπούλου** (η οποία δεν μπόρεσε να παραστεί) ότι υπάρχουν συνεννοήσεις των εμπλεκομένων ώστε, εντός των επόμενων εβδομάδων να ξεκινήσουν οι απαραίτητες εργασίες στο κτίριο όπου στεγαζόταν το γενικό νοσοκομείο.

Η ΗΜΕΡΙΔΑ

Η ημερίδα διοργανώθηκε από το **Δωδ/σιακό Σύλλογο Γονέων Συγγενών και Φίλων** Εξαρτημένων Ατόμων, με αφορμή τον εορτασμό της Ημέρας Κατά των Ναρκωτικών (είναι η 26η Ιουνίου).

Αναφερόμενη στην ημερίδα, η πρόεδρος του συλλόγου **Ελένη Καρύδη**, είπε ότι η πορεία είναι αυξητική, γι' αυτό και πρέπει να ευαισθητοποιηθούμε όλοι σε τοπικό επίπεδο και να μην περιμένουμε από τους άλλους.

Ο νομάρχης **Σ. Καραγιάννης,** μίλησε για φαινόμενο που επιδεινώνεται από μέρα σε μέρα και έθεσε το ερώτημα τι μπορούμε να κάνουμε γι' αυτό.

Ο νομάρχης στάθηκε στο γεγονός ότι χρήστες και εξαρτημένοι είναι στην περιοχή μας, παιδιά 12 και 13 ετών, επισημαίνοντας ότι είναι θέμα οικογένειας, σχολείου, κοινωνίας και πολιτείας να αποτραπούν τα παιδιά από τη χρήση διαφόρων ουσιών.

Ζήτησε να βρεθούν λύσεις και να μη γίνει για μία ακόμα φορά, ανάλυση του φαινομένου, καθώς χαρακτήρισε το ζήτημα μέγα.

Ο κ. ΚΡΕΜΑΣΤΙΝΟΣ

Μιλώντας στην ημερίδα ο βουλευτής Δωδ/σου και καθηγητής της Ιατρικής Σχολής του Παν/μίου Αθηνών **Δημήτρης Κρεμαστινός**, αναφέρθηκε στο ξεκίνημα του ΟΚΑΝΑ και τόνισε ότι ειδικά σήμερα η προσπάθεια για να επιτελέσει το καθήκον του είναι μεγαλύτερη.



Ο κ. Δημ. Κρεμαστινός, ένας από τους ομιλητές

Αναφερόμενος επίσης στην καταστολή, την πρόληψη και την επανένταξη των εξαρτημένων, έθεσε διάφορα ερωτήματα για το ζήτημα και κυρίως αναρωτήθηκε αν η κοινωνία, μπορεί να καταπολεμήσει τα διάφορα κυκλώματα.

Ο κ. Κρεμαστινός δεν παρέλειψε να τονίσει και τις αδυναμίες που παρουσιάζει η περιοχή μας, λόγω της ιδιομορφίας της, ενώ στάθηκε στη διακίνηση των ναρκωτικών με τα διάφορα ταχύπλοα.

Ο κ. ΚΙΛΤΙΔΗΣ

Από την πλευρά του, ο βουλευτής Κιλκίς της Ν.Δ. και α' αντιπρόεδρος της Διακομματικής Επιτροπής της Βουλής κατά των ναρκωτικών, γιατός Κων/νος Κιλτίδης, μιλώντας για το θέμα είπε ότι αυτό που πρέπει να γίνει είναι να κηρύξουμε τον εθελοντισμό εκεί που η κοινωνία αιμορραγεί.

"Η εκάστοτε κυβέρνηση πρέπει να κηρύξει παντστρατιά στον πόλεμο των ναρκωτικών", είπε ο κ. Κιλτίδης τονίζοντας ότι, πρόκειται για μείζον κοινωνικό ζήτημα.

Πάντως επεσήμανε ότι, τίποτα δεν μπορεί να γίνει αν δεν υπάρξει πολιτική βούληση, προτρέποντας τους πολίτες να απαιτήσουν από τους πολιτικούς, ενώ παράλληλα υπογράμμισε ότι πρέπει να αναδειχθεί σε ποιά διάσταση έχει αναπτυχθεί το πρόβλημα.

Τέλος, ο βουλευτής Κιλκίς μίλησε για το πρόβλημα στις φυλακές, στις ένοπλες δυνάμεις (όπου το 1/3 των χρηστών δεν υπηρετεί τη θητεία του) και προέτρεψε τους αρμόδιους να ξεκινήσουν την πρόληψη στις πολύ μικρές ηλικίες.

Ο κ. ΧΑΛΙΒΟΠΟΥΛΟΣ

Ο Αστυνομικός Δ/ντής Δωδ/σου, Ηλίας Χαλιβόπουλος, επεσήμανε τη θέση ορισμένων ότι το πρόβλημα στην Ελλάδα δεν είναι τόσο μεγάλο, όσο σε άλλες χώρες και ανέφερε στοιχεία σύμφωνα με τα οποία το 1976 δεν είχε αναφερθεί κανένας θάνατος από ναρκωτικά, το 1986 είχαμε πάνω από 30 θανάτους και το 1996 είχαμε 190 θανάτους.

Μεταξύ άλλων ο ναρκωτουρισμός και η αστικοποίηση έφεραν αλλαγές στο κοινωνικό μας σύστημα, όπως υπογράμμισε και κατέστησε σαφές ότι οι ουσίες που προκαλούν εξάρτηση δεν λύνουν τα προβλήματα, αλλά τα πολλαπλασιάζουν.

ΤΑ ΣΤΟΙΧΕΙΑ

Σύμφωνα με τα στοιχεία που παρουσίασε ο κ. Χαλιβόπουλος, το 2000 υπήρξαν 347 υποθέσεις ναρκωτικών, και συνελήφθησαν 419 άτομα εκ των οποίων οι 48 αλλοδαποί, ενώ το 2001 κατεγράφησαν 293 υποθέσεις και συνελήφθησαν 294 άτομα εκ των οποίων οι 120 αλλοδαποί.

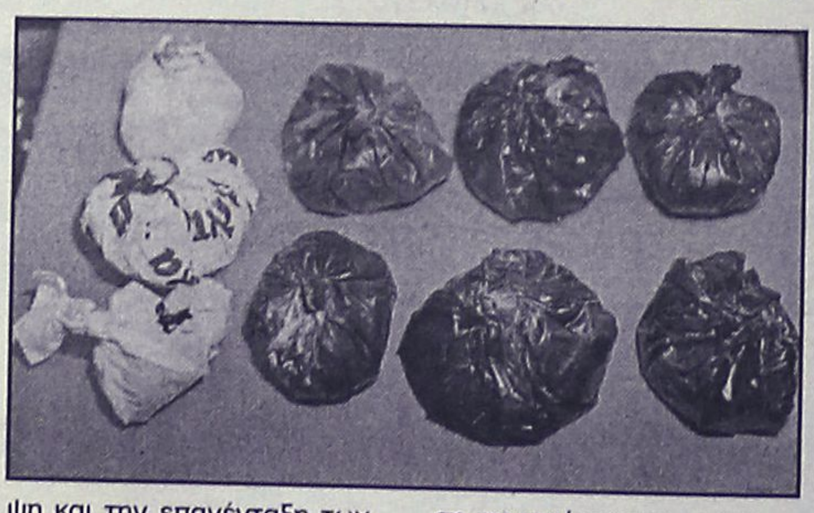

Αρχές του επόμενου έτους θα λειτουργήσει το Κέντρο Απεξάρτησης

Απόψεις και στοιχεία του Ιατρικού Συλλόγου Ρόδου, σελίδα 35

Οσον αφορά το διάστημα από 1/1/2002 έως 25/6/2002 υπήρξαν 121 υποθέσεις ναρκωτικών από τις οποίες εξιχνιάστηκαν οι 119. Συνελήφθησαν 181 άτομα εκ των οποίων τα 38 αλλοδαποί. Επίσης κατασχέθηκαν 630,7 gr ηρωίνη, 4,8gr κοκαΐνη, 31,572gr κάνναβη, 346 χάπια extacy, 7 δενδρύλλια, 20 τσιγαριλίκια και 6 LSD δισκία.

Ομιλητές στην ημερίδα ήταν επίσης η επίκουρη καθηγήτρια Κοινωνιολόγος του Παν/μίου Αιγαίου Χρυσή Βιτζιλάκη και ο ψυχοθεραπευτής της θεραπευτικής κοινότητας "18 άνω" Δημήτρης Ιωαννίδης.



Οπως ανακοίνωσε χθες ο γ.γ. του υπουργείου Παιδείας

Από σήμερα η ανάρτηση βαθμολογιών στα Λύκεια

Σταδιακά η έκδοση των αποτελεσμάτων με προτεραιότητα σ' αυτά των μαθητών της Γ' τάξεως Λυκείου

Ο γενικός γραμματέας του υπουργείου Παιδείας, Θανάσης Τσουροπλής, δήλωσε λίγο πριν το μεσημέρι χθες, ότι οι βαθμολογίες των μαθητών θα αρχίσουν να αναρτώνται στα λύκεια από σήμερα το πρωί και θα ολοκληρωθούν ως την ερχόμενη βδομάδα.

Επιπλέον, ο κ. Τσουροπλής δήλωσε πως από τις 15 έως και τις 26 Ιουλίου οι υποψήφιοι για τα ΑΕΙ και ΤΕΙ της χώρας θα δηλώσουν τις προτιμήσεις τους στις σχολές, για να λάβουν μέρος στην επιλογή για μία θέση στα Πανεπιστήμια και τα ΤΕΙ.

Στο μεταξύ, στα μέσα Ιουλίου το υπουργείο Παιδείας πρόκειται να δώσει βαθμολογικά συγκεντρωτικά στοιχεία των μαθητών από τις επιδόσεις τους στις εξετάσεις, ενώ σύμφωνα με πληροφορίες, δεν αναμένεται να υπάρξουν σοβαρές αυξομειώσεις στο επίπεδο των βάσεων.

Τέλος, στις αρχές Σεπτεμβρίου πρόκειται να δοθούν στη δημοσιότητα τα ονόματα των επιτυχόντων και οι βαθμολογικές βάσεις των σχολών.

ΕΚΤΙΜΗΣΕΙΣ

Καθηγητές και φροντιστήρια που έχουν προσβάσεις και γνωρίζουν τις βαθμολογίες υποστήριξαν χθες ότι θα παρατηρηθεί πτώση των βάσεων κατά λίγες εκατοντάδες μόρια και συγκεκριμένα έως 200 στις υψηλόβαθμες, γύρω στα 500 στις "μεσαίες" σχολές και 1000 σε ορισμένα τμήματα.

Η διαδικασία της ανακοίνωσης των αποτελεσμάτων στο σύνολο των σχολείων της χώρας θεωρείται σχεδόν βέβαιο ότι δεν θα ολοκληρωθεί εντός της εβδομάδας (αυτό άλλωστε δήλωσε χθες και ο γ.γ. του υπουργείου Παιδείας), δεδομένου ότι οι μαθητές των δύο τελευταίων τάξεων του Λυκείου και οι παλαιοί απόφοιτοι που συμμετείχαν εκ νέου στις πανελλαδικές εξετάσεις ανέρχονται σε 170.000. Πολλές βαθμολογίες δεν έχουν ακόμη παραληφθεί από τη μηχανογραφική υπηρεσία του υπουργείου Παιδείας, ώστε να γίνει η ηλεκτρονική τους επεξεργασία, να επιστραφούν στα βαθμολογικά κέντρα για να διενεργηθεί ο τελικός οπτικός έλεγχος και από 'κει να σταλούν στα σχολεία όπου και θα αναρτηθούν.

Οι τελευταίες εκτιμήσεις για τις βάσεις

Πληροφορίες αναφέρουν ότι στα περισσότερα σχολεία θα ανακοινωθούν χωριστά οι βαθμοί της Β' και άλλη μέρα της Γ' Λυκείου, με προτεραιότητα σε αυτούς της Γ' τάξης. Σε αντίθεση με τις προηγούμενες χρονιές, πάντως, η ανακοίνωση των βαθμών θα γίνει φέτος κατά τρόπο ενιαίο για τα μαθήματα κάθε τάξης και όχι αποσπασματικά.

Η ανακοίνωση, από το ΥΠΕΠΘ, των στατιστικών στοιχείων (τα οποία προσφέρονται για αναλύσεις και ασφαλείς εκτιμήσεις του επιπέδου των βάσεων εισαγωγής στις σχολές) θα γίνει στις αρχές Ιουλίου, ώστε να έχουν στη διάθεσή τους οι υποψήφιοι τα απαραίτητα στοιχεία πριν κληθούν να συμπληρώσουν και να υποβάλουν το μηχανογραφικό δελτίο με τις προτιμήσεις τους, διαδικασία η οποία τοποθετείται χρονικά για το δεύτερο δεκαπενθήμερο του Ιουλίου. Είναι, μάλιστα, πιθανό να έχουν έως τότε ανακοινωθεί και τα στατιστικά στοιχεία του βαθμού πρόσβασης.

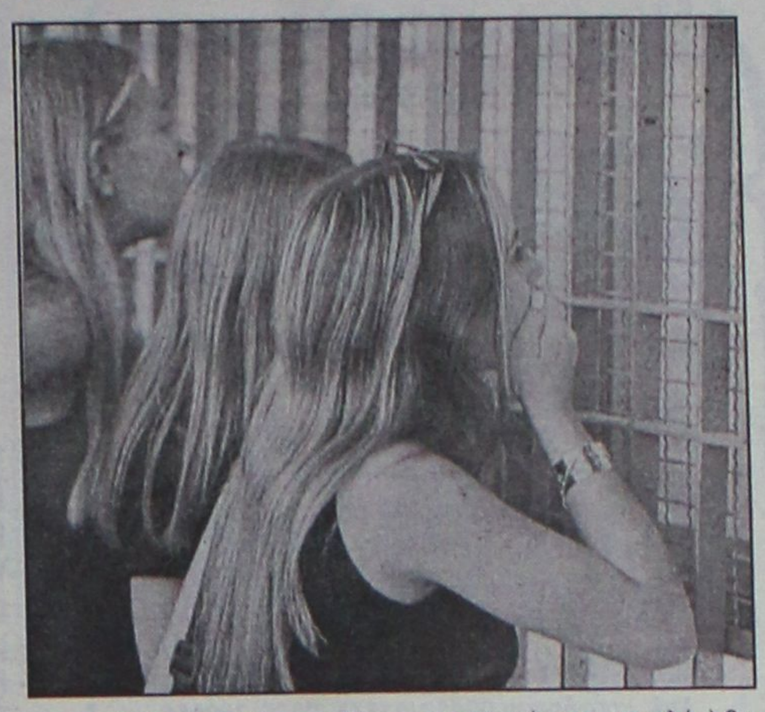

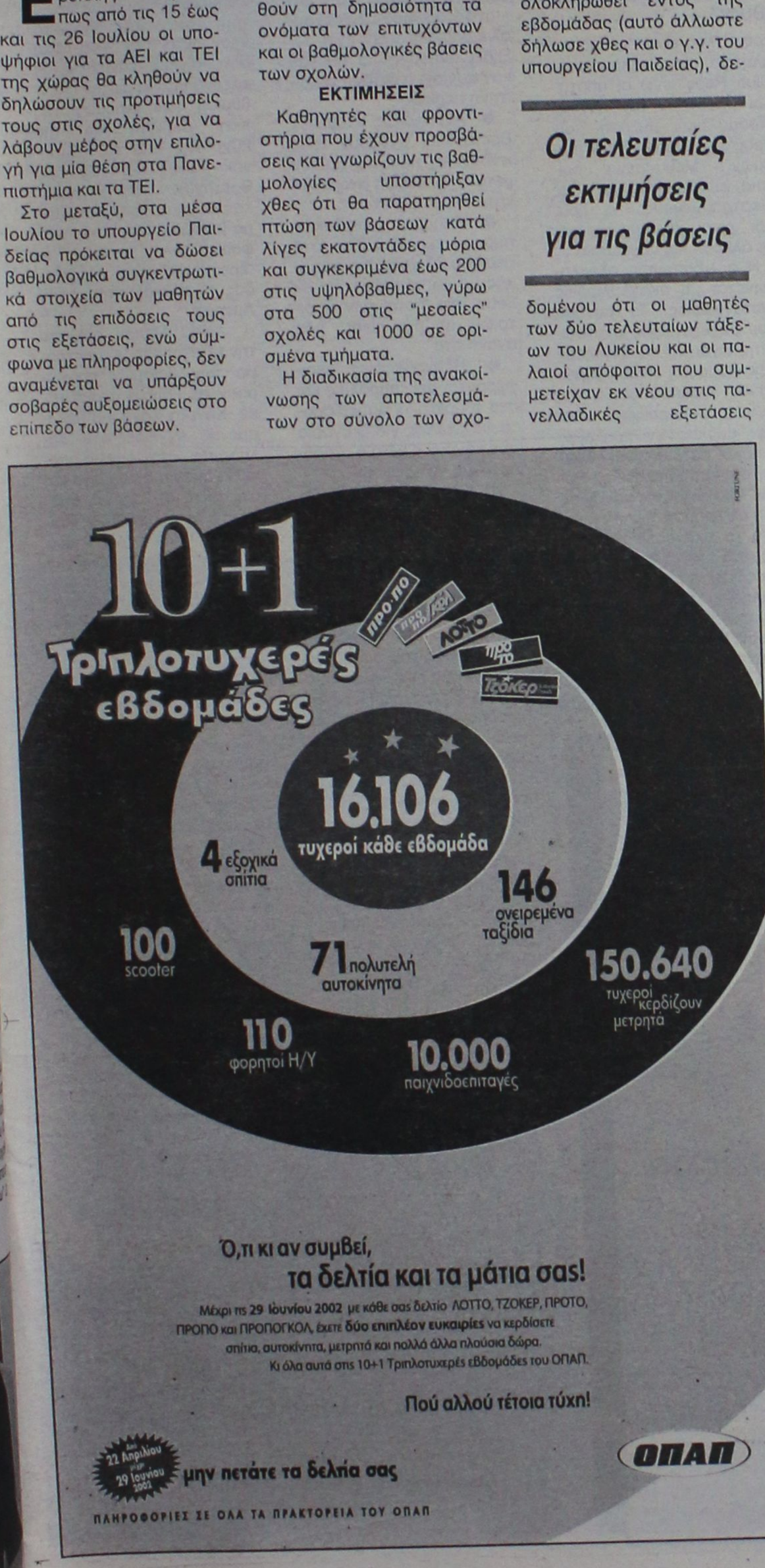

Τώρα και στη Ρόδο:

Μπουκέτο Μπαλόνια

Το μοναδικό κατάστημα στη Ρόδο που μπορείτε να βρείτε ό,τι μπαλόνι φαντασθείτε!

Αναλαμβάνουμε:

*** διακόσμηση με μπαλόνια για:**
- *Party's*
- *Events*
- *Γενέθλια*
- *Γάμους*
- *Βαπτίσεις*
- *Εκδηλώσεις*
- *Γιορτές*
- *Εκθέσεις*
- *Γήπεδα*
- *Disco Happenings*
- *...*

*** τύπωση σε μπαλόνια**

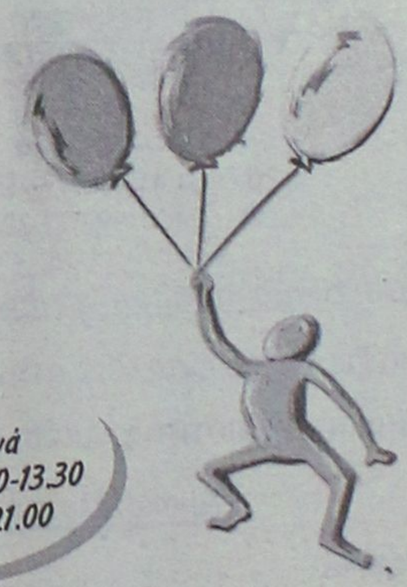

Ανοιχτά καθημερινά από τις 09.30-13.30 και 17.00-21.00

Αγίας Αναστασίας 9 - 85100 Ρόδος
Peggy Vonck
Τηλ.: 02410 70054 & 0932 843678

Έχετε σκεφτεί κάτι καλύτερο για το αδυνάτισμα;

MEDI JEUNESSE
ΔΙΕΘΝΗ ΚΕΝΤΡΑ ΑΙΣΘΗΤΙΚΗΣ ΠΡΟΣΩΠΟΥ - ΣΩΜΑΤΟΣ & ΔΙΑΤΡΟΦΟΛΟΓΙΑΣ

- ΟΛΙΚΟ ΤΟΠΙΚΟ ΑΔΥΝΑΤΙΣΜΑ
- ΣΥΣΦΙΞΗ • ΚΥΤΤΑΡΙΤΙΔΑ
- ΔΙΑΤΡΟΦΟΛΟΓΙΑ
- ΑΝΤΙΓΗΡΑΝΣΗ • ΛΕΥΚΑΝΣΗ
- ΒΑΘΥ ΠΗΛΙΓΚ
- ΑΠΟΤΡΙΧΩΣΗ • ΜΑΚΙΓΙΑΖ

25ης ΜΑΡΤΙΟΥ 22 • 85100 ΡΟΔΟΣ • ΤΗΛ: 02410 76268-9 • FAX: 02410 36675

ΤΑΒΕΡΝΑ
ΤΟ ΚΑΠΗΛΕΙΟ
ΣΑΣ ΕΥΧΟΜΑΣΤΕ ΚΑΛΟ ΚΑΛΟΚΑΙΡΙ
Κοντά σας και την καλοκαιρινή σεζόν
καθημερινά από
τις 7 το απόγευμα μέχρι
αργά το βράδυ.
Ποικιλία μεζέδων
ντόπιων κρεάτων και κρασιών.
Δεκτές κάθε είδους κοινωνικές εκδηλώσεις.
Σωτήρος 47, Ιξιά, Ιαλυσός
Τηλ. κρατήσεων 02410/91835, 0945/769958

Εστιατόριο - Καφετέρια
ΠΑΝΟΡΜΙΟΝ
Ιεράς Μονής Πανορμίτη Σύμης
Αναλαμβάνουμε εκδηλώσεις
(γάμους, βαπτίσια)
με την γνωστή ποιότητα
και τις πολύ καλές τιμές.
Τηλ. 02460 71305, 02460 72553,
0944 429477

SV ÜBERSETZERDIENST
· ALLE SPRACHEN ·
Wilbankstr. 176
52076 AACHEN – Sief
☎ 02408 / 92 11 32
Fax: 92 11 38
Email: buero-aachen@sv-translations.de
Επεξεργασία εντολών στην Γερμανία
Επικοινωνία στην Ελλάδα: 0936 840 554
Τιμοκατάλογος
Μεταφράσεις:
- τεχνικές τεκμηριώσεις
- τεκμηριώσεις από οικονομία και δίκαιο
- ιδιωτική και επαγγελματική αλληλογραφία
Γλώσσα — Τιμές ανά σειρά σε Ευρώ (50 χαρακτήρες/σειρά)
Γερμανικά 1,35 €
Ελληνικά 1,95 €
Αγγλικά 1,30 €
Γαλλικά 1,35 €
Ιαπωνικά 1,35 €
Ιταλικά 1,35 €
Ολλανδικά 1,35 €
Ρωσικά 1,60 €
Πορτογαλικά 1,45 €
Πολωνικά 1,45 €
Σερβοκροατικά 1,95 €
Σλοβακικά 1,95 €
Σλοβενικά 1,95 €
Τουρκικά 1,65 €
Ουγγρικά 1,65 €
Περαιτέρω γλώσσες μετά από αντίστοιχη απαίτηση.
Προσαύξηση για επείγουσες εντολές: Ευρώ -,10 έως -,20 ανά σειρά
Στις τιμές μας δεν συμπεριλαμβάνεται Φ.Π.Α. 16 %.
Οι Ημερομηνίες παράδοσης συντονίζονται με τις ανάγκες κάθε πελάτη.
Έξοδα τηλεφώνου, μόντεμ, φαξ, φορέων δεδομένων και ταχυδρομικά τέλη υπολογίζονται χωριστά.

Βρετανοί βουλευτές έφεραν στην Βουλή θέμα μποϋκοτα

Παρατράβάνε το σχοινί

Χιονοστιβάδα τα συκοφαντικά δημοσιεύματα για το νησί μας από "σοβαρές" και άλλες βρετανικές εφημερίδες

Το μποϋκοτάρισμα του Φαληρακίου από τους Αγγλους τουρίστες απαίτησαν Βρετανοί βουλευτές σε συνεδρίαση της Βουλής το βράδυ του Σαββάτου. Η παραπάνω είδηση υπάρχει σε ρεπορτάζ της ευρείας κυκλοφορίας Κυριακάτικης αγγλικής ταμπλόϊντ εφημερίδας "Sunday People" η οποία στον πρόλογο του δισέλιδου αφιερώματος για το Φαληράκι χαρακτηρίζει την περιοχή ως "μαγνήτη για βιαστές, εμπόρους ναρκωτικών και ηδονοβλεψίες που βρίσκουν εύκολα θύματα σε Βρετανίδες τύφλα στο μεθύσι".

Εκτός από την "Sunday People" και η "Sunday Mirror" επανήλθε στο θέμα του Φαληρακίου με την ιστορία της 20χρονης Αγγλίδας που καταγγέλλει ότι βιάσθηκε από ταξιτζή.

Η συγκεκριμένη εφημερίδα παρουσιάζει σε δισέλιδο ρεπορτάζ την ιστορία της 20χρονης Κέιτ, η οποία ισχυρίζεται ότι την βίασε ταξιτζής (επίθετο της βιασθείσας και ημερομηνία δεν γράφει η καλή εφημερίδα), καταγγελία που δεν επιβεβαιώνει η αστυνομία του νησιού.

Τα λιβελογραφήματα εναντίον της Ρόδου έχουν πάρει μορφή χιονοστιβάδας στο βρετανικό Τύπο. Η "Sunday People"-όπως γράφει στον υπέρτιτλο του ρεπορτάζ-πραγματοποίησε έρευνα που σοκάρει και αφορά στους σεξουαλικούς κινδύνους του κορυφαίου ελληνικού τουριστικού θερέτρου του Φαληρακίου και καλεί όλους τους γονείς να το διαβάσουν. Ο κεντρικός τίτλος είναι "η απαίσια αλητεία του τηλεοπτικού Club Reps" ενώ οι υπότιτλοι σπέρνουν τον πανικό. "Τρομακτική αύξηση των πρόστυχων επιθέσεων βιασμών", "Μεθυσμένα κορίτσια, εύκολη λεία για τους διεστραμμένους", "οι δρόμοι είναι πλημμυρισμένοι με αλκοόλ και ναρκωτικά".

Η σελιδοποίηση ολοκληρώνεται με σκανδαλώδεις φωτογραφίες. Το μήνυμα που δέχεται κάθε αναγνώστης είναι ότι το Φαληράκι (της Ρόδου...) είναι η ευρωπαϊκή πρωτεύουσα της έκ/υτης συμπεριφοράς και των ακόλαστων πράξεων. Η πάλαι ποτέ διεθνής λάμψη της κοσμοπολίτικης Ρόδου διαγράφεται μονομίας στη συνείδηση των Αγγλων από τα σκανδαλώδη αφιερώματα των εφημερίδων τους που παρουσιάζουν το Φαληράκι ούτε λίγο ούτε πολύ ως τον πιο επικίνδυνο τουριστικό προορισμό του πλανήτη!

Η "Sunday People" εξαρχής προβαίνει σε...αποκαλύψεις μετά μάλιστα από τις προειδοποιήσεις των Βρετανών βουλευτών, που κάλεσαν τους νέους να αποφεύγουν την περιοχή. Η εφημερίδα εις επίρρωση των όσων ειπώθηκαν στη βρετανική Βουλή θεωρεί υποχρεώσή της να αποκαλύψει:

- "Τουλάχιστον δύο βιαστές κυκλοφορούν ελεύθεροι στην περιοχή, όταν μάλιστα ο αριθμός των σεξουαλικών επιθέσεων έχει αυξηθεί ανησυχητικά προτού καν αρχίσει η έντονη τουριστική περίοδος".
- "Ανεπαρκώς ντυμένες Βρετανίδες αγνοούν τους κινδύνους που ελοχεύουν μετά τη βλακώδη ακόρεστη κατανάλωση αλκοόλ".
- "Εμποροι ναρκωτικών παραμονεύουν δίπλα στα περίπου 60 μπαρ της περιοχής με χάπια για να τα ρίξουν στα ποτά των κοριτσιών, αν δεν είναι ήδη αναίσθητα".
- "Ηδονοβλεψίες περιφέρονται στις παραλίες και στα τουριστικά διαμερίσματα ψάχνοντας για ζευγάρια που κάνουν έρωτα ή ο,τιδήποτε για να κλέψουν".

Η εφημερίδα συνεχίζει το ρεπορτάζ της με την αναφορά ότι "τώρα οι τρομαγμένοι βουλευτές και οι σύλλογοι γονέων καλούν τους γονείς να απαγορεύσουν στα παιδιά τους να πηγαίνουν στο Φαληράκι". Η πρόεδρος του συλλόγου "Οικογένεια και Νεολαία" Βάλερι Ρίτσες, αφήνει υπονοούμενα για την ανεπάρκεια των τοπικών αρχών. Δηλώνει συγκεκριμένα "θα ήταν έξυπνο από την πλευρά των γονέων να μάθουν τί κάνουν οι ελληνικές Αρχές για το μέρος προτού αφήσουν τα παιδιά τους να πάνε εκεί". Ο βουλευτής των Φιλελεύθερων Δημοκρατικών Νόρμαν Μπέικερ δήλωσε: "Η τοπική αστυνομία οφείλει να κάνει περισσότερα για την ασφάλεια της περιοχής. Είναι πολύ πιο εύκολο να κατηγορείς τους ξένους τουρίστες για μειωμένη ηθική".

Η βουλευτής των Συντηρητικών Ανν Ουίντεκομπ, ηρώην σκιώδης υπουργός Εσωτερικών δήλωσε: "οι γονείς πρέπει να κοιτάξουν σοβαρά τους κινδύνους της περιοχής". Στη συνέχεια το ρεπορτάζ ενημερώνει ότι η εφημερίδα έστειλε τους...ερευνητές της στο νησί μετά τις τελευταίες σεξουαλικές επιθέσεις. Η έρευνα ξεκινά με την υπενθύμιση των βιασμών της Κέιτ Λυριστή και της 20χρονης από το Κιζμαρνόκ καθώς και των δύο Βρετανίδων που κτυπήθηκαν άσχημα σε μια απόπειρα βιασμού. Μετά την αναφορά των βιασμών οι "ερευνητές" της εφημερίδας ανακαλύπτουν...την Αμερική.

Αφού λοιπόν άρχισαν την εξιστόρηση με τον τρόμο των βιασμών προχωρούν σε κάποια περιστατικά. Κάνουν λόγο για μεθυσμένες Αγγλίδες-κάτι δηλαδή που στην Αγγλία αποτελεί σπάνιο φαινόμενο και ότι αυτές οι κοπέλες απάτησαν τα αγόρια τους που έμειναν πίσω στην πατρίδα διότι ήταν κολλημένοι με το Μουντιάλ. Επίσης οι δαιμόνιοι ρεπόρτερς αγόρασαν ναρκωτικά (κοκαΐνη και έκσταση), πίσω από ένα μπαρ.

Εκτός του ότι αναφέρουν ότι τα ναρκωτικά προορίζονται για τα ποτά των κοριτσιών δηλώνουν ότι έγιναν μάρτυρες ενός περιστατικού όταν μια κοπέλα οδηγήθηκε στα άκρα λόγω ναρκωτικών και αλκοόλ.

Επίσης σημειώνεται ότι υπάρχει ειδική ομάδα της αστυνομίας στην περιοχή και ένας εξ' αυτών δήλωσε ότι "υπάρχει μεγάλο πρόβλημα ναρκωτικών καθώς υπάρχουν μεγάλοι έμποροι εδώ".

ΠΛΗΡΟΦΟΡΙΕΣ: ΠΛΑΤΕΙΑ ΑΓΙΟΥ ΝΙΚΟΛΑΟΥ 19 - ΡΟΔΟΣ · Τηλ. 25911, 26594
ΦΡΟΝΤΙΣΤΗΡΙΟ ΠΡΟΤΥΠΟ
• ΠΟΛΥΕΤΗΣ ΕΜΠΕΙΡΙΑ
• ΜΕΘΟΔΙΚΗ ΔΙΔΑΣΚΑΛΙΑ
• ΥΨΗΛΑ ΠΟΣΟΣΤΑ ΕΠΙΤΥΧΙΑΣ
• ΠΡΟΣΙΤΑ ΔΙΔΑΚΤΡΑ
• ΟΛΙΓΟΜΕΛΗ ΤΜΗΜΑΤΑ
ΕΚΠΤΩΣΗ ΣΕ ΑΡΙΣΤΟΥΧΟΥΣ ΚΑΙ ΑΔΕΛΦΙΑ
ΕΝΑΡΞΗ ΜΑΘΗΜΑΤΩΝ
• Γ' ΛΥΚΕΙΟΥ 1 ΑΥΓΟΥΣΤΟΥ
• Β' ΛΥΚΕΙΟΥ 1 ΑΥΓΟΥΣΤΟΥ
• Α'-Β'-Γ' ΓΥΜΝΑΣΙΟΥ
• Α' ΛΥΚΕΙΟΥ
• Τ.Ε.Ε
} 2 ΣΕΠΤΕΜΒΡΙΟΥ
ΕΓΓΡΑΦΕΣ ΚΑΙ ΠΛΗΡΟΦΟΡΙΕΣ από 22/7
09.00 - 12.30 & 14.00-20.30
ΔΙΕΥΘΥΝΣΗ
ΝΙΚΗΤΑΣ ΨΥΛΛΑΚΗΣ: Φυσικός
ΑΘΑΝΑΣΙΑ ΓΙΑΝΝΕΖΟΥ: Μαθηματικός

LINDOS MARE
HOTEL
Απόδραση στη μαγευτική Λίνδο
με θέα τον κόλπο των Βλυχών,
στο πλήρως ανακαινισμένο
ξενοδοχείο μας.
Διήμερα και τριήμερα πακέτα
σε τιμές γνωριμίας με πρωινό
ή ημιδιατροφή!
Για πληροφορίες:
τηλ. 0244 0 31130 Fax: 0244 0 31131
E-mail: lindos-mare@rho.forthnet.gr

ρίσματος του Φαληρακίου

VILE TRUTH OF



- Horrifying ise in vicious ape attacks
- Drunk girls asy prey for vil perverts
- Streets are wash with rink & drugs

PEOPLE INVESTIGATION

From CHRIS TATE

Τέλος φιλοξενούνται δηλώσεις του δημάρχου Καλλιθέας κ. Ι. Ιατρίδη ο οποίος τόνισε ότι έχουν παρθεί μέτρα για τη συνεχή ασφάλεια των τουριστών". Εχουμε ένα πολύ καλό σύστημα σε εφαρμογή και σύμφωνα με τις ευρωπαϊκές στατιστικές η Ρόδος και το Φαληράκι είναι πολύ ασφαλή μέρη. Πέρυσι υπήρξαν μόνο 10 περιπτώσεις βιασμών στη Ρόδο-εκ των οποίων οι έξι περιπτώσεις αφορούσαν σε άντρες από τη Βρετανία", σημείωσε ο κ. Ιατρίδης.

Το γεγονός ότι τα δυσφημιστικά ρεπορτάζ για το Φαληράκι είναι επαναλαμβανόμενου χαρακτήρα αποτελεί τουλάχιστον ανησυχητικό φαινόμενο.

Και αν υποθέσουμε ότι τα διάφορα ρεπορτάζ όλων των αγγλικών εφημερίδων που ασχολήθηκαν με το θέμα έχουν λίγο πολύ τα ίδια περιστατικά, θέλοντας και μη αναιρούν τις κατάρες για το Φαληράκι καθώς οι ίδιοι οι Αγγλοι εμπλέκονται μόνοι τους στις έκλυτες πράξεις (όπως ακριβώς κάνουν και στην πατρίδα τους). Το μεγάλο πρόβλημα που προκύπτει είναι η είδηση για μποϋκοτάρισμα του νησιού, κάτι δηλαδή που χρήζει άμεσων αντιδράσεων.

Και...κανέλα από τη "Mirror"

Η κυριακάτικη έκδοση της γνωστής βρετανικής ταμπλόιντ "Mirror" παρουσίασε ως αποκλειστικότητα το βιασμό μιας 20χρονης παρθένας από τη Σκωτία από έναν ...ηλικιωμένο χοντρό ταξιτζή. Το μοναδικό στοιχείο που παρουσιάζεται στην εφημερίδα είναι το μικρό όνομα της "βιασθείσης".

Η εξιστόρηση περιλαμβάνει γαργαλιστικές λεπτομέρειες για το βιασμό. Κοντολογίς, η νεαρή Κέιτι ήταν τύφλα στο μεθύσι, μπήκε σε ταξί, ο οδηγός την πήγε σε έναν ελαιώνα και αντί για χρήματα της πρότεινε να κάνουν σεξ. Αυτή ενώ αρνήθηκε... έχασε την παρθενιά της από ένα... γέρο κοιλαρά (όπως τον χαρακτηρίζει η εφημερίδα). Το μόνο που δηλώνει ότι θυμάται είναι ότι αμέσως μετά (αφού πρώτα την άγγιξε στα πόδια ο ταξιτζής και τρόμαξε, έχασε τη μνήμη της και μετά δεν θυμάται τι έγινε), ο ταξιτζής αφού του έβαλε τις φωνές την άφησε να κλαίει σε ένα ερημικό δρόμο, όπου την βρήκαν και τη φρόντισαν δύο συμπατριώτισσές της. Στη συνέχεια της ιστορίας γίνονται αναφορές στο ότι η Κέιτι έκτοτε σιχαινόταν τους άνδρες, ενώ την επόμενη μέρα πήγε με το φίλο της στο γιατρό της αστυνομίας (;) και το αστυνομικό τμήμα, όμως δεν κατάφερε να χειριστεί την υπόθεση καθώς δεν υπήρχαν γυναίκες για να τη βοηθήσουν! Εδωσε κατάθεση, όμως μετά τους είπε ότι δεν ήθελε να κάνει μήνυση διότι απλά ήθελε να το ξεχάσει.

Ακολούθως η εφημερίδα γράφει: "Από όλες τις περιπτώσεις βιασμών που εδιώχθησαν ποινικά στο νησί τον περασμένο χρόνο, πάνω από τις μισές είχαν διεξαχθεί από Ελληνες. Και παραπάνω από τα μισά θύματα ήταν Βρετανίδες τουρίστριες".

Οι ντόπιοι, όμως, έχουν άλλη άποψη. Οι άντρες που οδηγούν τα μπλε ταξί στο νησί νιώθουν αηδία από αυτά που βλέπουν να συμβαίνουν στα πίσω καθίσματα των αυτοκινήτων τους. "Χθες το βράδυ πήρα ένα αγόρι και ένα κορίτσι από την Pub Street για να τα πάω στο ξενοδοχείο τους. Πριν προλάβουμε να φτάσουμε, είχαν κάνει σεξ στο ταξί", λέει ο Αντώνης Κοφίτσας, που δουλεύει ως οδηγός ταξί τα τελευταία πέντε καλοκαίρια στο νησί.

"Δεν ντράπηκαν καθόλου, είχαν πιεί πολύ. Συμβαίνει κάθε νύχτα -κάνουν σεξ, καβγαδίζουν, παίρνεις μια κοπέλα και μετά αυτή λέει ότι ένας άντρας της επιτέθηκε. Καμία Ελληνίδα δεν θα το έκανε αυτό". Στη συνέχεια φιλοξενούνται δηλώσεις του διοικητή της αστυνομίας στη Ρόδο κ. Η. Χαλιβόπουλου. Το κείμενο μεταφρασμένο έχει ως εξής:



«Ο διοικητής της αστυνομίας στη Ρόδο Ηλίας Χαλιβόπουλος λέει ότι οι κοπέλες συχνά αλλάζουν γνώμη και δεν θέλουν να κάνουν μηνύσεις. Μόνο 11 υποθέσεις βιασμών στη Ρόδο έφτασαν μέχρι τα δικαστήρια. Πιστεύει ακόμα ότι πολλές είναι αυτές που δεν αναφέρθηκαν καν. Πολύ συχνά οι κοπέλες είναι τόσο μεθυσμένες που δεν θυμούνται τι έγινε. Πολλά περιστατικά δεν φτάνουν ούτε μέχρι εμάς", λέει. Και η ελληνική νομοθεσία δεν βοηθά και πολύ. Οι δικηγόροι των ανδρών που κατηγορούνται για βιασμό μπορούν να επικοινωνήσουν με τα υποτιθέμενα θύματα και να τα πιέσουν να αποσύρουν τις κατηγορίες, λέγοντάς τους ότι η κατάσταση της μέθης τους και η σεξουαλική συμπεριφορά τους θα αναφερθούν στο δικαστήριο. "Μερικές φορές, οι συγγενείς του άντρα, προσφέρουν χρήματα στο κορίτσι, παρ' όλο που κάτι τέτοιο είναι παράνομο" λέει ο διοικητής της αστυνομίας».

Το ρεπορτάζ τελειώνει σπιλώνοντας τους οδηγούς ταξί της Ρόδου. "Η αστυνομία και ο στρατός (;) πραγματοποιούν περιπολίες έως τις 4 π.μ., όμως αυτό δεν ήταν αρκετό για την Κέιτι που προσβλήθηκε από έναν οδηγό ταξί". Και για κατακλείδα οι δακρύβρεχτες δηλώσεις της Κέιτι που επιθυμεί να προστατέψει τις συμπατριώτισσές της από μελλοντικούς βιασμούς: "Πάντα μας έλεγαν "βρείτε ταξί, βρείτε ταξί". Αν όμως αυτό που συνέβη σε μένα σταματήσει τουλάχιστον μία από το να μπει μόνη της σε ταξί, δεν θα ήταν τόσο άσχημα τα πράγματα".





Mai's Restaurant

Ανοίξαμε
το καινούργιο μας
εστιατόριο στην Ιαλυσό.
Σερβίρουμε διαφορετικά φαγητά
που έχουν ταξιδέψει από Ιταλία Γαλλία
και έχουν έρθει στην Ελλάδα...
Είμαστε περήφανοι για τα φαγητά μας,
την παρουσίασή τους και το απίθανο
ντεκόρ του μαγαζιού.
Αν σας αρέσει κάτι ασυνήθιστο,
διαφορετικό, δημιουργικό menu,
ελπίζουμε να σας δούμε

Λεωφ. Ιαλυσού (έναντι Στάνη) • Τηλ. 02410 95551

Mai's Restaurant
Thank you

Οι Νοσοκομειακοί ιατροί παίρνουν θέση στο θέμα της τιμωρίας του κ. Κουτσόπουλου

Υπέρβαση εξουσίας!

Υποστηρίζουν ότι το ΠΕΣΥ δεν έχει τέτοια δικαιώματα και αφήνουν υπονοούμενα για ατιμωρησία άλλων σοβαρών περιστατικών!

Αδικαιολόγητη και βεβιασμένη χαρακτηρίζει την ποινή που επιβλήθηκε στον χειρουργό κ. Κώστα Κουτσόπουλο από το Β' ΠΕΣΥ Νοτίου Αιγαίου, ο σύλλογος Νοσοκομειακών γιατρών με έγγραφο που απέστειλε πρόσφατα στην κ. Αρσενοπούλου, στον υπουργό Υγείας, στην Πανελλήνια Ομοσπονδία Νοσοκομειακών Γιατρών, καθώς επίσης και στον Ιατρικό Σύλλογο της Ρόδου.

Οι εκπρόσωποι της διοίκησης του Συλλόγου των Νοσοκομειακών Γιατρών Ρόδου, ξεκαθαρίζουν ότι στόχος της παρέμβασής τους δεν είναι σε καμία των περιπτώσεων η ανατροπή της τιμωρίας του κ, Κουτσόπουλου, αλλά η απόδοση ευθυνών για όλα τα προβλήματα που υπάρχουν, σε αυτούς που είναι πραγματικά υπεύθυνοι. Οι νοσοκομειακοί γιατροί, με την επιστολή αυτή που θεωρείται βέβαιο ότι θα προκαλέσει έντονες αντιδράσεις μέσα στις επόμενες μέρες, από την πλευρά της κ. Αρσενοπούλου, επισημαίνουν:

1) Ότι το ΠΕΣΥ δεν δικαιούνται να ανακατεύεται με ιατρικά ζητήματα πέραν των διοικητικών.

2) Ότι υποβαθμίστηκε το πρόβλημα της έλλειψης χειρουργικών αιθουσών και αναδείχθηκε ένα επεισόδιο, με αποτέλεσμα να εμφανίζεται ο γιατρός ότι έχει επιδείξει απρεπή συμπεριφορά.

3) Ότι σε άλλες παρόμοιες περιπτώσεις, έντασης και εκρήξεων από άλλους γιατρούς τηρήθηκε περίεργη σιωπή.



4) Ότι το φλέγον θέμα είναι η έλλειψη προσωπικού η οποία παρακάμπτεται για να αναδειχθεί δήθεν το πρόβλημα της συμπεριφοράς του κ. Κουτσόπουλου και

5) Ότι η αδικαιολόγητη και βεβιασμένη αυτή απόφαση επιβολής ποινής, εκτιμάται ότι θα είναι η πρώτη και τελευταία.

Αναλυτικά στην επιστολή προς το Β' ΠΕΣΥ Νοτίου Αιγαίου τονίζεται:

«Ο σύλλογός μας, αφού πληροφορήθηκε από τα τοπικά ΜΜΕ την πειθαρχική τιμωρία του συναδέλφου επιμελητή Β' της Β' χειρουργικής κλινικής του νοσοκομείου κ. Κ. Κουτσόπουλο, και ύστερα από την ενημέρωσή μας από τον παραπάνω συνάδελφο, αισθανόμαστε την υποχρέωση, πέραν της ηθικής συμπαράστασής μας, στο πρόσωπό του, να επισημάνουμε τα ακόλουθα, πιστεύοντας ότι με τον τρόπο αυτό, θα συμβάλλουμε στην εύρυθμη λειτουργία του Νοσοκομείου και στην αποκατάσταση της νόμιμης και ηθικής τάξης.

Ειδικότερα:

1) Ο κανονισμός λειτουργίας του Νοσοκομείου, και η κείμενη νομοθεσία, οριοθετούν τα δικαιώματά μας των μεν ιατρών στα καθαρά ιατρικά θέματα του δε ΠΕΣΥ στα καθαρά διοικητικά θέματα. Η αρμονική σύνθεση και άσκηση των δικαιωμάτων αυτών, αποτελεί την ιδανική λειτουργία του νοσοκομείου μας.

2) Το περιστατικό που προηγήθηκε της έκρηξης του πιο πάνω συναδέλφου, κατά περίεργο τρόπο «υποβαθμίστηκε» με αποτέλεσμα η διαμαρτυρία του συναδέλφου να εμφανίζεται ως δήθεν απρεπής συμπεριφορά.

3) Η πειθαρχική τιμωρία του, μας εξέπληξε και μας προβλημάτισε, διότι σε προηγούμενες εκρήξεις άλλων γιατρών, τηρήθηκε περίεργη σιωπή.

4) Γνωρίζεται καλά ότι το φλέγον θέμα και πρόβλημα του Νοσοκομείου μας, είναι η στελέχωσή του με ιατρικό και νοσηλευτικό προσωπικό, με αποτέλεσμα ορισμένοι ιατροί να υπερβάλλουν τους εαυτούς τους (όπως ο συνάδελφος κ. Κουτσόπουλος, ο αριθμών των εγχειρήσεων του οποίου είναι προσιτός σε όλους μας) και άλλοι να ασκούν υψηλή κριτική παρακάμπτοντας το πρόβλημα.

Θέλουμε να πιστεύουμε, ότι η επιβολή (αδικαιολόγητης και βεβιασμένης κατά την άποψή μας) πειθαρχικής ποινής σε βάρος του συναδέλφου μας, θα είναι η πρώτη και τελευταία και ότι θα αποτελέσει αφύπνιση όλων μας για να αντιμετωπίσουμε την αρρώστια και τον ανθρώπινο πόνο, με την πρέπουσα δεοντολογία και αξιοπρέπεια. Τα μέλη του δ.σ. του συλλόγου νοσοκομειακών γιατρών του ΠΓΝ Ρόδου, εμφανίζονται διατεθειμένα να μην χαριστούν σε κανένα. Ο σκοπός δεν είναι η ανατροπή της τιμωρίας του κ. Κουτσόπουλου, αλλά η απόδοση ευθυνών για όλα τα παραπάνω, σε αυτούς που πραγματικά είναι υπεύθυνοι.

Είναι επιτέλους καιρός οι επανειλημμένως δοθείσες υποσχέσεις από βουλευτές, ΠΕΣΥ και Υπουργείο, να υλοποιηθούν ούτως ώστε να μην παρατηρούνται τέτοιου είδους φαινόμενα».

Anosis
Εκπαίδευση στην Πληροφορική
Στ. Κωτιάδη 64 Τηλ. 02410 78924 www.anosis.gr email : anosis@otenet.gr

ΑΝΑΚΟΙΝΩΣΗ ΕΠΙΤΥΧΟΝΤΩΝ

ECDL
ΕΥΡΩΠΑΪΚΟ ΔΙΠΛΩΜΑ ΚΑΤΑΡΤΙΣΗΣ ΣΤΟΥΣ ΥΠΟΛΟΓΙΣΤΕΣ

*Η Σχολή Πληροφορικής **ANOSIS** ανακοινώνει **νέους κατόχους** του Ευρωπαϊκού Διπλώματος Υπολογιστών "ECDL" για το περασμένο εξάμηνο και τους συγχαίρει για την **επιτυχία** τους*

Αγγελούση Παναγιώτα
Αρβανίτη Χριστίνα
Αρχοντάκης Μιχάλης
Γανωτάκη Ζηνοβία
Γιαννακόπουλος Γιώργος
Γιαννοπούλου Μαρία
Δήμα Ευαγγελία
Ευτυχίου Μηλίτσα
Ζώτος Αντώνης
Ιατρίδη Σαββίνα
Καλαγρής Σάββας
Καλανδρώνης Γιώργος
Καλυβιώτη Ειρήνη
Κάντης Μόσχος
Κυρίτση Χριστίνα
Καραγιάνης Κώστας
Καραγιάννης Ιωάννης
Καστανάκη Μαριάννα
Κοκκίνου Αλεξάνδρα
Κουνάκη Σταματία
Κουνάκη Τσαμπίκα

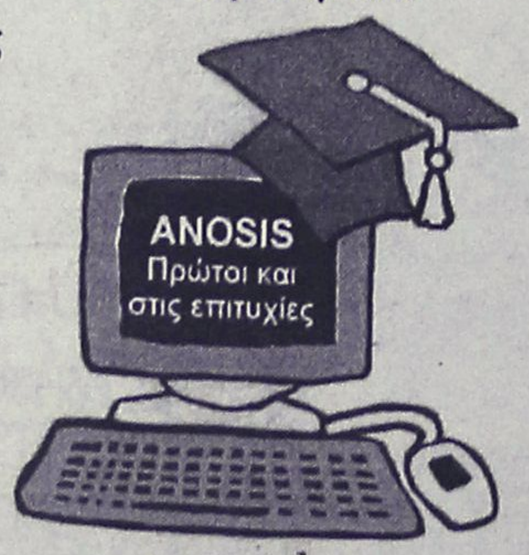

Κουτσομανώλης Δήμος
Κυριακού Νικήτας
Κωστάκη Δήμητρα
Μάρακα Αννα
Ματθαίου Σεβαστή
Μοσχοπούλου Βάσω
Μουζουράκη Μαρία
Μπούσουλα Βίβιαν
Νομικού Νεκταρία
Παλαιού Μαρία
Παπαδόπουλος Γιώργος
Παπασάββα Δέσποινα
Παπασάββας Σάββας
Πασχαλίδου Ελένη
Περούλη Φωτεινή
Ράπτης Νικόλαος
Σπηλιώτη Λάουρα
Συντυχάκης Χαράλαμπος
Τσιάκα Βάϊα
Τσουμάνης Βασίλης
Τσουχνικά Ελένη
Χατζημιχαήλ Κωνσταντίνος

Anosis
Υπεύθυνος σπουδών : Κώστας Χατζηδάκης
κατάρτιση στους υπολογιστές ... με κύρος & αναγνώριση

ΩΘΗΣΗ
ΜΕΘΟΔΙΚΟ ΦΡΟΝΤΙΣΤΗΡΙΟ

*Ευχόμαστε στους μαθητές μας και σε όλους τους μαθητές της Ρόδου **καλά αποτελέσματα** Επίσης ανακοινώνουμε τις ημερομηνίες έναρξης της νέας σχολικής χρονιάς*

Β', Γ' Λυκείου	1η Αυγούστου
Α' Λυκείου	26η Αυγούστου
Α', Β', Γ' Γυμνασίου	2η Σεπτεμβρίου

Εγγραφές - Πληροφορίες από 1η Ιουλίου

Α. ΧΑΤΖΗΑΝΤΩΝΙΟΥ- Δ. ΜΑΛΑΤΕΣΤΑΣ
Αν/χου Βολονάκη 14
Τηλ. 02410 76065, 76801, 0937 248234

Αποτεφρώθηκαν χθες 200 κιλά παρουσία εισαγγελέως

Ναρκωτικά στον κλίβανο

Και άλλες συλλήψεις για κατοχή στη Ρόδο

Στον κλίβανο του Νοσοκομείου της Ρόδου, αποτεφρώθηκαν χθες το μεσημέρι, παρουσία του προϊσταμένου της Εισαγγελίας Πλημμελειοδικών Ρόδου κ. Γεώργιου Οικονόμου, 200 τουλάχιστον κιλά ναρκωτικά διαφόρων ειδών τα οποία είχαν εντοπιστεί και κατασχεθεί τους τελευταίους μήνες, από τις διωκτικές αρχές.

Η καταστροφή των ναρκωτικών αυτών (από ηρωίνη, ινδική κάνναβη έως και διάφορα ναρκωτικά φάρματα) έγινε σε υψηλούς βαθμούς Κελσίου, στον κλίβανο του Νοσοκομείου της Ρόδου, όπως ακριβώς προβλέπεται από τη σχετική διαδικασία και τις διατάξεις του νόμου.

Εκτός από τον αρμόδιο εισαγγελέα, παρών στην διαδικασία καύσης και αποτέφρωσης των ναρκωτικών αυτών, ήταν ο διοικητής του Τμήματος Δίωξης Ναρκωτικών Ρόδου, Δημήτρης Δημητρακόπουλος, εκπρόσωπος του Νομίατρου και η αρμόδια διοικητική υπάλληλος του Πρωτοδικείου της Ρόδου κ. Τασούλα Σταμάτη. Η διαδικασία καταστροφής των δεκάδων κιλών ναρκωτικών, διήρκεσε μία περίπου ώρα και παρών ήταν επίσης και άλλα στελέχη του Τμήματος Δίωξης Ναρκωτικών Ρόδου. Η καύση, έγινε με... τελετουργικό τρόπο, για να διασφαλιστεί ότι οι ποσότητες αυτές θα καταστραφούν ολοσχερώς και θα εξαφανιστούν στην συνέχεια.

Παρουσία της επιτροπής έγινε επίσης και η σχετική ταφή των υπολειμμάτων στην συνέχεια, για να διασφαλιστεί απόλυτα το έργο της καταστροφής.

Αξίζει να σημειωθεί τέλος ότι οι ποσότητες αυτών των ναρκωτικών που καταστράφηκαν χθες το μεσημέρι στη Ρόδο, αποτελούν μόνο ένα τμήμα των ποσοτήτων



που έχουν εντοπιστεί από τις αρμόδιες αρχές του νησιού μας και αφορούν περιπτώσεις που έχουν τελεσιδικήσει στα δικαστήρια και δεν απαιτούν πλέον πειστήρια.

ΒΡΕΤΑΝΟΙ ΜΕ EXTACY

Ποσότητες ναρκωτικών και χαπιών «Extasy» βρέθηκαν χθες τα ξημερώματα στην κατοχή τριών Βρετανών που είχαν έρθει στο νησί μας πριν μερικές μέρες για να περάσουν τις διακοπές τους.

Οι τρεις Βρετανοί, ηλικίας 20, 21 και 24 ετών, αναμένεται τώρα να βρεθούν αντιμέτωποι με την δικαιοσύνη, καθώς σε βάρος τους ο αρμόδιος εισαγγελέας άσκησε δίωξη για κατοχή και εμπορία ναρκωτικών. Πρόκειται για τους:

Napier James, Myrpahy John – Jojef και Obi Wesley Philip.

Οι αστυνομικοί του αστυνομικού Τμήματος Αρχαγγέλου, που έκαναν έφοδο χθες στις 6 τα ξημερώματα στο δωμάτιο του ξενοδοχείου όπου διέμεναν, εντόπισαν και κατέσχεσαν:

- 42 δισκία "Extasy"
- 1,9 γραμμάρια ημικατεργασμένη ινδική κάνναβη και άλλα 15,250 γραμμάρια ίδια ποσότητας.

Στην κατοχή του τρίτου δράστη, βρέθηκε χρηματικό ποσό 55 ευρώ, και 357 λιρών Μεγάλης Βρετανίας, ενώ στον πρώτο δράστη βρέθηκε επίσης και κατασχέθηκε το χρηματικό ποσό των 2.110 λιρών Βρετανίας επίσης, τα οποία εκτιμάται ότι προέρχονται από παράνομες δραστηριότητες. Εν τω μεταξύ σε ποινή φυλάκισης 4 μηνών καταδικάστηκε χθες το μεσημέρι από το αυτόφωρο δικαστήριο και ένας 26χρονος από τον Πειραιά, ο οποίος συνελήφθη στη Ρόδο από αστυνομικούς του Τμήματος Δίωξης Ναρκωτικών να έχει στην κατοχή του 22 γραμμάρια ναρκωτικών. Πρόκειται για τον Σπυρίδων Δρίτσα του Γεωργίου, που είχε συλληφθεί το μεσημέρι της περασμένης Κυριακής, ο οποίος άσκησε έφεση και αφέθηκε ελεύθερος. Στην Κρεμαστή επίσης, χθες στις 6 παρά τέταρτο το πρωί, ο 23χρονος Ν.Κ. ο οποίος έσπασε την τζαμαρία της πόρτας του Φαρμακείου, και αφού μπήκε μέσα σε αυτό, αφαίρεσε 35 κουτιά διαφόρων φαρμάκων.

Δεν θα είναι υποψήφιος

ΑΠΟΣΥΡΕΤΑΙ ο δήμαρχος Κάσου

Το ανακοίνωσε χθες με ανακοίνωση που εξέδωσε

Την "οριστική και αμετάκλητη απόφασή του" να μην είναι υποψήφιος στις δημοτικές εκλογές του Οκτωβρίου, δηλώνει, με επιστολή του, ο δήμαρχος Κάσου κ. Γεώργιος Εμμ. Κακομανώλης.

Στην επιστολή του, ο νυν δήμαρχος αναφέρει ότι κατέληξε σ' αυτή την απόφαση παρά το γεγονός ότι η συντριπτική πλειοψηφία των στελεχών και των οπαδών του συνδυασμού "Ανανέωση" υποστηρίζουν την υποψηφιότητά του στις προσεχείς εκλογές.

Ο κ. Κακομανώλης εξηγεί πως κατέληξε στην απόφαση αυτή λέγοντας χαρακτηριστικά "επειδή θεωρεί ότι στην πολιτική του σταδιοδρομία επέδειξε πάντα ήθος και αξιοπρέπεια". Ολόκληρη η επιστολή του δημάρχου Κάσου έχει ως εξής:

«Είναι γνωστή η απόφαση της συντριπτικής πλειοψηφίας των στελεχών και της παμψηφίας των οπαδών του συνδυασμού "Ανανέωση", να υποστηρίξουν την υποψηφιότητά μου ως δημάρχου στις προσεχείς δημοτικές εκλογές. Επίσης η θέληση πολλών έγκριτων συνδημοτών, να στηρίξουν για πρώτη φορά με τη συμμετοχή τους το συνδυασμό μας.

Ολα τα παραπάνω, εγγυώνται την επανεκλογή μου ως δημάρχου Κάσου με υψηλότερα από κάθε άλλη φορά ποσοστά. Ομως επειδή θεωρώ ότι στην πολιτική μου σταδιοδρομία επέδειξα πάντα **ήθος** και **αξιοπρέπεια** και προκειμένου να μην υπάρξει η παραμικρή αμφισβήτηση της **πολιτικής μου αξιοπιστίας**, αδυνατώ να συμμετάσχω στις προσεχείς δημοτικές εκλογές και δηλώνω την οριστική και αμετάκλητη απόφασή μου **να μην είμαι υποψήφιος δήμαρχος** στις δημοτικές εκλογές του Οκτωβρίου 2002».



Pagoda
3θέσιος καναπές 221 εκ.,24 δόσεις
σε δερμάτινη έκδοση, από € 84,37
σε υφασμάτινη έκδοση, από € 60,58

Pagoda
2θέσιος καναπές 181 εκ.,24 δόσεις
σε δερμάτινη έκδοση, από € 71,12
σε υφασμάτινη έκδοση, από € 49,95

Αθήνα · Θεσσαλονίκη · Ιωάννινα · Ρόδος
Πάτρα · Χανιά · Χίος
Ηράκλειο · Άργος · Καβάλα · Κόρινθος
Αλεξανδρούπολη · Λάρισα
Για πληροφορίες καλέστε στο 02410 27328

Μέχρι την 1η Ιουλίου μόνο στα καταστήματα Divani & Divani by Natuzzi εξοφλείτε τις αγορές σας σε όλα μας τα είδη επίπλωσης σε 24 μήνες, με τη χρήση πιστωτικής κάρτας! Μια προσφορά με την εγγύηση του Ομίλου Natuzzi, του μεγαλύτερου κατασκευαστή δερμάτινων καναπέδων στον κόσμο που στον αυστηρό έλεγχο καθ όλη τη διαδικασία παραγωγής εξασφαλίζει την καλύτερη σχέση τιμής και ποιότητας. Επιλέξτε μέσα από μια μεγάλη ποικιλία ολοκληρωμένων προτάσεων καθιστικού και δημιουργήστε ένα πρόσεχτικά μελετημένο και αρμονικό χώρο που θα εκφράζει απόλυτα τις επιθυμίες σας.

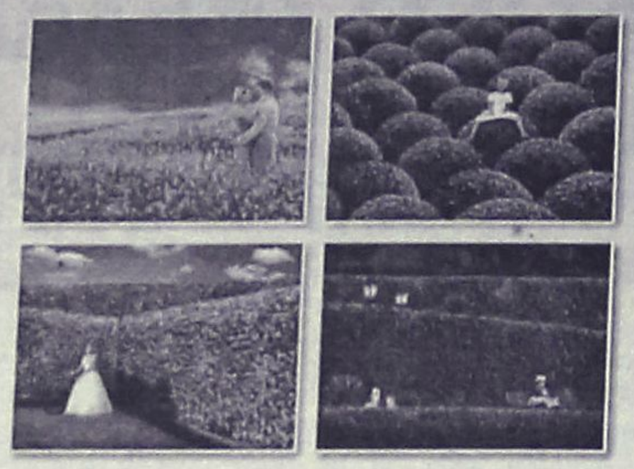

ΦΥΣΙΚΑ... ΟΙ ΚΑΛΥΤΕΡΟΙ!

ΓΕΩΤΕΧΝΙΚΗ

ΣΥΝΤΗΡΗΣΗ ΚΗΠΩΝ • ΚΑΤΑΣΚΕΥΗ ΓΚΑΖΟΝ
ΑΥΤΟΜΑΤΑ ΑΡΔΕΥΤΙΚΑ ΣΥΣΤΗΜΑΤΑ

ΚΩΝ. ΥΔΡΑΙΟΥ 50 • ΤΗΛ.: 0241 0 38788, 0972 310670 • ΡΟΔΟΣ

KYDON TOURS

ΚΕΝΤΡΙΚΟ ΠΡΑΚΤΟΡΕΙΟ
PORT AGENT

ΕΚΔΡΟΜΕΣ–ΕΚΔΡΟΜΕΣ

● **DISNEYLAND–ΠΑΡΙΣΙ 11/7–17/7/02**
– Group από Ρόδο με Ολυμπιακή

ΠΕΡΙΛΑΜΒΑΝΕΙ: Αεροπορικά εισιτήρια Ρόδο-Αθήνα-Παρίσι-Αθήνα Ρόδο-μεταφορικά αεροδρόμιο Disney-Παρίσι-αεροδρόμιο.
• 2 διανυκτερεύσεις στην Disney Hotel, Santa Fe ή Cheyenne με πρωινό.
• 2 ημέρες είσοδος στο Πάρκο της Disney.
• 3 διανυκτερεύσεις στο Παρίσι σε ξενοδοχείο 3 αστέρων κεντρικό με πρωινό.
• Ξενάγηση στο Παρίσι.

ΠΡΟΛΑΒΕΤΕ ΘΕΣΕΙΣ
• Πάρκο Asterix-Βερσαλίες

ΣΥΝΟΔΟΣ η κ. ΕΛΕΝΗ ΨΥΛΛΑΚΗ

● **ΜΙΚΡΑ ΑΣΙΑ**
• 4/7-8/7: ΜΑΡΜΑΡΙΣ - ΣΜΥΡΝΗ - ΑΪΒΑΛΙ - ΠΕΡΓΑΜΟΣ - ΜΠΟΝΤΡΟΥΜ
• 20/7-24/7: ΙΔΙΟ ΠΡΟΓΡΑΜΜΑ
• 20/7-24/7:ΜΑΡΜΑΡΙΣ - ΦΕΤΙΓΙΕ - ΛΙΒΙΣΙ - ΚΑΣ ΜΥΡΑ - ΑΓΙΟΣ ΝΙΚΟΛΑΟΣ - ΦΟΙΝΙΚΑΣ - ΑΝΤΑΛΕΙΑ
• 3/8-10/8: ΜΑΡΜΑΡΙΣ - ΣΜΥΡΝΗ - ΠΑΝΤΙΡΜΕ - ΚΩΝ/ΛΗ - ΠΡΟΥΣΑ - ΣΜΥΡΝΗ - ΚΟΥΣΑΝΤΑΣΙ - ΜΑΡΜΑΡΙΣ

ΟΛΑ ΠΛΟΥΣΙΑ ΠΡΟΓΡΑΜΜΑΤΑ
Ξενοδοχεία 4 αστέρων ημιδιατροφή - ξεναγήσεις - περιηγήσεις

ΣΥΝΟΔΟΣ η κ. ΕΛΕΝΗ ΨΥΛΛΑΚΗ

● **ΕΛΛΗΝΙΚΑ ΝΗΣΙΑ**
• 19/8-25/8: ΜΥΚΟΝΟ - ΤΗΝΟ - ΠΑΡΟ - ΣΥΡΟ - ΣΑΝΤΟΡΙΝΗ

● **ΓΥΡΟΣ ΙΤΑΛΙΑΣ**
• 29/8-5/9: ΡΩΜΗ - ΦΛΩΡΕΝΤΙΑ - ΒΕΝΕΤΙΑ - ΒΕΡΟΝΑ

● **ΠΡΑΓΑ – ΒΟΥΔΑΠΕΣΤΗ 14/9 – 21/9/02**
ΕΚΔΡΟΜΕΣ με την φροντίδα της κ. ΕΛΕΝΗ ΨΥΛΛΑΚΗ

ΠΡΑΚΤΟΡΕΙΟ ΚΥΔΩΝ
• Γραφείο ΙΑΤΑ 25 χρόνια
• Αεροπορικά εισιτήρια - Ακτοπλοϊκά - Πακέτα εκδρομών για όλο τον κόσμο - Ξενοδοχεία
• Εισιτήρια SUPER FAST FERRIES - BLUE STAR FERRIES - MINOAN LINES -ΔΑΝΕ SEA LINES - KENTERIS LANE - ΔΕΛΦΙΝΙ
ΚΕΝΤΡΙΚΟ ΠΡΑΚΤΟΡΕΙΟ: SALAMIS LINES - SALAMIS GLORY - NOSTOS - ION
• ΑΝΕ ΚΑΛΥΜΝΟΥ F/B ΝΗΣΟΣ ΚΑΛΥΜΝΟΣ
• ΟΧΗΜΑΤΑΓΩΓΟ ΑΓΙΟΣ ΔΙΟΝΥΣΙΟΣ

ΚΥΔΩΝ TOURS
Εθ. Δωδ/σιων 14 - Ακτή Σαχτούρη 8
ΤΗΛ. 02410/23000-27900-24265 • FAX: 32741

Ζημιώνει τον κλάδο η απόφαση του υπουργού

Αντιδρούν οι έμποροι με τις πρόωρες εκπτώσεις!

Ζητούν τη συρρίκνωση του χρόνου του θεσμού

Αντιδράσεις έχουν αρχίσει να καταγράφονται στους κόλπους των εμπόρων, αναφορικά με την απόφαση του αρμόδιου υπουργείου για έναρξη των εκπτώσεων από την 1η Ιουλίου.

Με σχετική ανακοίνωση που έδωσε χθες στην δημοσιότητα η Εθνική Συνομοσπονδία Ελληνικού Εμπορίου, καλείται ο αρμόδιος υπουργός να συζητήσει με τους εκπροσώπους του κλάδου την σχετική αυτή απόφαση, και επισημαίνεται ότι η εφαρμογή της στην ουσία, ζημιώνει σε μεγάλο βαθμό τους εμπόρους.

Τονίζεται συγκεκριμένα:

«Με έκπληξη ο εμπορικός κόσμος της χώρας, πληροφορήθηκε την μονομερή απόφαση του υφυπουργού Ανάπτυξης κ. Χρήστου Θεοδώρου, για έναρξη των θερινών εκπτώσεων από την 1η Ιουλίου.

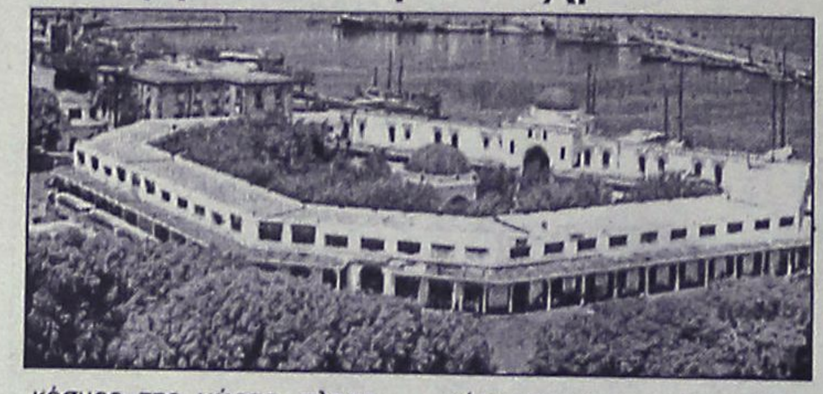

Με δεδομένη την κακή κατάσταση της αγοράς και την πλήρη απαξίωση του θεσμού των εκπτώσεων, κύρια μέριμνα του υφυπουργείου Ανάπτυξης θα έπρεπε να είναι η βελτίωση και των δύο παρά η περαιτέρω επιδείνωσή τους.

Η ΕΣΕΕ, ανέκαθεν υποστηρίζει την σταδιακή συρρίκνωση του χρόνου των εκπτώσεων, για να ξαναγίνουν αναπτυξιακός θεσμός της αγοράς, όπως και είναι ο ρόλος τους, αφού είναι βέβαιο πως άλλοι είναι οι απαραίτητοι μηχανισμοί μειώσεως του πληθωρισμού, και σίγουρα όχι οι εκπτώσεις δύο μηνών.

Για το λόγο αυτό, καλεί τον υφυπουργό κ. Χρήστο Θεοδώρου, να διατηρήσει τον θεσμοθετημένο διάλογο με την εκπροσώπηση του εμπορίου αντί να παίρνει αποφάσεις ερήμην της ΕΣΕΕ οι οποίες τελικά καταλήγουν να είναι επιζήμιες για την Εθνική μας Οικονομία».

40χρονος κατηγορείται για βιασμό

Για βιασμό καταγγέλλει έναν 40χρονο επιχειρηματία στην Κάλυμνο μία 16χρονη Αγγλίδα υπήκοος.

Σύμφωνα με τα όσα ανακοίνωσε η Αστυνομική Διεύθυνση Δωδεκανήσου, την περασμένη Κυριακή 23 Ιουνίου, πρωινές ώρες, συνελήφθη στην Κάλυμνο, από αστυνομικούς του εκεί Α.Τ. ο 40χρονος καταστηματάρχης Παύλος Κουζούμπασης του Βασιλείου, κάτοικος Καλύμνου επειδή, σύμφωνα με καταγγελία της 16χρονης υπηκόου Μ. Βρετανίας S. K. του Μ., την οποία γνώρισε στην καφετέριά του, στις 3.30 το πρωί της ίδιας μέρας, προσφέρθηκε να τη μεταφέρει με τη μοτοσικλέτα του, από κέντρο διασκέδασης στο δωμάτιο του ξενοδοχείου της και κατά τη διαδρομή την οδήγησε σε αγροτική οδό όπου σύμφωνα με την καταγγελία, παρά τη θέλησή της, συνουσιάσθηκε μαζί της.

Σε υλοποίηση της πρόσφατης Γενικής Συνέλευσης

Κατατέθει το μέρισμα από την Τράπεζα Δωδεκανήσου

Οι συνεταίροι μπορούν να το εισπράξουν από σήμερα

Μετά την έγκριση της πρόσφατης Τακτικής Γενικής Συνέλευσης της Συνεταιριστικής Τράπεζας Δωδεκανήσου, να διανείμει στα μέλη της για την χρήση 2002 μέρισμα συνολικής αξίας 162.470.175 δρχ., αποδόθηκε στους συνεταίρους της Τράπεζας το μέρισμα των συνεταιριστικών μερίδων που κατέχουν.

Το μέρισμα έχει ήδη κατατεθεί από σήμερα Τρίτη 25 Ιουνίου στους λογαριασμούς των συνεταίρων της Τράπεζας.

Κατά την διάρκεια της Τακτικής Γενικής Συνέλευσης, αποφασίσθηκε να δοθεί στις παλαιές μερίδες που αποκτήθηκαν έως τις 31-12-2000, μέρισμα 2100 δρχ. που αντιστοιχεί σε μερισματική απόδοση 2,9%. Στις μερίδες που αποκτήθηκαν μετά τις 31-12-2000, το μέρισμα υπολογίζεται αναλογικά με την ημερομηνία κτήσης.

Αξίζει να σημειωθεί ότι η συνολική απόδοση της συνεταιριστικής μερίδας (υπεραξία και μέρισμα) ανήλθε για το 2001 στο 6,1% απόδοση υπερδιπλάσια από την μέση καθαρή απόδοση της χρηματαγοράς το έτος 2001 και σχεδόν τριπλάσια από το τρέχον επιτόκιο των καταθέσεων Ταμιευτηρίου.

Συνίσταται επομένως σε όλους τους Δωδεκανήσιους να γίνουν τώρα μέλη της Τράπεζας καταβάλλοντας εγγραφή 45 ευρώ και αγοράζοντας τουλάχιστον μία συνεταιριστική μερίδα αξίας 218 ευρώ. Οσοι δε αποκτήσουν μερίδες μέχρι και τις 30-6-2002, με βάση το καταστατικό της Τράπεζας, θα δικαιούνται το μισό μέρισμα της τρέχουσας χρήσης 2002.

ΤΟ ΦΡΟΝΤΙΣΤΗΡΙΟ ΠΟΥ ΜΠΟΡΕΙΤΕ ΝΑ ΕΜΠΙΣΤΕΥΕΣΤΕ

ΘΕΤΙΚΟ

ΚΥΡΙΑΚΟΥ Φ. ΚΥΡΙΑΚΟΥΛΗ

ΘΕΜ. ΣΟΦΟΥΛΗ 168 ΤΗΛ. 0241 075085

Έναρξη Μαθημάτων

Γ΄ Λυκείου	: Πέμπτη	1 Αυγούστου
Β΄ Λυκείου	: Πέμπτη	1 Αυγούστου
Α΄ Λυκείου	: Δευτέρα	19 Αυγούστου
Γυμνάσιο	: Δευτέρα	26 Αυγούστου

Για μαθητές με υψηλούς στόχους

Εγγραφές καθημερινά από 16:00 – 20:00μ.μ.
Τηλέφωνο: 0241 075085

ΚΑΛΟΚΑΙΡΙΝΑ ΤΜΗΜΑΤΑ ΣΤΟΥΣ ΥΠΟΛΟΓΙΣΤΕΣ

ECDL

ANOSIS Computer Learning

Στ. Κωτιάδη 64 Ανάληψη
Τηλ. 78924

Εντατικό σεμινάριο ενηλίκων

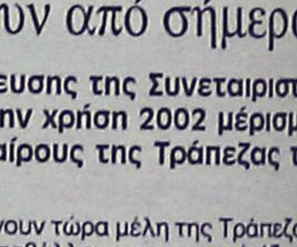

Εύκολα-γρήγορα-αποτελεσματικά
Ταχύρυθμο σεμινάριο 5 εβδομάδων
1ος κύκλος προετοιμασίας για το ECDL



τμήματα για παιδιά 9-13 ετών

Χαρίστε στα παιδιά σας ένα αξέχαστο καλοκαίρι, γνωρίζοντας τον μαγικό κόσμο των υπολογιστών

Υπεύθ. Σπουδών : ΚΩΣΤΑΣ ΧΑΤΖΗΔΑΚΗΣ

192

Η ΤΕΧΝΙΚΗ ΚΑΛΥΨΗ ΕΛΛΑΔΟΣ ΤΩΡΑ ΚΑΙ ΣΤΗΝ ΡΟΔΟ!!!

Η Τεχνική Κάλυψη Ελλάδος το γνωστό 192,
ο αριθμός τεχνικής εξυπηρέτησης 365 ημέρες το χρόνο,
24 ώρες το 24ωρο είναι το μεγάλο γεγονός για τη Ρόδο

Καλέστε τώρα τον αριθμό **192** και θα διαπιστώσετε ότι

"Φτάνουμε αμέσως πάντα και σας φτιάχνουμε τα ΠΑΝΤΑ"

Υδραυλικά, ηλεκτρολογικά, αποφράξεις, αλουμίνια, οικιακές συσκευές, κλειδιά, ψύξη , θέρμανση
αλλά και ό,τι άλλο χρειαστεί ο χώρος σας είναι η ειδικότητά μας!

Στην Τεχνική Κάλυψη Ελλάδος παρέχουμε τις μοναδικές υπηρεσίες μιας μεγάλης εταιρίας με καλή διάθεση και φιλική συμπεριφορά
Δημιουργούμε με τους πελάτες μας μόνιμες σχέσεις ειλικρίνειας, σεβασμού, συνέπειας, εκτίμησης, εμπιστοσύνης, αξεπέραστης ποιότητας

Καλέστε μας τώρα και θα σας εξυπηρετήσουμε
ΓΡΗΓΟΡΑ, ΥΠΕΥΘΥΝΑ, ΟΙΚΟΝΟΜΙΚΑ

Φτάνουμε αμέσως πάντα
και σας φτιάχνουμε τα... .



192
ΤΕΧΝΙΚΗ
ΚΑΛΥΨΗ
ΕΛΛΑΔΟΣ

ΟΙ ΘΕΡΑΠΕΥΤΙΚΕΣ ΙΔΙΟΤΗΤΕΣ ΤΟΥ ΒΑΣΙΛΙΚΟΥ ΠΟΛΤΟΥ

Θα ενθυμούνται ρι παλιοί αναγνώστες της εφημερίδας μας τις θεραπευτικές ιδιότητες του βασιλικού πολτού στην τρίτη κυρίως ηλικία. Κάποιοι, που ασφαλώς ικανοποιήθηκαν από τη χρησιμοποίησή του, ζήτησαν να τους ενημερώσουμε εάν μπορούν και από πού να προμηθευτούν τον βασιλικό αυτό πολτό και τους δίνουμε πιο κάτω σχετικές πληροφορίες.

ΒΑΣΙΛΙΚΟΣ ΠΟΛΤΟΣ ΚΙΝΑΣ

(Chinese Royal Jelly)

Υψηλής δραστικότητας. Στη φύση υπάρχουν 11 μεταλλικά άλατα και ο Β.Π. τα περιέχει όλα (Νάτριο-Κάλιο-Σίδηρο-Χρώμιο-Νικέλιο-Χαλκό-Ασβέστιο-Φώσφορο-Μαγνήσιο-Πυρίτιο). Επίσης, περιέχει, Βιταμίνες-Πρωτεΐνες-Ενζυμα-Αμινοξέα και Εστέρες. Ενδείκνυται για μεταγχειρητικές καταστάσεις, γηριατρικές παθήσεις, χοληστερίνη, δυσκοιλιότητα, υπόταση, αρθριτικά συνάχι, ατονία, κλιμακτήριο κ.λπ. Ο μοναδικός Β.Π. εμπλουτισμένος με το βότανο Σισάδρα, **που βελτιώνει το αναπνευστικό** (βρογχικά-δύσπνοια), έχοντας την μεγαλύτερη περιεκτικότητα. Επίσης διαθέτουμε το περίφημο βότανο GINSENG (ΡΙΖΑ ΤΗΣ ΖΩΗΣ) σε σφραγισμένα φακελάκια μιας χρήσεως, ούτως ώστε η δράση του να είναι σίγουρη 100% για το **άγχος** και το **κυκλοφοριακό** (είναι και διεγερτικό).

Αποστέλλεται με αντικαταβολή
ΔΗΜ. ΠΗΛΙΟΥΣΗΣ
Ευελπίδων 45-Κυψέλη-11362 Αθήνα
Τηλ. (010) 8835520-8641.498
Εγκεκριμένο από τον ΕΟΦ

Επεσε με το αυτοκίνητό του στην θάλασσα

Σώθηκε από βέβαιο θάνατο 56χρονος συμπολίτης μας

Αιτία μια λακούβα στο λιμάνι της Ακαντιάς
Θα υποβάλλει μηνύσεις κατά των υπευθύνων

Από βέβαιο θάνατο σώθηκε χθες τα ξημερώματα στη Ρόδο, ένας 56χρονος, το αυτοκίνητο του οποίου ενώ κινούνταν κοντά στον προβλήτα της Ακαντιάς χτύπησε σε φρεάτιο ή λακούβα και βρέθηκε μέσα σε ελάχιστα δευτερόλεπτα, σε βάθος 12 μέτρων κάτω από το νερό!

Ο 56χρονος, Μηνάς Κασιώτης τού Εμμανουήλ, η σωτηρία του οποίου οφείλεται σε θαύμα όπως εκτιμούν και έμπειροι αξιωματικοί του Λιμενικού, πρόλαβε την τελευταία στιγμή κι ενώ το αυτοκίνητο είχε φθάσει στο βυθό, να ανοίξει την πόρτα, να την σπρώξει με τα πόδια του και κρατώντας την αναπνοή του να βγει στην επιφάνεια της θάλασσας. Εκεί άρχισε να καλεί σε βοήθεια, καθώς λόγω της θαλασσοταραχής που επικρατούσε εκείνη την ώρα δεν μπορούσε να βγει στην ακτή και για καλή του τύχη τις φωνές του άκουσε κυβερνήτης αλιευτικού σκάφους που μαζί με το προσωπικό που πλοίου αλλά και το περιπολικό σκάφος του Λιμενικού κατάφεραν να τον βγάλουν από την θάλασσα σώο και αβλαβή. Ο 56χρονος, σε κατάσταση σοκ, από αυτό που του συνέβη, μεταφέρθηκε προληπτικά στην συνέχεια στο νοσοκομείο της Ρόδου, όπου και του παρασχέθηκαν οι πρώτες βοήθειες. Ο ίδιος, περιέγραψε το περιστατικό έντρομος λίγο αργότερα στους συγγενείς αλλά και τους λιμενικούς και μάλιστα, προσέφυγε ήδη σε δικηγόρο για να καταθέσει μήνυση κατά παντός υπεύθύνου, σε σχέση με τον εφιάλτη που έζησε και κόντεψε να του στοιχίσει την ίδια του τη ζωή.

Μιλώντας χθες στην «Ροδιακή» η κόρη του 56 χρονου Μηνά Κασιώτη (πρόκειται για τον γνωστό επιχειρηματία που είχε διατελέσει και δημοτικός σύμβουλος Ρόδου) υπογράμμισε ότι ο πατέρας της έχασε τον έλεγχο του αυτοκινήτου που οδηγούσε χθες στις 2.30 τα ξημερώματα ενώ κινούνταν στον προβλήματα της Ακαντιάς, όταν οι ρόδες του αυτοκινήτου χτύπησαν μέσα σε ακάλυπτο φρεάτιο.

Η ίδια, υπογράμμισε ότι ο πατέρας της ζει από θαύμα, αφού ούτε κι ο ίδιος ακόμη δεν μπορεί να συνειδητοποιήσει πως μπόρεσε να ανοίξει την πόρτα του αυτοκινήτου, την ώρα που αυτό βυθίζονταν και να βγει στην συνέχεια στην επιφάνεια.

Προανάκριση για το περιστατικό διενεργούν ήδη οι αρμόδιοι αξιωματικοί του Κεντρικού Λιμεναρχείου της Ρόδου, αλλά ωστόσο βέβαιο θεωρείται ότι θα κατατεθεί και μηνυτήρια αναφορά κατά παντός υπευθύνου.

KYDON TOURS

ΚΕΝΤΡΙΚΟ ΠΡΑΚΤΟΡΕΙΟ PORT AGENT

ΕΚΔΡΟΜΕΣ–ΕΚΔΡΟΜΕΣ

• DISNEYLAND–ΠΑΡΙΣΙ 11/7–17/7/02

– Group από Ρόδο με Ολυμπιακή

ΠΕΡΙΛΑΜΒΑΝΕΙ: Αεροπορικά εισιτήρια Ρόδο-Αθήνα-Παρίσι-Αθήνα Ρόδο-μεταφορικά αεροδρόμιο Disney-Παρίσι-αεροδρόμιο.

- 2 διανυκτερεύσεις στην Disney Hotel, Santa Fe ή Cheyenne με πρωινό.
- 2 ημέρες είσοδος στο Πάρκο της Disney.
- 3 διανυκτερεύσεις στο Παρίσι σε ξενοδοχείο 3 αστέρων κεντρικό με πρωινό.
- Ξενάγηση στο Παρίσι.

ΠΡΟΛΑΒΕΤΕ ΘΕΣΕΙΣ

- Πάρκο Asterix-Βερσαλίες

ΣΥΝΟΔΟΣ η κ. ΕΛΕΝΗ ΨΥΛΛΑΚΗ

• ΜΥΤΙΛΗΝΗ–ΑΓΙΟ ΡΑΦΑΗΛ–ΑΪΒΑΛΙ ΣΜΥΡΝΗ–ΕΦΕΣΟ–ΚΟΥΣΑΝΤΑΣΙ–ΜΑΡΜΑΡΙΣ–ΡΟΔΟ 2/7–7/7/02

ΣΠΕΣΙΑΛ ΠΡΟΓΡΑΜΜΑ-ΦΑΝΤΑΣΤΙΚΟ

• Επταήμερη ΜΥΚΟΝΟ–ΤΗΝΟ–ΠΑΡΟ–ΣΑΝΤΟΡΙΝΗ 20/8–27/8/02

- Γραφείο ΙΑΤΑ Αεροπορικά εισιτήρια
- Πακέτα εισιτήρια-ξενοδοχεία εκδρομές ΕΛΛΑΔΑ-ΕΞΩΤΕΡΙΚΟ-ΝΗΣΙΑ
- Superfast-Bluestar Ferries ANEK Lines-Minoan Lines
- ΔΑΝΕ Sea Lines G.A. Ferries Lane-Kenteris-Ιπτάμενα Καταμαράν-Δωδεκάνησος Express-Sea Star
- F/B Nissos ΚΑΛΥΜΝΟΣ

ΣΑΣ ΠΕΡΙΜΕΝΟΥΜΕ!!!

ΠΡΑΚΤΟΡΕΙΟ ΚΥΔΩΝ

Εθ. Δωδ/σιων 14 • ΤΗΛ. 02410/23000-27900

ΕΠΙΧΕΙΡΗΣΗ ΑΡΕΤΗ

Εκατοντάδες οι παραβάσεις που βεβαίωσε η ΕΛ.ΑΣ.

Εκατοντάδες ήταν οι παραβάσεις που βεβαίωσαν μέσα σε χρονικό διάστημα 4 ωρών, οι υπηρεσίες της Αστυνομικής Διεύθυνσης Δωδεκανήσου, έπειτα από εξόρμηση που πραγματοποίησαν με εντολή του αστυνομικού Διευθυντή κ. Ηλία Χαλυβόπουλου.

Κατά την διάρκεια των ελέγχων αυτών, οι αρμόδιοι αστυνομικοί βεβαίωσαν:

- 246 παραβάσεις που αφορούσαν πταίσματα του ΚΟΚ
- 62 παραβάσεις – πλημμελήματα του ΚΟΚ
- 14 περιπτώσεις υπερβολικής κατανάλωσης αλκοόλ από οδηγούς (και μία σύλληψη)
- 92 παραβάσεις του υγειονομικού κανονισμού
- 10 παραβάσεις για ηχορύπανση (7 συλλήψεις)
- 73 παραβάσεις που αφορούσαν άδεια μουσικής καταστημάτων και κοινή ησυχία.
- 26 παραβάσεις που αφορούσαν άδειες εργασίας σε κέντρα διασκέδασης, μπαρ κλπ (για προσωπικό)
- 40 παραβάσεις του αγορανομικού κώδικα και
- 18 παραβάσεις για άγρα πελατών.

Σε βάρος όλων των παραβατών που εντοπίστηκαν, καταλογίστηκαν τα προβλεπόμενα από τις διατάξεις χρηματικά πρόστιμα. Οι περιπτώσεις των ελέγχων αυτών, αφορούσαν τη Ρόδο (πόλη), την Κω, την περιοχή Αφάντου και το Φαληράκι.

ΚΟΜΜΩΤΗΡΙΟ UNISEX

Natural Beauty

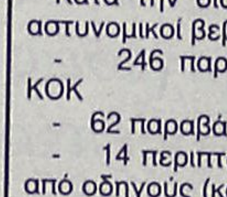

Χτενίσματα αέρινα, φίνα... Χτενίσματα με άποψη. Νέες κουπ με στυλ και προσθετική μαλλιών με τη γνωστή υπογραφή της ***Μαρίας***

& κατόπιν ραντεβού
ανοικτά από τις 9.00 έως 17.00

Επίσης για τα μικρά παιδιά ένα ευχάριστο κούρεμα μέσα στο παιδικό αυτοκινητάκι

Παφιάκη Μαρία

Στη νέα διεύθυνση: Ακραμίτου 16, Ρόδος • Τηλ. 32161
(παλιά διεύθυνση: προέκταση Αννης Μαρίας)

Σε τακτική δικάσιμο

Σε τακτική δικάσιμο παραπέμφθηκε τελικά ο 40χρονος από την Αθήνα, ο οποίος συνελήφθη τα ξημερώματα του Σαββάτου από την Ασφάλεια Ρόδου, επειδή μπήκε λίγο νωρίτερα σε νυχτερινό κέντρο διασκέδασης, και επιχείρησε να... ελέγξει τα εισιτήρια του ταμείου, παριστάνοντας τον ελεγκτή του Σώματος Δίωξης Οικονομικού Εγκλήματος. Ο 40χρονος, βρέθηκε σε εξαιρετικά δύσκολη θέση, όταν ο ιδιοκτήτης του καταστήματος Γεώργιος Ρούλιος, υποψιάστηκε ότι κάτι δεν πήγαινε καλά με τον συγκεκριμένο ελεγκτή – υποτίθεται – του ΣΔΟΕ, και του ζήτησε την υπηρεσιακή του ταυτότητα. Ο ίδιος δεν βρήκε βεβαίως την ταυτότητα, αλλά αντίθετα βρήκε και μάλιστα πολύ άσχημα τον... μπελά του, αφού σε λίγα μόλις λεπτά στο κατάστημα βρίσκονταν και αστυνομικοί της Υποδιεύθυνσης Ασφαλείας Ρόδου, οι οποίοι και τον συνέλαβαν επιτόπου. Ο 40χρονος, πέρασε έτσι το διήμερο στα κρατητήρια της Ασφάλειας και στην συνέχεια οδηγήθηκε στον εισαγγελέα, ο οποίος και τον άφησε ελεύθερο, αφού προηγουμένως τον παρέπεμψε σε τακτική δικάσιμο.

Η "ΑΣΦΑΛΕΙΑ" δεν εκτιμάται με το κόστος
Αλλά ακόμα και έτσι, δεχόμαστε συγκρίσεις
ΑΠΟΣΠΑΣΜΑΤΙΚΟ ΤΙΜΟΛΟΓΙΟ ΜΙΚΤΩΝ 6 ΜΗΝΙΑΙΩΝ ΑΣΦΑΛΙΣΤΡΩΝ ΣΕ Β.Μ. 04 ΝΗΣΟΥ ΡΟΔΟΥ

ΙΠΠΟΙ	Ε.Ι.Χ.	ΚΑΛΥΨΕΙΣ
01-06	77.18	Α/Ε για ΣΒ 500.000 €
07-08	81.17	ΥΖ 100.000 €
09-10	97.94	Α/Ε Κλοπής
11-12	103.05	Φωτιά 2.935 €
13-14	111.31	Στάσεις-Απεργ. 2.935 €
		Πολ. Ταραχές 2.935 €
ΙΠΠΟΙ	**ΦΙΧ/ΑΓΡ**	Τρομ. Ενεργ. 2.935 €
01-10	63.44	Προσ. Ατυχ. Οδ. 7.337 €
11-15	85.46	Φροντίδα Ατυχ.
16.20	88.63	

(ΠΑΚΕΤΟ SILVER 1)

ΙΠΠΟΙ	ΦΙΧ/ΕΠΑΓ	
01-10	100.32	
11-15	113.23	
16-20	125.06	
ΙΠΠΟΙ	**ΤΑΞΙ**	**ΚΑΛΥΨΕΙΣ**
01-15	221.66	Α/Ε ως ανωτέρω
16-20	236.10	Θραύση Κρυστάλλων
21-25	284.25	Νομική Προστασία
ΙΠΠΟΙ	**Φ.Δ.Χ.**	**ΚΑΛΥΨΕΙΣ**
01-15	222.27	Α/Ε ως ανωτέρω
16-20	237.99	Φωτιά 2.935 €
21-30	261.54	Προσ. Ατυχ. Οδ. 7.337 €
31-40	282.48	
41-55	303.42	
56-75	345.30	
76++	378.03	
CC	**ΜΟΤΟ**	**ΚΑΛΥΨΕΙΣ**
00-50	13.86	
51-250	22.64	Α/Ε ως ανωτέρω
250++	58.91	

Ασύγκριτες τιμές και στους κλάδους:
Πυρός (Κατοικιών-καταστημάτων) Σεισμού, Πλημμύρας, Καταιγίδας, Θύελλας, Μεταφορών Ατυχημάτων, Σκαφών κ.λ.π.

"Sigma" Ασφαλιστικά Γραφεία
Καζαντζάκη 2 & Εθνικής Αντίστασης-Ρόδος
Thl. 02410 31468-70328-70264 Fax 02410 33644
Υπεύθυνος ΣΑΝΣΟΓΛΟΥ ΠΑΝΤΕΛΗΣ

CASTELLANIA
TRAVEL SERVICE

ΤΕΝΕΡΙΦΗ Ή ΓΚΡΑΝ ΚΑΝΑΡΙΑ

ΔΙΑΚΟΠΕΣ - ΕΚΔΡΟΜΕΣ - ΚΡΟΥΑΖΙΕΡΕΣ

8 ημέρες στα νησιά του έρωτα.

Ερωτευτείτε (ξανά) στον αφορολόγητο τροπικό παράδεισο των Κανάριων Νήσων.
Από **585** ευρώ ή σε **4** άτοκες δόσεις με την πιστωτική σας κάρτα
Η τιμή περιλαμβάνει:

✓ Αεροπορικά εισιτήρια, διαμονή σε επιλεγμένα ξενοδοχεία 3* και 4*, ημιδιατροφή (σε μπουφέ: 6 προγεύματα και 6 δείπνα).

✓ Πανοραμική περιήγηση της πόλης με έμπειρο συνοδό του γραφείου μας. Ομαδική ταξιδιωτική ασφάλιση.

✓Δεν περιλαμβάνονται φόροι αεροδρομίων.

Αναχωρήσεις για **Τενερίφη** κάθε Δευτέρα από **08/07** και **Γκραν Κανάρια** κάθε Σάββατο από **13/7**

Για κρατήσεις στο Κεντρικό Πρακτορείο
CASTELLANIA TRAVEL SERVICE, 02410 75860-75862-75907 ή σε *επιλεγμένους ταξιδιωτικούς πράκτορες*

CASTELLANIA TRAVEL SERVICE
Η σοφή σας επιλογή πάντα με σεβασμό και ουσιαστικό ενδιαφέρον γαι τον Ελληνα ταξιδιώτη

Ippokratous Sq. Old Town -85100 Rhodes
Tel: (0241) 75860, 75862, 75907-fax: 75861
e-mail: castell@otenet.gr

Με σημαντικά κέρδη έκλεισαν χθες οι τιμές των μετοχών

Ευχάριστο ξέσπασμα...

Σημαντική άνοδος του γενικού δείκτη σε πόσοστό 2,02%

Με σημαντικά κέρδη έκλεισαν οι τιμές των μετοχών κατά τη χθεσινή συνεδρίαση του χρηματιστηρίου και με τη Σοφοκλέους να ακολουθεί την ανοδική αντίδραση των ευρωπαϊκών αγορών, αφού είχε «αποφύγειφ τη χθεσινή πτώση των διεθνών αγορών λόγω της αργίας του Αγίου Πνεύματος.

Στο επίκεντρο του επενδυτικού ενδιαφέροντος βρέθηκαν τα «κρατικά χαρτιά» με τις μετοχές του ΟΠΑΠ, της ΕΥΔΑΠ, αλλά και των ΕΛΠΕ να πρωταγωνιστούν. Η σημαντική άνοδος των μετοχών της ΕΥΔΑΠ (+7,38%) και του ΟΠΑΠ (+9,56%), οι οποίες βρέθηκαν στις υψηλότερες θέσεις των κερδισμένων μετοχών από την αρχή των συναλλαγών, σε συνδυασμό με τις σημαντικές εντολές που δόθηκαν για τον ΟΤΕ (+3,23%) και τα ισχυρά χαρτιά των τραπεζών (Alpha Bank +2,07%, Εθνική +1,74%, Πειραιώς +1,71%) οδήγησαν την αγορά σημαντικά υψηλότερα από την Παρασκευή.

Ο Γενικός Δείκτης Τιμών έκλεισε στις 2.242,88 μονάδες έναντι 2.198,55 μονάδων της προηγουμένης συνεδρίασης, καταγράφοντας άνοδο 44,33 μονάδων ή σε ποσοστό 2,02%, ενώ κατέγραψε χαμηλότερη τιμή στις 2.200,70 μονάδες και ανώτερη τιμή στις 2.244,99, όταν σημείωνε κέρδη έως και 2,11%. Ο δείκτης FTSE/ASE 20 έκλεισε στις 1.164,24 μονάδες, σημειώνοντας κέρδη σε ποσοστό 0,1,83%, ενώ ο δείκτης FTSE/ASE 40 έκλεισε στις 255,18 μονάδες, σημειώνοντας άνοδο κατά 0,96%. Ο δείκτης FTSE/ASE SMALLCAP 80 έκλεισε στις 684,40 μονάδες, καταγράφοντας άνοδο σε ποσοστό 0,81%.

Από τις 376 μετοχές που διακινήθηκαν, 207 κινήθηκαν ανοδικά, 101 καθοδικά, ενώ η τιμή 68 μετοχών παρέμεινε αμετάβλητη. Τη μεγαλύτερη ποσοστιαία άνοδο σημείωσαν οι μετοχές των εταιριών: Εξέλιξη +9,72%, ΟΠΑΠ +9,56%, ΑΒ Βασιλόπουλος +8,56%, Εμπορικός Δεσμός (Πο) +8,05%, ΕΥΔΑΠ +7,38%, Φουρλής +6,55%, Ικτίνος +5,88%, Μαξίμ Περτσινίδης +5,71%, Axon Συμμετοχών +5,71%, Τρία Αλφα (Πο) +5,60%.

Αντιθέτως τις μεγαλύτερες απώλειες σημείωσαν οι μετοχές των εταιριών: Παρνασσός -6,25%, Χατζηκρανιώτης -6,07%, Αφοί Κορδέλου -5,28%, Αλουμύλ Μυλωνάς -4,83%, Κλωνατέξ (Κ) -4,57%, Αιολική -4,44%, Multirama -4,35%, Κέκροψ -4,32%, Ριντένκό -4,22%, Πλαστικά Κρήτης -4,01%. Ο όγκος των συναλλαγών ανήλθε στα 149,7 εκατ. ευρώ ή 51 δισ. δρχ., εκ των οποίων τα 53,50 εκατ. ευρώ αφορούσαν προσυμφωνημένες συναλλαγές. Η συνολική κεφαλαιοποίηση της αγοράς ανέρχεται στα 85,27 δισ. ευρώ. Τα περισσότερα τεμάχια διακίνησαν οι μετοχές των εταιριών: Βιοχάλκο με 5.817.097 τεμάχια, Axon Συμμετοχών με 1.737.990, Κλωνατέξ (Κ) με 1.424.136, ΟΠΑΠ με 1.364.700 και ΟΤΕ με 1.331.767 τεμάχια.

Περίπου το 25% του μετοχικού κεφαλαίου της Βιοχάλκο μετακινήθηκε σήμερα με μια μόνο πράξη. Πρόκειται για προσυμφωνημένη πράξη ανάμεσα στα μέλη της οικογένειας Στασινόπουλου και αφορά σε 5,7 εκατ. μετοχές. Το πακέτο έγινε στην τιμή των 6,9 ευρώ, ενώ τα τρέχοντα επίπεδα τιμών είναι 7,08 ευρώ.

Το μεγαλύτερο τζίρο παρουσίασαν οι μετοχές των εταιριών: Βιοχάλκο με 40,143 εκατ. ευρώ, ΟΤΕ με 21,288, ΟΠΑΠ με 12,971, Axon Συμμετοχών με 6,493 και Coca Cola με 6,447 εκατ. ευρώ.

Η τιμή των μετοχών του δείκτη MSCI έκλεισε ως εξής:

Alpha Bank:	14,78
Coca Cola:	17,08
Eurobank:	13,98
Panafon:	5,38
Αλουμίνιο Ελλάδος:	29,06
Βιοχάλκο:	7,08
ΔΕΗ:	14,22
Εθνική:	21,00
ΕΛΠΕ:	6,12
Ελληνική Τεχνοδομική:	6,52
Εμπορική:	21,96
Επιχειρήσεις Αττικής:	3,58
ΕΥΔΑΠ:	5,24
Ιντρακόμ:	9,20
ΚΑΕ:	7,50
Μαϊλλης :	5,82
ΟΤΕ:	15,96
Τεχνική Ολυμπιακή:	4,54
Παπαστράτος:	15,92
Πειραιώς:	7,12
Τιτάν:	39,52
Motor Oil:	8,06
Folli-Follie:	19,22

Οι επιμέρους δείκτες διαμορφώθηκαν ως εξής:

Τραπεζικός:	3.671,86,	+1,56%
Τηλεπικοινωνιών:	1.030,06,	+2,30%
Ασφαλειών:	1.026,84,	+0,41%
Επενδύσεων:	659,98,	-0,29%
Κατασκευαστικών:	1.170,44,	+1,04%
Βιομηχανιών:	1.386,50,	+1,01%
Συμμετοχών:	1.857,03,	+1,30%
Βασικών Μετάλλων:	712,76,	+1,08%
Μη Μεταλλικών Ορυκτών:	995,20,	0,13%
Εκδόσεις- εκτυπώσεις:	313,90,	+0,56%
Κλωστοϋφαντουργίας:	706,72,	-0,15%
Λιανικού Εμπορίου:	647,42,	+1,74%
Πληροφορικής:	736,94,	+2,23%
Ειδών Λύσεων Πληροφορικής:	419,03,	+0,16%
Χονδρικό εμπόριο:	531,06,	+0,96%
Τρόφιμα- ποτά:	711,81,	+0,91%
Παράλληλη Αγορά:	220,41,	+0,99%
Διυλιστήρια:	1.039,41,	+0,92%
Τηλεόρασης & Ψυχαγωγίας:	1.118,81,	+7,82%
Διαχείρισης Ακίνητης Περιουσίας:	974,59,	0,67%

ΕΡΓΑΣΤΗΡΙ ΣΥΓΧΡΟΝΗΣ ΘΕΤΙΚΗΣ ΣΚΕΨΗΣ ΚΑΙ ΑΥΤΟΓΝΩΣΙΑΣ

Μπορούμε να είμαστε ελεύθεροι! Μπορούμε να μάθουμε να πετάμε!
Γλάρος Ιωνάθαν

Αν όλες σου οι σχέσεις είναι αρμονικές!

Αν η εργασία σου και ο τρόπος αυτο-έκφρασής σου σε ικανοποιούν!

Αν νιώθεις πως η ζωή σου προχωρά ομαλά, και ταυτόχρονα εξελίσσεται επιτυχημένα,

τότε,
δεν χρειάζεται να κάνεις αυτό το τηλεφώνημα.

Σε διαφορετική περίπτωση, θα πληροφορηθείς για ό,τι αφορά στα σεμινάρια του εργαστηρίου.

Βέρρα Σύμοντς *(02410) 69785-65529*
Χαριλάου Τρικούπη, Ασγούρου

ΙΝΣΤΙΤΟΥΤΟ
ΔΙΟΙΚΗΣΗΣ ΕΠΙΧΕΙΡΗΣΕΩΝ
ΕΡΓΑΣΤΗΡΙΑ ΕΛΕΥΘΕΡΩΝ ΣΠΟΥΔΩΝ
ΔΗΜ. ΑΝΑΣΤΑΣΙΑΔΗ 47 ΡΟΔΟΣ 85100

ΕΝΑΡΞΗ ΤΑΧΥΡΥΘΜΟΥ ΚΥΚΛΟΥ

στα προγράμματα :
WINDOWS , ΕΠΕΞΕΡΓΑΣΙΑ ΚΕΙΜΕΝΟΥ WORD ,
ΛΟΓΙΣΤΙΚΟ ΦΥΛΟ EXCEL,
ΠΟΛΥΜΕΣΑ (MULTIMEDIA), INTERNET, E - MAIL
ΕΚΜΑΘΗΣΗ ΕΛΛΗΝΙΚΗΣ & ΑΓΓΛΙΚΗΣ ΔΑΚΤΥΛΟΓΡΑΦΙΑΣ

ΓΙΝΕΤΕ ΚΑΙ ΕΣΕΙΣ ΔΥΝΑΜΙΚΟΙ COMPUTER USERS !!
ΑΠΟΚΤΩΝΤΑΣ ΤΗΝ
ΒΕΒΑΙΩΣΗ ΕΠΑΓΓΕΛΜΑΤΙΚΗΣ ΚΑΤΑΡΤΙΣΗΣ
ΣΤΟΝ ΤΟΜΕΑ ΤΗΣ ΧΡΗΣΗΣ ΤΩΝ ΠΑΡΑΠΑΝΩ ΠΡΟΓΡΑΜΜΑΤΩΝ
ΜΕ ΤΟ ΕΙΔΙΚΟ ΠΡΩΤΟΠΟΡΟ, ΒΑΣΙΣΜΕΝΟ ΣΤΗΝ ΠΡΑΞΗ ΠΡΟΓΡΑΜΜΑ ΔΙΔΑΣΚΑΛΙΑΣ ΜΑΣ

• ΕΦΟΔΙΟ ΓΙΑ ΤΟΥΣ ΜΕΤΕΧΟΝΤΕΣ ΣΕ ΔΙΑΓΩΝΙΣΜΟΥΣ ΤΟΥ ΔΗΜΟΣΙΟΥ ΚΑΙ ΤΟΥ ΙΔΙΩΤΙΚΟΥ ΤΟΜΕΑ.
ΘΕΣΕΙΣ ΠΕΡΙΟΡΙΣΜΕΝΕΣ
ΠΛΗΡΟΦΟΡΙΕΣ ΕΓΓΡΑΦΕΣ
ΤΗΛ. 02410 - 75850 ΚΑΘΗΜΕΡΙΝΑ
E - mail iderhodo@hotmail.com
Ι.Δ.Ε. ΑΠΟ ΤΟ 1993 ΤΟ ΚΛΕΙΔΙ ΤΗΣ ΠΛΗΡΟΦΟΡΙΚΗΣ !!!

DIBI CENTER

STELLA BEAUTY

ΑΠΟΤΕΛΕΣΜΑΤΑ
ΜΕ ΑΠΟΛΥΤΗ ΑΣΦΑΛΕΙΑ

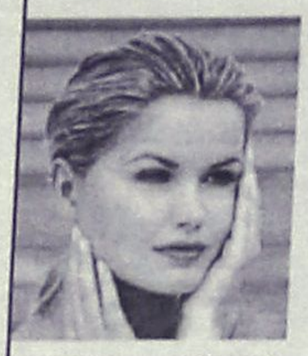

ΑΠΟΚΤΗΣΤΕ...

Επίπεδη κοιλιά, σφριγηλούς γλουτούς, λεπτή μέση, όμορφα καλλίγραμμα πόδια, σφιχτές γάμπες

ΔΙΩΞΤΕ...

Τη κυτταρίτιδα, τα ψωμάκια, τη χαλάρωση, τα επίμονα τοπικά παχάκια και θαυμάστε το αποτέλεσμα στον καθρέπτη!



ΔΩΣΤΕ...

Λάμψη και ζωντάνια στο πρόσωπό σας.

Ελάτε τώρα κοντά μας να απολαύσετε τα πιο σύγχρονα και μοναδικά προγράμματα προηγμένης τεχνολογίας.

Με την προσωπική φροντίδα της έμπειρης ΑΙΣΘΗΤΙΚΟΥ
ΣΤΕΛΛΑΣ ΧΑΤΖΗΣΑΒΒΑ
Μιχ. Πετρίδη 49, Ρόδος, τηλ. 02410 30469, 02410 73590
www.stellabeauty.com

NEL LINES

ΝΑΥΤΙΛΙΑΚΗ ΕΤΑΙΡΕΙΑ ΛΕΣΒΟΥ
ΚΕΝΤΡΙΚΟ ΠΡΑΚΤΟΡΕΙΟ ΡΟΔΟΥ
ALHAMBRA TRAVEL

AEOLOS KENTERIS!

Σε 7 ώρες
ΡΟΔΟ-ΚΩ-ΠΕΙΡΑΙΑ!
ΠΕΙΡΑΙΑ-ΚΩ-ΡΟΔΟ!

Το υπερταχύπλοο KENTERIS σας προσφέρει άνεση -πολυτέλεια-ταχύτητα-ασφάλεια και οικονομία χρόνου!!!
Διαθέτει τα πάντα για να κάνει το ταξίδι σας ευχάριστο και σύντομο!
Για πρώτη φορά στα Δωδεκάνησα-Πειραιά ο χρόνος του ταξιδιού σας μειώθηκε αφάνταστα!



ΔΡΟΜΟΛΟΓΙΑ

ΑΠΟ 3/6 ΠΕΙΡΑΙΑ-ΚΩ-ΡΟΔΟ
ΚΑΘΕ ΤΡΙΤΗ-ΠΕΜΠΤΗ-ΠΑΡΑΣΚΕΥΗ
Αναχ. από ΡΟΔΟ-ΚΩ-ΠΕΙΡΑΙΑ ώρα 08.00
ΚΑΘΕ ΔΕΥΤΕΡΑ-ΤΕΤΑΡΤΗ-ΠΕΜΠΤΗ Αναχ. από ΠΕΙΡΑΙΑ-ΚΩ-ΡΟΔΟ ώρα 17.00

ΠΡΟΣΦΟΡΑ: Εκπτωση 20% ανά διαδρομή για τα Ι.Χ. αυτοκίνητα

Κρατήσεις για επιβάτες και οχήματα (ΙΧ. και φορτηγά)
στο ΚΕΝΤΡΙΚΟ ΠΡΑΚΤΟΡΕΙΟ ΡΟΔΟΥ
ALHAMBRA TRAVEL
ΔΗΜ. ΘΕΟΔΩΡΑΚΗ 13 (Πεζόδρομος)
Τηλ.: 0241-0-37052-25698-31642

Οι ακτοπλόοι καταθέτουν τις προτάσεις τους

Λύση η απελευθέρωση των συγκοινωνιών...

Τι προτείνουν στο υπουργείο για να ορθοποδήσει η ακτοπλοΐα και να αρθούν τα σημερινά αδιέξοδα

Η ΠΛΗΡΗΣ απελευθέρωση των ακτοπλοϊκών συγκοινωνιών, η χρηματοδότηση των εταιρειών από τους τραπεζικούς οργανισμούς σε συνδυασμό και με τη σωστή διαχείριση των εσόδων των εταιρειών, αποτελούν τα σημεία κλειδιά για να μπορέσουν οι ακτοπλοϊκές εταιρείες να ορθοποδήσουν και να περάσουν χωρίς προβλήματα στην επόμενη μέρα.

Το γενικότερο πλαίσιο μέσα στο οποίο θα πρέπει να αναπτυχθεί η ακτοπλοΐα θα στηριχτεί σε τέσσερις άξονες:

- Στη βελτίωση των κατασκευών των λιμανιών
- Στη δημιουργία ενός νέου, πιο κατάλληλου τρόπου σχεδιασμού / προγραμματισμού των δρομολογίων.
- Στην υποστήριξη ενός νέου μοντέρνου και περισσότερο έγκυρου συστήματος έκδοσης εισιτηρίων, το οποίο θα είναι διαθέσιμο για όλους τους προορισμούς.
- Στην έναρξη κρατικών χρηματοδοτικών κινήτρων, στα οποία θα συμπεριλαμβάνουν μεταξύ άλλων, δομές leasing, export credit.

Τα συμπεράσματα αυτά προέκυψαν από τις εργασίες του 1ου Ναυτιλιακού Συμποσίου που οργάνωσε η εταιρεία XRTC Ltd, και στο οποίο συμμετείχαν οι υπεύθυνοι όλων των ακτοπλοϊκών σχημάτων, εκπρόσωποι χρηματοδοτικών οργανισμών, και του πολιτικού κόσμου.

Επίσης, ο διευθύνων σύμβουλος της XRTC κ. Γιώργος Ξηραδάκης, αλλά και όσοι οι ομιλητές, τόνισαν τον καθοριστικό ρόλο που διαδραματίζει η ακτοπλοΐα συνολικά για την οικονομία της χώρας, ενώ παράλληλα έγινε αναφορά και στα προβλήματα που αντιμετωπίζουν σήμερα οι ακτοπλοϊκές εταιρείες.

Πιο συγκεκριμένα, τόσο ο κ. Stanislas Roger, διευθύνων σύμβουλος του Ναυτιλιακού Τμήματος της Credit Lyonnais, όσο και ο κ. Δημήτρης Σκαπανάκης, αναλυτής της Marfin (MARr.AT) Bank, αναφέρθηκαν στην παρούσα θέση των ακτοπλοϊκών εταιρειών στη χρηματιστηριακή αγορά, καθώς και στις δυνατότητες κατασκευής ενός μοντέλου οικονομικής ανάπτυξης, για τις ακτοπλοϊκές εταιρείες, το οποίο θα στηρίζεται στην ποιότητα των υπηρεσιών, στη συνεχή ανανέωση των στόλου, στη σωστή διοίκηση και διαχείριση των εσόδων, καθώς και στην υποστήριξη τόσο από το κράτος όσο και από τους χρηματοδοτικούς οργανισμούς.

Ο βουλευτής της Νέας Δημοκρατίας και υπεύθυνος του τομέα Εμπορικής Ναυτιλίας κ. Μιλτιάδης Βαρβιτσιώτης, επεσήμανε ότι η πλήρης απελευθιέρωση των ακτοπλοϊκών συγκοινωνιών αποτελεί μονόδρομο για την βιωσιμότητα των επιχειρήσεων του κλάδου. Παράλληλα τόνισε την αναγκαιότητα της βελτίωσης των λιμενικών υπηρεσιών και από το κράτος και από τις εταιρείες, ενώ αναφέρθηκε και στη σπουδαιότητα της σωστής διαχείρισης και διοίκησης των ακτοπλοϊκών εταιρειών.

Ο κ. Γιώργος Ξηραδάκης, διευθύνων σύμβουλος της XRTC ltd ,τόνισε ότι : «Σκοπός της εκδήλωσης είναι η ανάπτυξη και η ανάλυση των θέσεων των κύριων φορέων της ακτοπλοϊκής αγοράς με στόχο τον συγχρονισμό αυτών προς τις νέες ανάγκες και προκλήσεις», και επισήμανε ότι ο η ομαλή λειτουργία των θαλάσσιων μεταφορών της χώρας είναι ικανή να επιτευχθεί με το σωστό συντονισμό του τρίπτυχου «κράτους - ακτοπλοϊκών - εταιρειών και χρηματοδοτικών οργανισμών».

Ο κ. ΖΑΜΠΕΤΑΚΗΣ

Ο πρόεδρος της Ενωσης Εφοπλιστών Ακτοπλοΐας και διευθύνων σύμβουλος της ANEK κ. Στέλιος Ζαμπετάκης, αναφέρθηκε αρχικά στη συνολική προσφορά της ακτοπλοϊκών εταιρειών στην Ελλάδα, ενώ επεσήμανε ότι η κρατική παρέμβαση στις θαλάσσιες μεταφορές είναι εμπόδιο για την ανάπτυξη των ακτοπλοϊκών εταιρειών, ενώ δεν παρέλειψε να τονίσει ότι οι ακτοπλόοι σε καμία περίπτωση δεν θέλουν να αφήσουν χωρίς θαλάσσια συγκοινωνία τις άγονες γραμμές.

Ο κ. Ζαμπετάκης επίσης αναφέρθηκε στις τεράστιες επενδύσεις που έχουν κάνει οι ακτοπλοϊκές εταιρείες τα τελευταία χρόνια, τις οποίες και χαρακτήρισε ως από τις μεγαλύτερες που έχουν γίνει στη χώρα συνολικά. Τέλος, επεσήμανε ότι μέχρι σήμερα οι ξένες εταιρείες δεν έχουν έρθει στην Ελλάδα, ενώ έχουν το δικαίωμα, αφού όπως επισήμανε ο κ. Ζαμπετάκης: «Οι ξένοι επιχειρηματίες και δυσκολεύονται να αντιμετωπίσουν τον ανταγωνισμό στην Ελλάδα, αλλά ταυτόχρονα και το πλαίσιο στο οποίο δραστηριοποιούνται στο εξωτερικό είναι τελείως διαφορετικό».

Η ΝΕΛ

Ο διευθύνων σύμβουλος της Ναυτιλιακής Εταιρείας Λέσβου κ. Απόστολος Αθηναίος, στην ομιλία του αναφέρθηκε στις στρατηγικές συμμαχίες και στις συγχωνεύσεις που έχουν σημειωθεί στους κλάδους της ακτοπλοΐας και των κρουαζιερόπλοιων. Ειδικότερα ο κ. Αθηναίος τόνισε: «Η σύσταση στρατηγικών συμμαχιών είναι μια βιολογική ανάγκη των επιχειρήσεων πέρα και ανεξάρτητα από τα στενά οικονομικό πλαίσιο, τις ανάγκες της διοίκησης και ιδίως τις ανάγκες της αγοράς», και προσέθεσε:

«Το φαινόμενο αυτό είναι σχεδόν βέβαιο ότι έχει πολλά περιθώρια ακόμη για να αναπτυχθεί τόσο μέσα στον κλάδο των ακτοπλοϊκών επιχειρήσεων όσο και μέσα στον κλάδο των κρουαζιερόπλοιων»,

ενώ καταλήγοντας επεσήμανε:

«Επίσης είναι δυνατό να πραγματοποιηθούν στρατηγικές συμμαχίες και διακλαδικά ανάμεσα σε ακτοπλοϊκές εταιρείες και εταιρείες κρουαζιερόπλοιων. Σε διευρωπαϊκό επίπεδο υπάρχει τέτοια τάση και δεν αποκλείεται να οδηγήσει σε υλοποίηση νέων στρατηγικών συμμαχιών τέτοιου τύπου στο εγγύς μέλλον».

ΕΠ.ΑΤΤ.

«Η πλήρης απελευθέρωση της αγοράς, που μέχρι τώρα δεν ολοκληρώνεται, θα έχει σαν αποτέλεσμα τη βελτίωση των οικονομικών αποτελεσμάτων των εταιρειών και ταυτόχρονα τη βελτίωση των προσφερομένων υπηρεσιών», τόνισαν σε επιστολή που απέστειλαν στο συμπόσιο ο όμιλος Επιχειρήσεων Αττικής - Superfast Ferries - Blue Star Ferries, και στην οποία μεταξύ άλλων επεσήμαναν:

«Είμαστε βέβαιοι ότι το τραπεζικό σύστημα προσβλέπει στην ολοκλήρωση της απελευθερωμένης αγοράς, ενώ παράλληλα είμαστε ικανοποιημένοι που σε αυτή τη μεταβατική περίοδο, τόσο οι ξένες τράπεζες όσο και οι ελληνικές δείχνουν την υποστήριξή τους στην ακτοπλοΐα, χρηματοδοτώντας με μεγαλύτερα κεφάλαια τον κλάδο».

Αντισυνταγματική η επιστράτευση

Η ΠΝΟ καταβάλλει προσπάθειες για την ακύρωσή της

Τη χρήση των ένδικων μέσων προκειμένου να ανακληθεί η η κυβερνητική απόφαση για την πολιτική επιστράτευση των ναυτικών μελετά η εκτελεστική επιτροπή της ΠΝΟ. Η ΠΝΟ θα εξετάσει με τους νομικούς της συμβούλους την προσφυγή της στο Συμβούλιο της Επικρατείας και την κατάθεση αίτησης ασφαλιστικών μέτρων θεωρώντας την επιστράτευση μέτρο παράνομο και καταχρηστικό.

Σημειώνεται ότι στην απόφαση της πολιτικής επιστράτευσης που δημοσιεύθηκε στην Εφημερίδα της Κυβερνήσεως αναφέρεται ότι το μέτρο θα βρίσκεται σε ισχύ μέχρι να εκδοθεί νεώτερη απόφαση που πάντως δεν θα πρέπει να αναμένεται σύντομα. Η πολιτική ηγεσία του ΥΕΝ φαίνεται να φοβάται ότι ίσως μία ανάκληση μέσα στο καλοκαίρι θα ανοίξει τον δρόμο για νέες κινητοποιήσεις καθώς οι σχέσεις της με τους ναυτικούς βρίσκονται σε πολύ κακό σημείο.

Το γεγονός ότι η απόφαση για την τελευταία απεργία ελήφθη με 12 ψήφους υπέρ και μόνο δύο λευκά και ένα άκυρο, αποτελεί για το ΥΕΝ απόδειξη ότι η ΠΝΟ δεν έχει τη διάθεση να ξεχάσει την ακύρωση της τροπολογίας.

ΑΘΛΗΤΙΚΗ ΡΟΔΙΑΚΗ

ΤΕΤΑΡΤΗ
26 ΙΟΥΝΙΟΥ 2002

Ο ΚΑΝΤΙΜΟΙΡΗΣ ΣΤΟΝ ΙΩΝΙΚΟ

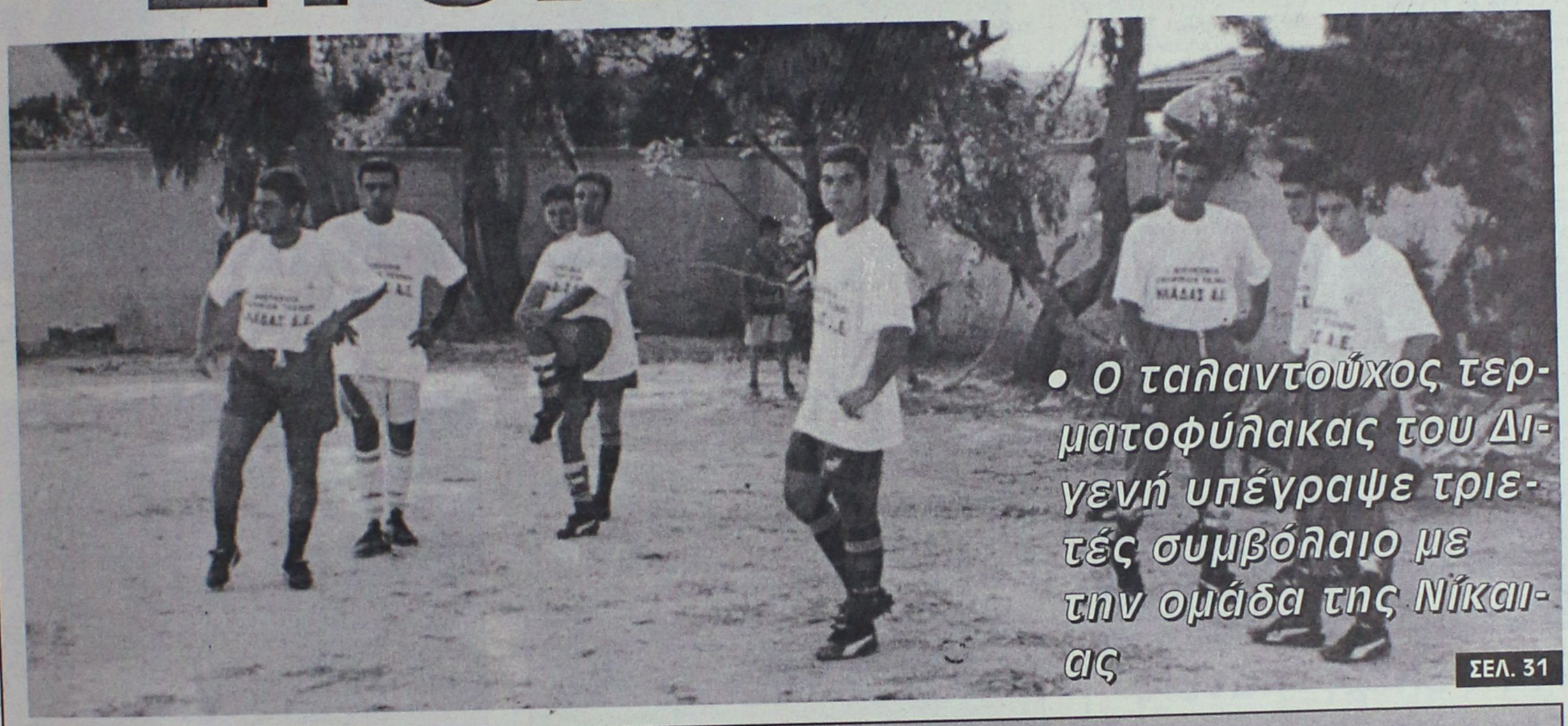

• Ο ταλαντούχος τερματοφύλακας του Διαγενή υπέγραψε τριετές συμβόλαιο με την ομάδα της Νίκαιας

ΣΕΛ. 31



Ο ΓΕΩΡΓΑΛΗΣ ΕΜΕΙΝΕ ΣΤΟΝ ΔΙΑΓΟΡΑ

Συζήτησε με την κυανέρυθρη διοίκηση και εγκατέλειψε κάθε ιδέα...ξενητειάς!

ΣΕΛ. 17

Η ΜΙΚΤΗ ΠΑΜΠΑΙΔΩΝ ΞΕΚΙΝΗΣΕ ΜΕ ΝΙΚΕΣ ΣΤΟ ΑΝΑΠΤΥΞΙΑΚΟ

ΣΕΛ. 34

ΠΑΠΑΝΙΚΟΛΑΟΥ ΚΑΙ ΜΑΧΛΗΣ ΣΤΟ ΣΤΟΧΑΣΤΡΟ ΤΟΥ ΑΠΟΛΛΩΝΑ Κ.

ΣΕΛ. 17

ΡΟΔΟΣ-ΔΙΟΓΕΝΟΥΣ ΚΟΝΤΑ ΣΕ ΣΥΜΦΩΝΙΑ

ΣΕΛ. 18

ΠΑΓΚΟΣΜΙΟ ΚΥΠΕΛΛΟ

Οι Γερμανοί μετά από 12 χρόνια και πάλι στον τελικό του Μουντιάλ

Ηθελαν το... Γερμανό τους

Τον τίτλο της Παγκόσμιας Πρωταθλήτριας θα διεκδικήσει η Γερμανία, που με ...έγκυρο τέρμα του Μίκαελ Μπάλακ κέρδισε με 1-0 την Νότια Κορέα και προκρίθηκε στον τελικό του Μουντιάλ. Εκεί περιμένει τον νικητή του β' ημιτελικού μεταξύ Βραζιλίας και Τουρκίας, αλλά θα παραταχθεί χωρίς το μεγάλο της αστέρι και σκόρερ του χρυσού γκολ της πρόκρισης, που συμπλήρωσε δύο κίτρινες κάρτες. Ετσι έλαβε τέλος η εκπληκτική και συνάμα τόσο αμφιλεγόμενη πορεία των κορεατών στην διοργάνωση.

Ασυνήθιστες ήταν οι επιλογές των προπονητών για την επιθετική γραμμή των ομάδων τους, αφού ο Φέλερ χρησιμοποίησε μαζί τους Νόιβιλ, Κλόζε και Μπόντε, ενώ ο Χίντινκ είχε στον πάγκο τους Σέολ και Αν. Οι γερμανοί απείλησαν πρώτοι, με το σουτ του Ράμελοβ (2') να καταλήγει στην αγκαλιά του Λι Γιουν Γιάε. Ως απάντηση ήρθε το ξαφνικό σουτ του Λι Τσουν Σου στο 8', οπότε και ο Καν έδειξε την μεγάλη του κλάση, αποκρούοντας εντυπωσιακά με το ένα χέρι. Οι δύο αντίπαλοι είχαν από άλλη μια καλή στιγμή, στο 17' οι κορεάτες με τον Παρκ Γι Σουνγκ και στο 18' οι γερμανοί με τον Νόιβιλ, με τους Καν και Λι Γιουν Γιάε, αντίστοιχα να αντιδρούν σωστά. Από 'κει και πέρα έπεσε ο ρυθμός του ματς, η Κορέα προσπάθησε με αντεπιθέσεις να βρει τους Τσα Ντου Ρι και Χβαν Σουν Χονγκ, ενώ η Γερμανία έψαχνε πλέον σε σταθερή βάση τις ψηλές μπαλιές για τα κεφάλια των Κλόζε, Μπόντε και Μπάλακ. Το ημίχρονο ολοκληρώθηκε χωρίς άλλες μεγάλες φάσεις μπροστά στις δύο εστίες, με εξαίρεση τον πανικό στα καρέ της Ν. Κορέας στο 44', με την μπάλα να ...κολλάει στη μικρή περιοχή και τελικά να απομακρύνεται από τον Τσουά Γιν Τσουλ, πριν γίνουν απειλητικοί οι Νόιβιλ, Κλόζε, Μπάλακ, που βρίσκονταν εκεί.

Στην επανάληψη, ο Χίντινκ έριξε στο ματς τον προερχόμενο από τραυματισμό, Αν, το σουτ του οποίου στο 64' έφυγε άουτ. Την ίδια κατάληξη είχαν οι προσπάθειες του Κλόζε στο 63' και στο 65', ενώ ο Φέλερ έψαχνε επιθετικές λύσεις στο πρόσωπο του Μπίρχοφ, τον οποίο πέρασε στη θέση του Κλόζε. Οι γερμανοί είχαν τον έλεγχο του ματς, αλλά δεν μπορούσαν να απειλήσουν ουσιαστικά τον Λι Γιουν Γιάε. Το μακρινό σουτ του Σονγκ Τσονγκ στο 73' δεν αιφνιδίασε τον Καν, ενώ στο 71' ο Μπάλακ δέχτηκε κίτρινη κάρτα, γεγονός που του απαγόρευε την συμμετοχή στον τελικό. Ωστόσο, στο 75' ο Νόιβιλ έβγαλε την σέντρα και ο επερχόμενος Μπάλακ πλάσαρε με το δεξί στο τετ α τετ, ο Λι Γιουν Γιάε απέκρουσε, αλλά ο γερμανός άσος πλάσαρε εκ νέου με το αριστερό, ανοίγοντας το σκορ (1-0). Το γκολ πανηγυρίστηκε δεόντως, αφού υπήρχαν φόβοι για ...ακύρωση. Και παραλίγο να έρθει το 2-0 από το φάουλ του Μπόντε, αλλά ο τερματοφύλακας της Κορέας έδιωξε σε κόρνερ. Οι γηπεδούχοι έπρεπε να βρουν λύσεις, ο Χίντινκ έριξε στο τερέν και τον Σέολ, ο Νόιβιλ δέχτηκε κίτρινη για θέατρο στο 85' και το παιχνίδι έφτανε προς την ολοκλήρωσή του, αφού η γερμανική άμυνα δεν έδειχνε σημάδια διάσπασης. Η τεράστια ευκαιρία στις καθυστερήσεις, δεν άλλαξε το σκορ, αφού ο Παρκ απέναντι από τον Καν, σούταρε ψηλά άουτ. Το τελικό σφύριγμα του Ουρς Μέγερ, σήμαινε πως η Γερμανία ήταν στον τελικό...



Ο σκόρερ Μπάλακ πανηγυρίζει την επίτευξη του μοναδικού τέρματος



Ο κώουτς των Γερμανών σε εγκάρδια στιγμή με το συνάδελφό του της Ν. Κορέας

Ρ. Φέλερ: "Κανείς δεν μας περίμενε..."

«Πριν από λίγες εβδομάδες κανείς δεν περίμενε να είμαστε στον τελικό όταν φτάνει όμως στον ημιτελικό δικαιούσε να ονειρεύεσαι» δήλωσε ο Ρ.Φέλερ που για μία ακόμα φορά εμφανίστηκε συγκρατημένος, ενώ μίλησε με τα καλύτερα λόγια για τον Μπάλακ που θα χάσει τον τελικό.

T V

14.30: Βραζιλία - Τουρκία ΕΤ1



Ο Μιροσλάβ Κλόσε χαιρετά το πλήθος που τον αποθεώνει

ΝΤΕΤΕΚΤΙΒΣ
30 ΧΡΟΝΙΑ ΜΟΝΙΜΑ ΚΑΙ ΣΤΗ ΡΟΔΟ
35354 - 28780
Π.Π. ΓΕΡΜΑΝΟΥ 6 (ΠΛ. ΦΩΚΙΑΛΗ)
Η ΛΥΣΗ!!!
ΣΕ ΚΑΘΕ ΣΑΣ ΠΡΟΒΛΗΜΑ
EXPRESS SECURITY

Πανηγυρίζουν στην Γερμανία, αλλά και στη Ν. Κορέα

Το πάρτυ θέλει δύο

Ντελίριο ενθουσιασμού επικρατεί στη Γερμανία, μετά την πρόκριση της Νασιοναλμανσάφτ για 7η φορά στην ιστορία της σε τελικό Παγκοσμίου Κυπέλλου. Και στην Κορέα όμως ο κόσμος δεν φαίνεται να στεναχωρήθηκε από τον αποκλεισμό της ομάδας, γεγονός που αποδεικνύεται και από τους πανηγυρισμούς σε μεγάλες πόλεις της χώρας.

Στην κεντρική πλατεία Potsdamer Platz του Βερολίνου περίπου 3.000 φίλαθλοι παρακολούθησαν τον ημιτελικό με τη Νότια Κορέα και πανηγύρισαν έξαλα το γκολ του Μίχαελ Μπάλακ (75') με το οποίο διαμορφώθηκε το τελικό 1-0. Λίγο πιο μακριά, στην άλλοτε "αποκομμένη" ανατολική πλευρά του Βερολίνου, 2.000 με 3.000 γερμανοί είχαν συγκεντρωθεί στο πάρκο του Τρέπτοφ και είδαν τον αγώνα από γιγαντοοθόνη. Με τα κλασικά τεράστια ποτήρια γεμάτα μπύρα ανά χείρας, γιόρτασαν την πρόκριση και αποθέωσαν τους διεθνείς, με πρώτο και καλύτερο τον Ολιβερ Καν τον οποίο αποθέωσαν. Παράλληλα, αρκετά εκατομμύρια γερμανοί παρακολούθησαν τον αγώνα από τα γραφεία τους, αφού ήταν ώρα εργασίας (ολοκληρώθηκε περίπου στις 15:30 τοπική ώρα) και φυσικά αναμένεται να... συναντηθούν στους δρόμους, όπου το πανηγύρι θα συνεχιστεί.

Πάρτι είχαν υποσχεθεί οι νοτιοκορεάτες και πάρτι έγινε! Ο αποκλεισμός της Εθνικής ομάδας από τον τελικό του Παγκοσμίου Κυπέλλου στενοχώρησε για δύο λεπτά (!) τους φιλάθλους της, αφού τόσο ήταν το διάστημα σιωπής, από την ώρα που ολοκληρώθηκε ο ημιτελικός με τη Γερμανία, μέχρι τη στιγμή που τον ουρανό της Σεούλ φώτισαν εκατοντάδες πυροτεχνήματα. Στο κέντρο της πρωτεύουσας οι περίπου 1.000.000 συγκεντρωμένοι νοτιοκορεάτες που παρακολούθησαν τον αγώνα από γιγαντοοθόνες, άρχισαν να χορεύουν και να φωνάζουν "Dae Han Min Guk", δηλαδή "Δημοκρατία Νότιας Κορέας". Οπως ανακοίνωσε η αστυνομία, ένας στους επτά πολίτες της Νότιας Κορέας, βρισκόταν στους δρόμους κατά τη διάρκεια του ημιτελικού, κάτι που σημαίνει ότι συνολικά 7.000.000 άτομα είδαν το παιχνίδι από τις τεράστιες οθόνες που είχαν τοποθετηθεί σε όλα τα μήκη και τα πλάτη της χώρας.



Οπαδοί των πάντσερς πανηγυρίζουν την μεγάλη πρόκριση

ΕΘΝΙΚΗ ΕΡΑΣΙΤΕΧΝΙΚΗ

Εμεινε ο Γεωργαλής

- *ΟΛΟΚΛΗΡΩΘΗΚΕ ΣΤΟ ΕΝΑ ΣΚΕΛΟΣ Η ΜΕΤΑΓΡΑΦΗ ΤΩΝ ΧΑΤΖΗΘΕΟΔΩΡΑΚΗ-ΣΠΑΡΤΑΛΗ Π.*
- *ΕΜΕΙΝΑΝ ΕΛΕΥΘΕΡΟΙ ΓΙΑΝΝΗΣ ΛΟΡΕΝΤΖΟΣ ΚΑΙ ΜΠΑΜΠΗΣ ΚΟΥΦΟΜΑΝΩΛΗΣ*

Ο Διαγόρας δεν άφησε τη χθεσινή μέρα να πάει χαμένη. Προχώρησε στο "κλείσιμο" της μεταγραφής των δύο νεαρών παικτών του Κλεάνθη. Τον Πανορμίτη Χ"θεοδωράκη και τον Παναγιώτη Σπάρταλη οι οποίοι αναμένεται ν' αποτελέσουν την βάση του μέλλοντος του Διαγόρα ο οποίος ομολογομένως πραγματοποίησε μια αρκετά καλή επένδυση αφού και οι δύο συμπεριλαμβάνονται ανάμεσα στους πλέον ταλαντούχους ποδοσφαιριστές του τοπικού μας ποδοσφαίρου. Στον Κλεάνθη παρέμεινε τελικά κι ο Κοσμάς Καραγιάννης ο οποίος-άγνωστο γιατί-βρέθηκε τελικά εκτός αρχικών στόχων των κυανέρυθρων.

ΕΜΕΙΝΕ Ο ΓΕΩΡΓΑΛΗΣ

Το θέμα του Πολυδευκή Γεωργαλή που πήγε να δημιουργηθεί εξαιτίας δημοσιευμάτων του τοπικού Τύπου δεν πήρε διαστάσεις. Ο πρώτος σκόρερ του Τοπικού μας πρωταθλήματος για την περίοδο που πέρασε, πήγε χθες στη Λέσχη του Συλλόγου κι είχε ενδιαφέρουσα συζήτηση με τον πρόεδρο Μιχάλη Μέντο ο οποίος ζήτησε να μάθει λεπτομέρειες από τον ίδιο τον ποδοσφαιριστή. Οι δύο πλευρές έδωσαν αμέσως τα χέρια κι ο ποδοσφαιριστής θα συνεχίσει και φέρος να προσφέρει τις υπηρεσίες του στον Διαγόρα. Ο φορ των κυανέρυθρων μετά τη συνάντηση τόνισε πως "είχα μια συνάντηση με τον πρόεδρο της ομάδας και τον διαβεβαίωσα πως θα βοηθήσω τον Διαγόρα και φέτος όσο καμμιά άλλη φορά. Φέτος θα δουν όλοι ποιός θα είναι ο Γεωργαλής".

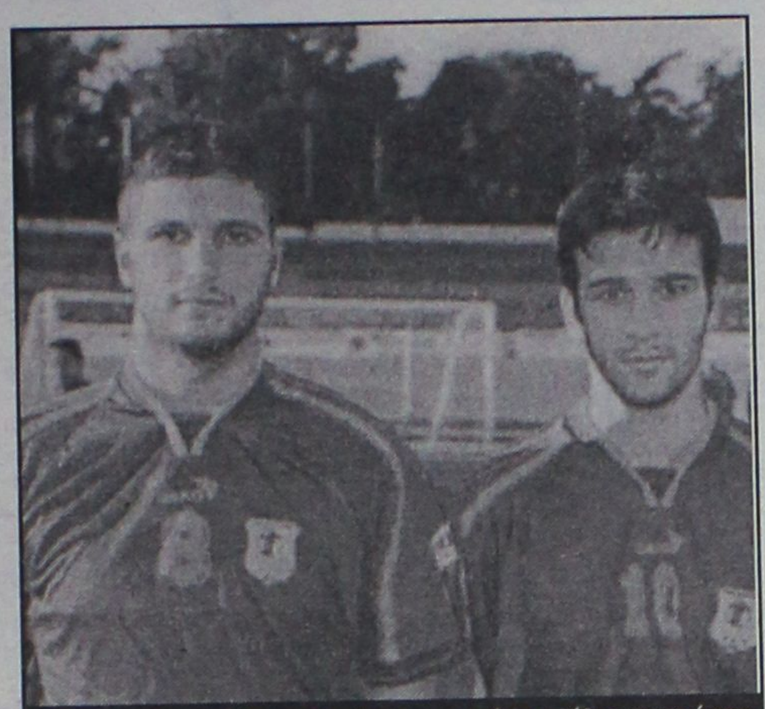

Γεωργαλής και Μόσχου θα είναι και τη νέα περιόδου συμπαίκτες

ΕΦΥΓΑΝ ΔΥΟ

Στο μεταξύ ήρθαν δύο αλλά έφυγαν δύο από τον Διαγόρα. Συγκεκριμένα:

- Ελεύθερος έμεινε ο Γιάννης Λορέντζος. Ο γκολκήπερ των κυανέρυθρων με την ευκαιρία ευχαριστεί ιδιαίτερα την Διοίκηση, τους προπονητές τους συμπαίκτες του για την άψογη συνεργασία που είχαν τα τέσσερα χρόνια που ήταν στην ομάδα αλλά και τον κόσμο για την συμπαράστασή του αυτό το διάστημα. Ο πρώην πορτιέρο των κυανέρυθρων μελετά αυτές τις μέρες πρόταση του Ηρακλή Μ. να τον εντάξει στη δύναμή του.

- Την ελευθέρα του πήρε χθες το βράδυ και ο Μπάμπης Κουφομανώλης ευχαριστώντας κι αυτός με την σειρά του Διοίκηση, προπονητή και συμπαίκτες για την συνεργασία που είχαν.

Παπανικολάου-Μαχλή

- *"Κυνηγάει" τώρα ο Απόλλωνας Καλυθιών*
- *Τετ-α-τετ του Αλεξανδρίδη με τον Γιώργο Τανίδη*

Επόμενος στόχος της Διοίκησης του Απόλλωνα Καλυθιών είναι τώρα ο Νίκος Αλεξανδρίδης. Οι Απολλωνιστές θέλουν να διασφαλίσουν τα γκολπς στ τους με τον έμπειρο γκολκήπερ ο οποίος σύμφωνα με πληροφορίες δεν έχει κανένα πρόβλημα να συνεχίσει στην ομάδα του Γιώργου Τανίδη. Μάλιστα οι ίδιες πηγές ανέφεραν πως ο Αλεξανδρίδης θα έχει τις αμέσως επόμενες μέρες συνάντηση με τον προπονητή του για να συζητήσουν από κοινού το μέλλον αλλά και τους στόχους του Απόλλωνα για φέτος.

ΟΙ ΕΠΟΜΕΝΟΙ ΣΤΟΧΟΙ

Οι Απολλωνιστές πάντως στον χορό των μεταγραφών δείχνουν να μη βιάζονται. Οι κινήσεις είναι αργές και σταθερές ενώ τα ενδιαφέροντα δεν αφορούν μόνο την παραμονή των δικών του ποδοσφαιριστών. Σύμφωνα με έγκυρες πηγές ο Απόλλων ενδιαφέρεται

- Για τον Λεονάρντο Παπανικολάου που πέρυσι αγωνίσθηκε στον Διγενή Κοσκινού και είναι ελεύθερος τώρα αλλά και

- Για τον νεαρό Μαχλή για τον οποίο πρέπει πάντως να συζητήσει και με τον Διγενή.

Η Διοίκηση του Απόλλωνα επρόκειτο να έχει συνάντηση χθες βράδυ τόσο με τους παίκτες όσο και με τον Διγενή για την απόκτηση του νεαρού Μαχλή.

Επαφές με Διογένους

- *Τον περυσινό σέντερ φορ του Εργοτέλη θέλει να εντάξει στη δύναμή της η Ρόδος*
- *Ανακοίνωση της "Κακιάς Σκάλας" για τη νέα περίοδο*

Στη Ρόδο τηρείται σιγή ιχθύος όσον αφορά τα μεταγραφικά. Ωστόσο μετά τα μετόπισθεν σειρά παίρνει η γραμμή κρούσης για τη Ρόδο. Οι "πράσινοι" αναζήτησαν τον άνθρωπο-γκολ μετά την φυγή του Αντώνη Λαζάρου που κατέληξε στον Άγιο Δημήτριο, ομάδα ανώτερης κατηγορίας φυσικά.

Σύμφωνα με έγκυρες πληροφορίες πάντως η Διοίκηση της Ρόδου βρήκε στο ποδοσφαιρικό πρόσωπο του Διογενους τον διάδοχο του φόρ που έφυγε. Ο Διογένους ήταν και πέρυσι ο διακαής πόθος του Δημήτρη Σκούνα, αλλά οι προσπάθειες ένταξής του στο έμψυχο υλικό της Ρόδου δεν καρποφόρησαν πέρυσι. Κάτι που μπορεί να συμβεί φέτος αφού οι δύο πλευρές βρίσκονται πολύ κοντά σε συμφωνία.

ΚΑΛΩΣΟΡΙΣΜΑ ΑΠΟ ΤΗΝ "ΚΑΚΙΑ ΣΚΑΛΑ"

Στο μεταξύ η Διοικούσα Επιτροπή του Συνδέσμου φιλάθλων η "Κακιά Σκάλα" εξέδωσε χθες την παρακάτω ανακοίνωση:

" Ο Σύνδεσμος φιλάθλων Ρόδου "Κακιά Σκαλά" καλοσωρίζει τους νέους παράγοντες της ομάδας πιστεύοντας ότι μαζί με τους παλαιότερους θα δημιουργηθεί ένα ισχυρό διοικητικό συμβούλιο που θα εκπληρώσει τα δικά του όνειρα αλλά και όλων των φιλάθλων της Ρόδου.

Εμείς από την πλευρά μας πεισμωμένοι και πιο δυνατοί από την αδικία που νοιώσαμε πρόσφατα με τα γνωστά γεγονότα, θα συμπαρασταθούμε και θα στηρίξουμε με όλες μας τις δυνάμεις την διοίκηση, τον προπονητή και τους παίχτες με στόχο να φτάσει η Ρόδος μας εκεί που της αξίζει.

Καλούμε όλους τους Ροδίτες να συνδράμουν στην προσπάθεια αυτή εγγραφόμενοι ως μέλη.

Η Ρόδος μας χρειάζεται όλους".

Η Δ.Ε.
"Κακιά Σκαλά"
Χ"ΣΑΒΒΑΣ Θ.
ΛΑΡΔΟΠΟΥΛΟΣ Ν.
ΜΠΑΛΑΛΗΣ Κ.

Ο ΒΟΓΙΑΤΖΑΚΗΣ ΕΥΧΑΡΙΣΤΕΙ

Αισθάνομαι την υποχρέωση να ευχαριστήσω δημόσια τους γιατρούς της ορθοπεδικής κλινικής του Νοσοκομείου Ρόδου και ιδιαίτερα τον Τάσο Αντωνιάδη για την φροντίδα και την ανθρωπιά που έδειξαν κατά την νοσηλεία μου.

Επίσης ευχαριστώ το νοσηλευτικό προσωπικό για την βοήθεια που μου πρόσφεραν.

Μιχάλης Βογιατζάκης

ANA FERRIES

ΔΡΟΜΟΛΟΓΙΑ ΠΛΟΙΩΝ (26/6 - 30/6)
ΑΝΑΧΩΡΗΣΕΙΣ ΑΠΟ ΡΟΔΟ

26/06	ΤΕΤΑΡΤΗ	13.00	ΜΑΡΙΝΑ	ΚΩ-ΚΑΛΥΜΝΟ-ΠΕΙΡΑΙΑ
		19.00	ΜΙΛΕΝΑ	ΧΑΛΚΗ (19.15)-ΔΙΑΦΑΝΙ (21.30)-ΚΑΡΠΑΘΟ (22.30)-ΚΑΣΟ (00.05) ΗΡΑΚΛΕΙΟ (05.30-08.00)-ΘΗΡΑ (12.15)-ΝΑΞΟ (15.20)-ΠΑΡΟ (16.35)-ΜΥΚΟΝΟ (18.20)-ΤΗΝΟ (19.10)- ΣΥΡΟ (20.10) - ΣΚΙΑΘΟ (04.15)-ΣΚΟΠΕΛΟ (05.20)-ΘΕΣ/ΝΙΚΗ (ΠΑΡ. 11.20)
27/06	ΠΕΜΠΤΗ	16.00	ΡΟΔΑΝΘΗ	ΚΩ-ΚΑΛΥΜΝΟ-ΛΕΡΟ-ΠΑΤΜΟ-ΠΕΙΡΑΙΑ
		17.00	ΡΟΜΙΑΝΤΑ	ΚΩ-ΚΑΛΥΜΝΟ-ΑΣΤΥΠΑΛΑΙΑ-ΚΑΤΑΠΟΛΑ-ΑΙΓΙΑΛΗ-ΜΥΚΟΝΟ-ΠΕΙΡΑΙΑ
28/06	ΠΑΡΑΣΚΕΥΗ	16.00	ΜΑΡΙΝΑ	ΚΩ-ΚΑΛΥΜΝΟ-ΑΣΤΥΠΑΛΑΙΑ-ΚΑΤΑΠΟΛΑ-ΠΕΙΡΑΙΑ
29/06	ΣΑΒΒΑΤΟ	08.25	ΡΟΔΑΝΘΗ	ΚΑΡΠΑΘΟ
		18.30	ΡΟΔΑΝΘΗ	ΚΩ-ΚΑΛΥΜΝΟ-ΛΕΡΟ-ΠΑΤΜΟ-ΠΕΙΡΑΙΑ
		23.30	ΡΟΜΙΑΝΤΑ	ΚΑΣΤΕΛΟΡΙΖΟ
30/06	ΚΥΡΙΑΚΗ	09.00	ΡΟΜΙΑΝΤΑ	ΣΥΜΗ-ΤΗΛΟ-ΝΙΣΥΡΟ-ΚΩ-ΚΑΛΥΜΝΟ-ΑΣΤΥΠΑΛΑΙΑ-ΚΑΤΑΠΟΛΑ-ΝΑΞΟ-ΠΑΡΟ-ΣΥΡΟ-ΠΕΙΡΑΙΑ
		16.00	ΜΑΡΙΝΑ	ΚΩ-ΚΑΛΥΜΝΟ-ΛΕΡΟ-ΠΑΤΜΟ-ΠΕΙΡΑΙΑ

Πληροφορίες: τηλ.. 35066-30406-36170-28597 • FAX: 39839

Και στον ταξιδιωτικό σας πράκτορα

ΠΟΛΥΚΑΤΑΣΤΗΜΑ ΠΟΛΥΤΙΜΩΝ ΕΙΔΩΝ ΤΟ ΜΕΓΑΛΥΤΕΡΟ ΤΗΣ ΕΛΛΑΔΑΣ

SARLIS GOLD
FACTORY OUTLET
Since 1954

ΒΙΟΤΕΧΝΙΑ ΠΩΛΗΣΗ ΛΙΑΝΙΚΗ ΚΑΙ ΧΟΝΔΡΙΚΗ

ΕΚΘΕΣΗ
ΧΡΥΣΑ & ΑΡΓΥΡΑ ΚΟΣΜΗΜΑΤΑ
ΩΡΟΛΟΓΙΑ
ΚΡΥΣΤΑΛΛΑ

ΔΕΥΤΕΡΟΣ ΟΡΟΦΟΣ
ΧΕΙΡΟΠΟΙΗΤΑ ΧΑΛΙΑ
ΔΕΡΜΑΤΙΝΑ
ΓΟΥΝΕΣ
ΔΕΡΜΑΤΙΝΕΣ ΤΣΑΝΤΕΣ & ΑΞΕΣΟΥΑΡ
ΚΕΝΤΗΜΑΤΑ

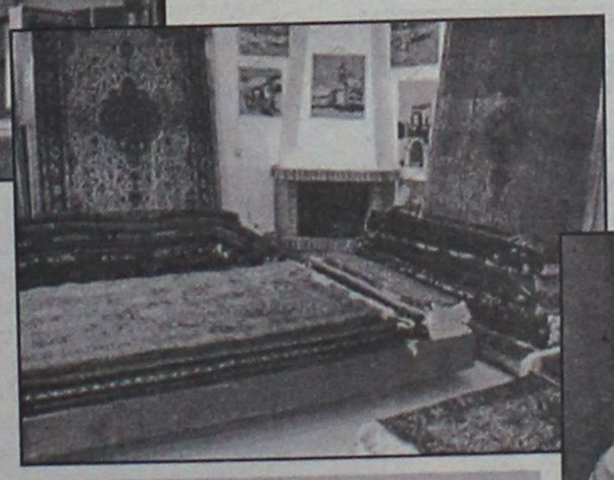



QUALITY LUXURY ITEMS
BY **CHAREL**
IN OUR FACTORY ME PRODUCT GOLD & SILVER JEWELS

ΛΕΩΦ. ΡΟΔΟΥ ΛΙΝΔΟΥ 5ο χιλ/τρο
Τηλ.: 02410 64546, ΦΑΧ: 02410 64524
E-MAIL: misar@otenet.gr

ΤΟΠΙΚΟ ΠΟΔΟΣΦΑΙΡΟ

Χρήση της 10ετίας

- *ΑΙΤΗΣΗ, ΓΙΑ ΝΑ ΜΕΙΝΕΙ ΕΛΕΥΘΕΡΟΣ ΑΠΟ ΔΙΓΕΝΗ, ΚΑΤΕΘΕΣΕ ΣΤΗΝ ΕΠΟ Ο ΑΝΤ. ΟΙΚΟΝΟΜΑΚΗΣ*
- *ΤΟ ΣΑΒΒΑΤΟ Η ΗΜΕΡΑ ΤΗΣ "ΚΡΙΣΕΩΣ", ΓΙΑ ΤΗΝ ΟΜΑΔΑ ΤΟΥ ΚΟΣΚΙΝΟΥ*

Χρήση του δικαιώματος που του δίνει ο ΚΑΠ έκανε ο ποδοσφαιριστής του Διγενή, Αντώνης Οικονομάκης, για να πάρει την ελευθέρα του από το σωματείο στο οποίο αγωνίζεται περισσότερο από 10 χρόνια.

Συγκεκριμένα κατέθεσε αίτηση στην αρμόδια επιτροπή Κανονισμών της ΕΠΟ για να μείνει ελεύθερος βάση της νέας τροποποίησης στις διατάξεις του κανονισμού εγγραφών μετεγγραφών και αποδεσμεύσεων ερασιτεχνών ποδοσφαιριστών, το οποίο αναφέρει:

- Ερασιτέχνης ποδοσφαιριστής που έχει συμπληρώσει το εικοστό όγδοο (28) έτος της ηλικίας του και κατά τις δέκα (10) προηγούμενες συνεχείς αγωνιστικές περιόδους ανήκει στο ίδιο σωματείο, δικαιούται να ζητήσει την αποδέσμευσή του με αίτησή του στην αρμόδια επιτροπή Κανονισμών της ΕΠΟ, που υποβάλλεται εντός της περιόδου των Αποδεσμεύσεων, δηλαδή από 15/6 έως 5/7 κάθε έτους.

Ο 29χρονος έμπειρος αμυντικός αποφάσισε να ζητήσει άλλού την τύχη του μετά από χρόνια προσφοράς στον Διγενή, γι' αυτό και αποφάσισε να προχωρήσει σ' αυτή την κίνηση. Ηδη μάλιστα έχει δεχθεί τις πρώτες ενοχλήσεις από ομάδες που ενδιαφέρονται να τον εντάξουν στην δυναμικότητά τους και τις οποίες εξετάζει.

Το δικαίωμα να μείνει ελεύθερος βάσει του παραπάνω δικαιώματος, στον Διγενή, έχει και ο **Μιχάλης Ψύλλου** εάν το θελήσει καθώς και αυτός έχει κλείσει το 28ο έτος της ηλικίας του και αγωνίζεται στο Διγενή περισσότερο από 10 χρόνια.

Σύμφωνα με πληροφορίες ο **Στέργος Τριανταφύλλου** είναι άλλος ένας παίκτης του Διγενή που σκέφτεται να αναζητήσει την τύχη του σ' άλλο σύλλογο εάν κάποια αιτήματά του δεν γίνουν δεκτά από τη διοίκηση του Διγενή. Βέβαια ο νεαρός παίκτης ανήκει στην ομάδα του Κοσκινού αλλά είναι αποφασισμένος ακόμη και να μην αγωνισθεί στη νέα σαιζόν εάν δεν ικανοποιηθεί.

ΤΟ ΣΑΒΒΑΤΟ Η ΕΚΤΑΚΤΗ Γ.Σ.

Στο μεταξύ το ερχόμενο Σάββατο στις 7 μ.μ. θα πραγματοποιηθεί η έκτακτη Γ.Σ. του συλλόγου, η οποία μετά τις τελευταίες εξελίξεις θα αποτελέσει τη μετέπειτα πορεία και μέλλον του Διγενή.

Οι φήμες οργιάζουν να θέλουν τον πρόεδρο **Γιάννη Μιχελλαράκη** να έχει να υποβάλλει την παραίτησή του, αλλά ο ίδιος μας διέψευσε κάτι τέτοιο και μας διαβεβαίωσε πως έως το Σάββατο ό,τι και ν' ακουσθεί δεν ισχύει τίποτα.

Το σίγουρο πάντως είναι πως στα διοικητικά του Διγενή υπάρχει πρόβλημα και οι ανησυχίες περί παραίτησης του **Γιάννη Μιχελλαράκη** έχουν κάποιες βάσεις για τους γνωστούς λόγους που έχουμε αναφερθεί σε παλαιότερα ρεπορτάζ.

Οι πληροφορίες που έχουμε είναι πως εάν στην Γ.Σ. δεν υπάρξουν νέα άτομα που θα βοηθήσουν ενεργά το σύλλογο ίσως οι φήμες περί παραιτήσεως του **Μιχελλαράκη** να υλοποιηθούν.

Πάντως δεν αποκλείεται να αποφασισθεί και η προκήρυξη εκλογών εάν η διοίκηση **Μιχελλαράκη,** που έχει εκπληρώσει 2 χρόνια θητείας, δεν πάρει ψήφο εμπιστοσύνης.



Ελεύθερος μένει ο Αντώνης Οικονομάκης μετά από αρκετά χρόνια παραμονής στο Διγενή

Ανακοίνωση Κλεάνθη

Ο Α.Σ. Κλεάνθης Παραδεισίου ενημερώνει το φίλαθλο κοινό ότι και φέτος από τις 22/6/2002 λειτουργεί στο στέκι του στην μαγευτική πλατεία Παραδεισίου προσφέροντας γευστικότατα σουβλάκια.

Απολαμβάνοντας το φαγητό ενισχύετε οικονομικά και το σύλλογο.

Ευχαριστούμε
Με εκτίμηση
Το Δ.Σ.

Ευχές του Σ.Δ.Π.Δ.

Ο Σύνδεσμος Διαιτητών Ποδοσφαίρου Δωδ/σου μετά την ολοκλήρωση της Ποδοσφαιρικής περιόδου 2001-2002 εύχεται σε όλα τα μέλη του, στην ΕΠΣΔ και σε όλο τον αθλητικό κόσμο της Δωδ/σου "Καλό Καλοκαίρι".

Για το Δ.Σ.
Ο πρόεδρος
Κάπρος Δημήτρης
Ο γενικός γραμματέας
Κάζας Πέτρος

Χώρισαν Απόλλων Απ.-Μαργιέλλος

• Για δεύτερη συνεχή χρονιά αποχωρεί από τον πάγκο πριν την έναρξη της προετοιμασίας, για λόγους ασυνεννοησίας με τον πρόεδρο Τζούλη Μαχραμά

Το έχει η μοίρα του να μην ξεκινάει για 2η συνεχή χρονιά προετοιμασία με την ομάδα την οποία είχε συμφωνήσει να καθίσει στον πάγκο της. Ο λόγος για τον **Σταμάτη Μαργιέλλο** που αποτελεί παρελθόν για άλλη μια φορά από την ομάδα του Απόλλωνα Απ.

Ο ίδιος μας δήλωσε πως δεν υπάρχει ταύτιση απόψεων με τον πρόεδρο, **Τζούλη Μαχραμά,** λέγοντάς μας χαρακτηριστικά "ο άνθρωπος είναι άπαικτος".

Να σημειώσουμε πως ο **Μαργιέλλος** για δύο συνεχείς χρονιές ανέλαβε τον Απόλλωνα στα μισά της χρονιάς, την 1η τον έσωσε από υποβιβασμό στην γ' κατηγορία και την 2η τον ανέβασε στην α' κατηγορία.

Πέρυσι το καλοκαίρι έκανε μόνο τρεις προπονήσεις κατά την περίοδο της προετοιμασίας, ενώ φέτος δεν πρόλαβε καν να κάνει ούτε μία.

Τώρα πλέον η ομάδα του Απόλλωνα βρίσκεται σε αναζήτηση νέου προπονητή.

Αναμνήσεις και τιμή

Με μεγάλη επιτυχία και τις μνήμες του παρεθλόντος να ξυπνάνε διεξήχθη το Σάββατο στο Δημοτικό Στάδιο της Λέρου το φιλικό παιχνίδι ανάμεσα στους βετεράνους ποδοσφαιριστές Ρόδου-Διαγόρα και της Λέρου.

Ηταν ένα παιχνίδι που κέντρισε το ενδιαφέρον αρκετών φιλάθλων καθώς τα ονόματα που είχαν οι ομάδες στις συνθέσεις τους αποτελούσαν πόλο έλξης.

Το θέαμα που πρόσφεραν κατά την διάρκεια του αγώνα ήταν πλούσιο σε φάσεις, γκολ και σε συγκινήσεις.

Για την ιστορία η ομάδα των παλαιμάχων Ρόδου-Διαγόρα, νίκησε με 3-0 με δύο γκολ στο πρώτο ημίχρονο του **Παπαοικονόμου** και ένα στο δεύτερο του **Τσακμακίδη.**

Μετά το τέλος της αναμέτρισης τιμήθηκε ο παλιός ποδοσφαιριστής της Ρόδου και πρόεδρος της ΑΣΕΛ **Γιάννης Σπανός.**

Στην εκδήλωση παραβρέθηκαν οι **Μπαριανάκης Μ.** πρόεδρος του ΝΑΟΔ, ο Νομαρχιακός σύμβουλος της Λέρου κ. **Γ. Παπαγεωργίου,** ο αντιδήμαρχος κ. **Διαμαντάρας,** ο πρόεδρος ΔΟΝΑ Λέρου κ. **Ζαβόλας,** ο διευθυντής του ΝΑΟΔ κ. **Ν. Παπαεμμανουήλ** και πολλοί παράγοντες του ποδοσφαίρου.

Οι συνθέσεις των ομάδων:

ΛΕΡΟΣ: *Σιφωνιός Γεώργιος, Λουλουρδάς Αντώνης, Διαμαντάρας Δημήτρης, Παγώνης Παναγιώτης, Ηλίας Αντώνης, Ευαγγέλου Θεοχάρης, Σπανός Γιάννης, Μαχαίρας Ευάγγελος, Φιλακούρης Γεώργιος, Μαράτος Νικόλαος, Κοκώνης Νεκτάριος, Ευσταθιάδης Ευάγγελος, Γεωργάς Νεκτάριος, Ξένος Πελοπίδας, Λουλουδιάς Παναγιώτης, Σιφωνιός Λουκάς, Νομικός Αντώνης, Νταλάρης Νεκτάριος.*

ΡΟΔΟΥ ΚΑΙ ΔΙΑΓΟΡΑ: *Τσακμακίδης Ανδρέας, Μαλιάκας Γιάννης, Γιακουμάκης Γαβριήλ, Τανίδης Γεώργιος, Κοντουδιός Βασίλης, Παπαδιός Αργύρης, Μαυρουδής Λευτέρης, Παπαοικονόμου Κώστας, Πανουργιάς Δημήτρης, Σταυρής Λευτέρης, Μπακαρής Τάσος, Χατζηστρατής Γιάννης, Ξυπολιτάς Σκεύος, Οικονόμου Αντώνης, Καλαφάτης Σταύρος.*



Τιμήθηκε ο Γιάννης Σπανός

ΠΡΟΣΚΛΗΣΗ ΣΕ ΓΕΝΙΚΗ ΣΥΝΕΛΕΥΣΗ ΤΟΥ ΓΑΣ ΙΑΛΥΣΟΣ

Ο πρόεδρος και το Δ/Σ του ΓΑΣ Ιάλυσος προσκαλούν σε Γενική Συνέλευση τα τακτικά τους μέλη την Δεύτερα 1η Ιουλίου και ώρα 19.30 στη Δημοτική Βιβλιοθήκη Ιαλυσού για συζήτηση και λήψη αποφάσεων στα παρακάτω θέματα:

1. Απολογισμός απερχομένου Δ/Σ ΓΑΣ Ιάλυσος
2. Εγκριση και ψήφιση πεπραγμένων απερχόμενου Δ.Σ. και εκθέσης εξελεγκτικής επιτροπής
3. Εκλογές για την ανάδειξη νέου Δ.Σ. και εξελεγκτικής επιτροπής
4. Συζήτηση διαφόρων θεμάτων

ΜΕ ΕΚΤΙΜΗΣΗ
ΑΠΟ ΤΟ Δ/Σ ΤΟΥ ΓΑΣ ΙΑΛΥΣΟΣ

OASIS SOCCER CLUB

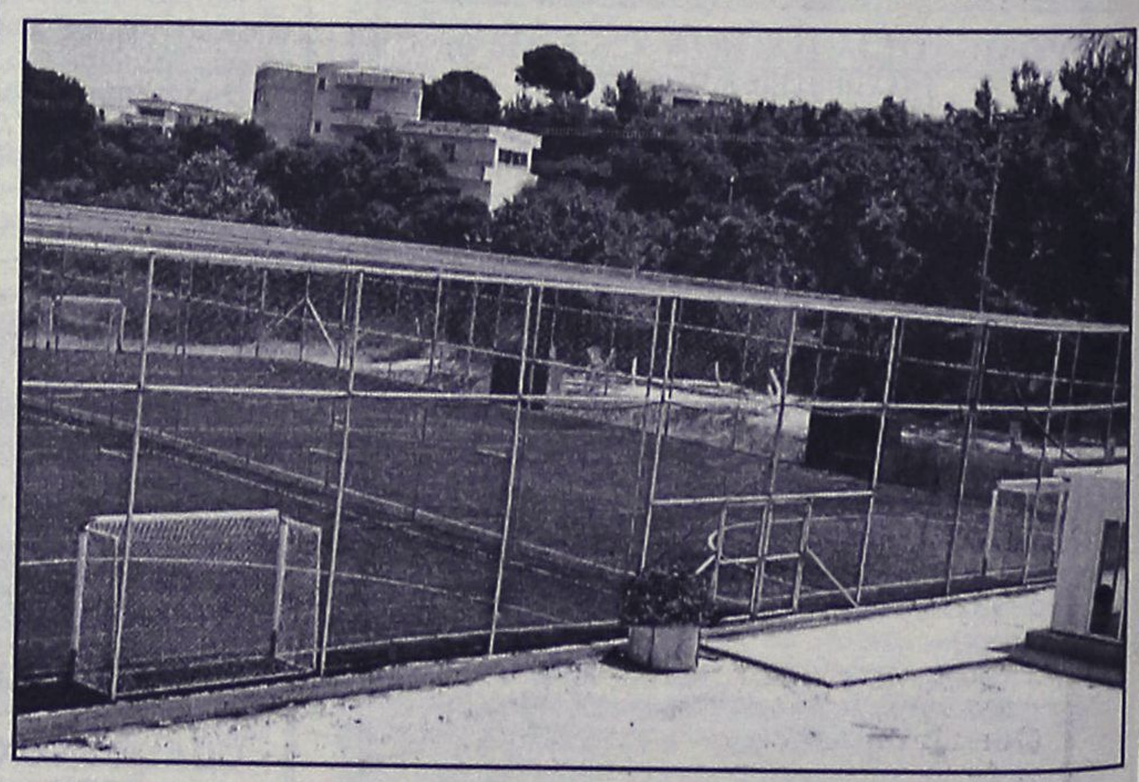

5X5

...το άλλο ποδόσφαιρο

Άγιοι Απόστολοι
(κοντά στο νέο Νοσοκομείο)
τηλ. 0241064680

ΜΙΚΡΕΣ Αγγελίες

Μεταφερθήκαμε! Θα μας βρίσκετε στα κεντρικά μας γραφεία επί της Μαρ. Μαλλιαράκη 11 (τελευταία πάροδος Καναδά). Τα τηλέφωνα παραμένουν τα ίδια: 22210-75230

ΟΙ ΑΓΓΕΛΙΕΣ ΤΗΣ ΡΟΔΙΑΚΗΣ παρουσιάζονται και στο site www.anaggelies.gr

ενοικιασεις ακινητων & επιχειρησεων

ΔΙΑΜΕΡΙΣΜΑ 115 Τ.Μ. 4 ΔΩΜΑΤΙΩΝ ΛΟΥΞ ΚΑΤΑΣΚΕΥΗΣ, ΠΑΡΚΕ, ΚΑΛΟΡΙΦΕΡ ΕΠΙ ΤΗΣ ΟΔΟΥ ΑΜΕΡΙΚΗΣ 3. ΤΙΜΗ 200.000 ΔΡ. ΠΛΗΡ. ΤΗΛ. 02410 28228-22598. ΠΕ46178

ΔΙΑΜΕΡΙΣΜΑ 110 τ.μ. 1ος όροφος Σοφούλη 103 πάνω από το βιβλιοπωλείο ΔΙΑΓΩΝΙΟΣ 3 υπν/τια-αποθήκη-μεγάλες βεράντες, επιπλωμένο αν χρειασθεί για φοιτητές. Πληρ. τηλ. 0241033488. AE46151

ΓΚΑΡΣΟΝΙΕΡΑ ισόγεια επιπλωμένη με ανεξάρτητη είσοδο (ενιαίος χώρος δωματίου) με πολυκουζινάκι και ξεχωριστό μπάνιο. Διαθέτει ηλιακό θερμοσίφωνα. Προτιμάτε ένα άτομο, αποκλείονται αλλοδαποί. Πληρ. τηλ. 0241061124 από 9-3 και 6-10. AE46152

ΚΑΤΑΣΤΗΜΑ 117 τ.μ. επί της οδού Μιχ. Πετρίδη. Πληρ. τηλ. 02410 66259. AE46153

ΚΑΤΑΣΤΗΜΑ ΝΕΟΚΤΙΣΤΟ 140 Τ.Μ. ΣΤΗΝ ΙΑΛΥΣΟ ΚΑΤΑΛΛΗΛΟ ΓΙΑ ΦΡΟΝΤΙΣΤΗΡΙΟ, ΣΧΟΛΗ ΜΟΥΣΙΚΗΣ Η ΓΙΑ ΟΠΟΙΑΔΗΠΟΤΕ ΕΠΑΓΓΕΛΜΑΤΙΚΗ ΧΡΗΣΗ ΕΠΙ ΤΗΣ ΟΔΟΥ ΜΥΚΗΝΩΝ 4 ΙΑΛΥΣΟΣ ΔΙΠΛΑ ΣΤΗ ΣΧΟΛΗ ΧΟΡΟΥ ΜΑΙΡΗΣ ΒΕΛΙΔΑΚΗ. ΠΛΗΡ. ΤΗΛ. 02410 95815. ΠΕ46154

ΔΙΑΜΕΡΙΣΜΑ μονοκατοικία στ' Ασγούρου με έπιπλα και χωρίς έπιπλα ενός υπνοδωματίου και μεγάλο σαλόνι και αυλή. Πληρ. τηλ. 0946-330455-86520-85310. AE46155

Θέλετε να ενοικιάσετε **STUDIO**-2άρι-3άρι-4άρι; Δεν έχετε παρά να επικοινωνήσετε μαζί μας. Πληρ. τηλ. 02410 67234-67451, 0945471001, 0938231156. AE46156

ΑΠΟΘΗΚΕΣ ΣΤΗΝ ΙΑΛΥΣΟ, 1) ΕΝΟΙΚΙΑΖΟΝΤΑΙ ΑΠΟΘΗΚΕΥΤΙΚΟΙ ΧΩΡΟΙ ΑΠΟ 100 ΕΩΣ 2.000 τ.μ. ΚΑΙ ΥΨΟΣ 6 μ. ΑΣΦΑΛΕΙΑ ΜΕ ΜΕΓΑΛΟΥΣ ΧΩΡΟΥΣ ΔΙΑΚΙΝΗΣΗΣ ΦΟΡΤΩΣΗΣ ΚΑΙ ΕΚΦΟΡΤΩΣΗΣ ΠΡΟΪΟΝΤΩΝ. 2) ΥΠΑΙΘΡΙΟΙ ΧΩΡΟΙ, ΠΕΡΙΦΡΑΓΜΕΝΟΙ, ΑΣΦΑΛΕΙΣ, ΚΑΤΑΛΛΗΛΟΙ ΓΙΑ ΑΠΟΘΗΚΕΥΣΗ ΠΡΟΪΟΝΤΩΝ ΣΕ ΠΑΛΕΤΕΣ. ΠΛΗΡ. ΣΤΟ ΤΗΛ. 02410/38400 ΑΠΟ ΔΕΥΤΕΡΑ ΕΩΣ ΠΑΡΑΣΚΕΥΗ 08.00-15.00 ΚΥΡΙΑ ΓΙΩΤΑ. ΠΕ46157

ΓΚΑΡΣΟΝΙΕΡΕΣ και **STUDIOS** καινούργια πλήρως επιπλωμένα για τη θερινή περίοδο. Πληρ. τηλ. 02410 78965. AE46158

Ζητούνται **ΔΙΑΜΕΡΙΣΜΑΤΑ** για άμεση ενοικίαση.Πληρ. τηλ. 02410 67234-67451, 0945471001, 0938231156. AE46159

ΓΚΑΡΣΟΝΙΕΡΕΣ επιπλωμένες (Φαληράκι και Καλυθιές). Πληρ. τηλ. 0241086157. AE46160

Ενοικιάζεται **ΔΙΑΜΕΡΙΣΜΑ** με την ημέρα πλήρως επιπλωμένο και εξοπλισμένο για ζευγάρι ή οικογένεια. Εναντι ξενοδοχείου "Κυπριώτης". Πληρ. τηλ. 02410-64040, 0944-500966. AE46161

Ενοικιάζεται στα Τριάντα (Δωριέως, 2 στάσεις πριν τα φανάρια) **ΔΙΑΜΕΡΙΣΜΑ** πρώτου ορόφου, ενός υπνοδωματίου, σαλονιού, μεγάλης κουζίνας, μπάνιου, σε νέα πολυκατοικία. Πληρ. τηλ. 02410 25904 ώρες γραφείου. AE46162

ΔΙΑΜΕΡΙΣΜΑ καινούργιο λουξ κατασκευής με 3 υπν/τια κοντά στην Μιχ. Πετρίδη (μόνο σε Ελληνες) ενοίκιο 180.000 δρχ. (528 Ευρώ). Πληρ. τηλ. 0241075612 κιν. 0973095561. AE46163

ΧΩΡΟΣ 35 τ.μ. για κάθε είδους χρήση στην οδό Οσλο 14 και Λισαβώνας γωνία. Πληρ. τηλ. 0241068103 AE46144

ΚΑΤΑΣΤΗΜΑ ιδανικό για κουρείο-κομμωτήριο επί της οδού Κ. Παλαιολόγου 101 (Πάρκο Αραπάκι). Το εν λόγω κατάστημα χρησιμοποιείτο επί σειρά ετών σαν κουρείο με σταθερή πελατεία. Πληρ. τηλ. 02410-23075/02410-27918. /0974388866 AE46105

ΚΑΤΑΣΤΗΜΑ 40 τ.μ. με W.C. κατάλληλο και για γραφείο, Στεφάνου Καζούλη και Γαριβάλδη 15. Πληρ. τηλ. 0977690012 AE46106

STUDIOS και διαμερίσματα σε ήσυχη περιοχή στην Κρεμαστή με την ημέρα για διακοπές, επιπλωμένα με πολυκουζινάκι, WC, μπαλκόνια, κήπο με γκαζόν, πάρκιν. Τιμές studios 15 ευρώ, Διαμερίσματα 22 ευρώ Πληρ. τηλ. 0937606824, 0241095695, 0241095487 AE46107

ΓΚΑΡΣΟΝΙΕΡΑ πλήρως επιπλωμένη στο Ροδίνι μόνο σε Έλληνες. Πληρ. τηλ. 0942483341 από 7 εώς 2 το μεσημέρι. AE46108

ΔΙΑΜΕΡΙΣΜΑ 4άρι στην οδό Μόσχας στο Ροδίνι. Πληρ. τηλ. 0241060460-0946999906 κ. Κωσταντινίδης AE46110

ΔΙΑΜΕΡΙΣΜΑ τριάρι επιπλωμένο στα Κοσκινού. Πληρ. τηλ. 0241064536 AE46109

ΔΥΟ ΓΚΑΡΣΟΝΙΕΡΕΣ επιπλωμένες μία στο Φαληράκι και μία στης Καλυθιές. Πληρ. τηλ.0241021209 AE46111

ΕΝΟΙΚΙΑΖΟΝΤΑΙ δύο διαμερίσματα του: α) α' ορόφου επί της οδού Παλικαρίδη 45 (Εφτά Βαγιές), 65 τ.μ. με δύο υπνοδωμάτια, ηλιακό, air condition, τζάκι, τιμή 130.000 δρχ., β) διαμέρισμα 110 τ.μ. με τρία υπνοδωμάτια, air condition, ηλιακό, τιμή 180.000 δρχ. Πληρ. τηλ. 02410 95926 AE46102

ΔΩΜΑΤΙΟ πλήρως επιπλωμένο με λουτρό, ηλιακό θερμοσίφωνο, ψυγείο σε άριστη κατάσταση, οδός Μεγ. Κων/νου, κοντά στο Πανεπιστήμιο Αιγαίου. Πληρ. τηλ. 02410 24896, ώρες 10-1 μ.μ. AE46099

ΔΙΑΜΕΡΙΣΜΑ 110 τ.μ. 4άρι, με 3 υπνοδωμάτια, μεγάλο σαλόνι, κουζίνα κ.λπ., στο β' όροφο μικρής πολυκατοικίας στην Ανάληψη, οδός Μιχαήλ Λάμπρου 6. Πληρ. τηλ. 02410 67107 (11.00-15.30 & 18.00-22.00), 0932990105 όλες τις ώρες. AE46100

ΙΣΟΓΕΙΟΣ ΧΩΡΟΣ 90 τ.μ. με W.C. επί της οδού Καρανικόλα 28 (έναντι Παπακυριακού). Κατάλληλο για γραφείο, κομμωτήριο ή για οποιαδήποτε επαγγελματική χρήση, μηνιαίο μίσθωμα 300 ευρώ. Πληρ. τηλ. 0241077424, 0945/258827. AE46075

ΕΝΟΙΚΙΑΖΟΝΤΑΙ: α) **Γκαρσονιέρα** πλήρως επιπλωμένη (ψυγείο - κουζίνα - ηλιακό θερμοσίφωνα), β) **Καινούργια lux διαμερίσματα** ενός και δύο υπνοδωματίων, πλήρως επιπλωμένα (όλα εντοιχισμένα). Πληρ. τηλ. 02410 66475, 0945 797129 AE46063

ΙΣΟΓΕΙΟΣ ΧΩΡΟΣ 90 τ.μ. επί της Στεφάνου Καζούλη, κατάλληλο για τεχνικό-λογιστικό-γραφείο-φροντιστήριο και για οποιαδήποτε άλλη επαγγελματική χρήση. Πληρ. τηλ. 02410/36707. AE46073

ΙΣΟΓΕΙΟ δυάρι επιπλωμένο, στην Ιξιά Ιαλυσού, 700 μέτρα από παραλία (1 υπνοδ., 1 σαλόνι με δύο ντιβάνια, κουζίνα, χωλ, μπάνιο). Πληρ. τηλ. 23544. AE46072

ΔΙΑΜΕΡΙΣΜΑ 3 κυρίων δωματίων, μετά βοηθητικών χώρων, κουζίνας και λουτροκαμπινέ, εντός της πόλεως. Κατάλληλο και για ιατρείο. Πληρ. τηλ. 23093, 24327. AE46071

ΚΑΤΑΣΤΗΜΑ 100 τ.μ. ή 2 (δύο) καταστήματα των 50 τ.μ. κατάλληλα και για γραφείο, επί της Μαραθώνος 18 στο Ροδίνι. Πληρ. τηλ. 02410/73278 0932/406638. AE46069

ΕΠΙΧΕΙΡΗΣΗ εστιατορίου στην Παλιά Πόλη της Ρόδου έτοιμη προς λειτουργία. Πληρ. τηλ. 097/2923658. AE46068

ΔΙΑΜΕΡΙΣΜΑ 100 τ.μ., 3 υπνοδωμάτια, σαλόνι, κουζίνα, με ηλιακό θερ/να, στον Α' όροφο, (διόροφης οικοδομή), επί της Κυρήνης αριθ. 12, στη Ρόδο. Πληρ. τηλ. 0241028727 AE46048

ΔΙΑΜΕΡΙΣΜΑΤΑ επιπλωμένα, λουξ, δίκλινα, τρίκλινα και τετράκλινα με την ημέρα και τον μήνα για την σαιζόν έως 30 Σεπτεμβρίου με όλα τα οικιακά σκεύη και ηλιακό, οδός Μητροπόλεως. Πληρ. τηλ. 02410/29362, 097/7896444. AE46001

ΔΙΑΜΕΡΙΣΜΑ Αλεξ. Διάκου 7β με 2 υπνοδωμάτια χωλ, σαλόνι, κουζίνα, WC. Πληρ. τηλ. 0945/403200. AE46000

ΑΠΟΘΗΚΗ ισόγεια 60 τ.μ. πλακόστρωτος με ρεύμα και WC, Καζαντζάκη και Ολύμπου Καρπάθου γωνία. Πληρ. τηλ. 02410/24584, 094/4508626. AE45979

ΚΑΤΑΣΤΗΜΑ ισόγειο 125 τ.μ. επί της οδού Κορδιγκτώνος 24, κατάλληλο για (φροντιστήριο Η/Υ ή άλλη χρήση). Πληρ. τηλ. 02410/73120, 33088. AE45973

ΟΡΟΦΟΔΙΑΜΕΡΙΣΜΑ καινούργιο 70 τ.μ. με δύο υπνοδωμάτια, κουζινοτραπεζαρία, WC, πρώτου ορόφου, σε διώροφη οικοδομή, χωρίς κοινόχρηστα και συνδεδεμένο με το αποχετευτικό δίκτυο στην Κρεμαστή επί της οδού Παπαγιάννη 22. Πληρ. τηλ. 02410/63082, 0945/046312, 0945/717905 AE45971

TOP PROPERTIES

GEORGIOS S. PIPINOS

ΓΕΩΡΓΙΟΣ Σ. ΠΙΠΙΝΟΣ

ΣΥΜΒΟΥΛΟΙ ΚΑΙ ΕΚΤΙΜΗΤΕΣ ΑΚΙΝΗΤΩΝ

REAL ESTATE AGENCY



Η "**TOP PROPERTIES**" είναι ατομική επιχείρηση και ανήκει εξ ολοκλήρου στον κ. Γεώργιο Πιπίνο, που από το 1971 ασχολείται αποκλειστικά και μόνο με επενδύσεις και REAL ESTATE, στο νησί της Ρόδου, καθώς και στην ευρύτερη περιοχή της Δωδεκανήσου.

ΑΠΕΥΘΥΝΟΜΑΣΤΕ: Στους **σοβαρούς, απαιτητικούς και επιλεκτικούς** επενδυτές-επιχειρηματίες-ελεύθερους επαγγελματίες, Ελληνες και ξένους, υψηλού εισοδηματικού επιπέδου, που ενδιαφέρονται να κάνουν μια σοβαρή επένδυση προβολής στο νησί της Ρόδου.

ΠΡΟΣΦΕΡΟΥΜΕ: Α) Υπηρεσίες και πληροφορίες που γίνονται σε προσωπικό επίπεδο με εχεμύθεια, διακριτικότητα και σοβαρότητα.
Β) μεγάλη γκάμα υψηλής ποιότητας, ακινήτων, όπως:1) Ξενοδοχεία Α' και Β' κατηγορίας των 600-500-350-300 κλινών, 2) Κεντρικά αστικά ακίνητα κατάλληλα για Τράπεζες-καταστήματα-γραφεία, 3) Παραλιακές εκτάσεις, κατάλληλες για τουριστικές επενδύσεις των 150.000-100.00-70.00-50.000-36.000 τ.μ. και 4) Διαμερίσματα και μεζονέτες προβολής.

ΣΤΟΧΟΣ ΜΑΣ ΕΙΝΑΙ: Να προσφέρουμε στο αγοραστικό μας κοινό υψηλής ποιότητας ακίνητα και ευκαιρίες στο νησί της Ρόδου. Ητριακονταετής και πλέον πείρα μας στον τομέα αυτό αποτελεί εγγύηση.

ΣΥΝΘΗΜΑ ΜΑΣ ΕΙΝΑΙ: Επενδύστε στη ΡΟΔΟ ΤΩΡΑ, σε ακίνητα που ΑΝΤΕΧΟΥΝ ΣΤΟ ΧΡΟΝΟ

Γεώργιος Σ. Πιπίνος

ΜΕΣΙΤΗΣ ΑΣΤΙΚΩΝ ΣΥΜΒΑΣΕΩΝ

Γιατί εμείς γνωρίζουμε καλύτερα!

TOP PROPERTIES is a private concern and Mr George S. Pipinos, its owner, has carved, over the years a reputation for integrity and excellence in the world of Real Estate in the Dodecanese.
AT TOP PROPERTIES we try hard to attract important and selective investors high calibre businessmen/women and discerning professional people, both Greek and foreign, who wish to acquire sabstantial and valuable property on Rhodes.
We offer our expertise and advice privately, discreetly and in strict confidence.
We keep a comprehensive list of real estate of the highest specifications
a. A' and B' class hotels (600, 500, 350, 300 beds capacity)
b. Centrally situated office buildings and other business premises.
c. Seaside land, ideal for development (hotels, holiday resorts, etc), of 150.000, 100.00, 70.000, 50.000, 36.000 sq.m.
d. Luxury apartments, maisonettes, detached, semi-detached and terraced houses.
Our aim is to give our clients the opportunity to Qcquire value for money, first class real estate on Rhodes. Our 30-year-old experience in Real Estate is our warranty.
Our motto is Invest in Rhodes, Invest in property, It stands the test of time.

TOP PROPERTIES
and George Pipinos
Because we know best

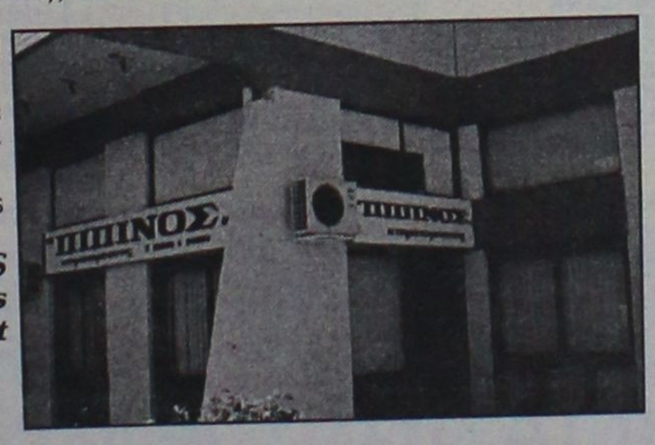

ΚΕΝΝΕΝΤΥ 38, ΡΟΔΟΣ, 85 100, ΤΗΛ. (0241) 23895, 38243, κιν. (094)-4-676003 FAX: (0241) 20883
38 KENNEDY STR., RHODES, 85 100, TEL. (0241) 23895, 38243, mob. (094)-4-676003 FAX: (0241) 20883

ΕΝΟΙΚΙΑΣΕΙΣ

συνέχεια από την προηγούμενη

ΔΙΑΜΕΡΙΣΜΑ 3άρι 90 τ.μ., επί της οδού Αγ. Αναστασίας. Πληρ. τηλ. 02410 34824, 0937649792
AE45956

ΚΑΤΑΣΤΗΜΑ 120 τ.μ. στην περιοχή της Ανάληψης. Πληρ. τηλ. 02410 34490 (13.00-16.00) και 02410 61701, 65125 (απόγευμα).
AE45882

STUDIOS, επιπλωμένο πλήρως, με θέα στην Ανάληψη. Πληρ. τηλ. 66277.
AE66277

ΚΑΤΑΣΤΗΜΑ ισόγειο, με πατάρι και τουαλέτα, 55 τ.μ. περίπου, επί της οδού Κολοκοτρώνη. Πληρ. τηλ. 02410/24856 και 02410/75766.
AE45854

ΔΙΑΜΕΡΙΣΜΑ, στην Ηρώων Πολυτεχνείου 5, 120 τ.μ. Πληροφορίες στα τηλ. 25151 και 21955 από 9-2 π.μ. και 6-10 μ.μ.
AE45853

ΑΠΟΘΗΚΗ 700 τ.μ. ΕΠΙ ΤΗΣ ΛΕΩΦ. ΡΟΔΟΥ-ΚΑΛΛΙΘΕΑΣ, ΕΝΑΝΤΙ ΣΟΥΠΕΡ ΜΑΡΚΕΤ ΜΑΡΙΝΟΠΟΥΛΟΣ. ΠΛΗΡ. ΤΗΛ. 24967 ΑΠΟ 10.00-14.00.
ΠΕ45852

ΧΩΡΟΣ, κατάλληλος για κατάστημα 100 τ.μ., ή γραφείο, επί της οδού Μαραθώνος 18, συνοικία Ροδίνι. Πληρ. τηλ. 0241073278, κιν. 0932406638.
AE45851

ΕΝΟΙΚΙΑΖΕΤΑΙ: 1) Κατάστημα στη "Ψαροπούλα", 55 τ.μ. κατάλληλο για πρακτορείο, κομμωτήριο, ενοικιάσεως αυτοκινήτων (Rent a car), Ινστιτούτο Αισθητικής, ιατρείο και για οποιαδήποτε άλλη εμπορική ή επαγγελματική χρήση, με μηνιαίο μίσθωμα, δρχ. 400.000. 2) Κατάστημα στη Κορδιγκτώνος 120 τ.μ. με μηνιαίο μίσθωμα 250.000 ΡΟΔΙΑΚΗ ΚΤΗΜΑΤΙΚΗ, τηλ. 26281, 35476 κιν. 0944/243452 και 0944/421015.
AE45811

ΚΑΤΑΣΤΗΜΑ ΕΠΙ ΤΗΣ ΟΔΟΥ ΑΘΗΝΩΝ ΣΤΗΝ ΑΝΑΛΗΨΗ. ΠΛΗΡ. ΤΗΛ. 02410 63587.
ΠΕ45788

ΧΩΡΟΣ 120 τ.μ. για γραφείο με υπόγειο 100 τ.μ. και τουαλέτες. Πληρ. τηλ. 0241022770 από 10.00-13.00
AE41773

STUDIOS καινούργια επιπλωμένα σε ήσυχη περιοχή στην Ιαλυσό. Πληρ. τηλ. 0945077678 κ. Μιχάλη
AE45995

ΜΟΝΟΚΑΤΟΙΚΙΑ στη Σορωνή με 3 υπνοδωμάτια, 2WC, κεντρική θέρμανση, γκαράζ και μεγάλο κήπο. Πληρ. τηλ. 0977084487 και 0241041205.
AE45605

ΚΑΤΑΣΤΗΜΑ, 65 Τ.Μ. ΣΤΗΝ ΟΔΟ ΜΑΡΚΟΥ ΚΛΑΔΑΚΗ 13 (ΑΝΑΛΗΨΗ). ΠΛΗΡ. ΤΗΛ. 0241023229.

ΖΗΤΕΙΤΑΙ για ενοικίαση ΔΙΑΜΕΡΙΣΜΑ επιπλωμένο με ένα υπνοδωμάτιο, κατά προτίμηση περιοχή Καρακόνερο ή γκαρσονιέρα δύο δωματίων. Πληρ. τηλ. 0972 826638

ΙΣΟΓΕΙΟ 70 τ.μ. στην Ιωάν. Καζούλη για γραφείο-ιατρείο-επαγγελματική στέγη. Πληρ. τηλ. 32902.
AE42425

ΚΑΤΑΣΤΗΜΑ 75 τ.μ. με βιτρίνα 6,50 μ. σε εμπορικό δρόμο της Παλιάς Πόλης της Ρόδου. Πληρ. τηλ. 09.44.88.11.22 και 37.753
ΧΑΕ111

ΒΙΛΑ μικρή λουξ, 60 τ.μ. απέναντι από το ξενοδοχείο Sunwing. Πληρ. τηλ. 85512 (09.00-14.30).
AE43225

ΖΗΤΕΙΤΑΙ για ενοικίαση ΔΙΑΜΕΡΙΣΜΑ 3 έως 4 δωματίων για τους μήνες Ιούλιο και Αύγουτο. Πληρ. τηλ. 02410 28585, 0932 639622.

STUDIOS ΜΕ ΤΟ ΜΗΝΑ Η ΤΗΝ ΗΜΕΡΑ ΠΛΗΡΩΣ ΕΠΙΠΛΩΜΕΝΑ ΜΕ ΠΟΛΥΚΟΥΖΙΝΑΚΙ, ΨΥΓΕΙΟ, ΝΤΟΥΖ, W.C., ΤΗΛΕΦΩΝΟ, ΜΠΑΛΚΟΝΙ, ΖΕΣΤΟ ΝΕΡΟ ΕΠΙ 24ΩΡΟΥ ΒΑΣΕΩΣ ΣΤΗΝ ΠΙΟ ΗΣΥΧΗ ΠΕΡΙΟΧΗ ΤΗΣ ΠΟΛΗΣ (ΠΕΡΙΟΧΗ ΔΑΣΚΑΛΩΝ), ΟΔΟΣ ΜΑΝΩΛΗ ΠΑΠΑΜΑΝΩΛΗ ΑΡΙΘΜ. 12, ΚΑΘΕΤΟΣ ΕΠΙ ΤΗΣ ΣΤΕΛΙΟΥ ΚΩΤΙΑΔΗ. ΠΛΗΡ. ΤΗΛ. 37244.

ΚΑΤΑΣΤΗΜΑ στην οδό Γρίβα κάτω από το ξενοδοχείο "ΝΤΙΑΝΑ". ΠΛΗΡ. ΤΗΛ. 02410 27896 και 02410 78905
AE44298

ΓΚΑΡΣΟΝΙΕΡΑ αποτελούμενη από ένα κυρίως δωμάτιο, προθάλαμο, WC και μπαλκόνι, κατάλληλη μόνο για επαγγελματική χρήση (γραφείο, ιατρείο κ.λπ.) στην οδό Κων/νου Παλαιολόγου 105 (Πάρκο Αγίου Ιωάννου) στον 1ο όροφο. Πληρ. κυρία Ευαγγελία, τηλ. 02140/81540, 82400.
ΧΑΕ07021

ΖΗΤΕΙΤΑΙ για ενοικίαση ΔΙΑΜΕΡΙΣΜΑ 3 έως 4 δωματίων για τους μήνες Ιούλιο και Αύγουτο. Πληρ. τηλ. 02410 28585, 0932 639622.

ΕΝΟΙΚΙΑΖΕΤΑΙ Ή ΠΩΛΕΙΤΑΙ ΕΠΙΧΕΙΡΗΣΗ BAR-CLUB ΣΤΗΝ ΠΑΡΑΛΙΑ ΚΡΕΜΑΣΤΗΣ ΠΛΗΡΩΣ ΕΞΟΠΛΙΣΜΕΝΗ 200 Τ.Μ. ΣΕ ΜΕΓΑΛΟ ΟΙΚΟΠΕΔΟ ΜΕ ΔΙΚΟ ΤΟΥ PARKING ΠΑΝΩ ΣΤΟ ΚΥΜΑ. ΠΛΗΡ. ΤΗΛ. 0973011156 ΚΑΙ 0241096814 ΜΕΤΑ ΤΙΣ 21.30 Μ.Μ.
ΠΕ44374

ΕΝΟΙΚΙΑΖΕΤΑΙ

ΔΙΑΜΕΡΙΣΜΑ 50 τ.μ. ισόγειο στο Χαράκι Μαλώνας στο κύμα επιπλωμένο με κλιματισμό και αποκλειστική χρήση αυλής με μηνιαίο μίσθωμα 470 ευρώ. Παραδίδεται από 01/07/02.
Πληρ. Ευρωκτηματική Γιάννης και Μιχάλης Ευσταθίου, Εθνικής Αντίστασης 83.
Τηλ. 02410-73819, 02410-74917
και 0944374546-0945292030

ΠΩΛΕΙΤΑΙ Ή ΕΝΟΙΚΙΑΖΕΤΑΙ

Το ξενοδοχείο
SANTA MARINA HOTEL APART'S
στην Κω.
Πληρ. τηλ. 010-8951-151,
FAX: 010-9657-755,
κινητό: 0937-30-66-66

ΚΤΗΜΑΤΟΜΕΣΙΤΙΚΟ ΓΡΑΦΕΙΟ

ΕΥΡΩΚΤΗΜΑΤΙΚΗ

ΕΥΣΤΑΘΙΟΥ

ΜΕΣΙΤΕΣ ΣΥΜΒΟΥΛΟΙ ΜΕΛΕΤΗΤΕΣ

αγορές, πωλήσεις, εκτιμήσεις, αντιπαροχές, μισθώσεις ακινήτων, επενδυτικές προτάσεις, αρχιτεκτονικές μελέτες
ΞΕΝΟΔΟΧΕΙΑ - ΠΑΡΑΛΙΑΚΕΣ ΕΚΤΑΣΕΙΣ - ΚΕΝΤΡΙΚΑ ΑΚΙΝΗΤΑ - ΟΙΚΟΠΕΔΑ - ΜΟΝΟΚΑΤΟΙΚΙΕΣ - ΔΙΑΜΕΡΙΣΜΑΤΑ - ΑΓΡΟΤΕΜΑΧΙΑ

ΜΟΝΟΚΑΤΟΙΚΙΕΣ-ΜΑΙΖΟΝΕΤΕΣ

	ΔΡΑΧΜΕΣ	ΕΥΡΩ-€
120τ.μ.-Ροδίνι σε 300τ.μ. οικόπ.	74εκ.	217.168,0
145τ.μ.-Μόντε Σμιθ σε 200τ.μ. οικόπ.	90εκ.	264.123,2
168τ.μ.-Μόντε Σμιθ σε 400τ.μ. οικόπ.	120εκ.	352.164,3
180τ.μ.-Ανάληψη (ημιτελής)	55εκ.	161.408,6
180τ.μ.-Ροδίνι σε 210τ.μ. οικόπ.	85εκ.	249.449,7
112τ.μ.-Ιαλυσός σε 297τ.μ. οικόπ.	67εκ.	196.625,0
118τ.μ.-Ιαλυσός σε 238τ.μ. οικόπ.	68εκ.	199.559,7
120τ.μ.-Ιαλυσός σε 300τ.μ. οικόπ.	70εκ.	205.429,2
150τ.μ.-Ιαλυσός σε 1000τ.μ. οικόπ.	90εκ.	264.123,2
153τ.μ.-Ιαλυσός σε 377τ.μ. οικόπ.	75εκ.	220.102,7
155τ.μ.-Ιαλυσός σε 1000τ.μ. οικόπ.	93εκ.	272.927,3
180τ.μ.-Ιαλυσός σε 300τ.μ. οικόπ.	85εκ.	249.449,7
190τ.μ.-Ιαλυσός σε 2000τ.μ. οικόπ.(μπετά)	45εκ.	132.061,6
200τ.μ.-Ιαλυσός σε 1000τ.μ. οικόπ.	95εκ.	278.796,7
200τ.μ.-Ιαλυσός σε 400τ.μ. οικόπ.	85εκ.	249.449,7
154τ.μ.-Κοσκινού σε 300τ.μ. οικόπ.	78εκ.	228.906,8
170τ.μ.-Κοσκινού σε 4000τ.μ. οικόπ.	170εκ.	498.899,4
180τ.μ.-Κοσκινού (ημιτελής)	36εκ.	105.649,3
210τ.μ.-Κοσκινού (μπετά) σε 600τ.μ. οικ.	35εκ.	102.714,6
240τ.μ.-Κοσκινού σε 1000τ.μ. οικόπ.	120εκ.	352.164,3
160τ.μ.-Ασγούρου σε 2000τ.μ. οικόπ.	60εκ.	176.082,1
255τ.μ.-Ασγούρου σε 1450τ.μ. οικόπ.	60εκ.	176.082,1
175τ.μ.-Κρεμαστή σε 2725τ.μ.οικ.(εντόςοικισμ.)	210εκ.	616.287,6
60τ.μ.-Μαλώνα σε 75τ.μ. οικόπ.	8εκ.	23.477,6
80τ.μ.-Μαλώνα σε 110τ.μ οικόπ.	17εκ.	49.889,9
140τ.μ.-Μαλώνα σε 290τ.μ. οικόπ.	45εκ.	132.061,6
80τ.μ.-Πυλώνα σε 2000τ.μ. οικόπ.	28εκ.	82.171,6
120τ.μ.-Πυλώνα σε 1000τ.μ. οικόπ.	70εκ.	205.429,2
330τ.μ.-Πυλώνα σε 1500τ.μ. οικόπ.	120εκ.	352.164,3
100τ.μ.-Γεννάδι σε 210τ.μ. οικόπ.	32εκ.	93.910,4
120τ.μ.-Γεννάδι σε 700τ.μ. οικόπ.	65εκ.	190.755,6
140τ.μ.-Γεννάδι σε 1000τ.μ. οικόπ.(κύμα)	85εκ.	249.449,7
140τ.μ.-Γεννάδι σε 1000τ.μ. οικόπ.	80εκ.	234.776,2
155τ.μ.-Γεννάδι σε 400τ.μ. οικόπ.(ημιτελ.)	55εκ.	161.408,6
200τ.μ.-Γεννάδι σε 4000τ.μ. οικόπ.(κύμα)	200εκ.	586.940,5
130τ.μ.-Λαχανιά σε 1266τ.μ. οικόπ.(κύμα)	75εκ.	220.102,7
140τ.μ.-Λαχανιά σε 1000τ.μ. οικόπ.(κύμα)	85εκ.	249.449,7
157τ.μ.-Λαχανιά σε 1200τ.μ. οικόπ.(κύμα)	87εκ.	255.319,1
65τ.μ.-Κιοτάρι σε 1000τ.μ. οικόπ.	26εκ.	76.302,2

ΟΙΚΟΠΕΔΑ

	ΔΡΑΧΜΕΣ	ΕΥΡΩ-€
ΡΟΔΟΣ		
180τ.μ. στους Δασκάλους Σ.Δ.=1,2	25εκ.	73.367,5
241τ.μ. στη Σμύρνης	18εκ.	52.824,6
300τ.μ. στον συν/μό Απόλλων' Σ.Δ.=0,6	21εκ.	61.628,7
381τ.μ. στην Λονδίνου Σ.Δ.=0,8	30εκ.	88.041,0
558τ.μ. στην Λίνδου Σ.Δ.=0,8	62εκ.	181.951,5
632τ.μ. στη Φιλερήμου	53εκ.	155.539,2
ΚΟΣΚΙΝΟΥ		
2100τ.μ. στη Ρόδου-Λίνδου με άδ.οικ.	60εκ.	176.082,1
2100τ.μ. στη θέση Πέζουλας με άδ.οικ.	32εκ.	93.910,4
2000τ.μ. στη θέση Πέζουλας με άδ.οικ.	26εκ.	76.302,2
2400τ.μ. στη θέση Αγ. Ιωάννης	43εκ.	126.192,2
4000τ.μ. στη θέση Ξηρόκαμπος	60εκ.	176.082,1
4000τ.μ. στη θέση Πέζουλας	52εκ.	152.604,5
4000τ.μ. Πανοραμικό	60εκ.	176.082,1
4000τ.μ. στη θέση Πέζουλας	60εκ.	176.082,1
4000τ.μ. στη Ρόδου-Λίνδου με άδ.οικ.	85εκ.	249.449,7
4000τ.μ. στο Φυτώριο	37εκ.	108.584,0
4500τ.μ. στην επαρχιακή οδό	90εκ.	264.123,2
8570τ.μ. επί της Ρόδου-Λίνδου (Τσαϊρι)	129εκ.	378.576,6
9700τ.μ. επί της Ρόδου-Λίνδου	250εκ.	733.675,7
ΑΣΓΟΥΡΟΥ		
4000τ.μ. στην επαρχ.οδό	80εκ.	176.082,1
4000τ.μ. στην Αγ. Βαρβάρα	38εκ.	111.518,7
4000τ.μ. με βιοτεχνική άδεια	47εκ.	234.776,2
4200τ.μ. στην παρ. Αγγ. Σικελιανού	65εκ.	137.931,0
ΑΦΑΝΤΟΥ		
360τ.μ. εντός οικισμού	12εκ.	35.216,4
2340τ.μ. στα Κολύμπια επί της Εθν.οδού.	31εκ.	90.975,7
4780τ.μ. στον παραλ.δρόμο προς Κολύμπια.	29εκ.	85.106,3
5000τ.μ. επί της Εθν. Οδού & επί της Γέφυρας.	150εκ.	440.205,4
5751τ.μ. στα Κολύμπια επί της οδού Ευκαλύπτων.	50εκ.	146.735,1
ΙΑΛΥΣΟΣ		
300τ.μ. κοντά στον Μαρινόπουλο Σ.Δ.=0,4.	18εκ.	52.824,6
2000τ.μ. επί της Λεωφ. Ρόδου-Κρεμαστής	70εκ.	205.429,2
2000τ.μ. στη θέση Βουνάρα με άδ.οικόδ.	40εκ.	117.388,1
2000τ.μ. στη θέση Βουνάρα Μάσχου.	38εκ.	111.518,7
4000τ.μ. στους προποδ. Φιλερήμου.	50εκ.	88.041,0
8700τ.μ. στο Κανδυλί	30εκ.	281.731,4

ΔΙΑΜΕΡΙΣΜΑΤΑ

	ΔΡΑΧΜΕΣ	ΕΥΡΩ-€
35τ.μ. στους Δασκάλους	15εκ.	44.020,5
48τ.μ. στο Αραπάκι	21εκ.	61.628,7
60τ.μ. στο Ροδίνι	27εκ.	79.236,9
72τ.μ. στην Ιξιά	25εκ.	73.367,5
74τ.μ. στην Ανάληψη	35εκ.	102.714,6
75τ.μ. στο Καρακόνερο	41εκ.	120.322,8
80τ.μ. στην Ιξιά	42εκ.	123.257,5
80τ.μ. στο Ροδίνι	34εκ.	99.779,9
82τ.μ. στο Ζέφυρος	36εκ.	105.649,3
83τ.μ. στο Ροδίνι	37εκ.	108.584,0
88τ.μ. στην Ιξιά	30εκ.	88.041,0
90τ.μ. στη Ψαροπούλα	46εκ.	134.996,3
90τ.μ. στους Δασκάλους(ημιτελ.)	21εκ.	61.628,7
90τ.μ. στη Ψαροπούλα	49εκ.	143.800,4
90τ.μ. στην Ανάληψη	38εκ.	111.518,7
92τ.μ. στην Ιξιά	43εκ.	126.192,2
94τ.μ. στο Ζέφυρος	40εκ.	117.388,1
96τ.μ. στο Καρακόνερο	43εκ.	126.192,2
98τ.μ. στο Ζέφυρος	40εκ.	117.388,1
103τ.μ. στο Ροδίνι	46εκ.	134.996,3
108τ.μ. στον Αγ. Νικόλαο	28εκ.	82.171,6
110τ.μ. στον Αγ. Γεώργιο	25εκ.	73.367,5
114τ.μ. στους Δασκάλους	63εκ.	184.886,2
118τ.μ. στο Αραπάκι	51εκ.	149.669,8
118τ.μ. στο Ζέφυρος	53εκ.	155.539,2
120τ.μ. στην Ιξιά	30εκ.	88.041,0
123τ.μ. στο Αραπάκι	52εκ.	152.604,5
123τ.μ. στο Ροδίνι	55εκ.	161.408,6
123τ.μ. στην Ανάληψη	55εκ.	161.408,6
125τ.μ. στο Ροδίνι	56εκ.	164.343,3
125τ.μ. στην Ιξιά	53εκ.	155.539,2
128τ.μ. στο Καρακόνερο	58εκ.	170.212,7
128τ.μ. στον Αγ. Ιωάννη	71εκ.	208.363,9
128τ.μ. στην Ανάληψη	61εκ.	179.016,8
134τ.μ. στη Ψαροπούλα	38εκ.	111.518,7
135τ.μ. στη Ψαροπούλα	75εκ.	220.102,7
136τ.μ. στην Ανάληψη	21εκ.	61.628,7
162τ.μ. στους Αγ. Αναργύρους.	40εκ.	117.388,1
180τ.μ. στον Αγ. Νικόλαο	65εκ.	190.755,6

ΚΑΤΑΣΤΗΜΑΤΑ-ΓΡΑΦΕΙΑ

	ΔΡΑΧΜΕΣ	ΕΥΡΩ-€
30τ.μ. στο Φαληράκι	35εκ.	102.714,6
30τ.μ. στο Φαληράκι με 30τ.μ. υπόγειο	75εκ.	220.102,7
30τ.μ. στην ακτή Μιαούλη	80εκ.	234.776,2
32τ.μ. στον Αρχάγγελο (κέντρο)	19εκ.	55.759,3
39τ.μ. στη Γαριβάλδη	13εκ.	38.151,1
43τ.μ. στη Σωκράτους	240εκ.	704.328,6
45τ.μ. στο Φαληράκι με αντίστοιχο υπόγειο & 45τ.μ. όροφο	95εκ.	278.796,7
48τ.μ. στο κέντρο πόλεως	100εκ.	293.470,2
50τ.μ. στην Αλεξ. Διάκου	50εκ.	146.735,1
50τ.μ. στην Καρπάθου	65εκ.	190.755,6
50τ.μ. στο εμπορικό Κέντρο Φώκιαλη	18εκ.	52.824,6
50τ.μ. στην Θεσσαλονίκης	21εκ.	61.628,7
60τ.μ. στην Αλ. Διάκου	65εκ.	190.755,6
65τ.μ. στον Αρχάγγελο (Κέντρο)	38εκ.	111.518,7
95τ.μ. στην Παλιά Πόλη σε 287τ.μ. οικ.	170εκ.	498.899,4
97τ.μ. στην 28ης Οκτωβρίου ισόγειο	38εκ.	111.518,7
115τ.μ. στην Καποδιστρίου	50εκ.	146.735,1
125τ.μ. στην Ιαλυσό - Λεωφ.Ηρακλειδών.	53εκ.	155.539,2
127τ.μ. στη Σκεύου Ζερβού	37εκ.	108.584,0
160τ.μ. στην Αγίου Φανουρίου	90εκ.	264.123,2

ΖΗΤΟΥΝΤΑΙ ΔΙΑΜΕΡΙΣΜΑΤΑ, ΚΑΤΑΣΤΗΜΑΤΑ, ΟΙΚΟΠΕΔΑ ΕΝΤΟΣ Ή ΕΚΤΟΣ ΠΟΛΕΩΣ, ΟΙΚΟΠΕΔΑ ΓΙΑ ΠΩΛΗΣΗ - ΑΝΤΙΠΑΡΟΧΗ, ΔΑΝΕΙΑ ΔΕΚΤΑ, ΕΥΚΟΛΙΕΣ ΠΛΗΡΩΜΗΣ

ΕΥΡΩΚΤΗΜΑΤΙΚΗ
η ακίνητη αξία σας

Εθνικής Αντίστασης 83 (πρώην Άννης Μαρίας) δίπλα στην ALPHA BANK
Τηλ:02410 73819,74917 Κιν. 0944/374546, 0945/292030 FAX.02410 38641

ΙΩΑΝΝΗΣ & ΜΙΧΑΛΗΣ ΕΥΣΤΑΘΙΟΥ

πωλήσεις ακινήτων & επιχειρήσεων

ΟΙΚΟΠΕΔΟ στα Κολύμπια 6.500 τ.μ. σε φανταστική θέση και κεντρικό δρόμο κατάλληλο για καταστήματα και ενοικιαζόμενα δωμάτια 191.000 Ευρώ ή 65.000.000 δρχ. Πληρ. κ. Μανώλη τηλ. 02410 39795.ΑΟ46147

ΚΤΗΜΑ στ' Ασγούρου 23 στρέμματα σε φανταστική θέση με θέα και πολύ καλή πρόσβαση είναι κτήμα για επένδυση. Δεκτές μόνο σοβαρές προτάσεις. Πληρ. κ. Μανώλη τηλ. 02410 39795. ΑΟ46148

ΟΙΚΟΠΕΔΟ στα Κολύμπια 4.500 τ.μ. πολύ κοντά στη θάλασσα κατάλληλο για τουριστική επιχείρηση 153.000 Ευρώ ή 52.000.000 δρχ. Πληρ. κ. Μανώλη τηλ. 02410 39795. ΑΟ46149

ΔΙΑΜΕΡΙΣΜΑ στη Παύλου Μελά 120 τ.μ. στον Α' όροφο κατάλληλο και για επαγγελματική στέγη. Πληρ. τηλ. 02410 39795. ΑΟ46150

Ζητούνται **ΔΙΑΜΕΡΙΣΜΑΤΑ-ΟΙΚΟΠΕΔΑ** για αγορά. Πληρ. τηλ. 02410 67234-67451, 0945471001. ΑΟ46164

ΝΕΟΚΑΤΑΣΚΕΥΑΣΜΕΝΗ και αμέσως παραδοτέα οικοδομή 6 διαμερισμάτων των 120 τ.μ. το κάθε ένα λουξ κατασκευής με εντοιχισμένες κουζίνες, κεντρική θέρμανση, γκαράζ για 6 αυτοκίνητα και 6 αποθήκες των 20 τ.μ. ή κάθε μία. Δεκτές μόνο σοβαρές προτάσεις. Πληρ. κ. Μανώλη τηλ. 0241039795 ΑΟ46136

1) **2 ΜΕΖΟΝΕΤΕΣ** στο Ροδίνι 148 και 136 πολυτελούς κατασκευής με γκαράζ. 2) Μεζονέτα εντός πόλεως 112 τ.μ. Πληρ. κ. Μαρίνα "ΚΤΗΜΑΤΙΚΗ ΠΡΟΟΠΤΙΚΗ" ΤΗΛ. 02410-37906, 0972292958. ΑΟ46165

Ζητούνται για άμεση πώληση **ΔΙΑΜΕΡΙΣΜΑΤΑ** καινούργια και μεταχειρισμενα, καθώς και οικόπεδα και αγροτεμάχια για πώληση ή αντιπαροχή. Πληρ. κ. Μαρίνα "ΚΤΗΜΑΤΙΚΗ ΠΡΟΟΠΤΙΚΗ" τηλ. 02410-37906, 0972292958. ΑΟ46166

Πωλείται στην Ιαλυσό **ΜΟΝΟΚΑΤΟΙΚΙΑ** σε 650 τ.μ. οικόπεδο 180 τ.μ. το κτίσμα και δυνατότητα οικοδόμισης άλλα 100 τ.μ. Η κατοικία είναι πολυτελούς κατασκευης με τζάκι, θέρμανση, σάουνα και σπιτάκι στον κήπο. Πληρ. κ. Μαρίνα "ΚΤΗΜΑΤΙΚΗ ΠΡΟΟΠΤΙΚΗ" τηλ. 02410-37906, 0972292958. ΑΟ46167

1) **ΕΚΤΑΣΗ** στ α Κοσκινού 5.800 τ.μ., 2) Στα Μαριτσά **ΕΚΤΑΣΗ** 12.800 τ.μ. με ΄γεώτρηση τιμή λογική. Πληρ. κ. Μαρίνα "ΚΤΗΜΑΤΙΚΗ ΠΡΟΟΠΤΙΚΗ" 02410-37906, 0972292958. ΑΟ46168

ΔΙΑΜΕΡΙΣΜΑ 9 ετών, 94 τ.μ. τριάρι (με δύο υπνοδωμάτια), α' ορόφου επί της προσόψεως, LUX κατασκευής, με εντοιχισμένη γερμανική κουζίνα, δρύινες πόρτες, διπλά τζάμια, μεγάλες βεράντες, τριφασικό ρεύμα, κλιματισμό και με σύνδεση στο αποχετευτικό. Τιμή 150.650 Ευρώ ή 36.000.000 δρχ. με μικρή προκαταβολή και το υπόλοιπο εξόφληση με δάνειο. Πληρ. τηλ. 0944108278. ΑΟ46169

ΕΠΙΧΕΙΡΗΣΗ ΤΥΡΟΠΙΤΑΔΙΚΟ στο Μαντράκι, με μόνιμη πελατεία. Πληρ. τηλ. 02410 38023 ΑΟ46088

ΤΣΑΜΠΙΚΟΣ ΤΣΑΚΙΡΗΣ

ΠΟΛΙΤΙΚΟΣ ΜΗΧ/ΚΟΣ ΕΡΓΟΛΗΠΤΗΣ ΔΗΜΟΣΙΩΝ ΕΡΓΩΝ
ΑΤΤΑΒΥΡΟΥ 56 ΡΟΔΟΣ

ΠΩΛΕΙΤΑΙ

ΟΡΟΦΟΔΙΑΜΕΡΙΣΜΑ

σε μικρή νεοανεγειρόμενη τριόροφη οικοδομή, τριών οροφοδιαμερισμάτων, επιφ. 75 τ.μ. συν 4 τ.μ. ημιυπ. χώρου, επί της οδού Συρακουσών στο Καρακόνερο.

Πληρ. τηλ. 02410/35139

ΟΙΚΟΔΟΜΙΚΕΣ ΕΠΙΧΕΙΡΗΣΕΙΣ ΤΖΟΓΙΑ ΜΑΡΙΑ & ΥΙΟΙ

Πωλούνται μεζονέτες 120 τ.μ., πολυτελούς κατασκευής, ανεξάρτητες, σε οικόπεδο 300 τ.μ. η κάθε μία επί των οδών Ευρώπης-Βελιγραδίου (περιοχή Ροδίνι).

Τηλ. επικοινωνίας 02410-30069

ΚΤΗΜΑΤΟΜΕΣΙΤΙΚΟ ΓΡΑΦΕΙΟ
ΖΑΦΕΙΡΗΣ Μ. ΚΑΡΑΓΙΑΝΝΗΣ Δ. Ο.Ε.

Πωλήσεις ακινήτων. Τηλ. (60380-60381)
18.00-21.00 μ.μ. Δευτέρα-Παρασκευή

ΔΗΜΟΣ ΑΦΑΝΤΟΥ

- *6.120 τ.μ. (Περιοχή Καστελλάνο)*
- *4.000 τ.μ. (Παραλία Αφάντου)*
- *5.000 τ.μ. (Παραλία Αφάντου)*
- *1.600 τ.μ. (Παράλία Αφάντου)*
- *6.450 τ.μ. (Παραλία Αφάντου)*
- *2.000 τ.μ. (Παραλία Αφάντου)*
- *730 τ.μ. (Περιοχή Λίππινοι)*
- *540 τ.μ. (Περιοχή Λίππινοι)*
- *5.800 τ.μ. (Περιοχή Τραπέζια)*
- *11.520 τ.μ. αγροτεμάχιο*
- *(1/2) 5.080 τ.μ. αγροτεμάχιο (Με ελαιόδεντρα)*
- *1.250 τ.μ. αγροτεμάχιο*
- *1.690 τ.μ. αγροτεμάχιο*
- *10.200 τ.μ. αγροτεμάχιο (πλησίον οικισμού Κολυμπίων με πανοραμική θέα)*

ΚΟΛΥΜΠΙΑ

- *5.000 τ.μ. πλησίον ξενοδοχείου ΚΟΑΛΑ*
- *4.969 τ.μ. (1/2) αγροτεμάχιο*
- *4.300 τ.μ. αγροτεμάχιο (στο δρόμο για Αρχίπολη)*

ΨΙΝΘΟΣ

- *22.400 τ.μ. αγροτεμάχιο (Με 200 ελαιόδεντρα)*
- *19.840 τ.μ. αγροτεμάχο*

ΡΟΔΟΣ

- *Διαμέρισμα, 2ος όροφος, 80 τ.μ.*
- *Γραφείο 40 τ.μ., Εμπορικό Κέντρο Φώκιαλη*

ΡΟΔΙΑΚΗ ΚΤΗΜΑΤΙΚΗ

ΣΥΜΒΟΥΛΟΙ & ΕΚΤΙΜΗΤΕΣ ΑΚΙΝΗΤΩΝ — ΚΤΗΜΑΤΟΜΕΣΙΤΙΚΟ ΓΡΑΦΕΙΟ από το 1983

Η ΡΟΔΙΑΚΗ ΚΤΗΜΑΤΙΚΗ είναι ανεξάρτητο κτηματομεσιτικό γραφείο με έδρα την Ρόδο. Η διαμεσολάβηση (brokerage) για την πώληση, εκμετάλλευση ή και εκμίσθωση της ακίνητης περιουσίας αποτελεί τον σημαντικότερο τομέα δραστηριότητας της εταιρείας.
Η εξειδικευμένη προσέγγιση και η επιστημονική κατάρτιση σε συνδιασμό με την πολυετή εμπειρία είναι οι βασικοί συντελεστές της επιτυχημένης δεκαπενταετούς και πλέον πορειάς του γραφείου μας.



ΠΩΛΗΣΕΙΣ ΕΠΙΛΕΓΜΕΝΩΝ ΑΚΙΝΗΤΩΝ

Το γραφείο μας διαθέτει σε αποκλειστικότητα δεκάδες επιλεγμένα ακίνητα

- **Διαμερίσματα - Μονοκατοικίες - Μεζονέτες**
- **Οικόπεδα - Αγροτεμάχια**
- **Κεντρικά Καταστήματα - Γραφεία - Αυτοτελή Κτίρια**
- **Μισθωμένα ακίνητα εισοδήματος**
- **Ξενοδοχειακές Μονάδες**

Μεσω του δικτύου συνεργαζόμενων μεσιτικών γραφείων αναλαμβάνουμε αγοραπωλησίες ακινήτων σε όλη την Ελλάδα.

ΕΚΤΙΜΗΣΕΙΣ ΑΚΙΝΗΤΩΝ

Σε συνεργασία με διεθνή γραφεία συμβούλων ακίνητης περιουσίας και με βάση τα αυστηρά πρότυπα και την μεθολογία του Βρετανικού Ινστιτούτου Ορκωτών Πραγματογνομόνων και Εκτιμητών (Royal Institution of Chartered Surveyors) αναλαμβάνουμε εκτίμησεις ακίνητης περιουσίας.Οι εν λόγω εκτιμήσεις μπορούν να χρησιμοποιηθούν σε τραπεζικούς και πιστωτικούς οργανισμούς ή σε δικαστικές πρακτικές τόσο στην Ελλάδα όσο και στο εξωτερικό.

RHODES REAL ESTATE - a world of choice

Rhodes Real Estate is an independent real estate agency founded in 1983 and based in Rhodes island. Since that time we have offered a world class, high quality service to our many and valued clients. Our diverse clientele appreciate our discretion, professionalism and market credibility.

Our company offers professional real estate services for

- **Residential Properties (Holiday homes, traditional hous**
- **Commercial Properties (shops, hotels, offices)**
- **Property Evaluation -Property Management**

THE NATIONAL ASSOCIATION OF NAEA ESTATE AGENTS OVERSEAS MEMBER



We are members of FIABCI (International Federation of Real Estate Agencies), CEI (EuropeanConfederation of Real Estate Agents), NAEA - Overseas Member (National Association of Real Estate Agents - Great Britain), ERES (European Real Estate Society).

For all your personal and professional real estate requirements please contact Mr. Savvas A. Savvaidis (BBA Bologna Un., MCEI, ANAEA) on 26281 or 35476

ΑΝΕΣΤΗΣ & ΣΑΒΒΑΣ ΣΑΒΒΑΪΔΗΣ

Μέγαρο Κιοσόγλου, 3ος όροφος
Εθελοντών Δωδεκανησίων 29
ΡΟΔΟΣ

F.I.A.B.C.I.

tel: 26281 & 35476 fax: 34663
cel: 0944-421015 & 0977-433427
e-mail: sawaidis@rho.forthnet.gr

ΑΣΦΑΛΕΙΟΚΤΗΜΑΤΙΚΗ

ΚΤΗΜΑΤΟΜΕΣΙΤΙΚΟ-ΑΜΟΙΒΑΙΑ ΚΕΦΑΛΑΙΑ
ΑΣΦΑΛΕΙΕΣ INTERNATIONAL LIFE

ΔΙΑΜΕΡΙΣΜΑΤΑ

45 τ.μ. 2άρι Ανάληψη
85 τ.μ. 3άρι Κέντρο
88 τ.μ. 3άρι Δασκάλους
90 τ.μ. 3άρι Ιαλυσός
90 τ.μ. 3άρι Κέντρο
100 τ.μ. 3άρι Κέντρο
115 τ.μ. 4άρι Ανάληψη
115 τ.μ. 4άρι Δασκάλους
125 τ.μ. 4άρι Αγ. Ιωάννης
126 τ.μ. 4άρι Αγ. Ιωάννης
130 τ.μ. 4άρι Μήδια
145 τ.μ. 4άρι Κέντρο

ΔΙΑΜΕΡΙΣΜΑΤΑ ΑΘΗΝΑ

Τρία 88 τ.μ. το καθένα
Λουξ κατασκευής
Μαραθώνος και Λαυρίου

ΟΙΚΟΠΕΔΑ

478 τ.μ. Ροδίνι (Σ.Δ. 0,4)
500 τ.μ. Ανάληψη (Σ.Δ. 0,8)
500 τ.μ. Παραδείσι
700 τ.μ. Ανάληψη (Σ.Δ. 0,8)
1060 τ.μ. Ροδίνι (Σ.Δ. 0,8)
1500 τ.μ. Μιχ. πετρίδη (Σ.Δ. 0,8)

ΑΓΡΟΤΕΜΑΧΙΑ

3,5 στρεμ. Ε.Ο. Ρόδου Λίνδου
4 στρεμ. εντός σχεδίου Μαριτσά
4 στρεμ. Καλαβάρδα
4 στρεμ. Δαματριά
4 στρεμ. Αφάντου
5 στρεμ. Παστίδα
5 στρεμ. Τσαΐρι
6 στρεμ. Παστίδα
11 στρεμ. Παστίδα
80 στρεμ. Κιοτάρι

ΜΕΖΟΝΕΤΕΣ-ΜΟΝΟΚΑΤΟΙΚΙΕΣ

120 τ.μ. Καρακόνερο
120 τ.μ. Μήδια
130 τ.μ. Μήδια
130 τ.μ. Παραδείσι
140 τ.μ. Μήδια
150 τ.μ. Μήδια
150 τ.μ. Ιαλυσός
150 τ.μ. Ιαλυσός
180 τ.μ. Ιαλυσός
180 τ.μ. Παλιά Πόλη
190 τ.μ. Αφάντου
300 τ.μ. Τρεις
450 τ.μ. Κοσκινού

ΚΑΤΑΣΤΗΜΑΤΑ

35 τ.μ. Φαληράκι
38 τ.μ. Φαληράκι
40 τ.μ. Τροφό
50 τ.μ. γραφείο Σοφ. Βενιζέλου
60 τ.μ. Ψαροπούλα
90 τ.μ. Βενιζέλου

ΔΙΑΘΕΤΟΥΜΕ ΠΕΡΙΣΣΟΤΕΡΑ ΑΚΙΝΗΤΑ ΠΡΟΣ ΠΩΛΗΣΗ ΕΚΤΟΣ ΑΠΟ ΤΑ ΑΝΑΓΡΑΦΟΜΕΝΑ

ΥΠΕΥΘΥΝΟΣ ΓΡΑΦΕΙΟΥ
ΚΑΡΑΝΙΚΗΣ ΛΟΥΚΑΣ
ΕΘΝ. ΜΑΚΑΡΙΟΥ 45 ΣΤΟΑ ΡΟΙΚΟΥ 2ος ΟΡΟΦΟΣ
ΤΗΛ. 21003 ΚΙΝ. 0945/759887

πωλησεις

συνέχεια από την προηγούμενη

ΚΑΤΑΣΤΗΜΑΤΑ σε κεντρικούς δρόμους στην Παλιά Πόλη διαφόρων διαστάσεων. Δεκτές μόνο σοβαρές προτάσεις. Πληρ. κ. Μανώλη τηλ. 0241039795 ΑΟ46137

ΚΑΤΑΣΤΗΜΑ στην Παλιά Πόλη 100 τ.μ. περίπου ετοιμοπαράδοτο και με αιρκοντίσιον κατάλληλο για μπαρ ή παραδοσιακό καφενείο, και άμεση λειτουργία. 117.500 ευρώ ή 40.000.000 δρχ. Πληρ. κ. Μανώλη τηλ. 0241039795 ΑΟ46138

ΚΑΤΑΣΤΗΜΑ στη Νέα Αγορά Μανδράκι) 50 τ.μ. με δυνατότητα και για πατάρι. Δεκτές μόνο σοβαρές προτάσεις Πληρ. κ. Μανώλη τηλ. 0241039795 ΑΟ46139

ΟΙΚΟΠΕΔΟ στην περιοχή Τζένειο 680 τ.μ. με Σ.Δ. 0,8 σε πολύ καλή θέση 191.000 ευρώ ή 65.000.000 δρχ. Πληρ. κ. Μανώλη τηλ. 0241039795 ΑΟ46140

ΟΙΚΟΠΕΔΟ στα Κοσκινού 1000 τ.μ. εντός σχεδίου μόνο 53.000 ευρώ ή 18.000.000 δρχ. Πληρ. κ. Μανώλη τηλ. 0241039795 ΑΟ46141

ΟΙΚΟΠΕΔΟ στο Ροδίνι (πίσω από ΔΕΥΑΡ) 4.000 τ.μ. εκτός σχεδίου εντός ζώνη οικοδομήσιμο αλλά και φανταστικό για επένδυση μόνο 191.000 ευρώ ή 65.000.000 δρχ. Πληρ. κ. Μανώλη τηλ. 0241039795 ΑΟ46142

ΕΠΙΧΕΙΡΗΣΗ cafe-pub στο κέντρο του Αρχαγγέλου 150 τ.μ. σε τιμή ευκαιρίας με εξασφαλισμένη πελατεία χειμώνα-καλοκαίρι. Πληρ. τηλ. 02440-23115-0932080956. ΑΟ46112

ΑΠΟ ιδιοκτήτη με νεοανεγειρόμενη οικοδομή κατάστημα 61 τ.μ. ύψους 5 μέτρων επί τη της Κων. Παλαιολόγου διασταύρωση με Μεγ. Κωνσταντίνου από φανάρια προς Βενετόκλειο Λύκειο. Πληρ. τηλ. 0241031161 ΑΟ46113

ΔΙΑΜΕΡΙΣΜΑ ισόγειο με αυλή 81 τ.μ. στους Δασκάλους (2 υπν.) τιμή 27.000.000 Δάνεια δεκτά. Αιγαιοκτηματική τηλ. 0241022943-28838. ΑΟ46114

ΔΙΑΜΕΡΙΣΜΑ ισόγειο υπερυψωμένο 125 τ.μ. μεταχειρισμένο αλλά ανακαινισμένο πλήρως με εντοιχισμενη κουζίνα, κεντρική θέρμανση και ηλιακό θερμοσίφωνο στη περιοχή Αγ. Ιωάννου 132.000 ευρώ ή 45.000.000 δρχ. Πληρ. κ. Μανώλη τηλ. 0241039795 ΑΟ46115

ΟΙΚΟΠΕΔΟ στ' Ασγούρου 4.000 τ.μ. με νερό και φως οικοδομήσιμο και πολύ καλή πρόσβαση 117.500 ευρώ ή 40.000.000 δρχ. Πληρ. κ. Μανώλη τηλ.02410 39795 ΑΟ46116

ΟΙΚΟΠΕΔΟ στ' Ασγούρου 6.500 τ.μ. με καλή πρόσβαση και πολύ καλή θέα μόνο 111.500 ευρώ ή 38.000.000 δρχ. Πληρ. κ. Μανώλη τηλ. 0241039795 ΑΟ46117

ΟΙΚΟΠΕΔΟ στο Γεννάδι 3.250 τ.μ. πάνω στο κεντρικό δρόμο και με άδεια οικοδομής για 2 ανερξάρτητες οικοδομές 73.500 ευρώ ή 25.000.000 δρχ. Απέχει από τη θάλασσα περίπου 300 μέτρα. Πληρ. κ. Μανώλη τηλ. 0241039795 ΑΟ46118

ΟΙΚΟΠΕΔΟ στη Παστίδα 1900 τ.μ. εντός οικισμού με μεγάλο συντελεστή δόμησης με νερό, φως, τηλέφωνο 67.500 ευρώ ή 23.000.000 δρχ. Πληρ. κ. Μανώλη τηλ. 0241039795 ΑΟ46119

ΟΙΚΟΠΕΔΟ στην Ιξιά 500 τ.μ. σε κεντρικό δρόμο εντός της τουριστικής ζώνης με Σ.Δ. 08 117.500 ευρώ ή 40.000.000 δρχ. Πληρ. κ. Μανώλη τηλ. 0241039795 ΑΟ46120

ΟΙΚΟΠΕΔΟ στο Τσαΐρι 5000 τ.μ. πολύ κοντά στο κεντρικό δρόμ κατάλληλο για σπίτι ή καταστ ματα μόνο 103.000 ευρώ 35.000.000 δρχ. Πληρ. κ. Μαν λη τηλ. 0241039795 ΑΟ4612

ΟΙΚΟΠΕΔΟ 4.000 τμ. σε παν μορφη τοποθεσία στ' Ασγούρ άρτιο και οικοδομήσιμο. Πλη τηλ. 0972845222 και 024 76398 από τις 4 μ.μ. ΑΟ4610

ΔΙΑΜΕΡΙΣΜΑ δυάρι καινούργ Ακτίδος 62Β επί της οδού Σωτ ρος στην Ιξιά. Πληρ. τη 02410/96891, 097/4594172. ΑΟ4607

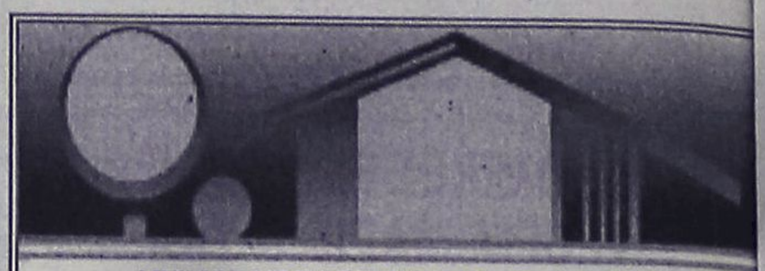

ΚΤΗΜΑΤΟΜΕΣΙΤΙΚΟ ΓΡΑΦΕΙΟ

ΑΙΓΑΙΟΚΤΗΜΑΤΙΚΗ

ΠΩΛΟΥΝΤΑΙ

- ΔΙΑΜΕΡΙΣΜΑΤΑ-ΜΟΝΟΚΑΤΟΙΚΙΕΣ

- (ΔΔ)=ΔΑΝΕΙΑ ΔΕΚΤΑ

- 45 τ.μ. Ιαλυσό 18 εκ. 52.824 €
- 55 τ.μ. (2 υπν.) Ροδίνι 22 εκ. - 64.563€ (ΔΔ)
- 55 τ.μ. Αθηνών 73.367 €-25 εκ (ΔΔ)
- 55 τ.μ. καινούργιο Κοσκινού 18 εκ. -9889 €.
- 48 τ.μ. διόροφο Αγ. Φανουρίου Π. Πόλη 8 εκ. (ΔΔ)-26.412 €
- 57 τ.μ. Αθηνών (3 ετών) με θέα, 24 εκ. 70.432 € (ΔΔ)
- 60 τ.μ. α' ορ. Καρακόνερο καινούργια 28 εκ. -82171 εκ. (ΔΔ)
- 62 τ.μ. λουξ ρετιρέ στην Απ. Παύλου 30 εκ.-88.041 €
- 65 τ.μ. μον/κία σε 220 τ.μ. αυλή Π. Πόλη 18 εκ.-52.824 € (ΔΔ)
- 70 τ.μ. Ιαλυσό 28 εκ. 82.171 € (ΔΔ)
- 70 τ.μ. (μον/κία) Κορδικτώνος 73.361 € -25 εκ. (ΔΔ)
- 75 τ.μ. β' ορ. Σωτήρος 19,5 εκ. 57.226 € (ΔΔ)
- 70 τ.μ. Καρακόνερο ορ/σνα 37,5 εκ. -110.051 € (ΔΔ)
- 77 τ.μ. λούξ ετοιμ/το με αυλή 27 εκ. Κοσκινού 79.236 €
- 78 τ.μ. με αυλή Σωτήρος 26 εκ. 76.302 € (ΔΔ)
- 80 τ.μ. Ιαλυσό 32 εκ. 93.910 € (ΔΔ)
- 83 τ.μ. Ιαλυσό 25 εκ.-102.714 € (ΔΔ)
- 85 τ.μ. Ιαλυσό καινούργιο 35 εκ. -102.714 €
- 87,5 τ.μ.καιν/γιο Ροδίνι 39€ εκ.-114.453 € (ΔΔ)
- 90 τ.μ. μον/κία διόροφη Παραδείσι με τζάκι 22 εκ. - 64.563 € (ΔΔ)
- 90 τ.μ. Κω Υδραίου 105.643 €-36 εκ. (ΔΔ)
- 117 τ.μ. Γεωργ. Παπανδρέου με γκαράζ 25 μ. 51 εκ., (ΔΔ)-137,931 €
- 45 τ.μ. και 117 τ.μ. (2 διαμ.) α' ορ. στο σοβά Δασκάλους 41 εκ. (και τα 2), 120,322 €
- 114 τ.μ. ρετιρέ Στοκχόλμης 45 εκ.-132.061 €
- (17 εμ. σε σοβά Δασκάλου) 33 εκ. -96.845 € (ΔΔ)
- 120 τ.μ. Αθηνών 161.408 €-55 εκ. (ΔΔ)
- 120 τ.μ. πλησίον Μ. Πετρίδη (ισ.), (3 υπν.) 161.408 €-55 εκ. (ΔΔ)
- 120 τ.μ. Καρακόνερο 54 εκ. 158.470 (ΔΔ)
- 120 τ.μ. μεζ/τα Ροδίνι 80 εκ. 234.776 € (ΔΔ)
- 140 τ.μ. μεζ/τα με γκαράζ- έξτρα 7 ετών Ροδίνι 70 εκ. - 205.429 € (ΔΔ)
- 140 τ.μ. μεζ/τα (με 70 τ.μ. υπ.) σε μαρ/βά, Ιαλυσός 50 εκ.-146.735 € (ΔΔ)
- 150 τ.μ. μον/κία σε 2 στρ. στην Ιαλυσό 100 εκ.-293.470 € (ΔΔ)
- 158 τ.μ. μεζ/τα σε μπετά Ιξιά 36 εκ.-105.649 €
- 160 τ.μ. διαμ. σε μπετά στους Δασκάλους 32 εκ. (μετρητά)-οροφ/σμα 93,910 €
- 200 τ.μ. (2 διαμ/τα) στο Μαντρικό 41 εκ. 120.322 € (ΔΔ)
- 210 τ.μ. μεζ/τα. Κοσκινού 220.102 €-75 εκ. (ΔΔ)
- 230 τ.μ. παραδοσιακό αρχοντικό, εντός της πόλεως, 72 εκ.-211.225 €
- 270 τ.μ. βίλλα στο σοβά σε 4 στρ. Τσαΐρι 100 εκ. - 293.470 €
- 280 τ.μ. μον/κία σε Ιστρ. Κοσκινού 150 εκ.-440.205 € (ΔΔ)
- 280 τ.μ οικ. τετ/νο (κτίριο) Π. Πόλη 100 εκ. 293.470 €
- 340 τ.μ.ημιτελής μεζονέτα Ασγούρου σε Ιστρ. 60 εκ.-176.082 €
- 550 τ.μ. μον/κία Παστίδα 7 στρ. 170 εκ. 498.899 € (ΔΔ)

ΚΑΤΑΣΤΗΜΑΤΑ

- 30 τ.μ. Εμπ/κο κέντρο Βράχο Ιαλυσό 20 εκ. - 58,694 €
- 39 τ.μ. Αγ. Αναστασία 12 εκ.-35.216 €
- 109 τ.μ. Ροδίνι 19 εκ.-55.759 € (ΔΔ)
- 175 τ.μ. Λεωφ. Ρόδου-Λίνδου 60 εκ.-176.082 € (ΔΔ)
- 160 τ.μ. αποθήκη. Ανάληψη 30 εκ.-88.041 € (ΔΔ)
- 180 τ.μ. αποθήκη Ροδίνι 132.061 €-45 εκ.
- 200 τ.μ. με 200 υπ. (και ορ. άδεια) σε μπετά στο Μηδεια 80 εκ.-234.776 €
- 900 τ.μ. κτίριο στο Μηδεια

ΟΙΚΟΠΕΔΑ

- 400 τ.μ. Δ. Αναστασιάδη (ΣΔ 1) 55 εκ.-161,408 €
- 500 τ.μ. Μίρα Μάρε (Σ.Δ. 0,8), 45 εκ.-132.016 €
- 680 τ.μ. Πειραιώς 176.082 €-60 εκ.
- 1.054 τ.μ. (ΣΔ 0,4) Βράχο Ιαλυσού 55 εκ.-146.735 €
- 3.600 Κολύμπια (κτίζει 360 τ.μ.) 20 εκ. 58.694 €
- 4 στρεμ. στα Νερά Καλλιθέας 60 εκ.-176.082 €
- 14 στρ. Τσαίρι 176.082 €- 60 εκ.

ΖΗΤΟΥΝΤΑΙ ΜΕΤΑΧΕΙΡΙΣΜΕΝΑ ΔΙΑΜΕΡΙΣΜΑΤΑ - ΑΜΕΣΗ ΠΩΛΗΣΗ ΑΝΑΛΑΜΒΑΝΟΥΜΕ ΤΗΝ ΕΝΟΙΚΙΑΣΗ ΤΟΥ ΔΙΑΜΕΡΙΣΜΑΤΟΣ ΣΑΣ ΣΕ ΠΟΛΥ ΣΥΝΤΟΜΟ ΧΡΟΝΙΚΟ ΔΙΑΣΤΗΜΑ

ΡΕΝΑ ΒΑΖΟΥΚΟΥ

(ΜΕΣΙΤΗΣ ΑΣΤΙΚΩΝ ΣΥΜΒΑΣΕΩΝ)

ΔΙΕΥΘ. ΓΡΑΦΕΙΟΥ ΔΗΜ. ΘΕΟΔΩΡΑΚΗ 3
9-1 το πρωί και 6.30-9 απ/τα
Δευτέρας-Πέμπτης εκτός Σαβ. και Κυρ.
Τηλ. (02410) 22943-28838 FAX: 28838
email.vazoukou@otenet.gr.
ΡΟΔΟΣ

ΟΙΚΟΔΟΜΗ ΡΟΔΟΥ

ΤΕΧΝΙΚΗ–ΚΑΤΑΣΚΕΥΑΣΤΙΚΗ ΕΤΑΙΡΕΙΑ

ΠΩΛΟΥΝΤΑΙ

1) Μονοκατοικίες 150 τ.μ. η κάθε μία σε κτήμα 2.000 τ.μ. (υπό κατασκευή).
2) Μονοκατοικίες στο Κιοτάρι Ασκληπειού (στο κύμα) 120 τ.μ. σε κτήμα 1300 τ.μ. εκάστη (υπό κατασκευή).
3) Μονοκατοικίες στα Κοσκινού 220 τ.μ. με απέραντη θέα σε κτήμα 1000 τ.μ. (υπό κατασκευή).
4) Δύο οροφοδιαμερίσματα των 130 τ.μ. στην οδό Κωνσταντινουπόλεως στο Ροδίνι (υπό κατασκευή).
5) Διαμερίσματα των 110 τ.μ. και 135 τ.μ. στο Καρακόνερο πάνω από το γήπεδο με απέραντη θέα (υπό κατασκευή).

Δεκτά δάνεια και ευκολίες πληρωμής έχουμε τις καλύτερες τιμές της αγοράς.

ΟΙΚΟΔΟΜΗ ΡΟΔΟΥ

Καμύνδου 4- Ρόδος-85100 Τηλ.: 02410/60460, 1, 2
Fax: 02410/60463

ΜΑΝΟΛΗΣ ΣΠΥΡΙΔΗΣ πολιτικός μηχανικός ΔΠΘ (ΚΙΝ:093.66.60460).

ΚΩΣΤΑΣ ΚΩΝΣΤΑΝΤΙΝΙΔΗΣ εργολάβος (ΚΙΝ.: 0946.99.99.06)

ΠΩΛΗΣΕΙΣ ΑΚΙΝΗΤΩΝ

◆ ΔΙΑΜΕΡΙΣΜΑΤΑ

- 2άρια ετοιμοπαράδοτα, λουξ κατασκευής, 23.500.000 δρχ.
- Ροδίνι 115 τ.μ. λουξ κατασκευής, με απεριόριστη θέα
- Ροδίνι 90 τ.μ. λουξ κατασκευής με απεριόριστη θέα.
- Ατταβύρου 86 τ.μ. 35.000.000 δρχ.
- Ροδίνι 115 τ.μ. λουξ κατασκευής
- Ροδίνι 2άρι, 21.000.000 δρχ.
- Ροδίνι 114 τ.μ. 48.000.000 δρχ. λουξ κατασκευής
- Κορδικτώνος 80 τ.μ. 26.000.000 δρχ.
- Ροδίνι 81 τ.μ. 30.000.000 δρχ.
- Ροδίνι 50 τ.μ. και 60 τ.μ.
- Ροδίνι 114 τ.μ.
- Καρακόνερο 90 τ.μ. καινούργιο
- Καρακόνερο 117 τ.μ. καινούργιο
- Ροδίνι 86 τ.μ. καινούργιο
- Τροίας 90 τ.μ. λουξ κατασκευής με απεριόριστη θέα.

◆ ΗΜΙΤΕΛΗ ΔΙΑΜΕΡΙΣΜΑΤΑ

- 100 τ.μ. 20.000.000 δρχ. Αταβύρου
- 60 τ.μ. 12.000.000 δρχ. Αταβύρου
- 160 τ.μ. 32.000.000 δρχ. Αταβύρου

◆ ΜΕΖΟΝΕΤΕΣ-ΜΟΝΟΚΑΤΟΙΚΙΕΣ

- 180 τ.μ. με οικόπεδο 1300 μ. στο Κανδυλί (μπετά)
- Κοσκινού 195 τ.μ., 35.000.000 δρχ. (κτισμένη)
- Μεζονέτα 155 τ.μ. 55.000.000 δρχ. - Δασκάλους
- ΣΥΜΗ:Διόροφη κατοικία 70 τ.μ. με στέρνα 50.000.000 δρχ.

◆ ΟΙΚΟΠΕΔΑ

- Ιαλυσός 1200 τ.μ., 44.000.000 δρχ.
- 2 στρ. στο Κανδυλί με άδεια οικοδομής 220 μ., 23.000.000 δρχ.
- Κιοτάρι πάνω στο κύμα 5 στρ.
- Παραδείσι, 1500 μ., 8.000.000 δρχ.
- Μαριτσά 2 στρ., 17.000.000 δρχ.
- Κατταβιά 650 τ.μ. 3.000.000 δρχ.
- Οικόπεδα εντός σχεδίου στο Γεννάδι από 2.500.000 δρχ.
- Γεννάδι 2.000 τ.μ. πάνω στο κύμα
- Παστίδα 7 στρ., 70.000.000 δρχ.

◆ ΑΠΟΘΗΚΕΣ

- Αποθήκη σχεδόν ισόγεια 250 τ.μ. 20.000.000 δρχ.

◆ ΚΑΤΑΣΤΗΜΑΤΑ

- Μαγαζί στη Νέα Αγορά 30.000.000 δρχ.
- Επιχείρηση στην οδό Ηρώων Πολυτεχνείου
- Πωλείται επιχείρηση -αναψυκτήριο

◆ ΚΤΗΜΑΤΑ

- Κατταβιά Αγ. Γιώργης 4800 τ.μ. 6.000.000 δρχ.
- Λαχανιά, 2 στρ. οικοδομίσιμο 3.000.000 δρχ.
- Πίσω από το παλιό αεροδρόμιο 4 στρ., 22.000.000 δρχ. με θέα.
- Χωράφι 4 στρ. στην Παστίδα 18.000.00 δρχ.
- Χωράφι 5.700 στρ. στα Κολύμπια, 15.000.000 δρχ.
- Κατταβιά 1000 τ.μ. άρτιο και οικοδομήσιμο με φως, νερό, 2.500.000 δρχ.
- Κανδυλί 2.600 τ.μ., 35.000.000 δρχ.
- Πλημμύρι 1520 στρ. πάνω στην θάλασσα, τιμή 6.000.000 δρχ.
- Πλημμύρι 1.640τ.μ. 4.000.000 δρχ. οικοδομήσιμο
- Πλημμύρι 3.240τ.μ. 3.000.000 δρχ.
- Λαχανιά 4.700 τ.μ. 16.000.000 δρχ. οικοδομήσιμο
- 10 στρ. Κιοτάρι, νερό, ρεύμα 12.000.000 δρχ.
- Λαχανιά 100 στρ. πάνω στην θάλασσα
- Λαχανιά 45 στρ. 2500 δρχ./μέτρο
- Κατταβιά 2.500 τ.μ. πάνω στο δρόμο οικοδομήσιμο,
- Λάρδος 7 στρ. 12.000.000 δρχ.
- Κιοτάρι 4 στρ. 4.000.000 δρχ.
- Λαχανιά 750 τ.μ., 8.500.000 δρχ.στο χωριό
- Γεννάδι 20 στρ. ρεύμα-νερό 20.000.000 δρχ.
- Κιοτάρι 7 στρ. με νερό-ρεύμα 8.000.000 δρχ.
- Λαχανιά 4 στρ. 300 μέτρα από τη θάλασσα 8.000.000 δρχ.
- Γεννάδι 1.100 τ.μ. 1.500.000 δρχ.
- Κατταβιά 10 στρ. 10.000.000 δρχ.
- Πλημμύρι 12 στρ. με φως, νερό
- Κατταβιά 4.000 τ.μ. 2.000.000 δρχ.
- Πλημμύρι 5.500 τ.μ. 6.500.000 δρχ.
- Γεννάδι στη λεωφόρο 4.000 τ.μ., 12.000.000 δρχ.
- Γεννάδι, 2 στρ. πάνω στη θάλασσα
- Πλημμύρι, 4.500 στρ. 6.000.000 δρχ.
- Κιοτάρι 4 στρ. κοντά στη θάλασσα
- Σάλακος 8στρ. 16.000.000 δρχ.

➪ Πωλούνται αποθήκες και βιοτεχνικοί χώροι.

- **ΔΑΝΕΙΑ ΔΕΚΤΑ - ΕΥΚΟΛΙΕΣ ΠΛΗΡΩΜΗΣ**
- **ΖΗΤΟΥΝΤΑΙ ΟΙΚΟΠΕΔΑ ΠΡΟΣ ΑΓΟΡΑ - ΚΤΗΜΑΤΑ ΚΑΙ ΔΙΑΜΕΡΙΣΜΑΤΑ**

ΣΤΑΜΑΤΗΣ ΜΑΝΩΛΑΚΟΣ

ΩΡΕΣ ΓΡΑΦΕΙΟΥ 8.30-1.00 π.μ. και 5-8 μ.μ.

ΔΗΜ. ΑΝΑΣΤΑΣΙΑΔΗ 45 (παραπλεύρως ΥΠΕΡΑΓΟΡΑΣ ΠΑΠΑΚΥΡΙΑΚΟΥ-ΣΥΝΟΙΚΙΑ ΔΑΣΚΑΛΩΝ) Τηλέφωνα: 23815-78275

πωλήσεις

συνέχεια από την προηγούμενη

ΜΟΝΟΚΑΤΟΙΚΙΑ στην Ιαλυσό, διώροφη χωρίς υπόγειο, 185 τ.μ., λουξ κατασκευής με εντοιχισμένη κουζίνα, τζάκι, θέρμανση και με ιταλική γραμμή σε οικόπεδο 1000 τ.μ. μόνο 258.000 ευρώ ή 88.000.000 δρχ. Πληρ. τηλ. 02410 39795, κ. Μανώλη ΑΟ46091

ΔΙΑΜΕΡΙΣΜΑ υπερυψωμένο στην περιοχή της Ολυμπιακής, 140 τ.μ., κατάλληλο για επαγγελματική στέγη (ιατρείο, γραφείο κ.λπ.) μόνο 180.000 ευρώ ή 61.500.000 δρχ. Πληρ. τηλ. 02410 39795, κ. Μανώλη ΑΟ46092

ΔΙΑΜΕΡΙΣΜΑ τουριστικό στο Γεννάδι, επιπλωμένο, 60 τ.μ. στο β' όροφο οικοδομής, γωνιακό, με φανταστική θέα και τιμή ευκαιρίας. Πληρ. τηλ. 02410 39795, κ. Μανώλη ΑΟ46093

ΔΙΑΜΕΡΙΣΜΑ στο Καρακόνερο, 125 τ.μ., νεοκατασκευασμένο, ετοιμοπαράδοτο, στον γ' όροφο με ασανσέρ και απεριόριστη θέα, 190.000 ευρώ ή 65.000.000 δρχ. Εχει εντοιχισμένη κουζίνα, ατομική θέρμανση, ηλιακό θερμοσίφωνο. Πληρ. τηλ. 02410 39795, κ. Μανώλη ΑΟ46094

ΔΙΑΜΕΡΙΣΜΑ ημιτελές (μαρμαροσουβάδες) 118 τ.μ., στην περιοχή Δασκάλων σε πολύ μικρή οικοδομή, γωνιακό, 94.000 ευρώ ή 32.000.000 δρχ. Πληρ. τηλ. 02410 39795, κ. Μανώλη ΑΟ46097

ΔΙΑΜΕΡΙΣΜΑ στην Ανάληψη, 120 τ.μ., καινούργιο, ετοιμοπαράδοτο με εντοιχισμένη κουζίνα, κεντρική θέρμανση, γκαράζ στεγασμένο, αποθήκη και ηλιακό θερμοσίφωνο, 176.000 ευρώ ή 60.000.000 δρχ. Πληρ. τηλ. 02410 39795, κ. Μανώλη ΑΟ46095

ΕΠΙΧΕΙΡΗΣΗ ΕΣΤΙΑΤΟΡΙΟΥ λόγω αναχώρησης στο εξωτερικό. Πληρ. τηλ. 093/6509830. ΑΟ45984

ΟΡΟΦΟΔΙΑΜΕΡΙΣΜΑ στην Ανάληψη 118 τ.μ. σε πολύ μικρή οικοδομή, λουξ κατασκευής με 3 υπνοδωμάτια και 2 μπάνια, έχει εντοιχισμένη κουζίνα, ατομική θέρμανση και εγκατάσταση αιρκοντίσιον, 152.500 ευρώ ή 52.000.000 δρχ. Πληρ. τηλ. 02410 39795, κ. Μανώλη ΑΟ46096

ΔΙΑΜΕΡΙΣΜΑ στο Ροδίνι 87 τ.μ. στον α' όροφο μικρής οικοδομής, λουξ κατασκευής με εντοιχισμένη κουζίνα, γκαράζ, θέρμανση κεντρική και ασανσέρ με φανταστική θέα, 120.500 ευρώ ή 41.000.000 δρχ. Πληρ. τηλ. 02410 39795, κ. Μανώλη ΑΟ46098

ΜΟΝΟΚΑΤΟΙΚΙΑ (ΜΕΖΟΝΕΤΑ) ΑΠΟ ΙΔΙΩΤΗ, 10 ΧΙΛΙΟΜΕΤΡΑ ΕΞΩ ΑΠΟ ΤΗΝ ΠΟΛΗ, 240 Τ.Μ. ΣΕ ΕΝΑ ΣΤΡΕΜΜΑ ΟΙΚΟΠΕΔΟ. ΤΙΜΗ 150.000.000 ΔΡΧ. ΜΟΝΟ ΣΟΒΑΡΕΣ ΠΡΟΤΑΣΕΙΣ. ΠΛΗΡ. ΤΗΛ. 0946079965 ΠΟ46054

ΔΙΑΜΕΡΙΣΜΑ 100 τ.μ. στην Ανάληψη (Αλ.Παπαδιαμάντη) 3 Υπνοδωμάτια, Κουζίνα Σαλόνι, μεγάλες βεράντες, κ αι αποθήκη , με ηλιακό θερμοσίφωνα, Air Condition , πολυκατοικία χωρίς κοινόχρηστα (Συνδεμένο στο αποχετευτικό Δίκτυο), με μετρητή νυχτερινού ρεύματος της ΔΕΗ, με άνετο Parking 440. Πληροφορίες στο κιν. 0934822750 Γιάννης. 11:00 εώς 20:00. Μεσίτες και γραφεία ενοικ. Αποκλείονται. ΑΟ46048

ΠΩΛΟΥΝΤΑΙ: Από ιδιοκτήτρια δύο ισόγειοι χώροι επιφανείας 43 και 48 τ.μ. περίπου στην περιοχή Δασκάλων. Συνεχόμενα προς αυτούς υπάρχει αυλή 100 τ.μ. σε αποκλειστική χρήση. Κατάλληλα για εργαστήριο, φροντιστήριο, αποθήκη. Ευκολίες πληρωμής, δάνεια δεκτά. Πληρ. τηλ. 02410/74912, 0946/333021. ΑΟ46002

ΕΠΙΧΕΙΡΗΣΗ σε τιμή ευκαιρίας στο κέντρο Αρχαγγέλου Ρόδου (καφέ-παμπ) 150 τ.μ. πλήρως εξοπλισμένη. Εξασφαλισμένη πελατεία χειμώνα-καλοκαίρι. Πληρ. τηλ. 0244023115, 0932080956 ΑΟ45949

ΚΟΜΜΩΤΗΡΙΟ στο Νιοχώρι. Πληρ. τηλ. 0241034176, κιν. 0944183154. ΑΟ45903

ΔΥΟ ισόγειες κατοικίες 75 τ.μ. και 100 τ.μ. στ' Αφάντου στον οικισμό σε οικόπεδο 470 τ.μ. Πληρ. τηλ. 0241026116 ΑΟ45866

ΜΟΝΟΚΑΤΟΙΚΙΕΣ ανεξάρτητες 165 τ.μ. συν σοφίτα 15 τ.μ. σε 460 τ.μ. οικόπεδο στην παραλία Ιαλυσού. Πληρ. τηλ. 0241068436, 0977838323 ΑΟ45861

ΠΩΛΟΥΝΤΑΙ: Α) Κτήμα 16.400 τμ. περιοχή Μαχάνης στο Κονδυλί. τεμαχήζετε στα τέσσερα, κατάλληλο για βίλες. Τιμή 6.000 δρχ. το μέτρο. Β) Κτήμα 4.600 τ.μ. στα Κοσκινού με τρομερή θέα κατάλληλο για μία ή δύο βίλες. Τιμή 30.000.000 δρχ. Γ) Ακίνητο μέσα στα Τριάντα που αποτελείται. Από μία υπόγεια αποθήκη 50 τ.μ. ένα κατάστημα 50 τ.μ. μία γκαρσονιέρα 50 τ.μ. και ένα οροφοδιαμέρισμα 100 τ.μ. Τιμή όλα αυτά μαζί 45.000.000 δρχ. μόνο. Δ) Διαμέρισμα τριάρι στη Ρόδο οδός Αναστασιάδη μεταχειρισμένο μόνο 23.000.000 δρχ. Προλάβετε ευκαιρία!!! Πληρ. κ. Καργάκο Νίκο, Θεμ.Σοφούλη 59 τηλ. 30397-0946049179 ΑΟ45798

ΑΓΡΟΣ, στα Μαριτσά 10.000 τ.μ. αξίας 9.000.000 δρχ. Πληρ. κ. Αριστέα, τηλ. 02410/96097 και 0944318598. ΑΟ45746

ΓΡΑΦΕΙΟ 37 τ.μ. επί της οδού Εθελ. Δωδεκανησίων. Πληρ. τηλ. 0241027082, 0944347405. ΑΟ45771

ΔΙΑΜΕΡΙΣΜΑ (3άρι) 87 τ.μ. 20 ετών πλησίον Θέρμαι αξίας 30.000.000 δρχ., 88.041 Ευρώ. Πληρ. τηλ. 0241027082, 0944347405 ΑΟ45772

ΟΙΚΟΠΕΔΑ εντός σχεδίου πόλεως Ρόδου 600 τ.μ. Πληρ. τηλ. 0241027082, 0944347405. ΑΟ45764

ΔΙΩΡΟΦΟ παλιό σπίτι 48 τ.μ. στον Αγ. Φανούρη μόνο 8.000.000 δρχ. επίσης διώροφο 65 τ.μ. με 220 αυλή (συνορεύει με το πρώτο) στον Αγ. Φανούρη 18.000.000 Αιγαιοκτηματική της 22943-28838 ΑΟ45694

ΟΙΚΟΠΕΔΟ στ' Ασγούρου με θέα 6.500 τ.μ. μόνο 38.000.000 δρχ. ή 111.500 ευρώ. Πληρ. κ. Μαγώλη τηλ. 39795. ΑΟ45671

MINI MARKET στη περιοχή Δημ. Αναστασιάδη. Πληρ. τηλ. 02410 22493 λόγω μετακόμισης. ΑΟ45433

ΔΙΑΜΕΡΙΣΜΑ, καινούργιο ετοιμοπαράδοτο στο Καρακόνερο με εντοιχισμένη κουζίνα, ασανσέρ, θέρμανση και ηλιακό μόνο 55.000.000 δρχ. Πληρ. κ. Μανώλη, τηλ. 39795. ΑΟ45643

PUB-ΚΑΦΕΤΕΡΙΑ στο τουριστικό κέντρο-πλησίον νέου καζίνο. Πλήρως εξοπλισμένη ανακαινισμένη, η καλύτερη στο είδος της. Συμβόλαιο 12ετές. Πληροφορίες άλλες δεν θα δοθούν στο τηλέφωνο. Πληρ. για συνεννόηση τηλ. 78392, 0977/339669, 0936/607154 μετά τις 12 το μεσημέρι. ΧΑΟ1501

ΜΕΖΟΝΕΤΑ στους "Τρεις" κοντά στο εκκλησάκι σε μπετά μικτής επιφανείας 199 τ.μ. δρχ. 35.000.000 και αποπερατωμένη δρχ. 74.000.000 ΡΟΔΙΑΚΗ ΚΤΗΜΑΤΙΚΗ Ανέστης & Σάββας Σαββαΐδης τηλ. 26281, 35476, 0944-243452-0944-421015. ΑΟ45617

ΔΙΑΜΕΡΙΣΜΑ στην Ιξιά 75 τ.μ. 20.000.000 δρχ. Πληρ. Σταμάτης Μανωλάκος, τηλ. 23815, 0944/698056. ΑΟ43357

ΚΑΤΑΣΤΗΜΑΤΑ: 1) Κατάστημα ΚΕΝΤΡΙΚΟ 30 τ.μ. υπόγειο με 30 τ.μ.. Δεκτές σοβαρές προτάσεις. 2) Στη Π. ΠΟΛΗ κεντρικότατα 65-86 τ.μ. 3) Αλέξ. Διάκου 75 τ.μ. 4)Στη Σωκράτους 65 τ.μ. Πληρ. ΡΟΔΙΑΚΗ ΚΤΗΜΑΤΙΚΗ Ανέστης & Σάββας Σαββαΐδης τηλ. 26281-κιν. 0944-243452-0944-421015. ΑΟ45031

ΔΙΑΜΕΡΙΣΜΑ με 3 υπνοδωμάτια στην Σωτήρος ισόγειο υπ/νο 24.000.000. Επίσης 78 τ.μ. (2 υπν.) ισόγειο με αυλή στη Σωτήρος 25.000.000. Πληρ. ΑΙΓΑΙΟΚΤΗΜΑΤΙΚΗ, τηλ. 22943, 28838 ΑΟ44979

ΜΟΝΟΚΑΤΟΙΚΙΑ διώροφη 65 τ.μ. με αυλή 220 τ.μ. και εξτρά δωμάτιο κοντά στον Αγ. Φανούρη. Τιμή 18.000.000 δρχ. Επίσης συνορεύει διώροφο 48 τ.μ. (χωρίς αυλή) τιμή 8.000.000 δρχ. Πληρ. ΑΙΓΑΙΟΚΤΗΜΑΤΙΚΗ, τηλ. 22943, 28838. ΑΟ44980

ΔΙΑΜΕΡΙΣΜΑ α' ορόφου 104 τ.μ. σε σοβάδες, στην περιοχή Κάτω Ροδίνι, αξίας 25.000.000 δρχ.-73.367,5 ευρώ. Πληρ. "ΕΥΡΩΚΤΗΜΑΤΙΚΗ"-ΙΩΑΝΝΗΣ ΚΑΙ ΜΙΧΑΛΗΣ ΕΥΣΤΑΘΙΟΥ, τηλ. 02410/73819, 02410/74917, 0945/292030, 0944/374546. ΑΟ44474

ΔΙΑΜΕΡΙΣΜΑ β' ορόφου στην Ανάληψη 110 τ.μ., αξίας 40.000.000-117.388,81 ευρώ: Πληρ. "ΕΥΡΩΚΤΗΜΑΤΙΚΗ"-ΙΩΑΝΝΗΣ ΚΑΙ ΜΙΧΑΛΗΣ ΕΥΣΤΑΘΙΟΥ, τηλ. 02410/73819, 02410/74917, 0945/292030, 0944/374546. ΑΟ44479

ΠΩΛΟΥΝΤΑΙ ΟΙΚΟΠΕΔΑ ΕΝΤΟΣ ΣΧΕΔΙΟΥ: 1) Στο Μόντε Σμιθ οικόπεδο 860 τ.μ. εντός σχεδίου άρτιο και οικοδομήσιμο με πανοραμική θέση κατάλληλο για μονοκατοικία. 2) Μεγ. Κωνσταντίνου 600 τ.μ. με συντελεστή δόμησης 0,8 κατάλληλο για ανέγερση καταστημάτων και διαμερισμάτων. 3) Τριάντα 400 τ.μ. με συντελεστή δόμησης 1,2 26.000.000 δρχ. Πληρ. ΡΟΔΙΑΚΗ ΚΤΗΜΑΤΙΚΗ Ανέστης και Σάββας Σαββαΐδης, τηλ. 26281, 35476, 0944/243452, 0944/421015. ΑΟ44848

ΚΑΤΑΣΤΗΜΑΤΑ από 55 τ.μ. έως 130 τ.μ. στην περιοχή Ιαλυσού. Πληρ. ΕΛΛΗΝΟΚΤΗΜΑΤΙΚΗ Πέτρος Πρεζεράκος. Τηλ. 02410 33866-0932/468026. ΑΟ44668

ΔΙΑΜΕΡΙΣΜΑ ισόγειο στα Κοσκινού 110 τ.μ., αξίας 33.000.000 δρχ.-96.845,19 ευρώ. Πληρ. "ΕΥΡΩΚΤΗΜΑΤΙΚΗ"-ΙΩΑΝΝΗΣ ΚΑΙ ΜΙΧΑΛΗΣ ΕΥΣΤΑΘΙΟΥ, τηλ. 02410/73819, 02410/74917, 0945/292030, 0944/374546. ΑΟ44480

Vitzileos

ΚΤΗΜΑΤΟΜΕΣΙΤΙΚΟ ΓΡΑΦΕΙΟ - REAL ESTATE AGENCY

ΜΑΡΙΟΣ Κ. ΒΙΤΖΗΛΑΙΟΣ
Μεσίτης Ασπικών Συμβάσεων - Real Estate agent

ΕΚΤΙΜΗΣΕΙΣ-ΑΓΟΡΕΣ-ΠΩΛΗΣΕΙΣ
ΚΑΤΑΣΤΗΜΑΤΑ
ΟΙΚΟΠΕΔΑ-ΧΩΡΑΦΙΑ
ΚΤΗΜΑΤΙΚΕΣ-ΣΥΜΒΟΥΛΕΣ
ΕΝΟΙΚΙΑΣΕΙΣ-ΔΙΑΧΕΙΡΙΣΕΙΣ
ΣΠΙΤΙΑ-ΔΙΑΜΕΡΙΣΜΑΤΑ

ΚΑΤΑΣΤΗΜΑΤΑ – ΓΡΑΦΕΙΑ – ΕΠΙΧΕΙΡΗΣΕΙΣ	€
Επιχ/ση Πλυντήρια – Στεγνωτήρια σε πλήρη λειτουργία	20 000
45τ.μ. ισόγ. + 90τ.μ.υπογ. Καρακόνερο	88 000
50τ.μ. μαγαζί κοντά στο Μαντράκι (νοικιασμένο)	294 000
170τ.μ. αποθήκη σε μπετά. Καρακόνερο	71 000
300τ.μ.Κατ/μα ετοιμοπ. σε 1000τ.μ.οικόπ. Παστίδα	147 000
300τ.μ.+300τ.μ.υπ.+300τ.μ.όροφ.σε οικόπ.3170τ.μ.σταΚοσκινου	587 000
1000τ.μ.εργοστάσιο στο Καλαμώνα έτοιμο σε οικοπ. 6400τ.μ.	470 000
1155τ.μ.ακίνητο σε οικόπ. 817τ.μ. στο κέντρο της Ρόδου	763 000
20 studio(νοικιασμένα) + μαγαζί 100τ.μ. έξυπνη επένδυση	470 000
Ξενοδ.Α κατ. 120κλίνες πάνω στο κύμα με οικοπ. 4725τ.μ.Ιαλυσός	2 εκ. δολ. USA
Ξενοδοχείο Β κατ., στην πόλη ,72 κλίνες , δισκοθήκη. Πάνω στο κύμα	880 000
12 apartmens πλήρως εξοπλισμένα στο Κιοτάρι	440 000
Ξενοδ. Α κατ., στην πόλη, 180 κλίνες + 4 καταστήματα	6 200 000

ΔΙΑΜΕΡΙΣΜΑΤΑ	
40τ.μ. στην Ιξιά – θάλασσα. Γραφεία	33 000
50τ.μ. στο Γεννάδι με 2ο υπνοδωμ. Φανταστική θέα	44 000
85τ.μ. στα Κοσκινού 2ος όροφος , ημιτελές	47 000
110τ.μ.κοντά στην πλατεία Κοσκινού	103 000
110τ.μ. κοντά στην πλατεία Κοσκινού, ισόγειο, ημιτελές	47 000
186τ.μ.Παραδοσιακό διαμέρισμα απέναντι Καζίνο	147 000
115τ.μ. στην Ιξιά	88 000
200τ.μ. διατηρητέο ισογ. διαμέρισμα στο Μόντε Σμίθ	235 000

ΜΕΖΟΝΕΤΕΣ – ΜΟΝΟΚΑΤΟΙΚΙΕΣ	€
68τ.μ.μονοκατοικία με αυλή 90τ.μ. στα Μαρίτσα	53 000
80τ.μ.Μεζονέτα στους Καστελοριζιούς με οικόπεδο	58 700
90τ.μ.διόροφη μονοκατ. +30τ.μ. αυλή στην Παλιά Πόλη	85 100
105τ.μ. μεζονέτα κοντά στο στάδιο Διαγόρα	38 000
120τ.μ. μονοκατοικία στης Καλλιθιές	147 000
125τ.μ. μονοκατοικία στο Γεννάδι	
130τ.μ. μονοκατοικία σε οικόπεδο 200τ.μ. στο Αγ. Ιωάννη	76 300
130τ.μ.μεζονέτα σε μπετά, οικοπ. 350τ.μ. Τριάντα	110 000
134τ.μ.προνομιακή, με φανταστική θέα διόρ. Μονοκατ. Καστέλο	323 000
135τ.μ.μονοκατ. με 700τ.μ. κήπο στα Κρητικά, πανοραμικό	191 000
140τ.μ. μεζονέτα με κήπο και θέα. Καρακόνερο	156 000
150τ.μ. μονοκατ. Σε 18 000τ.μ. οικόπεδο στα Καλαμόνα	265 000
160τ.μ.μεζονέτα σε μπετά στα Τριάντα	100 000
170τ.μ.μεζονέτα σε μπετά, οικοπ. 450τ.μ. Τριάντα	140 000
170τ.μ.μεζονέτα +170τ.μ.μεζονέτα + 120τ.μ.οροφοδιαμέρισμα σε οικοπ.	
2500τ.μ. εντός οικισμού στην Παστίδα	426 000
170τ.μ.+ 237τ.μ. πάνω στο κύμα διορροφο διατηρ. σπίτι Λέρος με τιμή ευκαιρία	
180τ.μ.μονοκατ. στο Γεννάδι σε οικόπ. 750τ.μ.Φανταστική θέα	147 000
187τ.μ. βίλα με οικόπεδο 4780τ.μ. στην Παστίδα	323 000
192τ.μ. μεζονέτα σε οικόπεδο 380τ.μ. Τριάντα	221 000
200τ.μ.Μεζονέτα ημιτελής στα Καλαβάρδα σε οικόπεδο	132 000
230τ.μ.Βίλα στην Λάρδο σε 7700τ.μ. οικόπεδο και γεώτρηση	323 000
320τ.μ.Βίλλα με οικόπεδο 4000τ.μ. στα Τριάντα	323 000

ΟΙΚΟΠΕΔΑ	€
150τ.μ. στους Δασκάλους . Σ.Δ. – 0,6	23 500
412τ.μ. στον Αγ. Νικολάου Σ.Δ. 1.20	220 100
500τ.μ. στην Ιξιά , Σ.Δ. – 0,8	132 000
750τ.μ.στο Γεννάδι, εντός σχεδίου	18 000
1017τ.μ. στα Τριάντα	191 000
1450τ.μ. εντός οικισμού, έχει νερό, φως , στα Μαριτσά	26 500
1500τ.μ. στο Παραδείσι οικοδομήσιμο	23 500
2120τ.μ. στο Γεννάδι με αδεία για 200τ.μ. οικία	59 000
2200τ.μ. στα Μαριτσά οικοδομίσιμο	59 000
2500τ.μ.πάνω στο δρόμο Ελαιώνας –Φουρνάκι. Γεννάδι	24 000
3080τ.μ. στο Πλημύρι	23 500
4000τ.μ. κοντά στο Βερόπουλο με φανταστική θέα	176 000
4000τ.μ. στην Παστίδα	56 000
4250τ.μ.στοΓεννάδι(διασταύροση)	100000
4400τ.μ. στην Κρεμαστή	76 000
4800τ.μ. στο Καδηλί	76 000
5000τ.μ. στα Μαριτσά	47 000
5000τ.μ. στα Αφάντου	103 000
5500τ.μ. στο Γεννάδι ,κοντά στην θάλασσα	117 000
5600τ.μ. στους Καστελοριζιούς, Ιξια ,μονοκατ.	132 000
5751τ.μ. στα Κολύμπια μα μονοκατοικία	159 000
6000τ.μ. στην Παστίδα + αποθήκη	144 000
6500τ.μ. στην λεωφόρος Ρόδος –Κρεμαστή	323 000
6500τ.μ.στο Φαληράκι κοντά στην θάλασσα, προνομιακό	500 000
6720τ.μ. στον Θόλαρο, Παραδείσι	82 200
8000τ.μ.στο Φαληράκι	176 000
8300τ.μ. στην Βληχά – Κάλαθος	367 000
8500τ.μ.+6500τ.μ. στην παραλία Αφάντου	18 το τ.μ.
9345τ.μ. στα Ασγούρου με θέα	205 000
12000τ.μ. στην Αφάντου, πανω στο κυμα	520 000
13000τ.μ. στα Μαριτσά	123 000
15000τ.μ. στην Ασγουρου	153 000
15000τ.μ. στην Πάρο από την θάλασσα με θέα	73 000
15300τ.μ. στην Πλημύρι	176 000
25000τ.μ. στα Καλαβάρδα	295 000
30000τ.μ. στην παραλία Αφάντου	1 060 000
30000τ.μ. στο Τσαιρι	352 000
32000τ.μ. στην Θολό, πάνω στο κύμα	587 000
38000τ.μ. στο Γεννάδη, πάνω στο κύμα	2 230 000
46000τ.μ. στο Τσαιρι	405 000
50000τ.μ. στο Τσαίρι	360 000

Εθν. Μακαρίου 45 (3ος όροφος • Τηλ.: 02410 24900, 25545 • Fax: 02410 25544 • Κιν.: 0932 704919

πωλήσεις

συνέχεια από την προηγούμενη

ΔΙΑΜΕΡΙΣΜΑ 83 τ.μ. με οικιακό εξοπλισμό και ηλιακό θερμοσίφωνα στην Αναληψη (οικοδομή 4 ετών), αξίας 32.000.000 δρχ.-93.910,4 ευρώ. Πληρ. "ΕΥΡΩΚΤΗΜΑΤΙΚΗ"-ΙΩΑΝΝΗΣ ΚΑΙ ΜΙΧΑΛΗΣ ΕΥΣΤΑΘΙΟΥ, τηλ. 02410/73819, 02410/74917, 0945/292030, 0944/374546.

ΑΟ44484

ΔΙΑΜΕΡΙΣΜΑ α' ορόφου ημιτελές στα Κοσκινού, 68 τ.μ., αξίας 13.600.000 δρχ.-39.911,9 ευρώ. Πληρ. "ΕΥΡΩΚΤΗΜΑΤΙΚΗ"-ΙΩΑΝΝΗΣ ΚΑΙ ΜΙΧΑΛΗΣ ΕΥΣΤΑΘΙΟΥ, τηλ. 02410/73819, 02410/74917, 0945/292030, 0944/374546.

ΑΟ44481

ΜΕΖΟΝΕΤΑ από ιδιώτη στην περιοχή Καρακόνερου, 110 τ.μ. αποτελούμενη από τρία υπνοδωμάτια, μπάνιο και WC, με τζάκι, αρίστης κατασκευής. Τιμή 55.000.000 δρχ. (161.400 ευρω). Πληρ. τηλ. 02410 25690, 0945 052456 (9π.μ. - 2 μ.μ. και 5-10 μ.μ.)

ΑΟ46145

ΠΑΛΙΑ ΟΙΚΙΑ στη Παλιά Πόλη 40 τ.μ. ισόγειο και 1ος όροφος με αυλή 68 τ.μ. οικοδομίσημη 18.000.000 δρχ., 52.800 ευρώ. 02410-25690, 0945 052456 ώρες 09.00-14.00 και 17.00-22.00

ΑΟ46146

ΔΙΑΜΕΡΙΣΜΑ 100 τ.μ. στο Νιοχώρι, αξίας 23.000.000 δρχ.-67.498,1 ευρώ. Πληρ. "ΕΥΡΩΚΤΗΜΑΤΙΚΗ"-ΙΩΑΝΝΗΣ ΚΑΙ ΜΙΧΑΛΗΣ ΕΥΣΤΑΘΙΟΥ, τηλ. 02410/73819, 02410/74917, 0945/292030, 0944/374546.

ΑΟ44478

ΔΙΑΜΕΡΙΣΜΑ ημιυπόγειο στην Ανάληψη 136 τ.μ., αξίας 21.0000.000 δρχ.-61.628,76 ευρώ. Πληρ. "ΕΥΡΩΚΤΗΜΑΤΙΚΗ"-ΙΩΑΝΝΗΣ ΚΑΙ ΜΙΧΑΛΗΣ ΕΥΣΤΑΘΙΟΥ, τηλ. 02410/73819, 02410/74917, 0945/292030, 0944/374546.

ΑΟ44482

ΟΙΚΟΠΕΔΟ στην Κρεμαστή 1.460 τ.μ. εντός σχεδίου οικισμού, αξίας 24.000.000 δρχ.-70.432,8 ευρώ. Πληρ. "ΕΥΡΩΚΤΗΜΑΤΙΚΗ"-ΙΩΑΝΝΗΣ ΚΑΙ ΜΙΧΑΛΗΣ ΕΥΣΤΑΘΙΟΥ, τηλ. 02410 73819, 02410 74917, 0945 292030, 0944 374546.

ΑΟ44485

ΔΙΑΜΕΡΙΣΜΑ β' ορόφου, 77 τ.μ. (με δύο υπνοδωμάτια) στην οδό Μητροπόλεως, αξίας 25.000.000 δρχ.-73.367,5 ευρώ. Πληρ. "ΕΥΡΩΚΤΗΜΑΤΙΚΗ"-ΙΩΑΝΝΗΣ ΚΑΙ ΜΙΧΑΛΗΣ ΕΥΣΤΑΘΙΟΥ, τηλ. 02410/73819, 02410/74917, 0945/292030, 0944/374546.

ΑΟ44483

ΟΙΚΟΠΕΔΟ στο Κανδυλί (Ιαλυσός), 9.700 τ.μ., αξίας 67.000.000 δρχ.-196.625,1 ευρώ. Πληρ. "ΕΥΡΩΚΤΗΜΑΤΙΚΗ"-ΙΩΑΝΝΗΣ ΚΑΙ ΜΙΧΑΛΗΣ ΕΥΣΤΑΘΙΟΥ, τηλ. 02410/73819, 02410/74917, 0945/292030, 0944/374546.

ΑΟ44486

ΣΧΟΛΗ ΟΔΗΓΩΝ
ΚΟΥΣΗ ΠΑΝΤΕΛΗ

- ΔΙΠΛΩΜΑΤΑ
- ΕΡΑΣΙΤΕΧΝΙΚΑ
- ΕΠΑΓΓΕΛΜΑΤΙΚΑ
- ΜΟΤΟΣΙΚΛΕΤΑΣ
- ΜΑΘΗΜΑΤΑ ΘΕΩΡΗΤΙΚΗΣ ΔΙΔΑΣΚΑΛΙΑΣ



-Επεκτάσεις όλων των κατηγοριών -Αναθεωρήσεις ληγμένων αδειών -Μετατροπές ξένων αδειών σε ελληνικές

Οδός Βαλαωρίτου 9
(έναντι HOTEL SEMIRAMIS ΠΙΣΩ ΑΠΟ ΤΟ ΠΑΛΑΙΟ ΝΟΣΟΚΟΜΕΙΟ
e-mail: koysisp@internet.gr

ΕΚΠΑΙΔΕΥΤΙΚΟ ΑΥΤΟΚΙΝΗΤΟ:
TOYOTA YARIS 1300 cc
AIR CONDITIONED
(ΠΡΟΣΟΧΗ): ΜΑΘΗΜΑΤΑ
α. Μοτοσικλέτας μεγάλου κυβισμού από 125 cc έως ανεξαρτήτου
β. Μοτ/τας έως 125 cc
γ. Μοτοποδηλάτου 50 cc
Διαθέτουμε επίσης κι αυτόματες μοτοσικλέτες 125 cc

Πληρ. τηλ.
29157-73820-94777
ΚΑΙ ΑΝΑ ΠΑΣΑ ΣΤΙΓΜΗ
• ΣΤΑ ΚΙΝΗΤΑ τηλ.
0944/511313-0944/203343

Στην κατηγορία ανεξαρτήτου κυβισμού η εκπαίδευση γίνεται με μοτοσικλέτα 500 cc
Παραλαβή των μαθητών μας και από τις οικίες τους
"Η σωστή και μεθοδική εκπαίδευση στα σύγχρονα οχήματά μας, βάζει γερά θεμέλια για τη δημιουργία ενός καλού νέου οδηγού"

ΠΡΟΣΟΧΗ
Στη σχολή μας παραδίδονται και μαθήματα θεωρητικής διδασκαλίας

ΠΜ45110

ΣΧΟΛΗ ΟΔΗΓΩΝ
ΠΟΡΤΣΕΛΛΗΣ ΣΤΕΦΑΝΟΣ
Διπλ. εκπαιδευτής υποψηφίων οδηγών
μέλος της Ε.Σ.Ο.Ρ. Ο.Ε.



- Διπλώματα αυτοκινήτου, μοτοσικλέτας,φορτηγού, λεωφορείου, νταλίκας
- Αναθεωρήσεις ληγμένων αδειών
- Θεωρητικά μαθήματα ΚΟΚ και Μηχανολογίας
- Μετατροπές ξένων διπλωμάτων σε ελληνικά
- Διπλώματα αυτόματου αυτοκινήτου

ΝΕΑ ΔΙΕΥΘΥΝΣΗ: ΕΘΝΙΚΗΣ ΑΝΤΙΣΤΑΣΗΣ 73 (ΠΡΩΗΝ ΑΝΝΗΣ ΜΑΡΙΑΣ)
ΤΗΛ. 34497, 0945463635

ΑΥΤΟ ΕΠΙΛΟΓΕΣ

ΕΜΠΟΡΙΑ ΕΠΙΛΕΓΜΕΝΟΥ ΜΕΤΑΧΕΙΡΙΣΜΕΝΟΥ ΑΥΤΟΚΙΝΗΤΟΥ• ΛΕΩΦ. ΡΟΔΟΥ-ΛΙΝΔΟΥ 255.
ΤΗΛ. 0241060910-20

— **OPEL ASTRA 4RS μον. '98, 1400 cc**
• Υδραυλ. τιμόνι • κ. κλειδ. • ηλ. παραθ. • A/C • ηχοσύστημα • ABS

— **VW POLO 5RS '97, 1.000 cc**
• Στάνταρ ηχοσύστημα

— **BMW 318 CAPRIO '97**
• κ. κλειδ. • 2 AGB • ηλ. παράθ. • υδρ. τιμόνι • A/C • ηλ. καθρ. • ηχοσύστημα

— **RENAULT MEGANE, μοντ. '00**
• κ. κλειδ. • ηλ. παράθυρα • υδρ. τιμόνι • A/C • ηχοσύστημα • αερόσακος • ABS

— **FIAT BRAVO, 1.4 '99**
• A/C • κ. κλειδ. • ηλ. παράθυρα • υδρ. τιμόνι • ηχοσύστημα.

— **FIAT PUNTO '97**
• A/C • κ. κλειδ. • ηλ. παράθυρα • υδραυλ. τιμόνι.

— **CITROEN SAXO, 1.000 cc, μοντ. '99**
• ηχοσύστημα

— **NISSAN MICRA**
• A/C • κ. κλειδ. • ηλ. παράθυρα • ηχοσύστημα

— **BMW 316 4RS '94**
• ABS • κ. κλειδ. • ηλ. παράθυρα • υδραυλ. τιμόνι

— **FIAT MAREA 1.4cc, μοντ. '98**
• Κεντ. κλείδωμα • ηλ. παράθυρα • υδρ. τιμόνι • ABG • ηχοσύστημα

— **TOYOTA CELICA 1,6cc, μοντ. '93**
• Κεντ. κλείδωμα • ηλ. παράθυρα • ηλ. καθρέπτες • υδρ. τιμόνι • ηχοσύστημα

— **MERCEDES BENZ cabrio, μοντ. '95 αυτόματο, 2000cc**
• Κεντ. κλείδωμα • ηλ. παράθυρα • υδρ. τιμόνι • ABS • αερόσακος οδηγού - συνοδηγού • δερμάτινα καθίσματα

— **ALFA ROMEO 146, 1.4cc, μοντ. '97**
• Κεντ. κλείδωμα • ηλ. παράθυρα • ηχοσύστημα • υδρ. τιμόνι

Η εταιρεία μας εισάγει:
ΕΠΑΓΓΕΛΜΑΤΙΚΑ ΟΧΗΜΑΤΑ • PIK UP • ΚΛΟΥΒΕΣ • ΦΟΡΤΗΓΑ ΟΛΩΝ ΤΩΝ ΤΥΠΩΝ

ΣΧΟΛΗ ΟΔΗΓΩΝ



ΠΥΛΑΡΙΝΟΣ ΗΡΑΚΛΗΣ
Πτυχιούχος Εκπαιδευτής
Διπλώματα
✓ *Ερασιτεχνικά*
✓ *Επαγγελματικά*
✓ *Μοτοσικλέτας*
✓ *Επεκτάσεις - Αναθεωρήσεις*

Αγ. Αναστασίας & Π.Π. Γερμανού 40
Εμπορικό Κέντρο Φώκιαλη, α' όροφος
Τηλ. 75270, 0942 445549
ΠΜ44835

ΞΕΝΑΚΗΣ ΑΥΤΟΚΙΝΗΤΑ

•0% προκαταβολή έως 60 μηνιαίες δόσεις
•1 χρόνος εγγύηση

- **AUDI A4, 1.6 μοντ. 1997:** Κλιμάτισμός, ABS, 2 air bags, ηλεκτρ. παράθυρα, κεντρικό κλείδωμα, ηλ. καθρέφτες, ηχητ. σύστημα.
  ΤΙΜΗ 17.315
- **FIAT Cinquecento Sporting 1100 cc μοντ. 1997:** Ηλεκτρ. παράθυρα, ηχητ. σύστημα, κεντρικό κλείδωμα, ζάντες αλουμινίου.
  ΤΙΜΗ 4.842
- **CITROEN XANTIA, 1800 cc, μοντ. 1995:** A/C, ABS, Air bags, ηλ. παράθυρα, κεντρικό κλείδωμα, ηλεκ. καθρέπτες, συναγερμό, ηχητ. σύστημα.
  ΤΙΜΗ 11.592
- **HYUNDAI ACCENT LS, μοντ. 1996:** Συναγερμός, ηχητ. σύστημα, κεντρικό κλείδωμα.
  ΤΙΜΗ 5.282
- **TRANSPORTER PICK-UP 1,9 TDI, μοντ. '96**
  ΤΙΜΗ 10.271,46
- **TRANSPORTER VAN 1.9 TDI,** μοντ. '97, ηχοσύστημα.
  ΤΙΜΗ 11.152
- **MERCEDES VITO 2,0 lt DIESEL, μοντ. 07,** FULLEXTRA.
  ΤΙΜΗ 14.087
- **ALFA ROMEO 145,** μοντ. 96, υδραυλικό τιμόνι, ηλεκτρ. παράθυρα, κεντρικό κλείδωμα, ηχ/σύστημα, ζάντες αλουμινίου.
  ΤΙΜΗ 7.630
- **VW GOLF 1,4 μοντ. 1993,** Ηλ. παράθυρα κεντρικό κλείδωμα.
  ΤΙΜΗ 5722,00
- **VW GOLF 1,4 μοντ. 1992,** Κεντρικό κλείδωμα, ηχοσύστημα.
  ΤΙΜΗ 6750,00
- **VW GOLF 1900 cc DIESEL,** μοντ. '94, επαγγελματικό, υδραυλικό τιμόνι, ζάντες αλουμινίου.
  ΤΙΜΗ 7.630

CAR EXPERTS

Η εταιρεία μας εισάγει οχήματα όλων των κατασκευαστών και όλων των τύπων σε κλούβες, φορτηγά και οχήματα μεταφοράς προσωπικού

ΞΕΝΑΚΗΣ ΛΙΝΔΟΥ 238 - Τηλ. 0241061600
www.xenakisautos.gr

ΑΓΟΡΑ ΑΥΤΟΚΙΝΗΤΩΝ

Η πώληση και η ανταλλαγή των μεταχειρισμένων αυτοκινήτων-οι διαδικασίες και τα έξοδα μεταβιβάσεως για μας είναι μια απλή διαδικασία.
ΚΑΙ ανταλλάσσουμε
ΚΑΙ αγοράζουμε
το παλιό σας αυτοκίνητο
ΑΜΕΣΩΣ

Πληρ. τηλ. 02410-68013

κεφάλαιο
Κτηματομεσιτικό - Συμβουλευτικό Γραφείο

ΔΙΑΜΕΡΙΣΜΑΤΑ ΠΩΛΟΥΝΤΑΙ

- ❑ 30 τ.μ. υπερυψωμένη ημιυπόγεια καινούρια γκαρσονιέρα Ιξιά, 9εκ-26.412 €
- ❑ 30 τ.μ. ρετιρέ γκαρσονιέρα , Ιξιά , 11εκ-32.281 €
- ❑ 35 τ.μ. 1ου , καινούρια γκαρσονιέρα, Δασκάλους, 15εκ-44.020 €
- ❑ 40 τ.μ. υπερυψωμένη ημιυπόγεια καινούρια γκαρσονιέρα Ιξιά, 12εκ-35.216 €
- ❑ 45 τ.μ. 3ου,1 υπν/τιων καινούριο Ιξιά 18εκ-52.824 €
- ❑ 52 τ.μ.1ου, 1 υπν/τιων καινούριο Ιξιά 17εκ-49.889 €
- ❑ 66 τ.μ. ισόγειο,1υπν/τιου, αυλή, καινούριο , πολυτελές Ροδίνι ,27,5 εκ-80.704 €
- ❑ 70 τ.μ. 3 ου, 2 υπν/τιων καινούριο Ιξιά 28εκ-82.171€
- ❑ 78 τ.μ. ισόγειο, 2υπν/τιων, Αγ.Αναστασία, 23 εκ-67.498 €
- ❑ 80 τ.μ. 3 ου, 2 υπν/τιων καινούριο Ιξιά 32 εκ-93.910 €
- ❑ 83 τ.μ. 2ου, 2υπν/τιων, γκαράζ, καινούριο, πολυτελές, Ροδίνι, 39 εκ-114.453 €
- ❑ 87 τ.μ. 1ου, 2υπν/τιων, γκαράζ, καινούριο, πολυτελές, Ροδίνι, 37,5 εκ-110.051 €
- ❑ 90 τ.μ. 2ου, 3υπν/τιων καινούριο Ανάληψη, 36εκ-105.649 €
- ❑ 100 τ.μ., 3ου, 2 υπν/τιων καινούριο Ιξιά 39εκ-114.453 €
- ❑ 101τ.μ. 1ου, 3υπν/τιων, γκαράζ,καινούριο, πολυτελές, Ροδίνι, 46,5 εκ-136.463 €
- ❑ 103 τ.μ. 2ου, 3 υπν/τιων, πάρκινγκ, καινούριο Ανάληψη , 52.5εκ-154.072 €
- ❑ 130τ.μ 1ου, 3υπν/τιων, γκαράζ,καινούριο, πολυτελές Ιξιά , 54εκ-158.473 €

ΜΕΖΟΝΕΤΕΣ- ΜΟΝ/ΚΙΕΣ ΠΩΛΟΥΝΤΑΙ

- ❑ 88 τ.μ. μεζονέτα, 2 υπν/τιων, καινούρια, αυλή, Ιξιά 40εκ-117.388 €
- ❑108 τ.μ. μεζονέτα, ,3 υπν/τιων, καινούρια, αυλή, Ιξιά 50εκ-146.735 €
- ❑ 135 τ.μ. μεζονέτα, ,3 υπν/τιων, καινούρια, αυλή, Ιξιά 62εκ-181.951 €
- ❑ 138 τ.μ. μεζονέτα, ,3 υπν/τιων, αυλή, Ροδίνι 47εκ-137.931 €
- ❑ 140 τ.μ. μεζονέτα, 3 υπν/τιων, καινούρια, αυλή, Ιξιά 64εκ-187.820 €
- ❑ 145 τ.μ. μεζονέτα, καινούρια, Τριάντα, 59εκ-173.147 €
- ❑ 152 τ.μ. μεζονέτα, 3 υπν/τιων, καινούρια, αυλή, Ιξιά 70εκ-205.429 €
- ❑ 200 τ.μ. μεζονέτα, ,3 υπν/τιων, αυλή, πάρκινγκ Κοσκινού 68εκ-199.559 €
- ❑ 230 τ.μ. μον/κία, μπετά Πεύκους, 50εκ-146.735 €

ΟΙΚΟΠΕΔΑ ΠΩΛΟΥΝΤΑΙ

- ❑ 96 τ.μ. αέρινη στήλη, δόμηση 96 τ.μ τ.μ, Καναδά 7.5εκ-22.010 €
- ❑ 300 τ.μ. δόμηση 300 τ.μ με άδεια, μπετά, Παστίδα 15εκ-44.020 €
- ❑ 590 τ.μ δόμηνση 0.8 Ρόδου-Λίνδου 65εκ-190.755 €
- ❑ 600 τ.μ. δόμηση 600 τ.μ Τριάντα 37εκ-108.584 €

- ❑ 1.000 τ.μ Ανάληψη, 0.8 ΣΔ 80 εκ-234.776 €
- ❑ 1.000 τ.μ. δόμηση 100 τ.μ, Βουνάρα 16 εκ-46.955 €
- ❑ 2.000 τ.μ. δόμηση 200 τ.μ. Βουνάρα 32εκ-93.910 €
- ❑ 3.500 τ.μ. Φαληράκι 25 εκ-73.367 €
- ❑ 4.000 τ.μ. Παστίδα 17εκ-49.889 €
- ❑ 4.300 τ.μ. Κολύμπια 24 εκ-70.432 €
- ❑ 5.000 τ.μ . Παστίδα με αποθήκη, 25εκ-73.367 €
- ❑ 5.240 τ.μ. Αφάντου παραλία 40 εκ-117.388 €
- ❑ 6.500 τ.μ. Κολύμπια 57 εκ-167.278 €
- ❑ 9.000 τ.μ. Κολύμπια 50εκ-146.735 €
- ❑ 15.000 τ.μ . Καντυλί 60εκ-176.082 € Ζ

ΕΠΙΧΕΙΡΗΣΕΙΣ & ΕΠΑΓΓΕΛΜΑΤΙΚΟΙ ΧΩΡΟΙ

- ❑ Κατάστημα 40 τ.μ. σύν 50 τ.μ υπόγειο Ατταβύρου 20εκ-58.694 €
- ❑ Κατάστημα 64 τ.μ. Μ. Πετρίδη 30εκ-88.041 €
- ❑ Κατάστημα 145 τ.μ μπετά αυλή, Ροδίνι 26,5εκ-77.769 €
- ❑ Αποθήκη 90 τ.μ , ράμπα Ανάληψη 14 εκ-41.085 €
- ❑ Αποθήκη 270 τ.μ ,ράμπα Ανάληψη 40 εκ-117.388 €

ΕΝΟΙΚΙΑΣΕΙΣ ΑΚΙΝΗΤΩΝ

- ❑ Κατάστημα 64 τ.μ. Μ.Πετρίδη 150χιλ-440 €
- ❑ Κατάστημα 70 τ.μ. Ροδίνι , Λισαβώνος 80 χιλ-235 €
- ❑ 60τ.μ ισόγειο διαμέρισμα, 1υπν/τιου, αυλή, Ιξιά , 80χιλ .-235 €

ΖΗΤΟΥΝΤΑΙ ΚΑΤΟΙΚΙΕΣ & ΟΙΚΟΠΕΔΑ ΕΝΤΟΣ & ΕΚΤΟΣ ΠΟΛΕΩΣ

ΤΣΟΥΡΟΥΝΑΚΗΣ Ι. ΑΝΤΩΝΙΟΣ (B.Sc.-MKT)
ΤΗΛ.:60060 (3 γραμμές) FAX: 60062
ΚΙΝ.:0945 949882
e-mail: kefaleo@rho.forthnet.gr
Γ. Σεφέρη 12
(παραπλεύρως ΜΗΔΕΙΑ)
Ρόδος
www.e-kefaleo.com

πωλησεις

συνέχεια από την προηγούμενη

ΟΙΚΟΠΕΔΟ στην Ιαλυσό εντός σχεδίου 270 τ.μ. με Σ.Δ.=1, αξίας 17.500.000 δρχ.-51.357,3. Πληρ. "ΕΥΡΩΚΤΗΜΑΤΙΚΗ"-ΙΩΑΝΝΗΣ ΚΑΙ ΜΙΧΑΛΗΣ ΕΥΣΤΑΘΙΟΥ, τηλ. 02410/73819, 02410/74917, 0945/292030, 0944/374546.
ΑΟ44487

ΓΚΑΡΣΟΝΙΕΡΑ, ισόγεια στο χωριό Κοσκινού, νεοκατασκευασμένη 55 τ.μ. με 2 υπνοδωμάτια, μόνο 50.000 ευρώ ή 17.000.000 δρχ. Πληρ. Μανώλη, τηλ. 39795.
ΑΟ44429

ΟΙΚΟΠΕΔΟ στο Τσαΐρι 13.770 τ.μ., αξίας 55.000.000 δρχ.-161.408,6 ευρώ. Πληρ. "ΕΥΡΩΚΤΗΜΑΤΙΚΗ"-ΙΩΑΝΝΗΣ ΚΑΙ ΜΙΧΑΛΗΣ ΕΥΣΤΑΘΙΟΥ, τηλ. 02410/73819, 02410/74917, 0945/292030, 0944/374546.
ΑΟ44493

ΟΙΚΟΠΕΔΟ στην Παστίδα, 4.680 τ.μ. εντός σχεδίου οικισμού, αξίας 23.500.000 δρχ.-68.965,5 ευρώ. Πληρ. "ΕΥΡΩΚΤΗΜΑΤΙΚΗ"-ΙΩΑΝΝΗΣ ΚΑΙ ΜΙΧΑΛΗΣ ΕΥΣΤΑΘΙΟΥ, τηλ. 02410/73819, 02410/74917, 0945/292030, 0944/374546.
ΑΟ44488

ΟΙΚΟΠΕΔΟ στην Παραλία Τσαμπίκας-Αρχαγγέλου έκτασης 13.200 τ.μ., αξίας 184.000.000 δρχ.-539.985,3 ευρώ. Πληρ. "ΕΥΡΩΚΤΗΜΑΤΙΚΗ"-ΙΩΑΝΝΗΣ ΚΑΙ ΜΙΧΑΛΗΣ ΕΥΣΤΑΘΙΟΥ, τηλ: 02410/73819, 02410/74917, 0945/292030, 0944/374546.
ΑΟ44489

ΔΙΑΜΕΡΙΣΜΑ στη Σκάλα στη Πάτμο 1ου ορόφου 120 τ.μ. σε εξαιρετική τιμή. Πληρ. τηλ. 0932936530.
ΑΟ4467

ΟΙΚΟΠΕΔΟ στην παραλία Αφάντου 4.000 τ.μ., αξίας 40.000.000 δρχ.-117.388,1 ευρώ. Πληρ. "ΕΥΡΩΚΤΗΜΑΤΙΚΗ"-ΙΩΑΝΝΗΣ ΚΑΙ ΜΙΧΑΛΗΣ ΕΥΣΤΑΘΙΟΥ, τηλ. 02410/73819, 02410/74917, 0945/292030, 0944/374546. ΑΟ44496

ΟΙΚΟΠΕΔΟ στο Γεννάδι εντός οικισμού 1.000 τ.μ., αξίας 25.000.000 δρχ.-73.367,5 ευρώ. Πληρ. "ΕΥΡΩΚΤΗΜΑΤΙΚΗ"-ΙΩΑΝΝΗΣ ΚΑΙ ΜΙΧΑΛΗΣ ΕΥΣΤΑΘΙΟΥ, τηλ. 02410/73819, 02410/74917, 0945/292030, 0944/374546.
ΑΟ44475

ΟΙΚΟΠΕΔΟ στο Γεννάδι εντός οικισμού 2.000 τ.μ., αξίας 44.000.000 δρχ.-129.126,9 ευρώ. Πληρ. "ΕΥΡΩΚΤΗΜΑΤΙΚΗ"-ΙΩΑΝΝΗΣ ΚΑΙ ΜΙΧΑΛΗΣ ΕΥΣΤΑΘΙΟΥ, τηλ. 02410/73819, 02410/74917, 0945/292030, 0944/374546.
ΑΟ44490

ΟΙΚΟΠΕΔΟ στο Γεννάδι, 4.300 τ.μ. επί της επαρχιακής οδού, αξίας 26.000.000 δρχ.-76.302,2 ευρώ. Πληρ. "ΕΥΡΩΚΤΗΜΑΤΙΚΗ"-ΙΩΑΝΝΗΣ ΚΑΙ ΜΙΧΑΛΗΣ ΕΥΣΤΑΘΙΟΥ, τηλ. 02410/73819, 02410/74917, 0945/292030, 0944/374546.
ΑΟ44491

ΟΙΚΟΠΕΔΟ στα Κοσκινού, πανοραμικό 4.000 τ.μ., αξίας 55.000.000 δρχ.-161.408,6 ευρώ. Πληρ. "ΕΥΡΩΚΤΗΜΑΤΙΚΗ"-ΙΩΑΝΝΗΣ ΚΑΙ ΜΙΧΑΛΗΣ ΕΥΣΤΑΘΙΟΥ, τηλ. 02410/73819, 02410/74917, 0945/292030, 0944/374546.
ΑΟ44492

ΟΙΚΟΠΕΔΟ στην πόλη της Ρόδου, στην περιοχή του Αγίου Νικολάου, 180 τ.μ., αξίας 25.000.000 δρχ.-73.367,5 ευρώ. Πληρ. "ΕΥΡΩΚΤΗΜΑΤΙΚΗ"-ΙΩΑΝΝΗΣ ΚΑΙ ΜΙΧΑΛΗΣ ΕΥΣΤΑΘΙΟΥ, τηλ. 02410/73819, 02410/74917, 0945/292030, 0944/374546. ΑΟ44494

ΚΑΤΑΣΤΗΜΑ επί της Λεωφόρου Ηρακλειδών (20 μαγαζιά) 101 τ.μ. με πατάρι, αξίας 28.000.000 δρχ.-82.171,6 ευρώ. Πληρ. "ΕΥΡΩΚΤΗΜΑΤΙΚΗ"-ΙΩΑΝΝΗΣ ΚΑΙ ΜΙΧΑΛΗΣ ΕΥΣΤΑΘΙΟΥ, τηλ. 02410/73819, 02410/74917, 0945/292030, 0944/374546. ΑΟ44502

ΟΙΚΟΠΕΔΟ επί της επαρχιακής οδού Παραδεισίου-Θεολόγου, 2.500 τ.μ. με άδεια οικοδομής, στην τιμή των 22.000.000 δρχ.-64.563,4 ευρώ. Πληρ. "ΕΥΡΩΚΤΗΜΑΤΙΚΗ"-ΙΩΑΝΝΗΣ ΚΑΙ ΜΙΧΑΛΗΣ ΕΥΣΤΑΘΙΟΥ, τηλ. 02410/73819, 02410/74917, 0945/292030, 0944/374546. ΑΟ44495

ΠΑΡΑΔΟΣΙΑΚΗ ΚΑΤΟΙΚΙΑ στη Μαλώνα, με μικρή αυλή, αξίας 16.000.000 δχ.-46.955,2 ευρώ. Πληρ. "ΕΥΡΩΚΤΗΜΑΤΙΚΗ"-ΙΩΑΝΝΗΣ ΚΑΙ ΜΙΧΑΛΗΣ ΕΥΣΤΑΘΙΟΥ, τηλ. 02410/73819, 02410/74917, 0945/292030, 0944/374546. ΑΟ44497

ΚΑΤΑΣΤΗΜΑΤΑ ΕΤΟΙΜΟΠΑΡΑΔΟΤΑ ΣΤΟ ΜΕΓΑΛΥΤΕΡΟ ΣΥΓΚΡΟΤΗΜΑ ΚΑΤΑΣΤΗΜΑΤΩΝ ΣΤΗΝ ΠΑΡΑΛΙΑΚΗ ΛΕΩΦΟΡΟ ΙΑΛΥΣΟΥ ΑΠ' ΕΥΘΕΙΑΣ ΑΠΟ ΤΟΝ ΚΑΤΑΣΚΕΥΑΣΤΗ ΠΟΛ. ΜΗΧΑΝΙΚΟ ΣΤΕΛΙΟ ΜΑΚΕΣΤΑ. ΕΞΑΣΦΑΛΙΣΗ ΔΑΝΕΙΟΥ, ΕΥΚΟΛΙΕΣ ΠΛΗΡΩΜΗΣ. ΑΠΟ 10.350.000 ΔΡΧ. ΠΛΗΡ. ΤΗΛ. 21347 ΧΠΟ205

ΟΙΚΟΠΕΔΑ ΕΝΤΟΣ ΠΟΛΕΩΣ ΡΟΔΟΥ: 1) Στο Μόντε Σμιθ οικόπεδο 860 τ.μ. εντός σχεδίου άρτιο και οικοδομήσιμο με πανοραμική θέση κατάλληλο για μονοκατοικία, 2) Περιοχή Μηδειας 1.000 τ.μ. με συντελεστή δόμησης 0,8 80.000.000 δρχ., 3) Περιοχή Μιχαήλ Πετρίδη 200 τ.μ. 25.000.000 δρχ. Πληρ. ΡΟΔΙΑΚΗ ΚΤΗΜΑΤΙΚΗ Ανέστης & Σάββας Σαββαΐδης, τηλ. 26281, 35476, 0944/243452, 0944/421015. ΑΟ43407

ΠΑΡΑΔΟΣΙΑΚΗ ΚΑΤΟΙΚΙΑ στη Σύμη (περιοχή Γυαλός) 100 τ.μ. μέσα σε οικόπεδο 180 τ.μ., αξίας 45.000.000 δρχ.-132.061,6 ευρώ. Πληρ. "ΕΥΡΩΚΤΗΜΑΤΙΚΗ"-ΙΩΑΝΝΗΣ ΚΑΙ ΜΙΧΑΛΗΣ ΕΥΣΤΑΘΙΟΥ, τηλ. 02410/73819, 02410/74917, 0945/292030, 0944/374546. ΑΟ44476

ΚΑΤΑΣΤΗΜΑ 90 τ.μ. στο Νιοχώρι, αξίας 90.000.000 δρχ.-264.123,2 ευρώ. Πληρ. "ΕΥΡΩΚΤΗΜΑΤΙΚΗ"-ΙΩΑΝΝΗΣ ΚΑΙ ΜΙΧΑΛΗΣ ΕΥΣΤΑΘΙΟΥ, τηλ. 02410/73819, 02410/74917, 0945/292030, 0944/374546. ΑΟ44501

ΜΟΝΟΚΑΤΟΙΚΙΑ-ΜΕΖΟΝΕΤΑ στη Σορωνή 90 τ.μ. μέσα σε οικόπεδο 760 τ.μ., αξίας 29.000.000 δρχ.-85.106,3 ευρώ. Πληρ. "ΕΥΡΩΚΤΗΜΑΤΙΚΗ"-ΙΩΑΝΝΗΣ ΚΑΙ ΜΙΧΑΛΗΣ ΕΥΣΤΑΘΙΟΥ, τηλ. 02410/73819, 02410/74917, 0945/292030, 0944/374546. ΑΟ44477

ΜΟΝΟΚΑΤΟΙΚΙΑ-ΜΕΖΟΝΕΤΑ στ' Ασγούρου (πίσω από το "Μετρό") 180 τ.μ. μέσα σε οικόπεδο 1.400 τ.μ., αξίας 60.000.000 δρχ.-176.082,1 ευρώ. Πληρ. "ΕΥΡΩΚΤΗΜΑΤΙΚΗ"-ΙΩΑΝΝΗΣ ΚΑΙ ΜΙΧΑΛΗΣ ΕΥΣΤΑΘΙΟΥ, τηλ. 02410/73819, 02410/74917, 0945/292030, 0944/374546. ΑΟ44498

ΜΟΝΟΚΑΤΟΙΚΙΑ-ΜΕΖΟΝΕΤΑ στο Γεννάδι, κοντά στην παραλία 87 τ.μ. μέσα σε οικόπεδο 5.000 τ.μ., αξίας 69.000.000 δρχ.-202.494,5 ευρώ. Πληρ. "ΕΥΡΩΚΤΗΜΑΤΙΚΗ"-ΙΩΑΝΝΗΣ ΚΑΙ ΜΙΧΑΛΗΣ ΕΥΣΤΑΘΙΟΥ, τηλ. 02410/73819, 02410/74917, 0945/292030, 0944/374546. ΑΟ44499

ΕΥΚΑΙΡΙΑ. ΜΟΝΟΚΑΤΟΙΚΙΑ (χωρίς αυλή) 90 τ.μ. διώροφη στο Παραδείσι με τζάκι, μόνο 22.000.000 δρχ. Πληρ. τηλ. 02410 22943, 28838, ΑΙΓΑΙΟΚΤΗΜΑΤΙΚΗ
ΑΟ44143

ΜΟΝΟΚΑΤΟΙΚΙΕΣ-ΜΕΖΟΝΕΤΑ στην Ιξιά, 202 τ.μ., με αυλή, αξίας 89.000.000 δρχ.-261.188,5 ευρώ. Πληρ. "ΕΥΡΩΚΤΗΜΑΤΙΚΗ"-ΙΩΑΝΝΗΣ ΚΑΙ ΜΙΧΑΛΗΣ ΕΥΣΤΑΘΙΟΥ, τηλ. 02410/73819, 02410/74917, 0945/292030, 0944/374546. ΑΟ44500

ΕΤΟΙΜΟΠΑΡΑΔΟΤΟ ΚΤΙΡΙΟ στο Μήδεια 1.300 τ.μ. κατάλληλο για φροντιστήριο, αξίας 300.000.000 δρχ.-880.410,8 ευρώ. Πληρ. "ΕΥΡΩΚΤΗΜΑΤΙΚΗ"-ΙΩΑΝΝΗΣ ΚΑΙ ΜΙΧΑΛΗΣ ΕΥΣΤΑΘΙΟΥ, τηλ. 02410/73819, 02410/74917, 0945/292030, 0944/374546. ΑΟ44503

ΒΙΟΤΕΧΝΙΚΟΣ ΧΩΡΟΣ 438 τ.μ. που περιλαμβάνει υπόγειο, ισόγειο και α' όροφο στα Κοσκινού, κοντά στο Μουσικο Γυμνάσιο, αξίας 55.000.000 δρχ.-161.408,6 ευρώ. Πληρ. "ΕΥΡΩΚΤΗΜΑΤΙΚΗ"-ΙΩΑΝΝΗΣ ΚΑΙ ΜΙΧΑΛΗΣ ΕΥΣΤΑΘΙΟΥ, τηλ. 02410/73819, 02410/74917, 0945/292030, 0944/374546. ΑΟ44504

ΟΡΟΦΟΣ που αποτελείται από 2 διαμερίσματα των 47 τ.μ. και 117 τ.μ. στους Δασκάλους σε πιτσιλιστό σοβά. Τιμή 41.000.000 δρχ. με δυνατότητα να δοθούν άλλα 117 τμ. διαμέρισμα σε μπετά συνολικής επιφανείας 279 τ.μ. Πληρ. ΑΙΓΑΙΟΚΤΗΜΑΤΙΚΗ, τηλ. 22943, 28838
ΑΟ43413

πωλησεις αυτοκινητων & μοτοσικλετων

MITSUBISHI-ECLIPSE GS 2000 cc μοντέλο 96. Ασπρο χρώμα, υδραυλικό τιμόνι και κλείδωμα συναγερμού, ηλ. παράθυρα, πλήρες ηχοσύστημα, air-condiotion, ζάντες αλουμινίου, δερμάτινα καθίσματα, με φουλ εξτρά και με λίγα χιλιόμετρα. Αμερικάνικο μοντέλο μοναδικό στην Ρόδο σε άριστη κατάσταση. Δεκτός έλεγχος . Τιμή 25.000 Ευρώ. Πληρ. τηλ. 0945378901
ΑΑ46175

JEEP-SUZUKI 1.6 τύπου Χ-90, μοντέλο του 1997, χρώματος μαύρου, με abc, air-condicion, αερόσακους και στον οδηγό και στον συνοδηγό, με μόλις 40 χιλιάδες χιλιόμετρα και με δυνατότητα ανοικτής οροφής. Πληρ. τηλ. 0241021804. ΑΑ46176

MITSUBISHI-GALANT GLSI 1800 c.c. μοντέλο 91. Υδραυλικό τιμόνι. Κ. κλείδωμα, ηλ. παράθυρα, A/C, ηχοσύστημα SONY, 15" ζάντες αλουμινίου σε άριστη κατάσταση. Δεκτός έλεγχος. Τιμη 6.600 ευρώ. Πληρ. τηλ. 0946287848
ΑΑ46132

SEAT IBIZA μοντέλο 1993 με αμόλυβδη, σε άριστη κατάσταση, με αριθμό κυκλοφορίας ΡΟΕ (δηλαδή υπόχρεο σε ΚΤΕΟ μετά τρία χρόνια). Με τέσσερα καινούργια λάστιχα, καινούργια αμορτισέρ και το σπουδαιότερο μόνο 90.000 χλμ., στην καταπληκτική τιμή των 3.800 ευρώ ή 1.300.000 δρχ. μετρητά. Δεκτές μόνο σοβαρές προτάσεις. Πληρ. τηλ. 02410/41728. ΑΑ46082

ISUZU KAPSI ΦΟΡΤΗΓΟ 20 ετών με ανατροπή. Τιμή 2.500 ευρώ μερητοίς. Πληρ. τηλ. 0945/796919.
ΑΑ46083

YAMAHA JOG 50 c.c. σε καλή κατάσταση. Τιμή 300 ευρώ. Πληρ. τηλ. 02410/38097, 11-1 και 7-9 μ.μ.. ΑΑ46084

YAMAHA DRAGSTAR 400cc, 85.000 χλμ., τιμή 4.500 ευρώ, τοις μετρητοίς. Πληρ. τηλ. 0946833751 ΑΑ46064

TOYOTA COROLLA 1300cc, μοντ. 96, τιμή 5.900 ευρώ. Επίσης **PIAGGIO RUNNER** 50cc, με 3.000 χλμ., τιμή 1.600 ευρώ. Πληρ. τηλ. 0944810075
ΑΑ46055

BMW 316 μαύρο χρώμα μοντέλο '93 με δερμάτινα καθίσματα, με φουλ έξτρα και με 60.000 χλμ., ηλεκτρικά παράθυρα και συναγερμό. Πληρ. από 13.00-17.00 τηλ.. 0241067866 και 0972177629
ΑΑ46039

ΠΩΛΟΥΝΤΑΙ ΤΑ ΚΑΤΩΘΙ ΑΥΤ/ΤΑ ΣΕ ΑΡΙΣΤΗ ΚΑΤΑΣΤΑΣΗ ΚΑΙ ΠΡΟΣΙΤΕΣ ΤΙΜΕΣ: FIAT GINQ MOD. '97 A/C 4.110 ΕΥΡΩ, FIAT SERE MOD. 2000 4.840 ΕΥΡΩ, FIAT PUNTO MOD. '97 4.400 ΕΥΡΩ, FIAT PUNTO MOD 99 A/C 5.720 ΕΥΡΩ, SEAT CORDOBA MOD 97 A/C 7340 ΕΥΡΩ, TOYOTA COROLLA MOD 99 A/C 9100 ΕΥΡΩ, M/BUS NISSAN SERENNA MOD. 99 A/C, SEAT ALABRA MOD 98 A/C ΜΕ ΕΥΚΟΛΙΕΣ. 20% ΠΡΟΚΑΤΑΒΟΛΗ ΚΑΙ ΠΟΛΛΕΣ ΔΟΣΕΙΣ. ΠΛΗΡ. ΤΗΛ. 0241025888-0241098200 ΠΑ45954

ΤΟΥΡΙΣΤΙΚΟ ΛΕΩΦΟΡΕΙΟ ΜΑΖΙ ΜΕ ΤΗΝ ΑΔΕΙΑ ΚΥΚΛΟΦΟΡΙΑΣ ΣΕ ΤΙΜΗ ΕΥΚΑΙΡΙΑΣ ΠΛΗΡ. ΤΗΛ. 097/3403333 ΒΕΡΟΙΑ, 097/2530814 ΡΟΔΟΣ. ΠΟ45985

SUZUKI, Adress, μηχανάκι, 50 κυβικών, σε καλή κατάσταση. Πληρ. τηλ. 0241092372 και 0945020790.
ΑΑ45847

ROVER 200, 5θυρο, μοντ. 97, 1400 cc, 103 hp, 35.000 χλμ., ανθρακί, A/C, υδρ. τιμόνι, Radio CD, αερόσακκο, ηλ. παράθυρα, κεντρ. κλείδωμα, EIBACH, ελατήρια, ζάντες αλουμινίου, IMMOBIL, ιδιώτης. Πληρ. τηλ. 02410/62775 και 0944577753.
ΑΑ45683

ΜΟΤΟΣΙΚΛΕΤΑ SUZUKI GSX-R 750 μοντέλο '99 σε άριστη κατάσταση. Τιμή 6.500 Ευρώ. Πληρ. τηλ. 02410 25354 (αφήστε μήνυμα) ή 0972 821145.ΑΑ45323

ΜΟΤΟΣΙΚΛΕΤΑ SUZUKI GSX-R 750cc ΜΑΥΡΗ - ΑΣΗΜΙ ΜΕΤΑΛΛΙΚΟ (ΒΕΛΤΙΩΜΕΝΗ ΙΠΠΟΔΥΝΑΜΗ) ΣΕ ΑΡΙΣΤΗ ΚΑΤΑΣΤΑΣΗ ΜΕ ΜΕΙΩΜΕΝΟ ΤΕΚΜΗΡΙΟ, ΛΙΓΑ ΧΙΛΙΟΜΕΤΡΑ ΚΑΙ ΣΕ ΠΟΛΥ ΚΑΛΗ ΤΙΜΗ. ΦΥΛΑΞΗ ΣΕ ΓΚΑΡΑΖ. ΠΛΗΡ. ΤΗΛ. 02410 48078, 0944 453509 κ. ΒΑΣΙΛΗ ΠΑ45030

HYUNDAI COUPE χρώματος μπορντώ, μοντέλο Οκτώβριος 2001 με 5.000 χλμ., ABS, δερμάτινο σαλόνι, αεροτομή, A/C, καινούργιο σε πολύ καλή τιμή. Πληρ. τηλ. 0974054443 κο Δημήτρη ΑΑ43287

NISSAN SUNNY, ΜΟΝΤΕΛΟ 1987, ΣΕ ΚΑΛΗ ΚΑΤΑΣΤΑΣΗ ΚΑΙ ΠΡΟΣΙΤΗ ΤΙΜΗ. ΠΛΗΡ. ΤΗΛ. 02410/63453, 0944/738394.

ΠΑ43890

ΜΗΧΑΝΗ YAMAHA XT-250 T.T. 600 c.c. εντούρο, σε άριστη κατάσταση, με φουλ έξτρα, χωρίς τεκμήριο. Πληρ. τηλ. 0946/460463, Αντώνης.
ΑΑ44694

ΠΩΛΟΥΝΤΑΙ ΜΕΤΑΧΕΙΡΙΣΜΕΝΑ ΦΟΡΤΗΓΑ ΑΥΤΟΚΙΝΗΤΑ ΕΙΣΑΓΩΓΗΣ ΟΛΩΝ ΤΩΝ ΤΥΠΩΝ, ΓΙΑ ΑΓΡΟΤΙΚΗ ΚΑΙ ΕΠΑΓΓΕΛΜΑΤΙΚΗ ΧΡΗΣΗ, ΚΑΘΩΣ ΚΑΙ Ι.Χ. ΕΠΙΒΑΤΙΚΑ. ΕΤΟΙΜΟΠΑΡΑΔΟΤΑ Ή ΚΑΤΟΠΙΝ ΠΑΡΑΓΓΕΛΙΑΣ. ΠΑΡΕΧΟΥΜΕ ΓΡΑΠΤΗ ΕΓΓΥΗΣΗ ΕΝΟΣ ΧΡΟΝΟΥ. ΕΙΣΑΓΩΓΕΙΣ ΜΕΤΑΧΕΙΡΙΣΜΕΝΩΝ ΑΥΤΟΚΙΝΗΤΩΝ " Δ. ΜΠΟΥΝΤΟΥΡΗΣ-Ε. ΠΑΠΑΠΟΣΤΟΛΟΥ Ο.Ε.". ΕΚΘΕΣΗ: ΕΘΝΙΚΗ ΟΔΟΣ ΛΑΡΙΣΑΣ-ΙΩΑΝΝΙΝΩΝ ΤΡΙΚΑΛΑ ΘΕΣΣΑΛΙΑΣ. ΤΗΛ. 0431-74709 ΦΑΞ 0431-27008 ΚΙΝ. 0974456200-0977395269.

ΧΠΑ112

FIAT PUNTO CABRIO ΜΟΝΤΕΛΟ 94 1,3 ΛΕΥΚΟ 75000 ΧΙΛΙΟΜΕΤΡΑ, EXTRAS. ΤΙΜΗ 2.400.000. ΠΛΗΡ. ΤΗΛ. 87006, 10.00-13.00 Ή 18.00-22.00
ΧΠΑ841

MAZDA 323 σε πολύ καλή κατάσταση. Πληρ. τηλ. 0932718192

ΑΑ44182

εργασιες

ΚΑΛΟΥΠΑΤΖΗΔΕΣ ΚΑΙ ΒΟΗΘΟΙ ΣΕ ΜΕΓΑΛΟ ΕΡΓΟ. ΠΛΗΡ. κ. ΠΑΝΑΓΙΩΤΗΣ ΤΗΛ. 0946658789

ΠΖ46135

ΖΗΤΕΙΤΑΙ ΜΑΓΕΙΡΑΣ-ΨΗΣΤΗΣ ΓΙΑ ΝΑ ΕΡΓΑΣΘΕΙ ΣΕ ΟΒΕΛΙΣΤΗΡΙΟ ΠΟΥ ΒΡΙΣΚΕΤΑΙ ΣΤΗΝ ΤΟΥΡΙΣΤΙΚΗ ΖΩΝΗ ΤΡΙΑΝΤΩΝ, ΠΡΩΙΝΕΣ ΩΡΕΣ 11.00-15.00 (ΗΜΙΑΠΑΣΧΟΛΗΣΗ) ΠΛΗΡ. ΤΗΛ. 0241091220.
ΠΖ46179

ΔΕΣΠΟΙΝΙΣ Ή ΚΥΡΙΑ να εργασθεί ως υπάλληλος γραφείου, γνωρίζοντας άπταιστα την Αγγλική γλώσσα και έχοντας γνώσεις Η/Υ. Ωράριο πρωινό και συνεχές. Πληρ. από 09.00 π.μ. έως 14.00 στο τηλέφωνο 0241066698. ΑΖ46170

ΔΕΣΠΟΙΝΙΣ Ή ΚΥΡΙΑ για βιοτεχνία μπαχαρικών. Πρωϊνές ώρες. 0944433380. ΑΖ46171

FINISH WOMAN WANTED TO WORK IN A SMALL GOLD SILVER SHOP.
ΖΗΤΕΙΤΑΙ ΚΥΡΙΑ ΝΑ ΜΙΛΑ ΦΙΝΛΑΝΔΙΚΑ ΓΙΑ ΝΑ ΕΡΓΑΣΘΕΙ ΣΕ ΜΙΚΡΟ ΧΡΥΣΟΧΟΕΙΟ INFO. MR GEORGE. ΠΛΗΡ. ΤΗΛ. 0936538366, 0241021490.
ΠΖ46172

ΟΔΗΓΟΣ με δίπλωμα 5ης κατηγορίας και εμπειρία στη ρυμούλκηση συρόμενων και επικαθήμενων. Πληρ. τηλ. 0972892612.
ΑΖ46173

ΚΟΠΕΛΑ να απασχολεί αγόρι 10 χρονών μερικές ώρες. Παπανικολάου οδός. Πληρ. τηλ. 0241032183. κ. ΕλένηΑΖ46127

ΚΟΠΕΛΑ για εργασία σε κατάστημα τουριστικών ειδών στο εμπορικό κέντρο "VOGIATZIS". Κιοτάρι. Πληρ. τηλ. 0241086670-0942442844 πλήρη απασχόληση. ΑΖ46129

ΨΥΚΤΗΣ ΚΑΙ ΜΙΑ ΚΟΠΕΛΑ για γυροπωλείο σουβλατζίδικο στο εμπορικό κέντρο Εψιλον. Πληρ. τηλ. 0241086670-3 κ. Κώστας
ΑΖ46128

ΣΕΡΒΙΤΟΡΟΣ επαγγελματίας και βοηθός σεβριτόρου με προϋπηρεσία για εστιατόριο περιοχής MIRA MARE. Πληρ. τηλ. 0241034126 κ. Νίκος ΑΖ46126

ΒΟΗΘΟΣ ΜΑΓΕΙΡΑ πεπειραμένος για βραδινό ωράριο για εστιατόριο στο κέντρο της πόλης. Πληρ. τηλ. 02410-26185, ώρες 12.00-15.00 ΑΖ46125

KLIMATAIR
ΟΜΙΛΟΣ ΕΠΙΧΕΙΡΗΣΕΩΝ

Από την KLIMATAIR ΡΟΔΟΥ Α.Ε.

ΖΗΤΕΙΤΑΙ
ΓΡΑΜΜΑΤΕΑΣ

Απαραίτητα προσόντα:
- Γνώσεις χειρισμού Η/Υ (Word - Excel)
- Αγγλικά
- Γνώσεις Εμπορικής Διαχείρισης - Τιμολόγηση

Για πληροφορίες:
KLIMATAIR ΡΟΔΟΥ Α.Ε.
Μεγ. Κων/νου 2 - Ρόδος
Τηλ. 02410-28066

ΑΠΟ ΜΕΓΑΛΗ ΞΕΝΟΔΟΧΕΙΑΚΗ ΜΟΝΑΔΑ
ΖΗΤΕΙΤΑΙ
λογιστής ή λογίστρια
απόφοιτοι ΑΕΙ ή ΤΕΙ με ηλικία μέχρι 40 ετών, προϋπηρεσία σε ξενοδοχείο θα ληφθεί σοβαρά υπ' όψιν.
Πληρ. τηλ. 0944 330630

ΖΗΤΕΙΤΑΙ
έμπειρος φούρναρης
για να προσληφθεί στο Σουηδικό φούρνο (S.W.E.D.C.O.) επί της οδού Ηρ. Πολυτεχνείου 4, με ωράριο απασχόλησης 1 π.μ. έως 9 π.μ. (πρωινές ώρες) με πολύ ικανοποιητικές αποδοχές.
Πληρ. τηλ. 35660, 36136, 093/6538373, κ. Ντίνος

Zio Peppe
PIZZA AL METRO

ΑΠΟ ΤΟ ZIO PEPPE
ΖΗΤΟΥΝΤΑΙ
ΠΩΛΗΤΡΙΕΣ με γνώση της Αγγλικής και Ιταλικής γλώσσας.
Πληρ. τηλ. 02410 73990 (11 π.μ.-2 μ.μ.), 02410 30029 (7 μ.μ. - 9 μ.μ.)

εργασιες

συνέχεια από την προηγούμενη

ΚΟΠΕΛΑ για κεντρικό βιβλιοπωλείο. Κατά προτίμηση να γνωρίζει το πρόγραμμα εμπορικής διαχείρισης της UNISOFT. Ωράριο καταστημάτων, μόνιμη και σταθερή απασχόληση. Πληρ. τηλ. 02410-30256, 0241032690 AZ46124

ΣΕΡΒΙΤΟΡΟΙ-ΕΣ, ΒΟΗΘ. ΜΠΑΡΜΑΝ, ΚΑΘΑΡΙΣΤΡΙΕΣ, πρωινές-βραδυνές, ταμπλίστες. Πληρ. τηλ. 02410/36567, 36569, 0942830403 AZ46130

ΕΡΓΑΤΕΣ όλων των ειδικοτήτων. Πληρ. τηλ. 02410/36567, 36569, 0942830403, ώρες 11.00-14.00 AZ46131

ΜΑΓΕΙΡΙΣΑ από ξενοδοχείο στην Ιαλυσό. Πληρ. τηλ. 0241092431-94066 AZ46123

ΚΟΠΕΛΑ κατά προτίμηση απόφοιτος παιδαγωγικού τμήματος για να εργαστεί σε κέντρο εκμάθησης Ηλεκτρονικών Υπολογιστών για μικρά παιδιά. Απαραίτητα καλή γνώση Η/Υ. Πληρ. τηλ. 02410 27402, 0974389461 (10.00-13.00 και 17.00-21.00) AZ46104

Από εστιατόριο Α' κατηγορίας ζητείται **ΠΡΟΣΩΠΙΚΟ** όλων των ειδικοτήτων. Αποκλείονται αλλοδαποί. Πληρ. εντός εστιατορίου "Ιντερνάσιοναλ" (Διεθνές), οδός Κω 5, έναντι Καζίνο Ρόδου (ώρες 12.00-15.00) AZ46101

ΜΑΘΗΜΑΤΑ Η/Υ
για ενήλικες



Windows, Internet, Email, Word, Excel, Access

ΤΜΗΜΑΤΑ :
- Ταχύρυθμα 6 εβδομάδων
- Τρίμηνα - προετοιμασία για απόκτηση του ECDL
- Ειδικά για επιχειρήσεις

Στο εκπαιδευτικό κέντρο ANOSIS μπορείτε να αποκτήσετε το ECDL το δίπλωμα των υπολογιστών με διεθνή αναγνώριση που αποδεικνύει τις γνώσεις σας στους Η/Υ ...

ECDL
ΠΙΣΤΟΠΟΙΗΜΕΝΟ ΕΞΕΤΑΣΤΙΚΟ ΚΕΝΤΡΟ
Anosis Computer Learning
Τηλ. 78924
Στ. Κοντάδη 64 Ανάληψη
Κώστας Χατζηδάκης
ΠΤΥΧ. ΠΛΗΡΟΦΟΡΙΚΗΣ ΠΑΝ. ΑΘΗΝΩΝ

ΑΝΑΚΟΙΝΩΣΗ
ΚΑΛΟΚΑΙΡΙΝΑ ΜΑΘΗΜΑΤΑ
*** Computer ***
PROGRAM COMPUTER PM
ΕΓΓΡΑΦΕΣ
** ΤΩΡΑ **
Τμήματα για:
Παιδιά - Ενήλικες
Αρχάριους - Μαθητές
Επαγγελματίες
Ανεύρεση Εργασίας
ΠΑΡΕΧΕΤΑΙ ΒΕΒΑΙΩΣΗ
Διδάσκει πτυχιούχος Πανεπιστημίου Αμερικής
ΜΑΝΩΛΗΣ Ι. ΣΟΦΙΛΛΑΣ
Κοδριγκτώνος 91
Τηλ. (02410) 31761
www.dodekanisa.net

Η HELLAS SERVICE ΡΟΔΟΥ **ζητά ΟΔΗΓΟΥΣ - ΜΗΧΑΝΙΚΟΥΣ** με επαγγελματικό δίπλωμα γ' και μηχανικές γνώσεις. Πληρ. τηλ. 02410 22490, 67291, κ. Γιώργο AZ46086

Η HELLAS SERVICE ΡΟΔΟΥ **ζητά ΣΥΝΕΡΓΑΤΕΣ** για την προώθηση συμβολαίων Οδικής Βοήθειας. Προσφέρεται ικανοποιητικό πακέτο παροχών (bonus - πριμ) και προοπτικές εξέλιξης. Πληρ. τηλ. 02410 22490, 1057 AZ46087

Από την εταιρεία ΑΓΝΟΓΑΛ ζητείται οδηγός με δίπλωμα οδήγησης γ' κατηγορίας που να γνωρίζει την αγορά της Ρόδου. Πληρ. τηλ. 62682, ώρες 8 π.μ.-3 μ.μ. AZ46080

ΝΕΟΙ ΚΑΙ ΝΕΑ με γνώσεις μισθοδοσίας και χρήση προγράμματος MAN POWER και SINGULAR καθώς και γνώσεις λογιστικής για εργασία σε λογιστικό γραφείο. Ώρες απασχόλησης πρωί-απόγευμα, μισθός ανάλογος προσόντων. Πληρ. τηλ. 02410/94508, 95512 ώρες γραφείου. AZ46009

ΣΕΡΒΙΤΟΡΟΙ/ΡΕΣ ΚΑΙ ΒΟΗΘΟΙ έμπειροι/ρες για εστιατόριο-ψαροταβέρνα. Πληρ. τηλ. 24693. AZ46079

Α' ΣΕΡΒΙΤΟΡΟΣ ΚΑΙ ΒΟΗΘΟΣ για εστιατόριο στους Πεύκους Λάρδου. Πληρ. τηλ. 02440/44502, 0946/818667. AZ46078

ΣΕΡΒΙΤΟΡΑ εμφανίσιμη που να μιλά λίγα Γερμανικα για να εργασθεί σε εστιατόριο στα Κολύμπια. Πληρ. τηλ. 0944/254683 κ. Κώστα. AZ46077

Από την πιτσαρία "BUONO" ζητείται βοηθός (άνδρας) πιτσαδόρου για βραδυνή απασχόληση. Πληρ. τηλ. 26777.AZ46076

ΥΠΑΛΛΗΛΟΣ (ΓΙΑ ΒΟΗΘΟΣ ΛΟΓΙΣΤΟΥ) ΑΠΟ ΛΟΓΙΣΤΙΚΟ ΓΡΑΦΕΙΟ, ΑΠΟΦΟΙΤΟΣ ΤΟΥΛΑΧΙΣΤΟΝ ΙΕΚ ΜΕ ΜΕΤΑΦΟΡΙΚΟ ΜΕΣΟ. ΠΛΗΡ. ΤΗΛ. 02410 74990, ΩΡΕΣ ΓΡΑΦΕΙΟΥ ΠΖ46059

ΠΡΟΣΩΠΙΚΟ άνδρες, γυναίκες με γνώση του σέρβις για παραλιακή καφετέρια. Πληρ. τηλ. 0942408655 AZ46031

ΚΟΠΕΛΕΣ για βράδυ για καφέ μπαρ στην Ιαλυσό. Πληρ. τηλ. 0946332989 από 7-9 μ.μ. 0241091796 AZ45030

ΒΟΗΘΟΣ ΥΔΡΑΥΛΙΚΟΥ (ανιδείκευτος εργάτης). Πληρ. τηλ. 0241062664 και 0932413120 AZ46028

ΨΗΣΤΡΙΑ-ΨΗΣΤΗΣ γνώστης της τέχνης της πίτας για γυράδικο στην Παλιά Πόλη. Πληρ. τηλ. 02410/32605. AZ46003

ΣΕΡΒΙΤΟΡΟΙ-ΣΕΡΒΙΤΟΡΕΣ ΓΙΑ ΤΟ ΕΣΤΙΑΤΟΡΙΟ/ΨΑΡΟΤΑΒΕΡΝΑ "ΚΟΧΛΙΑΣ" ΣΤΟ ΦΑΛΗΡΑΚΙ. ΠΛΗΡ. ΤΗΛ. 87868, 69441, 0944/732168. ΠΖ46008

ΣΕΡΒΙΤΟΡΑ ΓΙΑ ΝΑ ΕΡΓΑΣΘΕΙ ΣΕ ΣΝΑΚ-ΜΠΑΡ ΣΕ ΞΕΝΟΔΟΧΕΙΟ ΣΤΟ ΦΑΛΗΡΑΚΙ. ΠΛΗΡ. ΤΗΛ. 02410/85303, ΩΡΑΡΕΙΟ 10 Π.Μ.-6 Μ.Μ. ΠΖ45990

ΣΕΡΒΙΤΟΡΟΣ-ΡΑ ή βοηθός σερβιτόρου για εστιατόριο Ala Cart στην Ιξιά. Γνώση της Αγγλικής οπωσδήποτε. Ολλανδικά-Σκανδιναβικά θα εκτιμηθούν και θα πληρωθούν έξτρα. Πληρ. τηλ. 94929-92382 AZ45941

ΚΟΠΕΛΑ για να εργασθεί στη γραμματειακή υποστήριξη σε κέντρο εκμάθησης Η/Υ. Απαραίτητα καλή γνώση Η/Υ. Τυχόν παιδαγωγικές γνώσεις θα ληφθούν υπόψην. Πληρ. τηλ. 0241027402 και 0974389461 από 10.00-13.00 και 17.00-21.00. AZ45932

ΓΥΜΝΑΣΤΗΣ/Α και **ΦΥΣΙΟΘΕΡΑΠΕΥΤΡΙΑ/ΗΣ** για απασχόληση σε γυμναστήριο. Πληρ. τηλ. 0241073712. AZ45905

ΥΠΑΛΛΗΛΟΣ ΓΡΑΦΕΙΟΥ με γνώσεις Η/Υ και αγγλικής γλώσσας. Πληρ. τηλ. 0241073712. AZ45906

ΠΩΛΗΤΗΣ Ή ΠΩΛΗΤΡΙΑ πεπειραμένη με γνώσεις Γερμανικών-Αγγλικών για να εργασθεί σε χρυσοχοείο στην Π. Πόλη. Πληρ. τηλ. 0241020965. AZ45896

ΗΛΕΚΤΡΟΛΟΓΟΙ, ηλεκτροτεχνίτες, βοηθοί και μαθητευόμενοι με προϋπηρεσία, που να είναι έμπειροι και πεπειραμένοι πάνω στον κλάδο της εργασίας. Μισθός ανάλογος των προσόντων. Πληρ. τηλ. 0944 451489 μετά τις 15.00 AZ45878

Το γραφείο γενικού Τουρισμού
ELAFOS REISEN
ζητά συνεργάτη
αρχηγό γκρουπ
Απαραίτητη προϋπόθεση η άριστη γνώση γαλλικής γλώσσας.
Θα ληφθεί υπόψη η προϋπηρεσία σε ανάλογη εργασία.
Οι ενδιαφερόμενοι παρακαλούνται να επικοινωνήσουν στα 0241066543 και 0241066544, ώρες γραφείου

ΑΠΟ ΤΗΝ ΚΑΛΛΙΓΑΣ ΑΕΒΕ
αντιπρ. αυτοκινήτων
ΖΗΤΕΙΤΑΙ
ηλεκτρολόγος αυτοκινήτων
με προϋπηρεσία, έχοντας εκπληρώσει την στρατιωτική θητεία, δίπλωμα οδήγησης, να γνωρίζει Αγγλικά.
Πληρ. τηλ. 02410/67440-1

ΖΗΤΟΥΝΤΑΙ
πωλήτριες
για μόνιμη απασχόληση για κατάστημα εντός πόλεως.
Πληρ. τηλ. 32125

ACS σημαίνει courier
ΖΗΤΟΥΝΤΑΙ
Οδηγοί σε courier κάτοχοι διπλώματος μηχανής και επαγγελματικού αυτοκινήτου, με γνώσεις αγγλικών έως 35 ετών για μόνιμη απασχόληση
Πληροφορίες 0241038295, 6, 7

ΖΗΤΕΙΤΑΙ
ΔΕΣΠΟΙΝΙΔΑ Η ΚΥΡΙΑ ΓΙΑ ΝΑ ΕΡΓΑΣΘΕΙ ΣΕ ΕΤΑΙΡΕΙΑ ΠΟΥ ΕΥΡΙΣΚΕΤΑΙ ΣΤΗΝ ΠΟΛΗ ΤΗΣ ΡΟΔΟΥ ΚΑΙ ΕΜΠΟΡΕΥΕΤΑΙ -ΑΝΤΙΠΡΟΣΩΠΕΥΕΙ ΕΙΔΗ ΚΤΙΡΙΑΚΟΥ ΕΞΟΠΛΙΣΜΟΥ ΚΑΙ ΔΙΑΚΟΣΜΗΣΗΣ ΚΤΙΡΙΩΝ.

ΠΡΟΣΟΝΤΑ.....
ΑΠΟΦΟΙΤΟΣ ΛΥΚΕΙΟΥ
ΗΛΙΚΙΑ ΕΩΣ 30 ΕΤΩΝ
ΕΥΧΕΡΕΙΑ ΣΤΗΝ ΧΡΗΣΗ Η/Υ ΒΑΣΙΚΑ ΠΡΟΓΡΑΜΜΑΤΑ (word,excel κ.τ.λ...)
ΑΔΕΙΑ ΟΔΗΓΗΣΗΣ
ΙΚΑΝΟΤΗΤΑ ΕΠΙΚΟΙΝΩΝΙΑΣ ΚΑΙ ΣΥΝΕΡΓΑΣΙΑΣ
ΕΥΧΑΡΙΣΤΗ ΚΑΙ ΔΡΑΣΤΗΡΙΑ ΠΡΟΣΩΠΙΚΟΤΗΤΑ, ΕΥΓΕΝΕΙΑ

ΠΡΟΣΦΕΡΟΝΤΑΙ
ΠΛΗΡΗΣ ΕΤΗΣΙΑ ΑΠΑΣΧΟΛΗΣΗ
ΜΙΣΘΟΣ ΑΝΑΛΟΓΩΣ ΠΡΟΣΟΝΤΩΝ ΚΑΙ ΟΛΑ ΤΑ ΝΟΜΙΜΑ ΕΠΙΔΟΜΑΤΑ
ΠΛΗΡΗΣ ΑΣΦΑΛΙΣΤΙΚΗ ΚΑΛΥΨΗ
BONUS ΠΡΟΜΗΘΕΙΕΣ
ΠΡΟΟΠΤΙΚΗ ΕΠΑΓΓΕΛΜΑΤΙΚΗΣ ΣΤΑΔΙΟΔΡΟΜΙΑΣ
ΚΑΛΟ ΕΡΓΑΣΙΑΚΟ ΠΕΡΙΒΑΛΛΟΝ
ΩΡΑΡΙΟ ΣΥΝΕΧΕΣ Ή ΣΠΑΣΤΟ

ΠΛΗΡΟΦΟΡΙΕΣ ΣΤΟ ΤΗΛ. 02410-34526
ΑΠΟ 11.00-14.30 ΚΑΙ 18.00-21.00
ΒΙΟΓΡΑΦΙΚΑ ΜΠΟΡΟΥΝ ΝΑ ΣΤΑΛΟΥΝ ΜΕ FAX ΣΤΟ 02410-34526

ΚΤΗΜΑΤΟΜΕΣΙΤΙΚΟ ΓΡΑΦΕΙΟ
ΕΥΡΩΚΤΗΜΑΤΙΚΗ
ΕΥΣΤΑΘΙΟΥ
ΜΕΣΙΤΕΣ ΣΥΜΒΟΥΛΟΙ ΜΕΛΕΤΗΤΕΣ

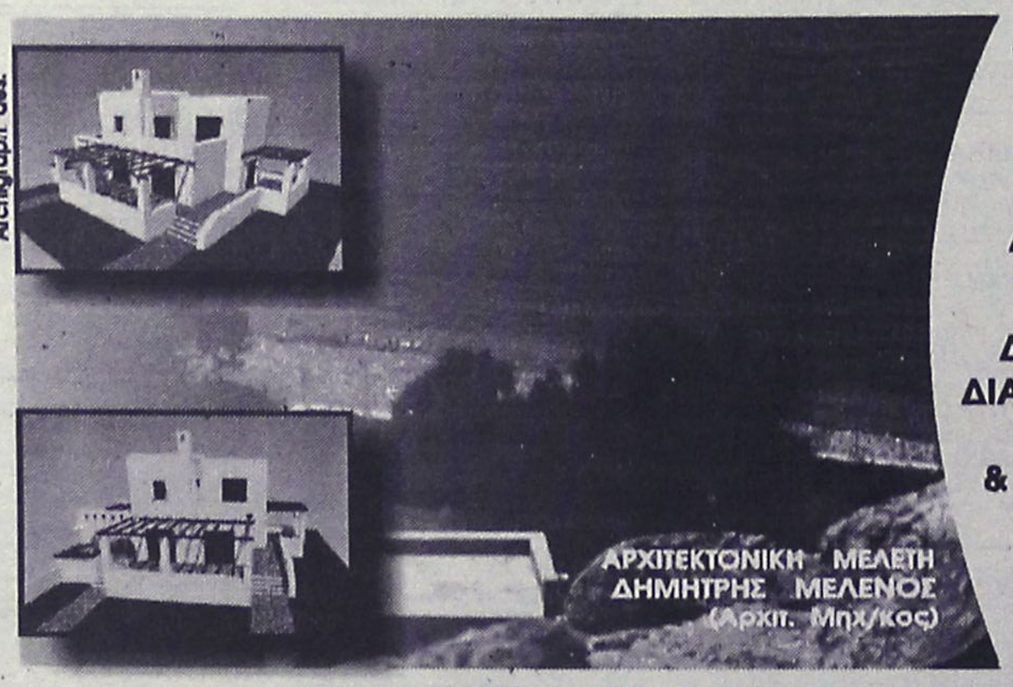

ΠΩΛΟΥΝΤΑΙ ΜΟΝΟΚΑΤΟΙΚΙΕΣ ΣΕ ΟΙΚΟΠΕΔΑ ΣΤΟ ΚΥΜΑ, ΣΤΗΝ ΠΑΡΑΛΙΑΚΗ ΖΩΝΗ ΤΗΣ ΛΑΧΑΝΙΑΣ (ΘΕΣΗ ΣΑΛΑΜΙΝΑ)

ΚΑΘΕ ΜΟΝΟΚΑΤΟΙΚΙΑ ΑΝΑΠΤΥΣΣΕΤΑΙ ΣΕ ΔΥΟ ΟΡΟΦΟΥΣ, ΚΑΤΑΛΑΜΒΑΝΕΙ ΧΩΡΟ 100 Τ.Μ., ΔΙΑΘΕΤΕΙ ΣΑΛΟΝΙ, ΚΟΥΖΙΝΑ ,ΤΡΙΑ ΥΠΝΟΔΩΜΑΤΙΑ, ΔΥΟ ΜΠΑΝΙΑ, ΑΠΟΘΗΚΕΥΤΙΚΟ ΧΩΡΟ, & ΟΙΚΟΔΟΜΕΙΤΑΙ ΜΕΣΑ ΣΕ ΟΙΚΟΠΕΔΟ 900 Τ.Μ.

ΜΕ ΟΡΙΟ ΤΟΝ ΑΙΓΙΑΛΟ . . .

ΑΞΙΑ 80.000.000 ΔΡΧ - 243.776,2 €

ΑΠΟΚΛΕΙΣΤΙΚΗ ΔΙΑΘΕΣΗ
Πληροφορίες

ΕΥΡΩΚΤΗΜΑΤΙΚΗ
Η ακίνητη αξία σας

Εθνικής Αντίστασης 83 (πρώην Άννης Μαρίας) δίπλα στην ALPHA BANK
Τηλ. 02410 73819,74917 Κιν. 0944/374546, 0945/292030 FAX 02410 38641

ΙΩΑΝΝΗΣ & ΜΙΧΑΛΗΣ ΕΥΣΤΑΘΙΟΥ

εργασιες

συνέχεια από την προηγούμενη

ΒΟΗΘΟΣ ΜΑΓΕΙΡΑ, με εμπειρία στο Α' LA CART, για εστιατόριο στην Ιξιά, απογευματινό ωράριο, μετά τις 3 μ.μ. Πληρ. τηλ. 92382 και 94929. ΑΖ45857

ΚΟΠΕΛΕΣ, ΓΙΑ ΝΑ ΕΡΓΑΣΘΟΥΝ ΣΕ CAFE BAR, ΜΙΣΘΟΣ ΚΑΙ ΠΟΣΟΣΤΑ. ΠΛΗΡ. ΤΗΛ. 0945110542 ΚΑΙ 0945120906 Κ. ΤΑΚΗ. ΠΖ45855

ΣΕΡΒΙΤΟΡΟΣ ΠΕΠΕΙΡΑΜΕΝΟΣ ΓΙΑ ΝΑ ΕΡΓΑΣΘΕΙ ΜΕ ΠΟΣΟΣΤΑ. ΑΠΑΡΑΙΤΗΤΑ ΑΓΓΛΙΚΑ, ΓΕΡΜΑΝΙΚΑ. ΑΠΟΚΛΕΙΟΝΤΑΙ ΑΛΛΟΔΑΠΟΙ. ΠΛΗΡ. ΤΗΛ. 27772 ΩΡΑ 09.00-13.00 ΠΖ45756

ΜΠΑΡΜΑΝ για να εργασθεί σε καφέ-BAR στη Ρόδο. Πληρ. τηλ. 0241073009 ΑΖ45776

ΜΠΑΡΜΑΝ ΓΙΑ ΝΑ ΕΡΓΑΣΘΕΙ ΣΕ ΚΕΝΤΡΙΚΗ ΚΑΦΕΤΕΡΙΑ ΠΡΩΙΝΗ ΑΠΑΣΧΟΛΗΣΗ. ΜΙΣΘΟΣ ΙΚΑΝΟΠΟΙΗΤΙΚΟΣ. ΑΠΟΚΛΕΙΟΝΤΑΙ ΑΛΛΟΔΑΠΟΙ. ΠΛΗΡ. ΤΗΛ. 0241027772 ΩΡΕΣ 13.00-16.00 ΠΖ45758

CASH AND CARRY
METRO
To Cash and Carry METRO
ΖΗΤΕΙ
ΕΡΓΑΤΕΣ
ηλικίας 22-40 ετών.
Παρακαλούνται οι ενδιαφερόμενοι να τηλεφωνήσουν στο: 62.327 ή 01/28.93.500

ΝΗΠΙΑΓΩΓΟΣ Ή ΒΡΕΦΟΚΟΜΟΣ ΓΙΑ ΠΑΙΔΙΚΟ ΣΤΑΘΜΟ. ΤΥΧΟΝ ΠΡΟΫΠΗΡΕΣΙΑ ΘΑ ΛΗΦΘΕΙ ΥΠΟΨΗ. ΠΛΗΡ. ΤΗΛ. 0972007352. ΩΡΕΣ 13.00-20.00. ΠΖ45714

ΚΟΠΕΛΑ, στο Print house στη Στοά Ροίκου, που να ενδιαφέρεται να εκπαιδευτεί στο χώρο των γραφικών τεχνών για πλήρη και μόνιμη απασχόληση. Πληρ. στο τηλ. 37095 από 9-9. ΑΖ45562

ΟΙΚΙΑΚΗ ΒΟΗΘΟΣ, ηλικίας άνω των 30 για καθημερινή εργασία 08.00-15.00 σε σπίτι στην Ανάληψη. Αποκλείονται αλλοδαπές. Πληρ. από 09.00 έως 12.00 και 17.00 έως 19.00 στο τηλ. 63705 και 64869. ΑΖ45556

ΠΩΛΗΤΡΙΑ για τουριστικό κατάστημα στην Ιαλυσό. Μισθός και ποσοστά. Πληρ. τηλ. 0946054756

ΚΟΠΕΛΑ για καφετέρια για βραδυνή απασχόληση. Πληρ. τηλ. 0241020282 ΑΖ44999

ΣΕΡΒΙΤΟΡΟΣ, ΕΜΠΕΙΡΟΣ, ΓΙΑ ΕΣΤΙΑΤΟΡΙΟ ΣΤΗΝ Π. ΠΟΛΗ. ΑΠΟΚΛΕΙΟΝΤΑΙ ΑΛΛΟΔΑΠΟΙ. ΠΛΗΡ. ΤΗΛ. 25293. ΠΖ45457

ΠΩΛΗΤΡΙΕΣ για τουριστικό κατάστημα περιοχή Νεοχωρίου. Συνεχές ωράριο. Απαραίτητες ξένες γλώσσες, αγγλική ή Γερμανική, Φιλανδική ή Σουηδική. Πληρ. τηλ. 30869, 39384, 9 π.μ.-7 μ.μ ΑΖ44685

ΣΕΡΒΙΤΟΡΟΣ ή σερβιτόρα από εστιατόριο στην Ιαλυσό, που να μιλά Αγγλικά, Σκανδιναβικά. Πληρ. τηλ. 02410 91709 ΑΖ44824

ΜΑΓΕΙΡΑΣ ή Μαγείρισσα για πιτσαρία - εστιατόριο στα Κολύμπια. Επικοινωνήστε στο τηλ. 0945/991902. ΑΖ44710

ΠΡΟΣΩΠΙΚΟ για σούπερ μάρκετ στην Αρχάγγελο. Πληρ. τηλ. 0244022676. ΑΖ43653

Από εστιατόριο στην Παλιά Πόλη **ζητούνται** οι παρακάτω ειδικότητες: α) **Ταμίας,** β) **βοηθοί σερβιτόροι**, γ) **διανομέας** με δίπλωμα μηχανής. Πληρ. τηλ. 02410 74402, 25186, κος Γιώργος. ΑΖ44539

ΚΥΡΙΕΣ με όρεξη για δουλειά που θα ήθελαν να κερδίζουν έως και 500.000 δρχ. το μήνα, με ελεύθερο ωράριο εργασίας. Προσφέρονται δωρεάν κατάλογοι λευκών ειδών και μεγάλη υποστήριξη από την εταιρεία μας. Πληρ. κ. Γιώργος στο τηλ. 0946/595500 ή 37384. ΑΖ42605

ΖΗΤΕΙΤΑΙ κοπέλα εμφανίσιμη για να εργαστεί σε κατάστημα ηλεκτρονικών παιχνιδιών (VIDEO GAMES) στη Ρόδο και στην Κω. Μισθός ικανοποιητικός και bonus. Πληρ. τηλ. 25050, 0945314090 *ΧΑΖ481

ΠΙΤΣΙΕΡΗΣ ή ΒΟΗΘΟΣ ΠΙΤΣΙΕΡΗ Ελληνας ή Ιταλός δια Ιταλικό εστιατόριο εντός πόλεως. Πληρ. τηλ. 02410 38910. ΑΖ44162

ΥΠΑΛΛΗΛΟΙ άνδρες και γυναίκες που να γνωρίζουν γερμανικά και ει δυνατόν Αγγλικά, για να εργαστούν σε καφετέρια πολυτελείας στο Εμπορικό Κέντρο "ΕΣΠΕΡΟΣ". Πληρ. τηλ. 02410 87817, 0944/566977 ΑΖ44026

ΓΡΑΦΙΣΤΡΙΑ, με γνώσεις PC και MAC στα προγράμματα COREL DRAW-PHOTOSHOP-ILLUSTRATOR -QUARK EXPRESS, για πλήρη απασχόληση. Πληρ. τηλ. 0946/506503

διαφορα

ΑΝΤΛΙΑ ΒΕΝΖΙΝΟΚΙΝΗΤΗ 2 ΙΝΤΣΩΝ ΜΕ ΚΙΝΗΤΗΡΑ 11HP HONDA ΚΑΤΑΛΛΗΛΗ ΓΙΑ ΓΕΩΡΓΟΥΣ. ΑΡΙΣΤΗ ΚΑΤΑΣΤΑΣΗ ΜΕ ΜΟΝΟ 20 ΩΡΕΣ ΛΕΙΤΟΥΡΓΙΑΣ. ΠΛΗΡ. ΤΗΛ. 0934716946. ΠΔ46143

ΠΩΛΟΥΝΤΑΙ πάγκοι ξύλινοι μεγάλοι και ένα γραφείο σε άριστη κατάσταση σε τιμή ευκαιρίας. Πληρ. τηλ. 0241066259. ΑΔ46174

ΠΩΛΟΥΝΤΑΙ 100 ζώα (κατσίκια) στο Σπόα Καρπάθου από τον Γεώργιο Ιωάν. Σαμπουνιέρη. Πληρ. τηλ. 71318 Κάρπαθος. ΑΔ46177

ΣΚΑΦΟΣ Beneteam τύπος Antares Fishing 7,60μ., μοντ. 2000, μηχανή. Volvo Penta Diesel, ολοκαίνουργια, τιμή συζητήσιμη. Πληρ. τηλ. 010 6210926, 010 3640331, 0932 109539 ΑΔ45962

ΠΩΛΟΥΝΤΑΙ: ένα στρώμα διπλό, ένα μονό και δύο μπεμπέ, αχρησιμοποίητα, σε τιμή ευκαιρίας. Πληρ. τηλ. 02410/47645, 02410/48066. ΑΔ45919

ΚΥΝΗΓΟΣΚΥΛΑ (4 κουτάβια, 2 αρσενικά- 2 θηλυκά) EPANIEL BRETON 2 μηνών. Πληρ. τηλ. 0241031321 και 0945332054 κ. Μιχάλη ΑΔ45830

ΠΩΛΕΙΤΑΙ, χορτοσυλλέκτης τύπου ελικόπτερο. Πληρ. τηλ. 02410/81815.

ΚΛΙΜΑΤΙΣΤΙΚΟ BTU 30, μάρκα TRANE ψύξης/θέρμανσης αμερικανικής προέλευσης σε άριστη κατάσταση. Επίσης πωλούνται τέσσερις θερμοσυσσωρευτές. Πληρ. τηλ. 0241032400 κιν. 0974008665 ΑΔ45600

ΠΩΛΟΥΝΤΑΙ: α) φωτοτυπικό μηχάνημα RICOH R1 σε άριστη κατάσταση, β) Νεοκλασικό γραφείο σε πολύ καλή κατάσταση. Πληρ. τηλ. 02410-31259. ΑΔ45542

ΣΥΝΤΗΡΩ ΚΙ ΕΠΙΣΚΕΥΑΖΩ ΠΑΛΙΑ ΕΠΙΠΛΑ, ΑΝΤΙΚΕΣ, ΞΥΛΟΓΛΥΠΤΑ, ΧΕΙΡΟΛΟΥΣΤΡΑ, ΕΠΙΧΡΥΣΩΣΕΙΣ ΣΥΝΤΗΡΗΣΗ ΕΡΓΩΝ ΤΕΧΝΗΣ. ΠΛΗΡ. ΤΗΛ. 0241078274, ΚΙΝ. 0936748053. ΠΔ45517

ΚΑΡΦΩΤΙΚΟ πιστόλι HILTI DX 350 ελαφρώς μεταχειρισμένο αξίας 180.000 δρχ. ή 528 ευρώ. Πληρ. τηλ. 02410-67257 και 0946338682. ΑΔ45494

Ο ΟΜΙΛΟΣ ΑΒ ΒΑΣΙΛΟΠΟΥΛΟΣ, είναι μία από τις μεγαλύτερες αλυσίδες στο χώρο του λιανεμπορίου τροφίμων, με 100 καταστήματα και 6.000 εργαζόμενους. Είναι μέλος του Ομίλου Delhaize Le Lion, ο οποίος λειτουργεί σε 11 χώρες του κόσμου με περισσότερα από 2.500 καταστήματα. Η Εταιρεία στα πλαίσια της ραγδαίας επέκτασής της, για το έτος 2001 ανέδειξε **215 νέα στελέχη** - που είχαν προσληφθεί ως υπάλληλοι - σε θέσεις Δ/ντών, Υπ/ντών και Υπευθύνων Τμημάτων στα καταστήματά της.

Εάν ενδιαφέρεσαι και εσύ να έχεις άμεση εξέλιξη, μπορείς να καταθέσεις αίτηση:

Για το κατάστημά μας στη

ΡΟΔΟ

ΖΗΤΑΜΕ

ΝΕΟΥΣ ΚΑΙ ΝΕΕΣ

ΓΙΑ ΜΟΝΙΜΗ ΠΛΗΡΗ ΑΠΑΣΧΟΛΗΣΗ

ΠΡΟΣΦΕΡΟΥΜΕ: •ΙΚΑΝΟΠΟΙΗΤΙΚΕΣ ΑΠΟΔΟΧΕΣ
•ΣΥΝΕΧΗ ΕΚΠΑΙΔΕΥΣΗ
•ΜΕΓΑΛΕΣ ΔΥΝΑΤΟΤΗΤΕΣ ΣΤΑΔΙΟΔΡΟΜΙΑΣ

ΚΑΤΑΘΕΣΗ ΑΙΤΗΣΕΩΝ: Τετάρτη, Πέμπτη, Παρασκευή, Σάββατο, Τετάρτη και Πέμπτη 19, 20, 21, 22, 26 και 27 Ιουνίου, 12:00 π.μ. έως 16:00 μ.μ, στο κατάστημα της Ρόδου (5ο χλμ. Ρόδου - Λίνδου).

Αβ Βασιλόπουλος
...και του πουλιού το γάλα!

ΖΗΤΕΙΤΑΙ
Οδηγός για παιδικό σταθμό με δίπλωμα Δ' κατηγορίας
Πληρ. τηλ. 0946 062613

ΖΗΤΟΥΝΤΑΙ
Πωλήτριες για τουριστικό κατάστημα εντός πόλεως. Ωράριο συνεχές. Μισθός 240.000 ή 705 ευρώ.
Πληρ. τηλ. 0241025936

ΑΠΟ ΤΗΝ ΞΕΝΑΚΗΣ ΑΥΤΟΚΙΝΗΤΑ ΑΕΒΕ VW-AUDI
ΖΗΤΕΙΤΑΙ
Α) Συνεργάτης, απόφοιτος λυκείου, με πολύ καλές γνώσεις Η/Υ και εκπληρωμένες τις στρατιωτικές του υποχρεώσεις για το τμήμα ανταλλακτικών
Β) Συνεργάτης, απόφοιτος ανωτέρας ή ανωτάτης σχολής τμήματος Διοίκησης Επιχειρήσεων και Marketing για να επανδρώσει το τμήμα ανταλλακτικών της εταιρίας μας.
Προσφέρεται άριστο εργασιακό περιβάλλον και ικανοποιητικό πακέτο αποδοχών.
Πληρ. τηλ. 0241061600 (εσωτ. 101) Υπ' όψιν κ. Μπαλή

Από την ΕΜΕΡΥ ΟΙΝΟΙ-ΠΟΤΑ ΑΒΕΕ
ΖΗΤΕΙΤΑΙ
Γραμματεύς για το τμήμα πωλήσεων
ΠΡΟΣΟΝΤΑ:
Κατά προτίμηση απόφοιτος ΤΕΙ με καλές γνώσεις χειρισμού Η/Υ (WORD-EXCELL κ.λπ), Αγγλικά.
Αποστείλατε βιογραφικό σημείωμα στη Τ.Θ. 89 υπ. όψη κ.κ. Ν. Γ. Τ. και Μ.Μ.
Τηλ. επικοινωνίας 0241022715

ΖΗΤΕΙΤΑΙ
ΠΩΛΗΤΡΙΑ με γνώσεις αγγλικής, ευπαρουσίαστη, απόφοιτη λυκείου για τα καταστήματα Κεσίσογλου.
Διευθ. Εθελοντών Δωδεκανησίων 31 και Καναδά 15,
Πληροφορίες στα τηλ.: 24238 και 22875

ΖΗΤΕΙΤΑΙ
Από την εταιρεία
OMNISYS TECHNOLOGIES
τεχνικός-ηλεκτρονικός για μόνιμη απασχόληση.
Απαραίτητα προσόντα: Γνώση της Αγγλικής γλώσσας και άδεια οδήγησης αυτοκινήτου
Πληρ. τηλ. 02410/33105, 33106 απογ. ώρες 18.00-21.00

ΡΟΔΙΑΚΗ ΚΤΗΜΑΤΙΚΗ
ΣΥΜΒΟΥΛΟΙ & ΕΚΤΙΜΗΤΕΣ ΑΚΙΝΗΤΩΝ ΚΤΗΜΑΤΟΜΕΣΙΤΙΚΟ ΓΡΑΦΕΙΟ από το 1983

ΠΩΛΟΥΝΤΑΙ ΜΟΝΟΚΑΤΟΙΚΙΕΣ ΣΤΟΥΣ ΤΡΕΙΣ

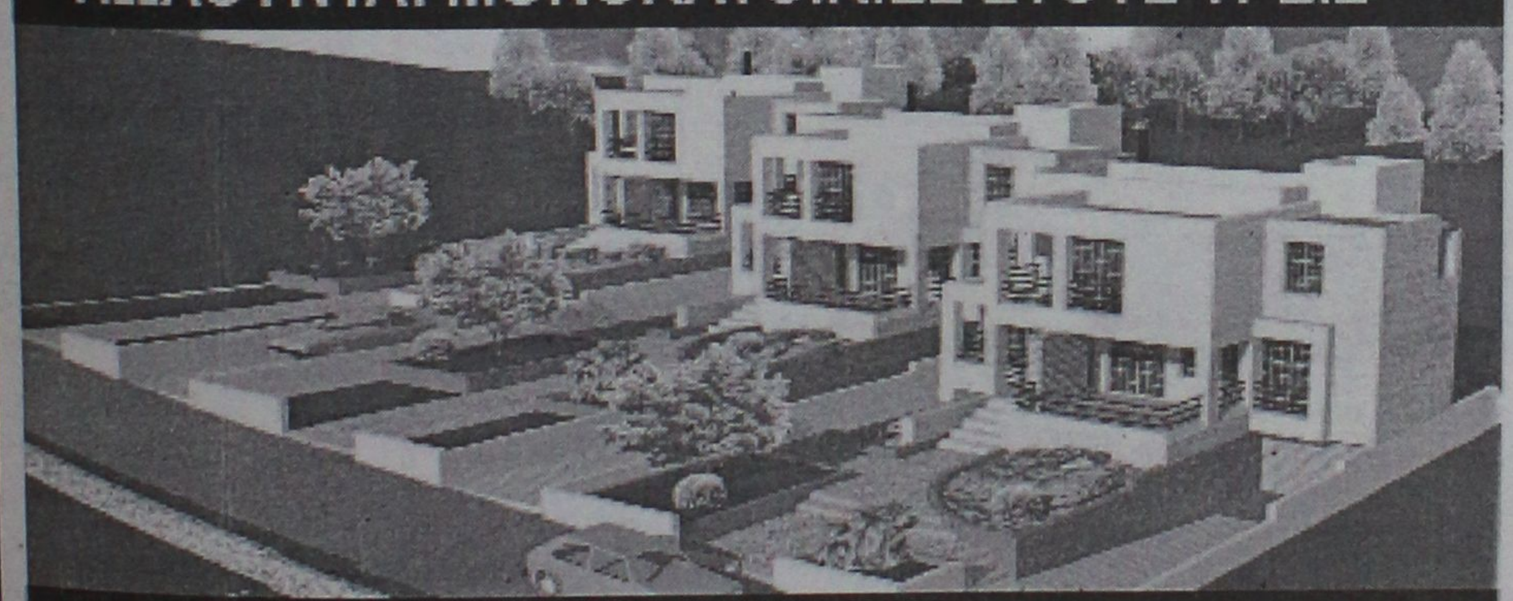

ΣΕ ΜΠΕΤΑ ΑΠΟ 31.000.000 ΔΡΧ

ΑΝΕΣΤΗΣ & ΣΑΒΒΑΣ ΣΑΒΒΑΪΔΗΣ
tel: 26281 & 35476 cel: 0944-421015 & 0977-433427

διαφορα

συνέχεια από την προηγούμενη

GLASS BOTTOM BOAT επαγγελματικό 12,5 μέτρα καινούργιο με άδεια για 35 άτομα. Μόνο σοβαρές προτάσεις. Πληρ. τηλ. 0938520924 ΑΔ45252

ΠΩΛΕΙΤΑΙ ΤΑΧΥΠΛΟΟ ΣΚΑΦΟΣ BEST 4,85 ΜΕΤΡ. ΜΕ ΤΡΕΪΛΕΡ ΚΑΙ ΜΗΧΑΝΗ ΥΑΜΑΗΑ 80 HP, ΣΕ ΑΡΙΣΤΗ ΚΑΤΑΣΤΑΣΗ. ΠΛΗΡ. ΤΗΛ. 85231-0945461564

ΠΩΛΕΙΤΑΙ ΕΠΙΠΛΟ-BAR ΜΑΥΡΗ ΛΑΚΑ, ΑΡΙΣΤΗ ΚΑΤΑΣΤΑΣΗ. ΠΛΗΡ. ΤΗΛ. 0932086635 ΠΔ44964

ΦΟΥΡΝΟΣ υγραερίου Aluminox με 6 εστίες καθώς και ben mari. Ολα μαζί 190.000 δρχ. Πληρ. τηλ. 02410 92382, 94929, 0937899268 ΑΔ44739

ΕΠΑΓΓΕΛΜΑΤΙΚΟΣ ΦΟΥΡΝΟΣ ALUMINOX με έξι εστίες τιμή 170.000 δρχ ή 490 Ευρώ. Πληρ. τηλ. 02410 94929 μετά τις 6 μ.μ. ΑΔ44363

Πωλούνται σχεδόν καινούργια λόγω μετακόμισης: • γραφείο χρώματος σουηδικού, 60 ευρώ, • μικρή βιβλιοθήκη, 45 ευρώ, • έπιπλο μπουφέ μικρό, 30 ευρώ, • ψυγείο μικρό, 120 ευρώ, • κρεβάτι διπλό, χρώματος μπεζ, χωρίς το στρώμα, 90 ευρώ, • σόμπα KEROSUN, μεσαίου μεγέθους, ελάχιστα χρησιμοποιημένη, 205 ευρώ. Πληρ. τηλ. 02410/24778, 097/3041929. ΑΔ44699

ΕΝΔΙΑΦΕΡΟΜΑΙ ν' αγοράσω για ανταλλακτικά RENO 5 850 cc, κατά προτίμηση τετράθυρο και γεωργικό DACIA. Επίσης απωλέσθη πινακίδα Χ.Ο. 6739. Ο ευρών θα αμοιφθεί. Πληρ. τηλ.097 2190367 και 02410 29364 ΑΔ44160

ΠΩΛΟΥΝΤΑΙ ράφια καταστήματος SUPERMARKET, γόνδολες και ψυγείο αναψυκτικών, σε άριστη κατάσταση και σε τιμή ευκαιρίας, λόγω ανακαίνισης του καταστήματος. Πληροφορίες στα τηλέφωνα 75448 από 4.00 μ.μ. έως 10.00 μ.μ. και κινητό 0972/633705 από 8.30 π.μ. έως 10.00 μ.μ. ΑΔ44720

ΔΩΔΕΚΑ ΔΙΘΕΣΙΑ ΘΡΑΝΙΑ, μάρκας Production (σκελετός λευκός, καθίσματα κόκκινα), σε πολύ καλή κατάσταση. Πληρ. κ. Ευαγγελία, τηλ. 02410/81540, 82400.

ΕΠΙΠΛΑ ΑΡΙΣΤΗΣ ΠΟΙΟΤΗΤΑΣ (ελαφρώς μεταχειρισμένα, σαλόνι, καθιστικό, κρεβατοκάμαρα, έπιπλο για τηλεόραση κ.λπ) λόγω μετακόμισης. Πληρ. τηλ. 02410 24398 (3-9) ΑΔ44364

ΕΞΟΠΛΙΣΜΟΣ ΜΑΓΑΖΙΟΥ τουριστικών ειδών (ράφια, πάγκος με ράφια, βιτρίνα για ασήμι-χρυσό, γραφείο με προσθήκη για ταμειακή μηχανή) σε τιμή ευκαιρίας καθώς και το εμπόρευμα. Πληρ. τηλ. 02440 51749 έως 5 μ.μ., 0945101885 όλη μέρα.

ΠΩΛΟΥΝΤΑΙ-ΜΙΚΡΟΕΠΙΠΛΑ: Παπουτσοθήκες, συρταριέρες, τραπέζια, καρέκλες, κρεβάτια, στρώματα, ντουλάπες, κρυσταλιέρες, σύνθετα, ροτόντες, καλόγηροι, σαλόνια, καναπέδες, ντιβανομπάουλα κ.ά. σε χαμηλές τιμές. Θα μας βρείτε στο 5ο χλμ. Ρόδου-Λίνδου στην Πλατής-Ροδοχρώμ. Πληρ. τηλ. 65065, 62037 από 8 -14.30, απόγευμα 6-8.

Rodos Park
SUITES HOTEL

Το πολυτελές ξενοδοχείο της πόλεως Ρόδου.
Rodos Park Suites Hotel
μέλος της γνωστής αλυσίδας
"Smalt Luxury Hotels of the World"
ενδιαφέρεται να καλύψει τη θέση του
ΣΥΝΤΗΡΗΤΗ
Εγκαταστάσεων του Ξενοδοχείου

Οι υποψήφιοι πρέπει να διαθέτουν γνώσεις στα ηλεκτρολογικά και υδραυλικά καθώς και ανάλογη προϋπηρεσία.

Για βιογραφικά σημειώματα ή πληροφορίες.
Ρήγα Φερραίου 12, Ρόδος 85100
Τηλ. 02410/89700- fax: 02410/24613

Η ΑΝΤΙΠΡΟΣΩΠΕΙΑ ΑΥΤΟΚΙΝΗΤΩΝ DAEWOO ΑΛ. ΚΟΥΚΟΥΡΑΣ

ΖΗΤΕΙ

1.ΝΕΟ ΓΙΑ ΤΟ ΤΜΗΜΑ ΠΩΛΗΣΕΩΝ ΤΗΣ DAEWOO
Ο υποψήφιος θα πρέπει να πληροί τις κάτωθι προϋποθέσεις:
• Ευχέρεια λόγου
• Γνώσεις Η/Υ
• Τουλάχιστον απολυτήριο Λυκείου
• Ηλικία έως 30 ετών
• Δίπλωμα αυτοκινήτου
Προσφέρεται ικανοποιητικό πακέτο αποδοχών
Απαραίτητο βιογραφικό σημείωμα
2. ΝΕΟ ΓΙΑ ΠΡΩΙΝΗ ΑΠΑΣΧΟΛΗΣΗ ΣΤΗΝ ΠΡΟΕΤΟΙΜΑΣΙΑ ΑΥΤ/ΤΩΝ
3. ΝΕΑ ΓΙΑ ΤΡΙΩΡΗ ΑΠΟΓΕΥΜΑΤΙΝΗ ΑΠΑΣΧΟΛΗΣΗ
Για πληροφορίες τηλ. (02410) 65183-60100 κ. Κωστή

πάππου
Υπερ_έχει

Για το νέο κατάστημα επί της Λεωφ. Ηρακλειδών 77

ΖΗΤΟΥΝΤΑΙ

ΣΥΝΕΡΓΑΤΕΣ *ΓΙΑ ΟΛΕΣ ΤΙΣ ΘΕΣΕΙΣ ΕΡΓΑΣΙΑΣ*
Πληροφορίες-Αιτήσεις
Κα ΛΥΜΠΕΡΟΠΟΥΛΟΥ, ώρες 10.00 έως 13.00 και 18.00 έως 20.00 στο τηλ. 0944/889398

Η BEAUTY Services Ε.Π.Ε.

ζητάει

ΚΟΜΜΩΤΡΙΑ
για πλήρη απασχόληση. Προϋπόθεση 2ετής πείρα στα τεχνικά.

Περισσότερες πληροφορίες στα τηλ. 02410-74971/2
Υπεύθυνος: κ. ΛΑΛΛΑΣ ΑΠΟΣΤΟΛΟΣ, κιν. 0932-654328

Από την ΒΑΚΑΡ Α.Ε.
(ΑΝΤΙΠΡΟΣΩΠΕΙΑ ΜΟΤΟΣΙΚΛΕΤΩΝ)

ΖΗΤΟΥΝΤΑΙ

Α) Κοπέλα για το λογιστήριο
Β) Νεαρός για το συνεργείο
Πληρ. τηλ. 02410/69000
Διεύθυνση: 3ο χλμ. Ρόδου-Λίνδου

ΑΠΟ ΤΟ ΠΟΛΥΚΑΤΑΣΤΗΜΑ ΠΑΠΠΟΥ

ΖΗΤΟΥΝΤΑΙ

α) Βοηθός λογιστή, β) Προϊστάμενος/η για το τμήμα Τροφίμων, γ) Πωλήτριες
Πληρ. τηλ. 02410/24286, 20127

ΠΩΛΕΙΤΑΙ
ΦΟΥΣΚΩΤΟ ΣΚΑΦΟΣ

ΒΑΤ 7,5 μέτρα με 2 μηχανές JOHNSON FIXT (2X175 HP) σε άριστη κατάσταση, FULL εξοπλισμένο με ένα ραντάρ, ένα GPS, VMF, διαξονικό αμερικανικό τρέϊλερ και πολλά άλλα σε καλή τιμή.

Πληρ. τηλ. 0241032922, 0241021432, 0944462109

ΠΩΛΕΙΤΑΙ

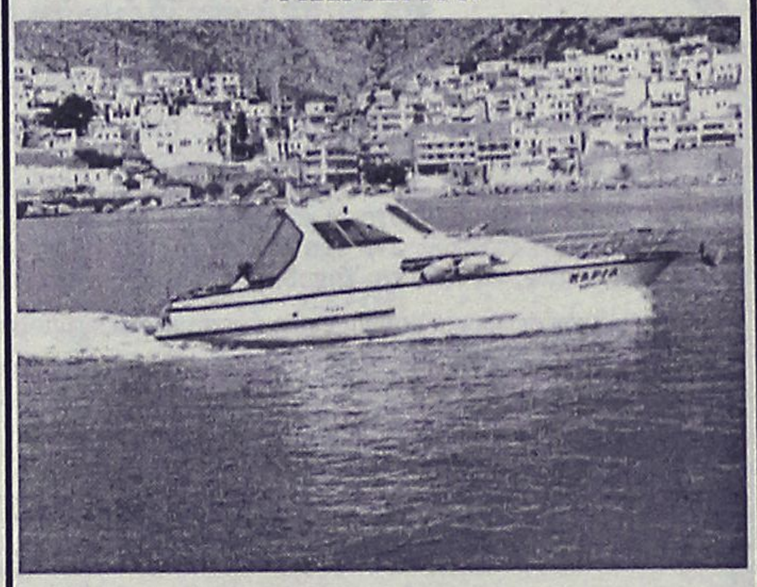

Σκάφος 7,40 μ., καμπινάτο, πολυεστερικό, μηχ.IVECO 130 HP εσω, ελάχιστες ώρες λειτουργίας κρεβάτια, WC, πλήρεις εγκατ/σεις, ντούζ, μουσική, ηλεκτρ. εργάτης, 6 ετών, ραδιοκ/νο, πυξίδα, VHF, τέντα, πρωτ. 10 ατ., άρι-

---

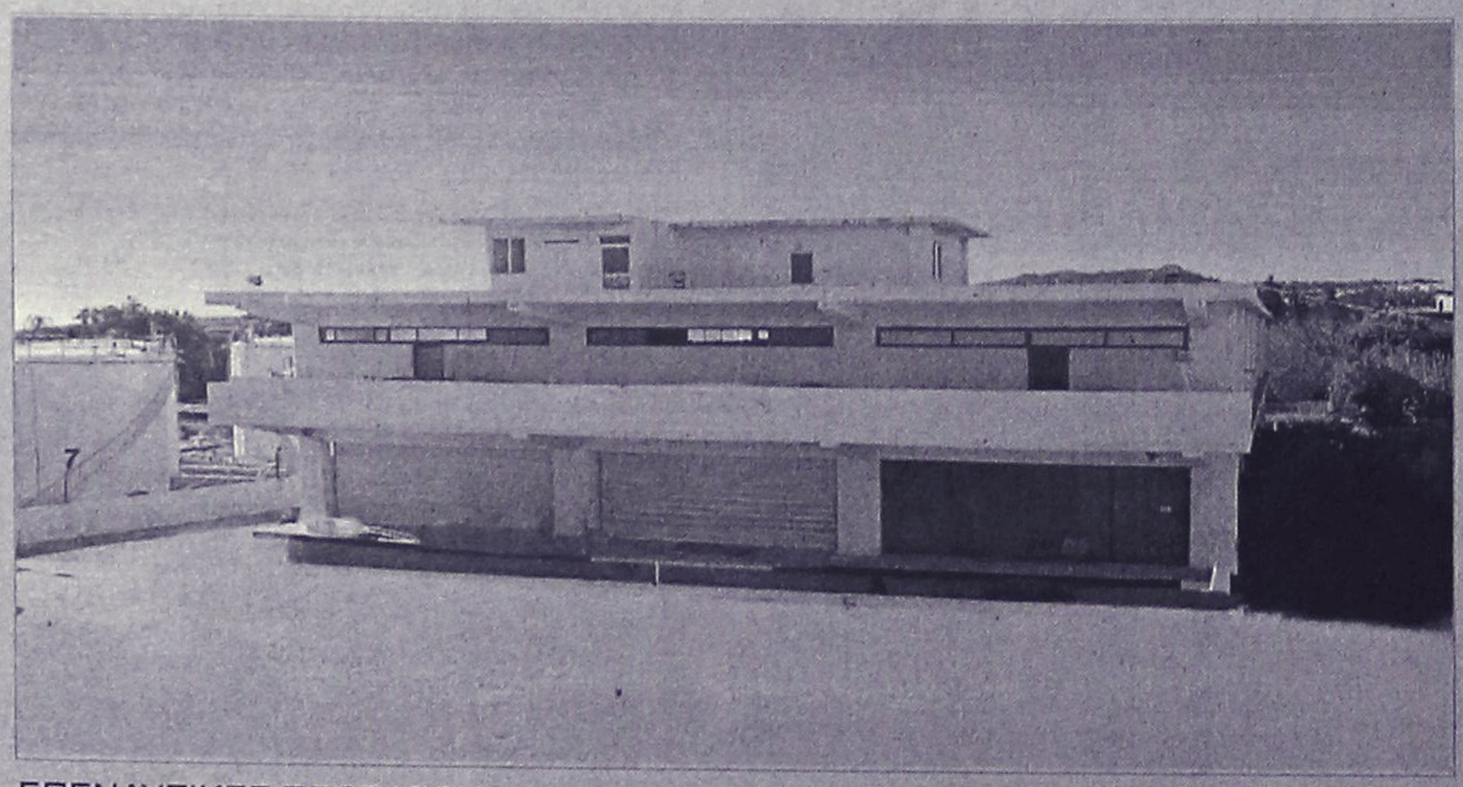

ΠΩΛΕΙΤΑΙ - ΕΝΟΙΚΙΑΖΕΤΑΙ

βιοτεχνικό κτίριο
2.550 τ.μ - πλησίον της Ρόδου - Καλλιθέας (έναντι Μαρινόπουλου)σε οικόπεδο 4,300 τ.μ..

ΕΠΕΝΔΥΤΙΚΕΣ ΠΡΟΤΑΣΕΙΣ

ΡΟΔΙΑΚΗ ΚΤΗΜΑΤΙΚΗ
ΣΥΜΒΟΥΛΟΙ & ΕΚΤΙΜΗΤΕΣ ΑΚΙΝΗΤΩΝ — ΚΤΗΜΑΤΟΜΕΣΙΤΙΚΟ ΓΡΑΦΕΙΟ . από το 1983

ΑΠΟΚΛΕΙΣΤΙΚΗ ΔΙΑΘΕΣΗ

ΑΝΕΣΤΗΣ & ΣΑΒΒΑΣ ΣΑΒΒΑΪΔΗΣ
τηλ: 0241-26281 & 35476
cel: 0944–421015

διαφορα

συνέχεια από την προηγούμενη

ΠΩΛΟΥΝΤΑΙ: ΤΗΛΕΟΡΑΣΗ GOLDSTAR "14, βίντεο SHARP, κεραία SATELITE UNIVERLA, MINI STEREO COBACT DISC GOLDSTAR, κιθάρα YAMAHA όλα μαζί 150.000 δρχ. Πληρ. τηλ. 093/2834868 κ. Κρέσνιγκ.
ΑΔ43473

μαθήματα

ΜΑΘΗΜΑΤΙΚΑ-ΦΥΣΙΚΗ-ΧΗΜΕΙΑ-ΦΙΛΟΛΟΓΙΚΑ ΓΙΑ ΜΕΤΑΞΕΤΑΣΤΕΟΥΣ ΜΑΘΗΤΕΣ ΓΥΜΝΑΣΙΟΥ-ΕΝΙΑΙΟΥ ΛΥΚΕΙΟΥ ΚΑΙ ΤΕΕ. ΕΝΑΡΞΗ ΜΑΘΗΜΑΤΩΝ 1Η ΑΥΓΟΥΣΤΟΥ. ΕΠΙΣΗΣ ΓΙΝΟΝΤΑΙ ΜΑΘΗΜΑΤΑ ΠΡΟΕΤΟΙΜΑΣΙΑΣ ΓΙΑ Β' ΚΑΙ Γ' ΕΝΙΑΙΟΥ ΛΥΚΕΙΟΥ ΟΛΩΝ ΤΩΝ ΚΑΤΕΥΘΥΝΣΕΩΝ (ΘΕΤΙΚΗ-ΤΕΧΝΟΛΟΓΙΚΗ-ΘΕΩΡΗΤΙΚΗ). ΥΠΕΥΘΥΝΑ, ΜΕΘΟΔΙΚΑ ΣΕ ΧΑΜΗΛΕΣ ΤΙΜΕΣ. ΠΛΗΡ. ΤΗΛ. 02410/28053, 0944/669813.
ΠΜ46081

ΙΔΙΑΙΤΕΡΑ: ΜΑΘΗΜΑΤΙΚΑ, ΦΥΣΙΚΗ, ΧΗΜΕΙΑ ΓΥΜΝΑΣΙΟΥ-ΛΥΚΕΙΟΥ (ΜΕΤΑΞΕΤΑΣΤΕΟΥΣ). ΠΛΗΡ. ΤΗΛ. 0938540758.
ΠΔ46022

ΙΔΙΑΙΤΕΡΑ ΜΑΘΗΜΑΤΑ ΠΛΗΡΟΦΟΡΙΚΗΣ (ΒΑΣΕΙΣ ΔΕΔΟΜΕΝΩΝ). ΠΛΗΡ. ΚΙΝ. 0938540758.
ΠΔ46023

ΓΕΡΜΑΝΙΚΑ όλων των επιπέδων παραδίδει έμπειρη καθηγήτρια. Υπεύθυνη προετοιμασία για διπλώματα GOETHE για γερμανική φιλολογία-εξειδικευμένα. μαθήματα για ξενοδοχοϋπαλλήλους. Πληρ. τηλ. 02410 24778. 0973 041229. ΑΜ44084

ΓΕΡΜΑΝΙΚΑ ΜΟΝΟ ΣΕ 30 ΜΕΡΕΣ (1-30 ΙΟΥΛΙΟΥ) ΓΙΑ ΜΑΘΗΤΕΣ ΚΙ ΕΝΗΛΙΚΕΣ ΣΤΟ ΣΙΜΟΥΛΑΤΑΝ ΜΕ ΤΗ ΜΕΘΟΔΟ ΣΙΜΟΥΛΑΤΑΝ ΑΠΟ ΤΟΝ ΝΤΟΚΤΟΡ ΤΕΟ. Η ΕΥΚΑΙΡΙΑ ΓΙΑ ΜΑΘΗΤΕΣ: ΒΓΑΖΟΥΝΑ) ΣΕ 22 ΕΡΓ. ΜΕΡΕΣ ΚΑΙ Β) ΣΤΗ ΜΙΣΗ ΤΙΜΗ ΜΙΑ ΟΛΟΚΛΗΡΗ ΣΧΟΛΙΚΗ ΧΡΟΝΙΑ ΚΑΙ ΕΓΓΡΑΦΟΝΤΑΙ ΤΟ ΣΕΠΤΕΜΒΡΡΙΟ ΣΤΗ 2Α ΤΑΞΗ. ΔΕΝ ΠΛΗΡΩΝΕΤΕ ΠΡΙΝ ΠΕΙΣΘΕΙΤΕ. ΠΛΗΡΟΦΟΡΙΕΣ: 02410-32272 &0944-138510.
ΠΜ45911

προσφορες εργασιας

ΚΥΡΙΑ αναλαμβάνει το σιδέρωμα των ρούχων σε σπίτια. Πληρ. τηλ. 0938067336 ΑΡ46122

ΜΑΓΕΙΡΑΣ έμπειρος στη διεθνή κουζίνα και στο αλά καρτ, ζητά ανάλογη εργασία. Πληρ. τηλ. 02410 76857, 0946215436
ΑΡ46090

ΝΕΟΣ που γνωρίζει καλά την τέχνη του σιδερά-αλουμινά **ζητά** ανάλογη εργασία. Πληρ. τηλ. 0946/403621.
ΑΡ43953

ΕΛΑΙΟΧΡΩΜΑΤΙΣΜΟΙ. ΑΝΑΛΑΜΒΑΝΟΥΜΕ ΠΑΝΤΟΣ ΕΙΔΟΥΣ ΕΛΑΙΟΧΡΩΜΑΤΙΣΜΟΥΣ ΣΕ ΠΟΛΥ ΛΟΓΙΚΕΣ ΤΙΜΕΣ. ΠΛΗΡ. ΤΗΛ. 0936 743892
ΧΠΡ1561

ΚΥΡΙΑ, αναλαμβάνει να φροντίζει ηλικιωμένους. Πληρ. τηλ. 33531-36138.
ΑΡ43822

ΦΟΙΤΗΤΡΙΑ Παιδαγωγικού Τμήματος, αναλαμβάνει να προσέχει μικρά παιδιά, κατά προτίμηση πρωινές ώρες. Πληρ. τηλ. 0977526477 ΑΡ46050

ΕΡΓΟΛΑΒΟΣ ΜΑΣΤΟΡΑΣ ΚΩΝΣΤΑΝΤΙΝΟΣ

ΤΙΜΕΣ ΛΟΓΙΚΕΣ

αναλαμβάνω γενικές κατασκευές κτιρίων, αναπαλαιώσεις, σοβατίσματα, χτισίματα, γκρεμίσματα βαψίματα, μάρμαρα, γιαλίσματα, πλακάκια, περιφράξεις οικοπέδων, κατασκευές, μελέτες για σοφίτες, ξυλοκατασκευές, τοποθέτηση κεραμίδια.

ΓΙΑ ΟΛΗ ΤΗ ΔΩΔΕΚΑΝΗΣΟ

Πληρ. τηλ. 27255, 0944-823925
όλο το 24ωρο
ΠΡ45025





Τ.Ε.Σ.Α.Ρ.
ΤΕΧΝΙΚΗ ΕΤΑΙΡΙΑ ΣΥΝΔΕΣΕΩΣ ΑΠΟΧΕΤΕΥΤΙΚΩΝ ΡΟΔΟΥ
Αναλαμβάνουμε υπεύθυνα την Μελέτη-Κατασκευή της σύνδεσης του ακινήτου σας με το κεντρικό δίκτυο αποχέτευσης της Δ.Ε.Υ.Α.Ρ.

Λογικές τιμές-Ταχεία εξυπηρέτηση

Πληρ. τηλ. 0945 344510
ΠΡ37348

- **ΜΕΛΕΤΕΣ ΣΥΝΔΕΣΗΣ με αποχ/κό δίκτυο Δ.Ε.Υ.Α.Ρ.**
- **ΑΔΕΙΕΣ ΛΕΙΤΟΥΡΓΙΑΣ ΚΑΤΑΣΤΗΜΑΤΩΝ** (παντός είδους)
- **ΗΛΕΚΤΡΟΔΟΤΗΣΗ ΚΤΙΡΙΩΝ (Δ.Ε.Η.)**

(ΕΛΕΓΧΟΣ ΤΙΜΟΛΟΓΙΩΝ ΣΤΗΝ ΕΦΟΡΙΑ)

Αμεση εξυπηρέτηση

ΤΕΧΝΙΚΟ ΓΡΑΦΕΙΟ
Ι. ΧΑΤΖΗΙΩΑΝΝΙΔΗΣ
Στεφ. Καζούλη 14 - Ρόδος
Τηλ./Fax: 02410 73021 - 02410-31390, κιν. 097/2373156
ΠΡ46014

ΧΑΤΖΗΜΙΧΑΛΗΣ ΚΩΝΣΤΑΝΤΙΝΟΣ
ΔΟΜΙΚΟΣ ΕΡΓΟΛΑΒΟΣ
ΔΗΜΟΣΙΩΝ - ΙΔΙΩΤΙΚΩΝ ΕΡΓΩΝ
ΖΗΤΟΥΝΤΑΙ
ΟΙΚΟΠΕΔΑ ΓΙΑ ΑΝΤΙΠΑΡΟΧΗ
ΑΝΑΛΑΜΒΑΝΟΥΜΕ
ΙΔΙΩΤΙΚΑ ΕΡΓΑ ΠΑΣΗΣ ΦΥΣΕΩΣ ΟΙΚΟΔΟΜΙΚΩΝ ΕΡΓΑΣΙΩΝ:
Μπετά • Κτισίματα • Σοβάδες • Πλακάκια κ.λπ.

ΑΠΟ ΕΙΔΙΚΕΥΜΕΝΑ ΣΥΝΕΡΓΕΙΑ ΜΑΣ

Πληροφορίες:
Τηλ. 02410-21834
ΚΙΝ.: 0974-198504, 0936-609834
ΠΡ45850

ΚΤΗΜΑΤΟΜΕΣΙΤΙΚΟ ΓΡΑΦΕΙΟ

ΕΥΡΩΚΤΗΜΑΤΙΚΗ

ΕΥΣΤΑΘΙΟΥ

ΜΕΣΙΤΕΣ ΣΥΜΒΟΥΛΟΙ ΜΕΛΕΤΗΤΕΣ



ΠΩΛΟΥΝΤΑΙ ΔΙΑΜΕΡΙΣΜΑΤΑ ΣΕ ΝΕΑ ΤΕΤΡΑΟΡΟΦΗ ΟΙΚΟΔΟΜΗ ΜΕ ΠΥΛΩΤΗ, ΣΤΟ ΡΟΔΙΝΙ

Η ΟΙΚΟΔΟΜΗ ΔΙΑΘΕΤΕΙ :
- **7 ΔΙΑΜΕΡΙΣΜΑΤΑ** ΤΩΝ 83 Τ.Μ. & 101 Τ.Μ.
- ΧΩΡΟ ΠΡΑΣΙΝΟΥ
- ΥΔΡΑΥΛΙΚΟ ΑΝΕΛΚΥΣΤΗΡΑ 8 ΑΤΟΜΩΝ
- ΘΕΣΗ ΣΤΑΥΘΜΕΥΣΗΣ ΓΙΑ ΚΑΘΕ ΔΙΑΜΕΡΙΣΜΑ
- ΠΡΟΣΒΑΣΗ ΑΤΟΜΩΝ ΜΕ ΕΙΔΙΚΕΣ ΑΝΑΓΚΕΣ
- ΠΛΗΡΗ ΘΕΡΜΑΝΣΗ

ΑΠΟΚΛΕΙΣΤΙΚΗ ΔΙΑΘΕΣΗ
Πληροφορίες

ΕΥΡΩΚΤΗΜΑΤΙΚΗ
Η ακίνητη αξία σας

Εθνικής Αντίστασης 83 (πρώην Άννης Μαρίας) δίπλα στην ALPHA BANK
Τηλ. 02410 73819,74917 κιν. 0944/374546, 0945/292030 FAX 02410 38641

ΙΩΑΝΝΗΣ & ΜΙΧΑΛΗΣ ΕΥΣΤΑΘΙΟΥ

ΥΔΡΑΥΛΙΚΑ-ΚΑΛΟΡΙΦΕΡ

Γιάννης ο Ατλάσης

Εγκαταστάσεις
Ανακαινίσεις
Συντηρήσεις

Πληρ. τηλ. 29898-64972
κιν. 0973610779

Εχετε πρόβλημα με τα παλιά σας αλουμίνια;

- **Τα επισκευάζω ή τα αντικαθιστώ με καινούργια**

ΚΑΤΑΣΚΕΥΕΣ ΑΛΟΥΜΙΝΙΟΥ ΚΑΙ ΣΙΔΗΡΟΥ

"Ο ΓΙΩΡΓΟΣ"
Πληρ. τηλ. 39747, 0944999655

ΤΑ ΜΟΝΑΔΙΚΑ

Υπερσύγχρονα Ταπητοκαθαριστήρια

ΚΛΕΟΠΑΤΡΑ & EURO CLEAN CENTER

Εμπιστευθείτε τον καθαρισμό και φύλαξη των ταπήτων στα καθαριστήρια μας

- *Προσφέρουμε άψογο και έμπειρο Βιολογικό Καθαρισμό Ταπήτων*
- *Στεγνό καθαρισμό χειροποίητων χαλιών*
- *Επιτόπου καθαρισμό σε σαλόνια-μοκέτες*
- *Ειδικός καθαρισμός παπλώματα-φλοκάτες*
- *Επισκευές σε όλους τους τύπους ταπήτων*

"Η φύλαξη είναι δωρεάν" για όλο τον χρόνο. παραλαβή-παράδοση κατ' οίκον σε όλη τη Ρόδο.

Υπεύθυνος:
Κουφαλλάκης Σταύρος
Τηλ. **0241-51996, 0945793626 , fax 51322**
ΠΡ42631

ΤΕΧΝΙΚΟ ΓΡΑΦΕΙΟ

ΑΝΑΣΤΑΣΗΣ ΒΑΡΕΛΗΣ

ΑΡΧΙΤΕΚΤΟΝΑΣ

Αναλαμβάνει:

-- Οικοδομικές άδειες
- Μελέτες
- Επιβλέψεις
- Κατασκευές οικοδομικών έργων
- Την υποβολή δικαιολογητικών στην **ΔΕΥΑΡ**

για την σύνδεσή σας με το **ΑΠΟΧΕΤΕΥΤΙΚΟ ΔΙΚΤΥΟ**

Αμεση εξυπηρέτηση
Καλή δουλειά
Οικονομικές λύσεις

για κάθε πληροφορία σας:
ΓΡΑΦΕΙΟ:
Μαδρίτης 20, Ρόδος
Τηλ. 0241-0-61502
κιν. 0977-305126

ΠΡ43099

Cleaning Pro

πλένουμε & φυλάμε:



- ΧΑΛΙΑ - ΜΟΚΕΤΕΣ - ΦΛΟΚΑΤΕΣ
- ΠΑΠΛΩΜΑΤΑ - ΚΟΥΒΕΡΤΕΣ

Τηλ: 02410 60585

ΝΕΕΣ ΕΓΚΑΤ/ΣΕΙΣ: ΝΙΚΗΦ. ΒΡΕΤΤΑΚΟΥ - ΑΣΓΟΥΡΟΥ

ΑΠΟΦΡΑΞΕΙΣ-ΚΑΘΑΡΙΣΜΟΙ

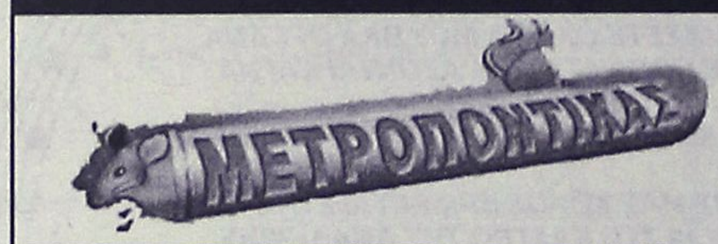



ΑΠΟΦΡΑΞΕΙΣ
ΚΑΘΑΡΙΣΜΟΙ
ΣΥΝΤΗΡΗΣΕΙΣ
ΑΠΟΧΕΤΕΥΣΕΩΝ-
ΕΠΙΦΑΝΕΙΩΝ-
ΚΤΙΡΙΩΝ-
ΠΛΟΙΩΝ-
ΒΙΟΛΟΓΙΚΩΝ

Αναλαμβάνουμε ξενοδοχεία, Δήμους, πολ/κίες κ.λπ. Αντληση πετρελαιοειδών από πλοία καθώς και λιποσυλλεκτών και βιολογικών. ΜΕ ΜΟΝΑΔΙΚΑ ΣΕ ΥΨΟΣ ΠΙΕΣΗΣ ΚΑΙ ΑΝΑΡΡΟΦΗΣΗΣ. ΥΠΕΡΣΥΓΧΡΟΝΑ ΜΗΧΑΝΗΜΑΤΑ ΥΔΡΟΒΟΛΗΣ ΣΕ ΟΛΗ ΤΗ ΔΩΔΕΚΑΝΗΣΟ

ΟΛΟ ΤΟ 24ωρο

ΒΑΡΔΕΛΛΗ Μ. -ΚΡΑΣΟΠΟΥΛΟΣ Δ. Ο.Ε.

Τηλ. 35555, Fax: 96516, Κιν. 0944/395999

e-mail:metropontikas@excite.com.

ΣΤΙΣ ΠΙΟ ΧΑΜΗΛΕΣ ΤΙΜΕΣ

ΝΕΡΟ!
ΒΡΕΙΤΕ ΝΕΡΟ

Ραδιοαισθητικός, αναλαμβάνει την ανεύρεση υδάτινων πόρων στο χώρο σας έναντι αμοιβής. Διαθέτουμε μηχανήματα για την διάνοιξη γεωτρήσεων και ανόρυξη νερού.

ΕΡΓΑΣΙΑ ΕΓΓΥΗΜΕΝΗ. ΤΙΜΕΣ ΛΟΓΙΚΕΣ.
Πληρ. τηλ. 0945-981382
βραδινές ώρες

ΠΡ42081

ΑΓΟΡΑΖΩ

ΧΡΥΣΑΦΙΚΑ
ΚΟΣΜΗΜΑΤΑ
ΝΟΜΙΣΜΑΤΑ
ΧΡΥΣΑ ΔΟΝΤΙΑ
ΜΕΤΟΧΕΣ
ΩΡΟΛΟΓΙΑ
ΑΝΤΙΚΕΣ

Δάνεια επί ενεχύρω

«ΜΠΑΜΠΗΣ»
Δημ. Θεοδωράκη 15
(1ος όροφος)
ΡΟΔΟΣ

ΧΠΡ407

ΟΙΚΟΔΟΜΙΚΕΣ ΕΡΓΑΣΙΕΣ

ΜΕΡΚΟΥΡΗΣ

Αναλαμβάνω **Μπετά-Κτισίματα-Σοβάδες-Πλακάκια και Μάρμαρα.**

Επίσης αναλαμβάνω μετατροπές σπιτιών και μαγαζιών.

Η πολύχρονη πείρα μας εγγύηση.

Πληρ. τηλ. 62448,

ΠΡ36709

ΣΥΝΤΗΡΗΣΕΙΣ ΚΟΥΦΩΜΑΤΩΝ ΑΛΟΥΜΙΝΙΟΥ

Εχετε πρόβλημα με τα κουφώματα σπιτιού ή της επιχείρησής σας; Το ειδικό συνεργείο μας αναλαμβάνει τις συντηρήσεις κουφωμάτων αλουμινίου υπεύθυνα και σε λογικές τιμές.

25ετή πείρα
Πληρ. τηλ. 90618 κ. Αλέκος

ΧΠΡ411

ΦΑΡΜΑΚΙΔΗΣ ΕΥΣΤΑΘΙΟΣ

ΤΑΠΗΤΟΚΑΘΑΡΙΣΤΗΡΙΟ

WASH AND CARE

Συνδυάσαμε την πολυετή πείρα μας και τα εκσυγχρονισμένα μηχανήματα καθαρισμού για την φροντίδα, καθαρισμό και φύλαξη πάσης φύσεως χαλιών και μοκετών.

Εμπιστευτείτε μας για άριστα αποτελέσματα!!! Εγγυητές οι πελάτες μας. Πληρ. τηλ. 02410/68189 5ο χλμ. Λ. Ρόδου 237 (δίπλα από τα ελαστικά ΚΑΣΑΠΗ)

"ΑΜΕΣΟΣ" ΚΕΝΤΡΟ ΕΡΓΑΣΙΑΣ

ΧΑΜΗΛΟΜΙΣΘΕΣ ΕΛΛΗΝΟΡΩΣΟΠΟΝΤΙΕΣ, ΕΛΛΗΝΟΒΟΥΛΓΑΡΕΣ, ΟΙΚΟΝΟΣΟΚΟΜΕΣ, ΟΙΚΟΚΑΘΑΡΙΣΤΡΙΕΣ, ΒΡΕΦΟΝΗΠΙΑΓΩΓΟΥΣ, ΛΑΤΖΕΡΟΜΑΓΕΙΡΙΣΣΕΣ, ΞΕΝΟΔΟΧΟΥΠΑΛΛΗΛΟΥΣ, ΣΥΝΟΔΟΥΣ ΗΛΙΚΙΩΜΕΝΩΝ, ΖΕΥΓΑΡΙΑ ΑΛΛΟΔΑΠΩΝ, ΑΓΡΟΤΙΚΩΝ ΕΡΓΑΣΙΩΝ ΑΠΟΣΤΕΛΟΥΜΕ ΑΥΘΗΜΕΡΟΝ. ΣΑΒΒΑΤΟΚΥΡΙΑΚΑ ΕΡΓΑΖΟΜΑΣΤΕ

Πληρ. τηλ. 010-5243508, 010-5243568, Fax: 010-5241634

ΠΡ43462

ΑΠΟΦΡΑΞΕΙΣ

ΔΩΔΕΚΑΝΗΣΙΑΚΕΣ ΑΠΟΦΡΑΞΕΙΣ



"ΚΟΛΟΣΣΟΣ"

ΑΠΟΦΡΑΞΕΙΣ ΚΑΘΑΡΙΣΜΟΙ ΑΠΟΧΕΤΕΥΣΕΩΝ & ΒΟΘΡΩΝ

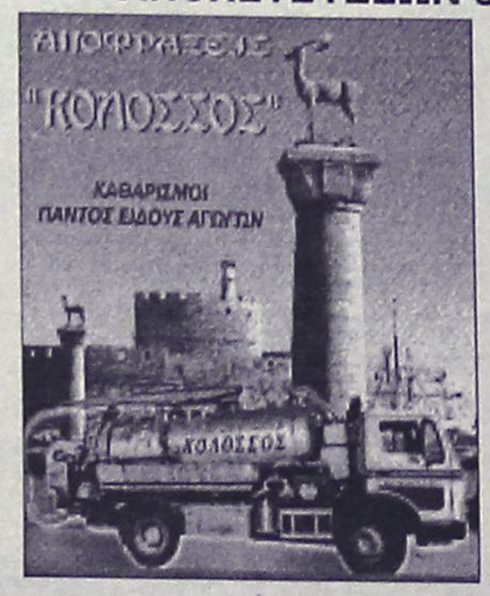

Αναλαμβάνουμε πάσης φύσεως αποφράξεις οποιουδήποτε μήκους και πλάτους
Αναλαμβάνουμε καθαρισμούς αποχετευτικών αγωγών ΔΗΜΩΝ, ΞΕΝ/ΧΕΙΩΝ στρατιωτικών μονάδων ΣΠΙΤΙΩΝ, ΠΟΛΥΚΑΤΟΙΚΙΩΝ καθώς και καθαρισμούς βιολογικών μονάδων με μηχάνημα υψηλής πιέσεως σε όλη την Δωδ/σο

Κ. ΠΗΔΙΑΚΗΣ - Π. ΚΑΣΕΡΗΣ

Πληρ. τηλ. 47915-91881, κιν. 0944/325234 και 0977/717048

ΔΩΣΕ ΣΤΥΛ ΣΤΟ ΚΙΝΗΤΟ ΣΟΥ

NEO 5.000 ΛΟΓΟΤΥΠΑ ΚΑΙ ΜΕΛΩΔΙΕΣ για ένα κινητό μοδάτο!

www.rollingtones.gr

LOGOS-ΛΟΓΟΤΥΠΑ

10100134	10250031	11550040	11550064	10450013	10750246	10450093
10750023	11300053	11550014	11400144	10150041	10750143	10100163
10150170	10100058	11400150	10800084	11500018	10450060	10100336
10850015	10800024					
10750042	11000032	30700019	30700045	31000020	30100161	31000043

ΕΙΚΟΝΟΜΗΝΥΜΑΤΑ

RINGTONES-ΜΕΛΩΔΙΕΣ

ΕΛΛΗΝΙΚΕΣ ΕΠΙΤΥΧΙΕΣ

60600004 Αντίζελα Δημητρίου - Μαύρη λίστα
60600017 Νίκος Κουρκούλης - Τόσα δεilινά
60600029 Γιάννης Πλούταρχος - Υπήρχαν όρκοι
60600036 Νότης Σφακιανάκης - Μετανοιώνω
60600019 Λάμπης Λιβιεράτος - Λάμπεις
60600010 Στέλλα Γεωργιάδου - Εχω κακό σκοπό
60600027 Γιάννης Πλούταρχος - Φυσάει πολύ
60600025 Λευτέρης Πανταζής - Με σένα
60600049 Αννα Βίσση - Κοινγή
60600047 Δέσποινα Βανδή - Υποφέρω
60100012 Εθνικός Υμνος

ΤΟΡ ΣΕ ΖΗΤΗΣΗ ΣΤΗΝ ΕΥΡΩΠΗ

60500006 Angel - Shaggy
60500008 Butterfly - Crazytown
60500004 It's raining men - Geri Halliwell
60500032 Thank you - Dido
60500031 Supergirl - Reamonn

Τα πιό κουτά λογοκριμένα ερωτικά λογότυπα βρίσκονται στους κωδικούς: 11200053, 11200072, 11200073, 11200074, 11200082, 11200085, 11200124, 11200128, 11200132, 11200133, 11200135, 11200139, 11200143, 11200144, 11200147. Ερωτικά εικονογρήματα στους κωδικούς: 31000008, 31000016, 31000019, 31000035, 31000036, 31000044, 31000045, 31000046, 31000049, 31000053, 31000055, 31000061, 31000063.

1. Διάλεξε το Logo ή το Ringtone που σου ταιριάζει.
2. Κάλεσε τη γραμμή παραγγελίας.
3. Ακολούθησε τις οδηγίες και στον που ζητηθεί βάλε τον διψήφιο κωδικό.
4. Το Logo ή το Ringtone θα σταλεί στο κινητό σου.

...κάλεσε από το σταθερό σου τηλέφωνο

090 214 507

Τα παραπάνω Logo και Ringtones μάς μπορείτε να τα βρείτε στο internet στο www.rollingtones.gr
Lexitel 86 δρχ./15", +Φ.Π.Α. Τ.Θ. 31730

Διαθέσιμα λογότυπα για NOKIA 3210-3310-3330-6110-6130-6150-6210-6250-7110-8210-8810-8850-8890-9110-9110i. Μελωδίες για NOKIA, MOTOROLA, SAGEM. Περισσότερες πληροφορίες για τα κινητά τα οποία υποστηρίζουν λογότυπα και εικονογρήματα στο www.rollingtones.gr

---

"ΑΠΟΦΡΑΞΕΙΣ" "Η ΜΑΡΙΑ"



ΑΠΟΦΡΑΞΕΙΣ ΠΑΝΤΟΣ ΤΥΠΟΥ ΑΠΟΧΕΤΕΥΣΕΩΝ

ΞΕΝ/ΩΝ, ΕΣΤ/ΩΝ ΣΤΡΑΤΟΠΕΔΩΝ ΠΟΛ/ΚΙΩΝ ΟΙΚΙΩΝ ΜΕ ΜΗΧΑΝΗΜΑ ΥΨΗΛΗΣ ΠΙΕΣΕΩΣ ΥΔΡΟΒΟΛΗΣ ΑΜΕΣΗ ΕΞΥΠΗΡΕΤΗΣΗ ΟΛΟ ΤΟ 24ΩΡΟ

Πληρ. τηλ. 94750 και 0241-35555, 0944/395999

ΤΑΠΗΤΟΚΑΘΑΡΙΣΤΗΡΙΟ ART CLEAN EXPRESS

Αναλαμβάνουμε υπεύθυνα:

- ✓ Ξηρό καθαρισμό
- ✓ Πλύσιμο-απολύμανση
- ✓ Φύλαξη
- ✓ Επιδιόρθωση ταπήτων
- ✓ Αδιαβροχοποιήσεις

Ειδικός καθαρισμός μεταξωτών και χειροποίητων χαλιών

Παραλαβή-παράδοση κατ' οίκον

Εγγυημένη συνεργασία

Επί τόπου καθαρισμοί μοκετών-σαλονιών

Τηλ. 94815, κιν. 0944 350247, 0800400400

Τηλ. χωρίς χρέωση

Με την υπογραφή Αλαφάκης

ΤΟΠΙΚΟ ΠΟΔΟΣΦΑΙΡΟ

Προτίμησε Ιωνικό

• ΑΛΛΑΞΕ ΤΗΝ ΤΕΛΕΥΤΑΙΑ ΣΤΙΓΜΗ ΑΠΟΦΑΣΗ Ο ΠΡΩΗΝ ΤΕΡΜΑΤΟΦΥΛΑΚΑΣ ΤΟΥ ΔΙΓΕΝΗ ΓΙΩΡΓΟΣ ΚΑΝΤΙΜΟΙΡΗΣ ΚΑΙ ΥΠΕΓΡΑΨΕ ΤΡΙΕΤΕΣ ΣΥΜΒΟΛΑΙΟ ΣΤΗΝ ΟΜΑΔΑ ΤΗΣ ΝΙΚΑΙΑΣ

Τελικά ποδοσφαιριστής ή μάλλον τερματοφύλακας του Ιωνικού θα είναι για τα επόμενα τρία χρόνια ο πρώην νεαρός τερματοφύλακας του Διγενή, **Γιώργος Καντιμοίρης,** ο οποίος ενώ αρχικά είχε δοκιμασθεί και συμφωνήσει σχεδόν με τον Πανιώνιο την τελευταία στιγμή υπέγραψε τριετές συμβόλαιο στην ομάδα της Νικαιώτικης ΠΑΕ. Ο 19χρονος παίκτης είχε εντοπισθεί από τα "λαγωνικά" του Πανιωνίου όταν ο Διγενής έδινε τους αγώνες κυπέλλου ερασιτεχνών Ελλάδος και από τότε άνοιξε η "τύχη" του ταλαντούχου τερματοφύλακα. Ομως τα καλά προσόντα του εναρού πληροφορήθηκε και η ομάδα του Ιωνικού η οποία περίμενε στη "στροφή" και τον "έκλεψε" από τον Πανιώνιο.

Πήρε Γιαλλούση...

• Και συζητάει με Χ"στρατή και Δ. Ζουρούδη ο Κλεάνθης
• Μπορεί ο Καραγιάννης να μην μεταγράφηκε στο Διαγόρα, όμως εμφανίστηκε ξαφνικό ενδιαφέρον του Απόλλων Κ.

Την πρώτη του φετινή μεταγραφή πραγματοποίησε ο Κλεάνθης, αποκτώντας τον μέχρι πρότινος αμυντικό του Διαγόρα Β., **Γιαλλούση,** ο οποίος έμεινε ελεύθερος.

Η διοίκηση του Κλεάνθη σ' επαφή που είχε μαζί του συφμώνησε σ' όλα για συνεργασία ενός χρόνου.

Μετά την παραχώρηση των **Χ"θεοδωράκη** και **Π. Σπάρταλη** στο Διαγόρα, ο Κλεάνθης θα κινηθεί για να καλύψει τα κενά που δημιουργήθηκαν ενώ ίσως προκύψει κι' άλλο κενό καθώς ο Απόλλων Κ. έδειξε ενδιαφέρον για τον αμυντικό **Κοσμά Καραγιάννη,** για τον οποίο ενδιαφέρον είχε δείξει πριν μερικές ημέρες και ο Διαγόρας.

Εν τω μεταξύ η επιτροπή μεταγραφών έχει επιλέξει κάποιους μεταγραφικούς στόχους και με μερικούς απ' αυτούς έχει έρθει σε πρώτη επαφή. Ο ένας είναι ο **Χ"στρατής** που έμεινε ελεύθερος από τον Διαγόρα, ενώ ο δεύτερος είναι ο **Δημήτρης Ζουρούδης** που τον τελευταίο καιρό αγωνίσθηκε με τα χρώματα του Ιάλυσου.



Αλλαξε φανέλλα ο πρώην αμυντικός του Διαγόρα Β. Γιαλλούσης

VANIK TOURS

ΓΙΑΝΝΗΣ και ΣΕΒΑ ΒΑΛΣΑΜΙΔΗ
VANIK σημαίνει ΑΛΗΘΕΙΑ
ΑΚΤΗ ΚΑΝΑΡΗ 17, ΨΑΡΟΠΟΥΛΑ - ΑΝΕΤΟ ΠΑΡΚΙΝΓΚ
ΑΝΟΙΚΤΑ: ΔΕ-ΣΑ 08.30-14.00 και 16.30-20.30
Τηλ. 35191-37621 κιν.τό 0945-798148 FAX 29532
Το γραφείο μας πάντα πρώτο σε κρατήσεις ξενοδοχείων εξασφάλισε και σας προσφέρει καταπληκτικές τιμές για τα παρακάτω ξενοδοχεία σε ΠΑΚΕΤΑ (Εκδοση εισιτηρίων R/T) από 1/4 - 31/10/2002.

ΑΠΕΥΘΥΝΟΜΑΣΤΕ ΣΕ ΣΑΣ ΠΟΥ ΘΕΛΕΤΕ ΚΑΙ Η ΚΡΑΤΗΣΗ ΣΑΣ ΝΑ ΕΙΝΑΙ ΣΩΣΤΗ ΚΑΙ ΤΟ ΔΩΜΑΤΙΟ ΣΑΣ ΝΑ ΣΑΣ ΠΕΡΙΜΕΝΕΙ

1ον	**HOTEL ALEXANDROS Α΄ SUPERIOR**	
	ΠΛΑΤΕΙΑ ΜΑΒΙΛΛΗ	
	Μονόκλινο	€ 98
	Δίκλινο	€ 108
	Τρίκλινο	€ 142
2ον	**HOTEL PRESIDENT Α΄ κατηγορίας**	
	Λεωφόρος Κηφισίας (ΟΛΑ ΑΝΑΚΑΙΝΙΣΜΕΝΑ)	
	Μονόκλινο	€ 47
	Δίκλινο για μονόκλινο	€ 58
	Δίκλινο	€ 62
	Τρίκλινο	€ 78
2ον	**HOTEL ASTOR Α΄ κατηγορίας**	
	Σύνταγμα	
	Μονόκλινο	€ 57
	Δίκλινο για μονόκλινο	€ 65
	Δίκλινο	€ 76
	Τρίκλινο	€ 95
4ον	**HOTEL PARTHENON Α΄ κατηγορίας**	
	Στήλες Ολ. Διός	
	Μονόκλινο	€ 74
	Δίκλινο	€ 83
	Τρίκλινο	€ 115
5ον	**HOTEL ZAFOLIA Α΄ SUPERIOR**	
	Λεωφόρος Αλεξάνδρας	
	Μονόκλινο	€ 93
	Δίκλινο	€ 103
	Τρίκλινο	€ 123
6ον	**HOTEL ARETHOUSA Β΄ SUPERIOR**	
	Σύνταγμα	
7ον	**HOTEL ELLINIS Β΄ SUPERIOR**	
	ΩΝΑΣΕΙΟ, Λεωφ. Συγγρού	
	Μονόκλινο	€ 43
	Δίκλινο	€ 67
	Τρίκλινο	€ 82
8ον	**HOTEL LILIA Β΄ κατηγορίας**	
	ΠΑΣΑΛΙΜΑΝΙ	
	Μονόκλινο	€ 42
	Δίκλινο	€ 55
	Τρίκλινο	€ 69
9ον	**HOTEL EGNATIA Β΄ κατηγορίας**	
	Θεσσαλονίκη Κέντρο, καινούργιο	
	Μονόκλινο	€ 60
	Δίκλινο	€ 72
	Τρίκλινο	€ 84

- Τα παραπάνω ξενοδοχεία διαθέτουν T.V. σε όλα τα δωμάτια
- Στις πιο πάνω τιμές συμπεριλαμβάνεται πρωινό σε μπουφέ
- Ακόμη σε μας θα βρείτε αεροπορικά και ατμοπλοϊκά εισιτήρια όλων των εταιρικών.


Delta
ΔΙΑΜΑΝΤΕ ΕΡΓΑΛΕΙΑ
6ο χλμ.Ρόδου Λίνδου
Συγκρότημα Μανουσέλη

ΚΟΦΤΗ ΧΕΙΡΟΣ
ΔΙΑΤΡΗΤΙΚΑ
ΔΙΑΜΑΝΤΟΤΡΥΠΟΤΕΧΝΙΚΗ ΡΟΔΟΥ

ΑΔΑΜΑΝΤΟΦΟΡΟΙ ΔΙΣΚΟΙ ΚΟΠΗΣ
ΓΙΑ ΓΡΑΝΙΤΗ, ΜΑΡΜΑΡΟ ΤΟΥΒΛΟ κ.τ.λ.

ΑΡΜΟΚΟΦΤΕΣ
ΤΡΥΠΑΜΕ
ΚΟΒΟΥΜΕ
ΣΠΑΜΕ

ΧΩΡΙΣ ΣΚΟΝΕΣ
ΡΩΓΜΕΣ
ΜΕΡΕΜΕΤΙΑ
ΠΩΛΗΣΕΙΣ
&
ΕΚΤΕΛΕΣΕΙΣ ΕΡΓΑΣΙΩΝ
Η ΠΟΛΥΧΡΟΝΗ ΜΑΣ ΠΕΙΡΑ ΣΤΟ ΕΞΩΤΕΡΙΚΟ ΜΑΣ ΔΙΝΕΙ ΤΗ ΔΥΝΑΤΟΤΗΤΑ ΝΑ ΒΡΙΣΚΟΥΜΕ ΛΥΣΗ ΕΚΕΙ ΠΟΥ ΟΙ ΑΛΛΟΙ ΣΗΚΩΝΟΥΝ ΤΑ ΧΕΡΙΑ ΨΗΛΑ!
ΤΗΛΕΦΩΝΗΣΤΕ ΜΑΣ
(0241) 69022 - 77986
ΚΙΝΗΤΟ: 0944 380562
ΥΠΕΥΘΥΝΟΣ
Μαρκος Τσεσμετζής


ΑΙΓΑΙΟΝ
ΑΝΩΝΥΜΗ ΑΣΦΑΛΙΣΤΙΚΗ ΕΤΑΙΡΕΙΑ
ΑΣΦΑΛΙΣΤΡΑ ΟΧΗΜΑΤΩΝ

ΕΙΧ		ΦΙΧ		ΦΙΧ. ΑΓΡΟΤ	
ΙΠΠΟΙ	ΚΟΣΤΟΣ	ΙΠΠΟΙ	ΚΟΣΤΟΣ	ΙΠΠΟΙ	ΚΟΣΤΟΣ
1-6	69,00€	1-10	100,77€	1-10	62,03€
7-8	71,16€	11-15	127,93€	11-15	78,40€
9-10	89,13€	16-20	143,11€	16-20	87,58€
11-12	90,58€	21-30	156,29€	21-30	95,18€
13-14	102,43€	31-40	163,88€	31-40	101,97€
15-20	131,54€	41-55	184,64€	41-55	108,76€
21-25	139,45€	56-75	215,00€	56-75	135,12€
		76 και άνω	239,37€	76 και άνω	151,10€

Ασφάλιστρα στο Β/Μ 03, 6ΜΗΝΟ,
με τις εξής καλύψεις:
Πυρός για **3.000** € και
φυσικά καιρικά φαινόμενα και σεισμό **3.000** €

Μ' ΕΜΑΣ ΟΛΟΙ ΚΑΙ ΟΛΑ ΜΠΟΡΟΥΝ ΝΑ ΕΙΝΑΙ ΑΣΦΑΛΗ

ΑΙΓΑΙΟΝ ΑΝΩΝΥΜΗ ΑΣΦΑΛΙΣΤΙΚΗ
ΕΡΥΘΡΟΥ ΣΤΑΥΡΟΥ 2
ΤΗΛ. 26722, 75701

2002 FIFA WORLD CUP KOREA JAPAN

Χωρίς όρια...

Στα 25 εκατομμύρια ανέρχονται οι φανέλες που πωλήθηκαν στη Ν. Κορέα

Κόκκινη πλημμύρα

Τη μόδα της κόκκινης φανέλας, εισήγαγαν οι πιο ένθερμοι φίλαθλοι της Νοτίου Κορέας, οι οποίοι φορούσαν μπλουζάκια που ανέγραφαν «Be the Reds», σε ελεύθερη μετάφραση, «γίνε κόκκινος». Η ξέφρενη πορεία των συνδιοργανωτών του 17ου Μουντιάλ, οδήγησε 25 εκατομμύρια κατοίκους της χώρας να προμηθευτούν κόκκινη φανέλα, έστω και εάν δεν πρόκειται για την αυθεντική.



Οι Κορεάτες έζησαν σε αυτό το Μουντιάλ τις καλύτερες στιγμές της ζωής τους!

Σύμφωνα με δημοσίευμα της εφημερίδας της Νοτίου Κορρέας, «Munhwa Ilbo» οι μισοί κάτοικοι έχουν ήδη αγοράσει κόκκινη φανέλα. Μόλις 175.000, ωστόσο, είναι τα κομμάτια των αυθεντικών με το σύνθημα Be the Reds καθώς μικροπωλητές που απλά διαθέτουν κόκκινες φανέλες τις πουλάνε πολύ πιο φθηνά από την εταιρεία η οποία αγόρασε τα δικαιώματα για το σύνθημα των Νοτοκορεατών φιλάθλων.

Η τιμή τους κυμαίνεται από 6.000 έως 9.000 γουόν (6 έως 7 Ευρώ), σχεδόν τα μισά δηλαδή από όσο στοίχιζαν στο ξεκίνημα της διοργάνωσης. Η ζήτηση φέρνει την προσφορά και από τη στιγμή που από κάθε πάγκο ή κατάστημα διατίθενται περίπου 200 μπλουζάκια την ημέρα, ήταν φυσιολογικό να μειωθεί αισθητά η τιμή τους.

Στιγμές... Μουντιάλ!



Η νεαρή Κορεάτισα δεν πτοήθηκε από την ήττα. Μετά το τέλος του παιχνιδιού πανηγύρισε με εκατομμύρια συμπατριώτες της τη μεγάλη πορεία της ομάδας της.



Οι Βραζιλιάνοι είναι πεινασμένοι για το κύπελλο και το...δείχνουν στην πράξη

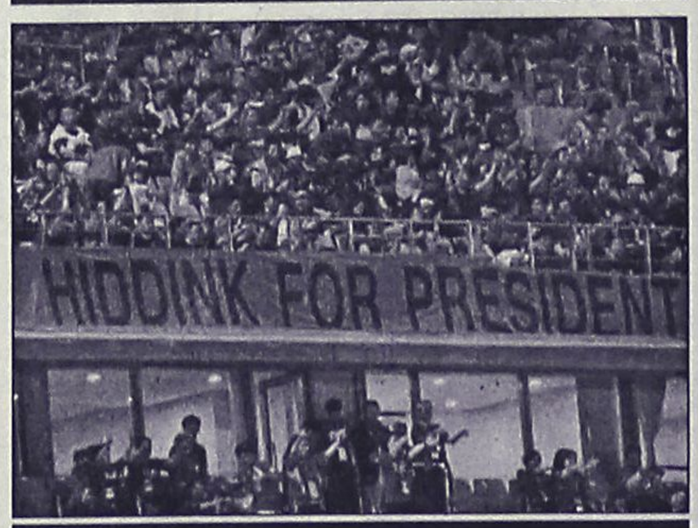

Οι Κορεάτες λάτρεψαν τόσο πολύ τον Ολλανδό κόουτς Χίντινκ σε σημείο να τον προτείνουν για...πρόεδρο!



Ο πανευτυχής πρόεδρος της FIFA, Γ. Μπλάτερ στο γήπεδο. Χωρίς περαιτέρω σχόλια...

Με τί ασχολείται ο ευρωπαϊκός Τύπος

Μπέκαμ: "Θα πάρουμε το Ευρώ 2004

Το χαμόγελο κι η αγκαλιά ενός μικρού παιδιού είναι ικανά να διώξουν την οποιαδήποτε στεναχώρια. Και το «σ αγαπώ» του μικρού Μπρούκλιν, στον πατέρα του, Ντέιβιντ Μπέκαμ, έφτανε για να ξεπεράσει ο αρχηγός των «λιονταριών» τον αποκλεισμό της Εθνικής Αγγλίας και να γίνει πρώτο θέμα στη Sun. Στην Ιταλία κυριαρχούν πλέον τα μεταγραφικά. Τα τρία ενδεχόμενα για το μέλλον του Ρομπέρτο Μπάτζιο. Ο μεγάλος στόχος του Κούπερ



και της Ιντερ. Το νέο look του Ρονάλντο. Με την διαιτησία του Μουντιάλ ασχολούνται ακόμα οι Ισπανοί. Μια ματιά στα πρωτοσέλιδα των αθλητικών εφημερίδων της Ευρώπης. Η αγκαλιά του μικρού Μπρούκλιν στον Ντέιβιντ Μπέκαμ, τα έκανε όλα καλά, σύμφωνα με το κεντρικό θέμα της πρώτης σελίδας στη Sun. «Σ_ αγαπώ μπαμπά» είπε ο γιος του αρχηγού των «λιονταριών» και όπως ομολογεί ο ίδιος ο ποδοσφαιριστής, μόλις είδε το παιδί του, κατά την επιστροφή από τα γήπεδα της Ασίας, αισθάνθηκε πολύ καλύτερα. Στην αθλητική σελίδα της ο Μπέκαμ δηλώνει σίγουρος ότι η Εθνική Αγγλίας θα κατακτήσει το Ευρωπαϊκό πρωτάθλημα του 2004.

Αγκαθι

●●● **Ευκαιρία για ξεκούραση βρήκαν παράγοντες και παίκτες με την αργία και δεν κινήθηκε φύλλο. Πολλοί προτίμησαν και τριήμερο διακοπών. Από χθες έπεσαν με τα μούτρα στη δουλειά.**

●●● *Ένα πουλάκι μου σφύριξε ότι ο Τζούλης λάκησε. Προτιμά να ασχολείται με την ομάδα του και δεν πάει καθόλου στα ελάφια. Το Σάββατο μπορεί να αλλάξει ρότα και ο Μίχελς. Ενώ μερικοί δεν πατάνε καθόλου!*

●●● **Ακόμα έμαθα πως πάνε να βάλουν τον πρόεδρο σε καλούπια. Πολύ ζόρισμα, για να αλλάξει ο τρόπος διοίκησης.**

●●● *Πάντως όποιος παίκτης δεν κλείνει χάνει και τα λεφτά που του χρωστάνε. Είναι είδος τιμωρίας για την αποτυχία ανόδου όπως μου είπε ένας παράγοντας.*

●●● **Ο κόσμος έχει να λέει ότι ο Μίχελς τα παράτησε από τους Κοσκινιάτες, αλλά ο ίδιος είπε πως το Σάββατο θα γίνει ό,τι γίνει. Γνωρίζω σίγουρα ότι γίνεται νέα κίνηση από παλιούς παράγοντες να αναλάβουν την ομάδα. Μάλιστα μίλησαν και με προπονητή!**

●●● *Θα σας κρατώ ενήμερους για τις εξελίξεις...*

ΡΕΠΟΡΤΑΖ

Επιτυχημένη FORMULA

Απόλυτα επιτυχημένο μπορεί να χαρακτηριστεί το Παγκόσμιο Πρωτάθλημα Windsurfing για σκάφη τύπου FORMULA που φιλοξενήθηκε το διάστημα από τις 7 έως και τις 16 Ιουνίου στην Ρόδο, στην θαλάσσια περιοχή μπροστά από το ξενοδοχείο FORUM BEACH στον κόλπο της Ιαλυσού. Όλοι οι συμμετέχοντες καθώς και όσοι παρακολούθησαν τις δεκαπέντε συνολικά ιστιοδρομίες που διοργανώθηκαν έμειναν κατενθουσιασμένοι και από την ποιότητα των αγώνων αλλά και για τις έξοχες πραγματικά εγκαταστάσεις της Rhodes Windsurfing Academy και τις παροχές που πρόσφερε.

Ο κόλπος της Ιαλυσού στον οποίο τα ρεύματα, τα κύματα και ο αέρας έχουν την ίδια διεύθυνση (παρέχει δηλαδή μεγάλη ασφάλεια), έδωσε για μια ακόμα φορά εξετάσεις και πέτυχε. Το μελτέμι του Αιγαίου ήταν -όπως πάντα- και πάλι παρών και επέτρεψε στους συμμετέχοντες να δώσουν τον καλύτερο τους εαυτό κάτω από ιδανικές συνθήκες. Ακόμα όμως και όταν ο καιρός πήγαινε να τα ...χαλάσει, το θερμικό φαινόμενο που έκανε την εμφάνιση του μετά τις 3μ.μ επέτρεπε την διεξαγωγή των ιστιοδρομιών.. Δεν είναι άλλωστε τυχαίο το ότι ο κόλπος της Ιαλυσού συγκαταλέγεται σύμφωνα με τους ειδικούς στα πέντε καλύτερα σημεία στον κόσμο για Windsurfing.

Οι αγώνες πραγματοποιήθηκαν στην Ρόδο μετά την πολύ μεγάλη προσπάθεια και χρηματοδότηση που κατέβαλε το Υπουργείο Αιγαίου, η Νομαρχία Δωδεκανήσου και οι Δήμοι Ιαλυσού και Ρόδου.. Η RWA που έχει «αγκαλιάσει» τις μεγάλες διοργανώσεις τα τελευταία χρόνια στοχεύει μέσα από αυτές να δώσει τα κίνητρα και στους νέους να αγκαλιάσουν το άθλημα της ιστιοπλοίας και ειδικότερα της ιστιοσανίδας με όλα τα θετικά στοιχεία που απορρέουν από αυτό. Επίσης δίνει την δυνατότητα σε Εθνικές ομάδες και αθλητές - τριές να προπονηθούν εν όψει της Ολυμπιάδας του 2004.

Αν αναλογιστεί κανείς και όλες τις άλλες υπηρεσίες που προσφέρει το νησί μας, τότε δημιουργούνται όλες οι προϋποθέσεις για την προσέλκυση ποιοτικού τουρισμού κάτι το οποίο το έχει ανάγκη το Αιγαίο μας και γενικότερα η Ελλάδα. Το επίσης πολύ σημαντικό που απορρέει από τους πρόσφατους αγώνες είναι ότι από πλευράς τοπικών φορέων υπάρχει η επιθυμία να ξαναγίνει κάτι ανάλογο και του χρόνου το καλοκαίρι κάτι το οποίο θα πρέπει να θεωρείται πάρα πολύ σημαντικό. Αυτό ήταν κάτι που ειπώθηκε επίσημα κατά την διάρκεια της τελετής λήξεως που φιλοξενήθηκε στην αμφιθεατρική αίθουσα του ξενοδοχείου FORUM BEACH.

Η ΚΛΑΣΗ FORMULA

Η κλάση FORMULA είναι καινούργια (γεννήθηκε το 2000) και ουσιαστικά αποτελεί την εξέλιξη της τεχνολογίας στο άθλημα αυτό. Είναι η επόμενη προτεινόμενη Ολυμπιακή κατηγορία για την Κίνα το 2008. Πρόκειται για μια πολύ ελαφριά σανίδα (8 κιλά περίπου), που υπόσχεται μοναδικό θέαμα. Αυτό είναι απόλυτα λογικό, αν αναλογιστεί κανείς ότι οι windsurfers μπορούν να κινηθούν πιο άνετα αλλά και να ξεκινήσουν και με σχεδόν άπνοια. Τα πανιά, τα άλμπουρα και η μάτσα είναι από ελαφρότερα υλικά (με ανθρακονήματα). Το μεγαλύτερο μήκος του πανιού φθάνει τα 12,5 τετραγωνικά μέτρα, ενώ όσον αφορά τις διαστάσεις της σανίδας είναι οι ακόλουθες: 2,80 μέτρα μήκος , 1μ. πλάτος και 70 εκατοστά πτερύγιο.

ΑΓΩΝΙΣΤΙΚΑ

Στα καθαρά αγωνιστικά Ο Γάλλος Antoine Albeau (F-192, AHD, Neil Pryde) ήταν ο νικητής του Παγκοσμίου πρωταθλήματος. Ο Albeau κατάφερε να τερματίσει πρώτος στην γενική κατάταξη μετά από δεκαπέντε συνολικά ιστιοδρομίες έχοντας συγκεντρώσει τους λιγότερους βαθμούς ποινής (14,6) από όλους τους υπόλοιπους συμμετέχοντες. Είναι μάλιστα χαρακτηριστικό το ότι κατάφερε να σημειώσει οκτώ πρωτιές. Δεύτερος τερμάτισε ο Πολωνός Wojtek Brzozowski (POL-10, Starboard, Neil Pryde) με 19,8 βαθμούς ποινής και τέσσερις νίκες. Τρίτος τελικά έμεινε ο Αυστραλός Steve Allen (AUS-0, Fanatic) με 24,1 βαθμούς ποινής. Πολύ ενδιαφέρουσα ήταν η «μάχη» μεταξύ των δυο ελλήνων, του Ζαν Μαρκ Φάντη και του θεοχάρη Ζώη. Τελικά ο δεύτερος κατάφερε να πάρει την καλύτερη θέση (20η) αφήνοντας τον Φάντη στην 21η. Ο Ζώης αξίζει να σημειωθεί ότι κατέκτησε το κύπελλο του Πρώτου Έλληνα αθλητή.

ΧΑΠΕΝΙΓΚΣ

Δεν ήταν όμως μόνο το αγωνιστικό κομμάτι που περιλάμβανε το Παγκόσμιο πρωτάθλημα καθώς οι αγώνες πλαισιώθηκαν από διάφορα χάπενιγκς. Οι διοργανωτές φρόντισαν να υπάρχουν πάρτυ καθημερινά ενώ το αποκορύφωμα ήταν το μεγάλο beach party που διοργάνωσε η γνωστή εταιρεία RED BULL. Έδωσε μάλιστα το παρών ο DJ Ricardo Da Force ο οποίος και έπαιξε μουσική. Όλα τα πάρτυ φιλοξενήθηκαν στο beach bar NAFTILOS. Επίσης αξιομνημόνευτο είναι και ναυαγοσωστική επίδειξη που έγινε πριν από την έναρξη των αγώνων και παρουσιάστηκε από τα μέλη της E.NA.K (Ελληνική Ναυαγοσωστική Ακαδημία).

ΤΕΡΑΣΤΙΑ ΠΡΟΒΟΛΗ

Η Ιαλυσός, η Ρόδος, η Δωδεκάνησος και ολόκληρο το Αιγαίο βρέθηκαν στο επίκεντρο του ενδιαφέροντος σε ολόκληρο τον κόσμο κερδίζοντας πάρα πολλούς θαυμαστές χωρίς καμία δόση υπερβολής.

Η εταιρεία TONICS PICTURES ετοίμασε κυριολεκτικά μια υπερπαραγωγή χρησιμοποιώντας εντυπωσιακά πλάνα τα οποία πάρθηκαν από κάμερες που τοποθετήθηκαν και στα πιο απίθανα σημεία.. Η εικόνα θα δοθεί σε εκατόν είκοσι και πλέον τηλεοπτικά κανάλια σε ολόκληρο τον κόσμο (τους είδους - αθλητικά και ειδησεογραφικά).

Στην Ελλάδα την κάλυψη του γεγονότος είχε αναλάβει ολόκληρος ο όμιλος ALPHA (ραδιοφωνικά και τηλεοπτικά).

ΧΟΡΗΓΟΙ

Οι χορηγοί των αγώνων ήταν οι ακόλουθοι:

THE FORUM BEACH HOTEL, MARS ICE CREAMS, BOLLE, PERRIER, SPORT MAX ΚΟΡΠΗ, TOYOTA, GLOBE, OXBOW, BLUE BAY HOTEL, ANIMAL, X-TREME SPORTS SHOPS

Τοπικοί χορηγοί ήταν οι:

NAFTILOS BEACH BAR RESTAURANT, COLORADO LIVE ROCK, PARADISO SUMMER CLUB, SPEEDEX, FedEx, ΔΑΝΕ SEALINES

Οι διοργανωτές θέλουν να ευχαριστήσουν τους ακόλουθους:

Κεντρικό Λιμεναρχείο Ρόδου, 95 ΑΔΤΕ, CHOOPY WATER, TONIX PICTURES, RED BULL, Τυπογραφείο, Ζαΐρης, UNIVERSITY PRESS, Γιώργος Αττιτής, HALIKIAS, καθώς και την εταιρεία VERNICOS YACHTS για την προσφορά του ιστιοπλοϊκού. σκάφους εκκίνησης. Φυσικά ένα μεγάλο ευχαριστώ στα μέλη της E.N.AK που συνέβαλαν στην ασφάλεια των αγώνων καθώς και το SURFERS PARADISE για την διάθεση ενός τζετ σκι.

Για το Γράφειο τύπου
Δ.Δραγάτης
Ευα Πετροπούλου

"ΔΩΔΕΚΑΝΗΣΟΣ ΝΑΥΤΙΛΙΑΚΗ Ν.Ε."
Αυστραλίας 3, Ρόδος 85100
Τηλ. 02410-70590, Fax: 70591

ΔΡΟΜΟΛΟΓΙΑ ΑΠΟ 3/6/02 ΕΩΣ 30/6/02
ΔΩΔΕΚΑΝΗΣΟΣ ΕΞΠΡΕΣ

ΚΥΡΙΑΚΗ

ΛΙΜΑΝΙ	ΑΦΙΞΗ	ΑΝΑΧ/ΣΗ
ΡΟΔΟΣ		08"30
ΚΩΣ	10"40	10"50
ΚΑΛΥΜΝΟΣ	11"30	11"40
ΛΕΡΟΣ	12"30	12"40
ΠΑΤΜΟΣ	13"20	13"30
ΛΕΙΨΟΙ	13"50	14"00
ΛΕΡΟΣ	14"20	14"30
ΚΑΛΥΜΝΟΣ	15"20	15"30
ΚΩΣ	16"10	16"20
ΡΟΔΟΣ	18"30	ΔΙΑΝ/ΣΗ

ΔΕΥΤΕΡΑ

ΛΙΜΑΝΙ	ΑΦΙΞΗ	ΑΝΑΧ/ΣΗ
ΡΟΔΟΣ		08"30
ΣΥΜΗ	09"20	09"30
ΚΩΣ	11"00	11"10
ΚΑΛΥΜΝΟΣ	11"50	12"00
ΛΕΡΟΣ	12"50	14"30
ΚΑΛΥΜΝΟΣ	15"20	15"30
ΚΩΣ	16"10	16"20
ΣΥΜΗ	17"40	17"50
ΡΟΔΟΣ	18"30	

ΤΡΙΤΗ

ΛΙΜΑΝΙ	ΑΦΙΞΗ	ΑΝΑΧ/ΣΗ
ΡΟΔΟΣ		08"30
ΚΩΣ	10"40	10"50
ΚΑΛΥΜΝΟΣ	11"30	11"40
ΛΕΡΟΣ	12"30	12"40
ΠΑΤΜΟΣ	13"20	13"30
ΛΕΡΟΣ	14"10	14"30
ΚΑΛΥΜΝΟΣ	15"20	15"30
ΚΩΣ	16"10	16"20
ΡΟΔΟΣ	18"30	ΔΙΑΝ/ΣΗ

ΤΕΤΑΡΤΗ

ΛΙΜΑΝΙ	ΑΦΙΞΗ	ΑΝΑΧ/ΣΗ
ΡΟΔΟΣ		08"30
ΚΑΣΤ/ΡΙΖΟ	11"00	16"00
ΡΟΔΟΣ	18"30	ΔΙΑΝ/ΣΗ

ΠΕΜΠΤΗ

ΛΙΜΑΝΙ	ΑΦΙΞΗ	ΑΝΑΧ/ΣΗ
ΡΟΔΟΣ		08"30
ΚΩΣ	10"40	10"50
ΚΑΛΥΜΝΟΣ	11"30	11"40
ΛΕΡΟΣ	12"30	12"40
ΠΑΤΜΟΣ	13"20	13"30
ΛΕΡΟΣ	14"10	14"30
ΚΑΛΥΜΝΟΣ	15"20	15"30
ΚΩΣ	16"10	16"20
ΡΟΔΟΣ	18"30	ΔΙΑΝ/ΣΗ

ΠΑΡΑΣΚΕΥΗ

ΛΙΜΑΝΙ	ΑΦΙΞΗ	ΑΝΑΧ/ΣΗ
ΡΟΔΟΣ		08"30
ΣΥΜΗ	09"20	09"30
ΚΩΣ	11"00	11"10
ΚΑΛΥΜΝΟΣ	11"50	12"00
ΛΕΡΟΣ	12"50	14"30
ΚΑΛΥΜΝΟΣ	15"20	15"30
ΚΩΣ	16"10	16"20
ΣΥΜΗ	17'40	17"50
ΡΟΔΟΣ	18"30	ΔΙΑΝ/ΣΗ

ΣΑΒΒΑΤΟ

ΛΙΜΑΝΙ	ΑΦΙΞΗ	ΑΝΑΧ/ΣΗ
ΡΟΔΟΣ		08"30
ΚΩΣ	10"40	10"50
ΚΑΛΥΜΝΟΣ	11"30	11"40
ΛΕΡΟΣ	12"30	12"40
ΛΕΙΨΟΙ	13"00	13"10
ΠΑΤΜΟΣ	13"30	13'40
ΛΕΡΟΣ	14"20	14"30
ΚΑΛΥΜΝΟΣ	15"20	15"30
ΚΩΣ	16"10	16"20
ΡΟΔΟΣ	18"30	ΔΙΑΝ/ΣΗ

Αναπτύσσει τον Ναυταθλητισμό

• Μαθήματα κολύμβησης και καγιάκ αρχίζουν στον Δήμο Καλλιθέας

Ο Δημοτικός Οργανισμός Νεολαίας και Αθλησης του Δήμου Καλλιθέας πρόκειται να λειτουργήσει τμήμα εκμάθησης κολύμβησης για παιδιά από 5-12 ετών και τμήμα εκμάθησης καγιάκ για παιδιά από 12-16 ετών.

Τα τμήματα θα είναι πρωινά και απογευματινά και θα παραδίδονται στην περιοχή Καστρί. Για οποιαδήποτε πληροφορία και εγγραφές στα εξής τηλ.: 02410/60644, 02410/60611.

Θέτουν τις βάσεις

• Σε γρήγορη ανάπτυξη του Μπάντμιντον ελπίζουν οι υπεύθυνοι της I.G.A., που πιστεύουν πως το πρόσφατο σεμινάριο που διοργανώθηκε ήταν μόνο η αρχή

Ξεπέρασαν οι προσδοκίες των διοργανωτών τα αποτελέσματα του σεμιναρίου για το Μπάντμιντον. Με την συμμετοχή 17 γυμναστών συνεχίσθηκαν την εβδομάδα που μας πέρασε τα μαθήματα του Σουηδού προπονητή από το Γκότλαντ Πάτρικ Οσκαρσον ο οποίος δήλωσε: "Είμαι πραγματικά ικανοποιημένος από την διάθεση και την συμμετοχή των γυμναστών. Είναι σίγουρο ότι βάζουμε τις σωστές βάσεις με τους σωστούς ανθρώπους. Είναι σημαντικό ότι υπάρχει διάθεση αλλά και οι δυνατότητες για συνέχεια ούτως ώστε το ολυμπιακό, αλλά και των Island Games, άθλημα να πάρει τη θέση που του αξίζει. Πρέπει να μην ξεφεύγει από τα στελέχη των Island Games της Ρόδου ότι το Μπάντμιντον είναι υποχρεωτικό άθλημα και πρέπει σύντομα να αναπτυχθεί. Με σωστό προγραμματισμό και προετοιμασία μπορεί να υπάρξει ομάδα της Ρόδου το 2003 στο Γκέρσεϋ. Εύχομαι στους συντελεστές της τόσο καλής προσπάθειας καλή συνέχεια και καλή αντάμωση το 2003".

Από τους διοργανωτές εκφράστηκε η πλήρης ικανοποίηση για το επίπεδο, τις συμμετοχές αλλά και το κλίμα που επικράτησε στο σεμινάριο. Ευχαριστούν δε τον προπονητή Πάτρικ για την υπευθυνότητα, το επίπεδο και την μεταδοτικότητα που επέδειξε όπως και την καλή συνεργασία που είχαν.

Το βράδυ της Παρασκευής εξάλλου ο ΡΟΑ δεξιώθηκε όλους τους συμμετέχονες και τους συντελεστές του σεμιναρίου στον πανέμορφο χώρο του μεζεδοπωλείου στις εγκαταστάσεις του σε μια όμορφη αποχαιρετιστήρια βραδιά για όλους.

Αντάλλαξαν δώρα, ευχές και ιδέες για το μέλλον του αθλήματος στο νησί μας. Η πιθανότερη συνέχεια και η πιο ενδεδειγμένη είναι να δημιουργηθούν τμήματα εκμάθησης από τον ΡΟΑ αλλά και από τους Δήμους και σίγουρα σύντομα να υπάρξει και ο χώρος που θα στεγάσει το άθλημα. Στόχος άμεσος είναι να υπάρξει μικρή εκπροσώπηση το 2003.

Οι συμμετέχοντες στο σεμινάριο είναι: **Ζησίμου Δημοσθένης, Αντωνίου Χρήστος, Γιάντσου Μικαέλα, Ιακωβίδου Μαρία, Μαυρουδάκη Κίτσα, Μιχαηλίδη Φερενίκη, Τρυφιάτη Γεωργία, Τερμετζής Γιάννης, Σιδηρόπουλος Γιώργος, Γεωργούλας Δημήτρης, Παπαδοπούλου Ηβη, Παπαγιάννη Μαριάννα, Γεωργοπούλου Ελσα, Παναγιώτου Αννα, Τζουμέρκας Μιχάλης, Τζιμούλη Ειρήνη, Κάουφμαν Ιρις.**

ΝΑΥΤΙΚΗ ΕΤΑΙΡΕΙΑ
ΤΗΛΟΣ 21ος ΑΙΩΝΑΣ

ΔΡΟΜΟΛΟΓΙΑ "SEA STAR"

ΔΕΥΤΕΡΑ

ΛΙΜΑΝΙ	ΑΦΙΞΗ	ΑΝΑΧΩΡΗΣΗ
ΡΟΔΟΣ		8.45
ΤΗΛΟΣ	10.00	14.30
ΝΙΣΥΡΟΣ	15.00	17.30
ΤΗΛΟΣ	18.00	18.15
ΡΟΔΟΣ	19.30	ΔΙΑΝ/ΣΗ

ΤΡΙΤΗ

ΛΙΜΑΝΙ	ΑΦΙΞΗ	ΑΝΑΧΩΡΗΣΗ
ΡΟΔΟΣ		8.45
ΤΗΛΟΣ	10.00	14.30
ΝΙΣΥΡΟΣ	15.00	17.30
ΤΗΛΟΣ	18.00	18.15
ΡΟΔΟΣ	19.30	

ΠΑΡΑΣΚΕΥΗ

ΛΙΜΑΝΙ	ΑΦΙΞΗ	ΑΝΑΧΩΡΗΣΗ
ΡΟΔΟΣ		8.45
ΤΗΛΟΣ	10.00	14.30
ΝΙΣΥΡΟΣ	15.00	17.30
ΤΗΛΟΣ	18.00	18.05
ΡΟΔΟΣ	19.15	19.30
ΤΗΛΟΣ	20.40	

ΚΥΡΙΑΚΗ

ΛΙΜΑΝΙ	ΑΦΙΞΗ	ΑΝΑΧΩΡΗΣΗ
ΤΗΛΟΣ		8.00
ΡΟΔΟΣ	9.15	9.30
ΤΗΛΟΣ	10.45	16.00
ΡΟΔΟΣ	17.15	18.00
ΤΗΛΟΣ	19.15	19.30
ΡΟΔΟΣ	20.45	ΔΙΑΝ/ΣΗ

ΚΑΘΕ ΤΕΤΑΡΤΗ - ΠΕΜΠΤΗ και ΣΑΒΒΑΤΟ
Το πλοίο θα εκτελεί δρομολόγια προς και από Μπόντρουμ και Φετιχέ (Τουρκίας).

Για περισσότερες πληροφορίες παρακαλούμε επικοινωνείτε:
02460 44000 (Τήλος), **02410 78052** (Ρόδος)

ΜΠΑΣΚΕΤ

Θριαμβευτικό ξεκίνημα

• ΣΑΡΩΤΙΚΗ ΗΤΑΝ Η ΜΙΚΤΗ ΜΑΣ ΟΜΑΔΑ ΤΩΝ ΠΑΜΠΑΙΔΩΝ ΣΤΟΥΣ ΧΘΕΣΙΝΟΥΣ ΠΡΩΤΟΥΣ ΑΓΩΝΕΣ ΤΟΥ ΑΝΑΠΤΥΞΙΑΚΟΥ ΤΟΥΡΝΟΥΑ ΤΗΣ ΑΤΑΛΑΝΤΗΣ

Εντυπωσιακή ήταν για την μικτή μας ομάδα των παίδων η πρώτη μέρα συμμετοχής της στο αναπτυξιακό τουρνουά της ΕΟΚ, που διεξάγεται στην Αταλάντα. Στο χθεσινό πρώτο παιχνίδι που έδωσε, το αντιπροσωπευτικό μας συγκρότημα συνέτριψε τις Κυκλάδες με 71-43. Τα δεκάλεπτα: 22-11, 42-21, 50-31, 71-43.

Τους πόντους της μικτής μας σημείωσαν οι:

Βογιατζής 3, Τρύπας 2, Αλεξίου, Δανάς 2, Καπιτάνος 6, Φιλιππόπουλος 10, Καμπούρης 4, Χατζηβασιλείου 16, Μητσού 4, Τσιλιγκίρης 15, Γιακουμάκης 9, Τρίμμης.

Παρά την κούραση τους τα παιδιά των **Γιάννη Τσακίρη** και **Αλέξανδρου Παππά** απέδωσαν θαυμάσια και το απόγευμα συντρίβοντας την Χαλκιδική με 74-44.

Τα δεκάλεπτα: 17-15, 39-20, 54-30, 74-44.

Από δωδεκανησιακής πλευράς χρησιμοποιήθηκαν οι:

Βογιατζής 6, Τρύπας, Αλεξίου, Πλατέλας 4, Καπιτάνος 9, Φιλιππόπουλος 20, Καμπούρης 9, Μπαρμπαντώνης 4, Μητσού 6, Τσιλιγκίρης 8, Γιακουμάκης 2, Τρίμμης 6.

Αύριο στις 1 το μεσημέρι η μικτή μας θα αντιμετωπίσει τους γηπεδούχους (Στερεά Ελλάδα) ενώ στις 9 το βράδυ θα παίξει κόντρα στην μικτή Κορίνθου.

-ΟΙ ΠΑΜΠΑΙΔΕΣ-

Εξ' άλλου στην μάχη του αναπτυξιακού τουρνουά ρίχνεται από σήμερα και η μικτή μας ομάδα των παμπαίδων. Οι αγώνες διεξάγονται στο Αργος, με το αντιπροσωπευτικό μας συγκρότημα να αντιμετωπίζει στη 1 το μεσημέρι τις Κυκλάδες και στις 9 το βράδυ την Χαλκιδική.

Επιτέλους καταστάλαξαν

• Την 1η Ιουλίου θα πραγματοποιηθεί η Γ.Σ. του ΓΑΣ Ιάλυσος όπως ανακοινώθηκε επίσημα

Η 1η Ιουλίου είναι τελικά η ημερομηνία που θα βάλει τελεία στην αναμονή και στη αγωνία των ανθρώπων του μπασκετικού Ιάλυσου, καθώς όπως ανακοινώθηκε επίσημα, πρόκειται για την Δευτέρα που θα πραγματοποιηθεί (στις 7.30 το απόγευμα) η γενική συνέλευση των μελών του ΓΑΣ.

Από διαδικαστικής πλευράς τα πάντα είναι εντάξει, αφού τα βιβλία του σωματείου κατατέθηκαν και επικυρώθηκαν από το Γραφείο Φυσικής Αγωγής.

Το νέο Δ.Σ. του συλλόγου αναμένεται να είναι δεκατετραμελές, ωστόσο ενιαία αναμένεται να λειτουργήσει μόνο τυπικά, καθώς τα μέλη θα μοιραστούν εξίσου ανάμεσα στο ποδόσφαιρο και το μπάσκετ, το οποίο θα σταθεί και θα δουλέψει ανεξάρτητα.

Τουλάχιστον προς το παρόν δεν έχουν διαρρεύσει τα ονόματα των ανθρώπων που θα πλαισιώσουν τον **Νίκο Αχλαδιώτη** όμως είναι δεδομένο πως για όσους τοποθετηθούν στην διοίκηση θα υπάρξει η απαίτηση να δουλέψουν ο καθένας στον τομέα που θα του ανατεθεί.

Πολύ απλά δεν θα πρέπει να επαναληφθεί το φαινόμενο της περσινής χρονιάς που είχαν μείνει να ασχολούνται μόλις και μετά βίας τρία άτομα...

Μετά την ανάδειξη του νέου διοικητικού συμβουλίου θα δρομολογηθούν οι εξελίξεις στα μεταγραφικά.

Μετρημένα κουκιά

• Χόμπσον, Δάλιαρης και Κανελλόπουλος είναι πλέον οι άμεσοι και πιο προσιτοί στόχοι του Κολοσσού. Ναυάγησε οριστικά του Δανιήλ.

Τα μέλη της διοίκησης του Κολοσσού αναμενόταν να ενημερώσει χθες το βράδυ ο πρόεδρος του συλλόγου **Κώστας Κωσταρίδης,** για την πορεία των μεταγραφικών θεμάτων, ωστόσο ουδείς μπορούσε να περιμένει ανακοινώσεις καθώς τα πάντα βρίσκονται ακόμα υπό συζήτηση.

Ισως το μοναδικό ζήτημα για το οποίο μπορούν να γίνουν οριστικές συζητήσεις στην παρούσα φάση είναι αυτό του **Σταύρου Δανιήλ.** Οι "θαλασσί" πλέον δεν διστάζουν να ομολογήσουν πως πρόκειται για μία χαμένη υπόθεση...

Τί μένει λοιπόν; Τίποτα λιγότερο και τίποτα περισσότερο από την αναζήτηση εναλλακτικών λύσεων και όπως όλα δείχνουν το όνομα του **Φίλιππου Χόμπσον** είναι αυτό που προβάλει ως το επικρατέστερο να τοποθετηθεί στο "θαλασσί" ρόστερ. Αλλωστε οι δηλώσεις του αθλητή στην "Α.Γ." είναι οι πλέον ενδεικτικές για τις προθέσεις του, ενώ δεδομένο είναι και το έντονο ενδιαφέρον του Κολοσσού. Επιπλέον τα ονόματα των **Αργύρη Δάλιαρη** και **Λάμπρου Κανελλόπουλου** "παίζουν" για την θέση του ψηλού. Ο πρώτος είναι ο μεγάλος πόθος των ροδιτών, ο δεύτερος αποτελεί έναν σαφώς πιο ρεαλιστικό στόχο. Ολα τα μέτωπα παραμένουν ανοιχτά και οι μέρες που απομένουν μέχρι να ολοκληρωθεί η εβδομάδα θα δώσουν συγκεκριμένες απαντήσεις.

-ΙΔΡΩΜΕΝΕΣ ΔΙΑΚΟΠΕΣ-

Ο **Χάρης Παπάζογλου** απολαμβάνει τις διακοπές του στην Κρήτη και η...τύχη του δουλεύει. Τρόπος του λέγειν, βέβαια, καθώς το ότι όλοι οι παίκτες του θυσιάζουν αρκετές στιγμές ξεκούρασης και προπονούνται εν μέσω των διακοπών τους δεν είναι θέμα τύχης, αλλά του σωστού προγραμματισμού και της επαγγελματικής νοοτροπίας. Οσοι βρίσκονται στην Ρόδο δίνουν τέσσερις φορές την εβδομάδα το ραντεβού τους με τον γυμναστή του Κολοσσού **Βασίλη Ζήκα,** για τρέξιμο και βάρη, ενώ πρόγραμμα συντήρησης ακολουθούν και οι παίκτες που βρίσκονται μακριά από το νησί.

Το σκηνικό δεν πρόκειται να αλλάξει μέχρι τις 16 Αυγούστου, οπότε και αναμένεται να ξεκινήσει η προετοιμασία ενόψει της νέας αγωνιστικής περιόδου.

Λύση από Αθήνα

• Ο Νίκος Λιόγας κατεβαίνει σήμερα στην Κω για να "κλείσει" στον Ιπποκράτη

Απ' ό,τι όλα δείχνουν ο **Νίκος Λιόγας** θα είναι ο διάδοχος του **Μιχάλη Καπλανίδη** στον πάγκο της ανδρικής ομάδας του Ιπποκράτη.

Πρόκειται για αθηναίο προπονητή που πέρυσι δούλεψε στο γυναικείο πρωτάθλημα της Α1 κατηγορίας με την ομάδα της Γλυφάδας ενώ έχει θητεία και στην Α2 ανδρών με τον Σπόρτινγκ και την ομάδα του Παπάγου.

Στην τηλεφωνική του επικοινωνία με τους παράγοντες του Ιπποκράτη ο **Λιόγας** ήταν ιδιαίτερα θετικός στην προοπτική να αναλάβει τις τύχες του κωακού σωματείου και ενδεικτικό του κλίματος αποτελεί το γεγονός της καθόδου του προπονητή στο νησί-κατά πάσα πιθανότητα σήμερα-για τις οριστικές συζητήσεις. Ο **Νίκος Λιόγας** συνοδεύεται από άριστες συστάσεις και οι άνθρωποι του Ιπποκράτη πιστεύουν πως δεν θα βρεθεί σημείο διαφωνίας και ο αθηναίος τεχνικός θα "ριζώσει" στην Κω.

-ΣΥΣΤΗΜΑΤΑ ΣΥΝΑΓΕΡΜΟΥ
-ΚΑΜΕΡΕΣ ΠΑΡΑΚΟΛΟΥΘΗΣΗΣ ΧΩΡΩΝ
-ΚΕΝΤΡΟ ΛΗΨΕΩΣ

ARMAOS SECURITY

ΡΟΔΟΣ: ΛΙΝΔΟΥ 80 -Τ.Κ. 85100
ΤΗΛ./FAX 23632 - ΥΠΕΥΘΥΝΟΣ ΡΟΔΟΥ:
ΔΗΜΗΤΡΗΣ ΚΥΡΙΑΖΗΣ

EPAFES



Pellos Travel

ΚΑΛΟΚΑΙΡΙΝΕΣ ΕΚΔΡΟΜΕΣ 2002

ΙΟΥΛΙΟΣ 2002

ΕΚΔΡΟΜΗ 1η: 2/7 - 12/7
ΕΝΔΕΚΑΗΜΕΡΗ ΕΚΔΡΟΜΗ ΓΥΡΟΣ ΕΛΛΑΔΟΣ: Ρόδος - Πειραιάς - Χαλκίδα (Αγιος Ιωάννης ο Ρώσσος) - Τέμπη - Θεσσαλονίκη - Αγία Αναστασία - Χαλκιδική - Αγιο Ορος - Νάουσα - Βέροια - Παναγία Σουμελά - Καταρράκτες Εδεσσας - Φλώρινα-Πρέσπες-Μετέωρα-Μέτσοβο-Ιωάννινα (Λίμνη Ιωαννίνων) -Αρτα-Αγρίνιο-Ναύπακτος-Ρίο-Αντίριο-Πάτρα-Κόρινθος-Αθήνα-Αγιος Νεκτάριος-Αγιος Εφρέμ-Ρόδος
Συμμετέχουν οι εκκλησίες Αγιου Δημητρίου (Ροδίνι) και Αναλήψεως Ρόδου
Τιμή: 500 €

ΕΚΔΡΟΜΗ 2η: 11/7 - 13/7
Ρόδος-BODRUM-Σμύρνη-Αϊβαλί-Πέργαμος-Bodrum-Ρόδος
Περιλαμβάνει: Μεταφορές-Ξεναγήσεις, Ξ/Δ 3 αστέρων με ημιδιατροφή, φόροι εισόδου-εξόδου.
Τιμή: 149€

ΕΚΔΡΟΜΗ 3η: 18/7 - 24/7
Ρόδος-Bodrum-Σμύρνη-Αγκυρα-Σαμψούντα-Τραπεζούντα-Σαμψούντα-Κωνσταντινούπολη-Σμύρνη-Ρόδος
Περιλαμβάνει: Μεταφορές - Ξεναγήσεις, Ξ/Δ 3 αστέρων με ημιδιατροφή, φόροι εισόδου - εξόδου.

ΑΥΓΟΥΣΤΟΣ 2002

ΕΚΔΡΟΜΗ 1η: 29/7 - 3/8
ΕΞΑΗΜΕΡΗ ΕΚΔΡΟΜΗ ΣΤΗΝ ΚΩΝΣΤΑΝΤΙΝΟΥΠΟΛΗ: Ρόδος-Μαρμαρίς-Εφεσσος-Σμύρνη-Προύσα-Κωνσταντινούπολη-Πριγκηπόννησα-Σμύρνη-Μαρμαρίς-Ρόδος
Περιλαμβάνει: Μεταφορές-Ξεναγήσεις-Φόροι εισόδου και εξόδου-Ξ/Δ 3 αστέρων με ημιδιατροφή.
Τιμή: 359 €

ΕΚΔΡΟΜΗ 2η: 8/8 - 10/8
Ρόδος-Bodrum-Σμύρνη-Εφεσσος-Bodrum-Ρόδος
Περιλαμβάνει: Μεταφορές, Ξεναγήσεις, Ξ/Δ 3 αστέρων με ημιδιατροφή, φόροι εισόδου-εξόδου.
Τιμή: 149 €

ΕΚΔΡΟΜΗ 3η: 24/ - 29/8
ΕΞΑΗΜΕΡΗ ΕΚΔΡΟΜΗ ΣΤΗΝ ΚΩΝΣΤΑΝΤΙΝΟΥΠΟΛΗ: Ρόδος-Μαρμαρίς-Εφεσσος-Σμύρνη-Προύσα-Κωνσταντινούπολη-Πριγκηπόννησα-Σμύρνη-Μαρμαρίς-Ρόδος
Περιλαμβάνει: Μεταφορές-Ξεναγήσεις-Φόροι εισόδου και εξόδου-Ξ/Δ 3 αστέρων με ημιδιατροφή.
Τιμή: 359 €

Για περισσότερες πληροφορίες και κρατήσεις
Pellos Travel
ΛΕΩΦΟΡΟΣ ΚΑΛΛΙΘΕΑΣ 125, ΦΑΛΗΡΑΚΙ ΡΟΔΟΣ
ΤΗΛ.: 0241-0-87615, 0241-0-86298 • FAX: 0241-0-87616
e.mail: pellostravel@hellasnet.gr

ΠΛΑΙΣΙΟ διαφημιστική
◆ Κάρτες
◆ Προσκλητήρια γάμων-Βαπτίσεων
◆ Σφραγίδες
◆ Διαφήμιση στον Τύπο
Παπαγιάννη 80 Κρεμαστή
Τηλ. 95584 - 91350
Κιν. 09377 - 56878

Κερδίστε χρόνο κι εξυπηρέτηση
WESTERN UNION MONEY TRANSFER
"The fastest way to send money worldwide."
Αποστολή χρημάτων σ' όλο τον κόσμο μέσα σε λίγα λεπτά!!!
50.000 καταστήματα σε 165 χώρες του κόσμου είναι έτοιμα να σας εξυπηρετήσουν σε διευρυμένα ωράρια
Γονείς φοιτητών εξωτερικού εμπιστευθείτε μας
PLANET HOLIDAYS
Δημήτρης Τσοπανάκης
Γαλλίας 6 - Ρόδος - Τηλ. 27327

ΠΑΓΚΟΣΜΙΑ ΗΜΕΡΑ κατά των ναρκωτικών

Τα τελευταία χρόνια τόνοι μελάνης και πολλές ώρες συζητήσεων και διαλέξεων έχουν καταναλωθεί, με θέμα τα ναρκωτικά και την αντιμετώπισή τους. Χρόνο με το χρόνο η τοξικοεξάρτηση άρχισε να αποκτά στο νου του κόσμου τρομακτικές διαστάσεις και στο κατώφλι του 21ου αιώνα ονομάστηκε η μάστιγα του αιώνα. Αν ωστόσο μελετήσει κανείς τα στατιστικά δεδομένα που υπάρχουν, οι αριθμοί δεν δικαιολογούν ούτε την διάσταση που έχει πάρει το θέμα ούτε τον φόβο που έχει προκαλέσει στον γενικό πληθυσμό. Ενδεικτικά αναφέρουμε ότι βάσει των πρακτικών της Ειδικής Συνόδου για το Πρόβλημα των Ναρκωτικών στον κόσμο που έγινε το 1998 στα πλαίσια της Γενικής Συνέλευσης των Ηνωμένων Εθνών, η ετήσια κατανάλωση παράνομων ναρκωτικών αφορά το 3,3% με 4,1% του παγκόσμιου πληθυσμού. Υπάρχουν όμως διαταραχές που τα ποσοστά τους στον γενικό πληθυσμό είναι πολύ μεγαλύτερα όπως π.χ. η κατάθλιψη (8,7% μέχρι 20%) ή ο θάνατος από τροχαία ατυχήματα (τα τροχαία ατυχήματα μαζί με τις ανακοπές αποτελούν τις κυριότερες αιτίες θανάτου στον δυτικό κόσμο). Ωστόσο καμιά από αυτές δεν συζητιέται τόσο και δεν τρομοκρατεί τον κόσμο τόσο όσο τα ναρκωτικά αν και αυτές στατιστικά τουλάχιστον απειλούν περισσότερο την Υγεία του Ανθρώπου. Οι αριθμοί λοιπόν δείχνουν καθαρά ότι σε σχέση με άλλες η διαταραχή που ονομάζεται ουσιοεξάρτηση είναι ποσοστιαία μικρή στο γενικό πληθυσμό.

Αυτό όμως που έχει πάρει πράγματι τεράστιες διαστάσεις είναι το ζήτημα των ναρκωτικών, ως κοινωνικό φαινόμενο. Είτε σαν υπαρκτό πρόβλημα, είτε σαν ορατή απειλή κάθε οικογένειας, είτε σαν άξονας κοινωνικής πολιτικής κυβερνήσεων ή διακρατικών συνεργασιών, απασχολεί τους πάντες. Μοιάζει σαν να μην έχει να αντιμετωπίσει, η σημερινή δυτική κοινωνία, άλλα ζωτικά ζητήματα. Ωστόσο οι δυσκολίες που καλείται να αντιμετωπίσει ο σημερινός Ανθρωπος είναι πολλές και ποικίλες. Ενδεικτικά αναφέρουμε το οικολογικό, την ανεργία, την κατάλυση των παραδοσιακών αξιών και ιδεολογιών, την απομόνωση του ανθρώπου, την κρίση στις διαπροσωπικές σχέσεις κ.λπ. Τα παραπάνω αποτελούν την απαρχή ενός καταλόγου που ο καθένας μπορεί αυθόρμητα να συμπληρώσει αντλώντας από τις δυσκολίες της καθημερινότητας. Είναι αποκαλυπτικός ο τρόπος με τον οποίο απάντησαν έφηβοι και μαθητές σχολείου της Αθήνας, σε μια έρευνα που έγινε, για το πρόβλημα των νακρωτικών. Στην ερώτηση: "Ποιό κατά την γνώμη σας είναι το μεγαλύτερο πρόβλημα που αντιμετωπίζει η ελληνική κοινωνία;" η συντριπτική πλειοψηφία απάντησε: "Τα ναρκωτικά". Στην αμέσως επόμενη ερώτηση: "Ποιο είναι το σπουδαιότερο πρόβλημα που αντιμετωπίζετε σαν νέοι άνθρωποι;" οι απαντήσεις ήταν πολυποίκιλες και αφορούσαν ζητήματα διαπροσωπικών σχέσεων, προβλημάτων της εκπαίδευσης, σχέσεων με τους καθηγητές υπαρξιακών προβλημάτων κ.λπ. Μια πρώτη ανάγνωση αυτών



των δύο τύπων απαντήσεων, θα μπορούσε να οδηγήσει έναν ερευνητή στην υπόθεση ότι οι έφηβοι αντιφάσκουν, ότι βρίσκονται σε σύγχυση κ.ά. που ενδεχομένως να αληθεύει. Αν ωστόσο αποδεχθεί ως αληθείς και συμπληρωματικές και τις δύο απαντήσεις, μπορεί να διαπιστώσει ότι το πρόβλημα των ναρκωτικών συσχετίζεται με τις προσωπικές δυσκολίες του εφήβου σήμερα, που μέσα από την δεύτερη ερώτηση αρχίζουν να ονομάζονται, να γίνονται ορατές, χωρίς να "κουκουλώνονται" πίσω από την γενίκευση "ναρκωτικά".

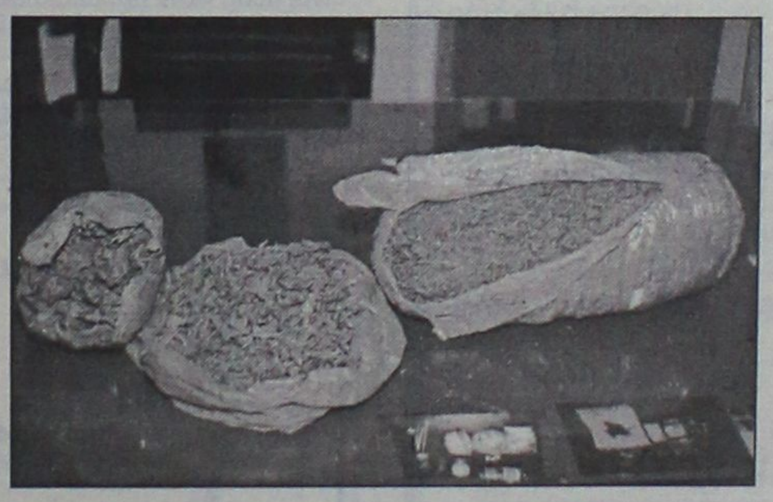

Εξάλλου η έρευνα παγκοσμίως έχει δείξει ότι οι δυσκολίες που βιώνει καθημερινά ο άνθρωπος και που δημιουργούν συναισθήματα ανασφάλειας και αγωνίας έχουν συσχετισθεί αιτιοπαθογενετικά με την ουσιοεξάρτηση. Ετσι οι παραδοσιακές τακτικές πρόληψης μέσω μιας ενημέρωσης ή συζήτησης για τα ναρκωτικά όσο καλές και να είναι δεν προσφέρουν τίποτα παραπάνω από το να ενισχύσουν τον ήδη υπάρχοντα "βουβό" ψυχικό πόνο στον άνθρωπο. Αυτός είναι ο λόγος για τον οποίο σήμερα αυτές οι μορφές παρέμβασης έχουν μειωθεί στο ελάχιστο.

Η Πρόληψη στην αυγή του 21ου αιώνα, ξεκινά πια από τελείως διαφορετική αφετηρία. Ξεκινά προσπαθώντας να απαντήσει στο ερώτημα: "Ποιές είναι εκείνες οι παρεμβάσεις που θα καταλύσουν διεργασίες μετατροπής αυτού του ψυχικού πάνου σε εφαλτήριο ζωής;". Μία τέτοια προσέγγιση δεν είναι καινούργια, ειδικά σε όσους έχουν κλινική εμπειρία. Για πρώτη φορά όμως γίνεται στόχος κοινωνικής Πολιτικής και Προγραμάτων που απευθύνονται σε όλους δηλαδή στην Κοινότητα. Από τις αρχές της δεκαετίας του '60 ο Γ. Βασιλείου, ο ιδρυτής του Αθηναϊκού Κέντρου Μελέτης του Ανθρώπου (ΑΚΜΑ) έλεγε: "Στη ζωή ο πλέον καταστρεπτικός εθισμός είναι ο εθισμός σε μια Ζωή χωρίς Νόημα". Ο γράφων βιώνει το βαθύ νόημα αυτής της φράσης, έχοντας την τύχη να ζήσει για επτά χρόνια κοντά στον Ανθρωπο Βασιλείου, μέσα σε μια σχέση δασκάλου-μαθητή. Ετσι νοιώθει τόσο τον συμπαγή πόνο, όσο και την ζωοποιό δύναμη αυτής της φράσης. Εξάλλου αυτήν την φράση με την θετική της διατύπωση έχουν κάνει αιχμή του δόρατός τους σήμερα όλα τα Κέντρα Πρόληψης στην Ελλάδα. "Πρόσω ολοταχώς στη Ζωή" ήταν ο τίτλος της 4ης Πανελλαδικής Συνδιάσκεψης Φορέων Πρόληψης που έγινε τον Οκτώβριο του 2000 στο Ηράκλειο. "Για μια Ζωή με Νόημα" είναι η φράση που συνοδεύει το σύμβολο του δικού μας Κέντρου. Ολα τα Προγράμματα Πρόληψης σε πανευρωπαϊκό τουλάχιστον επίπεδο, επιδιώκουν τώρα την Εκπαίδευση-Ευαισθητοποίηση της Κοινότητας στην κατεύθυνση της αλλαγής στάσης απέναντι όχι μόνο στα ναρκωτικά, αλλά και σε κάθε άλλο εθισμό που απειλεί την Υγεία του Ανθρώπου σήμερα.

Μια τέτοια προσπάθεια έχει ξεκινήσει και εδώ στη Ρόδο από τον Αύγουστο του 2000, με τη μορφή Αστικής Μη Κερδοσκοπικής Εταιρείας, στην οποία συμμετέχουν φορείς της Τοπικής Αυτοδιοίκησης (Νομαρχία, Δήμος Ροδίων, Τοπική Ενωση Δήμων και Κοινοτήτων Δωδ/σου), επιστημονικοί σύλλογοι, σωματεία και άλλοι οργανισμοί, ανάμεσα στους οποίους συγκαταλέγεται και ο Ιατρικός Σύλλογος Ρόδου. Αυτή η εταιρεία, σε συνεργασία με τον Οργανισμό Καταπολέμησης των Ναρκωτικών (ΟΚΑΝΑ) υποστηρίζει το έργο της Διεπαγγελματικής Ομάδας του Κέντρου Πρόληψης "Δημουργία" που από τον προσεχή Ιούλιο πήρε το όνομα "Διοδος".

Το έργο αυτό συμπυκνώνεται σε ένα τριετές κυκλικό πρόγραμμα που έχει κατατεθεί και εγκριθεί από τον ΟΚΑΝΑ και βασίζεται στις Αρχές της Συστημικής-Διαλεκτικής προσέγγισης, έτσι όπως αναπτύχθηκαν από το ΑΚΜΑ, μέσα στην 40χρονη πορεία του στον Διεθνή και Ελλαδικό χώρο και είναι επιστημονικός συνεργάτης του Κέντρου.

Αυτό το Πρόγραμμα απευθύνεται σε όλα τα Υγιή μέλη μιας Κοινότητας.

Ετσι το Κέντρο Πρόληψης, μέσα από τις δράσεις του:

- επιδιώκει την ενδυνάμωση των υγιών μηχανισμών ατόμων και ομάδων (οικογένεια, σχολείο, σύλλογοι, επιστημονικά σωματεία κ.λπ.) που λειτουργούν σαν φυσικοί φραγμοί ενάντια σε κάθε είδους εξάρτηση.
- εκπαιδεύει στις νέες δεξιότητες που χρειάζεται σήμερα ο Ανθρωπος για να ζήσει μέσα σ' έναν κόσμο που συνεχώς αλλάζει.
- ενθαρρύνει την αυτενέργεια και την ανάπτυξη σχέσεων συνεργασίας μεταξύ ατόμων και ομάδων μέσα στην Κοινωνία.

Το πρόβλημα των Ναρκωτικών σήμερα είναι συνδεδεμένο εννοιολογικά με την λέξη "Κίνδυνος". Η λέξη όμως "Κίνδυνος" στο κινέζικο λεξιλόγιο αποτελεί το ένα μόνο συνθετικό του ιδεογράμματος που σημαίνει "Κρίση". Το άλλο συνθετικό αντιστοιχεί στην λέξη "Ευκαιρία". Ευκαιρία για μια "Ζωή ευχαριστημένη και δημιουργική".

Το κείμενο επιμελήθηκε για τον Ιατρικό Σύλλογο Ρόδου το μέλος του Ι.Π. Ζερβάνος, ψυχίατρος. Επιστημονικά υπεύθυνος του Κέντρου Πρόληψης "ΔΙΟΔΟΣ".

ΠΡΑΚΤΟΡΕΙΟ ΤΑΞΙΔΙΩΝ
ΣΑΒΒΑΣ ΣΑΗΣ
ΦΘΗΝΑ ΑΕΡΟΠΟΡΙΚΑ ΕΙΣΙΤΗΡΙΑ ΓΙΑ ΟΛΟ ΤΟΝ ΚΟΣΜΟ

Με την ευκαιρία της λειτουργίας του νέου μας πρακτορείου στην οδό Τάρπον Σπρίνγκς 42 (δίπλα στην Τράπεζα Πίστεως)

ΠΡΟΣΦΕΡΟΥΜΕ

τα φθηνότερα αεροπορικά εισιτήρια για όλο τον κόσμο με όλες τις αεροπορικές εταιρίες.

ΠΡΟΣΟΧΗ Πληροφορίες δεν δίδονται από το τηλέφωνο μόνο προσωπική παρουσία σας

ΑΚΟΜΗ ΣΑΣ ΠΑΙΡΝΟΥΜΕ

ΒΙΖΑ επισκέπτου για ΑΜΕΡΙΚΗ σε μία εβδομάδα.
ΒΙΖΑ επισκέπτου για ΑΥΣΤΡΑΛΙΑ σε μία μέρα
Εκδοση διαβατηρίων
Εκδοση αδειών αυτοκινήτων

ΞΕΝΟΔΟΧΕΙΑ ΣΤΗΝ ΑΘΗΝΑ

PRESIDENT Α' ΚΑΤΗΓΟΡΙΑΣ Λεωφόρος Κηφισίας			
Μονόκλινο	€	47	ΜΕ ΠΡΩΙΝΟ έως 31/10
Δίκλινο για μονόκλ.	€	58	«
Δίκλινο	€	62	«
Τρίκλινο	€	78	«
ESPERIA HOTEL Α' ΚΑΤΗΓΟΡΙΑΣ Σταδίου 22			
Μονόκλινο	€	95	ΜΕ ΠΡΩΙΝΟ έως 31/10
Δίκλινο	€	108	«
Τρίκλινο	€	123	«
ELECTRA HOTEL Α' ΚΑΤΗΓΟΡΙΑΣ Ερμού 5			
Μονόκλινο	€	109	ΜΕ ΠΡΩΙΝΟ έως 10/10
Δίκλινο	€	128	«
Τρίκλινο	€	149	«
DORIA HOTEL Β' ΚΑΤΗΓΟΡΙΑΣ Πειραιώς 15-17 (κοντά στην Ομόνοια)			
Μονόκλινο	€	57	ΜΕ ΠΡΩΙΝΟ έως 31/10
Δίκλινο	€	66	«
Τρίκλινο	€	86	«
ZAFOLIA HOTEL Α' ΚΑΤΗΓΟΡΙΑΣ Λεωφ. Αλεξάνδρας 87			
Μονόκλινο	€	93	ΜΕ ΠΡΩΙΝΟ έως 31/10
Δίκλινο	€	103	«
Τρίκλινο	€	123	«
BEST WESTERN ILISIA Α' ΚΑΤΗΓΟΡΙΑΣ ILISIA Μιχαλακοπούλου			
Μονόκλινο	€	57	ΜΕ ΠΡΩΙΝΟ έως 31/10
Δίκλινο	€	67	«
Τρίκλινο	€	83	«
PARTHENON HOTEL Α' ΚΑΤΗΓΟΡΙΑΣ Περιοχή Μακρυγιάννη			
Μονόκλινο	€	74	ΜΕ ΠΡΩΙΝΟ έως 31/10
Δίκλινο	€	83	«
Τρίκλινο	€	115	«
OLYMPIC PALACE Α' ΚΑΤΗΓΟΡΙΑΣ Φιλελλήνων - Σύνταγμα			
Μονόκλινο	€	64	ΜΕ ΠΡΩΙΝΟ έως 31/10
Δίκλινο	€	79	«
Τρίκλινο	€	98	«
ARETOUSA Β' ΚΑΤΗΓΟΡΙΑΣ Μητροπόλεως - Σύνταγμα			
Μονόκλινο	€	50	ΜΕ ΠΡΩΙΝΟ έως 31/10
Δίκλινο	€	71	«
Τρίκλινο	€	89	«
ST. GEORGE LYKABETTUS ΚΑΤΗΓΟΡΙΑΣ LUX			
Μονόκλινο	€	110	χωρίς πρωινό
Δίκλινο	€	110	«
ΞΕΝΟΔΟΧΕΙΟ ASTOR (Σύνταγμα)			
Μονόκλινο	€	57	ΜΕ ΠΡΩΙΝΟ έως 31/3
Δίκλινο για μονόκλινο	€	65	«
Δίκλινο	€	76	«
Τρίκλινο	€	95	«
GRAND HOTEL Β' ΚΑΤΗΓΟΡΙΑΣ Πατησίων & Βερανζέρου 10			
Μονόκλινο	€	44	ΜΕ ΠΡΩΙΝΟ έως 31/10
Δίκλινο	€	54	«
Τρίκλινο	€	74	«
ΒΕΡΓΙΝΑ Β' ΚΑΤΗΓΟΡΙΑΣ ΘΕΣ/ΚΗ (κεντρικό)			
Μονόκλινο	€	59	ΜΕ ΠΡΩΙΝΟ έως 31/10
Δίκλιγο	€	72	«
Τρίκλινο	€	87	«

ΣΑΣ ΣΥΜΦΕΡΕΙ ΠΡΙΝ ΚΛΕΙΣΕΤΕ ΟΠΟΥΔΗΠΟΤΕ ΝΑ ΜΑΣ ΕΠΙΣΚΕΦΘΕΙΤΕ
ΠΡΑΚΤΟΡΕΙΟ ΤΑΞΙΔΙΩΝ
ΣΑΒΒΑΣ ΣΑΗΣ
ΤΑΡΠΟΝ ΣΠΡΙΝΓΚΣ 42 (δίπλα στην Τραπ. Πίστεως) · **Τηλ. 39781-3**

Νέα Σελίδα...

Του Λουκά Βελιδάκη
e-mail:
neaselida@hotmail.com

Είπε ο γάιδαρος τον πετεινό κεφάλα...

Ποιον δουλεύουν οι ταμπλόιντ;

(Παιδιά συγγνώμη το κουτόχορτο τελείωσε)

Η στήλη επειδή δεν έχει ησυχία ούτε καν στο ρεπό της αποφάσισε να κάνει μια βόλτα την περασμένη Δευτέρα από την -σύμφωνα με τις Βρετανικές ταμπλόιντ- ζώνη του λυκόφωτος, το Φαληράκι. Η αλήθεια είναι ότι από τη στιγμή που βγήκε το πρώτο δυσφημιστικό δημοσίευμα η "Νέα Σελίδα" μπήκε... σε βαθυστόχαστες σκέψεις με το μέγιστο θεμελιώδες ερώτημα "μα άλλαξε κάτι στο Φαληράκι;" Το ερώτημα δεν ήταν καθόλου σύνθετο, καθώς μπορούσε να απαντηθεί με το απλούστατο ερώτημα "Μα τελικά άλλαξαν οι Αγγλοι;" Και επειδή κάποια πράγματα στη ζωή είναι πολύ απλά, η απάντηση ήταν εύκολη...

Στο Φαληράκι την περασμένη Δευτέρα πήγα σχετικά υποψιασμένος και με το μάτι του ...δαιμόνιου (!!!) ρεπόρτερ έτοιμο να "συλλάβει" κάθε δυνητικό βιαστή, ακόμα και εν ώρα ...βιασμού. Προφανώς ήμουν άτυχος. Διότι οι εικόνες που έβλεπα όλα τα προηγούμενα χρόνια λες και ήταν βγαλμένες από το καρμπόν του χωρο-χρόνου. Τίποτα το συγκλονιστικό, τίποτα που δεν μου θύμιζε τις (πολύ χειρότερες) σκηνές που έβλεπα στα αγγλικά club και pubs για τρία χρόνια.

Οι αγγλίδες ντυμένες πάντα με το ίδιο απαράμιλλο κακόγουστο στυλ -τα όρια του κιτς έχουν ξεπεραστεί σε σημείο που δεν θυμάσαι αν κάποτε υπήρχαν όρια-, οι άρρενες Εγγλέζοι το ίδιο φωνακλάδες με μια μπύρα στο χέρι και με τα ντεσιμπέλ να σπάνε τα τύμπανα. Πλην, ομως, το πάρτυ ήταν δεδομένο. Επιτόπιο, δυνατό και με τη μοναδική (ίσως...) διαφορά ότι συνέβαινε κάτω από καλύτερες κλιματολογικές συνθήκες σε μια ξένη χώρα διάσημη για τις τουριστικές της χάρες.

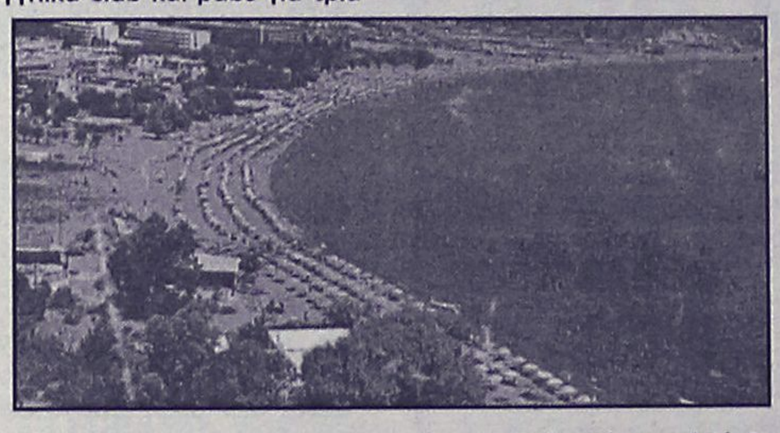

Εχοντας βιώσει τη νυχτερινή ζωή της Αγγλίας έχω την αίσθηση ότι δικαιούμαι να χαρακτηρίσω τα δημοσιεύματα των αγγλικών ταμπλόιντ ως απδίες. Σε ποιον πουλάνε αυτά τα παραμύθια; Αλήθεια θεωρούν τόσο ηλίθιους τους αναγνώστες τους; Με δεδομένο ότι αυτής της δημοσιογραφικής λογικής και αισθητικής εφημερίδες (οι ταμπλόιντ) απευθύνονται σε ένα κοινό με κατά βάση χαμηλό μορφωτικό επίπεδο στην ουσία διαφημίζουν τις "χάρες" του τόπου. Διότι όταν λες στο νεαρό μέσο Βρετανό ότι σε αυτό το κακό μέρος ρέει άφθονο το αλκοόλ μέχρι πρωίας τον στέλνεις χωρίς περαπέρω στο γκισέ του πλησιέστερου αεροδρομίου για πτήση τσάρτερ με προορισμό τη Ρόδο. Οταν γράφεις ότι το σεξ της μιας νύκτας είναι μέσα στην ημερήσια διάταξη της καθημερινής διασκέδασης στο Φαληράκι προωθείς σούμπιτους άνδρες - γυναίκες στον νεότευκτο ναό του έρωτα. Αρα το να γράφουν οι ταμπλόιντ ιστορίες με πικάντικες αναφορές στο σεξ και στο οινόπνευμα για να ...αποτρέψουν τους δυνητικούς τουρίστες είναι μεγάλη υποκρισία.

Υποκρισία αποτελούν επίσης τα δήθεν ηθικοπλαστικά διδάγματα που κρύβονται πίσω από τις ροζ ιστορίες τους. Η Αγγλία είναι η Ευρωπαϊκή χώρα με τις περισσότερες ανήλικες μητέρες. Εχει το μεγαλύτερο ποσοστό εφήβων που έζησαν την εμπειρία του σεξ πριν καλά καλά φθάσουν στα 16 τους χρόνια. Τι μας λένε τώρα για παρθένες και για αναμονή του κατάλληλου παρτενέρ; Παιδιά μας βλέπουν, κάντε λίγο κράτει, δεν μιλάτε στους Μάο-Μάο, στους δικούς σας τα λέτε.

Μέγιστη υποκρισία στοιχειοθετεί επίσης το γεγονός ότι αμέσως ή εμμέσως οι έκλυτες συμπεριφορές -απότοκοι του αλκοόλ και των ναρκωτικών- χρεώνονται στην ασυδοσία του Φαληρακίου. Ωσάν δηλαδή η Αγγλική νεολαία πίσω στην πατρίδα τον ελεύθερο της χρόνο τον περνάει στο κατηχητικό. Ρωτήστε οποιονδήποτε Ελληνα φοιτητή σε Αγγλικό πανεπιστήμιο γνωρίζετε για το τι έχουν δει τα ματάκια του σε αγγλικό κλαμπ. Αν δεν ντραπεί και σας πει το πιο πιθανό είναι ότι θα κοκκινίσετε...

Οταν ήμουν εκεί χρειάστηκε να δουλέψω για έξτρα χρήματα και η μόνη λύση ήταν η νύκτα (τη μέρα είχα μαθήματα). Συγκρίνοντας αυτά που είδα εκεί με τα του Φαληρακίου γελάω. Τα εδώ αποτελούν στη χειρότερη περίπτωση πταίσμα. Και επειδή οι καλές ταμπλόιντ θεωρούν ότι μασάμε κουτόχορτο θα αναφέρω (με την επιβεβλημένη λογοκρισία) μερικά. Προσθέστε παρακαλώ το σηματάκι με το κόκκινο Χ -ακατάλληλο για ανηλίκους και πάμε...

- Στοματικό σεξ στη μέση της ...κατάμεστης πίστας. Οι σεκιουριτάδες τους πέταξαν κλωτσηδόν έξω. Ο κύριος που "απολάμβανε" μόλις και μετά βίας πρόλαβε να σηκώσει το φερμουάρ.
- Σεξ στη γωνία του κατάμεστου club. Στις δύο το πρωί σταμάτησε η μουσική, άναψαν τα φώτα και οι... "αισθησιακοί" πελάτες κατάλαβαν τι συνέβαινε μετά από καναδυό λεπτά. Εφυγαν ανενόχλητοι για το σπίτι τους. Επρεπε να ...τελειώσουν κιόλας.
- Ποτάμια οι εμετοί στους δρόμους γύρω από τα κλαμπ. Συγγνώμη για το απδιαστικό παράδειγμα, αλλά είναι γεγονός.
- Το ξύλο της αρκούδας κάθε βράδυ. Δι' ασήμαντον αφορμή στα χέρια με τα "τέρατα" τους σεκιουριτάδες να τρέχουν σαν τα βουβάλια στην Αριζόνα να προλάβουν τα χειρότερα. Εξω από τα κλαμπ διμοιρίες αστυνομικών, κατά τα πρότυπα του Πολυτεχνείου. Κατά τα άλλα πάνε για νυχτερινή διασκέδαση.
- Για βιασμούς δεν ...ξέρω και πολλά. Δεν έτυχε να δω κάποιον, όπως όλα τα παραπάνω. Απλά πήρε τ' αυτί μου ότι η Ελβετίδα κοπέλα ενός φίλου μου δέχθηκε επίθεση όταν έκανε το εγκληματικό λάθος να γυρίσει μόνη το βράδυ στο σπίτι.

Αυτά τα ολίγα για να ξέρουμε τι μας γίνεται. Η λάσπη που εκτοξεύουν επιστρέφει σαν μπούμερανγκ πάνω τους. Δεν θα κολλήσει εδώ. Και όλες οι αρχές οφείλουν να δώσουν απάντηση το συντομότερο. Η Ρόδος είναι υπέροχο νησί, θα μπορούσε να είναι το Μόντε Κάρλο του Αιγαίου. Τι μας λένε τώρα αυτοί...

ΝΤΕΤΕΚΤΙΒΣ
Συνταξιούχος Αστυνομικός Ασφάλειας
ΑΝΑΛΑΜΒΑΝΟΥΜΕ
Υποθέσεις ανηλίκων, οικογενειακές, προσωπικές κ.τλ.
ΔΙΑΘΕΤΟΥΜΕ ΤΑ ΠΛΕΟΝ ΣΥΓΧΡΟΝΑ ΟΠΤΙΚΟΑΚΟΥΣΤΙΚΑ ΣΥΣΤΗΜΑΤΑ
100% ΕΧΕΜΥΘΕΙΑ
ΡΩΜΗΣ 22 - ΡΟΔΙΝΙ • ΤΗΛ. 0241 0 68985
Κιν. 094 6997967

Για μοντέρνο νεανικό γυναικείο ντύσιμο Ελάτε στο νέο μας κατάστημα
ELIOYLA
με τα επώνυμα ρούχα
GIANNI RODINI ®
INTERNATIONAL
Δημητρίου Θέμελη 75 (πεζόδρομος)
Τηλέφωνο **33606**

Πάντα με υγείαν...

Η ιεροτελεστία του ύπνου!

Η υγιεινή του ύπνου, όπως αναφέρεται και επιστημονικά, αποτελεί μια έννοια της ίδιας βαρύνουσας σημασίας με εκείνη της διατροφής. Όταν δε ο λόγος γίνεται για ένα μωρό τότε πρέπει να λαμβάνονται πολύ σοβαρά υπόψη κάποιες παράμετροι που πρέπει να ακολουθεί απαραιτήτως ο γονιός για να διευκολύνει όσο μπορεί αυτή τη διαδικασία.

Για αυτό το λόγο εξάλλου και είναι χρήσιμο να γνωρίζουν οι γονείς τους ρυθμούς του ύπνου καθώς και να σέβονται τις συνήθειές του.

Ο προσωπικός ρυθμός ύπνου

- Κατά τη διάρκεια των πρώτων εβδομάδων το παιδί κοιμάται συνέχεια για αρκετές ώρες. Οι ώρες του ύπνου ενός μωρού κατά τη διάρκεια αυτού του διαστήματος μπορεί να φθάσουν ακόμη και τις 20 ώρες το 24ώρο.

- Το δεύτερο μήνα, οι ώρες ύπνου μειώνονται στις δέκα-πέντε ημερησίως, ενώ ο βραδινός ύπνος δεν έχει μακρά διάρκεια.

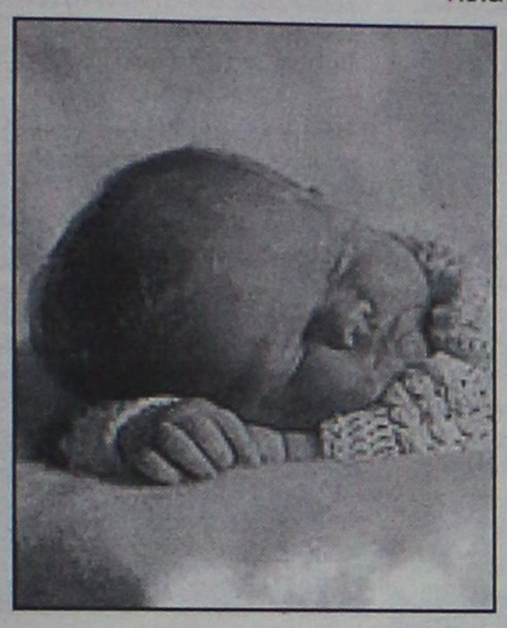

- Στον τρίτο μήνα ο βραδινός ύπνος εμφανίζει μια μεγαλύτερη διάρκεια, ενώ σιγά-σιγά αυτή μεγαλώνει.

Το κλάμα του παιδιού τη νύχτα

Όταν το παιδί ξυπνήσει κλαίγοντας ή φωνάζοντας αυτό δεν σημαίνει απαραίτητα ότι φοβήθηκε από κάτι ή πείνασε.

Η πιο συνηθισμένη περίπτωση είναι να βρίσκεται ανάμεσα σε δύο κύματα ύπνου και αποπροσανατολισμένο να ψάχνει τα όρια ασφαλείας του.

Το μόνο που χρειάζεται εκείνη τη στιγμή είναι η σιωπηλή παρουσία των γονιών του ή το αγαπημένο του παιχνίδι για να παίξει με αυτό μέχρι να αποκοιμηθεί.

Αιτίες αϋπνίας

Η συγκεκριμένη ώρα που βάζουμε το μωρό για ύπνο είναι πολύ σημαντική μια και καθορίζει την ώρα ύπνου του.

Ετσι αν καμιά φορά δεν αποκοιμιέται εύκολα ίσως θα έπρεπε να αναζητήσουμε την αιτία εκεί ή ακόμη στα γεγονότα της ημέρας, αν δηλαδή κάτι το στεναχώρησε.

Να σημειωθεί ότι οι αϋπνίες του μωρού μετά από τον τοκετό διαρκούν περίπου 4

0 λεπτά και αυξάνονται προοδευτικά όταν το παιδί συμπληρώσει το πρώτο έτος.

Εξυπνοι τρόποι για να αποκοιμίσετε το παιδί σας!

Η ασφάλεια και η άνεση είναι δύο παράγοντες που παίζουν πολύ σημαντικό ρόλο στη διαδικασία του ύπνου.

Ετσι το μωρό μόλις γεννηθεί έχει την ανάγκη της δικής του φωλιάς σαν ένα μικρό ζωάκι.

Σημαντικό ρόλο για το παιδί παίζει η όσφρηση. Αρκετές φορές το παιδί γυρεύει μια γνώριμη γωνιά με τη βοήθεια της όσφρησης για να αποκοιμηθεί. Για αυτό το λόγο καλό θα ήταν να μην ξαναβάζουμε το παιδί στη μέση του κρεβατιού όταν ξυπνά γιατί στην ουσία το ενοχλούμε και δεν το διευκολύνουμε.

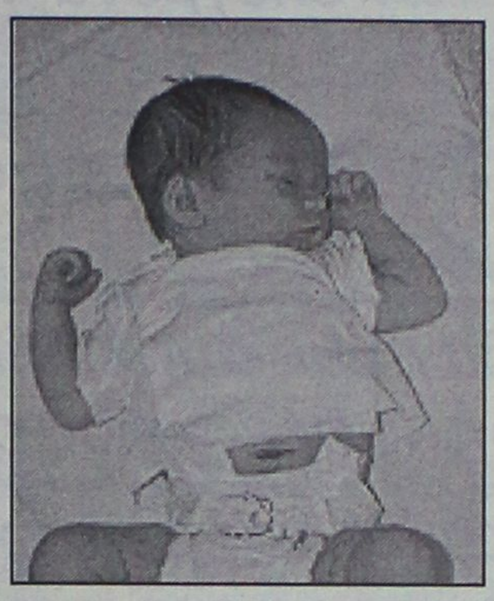

Τέλος, αν δώσουμε στο παιδί ένα αντικείμενο που αγαπά ο ύπνος θα έρθει σαφώς πιο εύκολα. Οσο για τη στάση που επιλέγει να κοιμηθεί μάλλον δεν θα πρέπει να του την αλλάξουμε, μια και αποτελεί μια από τις μικρές αλλά σημαντικές συνήθειές του που δεν θα πρέπει να αλλάξουμε.

ΙΑΤΡΙΚΗ ΑΝΑΚΟΙΝΩΣΗ

Το ιατρείο του καρδιολόγου
ΑΝΔΡΕΑ ΚΟΥΚΟΥΛΑ
θα παραμείνει κλειστό από τις 24 έως τις 28-6-02 λόγω συμμετοχής του γιατρού στο 19ο Παγκόσμιο Συνέδριο Αρτηριακής Υπέρτασης στην Πράγα.

Το ιατρείο θα λειτουργήσει ξανά την Δευτέρα 1-7-2002

Τηλέφωνο: 02410/38888
Κινητό: 0944/445570

ΦΑΜΠΙΟ ΜΠΡΑΝΚΙΤΣΙΟ
ΔΕΡΜΑΤΟΛΟΓΟΣ
(Αλλαγή ιατρείου)

ΣΟΦ. ΒΕΝΙΖΕΛΟΥ 1 (100 ΜΑΓΑΖΙΑ), 1ος ΟΡΟΦΟΣ

Δέχεται Δευτέρα έως Παρασκευή
από 09.00-13.00 και 18.00-20.30.
Τηλέφωνο-Fax: 02410/70122
Κινητό: 0977/505063

ΝΤΟΡΑ ΚΩΝΣΤΑΝΤΙΝΟΠΟΥΛΟΥ
ΨΥΧΟΛΟΓΟΣ

Πτυχιούχος του Πανεπιστημίου της Καλιφόρνιας-Λος Αντζελες (UCLA)-Μεταπτυχιακές σπουδές στο Pepperdine University-Malibu California.

➤ Αμεση ψυχολογική υποστήριξη και επαγγελματική φροντίδα από έμπειρη Ψυχολόγο και Οικογενειακή Σύμβουλο.

➤ Η σωστή θεραπευτική σχέση μπορεί να επιφέρει ρεαλιστικές λύσεις για πραγματικά προβλήματα σε θέματα: μοναξιάς, μελαγχολίας, στρες, ανυπομονησίας, φοβίας, εθισμού, οικογενειακών σχέσεων, διαζυγίου, κακομεταχείρισης, συναισθηματικών δυσκολιών, αυτοπεποίθησης, ανασφάλειες, μεταβατικά στάδια ζωής, βουλιμίας, ανορεξίας, απώλειας, πένθους.

Τηλεφωνείστε στα τηλέφωνα:
35163 και 0944/980550
για ραντεβού και άμεση εξυπηρέτηση.
Διεύθυνση: Καρίας 1
Περιοχή Ροδίνι - Ρόδος

Εργαστήριο Κλινικής Ψυχολογίας

ΧΡΙΣΤΙΝΑ ΣΑΒΒΑΚΗ-ΓΚΡΑΝΖΑΝ
Κλινική Ψυχολόγος-Ψυχοπαθολόγος (DESS)
- Πτυχιούχος του Πανεπιστημίου Nancy Γαλλίας
- Μεταπτυχιακή ειδίκευση (DESS) στην Κλινική Ψυχολογία Ενηλίκου, Εφήβου και Παιδιού στο Πανεπιστήμιο Reims Γαλλίας

Για τον ενήλικο
- Ψυχοδιαγνωστική
- Ψυχολογική υποστήριξη
- Ατομική και οικογενειακή συνέντευξη
- Ψυχοθεραπεία αναλυτικής εμπνεύσεως

Για το παιδί
- Αξιολόγηση προσωπικότητας (τεστ νοημοσύνης, προβολής)
- Διάγνωση μαθησιακών δυσκολιών και συμπεριφορικών διαταραχών
- Συμβουλευτική επαγγελματικού προσανατολισμού
- Ψυχοθεραπεία μέσω παιχνιδιού και εικαστικών

Δέχεται με ραντεβού
Εθνικής Αντίστασης 15
Τηλ.: 77350-Κιν. 0937684251

Κέντρο Συμβουλευτικής & Αξιολόγησης Προσωπικότητας Παιδιών & Ενηλίκων

ΠΑΠΑΓΕΩΡΓΙΟΥ ΘΑΝΟΣ
ΨΥΧΟΛΟΓΟΣ ΠΑΝΕΠΙΣΤΗΜΙΟΥ ΑΘΗΝΩΝ
ΕΙΔΙΚΕΥΜΕΝΟΥ ΣΤΗΝ ΓΝΩΣΙΑΚΗ ΨΥΧΟΘΕΡΑΠΕΙΑ-Ι.Ε.Θ.Σ.

- Διερεύνηση Προσωπικότητας (Προφίλ- Δεξιότητες-Αδυναμίες)
- Δείκτης Νοημοσύνης Παιδιών και Ενηλίκων
- Τροποποίηση Δυσλειτουργικών Σχημάτων
- Θεραπευτική Αντιμετώπιση Φοβιών-Ειδικών Φοβιών, Κατάθλιψης, Διαταραχής πανικού, Ψυχοσωματικών προβλημάτων, Τραυματικών γεγονότων ζωής (πένθος, χωρισμός, σχολική αποτυχία), Συναισθηματικών διαταραχών, Διαταραχών Διατροφής (βουλιμία-ανορεξία).
- Αντιμετώπιση προβλημάτων συμπεριφοράς παιδιών σε σχολείο-σπίτι
- Ανάπτυξη Κοινωνικών Δεξιοτήτων
- Βελτίωση Σχέσεων-Πρόγραμμα Ελέγχου Συγκρούσεων
- Βελτίωση Αυτοεκτίμησης-Αυτοεικόνας
- Οικογενειακή θεραπεία από Ζεύγος Θεραπευτών

Κ. Παλαιολόγου 105 - Ρόδος
Τηλ:02410 78668- Κιν: 0937445640 - Μόνο με Ραντεβού

INEMA

ΙΑΤΡΙΚΟΣ & ΝΟΣΟΚΟΜΕΙΑΚΟΣ ΕΞΟΠΛΙΣΜΟΣ

13 ΧΡΟΝΙΑ ΕΜΠΕΙΡΙΑΣ

ΠΙΣΤΟΠΟΙΗΣΗ ΠΟΙΟΤΗΤΑΣ ISO 9002 EN 46002 E3/833

ΛΕΜΕΣΣΟΥ 2 ΡΟΔΟΣ ΤΗΛ.32238 – FAX 28484



ΑΝΑΠΗΡΙΚΑ ΚΑΡΟΤΣΙΑ – ΒΑΔΙΣΤΙΚΑ ΒΟΗΘΗΜΑΤΑ – ΟΡΘΟΠΕΔΙΚΑ ΕΙΔΗ – ΜΠΛΟΥΖΕΣ ΙΑΤΡΙΚΕΣ – ΚΑΛΤΣΕΣ ΦΛΕΒΙΤΙΔΑΣ – ΠΕΛΜΑΤΑ – ΟΡΘΟΠΕΔΙΚΑ ΜΑΞΙΛΑΡΙΑ – ΚΡΕΒΑΤΙΑ ΝΟΣΟΚΟΜΕΙΑΚΑ – ΙΑΤΡΙΚΟΣ ΕΞΟΠΛΙΣΜΟΣ ΚΑΙ ΑΝΑΛΩΣΙΜΑ – ΟΡΓΑΝΑ ΧΗΜΕΙΟΥ ΚΑΙ ΚΑΘΕ ΑΛΛΟ ΕΙΔΟΣ ΓΙΑ ΚΑΤ ΟΙΚΟ ΝΟΣΗΛΕΙΑ.

AUTO ΕΠΙΛΟΓΕΣ

ΝΕΑ ΕΚΘΕΣΗ ΕΜΠΟΡΙΑΣ ΕΠΙΛΕΓΜΕΝΟΥ ΜΕΤΑΧΕΙΡΙΣΜΕΝΟΥ ΑΥΤΟΚΙΝΗΤΟΥ

ΛΕΩΦ. ΡΟΔΟΥ-ΛΙΝΔΟΥ 255
ΤΗΛ. 02410/60910,
FAX: 02410/60920

- *Πώληση μεταχειρισμένων αυτοκινήτων ελεγμένα σε 70 σημεία.*
- *Αγορά του παλιού σας αυτοκινήτου μετρητοίς.*
- *Ανταλλαγή με οποιοδήποτε μοντέλο της αρεσκείας σας.*
- *Χρηματοδότηση με τα χαμηλότερα επιτόκια της αγοράς.*
- *Πολλές προσφορές και δωρεάν οδική βοήθεια.*

Με την εγγύηση του ονόματος Αλ. Κούκουρας

ΑΝΘΟΠΟΥΛΟΣ & ΣΥΝΕΡΓΑΤΕΣ

ΑΣΦΑΛΕΙΕΣ - ΑΜΟΙΒΑΙΑ ΚΕΦΑΛΑΙΑ - ΔΑΝΕΙΑ

Αν...

ζητατε καπι περισότερο από αυτό πού έχετε

Αν...

θέλετε να είστε σωστά & πολύπλευρα ενημερωμένος

ΕΜΕΙΣ ΣΑΣ ΕΝΗΜΕΡΩΝΟΥΜΕ

ΕΣΕΙΣ ΕΠΙΛΕΓΕΤΕ

ΤΗΛΕΦΩΝΗΣΤΕ ΜΑΣ ΤΩΡΑ ΚΑΙ ΡΩΤΗΣΤΕ..

ΑΝΘΟΠΟΥΛΟΣ & ΣΥΝΕΡΓΑΤΕΣ

Εκπρόσωποι των μεγαλύτερων & εγκυρότερων Ασφαλιστικών & Επενδυτικών Εταιρειών.
Ασφαλιστικοί & Χρηματοοικονομικοί Σύμβουλοι.

ΖΗΤΟΥΝΤΑΙ ΕΠΑΓΓΕΛΜΑΤΙΕΣ ΑΣΦΑΛΙΣΤΕΣ ΓΙΑ ΕΛΕΥΘΕΡΗ ΣΥΝΕΡΓΑΣΙΑ

1) Στ.Καζούλη 7 (Σαν Φραγκίσκο) τηλ. 02410 39400 fax. 02410 37240
2) Εθ. Δωδεκ/σιων 2-4 (Πλατεια Κύπρου) τηλ. 02410 39400 fax. 02410 70537

Με πέντε προφεστιβαλικές μουσικές εκδηλώσεις

Ξεκινά το φετινό, 8ο Φεστιβάλ της Σύμης

Τη 1η Ιουλίου στη Τάφρο ο Στέφανος Κορκολής

Με πέντε προφεστιβαλικές μουσικές εκδηλώσεις (Θεσσαλονίκη, Ελευσίνα, Αθήνα, Ρόδος, Πάτρα) αντί συνέντευξης Τύπου αρχίζει το 8ο Φεστιβάλ της Σύμης, το οποίο φέτος απλώνεται σε επτά μικρά νησιά της Δωδεκανήσου (Σύμη, Καστελλόριζο, Χάλκη, Νίσυρος, Κάσος, Κάρπαθος, Λειψοί) στη Νέα Υόρκη και στο Σίδνεϋ. (Στη Ρόδο θα δοθεί τη Δευτέρα στη Μεσαιωνική Τάφρο Συναυλία με τον Στέφανο Κορκολή). Αφιερωμένο στον έρωτα, συμπεριλαμβάνει 100 εκδηλώσεις (Ιούνιος-Σεπτέμβριος του 2002) με ελεύθερη είσοδο, στις οποίες οι καλλιτέχνες αφιλοκερδώς προσφέρουν την τέχνη τους.

Το 8ο Φεστιβάλ Σύμης δίνει Βήμα σε πολλούς νέους άξιους καλλιτέχνες της κλασσικής, της σύγχρονης, της παραδοσιακής μουσικής, του θεάτρου, του κινηματογράφου και των εικαστικών τεχνών και περιλαμβάνει δύο συμπόσια: Ενα για τον έρωτα, σε συνεργασία με το Ιδρυμα Ανδρέας Λεντάκης και ένα για την υγεία, την περίθαλψη και την αντιμετώπιση των ναρκωτικών στα μικρά νησιά του Αιγαίου.

Στους εκατοντάδες καλλιτέχνες, καλλιτεχνικά σχήματα, ανθρώπους των γραμμάτων και τεχνών που παίρνουν μέρους στο 8ο Φεστιβάλ περιλαμβάνονται (με τυχαία σειρά) και οι: Μιχάλης Κακογιάννης, Κώστας Γαβράς-το Φεστιβάλ κινηματογράφου Θεσσαλονίκης και το φεστιβάλ ταινιών μικρού μήκους της Δράμας θα ταξιδέψουν στη Σύμη-Σαββίνα Γιαννάτου, Μίλτος Λογιάδης, Βασίλης Παπακωνσταντίνου, Στέφανος Κορκολής, Αγγελίνα Τκάτσεβα, Μαρία Δημητριάδη, Σοφία Παπάζογλου, Νάσια Κονιτοπούλου, Γιάννης Μαργαρίτης-Θέατρο της Ανοιξης, Λάκης Λαζόπουλος, Συμιακό Θέατρο της Ρόδου, Θεοδωρής Οικονόμου, Μιχάλης Σουρβίνος, Ερατώ Αλακιοζίδου, Δημήτρης Μαραμής, Δόμνα Σαμίου, Αρετή Κετιμέ, Ψαραντώνης, Μελίνα Μποτέλλη, Ούβε και Δανάη Μάτσκε, Νίνα Καλούτσα, Τίτος Πατρίκιος, Κατερίνα Κτώνα, Αγαπητός Πάχος, Αντώνης Πάχος, Ντούο Παπασταύρου. Οι Σκακιστές με την Βασιλεία Παπαρήγα, Μίλτος Πασχαλίδης, Γιώργος Χριστοδούλου, Σεβαστή Χατζηστρατή, Ειρήνη Βογιατζή, Αγγελος Σιδεράτος, Ιρις Μαυράκη, Γιάννης Μεγαλούδης, Κώστας Ριζόπουλος, Μιχάλης Χαλκίτης, Μιχάλης Μισσός, Αφεντούλα Ραζέλη, Τάκης Βούης, Μιχάλης Βιολάρης, Τάκης Κωνσταντακάτος, Ευαγγελία Ξενοπούλου, Ξένια Θεοδωρίδου, ΟΝΑΡ, Κλαούντια Ντελμέρ, Δημοτικό Ωδείο Σύμης κ.ά.

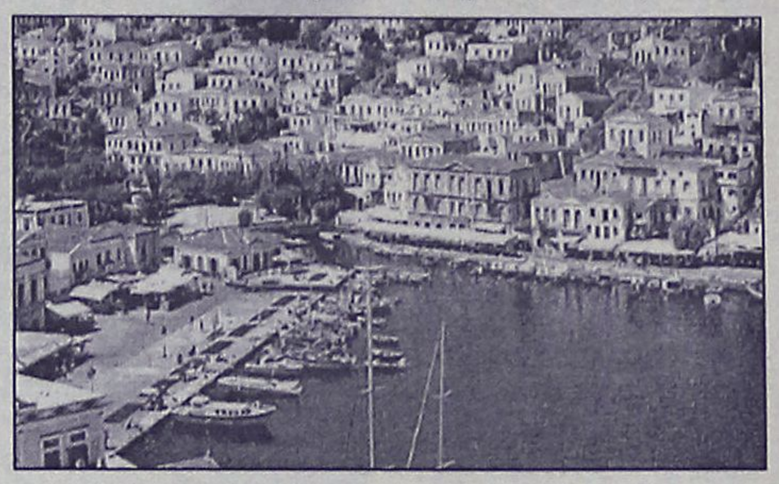

Για πρώτη φορά το Φεστιβάλ της Σύμης καθιερώνει-την παραμονή της επίσημης πρεμιέρας, το πρόγραμμα της οποίας θα ανακοινωθεί προσεχώς-εκδήλωση, στην οποία θα παίξουν μουσική πολιτικοί και δημοσιογράφοι.

Οι δύο εκδηλώσεις (επίσημη πρεμιέρα στις 27.7 και η πολικοδημοσιογραφική μουσική βραδιά στις 29.7) τίθενται υπό την αιγίδα της Βουλής και της ΕΣΗΕΑ.

Οι αριστούχοι μαθητές του Γυμνασίου Αφάντου

Ανακοινώθηκαν χθες τα ονόματα των αριστούχων του Γυμνασίου Αφάντου. Οι μαθητές που αρίστευσαν είναι οι παρακάτω:

Α' ΤΑΞΗ

- Τάουλα Καθολική-Τσαμπίκα	19 10/12
- Βιδάκη Χρυσούλα	19 6/12
- Αυγερινός Σάββας-Τσαμπίκος	19 5/12
- Σέντης Νικόλαος	19 5/12
- Δελώτα Αναστασία	19 4/12
- Λαουδίκου Μαρία-Τσαμπίκα	19 3/12
- Κουτσώνης Βαλέριος	19 2/12
- Μοσχούς Σταμάτιος	19 2/12
- Πετράκης Σταμάτης-Παντελ/μων	19 2/12
- Σέντης Μιχαήλ	19 2/12
- Κυπραίος Αριστοτέλης	19 1/12
- Πελλού Αναστασία	19 1/12
- Συμιακού Μαριέττα-Αικατερίνη	18 11/12
- Χατζηνικόλας Αντώνιος	18 11/12
- Τσουρδιού Χριστίνα-Τσαμπίκα	18 10/12
- Χατζηχριστοδούλου Μιχαήλ	18 10/12
- Γιώργου Σεβαστή	18 7/12
- Παπασάββας Σταμάτιος	18 6/12

Β' ΤΑΞΗ

- Κάππα Γεωργία	20
- Μουσελίμη Αναστασία-Ειρήνη	20
- Σακκά Παρασκευή-Τσαμπίκα	20
- Νικολή Σπυριδούλα-Τσαμπίκα	19 10/12
- Τσαβαρή Ειρήνη	19 9/12
- Λαμπρινού Ευγενία	19 7/12
- Συμιακού Δέσποινα-Τσαμπίκα	19 7/12
- Στελλά Ελένη-Καθολική	19 6/12
- Κωστομοίρη Σταματία	19 5/12
- Μοσχούς Μαρουλίτσα	19 4/12
- Χριστοφής Εμμανουήλ	19 4/12
- Δεσποτάκης Ιωάννης	19 2/12
- Καραγιάννη Εμμανουέλα	19 2/12
- Χαρτερός Νικόλαος	19 1/12
- Κακούλη Καθολική	18 11/12
- Καραγιάννη Μαριέττα	18 8/12

Γ' ΤΑΞΗ

- Αγαλιανού Αναστασία	20
- Διαμαντής Γεώργιος	20
- Κατσιδώνη Σταματία-Καθολική	20
- Παπαβασιλείου Καθολική	20
- Τριανταφύλλα Μοσχούλα	20
- Δοντά Βαλασία	19 12/13
- Καστρουνή Μαρία	19 12/13
- Γεωργιλά Κυριακή	19 11/12
- Πουλή Σεβαστή-Χριστίνα	19 11/13
- Καππάκας Αντώνιος	19 7/13
- Παπαβασιλείου Ιωάννης-Χρήστος	19 6/13
- Πέρου Αντωνία	19 5/13
- Καλογήρου Μαριέττα	19 3/13
- Φιλίππου Σεβαστή	19 3/13
- Μπακίρης Χρήστος	19 1/13
- Χατζηκαντής Εμμανουήλ	19 1/13
- Δοντά Κυριακή	19
- Καβάδας Ευάγγελος	18 10/13
- Γιαννακάκης Γεώργιος	18 9/13
- Κρητικού Χρυσούλα	18 7/13.

ΥΠΟΥΡΓΕΙΟ ΠΟΛΙΤΙΣΜΟΥ
ΤΑΜΕΙΟ ΔΙΑΧΕΙΡΙΣΗΣ ΠΙΣΤΩΣΕΩΝ ΓΙΑ ΤΗΝ ΕΚΤΕΛΕΣΗ ΑΡΧ/ΚΩΝ ΕΡΓΩΝ ΕΠΙΤΡΟΠΗ ΣΤΕΡΕΩΣΕΩΣ ΚΑΙ ΑΝΑΣΤΗΛΩΣΕΩΣ ΜΝΗΜΕΙΩΝ ΑΚΡΟΠΟΛΕΩΣ ΛΙΝΔΟΥ

ΕΠΑΝΑΠΡΟΚΗΡΥΞΗ

Η Επιτροπή Στερέωσης Αναστήλωσης Μνημείων Ακρόπολης Λίνδου για τις ανάγκες του έργου πρόκειται να προβεί κατόπιν εγκρίσεως από το Δ.Σ. του ΤΔΠΕΑΕ στη συνεδρίαση 73/4/6/2002 στην πρόσληψη δύο (2) Τεχνιτών Λιθοξόων με σχέση εργασίας ιδιωτικού δικαίου ορισμένου χρόνου ενός έτους με δυνατότητα παράτασης ή ανανέωσης μέχρι περαίωσης του έργου σύμφωνα με τις διατάξεις του άρθρου 7 παρ. 12 του Ν. 2557/97, με τις οποίες επεκτάθηκαν και εφαρμόζονται ανάλογα στα έργα που εκτελούνται από το ΤΔΠΕΑΕ οι διατάξεις του άρθρου 81 του Ν. 1958/91 όπως τροποποιήθηκαν με το άρθρο 6 παρ. 1 του Ν. 2833/2000 και με το άρθρο 19 παρ. 27 α του Ν. 2947/2001 (ΦΕΚ Α' 228/9-10-2001) "Θέματα Ολυμπιακής Φιλοξενίας, Εργων Ολυμπιακής Υποδομής και άλλες διατάξεις" και με έδρα την Λίνδο, προκειμένου να αντιμετωπισθούν οι ανάγκες του παραπάνω έργου.

Τα προσόντα που απαιτούνται για την παραπάνω ειδικότητα είναι:

Απολυτήριο Δημοτικού Σχολείου. Θα συνεκτιμηθεί η προϋπηρεσία τους σε ανάλογα έργα, η οποία θα πρέπει να δηλώνεται με υπεύθυνη δήλωση ή με ανάλογη βεβαίωση της υπηρεσίας στην οποία απασχολήθηκαν.

Όσοι επιθυμούν να προσληφθούν, καλούνται να υποβάλουν αίτηση σε απλό χάρτι, μέσα σε προθεσμία δέκα (10) ημερών, από την ημερομηνία τοιχοκόλλησης της ανακοίνωσης αυτής στα Γραφεία της ΚΒ Εφορείας Προϊστορικών και Κλασσικών Αρχαιοτήτων, οδός Ιπποτών-Ρόδος τηλ. 02410-76766.

Οι ενδιαφερόμενοι πρέπει:

α) Να έχουν συμπληρώσει το 18ο έτος της ηλικίας τους και να μην έχουν υπερβεί το 60ό έτος.

β) Να υποβάλουν μαζί με την αίτησή τους τα παρακάτω:

-Επικυρωμένο φωτοαντίγραφο του δελτίου Αστυνομικής Ταυτότητας.

- Επικυρωμένο φωτοαντίγραφο τίτλου σπουδών.

-Υπεύθυνη δήλωση στην οποία να δηλώνουν ότι δεν υπάρχει γι' αυτούς κώλυμα από ποινική καταδίκη, απαγόρευση ή δικαστική αντίληψη, κατά τα οριζόμενα στο άρθρο 22 του Π.Δ. 611/77.

Η επιλογή θα γίνει ύστερα από αξιολόγηση των παραπάνω στοιχείων από επιτροπή που έχει οριστεί.

Όποιοι επιλεγούν για τις παραπάνω θέσεις υποχρεούται να υποβάλουν:

α) Απόσπασμα ποινικού μητρώου τύπου Α και

β) Πιστοποιητικό στρατολογικής κατάστασης (για τους άνδρες)

Ο πρόεδρος του Δ.Σ.
Καθ. Β. Λαμπρινουδάκης

ΕΛΛΗΝΙΚΗ ΔΗΜΟΚΡΑΤΙΑ
ΟΡΓΑΝΙΣΜΟΣ ΕΡΓΑΤΙΚΗΣ ΕΣΤΙΑΣ ΠΕΡ. ΕΠΙΤΡΟΠΗ ΡΟΔΟΥ

ΠΕΡΙΛΗΨΗ ΠΡΟΚΗΡΥΞΗΣ ΜΕΙΟΔΟΤΙΚΟΥ ΔΙΑΓΩΝΙΣΜΟΥ

Η Εργατική Εστία προκηρύσσει μειοδοτικό διαγωνισμό για τη μίσθωση μεταφορικών μέσων ή για την πραγματοποίηση θαλάσσιων εκδρομών για τα νησιά της Δωδ/σου σύμφωνα με τις διατάξεις του Π.Δ. 715/79.

Ο διαγωνισμός θα γίνει την 23 Ιουλίου 2002 ημέρα Τρίτη και ώρα 12.00. Προσφορές θα γίνονται δεκτές μέχρι 13.00 ενώπιον αρμοδίας Επιτροπής στα Γραφεία της Εργατικής Εστίας Ρόδου-Στεφάνου Καζούλη 30 κατά το σύστημα των ανοικτών προσφορών μετά συνεχίσεως του διαγωνισμού δια των προσφορών τούτων.

Στο διαγωνισμό μπορούν να συμμετάσχουν μόνον πλοιοκτήτες επιβατικών πλοίων ή Ναυτιλιακές Εταιρείες.

Οι ενδιαφερόμενοι μπορούν να λάβουν περισσότερες πληροφορίες στα γραφεία της Εργατικής Εστίας Ρόδου-Στεφάνου Καζούλη 30 - και στα τηλέφωνα 22464 και 24730 τις εργάσιμες ημέρες και ώρες.

Τα έξοδα της δημοσίευσης θα επιβαρύνουν τον τελευταίο μειοδότη.

Ρόδος 26 Ιουνίου 2002
Από το Γραφείο της Εργατικής Εστίας Ρόδου

ΕΛΛΗΝΙΚΗ ΔΗΜΟΚΡΑΤΙΑ
ΥΠΟΥΡΓΕΙΟ ΜΕΤΑΦΟΡΩΝ & ΕΠΙΚΟΙΝΩΝΙΩΝ
ΥΠΗΡΕΣΙΑ ΠΟΛΙΤΙΚΗΣ ΑΕΡΟΠΟΡΙΑΣ
ΚΡΑΤΙΚΟΣ ΑΕΡ/ΝΑΣ ΡΟΔΟΥ "ΔΙΑΓΟΡΑΣ" ΤΜΗΜΑ: ΔΙΟΙΚΗΤΙΚΟΥ-ΟΙΚΟΝΟΜΙΚΟΥ

ΠΕΡΙΛΗΨΗ ΔΙΑΚΗΡΥΞΗΣ

Ο Κρατικός Αερολιμένας Ρόδου "Διαγόρας" ανακοινώνει ότι στις 5 Ιουλίου 2002, ημέρα Παρασκευή και ώρα από 11.00 π.μ. έως 12.00 π.μ. θα διενεργηθεί στα γραφεία του Δημόσιος Πλειοδοτικός Διαγωνισμός με σφραγισμένες προσφορές για την εκμισθωση χώρου προς άσκηση και εκμετάλλευση του δικαιώματος λειτουργίας στάθμευσης αυτοκινήτων (PARKING) στον Κρατικό Αερολιμένα Ρόδου "Διαγόρας" για τρία (3) χρόνια. Πληροφ. Νικηφ. Στρατήγης, τηλεφ.: 02410/88711

Ο Αερολιμενάρχης
Δημ. Σταυριανός

ΦΙΛΗΜΩΝ SERVICE
ΓΕΝΙΚΟ ΣΥΝΕΡΓΕΙΟ ΑΥΤΟΚΙΝΗΤΩΝ
ΑΝΤΑΛΛΑΚΤΙΚΑ-ΛΙΠΑΝΤΙΚΑ
ΠΛΗΡΗΣ ΕΛΕΓΧΟΣ ΤΕΧΝΙΚΟΣ & ΗΛΕΚΤΡΟΝΙΚΟΣ
ΒΕΛΤΙΩΣΕΙΣ-ΜΕΤΑΤΡΟΠΕΣ
ΡΥΘΜΙΣΕΙΣ INJECTION-DIESEL
ΑΥΤΟΜΑΤΑ ΣΑΣΜΑΝ
ΥΔΡΑΥΛΙΚΑ ΤΙΜΟΝΙΑ
ΕΛΕΓΧΟΣ ΚΑΥΣΑΕΡΙΩΝ
ΠΡΟΕΛΕΓΧΟΣ Κ.Τ.Ε.Ο



ΛΟΥΠΗΣ Μ. ΦΙΛΗΜΩΝ
ΚΡΕΜΑΣΤΗ-ΡΟΔΟΣ ΤΗΛ:0241095766

ΚΑΘΗΜΕΡΙΝΑ ΟΛΑ ΤΑ ΝΕΑ ΤΗΣ ΔΩΔΕΚΑΝΗΣΟΥ ΣΤΟ INTERNET
www.rodiaki.gr

DANCE SCHOOL

ΕΡΑΣΙΤΕΧΝΙΚΗ ΚΑΙ ΠΡΟΕΠΑΓΓΕΛΜΑΤΙΚΗ ΣΧΟΛΗ ΧΟΡΟΥ
ΚΩΝΣΤΑΝΤΙΝΑ ΝΤΑΛΑΜΑΓΚΑ-ΜΙΡΟΣΑΒΙΤΣ
ΠΑΡΟΔΟΣ ΑΜΕΡΙΚΗΣ-ΚΡΕΜΑΣΤΗ
(ΑΝΑΓΝΩΡΙΣΜΕΝΗ ΑΠΟ ΤΟ ΚΡΑΤΟΣ)

Η Σχολή Χορού "Dance School" της κας Κωνσταντίνας Νταλαμάγκα διοργανώνει καλοκαιρινά σεμινάρια, για παιδιά αγόρια και κορίτσια από 5 έως 15 ετών, με τίτλο "Τα παιδιά και η σχέση τους με τις Καλές Τέχνες" και με θέμα:

1) Παιδαγωγικό σεμινάριο Μουσικοκινητικής και Ρυθμικής Αγωγής. Χρήση κρουστών και μελωδικών οργάνων σ' ένα μάθημα Μουσικής και Ρυθμικής.
2) Γνωριμία με τον κόσμο της Ζωγραφικής μέσω του σχεδίου, των χρωμάτων και της φαντασίας εξωτερικεύοντας τον εσωτερικό τους κόσμο με εικόνες.

Στο τέλος του σεμιναρίου θα παρουσιαστεί η δουλειά των μαθητών και θα χορηγηθούν Βεβαιώσεις σπουδών σε όλους τους συμμετέχοντες. Θα διδάξουν διπλωματούχες καθηγήτριες διακεκριμένες στον χώρο της Ζωγραφικής και Μουσικής, ενώ η διδασκαλία χορού, οργάνωση και επιμέλεια του σεμιναρίου γίνεται από τη διευθύντρια της σχολής Κων/να Νταλαμάγκα - Μιρόσαβιτς. Πτυχιούχος ανώτατης επαγγελματικής σχολής χορού με πολυετή πείρα στη διδασκαλία μαθητών προσχολικής ως και προεπαγγελματικής ηλικίας. Μέλος του διεθνούς συμβουλίου χορού UNESCO και του Σωματείου Ιδιόκτητων Σχολών χορού Σ.Ι.Σ.Χ.Ε. Εχει παρακολουθήσει τα εξής σεμινάρια:

- "Carmina Burana". Σεμινάριο Χοροθεραπείας, Κρουστών & Δραματοθεραπείας
- "Χορευτές". Σεμινάριο χορού με θέμα την τεχνική και ρεπερτόριο μοντέρνου χορού 2001.
- Σεμινάριο στο κέντρο μελέτης χορού NTANKAN από τους Γάλλους χορευτές Claude Brumachon και Benjamin Lamarche.
- 7ο Πανελλήνιο Συνέδριο Ανιματέρ και Φυσικής Αγωγής.
- Σεμινάριο ορθοπεδικών προβλημάτων των χορευτών, πρόληψη και θεραπεία.
- Παρακολούθηση μαθημάτων Παραδοσιακών χορών στην σχολή Δώρα Στράτου.
- Σεμινάρια και σπουδές κλασικού μπαλέτου της Royal Academy του Λονδίνου.

Εχει πάρει μέρος σε πολλές παραστάσεις σε γνωστά θέατρα των Αθηνών, χορεύοντας ρόλους του κλασικού και μοντέρνου ρεπερτορίου.

Το σεμινάριο διαρκεί τον μήνα Ιούλιο, τρεις φορές την εβδομάδα, με τμήματα ανά ηλικία. Για περισσότερες πληροφορίες και δηλώσεις συμμετοχής έως 15 Ιουνίου στο τηλ. 02410-94177 και στη διεύθυνση της σχολής: Πάροδος Αμερικής, Κρεμαστή.

δημιουργίες cair

ΡΟΔΟΣ 2400 Λευκός ξηρός ΟΠΑΠ
ΑΡΧΟΝΤΙΚΟ Ερυθρός ξηρός
Δωδεκανησιακός τοπικός

Δύο αντιπροσωπευτικά κρασιά της ΚΑΪΡ Α.Ε., που αποδεικνύουν για άλλη μια φορά την αναμφισβήτητη ικανότητα της Δωδεκανησιακής Εταιρείας να παράγει υψηλής ποιότητας προϊόντα. Ικανότητα που επιβεβαιώνεται από την πρόσφατη παρουσίαση του μοναδικού στην ελληνική αγορά συλλεκτικού αφρώδους CAIR ROSE RESERVE 10 ετών, σε περιορισμένο αριθμό φιαλών και ποιότητα που συναντάται στην πλούσια γκάμα των διεθνώς αναγνωρισμένων προϊόντων της, όπως RODOS 2400 λευκό ξηρό, VQPRD (χρυσό στο Μιλάνο), ΜΟΣΧΑΤΟΣ ΡΟΔΟΥ ΟΠΕ (χρυσό στο Μιλάνο), MOULIN λευκό ξηρό (χρυσό στις Βρυξέλλες), MOULIN ροζέ ημίξηρο (χρυσό σε Μπορντό και Μιλάνο), CAIR φυσικός αφρώδης (χρυσά μετάλλια σε Μιλάνο και Monde Selection).

Εγγύηση
C·A·I·R
Επιλεγμένοι οίνοι ποιότητας

CAIR Δαβάκη - Πίνδου 65,
Ν. Φάληρο, τηλ.: 4813876,4813125
fax: 4814695.
2η χλμ. Ρόδου - Λίνδου, Ρόδος
τηλ.: 0241/68770-3 fax: 0241/62575.



ΔΙΑΤΡΟΦΟΛΟΓΙΚΟ
ΒΙΟΧΗΜΙΚΟ ΚΕΝΤΡΟ

Προγράμματα Διατροφής ειδικά διαμορφωμένα να ανταποκρίνονται στο δικό σας μεταβολισμό για υγιεινό και ασφαλές αδυνάτισμα.

κι αν η έλλειψη χρόνου σας προσθέτει κιλά...

Ετοιμα γεύματα φρεσκομαγειρεμένα, νόστιμα και υποθερμιδικά, στο σπίτι...στη δουλειά... ή όπου εσείς τα ζητήσετε!

ΝΕΟ

ΜΑΤΙΝΑ ΠΟΥΛΛΗ
Πτυχιούχος Βιοχημικός(Παν/μιο Sussex UK)
με ειδίκευση στη Διατροφολογία (Παν/μιο Sheffield UK)



Ατταβύρου 33, Ρόδος ✆ 0241 0 76830 diatrof@hotmail.com

ΠΡΑΚΤΟΡΕΙΟ ΤΑΞΙΔΙΩΝ
ΣΑΒΒΑΣ ΣΑΗΣ

ΕΚΔΡΟΜΕΣ ΚΑΛΟΚΑΙΡΙ 2002

1η εκδρομή τριήμερη του Αγ. Πνεύματος (τριήμερη αργία) στον
ΑΓΙΟ ΡΑΦΑΗΛ
(αεροπορικώς κατευθείαν από Ρόδο)
Από 22/6 έως 25/6

2η εκδρομή τριήμερη στον
ΑΓΙΟ ΡΑΦΑΗΛ
(αεροπορικώς κατευθείαν από Ρόδο)
Από 26/6 έως 29/6

3η εκδρομή 10ήμερη ακτοπλοϊκώς (από Ρόδο)
ΑΡΑΧΩΒΑ - ΓΑΛΑΞΙΔΙ - ΝΑΥΠΑΚΤΟ - ΛΕΥΚΑΔΑ *(κρουαζιέρα στον ΣΚΟΡΠΙΟ του Ωνάση)* - ΠΑΡΓΑ - ΚΕΡΚΥΡΑ - ΙΩΑΝΝΙΝΑ - ΜΕΤΣΟΒΟ - ΜΕΤΕΩΡΑ - ΚΑΣΤΟΡΙΑ - ΠΡΕΣΠΕΣ - ΕΔΕΣΣΑ - ΘΕΣ/ΝΙΚΗ - ΠΑΝΑΓΙΑ ΣΟΥΜΕΛΑ
Από 20/8 έως 30/8

4η εκδρομή 8ήμερη ακτοπλοϊκώς (από Ρόδο)
ΑΙΓΙΝΑ - ΕΠΙΔΑΥΡΟ - ΝΑΥΠΛΙΟ - ΤΟΛΟ - ΠΑΝΑΓΙΑ ΜΑΛΕΒΗ - ΣΠΑΡΤΗ - ΜΟΝΕΜΒΑΣΙΑ - ΓΥΘΕΙΟ - ΣΠΗΛΑΙΑ ΔΥΡΟΥ - ΚΑΛΑΜΑΤΑ - ΜΕΘΩΝΗ - ΠΥΡΓΟ - ΟΛΥΜΠΙΑ - ΠΑΤΡΑ - ΚΑΛΑΒΡΥΤΑ - ΜΕΓΑ ΣΠΗΛΑΙΟ - ΑΓ. ΛΑΥΡΑ - ΚΟΡΙΝΘΟ
Από 27/7 έως 3/8

5η εκδρομή 6ήμερη
ΣΑΜΟ - ΧΙΟ - ΜΥΤΙΛΗΝΗ
Από 6/8 έως 12/8

6η εκδρομή 7ήμερη (αεροπορικώς)
ΡΟΔΟ - ΘΕΣΣΑΛΟΝΙΚΗ - ΒΕΡΓΙΝΑ - ΣΕΡΡΕΣ - ΔΡΑΜΑ - ΣΠΗΛΑΙΟ ΑΛΙΣΤΡΑΤΗΣ - ΚΑΒΑΛΑ - ΞΑΝΘΗ - ΚΟΜΟΤΗΝΗ - ΑΛΕΞΑΝΔΡΟΥΠΟΛΗ - ΕΒΡΟ - ΔΙΔΥΜΟΤΕΙΧΟ
Από 3/7 έως 8/7

7η εκδρομή 7ήμερη
ΤΗΝΟ - ΜΥΚΟΝΟ - ΠΑΡΟ - ΑΝΤΙΠΑΡΟ - ΝΑΞΟ - ΣΑΝΤΟΡΙΝΗ
Από 2/9 έως 8/9

8η εκδρομή 7ήμερη
ΚΡΗΤΗ
Από 4/11 έως 10/11

9η εκδρομή 7ήμερη
ΓΥΡΟΣ ΠΕΛΟΠΟΝΝΗΣΟΥ
Από 15/11 έως 21/11

10η εκδρομή 8ήμερη
ΒΟΡΕΙΑ ΕΛΛΑΔΑ
Από 25/11 έως 1/12
Συνεχείς ημερήσιες εκδρομές με καταμαράν • Κάθε ΤΕΤΑΡΤΗ για ΜΑΚΡΗ - ΛΙΒΙΣΙ (Τουρκία) • Κάθε ΕΒΔΟΜΑΔΑ εκδρομές οργανωμένες για οποιοδήποτε μέρος του ΚΟΣΜΟΥ

ΠΛΗΡΟΦΟΡΙΕΣ - ΠΡΟΓΡΑΜΜΑΤΑ
ΠΡΑΚΤΟΡΕΙΟ ΤΑΞΙΔΙΩΝ
ΣΑΒΒΑΣ ΣΑΗΣ
ΤΑΡΠΟΝ ΣΠΡΙΝΓΚΣ 42 (δίπλα στην Τραπ. Πίστεως) • Τηλ. 02410 39781-3

Παρέμβαση Αρ. Παυλίδη για τη μάστιγα των ναρκωτικών στην περιοχή

Παρέμβαση σε σχέση με την μάστιγα των ναρκωτικών που απειλεί πλέον σοβαρά και την τοπική κοινωνία, έκανε χθες ο βουλευτής Δωδεκανήσου κ. Αριστοτέλης Παυλίδης, καταθέτοντας ερώτηση στον αρμόδιο υπουργείο Υγείας Πρόνοιας, σε σχέση με την απουσία μηχανισμού πρόληψης και αντιμετώπισης του προβλήματος από την περιοχή της Δωδεκανήσου.

Ο κ. Παυλίδης, με αφορμή την σημερινή μέρα που είναι παγκοσμίως αφιερωμένη στην αντιμετώπιση του κινδύνου που αντιμετωπίζουν οι κοινωνίες από τη μάστιγα των ναρκωτικών ρωτά συγκεκριμένα τον υπουργό Υγείας:

1) Γιατί μέχρι στιγμής σε κανένα από τα νησιά του νομού μας, δεν έχει ιδρυθεί οποιαδήποτε συμβουλευτή κατά της χρήσεως ναρκωτικών Κρατική μονάδα.

2) Γιατί δεν στηρίζεται η προσπάθεια του ΟΚΑΝΑ να ιδρύσει στη Ρόδο, όπως έχει κάνει και σε άλλες πέντε πόλεις της Ελλάδας, «Θεραπευτική Μονάδα Υποκαταστάτων».

3) Γιατί καθυστερεί, κατά τρόπο απαράδεκτο, να παραχωρήσει τμήμα των κτιριακών εγκαταστάσεων, του εγκαταλειμμένου παλαιού νοσοκομείου της Ρόδου, στον ΟΚΑΝΑ για τη σύσταση εκεί της παραπάνω Θεραπευτικής Μονάδος.



Το παλιό Νοσοκομείο – όπως σημειώνει χαρακτηριστικά ο κ. Παυλίδης, - που μπορεί να λύσει πολλά στεγαστικά προβλήματα της δημόσιας διοίκησης, έχει καταντήσει δυστυχώς για τη Ρόδο, πραγματικός «τεκές» που απαθώς τον παρακολουθούν οι αρμόδιες κυβερνητικές αρχές».

Στην επιστολή που έδωσε χθες στην δημοσιότητα ο κ. Παυλίδης επισημαίνει επίσης:

«Πρόσφατες έρευνες, έφεραν στην επιφάνεια ανατριχιαστικά στοιχεία όπως αυτά που έδωσε στη δημοσιότητα, το «Κέντρο Θεραπείας Εξαρτημένων Ατόμων» ΚΘΕΑ που έχουν ως εξής:

Αγόρια και κορίτσια δοκιμάζουν σε πάρα πολλές περιπτώσεις τις ναρκωτικές ουσίες σε μικρότερη ηλικία των 14 ετών, ενώ τέσσερα χρόνια μετά γίνεται συνήθως η πρώτη δοκιμή ηρωίνης και καταλήγουν σε ηλικία 24 ετών να ζητούν απεγνωσμένα βοήθεια να απεξαρτηθούν.

Τα συμβουλευτικά κέντρα του ΚΘΕΑ, εξυπηρέτησαν 5.000 χρήστες το 2001, αριθμός αυξημένους σε σχέση με το 2000 σε ποσοστό 7%.

Οι φιλότιμες προσπάθειες των λιμενικών και αστυνομικών αρχών, δεν ήταν αρκετές για να αντιμετωπιστεί η κατάσταση. Η φύση του προβλήματος – καταλήγει ο κ. Παυλίδης, οι αρνητικές κοινωνικές διαστάσεις, αυτό που έχει λάβει στα νησιά μας, η ανάγκη κατεπείγουσας στήριξης της προσπάθειας «απεξάρτησης» επιβάλλουν επίσπευση επεμβάσεως της περίπου αδιάφορης μέχρι στιγμής, κυβερνητικής πλευράς της οποίας την αφύπνιση ζητώ δια της παρούσης».

Με προσωπικό ασφαλείας το ΙΚΑ

Το ίδιο θα συμβεί και την ερχόμενη Παρασκευή

Με προσωπικό ασφαλείας λειτούργησε χθες το ΙΚΑ Ρόδου λόγω της συμμετοχής των γιατρών του Ιδρύματος στις πανελλαδικές 24ωρες, κυλιόμενες, απεργιακές κινητοποιήσεις που προκήρυξε η Ομοσπονδία τους. Το ίδιο αναμένεται να συμβεί και την ερχόμενη Παρασκευή, 28 του μηνός οπότε έχει προγραμματισθεί και η τελευταία από τις απεργιακές κινητοποιήσεις που ξεκίνησαν στις 7 Ιουνίου.

Υψηλά τα ποσοστά της απεργίας στα ΕΛΤΑ Ρόδου

Με υψηλά ποσοστά συμμετοχής πραγματοποιήθηκε χθες η απεργιακή κινητοποίηση στα ΕΛ.ΤΑ. Ρόδου. Συγκεκριμένα στο 50% έφθασε η συμμετοχή στην απεργία του Διοικητικού προσωπικού ενώ στο 100% αυτή των διανομέων. Κύριο αίτημα της απεργάις είναι οι ελλείψεις προσωπικού εξαιτίας των οποίων δημιουργούνται προβλήματα στην εξυπηρέτηση του κοινού, τα οποία αναμένεται να ενταθούν κατά τη θερινή περίοδο.



VISA
TRAVEL CLUB
RHODES LEADING TRAVEL AGENCY

ΤΑΞΙΔΕΥΕΤΕ ΓΙΑ ΑΓΓΛΙΑ;;;
ΕΠΩΦΕΛΗΘΕΙΤΕ ΑΠΟ ΤΙΣ ΠΡΟΣΦΟΡΕΣ ΜΑΣ!!

ΛΟΝΔΙΝΟ
22 ΙΟΥΝΙΟΥ ΡΟΔΟ-ΛΟΝΔΙΝΟ
29 ΙΟΥΝΙΟΥ ΛΟΝΔΙΝΟ-ΡΟΔΟ **299 ΕΥΡΩ**

22 ΙΟΥΝΙΟΥ ΡΟΔΟ-ΛΟΝΔΙΝΟ
26 ΙΟΥΝΙΟΥ ΛΟΝΔΙΝΟ-ΡΟΔΟ **389 ΕΥΡΩ**

17 ΙΟΥΛΙΟΥ ΡΟΔΟ-ΛΟΝΔΙΝΟ
24 ΙΟΥΛΙΟΥ ΛΟΝΔΙΝΟ-ΡΟΔΟ **299 ΕΥΡΩ**

ΓΛΑΣΚΟΒΗ
24 ΙΟΥΛΙΟΥ ΡΟΔΟ-ΓΛΑΣΚΟΒΗ
31 ΙΟΥΛΙΟΥ ΓΛΑΣΚΟΒΗ-ΡΟΔΟ **299 ΕΥΡΩ**

ΟΙ ΠΑΡΑΠΑΝΩ ΠΡΟΣΦΟΡΕΣ ΠΡΑΓΜΑΤΟΠΟΙΟΥΝΤΑΙ ΜΕ ΠΤΗΣΕΙΣ ΤΣΑΡΤΕΡ& ΠΕΡΙΛΑΜΒΑΝΟΥΝ ΦΟΡΟΥΣ ΑΕΡΟΔΡΟΜΙΟΥ

ΕΝΗΜΕΡΩΘΕΙΤΕ & ΓΙΑ ΑΛΛΟΥΣ ΠΡΟΟΡΙΣΜΟΥΣ ΜΕ ΠΤΗΣΕΙΣ ΤΣΑΣΤΕΡ!!!
ΤΑΞΙΔΕΨΤΕ ΓΙΑ ΓΕΡΜΑΝΙΑ, ΣΚΑΝΔΙΝΑΒΙΑ, ΓΑΛΛΙΑ, ΙΤΑΛΙΑ, ΑΥΣΤΡΙΑ, ΠΟΛΩΝΙΑ, ΟΛΛΑΝΔΙΑ, ΒΕΛΓΙΟ, ΕΛΒΕΤΙΑ ΣΤΙΣ ΠΙΟ ΑΠΙΣΤΕΥΤΕΣ ΤΙΜΕΣ!!!

ΤΗΛΕΦΩΝΗΣΤΕ ΜΑΣ ΤΩΡΑ!!!!

(Πλ. Ακαδημίας) Γρ. Λαμπράκη 54

Τηλ.: 02410-30304, 02410-32382
www.visatravelclub.gr

AM adv.

Pellos Travel

ΚΩΝΣΤΑΝΤΙΝΟΥΠΟΛΗ–ΚΡΟΥΑΖΙΕΡΑ
ΣΤΟ ΒΟΣΠΟΡΟ–ΠΡΙΓΚΗΠΟΝΗΣΣΑ
6ΗΜΕΡΗ ΕΚΔΡΟΜΗ
ΑΝΑΧΩΡΗΣΗ 29–7–2002 – ΕΠΙΣΤΡΟΦΗ 3–8–2002

ΡΟΔΟΣ - ΜΑΡΜΑΡΙΣ - ΕΦΕΣΣΟΣ -ΣΜΥΡΝΗ-BANDIRMA-ΚΩΝΣΤΑΝΤΙΝΟΥΠΟΛΗ- ΠΡΟΥΣΣΑ-ΣΜΥΡΝΗ- ΜΑΡΜΑΡΙΣ - ΡΟΔΟΣ

ΗΜΕΡΑ 1η: Αναχώρηση από Ρόδο για Μαρμαρίς. Άφιξη στο Μαρμαρίς. Επιβίβαση σε πούλμαν και αναχώρηση για Έφεσο. Άφιξη στην Έφεσο (Σπίτι της Παναγίας-Αρχαιολογικοί χώροι). Αναχώρηση και άφιξη στη Σμύρνη. Τακτοποίηση στο Ξ/Δ. Δείπνο. Διαν/ση.

ΗΜΕΡΑ 2η: Πρωινό στο Ξ/Δ. Αναχώρηση για BANDIRMA. Αφιξη στην BANDIRMA το μεσημέρι. Αναχώρηση για Κωνσταντινούπολη. Άφιξη στην Κωνσταντιντούπολη το απόγευμα. Τακτοποίηση σε Ξ/Δ. Δείπνο. Διαν/ση.

ΗΜΕΡΑ 3η: Πρωινό στο Ξ/Δ. Εκδρομή στα Πριγκηπόνησσα, Χάλκη. Απόγευμα φαγητό. Βράδυ προαιρετική διασκέδαση με Oriental Show. Διαν/ση.

ΗΜΕΡΑ 4η: Πρωινό στο Ξ/Δ. Επίσκεψη στην Αγία Σοφία, ΤοπΚαπή Palace, Μπλε Τζαμί, Υδραγωγείο Ιουστινιανού. Επίσκεψη στο Φανάρι (Ορθόδοξο Πατριαρχείο), Παναγία Βλαχερνών. Παναγία Μπαλουκλή. Ελεύθερο απόγευμα για ψώνια. Δείπνο στο Ξ/Δ. Διαν/ση

ΗΜΕΡΑ 5η: Πρωινό στο Ξ/Δ. Αναχώρηση για Σμύρνη μέσω Προύσσας. Άφιξη στην Σμύρνη το απόγευμα. Επίσκεψη στην αγορά για ψώνια. Τακτοποίηση στο Ξ/Δ. Δείπνο. Διαν/ση.

ΗΜΕΡΑ 6η: Πρωινό στο Ξ/Δ Επιβίβαση σε πούλμαν και αναχώρηση για Μαρμαρίς. Άφιξη στο Μαρμαρίς. Αναχώρηση για Ρόδο. Αφιξη στη Ρόδο. Τέλος εκδρομής.

Τιμή: 359 ευρώ

Στην τιμή περιλαμβάνονται:
1. Εισιτήρια Ρόδος-Μαρμαρίς-Ρόδος • 2. Ξεναγήσεις-εκδρομές • 3. Μεταφορές με κλιματιζόμενα πούλμαν • 4. Ξ/Δ με πρωινό και φαγητό 4**** αστέρων • 5. Συνοδός γραφείου • 6. Ταξιδιωτική ασφάλεια • 7. Φόροι εισόδου και εξόδου

Δεν περιλαμβάνονται:
Αρχαιολογικοί χώροι και εισιτήρια πλοίων Bandirma-Κωνσταντινούπολη-Bandirma

Για περισσότερες πληροφορίες και κρατήσεις

Pellos Travel
ΛΕΩΦΟΡΟΣ ΚΑΛΛΙΘΕΑΣ, ΦΑΛΗΡΑΚΙ ΡΟΔΟΣ
ΤΗΛ.: 0241-0-87615 , 0241-0-86298, κινητό: 0977923929
• FAX: 0241-0-87616
e-mail: pellostravel@hellasnet.gr

L.A.N.E.
Zorpidis
ΤΟΥΡΙΣΤΙΚΟΣ ΟΡΓΑΝΙΣΜΟΣ
Το πρακτορείο
ΣΤΕΦΑΝΑΚΗ – ΖΟΡΠΙΔΗΣ
σε συνεργασία με τον Ιερό Ναό Αγ. Γεωργίου και τον πατέρα Βασίλη Τσαβαρή διοργανώνει μεγάλη επταήμερη εκδρομή προσκύνημα
στην ΚΡΗΤΗ

1η ημέρα (06.07.02): Αναχώρηση για Κρήτη: Αναχώρηση για Αγ. Νικόλαο στις 04.30 με το πλοίο "Β. ΚΟΡΝΑΡΟΣ". Τακτοποίηση στις καμπίνες και διαμέσου Χάλκης, Καρπάθου και Κάσου φτάνουμε στην Κρήτη. Επιβίβαση στο λεωφορείο και αναχώρηση για **Ηράκλειο.** Διανυκτέρευση.

2η ημέρα (07.07.02): Χανιά - Οροπέδιο Ομαλού - Φαράγγι Σαμαριάς: Πρόγευμα. Αναχώρηση για την δυτική πλευρά της Κρήτης, τα **Χανιά**, επίσκεψη στους **τάφους των Βενιζέλων** και αναχώρηση για το **φαράγγι της Σαμαριάς** στη μαγευτική βουνοκορφή των Λευκών Ορέων όπου θα γευτούμε το παραδοσιακό πιλάφι με την άγρια γίδα και το περίφημο κρητικό τυρί. Επιστροφή αργά το βράδυ στο Ηράκλειο. Διανυκτέρευση.

3η ημέρα (08.07.02): Κνωσός - Γόρτυνα - Μονή Καλυβιανής - Φαιστός - Μάταλα: Σήμερα θα ξεναγηθούμε στο **Μουσείο του Ηρακλείου** και στη συνέχεια θα επισκεφτούμε το παλάτι του βασιλιά Μίνωα στην **Κνωσό** και θα συνεχίσουμε προς το νότιο τμήμα για **Γόρτυνα, Μονή Καλυβιανής, Φαιστό και Μάταλα.** Επιστροφή τις απογευματινές ώρες στο Ηράκλειο. Διανυκτέρευση.

4η ημέρα (09.07.02): Αρκάδι - Ανώγεια. Μετά το πρωί θα επισκεφτούμε το ιστορικό **Αρκάδι**, σύμβολο ελευθερίας για τον κρητικό λαό. Στάση στα **Ανώγεια** για φαγητό και ξενάγηση στο χωριό του Ξυλούρη. Επιστροφή στο Ηράκλειο. Διανυκτέρευση.

5η ημέρα (10.07.02): Αγ. Νικόλαος - Ελούντα - Ιεράπετρα - Μονή Καψά - Σητεία: Πρόγευμα και αναχώρηση για το **νομό Λασιθίου**, μέσω **Ελούντας, Αγίου Νικολάου.** Στάση για καφέ στην περίφημη λίμνη και αναχώρηση για **Ιεράπετρα**, τη νύφη του Λυβικού πελάγους. Επίσκεψη στην περίφημη **Μονή Καψά** και αργά το βράδυ φτάνουμε στην **Σητεία.** Διανυκτέρευση.

6η ημέρα (11.07.02): Μονή Τοπλού - Φοινικόδασος Βάι: Για τη σημερινή μέρα προγραμματίσαμε επίσκεψη - προσκύνημα στην ιστορική **Μονή Τοπλού**, στο περίφημο **Φοινικόδασος Βάι** και θα καταλήξουμε σε παραλιακή ταβέρνα για φρέσκο ψάρι. Νωρίς το απόγευμα θα επιστρέψουμε στη **Σητεία** για να κάνουμε τα τελευταία ψώνια. Προτείνουμε τα παραδοσιακά γλυκά καλιτσούνια, ξεροτήγανα, τυρί και ντόπιο λάδι και κρασί.

7η ημέρα (12.07.02): Αναχώρηση για Ρόδο: Επιβίβαση στο πλοίο "Β. Κορνάρος" στις 09.30 και επιστροφή στη Ρόδο νωρίς το βράδυ.

Τηλέφωνα κρατήσεων:
(0241) 33675, 33842, 20625, 30054

Θα διεξαχθεί στη Ρόδο από 27 έως 29 Ιουνίου

Διεθνές οφθαλμολογικό σεμινάριο

Θα έρθουν οφθαλμίατροι από πέντε ηπείρους

Το Οφθαλμολογικό Ινστιτούτο Αθηνών "Βλέμμα" διοργανώνει στη Ρόδο Διεθνές Οφθαλμολογικό Σεμινάριο με τίτλο "2nd Refractive Summer-Olympics". Το σεμινάριο θα διεξαχθεί από τις 27 έως τις 29 Ιουνίου 2002 σε ειδικά διαμορφωμένο χώρο του ξενοδοχείου "MEDI-TERRANEAN".

Επιστημονικός υπεύθυνος του προγράμματος του σεμιναρίου είναι ο κ. Δημήτριος Σιγανός, Επίκουρος Καθηγητής Οφθαλμολογίας, Εκπρόσωπος στην Ελλάδα της Διεθνούς Εταιρείας Διαθλαστικής Χειρουργικής και Επιστημονικός Διευθυντής του Οφθαλμολογικού Ινστιτούτου "ΒΛΕΜΜΑ" Αθηνών.

Θα λάβουν μέρος οφθαλμίατροι και από τις πέντε ηπείρους. Θα παρουσιασθούν όλες οι νέες τεχνικές διόρθρωσης μυωπίας, υπερμετρωπίας, αστιγματισμού, πρεσβυωπίας και κερατόκωνου, καθώς και του καταρράκτου, από ειδικούς, έλληνες και ξένους, οφθαλμίατρους. Ειδικότερα, την μέθοδο διόρθωσης του κερατόκωνου με δακτυλίους, θα παρουσιάσει ο ίδιος ο εφευρέτης της, κ. Paulo Ferrara, ο οποίος έρχεται για το σκοπό αυτό από την Βραζιλία.

Θα εστιάσει επίσης το σεμινάριο στην πρωτοποριακή μέθοδο ταυτόχρονης διόρθρωσης καταρράκτη και πρεσβυωπίας με τον νέο ενδοφακό Crystalens που θα παρουσιάσει ο κ. Δημήτρης Σιγανός.

Το διεθνές αυτό σεμινάριο, εξαιρετικού επιστημονικού ενδιαφέροντος για την σύγχρονη οφθαλμολογία, διοργανώνεται για δεύτερη συνεχή φορά στη χώρα μας και αποτελεί θεσμό για τη διεθνή οφθαλμολογική κοινότητα. Η επιλογή της Ρόδου για την διοργάνωση του διεθνούς αυτού σεμιναρίου τιμά την πόλη και το νησί μας γενικότερα.

Από 17 έως 23 Ιουνίου

Επτά τροχαία στη Ρόδο

Επτά τροχαία ατυχήματα συνέβησαν στην περιοχή μας κατά το χρονικό διάστημα από 17 έως και 23 Ιουνίου, σύμφωνα με την εβδομαδιαία δραστηριότητα των υπηρεσιών της Τροχαίας της Αστυνομικής Διεύθυνσης Δωδεκανήσου.

Από τα ατυχήματα αυτά τα 3 ήταν θανατηφόρα, τα 3 σοβαρά και το 1 ελαφρύ. Ο απολογισμός τους τραγικός: 4 νεκροί, 8 σοβαρά τραυματίες και 6 ελαφρά.

Σύμφωνα με την Τροχαία, τα κυριότερα αίτια των ατυχημάτων αυτών συνοψίζονται στα εξής: Ανατροπή, είσοδος στο αντίθετο ρεύμα, αδέξιος χειρισμός, μη τήρηση απόστασης ασφαλείας, αντικανονικός ελιγμός, αντικανονικό προσπέρασμα, έλλειψη προσοχής και πιθανή μέθη.

Οσον αφορά στις παραβάσεις, παράβαση της εβδομάδας είχε ορισθεί το προστατευτικό κράνος και κατά τους ελέγχους βεβαιώθηκαν 127.

Οσον αφορά αυτές περί μέθης, 14 συνεργεία έλεγξαν 278 άτομα και διαπίστωσαν 12 παραβάσεις ενώ οδήγησαν και 3 στο αυτόφωρο.

Για τις παραβάσεις, τέλος που είχαν να κάνουν με την ταχύτητα, 4 συνεργεία βεβαίωσαν 44.

Λογοτεχνική εκδήλωση στον Αγ. Σουλά

"Παιδικό βιβλίο και Εικόνα"

Την ερχόμενη Πέμπτη στις 8 μ.μ.

Λογοτεχνική εκδήλωση για παιδιά, γονείς και εκπαιδευτικούς, με θέμα: "Παιδικό βιβλίο και Εικόνα", διοργανώνει την ερχόμενη Πέμπτη 27 Ιουνίου, στις 8 μ.μ., στο κιόσκι του Αγίου Σουλά, ο Δήμος Καμείρου.

Κατά την εκδήλωση, που γίνεται στα πλαίσια των Πολιτιστικών και Εκπαιδευτικών Προγραμμάτων του Δήμου, ο διεθνούς φήμης εικονογράφος Νικόλας Ανδρικόπουλος, θα αναπτύξει το θέμα και θα "παρασύρει" τα παιδιά σ' ένα πολύχρωμο παιχνίδι-ταξίδι εικονογράφησης.

Ο Νικόλας Ανδρικόπουλος έχει τιμηθεί με πρώτα διεθνή και ελληνικά βραβεία εικονογράφησης ενώ, αυτή τη χρονιά, είναι υποψήφιος εικονογράφος για το βραβείο Αντερσεν.

Σημειώνεται ότι στην εκδήλωση θα συμμετάσχουν και τα παιδιά του Εργαστηρίου Δημιουργικής Γραφής (Λογοτεχνία για παιδιά μέσα από μορφές τέχνης) του Δήμου Καμείρου, που θα διαβάσουν ιστορίες, ποιήματα και άλλα κείμενα που έγραψαν, επηρεασμένα από έργα Ελλήνων και ξένων Λογοτεχνών, Ζωγράφων, Συνθετών Κλασσικής Μουσικής και άλλων δημιουργών Τέχνης.

Υπεύθυνη του εργαστηρίου είναι η εκπαιδευτικός Μυρσίνη Λενούδια Σακελλαρίδου.

Ληστέψαν Δανούς τουρίστες στην Κω

Ληστεία την ώρα που κοιμόταν κατήγγειλαν την περασμένη Κυριακή 23 Ιουνίου, τέσσερις Δανοί τουρίστες στην Κω.

Σύμφωνα με τα όσα έγιναν γνωστά, την Κυριακή, στις 18.00, καταγγέλθηκε στο Τμήμα Ασφαλείας Κω, από τους υπηκόους Δανίας Anni Lillie, Naka Serewsen, Lotte Sorensen και Leif Iversen ότι, κατά το χρονικό διάστημα από 6 π.μ. έως 8 π.μ. της ίδιας ημέρας, άγνωστος δράστης εισήλθε από την ανοικτή μπαλκονόπορτα, κατά την ώρα που κοιμούνταν μέσα στο δωμάτιό τους και τους αφαίρεσε τα ατομικά τους διαβατήρια, ένα ρολόι μάρκας Rolex, μία φωτογραφική μηχανή, 500 κορώνες, Δανίας, 800 ευρώ καθώς και διάφορα άλλα προσωπικά αντικείμενα.

Συνελήφθησαν στρατιώτες με ναρκωτικά

Δύο στρατιώτες συνελήφθησαν το Σαββατοκύριακο, ένας στην Κάλυμνο και ένας στη Ρόδο, επειδή κατελήφθησαν να κατέχουν δισκία φαρμακευτικού σκευάσματος και διάφορες ναρκωτικές ουσίες.

Συγκεκριμένα, την περασμένη Κυριακή 23 Ιουνίου, συνελήφθη στον κρατικό αερολιμένα Ρόδου, από αστυνομικούς του εκεί Α.Τ., ένας 21χρονος στρατιώτης από την Κόρινθο ο οποίος, κατά την άφιξή του από Αθήνα, κατελήφθη να κατέχει μία νάυλον συσκευασία που περιείχε 30 δισκία Ectasy, υπογλώσσια χαρτιά ναρκωτικής ουσίας L.S.P. και 0,2 γραμμάρια κοκαΐνης, τα οποία και κατασχέθηκαν.

Επίσης, προχθές, Δευτέρα 24 Ιουνίου, στις 00.15', συνελήφθη στην Κάλυμνο από αστυνομικούς του εκεί Α.Τ., ένας 21χρονος στρατιώτης, κάτοικος Καλύμνου, επειδή κατελήφθη να κατέχει 3 δισκία του φαρμακευτικού σκευάσματος Vulbe Gal.



Η εμπειρία μας και η αφοσίωση στη λεπτομέρεια αποτελουν εγγύηση για την απόλυτη επιτυχία ωστε να μείνουν ανεξίτηλες στη μνήμη τη δική σας και των καλεσμένων σας.....

ΧΟΡΟΕΣΠΕΡΙΔΕΣ - ΓΑΜΟΙ - CATERING - ΠΑΙΔΙΚΑ ΠΑΡΤΥ



ΞΕΝΟΔΟΧΕΙΟ SOFITEL CAPSIS ΡΟΔΟΥ
Για Πληροφορίες 25-015 & 20919 (09.00 - 17.00)

CAPSIS
Conference Centers & Resort Hotels

HELLAS SERVICE
ΤΗΛ. 1057
η μοναδική με τις χαμηλότερες τιμές και τις περισσότερες προσφορές!!!
✓ ΟΔΙΚΗ ΕΞΥΠΗΡΕΤΗΣΗ Σ'ΟΛΗ ΤΗΝ ΕΛΛΑΔΑ, ΟΛΟ ΤΟ 24ΩΡΟ
✓ 3 SERVICE (ΑΛΛΑΓΗ ΠΛΑΤΙΝΕΣ, ΜΠΟΥΖΙ, ΛΑΔΙΑ, ΦΙΛΤΡΑ, ΒΑΛΒΟΛΙΝΕΣ)
✓ 2 ΗΛΕΚΤΡΟΝΙΚΟΥΣ - ΗΛΕΚΤΡΟΛΟΓΙΚΟΥΣ ΕΛΕΓΧΟΥΣ
✓ 2 ΖΥΓΟΣΤΑΘΜΙΣΕΙΣ
✓ 2 ΓΕΝΙΚΟΥΣ ΟΠΤΙΚΟΥΣ ΕΛΕΓΧΟΥΣ
✓ 1 ΕΥΘΥΓΡΑΜΜΙΣΗ
✓ ΕΚΠΤΩΤΙΚΗ ΚΑΡΤΑ "HELLAS CARD"
ΜΟΝΟ ΜΕ 55 euro ΕΤΗΣΙΩΣ!!!

ΜΕΤΡΟΠΟΛ
ALPHA ODEON

Πρόγραμμα εβδομάδας από 21/6/2002 έως 27/6/2002

Πληροφορίες - Κρατήσεις : 02410-28400, από 5:00 μμ



Ώρες έναρξης: 7:30 και 10:15 μμ
Showtimes:

ΑΠΙΣΤΗ
UNFAITHFUL

Το καλύτερο ερωτικό θρίλερ της χρονιάς!!!
Με τους Ρίτσαρντ Γκιρ και Νταϊάν Λέιν.
Από τον Άντριαν Λάιν, σκηνοθέτη των επιτυχιών "Ολέθρια Σχέση" και "Ανήθικη Πρόταση".

ΟΧΙ ΑΛΛΗ ΧΑΖΟΑΜΕΡΙΚΑΝΙΚΗ ΤΑΙΝΙΑ



NOT ANOTHER TEEN MOVIE

Ώρα έναρξης: 8:20 μμ
Showtime:

Παρασκευή, Σάββατο, Κυριακή και στις 6:20 μ.μ.
On Friday, Saturday and Sunday also at 6:20 p.m.

Μια νεανική κωμωδία που δεν αφήνει τίποτα όρθιο!!!



BIG TROUBLE

Ώρες έναρξης:
Showtimes:
10:40 μμ

ΚΑΚΟΣ ΜΠΕΛΑΣ

Η πιο ξεκαρδιστική κωμωδία του καλοκαιριού!!!



Ώρες έναρξης: 8:15 και 10:30 μμ
Showtimes:

Παρασκευή, Σάββατο, Κυριακή και στις 6:00 μ.μ.
On Friday, Saturday and Sunday also at 6:00 p.m.

RESIDENT EVIL

Zorpidis

ΤΟΥΡΙΣΤΙΚΟΣ ΟΡΓΑΝΙΣΜΟΣ

ΑΛΕΞ. ΔΙΑΚΟΥ & ΛΟΧΑΓΟΥ ΦΑΝΟΥΡΑΚΗ 31
Τηλ.: 0241 20625, 30054 FAX: 26745

Λ.Α.Ν.Ε.

Αναχωρήσεις από Ρόδο:

F/BB. ΙΕΡΑΠΕΤΡΑ
Κάθε ΠΕΜΠΤΗ στις 04.30 για
ΧΑΛΚΗ - ΔΙΑΦΑΝΙ - ΠΗΓΑΔΙΑ - ΚΑΣΟ - ΣΗΤΕΙΑ - ΑΓΙΟ ΝΙΚΟΛΑΟ - ΜΗΛΟ - ΠΕΙΡΑΙΑ
Κάθε ΚΥΡΙΑΚΗ στις 04.30 για
ΧΑΛΚΗ-ΔΙΑΦΑΝΙ-ΠΗΓΑΔΙΑ-ΚΑΣΟ-ΣΗΤΕΙΑ-ΑΓΙΟ ΝΙΚΟΛΑΟ-ΜΗΛΟ-ΠΕΙΡΑΙΑ

F/BB. ΚΟΡΝΑΡΟΣ
Κάθε ΣΑΒΒΑΤΟ στις 04.30 για
ΔΙΑΦΑΝΙ - ΠΗΓΑΔΙΑ - ΚΑΣΟ - ΣΗΤΕΙΑ - ΑΓΙΟ ΝΙΚΟΛΑΟ - ΜΗΛΟ - ΠΕΙΡΑΙΑ

LAOYMZIS FLING DOLPHINS
Αναχωρήσεις καθημερινά με το CHRISTOS L. για
• ΚΩ στις 16.00 και ΚΩ-Ρόδο στις 08.00 • ΧΑΛΚΗ κάθε Σάββατο στις 14.00 • ΤΗΛΟ κάθε Σάββατο στις 14.00 • ΝΙΣΥΡΟΣ κάθε Σάββατο στις 14.00 • ΣΥΜΗ κάθε Δευτέρα και Τετάρτη στις 16.00.

ΚΡΑΤΗΣΕΙΣ ΞΕΝΟΔΟΧΕΙΩΝ σε όλη την Ελλάδα
ΑΕΡΟΠΟΡΙΚΑ ΕΙΣΙΤΗΡΙΑ
ΑΚΤΟΠΛΟΪΚΑ ΕΙΣΙΤΗΡΙΑ
ΕΝΟΙΚΙΑΣΕΙΣ ΑΥΤΟΚΙΝΗΤΩΝ

Cinemania

ΕΠΙΜΕΛΕΙΑ: *Κυριακή Πετρίδου*

Απιστη (Unfaithful)

Ερωτικό θρίλερ, διασκευή της "Απιστης Γυναίκας" (1968), σε σκηνοθεσία Αντριαν Λάιν,, είναι η ταινία αυτή που προβάλλεται από το "Μετροπόλ Alpha Odeon".

Ο Αντριου Λάιν είναι γνωστός μας από ταινίες του είδους, που έχουν να κάνουν δηλαδή με τη συζυγική απιστία και πού μπορεί αυτή να οδηγήσει, όπως το **"Ολέθρια σχέση"**, αλλά και με μοιραίες σχέσεις που επίσης οδηγούν σε ανεξέλεγκτες καταστάσεις, όπως το **"9 ½ εβδομάδες"**.

Στους πρωταγωνιστικούς ρόλους εμφανίζονται μία πολύ καλή **Νταϊάν Λέιν** και ο **Ρίτσαρντ Γκιρ**, ο οποίος παίζει αξιοπρεπώς -αν και δίχως να διαφοροποιείται έντονα από προηγούμενους ρόλους του- τον απατημένο σύζυγο. Στο ρόλο του νεαρού Γάλλου, που παρασύρει τη σύζυγο στη μοιραία σχέση, εμφανίζεται ο γοητευτικός **Ολίβιε Μαρτίνεζ**.

Η γνώμη μας: Πιστεύουμε ότι πρόκειται για μία από τις καλύτερες επιλογές ταινιών που προβάλλονται αυτή την περίοδο στη Ρόδο.

Για να ξεκαθαρίσουμε, όμως, τα πράγματα, η ταινία δεν ...δρέπει δάφνες πρωτοτυπίας ούτε βέβαια ...ανυπέρβλητης καλλιτεχνικής αξίας. Είναι, όμως, καλογυρισμένη, με μία αξιοπρεπή σκηνοθετική ματιά, η υπόθεσή της παρουσιάζει ενδιαφέρον και η πλοκή της εξελίσσεται με ικανοποιητικούς ρυθμούς κρατώντας

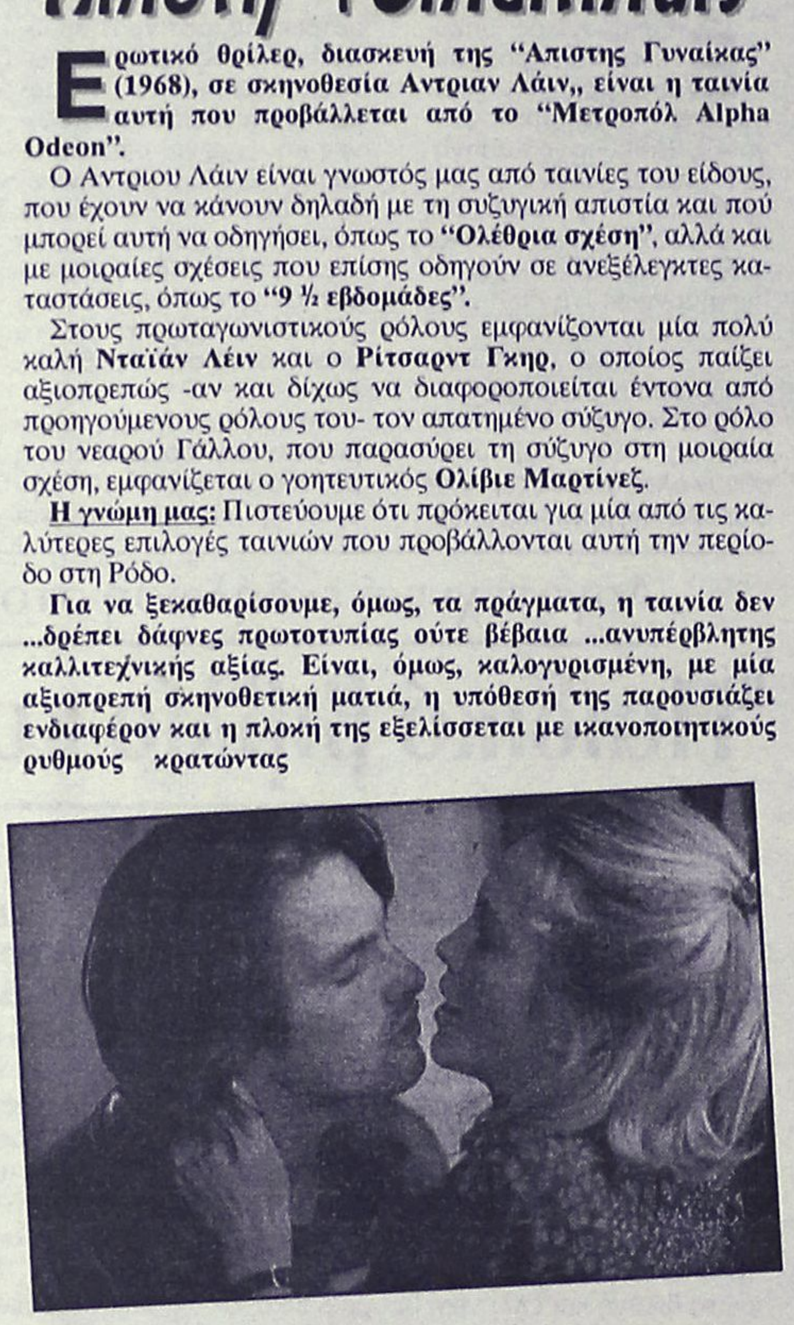

την αγωνία του θεατή ενώ οι ερμηνείες είναι αξιοπρεπείς, εκτός της Νταϊάν Λέιν.

Με αυτό το τελευταίο εννοούμε ότι **η Λέιν ξεχωρίζει και "σηκώνει" όλο το έργο στις πλάτες της.** Κι αυτό γιατί, δίχως να καταφεύγει σε ...υστερίες, "πιάνει" και τις πιο λεπτές αποχρώσεις του ρόλου της δίνοντάς του έτσι ένα βάθος που ίσως και σεναριακά να μην έχει. Κι αυτό δεν είναι άλλο από τις μεταπτώσεις μιας γυναίκας που ενώ φαινομενικά τα είχε όλα, μπαίνει σ' ένα "παιχνίδι" που ούτε καν φανταζόταν: Από το "αθώο" σκίρτημα απέναντι στην ευγένεια και τη γοητεία ενός ξένου, αρκετά μικρότερού της, μέχρι την αρχή μιας εξωσυζυγικής σχέσης που φαίνεται ν' απολαμβάνει, ώσπου τα ψέμματα και οι ενοχές κάνουν τη ζωή της εφιαλτη.

Η ένσταση: Μοναδική μας ένσταση το τέλος της ταινίας που αφήνει στο θεατή μία αίσθηση ανικανοποίητου αφού **όλα μοιάζουν να τελειώνουν πολύ "εύκολα" και πολύ "απλά" για όλο... το κακό που έχει προηγηθεί στη ζωή αυτής της οικογένειας.**

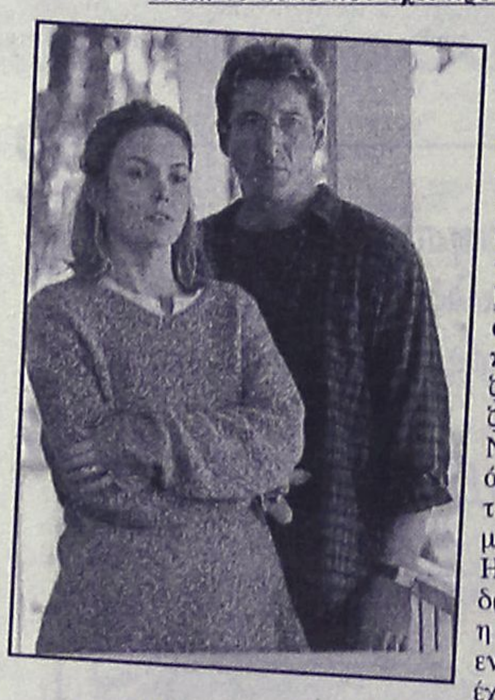

Για να μην παρεξηγηθούμε, ακόμα, δεν λέμε ότι η ταινία θα σας... συγκλονίσει, απλά ότι ο θεατής φεύγοντας έχει την αίσθηση ότι δεν έχασε την ώρα του.

Η υπόθεση: Ενα αντρόγυνο, με το μικρό αγοράκι τους, ζουν μια ευτυχισμένη ζωή σε προάστιο της Νέας Υόρκης. Παρά τα άγχη της καθημερινότητας, η οικογένεια μοιάζει αγαπημένη.

Η ζωή τους θα πάρει δραματική τροπή όταν η σύζυγος, εξαιτίας ενός ατυχήματος που έχει κατά τη διάρκεια ανεμοστρόβιλου, γνωρίζει και δέχεται τη βοήθεια ενός γοητευτικού νεαρού Γάλλου, εμπόρου βιβλίων.

Η έλξη ανάμεσά τους είναι μοιραία και γρήγορα θα συνάψουν σχέση. Ενώ στην αρχή η σύζυγος φαίνεται συνεπαρμένη από το νεαρό, όταν η σχέση αυτή αρχίζει να επηρεάζει την οικογενειακή της ζωή, μπαίνει σ' ένα φαύλο κύκλο. Την ίδια στιγμή, όμως, ο σύζυγος έχει τις (βάσιμες) υποψίες του...

www.cinemapallas.gr

ΠΑΛΛΑΣ 5 CINEMAS CENTER

21/06/2002 έως 27/06/2002

ΑΙΘΟΥΣΑ 5 & 2

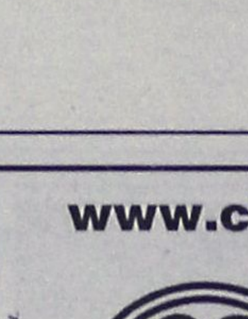

THE SCORPION KING
Περιπέτεια φαντασίας / Fiction movie
Πολεμιστής, θρύλος, βασιλιάς!
Η πολυαναμενόμενη περιπέτεια του καλοκαιριού που έσπασε τα ταμεία τώρα και στη Ρόδο σε Πρώτη Πανελλήνια Προβολή!
ΠΡΩΤΑΓΩΝΙΣΤΟΥΝ: THE "ROCK", MICHAEL CLARKE DUNKAN

ΑΙΘΟΥΣΑ 5 Ώρες Έναρξης: 18:20, 20:30, 22:40
ΑΙΘΟΥΣΑ 2 Ώρες Έναρξης: 19:25, 21:35

ΑΙΘΟΥΣΑ 1

ΕΝΑ ΣΠΙΤΙ ΜΙΑ ΖΩΗ / LIFE AS A HOUSE
Δραματική ταινία / Drama
1η Πανελλήνια Προβολή
Από μακριά... φαίνεται τέλειο.
ΠΡΩΤΑΓΩΝΙΣΤΟΥΝ: KEVIN KLINE, KRISTIN SCOTT THOMAS, HAYDES CHRISTENSEN

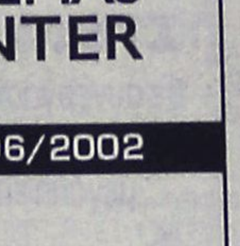

Ώρες Έναρξης: 17:40, 20:10, 22:40

ΑΙΘΟΥΣΑ 4



SHOWTIME
Κωμωδία / Comedy
Σε επιφυλακή, σε ετοιμότητα, στον αέρα!
Για 1η φορά στο πιο ξεκαρδιστικό reality show της χρονιάς ο Robert DeNiro και ο Eddie Murphy!
ΠΡΩΤΑΓΩΝΙΣΤΟΥΝ: ROBERT DENIRO, EDDIE MURPHY

Ώρες Έναρξης: 18:15, 20:15, 22:15

ΑΙΘΟΥΣΑ 3

Η ΒΑΣΙΛΙΣΣΑ ΤΩΝ ΚΑΤΑΡΑΜΕΝΩΝ
QUEEN OF THE DAMNED
Θρίλερ / Thriller
Η μητέρα του σκότους... το μόνο που θέλει είναι να φέρει την κόλαση στη γη!
Από τη συγγραφέα του βιβλίου "Συνέντευξη με έναν βρυκόλακα" σε 1η Πανελλήνια Προβολή!
ΠΡΩΤΑΓΩΝΙΣΤΟΥΝ: AALIYAH, STUART TOWNSEND



Ώρες Έναρξης: 18:00, 20:10, 22:20

ΜΟΝΟ ΓΙΑ ΤΑ ΜΕΛΗ

Απαντήστε στην ερώτηση:
"Με ποιά κωμωδία έγινε παγκοσμίως γνωστός ο Χιου Γκράντ ο οποίος πρωταγωνιστεί στο "ABOUT A BOY" που θα προβληθεί στο Παλλάς στις 05/07/02 ".

Οι 10 πρώτοι νικητές της κλήρωσης που θα γίνει την Παρασκευή 05/07/2002 θα κερδίσουν από 1 ΔΩΡΕΑΝ εισιτήριο για την ταινία ενώ οι υπόλοιποι 10 από μια καταπληκτική αφίσα! Τα ονόματα των τυχερών θα ανακοινωθούν στα ταμεία μας την Παρασκευή 05/07/2002.

ΧΟΡΗΓΟΙ

Rooster's ΜΕΞΙΚΑΝΙΚΗ ΚΟΥΖΙΝΑ · ΣΠΑΝΟΣ Sala da bagno · CHINESE BURGER ΚΙΝΕΖΙΚΟ ΣΤΙΑΤΟΡΙΟ FAST FOOD · NEOTEX · BERLONI

Για κρατήσεις θέσεων / For reservations
02410 24475 και 02410 70670 (16:00 - 20:00)

Άρτος (;) Θεάματα (;)...

... Και τηλεόραση (όπως λέμε τηλοψία...)

STAR

07.00 Παιδικό πρόγραμμα
08.55 Ειδήσεις
09.00 The trap
09.55 Ειδήσεις στη νοηματική
10.00 Λόγια Starata
11.58 Η υγεία κτίζεται κάθε μέρα
12.00 Με την Ελντα
13.00 Ειδήσεις
14.00 Best seller. Νέα καθημερινή εκπομπή.
16.00 Μπιάνκα, πόσο σ' αγαπώ.
17.00 Στην εντατική
18.00 Ειδήσεις
19.00 The trap. Τηλεπαιχνίδι γνώσεων, που παρουσιάζει ο Γιώργος Πολυχρονίου.
20.00 Το μαγκαζίνο του Star
21.00 Δροσουλίτες
22.00 Εν Ιορδάνη. Κοινωνική σειρά που προβάλλεται σε επανάληψη.
23.00 Ξένη ταινία. "Μιχαήλ Αγγελος". Θρίλερ
01.30 Ειδήσεις
01.45 Ξένη ταινία. "Αγώνας επιβίωσης"
03.30 Πρόβιντενς. Δραματική σειρά, αμερικανικής παραγωγής.

ALTER

06.00 Alter clips
07.15 Alter kids
11.50 Alter υγεία
12.00 Μπάρμπαρα, σ' αγαπώ
12.30 Ειδήσεις
14.00 Τόλμη και γοητεία
14.30 Γυάλινος τοίχος. Ενημερωτική εκπομπή με την Τατιάνα Στεφανίδου.
17.00 Μητσι-χώστα
17.30 Ελληνική ταινία. "Νοκ άουτ στον έρωτα"
19.15 Ειδήσεις
21.00 Ξένη ταινία. "Απογοήτευση". Θρίλερ
23.15 Μητσι-χώστα (Ε)
23.45 Τετ α τετ. Ενημερωτική εκπομπή, με τον Νίκο Ευαγγελάτο
01.30 Ειδήσεις
01.45 Ξένη ταινία. "Δολοφόνος μοντέλων". Θρίλερ.
03.30 Alter clips.

TRAVEL EMMANUEL

ΘΕΛΕΤΕ ΟΙ ΔΙΑΚΟΠΕΣ ΣΑΣ ΝΑ ΣΥΝΔΥΑΣΘΟΥΝ ΦΘΗΝΑ ΚΑΙ ΠΟΙΟΤΙΚΑ:

EMMANUEL TRAVEL

ΘΕΛΕΤΕ ΝΑ ΤΑΞΙΔΕΨΕΤΕ ΜΕ ΑΣΦΑΛΕΙΑ ΚΑΙ ΦΘΗΝΑ...

EMMANUEL TRAVEL

ΕΙΜΑΣΤΕ ΠΑΝΤΑ ΣΤΗΝ ΔΙΑΘΕΣΗ ΣΑΣ ΓΙΑ ΤΗΝ ΚΑΛΥΤΕΡΗ ΕΞΥΠΗΡΕΤΗΣΗ ΣΑΣ.
ΦΘΗΝΕΣ ΤΙΜΕΣ ΓΙΑ ΕΥΡΩΠΗ ΣΕ ΣΥΝΕΡΓΑΣΙΑ ΜΕ ΤΙΣ ΚΑΛΥΤΕΡΕΣ ΑΕΡΟΠΟΡΙΚΕΣ ΤΣΑΡΤΕΡ ΕΤΑΙΡΕΙΕΣ

ΕΙΣΙΤΗΡΙΑ ΠΛΟΙΩΝ 20% ΕΚΠΤΩΣΗ ΓΙΑ ΕΙΣΙΤΗΡΙΑ ΜΕΤ' ΕΠΙΣΤΡΟΦΗΣ

ΕΙΣΙΤΗΡΙΑ ΟΛΥΜΠΙΑΚΗΣ-ΕΙΔΙΚΕΣ ΤΙΜΕΣ ΓΙΑ ΝΕΟΥΣ ΚΑΙ ΥΠΕΡΗΛΙΚΕΣ-ΟΙΚΟΓΕΝΕΙΑΚΕΣ ΠΡΟΣΦΟΡΕΣ

ΚΡΑΤΗΣΕΙΣ ΞΕΝΟΔΟΧΕΙΩΝ
ΕΚΔΟΣΕΙΣ ΔΙΑΒΑΤΗΡΙΩΝ
ΕΚΔΡΟΜΕΣ ΓΙΑ ΟΛΟ ΤΟΝ ΚΟΣΜΟ

ΠΑΝΤΑ ΚΟΝΤΑ ΣΑΣ ΓΙΑ ΤΗΝ ΚΑΛΥΤΕΡΗ ΕΞΥΠΗΡΕΤΗΣΗ ΣΑΣ

ΖΗΤΕΙΤΑΙ ΥΠΑΛΛΗΛΟΣ ΜΙΣΘΟΣ ΑΝΑΛΟΓΩΝ ΠΡΟΣΟΝΤΩΝ

ΠΛΗΡΟΦΟΡΙΕΣ
ΤΗΛ: 93630-93625-94385
FAX: 91748
ΙΕΡΟΥ ΛΟΧΟΥ 1 ΙΑΛΥΣΟΣ ΡΟΔΟΣ
ΥΠΕΥΘΥΝΟΣ: ΜΑΝΩΛΗΣ ΜΑΧΑΙΡΑΚΗΣ

ΕΤ1

07.00 Ο μικρός κόσμος του δάσους
07.30 Ο μικρός Μπιλ
08.00 Μέλι γάλα. (Ε)
08.30 Το αερόστατο
09.00 Εραστές της περιπέτειας
10.00 Η σκιάχτρα. (Ε)
11.00 Φελίπε, το δώρο από τη θάλασσα. (Ε)
12.00 Μάριου. (Ε)
13.00 Στα όρια της αντοχής. Οι χείμαρροι του Ατλαντα.
13.35 Στιγμές Mundial 2002
14.30 Ποδόσφαιρο. Παγκόσμιο Κύπελλο 2002: Ημιτελικοί. Απευθείας μετάδοση
16.35 Στιγμές Mundial 2002
17.00 Ειδήσεις
17.30 www.άνθρωποι.gr. (Ε)
19.30 Φύση και πρωταθλητές. Ντοκιμαντέρ
19.45 Η φανέλα με το 9. (Ε)
20.45 Στα φτερά του έρωτα
21.35 Στιγμές Mundial 2002
22.00 Ποδόσφαιρο. Παγκόσμιο Κύπελλο 2002: Ημιτελικοί. (Μαγν.)
24.00 Tora-Tora-Tora.

NET

06.00 Ετσι έχουν τα πράγματα
07.00 Πρώτη ματιά
10.00 Χρονικό
10.30 Ρυθμοί και δρόμοι
11.00 Ο άρχοντας των ζώων
11.30 Ο θαλάσσιος κόσμος της Ισπανίας
12.00 Αποστολές: Ηφαίστεια και άνθρωποι
13.00 Ειδήσεις
13.45 Οι θησαυροί του κόσμου
14.00 Νώε.
14.45 Κλήρωση Εθνικού Λαχείου
15.00 Ειδήσεις
16.00 Συν και πλην
18.00 Ειδήσεις
19.00 Μια πόλη-μια μουσική
19.15 Ελληνική ταινία. "Ο Θανάσης, η Ιουλιέτα και τα λουκάνικα". Κωμωδία
20.00 Κλήρωση ΛΟΤΤΟ.
20.10 Ελληνική ταινία. (Σ)
21.00 Ειδήσεις
22.00 Μια μέρα για όλους: Παγκόσμια ημέρα των ναρκωτικών
22.30 Ξένη ταινία. "Το κόκκινο ποτάμι". Γουέστερν
24.00 Ειδήσεις
00.15 Ξένη ταινία. (Σ)
00.50 Τυχερά παιχνίδια

ΕΤ3

08.00 Κεντρική Μακεδονία: Νομός Χαλκιδικής
08.30 Ο κόσμος στο επίκεντρο
09.00 Χθες και σήμερα
10.00 Οι Βλάχοι
11.00 Παγκόσμια Ημέρα κατά των Ναρκωτικών: Η Ιθάκη ενός πρώην τοξικομανούς
12.00 E-life: ψηφιακός κόσμος. (Ε)
12.30 Τεχνόπολις
13.30 Σχεδιασμός και παραγωγή: Προϊόντα γραφικής τέχνης
13.45 Μισέλ με μπεσαμέλ
14.00 Η υγεία σήμερα
14.30 Χρυσές μελωδίες
15.00 Ειδήσεις
15.30 Με μια τρίτη ματιά
17.00 Υγεία
18.00 Στιλ καφέ
18.30 Αθλητικό ημίωρο
19.00 Περίμετρος
19.30 Στην υδρόγειο
20.00 Μουντιάλ 2002
20.30 Ειδήσεις
21.30 Μουντιάλ 2002
22.00 Η οδός των υδάτων...
23.00 Αληθινά σενάρια
24.00 Ειδήσεις
00.20 Ξένη ταινία. "Western". Ρομαντική κωμωδία.

FILMNET

09.55 Weekend
10.55 Ξένη ταινία. "Ψηλά τα χέρια". Κωμωδία
12.30 Ξένη ταινία. "Οι αντάρτες του Μπροντγουέι"
14.45 Στα παρασκήνια του Χόλιγουντ
15.15 Ξένη ταινία. "Η Αννα και ο βασιλιάς"
17.45 Ξένη τανία. "Απέραντο σκοτάδι". Θρίλερ επιστημονικής φαντασίας.
19.40 Ξένη ταινία. "Τρέξε, Λόλα, τρέξε". Περιπέτεια
21.00 Διασκέδαση τώρα!
21.30 E! Entertaiment.
22.00 Ξένη ταινία. "Ψωμί και τριαντάφυλλα"
00.00 Ξένη ταινία. "Εξωτικές διακοπές"
01.45 Ξένη ταινία. "Μια πορνογραφική σχέση".

SUPER SPORT

17.00 Τέννις: Τουρνουά Wimbledon 2002. (Μαγν.)
18.00 Τένις: Τουρνουά Wimbledon 2002. Απευθείας μετάδοση
20.30 Αγώνες μοτοσικλέτας
22.30 Αγώνες πυγμαχίας
23.30 Οποιος αντέξει
02.30 8 χρόνια ελληνικό ποδόσφαιρο

ΤΕΜΡΟ

07.00 Μουσικές επιλογές
10.30 Αγρια φύση: ένας θαυμαστός κόσμος.
11.00 Παιδικό πρόγραμμα
12.15 Ντάκιουλα.
13.00 Οι περιπέτειες του Πίτερ Παν.
13.30 Ταξίδι στο κέντρο της Γης.
14.00 Ιζγογκούντ.
14.30 Σάιμπερ 9: η νέα εποχή
15.00 Edgemont
15.30 Γλυκιά Λουτσία
17.15 Ελληνική ταινία
19.00 Ξένη ταινια. "Σαρπ, ο επαναστάτης"
21.00 Ξένη ταινία.
22.45 Ξένη ταινία.
00.30 Μουσικές επιλογές.

MEGA

06.00 Ενημερωτική εκπομπή (Ε)
06.55 Δελτίο ειδήσεων στη νοηματική γλώσσα
07.00 Σήμερα με την Αννα. Ενημερωτική εκπομπή με την Αννα Παναγιωταρέα.
10.00 Σαν στο σπίτι σας. Ψυχαγωγική-ενημερωτική εκπομπή με τη Μαρία Μπακοδήμου και τον Φώτη Σεργουλόπουλο.
13.10 Και πάλι φίλοι. (Ε)
14.00 Ειδήσεις
15.00 Στην κουζίνα ολοταχώς. Διασκεδαστικό παιχνίδι μαγειρικής με τον Ηλία Μαμαλάκη.
15.45 Δύο ξένοι. (Ε)
16.45 Ντόλτσε βίτα. (Ε)
17.30 Ματιές στα γεγονότα
17.50 Εμείς κι εμείς. (Ε)
18.30 Απαγορευμένη αγάπη. Καθημερινή δραματική σειρά. Παίζουν: Κώστας Αρζόγλου, Νικήτας Τσακίρογλου, Τιτίκα Βλαχοπούλου, Τατιάνα Λύγαρη
19.10 Ποιός θέλει να γίνει εκατομμυριούχος; Τηλεπαιχνίδι που παρουσιάζει ο Σπύρος Παπαδόπουλος
20.00 Κεντρικό δελτίο ειδήσεων
21.00 Ξένη ταινία. "Οι σπεσιαλίστες"
23.15 Ξένη ταινία. "Τζένιφερ 8". Αστυνομικό θρίλερ
00.15 Τελευταία γεγονότα
00.30 Ξένη ταινία. (Συν.)
03.00 Χτυποκάρδια στο Μπέβερλι Χιλς (Ε)
04.00 Τηλεμάρκετινγκ
05.00 Παράλληλοι δρόμοι (Ε)

ANT1

06.00 Αστυνόμος Θανάσης Παπαθανάσης.
06.55 Ειδήσεις στη νοηματική γλώσσα
07.00 Καλημέρα Ελλάδα.
10.00 Πρωινός καφές
13.10 Super game
13.15 Καραμπόλα. (Ε) Κωμική σειρά
14.00 Τα νέα του ANT-1
14.55 Χρήμα και Χρηματιστήριο
15.00 Οι μεν και οι δεν.
15.45 Ανω-κάτω (Ε)
16.25 Big brother
16.30 Κωνσταντίνου και Ελένης
17.30 Τα νέα του ANT-1
17.50 Καλημέρα ζωή. Κοινωνική σειρά. Παίζουν: Γιώργος Βασιλείου, Μίνα Χειμώνα, Μυρτώ Πισπινή, Νίκος Παπαδόπουλος.
18.40 Θησαυροφυλάκιο.
19.15 Big Brother 2
19.20 Η λάμψη.
20.00 Τα νέα του ANT-1
21.00 Οικογένεια Καράμπελα. Τελευταίο επεισόδιο.
22.00 ΜΠΑΜ (μην προχωράς Ανυποψίαστος, Μεγάλε)
22.40 Τα νέα του ANT1 σε 1'
22.45 Big Brother. Παρακολουθήστε την καθημερινότητα των συμμετεχόντων στο πολυσυζητημένο παιχνίδι του ANT-1. Ο μαραθώνιος για την ανάδειξη του μεγάλου νικητή, που θα κερδίσει 150.000 ευρώ συνεχίζεται.
23.45 Με τα μάτια της Ελλης
01.00 Νυχτερινές ειδήσεις.
01.20 Τμήμα ηθών
02.20 Το μονοπάτι της αγάπης
03.30 Mobile Fun.
03.50 Τηλεμάρκετινγκ-Τηλεαγορά
05.15 Στη σκιά του χρήματος

ALPHA

06.00 Πρώτη ενημέρωση
07.00 Πανόραμα
10.00 Καλώς τους! Παρουσιάζει η Ρούλα Κορομηλά.
13.15 Ο λαβύρινθος του πάθους
14.00 Ειδήσεις
15.00 Ελληνική ταινία. "Τα κορίτσια της Αθήνας"
16.30 Life style news
17.10 Ειδήσεις
17.25 Μπορώ. Ενημερωτική εκπομπή με την Αννα Δρούζα.
19.15 Κάτω από την Ακρόπολη. Κοινωνική σειρά. Παίζουν: Γιάννης Βόγλης, Νίκος Γαλανός, Ελένη Γερασιμίδου κ.ά.
20.00 Ειδήσεις
21.00 Θα σε δω στο πλοίο.
22.00 Ξένη ταινία. "Τζέιμς Μποντ, πράκτωρ 007: εναντίον χρυσοδάκτυλου". Περιπέτεια του Γκάι Χάμιλτον, με τους Σον Κόνερι, Ονορ Μπλάκμαν, Γκερτ Φρόμπε.
00.30 Γκολ στο Μουντιάλ
01.15 Ειδήσεις
01.30 Alpha beat city

ΜΝΗΜΟΣΥΝΑ



Την 27η Ιουνίου, ημέρα Πέμπτη και ώρα 8 π.μ. εις τον Ιερό Ναό Ταξιαρχών Νεκροταφείου Ρόδου, τελούμεν 6μηνο μνημόσυνο υπέρ αναπαύσεως της ψυχής του λατρευτού μας υιού, αδελφού και ανηψιού

ΕΜΜΑΝΟΥΗΛ ΣΑΡΡΗ

Οι γονείς: Ελευθερία-Κώστας
Τ' αδέλφια, οι θείοι και οι λοιποί συγγενείς



Την 27η Ιουνίου, ημέρα Πέμπτη και ώρα 8.15 π.μ. εις τον Ιερό Ναό Αγίου Νικολάου Ρόδου τελούμεν 40ήμερο μνημόσυνο υπέρ αναπαύσεως της ψυχής της αγαπημένης μας μητέρας, γιαγιάς, προγιαγιάς και θείας

ΜΑΡΙΚΑΣ Κ. ΚΟΝΤΟΒΕΡΟΥ

Η κόρη: Ανθή Κωσταρίδου
Τα εγγόνια, τα δισέγγονα, τ' ανίψια και οι λοιποί συγγενείς.



Την 27η Ιουνίου, ημέρα Πέμπτη και ώρα 8 π.μ. εις τον Ιερό Ναό Ταξιαρχών Νεκροταφείου Ρόδου τελούμεν 2ετές μνημόσυνο υπέρ αναπαύσεως της ψυχής του λατρευτού μας πατέρα, παππού, αδελφού και θείου

ΔΗΜΗΤΡΙΟΥ ΔΑΝΕΛΛΑΚΗ

Τα παιδιά: Μιχάλης-Χρυσάνθη, Γιάννης-Ελευθερία, Νικήτας-Καλλιόπη, Χρήστος-Μαριέττα, Βαγγέλης-Κατερίνα.
Τα εγγόνια, η αδελφή, τ' ανίψια και οι λοιποί συγγενείς

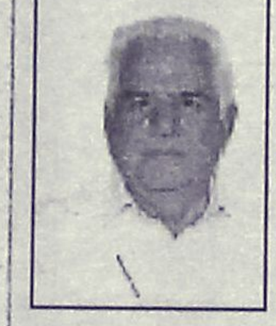

Την 27η Ιουνίου, ημέρα Πέμπτη και ώρα 8 π.μ. εις τον Ιερό Ναό Ταξιαρχών Νεκροταφείου Ρόδου τελούμεν 40ήμερο μνημόσυνο υπέρ αναπαύσεως της ψυχής του λατρευτού μας συζύγου, πατέρα, παππού, αδελφού και θείου

ΠΑΥΛΟΥ ΠΑΝΑΓΙΩΤΑΚΗ

Η σύζυγος: Αναστασία
Τα παιδιά: Παναγιώτης-Ελένη, Μιχάλης-Αννα Δράη, Εμμανουήλ-Ειρήνη Φυσαράκη.
Τα εγγόνια, τ' αδέλφια, τ' ανίψια και οι λοιποί συγγενείς



Την 27η Ιουνίου, ημέρα Πέμπτη και ώρα 8 π.μ. εις τον Ιερό Ναό Ταξιαρχών Νεκροταφείου Ρόδου τελούμεν εξάμηνο μνημόσυνο υπέρ αναπαύσεως της ψυχής του λατρευτού μας συζύγου, πατέρα, παππού, αδελφού και θείου

ΛΕΩΝΙΔΑ ΑΠΟΣΤΟΛΟΠΟΥΛΟΥ

Η σύζυγος: Ειρήνη
Τα παιδιά: Καίτη- Γιάννης, Στάθης-Ευτυχία
Τα εγγόνια, τ' αδέλφια, τ' ανηψια και οι λοιποί συγγενείς



Την 28η Ιουνίου, ημέρα Παρασκευή και ώρα 8 π.μ. εις τον Ιερό Ναό Ταξιαρχών Νεκροταφείου, τελούμεν 40ήμερο μνημόσυνο υπέρ αναπαύσεως της ψυχής της λατρευτής μας μητέρας και γιαγιάς

ΕΙΡΗΝΗΣ ΣΤΑΥΡΙΔΗ

Τα παιδιά: Γεωργία, Άννα-Κομνηνός, Νίκη, Φρεδερίκη-Γιάννης, Ελλη-Ηλίας, Νικήτας-Κόμησα
Τα εγγόνια, τα δισέγγονα και οι λοιποί συγγενείς



Την 28η Ιουνίου, ημέρα Παρασκευή και ώρα 8 π.μ. εις τον Ιερό Ναό Ταξιαρχών Νεκροταφείου Ρόδου τελούμεν 9ήμερο μνημόσυνο υπέρ αναπαύσεως της ψυχής του λατρευτού μας συζύγου, πατέρα, παππού, αδελφού και θείου

ΕΜΜΑΝΟΥΗΛ ΚΑΜΠΟΣΑ

Η σύζυγος: Σουλτάνα
Τα παιδιά: Στέλλα, Μανώλης
Τα εγγόνια, τ' αδέλφια, τ' ανηψια και οι λοιποί συγγενείς

ΚΑΘΗΜΕΡΙΝΑ ΟΛΑ ΤΑ ΝΕΑ ΤΗΣ ΔΩΔΕΚΑΝΗΣΟΥ ΣΤΟ INTERNET

www.rodiaki.gr



Την 29η Ιουνίου, ημέρα Σάββατο και ώρα 7 μ.μ. εις τον Ιερό Ναό Κοιμήσεως της Θεοτόκου Σαλάκου, τελούμεν 6ετές μνημόσυνο υπέρ αναπαύσεως της ψυχής του λατρευτού μας υιού, αδελφού και θείου

ΣΩΤΗΡΙΟΥ ΑΓΡΕΛΛΗ

Οι γονείς: Μάρκος-Στάσα
Τ' αδέλφια, τ' ανήψια και οι λοιποί συγγενείς



Την 29η Ιουνίου, ημέρα Σάββατο και ώρα 8 π.μ. εις τον Ιερό Ναό Αγίου Δημητρίου (παλαιού νεκροταφείου), τελούμεν 9μηνο μνημόσυνο υπέρ αναπαύσεως της ψυχής του λατρευτού μας υιού, εγγονού, ανηψιού και εξαδέλφου

ΓΕΩΡΓΙΟΥ ΚΟΥΦΗ
ετών 27

Η μητέρα: Πουλχερία
Ο παππούς: Βασίλειος Φωταράς
Οι γιαγιάδες: Περσεφόνη και Ζαφείρω
Οι θείες, οι θείοι, τα εξαφέλφια και οι λοιποί συγγενείς

ΙΕΡΑ ΜΗΤΡΟΠΟΛΙΣ ΡΟΔΟΥ
ΙΕΡΟΣ ΝΑΟΣ Η ΚΟΙΜΗΣΙΣ
ΤΗΣ ΘΕΟΤΟΚΟΥ
ΛΙΝΔΟΥ

ΠΑΝΗΓΥΡΙΣ

Την **28ην Ιουνίου 2002 ημέρα Παρασκευή** και ώρα **7.30 μ.μ.** παραμονή της εορτής των Αγίων Αποστόλων Πέτρου και Παύλου, στον Ιερό Ναό των Αγίων Αποστόλων στο μικρό λιμανάκι της Λίνδου και ακριβώς στο σημείο που πριν από δύο χιλιάδες χρόνια περίπου αποβιβάσθηκε ο Απόστολος Παύλος, θα τελεσθεί ο καθιερωμένος ΜΕΓΑΣ ΕΣΠΕΡΙΝΟΣ, χοροστατούτος του Σεβασμιωτάτου Μητροπολίτη Ρόδου κ.κ. Αποστόλου.
Στην συνέχεια και στην ίδια περιοχή, θα γιορτασθεί το πανηγύρι, με ολονύκτια χοροεσπερίδα που διοργανώνει ο Αθλητικός Σύλλογος Λίνδου "ΚΛΕΟΒΟΥΛΟΣ".

Από την Εκκλησιαστική Επιτροπή Λίνδου

ΕΛΛΗΝΙΚΗ ΔΗΜΟΚΡΑΤΙΑ
ΠΕΡΙΦΕΡΕΙΑ ΝΟΤΙΟΥ
ΑΙΓΑΙΟΥ
ΝΟΜΟΣ ΔΩΔΕΚΑΝΗΣΟΥ
ΔΗΜΟΣ ΑΤΑΒΥΡΟΥ
Εμπωνα, 25-06-2002
Αρ. Πρωτ. 973

ΠΕΡΙΛΗΨΗ ΔΙΑΚΗΡΥΞΗΣ ΔΗΜΟΠΡΑΣΙΑΣ

Ο δήμαρχος Αταβύρου, προκηρύσσει ανοικτή δημοπρασία με σφραγισμένες προσφορές με επιμέρους ποσοστά έκπτωσης και έλεγχο ομαλότητας (άρθρο 7 του Π.Δ. 609/85) για την κατασκευή του έργου: "Ασφαλτόστρωση δρόμων Δ.Δ. Εμπωνας".
Η δημοπρασία θα γίνει στις 24 του μηνός Ιουλίου του έτους 2002, ημέρα Τετάρτη, στο Δημαρχείο Αταβύρου από την αρμόδια Επιτροπή. Ώρα έναρξης παραλαβής των προσφορών η 10.00 π.μ. και ώρα λήξης των προσφορών η 11.00 π.μ.
Η δημοπρασία και η εκτέλεση του έργου θα γίνουν σύμφωνα με τις διατάξεις του Ν. 1418/1984 "Δημόσια Εργα και ρυθμίσεις συναφών θεμάτων" όπως ισχύει μετά την τροποποίηση του και τη συμπλήρωσή του από τους νόμους 2229/94, 2308/95, 2338/95, 2372/96, 2940/01 (ΦΕΚ 180^/6-8-2001) και σύμφωνα με τον Ν. 2576/98 (ΦΕΚ 25^/9-2-1998) περί "Βελτίωσης των διαδικασιών για την ανάθεση της κατασκευής των Δημοσίων έργων και άλλες διατάξεις", των εκτελεστικών τους Π.Δ. 609/85 και 472/85 όπως ισχύουν μετά την τροποποίησή τους από τα Π.Δ. 368/94, 285/97, 402/96, 210/97, 218/99 καθώς και την απόφαση Δ17α/08/16/Φ.Ν. 402/10-2-98 (ΦΕΚ 116 Β'/12-2-98), "Διαδικασία για την ανάδειξη αναδόχου κατασκευής Δημοσίων Έργων", όπως αυτή τροποποιήθηκε με την απόφαση Δ17α/10/65/Φ/Ν/ 402/24-7-98 (ΦΕΚ 835Β'/12-8-98), και με τις εγκυκλίους ΥΠΕΧΩΔΕ-ΓΓΔΕ/Δνση Νομοθετικού Συντονισμού & Κωδικοποίησης, Ε27/1998 με αριθμό πρωτ. Δ17α/03/71 Φ.Ν. 402/28-8-1998, Ε16/1999 με αριθμό πρωτ. Δ17α/05/35/Φ.Ν. 402/26-4-1999 και Ε23/2000 με αριθμό πρωτ. Δ17α/05/42/Φ.Ν. 402/2-8-2000 και το Π.Δ. 171/1987 "Οργάνα που αποφασίζουν και γνωμοδοτούν κ.λπ." και σύμφωνα με τον Ν. 2576/98 (ΦΕΚ 25Α/09-02-98) και την απόφαση Δ17α/08/16/Φ.Ν. 402/10-02-98 (ΦΕΚ 116Β"/12-02-98), όπως αυτά ισχύουν κατά την ημέρα της δημοπρατήσεως.
Ο προϋπολογισμός της δαπάνης των δημοπρατούμενων εργασιών ανέρχεται στο ποσό των 27.728,00 ευρώ μη συμπεριλαμβανομένου του ΦΠΑ και θα χρηματοδοτηθεί από Ι.Π.
Προθεσμία για την περάτωση του έργου ορίζεται σε ένα (1) ημερολογιακό μήνα.
Η εγγύηση για τη συμμετοχή στη δημοπρασία ορίζεται σε 2% επί του προϋπολογισμού της μελέτης, δηλαδή σε (555,00) ευρώ πεντακόσια πενήντα πέντε ευρώ και βεβαιώνεται με τη προσκόμιση ισόποσου γραμματίου του Ταμείου Παρακαταθηκών και Δανείων ή Εγγυητικής Επιστολής ανεγνωρισμένης Τράπεζας ή του Ταμείου Συντάξεως Μηχανικών και Εργοληπτών Δημοσίων έργων (ΤΣΜΕΔΕ), συντεταγμένη κατά τον ισχύοντα τύπο για το Δημόσιο. Η εγγύηση θα απευθύνεται προς τον Δήμο Αταβύρου.
Στη δημοπρασία γίνονται δεκτές εργοληπτικές επιχειρήσεις, Ελληνικές ή Αλλοδαπές από Χώρες μέλη της Ε.Ε. και του ΕΟΧ εγγεγραμμένες στο ΜΕΕΠ;
Παλαιά Κατάταξη
Οδοποιία με τάξη πτυχίου Α' ατομικά και άνω
Νέα κατάταξη (ν. 2940/2001)
Οδοποιία στην Α1 μέχρι Πρώτη τάξη ανεξαρτήτως έδρας, στην Α1 μέχρι Πρώτη τάξη για εργοληπτικές επιχειρήσεις με έδρα του Νομό Δωδεκανήσου και για τις εργοληπτικές επιχειρήσεις με δηλωμένη στη βεβαίωση εγγραφής τους στο ΜΕΕΠ ως 2ου νομού του νομού Δωδεκανήσου.
Τον ανάδοχο του έργου θα βαρύνουν όλες οι νόμιμες κρατήσεις υπέρ του Δημοσίου, τρίτων, εισφορές ΙΚΑ κ.λπ. Ο φόρος προστιθέμενης αξίας (ΦΠΑ) βαρύνει τον κύριο του έργου.
Τα έξοδα δημοσιεύσεως της περίληψης διακήρυξης του μειοδοτικού διαγωνισμού, βαρύνουν τον ανάδοχο του έργου.
Για περισσότερες πληροφορίες οι ενδιαφερόμενοι να απευθύνονται στο Δήμο Αταβύρου μέχρι και την προηγούμενη μέρα του διαγωνισμού τις εργάσιμες ημέρες και ώρες στα τηλ. 02460-70310 και 02460-41300.

Ο ΔΗΜΑΡΧΟΣ
Π. ΚΥΡΙΑΚΟΥΛΗΣ

ΔΙΕΥΘΥΝΣΗ ΔΑΣΩΝ
ΔΩΔΕΚΑΝΗΣΟΥ

ΑΝΑΚΟΙΝΩΣΗ

Γνωστοποιείται κατά το άρθρο 14 του Ν. 998/79, η αποστολή για δημοσίευση στον Δήμο Καλλιθέας της αριθ. 3199/6-6-02 Πράξης χαρακτηρισμού έκτασης που εκδόθηκε από τον Δ/ντή Δασών Δωδ/σου. Η ΚΜ 312 γαιών Κοσκινού χαρακτηρίζεται ως γεωργική έκταση.

Ο Δ/ντής Δασών Δωδ/νήσου
Φίλιππος Κοντίτσης
Δασολόγος με
Α' θαθμό

ΔΩΡΕΕΣ ΕΙΣ ΜΝΗΜΗ

Το Δ. Συμβούλιο Αγ. Ειρήνης "Η Ορφανοτρόφος" ευχαριστεί τους πιο κάτω κυρίους που πρόσφεραν αντί στεφάνου:

Α) Εις μνήμη **ΝΙΚΟΛΑΟΥ ΝΤΟΥΜΠΑΝΑΚΗ**
Η κ. Ρίτα Βρούχου και οικ. κ. Νικολάου και Μιχαήλ Βρούχου ευρώ 100
Β) Εις μνήμη **ΡΗΓΩΣ Γ. ΠΑΠΑΝΙΚΗΤΑ**
Οι οικ. **Δ. Ι. Ράπτη** και **Φουλ. Παπαγεωργίου** 30 ευρώ
Γ) Εις μνήμη **ΜΙΧΑΗΛ ΧΑΤΖΗΝΙΚΟΛΟΥ**
Ο καθηγητής του κ. **Γ. Παπαοικονόμου** 40 ευρώ.

ΕΛΛΗΝΙΚΗ ΔΗΜΟΚΡΑΤΙΑ
ΠΕΡΙΦΕΡΕΙΑ ΝΟΤ. ΑΙΓΑΙΟΥ
ΝΟΜΟΣ ΔΩΔΕΚΑΝΗΣΟΥ
ΔΗΜΟΣ ΑΦΑΝΤΟΥ

ΠΕΡΙΛΗΨΗ ΔΙΑΚΗΡΥΞΗΣ ΔΗΜΟΠΡΑΣΙΑΣ

Ο Δήμαρχος Αφάντου προκηρύσσει δημόσιο μειοδοτικό διαγωνισμό για την ανάδειξη αναδόχου εκτέλεσης του έργου: "Ασφαλτοστρώσεις δημοτικών δρόμων οικισμού Κολυμπίων" προϋπολογισμού 34.700 Ε, χωρίς πρόβλεψη αναθεώρησης και Φ.Π.Α
Η προθεσμία περάτωσης του έργου ανέρχεται σε τέσσερις (4) μήνες. Ο συντελεστής ρ είναι αυτός της κατηγορίας οικοδομικών έργων.
Εγγύηση συμμετοχής ορίζεται σε 2% του προϋπολογισμού της μελέτης δηλαδή σε 694 Ε και βεβαιώνεται με την προσκόμιση ισόποσου γραμματίου του Ταμείου Παρακαταθηκών και Δανείων ή Εγγυητική Επιστολή αναγνωρισμένης τράπεζας ή του Τ.Σ.Μ.Ε.Δ.Ε κατά τον ισχύοντα τρόπο για το Δημόσιο. Η εγγύηση θα απευθύνεται στον Δήμο Αφάντου.
Η δημοπρασία θα διενεργηθεί στα Γραφεία του Δήμου Αφάντου στις 17 Ιουλίου 2002 ημέρα Τετάρτη με ώρα λήξης στις 11.00 π.μ.
Στη δημοπρασία γίνονται δεκτοί οι παρακάτω:
α) Εργοληπτικές Επιχειρήσεις εγγεγραμμένες στο ΜΕΕΠ του ΥΠΕΧΩΔΕ για κατηγορία έργων Οδοποιΐας με τάξη πτυχίου Α1, Α2 και πρώτη 1η (παλαιές Α, Β, Γ).
β) Επιχειρήσεις γραμμένες στα Νομαρχιακά μητρώα αντίστοιχης κατηγορίας.
γ) Ανάλογες με τον προϋπολογισμό επιχειρήσεις με έδρα τον νομό ή γειτονικό νομό.
Ο Διαγωνισμός θα διεξαχθεί με το σύστημα Δημοπράτησης προσφορά με επί μέρους ποσοστά έκπτωσης, σύμφωνα με το άρθρο 7 του ΠΔ 609/85 και το ΠΔ 171/87 και άλλες σχετικές διατάξεις του Ν. 1418/1984 όπως τροποποιήθηκε και συμπληρώθηκε με τις διατάξεις του Ν. 2229/94 κ.λ.π. και ισχύει σήμερα και σύμφωνα με τους Ν. 2576/98 και 2940/01 και τις αποφάσεις: α) Δ17α/08/16/Φ.Ν. 402/23/10-2-98 (ΦΕΚ Β'/12-2-98), β) Δ17α/10/65/ΦΝ 402/98 (ΦΕΚ835Β/12.8.98) και γ) Δ17α/05/42/ΦΝ 402/23/2-8-2000 καθώς επίσης και τα εκτελεστικά Π.Δ. 171/87, 609/85 και 218/99.
Τα έξοδα δημοσίευσης της περίληψης βαρύνουν τον ανάδοχο του έργου.
Πληροφορίες τις εργάσιμες ημέρες και ώρες στα γραφεία των Τεχνικών Υπηρεσιών στο τηλέφωνο (02410) 60434.

Ο Δήμαρχος
Σταύρος Σταυρής

ΣΥΛΛΥΠΗΤΗΡΙΟ

Για την απώλεια της αείμνηστης **Κλωντίν Διακομιχάλη,** συζύγου του αείμνηστου Ανδρέα Διακομιχάλη ευεργέτη της Ρόδου και ιδρυτή του "ΙΔΡΥΜΑΤΟΣ ΥΠΟΤΡΟΦΙΩΝ ΑΝΔΡΕΑΣ ΔΙΑΚΟΜΙΧΑΛΗΣ" που καθοριστικά συμβάλλει στη μόρφωση Δωδεκανησίων Φοιτητών, θεωρούμε υποχρέωσή μας να εκφράσουμε δημόσια τα θερμά μας συλλυπητήρια στα παιδιά του και στα εγγόνια του, και να είναι ελαφρό το χώμα της Ροδιακής γης που την σκέπασε.

Οικογένεια
Δέσποινας Κρητικού

ΓΡΑΦΕΙΟ ΤΕΛΕΤΩΝ & ΜΝΗΜΟΣΥΝΩΝ ΡΟΔΟΥ
ΣΤΕΦΑΝΑ-ΣΤΟΛΙΣΜΟΙ

ΑΜΕΣΗ ΕΞΥΠΗΡΕΤΗΣΗ
ΟΛΟ ΤΟ 24 ΩΡΟ

"ΑΜΕΡΙΚΑΝΟΥ"

Αναλαμβάνουμε την τελετή και με τα έξοδα που χορηγούν τα ταμεία χωρίς καμία επιβάρυνση. ΙΚΑ, ΤΕΒΕ, ΤΑΞΥ, ΔΗΜΟΣΙΟΥ, ΛΙΜΕΝΙΚΩΝ, ΟΓΑ και λοιπά ταμεία. Τους ΑΠΟΡΟΥΣ ΔΩΡΕΑΝ.

Πλατεία Βρούχου στην Μητρόπολη
τηλέφωνα: 02410-28901-33400

ΕΛΛΗΝΙΚΗ ΔΗΜΟΚΡΑΤΙΑ
ΔΗΜΟΣ ΡΟΔΟΥ
ΕΠΑΡΧΙΑ ΡΟΔΟΥ
ΝΟΜΟΣ ΔΩΔΕΚΑΝΗΣΟΥ

ΓΝΩΣΤΟΠΟΙΗΣΗ ΓΑΜΟΥ

Γνωστοποιείται, σύμφωνα με το άρθρο 1369 του Αστικού Κώδικα, όπως τροποποιήθηκε με το Ν. 1250/1982, ότι:
Η **Ειρήνη Μαστρονικόλα** του **Κωνσταντίνου** και της **Τσαμπίκας** που γεννήθηκε στην Στουτγκάρδη Γερμανίας και κατοικεί στην Ρόδο του Νομού Δωδεκανήσου επαγγέλματος Ελεύθερη Επαγγελματίας και ο **Νικήτας Λεριάς** του **Βασιλείου** και της **Δέσποινας** που γεννήθηκε στη Ρόδο του Νομού Δωδεκανήσου και κατοικεί στην Ρόδο επαγγέλματος Ηλεκτρονικός πρόκειται να παντρευτούν στο Δημαρχείο του Δήμου Ροδίων

Ρόδος 25/6/2002
Ο δήμαρχος
κ.α.α
Μανώλης Ε. Σαββής

ΔΙΕΥΘΥΝΣΗ ΔΑΣΩΝ ΔΩΔΕΚΑΝΗΣΟΥ

ΑΝΑΚΟΙΝΩΣΗ

Γνωστοποιείται κατά το άρθρο 14 του Ν. 998/79, η αποστολή για δημοσίευση στον Δήμο Λινδίων της αριθ. 3126/3-6-02 Πράξης χαρακτηρισμού έκτασης που εκδόθηκε από τον Δ/ντή Δασών Δωδ/σου. Η ΚΜ 514Α γαιών Καλάθου χαρακτηρίζεται ως χορτολιβαδική έκταση.

Ο Δ/ντής Δασών Δωδ/νήσου
Φίλιππος Κοντίτσης
Δασολόγος με
Α' βαθμό

ΔΕΝ ΕΟΡΤΑΖΕΙ

Ο κ. **Πέτρος Δηλμπεράκης,** δεν εορτάζει και δεν δέχεται επισκέψεις για την ονομαστική του εορτή.

ΣΥΓΧΑΡΗΤΗΡΙΟ

Τον αγαπημένο μας **Τάσο Δ. Βενετοκλή,** που απέκτησε την ειδικότητα του ακτινολόγου, θερμά συγχαίρουμε και του ευχόμαστε καλή σταδιοδρομία.

Τα ξαδέλφια του
Κωνσταντίνος και Σμαράγδη Φειζίδη

ΣΥΓΧΑΡΗΤΗΡΙΟ

Θερμά συγχαίρουμε την **Κων/να-Ανθιόπη Φανουράκη** για την αποφοίτησή της από την Φαρμακευτική Σχολή

Οικογένεια Θ. ΕΜΙΡΖΑ

ΣΥΓΧΑΡΗΤΗΡΙΟ

Τον αγαπημένο μου ανηψιό **Τάσο,** γιο της **Αθηνάς** και του **Δημήτρη Βενετοκλή** που πήρε την ειδικότητα ακτινολόγου, συγχαίρω θερμά και εύχομαι καλή σταδιοδρομία.

Η θεία του Μαρουλίτσα

ΑΝΑΚΟΙΝΩΣΗ

Ανακοινώνεται ότι στις **26** και **27 Ιουνίου 2002**, ήμερες Τετάρτη και Πέμπτη και από ώρες 07.30 μέχρι 18.00, θα εκτελούνται βολές όπλων καμπύλης τροχιάς, με πραγματικά πυρά, στο Πεδίο Βολής και Ασκήσεων ΚΑΤΤΑΒΙΑΣ.
Επικίνδυνη περιοχή η περικλειόμενη μεταξύ των οδών ΚΑΤΤΑΒΙΑΣ-ΠΛΗΜΜΥΡΙΟΥ και ΚΑΤΤΑΒΙΑΣ-ΠΡΑΣΟΝΗΣΙΟΥ, καθώς και η θαλάσσια περιοχή που εκτείνεται σε βαθός 15-20 χιλιομέτρων από την ακτή του Πεδίου Βολής.
Κατά τις παραπάνω ημερομηνίες και ώρες ΑΠΑΓΟΡΕΥΕΤΑΙ κάθε κίνηση πεζών, τροχοφόρων, αλιέων, λεμβούχων, πλοίων και αεροσκαφών στην παραπάνω περιοχή, προς αποφυγή ατυχημάτων.

ΕΚ ΤΗΣ ΣΤΡΑΤΙΩΤΙΚΗΣ ΥΠΗΡΕΣΙΑΣ

ΑΚΟΥΣΤΙΚΑ ΒΑΡΗΚΟΪΑΣ

Νέα αφανή και μικροσκοπικά μοντέλα ακουστικών, αυτάκια και όλο μέσα στο αυτί για όλες τις παθήσεις και για παιδικές βαρηκοΐες. ΑΜΕΡΙΚΑΝΙΚΩΝ ΚΑΙ ΕΥΡΩΠΑΪΚΩΝ εργοστασίων.

Θα είναι κοντά σας στη ΡΟΔΟ
ΔΕΥΤΕΡΑ 1 ΙΟΥΛΙΟΥ
ΤΡΙΤΗ 2 ΙΟΥΛΙΟΥ

Ξενοδοχείο "ΔΕΣΠΩ" τηλ. 22571
ΕΠΙΣΚΕΨΕΙΣ-ΔΟΚΙΜΕΣ ΔΩΡΕΑΝ
ΕΓΓΥΗΣΗ Η 38χρονη ΠΕΙΡΑ ΜΑΣ
ΧΡΗΣΤΟΣ ΓΙΑΛΙΩΤΟΣ ΒΕΡΑΝΖΕΡΟΥ 22-10432
ΑΘΗΝΑ ΤΗΛ. (01) 5220.747

ΕΛΛΗΝΙΚΗ ΔΗΜΟΚΡΑΤΙΑ
ΠΕΡΙΦΕΡΕΙΑ ΝΟΤΙΟΥ ΑΙΓΑΙΟΥ
ΝΟΜΟΣ ΔΩΔΕΚΑΝΗΣΟΥ
ΔΗΜΟΣ ΚΑΛΛΙΘΕΑΣ
Καλυθιές, 25-06-2002
Αρ. Πρωτ. Τ.Υ. 1383

ΠΕΡΙΛΗΨΗ ΔΙΑΚΗΡΥΞΗΣ ΔΗΜΟΠΡΑΣΙΑΣ

Ο δήμαρχος Καλλιθέας, προκηρύσσει ανοικτή δημοπρασία με σφραγισμένες προσφορές με επιμέρους ποσοστά έκπτωσης και έλεγχο ομαλότητας (άρθρο 7 του Π.Δ. 609/85) με έντυπα της Υπηρεσίας, για την κατασκευή του έργου: "Ασφαλτοστρώσεις Ανοιχτού Τύπου στο Δ.Δ. Καλυθιών".
Η δημοπρασία θα γίνει στις 17 του μηνός Ιουλίου του έτους 2002, ημέρα Τετάρτη, στο Δημοτικό κατάστημα Καλλιθέας από την αρμόδια Επιτροπή. Ώρα έναρξης παραλαβής των προσφορών η 10.00 π.μ. και ώρα λήξης των προσφορών η 11.00 π.μ.
Η δημοπρασία και η εκτέλεση του έργου θα γίνουν σύμφωνα με τις διατάξεις του Ν. 1418/1984 "Δημόσια Εργα και ρυθμίσεις συναφών θεμάτων" όπως τροποποιήθηκε και συμπληρώθηκε με τους Ν. 2229/94, 2308/95, 2338/95, 2372/96, 2940/01 (ΦΕΚ 180^/6-8-2001) και με τον Ν. 2576/98 (ΦΕΚ 25^/9-2-1998) περί "Βελτίωσης των διαδικασιών για την ανάθεση της κατασκευής των Δημοσίων έργων και άλλες διατάξεις", των εκτελεστικών τους Π.Δ. 609/85 και 472/85 όπως ισχύουν μετά την τροποποίησή τους από τα Π.Δ. 368/94, 285/97, 402/96, 210/97, 218/99 καθώς και την απόφαση Δ17α/08/16/Φ.Ν. 402/10-2-98 (ΦΕΚ 116 Β'/12-2-98), και με τις εγκυκλίους ΥΠΕΧΩΔΕ-ΓΓΔΕ/Δνση Νομοθετικού Συντονισμού & Κωδικοποίησης, Ε27/1998 με αριθμό πρωτ. Δ17α/03/71 Φ.Ν. 402/28-8-1998, Ε16/1999 με αριθμό πρωτ. Δ17α/05/35/Φ.Ν. 402/26-4-1999 και Ε23/2000 με αριθμό πρωτ. Δ17α/05/42/Φ.Ν. 402/2-8-2000 και το Π.Δ. 171/1987 "Οργάνα που αποφασίζουν και γνωμοδοτούν κ.λπ." και σύμφωνα με τον Ν. 2576/98 (ΦΕΚ 25Α/09-02-98) και την απόφαση Δ17α/08/16/Φ.Ν. 402/10-02-98 (ΦΕΚ 116Β/12-02-98), όπως αυτά ισχύουν κατά την ημέρα της δημοπράτησης.
Ο προϋπολογισμός της δαπάνης των δημοπρατούμενων εργασιών ανέρχεται στο ποσό των 397.212,00 ευρώ μη συμπεριλαμβανομένου του ΦΠΑ.
Το έργο θα χρηματοδοτηθεί από Ι.Π. 2002
Προθεσμία για την περάτωση του έργου ορίζεται σε τέσσερις (4) ημερολογιακούς μήνες.
Η εγγύηση για τη συμμετοχή στη δημοπρασία ορίζεται σε 2% επί του προϋπολογισμού της μελέτης, δηλαδή σε 7.945,00 ευρώ και βεβαιώνεται με τη προσκόμιση ισόποσου γραμματίου του Ταμείου Παρακαταθηκών και Δανείων ή Εγγυητικής Επιστολής ανεγνωρισμένης Τράπεζας ή του ΤΣΜΕΔΕ.
Στη δημοπρασία γίνονται δεκτές εργοληπτικές επιχειρήσεις Ελληνικές ή Αλλοδαπές από Χώρες μέλη της Ε.Ε. και του ΕΟΧ εγγεγραμμένες στο ΜΕΕΠ
Οδοποιία
1. Σύμφωνα με την κατάταξη του Ν. 2940/22001
• Πρώτη μέχρι Δεύτερη τάξη ανεξαρτήτως έδρας
• Πρώτη μέχρι Τρίτη για εργοληπτικές επιχειρήσεις με εδρα το Νομό Δωδεκανήσου και για τις εργοληπτικές επιχειρήσεις με δηλωμένη στη βεβαίωση έγγραφής τους στο ΜΕΕΠ ως 2ου γειτονικού Νομού Δωδεκανήσου
2. Σύμφωνα με την παλιά κατάταξη
• Παλαιά Γ' τάξης μέχρι Δ
σύμφωνα με τους νόμιμους περιορισμούς για τα κατώτα όρια, που η σχετική βεβαίωση να είναι σε ισχύ, σύμφωνα με τον Ν. 1418/84 και την Απόφαση αρ. ΕΔ2α/01/27/ΦΝ294/18-3-85 τ./ΥΔΕ, όπως τροποποιήθηκε με την Απόφαση αρ. Δ17α/07/23/ΦΝ294/6-4-94 της ΓΓΔΕ/ΥΠΕΧΩΔΕ. Σε περίπτωση οποιασδήποτε τυχόν τροποποίησης των ορίων των πτυχίων, θα δύναται να συμμετέχουν στον διαγωνισμό οι προβλεπόμενες από τις ισχύουσες διατάξεις την ημέρα του διαγωνισμού επιχειρήσεις.
Τον ανάδοχο του έργου θα βαρύνουν όλες οι νόμιμες κρατήσεις υπέρ του Δημοσίου, τρίτων, εισφορές ΙΚΑ κ.λπ. Ο φόρος προστιθέμενης αξίας (ΦΠΑ) βαρύνει τον κύριο του έργου.
Οι δαπάνες δημοσίευσης της παρούσας περίληψης και λοιπά έξοδα δημοπρασίας, ως επίσης και τα έξοδα συμφωνητικού μετά των αντιγράφων βαρύνουν τον ανάδοχο του έργου.
Τα συμβατικά τεύχη είναι διαθέσιμα για την ενημέρωση των ενδιαφερομένων έως και την 15η Ιουλίου, στα γραφεία της Τεχνικής Υπηρεσίας του Δήμου Καλλιθέας τις εργάσιμες ημέρες και ώρες.
Για περισσότερες πληροφορίες οι ενδιαφερόμενοι να απευθύνονται στα τηλέφωνα: 02410-60640, 02410-60636, 02410-60638.

Ο ΔΗΜΑΡΧΟΣ
ΙΑΤΡΙΔΗΣ ΙΩΑΝΝΗΣ

ΣΥΓΧΑΡΗΤΗΡΙΟ

Στην αγαπημένη μας εγγονή και ανηψιά **ΚΟΥΛΑΤΣΙΟΥ ΣΤΥΛΙΑΝΗ** που αρίστευσε στις εξετάσεις και προβιβάστηκε στην Β' Γυμνασίου με βαθμό 19 και 3/13, θερμά συγχαρητήρια

Ο παππούς
ΑΝΔΡΕΑΣ ΧΑΤΖΗΜΙΧΑΛΗΣ
Η γιαγιά
ΣΤΕΛΛΑ ΧΑΤΖΗΜΙΧΑΛΗ

Οι θείοι
ΚΩΣΤΑΣ-ΛΙΤΣΑ ΧΑΤΖΗΜΙΧΑΛΗ
ΣΤΕΡΓΟΣ-ΓΙΩΤΑ ΧΑΤΖΗΜΙΧΑΛΗ

ΑΝΑΚΟΙΝΩΣΗ

Την **Πέμπτη 27/6/2002** και **Παρασκευή 28/6/2002** από ώρας **03.30** έως **06.30 π.μ.** θα εκτελεστούν εργασίες της ΔΕΗ (πλύσιμο δικτύων) επί των οδών της πόλεως Ρόδου: Μ. Πετρίδη, Τσαλδάρη, Άννης-Μαρίας, Θ. Σοφούλη κ.λπ.
Παρακαλούνται οι κ.κ. οδηγοί όπως επιδείξουν την ανάλογη προσοχή, λόγω της ολισθηρότητος του οδοστρώματος προς αποφυγήν ατυχημάτων.

Από τη ΔΕΗ

ΕΛΛΗΝΙΚΗ ΔΗΜΟΚΡΑΤΙΑ
ΝΟΜΟΣ ΔΩΔΕΚΑΝΗΣΟΥ
ΔΗΜΟΣ ΙΑΛΥΣΟΥ
Δ/ΝΣΗ ΤΕΧΝΙΚΩΝ ΥΠΗΡΕΣΙΩΝ

ΑΝΑΚΟΙΝΩΣΗ

Ο Δήμος Ιαλυσού ανακοινώνει και ενημερώνει ότι για την ολοκλήρωση των εργασιών του έργου "Πεζοδρόμηση επαρχιακής οδού" θα γίνει μερική μετατόπιση και αντικατάσταση των ιστών των φαναριών σηματοδότησης στην διασταύρωση της επαρχιακής οδού με την οδού Ηλιάδων (κόμβος Φανερωμένης).
Οι εργασίες θα αρχίσουν την **Πέμπτη 27 Ιουνίου 2002 το πρωί.**
Παρακαλούνται οι διερχόμενοι οδηγοί να δείξουν την απαιτούμενη προσοχή για την αποφυγή ατυχημάτων και κυκλοφοριακής συμφόρησης.
Ζητάμε την κατανόηση των οδηγών και επιχειρηματιών της παραπάνω περιοχής.
Είμαστε στην διάθεσή σας για ο,τιδήποτε μπορούμε να φανούμε χρήσιμοι.

Ο δήμαρχος
Στέργος Στάγκας

ΑΝΑΚΟΙΝΩΣΗ

Η ΕΝΩΣΗ ΤΟΥΡ/ΚΩΝ ΓΡΑΦΕΙΩΝ ΡΟΔΟΥ ΖΗΤΑ:

α) Για ΑΓΟΡΑ Γραφείο τουλάχιστο 100 m^2 ή διαμέρισμα κατάλληλο για να χρησιμοποιηθεί ως γραφείο σε Κεντρικό σημείο της πόλης.
(Μεσίτες αποκλείονται).
Οι ενδιαφερόμενοι παρακαλούνται να στείλουν έγγραφες προσφορές
β) ΓΡΑΜΜΑΤΕΑ πεπειραμένη να είναι γνώστης χειρισμού Η/Υ άψογα, για μερική απογευματινή απασχόληση 17.00-20.30.
Οι ενδιαφερόμενοι παρακαλούνται να στείλουν βιογραφικό σημείωμα.

Πληροφορίες: Οδός: Καρπάθου 14, 85100 Ρόδος, τηλ.: 02410-75724

ΣΥΛΛΟΓΟΣ ΚΑΤΑΣΤΗΜΑΤΑΡΧΩΝ-ΚΟΜΜΩΤΩΝ ΝΟΜΟΥ ΔΩΔΕΚΑΗΣΟΥ

ΑΝΑΚΟΙΝΩΣΗ

Ημέρα Τετάρτη 12/6/2002

Διοικ. Συμβούλιο
Πρόεδρος: Μιχαήλος Νικόλαος
Αντιπρόεδρος: Γιαλλουράκη Μαίρη
Γραμματέας: Παπαχριστοδούλου Ελισάβετ
Ταμίας: Ζερβός Σάββας
Εφορος: Ζουβελέκη Ευφροσύνη
Σύμβουλοι: Ουμέτογλου Γκιουλσέυ
Μιχελαράκη Πιερίνα
Τριάση Κονσέτα
Σανιός Παναγιώτης

Ελεγκτική Επιτροπή
Δημητράκη Αικατερίνη
Διακοσταυριανός Δημήτρης
Χαρτοφύλακα Μαρία

Αντιπρόσωποι στην κύρια Ομοσπονδία
Ζερβός Σάββας
Ζουβελέκη Ευφροσύνη
Μιχαήλος Νικόλαος
Παπαχριστοδούλου Ελισάβετ

Αντιπρόσωποι ΑΣΚΟΚΚΚΕ
Ζερβός Σάββας
Ζουβελέκη Ευφροσύνη
Μιχαήλος Νικόλαος
Παπαχριστοδούλου Ελισάβετ

ΠΛΑΙΣΙΟ διαφημιστική

◆ Κάρτες
◆ Προσκλητήρια γάμων-βαπτίσεων
◆ Σφραγίδες
◆ Διαφήμιση στον Τύπο

Παπαγιάννη 80 Κρεμαστή
Τηλ. 95584 - 91350
Κιν. 09377-56878

ΠΡΟΤΥΠΟ ΚΕΝΤΡΟ ΤΗΛΕΦΩΝΙΑΣ
ΠΡΟΣΦΟΡΑ
Τηλεφωνικών κέντρων
PANASONIC–SAMSUNG
• ΜΕ ΞΕΝΟΔΟΧΕΙΑΚΟ ΠΡΟΓΡΑΜΜΑ
• ΜΕ 100.000 ΠΡΟΚΑΤΑΒΟΛΗ ΣΥΝ ΦΠΑ ΤΙΜΟΛΟΓΙΟΥ ΚΑΙ ΕΞΟΦΛΗΣΗ ΣΕ 12 ΔΟΣΕΙΣ

ΧΩΡΗΤΙΚΟΤΗΤΑ

• 3 γραμμές ΟΤΕ 8 εσωτερικά	35.000 το μήνα
• 3 γραμμές ΟΤΕ 16 εσωτερικά	50.000 το μήνα
• 6 γραμμές ΟΤΕ 24 εσωτερικά	70.000 το μήνα
• 4 γραμμές ΟΤΕ 33 εσωτερικά	90.000 το μήνα

ΠΕΡΙΛΑΜΒΑΝΟΥΝ
✔ Τηλ. Κέντρο PANASONIC -SAMSUG
✔ Τηλεφωνικές συσκευές με πληκτρολόγιο ψηφιακές
✔ Συσκευή τηλεφωνήτριας
✔ Εκτυπωτής σειριακός
✔ Αντικεραυνική προστασία ΟΤΕ & ΔΕΗ
✔ Εγκατάσταση σε έτοιμο δίκτυο
✔ Προγραμματισμός & εκπαίδευση της τηλεφωνήτριας
✔ 12 μήνες Service δωρεάν
✔ 10 χρόνια τεχνική υποστήριξη

ΑΦΟΙ ΣΚΟΡΔΗ Ο.Ε.
Βενετοκλέων 3 και Καναδά
τηλ.. 75666 fax: 70499 Ρόδος

ΤΖΑΚΙΑ

ΤΖΑΚΙΑ ΤΖΟΤΖΟΛΗΣ ΤΑΣΟΣ

ΤΖΑΚΙΑ
ΜΑΝΤΕΜΕΝΙΑ • ΑΠΛΑ • ΑΕΡΟΘΕΡΜΑ • ΜΕ ΤΖΑΜΙΑ ΚΑΙ ΠΟΡΤΕΣ • ΜΕ ΠΥΡΟΤΟΥΒΛΑ
ΣΟΜΠΕΣ ΜΕ ΞΥΛΑ
ΜΕΓΑΛΗ ΠΟΙΚΙΛΙΑ ΜΟΝΤΕΛΩΝ
ΑΞΕΣΟΥΑΡ ΤΖΑΚΙΩΝ
ΣΚΑΡΕΣ • ΣΙΤΕΣ • ΚΡΕΜΑΝΤΑΛΑΔΕΣ
ΦΟΥΡΝΑΚΙΑ ΚΑΙ ΨΗΣΤΑΡΙΕΣ
ΣΕ ΠΟΛΛΑ ΣΧΕΔΙΑ ΚΑΙ ΜΕΓΕΘΗ
ΚΑΘΑΡΙΣΜΟΙ ΚΑΙ ΣΕΡΒΙΣ ΤΖΑΚΙΩΝ

ΚΟΛΥΜΠΙΑ, ΕΝΑΝΤΙ ΚΑΙ ΠΑΡΑΠΛΕΥΡΩΣ ΙΔΡΥΜΑΤΟΣ
ΚΥΡΙΑΚΕΣ ΑΝΟΙΚΤΑ 11–4

Τηλέφωνο (0241) 56275, κιν. 0942/255848, τηλ. Fax: 56317, 85103 Κολύμπια, Ρόδος



Ρόδος: εἰκῆ καὶ ὡς ἔτυχε...

...Νέες "εκδοχές" της Ροδίτικης ιστορίας

Μέχρι τώρα ξέραμε ότι οι Εβραίοι στην Ρόδο έφθαναν στο τέλος του 15ου αιώνα, εκδιωγμένοι, το 1492 από την Ισπανία και προσκεκλημένοι από τους Τούρκους καταχτητές, οι οποίοι και τους προσέφεραν ειδικά προνόμια.

Τώρα, σύμφωνα, με το ανώνυμο φυλλάδιο που μοιράσθηκε στην παρουσίασητων θρησκευτικών και κοσμικών τραγουδιών των Εβραίων της Ελλάδας, **"οι Ισραηλίτες ζούσαν στην Ρόδο από τους Ελληνιστικούς χρόνους και την πρώιμη Ρωμαϊκή περίοδο και η πρώτη εγκατάσταση των**



Ρόδος 1930: Εβραϊκή Θρησκευτική ιεροτελεστία

Εβραίων στον ελληνικό γεωγραφικό χώρο ανάγεται στον τρίτο π.Χ. αιώνα":

"Η πρώτη εγκατάσταση Εβραίων στον ελληνικό γεωγραφικό χώρο μπορεί να εντοπιστεί στον 3ο π.Χ., κάνοντας την Ελλάδα την πύλη της Ευρώπης για τους Εβραίους. Αυτοί οι αρχαίοι Εβραίοι χρησιμοποιούσαν την ελληνική γλώσσα στην καθημερινή τους ζωή, δημιούργησαν μια μοναδική παράδοση μέσω της παρουσίας τους σ' αυτόν τον τόπο και ονομάστηκαν αργότερα Ρωμανιώτες, που σημαίνει ελληνόφωνες Εβραίοι. Η γλώσσα τους, η ελληνοεβραϊκή.

Δεν έχουμε ακριβείς πληροφορίες για την πρώτη εγκατάσταση της Ισραηλιτικής κοινότητας στη Ρόδο, αλλά οι παλαιότερες ενδείξεις, κατά τις αρχαιολογικές πηγές, δείχνουν ότι οι Ισραηλίτες ζούσαν στο νησί κατά τους Ελληνιστικούς χρόνους και την πρώιμη Ρωμαϊκή περίοδο. Αυτοί οι Ισραηλίτες έγινα γνωστοί ως Ρωμανιώτες, Ελληνες που μιλούσαν Εβραϊκά.

Η εκδίωξη των Ισραηλιτών από την Ισπανία το 1492, είχε μεγάλο αντίκτυπο σε όλη την περιοχή της Ανατολικής Μεσογείου. Κατά το τέλος του 15ου αιώνα, χιλιάδες πρόσφυγες έπρεπε να βρουν ένα νέο μέλλον. Οι πληροφορίες ότι η Οθωμανική Αυτοκρατορία δέχεται τους εξόριστους με ανοιχτές αγκάλες, διαδόθηκε γρήγορα μεταξύ των Ισραηλιτών. Αργότερα ο Σουλεϊμάν ο Μεγαλοπρεπής τους πρόσφερε ειδικά προνόμοια. Ενας μεγάλος αριθμός ήλθε και εγκαταστάθηκε στη Ρόδο.

Αυτοί οι Ισραηλίτες που ονομάζονταμ Σεφαραντίμ, από το Σεφαράντ, το Ισραηλιτικό όνομα της Ισπανίας, έφεραν μαζί τους τη μεγάλη Ισπανική κουλτούρα και το χαρακτήρα τους.

Οι ντόπιοι Ισραηλίτες, οι Ρωμανιώτες, απορροφήθηκαν από τη μεγαλύτερη και πιο δυναμική κοινότητα των Σεφαρντίμ, μέσα σε μια-δυο γενιές.

Αυτοί έγιναν οι ζωντανοί θεματοφύλακες της Ισπανικής κουλτούρας. Η γλώσσα που μιλούσαν ήταν τα Καστιλιάνικα του 14ου αιώνα, διανθισμένα με μερικές Ισραηλίτικες και Ελληνικές λέξεις και αργότερα με Τουρκικές και Γαλλικές. Αυτή η γλώσσα είχε διάφορα ονόματα, όπως "Ιουδαϊκοισπανικά, Λαντίνο, Τζουντέσμο".

...Ζωγραφίζοντας για παιδιά



Πάτμος, γαϊδουράκι στην "Σκάλα"
(Φωτογραφία: Ανδριανός Λυμπερόπουλος)

Βραδιά αφιερωμένη στο Βιβλίο και την **Εικονογράφιση,** για παιδιά, γονείς και εκπαιδευτικούς, οργανώνει το **Παιδαγωγικό Εργαστήρι Τέχνης,** σήμερα Τετάρτη στις 19.30, στον Ιπποτικό Ξενώνα της Αγίας Αικατερίνης.

Θα συμμετάσχει και ο ζωγράφος **Νικόλαος Ανδρικόπουλος,** γνωστός εικονογράφος πολλών παιδικών βιβλίων, ο οποίος θα μιλήσει για την σημασία της *"εικόνας"* στο παιδικό βιβλίο και με τα χρώματα της Ιριδας και της Σελήνης θα *"παρασύρει"* τα παιδιά σε ένα πολύχρωμο παιχνίδι, δίνοντάς τους την ευκαιρία να γίνουν οι *"ζωγράφοι"* μιας ιστορίας.

ΜΕΡΙΚΕΣ ΦΟΡΕΣ ΓΙΑ ΝΑ ΑΡΕΣΕΙΣ ΠΡΕΠΕΙ ΝΑ ΦΤΑΣΕΙΣ ΣΤΑ ....ΑΚΡΑ!!



- ΠΡΟΣΘΕΤΙΚΗ ΝΥΧΙΩΝ ΜΕΤΑΞΙ-ΑΚΡΥΛΙΚΟ
- ΜΑΝΙΚΙΟΥΡ-ΠΕΝΤΙΚΙΟΥΡ ΑΝΑΝΕΩΣΗΣ
- ΟΡΘΟΝΥΧΙΑ (ΠΟΝΕΜΕΝΑ ΓΥΡΤΑ ΝΥΧΙΑ)
- ΣΚΛΗΡΥΝΣΗ ΦΥΣΙΚΩΝ ΝΥΧΙΩΝ
- ΛΕΥΚΑΝΣΗ ΝΥΧΙΩΝ (ΧΕΡΙΑ-ΠΟΔΙΑ)
- ΦΡΥΔΙΑ - ΒΛΕΦΑΡΙΔΕΣ
- ΜΟΝΙΜΟ ΓΑΛΛΙΚΟ
- MONIMA DESIGNS
- ΑΠΟΤΡΙΧΩΣΗ

BEAUTY NAILS BN RHODES

ΑΝ ΤΟ ΖΗΤΟΥΜΕΝΟ ΣΑΣ ΕΙΝΑΙ Η ΑΚΡΑ ...ΠΟΛΥΤΕΛΕΙΑ

BEAUTY NAILS - STUDIO ΑΙΣΘΗΤΙΚΗΣ ΝΥΧΙΩΝ
ΕΜΠΟΡΙΚΟ ΚΕΝΤΡΟ ΦΩΚΙΑΛΗ-ΑΓ. ΑΝΑΣΤΑΣΙΑΣ 40-ΤΗΛ. 70660-ΚΙΝ. 0944 520887

ΡΟΔΟΤΡΥΠΟΚΟΠΤΙΚΗ Ο.Ε.
ΚΟΥΛΙΑΝΟΣ ΔΗΜΗΤΡΙΟΣ & ΣΙΑ Ο.Ε.
ΚΟΛΟΚΟΤΡΩΝΗ 66 ΡΟΔΟΣ ΤΗΛ. & FAX: 0241/77257 ΚΙΝ.: 0932/732331

ΤΡΥΠΑΜΕ - ΚΟΒΟΥΜΕ - ΣΠΑΜΕ

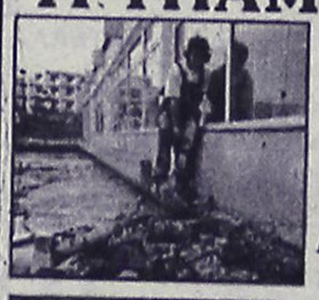

ΜΠΕΤΑ - ΤΟΥΒΛΑ - ΤΣΙΜΕΝΤΟΛΙΘΟΥΣ - ΠΑΤΩΜΑΤΑ, ΠΕΤΡΕΣ ΧΩΡΙΣ ΟΡΙΟ ΠΑΧΟΥΣ

ΧΩΡΙΣ ΔΟΝΗΣΕΙΣ - ΡΩΓΜΕΣ - ΣΚΟΝΕΣ



ΕΡΓΑΣΙΕΣ:
ΑΝΟΙΓΟΥΜΕ ΠΟΡΤΕΣ - ΠΑΡΑΘΥΡΑ
ΚΑΝΑΛΙΑ ΣΕ ΠΑΤΩΜΑΤΑ ΓΙΑ ΥΔΡΑΥΛΙΚΟΥΣ & ΗΛΕΚΤΡΟΛΟΓΟΥΣ
ΤΡΥΠΕΣ ΔΙΑΦΟΡΩΝ ΜΕΓΕΘΩΝ & ΚΥΚΛΙΚΑ ΑΝΟΙΓΜΑΤΑ ΓΙΑ ΣΚΑΛΕΣ
ΕΠΙΣΗΣ ΓΙΝΟΝΤΑΙ ΚΟΠΕΣ ΣΕ ΤΟΙΧΟΥΣ ΑΠΟ ΠΕΤΡΑ & ΑΝΑΣΤΗΛΩΣΕΙΣ ΜΕ ΜΠΕΤΟ Η ΣΙΔΗΡΟΚΑΤΑΣΚΕΥΗ



ΣΤΙΣ ΕΡΓΑΣΙΕΣ ΜΑΣ ΣΥΜΠΕΡΙΛΑΜΒΑΝΕΤΑΙ Η ΜΕΤΑΦΟΡΑ ΜΠΑΖΩΝ

Ολες οι εργασίες είναι με την σύγχρονη μέθοδο έγχυσης νερού προς αποφυγή σκόνης

(εκ)πολιτισμικά παίγνια

επιμέλεια: Κωστής Νικολάκης

Σκυλίσιες ροδίτικες νύχτες

Στην μπάντα, χορεύει ο Ντουλαπίνο

Στο περιοδικό **"Βημagazino"**, ο δημοσιογράφος **Λευτέρης Χαραλαμπόπουλος** καταγράφει τις εντυπώσεις του από τα **"Σκυλάδικα στην επαρχία"** και κυρίως από την Κομοτινή όπου μαστροποί, μερτσέντες και τρακτέρ έξω από τα "πιατάδικα" συνθέτουν μια σχεδόν βουκολική εικόνα στην σημερινή Ελλάδα του εκσυγχρονισμού.

Σε ένα από αυτά έκανε την γνωριμία της κας **Ντίνας,** μιας καλοδιατηρημένης τριαπεντάρας με βαριά φωνή, ελαφρολαϊκή τραγουδίστρια, που το περυσινό καλοκαίρι δούλεψε σε ξενυχτάδικο της **Ρόδου.** Εδώ είχε την ευκαιρία να ζήσει την αξέχαστη εμπειρία μιας δυναμικής νύχτας "κεφιού" με τον ροδίτη "μεγαλοπαράγοντα" της νύχτας, τον εντιμότατο κ. **"Ντουλαπίνο".**

... "Η σκύλα η ηδυπάθεια"

Οπως επισημαίνει ο κ. **Λευτέρης Χαραλαμπόπουλος,** τα σκυλάδικα της επαρχίας ουδεμία σχέση είχαν με αυτά της πρωτεύουσας.

Στα "πιατάδικα" της Ορεστιάδας, της Πτολεμαΐδας, της Λάρισας, της Αρτας, του Πύργου, του Ρίου, της Ρόδου δεν υπάρχει τίποτε "δήθεν". Ιδιοι χώροι, ίδιες φάτσες, ίδια αφεντικά, ίδια κι απαράλλαχτη και η κονσομασιόν. Δεν παρατηρείται η ομοιομορφία καλλιτεχνών και πελατών που αντιλαμβάνεται κάποιος όταν εισέρχεται σε μια μεγάλη πίστα της Συγγρού ή της Παραλιακής. Στο αυθεντικό σκυλάδικο υπάρχουν μόνο δύο διαφορετικοί κόσμοι: οι πάνω και οι κάτω. Η φωταγωγημένη ξεφτίλα (πάνω) και οι θεατές (κάτω) που αποθεώνουν την ξεφτίλα. Είναι η μαγεία του τίποτα. Τραγελαφικό αλλά πανέμορφο.



(Φωτογραφία: Γιάννης Βασταρδής)

"Δουλειά των καλλιτεχνών αρσενικών και θηλυκών, είναι να γελάνε στον κόσμο, να τους βάζουν να κάνουν ζημιές και μετά να γίνονται μεγάλες κηδείες. *Γιατί στα σκυλάδικα δεν λυπούνται ποτέ τον πελάτη. Πρέπει να τον κάνουν να ανοίξει πολλά μπουκάλια, να σπάσει πολλά πιάτα, να φύγει ρέστος. Το μεροκάματο του "προσωπικού" υπολογίζεται ανάλογα με τον κόσμο που φέρνει και τον κόσμο πίου γδέρνει ο καθένας. Η Ντίνα πάντως υπήρξε άκρως διαφωτιστική:*

"Πέρυσι το καλοκαίρι είχα πάει για δουλειά στη Ρόδο. Καλό μαγαζί, σπίτι και φαΐ πληρωμένα (το καλύτερο του νησιού, που το αναφέρει και ένα παραδοσιακό τραγούδι, το "άστρα μη με μαλώνετε"). Μαζί μου είχε έρθει και ατζέντης μου, ο Τέλης. Είχε περάσει ένας μήνας και δεν είχα πάρει φράγκο... Ξαφνικά είχα βρεθεί φεσωμένη σε καμιά εικοσαριά μεροκάματα. Μια νύχτα πάω στο αφεντικό και του λέω: "Πληρώνεις ή ψάξε για άλλη!". Αυτός όμως ούτε που μου έδωσε σημασία. Τα παίρνω στο κρανίο λοιπόν και ετοιμάζομαι για φευγιό. Πρωτάρα ήμουν; Ξέρεις πόσες φορές πάνω στην τρέλα μου παράτησα ρούχα και δώρα ακριβά από... χέρι για να φύγω μια ώρα αρχύτερα; Μπήκα στο καμαρίνι και χωρίς να το καταλάβω έβαλα τα κλάματα για το χάλι μου και το ηλίθιο το κεφάλι μου που πάντα έτσι την πατάει".

Συνέχισε απτόητη να διηγείται την περιπέτειά της.

"Δεν σκεφτόμουν τίποτε, μόνο το πρώτο καράβι ή αεροπλάνο για να τη κάνω από το παλιονήσι. Κάποια στιγμή παίρνω τηλέφωνο τον Τέλη που κάθε βράδυ έπαιζε μπίλιες στο καζίνο. Η προσπάθεια όμως... μάταιη. Λέω, λοιπόν, θα φύγω μόνη μου. Χωρίς καν να χαιρετήσω, τα μαζεύω και με το βλέμμα να κοιτάζει το πάτωμα ετοιμάζομαι για να εξαφανιστώ.

Στα πρώτα σκαλάκια ένα γκαρσόνι με σταματά. "Ντίνα, περίμενε, μια στιγμή σε θέλει το αφεντικό. Σταμάτα, ρε Ντίνα, το αφεντικό, σου λέω". Μου είπε ότι άλλαξε η τύχη μας, ότι απόψε θα πληρωθούμε". "Πες του ότι η Ντίνα του τα χαρίζει. Να τα πάρει λουλούδια στη γυναίκα του", λέω αλλά αυτός συνεχίζει: "Κάτσε, ρε κοπέλα μου, λογικέψου... Ερχεται ο Ντουλαπίνο. Μας ειδοποίησε ότι είναι στο νησί και σε μία ώρα θα αριβάρει προς τα εδώ. Γι' αυτό σε θέλει το αφεντικό, μην το χαλάς τώρα που άλλαξε η τύχη μας. Προτού καν έρθει η επόμενη αντίδραση, το αφεντικό έρχεται και αρχίζει να μου τα λέει ο ίδιος. "Σου είπε ο Νίκος... Μην τα χαλάσεις τώρα. Πέντε τραγούδια και ύστερα διακοπές. Ψαράκι και βόλτα στο νησί. Τί άλλο θέλεις, ρε κοπέλα μου";

"Εκείνη την ώρα χτυπάει και το κινητό. "Ελα, μου είπαν ότι τα μαζεύεις και φεύγεις. Οχι τώρα, ρε μωρό, αφού με ειδοποίησαν ότι έρχεται ο Ντουλαπίνο... Κάτσε και σε μισή ώρα είμαι κι εγώ εκεί." Το τηλεφώνημα, ήταν από τον Τέλη, κατά διαβολική σύμπτωση, τώρα που όλοι βρίσκονται σε συναγερμό. Ως πριν από λίγο ο άνθρωπος που με κουβάλησε στη Ρόδο δεν απαντούσε. Τώρα όμως πήρε ο ίδιος και μάλιστα ήταν καλά πληροφορημένος. Ολα αυτά δεν με παραξένευαν και, μεταξύ μας τα μεροκάματα το είχα πάρει απόφαση ότι είναι γραμμένα στην άμμο. Το έργο το είχα ξαναδεί, μόνο που αυτή τη φορά υπήρχε και δράκος. Από το Πάσχα, όταν και κατέβηκα στη Ρόδο, τα γκαρσόνια μου έλεγαν γι' αυτόν τον Ντουλαπίνο. "Μια Πέμπτη που το μαγαζί ήταν πεθαμένο, μπήκε μέσα και έκανε 5 εκατομμύρια ζημιά" μου έλεγαν.

Εμεινα λοιπόν από περιέργεια για να δω ποιος είναι ο τύπος που βάζει φωτιά σε δεσμίδες δεκαχίλιαρα και σπάει τα τραπέζια λες και είναι κλαράκια δέντρου. Γύρω στις πέντε το πρωί λοιπόν και ενώ το αφεντικό είχε μαζέψει καμιά τριανταριά δικούς του μόνο και μόνο για να μην είναι άδειο το μαγαζί, μπαίνουν μέσα τρείς-τέσσερις τύποι, ο Ντουλαπίνο αγκαλιά με μια ξανθιά και μια μελαχρινή, συν τους ιδιοκτήτες και τις μπαργούμαν ενός μεγάλου κλάμπ του νησιού. Ο τύπος αυτός ήταν όντως σκέτη καταστροφή. Εγώ περίμενα να τραγουδήσω και αυτός είχε προλάβει ήδη να τελειώσει τα λουλούδια του μαγαζιού. Πήρε το μικρόφωνο, τραγούδησε και έβγαλε το πιστόλι έριξε μία στον αέρα και αυτοί που τον ήξεραν σαν κλακαδόροι χτυπούσαν παλαμάκια. Βγαίνω εγώ και ουρές τα πιάτα... Μόλις τελείωσαν άρχισε να σπάει τραπέζια και τελικά μέσα σε δύο ώρες, άκουσα με τα ίδια μου τα αφτιά να του λέει το γκαρσόνι "επτά εκατομμύρια" και αυτός χωρίς παζάρια να βγάζει δύο τσάντες και να πληρώνει...".

• Οι τέσσερις γιοι του Δρ. Μαρς

"Οι 4 γιοι του Δρ. Μαρς" είναι ένα συναρπαστικό αστυνομικό θρίλερ γραμμένο από την **Μπριζίτ Ομπέρ** γεμάτο ένταση και αγωνία.

Η υπόθεση:

"Κρατάνε και οι δύο τους προσωπικό ημερολόγιο.

Εκείνος είναι ο δολοφόνος κι ένας από τους τέσσερις γιους του γιατρού Μαρς. Αλλά ποιός απ' όλους; Εκείνη είναι η Ζανί, η νεαρή υπηρέτρια που έχει προσλάβει ο γιατρός για να βοηθάει τη γυναίκα του στο σπίτι.

Οταν η Ζανί ανακαλύπτει τυχαία το ημερολόγιο του δολοφόνου, δεν μπορεί να το πιστέψει.

Ενήλικες πια, οι γιοι του γιατρού φαίνονται τόσο καλά παιδιά! Τί πρέπει να κάνει; Να καταφύγει στην αστυνομία; Πίνει πολύ, η φτωχιά και μόλις έχει βγει από τη φυλακή, ενώ την οικογένεια Μαρς την υπολήπτονται όλοι.

Στο μεταξύ τα εγκλήματα συνεχίζονται και ο δολοφόνος γίνεται όλο και πιο επιδέξιος...".

***Brigitte Aubert: Οι 4 γιοι του Δρ. Μαρς", αστυνομικό θρίλερ, εκδόσεις "Περίπλους", σελ. 330, Αθήνα 2002, τιμή: 15 €.**

«ΡΟΔΙΑΚΗ» ΑΠΟ ΤΟ 1915

ΦΛΑΣ ΣΤΟ ΠΑΡΕΛΘΟΝ


ΡΟΔΙΑΚΗ

PERIODICO SETTIMANALE

ΕΒΔΟΜΑΔΙΑΙΑ ΠΟΛΙΤΙΚΗ ΚΟΙΝΗ ΚΑΙ ΕΙΔΗΣΕΙΣ ΕΦΗΜΕΡΙΣ

ΡΟΔΙΑΚΗ 26 ΙΟΥΛΙΟΥ 1918
ΑΡΙΘΜΟΣ ΦΥΛΛΟΥ 149

ΕΠΙΣΗΜΟΝ ΔΕΛΤΙΟΝ

Εξεδόθη το υπό χρονολογίαν 29 Ιουλίου 1-18 Κυβερνητικόν Διάταγνα διου θεωρηθέντος αναγκαίον όπως ληφθή πρόνοια δια την διατήρησην και προστασίαν της ιστορικής οδού των Ιπποτών, επειδή το ακίνητον της Χαλιδέ Χανούμ Θυγατρός του Καπανζή Ζαδέ Ταχήρ εφένδη συνορεύον μετά του αρχαίου ξενώνος της Ιταλικής, γλώσσης οικίας Δημ. Τσουβαλά και της δημόσιας οδού, δια τε το καθεστώς της διατηρήσεως του και δια τον λόγον ότι χρησιμοποιείται ως αποθήκη εμπορευμάτων δύναται να αποτελέσει μέγαν κίνδυνον πυρκαγιάς δια τα παρακείμενα μνημεία, και επειδή λόγω της απουσίας της ιδιοκτήτριας εκ Ρόδου δεν είναι δυνατόν να επέλθη συμφωνία της δια την εκ μέρους της Κυβερνήσεως Διαχειρίσεως αγοράν αυτού ανατίθεται εις Επιτροπήν αποτελούμενης εκ των κ.κ. ιπ. Α. Μπογιανσέ αντισυνταγματάρχου του Μηχανικού ιπ. Α. Μαγιούρη Επιθεωρητού των ανασκαφών και μνημείων, Τίτου Μέλα Ριβάνο λογιστού παρά τω Γραφείω του Β. Επιτρόπου δια την διοίκησιν των νήσων, Γκίνο Πακιάνη λοχαγόν λογιστή παρά τη διοικήσει του Μηχανικού το καθήκον να εκτιμήσωσι το εν λόγω ακίνητον όπως κατορθωθή η δια λόγους δημοσίας ασφάλειας απαλλοτρίωσης αυτού.

- Επίσης εξεδόθη το υπό χρονολογία 26 Ιουλίου 1918 έτερον τοιούτον δι' ου γίνεται δεκτή η παραίτησις του κ. Ι. Πασχάλη β' δημάρχου Ασφενδιού Κω και διορίζεται αντ' αυτού ο κ. Χαρ. Μπακαρόνης. Διορίζεται δε και 4ος δημογέρων του εν λόγω χωρίου κ. Μιχάλης Μπακαρόνης

ΕΝ ΚΑΛΥΜΝΩ

Τηλεγραφικώς ηγγέλθη ο θάνατος του εις Αθήνας προς θεραπείαν μεταβάντος καλού μας Αρχιερέως Γερμανού την παρελθούσα Πέμπτη 12/25 υπερμισούντος εφάλη κατανυκτικό μνημόσυνον εν τω Ιερώ του Σωτήρος ναώ εις ο παρευρέθησαν άπαντες οι εν Ποθεία ευρισκόμενοι προύχοντες έμποροι και καθηγηταί τιμώντες την μνήμην του αοιδίμου Αρχιερέως ημών.

(Σ.Σ. Η Ροδιακή εκδιδόταν τότε υπό το καθεστώς Ιταλικής λογοκρισίας. Διατηρείται επίσης η γλώσσα και τα τοπωνύμια που υπάρχαν στις αρχές του αιώνα).



Η Διακόσμηση λέει ναι!
Εσείς θα πείτε όχι;
ΔΕΝ ΕΙΝΑΙ ΔΥΝΑΤΟΝ
Πού;
Στους μοναδικούς χειροποίητους πίνακες ζωγραφικής!
Καθρέπτες
ΒΙΤΡΩ
που ανεβάζουν την αξία του χώρου σας και κάνετε και σωστή τοποθέτηση.
Φτιάχνουν με μεράκι
Η ΡΟΔΟΥΛΑ & ο ΑΡΤΑΝ
Λίστες γάμου
Μιχ. Πετρίδη 96 κοντά στο ΜΗΔΕΙΑ
Τηλ. 62552 - 61483

Αντίλαλοι

πολιτικοί και άλλοι...

ΔΕΝ ΑΝΗΣΥΧΟΥΝ

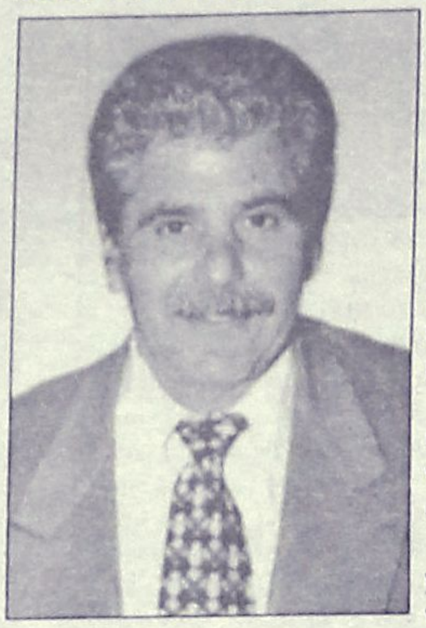

Στη έλλειψη...ειδήσεων απέδωσε ο γραμματέας της Νομαρχιακής του ΠΑΣΟΚ **κ. Τιμόθεος Παρασκευάς** τις πληροφορίες που είδαν το φως της δημοσιότητας, αναφορικά με τις δυσκολίες που αντιμετωπίζει ο εκλεκτός για τη Νομαρχία **κ. Γιάννης Μαχαιρίδης!**

Κι ο ίδιος πάντως, ξεκαθάρισε ότι δεν αισθάνεται σε καμία περίπτωση ως... "αμνός επί σφαγήν".

Να είναι **έτσι άραγε τα πράγματα;** Ή μήπως είναι ακόμη χειρότερα στον χώρο των...πρασίνων;

Μιχ. Μ.

ΤΙ ΠΕΡΙΜΕΝΟΥΝ;

Σε κακό...χάλι βρίσκεται όπως καταγγέλουν κάτοικοι της περιοχής, **η οδός Παρθενόπης,** η οποία μάλιστα ασφαλτοστρώθηκε και πρόσφατα.

Για τους ανυποψίαστους περαστικούς, τα φρεάτια που είναι πολύ πιο χαμηλά από το οδόστρωμα, **αποτελούν παγίδα άκρως επικίνδυνη.** Το ίδιο και για τους οδηγούς των οχημάτων!

Να...ψηλώσουν τα **φρεάτια περιμένουν μήπως οι αρμόδιες υπηρεσίες;**

Ή να...κοντύνει η άσφαλτος;

Μιχ. Μ.

Αρχές του έτους

Από επίσημα χείλη, ανακοινώθηκε χτες, ότι το **Κέντρο Απεξάρτησης** που χρόνια απασχολεί τοπικούς φορείς και κοινωνία, θα ξεκινήσει να λειτουργεί στις **αρχές** του επόμενου έτους.

Φυσικά θα στεγαστεί στους χώρους του **παλαιού νοσοκομείου Ρόδου** και αν όλα πάνε καλά, οι εργασίες που απαντούνται θα ξεκινήσουν εντός των εβδομάδων!

Β. Μ.

ΘΑ ΕΙΝΑΙ ΔΙΑΦΗΜΙΣΗ!

Πλήθος **δημοσιογράφων,** ελλήνων και ξένων θα παραστεί το Σάββατο, στα εγκαίνια του **Μουσείου Νεοελληνικής Τέχνης του Δήμου Ροδίων.**

Η εκδήλωση για το γεγονός που είναι κατά κοινή ομολογία, από τα σημαντικότερα στο χώρο τα τελευταία χρόνια, θα αποτελέσει και μία πρώτης τάξεως **διαφήμιση,** για την προώθηση της Ρόδου, ως αξιόλογου τουριστικού προορισμού.

Β. Μ.

ΕΝΑ...ΑΠΕΡΑΝΤΟ BAR!

Στη Ρόδο έγινε λέει, κάτω από άκρα μυστικότητα, **ο πιλότος** για την προετοιμασία νέου **ριαλιτοπαίχνιδου** που έχει να κάνει με **bar.**

Από τη μια αυτό, από την άλλη τα συνεχή **ρεπορτάζ των αγγλικών εφημερίδων** και δίνεται, σε Ελλάδα και εξωτερικό, μία εικόνα σαν να είναι η Ρόδος ένα **απέραντο...bar!**

Τι να κάνουν μετά και οι **διαφημίσεις του ΕΟΤ!**

Κυρ. Π.

ΕΠΕΤΑΙ ΚΑΥΣΩΝΑΣ;

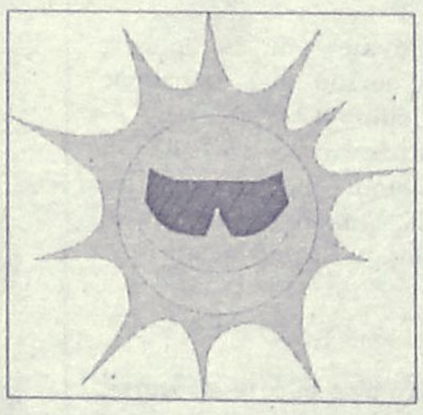

Βροχή επεφύλασσε ο καιρός σε ορισμένες περιοχές της **Δωδεκανήσου** την **Κυριακή** το βράδυ. Και είναι αλήθεια ότι δεν μας έχει συνηθίσει σε τέτοια **φαινόμενα** μες το καλοκαίρι.

Αλλά... μετά το **πολικό ψύχος** που είχαμε τον χειμώνα, δύσκολα πια μας εκπλήσσουν τα **"περίεργα",** για τα δικά μας δεδομένα, καιρικά φαινόμενα.

Ελπίζουμε μόνο να μην **έπεται καύσωνας...**

Κυρ. Π.

Το κακό παράγινε

Εχει παραγίνει το κακό με τις συνεχείς πλέον ανοίκιες επιθέσεις του αγγλικού Τύπου εναντίον της Ρόδου και συγκεκριμένα του Φαληρακίου. Είναι προφανές ότι από πίσω από τα ρεπορτάζ πρέπει να κρύβονται διάφορα συμφέροντα, διότι δεν εξηγείται αλλιώς. Τα τρομολάγνα ρεπορτάζ για το Φαληράκι εμφανίζονται σαν τα μανιτάρια και παρουσιάζουν την περιοχή ωσάν να ήταν ο πιο επικίνδυνος προορισμός διακοπών.

Αυτή η δυσφημιστική προπαγάνδα στιγματίζει ολόκληρο το νησί και ο πάλαι ποτέ χαρακτηρισμός της Ρόδου ως κοσμοπολίτικου θερέτρου μετατρέπεται τεχνηέντως σε εικόνα που παραπέμπει ούτε λίγο ούτε πολύ σε οίκο ανοχής!

Καθολική απαίτηση του Ροδιακού κοινού είναι η άμεση αντίδραση των αρμοδίων Αρχών.

Λ. Β.

ΟΦΘΑΛΜΟΛΟΓΙΚΗ ΑΝΑΚΟΙΝΩΣΗ

Οι ***Οφθαλμίατροι της Ρόδου*** *σε συνεργασία με τον Καθηγητή κ.* ***Δημήτριο Σιγανό*** *οργανώνουν ομιλία-ενημέρωση με θέμα τις τελευταίες εξελίξεις στην διόρθωση της* ***Μυωπίας-Υπερμετρωπίας και Αστιγματισμού με Laser.***

Η ομιλία θα πραγματοποιηθεί στο Οφθαλμολογικό Κέντρο Ρόδου, οδός Ηρώων Πολυτεχνείου 4,την ***Τετάρτη 26 Ιουνίου στις 8 το βράδυ.***

Για οποιαδήποτε πληροφορία απευθυνθείτε στον Οφθαλμίατρό σας.

MELAS HIDEAWAY

ΓΝΩΣΤΟΠΟΙΗΣΗ

Το Εστιατόριο-Ψητοπωλείο

MELAS HIDEAWAY

στην Παλιά Πόλη, ενημερώνει τη μακρόχρονη πελατεία και φίλους του ότι λειτουργεί και πάλι καθημερινά μεσημέρι-βράδυ.

Ελάτε στη δροσιά της κληματαριάς να γευτείτε τις ελληνικές λιχουδιές•και τα ψητά στη θράκα, το γρήγορο σέρβις και χαρείτε πλούσιες γαστρονομικές διαδρομές σε τιμές μοναδικές.

Ορφέως 6 Παλιά Πόλη τηλ.: 02410-26317

Πρόσκληση

ΤΟ

ΚΕΝΤΡΟ ΣΠΟΥΔΩΝ ΧΟΡΟΥ
ΜΑΙΡΗΣ ΜΑΡΚΟΥ - ΒΕΛΙΔΑΚΗ

Σας καλεί να γιορτάσετε μαζί μας
15 ΧΡΟΝΙΑ
Χορού - Εκφρασης - Χαράς & Υπεροχής

"ΡΟΔΟΣ ΠΑΛΑΣ" (αίθουσα Jupiter)
Κυριακή 30 Ιουνίου , 6.30 μ.μ.

Θα μας τιμήσετε με την παρουσία σας

ΠΩΛΟΥΝΤΑΙ

1) **Μονοκατοικίες** στην Ιξιά των 150 τ.μ. και 70 τ.μ.
2) **Διαμερίσματα** με γκαράζ 91 τ.μ. και 97 τ.μ. σε μικρή πολυκατοικία με καλοριφέρ επί της Ανθούλας Ζερβού (κέντρο πόλεως).

Πληρ. κ. ΓΙΩΡΓΟ ΙΩΑΝΝΙΔΗ
Τηλ. 21714, 22307 - κιν. 0932296983

LAPPAS FOTO EXPRESS

ΜΕΤΑΦΕΡΘΗΚΑΜΕ
ΣΤΗΝ ΗΡΩΩΝ ΠΟΛΥΤΕΧΝΕΙΟΥ 3

Τηλ. 02410 73640, 30243

ΠΩΛΟΥΝΤΑΙ: Μονοκατοικίες με μεγάλο οικόπεδο πολυτελούς κατασκευής στην Ιαλυσό.

ΕΝΟΙΚΙΑΖΕΤΑΙ: Κατάστημα 35 τ.μ. (ύψους 6 μ.) σε νέα οικοδομή στην γωνία Ανθ. Ζερβού και παροδ. Συλλόγου Αμερικής (Ψαροπούλα).

Πληροφορίες: Κτιριοδομή Ο.Ε.
Τηλ. 02410 36604-02410 24208
κινητό: 0944-338277 κ. Φράγκο

ΚΑΘΗΜΕΡΙΝΑ ΟΛΑ ΤΑ ΝΕΑ ΤΗΣ ΔΩΔΕΚΑΝΗΣΟΥ ΣΤΟ INTERNET

www.rodiaki.gr

ΑΝΘΟΠΟΥΛΟΣ & ΣΥΝΕΡΓΑΤΕΣ
ΑΣΦΑΛΕΙΕΣ - ΑΜΟΙΒΑΙΑ ΚΕΦΑΛΑΙΑ - ΔΑΝΕΙΑ

Στ. Καζούλη 7 (Σαν Φρανσίσκο)-Τηλ. 02410 39400
Εθ. Δωδ/σίων 2-4 (πλατ. Κύπρου)-Τηλ. 02410 39400