ΕΤΟΣ ΙΔΡΥΣΕΩΣ: 1915
ΙΔΡΥΤΗΣ: ΕΜΜ. ΚΑΛΑΜΠΙΧΗΣ
ΔΙΕΥΘΥΝΤΗΣ: ΑΘ. ΜΑΡΑΣΙΩΤΗΣ

Η ΡΟΔΙΑΚΗ

ΠΑΡΑΣΚΕΥΗ
28 ΙΟΥΝΙΟΥ 2002
ΑΡ. ΦΥΛΛΟΥ 17.130
ΤΙΜΗ: ΕΥΡΩ 0,70

www.rodiaki.gr ΗΜΕΡΗΣΙΑ ΠΡΩΙΝΗ ΕΦΗΜΕΡΙΔΑ ΤΗΣ ΡΟΔΟΥ e:mail:info@rodiaki.gr

ΣΤΗ Γ.Σ. ΤΗΣ ΔΑΝΕ



Καταγγελίες που σηκώνουν παρεμβάσεις

Με καταγγελίες και υπονοούμενα συνεχίζεται το σήριαλ της ΔΑΝΕ. ΣΕΛΙΔΑ 7

ΦΩΝΕΣ ΓΙΑ ΤΟ... ΤΙΠΟΤΑ

Οσμή εκλογών στο Δημοτικό Συμβούλιο...

Αντιπαραθέσεις και...φιλοφρονήσεις προχθές στη συνεδρίαση του Δημοτικού Συμβουλίου Ρόδου.

ΣΕΛΙΔΑ 6

Γέμισε από τέτοιους το Φαληράκι

Στήνουν παιχνίδια Αγγλοι ρεπόρτερς!

Δήμαρχος: Ολα είναι υποκινούμενα

Πηγαίνουν στα μπαρ και ζητούν επιμόνως ναρκωτικά. Γυναίκες αναζητούν παρακαλώντας συντρόφους προσποιούμενες τις μεθυσμένες. Παιχνίδια Αγγλων "δημοσιογράφων" στο Φαληράκι που καταγγέλθηκαν επίσημα. ΣΕΛΙΔΑ 9

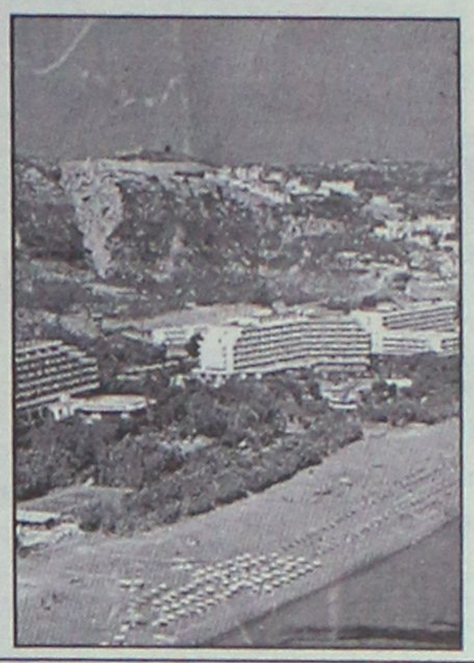

Σήμερα η πρώτη της παράταξης Σάββα Καραγιάννη

ΞΕΚΙΝΗΜΑ με γκρίνιες!

- Κόντρες μεταξύ στελεχών και παράπονα
- Δυσαρέσκεια στη Νομαρχιακή της Ν.Δ.

Με στόχο να αποδείξει την δυναμική και την ετοιμότητα της παράταξής του ο νομάρχης Σ. Καραγιάννης πραγματοποιεί σήμερα την πρώτη συγκέντρωσή του. Ωστόσο οι γκρίνιες των στελεχών βγήκαν έξω από τα γραφεία της παράταξης ενώ υπήρξε και η πρώτη δήλωση μη υποψηφιότητας. Δυσαρεστημένη δηλώνει και η Ν.Ε. της Ν.Δ.

ΣΕΛΙΔΕΣ 4-5

Τριάντα ακυρώσεις τον Απρίλιο

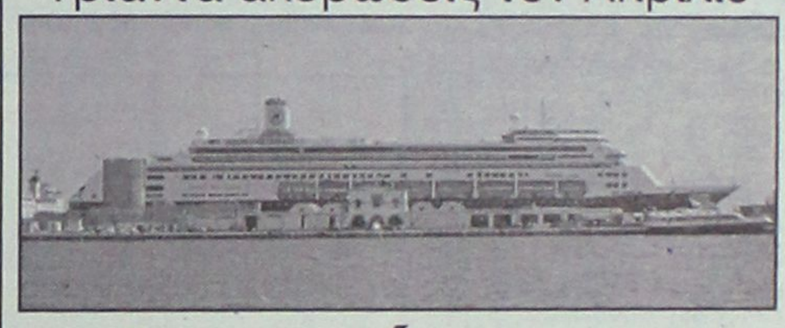

Λιγοστά και τα κρουαζιερόπλοια!

Τριάντα ακυρώσεις αφίξεων κρουαζιεροπλοίων τον Ιούλιο. Η κρίση που μαστίζει τον τουρισμό δεν κρύβεται.

ΣΕΛΙΔΑ 8

ΑΠΟ ΤΟ ΔΗΜΟ ΣΕ ΑΞΙΟΥΣ

Οφειλόμενη τιμή

Τιμήθηκε ο Κώστας Τσαλαχούρης και η σύζυγός του Ελένη.

ΣΕΛΙΔΑ 38

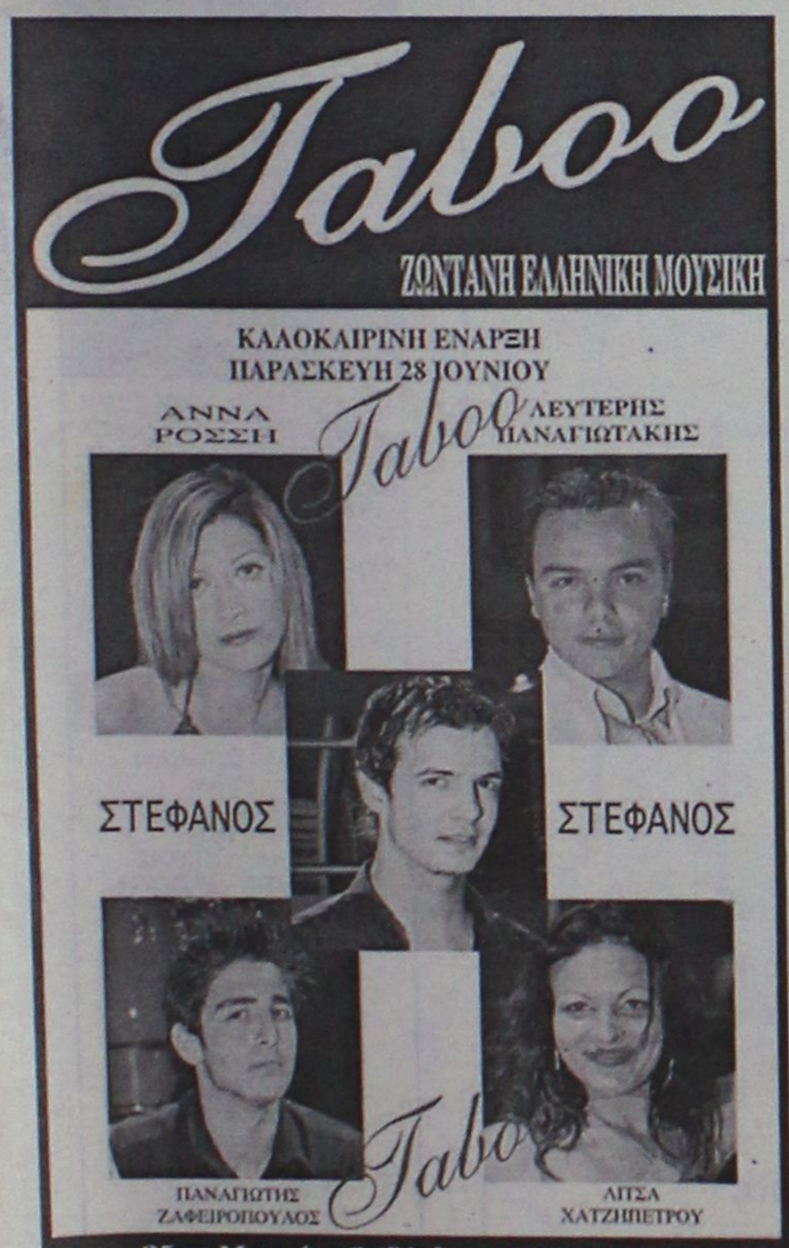

Για λύσεις χίλιες δύο...
γυρίστε στην σελίδα 11





ΗΜΕΡΟΛΟΓΙΟ

Παρασκευή 28 Ιουνίου 2002
Ανακομιδή λειψ. Κύρου
και Ιωάννου Αναργ.

Ανατολή ηλίου: 05.05'
Δύση ηλίου: 19.52'
Σελήνη 18 ημερών

ΦΑΡΜΑΚΕΙΑ

Σήμερα διημερεύει το φαρμακείο της κ. Χατζαρά Ελ. στην Κων. Υδραίου 45 και διανυκτερεύει της κ. Σταματίου στην Γ. Σεφέρη 80.

ΒΕΝΖΙΝΑΔΙΚΑ

Σήμερα διανυκτερεύουν τα βενζινάδικα: Σταυριανάκης (Ν. Αγορά), Χατζημανώλης (Ασγούρου), Γαβριλιώτης (Ιαλυσός), Τσουμπλέκας (Παραδείσι), Διακοστεργανάκης (Μανδρικό), Παπαθεοδώρου (Φάνες), Μάστορας (Γοδρι), Νάγος (Μάσσαρι).

ΛΑΪΚΕΣ ΑΓΟΡΕΣ

Τετάρτη: στο Δημοτικό Νεκροταφείο
Πέμπτη: στην οδό Βύρωνος
Παρασκευή: στην οδό Πτολεμαίων (Ανάληψη)
Σάββατο: στο Δημοτικό Νεκροταφείο.

ΔΡΟΜΟΛΟΓΙΑ ΠΛΟΙΩΝ

Σήμερα αναχωρεί το πλοίο ΡΟΔΟΣ" στις 15.00 για Κω-Κάλυμνο-Λέρο-Πάτμο-Παραιά.

ΑΕΡΟΠΟΡΙΚΑ ΔΡΟΜΟΛΟΓΙΑ

ΟΛΥΜΠΙΑΚΗ ΑΕΡΟΠΟΡΙΑ

ΑΠΟ ΡΟΔΟ-ΑΘΗΝΑ
- Καθημερινά 07.00, 10.25, 20.55
- Τετάρτη 14.00
- Καθημερινά πλην Τετάρτης 17.20
- Καθημερινά πλην Κυριακής 23.40
- Δευτέρα 00.10.

ΑΠΟ ΑΘΗΝΑ-ΡΟΔΟ
- Καθημερινά 05.20, 08.45, 19.15
- Τετάρτη 12.20
- Καθημερινά πλην Τετάρτης 15.40
- Καθημερινά πλην Κυριακής 22.00
- Κυριακή 22.30

ΑΠΟ ΡΟΔΟ-ΘΕΣΣΑΛΟΝΙΚΗ
- Δευτέρα 14.30
- Παρασκευή-Κυριακή 12.40.

ΑΠΟ ΡΟΔΟ-ΗΡΑΚΛΕΙΟ
- Παρασκευή-Κυριακή 09.45.

ΑΠΟ ΡΟΔΟ-ΚΑΡΠΑΘΟ
- Τρίτη-Πέμπτη-Σάββατο 09.45
- Δευτέρα-Τετάρτη-Παρασκευή-Κυριακή 10.30
- Δευτέρα-Κυριακή 12.40
- Τετάρτη-Παρασκευή (ν) έως 22/9 12.40
- Πέμπτη από 23/9 12.40
- Τρίτη-Παρασκευή (ν) από 23/9 12.40
- Τρίτη-Σάββατο έως 22/9 14.15
- Πέμπτη έως 22/9 14.15.

ΑΠΟ ΡΟΔΟ-ΚΑΣΟ
- Δευτέρα-Κυριακή (κ) 12.40
- Τετάρτη-Παρασκευή έως 22/9 12.40
- Πέμπτη (κ) από 23/9 12.40
- Τρίτη-Παρασκευή από 23/9 12.40
- Πέμπτη (κ) έως 22/9 14.15.

ΑΠΟ ΡΟΔΟ-ΚΑΣΤΕΛΟΡΙΖΟ
- Τετάρτη-Παρασκευή-Κυριακή 08.10
- Δευτέρα έως 22/9 08.10
- Τρίτη-Πέμπτη-Σάββατο έως 22/9 11.55.

ΑΠΟ ΡΟΔΟΣ-ΧΙΟΣ
- Τρίτη στις 10.40 και Πέμπτη στις 11.45'

ΡΟΔΟΣ-ΜΥΤΙΛΗΝΗ
- Δευτέρα-Τετάρτη στις 09.45, Τρίτη στις 10.40', Πέμπτη στις 10.50' και Σάββατο στις 15.20

ΡΟΔΟΣ ΣΑΜΟΣ
- Τρίτη στις 10.40', Σάββατο στις 15.20

ΡΟΔΟΣ-ΛΗΜΝΟΣ
- Δευτέρα-Τετάρτη στις 09.45', Τρίτη στις 10.40', Πέμπτη στις 10.50' και Σάββατο στις 15.20'

AEGEAN AIRLINES & CRONUS

ΑΠΟ ΡΟΔΟ-ΑΘΗΝΑ
08.25 (Α3 201) καθημερινά, 14.10 (Α3 211) καθημερινά, 15.50 (Α3 213) Τρ-Πε-Πα-Κυ., 18.45 (Α3 216) καθημερινά.

ΑΠΟ ΑΘΗΝΑ-ΡΟΔΟ
06.45 (Α3 200) καθημερινά, 10.00 (Α3 204) Τρ-Πε-Πα-Κυ., 12.35 (Α3 210) καθημερινά, 17.05 (Α3 216) καθημερινά

ΑΠΟ ΡΟΔΟ-ΗΡΑΚΛΕΙΟ
19.00 (Α3765) Δε-Τε-Πα-Κυ

ΑΠΟ ΗΡΑΚΛΕΙΟ-ΡΟΔΟ
17.20 (Α3 764) Δε-Τε-Πα-Κυ

ΑΠΟ ΡΟΔΟ-ΘΕΣΣΑΛΟΝΙΚΗ
11.40 (Α3 721) Τρ-Πε-Πα-Κυ.

ΑΠΟ ΘΕΣΣΑΛΟΝΙΚΗ-ΡΟΔΟ
13.45 (Α3 722) Τρ-Πε-Πα-Κυ

Επώνυμον το ανώνυμον...

Διαφωνία ή επικοινωνιακό τρίκ;

Βομβαρδίστηκαν οι ακροατές διαφόρων ραδιοσταθμών από την είδηση ότι μεταξύ των υπουργών Οικονομικών και Δημόσιας Διοίκησης κυρίων Χριστοδουλάκη και Σκανδαλίδη υπήρξε έντονη διαφωνία για τους μισθούς των δημοσίων υπαλλήλων. Του πρώτου μεν, εμφανιζόμενου από τα ΜΜΕ, που παρέπεμπαν σε σχετικές δηλώσεις του, ως μη διατεθειμένου να αποστεί της εισοδηματικής πολιτικής της κυβέρνησης. Του δευτέρου δε, αγωνιζομένου και υποστηρίζοντος ότι οι δημόσιοι υπάλληλοι πρέπει να τύχουν καλύτερης μεταχείρισης από τον κατέχοντα και ρυθμίζοντα τα της εισροής και εκροής από το δημόσιο κορβανά. Ο κ. Σκανδαλίδης μάλιστα, έτσι όπως εμφανίσθηκε θα μπορούσε και να εκληφθεί ως συνδικαλιστικός εκπρόσωπος των δημοσίων υπαλλήλων. Ως ο "καλός" της ιστορίας απέναντι στον κ. Χριστοδουλάκη, που φάνταζε ως ο "κακός". Εάν, πάντως, άκουγε τα δελτία κάποιος εξ άλλης χώρας προερχόμενος και κατανοούσε την ελληνική, θα νόμιζε ότι η κυβέρνηση της Ελλάδας δεν ανήκει σ' ένα κόμμα, αλλά είναι συμμαχική ή συνεταιριστική ή όπως αλλιώς θέλετε να την ονομάσετε, αφού ο ένας υπουργός υποστηρίζει τα αντίθετα από τον άλλο για ένα και το αυτό θέμα.



Πέραν αυτού, όμως, εδώ δύο τινά πρέπει να συμβαίνουν. Ή ο κ. Σκανδαλίδης εν δικαίω και ορθός ζητεί περισσότερα για τους δημόσιους υπαλλήλους, οπότε ο κ. Χριστοδουλάκης συγκεντρώνει τα περισσεύματα για να τα χρησιμοποιήσει εν καιρώ για άλλους λόγους. Ή ο κ. Χριστοδουλάκης έχει κλειδαμπαρώσει το θησαυροδυφυλάκιο του κράτους, παρέχοντας με τη μεζούρα, ό,τι πρέπει και όπου πρέπει. Οπότε ο κ. Σκανδαλίδης βρίσκεται εν αδίκω και συμπεριφέρεται ως πολιτικάντης.



Εκτός κι αν η διαφωνία μεταξύ των δύο υπουργών δεν είναι τίποτε άλλο παρά ένα ακόμη επικοινωνιακό τρικ για να πεισθούν οι δημόσιοι υπάλληλοι ότι το ΠΑΣΟΚ θέλει (ο κ. Σκανδαλίδης είναι γνωστός κομματάνθρωπος), αλλά το κράτος (ο κ. Χριστοδουλάκης είναι γνωστός τεχνοκράτης) δεν μπορεί.

Διαλέγετε και παίρνετε...



ΔΕΧΟΝΤΑΙ ΤΟ ΚΟΙΝΟ

Ο Νομάρχης δέχεται το κοινό κάθε Τρίτη και Πέμπτη από 11.00-13.00.
Ο Δήμαρχος Ροδίων δέχεται ύστερα από συνεννόηση.
Ο ανανομάρχης Δωδεκανήσου κ. Νικόλαος Τατάκης δέχεται το κοινό κάθε Τρίτη και Πέμπτη από 10.00 π.μ.-12 μ.μ.

ΤΑΞΙ

ΡΑΔΙΟ ΤΑΞΙ: 0241-0-64712, 0241-0-64790

ΧΡΗΣΙΜΑ ΤΗΛΕΦΩΝΑ

ΝΟΣΟΚΟΜΕΙΟ:	0241-0-80000
ΑΜΕΣΗ ΔΡΑΣΗ ΠΥΡ/ΚΗΣ:	199
ΛΙΜΕΝΑΡΧΕΙΟ:	0241-0-22220, 0241-0-27695
ΒΛΑΒΕΣ Δ.Ε.Η.:	125
ΒΛΑΒΕΣ Ο.Τ.Ε.:	121
ΑΜΕΣΗ ΔΡΑΣΗ:	100
ΒΛΑΒΕΣ ΥΔΡΕΥΣΗΣ:	0241-0-068750, 0241-0-68755
ΝΟΜΑΡΧΙΑ:	0241-0-46502
ΠΕΡ/ΚΗ Δ/ΝΣΗ	0241-0-38174
ΔΗΜΟΣ:	0241-0-46200
ΔΗΜ. ΕΠΙΧ. ΚΑΘΑΡ.	0241-0-77600
ΥΠΗΡ. ΑΠΟΚΟΜΙΔΗΣ:	0241-0-61057
ΤΡΟΧΑΙΑ:	0241-0-26480
ΠΛΗΡΟΦ. Ο.Τ.Ε:	131
ΔΕΛΤΙΟ ΚΑΙΡΟΥ:	149
ΛΑΧΕΙΑ:	111
ΠΡΟΠΟ - ΛΟΤΤΟ:	111
ΡΟΔΑ:	0241-0-27462
ΚΤΕΛ:	0241-0-27706
Ο.Α.Ε.Δ.:	0241-0-23265
Ι.Κ.Α.:	0241-0-64912
ΤΑΞ.Υ.:	0241-0-68701, 0241-0-68702
ΟΛΥΜΠΙΑΚΗ:	0241-0-24555
Δ.Α.Ν.Ε.:	0241-0-43150
ΕΡΓΑΤ. ΚΕΝΤΡΟ:	0241-0-24730
CRONUS AIRLINES	0241-0-25444
AEGEAN AIRLINES	0241-0-98345

ΚΤΕΟ

• Από 1/1/2002 έως 31/7/2002 παντός είδος οχήματα **με συνδυασμό γραμμάτων ΡΟΑ5000-9999.** Επίσης θα ελέγχονται τα οχήματα που η καταλληλότητά τους λήγει αυτές τις εβδομάδες και οχήματα ανάριθμα εισαγωγής.

ΤΙΜΕΣ ΣΥΝΑΛΛΑΓΜΑΤΟΣ

ΔΟΛΛΑΡΙΟ Η.Π.Α	0,9834	0,9814
ΛΙΡΑ ΑΓΓΛΙΑΣ	0,64665	0,64535
ΚΟΡΩΝΑ ΔΑΝΙΑΣ	7,4355	7,4207
ΚΟΡΩΝΑ ΣΟΥΗΔΙΑΣ	9,0827	9,0645
ΓΙΕΝ ΙΑΠΩΝΙΑΣ	118,19	117,95
ΦΡΑΓΚΟ ΕΛΒΕΤΙΑΣ	1,4737	1,4707
ΚΟΡΩΝΑ ΝΟΡΒΗΓΙΑΣ	7,4054	7,3906
ΛΙΡΑ ΚΥΠΡΟΥ	0,58096	0,5798
ΔΟΛΛΑΡΙΟ ΚΑΝΑΔΑ	1,4859	1,4829
ΔΟΛΛΑΡΙΟ ΑΥΣΤΡΑΛΙΑΣ	1,7447	1,7413

Η ΡΟΔΙΑΚΗ

Ημερήσια Εφημερίδα της Ρόδου
Έτος Ιδρύσεως 1915
ΙΔΡΥΤΗΣ
ΕΜΜ. ΚΑΛΑΜΠΙΧΗΣ
ΙΔΙΟΚΤΗΣΙΑ – ΕΚΔΟΣΗ
ΥΙΟΙ Σ. ΤΣΟΠΑΝΑΚΗ Η. ΚΩΤΙΑΔΗΣ Ο.Ε.
ΔΙΕΥΘΥΝΤΗΣ
ΑΘ. ΜΑΡΑΣΙΩΤΗΣ
ΣΥΝΤΑΞΗ
Λουκάς Μαστής
Μιχάλης Μαστής
Κυριακή Πετρίδου
Βαρβάρα Μπογδάνου
Λουκάς Βελιδάκης
ΑΘΛΗΤΙΚΑ
Μανόλης Μπάτης,
Νικήτας Κουσκούσης
Κώστας Παντίδος
Παύλος Ντοκουόπιλ
ΓΡΑΦΕΙΑ ΣΥΝΤΑΞΗΣ
Μάρκου Μαλλιαράκη 11
Τηλ.0241-0- 24610,
0241-0-75640
Fax (02410) 75641
ΛΟΓΙΣΤΗΡΙΟ – ΔΙΑΦΗΜΙΣΕΙΣ
Μάρκου Μαλλιαράκη 11
Τηλ. 0241-0-22210
0241-0-75230
Fax (02410) 22471
http://www.rodiaki.gr.
Email: tsopd@otenet.gr & irodiaki@otenet.gr

συνέχη απόλαυση

POYBINIO

ΡΟΖΕ ΞΗΡΟΣ
ROSE DRY

αιγαιοπελαγίτικος τοπικός οίνος
μανδηλαρι-α/μοσχάτο
2001

12%vol. 0,75lt

RODOS C·A·I·R HELLAS
ΕΛΛΗΝΙΚΟ ΠΡΟΪΟΝ-PRODUCT OF GREECE
ΑΔΕΙΑ ΕΜΦ. Γ.Χ.Κ.Π. ΡΟΔΟΥ 1/11-112-61
PRODUCED/BOTTLED BY CAIR-RODOS GREECE

C·A·I·R
RODOS
δημιουργίες ποιότητας

ΚΑΪΡ Α.Ε.
Τηλ.: 02410 68770-3 Fax: 02410 62575
e-mail: cair-rho@otenet.gr
Παράρτημα Αθηνών
Ν. Φάληρο Τηλ.: 010 4813876
Fax: 010 4814695

ΓΕΡΜΑΝΙΚΑ ΜΟΝΟ ΣΕ 30 ΜΕΡΕΣ
(1-30 ΙΟΥΛΙΟΥ) ΓΙΑ ΜΑΘΗΤΕΣ ΚΙ ΕΝΗΛΙΚΕΣ ΣΤΟ
ΣΙΜΟΥΛΤΑΝ ΜΕ ΤΗ ΜΕΘΟΔΟ ΣΙΜΟΥΛΤΑΝ
ΑΠΟ ΤΟΝ ΝΤΟΚΤΟΡ ΤΕΟ
Η ΕΥΚΑΙΡΙΑ ΓΙΑ ΜΑΘΗΤΕΣ:
ΒΓΑΖΟΥΝ α) ΣΕ 22 ΕΡΓ. ΜΕΡΕΣ ΚΑΙ β) ΣΤΗ
ΜΙΣΗ ΤΙΜΗ ΜΙΑ ΟΛΟΚΛΗΡΗ ΣΧΟΛΙΚΗ ΧΡΟΝΙΑ ΚΑΙ
ΕΓΓΡΑΦΟΝΤΑΙ ΤΟ ΣΕΠΤΕΜΒΡΙΟ ΣΤΗ 2α ΤΑΞΗ
ΔΕΝ ΠΛΗΡΩΝΕΤΕ ΠΡΙΝ ΠΕΙΣΘΕΙΤΕ
ΠΛΗΡΟΦΟΡΙΕΣ: 02410-32272 & 0944-138510

ΓΝΩΜΩΝ
ΦΡΟΝΤΙΣΤΗΡΙΑ
Μ. ΓΙΑΝΝΙΚΟΥΡΗΣ

30 ΧΡΟΝΙΑ ΛΕΙΤΟΥΡΓΙΑΣ

ΧΕΙΜΑΡΡΑΣ 117 ΤΗΛ.: 02410 25700-25250

Διεύθυνση Σπουδών
Μ. ΓΙΑΝΝΙΚΟΥΡΗΣ

Έναρξη Μαθημάτων	ΤΜΗΜΑΤΑ 4ΜΕΛΗ-6ΜΕΛΗ
• Γ' Λυκείου	1 Αυγούστου
• Β' Λυκείου	1 Αυγούστου
• Α-Β-Γ Γυμνασίου	2 Σεπτεμβρίου
• Α' Λυκείου	2 Σεπτεμβρίου
• Τ.Ε.Ε.	2 Σεπτεμβρίου
• Τμήματα Αποφοίτων	2 Σεπτεμβρίου

ΕΓΓΡΑΦΕΣ:
Καθημερινά από 10-1 το πρωί και 6-9 το απόγευμα στα τηλέφωνα: 02410 25700, 25250, 25252, 0945 900123

ΑΝΑΚΟΙΝΩΣΗ
ΤΩΡΑ ΘΑ ΒΡΕΙΤΕ ΤΟ ΜΑΣΤΟΡΑ ΣΑΣ

Για την αγορά του ρολογιού σας, την εγγύηση και την επισκευή του στο νέο κατάστημα Ωρολογίων

ΠΑΝΑΓΙΩΤΗ ΕΜΜ. ΜΠΑΡΟΥΤΑ

Καναδά 63 (δίπλα στην ACS - Σούπερ Μάρκετ "ΚΑΛΗ ΑΓΟΡΑ")
Τηλ. 02410 38700

Allianz
Όμιλος Εταιριών Allianz Ελλάδος
Γραφείο Ρόδου
Κοκκάρης Νικόλαος

Προς
τους φίλους και πελάτες
των Γραφείων μας

Αγαπητοί φίλοι και πελάτες,
Με χαρά σας ανακοινώνουμε ότι μεταφερθήκαμε στα νέα Γραφεία μας στην οδό:
Εθν. Αντιστάσεως & Νικ. Καζαντζάκη αρ. 2, 851 00 Ρόδος
Τηλ.: 02410 25077, 25089, 25082
Fax: 02410 25203
όπου σας περιμένουμε για να σας εξυπηρετήσουμε και να επιλύσουμε οποιοδήποτε ασφαλιστικό σας πρόβλημα.

Φιλικότατα
Κοκκάρης Νικόλαος

Οργανωτική συνδιάσκεψη της παράταξης του

Επίδειξη ετοιμότητ δημοσιοποιηθούν

Θα ανακοινωθούν και τα πρώτα ονόματα των είναι και ο κ. Μπαλάνος ● Δυσαρέσκειες και

Επίδειξη δυναμικής και ετοιμότητας για την μάχη των εκλογών φιλοδοξεί να κάνει σήμερα το βράδυ ο νομάρχης κ. Σ. Καραγιάννης και οι συνεργάτες του, με την οργανωτική συνδιάσκεψη της παράταξης της "Νομαρχιακής Αναγέννησης" που θα πραγματοποιηθεί στο ξενοδοχείο Palladium στο Φαληράκι.

Στην συνδιάσκεψη αυτή θα εγκριθεί η εκλογική διακήρυξη και θα εκλεγούν οι διάφορες επιτροπές που θα αναλάβουν συγκεκριμένους τομείς δράσης της προεκλογικής μάχης.

Στο πλαίσιο αυτό θα ανακοινωθούν και αρκετοί υποψήφιοι (όχι όλοι όμως) που θα στελεχώσουν το ψηφοδέλτιο της "Νομαρχιακής Αναγέννησης".

Στελέχη της παράταξης πάντως εξέφραζαν χθες την ικανοποίησή τους τόσο για το επίπεδο ετοιμότητας που υπάρχει όσο και για το κλίμα νίκης που έχει διαμορφωθεί.

Τα ίδια στελέχη εξέφραζαν την αισιοδοξία τους, για την έκβαση της εκλογικής μάχης, την οποία θεωρούν ότι έχει ήδη κριθεί, υπέρ της Νομαρχιακής Αναγέννησης.

Στην ουσία βέβαια με την σημερινή εκδήλωση, αρχίζει ουσιαστικά η προεκλογική περίοδος που αναμένεται ότι θα είναι ιδιαίτερα έντονη.

Πόσο μάλλον, που και τα στελέχη της παράταξης Μαχαιρίδη, δηλώνουν έτοιμα για να δώσουν την μάχη, υποστηρίζοντας ότι έχει επιτευχθεί ο απαιτούμενος βαθμός ετοιμότητας.

Οπως έγινε γνωστό μέσα στις επόμενες μέρες, θα αναπτυχθεί έντονη δραστηριότητα της παράταξης Μαχαιρίδη σε όλα τα νησιά της Δωδεκανήσου.

Σε ό,τι αφορά **το πρόγραμμα της σημερινής εκδήλωσης της Νομαρχιακής Αναγέννησης,** εκδήλωση που είναι ανοικτή στο κοινό έχει ως εξής:

19.30 Εγγραφή συμμετεχόντων-Παραλαβή ενημερωτικού υλικού.
20.00 Εισηγητική Ομιλία Νομάρχη Δωδ/σου κ. Σάββα Καραγιάννη.
20.30 Εγκριση Εκλογικής Διακήρυξης
21.00 Εκλογή Επιτροπών εκλογικού αγώνα (Προγράμματος, Οικονομικού, Τύπου & Προβολής, Συντονιστική Επιτροπή Εκλογικού Αγώνα κ.ά.)
- Λειτουργία Γραμματείας Παράταξης και Ολομέλειας της Παράταξης.
- Κριτήρια διαμόρφωσης Ψηφοδελτίου
- Εγκριση μίσθωσης ακινήτου-Γραφείου Παράταξης.
21.30 Τοποθετήσεις-Συζήτηση
Δεοντολογία προεκλογικού αγώνα.
22.00 Γνωστοποίηση-Ανακοίνωση Υποψηφίων.

ΜΠΑΛΑΝΟΣ: ΘΑ ΕΙΜΑΙ ΥΠΟΨΗΦΙΟΣ

Την απόφασή του να είναι υποψήφιος στον συνδυασμό του κ. Σ. Καραγιάννη, ανακοίνωσε χθες ο δημοτικός σύμβουλος Ρόδου κ. Μιχ. Μπαλάνος. Το ανακοίνωσε επίσημα ο κ. Μπαλάνος με δηλώσεις του στην ΕΡΑ Ρόδου, επισημαίνοντας ότι υπάρχει προϊστορία συνεργασίας με τον κ. Καραγιάννη και υπάρχει ταύτιση απόψεων.

Τόνισε μάλιστα ότι η επιλογή του να είναι υποψήφιος με τον κ. Καραγιάννη (σ.σ. σύμφωνα με πληροφορίες ο κ. Μπαλάνος είχε δεχθεί πρόταση και από τον κ. Μαχαιρίδης) στηρίχθηκε στην άποψη ότι η αυτοδιοίκηση πρέπει να μείνει μακρυά από τα κόμματα.

Μαθαίνοντας την απόφαση του κ. Μπαλάνου, ο γραμματέας της νομαρχιακής επιτροπής του ΠΑΣΟΚ **κ. Τιμόθεος Παρασκευάς,** εξέφρασε την λύπη του και την αγανάκτησή του.

Εκανε μάλιστα λόγο **"για πολλαπλούς ευεργετηθέντες από το ΠΑΣΟΚ"** και αναρωτήθηκε τι κοινά στοιχεία έχει ο κ. Καραγιάννης με τον κ. Μπαλάνο.



Νομάρχης: Προσπαθεί να ισορροπήσει

ΔΥΣΑΡΕΣΚΕΙΑ ΓΙΑ ΤΑΤΑΚΗ

Στην παράταξη πάντως του κ. Καραγιάννη δεν φαίνεται να είναι... όλα ρόδινα. Υπάρχουν και προβλήματα, χωρίς όμως αυτά να μπορούν να χαρακτηριστούν σοβαρά. Συγκεκριμένα κάποιοι έχουν αρχίσει τα χτυπήματα κάτω από την μέση **εναντίον του αντινομάρχη κ. Νικ. Τατάκη,** δυσαρεστημένοι από το γεγονός ότι ο κ. Τατάκης κατάφερε κι έπεισε την πρώην νομαρχιακή σύμβουλο κ. **Σεμίραμη Ψαρομπά** να συμμετάσχει στο ψηφοδέλτιο της Νομαρχιακής Αναγέννησης.



Δ. Καραχάλιος: Δηλώνει δυσαρεστημένος

Την κ. Ψαρομπά ήθελε στο ψηφοδέλτιό του ο έπαρχος Καλύμνου κ. Σακ. Ζερβός (που τώρα θα είναι υποψήφιος δήμαρχος) και το γεγονός ότι η κ. Ψαρομπά πείσθηκε από τον κ. Τατάκη να είναι υποψήφια στην νομαρχιακή αυτοδιοίκηση, φαίνεται να

FUTUREKIDS
ΤΟ ΠΑΓΚΟΣΜΙΟ ΔΙΚΤΥΟ ΕΚΜΑΘΗΣΗΣ ΠΛΗΡΟΦΟΡΙΚΗΣ

Λεμεσού 29 , Ρόδος
Τηλ. 0241070431
Επίσημο εξεταστικό κέντρο ECDL

Ηρ.Πολυτεχνείου 17, Κρεμαστή
Τηλ. 0241090233

Φιλερήμου 8 , Ιαλυσός
Τηλ. 0241098010

Ταχύρυθμα Καλοκαιρινά Τμήματα για Παιδιά και Ενήλικες



Πιστοποιημένη Υλη
Δωρεάν βιβλία
Ευκολίες πληρωμής
Ανετες κλιματιζόμενες αίθουσες

Μάθετε να χειρίζεστε υπολογιστή σε 2 μήνες.
Αποκτήστε το αναγνωρισμένο δίπλωμα υπολογιστών ECDL σε 3 μήνες.
Ειδικά δίμηνα προγράμματα και για παιδιά.

Πιστοποιήστε τις γνώσεις σας και εμπλουτίστε το βιογραφικό σας.
Εξασφαλίστε στα παιδιά σας τα σωστά εφόδια για το μέλλον

κ. Σ. Καραγιάννη σήμερα το βράδυ

τας πριν να οι γκρίνιες

υποψηφίων ανάμεσα στους οποίους κόντρες μεταξύ πολλών στελεχών

έχει προκαλέσει γκρίνιες σε κάποιους.

ΔΕΝ ΟΡΙΣΤΙΚΟΠΟΙΗΘΗΚΕ

Σε σχετική ανακοίνωσή του ο νομάρχης κ. Σ. Καραγιάννης επισημαίνει (με αφορμή σχετικά δημοσιεύματα) ότι **δεν έχει οριστικοποιηθεί ακόμα** το ψηφοδέλτιο της "Νομαρχιακής Αναγέννησης".



Ν. Τατάκης: Στο στόχαστρο πολλών

Αναφέρει ειδικότερα τα εξής: "Στη σημερινή ημερήσια εφημερίδα "ΠΡΟΟΔΟΣ" δημοσιεύεται "Το ψηφοδέλτιο Καραγιάννη". Επιθυμώ να κάνω γνωστό ότι η επεξεργασία του τελικού σχήματος που θα έχει το ψηφοδέλτιο της Νομαρχιακής Αναγέννησης είναι αντικείμενο της Πολιτικής Γραμματείας της Παράταξης, η οποία συνεδριάζει σε τακτά χρονικά διαστήματα και η οποία δεν έχει καταλήξει ακόμα στην οριστικοποίησή του".

ΑΝΤΙΔΡΑΣΕΙΣ ΑΠΟ ΤΗ ΝΔ

Η διαρροή των υποψηφίων που θα στελεχώσουν το ψηφοδέλτιο του κ. Καραγιάννη, προκάλεσε **έντονες αντιδράσεις στις τάξεις των στελεχών της Νέας Δημοκρατίας,** επειδή θεωρούν ότι παραγκωνίστηκαν από τις διαδικασίες επιλογής κ.λ.π., και ότι το κόμμα δεν είχε λόγο όπως θα έπρεπε. Οι αντιδράσεις αυτές και το σαφές κλίμα δυσαρέσκειας που υπάρχει, εκφράστηκαν **από τον πρόεδρο της ΝΟΔΕ κ. Δημ. Καραχάλιο** με δηλώσεις του στον ραδιοφωνικό σταθμό "Αιγαίο-Αντέννα".

Εχουμε αντιρρήσεις ως προς την σύνθεση του ψηφοδελτίου και θα τις καταθέσουμε στ' αρμόδια όργανα του κόμματος, τόνισε ο κ. Καραχάλιος. Η ΝΔ, είπε ο κ. Καραχάλιος, πρέπει και θα έχει λόγο στην συγκρότηση του ψηφοδελτίου και πιστεύω ότι ο κ. Καραγιάννης ούτε θέλει ούτε θα το αγνοήσει αυτό. Μία μόνο συνάντηση έχει γίνει με τον κ. Καραγιάννη, και δεν συζητήθηκαν οι υποψήφιοι διευκρίνισε ο κ. Καραχάλιος επισημαίνοντας την ανάγκη συνεννόησης, αφού η νίκη στις εκλογές αποτελεί κοινό στόχο.

Δεν θα είναι υποψήφιος ο Δρόσος Ταυλάριος

"Πικρή" αποχώρηση...

"Η υποψηφιότητά μου δεν είναι επιθυμητή απ' όλους"

Την απόφασή του να μην είναι υποψήφιος με τον κ. Σ. Καραγιάννη, ανακοίνωσε χθες ο κ. Δρ. Ταυλάριος, με επιστολή του στον πρόεδρο της ΝΟΔΕ κ. Καραχάλιο και στον πρόεδρο της Τ.Ε. Καλύμνου κ. Μακρυλλό.

Εμμέσως πλην σαφώς ο κ. Ταυλάριος εκφράζει την πικρία του για την εξέλιξη της υπόθεσης, αφήνοντας αιχμές εναντίον του κ. Καραγιάννη και συνεργατών του.

Σύμφωνα με πληροφορίες ο νομάρχης κ. Καραγιάννης, "έκοψε" από το ψηφοδέλτιο τον κ. Ταυλάριο, ο οποίος στην επιστολή που έστειλε χθες αναφέρει τα εξής:

"Αγαπητοί φίλοι, με την επιστολή αυτή σας ζητώ να μην με συμπεριλάβετε στην πρόταση του κόμματος προς τον Σάββα Καραγιάννη για την συγκρότηση του ψηφοδελτίου της "Νομαρχιακής Αναγέννησης".

Η σχετική αρχική σκέψη μου ήταν όπως γνωρίζετε αποτέλεσμα προτροπής δικής σας, πολλών φίλων και κορυφαίων στελεχών της παράταξης, ιδίως εκείνων που αποφάσισαν να υπηρετήσουν την Αυτοδιοίκηση από άλλη βαθμίδα και πρότειναν εμένα ως λύση που θα κάλυπτε το κενό τους.

Αποδέχθηκα αρχικά την προτροπή αυτή για να βοηθήσω την παράταξη ως απλός στρατιώτης αν και έχω διατελέσει υποψήφιος βουλευτής του κόμματος και επικεφαλής νομαρχιακής παράταξης με αξιόλογη μάλιστα, για τα δεδομένα της εποχής εκλογική και πολιτική παρουσιά, διότι θεώρησα την ενδεχόμενη επανενεργοποίησή μου ως φυσική, ιστορική συνέχεια του αγώνα του 1998 που έδωσα μαζί με τον Σ. Καραγιάννη ιδρύοντας την "Νομαρχιακή Αναγέννηση".

Την πρόθεση μου αυτή γνωστοποίησα στον νομάρχη, διευκρινίζοντάς του ότι δεν συναρτώ την συμμετοχή με οποιαδήποτε ανταλλάγματα, το κόμμα μου εξάλλου με έχει τιμήσει με σημαντικές πολιτικές θέσεις. Εκείνος δήλωσε ότι εκτιμά ιδιαιτέρως την κίνησή μου και θα κρίνει πού είναι χρησιμότερο για την παράταξη να συμπεριληφθώ, στη λίστα της Ρόδου ή της Καλύμνου.

Δυστυχώς όμως οι εξελίξεις των τελευταίων ημερών και κάποιες αντιδράσεις συνεργατών μας στην παράταξη συμπεριλαμβανομένου και του Σάββα Καραγιάννη, μου δημιούργησαν την αίσθηση ότι η ενδεχόμενη υποψηφιότητά μου δεν είναι επιθυμητή από όλους, θεωρείται δε από ορισμένους ως εμπόδιο για την επίτευξη των προσωπικών τους στόχων. Διαπίστωσα επίσης ότι η διαμόρφωση του ψηφοδελτίου δεν γίνεται βάσει αρχών, των ποιοτικών χαρακτηριστικών των υποψηφίων και του αυτονόητου κριτηρίου του εκλογικού οφέλους που προσκομίζει ο υποψήφιος στην παράταξη, αλλά με βάση τους προσωπικούς σχεδιασμούς φίλων του νομάρχη που αισθάνονται ανασφάλεια για την εκλογική τους τύχη και την περαιτέρω αξιοποίησή τους.

Για όλους αυτούς τους λόγους και αφού σας ευχαριστήσω για την πρόταση σας και την εμπιστοσύνη που δείχνετε στο πρόσωπό μου, σας ζητώ να μην με προτείνετε ως υποψήφιο νομαρχιακό σύμβουλο, πολύ περισσότερο να μην επιμείνετε σ' αυτό, διότι δεν επιθυμώ να γίνω αιτία να δημιουργηθούν τριβές ανάμεσα στο κόμμα και τον Σάββα Καραγιάννη.

Η εκλογική μάχη εξάλλου μπορεί να κερδιθεί χωρίς εμένα. Τελειώνω διαβεβαιώνοντάς σας, αν και είναι περιττό, ότι η στήριξη των επιλογών του κόμματος στο χώρο της Αυτοδιοίκησης και η θετική ανταπόκρισή μου όπου πιστεύετε ότι μπορεί να βοηθήσω, είναι δεδομένη.

Με αγωνιστικούς χαιρετισμούς
Δρόσος Ιπ. Ταυλάριος".

ΑΝΑΚΟΙΝΩΣΗ

Το Cambridge International Examinations του Πανεπιστημίου του Cambridge, του διάσημου δημόσιου Βρετανικού Πανεπιστημίου,

· πιστοποίησε πρόσφατα στη Ρόδο

· **τη σχολή Πληροφορικής INFORMATIQUE**

σαν επίσημο κέντρο προκειμένου να διεξάγονται και στη Ρόδο (όπως στην υπόλοιπη Ελλάδα και σε εκατοντάδες χώρες στον κόσμο) οι εξετάσεις για τα διπλώματα χειρισμού Ηλεκτρονικών Υπολογιστών:

1. IT Skills Award
Information Technology Skills Award, standard level

&

2. ICT Career Award
Information & Communications Technology Career Award, standard level

του Πανεπιστημίου του Cambridge

Οσοι ενδιαφέρονται να πιστοποιήσουν τις γνώσεις τους στο χειρισμό Ηλεκτρονικών Υπολογιστών, αποκτώντας το σχετικό επίσημο και έγκυρο, σε εκατοντάδες χώρες δίπλωμα του δημόσιου Βρετανικού Πανεπιστημίου του Cambridge, να δηλώσουν συμμετοχή για τις επόμενες εξετάσεις (25 & 26 Ιουλίου 2002), μέχρι 10/7/2002.

Στις εξετάσεις, που θα γίνουν στην Ελληνική γλώσσα, μπορεί να συμμετέχει κάθε ενδιαφερόμενος, ανεξαρτήτως πού και πώς έμαθε να χειρίζεται τον Ηλεκτρονικό Υπολογιστή.

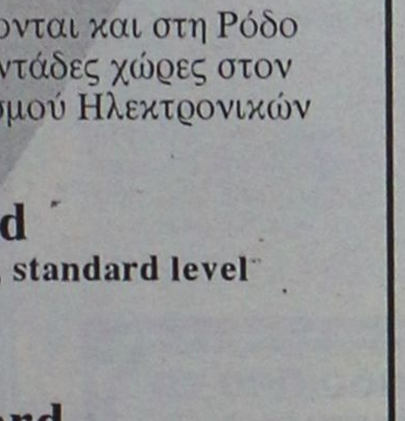

Για περισσότερες πληροφορίες

INFORMATIQUE
Εθνικής Αντίστασης 72
85100 Ρόδος
Τηλ. 02410 21887
Ηλίας Κολλάτος

TASIS INTERNATIONAL SCHOOL



Για κάποιους, το Λύκειο είναι το τέλος των σπουδών.
Για μας, είναι η αρχή.

Το **TASIS** είναι ένα ξεχωριστό διεθνές σχολείο. Στο Λύκειό του **δέχεται και Έλληνες μαθητές**, εξασφαλίζοντας ένα άνετο πρόγραμμα σπουδών, που οδηγεί στην απόκτηση Απολυτηρίου. Η διεθνής αναγνώρισή του ως ολοκληρωμένο εκπαιδευτικό κέντρο, σφραγίζεται με μια σημαντική αποκλειστικότητα: την άμεση εισαγωγή των αποφοίτων του, στα ευρωπαϊκά και αμερικανικά πανεπιστήμια, χωρίς επιπλέον εισαγωγικές εξετάσεις.

Το **TASIS** - μέλος του ομώνυμου Διεθνούς Εκπαιδευτικού Οργανισμού TASIS - προσφέρει στους μαθητές του άρτια εκπαίδευση, αναγνωρισμένη από το ελληνικό Υπουργείο Παιδείας. Διαθέτει Κέντρο Συμβουλευτικής και Επαγγελματικού Προσανατολισμού που μελετά την προσωπικότητα των μαθητών, με σκοπό να εντοπιστούν οι κλίσεις τους και να αξιοποιηθούν στο μέγιστο οι δυνατότητές τους. **Βοηθά στην επιλογή κατεύθυνσης σπουδών, στην εύρεση του ανώτατου εκπαιδευτικού ιδρύματος που ανταποκρίνεται στα σχέδιά τους και αναλαμβάνει εξ' ολοκλήρου τη διαδικασία εγγραφής τους.**

Οι μαθητές εκπαιδεύονται από ξένους και Έλληνες καθηγητές με διεθνή πείρα και μπορούν να επιλέξουν ένα από τα τρία προγράμματα σπουδών που προσφέρει το **TASIS:**

- **American College Preparatory Program / Advanced Placement Program**
- **International Baccalaureate Diploma Programme**
- **British IGCSE**

Το Λύκειο του **TASIS** διαθέτει το ιδανικό περιβάλλον για την ποιοτική πνευματική και σωματική εξέλιξη των μαθητών του. Οι εξαιρετικές κτιριακές εγκαταστάσεις του στην Κηφισιά διαθέτουν εργαστήρια, αθλητικό κέντρο, θεατρικά και μουσικά τμήματα κ.α.

Το **TASIS** υπογράφει μια μοναδική εκπαιδευτική εμπειρία, σφραγίζοντας το μέλλον κάθε παιδιού, από το Δημοτικό έως το Λύκειο, στις τρεις ξεχωριστές, ολοκληρωμένες εγκαταστάσεις του. Γνωρίστε το από κοντά.



Το μοναδικό οικοτροφείο στην Αθήνα (Κεφαλάρι)

Το Απολυτήριο Λυκείου είναι αντίστοιχο του ελληνικού

Το TASIS Hellenic International School είναι πιστοποιημένο από την Ενωση Κολεγίων και Σχολείων των Κεντρικών Πολιτειών των Η.Π.Α.

TASIS

TASIS INTERNATIONAL

• ΚΗΦΙΣΙΑ: Αριτέμιδος & Ξενίας, 145 10 Αθήνα, Τηλ.: 010 6233 888 • ΚΕΦΑΛΑΡΙ: Χαρ. Τρικούπη 16 & Ρόδου, 145 62 Αθήνα
• ΒΑΡΥΜΠΟΜΠΗ: 10η στάση Τατοΐου, 136 71 Βαρυμπόμπη • e-mail: info@tasis.edu.gr • www.tasis.gr

AVENUE C&W

ΤΑΒΕΡΝΑ
ΤΟ ΚΑΠΗΛΕΙΟ
ΣΑΣ ΕΥΧΟΜΑΣΤΕ ΚΑΛΟ ΚΑΛΟΚΑΙΡΙ
Κοντά σας και την καλοκαιρινή σεζόν
καθημερινά από
τις 7 το απόγευμα μέχρι
αργά το βράδυ.
Ποικιλία μεζέδων
ντόπιων κρεάτων και κρασιών.
Δεκτές κάθε είδους κοινωνικές εκδηλώσεις.
Σωτήρος 47, Ιξιά, Ιαλυσός
Τηλ. κρατήσεων 02410/91835, 0945/769958

Φυσική - Χημεία
Μαθηματικά
Πέτρος Κ. Παραγυιός
(Φυσικός)
Αναστ. Αναστασιάδη Μπάκα
(Μαθηματικός)
ΕΝΑΡΞΗ ΜΑΘΗΜΑΤΩΝ
6 Αυγούστου : Β' – Γ' Λυκείου
26 Αυγούστου : Α' Λυκείου
2 Σεπτεμβρίου : Α' – Β' – Γ' ΓΥΜΝΑΣΙΟΥ
Δ/νση: Παπαφλέσσα 17 - Μητρόπολη
Έναντι 4ου Γυμνασίου
Τηλ:02410-78236 & 30880 & 22218
Κινητό Τηλέφωνο : 097 - 4313993

SV ÜBERSETZERDIENST
- ALLE SPRACHEN -
Wilbankstr. 176
52076 AACHEN – Sief
☎ 02408 / 92 11 32
Fax: 92 11 38
Email: buero-aachen@sv-translations.de
Επεξεργασία εντολών στην Γερμανία
Επικοινωνία στην Ελλάδα: 0936 840 554
Τιμοκατάλογος
Μεταφράσεις:
- τεχνικές τεκμηριώσεις
- τεκμηριώσεις από οικονομία και δίκαιο
- ιδιωτική και επαγγελματική αλληλογραφία

Γλώσσα	Τιμές ανά σειρά σε Ευρώ (50 χαρακτήρες/σειρά)
Γερμανικά	1,35 €
Ελληνικά	1,95 €
Αγγλικά	1,30 €
Γαλλικά	1,35 €
Ιαπωνικά	1,35 €
Ιταλικά	1,35 €
Ολλανδικά	1,35 €
Ρωσικά	1,60 €
Πορτογαλικά	1,45 €
Πολωνικά	1,45 €
Σερβοκροατικά	1,95 €
Σλοβακικά	1,95 €
Σλοβενικά	1,95 €
Τουρκικά	1,65 €
Ουγγρικά	1,65 €

Περαιτέρω γλώσσες μετά από αντίστοιχη απαίτηση.
Προσαύξηση για επείγουσες εντολές: Ευρώ -,10 έως -,20 ανά σειρά
Στις τιμές μας δεν συμπεριλαμβάνεται Φ.Π.Α. 16 %.
Οι Ημερομηνίες παράδοσης συντονίζονται με τις ανάγκες κάθε πελάτη.
Έξοδα τηλεφώνου, μόντεμ, φαξ, φορέων δεδομένων και ταχυδρομικά τέλη υπολογίζονται χωριστά.

Αντιπαραθέσεις και φιλοφρονήσεις στην ημερήσια διάταξη

Ατμόσφαιρα εκλογών στο Δημοτ. Συμβούλιο

Πρωταγωνιστές οι δημοτικοί σύμβουλοι κ.κ. Καραγιάννης και Κουγιός ● Χωροθετήθηκε το νέο Δικαστήριο

Προεκλογική ατμόσφαιρα στην οποία πρωταγωνίστησαν οι δημοτικοί σύμβουλοι κ.κ. Β. Κουγιός και Σακ. Καραγιάννης (οι οποίοι ως γνωστόν έχουν ανακοινώσει ότι θα είναι υποψήφιοι με τον κ. Χ. Χατζηευθυμίου) επικράτησε κατά την προχθεσινή συνεδρίαση του δημοτικού συμβουλίου Ρόδου.

Αποτέλεσμα αυτού του κλίματος ήταν να σημειωθούν αρκετές αντιπαραθέσεις και να ανταλλαγούν διάφορες "φιλοφρονήσεις", καθ' όλη την διάρκεια της συνεδρίασης. Ειδικά στα θέματα που αφορούσαν την εκτέλεση έργων, τις εγκρίσεις μελετών κ.λπ., ασκήθηκε πολύπλευρη κριτική από τους κ.κ. Κουγιό και Καραγιάννη, και σε αρκετές περιπτώσεις οι τόνοι ανέβηκαν.

Η κριτική ασκήθηκε για την ποιότητα των έργων, για τις προτεραιότητες, για τις διαδικασίες κ.λπ. με ιδιαίτερες αναφορές στα έργα που γίνονται στο κέντρο της πόλης, τις αναπλαστικές παρεμβάσεις κ.λπ.

Το βάρος της αντιπαράθεσης από πλευράς πλειοψηφίας σήκωσαν ο πρόεδρος του δ.σ. κ. Γ. Τσιγάρος (που αφαίρεσε τον λόγο από τους δύο συμβούλους τηρώντας κατά γράμμα τον κανονισμό) ο δήμαρχος κ. Γιαννόπουλος και ο διευθυντής Τεχνικών Υπηρεσιών κ. Κωστάντζος.

Σε επιμέρους θέματα, συμμετείχαν στην αντιπαράθεση ο αντιδήμαρχος κ. Α. Αλαβέρας και ο πρώην αντιδήμαρχος κ. Κ. Σκανδαλίδης.

Γενικώς πάντως η επικρατούσα ατμόσφαιρα στην συνεδρίαση δεν ήταν και ό,τι καλύτερο, επιβεβαιώνοντας μάλλον τις υποψίες για σφοδρή αντιπαράθεση στην διάρκεια της προεκλογικής περιόδου.

Οι δύο δημοτικοί σύμβουλοι καταψήφισαν όλα τα θέματα που αφορούσαν τα έργα και τις μελέτες, εκφράζοντας τις αντιρρήσεις τους.

ΟΚΑΝΑ ΚΑΙ... ΚΡΕΜΑΣΤΙΝΟΣ!

Νωρίτερα ο κ. Σακ. Καραγιάννης, με επιστολή του ζήτησε να συζητηθεί το θέμα της ίδρυσης κέντρου απεξάρτησης στη Ρόδο (ζήτημα που εκκρεμεί) και παράλληλα να εκδώσει το δημοτικό συμβούλιο ψήφισμα με το οποίο θα εκφράζεται η δυσαρέσκεια για το γεγονός ότι δεν έγινε υπουργός ο κ. Κρεμαστινός.

Το θέμα του κέντρου απεξάρτησης δεν συζητήθηκε επειδή απουσίαζε από την συνεδρίαση ο αρμόδιος αντιδήμαρχος κ. Γλυνός, ενώ δεν έγινε δεκτή ούτε η πρόταση να συζητηθεί η έκδοση ψηφίσματος για τον κ. Κρεμαστινό.

Στην αρχή της συνεδρίασης ο δημοτικός σύμβουλος κ. **Βασ. Κουγιός** ανακοίνωσε και επισήμως την απόφασή του να διαχωρίσει την θέση του από τον κ. Νικ. Χαραλάμπη (με τον συνδυασμό του οποίου είχε εκλεγεί) επειδή ο κ. Χαραλάμπης αποφάσισε να συμπαραταχθεί με τον κ. Γιαννόπουλο.

ΓΙΑ ΤΑ ΔΙΚΑΣΤΗΡΙΑ

Στο πλαίσιο της ίδιας συνεδρίασης σχεδόν ομόφωνα το δημοτικό συμβούλιο επαναβεβαίωσε παλαιότερη απόφασή του για να επεκταθούν τα δικαστήρια, στο κτιριακό συγκρότημα που σήμερα βρίσκονται η Πυροσβεστική Υπηρεσία και η Αστυνομία.

Η απόφαση αυτή συμπληρώθηκε με πρόταση του δημάρχου να τροποποιηθεί το σχέδιο πόλης στα συγκεκριμένα οικοδομικά τετράγωνα, έτσι ώστε να επιτρέπονται μόνο οι χρήσεις αυτές.

Τόσο ο κ. Γιαννόπουλος, όσο και οι κ.κ. Μέντος Κόκκινος, Νικ. Χαραλάμπης, Κ. Καζουλλάκης κ.ά. συνηγόρησαν υπέρ της πρότασης εκφράζοντας την δυσαρέσκειά τους για το γεγονός ότι τα υπουργεία δεν συνηγορούν σ' αυτή την λύση.

Αναφερόμενος μάλιστα στο θέμα αυτό ο δήμαρχος είπε πως η επωδός **"δώστε μας οικόπεδο για το νέο δικαστήριο είναι ψευδεπίγραφη"** διότι η ακίνητη περιουσία δεν ανήκει στον δήμο αλλά στο δημόσιο.

Στην συζήτηση του συγκεκριμένου θέματος παρέστη και ο πρόεδρος του Δικηγορικού Συλλόγου Ρόδου κ. Κ. Σαρρής που επεσήμανε την ανάγκη λύσης.

Διαφώνησαν στην σχετική απόφαση του δημοτικού συμβουλίου οι κ.κ. Β. Κουγιός και Σακ. Καραγιάννης, που τάχθηκαν υπέρ της ανάγκης να διερευνηθούν άλλες λύσεις για τα νέα δικαστήρια.

Θα τιμηθεί από το Σκωλ η κ. Πάολα Νεστορίδου

Την κ. Πάολα Νεστορίδου τιμά σε εκδήλωση που διοργανώνει την ερχόμενη Κυριακή 30 Ιουνίου στο Καζίνο, ο Σκωλ Ρόδου.

Η εκδήλωση που θα πραγματοποιηθεί στο αμφιθέατρο "Ρόδον" του Καζίνου, στις 20.30', είναι αφιερωμένη στο μέλος του Σκωλ, την κ. Νεστορίδου, για τη μεγάλη της προσφορά στη Ρόδο.

Την εκδήλωση αναμένεται να τιμήσουν με την παρουσία τους ο νομάρχης Δωδεκανήσου κ. Σάββας Καραγιάννης, ο δήμαρχος Ροδίων κ. Γιώργος Γιαννόπουλος, ο επίτιμος πρόεδρος των Σκωλ Ελλάδας κ. Γιάννης Στεφανίδης, ο πρόεδρος της Εθνικής Επιτροπής κ. Μιχάλης Κωβαίος, πρόεδροι των Σκωλ Ελλάδος και μέλη της Εθνικής Επιτροπής. Κατά τη διάρκεια της εκδήλωσης, τα μέλη του Σκωλ αλλά και όσοι παρευρεθούν, θα έχουν την ευκαιρία να ενημερωθούν για το 63ο Παγκόσμιο Συνέδριο του Σκωλ στο Cairns της Αυστραλίας, από 3 έως 8 Νοεμβρίου 2002.

Τώρα και στην Ρόδο από τα
ΤΑΠΗΤΟΚΑΘΑΡΙΣΤΗΡΙΑ
«ΚΛΕΟΠΑΤΡΑ» &
«EURO CLEAN CENTER»
κάτι πρωτοποριακό!!!
Αυτό που έλειπε από την Ρόδο
τώρα κοντά σας.
Το μοναδικό και υπερσύγχρονο πλυντήριο για χαλιά και μοκέτες.
Εμπιστευτείτε μας για να δείτε το τέλειο πλύσιμο στα χαλιά σας.
και μια εκπληκτική προσφορά!!!
για το 2002 οι τιμές παραμένουν στις περσινές και η φύλαξη δωρεάν.
εσείς απλώς τηλεφωνήστε
στο 02410 51996 ή 0945 793626
τα υπόλοιπα θα τα αναλάβουμε εμείς.
ΣΤΑΥΡΟΣ ΚΟΥΦΑΛΛΑΚΗΣ

ΦΡΟΝΤΙΣΤΗΡΙΟ
ΠΡΟΤΥΠΟ
ΠΛΗΡΟΦΟΡΙΕΣ: ΠΛΑΤΕΙΑ ΑΓΙΟΥ ΝΙΚΟΛΑΟΥ 19 - ΡΟΔΟΣ - Τηλ. 25911, 26594
• ΠΟΛΥΕΤΗΣ ΕΜΠΕΙΡΙΑ
• ΜΕΘΟΔΙΚΗ ΔΙΔΑΣΚΑΛΙΑ
• ΥΨΗΛΑ ΠΟΣΟΣΤΑ ΕΠΙΤΥΧΙΑΣ
• ΠΡΟΣΙΤΑ ΔΙΔΑΚΤΡΑ
• ΟΛΙΓΟΜΕΛΗ ΤΜΗΜΑΤΑ
ΕΚΠΤΩΣΗ ΣΕ ΑΡΙΣΤΟΥΧΟΥΣ ΚΑΙ ΑΔΕΛΦΙΑ
ΕΝΑΡΞΗ ΜΑΘΗΜΑΤΩΝ
• Γ' ΛΥΚΕΙΟΥ 1 ΑΥΓΟΥΣΤΟΥ
• Β' ΛΥΚΕΙΟΥ 1 ΑΥΓΟΥΣΤΟΥ
• Α'-Β'-Γ' ΓΥΜΝΑΣΙΟΥ
• Α' ΛΥΚΕΙΟΥ
• Τ.Ε.Ε
} 2 ΣΕΠΤΕΜΒΡΙΟΥ
ΕΓΓΡΑΦΕΣ ΚΑΙ ΠΛΗΡΟΦΟΡΙΕΣ από 22/7
09.00 - 12.30 & 14.00-20.30
ΔΙΕΥΘΥΝΣΗ
ΝΙΚΗΤΑΣ ΨΥΛΛΑΚΗΣ: Φυσικός
ΑΘΑΝΑΣΙΑ ΓΙΑΝΝΕΖΟΥ: Μαθηματικός

Από τον κ. Δημήτρη Κούκουλα στο Δ.Σ. της ΔΑΝΕ

Εγγραφη καταγγελία με ...οσμή κομπίνας!

Τα τερτίπια των μεγαλομετόχων και οι συνεχείς αναβολές στη λήψη αποφάσεων οδηγούν την εταιρία στον πάτο

Η ματαίωση της προχθεσινής Γ.Σ. της ΔΑΝΕ λόγω μη κατάθεσης των μετοχών από τους μεγαλομετόχους της εταιρείας -ΑΝΕΚ, Καλογηράτος και Αγούδημος- δίνει ακόμη μια φορά το δείγμα των προθέσεών τους για το πώς αντιλαμβάνονται το συμφέρον και την σωτηρία της εταιρείας.

Ακόμη μια φορά -άραγε για πόσο ακόμη- έκαναν μια επίδειξη δύναμης εκ του μακρόθεν (!) ελέγχοντας με την δύναμη των ποσοστών που διαθέτουν τον χρονικό ορίζοντα των εξελίξεων στη ΔΑΝΕ. Σ' ένα βαθμό πάντως αυτές θα εξαρτηθούν από τους συσχετισμούς που θα διαμορφωθούν στην ΑΝΕΚ όπου και διαφαίνεται "επέλαση" του Γιάννη Βαρδινογιάννη σε βάρος της σημερινής διοίκησης. Σύμφωνα με τελευταίες πληροφορίες ως νέα ημερομηνία σύγκλισης της Γ.Σ. θα προταθεί η 14η Ιουλίου κατά την συνεδρίαση του Δ.Σ. την ερχόμενη Τρίτη που θα γίνει στον Πειραιά.

Λόγω της ματαίωσης της Γ.Σ. θα μπορεί όποιος διαθέτει ποσοστό 5% επί των του Μετοχικού Κεφαλαίου να ζητήσει αναβολή. Αν δηλαδή οι σχεδιασμοί των μεγαλομετόχων απαιτούν μεγάλο χρονικό διάστημα τότε δεν αποκλείεται η ΔΑΝΕ να καταφέρει να πραγματοποιήσει Γ.Σ. στα μέσα του Αυγούστου (!) με ό,τι μπορεί να σημαίνει για το μέλλον της. Κατά την προχθεσινή συγκέντρωση των μικρομετόχων -γιατί σε τέτοια την μετέτρεψε η προκλητικότητα των μεγαλοπαραγόντων της- μοιράστηκε μια ανακοίνωση της ΑΝΕΚ με υπογραφές των κ.κ. Μαραθάκη και Ζαμπετάκη όπου αναφερόταν τα εξής: "Μετά την εκπεφρασμένη βούληση μικρομετόχων της ΔΑΝΕ για αναβολή της Γ.Σ. σας γνωρίζουμε ότι συμφωνούμε με την άποψη αυτή"! Με αποτέλεσμα να διερωτάται κανείς από πότε οι εν λόγω κύριοι άρχισαν να σέβονται και να υπολογίζουν τους μικρομετόχους όταν πριν από κάποιους μήνες αρνήθηκαν κατά τρόπο προκλητικό την συμμετοχή -μέσω ψηφοφορίας- εκπροσώπων τοπικών φορέων στο Δ.Σ. της εταιρείας.

Σε ό,τι αφορά την ματαιωθείσα Γ.Σ. για την ιστορία να σημειωθεί ότι επί συνόλου 84.299.150 μετόχων κατατέθηκαν 5.467.282, ποσοστό μόλις 6,5% που συγκεντρώθηκε από τους μικρομετόχους.

Στη συζήτηση που έγινε συζητήθηκαν πολλά και διάφορα, κυρίως γύρω από τα ζητήματα που αφορούν διαχειριστικά θέματα και τα οποία για να φωτιστούν απαιτείται εισαγγελική παρέμβαση. Η μετασκευή του "Διαγόρας", η πώληση του "Ιαλυσός", τα 15 δις από την τελευταία αύξηση του Μετοχικού Κεφαλαίου σε δοσοληψίες του Γ. Καλογηράτου με την εταιρεία και πλείστα άλλα. Από το Δ.Σ. ήταν παρόντες ο πρόεδρος κ. Τ. Γερονικόλας και το μέλος του Δ.Σ. Δ. Κούκουλας. Ο πρώτος έδωσε την εικόνα περίπου ότι όλα βαίνουν καλύτερα, ενώ ο δεύτερος ήταν ήξεις-αφίξεις. Παρά τα όσα έχουν καταλογήσει ο ένας στον άλλο μέσω σειράς επιστολών προχθές, δεν αντάλλαξαν ούτε μια "φιλοφρόνηση". Θα μπορούσε να σκεφτεί κανείς ότι ο ένας συμπλήρωνε τον άλλο. Ισως να είχε "παίξει" ρόλο και η μεταξύ τους συνάντηση στα γραφεία της εταιρείας λίγες ώρες πριν από την Γ.Σ. Αξίζει να αναφερθεί -για την καλύτερη ενημέρωση των αναγνωστών μας- ότι μόλις την περασμένη εβδομάδα ο κ. Δ. Κούκουλας "βομβάρδισε" τον κ. Γερονικόλα και τα λοιπά μέλη του Δ.Σ. με δύο νέες επιστολές όπου εκτός από τα τετριμένα επιτίθεται ακόμη μια φορά κατά των πρώην "συμμάχων" του, δηλαδή κατά της ομάδας Ζαμπετάκη ενώ επισημαίνει ότι με την

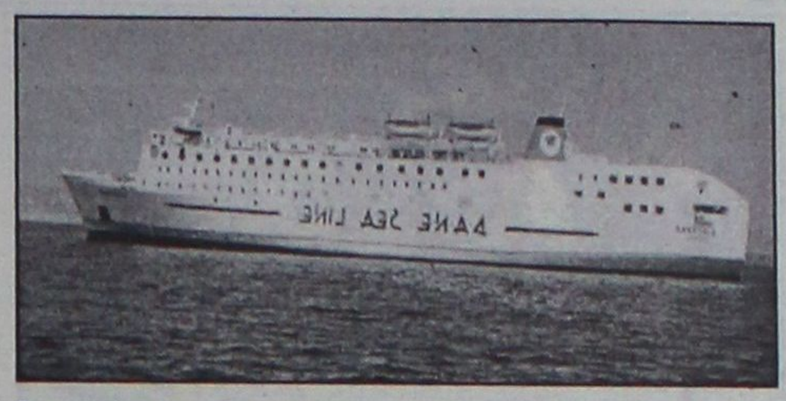

δρομολόγηση του πλοίου "Αίολος Κεντέρης" η ΔΑΝΕ οδηγείται με μαθηματική ακρίβεια στο "φούντο". Ηταν που ήταν δηλαδή κακό το κλήμα, τώρα το 'φαγε και ο γάιδαρος!

Έχει ιδιαίτερο ενδιαφέρον μια αναφορά του κ. Κούκουλα κατά τον παράγοντα της ΑΝΕΚ κ. Αγγελάκη, για το σύστημα μηχανογράφισης κρατήσεων με την οποία επιβάλλεται η άμεση παρέμβαση των αρμοδίων υπηρεσιών του υπουργείου Οικονομικών. Κάνει λόγο για ανυπαρξία αξιόπιστου ελεγκτικού μηχανισμού εσόδων της εταιρίας. Αφήνει δηλαδή ανοιχτό το ενδεχόμενο να μην καταγράφονται όλες οι εισπράξεις της εταιρείας. Συγκεκριμένα αναφέρει: "Η έκδοση των δηλωτικών για την λογιστικοποίηση των εσόδων και την είσπραξή τους για τους μήνες Μάρτιο, Απρίλιο, Μάιο και Ιούνιο βρίσκεται σχεδόν σε μηδενικό σημείο, με τα δηλωτικά Μαρτίου και Απριλίου που έχουν εκδοθεί να είναι εντελώς αναξιόπιστα από λάθη στις χρεώσεις των ναύλων. Και καταλήγει: "Παράλληλα δεν υφίσταται αξιόπιστος ελεγκτικός μηχανισμός των εσόδων της εταιρίας".

Στο σημείο αυτό ο κ. Κούκουλας έχει ένα διακριτικό (α) όπου σε υστερόγραφο στην επιστολή τονίζει ότι στα σημεία που υπάρχει αυτό το σήμα υπάρχει περαιτέρω σχολιασμός που όμως λόγω της σοβαρότητας αποφεύγει να τον συμπεριλάβει στο κείμενο!

Θα τα καταθέσει στην προσεχή συνεδρίαση του Δ.Σ.!

Στην ίδια επιστολή λέει επίσης ότι **η κατάργηση των εξπρές δρομολογίων θάζει ταφόπλακα στην εταιρεία ενώ κατηγορεί τον κ. Γερονικόλα ότι ενεργεί με τέτοιο τρόπο έτσι ώστε να παραδώσει την εταιρεία στον κ. Καλογηράτο σε ευτελές τίμημα.**

Σήμερα έχει προσδιοριστεί η δίκη για τα ασφαλιστικά που αφορούν τις προσημειώσεις Καλογηράτου στο ακίνητο των Μύλων. Θα ζητηθεί αναβολή λόγω της μη συνεδρίασης του Δ.Σ. της ΔΑΝΕ.

Εν τω μεταξύ όπως έγινε γνωστό το Δ.Σ. θα συνεδριάσει την Τρίτη και θα έχει δύο θέματα στην ημερήσια διάταξη, ο ορισμός ημερομηνίας για νέα Γ.Σ. (θα προταθεί η 14η Ιουλίου) και το αίτημα Καλογηράτου να παραστεί η ΔΑΝΕ υπέρ του στο δικαστηρίου για τις προσημειώσεις στο ακίνητο των Μύλων.

Οι μικρομέτοχοι, τέλος ετοιμάζουν υπόμνημα προς την Γ.Σ. της ΑΝΕΚ που έχει οριστεί για την Κυριακή. Στο υπόμνημα θα καταγράφεται η "πολιτεία" των παραγόντων της ΑΝΕΚ που έπαιξαν ρόλο τα τελευταία δύο χρόνια στα διοικητικά πράγματα της ΔΑΝΕ.

ΡΕΝΑ ΒΕΝΙΑΝΑΚΗ

Συμμετείχε στη Συνέλευση ο κ. Ιάκωβος Γερονικόλας

Από τον Πρόεδρο του Δ.Σ. της ΔΑΝΕ κ. Ιάκωβο Γερονικόλα, πήραμε χθες την παρακάτω επιστολή.

"Στο σημερινό φύλλο της εφημερίδας σας, από παραπληροφόρηση αναφέρετε στο κύριο άρθρο σας, που αφορά στην ματαιωθείσα Γενική Συνέλευση της ΔΑΝΕ, ότι συγκαταλέγομαι μεταξύ των μετόχων της εταιρείας οι οποίοι δεν κατέθεσαν τις μετοχές τους για τη συμμετοχή τους στη Γ.Σ.



Για την αποκατάσταση της αλήθειας σας γνωρίζω ότι κατέθεσα εκ των πρώτων τόσο τις προσωπικές μου μετοχές όσο και τις μετοχές της οικογενείας μου, οι οποίες και συμμετείχαν στη σχηματισθείσα απαρτία των προσελθόντων μετόχων, όπως προκύπτει και από τα εισιτήρια που σας επισυνάπτω.

Με εκτίμηση
Ιάκωβος Γερονικόλας
Πρόεδρος Δ.Σ."



Έχετε σκεφτεί κάτι καλύτερο για το αδυνάτισμα;
MEDI JEUNESSE
ΔΙΕΘΝΗ ΚΕΝΤΡΑ ΑΙΣΘΗΤΙΚΗΣ ΠΡΟΣΩΠΟΥ - ΣΩΜΑΤΟΣ & ΔΙΑΤΡΟΦΟΛΟΓΙΑΣ
• ΟΛΙΚΟ ΤΟΠΙΚΟ ΑΔΥΝΑΤΙΣΜΑ
• ΣΥΣΦΙΞΗ • ΚΥΤΤΑΡΙΤΙΔΑ
• ΔΙΑΤΡΟΦΟΛΟΓΙΑ
• ΑΝΤΙΓΗΡΑΝΣΗ • ΛΕΥΚΑΝΣΗ
• ΒΑΘΥ ΠΗΛΙΓΚ
• ΑΠΟΤΡΙΧΩΣΗ • ΜΑΚΙΓΙΑΖ
25ης ΜΑΡΤΙΟΥ 22 • 85100 ΡΟΔΟΣ • ΤΗΛ: 02410 76268-9 • FAX: 02410 36675

Mai's Restaurant

Ανοίξαμε
το καινούργιο μας
εστιατόριο στην Ιαλυσό.
Σερβίρουμε διαφορετικά φαγητά
που έχουν ταξιδέψει από Ιταλία Γαλλία
και έχουν έρθει στην Ελλάδα...
Είμαστε περήφανοι για τα φαγητά μας,
την παρουσίασή τους και το απίθανο
ντεκόρ του μαγαζιού.
Αν σας αρέσει κάτι ασυνήθιστο,
διαφορετικό, δημιουργικό menu,
ελπίζουμε να σας δούμε

Λεωφ. Ιαλυσού (έναντι Στάνη) • Τηλ. 02410 95551

Mai's Restaurant
Thank you

Μόνο για τον Ιούλιο καταγράφηκαν τριάντα

Ακυρώσεις αφίξεων κρουαζιεροπλοίων!

Συνολικά έχουν προγραμματιστεί 80 προσεγγίσεις

Δεν αναμένεται να σημειωθεί ιδιαίτερη αύξηση στις κινήσεις κρουαζιεροπλοίων τον επόμενο μήνα, παρά την επιθυμία της τοπικής κοινωνίας, γεγονός που αποδεικνύει ότι η κρίση στον τουρισμό θα συνεχιστεί.

Σύμφωνα με τα στοιχεία που υπάρχουν, παρατηρείται μία οριακή αύξηση στους προγραμματισμένους κατάπλους σε σχέση με τον προηγούμενο μήνα.

Συγκεκριμένα, ενώ τον Ιουνίο σημειώθηκαν 80 προσεγγίσεις, τον Ιούλιο έχουν προγραμματιστεί 86. Αυτό που θα πρέπει να σημειωθεί είναι ότι, το πρόγραμμα περιελάμβανε πολύ περισσότερα, όμως τελικά προέκυψαν 30 ακυρώσεις!

Πρόκειται μάλλον για ρεκόρ ακυρώσεων, καθώς αυτόν τον μήνα είχαν σημειωθεί μόνο 17. Κυρίως αφορούσαν τα πλοία AEGEAN 1 και SALAMIS STAR.

Σύμφωνα με το πρόγραμμα, τα κρουαζιερόπλοια που θα προσεγγίσουν τη Ρόδο, τον Ιούλιο είναι τα εξής:

Δευτέρα 1/7: MAGIC 1

Τρίτη 2/7: WIND SPIRIT, WIND STAR

Τετάρτη 3/7: THE AZUR, RHAPSODY, OLYMPIA COUNTESS, COSTA ALLEGRA, OLYMPIA VOUASER

Πέμπτη 4/7: EUROVISION, AIDA-VITA, CALYPSO

Παρασκευή 5/7: COSTA CLASSICA

Σάββατο 6/7: SALAMIS GLORY, OLYMPIA COUNTESS, CALYPSO, ATALANTH, SERENADE

Κυριακή 7/7: SALAMIS GLORY

Δευτέρα 8/7: IRIS

Τρίτη 9/7: SALAMIS STAR, EMERALD, SILVER WHISPER, WIND SPIRIT, WIND STAR MAGIC 1, CALLISTO

Τετάρτη 10/7: THE AZUR, RHAPSODY, OLYMPIA COUNTESS, SUN BAY, OLYMPIA VOYAGER

Πέμπτη 11/7: EUROVISION, CALYPSO

Παρασκευή 12/7: COSTA CLASSICA

Σάββατο 13/7: SALAMIS GLORY, OLYMPIA COUNTESS, CALYPSO, ATALANTH, P. MARISSA

Κυριακή 14/7: SALAMIS GLORY, SEA WING

Δευτέρα 15/7: P. MARISSA

Τρίτη 16/7: WIND STAR, MAGIC 1, CALLISTO

Τετάρτη 17/7: THE AZUR, RHAPSODY, OLYMPIA COUNTESS, OLYMPIA VOYAGER

Πέμπτη 18/7: EUROVISION, AIDA-VITA

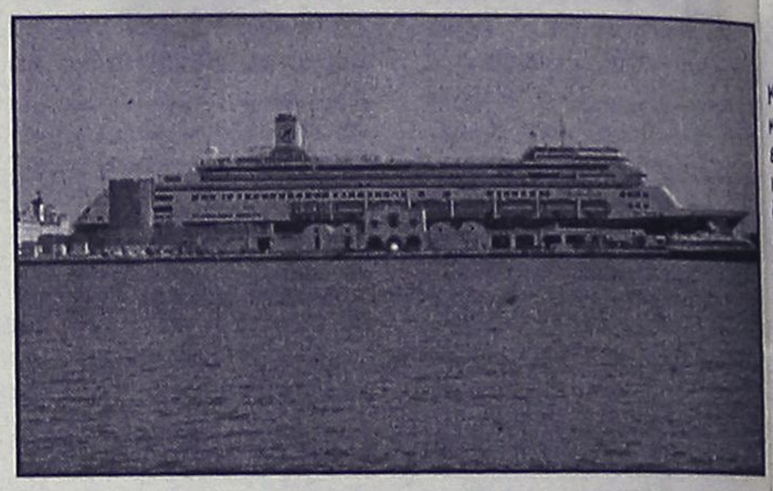

Παρασκευή 19-7: COSTA CLASSICA

Σάββατο 20/7: SALAMIS GLORY, OLYMPIA COUNTESS, ATALANTH, P. MARISSA

Κυριακή 21/7: SALAMIS GLORY

Δευτέρα 22/7: IRIS, P. MARISSA

Τρίτη 23/7: EMERALD, WIND STAR, MAGIC 1,

Τετάρτη 24/7: THE AZUR, RHAPSODY, OLYMPIA, COUNTESS, COSTA ALLEGRA, SUN BAY, OLYMPIA VOYAGER

Πέμπτη 25/7: EUROVISION, CALYPSO

Παρασκευή 26/7: COSTA CLASSICA

Σάββατο 27/7: SALAMIS GLORY, OLYMPIA CONTESS, ATALANTH, P. MARISSA.

Κυριακή 28/7: SALAMIS GLORY, SEA WING

Δευτέρα 29/7: SILVER WHISPER, P. MARISSA

Τρίτη 30/7: WIND STAR, MAGIC 1

Τετάρτη 31/7: THE AZUR, RHAPSODY, OLYMPIA, COUNTESS, OLYMPIA VOYAGER

Anosis
Εκπαίδευση στην Πληροφορική

Στ. Κωτιάδη 64 Τηλ. 02410 78924 www.anosis.gr email : anosis@otenet.gr

ΑΝΑΚΟΙΝΩΣΗ ΕΠΙΤΥΧΟΝΤΩΝ

ECDL

ΕΥΡΩΠΑΙΚΟ ΔΙΠΛΩΜΑ
ΚΑΤΑΡΤΙΣΗΣ ΣΤΟΥΣ ΥΠΟΛΟΓΙΣΤΕΣ

*Η Σχολή Πληροφορικής **ANOSIS** ανακοινώνει **νέους κατόχους** του Ευρωπαικού Διπλώματος Υπολογιστών "ECDL" για το περασμένο εξάμηνο και τους συγχαίρει για την **επιτυχία** τους*

Αγγελούση Παναγιώτα
Αρβανίτη Χριστίνα
Αρχοντάκης Μιχάλης
Γανωτάκη Ζηνοβία
Γιαννακόπουλος Γιώργος
Γιαννοπούλου Μαρία
Δήμα Ευαγγελία
Ευτυχίου Μηλίτσα
Ζώτος Αντώνης
Ιατρίδη Σαββίνα
Καλαγρής Σάββας
Καλανδρώνης Γιώργος
Καλυβιώτη Ειρήνη
Κάντης Μόσχος
Κυρίτση Χριστίνα
Καραγιάνης Κώστας
Καραγιάννης Ιωάννης
Καστανάκη Μαριάννα
Κοκκίνου Αλεξάνδρα
Κουνάκη Σταματία
Κουνάκη Τσαμπίκα

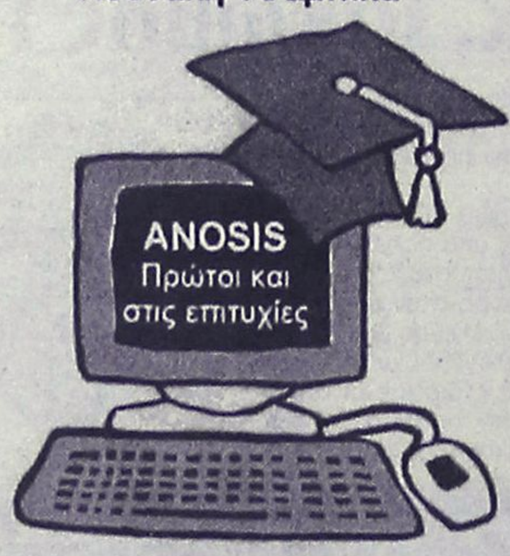

Κουτσομανώλης Δήμος
Κυριακού Νικήτας
Κωστάκη Δήμητρα
Μάρακα Αννα
Ματθαίου Σεβαστή
Μοσχοπούλου Βάσω
Μουζουράκη Μαρία
Μπούσουλα Βίβιαν
Νομικού Νεκταρία
Παλαιού Μαρία
Παπαδόπουλος Γιώργος
Παπασάββα Δέσποινα
Παπασάββας Σάββας
Πασχαλίδου Ελένη
Περούλη Φωτεινή
Ράπτης Νικόλαος
Σπηλιώτη Λάουρα
Συντυχάκης Χαράλαμπος
Τσιάκα Βάϊα
Τσουμάνης Βασίλης
Τσουχνικά Ελένη
Χατζημιχαήλ Κωνσταντίνος

Anosis
Υπεύθυνος σπουδών : Κώστας Χατζηδάκης

κατάρτιση στους υπολογιστές ... με κύρος & αναγνώριση

ΩΘΗΣΗ

ΜΕΘΟΔΙΚΟ ΦΡΟΝΤΙΣΤΗΡΙΟ

*Ευχόμαστε στους μαθητές μας και σε όλους τους μαθητές της Ρόδου **καλά αποτελέσματα** Επίσης ανακοινώνουμε τις ημερομηνίες έναρξης της νέας σχολικής χρονιάς*

Β', Γ' Λυκείου	1η Αυγούστου
Α' Λυκείου	26η Αυγούστου
Α', Β', Γ' Γυμνασίου	2η Σεπτεμβρίου

Εγγραφές - Πληροφορίες από 1η Ιουλίου

Α. ΧΑΤΖΗΑΝΤΩΝΙΟΥ- Δ. ΜΑΛΑΤΕΣΤΑΣ

Αν/χου Βολονάκη 14
Τηλ. 02410 76065, 76801, 0937 248234

Επίσημη καταγγελία του δημάρχου Καλλιθέας για το Φαληράκι

Υποκινούμενος από άλλους ο θόρυβος!

Αγγλοι δημοσιογράφοι προσποιούνται πελάτες και ζητούν ναρκωτικά και ερωτικούς συντρόφους!



Οικονομικά συμφέροντα κρύβονται πίσω από την συκοφαντική εκστρατεία που βρίσκεται σε εξέλιξη για το Φαληράκι και ευρύτερα για τον ροδιακό τουρισμό, στην Αγγλία. Αυτό το συμπέρασμα προκύπτει πλέον από τα γεγονότα των τελευταίων εβδομάδων και τα παρελκόμενά τους.

Στην άποψη αυτή συγκλίνουν και οι παράγοντες του δήμου Καλλιθέας, όπως προέκυψε και από τις εκτιμήσεις που εκφράστηκαν στην διάρκεια της προχθεσινής συνεδρίασης του δημοτικού συμβουλίου, όπου το συγκεκριμένο θέμα κυριάρχησε.

Όπως είπωθηκε γνωστές ανταγωνιστικές περιοχές του Φαληρακίου, όπως η Ιμπιζα στην Ισπανία και η Αγία Νάππα στην Κύπρο παρουσιάζουν πτώση φέτος της τάξης του 40%, γεγονός που ενισχύει τις φημολογίες περί οικονομικών συμφερόντων.

Στην προχθεσινή συνεδρίαση ο δήμαρχος Καλλιθέας κ. Ιατρίδης, έκανε αναφορά στις προσπάθειες που γίνονται για να ανατραπεί το κλίμα που έχει διαμορφωθεί.

Εντυπωσιακές όμως ήταν δύο επισημάνσεις που έκανε στην διάρκεια της συνεδρίασης ο κ. Ιατρίδης, για το κλίμα αυτό.

Συγκεκριμένα είπε ότι **αυτές τις μέρες βρίσκονται στο Φαληράκι 30(!) Άγγλοι δημοσιογράφοι,** οι περισσότεροι από τους οποίους ψάχνουν... σκάνδαλα. Κάποιοι εξ αυτών εμφανιζόμενοι ως απλοί τουρίστες ζητάνε από τους εργαζόμενους στα μπαρ να τους δώσουν ναρκωτικά (!!) και κάποιες κοπέλλες εμφανίζονται ως τελούντες εν ευθυμία για να διαπιστώσουν αν θα δεχθούν σεξουαλικές επιθέσεις.

Ο κ. Ιατρίδης επικαλέστηκε επίσης πληροφορίες ότι λόγω της δημοσιότητας εμφανίστηκαν στο Φαληράκι **έμποροι ναρκωτικών!** Για το θέμα αυτό θα ενημερώσω την αστυνομία, ανακοίνωσε ο κ. Ιατρίδης, που υποστήριξε ότι τις πληροφορίες αυτές τις έχει από επιχειρηματίες της περιοχής.

Όπως επίσης είπε τα γνωστά συκοφαντικά δημοσιεύματα των αγγλικών εφημερίδων **αναπαράγονται και στην Σουηδία,** ενώ ανακοίνωσε επίσης και πρωτοβουλίες του δήμου για αναστροφή του κλίματος (στο πλαίσιο αυτό είχε συνάντηση με εκπρόσωπο του BBC).

ΕΠΙΣΤΟΛΗ ΤΟΥ CLUB 18-30

Ο κ. Ιατρίδης στην διάρκεια της συνεδρίασης ανακοίνωσε επίσης επιστολή του γενικού διευθυντή του club 18-30 κ. Andy Tidy, αναφορικά με την επικρατούσα κατάσταση.

Επισημαίνονται μεταξύ άλλων στην επιστολή αυτή τα εξής:

"Αγαπητέ κ. Ιατρίδη, κάτω από την έντονη προβολή των ΜΜΕ και τις διάφορες ανεύθυνες ανταποκρίσεις των πρόσφατων γεγονότων στο Φαληράκι της Ρόδου, αισθάνομαι την ανάγκη να σας ενημερώσω γραπτώς για τα μέτρα που λαμβάνει το club 18-30 ως μια υπεύθυνη εταιρία για να αντιμετωπίσει τα θέματα και να υποστηρίξει την φήμη του θέρετρου.

Γνωρίζω ότι σε ορισμένους χώρους, η προβολή που δημιουργήθηκε από τη σειρά του ITV "Club Reps" θεωρείται υπεύθυνη για την ανεπιθύμητη δημοσιότητα. Ομως, παρόλο που κάποιες από τις ακραίες συμπεριφορές που παρουσιάστηκαν στη σειρά μας ωφέλησαν όλους, είμαι σίγουρος ότι συμφωνείτε ότι αυτή δεν είναι η τυπική συμπεριφορά της πλειονότητας των τουριστών στο Φαληράκι.

Επίσης, ο αριθμός των τουριστών που επιθυμούν να επισκεφθούν τη Ρόδο ήταν ήδη σημαντικά μεταλύτερος φέτος συγκριτικά με προηγούμενες χρονιές πριν ακόμα προβληθεί η σειρά. Ακόμα και αν βοήθησε στην δημοσιότητα του Φαληρακίου η σειρά "Club Reps" δεν μπορεί να θεωρηθεί η κύρια αιτία για την αύξηση της ζήτησης.

Οι τουρίστες έρχονται για διακοπές για να διασκεδάσουν και να χαλαρώσουν από την καθημερινότητα και τις πιέσεις και όπως όλοι οι Tour Operator το club 18-30 τους ενθαρρύνει να απολαύσουν την εμπειρία των διακοπών. Όλοι στοχεύουμε να προσφέρουμε υψηλής ποιότητας υπηρεσίες και να καλύψουμε τις απαιτήσεις των πελατών μας.

Παρόλες όμως τις συμβουλές των υπάλληλών μας, είναι συχνά αναπόφευκτο μια μικρή μειονότητα τουριστών να μην συμπεριφέρεται τόσο συνετά, όσον αφορά το τοπικό περιβάλλον και την προσωπική τους ασφάλεια, όσο όταν βρίσκονται στην πατρίδα τους.

Θα ήθελα να σας διαβεβαιώσω ότι το Club 18-30 αναλαμβάνει με υπευθυνότητα τα καθήκοντά του για την επίβλεψη όλων των δραστηριοτήτων που οργανώνουν οι τοπικοί υπάλληλοί του. Πράγματι, αναλογία υπάλληλων (reps) προς τουρίστες είναι υψηλότερη από τις άλλες εταιρείες και είμαστε κατάλληλα στελεχωμένοι για να οργανώνουμε τέτοιες εκδηλώσεις.

Επιπλέον, όπως ήδη γνωρίζετε, το club 18-30 έχει πάψει να οργανώνει "Bar crawls" στο Φαληράκι επιδεικνύοντας έτσι την πρόθεσή του να συνεργαστεί με την τοπική κοινωνία και τις τοπικές αρχές. Πιστεύω ότι οι παραπάνω ενέργειές μας έχουν την έγκρισή σας και επιδεικνύουν την επιθυμία του Club 18-30 να συνεχίσει να στηρίζει τον αειφόρο και υπεύθυνο τουρισμό στο Φαληράκι. Περιμένουμε με ανυπομονησία πολλά ακόμα χρόνια συνεργασίας και φιλίας με τους φίλους και συναδέλφους μας στο Φαληράκι.

Με τιμή
Andy Tidy
Γενικός Δ/ντης
Club 18-30"



DIVANI & DIVANI by NATUZZI

Pagoda
3θέσιος καναπές 221 εκ.,24 δόσεις
σε δερμάτινη έκδοση, από € 84,37
σε υφασμάτινη έκδοση, από € 60,58

Pagoda
2θέσιος καναπές 181 εκ.,24 δόσεις
σε δερμάτινη έκδοση, από € 71,12
σε υφασμάτινη έκδοση, από € 49,95

Αθήνα · Θεσσαλονίκη · Ιωάννινα · Ρόδος
Πάτρα · Χανιά · Χίος
Ηράκλειο · Άργος · Καβάλα · Κόρινθος
Αλεξανδρούπολη · Λάρισα
Για πληροφορίες καλέστε στο 02410 27328

Μέχρι την 1η Ιουλίου μόνο στα καταστήματα Divani & Divani by Natuzzi εξοφλείτε τις αγορές σας σε όλα μας τα είδη επίπλωσης σε 24 μήνες, με τη χρήση πιστωτικής κάρτας! Μια προσφορά με την εγγύηση του Ομίλου Natuzzi, του μεγαλύτερου κατασκευαστή δερμάτινων καναπέδων στον κόσμο που στον αυστηρό έλεγχο καθ όλη τη διαδικασία παραγωγής εξασφαλίζει την καλύτερη σχέση τιμής και ποιότητας. Επιλέξτε μέσα από μια μεγάλη ποικιλία ολοκληρωμένων προτάσεων καθιστικού και δημιουργήστε ένα προσεκτικά μελετημένο και αρμονικό χώρο που θα εκφράζει απόλυτα τις επιθυμίες σας.

Η κατασκευή τους προωθείται από το υπουργείο Αιγαίου

Οκτώ νέα πλοία ειδικού τύπου στην άγονη γραμμή

Τί ανακοίνωσε χθες ο κ. Νίκος Σηφουνάκης

Οριστική και σύγχρονη χαρακτηρίζει τη λύση για την ακτοπλοϊκή διασύνδεση των άγονων γραμμών που προτείνει το υπουργείο Αιγαίου, ο αρμόδιος υπουργός Νίκος Σηφουνάκης.

Σύμφωνα με την επιτροπή που εξέτασε λύσεις για το μεγάλο πρόβλημα στην εξυπηρέτηση των άγονων γραμμών, θεωρείται αναγκαία η κατασκευή νέων πλοίων ειδικού τύπου για αποκλειστική χρήση στις άγονες γραμμές.

Για το λόγο αυτό, το υπουργείο Αιγαίου αποφάσισε να αναλάβει σε συνεργασία με το υπουργείο Οικονομικών, το κόστος κατασκευής οκτώ νέων πλοίων τύπου Swath ή Semi Swath, συνολικού ύψους 140-150 εκατομμυρίων ευρώ, μιας και σύμφωνα με τον κ. Σηφουνάκη, δεν υπάρχουν προτάσεις για επενδύσεις από ναυτιλιακές εταιρείες για τις συγκεκριμένες γραμμές.

Σε συνέντευξη Τύπου που έδωσε το πρωί για το θέμα ο υπουργός Αιγαίου, τονίστηκε πως για το σχέδιο αναβάθμισης του συστήματος εξυπηρέτησης των άγονων γραμμών, θα υπάρξει κρατική χρηματοδότηση μέσω κονδυλίων από το Ευρωπαϊκό Ταμείο Περιφερειακής Ανάπτυξης και τα διαθέσιμα κονδύλια του Γ΄ ΚΠΣ.



Τα νέα πλοία έχουν τη δυνατότητα να ταξιδεύουν ασφαλώς με ανέμους μέχρι και 8 μποφόρ και αναπτύσσουν μεγάλη ταχύτητα μέχρι και 25 κόμβους, παρέχοντας άνετη και ασφαλή σύνδεση των συγκεκριμένων νησιών.

Ο γγ του υπουργείου Αιγαίου Δημήτρης Ερνάκης επισήμανε ότι τα οφέλη, σύμφωνα με τη μελέτη, από την υλοποίηση των προτάσεων, είναι πολλαπλά. Μίλησε για σαφώς μειωμένο κόστος λειτουργίας και εκμετάλλευσης των νέων πλοίων, μεγαλύτερη ζωή των συγκεκριμένων πλοίων, άρα και περισσότερα έσοδα, καθώς επίσης και μεγαλύτερη συχνότητα δρομολογίων.

"Για να μη γίνει το κράτος επιχειρηματίας-πλοιοκτήτης προτείνεται η δημιουργία νέου φορέα ή η ανάθεση με leasing σε φορέα στον οποίο θα κληθούν και θα μπορούν να συμμετάσχουν επίσης οι ΟΤΑ είτε αυτοτελώς είτε σε συνεργασία με τον ιδιωτικό τομέα", ανέφερε ο κ. Σηφουνάκης επισημαίνοντας παράλληλα πως "στόχος του σχεδίου αυτού είναι θα διαγράφει και να αποτελέσει παρελθόν η μέχρι σήμερα χειριστη παροχή υπηρεσιών από τα υπάρχοντα παλαιού τύπου πλοία που χρησιμοποιούνται στις άγονες γραμμές".

Στις φυλακές οι 3 Άγγλοι

Προσωρινά κρατούμενοι κρίθηκαν τελικά χθες αργά το μεσημέρι, μετά την απολογία τους στον αρμόδιο ανακριτή Ρόδου οι δύο από τους τρεις Άγγλους τουρίστες, στην κατοχή των οποίων είχαν εντοπιστεί τα ξημερώματα της Τρίτης, ποσότητες ναρκωτικών, χαπιών «έκσταση» και μεγάλο χρηματικό ποσό.

Μετά την απολογία τους, ομοφωνία ανακριτή και εισαγγελέα, αποφασίστηκε η προσωρινή κράτηση των Napier James, και Myrpahy John Jojef, ενώ αντίθετα αφέθηκε ελεύθερος το τρίτος της παρέας, και Obi Wesley Philip.

Οι αστυνομικοί του αστυνομικού Τμήματος Αρχαγγέλου, που έκαναν έφοδο την Τρίτη στις 6 τα ξημερώματα στο δωμάτιο του ξενοδοχείου όπου διέμεναν, εντόπισαν και κατέσχεσαν:

- 42 δισκία "Extasy"
- 1,9 γραμμάρια ημικατεργασμένη ινδική κάνναβη και άλλα 15,250 γραμμάρια ίδια ποσότητας.

Στην κατοχή του τρίτου δράστη, βρέθηκε χρηματικό ποσό 55 ευρώ, και 357 λιρών Μεγάλης Βρετανίας, ενώ στον πρώτο δράστη βρέθηκε επίσης και κατασχέθηκε το χρηματικό ποσό των 2.110 λιρών Βρετανίας επίσης, τα οποία εκτιμάται ότι προέρχονται από παράνομες δραστηριότητες.

Ο συνήγορος υπεράσπισης των άγγλων που κατηγορούνται για κατοχή και διακίνηση ναρκωτικών κ. Άκης Δημητριάδης, πάντως, υπέβαλε προσφυγή κατά του εντάλματος προσωρινής κράτησης των δύο Άγγλων τουριστών και η τελική απόφαση αναμένεται να παρθεί από το Συμβούλιο Πλημμελειοδικών που θα εξετάσει την περίπτωση.

Χαροπαλεύει 19χρονος

Σε κρίσιμη κατάσταση νοσηλεύεται στο νοσοκομείο της Ρόδου ένας 19χρονος Βρετανός τουρίστας, ο οποίος έπεσε από τον δεύτερο όροφο του ξενοδοχείου στο Φαληράκι όπου διέμενε, χθες λίγο μετά την 1,30 τα ξημερώματα.

Πρόκειται για τον David James ο οποίος σύμφωνα με τα στοιχεία που συγκέντρωσε η αστυνομία, βρίσκονταν σε κατάσταση μέθης. Ο άτυχος άγγλος τουρίστας, βρίσκονταν εκείνη την ώρα στο μπαλκόνι του δωματίου του, και προφανώς έχασε την ισορροπία του για να βρεθεί έτσι στο κενό. Στο νοσοκομείο της Ρόδου όπου μεταφέρθηκε λίγη ώρα αργότερα, οι αρμόδιοι γιατροί διέγνωσαν πολλαπλές κακώσεις και στο κεφάλι γεγονός που προσδιορίζει την κατάσταση της υγείας του ως ιδιαίτερα κρίσιμη.

Δεν αποκλείεται μάλιστα εξαιτίας της σοβαρότατης αυτής κατάστασης, να διακομιστεί και σε νοσοκομείο της Πρωτεύουσας.

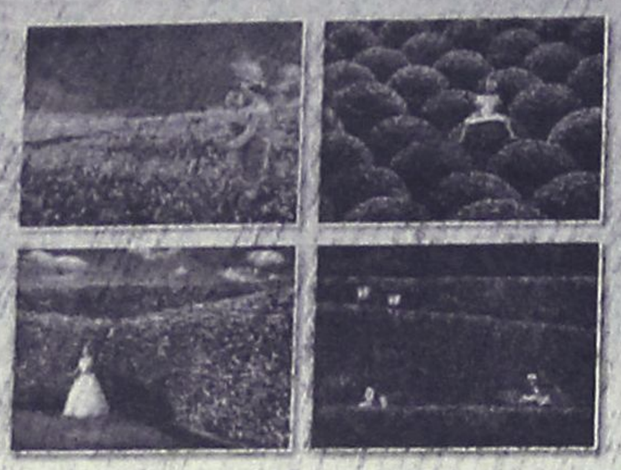

Φυσικά... οι καλύτεροι!

ΓΕΩΤΕΧΝΙΚΗ
ΣΥΝΤΗΡΗΣΗ ΚΗΠΩΝ • ΚΑΤΑΣΚΕΥΗ ΓΚΑΖΟΝ
ΑΥΤΟΜΑΤΑ ΑΡΔΕΥΤΙΚΑ ΣΥΣΤΗΜΑΤΑ
ΚΩΝ. ΥΔΡΑΙΟΥ 50 • ΤΗΛ.: 0241 0 38738, 0972 310670 • ΡΟΔΟΣ

KYDON TOURS
ΚΕΝΤΡΙΚΟ ΠΡΑΚΤΟΡΕΙΟ
PORT AGENT

ΕΚΔΡΟΜΕΣ-ΕΚΔΡΟΜΕΣ

• DISNEYLAND-ΠΑΡΙΣΙ 11/7-17/7/02
- Group από Ρόδο με Ολυμπιακή
ΠΕΡΙΛΑΜΒΑΝΕΙ: Αεροπορικά εισιτήρια Ρόδο-Αθήνα-Παρίσι-Αθήνα, Ρόδο-μεταφορικά αεροδρόμιο Disney-Παρίσι-αεροδρόμιο.
• 2 διανυκτερεύσεις στην Disney Hotel, Santa Fe ή Cheyenne με πρωινό.
• 2 ημέρες είσοδος στο Πάρκο της Disney.
• 3 διανυκτερεύσεις στο Παρίσι σε ξενοδοχείο 3 αστέρων κεντρικό με πρωινό.
• Ξενάγηση στο Παρίσι.
ΠΡΟΛΑΒΕΤΕ ΘΕΣΕΙΣ
• Πάρκο Asterix-Βερσαλίες
ΣΥΝΟΔΟΣ η κ. ΕΛΕΝΗ ΨΥΛΛΑΚΗ

• ΜΙΚΡΑ ΑΣΙΑ
• 4/7-7/7: ΜΑΡΜΑΡΙΣ - ΣΜΥΡΝΗ - ΑΪΒΑΛΙ - ΠΕΡΓΑΜΟΣ - ΜΠΟΝΤΡΟΥΜ
• 20/7-24/7: ΙΔΙΟ ΠΡΟΓΡΑΜΜΑ
• 20/7-24/7: ΜΑΡΜΑΡΙΣ - ΦΕΤΙΓΙΕ - ΛΙΒΙΣΙ - ΚΑΣ ΜΥΡΑ - ΑΓΙΟΣ ΝΙΚΟΛΑΟΣ - ΦΟΙΝΙΚΑΣ - ΑΝΤΑΛΕΙΑ
• 3/8-10/8: ΜΑΡΜΑΡΙΣ - ΣΜΥΡΝΗ - ΠΑΝΤΙΡΜΕ - ΚΩΝ/ΛΗ - ΠΡΟΥΣΑ - ΣΜΥΡΝΗ - ΚΟΥΣΑΝΤΑΣΙ - ΜΑΡΜΑΡΙΣ

ΟΛΑ ΠΛΟΥΣΙΑ ΠΡΟΓΡΑΜΜΑΤΑ
Ξενοδοχεία 4 αστέρων ημιδιατροφή - ξεναγήσεις - περιηγήσεις
ΣΥΝΟΔΟΣ η κ. ΕΛΕΝΗ ΨΥΛΛΑΚΗ

• ΕΛΛΗΝΙΚΑ ΝΗΣΙΑ
• 19/8-25/8: ΜΥΚΟΝΟ - ΤΗΝΟ - ΠΑΡΟ - ΣΥΡΟ - ΣΑΝΤΟΡΙΝΗ

• ΓΥΡΟΣ ΙΤΑΛΙΑΣ
• 29/8-5/9: ΡΩΜΗ - ΦΛΩΡΕΝΤΙΑ - ΒΕΝΕΤΙΑ - ΒΕΡΟΝΑ

• ΠΡΑΓΑ - ΒΟΥΔΑΠΕΣΤΗ 14/9 - 21/9/02
ΕΚΔΡΟΜΕΣ με την φροντίδα της κ. ΕΛΕΝΗ ΨΥΛΛΑΚΗ

ΠΡΑΚΤΟΡΕΙΟ ΚΥΔΩΝ
• Γραφεία ΙΑΤΑ 25 χρόνια
• Αεροπορικά εισιτήρια - Ακτοπλοϊκά - Πακέτα εκδρομών για όλο τον κόσμο - Ξενοδοχεία
• Εισιτήρια SUPER FAST FERRIES - BLUE STAR FERRIES - MINOAN LINES -ΔΑΝΕ SEA LINES - KENTERIS LANE - ΔΕΛΦΙΝΙ
ΚΕΝΤΡΙΚΟ ΠΡΑΚΤΟΡΕΙΟ: SALAMIS LINES - SALAMIS GLORY - NOSTOS - ΙΟΝ
• ΑΝΕ ΚΑΛΥΜΝΟΥ F/B ΝΗΣΟΣ ΚΑΛΥΜΝΟΣ
• ΟΧΗΜΑΤΑΓΩΓΟ ΑΓΙΟΣ ΔΙΟΝΥΣΙΟΣ

ΚΥΔΩΝ TOURS
Εθ. Δωδ/σιων 14 - Ακτή Σαχτούρη 8
ΤΗΛ. 02410/23000-27900-24265 • FAX: 32741

ΤΟ ΦΡΟΝΤΙΣΤΗΡΙΟ ΠΟΥ ΜΠΟΡΕΙΤΕ ΝΑ ΕΜΠΙΣΤΕΥΕΣΤΕ

ΘΕΤΙΚΟ
ΚΥΡΙΑΚΟΥ Φ. ΚΥΡΙΑΚΟΥΛΗ
ΘΕΜ. ΣΟΦΟΥΛΗ 168 ΤΗΛ. 0241 075085

Έναρξη Μαθημάτων

Γ΄ Λυκείου	:	Πέμπτη	1 Αυγούστου
Β΄ Λυκείου	:	Πέμπτη	1 Αυγούστου
Α΄ Λυκείου	:	Δευτέρα	19 Αυγούστου
Γυμνάσιο	:	Δευτέρα	26 Αυγούστου



Για μαθητές με υψηλούς στόχους

Εγγραφές καθημερινά από 16:00 - 20:00μ.μ.
Τηλέφωνο: 0241 075085

ΚΑΛΟΚΑΙΡΙΝΑ ΤΜΗΜΑΤΑ ΣΤΟΥΣ ΥΠΟΛΟΓΙΣΤΕΣ

ECDL

ANOSIS Computer Learning

Στ. Κωτσιόδη 64 Ανάληψη
Τηλ. 78924

Εντατικό σεμινάριο ενηλίκων



Εύκολα-γρήγορα-αποτελεσματικά
Ταχύρυθμο σεμινάριο 5 εβδομάδων
1ος κύκλος προετοιμασίας για το ECDL



τμήματα για παιδιά 9-13 ετών

Χαρίστε στα παιδιά σας ένα αξέχαστο καλοκαίρι, γνωρίζοντας τον μαγικό κόσμο των υπολογιστών

Υπεύθ. Σπουδών : ΚΩΣΤΑΣ ΧΑΤΖΗΔΑΚΗΣ

Η ΤΕΧΝΙΚΗ ΚΑΛΥΨΗ ΕΛΛΑΔΟΣ ΤΩΡΑ ΚΑΙ ΣΤΗΝ ΡΟΔΟ!!!

Η Τεχνική Κάλυψη Ελλάδος το γνωστό 192,
ο αριθμός τεχνικής εξυπηρέτησης 365 ημέρες το χρόνο,
24 ώρες το 24ωρο είναι το μεγάλο γεγονός για τη Ρόδο

Καλέστε τώρα τον αριθμό **192** και θα διαπιστώσετε ότι

"Φτάνουμε αμέσως πάντα και σας φτιάχνουμε τα ΠΑΝΤΑ"

Υδραυλικά, ηλεκτρολογικά, αποφράξεις, αλουμίνια, οικιακές συσκευές,
κλειδιά, ψύξη , θέρμανση
αλλά και ό,τι άλλο χρειαστεί ο χώρος σας είναι η ειδικότητά μας!

Στην Τεχνική Κάλυψη Ελλάδος παρέχουμε τις μοναδικές υπηρεσίες μιας μεγάλης εταιρίας με καλή διάθεση και φιλική συμπεριφορά
Δημιουργούμε με τους πελάτες μας μόνιμες σχέσεις ειλικρίνειας, σεβασμού, συνέπειας, εκτίμησης, εμπιστοσύνης, αξεπέραστης ποιότητας

Καλέστε μας τώρα και θα σας εξυπηρετήσουμε
ΓΡΗΓΟΡΑ, ΥΠΕΥΘΥΝΑ, ΟΙΚΟΝΟΜΙΚΑ

Φτάνουμε αμέσως πάντα
και σας φτιάχνουμε τα... .

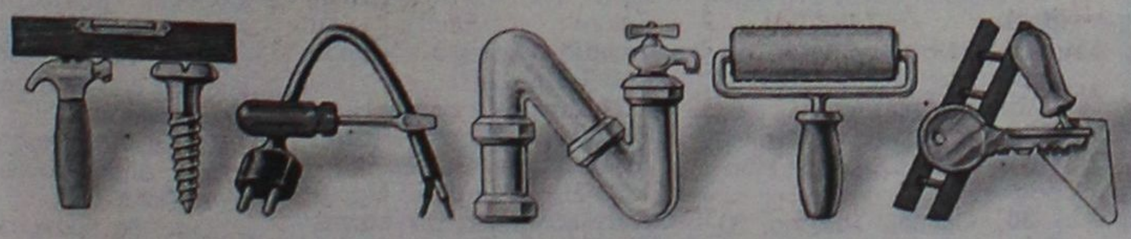

192
ΤΕΧΝΙΚΗ
ΚΑΛΥΨΗ
ΕΛΛΑΔΟΣ

ΟΙ ΘΕΡΑΠΕΥΤΙΚΕΣ ΙΔΙΟΤΗΤΕΣ ΤΟΥ ΒΑΣΙΛΙΚΟΥ ΠΟΛΤΟΥ

Θα ενθυμούνται οι παλιοί αναγνώστες της εφημερίδας μας τις θεραπευτικές ιδιότητες του βασιλικού πολτού στην τρίτη κυρίως ηλικία. Κάποιοι, που ασφαλώς ικανοποιήθηκαν από τη χρησιμοποίησή του, ζήτησαν να τους ενημερώσουμε εάν μπορούν και από πού να προμηθευτούν τον βασιλικό αυτό πολτό και τους δίνουμε πιο κάτω σχετικές πληροφορίες.

ΒΑΣΙΛΙΚΟΣ ΠΟΛΤΟΣ ΚΙΝΑΣ

(Chinese Royal Jelly)

Υψηλής δραστικότητας. Στη φύση υπάρχουν 11 μεταλλικά άλατα και ο Β.Π. τα περιέχει όλα (Νάτριο-Κάλιο-Σίδηρο-Χρώμιο-Νικέλιο-Χαλκό-Ασβέστιο-Φώσφορο-Μαγνήσιο-Πυρίτιο). Επίσης, περιέχει, Βιταμίνες-Πρωτεΐνες-Ενζυμα-Αμινοξέα και Εστέρες. Ενδείκνυται για μεταγχειρητικές καταστάσεις, γηριατρικές παθήσεις, χοληστερίνη, δυσκοιλιότητα, υπόταση, αρθριτικά συνάχι, ατονία, κλιμακτήριο κ.λπ. Ο μοναδικός Β.Π. εμπλουτισμένος με το βότανο Σισάδρα, **που θελτιώνει το αναπνευστικό** (βρογχικά-δύσπνοια), έχοντας την μεγαλύτερη περιεκτικότητα. Επίσης διαθέτουμε το περίφημο βότανο GINSENG (PIZA ΤΗΣ ΖΩΗΣ) σε σφραγισμένα φακελάκια μιας χρήσεως, ούτως ώστε η δράση του να είναι σίγουρη 100% για το **άγχος** και το **κυκλοφοριακό** (είναι και διεγερτικό).

Αποστέλλεται με αντικαταβολή
ΔΗΜ. ΠΗΛΙΟΥΣΗΣ
Ευελπίδων 45-Κυψέλη-11362 Αθήνα
Τηλ. (010) 8835520-8641.498
Εγκεκριμένο από τον ΕΟΦ

KYDON TOURS
ΚΕΝΤΡΙΚΟ ΠΡΑΚΤΟΡΕΙΟ PORT AGENT

ΕΚΔΡΟΜΕΣ–ΕΚΔΡΟΜΕΣ

● **DISNEYLAND–ΠΑΡΙΣΙ 11/7–17/7/02**
– Group από Ρόδο με Ολυμπιακή

ΠΕΡΙΛΑΜΒΑΝΕΙ: Αεροπορικά εισιτήρια Ρόδο-Αθήνα-Παρίσι-Αθήνα Ρόδο-μεταφορικά αεροδρόμιο Disney-Παρίσι-αεροδρόμιο.

- 2 διανυκτερεύσεις στην Disney Hotel, Santa Fe ή Cheyenne με πρωινό.
- 2 ημέρες είσοδος στο Πάρκο της Disney.
- 3 διανυκτερεύσεις στο Παρίσι σε ξενοδοχείο 3 αστέρων κεντρικό με πρωινό.
- Ξενάγηση στο Παρίσι.

ΠΡΟΛΑΒΕΤΕ ΘΕΣΕΙΣ

- Πάρκο Asterix-Βερσαλίες

ΣΥΝΟΔΟΣ η κ. ΕΛΕΝΗ ΨΥΛΛΑΚΗ

● **ΜΥΤΙΛΗΝΗ–ΑΓΙΟ ΡΑΦΑΗΛ–ΑΪΒΑΛΙ ΣΜΥΡΝΗ–ΕΦΕΣΟ–ΚΟΥΣΑΝΤΑΣΙ–ΜΑΡΜΑΡΙΣ–ΡΟΔΟ 2/7–7/7/02**

ΣΠΕΣΙΑΛ ΠΡΟΓΡΑΜΜΑ-ΦΑΝΤΑΣΤΙΚΟ

● **Επταήμερη ΜΥΚΟΝΟ–ΤΗΝΟ–ΠΑΡΟ–ΣΑΝΤΟΡΙΝΗ 20/8–27/8/02**

- Γραφείο ΙΑΤΑ Αεροπορικά εισιτήρια
- Πακέτα εισιτήρια-ξενοδοχεία εκδρομές ΕΛΛΑΔΑ-ΕΞΩΤΕΡΙΚΟ-ΝΗΣΙΑ
- Superfast-Bluestar Ferries ANEK Lines-Minoan Lines
- ΔΑΝΕ Sea Lines G.A. Ferries Lane-Kenteris-Ιπτάμενα Καταμαράν-Δωδεκάνησος Express-Sea Star
- F/B Nissos ΚΑΛΥΜΝΟΣ

ΣΑΣ ΠΕΡΙΜΕΝΟΥΜΕ!!!

ΠΡΑΚΤΟΡΕΙΟ ΚΥΔΩΝ
Εθ. Δωδ/σιων 14 • ΤΗΛ. 02410/23000-27900

Ανακοινώθηκε από το Δήμο το πρόγραμμα των πολιτιστικών εκδηλώσεων

Απ' όλα έχει ο μπαχτσές

Τρία φεστιβάλ, μουσικά συγκροτήματα, συναυλίες γνωστών καλλιτεχνών, θέατρο, γνωστά μπαλέτα κ.λπ.

Τρία φεστιβάλ από τα οποία το ένα Οπερας που έχει γίνει πλέον θεσμός, γνωστά ονόματα του ελληνικού πενταγράμμου και όχι μόνο, διάσημα μπαλέτα, θεατρικές παραστάσεις αλλά και συναυλίες στις γειτονιές συνθέτουν το πρόγραμμα των πολιτιστικών εκδηλώσεων του καλοκαιριού που συνδιοργανώνουν ο Πολιτιστικός Οργανισμός, η Δημοτική Πινακοθήκη και το Δημοτικό Περιφερειακό Θέατρο Ρόδου.

Συγκεκριμένα: Καθιερώθηκαν τρία Φεστιβάλ για τους τρεις μήνες του καλοκαιριού:

• για το μήνα Ιούλιο το Φεστιβάλ Οπερας Ρόδου, που φέτος θα φιλοξενήσει την Οπερα Ρούσσε της Βουλγαρίας για 4 μαγευτικές βραδιές στον εκπληκτικό αύλειο χώρο του Καστέλο.

• για το μήνα Αύγουστο το Φεστιβάλ Χορού, στα πλαίσια του οποίου θα απολαύσουμε το Μπαλέτο της Εθνικής Οπερας της Μολδαβίας σε κλασικές και μοντέρνες χορογραφίες.

• για το μήνα Σεπτέμβριο το Φεστιβάλ κλασικής μουσικής "Ημέρες Μουσικής" το οποίο φέτος διευρύνεται και προς την ελληνική μουσική κάνοντας την αρχή με την Μαρία Φαραντούρη σε έργα Μίκη Θεοδωράκη.

Φυσικά από το πρόγραμμα δεν λείπουν οι συναυλίες μεγάλων ονομάτων του λαϊκού και έντεχνου ελληνικού πενταγράμμου, της ποπ, ροκ και χιπ χοπ ελληνικής μουσικής, της έθνικ μουσικής, αλλά και ρεσιτάλ, δεξιοτεχνικά σχήματα, μουσικά έργα και θεατρικά σχήματα από Συλλόγους του νησιού μας. Ακόμα, θεατρικές παραστάσεις όπως "Ο Μαγικός Κόσμος της Αγάπης" ("Μαίρη Πόπινς") από το Παιδικό Στέκι του Εθνικού Θεάτρου Αθηνών, "Ο Εμπορος της Βενετίας" από το ΔΗΠΕΘΕ Κέρκυρας, "Η Τιμή των Σούπερμαν" από το ΔΗΠΕΘΕ Ρόδου, θα συμπληρώσουν το καλλιτεχνικό μωσαϊκό του φετινού καλοκαιριού. Σημαντικότατο επίσης γεγονός για τα δρώμενα του νησιού είναι τα εγκαίνια και η λειτουργία του νέου κτιρίου της Δημοτικής Πινακοθήκης Ρόδου, του Νεστορίδειου Μέλαθρου, όπου θα στεγαστούν οι περίφημες συλλογές έργων νεοελληνικής τέχνης. Το ακριβές πολιτιστικό πρόγραμμα έχει ως εξής:

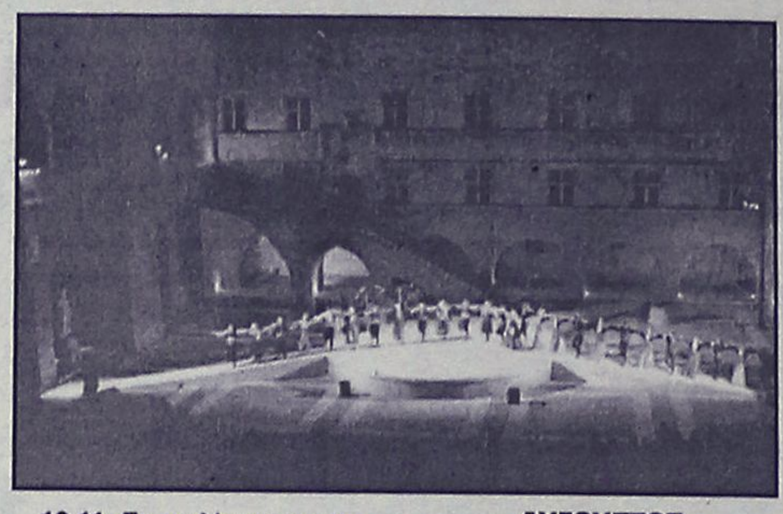

ΙΟΥΝΙΟΣ

29. Εγκαίνια κτιρίου "Νεστορίδειο Μέλαθρον", όπου θα στεγαστούν εκθέσεις του Μουσείου Νεοελληνικής Τέχνης (Δημοτικής Πινακοθήκης Ρόδου). Παράσταση Θεάτρου Δρόμου "Προμηθέας" Ν. Χατζήπαπα, Συναυλία με τους Rhodes Jazz Quartet. Πλατεία Γαβριήλ Χαρίτου (100 Χουρμαδιές), ώρα 7.30 μ.μ.

ΙΟΥΛΙΟΣ

7. Συναυλία με τη Μαριώ και τη Μελίνα Κανά. Θέατρο Μεσαιωνικής Τάφρου, ώρα 9 μ.μ.

9. Εθνικό Θέατρο Αθηνών: Παιδικό Στέκι. "Ο Μαγικός Κόσμος της Αγάπης" με τη Μαριάννα Τόλη. Θέατρο Τάφρου ώρα 8 μ.μ.

10,11. Συναυλία με τη χορωδία Arkadiakoret από τη Νορβηγία σε ελληνικό ρεπερτόριο. Παλιό Συσσίτιο (Σωκράτους 179, Παλιά Πόλη), ώρα 9 μ.μ.

12. Συναυλία Φιλαρμονικής Δήμου Ροδίων. Μανδράκι.

14. Κουαρτέτο κλασικής κιθάρας Ars Nova. Οργάνωση: Προξενείο Ιταλίας στη Ρόδο. Παλιό Συσσίτιο (Σωκράτους 179, Παλιά Πόλη), ώρα 9 μ.μ.

20. Συναυλία με το Μιχάλη Χατζηγιάννη, Θέατρο Τάφρου, ώρα 9.30 μ.μ.



21. Συναυλία Φιλαρμονικής Δήμου Ροδίων στην Παλιά Πόλη.

22. Συναυλία έθνικ - ροκ μουσικής με το Ισπανικό συγκρότημα "Companyia Electrica Dharma". Θέατρο Τάφρου, ώρα 9.30 μ.μ.

• 3ο Διεθνές Φεστιβάλ Οπερας

Με την Οπερα του Ρούσσε της Βουλγαρίας. Διευθυντής: Borislav Ivanov. Παλάτι του Μεγάλου Μαγίστρου, 9.30 μ.μ.

- 24: Verdi "Rigoletto"
- 25. Bellini "Norma"
- 27. Rossini "Ο κουρέας της Σεβίλλης"
- 28. Gala Οπερας
26. Συναυλία Φιλαρμονικής Δήμου Ροδίων στο Μανδράκι
29. Συναυλία με το συγκρότημα "Ημισκούμπρια". Πλατεία Δημαρχείου, ώρα 9.30 μ.μ. Χορηγός Cosmote "What's up". Ελεύθερη είσοδος.
30. Ουίλιαμ Σαίξπηρ, "Ο Εμπορος της Βενετίας". Θεατρική Παράσταση του ΔΗ.ΠΕ.ΘΕ. Κέρκυρας με πρωταγωνιστή τον Γιώργο Κιμούλη. Θέατρο Τάφρου ώρα 9.30 μ.μ.

ΑΥΓΟΥΣΤΟΣ

1. Εγκαίνια αναδρομικής έκθεσης του διάσημου μεταπολεμικού Ιταλού δημιουργού Piero Dorazio, στην Δημοτική Πινακοθήκη Ρόδου (Μουσείο Νεοελληνικής Τέχνης), Πλατεία Σύμης 2, διάρκεια ως τις 15 Σεπτεμβρίου.

1. ΑΕΝΑΟΝ "Χοροθέατρο daniel lommel". Θέατρο Μεσαιωνικής Τάφρου, ώρα 9.30 μ.μ.

2. Συναυλία με τους Πυξ-Λαξ. Στάδιο Διαγόρας Ρόδου, ώρα 9.30 μ.μ.



4. Συναυλία Φιλαρμονικής Δήμου Ροδίων στην Παλιά Πόλη.

6. Συναυλία με τους Θάνο Μικρούτσικο και Χρήστο Θηβαίο, Θέατρο Τάφρου, ώρα 9.30 μ.μ.

9, 10, 11. "Η Τιμή των Σούπερμαν". Θεατρική Παραγωγή του ΔΗ.ΠΕ.ΘΕ. Ρόδου σε σκηνοθεσία Κοραή Δαμάτη. Πρωταγωνιστούν: Τζέση Παπουτσή, Μαρία Γεωργιάδου κ.ά., Θέατρο Τάφρου, ώρα 9 μ.μ.

11. Συναυλία Φιλαρμονικής Δήμου Ροδίων στο Μανδράκι.

16. Συναυλία Φιλαρμονικής Δήμου Ροδίων στην Παλιά Πόλη.

17, 18. Επίδειξη Δεξιοτεχνίας από τα Παιδικά Μπαλέτα της Κίνας "Cathay Future Children's Art Troupe". Θέατρο Τάφρου ώρα 9 μ.μ.

21. Συναυλία με την Ηρώ. Παραγωγή "Εαρ". Θέατρο Τάφρου, ώρα 9.30 μ.μ.

24. Συναυλία με το Μάριο Φραγκούλη. Παλάτι Μεγάλου Μαγίστρου, ώρα 9.30 μ.μ.

• Φεστιβάλ Χορού

Με το Μπαλέτο της Εθνικής Οπερας της Μολδαβίας, Θέατρο Τάφρου, ώρα 9.30 μ.μ.

- 25. Ανταμ "Ζιζέλ"
- 26. Χατζατουριάν "Σπάρτακος"
- 27. Τσαϊκόφσκι "Λίμνη των Κύκνων"
- 28. "Μοντέρνες Χορογραφίες".
29. Συναυλία των Γιάννη Κότσιρα - Δημήτρη Μπάση, Θέατρο Τάφρου, ώρα 9.30 μ.μ.
31. Συναυλία Φιλαρμονικής Δήμου Ροδίων στην Παλιά Πόλη.

ΣΕΠΤΕΜΒΡΙΟΣ

1. "Αρχιπέλαγος Ανθρώπων", μουσικό έργο του Κώστα Σκανδαλίδη. Ωδείο Αρχαίου Σταδίου Ρόδου, ώρα 9 μ.μ.

2. "Τα εφτά του μωρού" της Πόπης Σκευοφύλακα, με τον Παγκαρπαθιακό Σύλλογο και τον Σύλλογο Ολυμπιτών Καρπάθου "Η Βρυκούς".

6. Συναυλία με τη Νατάσσα Θεοδωρίδου. Με την ευγενική προσφορά της καλλιτέχνιδας. Οργάνωση: Ελληνική Αντικαρκινική Εταιρεία - Παράρτημα Ρόδου.

7. ΔΙΑΓΟΡΕΙΑ - Αθλητικές και πολιτιστικές εκδηλώσεις. Αρχαίο Στάδιο Ρόδου.

8, 15. Συναυλία της Φιλαρμονικής Δήμου Ροδίων στο Μανδράκι.

16. Συμιακό Θέατρο "Από τον Κουκκουμά στον γάμο". Θέατρο Τάφρου 9 μ.μ.

• 2ο Φεστιβάλ "Ημέρες Μουσικής" - Εκδηλώσεις 2002

- 19. Μαρία Φαραντούρη, τραγούδι, Γιάννης Βακαρέλης, πιάνο, σε έργα Μίκη Θεοδωράκη.
- 20. Terpsichord String Quartet, Γιάννης Γιακουμάκης κιθάρα.
- 22. Ferlin Studi, πιάνο, Michel Pascal, τσέλο, σε έργα Brahms, Lielly, Beethoven.
- 24. Rosenberg Capella. Συγκρότημα μεσαιωνικής μουσικής με μουσική από τις σταυροφορίες.
- 27. Virtuosi di Praga, Γιάννης Βακαρέλης, πιάνο, Νίκος Τσούχλος Διευθυντής ορχήστρας σε έργα Haydn "κοντσέρτο για πιάνο" και Antonio Vivaldi "οι Τέσσερις Εποχές".
- 29. Virtuosi di Praga, Πάρις Αναστασιάδης, βιόλα, Νίκος Τσούχος διευθυντής ορχήστρας σε έργα Φ. Τσαλαχούρη "Κοντσέρτο για Βιόλα", Vivaldi, Pergolesi, Caldara, Galuppi, Cimarosa από την ομώνυμη όπερα "Η Ολυμπιάδα".

28. Συναυλία της Φιλαρμονικής Δήμου Ροδίων στην Παλιά Πόλη.

Τέλος, θα πραγματοποιηθούν συναυλίες διαφόρων ειδών μουσικής στις γειτονιές της πόλης καλύπτοντας τα διαφορετικά γούστα και προτιμήσεις, σε ημερομηνίες που θα ανακοινωθούν.

CASTELLANIA
TRAVEL SERVICE

ΤΕΝΕΡΙΦΗ Ή ΓΚΡΑΝ ΚΑΝΑΡΙΑ

ΔΙΑΚΟΠΕΣ - ΕΚΔΡΟΜΕΣ - ΚΡΟΥΑΖΙΕΡΕΣ

8 ημέρες στα νησιά του έρωτα.

Ερωτευτείτε (ξανά) στον αφορολόγητο τροπικό παράδεισο των Κανάριων Νήσων.

Από **585** ευρώ ή σε **4** άτοκες δόσεις με την πιστωτική σας κάρτα

Η τιμή περιλαμβάνει:

✓ Αεροπορικά εισιτήρια, διαμονή σε επιλεγμένα ξενοδοχεία 3* και 4*, ημιδιατροφή (σε μπουφέ: 6 προγεύματα και 6 δείπνα).

✓ Πανοραμική περιήγηση της πόλης με έμπειρο συνοδό του γραφείου μας. Ομαδική ταξιδιωτική ασφάλιση.

✓Δεν περιλαμβάνονται φόροι αεροδρομίων.

Αναχωρήσεις για **Τενερίφη** κάθε Δευτέρα από **08/07** και **Γκραν Κανάρια** κάθε Σάββατο από **13/7**

Για κρατήσεις στο Κεντρικό Πρακτορείο **CASTELLANIA TRAVEL SERVICE, 02410 75860-75862-75907** ή σε *επιλεγμένους ταξιδιωτικούς πράκτορες*

CASTELLANIA TRAVEL SERVICE

Η σοφή σας επιλογή πάντα με σεβασμό και ουσιαστικό ενδιαφέρον γαι τον Ελληνα ταξιδιώτη

Ippokratous Sq. Old Town -85100 Rhodes
Tel: (0241) 75860, 75862, 75907-fax: 75861
e-mail: castell@otenet.gr

Κατά τη χθεσινή συνεδρίαση, αλλά όχι στο βαθμό που περίμεναν

Ανάκαμψη στη Σοφοκλέους

Άνοδος του γενικού δείκτη κατά 1,12% αλλά χαμηλός ο τζίρος

Η αλλαγή σκηνικού στα ευρωπαϊκά χρηματιστήρια, τα οποία προσπαθούν να επουλώσουν τα «τραύματαφ των προηγουμένων ημερών, βοήθησε και την ανάκαμψη της ελληνικής χρηματιστηριακής αγοράς. Το μέγεθος της ανόδου της Σοφοκλέους ήταν μικρότερο σε σχέση με τις ευρωπαϊκές αγορές, όπως ήταν χθες και το ποσοστό υποχώρησης της.

Η ανάκαμψη δεικτοβαρών μετοχών, κυρίως των τραπεζικών μετοχών (Εθνική +2,73%, Εμπορική +2,20%, Alpha Bank +1,37%, Eurobank +1,16%) οδήγησαν την αγορά σε άνοδο, ενώ καλή εικόνα παρουσίασαν και οι μετοχές του ΟΤΕ (+1,79%), ΕΥΔΑΠ (+2,27%), ΕΛΠΕ (+1,65%) και ΕΒΖ (+3,93%).

Η άνοδος των τιμών της αγοράς πραγματοποιήθηκε με χαμηλό όγκο συναλλαγών και μόλις δέκα μετοχές συγκέντρωσαν πάνω από το 60% της συνολικής αξίας συναλλαγών. Τεχνικά τα επίπεδα των 2.240 και 2.280 μονάδων αποτελούν τα επόμενα επίπεδα «αντίστασης!, ενώ στήριξη παρέχει η περιοχή των 2.180-2.200 μονάδων.

Ο Γενικός Δείκτης Τιμών έκλεισε κοντά στα υψηλότερα επίπεδα της ημέρας, στις 2.229,81 μονάδες, έναντι 2.205,06 μονάδων της προηγούμενης συνεδρίασης, καταγράφοντας άνοδο 24,75 μονάδων ή σε ποσοστό 1,12%.

Ο δείκτης FTSE/ASE 20 έκλεισε στις 1.164,22 μονάδες, σημειώνοντας άνοδο σε ποσοστό 1,50%, ενώ ο δείκτης FTSE/ASE 40 έκλεισε στις 252,49 μονάδες παρουσιάζοντας άνοδο κατά 0,95%. Ο δείκτης FTSE/ASE SMALLCAP 80 έκλεισε στις 679,01 μονάδες, ενισχυμένος σε ποσοστό 1,02%.

Οι επιμέρους δείκτες διαμορφώθηκαν ως εξής:

Τραπεζικός:	3.686,23	+1,82%
Τηλεπικοινωνιών:	1.021,49	+1,10%
Ασφαλειών:	1.022,57	-0,23%
Επενδύσεων:	663,04	+1,34%
Κατασκευαστικών:	1.152,91	+1,21%
Βιομηχανιών:	1.380,07	+1,16%
Συμμετοχών:	1.853,53	+0,89%
Βασικών Μετάλλων:	703,40	+1,53%
Μη Μεταλλικών Ορυκτών:	1.003,82	+1,02%
Εκδόσεις- εκτυπώσεις:	310,54	+0,60%
Κλωστοϋφαντουργίας:	701,48	+2,06%
Λιανικού Εμπορίου:	636,32	+1,22%
Πληροφορικής:	723,96	+0,86%
Ειδών Λύσεων Πληροφορικής:	410,64	+0,41%
Χονδρικό εμπόριο:	527,38	+1,19%
Τρόφιμα- ποτά:	714,56	+1,83%
Παράλληλη Αγορά:	218,01	+0,61%
Διυλιστηρίων:	1.042,83	+1,38%
Τηλεόρασης & Ψυχαγωγίας:	1.071,13	-1,04%
Διαχείρισης Ακίνητης Περιουσίας:	969,94	+0,76%

Από τις 357 μετοχές που διακινήθηκαν σήμερα, 233 έκλεισαν με άνοδο, 75 κινήθηκαν καθοδικά και η τιμή 49 μετοχών παρέμεινε αμετάβλητη.

Τη μεγαλύτερη ποσοστιαία άνοδο σημείωσαν οι μετοχές των εταιριών: Εσκιμό (κ) +10,56%, PC Systemes +10,39%, Ελληνική Υφαντουργία +8,28%, Χάλυψ (πο) +7,75%, Κατσέλης +7,45%, Κωτσόβολος +7,39%, CPI +6,34%, Spider +6,15%, Alter Channel +6,06% και Ζάμπα +5,82%.

Αντιθέτως τις μεγαλύτερες απώλειες σημείωσαν οι μετοχές των εταιριών: Αλυσίδα (π) -10,88%, Κεράνης (κ) -7,02%, Multirama -5,45%, ΒΙΣ (κ) -5,34%, Τρία Αλφα (π) -3,94%, Αττικές Εκδόσεις -3,70%, Χαϊδεμένος -3,61%, ΕΛΒΕ Ενδυμάτων -3,43%, Τεχνοδομή -3,23% και Τρία Αλφα (κ) -3,21%.

Ο όγκος των συναλλαγών ανήλθε στα 76,861 εκατ. ευρώ ή 26,190 δισ. δρχ., εκ των οποίων τα 5,893 εκατ. ευρώ αφορούσαν προσυμφωνημένες συναλλαγές.

Τα περισσότερα τεμάχια διακίνησαν οι μετοχές των εταιριών: ΑΧΟΝ με 1.208.890 τεμάχια, Κλωνατέξ (κ) με 849.020, Panafon με 483.645, ΟΤΕ με 464.612 και ΕΛΠΕ με 393.467 τεμάχια.

Τον μεγαλύτερο τζίρο παρουσίασαν οι μετοχές των εταιριών: ΟΤΕ με 7,371 εκατ. ευρώ, ΑΧΟΝ με 4,251, Κλωνατέξ (κ) με 3,266, ΔΕΗ με 3,015, Eurobank με 2,985 και ΟΠΑΠ με 2,742 εκατ. ευρώ.

Η συνολική κεφαλαιοποίηση της αγοράς διαμορφώθηκε στα 84,53 δισ. ευρώ ή 28,81 τρισ. δρχ.

Η τιμή των μετοχών του δείκτη της Morgan Stanley έκλεισε ως εξής:
Alpha Bank: 14,76
Coca Cola:16,96
Eurobank: 14,00
Panafon: 5,24
Αλουμίνιο Ελλάδος: 28,16
Βιοχάλκο:7,12
Εθνική: 21,06
ΕΛΠΕ: 6,16
Ελληνική Τεχνοδομική: 6,54
Εμπορική:22,26
Επιχειρήσεις Αττικής: 3,54
ΕΥΔΑΠ: 5,40
Ιντρακόμ: 9,00
ΚΑΕ:7,38
Μαϊλλης: 5,74
ΔΕΗ:14,28
ΟΤΕ: 15,90
Τεχνική Ολυμπιακή: 4,48
Παπαστράτος:15,90
Πειραιώς: 7,22
Τιτάν: 39,70
Motor Oil: 7,96
Folli-Follie: 19,26

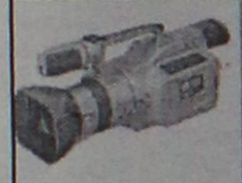

Quick Service Center
The service professionals

Τεχνική εξυπηρέτηση χωρίς όρια, για πελάτες απαιτητικούς

DIGITAL & ANALOG CAMCORDER SERVICE

TV - AUDIO - VIDEO SERVICE

Τώρα και στην Ροδο έχετε την δυνατότητα να επισκευάσετε οποιαδήποτε υψηλής τεχνολογίας συσκευή Ήχου και Εικόνας Αναλογική η ψηφιακή

Ειδικοτης

SONY

Γρήγορα, υπεύθυνα, εγγυημένα, και πάντα σε προσιτές τιμές

Στο κατάστημα μας Μιχαήλ Πετριδη 67 στην Ροδο θα βρείτε επίσης

Όλα τα απαραίτητα αξεσουάρ για την πλήρη αξιοποίηση των δυνατοτήτων της Video Camera σας , αλλά και ολοκληρωμένη κάλυψη όλων των απορίων η τεχνικών ερωτήσεων που έχετε

Και τώρα για πρώτη φορά στην Ροδο

Η Qservice σας δίνει την δυνατότητα εάν δεν έχετε ήδη αποκτήσει video Camera να την ενοικιάσετε με την ημέρα, την εβδομάδα, η για όσο εσείς θέλετε, Και να χαίρεστε τις ευτυχισμένες σας στιγμές, για πάντα .!

Εάν θέλετε η Qservice αναλαμβάνει και την μεταγραφή των αγαπημένων σας κασετών από VHS, Beta, 8mm, Hi8, η MiniDV σε VHS, CD η DVD

Σας Περιμένουμε .....

Μιχαήλ Πετριδη 67 Ρόδος 85100
Τηλ 02410-60210 Fax 02410-60213
Email Qservice@otenet.gr

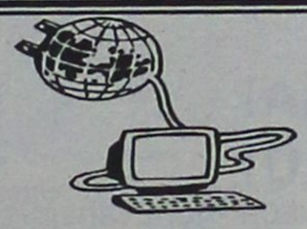



ΙΝΣΤΙΤΟΥΤΟ ΔΙΟΙΚΗΣΗΣ ΕΠΙΧΕΙΡΗΣΕΩΝ

ΕΡΓΑΣΤΗΡΙΑ ΕΛΕΥΘΕΡΩΝ ΣΠΟΥΔΩΝ
ΔΗΜ. ΑΝΑΣΤΑΣΙΑΔΗ 47 ΡΟΔΟΣ 85100

ΕΝΑΡΞΗ ΤΑΧΥΡΥΘΜΟΥ ΚΥΚΛΟΥ

στα προγράμματα :

WINDOWS , ΕΠΕΞΕΡΓΑΣΙΑ ΚΕΙΜΕΝΟΥ WORD ,
ΛΟΓΙΣΤΙΚΟ ΦΥΛΟ EXCEL,
ΠΟΛΥΜΕΣΑ (MULTIMEDIA), INTERNET, E - MAIL
ΕΚΜΑΘΗΣΗ ΕΛΛΗΝΙΚΗΣ & ΑΓΓΛΙΚΗΣ ΔΑΚΤΥΛΟΓΡΑΦΙΑΣ

ΓΙΝΕΤΕ ΚΑΙ ΕΣΕΙΣ ΔΥΝΑΜΙΚΟΙ **COMPUTER USERS !!**
ΑΠΟΚΤΩΝΤΑΣ ΤΗΝ
ΒΕΒΑΙΩΣΗ ΕΠΑΓΓΕΛΜΑΤΙΚΗΣ ΚΑΤΑΡΤΙΣΗΣ
ΣΤΟΝ ΤΟΜΕΑ ΤΗΣ ΧΡΗΣΗΣ ΤΩΝ ΠΑΡΑΠΑΝΩ ΠΡΟΓΡΑΜΜΑΤΩΝ
ΜΕ ΤΟ ΕΙΔΙΚΟ ΠΡΩΤΟΠΟΡΟ, ΒΑΣΙΣΜΕΝΟ ΣΤΗΝ ΠΡΑΞΗ ΠΡΟΓΡΑΜΜΑ ΔΙΔΑΣΚΑΛΙΑΣ ΜΑΣ

- **ΕΦΟΔΙΟ ΓΙΑ ΤΟΥΣ ΜΕΤΕΧΟΝΤΕΣ ΣΕ ΔΙΑΓΩΝΙΣΜΟΥΣ ΤΟΥ ΔΗΜΟΣΙΟΥ ΚΑΙ ΤΟΥ ΙΔΙΩΤΙΚΟΥ ΤΟΜΕΑ.**

ΘΕΣΕΙΣ ΠΕΡΙΟΡΙΣΜΕΝΕΣ
ΠΛΗΡΟΦΟΡΙΕΣ ΕΓΓΡΑΦΕΣ
ΤΗΛ. 02410 - 75850 ΚΑΘΗΜΕΡΙΝΑ
E - mail iderhodo@hotmail.com
Ι.Δ.Ε. ΑΠΟ ΤΟ 1993 ΤΟ ΚΛΕΙΔΙ ΤΗΣ ΠΛΗΡΟΦΟΡΙΚΗΣ !!!

DIBI CENTER

STELLA BEAUTY

ΑΠΟΤΕΛΕΣΜΑΤΑ
ΜΕ ΑΠΟΛΥΤΗ ΑΣΦΑΛΕΙΑ

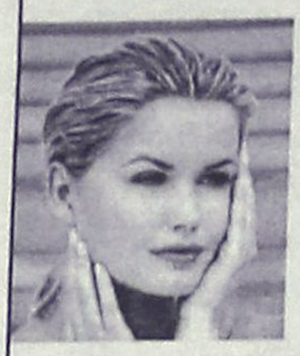

ΑΠΟΚΤΗΣΤΕ...
Επίπεδη κοιλιά, σφριγηλούς γλουτούς, λεπτή μέση, όμορφα καλλίγραμμα πόδια, σφιχτές γάμπες

ΔΙΩΞΤΕ...
Τη κυτταρίτιδα, τα ψωμάκια, τη χαλάρωση, τα επίμονα τοπικά παχάκια και θαυμάστε το αποτέλεσμα στον καθρέπτη!



ΔΩΣΤΕ...
Λάμψη και ζωντάνια στο πρόσωπό σας.

Ελάτε τώρα κοντά μας να απολαύσετε τα πιο σύγχρονα και μοναδικά προγράμματα προηγμένης τεχνολογίας.

Με την προσωπική φροντίδα της έμπειρης ΑΙΣΘΗΤΙΚΟΥ
ΣΤΕΛΛΑΣ ΧΑΤΖΗΣΑΒΒΑ
Μιχ. Πετρίδη 49, Ρόδος, τηλ. 02410 30469, 02410 73590
www.stellabeauty.com

NEL LINES
ΝΑΥΤΙΛΙΑΚΗ ΕΤΑΙΡΕΙΑ ΛΕΣΒΟΥ
ΚΕΝΤΡΙΚΟ ΠΡΑΚΤΟΡΕΙΟ ΡΟΔΟΥ
ALHAMBRA TRAVEL

AEOLOS KENTERIS!

Σε 7 ώρες
ΡΟΔΟ-ΚΩ-ΠΕΙΡΑΙΑ!
ΠΕΙΡΑΙΑ-ΚΩ-ΡΟΔΟ!

Το υπερταχύπλοο KENTERIS σας προσφέρει άνεση -πολυτέλεια-ταχύτητα-ασφάλεια και οικονομία χρόνου!!!
Διαθέτει τα πάντα για να κάνει το ταξίδι σας ευχάριστο και σύντομο!
Για πρώτη φορά στα Δωδεκάνησα-Πειραιά ο χρόνος του ταξιδιού σας μειώθηκε αφάνταστα!



ΔΡΟΜΟΛΟΓΙΑ
ΑΠΟ 3/6 ΠΕΙΡΑΙΑ-ΚΩ-ΡΟΔΟ
ΚΑΘΕ ΤΡΙΤΗ-ΠΕΜΠΤΗ-ΠΑΡΑΣΚΕΥΗ
Αναχ. από ΡΟΔΟ-ΚΩ-ΠΕΙΡΑΙΑ ώρα 08.00
ΚΑΘΕ ΔΕΥΤΕΡΑ-ΤΕΤΑΡΤΗ-ΠΕΜΠΤΗ Αναχ. από ΠΕΙΡΑΙΑ-ΚΩ-ΡΟΔΟ ώρα 17.00

ΠΡΟΣΦΟΡΑ: Εκπτωση 20% ανά διαδρομή για τα Ι.Χ. αυτοκίνητα

Κρατήσεις για επιβάτες και οχήματα (ΙΧ. και φορτηγά)
στο ΚΕΝΤΡΙΚΟ ΠΡΑΚΤΟΡΕΙΟ ΡΟΔΟΥ
ALHAMBRA TRAVEL
ΔΗΜ. ΘΕΟΔΩΡΑΚΗ 13 (Πεζόδρομος)
Τηλ.: 0241-0-37052-25698-31642

Για τις καταγγελίες στον εισαγγελέα

Αντιδράσεις και από τους εργαζόμενους στην Ι. Μονή

Στηρίζουν όλοι τον ηγούμενο και απορρίπτουν ως ανυπόστατες και αήθεις τις κατηγορίες

Την έντονη αντίδραση των εργαζομένων της Ιεράς Μονής του Πανορμίτη στη Σύμη αλλά και της συντριπτικής πλειοψηφίας των κατοίκων του νησιού, προκάλεσαν οι καταγγελίες που έγιναν από πρώην εργαζόμενο στο μοναστήρι, και τις οποίες εξετάζει εδώ και πολλές μέρες ο αρμόδιος εισαγγελέας Ρόδου.

Περισσότεροι από 40 εργαζόμενοι τις ιεράς μονής του Πανορμίτη, απέστειλαν χθες επιστολή στήριξης του ηγούμενου καυτηριάζοντας παράλληλα τα όσα συκοφαντικά όπως επισημαίνουν καταλογίστηκαν σε βάρος του, με την αήθη επιστολή που στάλθηκε στον εισαγγελέα και στον αθηναικό Τύπο.

Στην επιστολή τονίζεται:

«Κύριε διευθυντά, σας παρακαλούμε για τη δημοσίευση της παρούσης, προς αποκατάσταση του δικαίου και της αλήθειας.

Κατόπιν καταιγισμού τηλεφωνημάτων συμπαραστάσεως που δεχόμαστε στην ιερά μονή Πανορμίτου ως εργαζόμενοι αυτής αποστέλλουμε την παρούσα, προκειμένου να σας ενημερώσουμε για την αλήθεια και για τα πραγματικά γεγονότα. Οι κατηγορίες αυτές, είναι ανυπόστατες, και αφ' ενός μας θλίβουν, βαθύτατα και αφετέρου μας θίγουν ανεπίτρεπτα.

Ζώντας καθημερινά και γνωρίζοντας «ιδίοις όμμασι» τα πράγματα της Μονής, αρνούμεθα κατηγορηματικώς ότι εργαζόμαστε στο «παραμάγαζο του ηγούμενου». Αντιθέτως μάλιστα είμαστε υπερήφανοι ως προς την επιλογή του χώρου εργασίας μας. Είναι γνωστός άλλωστε ο ρόλος και η θέση της ιεράς μονής Πανορμίτου στη Σύμη, στα Δωδεκάνησα, αλλά και στο

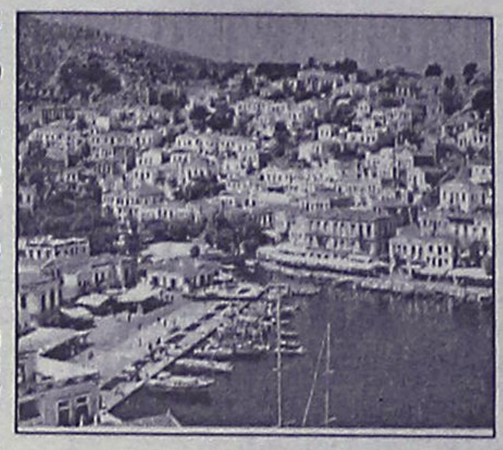

Πανελλήνιο.

Σχετικά με το πρόσωπο του ηγούμενου π. Γαβριήλ Μαργαρίτη, έχουμε να παραθέσουμε τα εξής: Θεωρούμε ιδιαίτερη ευλογία το γεγονός ότι εδώ και 19 χρόνια κρατά στα στιβαρά χέρια του το πηδάλιο της Μονής ο σημερινός ηγούμενος. Αρχίζοντας την εξηκονταετή πορεία του στο Μοναστήρι από την μικρή του ηλικία, και προσφέροντας με την μοναχική κουρά, τον ίδιο τον εαυτό του στον Αρχάγγελο Μιχαήλ, τον Πανορμίτη, επαξίως το 1983 κατόπιν επιλογής του από τον αείμνηστο Μητροπολίτη Ρόδου Σπυρίδωνα, κατεστάθη ηγούμενος στην ιστορική αυτή Μονή.

Έκτοτε, ακούραστα κα ασταμάτητα, συμπαραστρο τούμενος από άξιους συ νεργάτες, πρωτοστατεί σ δεκάδες έργα υποδομής οργάνωσης και εξωραισμοί της Μονής. Ενδεικτικά ανα φέρουμε την ίδρυση ενό πρότυπου γηροκομείου, δυ ναμικότητας 20 κλινών, τ οποίο λειτουργεί με έξοδ της μονής, την ίδρυση τω δύο Μουσείων, την ανα καίνιση και εκσυγχρονισμ των ξενώνων, την αδιάκο πη συντήρηση των κτιρια κών συγκροτημάτων της Μονής, τη μεγάλη φιλαν θρωπική δράση προς τους αναξιοπαθούντες Συμαί ους, τις χορηγίες προς το δήμο και προπαντός, το τεράστιο πνευματικό έργο το οποίο επιτελεί καθημερινά υπηρετώντας το Θεό και ανθρώπους.

Με τις συνεχείς αυτές δραστηριότητες, ασχολούμαστε στη Μονή, όλοι εμείς οι εργαζομενοι καθ' όλη τη διάρκεια του έτους, εξασφαλίζοντας στέγη και μισθοδοσία καθώς και ασφαλιστική κάλυψη.

Χάριν αυτού, του εντιμότατου και ηθικά ακέραιου ανθρώπου, η λειτουργία της Μονής τυγχάνει υποδειγματική και αυτό το διαπιστώνουμε τόσο εμείς, όσο και ο οιοσδήποτε καλοπροαίρετος επισκέπτης.

Κάθε άλλη άποψη, απ' όπου κι αν προέρχεται, αποτελεί παραποίηση και διαστρέβλωση της αλήθειας και προφανέστατα εξυπηρετεί ιδιοτελείς σκοπούς και προσωπικά συμφέροντα»

Τώρα και στη Ρόδο:

Μπομπέτο Μπαλόνια

Το μοναδικό κατάστημα στη Ρόδο που μπορείτε να βρείτε ό,τι μπαλόνι φαντασθείτε!
Αναλαμβάνουμε:

*** διακόσμηση με μπαλόνια για:**
- *Party's*
- *Events*
- *Γενέθλια*
- *Γάμους*
- *Βαπτίσεις*
- *Εκδηλώσεις*
- *Γιορτές*
- *Εκθέσεις*
- *Γήπεδα*
- *Disco Happenings*
-...

*** τύπωση σε μπαλόνια**

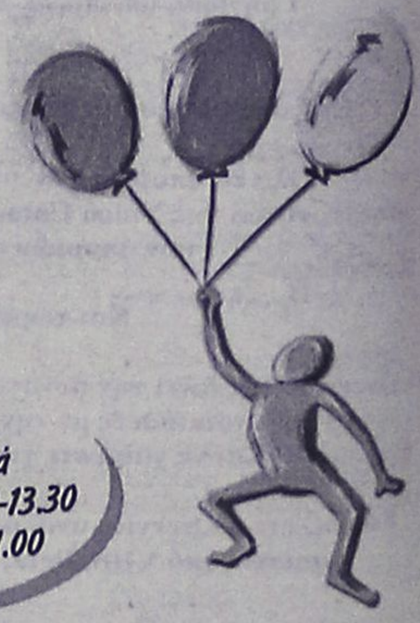

Ανοιχτά καθημερινά από τις 09.30-13.30 και 17.00-21.00

Αγίας Αναστασίας 9 - 85100 Ρόδος
Peggy Vonck
Τηλ.: 02410 70054 & 0932 843678

ΡΟΔΙΑΚΗ ΑΘΛΗΤΙΚΗ

ΠΑΡΑΣΚΕΥΗ
28 ΙΟΥΝΙΟΥ 2002

ΠΡΑΣΙΝΟΣ Ο ΔΙΟΓΕΝΟΥΣ



• Τα βρήκαν τηλεφωνικά Ρόδος και παίκτης. Ερχεται την ερχόμενη εβδομάδα για τις τελευταίες λεπτομέρειες και την υπογραφή

ΣΕΛ. 17

ΣΤΟΝ ΕΒΔΟΜΟ ΟΜΙΛΟ ΘΑ ΑΓΩΝΙΖΟΝΤΑΙ ΦΕΤΟΣ ΡΟΔΟΣ, ΔΙΑΓΟΡΑΣ, ΑΠΟΛΛΩΝ Κ. ΚΑΙ ΚΩΣ

ΣΕΛ. 17

ΣΤΟΝ ΑΠΟΛΛΩΝΑ Κ. ΥΠΕΓΡΑΨΑΝ ΣΑΒΒΕΝΑΣ ΚΑΙ ΠΑΠΑΝΙΚΟΛΑΟΥ

ΣΕΛ. 17

ΤΟΥΣ ΚΕΡΔΙΣΕ ΟΛΟΥΣ Η ΜΙΚΤΗ ΠΑΜΠΑΙΔΩΝ

ΣΕΛ. 34

Ο Γ. ΚΡΟΜΜΥΔΑΣ ΔΟΚΙΜΑΣΤΗΚΕ ΣΤΟΝ ΟΦΗ

ΣΕΛ. 18

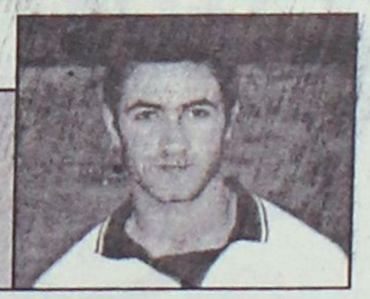

ΠΑΓΚΟΣΜΙΟ ΚΥΠΕΛΛΟ

Με τα παραδοσιακά τους χρώματα θα αγωνισθούν οι δύο μονομάχο

Για τα μάτια σου μόνο...

Στις 14:00 την Κυριακή στη σέντρα του γηπέδου της Γιοκοχάμα, θα δούμε δύο από τις εμφανίσεις-θρύλους των γηπέδων του κόσμου. Η μεν Βραζιλία θα αγωνιστεί με τις κλασικές εμφανίσεις, μπλε σορτς και κίτρινη μπλούζα, οι δε Γερμανοί με τις ασπρόμαυρες. Το «θερμόμετρο» ανεβαίνει όσο πλησιάζει ο μεγάλος τελικός του Μουντιάλ, ο οποίος, πάντως, ίσως διεξαχθεί υπό βροχή, ενδεχομένως και καταιγίδα.

Όπως ανακοίνωσε την Πέμπτη η FIFA, οι δύο φιναλίστ του τελικολυ θα αγωνιστούν με τις πιο αγαπητές στους φιλάθλους εμφανίσεις, αυτές με τις οποίες έχουν συνδεθεί τα επιτεύγματά τους στο παρελθόν.

Το 1958 πάντως, στα γήπεδα της Σουηδίας, οι Βραζιλιάνοι πήραν το πρώτο Παγκόσμιο Κύπελλο της ιστορίας τους φορώντας μπλε φανέλες, καθώς τα κίτρινα ήταν... προνόμιο των αντιπάλων τους, της εθνικής Σουηδίας την οποία κέρδισαν στον τελικό.

ΟΙ ΚΑΙΡΙΚΕΣ ΣΥΝΘΗΚΕΣ ΤΟΥ ΤΕΛΙΚΟΥ

Την ίδια ώρα η μετεωρολογική υπηρεσία της Ιαπωνίας εξέδωσε ανακοινωθέν στο οποίο τονίζεται ότι δεν αποκλείεται ενδεχόμενο εκδήλωσης καταιγίδας στη Γικοχάμα την ώρα του μεγάλου τελικού.

Σύμφωνα με τις προβλέψεις της, η θερμοκρασία το Σαββατοκύριακο θα ανέβει σε σχέση με τις προηγούμενες μέρες και θα είναι μεταξύ 20-23 βαθμών Κελσίου, ενώ η υγρασία θα παραμείνει σε υψηλά επίπεδα, προσεγγίζοντας το 80%, παρά τους βορειοανατολικούς ανέμους που θα πνέουν.

Όποιες και να είναι οι καιρικές συνθήκες, πάντως, οι διοργανωτές του Μουντιάλ δεν ανησυχούν, καθώς το στάδιο της Γικοχάμα το οποίο θα φιλοξενήσει τον τελικό, διαθέτει συρόμενη οροφή.

ΑΙΣΙΟΔΟΞΟΙ ΟΙ ΦΙΝΑΛΙΣΤ

Στις τελευταίες προπονήσεις των δύο φιναλίστ προ του τελικού της Κυριακής, κυριαρχεί η αισιοδοξία.

Ο τυερματοφύλακας της εθνικής Γερμανίας Όλιβερ Καν, δήλωσε στους συμπατριώτες του δημοσιογράφους πως έχει την αίσθηση ότι η Γερμανία θα κατακτήσει το Παγκόσμιο Κύπελλο, μολονότι όπως είπε, «η Βραζιλία είναι η καλύτερη ομάδα στον κόσμο».

Ο προπονητής της Γερμανίας, Ρούντι Φέλερ, θα αντικαταστήσει τον τιμωρημένο Μίκαελ Μπάλακ με τον Γιενς Γέρεμις.

«Το κενό του Μπάλακ, είναι αναντικατάστατοαλλά ο Γέρεμις είναι ένας πολύ έμπειρος παίκτης» είπε ο τεχνικός των «πάντσερ».

ΤΑ ΤΡΙΚ ΤΟΥ ΣΚΟΛΑΡΙ

Ο ομόλογός του, της Βραζιλίας, Λουίς Φελίπε Σκολάρι χρησιμοποίησε ψυχολογικά τρικ για να τονώσει τους παίκτες του.

Τους έδειξε φωτογραφίες από τους πανηγυρισμούς των συμπατριωτών τους στη Βραζιλία, έπειτα από κάθε νίκη της ομάδας στο Παγκόσμιο Κύπελλο και τόνισε ότι στο τελικό της Κυριακής, η Γερμανία δεν θα αντιμετωπίσει μόνο 11 ποδοσφαιριστές.

«Θα είναι σαν να παίζουν και τα 170 εκατομμύρια των Βραζιλιάνων» είπε χαρακτηριστικά ο Σκολάρι.

Ο ΓΕΡΜΑΝΙΚΟΣ ΤΥΠΟΣ

Αντίθετα με ό,τι θα περίμενε κανείς, ο γερμανικός Τύπος εμφανίζεται ικανοποιημένος με τη νίκη της Βραζιλίας στον ημιτελικό της Τετάρτης (26/06) με την Τουρκία, που φέρνει τη Σελεσάο αντίπαλο της Νατσιοναλμανσάφτ στον τελικό του Μουντιάλ. "Ο τελικός του ονείρου είναι εδώ! Βραζιλία, και λοιπόν;" γράφει η Bild, γερμανική εφημερίδα, που φιλοξενεί και το σχόλιο του Φραντς Μπεκενμπάουερ, σύμφωνα με τον οποίο "και αυτούς μπορούμε να τους νικήσουμε". Ανάλογος είναι και ο τίτλος της Die Welt που αναφέρει: "Είναι ο τελικός του ονείρου: η Γερμανία κόντρα στη Βραζιλία". Η ανακούφιση για τον αποκλεισμό της Τουρκίας φαίνεται στο σχόλιο της Frankfurter Allgemeine Zeitung: "Οι τούρκοι του Κρόιζμπεργκ εύχονται νίκη της Γερμανίας" γράφει, αναφερόμενη στα εκατομμύρια των Τούρκων που ζουν στη χώρα, εστιάζοντας στη μεγαλύτερη παροικία τους τη συγκεκριμένη συνοικία του Βερολίνου.



Ο Μερλουίτζι Κολίνα στον τελικό

Τη σιγουριά του κορυφαίου, κατά πολλούς, διαιτητή του κόσμου, Ιταλού Πιερλουίτζι Κολίνα, επέλεξε η FIFA για τον τελικό του Παγκοσμίου Κυπέλλου μεταξύ της Βραζιλίας και της Γερμανίας. Βοηθοί του, θα είναι πολύ γνωστοί Ευρωπαίοι διαιτητές.


Κολίνα... γ:α να 'μαστε σίγουροι

Ο Αγγλος Φίλιπ Σαρπ και ο Σουηδός Λιφ Λίντμπεγκ θα είναι οι δύο βοηθοί, ενώ τέταρτος διαιτητής ορίστηκε ο Σκοτσέζος Χιου Ντάλας.

Για τον αγώνα του Σαβάτου, μεταξύ της Νοτίου Κορέας και της Τουρκίας οι οποίες θα αναμετρηθούν στην Νταεγκού της Ν.Κορέας, με έπαθλο την τρίτη θέση, διαιτητής θα είναι ο Σάαντ Μάνε από το Κουβέιτ, με βοηθούς τους Αλί Αλ Τραιφί (Σαουδική Αραβία) και Έκτορ Βέργκαρα (Καναδά). Τέταρτος διαιτητής θα είναι ο Μεξικανός Φελίπε Ράμος Ρίζο.

ΝΤΕΤΕΚΤΙΒΣ
30 ΧΡΟΝΙΑ ΜΟΝΙΜΑ ΚΑΙ ΣΤΗ ΡΟΔΟ
35354 - 28780
Π.Π. ΓΕΡΜΑΝΟΥ 6 (ΠΛ. ΦΩΚΙΑΛΗ)
Η ΛΥΣΗ!!!
ΣΕ ΚΑΘΕ ΣΑΣ ΠΡΟΒΛΗΜΑ
EXPRESS SECURITY

Η έκτη αίσθηση του Όλιβερ Καν και το ραντεβού με την ιστορία του Φέλερ

Ο αρχηγός της Εθνικής Γερμανίας και ένας από τους βασικότερους συντελεστές της πορείας έως τον τελικό, Ολιβερ Καν, δεν κρύβει την αυτοπεποίθηση του πως τα πάντσερ θα νικήσουν τη Βραζιλία και θα κατακτήσουν το Παγκόσμιο Κύπελλο.

Την Κυριακή (30/06) Βραζιλία και Γερμανία θα αναμετρηθούν στον τελικό του Μουντιάλ και ο διεθνής τερματοφύλακας τόνισε: "Εχω την αίσθηση πως εμείς θα είμαστε οι παγκόσμιοι πρωταθλητές. Δεν μπορώ να εξηγήσω την αίσθηση αυτή, αλλά είναι πολύ έντονη και μου δίνει σιγουριά, πως μπορούμε να τα καταφέρουμε", τόνισε ο Καν για να συμπληρώσει μιλώντας για τις δυνατότητες της Βραζιλίας: "Είναι πιθανότατα η καλύτερη ομάδα στον κόσμο, με τους πιο ταλαντούχους παίκτες, αλλά σε έναν τελικό μετράνε πολλά πράγματα και πιστεύω πως τελικά η Γερμανία θα είναι η Παγκόσμια πρωταθλήτρια".

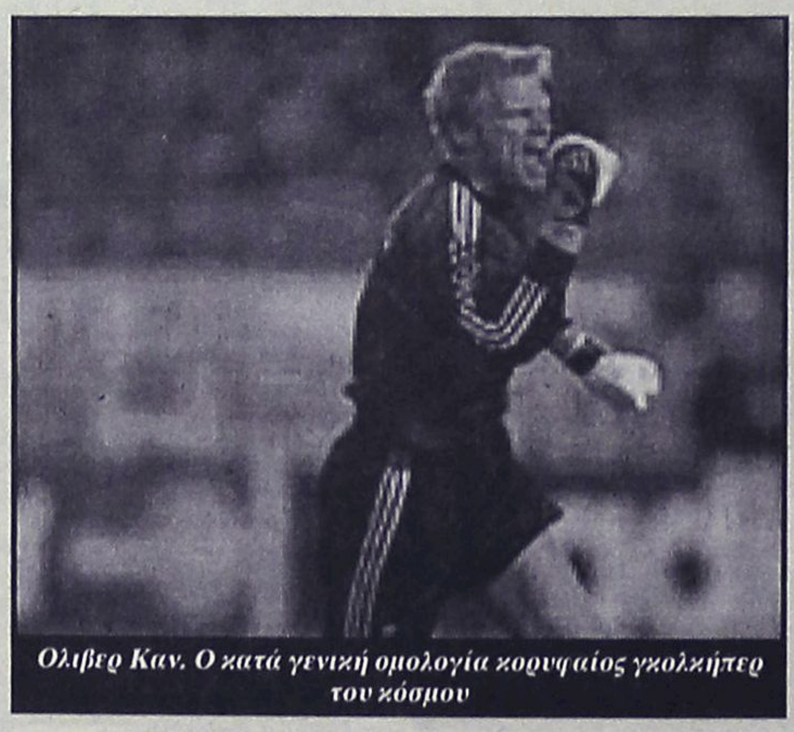
Ολιβερ Καν. Ο κατά γενική ομολογία κορυφαίος γκολκήπερ του κόσμου

ΡΟΥΝΤΙ ΦΕΛΕΡ

Την ευκαιρία να γράψει το όνομά του στην ιστορία των Παγκοσμίων Κυπέλλων έχει ο Ρούντι Φέλερ. Ο γερμανός ομοσπονδιακός θα γίνει ο τρίτος άνθρωπος που θα κατακτήσει το βαρύτιμο τρόπαιο τόσο ως παίκτης όσο και ως προπονητής, αν βέβαια η Νατσιοναλμανσάφτ κερδίσει την Κυριακή στον τελικό της Γιοκοχάμα τη Βραζιλία. Ο 42χρονος τεχνικός ήταν μέλος της ομάδας της Δυτικής Γερμανίας που κατέκτησε τον τίτλο το 1990 στην Ιταλία. Ανάλογο επίτευγμα έχουν να παρουσιάσουν ο συμπατριώτης του Φραντς Μπεκενμπάουερ που κατέκτησε το τρόπαιο σαν παίκτης το 1974 και σαν προπονητής το 1990 και ο βραζιλιάνος Μάριο Λόμπο Ζαγκάλο πού το 1958 και το 1962 ως παίκτης και το 1970 ως προπονητής σήκωσε το βαρύτιμο έπαθλο. Και όμως, ο άνθρωπος που κατάφερε να στείλει τη μετριότερη ίσως ,από πλευράς ταλέντου, Εθνικής Γερμανίας όλων των εποχών στον τελικό του Μουντιάλ, δεν ήταν παρά μια λύση ανάγκης. Το καλοκαίρι του 2000, μετά την αποτυχία των πάντσερ στο Ευρωπαϊκό πρωτάθλημα και την παραίτηση του Ερικ Ρίμπεκ, ο Φέλερ κλήθηκε να αναλάβει προσωρινά καθήκοντα πρώτου προπονητή, μέχρι ο Κριστόφ Ντάουμ να αποδεσμευθεί από τη Λεβερκούζεν και να πάρει στα χέρια του το τιμόνι της Εθνικής. Μετά το σκάνδαλο κοκαΐνης στο οποίο ενεπλάκη ο Ντάουμ, η γερμανική ομοσπονδία αποφάσισε να εμπιστευθεί τον άλλοτε διεθνή επιθετικό για να οδηγήσει την ομάδα στα τελικά του Μουντιάλ.

ΕΘΝΙΚΗ ΕΡΑΣΙΤΕΧΝΙΚΗ

Συμφώνησε με Διογένους

- *Ο ΒΡΑΖΙΛΙΑΝΟΣ ΦΟΡ ΕΡΧΕΤΑΙ ΤΗΝ ΑΛΛΗ ΕΒΔΟΜΑΔΑ ΣΤΟ ΝΗΣΙ ΜΑΣ*
- *ΠΡΟΤΑΣΗ ΣΤΟΝ ΑΠΟΛΛΩΝΑ ΚΑΛ. ΓΙΑ ΤΟΝ ΝΟΛΗ. ΣΕ ΚΑΜΜΙΑ ΠΕΡΙΠΤΩΣΗ ΔΕΝ ΠΑΡΑΧΩΡΕΙΤΑΙ Ο ΜΟΥΓΚΟΥΕ*
- *ΕΠΑΦΕΣ ΚΑΙ ΜΕ ΛΕΥΤΕΡΗ ΤΡΟΥΛΗ - ΑΝΤΩΝΗ ΞΥΠΑ*

Με βήματα αργά αλλά σταθερά η Ρόδος προσπαθεί να ενισχύσει το έμψυχο υλικό της. Αυτό απαιτούν οι υψηλοί στόχοι της ομάδας που τέθηκαν για την τρέχουσα ποδοσφαιρική περίοδο.

Η "Α.Ρ." πριν από μέρες έγραψε για τις επαφές της Διοίκησης των "πρασίνων" με τον **Διογένους** που ήταν ο φορ κρούσης πέρυσι του Εργοτέλη. Χθες έγκυρες πηγές επιβεβαίωσαν το ρεπορτάζ. Μάλιστα σύμφωνα πάντα με τις ίδιες πηγές οι δύο πλευρές ήρθαν σε προφορική συμφωνία. Ο παίκτης αναμένεται να έρθει στη Ρόδο την ερχόμενη εβδομάδα για να ολοκληρωθεί η μεταγραφή. Πάντως πρόκειται για έναν ικανότατο φορ που αναμένεται να καλύψει το κενό που άφησε η φυγή στον Αγιο Δημήτριο του **Αντώνη Λαζάρου.**

ΕΠΑΦΕΣ ΜΕ ΚΑΛΑΜΑΡΙΑ

Πέραν του **Διογένους** η Ρόδος θέτει σε εφαρμογή το σχέδιο εκμετάλλευσης των καλών σχέσεων του **Δημήτρη Σκούνα** με τον Απόλλωνα Καλαμαριάς. Η Ρόδος σύμφωνα με τις πληροφορίες που προέρχονται από τη Θεσσαλονίκη θέλει να εντάξει στη δύναμή της τον 37χρονο (!) φορ **Δημήτρη Νόλη**, τον οποίο παραχωρεί ο Απόλλων Καλ.

Δεν συμβαίνει όμως το ίδιο και με τον 22χρονο **Μούγκουε**, ο οποίος αποτελεί και την ιδιαίτερη αδυναμία του προέδρου της ομάδας κ. **Αγγελόπουλου**, που τον θεωρεί αναγκαίο για το φετεινό "καμ μπακ" του Απόλλωνα στις μεγάλες κατηγορίες. **Νόλης** δηλαδή... μπορεί! Αλλά **Μούγκουε** ...με τίποτα!

Στο μεταξύ η Ρόδος δεν σταματάει εδώ. Ηρθε σε επαφή και με τον **Λευτέρη Τρούλη,** ο οποίος έμεινε ελεύθερος από τον Ατρόμητο Αθηνών και περιμένει την απάντηση του παίκτη. Ο **Τρούλης** πάντως σύμφωνα με έγκυρες πληροφορίες θα συνεχίσει σε ομάδα των Αθηνών, αν δεν τον συμφέρει η πρόταση της Ρόδου.

ΑΚΑΡΠΕΣ ΕΠΑΦΕΣ ΜΕ ΤΟΝ ΞΥΠΑ

Η Ρόδος μίλησε και με τον **Αντώνη Ξύπα** που έμεινε ελεύθερος από τον Απόλλωνα Καλυθιών. Η συνεργασία των δύο πλευρών πάντως δύσκολα να καρποφορήσει αν ο ποδοσφαιριστής δεν πάρει στα χέρια του εγγυήσεις.

Σάββενα - Παπανικολάου

- *Εκλεισε χθες η διοίκηση του Απόλλωνα Καλυθιών. Στο ρόστερ του και οι Νικολός - Σταυρής του Ερμή*
- *Εμειναν ελεύθεροι Καντιμοίρης, Καβουσανάκης, Πολυχρονίου*

Ακόμα δύο ποδοσφαιριστές ενέταξε στη δύναμή του ο Απόλλων Καλυθιών σε μια προσπάθεια ενίσχυσης του έμψυχου υλικού του και τοποθέτησης βάσεων για μια δουλειά που αναμένεται ν' αποδώσει καρπούς σε δύο χρόνια περίπου και μετά από πολλή δουλειά. Ετσι λοιπόν η Διοίκηση του **Χρήστου Κωνσταντίνου** προχώρησε στην απόκτηση:

- Του **Γιώργου Σάββενα** που ήταν ελεύθερος από τον Ιάλυσο και
- Του **Λεονάρντο Παπανικολάου** που κι αυτός ήταν ελεύθερος από τον Διγενή όπου αγωνίσθηκε πέρυσι.

Επίσης:

- Η Διοίκηση του Απόλλωνα Καλυθιών τα βρήκε σε όλα με τον Ερμή Καλυθιών και ενέταξε στο ρόστερ του τους νεαρούς **Νικολό και Σταυρή**. Πέρα από τους πιο πάνω τέσσερις ποδοσφαιριστές ο Απόλλωνας έδωσε και τρεις ελευθέρας. Συγκεκριμένα έμειναν ελεύθεροι από τους κυανοκίτρινους οι **Τάσος Καβουσανάκης, Σταμάτης Καντιμοίρης και Κώστας Πολυχρονίου.**

Καθώς φαίνεται αλλάζει ριζικά η δομή της ομάδας, η φιλοσοφία της αλλά και το έμψυχο υλικό της, αφού η προσπάθεια ενίσχυσης συνεχίζεται.

Στον έβδομο Ομιλο

- *Ρόδος, Διαγόρας, Απόλλων Καλ. και Κως με τις ομάδες Πειραιά, Κυκλάδων, Χίου, Σάμου, Λέσβου*

Στον 7ο Ομιλο θ' αγωνίζονται τη νέα περίοδο Ρόδος, Απόλλων Καλ., Διαγόρας και Κως. Σύμφωνα με το προσχέδιο σ' αυτόν τοποθετήθηκαν οι:

- Εξι ομάδες της ΕΠΣ Πειραιά.
- Οι τέσσερις της Δωδεκανήσου
- Η μία της Σάμου
- Η μία της Χίου
- Η μία των Κυκλάδων και
- Οι τρεις της Λέσβου.

Ητοι τον 7ο Ομιλο αποτελούν οι ομάδες:

- Ατρόπητος Π., Μάνη, Ερμής Κορ., Μανδραϊκός, Ενωση Ασπροπύργου, Αίας Σαλαμ. από τον Πειραιά.
- Ρόδος, Διαγόρας, Απόλλων Καλ., Κως από τα Δωδεκάνησα.
- Το Καρλόβασι από τη Σάμο.
- Η Δάφνη Δαφνώνα από τη Χίο.
- Η Μύκονος από τις Κυκλάδες και
- Αιολικός, Καλλονή και Αετός Λουτρών από τη Λέσβο.

Απ' αυτές τις ομάδες, όπως επίσης κι από τον 5ο και 6ο ομιλο θα υποβιβασθούν πέντε ομάδες, ενώ δεν έχει διευκρινισθεί ακόμα εάν οι τρίτοι κάθε ομίλου θα δίνουν αγώνες μπαράζ ή θα ανέρχονται απευθείας στη Γ' Εθνική.

Πιο κοντά στον Αργυρίου

- *Ο Διαγόρας έκανε βελτιωμένη προσφορά στον έμπειρο τερματοφύλακα*
- *Τέσσερις στόχοι έμειναν ακόμη στους κυανέρυθρους*
- *Παραχωρήθηκε στο Βάτι ο Μιχάλης Κωστάκης*

Απνοια χθες στο Διαγόρα όσον αφορά μεταγραφικά θέματα. Αιτία κύρια η αναχώρηση για επαγγελματικούς λόγους στην Αθήνα του προέδρου **Μιχάλη Μέντου.** Αμέσως μετά την επιστροφή του αναμένεται να ολοκληρωθούν οι φετεινοί μεταγραφικοί στόχοι, για την απόκτηση των οποίων οι προσπάθειες συνεχίσθηκαν και χθες.

Σύμφωνα με έγκυρες πληροφορίες ο **Κώστας Παπαοικονόμου** έχει εισηγηθεί στην Διοίκηση της ομάδας του την απόκτηση

- Ενός τερματοφύλακα
- Δύο παικτών του κέντρου και
- Ενός επιθετικού

Ο ΤΕΡΜΑΤΟΦΥΛΑΚΑΣ

Ο γκολκήπερ με τον οποίο συζητάει εδώ και καιρό ο Διαγόρας είναι γνωστό πως είναι ο 31χρονος **Νίκος Αργυρίου**. Οπως έγινε γνωστό χθες η Διοίκηση των κυανέρυθρων έκανε χθες νέα βελτιωμένη πρόταση, ενώ παράλληλα κι ο τερματοφύλακας αναμενόταν να "βελτιώσει" τις απαιτήσεις του.

Οι δύο πλευρές βρισκόντουσαν χθες πολύ κοντά σε συμφωνία. Αν πάντως αποκτηθεί ο **Νίκος Αργυρίου** τότε ουσιαστικά ο Διαγόρας θα έχει μια από τις πιο δυνατές άμυνες στην κατηγορία. Η περίπτωση **Αργυρίου** αναμένεται να ολοκληρωθεί μέχρι την ερχόμενη Κυριακή.

ΣΤΟ ΒΑΤΙ Ο ΚΩΣΤΑΚΗΣ

Στο μεταξύ ο Διαγόρας παραχώρησε χθες ακόμα έναν ποδοσφαιριστή του. Πρόκειται για τον **Μιχάλη Κωστάκη** που θα φοράει και φέτος κυανέρυθρα αλλά αυτή τη φορά του Διαγόρα του Βατίου.

Α ΝΘΟΠΟΥΛΟΣ & ΣΥΝΕΡΓΑΤΕΣ

ΑΣΦΑΛΕΙΕΣ - ΑΜΟΙΒΑΙΑ ΚΕΦΑΛΑΙΑ - ΔΑΝΕΙΑ

Αν...

ζητατε κατι περισότερο από αυτό πού έχετε

Αν...

θέλετε να είστε σωστά & πολύπλευρα ενημερωμένος

ΕΜΕΙΣ ΣΑΣ ΕΝΗΜΕΡΩΝΟΥΜΕ

ΕΣΕΙΣ ΕΠΙΛΕΓΕΤΕ

ΤΗΛΕΦΩΝΗΣΤΕ ΜΑΣ ΤΩΡΑ ΚΑΙ ΡΩΤΗΣΤΕ..

Α ΝΘΟΠΟΥΛΟΣ & ΣΥΝΕΡΓΑΤΕΣ

Εκπρόσωποι των μεγαλύτερων & εγκυρότερων Ασφαλιστικών & Επενδυτικών Εταιρειών.
Ασφαλιστικοί & Χρηματοοικονομικοί Σύμβουλοι.

ΖΗΤΟΥΝΤΑΙ ΕΠΑΓΓΕΛΜΑΤΙΕΣ ΑΣΦΑΛΙΣΤΕΣ ΓΙΑ ΕΛΕΥΘΕΡΗ ΣΥΝΕΡΓΑΣΙΑ

1) Στ.Καζούλη 7 (Σαν Φραγκίσκο) τηλ. 02410 39400 fax. 02410 37240
2) Εθ. Δωδεκ/σιων 2-4 (Πλατεια Κύπρου) τηλ. 02410 39400 fax. 02410 70537

Mercedes-Benz

Οι Αφοί Χατζημιχάλη Ο.Ε.,
Επίσημος Εμπορος της Mercedes-Benz Ελλάς,
σας πληροφορούν ότι έχουν αναλάβει την
Επίσημη Εμπορία καθώς και το Εξουσιοδοτημένο SERVICE του "SMART".

Πληροφορίες στο τηλ. 02410 62941
Εκθεση - Service: *Ρόδος, 9ο χλμ. Ρόδου - Λίνδου*

Δοκιμάσθηκε στον ΟΦΗ...

• Ο ΓΙΩΡΓΟΣ ΚΡΟΜΜΥΔΑΣ ΤΟΥ ΚΛΕΑΝΘΗ ΑΦΗΝΟΝΤΑΣ ΘΕΤΙΚΑ ΣΤΟΙΧΕΙΑ

Στην Κρήτη και συγκεκριμένα στο Ηράκλειο βρέθηκε ο μεσοεπιθετικός της ομάδας του Κλεάνθη **Γ. Κρομμύδας** για να δοκιμάσει την τύχη του στην ομάδα του ΟΦΗ. Ο ποδοσφαιριστής του Κλεάνθη, ο οποίος επιστρέφει σήμερα το απόγευμα στην Ρόδο, πήρε μέρος 'Ότις προπονήσεις της κρητικής ΠΑΕ και σε γενικές γραμμές άφησε καλές εντυπώσεις στους προπονητές, που θα αποφασίσουν σήμερα για το ποιους ταλαντούχους παίκτες που δοκίμασαν θα εντάξουν στο δυναμικό της ομάδας του Ηρακλείου, ενόψει της νέας ποδοσφαιρικής περιόδου.

Αν τελικά ο παίκτης αναχωρήσει για την Κρήτη συν το ενδιαφέρον που υπάρχει και από τον Απόλλωνα Κ. για τον **Καραγιάννη** και μετά την παραχώρηση των **Χατζηθεοδωράκη, Σπάρταλη Π.** στον Διαγόρα, θα έχουν αποχωρήσει από την ομάδα του Παραδεισίου τέσσερις παίκτες που έχουν συμβάλει τα μέγιστα στην καλή αγωνιστική παρουσία του Κλεάνθη τα τρία τελευταία χρόνια.

Εν τω μεταξύ οι διοικούντες της ομάδας έχουν κάνει βελτιωμένη πρόταση στον **Γαλανό,** προκειμένου να τον κρατήσουν για άλλη μία χρονιά στο Παραδείσι, ο οποίος με την σειρά του εξετάζει πρόταση από άλλη ομάδα. Πρόβλημα υπάρχει και με τον **Καραβόλια**, ο οποίος και αυτός με τη σειρά του έχει ζητήσει την ελευθέρα του.

Οσον αφορά την ενίσχυση της ομάδας, η διοίκηση βρίσκεται πολύ κοντά στην απόκτηση των **Ζουρούδη Δ., Χατζηστρατή** και **Σαββιδάκη.**

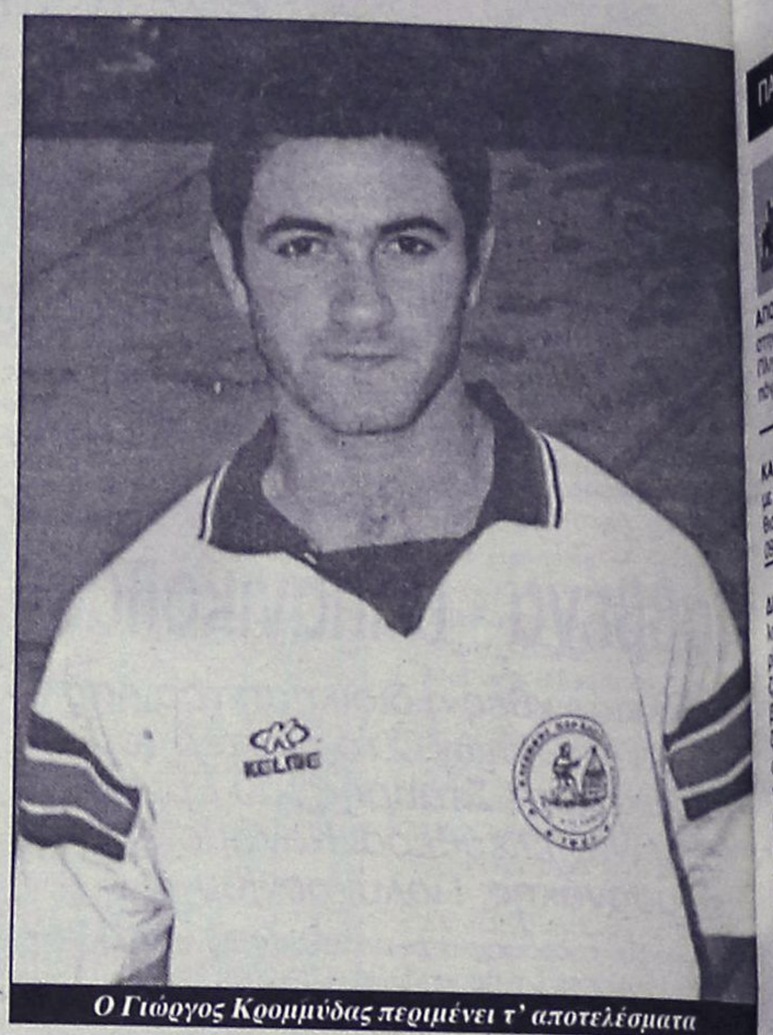

Ο Γιώργος Κρομμύδας περιμένει τ' αποτελέσματα

Μοιράσθηκαν βαθμούς

• Ισόπαλο 3-3 έληξε το ματς μεταξύ της ΔΟΥ/Λογιστές και της ΔΕΚΡ

Ισόπαλο 3-3 έληξε το τρίτο παιχνίδι του α' ομίλου, για το 12ο εργασιακό πρωτάθλημα που διοργανώνει ο ΔΟΝΑ Ρόδου. Το παιχνίδι που ήταν να γίνει την Τρίτη στο γήπεδο του Καρακόνερου, έγινε προχθές στο γήπεδο των Αγίων Αποστόλων. Στο ξεκίνημα του αγώνα τα γκολ έπεσαν βροχή καθώς μέχρι το 13' είχαν σημειωθεί 4 γκολ.

Συγκεκριμένα στο 5' ο **Καστρουνής** της ΔΟΥ/Λογιστές με σουτ άνοιξε το σκορ.(1-0), αλλά ένα λεπτό αργότερα (6') ο **Μικκιού** ισοφάρισε σε 1-1 για την ΔΕΚΡ.

Στο επίσης αμέσως επόμενο λεπτό (7') ο **Χαραλάμπου Κ.** με νέο σουτ έδωσε και πάλι προβάδισμα στην ΔΟΥ/Λογιστές (2-1).

Στο 13' ο **Αθανασίου** ισοφάρισε εκ νέου για την ΔΕΚΡ σε 2-2, για να μπει και πάλι μπροστά στο σκορ η ομάδα της ΔΟΥ/Λογιστές στο 38' με νέο γκολ από τον **Χαραλάμπους Κ.**, το οποίο επιτεύχθηκε με απευθείας κτύπημα φάουλ.

Σ' αυτό το σημείο η ομάδα της ΔΕΚΡ διαμαρτυρήθηκε έντονα γιατί η εκτέλεση του φάουλ έγινε γρήγορα χωρίς το σφύριγμα του διαιτητή. Στην ανάπαυλα ο τερματοφύλακας της ΔΕΚΡ, **Δρακάκης**, δέχθηκε απευθείας κόκκινη κάρτα, γιατί εξύβρισε το διαιτητή **Σιδηρόπουλο Αν.,** αφήνοντας έτσι την ομάδα του για το δεύτερο με 10 παίκτες. Τη θέση του κάτω από τα δοκάρια πήρε ο **Νομικός**. Παρά το μειονέκτημά της, η ΔΕΚΡ κατάφερε στο 55' να ισοφαρίσει σε 3-3, χάρη σε εύστοχο κτύπημα πέναλτι του **Αθανασίου**.

Τρία λεπτά αργότερα (58') πέναλτι κέρδισε και η ΔΟΥ/Λογιστές, αλλά ο **Καστρουνής** έστειλε την μπάλα άουτ. Μέχρι το τελικό σφύριγμα το σκορ δεν άλλαξε κι έτσι οι δύο ομάδες μοιράσθηκαν βαμούς και εντυπώσεις.

Το παιχνίδι διαιτήτευσαν οι **Σιδηρόπουλος Αν., Μηνάς και Καραχανής**, αφήνοντας παραπονούμενους τους ποδοσφαιριστές της ΔΕΚΡ.

Οι συνθέσεις:

ΔΟΥ/ΛΟΓΙΣΤΕΣ: *Σφήκας, Χαραλάμπους Κ., Χαραλάμπους Σ., Μαρής, Λιαμής, Στεφανάκης, Κανάρης, Παρασκευάς Γ., Κοντός, Καστρουνής Γ., Οικονόμου (Παραγιός, Παρασκευάς Σ., Κωτιάδης, Σπανουδάκης, Ανδριανάκος).*

ΔΕΚΡ: *Δρακάκης, Δράκος, Κούτρης, Ζάβαλης, Κελέσογλου, Κρητικός, Αθανασίου, Γιάννακας, Μπάρδος, Μικκιού, Βαρδόπουλος (Σεβδαλάκης, Ιορδάνου, Χρυσοχόος, Νομικός, Αλαφάκης, Μανίκαρος).*

ΑΝΑΒΑΛΛΕΤΑΙ
ΤΟ ΔΕΥΑΡ - ΔΗΜΟΣ ΡΟΔΟΥ

Το προγραμματισμένο για σήμερα παιχνίδι του 2ου ομίλου ανάμεσα στην ομάδα της ΔΕΥΑΡ και του Δήμου Ροδίων, αναβάλλεται λόγω αιφνίδιου θανάτου του πατέρα του **Παναγιώτη Κανάκη**, στελέχους της ΔΕΥΑΡ και αντιπροέδρου της επιτροπής του γηπέδου των Αγίων Αποστόλων.

-ΣΥΣΤΗΜΑΤΑ ΣΥΝΑΓΕΡΜΟΥ
-ΚΑΜΕΡΕΣ
ΠΑΡΑΚΟΛΟΥΘΗΣΗΣ ΧΩΡΩΝ
-ΚΕΝΤΡΟ ΛΗΨΕΩΣ

ARMAOS SECURITY

ΡΟΔΟΣ: ΛΙΝΔΟΥ 80 -Τ.Κ. 85100
ΤΗΛ./FAX 23632 - ΥΠΕΥΘΥΝΟΣ ΡΟΔΟΥ:
ΔΗΜΗΤΡΗΣ ΚΥΡΙΑΖΗΣ

ΕΡΑΤΕΣ

ANA FERRIES

ΔΡΟΜΟΛΟΓΙΑ ΠΛΟΙΩΝ (26/6 - 30/6)
ΑΝΑΧΩΡΗΣΕΙΣ ΑΠΟ ΡΟΔΟ

26/06	ΤΕΤΑΡΤΗ	13.00	ΜΑΡΙΝΑ	ΚΩ-ΚΑΛΥΜΝΟ-ΠΕΙΡΑΙΑ
		19.00	ΜΙΛΕΝΑ	ΧΑΛΚΗ (19.15)-ΔΙΑΦΑΝΙ (21.30)-ΚΑΡΠΑΘΟ (22.30)-ΚΑΣΟ (00.05) ΗΡΑΚΛΕΙΟ (05.30-08.00)-ΘΗΡΑ (12.15)-ΝΑΞΟ (15.20)-ΠΑΡΟ (16.35)-ΜΥΚΟΝΟ (18.20)-ΤΗΝΟ (19.10)- ΣΥΡΟ (20.10) - ΣΚΙΑΘΟ (04.15)-ΣΚΟΠΕΛΟ (05.20)-ΘΕΣ/ΝΙΚΗ (ΠΑΡ. 11.20)
27/06	ΠΕΜΠΤΗ	16.00	ΡΟΔΑΝΘΗ	ΚΩ-ΚΑΛΥΜΝΟ-ΛΕΡΟ-ΠΑΤΜΟ-ΠΕΙΡΑΙΑ
		17.00	ΡΟΜΙΑΝΤΑ	ΚΩ-ΚΑΛΥΜΝΟ-ΑΣΤΥΠΑΛΑΙΑ-ΚΑΤΑΠΟΛΑ-ΑΙΓΙΑΛΗ-ΜΥΚΟΝΟ-ΠΕΙΡΑΙΑ
28/06	ΠΑΡΑΣΚΕΥΗ	16.00	ΜΑΡΙΝΑ	ΚΩ-ΚΑΛΥΜΝΟ-ΑΣΤΥΠΑΛΑΙΑ-ΚΑΤΑΠΟΛΑ-ΠΕΙΡΑΙΑ
29/06	ΣΑΒΒΑΤΟ	08.25	ΡΟΔΑΝΘΗ	ΚΑΡΠΑΘΟ
		18.30	ΡΟΔΑΝΘΗ	ΚΩ-ΚΑΛΥΜΝΟ-ΛΕΡΟ-ΠΑΤΜΟ-ΠΕΙΡΑΙΑ
30/06	ΚΥΡΙΑΚΗ	23.30	ΡΟΜΙΑΝΤΑ	ΚΑΣΤΕΛΟΡΙΖΟ
		09.00	ΡΟΜΙΑΝΤΑ	ΣΥΜΗ-ΤΗΛΟ-ΝΙΣΥΡΟ-ΚΩ-ΚΑΛΥΜΝΟ-ΑΣΤΥΠΑΛΑΙΑ-ΚΑΤΑΠΟΛΑ-ΝΑΞΟ-ΠΑΡΟ-ΣΥΡΟ-ΠΕΙΡΑΙΑ
		16.00	ΜΑΡΙΝΑ	ΚΩ-ΚΑΛΥΜΝΟ-ΛΕΡΟ-ΠΑΤΜΟ-ΠΕΙΡΑΙΑ

Πληροφορίες: τηλ. 35066-30406-36170-28597 • FAX: 39839
Και στον ταξιδιωτικό σας πράκτορα

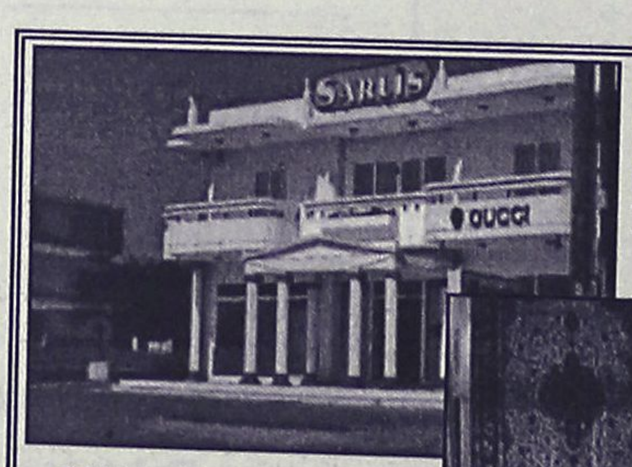

ΠΟΛΥΚΑΤΑΣΤΗΜΑ ΠΟΛΥΤΙΜΩΝ ΕΙΔΩΝ ΤΟ ΜΕΓΑΛΥΤΕΡΟ ΤΗΣ ΕΛΛΑΔΑΣ

SARLIS GOLD
FACTORY OUTLET
Since 1954

ΒΙΟΤΕΧΝΙΑ ΠΩΛΗΣΗ ΛΙΑΝΙΚΗ ΚΑΙ ΧΟΝΔΡΙΚΗ



QUALITY LUXURY ITEMS
BY CHAREL
IN OUR FACTORY ME PRODUCT GOLD & SILVER JEWELS

ΕΚΘΕΣΗ
ΧΡΥΣΑ & ΑΡΓΥΡΑ
ΚΟΣΜΗΜΑΤΑ
ΩΡΟΛΟΓΙΑ
ΚΡΥΣΤΑΛΛΑ

ΔΕΥΤΕΡΟΣ ΟΡΟΦΟΣ
ΧΕΙΡΟΠΟΙΗΤΑ ΧΑΛΙΑ
ΔΕΡΜΑΤΙΝΑ
ΓΟΥΝΕΣ
ΔΕΡΜΑΤΙΝΕΣ ΤΣΑΝΤΕΣ & ΑΞΕΣΟΥΑΡ
ΚΕΝΤΗΜΑΤΑ



ΛΕΩΦ. ΡΟΔΟΥ ΛΙΝΔΟΥ 5ο χιλ/τρο
Τηλ.: 02410 64546, ΦΑΧ: 02410 64524
E-MAIL: misar@otenet.gr

Μεταφερθήκαμε! Θα μας βρίσκετε στα κεντρικά μας γραφεία επί της Μαρ. Μαλλιαράκη 11 (τελευταία πάροδος Καναδά). Τα τηλέφωνα παραμένουν τα ίδια: 22210-75230

ΜΙΚΡΕΣ Αγγελίες

ΟΙ ΑΓΓΕΛΙΕΣ ΤΗΣ ΡΟΔΙΑΚΗΣ παρουσιάζονται και στο site www.anaggelies.gr

ΕΝΟΙΚΙΑΣΕΙΣ ΑΚΙΝΗΤΩΝ & ΕΠΙΧΕΙΡΗΣΕΩΝ

ΑΠΟΘΗΚΗ (ισόγεια) 125 τ.μ. στην περιοχή των Δασκάλων. Πληρ. τηλ. πρωί 02410-34490 απόγ. 02410-61701-65125. ΑΕ46198

ΚΑΤΟΙΚΙΑ στη πόλη της Ρόδου με δύο υπνοδωμάτια, κουζίνα, καθιστικό, σαλόνι 40 τ.μ. Πληρ. τηλ. 0944324488. ΑΕ46199

ΔΙΑΜΕΡΙΣΜΑ 100 τ.μ. στην Ανάληψη (Αλ.Παπαδιαμάντη 29) χωρίς έπιπλα 3 Υπνοδωμάτια, Κουζίνα Σαλόνοτραπεζαρία, μεγάλες βεράντες, και αποθήκη, εντοιχιζόμενη κουζίνα, με ηλιακό θερμοσίφωνα, Air Condition , πολυκατοικία χωρίς κοινόχρηστα (Συνδεμένο στο αποχετευτικό Δίκτυο), με μετρητή νυχτερινού ρεύματος της ΔΕΗ, με άνετο Parking 440 ευρώ. Πληροφορίες στο κιν. 0934822750 Γιάννης. ΑΕ46048

2 ΧΩΡΟΙ για γραφεία 142 τ.μ. και 170 τ.μ. στις 100 Χουρμαδιές. Πληρ. τηλ. 0241023701 και 0972120816. ΑΕ46194

ΣΤΕΓΑΣΜΕΝΟΣ ΧΩΡΟΣ 140 τ.μ. με αυλή 260 τ.μ. στον 1ο όροφο οικοδομής επί της οδού Ερμού στο Φαληράκι με δική του ξεχωριστή είσοδο, κατάλληλος για κάθε επαγγελματική χρήση. Πληρ. τηλ. 02410-85294 και 0946741518 ΑΕ46191

ΔΙΑΜΕΡΙΣΜΑ σε μικρή οικοδομή 3άρι 87 τ.μ. με μεγάλες βεράντες οδός Εθνικής Αντίστασης 86 απέναντι από την ALPHA BANK. Πληρ. τηλ. 02410-91802. ΑΕ46193

ΔΙΑΜΕΡΙΣΜΑ καινούργιο, 80 τ.μ. περίπου. Πληρ. τηλ.02410-86011 και 75448. ΑΕ46184

ΕΝΟΙΚΙΑΖΕΤΑΙ σε νεόκτιστη οικοδομή στην οδό Βενετοκλέων 121 ένας επαγγελματικός χώρος στον 1ο όροφο κατάλληλος για γραφείο-ιατρείο, ένα ισόγειο μαγαζί με υπόγειο αποθήκη, και μία ανεξάρτητη αποθήκη. Πληρ. τηλ. 0944884114. ΑΕ46187

ΚΑΤΟΙΚΙΑ καινούργια στην Ιαλυσό 55 τ.μ. με τζάκι, α' ορόφου χωρίς κοινόχρηστα. Πληρ. τηλ. 02410-92007 και 0932272329 από 5 έως 11μ.μ. ΑΕ46188

ΜΟΝΟΚΑΤΟΙΚΙΑ 100 τ.μ. στα Κοσκινού, για όλο το χρόνο. Πληρ. τηλ. 0945865402 απογευματινές ώρες ΑΕ46183

ΓΚΑΡΣΟΝΙΕΡΑ επιπλωμένη με διπλό και μονό κρεβάτι, 4φυλη εντοιχισμένη ντουλάπα στην οδό Στ. Κωτιάδη.Πληρ. τηλ. 0241020278 ΑΕ46182

ΔΙΑΜΕΡΙΣΜΑ 115 Τ.Μ. 4 ΔΩΜΑΤΙΩΝ ΛΟΥΞ ΚΑΤΑΣΚΕΥΗΣ, ΠΑΡΚΕ, ΚΑΛΟΡΙΦΕΡ ΕΠΙ ΤΗΣ ΟΔΟΥ ΑΜΕΡΙΚΗΣ 3. ΤΙΜΗ 200.000 ΔΡ. ΠΛΗΡ. ΤΗΛ. 02410 28228-22598. ΠΕ46178

ΔΙΑΜΕΡΙΣΜΑ 110 τ.μ. 1ος όροφος Σοφούλη 103 πάνω από το βιβλιοπωλείο ΔΙΑΓΩΝΙΟΣ 3 υπν/τια-αποθήκη-μεγάλες βεράντες, επιπλωμένο αν χρειασθεί για φοιτητές. Πληρ. τηλ. 0241033488. ΑΕ46151

ΓΚΑΡΣΟΝΙΕΡΑ ισόγεια επιπλωμένη με ανεξάρτητη είσοδο (ενιαίος χώρος δωματίου) με πολυκουζινάκι και ξεχωριστό μπάνιο. Διαθέτει ηλιακό θερμοσίφωνα. Προτιμάτε ένα άτομο, αποκλείονται αλλοδαποί. Πληρ. τηλ. 0241061124 από 9-3 και 6-10. ΑΕ46152

ΚΑΤΑΣΤΗΜΑ 117 τ.μ. επί της οδού Μιχ. Πετρίδη. Πληρ. τηλ. 02410 66259. ΑΕ46153

ΧΩΡΟΣ κατάλληλος για φροντιστήριο Γερμανικών δίπλα σε φροντιστήριο Αγγλικών. Τον διαθέτουμε και για ο,τιδήποτε άλλη γλώσσα ή μάθημα. Με προτεραιότητα στα Γερμανικά. Πληρ. τηλ. 02410-38411 ΑΕ46185

ΚΑΤΑΣΤΗΜΑ ΝΕΟΚΤΙΣΤΟ 140 Τ.Μ. ΣΤΗΝ ΙΑΛΥΣΟ ΚΑΤΑΛΛΗΛΟ ΓΙΑ ΦΡΟΝΤΙΣΤΗΡΙΟ, ΣΧΟΛΗ ΜΟΥΣΙΚΗΣ Ή ΓΙΑ ΟΠΟΙΑΔΗΠΟΤΕ ΕΠΑΓΓΕΛΜΑΤΙΚΗ ΧΡΗΣΗ ΕΠΙ ΤΗΣ ΟΔΟΥ ΜΥΚΗΝΩΝ 4 ΙΑΛΥΣΟΣ ΔΙΠΛΑ ΣΤΗ ΣΧΟΛΗ ΧΟΡΟΥ ΜΑΙΡΗΣ ΒΕΛΙΔΑΚΗ. ΠΛΗΡ. ΤΗΛ. 02410 95815. ΠΕ46154

ΔΙΑΜΕΡΙΣΜΑ μονοκατοικία στ' Ασγούρου με έπιπλα και χωρίς έπιπλα ενός υπνοδωματίου και μεγάλο σαλόνι και αυλή. Πληρ. τηλ. 0946-330455-86520-85310. ΑΕ46155

Θέλετε να ενοικιάσετε **STUDIO**-2άρι-3άρι-4άρι; Δεν έχετε παρά να επικοινωνήσετε μαζί μας. Πληρ. τηλ. 02410 67234-67451, 0945471001, 0938231156. ΑΕ46156

ΑΠΟΘΗΚΕΣ ΣΤΗΝ ΙΑΛΥΣΟ, 1) ΕΝΟΙΚΙΑΖΟΝΤΑΙ ΑΠΟΘΗΚΕΥΤΙΚΟΙ ΧΩΡΟΙ ΑΠΟ 100 ΕΩΣ 2.000 τ.μ. ΚΑΙ ΥΨΟΣ 6 μ. ΑΣΦΑΛΕΙΑ ΜΕ ΜΕΓΑΛΟΥΣ ΧΩΡΟΥΣ ΔΙΑΚΙΝΗΣΗΣ ΦΟΡΤΩΣΗΣ ΚΑΙ ΕΚΦΟΡΤΩΣΗΣ ΠΡΟΪΟΝΤΩΝ. 2) ΥΠΑΙΘΡΙΟΙ ΧΩΡΟΙ, ΠΕΡΙΦΡΑΓΜΕΝΟΙ, ΑΣΦΑΛΕΙΣ, ΚΑΤΑΛΛΗΛΟΙ ΓΙΑ ΑΠΟΘΗΚΕΥΣΗ ΠΡΟΪΟΝΤΩΝ ΣΕ ΠΑΛΕΤΕΣ. ΠΛΗΡ. ΣΤΟ ΤΗΛ. 02410/38400 ΑΠΟ ΔΕΥΤΕΡΑ ΕΩΣ ΠΑΡΑΣΚΕΥΗ 08.00-15.00 ΚΥΡΙΑ ΓΙΩΤΑ. ΠΕ46157

ΓΚΑΡΣΟΝΙΕΡΕΣ και **STUDIOS** καινούργια πλήρως επιπλωμένα για τη θερινή περίοδο. Πληρ. τηλ. 02410 78965. ΑΕ46158

Ζητούνται **ΔΙΑΜΕΡΙΣΜΑΤΑ** για άμεση ενοικίαση.Πληρ. τηλ. 02410 67234-67451, 0945471001, 0938231156. ΑΕ46159

ΓΚΑΡΣΟΝΙΕΡΕΣ επιπλωμένες (Φαληράκι και Καλυθιές). Πληρ. τηλ. 0241086157. ΑΕ46160

Ενοικιάζεται **ΔΙΑΜΕΡΙΣΜΑ** με την ημέρα πλήρως επιπλωμένο και εξοπλισμένο για ζευγάρι ή οικογένεια. Εναντι ξενοδοχείου "Κυπριώτης". Πληρ. τηλ. 02410-64040, 0944-500966. ΑΕ46161

Ενοικιάζεται στα Τριάντα (Δωριέως, 2 στάσεις πριν τά φανάρια) **ΔΙΑΜΕΡΙΣΜΑ** πρώτου ορόφου, ενός υπνοδωματίου, σαλονιού, μεγάλης κουζίνας, μπάνιου, σε νέα πολυκατοικία. Πληρ. τηλ. 02410 25904 ώρες γραφείου. ΑΕ46162

ΔΙΑΜΕΡΙΣΜΑ καινούργιο λουξ κατασκευής με 3 υπν/τια κοντά στην Μιχ. Πετρίδη (μόνο σε Ελληνες) ενοίκιο 180.000 δρχ. (528 Ευρώ). Πληρ. τηλ. 0241075612 κιν. 0973095561. ΑΕ46163

ΧΩΡΟΣ 35 τ.μ. για κάθε είδους χρήση στην οδό Όσλο 14 και Λισαβώνας γωνία. Πληρ. τηλ. 0241068103 ΑΕ46144

ΚΑΤΑΣΤΗΜΑ ιδανικό για κουρείο-κομμωτήριο επί της οδού Κ. Παλαιολόγου 101 (Πάρκο Αραπάκι). Το εν λόγω κατάστημα χρησιμοποιείτο επί σειρά ετών σαν κουρείο με σταθερή πελατεία. Επίσης ενοικιάζονται καταστήματα 27 τ.μ. με αποθήκη 100 τ.μ. έκαστον επί της οδού Αθηνών 104 (Ανάληψη). Πληρ. τηλ. 02410-23075/02410-27918 /0974388866 ΑΕ46105

ΚΑΤΑΣΤΗΜΑ 40 τ.μ. με W.C. κατάλληλο και για γραφείο, Στεφάνου Καζούλη και Γαριβάλδη 15. Πληρ. τηλ. 0977690012 ΑΕ46106

STUDIOS και διαμερίσματα σε ήσυχη περιοχή στην Κρεμαστή με την ημέρα για διακοπές, επιπλωμένα με πολυκουζινάκι, WC, μπαλκόνια, κήπο με γκαζόν, πάρκιν. Τιμές studios 15 ευρώ, Διαμερίσματα 22 ευρώ Πληρ. τηλ. 0937606824, 0241095695, 0241095487 ΑΕ46107

Vitzileos

ΚΤΗΜΑΤΟΜΕΣΙΤΙΚΟ ΓΡΑΦΕΙΟ - REAL ESTATE AGENCY

ΜΑΡΙΟΣ Κ. ΒΙΤΖΗΛΑΙΟΣ

Μεσίτης Αστικών Συμβάσεων - Real Estate agent

ΕΚΤΙΜΗΣΕΙΣ-ΑΓΟΡΕΣ-ΠΩΛΗΣΕΙΣ
ΚΑΤΑΣΤΗΜΑΤΑ
ΟΙΚΟΠΕΔΑ-ΧΩΡΑΦΙΑ
ΚΤΗΜΑΤΙΚΕΣ-ΣΥΜΒΟΥΛΕΣ
ΕΝΟΙΚΙΑΣΕΙΣ-ΔΙΑΧΕΙΡΙΣΕΙΣ
ΣΠΙΤΙΑ-ΔΙΑΜΕΡΙΣΜΑΤΑ

ΚΑΤΑΣΤΗΜΑΤΑ – ΓΡΑΦΕΙΑ – ΕΠΙΧΕΙΡΗΣΕΙΣ €

Επιχ/ση Πλυντήρια – Στεγνωτήρια σε πλήρη λειτουργία	20 000
45τ.μ. ισόγ. + 90τ.μ.υπογ. Καρακόνερο	88 000
50τ.μ. μαγαζί κοντά στο Μαντράκι (νοικιασμένο)	294 000
170τ.μ. αποθήκη σε μπετά. Καρακόνερο	71 000
300τ.μ.Κατ/μα ετοιμοπ. σε 1000τ.μ.οικόπ. Παστίδα	147 000
300τ.μ.+300τ.μ.υπ.+300τ.μ.όροφ.σε οικόπ.3170τ.μ.σταΚοσκινου	587 000
1000τ.μ.εργοστάσιο στο Καλαμώνα έτοιμο σε οικοπ. 6400τ.μ.	470 000
1155τ.μ.ακίνητο σε οικόπ. 817τ.μ. στο κέντρο της Ρόδου	763 000
20 studio(νοικιασμένα) + μαγαζί 100τ.μ. έξυπνη επένδυση	470 000
Ξενοδ.Α κατ. 120κλίνες πάνω στο κύμα με οικοπ. 4725τ.μ.Ιαλυσός	2 εκ. δολ. USA
Ξενοδοχείο Β κατ., στην πόλη ,72 κλίνες , δισκοθήκη. Πάνω στο κύμα	880 000
12 apartmens πλήρως εξοπλισμένα στο Κιοτάρι	440 000
Ξενοδ. Α κατ., στην πόλη, 180 κλίνες + 4 καταστήματα	6 200 000

ΔΙΑΜΕΡΙΣΜΑΤΑ

40τ.μ. στην Ιξιά – θάλασσα. Γραφεία	33 000
50τ.μ. στο Γεννάδι με 2ο υπνοδωμ. Φανταστική θέα	44 000
85τ.μ. στα Κοσκινού 2ος όροφος , ημιτελές	47 000
110τ.μ.κοντά στην πλατεία Κοσκινού	103 000
110τ.μ. κοντά στην πλατεία Κοσκινού, ισόγειο, ημιτελές	47 000
186τ.μ.Παραδοσιακό διαμέρισμα απέναντι Καζίνο	147 000
115τ.μ. στην Ιξιά	88 000
200τ.μ. διατηρητέο ισογ. διαμέρισμα στο Μόντε Σμίθ	235 000

ΜΕΖΟΝΕΤΕΣ – ΜΟΝΟΚΑΤΟΙΚΙΕΣ €

68τ.μ.μονοκατοικία με αυλή 90τ.μ. στα Μαρίτσα	53 000
80τ.μ.Μεζονέτα στους Καστελοριζιούς με οικόπεδο	58 700
90τ.μ.διόροφη μονοκατ. +30τ.μ. αυλή στην Παλιά Πόλη	85 100
105τ.μ. μεζονέτα κοντά στο στάδιο Διαγόρα	38 000
120τ.μ. μονοκατοικία στης Καλλιθιές	147 000
125τ.μ. μονοκατοικία στο Γεννάδι	
130τ.μ. μονοκατοικία σε οικόπεδο 200τ.μ. στο Αγ. Ιωάννη	76 300
130τ.μ.μεζονέτα σε μπετά, οικοπ. 350τ.μ. Τριάντα	110 000
134τ.μ.προνομιακή, με φανταστική θέα διόρ. Μονοκατ. Καστέλο	323 000
135τ.μ.μονοκατ. με 700τ.μ. κήπο στα Κρητικά, πανοραμικό	191 000
140τ.μ. μεζονέτα με κήπο και θέα. Καρακόνερο	156 000
150τ.μ. μονοκατ. Σε 18 000τ.μ. οικόπεδο στα Καλαμόνα	265 000
160τ.μ.μεζονέτα σε μπετά στα Τριάντα	100 000
170τ.μ.μεζονέτα σε μπετά, οικοπ. 450τ.μ. Τριάντα	140 000
170τ.μ.μεζονέτα +170τ.μ.μεζονέτα + 120τ.μ.οροφοδιαμέρισμα σε οικοπ.	
2500τ.μ. εντός οικισμού στην Παστίδα	426 000
170τ.μ.+ 237τ.μ. πάνω στο κύμα διοροφο διατηρ. σπίτι Λέρος με τιμή ευκαιρία	
180τ.μ.μονοκατ. στο Γεννάδι σε οικόπ. 750τ.μ.Φανταστική θέα	147 000
187τ.μ. βίλα με οικόπεδο 4780τ.μ. στην Παστίδα	323 000
192τ.μ. μεζονέτα σε οικόπεδο 380τ.μ. Τριάντα	221 000
200τ.μ.Μεζονέτα ημιτελής στα Καλαβάρδα σε οικόπεδο	132 000
230τ.μ.Βίλα στην Λάρδο σε 7700τ.μ. οικόπεδο και γεώτρηση	323 000
320τ.μ.Βίλλα με οικόπεδο 4000τ.μ. στα Τριάντα	323 000

ΟΙΚΟΠΕΔΑ €

150τ.μ. στους Δασκάλους . Σ.Δ. – 0,6	23 500
412τ.μ. στον Αγ. Νικολάου Σ.Δ. 1.20	220 100
500τ.μ. στην Ιξιά , Σ.Δ. – 0,8	132 000
750τ.μ.στο Γεννάδι, εντός σχεδίου	18 000
1017τ.μ. στα Τριάντα	191 000
1450τ.μ. εντός οικισμού, έχει νερό, φως , στα Μαριτσά	26 500
1500τ.μ. στο Παραδείσι οικοδομήσιμο	23 500
2120τ.μ. στο Γεννάδι με αδεία για 200τ.μ. οικία	59 000
2200τ.μ. στα Μαριτσά οικοδομίσιμο	59 000
2500τ.μ.πάνω στο δρόμο Ελαιώνας –Φουρνάκι. Γεννάδι	24 000
3080τ.μ. στο Πλημύρι	23 500
4000τ.μ. κοντά στο Βερόπουλο με φανταστική θέα	176 000
4000τ.μ. στην Παστίδα	56 000
4250τ.μ.στοΓεννάδι(διασταύροση)	100000
4400τ.μ. στην Κρεμαστή	76 000
4800τ.μ. στο Καδηλί	76 000
5000τ.μ. στα Μαριτσά	47 000
5000τ.μ. στα Αφάντου	103 000
5500τ.μ. στο Γεννάδι ,κοντά στην θάλασσα	117 000
5600τ.μ. στους Καστελοριζιούς, Ιξια ,μονοκατ.	132 000
5751τ.μ. στα Κολύμπια μα μονοκατοικία	159 000
6000τ.μ. στην Παστίδα + αποθήκη	144 000
6500τ.μ. στην λεωφόρος Ρόδος –Κρεμαστή	323 000
6500τ.μ.στο Φαληράκι κοντά στην θάλασσα, προνομιακό	500 000
6720τ.μ. στον Θόλαρο, Παραδείσι	82 200
8000τ.μ.στο Φαληράκι	176 000
8300τ.μ. στην Βληχά – Κάλαθος	367 000
8500τ.μ.+6500τ.μ. στην παραλία Αφάντου	18 το τ.μ.
9345τ.μ. στα Ασγούρου με θέα	205 000
12000τ.μ. στην Αφάντου, πανω στο κυμα	520 000
13000τ.μ. στα Μαριτσά	123 000
15000τ.μ. στην Ασγουρου	153 000
15000τ.μ. στην Πάρο από την θάλασσα με θέα	73 000
15300τ.μ. στην Πλημύρι	176 000
25000τ.μ. στα Καλαβάρδα	295 000
30000τ.μ. στην παραλία Αφάντου	1 060 000
30000τ.μ. στο Τσαιρι	352 000
32000τ.μ. στην θολό, πάνω στο κύμα	587 000
38000τ.μ. στο Γεννάδη, πάνω στο κύμα	2 230 000
46000τ.μ. στο Τσαιρι	405 000
50000τ.μ. στο Τσαίρι	360 000

Εθν. Μακαρίου 45 (3ος όροφος • Τηλ.: 02410 24900, 25545 • Fax: 02410 25544 • Κιν.: 0932 704919

ΕΝΟΙΚΙΑΣΕΙΣ

συνέχεια από την προηγούμενη

ΓΚΑΡΣΟΝΙΕΡΑ πλήρως επιπλωμένη στο Ροδίνι μόνο σε Ελληνες. Πληρ. τηλ. 0942483341 από 7 εώς 2 το μεσημέρι. ΑΕ46108

ΔΙΑΜΕΡΙΣΜΑ 4άρι στην οδό Μόσχας στο Ροδίνι. Πληρ. τηλ. 0241060460-0946999906 κ. Κωσταντινίδης ΑΕ46110

ΔΙΑΜΕΡΙΣΜΑ τρίαρι επιπλωμένο στα Κοσκινού. Πληρ. τηλ. 0241064536 ΑΕ46109

ΔΥΟ ΓΚΑΡΣΟΝΙΕΡΕΣ επιπλωμένες μία στο Φαληράκι και μία στης Καλυθιές. Πληρ. τηλ.0241021209 ΑΕ46111

ΔΩΜΑΤΙΟ πλήρως επιπλωμένο με λουτρό, ηλιακό θερμοσίφωνο, ψυγείο σε άριστη κατάσταση, οδός Μεγ. Κων/νου, κοντά στο Πανεπιστήμιο Αιγαίου. Πληρ. τηλ. 02410 24896, ώρες 10-1 μ.μ. ΑΕ46196

ΕΠΙΧΕΙΡΗΣΗ εστιατορίου στην Παλιά Πόλη της Ρόδου έτοιμη προς λειτουργία. Πληρ. τηλ. 097/2923658. ΑΕ46068

ΔΙΑΜΕΡΙΣΜΑ 100 τ.μ., 3 υπνοδωμάτια, σαλόνι, κουζίνα, με ηλιακό θερ/να, στον Α' όροφο, (διόροφης οικοδομή), επί της Κυρήνης αριθ. 12, στη Ρόδο. Πληρ. τηλ. 0241028727 ΑΕ46048

ΔΙΑΜΕΡΙΣΜΑΤΑ επιπλωμένα, λουξ, δίκλινα, τρίκλινα και τετράκλινα με την ημέρα και τον μήνα για την σαιζόν έως 30 Σεπτεμβρίου με όλα τα οικιακά σκεύη και ηλιακό, οδός Μητροπόλεως. Πληρ. τηλ. 02410/29362, 097/7896444. ΑΕ46001

ΔΙΑΜΕΡΙΣΜΑ Αλεξ. Διάκου 7β με 2 υπνοδωμάτια χωλ, σαλόνι, κουζίνα, WC. Πληρ. τηλ. 0945/403200. ΑΕ46000

ΑΠΟΘΗΚΗ ισόγεια 60 τ.μ. πλακόστρωτος με ρεύμα και WC, Καζαντζάκη και Ολύμπου Καρπάθου γωνία. Πληρ. τηλ. 02410/24584, 094/4508626. ΑΕ45979

ΚΑΤΑΣΤΗΜΑ ισόγειο 125 τ.μ. επί της οδού Κορδιγκτώνος 24, κατάλληλο για (φροντιστήριο Η/Υ ή άλλη χρήση). Πληρ. τηλ. 02410/73120, 33088. ΑΕ45973

ΚΑΤΑΣΤΗΜΑ 120 τ.μ. στην περιοχή της Ανάληψης. Πληρ. τηλ. 02410 34490 (13.00-16.00) και 02410 61701, 65125 (απόγευμα). ΑΕ45882

STUDIOS, επιπλωμένο πλήρως, με θέα στην Ανάληψη. Πληρ. τηλ. 66277. ΑΕ66277

ΚΑΤΑΣΤΗΜΑ ισόγειο, με πατάρι και τουαλέτα, 55 τ.μ. περίπου, επί της οδού Κολοκοτρώνη. Πληρ. τηλ. 02410/24856 και 02410/75766. ΑΕ45854

ΔΙΑΜΕΡΙΣΜΑ, στην Ηρώων Πολυτεχνείου 5, 120 τ.μ. Πληροφορίες στα τηλ. 25151 και 21955 από 9-2 π.μ. και 6-10 μ.μ. ΑΕ45853

ΕΝΟΙΚΙΑΖΕΤΑΙ: 1) Κατάστημα στη "Ψαροπούλα", 55 τ.μ. κατάλληλο για πρακτορείο, κομμωτήριο, ενοικιάσεως αυτοκινήτων (Rent a car), Ινστιτούτο Αισθητικής, ιατρείο και για οποιαδήποτε άλλη εμπορική ή επαγγελματική χρήση, με μηνιαίο μίσθωμα δρχ. 400.000. 2) Κατάστημα στη Κορδιγκτώνος 120 τ.μ. με μηνιαίο μίσθωμα 250.000 ΡΟΔΙΑΚΗ ΚΤΗΜΑΤΙΚΗ, τηλ. 26281, 35476 κιν. 0944/243452 και 0944/421015. ΑΕ45811

ΧΩΡΟΣ, κατάλληλος για κατάστημα 100 τ.μ., ή γραφείο, επί της οδού Μαραθώνος 18, συνοικία Ροδίνι. Πληρ. τηλ. 0241073278, κιν. 0932406638. ΑΕ45851

ΑΠΟΘΗΚΗ 700 τ.μ. ΕΠΙ ΤΗΣ ΛΕΩΦ. ΡΟΔΟΥ-ΚΑΛΛΙΘΕΑΣ, ΕΝΑΝΤΙ ΣΟΥΠΕΡ ΜΑΡΚΕΤ ΜΑΡΙΝΟΠΟΥΛΟΣ. ΠΛΗΡ. ΤΗΛ. 24967 ΑΠΟ 10.00-14.00. ΠΕ45852

ΚΑΤΑΣΤΗΜΑ ΕΠΙ ΤΗΣ ΟΔΟ... ΘΗΝΩΝ ΣΤΗΝ ΑΝΑΛΗ... ΠΛΗΡ. ΤΗΛ. 02410 63587. ΠΕ451...

ΧΩΡΟΣ 120 τ.μ. για γραφείο ... πόγειο 100 τ.μ. και τουαλέ... Πληρ. τηλ. 0241022770 10.00-13.00 ΑΕ417...

STUDIOS καινούργια επιπλωμ... σε ήσυχη περιοχή στην Ιαλυ... Πληρ. τηλ. 0945077678 κ. Μιχ... ΑΕ459...

ΜΟΝΟΚΑΤΟΙΚΙΑ στη Σορωνή 3 υπνοδωμάτια, 2WC, κεντρ... θέρμανση, γκαράζ και μεγάλο... πο. Πληρ. τηλ. 0977084487 0241041205. ΑΕ456...

ΕΝΟΙΚΙΑΖΕΤΑΙ

ΔΙΑΜΕΡΙΣΜΑ ισόγειο 100 τ.μ. επιπλωμένο για φοιτητές στην Αθήνα (Υμηττός), στην τιμή των 360 ευρώ/μήνα. Διαθέτει τηλέφωνο, κεντρική θέρμανση, δεν έχει κοινόχρηστα (πλήν θέρμανσης).

Πληροφορίες τηλ. 02410-60170
κ. Ειρήνη Ρούσου

ΕΝΟΙΚΙΑΖΕΤΑΙ

ΔΙΑΜΕΡΙΣΜΑ 50 τ.μ. ισόγειο στο Χαράκι Μαλώνας στο κύμα επιπλωμένο με κλιματισμό και αποκλειστική χρήση αυλής με μηνιαίο μίσθωμα 470 ευρώ. Παραδίδεται από 01/07/02.

Πληρ. Ευρωκτηματική Γιάννης και Μιχάλης Ευσταθίου, Εθνικής Αντίστασης 83.
Τηλ. 02410-73819, 02410-74917
και 0944374546-0945292030

ΠΩΛΕΙΤΑΙ Ή ΕΝΟΙΚΙΑΖΕΤΑΙ

Το ξενοδοχείο
SANTA MARINA HOTEL APART'S
στην Κω.
Πληρ. τηλ. 010-8951-151,
FAX: 010-9657-755,
κινητό: 0937-30-66-66

ΚΤΗΜΑΤΟΜΕΣΙΤΙΚΟ ΓΡΑΦΕΙΟ

ΕΥΡΩΚΤΗΜΑΤΙΚΗ

ΕΥΣΤΑΘΙΟΥ ΜΕΣΙΤΕΣ ΣΥΜΒΟΥΛΟΙ ΜΕΛΕΤΗΤΕΣ

αγορές, πωλήσεις, εκτιμήσεις, αντιπαροχές, μισθώσεις ακινήτων, επενδυτικές προτάσεις, αρχιτεκτονικές μελέτες
ΞΕΝΟΔΟΧΕΙΑ - ΠΑΡΑΛΙΑΚΕΣ ΕΚΤΑΣΕΙΣ - ΚΕΝΤΡΙΚΑ ΑΚΙΝΗΤΑ - ΟΙΚΟΠΕΔΑ - ΜΟΝΟΚΑΤΟΙΚΙΕΣ - ΔΙΑΜΕΡΙΣΜΑΤΑ - ΑΓΡΟΤΕΜΑΧΙΑ

ΜΟΝΟΚΑΤΟΙΚΙΕΣ-ΜΑΙΖΟΝΕΤΕΣ

	ΔΡΑΧΜΕΣ	ΕΥΡΩ-€
120τ.μ.-Ροδίνι σε 300τ.μ. οικόπ.	74εκ.	217.168,0
145τ.μ.-Μόντε Σμιθ σε 200τ.μ. οικόπ.	90εκ.	264.123,2
168τ.μ.-Μόντε Σμιθ σε 400τ.μ. οικόπ.	120εκ.	352.164,3
180τ.μ.-Ανάληψη (ημιπελής)	55εκ.	161.408,6
180τ.μ.-Ροδίνι σε 210τ.μ. οικόπ.	85εκ.	249.449,7
112τ.μ.-Ιαλυσός σε 297τ.μ. οικόπ.	67εκ.	196.625,0
118τ.μ.-Ιαλυσός σε 238τ.μ. οικόπ.	68εκ.	199.559,7
120τ.μ.-Ιαλυσός σε 300τ.μ. οικόπ.	70εκ.	205.429,2
150τ.μ.-Ιαλυσός σε 1000τ.μ. οικόπ.	90εκ.	264.123,2
153τ.μ.-Ιαλυσός σε 377τ.μ. οικόπ.	75εκ.	220.102,7
155τ.μ.-Ιαλυσός σε 1000τ.μ. οικόπ.	93εκ.	272.927,3
180τ.μ.-Ιαλυσός σε 300τ.μ. οικόπ.	85εκ.	249.449,7
190τ.μ.-Ιαλυσός σε 2000τ.μ. οικόπ.(μπετά)..	45εκ.	132.061,6
200τ.μ.-Ιαλυσός σε 1000τ.μ. οικόπ.	95εκ.	278.796,7
200τ.μ.-Ιαλυσός σε 400τ.μ. οικόπ.	85εκ.	249.449,7
154τ.μ.-Κοσκινού σε 300τ.μ. οικόπ.	78εκ.	228.906,8
170τ.μ.-Κοσκινού σε 4000τ.μ. οικόπ.	170εκ.	498.899,4
180τ.μ.-Κοσκινού (ημιπελής)	36εκ.	105.649,3
210τ.μ.-Κοσκινού (μπετά) σε 600τ.μ. οικ.	35εκ.	102.714,6
240τ.μ.-Κοσκινού σε 1000τ.μ. οικόπ.	120εκ.	352.164,3
160τ.μ.-Ασγούρου σε 2000τ.μ. οικόπ.	60εκ.	176.082,1
255τ.μ.-Ασγούρου σε 1450τ.μ. οικόπ.	60εκ.	176.082,1
175τ.μ.-Κρεμαστή σε 2725τ.μ.οικ.(εντόςοικισμ.)..	210εκ.	616.287,6
60τ.μ.-Μαλώνα σε 75τ.μ. οικόπ.	8εκ.	23.477,6
80τ.μ.-Μαλώνα σε 110τ.μ οικόπ.	17εκ.	49.889,9
140τ.μ.-Μαλώνα σε 290τ.μ. οικόπ.	45εκ.	132.061,6
80τ.μ.-Πυλώνα σε 2000τ.μ. οικόπ.	28εκ.	82.171,6
120τ.μ.-Πυλώνα σε 1000τ.μ. οικόπ.	70εκ.	205.429,2
330τ.μ.-Πυλώνα σε 1500τ.μ. οικόπ.	120εκ.	352.164,3
100τ.μ.-Γεννάδι σε 210τ.μ. οικόπ.	32εκ.	93.910,4
120τ.μ.-Γεννάδι σε 700τ.μ. οικόπ.	65εκ.	190.755,6
140τ.μ.-Γεννάδι σε 1000τ.μ. οικόπ.(κύμα)..	85εκ.	249.449,7
140τ.μ.-Γεννάδι σε 1000τ.μ. οικόπ.	80εκ.	234.776,2
155τ.μ.-Γεννάδι σε 400τ.μ. οικόπ.(ημιτελ.)...	55εκ.	161.408,6
200τ.μ.-Γεννάδι σε 4000τ.μ. οικόπ.(κύμα).	200εκ.	586.940,5
130τ.μ.-Λαχανιά σε 1266τ.μ. οικόπ.(κύμα).	75εκ.	220.102,7
140τ.μ.-Λαχανιά σε 1000τ.μ. οικόπ.(κύμα).	85εκ.	249.449,7
157τ.μ.-Λαχανιά σε 1200τ.μ. οικόπ.(κύμα).	87εκ.	255.319,1
65τ.μ.-Κιοτάρι σε 1000τ.μ. οικόπ.	26εκ.	76.302,2

ΟΙΚΟΠΕΔΑ

	ΔΡΑΧΜΕΣ	ΕΥΡΩ-€
ΡΟΔΟΣ		
180τ.μ. στους Δασκάλους Σ.Δ.=1,2	25εκ.	73.367,5
241τ.μ. στη Σμύρνης	18εκ.	52.824,6
300τ.μ. στον συν/μό Απόλλων' Σ.Δ.=0,6..	21εκ.	61.628,7
381τ.μ. στην Λονδίνου Σ.Δ.=0,8	30εκ.	88.041,0
558τ.μ. στην Λίνδου Σ.Δ,=0,8	62εκ.	181.951,5
632τ.μ. στη Φιλερήμου	53εκ.	155.539,2
ΚΟΣΚΙΝΟΥ		
2100τ.μ. στη Ρόδου-Λίνδου με άδ.οικ.	60εκ.	176.082,1
2100τ.μ. στη θέση Πέζουλας με άδ.οικ.	32εκ.	93.910,4
2000τ.μ. στη θέση Πέζουλας με άδ.οικ.	26εκ.	76.302,2
2400τ.μ. στη θέση Αγ. Ιωάννης	43εκ.	126.192,2
4000τ.μ. στη θέση Ξηρόκαμπος	60εκ.	176.082,1
4000τ.μ. στη θέση Πέζουλας	52εκ.	152.604,5
4000τ.μ. Πανοραμικό	60εκ.	176.082,1
4000τ.μ. στη θέση Πέζουλας	60εκ.	176.082,1
4000τ.μ. στη Ρόδου-Λίνδου με άδ.οικ.	85εκ.	249.449,7
4000τ.μ. στο Φυτώριο	37εκ.	108.584,0
4500τ.μ. στην επαρχιακή οδό	90εκ.	264.123,2
8570τ.μ. επί της Ρόδου-Λίνδου (Τσαϊρι).	129εκ.	378.576,6
9700τ.μ. επί της Ρόδου-Λίνδου	250εκ.	733.675,7
ΑΣΓΟΥΡΟΥ		
4000τ.μ. στην επαρχ.οδό	80εκ.	176.082,1
4000τ.μ. στην Αγ. Βαρβάρα	38εκ.	111.518,7
4000τ.μ. με βιοτεχνική άδεια	47εκ.	234.776,2
4200τ.μ. στην παρ. Αγγ. Σικελιανού..	65εκ.	137.931,0
ΑΦΑΝΤΟΥ		
360τ.μ. εντός οικισμού	12εκ.	35.216,4
2340τ.μ. στα Κολύμπια επί της Εθν.οδού.	31εκ.	90.975,7
4780τ.μ. στον παραλ.δρόμο προς Κολύμπια.	29εκ.	85.106,3
5000τ.μ. επί της Εθν. Οδού & επί της Γέφυρας.	150εκ.	440.205,4
5751τ.μ. στα Κολύμπια επί της οδού Ευκαλύπτων.	50εκ.	146.735,1
ΙΑΛΥΣΟΣ		
300τ.μ. κοντά στον Μαρινόπουλο Σ.Δ,=0,4.	18εκ.	52.824,6
2000τ.μ. επί της Λεωφ. Ρόδου-Κρεμαστής	70εκ.	205.429,2
2000τ.μ. στη θέση Βουνάρα με άδ.οικόδ.	40εκ.	117.388,1
2000τ.μ. στη θέση Βουνάρα Μόσχου.	38εκ.	111.518,7
4000τ.μ. στους προποδ. Φιλερήμου.	50εκ.	88.041,0
8700τ.μ. στο Κανδυλί	30εκ.	281.731,4

ΔΙΑΜΕΡΙΣΜΑΤΑ

	ΔΡΑΧΜΕΣ	ΕΥΡΩ-€
35τ.μ. στους Δασκάλους	15εκ.	44.020,5
48τ.μ. στο Αραπάκι	21εκ.	61.628,7
60τ.μ. στο Ροδίνι	27εκ.	79.236,9
72τ.μ. στην Ιξιά	25εκ.	73.367,5
74τ.μ. στην Ανάληψη	35εκ.	102.714,6
75τ.μ. στο Καρακόνερο	41εκ.	120.322,8
80τ.μ. στην Ιξιά	42εκ.	123.257,5
80τ.μ. στο Ροδίνι	34εκ.	99.779,9
82τ.μ. στο Ζέφυρος	36εκ.	105.649,3
83τ.μ. στο Ροδίνι	37εκ.	108.584,0
88τ.μ. στην Ιξιά	30εκ.	88.041,0
90τ.μ. στη Ψαροπούλα	46εκ.	134.996,3
90τ.μ. στους Δασκάλους(ημιτελ.)	21εκ.	61.628,7
90τ.μ. στη Ψαροπούλα	49εκ.	143.800,4
90τ.μ. στην Ανάληψη	38εκ.	111.518,7
92τ.μ. στην Ιξιά	43εκ.	126.192,2
94τ.μ. στο Ζέφυρος	40εκ.	117.388,1
96τ.μ. στο Καρακόνερο	43εκ.	126.192,2
98τ.μ. στο Ζέφυρος	40εκ.	117.388,1
103τ.μ. στο Ροδίνι	46εκ.	134.996,3
108τ.μ. στον Αγ. Νικόλαο	28εκ.	82.171,6
110τ.μ. στον Αγ. Γεώργιο	25εκ.	73.367,5
114τ.μ. στους Δασκάλους	63εκ.	184.886,2
118τ.μ. στο Αραπάκι	51εκ.	149.669,8
118τ.μ. στο Ζέφυρος	53εκ.	155.539,2
120τ.μ. στην Ιξιά	30εκ.	88.041,0
123τ.μ. στο Αραπάκι	52εκ.	152.604,5
123τ.μ. στο Ροδίνι	55εκ.	161.408,6
123τ.μ. στην Ανάληψη	55εκ.	161.408,6
125τ.μ. στο Ροδίνι	56εκ.	164.343,3
125τ.μ. στην Ιξιά	53εκ.	155.539,2
128τ.μ. στο Καρακόνερο	58εκ.	170.212,7
128τ.μ. στον Αγ. Ιωάννη	71εκ.	208.363,9
128τ.μ. στην Ανάληψη	61εκ.	179.016,8
134τ.μ. στη Ψαροπούλα	38εκ.	111.518,7
135τ.μ. στη Ψαροπούλα	75εκ.	220.102,7
136τ.μ. στην Ανάληψη	21εκ.	61.628,7
162τ.μ. στους Αγ. Αναργύρους	40εκ.	117.388,1
180τ.μ. στον Αγ. Νικόλαο	65εκ.	190.755,6

ΚΑΤΑΣΤΗΜΑΤΑ-ΓΡΑΦΕΙΑ

	ΔΡΑΧΜΕΣ	ΕΥΡΩ-€
30τ.μ. στο Φαληράκι	35εκ.	102.714,6
30τ.μ. στο Φαληράκι με 30τ.μ. υπόγειο	75εκ.	220.102,7
30τ.μ. στην ακτή Μιαούλη	80εκ.	234.776,2
32τ.μ. στον Αρχάγγελο (κέντρο)	19εκ.	55.759,3
39τ.μ. στη Γαριβάλδη	13εκ.	38.151,1
43τ.μ. στη Σωκράτους	240εκ.	704.328,6
45τ.μ. στο Φαληράκι με αντίστοιχο υπόγειο & 45τ.μ. όροφο	95εκ.	278.796,7
48τ.μ. στο κέντρο πόλεως	100εκ.	293.470,2
50τ.μ. στην Αλεξ. Διάκου	50εκ.	146.735,1
50τ.μ. στην Καρπάθου	65εκ.	190.755,6
50τ.μ. στο εμπορικό Κέντρο Φώκιαλη	18εκ.	52.824,6
50τ.μ. στην Θεσσαλονίκης	21εκ.	61.628,7
60τ.μ. στην Αλ. Διάκου	65εκ.	190.755,6
65τ.μ. στον Αρχάγγελο (Κέντρο)	38εκ.	111.518,7
95τ.μ. στην Παλιά Πόλη σε 287τ.μ. οικ.	170εκ.	498.899,4
97τ.μ. στην 28ης Οκτωβρίου ισόγειο	38εκ.	111.518,7
115τ.μ. στην Καποδιστρίου	50εκ.	146.735,1
125τ.μ. στην Ιαλυσό - Λεωφ.Ηρακλειδών.	53εκ.	155.539,2
127τ.μ. στη Σκεύου Ζερβού	37εκ.	108.584,0
160τ.μ. στην Αγίου Φανουρίου	90εκ.	264.123,2

ΖΗΤΟΥΝΤΑΙ ΔΙΑΜΕΡΙΣΜΑΤΑ, ΚΑΤΑΣΤΗΜΑΤΑ, ΟΙΚΟΠΕΔΑ ΕΝΤΟΣ Ή ΕΚΤΟΣ ΠΟΛΕΩΣ, ΟΙΚΟΠΕΔΑ ΓΙΑ ΠΩΛΗΣΗ - ΑΝΤΙΠΑΡΟΧΗ, ΔΑΝΕΙΑ ΔΕΚΤΑ, ΕΥΚΟΛΙΕΣ ΠΛΗΡΩΜΗΣ

ΕΥΡΩΚΤΗΜΑΤΙΚΗ
η ακίνητη αξία σας

Εθνικής Αντίστασης 83 (πρώην Άννης Μαρίας) δίπλα στην ALPHA BANK
Τηλ:02410 73819,74917 Κιν. 0944/374546, 0945/292030 FAX.02410 38641

ΙΩΑΝΝΗΣ & ΜΙΧΑΛΗΣ ΕΥΣΤΑΘΙΟΥ

ενοικιασεις

συνέχεια από την προηγούμενη

ΖΗΤΕΙΤΑΙ για ενοικίαση ΔΙΑΜΕΡΙΣΜΑ επιπλωμένο με ένα υπνοδωμάτιο, κατά προτίμηση περιοχή Καρακόνερο ή γκαρσονιέρα δύο δωματίων. Πληρ. τηλ. 0972 826638

ΚΑΤΑΣΤΗΜΑ, 65 Τ.Μ. ΣΤΗΝ ΟΔΟ ΜΑΡΚΟΥ ΚΛΑΔΑΚΗ 13 (ΑΝΑΛΗΨΗ). ΠΛΗΡ. ΤΗΛ. 0241023229.

ΙΣΟΓΕΙΟ 70 τ.μ. στην Ιωάν. Καζούλη για γραφείο-ιατρείο-επαγγελματική στέγη. Πληρ. τηλ. 32902. AE42425

ΚΑΤΑΣΤΗΜΑ 75 τ.μ. με βιτρίνα 6,50 μ. σε εμπορικό δρόμο της Παλιάς Πόλης της Ρόδου. Πληρ. τηλ. 09.44.88.11.22 και 37.753 XAE111

ΒΙΛΑ μικρή λουξ, 60 τ.μ. απέναντι από το ξενοδοχείο Sunwing. Πληρ. τηλ. 85512 (09.00-14.30). AE43225

ΖΗΤΕΙΤΑΙ για ενοικίαση ΔΙΑΜΕΡΙΣΜΑ 3 έως 4 δωματίων για τους μήνες Ιούλιο και Αύγουτο. Πληρ. τηλ. 02410 28585, 0932 639622.

STUDIOS ΜΕ ΤΟ ΜΗΝΑ Η ΤΗΝ ΗΜΕΡΑ ΠΛΗΡΩΣ ΕΠΙΠΛΩΜΕΝΑ ΜΕ ΠΟΛΥΚΟΥΖΙΝΑΚΙ, ΨΥΓΕΙΟ, ΝΤΟΥΖ, W.C., ΤΗΛΕΦΩΝΟ, ΜΠΑΛΚΟΝΙ, ΖΕΣΤΟ ΝΕΡΟ ΕΠΙ 24ΩΡΟΥ ΒΑΣΕΩΣ ΣΤΗΝ ΠΙΟ ΗΣΥΧΗ ΠΕΡΙΟΧΗ ΤΗΣ ΠΟΛΗΣ (ΠΕΡΙΟΧΗ ΔΑΣΚΑΛΩΝ), ΟΔΟΣ ΜΑΝΩΛΗ ΠΑΠΑΜΑΝΩΛΗ ΑΡΙΘΜ. 12, ΚΑΘΕΤΟΣ ΕΠΙ ΤΗΣ ΣΤΕΛΙΟΥ ΚΩΤΙΑΔΗ. ΠΛΗΡ. ΤΗΛ. 37244.

ΚΑΤΑΣΤΗΜΑ στην οδό Γρίβα κάτω από το ξενοδοχείο "ΝΤΙΑΝΑ". ΠΛΗΡ. ΤΗΛ. 02410 27896 και 02410 78905 AE44298

ΓΚΑΡΣΟΝΙΕΡΑ αποτελούμενη από ένα κυρίως δωμάτιο, προθάλαμο, WC και μπαλκόνι, κατάλληλη μόνο για επαγγελματική χρήση (γραφείο, ιατρείο κ.λπ.) στην οδό Κων/νου Παλαιολόγου 105 (Πάρκο Αγίου Ιωάννου) στον 1ο όροφο. Πληρ. κυρία Ευαγγελία, τηλ. 02140/81540, 82400. XAE07021

ΖΗΤΕΙΤΑΙ για ενοικίαση ΔΙΑΜΕΡΙΣΜΑ 3 έως 4 δωματίων για τους μήνες Ιούλιο και Αύγουτο. Πληρ. τηλ. 02410 28585, 0932 639622.

ΕΝΟΙΚΙΑΖΕΤΑΙ Ή ΠΩΛΕΙΤΑΙ ΕΠΙΧΕΙΡΗΣΗ BAR-CLUB ΣΤΗΝ ΠΑΡΑΛΙΑ ΚΡΕΜΑΣΤΗΣ ΠΛΗΡΩΣ ΕΞΟΠΛΙΣΜΕΝΗ 200 Τ.Μ. ΣΕ ΜΕΓΑΛΟ ΟΙΚΟΠΕΔΟ ΜΕ ΔΙΚΟ ΤΟΥ PARKING ΠΑΝΩ ΣΤΟ ΚΥΜΑ. ΠΛΗΡ. ΤΗΛ. 0973011156 ΚΑΙ 0241096814 ΜΕΤΑ ΤΙΣ 21.30 Μ.Μ. ΠΕ44374

πώλησεις ακινητων & επιχειρησεων

ΔΙΑΜΕΡΙΣΜΑΤΑ 3άρια στο Νέο Ροδίνι, καλής κατασκευής. Πληρ. τηλ. 0241027082, 0944347405. AO46200

ΜΟΝΟΚΑΤΟΙΚΙΕΣ των 130 τ.μ. και 160 τ.μ. στον Δήμο Ιαλυσού κοντά στο νέο κολυμβητήριο. Πληρ. τηλ. 0241027082, 0944347405. AO46201

ΑΓΡΟΣ 4000 τ.μ. στο Κανδυλί. Πληρ. τηλ. 0241027082, 0944347405. AO46202

ΔΙΑΜΕΡΙΣΜΑΤΑ 4άρια πολυτελούς κατασκευής στην Ανάληψη-Τζένιο Αραπάκι-Ροδίνι δεκτά δάνεια. Πληρ. τηλ. 0241027082, 0944347405. AO46203

ΤΣΑΜΠΙΚΟΣ ΤΣΑΚΙΡΗΣ

ΠΟΛΙΤΙΚΟΣ ΜΗΧ/ΚΟΣ ΕΡΓΟΛΗΠΤΗΣ ΔΗΜΟΣΙΩΝ ΕΡΓΩΝ
ΑΤΤΑΒΥΡΟΥ 56 ΡΟΔΟΣ

ΠΩΛΕΙΤΑΙ

ΟΡΟΦΟΔΙΑΜΕΡΙΣΜΑ

σε μικρή νεοανεγειρόμενη τριόροφη οικοδομή, τριών οροφοδιαμερισμάτων, επιφ. 75 τ.μ. συν 4 τ.μ. ημιυπ. χώρου, επί της οδού Συρακουσών στο Καρακόνερο.

Πληρ. τηλ. 02410/35139

ΟΙΚΟΔΟΜΙΚΕΣ ΕΠΙΧΕΙΡΗΣΕΙΣ
ΤΖΟΓΙΑ ΜΑΡΙΑ & ΥΙΟΙ

Πωλούνται μεζονέτες 120 τ.μ., πολυτελούς κατασκευής, ανεξάρτητες, σε οικόπεδο 300 τ.μ. η κάθε μία επί των οδών Ευρώπης-Βελιγραδίου (περιοχή Ροδίνι).

Τηλ. επικοινωνίας 02410-30069

ΚΤΗΜΑΤΟΜΕΣΙΤΙΚΟ ΓΡΑΦΕΙΟ
ΖΑΦΕΙΡΗΣ Μ. ΚΑΡΑΓΙΑΝΝΗΣ Δ. Ο.Ε.
Πωλήσεις ακινήτων. Τηλ. (60380-60381)
18.00-21.00 μ.μ. Δευτέρα-Παρασκευή

ΔΗΜΟΣ ΑΦΑΝΤΟΥ
- *6.120 τ.μ. (Περιοχή Καστελλάνο)*
- *4.000 τ.μ. (Παραλία Αφάντου)*
- *5.000 τ.μ. (Παραλία Αφάντου)*
- *1.600 τ.μ. (Παραλία Αφάντου)*
- *6.450 τ.μ. (Παραλία Αφάντου)*
- *2.000 τ.μ. (Παραλία Αφάντου)*
- *730 τ.μ. (Περιοχή Λίππινοι)*
- *540 τ.μ. (Περιοχή Λίππινοι)*
- *5.800 τ.μ. (Περιοχή Τραπέζια)*
- *11.520 τ.μ. αγροτεμάχιο*
- *(1/2) 5.080 τ.μ. αγροτεμάχιο (Με ελαιόδεντρα)*
- *1.250 τ.μ. αγροτεμάχιο*
- *1.690 τ.μ. αγροτεμάχιο*
- *10.200 τ.μ. αγροτεμάχιο (πλησίον οικισμού Κολυμπίων με πανοραμική θέα)*

ΚΟΛΥΜΠΙΑ
- *5.000 τ.μ. πλησίον ξενοδοχείου ΚΟΑΛΑ*
- *4.969 τ.μ. (1/2) αγροτεμάχιο*
- *4.300 τ.μ. αγροτεμάχιο (στο δρόμο για Αρχίπολη)*

ΨΙΝΘΟΣ
- *22.400 τ.μ. αγροτεμάχιο (Με 200 ελαιόδεντρα)*
- *19.840 τ.μ. αγροτεμάχο*

ΡΟΔΟΣ
- *Διαμέρισμα, 2ος όροφος, 80 τ.μ.*
- *Γραφείο 40 τ.μ., Εμπορικό Κέντρο Φώκιαλη*

ΡΟΔΙΑΚΗ ΚΤΗΜΑΤΙΚΗ

ΣΥΜΒΟΥΛΟΙ & ΕΚΤΙΜΗΤΕΣ ΑΚΙΝΗΤΩΝ — ΚΤΗΜΑΤΟΜΕΣΙΤΙΚΟ ΓΡΑΦΕΙΟ από το 1983

Η ΡΟΔΙΑΚΗ ΚΤΗΜΑΤΙΚΗ είναι ανεξάρτητο κτηματομεσιτικό γραφείο με έδρα την Ρόδο. Η διαμεσολάβηση (brokerage) για την πώληση, εκμετάλλευση ή και εκμίσθωση της ακίνητης περιουσίας αποτελεί τον σημαντικότερο τομέα δραστηριότητας της εταιρείας.
Η εξειδικευμένη προσέγγιση και η επιστημονική κατάρτιση σε συνδιασμό με την πολυετή εμπειρία είναι οι βασικοί συντελεστές της επιτυχημένης δεκαπενταετούς και πλέον πορειάς του γραφείου μας.



ΠΩΛΗΣΕΙΣ ΕΠΙΛΕΓΜΕΝΩΝ ΑΚΙΝΗΤΩΝ

Το γραφείο μας διαθέτει σε αποκλειστικότητα δεκάδες επιλεγμένα ακίνητα

- Διαμερίσματα - Μονοκατοικίες - Μεζονέτες
- Οικόπεδα - Αγροτεμάχια
- Κεντρικά Καταστήματα - Γραφεία - Αυτοτελή Κτίρια
- Μισθωμένα ακίνητα εισοδήματος
- Ξενοδοχειακές Μονάδες

Μεσω του δικτύου συνεργαζόμενων μεσιτικών γραφείων αναλαμβάνουμε αγοραπωλησίες ακινήτων σε όλη την Ελλάδα.

ΕΚΤΙΜΗΣΕΙΣ ΑΚΙΝΗΤΩΝ

Σε συνεργασία με διεθνή γραφεία συμβούλων ακίνητης περιουσίας και με βάση τα αυστηρά πρότυπα και την μεθολογία του Βρετανικού Ινστιτούτου Ορκωτών Πραγματογνωμόνων και Εκτιμητών (**Royal Institution of Chartered Surveyors**) αναλαμβάνουμε εκτίμησεις ακίνητης περιουσίας.Οι εν λόγω εκτιμήσεις μπορούν να χρησιμοποιηθούν σε τραπεζικούς και πιστωτικούς οργανισμούς ή σε δικαστικές πρακτικές τόσο στην Ελλάδα όσο και στο εξωτερικό.

RHODES REAL ESTATE - a world of choice

Rhodes Real Estate is an independent real estate agency founded in 1983 and based in Rhodes island. Since that time we have offered a world class, high quality service to our many and valued clients. Our diverse clientele appreciate our discretion, professionalism and market credibility.

Our company offers professional real estate services for

- Residential Properties (Holiday homes, traditional hous
- Commercial Properties (shops, hotels, offices)
- Property Evaluation -Property Management



We are members of FIABCI (International Federation of Real Estate Agencies), CEI (EuropeanConfederation of Real Estate Agents), NAEA - Overseas Member (National Association of Real Estate Agents - Great Britain), ERES (European Real Estate Society).

For all your personal and professional real estate requirements please contact Mr. Savvas A. Savvaidis (BBA Bologna Un., MCEI, ANAEA) on 26281 or 35476

ΑΝΕΣΤΗΣ & ΣΑΒΒΑΣ ΣΑΒΒΑΪΔΗΣ

Μέγαρο Κιοσόγλου, 3ος όροφος
Εθελοντών Δωδεκανησίων 29
ΡΟΔΟΣ

tel: 26281 & 35476 fax: 34663
cel: 0944-421015 & 0977-433427
e-mail: sawaidis@rho.forthnet.gr

F.I.A.B.C.I.

ΑΣΦΑΛΕΙΟΚΤΗΜΑΤΙΚΗ

ΚΤΗΜΑΤΟΜΕΣΙΤΙΚΟ-ΑΜΟΙΒΑΙΑ ΚΕΦΑΛΑΙΑ
ΑΣΦΑΛΕΙΕΣ INTERNATIONAL LIFE

ΔΙΑΜΕΡΙΣΜΑΤΑ
45 τ.μ. 2άρι Ανάληψη
85 τ.μ. 3άρι Κέντρο
88 τ.μ. 3άρι Δασκάλους
90 τ.μ. 3άρι Ιαλυσός
90 τ.μ. 3άρι Κέντρο
100 τ.μ. 3άρι Κέντρο
115 τ.μ. 4άρι Ανάληψη
115 τ.μ. 4άρι Δασκάλους
125 τ.μ. 4άρι Αγ. Ιωάννης
126 τ.μ. 4άρι Αγ. Ιωάννης
130 τ.μ. 4άρι Μήδια
145 τ.μ. 4άρι Κέντρο

ΔΙΑΜΕΡΙΣΜΑΤΑ ΑΘΗΝΑ
Τρία 88 τ.μ. το καθένα
Λουξ κατασκευής
Μαραθώνος και Λαυρίου

ΟΙΚΟΠΕΔΑ
478 τ.μ. Ροδίνι (Σ.Δ. 0,4)
500 τ.μ. Ανάληψη (Σ.Δ. 0,8)
500 τ.μ. Παραδείσι
700 τ.μ. Ανάληψη (Σ.Δ. 0,8)
1060 τ.μ. Ροδίνι (Σ.Δ. 0,8)
1500 τ.μ. Μιχ. πετρίδη (Σ.Δ. 0,8)

ΑΓΡΟΤΕΜΑΧΙΑ
3,5 στρεμ. Ε.Ο. Ρόδου Λίνδου
4 στρεμ. εντός σχεδίου Μαριτσά
4 στρεμ. Καλαβάρδα
4 στρεμ. Δαματριά
4 στρεμ. Αφάντου
5 στρεμ. Παστίδα
5 στρεμ. Τσαΐρι
6 στρεμ. Παστίδα
11 στρεμ. Παστίδα
80 στρεμ. Κιοτάρι

ΜΕΖΟΝΕΤΕΣ-ΜΟΝΟΚΑΤΟΙΚΙΕΣ
120 τ.μ. Καρακόνερο
120 τ.μ. Μήδια
130 τ.μ. Μήδια
130 τ.μ. Παραδείσι
140 τ.μ. Μήδια
150 τ.μ. Μήδια
150 τ.μ. Ιαλυσός
150 τ.μ. Ιαλυσός
180 τ.μ. Ιαλυσός
180 τ.μ. Παλιά Πόλη
190 τ.μ. Αφάντου
300 τ.μ. Τρεις
450 τ.μ. Κοσκινού

ΚΑΤΑΣΤΗΜΑΤΑ
35 τ.μ. Φαληράκι
38 τ.μ. Φαληράκι
40 τ.μ. Τροφό
50 τ.μ. γραφείο Σοφ. Βενιζέλου
60 τ.μ. Ψαροπούλα
90 τ.μ. Βενιζέλου

ΔΙΑΘΕΤΟΥΜΕ ΠΕΡΙΣΣΟΤΕΡΑ ΑΚΙΝΗΤΑ ΠΡΟΣ ΠΩΛΗΣΗ ΕΚΤΟΣ ΑΠΟ ΤΑ ΑΝΑΓΡΑΦΟΜΕΝΑ
ΥΠΕΥΘΥΝΟΣ ΓΡΑΦΕΙΟΥ
ΚΑΡΑΝΙΚΗΣ ΛΟΥΚΑΣ
ΕΘΝ. ΜΑΚΑΡΙΟΥ 45 ΣΤΟΑ ΡΟΙΚΟΥ 2ος ΟΡΟΦΟΣ
ΤΗΛ. 21003 ΚΙΝ. 0945/759887

πωλήσεις

συνέχεια από την προηγούμενη

ΑΓΡΟΣ 1.100 τ.μ. με άδεια διωρόφου οικίας στον επαρχιακό δρόμο Ρόδου Λαχανιάς 150 τ.μ. από την θάλασσα. Πληρ. τηλ. 0241027082, 0944347405. ΑΟ46204

ΑΓΡΟΣ 3.500 τ.μ. πλησίον νέου Νοσοκομείου Ρόδου, για όλες τις χρήσεις. Πληρ. τηλ. 0241027082, 0944347405. ΑΟ46205

2 ΕΞΟΧΙΚΕΣ αγροτικές πετρόκτιστες μέσα σε δάσος 12 km από την πόλη της Ρόδου. Πληρ. τηλ. 0241030104 και 0945652496. ΑΟ46192

ΟΙΚΟΠΕΔΟ στα Κολύμπια 6.500 τ.μ. σε φανταστική θέση και κεντρικό δρόμο κατάλληλο για καταστήματα και ενοικιαζόμενα δωμάτια 191.000 Ευρώ ή 65.000.000 δρχ. Πληρ. κ. Μανώλη τηλ. 02410 39795. ΑΟ46147

ΚΤΗΜΑ στ' Ασγούρου 23 στρέμματα σε φανταστική θέση με θέα και πολύ καλή πρόσβαση είναι κτήμα για επένδυση. Δεκτές μόνο σοβαρές προτάσεις. Πληρ. κ. Μανώλη τηλ. 02410 39795. ΑΟ46148

ΟΙΚΟΠΕΔΟ στα Κολύμπια 4.500 τ.μ. πολύ κοντά στη θάλασσα κατάλληλο για τουριστική επιχείρηση 153.000 Ευρώ ή 52.000.000 δρχ. Πληρ. κ. Μανώλη τηλ. 02410 39795. ΑΟ46149

ΔΙΑΜΕΡΙΣΜΑ στη Παύλου Μελά 120 τ.μ. στον Α' όροφο κατάλληλο και για επαγγελματική στέγη. Πληρ. τηλ. 02410 39795. ΑΟ46150

Ζητούνται **ΔΙΑΜΕΡΙΣΜΑΤΑ-ΟΙΚΟΠΕΔΑ** για αγορά. Πληρ. τηλ. 02410 67234-67451, 0945471001. ΑΟ46164

ΝΕΟΚΑΤΑΣΚΕΥΑΣΜΕΝΗ και αμέσως παραδοτέα οικοδομή 6 διαμερισμάτων των 120 τ.μ. το κάθε ένα λουξ κατασκευής με εντοιχισμένες κουζίνες, κεντρική θέρμανση, γκαράζ για 6 αυτοκίνητα και 6 αποθήκες των 20 τ.μ. ή κάθε μία. Δεκτές μόνο σοβαρές προτάσεις. Πληρ. κ. Μανώλη τηλ. 0241039795 ΑΟ46136

1) **2 ΜΕΖΟΝΕΤΕΣ** στο Ροδίνι 148 και 136 πολυτελούς κατασκευής με γκαράζ. 2) Μεζονέτα εντός πόλεως 112 τ.μ. Πληρ. κ. Μαρίνα "ΚΤΗΜΑΤΙΚΗ ΠΡΟΟΠΤΙΚΗ" ΤΗΛ. 02410-37906, 0972292958. ΑΟ46165

Ζητούνται για άμεση πώληση **ΔΙΑΜΕΡΙΣΜΑΤΑ** καινούργια και μεταχειρισμενα, καθώς και οικόπεδα και αγροτεμάχια για πώληση ή αντιπαροχή. Πληρ. κ. Μαρίνα "ΚΤΗΜΑΤΙΚΗ ΠΡΟΟΠΤΙΚΗ" τηλ. 02410-37906, 0972292958. ΑΟ46166

Πωλείται στην Ιαλυσό **ΜΟΝΟΚΑΤΟΙΚΙΑ** σε 650 τ.μ. οικόπεδο 180 τ.μ. το κτίσμα και δυνατότητα οικοδόμισης άλλα 100 τ.μ. Η κατοικία είναι πολυτελούς κατασκευλης με τζάκι, θέρμανση, σάουνα και σπιτάκι στον κήπο. Πληρ. κ. Μαρίνα "ΚΤΗΜΑΤΙΚΗ ΠΡΟΟΠΤΙΚΗ" τηλ. 02410-37906, 0972292958. ΑΟ46167

1) ΕΚΤΑΣΗ στ α Κοσκινού 5.800 τ.μ., 2) Στα Μαριτσά **ΕΚΤΑΣΗ** 12.800 τ.μ. με γεώτρηση τιμή λογική. Πληρ. κ. Μαρίνα "ΚΤΗΜΑΤΙΚΗ ΠΡΟΟΠΤΙΚΗ" 02410-37906, 0972292958. ΑΟ46168

ΔΙΑΜΕΡΙΣΜΑ 9 ετών, 94 τ.μ. τριάρι (με δύο υπνοδωμάτια), α' ορόφου επί της προσόψεως, LUX κατασκευής, με εντοιχισμένη γερμανική κουζίνα, δρύινες πόρτες, διπλά τζάμια, μεγάλες βεράντες, τριφασικό ρεύμα, κλιματισμό και με σύνδεση στο αποχετευτικό. Τιμή 150.650 Ευρώ ή 36.000.000 δρχ. με μικρή προκαταβολή και το υπόλοιπο εξόφληση με δάνειο. Πληρ. τηλ. 0944108278. ΑΟ46169

ΕΠΙΧΕΙΡΗΣΗ ΤΥΡΟΠΙΤΑΔΙΚΟ στο Μαντράκι, με μόνιμη πελατεία. Πληρ. τηλ. 02410 3802 ΑΟ46

ΚΑΤΑΣΤΗΜΑΤΑ σε κεντρι δρόμους στην Παλιά Πόλη δι ρων διαστάσεων. Δεκτές σοβαρές προτάσεις. Πληρ. κ. νώλη τηλ. 0241039795 ΑΟ461

ΚΑΤΑΣΤΗΜΑ στην Παλιά Π 100 τ.μ. περίπου ετοιμοπαράδ και με αιρκοντίσιον κατάλ για μπαρ ή παραδοσιακό κα νείο, και άμεση λειτουρ 117.500 ευρώ ή 40.000.000 δ Πληρ. κ. Μανώλη 0241039795 ΑΟ461

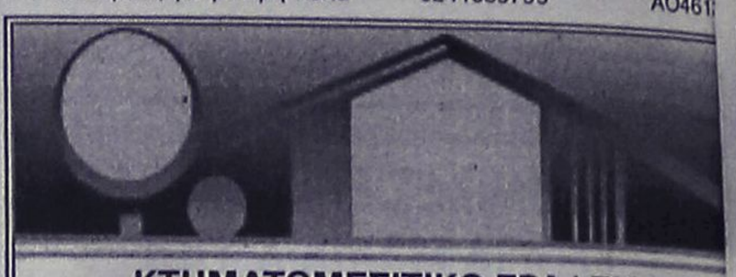

ΚΤΗΜΑΤΟΜΕΣΙΤΙΚΟ ΓΡΑΦΕΙΟ
ΑΙΓΑΙΟΚΤΗΜΑΤΙΚΗ
ΠΩΛΟΥΝΤΑΙ

- ΔΙΑΜΕΡΙΣΜΑΤΑ-ΜΟΝΟΚΑΤΟΙΚΙΕΣ
- (ΔΔ)=ΔΑΝΕΙΑ ΔΕΚΤΑ

- 45 τ.μ. Ιαλυσό 18 εκ. 52.824 €
- 55 τ.μ. (2 υπν.) Ροδίνι 22 εκ. - 64.563€ (ΔΔ)
- 55 τ.μ. Αθηνών 73.367 €-25 εκ (ΔΔ)
- 55 τ.μ. καινούργιο Κοσκινού 18 εκ. -9889 €.
- 48 τ.μ. διόροφο Αγ. Φανουρίου Π. Πόλη 8 εκ. (ΔΔ)-26.412 €
- 57 τ.μ. Αθηνών (3 ετών) με θέα, 24 εκ. 70.432 € (ΔΔ)
- 60 τ.μ. α' ορ. Καρακόνερο καινούργια 28 εκ. -82171 εκ. (ΔΔ)
- 62 τ.μ. λουξ ρετιρέ στην Απ. Παύλου 30 εκ.-88.041 €
- 65 τ.μ. μον/κία σε 220 τ.μ. αυλή Π. Πόλη 18 εκ.-52.824 € (ΔΔ)
- 70 τ.μ. Ιαλυσό 28 εκ. 82.171 € (ΔΔ)
- 70 τ.μ. (μον/κία) Κορδικτώνος 73.361 € -25 εκ. (ΔΔ)
- 75 τ.μ. β' ορ. Σωτήρος 19,5 εκ. 57.226 € (ΔΔ)
- 70 τ.μ. Καρακόνερο ορ/σνα 37,5 εκ. -110.051 € (ΔΔ)
- 77 τ.μ. λούξ ετοιμ/το με αυλή 27 εκ. Κοσκινού 79.236 €
- 78 τ.μ. με αυλή Σωτήρος 26 εκ. 76.302 € (ΔΔ)
- 80 τ.μ. Ιαλυσό 32 εκ. 93.910 € (ΔΔ)
- 83 τ.μ. Ιαλυσό 25 εκ.-102.714 € (ΔΔ)
- 85 τ.μ. Ιαλυσό καινούργιο 35 εκ. -102.714 €
- 87,5 τ.μ.καιν/ργιο Ροδίνι 39€ εκ.-114.453 € (ΔΔ)
- 90 τ.μ. μον/κία διόροφη Παραδείσι με τζάκι 22 εκ. - 64.563 € (ΔΔ)
- 90 τ.μ. Κω Υδραίου 105.643 €-36 εκ. (ΔΔ)
- 117 τ.μ. Γεωργ. Παπανδρέου με γκαράζ 25 μ. 51 εκ., (ΔΔ)-137,931 €
- 45 τ.μ. και 117 τ.μ. (2 διαμ.) α' ορ. στο σοβά Δασκάλους 41 εκ. (και τα 2), 120,322 €
- 114 τ.μ. ρετιρέ Στοκχόλμης 45 εκ.-132.061 €
- (17 εμ. σε σοβά Δασκάλου) 33 εκ. -96.845 € (ΔΔ)
- 120 τ.μ. Αθηνών 161.408 €-55 εκ. (ΔΔ)
- 120 τ.μ. πλησίον Μ. Πετρίδη (ισ.), (3 υπν.) 161.408 €-55 εκ. (ΔΔ)
- 120 τ.μ. Καρακόνερο 54 εκ. 158.470 (ΔΔ)
- 120 τ.μ. μεζ/τα Ροδίνι 80 εκ. 234.776 € (ΔΔ)
- 140 τ.μ. μεζ/τα με γκαράζ- έξι τρα 7 ετών Ροδίνι 70 εκ. - 205.429 € (ΔΔ)
- 140 τ.μ. μεζ/τα (με 70 τ.μ. υπ.) σε μαρ/βά, Ιαλυσός 50 εκ.-146.735 € (ΔΔ)
- 150 τ.μ. μον/κία σε 2 στρ. στην Ιαλυσό 100 εκ.-293.470 € (ΔΔ)
- 158 τ.μ. μεζ/τα σε μπετά Ιξιά 36 εκ.-105.649 €
- 160 τ.μ. διαμ. σε μπετά στους Δασκάλους 32 εκ. (μετρητά)-οροφ/σμα 93.910 €
- 200 τ.μ. (2 διαμ/τα) στο Μαντρικό 41 εκ. 120.322 € (ΔΔ)
- 210 τ.μ. μεζ/τα. Κοσκινού 220.102 €-75 εκ. (ΔΔ)
- 230 τ.μ. παραδοσιακό αρχοντικό, εντός της πόλεως, 72 εκ.-211.225 €
- 270 τ.μ. βίλλα στο σοβά σε 4 στρ. Τσαΐρι 100 εκ. - 293.470 €
- 280 τ.μ. μον/κία σε Ιστρ. Κοσκινού 150 εκ.-440.205 € (ΔΔ)
- 280 τ.μ οικ. τετ/νο (κτίριο) Π. Πόλη 100 εκ. 293.470 €
- 340 τ.μ.ημιτελής μεζονέτα Ασγούρου σε Ιστρ. 60 εκ.-176.082 €
- 550 τ.μ. μον/κία Παστίδα 7 στρ. 170 εκ. 498.899 € (ΔΔ)

ΚΑΤΑΣΤΗΜΑΤΑ

- 30 τ.μ. Εμπ/κο κέντρο Βράχο Ιαλυσό 20 εκ. - 58,694 €
- 39 τ.μ. Αγ. Αναστασία 12 εκ.-35.216 €
- 109 τ.μ. Ροδίνι 19 εκ.-55.759 € (ΔΔ)
- 175 τ.μ. Λεωφ. Ρόδου-Λίνδου 60 εκ.-176.082 € (ΔΔ)
- 160 τ.μ. αποθήκη. Ανάληψη 30 εκ.-88.041 € (ΔΔ)
- 180 τ.μ. αποθήκη Ροδίνι 132.061 €-45 εκ.
- 200 τ.μ. με 200 υπ. (και ορ. άδεια) σε μπετά στο Μηδεια 80 εκ.-234.776 €
- 900 τ.μ. κτίριο στο Μηδεια

ΟΙΚΟΠΕΔΑ

- 400 τ.μ. Δ. Αναστασιάδη (ΣΔ 1) 55 εκ.-161,408 €
- 500 τ.μ. Μίρα Μάρε (Σ.Δ. 0,8), 45 εκ.-132.016 €
- 680 τ.μ. Πειραιώς 176.082 €-60 εκ.
- 1.054 τ.μ. (ΣΔ 0,4) Βράχο Ιαλυσού 55 εκ.-146.735 €
- 3.600 Κολύμπια (κτίζει 360 τ.μ.) 20 εκ. 58.694 €
- 4 στρεμ. στα Νερά Καλλιθέας 60 εκ.-176.082 €
- 14 στρ. Τσαΐρι 176.082 €- 60 εκ.

ΖΗΤΟΥΝΤΑΙ ΜΕΤΑΧΕΙΡΙΣΜΕΝΑ ΔΙΑΜΕΡΙΣΜΑΤΑ - ΑΜΕΣΗ ΠΩΛΗΣΗ
ΑΝΑΛΑΜΒΑΝΟΥΜΕ ΤΗΝ ΕΝΟΙΚΙΑΣΗ ΤΟΥ ΔΙΑΜΕΡΙΣΜΑΤΟΣ ΣΑΣ ΣΕ ΠΟΛΥ ΣΥΝΤΟΜΟ ΧΡΟΝΙΚΟ ΔΙΑΣΤΗΜΑ

ΡΕΝΑ ΒΑΖΟΥΚΟΥ
(ΜΕΣΙΤΗΣ ΑΣΤΙΚΩΝ ΣΥΜΒΑΣΕΩΝ)
ΔΙΕΥΘ. ΓΡΑΦΕΙΟΥ ΔΗΜ. ΘΕΟΔΩΡΑΚΗ 3
9-1 το πρωί και 6.30-9 απ/τα
Δευτέρας-Πέμπτης εκτός Σαβ. και Κυρ.
Τηλ. (02410) 22943-28838 FAX: 28838
email.vazoukou@otenet.gr.
ΡΟΔΟΣ

ΟΙΚΟΔΟΜΗ ΡΟΔΟΥ

ΤΕΧΝΙΚΗ–ΚΑΤΑΣΚΕΥΑΣΤΙΚΗ ΕΤΑΙΡΕΙΑ
ΠΩΛΟΥΝΤΑΙ

1) Μονοκατοικίες 150 τ.μ. η κάθε μία σε κτήμα 2.000 τ.μ. (υπό κατασκευή).
2) Μονοκατοικίες στο Κιοτάρι Ασκληπειού (στο κύμα) 120 τ.μ. σε κτήμα 1300 τ.μ. εκάστη (υπό κατασκευή).
3) Μονοκατοικίες στα Κοσκινού 220 τ.μ. με απέραντη θέα σε κτήμα 1000 τ.μ. (υπό κατασκευή).
4) Δύο οροφοδιαμερίσματα των 130 τ.μ. στην οδό Κωνσταντινουπόλεως στο Ροδίνι (υπό κατασκευή).
5) Διαμερίσματα των 110 τ.μ. και 135 τ.μ. στο Καρακόνερο πάνω από το γήπεδο με απέραντη θέα (υπό κατασκευή).

Δεκτά δάνεια και ευκολίες πληρωμής έχουμε τις καλύτερες τιμές της αγοράς.

ΟΙΚΟΔΟΜΗ ΡΟΔΟΥ

Καμύνδου 4- Ρόδος-85100 Τηλ.: 02410/60460, 1, 2
Fax: 02410/60463

ΜΑΝΟΛΗΣ ΣΠΥΡΙΔΗΣ πολιτικός μηχανικός ΔΠΘ (ΚΙΝ:093.66.60460).
ΚΩΣΤΑΣ ΚΩΝΣΤΑΝΤΙΝΙΔΗΣ εργολάβος (ΚΙΝ.: 0946.99.99.06)

ΠΩΛΗΣΕΙΣ ΑΚΙΝΗΤΩΝ

◆ ΔΙΑΜΕΡΙΣΜΑΤΑ

- 2άρια ετοιμοπαράδοτα, λουξ κατασκευής, 23.500.000 δρχ.
- Ροδίνι 115 τ.μ. λουξ κατασκευής, με απεριόριστη θέα
- Ροδίνι 90 τ.μ. λουξ κατασκευής με απεριόριστη θέα.
- Ατταβύρου 86 τ.μ. 35.000.000 δρχ.
- Ροδίνι 115 τ.μ. λουξ κατασκευής
- Ροδίνι 2άρι, 21.000.000 δρχ.
- Ροδίνι 114 τ.μ. 48.000.000 δρχ. λουξ κατασκευής
- Κορδικτώνος 80 τ.μ. 26.000.000 δρχ.
- Ροδίνι 81 τ.μ. 30.000.000 δρχ.
- Ροδίνι 50 τ.μ. και 60 τ.μ.
- Ροδίνι 114 τ.μ.
- Καρακόνερο 90 τ.μ. καινούργιο
- Καρακόνερο 117 τ.μ. καινούργιο
- Ροδίνι 86 τ.μ. καινούργιο
- Τροίας 90 τ.μ. λουξ κατασκευής με απεριόριστη θέα.

◆ ΗΜΙΤΕΛΗ ΔΙΑΜΕΡΙΣΜΑΤΑ

- 100 τ.μ. 20.000.000 δρχ. Αταβύρου
- 60 τ.μ. 12.000.000 δρχ. Αταβύρου
- 160 τ.μ. 32.000.000 δρχ. Αταβύρου

◆ ΜΕΖΟΝΕΤΕΣ-ΜΟΝΟΚΑΤΟΙΚΙΕΣ

- 180 τ.μ. με οικόπεδο 1300 μ. στο Κανδυλί (μπετά)
- Κοσκινού 195 τ.μ., 35.000.000 δρχ. (κτισμένη)
- Μεζονέτα 155 τ.μ. 55.000.000 δρχ. - Δασκάλους
- ΣΥΜΗ:Διόροφη κατοικία 70 τ.μ. με στέρνα 50.000.000 δρχ.

◆ ΟΙΚΟΠΕΔΑ

- Ιαλυσός 1200 τ.μ., 44.000.000 δρχ.
- 2 στρ. στο Κανδυλί με άδεια οικοδομής 220 μ., 23.000.000 δρχ.
- Κιοτάρι πάνω στο κύμα 5 στρ.
- Παραδείσι, 1500 μ., 8.000.000 δρχ.
- Μαριτσά 2 στρ., 17.000.000 δρχ.
- Κατταβιά 650 τ.μ. 3.000.000 δρχ.
- Οικόπεδα εντός σχεδίου στο Γεννάδι από 2.500.000 δρχ.
- Γεννάδι 2.000 τ.μ. πάνω στο κύμα
- Παστίδα 7 στρ., 70.000.000 δρχ.

◆ ΑΠΟΘΗΚΕΣ

- Αποθήκη σχεδόν ισόγεια 250 τ.μ. 20.000.000 δρχ.

◆ ΚΑΤΑΣΤΗΜΑΤΑ

- Μαγαζί στη Νέα Αγορά 30.000.000 δρχ.
- Επιχείρηση στην οδό Ηρώων Πολυτεχνείου
- Πωλείται επιχείρηση -αναψυκτήριο

◆ ΚΤΗΜΑΤΑ

- Κατταβιά Αγ. Γιώργης 4800 τ.μ. 6.000.000 δρχ.
- Λαχανιά, 2 στρ. οικοδομίσιμο 3.000.000 δρχ.
- Πίσω από το παλιό αεροδρόμιο 4 στρ., 22.000.000 δρχ. με θέα.
- Χωράφι 4 στρ. στην Παστίδα 18.000.00 δρχ.
- Χωράφι 5.700 στρ. στα Κολύμπια, 15.000.000 δρχ.
- Κατταβιά 1000 τ.μ. άρτιο και οικοδομήσιμο με φως, νερό, 2.500.000 δρχ.
- Κανδυλί 2.600 τ.μ., 35.000.000 δρχ.
- Πλημμύρι 1520 στρ. πάνω στην θάλασσα, τιμή 6.000.000 δρχ.
- Πλημμύρι 1.640τ.μ. 4.000.000 δρχ. οικοδομήσιμο
- Πλημμύρι 3.240τ.μ. 3.000.000 δρχ.
- Λαχανιά 4.700 τ.μ. 16.000.000 δρχ. οικοδομήσιμο
- 10 στρ. Κιοτάρι, νερό, ρεύμα 12.000.000 δρχ.
- Λαχανιά 100 στρ. πάνω στην θάλασσα
- Λαχανιά 45 στρ. 2500 δρχ./μέτρο
- Κατταβιά 2.500 τ.μ. πάνω στο δρόμο οικοδομήσιμο,
- Λάρδος 7 στρ. 12.000.000 δρχ.
- Κιοτάρι 4 στρ. 4.000.000 δρχ.
- Λαχανιά 750 τ.μ., 8.500.000 δρχ.στο χωριό
- Γεννάδι 20 στρ. ρεύμα-νερό 20.000.000 δρχ.
- Κιοτάρι 7 στρ. με νερό-ρεύμα 8.000.000 δρχ.
- Λαχανιά 4 στρ. 300 μέτρα από τη θάλασσα 8.000.000 δρχ.
- Γεννάδι 1.100 τ.μ. 1.500.000 δρχ.
- Κατταβιά 10 στρ. 10.000.000 δρχ.
- Πλημμύρι 12 στρ. με φως, νερό
- Κατταβιά 4.000 τ.μ. 2.000.000 δρχ.
- Πλημμύρι 5.500 τ.μ. 6.500.000 δρχ.
- Γεννάδι στη λεωφόρο 4.000 τ.μ., 12.000.000 δρχ.
- Γεννάδι, 2 στρ. πάνω στη θάλασσα
- Πλημμύρι, 4.500 στρ. 6.000.000 δρχ.
- Κιοτάρι 4 στρ. κοντά στη θάλασσα
- Σάλακος 8στρ. 16.000.000 δρχ.

➪ Πωλούνται αποθήκες και βιοτεχνικοί χώροι.

- **ΔΑΝΕΙΑ ΔΕΚΤΑ - ΕΥΚΟΛΙΕΣ ΠΛΗΡΩΜΗΣ**
- **ΖΗΤΟΥΝΤΑΙ ΟΙΚΟΠΕΔΑ ΠΡΟΣ ΑΓΟΡΑ - ΚΤΗΜΑΤΑ ΚΑΙ ΔΙΑΜΕΡΙΣΜΑΤΑ**

ΣΤΑΜΑΤΗΣ ΜΑΝΩΛΑΚΟΣ

ΩΡΕΣ ΓΡΑΦΕΙΟΥ 8.30-1.00 π.μ. και 5-8 μ.μ.
ΔΗΜ. ΑΝΑΣΤΑΣΙΑΔΗ 45 (παραπλεύρως ΥΠΕΡΑΓΟΡΑΣ ΠΑΠΑΚΥΡΙΑΚΟΥ-ΣΥΝΟΙΚΙΑ ΔΑΣΚΑΛΩΝ) Τηλέφωνα: 23815-78275

πωλησεις

συνέχεια από την προηγούμενη

ΕΠΙΧΕΙΡΗΣΗ cafe-pub στο κέντρο του Αρχαγγέλου 150 τ.μ. σε τιμή ευκαιρίας με εξασφαλισμένη πελατεία χειμώνα-καλοκαίρι. Πληρ. τηλ. 02440-23115-0932080956. ΑΟ46112

ΟΙΚΟΠΕΔΟ στο Ροδίνι (πίσω από ΔΕΥΑΡ) 4.000 τ.μ. εκτός σχεδίου εντός ζώνη οικοδομήσιμο αλλά και φανταστικό για επένδυση μόνο 191.000 ευρώ ή 65.000.000 δρχ. Πληρ. κ. Μανώλη τηλ. 0241039795 ΑΟ46142

ΚΑΤΑΣΤΗΜΑ στη Νέα Αγορά Μανδράκι) 50 τ.μ. με δυνατότητα και για πατάρι. Δεκτές μόνο σοβαρές προτάσεις Πληρ. κ. Μανώλη τηλ. 0241039795 ΑΟ46139

ΟΙΚΟΠΕΔΟ στην περιοχή Τζένειο 680 τ.μ. με Σ.Δ. 0,8 σε πολύ καλή θέση 191.000 ευρώ ή 65.000.000 δρχ. Πληρ. κ. Μανώλη τηλ. 0241039795 ΑΟ46140

ΟΙΚΟΠΕΔΟ στα Κοσκινού 1000 τ.μ. εντός σχεδίου μόνο 53.000 ευρώ ή 18.000.000 δρχ. Πληρ. κ. Μανώλη τηλ. 0241039795 ΑΟ46141

ΑΠΟ ιδιοκτήτη με νεοανεγειρόμενη οικοδομή κατάστημα 61 τ.μ. ύψους 5 μέτρων επί τη της Κων. Παλαιολόγου διασταύρωση με Μεγ. Κωνσταντίνου από φανάρια προς Βενετόκλειο Λύκειο. Πληρ. τηλ. 0241031161 ΑΟ46113

ΔΙΑΜΕΡΙΣΜΑ ισόγειο με αυλή 81 τ.μ. στους Δασκάλους (2 υπν.) τιμή 27.000.000 Δάνεια δεκτά. Αιγαιοκτηματική τηλ. 0241022943-28838. ΑΟ46114

ΔΙΑΜΕΡΙΣΜΑ ισόγειο υπερυψωμένο 125 τ.μ. μεταχειρισμένο αλλά ανακαινισμένο πλήρως με εντοιχισμενη κουζίνα, κεντρική θέρμανση και ηλιακό θερμοσίφωνο στη περιοχή Αγ. Ιωάννου 132.000 ευρώ ή 45.000.000 δρχ. Πληρ. κ. Μανώλη τηλ. 0241039795 ΑΟ46115

ΟΚΟΠΕΔΟ στ' Ασγούρου 4.000 τ.μ. με νερό και φως οικοδομήσιμο και πολύ καλή πρόσβαση 117.500 ευρώ ή 40.000.000 δρχ. Πληρ. κ. Μανώλη τηλ.02410 39795 ΑΟ46116

ΟΙΚΟΠΕΔΟ στ' Ασγούρου 6.500 τ.μ. με καλή πρόσβαση και πολύ καλή θέα μόνο 111.500 ευρώ ή 38.000.000 δρχ. Πληρ. κ. Μανώλη τηλ. 0241039795 ΑΟ46117

ΟΙΚΟΠΕΔΟ στο Γεννάδι 3.250 τ.μ. πάνω στο κεντρικό δρόμο και με άδεια οικοδομής για 2 ανερξάρτητες οικοδομές 73.500 ευρώ ή 25.000.000 δρχ. Απέχει από τη θάλασσα περίπου 300 μέτρα. Πληρ. κ. Μανώλη τηλ. 0241039795 ΑΟ46118

ΟΙΚΟΠΕΔΟ στη Παστίδα 1900 τ.μ. εντός οικισμού με μεγάλο συντελεστή δόμησης με νερό, φως, τηλέφωνο 67.500 ευρώ ή 23.000.000 δρχ. Πληρ. κ. Μανώλη τηλ. 0241039795 ΑΟ46119

ΟΙΚΟΠΕΔΟ στην Ιξιά 500 τ.μ. σε κεντρικό δρόμο εντός της τουριστικής ζώνης με Σ.Δ. 08 117.500 ευρώ ή 40.000.000 δρχ. Πληρ. κ. Μανώλη τηλ. 0241039795 ΑΟ46120

ΟΙΚΟΠΕΔΟ στο Τσαΐρι 5000 τ.μ. πολύ κοντά στο κεντρικό δρόμο κατάλληλο για σπίτι ή καταστήματα μόνο 103.000 ευρώ ή 35.000.000 δρχ. Πληρ. κ. Μανώλη τηλ. 0241039795 ΑΟ46121

ΟΙΚΟΠΕΔΟ 4.000 τμ. σε πανέμορφη τοποθεσία στ' Ασγούρου, άρτιο και οικοδομήσιμο. Πληρ. τηλ. 0972845222 και 02410 76398 από τις 4 μ.μ. ΑΟ46103

ΔΙΑΜΕΡΙΣΜΑ δυάρι καινούργιο Ακτίδος 62Β επί της οδού Σωτήρος στην Ιξιά. Πληρ. τηλ. 02410/96891, 097/4594172. ΑΟ46074

ΔΙΑΜΕΡΙΣΜΑ ημιτελές (μαρμαροσουβάδες) 118 τ.μ., στην περιοχή Δασκάλων σε πολύ μικρή οικοδομή, γωνιακό, 94.000 ευρώ ή 32.000.000 δρχ. Πληρ. τηλ. 02410 39795, κ. Μανώλη ΑΟ46097

ΕΠΙΧΕΙΡΗΣΗ ΕΣΤΙΑΤΟΡΙΟΥ λόγω αναχώρησης στο εξωτερικό. Πληρ. τηλ. 093/6509830. ΑΟ45984

ΠΩΛΟΥΝΤΑΙ: Από ιδιοκτήτρια δύο ισόγειοι χώροι επιφανείας 43 και 48 τ.μ. περίπου στην περιοχή Δασκάλων. Συνεχόμενα προς αυτούς υπάρχει αυλή 100 τ.μ. σε αποκλειστική χρήση. Κατάλληλα για εργαστήριο, φροντιστήριο, αποθήκη. Ευκολίες πληρωμής, δάνεια δεκτά. Πληρ. τηλ. 02410/74912, 0946/333021. ΑΟ46002

ΕΠΙΧΕΙΡΗΣΗ σε τιμή ευκαιρίας στο κέντρο Αρχαγγέλου Ρόδου (καφέ-παμπ) 150 τ.μ. πλήρως εξοπλισμένη. Εξασφαλισμένη πελατεία χειμώνα-καλοκαίρι. Πληρ. τηλ. 0244023115, 0932080956 ΑΟ45949

ΚΟΜΜΩΤΗΡΙΟ στο Νιοχώρι. Πληρ. τηλ. 0241034176, κιν. 0944183154. ΑΟ45903

ΔΥΟ ισόγειες κατοικίες 75 τ.μ. και 100 τ.μ. στ' Αφάντου στον οικισμό σε οικόπεδο 470 τ.μ. Πληρ. τηλ. 0241026116 ΑΟ45866

ΜΟΝΟΚΑΤΟΙΚΙΕΣ ανεξάρτητες 165 τ.μ. συν σοφίτα 15 τ.μ. σε 460 τ.μ. οικόπεδο στην παραλία Ιαλυσού. Πληρ. τηλ. 0241068436, 0977838323 ΑΟ45861

ΠΩΛΟΥΝΤΑΙ: Α) Κτήμα 16.400 τμ. περιοχή Μαχάνης στο Κονδυλί. τεμαχήζετε στα τέσσερα, κατάλληλο για βίλες. Τιμή 6.000 δρχ. το μέτρο. Β) Κτήμα 4.600 τ.μ. στα Κοσκινού με τρομερή θέα κατάλληλο για μία ή δύο βίλες. Τιμή 30.000.000 δρχ. Γ) Ακίνητο μέσα στα Τριάντα που αποτελείται. Από μία υπόγεια αποθήκη 50 τ.μ. ένα κατάστημα 50 τ.μ. μία γκαρσονιέρα 50 τ.μ. και ένα οροφοδιαμέρισμα 100 τ.μ. Τιμή όλα αυτά μαζί 45.000.000 δρχ. μόνο. Δ) Διαμέρισμα τριάρι στη Ρόδο οδός Αναστασιάδη μεταχειρισμένο μόνο 23.000.000 δρχ. Προλάβετε ευκαιρία!!! Πληρ. κ. Καργάκο Νίκο, Θεμ.Σοφούλη 59 τηλ. 30397-0946049179 ΑΟ45798

ΑΓΡΟΣ, στα Μαριτσά 10.000 τ.μ. αξίας 9.000.000 δρχ. Πληρ. κ. Αριστέα, τηλ. 02410/96097 και 0944318598. ΑΟ45746

ΓΡΑΦΕΙΟ 37 τ.μ. επί της οδού Εθελ. Δωδεκανησίων. Πληρ. τηλ. 0241027082, 0944347405. ΑΟ45771

ΔΙΑΜΕΡΙΣΜΑ (3άρι) 87 τ.μ. 20 ετών πλησίον Θέρμαι αξίας 30.000.000 δρχ., 88.041 Ευρώ. Πληρ. τηλ. 0241027082, 0944347405 ΑΟ45772

ΟΙΚΟΠΕΔΑ εντός σχεδίου πόλεως Ρόδου 600 τ.μ. Πληρ. τηλ. 0241027082, 0944347405. ΑΟ45764

ΔΙΩΡΟΦΟ παλιό σπίτι 48 τ.μ. στον Αγ. Φανούρη μόνο 8.000.000 δρχ. επίσης διώροφο 65 τ.μ. με 220 αυλή (συνορεύει με το πρώτο) στον Αγ. Φανούρη 18.000.000 Αιγαιοκτηματική της 22943-28838 ΑΟ45694

ΟΙΚΟΠΕΔΟ στ' Ασγούρου με θέα 6.500 τ.μ. μόνο 38.000.000 δρχ. ή 111.500 ευρώ. Πληρ. κ. Μανώλη τηλ. 39795. ΑΟ45671

MINI MARKET στη περιοχή Δημ. Αναστασιάδη. Πληρ. τηλ. 02410 22493 λόγω μετακόμισης. ΑΟ45433

ΔΙΑΜΕΡΙΣΜΑ, καινούργιο ετοιμοπαράδοτο στο Καρακόνερο με εντοιχισμένη κουζίνα, ασανσέρ, θέρμανση και ηλιακό μόνο 55.000.000 δρχ. Πληρ. κ. Μανώλη, τηλ. 39795. ΑΟ45643

PUB-ΚΑΦΕΤΕΡΙΑ στο τουριστικό κέντρο-πλησίον νέου καζίνο. Πλήρως εξοπλισμένη ανακαινισμένη, η καλύτερη στο είδος της. Συμβόλαιο 12ετές. Πληροφορίες άλλες δεν θα δοθούν στο τηλέφωνο. Πληρ. για συνεννόηση τηλ. 78392, 0977/339669, 0936/607154 μετά τις 12 το μεσημέρι. ΧΑΟ1501

ΜΕΖΟΝΕΤΑ στους "Τρεις" κοντά στο εκκλησάκι σε μπετά μικτής επιφανείας 199 τ.μ. δρχ. 35.000.000 και αποπερατωμένη δρχ. 74.000.000 ΡΟΔΙΑΚΗ ΚΤΗΜΑΤΙΚΗ Ανέστης & Σάββας Σαββαΐδης τηλ. 26281, 35476, 0944-243452-0944-421015. ΑΟ45617

ΔΙΑΜΕΡΙΣΜΑ στην Ιξιά 75 τ.μ. 20.000.000 δρχ. Πληρ. Σταμάτης Μανωλάκος, τηλ. 23815, 0944/698056. ΑΟ43357

ΚΑΤΑΣΤΗΜΑΤΑ: 1) Κατάστημα ΚΕΝΤΡΙΚΟ 30 τ.μ. υπόγειο με 30 τ.μ.. Δεκτές σοβαρές προτάσεις. 2) Στη Π. ΠΟΛΗ κεντρικότατα 65-86 τ.μ. 3) Αλέξ. Διάκου 75 τ.μ. 4)Στη Σωκράτους 65 τ.μ. Πληρ. ΡΟΔΙΑΚΗ ΚΤΗΜΑΤΙΚΗ Ανέστης & Σάββας Σαββαΐδης τηλ. 26281-κιν. 0944-243452-0944-421015. ΑΟ45031

ΔΙΑΜΕΡΙΣΜΑ με 3 υπνοδωμάτια στην Σωτήρος ισόγειο υπ/νο 24.000.000. Επίσης 78 τ.μ. (2 υπν.) ισόγειο με αυλή στη Σωτήρος 25.000.000. Πληρ. ΑΙΓΑΙΟΚΤΗΜΑΤΙΚΗ, τηλ. 22943, 28838 ΑΟ44979

ΜΟΝΟΚΑΤΟΙΚΙΑ διώροφη 65 τ.μ. με αυλή 220 τ.μ. και εξτρά δωμάτιο κοντά στον Αγ. Φανούρη. Τιμή 18.000.000 δρχ. Επίσης συνορεύει διώροφο 48 τ.μ. (χωρίς αυλή) τιμή 8.000.000 δρχ. Πληρ. ΑΙΓΑΙΟΚΤΗΜΑΤΙΚΗ, τηλ. 22943, 28838. ΑΟ44980

ΔΙΑΜΕΡΙΣΜΑ α' ορόφου 104 τ.μ. σε σοβάδες, στην περιοχή Κάτω Ροδίνι, αξίας 25.000.000 δρχ.-73.367,5 ευρώ. Πληρ. "ΕΥΡΩΚΤΗΜΑΤΙΚΗ"-ΙΩΑΝΝΗΣ ΚΑΙ ΜΙΧΑΛΗΣ ΕΥΣΤΑΘΙΟΥ, τηλ. 02410/73819, 02410/74917, 0945/292030, 0944/374546. ΑΟ44474

ΔΙΑΜΕΡΙΣΜΑ β' ορόφου στην Ανάληψη 110 τ.μ., αξίας 40.000.000-117.388,81 ευρώ. Πληρ. "ΕΥΡΩΚΤΗΜΑΤΙΚΗ"-ΙΩΑΝΝΗΣ ΚΑΙ ΜΙΧΑΛΗΣ ΕΥΣΤΑΘΙΟΥ, τηλ. 02410/73819, 02410/74917, 0945/292030, 0944/374546. ΑΟ44479

ΠΩΛΟΥΝΤΑΙ ΟΙΚΟΠΕΔΑ ΕΝΤΟΣ ΣΧΕΔΙΟΥ: 1) Στο Μόντε Σμιθ οικόπεδο 860 τ.μ. εντός σχεδίου άρτιο και οικοδομήσιμο με πανοραμική θέση κατάλληλο για μονοκατοικία. 2) Μεγ. Κωνσταντίνου 600 τ.μ. με συντελεστή δόμησης 0,8 κατάλληλο για ανέγερση καταστημάτων και διαμερισμάτων. 3) Τριάντα 400 τ.μ. με συντελεστή δόμησης 1,2 26.000.000 δρχ. Πληρ. ΡΟΔΙΑΚΗ ΚΤΗΜΑΤΙΚΗ Ανέστης και Σάββας Σαββαΐδης, τηλ. 26281, 35476, 0944/243452, 0944/421015. ΑΟ44848

ΚΑΤΑΣΤΗΜΑΤΑ από 55 τ.μ. έως 130 τ.μ. στην περιοχή Ιαλυσού. Πληρ. ΕΛΛΗΝΟΚΤΗΜΑΤΙΚΗ Πέτρος Πρεζεράκος. Τηλ. 02410 33866-0932/468026. ΑΟ44668

ΔΙΑΜΕΡΙΣΜΑ ισόγειο στα Κοσκινού 110 τ.μ., αξίας 33.000.000 δρχ.-96.845,19 ευρώ. Πληρ. "ΕΥΡΩΚΤΗΜΑΤΙΚΗ"-ΙΩΑΝΝΗΣ ΚΑΙ ΜΙΧΑΛΗΣ ΕΥΣΤΑΘΙΟΥ, τηλ. 02410/73819, 02410/74917, 0945/292030, 0944/374546. ΑΟ44480

ΔΙΑΜΕΡΙΣΜΑ α' ορόφου ημιτελές στα Κοσκινού, 68 τ.μ., αξίας 13.600.000 δρχ.-39.911,9 ευρώ. Πληρ. "ΕΥΡΩΚΤΗΜΑΤΙΚΗ"-ΙΩΑΝΝΗΣ ΚΑΙ ΜΙΧΑΛΗΣ ΕΥΣΤΑΘΙΟΥ, τηλ. 02410/73819, 02410/74917, 0945/292030, 0944/374546. ΑΟ44481

ΜΕΖΟΝΕΤΑ από ιδιώτη στην περιοχή Καρακόνερου, 110 τ.μ. αποτελούμενη από τρία υπνοδωμάτια, μπάνιο και WC, με τζάκι, αρίστης κατασκευής. Τιμή 55.000.000 δρχ. (161.400 ευρώ). Πληρ. τηλ. 02410 25690, 0945 052456 (9π.μ. - 2 μ.μ. και 5-10 μ.μ.) ΑΟ46145

ΔΙΑΜΕΡΙΣΜΑ ημιυπόγειό στην Ανάληψη 136 τ.μ., αξίας 21.0000.000 δρχ.-61.628,76 ευρώ. Πληρ. "ΕΥΡΩΚΤΗΜΑΤΙΚΗ"-ΙΩΑΝΝΗΣ ΚΑΙ ΜΙΧΑΛΗΣ ΕΥΣΤΑΘΙΟΥ, τηλ. 02410/73819, 02410/74917, 0945/292030, 0944/374546. ΑΟ44482

ΟΙΚΟΠΕΔΟ στην Κρεμαστή 1.460 τ.μ. εντός σχεδίου οικισμού, αξίας 24.000.000 δρχ.-70.432,8 ευρώ. Πληρ. "ΕΥΡΩΚΤΗΜΑΤΙΚΗ"-ΙΩΑΝΝΗΣ ΚΑΙ ΜΙΧΑΛΗΣ ΕΥΣΤΑΘΙΟΥ, τηλ. 02410 73819, 02410 74917, 0945 292030, 0944 374546. ΑΟ44485

ΔΙΑΜΕΡΙΣΜΑ β' ορόφου, 77 τ.μ. (με δύο υπνοδωμάτια) στην οδό Μητροπόλεως, αξίας 25.000.000 δρχ.-73.367,5 ευρώ. Πληρ. "ΕΥΡΩΚΤΗΜΑΤΙΚΗ"-ΙΩΑΝΝΗΣ ΚΑΙ ΜΙΧΑΛΗΣ ΕΥΣΤΑΘΙΟΥ, τηλ. 02410/73819, 02410/74917, 0945/292030, 0944/374546. ΑΟ44483

ΟΙΚΟΠΕΔΟ στο Κανδυλί (Ιαλυσός), 9.700 τ.μ., αξίας 67.000.000 δρχ.-196.625,1 ευρώ. Πληρ. "ΕΥΡΩΚΤΗΜΑΤΙΚΗ"-ΙΩΑΝΝΗΣ ΚΑΙ ΜΙΧΑΛΗΣ ΕΥΣΤΑΘΙΟΥ, τηλ. 02410/73819, 02410/74917, 0945/292030, 0944/374546. ΑΟ44486

ΟΙΚΟΠΕΔΟ στην Ιαλυσό εντός σχεδίου 270 τ.μ. με Σ.Δ.=1, αξίας 17.500.000 δρχ.-51.357,3. Πληρ. "ΕΥΡΩΚΤΗΜΑΤΙΚΗ"-ΙΩΑΝΝΗΣ ΚΑΙ ΜΙΧΑΛΗΣ ΕΥΣΤΑΘΙΟΥ, τηλ. 02410/73819, 02410/74917, 0945/292030, 0944/374546. ΑΟ44487

TOP PROPERTIES

GEORGIOS S. PIPINOS

ΓΕΩΡΓΙΟΣ Σ. ΠΙΠΙΝΟΣ
ΣΥΜΒΟΥΛΟΙ ΚΑΙ ΕΚΤΙΜΗΤΕΣ ΑΚΙΝΗΤΩΝ
REAL ESTATE AGENCY

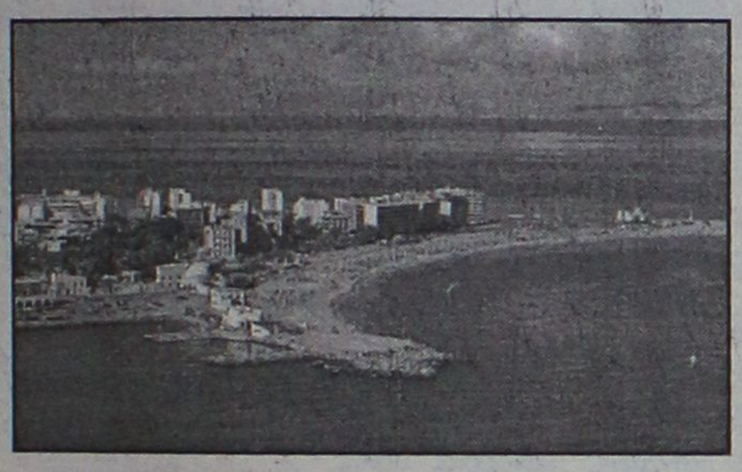

Η "**TOP PROPERTIES**" είναι ατομική επιχείρηση και ανήκει εξ ολοκλήρου στον κ. Γεώργιο Πιπίνο, που από το 1971 ασχολείται αποκλειστικά και μόνο με επενδύσεις και REAL ESTATE, στο νησί της Ρόδου, καθώς και στην ευρύτερη περιοχή της Δωδεκανήσου.

ΑΠΕΥΘΥΝΟΜΑΣΤΕ: Στους **σοβαρούς, απαιτητικούς και επιλεκτικούς** επενδυτές-επιχειρηματίες-ελεύθερους επαγγελματίες, Ελληνες και ξένους, υψηλού εισοδηματικού επιπέδου, που ενδιαφέρονται να κάνουν μια σοβαρή επένδυση προβολής στο νησί της Ρόδου.

ΠΡΟΣΦΕΡΟΥΜΕ: Α) Υπηρεσίες και πληροφορίες που γίνονται σε προσωπικό επίπεδο με εχεμύθεια, διακριτικότητα και σοβαρότητα.
Β) μεγάλη γκάμα υψηλής ποιότητας, ακινήτων, όπως:1) Ξενοδοχεία Α' και Β' κατηγορίας των 600-500-350-300 κλινών, 2) Κεντρικά αστικά ακίνητα κατάλληλα για Τράπεζες-καταστήματα-γραφεία, 3) Παραλιακές εκτάσεις, κατάλληλες για τουριστικές επενδύσεις των 150.000-100.00-70.00-50.000-36.000 τ.μ. και 4) Διαμερίσματα και μεζονέτες προβολής.

ΣΤΟΧΟΣ ΜΑΣ ΕΙΝΑΙ: Να προσφέρουμε στο αγοραστικό μας κοινό υψηλής ποιότητας ακίνητα και ευκαιρίες στο νησί της Ρόδου. Ητριακονταετής και πλέον πείρα μας στον τομέα αυτό αποτελεί εγγύηση.

ΣΥΝΘΗΜΑ ΜΑΣ ΕΙΝΑΙ: Επενδύστε στη ΡΟΔΟ ΤΩΡΑ, σε ακίνητα που ΑΝΤΕΧΟΥΝ ΣΤΟ ΧΡΟΝΟ

Γεώργιος Σ. Πιπίνος
ΜΕΣΙΤΗΣ ΑΣΤΙΚΩΝ ΣΥΜΒΑΣΕΩΝ
Γιατί εμείς γνωρίζουμε καλύτερα!

TOP PROPERTIES is a private concern and Mr George S. Pipinos, its owner, has carved, over the years a reputation for integrity and excellence in the world of Real Estate in the Dodecanese.
AT TOP PROPERTIES we try hard to attract important and selective investors high calibre businessmen/women and discerning professional people, both Greek and foreign, who wish to acquire sabstantial and valuable property on Rhodes.
We offer our expertise and advice privately, discreetly and in strict confidence.
We keep a comprehensive list of real estate of the highest specifications
a. A' and B' class hotels (600, 500, 350, 300 beds capacity)
b. Centrally situated office buildings and other business premises.
c. Seaside land, ideal for development (hotels, holiday resorts, etc), of 150.000, 100.00, 70.000, 50.000, 36.000 sq.m.
d. Luxury apartments, maisonettes, detached, semi-detached and terraced houses.
Our aim is to give our clients the opportunity to Qcquire value for money, first class real estate on Rhodes. Our 30-year-old experience in Real Estate is our warranty.
Our motto is Invest in Rhodes, Invest in property, It stands the test of time.



TOP PROPERTIES
and George Pipinos
Because we know best

KENNENTY 38, ΡΟΔΟΣ, 85 100, ΤΗΛ. (0241) 23895, 38243, κιν. (094)-4-676003 FAX: (0241) 20883
38 KENNEDY STR., RHODES, 85 100, TEL. (0241) 23895, 38243, mob. (094)-4-676003 FAX: (0241) 20883

πωλησεις

συνέχεια από την προηγούμενη

ΠΑΛΙΑ ΟΙΚΙΑ στη Παλιά Πόλη 40 τ.μ. ισόγειο και 1ος όροφος με αυλή 68 τ.μ. οικοδομίσιμη 18.000.000 δρχ., 52.800 ευρώ. 02410-25690, 0945 052456 ώρες 09.00-14.00 και 17.00-22.00 ΑΟ46146

ΟΙΚΟΠΕΔΟ στο Τσαΐρι 13.770 τ.μ., αξίας 55.000.000 δρχ.-161.408,6 ευρώ. Πληρ. "ΕΥΡΩΚΤΗΜΑΤΙΚΗ"-ΙΩΑΝΝΗΣ ΚΑΙ ΜΙΧΑΛΗΣ ΕΥΣΤΑΘΙΟΥ, τηλ. 02410/73819, 02410/74917, 0945/292030, 0944/374546. ΑΟ44493

ΟΙΚΟΠΕΔΟ στην Παστίδα, 4.680 τ.μ. εντός σχεδίου οικισμού, αξίας 23.500.000 δρχ.-68.965,5 ευρώ. Πληρ. "ΕΥΡΩΚΤΗΜΑΤΙΚΗ"-ΙΩΑΝΝΗΣ ΚΑΙ ΜΙΧΑΛΗΣ ΕΥΣΤΑΘΙΟΥ, τηλ. 02410/73819, 02410/74917, 0945/292030, 0944/374546. ΑΟ44488

ΓΚΑΡΣΟΝΙΕΡΑ, ισόγεια στο χωριό Κοσκινού, νεοκατασκευασμένη 55 τ.μ. με 2 υπνοδωμάτια, μόνο 50.000 ευρώ ή 17.000.000 δρχ. Πληρ. Μανώλη, τηλ. 39795. ΑΟ44429

ΟΙΚΟΠΕΔΟ στην Παραλία Τσαμπίκας-Αρχαγγέλου έκτασης 13.200 τ.μ., αξίας 184.000.000 δρχ.-539.985,3 ευρώ. Πληρ. "ΕΥΡΩΚΤΗΜΑΤΙΚΗ"-ΙΩΑΝΝΗΣ ΚΑΙ ΜΙΧΑΛΗΣ ΕΥΣΤΑΘΙΟΥ, τηλ. 02410/73819, 02410/74917, 0945/292030, 0944/374546. ΑΟ44489

ΟΙΚΟΠΕΔΟ στην παραλία Αφάντου 4.000 τ.μ., αξίας 40.000.000 δρχ.-117.388,1 ευρώ. Πληρ. "ΕΥΡΩΚΤΗΜΑΤΙΚΗ"-ΙΩΑΝΝΗΣ ΚΑΙ ΜΙΧΑΛΗΣ ΕΥΣΤΑΘΙΟΥ, τηλ. 02410/73819, 02410/74917, 0945/292030, 0944/374546. ΑΟ44496

ΟΙΚΟΠΕΔΟ στο Γεννάδι εντός οικισμού 1.000 τ.μ., αξίας 25.000.000 δρχ.-73.367,5 ευρώ. Πληρ. "ΕΥΡΩΚΤΗΜΑΤΙΚΗ"-ΙΩΑΝΝΗΣ ΚΑΙ ΜΙΧΑΛΗΣ ΕΥΣΤΑΘΙΟΥ, τηλ. 02410/73819, 02410/74917, 0945/292030, 0944/374546. ΑΟ44475

ΟΙΚΟΠΕΔΟ στο Γεννάδι εντός οικισμού 2.000 τ.μ., αξίας 44.000.000 δρχ.-129.126,9 ευρώ. Πληρ. "ΕΥΡΩΚΤΗΜΑΤΙΚΗ"-ΙΩΑΝΝΗΣ ΚΑΙ ΜΙΧΑΛΗΣ ΕΥΣΤΑΘΙΟΥ, τηλ. 02410/73819, 02410/74917, 0945/292030, 0944/374546. ΑΟ44490

ΟΙΚΟΠΕΔΟ στο Γεννάδι, 4.300 τ.μ. επί της επαρχιακής οδού, αξίας 26.000.000 δρχ.-76.302,2 ευρώ. Πληρ. "ΕΥΡΩΚΤΗΜΑΤΙΚΗ"-ΙΩΑΝΝΗΣ ΚΑΙ ΜΙΧΑΛΗΣ ΕΥΣΤΑΘΙΟΥ, τηλ. 02410/73819, 02410/74917, 0945/292030, 0944/374546. ΑΟ44491

ΔΙΑΜΕΡΙΣΜΑ στη Σκάλα στη Πάτμο 1ου ορόφου 120 τ.μ. σε εξαιρετική τιμή. Πληρ. τηλ. 0932936530. ΑΟ4467

ΣΧΟΛΗ ΟΔΗΓΩΝ ΚΟΥΣΗ ΠΑΝΤΕΛΗ

- ΔΙΠΛΩΜΑΤΑ
- ΕΡΑΣΙΤΕΧΝΙΚΑ
- ΕΠΑΓΓΕΛΜΑΤΙΚΑ
- ΜΟΤΟΣΙΚΛΕΤΑΣ
- ΜΑΘΗΜΑΤΑ ΘΕΩΡΗΤΙΚΗΣ ΔΙΔΑΣΚΑΛΙΑΣ

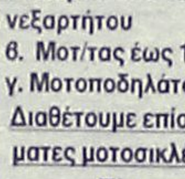

-Επεκτάσεις όλων των κατηγοριών
-Αναθεωρήσεις ληγμένων αδειών
-Μετατροπές ξένων αδειών σε ελληνικές

Οδός Βαλαωρίτου 9
(έναντι HOTEL SEMIRAMIS ΠΙΣΩ ΑΠΟ ΤΟ ΠΑΛΑΙΟ ΝΟΣΟΚΟΜΕΙΟ
e-mail: koysisp@internet.gr

ΕΚΠΑΙΔΕΥΤΙΚΟ ΑΥΤΟΚΙΝΗΤΟ:
TOYOTA YARIS 1300 cc
AIR CONDITIONED
(ΠΡΟΣΟΧΗ): ΜΑΘΗΜΑΤΑ
α. Μοτοσικλέτας μεγάλου κυβισμού από 125 cc έως ανεξαρτήτου
6. Μοτ/τας έως 125 cc
γ. Μοτοποδηλάτου 50 cc
Διαθέτουμε επίσης κι αυτόματες μοτοσικλέτες 125 cc

Πληρ. τηλ.
29157-73820-94777
ΚΑΙ ΑΝΑ ΠΑΣΑ ΣΤΙΓΜΗ ΣΤΑ ΚΙΝΗΤΑ τηλ.
0944/511313-0944/203343

Στην κατηγορία ανεξαρτήτου κυβισμού η εκπαίδευση γίνεται με μοτοσικλέτα 500 cc
Παραλαβή των μαθητών μας και από τις οικίες τους
"Η σωστή και μεθοδική εκπαίδευση στα σύγχρονα οχήματά μας, βάζει γερά θεμέλια για τη δημιουργία ενός καλού νέου οδηγού"

ΠΡΟΣΟΧΗ
Στη σχολή μας παραδίδονται και μαθήματα θεωρητικής διδασκαλίας

ΠΜ45110

ΣΧΟΛΗ ΟΔΗΓΩΝ ΠΟΡΤΣΕΛΛΗΣ ΣΤΕΦΑΝΟΣ
Διπλ. εκπαιδευτής υποψηφίων οδηγών μέλος της Ε.Σ.Ο.Ρ. Ο.Ε.



- Διπλώματα αυτοκινήτου, μοτοσικλέτας,φορτηγού, λεωφορείου, νταλίκας
- Αναθεωρήσεις ληγμένων αδειών
- Θεωρητικά μαθήματα ΚΟΚ και Μηχανολογίας
- Μετατροπές ξένων διπλωμάτων σε ελληνικά
- Διπλώματα αυτόματου αυτοκινήτου

ΝΕΑ ΔΙΕΥΘΥΝΣΗ: ΕΘΝΙΚΗΣ ΑΝΤΙΣΤΑΣΗΣ 73 (ΠΡΩΗΝ ΑΝΝΗΣ ΜΑΡΙΑΣ)
ΤΗΛ. 34497, 0945463635

ΑΥΤΟ ΕΠΙΛΟΓΕΣ
ΕΜΠΟΡΙΑ ΕΠΙΛΕΓΜΕΝΟΥ ΜΕΤΑΧΕΙΡΙΣΜΕΝΟΥ ΑΥΤΟΚΙΝΗΤΟΥ• ΛΕΩΦ. ΡΟΔΟΥ-ΛΙΝΔΟΥ 255.
ΤΗΛ. 0241060910-20

— OPEL ASTRA 4RS μον. '98, 1400 cc
• Υδραυλ. τιμόνι • κ. κλειδ. • ηλ. παραθ. • A/C • ηχοσύστημα • ABS
— VW POLO 5RS '97, 1.000 cc
• Στάνταρ ηχοσύστημα
— BMW 318 CAPRIO '97
• κ. κλειδ. • 2 AGB • ηλ. παράθ. • υδρ. τιμόνι • A/C • ηλ. καθρ. • ηχοσύστημα
— RENAULT MEGANE, μοντ. '00
• κ. κλείδ. • ηλ. παράθυρα • υδρ. τιμόνι • A/C • ηχοσύστημα • αερόσακος • ABS
— FIAT BRAVO, 1.4 '99
• A/C • κ. κλειδ. • ηλ. παράθυρα • υδρ. τιμόνι • ηχοσύστημα.
— FIAT PUNTO '97
• A/C • κ. κλειδ. • ηλ. παράθυρα • υδραυλ. τιμόνι.
— CITROEN SAXO, 1.000 cc, μοντ. '99
• ηχοσύστημα
— NISSAN MICRA
• A/C • κ. κλειδ. • ηλ. παράθυρα • ηχοσύστημα
— BMW 316 4RS '94
• ABS • κ. κλειδ. • ηλ. παράθυρα • υδραυλ. τιμόνι
— FIAT MAREA 1.4cc, μοντ. '98
• Κεντ. κλείδωμα • ηλ. παράθυρα • υδρ. τιμόνι • ABG • ηχοσύστημα
— TOYOTA CELICA 1,6cc, μοντ. '93
• Κεντ. κλείδωμα • ηλ. παράθυρα • ηλ. καθρέπτες • υδρ. τιμόνι • ηχοσύστημα
— MERCEDES BENZ cabrio, μοντ. '95 αυτόματο, 2000cc
• Κεντ. κλείδωμα • ηλ. παράθυρα • υδρ. τιμόνι • ABS • αερόσακος οδηγού - συνοδηγού • δερμάτινα καθίσματα
— ALFA ROMEO 146, 1.4cc, μοντ. '97
• Κεντ. κλείδωμα • ηλ. παράθυρα • ηχοσύστημα • υδρ. τιμόνι

Η εταιρεία μας εισάγει:
ΕΠΑΓΓΕΛΜΑΤΙΚΑ ΟΧΗΜΑΤΑ • PIK UP • ΚΛΟΥΒΕΣ • ΦΟΡΤΗΓΑ ΟΛΩΝ ΤΩΝ ΤΥΠΩΝ

ΞΕΝΑΚΗΣ ΑΥΤΟΚΙΝΗΤΑ Audi

•0% προκαταβολή έως 60 μηνιαίες δόσεις
•1 χρόνος εγγύηση

- **AUDI A4, 1.6 μοντ. 1997:** Κλιματισμός, ABS, 2 air bags, ηλεκτρ. παράθυρα, κεντρικό κλείδωμα, ηλ. καθρέφτες, ηχητ. σύστημα. **ΤΙΜΗ 17.315**
- **FIAT Cinquecento Sporting 1100 cc μοντ. 1997:** Ηλεκτρ. παράθυρα, ηχητ. σύστημα, κεντρικό κλείδωμα, ζάντες αλουμινίου. **ΤΙΜΗ 4.842**
- **CITROEN XANTIA, 1800 cc, μοντ. 1995:** A/C, ABS, Air bags, ηλ. παράθυρα, κεντρικό κλείδωμα, ηλεκ. καθρέπτες, συναγερμό, ηχητ. σύστημα. **ΤΙΜΗ 11.592**
- **HYUNDAI ACCENT LS, μοντ. 1996:** Συναγερμός, ηχητ. σύστημα, κεντρικό κλείδωμα. **ΤΙΜΗ 5.282**
- **TRANSPORTER PICK-UP 1,9 TDI, μοντ. '96 ΤΙΜΗ 10.271,46**
- **TRANSPORTER VAN 1.9 TDI,** μοντ. '97, ηχοσύστημα. **ΤΙΜΗ 11.152**
- **MERCEDES VITO 2,0 lt DIESEL, μοντ. 07,** FULLEXTRA. **ΤΙΜΗ 14.087**
- **ALFA ROMEO 145,** μοντ. 96, υδραυλικό τιμόνι, ηλεκτρ. παράθυρα, κεντρικό κλείδωμα, ηχ/σύστημα, ζάντες αλουμινίου. **ΤΙΜΗ 7.630**
- **VW GOLF 1,4 μοντ. 1993,** Ηλ. παράθυρα κεντρικό κλείδωμα. **ΤΙΜΗ 5722,00**
- **VW GOLF 1,4 μοντ. 1992,** Κεντρικό κλείδωμα, ηχοσύστημα. **ΤΙΜΗ 6750,00**
- **VW GOLF 1900 cc DIESEL,** μοντ. '94, επαγγελματικό, υδραυλικό τιμόνι, ζάντες αλουμινίου. **ΤΙΜΗ 7.630**

CAR EXPERTS

Η εταιρεία μας εισάγει οχήματα όλων των κατασκευαστών και όλων των τύπων σε κλούβες, φορτηγά και οχήματα μεταφοράς προσωπικού

ΞΕΝΑΚΗΣ ΛΙΝΔΟΥ 238 - Τηλ. 0241061600
www.xenakisautos.gr

ΣΧΟΛΗ ΟΔΗΓΩΝ



ΠΥΛΑΡΙΝΟΣ ΗΡΑΚΛΗΣ
Πτυχιούχος Εκπαιδευτής
Διπλώματα
✓ *Ερασιτεχνικά*
✓ *Επαγγελματικά*
✓ *Μοτοσικλέτας*
✓ *Επεκτάσεις - Αναθεωρήσεις*

Αγ. Αναστασίας & Π.Π. Γερμανού 40
Εμπορικό Κέντρο Φώκιαλη, α' όροφος
Τηλ. 75270, 0942 445549
ΠΜ44835

ΑΓΟΡΑ ΑΥΤΟΚΙΝΗΤΩΝ

Η πώληση και η ανταλλαγή των μεταχειρισμένων αυτοκινήτων-οι διαδικασίες και τα έξοδα μεταβιβάσεως για μας είναι μια απλή διαδικασία.

ΚΑΙ ανταλλάσσουμε
ΚΑΙ αγοράζουμε
το παλιό σας αυτοκίνητο
ΑΜΕΣΩΣ

Πληρ. τηλ. 02410-68013

κεφάλαιο
Κτηματομεσιτικό - Συμβουλευτικό Γραφείο

ΔΙΑΜΕΡΙΣΜΑΤΑ ΠΩΛΟΥΝΤΑΙ

- ❑ 30 τ.μ. υπερυψωμένη ημιυπόγεια καινούρια γκαρσονιέρα Ιξιά, 9εκ-26.412 €
- ❑ 30 τ.μ. ρετιρέ γκαρσονιέρα , Ιξιά , 11εκ-32.281 €
- ❑ 35 τ.μ. 1ου , καινούρια γκαρσονιέρα, Δασκάλους, 15εκ-44.020 €
- ❑ 40 τ.μ. υπερυψωμένη ημιυπόγεια καινούρια γκαρσονιέρα Ιξιά, 12εκ-35.216 €
- ❑ 45 τ.μ. 3ου,1 υπν/τιων καινούριο Ιξιά 18εκ-52.824 €
- ❑ 52 τ.μ.1ου, 1 υπν/τιων καινούριο Ιξιά 17εκ-49.889 €
- ❑ 66 τ.μ. ισόγειο,1υπν/τιου, αυλή, καινούριο , πολυτελές Ροδίνι ,27,5 εκ-80.704 €
- ❑ 70 τ.μ. 3 ου, 2 υπν/τιων καινούριο Ιξιά 28εκ-82.171€
- ❑ 78 τ.μ. ισόγειο, 2υπν/τιων, Αγ.Αναστασία, 23 εκ-67.498 €
- ❑ 80 τ.μ. 3 ου, 2 υπν/τιων καινούριο Ιξιά 32 εκ-93.910 €
- ❑ 83 τ.μ. 2ου, 2υπν/τιων, γκαράζ, καινούριο, πολυτελές, Ροδίνι, 39 εκ-114.453 €
- ❑ 87 τ.μ. 1ου, 2υπν/τιων, γκαράζ, καινούριο, πολυτελές, Ροδίνι, 37,5 εκ-110.051 €
- ❑ 90 τ.μ. 2ου, 3 υπν/τιων καινούριο Ανάληψη, 36εκ-105.649 €
- ❑ 100 τ.μ., 3ου, 2 υπν/τιων καινούριο Ιξιά 39εκ-114.453 €
- ❑ 101τ.μ. 1ου, 3υπν/τιων, γκαράζ,καινούριο, πολυτελές, Ροδίνι, 46,5 εκ-136.463 €
- ❑ 103 τ.μ. 2ου, 3 υπν/τιων, πάρκινγκ, καινούριο Ανάληψη , 52.5εκ-154.072 €
- ❑ 130τ.μ 1ου, 3υπν/τιων, γκαράζ,καινούριο, πολυτελές Ιξιά , 54εκ-158.473 €

ΜΕΖΟΝΕΤΕΣ- ΜΟΝ/ΚΙΕΣ ΠΩΛΟΥΝΤΑΙ

- ❑ 88 τ.μ. μεζονέτα, 2 υπν/τιων, καινούρια, αυλή, Ιξιά 40εκ-117.388 €
- ❑108 τ.μ. μεζονέτα, ,3 υπν/τιων, καινούρια, αυλή, Ιξιά 50εκ-146.735 €
- ❑ 135 τ.μ. μεζονέτα, ,3 υπν/τιων, καινούρια, αυλή, Ιξιά 62εκ-181.951 €
- ❑ 138 τ.μ. μεζονέτα, ,3 υπν/τιων, αυλή, Ροδίνι 47εκ-137.931 €
- ❑ 140 τ.μ. μεζονέτα, 3 υπν/τιων, καινούρια, αυλή, Ιξιά 64εκ-187.820 €
- ❑ 145 τ.μ. μεζονέτα, καινούρια, Τριάντα, 59εκ-173.147 €
- ❑ 152 τ.μ. μεζονέτα, 3 υπν/τιων, καινούρια, αυλή, Ιξιά 70εκ-205.429 €
- ❑ 200 τ.μ. μεζονέτα, ,3 υπν/τιων, αυλή, πάρκινγκ Κοσκινού 68εκ-199.559 €
- ❑ 230 τ.μ. μον/κία, μπετά Πεύκους, 50εκ-146.735 €

ΟΙΚΟΠΕΔΑ ΠΩΛΟΥΝΤΑΙ

- ❑ 96 τ.μ. αέρινη στήλη, δόμηση 96 τ.μ τ.μ, Καναδά 7.5εκ-22.010 €
- ❑ 300 τ.μ. δόμηση 300 τ.μ με άδεια, μπετά, Παστίδα 15εκ-44.020 €
- ❑ 590 τ.μ δόμηση 0.8 Ρόδου-Λίνδου 65εκ-190.755 €
- ❑ 600 τ.μ. δόμηση 600 τ.μ Τριάντα 37εκ-108.584 €
- ❑ 1.000 τ.μ Ανάληψη, 0.8 ΣΔ 80 εκ-234.776 €
- ❑ 1.000 τ.μ. δόμηση 100 τ.μ, Βουνάρα 16 εκ-46.955 €
- ❑ 2.000 τ.μ. δόμηση 200 τ.μ. Βουνάρα 32εκ-93.910 €
- ❑ 3.500 τ.μ. Φαληράκι 25 εκ-73.367 €
- ❑ 4.000 τ.μ. Παστίδα 17εκ-49.889 €
- ❑ 4.300 τ.μ. Κολύμπια 24 εκ-70.432 €
- ❑ 5.000 τ.μ . Παστίδα με αποθήκη, 25εκ-73.367 €
- ❑ 5.240 τ.μ. Αφάντου παραλία 40 εκ-117.388 €
- ❑ 6.500 τ.μ. Κολύμπια 57 εκ-167.278 €
- ❑ 9.000 τ.μ. Κολύμπια 50εκ-146.735 €
- ❑ 15.000 τ.μ . Καντυλί 60εκ-176.082 € Z

ΕΠΙΧΕΙΡΗΣΕΙΣ & ΕΠΑΓΓΕΛΜΑΤΙΚΟΙ ΧΩΡΟΙ

- ❑ Κατάστημα 40 τ.μ. σύν 50 τ.μ υπόγειο Ατταβύρου 20εκ-58.694 €
- ❑ Κατάστημα 64 τ.μ. Μ. Πετρίδη 30εκ-88.041 €
- ❑ Κατάστημα 145 τ.μ μπετά αυλή, Ροδίνι 26,5εκ-77.769 €
- ❑ Αποθήκη 90 τ.μ , ράμπα Ανάληψη 14 εκ-41.085 €
- ❑ Αποθήκη 270 τ.μ ,ράμπα Ανάληψη 40 εκ-117.388 €

ΕΝΟΙΚΙΑΣΕΙΣ ΑΚΙΝΗΤΩΝ

- ❑ Κατάστημα 64 τ.μ. Μ.Πετρίδη 150χιλ-440 €
- ❑ Κατάστημα 70 τ.μ. Ροδίνι , Λισαβώνος 80 χιλ-235 €
- ❑ 60τ.μ ισόγειο διαμέρισμα, 1υπν/τιου, αυλή, Ιξιά , 80χιλ .-235 €

ΖΗΤΟΥΝΤΑΙ ΚΑΤΟΙΚΙΕΣ & ΟΙΚΟΠΕΔΑ ΕΝΤΟΣ & ΕΚΤΟΣ ΠΟΛΕΩΣ

ΤΣΟΥΡΟΥΝΑΚΗΣ Ι. ΑΝΤΩΝΙΟΣ (B.Sc.-MKT)
ΤΗΛ.:60060 (3 γραμμές) FAX: 60062
ΚΙΝ.:0945 949882
e-mail: kefaleo@rho.forthnet.gr
Γ. Σεφέρη 12
(παραπλεύρως ΜΗΔΕΙΑ)
Ρόδος

www.e-kefaleo.com

πωλησεις

συνέχεια από την προηγούμενη

ΟΙΚΟΠΕΔΟ στα Κοσκινού, πανοραμικό 4.000 τ.μ., αξίας 55.000.000 δρχ.-161.408,6 ευρώ. Πληρ. "ΕΥΡΩΚΤΗΜΑΤΙΚΗ"-ΙΩΑΝΝΗΣ ΚΑΙ ΜΙΧΑΛΗΣ ΕΥΣΤΑΘΙΟΥ, τηλ. 02410/73819, 02410/74917, 0945/292030, 0944/374546. ΑΟ44492

ΟΙΚΟΠΕΔΟ στην πόλη της Ρόδου, στην περιοχή του Αγίου Νικολάου, 180 τ.μ., αξίας 25.000.000 δρχ.-73.367,5 ευρώ. Πληρ. "ΕΥΡΩΚΤΗΜΑΤΙΚΗ"-ΙΩΑΝΝΗΣ ΚΑΙ ΜΙΧΑΛΗΣ ΕΥΣΤΑΘΙΟΥ, τηλ. 02410/73819, 02410/74917, 0945/292030, 0944/374546. ΑΟ44494

ΚΑΤΑΣΤΗΜΑ επί της Λεωφόρου Ηρακλειδών (20 μαγαζιά) 101 τ.μ. με πατάρι, αξίας 28.000.000 δρχ.-82.171,6 ευρώ. Πληρ. "ΕΥΡΩΚΤΗΜΑΤΙΚΗ"-ΙΩΑΝΝΗΣ ΚΑΙ ΜΙΧΑΛΗΣ ΕΥΣΤΑΘΙΟΥ, τηλ. 02410/73819, 02410/74917, 0945/292030, 0944/374546. ΑΟ44502

ΟΙΚΟΠΕΔΟ επί της επαρχιακής οδού Παραδεισίου-Θεολόγου, 2.500 τ.μ. με άδεια οικοδομής, στην τιμή των 22.000.000 δρχ.-64.563,4 ευρώ. Πληρ. "ΕΥΡΩΚΤΗΜΑΤΙΚΗ"-ΙΩΑΝΝΗΣ ΚΑΙ ΜΙΧΑΛΗΣ ΕΥΣΤΑΘΙΟΥ, τηλ. 02410/73819, 02410/74917, 0945/292030, 0944/374546. ΑΟ44495

ΠΑΡΑΔΟΣΙΑΚΗ ΚΑΤΟΙΚΙΑ στη Μαλώνα, με μικρή αυλή, αξίας 16.000.000 δχ.-46.955,2 ευρώ. Πληρ. "ΕΥΡΩΚΤΗΜΑΤΙΚΗ"-ΙΩΑΝΝΗΣ ΚΑΙ ΜΙΧΑΛΗΣ ΕΥΣΤΑΘΙΟΥ, τηλ. 02410/73819, 02410/74917, 0945/292030, 0944/374546. ΑΟ44497

ΚΑΤΑΣΤΗΜΑΤΑ ΕΤΟΙΜΟΠΑΡΑΔΟΤΑ ΣΤΟ ΜΕΓΑΛΥΤΕΡΟ ΣΥΓΚΡΟΤΗΜΑ ΚΑΤΑΣΤΗΜΑΤΩΝ ΣΤΗΝ ΠΑΡΑΛΙΑΚΗ ΛΕΩΦΟΡΟ ΙΑΛΥΣΟΥ ΑΠ' ΕΥΘΕΙΑΣ ΑΠΟ ΤΟΝ ΚΑΤΑΣΚΕΥΑΣΤΗ ΠΟΛ. ΜΗΧΑΝΙΚΟ ΣΤΕΛΙΟ ΜΑΚΕΣΤΑ. ΕΞΑΣΦΑΛΙΣΗ ΔΑΝΕΙΟΥ, ΕΥΚΟΛΙΕΣ ΠΛΗΡΩΜΗΣ. ΑΠΟ 10.350.000 ΔΡΧ. ΠΛΗΡ. ΤΗΛ. 21347 ΧΠΟ205

ΟΙΚΟΠΕΔΑ ΕΝΤΟΣ ΠΟΛΕΩΣ ΡΟΔΟΥ: 1) Στο Μόντε Σμιθ οικόπεδο 860 τ.μ. εντός σχεδίου άρτιο και οικοδομήσιμο με πανοραμική θέση κατάλληλο για μονοκατοικία, 2) Περιοχή Μήδειας 1.000 τ.μ. με συντελεστή δόμησης 0,8 80.000.000 δρχ., 3) Περιοχή Μιχαήλ Πετρίδη 200 τ.μ. 25.000.000 δρχ. Πληρ. ΡΟΔΙΑΚΗ ΚΤΗΜΑΤΙΚΗ Ανέστης & Σάββας Σαββαΐδης, τηλ. 26281, 35476, 0944/243452, 0944/421015. ΑΟ43407

ΠΑΡΑΔΟΣΙΑΚΗ ΚΑΤΟΙΚΙΑ στη Σύμη (περιοχή Γυαλός) 100 τ.μ. μέσα σε οικόπεδο 180 τ.μ., αξίας 45.000.000 δρχ.-132.061,6 ευρώ. Πληρ. "ΕΥΡΩΚΤΗΜΑΤΙΚΗ"-ΙΩΑΝΝΗΣ ΚΑΙ ΜΙΧΑΛΗΣ ΕΥΣΤΑΘΙΟΥ, τηλ. 02410/73819, 02410/74917, 0945/292030, 0944/374546. ΑΟ44476

ΚΑΤΑΣΤΗΜΑ 90 τ.μ. στο Νιοχώρι, αξίας 90.000.000 δρχ.-264.123,2 ευρώ. Πληρ. "ΕΥΡΩΚΤΗΜΑΤΙΚΗ"-ΙΩΑΝΝΗΣ ΚΑΙ ΜΙΧΑΛΗΣ ΕΥΣΤΑΘΙΟΥ, τηλ. 02410/73819, 02410/74917, 0945/292030, 0944/374546. ΑΟ44501

ΜΟΝΟΚΑΤΟΙΚΙΑ-ΜΕΖΟΝΕΤΑ στη Σορωνή 90 τ.μ. μέσα σε οικόπεδο 760 τ.μ., αξίας 29.000.000 δρχ.-85.106,3 ευρώ. Πληρ. "ΕΥΡΩΚΤΗΜΑΤΙΚΗ"-ΙΩΑΝΝΗΣ ΚΑΙ ΜΙΧΑΛΗΣ ΕΥΣΤΑΘΙΟΥ, τηλ. 02410/73819, 02410/74917, 0945/292030, 0944/374546. ΑΟ44477

ΜΟΝΟΚΑΤΟΙΚΙΑ-ΜΕΖΟΝΕΤΑ στ' Ασγούρου (πίσω από το "Μετρό") 180 τ.μ. μέσα σε οικόπεδο 1.400 τ.μ., αξίας 60.000.000 δρχ.-176.082,1 ευρώ. Πληρ. "ΕΥΡΩΚΤΗΜΑΤΙΚΗ"-ΙΩΑΝΝΗΣ ΚΑΙ ΜΙΧΑΛΗΣ ΕΥΣΤΑΘΙΟΥ, τηλ. 02410/73819, 02410/74917, 0945/292030, 0944/374546. ΑΟ44498

ΜΟΝΟΚΑΤΟΙΚΙΑ-ΜΕΖΟΝΕΤΑ στο Γεννάδι, κοντά στην παραλία 87 τ.μ. μέσα σε οικόπεδο 5.000 τ.μ., αξίας 69.000.000 δρχ.-202.494,5 ευρώ. Πληρ. "ΕΥΡΩΚΤΗΜΑΤΙΚΗ"-ΙΩΑΝΝΗΣ ΚΑΙ ΜΙΧΑΛΗΣ ΕΥΣΤΑΘΙΟΥ, τηλ. 02410/73819, 02410/74917, 0945/292030, 0944/374546. ΑΟ44499

ΕΥΚΑΙΡΙΑ. ΜΟΝΟΚΑΤΟΙΚΙΑ (χωρίς αυλή) 90 τ.μ. διώροφη στο Παραδείσι με τζάκι, μόνο 22.000.000 δρχ. Πληρ. τηλ. 02410 22943, 28838, ΑΙΓΑΙΟΚΤΗΜΑΤΙΚΗ ΑΟ44143

ΜΟΝΟΚΑΤΟΙΚΙΕΣ-ΜΕΖΟΝΕΤΑ στην Ιξιά, 202 τ.μ., με αυλή, αξίας 89.000.000 δρχ.-261.188,5 ευρώ. Πληρ. "ΕΥΡΩΚΤΗΜΑΤΙΚΗ"-ΙΩΑΝΝΗΣ ΚΑΙ ΜΙΧΑΛΗΣ ΕΥΣΤΑΘΙΟΥ, τηλ. 02410/73819, 02410/74917, 0945/292030, 0944/374546. ΑΟ44500

ΕΤΟΙΜΟΠΑΡΑΔΟΤΟ ΚΤΙΡΙΟ στο Μήδεια 1.300 τ.μ. κατάλληλο για φροντιστήριο, αξίας 300.000.000 δρχ.-880.410,8 ευρώ. Πληρ. "ΕΥΡΩΚΤΗΜΑΤΙΚΗ"-ΙΩΑΝΝΗΣ ΚΑΙ ΜΙΧΑΛΗΣ ΕΥΣΤΑΘΙΟΥ, τηλ. 02410/73819, 02410/74917, 0945/292030, 0944/374546. ΑΟ44503

ΒΙΟΤΕΧΝΙΚΟΣ ΧΩΡΟΣ 438 τ.μ. που περιλαμβάνει υπόγειο, ισόγειο και α' όροφο στα Κοσκινού, κοντά στο Μουσικο Γυμνάσιο, αξίας 55.000.000 δρχ.-161.408,6 ευρώ. Πληρ. "ΕΥΡΩΚΤΗΜΑΤΙΚΗ"-ΙΩΑΝΝΗΣ ΚΑΙ ΜΙΧΑΛΗΣ ΕΥΣΤΑΘΙΟΥ, τηλ. 02410/73819, 02410/74917, 0945/292030, 0944/374546. ΑΟ44504

ΟΡΟΦΟΣ που αποτελείται από 2 διαμερίσματα των 47 τ.μ. και 117 τ.μ. στους Δασκάλους σε πιτσιλιστό σοβά. Τιμή 41.000.000 δρχ. με δυνατότητα να δοθούν άλλα 117 τμ. διαμέρισμα σε μπετά συνολικής επιφανείας 279 τ.μ. Πληρ. ΑΙΓΑΙΟΚΤΗΜΑΤΙΚΗ, τηλ. 22943, 28838 ΑΟ43413



πωλησεις αυτοκινητων & μοτοσικλετων

SEAT MARBELLA καταλυτικό με 5 ταχύτητες, μοντέλο 1996, σε τιμή ευκαιρίας. Πληρ. τηλ. 0973224549 πρωινές ώρες 0241026476, βράδυ 02410-28371. ΑΑ46206

MITSUBISHI-ECLIPSE GS 2000 cc μοντέλο 96. Ασπρο χρώμα, υδραυλικό τιμόνι και κλείδωμα συναγερμού, ηλ. παράθυρα, πλήρες ηχοσύστημα, air-condiotion, ζάντες αλουμινίου, δερμάτινα καθίσματα, με φουλ εξτρά και με λίγα χιλιόμετρα. Αμερικάνικο μοντέλο μοναδικό στην Ρόδο σε άριστη κατάσταση. Δεκτός έλεγχος . Τιμή 25.000 Ευρώ. Πληρ. τηλ. 0945378901 ΑΑ46175

JEEP-SUZUKI 1.6 τύπου Χ-90, μοντέλο του 1997, χρώματος μαύρου, με abc, air-condicion, αερόσακους και στον οδηγό και στον συνοδηγό, με μόλις 40 χιλιάδες χιλιόμετρα και με δυνατότητα ανοικτής οροφής. Πληρ. τηλ. 0241021804. ΑΑ46176

MITSUBISHI-GALANT GLSI 1800 c.c. μοντέλο 91. Υδραυλικό τιμόνι. Κ. κλείδωμα, ηλ. παράθυρα, A/C, ηχοσύστημα SONY, 15" ζάντες αλουμινίου σε άριστη κατάσταση. Δεκτός έλεγχος. Τιμη 6.600 ευρώ. Πληρ. τηλ. 0946287848 ΑΑ46132

ISUZU KAPSI ΦΟΡΤΗΓΟ 20 ετών με ανατροπή. Τιμή 2.500 ευρώ μερητοίς. Πληρ. τηλ. 0945/796919. ΑΑ46083

YAMAHA JOG 50 c.c. σε καλή κατάσταση. Τιμή 300 ευρώ. Πληρ. τηλ. 02410/38097, 11-1 και 7-9 μ.μ.. ΑΑ46084

YAMAHA DRAGSTAR 400cc, 85.000 χλμ., τιμή 4.500 ευρώ, τοις μετρητοίς. Πληρ. τηλ. 0946833751 ΑΑ46064

TOYOTA COROLLA 1300cc, μοντ. 96, τιμή 5.900 ευρώ. Επίσης **PIAGGIO RUNNER** 50cc, με 3.000 χλμ., τιμή 1.600 ευρώ. Πληρ. τηλ. 0944810075 ΑΑ46055

ΠΩΛΟΥΝΤΑΙ ΤΑ ΚΑΤΩΘΙ ΑΥΤ/ΤΑ ΣΕ ΑΡΙΣΤΗ ΚΑΤΑΣΤΑΣΗ ΚΑΙ ΠΡΟΣΙΤΕΣ ΤΙΜΕΣ: FIAT GINO MOD. '97 A/C 4.110 ΕΥΡΩ, FIAT SERE MOD. 2000 4.840 ΕΥΡΩ, FIAT PUNTO MOD. '97 4.400 ΕΥΡΩ, FIAT PUNTO MOD 99 A/C 5.720 ΕΥΡΩ, SEAT CORDOBA MOD 97 A/C 7340 ΕΥΡΩ, TOYOTA COROLLA MOD 99 A/C 9100 ΕΥΡΩ, M/BUS NISSAN SERENNA MOD. 99 A/C, SEAT ALABRA MOD 98 A/C ΜΕ ΕΥΚΟΛΙΕΣ. 20% ΠΡΟΚΑΤΑΒΟΛΗ ΚΑΙ ΠΟΛΛΕΣ ΔΟΣΕΙΣ. ΠΛΗΡ. ΤΗΛ. 0241025888-0241098200 ΠΑ45954

ΤΟΥΡΙΣΤΙΚΟ ΛΕΩΦΟΡΕΙΟ ΜΑΖΙ ΜΕ ΤΗΝ ΑΔΕΙΑ ΚΥΚΛΟΦΟΡΙΑΣ ΣΕ ΤΙΜΗ ΕΥΚΑΙΡΙΑΣ ΠΛΗΡ. ΤΗΛ. 097/3403333 ΒΕΡΟΙΑ, 097/2530814 ΡΟΔΟΣ. ΠΟ45985

SUZUKI, Adress, μηχανάκι, 50 κυβικών, σε καλή κατάσταση. Πληρ. τηλ. 0241092372 και 0945020790. ΑΑ45847

ROVER 200, 5θυρο, μοντ. 97, 1400 cc, 103 hp, 35.000 χλμ., ανθρακί, A/C, υδρ. τιμόνι, Radio CD, αερόσακκο, ηλ. παράθυρα, κεντρ. κλείδωμα, EIBACH, ελατήρια, ζάντες αλουμινίου, IMMOBIL, ιδιώτης. Πληρ. τηλ. 02410/62775 και 0944577753. ΑΑ45683

ΜΟΤΟΣΙΚΛΕΤΑ SUZUKI GSX-R 750 μοντέλο '99 σε άριστη κατάσταση. Τιμή 6.500 Ευρώ. Πληρ. τηλ. 02410 25354 (αφήστε μήνυμα) ή 0972 821145. ΑΑ45323

ΜΟΤΟΣΙΚΛΕΤΑ SUZUKI GSX-R 750cc ΜΑΥΡΗ - ΑΣΗΜΙ ΜΕΤΑΛΛΙΚΟ (ΒΕΛΤΙΩΜΕΝΗ ΙΠΠΟΔΥΝΑΜΗ) ΣΕ ΑΡΙΣΤΗ ΚΑΤΑΣΤΑΣΗ ΜΕ ΜΕΙΩΜΕΝΟ ΤΕΚΜΗΡΙΟ, ΛΙΓΑ ΧΙΛΙΟΜΕΤΡΑ ΚΑΙ ΣΕ ΠΟΛΥ ΚΑΛΗ ΤΙΜΗ. ΦΥΛΑΞΗ ΣΕ ΓΚΑΡΑΖ. ΠΛΗΡ. ΤΗΛ. 02410 48078, 0944 453509 κ. ΒΑΣΙΛΗ ΠΑ45030

HYUNDAI COUPE χρώματος μπορντώ, μοντέλο Οκτώβριος 2001 με 5.000 χλμ., ABS, δερμάτινο σαλόνι, αεροτομή, A/C, καινούργιο σε πολύ καλή τιμή. Πληρ. τηλ. 0974054443 κο Δημήτρη ΑΑ43287

NISSAN SUNNY, ΜΟΝΤΕΛΟ 1987, ΣΕ ΚΑΛΗ ΚΑΤΑΣΤΑΣΗ ΚΑΙ ΠΡΟΣΙΤΗ ΤΙΜΗ. ΠΛΗΡ. ΤΗΛ. 02410/63453, 0944/738394. ΠΑ43890

ΜΗΧΑΝΗ YAMAHA XT-250 T.T. 600 c.c. εντούρο, σε άριστη κατάσταση, με φουλ έξτρα, χωρίς τεκμήριο. Πληρ. τηλ. 0946/460463, Αντώνης. ΑΑ44694

ΠΩΛΟΥΝΤΑΙ ΜΕΤΑΧΕΙΡΙΣΜΕΝΑ ΦΟΡΤΗΓΑ ΑΥΤΟΚΙΝΗΤΑ ΕΙΣΑΓΩΓΗΣ ΟΛΩΝ ΤΩΝ ΤΥΠΩΝ, ΓΙΑ ΑΓΡΟΤΙΚΗ ΚΑΙ ΕΠΑΓΓΕΛΜΑΤΙΚΗ ΧΡΗΣΗ, ΚΑΘΩΣ ΚΑΙ Ι.Χ. ΕΠΙΒΑΤΙΚΑ. ΕΤΟΙΜΟΠΑΡΑΔΟΤΑ Ή ΚΑΤΟΠΙΝ ΠΑΡΑΓΓΕΛΙΑΣ. ΠΑΡΕΧΟΥΜΕ ΓΡΑΠΤΗ ΕΓΓΥΗΣΗ ΕΝΟΣ ΧΡΟΝΟΥ. ΕΙΣΑΓΩΓΕΙΣ ΜΕΤΑΧΕΙΡΙΣΜΕΝΩΝ ΑΥΤΟΚΙΝΗΤΩΝ " Δ. ΜΠΟΥΝΤΟΥΡΗΣ-Ε. ΠΑΠΑΠΟΣΤΟΛΟΥ Ο.Ε.". ΕΚΘΕΣΗ: ΕΘΝΙΚΗ ΟΔΟΣ ΛΑΡΙΣΑΣ-ΙΩΑΝΝΙΝΩΝ ΤΡΙΚΑΛΑ ΘΕΣΣΑΛΙΑΣ. ΤΗΛ. 0431-74709 ΦΑΞ 0431-27008 ΚΙΝ. 0974456200-0977395269. ΧΠΑ112

FIAT PUNTO CABRIO ΜΟΝΤΕΛΟ 94 1,3 ΛΕΥΚΟ 75000 ΧΙΛΙΟΜΕΤΡΑ, EXTRAS. ΤΙΜΗ 2.400.000. ΠΛΗΡ. ΤΗΛ. 87006, 10.00-13.00 Η 18.00-22.00 ΧΠΑ841

MAZDA 323 σε πολύ καλή κατάσταση. Πληρ. τηλ. 0932718192 ΑΑ44182



εργασιες

ΠΩΛΗΤΡΙΑ ΝΑ ΕΡΓΑΣΤΕΙ ΣΤΟ HONDOS CENTER ΡΟΔΟΥ ΑΠΟ ΓΝΩΣΤΗ ΕΤΑΙΡΕΙΑ ΚΑΛΛΥΝΤΙΚΩΝ. ΠΛΗΡ. ΤΗΛ. 0241077850 Η 0944275245. ΠΖ46210

ΒΟΗΘΟΣ ΣΕΡΒΙΤΟΡΟΥ για ολιγόωρη βραδυνή απασχόληση (7.30-12.30) για ταβέρνα στην Ιαλυσό. Πληρ. τηλ. 02410-94857 και 0977655652 ΑΖ46211

ΔΕΣΠΟΙΝΙΣ Ή ΚΥΡΙΑ για να εργαστεί σε εμπορικό κατάστημα. Πληρ. τηλ. 02410-76005 ώρες καταστήματος. ΑΖ46207

ΚΟΠΕΛΑ ευπαρουσίαστη για καφετέρια εντός πολέως. Πληρ. τηλ. 02410-36201. ΑΖ46208

ΚΟΠΕΛΑ έως 35 ετών για να εργαστεί σε Super Market-συνεχές ωράριο. Πληρ. τηλ. 02410-28181. ΑΖ46209

ΤΑΜΠΛΙΣΤΑΣ από αλυσίδα καταστημάτων γρήγορης εστίασης με ανάλογη εμπειρία. Πληρ. τηλ.0945380404. ΑΖ46212

ΟΙΚΙΑΚΗ ΒΟΗΘΟΣ με φροντίδα δύο παιδιών για να εργαστεί σε οικογένεια για δύο μήνες (Αύγουστο και Σεπτέμβριο) στην πόλη της Ρόδου σαν εσωτερική ή μη. Πληρ. τηλ. 02410-67485 κ. Μαρία ΑΖ46189

ΚΑΛΟΥΠΑΤΖΗΔΕΣ ΚΑΙ ΒΟΗΘΟΙ ΣΕ ΜΕΓΑΛΟ ΕΡΓΟ. ΠΛΗΡ. κ. ΠΑΝΑΓΙΩΤΗΣ ΤΗΛ. 0946658789 ΠΖ46135

ΖΗΤΕΙΤΑΙ ΜΑΓΕΙΡΑΣ-ΨΗΣΤΗΣ ΓΙΑ ΝΑ ΕΡΓΑΣΘΕΙ ΣΕ Ο-ΒΕΛΙΣΤΗΡΙΟ ΠΟΥ ΒΡΙΣΚΕΤΑΙ ΣΤΗΝ ΤΟΥΡΙΣΤΙΚΗ ΖΩΝΗ ΤΡΙΑ-

---

ΑΠΟ ΝΕΟΣΥΣΤΑΤΗ ΕΠΙΧΕΙΡΗΣΗ

ΖΗΤΕΙΤΑΙ

Συνεργάτρια-υπάλληλος

Απαραίτητα: Κέφι και διάθεση για οργάνωση και συστηματική εργασία υψηλού επιπέδου, άνεση στην επικοινωνία.
Προαιρετικά: Γνώσεις αγγλικών, χειρισμός Η/Υ

Πληρ. τηλ. 02410-60210

ή 0942-795928 κ. Ντίνο

Από ξενοδοχειακή Μονάδα Φαληρακίου ζητούνται:

1. Νεαρά άτομα-αγόρια-κορίτσια για να εργαστούν στα επισιτιστικά τμήματα του Ξενοδοχείου.
2. Άτομα με σχετική εμπειρία στα ξενοδοχεία για να απασχοληθούν σε διάφορα τμήματα του ξενοδοχείου για 4ωρη απασχόληση πρωί ή απόγευμα

Για πληροφορίες:

στα τηλ. 02410-85502

KLIMATAIR
ΟΜΙΛΟΣ ΕΠΙΧΕΙΡΗΣΕΩΝ

Από την KLIMATAIR ΡΟΔΟΥ Α.Ε.

ΖΗΤΕΙΤΑΙ

ΓΡΑΜΜΑΤΕΑΣ

Απαραίτητα προσόντα:
- Γνώσεις χειρισμού Η/Υ (Word - Excel)
- Αγγλικά
- Γνώσεις Εμπορικής Διαχείρισης - Τιμολόγηση

Για πληροφορίες:

KLIMATAIR ΡΟΔΟΥ Α.Ε.
Μεγ. Κων/νου 2 - Ρόδος
Τηλ. 02410-28066

ΑΠΟ ΜΕΓΑΛΗ ΞΕΝΟΔΟΧΕΙΑΚΗ ΜΟΝΑΔΑ

ΖΗΤΕΙΤΑΙ

λογιστής ή λογίστρια

απόφοιτοι ΑΕΙ ή ΤΕΙ με ηλικία μέχρι 40 ετών, προϋπηρεσία σε ξενοδοχείο θα ληφθεί σοβαρά υπ' όψιν.

Πληρ. τηλ. 0944 330630

ΑΥΤΟΕΠΙΛΟΓΕΣ

ΖΗΤΕΙΤΑΙ

ΝΕΟΣ Ή ΝΕΑ ΓΙΑ ΕΡΓΑΣΙΑ ΣΤΟ ΤΜΗΜΑ ΠΩΛΗΣΕΩΝ

Ο υποψήφιος θα πρέπει να πληρεί τις κάτωθι προϋποθέσεις:
- Ευχέρεια λόγου
- Γνώσεις Η/Υ
- Τουλάχιστον απολυτήριο Λυκείου
- Ηλικία έως 30 ετών
- Δίπλωμα αυτοκινήτου

Προσφέρεται ικανοποιητικό πακέτο αποδοχών
Απαραίτητο βιογραφικό σημείωμα

Πληρ. τηλ. 02410-65183-60100
κ. Κωστή

RHODES TELEMATICS
ADVANCED COMPUTER SYSTEMS
FORTHnet

ΑΝΑΚΟΙΝΩΣΗ

Η Εταιρεία RHODES TELEMATICS επιθυμεί να προσλάβει το κάτωθι προσωπικό:

1. Γραμματέα Διεύθυνσης. Απαραίτητη η γνώση της αγγλικής, της καλής χρήσης Η/Υ και του Internet.

Πληρ. κυρία Φαίδρα Μηνέττου
Α. Μαρίας 83, Ρόδος
Τηλ/ Fax: 0241077031

Zio Peppe
PIZZA AL METRO

ΑΠΟ ΤΟ ZIO PEPPE

ΖΗΤΟΥΝΤΑΙ

ΠΩΛΗΤΡΙΕΣ με γνώση της Αγγλικής και Ιταλικής γλώσσας.

Πληρ. τηλ. 02410 73990 (11 π.μ.-2 μ.μ.), 02410 30029 (7 μ.μ. - 9 μ.μ.)

ΝΤΩΝ, ΠΡΩΙΝΕΣ ΩΡΕΣ 11.00-15.00 (ΗΜΙΑΠΑΣΧΟΛΗΣΗ) ΠΛΗΡ. ΤΗΛ. 0241091220. ΠΖ46179

εργασιες

συνέχεια από την προηγούμενη

ΔΕΣΠΟΙΝΙΣ Ή ΚΥΡΙΑ να εργασθεί ως υπάλληλος γραφείου, γνωρίζοντας άπταιστα την Αγγλική γλώσσα και έχοντας γνώσεις Η/Υ. Ωράριο πρωινό και συνεχές. Πληρ. από 09.00 π.μ. έως 14.00 στο τηλέφωνο 0241066698. AZ46170

ΔΕΣΠΟΙΝΙΣ Ή ΚΥΡΙΑ για βιοτεχνία μπαχαρικών. Πρωινές ώρες. 0944433380. AZ46171

FINISH WOMAN WANTED TO WORK IN A SMALL GOLD SILVER SHOP.
ΖΗΤΕΙΤΑΙ ΚΥΡΙΑ ΝΑ ΜΙΛΑ ΦΙΝΛΑΝΔΙΚΑ ΓΙΑ ΝΑ ΕΡΓΑΣΘΕΙ ΣΕ ΜΙΚΡΟ ΧΡΥΣΟΧΟΕΙΟ INFO. MR GEORGE. ΠΛΗΡ. ΤΗΛ. 0936538366, 0241021490. ΠΖ46172

ΟΔΗΓΟΣ με δίπλωμα 5ης κατηγορίας και εμπειρία στη ρυμούλκηση συρόμενων και επικαθήμενων. Πληρ. τηλ. 0972892612. AZ46173

ΚΟΠΕΛΑ να απασχολεί αγόρι 10 χρονών μερικές ώρες. Παπανικολάου οδός. Πληρ. τηλ. 0241032183. κ. Ελένη AZ46127

ΚΟΠΕΛΑ για εργασία σε κατάστημα τουριστικών ειδών στο εμπορικό κέντρο "VOGIATZIS". Κιοτάρι. Πληρ. τηλ. 0241086670-0942442844 πλήρη απασχόληση. AZ46129

ΜΑΘΗΜΑΤΑ Η/Υ
για ενήλικες



Windows, Internet, Email, Word, Excel, Access

ΤΜΗΜΑΤΑ :
- Ταχύρυθμα 6 εβδομάδων
- Τρίμηνα - προετοιμασία για απόκτηση του ECDL
- Ειδικά για επιχειρήσεις

Στο εκπαιδευτικό κέντρο ANOSIS μπορείτε να αποκτήσετε το ECDL το δίπλωμα των υπολογιστών με διεθνή αναγνώριση που αποδεικνύει τις γνώσεις σας στους Η/Υ ...

ECDL
ΠΙΣΤΟΠΟΙΗΜΕΝΟ ΕΞΕΤΑΣΤΙΚΟ ΚΕΝΤΡΟ
Anosis Computer Learning
Τηλ. 78924
Στ. Κοπιάδη 64 Ανάληψη
Κώστας Χατζηδάκης
ΠΤΥΧ. ΠΛΗΡΟΦΟΡΙΚΗΣ ΠΑΝ. ΑΘΗΝΩΝ

ΑΝΑΚΟΙΝΩΣΗ
ΚΑΛΟΚΑΙΡΙΝΑ ΜΑΘΗΜΑΤΑ
*** Computer ***
PROGRAM COMPUTER PM
ΕΓΓΡΑΦΕΣ
** ΤΩΡΑ **
Τμήματα για:
Παιδιά - Ενήλικες
Αρχάριους - Μαθητές
Επαγγελματίες
Ανεύρεση Εργασίας
ΠΑΡΕΧΕΤΑΙ ΒΕΒΑΙΩΣΗ
Διδάσκει πτυχιούχος Πανεπιστημίου Αμερικής
ΜΑΝΩΛΗΣ Ι. ΣΟΦΙΛΛΑΣ
Κοδριγκτώνος 91
Τηλ. (02410) 31761
www.dodekanisa.net

ΨΥΚΤΗΣ ΚΑΙ ΜΙΑ ΚΟΠΕΛΑ για γυροπωλείο σουβλατζίδικο στο εμπορικό κέντρο Εψιλον. Πληρ. τηλ. 0241086670-3 κ. Κώστας AZ46128

ΣΕΡΒΙΤΟΡΟΣ επαγγελματίας και βοηθός σεβριτόρου με προϋπηρεσία για εστιατόριο περιοχής MIRA MARE. Πληρ. τηλ. 0241034126 κ. Νίκος AZ46126

ΒΟΗΘΟΣ ΜΑΓΕΙΡΑ πεπειραμένος για βραδινό ωράριο για εστιατόριο στο κέντρο της πόλης. Πληρ. τηλ. 02410-26185, ώρες 12.00-15.00 AZ46125

ΚΟΠΕΛΑ για κεντρικό βιβλιοπωλείο. Κατά προτίμηση να γνωρίζει το πρόγραμμα εμπορικής διαχείρισης της UNISOFT. Ωράριο καταστημάτων, μόνιμη και σταθερή απασχόληση. Πληρ. τηλ. 02410-30256, 0241032690 AZ46124

ΣΕΡΒΙΤΟΡΟΙ-ΕΣ, ΒΟΗΘ. ΜΠΑΡ-ΜΑΝ, ΚΑΘΑΡΙΣΤΡΙΕΣ, πρωινές-βραδυνές, ταμπλίστες. Πληρ. τηλ. 02410/36567, 36569, 0942830403 AZ46130

ΕΡΓΑΤΕΣ όλων των ειδικοτήτων. Πληρ. τηλ. 02410/36567,36569, 0942830403, ώρες 11.00-14.00 AZ46131

ΜΑΓΕΙΡΙΣΑ από ξενοδοχείο στην Ιαλυσό. Πληρ. τηλ. 0241092431-94066 AZ46123

ΚΟΠΕΛΑ κατά προτίμηση απόφοιτος παιδαγωγικού τμήματος για να εργαστεί σε κέντρο εκμάθησης Ηλεκτρονικών Υπολογιστών για μικρά παιδιά. Απαραίτητα καλή γνώση Η/Υ. Πληρ. τηλ. 02410 27402, 0974389461 (10.00-13.00 και 17.00-21.00) AZ46104

Η HELLAS SERVICE ΡΟΔΟΥ **ζητά ΟΔΗΓΟΥΣ - ΜΗΧΑΝΙΚΟΥΣ** με επαγγελματικό δίπλωμα γ' και μηχανικές γνώσεις. Πληρ. τηλ. 02410 22490, 67291, κ. Γιώργο AZ46086

Η HELLAS SERVICE ΡΟΔΟΥ **ζητά ΣΥΝΕΡΓΑΤΕΣ** για την προώθηση συμβολαίων Οδικής Βοήθειας. Προσφέρεται ικανοποιητικό πακέτο παροχών (bonus - πριμ) και προοπτικές εξέλιξης. Πληρ. τηλ. 02410 22490, 1057 AZ46087

ΝΕΟΙ ΚΑΙ ΝΕΑ με γνώσεις μισθοδοσίας και χρήση προγράμματος MAN POWER και SINGULAR καθώς και γνώσεις λογιστικής για εργασία σε λογιστικό γραφείο. Ωρες απασχόλησης πρωί-απόγευ-

ΖΗΤΟΥΝΤΑΙ

Πωλήτριες για τουριστικό κατάστημα εντός πόλεως. Ωράριο συνεχές. Μισθός 240.000 ή 705 ευρώ.

Πληρ. τηλ. 0241025936

ΕΜ. ΤΣΑΓΓΑΡΑΚΗΣ-ΣΤ. ΣΑΛΑΜΑΣΤΡΑΚΗΣ ΟΕ

ΖΗΤΟΥΝΤΑΙ

α) **Δεσποινίς ή κυρία** για να εργαστεί σε Μίνι-μάρκετ πρατηρίου υγρών καυσίμων.
β) **Υπάλληλος** για να εργαστεί σε πρατήριο υγρών καυσίμων ως πλύστης

Πληροφορίες τηλ. 02410-62551

ΖΗΤΕΙΤΑΙ

Από Ξεν/χείο Α' κατηγορίας στην Ιαλυσό **Νυκτερινός Υπάλληλος υποδοχής** ο οποίος να γνωρίζει την αγγλική γλώσσα.

Πληροφορίες τηλ. 02410-98264

Το γραφείο γενικού Τουρισμού ELAFOS REISEN
ζητά συνεργάτη
αρχηγό γκρουπ
Απαραίτητη προϋπόθεση η άριστη γνώση γαλλικής γλώσσας.
Θα ληφθεί υπόψη η προϋπηρεσία σε ανάλογη εργασία.
Οι ενδιαφερόμενοι παρακαλούνται να επικοινωνήσουν στα 0241066543 και 0241066544, ώρες γραφείου

ΑΠΟ ΤΗΝ ΚΑΛΛΙΓΑΣ ΑΕΒΕ
αντιπρ. αυτοκινήτων

ΖΗΤΕΙΤΑΙ

ηλεκτρολόγος αυτοκινήτων
με προϋπηρεσία, έχοντας εκπληρώσει την στρατιωτική θητεία, δίπλωμα οδήγησης, να γνωρίζει Αγγλικά.

Πληρ. τηλ. 02410/67440-1

ΖΗΤΟΥΝΤΑΙ

πωλήτριες
για μόνιμη απασχόληση για κατάστημα εντός πόλεως.

Πληρ. τηλ. 32125

ACS σημαίνει courier

ΖΗΤΟΥΝΤΑΙ

Οδηγοί σε courier κάτοχοι διπλώματος μηχανής και επαγγελματικού αυτοκινήτου, με γνώσεις αγγλικών έως 35 ετών για μόνιμη απασχόληση

Πληροφορίες 0241038295, 6, 7

ΖΗΤΕΙΤΑΙ

ΔΕΣΠΟΙΝΙΔΑ Ή ΚΥΡΙΑ ΓΙΑ ΝΑ ΕΡΓΑΣΘΕΙ ΣΕ ΕΤΑΙΡΕΙΑ ΠΟΥ ΕΥΡΙΣΚΕΤΑΙ ΣΤΗΝ ΠΟΛΗ ΤΗΣ ΡΟΔΟΥ ΚΑΙ ΕΜΠΟΡΕΥΕΤΑΙ -ΑΝΤΙΠΡΟΣΩΠΕΥΕΙ ΕΙΔΗ ΚΤΙΡΙΑΚΟΥ ΕΞΟΠΛΙΣΜΟΥ ΚΑΙ ΔΙΑΚΟΣΜΗΣΗΣ ΚΤΙΡΙΩΝ.

ΠΡΟΣΟΝΤΑ.....
ΑΠΟΦΟΙΤΟΣ ΛΥΚΕΙΟΥ
ΗΛΙΚΙΑ ΕΩΣ 30 ΕΤΩΝ
ΕΥΧΕΡΕΙΑ ΣΤΗΝ ΧΡΗΣΗ Η/Υ ΒΑΣΙΚΑ ΠΡΟΓΡΑΜΜΑΤΑ (word,excel κ.τ.λ...)
ΑΔΕΙΑ ΟΔΗΓΗΣΗΣ
ΙΚΑΝΟΤΗΤΑ ΕΠΙΚΟΙΝΩΝΙΑΣ ΚΑΙ ΣΥΝΕΡΓΑΣΙΑΣ
ΕΥΧΑΡΙΣΤΗ ΚΑΙ ΔΡΑΣΤΗΡΙΑ ΠΡΟΣΩΠΙΚΟΤΗΤΑ, ΕΥΓΕΝΕΙΑ

ΠΡΟΣΦΕΡΟΝΤΑΙ
ΠΛΗΡΗΣ ΕΤΗΣΙΑ ΑΠΑΣΧΟΛΗΣΗ
ΜΙΣΘΟΣ ΑΝΑΛΟΓΩΣ ΠΡΟΣΟΝΤΩΝ ΚΑΙ ΟΛΑ ΤΑ ΝΟΜΙΜΑ ΕΠΙΔΟΜΑΤΑ
ΠΛΗΡΗΣ ΑΣΦΑΛΙΣΤΙΚΗ ΚΑΛΥΨΗ
BONUS ΠΡΟΜΗΘΕΙΕΣ
ΠΡΟΟΠΤΙΚΗ ΕΠΑΓΓΕΛΜΑΤΙΚΗΣ ΣΤΑΔΙΟΔΡΟΜΙΑΣ
ΚΑΛΟ ΕΡΓΑΣΙΑΚΟ ΠΕΡΙΒΑΛΛΟΝ
ΩΡΑΡΙΟ ΣΥΝΕΧΕΣ Ή ΣΠΑΣΤΟ

ΠΛΗΡΟΦΟΡΙΕΣ ΣΤΟ ΤΗΛ. 02410-34526
ΑΠΟ 11.00-14.30 ΚΑΙ 18.00-21.00
ΒΙΟΓΡΑΦΙΚΑ ΜΠΟΡΟΥΝ ΝΑ ΣΤΑΛΟΥΝ ΜΕ FAX ΣΤΟ 02410-34526

ΚΤΗΜΑΤΟΜΕΣΙΤΙΚΟ ΓΡΑΦΕΙΟ
ΕΥΡΩΚΤΗΜΑΤΙΚΗ
ΕΥΣΤΑΘΙΟΥ
ΜΕΣΙΤΕΣ ΣΥΜΒΟΥΛΟΙ ΜΕΛΕΤΗΤΕΣ

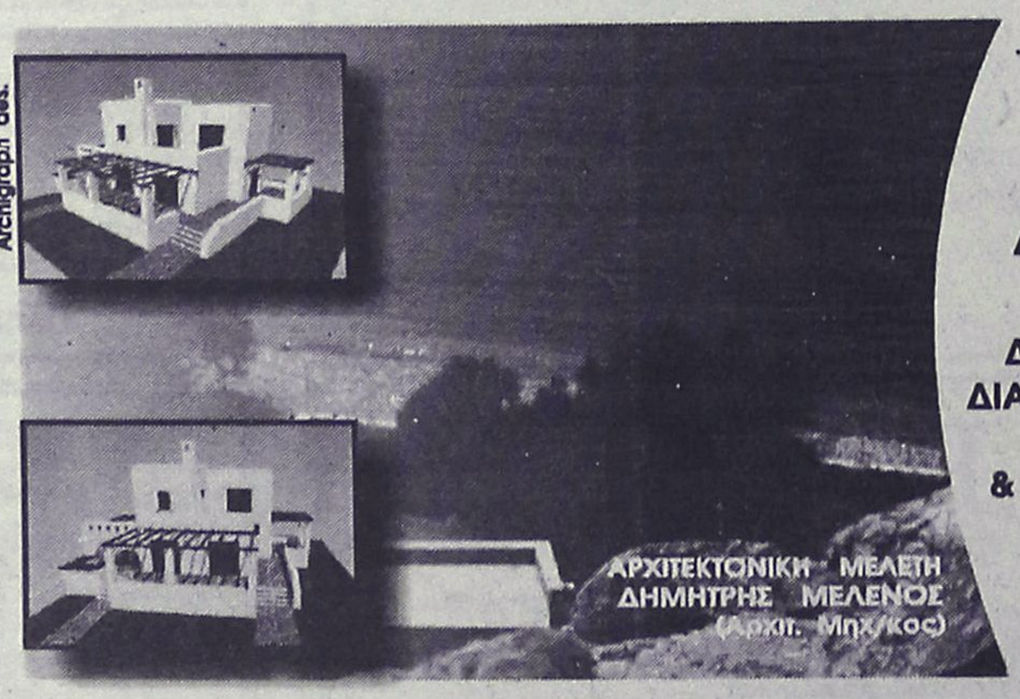

ΠΩΛΟΥΝΤΑΙ ΜΟΝΟΚΑΤΟΙΚΙΕΣ ΣΕ ΟΙΚΟΠΕΔΑ ΣΤΟ ΚΥΜΑ, ΣΤΗΝ ΠΑΡΑΛΙΑΚΗ ΖΩΝΗ ΤΗΣ ΛΑΧΑΝΙΑΣ (ΘΕΣΗ ΣΑΛΑΜΙΝΑ)

ΚΑΘΕ ΜΟΝΟΚΑΤΟΙΚΙΑ ΑΝΑΠΤΥΣΣΕΤΑΙ ΣΕ ΔΥΟ ΟΡΟΦΟΥΣ, ΚΑΤΑΛΑΜΒΑΝΕΙ ΧΩΡΟ 100 Τ.Μ., ΔΙΑΘΕΤΕΙ ΣΑΛΟΝΙ, ΚΟΥΖΙΝΑ ,ΤΡΙΑ ΥΠΝΟΔΩΜΑΤΙΑ, ΔΥΟ ΜΠΑΝΙΑ, ΑΠΟΘΗΚΕΥΤΙΚΟ ΧΩΡΟ, & ΟΙΚΟΔΟΜΕΙΤΑΙ ΜΕΣΑ ΣΕ ΟΙΚΟΠΕΔΟ 900 Τ.Μ.

ΜΕ ΟΡΙΟ ΤΟΝ ΑΙΓΙΑΛΟ . . .

ΑΞΙΑ 80.000.000 ΔΡΧ - 243.776,2 €

ΑΠΟΚΛΕΙΣΤΙΚΗ ΔΙΑΘΕΣΗ
Πληροφορίες

ΕΥΡΩΚΤΗΜΑΤΙΚΗ
Η ακίνητη αξία σας

Εθνικής Αντίστασης 83 (πρώην Άννης Μαρίας) δίπλα στην ALPHA BANK
Τηλ. 02410 73819,74917 Κιν. 0944/374546, 0945/292030 FAX 02410 38641

ΙΩΑΝΝΗΣ & ΜΙΧΑΛΗΣ ΕΥΣΤΑΘΙΟΥ

μα, μισθός ανάλογος προσόντων. Πληρ. τηλ. 02410/94508, 95512 ώρες γραφείου. AZ46009

εργασιες

συνέχεια από την προηγούμενη

ΣΕΡΒΙΤΟΡΟΙ/ΡΕΣ ΚΑΙ ΒΟΗΘΟΙ έμπειροι/ρες για εστιατόριο-ψαροταβέρνα. Πληρ. τηλ. 24693. AZ46079

ΥΠΑΛΛΗΛΟΣ (ΓΙΑ ΒΟΗΘΟΣ ΛΟΓΙΣΤΟΥ) ΑΠΟ ΛΟΓΙΣΤΙΚΟ ΓΡΑΦΕΙΟ, ΑΠΟΦΟΙΤΟΣ ΤΟΥΛΑΧΙΣΤΟΝ ΙΕΚ ΜΕ ΜΕΤΑΦΟΡΙΚΟ ΜΕΣΟ. ΠΛΗΡ. ΤΗΛ. 02410 74990, ΩΡΕΣ ΓΡΑΦΕΙΟΥ ΠΖ46059

ΠΡΟΣΩΠΙΚΟ άνδρες, γυναίκες με γνώση του σέρβις για παραλιακή καφετέρια. Πληρ. τηλ. 0942408655 AZ46031

ΚΟΠΕΛΕΣ για βράδυ για καφέ μπαρ στην Ιαλυσό. Πληρ. τηλ. 0946332989 από 7-9 μ.μ. 0241091796 AZ45030

ΨΗΣΤΡΙΑ-ΨΗΣΤΗΣ γνώστης της τέχνης της πίτας για γυράδικο στην Παλιά Πόλη. Πληρ. τηλ. 02410/32605. AZ46003

ΣΕΡΒΙΤΟΡΟΙ-ΣΕΡΒΙΤΟΡΕΣ ΓΙΑ ΤΟ ΕΣΤΙΑΤΟΡΙΟ/ΨΑΡΟΤΑΒΕΡΝΑ "ΚΟΧΛΙΑΣ" ΣΤΟ ΦΑΛΗΡΑΚΙ. ΠΛΗΡ. ΤΗΛ. 87868, 69441, 0944/732168. ΠΖ46008

ΣΕΡΒΙΤΟΡΟΣ-ΡΑ ή βοηθός σερβιτόρου για εστιατόριο Ala Cart στην Ιξιά. Γνώση της Αγγλικής οπωσδήποτε. Ολλανδικά-Σκανδιναβικά θα εκτιμηθούν και θα πληρωθούν έξτρα. Πληρ. τηλ. 94929-92382 AZ45941

ΚΟΠΕΛΑ για να εργασθεί στη γραμματειακή υποστήριξη σε κέντρο εκμάθησης Η/Υ. Απαραίτητα καλή γνώση Η/Υ. Τυχόν παιδαγωγικές γνώσεις θα ληφθούν υπόψην. Πληρ. τηλ. 0241027402 και 0974389461 από 10.00-13.00 και 17.00-21.00. AZ45932

ΓΥΜΝΑΣΤΗΣ/Α και **ΦΥΣΙΟΘΕΡΑΠΕΥΤΡΙΑ/ΗΣ** για απασχόληση σε γυμναστήριο. Πληρ. τηλ. 0241073712. AZ45905

ΥΠΑΛΛΗΛΟΣ ΓΡΑΦΕΙΟΥ με γνώσεις Η/Υ και αγγλικής γλώσσας. Πληρ. τηλ. 0241073712. AZ45906

ΗΛΕΚΤΡΟΛΟΓΟΙ, ηλεκτροτεχνίτες, βοηθοί και μαθητευόμενοι με προϋπηρεσία, που να είναι έμπειροι και πεπειραμένοι πάνω στον κλάδο της εργασίας. Μισθός ανάλογος των προσόντων. Πληρ. τηλ. 0944 451489 μετά τις 15.00 AZ45878

ΒΟΗΘΟΣ ΜΑΓΕΙΡΑ, με εμπειρία στο A' LA CART, για εστιατόριο στην Ιξιά, απογευματινό ωράριο, μετά τις 3 μ.μ. Πληρ. τηλ. 92382 και 94929. AZ45857

ΚΟΠΕΛΕΣ, ΓΙΑ ΝΑ ΕΡΓΑΣΘΟΥΝ ΣΕ CAFE BAR, ΜΙΣΘΟΣ ΚΑΙ ΠΟΣΟΣΤΑ. ΠΛΗΡ. ΤΗΛ. 0945110542 ΚΑΙ 0945120906 Κ. ΤΑΚΗ. ΠΖ45855

ΣΕΡΒΙΤΟΡΟΣ ΠΕΠΕΙΡΑΜΕΝΟΣ ΓΙΑ ΝΑ ΕΡΓΑΣΘΕΙ ΜΕ ΠΟΣΟΣΤΑ. ΑΠΑΡΑΙΤΗΤΑ ΑΓΓΛΙΚΑ, ΓΕΡΜΑΝΙΚΑ. ΑΠΟΚΛΕΙΟΝΤΑΙ ΑΛΛΟΔΑΠΟΙ. ΠΛΗΡ. ΤΗΛ. 27772 ΩΡΑ 09.00-13.00 ΠΖ45756

ΜΠΑΡΜΑΝ για να εργασθεί σε καφέ-BAR στη Ρόδο. Πληρ. τηλ. 0241073009 AZ45776

ΜΠΑΡΜΑΝ ΓΙΑ ΝΑ ΕΡΓΑΣΘΕΙ ΣΕ ΚΕΝΤΡΙΚΗ ΚΑΦΕΤΕΡΙΑ ΠΡΩΙΝΗ ΑΠΑΣΧΟΛΗΣΗ. ΜΙΣΘΟΣ ΙΚΑΝΟΠΟΙΗΤΙΚΟΣ. ΑΠΟΚΛΕΙΟΝΤΑΙ ΑΛΛΟΔΑΠΟΙ. ΠΛΗΡ. ΤΗΛ. 0241027772 ΩΡΕΣ 13.00-16.00 ΠΖ45758

ΝΗΠΙΑΓΩΓΟΣ Ή ΒΡΕΦΟΚΟΜΟΣ ΓΙΑ ΠΑΙΔΙΚΟ ΣΤΑΘΜΟ. ΤΥΧΟΝ ΠΡΟΫΠΗΡΕΣΙΑ ΘΑ ΛΗΦΘΕΙ ΥΠΟΨΗ. ΠΛΗΡ. ΤΗΛ. 0972007352. ΩΡΕΣ 13.00-20.00. ΠΖ45714

ΚΟΠΕΛΑ, στο Print house στη Στοά Ροίκου, που να ενδιαφέρεται να εκπαιδευτεί στο χώρο των γραφικών τεχνών για πλήρη και μόνιμη απασχόληση. Πληρ. στο τηλ. 37095 από 9-9. AZ45562

ΟΙΚΙΑΚΗ ΒΟΗΘΟΣ, ηλικίας άνω των 30 για καθημερινή εργασία 08.00-15.00 σε σπίτι στην Ανάληψη. Αποκλείονται αλλοδαπές. Πληρ. από 09.00 έως 12.00 και 17.00 έως 19.00 στο τηλ. 63705 και 64869. AZ45556

ΠΩΛΗΤΡΙΑ για τουριστικό κατάστημα στην Ιαλυσό. Μισθός και ποσοστά. Πληρ. τηλ. 0946054756

ΚΟΠΕΛΑ για καφετέρια για βραδυνή απασχόληση. Πληρ. τηλ. 0241020282 AZ44999

ΣΕΡΒΙΤΟΡΟΣ, ΕΜΠΕΙΡΟΣ, ΓΙΑ ΕΣΤΙΑΤΟΡΙΟ ΣΤΗΝ Π. ΠΟΛΗ. ΑΠΟΚΛΕΙΟΝΤΑΙ ΑΛΛΟΔΑΠΟΙ. ΠΛΗΡ. ΤΗΛ. 25293. ΠΖ45457

ΠΩΛΗΤΡΙΕΣ για τουριστικό κατάστημα περιοχή Νεοχωρίου. Συνεχές ωράριο. Απαραίτητες ξένες γλώσσες, αγγλική ή Γερμανική, Φιλανδική ή Σουηδική. Πληρ. τηλ. 30869, 39384, 9 π.μ.-7 μ.μ AZ44685

ΣΕΡΒΙΤΟΡΟΣ ή σερβιτόρα από εστιατόριο στην Ιαλυσό, που να μιλά Αγγλικά, Σκανδιναβικά. Πληρ. τηλ. 02410 91709 AZ44824

ΜΑΓΕΙΡΑΣ ή Μαγείρισσα για πιτσαρία - εστιατόριο στα Κολύμπια. Επικοινωνήστε στο τηλ. 0945/991902. AZ44710

ΠΡΟΣΩΠΙΚΟ για σούπερ μάρκετ στην Αρχάγγελο. Πληρ. τηλ. 0244022676. AZ43653

Από εστιατόριο στην Παλιά Πόλη **ζητούνται** οι παρακάτω ειδικότητες: α) **Ταμίας,** β) **βοηθοί σερβιτόροι,** γ) **διανομέας** με δίπλωμα μηχανής. Πληρ. τηλ. 02410 74402, 25186, κος Γιώργος. AZ44539

ΚΥΡΙΕΣ με όρεξη για δουλειά που θα ήθελαν να κερδίζουν έως και 500.000 δρχ. το μήνα, με ελεύθερο ωράριο εργασίας. Προσφέρονται δωρεάν κατάλογοι λευκών ειδών και μεγάλη υποστήριξη από την εταιρεία μας. Πληρ. κ. Γιώργος στο τηλ. 0946/595500 ή 37384. AZ42605

ΖΗΤΕΙΤΑΙ κοπέλα εμφανίσιμη για να εργαστεί σε κατάστημα ηλεκτρονικών παιχνιδιών (VIDEO GAMES) στη Ρόδο και στην Κω. Μισθός ικανοποιητικός και bonus. Πληρ. τηλ. 25050, 0945314090 XAZ481

ΠΙΤΣΙΕΡΗΣ ή ΒΟΗΘΟΣ ΠΙΤΣΙΕΡΗ Ελληνας ή Ιταλός δια Ιταλικό εστιατόριο εντός πόλεως. Πληρ. τηλ. 02410 38910. AZ44162

ΥΠΑΛΛΗΛΟΙ άνδρες και γυναίκες που να γνωρίζουν γερμανικά και ει δυνατόν Αγγλικά, για να εργαστούν σε καφετέρια πολυτελείας στο Εμπορικό Κέντρο "ΕΣΠΕΡΟΣ". Πληρ. τηλ. 02410 87817, 0944/566977 AZ44026

ΓΡΑΦΙΣΤΡΙΑ, με γνώσεις PC και MAC στα προγράμματα COREL DRAW-PHOTOSHOP-ILLUSTRATOR -QUARK EXPRESS, για πλήρη απασχόληση. Πληρ. τηλ. 0946/506503

διαφορα

ΠΩΛΟΥΝΤΑΙ μεταχειρισμένα έπιπλα γραφείου (γραφείο, καναπές, πολυθρόνες, καρέκλες, τραπεζάκια) σε τιμή ευκαιρίας λόγω αλλαγής επίπλωσης. Πληρ. τηλ.02410-24655 ή 02410-38781 ΑΔ46190

ΑΝΤΛΙΑ ΒΕΝΖΙΝΟΚΙΝΗΤΗ 2 ΙΝΤΣΩΝ ΜΕ ΚΙΝΗΤΗΡΑ 11ΗΡ HONDA ΚΑΤΑΛΛΗΛΗ ΓΙΑ ΓΕΩΡΓΟΥΣ. ΑΡΙΣΤΗ ΚΑΤΑΣΤΑΣΗ ΜΕ ΜΟΝΟ 20 ΩΡΕΣ ΛΕΙΤΟΥΡΓΙΑΣ. ΠΛΗΡ. ΤΗΛ. 0934716946. ΠΔ46143

ΠΩΛΟΥΝΤΑΙ πάγκοι ξύλινοι μεγάλοι και ένα γραφείο σε άριστη κατάστεση σε τιμή ευκαιρίας. Πληρ. τηλ. 0241066259. ΑΔ46174

ΠΩΛΟΥΝΤΑΙ 100 ζώα (κατσίκια) στο Σπόα Καρπάθου από τον Γεώργιο Ιωάν. Σαμπουνιέρη. Πληρ. τηλ. 71318 Κάρπαθος. ΑΔ46177

ΠΩΛΟΥΝΤΑΙ: ένα στρώμα διπλό, ένα μονό και δύο μπεμπέ, αχρησιμοποίητα, σε τιμή ευκαιρίας. Πληρ. τηλ. 02410/47645, 02410/48066. ΑΔ45919

CASH AND CARRY

METRO

To Cash and Carry METRO

ΖΗΤΕΙ

ΕΡΓΑΤΕΣ

ηλικίας 22-40 ετών.

Παρακαλούνται οι ενδιαφερόμενοι να τηλεφωνήσουν στο: 62.327 ή 01/28.93.500

INTERNETCOM

•Internet Servises Provider•

Η INTERNETCOM κατέχει δυναμική παρουσία στον χώρο παροχής Υπηρεσιών Νέας Τεχνολογίας για την ένταξη Εταιρειών στο INTERNET μέσω "SITE" Πληροφόρησης και Ηλεκτρονικού Εμπορίου.

Η εταιρεία ενδιαφέρεται να ΠΡΟΣΛΑΒΕΙ:

ΣΧΕΔΙΑΣΤΕΣιζχ (WEB DESIGNERS)

Απαραίτητα προσόντα:

- Γνώση FrontPage, Photoshop, Animation (Flash, Swish)
- Βασικές γνώσεις HTML και Javascript
- Γνώση Αγγλικής γλώσσας
- Δημιουργικότητα, Ιδέες

Επιθυμητά προσόντα:

- Εμπειρία, προϋπηρεσία
- Σχεδιασμός Ηλεκτρονικού Καταστήματος
- Γνώση ASP (Active Server Pages)
- Θα συνεκτιμηθούν γνώσεις προγραμματισμού (Visual Basic)

Επικοινωνήστε με κ. Παπαπαντελή Παντελή 02410-78591, ώρες επικοινωνίας 09.30-14.00 και 18.00-21.00, E-mail: jods@ar-de.gr

ΣΥΜΒΟΥΛΟΥΣ INTERNET (CONSULTANTS)

Πτυχιούχοι στο Marketing ή Business Administration:

- Ολοκληρωμένες στρατιωτικές υποχρεώσεις, Ευχέρεια λόγου, Κοινωνικοί, Δραστήριοι, με γνώσεις Η/Υ, Internet.

(Πλήρης απασχόληση-Σπαστό ωράριο)

Προσφέρουμε υψηλά πακέτα αποδοχών (μισθό), βάση ικανοτήτων και εμπειρίας, ετήσιο και παραγωγικότητας Bonus, ευχάριστο περιβάλλον, δυνατότητα ανάπτυξης.

ΓΡΑΜΜΑΤΕΑ

Η υποψήφια πρέπει να διαθέτει:

- Ευχάριστη προσωπικότητα, επικοινωνιακή δυνατότητα, καλή γνώση προγραμμάτων Ηλ. Υπολογιστή όπως: EXCEL, WORD. Βασικές γνώσεις πλοήγησης στο INTERNET. Απλή λογιστική, γνώση Αγγλικής γλώσσας, ηλικίας έως 35 ετών.

Μάνος Σισαμωτός

(02410) 78591

INTERNETCOM, GR Παπανικολάου 15

(Έναντι Καζίνο), Ρόδος

Τηλ. (02410) 78591, e-mail: jods@ar-de.gr.

URL: www.internetcom.gr

ΡΟΔΙΑΚΗ ΚΤΗΜΑΤΙΚΗ

ΣΥΜΒΟΥΛΟΙ & ΕΚΤΙΜΗΤΕΣ ΑΚΙΝΗΤΩΝ — ΚΤΗΜΑΤΟΜΕΣΙΤΙΚΟ ΓΡΑΦΕΙΟ από το 1983

ΠΩΛΟΥΝΤΑΙ ΜΟΝΟΚΑΤΟΙΚΙΕΣ ΣΤΟΥΣ ΤΡΕΙΣ



ΣΕ ΜΠΕΤΑ ΑΠΟ 31.000.000 ΔΡΧ

ΑΝΕΣΤΗΣ & ΣΑΒΒΑΣ ΣΑΒΒΑΪΔΗΣ

tel: 26281 & 35476 cel: 0944-421015 & 0977-433427

Από την ΕΜΕΡΥ ΟΙΝΟΙ-ΠΟΤΑ ΑΒΕΕ

ΖΗΤΕΙΤΑΙ

Γραμματεύς για το τμήμα πωλήσεων

ΠΡΟΣΟΝΤΑ:

Κατά προτίμηση απόφοιτος ΤΕΙ με καλές γνώσεις χειρισμού Η/Υ (WORD-EXCELL κ.λπ), Αγγλικά.

Αποστείλατε βιογραφικό σημείωμα στη Τ.Θ. 89 υπ. όψη κ.κ. Ν. Γ. Τ. και Μ.Μ.

Τηλ. επικοινωνίας 0241022715

ΖΗΤΕΙΤΑΙ

ΠΩΛΗΤΡΙΑ με γνώσεις αγγλικής, ευπαρουσίαστη, απόφοιτη λυκείου για τα καταστήματα Κεσίσογλου. Διευθ. Εθελοντών Δωδεκανησίων 31 και Καναδά 15, **Πληροφορίες στα τηλ.: 24238 και 22875**

ΖΗΤΕΙΤΑΙ

Από την εταιρεία

OMNISYS TECHNOLOGIES

τεχνικός-ηλεκτρονικός για μόνιμη απασχόληση. Απαραίτητα προσόντα: Γνώση της Αγγλικής γλώσσας και άδεια οδήγησης αυτοκινήτου

Πληρ. τηλ. 02410/33105, 33106 απογ. ώρες 18.00-21.00

εργασιες

συνέχεια από την προηγούμενη

ΚΥΝΗΓΟΣΚΥΛΑ (4 κουτάβια, 2 αρσενικά· 2 θηλυκά) EPANIEL BRETON 2 μηνών. Πληρ. τηλ. 0241031321 και 0945332054 κ. Μιχάλη ΑΔ45830

ΚΛΙΜΑΤΙΣΤΙΚΟ BTU 30, μάρκα TRANE ψύξης/θέρμανσης αμερικανικής προέλευσης σε άριστη κατάσταση. Επίσης πωλούνται τέσσερις θερμοσυσσωρευτές. Πληρ. τηλ. 0241032400 κιν. 0974008665 ΑΔ45600

ΠΩΛΟΥΝΤΑΙ: α) φωτοτυπικό μηχάνημα RICOH R1 σε άριστη κατάσταση, β) Νεοκλασικό γραφείο σε πολύ καλή κατάσταση. Πληρ. τηλ. 02410-31259. ΑΔ45542

ΣΥΝΤΗΡΩ ΚΙ ΕΠΙΣΚΕΥΑΖΩ ΠΑΛΙΑ ΕΠΙΠΛΑ, ΑΝΤΙΚΕΣ, ΞΥΛΟΓΛΥΠΤΑ, ΧΕΙΡΟΛΟΥΣΤΡΑ, ΕΠΙΧΡΥΣΩΣΕΙΣ ΣΥΝΤΗΡΗΣΗ ΕΡΓΩΝ ΤΕΧΝΗΣ. ΠΛΗΡ. ΤΗΛ. 0241078274, ΚΙΝ. 0936748053.
ΠΔ45517

ΚΑΡΦΩΤΙΚΟ πιστόλι HILTI DX 350 ελαφρώς μεταχειρισμένο αξίας 180.000 δρχ. ή 528 ευρώ. Πληρ. τηλ. 02410-67257 και 0946338682. ΑΔ45494

GLASS BOTTOM BOAT επαγγελματικό 12,5 μέτρα καινούργιο με άδεια για 35 άτομα. Μόνο σοβαρές προτάσεις. Πληρ. τηλ. 0938520924 ΑΔ45252

ΠΩΛΕΙΤΑΙ ΤΑΧΥΠΛΟΟ ΣΚΑΦΟΣ BEST 4,85 ΜΕΤΡ. ΜΕ ΤΡΕΪΛΕΡ ΚΑΙ ΜΗΧΑΝΗ YAMAHA 80 HP, ΣΕ ΑΡΙΣΤΗ ΚΑΤΑΣΤΑΣΗ. ΠΛΗΡ. ΤΗΛ. 85231-0945461564

ΠΩΛΕΙΤΑΙ ΕΠΙΠΛΟ-BAR ΜΑΥΡΗ ΛΑΚΑ, ΑΡΙΣΤΗ ΚΑΤΑΣΤΑΣΗ. ΠΛΗΡ. ΤΗΛ. 0932086635
ΠΔ44964

ΦΟΥΡΝΟΣ υγραερίου Aluminox με 6 εστίες καθώς και ben mari. Ολα μαζί 190.000 δρχ. Πληρ. τηλ. 02410 92382, 94929, 0937899268 ΑΔ44739

ΕΠΑΓΓΕΛΜΑΤΙΚΟΣ ΦΟΥΡΝΟΣ ALUMINOX με έξι εστίες τιμή 170.000 δρχ ή 490 Ευρώ. Πληρ. τηλ. 02410 94929 μετά τις 6 μ.μ. ΑΔ44363

Πωλούνται σχεδόν καινούργια λόγω μετακόμισης: • γραφείο χρώματος σουηδικού, 60 ευρώ, • μικρή βιβλιοθήκη, 45 ευρώ, • έπιπλο μπουφέ μικρό, 30 ευρώ, • ψυγείο μικρό, 120 ευρώ, • κρεβάτι διπλό, χρώματος μπεζ, χωρίς το στρώμα, 90 ευρώ, • σόμπα KEROSUN, μεσαίου μεγέθους, ελάχιστα χρησιμοποιημένη, 205 ευρώ. Πληρ. τηλ. 02410/24778, 097/3041929. ΑΔ44699

ΕΝΔΙΑΦΕΡΟΜΑΙ ν' αγοράσω για ανταλλακτικά RENO 5 850 cc, κατά προτίμηση τετράθυρο και γεωργικό DACIA. Επίσης απωλέσθη πινακίδα Χ.Ο. 6739. Ο ευρών θα αμοιφθεί. Πληρ. τηλ.097 2190367 και 02410 29364 ΑΔ44160

ΠΩΛΟΥΝΤΑΙ ράφια καταστήματος SUPERMARKET, γόνδολες και ψυγείο αναψυκτικών, σε άριστη κατάσταση και σε τιμή ευκαιρίας, λόγω ανακαίνισης του καταστήματος. Πληροφορίες στα τηλέφωνα 75448 από 4.00 μ.μ. έως 10.00 μ.μ. και κινητό 0972/633705 από 8.30 π.μ. έως 10.00 μ.μ. ΑΔ44720

ΔΩΔΕΚΑ ΔΙΘΕΣΙΑ ΘΡΑΝΙΑ, μάρκας Production (σκελετός λευκός, καθίσματα κόκκινα), σε πολύ καλή κατάσταση. Πληρ. κ. Ευαγγελία, τηλ. 02410/81540, 82400.

ΕΠΙΠΛΑ ΑΡΙΣΤΗΣ ΠΟΙΟΤΗΤΑΣ (ελαφρώς μεταχειρισμένα, σαλόνι, καθιστικό, κρεβατοκάμαρα, έπιπλο για τηλεόραση κ.λπ) λόγω μετακόμισης. Πληρ. τηλ. 02410 24398 (3-9) ΑΔ44364

ΕΞΟΠΛΙΣΜΟΣ ΜΑΓΑΖΙΟΥ τουριστικών ειδών (ράφια, πάγκος με ράφια, βιτρίνα για ασήμι-χρυσό, γραφείο με προσθήκη για ταμειακή μηχανή) σε τιμή ευκαιρίας καθώς και το εμπόρευμα. Πληρ. τηλ. 02440 51749 έως 5 μ.μ., 0945101885 όλη μέρα.

ΠΩΛΟΥΝΤΑΙ-ΜΙΚΡΟΕΠΙΠΛΑ: Παπουτσοθήκες, συρταριέρες, τραπέζια, καρέκλες, κρεβάτια, στρώματα, ντουλάπες, κρυσταλιέρες, σύνθετα, ροτόντες, καλόγηροι, σαλόνια, καναπέδες, ντιβανομπάουλα κ.ά. σε χαμηλές τιμές. Θα μας βρείτε στο 5ο χλμ. Ρόδου-Λίνδου στην Πλατής-Ροδοχρώμ. Πληρ. τηλ. 65065, 62037 από 8 -14.30, απόγευμα 6-8.

ΠΩΛΟΥΝΤΑΙ: ΤΗΛΕΟΡΑΣΗ GOLDSTAR "14, βίντεο SHARP, κεραία SATELITE UNIVERLA, MINI STEREO COBACT DISC GOLDSTAR, κιθάρα YAMAHA όλα μαζί 150.000 δρχ. Πληρ. τηλ. 093/2834868 κ. Κρέσνιγκ. ΑΔ43473

μαθήματα

ΜΑΘΗΜΑΤΙΚΑ-ΦΥΣΙΚΗ-ΧΗΜΕΙΑ-ΦΙΛΟΛΟΓΙΚΑ ΓΙΑ ΜΕΤΑΞΕΤΑΣΤΕΟΥΣ ΜΑΘΗΤΕΣ ΓΥΜΝΑΣΙΟΥ-ΕΝΙΑΙΟΥ ΛΥΚΕΙΟΥ ΚΑΙ ΤΕΕ. ΕΝΑΡΞΗ ΜΑΘΗΜΑΤΩΝ 1Η ΑΥΓΟΥΣΤΟΥ. ΕΠΙΣΗΣ ΓΙΝΟΝΤΑΙ ΜΑΘΗΜΑΤΑ ΠΡΟΕΤΟΙΜΑΣΙΑΣ ΓΙΑ Β' ΚΑΙ Γ' ΕΝΙΑΙΟΥ ΛΥΚΕΙΟΥ ΟΛΩΝ ΤΩΝ ΚΑΤΕΥΘΥΝΣΕΩΝ (ΘΕΤΙΚΗ-ΤΕΧΝΟΛΟΓΙΚΗ-ΘΕΩΡΗΤΙΚΗ). ΥΠΕΥΘΥΝΑ, ΜΕΘΟΔΙΚΑ ΣΕ ΧΑΜΗΛΕΣ ΤΙΜΕΣ. ΠΛΗΡ. ΤΗΛ. 02410/28053, 0944/669813. ΠΜ46081

ΙΔΙΑΙΤΕΡΑ: ΜΑΘΗΜΑΤΙΚΑ, ΦΥΣΙΚΗ, ΧΗΜΕΙΑ ΓΥΜΝΑΣΙΟΥ-ΛΥΚΕΙΟΥ (ΜΕΤΑΞΕΤΑΣΤΕΟΥΣ). ΠΛΗΡ. ΤΗΛ. 0938540758.
ΠΔ46022

ΙΔΙΑΙΤΕΡΑ ΜΑΘΗΜΑΤΑ ΠΛΗΡΟΦΟΡΙΚΗΣ (ΒΑΣΕΙΣ ΔΕΔΟΜΕΝΩΝ). ΠΛΗΡ. ΚΙΝ. 0938540758.
ΠΔ46023

ΓΕΡΜΑΝΙΚΑ όλων των επιπέδων παραδίδει έμπειρη καθηγήτρια. Υπεύθυνη προετοιμασία για διπλώματα GOETHE για γερμανική φιλολογία-εξειδικευμένα. μαθήματα για ξενοδοχοϋπαλλήλους. Πληρ. τηλ. 02410 24778. 0973 041229. ΑΜ44084

Rodos Park
SUITES HOTEL

Το πολυτελές ξενοδοχείο της πόλεως Ρόδου.
Rodos Park Suites Hotel
μέλος της γνωστής αλυσίδας
"Smalt Luxury Hotels of the World"
ενδιαφέρεται να καλύψει τη θέση του
ΣΥΝΤΗΡΗΤΗ
Εγκαταστάσεων του Ξενοδοχείου

Οι υποψήφιοι πρέπει να διαθέτουν γνώσεις στα ηλεκτρολογικά και υδραυλικά καθώς και ανάλογη προϋπηρεσία.

Για βιογραφικά σημειώματα ή πληροφορίες.
Ρήγα Φερραίου 12, Ρόδος 85100
Τηλ. 02410/89700- fax: 02410/24613

Η ΑΝΤΙΠΡΟΣΩΠΕΙΑ ΑΥΤΟΚΙΝΗΤΩΝ DAEWOO ΑΛ. ΚΟΥΚΟΥΡΑΣ

ΖΗΤΕΙ

1.ΝΕΟ ΓΙΑ ΤΟ ΤΜΗΜΑ ΠΩΛΗΣΕΩΝ ΤΗΣ DAEWOO
Ο υποψήφιος θα πρέπει να πληροί τις κάτωθι προϋποθέσεις:
• Ευχέρεια λόγου
• Γνώσεις Η/Υ
• Τουλάχιστον απολυτήριο Λυκείου
• Ηλικία έως 30 ετών
• Δίπλωμα αυτοκινήτου
Προσφέρεται ικανοποιητικό πακέτο αποδοχών
Απαραίτητο βιογραφικό σημείωμα
2. ΝΕΟ ΓΙΑ ΠΡΩΙΝΗ ΑΠΑΣΧΟΛΗΣΗ ΣΤΗΝ ΠΡΟΕΤΟΙΜΑΣΙΑ ΑΥΤ/ΤΩΝ
3. ΝΕΑ ΓΙΑ ΤΡΙΩΡΗ ΑΠΟΓΕΥΜΑΤΙΝΗ ΑΠΑΣΧΟΛΗΣΗ
Για πληροφορίες τηλ. (02410) 65183-60100 κ. Κωστή

πάππου
Υπερ_έχει

Για το νέο κατάστημα επί της Λεωφ. Ηρακλειδών 77

ΖΗΤΟΥΝΤΑΙ

ΣΥΝΕΡΓΑΤΕΣ *ΓΙΑ ΟΛΕΣ ΤΙΣ ΘΕΣΕΙΣ ΕΡΓΑΣΙΑΣ*

Πληροφορίες-Αιτήσεις
Κα ΛΥΜΠΕΡΟΠΟΥΛΟΥ, ώρες 10.00 έως 13.00 και 18.00 έως 20.00 στο τηλ. 0944/889398

Η BEAUTY Services Ε.Π.Ε.

ζητάει

ΚΟΜΜΩΤΡΙΑ
για πλήρη απασχόληση. Προϋπόθεση 2ετής πείρα στα τεχνικά.

Περισσότερες πληροφορίες στα τηλ. 02410-74971/2
Υπεύθυνος: κ. ΛΑΛΛΑΣ ΑΠΟΣΤΟΛΟΣ, κιν. 0932-654328

Από την ΒΑΚΑΡ Α.Ε.
(ΑΝΤΙΠΡΟΣΩΠΕΙΑ ΜΟΤΟΣΙΚΛΕΤΩΝ)

ΖΗΤΟΥΝΤΑΙ

Α) Κοπέλα για το λογιστήριο
Β) Νεαρός για το συνεργείο
Πληρ. τηλ. 02410/69000
Διεύθυνση: 3ο χλμ. Ρόδου-Λίνδου

ΑΠΟ ΤΟ ΠΟΛΥΚΑΤΑΣΤΗΜΑ ΠΑΠΠΟΥ

ΖΗΤΟΥΝΤΑΙ

α) Βοηθός λογιστή, β) Προϊστάμενος/η για το τμήμα Τροφίμων, γ) Πωλήτριες
Πληρ. τηλ. 02410/24286, 20127

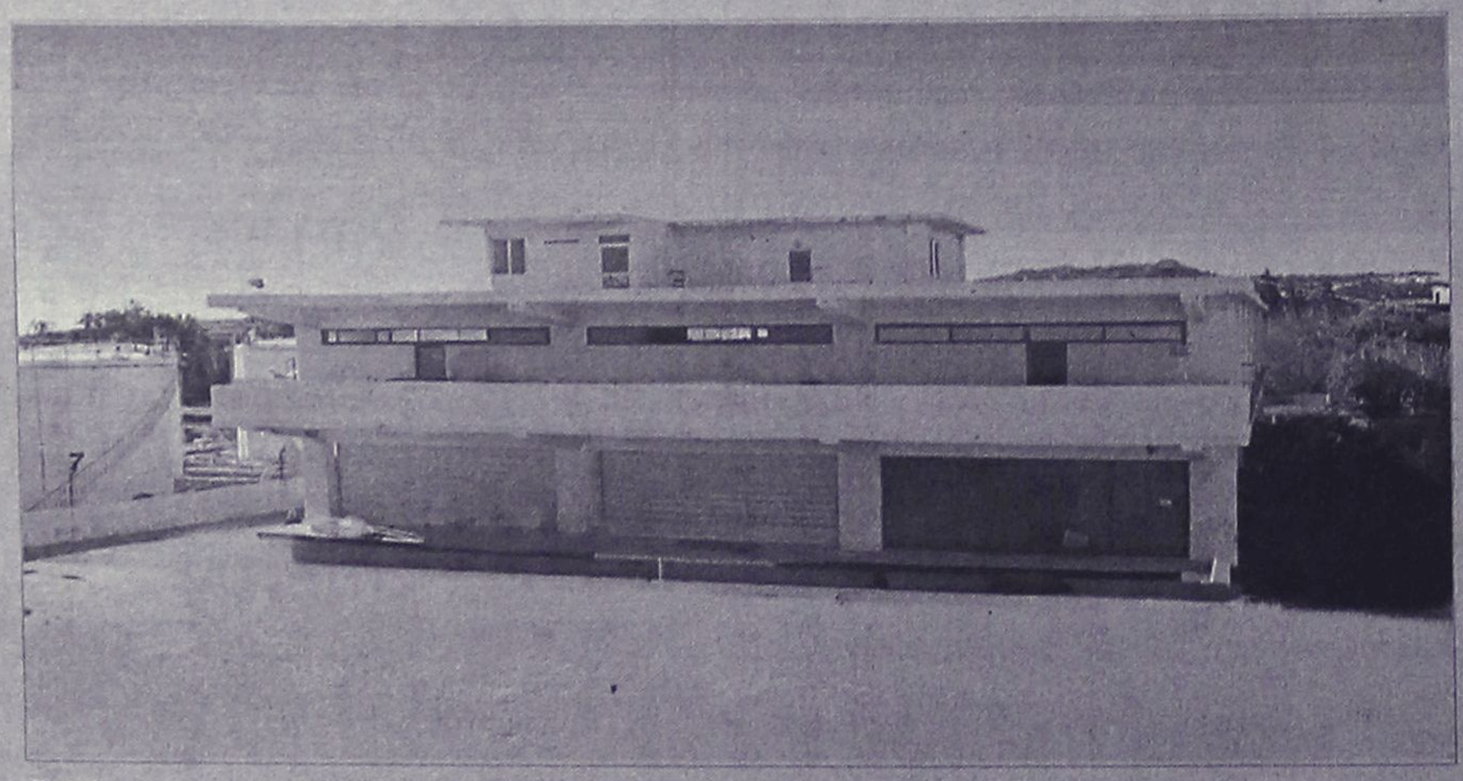

ΠΩΛΕΙΤΑΙ - ΕΝΟΙΚΙΑΖΕΤΑΙ

βιοτεχνικό κτίριο
2.550 τ.μ - πλησίον της Ρόδου - Καλλιθέας (έναντι Μαρινόπουλου)σε οικόπεδο 4,300 τ.μ..

ΕΠΕΝΔΥΤΙΚΕΣ ΠΡΟΤΑΣΕΙΣ

ΡΟΔΙΑΚΗ ΚΤΗΜΑΤΙΚΗ
ΣΥΜΒΟΥΛΟΙ & ΕΚΤΙΜΗΤΕΣ ΑΚΙΝΗΤΩΝ ΚΤΗΜΑΤΟΜΕΣΙΤΙΚΟ ΓΡΑΦΕΙΟ από το 1983

ΑΠΟΚΛΕΙΣΤΙΚΗ ΔΙΑΘΕΣΗ

ΑΝΕΣΤΗΣ & ΣΑΒΒΑΣ ΣΑΒΒΑΪΔΗΣ
τηλ: 0241-26281 & 35476
cel: 0944–421015

μαθήματα

συνέχεια από την προηγούμενη

ΓΕΡΜΑΝΙΚΑ ΜΟΝΟ ΣΕ 30 ΜΕΡΕΣ (1-30 ΙΟΥΛΙΟΥ) ΓΙΑ ΜΑΘΗΤΕΣ ΚΙ ΕΝΗΛΙΚΕΣ ΣΤΟ ΣΙΜΟΥΛΤΑΝ ΜΕ ΤΗ ΜΕΘΟΔΟ ΣΙΜΟΥΛΤΑΝ ΑΠΟ ΤΟΝ ΝΤΟΚΤΟΡ ΤΕΟ. Η ΕΥΚΑΙΡΙΑ ΓΙΑ ΜΑΘΗΤΕΣ: ΒΓΑΖΟΥΝΑ) ΣΕ 22 ΕΡΓ. ΜΕΡΕΣ ΚΑΙ Β) ΣΤΗ ΜΙΣΗ ΤΙΜΗ ΜΙΑ ΟΛΟΚΛΗΡΗ ΣΧΟΛΙΚΗ ΧΡΟΝΙΑ ΚΑΙ ΕΓΓΡΑΦΟΝΤΑΙ ΤΟ ΣΕΠΤΕΜΒΡΡΙΟ ΣΤΗ 2Α ΤΑΞΗ. ΔΕΝ ΠΛΗΡΩΝΕΤΕ ΠΡΙΝ ΠΕΙΣΘΕΙΤΕ. ΠΛΗΡΟΦΟΡΙΕΣ: 02410-32272 &0944-138510. ΠΜ45911

προσφορές εργασιας

ΚΥΡΙΑ αναλαμβάνει τη φύλαξη παιδιών στο χώρο της, οποιοδήποτε ωράριο. Πληρ. τηλ. 0932950890 AP46180

ΚΥΡΙΑ αναλαμβάνει το σιδέρωμα των ρούχων σε σπίτια. Πληρ. τηλ. 0938067336 AP46122

ΜΑΓΕΙΡΑΣ έμπειρος στη διεθνή κουζίνα και στο αλά καρτ, ζητά ανάλογη εργασία. Πληρ. τηλ. 02410 76857, 0946215436 AP46090

ΝΕΟΣ που γνωρίζει καλά την τέχνη του σιδερά-αλουμινά **ζητά** ανάλογη εργασία. Πληρ. τηλ. 0946/403621. AP43953

ΕΛΑΙΟΧΡΩΜΑΤΙΣΜΟΙ. ΑΝΑΛΑΜΒΑΝΟΥΜΕ ΠΑΝΤΟΣ ΕΙΔΟΥΣ ΕΛΑΙΟΧΡΩΜΑΤΙΣΜΟΥΣ ΣΕ ΠΟΛΥ ΛΟΓΙΚΕΣ ΤΙΜΕΣ. ΠΛΗΡ. ΤΗΛ. 0936 743892 ΧΠΡ1561

ΚΥΡΙΑ, αναλαμβάνει να φροντίζει ηλικιωμένους. Πληρ. τηλ. 33531-36138. AP43822

Τ.Ε.Σ.Α.Ρ.
ΤΕΧΝΙΚΗ ΕΤΑΙΡΙΑ ΣΥΝΔΕΣΕΩΣ ΑΠΟΧΕΤΕΥΤΙΚΩΝ ΡΟΔΟΥ
Αναλαμβάνουμε υπεύθυνα την Μελέτη-Κατασκευή της σύνδεσης του ακινήτου σας με το κεντρικό δίκτυο αποχέτευσης της Δ.Ε.Υ.Α.Ρ.

Λογικές τιμές-Ταχεία εξυπηρέτηση

Πληρ. τηλ. 0945 344510
ΠΡ37348

• ΜΕΛΕΤΕΣ ΣΥΝΔΕΣΗΣ με αποχ/κό δίκτυο **Δ.Ε.Υ.Α.Ρ.**
• ΑΔΕΙΕΣ ΛΕΙΤΟΥΡΓΙΑΣ ΚΑΤΑΣΤΗΜΑΤΩΝ (παντός είδους)
• ΗΛΕΚΤΡΟΔΟΤΗΣΗ ΚΤΙΡΙΩΝ (Δ.Ε.Η.)
(ΕΛΕΓΧΟΣ ΤΙΜΟΛΟΓΙΩΝ ΣΤΗΝ ΕΦΟΡΙΑ)

Αμεση εξυπηρέτηση

ΤΕΧΝΙΚΟ ΓΡΑΦΕΙΟ
Ι. ΧΑΤΖΗΙΩΑΝΝΙΔΗΣ
Στεφ. Καζούλη 14 - Ρόδος
Τηλ./Fax: 02410 73021 - 02410-31390, κιν. 097/2373156
ΠΡ46014

ΧΑΤΖΗΜΙΧΑΛΗΣ ΚΩΝΣΤΑΝΤΙΝΟΣ
ΔΟΜΙΚΟΣ ΕΡΓΟΛΑΒΟΣ ΔΗΜΟΣΙΩΝ - ΙΔΙΩΤΙΚΩΝ ΕΡΓΩΝ
ΖΗΤΟΥΝΤΑΙ
ΟΙΚΟΠΕΔΑ ΓΙΑ ΑΝΤΙΠΑΡΟΧΗ
ΑΝΑΛΑΜΒΑΝΟΥΜΕ
ΙΔΙΩΤΙΚΑ ΕΡΓΑ ΠΑΣΗΣ ΦΥΣΕΩΣ ΟΙΚΟΔΟΜΙΚΩΝ ΕΡΓΑΣΙΩΝ:
Μπετά • Κτισίματα • Σοβάδες • Πλακάκια κ.λπ.

ΑΠΟ ΕΙΔΙΚΕΥΜΕΝΑ ΣΥΝΕΡΓΕΙΑ ΜΑΣ

Πληροφορίες:
Τηλ. 02410-21834
ΚΙΝ.: 0974-198504, 0936-609834,
ΠΡ45850

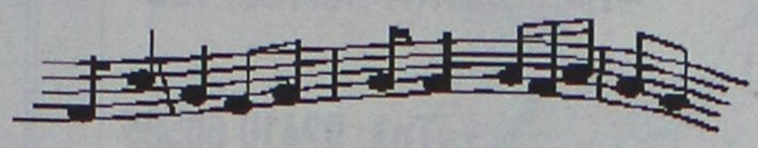

ΜΟΥΣΙΚΑ ΟΡΓΑΝΑ "ΟΡΓΑΝΟΠΟΙΕΙΟ"

ΣΑΣ ΠΕΡΙΜΕΝΟΥΜΕ ΣΤΟ ΝΕΟ ΜΑΣ ΚΑΤΑΣΤΗΜΑ
ΝΑ ΔΟΚΙΜΑΣΕΤΕ ΟΛΑ ΤΑ ΜΟΥΣΙΚΑ ΟΡΓΑΝΑ
ΝΑ ΔΕΙΤΕ ΠΩΣ ΚΑΤΑΣΚΕΥΑΖΟΝΤΑΙ ΚΑΙ ΝΑ ΕΝΗΜΕΡΩΘΕΙΤΕ
ΓΙΑ ΟΛΑ ΤΑ ΚΑΙΝΟΥΡΓΙΑ ΠΡΟΪΟΝΤΑ ΤΗΣ ΑΓΟΡΑΣ

Ο ΝΕΟΣ ΜΑΣ ΧΩΡΟΣ ΒΡΙΣΚΕΤΑΙ ΣΤΗΝ ΑΘΗΝΩΝ 14 ΣΤΟ ΚΑΣΤΡΟ ΤΗΣ ΑΝΑΛΗΨΗΣ

ΑΝΕΤΟ PARKING-ΤΙΜΕΣ ΕΚΠΛΗΞΗ

Τηλ.: 02410/64306
0946/067096
rebetiko@otenet.gr



ΥΔΡΑΥΛΙΚΑ-ΚΑΛΟΡΙΦΕΡ
Γιάννης ο Ατλάσης
Εγκαταστάσεις
Ανακαινίσεις
Συντηρήσεις
Πληρ. τηλ. 29898-64972
κιν. 0973610779

Εχετε πρόβλημα με τα παλιά σας αλουμίνια;
• Τα επισκευάζω ή τα αντικαθιστώ με καινούργια
ΚΑΤΑΣΚΕΥΕΣ ΑΛΟΥΜΙΝΙΟΥ ΚΑΙ ΣΙΔΗΡΟΥ
"Ο ΓΙΩΡΓΟΣ"
Πληρ. τηλ. 39747, 0944999655

ΕΡΓΟΛΑΒΟΣ ΜΑΣΤΟΡΑΣ ΚΩΝΣΤΑΝΤΙΝΟΣ
ΤΙΜΕΣ ΛΟΓΙΚΕΣ
αναλαμβάνω γενικές κατασκευές κτιρίων, αναπαλαιώσεις, σοβατίσματα, χτισίματα, γκρεμίσματα βαψίματα, μάρμαρα, γιαλίσματα, πλακάκια, περιφράξεις οικοπέδων, κατασκευές, μελέτες για σοφίτες, ξυλοκατασκευές, τοποθέτηση κεραμίδια.
ΓΙΑ ΟΛΗ ΤΗ ΔΩΔΕΚΑΝΗΣΟ
Πληρ. τηλ. 27255, 0944-823925
όλο το 24ωρο
ΠΡ46186

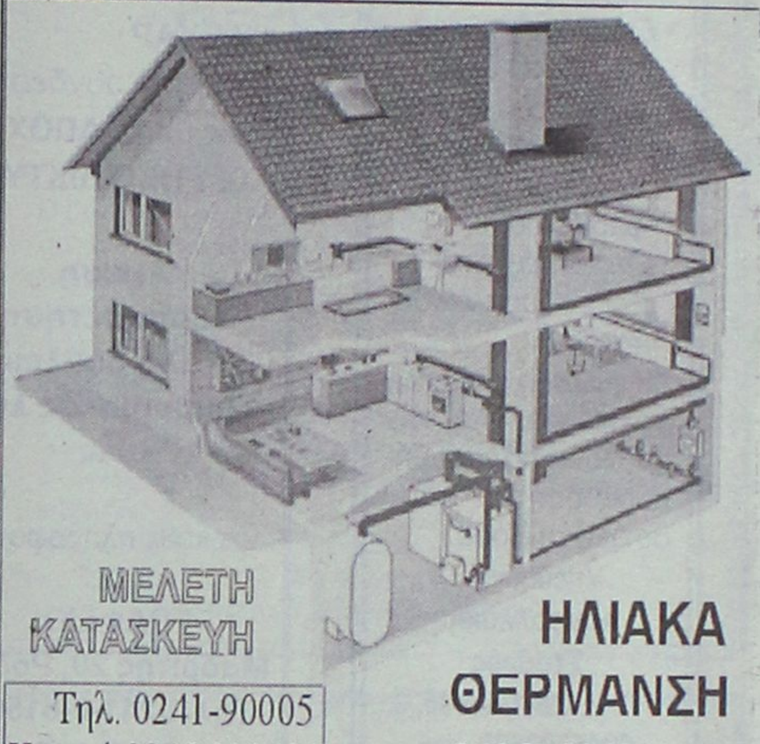

ΜΕΛΕΤΗ ΚΑΤΑΣΚΕΥΗ

Τηλ. 0241-90005
Κινητό 0945 200430

ΗΛΙΑΚΑ ΘΕΡΜΑΝΣΗ ΥΔΡΑΥΛΙΚΑ
ΡΟΔΟΘΕΡΜ

ΚΤΗΜΑΤΟΜΕΣΙΤΙΚΟ ΓΡΑΦΕΙΟ
ΕΥΡΩΚΤΗΜΑΤΙΚΗ
ΕΥΣΤΑΘΙΟΥ
ΜΕΣΙΤΕΣ ΣΥΜΒΟΥΛΟΙ ΜΕΛΕΤΗΤΕΣ



ΠΩΛΟΥΝΤΑΙ ΔΙΑΜΕΡΙΣΜΑΤΑ ΣΕ ΝΕΑ ΤΕΤΡΑΟΡΟΦΗ ΟΙΚΟΔΟΜΗ ΜΕ ΠΥΛΩΤΗ, ΣΤΟ ΡΟΔΙΝΙ

Η ΟΙΚΟΔΟΜΗ ΔΙΑΘΕΤΕΙ :
• **7 ΔΙΑΜΕΡΙΣΜΑΤΑ** ΤΩΝ 83 Τ.Μ. & 101 Τ.Μ.
• ΧΩΡΟ ΠΡΑΣΙΝΟΥ
• ΥΔΡΑΥΛΙΚΟ ΑΝΕΛΚΥΣΤΗΡΑ 8 ΑΤΟΜΩΝ
• ΘΕΣΗ ΣΤΑΥΘΜΕΥΣΗΣ ΓΙΑ ΚΑΘΕ ΔΙΑΜΕΡΙΣΜΑ
• ΠΡΟΣΒΑΣΗ ΑΤΟΜΩΝ ΜΕ ΕΙΔΙΚΕΣ ΑΝΑΓΚΕΣ
• ΠΛΗΡΗ ΘΕΡΜΑΝΣΗ

ΑΠΟΚΛΕΙΣΤΙΚΗ ΔΙΑΘΕΣΗ
Πληροφορίες

ΕΥΡΩΚΤΗΜΑΤΙΚΗ
Η ακίνητη αξία σας

Εθνικής Αντίστασης 83 (πρώην Άννης Μαρίας) δίπλα στην ALPHA BANK
Τηλ. 02410 73819,74917 ΚΙΝ. 0944/374546, 0945/292030 FAX 02410 38641

ΙΩΑΝΝΗΣ & ΜΙΧΑΛΗΣ ΕΥΣΤΑΘΙΟΥ

ΤΑ ΜΟΝΑΔΙΚΑ

Υπερσύγχρονα Ταπητοκαθαριστήρια

ΚΛΕΟΠΑΤΡΑ & EURO CLEAN CENTER

Εμπιστευθείτε τον καθαρισμό και φύλαξη των ταπήτων στα καθαριστήρια μας

- *Προσφέρουμε άψογο και έμπειρο Βιολογικό Καθαρισμό Ταπήτων*
- *Στεγνό καθαρισμό χειροποίητων χαλιών*
- *Επιτόπου καθαρισμό σε σαλόνια-μοκέτες*
- *Ειδικός καθαρισμός παπλώματα-φλοκάτες*
- *Επισκευές σε όλους τους τύπους ταπήτων*

"Η φύλαξη είναι δωρεάν" για όλο τον χρόνο. παραλαβή-παράδοση κατ' οίκον σε όλη τη Ρόδο.

Υπεύθυνος: **Κουφαλλάκης Σταύρος**

Τηλ. 0241-51996, 0945793626 , fax 51322

ΠΡ42631

ΤΕΧΝΙΚΟ ΓΡΑΦΕΙΟ

ΑΝΑΣΤΑΣΗΣ ΒΑΡΕΛΗΣ

ΑΡΧΙΤΕΚΤΟΝΑΣ

Αναλαμβάνει:

-- Οικοδομικές άδειες
- Μελέτες
- Επιβλέψεις
- Κατασκευές οικοδομικών έργων
- Την υποβολή δικαιολογητικών στην **ΔΕΥΑΡ**

για την σύνδεσή σας με το **ΑΠΟΧΕΤΕΥΤΙΚΟ ΔΙΚΤΥΟ**

Αμεση εξυπηρέτηση Καλή δουλειά Οικονομικές λύσεις

για κάθε πληροφορία σας:

ΓΡΑΦΕΙΟ: Μαδρίτης 20, Ρόδος

Τηλ. 0241-0-61502

κιν. 0977-305126

ΠΡ43099

Cleaning Pro

πλένουμε & φυλάμε:



- ΧΑΛΙΑ - ΜΟΚΕΤΕΣ - ΦΛΟΚΑΤΕΣ
- ΠΑΠΛΩΜΑΤΑ - ΚΟΥΒΕΡΤΕΣ

Τηλ: 02410 60585

ΝΕΕΣ ΕΓΚΑΤ/ΣΕΙΣ: ΝΙΚΗΦ. ΒΡΕΤΤΑΚΟΥ - ΑΣΓΟΥΡΟΥ

ΑΠΟΦΡΑΞΕΙΣ-ΚΑΘΑΡΙΣΜΟΙ

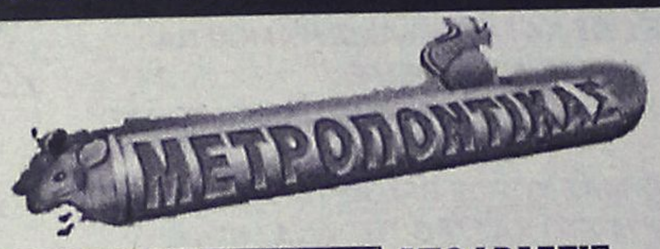



ΑΠΟΦΡΑΞΕΙΣ
ΚΑΘΑΡΙΣΜΟΙ
ΣΥΝΤΗΡΗΣΕΙΣ
ΑΠΟΧΕΤΕΥΣΕΩΝ-
ΕΠΙΦΑΝΕΙΩΝ-
ΚΤΙΡΙΩΝ-
ΠΛΟΙΩΝ-
ΒΙΟΛΟΓΙΚΩΝ

Αναλαμβάνουμε ξενοδοχεία, Δήμους, πολ/κίες κ.λπ. Αντληση πετρελαιοειδών από πλοία καθώς και λιποσυλλεκτών και βιολογικών. ΜΕ ΜΟΝΑΔΙΚΑ ΣΕ ΥΨΟΣ ΠΙΕΣΗΣ ΚΑΙ ΑΝΑΡΡΟΦΗΣΗΣ. ΥΠΕΡΣΥΓΧΡΟΝΑ ΜΗΧΑΝΗΜΑΤΑ ΥΔΡΟΒΟΛΗΣ ΣΕ ΟΛΗ ΤΗ ΔΩΔΕΚΑΝΗΣΟ

ΟΛΟ ΤΟ 24ωρο

ΒΑΡΔΕΛΛΗ Μ. -ΚΡΑΣΟΠΟΥΛΟΣ Δ. Ο.Ε.

Τηλ. 35555, Fax: 96516, Κιν. 0944/395999

e-mail:metropontikas@excite.com.

ΣΤΙΣ ΠΙΟ ΧΑΜΗΛΕΣ ΤΙΜΕΣ

ΔΩΣΕ ΣΤΥΛ ΣΤΟ ΚΙΝΗΤΟ ΣΟΥ

ΝΕΟ 5.000 ΛΟΓΟΤΥΠΑ ΚΑΙ ΜΕΛΩΔΙΕΣ για ένα κινητό μοδάτο!

www.rollingtones.gr

LOGOS-ΛΟΓΟΤΥΠΑ



RINGTONES-ΜΕΛΩΔΙΕΣ

ΕΛΛΗΝΙΚΕΣ ΕΠΙΤΥΧΙΕΣ

60600004 Αντίζελα Δημητρίου - Μαύρη λίστα
60600017 Νίκος Κουρκούλης - Τόσα δειλινά
60600029 Γιάννης Πλούταρχος - Υπήραν όρκοι
60600036 Νότης Σφακιανάκης - Μετανοιώνω
60600019 Λάμπης Λυβιεράτος - Λάμπεις
60600010 Στέλλα Γεωργιάδου - Εχω κακό σκοπό
60600027 Γιάννης Πλούταρχος - Φυσάει πολύ
60600025 Λευτέρης Πανταζής - Με σένα
60600049 Αννα Βίσση - Κραυγή
60600047 Δέσποινα Βανδή - Υποφέρω
60100012 Εθνικός Υμνος

TOP ΣΕ ΖΗΤΗΣΗ ΣΤΗΝ ΕΥΡΩΠΗ

60500006 Angel - Shaggy
60500008 Butterfly - Crazytown
60500004 It's raining men - Geri Halliwell
60500032 Thank you - Dido
60500031 Supergirl - Reamonn

Τα πιό κατιτ λογοκριμένα ερωτικά λογότυπα βρίσκονται στους κωδικούς: 11200053, 11200072, 11200073, 11200074, 11200082, 11200085, 11200124, 11200128, 11200132, 11200133, 11200135, 11200139, 11200143, 11200144, 11200147.
Ερωτικά εικονομηνύματα στους κωδικούς: 31000008, 31000016, 31000019, 31000035, 31000036, 31000044, 31000045, 31000048, 31000049, 31000053, 31000055, 31000061, 31000063.

1. Διάλεξε το Logo ή το Ringtone που σου ταιριάζει.
2. Κάλεσε τη γραμμή παραγγελίας.
3. Ακολούθησε τις οδηγίες και στον σου ζητηθεί βάλε τον διψήφιο κωδικό.
4. Το Logo ή το Ringtone θα σταλεί στο κινητό σου.

...κάλεσε από το σταθερό σου τηλέφωνο

090 214 507

Τα περισσότερα Logos και Ringtones μπορείτε να δείτε στο internet site www.rollingtones.gr
Lexitel 86 δρχ./15", +Φ.Π.Α. Τ.Θ. 31730

Διαθέσιμα λογότυπα για NOKIA 3210-3310-3330-6110-6130-6150-6210-6250-7110-8210-8810-8850-8890-9110-9110i. Μελωδίες για NOKIA, MOTOROLA, SAGEM. Περισσότερες πληροφορίες για τα κινητά τα οποία υποστηρίζουν λογότυπα και εικονομηνύματα στο www.rollingtones.gr

ΝΕΡΟ! ΒΡΕΙΤΕ ΝΕΡΟ

Ραδιοαισθητικός, αναλαμβάνει την ανεύρεση υδάτινων πόρων στο χώρο σας έναντι αμοιβής. Διαθέτουμε μηχανήματα για την διάνοιξη γεωτρήσεων και ανόρυξη νερού.

ΕΡΓΑΣΙΑ ΕΓΓΥΗΜΕΝΗ. ΤΙΜΕΣ ΛΟΓΙΚΕΣ.

Πληρ. τηλ. 0945-981382

βραδινές ώρες

ΠΡ42081

ΑΓΟΡΑΖΩ

ΧΡΥΣΑΦΙΚΑ
ΚΟΣΜΗΜΑΤΑ
ΝΟΜΙΣΜΑΤΑ
ΧΡΥΣΑ ΔΟΝΤΙΑ
ΜΕΤΟΧΕΣ
ΩΡΟΛΟΓΙΑ
ΑΝΤΙΚΕΣ

Δάνεια επί ενεχύρω

«ΜΠΑΜΠΗΣ»

Δημ. Θεοδωράκη 15 (1ος όροφος) ΡΟΔΟΣ

ΧΠΡ407

ΦΑΡΜΑΚΙΔΗΣ ΕΥΣΤΑΘΙΟΣ

ΤΑΠΗΤΟΚΑΘΑΡΙΣΤΗΡΙΟ

WASH AND CARE

Συνδυάσαμε την πολυετή πείρα μας και τα εκσυγχρονισμένα μηχανήματα καθαρισμού για την φροντίδα, καθαρισμό και φύλαξη πάσης φύσεως χαλιών και μοκετών.

Εμπιστευτείτε μας για άριστα αποτελέσματα!!! Εγγυητές οι πελάτες μας. Πληρ. τηλ. 02410/68189 5ο χλμ. Λ. Ρόδου 237 (δίπλα από τα ελαστικά ΚΑΣΑΠΗ)

"ΑΠΟΦΡΑΞΕΙΣ" "Η ΜΑΡΙΑ"

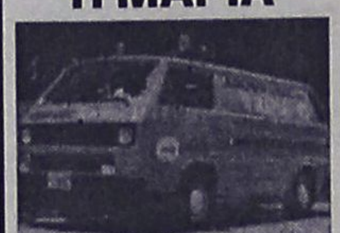

ΑΠΟΦΡΑΞΕΙΣ ΠΑΝΤΟΣ ΤΥΠΟΥ ΑΠΟΧΕΤΕΥΣΕΩΝ

ΞΕΝ/ΩΝ, ΕΣΤ/ΩΝ ΣΤΡΑΤΟΠΕΔΩΝ ΠΟΛ/ΚΙΩΝ ΟΙΚΙΩΝ ΜΕ ΜΗΧΑΝΗΜΑ ΥΨΗΛΗΣ ΠΙΕΣΕΩΣ ΥΔΡΟΒΟΛΗΣ ΑΜΕΣΗ ΕΞΥΠΗΡΕΤΗΣΗ ΟΛΟ ΤΟ 24ΩΡΟ

Πληρ. τηλ. 94750 και 0241-35555, 0944/395999

ΟΙΚΟΔΟΜΙΚΕΣ ΕΡΓΑΣΙΕΣ

ΜΕΡΚΟΥΡΗΣ

Αναλαμβάνω **Μπετά-Κτισίματα-Σοβάδες-Πλακάκια και Μάρμαρα.**

Επίσης αναλαμβάνω μετατροπές σπιτιών και μαγαζιών.

Η πολύχρονη πείρα μας εγγύηση.

Πληρ. τηλ. 62448,

ΠΡ36709

ΣΥΝΤΗΡΗΣΕΙΣ ΚΟΥΦΩΜΑΤΩΝ ΑΛΟΥΜΙΝΙΟΥ

Εχετε πρόβλημα με τα κουφώματα σπιτιού ή της επιχείρησής σας; Το ειδικό συνεργείο μας αναλαμβάνει τις συντηρήσεις κουφωμάτων αλουμινίου υπεύθυνα και σε λογικές τιμές.

25ετή πείρα Πληρ. τηλ. 90618 κ. Αλέκος

ΧΠΡ411

"ΑΜΕΣΟΣ" ΚΕΝΤΡΟ ΕΡΓΑΣΙΑΣ

ΧΑΜΗΛΟΜΙΣΘΕΣ ΕΛΛΗΝΟΡΩΣΟΠΟΝΤΙΕΣ, ΕΛΛΗΝΟΒΟΥΛΓΑΡΕΣ, ΟΙΚΟΝΟΣΟΚΟΜΕΣ, ΟΙΚΟΚΑΘΑΡΙΣΤΡΙΕΣ, ΒΡΕΦΟΝΗΠΙΑΓΩΓΟΥΣ, ΛΑΤΖΕΡΟΜΑΓΕΙΡΙΣΣΕΣ, ΞΕΝΟΔΟΧΟΫΠΑΛΛΗΛΟΥΣ, ΣΥΝΟΔΟΥΣ ΗΛΙΚΙΩΜΕΝΩΝ, ΖΕΥΓΑΡΙΑ ΑΛΛΟΔΑΠΩΝ, ΑΓΡΟΤΙΚΩΝ ΕΡΓΑΣΙΩΝ ΑΠΟΣΤΕΛΟΥΜΕ ΑΥΘΗΜΕΡΟΝ. ΣΑΒΒΑΤΟΚΥΡΙΑΚΑ ΕΡΓΑΖΟΜΑΣΤΕ

Πληρ. τηλ. 010-5243508, 010-5243568, Fax: 010-5241634

ΠΡ43462

ΤΑΠΗΤΟΚΑΘΑΡΙΣΤΗΡΙΟ ART CLEAN EXPRESS

Αναλαμβάνουμε υπεύθυνα:

- ✓ Ξηρό καθαρισμό
- ✓ Πλύσιμο-απολύμανση
- ✓ Φύλαξη
- ✓ Επιδιόρθωση ταπήτων
- ✓ Αδιαβροχοποιήσεις

Ειδικός καθαρισμός μεταξωτών και χειροποίητων χαλιών

Παραλαβή-παράδοση κατ' οίκον

Εγγυημένη συνεργασία

Επί τόπου καθαρισμοί μοκετών-σαλονιών

Τηλ. 94815, κιν. 0944 350247, 0800400400

Τηλ. χωρίς χρέωση

Με την υπογραφή Αλαφάκης

ΑΠΟΦΡΑΞΕΙΣ

ΔΩΔΕΚΑΝΗΣΙΑΚΕΣ ΑΠΟΦΡΑΞΕΙΣ



"ΚΟΛΟΣΣΟΣ"

ΑΠΟΦΡΑΞΕΙΣ ΚΑΘΑΡΙΣΜΟΙ ΑΠΟΧΕΤΕΥΣΕΩΝ & ΒΟΘΡΩΝ



Αναλαμβάνουμε πάσης φύσεως αποφράξεις οποιουδήποτε μήκους και πλάτους

Αναλαμβάνουμε καθαρισμούς αποχετευτικών αγωγών ΔΗΜΩΝ, ΞΕΝ/ΧΕΙΩΝ στρατιωτικών μονάδων ΣΠΙΤΙΩΝ, ΠΟΛΥΚΑΤΟΙΚΙΩΝ καθώς και καθαρισμούς βιολογικών μονάδων με μηχάνημα υψηλής πιέσεως σε όλη την Δωδ/σο

Κ. ΠΗΔΙΑΚΗΣ - Π. ΚΑΣΕΡΗΣ

Πληρ. τηλ. 47915-91881, κιν. 0944/325234 και 0977/717048

ΤΟΠΙΚΟ ΠΟΔΟΣΦΑΙΡΟ

Ξανάσμιξαν... τ' ανδόνια

• ΣΤΡΟΦΗ 180° ΣΤΟΝ ΑΠΟΛΛΩΝΑ ΑΠ., ΚΑΘΩΣ ΤΖΟΥΛΗΣ ΜΑΧΡΑΜΑΣ ΚΑΙ ΣΤΑΜΑΤΗΣ ΜΑΡΓΙΕΛΛΟΣ ΣΥΝΕΧΙΖΟΥΝ ΜΑΖΙ, ΠΑΡΑ ΤΗΝ ΜΕΤΑΞΥ ΤΟΥΣ "ΣΥΓΚΡΟΥΣΗ" ΤΟ ΤΕΛΕΥΤΑΙΟ ΔΙΗΜΕΡΟ



Ο πρόεδρος του Απόλλωνα Τζούλης Μαχραμάς τα βρήκε και πάλι με το Σταμάτη Μαργιέλλο

Με κινηματογραφική ταχύτητα εξελίσσονται οι καταστάσεις στην ομάδα του Απόλλωνα Απ., καθώς κανείς δεν ξέρει τι μέρα θα ξημερώσει γι' αυτόν, κάθε αύριο.

Ειδικά τις τρεις τελευταίες ημέρες τα όσα συμβαίνουν στο θέμα προπονητή, θα έκαναν να ζηλέψει και τον καλύτερο σεναριογράφο υποθέσεων μυστηρίου.

Πριν δύο ημέρες είχαμε γράψει πως οι δρόμοι Απόλλωνα Απ. και **Σταμάτη Μαργέλλου** χώρισαν γιατί δεν υπήρχε ταύτιση απόψεων με τον πρόεδρο **Τζούλη Μαχραμά** σύμφωνα με τον τελευταίο. Την επόμενη ημέρα (χθες) ο **Τζούλης Μαχραμάς** νοιώθοντας θιγμένος από την τοποθέτηση του πρώην του προπονητή, έστειλε επιστολή που εξηγούσε με τον δικό του τρόπο τα αίτια του "διαζυγίου" χρησιμοποιώντας μάλιστα λόγια τα οποία ήταν δυσφημιστικά και σήκωναν ακόμη και αγωγή.

Το βράδυ της ίδιας ημέρας (προχθές) χωρίς να προηγηθεί τίποτα το ιδιαίτερο, υπήρξε τηλεφωνική επαφή μεταξύ **Τζούλη Μαχραμά** και **Σταμάτη Μαργιέλλου** και μετά απ' αυτήν την επικοινωνία οι δύο άνδρες συμφώνησαν να συνεργασθούν και πάλι για την επόμενη χρονιά, αφήνοντας έκπληκτους όσους παρακολουθούν την διαμάχη των δύο τις τελευταίες ημέρες.

Το νέο σμίξιμο Απόλλωνα-**Μαργιέλλου** επιβεβαίωσαν τόσο ο πρόεδρος του Απόλλωνα όσο και ο **Σταμάτης Μαργιέλλος** σε επικοινωνία που υπήρξε μαζί τους. Να σημειωθεί πως όταν προέκυψε ο χωρισμός **Μαργιέλλου**-Απόλλωνα, ο **Τζούλης Μαχραμάς** ευρισκόμενος σ' επαφή με διάφορους προπονητές, σύμφωνα με πληροφορίες, συμφώνησε με τους δύο και οι οποίοι μάλιστα βρισκόντουσαν σ' αναζήτηση ποδοσφαιριστών. Σήμερα πιθανόν κι αυτοί να ενημερωθούν από το φύλλο της "Α.Ρ." τις εξελίξεις στον Απόλλωνα.

Σύμφωνα με δικές μας εκτιμήσεις εκεί στον Απόλλωνα ή αυτοδουλεύονται ή μας δουλεύουν.

ΣΥΛΛΥΠΗΤΗΡΙΟ

Το προσωπικό του γηπέδου των Αγίων Αποστόλων συλλυπάται τον αντιπρόεδρο της επιτροπής του γηπέδου, **Παναγιώτη Κανάκη** για τον απροσδόκητο θάνατο του προσφιλούς του πατέρα.

ΔΗΜΟΤΙΚΟΣ ΟΡΓΑΝΙΣΜΟΣ ΑΘΛΗΣΗΣ ΝΕΟΛΑΙΑΣ ΔΗΜΟΥ ΙΑΛΥΣΟΥ

ΣΥΓΧΑΡΗΤΗΡΙΟ

Ο πρόεδρος και δήμαρχος Ιαλυσού κ. **Στάγκας Στέργος** καθώς και το Δ.Σ. του ΔΟΑΝ Ιαλυσού συγχαίρουν τα παιδιά και τον προπονητή των Ακαδημιών ποδοσφαίρου κ. Θεοδώρου Θεόδωρο για την κατάκτηση της πρώτης θέσης του παιδικού τουρνουά ποδοσφαίρου: "Καλοκαίρι 2002" που διοργάνωσε με επιτυχία ο ΔΟΝΑ Ρόδου.

Πιστεύουμε ότι η σωστή δουλειά, η οργάνωση και ο προγραμματισμός των αναπτυξιακών προγραμμάτων Ακαδημιών ποδοσφαίρου και των άλλων αθλημάτων που γίνεται στο ΔΟΑΝ Ιαλυσού αποδίδει καρπούς και υπόσχεται πολλά για το μέλλον του αθλητισμού στην Ιαλυσό. Θερμά συγχαρητήρια.

ΑΠΟ ΤΟ ΔΟΑΝ ΙΑΛΥΣΟΥ
Ο ΠΡΟΕΔΡΟΣ
ΣΤΕΡΓΟΣ ΣΤΑΓΚΑΣ
ΔΗΜΑΡΧΟΣ ΙΑΛΥΣΟΥ

ΠΡΟΣΚΛΗΣΗ
ΣΕ ΓΕΝΙΚΗ ΣΥΝΕΛΕΥΣΗ ΤΟΥ Γ.Α.Σ. ΙΑΛΥΣΟΣ

Ο προέδρος και το Δ/Σ του ΓΑΣ Ιάλυσος προσκαλούν σε γενική συνέλευση τα τακτικά τους μέλη την Δευτέρα 1η Ιουλίου και ώρα 19.30 στην δημοτική βιβλιοθήκη Ιαλυσού για συζήτηση και λήψη αποφάσεων στα παρακάτω θέματα:

1. Απολογισμός απερχόμενου Δ/Σ ΓΑΣ Ιάλυσος
2. Έγκριση και ψήφιση πεπραγμένων απερχόμενου Δ.Σ. και έκθεσης εξελεγκτικής επιτροπής.
3. Εκλογές για την ανάδειξη νέου Δ/Σ/ και εξελεγκτικής επιτροπής.
4. Συζήτηση διαφορών θεμάτων

Με εκτίμηση
Από το Δ.Σ. του ΓΑΣ Ιάλυσος

VANIK TOURS

ΓΙΑΝΝΗΣ και ΣΕΒΑ ΒΑΛΣΑΜΙΔΗ
VANIK σημαίνει ΑΛΗΘΕΙΑ
ΑΚΤΗ ΚΑΝΑΡΗ 17, ΨΑΡΟΠΟΥΛΑ - ΑΝΕΤΟ ΠΑΡΚΙΝΓΚ
ΑΝΟΙΚΤΑ: ΔΕ-ΣΑ 08.30-14.00 και 16.30-20.30
Τηλ. 35191-37621 κινητό 0945-798148 FAX 29532

Το γραφείο μας πάντα πρώτο σε κρατήσεις ξενοδοχείων εξασφάλισε και σας προσφέρει καταπληκτικές τιμές για τα παρακάτω ξενοδοχεία σε ΠΑΚΕΤΑ (Εκδοση εισιτηρίων R/T) από 1/4 - 31/10/2002.

ΑΠΕΥΘΥΝΟΜΑΣΤΕ ΣΕ ΣΑΣ ΠΟΥ ΘΕΛΕΤΕ ΚΑΙ Η ΚΡΑΤΗΣΗ ΣΑΣ ΝΑ ΕΙΝΑΙ ΣΩΣΤΗ ΚΑΙ ΤΟ ΔΩΜΑΤΙΟ ΣΑΣ ΝΑ ΣΑΣ ΠΕΡΙΜΕΝΕΙ

1ον	**HOTEL ALEXANDROS A΄ SUPERIOR**	
	ΠΛΑΤΕΙΑ ΜΑΒΙΛΛΗ	
	Μονόκλινο	€ 98
	Δίκλινο	€ 108
	Τρίκλινο	€ 142
2ον	**HOTEL PRESIDENT Α΄ κατηγορίας**	
	Λεωφόρος Κηφισίας (ΟΛΑ ΑΝΑΚΑΙΝΙΣΜΕΝΑ)	
	Μονόκλινο	€ 47
	Δίκλινο για μονόκλινο	€ 58
	Δίκλινο	€ 62
	Τρίκλινο	€ 78
2ον	**HOTEL ASTOR Α΄ κατηγορίας**	
	Σύνταγμα	
	Μονόκλινο	€ 57
	Δίκλινο για μονόκλινο	€ 65
	Δίκλινο	€ 76
	Τρίκλινο	€ 95
4ον	**HOTEL PARTHENON Α΄ κατηγορίας**	
	Στήλες Ολ. Διός	
	Μονόκλινο	€ 74
	Δίκλινο	€ 83
	Τρίκλινο	€ 115
5ον	**HOTEL ZAFOLIA Α΄ SUPERIOR**	
	Λεωφόρος Αλεξάνδρας	
	Μονόκλινο	€ 93
	Δίκλινο	€ 103
	Τρίκλινο	€ 123
6ον	**HOTEL ARETHOUSA Β΄ SUPERIOR**	
	Σύνταγμα	
7ον	**HOTEL ELLINIS Β΄ SUPERIOR**	
	ΩΝΑΣΕΙΟ, Λεωφ. Συγγρού	
	Μονόκλινο	€ 43
	Δίκλινο	€ 67
	Τρίκλινο	€ 82
8ον	**HOTEL LILIA Β΄ κατηγορίας**	
	ΠΑΣΑΛΙΜΑΝΙ	
	Μονόκλινο	€ 42
	Δίκλινο	€ 55
	Τρίκλινο	€ 69
9ον	**HOTEL EGNATIA Β΄ κατηγορίας**	
	Θεσσαλονίκη Κέντρο, καινούργιο	
	Μονόκλινο	€ 60
	Δίκλινο	€ 72
	Τρίκλινο	€ 84

- Τα παραπάνω ξενοδοχεία διαθέτουν T.V. σε όλα τα δωμάτια
- Στις πιο πάνω τιμές συμπεριλαμβάνεται πρωινό σε μπουφέ
- Ακόμη σε μας θα βρείτε αεροπορικά και ατμοπλοϊκά εισιτήρια όλων των εταιριών.

Delta
ΔΙΑΜΑΝΤΕ ΕΡΓΑΛΕΙΑ
6ο χλμ.Ρόδου Λίνδου
Συγκρότημα Μανουσέλη


ΚΟΦΤΗ ΧΕΙΡΟΣ


ΔΙΑΤΡΗΤΙΚΑ

ΔΙΑΜΑΝΤΟΤΡΥΠΟΤΕΧΝΙΚΗ ΡΟΔΟΥ

ΔΙΑΜΑΝΤΟΦΟΡΟΙ ΔΙΣΚΟΙ ΚΟΠΗΣ ΓΙΑ ΓΡΑΝΙΤΗ, ΜΑΡΜΑΡΟ ΤΟΥΒΛΟ κ.τ.λ.




ΑΡΜΟΚΟΦΤΕΣ

ΤΡΥΠΑΜΕ
ΚΟΒΟΥΜΕ
ΣΠΑΜΕ



ΧΩΡΙΣ ΣΚΟΝΕΣ
ΡΩΓΜΕΣ
ΜΕΡΕΜΕΤΙΑ

ΠΩΛΗΣΕΙΣ
&
ΕΚΤΕΛΕΣΕΙΣ ΕΡΓΑΣΙΩΝ

Η ΠΟΛΥΧΡΟΝΗ ΜΑΣ ΠΕΙΡΑ ΣΤΟ ΕΞΩΤΕΡΙΚΟ ΜΑΣ ΔΙΝΕΙ ΤΗ ΔΥΝΑΤΟΤΗΤΑ ΝΑ ΒΡΙΣΚΟΥΜΕ ΛΥΣΗ ΕΚΕΙ ΠΟΥ ΟΙ ΑΛΛΟΙ ΣΗΚΩΝΟΥΝ ΤΑ ΧΕΡΙΑ ΨΗΛΑ!

ΤΗΛΕΦΩΝΗΣΤΕ ΜΑΣ
(0241) 69022 - 77986
ΚΙΝΗΤΟ: 0944 380562

ΥΠΕΥΘΥΝΟΣ
Μαρκος Τσεσμετζής



ΑΙΓΑΙΟΝ
ΑΝΩΝΥΜΗ ΑΣΦΑΛΙΣΤΙΚΗ ΕΤΑΙΡΕΙΑ
ΑΣΦΑΛΙΣΤΡΑ ΟΧΗΜΑΤΩΝ

ΕΙΧ		ΦΙΧ		ΦΙΧ. ΑΓΡΟΤ	
ΙΠΠΟΙ	ΚΟΣΤΟΣ	ΙΠΠΟΙ	ΚΟΣΤΟΣ	ΙΠΠΟΙ	ΚΟΣΤΟΣ
1-6	69,00€	1-10	100,77€	1-10	62,03€
7-8	71,16€	11-15	127,93€	11-15	78,40€
9-10	89,13€	16-20	143,11€	16-20	87,58€
11-12	90,58€	21-30	156,29€	21-30	95,18€
13-14	102,43€	31-40	163,88€	31-40	101,97€
15-20	131,54€	41-55	184,64€	41-55	108,76€
21-25	139,45€	56-75	215,00€	56-75	135,12€
		76 και άνω	239,37€	76 και άνω	151,10€

Ασφάλιστρα στο Β/Μ 03, 6ΜΗΝΟ,
με τις εξής καλύψεις:
Πυρός για **3.000** € και
φυσικά καιρικά φαινόμενα και σεισμό **3.000**€

Μ' ΕΜΑΣ ΟΛΟΙ ΚΑΙ ΟΛΑ ΜΠΟΡΟΥΝ ΝΑ ΕΙΝΑΙ ΑΣΦΑΛΗ

ΑΙΓΑΙΟΝ ΑΝΩΝΥΜΗ ΑΣΦΑΛΙΣΤΙΚΗ
ΕΡΥΘΡΟΥ ΣΤΑΥΡΟΥ 2
ΤΗΛ. 26722, 75701

2002 FIFA WORLD CUP KOREA JAPAN

Χωρίς όρια...

Οι δέκα υποψήφιοι για τη "χρυσή μπάλα"

Αναζητώντας τον MVP

Η τεχνική επιτροπή της FIFA κατέληξε στους δέκα παίκτες οι οποίοι είναι υποψήφιοι για τον τίτλο του κορυφαίο ποδοσφαιριστή του Μουντιάλ. Οι πέντε θα επιδιώξουν να το αποδείξουν και στον τελικό Βραζιλίας-Γερμανίας, ενώ η παράδοση ευνοεί τους Βραζιλιάνους.

Υποψήφιος είναι και ο Γερμανός Μίκαελ Μπάλακ, ο οποίος, ωστόσο, δεν θα αγωνιστεί στον τελικό καθώς είναι τιμωρημένος.

Στη λίστα για την ανάδειξη του παίκτη που θα κερδίσει τη χρυσή μπάλα, περιλαμβάνονται οι εξής:

Ρομπέρτο Κάρλος, Ριβάλντο, Ρονάλντο, Ροναλντίνιο (Βραζιλία), Όλιβερ Καν, Μίκαελ Μπάλακ (Γερμανία), Ελ Χαντζί Ντιουφ (Σενεγάλη), Φερνάντο Ιέρο (Ισπανία), Χασάν Σας (Τουρκία), Χονγκ Μιουνγκ-μπο (Νότιος Κορέα).



Ο Ρονάλντο με τον Ριβάλντο είναι μεταξύ των υποψηφίων για τη χρυσή μπάλα του Μουντιάλ

Η ψηφοφορία για την ανάδειξη του κορυφαίου ποδοσφαιριστή της διοργάνωσης θα πραγματοποιηθεί την Κυριακή μεταξύ των εκπροσώπων των ΜΜΕ στα γήπεδα της Νοτίου Κορέας και της Ιαπωνίας.

Το 19994, στις ΗΠΑ ο Βραζιλιάνος Ρομάριο αναδείχθηκε κορυφαίος του Μουντιάλ και τέσσερα χρόνια αργότερα στα γήπεδα της Γαλλία, η χρυσή μπάλα της FIFA πήγε στον Βραζιλιάνο Ρονάλντο.

Ικανοποιημένοι οι Τούρκοι

Μολονότι οι Τούρκοι θεωρούν ότι ενδεχόμενη νίκη στον μικρό τελικό του Μουντιάλ επί της Νοτίου Κορέας θα δώσει πανηγυρικό τόνο στην παρουσία τους στο 17ο Παγκόσμιο Κύπελλο, η πορεία της ομάδας τους κρίνεται ήδη απολύτως επιτυχημένη.

Παρά τον αποκλεισμό από τον τελικό, έπειτα από την ήττα από τη Βραζιλία, ο τουρκικός Τύπος αφιερώνει ξανά διθυράμβους για το συγκρότημα του Σενόλ Γκιουνές.



Δεν πήγαν στον τελικό αλλά η χαρά ήταν μεγάλη

«Είμαστε περήφανοι για σας» γράφει στο πρωτοσέλιδό της η εφημερίδα «Hurriyet» εκφράζοντας τα συναισθήματα των φιλάθλων της Τουρκίας. Σε ανάλογο ύφος και ο τίτλος της «Sabah», η οποία χαρακτηρίζει τους παίκτες του Σενόλ Γκιουνές «πρωταθλητές στις καρδιές μας».

Η «Milliyet» ασχολείται περισσότερο με τον μικρό τελικό του Μουντιάλ, ο οποίος θα διεξαχθεί το Σάβατο με αντίπαλο των Τούρκων, τη Νότιο Κορέα: «Δώστε μας μια παρηγοριά» γράφει στην πρώτη σελίδα της ενώ η «Radikal» κάνει τον απολογισμό: «Ευχαριστούμε τα παλικάρια».

Στις τάξεις της εθνικής Τουρκία, ασφαλώς και επικρατούν συναισθήματα ικανοποίησης.

«Μετά από την πορεία μας στο Μουντιάλ όλος ο κόσμος θα κοιτάζει διαφορετικά το τουρκικό ποδόσφαιρο και τον τουρκικό λαό» δήλωσε ο Χασάν Σας, ένα εκ των κορυφαίων Τούρκων ποδοσφαιριστών στα γήπεδα της Νοτίου Κορέας και της Ιαπωνίας.

«Όλοι είδαν ότι ακόμα και οι καλύτερες ομάδες έχουν πρόβλημα με την Τουρκία και πόσο ψηλά ανεβάσαμε τον πήχυ» κατέληξε ο 25χρονος ποδοσφαιριστής.

Άκαθη

●●● **Αυτό το σκηνικό που γινόταν χθες ούτε στο Χόλιγουντ δεν μπορείς να το βρεις, αλλά και το χρυσοπληρώνεις αν το βρείς.**

●●● *Δύο προπονητές συζητούσαν με παίκτες για την ίδια ομάδα, προηγούμενα ο πρόεδρος είχε διώξει τον προπονητή που είχε προσλάβει και μάλιστα τον αποκάλεσε...μπούφο!!! εγγράφως.*

●●● **Φαίνεται προσέλαβε τους άλλους δύο χωρίς να γνωρίζει κανένας από τους δύο, ότι είχε προσληφθεί κι άλλος. Έτσι άρχισαν επαφές για να πείσουν παίκτες να παίξουν για τον..Ζανή(!)**

●●● *Το απόγευμα όμως...ο μπούφος άκουσε την συμβουλή του προέδρου και ξαδέλφου του κι έβαλε μυαλό. Έτσι ο...μπούφος έγινε...αηδόνι και ξανάπιασε δουλειά. Μέχρι πότε, δεν έμαθα.*

●●● ***Πήρε ένας αναγνώστης μας για να μας επισημάνει ότι δεν αναφέραμε δύο ονόματα που παίζουν στις μεταγραφές και τα διάβασε σε άλλη εφημερίδα. Έτσι είναι η δημοσιογραφία, δεν μπορείς να έχεις όλες τις ειδήσεις. Είναι η μαγκιά του κάθε δημοσιογράφου να βγάλει την είδηση, δεν είναι μαγκιά να παραπονιέσαι που την έχασες, αλλά ξεπεσμός. Χθες ήταν μάγκες αλλά σήμερα εμείς και πάει λέγοντας. Εξάλλου οι μεγάλες ομάδες ξέρουν να χάνουν , όχι μόνο να κερδίζουν. Κι ο αντιπερισπασμός είναι μέσα στον ανταγωνισμό. Καλημέρα σας...***

Στιγμές... Μουντιάλ!

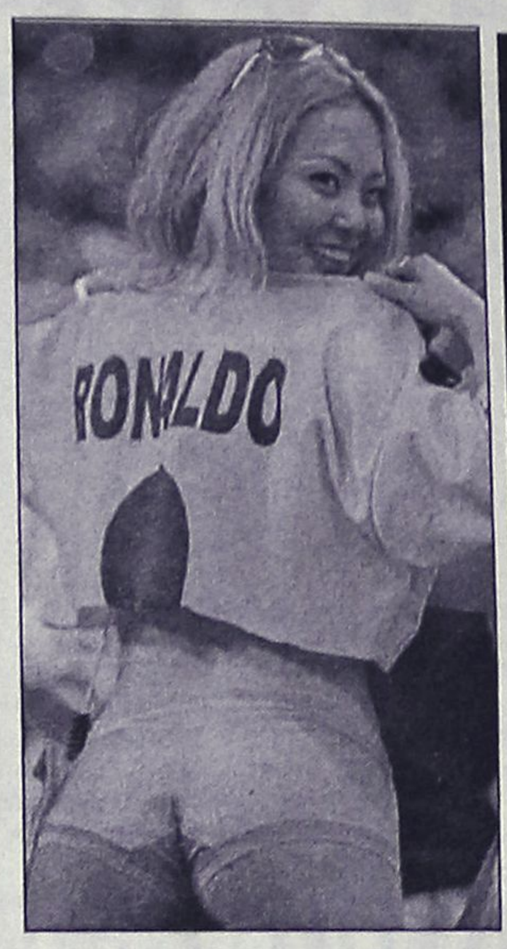

Τρελαμένη με τη Βραζιλία, τον Ρονάλντο και τη σάμπα...που δημιουργεί και καυτά κορμιά!

Αντίο γλυκιά μου Κορεάτισα...

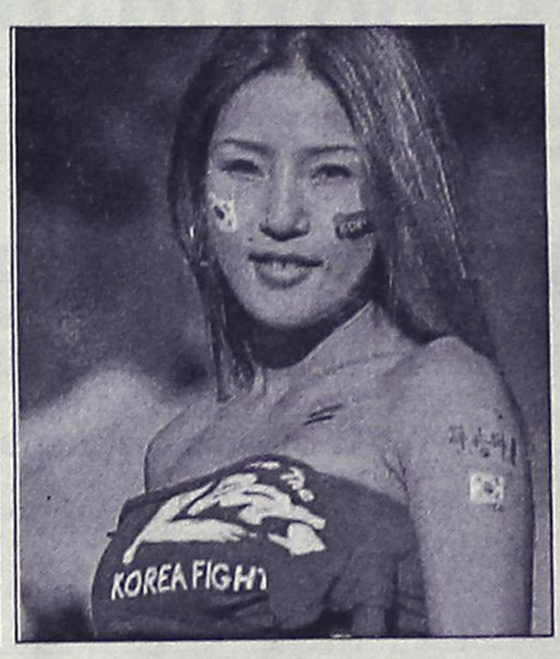



Οπαδοί των Καριόκας πανηγυρίζουν έξω από το γήπεδο της Σαϊτάμα με την προσδοκία ότι θα το επαναλάβουν την Κυριακή στη Γιοκοχάμα



Με μάσκες αλά Scream οι δύο Βραζιλιάνοι της φωτογραφίας. Μόνο που ο "scream" στην περίπτωσή μας είναι...κορεάτικης προέλευσης και χαμογελάει!

ΡΕΠΟΡΤΑΖ

Ήταν φανταστική εμπειρία..."

• ΤΙ ΑΝΑΦΕΡΕΙ ΣΤΙΣ ΔΗΛΩΣΕΙΣ ΤΟΥ Ο ΠΡΟΠΟΝΗΤΗΣ ΜΠΑΤΜΙΝΤΟΝ ΤΟΥ ΓΚΟΤΛΑΝΤ ΠΑΤΡΙΚ ΟΣΚΑΡΣΟΝ

"Φανταστική εμπειρία" χαρακτηρίζει το σεμινάριο στο οποίο δίδαξε αλλά κι αυτό που έζησε ο προπονητής Μπάντμιντον του Γκότλαντ Πάτρικ Οσκαρσον. Ο Σουηδός προπονητής του Ολυμπιακού Αθλήματος αναφέρει στις δηλώσεις του για το γεγονός που έλαβε χώρα στο νησί μας από 17 μέχρι 21 Ιουνίου τα εξής:

"Αυτό τον χρόνο η Ρόδος αποφασίσθηκε μετά από πρότασή της να χρηματοδοτηθεί από το πρόγραμμα της NATWEST "Χρηματοδότηση Προπονητικής" για συγκεκριμένο πρόγραμμα εισαγωγής του υποχρεωτικού αθλήματος, για τα Islant Games, του Μπάντμιντον.

Είχα την τύχη να επιλεγώ ως προπονητής για να διδάξω στο πρόγραμμα αυτό της Ρόδου και θα ήθελα να πω δύο λόγια σε σχέση με αυτό όχι σαν Γραμματέας του Γκότλαντ, αλλά σαν προπονητής μετά από μια εβδομάδα δουλειάς στην Ρόδο.

Το πρόγραμμα διήρκεσε μια εβδομάδα από της 17 μέχρι 21 Ιουνίου.

Τώρα γίνεται ακόμα ποιο ξεκάθαρο και σε μένα πόσο σημαντικό είναι το πρόγραμμα αυτό για τα νησιά και για την ανάπτυξη των αθλημάτων τους πόσο μάλλον να προωθηθεί κάποιο καινούργιο άθλημα.

Στη Ρόδο δεν υπήρχε ούτε χώρος για το άθλημα, οι ρακέτες και τα μπαλάκια έφτασαν από την Αθήνα λίγες μέρες πριν.

Ήταν πράγματι συναρπαστικό να παρακολουθεί κανείς τον ενθουσιασμό και την ικανοποιήση 17 Γυμνασίων οι οποίοι δεν είχαν προηγούμενη εμπειρία ακόμα και από ρακέτα, να χρησιμοποιούν τη ρακέτα και να παίζουν Μπάντμιντον.

Όλα αυτά χάρις στο πρόγραμμα ανάπτυξης της NAT WEST, πρόγραμμα το οποίο πρέπει να εξακολουθήσει αλλά και να διευρυνθεί ούτως ώστε να στηριχθεί ο αθλητισμός στα νησιά. Είναι ο ενδεδειγμένος τρόπος να το πετύχουμε στα πλαίσια των Island Games.

Θα 'θελα να ευχαριστήσω και να συγχαρώ όλους όσους συνέβαλαν, ιδιαίτερα τον Οργανισμό των I.G. στην οργάνωση αυτού του σεμιναρίου και για την ευκαιρία που μου δόθηκε να πάρω μέρος σ' αυτό το πρόγραμμα σ' ένα άλλο νησί μέλος των I.G. και να ζήσω από κοντά αυτό που έζησαν οι συμμετέχοντες. Ήταν μια φανταστική εμπειρία.

Εύχομαι καλή συνέχεια και σ' άλλα αθλήματα και καλή αντάμωση το 2003".

NatWest Island Games
COACHING SCHEME

Ενα τουρνουά πριν το τέλος

• Όλη η δραστηριότητα του ομίλου αγωνιστικού Μπρίτζ με τα αποτελέσματα

Μια ημερίδα υπολείπεται για την ολοκλήρωση και των δύο τουρνουά κατηγοριών 1 έως 5 στην οποία θα αναδειχθούν οι τελικοί νικητές στο αγωνιστικό μπρίτζ. Θα πρέπει να σημειωθεί η πολύ καλή εμφάνιση των νέων αθλητών οι οποίοι ολοκλήρωσαν τους δύο κύκλους μαθημάτων των μπριτζ για αρχάριους και συναγωνίζονται στα τουρνουά αυτά με παλαιότερα μέλη του ομίλου. Εν τω μεταξύ νέος αγώνας ομάδων όπεν πρόκειται να ξεκινήσει με τη συμμετοχή εννέα ομάδων ενώ σε εξέλιξη βρίσκεται το πενθήμερο ζευγών όπεν της Δευτέρας. Τα τελευταία αποτελέσματα έχουν ως εξής:

Αγώνας Ζευγών Οπεν (Δευτέρα)

3Η ΗΜΕΡΙΔΑ ΠΕΝΘΗΜΕΡΟΥ ΔΕΥΤΕΡΑΣ	ΠΟΣΟΣΤΟ
1. Βιεγκμίνκ Κ.-Βιεγκμίνκ Μ.	64,28%
2. Βρούχος Ν.-Γιαννιού Μ.	59,52%
3. Δανελλάκης Δ.-Ράμος Ε.	58,73%

Αγώνας Ζευγών κατ. 1-6 (Κυριακή)

3Η ΗΜΕΡΙΔΑ ΠΕΝΘΗΜΕΡΟΥ ΔΕΥΤΕΡΑΣ	ΠΟΣΟΣΤΟ
1. Παπαεμμανουήλ Δ.-Μαγριπλής Μ.	59,72%
2. Καλοπέτρης Σ.-Φιλίππου Κ.	56,94%
3. Μαυράκη Δ.-Φίλης Κ.	54,86%

ΣΥΓΚΕΝΤΡΩΤΙΚΑ ΑΠΟΤΕΛΕΣΜΑΤΑ 1-5 ΚΥΡΙΑΚΗΣ ΕΠΙ 4 ΗΜΕΡΙΔΩΝ (ΜΙΑ ΜΕΡΑ ΠΡΙΝ ΤΗΝ ΛΗΞΗ)	ΠΟΣΟΣΤΟ
1. Μαυράκη Δ.	56,41%
2. Καλαβρέζος Ε.	55,34%
3. Φίλης Κ.	53,52%

Αγώνας Ζευγών κατ. 1-5 (Τετάρτη)

4Η ΗΜΕΡΙΔΑ ΠΕΝΘΗΜΕΡΟΥ ΤΕΤΑΡΤΗΣ	ΠΟΣΟΣΤΟ
1. Καββαθά Α.-Παπαεμμανουήλ Δ.	69,58%
2. Τερεζάκη Α. -Τυραδέλλη Α.	62,91%
3. Βρούχου Ρ.-Παληγιάννης Φ.	62,70%

ΣΥΓΚΕΝΤΡΩΤΙΚΑ ΑΠΟΤΕΛΕΣΜΑΤΑ 1-5 ΤΕΤΑΡΤΗΣ ΕΠΙ 4 ΗΜΕΡΙΔΩΝ (ΜΙΑ ΜΕΡΑ ΠΡΙΝ ΤΗΝ ΛΗΞΗ)	ΠΟΣΟΣΤΟ
1. Παπαεμμανουήλ Δ.	63,66%
2. Φιλίππου Κ.	63,25%
- Χατζηιωάννου Ε.	63,25%
4. Βρούχου Ρ.	61,26%

"ΔΩΔΕΚΑΝΗΣΟΣ ΝΑΥΤΙΛΙΑΚΗ Ν.Ε."
Αυστραλίας 3, Ρόδος 85100
Τηλ. 02410-70590, Fax: 70591

ΔΡΟΜΟΛΟΓΙΑ ΑΠΟ 3/6/02 ΕΩΣ 30/6/02
ΔΩΔΕΚΑΝΗΣΟΣ ΕΞΠΡΕΣ

ΚΥΡΙΑΚΗ

ΛΙΜΑΝΙ	ΑΦΙΞΗ	ΑΝΑΧ/ΣΗ
ΡΟΔΟΣ		08"30
ΚΩΣ	10"40	10"50
ΚΑΛΥΜΝΟΣ	11"30	11"40
ΛΕΡΟΣ	12"30	12"40
ΠΑΤΜΟΣ	13"20	13"30
ΛΕΙΨΟΙ	13"50	14"00
ΛΕΡΟΣ	14"20	14"30
ΚΑΛΥΜΝΟΣ	15"20	15"30
ΚΩΣ	16"10	16"20
ΡΟΔΟΣ	18"30	ΔΙΑΝ/ΣΗ

ΔΕΥΤΕΡΑ

ΛΙΜΑΝΙ	ΑΦΙΞΗ	ΑΝΑΧ/ΣΗ
ΡΟΔΟΣ		08"30
ΣΥΜΗ	09"20	09"30
ΚΩΣ	11"00	11"10
ΚΑΛΥΜΝΟΣ	11"50	12"00
ΛΕΡΟΣ	12"50	14"30
ΚΑΛΥΜΝΟΣ	15"20	15"30
ΚΩΣ	16"10	16"20
ΣΥΜΗ	17"40	17"50
ΡΟΔΟΣ	18"30	

ΤΡΙΤΗ

ΛΙΜΑΝΙ	ΑΦΙΞΗ	ΑΝΑΧ/ΣΗ
ΡΟΔΟΣ		08"30
ΚΩΣ	10"40	10"50
ΚΑΛΥΜΝΟΣ	11"30	11"40
ΛΕΡΟΣ	12"30	12"40
ΠΑΤΜΟΣ	13"20	13"30
ΛΕΡΟΣ	14"10	14"30
ΚΑΛΥΜΝΟΣ	15"20	15"30
ΚΩΣ	16"10	16"20
ΡΟΔΟΣ	18"30	ΔΙΑΝ/ΣΗ

ΤΕΤΑΡΤΗ

ΛΙΜΑΝΙ	ΑΦΙΞΗ	ΑΝΑΧ/ΣΗ
ΡΟΔΟΣ		08"30
ΚΑΣΤ/ΡΙΖΟ	11"00	16"00
ΡΟΔΟΣ	18"30	ΔΙΑΝ/ΣΗ

ΠΕΜΠΤΗ

ΛΙΜΑΝΙ	ΑΦΙΞΗ	ΑΝΑΧ/ΣΗ
ΡΟΔΟΣ		08"30
ΚΩΣ	10"40	10"50
ΚΑΛΥΜΝΟΣ	11"30	11"40
ΛΕΡΟΣ	12"30	12"40
ΠΑΤΜΟΣ	13"20	13"30
ΛΕΡΟΣ	14"10	14"30
ΚΑΛΥΜΝΟΣ	15"20	15"30
ΚΩΣ	16"10	16"20
ΡΟΔΟΣ	18"30	ΔΙΑΝ/ΣΗ

ΠΑΡΑΣΚΕΥΗ

ΛΙΜΑΝΙ	ΑΦΙΞΗ	ΑΝΑΧ/ΣΗ
ΡΟΔΟΣ		08"30
ΣΥΜΗ	09"20	09"30
ΚΩΣ	11"00	11"10
ΚΑΛΥΜΝΟΣ	11"50	12"00
ΛΕΡΟΣ	12"50	14"30
ΚΑΛΥΜΝΟΣ	15"20	15"30
ΚΩΣ	16"10	16"20
ΣΥΜΗ	17'40	17"50
ΡΟΔΟΣ	18"30	ΔΙΑΝ/ΣΗ

ΣΑΒΒΑΤΟ

ΛΙΜΑΝΙ	ΑΦΙΞΗ	ΑΝΑΧ/ΣΗ
ΡΟΔΟΣ		08"30
ΚΩΣ	10"40	10"50
ΚΑΛΥΜΝΟΣ	11"30	11"40
ΛΕΡΟΣ	12"30	12"40
ΛΕΙΨΟΙ	13"00	13"10
ΠΑΤΜΟΣ	13"30	13'40
ΛΕΡΟΣ	14"20	14"30
ΚΑΛΥΜΝΟΣ	15"20	15"30
ΚΩΣ	16"10	16"20
ΡΟΔΟΣ	18"30	ΔΙΑΝ/ΣΗ



ΚΑΛΟ ΚΑΛΟΚΑΙΡΙ

ΖΩΝΤΑΝΗ ΜΟΥΣΙΚΗ
ΑΝΟΙΚΤΑ κάθε ΠΑΡΑΣΚΕΥΗ - ΣΑΒΒΑΤΟ -ΚΥΡΙΑΚΗ

Αίθουσα 230 ατόμων

Τιμές έκπληξη για τις καλοκαιρινές εκδηλώσεις

ΛΙΝΔΟΥ & ΒΡΥΞΕΛΛΩΝ 211
(πίσω από τη ΔΕΥΑΡ), στο Ροδίνι
ΤΗΛ. 67674 • Κιν. 0937-197602

ΝΑΥΤΙΚΗ ΕΤΑΙΡΕΙΑ
ΤΗΛΟΣ 21ος ΑΙΩΝΑΣ

ΔΡΟΜΟΛΟΓΙΑ "SEA STAR"

ΔΕΥΤΕΡΑ

ΛΙΜΑΝΙ	ΑΦΙΞΗ	ΑΝΑΧΩΡΗΣΗ
ΡΟΔΟΣ		8.45
ΤΗΛΟΣ	10.00	14.30
ΝΙΣΥΡΟΣ	15.00	17.30
ΤΗΛΟΣ	18.00	18.15
ΡΟΔΟΣ	19.30	ΔΙΑΝ/ΣΗ

ΤΡΙΤΗ

ΛΙΜΑΝΙ	ΑΦΙΞΗ	ΑΝΑΧΩΡΗΣΗ
ΡΟΔΟΣ		8.45
ΤΗΛΟΣ	10.00	14.30
ΝΙΣΥΡΟΣ	15.00	17.30
ΤΗΛΟΣ	18.00	18.15
ΡΟΔΟΣ	19.30	

ΠΑΡΑΣΚΕΥΗ

ΛΙΜΑΝΙ	ΑΦΙΞΗ	ΑΝΑΧΩΡΗΣΗ
ΡΟΔΟΣ		8.45
ΤΗΛΟΣ	10.00	14.30
ΝΙΣΥΡΟΣ	15.00	17.30
ΤΗΛΟΣ	18.00	18.05
ΡΟΔΟΣ	19.15	19.30
ΤΗΛΟΣ	20.40	

ΚΥΡΙΑΚΗ

ΛΙΜΑΝΙ	ΑΦΙΞΗ	ΑΝΑΧΩΡΗΣΗ
ΤΗΛΟΣ		8.00
ΡΟΔΟΣ	9.15	9.30
ΤΗΛΟΣ	10.45	16.00
ΡΟΔΟΣ	17.15	18.00
ΤΗΛΟΣ	19.15	19.30
ΡΟΔΟΣ	20.45	ΔΙΑΝ/ΣΗ

ΚΑΘΕ ΤΕΤΑΡΤΗ - ΠΕΜΠΤΗ και ΣΑΒΒΑΤΟ
Το πλοίο θα εκτελεί δρομολόγια προς και από Μπόντρουμ και Φετιχέ (Τουρκίας).

Για περισσότερες πληροφορίες παρακαλούμε επικοινωνείτε:
02460 44000 (Τήλος), **02410 78052** (Ρόδος)

ΜΠΑΣΚΕΤ

Να τους πιείς στο ποτήρι

- *ΜΕ ΤΟ ΑΠΟΛΥΤΟ ΤΩΝ ΝΙΚΩΝ ΣΤΟ ΤΟΥΡΝΟΥΑ ΤΗΣ ΑΤΑΛΑΝΤΗΣ ΕΠΙΣΤΡΕΦΟΥΝ ΟΙ ΠΑΙΚΤΕΣ ΤΗΣ ΜΙΚΤΗΣ ΟΜΑΔΑΣ ΠΑΙΔΩΝ*
- *ΤΡΙΑ ΣΤΑ ΤΡΙΑ ΜΕΤΡΟΥΣΑΝ ΜΕΧΡΙ ΧΘΕΣ ΤΟ ΑΠΟΓΕΥΜΑ ΣΤΟ ΑΡΓΟΣ ΟΙ ΠΑΜΠΑΙΔΕΣ ΜΑΣ*

Πήγαν, είδαν, σάρωσαν και επιστρέφουν! Η μικτή μας ομάδα των Παίδων δεν άφησε ούτε για μία στιγμή να αμφισβητηθεί η ανωτερότητά της στο αναπτυξιακό τουρνουά της Αταλάντης και με τις δύο επιτυχίες που πέτυχε προχθές το βράδυ και χθες το πρωί συμπλήρωσε μία πεντάδα νικών (το απόλυτο) και κατέκτησε πανάξια την πρώτη θέση του ομίλου.

Τα "φιλμ" των τελευταίων δύο αγώνων των Παίδων μας στην Αταλάντη είναι με την σωστή χρονική σειρά τα εξής:

• **Δωδεκάνησος - Στερεά/Εύβοια: 64-59**

Τα δεκάλεπτα: 12-17, 15-19, 24-9, 13-14. Οι πόντοι: *Βογιατζής 2, Μπαρμπαντώνης 2, Πλατέλας, Δανάς 4, Καπιτάνος 11, Φιλιππόπουλος 9, Καμπούρης 7, Χατζηβασιλείου 5, Μητσού 2, Τσιλιγκίρης 14, Γιακουμάκης 6, Τρίμμης 2.*

• **Δωδεκάνησος - Χίος/Λέσβος/Σάμος 53-48**

Τα δεκάλεπτα: 13-10, 11-3, 17-15, 12-20. Οι πόντοι: *Βογιατζής 2, Τρύπας, Αλεξίου 2, Δανάς, Καπιτάνος 5, Φιλιππόπουλος 3, Καμπούρης 18, Χατζηβασιλείου 4, Μητσού 9, Τσιλιγκίρης 6, Γιακουμάκης 2, Τρίμμης 2.*

Προπονητές των παίδων μας είναι οι **Γιάννης Τσακίρης** και **Αλέξανδρος Παππάς**, με συνοδό το **Νίκο Μαχτή.**

ΟΙ ΠΑΜΠΑΙΔΕΣ

Από την τροχιά των επιτυχιών δεν ξέφυγε ούτε η μικτή μας ομάδα των Παμπαίδων, που δίνει τους αγώνες της στο Κλειστό γυμναστήριο του Αργους. Κάτω από τις οδηγίες των **Γιώργου Χατζηκαλημέρη** και **Γιάννη Παππούλη**, τα παιδιά επικράτησαν χθες το πρωί των γηπεδούχων της μικτής Αργολίδας/Κορινθίας με 63-52, ενώ προχθές το βράδυ συνέτριψαν την Χαλκιδική με το εκπληκτικό 106-25!

Χθες αργά το βράδυ η μικτή μας επρόκειτο να αντιμετωπίσει την μικτή Στερεάς/Εύβοιας, ενώ σήμερα στις 9 το πρωί ολοκληρώνει την προσπάθειά της κόντρα στην μικτή Χίου/Λέσβου/Σάμου.

ΡΕΣΙΤΑΛ "ΣΟΒΑΡΟΤΗΤΑΣ"

Εντάξει. Η μικτή μας ομάδα των Παίδων τερμάτισε πρώτη στον όμιλό της και την ακολουθεί κατά πόδας και η μικτή Παμπαίδων. Από εδώ και πέρα, όμως, τι; Οι προπονητές των μικτών μας επικοινώνησαν χθες με την ΕΟΚ για να ενημερωθούν για τη συνέχεια του αναπτυξιακού, αλλά με τις απαντήσεις που έλαβαν έμειναν με την απορία. Η ίδια η Ομοσπονδία δεν έχει ξεκαθαρίσει ακόμα, όπως φαίνεται, το αν θα γίνει νέα επιλογή παιδιών που θα σχηματίσουν μικτές και θα λάβουν μέρος σε νέα τουρνουά, ή αν θά διοργανωθεί αγωνιστική εκδήλωση για τους πρώτους των ομίλων. Είναι προφανές πως ο προγραμματισμός στον νευραλγικό τομέα της υποδομής... σκίζει. Ισως να δίνεται η απάντηση για την κατρακύλα του ελληνικού μπάσκετ...

Αρχίζουν από την οροφή

- *Τις εργασίες για την στεγανοποίηση της οροφής του Βενετοκλείου Κλειστού γυμναστηρίου ενέκρινε το Δημοτικό Συμβούλιο Ρόδου*
- *Στα 54.546 ευρώ ανέρχεται το ύψος του προϋπολογισμού για την λειτουργία του Κλειστού*

Με την στεγανοποίηση της οροφής θα ξεκινήσουν -πιθανότατα από το ξεκίνημα της επόμενης εβδομάδας- οι εργασίε ανακαίνισης του Βενετοκλείου Κλειστού Γυμναστηρίου της Ρόδου, όπως αποφασίστηκε κατά την διάρκεια της προχθεσινής συνεδρίασης του Δημοτικού Συμβουλίου Ρόδου. Θυμίζουμε, πως αυτή θα είναι μόνο η αρχή, καθώς σειρά θα πάρουν η αντικατάσταση των πλαϊνών τοιχωμάτων, η ανακαίνιση των αποδυτηρίων, η τοποθέτηση νέου ηλεκτροφωτισμού αλλά και εξέδρας, που θα αυξήσει την χωρητικότητα περίπου κατά 300 θέσεις. Ολα τα παραπάνω απαιτούν χρόνο, επομένως οι εργασίες θα πρέπει να διεκπεραιωθούν σύντομα ώστε μην μείνουν άστεγοι στα τέλη Αυγούστου ούτε ο Κολοσσός, ούτε τα υπόλοιπα σωματεία που χρησιμοποιούν το Βενετόκλειο.

Ο ΠΡΟΥΠΟΛΟΓΙΣΜΟΣ

Εξάλλου, το Δημοτικό Συμβούλιο ενέκρινε ομόφωνα τον προυπολογισμό του οικονομικού έτους 2002 που παρουσίασε η διοίκηση του Βενετοκλείου. Αναλυτικά:

ΕΣΟΔΑ

Α.Κ.	ΕΣΟΔΟ ΤΙΤΛΟΣ	Ποσά που προβλέπονται για το 2002
011.4	Εσοδα από εκμίσθωση κυλικείου	1.500
036.3	Εσοδα από διαφημίσεις	1.000
161.1	Επιχορηγήσεις για δαπάνες λειτουργίας	45.800
162.1	Κρατήσεις από ασφαλιστικές εισφορές	3.250
162.2	Φόρος εισοδήματος & Χ.Μ.Υ.	1.000
162.9	Λοιπές εισπράξεις υπέρ τρίτων	330
	ΣΥΝΟΛΟ ΕΣΟΔΩΝ	52.880
	ΧΡΗΜΑΤΙΚΟ ΥΠΟΛΟΙΠΟ	1.666
	ΓΕΝΙΚΟ ΣΥΝΟΛΟ	54.546

ΕΞΟΔΑ

Α.Κ.	ΕΞΟΔΟ ΤΙΤΛΟΣ	Ποσά που προβλέπονται για τό 2002
032.1	Εισφορές υπέρ του Ι.Κ.Α.	5.670
061.2	Τηλεφωνικά τέλη	1.200
062.1	Διαφημίσεις – δημοσιεύσεις	750
112.2	Αποδοχές εκτάκτων υπαλλήλων	19.000
113.1	Αποζημίωση για υπερωριακή απασχόληση	750
113.9	Προμήθεια στολών & υποδημάτων προσωπικού	500
122.1	Υδρευση	2.000
122.4	Φωτισμός (με ηλεκτρικό)	4.800
122.9	Προμήθεια ηλεκτρικών λαμπτήρων	600
131.1	Συντήρηση & επισκευή κτιρίων	3.000
131.9	Συντήρηση & επισκευή λοιπών έργων	3.000
132.3	Συντήρηση & επισκευή επίπλων – σκευών	450
132.9	Συντήρηση & επισκευή λοιπού εξοπλισμού	1.000
141.2	Προμήθεια γραφικής ύλης	496
146.3	Εκτυπώσεις	400
147.9	Προμήθεια Φαρμακευτικού υλικού	450
143.9	Προμήθεια απολυμαντικού υλικού	150
143.5	Προμήθεια ειδών καθαριότητας	750
145.3	Προμήθεια υγρών καυσίμων	3.000
147.1	Προμήθεια ειδών αθλητισμού	1.500
411.4	Αποδόσεις εισπραχθέντων υπέρ τρίτων	4.580
511.1	Αποθεματικό	500
	ΣΥΝΟΛΟ ΕΞΟΔΩΝ	54.546

ΑΝΑΚΕΦΑΛΑΙΩΣΗ

ΕΣΟΔΑ ΕΥΡΩ 52.880
ΕΞΟΔΑ ΕΥΡΩ 54.546

ΕΛΛΕΙΜΜΑ 1.666 ΕΥΡΩ
Που καλύπτονται από το Ταμ. Υπόλοιπο της 31/12/2001

Θέμα ουσίας, όχι εντυπώσεων

- *Οι άνθρωποι του Κολοσσού θέλουν να καθησυχάσουν τον κόσμο τονίζοντας πως η υπομονή θα φέρει τις δύο μεταγραφές που θα θωρακίσουν την ομάδα*

Ουδόλως ανήσυχούν οι άνθρωποι του Κολοσσού για το κλίμα στασιμότητας που συνοδεύει τις τελευταίες ημέρες τις κινήσεις τους στα μεταγραφικά και ακριβώς αυτό προσπαθούν να περάσουν και στον φίλαθλο κόσμο. "Ηρεμία, ψυχραιμία, υπομονή και προπαντώς όχι υπεραισιοδοξία", έλεγε χθες "θαλασσί" παράγοντας, μεταφέροντας με τον τρόπο αυτό το μήνυμα ολόκληρης της διοίκησης του συλλόγου. Μετά την παρέλαση ονομάτων, όπως των **Δανιήλ και Τσόπη**, οι Κολοσσίτες δεν θέλουν να δώσουν την εντύπωση πως πετούν στα σύννεφα και να ερμηνεύεται ως ανώμαλη προσγείωση η μη επίτευξη του στόχου.

Οι ροδίτες κυνηγούν την ουσία και επαναλαμβάνουν πως η απόκτηση ενός ψηλού καθώς και ενός ακόμα παίκτη για την θέση "τρία" είναι μονόδρομος. Υπογραμμίζουν, όμως, πως η μεταγραφική δεξαμενή της Α1 και της Α2 δεν έχει καμμία σχέση με την αντίστοιχη της Β' Εθνικής. Αν στους στόχους υπήρχε παίκτης από τα "χαμηλά" θα είχε ήδη αποκτηθεί, ενώ η επαφή με τα "ψηλά" είναι πάντοτε χρονοβόρα, λεπτή και ευμετάβλητη. Γι' αυτό ακριβώς οι "θαλασσί" επιμένουν πως ο κόσμος δεν πρέπει να απογοητεύεται από την στασιμότητα και διαβεβαιώνουν πως τη στιγμή της "κρίσης" η ομάδα θα είναι πανέτοιμη.

Αλλωστε, το γεγονός ότι ο Κολοσσός έφτασε μία ανάσα πριν από την συμφωνία με τον **Σταύρο Δανιήλ** συνιστά από μόνο του μία μεγάλη επιτυχία, καθώς είναι ιδιαίτερα σημαντικό για μία νεοφώτιστη ομάδα της Β' Εθνικής να παλεύει επί ίσοις όροις για την απόκτηση πολύ γνωστών ονομάτων.

Οπως διαβάσατε και χθες στην "Α.Ρ." το "λοκ άουτ" έχει παγώσει τα πάντα, επομένως τα νεότερα σε σχέση με τους **Χόμπσον, Δαλιάρη και Κανελλόπουλο** θα πρέπει να αναμένονται μετά την Δευτέρα. Ακόμα, όμως, κι αν οι εξελίξεις δεν είναι οι επιθυμητές υπάρχουν έτοιμες αξιόπιστες εναλλακτικές λύσεις. Με άλλα λόγια, οι Κολοσσίτες θέλουν να δώσουν στο φίλαθλο κοινό να καταλάβει πως οι μεταγραφές δεν είναι θέμα εντυπώσεων, αλλά θέμα ουσίας.



Pellos Travel

ΚΑΛΟΚΑΙΡΙΝΕΣ ΕΚΔΡΟΜΕΣ 2002

ΙΟΥΛΙΟΣ 2002

ΕΚΔΡΟΜΗ 1η: 2/7 - 12/7
ΕΝΔΕΚΑΗΜΕΡΗ ΕΚΔΡΟΜΗ ΓΥΡΟΣ ΕΛΛΑΔΟΣ: Ρόδος - Πειραιάς - Χαλκίδα (Αγιος Ιωάννης ο Ρώσσος) - Τέμπη - Θεσσαλονίκη - Αγία Αναστασία - Χαλκιδική - Αγιο Ορος - Νάουσα - Βέροια - Παναγία Σουμελά - Καταρράκτες Εδεσσας - Φλώρινα-Πρέσπες-Μετέωρα-Μέτσοβο-Ιωάννινα (Λίμνη Ιωαννίνων) -Αρτα-Αγρίνιο-Ναύπακτος-Ρίο-Αντίριο-Πάτρα-Κόρινθος-Αθήνα-Αγιος Νεκτάριος-Αγιος Εφρέμ-Ρόδος
Συμμετέχουν οι εκκλησίες Αγιου Δημητρίου (Ροδίνι) και Αναλήψεως Ρόδου
Τιμή: 500 €

ΕΚΔΡΟΜΗ 2η: 11/7 - 13/7
Ρόδος-BODRUM-Σμύρνη-Αϊβαλί-Πέργαμος-Bodrum-Ρόδος
Περιλαμβάνει: Μεταφορές-Ξεναγήσεις, Ξ/Δ 3 αστέρων με ημιδιατροφή, φόροι εισόδου-εξόδου.
Τιμή: 149€

ΕΚΔΡΟΜΗ 3η: 18/7 - 24/7
Ρόδος-Bodrum-Σμύρνη-Αγκυρα-Σαμψούντα-Τραπεζούντα-Σαμψούντα-Κωνσταντινούπολη-Σμύρνη-Ρόδος
Περιλαμβάνει: Μεταφορές - Ξεναγήσεις, Ξ/Δ 3 αστέρων με ημιδιατροφή, φόροι εισόδου - εξόδου.

ΑΥΓΟΥΣΤΟΣ 2002

ΕΚΔΡΟΜΗ 1η: 29/7 - 3/8
ΕΞΑΗΜΕΡΗ ΕΚΔΡΟΜΗ ΣΤΗΝ ΚΩΝΣΤΑΝΤΙΝΟΥΠΟΛΗ: Ρόδος-Μαρμαρίς-Εφεσσος-Σμύρνη-Προύσα-Κωνσταντινούπολη-Πριγκηπόννησα-Σμύρνη-Μαρμαρίς-Ρόδος
Περιλαμβάνει: Μεταφορές-Ξεναγήσεις-Φόροι εισόδου και εξόδου-Ξ/Δ 3 αστέρων με ημιδιατροφή.
Τιμή: 359 €

ΕΚΔΡΟΜΗ 2η: 8/8 - 10/8
Ρόδος-Bodrum-Σμύρνη-Εφεσσος-Bodrum-Ρόδος
Περιλαμβάνει: Μεταφορές, Ξεναγήσεις, Ξ/Δ 3 αστέρων με ημιδιατροφή, φόροι εισόδου-εξόδου.
Τιμή: 149 €

ΕΚΔΡΟΜΗ 3η: 24/ - 29/8
ΕΞΑΗΜΕΡΗ ΕΚΔΡΟΜΗ ΣΤΗΝ ΚΩΝΣΤΑΝΤΙΝΟΥΠΟΛΗ: Ρόδος-Μαρμαρίς-Εφεσσος-Σμύρνη-Προύσα-Κωνσταντινούπολη-Πριγκηπόννησα-Σμύρνη-Μαρμαρίς-Ρόδος
Περιλαμβάνει: Μεταφορές-Ξεναγήσεις-Φόροι εισόδου και εξόδου-Ξ/Δ 3 αστέρων με ημιδιατροφή.
Τιμή: 359 €

Για περισσότερες πληροφορίες και κρατήσεις
Pellos Travel
ΛΕΩΦΟΡΟΣ ΚΑΛΛΙΘΕΑΣ 125, ΦΑΛΗΡΑΚΙ ΡΟΔΟΣ
ΤΗΛ.: 0241-0-87615, 0241-0-86298 • FAX: 0241-0-87616
e.mail: pellostravel@hellasnet.gr

Στα χέρια του εισαγγελέα τα πορίσματα για τις αιτίες θανάτου του Εμ. Αγγέλου

Στα χέρια του εισαγγελέα Πλημμελειοδικών Ρόδου κ. Γεώργιου Οικονόμου, βρίσκονται από χθες το μεσημέρι και οι δύο ιατροδικαστικές εκθέσεις, που αφορούν το τελικό πόρισμα για τις αιτίες θανάτου του 42χρονου ψυκτικού Εμμανουήλ Αγγέλου του Μιχαήλ, από τη Σορωνή, ο οποίος απεβίωσε αιφνιδίως, δύο μόλις μέρες μετά την έξοδό του από το Νοσοκομείο της Ρόδου, όπου είχε νοσηλευτεί έπειτα από αυτοτραυματισμό.

Το περιεχόμενο της έκθεσης Καρακούκη, (ο οποίος είχε οριστεί από την Εισαγγελία Ρόδου να παραστεί στην διαδικασία νεκροψίας – νεκροτομής) παραμένει άγνωστο, αλλά μέσα στις αμέσως επόμενες μέρες, ο αρμόδιος εισαγγελέας, αναμένεται να μελετήσει τα δύο αυτά πορίσματα και αντίστοιχα να αποφασίσει τι θα πράξει.

Αντίστοιχα, από το τέλος Απριλίου, ο καθηγητής ιατροδικαστικής του Πανεπιστημίου Κρήτης κ. Μανώλης Μιχαλοδημητράκης, είχε αποφανθεί επισήμως ότι ο θάνατος του 42χρονου, οφείλονταν καθαρά σε παθολογικά αίτια.

Σύμφωνα με την έκθεση – πόρισμα του κ. Μιχαλοδημητράκη, ο θάνατος του

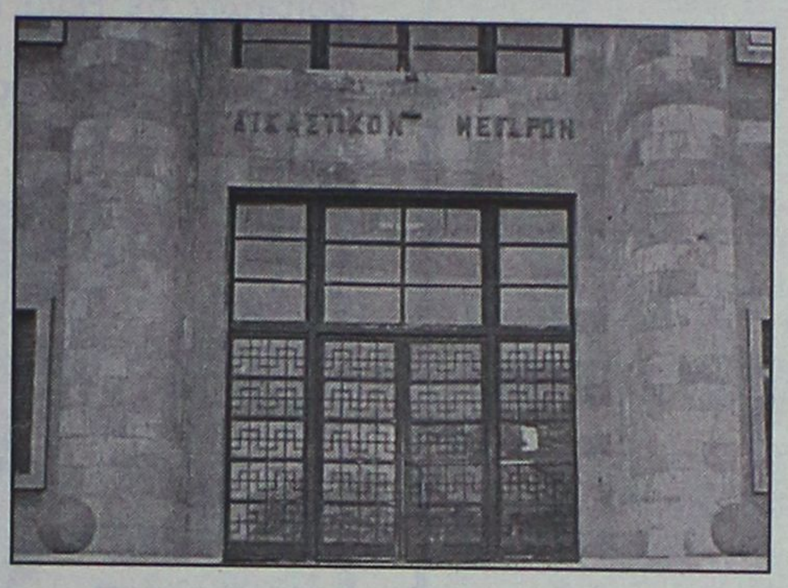

42χρονου ψυκτικού Εμμανουήλ Αγγέλου Μιχαήλ οφείλονταν σε παθολογικά αίτια και συγκεκριμένα όπως προέκυψε και από το αποτέλεσμα των ιστολογικών εξετάσεων που ολοκληρώθηκαν πρόσφατα και το αποτέλεσμά τους κοινοποιήθηκε στο νοσοκομείο της Ρόδου, ο θάνατος του 42χρονου, δεν φαίνεται να έχει σχέση με τον τραυματισμό που είχε.

Πιο συγκεκριμένα, όπως αναφέρει το πόρισμα Μιχαλοδημητράκη, οι ιστολογικές εξετάσεις που έγιναν έδειξαν ότι: Υπήρχε πρόβλημα μυοκαρδιοπάθειας, στην δεξιά κοιλία της καρδιάς, γεγονός που φαίνεται ότι έπαιξε καθοριστικό ρόλο, στον θάνατο του 42χρονου.

Αντίστοιχο πρόβλημα, αξίζει να σημειωθεί ότι έχει διαγνωστεί και ως αιτία θανάτου, σε πολλούς αθλητές.

Το πόρισμα του κ. Καρακούκη, αναμένονταν με ιδιαίτερο ενδιαφέρον, δεδομένου ότι ο ίδιος, είχε υποστηρίξει αρχικά, ότι ο θάνατος του 42 χρονου, συνδέεται άμεσα με τον τραυματισμό που έφερε στην κοιλιακή χώρα, στην προσπάθειά του ν' αυτοκτονήσει.

Στην περίπτωση που το πόρισμα του κ. Καρακούκη, περιέχει στοιχεία αντιφατικά με αυτό των άλλων δύο ιατροδικαστών, τότε ο εισαγγελέας Πλημμελειοδικών, αναμένεται να ξεκινήσει διαδικασία έρευνας, στο πλαίσιο που ορίζεται από τις σχετικές διατάξεις του νόμου, έτσι ώστε να διαπιστωθούν τα ακριβή αίτια του θανάτου. Σε άλλη περίπτωση, η υπόθεση αναμένεται να καταλήξει στο αρχείο.

Μόδα το ξεβράκωμα στο Φαληράκι

Συνεχίζεται η... μόδα του τσιτσιδώματος από τους μεθυσμένους βρετανούς τουρίστες στο Φαληράκι.

Χθες τα ξημερώματα, συνελήφθη ένας ακόμη άγγλος, που κυκλοφορούσε ολόγυμνος και επιδείκνυε δημοσίως τα γεννητικά του όργανα και τα οπίσθιά του.

Πρόκειται για τον Dartell Bartlett – Shaun ο οποίος συνελήφθη από τους αστυνομικούς για να οδηγηθεί στην δικαιοσύνη.

CENTRO SOCRATES

ΚΕΝΤΡΟ ΥΠΟΔΟΧΗΣ ΚΑΙ ΠΡΟΕΤΟΙΜΑΣΙΑΣ
ΕΛΛΗΝΩΝ ΥΠΟΨΗΦΙΩΝ
ΓΙΑ ΤΑ **ΙΤΑΛΙΚΑ ΠΑΝΕΠΙΣΤΗΜΙΑ**

Τα αποτελέσματα μιλούν από μόνα τους. Εδώ και 4 χρόνια, τα ποσοστά επιτυχίας των αποφοίτων μας στις εισαγωγικές εξετάσεις των ιταλικών παν/μίων είναι τα υψηλότερα. Οι γονείς και οι μαθητές που μας εμπιστεύτηκαν δίνουν σταθερά την ίδια απάντηση: Το **CENTRO SOCRATES** είναι το καταλληλότερο κέντρο για την προετοιμασία των Ελλήνων υποψηφίων στην Ιταλία, επειδή:

- Είναι το μόνο απολύτως προσαρμοσμένο στις απαιτήσεις του καινούργιου συστήματος εξετάσεων εισαγωγής στα ιταλικά παν/μια.
- Εφαρμόζουμε την καλύτερη μέθοδο προετοιμασίας, πραγματοποιώντας τις περισσότερες ώρες διδασκαλίας από οποιοδήποτε άλλο αντίστοιχο κέντρο (μέχρι και 11 ώρες ημερησίως), σε ολιγομελή τμήματα και με Ιταλούς καθηγητές πανεπιστημιακού επιπέδου με πολυετή εμπειρία στην προετοιμασία Ελλήνων υποψηφίων.
- Στα πλαίσια της διδασκαλίας χρησιμοποιούμε τα πιο σύγχρονα τεχνολογικά μέσα.
- Είμαστε κοντά στον υποψήφιο με συνεχή έμπρακτη υποστήριξη για οποιοδήποτε θέμα τον αφορά, από την επιλογή της κατάλληλης πόλης και την ανεύρεση κατοικίας μέχρι την συμπλήρωση των δικαιολογητικών του, και ένα σύνολο άλλων υπηρεσιών.

Για περισσότερες πληροφορίες ζητήστε το ενημερωτικό μας φυλλάδιο από το φροντιστήριο Ιταλικών "**Αυγερινού Παπαχριστοφή Δέσποινα**", **Βάλια Σεμερτζίδη 9, Ανάληψη, Ρόδος**, τηλ.: 02410 76877 ή επικοινωνείστε με τη γραμματεία του κέντρου μας (στα ελληνικά). Τηλ. 0039-348-7421938, fax: 0039-0862-318306, e-mail: centrosocrates@excite.it

Τώρα που ο χρόνος πλησιάζει ελάτε στους καλύτερους,
γιατί η σωστή επιλογή είναι η μόνη εγγύηση για το μέλλον

ΕΡΓΑΣΤΗΡΙ ΣΥΓΧΡΟΝΗΣ ΘΕΤΙΚΗΣ ΣΚΕΨΗΣ ΚΑΙ ΑΥΤΟΓΝΩΣΙΑΣ



Μπορούμε να είμαστε ελεύθεροι! Μπορούμε να μάθουμε να πετάμε!
Γλάρος Ιωνάθαν

Αν όλες σου οι σχέσεις είναι αρμονικές!

Αν η εργασία σου και ο τρόπος αυτο-έκφρασής σου σε ικανοποιούν!

Αν νιώθεις πως η ζωή σου προχωρά ομαλά, και ταυτόχρονα εξελίσσεται επιτυχημένα,

τότε,
δεν χρειάζεται να κάνεις αυτό το τηλεφώνημα.

Σε διαφορετική περίπτωση, θα πληροφορηθείς για ό,τι αφορά στα σεμινάρια του εργαστηρίου.

Βέρρα Σύμοντς ***(02410) 69785-65529***
Χαριλάου Τρικούπη, Ασγούρου

ΠΡΑΚΤΟΡΕΙΟ ΤΑΞΙΔΙΩΝ
ΣΑΒΒΑΣ ΣΑΗΣ
ΦΘΗΝΑ ΑΕΡΟΠΟΡΙΚΑ ΕΙΣΙΤΗΡΙΑ ΓΙΑ ΟΛΟ ΤΟΝ ΚΟΣΜΟ

Με την ευκαιρία της λειτουργίας του νέου μας πρακτορείου στην οδό Τάρπον Σπρίνγκς 42 (δίπλα στην Τράπεζα Πίστεως)

ΠΡΟΣΦΕΡΟΥΜΕ

τα φθηνότερα αεροπορικά εισιτήρια για όλο τον κόσμο με όλες τις αεροπορικές εταιρίες.

ΠΡΟΣΟΧΗ Πληροφορίες δεν δίδονται από το τηλέφωνο μόνο προσωπική παρουσία σας

ΑΚΟΜΗ ΣΑΣ ΠΑΙΡΝΟΥΜΕ

ΒΙΖΑ επισκέπτου για ΑΜΕΡΙΚΗ σε μία εβδομάδα.
ΒΙΖΑ επισκέπτου για ΑΥΣΤΡΑΛΙΑ σε μία μέρα
Εκδοση διαβατηρίων
Εκδοση αδειών αυτοκινήτων

ΞΕΝΟΔΟΧΕΙΑ ΣΤΗΝ ΑΘΗΝΑ

PRESIDENT Α' ΚΑΤΗΓΟΡΙΑΣ Λεωφόρος Κηφισίας		
Μονόκλινο	€ 47	ΜΕ ΠΡΩΙΝΟ έως 31/10
Δίκλινο για μονόκλ.	€ 58	«
Δίκλινο	€ 62	«
Τρίκλινο	€ 78	«
ESPERIA HOTEL Α' ΚΑΤΗΓΟΡΙΑΣ Σταδίου 22		
Μονόκλινο	€ 95	ΜΕ ΠΡΩΙΝΟ έως 31/10
Δίκλινο	€ 108	«
Τρίκλινο	€ 123	«
ELECTRA HOTEL Α' ΚΑΤΗΓΟΡΙΑΣ Ερμού 5		
Μονόκλινο	€ 109	ΜΕ ΠΡΩΙΝΟ έως 10/10
Δίκλινο	€ 128	«
Τρίκλινο	€ 149	«
DORIA HOTEL Β' ΚΑΤΗΓΟΡΙΑΣ Πειραιώς 15-17 (κοντά στην Ομόνοια)		
Μονόκλινο	€ 57	ΜΕ ΠΡΩΙΝΟ έως 31/10
Δίκλινο	€ 66	«
Τρίκλινο	€ 86	«
ZAFOLIA HOTEL Α' ΚΑΤΗΓΟΡΙΑΣ Λεωφ. Αλεξάνδρας 87		
Μονόκλινο	€ 93	ΜΕ ΠΡΩΙΝΟ έως 31/10
Δίκλινο	€ 103	«
Τρίκλινο	€ 123	«
BEST WESTERN ILISIA Α' ΚΑΤΗΓΟΡΙΑΣ ILISIA Μιχαλακοπούλου		
Μονόκλινο	€ 57	ΜΕ ΠΡΩΙΝΟ έως 31/10
Δίκλινο	€ 67	«
Τρίκλινο	€ 83	«
PARTHENON HOTEL Α' ΚΑΤΗΓΟΡΙΑΣ Περιοχή Μακρυγιάννη		
Μονόκλινο	€ 74	ΜΕ ΠΡΩΙΝΟ έως 31/10
Δίκλινο	€ 83	«
Τρίκλινο	€ 115	«
OLYMPIC PALACE Α' ΚΑΤΗΓΟΡΙΑΣ Φιλελλήνων - Σύνταγμα		
Μονόκλινο	€ 64	ΜΕ ΠΡΩΙΝΟ έως 31/10
Δίκλινο	€ 79	«
Τρίκλινο	€ 98	«
ARETOUSA Β' ΚΑΤΗΓΟΡΙΑΣ Μητροπόλεως - Σύνταγμα		
Μονόκλινο	€ 50	ΜΕ ΠΡΩΙΝΟ έως 31/10
Δίκλινο	€ 71	«
Τρίκλινο	€ 89	«
ST. GEORGE LYKABETTUS ΚΑΤΗΓΟΡΙΑΣ LUX		
Μονόκλινο	€ 110	χωρίς πρωινό
Δίκλινο	€ 110	«
ΞΕΝΟΔΟΧΕΙΟ ASTOR (Σύνταγμα)		
Μονόκλινο	€ 57	ΜΕ ΠΡΩΙΝΟ έως 31/3
Δίκλινο για μονόκλινο	€ 65	«
Δίκλινο	€ 76	«
Τρίκλινο	€ 95	«
GRAND HOTEL Β' ΚΑΤΗΓΟΡΙΑΣ Πατησίων & Βερανζέρου 10		
Μονόκλινο	€ 44	ΜΕ ΠΡΩΙΝΟ έως 31/10
Δίκλινο	€ 54	«
Τρίκλινο	€ 74	«
ΒΕΡΓΙΝΑ Β' ΚΑΤΗΓΟΡΙΑΣ ΘΕΣ/ΚΗ (κεντρικό)		
Μονόκλινο	€ 59	ΜΕ ΠΡΩΙΝΟ έως 31/10
Δίκλινο	€ 72	«
Τρίκλινο	€ 87	«

ΣΑΣ ΣΥΜΦΕΡΕΙ ΠΡΙΝ ΚΛΕΙΣΕΤΕ ΟΠΟΥΔΗΠΟΤΕ ΝΑ ΜΑΣ ΕΠΙΣΚΕΦΘΕΙΤΕ
ΠΡΑΚΤΟΡΕΙΟ ΤΑΞΙΔΙΩΝ
ΣΑΒΒΑΣ ΣΑΗΣ
ΤΑΡΠΟΝ ΣΠΡΙΝΓΚΣ 42 (δίπλα στην Τραπ. Πίστεως) · **Τηλ. 39781-3**

Νέα Σελίδα...

Του Λουκά Βελιδάκη
e-mail:
neaselida@hotmail.com

Ο κατήφορος της παιδείας σε νέα επεισόδια

Τα ρεκόρ και τα λουκέτα μας

Μπορεί η παιδεία μας να πηγαίνει από το κακό στο χειρότερο (άποψη της στήλης η οποία έχει αποδειχθεί πολλάκις...) αλλά ως χώρα μπορούμε να κομπάζουμε για δύο μεγάλα ρεκόρ αναφορικά με τον συγκεκριμένο τομέα. Είμαστε άνετα πρώτη σε όλη την Ευρώπη σε εξαγωγή φοιτητών σε ξένα Πανεπιστήμια! Και επειδή δεν μασάμε (...) είμαστε πρώτοι παγκοσμίως για το ίδιο θέμα κατ' αναλογία πληθυσμού. Στην κατ' αναλογία πληθυσμού παγκοσμίως πρωτιά ο δεύτερος (η Μαλαισία) είναι πίσω μας ...κάτι χιλιόμετρα.

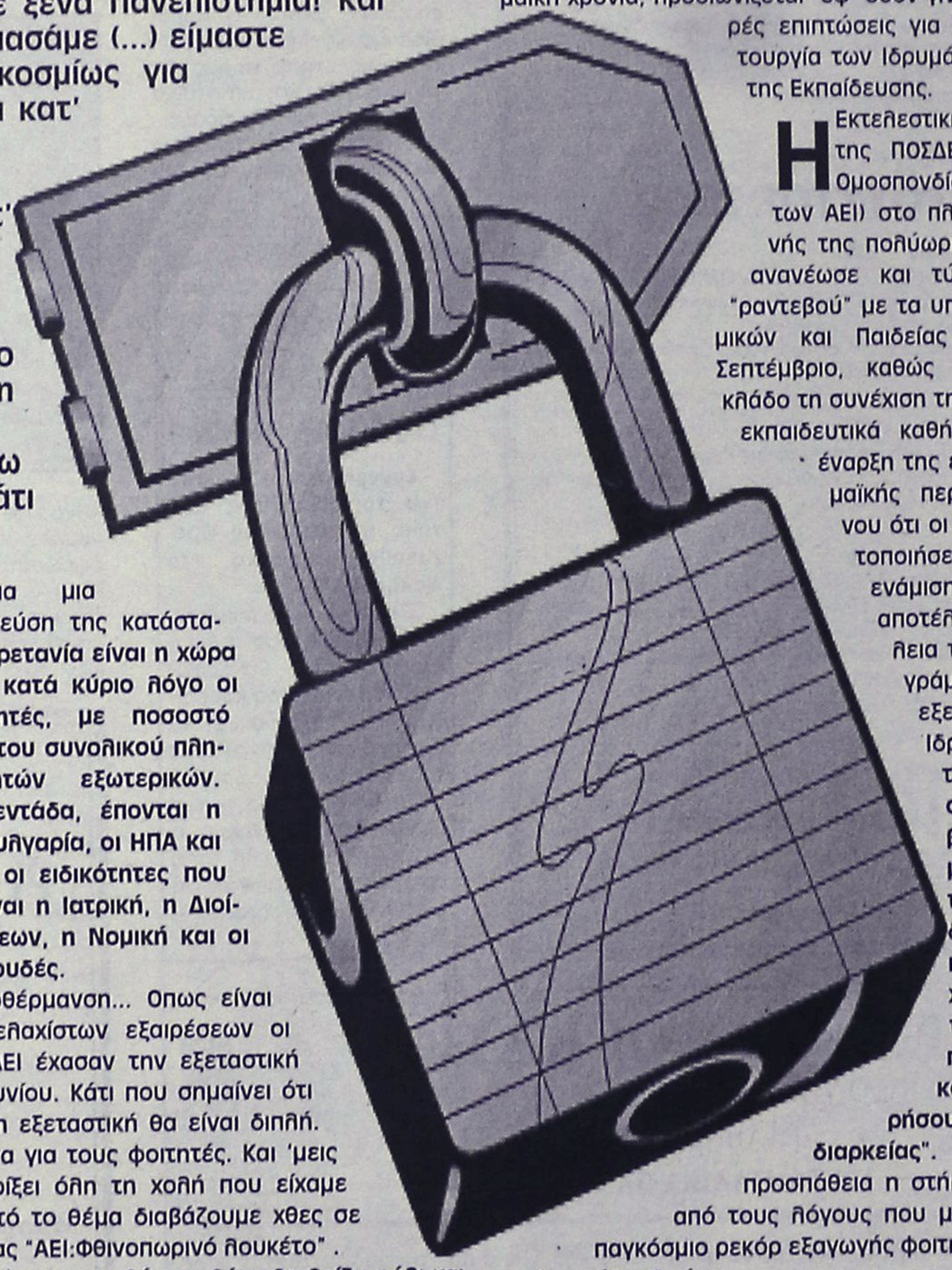

Αυτό για μια πρώτη γεύση της κατάστασης. **Η Βρετανία είναι η χώρα που προτιμούν κατά κύριο λόγο οι Έλληνες φοιτητές, με ποσοστό πάνω από 37% του συνολικού πληθυσμού φοιτητών εξωτερικών. Στην πρώτη πεντάδα, έπονται η Ρουμανία, η Βουλγαρία, οι ΗΠΑ και η Γαλλία, ενώ οι ειδικότητες που προτιμώνται είναι η Ιατρική, η Διοίκηση Επιχειρήσεων, η Νομική και οι οικονομικές σπουδές.**

Αυτά για προθέρμανση... Οπως είναι γνωστό πλην ελαχίστων εξαιρέσεων οι φοιτητές των ΑΕΙ έχασαν την εξεταστική περίοδο του Ιουνίου. Κάτι που σημαίνει ότι το Σεπτέμβριο η εξεταστική θα είναι διπλή. Διπλά τα βάσανα για τους φοιτητές. Και 'μεις αφού έχουμε ρίξει όλη τη χολή που είχαμε εύκαιρη για αυτό το θέμα διαβάζουμε χθες σε τίτλο εφημερίδας "ΑΕΙ:Φθινοπωρινό λουκέτο" .

Επειδή αν αρχίσω να αναλύω το θέμα θα βρίζω πάλι και θα ενοχληθούν κάποιοι αναγνώστες, αντιγράφω μέρος του ρεπορτάζ της χθεσινής Ελευθεροτυπίας:

"Ούτε το Σεπτέμβριο θα πλησιάσουν τα αμφιθέατρα των ΑΕΙ οι πανεπιστημιακοί, εάν μέχρι τότε δεν μεσολαβήσει ευνοϊκός κυβερνητικός χειρισμός ως προς τις οικονομικές τους διεκδικήσεις.

Η χθεσινή απόφαση των συνδικαλιστών, που προβλέπει κλιμάκωση των κινητοποιήσεων και την επόμενη ακαδημαϊκή χρονιά, προοιωνίζεται -εφ' όσον γίνει πράξη- σοβαρές επιπτώσεις για την ομαλή λειτουργία των Ιδρυμάτων της Ανώτατης Εκπαίδευσης.

Η Εκτελεστική Γραμματεία της ΠΟΣΔΕΠ (Πανελλήνια Ομοσπονδία Συλλόγων ΔΕΠ των ΑΕΙ) στο πλαίσιο της χθεσινής της πολύωρης συνεδρίασης, ανανέωσε και τύποις πλέον το "ραντεβού" με τα υπουργεία Οικονομικών και Παιδείας τον ερχόμενο Σεπτέμβριο, καθώς εισηγείται στον κλάδο τη συνέχιση της αποχής από τα εκπαιδευτικά καθήκοντα και στην έναρξη της επόμενης ακαδημαϊκής περιόδου. Δεδομένου ότι οι μέχρι τώρα κινητοποιήσεις (διάρκειας ενάμιση μήνα) είχαν ως αποτέλεσμα την απώλεια του εαρινού προγράμματος και των εξετάσεων αρκετών Ιδρυμάτων, ενδέχεται να προκύψει σοβαρό πρόβλημα τον ερχόμενο Σεπτέμβριο, την περίοδο δηλαδή που θα πρέπει να διεξαχθεί η διπλή εξεταστική, στην περίπτωση που οι καθηγητές συντηρήσουν την αποχή διαρκείας". Χωρίς ιδιαίτερη προσπάθεια η στήλη απέδειξε έναν από τους λόγους που μας οδήγησαν στο παγκόσμιο ρεκόρ εξαγωγής φοιτητών.

Τα σχόλια δικά σας...

ΝΤΕΤΕΚΤΙΒΣ
Συνταξιούχος Αστυνομικός Ασφάλειας
ΑΝΑΛΑΜΒΑΝΟΥΜΕ
Υποθέσεις ανηλίκων, οικογενειακές, προσωπικές κ.τλ.
ΔΙΑΘΕΤΟΥΜΕ ΤΑ ΠΛΕΟΝ ΣΥΓΧΡΟΝΑ ΟΠΤΙΚΟΑΚΟΥΣΤΙΚΑ ΣΥΣΤΗΜΑΤΑ
100% ΕΧΕΜΥΘΕΙΑ
ΡΩΜΗΣ 22 - ΡΟΔΙΝΙ • ΤΗΛ. 0241 0 68985
Κιν. 094 6997967

Για μοντέρνο νεανικό γυναικείο ντύσιμο Ελάτε στο νέο μας κατάστημα
ELIOYLA
με τα επώνυμα ρούχα
GIANNI RODINI ®
INTERNATIONAL
Δημητρίου Θέμελη 75 (πεζόδρομος)
Τηλέφωνο **33606**

Πάντα με υγείαν...

Βιταμίνες κατά της εγκληματικότητας

Οι περισσότεροι γνωρίζουν σήμερα τα οφέλη της υγιεινής διατροφής, η οποία παρέχει προστασία από πολλά νοσήματα όπως τα καρδιαγγειακά, ενώ διαδραματίζει σημαντικό ρόλο στην άμυνα του οργανισμού κατά του καρκίνου. Κάτι όμως που πιθανόν να μη γνωρίζατε είναι το ό,τι η υγιεινή διατροφή πιθανόν να αποτελεί το νέο όπλο για την καταπολέμηση της εγκληματικότητας. Βρετανοί ερευνητές, από το πανεπιστήμιο του Surrey, αναφέρουν ότι εμπλουτίζοντας τη διατροφή των νέων με βιταμίνες και άλλα πολύτιμα θρεπτικά συστατικά μπορεί να συμβάλει στη μείωση της εγκληματικότητας.

Τα στοιχεία αυτά αναφέρονται σε έρευνά που δημοσιεύεται στο τελευταίο τεύχος του επιστημονικού περιοδικού British Journal of Psychiatry.

Πιο συγκεκριμένα οι Βρετανοί επιστήμονες μελέτησαν την επίδραση της πρόσληψης βιταμινών, μετάλλων και απαραίτητων λιπαρών οξέων στη συμπεριφορά νεαρών ατόμων που βρίσκονταν σε αναμορφωτήριο. Από τα 230 άτομα που πήραν μέρος στη μελέτη, στους 115 δόθηκαν συμπληρώματα με βιταμίνες, μέταλλα και απαραίτητα λιπαρά οξέα, ενώ στους άλλους 115 δόθηκε εικονικό σκεύασμα.

Οι ερευνητές κατέγραψαν τον αριθμό και τον τύπο των αδικημάτων που διέπραξαν οι συμμετέχοντες στην έρευνα, για εννέα μήνες πριν αρχίσουν τη λήψη των συμπληρωμάτων και για εννέα μήνες κατά τους οποίους λάμβαναν τα συμπληρώματα.

Τα αποτελέσματα έδειξαν ότι τα άτομα τα οποία έλαβαν τα συμπληρώματα διέπραξαν 25% λιγότερα αδικήματα, σε σχέση με τα άτομα στα οποία είχε δοθεί το εικονικό σκεύασμα.

Μάλιστα στην περίπτωση σοβαρών αδικημάτων στα οποία συγκαταλέγεται και η άσκηση βίας, η μείωση έφτασε ακόμα και το 40%.

Οι επιστήμονες αναφέρουν ότι η βελτίωση της διατροφής πιθανόν να αποτελεί έναν πολύ αποτελεσματικό και παράλληλα φθηνό τρόπο μείωσης της εγκληματικότητας και κατ' επέκταση και του πληθυσμού των φυλακών.

Τα θρεπτικά συστατικά τα οποία δόθηκαν από τα συμπληρώματα είναι συστατικά τα οποία βρίσκονται σε ένα ισορροπημένο διαιτολόγιο. Εάν επιβεβαιωθούν τα αποτελέσματα, θα πρόκειται για ένα πολύ φθηνό, αποτελεσματικό και ανθρώπινο τρόπο μείωσης της εγκληματικότητας, αναφέρουν οι επιστήμονες.

ΙΑΤΡΙΚΗ ΑΝΑΚΟΙΝΩΣΗ

Ανακοινώνεται ότι το Ιατρείο του

ΔΗΜΗΤΡΙΟΥ ΤΡΙΑΝΤΑΦΥΛΛΟΥ
Πλαστικού Χειρούργου
Παύλου Μελά 27 Ρόδος,

θα παραμείνει κλειστό από σήμερα 28-6-02 έως τις 4-7-02 λόγω συμμετοχής του στο Παγκόσμιο Συνέδριο ΠΛΑΣΤΙΚΗΣ ΧΕΙΡΟΥΡΓΙΚΗΣ, που λαμβάνει χώραν εις την Ισπανία.

Τηλέφωνο: 0241023860
Κινητό: 0944688989

ΦΑΜΠΙΟ ΜΠΡΑΝΚΙΤΣΙΟ
ΔΕΡΜΑΤΟΛΟΓΟΣ
(Αλλαγή ιατρείου)

ΣΟΦ. ΒΕΝΙΖΕΛΟΥ 1 (100 ΜΑΓΑΖΙΑ), 1ος ΟΡΟΦΟΣ

Δέχεται Δευτέρα έως Παρασκευή από 09.00-13.00 και 18.00-20.30.
Τηλέφωνο-Fax: 02410/70122
Κινητό: 0977/505063

ΙΑΤΡΙΚΗ ΑΝΑΚΟΙΝΩΣΗ

Το ιατρείο του καρδιολόγου
ΑΝΔΡΕΑ ΚΟΥΚΟΥΛΑ
θα παραμείνει κλειστό από τις 24 έως τις 28-6-02 λόγω συμμετοχής του γιατρού στο 19ο Παγκόσμιο Συνέδριο Αρτηριακής Υπέρτασης στην Πράγα.

Το ιατρείο θα λειτουργήσει ξανά την Δευτέρα 1-7-2002

Τηλέφωνο: 02410/38888
Κινητό: 0944/445570

INEMA

ΙΑΤΡΙΚΟΣ & ΝΟΣΟΚΟΜΕΙΑΚΟΣ ΕΞΟΠΛΙΣΜΟΣ

13 ΧΡΟΝΙΑ ΕΜΠΕΙΡΙΑΣ
ΠΙΣΤΟΠΟΙΗΣΗ ΠΟΙΟΤΗΤΑΣ ISO 9002 EN 46002 E3/833
ΛΕΜΕΣΣΟΥ 2 ΡΟΔΟΣ ΤΗΛ.32238 – FAX 28484



ΑΝΑΠΗΡΙΚΑ ΚΑΡΟΤΣΙΑ – ΒΑΔΙΣΤΙΚΑ ΒΟΗΘΗΜΑΤΑ – ΟΡΘΟΠΕΔΙΚΑ ΕΙΔΗ – ΜΠΛΟΥΖΕΣ ΙΑΤΡΙΚΕΣ- ΚΑΛΤΣΕΣ ΦΛΕΒΙΤΙΔΑΣ – ΠΕΛΜΑΤΑ – ΟΡΘΟΠΕΔΙΚΑ ΜΑΞΙΛΑΡΙΑ – ΚΡΕΒΑΤΙΑ ΝΟΣΟΚΟΜΕΙΑΚΑ – ΙΑΤΡΙΚΟΣ ΕΞΟΠΛΙΣΜΟΣ ΚΑΙ ΑΝΑΛΩΣΙΜΑ – ΟΡΓΑΝΑ ΧΗΜΕΙΟΥ ΚΑΙ ΚΑΘΕ ΑΛΛΟ ΕΙΔΟΣ ΓΙΑ ΚΑΤ ΟΙΚΟ ΝΟΣΗΛΕΙΑ .

ΝΤΟΡΑ ΚΩΝΣΤΑΝΤΙΝΟΠΟΥΛΟΥ
ΨΥΧΟΛΟΓΟΣ

Πτυχιούχος του Πανεπιστημίου της Καλιφόρνιας-Λος Αντζελες (UCLA)-Μεταπτυχιακές σπουδές στο Pepperdine University-Malibu California.

➤ Αμεση ψυχολογική υποστήριξη και επαγγελματική φροντίδα από έμπειρη Ψυχολόγο και Οικογενειακή Σύμβουλο.

➤ Η σωστή θεραπευτική σχέση μπορεί να επιφέρει ρεαλιστικές λύσεις για πραγματικά προβλήματα σε θέματα: μοναξιάς, μελαγχολίας, στρες, ανυπομονησίας, φοβίας, εθισμού, οικογενειακών σχέσεων, διαζυγίου, κακομεταχείρισης, συναισθηματικών δυσκολιών, αυτοπεποίθησης, ανασφάλειες, μεταβατικά στάδια ζωής, βουλιμίας, ανορεξίας, απώλειας, πένθους.

Τηλεφωνείστε στα τηλέφωνα: 35163 και 0944/980550 για ραντεβού και άμεση εξυπηρέτηση.
Διεύθυνση: Καρίας 1
Περιοχή Ροδίνι - Ρόδος

Εργαστήριο Κλινικής Ψυχολογίας

ΧΡΙΣΤΙΝΑ ΣΑΒΒΑΚΗ-ΓΚΡΑΝΖΑΝ
Κλινική Ψυχολόγος-Ψυχοπαθολόγος (DESS)
- Πτυχιούχος του Πανεπιστημίου Nancy Γαλλίας
- Μεταπτυχιακή ειδίκευση (DESS) στην Κλινική Ψυχολογία Ενηλίκου, Εφήβου και Παιδιού στο Πανεπιστήμιο Reims Γαλλίας

Για τον ενήλικο
- Ψυχοδιαγνωστική
- Ψυχολογική υποστήριξη
- Ατομική και οικογενειακή συνέντευξη
- Ψυχοθεραπεία αναλυτικής εμπνεύσεως

Για το παιδί
- Αξιολόγηση προσωπικότητας (τεστ νοημοσύνης, προβολής)
- Διάγνωση μαθησιακών δυσκολιών και συμπεριφορικών διαταραχών
- Συμβουλευτική επαγγελματικού προσανατολισμού
- Ψυχοθεραπεία μέσω παιχνιδιού και εικαστικών

Δέχεται με ραντεβού
Εθνικής Αντίστασης 15
Τηλ.: 77350-Κιν. 0937684251

Θεραπείες πονοκεφάλων όλα όσα πρέπει να γνωρίζετε

Ο καλύτερος τρόπος να απαλλαγείτε από τους πονοκεφάλους είναι η πρόληψη. Μπορείτε να εξαλείψετε ή να μειώσετε τους παράγοντες που προκαλούν ή επιδεινώνουν την κατάσταση. Έτσι μπορείτε να μάθετε πώς να ελέγχετε καλύτερα το στρες με τη βοήθεια ψυχολόγου, να κάνετε ασκήσεις χαλάρωσης , yoga , διαλογισμό.

Μπορείτε να βρείτε την σωστή στάση σώματος όταν διαβάζετε, στη δουλειά ή στον ύπνο (κοιτάξτε για το σωστό μαξιλάρι που σας ταιριάζει). Κάνετε ασκήσεις περιστροφής του κεφαλιού όταν εργάζεστε μπροστά σε υπολογιστή ή γενικά κάνετε δουλειά που έχει συγκέντρωση και εστίαση σε κάποιο σημείο.

Μασάζ μπορείτε να κάνετε και μόνοι σας τακτικά. Ζεστά ή κρύα ντους, αναλόγως πώς σας ανακουφίζουν .

Εναλλακτικές θεραπείες όπως ομοιοπαθητική, βελονισμό, shiatsu, διατροφή και θεραπευτικά βότανα έχουν "γλιτώσει" ασθενείς που είχαν σοβαρούς και χρόνιους πονοκεφάλους.

Φάρμακα Αναλγητικά τύπου ακετυλοσαλικυλικού οξέος (aspirin) και νεώτερα, παρακεταμόλη , καφεΐνη, εργοταμίνη και σε χρόνιες περιπτώσεις αντικαταθλιπτικά χρησιμοποιούνται συχνά. Ανταποκρίνονται καλύτερα όταν προλαβαίνουμε την κορύφωση στην ένταση του πονοκεφάλου, όταν ο πόνος μόλις αρχίζει.

Να συμβουλεύεστε πάντα το ιατρό σας όταν ο πονοκέφαλος επιμένει ή συνοδεύετε και από άλλες ενοχλήσεις όπως πυρετό, λιποθυμία, υπνηλία, ναυτία, εμετό. Και να θυμάστε πάντα ότι λύση υπάρχει, απλώς θα πρέπει να αναζητήσετε αυτή που είναι για τον καθένα σας ειδικά και να μην κάνετε αυτό που κάνουν οι άλλοι και απογοητεύεστε ότι δεν πιάνει σε σας, αυτό που έκανε κάποιος.

Ο κάθε ένας μας είναι μοναδικός και πρέπει να βρει την δική του θεραπεία στο δικό του a μοναδικό πρόβλημα .

Κέντρο Συμβουλευτικής & Αξιολόγησης Προσωπικότητας Παιδιών & Ενηλίκων

ΠΑΠΑΓΕΩΡΓΙΟΥ ΘΑΝΟΣ
ΨΥΧΟΛΟΓΟΣ ΠΑΝΕΠΙΣΤΗΜΙΟΥ ΑΘΗΝΩΝ
ΕΙΔΙΚΕΥΜΕΝΟΥ ΣΤΗΝ ΓΝΩΣΙΑΚΗ ΨΥΧΟΘΕΡΑΠΕΙΑ-Ι.Ε.Θ.Σ.

- **Διερεύνηση Προσωπικότητας (Προφίλ- Δεξιότητες-Αδυναμίες)**
- **Δείκτης Νοημοσύνης Παιδιών και Ενηλίκων**
- **Τροποποίηση Δυσλειτουργικών Σχημάτων**
- **Θεραπευτική Αντιμετώπιση Φοβιών-Ειδικών Φοβιών, Κατάθλιψης, Διαταραχής πανικού, Ψυχοσωματικών προβλημάτων, Τραυματικών γεγονότων ζωής (πένθος, χωρισμός, σχολική αποτυχία), Συναισθηματικών διαταραχών, Διαταραχών Διατροφής (βουλιμία-ανορεξία).**
- **Αντιμετώπιση προβλημάτων συμπεριφοράς παιδιών σε σχολείο-σπίτι**
- **Ανάπτυξη Κοινωνικών Δεξιοτήτων**
- **Βελτίωση Σχέσεων-Πρόγραμμα Ελέγχου Συγκρούσεων**
- **Βελτίωση Αυτοεκτίμησης-Αυτοεικόνας**
- **Οικογενειακή θεραπεία από Ζεύγος Θεραπευτών**

Κ. Παλαιολόγου 105 - Ρόδος
Τηλ:024 10 78668- Κιν: 0937445640 - Μόνο με Ραντεβού

Από τη Μάνα Ρόδο στον Κώστα Τσαλαχούρη

Οφειλόμενη τιμή

Ο γνωστός δημοσιογράφος και ιστορικός και η σύζυγός του Ελένη, τιμήθηκαν για την προσφορά τους από το δήμο Ροδίων

Το Αργυρό Μετάλλιο Τιμής της πόλεως Ρόδου απονεμήθηκε στον εξαίρετο δημοσιογράφο και ιστορικό κ. Κώστα Τσαλαχούρη από το δημοτικό συμβούλιο του δήμου Ροδίων σε μια ειδική εκδήλωση που πραγματοποιήθηκε προχθές το απόγευμα. Επίσης τιμήθηκε και η σύζυγος του κ. Τσαλαχούρη, η κ. Ελένη Λέφα - Τσαλαχούρη με την ανακήρυξή της ως επιτίμου δημότισσας της πόλεως Ρόδου για την πολύτιμη προσφορά της στο πλευρό του συζύγου της. Πολλοί ήταν όσοι παραβρέθηκαν στην όμορφη αυτή εκδήλωση ενώ όσοι πήραν το λόγο μίλησαν με τα πιο θερμά λόγια για τον Κώστα Τσαλαχούρη και την προσφορά του.

Ο δήμαρχος Ροδίων κ. Γ. Γιαννόπουλος δήλωσε ότι θα ήταν μεγάλη παράλειψη για ένα δήμο που αναγνωρίζει την προσφορά των άξιων τέκνων του να μην τιμούσε την προσφορά του κ. Τσαλαχούρη για το ιστορικό του έργο και για τη συνεργασία του με το Διεθνές Κέντρο Λογοτεχνών, στο οποίο δώρισε περισσότερους από 2.500 τίτλους βιβλίων. Ο κ. Μ. Κόκκινος ανέφερε ότι λίγοι συγγραφείς και ιστορικοί κατάφεραν να μείνουν έξω από την εμπορευματοποίηση και ένας εξ αυτών είναι και ο κ. Τσαλαχούρης, ο οποίος με τα ιστορικά του ντοκουμέντα εξόπλισε ποιοτικά τη φαρέτρα του πολιτισμού μας.

Το εγκώμιο του κ. Τσαλαχούρη έπλεξε και ο κ. Ν. Χαραλάμπης λέγοντας ότι του οφείλονται τιμές διότι με το έργο του κρατάει ζωντανή την ιστορία του τόπου μας και παράλληλα αποτυπώνεται ο πολιτισμός της πόλης μας.



Με τα θερμότερα λόγια μίλησε ο κ. Κ. Σκανδαλίδης για το προσωπικό του φίλο -όπως είπε- Κώστα Τσαλαχούρη, ο οποίος βρέθηκε από την πρώτη μέρα στο πλευρό του Διεθνούς Κέντρου Λογοτεχνών, όχι μόνο με τη δωρεά του αλλά και με τις πολύτιμες συμβουλές του. Ενημέρωσε επίσης ότι ο κ. Τσαλαχούρης σκοπεύει να δωρίσει στο Διεθνές Κέντρο Λογοτεχνών όλο το αρχείο των ιστορικών εγγράφων που διαθέτει από το υπουργείο Εξωτερικών. Στην εκδήλωση παραβρέθηκαν επίσης ο νομάρχης Δωδ/σου κ. Σ. Καραγιάννης, ο αντινομάρχης κ. Χ. Χατζηευθυμίου, ο υποψήφιος νομάρχης κ. Γ. Μαχαιρίδης και ο πρώην δήμαρχος Ροδίων κ. Δ. Βενετοκλής.

Συγχαρητήρια επιστολή απέστειλε ο τέως βουλευτής Δωδ/σου κ. Α. Καραμάριος.

Μετά την απονομή του Αργυρού Μεταλλίου Τιμής ο εμφανώς συγκινημένος κ. Κ. Τσαλαχούρης ανέβηκε στο βήμα και ευχαρίστησε από τα βάθη της καρδιάς του το δημοτικό συμβούλιο για την τιμή που του έκανε. Η ομιλία του κ. Τσαλαχούρη είχε ως εξής:

«Για τους εραστές της γνώσης, της Τέχνης, τους ιστορικούς ερευνητές η μόνη ανταμοιβή είναι ο έπαινος, η αναγνώριση.

Κανένας, όμως, έπαινος φίλου ή συναδέλφου, γνωστού ή άγνωστου αναγνώστη, δεν μπορεί να συγκριθεί με εκείνο της Μάνας. Ετσι νιώθω τώρα, πως η πόλη μου, η γενέτειρά μου, με κτυπάει ελαφρά στην πλάτη και την ακούω να μου λέει: "κάτι κατάφερες, συνέχισε".

Μεγάλες είναι για μας τους δύο αυτές οι στιγμές. Σας ευχαριστούμε από καρδιάς για την τιμή που μας έγινε. Τιμή ειλικρινά μεγάλη. Απλώς κάναμε αυτό που έπρεπε να γίνει. Ο νόστος προς την πατρίδα, η αγάπη για τη νεότερη Ιστορία μας, έφεραν τα αποτελέσματά τους.

Μιλώ και εκ μέρους της συζύγου μου η οποία επί είκοσι και πλέον χρόνια βοηθά με κάθε τρόπο στην προσπάθεια να μάθουμε την ιστορία της Ρόδου από πρωτογενείς πηγές. Μπορώ να πω ότι αποτελεί το πιο βασικό στήριγμα της προσπάθειας αυτής. Ολες οι μεταφράσεις από την αγγλική και τη γαλλική γίνονται με τη βοήθειά της.

Κυρίες και κύριοι,

Υπάρχουν ορισμένες δικλείδες που ακολουθήθηκαν για τρεις και πλέον δεκαετίες. Να περιπλανιέσαι σε αρχαία και βιβλιοθήκες και να ονειρεύεσαι. Ειδικά τα τελευταία οκτώ χρόνια η περιπλάνηση γινόταν επί καθημερινής βάσεως. Και χρειάζεται θάρρος για να γίνει αυτό.

Γιατί η λήθη είναι εχθρός της Ιστορίας, εχθρός αυτής της ίδιας της ζωής. Η περιπλάνηση σε αρχεία ελληνικά και ξένα, σε βιβλιοθήκες κρατικές και ιδιωτικές, έφερε τους καρπούς της· αρκετές χιλιάδες εγγράφων οι οποίες μια μέρα θα επιστρέψουν στην πατρίδα και θα είναι προσιτές σε όλους όσοι ενδιαφέρονται να αναδιφήσουν την Ιστορία μέσω πάντοτε των πρωτογενών πηγών. Στη συλλογή αυτή δεν υπάρχουν πρωτότυπα έγγραφα, μόνο αντίγραφα που καλύπτουν σήμερα κατά χρονολογική σειρά από τα 1832 μέχρι το 1963, αρκετά το 18ο αιώνα, άλλα είναι θεματικά και καταχωρισμένα, φυσικά με τίτλους, ηλεκτρονικά και τα ίδια τα έγγραφα σε φακέλους.

Η αρχή έγινε με την αποστολή περίπου τριών χιλιάδων βιβλίων και θα συνεχίζεται όποτε θα επισκεπτόμαστε την αγαπημένη γενέτειρα τη Ρόδο.

Σήμερα μπορώ να πω, ότι προσωπικά γεύτηκα το άλας αυτής της γης.

Δεν μπορώ παρά να κοιτάξω τη Μάνα μου τη Ρόδο, να σας κοιτάξω και να σας πω ότι εγώ και η σύζυγός μου Ελένη, είμαστε ευτυχισμένοι γιατί κάτι κάναμε.

Σας ευχαριστούμε και πάλι από καρδιάς».

ΕΡΓΑΣΤΗΡΙ ΣΥΓΧΡΟΝΗΣ ΘΕΤΙΚΗΣ ΣΚΕΨΗΣ ΚΑΙ ΑΥΤΟΓΝΩΣΙΑΣ



Τώρα και στη Ρόδο, σε νέες εγκαταστάσεις, δημιουργήσαμε το εργαστήρι. Εδώ μπορείς να ελευθερώσεις τη δύναμη που κρύβεις μέσα σου! Μπορείς να αλλάξεις τη ζωή σου!

Σεμινάρια:

«Στάση Ζωής 1 & 2»
Τα σεμινάρια συμπεριλαμβάνουν όλα όσα χρειάζεται να γνωρίζουμε, για το πώς λειτουργεί ο άνθρωπος νοητικά, και συναισθηματικά, γιατί λειτουργεί έτσι και πώς μπορεί να λειτουργήσει πιο αποδοτικά και επιτυχημένα.
Αρμονία στις ανθρώπινες σχέσεις, δημιουργία και διατήρηση αυτοπεποίθησης, ηρεμία, θετικότητα και πληρότητα.

«Το παιχνίδι της Ζωής»
Συμπεριλαμβάνει κανόνες και νόμους που, χρησιμοποιώντας τους, ο άνθρωπος **νιώθει τη χαρά της ζωής και επιτυγχάνει τους στόχους του.**

«Η θεωρία στην Πράξη 1 & 2»
Χτίζοντας πάνω στις ήδη υπάρχουσες γνώσεις (από τα προηγούμενα σεμινάρια), **εμβαθύνει και δίνει τα κλειδιά (τα πρακτικά εργαλεία) για την επίλυση των θεμάτων που μας απασχολούν.**

«Κέντρα Ενέργειας» (Τσάκρα)
Διδάσκει το πώς, το γιατί, και το ποιος **είναι ο ρόλος των κέντρων ενέργειας στην καθημερινή ζωή.**

«Ασκήσεις»
Το αποτέλεσμα των ασκήσεων νου και σώματος όπως και το καθάρισμα μπλοκαρισμάτων και εναρμόνιση των κέντρων ενέργειας είναι, η τέλεια υγεία, η ενεργητικότητα, η θετικότητα και η καλή διάθεση.

«Νους και σώμα» (Υγεία)
Το σεμινάριο αυτό θα ξεκινήσει το φθινόπωρο.

Seminars in English
"Approach to Life 1 & 2"

Για περισσότερες πληροφορίες τηλεφωνήστε στο *(02410) 69785*
Βέρρα Σύμοντς, *Χαριλάου Τρικούπη, Ασγούρου*

AUTO ΕΠΙΛΟΓΕΣ

ΝΕΑ ΕΚΘΕΣΗ ΕΜΠΟΡΙΑΣ ΕΠΙΛΕΓΜΕΝΟΥ ΜΕΤΑΧΕΙΡΙΣΜΕΝΟΥ ΑΥΤΟΚΙΝΗΤΟΥ

ΛΕΩΦ. ΡΟΔΟΥ-ΛΙΝΔΟΥ 255
ΤΗΛ. 02410/60910,
FAX: 02410/60920

- *Πώληση μεταχειρισμένων αυτοκινήτων ελεγμένα σε 70 σημεία.*
- *Αγορά του παλιού σας αυτοκινήτου μετρητοίς.*
- *Ανταλλαγή με οποιοδήποτε μοντέλο της αρεσκείας σας.*
- *Χρηματοδότηση με τα χαμηλότερα επιτόκια της αγοράς.*
- *Πολλές προσφορές και δωρεάν οδική βοήθεια.*

Με την εγγύηση του ονόματος Αλ. Κούκουρας

SKAL INTERNATIONAL
Professionals in Tourism

ΠΡΟΣΚΛΗΣΗ

Αγαπητά μέλη και φίλοι του Σκωλ,
Σας καλούμε στο Αμφιθέατρο -ΡΟΔΟΝ του Καζίνο, την Κυριακή 30 Ιουνίου 2002 και ώρα 20.30 στην εκδήλωση αφιερωμένη στό μέλος μας κ. **Πάολα Νεστορίδου.**
Η κ. **Νεστορίδου** τιμάται από το Σκωλ για την μεγάλη της δωρεά στην Ρόδο.
Στον μαγευτικό κήπο του ιστορικού Ξενοδοχείου των Ρόδων-Καζίνο ελάτε να απολαύσουμε μαζί ένα δείπνο πλαισιωμένο από ποιοτική μουσική.
Παρακαλούμε να στηρίξετε με την παρουσία σας αυτή την ιδιαίτερη βραδυά, στην οποία θα παρευρίσκονται ο **Νομάρχης Δρ. Σάββας Καραγιάννης, ο Δήμαρχος Ροδίων κ. Γιώργος Γιαννόπουλος, ο Επίτιμος Πρόεδρος των Σκωλ Ελλάδας κ. Γιάννης Στεφανίδης, ο Πρόεδρος της Εθνικής Επιτροπής κ. Μιχάλης Κωβαίος, Πρόεδροι των Σκωλ Ελλάδας και μέλη της Εθνικής Επιτροπής.**
Ακόμη θα έχουμε την ευκαιρία να ενημερωθούμε για το 63ο Παγκόσμιο Συνέδριο του Σκωλ στο Cairns της Αυστραλίας από 3 έως 8 Νοεμβρίου 2002.
Σας περιμένουμε!
Κρατήσεις στα τηλέφωνα 89341 και 89344

Η Πρόεδρος
Λίτσα Παπαθανάση

Η Γραμματέας
Μαρίνα Υψηλάντη

ΠΛΑΙΣΙΟ διαφημιστική

◆ Κάρτες
◆ Προσκλητήρια γάμων-βαπτίσεων
◆ Σφραγίδες
◆ Διαφήμιση στον Τύπο

Παπαγιάννη 80 Κρεμαστή
Τηλ. 95584 - 91350
Κιν. 09377-56878

DANCE SCHOOL

ΕΡΑΣΙΤΕΧΝΙΚΗ ΚΑΙ ΠΡΟΕΠΑΓΓΕΛΜΑΤΙΚΗ ΣΧΟΛΗ ΧΟΡΟΥ
ΚΩΝΣΤΑΝΤΙΝΑ ΝΤΑΛΑΜΑΓΚΑ-ΜΙΡΟΣΑΒΙΤΣ
ΠΑΡΟΔΟΣ ΑΜΕΡΙΚΗΣ-ΚΡΕΜΑΣΤΗ
(ΑΝΑΓΝΩΡΙΣΜΕΝΗ ΑΠΟ ΤΟ ΚΡΑΤΟΣ)

Η Σχολή Χορού "Dance School" της κας Κωνσταντίνας Νταλαμάγκα διοργανώνει καλοκαιρινά σεμινάρια, για παιδιά αγόρια και κορίτσια από 5 έως 15 ετών, με τίτλο "Τα παιδιά και η σχέση τους με τις Καλές Τέχνες" και με θέμα:

1) Παιδαγωγικό σεμινάριο Μουσικοκινητικής και Ρυθμικής Αγωγής. Χρήση κρουστών και μελωδικών οργάνων σ' ένα μάθημα Μουσικής και Ρυθμικής.
2) Γνωριμία με τον κόσμο της Ζωγραφικής μέσω του σχεδίου, των χρωμάτων και της φαντασίας εξωτερικεύοντας τον εσωτερικό τους κόσμο με εικόνες.

Στο τέλος του σεμιναρίου θα παρουσιαστεί η δουλειά των μαθητών και θα χορηγηθούν Βεβαιώσεις σπουδών σε όλους τους συμμετέχοντες. Θα διδάξουν διπλωματούχες καθηγήτριες διακεκριμένες στον χώρο της Ζωγραφικής και Μουσικής, ενώ η διδασκαλία χορού, οργάνωση και επιμέλεια του σεμιναρίου γίνεται από τη διευθύντρια της σχολής Κων/να Νταλαμάγκα - Μιρόσαβιτς. Πτυχιούχος ανώτατης επαγγελματικής σχολής χορού με πολυετή πείρα στη διδασκαλία μαθητών προσχολικής ως και προεπαγγελματικής ηλικίας. Μέλος του διεθνούς συμβουλίου χορού UNESCO και του Σωματείου Ιδιόκτητων Σχολών χορού Σ.Ι.Σ.Χ.Ε. Εχει παρακολουθήσει τα εξής σεμινάρια:

- "Carmina Burana". Σεμινάριο Χοροθεραπείας, Κρουστών & Δραματοθεραπείας
- "Χορευτές". Σεμινάριο χορού με θέμα την τεχνική και ρεπερτόριο μοντέρνου χορού 2001.
- Σεμινάριο στο κέντρο μελέτης χορού ΝΤΑΝΚΑΝ από τους Γάλλους χορευτές Claude Brumachon και Benjamin Lamarche.
- 7ο Πανελλήνιο Συνέδριο Ανιματέρ και Φυσικής Αγωγής.
- Σεμινάριο ορθοπεδικών προβλημάτων των χορευτών, πρόληψη και θεραπεία.
- Παρακολούθηση μαθημάτων Παραδοσιακών χορών στην σχολή Δώρα Στράτου.
- Σεμινάρια και σπουδές κλασικού μπαλέτου της Royal Academy του Λονδίνου.

Εχει πάρει μέρος σε πολλές παραστάσεις σε γνωστά θέατρα των Αθηνών, χορεύοντας ρόλους του κλασικού και μοντέρνου ρεπερτορίου.

Το σεμινάριο διαρκεί τον μήνα Ιούλιο, τρεις φορές την εβδομάδα, με τμήματα ανά ηλικία. Για περισσότερες πληροφορίες και δηλώσεις συμμετοχής έως 15 Ιουνίου στο τηλ. 02410-94177 και στη διεύθυνση της σχολής: Πάροδος Αμερικής, Κρεμαστή.

ΑΚΟΥΣΤΙΚΑ ΒΑΡΗΚΟΪΑΣ

Νέα αφανή και μικροσκοπικά μοντέλα ακουστικών, αυτάκια και όλο μέσα στο αυτί για όλες τις παθήσεις και για παιδικές βαρηκοΐες. ΑΜΕΡΙΚΑΝΙΚΩΝ ΚΑΙ ΕΥΡΩΠΑΪΚΩΝ εργοστασίων.

Θα είναι κοντά σας στη ΡΟΔΟ
ΔΕΥΤΕΡΑ 1 ΙΟΥΛΙΟΥ
ΤΡΙΤΗ 2 ΙΟΥΛΙΟΥ

Ξενοδοχείο "ΔΕΣΠΩ" τηλ. 22571
ΕΠΙΣΚΕΨΕΙΣ-ΔΟΚΙΜΕΣ ΔΩΡΕΑΝ
ΕΓΓΥΗΣΗ Η 38χρονη ΠΕΙΡΑ ΜΑΣ
ΧΡΗΣΤΟΣ ΓΙΑΛΙΩΤΟΣ ΒΕΡΑΝΖΕΡΟΥ 22-10432
ΑΘΗΝΑ ΤΗΛ. (01) 5220.747

ΦΙΛΗΜΩΝ SERVICE

ΓΕΝΙΚΟ ΣΥΝΕΡΓΕΙΟ ΑΥΤΟΚΙΝΗΤΩΝ
ΑΝΤΑΛΛΑΚΤΙΚΑ-ΛΙΠΑΝΤΙΚΑ

ΠΛΗΡΗΣ ΕΛΕΓΧΟΣ
ΤΕΧΝΙΚΟΣ & ΗΛΕΚΤΡΟΝΙΚΟΣ

ΒΕΛΤΙΩΣΕΙΣ-ΜΕΤΑΤΡΟΠΕΣ
ΡΥΘΜΙΣΕΙΣ INJECTION-DIESEL
ΑΥΤΟΜΑΤΑ ΣΑΣΜΑΝ
ΥΔΡΑΥΛΙΚΑ ΤΙΜΟΝΙΑ

ΕΛΕΓΧΟΣ ΚΑΥΣΑΕΡΙΩΝ
ΠΡΟΕΛΕΓΧΟΣ Κ.Τ.Ε.Ο



ΛΟΥΠΗΣ Μ. ΦΙΛΗΜΩΝ
ΚΡΕΜΑΣΤΗ-ΡΟΔΟΣ ΤΗΛ:0241095766

δημιουργίες cair

ΡΟΔΟΣ 2400 Λευκός Ξηρός ΟΠΑΠ
ΑΡΧΟΝΤΙΚΟ Ερυθρός Ξηρός Δωδεκανησιακός τοπικός

Δύο αντιπροσωπευτικά κρασιά της ΚΑΙΡ Α.Ε., που αποδεικνύουν για άλλη μια φορά την αναμφισβήτητη ικανότητα της Δωδεκανησιακής Εταιρείας να παράγει υψηλής ποιότητας προϊόντα. Ικανότητα που επιβεβαιώνεται από την πρόσφατη παρουσίαση του μοναδικού στην ελληνική αγορά συλλεκτικού αφρώδους CAIR ROSE RESERVE 10 ετών, σε περιορισμένο αριθμό φιαλών και ποιότητα που συναντάται στην πλούσια γκάμα των διεθνώς αναγνωρισμένων προϊόντων της. όπως RODOS 2400 λευκό ξηρό. VQPRD (χρυσό στο Μιλάνο), ΜΟΣΧΑΤΟΣ ΡΟΔΟΥ ΟΠΕ (χρυσό στο Μιλάνο), MOULIN λευκό ξηρό (χρυσό στις Βρυξέλλες), MOULIN ροζέ ημίξηρο (χρυσό σε Μπορντό και Μιλάνο), CAIR φυσικός αφρώδης (χρυσά μετάλλια σε Μιλάνο και Monde Selection).

Εγγύηση
C·A·I·R
Επιλεγμένοι οίνοι ποιότητας

CAIR Δαβάκη - Πίνδου 65,
Ν. Φάληρο, τηλ.: 4813876,4813125
fax: 4814695.
2ο χλμ. Ρόδου - Λίνδου, Ρόδος
τηλ.: 0241/68770-3 fax: 0241/62575.



ΕΛΛΗΝΙΚΗ ΔΗΜΟΚΡΑΤΙΑ
ΠΑΝΕΠΙΣΤΗΜΙΟ ΠΑΤΡΩΝ
ΓΕΝΙΚΗ ΔΙΕΥΘΥΝΣΗ
ΔΙΟΙΚ. & ΟΙΚ. ΥΠΗΡΕΣΙΩΝ
Δ/ΝΣΗ ΔΙΟΙΚΗΤΙΚΩΝ ΥΠΗΡΕΣΙΩΝ
Αριθμ. Πρωτ. 10292

ΠΡΟΚΗΡΥΞΗ

Για την πλήρωση μιας (1) θέσης Ειδικού και Εργαστηριακού Διδακτικού Προσωπικού (Ε.Ε.ΔΙ.Π.) κλάδου Εργαστηριακού Διδακτικού Προσωπικού (κλάδου ΙΙ), στο Τμήμα Γεωλογίας της Σχολής Θετικών Επιστημών του Πανεπιστημίου Πατρών

Η Γενική Συνέλευση του Τμήματος Γεωλογίας της Σχολής Θετικών Επιστημών του Πανεπιστημίου Πατρών, στην αριθμ. 3/31.01.2002 συνεδρίασή της αποφάσισε την προκήρυξη για την πλήρωση μιας (1) θέσης Ειδικού και Εργαστηριακού Διδακτικού Προσωπικού (Ε.Ε.ΔΙ.Π.) κλάδου Εργαστηριακού Διδακτικού Προσωπικού (κλάδου ΙΙ), για την παροχή εργαστηριακού/εφαρμοσμένου διδακτικού έργου, που συνίσταται στην παροχή εξειδικευμένων υπηρεσιών στην χρήση τοπογραφικών χαρτών, προσδιορισμό θέσεων (GPS) και γεωγραφικά συστήματα πληροφοριών (GIS) στον Τομέα Γενικής Θαλάσσιας Γεωλογίας και Γεωδυναμικής του ως άνω Τμήματος σύμφωνα με τις διατάξεις του άρθρου 21 του Ν. 1268/1982, όπως τροποποιήθηκε με το άρθρο 13 του Ν. 2817/2000 (ΦΕΚ 78/14.3.2000 τ. Α'), του Π.Δ/τος 394/1983 (ΦΕΚ 145/11.10.1989 τ. Α'), όπως συμπληρώθηκε με τα Π.Δ./τα 107/1986 (ΦΕΚ 40/9.4.1986 τ. Α') και 223/87 και του Π.Δ/τος 134/1999 (ΦΕΚ 132/29.6.1999 τ. Α1).

Για την κατάληψη της θέσης Ε.Ε.ΔΙ.Π. το οποίο επιτελεί εργαστηριακό/εφαρμοσμένο διδακτικό έργο, απαιτείται:

- Η κατοχή πτυχίου ΑΕΙ Αγρονόμου-Τοπογράφου Μηχανικού Ε.Μ.Π. ή άλλου Πανεπιστημίου της Ελλάδας ή της αλλοδαπής. Σε κάθε περίπτωση η κατοχή του πτυχίου ΑΕΙ πρέπει απαραιτήτως να συνοδεύεται από τριετή τουλάχιστον επαγγελματική ή εκπαιδευτική προϋπηρεσία σε συναφές πεδίο.

Καλούνται οι ενδιαφερόμενοι να υποβάλλουν στη Γραμματεία του Τμήματος Γεωλογίας της Σχολής Θετικών Επιστημών του Πανεπιστημίου Πατρών (Δ/νση: 265 04 Ρίο-Πάτρα τηλ.: 0610/997766), την αίτησή τους μαζί με όλα τα αναγκαία για την κρίση στοιχεία, όπως αυτά αναγράφονται παρακάτω μέσα σε αποκλειστική προθεσμία τριάντα (30) ημερών από την ημέρα της τελευταίας δημοσίευσης της προκήρυξης στον ημερήσιο Τύπο (παρ. 5 του άρθρου 1 του Π.Δ/τος 394/1983).

Μαζί με την αίτηση οι υποψήφιοι πρέπει να υποβάλλουν:

1. Βιογραφικό Σημείωμα σε δέκα (10) αντίτυπα.
2. Αντίγραφο πτυχίου. Αν οι τίτλοι έχουν χορηγηθεί από Πανεπιστήμια του Εξωτερικού θα πρέπει να υποβληθούν και οι σχετικές βεβαιώσεις ισοτιμίας από το Διαπανεπιστημιακό Κέντρο Αναγνώρισης Τίτλων Σπουδών της Αλλοδαπής (ΔΙ.ΚΑΤ.ΣΑ.).
3. Τεκμηρίωση της σχετικής επαγγελματικής εμπειρίας, των προαναφερθέντων και τυχόν άλλων συναφών προσόντων.
4. Πιστοποιητικό του αρμόδιου Δημάρχου ή Προέδρου Κοινότητος, στο οποίο θα αναγράφεται ο τρόπος και ο χρόνος απόκτησης της ελληνικής ιθαγένειας. Προκειμένου για πολίτες κρατών-μελών της Ευρωπαϊκής Ενωσης πιστοποιητικό της αρμόδιας αρχής του κράτους, του οποίου την ιθαγένεια έχει ο υποψήφιος.
5. Πιστοποιητικό Τύπου Α1 του αρμόδιου στρατολογικού γραφείου περί εκπλήρώσεως των στρατολογικών υποχρεώσεων ή νομίμου απαλλαγής εξ' αυτών.
6. Πλήρες αντίγραφο Ποινικού Μητρώου τύπου Α'.
7. Πιστοποιητικό υγείας και αρτιμέλειας από Πρωτοβάθμια Υγειονομική Επιτροπή.

Τα δικαιολογητικά με στοιχεία 6 και 7 θα κατατεθούν από τους υποψήφιους που θα επιλεγούν κατά την διαδικασία του διορισμού.

Το κώλυμα της μη εκπλήρωσης των στρατιωτικών υποχρεώσεων δεν ισχύει για πολίτες κράτους-μέλους της Ευρωπαϊκής Ενωσης στο οποίο δεν προβλέπεται όμοιο κώλυμα διορισμού.

Οι ανωτέρω πολίτες οφείλουν να υποβάλλουν εκτός των πιο πάνω δικαιολογητικών και πτυχίο ή μεταπτυχιακό τίτλο σπουδών ελληνικού ΑΕΙ ή απολυτήριο ελληνικού λυκείου ή εξατάξιου γυμνασίου, ή πιστοποιητικό ελληνομάθειας Δ' Επιπέδου από το Κέντρο Ελληνικής Γλώσσας από το οποίο θα αποδεικνύεται η πλήρης γνώση και άνετη χρήση της ελληνικής γλώσσας.

Ανώτατο όριο ηλικίας διορισμού ορίζεται το τεσσαρακοστό πέμπτο (45ο) έτος. Το όριο τούτο αυξάνεται μέχρι το πεντηκοστό πέμπτο (55ο) έτος της ηλικίας κατά ίσο αριθμό ετών, όσο τα χρόνια προϋπηρεσίας του υποψήφιου, μετά την κτήση του πτυχίου, στο Δημόσιο ή σε Νομικά Πρόσωπα Δημοσίου Δικαίου (Ν.Π.Δ.Δ.) ή σε Οργανισμούς Τοπικής Αυτοδιοίκησης στην ημεδαπή ή σε αντίστοιχες υπηρεσίες της αλλοδαπής.

Με εντολή Πρύτανη
Ο Προϊστάμενος Γραμματέας
Σπήλιος Παπαθανασόπουλος

ΠΡΑΚΤΟΡΕΙΟ ΤΑΞΙΔΙΩΝ
ΣΑΒΒΑΣ ΣΑΗΣ

ΕΚΔΡΟΜΕΣ ΚΑΛΟΚΑΙΡΙ 2002

1η εκδρομή τριήμερη του Αγ. Πνεύματος (τριήμερη αργία) στον
ΑΓΙΟ ΡΑΦΑΗΛ
(αεροπορικώς κατευθείαν από Ρόδο)
Από 22/6 έως 25/6

2η εκδρομή τριήμερη στον
ΑΓΙΟ ΡΑΦΑΗΛ
(αεροπορικώς κατευθείαν από Ρόδο)
Από 26/6 έως 29/6

3η εκδρομή 10ήμερη ακτοπλοϊκώς (από Ρόδο)
ΑΡΑΧΩΒΑ - ΓΑΛΑΞΙΔΙ - ΝΑΥΠΑΚΤΟ - ΛΕΥΚΑΔΑ *(κρουαζιέρα στον ΣΚΟΡΠΙΟ του Ωνάση)* - ΠΑΡΓΑ - ΚΕΡΚΥΡΑ - ΙΩΑΝΝΙΝΑ - ΜΕΤΣΟΒΟ - ΜΕΤΕΩΡΑ - ΚΑΣΤΟΡΙΑ - ΠΡΕΣΠΕΣ - ΕΔΕΣΣΑ - ΘΕΣ/ΝΙΚΗ - ΠΑΝΑΓΙΑ ΣΟΥΜΕΛΑ
Από 20/8 έως 30/8

4η εκδρομή 8ήμερη ακτοπλοϊκώς (από Ρόδο)
ΑΙΓΙΝΑ - ΕΠΙΔΑΥΡΟ - ΝΑΥΠΛΙΟ - ΤΟΛΟ - ΠΑΝΑΓΙΑ ΜΑΛΕΒΗ - ΣΠΑΡΤΗ - ΜΟΝΕΜΒΑΣΙΑ - ΓΥΘΕΙΟ - ΣΠΗΛΑΙΑ ΔΥΡΟΥ - ΚΑΛΑΜΑΤΑ - ΜΕΘΩΝΗ - ΠΥΡΓΟ - ΟΛΥΜΠΙΑ - ΠΑΤΡΑ - ΚΑΛΑΒΡΥΤΑ - ΜΕΓΑ ΣΠΗΛΑΙΟ - ΑΓ. ΛΑΥΡΑ - ΚΟΡΙΝΘΟ
Από 27/7 έως 3/8

5η εκδρομή 6ήμερη
ΣΑΜΟ - ΧΙΟ - ΜΥΤΙΛΗΝΗ
Από 6/8 έως 12/8

6η εκδρομή 7ήμερη (αεροπορικώς)
ΡΟΔΟ - ΘΕΣΣΑΛΟΝΙΚΗ - ΒΕΡΓΙΝΑ - ΣΕΡΡΕΣ - ΔΡΑΜΑ - ΣΠΗΛΑΙΟ ΑΛΙΣΤΡΑΤΗΣ - ΚΑΒΑΛΑ - ΞΑΝΘΗ - ΚΟΜΟΤΗΝΗ - ΑΛΕΞΑΝΔΡΟΥΠΟΛΗ - ΕΒΡΟ - ΔΙΔΥΜΟΤΕΙΧΟ
Από 3/7 έως 8/7

7η εκδρομή 7ήμερη
ΤΗΝΟ - ΜΥΚΟΝΟ - ΠΑΡΟ - ΑΝΤΙΠΑΡΟ - ΝΑΞΟ - ΣΑΝΤΟΡΙΝΗ
Από 2/9 έως 8/9

8η εκδρομή 7ήμερη
ΚΡΗΤΗ
Από 4/11 έως 10/11

9η εκδρομή 7ήμερη
ΓΥΡΟΣ ΠΕΛΟΠΟΝΝΗΣΟΥ
Από 15/11 έως 21/11

10η εκδρομή 8ήμερη
ΒΟΡΕΙΑ ΕΛΛΑΔΑ
Από 25/11 έως 1/12
Συνεχείς ημερήσιες εκδρομές με καταμαράν • Κάθε ΤΕΤΑΡΤΗ για ΜΑΚΡΗ - ΛΙΒΙΣΙ (Τουρκία) • Κάθε ΕΒΔΟΜΑΔΑ εκδρομές οργανωμένες για οποιοδήποτε μέρος του ΚΟΣΜΟΥ

ΠΛΗΡΟΦΟΡΙΕΣ - ΠΡΟΓΡΑΜΜΑΤΑ
ΠΡΑΚΤΟΡΕΙΟ ΤΑΞΙΔΙΩΝ
ΣΑΒΒΑΣ ΣΑΗΣ
ΤΑΡΠΟΝ ΣΠΡΙΝΓΚΣ 42 (δίπλα στην Τραπ. Πίστεως) - Τηλ. 02410 39781-3

Ποινική δίωξη για το σιτάρι σποροπαραγωγής στον αλευρόμυλο του Αρχαγγέλου

Ποινική δίωξη κατά του παραγωγού αλλά και κατά παντός άλλου υπευθύνου, που μετέφερε το σιτάρι σποροπαραγωγής στον αλευρόμυλο του Αρχαγγέλου, άσκησε χθες αργά το μεσημέρι σύμφωνα με ασφαλείς πληροφορίες, ο εισαγγελέας Πλημμελειοδικών Ρόδου κ. Γεώργιος Οικονόμου.

Ο εισαγγελέας, είχε διατάξει προκαταρκτική εξέταση, μετά τις πληροφορίες που είδαν το φως της δημοσιότητας αναφορικά με την περίπτωση σιταριού σποροπαραγωγής που εντοπίστηκαν πριν από μερικές εβδομάδες, έπειτα από «έφοδο» που έκανε σε αλευρόμυλο του Αρχαγγέλου ομάδα στελεχών της διεύθυνσης Γεωργίας και Εμπορίου αντίστοιχα. Πρόσφατα, κοινοποιήθηκε στην Εισαγγελία Πλημμελειοδικών Ρόδου και η έκθεση – πόρισμα των στοιχείων που συγκέντρωσαν οι αρμόδιες υπηρεσίες, καθώς επίσης και το αποτέλεσμα των αναλύσεων που έγιναν από το Χημείο, για τα δείγματα σιταριού που είχαν παρθεί.

Έτσι, η ποινική δίωξη (σε βαθμό πλημμελήματος) για νοθεία και για κυκλοφορία επικίνδυνου προϊόντος, κατά του παραγωγού αλλά και κατά παντός άλλου υπεύθυνου, ασκήθηκε με βάση τα στοιχεία αυτά που συγκεντρώθηκαν και αναμένεται τώρα, αφού ολοκληρωθεί η διαδικασία που προβλέπεται από τις σχετικές διατάξεις, να κληθούν διαδοχικά για κατάθεσεις, όλοι όσοι εμπλέκονται σε αυτή την υπόθεση.



Σημειώνεται ότι το σιτάρι που βρέθηκε σε σακιά μέσα στον αλευρόμυλο του Αρχαγγέλου, προορίζονταν για σποροπαραγωγή και ήταν εμποτισμένο με φυτοφάρμακα και άλλα συντηρητικά και σε κάθε περίπτωση, απαγορεύεται αυστηρά από τις διατάξεις του νόμου να αλεσθεί και να χρησιμοποιηθεί για οποιαδήποτε άλλη χρήση πέραν αυτής που προορίζεται (της σποράς).

Η συγκεκριμένη υπόθεση πάντως, έχει ανοίξει έναν κύκλο ερευνών από τις αρμόδιες υπηρεσίες, προκειμένου έτσι να διαπιστωθεί αν και κατά πόσο έχουν καταγραφεί και άλλες τέτοιες περιπτώσεις στο προηγούμενο χρονικό διάστημα.

Ολοκληρώθηκαν οι τοποθετήσεις δικαστικών

Ολοκληρώθηκαν τελικά οι τοποθετήσεις των δικαστικών λειτουργών σε ολόκληρη τη χώρα, μετά τις προαγωγές που αποφασίστηκαν από το Ανώτατο Δικαστικό Συμβούλιο.

Σύμφωνα με όσα ανακοίνωσε το υπουργείο Δικαιοσύνης, στη Ρόδο τελικά τοποθετείται από την Κω, ως αντεισαγγελέας Πλημμελειοδικών ο κ. Κ. Μπούτσικος (ο οποίος μετατίθεται από την Κω) στην θέση του αντιεισαγγελέα κ. Χρ. Μπαρδάκη ο οποίος προήχθη και τοποθετείται σε άλλη Εισαγγελία της χώρας.

Επίσης στην Κω τοποθετείται ως νεοπροαχθείς αντεισαγγελέας Πρωτοδικών η κ. Αθηνά Κωνσταντινίδου – Αραμπατζή και στη Ρόδο ως αντεισαγγελέας επίσης Πρωτοδικών ο κ, Ν. Αντωναράκος.

Ως πάρεδροι Πρωτοδικών στην περιοχή της Ρόδου επίσης τοποθετούνται οι:

- Ελ. Καλογερόπουλος
- Μαργίτσα Μιτζελού
- Αλ. Οικονόμου
- Λ. Βαλσάμης
- Ηλιάνα Ζαμανίκα και
- Αικατερίνη Διακουμάκου.

ΠΛΑΙΣΙΟ διαφημιστική
◆ Κάρτες
◆ Προσκλητήρια γάμων-βαπτίσεων
◆ Σφραγίδες
◆ Διαφήμιση στον Τύπο
Παπαγιάννη 80 Κρεμαστή
Τηλ. 95584 - 91350
Κιν. 09377-56878

Κερδίστε χρόνο κι εξυπηρέτηση
WESTERN UNION MONEY TRANSFER
"The fastest way to send money worldwide."
Αποστολή χρημάτων σ' όλο τον κόσμο μέσα σε λίγα λεπτά!!!
50.000 καταστήματα σε 165 χώρες του κόσμου είναι έτοιμα να σας εξυπηρετήσουν σε διευρυμένα ωράρια
Γονείς φοιτητών εξωτερικού εμπιστευθείτε μας
PLANET HOLIDAYS
Δημήτρης Τσοπανάκης
Γαλλίας 6 - Ρόδος - Τηλ. 27327

Pellos Travel
ΚΩΝΣΤΑΝΤΙΝΟΥΠΟΛΗ–ΚΡΟΥΑΖΙΕΡΑ ΣΤΟ ΒΟΣΠΟΡΟ–ΠΡΙΓΚΗΠΟΝΗΣΣΑ
6ΗΜΕΡΗ ΕΚΔΡΟΜΗ
ΑΝΑΧΩΡΗΣΗ 29–7–2002 – ΕΠΙΣΤΡΟΦΗ 3–8–2002
ΡΟΔΟΣ - ΜΑΡΜΑΡΙΣ - ΕΦΕΣΣΟΣ - ΣΜΥΡΝΗ - BANDIRMA - ΚΩΝΣΤΑΝΤΙΝΟΥΠΟΛΗ - ΠΡΟΥΣΣΑ - ΣΜΥΡΝΗ - ΜΑΡΜΑΡΙΣ - ΡΟΔΟΣ

ΗΜΕΡΑ 1η: Αναχώρηση από Ρόδο για Μαρμαρίς. Άφιξη στο Μαρμαρίς. Επιβίβαση σε πούλμαν και αναχώρηση για Έφεσο. Άφιξη στην Έφεσο (Σπίτι της Παναγίας-Αρχαιολογικοί χώροι). Αναχώρηση και άφιξη στη Σμύρνη. Τακτοποίηση στο Ξ/Δ. Δείπνο. Διαν/ση.

ΗΜΕΡΑ 2η: Πρωινό στο Ξ/Δ. Αναχώρηση για BANDIRMA. Άφιξη στην BANDIRMA το μεσημέρι. Αναχώρηση για Κωνσταντινούπολη. Άφιξη στην Κωνσταντιντούπολη το απόγευμα. Τακτοποίηση σε Ξ/Δ. Δείπνο. Διαν/ση.

ΗΜΕΡΑ 3η: Πρωινό στο Ξ/Δ. Εκδρομή στα Πριγκηπόνησσα, Χάλκη. Απόγευμα φαγητό. Βράδυ προαιρετική διασκέδαση με Oriental Show. Διαν/ση.

ΗΜΕΡΑ 4η: Πρωινό στο Ξ/Δ. Επίσκεψη στην Αγία Σοφία, ΤοπΚαπή Palace, Μπλε Τζαμί, Υδραγωγείο Ιουστινιανού. Επίσκεψη στο Φανάρι (Ορθόδοξο Πατριαρχείο), Παναγία Βλαχερνών. Παναγία Μπαλουκλή. Ελεύθερο απόγευμα για ψώνια. Δείπνο στο Ξ/Δ. Διαν/ση

ΗΜΕΡΑ 5η: Πρωινό στο Ξ/Δ. Αναχώρηση για Σμύρνη μέσω Προύσας. Άφιξη στην Σμύρνη το απόγευμα. Επίσκεψη στην αγορά για ψώνια. Τακτοποίηση στο Ξ/Δ. Δείπνο. Διαν/ση.

ΗΜΕΡΑ 6η: Πρωινό στο Ξ/Δ Επιβίβαση σε πούλμαν και αναχώρηση για Μαρμαρίς. Άφιξη στο Μαρμαρίς. Αναχώρηση για Ρόδο. Άφιξη στη Ρόδο. Τέλος εκδρομής.

Τιμή: 359 ευρώ

Στην τιμή περιλαμβάνονται:
1. Εισιτήρια Ρόδος-Μαρμαρίς-Ρόδος • **2.** Ξεναγήσεις-εκδρομές • **3.** Μεταφορές με κλιματιζόμενα πούλμαν • **4.** Ξ/Δ με πρωινό και φαγητό 4**** αστέρων • **5.** Συνοδός γραφείου • **6.** Ταξιδιωτική ασφάλεια • **7.** Φόροι εισόδου και εξόδου

Δεν περιλαμβάνονται:
Αρχαιολογικοί χώροι και εισιτήρια πλοίων Bandirma-Κωνσταντινούπολη-Bandirma

Για περισσότερες πληροφορίες και κρατήσεις
Pellos Travel
ΛΕΩΦΟΡΟΣ ΚΑΛΛΙΘΕΑΣ, ΦΑΛΗΡΑΚΙ ΡΟΔΟΣ
ΤΗΛ.: 0241-0-87615 , 0241-0-86298, κινητό: 0977923929
• FAX: 0241-0-87616
e-mail: pellostravel@hellasnet.gr

Zorpidis L.A.N.E.
ΤΟΥΡΙΣΤΙΚΟΣ ΟΡΓΑΝΙΣΜΟΣ
Το πρακτορείο
ΣΤΕΦΑΝΑΚΗ – ΖΟΡΠΙΔΗΣ
σε συνεργασία με τον Ιερό Ναό Αγ. Γεωργίου και τον πατέρα Βασίλη Τσαβαρή διοργανώνει μεγάλη επταήμερη εκδρομή προσκύνημα
στην ΚΡΗΤΗ

1η ημέρα (06.07.02): Αναχώρηση για Κρήτη: Αναχώρηση για Αγ. Νικόλαο στις 04.30 με το πλοίο "Β. ΚΟΡΝΑΡΟΣ". Τακτοποίηση στις καμπίνες και διαμέσου Χάλκης, Καρπάθου και Κάσου φτάνουμε στην Κρήτη. Επιβίβαση στο λεωφορείο και αναχώρηση για **Ηράκλειο.** Διανυκτέρευση.

2η ημέρα (07.07.02): Χανιά - Οροπέδιο Ομαλού - Φαράγγι Σαμαριάς: Πρόγευμα. Αναχώρηση για την δυτική πλευρά της Κρήτης, τα **Χανιά,** επίσκεψη στους **τάφους των Βενιζέλων** και αναχώρηση για το **φαράγγι της Σαμαριάς** στη μαγευτική βουνοκορφή των Λευκών Ορέων όπου θα γευτούμε το παραδοσιακό πιλάφι με την άγρια γίδα και το περίφημο κρητικό τυρί. Επιστροφή αργά το βράδυ στο Ηράκλειο. Διανυκτέρευση.

3η ημέρα (08.07.02): Κνωσός - Γόρτυνα - Μονή Καλυβιανής - Φαιστός - Μάταλα: Σήμερα θα ξεναγηθούμε στο **Μουσείο του Ηρακλείου** και στη συνέχεια θα επισκεφτούμε το παλάτι του βασιλιά Μίνωα στην **Κνωσό** και θα συνεχίσουμε προς το νότιο τμήμα για **Γόρτυνα, Μονή Καλυβιανής, Φαιστό και Μάταλα.** Επιστροφή τις απογευματινές ώρες στο Ηράκλειο. Διανυκτέρευση.

4η ημέρα (09.07.02): Αρκάδι - Ανώγεια. Μετά το πρωί θα επισκεφτούμε το ιστορικό **Αρκάδι,** σύμβολο ελευθερίας για τον κρητικό λαό. Στάση στα **Ανώγεια** για φαγητό και ξενάγηση στο χωριό του Ξυλούρη. Επιστροφή στο Ηράκλειο. Διανυκτέρευση.

5η ημέρα (10.07.02): Αγ. Νικόλαος - Ελούντα - Ιεράπετρα - Μονή Καψά - Σητεία: Πρόγευμα και αναχώρηση για το **νομό Λασιθίου,** μέσω **Ελούντας, Αγίου Νικολάου.** Στάση για καφέ στην περίφημη λίμνη και αναχώρηση για **Ιεράπετρα,** τη νύφη του Λυβικού πελάγους. Επίσκεψη στην περίφημη **Μονή Καψά** και αργά το βράδυ φτάνουμε στην **Σητεία.** Διανυκτέρευση.

6η ημέρα (11.07.02): Μονή Τοπλού - Φοινικόδασος Βάι: Για τη σημερινή μέρα προγραμματίσαμε επίσκεψη - προσκύνημα στην ιστορική **Μονή Τοπλού,** στο περίφημο **Φοινικόδασος Βάι** και θα καταλήξουμε σε παραλιακή ταβέρνα για φρέσκο ψάρι. Νωρίς το απόγευμα θα επιστρέψουμε στη **Σητεία** για να κάνουμε τα τελευταία ψώνια. Προτείνουμε τα παραδοσιακά γλυκά καλιτσούνια, ξεροτήγανα, τυρί και ντόπιο λάδι και κρασί.

7η ημέρα (12.07.02): Αναχώρηση για Ρόδο: Επιβίβαση στο πλοίο "Β. Κορνάρος" στις 09.30 και επιστροφή στη Ρόδο νωρίς το βράδυ.

Τηλέφωνα κρατήσεων:
(0241) 33675, 33842, 20625, 30054

Έρευνα από Έλληνες και Ιάπωνες επιστήμονες

Στοιχεία για το τσουνάμι

Έλληνες και Ιάπωνες επιστήμονες, ύστερα από έρευνες 6 χρόνων ανακάλυψαν στοιχεία για παλιρροϊκό κύμα (τσουνάμι) που έπληξε ακτές της Τουρκίας, απέναντι από την Ρόδο.

Τα στοιχεία αυτά εντοπίστηκαν στην ακτογραμμή του Dalaman και παρουσιάστηκαν σε εκδήλωση που πραγματοποιήθηκε προχθές στο ιαπωνικό προξενείο παρουσία Ελλήνων και Ιαπώνων επιστημόνων.

Το ίζημα του τσουνάμι βρέθηκε στην ξηρά, σε απόσταση περίπου 150 μέτρων από την ακτή και σε βάθος 2 μέτρων, έπειτα από συστηματικές έρευνες έξι ετών στο Αιγαίο, όπου συνεργάστηκε διεθνής ομάδα επιστημόνων από το Πανεπιστήμιο Τοχόκου της Ιαπωνίας, το Πολυτεχνείο της Άγκυρας στην Τουρκία και το Γεωδυναμικό Ινστιτούτο του Εθνικού Αστεροσκοπείου Αθηνών, με επικεφαλής τον Γεράσιμο Παπαδόπουλο, Ερευνητή Σεισμολογίας στο Γεωδυναμικό Ινστιτούτο στο Εθνικό Αστεροσκοπείο Αθηνών.

Η χρονολόγηση έδειξε ότι το κύμα αυτό πρέπει να "χτύπησε" την περιοχή γύρω στα 1600 μ.Χ. Πράγματι, σύμφωνα με ιστορικές πληροφορίες, τον Απρίλιο του 1609 έγινε ένας μεγάλος, καταστροφικός σεισμός, ο οποίος έπληξε τη Ρόδο. Το παλιρροϊκό κύμα που ακολούθησε, συμπλήρωσε την καταστροφή. Πολύ πρόσφατα έγινε κατορθωτός ο εντοπισμός, με την ίδια μεθοδολογία, ενός ακόμη παλαιοτσουνάμι στις ακτές του Κορινθιακού Κόλπου με τη συνεργασία της Ολλανδής επιστήμονος Stella kortekaas, που πραγματοποιεί έρευνα στο Γεωδυναμικό Ιντιστούτο με υποτροφία της Ε.Ε. Ο Δρ. Γερ. Παπαδόπουλος και οι συνεργάτες του πιστεύουν ότι πρόκειται για το θαλάσσιο κύμα που, σύμφωνα με ιστορικές πηγές, προκλήθηκε από έναν μεγάλο σεισμό που έγινε τον Ιούνιο του 1402 μεταξύ Αιγίου και Ξυλοκάστρου.

Ο καθηγητής K. Minoura, εξάλλου, συνόψισε τα αποτελέσμαρα της έρευνας, η οποία κατέληξε στον εντοπισμό, για πρώτη φορά, του στρώματος θαλάσσιας άμμου που απετέθη σε παράκτιες τοποθεσίες της Δ. Τουρκίας και της βόρειας Κρήτης από το τσουνάμι που προκάλεσε η μεγάλη έκρηξη του ηφαιστείου της Σαντορίνης σε προϊστορικούς χρόνους γύρω στο 17ο αιώνα π.Χ. Μέχρι τώρα πιστευόταν ότι η μινωική έκρηξη έγινε γύρω στο 1630 π.Χ. Οι χρονολογήσεις της ελληνοϊαπωνικής ερευνητικής ομάδας, όμως, έδειξαν ηλικία παλαιότερη κατά 100-150 χρόνια. Αν είναι έτσι πράγματα, τότε οι συνέπειες θα είναι εξαιρετικά σημαντικές τόσο για την ηφαιστειολογία όσο και για την ηφαιστειολογία του Αιγαίου.

Επιστολή από μέλη του Συνδέσμου Ταξί

Δεν θέλουν να αλλάξει η πιάτσα στο Φαληράκι

Την αντίθεσή τους ως προς την αλλαγή της πιάτσας των ταξί στο Φαληράκι, εκφράζουν με επιστολή τους, μέλη του Συνδέσμου Ιδιοκτητών Ταξί.

Συγκεκριμένα, καταλογίζουν στο Δ.Σ. του Συνδέσμου ότι δεν έχει "ούτε τη θέληση ή τη δυναμική αλλά ούτε και τις προτάσεις ή την ικανότητα" για να επιλύσει τα τεράστια προβλήματα που αντιμετωπίζει ο κλάδος των ταξί.

Σύμφωνα με τους υπογράφοντες την επιστολή, με την αλλαγή της πιάτσας των ταξί στο Φαληράκι, έχει μετατοπιστεί και το κέντρο του ενώ δημιουργείται έντονο κυκλοφοριακό πρόβλημα. Υποστηρίζουν, ακόμη, ότι συναντούν την άρνηση από το Δήμο Καλλιθέας ο οποίος έχει παραχωρήσει την παλιά πιάτσα στο τραινάκι.

Ολόκληρη η επιστολή έχει ως εξής:

"Έχει ήδη περάσει αρκετός χρόνος από τότε που το Δ.Σ. του Συνδέσμου Ιδιοκτητών ΤΑΞΙ υποσχέθηκε στα μέλη του, ότι όχι μόνο θα προσπαθήσει, αλλά και θα βγει μια οριστική και συμφέρουσα λύση στο πρόβλημα που έχει δημιουργηθεί στην αλλαγή της πιάτσας ΤΑΞΙ στο Φαληράκι. Απ' ότι φαίνεται όμως για άλλη μια φορά, ως συνήθως έχουν αφήσει το πρόβλημα να αιωρείται και μέρα με τη μέρα να παίρνει μεγαλύτερες διαστάσεις. Αλλά ας αφήσουμε για την ώρα το Δ.Σ. του Συνδέσμου ΤΑΞΙ που απ' ό,τι φαίνεται ούτε τη θέληση ή τη δυναμική αλλά ούτε και τις προτάσεις ή την ικανότητα έχουν, που απαιτείται για να λύσουν τα τεράστια προβλήματα που έχει ο κλάδος των ΤΑΞΙ.

Και πάμε στην αντίπερα όχθη σ' αυτόν που φέρει την ευθύνη για το πρόβλημα που δημιουργήθηκε με την αλλαγή της πιάτσας στο Φαληράκι. Ο Δήμος Καλλιθέας με μια αιφνιδιαστική του απόφαση πριν δύο χρόνια άλλαξε την τοποθεσία της πιάτσας και ενώ έχει ήδη διαπιστωθεί ότι η νέα πιάτσα είναι ανενεργή και μόνο για εξυπηρέτηση δεν ενδείκνυται, παρόλα αυτά την έχει επιβάλει εις βάρος μας. Με την αλλαγή λοιπόν της πιάτσας έχει μετατοπιστεί και το κέντρο του Φαληρακίου και η όλη εν γένει κίνηση, ενώ για να εξυπηρετήσουμε πλέον τους τουρίστες, πρέπει να κινούμαστε διαρκώς στους δρόμους, δημιουργώντας έτσι έντονο κυκλοφοριακό πρόβλημα. Αν κατά κάποιο τρόπο ακόμα καταφέρνουμε να εξυπηρετούμε τους τουρίστες, αυτό οφείλεται στη μεγάλη μας προσπάθεια και στο φιλότιμό μας, αφού πράγματι οι συνθήκες εργασίες εκεί είναι αντίξοες αλλά και πολλές φορές επικίνδυνες.

Επιπλέον ο τρόπος με τον οποίο μεταφέρουμε τους τουρίστες από τα κέντρα διασκέδασης απευθείας στα δωμάτιά τους, αποτρέπει απ' το να συγκεντρώνονται σε ομάδες και να δημιουργούν φασαρίες μεταξύ τους ή φθορές σε καταστήματα και παρκαρισμένα αυτοκίνητα. Ετσι λοιπόν βοηθάμε και το έργο της Αστυνομίας. Ολα αυτά είναι γνωστά στο Δήμο, που παρόλα αυτά δεν δείχνει καμία απολύτως διάθεση να μας επιτρέψει να γυρίσουμε στην παλιά μας πιάτσα, βοηθώντας έτσι στην επίλυση των παραπάνω προβλημάτων.

Αντίθετα έχει παραχωρήσει το χώρο της παλιάς μας πιάτσας στο τραινάκι. το οποίο εκμεταλλεύεται ένας επιχειρηματίας, δείχνοντας έτσι πως η Τοπική Αυτοδιοίκηση ενδιαφέρεται μόνο για τον ένα αδιαφορώντας για μια ομάδα 500 ιδιοκτητών ΤΑΞΙ και 200 εργαζομένων σ' αυτά. Το Δ.Σ. των Ιδιοκτητών ΤΑΞΙ εδώ και αρκετό καιρό μας διαβεβαιώνει ότι έχουν γίνει ήδη οι απαραίτητες επαφές-προτάσεις, αλλά και έγγραφα στο Δήμο για την επιστροφή μας στην παλιά μας πιάτσα.

Ο Δήμος όμως, λένε, δεν θέλει να το συζητήσει καθόλου. Για το λόγο αυτό, εμείς οι υπογράφοντες αυτό το κείμενο αναλαμβάνουμε την πρωτοβουλία να καλέσουμε σε συνάντηση τους ιδιοκτήτες και οδηγούς ΤΑΞΙ, που είναι δημότες Καλλιθέας, αλλά και όσους έχουν επαγγελματική σχέση με τα ΤΑΞΙ στο Δήμο, για να συζητήσουμε το πρόβλημα, ενώ σε δεύτερη συνάντηση θα καλέσουμε και όλους τους δημοτικούς και τοπικούς συμβούλους, εκλεγμένους και μη, καθώς και όλους όσους στηρίξαμε στις προηγούμενες εκλογές, για να συζητήσουμε μαζί τους το θέμα και να πάρουμε τις όποιες αποφάσεις.

Είμαστε βέβαιοι πως αυτοί θα καταλάβουν το πρόβλημα και θα βοηθήσουν να λυθεί δίνοντάς μας πίσω την παλιά μας πιάτσα, έτσι ώστε και να ωφεληθεί το Φαληράκι και εμείς να μπορέσουμε να εκτελέσουμε ευκολότερα το έργο μας.

Λαζαράκης Γ, Πλάτσης Β., Περαντινός Η., Γιαννάς Σ., Καστανίδης Θ., Χειμωνέτος Κ., Νικολέτος Κ., Αναστασάς Ι.".



Η εμπειρία μας και η αφοσίωση στη λεπτομέρεια αποτελουν εγγύηση για την απόλυτη επιτυχία ωστε να μείνουν ανεξίτηλες στη μνήμη τη δική σας και των καλεσμένων σας.....

ΧΟΡΟΕΣΠΕΡΙΔΕΣ - ΓΑΜΟΙ - CATERING - ΠΑΙΔΙΚΑ ΠΑΡΤΥ

ΞΕΝΟΔΟΧΕΙΟ SOFITEL CAPSIS ΡΟΔΟΥ
Για Πληροφορίες 25-015 & 20919 (09.00 - 17.00)



CAPSIS Conference Centers & Resort Hotels

HELLAS SERVICE
ΤΗΛ. 1057
η μοναδική με τις χαμηλότερες τιμές και τις περισσότερες προσφορές!!!

- ✓ ΟΔΙΚΗ ΕΞΥΠΗΡΕΤΗΣΗ Σ'ΟΛΗ ΤΗΝ ΕΛΛΑΔΑ, ΟΛΟ ΤΟ 24ΩΡΟ
- ✓ 3 SERVICE (ΑΛΛΑΓΗ ΠΛΑΤΙΝΕΣ, ΜΠΟΥΖΙ, ΛΑΔΙΑ, ΦΙΛΤΡΑ, ΒΑΛΒΟΛΙΝΕΣ)
- ✓ 2 ΗΛΕΚΤΡΟΝΙΚΟΥΣ - ΗΛΕΚΤΡΟΛΟΓΙΚΟΥΣ ΕΛΕΓΧΟΥΣ
- ✓ 2 ΖΥΓΟΣΤΑΘΜΙΣΕΙΣ
- ✓ 2 ΓΕΝΙΚΟΥΣ ΟΠΤΙΚΟΥΣ ΕΛΕΓΧΟΥΣ
- ✓ 1 ΕΥΘΥΓΡΑΜΜΙΣΗ
- ✓ ΕΚΠΤΩΤΙΚΗ ΚΑΡΤΑ "HELLAS

ΜΟΝΟ ΜΕ 55 euro ΕΤΗΣΙΩΣ!!!

ΜΕΤΡΟΠΟΛ
ALPHA ODEON

Πρόγραμμα εβδομάδας από 28/6/2002 έως 4/7/2002
Πληροφορίες - Κρατήσεις : 02410-28400, από 5:00 μμ



ΔΩΜΑΤΙΟ ΠΑΝΙΚΟΥ
Ένα εκπληκτικό θρίλερ αγωνίας
από τον μετρ του είδους Ντέιβιντ Φίντσερ,
δημιουργό των ταινιών Seven και Fight Club!!!
Με τους Τζόντι Φόστερ και Φόρεστ Γουίτακερ.

PANIC ROOM Ώρες έναρξης: Showtimes: 8:00 και 10:30 μμ
Σάββατο, Κυριακή και στις 5:30 μ.μ.
On Saturday and Sunday also at 5:30 p.m.



Ώρες έναρξης: Showtimes: 7:30 και 10:15 μμ
ΑΠΙΣΤΗ
UNFAITHFUL
Το καλύτερο ερωτικό θρίλερ της χρονιάς!!!
Με τους Ρίτσαρντ Γκιρ και Νταϊάν Λέιν.
Από τον Άντριαν Λάιν, σκηνοθέτη των επιτυχιών
"Ολέθρια Σχέση" και "Ανήθικη Πρόταση".

ΓΙΑ ΠΑΝΤΑ ΦΙΛΕΣ
Η βασίλισσα της ποπ,
Μπρίτνει Σπίαρς,
σε μια ταινία
για φιλίες, όνειρα και
σχέσεις με αγόρια...
CROSSROADS



Ώρες έναρξης: Showtimes: 7:45 και 10:00 μμ
Σάββατο, Κυριακή και στις 5:30 μ.μ.
On Saturday and Sunday also at 5:30 p.m.

Zorpidis
ΤΟΥΡΙΣΤΙΚΟΣ ΟΡΓΑΝΙΣΜΟΣ
ΑΛΕΞ. ΔΙΑΚΟΥ & ΛΟΧΑΓΟΥ ΦΑΝΟΥΡΑΚΗ 31
Τηλ.: 0241 20625, 30054 FAX: 26745

Λ.Α.Ν.Ε.
Αναχωρήσεις από Ρόδο:
F/BB. ΙΕΡΑΠΕΤΡΑ
Κάθε ΠΕΜΠΤΗ στις 04.30 για
ΧΑΛΚΗ - ΔΙΑΦΑΝΙ - ΠΗΓΑΔΙΑ - ΚΑΣΟ - ΣΗΤΕΙΑ - ΑΓΙΟ ΝΙΚΟΛΑΟ - ΜΗΛΟ - ΠΕΙΡΑΙΑ
Κάθε ΚΥΡΙΑΚΗ στις 04.30 για
ΧΑΛΚΗ-ΔΙΑΦΑΝΙ-ΠΗΓΑΔΙΑ-ΚΑΣΟ-ΣΗΤΕΙΑ-ΑΓΙΟ ΝΙΚΟΛΑΟ-ΜΗΛΟ-ΠΕΙΡΑΙΑ

F/BB. ΚΟΡΝΑΡΟΣ
Κάθε ΣΑΒΒΑΤΟ στις 04.30 για
ΔΙΑΦΑΝΙ - ΠΗΓΑΔΙΑ - ΚΑΣΟ - ΣΗΤΕΙΑ - ΑΓΙΟ ΝΙΚΟΛΑΟ - ΜΗΛΟ - ΠΕΙΡΑΙΑ

LAOYMZIS FLING DOLPHINS
Αναχωρήσεις καθημερινά με το CHRISTOS L. για
• ΚΩ στις 16.00 και ΚΩ-Ρόδο στις 08.00 • ΧΑΛΚΗ κάθε Σάββατο στις 14.00 • ΤΗΛΟ κάθε Σάββατο στις 14.00 • ΝΙΣΥΡΟΣ κάθε Σάββατο στις 14.00 • ΣΥΜΗ κάθε Δευτέρα και Τετάρτη στις 16.00.

ΚΡΑΤΗΣΕΙΣ ΞΕΝΟΔΟΧΕΙΩΝ σε όλη την Ελλάδα
ΑΕΡΟΠΟΡΙΚΑ ΕΙΣΙΤΗΡΙΑ
ΑΚΤΟΠΛΟΪΚΑ ΕΙΣΙΤΗΡΙΑ
ΕΝΟΙΚΙΑΣΕΙΣ ΑΥΤΟΚΙΝΗΤΩΝ

cine mania

ΕΠΙΜΕΛΕΙΑ: *Κυριακή Πετρίδου*

Ο κινηματογράφος στα πλαίσια του 8ου Φεστιβάλ Σύμης

Το Φεστιβάλ της πανέμορφης Σύμης έχει καταξιωθεί πλέον ως ένας από τους κορυφαίους πολιτιστικούς θεσμούς στα Δωδεκάνησα, που γίνεται αφορμή ώστε το ακριτικό μας νησί να μετουσιώνεται κάθε καλοκαίρι σε τόπο συνάντησης για ανθρώπους, όχι μόνο από την Ελλάδα αλλά και το εξωτερικό.

Φέτος, όπως άλλωστε και τα τελευταία χρόνια, ο κινηματογράφος κατέχει εξέχουσα θέση στις εκδηλώσεις του Φεστιβάλ. **Και πως θα μπορούσε να είναι διαφορετικά άλλωστε αφού η Σύμη μαζί με άλλα μικρά νησιά της Δωδεκανήσου είναι από τις ελάχιστες περιοχές της Ελλάδας που δεν έχουν κινηματογράφο!**

Οι προβολές που γίνονται κάθε καλοκαίρι στα πλαίσια του Φεστιβάλ, επιλεγμένες πολύ προσεκτικά είναι η αλήθεια, βρίσκουν μεγάλη ανταπόκριση τόσο από το ντόπιο κοινό, όσο και από τους επισκέπτες που κάθε χρόνο και ειδικά κατά τις ημέρες των εκδηλώσεων, κατακλύζουν το νησί. Σημειώνεται, ακόμη, ότι οι προβολές είναι ελεύθερες για το κοινό, όπως άλλωστε και όλες οι εκδηλώσεις του Φεστιβάλ.

Ξεφυλλίζοντας κανείς το φετινό πρόγραμμα, εύκολα διαπιστώνει ότι έχει γίνει μία προσπάθεια ώστε οι ταινίες που θα προβληθούν να καλύπτουν μία όσο γίνεται πιο χαρακτηριστική γκάμα από τις ταινίες που προβλήθηκαν το χειμώνα στους κινηματογράφους.



Ετσι βλέπουμε ότι έχει προγραμματισθεί να προβληθούν ταινίες πολυσυζητημένες , άλλες που έχουν κάνει αίσθηση είτε για εμπορικούς λόγους είτε για την (όποια) καλλιτεχνική τους αξία, ντοκιμαντέρ, ακόμα και κινούμενα σχέδια.

Συγκεκριμένα, οι ταινίες που θα προβληθούν κατά τη διάρκεια του Φεστιβάλ Σύμης (σ.σ. οι προβολές γίνονται στο Πετρίδειο Δημοτικό Σχολείο) είναι οι εξής:

- **Ενας υπέροχος άνθρωπος** (Ρον Χάουαρντ)
- **No man's Land** (Ντάνις Τάνοβιτς)
- **Moulin Rouge** (Μπαζ Λούρμαν)
- **Ameli** (Ζαν Πιέρ Ζενέ)
- **Το Μαντολίνο του Λοχαγού Κορέλι** (Τζον Μάντεν)
- **Γυναίκες** (Φρανσουά Οζόν)
- **Αστερίξ - Οβελίξ: Επιχείρηση Κλεοπάτρα** (Αλέν Σαρμπά)
- **Μπαμπούλας Α.Ε.** (Πιτ Ντόκερ)
- **Πήτερ Παν: Επιστροφή στη χώρα του Ποτέ** (Ρόμπιν Μπαντ - Ντόνοβαν Κουκ)
- **Ταξιδιάρικα Πουλιά** (Ζακ Περέν, Ζακ Κλιζό, Μισέλ Ντεμπά)
- **Το κλάμα βγήκε από τον Παράδεισο** (Μ. Ρέππας - Θ. Παπαθανασίου).

Ακόμα θα προβληθεί η ταινία του **Βιμ Βέντερς "Buena Vista Social Club"**, την οποία ο Δημήτρης Καρεκλίδης επενδύει με κουβανέζικη μουσική, σε δικές του επιλογές.

Ο κινηματογράφος, στα πλαίσια του 8ου Φεστιβάλ Σύμης, περιλαμβάνει ακόμη **αφιέρωμα στον Κώστα Γαβρά** με την προβολή της ταινίας **"Hanna K"** του διεθνή Ελληνα δημιουργού.

Σημαντικό είναι, ακόμη, ότι **το Φεστιβάλ Κινηματογράφου Θεσσαλονίκης ταξιδεύει στη Σύμη** με τις βραβευμένες ταινίες: **"Ο Εβδομος Ηλιος του Ερωτα", "Το τάμα", "Δεκαπενταύγουστος"**. Η επιμέλεια είναι του Διευθυντή του Φεστιβάλ Κινηματογράφου Θεσσαλονίκης, κ. Μισέλ Δημόπουλου.

Ακόμα, και **το Φεστιβάλ Δράμας θα ταξιδέψει στη Σύμη στις 6 και 7 Ιουλίου,** ενώ θα γίνει και **ένα αφιέρωμα στον Μιχάλη Κακογιάννη** με την προβολή της ταινίας **"Πάνω κάτω και πλαγίως"**.

www.cinemapallas.gr

ΠΑΛΛΑΣ 5 CINEMAS CENTER

28/06/2002 έως 04/07/2002

Θα θέλαμε να ενημερώσουμε το κοινό ότι οι αίθουσες 3 & 4 θα παραμείνουν κλειστές λόγω συντήρησης.

ΑΙΘΟΥΣΑ 5



THE SCORPION KING
Περιπέτεια φαντασίας / Fiction movie
Πολεμιστής, θρύλος, βασιλιάς!
Η πολυαναμενόμενη περιπέτεια του καλοκαιριού που έσπασε τα ταμεία τώρα και στη Ρόδο.
ΠΡΩΤΑΓΩΝΙΣΤΟΥΝ: THE "ROCK", MICHAEL CLARKE DUNKAN
Ώρες Έναρξης: 18:30, 20:30, 22:30

ΑΙΘΟΥΣΑ 1

ΕΝΑ ΣΠΙΤΙ ΜΙΑ ΖΩΗ / LIFE AS A HOUSE
Δραματική ταινία / Drama
Χτίζοντας το σπίτι του... ξαναχτίζει τη ζωή του!
ΠΡΩΤΑΓΩΝΙΣΤΟΥΝ: KEVIN KLINE, KRISTIN SCOTT THOMAS, HAYDES CHRISTENSEN
Ώρες Έναρξης: 20:10, 22:40

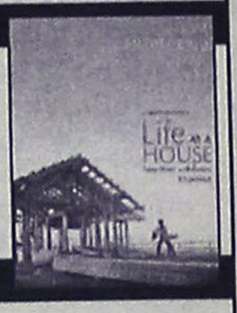

ΑΙΘΟΥΣΑ 2



Η ΒΑΣΙΛΙΣΣΑ ΤΩΝ ΚΑΤΑΡΑΜΕΝΩΝ / QUEEN OF THE DAMNED
Θρίλερ / Thriller
Η μητέρα του σκότους... το μόνο που θέλει είναι να φέρει την κόλαση στη γη!
Από τη συγγραφέα του βιβλίου "Συνέντευξη με έναν βρυκόλακα".
ΠΡΩΤΑΓΩΝΙΣΤΟΥΝ: AALIYAH, STUART TOWNSEND
Ώρες Έναρξης: 18:00, 20:10

ΑΙΘΟΥΣΑ 1 & 2

SHOWTIME
Κωμωδία / Comedy
Σε επιφυλακή, σε ετοιμότητα, στον αέρα!
Για 1η φορά στο πιο ξεκαρδιστικό reality show της χρονιάς ο Robert DeNiro και ο Eddie Murphy!
ΠΡΩΤΑΓΩΝΙΣΤΟΥΝ: ROBERT DENIRO, EDDIE MURPHY



ΑΙΘΟΥΣΑ 1 Ώρες Έναρξης: 18:10
ΑΙΘΟΥΣΑ 2 Ώρες Έναρξης: 22:20

ΜΟΝΟ ΓΙΑ ΤΑ ΜΕΛΗ

Απαντήστε στην ερώτηση:
"Με ποιά κωμωδία έγινε παγκοσμίως γνωστός ο Χιου Γκράντ ο οποίος πρωταγωνιστεί στο "ABOUT A BOY" που θα προβληθεί στο Παλλάς στις 05/07/02 ".

Οι 10 πρώτοι νικητές της κλήρωσης που θα γίνει την Παρασκευή 05/07/2002 θα κερδίσουν από 1 ΔΩΡΕΑΝ εισιτήριο για την ταινία ενώ οι υπόλοιποι 10 από μια καταπληκτική αφίσα! Τα ονόματα των τυχερών θα ανακοινωθούν στα ταμεία μας την Παρασκευή 05/07/2002.

ΠΡΟΣΕΧΩΣ
Μη χάσετε το θρίαμβο του φετινού καλοκαιριού SCOOBY DOO σε Πρώτη Πανελλήνια Προβολή!

ΧΟΡΗΓΟΙ
Μεσογειακή κουζίνα Rooster's · BERLONI · CHINESE BURGER Κινεζικό εστιατόριο FAST FOOD

Για κρατήσεις θέσεων / For reservations
02410 24475 και 02410 70670 (16:00 - 20:00)

Άρτος (;) Θεάματα (;)...

... Και τηλεόραση (όπως λέμε τηλοψία...)

STAR

07.00 Παιδικό πρόγραμμα
10.00 **Λόγια Starata** με το Γιώργο Βαρεμένο
12.00 **Με την Ελντα**
13.00 **Τα νέα του ΑΝΤ-1**
14.00 **Best seller**
16.00 **Μπιάνκα, πόσο σ' αγαπώ**
17.00 **Στην εντατική**
18.00 **Ειδήσεις**
19.00 **The trap**
20.00 **Το μαγκαζίνο του Star**
21.00 **Ξένη ταινία.** «Ντα-ντά, όνομα και πράγμα». Κωμωδία. του Μάικλ Γκοτλίμπ, με τους Χαλκ Χόγκαν, Σέρμαν Χέμσλεϊ
23.00 **Ξένη ταινία.** «Ενας άγγελος στην πόρτα μου». Κωμωδία του Μπράιαν Μάικλ Στόλερ, με τους Γιασμίν Μπλιθ, Ντιν Γουίντερς
01.00 **Ειδήσεις**
01.15 **Ξένη ταινία.** «Πληρωμή με αίμα». Ταινία τρόμου.
03.15 **Ξένη ταινία.** «Ο άνθρωπος με τη βροχή στα παπούτσια». Δραματική ταινία.
05.00 **Αστέρια στο πεντάγραμμο**

ALTER

06.00 **Alter clips**
07.00 **Alter Kids**
11.50 **Alter υγεία**
12.00 **Μπάρμπαρα σ' αγαπώ**
12.30 **Ειδήσεις**
14.00 **Τόλμη και γοητεία**
14.30 **Γυάλινος τοίχος.**
17.00 **Μήτσι-Χώστα** (Ε)
17.30 **Ελληνική ταινία.** «Η βαλίτσα του παπά». Κωμωδία.
19.15 **Ειδήσεις**
21.00 **Ελληνική ταινία.** «Ενας βλάκας και μισός». Κωμωδία. Παίζουν: Χρήστος Ευθυμίου, Ρίκα Διαλυνά, Ανδρέας Μπάρκουλης κ.ά.
22.45 **Φως στο τούνελ.** Εκπομπή έρευνας με την Αγγελική Νικολούλη.
01.30 **Ειδήσεις**
03.30 **Alter clips**

TRAVEL EMMANUEL

ΘΕΛΕΤΕ ΟΙ ΔΙΑΚΟΠΕΣ ΣΑΣ ΝΑ ΣΥΝΔΥΑΣΘΟΥΝ ΦΘΗΝΑ ΚΑΙ ΠΟΙΟΤΙΚΑ:

EMMANUEL TRAVEL

ΘΕΛΕΤΕ ΝΑ ΤΑΞΙΔΕΨΕΤΕ ΜΕ ΑΣΦΑΛΕΙΑ ΚΑΙ ΦΘΗΝΑ...

EMMANUEL TRAVEL

ΕΙΜΑΣΤΕ ΠΑΝΤΑ ΣΤΗΝ ΔΙΑΘΕΣΗ ΣΑΣ ΓΙΑ ΤΗΝ ΚΑΛΥΤΕΡΗ ΕΞΥΠΗΡΕΤΗΣΗ ΣΑΣ.
ΦΘΗΝΕΣ ΤΙΜΕΣ ΓΙΑ ΕΥΡΩΠΗ ΣΕ ΣΥΝΕΡΓΑΣΙΑ ΜΕ ΤΙΣ ΚΑΛΥΤΕΡΕΣ ΑΕΡΟΠΟΡΙΚΕΣ ΤΣΑΡΤΕΡ ΕΤΑΙΡΕΙΕΣ

ΕΙΣΙΤΗΡΙΑ ΠΛΟΙΩΝ 20% ΕΚΠΤΩΣΗ ΓΙΑ ΕΙΣΙΤΗΡΙΑ ΜΕΤ' ΕΠΙΣΤΡΟΦΗΣ

ΕΙΣΙΤΗΡΙΑ ΟΛΥΜΠΙΑΚΗΣ-ΕΙΔΙΚΕΣ ΤΙΜΕΣ ΓΙΑ ΝΕΟΥΣ ΚΑΙ ΥΠΕΡΗΛΙΚΕΣ-ΟΙΚΟΓΕΝΕΙΑΚΕΣ ΠΡΟΣΦΟΡΕΣ

ΚΡΑΤΗΣΕΙΣ ΞΕΝΟΔΟΧΕΙΩΝ
ΕΚΔΟΣΕΙΣ ΔΙΑΒΑΤΗΡΙΩΝ
ΕΚΔΡΟΜΕΣ ΓΙΑ ΟΛΟ ΤΟΝ ΚΟΣΜΟ

ΠΑΝΤΑ ΚΟΝΤΑ ΣΑΣ ΓΙΑ ΤΗΝ ΚΑΛΥΤΕΡΗ ΕΞΥΠΗΡΕΤΗΣΗ ΣΑΣ

ΖΗΤΕΙΤΑΙ ΥΠΑΛΛΗΛΟΣ ΜΙΣΘΟΣ ΑΝΑΛΟΓΩΝ ΠΡΟΣΟΝΤΩΝ

ΠΛΗΡΟΦΟΡΙΕΣ
ΤΗΛ: 93630-93625-94385
FAX: 91748
ΙΕΡΟΥ ΛΟΧΟΥ 1 ΙΑΛΥΣΟΣ ΡΟΔΟΣ
ΥΠΕΥΘΥΝΟΣ: ΜΑΝΩΛΗΣ ΜΑΧΑΙΡΑΚΗΣ

ET-1

07.00 **Παιδικό πρόγραμμα**
08.00 **Μέλι γάλα**
10.00 **Αναζητώντας τον Ανδρέα Κάλβο**
11.00 **Φελίπε, το δώρο από τη θάλασσα**
12.00 **Μάριου**
13.00 **Οι αταίριαστοι**
15.00 **Ουράνιο τόξο**
15.05 **Λούκι Λουκ**
15.30 **Οι ατρόμητοι**
16.30 **Σιλβάν**
17.00 **Ειδήσεις**
17.30 **www.άνθρωποι.gr**
19.30 **Φύση και πρωταθλητές**
19.45 **Η φανέλλα με το 9**
20.45 **Στα φτερά του έρωτα**
21.15 **Ξένη ταινία.** «Οι τυχοδιώκτες της ερήμου».
23.00 **Ειδήσεις**
23.30 **Tora-Tora-Tora**
01.00 **Πορτρέτα ποδοσφαιριστών**

NET

06.00 **Ετσι έχουν τα πράγματα**
07.00 **Πρώτη ματιά**
10.00 **Χρονικό**
10.30 **Ρυθμοί και δρόμοι**
11.00 **Η ιστορία του τυριού**
11.30 **Διακόσμηση με στυλ**
12.00 **Αποστολές**
13.00 **Ειδήσεις**
13.45 **Θησαυροί του κόσμου**
14.00 **Νώε**
15.00 **Ειδήσεις**
16.00 **Συν και πλην**
18.00 **Ειδήσεις**
19.00 **Δίκτυο**
19.30 **Ελληνική ταινία.** «Κυρία δήμαρχος». Κωμωδία.
21.00 **Ειδήσεις**
22.00 **Βόλεϊ-World League Ελλάδα-Ιαπωνία.**
24.00 **Ειδήσεις**
00.30 **Ξένη ταινία.** «Η Βάνια στο Μπρόντγουεϊ»

ET-3

08.00 **Κεντρική Μακεδονία**
08.30 **Ο κόσμος στο επίκεντρο**
09.00 **Χθες και σήμερα**
10.00 **Ιστορική διαδρομή στη Μακεδονία**
11.00 **Η οδός των υδάτων...**
12.00 **Εκτός έδρας**
12.30 **Εξοχικές διαδρομές**
13.30 **Σχεδιασμός και παραγωγή**
13.45 **Μισέλ με μπεσαμέλ**
14.00 **Σινεμάνια**
15.00 **Ειδήσεις**
15.30 **Με μια τρίτη ματιά**
17.00 **Ολα καλά**
18.00 **Χρυσές μελωδίες**
18.30 **Αθλητικό ημίωρο**
19.00 **Περίμετρος**
19.30 **Στην υδρόγειο**
20.00 **Μουντιάλ 2002**
20.30 **Ειδήσεις**
21.30 **Μουντιάλ 2002**
22.00 **Το Αξιον Εστί στη Θεσσαλονίκη**
23.00 **Ανιχνεύσεις**
24.00 **Ειδήσεις**
00.20 **Ξένη ταινία.** «Φονικό πάθος». Θρίλερ.

FILMNET

08.45 **E! Entertainment**
09.30 **Ξένη ταινία.** «Η μούσα».
11.10 **Ξένη ταινία.** «Ο χαϊδεμένος της δάσκαλος».
13.15 **Ξένη ταινία.** «Ο κόσμος δεν είναι αρκετός».
15.25 **Mad on Filmnet**
16.00 **Ξένη ταινία.** «Τιτάν: Μετά το τέλος του κόσμου».
17.40 **Ξένη ταινία.** «Στην παγίδα του εχθρού».
19.25 **Ξένη ταινία.** «Η χαμένη γενιά».
21.00 **Εισβολή**
21.30 **E! Entertainment**
22.00 **Ξένη ταινία.** «Βάλεντάϊν».
23.40 **Ξένη ταινία.** «Ο δρ. Τ και οι γυναίμες του». Δράμα.
01.40 **Ξένη ταινία.** «Οι βιτσιόζες».

SUPERSPORT

17.00 **Τένις: Τουρνουά Wimbledon 2002**
18.00 **Τένις: Τουρνουά Wimbledon 2002.** Απευθείας μετάδοση.
20.30 **X-games**
21.00 **Supersport drive**
21.30 **Αγώνες καρτ**
23.30 **Οποιος αντέξει**
02.30 **8 χρόνια ελληνικό ποδόσφαιρο**

TEMPO

07.00 **Μουσικές επιλογές**
10.30 **Αγρια φύση: ένας θαυμαστός κόσμος**
11.00 **Παιδικό πρόγραμμα**
12.30 **Ντάκιουλα**
13.15 **Οι περιπέτειες του Πίτερ Παν**
13.45 **Ταξίδι στο κέντρο της Γης.**
14.15 **Σάιμπερ 9: Η νέα εποχή**
15.00 **Edgemont**
15.30 **Γλυκιά Λουτσία**
17.15 **Ελληνική ταινία.**
19.00 **Σαρπ, ο επαναστάτης**
21.00 **Ξένη ταινία.**
22.45 **Ξένη ταινία**
00 30 **Μουσικές επιλογές**

MEGA

06.00 **Ενημερωτική εκπομπή.**
06.55 **Δελτίο ειδήσεων στη νοηματική γλώσσα**
07.00 **Σήμερα με την Αννα**
10.00 **Σαν στο σπίτι σας**
13.10 **Και πάλι φίλοι** (Ε)
14.00 **Ειδήσεις**
15.00 **Στην κουζίνα ολοταχώς.** Εκπομπή μαγειρικής με τον Ηλία Μαμαλάκη.
15.45 **Δύο ξένοι** (Ε)
16.45 **Ντόλτσε Βίτα** (Ε)
17.30 **Ειδήσεις**
17.50 **Εμείς κι εμείς** (Ε)
18.30 **Απαγορευμένη αγάπη.** Καθημερινή ελληνική κοινωνική σειρά.
19.10 **Ποιος θέλει να γίνει εκατομμυριούχος;** Παρουσιάζει ο Σπύρος Παπαδόπουλος.
20.00 **Κεντρικό δελτίο ειδήσεων**
21.00 **Ξένη ταινία.** «Ο βυθός του τρόμου».
00.15 **Ειδήσεις**
00.30 **Ξένη ταινία.** «Δικαιοσύνη για όλους». Δράμα του Νόρμαν Τζούισον, με τους Αλ Πατσίνο, Λι Στράσμπεργκ, Τζακ Γουόρντεν.
03.00 **Ξένη ταινία.** «Αναμνήσεις μιας ζωής». Δραματική
05.00 **Τηλεμάρκετινγκ**
05.30 **Χαραυγή**

ANT-1

06.00 **Αστυνόμος Θανάσης Παπαθανάσης** (Ε)
06.55 **Ειδήσεις στη νοηματική γλώσσα**
07.00 **Καλημέρα Ελλάδα**
10.00 **Πρωινός καφές**
11.00 **Τα νέα του ΑΝΤ1 σε 1'**
11.05 **Πρωινός καφές**
13.10 **Super game**
13.15 **Καραμπόλα** (Ε)
14.00 **Τα νέα του ΑΝΤ-1**
14.50 **Χρήμα και Χρηματιστήριο**
15.00 **Οι Μεν και οι Δεν** (Ε)
15.45 **Άνω κάτω** (Ε)
16.25 **Big Brother 2**
16.30 **Κωνσταντίνου και Ελένης** (Ε)
17.30 **Τα νέα του ΑΝΤ-1**
17.50 **Καλημέρα ζωή.**
18.40 **Θησαυροφυλάκιο.** Παιχνίδι γνώσεων που παρουσιάζει ο Ανδρέας Μικρούτσικος.
19.15 **Big Brother**
19.20 **Η Λάμψη.**
20.00 **Τα νέα του ΑΝΤ-1**
21.00 **Ακρως οικογενειακόν** (Ε)
22.30 **Big Brother**
23.45 **IAAF Golden League 20002.** Σειρά επιστημονικής φαντασίας.
02.15 **Νυχτερινές ειδήσεις.**
02.30 **Οι αγνούμενοι**
03.30 **Mobile Fun**
03.45 **Τηλεμάρκετινγκ - Τηλεαγορά**

ALPHA

06.00 **Πρώτη ενημέρωση**
07.00 **Πανόραμα.** Ενημερωτική εκπομπή με τον Γιώργο Οικονομέα.
10.00 **Καλώς τους!!**
13.15 **Ο λαβύρινθος του πάθους**
14.00 **Ειδήσεις**
15.00 **Ελληνική ταινία.** «Ο απίθανος». Κωμωδία του Ορέστη Λάσκου, με τους Κώστα Χατζηχρήστο, Αννα Φόνσου, Διονύση Παπαγιαννόπουλο
16.30 **Life style news**
17.15 **Ειδήσεις**
17.25 **Μπορώ.** Ενημερωτική εκπομπή με την Αννα Δρούζα.
19.15 **Κάτω από την Ακρόπολη.** Κοινωνική σειρά. Παίζουν: Γιάννης Βόγλης, Νίκος Γαλανός, Ελένη Γερασιμίδου κ.ά.
20.00 **Ειδήσεις**
21.00 **Καλώς τους!.** Με τη Ρούλα Κορομηλά
00.45 **Ειδήσεις**
01.00 **Γκολ στο Μουντιάλ**

ΚΗΔΕΙΕΣ

Τον λατρευτό μας σύζυγο, πατέρα, παππού, αδελφό και θείο

ΣΑΒΒΑ ΠΑΠΑΪΩΑΝΝΟΥ

ετών 61

θανόντα στη Γερμανία (Κολωνία) στις 19/6/2002 κηδεύουμε σήμερα Παρασκευή 28 Ιουνίου 2002 και ώρα 4 μ.μ. από τον Ιερό Ναό Κοιμήσεως Θεοτόκου Αφάντου.
Η σύζυγος: Χέλγκα
Τα παιδιά: Θεόδωρος-Αλεξάνδρα, Γιώργος, Μαριέττα, Ελίσαμπεθ, Μάριος-Χάιντι, Σοφία.
Τα εγγόνια: Σάββας και Κλαούντιο Γιούντιθ και Θωμάς Τζόι, Λίζι-Ζόε.
Ο αδελφός: Γιάννης-Σταματία
Τ' ανίψια και οι λοιποί συγγενείς.

Τον λατρευτό μας σύζυγο, πατέρα, αδελφό και θείο

ΚΩΝΣΤΑΝΤΙΝΟ ΠΟΤΣΟ

ετών 54

θανόντα κηδεύουμε σήμερα Παρασκευή 28 Ιουνίου 2002 και ώρα 5 μ.μ. από τον Ιερό Ναό Αγίου Νικολάου Παραδεισίου.
Η σύζυγος: Αικατερίνη
Τα παιδιά: Κάλεθος, Μιχάλης, Σάββας
Τ' αδέλφια, τ' ανίψια και οι λοιποί συγγενείς.

ΜΝΗΜΟΣΥΝΑ



Την 28η Ιουνίου, ημέρα Παρασκευή και ώρα 8.30 π.μ. εις τον Ιερό Ναό Ταξιαρχών Νεκροταφείου Ρόδου τελούμεν 3μηνο μνημόσυνο υπέρ αναπαύσεως της ψυχής της πολυαγαπημένης μας συζύγου, μητέρας, αδελφής, θείας και κόρης

ΘΕΟΛΟΓΙΑΣ ΚΟΝΤΙΤΣΗ

Ο σύζυγος: Φίλιππος
Τα παιδιά: Μιχάλης και Χριστίνα
Η μητέρα: Χριστίνα
Τ' ανίψια και οι λοιποί συγγενείς



Την 28η Ιουνίου, ημέρα Παρασκευή και ώρα 8 π.μ. εις τον Ιερό Ναό Ταξιαρχών Νεκροταφείου, τελούμεν 40ήμερο μνημόσυνο υπέρ αναπαύσεως της ψυχής της λατρευτής μας μητέρας και γιαγιάς

ΕΙΡΗΝΗΣ ΣΤΑΥΡΙΔΗ

Τα παιδιά: Γεωργία, Άννα-Κομνηνός, Νίκη, Φρεδερίκη-Γιάννης, Έλλη-Ηλίας, Νικήτας-Κόμησα
Τα εγγόνια, τα δισέγγονα και οι λοιποί συγγενείς



Την 29η Ιουνίου, ημέρα Σάββατο και ώρα 8.30 π.μ. εις τον Ιερό Ναό Αγίου Φανουρίου (Παλιά Πόλη) τελούμεν ετήσιο μνημόσυνο υπέρ αναπαύσεως της ψυχής της λατρευτής μας μητέρας και γιαγιάς

ΕΥΑΓΓΕΛΙΣΤΡΙΑΣ ΑΝΑΣΤΑΣΙΑΔΟΥ

Τα παιδιά, τα εγγόνια και οι λοιποί συγγενείς.



Την 29η Ιουνίου, ημέρα Σάββατο και ώρα 8 π.μ. εις τον Ιερό Ναό Ταξιαρχών Νεκροταφείου Ρόδου, τελούμεν 9ήμερο μνημόσυνο υπέρ αναπαύσεως της ψυχής του λατρευτού μας πατέρα, παππού και θείου

ΙΩΑΝΝΗ ΧΡΙΣΤΟΔΟΥΛΟΥ

Τα παιδιά: Χρήστος-Δέσποινα, Δέσποινα, Ανδρέας, Μιχαλάκενα-Πανορμίτης, Δήμητρα-Πέτρος, Γεωργία-Φίλιππας, Παναγιώτα-Γεώργιος
Τα εγγόνια, τα δισέγγονα, τ' ανήψια και οι λοιποί συγγενείς



Την 29η Ιουνίου, ημέρα Σάββατο και ώρα 8 π.μ. εις τον Ιερό Ναό Αναλήψεως Ρόδου, τελούμεν 6μηνο μνημόσυνο υπέρ αναπαύσεως της ψυχής του λατρευτού μας συζύγου, πατέρα, παππού, αδελφού και θείου

ΜΙΧΑΗΛ ΜΑΚΡΟΠΟΥΛΟΥ

Η σύζυγος: Αννα
Τα παιδιά: Ευαγγελία-Κώστας, Ουρανία-Μιχάλης, Μένη-Στάθης, Κορίνα-Βασίλης
Τα εγγόνια, τ' αδέλφια, τ' ανήψια και οι λοιποί συγγενείς



Την 29η Ιουνίου, ημέρα Σάββατο και ώρα 7 μ.μ. εις τον Ιερό Ναό Κοιμήσεως της Θεοτόκου Σαλάκου, τελούμεν 6ετές μνημόσυνο υπέρ αναπαύσεως της ψυχής του λατρευτού μας υιού, αδελφού και θείου

ΣΩΤΗΡΙΟΥ ΑΓΡΕΛΛΗ

Οι γονείς: Μάρκος-Στάσα
Τ' αδέλφια, τ' ανήψια και οι λοιποί συγγενείς



Την 29η Ιουνίου, ημέρα Σάββατο και ώρα 8 π.μ. εις τον Ιερό Ναό Αγίου Δημητρίου (παλαιού νεκροταφείου), τελούμεν 9μηνο μνημόσυνο υπέρ αναπαύσεως της ψυχής του λατρευτού μας υιού, εγγονού, ανηψιού και εξαδέλφου

ΓΕΩΡΓΙΟΥ ΚΟΥΦΗ

ετών 27

Η μητέρα: Πουλχερία
Ο παππούς: Βασίλειος Φωταράς
Οι γιαγιάδες: Περσεφόνη και Ζαφείρω
Οι θείες, οι θείοι, τα εξαφέλφια και οι λοιποί συγγενείς

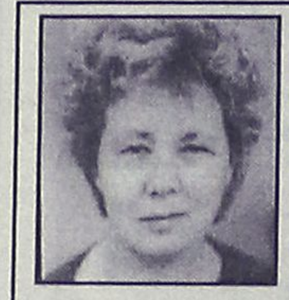

Την 29η Ιουνίου, ημέρα Σάββατο και ώρα 8 π.μ. εις τον Ιερό Ναό Αγίας Ειρήνης Ορφανοτροφείου Θηλέων, τελούμεν 9μηνο μνημόσυνο υπέρ αναπαύσεως της ψυχής της λατρευτής μας κόρης, αδελφής και ανηψιάς

ΜΑΡΙΑΣ ΜΑΝΝΙΚΑΡΟΥ

Η μητέρα: Βασιλική
Η αδελφή, τ' ανίψια και οι λοιποί συγγενείς.



Την 29η Ιουνίου, ημέρα Σάββατο και ώρα 8 π.μ. εις τον Ιερό Ναό Αγίου Νικολάου Ρόδου, τελούμεν 6μηνο μνημόσυνο υπέρ αναπαύσεως της ψυχής της λατρευτής μας μητέρας, γιαγιάς και θείας

ΚΑΛΛΙΟΠΗΣ ΧΡΙΣΤΟΔΟΥΛΟΥ

Τα παιδιά: Ειρήνη-Γιώργος, Γιώργος-Κίτσα, Πλουσία-Μιχάλης
Τα εγγόνια, τ' ανίψια και οι λοιποί συγγενείς.



Την 30ή Ιουνίου, ημέρα Κυριακή και ώρα 8.30 π.μ. εις τον Ιερό Ναό Ταξιαρχών Νεκροταφείου Ρόδου, τελούμεν 40ήμερο μνημόσυνο υπέρ αναπαύσεως της ψυχής της λατρευτής μας μητέρας, γιαγιάς, εξαδέλφης και θείας

ΕΛΕΝΗΣ ΑΝΔΡΙΚΟΥ

Ο σύντροφος: Μιχάλης
Οι γονείς: Χρυσάνθη-Χρήστος
Τα παιδιά: Χρίστος-Νάντια, Ζωή-Γιώργος
Η εγγονή: Ελένη-Ευφραιμία
Τ' αδέλφια, τ' εξαδέλφια και οι λοιποί συγγενείς.



Την 30ή Ιουνίου, ημέρα Κυριακή και ώρα 8.30 π.μ. εις τον Ιερό Ναό Ταξιαρχών Νεκροταφείου Ρόδου, τελούμεν 40ήμερο μνημόσυνο υπέρ αναπαύσεως της ψυχής της λατρευτής μας μητέρας, γιαγιάς, αδελφής και θείας

ΜΑΡΙΑΣ ΚΙΑΛΙΔΟΥ

Τα παιδιά, τα εγγόνια, η αδελφή, τ' ανήψια και οι λοιποί συγγενείς.



Την 30ή Ιουνίου, ημέρα Κυριακή και ώρα 8.30 π.μ. εις τον Ιερό Ναό Ταξιαρχών Νεκροταφείου Ρόδου, τελούμεν 6μηνο μνημόσυνο υπέρ αναπαύσεως της ψυχής της λατρευτής μας συζύγου, αδελφής και θείας

ΦΑΙΔΡΑΣ Δ. ΙΩΑΝΝΙΔΟΥ

Ο σύζυγος: Δημήτριος
Η αδελφή: Καλλιόπη Μακρή
Τ' ανήψια και οι λοιποί συγγενείς.



Την 30ή Ιουνίου, ημέρα Κυριακή και ώρα 8.30 π.μ. εις τον Ιερό Ναό Αγίου Δημητρίου (παλαιού νεκροταφείου), τελούμεν 40ήμερο μνημόσυνο υπέρ αναπαύσεως της ψυχής του λατρευτού μας συζύγου, πατέρα και παππού

ΓΙΩΡΓΟΥ ΦΥΛΑΚΟΥΡΙΔΗ

Η σύζυγος: Φωτεινή
Τα παιδιά: Αθηνά-Στέργος Καπιτάνου, Θάνεια-Θανάσης Ανταλή
Τα εγγόνια



Την 30ή Ιουνίου, ημέρα Κυριακή εις τον Ιερό Ναό Αγίων Αναργύρων, τελούμεν 40ήμερο μνημόσυνο υπέρ αναπαύσεως της ψυχής του λατρευτού μας αδελφού και θείου

ΙΩΑΝΝΟΥ ΔΕΛΗΓΙΑΝΝΗ

Τα αδέλφια του: Μηνάς-Στέλλα, Κική-Γιώργος
Ο ανηψιός: Αντώνιος
Και οι λοιποί συγγενείς

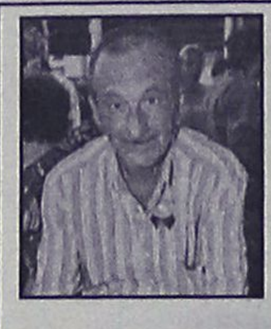

Την 30ή Ιουνίου, ημέρα Κυριακή και ώρα 8 π.μ. εις τον Ιερό Ναό Εισοδίων Θεοτόκου Κοσκινού, τελούμεν 9ήμερο μνημόσυνο υπέρ αναπαύσεως της ψυχής του λατρευτού μας συζύγου, πατέρα, παππού, αδελφού και θείου

ΦΙΛΙΠΠΟΥ ΜΠΑΡΔΟΥ

Η σύζυγος: Βασιλεία
Τα παιδιά, τα εγγόνια, τα αδέλφια, τα ανήψια και οι λοιποί συγγενείς.



Την 1η Ιουλίου, ημέρα Δευτέρα και ώρα 8.30 π.μ. εις τον Ιερό Ναό Ταξιαρχών Νεκροταφείου Ρόδου, τελούμεν 40ήμερο μνημόσυνο υπέρ αναπαύσεως της ψυχής της λατρευτής μας μητέρας και γιαγιάς

ΜΑΡΙΕΤΤΑΣ ΚΟΥΡΟΥ

Τα παιδιά, τα εγγόνια και οι λοιποί συγγενείς.

ΔΩΡΕΕΣ ΕΙΣ ΜΝΗΜΗ

Το Δ. Συμβούλιο ΑΓ. ΕΙΡΗΝΗΣ "Η ΟΡΦΑΝΟΤΡΟΦΟΣ" ευχαριστεί τους πιο κάτω κυρίους που πρόσφεραν αντί στεφάνου:

Α) Εις μνήμη **Χρήστου Μαρίνου**
Ο Σύλλογος Διδασκόντων 1ου ΤΕΕ Ρόδου 252 ευρώ.
Β) Εις μνήμη **Ιωάννη Χριστοδούλου**
Τα παιδιά, οι γαμπροί, τα εγγόνια και τα δισέγγονά του 145 ευρώ.

ΠΑΝΗΓΥΡΙΣ

Την Κυριακή 30 Ιουνίου πανηγυρίζει το Ναΰδριον των Αγίων Αποστόλων στο Λιμανάκι του Φαληρακίου.
Το Σάββατο, παραμονή της εορτής στις 19.30 θα ψαλεί Πανηγυρικός Εσπερινός και την Κυριακή θα τελεσθεί Θεία Λειτουργία.

Εκ της Εκκλησιαστικής Επιτροπής

ΙΕΡΑ ΜΗΤΡΟΠΟΛΙΣ ΡΟΔΟΥ
ΙΕΡΟΣ ΝΑΟΣ Η ΚΟΙΜΗΣΙΣ ΤΗΣ ΘΕΟΤΟΚΟΥ ΛΙΝΔΟΥ

ΠΑΝΗΓΥΡΙΣ

Την **28ην Ιουνίου 2002 ημέρα Παρασκευή** και ώρα **7.30 μ.μ.** παραμονή της εορτής των Αγίων Αποστόλων Πέτρου και Παύλου, στον Ιερό Ναό των Αγίων Αποστόλων στο μικρό λιμανάκι της Λίνδου και ακριβώς στο σημείο που πριν από δύο χιλιάδες χρόνια περίπου αποβιβάσθηκε ο Απόστολος Παύλος, θα τελεσθεί ο καθιερωμένος ΜΕΓΑΣ ΕΣΠΕΡΙΝΟΣ, χοροστατούντος του Σεβασμιωτάτου Μητροπολίτη Ρόδου κ.κ. Αποστόλου.
Στην συνέχεια και στην ίδια περιοχή, θα γιορτασθεί το πανηγύρι, με ολονύκτια χοροεσπερίδα που διοργανώνει ο Αθλητικός Σύλλογος Λίνδου "ΚΛΕΟΒΟΥΛΟΣ".

Από την Εκκλησιαστική Επιτροπή Λίνδου

ΓΡΑΦΕΙΟ ΤΕΛΕΤΩΝ & ΜΝΗΜΟΣΥΝΩΝ ΡΟΔΟΥ ΣΤΕΦΑΝΑ-ΣΤΟΛΙΣΜΟΙ

ΑΜΕΣΗ ΕΞΥΠΗΡΕΤΗΣΗ ΟΛΟ ΤΟ 24 ΩΡΟ

"ΑΜΕΡΙΚΑΝΟΥ"

Αναλαμβάνουμε την τελετή και με τα έξοδα που χορηγούν τα ταμεία χωρίς καμία επιβάρυνση. ΙΚΑ, ΤΕΒΕ, ΤΑΞΥ, ΔΗΜΟΣΙΟΥ, ΛΙΜΕΝΙΚΩΝ, ΟΓΑ και λοιπά ταμεία. Τους ΑΠΟΡΟΥΣ ΔΩΡΕΑΝ.

Πλατεία Βρούχου στην Μητρόπολη
τηλέφωνα: 02410-28901-33400

ΕΛΛΗΝΙΚΗ ΔΗΜΟΚΡΑΤΙΑ
ΝΟΜΑΡΧΙΑΚΗ ΑΥΤΟΔΙΟΙΚΗΣΗ ΔΩΔΕΚΑΝΗΣΟΥ
Δ/ΝΣΗ ΥΠΟΔΟΜΩΝ & ΤΕΧΝΙΚΩΝ ΕΡΓΩΝ
ΤΜΗΜΑ ΜΕΛΕΤΩΝ
Αρ. Πρωτ. ΤΥ 2628

ΠΕΡΙΛΗΨΗ ΔΙΑΚΗΡΥΞΗΣ ΜΕΙΟΔΟΤΙΚΟΥ ΔΙΑΓΩΝΙΣΜΟΥ

Ο Νομάρχης Δωδεκανήσου προκηρύσσει Δημόσιο Ανοικτό μειοδοτικό Διαγωνισμό, με το σύστημα δημοπρασίας "προσφορά με επιμέρους ποσοστά έκπτωσης" για την ανάδειξη αναδόχου εκτέλεσης του έργου: "Βελτίωση βατότητας δρόμου προς Φτενάγια & Πανορμίτη Χάλκης", προϋπολογιζόμενης συνολικής δαπάνης κατά τη μελέτη: 87.500,00 ευρώ (συμπεριλαμβανομένου του ΦΠΑ, σύμφωνα με το άρθρο 7 του Π.Δ. 609/85 περί «Κατασκευής Δημοσίων Εργων», εκτελεστικού του Ν. 1418/84 «Δημόσια Έργα και ρυθμίσεις συναφών θεμάτων», όπως ισχύει μετά την τροποποίησή του και τη συμπλήρωσή του από τους νόμους 2229/94, 2308/95, 2338/95, 2372/96, 2940/01 (ΦΕΚ 180Α/6-8-2001) και σύμφωνα με τον Ν. 2576/98 (ΦΕΚ 25Α/9-2-1998) περί «Βελτίωσης των διαδικασιών για την ανάθεση της κατασκευής των Δημοσίων έργων και άλλες διατάξεις», των εκτελεστικών τους Π.Δ. 609/85 και 472/85 όπως ισχύουν μετά την τροποποίησή τους από τα Π.Δ. 368/94, 285/97, 402/96, 210/97, 218/99 καθώς και την απόφαση Δ17α/08/16/Φ.Ν. 402/10-2-98 (ΦΕΚ 116Β'/12-2-98), «Διαδικασίες για την ανάδειξη αναδόχου κατασκευής Δημοσίων έργων», όπως αυτή τροποποιήθηκε με την απόφαση Δ17α/10/65/Φ.Ν. 402/24-7-98 (ΦΕΚ 835Β'/12-8-98), και με τις εγκυκλίους ΥΠΕΧΩΔΕ-ΓΓΔΕ/Δ/νση Νομοθετικού Συντονισμού και Κωδικοποίησης, Ε27/1998 με αριθμό πρωτ. Δ17α/03/71/ΦΝ 402/28-8-1998, Ε16/1999 με αριθμό πρωτ. Δ17α/05/35/ΦΝ 402/26-4-1999 και Ε23/2000 με αριθμό πρωτ. Δ17α/05/42/ΦΝ 402/2-8-2000, καθώς και τις Ε22/Δ17α /03/45/ΦΝ430/30-8-2001, Ε24/Δ17α/01/46/ΦΝ430/4-9-2001, Ε25/2001, Ε32/Δ17α/09/61/ΦΝ430/14-11-2001, Ε34/18046/27-11-2001, Ε37/Δ17α/03/67/ΦΝ/18-12-2001 περί οδηγιών για την εφαρμογή του Ν. 2940/01 καθώς και την Ε36/Δ11δ/518/3/13-12-2001 περί οδηγιών για τη λειτουργία των δημοσίων συμβάσεων έργων και μελετών σε περιβάλλον Ευρώ.

1. Το έργο χρηματοδοτείται από πόρους ΤΕΟ.
2. Ο Διαγωνισμός θα διεξαχθεί την 21-8-2002 ημέρα Τετάρτη και ώρα 11η πρωινή (λήξη επίδοσης προσφορών) στα γραφεία της ΔΥΤΕ στη Ρόδο-Νομαρχιακό Μέγαρο.
3. Το έργο ανήκει στην κατηγορία (α) σύμφωνα με την απόφαση Δ17α/10/65/ΦΝ 402/98 (ΦΕΚ 835Β'/12-8-98).
Στο μειοδοτικό Διαγωνισμό γίνονται δεκτές εργοληπτικές επιχειρήσεις δημοσίων έργων, Εταιρικής μορφής ή ατομικές σε κοινοπραξία εγγεγραμμένες στο ΜΕΕΠ στην Α2 ή 2Α1 τάξη με βάση τον προσδιορισμό του Ν. 2940/01 και άνω για έργα κατηγορίας ΟΔΟΠΟΙΙΑΣ, σύμφωνα αφενός με την παραγρ. 7 του άρθρου 2 του Π.Δ. 609/85 όπως αντικαταστάθηκε από την παραγρ. 1 του άρθρου 1 του Π.Δ. 285/97 και από την παράγραφο 2 του άρθρου 1 του Π.Δ. 218/99 και συμπληρώθηκε με την παράγραφο 3 του άρθρου 1 του Π.Δ. 218/99 σχετικά με τις διατάξεις για τα κατώτατα όρια και αφετέρου σύμφωνα με τις παραγράφους 40, 41, 42 και 44 του άρθρου 4 του Ν. 2940/01, καθώς επίσης και με τη με αριθμό Δ17α/03/74/ΦΝ 312/16-12-1994 (ΦΕΚ 935Β της 22-12-94) απόφαση ΥΠΕΧΩΔΕ και τις Ε51/Δ17α/05/77/ΦΝ 312/23-12-94 και Ε22/Δ17α/03/45/ΦΝ430/30-8-2001.
4. Η εγγύηση συμμετοχής ορίζεται στο 2% (δύο επί τοις εκατό) του ανωτέρω προϋπολογισμού (χωρίς το ΦΠΑ) ήτοι 1.549 ευρώ (χίλια πεντακόσια σαράντα εννέα ευρώ) και θα απευθύνεται προς τη «Νομαρχιακή Αυτοδιοίκηση Δωδεκανήσου-Διεύθυνση Υποδομών και Τεχνικών Έργων».
5. Οι διαγωνιζόμενοι υποχρεούνται να συμμορφωθούν με το άρθρο 5 της απόφασης ΕΔ/2Α/01/ΦΝ 294/18-3-85 (ΦΕΚ 170Β') και την παρ. 45 του άρθρου 4 του Ν. 2940/01.
6. Τα τεύχη μειοδοτικού διαγωνισμού χορηγούνται όλες τις εργάσιμες ημέρες και ώρες στα γραφεία της ΔΥ & ΤΕ Δωδεκανήσου μέχρι την 19-8-2002 μετά την προσκόμιση τριπλότυπης απόδειξης της Ταμειακής Υπηρεσίας της ΝΑ Δωδεκανήσου, ποσό 10,00 ευρώ, πληρ. κ. Μιχάλη Περνάρη τηλ.: 02410-46581/46583.

Με εντολή νομάρχη
Χατζής Χατζηευθυμίου

ΕΛΛΗΝΙΚΗ ΔΗΜΟΚΡΑΤΙΑ
ΔΗΜΟΣ ΡΟΔΟΥ
ΕΠΑΡΧΙΑ ΡΟΔΟΥ
ΝΟΜΟΣ ΔΩΔΕΚΑΝΗΣΟΥ

ΓΝΩΣΤΟΠΟΙΗΣΗ ΓΑΜΟΥ

Γνωστοποιείται, σύμφωνα με το άρθρο 1369 του Αστικού Κώδικα, όπως τροποποιήθηκε με το Ν. 1250)1982, ότι:
Η **Αγγελική Ξανθού** του **Δημητρίου-Στέλιου** και της **Ιωάννας** που γεννήθηκε στο Τορόντο Καναδά και κατοικεί στην Ρόδο του Νομού Δωδ/σου επαγγελμάτος Ιδιωτική Υπάλληλος και ο **Μιχαήλ Σφακιανάκης** του **Εμμανουήλ** και της **Μαρίας** που γεννήθηκε στο Ηράκλειο Κρήτης του Νομού Ηρακλείου και κατοικεί στην Ρόδο επαγγέλματος Επιπλοποιός πρόκειται να παντρευθούν στο Δημαρχείο του Δήμου Ροδίων.

Ρόδος 26/6/2002
Ο Δήμαρχος
Γεώργιος Γιαννόπουλος

ΕΛΛΗΝΙΚΗ ΔΗΜΟΚΡΑΤΙΑ
ΔΗΜΟΣ ΡΟΔΟΥ
ΕΠΑΡΧΙΑ ΡΟΔΟΥ
ΝΟΜΟΣ ΔΩΔΕΚΑΝΗΣΟΥ

ΓΝΩΣΤΟΠΟΙΗΣΗ ΓΑΜΟΥ

Γνωστοποιείται, σύμφωνα με το άρθρο 1369 του Αστικού Κώδικα, όπως τροποποιήθηκε με το Ν. 1250)1982, ότι:
Η **Θωμαή Στογιάννη** του **Λαζάρου** και της **Ελένης** που γεννήθηκε στην Θεσσαλονίκη του Νομού Θεσ/νίκης και κατοικεί στην Ρόδο του Νομού Δωδ/σου επαγγέλματος οικιακά και ο **Θεόδωρος Ποτολιός** του **Αλεξάνδρου** και της **Ασπασίας** που γεννήθηκε στο Περιστέρι του Νομού Αττικής και κατοικεί στην Ρόδο επαγγέλματος στρατιωτικός πρόκειται να παντρευθούν στο Δημαρχείο του Δήμου Ροδίων.

Ρόδος 27/6/2002
Ο Δήμαρχος
Γεώργιος Γιαννόπουλος

ΔΙΕΥΘΥΝΣΗ ΔΑΣΩΝ ΔΩΔΕΚΑΝΗΣΟΥ

ΑΝΑΚΟΙΝΩΣΗ

Γνωστοποιείται, κατά το άρθρο 14 του Ν. 998/79, η αποστολή για δημοσίευση στο Δήμο Λινδίων της αριθμ. 3371)10-6-2002 πράξης χαρακτηρισμού έκτασης που εκδόθηκε από τον Δ/ντή Δασών Δωδ/σου. Η Κ.Μ. 443 γαιών Λάρδου χαρακτηρίζεται ως γεωργική έκταση.

Ο Διευθυντής Δασών Δωδ/νήσου
Φίλιππος Κοντίτσης
Δασολόγος με Α' βαθμό

ΔΙΕΥΘΥΝΣΗ ΔΑΣΩΝ ΔΩΔΕΚΑΝΗΣΟΥ

ΑΝΑΚΟΙΝΩΣΗ

Γνωστοποιείται, κατά το άρθρο 14 του Ν. 998/79, η αποστολή για δημοσίευση στο Δήμο Αρχαγγέλου της αριθμ. 3454)13-6-2002 πράξης χαρακτηρισμού έκτασης που εκδόθηκε από τον Δ/ντή Δασών Δωδ/σου. Το τμήμα Α της Κ.Μ. 1888 244 γαιών Αρχαγγέλου χαρακτηρίζεται ως γεωργική έκταση που βρίσκεται εντός καταφυγίου άγριας ζωής.

Ο Διευθυντής Δασών Δωδ/νήσου
Φίλιππος Κοντίτσης
Δασολόγος με Α' βαθμό

ΠΡΟΣΚΛΗΣΗ

Η ομάδα θεάτρου του **"Κέντρου Ελπίδα"** σας προσκαλεί στη θεατρική παράσταση που έχει ετοιμάσει με το όμορφο παραμύθι της

"ΣΤΑΧΤΟΠΟΥΤΑΣ"

Η χαρά μας θα είναι μεγάλη
να παρευρεθείτε στην προσπάθειά μας
αυτή που θα γίνει στο "Ροδίνι"
Σάββατο 6 Ιουλίου και ώρα 7 μ.μ.
Η πρόεδρος
Σταυρούλα Καπούλα

ΕΥΧΑΡΙΣΤΗΡΙΟ

Θέλω και δημόσια να ευχαριστήσω τους κ.κ. **Παπαβασιλείου Τσαμπίκο,** Διευθυντή της Α' Χειρουργικής, **Πετρονιάτη Γεώργιο,** Υποδιευθυντή, το Ιατρικό-Νοσηλευτικό και λοιπό προσωπικό του Νοσοκομείου μας για τη βοήθεια που μου δώσανε να ξεπεράσω την αρκετά δύσκολη περίπτωσή μου.
Ολο το 24ωρο σχεδόν ο Διευθυντής και Υποδιευθυντής βρίσκονται κοντά, δίπλα στον ασθενή και ασκούν μ ε τ ον ιδανικότερο τρόπο το λειτούργημά τους.
Η απλότητα, η ανθρωπιά και η καλοσύνη περισσεύουν στις πράξεις τους.
Το Νοσοκομείο μας και η Διοίκησή του λειτουργούν ιδανικά και έχουν να το ζηλέψουν πολλά Νοσοκομεία των Αθηνών.
Ας βοηθήσουμε ν' αποκτήσει και τις ειδικότητες που λείπουν με τ' αντίστοιχα μηχανήματα για να μη χρειάζονται οι ταλαιπωρίες και τα έξοδα που απαιτούνται για τη μετάβαση σε Νοσοκομεία μεγάλων πόλεων.

Π.Ν. Ράμμος

ΛΕΣΧΗ LIONS ΡΟΔΟΥ

ΣΥΓΧΑΡΗΤΗΡΙΟ

Η Πρόεδρος, το Δ.Σ. και τα μέλη της Λέσχης Lions Ρόδου συγχαίρουν το μέλος της Λέσχης και Πρόεδρο Ζώνης κ. Ευαγόρα Νικολάου και τη σύζυγό του Μαρία, για την αποφοίτηση του υιού τους Χαράλαμπου από την Ιατρική Σχολή του Πανεπιστημίου Αθηνών και του εύχονται καλή σταδιοδρομία.

Για την Λέσχη Lions Ρόδου
Η Πρόεδρος
Κορνηλία Δημητριάδου

ΠΑΝΕΠΙΣΤΗΜΙΟ ΑΙΓΑΙΟΥ
ΣΧΟΛΗ ΕΛΛΗΝΙΚΩΝ ΚΑΙ ΜΕΣΟΓΕΙΑΚΩΝ ΣΠΟΥΔΩΝ
ΤΜΗΜΑ ΔΗΜΟΤΙΚΗΣ ΕΚΠΑΙΔΕΥΣΗΣ
Ρόδος 25-6-2002
Αριθ. Πρωτ. 1017

ΠΡΟΚΗΡΥΞΗ ΘΕΣΗΣ Ε.Τ.Ε.Π.

Το Τμήμα Δημοτικής Εκπαίδευσης του Πανεπιστημίου Αιγαίου (Πληρ. Δημοκρατίας 1, 85100 Ρόδος κ. Κατσαρά, τηλ: 0241099210, 99211, φαξ: 0241099209 email:tdc@rhodes.aegean.gr), αποφάσισε την προκήρυξη μιας (1) θέσης Ε.Τ.Ε.Π. ως εξής:
- Μία (1) θέση Ειδικού Τεχνικού Εργαστηριακού Προσωπικού (Ε.Τ.Ε.Π.) κατηγορίας Π.Ε. Ηλεκτρονικού Μηχανικού με 7ο εισαγωγικό βαθμό για την προσφορά εξειδικευμένων τεχνικών εργαστηριακών υπηρεσιών που έχουν σχέση με τις υποδομές του Τμήματος Δημοτικής Εκπαίδευσης του Πανεπιστημίου Αιγαίου. Η προκήρυξη δημοσιεύθηκε στο ΦΕΚ με αρ. 180/17.06.2002, τ. παράρτημα.
Οι ενδιαφερόμενοι μπορούν μέσα σε αποκλειστική προθεσμία τριάντα (30) ημερών από την τελευταία δημοσίευση στον Τύπο να υποβάλλουν σχετική αίτηση μαζί με όλα τα απαραίτητα δικαιολογητικά στη γραμματεία του Τμήματος.
Για περισσότερες πληροφορίες παρακαλούμε να απευθύνεσθε στη Γραμματεία του Τμήματος Δημοτικής Εκπαίδευσης.

Ο πρόεδρος
Κων/νος Μηνάς
Καθηγητής

ΔΕΝ ΕΟΡΤΑΖΕΙ

– Ο κ. **Σύρμος Πέτρος** δεν θα δεχθεί επισκέψεις για την γιορτή του.

ΣΥΛΛΟΓΟΣ ΓΟΝΕΩΝ ΚΑΙ ΚΗΔΕΜΟΝΩΝ ΓΥΜΝΑΣΙΟΥ ΙΑΛΥΣΟΥ

ΣΥΓΧΑΡΗΤΗΡΙΟ

Ο Σύλλογος Γονέων και Κηδεμόνων Γυμνασίου Ιαλυσού συγχαίρει όλους τους μαθητές που αρίστευσαν κατά το σχολικό έτος 2001-2002 και τους εύχεται πάντα επιτυχίες.

Εκ του Δ.Σ.

Ε.Μ.Δ.Υ.Δ.Α.Σ. ΔΩΔ/ΣΟΥ

ΣΥΓΧΑΡΗΤΗΡΙΟ

Το Δ.Σ. της Ε.Μ.Δ.Υ.Δ.Α.Σ. Δωδ/σου (Ενωση Μηχανικών Δημοσίων Υπαλλήλων Διπλωματούχων Ανωτάτων Σχολών) συγχαίρει το μέλος της κ. **ΠΕΤΡΟ ΣΥΡΜΟ,** αρχιτέκτονα για την εκλογή του στο Δ.Σ. της Π.Ο.Ε.Μ.Δ.Υ.Δ.Α.Σ. και του εύχεται καλή επιτυχία.

Η Πρόεδρος — **Ο Γραμματέας**
Βάσω Σταυρούλη — **Κων/νος Τρέχας**
Τοπογράφος Μηχανικός — **Πολιτικός Μηχανικός**

ΣΥΓΧΑΡΗΤΗΡΙΟ

Την αγαπημένη μας ανηψιά **Φαίδρα Λαζ. Κούρτη** που πήρε το πτυχίο Λογιστικών και Διοίκησης Επιχειρήσεων από τα ΤΕΙ Πάτρας, τα πιο θερμά μας συγχαρητήρια και καλή σταδιοδρομία.

Οικογένεια
Βασιλείου Παπαβασιλείου

ΣΥΓΧΑΡΗΤΗΡΙΟ

Την αγαπημένη μας ανηψιά **Φαίδρα Λαζ. Κούρτη** που πήρε το πτυχίο Λογιστικών και Διοίκησης Επιχειρήσεων από τα ΤΕΙ Πάτρας, συγχαίρομεν θερμά και της ευχόμαστε καλή σταδιοδρομία.

Οι θείοι της
Βασίλης-Μαρία Κούρτη
ο ξάδελφός της
Γιάννης

ΣΥΓΧΑΡΗΤΗΡΙΟ

Την αγαπημένη μου εγγονή **Φαίδρα Λαζ. Κούρτη** που πήρε το πτυχίο από τα ΤΕΙ Πάτρας, θερμά συγχαρητήρια και καλή επιτυχία στη ζωή της.

Ο παππούς της
Γιάννης Κούρτης

ΣΥΓΧΑΡΗΤΗΡΙΟ

Την αγαπημένη μας ανηψιά **Φαίδρα Λαζ. Κούρτη** που πήρε το πτυχίο Λογιστικών και Διοίκησης Επιχειρήσεων από τα ΤΕΙ Πάτρας, συγχαίρομεν θερμά και της ευχόμαστε καλή σταδιοδρομία.

Οικογένεια
Θαρρενού Κούρτη

ΑΝΑΚΟΙΝΩΣΗ

Η ΕΝΩΣΗ ΤΟΥΡ/ΚΩΝ ΓΡΑΦΕΙΩΝ ΡΟΔΟΥ

ΖΗΤΑ:

α) Για ΑΓΟΡΑ Γραφείο τουλάχιστο 100 m^2 ή διαμέρισμα κατάλληλο για να χρησιμοποιηθεί ως γραφείο σε Κεντρικό σημείο της πόλης.
(Μεσίτες αποκλείονται).
Οι ενδιαφερόμενοι παρακαλούνται να στείλουν έγγραφες προσφορές
β) ΓΡΑΜΜΑΤΕΑ πεπειραμένη να είναι γνώστης χειρισμού Η/Υ άψογα, για μερική απογευματινή απασχόληση 17.00-20.30.
Οι ενδιαφερόμενοι παρακαλούνται να στείλουν βιογραφικό σημείωμα.

Πληροφορίες: Οδός: Καρπάθου 14,
85100 Ρόδος,
τηλ.: 02410-75724

ΠΡΟΤΥΠΟ ΚΕΝΤΡΟ ΤΗΛΕΦΩΝΙΑΣ
ΠΡΟΣΦΟΡΑ
Τηλεφωνικών κέντρων
PANASONIC–SAMSUNG
• ΜΕ ΞΕΝΟΔΟΧΕΙΑΚΟ ΠΡΟΓΡΑΜΜΑ
• ΜΕ 100.000 ΠΡΟΚΑΤΑΒΟΛΗ ΣΥΝ ΦΠΑ ΤΙΜΟΛΟΓΙΟΥ ΚΑΙ ΕΞΟΦΛΗΣΗ ΣΕ 12 ΔΟΣΕΙΣ

ΧΩΡΗΤΙΚΟΤΗΤΑ

• 3 γραμμές ΟΤΕ 8 εσωτερικά	35.000 το μήνα
• 3 γραμμές ΟΤΕ 16 εσωτερικά	50.000 το μήνα
• 6 γραμμές ΟΤΕ 24 εσωτερικά	70.000 το μήνα
• 4 γραμμές ΟΤΕ 33 εσωτερικά	90.000 το μήνα

ΠΕΡΙΛΑΜΒΑΝΟΥΝ
✔ Τηλ. Κέντρο PANASONIC -SAMSUG
✔ Τηλεφωνικές συσκευές με πληκτρολόγιο ψηφιακές
✔ Συσκευή τηλεφωνήτριας
✔ Εκτυπωτής σειριακός
✔ Αντικεραυνική προστασία ΟΤΕ & ΔΕΗ
✔ Εγκατάσταση σε έτοιμο δίκτυο
✔ Προγραμματισμός & εκπαίδευση της τηλεφωνήτριας
✔ 12 μήνες Service δωρεάν
✔ 10 χρόνια τεχνική υποστήριξη

ΑΦΟΙ ΣΚΟΡΔΗ Ο.Ε.
Βενετοκλέων 3 και Καναδά
τηλ.. 75666 fax: 70499 Ρόδος

ΤΖΑΚΙΑ

ΤΖΑΚΙΑ ΤΖΟΤΖΟΛΗΣ ΤΑΣΟΣ

ΤΖΑΚΙΑ
ΜΑΝΤΕΜΕΝΙΑ • ΑΠΛΑ • ΑΕΡΟΘΕΡΜΑ • ΜΕ ΤΖΑΜΙΑ ΚΑΙ ΠΟΡΤΕΣ • ΜΕ ΠΥΡΟΤΟΥΒΛΑ
ΣΟΜΠΕΣ ΜΕ ΞΥΛΑ
ΜΕΓΑΛΗ ΠΟΙΚΙΛΙΑ ΜΟΝΤΕΛΩΝ
ΑΞΕΣΟΥΑΡ ΤΖΑΚΙΩΝ
ΣΚΑΡΕΣ • ΣΙΤΕΣ • ΚΡΕΜΑΝΤΑΛΑΔΕΣ
ΦΟΥΡΝΑΚΙΑ ΚΑΙ ΨΗΣΤΑΡΙΕΣ
ΣΕ ΠΟΛΛΑ ΣΧΕΔΙΑ ΚΑΙ ΜΕΓΕΘΗ
ΚΑΘΑΡΙΣΜΟΙ ΚΑΙ ΣΕΡΒΙΣ ΤΖΑΚΙΩΝ

ΚΟΛΥΜΠΙΑ, ΕΝΑΝΤΙ ΚΑΙ ΠΑΡΑΠΛΕΥΡΩΣ ΙΔΡΥΜΑΤΟΣ
ΚΥΡΙΑΚΕΣ ΑΝΟΙΚΤΑ 11–4

Τηλέφωνο (0241) 56275, κιν. 0942/255848,
τηλ. Fax: 56317, 85103 Κολύμπια, Ρόδος



Ρόδος: εἰκῆ καὶ ὡς ἔτυχε...

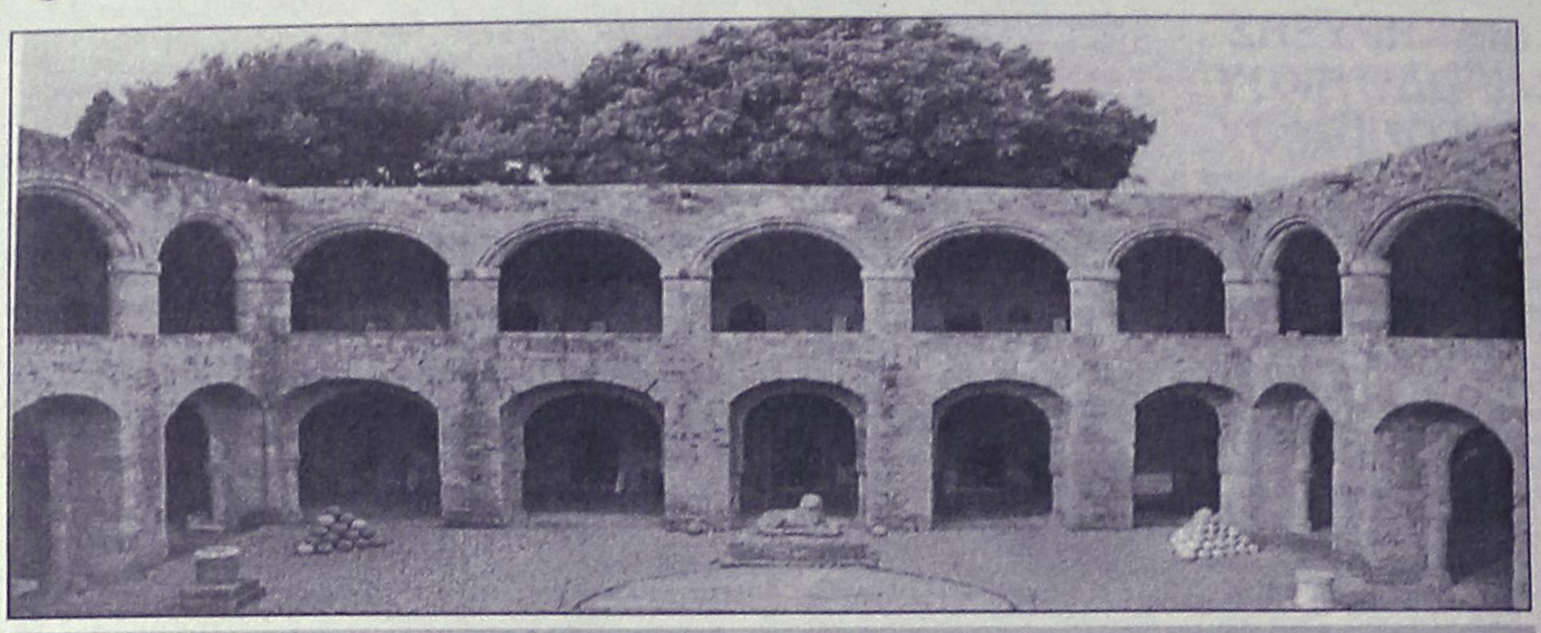

Ηχοχρώματα στην αυλή του Αρχαιολογικού Μουσείου

...Συναυλία στην αυλή του Μουσείου

Το **Αρχαιολογικό και Ιστορικό Ίδρυμα Ρόδου** και η **Εταιρεία Φίλων της Μουσικής "Σαμβύκη"** διοργανώνουν απόψε το βράδυ, στις 21.30, συναυλία μουσικής δωματίου με το **Αθηναϊκό Τρίο Εγχόρδων.**

Η συναυλία θα πραγματοποιηθεί στην αυλή του Αρχαιολογικού Μουσείου και θα παρουσιασθούν έργα L.V. Beethoven και Erno v. Dihnanyi.

...Ο Μάνος Λοΐζος του Αντώνη Βαρδή

Εξομολογείται στο μουσικό περιοδικό **"Δίφωνο"** που διευθύνει ο εκ **Τήλου** μουσικός **Μιχάλης Κουμπιός,** ο μουσικοσυνθέτης **Αντώνης Βαρδής** για το πως γνώρισε τον αξέχαστο Αλεξανδρικό τροβαδούρο, τον **Μάνο Λοΐζο,** που ως γνωστόν καταγόταν από **Κύπριο** πατέρα και **Ροδίτισσα** μητέρα:

*"Ενας από τους ανθρώπους που γνώρισα όταν μπήκα στο ελληνικό τραγούδι, που ούτε καν φανταζόμουν ότι θα γνωρίσω, ήταν ο **Μάνος Λοΐζος** τον οποίο θαύμαζα πολύ και πάντα έπαιζα τα τραγούδια του.*

"Η παρέα του Αχιλλέα Θεοφίλου και της Χαρούλας Αλεξίου με οδήγησε στη γνωριμία μαζί του. Συνέβη στη Μυτιλήνη το 1974, ενώ βρισκόμουν σε διακοπές. Εκείνος παραθέριζε με την κόρη του, τη Μυρσίνη. Τότε φανταζόμουν ότι κάποιος που έχει ταλέντο πρέπει να είναι διαφορετικός από τους άλλους.

Ο Μάνος ήταν απλός άνθρωπος.

Μερικά χρόνια μετά, το 1979, ο Μάνος παρότι ήταν άρρωστος, ετοίμαζε τη δουλειά με τον Μανώλη Ρασούλη "Τα Τραγούδια της Χαρούλας", που περιέχει το αγαπημένο μου τραγούδι "Ολα σε θυμίζουν". Κανόνισε λοιπόν να πάρει μερικούς μουσικούς, όπως εμένα, τον Πολυκανδριώτη, τον Νικολόπουλο, τον Λασκαράκη, να κάνουμε πρόβα στο σπίτι του και να γράψουμε τα τραγούδια σε ντέμο για να τα δώσει στην εταιρεία, αλλά και για να τα ακούσει η Χαρούλα.

Εμενε με ενοίκιο σε μια μονοκατοικία μεταξύ Παλαιού Ψυχικού και Φιλοθέης. Εκείνο τον καιρό, ήθελα να μπω στο χώρο ως συνθέτης και έκανα όνειρα. Τι λεφτά θα βγάλω, να κάνω δικό μου σπίτι... Μου έκανε εντύπωση που ο Μάνος δεν είχε δικό του σπίτι, ενώ φανταζόμουν ότι είχαν περάσει πολλά λεφτά από τα χέρια του.

Πήγαμε λοιπόν σπίτι του κατά τις δέκα το πρωί και αρχίσαμε να παίζουμε τα τραγούδια του. Κατά τις εντεκάμισι συνειδητοποιήσαμε ότι ούτε ο Μάνος ούτε η γυναίκα του, η Δώρα, μας ρώτησαν αν θέλαμε καφέ. Κάποιος από τους μουσικούς ζήτησε από τη Χαρούλα, η οποία είχε μεγαλύτερη οικειότητα, να πει κάτι ή έστω να φτιάξουμε καφέ μό-



Μάνος Λοΐζος

νοι μας. Προθυμοποιήθηκε λοιπόν να φτιάξει καφέ η Χαρούλα. Πήγε στην κουζίνα και αμέσως μετά βγήκε από το σπίτι, χωρίς να ανταλλάξει λέξη, και γύρισε έπειτα από είκοσι λεπτά με τσάντες από μίνι μάρκετ. Μετά μάθαμε ότι ο Μάνος δεν είχε στο σπίτι του ούτε καφέ ούτε ζάχαρη: ήταν σε τόσο άθλια οικονομική κατάσταση. Επαθα πολύ μεγάλο σοκ, γιατί φάνταζε στο μυαλό μου το ύψος του ονόματός του με εκατομμύρια... Τότε αναρωτήθηκα σε τι χώρο μπαίνω".

ΜΕΡΙΚΕΣ ΦΟΡΕΣ ΓΙΑ ΝΑ ΑΡΕΣΕΙΣ ΠΡΕΠΕΙ ΝΑ ΦΤΑΣΕΙΣ ΣΤΑ ....ΑΚΡΑ!!



- ΠΡΟΣΘΕΤΙΚΗ ΝΥΧΙΩΝ ΜΕΤΑΞΙ-ΑΚΡΥΛΙΚΟ
- ΜΑΝΙΚΙΟΥΡ-ΠΕΝΤΙΚΙΟΥΡ ΑΝΑΝΕΩΣΗΣ
- ΟΡΘΟΝΥΧΙΑ (ποδεμενα γυρτα νυχια)
- ΣΚΛΗΡΥΝΣΗ ΦΥΣΙΚΩΝ ΝΥΧΙΩΝ
- ΛΕΥΚΑΝΣΗ ΝΥΧΙΩΝ (χερια-ποδια)
- ΦΡΥΔΙΑ - ΒΛΕΦΑΡΙΔΕΣ
- ΜΟΝΙΜΟ ΓΑΛΛΙΚΟ
- MONIMA DESIGNS
- ΑΠΟΤΡΙΧΩΣΗ

BEAUTY NAILS BN RHODES

ΑΝ ΤΟ ΖΗΤΟΥΜΕΝΟ ΣΑΣ ΕΙΝΑΙ Η ΑΚΡΑ ...ΠΟΛΥΤΕΛΕΙΑ

BEAUTY NAILS - STUDIO ΑΙΣΘΗΤΙΚΗΣ ΝΥΧΙΩΝ
ΕΜΠΟΡΙΚΟ ΚΕΝΤΡΟ ΦΩΚΙΑΛΗ-ΑΓ. ΑΝΑΣΤΑΣΙΑΣ 40-ΤΗΛ. 70660-ΚΙΝ. 0944 520887

ΡΟΔΟΤΡΥΠΟΚΟΠΤΙΚΗ Ο.Ε.
ΚΟΥΛΙΑΝΟΣ ΔΗΜΗΤΡΙΟΣ & ΣΙΑ Ο.Ε.
ΚΟΛΟΚΟΤΡΩΝΗ 66 ΡΟΔΟΣ ΤΗΛ. & FAX: 0241/77257 ΚΙΝ.: 0932/732331

ΤΡΥΠΑΜΕ - ΚΟΒΟΥΜΕ - ΣΠΑΜΕ

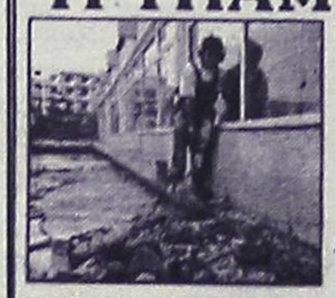

ΜΠΕΤΑ - ΤΟΥΒΛΑ - ΤΣΙΜΕΝΤΟΛΙΘΟΥΣ - ΠΑΤΩΜΑΤΑ, ΠΕΤΡΕΣ ΧΩΡΙΣ ΟΡΙΟ ΠΑΧΟΥΣ

ΧΩΡΙΣ ΔΟΝΗΣΕΙΣ - ΡΩΓΜΕΣ - ΣΚΟΝΕΣ



ΕΡΓΑΣΙΕΣ:
ΑΝΟΙΓΟΥΜΕ ΠΟΡΤΕΣ - ΠΑΡΑΘΥΡΑ
ΚΑΝΑΛΙΑ ΣΕ ΠΑΤΩΜΑΤΑ ΓΙΑ ΥΔΡΑΥΛΙΚΟΥΣ & ΗΛΕΚΤΡΟΛΟΓΟΥΣ
ΤΡΥΠΕΣ ΔΙΑΦΟΡΩΝ ΜΕΓΕΘΩΝ & ΚΥΚΛΙΚΑ ΑΝΟΙΓΜΑΤΑ ΓΙΑ ΣΚΑΛΕΣ
ΕΠΙΣΗΣ ΓΙΝΟΝΤΑΙ ΚΟΠΕΣ ΣΕ ΤΟΙΧΟΥΣ ΑΠΟ ΠΕΤΡΑ & ΑΝΑΣΤΗΛΩΣΕΙΣ ΜΕ ΜΠΕΤΟ Η ΣΙΔΗΡΟΚΑΤΑΣΚΕΥΗ



ΣΤΙΣ ΕΡΓΑΣΙΕΣ ΜΑΣ ΣΥΜΠΕΡΙΛΑΜΒΑΝΕΤΑΙ Η ΜΕΤΑΦΟΡΑ ΜΠΑΖΩΝ

Ολες οι εργασίες είναι με την σύγχρονη μέθοδο έγχυσης νερού προς αποφυγή σκόνης

(εκ)πολιτισμικά παίγνια

επιμέλεια: Κωστής Νικολάκης

"Φαληράκι, ένα αυθεντικό μπουρδέλο"

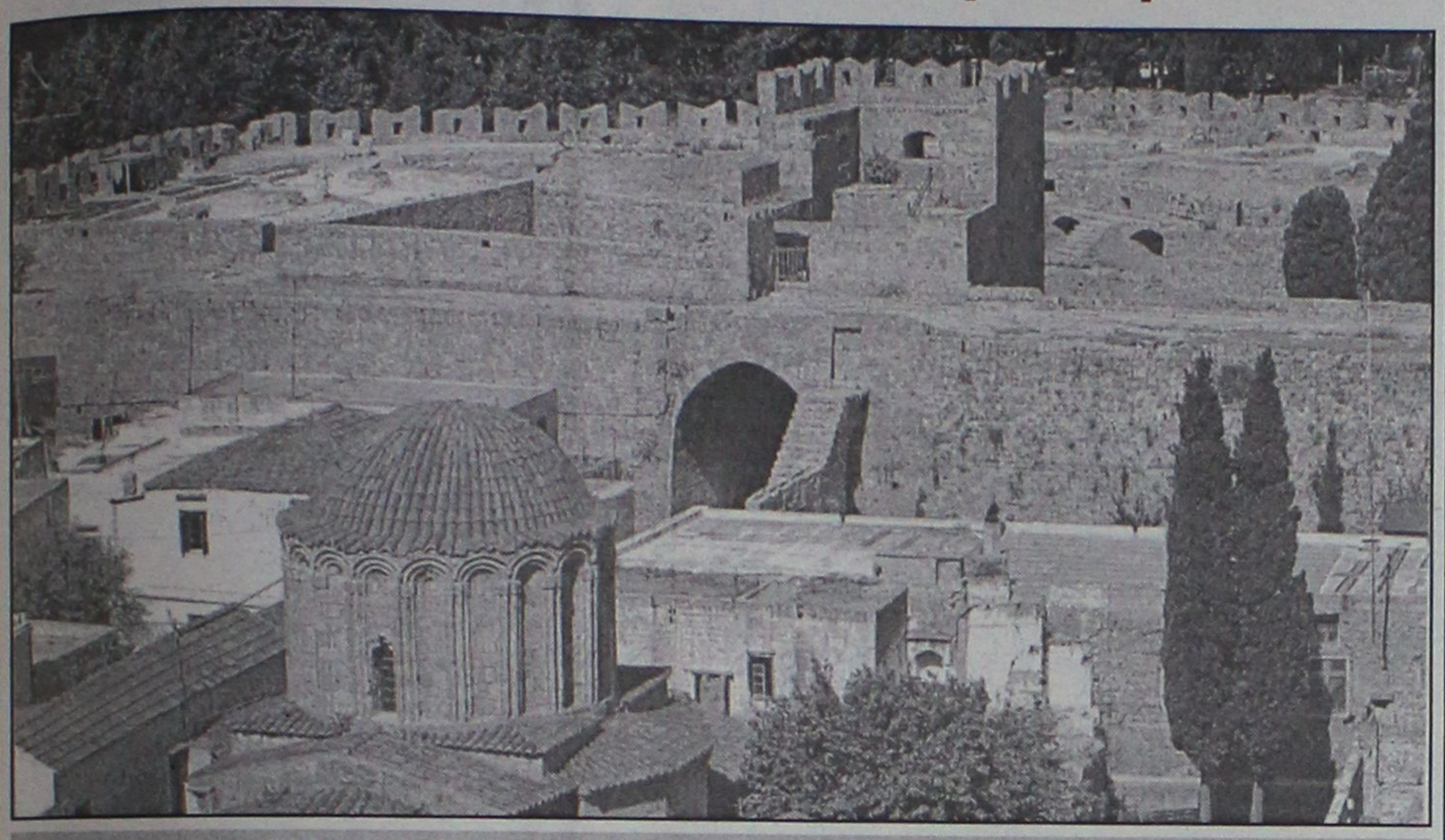

Ρόδος, Παλιά Πόλη: Η εκκλησία και ο προμαχώνας του Αγίου Γεωργίου

Δεν είναι μόνο τα αγγλικά ταμπλόιντ που έχουν βάλει στο *"μάτι"* το Φαληράκι.

Υπάρχουν και αρκετά Ελληνικά έντυπα-και ένα από αυτά Ροδίτικο-που οπωσδήποτε χρειάζονται *"ξεμάτιασμα"*, αφού οι ανοησίες που γράφουν για την Ρόδο και το νησί γενικότερα δεν έχουν τελειωμό.

Ιδού ένα μικρό απάνθισμα, για σήμερα.

• Από το ένθετο "Διακοπές" της "Απογευματινής"

- Η **πλακόστρωτη** Οδός των Ιπποτών...
- Λαδικό: Κάποτε **ανήκε** στον Αντονι Κουίν...
- **Βλύχα**, στα **Καττάβια**...
- Στην παλιά πόλη θα δείτε τα ερείπεια **παλαιοχριστιανικής βυζαντινής**, χωρισμένης στα δύο λόγω διάνοιξης δρόμου...
- Ιαλυσός: Ανεβείτε στην ακρόπολη της αρχαίας Ιάλυσου στην κορυφή του λόφου. **Στην περιοχή χτίστηκε το 408 π.Χ. η αρχαία Ρόδος 10 χλμ. ΝΔ από τη Ρόδο...**
- Κρητηνία, Μονόλιθος, με τα **βενετσιάνικα κάστρα...**

Πάλι καλά θα πείτε εδώ έχουν γραφτεί χειρότερα, τα λαθάκια αυτά είναι συγγνωστά σε μια Αθηναϊκή εφημερίδα που στο κάτω-κάτω της γραφής διαφήμιση μας κάνει...

Ομως έχετε υπομονή, τα χειρότερα έπονται...

• Εξερευνώντας τη νήσο Ρόδο

Το έντυπο είναι ροδίτικο, έχει τίτλο **"Explore the Island of Rhodes"**, είναι γραμμένο στην αγγλική, ιταλική και γερμανική γλώσσα, έχει αρκετές διαφημίσεις ιδιωτών αλλά και δημοσίων φορέων, όπως του Δήμου Ροδίων, του Δήμου Πεταλούδων και αν δεν κάνουμε λάθος κάπου πήρε το μάτι μας και τον λογότυπο του "Προ Τουρ".

Αναγνώστες μας επισήμαναν ότι το τμήμα αυτό του εντύπου στη **Ιταλική** γλώσσα περιέχει ορισμένες ανακρίβειες που καθιστούν το περιεχόμενό του εξωφρενικό.

Για παράδειγμα:

- *"Το κέντρο στο Φαληράκι αποτελείται από έναν δρόμο που μετά τις 21 μεταμορφώνεται σε ένα αυθεντικό μπουρδέλο..."*.
- *"Λαδικό: αυτή η ακτή είναι πασίγνωστη γιατί εδώ γυρίσθηκε το φιλμ τα "Κανόνια του Ναβαρόνε"!*

Επίσης, το Λαδικό, οι συνταγματάρχες την εποχή της Χούντας, το χάρισαν στον Αντονι Κουίν, τιμής ένεκεν επειδή έκανε γνωστή παγκοσμίως την Ρόδο!!"

- *"Η Κοιλάδα με τις Πεταλούδες", ένας παράδεισος, που εξαφανίζεται, εξαιτίας του ανθρώπινου παράγοντα!*
- *"Στην Κρητηνία υπάρχει ένα κάστρο πολύ γραφικό. Από δω μπορείτε να πάρετε βάρκες για να φθάσετε στην Χάλκη!"*

Και φάντης μπαστούνι, *"ξεννεμά"* στα καλά καθούμενα και ένα "νοσταλγικό" ελόγιο για τον *"duce"* Μουσολίνι (duce= ο τίτλος του "δούκα" που απένειμε στον εαυτό του ο επιτηρμένος φασίστας δικτάτορας):

"Στις "Επτά πηγές" υπάρχει ένα μεγάλο αρδευτικό έργο που έγινε κατά την διάρκεια της Ιταλικής κατοχής επειδή το θέλησε ο "duce" (ο Μουσολίνι) για να μεταφέρει το νερό στην πεδιάδα των Κολυμπίων"!

...Φυσικά, ο νοσταλγός συντάκτης του "Ιταλικού" οδηγού για την Ρόδο ξεχνά να αναφέρει ότι στα Κολύμπια υπήρχε αγροτική αποικία των Ιταλών!

Δεν αμφισβητούμε την καλή θέληση των ροδιτών εκδοτών του εντύπου. Μήπως όμως πρώτα θα έπρεπε να διαβάζουν τα ξενόγλωσσα κείμενα που δημοσιεύουν και με τα οποία φιλοδοξούν να γίνουν οι πρεσβευτές *"καλής θέλησης"* και της γνωριμίας των ξένων με το νησί μας;

• Προσοχή, η επικάλυψη δεν είναι σοκολάτα

Στο νέο του μυθιστόρημα **"Η επικάλυψη δεν είναι σοκολάτα"**, ο συγγραφέας **Μιχάλης Φακίνος** παρακολουθεί την περιπέτεια ενός μηνύματος που κανένας δεν ξέρει να αποκρυπτογραφήσει.

"Ενας παππούς, πεθαίνοντας, αφήνει εντολή στους απογόνους του να πάνε στο σινεμά να δούνε την παλιά ταινία "Πολίτης Καίην" με τον Ορσον Ουέλες. Οι συγγενείς εκπλήσσονται από τα τελευταία του λόγια, γιατί ο παππούς ποτέ στη ζωή του δεν είχε δει σινεμά, και αναρωτιούνται αν πρόκειται για αστείο ή για χρησμό. Η παράξενη ιστορία, από στόμα σε στόμα, κάνει το γύρο της πόλης κι άθελά τους πέφτουν στην "παγίδα" γυμναστές και κομμώτριες, κλέφτες και αστυνόμοι, τυφλοί και αυτόχειρες, παπάδες και ιερόσυλοι, άγγελοι και νοσοκόμες, κυνηγοί, δραπέτες, ένα παιδί-θαύμα και μία Πόρσε".

Το μυθιστόρημα θυμίζει σκηνές από ταινία, με τον Ορσον Ουέλες να διασχίζει αγέρωχος το κείμενο, να ενώνει τον έναν ήρωα με τον άλλο και να παίζει, εν αγνοία του βεβαίως, έναν περίεργο και καταλυτικό ρόλο, λες και κινεί τα νήματα ιστοριών που έγιναν 60 χρόνια μετά τον "Πολίτη Καίην".

*** Μιχάλης Φακίνος: "Η επικάλυψη δεν είναι σοκολάτα", μυθιστόρημα, εκδόσεις "Καστανιώτη", σελ. 232, Αθήνα 2002, τιμή 13 ευρώ.**

• Δικαστές και Δικαιοσύνη

Η κα. Εύα Ζολύ είναι δικαστικός και εργάζεται στο Παρίσι. Σύμφωνα με όσα γράφει στο δοκίμιό της **"Η Δικαιοσύνη είναι υπόθεση όλων μας"**, δεν αρκεί οι δικαστικοί να επιθυμούν την δικαιοσύνη.

"Πρέπει, ταυτόχρονα, να κατανοούμε και τον κόσμο στον οποίο ζούμε. Οσα είδα και άκουσα στη ζωή μου άλλαξαν την οπτική μου για τους ανθρώπους. Καθημερινά, στην Ευρώπη, οι δικαστές ανακαλύπτουν και μια νέα κορυφή του παγόβουνου. Ενας νέος κόσμος διαμορφώνεται γύρω μας. Γι' αυτό θα ήθελα ο κάθε αναγνώστης να καταλάβει καλά την ιστορία που διηγούμαι. Ετσι ώστε η δικαιοσύνη να γίνει υπόθεση όλων μας".

***Εύα Ζολύ: "Η Δικαιοσύνη είναι υπόθεση όλων μας", δοκίμιο, μετάφραση: Πηνελόπη Γιακουμάκη, εκδόσεις, "Καστανιώτη", σελ. 232, Αθήνα 2002, τιμή: 15 ευρώ.**

«ΡΟΔΙΑΚΗ» ΑΠΟ ΤΟ 1915

Φλας στο παρελθόν


ΡΟΔΙΑΚΗ

ΡΕΡΙΟΔΙΟΥ ΣΕΤΤΙΜΑΝΑΙΣ

ΕΒΔΟΜΑΔΙΑΙΑ ΠΟΛΙΤΙΚΗ ΦΥΛΗ ΚΑΙ ΕΙΔΗΣΕΩΝ ΕΦΗΜΕΡΙΣ

ΡΟΔΙΑΚΗ 9 ΑΥΓΟΥΣΤΟΥ 1918
ΑΡΙΘΜΟΣ ΦΥΛΛΟΥ 151

ΡΟΔΙΑΚΑ ΧΡΟΝΙΚΑ

-Αφίκοντο εις Ρόδον οι τίτλοι όλων των Εθνικών Ιταλικών δανείων των εν Δωδεκανήσω εγγεγραμμένων.
Οι δικαιούχοι θα δύνανται να λαμβάνωσιν αμέσως τους τίτλους των και να εισπράττωσι τους σχετικούς τόκους άνευ πολύπλοκων γραφειοκρατικών διατυπώσεων.
Επί του παρόντος το Στρατιωτικόν Ταμείον ασχολείται εις την τακτοποίησιν των ως άνωθι τίτλων μεθ' ο θα αρχίση η διανομή αυτών.

ΕΥΧΑΡΙΣΤΗΡΙΟΝ

Η εφορεία του χωρίου Λάρδου λίαν ευχαρίστως αποδεξαμένη την εκ 10 λιρών αγγλικών δωρεάν των εν Αμερική πατριωτών υπέρ των αναγκών του χωρίου τούτου αισθάνεται την υποχρέωσιν και δημόσια να ευχαριστήση θερμώς πάντας τους λαβόντας μέρος των διενεργηθέντι εράνω ευχομένη όπως ο ύψιστος ευλογή αείποτε τους κόπους αυτών και καταξιοί αυτούς να επιτελώσι ούτω προθύμως και γενναίως τα προς την εαυτών πατρίδα ύψιστα καθήκοντα.
Η Εφοροεπιτροπή
Κων. Αποστολά
Αγγελής Π"Στεφάνου
Κλεόβουλος Π"Γεωργίου

ΛΟΥΤΡΑ ΠΑΛΩΝ ΝΙΣΥΡΟΥ

Αι πραγματικαί κατά Στράβωνα και Πλίνιον και όλους τους αρχαίους και νεωτέρους συγγραφείς θερμοπηγαί του Ιπποκράτους είναι αι Παλοίς Νισύρου σιδηροθειούχοι και αλατούχοι τοιαύται του ιατρού κ. Παντ. Παντελίδου ένθα γίνονται δεκτοί οι βουλόμενοι να μεταβώσι βέβαιοι ότι μεθ' όλον το αντίξοον των περιστάσεων θα τύχωσι και θεραπείας επιστημονικής και δεν θα στερηθώσιν ουδενός.
Μετάβασις δι' ισιοφόρου κατ' ευθείαν εις Πάλους εις τα λουτρά ένθα ελευθεροκοινωνεί το πλοίον και εξέρχονται οι επιβάται ελευθέρως υπάρχοντος σταθμού Β. Καραβινοφόρων.

(Σ.Σ. Η Ροδιακή εκδιδόταν τότε υπό το καθεστώς Ιταλικής λογοκρισίας. Διατηρείται επίσης η γλώσσα και τα τοπωνύμια που υπάρχαν στις αρχές του αιώνα).



Η Διακόσμηση λέει ναι!
Εσείς θα πείτε όχι;
ΔΕΝ ΕΙΝΑΙ ΔΥΝΑΤΟΝ
Πού;
Στους μοναδικούς χειροποίητους πίνακες ζωγραφικής!
Καθρέπτες
ΒΙΤΡΩ
που ανεβάζουν την αξία του χώρου σας και κάνετε και σωστή τοποθέτηση.
Φτιάχνουν με μεράκι
Η ΡΟΔΟΥΛΑ & ο ΑΡΤΑΝ
Λίστες γάμου
Μιχ. Πετρίδη 96 κοντά στο ΜΗΔΕΙΑ
Τηλ. 62552 - 61483

Αντίλαλοι

πολιτικοί και άλλοι...

ΚΑΘΥΣΤΕΡΗΜΕΝΗ ΑΝΤΙΠΟΛΙΤΕΥΣΗ

Οταν αποφασίζεις 4 μήνες πριν από τις εκλογές **να κάνεις αντιπολίτευση** αφενός... δεν είσαι πειστικός και αφετέρου... δεν την ξέρεις καλά την δουλειά οπότε κινδυνεύεις να εκτεθείς.

Κάπως έτσι την έπαθαν προχθές το βράδυ οι δημοτικοί σύμβουλοι κ.κ. **Σακ. Καραγιάννης** και **Βασ. Κουγιός,** οι οποίοι ζητούσαν επίμονα εξηγήσεις και διευκρινήσεις για τα έργα και τις μελέτες, με αποτέλεσμα να ηλεκτριστεί επικίνδυνα η ατμόσφαιρα στη συνεδρίαση του δημοτικού συμβουλίου.

Αυτονόητο είναι βέβαια πως η εκάστοτε δημοτική αρχή (η κάθε αρχή γενικότερα) **πρέπει να ελέγχεται και αυστηρά** μάλιστα, αλλά αν η κριτική γνώμη γίνεται για το θεαθείναι μάλλον αντίθετα αποτελέσματα έχει.

Λ. Μ.

ΜΕΣΩ ΤΟΥΡΚΙΑΣ

Ακόμα και το ενδεχόμενο να ...κατεβάσουν τους διακόπτες, **εξετάζουν στη Ρόδο οι εταιρίες κινητής τηλεφωνίας,** σε ένδειξη διαμαρτυρίας για την...βροχή μηνύσεων που έπεσαν σε βάρος τους!

Σε αυτή την περίπτωση, του... συμβολικού δηλαδή μπλακ-άουτ, θα... πρέπει να μάθουμε όλοι μας απαραίτητα την... τουρκική. Διαφορετικά αποκλείεται **να λειτουργήσουμε τα κινητά μας** τηλέφωνα!

Μιχ. Μ.

ΝΑ ΤΑ ΚΑΤΑΛΑΒΕΙ

Το δικαστικό μέγαρο αφορούσε η συζήτηση στο δημοτικό συμβούλιο Ρόδου προχθές το βράδυ, αλλά αυτό δεν εμπόδισε τον **κ. Περικλή Μαντάλη** να θυμηθεί κι άλλες... αμαρτίες.

Οπως το στοιχειωμένο κτίριο του ΙΚΑ, το παλιό γηροκομείο, οι σιταποθήκες κ.λπ.

Δεν μπορούμε να ανεχόμαστε άλλο **αυτές τις καταστάσεις,** είπε ο κ. Μαντάλης, προτείνοντας **να κάνει κατάληψη** στα κτίρια αυτά ο δήμος Ρόδου και να τα επισκευάσει.

Λ. Μ.

ΤΗΣ ΑΠΑΞΙΩΣΗΣ

Ενδιαφέρουσες στιχομυθίες υπήρξαν κατά την προχθεσινή συνεδρίαση του δημοτικού συμβουλίου Ρόδου, που κινήθηκε σε σαφείς προεκλογικούς ρυθμούς. Οπως αυτή που ο κ. Βασ. Κουγιός, αναφερόμενος στα **χάλια των δρόμων της πόλης,** εγκάλεσε τον αντιδήμαρχο κ. Αλαβέρα, ότι δεν ξέρει την κατάσταση που επικρατεί.

Απαξιώ να σου απαντήσω, ήταν η απάντηση του κ. Αλαβέρα, με αποτέλεσμα να δηλώσει και ο κ. Κουγιός ότι... κι αυτός απαξιεί και έτσι ήρθαν ισοπαλία.

Λ. Μ.



ΕΠΙΚΙΝΔΥΝΟΙ

Με... τσίγκινα εσώρουχα θα πρέπει να κυκλοφορούν από την ερχόμενη Δευτέρα στο Φαληράκι, οι πάντες σχεδόν!

Σύμφωνα με **τα επίσημα στοιχεία των μεγάλων** βρετανικών πρακτορείων που θα διακινήσουν τις επόμενες εβδομάδες **στην περιοχή χιλιάδες τουρίστες,** το 75% των πελατών τους θα είναι... άνδρες!

Το γεγονός αυτό, φαίνεται ν' ανησυχεί έντονα πάντως, τους επιχειρηματίες της περιοχής αλλά και τους εκπροσώπους του **Δήμου Καλλιθέας, που βρίσκονται** αυτές τις μέρες σε **κρίσιμη προσπάθεια ανατροπής** του δυσμενούς κλίματος!

Διότι οι άνθρωποι έτσι που συμπεριφέρονται, ούτε... θηλυκή γάτα δεν θ' αφήσουν ήσυχη!

Μιχ. Μ.

ΕΡΩΤΗΜΑ

Η έκφραση "η δυσφήμιση αποτελεί μια καλή μορφή διαφήμισης" όσον αφορά στο επικοινωνιακό της μέρος είναι σωστή. Αναφορικά με τα τελευταία δημοσιεύματα του αγγλικού Τύπου **σχετικά με τις "ομορφιές" του Φαληρακίου** κάποιοι συμπολίτες μας θεωρούν ότι όλος αυτός ο ντόρος θα φέρει περισσότερο κόσμο στην περιοχή. Σε μέσες άκρες αυτό είναι αληθές.

Ομως είναι προφανές ότι ο κόσμος που θα σπεύσει θα είναι ο ίδιος και χειρότερος με τους παρόντες. **Αρα χειρότερος ποιοτικός τουρισμός** και ακόμα χειρότερη η εικόνα της Ρόδου όπως εισπράττεται στο εξωτερικό. Σας συμφέρει αγαπητοί συμπολίτες;

Λ. Β.

ΔΕΝ ΙΚΑΝΟΠΟΙΟΥΝ!

Δεν ικανοποιούν τα στοιχεία για τον Ιούλιο όσον αφορά τις προσεγγίσεις κρουαζιεροπλοίων. Θα έρθουν στην Ρόδο σύμφωνα με τα στοιχεία, **86** κρουαζιερόπλοια έναντι **80** αυτόν το μήνα, όμως, σ' αυτό που πρέπει να σταθούμε είναι ότι... προέκυψαν και... **30 ακυρώσεις,** ενώ για τον Ιούνιο, αυτές ήταν 17.

Β. Μ.



ΠΡΟΣΚΛΗΣΗ



Ο Νομάρχης Δωδεκανήσου, έχει την τιμή να σας προσκαλέσει στην θεατρική παράσταση του ΓΥΜΝΑΣΙΟΥ ΚΛΑΣΙΚΩΝ ΣΠΟΥΔΩΝ-ΖΑΓΚΡΕΜΠ

"ΧΟΗΦΟΡΟΙ" Αισχύλου

που θα δοθεί στο **Εθνικό θέατρο Ρόδου στις 30-6-2002 και ώρα 20.00**

Την παράσταση θα τιμήσει με την παρουσία του, ο πρέσβης της Κροατίας στην Ελλάδα Daniel Bucan.

ΕΙΣΟΔΟΣ ΕΛΕΥΘΕΡΗ

Ο Νομάρχης Δωδεκανήσου
Δρ. Σάββας Καραγιάννης

ΕΤΑΙΡΕΙΑ ΦΙΛΩΝ ΤΗΣ ΜΟΥΣΙΚΗΣ
"Σαμβύκη"
Υπό την αιγίδα του Αρχαιολογικού και Ιστορικού Ιδρύματος Ρόδου

ΣΥΝΑΥΛΙΑ ΜΟΥΣΙΚΗΣ ΔΩΜΑΤΙΟΥ

με το **"Αθηναϊκό Τρίο Εγχόρδων",** σε έργα Erno v. Dohnanyi - L.V. Beethoven

στην αυλή του Αρχαιολογικού Μουσείου

Παρασκευή, 28 Ιουνίου 2002

ώρα 9.30 μ.μ.

Εισιτήρια: 10 ευρώ
Φοιτητές: 7 ευρώ

MELAS HIDEAWAY

ΓΝΩΣΤΟΠΟΙΗΣΗ

Το Εστιατόριο-Ψητοπολείο

MELAS HIDEAWAY

στην Παλιά Πόλη, ενημερώνει τη μακρόχρονη πελατεία και φίλους του ότι λειτουργεί και πάλι καθημερινά μεσημέρι-βράδυ.

Ελάτε στη δροσιά της κληματαριάς να γευτείτε τις ελληνικές λιχουδιές και τα ψητά στη θράκα, το γρήγορο σέρβις και χαρείτε πλούσιες γαστρονομικές διαδρομές σε τιμές μοναδικές.

Ορφέως 6 Παλιά Πόλη τηλ.: 02410-26317

Πρόσκληση

ΤΟ

ΚΕΝΤΡΟ ΣΠΟΥΔΩΝ ΧΟΡΟΥ ΜΑΙΡΗΣ ΜΑΡΚΟΥ - ΒΕΛΙΔΑΚΗ

Σας καλεί να γιορτάσετε μαζί μας
15 ΧΡΟΝΙΑ
Χορού - Εκφρασης - Χαράς & Υπεροχής

"ΡΟΔΟΣ ΠΑΛΑΣ" (αίθουσα Jupiter)
Κυριακή 30 Ιουνίου, 6.30 μ.μ.

Θα μας τιμήσετε με την παρουσία σας

LAPPAS FOTO EXPRESS

ΜΕΤΑΦΕΡΘΗΚΑΜΕ
ΣΤΗΝ ΗΡΩΩΝ ΠΟΛΥΤΕΧΝΕΙΟΥ 3

Τηλ. 02410 73640, 30243

ΑΝΘΟΠΟΥΛΟΣ & ΣΥΝΕΡΓΑΤΕΣ
ΑΣΦΑΛΕΙΕΣ - ΑΜΟΙΒΑΙΑ ΚΕΦΑΛΑΙΑ - ΔΑΝΕΙΑ

Στ. Καζούλη 7 (Σαν Φρανσίσκο)-Τηλ. 02410 39400
Εθ. Δωδ/σίων 2-4 (πλατ. Κύπρου)-Τηλ. 02410 39400

ΠΩΛΟΥΝΤΑΙ: Μονοκατοικίες με μεγάλο οικόπεδο πολυτελούς κατασκευής στην Ιαλυσό.

ΕΝΟΙΚΙΑΖΕΤΑΙ: Κατάστημα 35 τ.μ. (ύψους 6 μ.) σε νέα οικοδομή στην γωνία Ανθ. Ζερβού και παροδ. Συλλόγου Αμερικής (Ψαροπούλα).

Πληροφορίες: Κτιριοδομή Ο.Ε.
Τηλ. 02410 36604-02410 24208
κινητό: 0944-338277 κ. Φράγκο