ΕΤΟΣ ΙΔΡΥΣΕΩΣ: 1915
ΙΔΡΥΤΗΣ: ΕΜΜ. ΚΑΛΑΜΠΙΧΗΣ
ΔΙΕΥΘΥΝΤΗΣ: ΑΘ. ΜΑΡΑΣΙΩΤΗΣ

Η ΡΟΔΙΑΚΗ

ΣΑΒΒΑΤΟ
29 ΙΟΥΝΙΟΥ 2002
ΑΡ. ΦΥΛΛΟΥ 17.131
ΤΙΜΗ: ΕΥΡΩ 0,70

www.rodiaki.gr ΗΜΕΡΗΣΙΑ ΠΡΩΙΝΗ ΕΦΗΜΕΡΙΔΑ ΤΗΣ ΡΟΔΟΥ e:mail:info@rodiaki.gr

ΓΙΑ ΤΙΣ ΕΚΛΟΓΕΣ ΤΟΥ ΟΚΤΩΒΡΙΟΥ

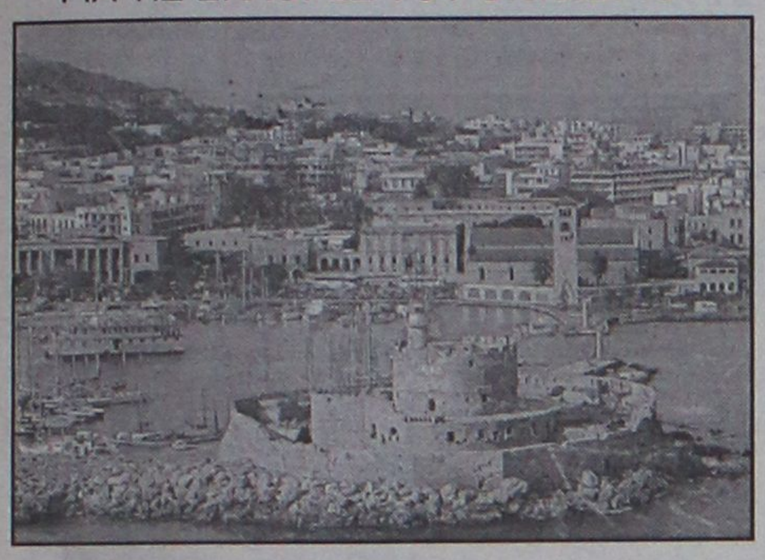

Σχεδόν έτοιμοι στο Δήμο Ροδίων

Σε 76 εκλογικά τμήματα θα ψηφίσουν οι 36.598 περίπου ψηφοφόροι του δήμου Ροδίων.

ΣΕΛΙΔΑ 5

Σε εντατικούς ρυθμούς πλέον ο προεκλογικός αγώνας

ΦΟΥΛΑΡΟΥΝ τις "μηχανές" τους οι δύο υποψήφιοι!

ΧΘΕΣ Η ΕΠΙΣΗΜΗ ΠΡΩΤΗ ΤΟΥ κ. ΣΑΒΒΑ ΚΑΡΑΓΙΑΝΝΗ

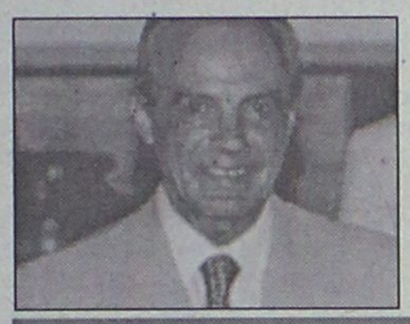

Χθες η παράταξη του κ. Καραγιάννη είχε την επίσημη πρώτη. Προχθές ο κ. Μαχαιρίδης είχε συνάντηση με επιτελείς του. Ο χορός άρχισε αλλά οι γκρίνιες και οι αντιπαραθέσεις αναγκάζουν τους δύο υποψηφίους να κρατουν "πισινή" αφήνοντας ανοικτά τα ψηφοδέλτιά τους. Προχθές ο κ. Μαχαιρίδης είχε σύσκεψη με στελέχη του με θέμα τον προεκλογικό αγώνα. ΣΕΛΙΔΕΣ 4 και 7

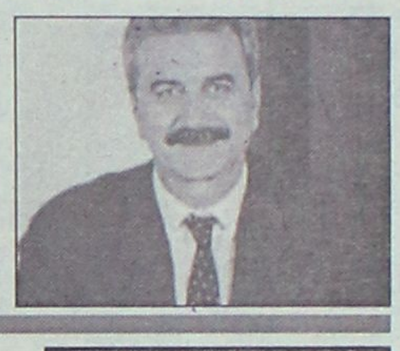

Μεταθέσεις στην ΕΛ.ΑΣ.

ΣΕΛΙΔΑ 40

Εγινε χθες ...του Big Brother



Εκατοντάδες Ροδίτες έσπευσαν να γνωρίσουν τα ινδάλματά τους.

ΣΕΛΙΔΑ 10

ΑΠΑΓΟΡΕΥΣΗ ΑΠΟΠΛΟΥ ΑΠΟ ΤΟ ΛΙΜΕΝΑΡΧΕΙΟ



"Εδεσαν" το Κεντέρης

Με καθυστέρηση 4 ωρών και με ειδική άδεια του ΥΕΝ έφυγε από τη Ρόδο το "Αίολος Κεντέρης". ΣΕΛΙΔΑ 9

ΓΙΑ ΤΟΝ ΘΑΝΑΤΟ ΤΟΥ ΕΜ. ΑΓΓΕΛΟΥ



Ποινική δίωξη κατά γιατρών

Ποινική δίωξη για ανθρωποκτονία εξ αμελείας άσκησε ο εισαγγελέας.

ΣΕΛΙΔΑ 6





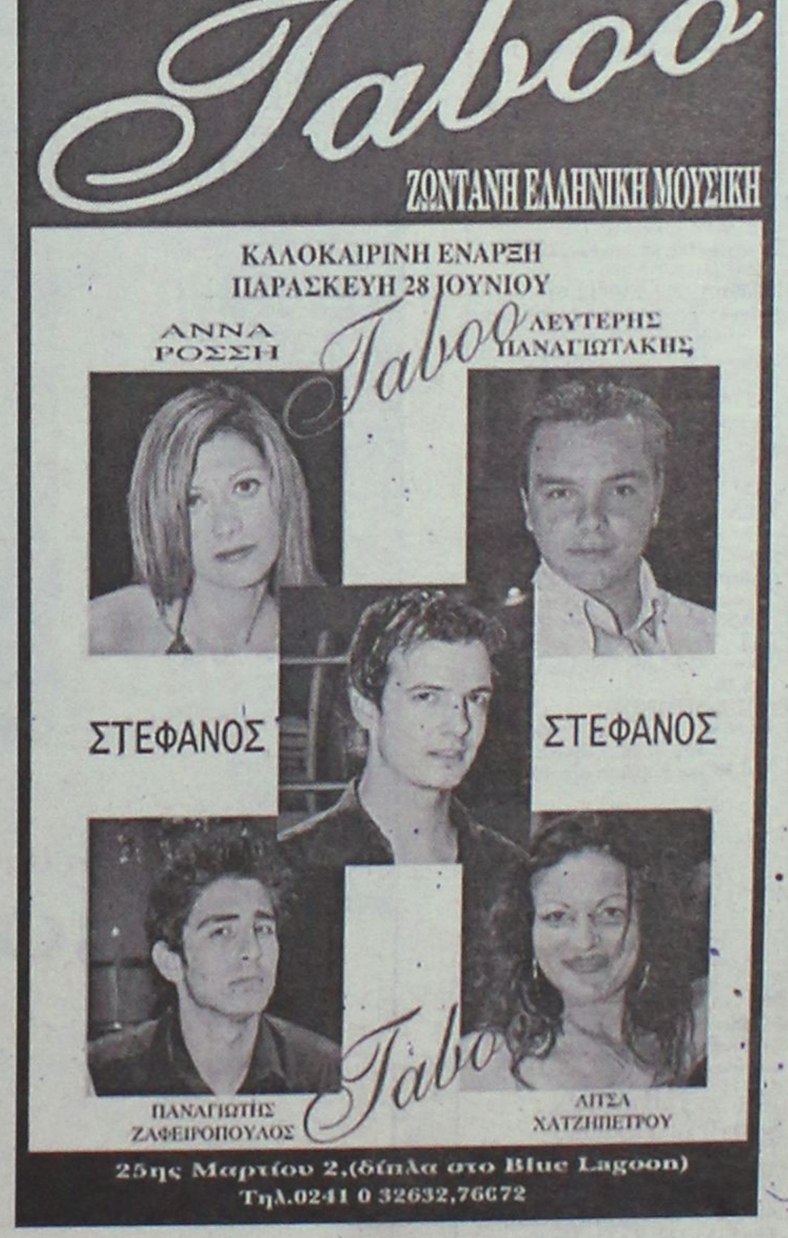

ΗΜΕΡΟΛΟΓΙΟ

Σάββατο 29 Ιουνίου 2002
Πέτρου και Παύλου Αποστόλων

Ανατολή ηλίου: 05.05'
Δύση ηλίου: 19.52'
Σελήνη 19 ημερών

ΦΑΡΜΑΚΕΙΑ

Σήμερα διανυκτερεύει το φαρμακείο του κ. Μαγκάκη στην Αμερική 34 και διανυκτερεύει του κ. Γλεντή στην Π. Μελά 40.

ΒΕΝΖΙΝΑΔΙΚΑ

Σήμερα διανυκτερεύουν τα βενζινάδικα: Γκανάκης (Αυστραλίας), Σαμουράκης (Λ. Καλυθέας), Κορωναίος (Ιαλυσός), Πισσαδάκης (Παραδείσι), Φλοσκάκης (Εμπωνα), Πητροπάκη (Καλαβάρδα), Σαλαμαστράκης (Φαληράκι), Καλλιθενός (Αρχάγγελος).

ΛΑΪΚΕΣ ΑΓΟΡΕΣ

Τετάρτη: στο Δημοσιακό Νεκροταφείο
Πέμπτη: στην οδό Βύρωνος
Παρασκευή: στην οδό Πτολεμαίων (Ανάληψη)
Σάββατο: στο Δημοσιακό Νεκροταφείο.

ΔΡΟΜΟΛΟΓΙΑ ΠΛΟΙΩΝ

Σήμερα αναχωρεί το πλοίο "ΔΙΑΓΟΡΑΣ" στις 09.00 για Παραιά και το "ΠΑΤΜΟΣ" στις 18.00 για Κω-Λέρο-Πάτμο-Παραιά.

ΑΕΡΟΠΟΡΙΚΑ ΔΡΟΜΟΛΟΓΙΑ

ΟΛΥΜΠΙΑΚΗ ΑΕΡΟΠΟΡΙΑ

ΑΠΟ ΡΟΔΟ-ΑΘΗΝΑ
- Καθημερινά 07.00, 10.25, 20.55
- Τετάρτη 14.00
- Καθημερινά πλην Τετάρτης 17.20
- Καθημερινά πλην Κυριακής 23.40
- Δευτέρα 00.10.

ΑΠΟ ΑΘΗΝΑ-ΡΟΔΟ
- Καθημερινά 05.20, 08.45, 19.15
- Τετάρτη 12.20
- Καθημερινά πλην Τετάρτης 15.40
- Καθημερινά πλην Κυριακής 22.00
- Κυριακή 22.30

ΑΠΟ ΡΟΔΟ-ΘΕΣΣΑΛΟΝΙΚΗ
- Δευτέρα 14.30
- Παρασκευή-Κυριακή 12.40.

ΑΠΟ ΡΟΔΟ-ΗΡΑΚΛΕΙΟ
- Παρασκευή-Κυριακή 09.45.

ΑΠΟ ΡΟΔΟ-ΚΑΡΠΑΘΟ
- Τρίτη-Πέμπτη-Σάββατο 09.45
- Δευτέρα-Τετάρτη-Παρασκευή-Κυριακή 10.30
- Δευτέρα-Κυριακή 12.40
- Τετάρτη-Παρασκευή (ν) έως 22/9 12.40
- Πέμπτη από 23/9 12.40
- Τρίτη-Παρασκευή (ν) από 23/9 12.40
- Τρίτη-Σάββατο έως 22/9 14.15
- Πέμπτη έως 22/9 14.15.

ΑΠΟ ΡΟΔΟ-ΚΑΣΟ
- Δευτέρα-Κυριακή (κ) 12.40
- Τετάρτη-Παρασκευή έως 22/9 12.40
- Πέμπτη (κ) από 23/9 12.40
- Τρίτη-Παρασκευή από 23/9 12.40
- Πέμπτη (κ) έως 22/9 14.15.

ΑΠΟ ΡΟΔΟ-ΚΑΣΤΕΛΟΡΙΖΟ
- Τετάρτη-Παρασκευή-Κυριακή 08.10
- Δευτέρα έως 22/9 08.10
- Τρίτη-Πέμπτη-Σάββατο έως 22/9 11.55.

ΑΠΟ ΡΟΔΟΣ-ΧΙΟΣ
- Τρίτη στις 10.40 και Πέμπτη στις 11.45'

ΡΟΔΟΣ-ΜΥΤΙΛΗΝΗ
- Δευτέρα-Τετάρτη στις 09.45, Τρίτη στις 10.40', Πέμπτη στις 10.50' και Σάββατο στις 15.20

ΡΟΔΟΣ ΣΑΜΟΣ
- Τρίτη στις 10.40', Σάββατο στις 15.20

ΡΟΔΟΣ-ΛΗΜΝΟΣ
- Δευτέρα-Τετάρτη στις 09.45', Τρίτη στις 10.40', Πέμπτη στις 10.50' και Σάββατο στις 15.20'

AEGEAN AIRLINES & CRONUS

ΑΠΟ ΡΟΔΟ-ΑΘΗΝΑ
08.25 (Α3 201) καθημερινά, 14.10 (Α3 211) καθημερινά, 15.50 (Α3 213) Τρ-Πε-Πα-Κυ., 18.45 (Α3 216) καθημερινά.

ΑΠΟ ΑΘΗΝΑ-ΡΟΔΟ
06.45 (Α3 200) καθημερινά, 10.00 (Α3 204) Τρ-Πε-Πα-Κυ., 12.35 (Α3 210) καθημερινά, 17.05 (Α3 216) καθημερινά

ΑΠΟ ΡΟΔΟ-ΗΡΑΚΛΕΙΟ
19.00 (Α3765) Δε-Τε-Πα-Κυ

ΑΠΟ ΗΡΑΚΛΕΙΟ-ΡΟΔΟ
17.20 (Α3 764) Δε-Τε-Πα-Κυ

ΑΠΟ ΡΟΔΟ-ΘΕΣΣΑΛΟΝΙΚΗ
11.40 (Α3 721) Τρ-Πε-Πα-Κυ.

ΑΠΟ ΘΕΣΣΑΛΟΝΙΚΗ-ΡΟΔΟ
13.45 (Α3 722) Τρ-Πε-Πα-Κυ

Επώνυμον το ανώνυμον...

Σοβαρές οι καταγγελίες για το "σπατόσημο"

Το κράτος της λοβιτούρας, των παρανομιών, των ύποπτων συναλλαγών και των "μαύρων τρυπών" καλά κρατεί. Και τα καυτά ερωτήματα των πολιτών και των βουλευτών της Νέας Δημοκρατίας και των άλλων κομμάτων της αντιπολίτευσης για τον ξέφρενο χορό των δισ. και την αδιαφανή διαχείρισή τους δεν παίρνουν ουσιαστικές και ξεκάθαρες απαντήσεις από την κυβέρνηση των "εκσυγχρονιστών" του κ. Σημίτη. Ανάμεσά τους και τα ερωτήματα για τις εκατοντάδες δισ. εισπράξεις από το περιβόητο "σπατόσημο" και τον τρόπο μετάγγισής τους στο Διεθνή Αερολιμένα Αθηνών, των Σπάτων.

Είναι μακρά η προϊστορία του "σπατόσημου" και τις διαχείρισης των ποσών από την είσπραξή του που κατατίθενται σε σαράντα ειδικούς λογαριασμούς στην Τράπεζα της Ελλάδος, έναν για κάθε αεροδρόμιο. Το όλο θέμα επανέφερε στη δημοσιότητα ο υπεύθυνος του Τομέα Μεταφορών και Επικοινωνιών της Ν.Δ. βουλευτής Φθιώτιδας Αθ. Χειμάρας, ο οποίος έχει καταθέσει αλλεπάλληλες ερωτήσεις στη Βουλή, στις οποίες οι αρμόδιοι υπουργοί της κυβέρνησης απέφυγαν να δώσουν ξεκάθαρες απαντήσεις, ενώ έχουν ομολογήσει ότι οι εισπράξεις από το "σπατόσημο" δεν έχουν τοκιστεί παρ' ότι από το 1994 οι σαράντα ειδικοί λογαριασμοί θα έπρεπε να είναι τοκοφόροι.

Το μεγαλύτερο σκάνδαλο όμως έγκειται σε αυτό που καταγγέλλει επίμονα και με στοιχεία ο κ. Χειμάρας, ότι ποσά της τάξεως των 103,7 δισ. δραχμών, που μαζί με τους τόκους φθάνουν τα 140 δισ. "μεταγγίστηκαν" παράνομα από τους ειδικούς λογαριασμούς άλλων αεροδρομίων ως επιχορήγηση στην εταιρεία "Διεθνής Αερολιμήν Αθηνών" με προοπτική να επιστραφούν στους αντίστοιχους λογαριασμούς όταν θα άρχιζε η εισροή κοινοτικών κεφαλαίων.

Οι υφυπουργοί Οικονομικών και Οικονομίας των κυβερνήσεων Σημίτη διαβεβαίωσαν τη Βουλή κατά τις συζητήσεις τριών σχετικών ερωτήσεων του κ. Χειμάρα ότι δεν έχουν γίνει τέτοιες "μεταγγίσεις". Υπάρχει όμως έγγραφο του διοικητή της ΥΠΑ Δ. Καλόφωνου στις 30.10.1997 που αναφέρει ότι από τον Ιούνιο του 1996 ακολουθείται αυτή η πρακτική των "μεταγγίσεων" με εντολές του υπουργείου Οικονομικών, και υποδεικνύει στον τότε υπουργό Μεταφορών και Επικοινωνίας να ζητήσει άμεση και πλήρη ενημέρωση από τον τότε "τσάρο" της Οικονομίας Γ. Παπαντωνίου.

Ακόμη πιο αποκαλυπτικό είναι το εξαιρετικά επείγον έγγραφο του τότε υπουργού Οικονομικών Αλ. Παπαδόπουλου προς την Τράπεζα της Ελλάδος, που υποδεικνύει πως θα γίνει άμεσα η "μετάγγιση" 15 δισεκατομμυρίων από τους λογαριασμούς των αεροδρομίων Ηρακλείου, Κερκύρας και Ρόδου "στον προϋπολογισμό των εξόδων υπουργείου ΠΕΧΩΔΕ (φΚΑ2199) για την επιδότηση του Διεθνή Αερολιμένα Αθηνών". Και εφόσον δεν αμφισβητείται η αυθεντικότητα του εγράφου αυτού, οι υφυπουργοί Οικονομικών και Οικονομίας είπαν ψέματα στη Βουλή.

Τί έγιναν τα δισεκατομμύρια που "μεταγγίστηκαν" από τους ειδικούς λογαριασμούς των άλλων αεροδρομίων; Ακολούθησαν την "πορεία" που περιγράφεται στο έγγραφο του κ. Παπαδόπουλου; Και αν ναι επεστράφησαν ή θα επιστραφούν κάποτε στα Ταμεία των άλλων αεροδρομίων; Και τι θα γίνει με το θέμα των τόκων των εισπράξεων από το "σπατόσημο"; Μέσα σε οκτώ χρόνια πρέπει να ανέρχονται σε δεκάδες δισ. Η κυβέρνηση οφείλει να δώσει εξηγήσεις πριν καταθέσει ο κ. Χειμάρας στον αρμόδιο εισαγγελέα το σχετικό φάκελο. Μετά θα είναι αργά.



ΔΕΧΟΝΤΑΙ ΤΟ ΚΟΙΝΟ

Ο Νομάρχης δέχεται το κοινό κάθε Τρίτη και Πέμπτη από 11.00-13.00.
Ο Δήμαρχος Ροδίων δέχεται ύστερα από συνεννόηση.
Ο αντινομάρχης Δωδεκανήσου κ. Νικόλαος Τατάκης δέχεται το κοινό κάθε Τρίτη και Πέμπτη από 10.00 π.μ.-12 μ.μ.

ΤΑΞΙ

ΡΑΔΙΟ ΤΑΞΙ: 0241-0-64712, 0241-0-64790

ΧΡΗΣΙΜΑ ΤΗΛΕΦΩΝΑ

ΝΟΣΟΚΟΜΕΙΟ:	0241-0-80000
ΑΜΕΣΗ ΔΡΑΣΗ ΠΥΡ/ΚΗΣ:	199
ΛΙΜΕΝΑΡΧΕΙΟ:	0241-0-22220, 0241-0-27695
ΒΛΑΒΕΣ Δ.Ε.Η.:	125
ΒΛΑΒΕΣ Ο.Τ.Ε.:	121
ΑΜΕΣΗ ΔΡΑΣΗ:	100
ΒΛΑΒΕΣ ΥΔΡΕΥΣΗΣ:	0241-0-068750, 0241-0-68755
ΝΟΜΑΡΧΙΑ:	0241-0-46502
ΠΕΡ/ΚΗ Δ/ΝΣΗ	0241-0-38174
ΔΗΜΟΣ:	0241-0-46200
ΔΗΜ. ΕΠΙΧ. ΚΑΘΑΡ.	0241-0-77600
ΥΓΙΗΡ. ΑΠΟΚΟΜΙΔΗΣ:	0241-0-61057
ΤΡΟΧΑΙΑ:	0241-0-26480
ΠΛΗΡΟΦ. Ο.Τ.Ε.:	131
ΔΕΛΤΙΟ ΚΑΙΡΟΥ:	149
ΛΑΧΕΙΑ:	111
ΠΡΟΠΟ - ΛΟΤΤΟ:	111
ΡΟΔΑ:	0241-0-27462
ΚΤΕΛ:	0241-0-27706
Ο.Α.Ε.Δ.:	0241-0-23265
Ι.Κ.Α.:	0241-0-64912
ΤΑΞ.Υ.:	0241-0-68701, 0241-0-68702
ΟΛΥΜΠΙΑΚΗ:	0241-0-24555
Δ.Α.Ν.Ε.:	0241-0-43150
ΕΡΓΑΤ. ΚΕΝΤΡΟ:	0241-0-24730
CRONUS AIRLINES	0241-0-25444
AEGEAN AIRLINES	0241-0-98345

ΚΤΕΟ

• Από 1/1/2002 έως 31/7/2002 παντός είδος οχήματα **με συνδυασμό γραμμάτων ΡΟΑ5000-9999.** Επίσης θα ελέγχονται τα οχήματα που η καταλληλότητά τους λήγει αυτές τις εβδομάδες και οχήματα ανάριθμα εισαγωγής.

ΤΙΜΕΣ ΣΥΝΑΛΛΑΓΜΑΤΟΣ

ΔΟΛΛΑΡΙΟ Η.Π.Α	0,9985	0,9965
ΛΙΡΑ ΑΓΓΛΙΑΣ	0,650450	0,64915
ΚΟΡΩΝΑ ΔΑΝΙΑΣ	7,4366	7,4218
ΚΟΡΩΝΑ ΣΟΥΗΔΙΑΣ	9,1106	9,0924
ΓΙΕΝ ΙΑΠΩΝΙΑΣ	118,32	118,08
ΦΡΑΓΚΟ ΕΛΒΕΤΙΑΣ	1,4736	1,4706
ΚΟΡΩΝΑ ΝΟΡΒΗΓΙΑΣ	7,4379	7,4231
ΛΙΡΑ ΚΥΠΡΟΥ	0,58032	0,57916
ΔΟΛΛΑΡΙΟ ΚΑΝΑΔΑ	1,502	1,499
ΔΟΛΛΑΡΙΟ ΑΥΣΤΡΑΛΙΑΣ	1,772	1,7684

Η ΡΟΔΙΑΚΗ

Ημερήσια Εφημερίδα της Ρόδου
Έτος Ιδρύσεως 1915
ΙΔΡΥΤΗΣ
ΕΜΜ. ΚΑΛΑΜΠΙΧΗΣ
ΙΔΙΟΚΤΗΣΙΑ – ΕΚΔΟΣΗ
ΥΙΟΙ Σ. ΤΣΟΠΑΝΑΚΗ
Η. ΚΩΤΙΑΔΗΣ Ο.Ε.
ΔΙΕΥΘΥΝΤΗΣ
ΑΘ. ΜΑΡΑΣΙΩΤΗΣ
ΣΥΝΤΑΞΗ
Λουκάς Μαστής
Μιχάλης Μαστής
Κυριακή Πετρίδου
Βαρβάρα Μπογδάνου
Λουκάς Βελιδάκης
ΑΘΛΗΤΙΚΑ
Μανόλης Μπάτης,
Νικήτας Κουσκούσης
Κώστας Παντίδος
Παύλος Ντοκουόπιλ
ΓΡΑΦΕΙΑ ΣΥΝΤΑΞΗΣ
Μάρκου Μαλλιαράκη 11
Τηλ.0241-0- 24610,
0241-0-75640
Fax (02410) 75641
ΛΟΓΙΣΤΗΡΙΟ – ΔΙΑΦΗΜΙΣΕΙΣ
Μάρκου Μαλλιαράκη 11
Τηλ. 0241-0-22210
0241-0-75230
Fax (02410) 22471
http://www.rodiaki.gr.
Email: tsopd@otenet.gr & irodiaki@otenet.gr

αιγαιοπελαγίτικη
φινέτσα

ΑΘΗΡΙ
ΡΟΔΟΥ
ΟΡΕΙΝΩΝ
ΑΜΠΕΛΩΝΩΝ
ΟΙΝΟΣ ΛΕΥΚΟΣ ΞΗΡΟΣ
VIN BLANC SEC
ΟΝΟΜΑΣΙΑ ΠΡΟΕΛΕΥΣΗΣ ΡΟΔΟΣ
ΑΝΩΤΕΡΑΣ ΠΟΙΟΤΗΤΑΣ
V.Q.P.R.D.
2001
0,75lt
12.5%vol.
RODOS C·A·I·R HELLAS
ΕΛΛΗΝΙΚΟ ΠΡΟΪΟΝ-PRODUCT OF GREECE
ΑΔΕΙΑ ΕΜΦ. Γ.Χ.Κ.Π. ΡΟΔΟΥ 1/11-112-61
PRODUCED/BOTTLED BY CAIR-RODOS GREECE

C·A·I·R
RODOS
δημιουργίες ποιότητας

ΚΑΪΡ Α.Ε.
Τηλ.: 02410 68770-3 Fax: 02410 62575 e-mail: cair-rho@otenet.gr
Παράρτημα Αθηνών
Ν. Φάληρο Τηλ.: 010 4813876 Fax: 010 4814695

ΓΕΡΜΑΝΙΚΑ μονο σε 30 ΜΕΡΕΣ
(1-30 Ιουλιου) Για ΜΑΘΗΤΕΣ κι Ενηλικες Στο
ΣΙΜΟΥΛΤΑΝ Με Τη Μεθοδο Σιμουλταν
Απο τον ΝΤΟΚΤΟΡ ΤΕΟ
Η ΕΥΚΑΙΡΙΑ ΓΙΑ ΜΑΘΗΤΕΣ:
ΒΓΑΖΟΥΝ α) Σε 22 Εργ. Μερες Και β) Στη
Μιση Τιμη Μια Ολοκληρη Σχολικη Χρονια Και
Εγγραφονται Το Σεπτεμβριο Στη 2α Ταξη
ΔΕΝ ΠΛΗΡΩΝΕΤΕ ΠΡΙΝ ΠΕΙΣΘΕΙΤΕ
Πληροφοριες: 02410-32272 & 0944-138510

ΓΝΩΜΩΝ
ΦΡΟΝΤΙΣΤΗΡΙΑ
Μ. ΓΙΑΝΝΙΚΟΥΡΗΣ
30 ΧΡΟΝΙΑ ΛΕΙΤΟΥΡΓΙΑΣ
ΧΕΙΜΑΡΡΑΣ 117 ΤΗΛ.: 02410 25700-25250
Διεύθυνση Στούντιο Μ. ΓΙΑΝΝΙΚΟΥΡΗΣ
Εναρξη Μαθημάτων
• Γ' Λυκείου 1 Αυγούστου
• Β' Λυκείου 1 Αυγούστου
• Α-Β-Γ Γυμνασίου 2 Σεπτεμβρίου
• Α' Λυκείου 2 Σεπτεμβρίου
• Τ.Ε.Ε. 2 Σεπτεμβρίου
• Τμήματα Αποφοίτων 2 Σεπτεμβρίου
ΤΜΗΜΑΤΑ 4ΜΕΛΗ-6ΜΕΛΗ
ΕΓΓΡΑΦΕΣ:
Καθημερινά από 10-1 το πρωί και 6-9 το απόγευμα στα τηλέφωνα: 02410 25700, 25250, 25252, 0945 900123

ΑΝΑΚΟΙΝΩΣΗ
ΤΩΡΑ ΘΑ ΒΡΕΙΤΕ ΤΟ ΜΑΣΤΟΡΑ ΣΑΣ
Για την αγορά του ρολογιού σας, την εγγύηση και την επισκευή του στο νέο κατάστημα Ωρολογίων
ΠΑΝΑΓΙΩΤΗ ΕΜΜ. ΜΠΑΡΟΥΤΑ
Καναδά 63 (δίπλα στην ACS - Σούπερ Μάρκετ "ΚΑΛΗ ΑΓΟΡΑ")
Τηλ.. 02410 38700

Allianz
Ομιλος Εταιριών Allianz Ελλάδος
Γραφείο Ρόδου
Κοκκάρης Νικόλαος

Προς
τους φίλους και πελάτες
των Γραφείων μας

Αγαπητοί φίλοι και πελάτες,
Με χαρά σας ανακοινώνουμε ότι μεταφερθήκαμε στα νέα Γραφεία μας στην οδό:
Εθν. Αντιστάσεως & Νικ. Καζαντζάκη αρ. 2, 851 00 Ρόδος
Τηλ.: 02410 25077, 25089, 25082
Fax: 02410 25203
όπου σας περιμένουμε για να σας εξυπηρετήσουμε και να επιλύσουμε οποιοδήποτε ασφαλιστικό σας πρόβλημα.

Φιλικότατα
Κοκκάρης Νικόλαος

Νέες διεργασίες μετά τα προβλήματα που προέκυψαν

Ανοικτό το ψηφοδέλτιο του κ. Σάββα Καραγιάννη

Εξακολουθεί πάντως να υπάρχει διάσταση απόψεων μεταξύ των στελεχών της παράταξης

Ανοικτό παραμένει το θέμα της συγκρότησης του ψηφοδελτίου της "Νομαρχιακής Αναγέννησης" εξαιτίας και των προβλημάτων που αναδείχθηκαν στο προσκήνιο ως προς την σύνθεσή του.

Το ψηφοδέλτιο δεν έχει κλείσει ούτε έχει οριστικοποιηθεί, δήλωναν χαρακτηριστικά στελέχη της παράταξης, επισημαίνοντας ότι οι διεργασίες θα συνεχιστούν και τις επόμενες εβδομάδες.

Είναι σαφές όμως ότι υπάρχει διάσταση απόψεων μεταξύ στελεχών της Ν.Δ. και του νομάρχη κ. Σ. Καραγιάννη, και για τον λόγο αυτό αναμένονται έντονες διεργασίες μέσα στο προσεχές χρονικό διάστημα.

Με δεδομένο όμως ότι και οι δύο πλευρές δεν επιδιώκουν την ρήξη, είναι μάλλον σαφές ότι θα υπάρξει πεδίον συνεννόησης, και ότι τελικά θα τα βρουν μεταξύ τους.

Το γεγονός ότι το ψηφοδέλτιο είναι ανοικτό, επεσήμανε χθες με δηλώσεις του στον ραδιοφωνικό σταθμό "Παλμό" **ο αντινομάρχης κ. Νικ. Τατάκης,** αλλά και ο γραμματέας της νομαρχιακής επιτροπής της **Ν.Δ. κ. Παναγ. Σακελλαρίου.**

Και οι δύο κατέστησαν σαφές ότι στην ουσία δεν υπάρχει πρόβλημα στις σχέσεις Ν.Δ. και Καραγιάννη.

Στο πλαίσιο αυτό, χθες το βράδυ, στην εκδήλωση της "Νομαρχιακής Αναγέννησης" στο ξενοδοχείο "Palladium" ο κ. Καραγιάννης δεν ανακοίνωσε όλο τον συνδυασμό. Ανακοίνωσε αρκετούς υποψηφίους, άφησε όμως αρκετές ανοικτές θέσεις, που θα καλυφθούν στην συνέχεια.



Στην χθεσινή εκδήλωση επρόκειτο να τεθεί προς έγκριση η εκλογική διακήρυξη και θα εκλεγόταν οι επιτροπές εκλογικού αγώνα κ.λπ.

Στο πλαίσιο των διεργασιών προχθές το απόγευμα πραγματοποιήθηκε συνεδρίαση της γραμματείας της "Νομαρχιακής Αναγέννησης" (Καραχάλιος, Σακελλαρίου, Γάκης, Αναπολιτάνος, Σαρρής και ο νομάρχης) **η οποία ήταν ιδιαίτερα θυελλώδης.** Υπήρξε εμφανής δυσαρέσκεια και καψυποψία, τόσο για την σύνθεση του ψηφοδελτίου, όσο για το γεγονός ότι η σχετική λίστα, διέρρευσε σε τοπική εφημερίδα.

Ενδεικτικό του κλίματος που επικράτησε ήταν ότι ο κ. Καραγιάννης, απευθυνόμενος σε κάποια στιγμή στους εκπροσώπους της Νέας Δημοκρατίας είπε ότι **"αν δεν θέλετε να με στηρίξετε με γεια σας και χαρά σας".**

Γενικά πάντως το θέμα του ψηφοδελτίου δεν έχει κλείσει. **Η Νέα Δημοκρατία** αφού συνεδριάσουν τα αρμόδια όργανα (η ΝΟΔΕ στην συγκεκριμένη περίπτωση) θα καταθέσει συγκεκριμένα ονόματα στον κ. Καραγιάννη, επιδιώκοντας να γίνουν αποδεκτά και να συμπεριληφθούν στο ψηφοδέλτιο.

Διαφαίνεται επίσης, ότι οι δύο πλευρές **επιθυμούν να συνεχιστεί η συνεργασία** παρά τις επί μέρους διαφορές, και θεωρείται βέβαιο ότι κάτι τέτοιο θα γίνει.

Αλλωστε ο πρόεδρος της ΝΟΔΕ κ. Καραχάλιος, σε δηλώσεις του χθες στον "Αιγαίο Αντένα" επεσήμανε ότι "δεν υφίσταται θέμα διατάραξης των σχέσεων ΝΔ-Καραγιάννη".

Μια άλλη άποψη διατύπωσε **ο έπαρχος Κω κ. Ξυπολητάς,** που θεώρησε αδικαιολόγητες τις αντιδράσεις.

"Μα είμαστε σοβαροί, αναρωτήθηκε. Το ψηφοδέλτιο είναι υπερκομματικό και καλά κάνει και είναι. Γιατί δεν έδινε τόσο καιρό ονόματα υποψηφίων η Ν.Δ.;".

Έτσι κι αλλιώς πάντως, υπάρχει αρκετός καιρός μέχρι την οριστικοποίηση του ψηφοδελτίου, γεγονός που σημαίνει ότι οι διεργασίες θα συνεχιστούν και μάλιστα εντατικά, μέσα στο προσεχές χρονικό διάστημα.

Σήμερα τα εγκαίνια της νέας Πινακοθήκης

Τα επίσημα εγκαίνια του κτιρίου "Νεστορίδειον Μέλαθρον", στο οποίο θα στεγαστεί το Μουσείο Νεοελληνικής Τέχνης του δήμου Ροδίων, πραγματοποιούνται σήμερα, Σάββατο 29 Ιουνίου, στις 7.30 μ.μ.

Τα εγκαίνια θα γίνουν από τον υπουργό Εσωτερικών, Δημόσιας Διοίκησης και Αποκέντρωσης, κ. Κώστα Σκανδαλίδη και είναι προσκαλεσμένο όλο το κοινό για το οποίο η είσοδος είναι ελεύθερη.

Κατά τη διάρκεια των εγκαινίων θα γίνουν χαιρετισμοί από τον πρόεδρο της Δημοτικής Πινακοθήκης κ. Μανώλη Αντώνογλου, τον δήμαρχο Ροδίων κ. Γιώργο Γιαννόπουλο, τη δωρήτρια του Νεστορίδειου Μελάθρου κυρία Πάολα Νεστορίδου καθώς και από τον κ. Υπουργό.

Στη συνέχεια (στις 8 μ.μ.) θα γίνει η παρουσίαση των συλλογών του Μουσείου από τον κ. Χάρη Καμπουρίδη, ενώ θ' ακολουθήσει κονσέρτο στην Αυλή του Παλατιού του Μεγάλου Μαγίστρου (στις 9 μ.μ.).

FUTUREKIDS
ΤΟ ΠΑΓΚΟΣΜΙΟ ΔΙΚΤΥΟ ΕΚΜΑΘΗΣΗΣ ΠΛΗΡΟΦΟΡΙΚΗΣ
Λεμεσού 29 , Ρόδος
Τηλ. 0241070431
Επίσημο εξεταστικό κέντρο ECDL
Ηρ.Πολυτεχνείου 17, Κρεμαστή
Τηλ. 0241090233
Φιλερήμου 8 , Ιαλυσός
Τηλ. 0241098010
Ταχύρυθμα Καλοκαιρινά Τμήματα για Παιδιά και Ενήλικες
Πιστοποιημένη Υλη
Δωρεάν βιβλία
Ευκολίες πληρωμής
Ανετες κλιματιζόμενες αίθουσες
Μάθετε να χειρίζεστε υπολογιστή σε 2 μήνες .
Αποκτήστε το αναγνωρισμένο δίπλωμα υπολογιστών ECDL σε 3 μήνες.
Ειδικά δίμηνα προγράμματα και για παιδιά.
Πιστοποιήστε τις γνώσεις σας και εμπλουτίστε το βιογραφικό σας.
Εξασφαλίστε στα παιδιά σας τα σωστά εφόδια για το μέλλον

Στην τελική ευθεία οι προετοιμασίες για τις εκλογές στο Δήμο Ροδίων

Καθορίσθηκαν τα εκλογικά τμήματα

Θα λειτουργήσουν συνολικά 76 για 36.598 ψηφοφόρους • Συνεδρίασε η Διακομματική Επιτροπή

Στους 36.598 ανέρχονται οι εγγεγραμμένοι στους εκλογικούς καταλόγους του δήμου Ροδίων, σύμφωνα με τα στοιχεία που ανακοινώθηκαν χθες στην διάρκεια συνέντευξης Τύπου από τον αντιδήμαρχο κ. Αντ. Αλαβέρα.

Ο αριθμός αυτός θα αυξηθεί κατά μερικές εκατοντάδες, αφού την Δευτέρα λήγει η διαδικασία των μεταδημοτεύσεων.

Μετά την διαδικασία αυτή, θα υπάρξει η οριστικοποίηση των εκλογικών καταλόγων, αφού γίνουν οι απαιτούμενοι ελέγχοι για διπλοεγγραφές.

Ηδη οι υπηρεσίες του δήμου, όπως επεσήμανε ο κ. Αλαβέρας, για την καλύτερη ενημέρωση των δημοτών και προκειμένου να είναι έτοιμες έγκαιρα, προχώρησαν στην κατ' αρχήν επιλογή των εκλογικών τμημάτων κατά εκλογικά διαμερίσματα, τα οποία κατά πάσα πιθανότητα θα είναι και αυτά που θα λειτουργήσουν.

Η απόφαση για τα εκλογικά τμήματα θα εκδοθεί μετά από την οριστικοποίηση των εκλογικών καταλόγων από τη Νομαρχιακή Αυτοδιοίκηση Δωδεκανήσου, στην οποία θα υποβάλει τη σχετική πρόταση ο Δήμος Ροδίων.

Συνολικά στην πόλη της Ρόδου έχουν καθοριστεί 76 εκλογικά τμήματα, και σύμφωνα με την προεργασία που έχει γίνει **η κατανομή των ψηφοφόρων κατά εκλογικό διαμέρισμα έχει ως εξής:**

- 1ο Εκλογικό Διαμέρισμα: Ολόκληρη η Μεσαιωνική Πόλη της Ρόδου, που περιβάλλεται από τα μεσαιωνικά τείχη, και η περιοχή εξωτερικά των τειχών που περικλείεται από τις οδούς Βύρωνος, Φιλελλήνων, Δημοκρατίας, Αλ. Παπάγου, Γ. Αβέρωφ, Ακτή Σαχτούρη, Ακτή Προμηθέως. **Εγγεγραμμένοι: 5.441.** Θα λειτουργήσουν 11 εκλογικά τμήματα και συγκεκριμένα: 1ο, 2ο και 3ο στο 10ο Δημοτικό Σχολείο, 4ο στον Δ' Παιδικό Σταθμό, 5ο, 6ο και 7ο στην ΑΣΤΕΡ και τα 8ο, 9ο, 10ο, 11ο στην Καπνοβιομηχανία (Α' Λύκειο-Γ' Γυμνάσιο).

- 2ο Εκλογικό Διαμέρισμα: Η περιοχή που περικλείεται από τις οδού 7ης Μαρτίου, Κω, Καλύμνου, Ακτή Μιαούλη, Ακτή Κανάρη, Λεωφ. Ιαλυσού (περιοχή Κρητικών), νότια εφαπτομένων των ορίων Ρόδου-Ιαλυσού μέχρι διασταύρωση "Μήδεια"-Ησιόδου-Διογένους-Παρθενόπης-Θ. Σοφούλη-Β. Ηπείρου-Ρήγα Φερραίου-Ελ. Βενιζέλου-Γ. Αβέρωφ. Σημείωση: Στο εκλογικό αυτό διαμέρισμα περιλαμβάνονται **οι ενορίες Νεοχωρίου και μέρος της ενορίας Αγ. Στεφάνου. Εγγεγραμμένοι: 5.567.** Θα λειτουργήσουν 11 εκλογικά τμήματα και συγκεκριμένα: 12ο, 13ο, 14ο, 15ο στην Ακαδημία, 16ο, 17ο στην Αμαράντειο Σχολή, 18ο, 19ο, 20ό, 21ο στην Οικοκυρική Σχολή, 22ο στο ΔΟΝΑ.

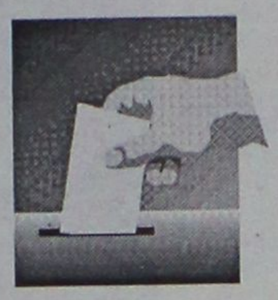

- 3ο Εκλογικό Διαμέρισμα: Η περιοχή που περικλείεται από τις οδούς Θ. Σοφούλη, Εθν. Αντιστάσεως (πρώην Αννης Μαρίας), Στ. Καζούλη, Δημοκρατίας, Ελ. Βενιζέλου, Ρήγα Φερραίου, Β. Ηπείρου. Σημείωση: Στο εκλογικό αυτό διαμέρισμα περιλαμβάνονται οι συνοικίες **Αγ. Αναργύρων και μέρος Αγ. Ιωάννου και Αγ. Στεφάνου. Εγγεγραμμένοι: 5.622.** Θα λειτουργήσουν 11 εκλογικά τμήματα και συγκεκριμένα: 23ο και 24ο στο 11ο Δημοτικό Σχολείο, 25ο, 26ο και 27ο στα Δημοτικά Σχολεία του συγκροτήματος Βενετοκλείου, 28ο, 29ο, 30ό, 31ο, 32ο και 33ο στο Βενετόκλειο Γυμνάσιο και Λύκειο.

- 4ο Εκλογικό Διαμέρισμα: Η περιοχή που περικλείεται από τις οδούς Βύρωνος, Φιλελλήνων, τμήμα της οδού Δημοκρατίας, Στ. Καζούλη, Λίνδου, Παν. Κανελλοπούλου, Γρηγορίου του Ε', Κλ. Πέππερ, Αυστραλίας. Περιλαμβάνει τις συνοικίες **Αγ. Αναστασίας, Μητροπόλεως, Αγ. Γεωργίου Κάτω, Αγ. Γεωργίου Ανω, Αγ. Νικολάου και μέρος Αγ. Ιωάννου και Αγ. Δημητρίου. Εγγεγραμμένοι: 6.505.** Θα λειτουργήσουν 14 εκλογικά τμήματα και συγκεκριμένα: 34ο, 35ο, 36ο, 37ο και 38ο στο Καζούλειο, 39ο, 40ό και 41ο στο 2ο Δημοτικό Σχολείο, 42ο και 43ο στην Αστική Σχολή, 44ο και 45ο στο Ε' Γυμνάσιο, 46ο και 47ο στο 6ο Δημοτικό Σχολείο.

- 5ο Εκλογικό Διαμέρισμα: Η περιοχή που περικλείεται από τις οδούς Εθν. Αντιστάσεως, Λίνδου (μέχρι διασταύρωση Κοσκινού), δυτικά των ορίων των εργατικών κατοικιών Αγ. Αποστόλων και περιοχής Ανάληψης εφαπτομένων των ορίων Δήμου Ιαλυσού μέχρι διασταύρωση "Μήδεια", Ησιόδου, Διογένους και Παρθενόπης. Περιλαμβάνει τις συνοικίες **Ανάληψη, Αγ. Απόστολοι, Κάτω Ροδίνι, Μακρύ Στενό και ο οικισμός Σγουρού. Εγγεγραμμένοι: 7.840.** Θα λειτουργήσουν 18 εκλογικά τμήματα και συγκεκριμένα: 48ο, 49ο και 50ό στο Ζ' Γυμνάσιο, 51ο, 52ο, 53ο στο 16ο Δημοτικό Σχολείο, 54ο, 55ο, 56ο και 57ο στο 17ο Δημοτικό Σχολείο, 58ο, 59ο, 60ό και 61ο στο 18ο Δημοτικό Σχολείο, 62ο, 63ο, 64ο και 65ο στο 2ο ΤΕΕ.

- 6ο Εκλογικό Διαμέρισμα: Η περιοχή που περικλείεται από τις οδούς Κλ. Πέππερ, Γρηγορίου Ε', Κανελλοπούλου, Λίνδου, λεωφ. Λίνδου μέχρι διασταύρωση Κοσκινού, ανατολικά των ορίων Δήμου Ρόδου με παραλιακή ζώνη μέχρι το τέλος της Κλ. Πέππερ. Περιλαμβάνονται οι συνοικίες **Φανερωμένης, μέρος της Αγ. Δημητρίου, Δασκάλων, Ανω Ροδίνι. Εγγεγραμμένοι: 5.623.** Θα λειτουργήσουν 11 εκλογικά τμήματα και συγκεκριμένα: 66ο, 67ο, 68ο 69ο και 70ό στο 1ο Δημοτικό Σχολείο, 71ο και 72 στο 1ο ΤΕΕ, 73ο, 74ο, 75ο και 76ο στο 15ο Δημοτικό Σχολείο.

ΔΙΑΚΟΜΜΑΤΙΚΗ ΕΠΙΤΡΟΠΗ

Για το θέμα των εκλογικών καταλόγων, συνεδρίασε χθες υπό την προεδρία του κ. Αλαβέρα η διακομματική επιτροπή η οποία έχει συγκροτηθεί στο πλαίσιο οδηγιών του υπουργείου Εσωτερικών.

Εργο της επιτροπής είναι ο εντοπισμός διπλοεγγεγραμμένων και άλλων λαθών, αλλά η χθεσινή συνάντηση ήταν ενημερωτικού χαρακτήρα.

Η επιτροπή θα συνεδριάσει ξανά στο τέλος Ιουνίου για να ασχοληθεί με το θέμα, έχοντας αντικείμενο τους οριστικούς εκλογικούς καταλόγους.

Ο δήμαρχος Ροδίων κ. Γιώργος Γιαννόπουλος
έχει την τιμή να σας προσκαλέσει στα εγκαίνια του κτιρίου

ΝΕΣΤΟΡΙΔΕΙΟΝ ΜΕΛΑΘΡΟΝ

στο οποίο θα στεγαστεί το

ΜΟΥΣΕΙΟ ΝΕΟΕΛΛΗΝΙΚΗΣ ΤΕΧΝΗΣ

του δήμου Ροδίων

Τα εγκαίνια θα γίνουν από τον υπουργό
Εσωτερικών, Δημόσιας Διοίκησης και Αποκέντρωσης
κ. Κώστα Σκανδαλίδη

Σάββατο 29 Ιουνίου 2002 και ώρα 7.30 μ.μ.

Στα πλαίσια των εγκαινίων θα πραγματοποιηθεί
παράσταση Θεάτρου Δρόμου
και συναυλία με τους Rhodes Jazz Quartet.

Νεστορίδειον Μέλαθρον,
πλατεία Γ. Χαρίτου
(Εκατό Χουρμαδιές)

ΤΑΒΕΡΝΑ
ΤΟ ΚΑΠΗΛΕΙΟ
ΣΑΣ ΕΥΧΟΜΑΣΤΕ ΚΑΛΟ ΚΑΛΟΚΑΙΡΙ
Κοντά σας και την καλοκαιρινή σεζόν
καθημερινά από
τις 7 το απόγευμα μέχρι
αργά το βράδυ.
Ποικιλία μεζέδων
ντόπιων κρεάτων και κρασιών.
Δεκτές κάθε είδους κοινωνικές εκδηλώσεις.
Σωτήρος 47, Ιξιά, Ιαλυσός
Τηλ. κρατήσεων 02410/91835, 0945/769958

Φυσική - Χημεία
Μαθηματικά
Πέτρος Κ. Παραγυιός
(Φυσικός)
Αναστ. Αναστασιάδη Μπάκα
(Μαθηματικός)
ΕΝΑΡΞΗ ΜΑΘΗΜΑΤΩΝ
6 Αυγούστου : Β' – Γ' Λυκείου
26 Αυγούστου : Α' Λυκείου
2 Σεπτεμβρίου : Α' – Β' – Γ' ΓΥΜΝΑΣΙΟΥ
Δ/νση: Παπαφλέσσα 17 - Μητρόπολη
Έναντι 4ου Γυμνασίου
Τηλ:02410-78236 & 30880 & 22218
Κινητό Τηλέφωνο : 097 - 4313993

SV ÜBERSETZERDIENST
- ALLE SPRACHEN -
Wilbankstr. 176
52076 AACHEN – Sief
☎ 02408 / 92 11 32
Fax: 92 11 38
Email: buero-aachen@sv-translations.de
Επεξεργασία εντολών στην Γερμανία
Επικοινωνία στην Ελλάδα: 0936 840 554
Τιμοκατάλογος
Μεταφράσεις:
- τεχνικές τεκμηριώσεις
- τεκμηριώσεις από οικονομία και δίκαιο
- ιδιωτική και επαγγελματική αλληλογραφία

Γλώσσα	Τιμές ανά σειρά σε Ευρώ (60 χαρακτήρες/σειρά)
Γερμανικά	1,35 €
Ελληνικά	1,95 €
Αγγλικά	1,30 €
Γαλλικά	1,35 €
Ισπανικά	1,35 €
Ιταλικά	1,35 €
Ολλανδικά	1,35 €
Ρωσικά	1,60 €
Πορτογαλικά	1,45 €
Πολωνικά	1,45 €
Σερβοκροατικά	1,95 €
Σλοβακικά	1,95 €
Σλοβενικά	1,95 €
Τουρκικά	1,65 €
Ουγγρικά	1,65 €

Περαιτέρω γλώσσες μετά από αντίστοιχη απαίτηση.
Προσαύξηση για επείγουσες εντολές: Ευρώ -,10 έως -,20 ανά σειρά
Στις τιμές μας δεν συμπεριλαμβάνεται Φ.Π.Α. 16 %.
Οι Ημερομηνίες παράδοσης συντονίζονται με τις ανάγκες κάθε πελάτη.
Έξοδα τηλεφώνου, μόντεμ, φαξ, φορέων δεδομένων και ταχυδρομικά τέλη υπολογίζονται χωριστά.

Άσκησε ο εισαγγελέας κατά παντός υπευθύνου

Ποινική δίωξη για το θάνατο του Εμ. Αγγέλου

Στηρίχθηκε στο πόρισμα του Ιατροδικαστή κ. Δημ. Καρακούκη

Ποινική δίωξη για ανθρωποκτονία (από αμέλεια) κατά παντός υπευθύνου, σε βαθμό πλημμελήματος, άσκησε χθες αργά το μεσημέρι σύμφωνα με πληροφορίες, ο εισαγγελέας Πλημμελειοδικών Ρόδου κ. Γεώργιος Οικονόμου, για την υπόθεση του περίεργου θανάτου του 42χρονου Εμμανουήλ Αγγέλου από τη Σορωνή, ο οποίος απεβίωσε δύο μόλις μέρες, μετά την έξοδό του από το Νοσοκομείο της Ρόδου, όταν νοσηλεύτηκε έπειτα από αυτοτραυματισμό.

Ο αρμόδιος εισαγγελέας, αναμένεται τώρα να προσδιορίσει τα άτομα και κυρίως στους γιατρούς που θα ασκηθούν οι διώξεις, οι οποίοι και θα κληθούν στην συνέχεια να δώσουν εξηγήσεις ενώπιον του ανακριτή.

Σύμφωνα με πληροφορίες, η απόφαση του εισαγγελέα για την άσκηση ποινικής δίωξης, ελήφθη έπειτα από την μελέτη του ιατροδικαστικού πορίσματος του κ. Δημητρίου Καρακούκη, σύμφωνα με το οποίο ο θάνατος του Εμμανουήλ Αγγέλου του Μιχαήλ από τη Σορωνή, είχε άμεση σχέση με τα δύο τραύματα που έφερε στην θωρακική χώρα.

Αντίθετα με τα πορίσματα που είχαν καταθέσει επίσημα στον εισαγγελέα Ρόδου, ο ιατροδικαστής του νοσοκομείου κ. Φούντος, και ο καθηγητής ιατροδικαστικής κ. Μανώλης Μιχαλοδημητράκης, (κατέληγαν ότι ο θάνατος οφείλονταν καθαρά σε παθολογικά αίτια) ο κ. Καρακούκης, που είχε οριστεί από την Εισαγγελία ως πραγματογνώμονας, καταλήγει με βάση τα στοιχεία που συγκέντρωσε, ότι ο θάνατος είχε τελικά σχέση με τα τραύματα αυτά.

Κατά συνέπεια, η ποινική δίωξη που έχει ήδη ασκηθεί, αναμένεται να συμπεριλάβει και τους δύο ιατροδικαστές (κ.κ. Φούντο και Μιχαλοδημητράκη) οι οποίοι πλέον θα πρέπει να δώσουν εξηγήσεις σε σχέση με τα όσα υποστηρίζουν στις εκθέσεις τους.

Σύμφωνα με την έκθεση – πόρισμα του κ. Μιχαλοδημητράκη, ο θάνατος του 42χρονου ψυκτικού Εμμανουήλ Αγγέλου Μιχαήλ οφείλονταν σε παθολογικά αίτια και συγκεκριμένα όπως προέκυψε από το αποτέλεσμα των ιστολογικών εξετάσεων που ολοκληρώθηκαν και το αποτέλεσμά τους κοινοποιήθηκε στο νοσοκομείο της Ρόδου, ο θάνατος του 42χρονου, δεν φαίνεται να έχει σχέση με τον τραυματισμό που είχε.



Πιο συγκεκριμένα, όπως αναφέρει το πόρισμα Μιχαλοδημητράκη, οι ιστολογικές εξετάσεις που έγιναν έδειξαν ότι: Υπήρχε πρόβλημα μυοκαρδιοπάθειας, στην δεξιά κοιλία της καρδιάς, γεγονός που φαίνεται ότι έπαιξε καθοριστικό ρόλο, στον θάνατο του 42χρονου.

Αντίστοιχο πρόβλημα, αξίζει να σημειωθεί ότι έχει διαγνωστεί και ως αιτία θανάτου, σε πολλούς αθλητές.

Αντίθετα, το πόρισμα του κ. Καρακούκη, **αναφέρει ξεκάθαρα ότι ο θάνατος συνδέεται άμεσα με τον τραυματισμό που έφερε στην κοιλιακή χώρα, στην προσπάθειά του ν' αυτοκτονήσει.**

Ο θάνατος του 42χρονου ψυκτικού, τον περασμένο Μάρτιο είχε προκαλέσει πραγματικό σοκ στην κοινωνία της Ρόδου. Ο ίδιος, δύο μέρες πριν, (την Καθαρή Δευτέρα) είχε νοσηλευτεί στο νοσοκομείο της Ρόδου, όταν ευρισκόμενος στην αποθήκη του σπιτιού του και κάτω από αδιευκρίνιστες συνθήκες επιδίωξε αρχικά να δώσει τραγικό τέλος στη ζωή του, με ένα μαχαίρι.

Ο αυτόχειρας, αιμόφυρτος μεταφέρθηκε στο νοσοκομείο της Ρόδου, από την σύζυγο και την ανήλικη κόρη του και οι γιατροί αντιμετώπισαν άμεσα το περιστατικό καταφέρνοντας έτσι να τον κρατήσουν στη ζωή.

Μάλιστα, επειδή το τραύμα δεν ήταν εξαιρετικά σοβαρό, σύμφωνα με τους αρμόδιους γιατρούς του νοσοκομείου της Ρόδου, το βράδυ της ίδιας μέρας και με δική του παράκληση, δόθηκε εξιτήριο από το νοσοκομείο. Την επομένη το πρωί, προσήλθε και πάλι στο νοσοκομείο και αφού του έγινε μια αλλαγή επιδέσμων, λίγο μετά τις 9 το πρωί, αναχώρησε μαζί με την σύζυγό του από το Περιφερειακό Νοσοκομείο της Ρόδου.

Επρόκειτο να αναχωρήσει χθες από τη Ρόδο, για την Αθήνα, μαζί με τη σύζυγό του να επισκεφθούν εξειδικευμένο καθηγητή ιατρικής, όταν αισθάνθηκε αδιαθεσία και έχασε τις αισθήσεις του για να καταλήξει έτσι ελάχιστα λεπτά αργότερα.

Ο εισαγγελέας επίσης θα εξετάσει γιατί και ποιοί γιατροί του χορήγησαν εξιτήριο, ενώ θα έπρεπε να παραταθεί η νοσηλεία του στο νοσοκομείο.

Ανεξάρτητα από την δικαστική εξέλιξη της υπόθεσης, η οικογένεια του 42χρονου πάντως, έχει ορίσει ως δικηγόρο τον κ. Μανώλη Κουτσούκο, ο οποίος και μελετά ήδη τα νέα στοιχεία που έχουν προκύψει έτσι ώστε να προχωρήσει στην συνέχεια στις προβλεπόμενες ενέργειες.

Τώρα και στην Ρόδο από τα
ΤΑΠΗΤΟΚΑΘΑΡΙΣΤΗΡΙΑ
«ΚΛΕΟΠΑΤΡΑ» &
«EURO CLEAN CENTER»
κάτι πρωτοποριακό!!!
Αυτό που έλειπε από την Ρόδο
τώρα κοντά σας.
Το μοναδικό και υπερσύγχρονο πλυντήριο για χαλιά και μοκέτες.
Εμπιστευτείτε μας για να δείτε το τέλειο πλύσιμο στα χαλιά σας.
και μια εκπληκτική προσφορά!!!
για το 2002 οι τιμές παραμένουν στις περσινές και η φύλαξη δωρεάν.
εσείς απλώς τηλεφωνήστε
στο 02410 51996 ή 0945 793626
τα υπόλοιπα θα τα αναλάβουμε εμείς.
ΣΤΑΥΡΟΣ ΚΟΥΦΑΛΛΑΚΗΣ

ΦΡΟΝΤΙΣΤΗΡΙΟ
ΠΡΟΤΥΠΟ
• ΠΟΛΥΕΤΗΣ ΕΜΠΕΙΡΙΑ
• ΜΕΘΟΔΙΚΗ ΔΙΔΑΣΚΑΛΙΑ
• ΥΨΗΛΑ ΠΟΣΟΣΤΑ ΕΠΙΤΥΧΙΑΣ
• ΠΡΟΣΙΤΑ ΔΙΔΑΚΤΡΑ
• ΟΛΙΓΟΜΕΛΗ ΤΜΗΜΑΤΑ
ΕΚΠΤΩΣΗ ΣΕ ΑΡΙΣΤΟΥΧΟΥΣ ΚΑΙ ΑΔΕΛΦΙΑ
ΕΝΑΡΞΗ ΜΑΘΗΜΑΤΩΝ
• Γ' ΛΥΚΕΙΟΥ 1 ΑΥΓΟΥΣΤΟΥ
• Β' ΛΥΚΕΙΟΥ 1 ΑΥΓΟΥΣΤΟΥ
• Α'-Β'-Γ' ΓΥΜΝΑΣΙΟΥ
• Α' ΛΥΚΕΙΟΥ
• Τ.Ε.Ε
} 2 ΣΕΠΤΕΜΒΡΙΟΥ
ΕΓΓΡΑΦΕΣ ΚΑΙ ΠΛΗΡΟΦΟΡΙΕΣ από 22/7
09.00 - 12.30 & 14.00-20.30
ΔΙΕΥΘΥΝΣΗ
ΝΙΚΗΤΑΣ ΨΥΛΛΑΚΗΣ: Φυσικός
ΑΘΑΝΑΣΙΑ ΓΙΑΝΝΕΖΟΥ: Μαθηματικός
ΠΛΗΡΟΦΟΡΙΕΣ: ΠΛΑΤΕΙΑ ΑΓΙΟΥ ΝΙΚΟΛΑΟΥ 19 - ΡΟΔΟΣ - Τηλ. 25911, 26594

Στους Δημότες από την ερχόμενη εβδομάδα

Ο Δήμος Ροδίων μοιράζει τις εκλογικές κάρτες

Συγκροτήθηκε συνεργείο υπαλλήλων

Τις ειδικές κάρτες, με τον εκλογικό αριθμό κάθε ψηφοφόρου και το δημοτικό διαμέρισμα στο οποίο θα ψηφίσει, θα χορηγεί από την προσεχή εβδομάδα ο δήμος Ρόδου.

Οι κάρτες αυτές έχουν ήδη παραληφθεί από το υπουργείο Εσωτερικών και όπως ανακοίνωσε ο αντιδήμαρχος κ. Αλαβέρας η διανομή τους θα ξεκινήσει από την Δευτέρα.

Για τον σκοπό αυτό έχει συγκροτηθεί ειδικό συνεργείο από 10 υπαλλήλους, που θα βρίσκεται στο κτιριακό συγκρότημα στην πίσω αυλή του δημαρχείου.

Από εκεί θα πρέπει να περάσουν όλοι οι εγγεγραμμένοι στους εκλογικούς καταλόγους για να παραλάβουν την κάρτα τους, βάση της οποίας θα ψηφίσουν τον Οκτώβριο, αφού ως γνωστόν καταργούνται τα εκλογικά βιβλιάρια.

Η διαδικασία αυτή, υπολογίζουμε ότι θα διαρκέσει δύο μήνες, τόνισε χθες ο κ. Αλαβέρας, ζητώντας από τους πολίτες να σπεύσουν.

Οι κάρτες αυτές θα χορηγούνται στους ψηφοφόρους κατόπιν επίδειξης της αστυνομικής ταυτότητας αν πρόκειται για τους ίδιους και με εξουσιοδότηση για άλλους.

Οπως πάντως διευκρίνησε ο κ. Αλαβέρας οι κάρτες θα χορηγούνται σε μέλη της ίδιας οικογένειας με επίδειξη αστυνομικών ταυτότητων, (δεν θα ζητούνται εξουσιοδοτήσεις, κι αυτό για να διευκολυνθεί ο κόσμος.

Σύμφωνα με πληροφορίες ο δήμος Ρόδου, λόγω του μεγάλου αριθμού εγγεγραμμένων στους εκλογικούς καταλόγους, εξετάζει το ενδεχόμενο να υπάρξει καμπάνια ενημέρωσης.

Έχετε σκεφτεί κάτι καλύτερο για το αδυνάτισμα;

MEDI JEUNESSE
ΔΙΕΘΝΗ ΚΕΝΤΡΑ ΑΙΣΘΗΤΙΚΗΣ ΠΡΟΣΩΠΟΥ - ΣΩΜΑΤΟΣ & ΔΙΑΤΡΟΦΟΛΟΓΙΑΣ

• ΟΛΙΚΟ ΤΟΠΙΚΟ ΑΔΥΝΑΤΙΣΜΑ
• ΣΥΣΦΙΞΗ • ΚΥΤΤΑΡΙΤΙΔΑ
• ΔΙΑΤΡΟΦΟΛΟΓΙΑ
• ΑΝΤΙΓΗΡΑΝΣΗ • ΛΕΥΚΑΝΣΗ
• ΒΑΘΥ ΠΗΛΙΓΚ
• ΑΠΟΤΡΙΧΩΣΗ • ΜΑΚΙΓΙΑΖ

25ης ΜΑΡΤΙΟΥ 22 • 85100 ΡΟΔΟΣ • ΤΗΛ: 02410 76268-9 • FAX: 02410 36675

RODIAN AMATHUS BEACH · HOTEL RHODES - GREECE ★★★★★



Yarkarola Taverna

Κάθε βράδυ, εκτός Δευτέρας & Τρίτης

Ελάτε να απολαύσετε Ελληνικές και Διεθνείς γεύσεις στους ήχους της μαγευτικής μουσικής του Ηλία Καρακατσάνη και του Σταύρου Χαρτοφύλη

Για κρατήσεις: Τηλ. 02410 89900
Λεωφόρος Ηρακλειδών 100, Ιξιά 85101 Ρόδος
Internet:http://www.rodian-beach.gr • e-mail: rodian-beach@rodosnet.gr

Προχθές το βράδυ στη Ρόδο

Σύσκεψη στελεχών της παράταξης του κ. Γιάννη Μαχαιρίδη

Συζητήθηκαν θέματα που αφορούν την στρατηγική του προεκλογικού αγώνα

Αρκετά θέματα που αφορούν την στρατηγική του προεκλογικού αγώνα πάρθηκαν στην διάρκεια σύσκεψης που είχε προχθές το βράδυ ο υποψήφιος νομάρχης κ. Γιάννης Μαχαιρίδης, με στελέχη της παράταξής του.

Η σύσκεψη πραγματοποιήθηκε στο "στρατηγείο" της παράταξης, που βρίσκεται στο ξενοδοχείο "Αρίων" και συμμετείχαν αρκετοί από τους επιτελείς του συνδυασμού καθώς και υποψήφιοι σύμβουλοι. Σύμφωνα με όσα έγιναν γνωστά, θέματα που συζητήθηκαν ήταν:

- **Η επικοινωνιακή πολιτική** του συνδυασμού, τόσο στη Ρόδο όσο και στα υπόλοιπα νησιά του νομού, που αποφασίστηκε να είναι δυναμική.

- **Το θέμα του προγράμματος** το οποίο είναι σχεδόν έτοιμο, από την ειδική επιτροπή που το εκπόνησε (επικεφαλής της οποίας είναι ο κ. Στ. Κουσουρνάς αποφασίστηκε να γίνει η παρουσίασή του **ανά θεματικές ενότητες** με ειδικές



Ο κορμός του ψηφοδελτίου θα ανακοινωθεί εντός του Ιουλίου

εκδηλώσεις που θα γίνουν. Τέτοιες εκδηλώσεις θα ξεκινήσουν αρκετά σύντομα.

- Αποφασίστηκε επίσης να αρχίσουν **πυκνές και τακτικές περιοδείες** του κ. Μαχαιρίδη και των στελεχών του, τόσο στα χωριά της Ρόδου, όσο και στα νησιά.

Ένα τέτοιο κλιμάκιο, με επικεφαλής τον κ. Μαχαιρίδη θα περιοδεύσει αύριο (Κυριακή) σε Μανδρικό, Κρητηνία και Έμπωνα.

- **Για την ανακοίνωση των υποψηφίων νομαρχιακών συμβούλων** αποφασίστηκε τελικά να μην γίνει στις αρχές Ιουλίου, όπως είχε προγραμματιστεί. Ο κορμός του ψηφοδελτίου θ' ανακοινωθεί εντός του Ιουλίου, ολοκληρωμένος όμως ο συνδυασμός θα παρουσιαστεί σε κεντρική εκδήλωση τον Σεπτέμβριο.

Αξιοσημείωτο είναι ότι τα περισσότερα από τα στελέχη που παραβρέθηκαν στην συνεδρίαση, εξέφρασαν την ικανοποίησή τους για την ανταπόκριση που βρίσκουν οι θέσεις του συνδυασμού στη κοινή γνώμη **και ήταν ιδιαίτερα αισιόδοξοι** για την έκβαση της εκλογικής μάχης.

ΑΝΑΚΟΙΝΩΣΗ

Το Cambridge International Examinations του Πανεπιστημίου του Cambridge, του διάσημου δημόσιου Βρετανικού Πανεπιστημίου,

πιστοποίησε πρόσφατα στη Ρόδο

τη σχολή Πληροφορικής INFORMATIQUE

σαν επίσημο κέντρο προκειμένου να διεξάγονται και στη Ρόδο (όπως στην υπόλοιπη Ελλάδα και σε εκατοντάδες χώρες στον κόσμο) οι εξετάσεις για τα διπλώματα χειρισμού Ηλεκτρονικών Υπολογιστών:

1. IT Skills Award
Information Technology Skills Award, standard level

&

2. ICT Career Award
Information & Communications Technology Career Award, standard level

του Πανεπιστημίου του Cambridge

Οσοι ενδιαφέρονται να πιστοποιήσουν τις γνώσεις τους στο χειρισμό Ηλεκτρονικών Υπολογιστών, αποκτώντας το σχετικό επίσημο και έγκυρο, σε εκατοντάδες χώρες δίπλωμα του δημόσιου Βρετανικού Πανεπιστημίου του Cambridge, να δηλώσουν συμμετοχή για τις επόμενες εξετάσεις (25 & 26 Ιουλίου 2002), μέχρι 10/7/2002.

Στις εξετάσεις, που θα γίνουν στην Ελληνική γλώσσα, μπορεί να συμμετέχει κάθε ενδιαφερόμενος, ανεξαρτήτως πού και πώς έμαθε να χειρίζεται τον Ηλεκτρονικό Υπολογιστή.

Για περισσότερες πληροφορίες

INFORMATIQUE
Εθνικής Αντίστασης 72
85100 Ρόδος
Τηλ. 02410 21887
Ηλίας Κολλάτος

"ASSOS"
ΧΩΜΑΤΟΥΡΓΙΚΗ



ΕΙΔΙΚΑ ΚΟΝΤΕΪΝΕΡ ΓΙΑ ΑΠΟΚΟΜΙΔΗ ΜΠΑΖΩΝ

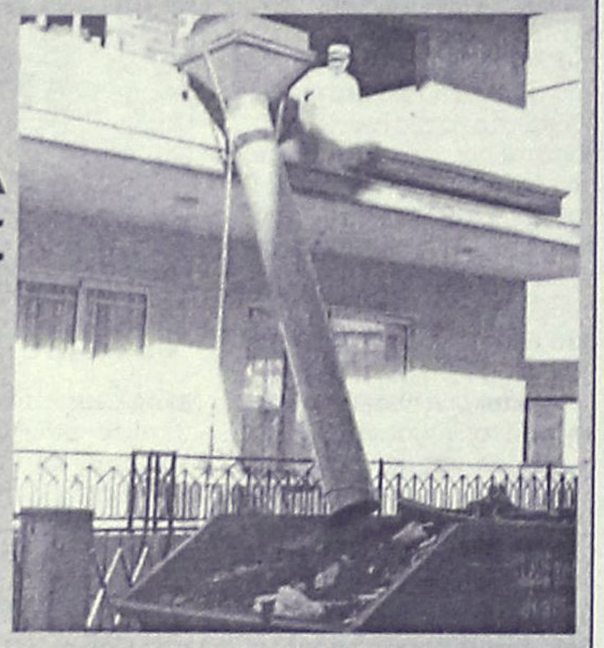

ΧΟΑΝΕΣ ΜΠΑΖΩΝ ΓΙΑ ΟΙΚΟΔΟΜΕΣ

και ακόμα ΦΟΡΤΩΤΑΚΙ ΓΙΑ ΑΜΕΣΗ ΑΠΟΚΟΜΙΔΗ ΜΠΑΖΩΝ

ΠΑΠΑΚΩΝΣΤΑΝΤΙΝΟΥ ΕΜ. - ΜΑΧΛΗΣ ΣΤΑΜ. Ο.Ε.
ΤΗΛ. (02410) 81375-91349, 094.4572380-094.6284523 • FAX: (02410) 81029
16ο χλμ. Ρόδου - Καμείρου, Παραδείσι

ΚΑΛΟΚΑΙΡΙΝΕΣ ΓΕΥΣΕΙΣ ΚΑΙ ΠΡΟΤΑΣΕΙΣ ΓΙΑ ΜΙΑ ΥΓΙΕΙΝΗ ΔΙΑΤΡΟΦΗ ΑΠΟ ΤΗΝ



ΠΙΤΣΑΡΙΑ "ΓΟΝΔΟΛΑ"

Βενετοκλέων 44, Ρόδος
• Τηλ. 02410 77775, 29642, 27937

Σας προτείνουμε να δοκιμάσετε

ΔΙΑΝΟΜΗ ΚΑΤ' ΟΙΚΟΝ καθημερινά 12 μεσημέρι - 1 βράδυ

ΠΙΤΣΕΣ

Α) Αυθεντική μοτσαρέλα - φρέσκια ντομάτα - βασιλικό
Β) Αυθεντική μοτσαρέλα - ανανά - χοιρομέρι
Γ) Αυθεντική μοτσαρέλα - τόνο - ελιές
Δ) Αυθεντική μοτσαρέλα - κοτόπουλο - πιπεριά - ελιές

ΖΥΜΑΡΙΚΑ

Α) ΑΣΤΑΚΟΜΑΚΑΡΟΝΑΔΑ
Β) ΦΙΟΓΚΑΚΙΑ με ανάμικτα θαλασσινά
Γ) ΤΑΛΙΑΤΕΛΕΣ - βασιλικό - φρέσκια ντομάτα
Δ) ΤΑΛΙΑΤΕΛΕΣ - σολομό - κρέμα γάλακτος
Ε) ΦΙΟΓΚΑΚΙΑ - τέσσερα τυριά - κρέμα γάλακτος

Σε συνεργασία με την Βιολόγο - Διατροφολόγο - Διαιτολόγο Χρύσα Καραγιάννη - Ρούσσου εμπλουτίζουμε τις επιλογές σας με ελαφρές και θερμιδομετρημένες συνταγές

• ΠΕΝΝΕΣ με μπρόκολα και cottage cheese (θερμίδες: 276)
• ΦΙΛΕΤΟ ΚΟΤΟΠΟΥΛΟΥ σε ελαφριά σάλτσα κρασιού με μανιτάρια και ταλιατέλλες (θερμίδες: 400)
• ΣΠΑΓΓΕΤΙ με καυτερή σάλτσα με γαρίδες (ντομάτα, σκόρδο, καυτερή πιπεριά, πιπεριά (θερμίδες: 344)
• ΣΠΑΓΓΕΤΙ με σάλτσα τόνου (τόνο, ντομάτα, καλαμπόκι, πιπεριά) - (θερμίδες 448)
• ΦΙΟΓΚΑΚΙΑ με λιαστές ντομάτες και μυζήθρα (θερμίδες: 397) ή ΦΙΟΓΚΑΚΙΑ με λιαστές ντομάτες και φέτα (θερμίδες 425)
• ΦΙΛΕΤΟ ΚΟΤΟΠΟΥΛΟΥ ψητό με σάλτσα μουστάρδας, συνοδευόμενο από ριζότο (ρύζι, καλαμπόκι, πιπεριά) - (θερμίδες: 412)
• ΦΙΛΕΤΟ ΧΟΙΡΙΝΟ με πατατοσαλάτα (πατάτα, καρότο, καλαμπόκι, κολοκυθάκι λαδολέμονο) - (θερμίδες: 444)
• ΚΡΥΑ ΣΑΛΑΤΑ ζυμαρικών με παντζάρι και μουστάρδα (θερμίδες: 411)

ΧΡΥΣΑ ΚΑΡΑΓΙΑΝΝΗ - ΡΟΥΣΣΟΥ
Πτυχ. Βιολόγος (BSc), Διατροφολόγος (MSc), Κλινικός Διαιτολόγος (SRD)
Παύλου Μελά 56 • Τηλ. 02410 76500

Τα μέλη του ΔΣ του Β' ΠεΣΥ σε ανακοίνωσή τους

Πλέκουν το εγκώμιο τιμωρηθέντος γιατρού

Η ποινή-όπως αναφέρεται-επεβλήθη ομόφωνα για να διασφαλισθεί η ομαλή λειτουργία του Νοσοκομείου!

Την απόφασή του να τιμωρήσει τον χειρούργο του νοσοκομείου κ. Κ. Κουτσόπουλο, δικαιολογεί με ανακοίνωσή του το διοικητικό συμβούλιο του Β' ΠεΣΥ Νοτίου Αιγαίου, που ασχολήθηκε με το θέμα την περασμένη Τετάρτη.

Στην ανακοίνωση αυτή κρατούνται χαμηλοί τόνοι, και είναι εμφανής η απουσία διάθεσης αντιπαράθεσης.

Διευκρινίζεται πάντως ότι η απόφαση για την πειθαρχική ποινή λήφθηκε στο πλαίσιο των αρμοδιοτήτων του ΠεΣΥ, και επισημαίνεται μεταξύ άλλων η εργατικότητα η συνέπεια και η προσφορά στο νοσοκομείο του κ. Κουτσόπουλου.

Τονίζεται επίσης κατηγορηματικά ότι η απόφαση της πειθαρχικής ποινής είχε στόχο την διασφάλιση της ομαλής λειτουργίας του νοσοκομείου και πάρθηκε από την ολομέλεια του δ.σ. του ΠεΣΥ και όχι από την πρόεδρό του κ. Ιωάννα Αρσενοπούλου.

Ειδικότερα στην ανακοίνωση που δόθηκε στην δημοσιότητα, αναφέρονται τα εξής:

"Το ΔΣ του Β' ΠεΣΥ Νοτίου Αιγαίου κατά τη συνεδρίαση της 26-6-2002 υπό την προεδρία της αντιπροέδρου κ. Πέρσας Φώκιαλη, με παρόντα μέλη τους κ. Χρήστο Μαντά, Δημήτρη Μοσχογιάννη, Γεώργιο Ροδίτη, Χρήστο Γκουντίδη,και Κατερίνα Μανούσου, ενημερώθηκε για τα πρόσφατα δημοσιεύματα του τοπικού Τύπου, με αφορμή την επιβολή πειθαρχικής ποινής στο χειρουργό του Νοσοκομείου της πόλης μας, κ. Κ. Κουτσόπουλο.

Κατά τη συζήτηση, το Δ.Σ. αποφάσισε ομόφωνα ότι είναι υποχρέωσή του να προβεί σε ενημέρωση σχετικά με το θέμα αυτό, επισημαίνοντας τα παρακάτω:

1. Το Δ.Σ. του ΠεΣΥ, είναι εκτός των άλλων, και πειθαρχικό όργανο και ασκεί πειθαρχική δικαιοδοσία σε πρώτο και δεύτερο βαθμό, όπως προβλέπεται στο άρθρο 12 του Ν. 2889/2001. Εξ άλλου, ο πρόεδρος του ΠεΣΥ, ως πειθαρχικός προϊστάμενος, μπορεί να επιβάλει τις πειθαρχικές ποινές της επίπληξης και του προστίμου έως και του ημίσεως των μηνιαίων αποδοχών, σύμφωνα με το άρθρο 13 του Ν. 2955/2001.

2. Για τη συγκεκριμένη απόφαση, της οποίας μάλιστα η διαδικασία έκδοσης δεν έχει ακόμα ολοκληρωθεί, ακολουθήθηκε η προβλεπόμενη διαδικασία η οποία είχε ως εξής:
   - Για το περιστατικό που αφορά το γιατρό του Νοσοκομείου υπήρξε έγγραφη καταγγελία η οποία τέθηκε υπόψη του Δ.Σ. του ΠεΣΥ στη συνεδρίαση της 15-5-2002.
   - Στη συνεδρίαση αυτή το ΔΣ αποφάσισε ομόφωνα να διεξαχθεί Ενορκη Διοικητική Εξέταση (ΕΔΕ), από την οποία προέκυψε ότι τα γεγονότα που αναφέρονταν στην καταγγελία ήταν πραγματικά.
   - Τα πορίσματα της ΕΔΕ τέθηκαν υπόψη του ΔΣ του



ΠΕΣΥ στη συνεδρία 14-6-2002 το οποίο έπρεπε να λάβει απόφαση την ημέρα εκείνη με βάση το ισχύον θεσμικό πλαίσιο.

3. Κατά την εκτενή συζήτηση του θέματος διατυπώθηκε έντονος προβληματισμός για τον τρόπο αντιμετώπισης της μη αρμόζουσας συμπεριφοράς ενός γιατρού προς τους συναδέλφους του, μέσα στην αίθουσα του χειρουργείου και στο διάδρομο του Νοσοκομείου. Εγινε ιδιαίτερη αναφορά στο γεγονός της ελλιπούς οργάνωσης των χειρουργείων που οδηγεί συχνά σε εκνευρισμό του προσωπικού όταν αυτό αδυνατεί να εκτελέσει στο ακέραιο τα καθήκοντά του. Επίσης τονίσθηκε ότι ο συγκεκριμένος γιατρός διακρίνεται για την εργατικότητα, τη συνέπεια και τη σημαντική προσφορά του προς το Νοσοκομείο.

4. Η απόφαση η οποία ελήφθη από το ΔΣ το οποίο, ας σημειωθεί, συνεδρίασε σε ολομέλεια την ημέρα εκείνη, ήταν ομόφωνη και εξέφραζε την άποψη του Συμβουλίου και όχι μεμονωμένων, μελών ή της προέδρου. Η απόφαση προέβλεπε την επιβολή μικρής πειθαρχικής ποινής (στέρηση του μισθού 15 ημερών) και είχε στόχο τη διασφάλιση της ομαλής λειτουργίας των Νοσοκομείων της χώρας, στο πλαίσιο της εφαρμογής του Εθνικού Συστήματος Υγείας.

5. Το Δ.Σ. του ΠεΣΥ θεωρεί ότι είναι υποχρέωσή του να αντιμετωπίσει με συνέπεια τις υποθέσεις πειθαρχικών παραπτωμάτων του ιατρικού και λοιπού προσωπικού των μονάδων υγείας της δικαιοδοσίας του οι οποίες έρχονται σε γνώση του.

Παράλληλα όμως πρωταρχικός του στόχος είναι να διασφαλίσει τη χρηστή διοίκηση και άρτια στελέχωση και λειτουργία των υπηρεσιών υγείας του Νομού, προς όφελος των πολιτών.

Προς την κατεύθυνση αυτή, στο πρώτο μόλις εξάμηνο της λειτουργίας του έχουν γίνει σημαντικά βήματα, τα οποία ήδη αναγνωρίζονται από τους Δωδεκανήσιους αλλά και τον τοπικό Τύπο, στα οποία έχει συμβάλλει και προσωπικά η πρόεδρος του ΔΣ και Γενική Διευθύντρια της Κεντρικής Υπηρεσίας του ΠεΣΥ κ. Ιωάννα Αρσενοπούλου".

Αγορά ακινήτου στη Βόρειο Ελλάδα από τη Νομαρχία

Στην επόμενη συνεδρίαση του νομαρχιακού συμβουλίου θα τεθεί κατά πάσα πιθανότητα για συζήτηση το θέμα της αγοράς ακινήτου στη Βόρειο Ελλάδα, για να χρησιμοποιηθεί για την προώθηση του τουριστικού μας προϊόντος.

Το σώμα που συνεδρίασε προ ημερών, επρόκειτο να συζητήσει την έγκριση διακήρυξης και τη ψήφιση σχετικής πίστωσης, που θα αφορά, ισόγειο κατάστημα 40 τ.μ.

Το ακίνητο θα αναζητούνταν στη Θεσσαλονίκη, με σκοπό να αποτελέσει ορμητήριο για τη διαφημιστική καμπάνια της Δωδ/σου.

Ομως υπήρξαν αντιρρήσεις για τη συζήτησή του καθώς κρίθηκε απαραίτητο να υπάρξει προηγουμένως πιο διεξοδική διερεύνηση του ζητήματος.

Πάντως το θέμα της προώθησης του Δωδεκανησιακού τουριστικού προϊόντος, είναι σημαντικό για την περιοχή μας, καθώς τα τελευταία χρόνια, παρατηρείται μία φθίνουσα πορεία των επισκέψεων τόσο από αλλοδαπούς όσο και από ημεδαπούς τουρίστες.

Επιχείρηση σωτηρίας από το "Πάτμος"

Έκτακτη προσέγγιση στη Μυτιλήνης πραγματοποίησε χθες το πρωί το οχηματαγωγό πλοίο της ΔΑΝΕ «Πάτμος,» προκειμένου να αποβιβάσει μια 30χρονη επίτοκο, εξαιτίας προβλήματος υγείας που παρουσίασε.

Η όλη επιχείρηση, έγινε με μέριμνα του Ενιαίου Κέντρου Έρευνας και Διάσωσης του Υπουργείου Εμπορικής Ναυτιλίας, και το πλοίο προσέγγισε την θαλάσσια περιοχή



πλησίον του κόλπου Καλλονής Μυτιλήνης όπου και αποβίβασε εν πλω σε περιπολικό σκάφος της Λιμενικής Αρχής Μυτιλήνης, την επίτοκο Μαρία Νουβάκη 30 ετών, η οποία έχρηζε άμεσης νοσοκομειακής περίθαλψης.

Η 30χρονη, διακομίστηκε στην συνέχεια στο Νοσοκομείο του νησιού, ενώ το "ΠΑΤΜΟΣ" εκτελούσε το προγραμματισμένο δρομολόγιο από Ρόδο για Κω -Σάμο - Θεσσαλονίκη.

Στο λιμάνι του Πειραιά από 4 άτομα

Επίθεση σε φορτηγό γεμάτο με τσιγάρα

Επρόκειτο να ταξιδέψει για Ρόδο • Συνελήφθη ο ένας που είναι δραπέτης φυλακών

«Ρεσάλτο» σε φορτηγό αυτοκίνητο, που επρόκειτο να μεταφέρει από τον Πειραιά στη Ρόδο τσιγάρα αξίας 1.250.000 ευρώ, έκανε προχθές αργά το απόγευμα ομάδα αποτελούμενη από 4 άτομα, ο ένας εκ των οποίων ήταν δραπέτης των φυλακών!

Οι δράστες, εισέβαλαν στην κυριολεξία μέσα στην καμπίνα του οδηγού, που εκείνη την ώρα βρίσκονταν στο λιμάνι του Πειραιά και ετοιμάζονταν να επιβιβαστεί στο πλοίο «Κεντέρης» με προορισμό της Ρόδο και αφού τον αιφνιδίασαν, τον ακινητοποίησαν, τον έδεσαν, τον φίμωσαν και τον χτύπησαν ενώ στο τέλος του αφαίρεσαν και το ποσό των 1.920 ευρώ που βρήκαν! Σαν να μην έφθανε αυτό, οι δράστες, πήραν στα χέρια τους το τιμόνι του φορτηγού με το εμπόρευμα (αξίας 400.000.000 σε δραχμές) και επιχείρησαν να το οδηγήσουν έξω από το λιμάνι.

Όμως την θρασύτατη αυτή και εγκληματική πράξη φαίνεται ότι αντιλήφθησαν άλλοι επιβάτες που περίμεναν να ταξιδέψουν από το λιμάνι του Πειραιά, οι οποίοι και ειδοποίησαν τους λιμενικούς για να ξεκινήσει έτσι αμέσως η καταδίωξη.

Τελικά, οι λιμενικοί κατάφεραν να συλλάβουν τον Γεώργιο Μπακουσόγλου του Γεωργίου 30 ετών, δραπέτη των αγροτικών φυλακών Βόλου, ο οποίος μαζί με τους Τεφίκ Ευθύμιο, Ασημόγλου Δημήτριο και Μπακουσόγλου Χρυσοβαλάντη, (διέφυγαν την σύλληψη) είχαν στήσει την όλη επιχείρηση.

Ο οδηγός του φορτηγού αυτοκινήτου Ευάγγελος Περδιού του Χρήστου, 50 ετών, που επρόκειτο να μεταφέρει το εμπόρευμα στη Ρόδο, σε κατάσταση σοκ περιέγραψε λίγο αργότερα στους αξιωματικούς του Λιμενικού τα όσα έζησε λεπτό προς λεπτό, στα χέρια των αδίστακτων δραστών.

Σε βάρος του συλληφθέντα, σχηματίστηκε δικογραφία και αναμένεται να παραπεφθεί σήμερα στον αρμόδιο εισαγγελέα Πειραιά στο πλαίσιο της Αυτόφωρης διαδικασίας.

Από το Κεντρικό Λιμεναρχείο Ρόδου

Απαγόρευση απόπλου του "Αίολος Κεντέρης"

Δεν είχε το αναπληρωματικό πλήρωμα που απαιτείται λόγω συμπλήρωσης ωραρίου απασχόλησης

Σε απαγόρευση απόπλου του ταχύπλοου «Αίολος Κεντέρης» προχώρησαν χθες το πρωί οι αρμόδιες λιμενικές αρχές της Ρόδου, όταν διαπιστώθηκε ότι το σκάφος δεν είχε τον απαραίτητο πρόσθετο αριθμό (πληρώματος) που ορίζεται από τις διατάξεις του νόμου.

Το σκάφος παρέμεινε ακινητοποιημένο στο λιμάνι της Ρόδου, από χθες το πρωί μέχρι και στις 12.10 το μεσημέρι, όπου τελικά διευθετήθηκε το πρόβλημα και το πλοίο αναχώρησε έπειτα από σχετική έγκριση που δόθηκε από το Υπουργείο Εμπορικής Ναυτιλίας.

Όπως ανακοίνωσε το Κεντρικό Λιμεναρχείο της Ρόδου το «Κεντέρης» κατέπλευσε στο λιμάνι της Ρόδου χθες στις 8.15 το πρωί, προερχόμενο από τον Πειραιά, και επρόκειτο να εκτελέσει προγραμματισμένο δρομολόγιο από τη Ρόδο για Κω – Πειραιά λίγη ώρα αργότερα.

Κατά τον έλεγχο όμως που έγινε από τις αρμόδιες λιμενικές αρχές, διαπιστώθηκε ότι το αναπληρωματικό πλήρωμα, που απαιτείται, (λόγω της συμπλήρωσης του ωραρίου απασχόλησης του πληρώματος) ήταν ελλιπές κατά αριθμό αλλά και προσόντα, σύμφωνα με τις ισχύουσες διατάξεις της διεθνούς και εσωτερικής νομοθεσίας.



Τελικά έφυγε μετά από 4 ώρες με άδεια που έδωσε το υπουργείο

Έπειτα από αυτή την εξέλιξη οι αρμόδιοι αξιωματικοί του Λιμεναρχείου της Ρόδου , απαγόρευσαν τον απόπλου του σκάφους από τη Ρόδο. Χρειάστηκαν τελικά τέσσερις ώρες μέχρι να δοθεί το πράσινο φως από τον Πειραιά και να αναχωρήσει το σκάφος, λίγο μετά τις 12 το μεσημέρι. Από την αρμόδια λιμενική αρχή Ρόδου πάντως διατάχθηκε η διαδικασία προανάκρισης για το συγκεκριμένο γεγονός.





ΦΥΣΙΚΑ... ΟΙ ΚΑΛΥΤΕΡΟΙ!

ΓΕΩΤΕΧΝΙΚΗ

ΣΥΝΤΗΡΗΣΗ ΚΗΠΩΝ • ΚΑΤΑΣΚΕΥΗ ΓΚΑΖΟΝ
ΑΥΤΟΜΑΤΑ ΑΡΔΕΥΤΙΚΑ ΣΥΣΤΗΜΑΤΑ

ΚΩΝ. ΥΔΡΑΙΟΥ 50 • ΤΗΛ.: 0241 0 38768, 0972 310670 • ΡΟΔΟΣ

Έγινε του...Big Brother





Εκατοντάδες Ροδίτες, κατέκλυσαν χθες από νωρίς το πρωί έως και αργά το μεσημέρι, τον χώρο του «Ήχος και Φως» στο κέντρο της πόλης μας, για να δουν από κοντά την τελευταία εκπομπή της φετινής σεζόν, «Πρωινός Καφές» με την Ελένη Μενεγέκη.

Την παράσταση ωστόσο έκλεψαν οι... πρωταγωνιστές του Big Brother 1 και 2 (Τσάκας, Πρόδρομος και Φραντζέσκα αντίστοιχα) οι οποίοι συμμετείχαν στην ζωντανή εκπομπή καταφέρνοντας έτσι να δημιουργήσουν ατμόσφαιρα γιορτής ενώπιον εκατοντάδων ροδιτών όλων των ηλικιών που είχαν συγκεντρωθεί εκεί από νωρίς για να τους παρακολουθήσουν.

Σημειώνεται ότι τα γυρίσματα και οι ζωντανές μεταδόσεις της δημοφιλούς εκπομπής του Αντέννα, ξεκίνησαν από την αρχή της εβδομάδας, στη Ρόδο, και στις εγκαταστάσεις του ξενοδοχειακού συγκροτήματος «Ρόδος Πάλας».

Το κλείσιμο έγινε χθες, στο «Ήχος και Φως» και μάλιστα, ενδεικτικό στοιχείο του μεγάλου αριθμού συμπολιτών μας και όχι μόνο, που συγκεντρώθηκαν εκεί, ήταν ότι για αρκετή ώρα σταμάτησε ακόμα και η κυκλοφορία των οχημάτων στο κέντρο της πόλης μας.

KYDON TOURS

ΚΕΝΤΡΙΚΟ ΠΡΑΚΤΟΡΕΙΟ
PORT AGENT

ΕΚΔΡΟΜΕΣ–ΕΚΔΡΟΜΕΣ

• DISNEYLAND–ΠΑΡΙΣΙ 11/7–17/7/02

- Group από Ρόδο με Ολυμπιακή

ΠΕΡΙΛΑΜΒΑΝΕΙ: Αεροπορικά εισιτήρια Ρόδο-Αθήνα-Παρίσι-Αθήνα Ρόδο-μεταφορικά αεροδρόμιο Disney-Παρίσι-αεροδρόμιο.

- 2 διανυκτερεύσεις στην Disney Hotel, Santa Fe ή Cheyenne με πρωινό.
- 2 ημέρες είσοδος στο Πάρκο της Disney.
- 3 διανυκτερεύσεις στο Παρίσι σε ξενοδοχείο 3 αστέρων κεντρικό με πρωινό.
- Ξενάγηση στο Παρίσι.

ΠΡΟΛΑΒΕΤΕ ΘΕΣΕΙΣ

- Πάρκο Asterix-Βερσαλίες

ΣΥΝΟΔΟΣ η κ. ΕΛΕΝΗ ΨΥΛΛΑΚΗ

• ΜΙΚΡΑ ΑΣΙΑ

- **4/7-7/7: ΜΑΡΜΑΡΙΣ - ΣΜΥΡΝΗ - ΑΪΒΑΛΙ - ΠΕΡΓΑΜΟΣ - ΜΠΟΝΤΡΟΥΜ**
- **20/7-24/7: ΙΔΙΟ ΠΡΟΓΡΑΜΜΑ**
- **20/7-24/7:ΜΑΡΜΑΡΙΣ - ΦΕΤΙΓΙΕ - ΛΙΒΙΣΙ - ΚΑΣ ΜΥΡΑ - ΑΓΙΟΣ ΝΙΚΟΛΑΟΣ - ΦΟΙΝΙΚΑΣ - ΑΝΤΑΛΕΙΑ**
- **3/8-10/8: ΜΑΡΜΑΡΙΣ - ΣΜΥΡΝΗ - ΠΑΝΤΙΡΜΕ - ΚΩΝ/ΛΗ - ΠΡΟΥΣΑ - ΣΜΥΡΝΗ - ΚΟΥΣΑΝΤΑΣΙ - ΜΑΡΜΑΡΙΣ**

ΟΛΑ ΠΛΟΥΣΙΑ ΠΡΟΓΡΑΜΜΑΤΑ
Ξενοδοχεία 4 αστέρων ημιδιατροφή - ξεναγήσεις - περιηγήσεις

ΣΥΝΟΔΟΣ η κ. ΕΛΕΝΗ ΨΥΛΛΑΚΗ

• ΕΛΛΗΝΙΚΑ ΝΗΣΙΑ

- **19/8-25/8: ΜΥΚΟΝΟ - ΤΗΝΟ - ΠΑΡΟ - ΣΥΡΟ - ΣΑΝΤΟΡΙΝΗ**

• ΓΥΡΟΣ ΙΤΑΛΙΑΣ

- **29/8-5/9: ΡΩΜΗ - ΦΛΩΡΕΝΤΙΑ - ΒΕΝΕΤΙΑ - ΒΕΡΟΝΑ**

• ΠΡΑΓΑ – ΒΟΥΔΑΠΕΣΤΗ 14/9 – 21/9/02

ΕΚΔΡΟΜΕΣ με την φροντίδα της κ. ΕΛΕΝΗ ΨΥΛΛΑΚΗ

ΠΡΑΚΤΟΡΕΙΟ ΚΥΔΩΝ

- Γραφεία ΙΑΤΑ 25 χρόνια
- Αεροπορικά εισιτήρια - Ακτοπλοϊκά - Πακέτα εκδρομών για όλο τον κόσμο - Ξενοδοχεία
- Εισιτήρια SUPER FAST FERRIES - BLUE STAR FERRIES - MINOAN LINES -ΔΑΝΕ SEA LINES - KENTERIS LANE - ΔΕΛΦΙΝΙ

ΚΕΝΤΡΙΚΟ ΠΡΑΚΤΟΡΕΙΟ: SALAMIS LINES - SALAMIS GLORY - NOSTOS - ION

- ΑΝΕ ΚΑΛΥΜΝΟΥ F/B ΝΗΣΟΣ ΚΑΛΥΜΝΟΣ
- ΟΧΗΜΑΤΑΓΩΓΟ ΑΓΙΟΣ ΔΙΟΝΥΣΙΟΣ

ΚΥΔΩΝ TOURS

Εθ. Δωδ/σιων 14 - Ακτή Σαχτούρη 8
ΤΗΛ. 02410/23000-27900-24265 • FAX: 32741

Συνελήφθησαν τρία άτομα για κατοχή ναρκωτικών

Με μικρές ποσότητες ναρκωτικών ουσιών, συνελήφθηκαν χθες τα ξημερώματα από τους αστυνομικούς της Ομάδας Πρόληψης και Καταστολής Εγκληματικότητας, τρία ακόμη άτομα.

Πρόκειται για έναν 19χρονο Ροδίτη, που είχε στην κατοχή του χασίς ενός γραμμαρίου, ένα αχρησιμοποίητο τσιγαριλίκι και 2 ναρκωτικά χάπια, έναν 28χρονο Ουκρανό που ζει κι εργάζεται στη Ρόδο ως σερβιτόρος (είχε στην κατοχή του 2,5 γραμμάρια χασίς) και έναν 22χρονο φοιτητή από την Αθήνα, που είχε στην κατοχή του 2 τσιγαριλίκια με χασίς.

Σε βάρος τους ακολουθήθηκε η προβλεπόμενη από τις διατάξεις του νόμου διαδικασία και οδηγήθηκαν στον εισαγγελέα.

Υγρός τάφος για 6 φυγάδες

Προσπάθησαν να περάσουν από Τουρκία στην Κω

Υγρός τάφος έγινε η θαλάσσια περιοχή της Κω, για έξι Σομαλούς λαθρομετανάστες, οι οποίοι ξεκίνησαν από τα παράλια της Τουρκίας με προορισμό το νησί της Κω, αλλά το πλοιάριο που τους μετέφερε, βυθίστηκε σε μικρή απόσταση από τις τουρκικές ακτές!

Σύμφωνα με όσα ανακοίνωσαν οι αρμόδιες Τουρκικές αρχές που επιλήφθηκαν της τραγωδίας αυτής, το μικρό πλοιάριο ξεκίνησε τα ξημερώματα από τις ακτές της Αλικαρνασσού και είχε ως προορισμό τη χώρα μας.

Η τουρκική ακτοφυλακή περισυνέλεξε έξι από τους επιβάτες του πλοιαρίου, δήλωσε προς το πρακτορείο Ρόιτερ ο Τσουμχούρ Τασμπασί, τοπικός αξιωματούχος στη πόλη Μπονδρούμ (Αλικαρνασσός).

"Πιστεύουμε πως το πλοιάριο συγκρούστηκε με κάτι που προκάλεσε τη βύθισή του, διότι η θάλασσα ήταν ήρεμη", ανέφερε ο Τασμπασί.

Πρόσθεσε ότι σκάφη της ακτοφυλακής και ένα ελικόπτερο καταβάλλουν προσπάθειες για τον εντοπισμό των αγνοουμένων. Δεν έγινε γνωστό πόσοι επέβαιναν συνολικά στο πλοιάριο.

Η αστυνομία πιστεύει ότι οι λαθρομετανάστες, όλοι από τη Σομαλία, είχαν επιβιβαστεί σε δουλεμπορικό σκάφος με προορισμό την Κω, με την βοήθεια του κυκλώματος διακίνησης λαθρομεταναστών.

Πάντως, συλλήψεις δεν έγιναν έως και αργά το απόγευμα, ενώ οι έρευνες συνεχίζονταν στην ευρύτερη περιοχή για τον εντοπισμό και άλλων αγνοούμενων λαθρομεταναστών.

ΤΟ ΦΡΟΝΤΙΣΤΗΡΙΟ ΠΟΥ ΜΠΟΡΕΙΤΕ ΝΑ ΕΜΠΙΣΤΕΥΕΣΤΕ

ΘΕΤΙΚΟ

ΚΥΡΙΑΚΟΥ Φ. ΚΥΡΙΑΚΟΥΛΗ

ΘΕΜ. ΣΟΦΟΥΛΗ 168 ΤΗΛ. 0241 075085

Έναρξη Μαθημάτων

Γ΄ Λυκείου	: Πέμπτη	1 Αυγούστου
Β΄ Λυκείου	: Πέμπτη	1 Αυγούστου
Α΄ Λυκείου	: Δευτέρα	19 Αυγούστου
Γυμνάσιο	: Δευτέρα	26 Αυγούστου

Για μαθητές με υψηλούς στόχους

Εγγραφές καθημερινά από 16:00 – 20:00μ.μ.
Τηλέφωνο: 0241 075085

Mai's Restaurant

Ανοίξαμε
το καινούργιο μας
εστιατόριο στην Ιαλυσό.
Σερβίρουμε διαφορετικά φαγητά
που έχουν ταξιδέψει από Ιταλία Γαλλία
και έχουν έρθει στην Ελλάδα...
Είμαστε περήφανοι για τα φαγητά μας,
την παρουσίασή τους και το απίθανο
ντεκόρ του μαγαζιού.
Αν σας αρέσει κάτι ασυνήθιστο,
διαφορετικό, δημιουργικό menu,
ελπίζουμε να σας δούμε

Λεωφ. Ιαλυσού (έναντι Στάνη) • Τηλ. 02410 95551

Mai's Restaurant
Thank you

Τον Οκτώβριο και το Νοέμβριο

Στη Ρόδο θα γίνουν συναντήσεις του ΝΑΤΟ και του ΟΑΣΕ

Εγιναν δεκτές προτάσεις του βουλευτή Αρ.Παυλίδη

Ο βουλευτής Α. Παυλίδης επέστρεψε από το Στρασβούργο όπου μετέσχε στις εργασίες της Θερινής Συνόδου της Κοινοβουλευτικής Συνέλευσης του Συμβουλίου της Ευρώπης.

Κατά την παραμονή του εκεί ενημέρωσε τον τ. πρόεδρο της Κοινοβουλευτικής Συνέλευσης Λόρδο Ράσελ Τζόνστον -εκ των πρωτεργατών της ιδρύσεως του Ινστιτούτου Ευρω-Μεσογειακών Μελετών- για την ομόφωνη απόφαση του νομαρχιακού συμβουλίου Δωδεκανήσου να συνηγορήσει εις την κάλυψη των στεγαστικών αναγκών του Ινστιτούτου στη Ρόδο.



Παράλληλα ο κ. Παυλίδης είχε επαφές με στελέχη του ΝΑΤΟ και του Οργανισμού Ασφάλειας και Συνεργασίας στην Ευρώπη (ΟΑΣΕ) και οριστικοποιήθηκε η οργάνωση των από καιρό συζητούμενων Διεθνών Συναντήσεων στη Ρόδο.

Οι συναντήσεις αυτές είναι:

1. Η οργανούμενη από την Ειδική Ομάδα Μεσογείου της Κοινοβουλευτικής Συνέλευσης του ΝΑΤΟ η οποία θα διεξαχθεί 24-26 Οκτωβρίου και στην οποία θα μετάσχουν εκπρόσωποι Μεσογειακών Νατοϊκών Χωρών καθώς επίσης εκπρόσωποι χωρών της Β. Αφρικής και Α. Μεσογείου και

2. Η οργανούμενη από το "Μεσογειακό Φόρουμ" του ΟΑΣΕ που θα διεξαχθεί στη Ρόδο 4-5 Νοεμβρίου με συμμετοχή εκπροσώπων όλων των χωρών μελών του ΟΑΣΕ, των Αραβικών Μεσογειακών Χωρών καθώς και του Ισραήλ.

Ολες αυτές οι πρωτοβουλίες του βουλευτού κ. Παυλίδη εντάσσονται στο πλαίσιο των προσπαθειών του να καθιερωθεί η Ρόδος αφ' ενός ως τόπος Διεθνών Πολιτικών Συναντήσεων και αφ' ετέρου ως επίκεντρο των Ευρωμεσογειακών δραστηριοτήτων για την ανάπτυξη των προγραμμάτων της Ευρωμεσογειακής Συνεργασίας όπως αυτή απεφασίσθη στη Βαρκελώνη.

Από προχθές βρίσκεται στο αεροδρόμιό μας

Ελικόπτερο του ΕΚΑΒ σταθμεύει στη Ρόδο...

Αντικαθιστά αυτό που έπεσε στην Ανάφη • Θα συνεχισθεί η αεροδιακομιδή των ασθενών

Νέο ελικόπτερο του ΕΚΑΒ, σταθμεύει από προχτές και πάλι στο αεροδρόμιο ΔΙΑΓΟΡΑΣ της Ρόδου, προς επιβεβαίωση όσον έγραψε το Σαββατοκύριακο η "Ρ".

Σύμφωνα με τα στοιχεία που συγκεντρώθηκαν, το νέο ελικόπτερο έφτασε στο νησί μας στις 8 το βράδυ της **Πέμπτης** για να αναπληρώσει εκείνο που έπεσε προημερών στα βουνά της **Ανάφης.**



Πρόκειται για εφεδρικό ελικόπτερο το οποίο βρισκόταν στην περιοχή της πρωτεύουσας και το οποίο μετά την απαραίτητη περιοδική συντήρηση στην οποία υπεβλήθη, μεταφέρθηκε στη Ρόδο, για την κάλυψη των αναγκών του νησιωτικού μας χώρου. Από 'δω και στο εξής, το αεροδρόμιο ΔΙΑΓΟΡΑΣ θα είναι και πάλι **η βάση του,** καθώς το ΕΚΑΒ, εφαρμόζει την πολιτική κάλυψης περιοχών με έδρα των ελικοπτέρων την Αθήνα, την Μυτιλήνη, και τη Ρόδο.

Οσον αφορά το προσωπικό, ιπτάμενο, τεχνικό και ιατρικό-νοσηλευτικό, τα πράγματα δεν έχουν αλλάξει και όλα συνεχίζουν να λειτουργούν όπως και πριν.

Το ηθικό των ανθρώπων του **ΕΚΑΒ** και της **HELITALIA** παραμένει υψηλό παρά τα συναισθήματα λύπης και θλίψης που τους διακατέχουν μετά το τραγικό δυστύχημα. Παρά το χαμό των αγαπημένων συναδέλφων τους όπως τους χαρακτήρισαν, συνεχίζουν το δύσκολο έργο τους.

"Επιτελούμε ένα τεράστιο έργο, πετώντας ημέρα και νύχτα, όχι πάντα με εύκολες συνθήκες και εξυπηρετούμε ένα τεράστιο εθνικό έργο σε απόλυτη και αρμονική συνεργασία, με τους γιατρούς και το νοσηλευτικό προσωπικό του ΕΚΑΒ, αυτούς τους πραγματικούς εθελοντές ήρωες.

Χάσαμε δέκα ανθρώπους. Κανένας όμως δεν θα πρέπει να παραγνωρίσει ότι δίπλα στην τραγική αυτή απώλεια αξίζει να προσθέσουμε ότι, δώσαμε ζωή σε 3000 συνανθρώπους μας. Θα ήταν άδικο να το ξεχνάμε αυτό" είχαν αναφέρει μεταξύ άλλων σε ανακοίνωσή τους οι εργαζόμενοι της Ενωσης χειριστών ελικοπτέρων και μηχανικών της HELITALIA, μετά το δυστύχημα της Ανάφης.

Σήμερα τα έργα στην Κωτιάδη

Το έργο της ασφαλτόστρωσης της οδού Στ. Κωτιάδη πρόκειται να ξεκινήσει σήμερα, Σάββατο 29 Ιουνίου. Συγκεκριμένα, όπως ανακοινώθηκε από τις Τεχνικές Υπηρεσίες του Δήμου Ροδίων, μετά την παραλαβή ασφαλτικού υλικού με την λήξη της απεργίας στις ακτοπλοϊκές συγκοινωνίες, ο εργολάβος που έχει αναλάβει το έργο ασφαλτόστρωσης της οδού, είναι καθ' όλα έτοιμος να ξεκινήσει τις εργασίες.

Η Σύγκλητος του Πανεπιστημίου

Στη Ρόδο πρόκειται να συνεδριάσει η Σύγκλητος του Πανεπιστημίου Αιγαίου, στις 12 Ιουλίου.

Η συνεδρίαση θα γίνει στην αίθουσα πολλαπλών χρήσεων της σχολής Ελληνικών και Μεσογειακών Σπουδών (στην οδό Δημοκρατίας 1) και στο πρώτο μέρος της συνεδρίασης έχουν προσκληθεί να παραστούν οι εκπρόσωποι των τοπικών αρχών.

Πρόκειται μάλιστα να συζητηθούν θέματα που αφορούν την δραστηριότητα και τον προγραμματισμό του Πανεπιστημίου Αιγαίου στα Δωδεκάνησα.

Στη συνέχεια πρόκειται να υπάρξει συνέντευξη Τύπου από τον πρύτανη του Πανεπιστημίου κ. Θεμ. Λέκκα.

Την ίδια μέρα (Παρασκευή 12 Ιουλίου 2002) και ώρα 19.30 στο Παλάτι του Μεγάλου Μαγίστρου (Καστέλο) στη Μεσαιωνική Πόλη της Ρόδου, θα πραγματοποιηθεί Καθομολόγηση και Απονομή πτυχίων των αποφοίτων του τμήματος Επιστημών Προσχολικης Αγωγής και Εκπαίδευσης του Πανεπιστημίου Αιγαίου.

Αδειασαν οι δεξαμενές

"Στέρεψε" το νερό στην Ιαλυσό

Εκκληση δημάρχου για οικονομία

Εκκληση στους κατοίκους του δήμου Ιαλυσού για λελογισμένη χρήση του νερού, κάνει με ανακοίνωσή του ο δήμαρχος Ιαλυσού, επισημαίνοντας ότι η κατάσταση είναι οριακή. Οπως αναφέρει, οι υψηλές θερμοκρασίες που επικρατούν στο νησί επέτειναν το ήδη οξύ πρόβλημα και για τον λόγο αυτό οι κάτοικοι του δήμου καλούνται να μειώσουν την σπατάλη σε άσκοπες δραστηριότητες όπως η υπερβολή στο πότισμα, πλύσιμο δρόμων - αυτοκινήτων κ.λπ.

Παρά τις προσπάθειές μας, αναφέρει στην ίδια



ανακοίνωση ο κ. Στάγκας, ο δήμος Ιαλυσού οριακά μπορεί να ανταπεξέρχεται στις απαιτούμενες ανάγκες σε νερό.

Σύμφωνα με πληροφορίες εκ των πραγμάτων το συγκεκριμένο πρόβλημα πρόκειται να διογκωθεί στο προσεχές δίμηνο, λόγω της αναμενόμενης αύξησης στην τουριστική κίνηση. Αναμένεται όμως ότι παρόμοιο πρόβλημα θ' αντιμετωπίσουν, όπως σχεδόν κάθε χρόνο, όλοι οι δήμοι του νησιού αφού στις περισσότερες των περιπτώσεων οι καταστάσεις είναι οριακές.

Επί του θέματος πάντως, υπάρχει κινητικότητα σε όλους τους δήμους, σε μια προσπάθεια να ελαχιστοποιηθούν τα όποια προβλήματα.



HAPPYLAND
KOYZEIN
ΛΙΣΤΑ ΓΑΜΟΥ

ΠΡΩΤΟΤΥΠΑ - ΜΟΝΑΔΙΚΑ - ΜΟΝΤΕΡΝΑ
σχέδια από τους μεγαλύτερους οίκους της Ευρώπης
TIFFANY-PRESTIGE-SILEA-PATRA-SPAL-BLOMUS-SKS-FOX RUN κ.τ.λ.
σε Σερβίτσια -Μαχαιροπήρουνα-Σκεύη-Δώρα,
για τη νοικοκυρά που η κουζίνα είναι διασκέδαση.

ΟΛΑ όσα χρειάζεστε για την κουζίνα
και ΟΧΙ μόνο

Ανοίξτε τώρα Λίστα Γάμου
και κερδίστε πλούσια δώρα

Εθνικής Αντιστάσεως 59 (πρώην Αννης Μαρίας)
Τηλ. 02410 39777

ΟΙ ΘΕΡΑΠΕΥΤΙΚΕΣ ΙΔΙΟΤΗΤΕΣ ΤΟΥ ΒΑΣΙΛΙΚΟΥ ΠΟΛΤΟΥ

Θα ενθυμούνται οι παλιοί αναγνώστες της εφημερίδας μας τις θεραπευτικές ιδιότητες του βασιλικού πολτού στην τρίτη κυρίως ηλικία. Κάποιοι, που ασφαλώς ικανοποιήθηκαν από τη χρησιμοποίησή του, ζήτησαν να τους ενημερώσουμε εάν μπορούν και από πού να προμηθευτούν τον βασιλικό αυτό πολτό και τους δίνουμε πιο κάτω σχετικές πληροφορίες.

ΒΑΣΙΛΙΚΟΣ ΠΟΛΤΟΣ ΚΙΝΑΣ

(Chinese Royal Jelly)

Υψηλής δραστικότητας. Στη φύση υπάρχουν 11 μεταλλικά άλατα και ο Β.Π. τα περιέχει όλα (Νάτριο-Κάλιο-Σίδηρο-Χρώμιο-Νικέλιο-Χαλκό-Ασβέστιο-Φώσφορο-Μαγνήσιο-Πυρίτιο). Επίσης, περιέχει, Βιταμίνες-Πρωτεΐνες-Ενζυμα-Αμινοξέα και Εστέρες. Ενδείκνυται για μεταγχειρητικές καταστάσεις, γηριατρικές παθήσεις, χοληστερίνη, δυσκοιλιότητα, υπόταση, αρθριτικά συνάχι, ατονία, κλιμακτήριο κ.λπ. Ο μοναδικός Β.Π. εμπλουτισμένος με το βότανο Σισάδρα, **που θελτιώνει το αναπνευστικό** (βρογχικά-δύσπνοια), έχοντας την μεγαλύτερη περιεκτικότητα. Επίσης διαθέτουμε το περίφημο βότανο GINSENG (PIZA ΤΗΣ ΖΩΗΣ) σε σφραγισμένα φακελάκια μιας χρήσεως, ούτως ώστε η δράση του να είναι σίγουρη 100% για το **άγχος** και το **κυκλοφοριακό** (είναι και διεγερτικό).

Αποστέλλεται με αντικαταβολή
ΔΗΜ. ΠΗΛΙΟΥΣΗΣ
Ευελπίδων 45-Κυψέλη-11362 Αθήνα
Τηλ. (010) 8835520-8641.498
Εγκεκριμένο από τον ΕΟΦ

KYDON TOURS

ΚΕΝΤΡΙΚΟ ΠΡΑΚΤΟΡΕΙΟ PORT AGENT

ΕΚΔΡΟΜΕΣ-ΕΚΔΡΟΜΕΣ

• DISNEYLAND-ΠΑΡΙΣΙ 11/7-17/7/02

- Group από Ρόδο με Ολυμπιακή

ΠΕΡΙΛΑΜΒΑΝΕΙ: Αεροπορικά εισιτήρια Ρόδο-Αθήνα-Παρίσι-Αθήνα Ρόδο-μεταφορικά αεροδρόμιο Disney-Παρίσι-αεροδρόμιο.

- 2 διανυκτερεύσεις στην Disney Hotel, Santa Fe ή Cheyenne με πρωινό.
- 2 ημέρες είσοδος στο Πάρκο της Disney.
- 3 διανυκτερεύσεις στο Παρίσι σε ξενοδοχείο 3 αστέρων κεντρικό με πρωινό.
- Ξενάγηση στο Παρίσι.

ΠΡΟΛΑΒΕΤΕ ΘΕΣΕΙΣ

- Πάρκο Asterix-Βερσαλίες

ΣΥΝΟΔΟΣ η κ. ΕΛΕΝΗ ΨΥΛΛΑΚΗ

• ΜΥΤΙΛΗΝΗ-ΑΓΙΟ ΡΑΦΑΗΛ-ΑΪΒΑΛΙ ΣΜΥΡΝΗ-ΕΦΕΣΟ-ΚΟΥΣΑΝΤΑΣΙ-ΜΑΡΜΑΡΙΣ-ΡΟΔΟ 2/7-7/7/02

ΣΠΕΣΙΑΛ ΠΡΟΓΡΑΜΜΑ-ΦΑΝΤΑΣΤΙΚΟ

• Επταήμερη ΜΥΚΟΝΟ-ΤΗΝΟ-ΠΑΡΟ-ΣΑΝΤΟΡΙΝΗ 20/8-27/8/02

- Γραφείο ΙΑΤΑ Αεροπορικά εισιτήρια
- Πακέτα εισιτήρια-ξενοδοχεία εκδρομές ΕΛΛΑΔΑ-ΕΞΩΤΕΡΙΚΟ-ΝΗΣΙΑ
- Superfast-Bluestar Ferries ANEK Lines-Minoan Lines
- ΔΑΝΕ Sea Lines G.A. Ferries Lane-Kenteris-Ιντάμενα Καταμαράν-Δωδεκάνησος Express-Sea Star
- F/B Nissos ΚΑΛΥΜΝΟΣ

ΣΑΣ ΠΕΡΙΜΕΝΟΥΜΕ!!!

ΠΡΑΚΤΟΡΕΙΟ ΚΥΔΩΝ

Εθ. Δωδ/σιων 14 • ΤΗΛ. 02410/23000-27900

Εγκρίθηκε ομόφωνα η Α' φάση από το Δημοτικό Συμβούλιο

Πολεοδομικό Σχέδιο στο Δήμο Πεταλούδων

Καθορίζονται περαιτέρω περιοχές κατοικίας ενώ αποκλείεται η επέκταση του αεροδρομίου "Διαγόρας"

Εγκρίθηκε ομόφωνα η μελέτη Α' φάσης και προκαταρκτικών προτάσεων Γενικού Πολεοδομικού Σχεδίου/ΣΧΟΟΑΠ του δήμου Πεταλούδων κατά τη διάρκεια συνεδρίασης του δημοτικού συμβουλίου, προχτές το βράδυ.

Παρών στη συνεδρίαση ήταν και ο αρμόδιος μελετητής κ. **Τσέτσης** ο οποίος και έδωσε τις απαραίτητες διευκρινίσεις στο σώμα γύρω από το ζήτημα.

Επίσης το δημοτικό συμβούλιο αποφάσισε επίσης ομόφωνα να απομακρύνει από την επαρχιακή οδό Ρόδου-Καμείρου, τις **διαφημιστικές πινακίδες επιχειρήσεων** οι οποίες επηρεάζουν άμεσα την κυκλοφορία και εγκυμονούν κινδύνους για την πρόκληση τροχαίων ατυχημάτων.

Κατά τη διάρκεια της συνεδρίασης, πάρθηκαν και οι εξής αποφάσεις:

- Εγκρίθηκαν ομόφωνα, οι βασικοί άξονες και οι κατευθύνσεις για τη σύνταξη-κατάθεση πρότασης και τεχνικών δελτίων έργων και υποέργων για το **επιχειρησιακό πρόγραμμα "Περιβάλλον"**.

- Εγκρίθηκε ομόφωνα η πρόταση του γραφείου δημοσίων σχέσεων για απονομή επαίνων και **τιμητικών πλακετών** στους διατελέσαντες προέδρους και κοινοτικούς συμβούλους του Δ.Δ.

- Έγινε η **κατανομή πιστώσεων** για τις λειτουργικές δαπάνες των σχολείων του δήμου Β' τριμήνου 2002.

-Αποφασίστηκε να προχωρήσει ο δήμος σε **σύναψη συμβάσεων** δίμηνης διάρκειας για την κάλυψη εποχιακών και έκτακτων αναγκών του δήμου.

- Ορίστηκαν δημοτικοί σύμβουλοι στην **επιτροπή εξακρίβωσης των προϋποθέσεων και στοιχείων** των αιτήσεων χορήγησης εξισωτικής αποζημίωσης για το έτος 2002.

- Εγκρίθηκε η μελέτη του έργου κατασκευής **προστατευτικού τοιχίου** στο Μοναστήρι Σωτήρος Μαριτσών.

- Έγινε αποδοχή της **οικονομικής ενίσχυσης** από το υπουργείο Εσωτερικών Δημόσιας Διοίκησης και Αποκέντρωσης για την κάλυψη δράσεων πυροπροστασίας των δασών.

- Έγινε αποδοχή της δωρεάν παραχώρησης σε κοινή χρήση τμήματος ακινήτου ιδιοκτησίας Κλεόβουλου Αυγενικού στο Δ.Δ. Παστίδας.

Τα υπόλοιπα θέματα της ημερήσιας διάταξης αναβλήθηκαν για την επόμενη συνεδρίαση.

ΤΟ ΣΧΟΟΑΠ ΤΟΥ ΔΗΜΟΥ

Επιδικότερα όσον αφορά το ρώτο θέμα, έγινε ουσιαστικά, η παρουσίαση του Γενικού Πολεοδομικού Σχεδίου, στο σύνολο της εδαφικής ενότητας του Δήμου Πεταλούδων, σύμφωνα με τις νέες προδιαγραφές του ΥΠΕΧΩΔΕ.

Ο χρονικός ορίζοντας

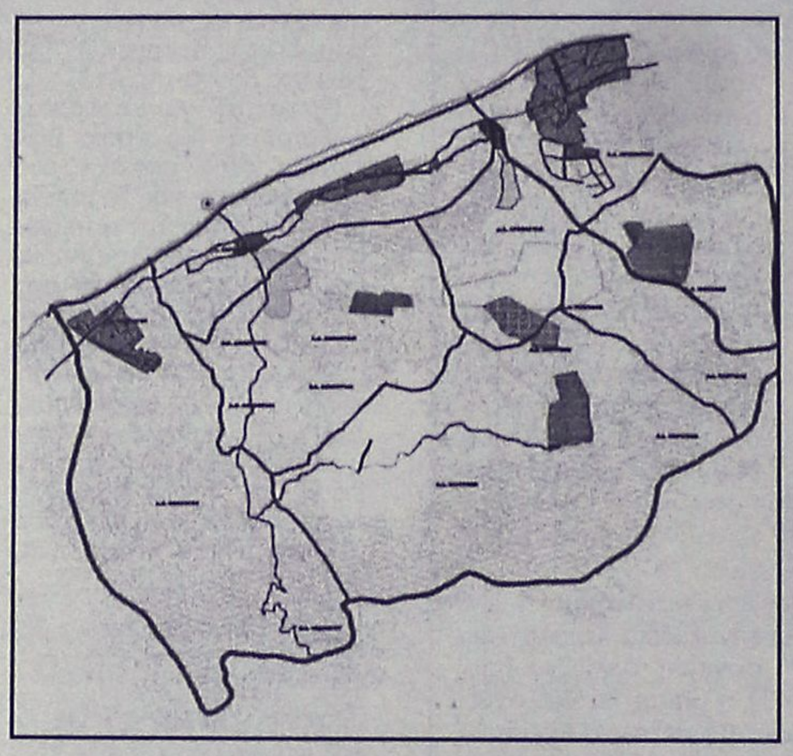

διαρθρώνεται σε δύο περιόδους εφαρμογής. Ο πρώτος έως το **2008** και ο δεύτερος έως το **2013-15.** Οι προτάσεις για το ΓΠΣ είναι απολύτως υλοποιήσιμες χωρίς αυτό να αναιρεί το στοιχείο της καινοτομίας, το οποίο επιθυμούσαν οι μελετητές.

Το Δημοτικό Συμβούλιο, ψήφισε και ενέκρινε ομόφωνα τη μελέτη της Α' φάσης, του ΓΠΣ, των πλέον κρίσιμων, καθώς σ' αυτήν καταδεικνύονται οι βασικές αρχές - στόχοι μέσα, στρατηγική και βασικές χωροθετήσεις.

Οι παρατηρήσεις των δημοτικών συμβούλων, είχαν να κάνουν κυρίως, με τα όρια των επεκτάσεων. Η παρουσίαση έγινε από το μελετητή πολεοδόμο-συγκοινωνιολόγο **Σταύρο Τσέτση,** για το σύνολο του δήμου, και αναλυτικά, για κάθε δημοτικό διαμέρισμα, ως προς τη δομή, τους στόχους, τα μέσα και τη στρατηγική, πρωτίστως όμως, ως προς τις χωροθετήσεις.

Οι δημοτικοί σύμβουλοι, ζήτησαν διευκρινίσεις και κατέθεσαν απόψεις, παρατηρήσεις οι οποίες ελήφθησαν υπόψιν και στο μεγαλύτερο μέρος τους υιοθετήθηκαν από το μελετητή.

Με το ΓΠΣ καθορίζονται, περαιτέρω περιοχές κατοικίας (επεκτάσεις), πολεοδομικά κέντρα, επιχειρηματικό πάρκο, τουριστική ζώνη, χώροι προστασίας οικισμών, ερευνητικό πάρκο κ.ά.

Στην ουσία το Γενικό Πολεοδομικό Σχέδιο, αποτελεί το κύριο υπόβαθρο χωροθετήσεων, παραγωγικών, επιχειρηματικών, αγροτικών, ή και του δευτερογενή τομέα, παράλληλα με την κατοικία και την τουριστική ζώνη.

Είναι επίσης δεσμευτικό, για την όποια επέκταση θελήσει να επιχειρήσει η **ΥΠΑ** στο αεροδρόμιο **ΔΙΑΓΟΡΑΣ,** ενώ έχουν ληφθεί υπόψιν και οι περιοχές μελλοντικής επέκτασης του αεροδρομίου.

Τέλος, αξίζει να σημειωθεί ότι ο **Δήμος Πεταλούδων** είναι ένας από τους τρεις δήμους της χώρας που κατέθεσε ΓΠΣ το οποίο θα δημοσιευθεί στο ΦΕΚ.



CENTRO SOCRATES

ΚΕΝΤΡΟ ΥΠΟΔΟΧΗΣ ΚΑΙ ΠΡΟΕΤΟΙΜΑΣΙΑΣ
ΕΛΛΗΝΩΝ ΥΠΟΨΗΦΙΩΝ
ΓΙΑ ΤΑ **ΙΤΑΛΙΚΑ ΠΑΝΕΠΙΣΤΗΜΙΑ**

Τα αποτελέσματα μιλούν από μόνα τους. Εδώ και 4 χρόνια, τα ποσοστά επιτυχίας των αποφοίτων μας στις εισαγωγικές εξετάσεις των ιταλικών παν/μίων είναι τα υψηλότερα. Οι γονείς και οι μαθητές που μας εμπιστεύτηκαν δίνουν σταθερά την ίδια απάντηση: Το **CENTRO SOCRATES** είναι το καταλληλότερο κέντρο για την προετοιμασία των Ελλήνων υποψηφίων στην Ιταλία, επειδή:

- Είναι το μόνο απολύτως προσαρμοσμένο στις απαιτήσεις του καινούργιου συστήματος εξετάσεων εισαγωγής στα ιταλικά παν/μια.
- Εφαρμόζουμε την καλύτερη μέθοδο προετοιμασίας, πραγματοποιώντας τις περισσότερες ώρες διδασκαλίας από οποιοδήποτε άλλο αντίστοιχο κέντρο (μέχρι και 11 ώρες ημερησίως), σε ολιγομελή τμήματα και με Ιταλούς καθηγητές πανεπιστημιακού επιπέδου με πολυετή εμπειρία στην προετοιμασία Ελλήνων υποψηφίων.
- Στα πλαίσια της διδασκαλίας χρησιμοποιούμε τα πιο σύγχρονα τεχνολογικά μέσα.
- Είμαστε κοντά στον υποψήφιο με συνεχή έμπρακτη υποστήριξη για οποιοδήποτε θέμα τον αφορά, από την επιλογή της κατάλληλης πόλης και την ανεύρεση κατοικίας μέχρι την συμπλήρωση των δικαιολογητικών του, και ένα σύνολο άλλων υπηρεσιών.

Για περισσότερες πληροφορίες ζητήστε το ενημερωτικό μας φυλλάδιο από το φροντιστήριο Ιταλικών **"Αυγερινού Παπαχριστοφή Δέσποινα", Βάλια Σεμερτζίδη 9, Ανάληψη, Ρόδος,** τηλ.: 02410 76877 ή επικοινωνείστε με τη γραμματεία του κέντρου μας (στα ελληνικά). Τηλ. 0039-348-7421938, fax: 0039-0862-318306, e-mail: centrosocrates@excite.it

Τώρα που ο χρόνος πλησιάζει ελάτε στους καλύτερους,
γιατί η σωστή επιλογή είναι η μόνη εγγύηση για το μέλλον

CASTELLANIA
TRAVEL SERVICE

ΤΕΝΕΡΙΦΗ Ή ΓΚΡΑΝ ΚΑΝΑΡΙΑ

ΔΙΑΚΟΠΕΣ - ΕΚΔΡΟΜΕΣ - ΚΡΟΥΑΖΙΕΡΕΣ

8 ημέρες στα νησιά του έρωτα.
Ερωτευτείτε (ξανά) στον αφορολόγητο τροπικό παράδεισο των Κανάριων Νήσων.
Από **585** ευρώ ή σε **4** άτοκες δόσεις με την πιστωτική σας κάρτα
Η τιμή περιλαμβάνει:

✓ Αεροπορικά εισιτήρια, διαμονή σε επιλεγμένα ξενοδοχεία 3* και 4*, ημιδιατροφή (σε μπουφέ: 6 προγεύματα και 6 δείπνα).

✓ Πανοραμική περιήγηση της πόλης με έμπειρο συνοδό του γραφείου μας. Ομαδική ταξιδιωτική ασφάλιση.

✓Δεν περιλαμβάνονται φόροι αεροδρομίων.

Αναχωρήσεις για **Τενερίφη** κάθε Δευτέρα από **08/07** και **Γκραν Κανάρια** κάθε Σάββατο από **13/7**

Για κρατήσεις στο Κεντρικό Πρακτορείο
CASTELLANIA TRAVEL SERVICE, 02410 75860-75862-75907 ή σε *επιλεγμένους ταξιδιωτικούς πράκτορες*

CASTELLANIA TRAVEL SERVICE
Η σοφή σας επιλογή πάντα με σεβασμό και ουσιαστικό ενδιαφέρον γαι τον Ελληνα ταξιδιώτη

Ippokratous Sq. Old Town -85100 Rhodes
Tel: (0241) 75860, 75862, 75907-fax: 75861
e-mail: castell@otenet.gr

Η Σοφοκλέους ακολούθησε μερικώς τη διεθνή αγορά

Ανοδικοί ρυθμοί στο ΧΑΑ

Μικρή άνοδος του γενικού δείκτη σε ποσοστό 0,36%

Η Σοφοκλέους δεν ακολούθησε τους ανοδικούς ρυθμούς των ευρωπαϊκών αγορών και έκλεισε με μικρή άνοδο, με τρεις κυρίως μετοχές υψηλής κεφαλαιοποίησης (Εθνική +2,28%, ΟΤΕ +0,63%, Eurobank +1,43%) να συντηρούν την αγορά σε ελαφρώς υψηλότερα επίπεδα από το προχθεσινό κλείσιμο.

Αντιθέτως σημαντικές πιέσεις δέχθηκαν οι μετοχές της Panafon (-2,29%), Εμπορική (-2,07%) και Alpha Bank (-1,76%), ενώ η αναλογία ανοδικών προς πτωτικών μετοχών έκλεισε υπέρ των δεύτερων. Για μια ακόμη φορά δέκα μετοχές, κυρίως υψηλής κεφαλαιοποίησης, πραγματοποίησαν πάνω από το 50% των συνολικών συναλλαγών.

Ο βασικός χρηματιστηριακός δείκτης κυμάνθηκε σε εύρος 27,80 διακύμανσης μονάδων, καταγράφοντας ανώτερη τιμή στις 2.257,85 μονάδες (+1,26%) και κατώτερη στις 2.230,05 μονάδες (+0,11%).

Ο Γενικός Δείκτης Τιμών έκλεισε στις 2.237,86 μονάδες έναντι 2.229,81 μονάδων της προηγούμενης συνεδρίασης, καταγράφοντας άνοδο 8,05 μονάδων ή σε ποσοστό 0,36%. Σε εβδομαδιαία βάση ο Γενικός Δείκτης κατέγραψε άνοδο σε ποσοστό 1,79%.

Ο δείκτης FTSE/ASE 20 έκλεισε 1.170,13 μονάδες, σημειώνοντας αύξηση σε ποσοστό 0,51%, ενώ ο δείκτης FTSE/ASE 40 έκλεισε στις 253,40 μονάδες παρουσιάζοντας αύξηση κατά 0,36%. Ο δείκτης FTSE/ASE SMALLCAP 80 έκλεισε στις 677,11 μονάδες, μειωμένος σε ποσοστό 0,28%.

Από τις 358 μετοχές που διακινήθηκαν, 140 έκλεισαν με άνοδο, 165 κινήθηκαν καθοδικά και η τιμή 53 μετοχών παρέμεινε αμετάβλητη. Τη μεγαλύτερη ποσοστιαία άνοδο σημείωσαν οι μετοχές των εταιριών: Ελληνικά Καλώδια +8,45%, Εμπορικός Δεσμός (π) +8,25%, Σφακιανιάκης +7,00%, PC Systems +6,47%, Μπάρμπα Στάθης (κ) +5,69%, Τεχνοδομή +5,00%, Stabilton (π) +4,92%, Ασπίς Στεγαστική +4,72%, ΕΤΕΒΑ (κ) +4,68% και CPI +4,64%. Αντιθέτως τις μεγαλύτερες απώλειες σημείωσαν οι μετοχές των εταιριών: Φοίνιξ -15,42%, Κεράνης (κ) -11,32%, Ιντεάλ (π) -9,24%, Datamedia -8,26%, Ελληνικές Ιχθυοκαλλιέργειες -5,85%, Χαϊδεμένος -5,00%, Επιχειρήσεις Παρνασσός -4,55%, Space Hellas -4,46%, Μπήτρος -4,29% και Αλυσίδα (κ) -4,15%.

Οι επιμέρους δείκτες διαμορφώθηκαν ως εξής:

Τραπεζικός:	3.710,27	+0,65%
Τηλεπικοινωνιών:	1.018,53	-0,29%
Ασφαλειών:	971,84	-4,96%
Επενδύσεων:	669,93	+1,04%
Κατασκευαστικών:	1.150,56	-0,20%
Βιομηχανιών:	1.388,07	+0,58%
Συμμετοχών:	1.869,63	+0,87%
Βασικών Μετάλλων:	705,90	+0,36%
Μη Μεταλλικών Ορυκτών:	1.014,55	+1,07%
Εκδόσεις- εκτυπώσεις:	309,12	-0,46%
Κλωστοϋφαντουργίας:	699,40	-0,30%
Λιανικού Εμπορίου:	639,62	+0,52%
Πληροφορικής:	721,46	-0,35%
Ειδών Λύσεων Πληροφορικής:	404,84	-1,41%
Χονδρικό εμπόριο:	525,32	-0,39%
Τρόφιμα- ποτά:	722,73	+1,14%
Παράλληλη Αγορά:	217,52	-0,22%
Διυλιστηρίων:	1.041,08	-0,17%
Τηλεόρασης & Ψυχαγωγίας:	1.072,92	+0,17%
Διαχείρισης Ακίνητης Περιουσίας:	965,67	-0,44%

Ο όγκος των συναλλαγών ανήλθε στα 109,629 εκατ. ευρώ ή 37,356 δισ. δρχ., εκ των οποίων τα 19,7 εκατ. ευρώ αφορούσαν προσυμφωνημένες συναλλαγές.

Τα περισσότερα τεμάχια διακίνησαν οι μετοχές των εταιριών: Κλωστήρια Ναούσης με 3.326.260 τεμάχια, Multirama με 1.659.272, ΟΤΕ με 1.055.394, Μπαλάφας με 918.820 και Κλωνατέξ (κ) με 653.270 τεμάχια. Τη μεγαλύτερη αξία συναλλαγών παρουσίασαν οι μετοχές των εταιριών: ΟΤΕ με 16,985 εκατ. ευρώ, Coca Cola με 7,918, Κλωστήρια Ναούσης με 6,24, Alpha Bank με 5,658 και Εθνική με 4,900 εκατ. ευρώ.

Η συνολική κεφαλαιοποίηση της αγοράς διαμορφώθηκε στα 85,53 δισ. ευρώ ή 29,14 τρισ. δρχ. Η τιμή των μετοχών του δείκτη της Morgan Stanley έκλεισε ως εξής:

Alpha Bank:	14,50
Coca Cola:	17,14
Eurobank:	14,20
Panafon:	5,12
Αλουμίνιο Ελλάδος:	28,06
Βιοχάλκο:	7,24
Εθνική:	21,54
ΕΛΠΕ:	6,18
Ελληνική Τεχνοδομική:	6,56
Εμπορική:	21,80
Επιχειρήσεις Αττικής:	3,58
ΕΥΔΑΠ:	5,30
Ιντρακόμ:	9,16
ΚΑΕ:	7,38
Μαϊλλης:	5,88
ΔΕΗ:	14,44
ΟΤΕ:	16,00
Τεχνική Ολυμπιακή:	4,44
Παπαστράτος:	15,88
Πειραιώς:	7,30
Τιτάν:	39,66
Motor Oil:	7,90
Folli-Follie:	19,30



Quick Service Center
The service professionals
Τεχνική εξυπηρέτηση χωρίς όρια, για πελάτες απαιτητικούς

DIGITAL & ANALOG CAMCORDER SERVICE
TV - AUDIO - VIDEO SERVICE

Τώρα και στην Ροδο έχετε την δυνατότητα να επισκευάσετε οποιαδήποτε υψηλής τεχνολογίας συσκευή Ήχου και Εικόνας Αναλογική η ψηφιακή

Ειδικοτης

SONY

Γρήγορα, υπεύθυνα, εγγυημένα, και πάντα σε προσιτές τιμές

Στο κατάστημα μας Μιχαήλ Πετριδη 67 στην Ροδο θα βρείτε επίσης

Όλα τα απαραίτητα αξεσουάρ για την πλήρη αξιοποίηση των δυνατοτήτων της Video Camera σας , αλλά και ολοκληρωμένη κάλυψη όλων των απορίων η τεχνικών ερωτήσεων που έχετε

Και τώρα για πρώτη φορά στην Ροδο

Η Qservice σας δίνει την δυνατότητα εάν δεν έχετε ήδη αποκτήσει video Camera να την ενοικιάσετε με την ημέρα, την εβδομάδα, η για όσο εσείς θέλετε, Και να χαίρεστε τις ευτυχισμένες σας στιγμές, για πάντα .!

Εάν θέλετε η Qservice αναλαμβάνει και την μεταγραφή των αγαπημένων σας κασετών από VHS, Beta, 8mm, Hi8, η MiniDV σε VHS, CD η DVD

Σας Περιμένουμε .....

Μιχαήλ. Πετριδη 67 Ρόδος 85100
Τηλ. 02410-60210 Fax 02410-60213
Email Qservice@otenet.gr



ΙΝΣΤΙΤΟΥΤΟ
ΔΙΟΙΚΗΣΗΣ ΕΠΙΧΕΙΡΗΣΕΩΝ
ΕΡΓΑΣΤΗΡΙΑ ΕΛΕΥΘΕΡΩΝ ΣΠΟΥΔΩΝ
ΔΗΜ. ΑΝΑΣΤΑΣΙΑΔΗ 47 ΡΟΔΟΣ 85100

ΕΝΑΡΞΗ ΤΑΧΥΡΥΘΜΟΥ ΚΥΚΛΟΥ

στα προγράμματα :
WINDOWS , ΕΠΕΞΕΡΓΑΣΙΑ ΚΕΙΜΕΝΟΥ WORD ,
ΛΟΓΙΣΤΙΚΟ ΦΥΛΟ EXCEL,
ΠΟΛΥΜΕΣΑ (MULTIMEDIA), INTERNET, E - MAIL
ΕΚΜΑΘΗΣΗ ΕΛΛΗΝΙΚΗΣ & ΑΓΓΛΙΚΗΣ ΔΑΚΤΥΛΟΓΡΑΦΙΑΣ

ΓΙΝΕΤΕ ΚΑΙ ΕΣΕΙΣ ΔΥΝΑΜΙΚΟΙ COMPUTER USERS !!
ΑΠΟΚΤΩΝΤΑΣ ΤΗΝ
ΒΕΒΑΙΩΣΗ ΕΠΑΓΓΕΛΜΑΤΙΚΗΣ ΚΑΤΑΡΤΙΣΗΣ
ΣΤΟΝ ΤΟΜΕΑ ΤΗΣ ΧΡΗΣΗΣ ΤΩΝ ΠΑΡΑΠΑΝΩ ΠΡΟΓΡΑΜΜΑΤΩΝ
ΜΕ ΤΟ ΕΙΔΙΚΟ ΠΡΩΤΟΠΟΡΟ, ΒΑΣΙΣΜΕΝΟ ΣΤΗΝ ΠΡΑΞΗ ΠΡΟΓΡΑΜΜΑ ΔΙΔΑΣΚΑΛΙΑΣ ΜΑΣ

• ΕΦΟΔΙΟ ΓΙΑ ΤΟΥΣ ΜΕΤΕΧΟΝΤΕΣ ΣΕ ΔΙΑΓΩΝΙΣΜΟΥΣ ΤΟΥ ΔΗΜΟΣΙΟΥ ΚΑΙ ΤΟΥ ΙΔΙΩΤΙΚΟΥ ΤΟΜΕΑ.
ΘΕΣΕΙΣ ΠΕΡΙΟΡΙΣΜΕΝΕΣ
ΠΛΗΡΟΦΟΡΙΕΣ ΕΓΓΡΑΦΕΣ
ΤΗΛ. 02410 - 75850 ΚΑΘΗΜΕΡΙΝΑ
E - mail iderhodo@hotmail.com
Ι.Δ.Ε. ΑΠΟ ΤΟ 1993 ΤΟ ΚΛΕΙΔΙ ΤΗΣ ΠΛΗΡΟΦΟΡΙΚΗΣ !!!

DIBI CENTER

STELLA BEAUTY

ΑΠΟΤΕΛΕΣΜΑΤΑ
ΜΕ ΑΠΟΛΥΤΗ ΑΣΦΑΛΕΙΑ

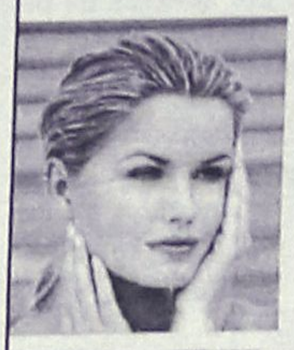

ΑΠΟΚΤΗΣΤΕ...

Επίπεδη κοιλιά, σφριγηλούς γλουτούς, λεπτή μέση, όμορφα καλλίγραμμα πόδια, σφιχτές γάμπες

ΔΙΩΞΤΕ...

Τη κυτταρίτιδα, τα ψωμάκια, τη χαλάρωση, τα επίμονα τοπικά παχάκια και θαυμάστε το αποτέλεσμα στον καθρέπτη!

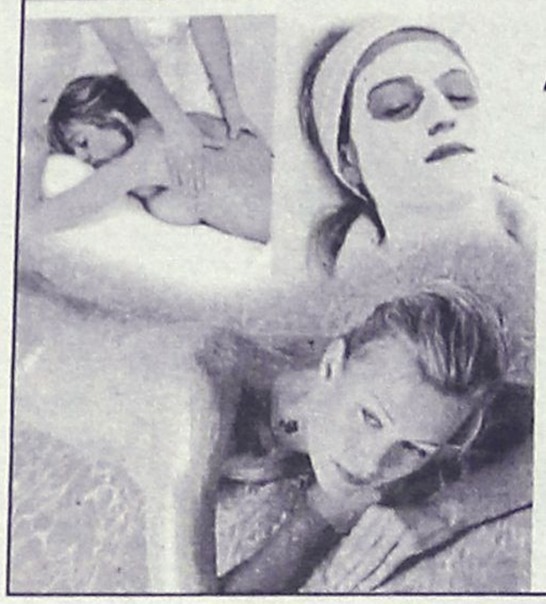

ΔΩΣΤΕ...

Λάμψη και ζωντάνια στο πρόσωπό σας.

Ελάτε τώρα κοντά μας να απολαύσετε τα πιο σύγχρονα και μοναδικά προγράμματα προηγμένης τεχνολογίας.

Με την προσωπική φροντίδα της
έμπειρης ΑΙΣΘΗΤΙΚΟΥ
ΣΤΕΛΛΑΣ ΧΑΤΖΗΣΑΒΒΑ
Μιχ. Πετρίδη 49, Ρόδος, τηλ. 02410 30469, 02410 73590
www.stellabeauty.com

NEL LINES

ΝΑΥΤΙΛΙΑΚΗ ΕΤΑΙΡΕΙΑ ΛΕΣΒΟΥ
ΚΕΝΤΡΙΚΟ ΠΡΑΚΤΟΡΕΙΟ ΡΟΔΟΥ
ALHAMBRA TRAVEL

AEOLOS KENTERIS!

Σε 7 ώρες
ΡΟΔΟ-ΚΩ-ΠΕΙΡΑΙΑ!
ΠΕΙΡΑΙΑ-ΚΩ-ΡΟΔΟ!

Το υπερταχύπλοο KENTERIS σας προσφέρει άνεση -πολυτέλεια-ταχύτητα-ασφάλεια και οικονομία χρόνου!!!
Διαθέτει τα πάντα για να κάνει το ταξίδι σας ευχάριστο και σύντομο!
Για πρώτη φορά στα Δωδεκάνησα-Πειραιά ο χρόνος του ταξιδιού σας μειώθηκε αφάνταστα!



ΔΡΟΜΟΛΟΓΙΑ

ΑΠΟ 3/6 ΠΕΙΡΑΙΑ-ΚΩ-ΡΟΔΟ
ΚΑΘΕ ΤΡΙΤΗ-ΠΕΜΠΤΗ-ΠΑΡΑΣΚΕΥΗ
Αναχ. από ΡΟΔΟ-ΚΩ-ΠΕΙΡΑΙΑ ώρα 08.00
ΚΑΘΕ ΔΕΥΤΕΡΑ-ΤΕΤΑΡΤΗ-ΠΕΜΠΤΗ Αναχ. από ΠΕΙΡΑΙΑ-ΚΩ-ΡΟΔΟ ώρα 17.00

Κρατήσεις για επιβάτες και οχήματα (ΙΧ. και φορτηγά)
στο ΚΕΝΤΡΙΚΟ ΠΡΑΚΤΟΡΕΙΟ ΡΟΔΟΥ
ALHAMBRA TRAVEL
ΔΗΜ. ΘΕΟΔΩΡΑΚΗ 13 (Πεζόδρομος)
Τηλ.: 0241-0-37052-25698-31642

Θα πραγματοποιηθεί από 1η έως 7 Ιουλίου

Διεθνές συμπόσιο στη Λέρο για τη μετανάστευση

Θα λάβουν μέρος σημαντικές προσωπικότητες

Στο πλαίσιο των φετινών πολιτικών και πολιτιστικών εκδηλώσεων «Μέρες Μνήμης και Δημοκρατίας× που διεξάγονται στη Λέρο από το 1999, με πρωτοβουλία της Νομαρχιακής Αυτοδιοίκησης Δωδεκανήσου, του Δήμου Λέρου και 11 ακόμα φορέων, εντάσσεται και το 3ο Διεθνές Συμπόσιο με θέμα «Ανθρώπινα Δικαιώματα και μετανάστευση στη νέα πραγματικότητα×, στο οποίο θα συμμετάσχουν διεθνείς οργανισμοί , κυβερνητικοί φορείς και Μη Κυβερνητικές Οργανώσεις (ΜΚΟ).

Ειδικότερα, στις εκδηλώσεις που θα πραγματοποιηθούν από την 1η έως τις 7 Ιουλίου, θα συμμετάσχει η αντιπρόσωπος της Υπατης Αρμοστείας του ΟΗΕ για τους Πρόσφυγες, κυρία Φλορίντα Ρόχας Ροντρίγκες , ο Μανώλης Γλέζος, η κυρία Μαρία Πινιου –Καλλή, πρόεδρος του Διεθνούς Συμβουλίου Κέντρων Αποκατάστασης Θυμάτων Βασανιστηρίων , ο κ. Νικήτας Λιοναράκης πρόεδρος της Επιτρπής του υπουργείου Εξωτερικών για τις ΜΚΟ και πολλές άλλες προσωπικότητες.

Η Λέρος αποτελεί τον ιδανικό τόπο για τη διεξαγωγή αυτού του Συμποσίου, με θέμα τη Δημοκρατρία και τα ανθρώπινα δικαιώματα καθώς υπήρξε τόπος εξορίας στη διάρκεια της δικτατορίας (1957-1974), για πολλούς αντιστασιακούς.

Ετσι, η ΝΑ Δωδεκανήσου αποφάσισε να οργανώσει για πρώτη φορά το 1999 τις εκδηλώσεις «Μέρες Μνήμης και Δημοκρατίας¨ που τέθηκαν υπό την αιγίδα του προέδρου της Δημοκρατίας. Στη συνέχεια οι εκδηλώσεις αυτές καθιερώθηκαν σε ετήσια βάση , ενώ από το 2000 αποφασίστηκε η διοργάνωση κάθε χρόνο ενός διεθνούς συμποσίου για τα Ανθρώπινα Δικαιώματα, με διαφορετικό θέμα κάθε φορά.

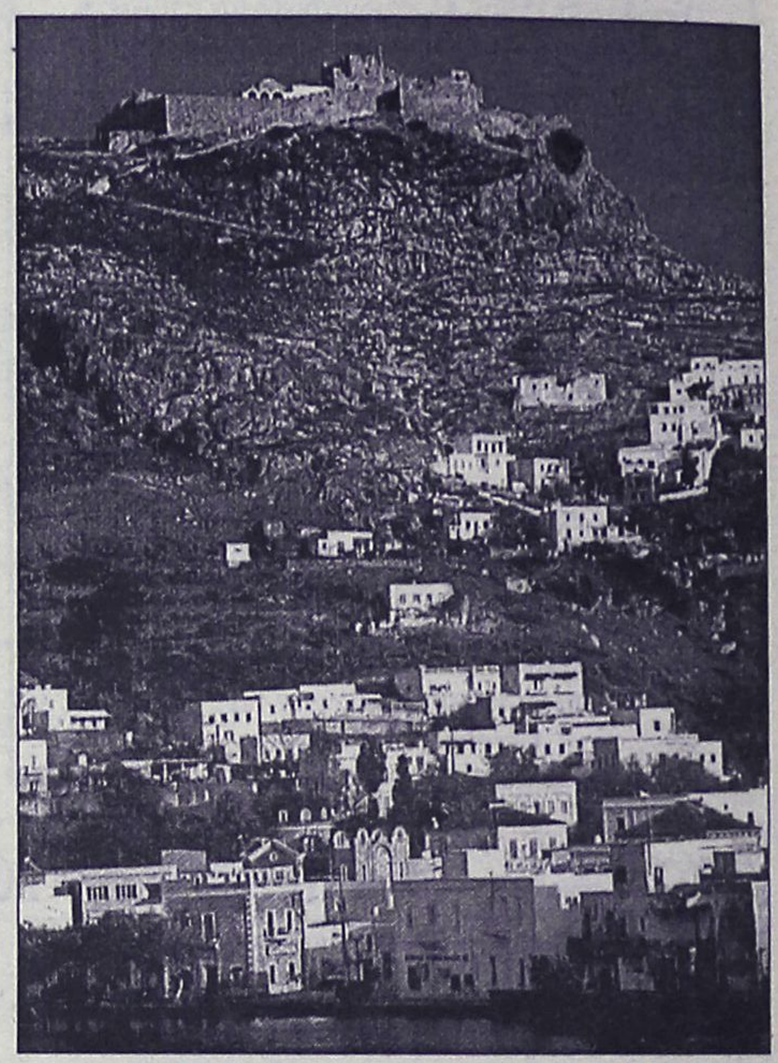

Στις φετινές εκδηλώσεις θα παραστούν πολλά μέλη του Συνδέσμου Φυλακισμένων –Εξορισθέντων Αντιστασιακών 1967-1974 που οργανώνει επίσκεψη-προσκύνημα στο νησί τις ίδιες ημέρες.

Τώρα και στη Ρόδο:

Μπουκέτο Μπαλόνια

Το μοναδικό κατάστημα στη Ρόδο που μπορείτε να βρείτε ό,τι μπαλόνι φαντασθείτε!

Αναλαμβάνουμε:

*** διακόσμηση με μπαλόνια για:**
- Party's
- Events
- Γενέθλια
- Γάμους
- Βαπτίσεις
- Εκδηλώσεις
- Γιορτές
- Εκθέσεις
- Γήπεδα
- Disco Happenings
-...

*** τύπωση σε μπαλόνια**

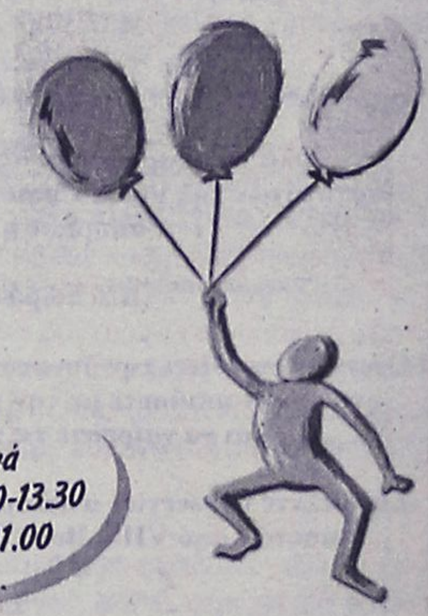

Ανοιχτά καθημερινά από τις 09.30-13.30 και 17.00-21.00

Αγίας Αναστασίας 9 - 85100 Ρόδος
Peggy Vonck
Τηλ.: 02410 70054 & 0932 843678

ΡΟΔΙΑΚΗ ΑΘΛΗΤΙΚΗ

ΣΑΒΒΑΤΟ
29 ΙΟΥΝΙΟΥ 2002

ΤΡΙΠΛΟ ΧΤΥΠΗΜΑ



• Η Ρόδος απέκτησε Καλημέρη, Δανά και ανανέωσε με τον Καντιμοίρη

ΣΕΛ. 17

ΚΟΡΕΑ-ΤΟΥΡΚΙΑ ΣΤΟ ΜΙΚΡΟ ΤΕΛΙΚΟ ΤΟΥ ΠΑΓΚΟΣΜΙΟΥ ΚΥΠΕΛΛΟΥ

ΣΕΛ. 16

Ο ΑΠΟΛΛΩΝ Κ. ΤΑ ΔΙΝΕΙ ΟΛΑ ΓΙΑ ΚΑΡΙΚΗ

Ο Μιχάλης Πλίγκος δοκιμάζεται στον ΟΦΗ



ΨΑΧΝΕΙ ΤΗΝ ...ΔΙΑΦΟΡΑ

Στην Αθήνα ο πρόεδρος Μιχάλης Μέντος για την απόκτηση ενός σέντερ-φορ κι ενός μέσου.

ΣΕΛ. 17

ΠΑΓΚΟΣΜΙΟ ΚΥΠΕΛΛΟ

Σαρωτική υπεροχή της Βραζιλίας στους αγώνες με τη Γερμανία

Η προϊστορία "δείχνει" Καριόκας

Ο τελικός... φάντασμα των Μουντιάλ, μεταξύ της Βραζιλίας και της Γερμανίας, αποκαλείται έτσι επειδή ακριβώς ουδέποτε οι δύο αντίπαλοι βρέθηκαν αντιμέτωποι σε Παγκόσμιο Κυπελλο. Κι όμως, πρόκειται για τους πολυνίκες του θεσμού και τις ομάδες με τις περισσότερες συμμετοχές σε τελικό.

Παρά την παράξενη αυτή παράδοση που δεν τους ήθελε να αναμετρώνται σε τελική φάση Παγκοσμίου Κυπέλλου, οι δύο φιναλίστ του τελικού της Κυριακής έχουν αναμετρηθεί 17 φορές.

Η προϊστορία είναι συντριπτική υπέρ της Βραζιλίας, η οποία έχει κερδίσει 10 από τους 17 αγώνες. Τέσσερις έληξαν ισόπαλοι ενώ μόλις τρεις είναι οι νίκες της Γερμανίας, όλες στη χώρα της.

Η Βραζιλία, μάλιστα, συγκαταλέγεται στις μόλις 5 χώρες, από τις συνολικά 71 ομάδες τις οποίες έχει αντιμετωπίσει στην ιστορία της η Γερμανία, οι οποίες έχουν καλύτερη παράδοση από τους Γερμανούς.

Οι άλλες εθνικές ομάδες που υπερέχουν των Γερμανών είναι η Αργεντινή (7 νίκες, 2 ισοπαλίες, 5 ήττες), η Αγγλία (14 νίκες, 6 ισοπαλίες 9 ήττες) και η Γαλλία (9 νίκες, 5 ισοπαλίες, 7 ήττες).

Οι μοναδικές νίκες της Γερμανίας επί της Βραζιλίας σημειώθηκαν το 1968, όταν επικράτησε με 2-1 στην Στουτγάρδη, το 1986 που νίκησε με 2-0 και το 1993 οπότε η Γερμανία νίκησε για τελευταία φορά τη Βραζιλία. Ο αγώνας έγινε στην Κολωνία και η Γερμανία νίκησε με 2-1 με τέρματα του Μέλερ και του Μπούχβαλντ.

Η πιο βαρειά ήττα της Γερμανίας, σημειώθηκε το 1999 στο Μεξικό, στο πλαίσιο του Confederations Cup, όταν η Βραζιλία συνέτριψε τα «πάντσερ» με 4-0.

ΟΜΑΔΕΣ-ΜΥΘΟΙ ΤΩΝ ΜΟΥΝΤΙΑΛ

Η τελικός του 17ου Παγκοσμίου Κυπέλλου την Κυριακή στις 14:00 στο στάδιο της Γιοκοχάμα, θα είναι ο έβδομος για κάθε ομάδα. Η Βραζιλία έχει παίξει έξι φορές και μετρά τέσσερα τρόπαια, ενώ άλλες έξι έχει φτάσει σε τελικό Μουντιάλ η Γερμανία, η οποία έχει να επιδείξει τρεις κατακτήσεις Παγκοσμίου Κυπέλλου.

Με άλλα λόγια, πρόκειται για τις δύο πιο επιτυχημένες ομάδες των Παγκοσμίων Κυπέλλων, καθώς έχουν κατακτήσει 7 από τα 16 προηγούμενα τρόπαια. Μόλις τέσσερις φορές, δε, στις 16 προηγούμενες διοργανώσεις δεν έφτασε μία εκ των δύο στον τελικό.

Ήταν στα τρία πρώτα Παγκόσμια Κύπελλα το 1930, το 1934 και το 1938, ενώ τελευταία φορά που ούτε η Βραζιλία, ούτε κι η Γερμανία έφτασαν στον τελικό ήταν το 1978 στην Αργεντινή, όπου η διοργανώτρια χώρα κέρδισε στον τελικό την Ολλανδία.

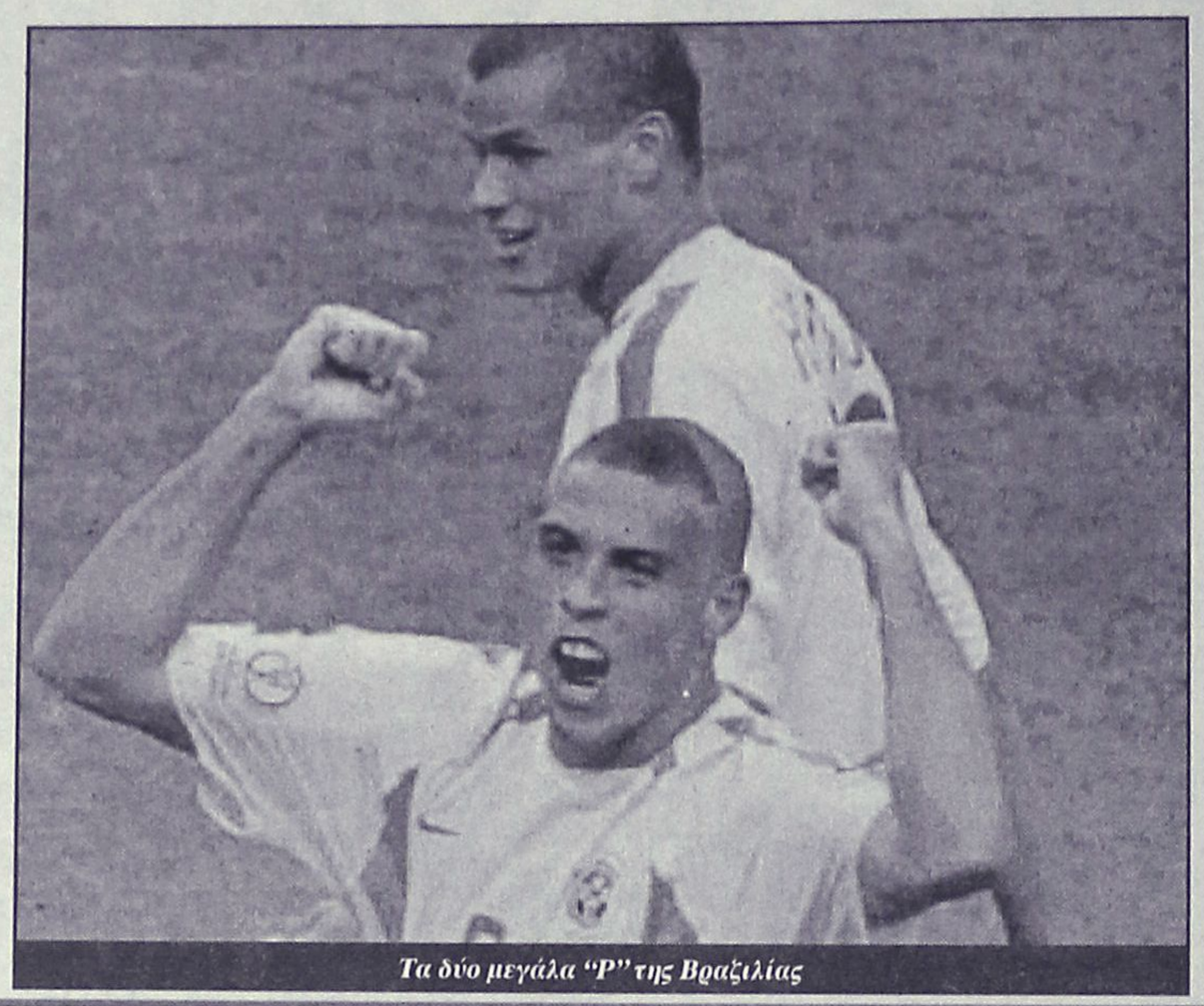

Τα δύο μεγάλα "Ρ" της Βραζιλίας

Ν. Κορέα – Τουρκία σήμερα στις 14.00 στον μικρό τελικό του Μουντιάλ

Ο τελικός των μικρών



Την τρίτη θέση επιθυμούν οι Νοτιοκορεάτες

Θεωρούνται ήδη επιτυχημένες. Η Νότιος Κορέα και η Τουρκία απλά θα προσπαθήσουν να κερδίσουν και την τελευταία εντύπωση, στον μικρό τελικό του Μουντιάλ ο οποίος ξεκινά το Σάββατο στις 14:00 στην Νταεγκού της Νοτίου Κορέας.

«Ο μικρός τελικός είναι σημαντική υπόθεση και θα κάνουμε το παν για να κερδίσουμε» δήλωσε ο Ολλανδός προπονητής της Νοτίου Κορέας, Γκους Χίντινγκ.

«Η Τουρκία είναι ένα οργανωμένο σύνολο με πολύ καλούς παίκτες και το παιχνίδι θα είναι πολύ δύσκολο. Χρωστάμε στους φιλάθλους μια ακόμη επιτυχία και πιστεύω πως θα τα καταφέρουμε».

Οι Τούρκοι από την πλευρά τους επιθυμούν να πιστοποιήσουν την άνοδό τους και ο προπονητής τους Σενόλ Γκιουνές είναι αισιόδοξος, όπως και διπλωμάτης.

«Η Νότιος Κορέα θα παίξει μπροστά στο κοινό της και έχει το λογικό προβάδισμα, αλλά μπορούμε να πάρουμε τη νίκη και να αποδείξουμε ποια είναι η Τουρκία».

Οι δύο ομάδες έχουν αναμετρηθεί τρεις φορές στο παρελθόν. Η πρώτη ήταν το 1954 όταν στην παρθενική της συμμετοχή σε Παγκόσμιο Κύπελλο, η Τουρκία συνέτριψε 7-0 τη Νότιο Κορέα.

Το 1961 έδωσε φιλικό αγώνα στην Αγκυρα, όπου η Τουρκία νίκησε με 1-0 ενώ πριν από το φετινό Μουντιάλ, έδωσαν αγώνα προετοιμασίας και αναδείχθηκαν ισόπαλες 0-0.

Οι πιθανές συνθέσεις:

Νότιος Κορέα: Λι Γουν Γιάε, Τσουά Γιν Σέουλ, Χονγκ Μιουνγκ Μπο, Κιμ Τάε Γιούνγκ, Παρκ Γι Σουνγκ, Σονγκ Τσονγκ Γκαγκ, 6. Γιο Σανγκ Τσουλ, Λι Γιουνγκ Πιο, Τσα Ντου Ρι, Αν Γιουνγκ Χβαν, Λι Τσουν Σου.

Τουρκία: Ρουστού, 4. Φατίχ, Αλπάι, Εμρέ, Ουμίτ Νταβαλά, Μπαστούρκ, Εμρέ Μπελόζογλου, Κερίμογλου, Σουκούρ,Ιλχάν, Αρίφ.



Οι Τούρκοι έτοιμοι να ξαναγράψουν ιστορία

ΝΤΕΤΕΚΤΙΒΣ
30 ΧΡΟΝΙΑ ΜΟΝΙΜΑ ΚΑΙ ΣΤΗ ΡΟΔΟ
35354 - 28780
Π.Π. ΓΕΡΜΑΝΟΥ 6 (ΠΛ. ΦΩΚΙΑΛΗ)
- Η ΛΥΣΗ!!!
ΣΕ ΚΑΘΕ ΣΑΣ ΠΡΟΒΛΗΜΑ
EXPRESS SECURITY

Πυρετώδεις προετοιμασίες για τον κορυφαίο διαιτητή

Το διασκεδάζει ο Κολίνα

«Ο ορισμός σημαίνει ότι κάποιοι πιστεύουν σε μένα. Θα προσπαθήσω να παραμείνω προσγειωμένος. Εχω διευθύνει πολλά παιχνίδια, όμως ο τελικός του παγκοσμίου κυπέλλου είναι κάτι τελείως διαφορετικό. Είμαι χαρούμενος και περήφανος που με επέλεξε η FIFA». Ο Πιερλουίτζι Κολίνα που προετοιμάζεται πυρετωδώς για να διευθύνει τον σπουδαιότερο αγώνα της καριέρας του αποκάλυψε ότι παρακολουθεί επί ώρες στο βίντεο αγώνες της Βραζιλίας και της Γερμανίας καθώς «είναι είναι σημαντικό να ξέρεις όσο το δυνατόν πιο πολλά για τις ομάδες, για τον τρόπο που παίζουν και για τον κάθε παίκτη ξεχωριστά. Δεν με ενδιαφέρει τόσο το θέατρο ή η κακή συμπεριφορά, όσο το να «διαβάσω» το παιχνίδι και να είμαι έτοιμος».



Ο Πιερλουίτζι Κολίνα δηλώνει χαρούμενος και περήφανος

Μπορεί μέσα στο γήπεδο να δίνει την εντύπωση του ανθρώπου που δεν σηκώνει...μύγα στο σπαθί του, ωστόσο, ο 42χρονος Ιταλός διαιτητής τόνισε ότι: «Είναι σημαντικό να βρίσκεσαι δίπλα στους χαμένους. Αν δεις κάποιον να κλαίει, είναι σημαντικό να του πεις κάποια λόγια. Οταν η Ιαπωνία αποκλείστηκε από την Τουρκία, είπα σε κάποιους Γιαπωνέζους παίκτες ότι δεν πρέπει να λυπούνται αλλά να είναι περήφανοι, γιατί έκαναν ένα πολύ καλό τουρνουά».

ΕΘΝΙΚΗ ΕΡΑΣΙΤΕΧΝΙΚΗ

Τριπλό χτύπημα

- *Η ΡΟΔΟΣ ΕΚΛΕΙΣΕ ΣΕ ΜΙΑ ΝΥΧΤΑ ΛΑΖΑΡΟ ΚΑΛΗΜΕΡΗ, ΓΙΩΡΓΟ ΚΑΝΤΙΜΟΙΡΗ ΚΑΙ ΓΙΩΡΓΟ ΔΑΝΑ*
- *ΚΑΛΗΜΕΡΗΣ: "ΗΡΘΑ ΣΕ ΜΙΑ ΟΜΑΔΑ ΜΕ ΙΣΤΟΡΙΑ..."*
- *ΠΡΟΤΑΘΗΚΑΝ ΣΤΗ ΡΟΔΟ ΠΑΠΑΔΟΠΟΥΛΟΣ - ΘΕΜΕΛΗΣ - ΤΑΚΤΙΚΟΣ ΚΑΙ ΓΙΟΝΟΒΙΤΣ*



Ο Λάζαρος Καλημέρης με τη φανέλλα του Ιάλυσου κόντρα στον Ολυμπιακό

"Τριπλό μεταγραφικό χτύπημα" πραγματοποίησε την Πέμπτη αργά το βράδυ η ομάδα της Ρόδου. Στα πλαίσια της ενίσχυσής της συμφώνησε να εντάξει στη δύναμή της τους **Λάζαρο Καλημέρη, Γιώργο Καντιμοίρη και Γιώργο Δανά.**

Και οι τρεις αποτελούν σημαντική για τη Ρόδο ενίσχυση του έμψυχου υλικού της και αναμένεται να την βοηθήσουν σημαντικά στην πορεία της προς τον στόχο.

Ο ΚΑΛΗΜΕΡΗΣ

Πρώτα απ' όλα αποτέλεσε έκπληξη το γεγονός του ότι έμεινε ελεύθερος από τον Ατρόμητο Αθηνών. Η ομάδα του Περιστερίου τον άφησε ελεύθερο την Τρίτη το βράδυ. Και δύο μέρες αργότερα ο **Λάζαρος Καλημέρης** στα 29 του χρόνια υπέγραφε συμβόλαιο συνεργασίας με τη Ρόδο.

Ο παίκτης μετά την ολοκλήρωση της συμφωνίας αναφέρθηκε στο γεγονός λέγοντας τα εξής: "Επέστρεψα στο νησί μου θέλω να πιστεύω κατά τον καλύτερο τρόπο. Υστερα από ένα χρονικό διάστημα θετικής παρουσίας στον Ατρόμητο Αθηνών έμεινα ελεύθερος. Είχα κι άλλες προτάσεις, αλλά προτίμησα να φορέσω τη φανέλα μιας ομάδας με ιστορία. Αφήστε να πούμε περισσότερα στο γήπεδο".

ΑΝΑΝΕΩΣΕ Ο Γ. ΚΑΝΤΙΜΟΙΡΗΣ

Στο μεταξύ οι μεταγραφικές κινήσεις δεν σταμάτησαν στον **Καλημέρη**. Το ίδιο βράδυ η Διοίκηση της Ρόδου ανανέωσε τη συνεργασία της και με τον **Γιώργο Καντιμοίρη**. Σημειωτέον πως ο ποδοσφαιριστής ήθελε να συνεχίσει την ποδοσφαιρική του πορεία σε ομάδα των Αθηνών. Η προσπάθεια του όμως, δεν καρποφόρησε. Ετσι, αφού συζήτησε πρώτα και με τον Απόλλωνα Καλυθιών, ανανέωσε την συνεργασία του με τη Ρόδο στην οποία αγωνίσθηκε με επιτυχία την περυσινή περίοδο.

ΕΚΛΕΙΣΕ ΚΑΙ Ο ΔΑΝΑΣ

Στο μεταξύ το τριπλό μεταγραφικό χτύπημα ολοκληρώθηκε με μια ακόμη συμφωνία. Στη Ρόδο θ' αγωνίζεται απότη νέα περίοδο και ο **Γιώργος Δανάς** που έμεινε ελεύθερος από τον Ιάλυσο. Η δουλειά της διοίκησης στον μεταγραφικό τομέα συνεχίζεται.

ΟΙ ΠΡΟΤΑΣΕΙΣ ΣΥΝΕΧΙΖΟΝΤΑΙ

Στο μεταξύ καθημερινά προτείνονται ολοένα και περισσότεροι ποδοσφαιριστές. Ετσι:

- Προτάθηκαν μετά το ναυάγιο των συζητήσεων με τον **Θεοφάνους** ο 28χρονος γκολκήπερ **Παπαδόπουλος** που στο παρελθόν έχει αγωνισθεί σε Χανιά και Παναιτωλικό, αλλά κι ο **Θέμελης** που πρόσφατα έπαιζε στη Χαλκηδόνα.

Στην ίδια λίστα βρίσκεται και ο **Τακτικός** απ' τα Χανιά, αλλά κι ο **Γιόνοβιτς** που είναι αριστερό μπακ χαφ και αγωνιζόταν στα Χανιά. Οι συζητήσεις δηλαδή καλά κρατούν.

Ο Σταθόπουλος ευχαριστεί

Ο νεαποκτηθείς ποδοσφαιριστής του Διαγόρα **Περικλής Σταθόπουλος** αισθάνθηκε χθες την ανάγκη να ευχαριστήσει τους ανθρώπους της Ρόδου για την περυσινή συνεργασία. Ο ίδιος λέει:

"Αισθάνομαι την ανάγκη να ευχαριστήσω την Διοίκηση της Ρόδου για την συνεργασία κατά την περυσινή περίοδο. Προσωπικά είχα δώσει το λόγο μου για συνεργασία με το Διαγόρα και τον κράτησα".

Ψάχνει τη... "διαφορά"!

- *"Προσέγγισε" τις απαιτήσεις του Αργυρίου ο Διαγόρας. Στην Αθήνα για μεταγραφές ο πρόεδρος των κυανέρυθρων Μιχάλης Μέντος*

Στην τελική ευθεία βρίσκεται από χθες η μεταγραφολογία για το Διαγόρα. Η διοίκησή του σε συνεργασία πάντα με τον προπονητή **Κώστα Παπαοικονόμου** κινείται πλέον για την απόκτηση των ποδοσφαιριστών που θα κάνουν τη διαφορά. Ως γνωστόν οι "κυανέρυθροι" πλέον επιζητούν:

- Τον έμπειρο τερματοφύλακα
- Δεξί χαφ
- Τον επιθετικό που θα είναι στράικερ και θα στέλνει την μπάλα στα δίχτυα.

Για την πρώτη περίπτωση έχουν γραφεί πάρα πολλά ενώ θεωρούνται περιττά τα όσα γραφούν επίσης για την εμπειρία και τις μεγάλες ικανότητες του **Νίκου Αργυρίου**. Σύμφωνα με έγκυρες πληροφορίες υπάρχει τελικά προσέγγιση ανάμεσα στον Διαγόρα και τον 31χρονο τερματοφύλακα και η μεταγραφή τελικά αναμένεται να ολοκληρωθεί μέχρι τη Δευτέρα.

ΣΤΗΝ ΑΘΗΝΑ Ο ΜΕΝΤΟΣ

Για τις άλλες δύο περιπτώσεις ο Διαγόρας αναζητεί τη λύση στην Αθήνα. Ο πρόεδρος των κυανέρυθρων **Μιχάλης Μέντος** βρίσκεται από χθες στην πρωτεύουσα για να συζητήσει με ποδοσφαιριστές ανωτέρων κατηγοριών την ένταξή τους στο έμψυχο υλικό του Διαγόρα. Είναι γνωστό πάντως πως οι κυανέρυθροι διατηρούν ακόμα άρρηκτες σχέσεις με τις μεγάλες ΠΑΕ και τους προέδρους τους. Κάτι που σημαίνει πως δεν υπάρχει υψηλός βαθμός δυσκολίας σ' αυτές τις κινήσεις. Στο μεταξύ μετεπήδησαν όπως θα διαβάσατε σε άλλη στήλη.

- Οι **Χατζηστρατής, Κουφομανώλης, Σάρλης** και ενδεχομένως και ο **Λορέντζος** στον Ηρακλή Μαριτσών.
- Ενώ ο **Συμεωνίδης** βρίσκεται πολύ κοντά στον Κλεόβουλο της Λίνδου.

Όλα για Καρίκη-Ξύπα

- *Στην Κρήτη δοκιμάζεται ο νεαρός Πλίγκος*
- *Οι υποχρεώσεις ανάγκασαν τον Καβουσανάκη να μείνει ελεύθερος*

Στον Απόλλωνα Καλυθιών δεν έγινε καμμιά μεταγραφή χθες. Ωστόσο οι εξελίξεις τρέχουν και εκεί καθώς συζητήσεις διεξάγονται καθημερινά ενώ και παίκτες που "κυνηγάει" ο Απόλλων διεκδικούνται από τους "αντίζηλους" της κατηγορίας. Η Διοίκηση του **Χρήστου Κωνσταντίνου** τα δίνει όλα για τον **Γιώργο Καρίκη** για τον οποίο η Ρόδος διάκειται ότι τον έχει κλείσει, ενώ ο ίδιος λέει ότι "συζητάει με ομάδες των Αθηνών". Το θέμα δηλαδή του ποδοσφαιριστή είναι ρευστό αλλά ο Απόλλων τον θέλει.

Στο μεταξύ υπάρχει σοβαρό θέμα επανεξέτασης του **Αντώνη Ξύπα** στον Απόλλωνα Καλυθιών. Ο παίκτης περιμένει την απάντηση της Διοίκησης στις προτάσεις που έγιναν ενώ σχετικά με τις επαφές που είχε με τη Ρόδο διευκρινίζεται πως υπήρξε ούτως επαφή με τον κ. **Σκούνα** αλλά σ' αυτή έγινε συζήτηση σφαιρική γύρω απ' το Ροδίτικο ποδόσφαιρο και δεν αναφέρθηκαν καθόλου οικονομικά θέματα.

Αναφορικά με τον **Τάσο Καβουσανάκη** τώρα έγινε γνωστό πως μένει ελεύθερος εξαιτίας ενός σοβαρού Κοινωνικού γεγονότος. Ο ποδοσφαιριστής νυμφεύεται τον Νοέμβριο και έχει επβμισθεί όλο το βάρος αυτής της..."αλλαγής σελίδας" στη ζωή του με αποτέλεσμα να μη μπορεί να ακολουθήσει τις υποχρεώσεις της κατηγορίας.

- Όσον αφορά τον νεαρό **Μαχλή** η Διοίκηση του Απόλλωνα Καλυθιών περιμένει την εκλογή της νέας Διοίκησης του Διγενή για να υπάρξει νέα επαφή μαζί της, ενώ έγινε γνωστό χθες πως είναι στην Κρήτη για να δοκιμασθεί στον ΟΦΗ ο νεαρός **Πλίγκος.**

Ασφαλιστικά Γραφεία
Ανθόπουλος & Συνεργάτες

ΑΣΦΑΛΙΣΤΙΚΕΣ ΥΠΗΡΕΣΙΕΣ
• **ΑΣΦΑΛΕΙΕΣ** - Συνταξιοδότησης - Νοσοκομειακής περίθαλψης
- Παιδικής Μέριμνας - Κληρονομιάς
- Περιουσίας - Πυρός - Σεισμού κ.λ.π.

ΧΡΗΜΑΤΟΟΙΚΟΝΟΜΙΚΕΣ ΥΠΗΡΕΣΙΕΣ
• **ΔΙΑΘΕΣΗ** Αμοιβαίων κεφαλαίων
- Ελληνικής & Παγκόσμιας αγοράς
- Εγγυημένου Κεφαλαίου & απόδοσης
• **ΧΟΡΗΓΗΣΗ**
- Στεγαστικών - επαγγελματικών - καταναλωτικών δανείων
- Πιστωτικών καρτών
• **ΔΙΑΧΕΙΡΗΣΗ** Χαρτοφυλακίου Διαθεσίμων

ΣΤΕΦΑΝΟΥ ΚΑΖΟΥΛΗ 7, 85100 ΡΟΔΟΣ - ΤΗΛ. 024 10 39400 - FAX 024 10 37240
ΕΘΕΛ. ΔΩΔ/ΣΙΩΝ 4 - 85100 ΡΟΔΟΣ - ΤΗΛ. 024 10 39400 - FAX 024 10 39400
E-mail: anthomis@otenet.gr

Mercedes-Benz

Οι Αφοί Χατζημιχάλη Ο.Ε.,
Επίσημος Εμπορος της Mercedes-Benz Ελλάς,
σας πληροφορούν ότι έχουν αναλάβει την
Επίσημη Εμπορία καθώς και το Εξουσιοδοτημένο SERVICE του "SMART".

Πληροφορίες στο τηλ. 02410 62941
Εκθεση - Service: *Ρόδος, 9ο χλμ. Ρόδου - Λίνδου*

ΤΟΠΙΚΟ ΠΟΔΟΣΦΑΙΡΟ

Παιδικό τουρνουά "Αγιος Σουλάς 2002"

• ΞΕΚΙΝΑΕΙ ΣΗΜΕΡΑ ΣΤΙΣ 5 Μ.Μ. ΜΕ ΤΗ ΔΙΕΞΑΓΩΓΗ 4 ΑΓΩΝΩΝ ΚΑΙ ΣΥΝΕΧΙΖΕΤΑΙ ΑΥΡΙΟ ΜΕ ΑΛΛΑ 4 ΜΑΤΣ

Ζωντανεύει από σήμερα η περιοχή του Αγίου Σουλά, καθώς το απόγευμα ξεκινάει το παιδικό τουρνουά "Αγιος Σουλάς 2002", το οποίο συνδιοργανώνουν ΕΠΣΔ και ΝΑΟΔ.

Στο τουρνουά θα λάβουν 15 ομάδες, οι οποίες έχουν χωρισθεί σε τρεις ομίλους οι οποίοι είναι οι εξής:

Α' ΟΜΙΛΟΣ
Φοίβος
Ερμής
Αναγέννηση Εμπ.
Ασκληπειό
Ηλιος

Β' ΟΜΙΛΟΣ
Κλεάνθης
Αστέρας Π.
Ακουσίλαος
Ευκλής
ΑΕΡΑ

Γ' ΟΜΙΛΟΣ
Ευαγόρας
Διαγόρας
Πετρώνας
Απόλλων Απ.
Ηρακλής Μ.

Για σήμερα το πρόγραμμα έχει 4 παιχνίδια ενώ αύριο θα διεξαχθούν άλλα 4 ματς. Το όλο πρόγραμμα του τουρνουά αναλυτικά έχει ως εξής:

ΠΡΟΓΡΑΜΜΑ ΑΓΩΝΩΝ
Α' ΦΑΣΗ
Σήμερα 29-6-2002
• **17.00:** Φοίβος - Ερμής
• **18.00:** Αναγέννηση Εμπ. - Ασκληπειό
• **19.00:** Κλεάνθης - Αστέρας Παστ.
• **20.00:** Ακουσίλαος - Ευκλής

Διαιτητές: **Φραγκίνης - Ορφανός - Καραχανής**

Αύριο 30/06/2002
• **17.00:** Ευαγόρας - Διαγόρας
• **18.00:** Πετρώνας - Απόλλων Απολ.
• **19.00:** Ερμής - Αναγέννηση Εμπ.
• **20.00:** ΠΑΣ Ασκληπειό - Ηλιος

Διαιτητές: **σιδηρόπουλος Α. - Κόττορος - Ασημακόπουλος**

Παρακαλούνται οι διαιτητές να βρίσκονται στο γήπεδο του Αγίου Σουλά, μισή ώρα πριν την έναρξη των αγώνων, δηλ. ώρα 16.30.

Σάββατο 6/07/2002
• **17.00:** Αστέρας Παστ. - Ακουσίλαος
• **18.00:** Ευκλής - ΑΕΡΑ
• **19.00:** Διαγόρας - Πετρώνας
• **20.00:** Απόλλων Απολ. - Ηρακλής Μαρ.

Κυριακή 7/07/2002
• **17.00:** Αναγέννηση Εμπ. - Φοίβος
• **18.00:** Ηλιος - Ερμής Καλ.
• **19.00:** Ακουσίλαος - Κλεάνθης
• **20.00:** ΑΕΡΑ - Αστέρας Παστ.

Σάββατο 13/07/2002
• **17.00:** Πετρώνας - Ευαγόρας
• **18.00:** Ηρακλής Μαρ. - ΠΑΟ Διαγόρας
• **19.00:** Φοίβος - Ηλιος
• **20.00:** Ερμής Καλ. - Ασκληπειό

Κυριακή 14/07/2002
• **17.00:** Κλεάνθης - ΑΕΡΑ
• **18.00:** Αστέρας Παστ. - Ευκλής
• **19.00:** Ευαγόρας - Ηρακλής Μαρ.
• **20.00:** Διαγόρας - Απόλλων Απολ.

Σάββατο 20/07/2002
• **17.00:** ΠΑΣ Ασκληπειό - Φοίβος
• **18.00:** Ηλιος - Αναγέννηση Εμπ.
• **19.00:** Ευκλής - Κλεάνθης
• **20.00:** ΑΕΡΑ - Ακουσίλαος

Κυριακή 21/07/2002
• **18.00:** Απόλλων Απολ. - Ευαγόρας
• **19.00:** Ηρακλής Μαρ. - Πετρώνας

Β' ΦΑΣΗ
Τετάρτη 29-6-2002
• **18.00:** Πρώτος α' ομίλου - καλύτερος δεύτερος (ο δευτεραθλητής που θα συγκεντρώσει τους περισσότερους βαθμούς από τους τρεις ομίλους).
• **19.00:** Πρώτος β' ομίλου - πρώτος γ' ομίλου

Η πρώτη φάση θα γίνει με το βαθμολογικό σύστημα σύμφωνα με το άρθρο 20 του ΚΑΠ.

Στη β' φάση θα προκριθούν οι πρώτες ομάδες κάθε ομίλου και η δεύτερη ομάδα από τους τρεις ομίλους με την καλύτερη βαθμολογία. Σε περίπτωση ισοβαθμίας δευτεραθλητών θα γίνει αγώνας μεταξύ τους. Οι αγώνες της β' φάσης θα γίνουν με το σύστημα νοκ άουτ. Σε περίπτωση ισοπάλου αποτελέσματος θα εκτελούντι από τρία πέναλτι.

Οι νικητές των αγώνων της β' φάσης θα διαγωνισθούν στο μεγάλο τελικό (1η + 2η ομάδα) και οι ηττημένοι στο μικρό τελικό (3η και 4η ομάδα) που θα γίνει τη Δευτέρα 29 Ιουλίου, παραμονή της Πανήγυρης του Αγίου Σουλά.

• **15.00:** Μικρός Τελικός
• **16.00:** Μεγάλος Τελικός

Στις 4 ομάδες θα απονεμηθούν κύπελλα.

Επίσης θα βραβευθούν με κύπελλα οι τρεις πρώτοι σκόρερς.

Η Οργανωτική Επιτροπή εκδηλώσεις Αγίου Σουλά θα βραβεύσει την πρώτη ομάδα και τον πρώτο σκόρερ.

Παράβολο για τους 10ετείς

Από την ΕΠΣΔ διευκρινίζεται ότι όσοι ποδ/στές θέλουν να κάνουν χρήση του άρθρου 12 παρ. 6 του Κανονισμού Εγγραφών - Μετεγγραφών που αναφέρει ότι ερασιτέχνης ποδ/στής που συμπληρώνει δέκα (10) συνεχόμενες ποδοσφαιρικές περιόδους στο ίδιο σωματείο δικαιούται να ζητήσει την αποδέσμευσή του με αίτησή του στην ΕΚΚΕΔ της ΕΠΟ θα πρέπει η αίτηση να αποσταλεί στην ανωτέρω υπηρεσία με συστημένη επιστολή μέχρι της 5/07/2002 που να περιέχει το ποσό των 40 ευρώ για το σχετικό παράβολο. Για περισσότερες πληροφορίες ν' απευθύνονται στην Γραμματεία της ΕΠΣΔ στα τηλέφωνα 02410 26788 και 02410 75111. Οσοι ποδοσφαιριστές έχουν αποστείλει μέχρι σήμερα σχετικό αίτημα στην ανωτέρω επιτροπή παρακαλούνται να ξαναστείλουν τα δικαιολογητικά τους συνοδευόμενα με το χρηματικό ποσό των 40 ευρώ. Σημειώνεται ότι η ανωτέρω διευκρίνηση έγινε γνωστή από την ΕΠΟ στην ΕΠΣΔ χθες, 28-6-2002. Πρόγραμμα παιδικού τουρνουά Κω - Συνδιοργάνωση ΕΠΣΔ.

Εργασιακό τουρνουά

Στο παιχνίδι που έγινε προχθές στο γήπεδο του Καρακόνερο η ομάδα της Αστυνομίας κέρδισε 3-2 την ομάδα των Ξενοδοχοϋπαλλήλων, ξεκινώντας το εργασιακό τουρνουά με το "δεξί".

Τουρνουά "Καλοκαίρι 2002"

• Επτά ομάδες της Κω και Νισύρου θα λάβουν μέρος στο αυριανό παιδικό τουρνουά που διοργανώνει η ΕΠΣΔ και ΝΑΟΔ

Εφτά συνολικά ομάδες δήλωσαν συμμετοχή στο αυριανό παιδικό τουρνουά που θα γίνει στο Δημοτικό γήπεδο (χόρτο) της Κω, και έχει την επωνυμία "Καλοκαίρι 2002". Οι έξι είναι από την Κω και η μία από τη Νίσυρο και οι οποίες χωρίσθηκαν σε δύο ομίλους ως εξής:

Α' ΟΜΙΛΟΣ	**Β' ΟΜΙΛΟΣ**
ΠΑΟ Κω	Ανταγόρας
Αντίμαχος	Νικαγόρας
Πολυβώτης	Πυλί
Δόξα Κ.	

Το πρόγραμμα του τουρνουά έχει ως εξής:

Α' ΗΜΙΣΥ ΓΗΠΕΔΟΥ	**Β' ΗΜΙΣΥ ΓΗΠΕΔΟΥ**
9.30: ΠΑΟ Κω - Αντίμαχος	Ανταγόρας - Νικαγόρας
10.00: Πολυβώτης-Δόξα Καρδ.	Νικαγόρας - Πυλί
10.30: ΠΑΟ Κω-Πολυβώτης	Ανταγόρας - Πυλί
11.00: Αντίμαχος - Δόξα Καρδ.	-
11.30: ΠΑΟ Κω - Δόξα Καρδ.	Πολυβώτης-Αντίμαχος
12.00: Α' ΗΜΙΤΕΛΙΚΟΣ	Β' ΗΜΙΤΕΛΙΚΟΣ
12.30: Μικρός Τελικός	Τελικός

-ΣΥΣΤΗΜΑΤΑ ΣΥΝΑΓΕΡΜΟΥ
-ΚΑΜΕΡΕΣ ΠΑΡΑΚΟΛΟΥΘΗΣΗΣ ΧΩΡΩΝ
-ΚΕΝΤΡΟ ΛΗΨΕΩΣ

ARMAOS SECURITY

ΡΟΔΟΣ: ΛΙΝΔΟΥ 80 -Τ.Κ. 85100
ΤΗΛ./FAX 23632 - ΥΠΕΥΘΥΝΟΣ ΡΟΔΟΥ: ΔΗΜΗΤΡΗΣ ΚΥΡΙΑΖΗΣ

ΕΡΑΓΕΣ

ANEK FERRIES

ΔΡΟΜΟΛΟΓΙΑ ΠΛΟΙΩΝ (26/6 - 30/6)
ΑΝΑΧΩΡΗΣΕΙΣ ΑΠΟ ΡΟΔΟ

26/06	ΤΕΤΑΡΤΗ	13.00	ΜΑΡΙΝΑ	ΚΩ-ΚΑΛΥΜΝΟ-ΠΕΙΡΑΙΑ
		19.00	ΜΙΛΕΝΑ	ΧΑΛΚΗ (19.15)-ΔΙΑΦΑΝΙ (21.30)-ΚΑΡΠΑΘΟ (22.30)-ΚΑΣΟ (00.05) ΗΡΑΚΛΕΙΟ (05.30-08.00)-ΘΗΡΑ (12.15)-ΝΑΞΟ (15.20)-ΠΑΡΟ (16.35)-ΜΥΚΟΝΟ (18.20)-ΤΗΝΟ (19.10)- ΣΥΡΟ (20.10) - ΣΚΙΑΘΟ (04.15)-ΣΚΟΠΕΛΟ (05.20)-ΘΕΣ/ΝΙΚΗ (ΠΑΡ. 11.20)
27/06	ΠΕΜΠΤΗ	16.00	ΡΟΔΑΝΘΗ	ΚΩ-ΚΑΛΥΜΝΟ-ΛΕΡΟ-ΠΑΤΜΟ-ΠΕΙΡΑΙΑ
		17.00	ΡΟΜΙΑΝΤΑ	ΚΩ-ΚΑΛΥΜΝΟ-ΑΣΤΥΠΑΛΑΙΑ-ΚΑΤΑΠΟΛΑ-ΑΙΓΙΑΛΗ-ΜΥΚΟΝΟ-ΠΕΙΡΑΙΑ
28/06	ΠΑΡΑΣΚΕΥΗ	16.00	ΜΑΡΙΝΑ	ΚΩ-ΚΑΛΥΜΝΟ-ΑΣΤΥΠΑΛΑΙΑ-ΚΑΤΑΠΟΛΑ-ΠΕΙΡΑΙΑ
29/06	ΣΑΒΒΑΤΟ	08.25	ΡΟΔΑΝΘΗ	ΚΑΡΠΑΘΟ
		18.30	ΡΟΔΑΝΘΗ	ΚΩ-ΚΑΛΥΜΝΟ-ΛΕΡΟ-ΠΑΤΜΟ-ΠΕΙΡΑΙΑ
		23.30	ΡΟΜΙΑΝΤΑ	ΚΑΣΤΕΛΟΡΙΖΟ
30/06	ΚΥΡΙΑΚΗ	09.00	ΡΟΜΙΑΝΤΑ	ΣΥΜΗ-ΤΗΛΟ-ΝΙΣΥΡΟ-ΚΩ-ΚΑΛΥΜΝΟ-ΑΣΤΥΠΑΛΑΙΑ-ΚΑΤΑΠΟΛΑ-ΝΑΞΟ-ΠΑΡΟ-ΣΥΡΟ-ΠΕΙΡΑΙΑ
		16.00	ΜΑΡΙΝΑ	ΚΩ-ΚΑΛΥΜΝΟ-ΛΕΡΟ-ΠΑΤΜΟ-ΠΕΙΡΑΙΑ

Πληροφορίες: τηλ. 35066-30406-36170-28597 • FAX: 39839
Και στον ταξιδιωτικό σας πράκτορα



ΠΟΛΥΚΑΤΑΣΤΗΜΑ ΠΟΛΥΤΙΜΩΝ ΕΙΔΩΝ ΤΟ ΜΕΓΑΛΥΤΕΡΟ ΤΗΣ ΕΛΛΑΔΑΣ

SARLIS GOLD
FACTORY OUTLET
Since 1954

ΒΙΟΤΕΧΝΙΑ ΠΩΛΗΣΗ ΛΙΑΝΙΚΗ ΚΑΙ ΧΟΝΔΡΙΚΗ

ΕΚΘΕΣΗ ΧΡΥΣΑ & ΑΡΓΥΡΑ ΚΟΣΜΗΜΑΤΑ ΩΡΟΛΟΓΙΑ ΚΡΥΣΤΑΛΛΑ

ΔΕΥΤΕΡΟΣ ΟΡΟΦΟΣ
ΧΕΙΡΟΠΟΙΗΤΑ ΧΑΛΙΑ
ΔΕΡΜΑΤΙΝΑ
ΓΟΥΝΕΣ
ΔΕΡΜΑΤΙΝΕΣ ΤΣΑΝΤΕΣ & ΑΞΕΣΟΥΑΡ
ΚΕΝΤΗΜΑΤΑ

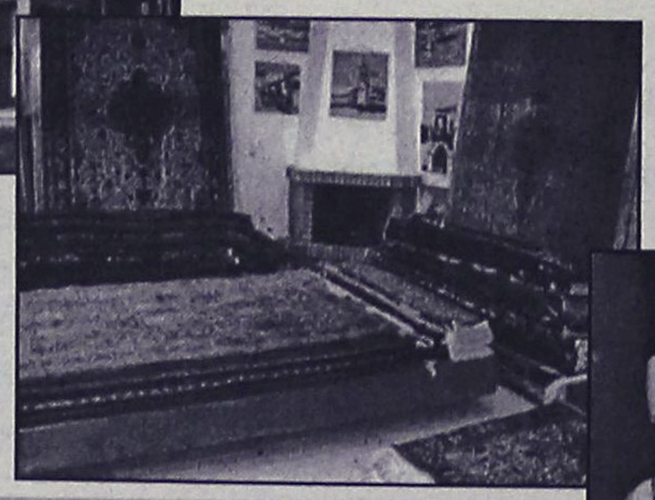

QUALITY LUXURY ITEMS
BY CHAREL
IN OUR FACTORY ME PRODUCT GOLD & SILVER JEWELS



ΛΕΩΦ. ΡΟΔΟΥ ΛΙΝΔΟΥ 5ο χιλ/τρο
Τηλ.: 02410 64546, ΦΑΧ: 02410 64524
E-MAIL: misar@otenet.gr

ΜΙΚΡΕΣ Αγγελίες

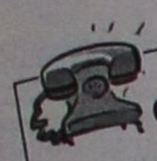

Μεταφερθήκαμε! Θα μας βρίσκετε στα κεντρικά μας γραφεία επί της Μαρ. Μαλλιαράκη 11 (τελευταία πάροδος Καναδά). Τα τηλέφωνα παραμένουν τα ίδια: 22210-75230

ΟΙ ΑΓΓΕΛΙΕΣ ΤΗΣ ΡΟΔΙΑΚΗΣ παρουσιάζονται και στο site www.anaggelies.gr

ενοικιασεις ακινητων & επιχειρησεων

ΔΙΑΜΕΡΙΣΜΑ α' ορόφου, 150 τ.μ. στην οδό Π. Μελά 90, με τρία υπνοδωμάτια, μεγάλο χωλ, σαλόνι, καθιστικό, κουζίνα, μπάνιο, WC, βεράντες, κεντρική θέρμανση, κεντρική δορυφορική κεραία. Τιμή 650 Ευρώ. Πληρ. τηλ. 0944438552. Μόνο σοβαρές προτάσεις. AE46229

ΚΑΤΑΣΤΗΜΑ 50 τ.μ., 28ης Οκτωβρίου 50, Ρόδος. Πληρ. τηλ. 0945-276152 και 0945-436363. AE46224

ΔΙΑΜΕΡΙΣΜΑ 3άρι (2υπν.) στην Καναδά (β' όρ.) 120.000 δρχ. ενοίκιο 352 Ευρώ (μόνο σε Ελληνες). ΚΤΗΜΑΤΟΜΕΣΙΤΙΚΟ ΓΡΑΦΕΙΟ ΑΙΓΑΙΟΚΤΗΜΑΤΙΚΗ. ΤΗΛ. 02410 22943-28838, ΚΙΝ. 0945466773.AE46230

ΜΟΝΟΚΑΤΟΙΚΙΑ ΠΟΛΥΤΕΛΟΥΣ ΚΑΤΑΣΚΕΥΗΣ 230 Τ.Μ. ΕΠΙ ΤΗΣ ΛΕΩΦΟΡΟΥ ΙΑΛΥΣΟΥ 20, ΜΕΣΑ ΣΕ 800 Τ.Μ. ΜΕ ΑΝΕΞΑΡΤΗΤΟ ΒΟΗΘΗΤΙΚΟ ΧΩΡΟ ΕΝΤΟΣ ΤΟΥ ΚΗΠΟΥ. ΚΑΤΑΛΛΗΛΗ ΚΑΙ ΓΙΑ ΕΠΑΓΓΕΛΜΑΤΙΚΗ ΣΤΕΓΗ. ΠΛΗΡ. ΤΗΛ. 02410 35174-29284, 9-1-16-21. ΠΕ46213

ΑΠΟΘΗΚΗ (ισόγεια) 125 τ.μ. στην περιοχή των Δασκάλων. Πληρ. τηλ. πρωί 02410-34490 απόγ. 02410-61701-65125. AE46198

ΚΑΤΟΙΚΙΑ στη πόλη της Ρόδου με δύο υπνοδωμάτια, κουζίνα, καθιστικό, σαλόνι 40 τ.μ. Πληρ. τηλ. 0944324488. AE46199

ΔΙΑΜΕΡΙΣΜΑ 100 τ.μ. στην Ανάληψη (Αλ.Παπαδιαμάντη 29) χωρίς έπιπλα 3 Υπνοδωμάτια, Κουζίνα Σαλόνοτραπεζαρία, μεγάλες βεράντες, και αποθήκη, εντοιχιζόμενη κουζίνα, με ηλιακό θερμοσίφωνα, Air Condition , πολυκατοικία χωρίς κοινόχρηστα (Συνδεμένο στο αποχετευτικό Δίκτυο), με μετρητή νυχτερινού ρεύματος της ΔΕΗ, με άνετο Parking 440 ευρώ. Πληροφορίες στο κιν. 0934822750 Γιάννης. AE46048

2 ΧΩΡΟΙ για γραφεία 142 τ.μ. και 170 τ.μ. στις 100 Χουρμαδιές. Πληρ. τηλ. 0241023701 και 0972120816. AE46194

ΣΤΕΓΑΣΜΕΝΟΣ ΧΩΡΟΣ 140 τ.μ. με αυλή 260 τ.μ. στον 1ο όροφο οικοδομής επί της οδού Ερμού στο Φαληράκι με δική του ξεχωριστή είσοδο, κατάλληλος για κάθε επαγγελματική χρήση. Πληρ. τηλ. 02410-85294 και 0946741518 AE46191

ΔΙΑΜΕΡΙΣΜΑ σε μικρή οικοδομή 3άρι 87 τ.μ. με μεγάλες βεράντες οδός Εθνικής Αντίστασης 86 απέναντι από την ALPHA BANK. Πληρ. τηλ. 02410-91802. AE46193

ΔΙΑΜΕΡΙΣΜΑ καινούργιο, 80 τ.μ. περίπου. Πληρ. τηλ.02410-86011 και 75448. AE46184

ΕΝΟΙΚΙΑΖΕΤΑΙ σε νεόκτιστη οικοδομή στην οδό Βενετοκλέων 121 ένας επαγγελματικός χώρος στον 1ο όροφο κατάλληλος για γραφείο-ιατρείο, ένα ισόγειο μαγαζί με υπόγειο αποθήκη, και μία ανεξάρτητη αποθήκη. Πληρ. τηλ. 0944884114. AE46187

ΚΑΤΟΙΚΙΑ καινούργια στην Ιαλυσό 55 τ.μ. με τζάκι, α' ορόφου χωρίς κοινόχρηστα. Πληρ. τηλ. 02410-92007 και 0932272329 από 5 έως 11μ.μ. AE46188

ΜΟΝΟΚΑΤΟΙΚΙΑ 100 τ.μ. στα Κοσκινού, για όλο το χρόνο. Πληρ. τηλ. 0945865402 απογευματινές ώρες AE46183

ΓΚΑΡΣΟΝΙΕΡΑ επιπλωμένη με διπλό και μονό κρεβάτι, 4φυλη εντοιχισμένη ντουλάπα στην οδό Στ. Κωτιάδη.Πληρ. τηλ. 0241020278 AE46182

ΔΙΑΜΕΡΙΣΜΑ 115 Τ.Μ. 4 ΔΩΜΑΤΙΩΝ ΛΟΥΞ ΚΑΤΑΣΚΕΥΗΣ, ΠΑΡΚΕ, ΚΑΛΟΡΙΦΕΡ ΕΠΙ ΤΗΣ ΟΔΟΥ ΑΜΕΡΙΚΗΣ 3. ΤΙΜΗ 200.000 ΔΡ. ΠΛΗΡ. ΤΗΛ. 02410 28228-22598. ΠΕ46178

ΔΙΑΜΕΡΙΣΜΑ 110 τ.μ. 1ος όροφος Σοφούλη 103 πάνω από το βιβλιοπωλείο ΔΙΑΓΩΝΙΟΣ 3 υπν/τια-αποθήκη-μεγάλες βεράντες, επιπλωμένο αν χρειασθεί για φοιτητές. Πληρ. τηλ. 0241033488. AE46151

ΓΚΑΡΣΟΝΙΕΡΑ ισόγεια επιπλωμένη με ανεξάρτητη είσοδο (ενιαίος χώρος δωματίου) με πολυκουζινάκι και ξεχωριστό μπάνιο. Διαθέτει ηλιακό θερμοσίφωνα. Προτιμάτε ένα άτομο, αποκλείονται αλλοδαποί. Πληρ. τηλ. 0241061124 από 9-3 και 6-10. AE46152

ΚΑΤΑΣΤΗΜΑ 117 τ.μ. επί της οδού Μιχ. Πετρίδη. Πληρ. τηλ. 02410 66259. AE46153

ΧΩΡΟΣ κατάλληλος για φροντιστήριο Γερμανικών δίπλα σε φροντιστήριο Αγγλικών. Τον διαθέτουμε και για ο,τιδήποτε άλλη γλώσσα ή μάθημα. Με προτεραιότητα στα Γερμανικά. Πληρ. τηλ. 02410-38411 AE46185

ΚΑΤΑΣΤΗΜΑ ΝΕΟΚΤΙΣΤΟ 140 Τ.Μ. ΣΤΗΝ ΙΑΛΥΣΟ ΚΑΤΑΛΛΗΛΟ ΓΙΑ ΦΡΟΝΤΙΣΤΗΡΙΟ, ΣΧΟΛΗ ΜΟΥΣΙΚΗΣ Ή ΓΙΑ ΟΠΟΙΑΔΗΠΟΤΕ ΕΠΑΓΓΕΛΜΑΤΙΚΗ ΧΡΗΣΗ ΕΠΙ ΤΗΣ ΟΔΟΥ ΜΥΚΗΝΩΝ 4 ΙΑΛΥΣΟΣ ΔΙΠΛΑ ΣΤΗ ΣΧΟΛΗ ΧΟΡΟΥ ΜΑΙΡΗΣ ΒΕΛΙΔΑΚΗ. ΠΛΗΡ. ΤΗΛ. 02410 95815. ΠΕ46154

ΔΙΑΜΕΡΙΣΜΑ μονοκατοικία στ' Ασγούρου με έπιπλα και χωρίς έπιπλα ενός υπνοδωματίου και μεγάλο σαλόνι και αυλή. Πληρ. τηλ. 0946-330455-86520-85310. AE46155

Θέλετε να ενοικιάσετε **STUDIO**-2άρι-3άρι-4άρι; Δεν έχετε παρά να επικοινωνήσετε μαζί μας. Πληρ. τηλ. 02410 67234-67451, 0945471001, 0938231156. AE46156

ΑΠΟΘΗΚΕΣ ΣΤΗΝ ΙΑΛΥΣΟ, 1) ΕΝΟΙΚΙΑΖΟΝΤΑΙ ΑΠΟΘΗΚΕΥΤΙΚΟΙ ΧΩΡΟΙ ΑΠΟ 100 ΕΩΣ 2.000 τ.μ. ΚΑΙ ΥΨΟΣ 6 μ. ΑΣΦΑΛΕΙΑ ΜΕ ΜΕΓΑΛΟΥΣ ΧΩΡΟΥΣ ΔΙΑΚΙΝΗΣΗΣ ΦΟΡΤΩΣΗΣ ΚΑΙ ΕΚΦΟΡΤΩΣΗΣ ΠΡΟΪΟΝΤΩΝ. 2) ΥΠΑΙΘΡΙΟΙ ΧΩΡΟΙ, ΠΕΡΙΦΡΑΓΜΕΝΟΙ, ΑΣΦΑΛΕΙΣ, ΚΑΤΑΛΛΗΛΟΙ ΓΙΑ ΑΠΟΘΗΚΕΥΣΗ ΠΡΟΪΟΝΤΩΝ ΣΕ ΠΑΛΕΤΕΣ. ΠΛΗΡ. ΣΤΟ ΤΗΛ. 02410/38400 ΑΠΟ ΔΕΥΤΕΡΑ ΕΩΣ ΠΑΡΑΣΚΕΥΗ 08.00-15.00 ΚΥΡΙΑ ΓΙΩΤΑ. ΠΕ46157

ΓΚΑΡΣΟΝΙΕΡΕΣ και **STUDIOS** καινούργια πλήρως επιπλωμένα για τη θερινή περίοδο. Πληρ. τηλ. 02410 78965. AE46158

Ζητούνται **ΔΙΑΜΕΡΙΣΜΑΤΑ** για άμεση ενοικίαση.Πληρ. τηλ. 02410 67234-67451, 0945471001, 0938231156. AE46159

ΓΚΑΡΣΟΝΙΕΡΕΣ επιπλωμένες (Φαληράκι και Καλυθιές). Πληρ. τηλ. 0241086157. AE46160

Ενοικιάζεται **ΔΙΑΜΕΡΙΣΜΑ** με την ημέρα πλήρως επιπλωμένο και εξοπλισμένο για ζευγάρι ή οικογένεια. Εναντι ξενοδοχείου "Κυπριώτης". Πληρ. τηλ. 02410-64040, 0944-500966. AE46161

Ενοικιάζεται στα Τριάντα (Δωριέως, 2 στάσεις πριν τα φανάρια) **ΔΙΑΜΕΡΙΣΜΑ** πρώτου ορόφου, ενός υπνοδωματίου, σαλονιού, μεγάλης κουζίνας, μπάνιου, σε νέα πολυκατοικία. Πληρ. τηλ. 02410 25904 ώρες γραφείου. AE46162

ΔΙΑΜΕΡΙΣΜΑ καινούργιο λουξ κατασκευής με 3 υπν/τια κοντά στην Μιχ. Πετρίδη (μόνο σε Ελληνες) ενοίκιο 180.000 δρχ. (528 Ευρώ). Πληρ. τηλ. 0241075612 κιν. 0973095561. AE46163

ΧΩΡΟΣ 35 τ.μ. για κάθε είδους χρήση στην οδό Όσλο 14 και Λισαβώνας γωνία. Πληρ. τηλ. 0241068103 AE46144

ΚΑΤΑΣΤΗΜΑ ιδανικό για κουρείο-κομμωτήριο επί της οδού Κ. Παλαιολόγου 101 (Πάρκο Αραπάκι). Το ενλόγω κατάστημα χρησιμοποιείτο επί σειρά ετών σαν κουρείο με σταθερή πελατεία. Επίσης ενοικιάζονται καταστήματα 27 τ.μ. με αποθήκη 100 τ.μ. έκαστον επί της οδού Αθηνών 104 (Ανάληψη). Πληρ. τηλ. 02410-23075/02410-27918 /0974388866 AE46105

ΚΑΤΑΣΤΗΜΑ 40 τ.μ. με W.C. κατάλληλο και για γραφείο, Στεφάνου Καζούλη και Γαριβάλδη 15. Πληρ. τηλ. 0977690012 AE46106

STUDIOS και διαμερίσματα σε ήσυχη περιοχή στην Κρεμαστή με την ημέρα για διακοπές, επιπλωμένα με πολυκουζινάκι, WC, μπαλκονια, κήπο με γκαζόν, πάρκιν. Τιμές studios 15 ευρώ, Διαμερίσματα 22 ευρώ Πληρ. τηλ. 0937606824, 0241095695, 0241095487 AE4610

ΔΙΑΜΕΡΙΣΜΑ τριάρι επιπλωμένο στα Κοσκινού. Πληρ. τηλ. 0241064536 AE461097

Vitzileos

ΚΤΗΜΑΤΟΜΕΣΙΤΙΚΟ ΓΡΑΦΕΙΟ - REAL ESTATE AGENCY

ΜΑΡΙΟΣ Κ. ΒΙΤΖΗΛΑΙΟΣ

Μεσίτης Αστικών Συμβάσεων - Real Estate agent

ΕΚΤΙΜΗΣΕΙΣ-ΑΓΟΡΕΣ-ΠΩΛΗΣΕΙΣ
ΚΑΤΑΣΤΗΜΑΤΑ
ΟΙΚΟΠΕΔΑ-ΧΩΡΑΦΙΑ
ΚΤΗΜΑΤΙΚΕΣ-ΣΥΜΒΟΥΛΕΣ
ΕΝΟΙΚΙΑΣΕΙΣ-ΔΙΑΧΕΙΡΙΣΕΙΣ
ΣΠΙΤΙΑ-ΔΙΑΜΕΡΙΣΜΑΤΑ

ΚΑΤΑΣΤΗΜΑΤΑ – ΓΡΑΦΕΙΑ – ΕΠΙΧΕΙΡΗΣΕΙΣ	€
Επιχ/ση Πλυντήρια – Στεγνωτήρια σε πλήρη λειτουργία	20 000
45τ.μ. ισόγ. + 90τ.μ.υπογ. Καρακόνερο	88 000
50τ.μ. μαγαζί κοντά στο Μαντράκι (νοικιασμένο)	294 000
170τ.μ. αποθήκη σε μπετά. Καρακόνερο	71 000
300τ.μ.Κατ/μα ετοιμοπ. σε 1000τ.μ.οικόπ. Παστίδα	147 000
300τ.μ.+300τ.μ.υπ.+300τ.μ.όροφ.σε οικόπ.3170τ.μ.σταΚοσκινου	587 000
1000τ.μ.εργοστάσιο στο Καλαμώνα έτοιμο σε οικοπ. 6400τ.μ.	470 000
1155τ.μ.ακίνητο σε οικόπ. 817τ.μ. στο κέντρο της Ρόδου	763 000
20 studio(νοικιασμένα) + μαγαζί 100τ.μ. έξυπνη επένδυση	470 000
Ξενοδ.Α κατ. 120κλίνες πάνω στο κύμα με οικοπ. 4725τ.μ.Ιαλυσός	2 εκ. δολ. USA
Ξενοδοχείο Β κατ., στην πόλη ,72 κλίνες , δισκοθήκη. Πάνω στο κύμα	880 000
12 apartmens πλήρως εξοπλισμένα στο Κιοτάρι	440 000
Ξενοδ. Α κατ., στην πόλη, 180 κλίνες + 4 καταστήματα	6 200 000

ΔΙΑΜΕΡΙΣΜΑΤΑ	
40τ.μ. στην Ιξιά – θάλασσα. Γραφεία	33 000
50τ.μ. στο Γεννάδι με 2ο υπνοδωμ. Φανταστική θέα	44 000
85τ.μ. στα Κοσκινού 2ος όροφος , ημιτελές	47 000
110τ.μ.κοντά στην πλατεία Κοσκινού	103 000
110τ.μ. κοντά στην πλατεία Κοσκινού, ισόγειο, ημιτελές	47 000
186τ.μ.Παραδοσιακό διαμέρισμα απέναντι Καζίνο	147 000
115τ.μ. στην Ιξιά	88 000
200τ.μ. διατηρητέο ισογ. διαμέρισμα στο Μόντε Σμίθ	235 000

ΜΕΖΟΝΕΤΕΣ – ΜΟΝΟΚΑΤΟΙΚΙΕΣ	€
68τ.μ.μονοκατοικία με αυλή 90τ.μ. στα Μαρίτσα	53 000
80τ.μ.Μεζονέτα στους Καστελοριζιούς με οικόπεδο	58 700
90τ.μ.διόροφη μονοκατ. +30τ.μ. αυλή στην Παλιά Πόλη	85 100
105τ.μ. μεζονέτα κοντά στο στάδιο Διαγόρα	38 000
120τ.μ. μονοκατοικία στης Καλλιθιές	147 000
125τ.μ. μονοκατοικία στο Γεννάδι	
130τ.μ. μονόκατοικία σε οικόπεδο 200τ.μ. στο Αγ. Ιωάννη	76 300
130τ.μ.μεζονέτα σε μπετά, οικοπ. 350τ.μ. Τριάντα	110 000
134τ.μ.προνομιακή, με φανταστική θέα διόρ. Μονοκατ. Καστέλο	323 000
135τ.μ.μονοκατ. με 700τ.μ. κήπο στα Κρητικά, πανοραμικό	191 000
140τ.μ. μεζονέτα με κήπο και θέα. Καρακόνερο	156 000
150τ.μ. μονοκατ. Σε 18 000τ.μ. οικόπεδο στα Καλαμόνα	265 000
160τ.μ.μεζονέτα σε μπετά στα Τριάντα	100 000
170τ.μ.μεζονέτα σε μπετά, οικοπ. 450τ.μ. Τριάντα	140 000
170τ.μ.μεζονέτα +170τ.μ.μεζονέτα + 120τ.μ.οροφοδιαμέρισμα σε οικοπ.	
2500τ.μ. εντός οικισμού στην Παστίδα	426 000
170τ.μ.+ 237τ.μ. πάνω στο κύμα διοροφο διατηρ. σπίτι Λέρος με τιμή ευκαιρία	
180τ.μ.μονοκατ. στο Γεννάδι σε οικόπ. 750τ.μ.Φανταστική θέα	147 000
187τ.μ. βΙλα με οικόπεδο 4780τ.μ. στην Παστίδα	323 000
192τ.μ. μεζονέτα σε οικόπεδο 380τ.μ. Τριάντα	221 000
200τ.μ.Μεζονέτα ημιτελής στα Καλαβάρδα σε οικόπεδο	132 000
230τ.μ.Βίλα στην Λάρδο σε 7700τ.μ. οικόπεδο και γεώτρηση	323 000
320τ.μ.Βίλλα με οικόπεδο 4000τ.μ. στα Τριάντα	323 000

ΟΙΚΟΠΕΔΑ	€
150τ.μ. στους Δασκάλους . Σ.Δ. – 0,6	23 500
412τ.μ. στον Αγ. Νικολάου_Σ.Δ. 1.20	220 100
500τ.μ. στην Ιξιά , Σ.Δ. – 0,8	132 000
750τ.μ.στο Γεννάδι, εντός σχεδίου	18 000
1017τ.μ. στα Τριάντα	191 000
1450τ.μ. εντός οικισμού, έχει νερό, φως , στα Μαριτσά	26 500
1500τ.μ. στο Παραδείσι οικοδομήσιμο	23 500
2120τ.μ. στο Γεννάδι με αδεία για 200τ.μ. οικία	59 000
2200τ.μ. στα Μαριτσά οικοδομίσιμο	59 000
2500τ.μ.πάνω στο δρόμο Ελαιώνας –Φουρνάκι. Γεννάδι	24 000
3080τ.μ. στο Πλημύρι	23 500
4000τ.μ. κοντά στο Βερόπουλο με φανταστική θέα	176 000
4000τ.μ. στην Παστίδα	56 000
4250τ.μ.στοΓεννάδι(διασταύροση)	100000
4400τ.μ. στην Κρεμαστή	76 000
4800τ.μ. στο Καδηλί	76 000
5000τ.μ. στα Μαριτσά	47 000
5000τ.μ. στα Αφάντου	103 000
5500τ.μ. στο Γεννάδι ,κοντά στην θάλασσα	117 000
5600τ.μ. στους Καστελοριζιούς, Ιξια ,μονοκατ.	132 000
5751τ.μ. στα Κολύμπια μα μονοκατοικία	159 000
6000τ.μ. στην Παστίδα + αποθήκη	144 000
6500τ.μ. στην λεωφόρος Ρόδος –Κρεμαστή	323 000
6500τ.μ.στο Φαληράκι κοντά στην θάλασσα, προνομιακό	500 000
6720τ.μ. στον Θόλαρο, Παραδείσι	82 200
8000τ.μ.στο Φαληράκι	176 000
8300τ.μ. στην Βληχά – Κάλαθος	367 000
8500τ.μ.+6500τ.μ. στην παραλία Αφάντου	18 το τ.μ.
9345τ.μ. στα Ασγούρου με θέα	205 000
12000τ.μ. στην Αφάντου, πανω στο κυμα	520 000
13000τ.μ. στα Μαριτσά	123 000
15000τ.μ. στην Ασγουρου	153 000
15000τ.μ. στην Πάρο από την θάλασσα με θέα	73 000
15300τ.μ. στην Πλημύρι	176 000
25000τ.μ. στα Καλαβάρδα	295 000
30000τ.μ. στην παραλία Αφάντου	1 060 000
30000τ.μ. στο Τσαιρι	352 000
32000τ.μ. στην Θολό, πάνω στο κύμα	587 000
38000τ.μ. στο Γεννάδη, πάνω στο κύμα	2 230 000
46000τ.μ. στο Τσαιρι	405 000
50000τ.μ. στο Τσαίρι	360 000

Εθν. Μακαρίου 45 (3ος όροφος • Τηλ.: 02410 24900, 25545 • Fax: 02410 25544 • Κιν.: 0932 704919

ΕΝΟΙΚΙΑΣΕΙΣ

συνέχεια από την προηγούμενη

ΓΚΑΡΣΟΝΙΕΡΑ πλήρως επιπλωμένη στο Ροδίνι μόνο σε Ελληνες. Πληρ. τηλ. 0942483341 από 7 εώς 2 το μεσημέρι. ΑΕ46108

ΔΙΑΜΕΡΙΣΜΑ 4άρι στην οδό Μόσχας στο Ροδίνι. Πληρ. τηλ. 0241060460-0946999906 κ. Κωσταντινίδης ΑΕ46110

ΔΩΜΑΤΙΟ πλήρως επιπλωμένο με λουτρό, ηλιακό θερμοσίφωνο, ψυγείο σε άριστη κατάσταση, οδός Μεγ. Κων/νου, κοντά στο Πανεπιστήμιο Αιγαίου. Πληρ. τηλ. 02410 24896, ώρες 10-1 μ.μ. ΑΕ46196

ΕΠΙΧΕΙΡΗΣΗ εστιατορίου στην Παλιά Πόλη της Ρόδου έτοιμη προς λειτουργία. Πληρ. τηλ. 097/2923658. ΑΕ46068

ΔΙΑΜΕΡΙΣΜΑ 100 τ.μ., 3 υπνοδωμάτια, σαλόνι, κουζίνα, με ηλιακό θερ/να, στον Α' όροφο, (διόροφης οικοδομή), επί της Κυρήνης αριθ. 12, στη Ρόδο. Πληρ. τηλ. 0241028727 ΑΕ46048

ΔΙΑΜΕΡΙΣΜΑΤΑ επιπλωμένα, λουξ, δίκλινα, τρίκλινα και τετράκλινα με την ημέρα και τον μήνα για την σαιζόν έως 30 Σεπτεμβρίου με όλα τα οικιακά σκεύη και ηλιακό, οδός Μητροπόλεως. Πληρ. τηλ. 02410/29362, 097/7896444. ΑΕ46001

ΑΠΟΘΗΚΗ ισόγεια 60 τ.μ. πλακόστρωτος με ρεύμα και WC, Καζαντζάκη και Ολύμπου Καρπάθου γωνία. Πληρ. τηλ. 02410/24584, 094/4508626. ΑΕ45979

ΚΑΤΑΣΤΗΜΑ 120 τ.μ. στην περιοχή της Ανάληψης. Πληρ. τηλ. 02410 34490 (13.00-16.00) και 02410 61701, 65125 (απόγευμα). ΑΕ45882

STUDIOS, επιπλωμένο πλήρως, με θέα στην Ανάληψη. Πληρ. τηλ. 66277. ΑΕ66277

ΚΑΤΑΣΤΗΜΑ ισόγειο, με πατάρι και τουαλέτα, 55 τ.μ. περίπου, επί της οδού Κολοκοτρώνη. Πληρ. τηλ. 02410/24856 και 02410/75766. ΑΕ45854

ΔΙΑΜΕΡΙΣΜΑ, στην Ηρώων Πολυτεχνείου 5, 120 τ.μ. Πληροφορίες στα τηλ. 25151 και 21955 από 9-2 π.μ. και 6-10 μ.μ. ΑΕ45853

ΕΝΟΙΚΙΑΖΕΤΑΙ: 1) Κατάστημα στη "Ψαροπούλα", 55 τ.μ. κατάλληλο για πρακτορείο, κομμωτήριο, ενοικιάσεως αυτοκινήτων (Rent a car), Ινστιτούτο Αισθητικής, ιατρείο και για οποιαδήποτε άλλη εμπορική ή επαγγελματική χρήση, με μηνιαίο μίσθωμα δρχ. 400.000. 2) Κατάστημα στη Κορδιγκτώνος 120 τ.μ. με μηνιαίο μίσθωμα 250.000 ΡΟΔΙΑΚΗ ΚΤΗΜΑΤΙΚΗ, τηλ. 26281, 35476 κιν. 0944/243452 και 0944/421015. ΑΕ45811

ΧΩΡΟΣ, κατάλληλος για κατάστημα 100 τ.μ., ή γραφείο, επί της οδού Μαραθώνος 18, συνοικία Ροδίνι. Πληρ. τηλ. 0241073278, κιν. 0932406638. ΑΕ45851

ΑΠΟΘΗΚΗ 700 τ.μ. ΕΠΙ ΤΗΣ ΛΕΩΦ. ΡΟΔΟΥ-ΚΑΛΛΙΘΕΑΣ, ΕΝΑΝΤΙ ΣΟΥΠΕΡ ΜΑΡΚΕΤ ΜΑΡΙΝΟΠΟΥΛΟΣ. ΠΛΗΡ. ΤΗΛ. 24967 ΑΠΟ 10.00-14.00. ΠΕ45852

ΚΑΤΑΣΤΗΜΑ ΕΠΙ ΤΗΣ ΟΔΟΥ ΑΘΗΝΩΝ ΣΤΗΝ ΑΝΑΛΗΨΗ. ΠΛΗΡ. ΤΗΛ. 02410 63587. ΠΕ45788

ΧΩΡΟΣ 120 τ.μ. για γραφείο με υπόγειο 100 τ.μ. και τουαλέτες. Πληρ. τηλ. 0241022770 από 10.00-13.00 ΑΕ41773

STUDIOS καινούργια επιπλωμένα σε ήσυχη περιοχή στην Ιαλυσό. Πληρ. τηλ. 0945077678 κ. Μιχάλη ΑΕ45995

ΜΟΝΟΚΑΤΟΙΚΙΑ στη Σορωνή με 3 υπνοδωμάτια, 2WC, κεντρική θέρμανση, γκαράζ και μεγάλο κήπο. Πληρ. τηλ. 0977084487 και 0241041205. ΑΕ45605

ΖΗΤΕΙΤΑΙ για ενοικίαση ΔΙΑΜΕΡΙΣΜΑ επιπλωμένο με ένα υπνοδωμάτιο, κατά προτίμηση περιοχή Καρακόνερο ή γκαρσονιέρα δύο δωματίων. Πληρ. τηλ. 0972 826638

ΚΑΤΑΣΤΗΜΑ, 65 Τ.Μ. ΣΤΗΝ ΟΔΟ ΜΑΡΚΟΥ ΚΛΑΔΑΚΗ 13 (ΑΝΑΛΗΨΗ). ΠΛΗΡ. ΤΗΛ. 0241023229.

ΙΣΟΓΕΙΟ 70 τ.μ. στην Ιωάν. Καζούλη για γραφείο-ιατρείο-επαγγελματική στέγη. Πληρ. τηλ. 32902. ΑΕ42425

ΚΑΤΑΣΤΗΜΑ 75 τ.μ. με βιτρίνα 6,50 μ. σε εμπορικό δρόμο της Παλιάς Πόλης της Ρόδου. Πληρ. τηλ. 09.44.88.11.22 και 37.753 ΧΑΕ111

ΒΙΛΑ μικρή λουξ, 60 τ.μ. απέναντι από το ξενοδοχείο Sunwing. Πληρ. τηλ. 85512 (09.00-14.30). ΑΕ43225

ΖΗΤΕΙΤΑΙ για ενοικίαση ΔΙΑΜΕΡΙΣΜΑ 3 έως 4 δωματίων για τους μήνες Ιούλιο και Αύγουτο. Πληρ. τηλ. 02410 28585, 0932 639622.

ΕΝΟΙΚΙΑΖΕΤΑΙ

ΔΙΑΜΕΡΙΣΜΑ ισόγειο 100 τ.μ. επιπλωμένο για φοιτητές στην Αθήνα (Υμηττός), στην τιμή των 360 ευρώ/μήνα. Διαθέτει τηλέφωνο, κεντρική θέρμανση, δεν έχει κοινόχρηστα (πλήν θέρμανσης).

Πληροφορίες τηλ. 02410-60170
κ. Ειρήνη Ρούσου

ΕΝΟΙΚΙΑΖΕΤΑΙ

ΔΙΑΜΕΡΙΣΜΑ 50 τ.μ. ισόγειο στο Χαράκι Μαλώνας στο κύμα επιπλωμένο με κλιματισμό και αποκλειστική χρήση αυλής με μηνιαίο μίσθωμα 470 ευρώ. Παραδίδεται από 01/07/02.

Πληρ. Ευρωκτηματική Γιάννης και Μιχάλης Ευσταθίου, Εθνικής Αντίστασης 83.
Τηλ. 02410-73819, 02410-74917
και 0944374546-0945292030

ΠΩΛΕΙΤΑΙ Ή ΕΝΟΙΚΙΑΖΕΤΑΙ

Το ξενοδοχείο
SANTA MARINA HOTEL APART'S
στην Κω.
Πληρ. τηλ. 010-8951-151,
FAX: 010-9657-755,
κινητό: 0937-30-66-66

ΚΤΗΜΑΤΟΜΕΣΙΤΙΚΟ ΓΡΑΦΕΙΟ

ΕΥΡΩΚΤΗΜΑΤΙΚΗ

ΕΥΣΤΑΘΙΟΥ ΜΕΣΙΤΕΣ ΣΥΜΒΟΥΛΟΙ ΜΕΛΕΤΗΤΕΣ

αγορές, πωλήσεις, εκτιμήσεις, αντιπαροχές, μισθώσεις ακινήτων, επενδυτικές προτάσεις, αρχιτεκτονικές μελέτες
ΞΕΝΟΔΟΧΕΙΑ - ΠΑΡΑΛΙΑΚΕΣ ΕΚΤΑΣΕΙΣ - ΚΕΝΤΡΙΚΑ ΑΚΙΝΗΤΑ - ΟΙΚΟΠΕΔΑ - ΜΟΝΟΚΑΤΟΙΚΙΕΣ - ΔΙΑΜΕΡΙΣΜΑΤΑ - ΑΓΡΟΤΕΜΑΧΙΑ

ΜΟΝΟΚΑΤΟΙΚΙΕΣ-ΜΑΙΖΟΝΕΤΕΣ

	ΔΡΑΧΜΕΣ	ΕΥΡΩ-€
120τ.μ.-Ροδίνι σε 300τ.μ. οικόπ.	74εκ.	217.168,0
145τ.μ.-Μόντε Σμιθ σε 200τ.μ. οικόπ.	90εκ.	264.123,2
168τ.μ.-Μόντε Σμιθ σε 400τ.μ. οικόπ.	120εκ.	352.164,3
180τ.μ.-Ανάληψη (ημιτελής)	55εκ.	161.408,6
180τ.μ.-Ροδίνι σε 210τ.μ. οικόπ.	85εκ.	249.449,7
112τ.μ.-Ιαλυσός σε 297τ.μ. οικόπ.	67εκ.	196.625,0
118τ.μ.-Ιαλυσός σε 238τ.μ. οικόπ.	68εκ.	199.559,7
120τ.μ.-Ιαλυσός σε 300τ.μ. οικόπ.	70εκ.	205.429,2
150τ.μ.-Ιαλυσός σε 1000τ.μ. οικόπ.	90εκ.	264.123,2
153τ.μ.-Ιαλυσός σε 377τ.μ. οικόπ.	75εκ.	220.102,7
155τ.μ.-Ιαλυσός σε 1000τ.μ. οικόπ.	93εκ.	272.927,3
180τ.μ.-Ιαλυσός σε 300τ.μ. οικόπ.	85εκ.	249.449,7
190τ.μ.-Ιαλυσός σε 2000τ.μ. οικόπ.(μπετά)..	45εκ.	132.061,6
200τ.μ.-Ιαλυσός σε 1000τ.μ. οικόπ.	95εκ.	278.796,7
200τ.μ.-Ιαλυσός σε 400τ.μ. οικόπ.	85εκ.	249.449,7
154τ.μ.-Κοσκινού σε 300τ.μ. οικόπ.	78εκ.	228.906,8
170τ.μ.-Κοσκινού σε 4000τ.μ. οικόπ.	170εκ.	498.899,4
180τ.μ.-Κοσκινού (ημιτελής)	36εκ.	105.649,3
210τ.μ.-Κοσκινού (μπετά) σε 600τ.μ. οικ.	35εκ.	102.714,6
240τ.μ.-Κοσκινού σε 1000τ.μ. οικόπ.	120εκ.	352.164,3
160τ.μ.-Ασγούρου σε 2000τ.μ. οικόπ.	60εκ.	176.082,1
255τ.μ.-Ασγούρου σε 1450τ.μ. οικόπ.	60εκ.	176.082,1
175τ.μ.-Κρεμαστή σε 2725τ.μ.οικ.(εντόςοικισμ.).	210εκ.	616.287,6
60τ.μ.-Μαλώνα σε 75τ.μ. οικόπ.	8εκ.	23.477,6
80τ.μ.-Μαλώνα σε 110τ.μ οικόπ.	17εκ.	49.889,9
140τ.μ.-Μαλώνα σε 290τ.μ. οικόπ.	45εκ.	132.061,6
80τ.μ.-Πυλώνα σε 2000τ.μ. οικόπ.	28εκ.	82.171,6
120τ.μ.-Πυλώνα σε 1000τ.μ. οικόπ.	70εκ.	205.429,2
330τ.μ.-Πυλώνα σε 1500τ.μ. οικόπ.	120εκ.	352.164,3
100τ.μ.-Γεννάδι σε 210τ.μ. οικόπ.	32εκ.	93.910,4
120τ.μ.-Γεννάδι σε 700τ.μ. οικόπ.	65εκ.	190.755,6
140τ.μ.-Γεννάδι σε 1000τ.μ. οικόπ.(κύμα)..	85εκ.	249.449,7
140τ.μ.-Γεννάδι σε 1000τ.μ. οικόπ.	80εκ.	234.776,2
155τ.μ.-Γεννάδι σε 400τ.μ. οικόπ..(ημιτελ.)...	55εκ.	161.408,6
200τ.μ.-Γεννάδι σε 4000τ.μ. οικόπ.(κύμα).	200εκ.	586.940,5
130τ.μ.-Λαχανιά σε 1266τ.μ. οικόπ.(κύμα).	75εκ.	220.102,7
140τ.μ.-Λαχανιά σε 1000τ.μ. οικόπ.(κύμα).	85εκ.	249.449,7
157τ.μ.-Λαχανιά σε 1200τ.μ. οικόπ.(κύμα).	87εκ.	255.319,1
65τ.μ.-Κιοτάρι σε 1000τ.μ. οικόπ.	26εκ.	76.302,2

ΟΙΚΟΠΕΔΑ

	ΔΡΑΧΜΕΣ	ΕΥΡΩ-€
ΡΟΔΟΣ		
180τ.μ. στους Δασκάλους Σ.Δ.=1,2	25εκ.	73.367,5
241τ.μ. στη Σμύρνης	18εκ.	52.824,6
300τ.μ. στον συν/μό Απόλλων Σ.Δ.=0,6..	21εκ.	61.628,7
381τ.μ. στην Λονδίνου Σ.Δ.=0,8	30εκ.	88.041,0
558τ.μ. στην Λίνδου Σ.Δ,=0,8	62εκ.	181.951,5
632τ.μ. στη Φιλερήμου	53εκ.	155.539,2
ΚΟΣΚΙΝΟΥ		
2100τ.μ. στη Ρόδου-Λίνδου με άδ.οικ.	60εκ.	176.082,1
2100τ.μ. στη θέση Πέζουλας με άδ.οικ.	32εκ.	93.910,4
2000τ.μ. στη θέση Πέζουλας με άδ.οικ.	26εκ.	76.302,2
2400τ.μ. στη θέση Αγ. Ιωάννης	43εκ.	126.192,2
4000τ.μ. στη θέση Ξηρόκαμπος	60εκ.	176.082,1
4000τ.μ. στη θέση Πέζουλας	52εκ.	152.604,5
4000τ.μ. Πανοραμικό	60εκ.	176.082,1
4000τ.μ. στη θέση Πέζουλας	60εκ.	176.082,1
4000τ.μ. στη Ρόδου-Λίνδου με άδ.οικ.	85εκ.	249.449,7
4000τ.μ. στο Φυτώριο	37εκ.	108.584,0
4500τ.μ. στην επαρχιακή οδό	90εκ.	264.123,2
8570τ.μ. επί της Ρόδου-Λίνδου (Ταλαρι)	129εκ.	378.576,6
9700τ.μ. επί της Ρόδου-Λίνδου	250εκ.	733.675,7
ΑΣΓΟΥΡΟΥ		
4000τ.μ. στην επαρχ.οδό	80εκ.	176.082,1
4000τ.μ. στην Αγ. Βαρβάρα	38εκ.	111.518,7
4000τ.μ. με βιοτεχνική άδεια	47εκ.	234.776,2
4200τ.μ. στην παρ. Αγγ. Σικελιανού..	65εκ.	137.931,0
ΑΦΑΝΤΟΥ		
360τ.μ. εντός οικισμού	12εκ.	35.216,4
2340τ.μ. στα Κολύμπια επί της Εθν.οδού.	31εκ.	90.975,7
4780τ.μ. στον παραλ.δρόμο προς Κολύμπια.	29εκ.	85.106,3
5000τ.μ. επί της Εθν. Οδού & επί της Γέφυρας.	150εκ.	440.205,4
5751τ.μ. στα Κολύμπια επί της οδού Ευκαλύπτων.	50εκ.	146.735,1
ΙΑΛΥΣΟΣ		
300τ.μ. κοντά στον Μαρινόπουλο Σ.Δ,=0,4.	18εκ.	52.824,6
2000τ.μ. επί της Λεωφ. Ρόδου-Κρεμαστής	70εκ.	205.429,2
2000τ.μ. στη θέση Βουνάρα με άδ.οικόδ.	40εκ.	117.388,1
2000τ.μ. στη θέση Βουνάρα Μόσχου.	38εκ.	111.518,7
4000τ.μ. στους προποδ. Φιλερήμου.	50εκ.	88.041,0
8700τ.μ. στο Κανδυλί	30εκ.	281.731,4

ΔΙΑΜΕΡΙΣΜΑΤΑ

	ΔΡΑΧΜΕΣ	ΕΥΡΩ-€
35τ.μ. στους Δασκάλους	15εκ.	44.020,5
48τ.μ. στο Αραπάκι	21εκ.	61.628,7
60τ.μ. στο Ροδίνι	27εκ.	79.236,9
72τ.μ. στην Ιξιά	25εκ.	73.367,5
74τ.μ. στην Ανάληψη	35εκ.	102.714,6
75τ.μ. στο Καρακόνερο	41εκ.	120.322,8
80τ.μ. στην Ιξιά	42εκ.	123.257,5
80τ.μ. στο Ροδίνι	34εκ.	99.779,9
82τ.μ. στο Ζέφυρος	36εκ.	105.649,3
83τ.μ. στο Ροδίνι	37εκ.	108.584,0
88τ.μ. στην Ιξιά	30εκ.	88.041,0
90τ.μ. στη Ψαροπούλα	46εκ.	134.996,3
90τ.μ. στους Δασκάλους(ημιτελ.)	21εκ.	61.628,7
90τ.μ. στη Ψαροπούλα	49εκ.	143.800,4
90τ.μ. στην Ανάληψη	38εκ.	111.518,7
92τ.μ. στην Ιξιά	43εκ.	126.192,2
94τ.μ. στο Ζέφυρος	40εκ.	117.388,1
96τ.μ. στο Καρακόνερο	43εκ.	126.192,2
98τ.μ. στο Ζέφυρος	40εκ.	117.388,1
103τ.μ. στο Ροδίνι	46εκ.	134.996,3
108τ.μ. στον Αγ. Νικόλαο	28εκ.	82.171,6
110τ.μ. στον Αγ. Γεώργιο	25εκ.	73.367,5
114τ.μ. στους Δασκάλους	63εκ.	184.886,2
118τ.μ. στο Αραπάκι	51εκ.	149.669,8
118τ.μ. στο Ζέφυρος	53εκ.	155.539,2
120τ.μ. στην Ιξιά	30εκ.	88.041,0
123τ.μ. στο Αραπάκι	52εκ.	152.604,5
123τ.μ. στο Ροδίνι	55εκ.	161.408,6
123τ.μ. στην Ανάληψη	55εκ.	161.408,6
125τ.μ. στο Ροδίνι	56εκ.	164.343,3
125τ.μ. στην Ιξιά	53εκ.	155.539,2
128τ.μ. στο Καρακόνερο	58εκ.	170.212,7
128τ.μ. στον Αγ. Ιωάννη	71εκ.	208.363,9
128τ.μ. στην Ανάληψη	61εκ.	179.016,8
134τ.μ. στη Ψαροπούλα	38εκ.	111.518,7
135τ.μ. στη Ψαροπούλα	75εκ.	220.102,7
136τ.μ. στην Ανάληψη	21εκ.	61.628,7
162τ.μ. στους Αγ. Αναργύρους.	40εκ.	117.388,1
180τ.μ. στον Αγ. Νικόλαο	65εκ.	190.755,6

ΚΑΤΑΣΤΗΜΑΤΑ-ΓΡΑΦΕΙΑ

	ΔΡΑΧΜΕΣ	ΕΥΡΩ-€
30τ.μ. στο Φαληράκι	35εκ.	102.714,6
30τ.μ. στο Φαληράκι με 30τ.μ. υπόγειο	75εκ.	220.102,7
30τ.μ. στην ακτή Μιαούλη	80εκ.	234.776,2
32τ.μ. στον Αρχάγγελο (κέντρο)	19εκ.	55.759,3
39τ.μ. στη Γαριβάλδη	13εκ.	38.151,1
43τ.μ. στη Σωκράτους.	240εκ.	704.328,6
45τ.μ. στο Φαληράκι με αντίστοιχο υπόγειο & 45τ.μ. όροφο	95εκ.	278.796,7
48τ.μ. στο κέντρο πόλεως	100εκ.	293.470,2
50τ.μ. στην Αλεξ. Διάκου	50εκ.	146.735,1
50τ.μ. στην Καρπάθου	65εκ.	190.755,6
50τ.μ. στο εμπορικό Κέντρο Φώκιαλη	18εκ.	52.824,6
50τ.μ. στην Θεσσαλονίκης	21εκ.	61.628,7
60τ.μ. στην Αλ. Διάκου	65εκ.	190.755,6
65τ.μ. στον Αρχάγγελο (Κέντρο)	38εκ.	111.518,7
95τ.μ. στην Παλιά Πόλη σε 287τ.μ. οικ.	170εκ.	498.899,4
97τ.μ. στην 28ης Οκτωβρίου ισόγειο	38εκ.	111.518,7
115τ.μ. στην Καποδιστρίου	50εκ.	146.735,1
125τ.μ. στην Ιαλυσό - Λεωφ.Ηρακλειδών.	53εκ.	155.539,2
127τ.μ. στη Σκεύου Ζερβού	37εκ.	108.584,0
160τ.μ. στην Αγίου Φανουρίου	90εκ.	264.123,2

ΖΗΤΟΥΝΤΑΙ ΔΙΑΜΕΡΙΣΜΑΤΑ, ΚΑΤΑΣΤΗΜΑΤΑ, ΟΙΚΟΠΕΔΑ ΕΝΤΟΣ Ή ΕΚΤΟΣ ΠΟΛΕΩΣ, ΟΙΚΟΠΕΔΑ ΓΙΑ ΠΩΛΗΣΗ - ΑΝΤΙΠΑΡΟΧΗ, ΔΑΝΕΙΑ ΔΕΚΤΑ, ΕΥΚΟΛΙΕΣ ΠΛΗΡΩΜΗΣ

ΕΥΡΩΚΤΗΜΑΤΙΚΗ
η ακίνητη αξία σας

Εθνικής Αντίστασης 83 (πρώην Άννης Μαρίας) δίπλα στην ALPHA BANK
Τηλ.02410 73819,74917 Κιν. 0944/374546, 0945/292030 FAX.02410 38641

ΙΩΑΝΝΗΣ & ΜΙΧΑΛΗΣ ΕΥΣΤΑΘΙΟΥ

ενοικιασεις

συνέχεια από την προηγούμενη

STUDIOS ΜΕ ΤΟ ΜΗΝΑ Η ΤΗΝ ΗΜΕΡΑ ΠΛΗΡΩΣ ΕΠΙΠΛΩΜΕΝΑ ΜΕ ΠΟΛΥΚΟΥΖΙΝΑΚΙ, ΨΥΓΕΙΟ, ΝΤΟΥΖ, W.C., ΤΗΛΕΦΩΝΟ, ΜΠΑΛΚΟΝΙ, ΖΕΣΤΟ ΝΕΡΟ ΕΠΙ 24ΩΡΟΥ ΒΑΣΕΩΣ ΣΤΗΝ ΠΙΟ ΗΣΥΧΗ ΠΕΡΙΟΧΗ ΤΗΣ ΠΟΛΗΣ (ΠΕΡΙΟΧΗ ΔΑΣΚΑΛΩΝ), ΟΔΟΣ ΜΑΝΩΛΗ ΠΑΠΑΜΑΝΩΛΗ ΑΡΙΘΜ. 12, ΚΑΘΕΤΟΣ ΕΠΙ ΤΗΣ ΣΤΕΛΙΟΥ ΚΩΤΙΑΔΗ. ΠΛΗΡ. ΤΗΛ. 37244.

ΚΑΤΑΣΤΗΜΑ στην οδό Γρίβα κάτω από το ξενοδοχείο "ΝΤΙΑΝΑ". ΠΛΗΡ. ΤΗΛ. 02410 27896 και 02410 78905 ΑΕ44298

ΓΚΑΡΣΟΝΙΕΡΑ αποτελούμενη από ένα κυρίως δωμάτιο, προθάλαμο, WC και μπαλκόνι, κατάλληλη μόνο για επαγγελματική χρήση (γραφείο, ιατρείο κ.λπ.) στην οδό Κων/νου Παλαιολόγου 105 (Πάρκο Αγίου Ιωάννου) στον 1ο όροφο. Πληρ. κυρία Ευαγγελία, τηλ. 02140/81540, 82400. ΧΑΕ07021

ΖΗΤΕΙΤΑΙ για ενοικίαση ΔΙΑΜΕΡΙΣΜΑ 3 έως 4 δωματίων για τους μήνες Ιούλιο και Αύγουτο. Πληρ. τηλ. 02410 28585, 0932 639622.

ΕΝΟΙΚΙΑΖΕΤΑΙ 'Η ΠΩΛΕΙΤΑΙ ΕΠΙΧΕΙΡΗΣΗ BAR-CLUB ΣΤΗΝ ΠΑΡΑΛΙΑ ΚΡΕΜΑΣΤΗΣ ΠΛΗΡΩΣ ΕΞΟΠΛΙΣΜΕΝΗ 200 Τ.Μ. ΣΕ ΜΕΓΑΛΟ ΟΙΚΟΠΕΔΟ ΜΕ ΔΙΚΟ ΤΟΥ PARKING ΠΑΝΩ ΣΤΟ ΚΥΜΑ. ΠΛΗΡ. ΤΗΛ. 0973011156 ΚΑΙ 0241096814 ΜΕΤΑ ΤΙΣ 21.30 Μ.Μ. ΠΕ44374

πωλησεις ακινητων & επιχειρησεων

ΠΑΝΣΙΟΝ στο Νιοχώρι Κωνσταντόπαιδος και Καθοπούλη 9 TINA'S STUDIOS αποτελούμενη από πέντε (5) πλήρως εξοπλισμένα δωμάτια (Studios) με 11 κρεβάτια που λειτουργεί ως ξενοδοχειακή επιχείρηση με σχετική άδεια του ΕΟΤ. Μεσίτες αποκλείονται, προτασεις σοβαρές . Πληρ. τηλ. 0241020174, 0974357393, 0106435711, 0106445326. ΑΟ46226

ΔΙΑΜΕΡΙΣΜΑ 4αρι στην Ανάληψη, μεταχειρισμένο σε καλή κατάσταση, δεκτά και δάνεια. Πληρ. Εμμ. Κρανίδης Μεσίτης Αστ. Συμβ. 02410 27082, 0944347405. ΑΟ46216

ΔΙΑΜΕΡΙΣΜΑ 4άρι κοντά στο Παλιό ΙΚΑ Σ. Μ. Σπανού, δάνεια δεκτά. Πληρ. Εμμ. Κρανίδης Μεσίτης Αστ. Συμβ. 02410 27082, 0944347405. ΑΟ46217

ΑΓΡΟΣ 2.500 τ.μ. επί της Λεωφ. Ρόδου-Λίνδου κατάλληλος για εμπορική χρήση. Πληρ. Εμμ. Κρανίδης Μεσίτης Αστ. Συμβ. 02410 27082, 0944347405. ΑΟ46218

ΔΙΑΜΕΡΙΣΜΑΤΑ 3άρια στο Νέο Ροδίνι, καλής κατασκευής. Πληρ. τηλ. 0241027082, 0944347405. ΑΟ46200

ΜΟΝΟΚΑΤΟΙΚΙΕΣ των 130 τ.μ. και 160 τ.μ. στον Δήμο Ιαλυσού κοντά στο νέο κολυμβητήριο. Πληρ. τηλ. 0241027082, 0944347405. ΑΟ46201

ΑΓΡΟΣ 4000 τ.μ. στο Κανδυλί. Πληρ. τηλ. 0241027082, 0944347405. ΑΟ46202

ΔΙΑΜΕΡΙΣΜΑΤΑ 4άρια πολυτελούς κατασκευής στην Ανάληψη-Τζένιο Αραπάκι-Ροδίνι δεκτά δάνεια. Πληρ. τηλ. 0241027082, 0944347405. ΑΟ46203

ΑΓΡΟΣ 1.100 τ.μ. με άδεια διωρόφου οικίας στον επαρχιακό δρόμο Ρόδου Λαχανιάς 150 τ.μ. από την θάλασσα. Πληρ. τηλ. 0241027082, 0944347405. ΑΟ46204

ΑΓΡΟΣ 3.500 τ.μ. πλησίον νέου Νοσοκομείου Ρόδου, για όλες τις χρήσεις. Πληρ. τηλ. 0241027082, 0944347405. ΑΟ46205

ΟΙΚΟΔΟΜΙΚΕΣ ΕΠΙΧΕΙΡΗΣΕΙΣ ΤΖΟΓΙΑ ΜΑΡΙΑ & ΥΙΟΙ

Πωλούνται μεζονέτες 120 τ.μ., πολυτελούς κατασκευής, ανεξάρτητες, σε οικόπεδο 300 τ.μ. η κάθε μία επί των οδών Ευρώπης-Βελιγραδίου (περιοχή Ροδίνι).

Τηλ. επικοινωνίας 02410-30069

ΤΣΑΜΠΙΚΟΣ ΤΣΑΚΙΡΗΣ

ΠΟΛΙΤΙΚΟΣ ΜΗΧ/ΚΟΣ ΕΡΓΟΛΗΠΤΗΣ ΔΗΜΟΣΙΩΝ ΕΡΓΩΝ
ΑΤΤΑΒΥΡΟΥ 56 ΡΟΔΟΣ

ΠΩΛΕΙΤΑΙ

ΟΡΟΦΟΔΙΑΜΕΡΙΣΜΑ

σε μικρή νεοανεγειρόμενη τριόροφη οικοδομή, τριών οροφοδιαμερισμάτων, επιφ. 75 τ.μ. συν 4 τ.μ. ημιυπ. χώρου, επί της οδού Συρακουσών στο Καρακόνερο.

Πληρ. τηλ. 02410/35139

ΚΤΗΜΑΤΟΜΕΣΙΤΙΚΟ ΓΡΑΦΕΙΟ ΖΑΦΕΙΡΗΣ Μ. ΚΑΡΑΓΙΑΝΝΗΣ Δ. Ο.Ε.

Πωλήσεις ακινήτων. Τηλ. (60380-60381)
18.00-21.00 μ.μ. Δευτέρα-Παρασκευή

ΔΗΜΟΣ ΑΦΑΝΤΟΥ

- *6.120 τ.μ. (Περιοχή Καστελάνο)*
- *4.000 τ.μ. (Παραλία Αφάντου)*
- *5.000 τ.μ. (Παραλία Αφάντου)*
- *1.600 τ.μ. (Παραλία Αφάντου)*
- *6.450 τ.μ. (Παραλία Αφάντου)*
- *2.000 τ.μ. (Παραλία Αφάντου)*
- *730 τ.μ. (Περιοχή Λίππινοι)*
- *540 τ.μ. (Περιοχή Λίππινοι)*
- *5.800 τ.μ. (Περιοχή Τραπέζια)*
- *11.520 τ.μ. αγροτεμάχιο*
- *(1/2) 5.080 τ.μ. αγροτεμάχιο (Με ελαιόδεντρα)*
- *1.250 τ.μ. αγροτεμάχιο*
- *1.690 τ.μ. αγροτεμάχιο*
- *10.200 τ.μ. αγροτεμάχιο (πλησίον οικισμού Κολυμπίων με πανοραμική θέα)*

ΚΟΛΥΜΠΙΑ

- *5.000 τ.μ. πλησίον ξενοδοχείου ΚΟΑΛΑ*
- *4.969 τ.μ. (1/2) αγροτεμάχιο*
- *4.300 τ.μ. αγροτεμάχιο (στο δρόμο για Αρχίπολη)*

ΨΙΝΘΟΣ

- *22.400 τ.μ. αγροτεμάχιο (Με 200 ελαιόδεντρα)*
- *19.840 τ.μ. αγροτεμάχο*

ΡΟΔΟΣ

- *Διαμέρισμα, 2ος όροφος, 80 τ.μ.*
- *Γραφείο 40 τ.μ., Εμπορικό Κέντρο Φώκιαλη*

ΡΟΔΙΑΚΗ ΚΤΗΜΑΤΙΚΗ

ΣΥΜΒΟΥΛΟΙ & ΕΚΤΙΜΗΤΕΣ ΑΚΙΝΗΤΩΝ — ΚΤΗΜΑΤΟΜΕΣΙΤΙΚΟ ΓΡΑΦΕΙΟ από το 1983

Η ΡΟΔΙΑΚΗ ΚΤΗΜΑΤΙΚΗ είναι ανεξάρτητο κτηματομεσιτικό γραφείο με έδρα την Ρόδο. Η διαμεσολάβηση (brokerage) για την πώληση, εκμετάλλευση ή και εκμίσθωση της ακίνητης περιουσίας αποτελεί τον σημαντικότερο τομέα δραστηριότητας της εταιρείας.
Η εξειδικευμένη προσέγγιση και η επιστημονική κατάρτιση σε συνδιασμό με την πολυετή εμπειρία είναι οι βασικοί συντελεστές της επιτυχημένης δεκαπενταετούς και πλέον πορειάς του γραφείου μας.



ΠΩΛΗΣΕΙΣ ΕΠΙΛΕΓΜΕΝΩΝ ΑΚΙΝΗΤΩΝ

Το γραφείο μας διαθέτει σε αποκλειστικότητα δεκάδες επιλεγμένα ακίνητα

- **Διαμερίσματα - Μονοκατοικίες - Μεζονέτες**
- **Οικόπεδα - Αγροτεμάχια**
- **Κεντρικά Καταστήματα - Γραφεία - Αυτοτελή Κτίρια**
- **Μισθωμένα ακίνητα εισοδήματος**
- **Ξενοδοχειακές Μονάδες**

Μεσω του δικτύου συνεργαζόμενων μεσιτικών γραφείων αναλαμβάνουμε αγοραπωλησίες ακινήτων σε όλη την Ελλάδα.

ΕΚΤΙΜΗΣΕΙΣ ΑΚΙΝΗΤΩΝ

Σε συνεργασία με διεθνή γραφεία συμβούλων ακίνητης περιουσίας και με βάση τα αυστηρά πρότυπα και την μεθολογία του Βρετανικού Ινστιτούτου Ορκωτών Πραγματογνομόνων και Εκτιμητών **(Royal Institution of Chartered Surveyors)** αναλαμβάνουμε εκτίμησεις ακίνητης περιουσίας.Οι εν λόγω εκτιμήσεις μπορούν να χρησιμοποιηθούν σε τραπεζικούς και πιστωτικούς οργανισμούς ή σε δικαστικές πρακτικές τόσο στην Ελλάδα όσο και στο εξωτερικό.

RHODES REAL ESTATE - a world of choice

Rhodes Real Estate is an independent real estate agency founded in 1983 and based in Rhodes island. Since that time we have offered a world class, high quality service to our many and valued clients. Our diverse clientele appreciate our discretion, professionalism and market credibility.

Our company offers professional real estate services for

- **Residential Properties (Holiday homes, traditional hous**
- **Commercial Properties (shops, hotels, offices)**
- **Property Evaluation -Property Management**

THE NATIONAL ASSOCIATION OF NAEA ESTATE AGENTS OVERSEAS MEMBER



We are members of FIABCI (International Federation of Real Estate Agencies), CEI (EuropeanConfederation of Real Estate Agents), NAEA - Overseas Member (National Association of Real Estate Agents - Great Britain), ERES (European Real Estate Society).

For all your personal and professional real estate requirements please contact Mr. Savvas A. Savvaidis (BBA Bologna Un., MCEI, ANAEA) on 26281 or 35476

ΑΝΕΣΤΗΣ & ΣΑΒΒΑΣ ΣΑΒΒΑΪΔΗΣ

Μέγαρο Κιοσόγλου, 3ος όροφος
Εθελοντών Δωδεκανησίων 29
ΡΟΔΟΣ

tel: 26281 & 35476 fax: 34663
cel: 0944-421015 & 0977-433427
e-mail: savvaidis@rho.forthnet.gr

F.I.A.B.C.I.

ΑΣΦΑΛΕΙΟΚΤΗΜΑΤΙΚΗ

ΚΤΗΜΑΤΟΜΕΣΙΤΙΚΟ-ΑΜΟΙΒΑΙΑ ΚΕΦΑΛΑΙΑ
ΑΣΦΑΛΕΙΕΣ INTERNATIONAL LIFE

ΔΙΑΜΕΡΙΣΜΑΤΑ
45 τ.μ. 2άρι Ανάληψη
85 τ.μ. 3άρι Κέντρο
88 τ.μ. 3άρι Δασκάλους
90 τ.μ. 3άρι Ιαλυσός
90 τ.μ. 3άρι Κέντρο
100 τ.μ. 3άρι Κέντρο
115 τ.μ. 4άρι Ανάληψη
115 τ.μ. 4άρι Δασκάλους
125 τ.μ. 4άρι Αγ. Ιωάννης
126 τ.μ. 4άρι Αγ. Ιωάννης
130 τ.μ. 4άρι Μήδια
145 τ.μ. 4άρι Κέντρο

ΔΙΑΜΕΡΙΣΜΑΤΑ ΑΘΗΝΑ
Τρία 88 τ.μ. το καθένα
Λουξ κατασκευής
Μαραθώνος και Λαυρίου

ΟΙΚΟΠΕΔΑ
478 τ.μ. Ροδίνι (Σ.Δ. 0,4)
500 τ.μ. Ανάληψη (Σ.Δ. 0,8)
500 τ.μ. Παραδείσι
700 τ.μ. Ανάληψη (Σ.Δ. 0,8)
1060 τ.μ. Ροδίνι (Σ.Δ. 0,8)
1500 τ.μ. Μιχ. πετρίδη (Σ.Δ. 0,8)

ΑΓΡΟΤΕΜΑΧΙΑ
3,5 στρεμ. Ε.Ο. Ρόδου Λίνδου
4 στρεμ. εντός σχεδίου Μαριτσά
4 στρεμ. Καλαβάρδα
4 στρεμ. Δαματριά
4 στρεμ. Αφάντου
5 στρεμ. Παστίδα
5 στρεμ. Τσαΐρι
6 στρεμ. Παστίδα
11 στρεμ. Παστίδα
80 στρεμ. Κιοτάρι

ΜΕΖΟΝΕΤΕΣ-ΜΟΝΟΚΑΤΟΙΚΙΕΣ
120 τ.μ. Καρακόνερο
120 τ.μ. Μήδια
130 τ.μ. Μήδια
130 τ.μ. Παραδείσι
140 τ.μ. Μήδια
150 τ.μ. Μήδια
150 τ.μ. Ιαλυσός
150 τ.μ. Ιαλυσός
180 τ.μ. Ιαλυσός
180 τ.μ. Παλιά Πόλη
190 τ.μ. Αφάντου
300 τ.μ. Τρεις
450 τ.μ. Κοσκινού

ΚΑΤΑΣΤΗΜΑΤΑ
35 τ.μ. Φαληράκι
38 τ.μ. Φαληράκι
40 τ.μ. Τροφό
50 τ.μ. γραφείο Σοφ. Βενιζέλου
60 τ.μ. Ψαροπούλα
90 τ.μ. Βενιζέλου

ΔΙΑΘΕΤΟΥΜΕ ΠΕΡΙΣΣΟΤΕΡΑ ΑΚΙΝΗΤΑ ΠΡΟΣ ΠΩΛΗΣΗ ΕΚΤΟΣ ΑΠΟ ΤΑ ΑΝΑΓΡΑΦΟΜΕΝΑ

ΥΠΕΥΘΥΝΟΣ ΓΡΑΦΕΙΟΥ
ΚΑΡΑΝΙΚΗΣ ΛΟΥΚΑΣ
ΕΘΝ. ΜΑΚΑΡΙΟΥ 45 ΣΤΟΑ ΡΟΙΚΟΥ 2ος ΟΡΟΦΟΣ
ΤΗΛ. 21003 ΚΙΝ. 0945/759887

πωλησεις

συνέχεια από την προηγούμενη

2 ΕΞΟΧΙΚΕΣ αγροτικές πετρόκτιστες μέσα σε δάσος 12 km από την πόλη της Ρόδου. Πληρ. τηλ. 0241030104 και 0945652496. ΑΟ46192

ΟΙΚΟΠΕΔΟ στα Κολύμπια 6.500 τ.μ. σε φανταστική θέση και κεντρικό δρόμο κατάλληλο για καταστήματα και ενοικιαζόμενα δωμάτια 191.000 Ευρώ ή 65.000.000 δρχ. Πληρ. κ. Μανώλη τηλ. 02410 39795. ΑΟ46147

ΚΤΗΜΑ στ' Ασγούρου 23 στρέμματα σε φανταστική θέση με θέα και πολύ καλή πρόσβαση είναι κτήμα για επένδυση. Δεκτές μόνο σοβαρές προτάσεις. Πληρ. κ. Μανώλη τηλ. 02410 39795. ΑΟ46148

ΟΙΚΟΠΕΔΟ στα Κολύμπια 4.500 τ.μ. πολύ κοντά στη θάλασσα κατάλληλο για τουριστική επιχείρηση 153.000 Ευρώ ή 52.000.000 δρχ. Πληρ. κ. Μανώλη τηλ. 02410 39795. ΑΟ46149

ΔΙΑΜΕΡΙΣΜΑ στη Παύλου Μελά 120 τ.μ. στον Α' όροφο κατάλληλο και για επαγγελματική στέγη. Πληρ. τηλ. 02410 39795. ΑΟ46150

Ζητούνται **ΔΙΑΜΕΡΙΣΜΑΤΑ-ΟΙΚΟΠΕΔΑ** για αγορά. Πληρ. τηλ. 02410 67234-67451, 0945471001. ΑΟ46164

ΝΕΟΚΑΤΑΣΚΕΥΑΣΜΕΝΗ και αμέσως παραδοτέα οικοδομή 6 διαμερισμάτων των 120 τ.μ. το κάθε ένα λουξ κατασκευής με εντοιχισμένες κουζίνες, κεντρική θέρμανση, γκαράζ για 6 αυτοκίνητα και 6 αποθήκες των 20 τ.μ. ή κάθε μία. Δεκτές μόνο σοβαρές προτάσεις. Πληρ. κ. Μανώλη τηλ. 0241039795 ΑΟ46136

1) **2 ΜΕΖΟΝΕΤΕΣ** στο Ροδίνι 148 και 136 πολυτελούς κατασκευής με γκαράζ. 2) Μεζονέτα εντός πόλεως 112 τ.μ. Πληρ. κ. Μαρίνα "ΚΤΗΜΑΤΙΚΗ ΠΡΟΟΠΤΙΚΗ" ΤΗΛ. 02410-37906, 0972292958. ΑΟ46165

Ζητούνται για άμεση πώληση **ΔΙΑΜΕΡΙΣΜΑΤΑ** καινούργια και μεταχειρισμένα, καθώς και οικόπεδα και αγροτεμάχια για πώληση ή αντιπαροχή. Πληρ. κ. Μαρίνα "ΚΤΗΜΑΤΙΚΗ ΠΡΟΟΠΤΙΚΗ" τηλ. 02410-37906, 0972292958. ΑΟ46166

Πωλείται στην Ιαλυσό **ΜΟΝΟΚΑΤΟΙΚΙΑ** σε 650 τ.μ. οικόπεδο 180 τ.μ. το κτίσμα και δυνατότητα οικοδόμισης άλλα 100 τ.μ. Η κατοικία είναι πολυτελούς κατασκευής με τζάκι, θέρμανση, σάουνα και σπιτάκι στον κήπο. Πληρ. κ. Μαρίνα "ΚΤΗΜΑΤΙΚΗ ΠΡΟΟΠΤΙΚΗ" τηλ. 02410-37906, 0972292958. ΑΟ46167

1) ΕΚΤΑΣΗ στ α Κοσκινού 5.800 τ.μ., 2) Στα Μαριτσά **ΕΚΤΑΣΗ** 12.800 τ.μ. με γεώτρηση τιμή λογική. Πληρ. κ. Μαρίνα "ΚΤΗΜΑΤΙΚΗ ΠΡΟΟΠΤΙΚΗ" 02410-37906, 0972292958. ΑΟ46168

ΔΙΑΜΕΡΙΣΜΑ 9 ετών, 94 τ.μ. τριάρι (με δύο υπνοδωμάτια), α' ορόφου επί της προσόψεως, LUX κατασκευής, με εντοιχισμένη γερμανική κουζίνα, δρύινες πόρτες, διπλά τζάμια, μεγάλες βεράντες, τριφασικό ρεύμα, κλιματισμό και με σύνδεση στο αποχετευτικό. Τιμή 150.650 Ευρώ ή 36.000.000 δρχ. με μικρή προκαταβολή και το υπόλοιπο εξόφληση με δάνειο. Πληρ. τηλ. 0944108278. ΑΟ46169

ΕΠΙΧΕΙΡΗΣΗ ΤΥΡΟΠΙΤΑΔΙΚΟ στο Μαντράκι, με μόνιμη πελατεία. Πληρ. τηλ. 02410 38023 ΑΟ46088

ΚΑΤΑΣΤΗΜΑΤΑ σε κεντρικούς δρόμους στην Παλιά Πόλη διαφόρων διαστάσεων. Δεκτές μόνο σοβαρές προτάσεις. Πληρ. κ. Μανώλη τηλ. 0241039795 ΑΟ46137

ΚΑΤΑΣΤΗΜΑ στην Παλιά Πόλη 100 τ.μ. περίπου ετοιμοπαράδοτο και με αιρκοντίσιον κατάλληλο για μπαρ ή παραδοσιακό καφενείο, και άμεση λειτουργία. 117.500 ευρώ ή 40.000.000 δρχ. Πληρ. κ. Μανώλη τηλ. 0241039795 ΑΟ46138

ΕΠΙΧΕΙΡΗΣΗ cafe-pub στο κέντρο του Αρχαγγέλου 150 τ.μ. σε τιμή ευκαιρίας με εξασφαλισμένη πελατεία χειμώνα-καλοκαίρι. Πληρ. τηλ. 02440-23115-0932080956. ΑΟ46112

ΟΙΚΟΠΕΔΟ στο Ροδίνι (πίσω από ΔΕΥΑΡ) 4.000 τ.μ. εκτός σχεδίου εντός ζώνη οικοδομήσιμο αλλά και φανταστικό για επένδυση μόνο 191.000 ευρώ ή 65.000.000 δρχ. Πληρ. κ. Μανώλη τηλ. 0241039795 ΑΟ46141

ΚΑΤΑΣΤΗΜΑ στη Νέα Αγορά Μανδράκι) 50 τ.μ. με δυνατότητα και για πατάρι. Δεκτές μόνο σοβαρές προτάσεις Πληρ. κ. Μανώλη τηλ. 0241039795 ΑΟ46139

ΟΙΚΟΠΕΔΟ στην περιοχή Τζένειο 680 τ.μ. με Σ.Δ. 0,8 σε πολύ καλή θέση 191.000 ευρώ ή 65.000.000 δρχ. Πληρ. κ. Μανώλη τηλ. 0241039795 ΑΟ46140

ΟΙΚΟΠΕΔΟ στα Κοσκινού 1000 τ.μ. εντός σχεδίου μόνο 53.000 ευρώ ή 18.000.000 δρχ. Πληρ. κ. Μανώλη τηλ. 0241039795 ΑΟ46142

ΟΙΚΟΔΟΜΗ ΡΟΔΟΥ

ΤΕΧΝΙΚΗ–ΚΑΤΑΣΚΕΥΑΣΤΙΚΗ ΕΤΑΙΡΕΙΑ

ΠΩΛΟΥΝΤΑΙ

1) Μονοκατοικίες 150 τ.μ. η κάθε μία σε κτήμα 2.000 τ.μ. (υπό κατασκευή).
2) Μονοκατοικίες στο Κιοτάρι Ασκληπειού (στο κύμα) 120 τ.μ. σε κτήμα 1300 τ.μ. εκάστη (υπό κατασκευή).
3) Μονοκατοικίες στα Κοσκινού 220 τ.μ. με απέραντη θέα σε κτήμα 1000 τ.μ. (υπό κατασκευή).
4) Δύο οροφοδιαμερίσματα των 130 τ.μ. στην οδό Κωνσταντινουπόλεως στο Ροδίνι (υπό κατασκευή).
5) Διαμερίσματα των 110 τ.μ. και 135 τ.μ. στο Καρακόνερο πάνω από το γήπεδο με απέραντη θέα (υπό κατασκευή).

Δεκτά δάνεια και ευκολίες πληρωμής έχουμε τις καλύτερες τιμές της αγοράς.

ΟΙΚΟΔΟΜΗ ΡΟΔΟΥ

Καμύνδου 4- Ρόδος-85100 Τηλ.: 02410/60460, 1, 2
Fax: 02410/60463

ΜΑΝΟΛΗΣ ΣΠΥΡΙΔΗΣ πολιτικός μηχανικός ΔΠΘ (ΚΙΝ:093.66.60460).
ΚΩΣΤΑΣ ΚΩΝΣΤΑΝΤΙΝΙΔΗΣ εργολάβος (ΚΙΝ.: 0946.99.99.06)



ΚΤΗΜΑΤΟΜΕΣΙΤΙΚΟ ΓΡΑΦΕΙΟ

ΑΙΓΑΙΟΚΤΗΜΑΤΙΚΗ

ΠΩΛΟΥΝΤΑΙ

- ΔΙΑΜΕΡΙΣΜΑΤΑ-ΜΟΝΟΚΑΤΟΙΚΙΕΣ
- (ΔΔ)=ΔΑΝΕΙΑ ΔΕΚΤΑ

- 45 τ.μ. Ιαλυσό 18 εκ. 52.824 €
- 55 τ.μ. (2 υπν.) Ροδίνι 22 εκ. - 64.563€ (ΔΔ)
- 55 τ.μ. Αθηνών 73.367 €-25 εκ (ΔΔ)
- 55 τ.μ. καινούργιο Κοσκινού 18 εκ. -9889 €.
- 48 τ.μ. διόροφο Αγ. Φανουρίου Π. Πόλη 8 εκ. (ΔΔ)-26.412 €
- 57 τ.μ. Αθηνών (3 ετών) με θέα, 24 εκ. 70.432 € (ΔΔ)
- 60 τ.μ. α' ορ. Καρακόνερο καινούργια 28 εκ. -82171 εκ. (ΔΔ)
- 62 τ.μ. λουξ ρετιρέ στην Απ. Παύλου 30 εκ.-88.041 €
- 65 τ.μ. μον/κία σε 220 τ.μ. αυλή Π. Πόλη 18 εκ.-52.824 € (ΔΔ)
- 70 τ.μ. Ιαλυσό 28 εκ. 82.171 € (ΔΔ)
- 70 τ.μ. (μον/κία) Κορδικτώνος 73.361 € -25 εκ. (ΔΔ)
- 75 τ.μ. β' ορ. Σωτήρος 19,5 εκ. 57.226 € (ΔΔ)
- 70 τ.μ. Καρακόνερο ορ/σνα 37,5 εκ. -110.051 € (ΔΔ)
- 77 τ.μ. λούξ ετοιμ/το με αυλή 27 εκ. Κοσκινού 79.236 €
- 78 τ.μ. με αυλή Σωτήρος 26 εκ. 76.302 € (ΔΔ)
- 80 τ.μ. Ιαλυσό 32 εκ. 93.910 € (ΔΔ)
- 83 τ.μ. Ιαλυσό 25 εκ.-102.714 € (ΔΔ)
- 85 τ.μ. Ιαλυσό καινούργιο 35 εκ. -102.714 €
- 87,5 τ.μ.καιν/ργιο Ροδίνι 39€ εκ.-114.453 € (ΔΔ)
- 90 τ.μ. μον/κία διόροφη Παραδείσι με τζάκι 22 εκ. - 64.563 € (ΔΔ)
- 90 τ.μ. Κω Υδραίου 105.643 €-36 εκ. (ΔΔ)
- 117 τ.μ. Γεωργ. Παπανδρέου με γκαράζ 25 μ. 51 εκ., (ΔΔ)-137,931 €
- 45 τ.μ. και 117 τ.μ. (2 διαμ.) α' ορ. στο σοβά Δασκάλους 41 εκ. (και τα 2), 120,322 €
- 114 τ.μ. ρετιρέ Στοκχόλμης 45 εκ.-132.061 €
- (17 εμ. σε σοβά Δασκάλου) 33 εκ. -96.845 € (ΔΔ)
- 120 τ.μ. Αθηνών 161.408 €-55 εκ. (ΔΔ)
- 120 τ.μ. πλησίον Μ. Πετρίδη (ισ.), (3 υπν.) 161.408 €-55 εκ. (ΔΔ)
- 120 τ.μ. Καρακόνερο 54 εκ. 158.470 (ΔΔ)
- 120 τ.μ. μεζ/τα Ροδίνι 80 εκ. 234.776 € (ΔΔ)
- 140 τ.μ. μεζ/τα με γκαράζ- έξτρα 7 ετών Ροδίνι 70 εκ. - 205.429 € (ΔΔ)
- 140 τ.μ. μεζ/τα (με 70 τ.μ. υπ.) σε μαρ/βά, Ιαλυσός 50 εκ.-146.735 € (ΔΔ)
- 150 τ.μ. μον/κία σε 2 στρ. στην Ιαλυσό 100 εκ.-293.470 € (ΔΔ)
- 158 τ.μ. μεζ/τα σε μπετά Ιξιά 36 εκ.-105.649 €
- 160 τ.μ. διαμ. σε μπετά στους Δασκάλους 32 εκ. (μετρητά)-οροφ/σμα 93.910 €
- 200 τ.μ. (2 διαμ/τα) στο Μαντρικό 41 εκ. 120.322 € (ΔΔ)
- 210 τ.μ. μεζ/τα. Κοσκινού 220.102 €-75 εκ. (ΔΔ)
- 230 τ.μ. παραδοσιακό αρχοντικό, εντός της πόλεως, 72 εκ.-211.225 €
- 270 τ.μ. βίλλα στο σοβά σε 4 στρ. Τσαΐρι 100 εκ. - 293.470 €
- 280 τ.μ. μον/κία σε Ιστρ. Κοσκινού 150 εκ.-440.205 € (ΔΔ)
- 280 τ.μ οικ. τετ/νο (κτίριο) Π. Πόλη 100 εκ. 293.470 €
- 340 τ.μ.ημιτελής μεζονέτα Ασγούρου σε Ιστρ. 60 εκ.-176.082 €
- 550 τ.μ. μον/κία Παστίδα 7 στρ. 170 εκ. 498.899 € (ΔΔ)

ΚΑΤΑΣΤΗΜΑΤΑ

- 30 τ.μ. Εμπ/κο κέντρο Βράχο Ιαλυσό 20 εκ. - 58,694 €
- 39 τ.μ. Αγ. Αναστασία 12 εκ.-35.216 €
- 109 τ.μ. Ροδίνι 19 εκ.-55.759 € (ΔΔ)
- 175 τ.μ. Λεωφ. Ρόδου-Λίνδου 60 εκ.-176.082 € (ΔΔ)
- 160 τ.μ. αποθήκη. Ανάληψη 30 εκ.-88.041 € (ΔΔ)
- 180 τ.μ. αποθήκη Ροδίνι 132.061 €-45 εκ.
- 200 τ.μ. με 200 υπ. (και ορ. άδεια) σε μπετά στο Μήδεια 80 εκ.-234.776 €
- 900 τ.μ. κτίριο στο Μήδεια

ΟΙΚΟΠΕΔΑ

- 400 τ.μ. Δ. Αναστασιάδη (ΣΔ 1) 55 εκ.-161,408 €
- 500 τ.μ. Μίρα Μάρε (Σ.Δ. 0,8), 45 εκ.-132.016 €
- 680 τ.μ. Πειραιώς 176.082 €-60 εκ.
- 1.054 τ.μ. (ΣΔ 0,4) Βράχο Ιαλυσού 55 εκ.-146.735 €
- 3.600 Κολύμπια (κτίζει 360 τ.μ.) 20 εκ. 58.694 €
- 4 στρεμ. στα Νερά Καλλιθέας 60 εκ.-176.082 €
- 14 στρ. Τσαΐρι 176.082 €- 60 εκ.

ΖΗΤΟΥΝΤΑΙ ΜΕΤΑΧΕΙΡΙΣΜΕΝΑ ΔΙΑΜΕΡΙΣΜΑΤΑ - ΑΜΕΣΗ ΠΩΛΗΣΗ ΑΝΑΛΑΜΒΑΝΟΥΜΕ ΤΗΝ ΕΝΟΙΚΙΑΣΗ ΤΟΥ ΔΙΑΜΕΡΙΣΜΑΤΟΣ ΣΑΣ ΣΕ ΠΟΛΥ ΣΥΝΤΟΜΟ ΧΡΟΝΙΚΟ ΔΙΑΣΤΗΜΑ

ΡΕΝΑ ΒΑΖΟΥΚΟΥ
(ΜΕΣΙΤΗΣ ΑΣΤΙΚΩΝ ΣΥΜΒΑΣΕΩΝ)
ΔΙΕΥΘ. ΓΡΑΦΕΙΟΥ ΔΗΜ. ΘΕΟΔΩΡΑΚΗ 3
9-1 το πρωί και 6.30-9 απ/τα
Δευτέρας-Πέμπτης εκτός Σαβ. και Κυρ.
Τηλ. (02410) 22943-28838 FAX: 28838
email.vazoukou@otenet.gr.
ΡΟΔΟΣ

ΠΩΛΗΣΕΙΣ ΑΚΙΝΗΤΩΝ

◆ **ΔΙΑΜΕΡΙΣΜΑΤΑ**
- 2άρια ετοιμοπαράδοτα, λουξ κατασκευής, 23.500.000 δρχ.
- Ροδίνι 115 τ.μ. λουξ κατασκευής, με απεριόριστη θέα
- Ροδίνι 90 τ.μ. λουξ κατασκευής με απεριόριστη θέα.
- Ατταβύρου 86 τ.μ. 35.000.000 δρχ.
- Ροδίνι 115 τ.μ. λουξ κατασκευής
- Ροδίνι 2άρι, 21.000.000 δρχ.
- Ροδίνι 114 τ.μ. 48.000.000 δρχ. λουξ κατασκευής
- Κορδικτώνος 80 τ.μ. 26.000.000 δρχ.
- Ροδίνι 81 τ.μ. 30.000.000 δρχ.
- Ροδίνι 50 τ.μ. και 60 τ.μ.
- Ροδίνι 114 τ.μ.
- Καρακόνερο 90 τ.μ. καινούργιο
- Καρακόνερο 117 τ.μ. καινούργιο
- Ροδίνι 86 τ.μ. καινούργιο
- Τροίας 90 τ.μ. λουξ κατασκευής με απεριόριστη θέα.

◆ **ΗΜΙΤΕΛΗ ΔΙΑΜΕΡΙΣΜΑΤΑ**
- 100 τ.μ. 20.000.000 δρχ. Αταβύρου
- 60 τ.μ. 12.000.000 δρχ. Αταβύρου
- 160 τ.μ. 32.000.000 δρχ. Αταβύρου

◆ **ΜΕΖΟΝΕΤΕΣ-ΜΟΝΟΚΑΤΟΙΚΙΕΣ**
- 180 τ.μ. με οικόπεδο 1300 μ. στο Κανδυλί (μπετά)
- Κοσκινού 195 τ.μ., 35.000.000 δρχ. (κτισμένη)
- Μεζονέτα 155 τ.μ. 55.000.000 δρχ. - Δασκάλους
- ΣΥΜΗ:Διόροφη κατοικία 70 τ.μ. με στέρνα 50.000.000 δρχ.

◆ **ΟΙΚΟΠΕΔΑ**
- Ιαλυσός 1200 τ.μ., 44.000.000 δρχ.
- 2 στρ. στο Κανδυλί με άδεια οικοδομής 220 μ., 23.000.000 δρχ.
- Κιοτάρι πάνω στο κύμα 5 στρ.
- Παραδείσι, 1500 μ., 8.000.000 δρχ.
- Μαριτσά 2 στρ., 17.000.000 δρχ.
- Κατταβιά 650 τ.μ. 3.000.000 δρχ.
- Οικόπεδα εντός σχεδίου στο Γεννάδι από 2.500.000 δρχ.
- Γεννάδι 2.000 τ.μ. πάνω στο κύμα
- Παστίδα 7 στρ., 70.000.000 δρχ.

◆ **ΑΠΟΘΗΚΕΣ**
- Αποθήκη σχεδόν ισόγεια 250 τ.μ. 20.000.000 δρχ.

◆ **ΚΑΤΑΣΤΗΜΑΤΑ**
- Μαγαζί στη Νέα Αγορά 30.000.000 δρχ.
- Επιχείρηση στην οδό Ηρώων Πολυτεχνείου
- Πωλείται επιχείρηση -αναψυκτήριο

◆ **ΚΤΗΜΑΤΑ**
- Κατταβιά Αγ. Γιώργης 4800 τ.μ. 6.000.000 δρχ.
- Λαχανιά, 2 στρ. οικοδομίσιμο 3.000.000 δρχ.
- Πίσω από το παλιό αεροδρόμιο 4 στρ., 22.000.000 δρχ. με θέα.
- Χωράφι 4 στρ. στην Παστίδα 18.000.00 δρχ.
- Χωράφι 5.700 στρ. στα Κολύμπια, 15.000.000 δρχ.
- Κατταβιά 1000 τ.μ. άρτιο και οικοδομήσιμο με φως, νερό, 2.500.000 δρχ.
- Κανδυλί 2.600 τ.μ., 35.000.000 δρχ.
- Πλημμύρι 1520 στρ. πάνω στην θάλασσα, τιμή 6.000.000 δρχ.
- Πλημμύρι 1.640τ.μ. 4.000.000 δρχ. οικοδομήσιμο
- Πλημμύρι 3.240τ.μ. 3.000.000 δρχ.
- Λαχανιά 4.700 τ.μ. 16.000.000 δρχ. οικοδομήσιμο
- 10 στρ. Κιοτάρι, νερό, ρεύμα 12.000.000 δρχ.
- Λαχανιά 100 στρ. πάνω στην θάλασσα
- Λαχανιά 45 στρ. 2500 δρχ./μέτρο
- Κατταβιά 2.500 τ.μ. πάνω στο δρόμο οικοδομήσιμο,
- Λάρδος 7 στρ. 12.000.000 δρχ.
- Κιοτάρι 4 στρ. 4.000.000 δρχ.
- Λαχανιά 750 τ.μ., 8.500.000 δρχ.στο χωριό
- Γεννάδι 20 στρ. ρεύμα-νερό 20.000.000 δρχ.
- Κιοτάρι 7 στρ. με νερό-ρεύμα 8.000.000 δρχ.
- Λαχανιά 4 στρ. 300 μέτρα από τη θάλασσα 8.000.000 δρχ.
- Γεννάδι 1.100 τ.μ. 1.500.000 δρχ.
- Κατταβιά 10 στρ. 10.000.000 δρχ.
- Πλημμύρι 12 στρ. με φως, νερό
- Κατταβιά 4.000 τ.μ. 2.000.000 δρχ.
- Πλημμύρι 5.500 τ.μ. 6.500.000 δρχ.
- Γεννάδι στη λεωφόρο 4.000 τ.μ., 12.000.000 δρχ.
- Γεννάδι, 2 στρ. πάνω στη θάλασσα
- Πλημμύρι, 4.500 στρ. 6.000.000 δρχ.
- Κιοτάρι 4 στρ. κοντά στη θάλασσα
- Σάλακος 8στρ. 16.000.000 δρχ.

➪ Πωλούνται αποθήκες και βιοτεχνικοί χώροι.

- **ΔΑΝΕΙΑ ΔΕΚΤΑ - ΕΥΚΟΛΙΕΣ ΠΛΗΡΩΜΗΣ**
- **ΖΗΤΟΥΝΤΑΙ ΟΙΚΟΠΕΔΑ ΠΡΟΣ ΑΓΟΡΑ - ΚΤΗΜΑΤΑ ΚΑΙ ΔΙΑΜΕΡΙΣΜΑΤΑ**

ΣΤΑΜΑΤΗΣ ΜΑΝΩΛΑΚΟΣ

ΩΡΕΣ ΓΡΑΦΕΙΟΥ 8.30-1.00 π.μ. και 5-8 μ.μ.

ΔΗΜ. ΑΝΑΣΤΑΣΙΑΔΗ 45 (παραπλεύρως ΥΠΕΡΑΓΟΡΑΣ ΠΑΠΑΚΥΡΙΑΚΟΥ-ΣΥΝΟΙΚΙΑ ΔΑΣΚΑΛΩΝ) Τηλέφωνα: 23815-78275

πωλησεις

συνέχεια από την προηγούμενη

ΑΠΟ ιδιοκτήτη με νεοανεγειρόμενη οικοδομή κατάστημα 61 τ.μ. ύψους 5 μέτρων επί τη της Κων. Παλαιολόγου διασταύρωση με Μεγ. Κωνσταντίνου από φανάρια προς Βενετόκλειο Λύκειο. Πληρ. τηλ. 0241031161 ΑΟ46113

ΟΙΚΟΠΕΔΟ 4.000 τμ. σε πανέμορφη τοποθεσία στ' Ασγούρου, άρτιο και οικοδομήσιμο. Πληρ. τηλ. 0972845222 και 02410 76398 από τις 4 μ.μ. ΑΟ46103

ΔΙΑΜΕΡΙΣΜΑ δυάρι καινούργιο Ακτίδος 62Β επί της οδού Σωτήρος στην Ιξιά. Πληρ. τηλ. 02410/96891, 097/4594172. ΑΟ46074

ΔΙΑΜΕΡΙΣΜΑ ημιτελές (μαρμαροσουβάδες) 118 τ.μ., στην περιοχή Δασκάλων σε πολύ μικρή οικοδομή, γωνιακό, 94.000 ευρώ ή 32.000.000 δρχ. Πληρ. τηλ. 02410 39795, κ. Μανώλη ΑΟ46097

ΕΠΙΧΕΙΡΗΣΗ ΕΣΤΙΑΤΟΡΙΟΥ λόγω αναχώρησης στο εξωτερικό. Πληρ. τηλ. 093/6509830. ΑΟ45984

ΕΠΙΧΕΙΡΗΣΗ σε τιμή ευκαιρίας στο κέντρο Αρχαγγέλου Ρόδου (καφέπαμη) 150 τ.μ. πλήρως εξοπλισμένη. Εξασφαλισμένη πελατεία χειμώνα-καλοκαίρι. Πληρ. τηλ. 0244023115, 0932080956 ΑΟ45949

ΚΟΜΜΩΤΗΡΙΟ στο Νιοχώρι. Πληρ. τηλ. 0241034176, κιν. 0944183154. ΑΟ45903

ΔΥΟ ισόγειες κατοικίες 75 τ.μ. και 100 τ.μ. στ' Αφάντου στον οικισμό σε οικόπεδο 470 τ.μ. Πληρ. τηλ. 0241026116 ΑΟ45866

ΜΟΝΟΚΑΤΟΙΚΙΕΣ ανεξάρτητες 165 τ.μ. συν σοφίτα 15 τ.μ. σε 460 τ.μ. οικόπεδο στην παραλία Ιαλυσού. Πληρ. τηλ. 0241068436, 0977838323 ΑΟ45861

ΠΩΛΟΥΝΤΑΙ: Α) Κτήμα 16.400 τμ. περιοχή Μαχάνης στο Κονδυλί, τεμαχήζετε στα τέσσερα, κατάλληλο για βίλες. Τιμή 6.000 δρχ. το μέτρο. Β) Κτήμα 4.600 τ.μ. στα Κοσκινού με τρομερή θέα κατάλληλο για μία ή δύο βίλες. Τιμή 30.000.000 δρχ. Γ) Ακίνητο μέσα στα Τριάντα που αποτελείται. Από μία υπόγεια αποθήκη 50 τ.μ. ένα κατάστημα 50 τ.μ. μία γκαρσονιέρα 50 τ.μ. και ένα οροφοδιαμέρισμα 100 τ.μ. Τιμή όλα αυτά μαζί 45.000.000 δρχ. μόνο. Δ) Διαμέρισμα τριάρι στη Ρόδο οδός Αναστασιάδη μεταχειρισμένο μόνο 23.000.000 δρχ. Προλάβετε ευκαιρία!!! Πληρ. κ. Καργάκο Νίκο, Θεμ.Σοφούλη 59 τηλ. 30397-0946049179 ΑΟ45798

ΑΓΡΟΣ, στα Μαριτσά 10.000 τ.μ. αξίας 9.000.000 δρχ. Πληρ. κ. Αριστέα, τηλ. 02410/96097 και 0944318598. ΑΟ45746

ΓΡΑΦΕΙΟ 37 τ.μ. επί της οδού Εθελ. Δωδεκανησίων. Πληρ. τηλ. 0241027082, 0944347405. ΑΟ45771

ΔΙΑΜΕΡΙΣΜΑ (3άρι) 87 τ.μ. 20 ετών πλησίον Θέρμαι αξίας 30.000.000 δρχ., 88.041 Ευρώ. Πληρ. τηλ. 0241027082, 0944347405ΑΟ45772

ΟΙΚΟΠΕΔΑ εντός σχεδίου πόλεως Ρόδου 600 τ.μ. Πληρ. τηλ. 0241027082, 0944347405. ΑΟ45764

ΟΙΚΟΠΕΔΟ στ' Ασγούρου με θέα 6.500 τ.μ. μόνο 38.000.000 δρχ. ή 111.500 ευρώ. Πληρ. κ. Μανώλη τηλ. 39795. ΑΟ45671

MINI MARKET στη περιοχή Δημ. Αναστασιάδη. Πληρ. τηλ. 02410 22493 λόγω μετακόμισης. ΑΟ45433

ΔΙΑΜΕΡΙΣΜΑ, καινούργιο ετοιμοπαράδοτο στο Καρακόνερο με εντοιχισμένη κουζίνα, ασανσέρ, θέρμανση και ηλιακό μόνο 55.000.000 δρχ. Πληρ. κ. Μανώλη, τηλ. 39795. ΑΟ45643

PUB-ΚΑΦΕΤΕΡΙΑ στο τουριστικό κέντρο-πλησίον νέου καζίνο. Πλήρως εξοπλισμένη ανακαινισμένη, η καλύτερη στο είδος της. Συμβόλαιο 12ετές. Πληροφορίες άλλες δεν θα δοθούν στο τηλέφωνο. Πληρ. για συνεννόηση τηλ. 78392, 0977/339669, 0936/607154 μετά τις 12 το μεσημέρι. ΧΑΟ1501

ΜΕΖΟΝΕΤΑ στους "Τρεις" κοντά στο εκκλησάκι σε μπετά μικτής επιφανείας 199 τ.μ. δρχ. 35.000.000 και αποπερατωμένη δρχ. 74.000.000 ΡΟΔΙΑΚΗ ΚΤΗΜΑΤΙΚΗ Ανέστης & Σάββας Σαββαΐδης τηλ. 26281, 35476, 0944-243452-0944-421015. ΑΟ45617

ΔΙΑΜΕΡΙΣΜΑ στην Ιξιά 75 τ.μ. 20.000.000 δρχ. Πληρ. Σταμάτης Μανωλάκος, τηλ. 23815, 0944/698056. ΑΟ43357

ΚΑΤΑΣΤΗΜΑΤΑ: 1) Κατάστημα ΚΕΝΤΡΙΚΟ 30 τ.μ. υπόγειο με 30 τ.μ.. Δεκτές σοβαρές προτάσεις. 2) Στη Π. ΠΟΛΗ κεντρικότατα 65-86 τ.μ. 3) Αλέξ. Διάκου 75 τ.μ. 4)Στη Σωκράτους 65 τ.μ. Πληρ. ΡΟΔΙΑΚΗ ΚΤΗΜΑΤΙΚΗ Ανέστης & Σάββας Σαββαΐδης τηλ. 26281-κιν. 0944-243452-0944-421015. ΑΟ45031

ΔΙΑΜΕΡΙΣΜΑ με 3 υπνοδωμάτια στην Σωτήρος ισόγειο υπ/νο 24.000.000. Επίσης 78 τ.μ. (2 υπν.) ισόγειο με αυλή στη Σωτήρος 25.000.000. Πληρ. ΑΙΓΑΙΟΚΤΗΜΑΤΙΚΗ, τηλ. 22943, 28838 ΑΟ44979

ΜΟΝΟΚΑΤΟΙΚΙΑ διώροφη 65 τ.μ. με αυλή 220 τ.μ. και εξτρά δωμάτιο κοντά στον Αγ. Φανούρη. Τιμή 18.000.000 δρχ. Επίσης συνορεύει διώροφο 48 τ.μ. (χωρίς αυλή) τιμή 8.000.000 δρχ. Πληρ. ΑΙΓΑΙΟΚΤΗΜΑΤΙΚΗ, τηλ. 22943, 28838. ΑΟ44980

ΔΙΑΜΕΡΙΣΜΑ α' ορόφου 104 τ.μ. σε σοβάδες, στην περιοχή Κάτω Ροδίνι, αξίας 25.000.000 δρχ.-73.367,5 ευρώ. Πληρ. "ΕΥΡΩΚΤΗΜΑΤΙΚΗ"-ΙΩΑΝΝΗΣ ΚΑΙ ΜΙΧΑΛΗΣ ΕΥΣΤΑΘΙΟΥ, τηλ. 02410/73819, 02410/74917, 0945/292030, 0944/374546. ΑΟ44474

ΔΙΑΜΕΡΙΣΜΑ β' ορόφου στην Ανάληψη 110 τ.μ., αξίας 40.000.000-117.388,81 ευρώ. Πληρ. "ΕΥΡΩΚΤΗΜΑΤΙΚΗ"-ΙΩΑΝΝΗΣ ΚΑΙ ΜΙΧΑΛΗΣ ΕΥΣΤΑΘΙΟΥ, τηλ. 02410/73819, 02410/74917, 0945/292030, 0944/374546. ΑΟ44479

ΠΩΛΟΥΝΤΑΙ ΟΙΚΟΠΕΔΑ ΕΝΤΟΣ ΣΧΕΔΙΟΥ: 1) Στο Μόντε Σμιθ οικόπεδο 860 τ.μ. εντός σχεδίου άρτιο και οικοδομήσιμο με πανοραμική θέση κατάλληλο για μονοκατοικία. 2) Μεγ. Κωνσταντίνου 600 τ.μ. με συντελεστή δόμησης 0,8 κατάλληλο για ανέγερση καταστημάτων και διαμερισμάτων. 3) Τριάντα 400 τ.μ. με συντελεστή δόμησης 1,2 26.000.000 δρχ. Πληρ. ΡΟΔΙΑΚΗ ΚΤΗΜΑΤΙΚΗ Ανέστης και Σάββας Σαββαΐδης, τηλ. 26281, 35476, 0944/243452, 0944/421015. ΑΟ44848

ΚΑΤΑΣΤΗΜΑΤΑ από 55 τ.μ. έως 130 τ.μ. στην περιοχή Ιαλυσού. Πληρ. ΕΛΛΗΝΟΚΤΗΜΑΤΙΚΗ Πέτρος Πρεζεράκος. Τηλ. 02410 33866-0932/468026. ΑΟ44668

ΔΙΑΜΕΡΙΣΜΑ ισόγειο στα Κοσκινού 110 τ.μ., αξίας 33.000.000 δρχ.-96.845,19 ευρώ. Πληρ. "ΕΥΡΩΚΤΗΜΑΤΙΚΗ"-ΙΩΑΝΝΗΣ ΚΑΙ ΜΙΧΑΛΗΣ ΕΥΣΤΑΘΙΟΥ, τηλ. 02410/73819, 02410/74917, 0945/292030, 0944/374546. ΑΟ44480

ΔΙΑΜΕΡΙΣΜΑ α' ορόφου ημιτελές στα Κοσκινού, 68 τ.μ., αξίας 13.600.000 δρχ.-39.911,9 ευρώ. Πληρ. "ΕΥΡΩΚΤΗΜΑΤΙΚΗ"-ΙΩΑΝΝΗΣ ΚΑΙ ΜΙΧΑΛΗΣ ΕΥΣΤΑΘΙΟΥ, τηλ. 02410/73819, 02410/74917, 0945/292030, 0944/374546. ΑΟ44481

ΜΕΖΟΝΕΤΑ από ιδιώτη στην περιοχή Καρακόνερου, 110 τ.μ. αποτελούμενη από τρία υπνοδωμάτια, μπάνιο και WC, με τζάκι, αρίστης κατασκευής. Τιμή 55.000.000 δρχ. (161.400 ευρώ). Πληρ. τηλ. 02410 25690, 0945 052456 (9π.μ. - 2 μ.μ. και 5-10 μ.μ.) ΑΟ46145

ΔΙΑΜΕΡΙΣΜΑ ημιυπόγειο στην Ανάληψη 136 τ.μ., αξίας 21.0000.000 δρχ.-61.628,76 ευρώ. Πληρ. "ΕΥΡΩΚΤΗΜΑΤΙΚΗ"-ΙΩΑΝΝΗΣ ΚΑΙ ΜΙΧΑΛΗΣ ΕΥΣΤΑΘΙΟΥ, τηλ. 02410/73819, 02410/74917, 0945/292030, 0944/374546. ΑΟ44482

ΟΙΚΟΠΕΔΟ στην Κρεμαστή 1.460 τ.μ. εντός σχεδίου οικισμού, αξίας 24.000.000 δρχ.-70.432,8 ευρώ. Πληρ. "ΕΥΡΩΚΤΗΜΑΤΙΚΗ"-ΙΩΑΝΝΗΣ ΚΑΙ ΜΙΧΑΛΗΣ ΕΥΣΤΑΘΙΟΥ, τηλ. 02410 73819, 02410 74917, 0945 292030, 0944 374546. ΑΟ44485

ΔΙΑΜΕΡΙΣΜΑ β' ορόφου, 77 τ.μ. (με δύο υπνοδωμάτια) στην οδό Μητροπόλεως, αξίας 25.000.000 δρχ.-73.367,5 ευρώ. Πληρ. "ΕΥΡΩΚΤΗΜΑΤΙΚΗ"-ΙΩΑΝΝΗΣ ΚΑΙ ΜΙΧΑΛΗΣ ΕΥΣΤΑΘΙΟΥ, τηλ. 02410/73819, 02410/74917, 0945/292030, 0944/374546. ΑΟ44483

ΟΙΚΟΠΕΔΟ στο Κανδυλί (Ιαλυσός), 9.700 τ.μ., αξίας 67.000.000 δρχ.-196.625,1 ευρώ. Πληρ. "ΕΥΡΩΚΤΗΜΑΤΙΚΗ"-ΙΩΑΝΝΗΣ ΚΑΙ ΜΙΧΑΛΗΣ ΕΥΣΤΑΘΙΟΥ, τηλ. 02410/73819, 02410/74917, 0945/292030, 0944/374546. ΑΟ44486

ΟΙΚΟΠΕΔΟ στην Ιαλυσό εντός σχεδίου 270 τ.μ. με Σ.Δ.=1, αξίας 17.500.000 δρχ.-51.357,3. Πληρ. "ΕΥΡΩΚΤΗΜΑΤΙΚΗ"-ΙΩΑΝΝΗΣ ΚΑΙ ΜΙΧΑΛΗΣ ΕΥΣΤΑΘΙΟΥ, τηλ. 02410/73819, 02410/74917, 0945/292030, 0944/374546. ΑΟ44487

ΠΑΛΙΑ ΟΙΚΙΑ στη Παλιά Πόλη 40 τ.μ. ισόγειο και 1ος όροφος με αυλή 68 τ.μ. οικοδομίσιμη 18.000.000 δρχ., 52.800 ευρώ. 02410-25690, 0945 052456 ώρες 09.00-14.00 και 17.00-22.00 ΑΟ46146

ΟΙΚΟΠΕΔΟ στο Τσαΐρι 13.770 τ.μ., αξίας 55.000.000 δρχ.-161.408,6 ευρώ. Πληρ. "ΕΥΡΩΚΤΗΜΑΤΙΚΗ"-ΙΩΑΝΝΗΣ ΚΑΙ ΜΙΧΑΛΗΣ ΕΥΣΤΑΘΙΟΥ, τηλ. 02410/73819, 02410/74917, 0945/292030, 0944/374546. ΑΟ44493

ΟΙΚΟΠΕΔΟ στην Παστίδα, 4.680 τ.μ. εντός σχεδίου οικισμού, αξίας 23.500.000 δρχ.-68.965,5 ευρώ. Πληρ. "ΕΥΡΩΚΤΗΜΑΤΙΚΗ"-ΙΩΑΝΝΗΣ ΚΑΙ ΜΙΧΑΛΗΣ ΕΥΣΤΑΘΙΟΥ, τηλ. 02410/73819, 02410/74917, 0945/292030, 0944/374546. ΑΟ44488

ΓΚΑΡΣΟΝΙΕΡΑ, ισόγεια στο χωριό Κοσκινού, νεοκατασκευασμένη 55 τ.μ. με 2 υπνοδωμάτια, μόνο 50.000 ευρώ ή 17.000.000 δρχ. Πληρ. Μανώλη, τηλ. 39795. ΑΟ44429

ΟΙΚΟΠΕΔΟ στην Παραλία Τσαμπίκας-Αρχαγγέλου έκτασης 13.200 τ.μ., αξίας 184.000.000 δρχ.-539.985,3 ευρώ. Πληρ. "ΕΥΡΩΚΤΗΜΑΤΙΚΗ"-ΙΩΑΝΝΗΣ ΚΑΙ ΜΙΧΑΛΗΣ ΕΥΣΤΑΘΙΟΥ, τηλ. 02410/73819, 02410/74917, 0945/292030, 0944/374546. ΑΟ44489

ΟΙΚΟΠΕΔΟ στην παραλία Αφάντου 4.000 τ.μ., αξίας 40.000.000 δρχ.-117.388,1 ευρώ. Πληρ. "ΕΥΡΩΚΤΗΜΑΤΙΚΗ"-ΙΩΑΝΝΗΣ ΚΑΙ ΜΙΧΑΛΗΣ ΕΥΣΤΑΘΙΟΥ, τηλ. 02410/73819, 02410/74917, 0945/292030, 0944/374546. ΑΟ44496

ΟΙΚΟΠΕΔΟ στο Γεννάδι εντός οικισμού 1.000 τ.μ., αξίας 25.000.000 δρχ.-73.367,5 ευρώ. Πληρ. "ΕΥΡΩΚΤΗΜΑΤΙΚΗ"-ΙΩΑΝΝΗΣ ΚΑΙ ΜΙΧΑΛΗΣ ΕΥΣΤΑΘΙΟΥ, τηλ. 02410/73819, 02410/74917, 0945/292030, 0944/374546. ΑΟ44475

ΟΙΚΟΠΕΔΟ στο Γεννάδι εντός οικισμού 2.000 τ.μ., αξίας 44.000.000 δρχ.-129.126,9 ευρώ. Πληρ. "ΕΥΡΩΚΤΗΜΑΤΙΚΗ"-ΙΩΑΝΝΗΣ ΚΑΙ ΜΙΧΑΛΗΣ ΕΥΣΤΑΘΙΟΥ, τηλ. 02410/73819, 02410/74917, 0945/292030, 0944/374546. ΑΟ44490

ΟΙΚΟΠΕΔΟ στο Γεννάδι, 4.300 τ.μ. επί της επαρχιακής οδού, αξίας 26.000.000 δρχ.-76.302,2 ευρώ. Πληρ. "ΕΥΡΩΚΤΗΜΑΤΙΚΗ"-ΙΩΑΝΝΗΣ ΚΑΙ ΜΙΧΑΛΗΣ ΕΥΣΤΑΘΙΟΥ, τηλ. 02410/73819, 02410/74917, 0945/292030, 0944/374546. ΑΟ44491

ΔΙΑΜΕΡΙΣΜΑ στη Σκάλα στη Πάτμο 1ου ορόφου 120 τ.μ. σε εξαιρετική τιμή. Πληρ. τηλ. 0932936530. ΑΟ4467

ΟΙΚΟΠΕΔΟ στα Κοσκινού, πανοραμικό 4.000 τ.μ., αξίας 55.000.000 δρχ.-161.408,6 ευρώ. Πληρ. "ΕΥΡΩΚΤΗΜΑΤΙΚΗ"-ΙΩΑΝΝΗΣ ΚΑΙ ΜΙΧΑΛΗΣ ΕΥΣΤΑΘΙΟΥ, τηλ. 02410/73819, 02410/74917, 0945/292030, 0944/374546. ΑΟ44492

ΟΙΚΟΠΕΔΟ στην πόλη της Ρόδου, στην περιοχή του Αγίου Νικολάου, 180 τ.μ., αξίας 25.000.000 δρχ.-73.367,5 ευρώ. Πληρ. "ΕΥΡΩΚΤΗΜΑΤΙΚΗ"-ΙΩΑΝΝΗΣ ΚΑΙ ΜΙΧΑΛΗΣ ΕΥΣΤΑΘΙΟΥ, τηλ. 02410/73819, 02410/74917, 0945/292030, 0944/374546. ΑΟ44494

ΚΑΤΑΣΤΗΜΑ επί της Λεωφόρου Ηρακλειδών (20 μαγαζιά) 101 τ.μ. με πατάρι, αξίας 28.000.000 δρχ.-82.171,6 ευρώ. Πληρ. "ΕΥΡΩΚΤΗΜΑΤΙΚΗ"-ΙΩΑΝΝΗΣ ΚΑΙ ΜΙΧΑΛΗΣ ΕΥΣΤΑΘΙΟΥ, τηλ. 02410/73819, 02410/74917, 0945/292030, 0944/374546. ΑΟ44502

ΟΙΚΟΠΕΔΟ επί της επαρχιακής οδού Παραδεισίου-Θεολόγου, 2.500 τ.μ. με άδεια οικοδομής, στην τιμή των 22.000.000 δρχ.-64.563,4 ευρώ. Πληρ. "ΕΥΡΩΚΤΗΜΑΤΙΚΗ"-ΙΩΑΝΝΗΣ ΚΑΙ ΜΙΧΑΛΗΣ ΕΥΣΤΑΘΙΟΥ, τηλ. 02410/73819, 02410/74917, 0945/292030, 0944/374546. ΑΟ44495

ΠΑΡΑΔΟΣΙΑΚΗ ΚΑΤΟΙΚΙΑ στη Μαλώνα, με μικρή αυλή, αξίας 16.000.000 δχ.-46.955,2 ευρώ. Πληρ. "ΕΥΡΩΚΤΗΜΑΤΙΚΗ"-ΙΩΑΝΝΗΣ ΚΑΙ ΜΙΧΑΛΗΣ ΕΥΣΤΑΘΙΟΥ, τηλ. 02410/73819, 02410/74917, 0945/292030, 0944/374546. ΑΟ44497

ΚΑΤΑΣΤΗΜΑΤΑ ΕΤΟΙΜΟΠΑΡΑΔΟΤΑ ΣΤΟ ΜΕΓΑΛΥΤΕΡΟ ΣΥΓΚΡΟΤΗΜΑ ΚΑΤΑΣΤΗΜΑΤΩΝ ΣΤΗΝ ΠΑΡΑΛΙΑΚΗ ΛΕΩΦΟΡΟ ΙΑΛΥΣΟΥ ΑΠ' ΕΥΘΕΙΑΣ ΑΠΟ ΤΟΝ ΚΑΤΑΣΚΕΥΑΣΤΗ ΠΟΛ. ΜΗΧΑΝΙΚΟ ΣΤΕΛΙΟ ΜΑΚΕΣΤΑ. ΕΞΑΣΦΑΛΙΣΗ ΔΑΝΕΙΟΥ, ΕΥΚΟΛΙΕΣ ΠΛΗΡΩΜΗΣ. ΑΠΟ 10.350.000 ΔΡΧ. ΠΛΗΡ. ΤΗΛ. 21347 ΧΠΟ205

ΟΙΚΟΠΕΔΑ ΕΝΤΟΣ ΠΟΛΕΩΣ ΡΟΔΟΥ: 1) Στο Μόντε Σμιθ οικόπεδο 860 τ.μ. εντός σχεδίου άρτιο και οικοδομήσιμο με πανοραμική θέση κατάλληλο για μονοκατοικία, 2) Περιοχή Μηδειας 1.000 τ.μ. με συντελεστή δόμησης 0,8 80.000.000 δρχ., 3) Περιοχή Μιχαήλ Πετρίδη 200 τ.μ. 25.000.000 δρχ. Πληρ. ΡΟΔΙΑΚΗ ΚΤΗΜΑΤΙΚΗ Ανέστης & Σάββας Σαββαΐδης, τηλ. 26281, 35476, 0944/243452, 0944/421015. ΑΟ43407

ΠΑΡΑΔΟΣΙΑΚΗ ΚΑΤΟΙΚΙΑ στη Σύμη (περιοχή Γυαλός) 100 τ.μ. μέσα σε οικόπεδο 180 τ.μ., αξίας 45.000.000 δρχ.-132.061,6 ευρώ. Πληρ. "ΕΥΡΩΚΤΗΜΑΤΙΚΗ"-ΙΩΑΝΝΗΣ ΚΑΙ ΜΙΧΑΛΗΣ ΕΥΣΤΑΘΙΟΥ, τηλ. 02410/73819, 02410/74917, 0945/292030, 0944/374546. ΑΟ44476

TOP PROPERTIES

GEORGIOS S. PIPINOS

ΓΕΩΡΓΙΟΣ Σ. ΠΙΠΙΝΟΣ
ΣΥΜΒΟΥΛΟΙ ΚΑΙ ΕΚΤΙΜΗΤΕΣ ΑΚΙΝΗΤΩΝ
REAL ESTATE AGENCY



Η "**TOP PROPERTIES**" είναι ατομική επιχείρηση και ανήκει εξ ολοκλήρου στον κ. Γεώργιο Πιπίνο, που από το 1971 ασχολείται αποκλειστικά και μόνο με επενδύσεις και REAL ESTATE, στο νησί της Ρόδου, καθώς και στην ευρύτερη περιοχή της Δωδεκανήσου.

ΑΠΕΥΘΥΝΟΜΑΣΤΕ: Στους **σοβαρούς, απαιτητικούς και επιλεκτικούς** επενδυτές-επιχειρηματίες-ελεύθερους επαγγελματίες, Ελληνες και ξένους, υψηλού εισοδηματικού επιπέδου, που ενδιαφέρονται να κάνουν μια σοβαρή επένδυση προβολής στο νησί της Ρόδου.

ΠΡΟΣΦΕΡΟΥΜΕ: Α) Υπηρεσίες και πληροφορίες που γίνονται σε προσωπικό επίπεδο με εχεμύθεια, διακριτικότητα και σοβαρότητα.
Β) μεγάλη γκάμα υψηλής ποιότητας, ακινήτων, όπως:1) Ξενοδοχεία Α' και Β' κατηγορίας των 600-500-350-300 κλινών, 2) Κεντρικά αστικά ακίνητα κατάλληλα για Τράπεζες-καταστήματα-γραφεία, 3) Παραλιακές εκτάσεις, κατάλληλες για τουριστικές επενδύσεις των 150.000-100.00-70.00-50.000-36.000 τ.μ. και 4) Διαμερίσματα και μεζονέτες προβολής.

ΣΤΟΧΟΣ ΜΑΣ ΕΙΝΑΙ: Να προσφέρουμε στο αγοραστικό μας κοινό υψηλής ποιότητας ακίνητα και ευκαιρίες στο νησί της Ρόδου. Ητριακονταετής και πλέον πείρα μας στον τομέα αυτό αποτελεί εγγύηση.

ΣΥΝΘΗΜΑ ΜΑΣ ΕΙΝΑΙ: Επενδύστε στη ΡΟΔΟ ΤΩΡΑ, σε ακίνητα που ΑΝΤΕΧΟΥΝ ΣΤΟ ΧΡΟΝΟ

Γεώργιος Σ. Πιπίνος
ΜΕΣΙΤΗΣ ΑΣΤΙΚΩΝ ΣΥΜΒΑΣΕΩΝ
Γιατί εμείς γνωρίζουμε καλύτερα!

TOP PROPERTIES is a private concern and Mr George S. Pipinos, its owner, has carved, over the years a reputation for integrity and excellence in the world of Real Estate in the Dodecanese.
AT TOP PROPERTIES we try hard to attract important and selective investors high calibre businessmen/women and discerning professional people, both Greek and foreign, who wish to acquire sabstantial and valuable property on Rhodes.
We offer our expertise and advice privately, discreetly and in strict confidence.
We keep a comprehensive list of real estate of the highest specifications
a. A' and B' class hotels (600, 500, 350, 300 beds capacity)
b. Centrally situated office buildings and other business premises.
c. Seaside land, ideal for development (hotels, holiday resorts, etc), of 150.000, 100.00, 70.000, 50.000, 36.000 sq.m.
d. Luxury apartments, maisonettes, detached, semi-detached and terraced houses.
Our aim is to give our clients the opportunity to Qcquire value for money, first class real estate on Rhodes. Our 30-year-old experience in Real Estate is our warranty.
Our motto is Invest in Rhodes, Invest in property, It stands the test of time.



TOP PROPERTIES
and George Pipinos
Because we know best

ΚΕΝΝΕΝΤΥ 38, ΡΟΔΟΣ, 85 100, ΤΗΛ. (0241) 23895, 38243, κιν. (094)-4-676003 FAX: (0241) 20883
38 KENNEDY STR., RHODES, 85 100, TEL. (0241) 23895, 38243, mob. (094)-4-676003 FAX: (0241) 20883

πωλήσεις

συνέχεια από την προηγούμενη

ΚΑΤΑΣΤΗΜΑ 90 τ.μ. στο Νιοχώρι, αξίας 90.000.000 δρχ.-264.123,2 ευρώ. Πληρ. "ΕΥΡΩΚΤΗΜΑΤΙΚΗ"-ΙΩΑΝΝΗΣ ΚΑΙ ΜΙΧΑΛΗΣ ΕΥΣΤΑΘΙΟΥ, τηλ. 02410/73819, 02410/74917, 0945/292030, 0944/374546.
ΑΟ44501

ΜΟΝΟΚΑΤΟΙΚΙΑ-ΜΕΖΟΝΕΤΑ στη Σορωνή 90 τ.μ. μέσα σε οικόπεδο 760 τ.μ., αξίας 29.000.000 δρχ.-85.106,3 ευρώ. Πληρ. "ΕΥΡΩΚΤΗΜΑΤΙΚΗ"-ΙΩΑΝΝΗΣ ΚΑΙ ΜΙΧΑΛΗΣ ΕΥΣΤΑΘΙΟΥ, τηλ. 02410/73819, 02410/74917, 0945/292030, 0944/374546.
ΑΟ44477

ΜΟΝΟΚΑΤΟΙΚΙΑ-ΜΕΖΟΝΕΤΑ στ' Ασγούρου (πίσω από το "Μετρό") 180 τ.μ. μέσα σε οικόπεδο 1.400 τ.μ., αξίας 60.000.000 δρχ.-176.082,1 ευρώ. Πληρ. "ΕΥΡΩΚΤΗΜΑΤΙΚΗ"-ΙΩΑΝΝΗΣ ΚΑΙ ΜΙΧΑΛΗΣ ΕΥΣΤΑΘΙΟΥ, τηλ. 02410/73819, 02410/74917, 0945/292030, 0944/374546.
ΑΟ44498

ΜΟΝΟΚΑΤΟΙΚΙΑ-ΜΕΖΟΝΕΤΑ στο Γεννάδι, κοντά στην παραλία 87 τ.μ. μέσα σε οικόπεδο 5.000 τ.μ., αξίας 69.000.000 δρχ.-202.494,5 ευρώ. Πληρ. "ΕΥΡΩΚΤΗΜΑΤΙΚΗ"-ΙΩΑΝΝΗΣ ΚΑΙ ΜΙΧΑΛΗΣ ΕΥΣΤΑΘΙΟΥ, τηλ. 02410/73819, 02410/74917, 0945/292030, 0944/374546.
ΑΟ44499

ΕΥΚΑΙΡΙΑ. ΜΟΝΟΚΑΤΟΙΚΙΑ (χωρίς αυλή) 90 τ.μ. διώροφη στο Παραδείσι με τζάκι, μόνο 22.000.000 δρχ. Πληρ. τηλ. 02410 22943, 28838, ΑΙΓΑΙΟΚΤΗΜΑΤΙΚΗ ΑΟ44143

ΜΟΝΟΚΑΤΟΙΚΙΕΣ-ΜΕΖΟΝΕΤΑ στην Ιξιά, 202 τ.μ., με αυλή, αξίας 89.000.000 δρχ.-261.188,5 ευρώ. Πληρ. "ΕΥΡΩΚΤΗΜΑΤΙΚΗ"-ΙΩΑΝΝΗΣ ΚΑΙ ΜΙΧΑΛΗΣ ΕΥΣΤΑΘΙΟΥ, τηλ. 02410/73819, 02410/74917, 0945/292030, 0944/374546.
ΑΟ44500

ΕΤΟΙΜΟΠΑΡΑΔΟΤΟ ΚΤΙΡΙΟ στο Μήδεια 1.300 τ.μ. κατάλληλο για φροντιστήριο, αξίας 300.000.000 δρχ.-880.410,8 ευρώ. Πληρ. "ΕΥΡΩΚΤΗΜΑΤΙΚΗ"-ΙΩΑΝΝΗΣ ΚΑΙ ΜΙΧΑΛΗΣ ΕΥΣΤΑΘΙΟΥ, τηλ. 02410/73819, 02410/74917, 0945/292030, 0944/374546.
ΑΟ44503

ΒΙΟΤΕΧΝΙΚΟΣ ΧΩΡΟΣ 438 τ.μ. που περιλαμβάνει υπόγειο, ισόγειο και α' όροφο στα Κοσκινού, κοντά στο Μουσικο Γυμνάσιο, αξίας 55.000.000 δρχ.-161.408,6 ευρώ. Πληρ. "ΕΥΡΩΚΤΗΜΑΤΙΚΗ"-ΙΩΑΝΝΗΣ ΚΑΙ ΜΙΧΑΛΗΣ ΕΥΣΤΑΘΙΟΥ, τηλ. 02410/73819, 02410/74917, 0945/292030, 0944/374546.
ΑΟ44504

ΟΡΟΦΟΣ που αποτελείται από 2 διαμερίσματα των 47 τ.μ. και 117 τ.μ. στους Δασκάλους σε πιτσιλιστό σοβά. Τιμή 41.000.000 δρχ. με δυνατότητα να δοθούν άλλα 117 τμ. διαμέρισμα σε μπετά συνολικής επιφανείας 279 τ.μ. Πληρ. ΑΙΓΑΙΟΚΤΗΜΑΤΙΚΗ, τηλ. 22943, 28838
ΑΟ43413



πωλήσεις αυτοκινήτων & μοτοσικλέτων

MERCEDES CLK CABRIO KOMPRESSOR μοντ. 2000 χρώματος κόκκινο, 20.000 χλμ. φιλασώμενο σε γκαράζ. Πολλά εξτρά. Τιμή

ΣΧΟΛΗ ΟΔΗΓΩΝ
ΚΟΥΣΗ ΠΑΝΤΕΛΗ

- ΔΙΠΛΩΜΑΤΑ
- ΕΡΑΣΙΤΕΧΝΙΚΑ
- ΕΠΑΓΓΕΛΜΑΤΙΚΑ
- ΜΟΤΟΣΙΚΛΕΤΑΣ
- ΜΑΘΗΜΑΤΑ ΘΕΩΡΗΤΙΚΗΣ ΔΙΔΑΣΚΑΛΙΑΣ



-Επεκτάσεις όλων των κατηγοριών
-Αναθεωρήσεις ληγμένων αδειών
-Μετατροπές ξένων αδειών σε ελληνικές

Οδός Βαλαωρίτου 9
(έναντι HOTEL SEMIRAMIS ΠΙΣΩ ΑΠΟ ΤΟ ΠΑΛΑΙΟ ΝΟΣΟΚΟΜΕΙΟ
e-mail: koysisp@internet.gr
ΕΚΠΑΙΔΕΥΤΙΚΟ ΑΥΤΟΚΙΝΗΤΟ:
TOYOTA YARIS 1300 cc
AIR CONDITIONED
(ΠΡΟΣΟΧΗ): ΜΑΘΗΜΑΤΑ
α. Μοτοσικλέτας μεγάλου κυβισμού από 125 cc έως ανεξαρτήτου
β. Μοτ/τας έως 125 cc
γ. Μοτοποδηλάτου 50 cc
Διαθέτουμε επίσης κι αυτόματες μοτοσικλέτες 125 cc
Πληρ. τηλ.
29157-73820-94777
ΚΑΙ ΑΝΑ ΠΑΣΑ ΣΤΙΓΜΗ
ΣΤΑ ΚΙΝΗΤΑ τηλ.
0944/511313-0944/203343
Στην κατηγορία ανεξαρτήτου κυβισμού η εκπαίδευση γίνεται με μοτοσικλέτα 500 cc
Παραλαβή των μαθητών μας και από τις οικίες τους
"Η σωστή και μεθοδική εκπαίδευση στα σύγχρονα οχήματά μας, βάζει γερά θεμέλια για τη δημιουργία ενός καλού νέου οδηγού"
ΠΡΟΣΟΧΗ
Στη σχολή μας παραδίδονται και μαθήματα θεωρητικής διδασκαλίας
ΠΜ45110

ΣΧΟΛΗ ΟΔΗΓΩΝ
ΠΟΡΤΣΕΛΛΗΣ ΣΤΕΦΑΝΟΣ
Διπλ. εκπαιδευτής υποψηφίων οδηγών μέλος της Ε.Σ.Ο.Ρ. Ο.Ε.

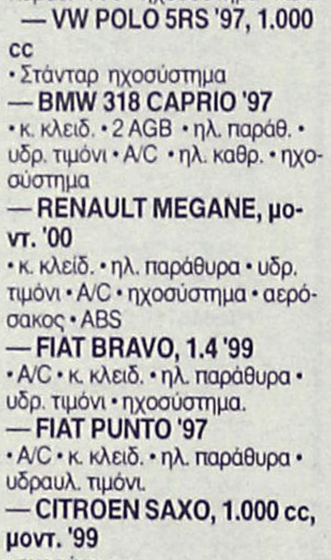

- Διπλώματα αυτοκινήτου, μοτοσικλέτας,φορτηγού, λεωφορείου, νταλίκας
- Αναθεωρήσεις ληγμένων αδειών
- Θεωρητικά μαθήματα ΚΟΚ και Μηχανολογίας
- Μετατροπές ξένων διπλωμάτων σε ελληνικά
- Διπλώματα αυτόματου αυτοκινήτου

ΝΕΑ ΔΙΕΥΘΥΝΣΗ: ΕΘΝΙΚΗΣ ΑΝΤΙΣΤΑΣΗΣ 73 (ΠΡΩΗΝ ΑΝΝΗΣ ΜΑΡΙΑΣ)
ΤΗΛ. 34497, 0945463635

ΑΥΤΟ ΕΠΙΛΟΓΕΣ
ΕΜΠΟΡΙΑ ΕΠΙΛΕΓΜΕΝΟΥ ΜΕΤΑΧΕΙΡΙΣΜΕΝΟΥ ΑΥΤΟΚΙΝΗΤΟΥ· ΛΕΩΦ. ΡΟΔΟΥ-ΛΙΝΔΟΥ 255.
ΤΗΛ. 0241060910-20

— **OPEL ASTRA 4RS μον. '98, 1400 cc**
• Υδραυλ. τιμόνι • κ. κλειδ. • ηλ. παραθ. • A/C • ηχοσύστημα • ABS
— **VW POLO 5RS '97, 1.000 cc**
• Στάνταρ ηχοσύστημα
— **BMW 318 CAPRIO '97**
• κ. κλειδ. • 2 AGB • ηλ. παράθ. • υδρ. τιμόνι • A/C • ηλ. καθρ. • ηχοσύστημα
— **RENAULT MEGANE, μοντ. '00**
• κ. κλείδ. • ηλ. παράθυρα • υδρ. τιμόνι • A/C • ηχοσύστημα • αερόσακος • ABS
— **FIAT BRAVO, 1.4 '99**
• A/C • κ. κλειδ. • ηλ. παράθυρα • υδρ. τιμόνι • ηχοσύστημα.
— **FIAT PUNTO '97**
• A/C • κ. κλειδ. • ηλ. παράθυρα • υδραυλ. τιμόνι.
— **CITROEN SAXO, 1.000 cc, μοντ. '99**
• ηχοσύστημα
— **NISSAN MICRA**
• A/C • κ. κλειδ. • ηλ. παράθυρα • ηχοσύστημα
— **BMW 316 4RS '94**
• ABS • κ. κλειδ. • ηλ. παράθυρα • υδραυλ. τιμόνι
— **FIAT MAREA 1.4cc, μοντ. '98**
• Κεντ. κλείδωμα • ηλ. παράθυρα • υδρ. τιμόνι • ABG • ηχοσύστημα
— **TOYOTA CELICA 1,6cc, μοντ. '93**
• Κεντ. κλείδωμα • ηλ. παράθυρα • ηλ. καθρέπτες • υδρ. τιμόνι • ηχοσύστημα
— **MERCEDES BENZ cabrio, μοντ. '95 αυτόματο, 2000cc**
• Κεντ. κλείδωμα • ηλ. παράθυρα • υδρ. τιμόνι • ABS • αερόσακος οδηγού - συνοδηγού • δερμάτινα καθίσματα
— **ALFA ROMEO 146, 1.4cc, μοντ. '97**
• Κεντ. κλείδωμα • ηλ. παράθυρα • ηχοσύστημα • υδρ. τιμόνι

Η εταιρεία μας εισάγει: ΕΠΑΓΓΕΛΜΑΤΙΚΑ ΟΧΗΜΑΤΑ • PIK UP • ΚΛΟΥΒΕΣ • ΦΟΡΤΗΓΑ ΟΛΩΝ ΤΩΝ ΤΥΠΩΝ

ΞΕΝΑΚΗΣ ΑΥΤΟΚΙΝΗΤΑ
Audi
CAR EXPERTS
•0% προκαταβολή έως 60 μηνιαίες δόσεις
•1 χρόνος εγγύηση

- **AUDI A4, 1.6 μοντ. 1997:** Κλιματισμός, ABS, 2 air bags, ηλεκτρ. παράθυρα, κεντρικό κλείδωμα, ηλ. καθρέφτες, ηχητ. σύστημα. **ΤΙΜΗ 17.315**
- **FIAT Cinquecento Sporting 1100 cc μοντ. 1997:** Ηλεκτρ. παράθυρα, ηχητ. σύστημα, κεντρικό κλείδωμα, ζάντες αλουμινίου. **ΤΙΜΗ 4.842**
- **CITROEN XANTIA, 1800 cc, μοντ. 1995:** A/C, ABS, Air bags, ηλ. παράθυρα, κεντρικό κλείδωμα, ηλεκ. καθρέπτες, συναγερμό, ηχητ. σύστημα. **ΤΙΜΗ 11.592**
- **HYUNDAI ACCENT LS, μοντ. 1996:** Συναγερμός, ηχητ. σύστημα, κεντρικό κλείδωμα. **ΤΙΜΗ 5.282**
- **TRANSPORTER PICK-UP 1,9 TDI, μοντ. '96 ΤΙΜΗ 10.271,46**
- **TRANSPORTER VAN 1.9 TDI,** μοντ. '97, ηχοσύστημα. **ΤΙΜΗ 11.152**
- **MERCEDES VITO 2,0 lt DIESEL, μοντ. 07,** FULLEXTRA. **ΤΙΜΗ 14.087**
- **ALFA ROMEO 145,** μοντ. 96, υδραυλικό τιμόνι, ηλεκτρ. παράθυρα, κεντρικό κλείδωμα, ηχ/σύστημα, ζάντες αλουμινίου. **ΤΙΜΗ 7.630**
- **VW GOLF 1,4 μοντ. 1993,** Ηλ. παράθυρα κεντρικό κλείδωμα. **ΤΙΜΗ 5722,00**
- **VW GOLF 1,4 μοντ. 1992,** Κεντρικό κλείδωμα, ηχοσύστημα. **ΤΙΜΗ 6750,00**
- **VW GOLF 1900 cc DIESEL,** μοντ. '94, επαγγελματικό, υδραυλικό τιμόνι, ζάντες αλουμινίου. **ΤΙΜΗ 7.630**

Η εταιρεία μας εισάγει οχήματα όλων των κατασκευαστών και όλων των τύπων σε κλούβες, φορτηγά και οχήματα μεταφοράς προσωπικού

ΞΕΝΑΚΗΣ ΛΙΝΔΟΥ 238 - Τηλ. 0241061600
www.xenakisautos.gr

ΣΧΟΛΗ ΟΔΗΓΩΝ
ΠΥΛΑΡΙΝΟΣ ΗΡΑΚΛΗΣ
Πτυχιούχος Εκπαιδευτής
Διπλώματα
✓ *Ερασιτεχνικά*
✓ *Επαγγελματικά*
✓ *Μοτοσικλέτας*
✓ *Επεκτάσεις - Αναθεωρήσεις*
Αγ. Αναστασίας & Π.Π. Γερμανού 40
Εμπορικό Κέντρο Φώκιαλη, α' όροφος
Τηλ. 75270, 0942 445549
ΠΜ44835

ΑΓΟΡΑ ΑΥΤΟΚΙΝΗΤΩΝ

Η πώληση και η ανταλλαγή των μεταχειρισμένων αυτοκινήτων-οι διαδικασίες και τα έξοδα μεταβιβάσεως για μας είναι μια απλή διαδικασία.
ΚΑΙ ανταλλάσσουμε
ΚΑΙ αγοράζουμε
το παλιό σας αυτοκίνητο
ΑΜΕΣΩΣ
Πληρ. τηλ. 02410-68013

κεφάλαιο
Κτηματομεσιτικό - Συμβουλευτικό Γραφείο

ΔΙΑΜΕΡΙΣΜΑΤΑ ΠΩΛΟΥΝΤΑΙ

- ❑ 30 τ.μ. υπερυψωμένη ημιυπόγεια καινούρια γκαρσονιέρα Ιξιά, 9εκ-26.412 €
- ❑ 30 τ.μ. ρετιρέ γκαρσονιέρα , Ιξιά , 11εκ-32.281 €
- ❑ 35 τ.μ. 1ου , καινούρια γκαρσονιέρα, Δασκάλους, 15εκ-44.020 €
- ❑ 40 τ.μ. υπερυψωμένη ημιυπόγεια καινούρια γκαρσονιέρα Ιξιά, 12εκ-35.216 €
- ❑ 45 τ.μ. 3ου,1 υπν/τιων καινούριο Ιξιά 18εκ-52.824 €
- ❑ 52 τ.μ.1ου, 1 υπν/τιων καινούριο Ιξιά 17εκ-49.889 €
- ❑ 66 τ.μ. ισόγειο,1υπν/τιου, αυλή, καινούριο , πολυτελές Ροδίνι ,27,5 εκ-80.704 €
- ❑ 70 τ.μ. 3 ου, 2 υπν/τιων καινούριο Ιξιά 28εκ-82.171€
- ❑ 78 τ.μ. ισόγειο, 2υπν/τιων, Αγ.Αναστασία, 23 εκ-67.498 €
- ❑ 80 τ.μ. 3 ου, 2 υπν/τιων καινούριο Ιξιά 32 εκ-93.910 €
- ❑ 83 τ.μ. 2ου, 2υπν/τιων, γκαράζ, καινούριο, πολυτελές, Ροδίνι, 39 εκ-114.453 €
- ❑ 87 τ.μ. 1ου, 2υπν/τιων, γκαράζ, καινούριο, πολυτελές, Ροδίνι, 37,5 εκ-110.051 €
- ❑ 90 τ.μ. 2ου, 3 υπν/τιων καινούριο Ανάληψη, 36εκ-105.649 €
- ❑ 100 τ.μ., 3ου, 2 υπν/τιων καινούριο Ιξιά 39εκ-114.453 €
- ❑ 101τ.μ. 1ου, 3υπν/τιων, γκαράζ,καινούριο, πολυτελές, Ροδίνι, 46,5 εκ-136.463 €
- ❑ 103 τ.μ. 2ου, 3 υπν/τιων, πάρκινγκ, καινούριο Ανάληψη , 52.5εκ-154.072 €
- ❑ 130τ.μ 1ου, 3υπν/τιων, γκαράζ,καινούριο, πολυτελές Ιξιά , 54εκ-158.473 €

ΜΕΖΟΝΕΤΕΣ- ΜΟΝ/ΚΙΕΣ ΠΩΛΟΥΝΤΑΙ

- ❑ 88 τ.μ. μεζονέτα, 2 υπν/τιων, καινούρια, αυλή, Ιξιά 40εκ-117.388 €
- ❑108 τ.μ. μεζονέτα, ,3 υπν/τιων, καινούρια, αυλή, Ιξιά 50εκ-146.735 €
- ❑ 135 τ.μ. μεζονέτα, ,3 υπν/τιων, καινούρια, αυλή, Ιξιά 62εκ-181.951 €
- ❑ 138 τ.μ. μεζονέτα, ,3 υπν/τιων, αυλή, Ροδίνι 47εκ-137.931 €
- ❑ 140 τ.μ. μεζονέτα, 3 υπν/τιων, καινούρια, αυλή, Ιξιά 64εκ-187.820 €
- ❑ 145 τ.μ. μεζονέτα, καινούρια, Τριάντα, 59εκ-173.147 €
- ❑ 152 τ.μ. μεζονέτα, 3 υπν/τιων, καινούρια, αυλή, Ιξιά 70εκ-205.429 €
- ❑ 200 τ.μ. μεζονέτα, ,3 υπν/τιων, αυλή, πάρκινγκ Κοσκινού 68εκ-199.559 €
- ❑ 230 τ.μ. μον/κία, μπετά Πεύκους, 50εκ-146.735 €

ΟΙΚΟΠΕΔΑ ΠΩΛΟΥΝΤΑΙ

- ❑ 96 τ.μ. αέρινη στήλη, δόμηση 96 τ.μ τ.μ, Καναδά 7.5εκ-22.010 €
- ❑ 300 τ.μ. δόμηση 300 τ.μ με άδεια, μπετά, Παστίδα 15εκ-44.020 €
- ❑ 590 τ.μ δόμησση 0.8 Ρόδου-Λίνδου 65εκ-190.755 €
- ❑ 600 τ.μ. δόμηση 600 τ.μ Τριάντα 37εκ-108.584 €

- ❑ 1.000 τ.μ Ανάληψη, 0.8 ΣΔ 80 εκ-234.776 €
- ❑ 1.000 τ.μ. δόμηση 100 τ.μ, Βουνάρα 16 εκ-46.955 €
- ❑ 2.000 τ.μ. δόμηση 200 τ.μ. Βουνάρα 32εκ-93.910 €
- ❑ 3.500 τ.μ. Φαληράκι 25 εκ-73.367 €
- ❑ 4.000 τ.μ. Παστίδα 17εκ-49.889 €
- ❑ 4.300 τ.μ. Κολύμπια 24 εκ-70.432 €
- ❑ 5.000 τ.μ . Παστίδα με αποθήκη, 25εκ-73.367 €
- ❑ 5.240 τ.μ. Αφάντου παραλία 40 εκ-117.388 €
- ❑ 6.500 τ.μ. Κολύμπια 57 εκ-167.278 €
- ❑ 9.000 τ.μ. Κολύμπια 50εκ-146.735 €
- ❑ 15.000 τ.μ . Καντυλί 60εκ-176.082 € Z

ΕΠΙΧΕΙΡΗΣΕΙΣ & ΕΠΑΓΓΕΛΜΑΤΙΚΟΙ ΧΩΡΟΙ

- ❑ Κατάστημα 40 τ.μ. σύν 50 τ.μ υπόγειο Ατταβύρου 20εκ-58.694 €
- ❑ Κατάστημα 64 τ.μ. Μ. Πετρίδη 30εκ-88.041 €
- ❑ Κατάστημα 145 τ.μ μπετά αυλή, Ροδίνι 26,5εκ-77.769 €
- ❑ Αποθήκη 90 τ.μ , ράμπα Ανάληψη 14 εκ-41.085 €
- ❑ Αποθήκη 270 τ.μ ,ράμπα Ανάληψη 40 εκ-117.388 €

ΕΝΟΙΚΙΑΣΕΙΣ ΑΚΙΝΗΤΩΝ

- ❑ Κατάστημα 64 τ.μ. Μ.Πετρίδη 150χιλ-440 €
- ❑ Κατάστημα 70 τ.μ. Ροδίνι , Λισαβώνος 80 χιλ-235 €
- ❑ 60τ.μ ισόγειο διαμέρισμα, 1υπν/τιου, αυλή, Ιξιά , 80χιλ .-235 €

ΖΗΤΟΥΝΤΑΙ ΚΑΤΟΙΚΙΕΣ & ΟΙΚΟΠΕΔΑ ΕΝΤΟΣ & ΕΚΤΟΣ ΠΟΛΕΩΣ

ΤΣΟΥΡΟΥΝΑΚΗΣ Ι. ΑΝΤΩΝΙΟΣ (B.Sc.-MKT)
ΤΗΛ.:60060 (3 γραμμές) FAX: 60062
ΚΙΝ.:0945 949882
e-mail: kefaleo@rho.forthnet.gr
Γ. Σεφέρη 12
(παραπλεύρως ΜΗΔΕΙΑ)
Ρόδος
www.e-kefaleo.com

μετρητοίς 44.000 Ευρώ. Πληρ. τηλ. 02410 32463, 0936479559.
ΑΑ46215

ΑΥΤΟΚΙΝΗΤΟ καινούργιο, με 20.000 χλμ., μάρκας Lanos Daewoo, χρώματος ασημί. Πληρ. τηλ. 02410 61712. ΑΑ46214

SEAT MARBELLA καταλυτικό με 5 ταχύτητες, μοντέλο 1996, σε τιμή ευκαιρίας. Πληρ. τηλ. 0973224549 πρωινές ώρες 0241026476, βράδυ 02410-28371.
ΑΑ46206

MITSUBISHI-ECLIPSE GS 2000 cc μοντέλο 96. Ασπρο χρώμα, υδραυλικό τιμόνι και κλείδωμα συναγερμού, ηλ. παράθυρα, πλήρες ηχοσύστημα, air-condiotion, ζάντες αλουμινίου, δερμάτινα καθίσματα, με φουλ εξτρά και με λίγα χιλιόμετρα. Αμερικάνικο μοντέλο μοναδικό στην Ρόδο σε άριστη κατάσταση. Δεκτός έλεγχος . Τιμή 25.000 Ευρώ. Πληρ. τηλ. 0945378901 ΑΑ46175

JEEP-SUZUKI 1.6 τύπου X-90, μοντέλο του 1997, χρώματος μαύρου, με abc, air-condicion, αερόσακους και στον οδηγό και στον συνοδηγό, με μόλις 40 χιλιάδες χιλιόμετρα και με δυνατότητα ανοικτης οροφής. Πληρ. τηλ. 0241021804. ΑΑ46176

MITSUBISHI-GALANT GLSI 1800 c.c. μοντέλο 91. Υδραυλικό τιμόνι. Κ. κλείδωμα, ηλ. παράθυρα, A/C, ηχοσύστημα SONY, 15" ζάντες αλουμινίου σε άριστη κατάσταση. Δεκτός έλεγχος. Τιμη 6.600 ευρώ. Πληρ. τηλ. 0946287848 ΑΑ46132

ISUZU KAPSI ΦΟΡΤΗΓΟ 20 ετών με ανατροπή. Τιμή 2.500 ευρώ μερητοίς. Πληρ. τηλ. 0945/796919.
ΑΑ46083

YAMAHA JOG 50 c.c. σε καλή κατάσταση. Τιμη 300 ευρώ. Πληρ. τηλ. 02410/38097, 11-1 και 7-9 μ.μ..
ΑΑ46084

YAMAHA DRAGSTAR 400cc, 85.000 χλμ., τιμή 4.500 ευρώ, τοις μετρητοίς. Πληρ. τηλ. 0946833751
ΑΑ46064

TOYOTA COROLLA 1300cc, μοντ. 96, τιμή 5.900 ευρώ. Επίσης **PIAGGIO RUNNER** 50cc, με 3.000 χλμ., τιμή 1.600 ευρώ. Πληρ. τηλ. 0944810075
ΑΑ46055

ΠΩΛΟΥΝΤΑΙ ΤΑ ΚΑΤΩΘΙ ΑΥΤ/ΤΑ ΣΕ ΑΡΙΣΤΗ ΚΑΤΑΣΤΑΣΗ ΚΑΙ ΠΡΟΣΙΤΕΣ ΤΙΜΕΣ: FIAT GINQ MOD. '97 A/C 4.110 ΕΥΡΩ, FIAT SERE MOD. 2000 4.840 ΕΥΡΩ, FIAT PUNTO MOD. '97 4.400 ΕΥΡΩ, FIAT PUNTO MOD 99 A/C 5.720 ΕΥΡΩ, SEAT CORDOBA MOD 97 A/C 7340 ΕΥΡΩ, TOYOTA COROLLA MOD 99 A/C 9100 ΕΥΡΩ, M/BUS NISSAN SERENNA MOD. 99 A/C, SEAT ALABRA MOD 98 A/C ΜΕ ΕΥΚΟΛΙΕΣ. 20% ΠΡΟΚΑΤΑΒΟΛΗ ΚΑΙ ΠΟΛΛΕΣ ΔΟΣΕΙΣ. ΠΛΗΡ. ΤΗΛ. 0241025888-0241098200
ΠΑ45954

ΤΟΥΡΙΣΤΙΚΟ ΛΕΩΦΟΡΕΙΟ ΜΑΖΙ ΜΕ ΤΗΝ ΑΔΕΙΑ ΚΥΚΛΟΦΟΡΙΑΣ ΣΕ ΤΙΜΗ ΕΥΚΑΙΡΙΑΣ ΠΛΗΡ. ΤΗΛ. 097/3403333 ΒΕΡΟΙΑ, 097/2530814 ΡΟΔΟΣ.
ΠΟ45985

SUZUKI, Adress, μηχανάκι, 50 κυβικών, σε καλή κατάσταση. Πληρ. τηλ. 0241092372 και 0945020790.
ΑΑ45847

ROVER 200, 5θυρο, μοντ. 97, 1400 cc, 103 hp, 35.000 χλμ., ανθρακί, A/C, υδρ. τιμόνι, Radio CD, αερόσακκο, ηλ. παράθυρα, κεντρ. κλείδωμα, EIBACH, ελατήρια, ζάντες αλουμινίου, IMMOBIL, ιδιώτης. Πληρ. τηλ. 02410/62775 και 0944577753.
ΑΑ45683

ΜΟΤΟΣΙΚΛΕΤΑ SUZUKI GSX-R 750 μοντέλο '99 σε άριστη κατάσταση. Τιμή 6.500 Ευρώ. Πληρ. τηλ. 02410 25354 (αφήστε μήνυμα) ή 0972 821145. ΑΑ45323

ΜΟΤΟΣΙΚΛΕΤΑ SUZUKI GSX-R 750cc ΜΑΥΡΗ - ΑΣΗΜΙ ΜΕΤΑΛΛΙΚΟ (ΒΕΛΤΙΩΜΕΝΗ ΙΠΠΟΔΥΝΑΜΗ) ΣΕ ΑΡΙΣΤΗ ΚΑΤΑΣΤΑΣΗ ΜΕ ΜΕΙΩΜΕΝΟ ΤΕΚΜΗΡΙΟ, ΛΙΓΑ ΧΙΛΙΟΜΕΤΡΑ ΚΑΙ ΣΕ ΠΟΛΥ ΚΑΛΗ ΤΙΜΗ. ΦΥΛΑΞΗ ΣΕ ΓΚΑΡΑΖ. ΠΛΗΡ. ΤΗΛ. 02410 48078, 0944 453509 κ. ΒΑΣΙΛΗ
ΠΑ45030

HYUNDAI COUPE χρώματος μπορντώ, μοντέλο Οκτώβριος 2001 με 5.000 χλμ., ABS, δερμάτινο σαλόνι, αεροτομή, A/C, καινούργιο σε πολύ καλή τιμή. Πληρ. τηλ. 0974054443 κο Δημήτρη ΑΑ43287

NISSAN SUNNY, ΜΟΝΤΕΛΟ 1987, ΣΕ ΚΑΛΗ ΚΑΤΑΣΤΑΣΗ ΚΑΙ ΠΡΟΣΙΤΗ ΤΙΜΗ. ΠΛΗΡ. ΤΗΛ. 02410/63453, 0944/738394.
ΠΑ43890

ΜΗΧΑΝΗ YAMAHA XT-250 T.T. 600 c.c. εντούρο, σε άριστη κατάσταση, με φουλ έξτρα, χωρίς τεκμήριο. Πληρ. τηλ. 0946/460463, Αντώνης.
ΑΑ44694

ΠΩΛΟΥΝΤΑΙ ΜΕΤΑΧΕΙΡΙΣΜΕΝΑ ΦΟΡΤΗΓΑ ΑΥΤΟΚΙΝΗΤΑ ΕΙΣΑΓΩΓΗΣ ΟΛΩΝ ΤΩΝ ΤΥΠΩΝ, ΓΙΑ ΑΓΡΟΤΙΚΗ ΚΑΙ ΕΠΑΓΓΕΛΜΑΤΙΚΗ ΧΡΗΣΗ, ΚΑΘΩΣ ΚΑΙ Ι.Χ. ΕΠΙΒΑΤΙΚΑ. ΕΤΟΙΜΟΠΑΡΑΔΟΤΑ Ή ΚΑΤΟΠΙΝ ΠΑΡΑΓΓΕΛΙΑΣ. ΠΑΡΕΧΟΥΜΕ ΓΡΑΠΤΗ ΕΓΓΥΗΣΗ ΕΝΟΣ ΧΡΟΝΟΥ. ΕΙΣΑΓΩΓΕΙΣ ΜΕΤΑΧΕΙΡΙΣΜΕΝΩΝ ΑΥΤΟΚΙΝΗΤΩΝ " Δ. ΜΠΟΥΝΤΟΥΡΗΣ-Ε. ΠΑΠΑΠΟΣΤΟΛΟΥ Ο.Ε.". ΕΚΘΕΣΗ: ΕΘΝΙΚΗ ΟΔΟΣ ΛΑΡΙΣΑΣ-ΙΩΑΝΝΙΝΩΝ ΤΡΙΚΑΛΑ ΘΕΣΣΑΛΙΑΣ. ΤΗΛ. 0431-74709 ΦΑΞ 0431-27008 ΚΙΝ. 0974456200-0977395269.
ΧΠΑ112

FIAT PUNTO CABRIO ΜΟΝΤΕΛΟ 94 1,3 ΛΕΥΚΟ 75000 ΧΙΛΙΟΜΕΤΡΑ, EXTRAS. ΤΙΜΗ 2.400.000. ΠΛΗΡ. ΤΗΛ. 87006, 10.00-13.00 Ή 18.00-22.00 ΧΠΑ841

MAZDA 323 σε πολύ καλή κατάσταση. Πληρ. τηλ. 0932718192
ΑΑ44182

εργασιες

ΥΠΑΛΛΗΛΟΣ για κρεπερί. Μισθός ικανοποιητικός και ασφάλιση. Πληρ. τηλ. 0945970622.
ΑΖ46228

Από γραφείο ενοικιάσεως αυτοκινήτων SAHARA POWER **ζητούνται άτομα** που να μιλούν αγγλικά-γερμανικά. Πληρ. τηλ. 0241085050-87620. ΑΖ46225

ΟΔΗΓΟΣ-ΠΩΛΗΤΗΣ ζητείται από εταιρεία διανομών. Απαραίτητα προσόντα: Δίπλωμα Γ' κατηγορίας, Ηλικία έως 35 ετών. Για περισσότερες πληροφορίες επικοινωνήστε μαζί μας στο τηλ. 02410 69442 ή 0937593312. ΑΖ46227

ΑΠΟ ΜΕΓΑΛΗ ΕΤΑΙΡΙΑ ΠΑΡΟΧΗΣ ΥΠΗΡΕΣΙΩΝ ΥΓΙΕΙΝΗΣ & ΑΣΦΑΛΕΙΑΣ ΖΗΤΟΥΝΤΑΙ ΜΗΧΑΝΙΚΟΙ & ΙΑΤΡΟΙ ΓΙΑ ΝΑ ΑΠΑΣΧΟΛΗΘΟΥΝ ΩΣ ΤΕΧΝΙΚΟΙ ΑΣΦΑΛΕΙΑΣ & ΙΑΤΡΟΙ ΕΡΓΑΣΙΑΣ ΣΤΗΝ ΠΕΡΙΟΧΗ ΚΩ & ΡΟΔΟΥ. ΠΛΗΡ. κ. ΜΑΡΙΟΣ ΔΑΝΕΖΗΣ. ΤΗΛ. 010 9405866.
ΠΖ46223

ΠΩΛΗΤΡΙΑ ΝΑ ΕΡΓΑΣΤΕΙ ΣΤΟ HONDOS CENTER ΡΟΔΟΥ ΑΠΟ ΓΝΩΣΤΗ ΕΤΑΙΡΕΙΑ ΚΑΛΛΥΝΤΙΚΩΝ. ΠΛΗΡ. ΤΗΛ. 0241077850 Η 0944275245. ΠΖ46210

ΒΟΗΘΟΣ ΣΕΡΒΙΤΟΡΟΥ για ολιγόωρη βραδυνή απασχόληση (7.30-12.30) για ταβέρνα στην Ιαλυσό. Πληρ. τηλ. 02410-94857 και 0977655652 ΑΖ46211

ΔΕΣΠΟΙΝΙΣ Ή ΚΥΡΙΑ για να εργαστεί σε εμπορικό κατάστημα. Πληρ. τηλ. 02410-76005 ώρες καταστήματος. ΑΖ46207

ΚΟΠΕΛΑ ευπαρουσίαστη για καφετέρια εντός πολέως. Πληρ. τηλ. 02410-36201. ΑΖ46208

ΚΟΠΕΛΑ έως 35 ετών για να εργαστεί σε Super Market-συνεχές ωράριο. Πληρ. τηλ. 02410-28181.
ΑΖ46209

ΤΑΜΠΛΙΣΤΑΣ από αλυσίδα καταστημάτων γρήγορης εστίασης με ανάλογη εμπειρία. Πληρ. τηλ.0945380404. ΑΖ46212

ΟΙΚΙΑΚΗ ΒΟΗΘΟΣ με φροντίδα δύο παιδιών για να εργαστεί σε οικογένεια για δύο μήνες (Αύγουστο και Σεπτέμβριο) στην πόλη της Ρόδου σαν εσωτερική ή μη. Πληρ. τηλ. 02410-67485 κ. Μαρία ΑΖ46189

ΚΑΛΟΥΠΑΤΖΗΔΕΣ ΚΑΙ ΒΟΗΘΟΙ ΣΕ ΜΕΓΑΛΟ ΕΡΓΟ. ΠΛΗΡ. κ. ΠΑΝΑΓΙΩΤΗΣ ΤΗΛ. 0946658789
ΠΖ46135

ΖΗΤΕΙΤΑΙ ΜΑΓΕΙΡΑΣ-ΨΗΣΤΗΣ ΓΙΑ ΝΑ ΕΡΓΑΣΘΕΙ ΣΕ ΟΒΕΛΙΣΤΗΡΙΟ ΠΟΥ ΒΡΙΣΚΕΤΑΙ ΣΤΗΝ ΤΟΥΡΙΣΤΙΚΗ ΖΩΝΗ ΤΡΙΑΝΤΩΝ, ΠΡΩΙΝΕΣ ΩΡΕΣ 11.00-15.00 (ΗΜΙΑΠΑΣΧΟΛΗΣΗ) ΠΛΗΡ. ΤΗΛ. 0241091220. ΠΖ46179

ΔΕΣΠΟΙΝΙΣ Ή ΚΥΡΙΑ να εργασθεί ως υπάλληλος γραφείου, γνωρίζοντας άπταιστα την Αγγλική γλώσσα και έχοντας γνώσεις Η/Υ. Ωράριο πρωινό και συνεχές. Πληρ. από 09.00 π.μ. έως 14.00 στο τηλέφωνο 0241066698.
ΑΖ46170

ΔΕΣΠΟΙΝΙΣ Ή ΚΥΡΙΑ για βιοτεχνία μπαχαρικών. Πρωινές ώρες. 0944433380. ΑΖ46171

FINISH WOMAN WANTED TO WORK IN A SMALL GOLD SILVER SHOP.
ΖΗΤΕΙΤΑΙ ΚΥΡΙΑ ΝΑ ΜΙΛΑ ΦΙΝΛΑΝΔΙΚΑ ΓΙΑ ΝΑ ΕΡΓΑΣΘΕΙ ΣΕ ΜΙΚΡΟ ΧΡΥΣΟΧΟΕΙΟ INFO. MR GEORGE. ΠΛΗΡ. ΤΗΛ. 0936538366, 0241021490.
ΠΖ46172

ΟΔΗΓΟΣ με δίπλωμα 5ης κατηγορίας και εμπειρία στη ρυμούλκηση συρόμενων και επικαθήμενων. Πληρ. τηλ. 0972892612.
ΑΖ46173

ΒΟΗΘΟΣ ΜΑΓΕΙΡΑ πεπειραμένος για βραδινό ωράριο για εστιατόριο στο κέντρο της πόλης. Πληρ. τηλ. 02410-26185, ώρες 12.00-15.00
ΑΖ46125

ΚΟΠΕΛΑ κατά προτίμηση απόφοιτος παιδαγωγικού τμήματος για να εργαστεί σε κέντρο εκμάθησης Ηλεκτρονικών Υπολογιστών για μικρά παιδιά. Απαραίτητα καλή γνώση Η/Υ. Πληρ. τηλ. 02410 27402, 0974389461 (10.00-13.00 και 17.00-21.00) ΑΖ46104

Η HELLAS SERVICE ΡΟΔΟΥ **ζητά ΟΔΗΓΟΥΣ - ΜΗΧΑΝΙΚΟΥΣ** με επαγγελματικό δίπλωμα γ' και μηχανικές γνώσεις. Πληρ. τηλ. 02410 22490, 67291, κ. Γιώργο
ΑΖ46086

Η HELLAS SERVICE ΡΟΔΟΥ **ζητά ΣΥΝΕΡΓΑΤΕΣ** για την προώθηση συμβολαίων Οδικής Βοήθειας. Προσφέρεται ικανοποιητικό πακέτο παροχών (bonus - πριμ) και προοπτικές εξέλιξης. Πληρ. τηλ. 02410 22490, 1057 ΑΖ46087

ΝΕΟΙ ΚΑΙ ΝΕΑ με γνώσεις μισθοδοσίας και χρήση προγράμματος MAN POWER και SINGULAR καθώς και γνώσεις λογιστικής για εργασία σε λογιστικό γραφείο. Ωρες απασχόλησης πρωί-απόγευμα, μισθός ανάλογος προσόντων. Πληρ. τηλ. 02410/94508, 95512 ώρες γραφείου. ΑΖ46009

ΣΕΡΒΙΤΟΡΟΙ/ΡΕΣ ΚΑΙ ΒΟΗΘΟΙ έμπειροι/ρες για εστιατόριο-ψαροταβέρνα. Πληρ. τηλ. 24693.
ΑΖ46079

ΥΠΑΛΛΗΛΟΣ (ΓΙΑ ΒΟΗΘΟΣ ΛΟΓΙΣΤΟΥ) ΑΠΟ ΛΟΓΙΣΤΙΚΟ ΓΡΑΦΕΙΟ, ΑΠΟΦΟΙΤΟΣ ΤΟΥΛΑΧΙΣΤΟΝ ΙΕΚ ΜΕ ΜΕΤΑΦΟΡΙΚΟ ΜΕΣΟ. ΠΛΗΡ. ΤΗΛ. 02410 74990, ΩΡΕΣ ΓΡΑΦΕΙΟΥ
ΠΖ46059

ΠΡΟΣΩΠΙΚΟ άνδρες, γυναίκες με γνώση του σέρβις για παραλιακή καφετέρια. Πληρ. τηλ. 0942408655
ΑΖ46031

ΚΟΠΕΛΕΣ για βράδυ για καφέ μπαρ στην Ιαλυσό. Πληρ. τηλ. 0946332989 από 7-9 μ.μ. 0241091796 ΑΖ45030

ΨΗΣΤΡΙΑ-ΨΗΣΤΗΣ γνώστης της τέχνης της πίτας για γυράδικο στην Παλιά Πόλη. Πληρ. τηλ. 02410/32605. ΑΖ46003

ΣΕΡΒΙΤΟΡΟΙ-ΣΕΡΒΙΤΟΡΕΣ ΓΙΑ ΤΟ ΕΣΤΙΑΤΟΡΙΟ/ΨΑΡΟΤΑΒΕΡΝΑ "ΚΟΧΛΙΑΣ" ΣΤΟ ΦΑΛΗΡΑΚΙ. ΠΛΗΡ. ΤΗΛ. 87868, 69441, 0944/732168. ΠΖ46008

ΣΕΡΒΙΤΟΡΟΣ-ΡΑ ή βοηθός σερβιτόρου για εστιατόριο Ala Cart στην Ιξιά. Γνώση της Αγγλικής οπωσδήποτε. Ολλανδικά-Σκανδιναβικά θα εκτιμηθούν και θα πληρωθούν έξτρα. Πληρ. τηλ. 94929-92382
ΑΖ45941

ΚΟΠΕΛΑ για να εργασθεί στη γραμματειακή υποστήριξη σε κέντρο εκμάθησης Η/Υ. Απαραίτητα καλή γνώση Η/Υ. Τυχόν παιδαγωγικές γνώσεις θα ληφθούν υπόψην. Πληρ. τηλ. 0241027402 και 0974389461 από 10.00-13.00 και 17.00-21.00.
ΑΖ45932

Το ξενοδοχείο Rodian Amathus Beach Resort ζητά για άμεση πρόσληψη άτομο για

ΡΕΣΕΨΙΟΝ

Απαραίτητα προσόντα:
- Αριστη γνώση Αγγλικών και Γερμανικών.
- Αποφασιστικότητα στην εργασία, ικανότητα οργάνωσης, συνεργασίας και επικοινωνίας.
- Ευχάριστη προσωπικότητα.

Οι ενδιαφερόμενοι παρακαλούνται όπως απευθυνθούν στην Προσωπάρχη κ. Α. Χριστοδούλου στα ακόλουθα τηλέφωνα: Τηλ.: 02410 89928 και 02410 89900

ΑΠΟ ΝΕΟΣΥΣΤΑΤΗ ΕΠΙΧΕΙΡΗΣΗ

ΖΗΤΕΙΤΑΙ

Συνεργάτρια-υπάλληλος

Απαραίτητα: Κέφι και διάθεση για οργάνωση και συστηματική εργασία υψηλού επιπέδου, άνεση στην επικοινωνία.
Προαιρετικά: Γνώσεις αγγλικών, χειρισμός Η/Υ

Πληρ. τηλ. 02410-60210

ή 0942-795928 κ. Ντίνο

Από ξενοδοχειακή Μονάδα Φαληρακίου ζητούνται:

1. Νεαρά άτομα-αγόρια-κορίτσια για να εργαστούν στα επισιτιστικά τμήματα του Ξενοδοχείου.
2. Άτομα με σχετική εμπειρία στα ξενοδοχεία για να απασχοληθούν σε διάφορα τμήματα του ξενοδοχείου για 4ωρη απασχόληση πρωί ή απόγευμα

Για πληροφορίες:
στα τηλ. 02410-85502

AXON
ΔΙΕΘΝΕΣ ΔΙΚΤΥΟ ΣΠΟΥΔΩΝ

ΖΗΤΑ

Καθηγητές Αγγλικών, Γερμανικών, Γαλλικών, Ισπανικών και Πληροφορικής, με επικοινωνιακό χαρακτήρα και οργανωτικές ικανότητες. Αριστο περιβάλλον εργασίας, προοπτικές εξέλιξης.

Βιογραφικά: fax 0241070903
email: axon@rho.forthnet.gr
Follow up: 0241077656, 0241070902

KLIMATAIR
ΟΜΙΛΟΣ ΕΠΙΧΕΙΡΗΣΕΩΝ

Από την KLIMATAIR ΡΟΔΟΥ Α.Ε.

ΖΗΤΕΙΤΑΙ ΓΡΑΜΜΑΤΕΑΣ

Απαραίτητα προσόντα:
- Γνώσεις χειρισμού Η/Υ (Word - Excel)
- Αγγλικά
- Γνώσεις Εμπορικής Διαχείρισης - Τιμολόγηση

Για πληροφορίες:
KLIMATAIR ΡΟΔΟΥ Α.Ε.
Μεγ. Κων/νου 2 - Ρόδος
Τηλ. 02410-28066

ΠΩΛΗΣΗ ΑΥΤΟΚΙΝΗΤΟΥ

MERCEDES τύπος 408 D. φορτηγό με ψυκτικό μηχάνημα και με μικρά χωρίσματα σε άριστη κατάσταση.
Πληρ. τηλ. 02410 33977-30451

ΑΥΤΟΕΠΙΛΟΓΕΣ ΖΗΤΕΙΤΑΙ

ΝΕΟΣ Ή ΝΕΑ ΓΙΑ ΕΡΓΑΣΙΑ ΣΤΟ ΤΜΗΜΑ ΠΩΛΗΣΕΩΝ

Ο υποψήφιος θα πρέπει να πληρεί τις κάτωθι προϋποθέσεις:
- Ευχέρεια λόγου
- Γνώσεις Η/Υ
- Τουλάχιστον απολυτήριο Λυκείου
- Ηλικία έως 30 ετών
- Δίπλωμα αυτοκινήτου

Προσφέρεται ικανοποιητικό πακέτο αποδοχών
Απαραίτητο βιογραφικό σημείωμα

Πληρ. τηλ. 02410-65183-60100
κ. Κωστή

RHODES TELEMATICS
ADVANCED COMPUTER SYSTEMS
FORTHnet

ΑΝΑΚΟΙΝΩΣΗ

Η Εταιρεία RHODES TELEMATICS επιθυμεί να προσλάβει το κάτωθι προσωπικό:

1. Γραμματέα Διεύθυνσης. Απαραίτητη η γνώση της αγγλικής, της καλής χρήσης Η/Υ και του Internet.

Πληρ. κυρία Φαίδρα Μηνέττου
Α. Μαρίας 83, Ρόδος
Τηλ/ Fax: 0241077031

Zio Peppe
PIZZA AL METRO

ΑΠΟ ΤΟ ZIO PEPPE

ΖΗΤΟΥΝΤΑΙ

ΠΩΛΗΤΡΙΕΣ με γνώση της Αγγλικής και Ιταλικής γλώσσας.
Πληρ. τηλ. 02410 73990 (11 π.μ.-2 μ.μ.), 02410 30029 (7 μ.μ. - 9 μ.μ.)

εργασιες

συνέχεια από την προηγούμενη

ΓΥΜΝΑΣΤΗΣ/Α και **ΦΥΣΙΟΘΕΡΑΠΕΥΤΡΙΑ/ΗΣ** για απασχόληση σε γυμναστήριο. Πληρ. τηλ. 0241073712.
AZ45905

ΥΠΑΛΛΗΛΟΣ ΓΡΑΦΕΙΟΥ με γνώσεις Η/Υ και αγγλικής γλώσσας. Πληρ. τηλ. 0241073712.
AZ45906

ΗΛΕΚΤΡΟΛΟΓΟΙ, ηλεκτροτεχνίτες, βοηθοί και μαθητευόμενοι με προϋπηρεσία, που να είναι έμπειροι και πεπειραμένοι πάνω στον κλάδο της εργασίας. Μισθός ανάλογος των προσόντων. Πληρ. τηλ. 0944 451489 μετά τις 15.00
AZ45878

ΒΟΗΘΟΣ ΜΑΓΕΙΡΑ, με εμπειρία στο Α' LA CART, για εστιατόριο στην Ιξιά, απογευματινό ωράριο, μετά τις 3 μ.μ. Πληρ. τηλ. 92382 και 94929.
AZ45857

ΚΟΠΕΛΕΣ, ΓΙΑ ΝΑ ΕΡΓΑΣΘΟΥΝ ΣΕ CAFE BAR, ΜΙΣΘΟΣ ΚΑΙ ΠΟΣΟΣΤΑ. ΠΛΗΡ. ΤΗΛ. 0945110542 ΚΑΙ 0945120906 Κ. ΤΑΚΗ.
ΠΖ45855

ΣΕΡΒΙΤΟΡΟΣ ΠΕΠΕΙΡΑΜΕΝΟΣ ΓΙΑ ΝΑ ΕΡΓΑΣΘΕΙ ΜΕ ΠΟΣΟΣΤΑ. ΑΠΑΡΑΙΤΗΤΑ ΑΓΓΛΙΚΑ, ΓΕΡΜΑΝΙΚΑ. ΑΠΟΚΛΕΙΟΝΤΑΙ ΑΛΛΟΔΑΠΟΙ. ΠΛΗΡ. ΤΗΛ. 27772 ΩΡΑ 09.00-13.00
ΠΖ45756

ΜΠΑΡΜΑΝ για να εργασθεί σε καφέ-BAR στη Ρόδο. Πληρ. τηλ. 0241073009
AZ45776

ΜΠΑΡΜΑΝ ΓΙΑ ΝΑ ΕΡΓΑΣΘΕΙ ΣΕ ΚΕΝΤΡΙΚΗ ΚΑΦΕΤΕΡΙΑ ΠΡΩΙΝΗ Α-

ΜΑΘΗΜΑΤΑ Η/Υ
για ενήλικες



Windows, Internet, Email, Word, Excel, Access

ΤΜΗΜΑΤΑ :
- Ταχύρυθμα 6 εβδομάδων
- Τρίμηνα - προετοιμασία για απόκτηση του ECDL
- Ειδικά για επιχειρήσεις

Στο εκπαιδευτικό κέντρο ANOSIS μπορείτε να αποκτήσετε το ECDL το δίπλωμα των υπολογιστών με διεθνή αναγνώριση που αποδεικνύει τις γνώσεις σας στους Η/Υ ...

ECDL
ΠΙΣΤΟΠΟΙΗΜΕΝΟ ΕΞΕΤΑΣΤΙΚΟ ΚΕΝΤΡΟ
Anosis Computer Learning
Τηλ. 78924
Στ. Κωτιάδη 64 Ανάληψη
Κώστας Χατζηδάκης
ΠΤΥΧ. ΠΛΗΡΟΦΟΡΙΚΗΣ ΠΑΝ. ΑΘΗΝΩΝ

ΑΝΑΚΟΙΝΩΣΗ
ΚΑΛΟΚΑΙΡΙΝΑ ΜΑΘΗΜΑΤΑ
*** Computer ***
DOGRAM COMPUTER
ΕΓΓΡΑΦΕΣ
** ΤΩΡΑ **
Τμήματα για:
Παιδιά - Ενήλικες
Αρχάριους - Μαθητές
Επαγγελματίες
Ανεύρεση Εργασίας
ΠΑΡΕΧΕΤΑΙ ΒΕΒΑΙΩΣΗ
Διδάσκει πτυχιούχος Πανεπιστημίου Αμερικής
ΜΑΝΩΛΗΣ Ι. ΣΟΦΙΛΛΑΣ
Κοδριγκτώνος 91
Τηλ. (02410) 31761
www.dodekanisa.net

ΠΑΣΧΟΛΗΣΗ. ΜΙΣΘΟΣ ΙΚΑΝΟΠΟΙΗΤΙΚΟΣ. ΑΠΟΚΛΕΙΟΝΤΑΙ ΑΛΛΟΔΑΠΟΙ. ΠΛΗΡ. ΤΗΛ. 0241027772 ΩΡΕΣ 13.00-16.00
ΠΖ45758

ΝΗΠΙΑΓΩΓΟΣ Ή ΒΡΕΦΟΚΟΜΟΣ ΓΙΑ ΠΑΙΔΙΚΟ ΣΤΑΘΜΟ. ΤΥΧΟΝ ΠΡΟΫΠΗΡΕΣΙΑ ΘΑ ΛΗΦΘΕΙ ΥΠΟΨΗ. ΠΛΗΡ. ΤΗΛ. 0972007352. ΩΡΕΣ 13.00-20.00.
ΠΖ45714

ΚΟΠΕΛΑ, στο Print house στη Στοά Ροΐκου, που να ενδιαφέρεται να εκπαιδευτεί στο χώρο των γραφικών τεχνών για πλήρη και μόνιμη απασχόληση. Πληρ. στο τηλ. 37095 από 9-9.
AZ45562

ΟΙΚΙΑΚΗ ΒΟΗΘΟΣ, ηλικίας άνω των 30 για καθημερινή εργασία 08.00-15.00 σε σπίτι στην Ανάληψη. Αποκλείονται αλλοδαπές. Πληρ. από 09.00 έως 12.00 και 17.00 έως 19.00 στο τηλ. 63705 και 64869.
AZ45556

ΠΩΛΗΤΡΙΑ για τουριστικό κατάστημα στην Ιαλυσό. Μισθός και ποσοστά. Πληρ. τηλ. 0946054756

ΚΟΠΕΛΑ για καφετέρια για βραδυνή απασχόληση. Πληρ. τηλ. 0241020282
AZ44999

ΣΕΡΒΙΤΟΡΟΣ, ΕΜΠΕΙΡΟΣ, ΓΙΑ ΕΣΤΙΑΤΟΡΙΟ ΣΤΗΝ Π. ΠΟΛΗ. ΑΠΟΚΛΕΙΟΝΤΑΙ ΑΛΛΟΔΑΠΟΙ. ΠΛΗΡ. ΤΗΛ. 25293.
ΠΖ45457

ΠΩΛΗΤΡΙΕΣ για τουριστικό κατάστημα περιοχή Νεοχωρίου. Συνεχές ωράριο. Απαραίτητες ξένες γλώσσες, αγγλική ή Γερμανική, Φιλανδική ή Σουηδική. Πληρ. τηλ. 30869, 39384, 9 π.μ.-7 μ.μ
AZ44685

ΣΕΡΒΙΤΟΡΟΣ ή σερβιτόρα από εστιατόριο στην Ιαλυσό, που να μιλά Αγγλικά, Σκανδιναβικά. Πληρ. τηλ. 02410 91709
AZ44824

ΜΑΓΕΙΡΑΣ ή Μαγείρισσα για πιτσαρία - εστιατόριο στα Κολύμπια. Επικοινωνήστε στο τηλ. 0945/991902.
AZ44710

ΠΡΟΣΩΠΙΚΟ για σούπερ μάρκετ στην Αρχάγγελο. Πληρ. τηλ. 0244022676.
AZ43653

Από εστιατόριο στην Παλιά Πόλη **ζητούνται** οι παρακάτω ειδικότητες: α) **Ταμίας,** β) **βοηθοί σερβιτόροι**, γ) **διανομέας** με δίπλωμα μηχανής. Πληρ. τηλ. 02410 74402, 25186, κος Γιώργος.
AZ44539

ΚΥΡΙΕΣ με όρεξη για δουλειά που θα ήθελαν να κερδίζουν έως και 500.000 δρχ. το μήνα, με ελεύθερο ωράριο εργασίας. Προσφέρονται δωρεάν κατάλογοι λευκών ειδών και μεγάλη υποστήριξη από την εταιρεία μας. Πληρ. κ. Γιώργος στο τηλ. 0946/595500 ή 37384.
AZ42605

ΖΗΤΕΙΤΑΙ κοπέλα εμφανίσιμη για να εργαστεί σε κατάστημα ηλεκτρονικών παιχνιδιών (VIDEO GAMES) στη Ρόδο και στην Κω. Μισθός ικανοποιητικός και bonus. Πληρ. τηλ. 25050, 0945314090
XAZ481

ΜΠΙΤΣΙΕΡΗΣ ή ΒΟΗΘΟΣ ΜΠΙΤΣΙΕΡΗ Έλληνας ή Ιταλός δια Ιταλικό εστιατόριο εντός πόλεως. Πληρ. τηλ. 02410 38910.
AZ44162

ΥΠΑΛΛΗΛΟΙ άνδρες και γυναίκες που να γνωρίζουν γερμανικά και ει δυνατόν Αγγλικά, για να εργαστούν σε καφετέρια πολυτελείας στο Εμπορικό Κέντρο "ΕΣΠΕΡΟΣ". Πληρ. τηλ. 02410 87817, 0944/566977
AZ44026

ΓΡΑΦΙΣΤΡΙΑ, με γνώσεις PC και MAC στα προγράμματα COREL DRAW-PHOTOSHOP-ILLUSTRATOR -QUARK EXPRESS, για πλήρη απασχόληση. Πληρ. τηλ. 0946/506503

ΕΜ. ΤΣΑΓΓΑΡΑΚΗΣ-ΣΤ. ΣΑΛΑΜΑΣΤΡΑΚΗΣ ΟΕ

ΖΗΤΟΥΝΤΑΙ

α) **Δεσποινίς ή κυρία** για να εργαστεί σε Μίνι-μάρκετ πρατηρίου υγρών καυσίμων.
β) **Υπάλληλος** για να εργαστεί σε πρατήριο υγρών καυσίμων ως πλύστης

Πληροφορίες τηλ. 02410-62551

ΖΗΤΕΙΤΑΙ

Από Ξεν/χείο Α' κατηγορίας στην Ιαλυσό **Νυκτερινός Υπάλληλος υποδοχής** ο οποίος να γνωρίζει την αγγλική γλώσσα.

Πληροφορίες τηλ. 02410-98264

Το γραφείο γενικού Τουρισμού ELAFOS REISEN

ζητά συνεργάτη

αρχηγό γκρουπ

Απαραίτητη προϋπόθεση η άριστη γνώση γαλλικής γλώσσας.

Θα ληφθεί υπόψη η προϋπηρεσία σε ανάλογη εργασία.

Οι ενδιαφερόμενοι παρακαλούνται να επικοινωνήσουν στα 0241066543 και 0241066544, ώρες γραφείου

ΑΠΟ ΤΗΝ ΚΑΛΛΙΓΑΣ ΑΕΒΕ
αντιπρ. αυτοκινήτων

ΖΗΤΕΙΤΑΙ

ηλεκτρολόγος αυτοκινήτων

με προϋπηρεσία, έχοντας εκπληρώσει την στρατιωτική θητεία, δίπλωμα οδήγησης, να γνωρίζει Αγγλικά.

Πληρ. τηλ. 02410/67440-1

ΖΗΤΟΥΝΤΑΙ

Πωλήτριες για τουριστικό κατάστημα εντός πόλεως. Ωράριο συνεχές. Μισθός 240.000 ή 705 ευρώ.

Πληρ. τηλ. 0241025936

ΖΗΤΟΥΝΤΑΙ

πωλήτριες

για μόνιμη απασχόληση για κατάστημα εντός πόλεως.

Πληρ. τηλ. 32125

ΖΗΤΕΙΤΑΙ

ΔΕΣΠΟΙΝΙΔΑ Ή ΚΥΡΙΑ ΓΙΑ ΝΑ ΕΡΓΑΣΘΕΙ ΣΕ ΕΤΑΙΡΕΙΑ ΠΟΥ ΕΥΡΙΣΚΕΤΑΙ ΣΤΗΝ ΠΟΛΗ ΤΗΣ ΡΟΔΟΥ ΚΑΙ ΕΜΠΟΡΕΥΕΤΑΙ -ΑΝΤΙΠΡΟΣΩΠΕΥΕΙ ΕΙΔΗ ΚΤΙΡΙΑΚΟΥ ΕΞΟΠΛΙΣΜΟΥ ΚΑΙ ΔΙΑΚΟΣΜΗΣΗΣ ΚΤΙΡΙΩΝ.

ΠΡΟΣΟΝΤΑ.....
ΑΠΟΦΟΙΤΟΣ ΛΥΚΕΙΟΥ
ΗΛΙΚΙΑ ΕΩΣ 30 ΕΤΩΝ
ΕΥΧΕΡΕΙΑ ΣΤΗΝ ΧΡΗΣΗ Η/Υ ΒΑΣΙΚΑ ΠΡΟΓΡΑΜΜΑΤΑ (word,excel κ.τ.λ...)
ΑΔΕΙΑ ΟΔΗΓΗΣΗΣ
ΙΚΑΝΟΤΗΤΑ ΕΠΙΚΟΙΝΩΝΙΑΣ ΚΑΙ ΣΥΝΕΡΓΑΣΙΑΣ
ΕΥΧΑΡΙΣΤΗ ΚΑΙ ΔΡΑΣΤΗΡΙΑ ΠΡΟΣΩΠΙΚΟΤΗΤΑ, ΕΥΓΕΝΕΙΑ

ΠΡΟΣΦΕΡΟΝΤΑΙ
ΠΛΗΡΗΣ ΕΤΗΣΙΑ ΑΠΑΣΧΟΛΗΣΗ
ΜΙΣΘΟΣ ΑΝΑΛΟΓΩΣ ΠΡΟΣΟΝΤΩΝ ΚΑΙ ΟΛΑ ΤΑ ΝΟΜΙΜΑ ΕΠΙΔΟΜΑΤΑ
ΠΛΗΡΗΣ ΑΣΦΑΛΙΣΤΙΚΗ ΚΑΛΥΨΗ
BONUS ΠΡΟΜΗΘΕΙΕΣ
ΠΡΟΟΠΤΙΚΗ ΕΠΑΓΓΕΛΜΑΤΙΚΗΣ ΣΤΑΔΙΟΔΡΟΜΙΑΣ
ΚΑΛΟ ΕΡΓΑΣΙΑΚΟ ΠΕΡΙΒΑΛΛΟΝ
ΩΡΑΡΙΟ ΣΥΝΕΧΕΣ Ή ΣΠΑΣΤΟ

ΠΛΗΡΟΦΟΡΙΕΣ ΣΤΟ ΤΗΛ. 02410-34526 ΑΠΟ 11.00-14.30 ΚΑΙ 18.00-21.00 ΒΙΟΓΡΑΦΙΚΑ ΜΠΟΡΟΥΝ ΝΑ ΣΤΑΛΟΥΝ ΜΕ FAX ΣΤΟ 02410-34526

ΚΤΗΜΑΤΟΜΕΣΙΤΙΚΟ ΓΡΑΦΕΙΟ

ΕΥΡΩΚΤΗΜΑΤΙΚΗ

ΕΥΣΤΑΘΙΟΥ

ΜΕΣΙΤΕΣ ΣΥΜΒΟΥΛΟΙ ΜΕΛΕΤΗΤΕΣ

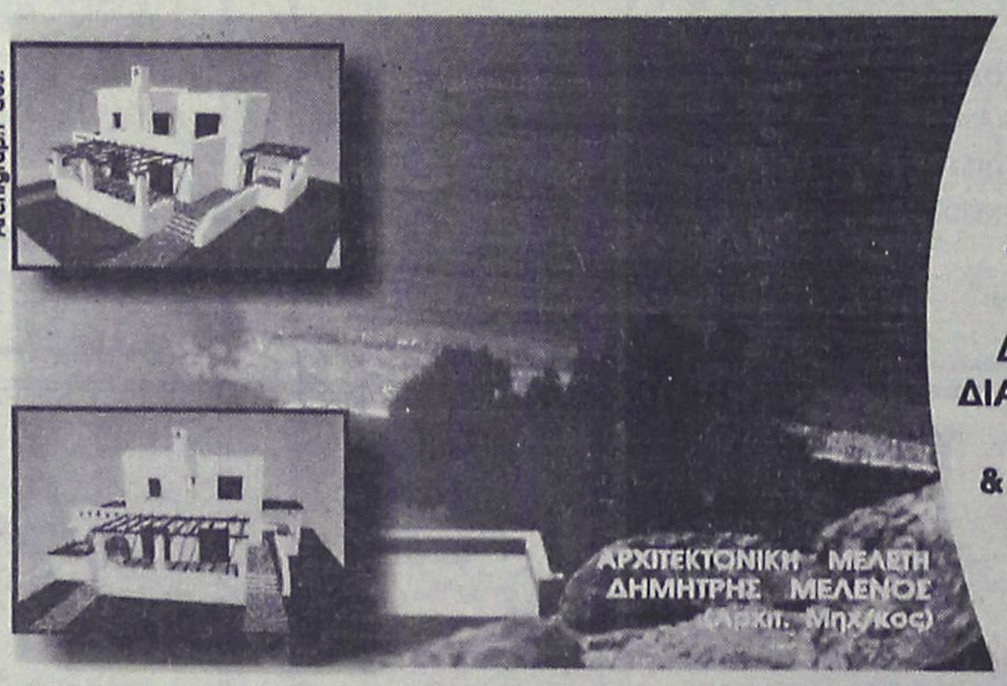

ΠΩΛΟΥΝΤΑΙ ΜΟΝΟΚΑΤΟΙΚΙΕΣ ΣΕ ΟΙΚΟΠΕΔΑ ΣΤΟ ΚΥΜΑ, ΣΤΗΝ ΠΑΡΑΛΙΑΚΗ ΖΩΝΗ ΤΗΣ ΛΑΧΑΝΙΑΣ (ΘΕΣΗ ΣΑΛΑΜΙΝΑ)

ΚΑΘΕ ΜΟΝΟΚΑΤΟΙΚΙΑ ΑΝΑΠΤΥΣΣΕΤΑΙ ΣΕ ΔΥΟ ΟΡΟΦΟΥΣ, ΚΑΤΑΛΑΜΒΑΝΕΙ ΧΩΡΟ 100 Τ.Μ., ΔΙΑΘΕΤΕΙ ΣΑΛΟΝΙ, ΚΟΥΖΙΝΑ ,ΤΡΙΑ ΥΠΝΟΔΩΜΑΤΙΑ, ΔΥΟ ΜΠΑΝΙΑ, ΑΠΟΘΗΚΕΥΤΙΚΟ ΧΩΡΟ, & ΟΙΚΟΔΟΜΕΙΤΑΙ ΜΕΣΑ ΣΕ ΟΙΚΟΠΕΔΟ 900 Τ.Μ.

ΜΕ ΟΡΙΟ ΤΟΝ ΑΙΓΙΑΛΟ . . .

ΑΞΙΑ 80.000.000 ΔΡΧ - 243.776,2 €

ΑΠΟΚΛΕΙΣΤΙΚΗ ΔΙΑΘΕΣΗ
Πληροφορίες

Εθνικής Αντίστασης 83 (πρώην Άννης Μαρίας) δίπλα στην ALPHA BANK
Τηλ.. 02410 73819,74917 ΚΙΝ. 0944/374546, 0945/292030 FAX 02410 38641

ΕΥΡΩΚΤΗΜΑΤΙΚΗ
Η ακίνητη αξία σας

ΙΩΑΝΝΗΣ & ΜΙΧΑΛΗΣ ΕΥΣΤΑΘΙΟΥ

διαφορα

ΠΩΛΕΙΤΑΙ εξωλέμβια μηχανή, μάρκας MERCURY, 10 HP, σε άριστη κατάσταση, (αγορά 7/1999) και σε τιμή των 1.500 Ευρώ. Για περισσότερες πληροφορίες στα τηλέφωνα 02410 25278 και 0936519978.
ΑΔ46219

ΠΩΛΕΙΤΑΙ σετ κρεβατοκάμαρας. Αποτελείται από υπέρδιπλο κρεβάτι, 2 κομοδίνα και τουαλέτα. Σε άριστη κατάσταση, σχεδόν καινούργιο (χωρίστό στρώμα). Πληρ. τηλ. 0241033232, κιν. 0946828505.
ΑΔ46220

ΠΩΛΕΙΤΑΙ ΠΛΥΝΤΗΡΙΟ ΡΟΥΧΩΝ ΚΑΙ ΚΟΥΖΙΝΑ ΗΛΕΚΤΡΙΚΗ BOSCH ΣΕ ΑΡΙΣΤΗ ΚΑΤΑΣΤΑΣΗ ΚΑΙ 2 ΘΕΡΜΟΠΟΜΠΟΙ EL NOR. ΤΙΜΗ ΛΟΓΙΚΗ. ΠΛΗΡ. ΤΗΛ. 02410 29420 ΑΠΟ 8.30-14.00, 0977429785.
ΠΔ46221

FOR SALE excellent quality furniture (oak.) and home contents. Good prices. Example, glass fronted display cabinet, was Δ.275.00, will accept Δ125.000 (3bTE). Telephone, info 0976383570.
ΠΩΛΟΥΝΤΑΙ εξαιρετικής ποιότητας έπιπλα από οξιά οικιακής χρήσεως σε χαμηλές τιμές. Πληρ. τηλ. 0976383570.
ΑΔ46222

ΠΩΛΟΥΝΤΑΙ μεταχειρισμένα έπιπλα γραφείου (γραφείο, καναπές, πολυθρόνες, καρέκλες, τραπεζάκια) σε τιμή ευκαιρίας λόγω αλλαγής επίπλωσης. Πληρ. τηλ.02410-24655 ή 02410-38781
ΑΔ46190

ΑΝΤΛΙΑ ΒΕΝΖΙΝΟΚΙΝΗΤΗ 2 ΙΝΤΣΩΝ ΜΕ ΚΙΝΗΤΗΡΑ 11ΗΡ HONDA ΚΑΤΑΛΛΗΛΗ ΓΙΑ ΓΕΩΡΓΟΥΣ. ΑΡΙΣΤΗ ΚΑΤΑΣΤΑΣΗ ΜΕ ΜΟΝΟ 20 ΩΡΕΣ ΛΕΙΤΟΥΡΓΙΑΣ. ΠΛΗΡ. ΤΗΛ. 0934716946.
ΠΔ46143

ΠΩΛΟΥΝΤΑΙ πάγκοι ξύλινοι μεγάλοι και ένα γραφείο σε άριστη κατάσταση σε τιμή ευκαιρίας. Πληρ. τηλ. 0241066259.
ΑΔ46174

ΠΩΛΟΥΝΤΑΙ 100 ζώα (κατσίκια) στο Σπόα Καρπάθου από τον Γεώργιο Ιωάν. Σαμπουνιέρη. Πληρ. τηλ. 71318 Κάρπαθος.
ΑΔ46177

ΠΩΛΟΥΝΤΑΙ: ένα στρώμα διπλό, ένα μονό και δύο μπεμπέ, αχρησιμοποίητα, σε τιμή ευκαιρίας. Πληρ. τηλ. 02410/47645, 02410/48066.
ΑΔ45919

ΠΩΛΕΙΤΑΙ, χορτοσυλλέκτης τύπου ελικόπτερο. Πληρ. τηλ. 02410/81815.

ΚΥΝΗΓΟΣΚΥΛΑ (4 κουτάβια, 2 αρσενικά- 2 θηλυκά) EPANIEL BRETON 2 μηνών. Πληρ. τηλ. 0241031321 και 0945332054 κ. Μιχάλη
ΑΔ45830

ΚΛΙΜΑΤΙΣΤΙΚΟ BTU 30, μάρκα TRANE ψύξης/θέρμανσης αμερικανικής προέλευσης σε άριστη κατάσταση. Επίσης πωλούνται τέσσερις θερμοσυσσωρευτές. Πληρ. τηλ. 0241032400 κιν. 0974008665
ΑΔ45600

ΠΩΛΟΥΝΤΑΙ: α) φωτοτυπικό μηχάνημα RICOH R1 σε άριστη κατάσταση, β) Νεοκλασικό γραφείο σε πολύ καλή κατάσταση. Πληρ. τηλ. 02410-31259.
ΑΔ45542

ΣΥΝΤΗΡΩ ΚΙ ΕΠΙΣΚΕΥΑΖΩ ΠΑΛΙΑ ΕΠΙΠΛΑ, ΑΝΤΙΚΕΣ, ΞΥΛΟΓΛΥΠΤΑ, ΧΕΙΡΟΛΟΥΣΤΡΑ, ΕΠΙΧΡΥΣΩΣΕΙΣ

ΣΥΝΤΗΡΗΣΗ ΕΡΓΩΝ ΤΕΧΝΗΣ. ΠΛΗΡ. ΤΗΛ. 0241078274, ΚΙΝ. 0936748053.
ΠΔ45517

ΚΑΡΦΩΤΙΚΟ πιστόλι HILTI DX 350 ελαφρώς μεταχειρισμένο αξίας 180.000 δρχ. ή 528 ευρώ. Πληρ. τηλ. 02410-67257 και 0946338682.
ΑΔ45494

GLASS BOTTOM BOAT επαγγελματικό 12,5 μέτρα καινούργιο με άδεια για 35 άτομα. Μόνο σοβαρές προτάσεις. Πληρ. τηλ. 0938520924
ΑΔ45252

ΠΩΛΕΙΤΑΙ ΤΑΧΥΠΛΟΟ ΣΚΑΦΟΣ BEST 4,85 ΜΕΤΡ. ΜΕ ΤΡΕΪΛΕΡ ΚΑΙ ΜΗΧΑΝΗ ΥΑΜΑΗΑ 80 ΗΡ, ΣΕ ΑΡΙΣΤΗ ΚΑΤΑΣΤΑΣΗ. ΠΛΗΡ. ΤΗΛ. 85231-0945461564

ΠΩΛΕΙΤΑΙ ΕΠΙΠΛΟ-BAR ΜΑΥΡΗ ΛΑΚΑ, ΑΡΙΣΤΗ ΚΑΤΑΣΤΑΣΗ. ΠΛΗΡ. ΤΗΛ. 0932086635
ΠΔ44964

ΦΟΥΡΝΟΣ υγραερίου Aluminox με 6 εστίες καθώς και ben mari. Ολα μαζί 190.000 δρχ. Πληρ. τηλ. 02410 92382, 94929, 0937899268
ΑΔ44739

ΕΠΑΓΓΕΛΜΑΤΙΚΟΣ ΦΟΥΡΝΟΣ ALUMINOX με έξι εστίες τιμή 170.000 δρχ ή 490 Ευρώ. Πληρ. τηλ. 02410 94929 μετά τις 6 μ.μ.
ΑΔ44363

Πωλούνται σχεδόν καινούργια λόγω μετακόμισης: • γραφείο χρώματος σομηδικού, 60 ευρώ, • μικρή βιβλιοθήκη, 45 ευρώ, • έπιπλο μπουφέ μικρό, 30 ευρώ, • ψυγείο μικρό, 120 ευρώ, • κρεβάτι διπλό, χρώματος μπεζ, χωρίς το στρώμα, 90 ευρώ, • σόμπα KEROSUN, μεσαίου μεγέθους, ελάχιστα χρησιμοποιημένη, 205 ευρώ. Πληρ. τηλ. 02410/24778, 097/3041929.
ΑΔ44699

CASH AND CARRY
METRO
To Cash and Carry METRO
ΖΗΤΕΙ
ΕΡΓΑΤΕΣ
ηλικίας 22-40 ετών.
Παρακαλούνται οι ενδιαφερόμενοι να τηλεφωνήσουν στο: 62.327 ή 01/28.93.500

ΕΥΚΑΙΡΙΑ ΣΤΑΔΙΟΔΡΟΜΙΑΣ ΣΤΙΣ ΠΩΛΗΣΕΙΣ

Εταιρεία με ηγετική θέση στο χώρο της στην ελληνική αγορά ζητεί Πωλητή/Πωλήτρια για να στελεχώσει το τμήμα της στη Ρόδο.

Ο ΚΑΤΑΛΛΗΛΟΣ ΑΝΘΡΩΠΟΣ
• Απόφοιτος Λυκείου
• Ηλικία έως 28 ετών
• Κάτοχος άδειας οδήγησης αυτοκινήτου
• Εκπληρωμένες στρατιωτικές υποχρεώσεις (για τους άνδρες)
• Δυναμική και ευχάριστη προσωπικότητα με ικανότητες επικοινωνίας.

ΠΡΟΣΦΕΡΟΝΤΑΙ
• Ελκυστικός μισθός αναλόγως προσόντων
• Αυτοκίνητο Εταιρίας
• Αριστο εργασιακό περιβάλλον
• Εργασία όλο το χρόνο

Αν ενδιαφέρεστε για αυτή την ευκαιρία απασχόλησης, σας παρακαλούμε να στείλετε τα βιογραφικά σας σημειώματα στο FAX: 02410 69452 ή να επικοινωνήσετε με το τηλ. 02410 69450

ΕΣΤΙΑΤΟΡΙΟ ΣΤΗ ΡΟΔΟ ΖΗΤΕΙ

Ταμπλίστρια
Πιτσαγιόλο

Ενδιαφερόμενοι παρακαλούνται να απευθυνθούν στην:

AXIS Consulting
Axis Consulting SA
Υπόψιν κου Γ. Καβάσιλα
Τηλ./Fax: 02410 - 75245

INTERNETCOM

•Internet Servises Provider•

Η INTERNETCOM κατέχει δυναμική παρουσία στον χώρο παροχής Υπηρεσιών Νέας Τεχνολογίας για την ένταξη Εταιρειών στο INTERNET μέσω "SITE" Πληροφόρησης και Ηλεκτρονικού Εμπορίου.

Η εταιρεία ενδιαφέρεται να ΠΡΟΣΛΑΒΕΙ:

ΣΧΕΔΙΑΣΤΕΣ (WEB DESIGNERS)

Απαραίτητα προσόντα:
• Γνώση FrontPage, Photoshop, Animation (Flash, Swish)
• Βασικές γνώσεις HTML και Javascript
• Γνώση Αγγλικής γλώσσας
• Δημιουργικότητα, Ιδέες

Επιθυμητά προσόντα:
• Εμπειρία, προϋπηρεσία
• Σχεδιασμός Ηλεκτρονικού Καταστήματος
• Γνώση ASP (Active Server Pages)
• Θα συνεκτιμηθούν γνώσεις προγραμματισμού (Visual Basic)

Επικοινωνήστε με κ. Παπαπαντελή Παντελή 02410-78591, ώρες επικοινωνίας 09.30-14.00 και 18.00-21.00, E-mail: jods@ar-de.gr

ΣΥΜΒΟΥΛΟΥΣ INTERNET (CONSULTANTS)

Πτυχιούχοι στο Marketing ή Business Administration:
• Ολοκληρωμένες στρατιωτικές υποχρεώσεις, Ευχέρεια λόγου, Κοινωνικοί, Δραστήριοι, με γνώσεις Η/Υ, Internet.

(Πλήρης απασχόληση-Σπαστό ωράριο)

Προσφέρουμε υψηλά πακέτα αποδοχών (μισθό), βάση ικανοτήτων και εμπειρίας, ετήσιο και παραγωγικότητας Bonus, ευχάριστο περιβάλλον, δυνατότητα ανάπτυξης.

ΓΡΑΜΜΑΤΕΑ

Η υποψήφια πρέπει να διαθέτει:
• Ευχάριστη προσωπικότητα, επικοινωνιακή δυνατότητα, καλή γνώση προγραμμάτων Ηλ. Υπολογιστή όπως: EXCEL, WORD. Βασικές γνώσεις πλοήγησης στο INTERNET. Απλή λογιστική, γνώση Αγγλικής γλώσσας, ηλικίας έως 35 ετών.

Μάνος Σισαμωτός
(02410) 78591
INTERNETCOM, GR Παπανικολάου 15
(Έναντι Καζίνο), Ρόδος
Τηλ. (02410) 78591, e-mail: jods@ar-de.gr.
URL: www.internetcom.gr

ΡΟΔΙΑΚΗ ΚΤΗΜΑΤΙΚΗ
ΣΥΜΒΟΥΛΟΙ & ΕΚΤΙΜΗΤΕΣ ΑΚΙΝΗΤΩΝ — ΚΤΗΜΑΤΟΜΕΣΙΤΙΚΟ ΓΡΑΦΕΙΟ από το 1983

ΠΩΛΟΥΝΤΑΙ ΜΟΝΟΚΑΤΟΙΚΙΕΣ ΣΤΟΥΣ ΤΡΕΙΣ



ΣΕ ΜΠΕΤΑ ΑΠΟ 31.000.000 ΔΡΧ

ΑΝΕΣΤΗΣ & ΣΑΒΒΑΣ ΣΑΒΒΑΪΔΗΣ
tel: 26281 & 35476 cel: 0944-421015 & 0977-433427

Από την ΕΜΕΡΥ ΟΙΝΟΙ-ΠΟΤΑ ΑΒΕΕ
ΖΗΤΕΙΤΑΙ
Γραμματεύς για το τμήμα πωλήσεων
ΠΡΟΣΟΝΤΑ:
Κατά προτίμηση απόφοιτος ΤΕΙ με καλές γνώσεις χειρισμού Η/Υ (WORD-EXCELL κ.λπ), Αγγλικά.
Αποστείλατε βιογραφικό σημείωμα στη Τ.Θ. 89 υπ. όψη κ.κ. Ν. Γ. Τ. και Μ.Μ.
Τηλ. επικοινωνίας 0241022715

ΖΗΤΕΙΤΑΙ
ΠΩΛΗΤΡΙΑ με γνώσεις αγγλικής, ευπαρουσίαστη, απόφοιτη λυκείου για τα καταστήματα Κεσίσογλου.
Διευθ. Εθελοντών Δωδεκανησίων 31 και Καναδά 15α
Πληροφορίες στα τηλ.: 24238 και 22875

διαφορα

συνέχεια από την προηγούμενη

ΔΩΔΕΚΑ ΔΙΘΕΣΙΑ ΘΡΑΝΙΑ, μάρκας Production (σκελετός λευκός, καθίσματα κόκκινα), σε πολύ καλή κατάσταση. Πληρ. κ. Ευαγγελία, τηλ. 02410/81540, 82400.

ΕΝΔΙΑΦΕΡΟΜΑΙ ν' αγοράσω για ανταλλακτικά RENO 5 850 cc, κατά προτίμηση τετράθυρο και γεωργικό DACIA. Επίσης απωλέσθη πινακίδα Χ.Ο. 6739. Ο ευρών θα αμοιφθεί. Πληρ. τηλ.097 2190367 και 02410 29364 ΑΔ44160

ΠΩΛΟΥΝΤΑΙ ράφια καταστήματος SUPERMARKET, γόνδολες και ψυγείο αναψυκτικών, σε άριστη κατάσταση και σε τιμή ευκαιρίας, λόγω ανακαίνισης του καταστήματος. Πληροφορίες στα τηλέφωνα 75448 από 4.00 μ.μ. έως 10.00 μ.μ. και κινητό 0972/633705 από 8.30 π.μ. έως 10.00 μ.μ. ΑΔ44720

ΕΠΙΠΛΑ ΑΡΙΣΤΗΣ ΠΟΙΟΤΗΤΑΣ (ελαφρώς μεταχειρισμένα, σαλόνι, καθιστικό, κρεβατοκάμαρα, έπιπλο για τηλεόραση κ.λπ) λόγω μετακόμισης. Πληρ. τηλ. 02410 24398 (3-9) ΑΔ44364

ΕΞΟΠΛΙΣΜΟΣ ΜΑΓΑΖΙΟΥ τουριστικών ειδών (ράφια, πάγκος με ράφια, βιτρίνα για ασήμι-χρυσό, γραφείο με προσθήκη για ταμειακή μηχανή) σε τιμή ευκαιρίας καθώς και το εμπόρευμα. Πληρ. τηλ. 02440 51749 έως 5 μ.μ., 0945101885 όλη μέρα.

ΠΩΛΟΥΝΤΑΙ-ΜΙΚΡΟΕΠΙΠΛΑ: Παπουτσοθήκες, συρταριέρες, τραπέζια, καρέκλες, κρεβάτια, στρώματα, ντουλάπες, κρυσταλιέρες, σύνθετα, ροτόντες, καλόγηροι, σαλόνια, καναπέδες, ντιβανομπάουλα κ.ά. σε χαμηλές τιμές. Θα μας βρείτε στο 5ο χλμ. Ρόδου-Λίνδου στην Πλατής-Ροδοχρώμ. Πληρ. τηλ. 65065, 62037 από 8 -14.30, απόγευμα 6-8.

ΠΩΛΟΥΝΤΑΙ: ΤΗΛΕΟΡΑΣΗ GOLDSTAR "14, βίντεο SHARP, κεραία SATELITE UNIVERLA, MINI STEREO COBACT DISC GOLDSTAR, κιθάρα YAMAHA όλα μαζί 150.000 δρχ. Πληρ. τηλ. 093/2834868 κ. Κρέσνιγκ. ΑΔ43473

μαθήματα

ΜΑΘΗΜΑΤΙΚΑ-ΦΥΣΙΚΗ-ΧΗΜΕΙΑ-ΦΙΛΟΛΟΓΙΚΑ ΓΙΑ ΜΕΤΑΞΕΤΑΣΤΕΟΥΣ ΜΑΘΗΤΕΣ ΓΥΜΝΑΣΙΟΥ-ΕΝΙΑΙΟΥ ΛΥΚΕΙΟΥ ΚΑΙ ΤΕΕ. ΕΝΑΡΞΗ ΜΑΘΗΜΑΤΩΝ 1Η ΑΥΓΟΥΣΤΟΥ. ΕΠΙΣΗΣ ΓΙΝΟΝΤΑΙ ΜΑΘΗΜΑΤΑ ΠΡΟΕΤΟΙΜΑΣΙΑΣ ΓΙΑ Β' ΚΑΙ Γ' ΕΝΙΑΙΟΥ ΛΥΚΕΙΟΥ ΟΛΩΝ ΤΩΝ ΚΑΤΕΥΘΥΝΣΕΩΝ (ΘΕΤΙΚΗ-ΤΕΧΝΟΛΟΓΙΚΗ-ΘΕΩΡΗΤΙΚΗ). ΥΠΕΥΘΥΝΑ, ΜΕΘΟΔΙΚΑ ΣΕ ΧΑΜΗΛΕΣ ΤΙΜΕΣ. ΠΛΗΡ. ΤΗΛ. 02410/28053, 0944/669813. ΠΜ46081

ΙΔΙΑΙΤΕΡΑ: ΜΑΘΗΜΑΤΙΚΑ, ΦΥΣΙΚΗ, ΧΗΜΕΙΑ ΓΥΜΝΑΣΙΟΥ-ΛΥΚΕΙΟΥ (ΜΕΤΑΞΕΤΑΣΤΕΟΥΣ). ΠΛΗΡ. ΤΗΛ. 0938540758. ΠΔ46022

ΙΔΙΑΙΤΕΡΑ ΜΑΘΗΜΑΤΑ ΠΛΗΡΟΦΟΡΙΚΗΣ (ΒΑΣΕΙΣ ΔΕΔΟΜΕΝΩΝ). ΠΛΗΡ. ΚΙΝ. 0938540758. ΠΔ46023

πάππου
Υπερέχει!

Για το νέο κατάστημα επί της Λεωφ. Ηρακλειδών 77

ΖΗΤΟΥΝΤΑΙ

ΣΥΝΕΡΓΑΤΕΣ *ΓΙΑ ΟΛΕΣ ΤΙΣ ΘΕΣΕΙΣ ΕΡΓΑΣΙΑΣ*

Πληροφορίες-Αιτήσεις

Κα ΛΥΜΠΕΡΟΠΟΥΛΟΥ, ώρες 10.00 έως 13.00 και 18.00 έως 20.00 στο τηλ. 0944/889398

Από Εμπορική εταιρία διανομών

ΖΗΤΕΙΤΑΙ

πωλητής έμπειρος με γνώση της αγοράς.
Μισθός ικανοποιητικός -ποσοστά.

Πληρ. τηλ. 02410 33977, 30451
από 10.00-15.00 και από 18.00-20.00

ΠΩΛΕΙΤΑΙ

όλος ο επαγγελματικός εξοπλισμός του "Καλλιθιές Πάλλας".
Πάγκοι, ψυγεία, κουζίνες, καρέκλες κ.λ.π.

Πληρ. τηλ. 0241085515

Rodos Park
SUITES HOTEL

Το πολυτελές ξενοδοχείο της πόλεως Ρόδου.
Rodos Park Suites Hotel
μέλος της γνωστής αλυσίδας
"Smalt Luxury Hotels of the World"
ενδιαφέρεται να καλύψει τη θέση του
ΣΥΝΤΗΡΗΤΗ
Εγκαταστάσεων του Ξενοδοχείου

Οι υποψήφιοι πρέπει να διαθέτουν γνώσεις στα ηλεκτρολογικά και υδραυλικά καθώς και ανάλογη προϋπηρεσία.

Για βιογραφικά σημειώματα ή πληροφορίες.
Ρήγα Φερραίου 12, Ρόδος 85100
Τηλ. 02410/89700- fax: 02410/24613

Η BEAUTY Services Ε.Π.Ε.

ζητάει

ΚΟΜΜΩΤΡΙΑ
για πλήρη απασχόληση. Προϋπόθεση 2ετής πείρα στα τεχνικά.

Περισσότερες πληροφορίες στα τηλ. 02410-74971/2
Υπεύθυνος: κ. ΛΑΛΛΑΣ ΑΠΟΣΤΟΛΟΣ, κιν. 0932-654328

Aldemar

HOTELS
PARADISE ROYAL MARE
Τ.Θ. 184, Καλλιθέα, 85100, Ρόδος

Το πολυτελές ξενοδοχείο **Paradise Royal Mare** της **ALDEMAR HOTELS**
ζητάει:
Υπάλληλο Υποδοχής Α
Νυχτερινό Υπάλληλο Υποδοχής

Παρακαλούμε οι ενδιαφερόμενοι να επικοινωνήσουν με το **Τμήμα Ποιότητας**
Δευτέρα-Παρασκευή από τις 10.00-16.00
συμπληρώνοντας την αίτησή τους
και προσκομίζοντας την φωτογραφία τους
(τηλ. 02410 54400 και fax: 02410 62102).

Η ΑΝΤΙΠΡΟΣΩΠΕΙΑ ΑΥΤΟΚΙΝΗΤΩΝ DAEWOO ΑΛ. ΚΟΥΚΟΥΡΑΣ

ΖΗΤΕΙ

1.ΝΕΟ ΓΙΑ ΤΟ ΤΜΗΜΑ ΠΩΛΗΣΕΩΝ ΤΗΣ DAEWOO
Ο υποψήφιος θα πρέπει να πληροί τις κάτωθι προϋποθέσεις:
• Ευχέρεια λόγου
• Γνώσεις Η/Υ
• Τουλάχιστον απολυτήριο Λυκείου
• Ηλικία έως 30 ετών
• Δίπλωμα αυτοκινήτου
Προσφέρεται ικανοποιητικό πακέτο αποδοχών
Απαραίτητο βιογραφικό σημείωμα
2. ΝΕΟ ΓΙΑ ΠΡΩΙΝΗ ΑΠΑΣΧΟΛΗΣΗ ΣΤΗΝ ΠΡΟΕΤΟΙΜΑΣΙΑ ΑΥΤ/ΤΩΝ
3. ΝΕΑ ΓΙΑ ΤΡΙΩΡΗ ΑΠΟΓΕΥΜΑΤΙΝΗ ΑΠΑΣΧΟΛΗΣΗ

Για πληροφορίες τηλ. (02410) 65183-60100 κ. Κωστή

Από την ΒΑΚΑΡ Α.Ε.
(ΑΝΤΙΠΡΟΣΩΠΕΙΑ ΜΟΤΟΣΙΚΛΕΤΩΝ)

ΖΗΤΟΥΝΤΑΙ

Α) Κοπέλα για το λογιστήριο
Β) Νεαρός για το συνεργείο

Πληρ. τηλ. 02410/69000
Διεύθυνση: 3ο χλμ. Ρόδου-Λίνδου

ΑΠΟ ΤΟ ΠΟΛΥΚΑΤΑΣΤΗΜΑ ΠΑΠΠΟΥ

ΖΗΤΟΥΝΤΑΙ

α) Βοηθός λογιστή, β) Προϊστάμενος/η για το τμήμα Τροφίμων, γ) Πωλήτριες
Πληρ. τηλ. 02410/24286, 20127

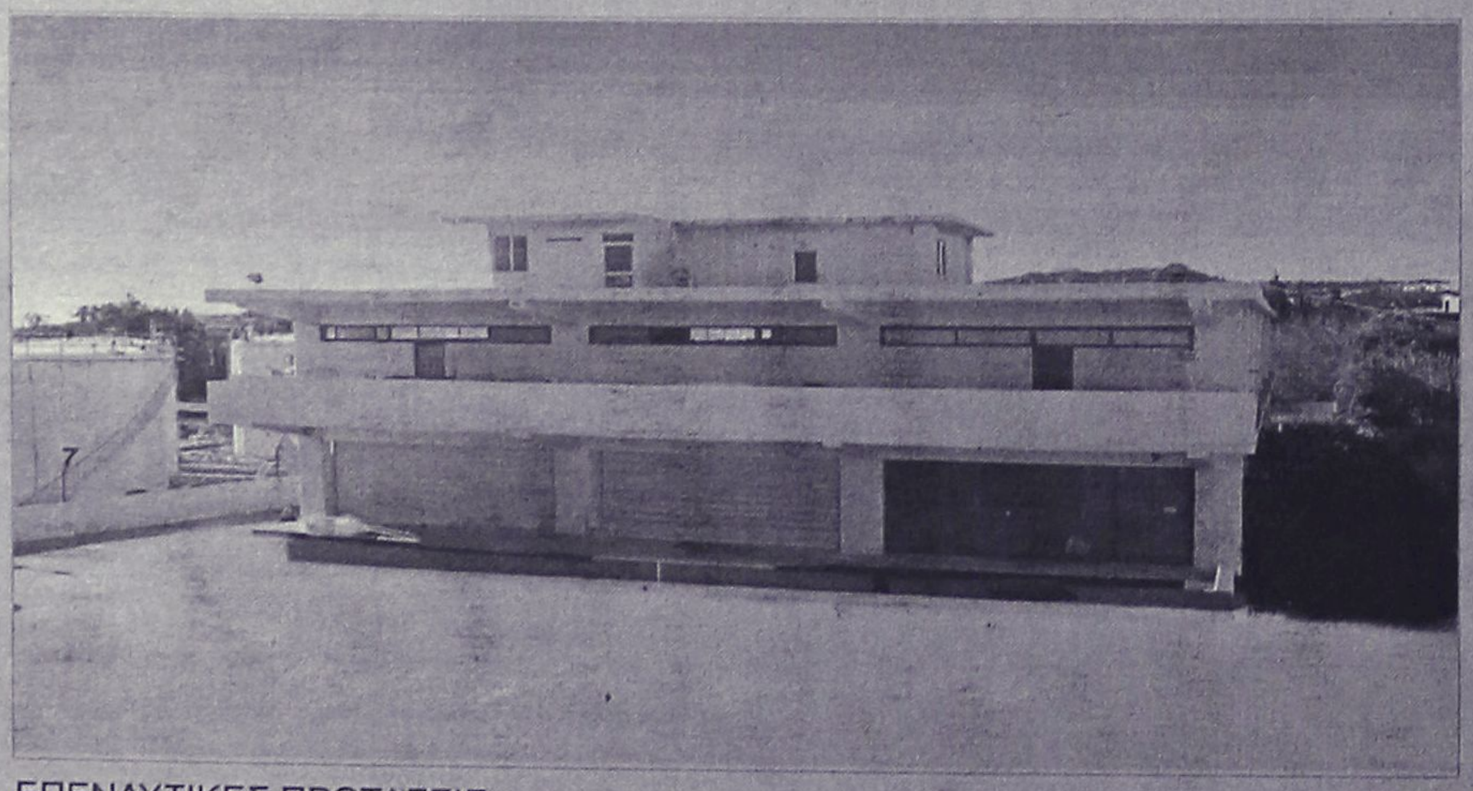

ΠΩΛΕΙΤΑΙ - ΕΝΟΙΚΙΑΖΕΤΑΙ

βιοτεχνικό κτίριο
2.550 τ.μ - πλησίον της Ρόδου - Καλλιθέας (έναντι Μαρινόπουλου)σε οικόπεδο 4,300 τ.μ..

ΕΠΕΝΔΥΤΙΚΕΣ ΠΡΟΤΑΣΕΙΣ

ΡΟΔΙΑΚΗ ΚΤΗΜΑΤΙΚΗ
ΣΥΜΒΟΥΛΟΙ & ΕΚΤΙΜΗΤΕΣ ΑΚΙΝΗΤΩΝ
ΚΤΗΜΑΤΟΜΕΣΙΤΙΚΟ ΓΡΑΦΕΙΟ από το 1983

ΑΠΟΚΛΕΙΣΤΙΚΗ ΔΙΑΘΕΣΗ

ΑΝΕΣΤΗΣ & ΣΑΒΒΑΣ ΣΑΒΒΑΪΔΗΣ
τηλ: 0241-26281 & 35476
cel: 0944–421015

μαθήματα

συνέχεια από την προηγούμενη

ΓΕΡΜΑΝΙΚΑ όλων των επιπέδων παραδίδει έμπειρη καθηγήτρια. Υπεύθυνη προετοιμασία για διπλώματα GOETHE για γερμανική φιλολογία-εξειδικευμένα. μαθήματα για ξενοδοχοϋπαλλήλους. Πληρ. τηλ. 02410 24778. 0973 041229.
ΑΜ44084

ΓΕΡΜΑΝΙΚΑ ΜΟΝΟ ΣΕ 30 ΜΕΡΕΣ (1-30 ΙΟΥΛΙΟΥ) ΓΙΑ ΜΑΘΗΤΕΣ ΚΙ ΕΝΗΛΙΚΕΣ ΣΤΟ ΣΙΜΟΥΛΤΑΝ ΜΕ ΤΗ ΜΕΘΟΔΟ ΣΙΜΟΥΛΤΑΝ ΑΠΟ ΤΟΝ ΝΤΟΚΤΟΡ ΤΕΟ. Η ΕΥΚΑΙΡΙΑ ΓΙΑ ΜΑΘΗΤΕΣ: ΒΓΑΖΟΥΝΑ) ΣΕ 22 ΕΡΓ. ΜΕΡΕΣ ΚΑΙ Β) ΣΤΗ ΜΙΣΗ ΤΙΜΗ ΜΙΑ ΟΛΟΚΛΗΡΗ ΣΧΟΛΙΚΗ ΧΡΟΝΙΑ ΚΑΙ ΕΓΓΡΑΦΟΝΤΑΙ ΤΟ ΣΕΠΤΕΜΒΡΡΙΟ ΣΤΗ 2Α ΤΑΞΗ. ΔΕΝ ΠΛΗΡΩΝΕΤΕ ΠΡΙΝ ΠΕΙΣΘΕΙΤΕ. ΠΛΗΡΟΦΟΡΙΕΣ: 02410-32272

&0944-138510. ΠΜ45911

προσφορές εργασιας

ΚΥΡΙΑ αναλαμβάνει τη φύλαξη παιδιών στο χώρο της, οποιοδήποτε ωράριο. Πληρ. τηλ. 0932950890
ΑΡ46180

ΚΥΡΙΑ αναλαμβάνει το σιδέρωμα των ρούχων σε σπίτια. Πληρ. τηλ. 0938067336
ΑΡ46122

ΝΕΟΣ που γνωρίζει καλά την τέχνη του σιδερά-αλουμινά **ζητά** ανάλογη εργασία. Πληρ. τηλ. 0946/403621.
ΑΡ43953

ΕΛΑΙΟΧΡΩΜΑΤΙΣΜΟΙ. ΑΝΑΛΑΜΒΑΝΟΥΜΕ ΠΑΝΤΟΣ ΕΙΔΟΥΣ ΕΛΑΙΟΧΡΩΜΑΤΙΣΜΟΥΣ ΣΕ ΠΟΛΥ ΛΟΓΙΚΕΣ ΤΙΜΕΣ. ΠΛΗΡ. ΤΗΛ. 0936 743892
ΧΠΡ1561

ΚΥΡΙΑ, αναλαμβάνει να φροντίζει ηλικιωμένους. Πληρ. τηλ. 33531-36138.
ΑΡ43822

ΥΔΡΑΥΛΙΚΑ-ΚΑΛΟΡΙΦΕΡ
Γιάννης ο Ατλάσης
Εγκαταστάσεις
Ανακαινίσεις
Συντηρήσεις
Πληρ. τηλ.
29898-64972
κιν. 0973610779

ΕΡΓΟΛΑΒΟΣ
ΜΑΣΤΟΡΑΣ ΚΩΝΣΤΑΝΤΙΝΟΣ
ΤΙΜΕΣ ΛΟΓΙΚΕΣ
αναλαμβάνω γενικές κατασκευές κτιρίων, αναπαλαιώσεις, σοβατίσματα, χτισίματα, γκρεμίσματα βαψίματα, μάρμαρα, γιαλίσματα, πλακάκια, περιφράξεις οικοπέδων, κατασκευές, μελέτες για σοφίτες, ξυλοκατασκευές, τοποθέτηση κεραμίδια.
ΓΙΑ ΟΛΗ ΤΗ ΔΩΔΕΚΑΝΗΣΟ
Πληρ. τηλ. 27255, 0944-823925
όλο το 24ωρο
ΠΡ46186

Εχετε πρόβλημα με τα παλιά σας αλουμίνια;
- **Τα επισκευάζω ή τα αντικαθιστώ με καινούργια**

ΚΑΤΑΣΚΕΥΕΣ ΑΛΟΥΜΙΝΙΟΥ ΚΑΙ ΣΙΔΗΡΟΥ
"Ο ΓΙΩΡΓΟΣ"
Πληρ. τηλ. 39747, 0944999655

Τ.Ε.Σ.Α.Ρ.
ΤΕΧΝΙΚΗ ΕΤΑΙΡΙΑ ΣΥΝΔΕΣΕΩΣ ΑΠΟΧΕΤΕΥΤΙΚΩΝ ΡΟΔΟΥ
Αναλαμβάνουμε υπεύθυνα την Μελέτη-Κατασκευή της σύνδεσης του ακινήτου σας με το κεντρικό δίκτυο αποχέτευσης της Δ.Ε.Υ.Α.Ρ.

Λογικές τιμές-Ταχεία εξυπηρέτηση

Πληρ. τηλ. 0945 344510
ΠΡ37348



ΜΟΥΣΙΚΑ ΟΡΓΑΝΑ
"ΟΡΓΑΝΟΠΟΙΕΙΟ"

ΣΑΣ ΠΕΡΙΜΕΝΟΥΜΕ ΣΤΟ ΝΕΟ ΜΑΣ ΚΑΤΑΣΤΗΜΑ
ΝΑ ΔΟΚΙΜΑΣΕΤΕ ΟΛΑ ΤΑ ΜΟΥΣΙΚΑ ΟΡΓΑΝΑ
ΝΑ ΔΕΙΤΕ ΠΩΣ ΚΑΤΑΣΚΕΥΑΖΟΝΤΑΙ ΚΑΙ ΝΑ ΕΝΗΜΕΡΩΘΕΙΤΕ
ΓΙΑ ΟΛΑ ΤΑ ΚΑΙΝΟΥΡΓΙΑ ΠΡΟΪΟΝΤΑ ΤΗΣ ΑΓΟΡΑΣ

Ο ΝΕΟΣ ΜΑΣ ΧΩΡΟΣ ΒΡΙΣΚΕΤΑΙ ΣΤΗΝ ΑΘΗΝΩΝ 14 ΣΤΟ ΚΑΣΤΡΟ ΤΗΣ ΑΝΑΛΗΨΗΣ

ΑΝΕΤΟ PARKING-ΤΙΜΕΣ ΕΚΠΛΗΞΗ

Τηλ.: 02410/64306
0946/067096
rebetiko@otenet.gr



Τηλ. 0241-90005
Κινητό 0945 200430

ΗΛΙΑΚΑ
ΘΕΡΜΑΝΣΗ
ΥΔΡΑΥΛΙΚΑ
ΡΟΔΟΘΕΡΜ

ΚΤΗΜΑΤΟΜΕΣΙΤΙΚΟ ΓΡΑΦΕΙΟ
ΕΥΡΩΚΤΗΜΑΤΙΚΗ
ΕΥΣΤΑΘΙΟΥ
ΜΕΣΙΤΕΣ ΣΥΜΒΟΥΛΟΙ ΜΕΛΕΤΗΤΕΣ

ΠΩΛΟΥΝΤΑΙ ΔΙΑΜΕΡΙΣΜΑΤΑ ΣΕ ΝΕΑ ΤΕΤΡΑΟΡΟΦΗ ΟΙΚΟΔΟΜΗ ΜΕ ΠΥΛΩΤΗ, ΣΤΟ ΡΟΔΙΝΙ

Η ΟΙΚΟΔΟΜΗ ΔΙΑΘΕΤΕΙ :
- **7 ΔΙΑΜΕΡΙΣΜΑΤΑ** ΤΩΝ 83 Τ.Μ. & 101 Τ.Μ.
- ΧΩΡΟ ΠΡΑΣΙΝΟΥ
- ΥΔΡΑΥΛΙΚΟ ΑΝΕΛΚΥΣΤΗΡΑ 8 ΑΤΟΜΩΝ
- ΘΕΣΗ ΣΤΑΥΘΜΕΥΣΗΣ ΓΙΑ ΚΑΘΕ ΔΙΑΜΕΡΙΣΜΑ
- ΠΡΟΣΒΑΣΗ ΑΤΟΜΩΝ ΜΕ ΕΙΔΙΚΕΣ ΑΝΑΓΚΕΣ
- ΠΛΗΡΗ ΘΕΡΜΑΝΣΗ

ΑΠΟΚΛΕΙΣΤΙΚΗ ΔΙΑΘΕΣΗ
Πληροφορίες

ΕΥΡΩΚΤΗΜΑΤΙΚΗ
Η ακίνητη αξία σας

Εθνικής Αντίστασης 83 (πρώην Άννης Μαρίας) δίπλα στην ALPHA BANK
Τηλ. 02410 73819,74917 ΚΙΝ. 0944/374546, 0945/292030 FAX 02410 38641

ΙΩΑΝΝΗΣ & ΜΙΧΑΛΗΣ ΕΥΣΤΑΘΙΟΥ

- ΜΕΛΕΤΕΣ ΣΥΝΔΕΣΗΣ με αποχ/κό δίκτυο **Δ.Ε.Υ.Α.Ρ.**
- ΑΔΕΙΕΣ ΛΕΙΤΟΥΡΓΙΑΣ ΚΑΤΑΣΤΗΜΑΤΩΝ (παντός είδους)
- ΗΛΕΚΤΡΟΔΟΤΗΣΗ ΚΤΙΡΙΩΝ (Δ.Ε.Η.)

(ΕΛΕΓΧΟΣ ΤΙΜΟΛΟΓΙΩΝ ΣΤΗΝ ΕΦΟΡΙΑ)

Αμεση εξυπηρέτηση

ΤΕΧΝΙΚΟ ΓΡΑΦΕΙΟ
Ι. ΧΑΤΖΗΙΩΑΝΝΙΔΗΣ
Στεφ. Καζούλη 14 - Ρόδος
Τηλ./Fax: 02410 73021 - 02410-31390, κιν. 097/2373156
ΠΡ46014

ΧΑΤΖΗΜΙΧΑΛΗΣ ΚΩΝΣΤΑΝΤΙΝΟΣ
ΔΟΜΙΚΟΣ ΕΡΓΟΛΑΒΟΣ ΔΗΜΟΣΙΩΝ - ΙΔΙΩΤΙΚΩΝ ΕΡΓΩΝ
ΖΗΤΟΥΝΤΑΙ
ΟΙΚΟΠΕΔΑ ΓΙΑ ΑΝΤΙΠΑΡΟΧΗ
ΑΝΑΛΑΜΒΑΝΟΥΜΕ
ΙΔΙΩΤΙΚΑ ΕΡΓΑ ΠΑΣΗΣ ΦΥΣΕΩΣ ΟΙΚΟΔΟΜΙΚΩΝ ΕΡΓΑΣΙΩΝ:
Μπετά • Κτισίματα • Σοβάδες • Πλακάκια κ.λπ.

ΑΠΟ ΕΙΔΙΚΕΥΜΕΝΑ ΣΥΝΕΡΓΕΙΑ ΜΑΣ

Πληροφορίες:
Τηλ. 02410-21834
ΚΙΝ.: 0974-198504, 0936-609834
ΠΡ45850

ΤΑ ΜΟΝΑΔΙΚΑ

Υπερσύγχρονα Ταπητοκαθαριστήρια

ΚΛΕΟΠΑΤΡΑ & EURO CLEAN CENTER

Εμπιστευθείτε τον καθαρισμό και φύλαξη των ταπήτων στα καθαριστήρια μας

- *Προσφέρουμε άψογο και έμπειρο Βιολογικό Καθαρισμό Ταπήτων*
- *Στεγνό καθαρισμό χειροποίητων χαλιών*
- *Επιτόπου καθαρισμό σε σαλόνια-μοκέτες*
- *Ειδικός καθαρισμός παπλώματα-φλοκάτες*
- *Επισκευές σε όλους τους τύπους ταπήτων*

"Η φύλαξη είναι δωρεάν" για όλο τον χρόνο. παραλαβή-παράδοση κατ' οίκον σε όλη τη Ρόδο.

Υπεύθυνος:
Κουφαλλάκης Σταύρος
Τηλ. 0241-51996, 0945793626 , fax 51322

ΠΡ42631

ΤΕΧΝΙΚΟ ΓΡΑΦΕΙΟ

ΑΝΑΣΤΑΣΗΣ ΒΑΡΕΛΗΣ
ΑΡΧΙΤΕΚΤΟΝΑΣ

Αναλαμβάνει:
-- Οικοδομικές άδειες
- Μελέτες
- Επιβλέψεις
- Κατασκευές οικοδομικών έργων
- Την υποβολή δικαιολογητικών στην **ΔΕΥΑΡ**

για την σύνδεσή σας με το **ΑΠΟΧΕΤΕΥΤΙΚΟ ΔΙΚΤΥΟ**

Αμεση εξυπηρέτηση
Καλή δουλειά
Οικονομικές λύσεις

για κάθε πληροφορία σας:
ΓΡΑΦΕΙΟ:
Μαδρίτης 20, Ρόδος
Τηλ. 0241-0-61502
κιν. 0977-305126

ΠΡ43099

Cleaning Pro

πλένουμε & φυλάμε:



- ΧΑΛΙΑ - ΜΟΚΕΤΕΣ - ΦΛΟΚΑΤΕΣ
- ΠΑΠΛΩΜΑΤΑ - ΚΟΥΒΕΡΤΕΣ

Τηλ: 02410 60585

ΝΕΕΣ ΕΓΚΑΤ/ΣΕΙΣ: ΝΙΚΗΦ. ΒΡΕΤΤΑΚΟΥ - ΑΣΓΟΥΡΟΥ

ΑΠΟΦΡΑΞΕΙΣ-ΚΑΘΑΡΙΣΜΟΙ





ΑΠΟΦΡΑΞΕΙΣ
ΚΑΘΑΡΙΣΜΟΙ
ΣΥΝΤΗΡΗΣΕΙΣ
ΑΠΟΧΕΤΕΥΣΕΩΝ-
ΕΠΙΦΑΝΕΙΩΝ-
ΚΤΙΡΙΩΝ-
ΠΛΟΙΩΝ-
ΒΙΟΛΟΓΙΚΩΝ

Αναλαμβάνουμε ξενοδοχεία, Δήμους, πολ/κίες κ.λπ. Αντληση πετρελαιοειδών από πλοία καθώς και λιποσυλλεκτών και βιολογικών. ΜΕ ΜΟΝΑΔΙΚΑ ΣΕ ΥΨΟΣ ΠΙΕΣΗΣ ΚΑΙ ΑΝΑΡΡΟΦΗΣΗΣ. ΥΠΕΡΣΥΓΧΡΟΝΑ ΜΗΧΑΝΗΜΑΤΑ ΥΔΡΟΒΟΛΗΣ ΣΕ ΟΛΗ ΤΗ ΔΩΔΕΚΑΝΗΣΟ

ΟΛΟ ΤΟ 24ωρο

ΒΑΡΔΕΛΛΗ Μ. -ΚΡΑΣΟΠΟΥΛΟΣ Δ. Ο.Ε.

Τηλ. 35555, Fax: 96516, Κιν. 0944/395999

e-mail:metropontikas@excite.com.

ΣΤΙΣ ΠΙΟ ΧΑΜΗΛΕΣ ΤΙΜΕΣ

ΑΠΟΦΡΑΞΕΙΣ

ΔΩΔΕΚΑΝΗΣΙΑΚΕΣ ΑΠΟΦΡΑΞΕΙΣ



"ΚΟΛΟΣΣΟΣ"

ΑΠΟΦΡΑΞΕΙΣ ΚΑΘΑΡΙΣΜΟΙ

ΑΠΟΧΕΤΕΥΣΕΩΝ & ΒΟΘΡΩΝ



Αναλαμβάνουμε πάσης φύσεως αποφράξεις οποιουδήποτε μήκους και πλάτους Αναλαμβάνουμε καθαρισμούς αποχετευτικών αγωγών ΔΗΜΩΝ, ΞΕΝ/ΧΕΙΩΝ στρατιωτικών μονάδων ΣΠΙΤΙΩΝ, ΠΟΛΥΚΑΤΟΙΚΙΩΝ καθώς και καθαρισμούς βιολογικών μονάδων με μηχάνημα υψηλής πιέσεως σε όλη την Δωδ/σο

Κ. ΠΗΔΙΑΚΗΣ - Π. ΚΑΣΕΡΗΣ

Πληρ. τηλ. 47915-91881, κιν. 0944/325234 και 0977/717048

ΔΩΣΕ ΣΤΥΛ ΣΤΟ ΚΙΝΗΤΟ ΣΟΥ

NEO 5.000 ΛΟΓΟΤΥΠΑ ΚΑΙ ΜΕΛΩΔΙΕΣ για ένα κινητό μοδάτο!

www.rollingtones.gr

LOGOS-ΛΟΓΟΤΥΠΑ

10100134	10250031	11550040	11550064	10450013	10750246	10450093
10750023	11300053	ΜΑΡΙΑ 11550014	11400144	10150041	10750143	10100163
10150170	10100058	11400150	10800084	11500018	10450060	10100336
10850015	10800024	ΕΙΚΟΝΟΜΗΝΥΜΑΤΑ				
10750042	11000032	30700019	30700045	31000020	30100161	31000043

RINGTONES-ΜΕΛΩΔΙΕΣ

ΕΛΛΗΝΙΚΕΣ ΕΠΙΤΥΧΙΕΣ		60600049	Αννα Βίσση - Κρουγή
60600004	Αντζελα Δημητρίου - Μαύρη λίστα	60600047	Δέσποινα Βανδή - Υποφέρω
60600017	Νίκος Κουρκούλης - Τόσα δειλινά	60100012	Εθνικός Υμνος
60600029	Γιάννης Πλούταρχος - Υπήρχαν όρκοι	ΤΟΡ ΣΕ ΖΗΤΗΣΗ ΣΤΗΝ ΕΥΡΩΠΗ	
60600036	Νότης Σφακιανάκης - Μετανοιώνω	60500006	Angel - Shaggy
60600019	Λάμπης Λιβιεράτος - Λάμπεις	60500008	Butterfly - Crazytown
60600010	Στέλλα Γεωργιάδου - Εχω κακό σκοπό	60500004	It's raining men - Geri Halliwell
60600027	Γιάννης Πλούταρχος - Φυσάει πολύ	60500032	Thank you - Dido
60600025	Λευτέρης Πανταζής - Με σένα	60500031	Supergirl - Reamonn

Τα πιό κουτσ λογοκρμένα ερωτικά λογότυπα βρίσκονται στους κωδικούς: 11200053, 11200072, 11200073, 11200074, 11200082, 11200085, 11200124, 11200128, 11200132, 11200133, 11200135, 11200139, 11200143, 11200144, 11200147.
Ερωτικά εικονομηνύματα στους κωδικούς: 31000008, 31000016, 31000019, 31000025, 31000036, 31000044, 31000045, 31000046, 31000049, 31000053, 31000055, 31000061, 31000063.

1. Διάλεξε το Logo ή το Ringtone που σου ταιριάζει.
2. Κάλεσε τη γραμμή παραγγελίας.
3. Ακολούθησε τις οδηγίες και στον σου ζητηθεί βάλε τον δεκάψηφιο κωδικό.
4. Το Logo ή το Ringtone θα σταλεί στο κινητό σου.

...Κάλεσε από το σταθερό σου τηλέφωνο

090 214 507

Για περισσότερα Logos και Ringtones μπείτε μια μπαγιά στο Internet site: www.rollingtones.gr
Σχετικά 86 δρχ./15", 43.25/15" + Φ.Π.Α. Τ.Θ. 31730

Διαθέσιμα λογότυπα για NOKIA 3210-3310-3330-6110-6130-6150-6210-6250-7110-8210-8810-8850-8890-9110-9110i. Μελωδίες για NOKIA, MOTOROLA, SAGEM. Περισσότερες πληροφορίες για τα κινητά τα οποία υποστηρίζουν λογότυπα και εικονομηνύματα στο www.rollingtones.gr

ΝΕΡΟ!
ΒΡΕΙΤΕ ΝΕΡΟ

Ραδιοαισθητικός, αναλαμβάνει την ανεύρεση υδάτινων πόρων στο χώρο σας έναντι αμοιβής. Διαθέτουμε μηχανήματα για την διάνοιξη γεωτρήσεων και ανόρυξη νερού.

ΕΡΓΑΣΙΑ ΕΓΓΥΗΜΕΝΗ. ΤΙΜΕΣ ΛΟΓΙΚΕΣ.

Πληρ. τηλ. 0945-981382
βραδινές ώρες

ΠΡ42081

ΑΓΟΡΑΖΩ

ΧΡΥΣΑΦΙΚΑ
ΚΟΣΜΗΜΑΤΑ
ΝΟΜΙΣΜΑΤΑ
ΧΡΥΣΑ ΔΟΝΤΙΑ
ΜΕΤΟΧΕΣ
ΩΡΟΛΟΓΙΑ
ΑΝΤΙΚΕΣ

Δάνεια επί ενεχύρω

«ΜΠΑΜΠΗΣ»

Δημ. Θεοδωράκη 15
(1ος όροφος)
ΡΟΔΟΣ

ΧΠΡ407

ΦΑΡΜΑΚΙΔΗΣ ΕΥΣΤΑΘΙΟΣ

ΤΑΠΗΤΟΚΑΘΑΡΙΣΤΗΡΙΟ

WASH AND CARE

Συνδυάσαμε την πολυετή πείρα μας και τα εκσυγχρονισμένα μηχανήματα καθαρισμού για την φροντίδα, καθαρισμό και φύλαξη πάσης φύσεως χαλιών και μοκετών.

Εμπιστευτείτε μας για άριστα αποτελέσματα!!! Εγγυητές οι πελάτες μας. Πληρ. τηλ. 02410/68189 5ο χλμ. Λ. Ρόδου 237 (δίπλα από τα ελαστικά ΚΑΣΑΠΗ)

"ΑΠΟΦΡΑΞΕΙΣ" "Η ΜΑΡΙΑ"



ΑΠΟΦΡΑΞΕΙΣ ΠΑΝΤΟΣ ΤΥΠΟΥ ΑΠΟΧΕΤΕΥΣΕΩΝ

ΞΕΝ/ΩΝ, ΕΣΤ/ΩΝ
ΣΤΡΑΤΟΠΕΔΩΝ
ΠΟΛ/ΚΙΩΝ
ΟΙΚΙΩΝ ΜΕ ΜΗΧΑΝΗΜΑ
ΥΨΗΛΗΣ ΠΙΕΣΕΩΣ
ΥΔΡΟΒΟΛΗΣ
ΑΜΕΣΗ ΕΞΥΠΗΡΕΤΗΣΗ
ΟΛΟ ΤΟ 24ΩΡΟ

Πληρ. τηλ. 94750 και 0241-35555, 0944/395999

ΟΙΚΟΔΟΜΙΚΕΣ ΕΡΓΑΣΙΕΣ

ΜΕΡΚΟΥΡΗΣ

Αναλαμβάνω **Μπετά-Κτισίματα-Σοβάδες-Πλακάκια και Μάρμαρα.**

Επίσης αναλαμβάνω μετατροπές σπιτιών και μαγαζιών.

Η πολύχρονη πείρα μας εγγύηση.

Πληρ. τηλ. 62448,

ΠΡ36709

ΣΥΝΤΗΡΗΣΕΙΣ ΚΟΥΦΩΜΑΤΩΝ ΑΛΟΥΜΙΝΙΟΥ

Εχετε πρόβλημα με τα κουφώματα σπιτιού ή της επιχείρησής σας; Το ειδικό συνεργείο μας αναλαμβάνει τις συντηρήσεις κουφωμάτων αλουμινίου υπεύθυνα και σε λογικές τιμές.

25ετή πείρα
Πληρ. τηλ. 90618 κ. Αλέκος

ΧΠΡ411

"ΑΜΕΣΟΣ" ΚΕΝΤΡΟ ΕΡΓΑΣΙΑΣ

ΧΑΜΗΛΟΜΙΣΘΕΣ ΕΛΛΗΝΟΡΩΣΟΠΟΝΤΙΕΣ, ΕΛΛΗΝΟΒΟΥΛΓΑΡΕΣ, ΟΙΚΟΝΟΣΟΚΟΜΕΣ, ΟΙΚΟΚΑΘΑΡΙΣΤΡΙΕΣ, ΒΡΕΦΟΝΗΠΙΑΓΩΓΟΥΣ, ΛΑΤΖΕΡΟΜΑΓΕΙΡΙΣΣΕΣ, ΞΕΝΟΔΟΧΟΥΠΑΛΛΗΛΟΥΣ, ΣΥΝΟΔΟΥΣ ΗΛΙΚΙΩΜΕΝΩΝ, ΖΕΥΓΑΡΙΑ ΑΛΛΟΔΑΠΩΝ, ΑΓΡΟΤΙΚΩΝ ΕΡΓΑΣΙΩΝ ΑΠΟΣΤΕΛΟΥΜΕ ΑΥΘΗΜΕΡΟΝ. ΣΑΒΒΑΤΟΚΥΡΙΑΚΑ ΕΡΓΑΖΟΜΑΣΤΕ

Πληρ. τηλ. 010-5243508, 010-5243568, Fax: 010-5241634

ΠΡ43462

ΤΑΠΗΤΟΚΑΘΑΡΙΣΤΗΡΙΟ

ART CLEAN EXPRESS

Αναλαμβάνουμε υπεύθυνα:

- ✓ Ξηρό καθαρισμό
- ✓ Πλύσιμο-απολύμανση
- ✓ Φύλαξη
- ✓ Επιδιόρθωση ταπήτων
- ✓ Αδιαβροχοποιήσεις

Ειδικός καθαρισμός μεταξωτών και χειροποίητων χαλιών

Παραλαβή-παράδοση κατ'οίκον

Εγγυημένη συνεργασία

Επί τόπου καθαρισμοί μοκετών-σαλονιών

Τηλ. 94815, κιν. 0944 350247, 0800400400

Τηλ. χωρίς χρέωση

Με την υπογραφή Αλαφάκης

ΤΟΠΙΚΟ ΠΟΔΟΣΦΑΙΡΟ

Ημέρα κρίσεως

- *ΛΥΣΗ ΣΤΟ ΔΙΟΙΚΗΤΙΚΟ ΑΔΙΕΞΟΔΟ ΤΟΥ ΔΙΓΕΝΗ ΘΑ ΨΑΞΟΥΝ ΝΑ ΒΡΟΥΝ ΤΑ ΜΕΛΗ ΤΟΥ ΣΤΗ ΣΗΜΕΡΙΝΗ Γ.Σ.*
- *ΜΑΡΚΟΥ, ΛΟΥΤΣΙΟΣ ΚΑΙ ΤΕΡΛΟΓΚΟΣ ΥΠΟΨΗΦΙΟΙ ΑΝΤΙΚΑΤΑΣΤΑΤΕΣ ΤΟΥ ΓΙΑΝΝΗ ΜΙΧΕΛΛΑΡΑΚΗ*
- *ΕΠΙΣΤΡΕΦΟΥΝ ΣΤΗ ΝΗΣΟ Ρ. ΟΙ ΜΑΧΛΗΣ, ΓΚΙΖΛΗΣ, ΛΙΑΝΗ ΚΑΙ ΣΟΥΛΗΣ ΠΟΥ ΕΙΧΑΝ ΑΠΟΚΤΗΘΕΙ ΔΑΝΕΙΚΟΙ*

Πολλά θα κριθούν από τη σημερινή έκτακτη γενική συνέλευση του Διγενή όσον αφορά το μέλλον του μετά το διοικητικό αδιέξοδο που έχει περιέλθει και τις έντονες φημολογίες της παραίτησης του προέδρου **Γιάννη Μιχελλαράκη** που όπως δείχνουν οι εξελίξεις θ' αποτελέσει παρελθόν. Τα σενάρια που ακούγονται για διάδοχη κατάσταση πολλά. Ήδη υπάρχουν τρία ονόματα που φέρονται ως υποψήφιοι αντικαταστάτες του. Πρόκειται για τον **Μάρκου Νίκανδρο** (γιατρός) τον **Τσαμπίκο Λουτσιό** (παλαιός πρόεδρος) και τον **Νίκο Τερλόγκο** (παλαιός γ.γ.). Οι δύο πρώτοι είναι οι επικρατέστεροι σύμφωνα με πληροφορίες, αλλά τίποτα δεν μπορεί να θεωρηθεί βέβαιο καθώς τα πάντα στο σύλλογο κρέμονται από μια κλωστή.

Σε περίπτωση που η ομάδα οδηγηθεί σε εκλογές θα γίνει προσπάθεια για τη δημιουργία ενός ισχυρού και ενιαίου ψηφοδελτίου χωρίς αντιπαλότητες προκειμένου να βρεθεί η καλύτερη λύση για το Διγενή.

Επιστροφή στη Νήσο Ρ.

Στο μεταξύ οι τέσσερις νεαροί ποδοσφαιριστές που απέκτησε πέρυσι ο Διγενής από τη Νήσο Ρ. ως δανεικούς, επιστρέφουν στην ομάδα της πόλεως της Ρόδου, καθώς υπάρχει εγγυητική επιταγή που δεσμεύει το σωματείο του Κοσκινού.

Οι ποδοσφαιριστές αυτοί είναι οι **Μαχλής, Γκιζλής, Λιάνη** και **Σούλης.**

ΣΤΟΝ ΑΕΡΑ Η ΣΥΜΦΩΝΙΑ

Οσον αφορά το θέμα του **Ανδρέα Σταύρου,** από τη στιγμή που η παραμονή του **Γιάννη Μιχελλαράκη** στο Διγενή δεν είναι σίγουρη, τότε η συμφωνία μεταξύ των δύο δεν έχει ισχύ, όπως το ίδιο ισχύει και με τους ποδοσφαιριστές **Κυπριώτη, Ξύπα, Γαλανό.**

Στον Φοίβο ο Ξύπας

- *Υπέγραψε χθες στο σωματείο της Κρεμαστής, αφού η συμφωνία του με τον Διγενή έμεινε στον "αέρα"*
- *Στο "στόχαστρο" και ο Μιχάλης Κυπριώτης*

Μπορεί πριν μερικές ημέρες να έδωσε τα χέρια με την ομάδα του Διγενή, χθες όμως υπέγραψε στην ομάδα του Φοίβου, επιστρέφοντας σ' αυτήν ύστερα από 7 χρόνια.

Ο λόγος για τον **Γιώργο Ξύπα** που φέτος θα φοράει τα χρώματα της ομάδας της Κρεμαστής, αυτά δηλαδή που φορούσε όταν είχε αγωνισθεί σ' αυτήν όταν βρισκόταν στην Δ' Εθνική.

Η διοίκηση του Φοίβου μετά τα γνωστά προβλήματα που προέκυψαν στον Διγενή πλησίασε τον έμπειρο επιθετικό και αφού συμφώνησαν για συνεργασία ενός χρόνου, χθες το βράδυ ο ποδοσφαιριστής υπέγραψε το νέο του δελτίο επισημοποιώντας την μετακίνησή του στον Φοίβο. Οι Κρεμαστενοί ενδιαφέρον έχουν δείξει και για τον **Μιχάλη Κυπριώτη** ο ποίος κι αυτός είχε συμφωνήσει με τον Διγενή αλλά η συμφωνία του έμεινε στον "αέρα" μετά τις τελευταίες εξελίξεις. Εντός των ημερών θα υπάρξει εξέλιξη και σ' αυτό το θέμα.

Τριπλό κτύπημα

- *Την απόκτηση των Κουφομανώλη, Χατζηστρατή και Σάρλη ανακοίνωσε ο Ηρακλής Μ., ενώ θέμα χρόνου είναι και η απόκτηση του τερματοφύλακα Λορέντζου*

Μεταγραφικό μπάσιμο έκανε ο Ηρακλής Μ. καταφέρνοντας να εντάξει στο δυναμικό του τρεις πρώην ποδοσφαιριστές του ΠΑΟ Διαγόρα **Κουφομανώλη, Χατζηστρατή, Σάρλη.** Οι διοικούντες του Ηρακλή Μ. κατάφεραν να εξασφαλίσουν τις υπογραφές των τριών παικτών, που είχαν γίνει μήλο της έριδος για αρκετές ομάδες του νησιού. Σημαντικό ρόλο για την επίτευξη της συμφωνίας είναι οι πολύ καλές σχέσεις που έχουν αναπτύξει τα δύο σωματεία, η θέληση των παικτών να αγωνιστούν στην ομάδα των Μαριτσών και βέβαια η κάλυψη των οικονομικών τους απαιτήσεων. Η συμφωνία και για τους τρεις ισχύει για ένα χρόνο. Επίσης πολύ κοντά βρίσκεται ο Ηρακλής Κω στην απόκτηση του **Λορέντζου** ο οποίος θα καλύψει το κενό που δημιουργείται στην θέση κάτω από τα γκολ-ποστ με την επικείμενη παραχώρηση του **Σαββιδάκη Π.** στον Κλεάνθη Π.

Οι μεταγραφές για την ομάδα των Μαριτσών θα συνεχιστούν με την απόκτηση ενός μέσου αμυντικού στην θέση που αγωνιζόταν μέχρι πρότινος ο **Παπαδημήτρης** ενώ δεν αποκλείεται να αποκτηθούν ποδοσφαιριστές και σε άλλες θέσεις.

VANIK TOURS

ΓΙΑΝΝΗΣ και ΣΕΒΑ ΒΑΛΣΑΜΙΔΗ

VANIK σημαίνει ΑΛΗΘΕΙΑ

ΑΚΤΗ ΚΑΝΑΡΗ 17, ΨΑΡΟΠΟΥΛΑ - ΑΝΕΤΟ ΠΑΡΚΙΝΓΚ

ΑΝΟΙΚΤΑ: ΔΕ-ΣΑ 08.30-14.00 και 16.30-20.30

Τηλ. 35191-37621 καντό 0945-798148 FAX 29532

Το γραφείο μας πάντα πρώτο σε κρατήσεις ξενοδοχείων εξασφάλισε και σας προσφέρει καταπληκτικές τιμές για τα παρακάτω ξενοδοχεία σε ΠΑΚΕΤΑ (Εκδοση εισιτηρίων R/T) από 1/4 - 31/10/2002.

ΑΠΕΥΘΥΝΟΜΑΣΤΕ ΣΕ ΣΑΣ ΠΟΥ ΘΕΛΕΤΕ ΚΑΙ Η ΚΡΑΤΗΣΗ ΣΑΣ ΝΑ ΕΙΝΑΙ ΣΩΣΤΗ ΚΑΙ ΤΟ ΔΩΜΑΤΙΟ ΣΑΣ ΝΑ ΣΑΣ ΠΕΡΙΜΕΝΕΙ

1ον	HOTEL ALEXANDROS A' SUPERIOR ΠΛΑΤΕΙΑ ΜΑΒΙΛΛΗ	
	Μονόκλινο	€ 98
	Δίκλινο	€ 108
	Τρίκλινο	€ 142
2ον	HOTEL PRESIDENT A' κατηγορίας Λεωφόρος Κηφισίας (ΟΛΑ ΑΝΑΚΑΙΝΙΣΜΕΝΑ)	
	Μονόκλινο	€ 47
	Δίκλινο για μονόκλινο	€ 58
	Δίκλινο	€ 62
	Τρίκλινο	€ 78
2ον	HOTEL ASTOR A' κατηγορίας Σύνταγμα	
	Μονόκλινο	€ 57
	Δίκλινο για μονόκλινο	€ 65
	Δίκλινο	€ 76
	Τρίκλινο	€ 95
4ον	HOTEL PARTHENON A' κατηγορίας Στήλες Ολ. Διός	
	Μονόκλινο	€ 74
	Δίκλινο	€ 83
	Τρίκλινο	€ 115
5ον	HOTEL ZAFOLIA A' SUPERIOR Λεωφόρος Αλεξάνδρας	
	Μονόκλινο	€ 93
	Δίκλινο	€ 103
	Τρίκλινο	€ 123
6ον	HOTEL ARETHOUSA B' SUPERIOR Σύνταγμα	
7ον	HOTEL ELLINIS B' SUPERIOR ΩΝΑΣΕΙΟ, Λεωφ. Συγγρού	
	Μονόκλινο	€ 43
	Δίκλινο	€ 67
	Τρίκλινο	€ 82
8ον	HOTEL LILIA B' κατηγορίας ΠΑΣΑΛΙΜΑΝΙ	
	Μονόκλινο	€ 42
	Δίκλινο	€ 55
	Τρίκλινο	€ 69
9ον	HOTEL EGNATIA B' κατηγορίας Θεσσαλονίκη Κέντρο, καινούργιο	
	Μονόκλινο	€ 60
	Δίκλινο	€ 72
	Τρίκλινο	€ 84

- Τα παραπάνω ξενοδοχεία διαθέτουν T.V. σε όλα τα δωμάτια
- Στις πιο πάνω τιμές συμπεριλαμβάνεται πρωινό σε μπουφέ
- Ακόμη σε μας θα βρείτε αεροπορικά και ατμοπλοϊκά εισιτήρια όλων των εταιρικών.



Delta

ΔΙΑΜΑΝΤΕ ΕΡΓΑΛΕΙΑ



ΚΟΦΤΗ ΧΕΙΡΟΣ

6ο χλμ.Ρόδου Λίνδου Συγκρότημα Μανουσέλη

ΔΙΑΤΡΗΤΙΚΑ

ΔΙΑΜΑΝΤΟΤΡΥΠΟΤΕΧΝΙΚΗ ΡΟΔΟΥ

ΔΙΑΜΑΝΤΟΦΟΡΟΙ ΔΙΣΚΟΙ ΚΟΠΙΣ ΓΙΑ ΓΡΑΝΙΤΗ, ΜΑΡΜΑΡΟ ΤΟΥΒΛΟ κ.τ.λ.





ΑΡΜΟΚΟΦΤΕΣ

ΤΡΥΠΑΜΕ

ΚΟΒΟΥΜΕ

ΣΠΑΜΕ



ΧΩΡΙΣ ΣΚΟΝΕΣ

ΡΩΓΜΕΣ

ΜΕΡΕΜΕΤΙΑ

ΠΩΛΗΣΕΙΣ

&

ΕΚΤΕΛΕΣΕΙΣ ΕΡΓΑΣΙΩΝ

Η ΠΟΛΥΧΡΟΝΗ ΜΑΣ ΠΕΙΡΑ ΣΤΟ ΕΞΩΤΕΡΙΚΟ ΜΑΣ ΔΙΝΕΙ ΤΗ ΔΥΝΑΤΟΤΗΤΑ ΝΑ ΒΡΙΣΚΟΥΜΕ ΛΥΣΗ ΕΚΕΙ ΠΟΥ ΟΙ ΑΛΛΟΙ ΣΗΚΩΝΟΥΝ ΤΑ ΧΕΡΙΑ ΨΗΛΑ!

ΤΗΛΕΦΩΝΗΣΤΕ ΜΑΣ

(0241) 69022 - 77986

ΚΙΝΗΤΟ: 0944 380562

ΥΠΕΥΘΥΝΟΣ

Μαρκος Τσεσμετζής



ΑΙΓΑΙΟΝ

ΑΝΩΝΥΜΗ ΑΣΦΑΛΙΣΤΙΚΗ ΕΤΑΙΡΕΙΑ

ΑΣΦΑΛΙΣΤΡΑ ΟΧΗΜΑΤΩΝ

ΕΙΧ		ΦΙΧ		ΦΙΧ. ΑΓΡΟΤ	
ΙΠΠΟΙ	ΚΟΣΤΟΣ	ΙΠΠΟΙ	ΚΟΣΤΟΣ	ΙΠΠΟΙ	ΚΟΣΤΟΣ
1-6	69,00€	1-10	100,77€	1-10	62,03€
7-8	71,16€	11-15	127,93€	11-15	78,40€
9-10	89,13€	16-20	143,11€	16-20	87,58€
11-12	90,58€	21-30	156,29€	21-30	95,18€
13-14	102,43€	31-40	163,88€	31-40	101,97€
15-20	131,54€	41-55	184,64€	41-55	108,76€
21-25	139,45€	56-75	215,00€	56-75	135,12€
		76 και άνω	239,37€	76 και άνω	151,10€

Ασφάλιστρα στο Β/Μ 03, 6ΜΗΝΟ, με τις εξής καλύψεις: Πυρός για **3.000** € και φυσικά καιρικά φαινόμενα και σεισμό **3.000** €

Μ' ΕΜΑΣ ΟΛΟΙ ΚΑΙ ΟΛΑ ΜΠΟΡΟΥΝ ΝΑ ΕΙΝΑΙ ΑΣΦΑΛΗ

ΑΙΓΑΙΟΝ ΑΝΩΝΥΜΗ ΑΣΦΑΛΙΣΤΙΚΗ

ΕΡΥΘΡΟΥ ΣΤΑΥΡΟΥ 2

ΤΗΛ. 26722, 75701

2002 FIFA WORLD CUP KOREA JAPAN

Χωρίς όρια...

Ανάδειξη της κορυφαίας ομάδας του Μουντιάλ

Η "dream team"

Ενώ έπειτα από τον τελικό της Κυριακής θα αναδειχθεί ο κορυφαίος παίκτης του 17ου Μουντιάλ, η FIFA προχώρησε στην ανάδειξη της κορυφαίας ομάδας του Μουντιάλ, η οποία αποτελείται από 16 παίκτες.

Οκτώ χώρες που συμμετείχαν στην τελική φάση του 17ου Παγκοσμίου Κυπέλλου εκπροσωπούνται στην κορυφαία ομάδα, ενώ μεταξύ των 16 είναι και οι δέκα παίκτες οι οποίοι έχουν προταθεί για την ανάδειξη του καλύτερου παίκτη της διοργάνωσης.

Η «dream team» του Μουντιάλ

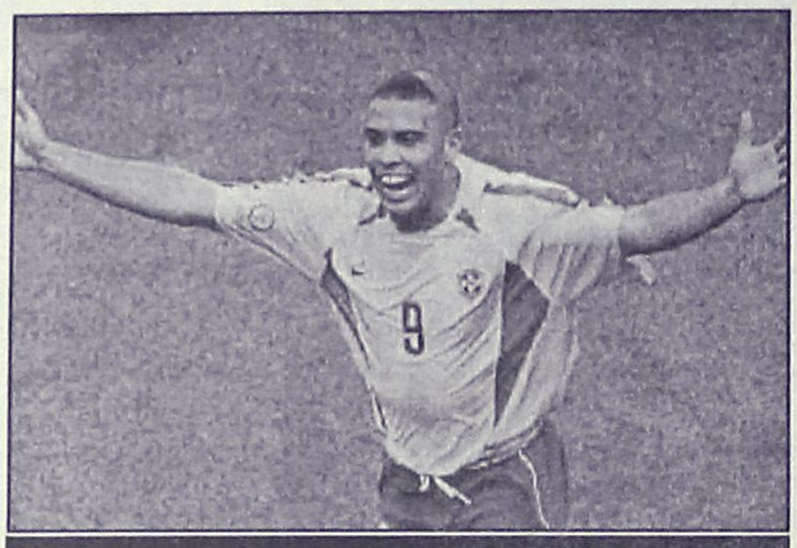

Το "φαινόμενο" μάλλον έχει ρεζερβέ θέση στην ενδεκάδα του ονείρου

ΤΕΡΜΑΤΟΦΥΛΑΚΕΣ: Ολιβερ Καν (Γερμανία), Ρουστού Ρεκμπέρ (Τουρκία)

ΑΜΥΝΤΙΚΟΙ: Ρομπέρτο Κάρλος (Βραζιλία), Σολ Κάμπελ (Αγγλία), Φερνάντο Ιέρο (Ισπανία), Χονγκ Μιουνγκ Μπο (Νότιος Κορέα), Αλπάι Οτσαλάν (Τουρκία)

ΜΕΣΟΙ: Μίκαελ Μπάλακ (Γερμανία), Κλαούντιο Ρέινα (ΗΠΑ), Ριβάλντο (Βραζιλία), Ροναλντίνιο (Βραζιλία), Γιο Σανγκ Τσουλ (Νότιος Κορέα)

ΕΠΙΘΕΤΙΚΟΙ: Ρονάλντο (Βραζιλία), Ελ Χαντζί Ντιούφ (Σενεγάλη), Χασάν Σας (Τουρκία), Μίροσλαβ Κλόζε (Γερμανία)

Στιγμές... Μουντιάλ!

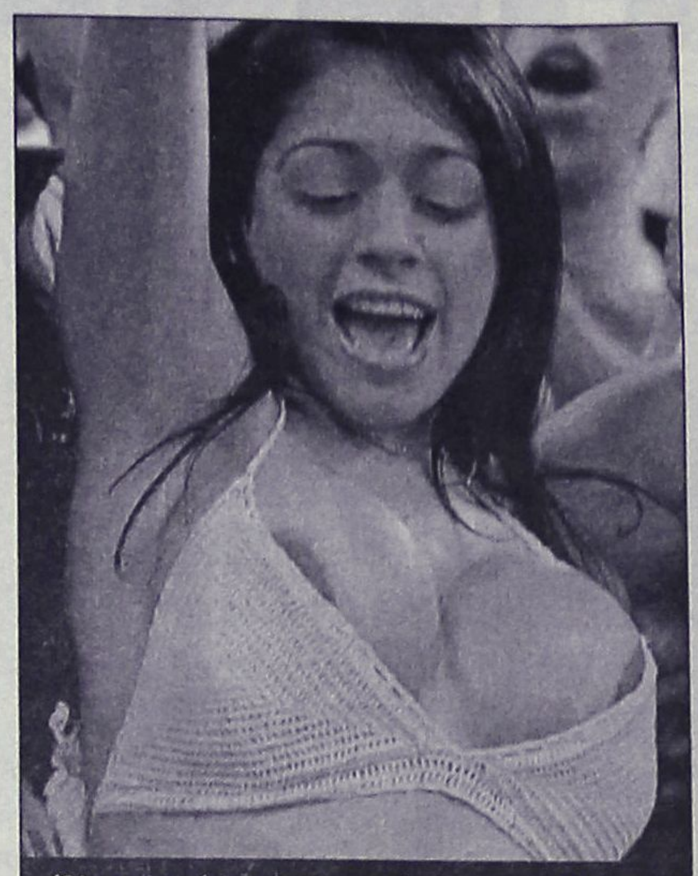

Όλα τα μωρά (κατά τη γνωστή ρήση του Λε Πα) στην βραζιλιάνικη πίστα της Σάμπας...

Στο Τόκιο έφτασε την Παρασκευή ο Ντιέγκο Μαραντόνα. Ο μεγάλος αργεντίνος άσος του παρελθόντος, χαμογελαστός και φορώντας ένα γκρίζο μπλουζάκι, υπέγραψε μερικά αυτόγραφα στους περίπου 100 φιλάθλους που τον υποδέχτηκαν και δεν παρέλειψε να χαιρετήσει δια χειραψίας κάποιους από αυτούς πριν οδηγηθεί στην λιμουζίνα



Η όμορφη Τουρκάλα της φωτογραφίας αφού έξηζε το όνειρο, τώρα θέλει να καμαρώσει την ομάδα της στην 3η θέση



Σάμπα σε κάθε γωνιά του πλανήτη. Βραζιλιάνοι πανηγυρίζουν τις επιτυχίες της ομάδας τους στο Μπουένος Άϊρες της Αργεντινής, όπου συνήθως η πλειοψηφία των εκεί κατοίκων υποστηρίζει τον εκάστοτε αντίπαλο της Σελεσάο.

Στη Γιοκοχάμα η κούπα η καλή...

Είναι το αντικείμενο του πόθου κάθε ποδοσφαιριστή και ίσως το πιο διάσημο Κύπελλο στην ιστορία του αθλητισμού. Το τρόπαιο του Παγκοσμίου Κυπέλλου, το οποίο θα απονεμηθεί περίπου στις 16:00 της Κυριακής σε μία εκ των Βραζιλία-Γερμανία, βρίσκεται ήδη στη Γιοκοχάμα όπου το μετέφεραν υπό άκρα μυστικότητα οι διοργανωτές.

Δεν είναι μόνο η αξία των 4,970 κιλών χρυσού τα οποία συμπτιγμένα στα 36 εκατοστά του ύψους του, όσο η συλλεκτική του αξία που οδηγεί τη FIFA να λαμβάνει όλα τα απαιραίτητα μέτρα ασφαλείας για την διαφύλαξή του.

Το τρόπαιο, παρέδωσε στην οργανωτική επιτροπή του 17ου Μουντιάλ η ποδοσφαιρική ομοσπονδία της Γαλλίας τον περασμένο Δεκέμβριο κι αφού το κρατούσε στις προθήκες της από το Μουντιάλ του 1998.



Ο πρωθυπουργός της Ιαπωνίας Κοϊζούμι κρατά το "Οσκαρ του ποδοσφαίρου" με τον παλαίμαχο Μπ. Τσάρλτον

Υπεύθυνοι για την ασφάλειά του, ήταν οι Κορεάτες διοργανωτές, οι οποίοι το φύλασσαν στη Σεούλ.

Όπως ανακοίνωσε η FIFA στον επίσημο δικτυακό της τόπο, από την Πέμπτη το βράδυ, το τρόπαιο βρίσκεται στην Ιαπωνία και αρχικά παραδόθηκε σε τράπεζα του Τόκιο η οποία το φύλασσε σε ειδική θυρίδα.

Το συγκεκριμένο αγαλματίδιο, σχεδιάστηκε πριν από τρεις δεκαετίες από τον Ιταλό Σίλβιο Γκατσανίγκα και αντικατέστησε το προηγούμενο, το Ζιλ Ριμέ.

Για πρώτη φορά απονεμήθηκε το 1974 στο Μουντιάλ της Γερμανίας το οποίο κατέκτησαν οι διοργανωτές.

Οι Γερμανοί, οι οποίοι φιλοδοξούν να το πάρουν και αυτή τη φορά στην πατρίδα τους, ώστε να μην χρειάζονται επιπλέον μέτρα ασφαλείας για τη φύλαξή του, καθώς δεν θα χρειαστεί να μεταφερθεί για τα επόμενα χρόνια.

Το 18ο Παγκόσμιο Κύπελλο, άλλωστε, το 2006 θα το φιλοξενήσει η Γερμανία.

Αγκαθι

●●● **Όταν έρχεται Σαββατοκύριακο δεν θέλω να ασχολούμαι μαζί σας, αλλά τι να κάνω που πρέπει να βγάλω και το ψωμάκι μου.**

●●● *Ωφείλω να κάνω μια διευκρίνηση, γιατί μπορεί κάποιος από σας ίσως το παρατηρήσει. Χρησιμοποιήσαμε φωτογραφίες παικτών που υπογράφουν στο λόμπι, ενώ δεν χρησιμοποιούμε των ελαφιών. Η εξήγηση είναι απλή. Το λόμπι κλείνει μεταγραφές το απόγευμα και τα...ελάφια λίγο πριν χαράξει. Δηλαδή ξημερώματα. Τέτοιες βάρβαρες ώρες δεν έχουμε...υπηρεσία!*

●●● **Πολύ πείνα πέφτει στην πρωτεύουσα. δεν κινούνται πολλές ομάδες, λόγω φτώχειας. Οπότε οι πάικτες ρίχνουν τα κασέ τους και σε λίγες μέρες θα πεινάνε.**

●●● *Απορούσε ένας παράγοντας ποιός είναι ο ρουφιάνος που μας δίνει τις μεταγραφές. Χρειάζονται οι ρουφιάνοι αλλά καμμιά φορά δεν είναι απαραίτητοι. Το κύριο πιάτο των μεταγραφικών στόχων του προπονητή, είναι από ομάδες που δούλεψε δηλαδή με παίκτες που έχει ξαναδουλέψει. Τσεκάρεις τους ελεύθερους και βρίσκεις εύκολα τους στόχους. Μετά τσεκάρεις τους ρουφιάνους, νάναι καλά οι άνθρωποι.*

●●● **Για τον Βραζιλιάνο, μου το είπε γειτονάς μου, που το έμαθε από τον σουβλατζή του! Μη γελάτε!**

ΡΕΠΟΡΤΑΖ

Πανελλαδονίκης η Γκιουρμπούς

• ΗΡΘΕ ΠΡΩΤΗ ΣΤΗΝ ΑΤΟΜΙΚΗ ΧΡΟΝΟΜΕΤΡΗΣΗ ΣΤΟ ΠΑΝΕΛΛΗΝΙΟ ΠΡΩΤΑΘΛΗΜΑ ΑΝΔΡΩΝ - ΓΥΝΑΙΚΩΝ ΣΤΗ ΧΑΛΚΙΔΙΚΗ. ΣΤΟΝ ΙΔΙΟ ΑΓΩΝΑ ΗΤΑΝ ΠΕΜΠΤΗ Η ΛΙΖΑ ΠΑΝΑΓΟΥ

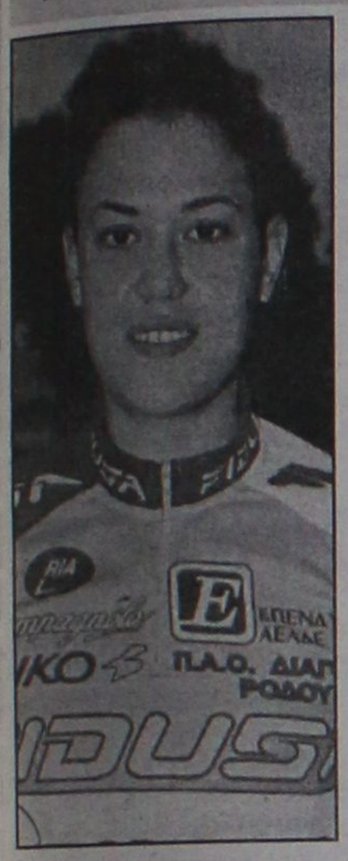

Ακόμα μία επιτυχία για την ποδηλάτρια του Διαγόρα **Χαλιμέ Γκιουρμπούς.** Η πρωταθλήτρια των κυανέρυθρων συμμετέχει ως γνωστόν στο Πανελλήνιο πρωτάθλημα Ανδρών - γυναικών δρόμου που διεξάγεται από χθες στη Χαλκιδική. Η **Γκιουρμπούς** ήρθε πρώτη στην ατομική χρονομέτρηση των γυναικών και πρόσθεσε ακόμα έναν τίτλο στο ενεργητικό της και συνεχίζοντας τις καλές εμφανίσεις των τελευταίων χρόνων, κατακτώντας μια ακόμα πανελλήνια πρωτιά.

Στον ίδιο αγώνα η **Λίζα Πανάγου** πρωταθλήτρια πίστας του Διαγόρα πήρε την πέμπτη θέση. Πάντως και οι δύο αθλήτριες δίνουν σημαντικούς βαθμούς στη γενικότερη προσπάθεια της ομάδας τους.

Ο ΝΑΟΔ συγχαίρει

• Ολους τους συντελεστές της επιτυχίας της μικτής ομάδας Παίδων του μπάσκετ

Ο Νομαρχιακός Αθλητικός Οργανισμός Δωδεκανήσου μέσω του προέδρου του **Μιχάλη Μπαριανάκη**, εκφράζει τα θερμά του συγχαρητήρια στη μικτή ομάδα Παίδων Μπάσκετ Δωδεκανήσου. Στο συγχαρητήριο που απεστάλη στους συντελεστές της επιτυχίας αναφέρονται χαρακτηριστικά τα εξής: «Ο Νομαρχιακός Αθλητικός Οργανισμός Δωεκανήσου διά του προέδρου του και νομαρχιακού συμβούλου κ. **Μιχάλη Μπαριανάκη**, εκφράζει τα θερμά συγχαρητήρια στη μικτή ομάδα παίδων μπάσκετ Δωδεκανήσου, η οποία κατόρθωσε αήττητη να κατακτήσει πανάξια την πρώτη θέση του ομίλου. Η περιφανής αυτή νίκη των νεαρών παιδιών μας δεν είναι τυχαία, αποτελεί αποτέλεσμα συνολικής και συστηματικής δουλειάς του αναπτυξιακού προγραμματισμού και έργου της επιτροπής καλαθοσφαίρισης.

Με υποτυπώδεις υποδομές, αλλά με προπονητές και παράγοντες σωστούς κατόρθωσαν να δημιουργήσουν την ομάδα θαύμα, που άνετα επεκράτησαν των αντιπάλων της. Μπράβο παιδιά προβάλατε και δοξάσατε την ιδιαίτερη πατρίδα σας τη Δωδεκάνησο, κάνατε υπερήφανους τους προπονητές, τις ομάδες και τους γονείς σας. Συγχαρητήρια στο προπονητικό τιμ **Γιάννη Τσακίρη και Αλέξανδρο Παππά**, καθώς και στο συνοδό **Νίκο Μαχλή.** Αξίζουν επίσης συγχαρητήρια στον πρόεδρο του Αναπτυξιακού προγράμματος μπάσκετ κ. **Θεοδόση Κολιάδη** δήμαρχο Αρχαγγέλου, ο οποίος ουσιαστικά δούλεψε υπεύθυνα, για να φανούν τα σοβαρά αποτελέσματα.

Ευχόμαστε να συνεχιστεί η προσπάθεια αυτή και η ομάδα να λάβει μέρος και να πρωτοστατήσει σε νέο ανώτερο τουρνουά του Αναπτυξιακού. Επίσης να συγχαρούμε και την ομάδα των παμπαίδων, που κάτω από τις οδηγίες των προπονητών τους **Γιώργου Χατζηκαλημέρη και Γιάννη Παππούλη**, συνεχίζει να αγωνίζεται με πολύ καλά αποτελέσματα και της ευχόμαστε να τερματίσει πρώτη, όπως και των παίδων και να γιορτάσουμε δύο σημαντικές νίκες, που αντικατοπτρίζουν την ποιοτική δουλειά που γίνεται στο Μπάσκετ, κυρίως στα μικρά παιδιά, που αποτελούν το ελπιδοφόρο μέλλον της μπασκετικής πορείας της Δωδεκανήσου».

Ο ΝΑΟΔ ΣΥΛΛΥΠΑΤΑΙ ΤΗΝ ΟΙΚΟΓΕΝΕΙΑ ΚΑΝΑΚΗ

Ο Πρόεδρος του Νομαρχιακού Αθλητικού Οργανισμού Δωδεκανήσου (ΝΑΟΔ) εκφράζει τα ειλικρινή συλλυπητήρια στον **Παναγιώτη Κανάκη**, διευθυντή Τεχνικών Υπηρεσιών της ΔΕΥΑΡ και επί σειρά ετών υπευθύνου, του εργασιακού τουρνουά ποδοσφαίρου, για το θάνατο του προσφιλούς του πατέρα **Μελετίου.**

Ο πρόεδρος
Μιχάλης Μπαριανάκης, Νομαρχιακός Σύμβουλος

Διακονικόλας-Μαρκόπουλος

• Αγωνίζονται σήμερα στην Καστοριά στο Πανελλήνιο πρωτάθλημα Εφήβων - Νεανίδων

• Σήμερα διεξάγεται στην Κω το Διασυλλογικό Πρωτάθλημα Παμπαίδων - Παγκορασίδων Β'

Στην ακριτική Καστοριά θα διεξαχθεί το Πανελλήνιο Πρωτάθλημα Στίβου Εφήβων - Νεανίδων το Σαββατοκύριακο 29-30 Ιουνίου 2002. Οι Δωδεκανήσιοι αθλητές και αθλήτριες που δηλώθηκαν από τα σωματεία τους εκτός από τους αντιπάλους τους έχουν να αντιμετωπίσουν και το "γολγοθά" της απόστασης.

Τα σωματεία που δήλωσαν συμμετοχή είναι ο ΓΑΣ Υγεία Ρόδου, ο ΠΑΟ Διαγόρας Ρόδου, ο ΑΣ Ιπποκράτης Κω, ο ΑΣ Νίκη Ρόδου και ο ΑΣ Καζώνης Καλύμνου. Διακρίσεις περιμένουμε από τους **Σάββα Διακονικόλα** (μήκος), που γι' αυτόν οι αγώνες αυτοί αποτελούν το βασικότερο κριτήριο για τη συμμετοχή του στο Παγκόσμιο Πρωτάθλημα Εφήβων - Νεανίδων (Τζαμάικα), τον **Μιχάλη Μαρκόπουλο** (400 μ. μ' εμπόδια), που αγωνίσθηκε προχθές στα Μπιζάνεια και πέτυχε νέα ατομική επίδοση στα 400 μ. (48"33), ο **Τάσος Χαβιαράς** (100-200 μ.), που φέτος δείχνει τις δυνατότητές του στα σπριντ, την **Αρχοντία Χατζηλάου** (μήκος - τριπλούν), την **Είμυ Ζούνη** (200-400 μ.), την **Μαρία Λιοντή** (100 μ. μ' εμπόδια), τη **Μαρία Παρδαλού** (2000 μ. με Φ.Ε. - 3.000 μ.), την **Ελισάβετ Κουρδουμπά** (Ακόντιο) και τον **Αγαμέμνονα Βαρβία** (ύψος) τον διάδοχο του **Γ. Γουλά** στο αγώνισμα αυτό.

ΤΑ ΦΙΛΙΝΕΙΑ 2002 ΤΟ ΣΑΒΒΑΤΟ ΣΤΗΝ ΚΩ

"Χαράς Ευαγγέλια" για τους μικρούς αθλητές-τριες των δέκα (10) σωματείων της Δωδεκανήσου που θα αγωνισθούν στην Κω σήμερα Σάββατο (29/6) στο πανέμορφο στάδιο "Ο ΑΝΤΑΓΟΡΑΣ".

Πρόκειται για το Διασυλλογικό Πρωτάθλημα Στίβου της κατηγορίας των Παμπαίδων - Παγκορασίδων Β' (12-13 χρονών) της εαρινής φάσης, με την επωνυμία ΦΙΛΙΝΕΙΑ 2002, που πραγματοποιείται με την οικονομική υποστήριξη του ΝΑΟΔ και της επαρχιακής Επιτροπής Αθλητισμού του Επαρχείου Κω. Η αναχώρηση των αθλητικών αποστολών και κριτών θα γίνει το Σάββατο το πρωί με το Καταμαράν "Δωδ/σος" (08.30) και η επιστροφή το πρωί της Κυριακής με το πλοίο "ΜΑΡΙΝΑ". Αναλυτικά το πρόγραμμα του Διασυλλογικού Πρωταθλήματος Παμπαίδων - Παγκορασίδων με την επωνυμία "Φιλίνεια 2002" έχει ως εξής:

- **16.15:** Φιλίνειος Δρ.
- **16.30:** 2.000 στηπλ Παίδων
- **16.45:** 60 μ. μ' εμπόδια ΠΚΒ' • Μήκος ΠΠΒ' • Μπαλάκι ΠΚΒ' • Υψος ΠΠΒ' • Σφαίρα ΠΚΒ'
- **16.55:** 60 μ. μ' εμπόδια ΠΠΒ'
- **17.05:** 60 μ. ΠΚΒ'
- **17.15:** 60 μ. ΠΠΒ'
- **17.25:** 150 μ. ΠΚΒ'
- **17.40:** 150 μ. ΠΠΒ' • Μήκος ΠΚΒ' • Μπαλάκι ΠΠΒ' • Σφαίρα ΠΠΒ' • Υψος ΠΚΒ'
- **17.50:** 200 μ. Παίδων
- **18.00:** 300 μ. ΠΠΑ'
- **18.10:** 600 μ. ΠΚΒ'
- **18.20:** 600 μ. ΠΠΒ'
- **18.35:** 1.000 μ. ΠΚΒ'
- **18.45:** 1.000 μ. ΠΠΒ'
- **19.00:** Σκυτ. 4Χ60μ. ΠΚΒ'
- **19.15:** Σκυτ. 4Χ60μ. ΠΠΒ'

Οι απονομές των επάθλων θα πραγματοποιούνται αμέσως μετά το πέρας κάθε αγωνίσματος.

Ευκαιρία για συμπεράσματα

• Στον αναπτυξιακό γώνα Τριάθλου της Αναβύσσου λαμβάνουν μέρος σήμερα ο Μαστροσαββάκης και Αποστολόπουλος του ΝΟΡ

Στον αναπτυξιακό αγώνα Τριάθλου που ξεκινάει σήμερα στις 9.30 το πρωί στην Ολυμπιακή διαδρομή της Αναβύσσου , θα λάβουν μέρος δύο αθλητές του ΝΟΡ. Οι **Γιάννης Μαστροσαββάκης και Αρης Αποστολόπουλος** θα έχουν την ευκαιρία να δοκιμάσουν τις δυνάμεις τους σε μία αγωνιστική εκδήλωση που αν και δεν έχει κάποιο βαθμολογικό αντίκρισμα, προσφέρεται για την εξαγωγή χρήσιμων συμπερασμάτων, καθώς η μεγάλη συμμετοχή αξιόλογων αθλητών εγγυάται την ύπαρξη ικανοποιητικού επιπέδου ανταγωνισμού. Τους δύο αθλητές συνοδεύει στην Αθήνα ο **Τάκης Μιχαηλίδης.**

ΝΑΥΤΙΚΗ ΕΤΑΙΡΕΙΑ
ΤΗΛΟΣ 21ος ΑΙΩΝΑΣ

ΔΡΟΜΟΛΟΓΙΑ "SEA STAR"

ΔΕΥΤΕΡΑ

ΛΙΜΑΝΙ	ΑΦΙΞΗ	ΑΝΑΧΩΡΗΣΗ
ΡΟΔΟΣ		8.45
ΤΗΛΟΣ	10.00	14.30
ΝΙΣΥΡΟΣ	15.00	17.30
ΤΗΛΟΣ	18.00	18.15
ΡΟΔΟΣ	19.30	ΔΙΑΝ/ΣΗ

ΤΡΙΤΗ

ΛΙΜΑΝΙ	ΑΦΙΞΗ	ΑΝΑΧΩΡΗΣΗ
ΡΟΔΟΣ		8.45
ΤΗΛΟΣ	10.00	14.30
ΝΙΣΥΡΟΣ	15.00	17.30
ΤΗΛΟΣ	18.00	18.15
ΡΟΔΟΣ	19.30	

ΠΑΡΑΣΚΕΥΗ

ΛΙΜΑΝΙ	ΑΦΙΞΗ	ΑΝΑΧΩΡΗΣΗ
ΡΟΔΟΣ		8.45
ΤΗΛΟΣ	10.00	14.30
ΝΙΣΥΡΟΣ	15.00	17.30
ΤΗΛΟΣ	18.00	18.05
ΡΟΔΟΣ	19.15	19.30
ΤΗΛΟΣ	20.40	

ΚΥΡΙΑΚΗ

ΛΙΜΑΝΙ	ΑΦΙΞΗ	ΑΝΑΧΩΡΗΣΗ
ΤΗΛΟΣ		8.00
ΡΟΔΟΣ	9.15	9.30
ΤΗΛΟΣ	10.45	16.00
ΡΟΔΟΣ	17.15	18.00
ΤΗΛΟΣ	19.15	19.30
ΡΟΔΟΣ	20.45	ΔΙΑΝ/ΣΗ

ΚΑΘΕ ΤΕΤΑΡΤΗ - ΠΕΜΠΤΗ και ΣΑΒΒΑΤΟ
Το πλοίο θα εκτελεί δρομολόγια προς και από Μπόντρουμ και Φετιχέ (Τουρκίας).

Για περισσότερες πληροφορίες παρακαλούμε επικοινωνείτε:
02460 44000 (Τήλος), **02410 78052** (Ρόδος)

"ΔΩΔΕΚΑΝΗΣΟΣ ΝΑΥΤΙΛΙΑΚΗ Ν.Ε."
Αυστραλίας 3, Ρόδος 85100
Τηλ. 02410-70590, Fax: 70591

ΔΡΟΜΟΛΟΓΙΑ ΑΠΟ 3/6/02 ΕΩΣ 30/6/02
ΔΩΔΕΚΑΝΗΣΟΣ ΕΞΠΡΕΣ

ΚΥΡΙΑΚΗ

ΛΙΜΑΝΙ	ΑΦΙΞΗ	ΑΝΑΧ/ΣΗ
ΡΟΔΟΣ		08"30
ΚΩΣ	10"40	10"50
ΚΑΛΥΜΝΟΣ	11"30	11"40
ΛΕΡΟΣ	12"30	12"40
ΠΑΤΜΟΣ	13"20	13"30
ΛΕΙΨΟΙ	13"50	14"00
ΛΕΡΟΣ	14'20	14"30
ΚΑΛΥΜΝΟΣ	15"20	15"30
ΚΩΣ	16"10	16"20
ΡΟΔΟΣ	18"30	ΔΙΑΝ/ΣΗ

ΔΕΥΤΕΡΑ

ΛΙΜΑΝΙ	ΑΦΙΞΗ	ΑΝΑΧ/ΣΗ
ΡΟΔΟΣ		08"30
ΣΥΜΗ	09"20	09"30
ΚΩΣ	11"00	11"10
ΚΑΛΥΜΝΟΣ	11"50	12"00
ΛΕΡΟΣ	12"50	14"30
ΚΑΛΥΜΝΟΣ	15"20	15"30
ΚΩΣ	16"10	16"20
ΣΥΜΗ	17"40	17"50
ΡΟΔΟΣ	18"30	

ΤΡΙΤΗ

ΛΙΜΑΝΙ	ΑΦΙΞΗ	ΑΝΑΧ/ΣΗ
ΡΟΔΟΣ		08"30
ΚΩΣ	10"40	10"50
ΚΑΛΥΜΝΟΣ	11"30	11"40
ΛΕΡΟΣ	12"30	12"40
ΠΑΤΜΟΣ	13"20	13"30
ΛΕΡΟΣ	14"10	14"30
ΚΑΛΥΜΝΟΣ	15"20	15"30
ΚΩΣ	16"10	16"20
ΡΟΔΟΣ	18"30	ΔΙΑΝ/ΣΗ

ΤΕΤΑΡΤΗ

ΛΙΜΑΝΙ	ΑΦΙΞΗ	ΑΝΑΧ/ΣΗ
ΡΟΔΟΣ		08"30
ΚΑΣΤ/ΡΙΖΟ	11"00	16"00
ΡΟΔΟΣ	18"30	ΔΙΑΝ/ΣΗ

ΠΕΜΠΤΗ

ΛΙΜΑΝΙ	ΑΦΙΞΗ	ΑΝΑΧ/ΣΗ
ΡΟΔΟΣ		08"30
ΚΩΣ	10"40	10"50
ΚΑΛΥΜΝΟΣ	11"30	11"40
ΛΕΡΟΣ	12"30	12"40
ΠΑΤΜΟΣ	13"20	13"30
ΛΕΡΟΣ	14"10	14"30
ΚΑΛΥΜΝΟΣ	15"20	15"30
ΚΩΣ	16"10	16"20
ΡΟΔΟΣ	18"30	ΔΙΑΝ/ΣΗ

ΠΑΡΑΣΚΕΥΗ

ΛΙΜΑΝΙ	ΑΦΙΞΗ	ΑΝΑΧ/ΣΗ
ΡΟΔΟΣ		08"30
ΣΥΜΗ	09"20	09"30
ΚΩΣ	11"00	11"10
ΚΑΛΥΜΝΟΣ	11"50	12"00
ΛΕΡΟΣ	12"50	14"30
ΚΑΛΥΜΝΟΣ	15"20	15"30
ΚΩΣ	16"10	16"20
ΣΥΜΗ	17'40	17"50
ΡΟΔΟΣ	18"30	ΔΙΑΝ/ΣΗ

ΣΑΒΒΑΤΟ

ΛΙΜΑΝΙ	ΑΦΙΞΗ	ΑΝΑΧ/ΣΗ
ΡΟΔΟΣ		08"30
ΚΩΣ	10"40	10"50
ΚΑΛΥΜΝΟΣ	11"30	11"40
ΛΕΡΟΣ	12"30	12"40
ΛΕΙΨΟΙ	13"00	13"10
ΠΑΤΜΟΣ	13"30	13'40
ΛΕΡΟΣ	14"20	14"30
ΚΑΛΥΜΝΟΣ	15"20	15"30
ΚΩΣ	16"10	16"20
ΡΟΔΟΣ	18"30	ΔΙΑΝ/ΣΗ

ΜΠΑΣΚΕΤ

Η ώρα της ευθύνης

• ΜΕ ΤΟ ΠΕΝΤΕ ΣΤΑ ΠΕΝΤΕ ΕΠΙΣΤΡΕΦΟΥΝ ΑΠΟ ΤΟ ΑΡΓΟΣ ΚΑΙ ΤΑ ΠΑΙΔΙΑ ΤΗΣ ΜΙΚΤΗΣ ΜΑΣ ΟΜΑΔΑΣ ΤΩΝ ΠΑΜΠΑΙΔΩΝ. "ΤΑ ΤΑΛΕΝΤΑ ΔΕΝ ΠΡΕΠΕΙ ΝΑ ΧΑΘΟΥΝ", ΤΟΝΙΖΟΥΝ ΟΙ ΠΕΡΙΦΕΡΕΙΑΚΟΙ ΠΡΟΠΟΝΗΤΕΣ

Μπορεί να ήταν η παρθενική τους συμμετοχή σε διοργάνωση πανελλαδικής εμβέλειας, όμως ούτε το απόλυτα δικαιολογημένο άγχος τους εξ' αιτίας της απότομης βουτιάς στο άγνωστο δεν κατάφερε να συγκρατήσει το ταλέντο τους, που ξεδιπλώθηκε στο παρκέ και έκανε το μέλλον να περιμένει ανυπόμονα τα χαμόγελα. Ακολουθώντας το παράδειγμα των παίδων η μικτή μας ομάδα των παμπαίδων έλαμψε στο αναπτυξιακό τουρνουά του Αργους πετυχαίνοντας πέντε νίκες σε ισάριθμους αγώνες!

Η εικόνα των τελευταίων δύο αγώνων του αντιπροσωπευτικού μας συγκροτήματος είναι η ακόλουθη:

Δωδεκάνησος-Στερεά (Εύβοια 72-63).

Τα δεκάλεπτα: 19-21, 40-43, 54-54, 72-63.

ΟΙ ΠΟΝΤΟΙ

Κουζουκάκης, Ματσαμάς 4, **Μαύρος** 11 (2), **Σκουφής** 9 (1), **Στυλιανός** 26, **Χατζηπαναγιώτης** 12, **Χατζηγιακουμής** 8, **Κωβιούκ** 2, **Δρόσος, Τσιόκος, Γεωργαδάκης, Ρούφας.**

Δωδεκάνησος-Χίος (Λέσβος) Σάμος 64-51.

Τα δεκάλεπτα: 13-16, 28-25, 51-37, 64-51.

ΟΙ ΠΟΝΤΟΙ

Ματσαμάς 5, **Μαύρος** 12, **Δρόσος** 2, **Σκουφής** 6, **Γεωργαδάκης** 4, **Στυλιανός** 8, **Σιώκος** 2, **Ρούφας** 4, **Χατζηπαναγιώτης** 2, **Χατζηγιακουμής** 4, **Κωβιού** 6.

Από την πλευρά τους, οι περιφερειακοί μας προπονητές **Γιώργος Χατζηκαλημέρης** και **Γιάννης Παππούλης** δεν μπορούσαν να κρύψουν την χαρά τους για την θαυμάσια παρουσία των παιδιών, ωστόσο όπως υπογράμμισαν και οι δύο, τούτη είναι η πλέον ακατάλληλη στιγμή για μεγάλα λόγια, καθώς η ύπαρξη ταλέντου αυξάνει κατακόρυφα τις ευθύνες όλων όσων ασχολούνται με το μπάσκετ στον νομό μας "Είμαστε απόλυτα ικανοποιημένοι από την εμφάνιση των παιδιών, που στην πρώτη τους συμμετοχή σε διοργάνωση τέτοιου επιπέδου απέδειξαν πως έχουν μεγάλες δυνατότητες.

Είναι μία ευκαιρία τα σωματεία να δουν πολύ πιο ζεστά το θέμα των υποδομών και να εντείνουν την δουλειά ώστε να υπάρξει συνέχεια".

Πήραν το δίπλωμα

• Με επιτυχία πέρασαν τις εξετάσεις της σχολής προπονητών της Αθήνας οι Γιώργος Ξανθός και Στέφανος Κουτσούκος

• Το δίπλωμα του προπονητή ελπίζουν να πάρουν αύριο στην Θεσσαλονίκη και οι Στάθης Βλαχοδήμος και Παναγιώτης Παπακώστας

Αλλους δύο προπονητές απέκτησε χθες το ροδίτικο μπάσκετ. Μετά από περίπου τρεις εβδομάδες στα θρανία, οι **Γιώργος Ξανθός** και **Στέφανος Κουτσούκος** πέρασαν με επιτυχία τις εξετάσεις της σχολής προπονητών που διοργανώθηκε στην Αθήνα και απέκτησαν δίπλωμα γ' κατηγορίας.

Στην ίδια θέση με τους παραπάνω ελπίζουν να βρεθούν το απόγευμα της Κυριακής και οι **Στάθης Βλαχοδήμος** και **Παναγιώτης Παπακώστας,** που παρακολούθησαν τα μαθήματα της σχολής προπονητών της Θεσσαλονίκης και από σήμερα ανεβαίνουν στον ...Γολγοθά των εξετάσεων.

Βρήκαν την ακρή

• Ο Κολοσσός ανταποκρίθηκε θετικά στις οικονομικές απαιτήσεις του Κρόνου και ο Χερκελετζής παραμένει εκτός απροόπτου στην Ρόδο

Αίσιο τέλος θα έχει όπως όλα δείχνουν, το σίριαλ της παραμονής στον Κολοσσό του **Χρήστου Χερκελετζή.**

Οι "θαλασσί" βρίσκονται το τελευταίο διάστημα σε ανοιχτή γραμμή επικοινωνίας με τους παράγοντες του Κρόνου, που ζήτησαν ένα συγκεκριμένο χρηματικό ποσό για να συναινέσουν στην παραχώρηση του αθλητή. Από την πλευρά τους, οι άνθρωποι του ροδίτικου συλλόγου δεν είχαν αντίρρηση να ικανοποιήσουν το αίτημα, εφόσον εκτός συγκλονιστικού απροόπτου ο **Χερκελετζής** θα παραμείνει στην Ρόδο για τουλάχιστον μία χρονιά ακόμα.

ΣΥΜΜΕΤΕΧΟΥΝ ΣΤΟ ΚΑΜΠ

Εν τω μεταξύ, οκτώ νεαροί αθλητές του Κολοσσού λαμβάνουν μέρος από χθες στο καμπ Ροδόπουλου που διοργανώνεται στις εγκαταστάσεις του κολεγίου "Ανατόλια" στο Πανόραμα Θεσσαλονίκης. Τα παιδιά θα παρμείνουν στην συμπρωτεύουσα μέχρι και τις 6 Ιουλίου.

Στο επίκεντρο τα παιδιά

• Απόψε στις 8 διεξάγεται στο Βενετόκλειο το σπουδαίο φιλικό ανάμεσα στον Διαγόρα και την ενισχυμένη από τους Χατζή, Ζήση και Παπαλουκά ομάδα του Hilton

Σε ό,τι αφορά την μπασκετική αγωνιστική δράση δεν υπάρχει αμφιβολία πως διανύουμε περίοδο αποτοξίνωσης. Παρ' όλα αυτά οι εκδηλώσεις δεν απουσιάζουν από το μενού του αθλήματος και όσοι έχουν την καλή διάθεση απλά ακολουθούν. Υπάρχουν, όμως, και οι εξαιρέσεις, με την έννοια ότι η παρουσία του φιλάθλου κόσμου στις εξέδρες δεν επιτάσσεται από την ανάγκη για μία "μίνι" απόδραση από την καθημερινότητα, αλλά από την υποχρέωση κατ' αρχήν προς όλα αυτά που πρεσβεύει ο αθλητισμός. Ακριβώς αυτό το νόημα έχει το αποψινό ραντεβού στο Βενετόκλειο δημοτικό κλειστό γυμναστήριο της Ρόδου.

Στις 8 θα ξεκινήσει το φιλικό παιχνίδι ανάμεσα στην ομάδα του Hilton Rhodes Resort και τον Διαγόρα, που διεξάγεται μετά την αξιέπαινη πρωτοβουλία των ανθρώπων του ξενοδοχειακού συγκροτήματος και την υποστήριξη του ΔΟΝΑ Ρόδου. Ο σκοπός διεξαγωγής του φιλικού είναι γνωστός. Τα έσοδα που θα διατεθούν στά δύο ιδρύματα παιδιών με ειδικές ανάγκες του νησιού μας "Ελπίδα" και "Αγ. Ανδρέας". Επιπλέον, όσοι βιαστούν να προδικάσουν την απουσία θεάματος, αν λάβουν υπόψη τους ότι με την φανέλλα του Hilton θα αγωνισθούν τρία νέα αστέρια του ελληνικού μπάσκετ, οι **Παπαλουκάς, Χατζής** και **Ζήσης,** που θα δώσουν το παρόν και στην σημερινή συνέντευξη Τύπου (11.00 στο Hilton) των διοργανωτών.

Ψάχνουν την χρυσή τομή

• Στο οικονομικό "κολλάει" μέχρι στιγμής η διαπραγμάτευση του Ιπποκράτη με τον Δημήτρη Λιόγα. Οι συζητήσεις θα συνεχισθούν μέχρι αύριο

Ενα ακόμα διήμερο υπολογίζεται πως θα χρειασθεί για να ολοκληρωθούν οι διαπραγματεύσεις των ανθρώπων του Ιπποκράτη με τον **Δημήτρη Λιόγα.**

Ο αθηναίος προπονητής θα παραμείνει στην Κω μέχρι το βράδυ της Κυριακής και μέχρι τότε οι παράγοντες του συλλόγου ελπίζουν πως θα βρουν την λύση που θα συρρικνώσει την οικονομική διαφορά που μέχρι στιγμής χωρίζει τις δύο πλευρές. Το κλίμα που επικρατεί στις συζητήσεις είναι κάτι παραπάνω από θετικό, αλλά...



ΚΑΛΟ ΚΑΛΟΚΑΙΡΙ
ΖΩΝΤΑΝΗ ΜΟΥΣΙΚΗ
ΑΝΟΙΚΤΑ κάθε ΠΑΡΑΣΚΕΥΗ - ΣΑΒΒΑΤΟ -ΚΥΡΙΑΚΗ
Αίθουσα 230 ατόμων
Τιμές έκπληξη για τις καλοκαιρινές εκδηλώσεις
ΛΙΝΔΟΥ & ΒΡΥΞΕΛΛΩΝ 211
(πίσω από τη ΔΕΥΑΡ), στο Ροδίνι
ΤΗΛ. 67674 • Κιν. 0937-197602



0% προκαταβολή
Από 38,5€ το μήνα
ΕΩΣ 48 ΔΟΣΕΙΣ
ZIP 2T ΑΠΟ 47 ευρώ το μήνα
LIBERTY 4T ΑΠΟ 48 ευρώ το μήνα
VESPA ET4 150 ΑΠΟ 71 ευρώ το μήνα
RUNNER 125 2T ΑΠΟ 67 ευρώ το μήνα
ΑΒΕΤΕ Κ. ΚΩΣΤΑΡΙΔΗΣ
Καναδά 12 • Τηλ.: 02410 78577

Pellos Travel

ΚΑΛΟΚΑΙΡΙΝΕΣ ΕΚΔΡΟΜΕΣ 2002

ΙΟΥΛΙΟΣ 2002

ΕΚΔΡΟΜΗ 1η: 2/7 - 12/7
ΕΝΔΕΚΑΗΜΕΡΗ ΕΚΔΡΟΜΗ ΓΥΡΟΣ ΕΛΛΑΔΟΣ: Ρόδος - Πειραιάς - Χαλκίδα (Άγιος Ιωάννης ο Ρώσσος) - Τέμπη - Θεσσαλονίκη - Αγία Αναστασία - Χαλκιδική - Αγιο Ορος - Νάουσα - Βέροια - Παναγία Σουμελά - Καταρράκτες Εδεσσας - Φλώρινα-Πρέσπες-Μετέωρα-Μέτσοβο-Ιωάννινα (Λίμνη Ιωαννίνων) -Αρτα-Αγρίνιο-Ναύπακτος-Ρίο-Αντίριο-Πάτρα-Κόρινθος-Αθήνα-Αγιος Νεκτάριος-Αγιος Εφρέμ-Ρόδος
Συμμετέχουν οι εκκλησίες Αγιου Δημητρίου (Ροδίνι) και Αναλήψεως Ρόδου
Τιμή: 500 €

ΕΚΔΡΟΜΗ 2η: 11/7 - 13/7
Ρόδος-BODRUM-Σμύρνη-Αϊβαλί-Πέργαμος-Bodrum-Ρόδος
Περιλαμβάνει: Μεταφορές-Ξεναγήσεις, Ξ/Δ 3 αστέρων με ημιδιατροφή, φόροι εισόδου-εξόδου.
Τιμή: 149€

ΕΚΔΡΟΜΗ 3η: 18/7 - 24/7
Ρόδος-Bodrum-Σμύρνη-Αγκυρα-Σαμψούντα-Τραπεζούντα-Σαμψούντα-Κωνσταντινούπολη-Σμύρνη-Ρόδος
Περιλαμβάνει: Μεταφορές - Ξεναγήσεις, Ξ/Δ 3 αστέρων με ημιδιατροφή, φόροι εισόδου - εξόδου.

ΑΥΓΟΥΣΤΟΣ 2002

ΕΚΔΡΟΜΗ 1η: 29/7 - 3/8
ΕΞΑΗΜΕΡΗ ΕΚΔΡΟΜΗ ΣΤΗΝ ΚΩΝΣΤΑΝΤΙΝΟΥΠΟΛΗ: Ρόδος-Μαρμαρίς-Εφεσσος-Σμύρνη-Προύσα-Κωνσταντινούπολη-Πριγκηπόννησα-Σμύρνη-Μαρμαρίς-Ρόδος
Περιλαμβάνει: Μεταφορές-Ξεναγήσεις-Φόροι εισόδου και εξόδου-Ξ/Δ 3 αστέρων με ημιδιατροφή.
Τιμή: 359 €

ΕΚΔΡΟΜΗ 2η: 8/8 - 10/8
Ρόδος-Bodrum-Σμύρνη-Εφεσσος-Bodrum-Ρόδος
Περιλαμβάνει: Μεταφορές, Ξεναγήσεις, Ξ/Δ 3 αστέρων με ημιδιατροφή, φόροι εισόδου-εξόδου.
Τιμή: 149 €

ΕΚΔΡΟΜΗ 3η: 24/ - 29/8
ΕΞΑΗΜΕΡΗ ΕΚΔΡΟΜΗ ΣΤΗΝ ΚΩΝΣΤΑΝΤΙΝΟΥΠΟΛΗ: Ρόδος-Μαρμαρίς-Εφεσσος-Σμύρνη-Προύσα-Κωνσταντινούπολη-Πριγκηπόννησα-Σμύρνη-Μαρμαρίς-Ρόδος
Περιλαμβάνει: Μεταφορές-Ξεναγήσεις-Φόροι εισόδου και εξόδου-Ξ/Δ 3 αστέρων με ημιδιατροφή.
Τιμή: 359 €

Για περισσότερες πληροφορίες και κρατήσεις

Pellos Travel

ΛΕΩΦΟΡΟΣ ΚΑΛΛΙΘΕΑΣ 125, ΦΑΛΗΡΑΚΙ ΡΟΔΟΣ
ΤΗΛ.: 0241-0-87615, 0241-0-86298 • FAX: 0241-0-87616
e.mail: pellostravel@hellasnet.gr

Αυτά που θα δρομολογηθούν στις άγονες γραμμές

Καλοτάξιδα και για όλες τις δουλειές τα νέα πλοία

Η ναυπήγηση των 8 πλοίων υπολογίζεται να έχει ολοκληρωθεί μέχρι τα τέλη του 2005

Η ΝΑΥΠΗΓΗΣΗ οκτώ νέων πλοίων ειδικού τύπου (SWATH - Semi SWATH), προϋπολογισμού περίπου 140 με 150 εκ. ευρώ, τα οποία θα χρησιμοποιηθούν αποκλειστικά για τις επικοινωνίες μεταξύ των νησιών του Αιγαίου, είναι η πρόταση του υπουργείου Αιγαίου, η οποία αποσκοπεί αρχικά σε μια σταθερή και μόνιμη λύση στο πρόβλημα της ακτοπλοϊκής διασύνδεσης των νησιών, καθώς και στην περαιτέρω οικονομική ανάπτυξή τους (σχετικά γράψαμε χθες).

Η ναυπήγηση των οκτώ πλοίων υπολογίζεται να έχει ολοκληρωθεί μέχρι τα τέλη του 2005, ενώ οι προϋποθέσεις και οι όροι που τίθενται από την Ε.Ε. καλύπτονται πλήρως και έχουν ήδη αντιμετωπιστεί σε άλλες χώρες, τόνισε ο υπουργός.

Η χρηματοδότηση της ναυπήγησης των πλοίων θα γίνει από κονδύλια του Ευρωπαϊκού Ταμείου Περιφερειακής Ανάπτυξης (ΕΤΠΑ) σε ποσοστό περίπου 70%, ενώ το υπόλοιπο ποσοστό θα καλυφθεί το 2003 από τα διαθέσιμα του Γ' ΚΠΣ, ή και με δανεισμό, ενώ η κατασκευή τους θα είναι ευθύνη του κράτους.

Η υλοποίηση του προγράμματος αναμένεται να ξεκινήσει στις αρχές του 2003, ενώ η ανάθεση την ναυπήγησης των πλοίων θα γίνει με διεθνή διαγωνισμό.

Οπως ανακοινώθηκε για το θέμα της διαχείρισης των πλοίων, το υπουργείο Αιγαίου, προτείνει τη δημιουργία ενός φορέα ή ανάθεση με leasing σε φορέα στον οποίο θα κληθούν και θα μπορούν να συμμετάσχουν οι Ο.Τ.Α. αυτοτελώς είτε σε συνεργασία με τον ιδιωτικό τομέα.

Στην περίπτωση που δημιουργηθεί αυτός ο φορέας θα έχει σαν αρμοδιότητα να διαθέτει με ανοιχτό πανευρωπαϊκό διαγωνισμό, τα πλοία σε φορείς ή ιδιώτες που θα εκδηλώσουν ενδιαφέρον για τη λειτουργία τους. Ο κ. Σηφουνάκης ανέφερε ότι το κόστος απόκτησης των πλοίων θα συνυπολογίζεται στο συνολικό κόστος λειτουργίας των άγονων γραμμών και θα αποσβένεται λογιστικά ως τμήμα της επιδότησής τους, για υπηρεσίες δημοσίου συμφέροντος.

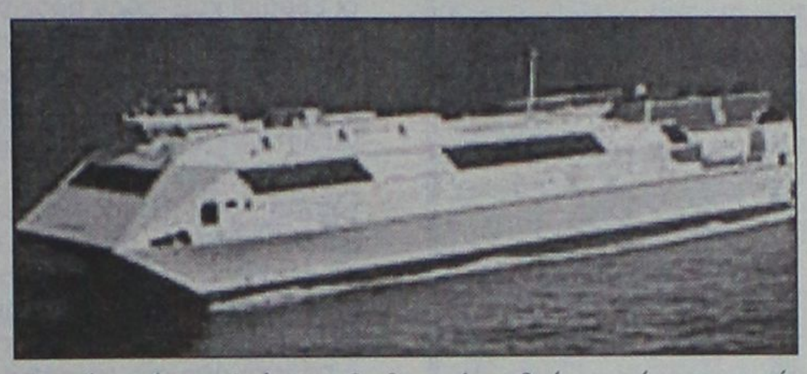

Τα νέου τύπου πλοία που θα δρομολογηθούν στα άγονα νησιά

ΟΦΕΛΗ

Τα οφέλη που θα προκύψουν από την υλοποίηση των προτάσεων αυτών, σύμφωνα με τον υπουργό Αιγαίου κ. Νίκο Σηφουνάκη είναι τα εξής:

- Τα νέα σκάφη θα μπορούν να ταξιδεύουν με ασφάλεια ακόμη και με 8 μποφόρ, με αποτέλεσμα να διασφαλίζεται η συνεχής εκτέλεση δρομολογίων.
- Θα έχουν τη δυνατότητα τοποθέτησης και χρήσης προηγμένων φορτωεκφορτωτικών συστημάτων γεγονός που καταργεί την ανάγκη ανάλογης υποδομής στα λιμάνια.
- Θα μπορούν να ανταποκριθούν χωρίς πρόβλημα ακόμη και σε λιμάνια που παρουσιάζουν προβλήματα, και να προσεγγίσουν και τις πιο δύσκολες αποβάθρες.
- Θα έχουν μειωμένο κόστος λειτουργίας και εκμετάλλευσης σε σχέση με τα σημερινά παλαιού τύπου πλοία

Η ΜΕΛΕΤΗ

Η πρόταση του υπουργείου Αιγαίου, βασίστηκε σε μελέτη που εκπόνησε για το θέμα αυτό το «Ελληνικό Ινστιτούτο Μεταφορών του Εθνικού Κέντρου Έρευνας και Τεχνολογικής Ανάπτυξης» με επικεφαλής τον καθηγητή κ. Δημήτρη Γιαννόπουλο.

«Η μελέτη αυτή, η οποία κράτησε δύο χρόνια, έγινε με σκοπό τη λήψη μέτρων για την ανάπτυξη των νησιών του Αιγαίου», τόνισε ο κ. Σηφουνάκης και προσέθεσε:

«Στη διάρκεια των δύο ετών έγινε ανάλυση του πληθυσμού κάθε νησιού την άγονης γραμμής ξεχωριστά, του ποσοστού τουριστών που φιλοξενούν, ενώ παράλληλα μελετήθηκαν και οι λιμενικές υποδομές που διαθέτουν».

Για το θέμα της απόδοσης μιας τέτοιας προσπάθειας ο καθηγητής κ. Γιαννόπουλος ανέφερε ότι στη μελέτη τεκμηριώνεται η αποδοτικότητα αυτού του συστήματος και τόνισε: «Έγινε μια επιστημονική ανάλυση κόστους και ωφέλειας. Η μελέτη έδειξε ότι η αναλογία είναι θετική».

«Το πρόβλημα με τα μικρά νησιά του Αιγαίου είναι ότι δεν μπορούμε να προγραμματίσουμε. Το 30% των δρομολογίων στις άγονες γραμμές κάθε χρόνο ακυρώνονται. Εγώ θέλω πλοία που να είναι διαθέσιμα για τα νησιά διαρκώς», κατέληξε ο κ. Σηφουνάκης.

ΑΦΟΙ ΧΑΤΖΗΒΑΣΙΛΕΙΟΥ ΕΜΠΟΡΙΚΗ ΚΑΙ ΤΟΥΡΙΣΤΙΚΗ Α.Ε.

ΙΣΟΛΟΓΙΣΜΟΣ 31ης ΔΕΚΕΜΒΡΙΟΥ 2001 -15η ΕΤΑΙΡΙΚΗ ΧΡΗΣΗ (1 ΙΑΝΟΥΑΡΙΟΥ - 31 ΔΕΚΕΜΒΡΙΟΥ 2001) Μ.Α.Ε. 12337/80/Β/86/300

ΕΝΕΡΓΗΤΙΚΟ	Ποσά κλειομένης χρήσεως 2001			Ποσά προηγουμένης χρήσεως 2000		
Β. ΕΞΟΔΑ ΕΓΚΑΤΑΣΤΑΣΕΩΣ	Αξία κτήσης	Αποσβέσεις	Αναπ.αξία	Αξία κτήσης	Αποσβέσεις	Αναπ.αξία
1. Εξοδα ιδρύσεως & Α' εγκ/σεως	2.004.104	1.032.312	971.792	2.004.104	1.032.312	971.792
Γ. ΠΑΓΙΟ ΕΝΕΡΓΗΤΙΚΟ						
ΙΙ. Ενσώματες ακινητοποιήσεις						
1. Γήπεδα - Οικόπεδα	23.169.510	-	23.169.510	23.169.510	-	-
3. Κτίρια & Τεχνικά Εργα	139.310.451	88.778.994	50.531.457	139.310.451	83.206.576	56.103.875
4. Μηχ/τα-τεχνικές εγκ/σεις & λοιπός μηχ/κός εξοπλισμός	2.479.311	2.479.300	11	2.479.311	2.108.760	370.551
6. Επιπλα & Λοιπός Εξοπλισμός	12.517.144	12.516.350	794	12.517.144	12.516.350	794
Σύνολο ακινητοποιήσεων (ΓΙΙ)	177.476.416	103.774.644	73.701.772	177.476.416	97.831.686	76.644.730
ΙΙΙ. Συμμετοχές & άλλες μακρ/σμες χρηματοοικονομικές απαιτήσεις						
7. Λοιπές μακροπρόθεσμες απαιτήσεις			27.900			27.900
Σύνολο πάγιου ενεργητικού (ΓΙΙ+ΓΙΙΙ)			73.729.672			79.672.630
Δ. ΚΥΚΛΟΦΟΡΟΥΝ ΕΝΕΡΓΗΤΙΚΟ						
ΙΙ. Απαιτήσεις						
1. Πελάτες			5.964.252			0
11. Χρεώστες διάφοροι			948.418			486.188
			6.912.670			486.188
IV. Διαθέσιμα						
1. Ταμείο			9.915.386			8.730.631
Σύνολο κυκλ/ντος ενεργητικού (ΔΙΙ+ΔΙV)			16.828.056			9.216.819
ΓΕΝΙΚΟ ΣΥΝΟΛΟ ΕΝΕΡΓΗΤΙΚΟΥ (Β+Γ+Δ)			91.529.520			89.861.241
ΛΟΓΑΡΙΑΣΜΟΙ ΤΑΞΕΩΣ ΧΡΕΩΣΤΙΚΟΙ						
2. Χρεωστικοί λ/σμοί εγγυήσεων & εμπραγμάτων ασφαλειών			2.413.902			2.413.902

ΠΑΘΗΤΙΚΟ	Ποσά κλειομένης χρήσεως 2001	Ποσά προηγουμένης χρήσεως 2000
Α. ΙΔΙΑ ΚΕΦΑΛΑΙΑ		
Ι. Μετοχικό Κεφάλαιο		
1. Καταβλημένο	40.806.000	40.806.000
ΙΙΙ. Διαφορές αναπροσαρμογής-Επιχορηγήσεις επενδύσεων		
2. Διαφορές από αναπρ/γή αξίας λοιπών περιουσιακών στοιχείων	30.092.281	30.092.281
3. Επιχορηγήσεις επενδ.πάγιου ενεργ/κού	12.520.322	17.808.152
	42.612.603	47.900.433
V. Αποτελέσματα εις νέο		
Υπόλοιπο ζημιών χρήσεως εις νέο	(1.198.167)	(6.857.289)
Σύνολο ιδίων κεφαλαίων (ΑΙ+ΑΙΙΙ+ΑV)	82.220.436	81.849.144
Γ. ΥΠΟΧΡΕΩΣΕΙΣ		
ΙΙ. Βραχυπρόθεσμες υποχρεώσεις		
1. Προμηθευτές	7.265.089	7.265.089
5. Υποχρεώσεις από φόρους-τέλη	2.007.361	710.374
Σύνολο υποχρεώσεων (ΓΙΙ)	9.272.450	7.975.463
Δ. ΜΕΤΑΒΑΤΙΚΟΙ ΛΟΓΑΡΙΑΣΜΟΙ ΠΑΘΗΤΙΚΟΥ		
1. Εξοδα χρήσεως δουλευμένα	36.634	36.634
ΓΕΝΙΚΟ ΣΥΝΟΛΟ ΠΑΘΗΤΙΚΟΥ (Α+Γ+Δ)	91.529.520	89.861.241
ΛΟΓΑΡΙΑΣΜΟΙ ΤΑΞΕΩΣ ΠΙΣΤΩΤΙΚΟΙ		
2. Πιστωτικοί λ/σμοί εγγυήσεων & εμπραγμάτων ασφαλειών	2.413.902	2.413.902

ΚΑΤΑΣΤΑΣΗ ΛΟΓΑΡΙΑΣΜΟΥ ΑΠΟΤΕΛΕΣΜΑΤΩΝ ΧΡΗΣΕΩΣ 2001

	Ποσά κλειομένης χρήσεως 2001		Ποσά προηγουμένης χρήσεως 2000	
Ι. Αποτελέσματα εκμεταλλεύσεως				
Κύκλος εργασιών (Πωλήσεις)		9.240.500		5.621.500
Μείον: Κόστος πωλήσεων		6.258.370		17.032.729
Σύνολο		2.982.130		(11.411.229)
ΜΕΙΟΝ: 1. Εξοδα διοικητικής λειτουργίας		1.563.972		680.662
Μερικά αποτ/τα (κέρδη) εκμ/σεως		1.418.158		(12.091.891)
ΙΙ. ΠΛΕΟΝ (ή μείον): Εκτακτα αποτελέσματα				
1. Εκτακτα & ανόργανα έσοδα	5.299.059		5.287.830	
Μείον: 1. Εκτακτα & ανόργανα έξοδα	72.438	5.226.621	53.228	5.234.602
Οργανικά & έκτακτα αποτ/τα (κέρδη)		6.644.779		(6.857.289)
ΜΕΙΟΝ: Σύνολο αποσβέσεων παγίων στοιχείων	5.942.958		16.457.956	
Μείον: Οι απ'αυτές ενσ/νες στο λειτ.κόστος	5.942.958	-	16.457.956	-
ΚΑΘΑΡΑ ΑΠΟΤ/ΤΑ (Κέρδη) ΧΡΗΣΕΩΣ προ φόρων		6.644.779		(6.857.289)

ΠΙΝΑΚΑΣ ΔΙΑΘΕΣΕΩΣ ΑΠΟΤΕΛΕΣΜΑΤΩΝ

	Ποσά κλ.χρ.2001	Ποσά πρ.χρ.2000
Καθαρά αποτελέσματα (κέρδη) χρήσεως	6.644.779	(6.857.289)
(+) Υπόλ.αποτ/των (κερδών) προηγ.χρήσεων	7.002.528	-
Σύνολο	(357.749)	(6.857.289)
ΜΕΙΟΝ: 1. Φόρος εισοδήματος	840.418	
Κέρδη προς διάθεση	1.198.167	

Ο ΠΡΟΕΔΡΟΣ & Δ/ΝΩΝ ΣΥΜΒΟΥΛΟΣ
ΣΤΕΦΑΝΟΣ ΧΑΤΖΗΒΑΣΙΛΕΙΟΥ
ΑΔΤ Ι-391790

Ο ΑΝΤΙΠΡΟΕΔΡΟΣ
ΚΩΝΣΤΑΝΤΙΝΟΣ ΧΑΤΖΗΒΑΣΙΛΕΙΟΥ
ΑΔΤ Λ-386234

Ο ΠΡΟΙΣΤΑΜΕΝΟΣ ΛΟΓΙΣΤΗΡΙΟΥ
ΜΙΧΑΛΗΣ ΧΑΤΖΗΝΙΚΗΤΑΣ
ΑΡ. ΑΔΕΙΑΣ Α' ΤΑΞΗΣ 6312

BCC/ΤΗΛ.3222.222

Πήρε φωτιά αυτοκίνητο στ' Ασγούρου

Στάχτη έγινε προχθές αργά το μεσημέρι κοντά στο ΚΤΕΟ , ένα ιχ. αυτοκίνητο, όταν τυλίχτηκε στις φλόγες, πιθανόν έπειτα από βραχυκύκλωμα που εκδηλώθηκε στο εσωτερικό του.

Το υπ αριθμόν αυτοκίνητο ΡΟΑ 5227 μάρκας Φίατ, ανήκε στον Καλίτση Πανορμίτη, ο οποίος και μαζί με τον αρμόδιο επισκευαστή Κακάκη Γεώργιο, κινούνταν με προορισμό το συνεργείο (ηλεκτρολογείο) για να το επιδιορθώσουν. Πιθανόν από βραχυκύκλωμα στη μίζα, ξέσπασε φωτιά στο αυτοκίνητο, και σε λίγα λεπτά τυλίχθηκε ολόκληρο, αφού ευτυχώς είχαν προλάβει να το εγκαταλείψουν τα δύο άτομα που ήταν μέσα σε αυτό.

Επιτόπου έφθασε ισχυρή δύναμη της Πυροσβεστικής που ωστόσο δεν πρόλαβε την καταστροφή, ενώ κυκλοφοριακό κομφούζιο σημειώθηκε επί της Ρόδου – Λίνδου για περίπου 20 λεπτά, καθώς η Τροχαία για λόγους ασφαλείας είχε σταματήσει την κυκλοφορία των οχημάτων.

Προανάκριση διενεργεί το αρμόδιο τμήμα της Πυροσβεστικής Υπηρεσίας Ρόδου.

ΠΡΑΚΤΟΡΕΙΟ ΤΑΞΙΔΙΩΝ
ΣΑΒΒΑΣ ΣΑΗΣ
ΦΘΗΝΑ ΑΕΡΟΠΟΡΙΚΑ ΕΙΣΙΤΗΡΙΑ ΓΙΑ ΟΛΟ ΤΟΝ ΚΟΣΜΟ

Με την ευκαιρία της λειτουργίας του νέου μας πρακτορείου στην οδό Τάρπον Σπρίνγκς 42 (δίπλα στην Τράπεζα Πίστεως)

ΠΡΟΣΦΕΡΟΥΜΕ

τα φθηνότερα αεροπορικά εισιτήρια για όλο τον κόσμο με όλες τις αεροπορικές εταιρίες.

ΠΡΟΣΟΧΗ Πληροφορίες δεν δίδονται από το τηλέφωνο μόνο προσωπική παρουσία σας

ΑΚΟΜΗ ΣΑΣ ΠΑΙΡΝΟΥΜΕ

ΒΙΖΑ επισκέπτου για ΑΜΕΡΙΚΗ σε μία εβδομάδα.
ΒΙΖΑ επισκέπτου για ΑΥΣΤΡΑΛΙΑ σε μία μέρα
Εκδοση διαβατηρίων
Εκδοση αδειών αυτοκινήτων

ΞΕΝΟΔΟΧΕΙΑ ΣΤΗΝ ΑΘΗΝΑ

PRESIDENT Α' ΚΑΤΗΓΟΡΙΑΣ Λεωφόρος Κηφισίας			
Μονόκλινο	€	47	ΜΕ ΠΡΩΙΝΟ έως 31/10
Δίκλινο για μονόκλ.	€	58	«
Δίκλινο	€	62	«
Τρίκλινο	€	78	«
ESPERIA HOTEL Α' ΚΑΤΗΓΟΡΙΑΣ Σταδίου 22			
Μονόκλινο	€	95	ΜΕ ΠΡΩΙΝΟ έως 31/10
Δίκλινο	€	108	«
Τρίκλινο	€	123	«
ELECTRA HOTEL Α' ΚΑΤΗΓΟΡΙΑΣ Ερμού 5			
Μονόκλινο	€	109	ΜΕ ΠΡΩΙΝΟ έως 10/10
Δίκλινο	€	128	«
Τρίκλινο	€	149	«
DORIA HOTEL Β' ΚΑΤΗΓΟΡΙΑΣ Πειραιώς 15-17 (κοντά στην Ομόνοια)			
Μονόκλινο	€	57	ΜΕ ΠΡΩΙΝΟ έως 31/10
Δίκλινο	€	66	«
Τρίκλινο	€	86	«
ZAFOLIA HOTEL Α' ΚΑΤΗΓΟΡΙΑΣ Λεωφ. Αλεξάνδρας 87			
Μονόκλινο	€	93	ΜΕ ΠΡΩΙΝΟ έως 31/10
Δίκλινο	€	103	«
Τρίκλινο	€	123	«
BEST WESTERN ILISIA Α' ΚΑΤΗΓΟΡΙΑΣ ILISIA Μιχαλακοπούλου			
Μονόκλινο	€	57	ΜΕ ΠΡΩΙΝΟ έως 31/10
Δίκλινο	€	67	«
Τρίκλινο	€	83	«
PARTHENON HOTEL Α' ΚΑΤΗΓΟΡΙΑΣ Περιοχή Μακρυγιάννη			
Μονόκλινο	€	74	ΜΕ ΠΡΩΙΝΟ έως 31/10
Δίκλινο	€	83	«
Τρίκλινο	€	115	«
OLYMPIC PALACE Α' ΚΑΤΗΓΟΡΙΑΣ Φιλελλήνων - Σύνταγμα			
Μονόκλινο	€	64	ΜΕ ΠΡΩΙΝΟ έως 31/10
Δίκλινο	€	79	«
Τρίκλινο	€	98	«
ARETOUSA Β' ΚΑΤΗΓΟΡΙΑΣ Μητροπόλεως - Σύνταγμα			
Μονόκλινο	€	50	ΜΕ ΠΡΩΙΝΟ έως 31/10
Δίκλινο	€	71	«
Τρίκλινο	€	89	«
ST. GEORGE LYKABETTUS ΚΑΤΗΓΟΡΙΑΣ LUX			
Μονόκλινο	€	110	χωρίς πρωινό
Δίκλινο	€	110	«
ΞΕΝΟΔΟΧΕΙΟ ASTOR (Σύνταγμα)			
Μονόκλινο	€	57	ΜΕ ΠΡΩΙΝΟ έως 31/3
Δίκλινο για μονόκλινο	€	65	«
Δίκλινο	€	76	«
Τρίκλινο	€	95	«
GRAND HOTEL Β' ΚΑΤΗΓΟΡΙΑΣ Πατησίων & Βερανζέρου 10			
Μονόκλινο	€	44	ΜΕ ΠΡΩΙΝΟ έως 31/10
Δίκλινο	€	54	«
Τρίκλινο	€	74	«
ΒΕΡΓΙΝΑ Β' ΚΑΤΗΓΟΡΙΑΣ ΘΕΣ/ΚΗ (κεντρικό)			
Μονόκλινο	€	59	ΜΕ ΠΡΩΙΝΟ έως 31/10
Δίκλινρ	€	72	«
Τρίκλινο	€	87	«

ΣΑΣ ΣΥΜΦΕΡΕΙ ΠΡΙΝ ΚΛΕΙΣΕΤΕ ΟΠΟΥΔΗΠΟΤΕ ΝΑ ΜΑΣ ΕΠΙΣΚΕΦΘΕΙΤΕ
ΠΡΑΚΤΟΡΕΙΟ ΤΑΞΙΔΙΩΝ
ΣΑΒΒΑΣ ΣΑΗΣ
ΤΑΡΠΟΝ ΣΠΡΙΝΓΚΣ 42 (δίπλα στην Τραπ. Πίστεως) · **Τηλ. 39781-3**

Νέα Σελίδα...

Του Λουκά Βελιδάκη
e-mail:
neaselida@hotmail.com

Η γενιά που έζησε τον τρόμο

Ο γνωστός οικονομολόγος Σάμιουελ Φρίντμαν δημοσίευσε πριν από μερικές μέρες στην εφημερίδα "The New York Times" ένα συγκλονιστικό κείμενο για μια Ισραηλίτισα μυθιστοριογράφο, την Ορλί Καστέλ Μπλουμ η οποία εμφανίζει την κατάσταση τρόμου που βιώνουν οι Ισραηλινοί από τις επιθέσεις αυτοκτονίας των Παλαιστινίων. Το παρακάτω κείμενο είχε δημοσιευθεί πριν από μερικές μέρες στα "Νέα" και η "Νέα Σελίδα" το αναδημοσιεύει.

Δεν έχει περάσει πολύς καιρός από τότε που η μυθιστοριογράφος Ορλί Καστέλ Μπλουμ παρέδωσε στον εννιάχρονο γιο της μερικά μαθήματα... παιδικής ηλικίας στο Ισραήλ. Αρχικά, του έμαθε να πέφτει στο πάτωμα όταν ένας τρομοκράτης αρχίζει να πυροβολεί. Υστερα του είπε πως αν αντιληφθεί γύρω του κάποιον καμικάζι βομβιστή, θα πρέπει να πει τη Shema, την προσευχή που έλεγαν οι Εβραίοι καθ' οδόν προς τη θανάτωση στο Ολοκαύτωμα.

Η κ. Μπλουμ δεν είναι απλώς μια μητέρα φοβισμένη από την ακατάπαυστη παλαιινιστινιακή "τρομοκρατία". Είναι ο συγγραφέας, που μόλις ολοκλήρωσε το πρώτο ισραηλινό μυθιστόρημα που καταγράφει στιγμές ζωής μεσούσης της παλαιστινιακής εξέγερσης, της Ιντιφάντα του Αλ Ασκά. Τίτλος του βιβλίου "Halakim Ennoshiyim" ή "Ανθρώπινα Μέλη", ένα λογοπαίγνιο για τους μύριους χαρακτήρες που εμπλέκει και τα μακάβρια επακόλουθα μιας επίθεσης αυτοκτονίας.



Γνωστή ήδη στο Ισραήλ και την Ευρώπη, έχτισε τη φήμη της με πορτρέτα αποτυχημένων σχέσεων και έργα εμποτισμένα με φαντασία. Είναι τα δύο στοιχεία που την απομάκρυναν από την κοινωνική στράτευση προκατόχων της όπως ο Αμός Οζ και ο Αβραάμ Γεχόσουα. Υπήρξε όμως μια στροφή. "Το γράψιμό μου είναι τώρα περισσότερο ήρεμο και η κατάσταση περισσότερο άγρια", όπως εξήγησε ο κ. Μπλουμ, στη διάρκεια μιας συζήτησης αρχές Ιουνίου σε ένα καφέ του Τελ Αβίβ. "Οταν έγραφα, γινόταν μια επίθεση κάθε μέρα ή ανά 48ωρο, και, ας με συγχωρήσει ο Θεός, αποτέλεσε ένα είδος έμπνευσης. Να χρησιμοποιήσω τη συγγραφική μου ιδιότητα για να περιγράψω αυτήν την περίοδο. Η ιστορία έγινε τόσο επεμβατική, που έπρεπε να κολλήσω στην πραγματικότητα". Από εκεί και ύστερα, η κ. Μπλουμ κατοίκησε τα "Ανθρώπινα Μέλη" της με ρόλους που θα μετέφεραν στο έργο της όλο το φάσμα της ισραηλινής εβραϊκής κοινωνίας-από έναν μεγαλοκληρονόμο της ελίτ των Ασκενάζι και έναν θυρωρό οικιστικού συγκροτήματος με κουρδικές ρίζες μέχρι τη μετανάστρια από την Αιθιοπία που εργάζεται ως μοντέλο. Οι ζωές των χαρακτήρων αυτών και άλλων ακουμπάνε συμπτωματικά και ενώνονται υπό την σκιά της επαναλαμβανόμενης βίας. "Οχι μόνο έπεφτε ο ουρανός", γράφει η συγγραφέας στις πρώτες παραγράφους, "έτρεμε και η γη μαζί".

Στα "Ανθρώπινα Μέλη" οι επιθέσεις και ο φρικτός αντίκτυπος που δημιουργούν στο μυαλό των ανθρώπων κυριαρχούν, σε τέτοιο βαθμό, που όταν ο κληρονόμος ήρωας δεν μπορεί να επικοινωνήσει με τη φίλη του στο κινητό της τηλέφωνο, αναρωτιέται μήπως έχει πέσει θύμα βομβιστή αυτοκτονίας. Και "καθησυχαστικά" η αδερφή του τον διαβεβαιώνει ότι αν είχε συμβεί έκρηξη, θα είχαν ακούσει τις σειρήνες των ασθενοφόρων.

Από την έκδοση του βιβλίου τον Μάρτιο, τα "Ανθρώπινα Μέλη" αγκαλιάστηκαν από Ισραηλινούς κριτικούς.Η εφημερίδα "Χααρέτζ" παρουσίασε την κ. Μπλουμ στο εξώφυλλο του ένθετου περιοδικού της με τον τίτλο "Η προσωπική μου Ιντιφάντα". Η μεγαλύτερη σε κυκλοφορία εφημερίδα της χώρας, "Γιντιότ Αχρονότ" το χαρακτήρισε ως "αξιόπιστη, βασανιστική, γλωσσικά ακριβή παρουσίαση" της κατάστασης.

Το χειροκρότημα την έχει επιβραβεύσει και στο παρελθόν. Η συγγραφέας έχει αποσπάσει μεγάλα βραβεία και υποτροφίες για τα προηγούμενα βιβλία της, με πρώτο, να διακρίνεται διεθνώς από την Αγγλία και την Ελλάδα ως την Κίνα, το "Dolly City". Οπως επισημαίνει ο γνωστός Ισραηλινός συγγραφέας και κριτικός Γκαντί Ταούμπ, σε αντίθεση με προγενέστερους συναδέλφους της, τόσο η ίδια όσο και σύγχρονοί της (Ετγκάρ Κέρετε, Ούζι Βέλι) που αναδείχθηκαν κατά τη δεκαετία του '80, διαμορφώνουν "μια γενιά που έχει την αίσθηση στον "κοινό αγώνα" πνίγει τη δυνατότητα του να ζήσει, να αγαπήσει". "Ενιωσαν ότι ο συγγραφέας δεν γνωρίζει κάτι παραπάνω από εμάς τους υπόλοιπους. Ο συγγραφέας θα μπορούσε να πει: "Δεν ξέρω".

Με γονείς αιγυπτιακής καταγωγής, γαλλόφωνους, η 40χρονη συγγραφέας μεγάλωσε στο Τελ Αβίβ. Οταν άρχισε να γράφει τα "Ανθρώπινα Μέλη" στις αρχές του 2000, γνώριζε ότι θα ήταν κάτι διαφορετικό. Οταν ο Εχούντ Μπαράκ και ο Γιάσερ Αραφάτ έδειχναν να καταλήγουν σε συμφωνία, αποφάσισε να γράψει για την κοινωνική ανισότητα στο Ισραήλ, ένα θέμα που πάντοτε επισκιαζόταν από τα προβλήματα ασφάλειας. Αρχικά προσπάθησε να αγνοήσει την εξέγερση του Αλ Ακσά. Ομως τον Οκτώβριο του 2000, το λιντσάρισμα δύο Ισραηλινών στρατιωτών σε αστυνομικό τμήμα της Παλαιστινιακής Αρχής στη Ραμάλα την άλλαξε. "Υστερα από αυτό", λέει η ίδια, "σκέφτηκα ότι δεν θα ήταν ηθικό να αγνοήσω την Ιντιφάντα".

Η ιστορία ξεδιπλώνεται σε απροσδιόριστο χρόνο, ακολουθεί το εβραϊκό ημερολόγιο, το Ισραήλ δοκιμάζεται από μια επιδημία "σαουδαραβικής γρίπης", και ο χειμώνας είναι τόσο βαρύς, που ο ωκεανός στο θέρετρο Εϊλάτ παγώνει...

"Θα ήθελα το βιβλίο μου να ανήκει ήδη στις σελίδες της ιστορίας", εξομολογείται την ώρα που στον δρόμο έξω από τη Μεγκίντο οι έρευνες για αληθινά μέλη ανθρώπων συνεχίζονται. "Θέλω να θαφτεί στο παρελθόν. Τί είδους ζωή είναι αυτή;".

ΝΤΕΤΕΚΤΙΒΣ
Συνταξιούχος Αστυνομικός Ασφάλειας
ΑΝΑΛΑΜΒΑΝΟΥΜΕ
Υποθέσεις ανηλίκων, οικογενειακές, προσωπικές κ.τλ.
ΔΙΑΘΕΤΟΥΜΕ ΤΑ ΠΛΕΟΝ ΣΥΓΧΡΟΝΑ ΟΠΤΙΚΟΑΚΟΥΣΤΙΚΑ ΣΥΣΤΗΜΑΤΑ
100% ΕΧΕΜΥΘΕΙΑ
ΡΩΜΗΣ 22 - ΡΟΔΙΝΙ • ΤΗΛ. 0241 0 68985
Κιν. 094 6997967

Για μοντέρνο νεανικό γυναικείο ντύσιμο Ελάτε στο νέο μας κατάστημα
ELIOYLA
με τα επώνυμα ρούχα
GIANNI RODINI ®
INTERNATIONAL
Δημητρίου Θέμελη 75 (πεζόδρομος)
Τηλέφωνο **33606**

Πάντα με υγείαν...

Τι πρέπει να προσέξουν οι καρδιοπαθείς το καλοκαίρι

Το καλοκαίρι έφτασε και οι ψηλές θερμοκρασίες είναι καθημερινό φαινόμενο. Οι διακοπές στη θάλασσα και στο βουνό έχουν ήδη αρχίσει.

Η πολύ ζέστη μπορεί να δημιουργήσει προβλήματα στην υγεία μας που μπορεί να κυμαίνονται από αδυναμία, εξάντληση, κράμπες, και το πιο σοβαρό τη θερμοπληξία. Τα παιδιά, οι ηλικιωμένοι, οι καρδιοπαθείς, τα άτομα με αναπνευστικά προβλήματα, οι αλκοολικοί, καθώς και τα άτομα που λαμβάνουν ορισμένες κατηγορίες φαρμάκων είναι ομάδες ψηλού κινδύνου και κινδυνεύουν περισσότερο από την υπερβολική ζέστη.

Τα άτομα με ψηλή αρτηριακή πίεση, συμφορητική καρδιακή ανεπάρκεια θα πρέπει να επισκέπτονται το γιατρό τους ο οποίος θα αναπροσαρμόζει τη δοσολογία των φαρμάκων τους.

Οι υπερτασικοί το καλοκαίρι χρειάζονται μικρότερες δόσεις φαρμάκων γιατί η πίεση μειώνεται με τη ζέστη.

Στους πάσχοντες από συμφορητική καρδιακή ανεπάρκεια λόγω του ότι λαμβάνουν φάρμακα όπως διουρητικά, αγγειοδιασταλτικά, πρέπει να εξατομικεύεται η δόση γιατί υπάρχει ο κίνδυνος της υπονατριαιμίας, υποκαλιαιμίας, και ελάττωσης του όγκου αίματος.

Όσον αφορά στη θερμοπληξία, θα πρέπει να έχουμε υπόψη ότι οι παράγοντες που προδιαθέτουν για αυτήν είναι η παχυσαρκία, ο αλκοολισμός, η μυϊκή εργασία , ο ελαττωμένος αερισμός του περιβάλλοντος, οι καρδιοπάθειες, η υγρασία. Όταν η υγρασία είναι αυξημένη ο ιδρώτας εξατμίζεται αργά και έτσι δεν απελευθερώνεται η θερμότητα γρήγορα από το σώμα.

Πρόδρομα συμπτώματα της θερμοπληξίας είναι η δίψα, αδυναμία, η ζάλη, ο ίλιγγος, ο πονοκέφαλος, η ναυτία που αποτελούν τα πιο χαρακτηριστικά συμπτώματα της παρατεταμένης έκθεσης στη ζέστη. Όψιμα ο ασθενής παρουσιάζει απώλεια των αισθήσεων, σύγχυση, σπασμούς, λήθαργο και κώμα.

Ο καρδιακός παλμός αυξάνεται και το δέρμα είναι ερυθρό λόγω της αγγειοδιαστολής με παρουσία εφίδρωσης. Όταν το σώμα σταματήσει να ελέγχει τη θερμοκρασία του σταματά και η εφίδρωση. Η άμεση θεραπευτική αγωγή σκοπό έχει την ελάττωση της θερμοκρασία και την επαναλειτουργία της ομαλής λειτουργίας του κυκλοφοριακού συστήματος. Για την ελάττωση της θερμοκρασίας συνιστώνται ψυχρά και υγρά επιθέματα, χρήση ανεμιστήρων, δημιουργία ψυχρού και ξηρού περιβάλλοντος, παγοκύστες σε όλο το σώμα και ψυχρά λουτρά.

Όσον αφορά Στους καρδιοπαθείς που θα βρεθούν στη θάλασσα ή στο βουνό οι πιο κάτω συμβουλές είναι χρήσιμες:

Εάν βρεθούν στη θάλασσα πρέπει να μην κολυμπούν εφόσον έχουν φάει έστω και ελαφρά.

Πρέπει να μην αισθάνονται κανένα καρδιακό ενόχλημα και η είσοδος στη θάλασσα να είναι βαθμηδόν ρίχνοντας σιγά – σιγά νερό σε όλο το σώμα. Οι πρωινές ώρες ή η απογευματινές να προτιμώνται.

Οι καρδιοπαθείς που θα βρεθούν στο βουνό πρέπει να έχουν υπόψη τους ότι εάν το υψόμετρο είναι μέχρι τα 2000μ. δεν δημιουργείται πρόβλημα. Πιθανόν λίγη δύσπνοια, ταχυπαλμία, λίγη κόπωση τα οποία υποχωρούν με τον εγκλιματισμό σε 5-6 μέρες. Εάν όμως το υψόμετρο είναι 2000μ. – 3500 μ (μέτριο υψόμετρο) ή μεγαλύτερο (>3500μ.), τότε μπορεί να προκληθεί πονοκέφαλος, ζάλη, ταχυπαλμία, πνευμονικό οίδημα. Σε μεγάλο υψόμετρο υπάρχει μείωση του οξυγόνου και μείωση της ατμοσφαιρικής πίεσης.

Η μείωση της ατμοσφαιρικής πίεσης αυξάνει την αρτηριακή πίεση και η μείωση του οξυγόνου αναγκάζει τον οργανισμό να κάνει συχνότερες, βαθύτερες αναπνοές, με αύξηση της καρδιακής συχνότητας. Παρόλα αυτά, ο οργανισμός δεν οξυγονώνεται καλά. Οι ομάδες ψηλού κινδύνου πρέπει να αποφεύγουν τις άσκοπες μετακινήσεις δίως τις ώρες που ο ήλιος είναι δυνατός (11 π.μ. – 3μ.μ.), να μένουν σε χώρους που είναι κλιματιζόμενοι και αν πρέπει να μετακινηθούν να φοράνε ανοικτόχρωμα ρούχα και καπέλο.

Όσον αφορά στη διατροφή, το καλοκαίρι θα πρέπει να αλλάξουμε τις διατροφικές μας συνήθειες ώστε να μην επιβαρύνεται ο οργανισμός από τις ψηλές θερμοκρασίες.

Κατά την περίοδο του καλοκαιριού πρέπει να τρώμε πολλά φρούτα, λαχανικά, σαλάτες και να πίνουμε πολύ νερό, τουλάχιστο 8-10 ποτήρια.

Τα αλκοολούχα ποτά πρέπει να αποφεύγονται γιατί προκαλούν εφίδρωση, έχουν διουρητικές ιδιότητες και έχουν πολλές θερμίδες (1 gr αλκοόλης δίνει 7 Kcal).

Τα φρούτα μας δίνουν γλυκόζη και βοηθούν τον οργανισμό στη διατήρηση της ηλεκτρολυτικής ισορροπίας. Τα λαχανικά είναι πλούσια σε βιταμίνες, νερό, μέταλλα και φυτικές ίνες. Απολαύστε λοιπόν τις διακοπές σας έχοντας υπόψη τα πιο πάνω.

ΙΑΤΡΙΚΗ ΑΝΑΚΟΙΝΩΣΗ

Το ιατρείο της Διαιτολόγου
ΜΑΡΙΑΣ ΚΟΤΣΙΑΝΟΥ-ΑΤΤΙΤΗ
θα παραμείνει κλειστό από
1ης έως 8ης Ιουλίου 2002
λόγω συμμετοχής της ιατρού
στο Παγκόσμιο Δερματολογικό Συνέδριο
στο Παρίσι.
Το ιατρείο θα επαναλειτουργήσει
κανονικά Τρίτη 9/7/2002.

Ιατρείο: Ιωνος Δραγούμη 23
Τηλ. 02410-22278

ΙΑΤΡΙΚΗ ΑΝΑΚΟΙΝΩΣΗ

Ανακοινώνεται ότι το Ιατρείο του

ΔΗΜΗΤΡΙΟΥ ΤΡΙΑΝΤΑΦΥΛΛΟΥ
Πλαστικού Χειρούργου
Παύλου Μελά 27 Ρόδος,

θα παραμείνει κλειστό από σήμερα
28-6-02 έως τις 4-7-02
λόγω συμμετοχής του στο Παγκόσμιο Συνέδριο
ΠΛΑΣΤΙΚΗΣ ΧΕΙΡΟΥΡΓΙΚΗΣ, που λαμβάνει
χώραν εις την Ισπανία.

Τηλέφωνο: 0241023860
Κινητό: 0944688989

ΦΑΜΠΙΟ ΜΠΡΑΝΚΙΤΣΙΟ
ΔΕΡΜΑΤΟΛΟΓΟΣ
(Αλλαγή ιατρείου)
ΣΟΦ. ΒΕΝΙΖΕΛΟΥ 1 (100 ΜΑΓΑΖΙΑ), 1ος ΟΡΟΦΟΣ
Δέχεται Δευτέρα έως Παρασκευή
από 09.00-13.00 και 18.00-20.30.
Τηλέφωνο-Fax: 02410/70122
Κινητό: 0977/505063

ΝΤΟΡΑ ΚΩΝΣΤΑΝΤΙΝΟΠΟΥΛΟΥ
ΨΥΧΟΛΟΓΟΣ
Πτυχιούχος του Πανεπιστημίου της Καλιφόρνιας-Λος Αντζελες (UCLA)-Μεταπτυχιακές σπουδές στο Pepperdine University-Malibu California.
➤ Αμεση ψυχολογική υποστήριξη και επαγγελματική φροντίδα από έμπειρη Ψυχολόγο και Οικογενειακή Σύμβουλο.
➤ Η σωστή θεραπευτική σχέση μπορεί να επιφέρει ρεαλιστικές λύσεις για πραγματικά προβλήματα σε θέματα: μοναξιάς, μελαγχολίας, στρες, ανυπομονησίας, φοβίας, εθισμού, οικογενειακών σχέσεων, διαζυγίου, κακομεταχείρισης, συναισθηματικών δυσκολιών, αυτοπεποίθησης, ανασφάλειες, μεταβατικά στάδια ζωής, βουλιμίας, ανορεξίας, απώλειας, πένθους.
Τηλεφωνείστε στα τηλέφωνα:
35163 και 0944/980550
για ραντεβού και άμεση εξυπηρέτηση.
Διεύθυνση: Καρίας 1
Περιοχή Ροδίνι - Ρόδος

Εργαστήριο Κλινικής Ψυχολογίας

ΧΡΙΣΤΙΝΑ ΣΑΒΒΑΚΗ-ΓΚΡΑΝΖΑΝ
Κλινική Ψυχολόγος-Ψυχοπαθολόγος (DESS)
- Πτυχιούχος του Πανεπιστημίου Nancy Γαλλίας
- Μεταπτυχιακή ειδίκευση (DESS) στην Κλινική Ψυχολογία Ενηλίκου, Εφήβου και Παιδιού στο Πανεπιστήμιο Reims Γαλλίας

Για τον ενήλικο
- Ψυχοδιαγνωστική
- Ψυχολογική υποστήριξη
- Ατομική και οικογενειακή συνέντευξη
- Ψυχοθεραπεία αναλυτικής εμπνεύσεως

Για το παιδί
- Αξιολόγηση προσωπικότητας (τεστ νοημοσύνης, προβολής)
- Διάγνωση μαθησιακών δυσκολιών και συμπεριφορικών διαταραχών
- Συμβουλευτική επαγγελματικού προσανατολισμού
- Ψυχοθεραπεία μέσω παιχνιδιού και εικαστικών

Δέχεται με ραντεβού
Εθνικής Αντίστασης 15
Τηλ.: 77350-Κιν. 0937684251

Κέντρο Συμβουλευτικής & Αξιολόγησης Προσωπικότητας Παιδιών & Ενηλίκων

ΠΑΠΑΓΕΩΡΓΙΟΥ ΘΑΝΟΣ
ΨΥΧΟΛΟΓΟΣ ΠΑΝΕΠΙΣΤΗΜΙΟΥ ΑΘΗΝΩΝ
ΕΙΔΙΚΕΥΜΕΝΟΥ ΣΤΗΝ ΓΝΩΣΙΑΚΗ ΨΥΧΟΘΕΡΑΠΕΙΑ-Ι.Ε.Θ.Σ.

- **Διερεύνηση Προσωπικότητας (Προφίλ- Δεξιότητες-Αδυναμίες)**
- **Δείκτης Νοημοσύνης Παιδιών και Ενηλίκων**
- **Τροποποίηση Δυσλειτουργικών Σχημάτων**
- **Θεραπευτική Αντιμετώπιση Φοβιών-Ειδικών Φοβιών, Κατάθλιψης, Διαταραχής πανικού, Ψυχοσωματικών προβλημάτων, Τραυματικών γεγονότων ζωής (πένθος, χωρισμός, σχολική αποτυχία), Συναισθηματικών διαταραχών, Διαταραχών Διατροφής (βουλιμία-ανορεξία).**
- **Αντιμετώπιση προβλημάτων συμπεριφοράς παιδιών σε σχολείο-σπίτι**
- **Ανάπτυξη Κοινωνικών Δεξιοτήτων**
- **Βελτίωση Σχέσεων-Πρόγραμμα Ελέγχου Συγκρούσεων**
- **Βελτίωση Αυτοεκτίμησης-Αυτοεικόνας**
- **Οικογενειακή θεραπεία από Ζεύγος Θεραπευτών**

Κ. Παλαιολόγου 105 - Ρόδος
Τηλ:024 10 78668- Κιν: 0937445640 - Μόνο με Ραντεβού

Επιστολή της αντιπροσώπου της Ύπατης Αρμοστείας Φλ. Ροντρίγκεζ προς το δήμο Ροδίων

Αναγνώριση του θετικού ρόλου

Εκκληση του ΔΟΠ για βοήθεια προς τους πρόσφυγες

Την αναγνώριση του θετικού ρόλου του δήμου Ροδίων στο θέμα της υποδοχής, στέγασης και διαβίωσης των αιτούντων άσυλο προσφύγων εξέφρασε για μία ακόμα φορά η αντιπρόσωπος στην Ελλάδα της Υπατης Αρμοστείας του ΟΗΕ για θέματα προσφύγων κα Florinda Rojas Rodriguez, η οποία προσφάτως είχε έλθει στη Ρόδο και είχε επισκεφθεί το χώρο των πρώην εγκαταστάσεων της "Φωνής της Αμερικής" που διέθεσε ο Δήμος για τους πρόσφυγες.

Συγκεκριμένα, η κα Rodriguez αναφέρει σε επιστολή της προς το δήμαρχο Ροδίων κ. Γιαννόπουλο μεταξύ άλλων τα εξής:

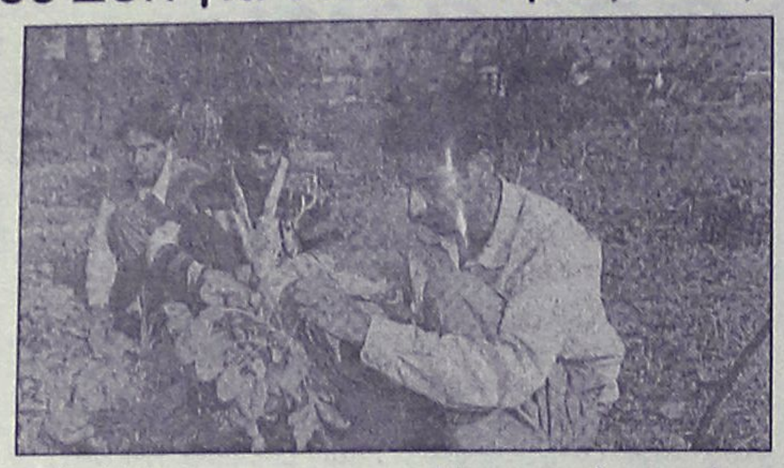

«Θα ήθελα να σας ευχαριστήσω θερμά για τη συνάντηση που είχαμε μαζί σας στη Ρόδο η συνάδελφός μου κα Καίτη Κεχαγιόγλου και εγώ και για την πολύτιμη συνεργασία σας στην ολοκλήρωση αυτής της επίσκεψης.

Σκοπός της επίσκεψης αυτής ήταν η ενημέρωση του Γραφείου μου, η ανταλλαγή απόψεων και η εξεύρεση λύσεων με τις τοπικές αρχές σχετικά με την κρίσιμη κατάσταση των αιτούντων άσυλο στη Ρόδο.

Επιτρέψτε μου να εκφράσω την ευγνωμοσύνη μου για την ευγενική πρότασή σας να αφιερωθεί μια πολιτιστική εκδήλωση στους πρόσφυγες και την Υπατη Αρμοστεία. Θα ήθελα επίσης να σας συγχαρώ για το έργο σας και να σας στείλω ένα συμβολικό δώρο, ως ένδειξη της εκτίμησής μου, που ελπίζω να σας φανεί χρήσιμο.

Προσβλέπω στη συνέχιση της καλής μας συνεργασίας».

Από την Κοινωνική Υπηρεσία του ΔΟΠ, εξάλλου, ανακοινώθηκε ότι υπάρχουν ακόμα μεγάλες ανάγκες στους πρόσφυγες που φιλοξενούνται στην τέως "Φωνή της Αμερικής", κυρίως επειδή ανάμεσά τους υπάρχουν και αρκετά παιδιά. Συγκεκριμένα, υπάρχει έντονη ανάγκη για παιδικές τροφές (φαρίνες, γάλατα -κυρίως τύπου 2 για βρέφη) και πάνες. Ο ΔΟΠ κάνει ό,τι μπορεί, ωστόσο απευθύνεται και στην ευαισθησία των συμπολιτών μας. Οσοι ενδιαφέρονται να προσφέρουν την βοήθειά τους, μπορούν να επικοινωνούν με την Κοινωνική Υπηρεσία του ΔΟΠ στο τηλέφωνο 02410 26848

Από 1η έως 31 Ιουλίου

Εντατικά μαθήματα ελληνικής γλώσσας

Θα παραδίδονται στο Πανεπιστήμιο Αιγαίου

Εντατικά μαθήματα ελληνικής γλώσσας και πολιτισμού θα παραδίδονται, από 1η έως 31 Ιουλίου, στο Πανεπιστήμιο Αιγαίου.

Τα θερινά αυτά μαθήματα απευθύνονται σε αλλοδαπούς υποτρόφους του υπουργείου Παιδείας. Οι υπότροφοι σπουδαστές που θα τα παρακολουθήσουν είναι 70 και προέρχονται από 14 διαφορετικές χώρες της Ευρώπης, Ασίας, Αμερικής και Αυστραλίας.

Κατά τα θερινά μαθήματα, θα παρακολουθούν 5ωρες παραδόσεις ελληνικής γλώσσας καθημερινά καθώς επίσης και μαθήματα αρχαιολογίας, ιστορίας, λαογραφίας, λογοτεχνίας, ελληνικών χορών κ.τ.λ.

Ακόμα, στα πλαίσια αυτού του προγράμματος, οι σπουδαστές θα ξεναγηθούν σε αρχαιολογικούς χώρους και μουσεία της Ρόδου, ενώ θα επισκεφθούν και τη Σύμη.

Σημειώνεται, επίσης, ότι το υπουργείο Παιδείας επέλεξε και ενέκρινε το Πρόγραμμα του Πανεπιστημίου μας ως το καλύτερο ανάμεσα σε πολλά άλλα που είχαν υποβληθεί.

Την ευθύνη και το συντονισμό του προγράμματος αυτού έχει ο καθηγητής γλωσσολογίας του Πανεπιστημίου Αιγαίου κ. Κωνσταντίνος Μηνάς.

ΕΡΓΑΣΤΗΡΙ ΣΥΓΧΡΟΝΗΣ ΘΕΤΙΚΗΣ ΣΚΕΨΗΣ ΚΑΙ ΑΥΤΟΓΝΩΣΙΑΣ



Τώρα και στη Ρόδο, σε νέες εγκαταστάσεις, δημιουργήσαμε το εργαστήρι. Εδώ μπορείς να ελευθερώσεις τη δύναμη που κρύβεις μέσα σου! Μπορείς να αλλάξεις τη ζωή σου!

Σεμινάρια:

«Στάση Ζωής 1 & 2»
Τα σεμινάρια συμπεριλαμβάνουν όλα όσα χρειάζεται να γνωρίζουμε, για το πώς λειτουργεί ο άνθρωπος νοητικά, και συναισθηματικά, γιατί λειτουργεί έτσι και πώς μπορεί να λειτουργήσει πιο αποδοτικά και επιτυχημένα.
Αρμονία στις ανθρώπινες σχέσεις, δημιουργία και διατήρηση αυτοπεποίθησης, πρεμία, θετικότητα και πληρότητα.

«Το παιχνίδι της Ζωής»
Συμπεριλαμβάνει κανόνες και νόμους που, χρησιμοποιώντας τους, ο άνθρωπος **νιώθει τη χαρά της ζωής και επιτυγχάνει τους στόχους του.**

«Η θεωρία στην Πράξη 1 & 2»
Χτίζοντας πάνω στις ήδη υπάρχουσες γνώσεις (από τα προηγούμενα σεμινάρια), **εμβαθύνει και δίνει τα κλειδιά (τα πρακτικά εργαλεία) για την επίλυση των θεμάτων που μας απασχολούν.**

«Κέντρα Ενέργειας» (Τσάκρα)
Διδάσκει το πώς, το γιατί, και το ποιος **είναι ο ρόλος των κέντρων ενέργειας στην καθημερινή ζωή.**

«Ασκήσεις»
Το αποτέλεσμα των ασκήσεων νου και σώματος όπως και το καθάρισμα μπλοκαρισμάτων και εναρμόνιση των κέντρων ενέργειας είναι, η τέλεια υγεία, η ενεργητικότητα, η θετικότητα και η καλή διάθεση.

«Νους και σώμα» (Υγεία)
Το σεμινάριο αυτό θα ξεκινήσει το φθινόπωρο.

Seminars in English
"Approach to Life 1 & 2"

Για περισσότερες πληροφορίες τηλεφωνήστε στο *(02410) 69785*
Βέρρα Σύμοντς, *Χαριλάου Τρικούπη, Ασγούρου*

AUTO ΕΠΙΛΟΓΕΣ

ΝΕΑ ΕΚΘΕΣΗ ΕΜΠΟΡΙΑΣ ΕΠΙΛΕΓΜΕΝΟΥ ΜΕΤΑΧΕΙΡΙΣΜΕΝΟΥ ΑΥΤΟΚΙΝΗΤΟΥ

ΛΕΩΦ. ΡΟΔΟΥ-ΛΙΝΔΟΥ 255
ΤΗΛ. 02410/60910,
FAX: 02410/60920

- *Πώληση μεταχειρισμένων αυτοκινήτων ελεγμένα σε 70 σημεία.*
- *Αγορά του παλιού σας αυτοκινήτου μετρητοίς.*
- *Ανταλλαγή με οποιοδήποτε μοντέλο της αρεσκείας σας.*
- *Χρηματοδότηση με τα χαμηλότερα επιτόκια της αγοράς.*
- *Πολλές προσφορές και δωρεάν οδική βοήθεια.*

Με την εγγύηση του ονόματος Αλ. Κούκουρας

ΕΛΛΗΝΙΚΗ ΔΗΜΟΚΡΑΤΙΑ
ΝΟΜΟΣ ΔΩΔ/ΣΟΥ
ΔΗΜΟΣ ΡΟΔΙΩΝ
Αριθ. Πρωτ. 13260

ΑΝΑΚΟΙΝΩΣΗ

Για την πρόσληψη εποχιακού προσωπικού.

Ο Δήμος Ροδίων, ύστερα από την αριθμ. 20236/21-5-2002 απόφαση του Υφυπουργού Εσωτερικών, Δημόσιας Διοίκησης και Αποκέντρωσης η οποία εκδόθηκε κατ' εφαρμογή της αριθμ. ΔΙΠΠ/Φ.ΕΓΚΡ. 1/151/9126/20-5-2002 απόφασης της Επιτροπής του άρθρου 2 παρ. 1 της 55/1998 ΠΥΣ (άρθρο 1 παρ. 51 του Ν. 2412/1996) και μας ανακοινώθηκε με το αριθμ. 23345/5-6-2002 έγγραφο του ΥΠ.ΕΣ.Δ.Δ.Α. σχετικά με την έγκριση πρόσληψης εποχιακού προσωπικού συνολικού αριθμού ενενήντα (90) ατόμων διαφόρων ειδικοτήτων **ανακοινώνει** ότι θα προσλάβει προσωπικό για τις ανάγκες των ανωτέρω έργων συνολικού αριθμού **εξήντα τεσσάρων (64) ατόμων**, σύμφωνα με τις διατάξεις του άρθρου 21 του Ν.2190/94, όπως ισχύει μετά τις τροποποιήσεις και συμπληρώσεις των Ν.2225/94, 2247/94, 2266/94 και 2349/95 για τις εξής ειδικότητες με τα αντίστοιχα τυπικά προσόντα και την αντίστοιχη χρονική περίοδο:

ΕΙΔΙΚΟΤΗΤΑ	ΑΡΙΘΜΟΣ	ΧΡΟΝΙΚΗ ΔΙΑΡΚΕΙΑ
1. ΠΕ3 ΠΟΛΙΤΙΚΩΝ ΜΗΧΑΝΙΚΩΝ	1	ΜΕΧΡΙ 8 ΜΗΝΕΣ
2. ΠΕ4 ΑΡΧΙΤΕΚΤΟΝΩΝ ΜΗΧΑΝΙΚΩΝ	1	«
3.ΠΕ6 Τοπογράφων -Μηχανικών	1	«
4. ΠΕ5 ΜΗΧΑΝΟΛΟΓΩΝ ΜΗΧΑΝΙΚΩΝ	1	
5.ΔΕ1 ΔΙΟΙΚΗΤΙΚΟΥ	1	«
6.ΔΕ5 ΕΡΓΟΔΗΓΩΝ ΔΟΜΙΚΩΝ ΕΡΓΩΝ	1	«
7.ΔΕ ΕΙΣΠΡΑΚΤΟΡΩΝ	6	
8.ΔΕ 38 ΝΑΥΑΓΟΣΩΣΤΩΝ	4	
9.ΔΕ 7 ΝΟΣΟΚΟΜΩΝ	3	
10.ΔΕ 6 ΣΧΕΔΙΑΣΤΩΝ	2	«
11. ΔΕ30 ΥΔΡΑΥΛΙΚΩΝ	2	«
12.ΔΕ30 Τεχνίτες-Κτίστες	1	«»
13. ΔΕ30 Τεχνίτες-Καλουπ.-μπετατζήδες	2	«
14. ΔΕ30 Τεχνίτες Κτίστες Σοβατζήδες	6	«
15.ΔΕ30 τεχνίτες-επιστρωτές	1	
16. ΔΕ30 Τεχνίτες-μονωτες	1	«
17. ΔΕ30 Τεχνίτες-ελαιοχρωματιστές	2	
18. ΔΕ30 τεχνίτες-ξυλουργοί	2	
19. ΔΕ30 τεχνίτεςαλουμινάδες	1	
20.ΔΕ30 τεχνίτες σιδεράδες	1	
21.ΔΕ 30 τεχνίτες Ασφαλτικών	2	
22.ΔΕ30 ΤΕΧΝ.ΧΕΙΡ.ΑΕΡΟΣΦ.	1	
23. ΔΕ28 ΤΕΧΝ.ΧΕΙΡ.ΜΗΧΑΝΗΜΑΤΟΣ	1	«»
24.ΔΕ28 ΤΕΧΝ.ΧΕΙΡ. ΚΑΛΑΘΟΦΟΡΟΥ	1	
25.ΔΕ29 ΟΔΗΓΟΙ	2	
26.ΔΕ30 ΠΕΤΡΑΔΕΣ	2	
27.ΥΕ ΦΥΛΑΚΩΝ	4	
28.ΥΕ16ΦΥΛΑΚΩΝ(ΕΦΙΠΠΩΝ) ΓΕΝ.ΚΑΘΗΚ.	1	
29.ΥΕ1 ΚΛΗΤΗΡΩΝ-ΘΥΡΩΡΩΝ	2	
30.ΥΕ16 ΕΡΓΑΤΩΝ ΓΕΝ. ΚΑΘΗΚΟΝΤΩΝ	8	

ΕΙΔΙΚΑ ΤΥΠΙΚΑ ΠΡΟΣΟΝΤΑ

Α) Για τους υποψηφίους των ειδικοτήτων **ΠΕ6 ΤΟΠΟΓΡΑΦΩΝ -ΜΗΧΑΝΙΚΩΝ ΠΕ3 ΠΟΛΙΤΙΚΩΝ ΜΗΧΑΝΙΚΩΝ ΠΕ4 ΑΡΧΙΤΕΚΤΟΝΩΝ ΜΗΧΑΝΙΚΩΝ και ΠΕ5 ΜΗΧΑΝΟΛΟΓΩΝ ΜΗΧΑΝΙΚΩΝ** το ομώνυμο ή ταυτόσημο κατά περιεχόμενο ειδικότητας πτυχίο ή δίπλωμα ΑΕΙ της ημεδαπής ή ισότιμο αντίστοιχης ειδικότητας σχολών της αλλοδαπής και άδεια ασκήσεως επαγγέλματος ή οποιοδήποτε πτυχίο ή δίπλωμα της ημεδαπής ή της αλλοδαπής ή άλλος ισότιμος τίτλος αντίστοιχης ειδικότητας βάσει του οποίου χορηγήθηκαν οι άδειες ασκήσεως επαγγέλματος.

Β) Για τους υποψηφίους της ειδικότητας **ΔΕ1 ΔΙΟΙΚΗΤΙΚΟΥ** δίπλωμα επαγγελματικής κατάρτισης ΙΕΚ οποιασδήποτε ειδικότητας του τομέα χρηματοπιστωτικών και διοικητικών υπηρεσιών ή πτυχίου Α ή Β κύκλου σπουδών Τεχνικού Επαγγελματικού Εκπαιδευτηρίου οποιασδήποτε ειδικότητας του Τομέα Οικονομίας και Διοίκησης ή απολυτήριος τίτλος ενιαίου Λυκείου ή ενιαίου πολυκλαδικού Λυκείου κλάδων α)Διοικητικών Υπηρεσιών-Γραμματέων, β)Οικονομίας γ).Βιβλιοθηκονομίας ή Τεχνικού Επαγγελματικού Λυκείου των τμημάτων α)Ξενοδοχειακών Επιχειρήσεων β)Υπαλλήλων Επιχειρήσεων Μεταφορών γ)υπαλλήλων Λογιστηρίου δ)Υπαλλήλων Διοίκησης ε) Εμπορικών Επιχειρήσεων ή Λυκείου Γενικής Κατεύθυνσης ή άλλος ισότιμος και αντίστοιχος τίτλος της ημεδαπής ή αλλοδαπής και επιπλέον γνώση επεξεργασίας κειμένων σε ηλεκτρονικό υπολογιστή

Γ) Για τους υποψηφίους της ειδικότητας **ΔΕ 38 ΧΕΙΡΙΣΤΩΝ Η/Υ** ο ομώνυμος τίτλος ή αντίστοιχο πτυχίο ή απολυτήριος τίτλος ή δίπλωμα επαγγελματικής κατάρτισης ΙΕΚ ή πτυχίου Α ή Β κύκλου σπουδών Τεχνικού Επαγγελματικού Εκπαιδευτηρίου ή απολυτήριος τίτλος ενιαίου πολυκλαδικού Λυκείου ή Τεχνικού Επαγγελματικού Λυκείου ή Τεχνικής Επαγγελματικής Σχολής δευτεροβάθμιας εκπαίδευσης ή σχολής μαθητείας ΟΑΕΔ του Ν.1346/83 ή άλλου ισότιμου τίτλου σχολικής μονάδας της ημεδαπής ή αλλοδαπής και επιπλέον γνώση επεξεργασίας κειμένων σε ηλεκτρονικό υπολογιστή .
Σε περίπτωση που δεν καθίσταται δυνατή η πλήρωση θέσεων από υποψηφίους με τα παραπάνω προσόντα επιτρέπεται ο διορισμός με προσόν απολυτήριο τίτλο οποιουδήποτε τύπου Λυκείου ή ισότιμου σχολείου της ημεδαπής ή αλλοδαπής και διετή (2ετή) αντίστοιχη εμπειρία.

Δ) Για τους υποψηφίους της ειδικότητας **ΔΕ5 ΕΡΓΟΔΗΓΩΝ ΔΟΜΙΚΩΝ ΕΡΓΩΝ, ΔΕ6 ΣΧΕΔΙΑΣΤΩΝ και ΔΕ7 ΒΟΗΘΩΝ ΝΟΣΟΚΟΜΩΝ** ο ομώνυμος ή αντίστοιχος ή συναφής κατά ειδικότητα απολυτήριος τίτλος ενιαίου πολυκλαδικού Λυκείου ή ΤΕΛ ή Τεχνικής Επαγγελματικής Σχολής Δευτεροβάθμιας Εκπαίδευσης ή Σχολής Μαθητείας του Ο.Α.Ε.Δ. του Ν.1346/83 ή άλλου ισότιμου τίτλου σχολικής μονάδας της ημεδαπής ή αλλοδαπής. Ειδικότερα για τον κλάδο ΔΕ7 Βοηθών Νοσοκόμων απαιτείται και άδεια ασκήσεως επαγγέλματος.

Ε) Για τους υποψηφίους των ειδικοτήτων **ΔΕ30 ΤΕΧΝΙΤΩΝ** :
1.Οποιοδήποτε ομώνυμης ή αντίστοιχης ειδικότητας πτυχίο ή δίπλωμα σχολικής μονάδας Δευτεροβάθμιας Εκπαίδευσης της ημεδαπής ή αλλοδαπής ή Μεταδευτεροβάθμιας Εκπαίδευσης (Ι.Ε.Κ.) ή άλλος ισότιμος τίτλος Σχολικών Μονάδων της ημεδαπής ή αλλοδαπής αντίστοιχης ειδικότητας

2.Σε περίπτωση που δεν καθίσταται δυνατή η πλήρωση των θέσεων από υποψηφίους με το προαναφερόμενο προσόν (1) επιτρέπεται η κάλυψή τους με προσόν απολυτήριο τίτλο αντίστοιχης ειδικότητας αναγνωρισμένης κατώτερης Τεχνικής Σχολής.

3. Σε περίπτωση που δεν καθίσταται δυνατή η πλήρωση των θέσεων από υποψηφίους με το προαναφερόμενο προσόν (2) επιτρέπεται η κάλυψή τους με τριετή τουλάχιστον αντίστοιχη εμπειρία. Στην τελευταία περίπτωση ο υποψήφιος πρέπει να έχει τουλάχιστον απολυτήριο τίτλο υποχρεωτικής εκπαίδευσης.

ΣΤ) Για τους υποψηφίους της ειδικότητας **ΔΕ30 Υδραυλικών :**
Κύρια προσόντα:
α.Άδεια άσκησης επαγγέλματος υδραυλικού
β.Οποιοσδήποτε τίτλος ΙΕΚ ή απολυτήριος τίτλος σχολικών μονάδων δευτεροβάθμιας εκπαίδευσης της ημεδαπής ή ισότιμος τίτλος σχολών της αλλοδαπής βάσει του οποίου χορηγείται η παραπάνω άδεια ασκήσεως επαγγέλματος.

Επικουρικά προσόντα:
α Σε περίπτωση που δεν καθίσταται δυνατή η πλήρωση των θέσεων από υποψηφίους με τα προαναφερόμενα προσόντα επιτρέπεται ο διορισμός με άδεια ασκήσεως επαγγέλματος ειδικότητας υδραυλικού και οποιοδήποτε τίτλο αναγνωρισμένης κατώτερης τεχνικής σχολής της ημεδαπής ή ισότιμο τίτλο της αλλοδαπής βάσει του οποίου χορηγείται η παραπάνω άδεια άσκησης επαγγέλματος.
β.Σε περίπτωση που δεν καθίσταται δυνατή η πλήρωση των θέσεων ούτε από υποψηφίους με τα προαναφερόμενα προσόντα, επιτρέπεται ο διορισμός με απολυτήριο τίτλο τουλάχιστον υποχρεωτικής εκπαίδευσης (δηλαδή απολυτήριο τριταξίου Γυμνασίου ή για υποψηφίους που έχουν αποφοιτήσει μέχρι και το 1980 απολυτήριο δημοτικού σχολείου) και άδεια ασκήσεως επαγγέλματος υδραυλικού και αντίστοιχη εμπειρία τουλάχιστον τριών (3) μετα την απόκτηση της άδειας.
Εάν δεν υπάρχει εμπειρία τριών (3) ετών θα γίνει πρόσληψη με τουλάχιστον δύο (2) έτη ή ενός (1) έτους αντίστοιχη εμπειρία και την άδεια ασκήσεως επαγγέλματος υδραυλικού.

Ζ) Για τους υποψηφίους των ειδικοτήτων **ΔΕ28 χειριστών καλαθοφόρου -χειριστών φορτωτών εκσκαφέων: 1. Κύρια προσόντα** α) Άδειες μηχανοδηγού-χειριστή ομάδας Γ τάξης για το καλαθοφόρο μηχάνημα που έχει εκδοθεί σύμφωνα με τις διατάξεις του Π.Δ. 31/1990 (ΦΕΚ 11/5.2.1990 τ.Α) και για τον αερουσμπιστή ομάδα ΙΑ τάξη Δ που έχει εκδοθεί σύμφωνα με τις διατάξεις των άρθρου του ως άνω Π.Δ. β) Οποιοσδήποτε τίτλος ΙΕΚ ή απολυτήριος τίτλος σχολικών μονάδων δευτεροβάθμιας εκπαίδευσης της ημεδαπής ή ισότιμος τίτλος σχολών της αλλοδαπής βάσει του οποίου χορηγήθηκε η παραπάνω άδειά άσκησης επαγγέλματος . γ) Ισχύουσα άδεια οδήγησης ερασιτεχνική ή επαγγελματική .
2.Επικουρικά προσόντα:
α. Επικουρικά προσόντα: Σε περίπτωση που δεν καθίσταται δυνατή η πλήρωση των θέσεων από υποψηφίους με τα προαναφερόμενα προσόντα επιτρέπεται ο διορισμός από κατόχους των αδειών της παρ. 1 με άδεια οδήγησης ερασιτεχνική ή επαγγελματική και με οποιοδήποτε τίτλο αναγνωρισμένης κατώτερης τεχνικής σχολής της ημεδαπής ή ισότιμο τίτλο σχολής της αλλοδαπής βάσει του οποίου χορηγήθηκαν οι παραπάνω άδειες. Σε περίπτωση που δεν καθίσταται δυνατή η πλήρωση των θέσεων ούτε από υποψηφίους με τα προαναφερόμενα προσόντα επιτρέπεται ο διορισμός από κατόχους των αδειών της παρ. 1 με άδεια οδήγησης ερασιτεχνική ή επαγγελματική και με απολυτήριο τίτλο τουλάχιστον υποχρεωτικής εκπαίδευσης (δηλαδή απολυτήριο τριταξίου Γυμνασίου ή για υποψηφίους που έχουν αποφοιτήσει μέχρι το 1980 απολυτήριο δημοτικού σχολείου) της ημεδαπής ή ισότιμο τίτλο της αλλοδαπής και αντίστοιχη εμπειρία τουλάχιστον 3 ετών μετά την απόκτηση των ανωτέρω αδειών. Ελλείψει υποψηφίου με αντίστοιχη εμπειρία 3 ετών δικαίωμα πρόσληψης έχει υποψήφιος με δύο έτη ή 1 έτους αντίστοιχη εμπειρία μετά την απόκτηση των ανωτέρω αδειών.

Η) Για τους υποψηφίους των ειδικοτήτων **ΔΕ28 χειριστών εκσκαφέα: 1. Κύρια προσόντα** α) Άδειες μηχανοδηγού-χειριστή ομάδας Β τάξης Δ για το χειρισμό φορτωτή εκσκαφέα που έχει εκδοθεί σύμφωνα με τις διατάξεις του Π.Δ. 31/1990 (ΦΕΚ 11/5.2.1990 τ.Α) και τις εκδοθείσες άδειες βάσει του Π.Δ. 22/1976 για το ανωτέρω μηχάνημα ομάδας μηχανημάτων Γ τάξης Β
β) Οποιοσδήποτε τίτλος ΙΕΚ ή απολυτήριος τίτλος σχολικών μονάδων δευτεροβάθμιας εκπαίδευσης της ημεδαπής ή ισότιμος τίτλος σχολών της αλλοδαπής βάσει του οποίου χορηγήθηκε η παραπάνω άδεια άσκησης επαγγέλματος . γ) Ισχύουσα άδεια οδήγησης ερασιτεχνική ή επαγγελματική .
2.Επικουρικά προσόντα:
α. Επικουρικά προσόντα: Σε περίπτωση που δεν καθίσταται δυνατή η πλήρωση των θέσεων από υποψηφίους με τα προαναφερόμενα προσόντα επιτρέπεται ο διορισμός από κατόχους των αδειών της παρ. 1 με άδεια οδήγησης ερασιτεχνική ή επαγγελματική και με οποιοδήποτε τίτλο αναγνωρισμένης κατώτερης τεχνικής σχολής της ημεδαπής ή ισότιμο τίτλο σχολής της αλλοδαπής βάσει του οποίου χορηγήθηκαν οι παραπάνω άδειες. Σε περίπτωση που δεν καθίσταται δυνατή η πλήρωση των θέσεων ούτε από υποψηφίους με τα προαναφερόμενα προσόντα επιτρέπεται ο διορισμός από κατόχους των αδειών της παρ. 1 με άδεια οδήγησης ερασιτεχνική ή επαγγελματική και με απολυτήριο τίτλο τουλάχιστον υποχρεωτικής εκπαίδευσης (δηλαδή απολυτήριο τριταξίου γεμνασίου ή για υποψηφίους που έχουν αποφοιτήσει μέχρι το 1980 απολυτήριο δημοτικού σχολείου) της ημεδαπής ή ισότιμο τίτλο της αλλοδαπής και αντίστοιχη εμπειρία τουλάχιστον 3 ετών μετά την απόκτηση των ανωτέρω αδειών. Ελλείψει υποψηφίου με αντίστοιχη εμπειρία 3 ετών δικαίωμα πρόσληψης έχει υποψήφιος με δύο έτη ή 1 έτους αντίστοιχη εμπειρία μετά την απόκτηση των ανωτέρω αδειών.

ΙΑ) Για τους υποψηφίους της ειδικότητας **ΔΕ30 ΝΑΥΑΓΟΣΩΣΤΩΝ** ο ομώνυμος ή αντίστοιχος
Η συναφής κατά απολυτήριος τίτλος ενιαίου πολυκλαδικού λυκειου ή τεχνικού επαγγελματικού λυκείου ή τεχνικής επαγγελματικής σχολής Β/θμιας εκπαίδευσης ή σχολής μαθητείας του ΟΑΕΔ του Ν.1346/83 ή άλλου ισότιμου τίτλου σχολικής μονάδας της ημεδαπής και δίπλωμα ναυαγοσώστη επικυρωμένο από το λιμεναρχείο και προυπηρεσία 6 (εξι) τουλάχιστον μηνών.Ηλικία 18-45 ετών σύμφωνα με τις σχετικές εγκυκλίους του ΥΕΝ.

ΙΒ) Για τους υποψηφίους της ειδικότητας **ΥΕ1 ΚΛΗΤΗΡΩΝ-ΘΥΡΩΡΩΝ** ο απολυτήριος τίτλος υποχρεωτικής εκπαίδευσης δηλαδή απολυτήριο τριταξίου Γυμνασίου ή για υποψήφιους που έχουν αποφοιτήσει μέχρι το 1980 απολυτήριο δημοτικού σχολείου ή ισοδύναμος απολυτήριος τίτλος κατώτερης τεχνικής σχολής του Ν.Δ. 580/1970.

ΙΓ) Για τους υποψηφίους της ειδικότητας **ΥΕ 16 Φυλάκων** και **ΥΕ 16 Φυλάκων (εφίππων Γενικών Καθηκόντων** ο απολυτήριος τίτλος υποχρεωτικής εκπαίδευσης δηλαδή απολυτήριο τριταξίου Γυμνασίου ή για υποψήφιους που έχουν αποφοιτήσει μέχρι το 1980 απολυτήριο δημοτικού σχολείου ή ισοδύναμος απολυτήριος τίτλος κατώτερης τεχνικής σχολής του Ν.Δ. 580/1970.Για τους υποψηφίους της ειδικότητας **ΥΕ16 φυλάκων (εφίππων) Γενικών Καθηκόντων** επιπλέον απαιτείται και γνώση ιππασίας που να αποδεικνύεται.

ΙΔ) Για τους υποψηφίους της ειδικότητας **ΥΕ 16 Εργατών Γενικών Καθηκόντων** δεν απαιτούνται ειδικά τυπικά προσόντα.
Οι υποψήφιοι πρέπει να έχουν ηλικία από 18 έως 65 ετών.
Οι υποψήφιοι δεν πρέπει να έχουν κώλυμα κατά το άρθρο 8 του Υπαλληλικού Κώδικα (καταδίκη, υποδικία, δικαστική συμπαράσταση) με επφύλαξη των ειδικών διατάξεων του άρθρου 4 παρ. 6 του Ν.2207/1994.
Γνωστοποιείται ότι μεταξύ των υποψηφίων έχουν πρώτη προτεραιότητα οι μακροχρονίως άνεργοι, εγγεγραμμένοι στον ΟΑΕΔ για διάστημα δώδεκα(12) τουλάχιστον συνεχών μηνών (άρθρο 9 του Ν.2434/1996) και έπονται οι λοιποί άνεργοι και ανεπάγγελτοι. Η ιδιότητα του μακροχρονίως ανέργου πιστοποιείται με βεβαίωση του ΟΑΕΔ.
Η σειρά κατάταξης των παραπάνω δύο κατηγοριών ανέργων υποψηφίων γίνεται από άποψη εντοπιότητας (κατοικία- δημοτικότητα) και κριτηρίων ως εξής:
Από άποψη εντοπιότητας:
Πρώτη προτεραιότητα πρόσληψης έχουν:
α) Οι κάτοικοι και δημότες του Δήμου Ροδίων
β) Οι μόνιμοι κάτοικοι του Δήμου Ροδίων.
γ) Οι μόνιμοι κάτοικοι του Δήμου Ιαλυσού
δ) Οι μόνιμοι κάτοικοι των Δήμων και Κοινοτήτων του Νομού Δωδ/σου.
ε) Οι μόνιμοι κάτοικοι των Δήμων των Νομών της Περιφέρειας Νοτίου Αιγαίου και τέλος
στ) Οι μόνιμοι κάτοικοι των υπολοίπων Νομών της Χώρας.
Από άποψη κριτηρίων:
Η σειρά κατάταξης κάθε ομάδας εντοπιότητας γίνεται με βάσει τα επόμενα κατά σειρά κριτήρια σε πέντε κατηγορίες.
Για κάθε κατηγορία υποψηφίων αναλογεί το 20% των θέσεων που προκηρύσσονται.
Για τον υπολογισμό του ποσοστού αυτού για κλάσμα μονάδας προστίθεται μία θέση κατά σειρά μεγέθους των κλασμάτων, ώστε να κατανεμηθούν όλες οι θέσεις που προκηρύσσονται.
Επί ίσων κλασμάτων οι θέσεις κατανέμονται κατά σειρά κατηγοριών.
Όταν οι θέσεις που προκηρύσσονται δεν επαρκούν για όλες τις κατηγορίες κατανέμονται ανά μία με τη σειρά των κατηγοριών.
Αν σέ μία κατηγορία οι υποψήφιοι δεν καλύπτουν το σύνολο των θέσεων που αντιστοιχεί στο ποσοστό της, οι θέσεις που περισσεύουν κατανέμονται αναλογικά στις λοιπές κατηγορίες με τη σειρά των κατηγοριών.

Κατά τον υπολογισμό των θέσεων βάσει του ποσοστού 20% κατά κατηγορία, οι θέσεις που τυχόν περισσεύουν, μετά την αρχική κατανομή, προστίθενται ανά μία κατά τη σειρά των κατηγοριών.
α) Οι έχοντες ανήλικα τέκνα
β)Τα τέκνα πολύτεκνων οικογενειών, προτασσομένων των υποψηφίων μέχρι 25 ετών (ασχέτως αν αυτά είναι άγαμα ή έγγαμα), χωρίς να αποκλείονται τα μεγαλύτερης ηλικίας.
γ)- Οσοι συνοικούν και έχουν την επιμέλεια συζύγου ή ενήλικου ή ανήλικου τέκνου ή αδελφού με βαριά ηθικά ή ψυχοσωματικά προβλήματα με αναπηρία 67% και άνω.
.-Οσοι έχουν την επιμέλεια συζύγου ή γονέα ή αδελφού μη δυνάμενου να αυτοεξυπηρετηθεί λόγω παθήσεως ή λόγω ηλικίας μεγαλύτερης των 78 ετών.
δ) Οι νέοι ηλικίας 18-28 ετών.
ε) Υπόλοιποι υποψήφιοι άνω των 28 ετών.

Επισημαίνεται ότι, στην τέταρτη και πέμπτη κατηγορία, κατατάσσονται κατά περίπτωση, βάσει της ημερομηνίας γέννησής τους και οι πέραν του αριθμού των προσλαμβανομένων υποψήφιοι των τριων πρώτων κατηγοριών αντίστοιχης ηλικίας.

Σημειώνεται ότι, επί ίσων προϋποθέσεων προτάσσονται υποψήφιοι με ορισμένες άλλες ιδιότητες οι οποίες ορίζονται συγκεκριμένα στην παρ. 11 του άρθρου 21 του Ν.2190/1994 (ο άνεργος που έχει απολυθεί λόγω καταργήσεως υπηρεσιών του Δημοσίου ή νομικών προσώπων δημοσίου δικαίου ή ΟΤΑ ή Ν.Π.Ι.Δ. της παρ. 1 του άρθρου 14 του Ν.2190/94 και εφόσον είχαν συνεχή υπηρεσία τουλάχιστον δύο ετών, ο άνεργος που έχει απολυθεί από συνεταιριστική οργάνωση που προήλθε από συγχώνευση αγροτικών συνεταιρστικών οργανώσεών της παραγρ. 2 του άρθρου 23 του Ν.2538/1997 και εφόσον είχε συνεχή προϋπηρεσία δυο (2) τουλάχιστον ετών, ο γονέας τέκνου με βαριά ή ηθικά ή ψυχοσωματικά προβλήματα ποσοστού αναπηρίας 67% και άνω, γονέας που βαρύνεται βάσει δικαστικής αποφάσεως ή συμβολαιογραφικής πράξεως με τη διατροφή των ανηλίκων τέκνων, άλλως αυτός που έχει την επιμέλειά τους και είναι άγαμος ή χήρος ή διαζευγμένος, ή σε διάσταση, τα τέκνα θυμάτων πολέμου, τα τέκνα συνταξιοδοτουμένων αναπήρων πολέμου, τα τέκνα αναπήρων και θυμάτων πολέμου αμάχου πληθυσμού, και τα τέκνα τραυματιών ή πολεμιστών της ζώνης των πρόσσω).
Οι μακροχρονίως άνεργοι υποψήφιοι προτάσσονται εντός της ομάδας εντοπιότητας και της κατηγορίας κριτηρίων που ανήκουν και προσλαμβάνονται εφόσον στην αντίστοιχη ομάδα εντοπιότητας και κατηγορία κριτηρίων αναλογεί θέση.

ΠΡΟΘΕΣΜΙΑ ΥΠΟΒΟΛΗΣ ΑΙΤΗΣΕΩΝ

Οι ενδιαφερόμενοι μπορούν να υποβάλουν αίτηση στο Γραφείο Προσωπικού του Δήμου Ροδίων (αρμόδια κ. Μητσού τηλ.φώνο 46245) εντός προθεσμίας 10 ημερών που αρχίζει από την επόμενη ημέρα της τελευταίας δημοσίευσης της παρούσας σε τοπικές εφημερίδες ή της ανάρτησής της στο χώρο ανακοινώσεως του δημοτικού καταστήματος εφόσον η ανάρτησή της είναι τυχόν μεταγενέστερη της δημοσίευσης στις εφημερίδες.

ΑΠΑΡΑΙΤΗΤΑ ΔΙΚΑΙΟΛΟΓΗΤΙΚΑ

Οι ενδιαφερόμενοι μαζί με την αίτησή τους πρέπει να υποβάλουν τα εξής δικαιολογητικά:
- Κυρωμένο φωτοαντίγραφο των δύο όψεων της αστυνομικής ταυτότητας
- - Κυρωμένο φωτοαντίγραφο του τίτλου των σπουδών τους . (όπου απαιτείται)
- -Κυρωμένο φωτοαντίγραφο άδειας ασκήσεως επαγγέλματος (όπου απαιτείται)
- -Πιστοποιητικό εμπειρίαςστο αντικείμενο της ειδικότητας (όπου απαιτείται) η οποία αποδεικνύεται ως εξής: α) Είτε με τυχόν υπάρχουσα δικαστική απόφαση, από την οποία προβλέπεται το είδος της παρασχεθείσας εργασίας και η χρονική διάρκεια της παροχής της .
β)Είτε με ομοίου περιεχομένου βεβαίωση αρμοδίας ελληνικής ή αλλοδαπής δημόσιας αρχής γ)είτε με όμοια βεβαίωση νομικού προσώπου του άρθρου 14 παρ. 1 Ν.2190/1994 δ)Είτε με όμοια βεβαίωση του οικείου ασφαλιστικού φορέα ε)Εάν από την προσκομιζόμενη βεβαίωση του οικείου ασφαλιστικού φορέα δεν προκύπτει το είδος της παρασχεθείσης εργασίας, τότε απαιτείται πράσθετη βεβαίωση του εργοδότη και υπεύθυνη δήλωση του υποψηφίου κατά το άρθρο 8 Ν.1599/1986 σε συνδυασμό πάντοτε και με το βιβλιάριο κυρίας ασφαλίσεως
- -Υπεύθυνη δήλωση του Νόμου 1599/1986 ότι δεν έχουν κώλυμα κατά το άρθρο 8 του υπαλληλικού κώδικα (α) ότι δεν έχουν καταδικαστεί για κακούργημα και για οποιαδήποτε κλοπή υπεξαίρεση (κοινή και στην υπηρεσία) απάτη, εκβίαση, πλαστογραφία, απιστία δικηγόρου, δωροδοκία, καταπίεση, απιστία περι την υπηρεσία, παράβαση καθήκοντος καθ υποτροπή, συκοφαντική δυσφήμιση , καθώς και για οποιοδήποτε έγκλημα κατά της γενετήσιας ελευθερίας δεν έχουν λόγω καταδίκης στερηθεί τα πολιτικά τους δικαιώματα έστω και αν έχει λήξει ο χρόνος που ορίστηκε για τη στέρηση, β) ότι δεν έχουν καταδικαστεί για κλοπή, υπεξαίρεση (κοινή και στην υπηρεσία, απάτη, εκβίαση, πλαστογραφία, απιστία δικηγόρου, δωροδοκία ή δωροληψία, καταπίεση, παράβαση καθήκοντος, συκοφαντική δυσφήμιση ή εγκλήματα κατά των ηθών ή το νόμισμα γ) ότι δεν είναι υπόδικοι και δεν έχουν παραπεμθεί με τελεσίδικο βούλευμα για κακούργημα ή για πλημέλημα της προηγούμενης περίπτωσης, έστω και αν το αδίκημα παραγράφηκε δ) ότι δεν τελεί υπο δικαστική συμπαράσταση.
- -Υπεύθυνη δήλωση του Ν.1599/86 στην οποία να δηλώνουν αν το έτος 2001 έχουν απασχοληθεί σε δημόσια υπηρεσία ή Νομικό Πρόσωπο του άρθρου 14 παρ.1 του Ν.2190/94 με την ιδιότητα του εποχιακού υπαλλήλου ή για κάλυψη περιοδικών ή πρόσκαιρων αναγκών, ή όχι.Σε περίπτωση που έχουν απασχοληθεί να δηλώνουν την υπηρεσία στην οποία απασχολήθηκαν και την ακριβή χρονική διάρκεια της απασχόλησης (έναρξη και λήξη)
- -Πρόσφατη βεβαίωση του ΟΑΕΔ για την απόδειξη της μακροχρόνιας ανεργίας
- -Υπεύθυνη δήλωση του Νόμου 1599/1986 ότι ο υποψήφιος είναι άνεργος και ανεπάγγελτος
- -Πιστοποιητικό οικογενειακής κατάστασης (όπου απαιτείται)
- -Πιστοποιητικό του οικείου Δήμου ή Κοινότητας για τη μόνιμη κατοικία του υποψηφίου
- -Προκειμένου για απολυμένους από αγροτικές συνεταιριστικές οργανώσεις σύμφωνα με την παρ. 2 του άρθρου 23 του Ν.2538/1997 βεβαίωση της νέας συνεταιριστικής οργάνωσης ότι είχαν συνεχή υπηρεσία δυο (2) τουλάχιστον ετών και προσφατη βεβαίωση του ΟΑΕΔ ότι είναι άνεργοι.

Επιπροσθέτως:
Τα δικαιολογητικά τα οποία πρέπει να υποβάλουν οι υποψήφιοι για υπαγωγή τους σε ομάδα εντοπιότητας και σε κατηγορίες κριτηρίων της παρ. 11 του άρθρου 21 Ν.2190/1994 αναφέρονται σε επεξηγηματικό σημείωμα (παράρτημα ΙΙ) που αποτελεί αναπόσπαστο μέρος της παρούσας ανακοίνωσης και βρίσκεται αναρτημένο στο χώρο της υπηρεσίας και στο χώρο ανακοινώσεων του Δημοτικού Καταστήματος.
Η παρούσα να δημοσιευτεί στις ημερήσιες τοπικές εφημερίδες ΔΗΜΟΚΡΑΤΙΚΗ και ΠΡΟΟΔΟ ΡΟΔΙΑΚΗ ΚΑΙ ΔΡΑΣΙΣ και να αναρτηθεί στο χώρο ανακοινώσεων του Δημοτικού Καταστήματος.
ΕΝΣΤΑΣΕΙΣ
Οι ενδιαφερόμενοι μπορούν να υποβάλουν στο ΑΣΕΠ ενστάσεις κατά των πινάκων κατάταξης μέσα σε αποκλειστικη προθεσμία, η οποία λήγει μετά την πάροδο δέκα (10) ημερών από την ανάρτηση της ανακοίνωσης ή από την τελευταία δημοσιοποίησή της, εφόσον η τελευταία δημοσίευση γίνει μετά την ανάρτηση.
Επίσης μπορούν να υποβάλουν ενστάσεις κατά των πινάκων κατάταξης μέσα σε αποκλειστική προθεσμία, η οποία λήγει μετά την πάροδο δέκα (10) ημερών από την ανάρτησή τους.
Για την υποβολή της ένστασης απαιτείται η καταβολή στο Δημόσιο Ταμείο παραβόλου δέκα τέσσερα και πενήντα (14.50) ΕΥΡΩ.

Ο ΑΝΤΙΔΗΜΑΡΧΟΣ

ΑΝΤΩΝΗΣ ΑΛΑΒΕΡΑΣ

DANCE SCHOOL

ΕΡΑΣΙΤΕΧΝΙΚΗ ΚΑΙ ΠΡΟΕΠΑΓΓΕΛΜΑΤΙΚΗ ΣΧΟΛΗ ΧΟΡΟΥ
ΚΩΝΣΤΑΝΤΙΝΑ ΝΤΑΛΑΜΑΓΚΑ-ΜΙΡΟΣΑΒΙΤΣ
ΠΑΡΟΔΟΣ ΑΜΕΡΙΚΗΣ-ΚΡΕΜΑΣΤΗ
(ΑΝΑΓΝΩΡΙΣΜΕΝΗ ΑΠΟ ΤΟ ΚΡΑΤΟΣ)

Η Σχολή Χορού "Dance School" της κας Κωνσταντίνας Νταλαμάγκα διοργανώνει καλοκαιρινά σεμινάρια, για παιδιά αγόρια και κορίτσια από 5 έως 15 ετών, με τίτλο "Τα παιδιά και η σχέση τους με τις Καλές Τέχνες" και με θέμα:

1) Παιδαγωγικό σεμινάριο Μουσικοκινητικής και Ρυθμικής Αγωγής. Χρήση κρουστών και μελωδικών οργάνων σ' ένα μάθημα Μουσικής και Ρυθμικής.
2) Γνωριμία με τον κόσμο της Ζωγραφικής μέσω του σχεδίου, των χρωμάτων και της φαντασίας εξωτερικεύοντας τον εσωτερικό τους κόσμο με εικόνες.

Στο τέλος του σεμιναρίου θα παρουσιαστεί η δουλειά των μαθητών και θα χορηγηθούν Βεβαιώσεις σπουδών σε όλους τους συμμετέχο

ΠΡΑΚΤΟΡΕΙΟ ΤΑΞΙΔΙΩΝ
ΣΑΒΒΑΣ ΣΑΗΣ

ΕΚΔΡΟΜΕΣ ΚΑΛΟΚΑΙΡΙ 2002

1η εκδρομή τριήμερη του Αγ. Πνεύματος (τριήμερη αργία) στον
ΑΓΙΟ ΡΑΦΑΗΛ
(αεροπορικώς κατευθείαν από Ρόδο)
Από 22/6 έως 25/6

2η εκδρομή τριήμερη στον
ΑΓΙΟ ΡΑΦΑΗΛ
(αεροπορικώς κατευθείαν από Ρόδο)
Από 26/6 έως 29/6

3η εκδρομή 10ήμερη ακτοπλοϊκώς (από Ρόδο)
ΑΡΑΧΩΒΑ - ΓΑΛΑΞΙΔΙ - ΝΑΥΠΑΚΤΟ - ΛΕΥΚΑΔΑ *(χρουαζιέρα στον ΣΚΟΡΠΙΟ του Ωνάση)* - ΠΑΡΓΑ - ΚΕΡΚΥΡΑ - ΙΩΑΝΝΙΝΑ - ΜΕΤΣΟΒΟ - ΜΕΤΕΩΡΑ - ΚΑΣΤΟΡΙΑ - ΠΡΕΣΠΕΣ - ΕΔΕΣΣΑ - ΘΕΣ/ΝΙΚΗ - ΠΑΝΑΓΙΑ ΣΟΥΜΕΛΑ
Από 20/8 έως 30/8

4η εκδρομή 8ήμερη ακτοπλοϊκώς (από Ρόδο)
ΑΙΓΙΝΑ - ΕΠΙΔΑΥΡΟ - ΝΑΥΠΛΙΟ - ΤΟΛΟ - ΠΑΝΑΓΙΑ ΜΑΛΕΒΗ - ΣΠΑΡΤΗ - ΜΟΝΕΜΒΑΣΙΑ - ΓΥΘΕΙΟ - ΣΠΗΛΑΙΑ ΔΥΡΟΥ - ΚΑΛΑΜΑΤΑ - ΜΕΘΩΝΗ - ΠΥΡΓΟ - ΟΛΥΜΠΙΑ - ΠΑΤΡΑ - ΚΑΛΑΒΡΥΤΑ - ΜΕΓΑ ΣΠΗΛΑΙΟ - ΑΓ. ΛΑΥΡΑ - ΚΟΡΙΝΘΟ
Από 27/7 έως 3/8

5η εκδρομή 6ήμερη
ΣΑΜΟ - ΧΙΟ - ΜΥΤΙΛΗΝΗ
Από 6/8 έως 12/8

6η εκδρομή 7ήμερη (αεροπορικώς)
ΡΟΔΟ - ΘΕΣΣΑΛΟΝΙΚΗ - ΒΕΡΓΙΝΑ - ΣΕΡΡΕΣ - ΔΡΑΜΑ - ΣΠΗΛΑΙΟ ΑΛΙΣΤΡΑΤΗΣ - ΚΑΒΑΛΑ - ΞΑΝΘΗ - ΚΟΜΟΤΗΝΗ - ΑΛΕΞΑΝΔΡΟΥΠΟΛΗ - ΕΒΡΟ - ΔΙΔΥΜΟΤΕΙΧΟ
Από 3/7 έως 8/7

7η εκδρομή 7ήμερη
ΤΗΝΟ - ΜΥΚΟΝΟ - ΠΑΡΟ - ΑΝΤΙΠΑΡΟ - ΝΑΞΟ - ΣΑΝΤΟΡΙΝΗ
Από 2/9 έως 8/9

8η εκδρομή 7ήμερη
ΚΡΗΤΗ
Από 4/11 έως 10/11

9η εκδρομή 7ήμερη
ΓΥΡΟΣ ΠΕΛΟΠΟΝΝΗΣΟΥ
Από 15/11 έως 21/11

10η εκδρομή 8ήμερη
ΒΟΡΕΙΑ ΕΛΛΑΔΑ
Από 25/11 έως 1/12
Συνεχείς ημερήσιες εκδρομές με καταμαράν • Κάθε ΤΕΤΑΡΤΗ για ΜΑΚΡΗ - ΛΙΒΙΣΙ (Τουρκία) • Κάθε ΕΒΔΟΜΑΔΑ εκδρομές οργανωμένες για οποιοδήποτε μέρος του ΚΟΣΜΟΥ

ΠΛΗΡΟΦΟΡΙΕΣ - ΠΡΟΓΡΑΜΜΑΤΑ
ΠΡΑΚΤΟΡΕΙΟ ΤΑΞΙΔΙΩΝ ΣΑΒΒΑΣ ΣΑΗΣ
ΤΑΡΠΟΝ ΣΠΡΙΝΓΚΣ 42 (δίπλα στην Τραπ. Πίστεως) • Τηλ. 02410 39781-3

Έως τις 3ης Ιουλίου οι δηλώσεις προτίμησης των εκπαιδευτικών της πρωτοβάθμιας εκπ/σης για διορισμούς

Μέχρι τις 3 Ιουλίου 2002 θα μπορούν να υποβάλουν δηλώσεις προτίμησης στη Διεύθυνση πρωτοβάθμιας Εκπαίδευσης όσοι εκπαιδευτικοί επιθυμούν να διορισθούν, μόνιμα, για το έτος 2002-2003, στις κατά κλάδο περιοχές που έχουν αναρτηθεί στον πίνακα ανακοινώσεων της Διεύθυνσης ΠΕΝ Δωδεκανήσου.

Με αυτό, το ΥΠΕΠΘ θα προβεί στην πλήρωση κενών οργανικών θέσεων σχολείων ΠΕ με συμπληρωματικούς διορισμούς καθώς και πλήρωση κενών οργανικών θέσεων δυσπρόσιτων δημοτικών Σχολείων και Νηπιαγωγείων.

Δικαίωμα υποβολής δήλωσης προτίμησης έχουν:

ΓΙΑ ΤΟΝ ΚΛΑΔΟ ΤΩΝ ΔΑΣΚΑΛΩΝ

1. Σε ποσοστό 75%.

- Ολοι οι εκπαιδευτικοί που είναι εγγεγραμμένοι στον πίνακα Α (με 16μηνη προϋπηρεσία).
- Ολοι οι εκπαιδευτικοί που είναι εγγεγραμμένοι στον πίνακα προσωρινών αναπληρωτών και με σειρά εγγραφής τους που εξαρτάται από το σύνολο της προϋπηρεσίας τους.

2. Σε ποσοστό 25% (Δυσπρόσιτα).

- Εκπαιδευτικοί, που έλαβαν τη βαθμολογική βάση στο διαγωνισμό του ΑΣΕΠ του έτους 2000 και σύμφωνα με τη σειρά κατάταξης τους στον οικείο πίνακα, για την κάλυψη εξακοσίων τριάντα πέντε (635) θέσεων από τις οποίες εκατόν ογδόντα πέντε "185) οργανικών κενών και τετρακοσίων πενήντα "450" κενών θέσεων δυσπρόσιτων σχολείων.

Δεδομένου όμως, ότι δεν υπάρχουν υποψήφιοι στον πίνακα αυτό, οι θέσεις αυτές θα πληρωθούν από όσους ανήκουν στις περιπτώσεις του ποσοστού 75%.

ΓΙΑ ΤΟ ΚΛΑΔΟ ΤΩΝ ΝΗΠΙΑΓΩΓΩΝ

1. Σε ποσοστό 75%.

- Εκπαιδευτικοί που είναι εγγεγραμμένοι στον πίνακα Α' (με 16μηνη προϋπηρεσία) με σειρά κατάταξης στον οικείο πίνακα με αύξουσα σειρά από "1-400".

2. Σε ποσοστό 25% (Δυσπρόσιτα).

- Εκπαιδευτικοί, που έλαβαν τη βαθμολογική βάση στο διαγωνισμό του ΑΣΕΠ του έτους 2000 και σύμφωνα με τη σειρά κατάταξης τους στον οικείο πίνακα, με αύξουσα σειρά από "1072 έως 1137", για την κάλυψη εξήντα πέντε "65" θέσεων από τις οποίες επτά (7) οργανικών κενών και πενήντα οκτώ (58) κενών θέσεων δυσπρόσιτων σχολείων.

Η πλήρωση των κενών θέσεων στα δυσπρόσιτα σχολεία, θα γίνει με την υποχρεωτική τοποθέτηση υποψηφίων κατά τις δηλώσεις προτίμησης τους.

Για αυτό το λόγο όλοι οι υποψήφιοι πρέπει να δηλώσουν όλα τα προς πλήρωση δυσπρόσιτα σχολεία κατά σειρά προτίμησης, διότι μόνο τότε θα είναι βέβαιος ο διορισμός τους.

Περισσότερες πληροφορίες παρέχονται από τα Γραφεία της Δ/νσης ΠΕ Ν. Δωδεκανήσου. Τηλέφωνα επικοινωνίας 02410/55801-5.

Ανακοινώθηκαν μεταθέσεις αξιωματικών της ΕΛΑΣ

Υ/Β Κοκιόπουλος Νικόλαος, από ΑΤ Σύμης στη διάθεση της ΓΑΔ Αττικής.

Υ/Β Νησωτάκης Απόστολος, από ΑΤ Αρχαγγέλου στο ΤΤ Ρεθύμνου.

Υ/Β Τσαντήλας Χρήστος, από ΑΤ Μεγίστης στη διάθεση της ΓΑΔ Αττικής.

Υ/Β Χρονόπουλος Θεόδωρος, από ΑΤ Ρόδου στη διάθεση της ΓΑΔ Αττικής.

Α/Β Κολοκύθρας Θεόδωρος, από ΑΤ Παλλήνης στο ΑΤ Αερολιμένα Ρόδου.

Υ/Β Καλαμάτας Ευθύμιος, από ΑΤ Αερολ. Ρόδου στο ΤΤ Ρόδου.

Α/Β Δημητρακόπουλος Δημήτριος, από ΑΤ Καρπάθου στο ΤΛΝ Ρόδου.

Α/Α 'Σεντόνας Στέργος, από ΑΤ Αρχαγγέλου στο ΑΤ Αερολ. Ρόδου.

Α/Α Τσέλος Παναγιώτης, από ΑΤ Αερολ. Ρόδου στο ΑΤ Αρχαγγέλου.

Α/Α Μήτσης Παρασκευάς από Τμήμα Τροχαίας Ρόδου στο ΑΤ Καρπάθου.

ΔΙΑΤΡΟΦΟΛΟΓΙΚΟ
ΒΙΟΧΗΜΙΚΟ ΚΕΝΤΡΟ

Προγράμματα Διατροφής ειδικά διαμορφωμένα να ανταποκρίνονται στο δικό σας μεταβολισμό για υγιεινό και ασφαλές αδυνάτισμα.

κι αν η έλλειψη χρόνου σας προσθέτει κιλά...

Ετοιμα γεύματα φρεσκομαγειρεμένα, νόστιμα και υποθερμιδικά, στο σπίτι...στη δουλειά... ή όπου εσείς τα ζητήσετε!
ΝΕΟ

ΜΑΤΙΝΑ ΠΟΥΛΛΗ
Πτυχιούχος Βιοχημικός(Παν/μιο Sussex UK)
με ειδίκευση στη Διατροφολογία (Παν/μιο Sheffield UK)

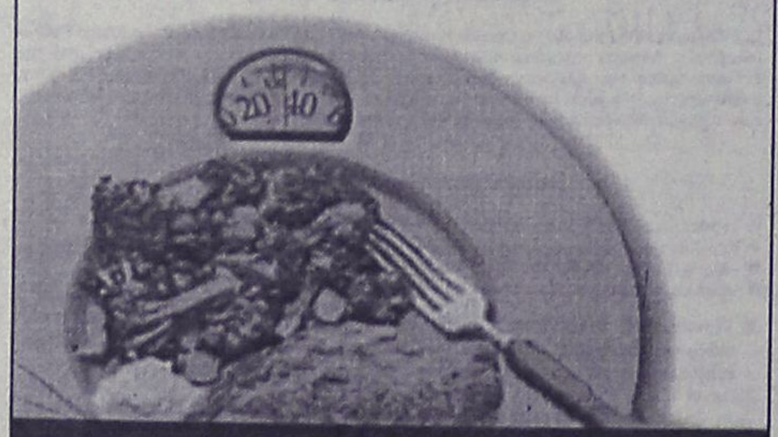

Απταβύρου 33, Ρόδος ✆ 0241 0 76830 diatrof@hotmail.com

Η "ΑΣΦΑΛΕΙΑ" δεν εκτιμάται με το κόστος
Αλλά ακόμα και έτσι, δεχόμαστε συγκρίσεις
ΑΠΟΣΠΑΣΜΑΤΙΚΟ ΤΙΜΟΛΟΓΙΟ ΜΙΚΤΩΝ 6 ΜΗΝΙΑΙΩΝ ΑΣΦΑΛΙΣΤΡΩΝ ΣΕ Β.Μ. 04 ΝΗΣΟΥ ΡΟΔΟΥ

ΙΠΠΟΙ	Ε.Ι.Χ.	ΚΑΛΥΨΕΙΣ
01-06	77.18	Α/Ε για ΣΒ 500.000 €
07-08	81.17	ΥΖ 100.000 €
09-10	97.94	Α/Ε Κλοπής
11-12	103.05	Φωτιά 2.935 €
13-14	111.31	Στάσεις-Απεργ. 2.935 €
		Πολ. Ταραχές 2.935 €

ΙΠΠΟΙ	ΦΙΧ/ΑΓΡ	
01-10	63.44	Τρομ. Ενεργ. 2.935 €
11-15	85.46	Προσ. Ατυχ. Οδ. 7.337 €
16.20	88.63	Φροντίδα Ατυχ.

(ΠΑΚΕΤΟ SILVER 1)

ΙΠΠΟΙ	ΦΙΧ/ΕΠΑΓ
01-10	100.32
11-15	113.23
16-20	125.06

ΙΠΠΟΙ	ΤΑΞΙ	ΚΑΛΥΨΕΙΣ
01-15	221.66	Α/Ε ως ανωτέρω
16-20	236.10	Θραύση Κρυστάλλων
21-25	284.25	Νομική Προστασία

ΙΠΠΟΙ	Φ.Δ.Χ.	ΚΑΛΥΨΕΙΣ
01-15	222.27	Α/Ε ως ανωτέρω
16-20	237.99	Φωτιά 2.935 €
21-30	261.54	Προσ. Ατυχ. Οδ. 7.337 €
31-40	282.48	
41-55	303.42	
56-75	345.30	
76++	378.03	

CC	ΜΟΤΟ	ΚΑΛΥΨΕΙΣ
00-50	13.86	
51-250	22.64	Α/Ε ως ανωτέρω
250++	58.91	

Ασύγκριτες τιμές και στους κλάδους:
Πυρός (Κατοικιών-καταστημάτων) Σεισμού, Πλημμύρας, Καταιγίδας, Θύελλας, Μεταφορών Ατυχημάτων, Σκαφών κ.λ.π.

"Sigma" Ασφαλιστικά Γραφεία
Καζαντζάκη 2 & Εθνικής Αντίστασης-Ρόδος
Thl. 02410 31468-70328-70264 Fax 02410 33644
Υπεύθυνος ΣΑΝΣΟΓΛΟΥ ΠΑΝΤΕΛΗΣ

L.A.N.E.
Zorpidis
ΤΟΥΡΙΣΤΙΚΟΣ ΟΡΓΑΝΙΣΜΟΣ
Το πρακτορείο
ΣΤΕΦΑΝΑΚΗ – ΖΟΡΠΙΔΗΣ
σε συνεργασία με τον Ιερό Ναό Αγ. Γεωργίου και τον πατέρα Βασίλη Τσαβαρή διοργανώνει μεγάλη επταήμερη εκδρομή προσκύνημα
στην ΚΡΗΤΗ

1η ημέρα (06.07.02): Αναχώρηση για Κρήτη: Αναχώρηση για Αγ. Νικόλαο στις 04.30 με το πλοίο "Β. ΚΟΡΝΑΡΟΣ". Τακτοποίηση στις καμπίνες και διαμέσου Χάλκης, Καρπάθου και Κάσου φτάνουμε στην Κρήτη. Επιβίβαση στο λεωφορείο και αναχώρηση για **Ηράκλειο.** Διανυκτέρευση.

2η ημέρα (07.07.02): Χανιά - Οροπέδιο Ομαλού - Φαράγγι Σαμαριάς: Πρόγευμα. Αναχώρηση για την δυτική πλευρά της Κρήτης, τα **Χανιά**, επίσκεψη στους **τάφους των Βενιζέλων** και αναχώρηση για το **φαράγγι της Σαμαριάς** στη μαγευτική βουνοκορφή των Λευκών Ορέων όπου θα γευτούμε το παραδοσιακό πιλάφι με την άγρια γίδα και το περίφημο κρητικό τυρί. Επιστροφή αργά το βράδυ στο Ηράκλειο. Διανυκτέρευση.

3η ημέρα (08.07.02): Κνωσός - Γόρτυνα - Μονή Καλυβιανής - Φαιστός - Μάταλα: Σήμερα θα ξεναγηθούμε στο **Μουσείο του Ηρακλείου** και στη συνέχεια θα επισκεφτούμε το παλάτι του βασιλιά Μίνωα στην **Κνωσό** και θα συνεχίσουμε προς το νότιο τμήμα για **Γόρτυνα, Μονή Καλυβιανής, Φαιστό και Μάταλα.** Επιστροφή τις απογευματινές ώρες στο Ηράκλειο. Διανυκτέρευση.

4η ημέρα (09.07.02): Αρκάδι - Ανώγεια. Μετά το πρωί θα επισκεφτούμε το ιστορικό **Αρκάδι**, σύμβολο ελευθερίας για τον κρητικό λαό. Στάση στα **Ανώγεια** για φαγητό και ξενάγηση στο χωριό του Ξυλούρη. Επιστροφή στο Ηράκλειο. Διανυκτέρευση.

5η ημέρα (10.07.02): Αγ. Νικόλαος - Ελούντα - Ιεράπετρα - Μονή Καψά - Σητεία: Πρόγευμα και αναχώρηση για το **νομό Λασιθίου**, μέσω **Ελούντας, Αγίου Νικολάου.** Στάση για καφέ στην περίφημη λίμνη και αναχώρηση για **Ιεράπετρα**, τη νύφη του Λυβικού πελάγους. Επίσκεψη στην περίφημη **Μονή Καψά** και αργά το βράδυ φτάνουμε στην **Σητεία.** Διανυκτέρευση.

6η ημέρα (11.07.02): Μονή Τοπλού - Φοινικόδασος Βάι: Για τη σημερινή μέρα προγραμματίσαμε επίσκεψη - προσκύνημα στην ιστορική **Μονή Τοπλού**, στο περίφημο **Φοινικόδασος Βάι** και θα καταλήξουμε σε παραλιακή ταβέρνα για φρέσκο ψάρι. Νωρίς το απόγευμα θα επιστρέψουμε στη **Σητεία** για να κάνουμε τα τελευταία ψώνια. Προτείνουμε τα παραδοσιακά γλυκά καλιτσούνια, ξεροτήγανα, τυρί και ντόπιο λάδι και κρασί.

7η ημέρα (12.07.02): Αναχώρηση για Ρόδο: Επιβίβαση στο πλοίο "Β. Κορνάρος" στις 09.30 και επιστροφή στη Ρόδο νωρίς το βράδυ.

Τηλέφωνα κρατήσεων:
(0241) 33675, 33842, 20625, 30054

ΑΡΙΘΜΟΣ 9095/2002

ΑΠΟΣΠΑΣΜΑ

Δικαστικός επιμελητής: Μιχάλης Στεφάνου Μελλίνης
Επισπεύδουσα: Εμπορική Τράπεζα της Ελλάδος Α.Ε.
Οφειλέτης: Νεκτάριος Αρφαράς
Πλειστηριασμός: 17 Ιουλίου 2002
Υπάλληλος: κ. Μαίρη Παπαδάκη
Τόπος: Αίθουσα ΔΟΝΑ Δήμου Ροδίων
Έχει κατασχεθεί με την υπ' αριθμ. 8638/01 κατασχετήρια έκθεση
1. Την με αριθμό 2 και με στοιχείο πίνακα Υπ 2 υπόγεια αποθήκη επιφανείας 80,97 τ.μ.
2. Την με αριθμό 9 και με στοιχείο πίνακα Α1 κατοικία Α' ορόφου επιφάνειας 85,30 τ.μ. και
3. Την με αριθμό 13 και με στοιχείο πίνακα Β1 κατοικία Β' ορόφου που θα έχει ποσοστό συνιδιοκτησίας 6,50% στα οποία θα αντιστοιχούν 16,104 τ.μ. σε ολόκληρο το ακίνητο
Οι παραπάνω ιδιοκτησίες βρίσκονται σε πολυκατοικία που κτίστηκε σε οικοπέδο στην όδο Ολυμπίας της κτηματικής περιφέρειας του Δήμου Ρόδου έκτασης 842 τ.μ. με Κτηματολογικά στοιχεία Τόμος 27 (66) γαιών, Ρόδου φύλλο 62 (90,91) μερίδα 320 Χ και φάκελλος 3206 νομικής φύσης Βακούφ διτελές επαγωγής απλής. Εκτίμηση, της υπ' αριθμ. 1430/01 Αποφ. Μον. Πρωτοδ. Ρόδου η με στοιχείο πίνακα Υπ2, ευρώ 73367,60 η με στοιχείο πίνακα Α1, ευρώ 96.845,20 και ο μελλοντικός όροφος Β1 ευρώ 29347. Τιμή πρώτης προσφοράς αυτήν, που διατάχθηκε με την 1206/2002 Απόφαση του Μον. Πρωτοδ. Ρόδου για το καθένα από αυτά, δηλ. 1) το με στοιχείο πίνακα Υπ. 2 ευρώ 29.350 2) το με στοιχείο πίνακα Α1 ευρώ 38.740 3) το με στοιχείο πίνακα Β1 ευρώ 11.740 αντίστοιχα.
Σύνταξα την παρούσα σήμερα στις 13.06.2002.

Ο Δηλοποιών Δικαστικός Επιμελητής ΜΙΧΑΗΛ ΣΤΕΦΑΝΟΥ ΜΕΛΛΙΝΗΣ

ΑΡΙΘΜΟΣ 9015/2002

ΑΠΟΣΠΑΣΜΑ

Δικαστικός επιμελητής: Μιχάλης Στεφάνου Μελλίνης
Επισπεύδουσα: Alpha Τράπεζα Ανώνυμη Εταιρεία και τον διακριτικό τίτλο "ALPHA BANK" ως καθολική διάδοχος της "Ιονικής και Λαϊκής Τράπεζας ΑΕ"
Οφειλέτης:Ανδρ. Αναστασάκης ΑΕ νόμιμα εκπ/νη
Πλειστηριασμός: 17 Ιουλίου 2002
Υπάλληλος: Δημήτρης Γιώρτσος
Τόπος πλειστηριασμού: Στο Δημοτικό Κατάστημα Δήμου Λινδίων
Ακίνητο-αγρός στη θέση "Χόχλακας" κτηματικής περιφέρειας Λάρδου επιφάνειας συνολικής 1080 τ.μ. με Κτηματολογικά στοιχεία Τόμος 25 (26) γαιών Λάρδου Φύλλο 71 (50). Μερίδα 1965 και Φάκελλος 1171 νομικής φύσης Μουλκ.
Εκτιμήθηκε με αποφ. Μον. Πρωτ. Ρόδου- 58.694,06 ευρώ ή 20.000.000 δρχ.
Πρώτη προσφορά το μισό.
Σύνταξα το απόσπασμα σήμερα στις 16.05.2002.

Ο Δηλοποιών Δικαστικός Επιμελητής ΜΙΧΑΗΛ ΣΤΕΦΑΝΟΥ ΜΕΛΛΙΝΗΣ

ΑΡΙΘΜΟΣ 9016/2002

ΑΠΟΣΠΑΣΜΑ

Δικαστικός επιμελητής: Μιχάλης Στεφάνου Μελλίνης
Επισπεύδουσα: Alpha Τράπεζα Ανώνυμη Εταιρεία και τον διακριτικό τίτλο "ALPHA BANK" ως καθολική διάδοχος της "Ιονικής και Λαϊκής Τράπεζας ΑΕ"
Οφειλέτης:Μιχάλης Μουλιάτης 2. Αντωνία συζ. Ιωάννη Κοζά
Πλειστηριασμός: 17 Ιουλίου 2002
Υπάλληλος πλειστηριασμού: κ. Μαρία Παπαδάκη
Τόπος πλειστηριασμού: Στο Δημοτικό Κατάστημα Δήμου Λινδίων
Το ιδανικό τους μερίδιο ανά ½/6300 αδιαίρετα ποσοστά σε αγρό που βρίσκεται στην θέση "ΠΑΤΕΛΛΑ" κτηματικής περιφέρειας Καλάθου έκτασης 6300 τ.μ. με Κτηματολογικά στοιχεία Τόμος 10 γαιών Καλάθου φύλλο 24 Μερίδα 664 και Φάκελλος 961 νομικής φύσης ήδη Μουλκ.
Εκτίμηση συνολικά ως ενιαίο σύνολο 117.388,11 ευρώ, 40.000.000 δραχμές.
Πρώτη προσφορά με την 1399/00 Αποφ. Μον. Πρ. Ρόδου ευρώ 58.694,06 ή 20.000.000 δραχμές.
Σύνταξα το απόσπασμα αυτό, σήμερα στις 16/5/2002 στο γραφείο μου στην οδό Εθν. Μακαρίου 45, 3ος όροφος, το υπογράφω και το σφραγίζω νόμιμα.

Ο Δηλοποιών Δικαστικός Επιμελητής ΜΙΧΑΗΛ ΣΤΕΦΑΝΟΥ ΜΕΛΛΙΝΗΣ

ΑΡΙΘΜΟΣ 9073/2002

ΑΠΟΣΠΑΣΜΑ

Δικαστικός επιμελητής: Μιχάλης Στεφάνου Μελλίνης
Επισπεύδουσα: Τράπεζα Εργασίας ΑΕ ήδη Τράπεζα EFG Eurobank Ergasias ΑΕ νόμιμα εκπ/νη
Οφειλέτης: Βασίλειος Αναστασίου Σωτηράκης και Ξενοφώντας Αναστασίου Σωτηράκης
Συμ/φος: ΘΕΛΞΙΟΠΗ ΧΑΖΙΡΗ
Ημεροχρονολογία: 17/07/2002
Τόπος πλειστηριασμού: Στο Δήμο Ιαλυσού
Μονόροφος οικοδομή αποτελούμενη από Ισόγειο επιφάνειας 30 τ.μ. και μεσοπάτωμα 15 τ.μ. και αυλή 40 τ.μ.
Ιδιοκτησία Βασίλειος Αναστασίου Σωτηράκης και Ξενοφώντας Αναστασίου Σωτηράκης με ποσοστό ½ εξ' αδιαιρέτου ο καθένας.
Εκτίμηση με Αποφ. Μον. Πρωτ. Ρόδου συνολικά 46.955,25 ευρώ.
Το παραπάνω -ακίνητο βρίσκεται στην Ιξιά Δήμου Ιαλυσού γραμμένου στο Κτηματολόγιο Ρόδου με Κτηματολογικά στοιχεία Τόμος 1 οικ. Ιξιάς Φύλλο 114 Μερίδα 76 και Φάκελλος 137 νομικής φύσης ήδη Μουλκ και συνορεύει το οικόπεδο αυτό Ανατολικά με μερίδα οικ. Ιξιάς 98 Δυτικά με μερίδα οικ. Ιξιάς 97 Νότια με μερίδα οικ. Ιξιάς 97 και Βόρεια με μερίδα οικ. Ιξιάς 100. Μεσσεγυούχοι σε αυτό παραμένουν οι οφειλέτες με το ποσοστό τους και σύμφωνα με το άρθρο 996 ΚπολΔ.
Ο πλειστηριασμός θα γίνει με πρώτη προσφορά το μισό 23.477,62 ευρώ για τους υπόλοιπους όρους σύμφωνα με τον ίδιο αριθμό περίληψη της κατασχετήριας έκθεσης και την εντολή που έχω.
Σύνταξα το απόσπασμα αυτό, σήμερα στις 31.5.2002 στο γραφείο μου στην οδό Εθν. Μακαρίου 45, 3ος όροφος, το υπογράφω και το σφραγίζω νόμιμα.

Ο Δηλοποιών Δικαστικός Επιμελητής ΜΙΧΑΗΛ ΣΤΕΦΑΝΟΥ ΜΕΛΛΙΝΗΣ

ΑΠΟΣΠΑΣΜΑ

Της με αριθμό 928/02 Περίληψης Κατασχετήριας έκθεσης ακινήτου

Στις 17/7/2002 ημέρα Τετάρτη και ώρα 12-2 μ.μ. στο δημοτικό κατάστημα Δήμου Ρόδου (αιθ. ΔΟΝΑ) επί της οδού Διαγορίδών αρ. 1 και ενώπιον της Συμ/φου Ρόδου κ. Μαρίας Γιαννοπούλου-Παπαδάκη κατοίκου Ρόδου οδός Εθ. Δωδ/σίων αρ. 29, θα εκτεθεί σε δημόσιο αναγκαστικό πλειστηριασμό το ακίνητο της οφειλέτιδας Άννας Πλαγγέτη κατοίκου Ρόδου για οφειλή της προς την Τράπεζα Πειραιώς Α.Ε. ποσού ευρώ 3.687,20 (δρχ. 1.256,414) Δ/γής Πληρωμής αριθ. 11493/2000 Ειρηνοδικείου Αθηνών.

Περιγραφή ακινήτου:

Το υπό στοιχείο πίνακος Α1 διαμέρισμα, καθαρής επιφάνειας 90 Μ2, όγκου 270 Μ3, ποσοστού ιδιοκτησίας 25,11‰ στα οποία αναλογούν 57,75 Μ2 εξ αδιαιρέτου επί όλου του οικοπέδου το οποίο υπήχθη στις διατάξεις των άρθρων 1002 και 1117 του Α.Κ. και του Ν. 3741/1929 όπως αυτός ετροποποιήθη από το Ν.Δ. 1024/1971 και αποτελεί αυτοτελεί και ανεξάρτητη ιδιοκτησία δυνάμει της υπ' αριθμόν 16995/31-3-1997 πράξης του συμβολαιογράφου Ρόδου Μιχαήλ Λέργου η οποία έχει νόμιμα μεταγραφεί στα βιβλία του Κτηματολογίου Ρόδου με την υπ' αριθμ. 3301/16-4-1997 πράξη του.
Το παραπάνω διαμέρισμα βρίσκεται στον Α' όροφο πολυκατοικίας που αποτελείται από υπόγειο ισόγειο και Α' όροφο η οποία έχει ανεγερθεί σε οικόπεδο έκτασης 231 Μ2 που βρισκέται στην κτηματική περιφέρεια του Δήμου Ροδού με κτηματολογικά στοιχεία Τόμος 30, φύλλο 60, μερίδα 461 ΓΓ/1, φάκελλος 3154/1 νομικής φύσης Μουλκ το οποίο συνορεύει Ανατολικά με μερίδα 461 ΓΒ γαιών Ρόδου και δημόσια οδό, Νότια με μερίδες 461 ΓΖ και 461 Γ γαιών Ρόδου, Δυτικά με μερίδα 461 Β γαιών Ρόδου και Βόρεια με μερίδα 461 ΓΔ γαιών Ρόδου.
Το διαμέρισμα αυτό είναι τελειωμένο και επικοινωνεί εξωτερικά με το ισόγειο με εξωτερική κλίμακα και έχει εξωτερικά κουφώματα.
Επί του ακινήτου υπάρχουν 2 (δυο) βάρη.
Τιμή πρώτης προσφοράς 44.020,54 ευρώ (αποφ. 509/99 ΜΠΡ).
Καλούνται όσοι επιθυμούν να προσέλθουν για να λάβουν μέρος στον πλειστηριασμό, να προσκομίσουν σχετική έγκριση του άρθρου 2 του Ν. 1892/90.

Ρόδος 28/6/02
Ο προσκαλών Δικ/κός Επιμελητής Δημήτριος Ι. Γατσής

ΔΙΕΥΘΥΝΣΗ ΔΑΣΩΝ ΔΩΔΕΚΑΝΗΣΟΥ

ΑΝΑΚΟΙΝΩΣΗ

Γνωστοποιείται κατά το άρθρο 14 του Ν. 998/79 η αποστολή για δημοσίευση στο Δήμο Νισύρου της αριθμ. 3426/21-6-2002 Πράξης χαρακτηρισμού έκτασης που εκδόθηκε από τον Δ/ντή Δασών Δωδ/σου. Η έκταση εμβαδού 763,64 τ.μ. που βρίσκεται στη θέση "Σκόπη" Περιφέρειας Δήμου Νισύρου, νήσου Νισύρου, χαρακτηρίζεται ως γεωργική έκταση και βρίσκεται εντός καταφυγίου αγρίας ζωής.

Ο Δ/ντής Δασών Δωδ/νήσου Κοντίτσης Φίλιππος Δασολόγος με Α' βαθμό

ΚΑΘΗΜΕΡΙΝΑ ΟΛΑ ΤΑ ΝΕΑ ΤΗΣ ΔΩΔΕΚΑΝΗΣΟΥ ΣΤΟ INTERNET
www.rodiaki.gr


Η εμπειρία μας και η αφοσίωση στη λεπτομέρεια αποτελουν εγγύηση για την απόλυτη επιτυχία ωστε να μείνουν ανεξίτηλες στη μνήμη τη δική σας και των καλεσμένων σας.....
ΧΟΡΟΕΣΠΕΡΙΔΕΣ - ΓΑΜΟΙ - CATERING - ΠΑΙΔΙΚΑ ΠΑΡΤΥ
ΞΕΝΟΔΟΧΕΙΟ SOFITEL CAPSIS ΡΟΔΟΥ
Για Πληροφορίες 25-015 & 20919 (09.00 - 17.00)

CAPSIS Conference Centers & Resort Hotels

HELLAS SERVICE
ΤΗΛ. 1057
η μοναδική με τις χαμηλότερες τιμές και τις περισσότερες προσφορές!!!
✓ ΟΔΙΚΗ ΕΞΥΠΗΡΕΤΗΣΗ Σ'ΟΛΗ ΤΗΝ ΕΛΛΑΔΑ, ΟΛΟ ΤΟ 24ΩΡΟ
✓ 3 SERVICE (ΑΛΛΑΓΗ ΠΛΑΤΙΝΕΣ, ΜΠΟΥΖΙ, ΛΑΔΙΑ, ΦΙΛΤΡΑ, ΒΑΛΒΟΛΙΝΕΣ)
✓ 2 ΗΛΕΚΤΡΟΝΙΚΟΥΣ - ΗΛΕΚΤΡΟΛΟΓΙΚΟΥΣ ΕΛΕΓΧΟΥΣ
✓ 2 ΖΥΓΟΣΤΑΘΜΙΣΕΙΣ
✓ 2 ΓΕΝΙΚΟΥΣ ΟΠΤΙΚΟΥΣ ΕΛΕΓΧΟΥΣ
✓ 1 ΕΥΘΥΓΡΑΜΜΙΣΗ
✓ ΕΚΠΤΩΤΙΚΗ ΚΑΡΤΑ "HELLAS
ΜΟΝΟ ΜΕ 55 euro ΕΤΗΣΙΩΣ!!!

ΜΕΤΡΟΠΟΛ
ALPHA ODEON

Πρόγραμμα εβδομάδας από 28/6/2002 έως 4/7/2002
Πληροφορίες - Κρατήσεις : 02410-28400, από 5:00 μμ



ΔΩΜΑΤΙΟ ΠΑΝΙΚΟΥ

Ένα εκπληκτικό θρίλερ αγωνίας από τον μετρ του είδους Ντέιβιντ Φίντσερ, δημιουργό των ταινιών Seven και Fight Club!!! Με τους Τζόντι Φόστερ και Φόρεστ Γουίτακερ.

PANIC ROOM Ώρες έναρξης: Showtimes: 8:00 και 10:30 μμ
Σάββατο, Κυριακή και στις 5:30 μ.μ.
On Saturday and Sunday also at 5:30 p.m.



Ώρες έναρξης: Showtimes: 7:30 και 10:15 μμ

ΑΠΙΣΤΗ
UNFAITHFUL
Το καλύτερο ερωτικό θρίλερ της χρονιάς!!!
Με τους Ρίτσαρντ Γκιρ και Νταϊάν Λέιν.
Από τον Άντριαν Λάιν, σκηνοθέτη των επιτυχιών "Ολέθρια Σχέση" και "Ανήθικη Πρόταση".

ΓΙΑ ΠΑΝΤΑ ΦΙΛΕΣ
Η βασίλισσα της ποπ, Μπρίτνει Σπίαρς, σε μια ταινία για φιλίες, όνειρα και σχέσεις με αγόρια...
CROSSROADS



Ώρες έναρξης: Showtimes: 7:45 και 10:00 μμ
Σάββατο, Κυριακή και στις 5:30 μ.μ.
On Saturday and Sunday also at 5:30 p.m.

Zorpidis
ΤΟΥΡΙΣΤΙΚΟΣ ΟΡΓΑΝΙΣΜΟΣ
ΑΛΕΞ. ΔΙΑΚΟΥ & ΛΟΧΑΓΟΥ ΦΑΝΟΥΡΑΚΗ 31
Τηλ.: 0241 20625, 30054 FAX: 26745

Λ.Α.Ν.Ε.
Αναχωρήσεις από Ρόδο:
F/BB. ΙΕΡΑΠΕΤΡΑ
Κάθε ΚΥΡΙΑΚΗ στις 04.30 για
ΧΑΛΚΗ-ΔΙΑΦΑΝΙ-ΚΑΡΠΑΘΟ-ΚΑΣΟ-ΣΗΤΕΙΑ-ΑΓΙΟ ΝΙΚΟΛΑΟ-ΜΗΛΟ-ΠΕΙΡΑΙΑ

F/BB. ΚΟΡΝΑΡΟΣ
Κάθε ΤΕΤΑΡΤΗ στις 04.30 για
ΚΑΡΠΑΘΟ-ΚΑΣΟ-ΣΗΤΕΙΑ-ΑΓ. ΝΙΚΟΛΑΟ-ΜΗΛΟ-ΠΕΙΡΑΙΑ
Κάθε ΣΑΒΒΑΤΟ στις 04.30 για
ΧΑΛΚΗ-ΔΙΑΦΑΝΙ-ΚΑΡΠΑΘΟ-ΚΑΣΟ-ΣΗΤΕΙΑ-ΑΓΙΟ ΝΙΚΟΛΑΟ-ΜΗΛΟ-ΠΕΙΡΑΙΑ

LAOYMZIS FLING DOLPHINS
Αναχωρήσεις καθημερινά με το CHRISTOS L. για
• ΚΩ στις 16.00 και ΚΩ-Ρόδο στις 08.00 • ΧΑΛΚΗ κάθε Σάββατο στις 14.00 • ΤΗΛΟ κάθε Σάββατο στις 14.00 • ΝΙΣΥΡΟΣ κάθε Σάββατο στις 14.00 • ΣΥΜΗ κάθε Δευτέρα και Τετάρτη στις 16.00.

ΚΡΑΤΗΣΕΙΣ ΞΕΝΟΔΟΧΕΙΩΝ σε όλη την Ελλάδα
ΑΕΡΟΠΟΡΙΚΑ ΕΙΣΙΤΗΡΙΑ
ΑΚΤΟΠΛΟΪΚΑ ΕΙΣΙΤΗΡΙΑ
ΕΝΟΙΚΙΑΣΕΙΣ ΑΥΤΟΚΙΝΗΤΩΝ

ine Mania

ΕΠΙΜΕΛΕΙΑ: *Κυριακή Πετρίδου*

Cine-news

Νέοι είσοδοι στη Λεωφόρο Αστεριών



Ένας ιδιαίτερα ετοιμόλογος βάτραχος που αγαπήθηκε από πολλούς ανθρώπους και ένας από τους σημαντικότερους Αμερικανούς σκηνοθέτες πρόκειται να περάσουν σύντομα τη Λεωφόρο των Αστεριών του Χόλιγουντ. Πρόκειται για τον Κέρμιτ και τον Μάρτιν Σκορτσέζε.

Μιλώντας στο BBC, ο εκπρόσωπος της σχετικής επιτροπής, **Τζόνι Γραντ**, τόνισε ότι τόσο ο Σκορτσέζε όσο και ο διάσημος βάτραχος του Μάπετ Σόου ικανοποιούν όλες τις προϋποθέσεις για να περάσουν στο **«Hall of Fame», το 2003.**

Ο ίδιος ανακοίνωσε ότι στην κατηγορία των τηλεοπτικών αστέρων επιλέχθηκαν ο **Μπο Μπρίτζες** και η **Οικογένεια Όσμοντ.** Επίσης, στην κατηγορία των αστέρων του πενταγράμμου επιλέχθηκαν η Κάρολ Κινγκ και ο Μάικλ Μπόλτον.

Ο Κέρμιτ, ο παρουσιαστής του περίφημου προγράμματος παραμένει αγαπητός σε εκατομμύρια ανθρώπους σε όλο τον κόσμο. Ο Μάρτιν Σκορτσέζε, από την άλλη, πέρασε μια ιδιαίτερα δύσκολη χρονιά βλέποντας τις Συμμορίες της Νέας Υόρκης, τη νέα του ταινία, να βγαίνει εκτός προϋπολογισμού και να καθυστερεί ιδιαίτερα στην ολοκλήρωσή της. Εκφράζει πάντως την αισιοδοξία του ότι τελικά η ταινία θα πάει πολύ καλά. Στο πρόσφατο φεστιβάλ των Καννών προβλήθηκε μια 20λεπτη ειδική έκδοση της ταινίας και οι κριτικές ήταν θετικές.

Ο Μάρτιν Σκορτσέζε έχει δηλώσει ότι η ταινία αυτή στριφογύριζε στο μυαλό του από τότε που ήταν δέκα ετών. **«Το ερώτημα που γεννά αυτή η ταινία είναι 'τι είναι τελικά η Αμερική και πώς είναι να είναι κανείς Αμερικανός;'»** είπε χαρακτηριστικά.

(πηγή:www.in.gr)

Πρωτοποριακή προβολή της ταινίας "Το Μίσος"

Γνωστοί στο ελληνικό κοινό και από την πρόσφατη εμφάνισή τους στο Φεστιβάλ Womad, το βρετανο-ινδοπακιστανικό συγκρότημα Asian Dub Foundation επιστρατεύεται σε ένα «παιχνίδι» παρόμοιο με αυτό των μουσικών της εποχής του βωβού κινηματογράφου. Τα μέλη του συγκροτήματος θα ερμηνεύσουν ζωντανά τη μουσική της ταινίας "Το Μίσος" του Ματιέ Κασοβίτς στη διάρκεια προβολής που θα γίνει σήμερα , στη Νάντη.

Όπως αναφέρει η γαλλική εφημερίδα **Le Monde,** οι Asian Dub Foundation έδωσαν δείγμα αυτής της δουλειάς τους πριν από λίγες ημέρες στο Λονδίνο, στο **Queen Elizabeth Hall**, παρουσία του σκηνοθέτη, ο οποίος δήλωσε ενθουσιασμένος από το αποτέλεσμα.

Οι Asian Dub Foundation, που προέρχονται από τα ανατολικά προάστια του Λονδίνου, δεν έχουν σταματήσει από το 1995 να καταγγέλλουν τον ρατσισμό και τη βία της αστυνομίας. **«Στην Αγγλία Το Μίσος είναι μια ταινία-σταθμός. Μπορεί η χώρα να διαφέρει, ωστόσο οι εντάσεις και οι συγκρούσεις είναι παντού ίδιες»** εξηγεί στη Le Monde ο κιθαρίστας του συγκροτήματος.

Και εξηγεί: **«Τα τελευταία 20 χρόνια μια συγκεκριμένη ομάδα νέων έχει βγει στην παρανομία. Έχει γίνει θύμα της απομόνωσής της, του ψυχαναγκαστικού καταναλωτισμού της και της έλλειψης πολιτικού προσανατολισμού».**

Στη διάρκεια της προβολής στη Νάντη, τα μέλη του συγκροτήματος θα παραμείνουν στο σκοτάδι, κάτω από τη μεγάλη οθόνη, όπου θα προβάλλεται η ταινία. Μέσω μιας οθόνης τηλεόρασης θα παρακολουθούν την εξέλιξη της ταινίας, η οποία θα είναι υποτιτλισμένη, για να γνωρίζουν πότε πρέπει να «παρέμβουν» μουσικά.

Όταν πριν από λίγες ημέρες, στο Λονδίνο, ο Κασοβίτς άκουσε τη δουλειά τους, ενθουσιάστηκε. «Είμαι εντυπωσιασμένος. Θα μου είναι δύσκολο από 'δω και πέρα να σκέφτομαι την ταινία χωρίς τη συνδέω με τη μουσική των Asian Dub Foundation» δήλωσε ο σκηνοθέτης. Μάλιστα, **εκδήλωσε την επιθυμία να περιληφθεί η εκτέλεσή τους στο DVD που θα κυκλοφορήσει σε δύο χρόνια,** με αφορμή τη συμπλήρωση δέκα χρόνων από την πρώτη προβολή του Μίσους.

(πηγή: www.in.gr)

www.cinemapallas.gr

ΠΑΛΛΑΣ 5 CINEMAS CENTER

28/06/2002 έως 04/07/2002

Θα θέλαμε να ενημερώσουμε το κοινό οτι οι αίθουσες 3 & 4 θα παραμείνουν κλειστές λόγω συντήρησης.

ΑΙΘΟΥΣΑ 5



THE SCORPION KING
Περιπέτεια φαντασίας / Fiction movie
Πολεμιστής, θρύλος, βασιλιάς!
Η πολυαναμενόμενη περιπέτεια του καλοκαιριού που έσπασε τα ταμεία τώρα και στη Ρόδο.
ΠΡΩΤΑΓΩΝΙΣΤΟΥΝ: THE "ROCK", MICHAEL CLARKE DUNKAN
Ώρες Έναρξης: 18:30, 20:30, 22:30

ΑΙΘΟΥΣΑ 1

ΕΝΑ ΣΠΙΤΙ ΜΙΑ ΖΩΗ / LIFE AS A HOUSE
Δραματική ταινία / Drama
Χτίζοντας το σπίτι του... ξαναχτίζει τη ζωή του!
ΠΡΩΤΑΓΩΝΙΣΤΟΥΝ: KEVIN KLINE, KRISTIN SCOTT THOMAS, HAYDES CHRISTENSEN

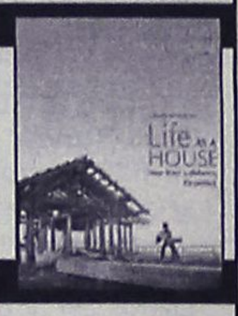

Ώρες Έναρξης: 20:10, 22:40

ΑΙΘΟΥΣΑ 2



Η ΒΑΣΙΛΙΣΣΑ ΤΩΝ ΚΑΤΑΡΑΜΕΝΩΝ
QUEEN OF THE DAMNED
Θρίλερ / Thriller
Η μητέρα του σκότους... το μόνο που θέλει είναι να φέρει την κόλαση στη γη!
Από τη συγγραφέα του βιβλίου "Συνέντευξη με έναν βρυκόλακα".
ΠΡΩΤΑΓΩΝΙΣΤΟΥΝ: AALIYAH, STUART TOWNSEND
Ώρες Έναρξης: 18:00, 20:10

ΑΙΘΟΥΣΑ 1 & 2



SHOWTIME
Κωμωδία / Comedy
Σε επιφυλακή, σε ετοιμότητα, στον αέρα!
Για 1η φορά στο πιο ξεκαρδιστικό reality show της χρονιάς ο Robert DeNiro και ο Eddie Murphy!
ΠΡΩΤΑΓΩΝΙΣΤΟΥΝ: ROBERT DENIRO, EDDIE MURPHY
ΑΙΘΟΥΣΑ 1 Ώρες Έναρξης: 18:10
ΑΙΘΟΥΣΑ 2 Ώρες Έναρξης: 22:20

ΜΟΝΟ ΓΙΑ ΤΑ ΜΕΛΗ

Απαντήστε στην ερώτηση: "Με ποιά κωμωδία έγινε παγκοσμίως γνωστός ο Χιου Γκράντ ο οποίος πρωταγωνιστεί στο "ABOUT A BOY" που θα προβληθεί στο Παλλάς στις 05/07/02 ".

Οι 10 πρώτοι νικητές της κλήρωσης που θα γίνει την Παρασκευή 05/07/2002 θα κερδίσουν από 1 ΔΩΡΕΑΝ εισιτήριο για την ταινία ενώ οι υπόλοιποι 10 από μια καταπληκτική αφίσα! Τα ονόματα των τυχερών θα ανακοινωθούν στα ταμεία μας την Παρασκευή 05/07/2002.

ΠΡΟΣΕΧΩΣ
Μη χάσετε το θρίαμβο του φετινού καλοκαιριού SCOOBY DOO σε Πρώτη Πανελλήνια Προβολή!

ΧΟΡΗΓΟΙ
Rooster's ΜΕΣΟΓΕΙΑΚΗ ΚΟΥΖΙΝΑ · BERLONI · CHINESE BURGER ΚΙΝΕΖΙΚΟ ΕΣΤΙΑΤΟΡΙΟ FAST FOOD

Για κρατήσεις θέσεων / For reservations
02410 24475 και 02410 70670 (16:00 - 20:00)

Άρτος (;) Θεάματα (;)...

... Και τηλεόραση (όπως λέμε τηλοψία...)

STAR

15 Καπετάν Τρομάρας
25 Τόμας, το τρενάκι
30 Σουσάμι, άνοιξε
45 Ιστορίες με ζωάκια
00 Τριδυμούλες
20 Ρολί-πολί-Ολί
30 Σέιλορμουν
15 Ντίτζιμον
30 Μάμφι
45 Κλίφορντ
00 Παιδικές σειρές
00 Πόκεμον
30 Εξ-μεν
00 Ράμπο
30 Τα στρουμφάκια
00 Ο αδελφός μου κι εγώ.
30 Κλεοπάτρα 2525
00 Ηρακλής
00 Ζίνα

16.00 **Ξένη ταινία.** «Κυνηγοί επικηρυγμένων». Περιπετειώδης σειρά.
17.00 **Λάργκο Γουίντς**
18.00 **Ειδήσεις**
19.00 **BbB. Ψυχαγωγική εκπομπή**
20.00 **Λόις και Κλαρκ**
21.00 **Ξένη ταινία.** "Παγκόσμιος στρατιώτης 3: επιχείρηση ξεκαθάρισμα".
23.00 **Ξένη ταινία.** "Οι εκτελεστές"
01.00 **Ειδήσεις**
01.15 **Ξένη ταινία.** Τελικό χτύπημα". Περιπέτεια.
03.00 **Πρόβιντεντς**
04.30 **Αστέρια στο πεντάγραμμο**

ALTER

.00 Alters clips
.00 Ο Ογκι και οι κατσαρίδες
.10 Παιδικές σειρές
.30 Η φάρμα του Μπάρμπα Μπρίλου
.00 Παιδικές σειρές
.30 Κοκο Μπιλ
.45 Χάιντι
.30 Αννα, το κορίτσι της χαράς
.15 Μαίρη και Κέιτ Ασλι: Οι δίδυμες Όλσεν. Νεανική σειρά
2.00 Σαγκούα
2.15 Ερικ ο Βίκινγκ
3.00 Τρολς
3.45 Έρχονται οι Αρειανοί

14.30 **Ντρέικ: το κυνήγι του χαμένου θησαυρού**
15.15 **Μαρσουπιλάμι**
16.00 **Ντίτζιμον: next generation**
16.45 **Μήτσι-χώστα** (Ε)
17.00 **Παρατράγουδα.** Με την Αννίτα Πάνια. Ψυχαγωγική εκπομπή.
19.15 **Ειδήσεις**
21.00 **Ξένη ταινία.** "Ενας Ινδιάνος στην ντουλάπα μου".
23.00 **Ξένη ταινία.** "Παράφορα ερωτευμένοι".
01.00 **Ειδήσεις**
01.00 **Ξένη ταινία.** "Η αποπλάνηση". Αισθησιακή.
03.00 **Alter clips**

TRAVEL EMMANUEL

ΘΕΛΕΤΕ ΟΙ ΔΙΑΚΟΠΕΣ ΣΑΣ ΝΑ ΣΥΝΔΥΑΣΘΟΥΝ ΦΘΗΝΑ ΚΑΙ ΠΟΙΟΤΙΚΑ:

EMMANUEL TRAVEL

ΘΕΛΕΤΕ ΝΑ ΤΑΞΙΔΕΨΕΤΕ ΜΕ ΑΣΦΑΛΕΙΑ ΚΑΙ ΦΘΗΝΑ...
EMMANUEL TRAVEL
ΕΙΜΑΣΤΕ ΠΑΝΤΑ ΣΤΗΝ ΔΙΑΘΕΣΗ ΣΑΣ ΓΙΑ ΤΗΝ ΚΑΛΥΤΕΡΗ ΕΞΥΠΗΡΕΤΗΣΗ ΣΑΣ.
ΦΘΗΝΕΣ ΤΙΜΕΣ ΓΙΑ ΕΥΡΩΠΗ ΣΕ ΣΥΝΕΡΓΑΣΙΑ ΜΕ ΤΙΣ ΚΑΛΥΤΕΡΕΣ ΑΕΡΟΠΟΡΙΚΕΣ ΤΣΑΡΤΕΡ ΕΤΑΙΡΕΙΕΣ

ΕΙΣΙΤΗΡΙΑ ΠΛΟΙΩΝ 20% ΕΚΠΤΩΣΗ ΓΙΑ ΕΙΣΙΤΗΡΙΑ ΜΕΤ' ΕΠΙΣΤΡΟΦΗΣ

ΕΙΣΙΤΗΡΙΑ ΟΛΥΜΠΙΑΚΗΣ-ΕΙΔΙΚΕΣ ΤΙΜΕΣ ΓΙΑ ΝΕΟΥΣ ΚΑΙ ΥΠΕΡΗΛΙΚΕΣ-ΟΙΚΟΓΕΝΕΙΑΚΕΣ ΠΡΟΣΦΟΡΕΣ

ΚΡΑΤΗΣΕΙΣ ΞΕΝΟΔΟΧΕΙΩΝ
ΕΚΔΟΣΕΙΣ ΔΙΑΒΑΤΗΡΙΩΝ
ΕΚΔΡΟΜΕΣ ΓΙΑ ΟΛΟ ΤΟΝ ΚΟΣΜΟ

ΠΑΝΤΑ ΚΟΝΤΑ ΣΑΣ ΓΙΑ ΤΗΝ ΚΑΛΥΤΕΡΗ ΕΞΥΠΗΡΕΤΗΣΗ ΣΑΣ

ΖΗΤΕΙΤΑΙ ΥΠΑΛΛΗΛΟΣ ΜΙΣΘΟΣ ΑΝΑΛΟΓΩΝ ΠΡΟΣΟΝΤΩΝ

ΠΛΗΡΟΦΟΡΙΕΣ
ΤΗΛ: 93630-93625-94385
FAX: 91748
ΙΕΡΟΥ ΛΟΧΟΥ 1 ΙΑΛΥΣΟΣ ΡΟΔΟΣ
ΥΠΕΥΘΥΝΟΣ: ΜΑΝΩΛΗΣ ΜΑΧΑΙΡΑΚΗΣ

ET 1

06.00 Πορτρέτα ποδοσφαιριστών
06.30 Φύση-πρωταθλητές
06.45 Τσακ ο κάστορας
07.15 Γιόχο Αχόι
07.20 Ο πυγκουίνος
07.50 Ο μικρός Μπιλ
08.00 Θεία Λειτουργία
08.20 Symphollies
08.30 Το τζίνι από την Αυστραλία
11.15 Ο κύριος πιγκουίνος
12.00 Οι εραστές της περιπέτειας
13.00 **Σπορ και περιπέτεια.** Αθλητική εκπομπή
13.35 **Στιγμές Μουντιάλ 2002**
14.30 **Ποδόσφαιρο-Παγκόσμιο Κύπελλο 2002: Μικρός τελικός**
16.05 **Στιγμές Μουντιάλ 2002**
17.00 **Ειδήσεις**
17.15 **Ολυμπιάδα 2004... η αντίστροφη μέτρηση**
17.45 **Μύκονος-Δήλος**
18.45 **Ο έρωτας των πρώτων πλάνων: Παντελής Βούλγαρης**
19.45 **Η φανέλα με το 9**
20.00 **Κλήρωση Λόττο**
20.10 **Ελληνική σειρά.** (Ε)
20.45 **Πορτρέτα ποδοσφαιριστών: Ραούλ**
21.35 **Στιγμές Μουντιάλ 2002**
22.00 **Ποδόσφαιρο-Παγκόσμιο Κύπελλο 2002: Μικρός τελικός.** (Μ)
24.00 **Tora-Tora-Tora.** Με τους Αντώνη Πανούτσο και τον Αντώνη Καρπετόπουλο.

NET

08.00 Εκπαιδευτική τηλεόραση
11.00 Κίνδυνος στη θάλασσα
11.30 Ξεχωριστοί τόποι
12.00 Μόδα: Οι μεγάλοι σχεδιαστές.
12.30 Η πρόκληση της μόδας
13.00 Γεύσεις του κόσμου
13.30 Με αρετή και τόλμη
14.00 Κοινοβούλιο αιχμής
15.00 Ειδήσεις
15.15 **Ξένη ταινία.** "Ο δικαστής". Γουέστερν
17.30 **Σπορ στον κόσμο**
18.00 **Ειδήσεις**
18.15 **Πολίτες 2000**
19.30 **Τέλεσις πανηγυρικού Εσπερινού από τον Ιερό Βράχο του Αρείου Πάγου**
21.00 **Ειδήσεις.**
22.00 **Ξένη ταινία.** "Οι καταλληλοι άνθρωποι". Κοινωνική περιπέτεια
24.00 **Ειδήσεις**
00.15 **Ξένη ταινία.** (Σ)
01.30 **Marvin Caye.** Ντοκιμαντέρ

ET 3

08.00 Χονδρός-Λιγνός
09.00 Οι τρείς σωματοφύλακες
09.30 Το δάσος, πηγή ζωής
10.00 **Ξένη ταινία.** "Ο μικρός αλήτης". Κωμωδία
11.00 Οι εξερευνήσεις του Ραντ Μακνάλι: Τα νησιά του Γκαλαπάγκος
12.00 Τσίρκο του κόσμου
13.30 Ενεργειακό πεδίο
14.00 Ανιχνεύσεις
15.00 Ειδήσεις
17.00 Κρήτη, με τα μάτια της ψυχής
18.00 Μουσικά πορτρέτα
19.00 Οι αναμνήσεις της Αννας Φρανκ. Ντοκυμαντέρ.
19.30 Το ποτάμι της ελπίδας
20.30 Ειδήσεις
21.00 Κοντραμπάσο
22.00 The Cure-live at Barrowlands 1984
23.00 Αθλητικό Σαββατόβραδο
24.00 Ειδήσεις
00.20 **Ξένη ταινία.** "Η κόρη του στρατιώτη δεν κλαίει ποτέ". Δράμα.

FILMNET

09.45 **Ξένη ταινία.** "Κομόντο". Περιπέτεια.
11.20 **Ξένη ταινία.** "Ο γάμος του εραστή μου".
13.30 **Ξένη ταινία.** Πράσινη κάρτα".
15.20 **Ξένη ταινία.** "EDTV". Κομεντί.
14.00 **Ξένη ταινία.** «Ενοχο μυστικό». Θρίλερ.
17.50 **Ξένη ταινία.** "Προορισμός θάνατος".
19.30 **Ξένη ταινία.** "Χάϊλάντερ: η τελική αναμέτρηση". Περιπέτεια.
21.00 **Απ' τη φωτιά...στην οθόνη**
21.30 **The movie show**
22.00 **Ξένη ταινία.** "Στηρίξου πάνω μου". Δραματική.
23.55 **Ξένη ταινία.** "Ριψοκίνδυνα παιχνίδια". Θρίλερ.
01.40 **Ξένη ταινία.** "Ιδιαίτερα μαθήματα".

SUPER SPORT

15.00 Τένις: Τουρνουά Wimbledon 2002
16.00 Τένις: Τουρνουά Wimbledon 2002
20.00 8 χρόνια ελληνικό ποδόσφαιρο
22.00 Μαραθώνιος "Εβερεστ"
23.00 Πανελλήνιο πρωτάθλημα supercross
01.00 Αγώνες μοτοσικλέτας

TEMPO

06.00 Μουσικές επιλογές.
09.45 Άγρια φύση: Ένας θαυμαστός κόσμος
10.30 Παιδικό πρόγραμμα
13.00 Γλυκιά Λουτσία
15.15 Ξένη ταινία.
17.15 Ελληνική ταινία.
19.00 Glam
20.00 Ιούλιος Βερν: Περιπέτειες στο μέλλον
21.00 Ξένη ταινία.
00.30 Cocktail με νότες
02.45 Μουσικές επιλογές

MEGA

06.00 Παλίρροια. (Ε)
07.00 Πατήρ, υιός και πνεύμα. (Ε)
07.30 Πι μπι και τζέι όταρ
08.00 Νταγκ, ο σκανδαλιάρης
08.30 Οι περιπέτειες του Ηρακλή (Ε)
09.00 Φλίνστοουνς (Ε)
09.30 Disney Club
11.00 **Ξένη ταινία.** "Ατακτα παιδιά". Κωμωδία
13.00 Mega Star
14.00 Δελτίο ειδήσεων
14.50 **Μαζί.** Μια εκπομπή με τον Αιμίλιο Λιάτσο
16.15 **Traction.** Εκπομπή για το αυτοκίνητο και τη μοτοσικλέτα.
17.00 Τι ψυχή θα παραδώσεις μωρή; (Ε)
18.10 Ματιές στα γεγονότα
18.15 **Ελληνική ταινία.** "Το λεβεντόπαιδο". Κωμωδία
20.00 **Κεντρικό δελτίο ειδήσεων**
21.00 **Ο πιο αδύναμος κρίκος**
22.00 **Ελληνική ταινία.** "Κάτι να καίει". Κωμωδία
00.15 **Τελευταία γεγονότα**
00.30 **Πηνελόπη Ζαγορά: Κολεξιόν Καλοκαίρι 2002**
01.15 **Ξένη ταινία.** "Εραστές από παλιά". Αισθηματική ταινία.
03.15 **Ξένη ταινία.** "Ταραγμένοι ήρωες". Κοινωνική

ANT-1

06.00 Αστυνόμος Θανάσης Παπαθανάσης (Ε)
06.45 Τηλεμάρκετινγκ-τηλεαγορά
07.00 Στούντιο με θέα
10.30 Τα λαγωνικά. Κουμένα σχέδια
11.00 Ολα . τα σκυλάκια πάνε στον Παράδεισο
11.30 Λάπιτς. Κινούμενα σχέδια.
12.00 Ντράγκονμπολ
12.30 Πάουερ Ρέιντζερς
12.55 Super game
13.00 Σούπερ Σάββατο. Αθλητική εκπομπή
14.00 Τα νέα του ANT-1
14.20 Ελληνική σειρά (Ε)
15.00 Σε επτά ημέρες. Περιπετειώδης σειρά δράσης και επιστημονικής φαντασίας.
16.00 Ελληνική σειρά (Ε)
17.30 Τα νέα του ANT-1
17.40 Ελληνική σειρά (Ε)
18.00 **Ελληνική ταινία.** "Δημήτρη μου, Δημήτρη μου". Κωμωδία.
20.00 Τα νέα του ANT-1
21.00 **Ελληνική ταινία.** "Γαμπρός από το Λονδίνο". Κωμωδία.
23.00 Big Brother 2
23.45 Μουσικό πρόγραμμα: Ζυγός-Γιώργος Νταλάρας, Γεράσιμος Ανδρέατος, Μελίνα Ασλανίδου.
00.15 Ειδήσεις
00.35 Μουσικό πρόγραμμα. (Σ)
02.40 Οι αγνοημένοι. (Ε)
03.20 Θησαυροφυλάκιο
04.00 Mobile fun (Ε)
04.20 Τηλεμάρκετινγκ
04.40 Συγκάτοικοι στην τρέλα
05.20 Στη σκιά του χρήματος

ALPHA

06.00 Πέρα από τον ορίζοντα. Ενημερωτική εκπομπή
07.00 Πρωινές διαδρομές. Ενημερωτική εκπομπή με τον Γιώργο Γαβαλά
10.00 7 ημέρες Alpha
11.00 Εκ του σύνεγγυς
12.00 Ελληνική ταινία. "Ο άνθρωπος που γύρισε από τον πόνο". Δραματική ταινία.
14.30 Ειδήσεις
14.50 Απ....ΑΡΕΤΗ...τως με τόλμη Μαλαισία-Βραζιλία
15.50 Κάτω από την Ακρόπολη. Καθημερινή κοινωνική σειρά σε σκηνοθεσία Δημήτρη Σοφιανόπουλου. Σταύρου Στάγκου. Παίζουν: Γιάννης Βόγλης, Νίκος Γαλανός κ.ά.
18.00 Ελληνική ταινία. "Οικογένεια Χωραφά"
20.00 Ειδήσεις
21.00 Ελληνική ταινία. "Οι κυρίες της αυλής". Κωμωδία
23.00 Ξένη ταινία. "Για την τιμή και την δόξα". Περιπέτεια.
01.00 Ειδήσεις
01.15 Γκολ στο Μουντιάλ
02.00 Μπιτς βόλεϊ τελικοί. "ΕΒΓΑ Master 2002". (Μ)
04.00 Πέρα από τον ορίζοντα
05.15 Γκολ στο Μουντιάλ

ΜΝΗΜΟΣΥΝΑ



Την 30ή Ιουνίου, ημέρα Κυριακή και ώρα 8.30 π.μ. εις τον Ιερό Ναό Αγίου Δημητρίου (παλαιού νεκροταφείου), τελούμεν 40ήμερο μνημόσυνο υπέρ αναπαύσεως της ψυχής του λατρευτού μας συζύγου, πατέρα και παππού

ΓΙΩΡΓΟΥ ΦΥΛΑΚΟΥΡΙΔΗ

Η σύζυγος: Φωτεινή
Τα παιδιά: Αθηνά-Στέργος Καπιτάνου, Θάνεια-Θανάσης Ανταλή
Τα εγγόνια



Την 30ή Ιουνίου, ημέρα Κυριακή και ώρα 8.30 π.μ. εις τον Ιερό Ναό Ταξιαρχών Νεκροταφείου Ρόδου, τελούμεν 40ήμερο μνημόσυνο υπέρ αναπαύσεως της ψυχής της λατρευτής μας μητέρας, γιαγιάς, εξαδέλφης και θείας

ΕΛΕΝΗΣ ΑΝΔΡΙΚΟΥ

Ο σύντροφος: Μιχάλης
Οι γονείς: Χρυσάνθη-Χρήστος
Τα παιδιά: Χρίστος-Νάντια, Ζωή-Γιώργος
Η εγγονή: Ελένη-Ευφραιμία
Τ' αδέλφια, τ' εξαδέλφια και οι λοιποί συγγενείς.



Την 30ή Ιουνίου, ημέρα Κυριακή και ώρα 8.30 π.μ. εις τον Ιερό Ναό Ταξιαρχών Νεκροταφείου Ρόδου, τελούμεν 40ήμερο μνημόσυνο υπέρ αναπαύσεως της ψυχής της λατρευτής μας μητέρας, γιαγιάς, αδελφής και θείας

ΜΑΡΙΑΣ ΚΙΑΛΙΔΟΥ

Τα παιδιά, τα εγγόνια, η αδελφή, τ' ανήψια και οι λοιποί συγγενείς.



Την 30ή Ιουνίου, ημέρα Κυριακή και ώρα 8.30 π.μ. εις τον Ιερό Ναό Ταξιαρχών Νεκροταφείου Ρόδου, τελούμεν 6μηνο μνημόσυνο υπέρ αναπαύσεως της ψυχής της λατρευτής μας συζύγου, αδελφής και θείας

ΦΑΙΔΡΑΣ Δ. ΙΩΑΝΝΙΔΟΥ

Ο σύζυγος: Δημήτριος
Η αδελφή: Καλλιόπη Μακρή
Τ' ανήψια και οι λοιποί συγγενείς.



Την 29η Ιουνίου, ημέρα Σάββατο και ώρα 7 μ.μ. εις τον Ιερό Ναό Κοιμήσεως της Θεοτόκου Σαλάκου, τελούμεν 6ετές μνημόσυνο υπέρ αναπαύσεως της ψυχής του λατρευτού μας υιού, αδελφού και θείου

ΣΩΤΗΡΙΟΥ ΑΓΡΕΛΛΗ

Οι γονείς: Μάρκος-Στάσα
Τ' αδέλφια, τ' ανήψια και οι λοιποί συγγενείς



Την 30ή Ιουνίου, ημέρα Κυριακή εις τον Ιερό Ναό Αγίων Αναργύρων, τελούμεν 40ήμερο μνημόσυνο υπέρ αναπαύσεως της ψυχής του λατρευτού μας αδελφού και θείου

ΙΩΑΝΝΟΥ ΔΕΛΗΓΙΑΝΗ

Τα αδέλφια του: Μηνάς-Στέλλα, Κική-Γιώργος
Ο ανηψιός: Αντώνιος
Και οι λοιποί συγγενείς



Την 30ή Ιουνίου, ημέρα Κυριακή και ώρα 8 π.μ. εις τον Ιερό Ναό Εισοδίων Θεοτόκου Κοσκινού, τελούμεν 9ήμερο μνημόσυνο υπέρ αναπαύσεως της ψυχής του λατρευτού μας συζύγου, πατέρα, παππού, αδελφού και θείου

ΦΙΛΙΠΠΟΥ ΜΠΑΡΔΟΥ

Η σύζυγος: Βασιλεία
Τα παιδιά, τα εγγόνια, τα αδέλφια, τα ανήψια και οι λοιποί συγγενείς.

ΠΑΝΗΓΥΡΙΣ

Την Κυριακή 30 Ιουνίου πανηγυρίζει το Ναΰδριον των Αγίων Αποστόλων στο Λιμανάκι του Φαληρακίου.
Το Σάββατο, παραμονή της εορτής στις 19.30 θα ψαλεί Πανηγυρικός Εσπερινός και την Κυριακή θα τελεσθεί Θεία Λειτουργία.

Εκ της Εκκλησιαστικής Επιτροπής



Την 2α Ιουλίου, ημέρα Τρίτη και ώρα 6 μ.μ. εις τον Ιερό Ναό Τιμίου Σταυρού (Καλυθιές), τελούμεν 40ήμερο μνημόσυνο υπέρ αναπαύσεως της ψυχής της λατρευτής μας συζύγου, μητέρας και γιαγιάς

ΚΑΘΟΛΙΚΗΣ ΚΕΠΕΡΗ

Ο σύζυγος: Δημήτρης
Η κόρη: Αναστασία
Τα εγγόνια: Νικόλαος, Καθολική
Και οι λοιποί συγγενείς



Την 2α Ιουλίου ημέρα Τρίτη και ώρα 8.30 π.μ. εις τον Ιερό Ναό Ταξιαρχών Νεκροταφείου, τελούμεν 3μηνο μνημόσυνο υπέρ αναπαύσεως της ψυχής της λατρευτής μας συζύγου, μητέρας, κόρης, αδελφής, ανηψιάς και εξαδέλφης

ΑΓΓΕΛΑΣ ΞΥΡΙΣΗ-ΜΑΥΡΟΜΑΓΟΥΛΟΥ

Ο σύζυγος: Μιχάλης
Τα παιδιά: Βάσια, Θανάσης
Οι γονείς: Βασιλεία, Αθανάσιος-Ευαγγελία
Και οι λοιποί συγγενείς



Την 1η Ιουλίου, ημέρα Δευτέρα και ώρα 8.30 π.μ. εις τον Ιερό Ναό Ταξιαρχών Νεκροταφείου Ρόδου, τελούμεν 40ήμερο μνημόσυνο υπέρ αναπαύσεως της ψυχής της λατρευτής μας μητέρας και γιαγιάς

ΜΑΡΙΕΤΤΑΣ ΚΟΥΡΟΥ

Τα παιδιά, τα εγγόνια και οι λοιποί συγγενείς.

ΔΙΕΥΘΥΝΣΗ ΔΑΣΩΝ ΔΩΔΕΚΑΝΗΣΟΥ

ΑΝΑΚΟΙΝΩΣΗ

Γνωστοποιείται κατά το άρθρο 14 του Ν. 998/79, η αποστολή για δημοσίευση στον Δήμο Καρπάθου της αριθμ. 3133/5-6-02 Πράξης χαρακτηρισμού έκτασης που εκδόθηκε από τον Δ/ντή Δασών Δωδ/σου. Η έκταση εμβαδού 3482,98 τ.μ. που βρίσκεται στη θέση Σκαλί-Μερτός του Δήμου Καρπάθου χαρακτηρίζεται ως γεωργική έκταση.

Ο Δ/ντής Δασών Δωδ/νήσου
Κοντίτσης Φίλιππος
Δασολόγος
με Α' βαθμό

ΕΛΛΗΝΙΚΗ ΔΗΜΟΚΡΑΤΙΑ
ΝΟΜΑΡΧΙΑ ΔΩΔΕΚΑΝΗΣΟΥ
ΔΗΜΟΣ ΙΑΛΥΣΟΥ
ΡΟΔΟΣ

ΓΝΩΣΤΟΠΟΙΗΣΗ

Τα τελευταία χρόνια η παρατεταμένη ανομβρία και η συνεχής αύξηση της κατανάλωσης νερού είχε σαν αποτέλεσμα την σταδιακή ελάττωση της παροχής των υδρευτικών γεωτρήσεων λόγω μείωσης των αποθεμάτων των υδροφόρων οριζόντων σε ολόκληρο το νησί της Ρόδου (και όχι μόνο).
Ο Δήμος Ιαλυσού, παρά τις συνεχείς και εντατικές προσπάθειες, οριακά μπορεί να αντεπεξέρχεται στις απαιτούμενες ανάγκες σε νέρο.
Οι υψηλές θερμοκρασίες που επικρατούν στο νησί μας το τελευταίο διάστημα επέτειναν το ήδη οξύ πρόβλημα επάρκειας νερού. Για το λογό αυτό παρακαλούμε τους κατοίκους της Ιαλυσού στην κατά το δυνατόν λογική χρήση του νερού. Η μείωση της σπατάλης σε άσκοπες δραστηριότητες (υπερβολή στο πότισμα, πλύσιμο δρόμων-αυτοκινήτων κ.λπ.) και η οικονομία στο νερό θα συμβάλουν στην εξοικονόμηση πολύτιμων ποσοτήτων πόσιμου νερού προς όφελος των ίδιων των καταναλωτών.

Ο δήμαρχος
Στάγκας Στέργος

ΓΡΑΦΕΙΟ ΤΕΛΕΤΩΝ & ΜΝΗΜΟΣΥΝΩΝ ΡΟΔΟΥ
ΣΤΕΦΑΝΑ-ΣΤΟΛΙΣΜΟΙ

ΑΜΕΣΗ ΕΞΥΠΗΡΕΤΗΣΗ ΟΛΟ ΤΟ 24 ΩΡΟ

"ΑΜΕΡΙΚΑΝΟΥ"

Αναλαμβάνουμε την τελετή και με τα έξοδα που χορηγούν τα ταμεία χωρίς καμία επιβάρυνση. ΙΚΑ, ΤΕΒΕ, ΤΑΞΥ, ΔΗΜΟΣΙΟΥ, ΛΙΜΕΝΙΚΩΝ, ΟΓΑ και λοιπά ταμεία. Τους ΑΠΟΡΟΥΣ ΔΩΡΕΑΝ.

Πλατεία Βρούχου στην Μητρόπολη
τηλέφωνα: 02410-28901-33400

ΑΠΟΣΠΑΣΜΑ

Της με αριθμό 923/2002 περίληψης κατασχετήριας έκθεσης ακινήτου.

Στις 17/7/2002 ημέρα Τετάρτη και ώρα 12 μ. έως 2μ.μ. στο Δημαρχιακό κατάστημα του Δήμου Αταβύρου (Εμπωνα) ενώπιον της Σ/φου Ρόδου κας Μαρίας Καρποδίνη-Καντιδενού κατοίκου Ρόδου οδός Εθν. Μακαρίου αρ. 28, θα εκπλειστηριασθεί το ακίνητο των οφειλετών Δημ. Σαρδέλη και Δέσποινας Σαρδέλη το γένος Πατελάκη με επίσπευση της Τράπεζας Πειραιώς ΑΕ για οφειλή τους 10.737,25 Ευρώ σε εκτέλεση της 5791/00 Δ/γής Πληρωμής του Μον. Πρωτ. Αθηνών. Περιγραφή ακινήτου: Ενας αγρός ιδ/σίας των οφειλετών κατά 1/2 έκαστος εκτάσεως Μ2 210 στην Κρητηνία Ρόδου.
Εκτιμήθηκε 8.804,11 Ευρώ.
Τιμή πρώτης προσφοράς 4.402,05 Ευρώ.
Καλούνται όσοι επιθυμούν να προσέλθουν την άνω ημέρα και ώρα προκειμένου να πλειοδοτήσουν.

Ρόδος 28/6/02
Ο Δικ/κός Επιμελητής
Δημήτριος Γατσής

ΑΠΟΣΠΑΣΜΑ

Της με αριθμό 918/2002 περίληψης κατασχετήριας έκθεσης

Ο Δικαστικός Επιμελητής του Πρωτοδικείου Ρόδου Δημήτριος Ι. Γατσής δηλώνω ότι:
Στις 17/7/2002 ημέρα Τετάρτη και ώρα 12 μ. έως 2μ.μ. στην αίθουσα εκδηλώσεων του Δ.Δ. Καλυθιών (πρώην Κοινοτικό Κατάστημα) και ενώπιον της Συμ/φου Ρόδου κ. Μαρίας Καρποδίνη-Καντιδενού Εθν. Μακαρίου αρ. 26 Ρόδος, θα εκπλειστηριασθεί το ακίνητο της οφειλέτιδας Ο.Ε. με την επωνυμία "Β. ΚΡΑΝΙΔΗΣ ΚΑΙ ΣΙΑ ΟΕ" με επίσπευση της τράπεζας Πειραιώς Α.Ε για οφειλή της ποσού Ευρώ 57.407,83 όπως τούτο προκύπτει από την κοινοποιηθείσα επιταγή της υπ' αριθμ. 188/2000 Δ/γής Πληρωμής του Μονομ. Πρωτοδικείου Ρόδου. Εκπλειστηριάζεται ένα κατάστημα Κ. 72 της 4ης οικοδομής επιφάνειας Μ2 32,10.
Εκτιμήθηκε αντί 88.041,08 Ευρώ
Τιμή πρώτης προσφοράς 44.020,54 ευρώ
Επί του ακινήτου υπάρχουν βάρη.
Προσκαλούνται όσοι επιθυμούν να προσέλθουν την πιο πάνω ημέρα και ώρα.

Ρόδος 28/6/2002
Δημήτριος Γατσής
Δικαστικός Επιμελητής

ΠΕΡΙΛΗΨΗ

Της υπ' αρ. 2056 κατασχετήριας περίληψης ακινήτου του δικ. Επιμελητή Μιχάλη Σ. Καρακόπουλου κατοίκου Ρόδου, Αμερικής 40- τηλ. 32100 1ος όροφος.
Κάνω γνωστό ότι,
Στις δέκα επτά Ιουλίου 2002 ημέρα Τετάρτη και από ώρα 12 μεσημβρινή έως 2 μ.μ. της ίδιας ημέρας στα γραφεία ΔΟΝΑ του Δήμου Ρόδου Διαγοριδών αρ. 1 ενώπιον της συμβολαιογράφου Ρόδου Καλλιόπης Ροδίτου Μαύρου, κατοίκου Ρόδου, Εθν. Μακαρίου 45 2ος όροφος, θα βγεί στον πλειστηριασμό με επίσπευση της ΑΕΔ και Ι. Δαμκαλίδης που εδρεύει στο Π. Φάληρο και εκπροσώπειται δυνάμει του Α! εκτελεστού απογράφου της υπ' αρ. 4036/98 απόφασης του Μονομελούς Πρωτοδικείου Αθηνών για ποσό οφειλής 15.837 ευρώ το ακίνητο του οφειλέτη Μωϋσή Κοέν κατοίκου Ρόδου του οποίου η περιγραφή έχει ως εξής: Το 1/2 εξ αδιαιρέτου μιας οικοδομής που έχει κτιστεί σε διακεκριμένο τμήμα αγρού 460,50 τ.μ. όπως φαίνεται στο σχεδιάγραμμα του Πολιτικού Μηχανικού Ν. Παπανικολάου με αριθμό Ι και στοιχεία ΒΗΙΘΚΒ και με συμμετοχή επί του όλου ακινήτου 1000 τ.μ. 50%.
Βρίσκεται στην περιοχή Καναμάτ της κτηματικής περιφέρειας Ρόδου με κτημ. Στοιχεία τόμος 64 γαιών Ρόδου φύλλο 97 μερίδα 219ΑΓ και φάκελος 467. Επί του οικοπέδου έχει κτιστεί οικοδομή μεζονέτα επιφάνειας 220 τ.μ. και έχει συσταθεί οριζόντιος ιδιοκτησία και έχει προβλεφθεί μία θέση γκαράζ 20 τ.μ. Το 1/2 εξ αδιαιρέτου του ακινήτου (οικοδομής) θα βγει στον πλειστηριασμό με τιμή πρώτης προσφοράς 29,347,3 ευρώ.

Ο Δικ. Επιμελητής
Καρακόπουλος Μιχαήλ

SKAL INTERNATIONAL
Professionals in Tourism

ΠΡΟΣΚΛΗΣΗ

Αγαπητά μέλη και φίλοι του Σκωλ,
Σας καλούμε στο Αμφιθέατρο -ΡΟΔΟΝ του Καζίνο, την Κυριακή 30 Ιουνίου 2002 και ώρα 20.30 στην εκδήλωση αφιερωμένη στο μέλος μας κ. **Πάολα Νεστορίδου.**
Η κ. **Νεστορίδου** τιμάται από το Σκωλ για την μεγάλη της δωρεά στην Ρόδο.
Στον μαγευτικό κήπο του ιστορικού Ξενοδοχείου των Ρόδων-Καζίνο ελάτε να απολαύσουμε μαζί ένα δείπνο πλαισιωμένο από ποιοτική μουσική.
Παρακαλούμε να στηρίξετε με την παρουσία σας αυτή την ιδιαίτερη βραδυά, στην οποία θα παρευρίσκονται ο **Νομάρχης Δρ. Σάββας Καραγιάννης, ο Δήμαρχος Ροδίων κ. Γιώργος Γιαννόπουλος, ο Επίτιμος Πρόεδρος των Σκωλ Ελλάδας κ. Γιάννης Στεφανίδης, ο Πρόεδρος της Εθνικής Επιτροπής κ. Μιχάλης Κωβαίος, Πρόεδροι των Σκωλ Ελλάδας και μέλη της Εθνικής Επιτροπής.**
Ακόμη θα έχουμε την ευκαιρία να ενημερωθούμε για το 63ο Παγκόσμιο Συνέδριο του Σκωλ στο Cairns της Αυστραλίας από 3 έως 8 Νοεμβρίου 2002.
Σας περιμένουμε!
Κρατήσεις στα τηλέφωνα 89341 και 89344

Η Πρόεδρος **Η Γραμματέας**
Λίτσα Παπαθανάση **Μαρίνα Υψηλάντη**

ΕΛΛΗΝΙΚΗ ΔΗΜΟΚΡΑΤΙΑ
ΝΟΜΑΡΧΙΑΚΗ ΑΥΤΟΔΙΟΙΚΗΣΗ ΔΩΔΕΚΑΝΗΣΟΥ
Δ/ΝΣΗ ΥΠΟΔΟΜΩΝ & ΤΕΧΝΙΚΩΝ ΕΡΓΩΝ
ΤΜΗΜΑ ΜΕΛΕΤΩΝ
Αριθ. Πρωτ. ΤΥ2663

ΠΕΡΙΛΗΨΗ ΔΙΑΚΗΡΥΞΗΣ ΜΕΙΟΔΟΤΙΚΟΥ ΔΙΑΓΩΝΙΣΜΟΥ

Ο Νομάρχης Δωδεκανήσου προκηρύσσει Δημόσιο Ανοικτό μειοδοτικό Διαγωνισμό με το σύστημα δημοπρασίας "προσφορά με επιμέρους ποσοστά έκπτωσης, και έλεγχο ομαλότητας", για την ανάδειξη αναδόχου εκτέλεσης του έργου: "Κατασκευή δύο αιθουσών διδασκαλίας και τουαλετών στο Δημοτικό Σχολείο Λακκίου Λέρου", προϋπολογιζόμενης συνολικής δαπάνης κατά τη μελέτη: 115.000,00 ευρώ (συμπεριλαμβανομένου του ΦΠΑ) σύμφωνα με το άρθρο 7, του Π.Δ. 609/85 περί "Κατασκευής Δημοσίων Εργων", εκτελεστικού του Ν. 1418/84 "Δημόσια Εργα και ρυθμίσεις συναφών θεμάτων" όπως ισχύει μετά την τροποποίησή του και τη συμπλήρωσή του από τους νόμους 2229/94, 2308/95, 2338/95, 2372/96, 2940/01 (ΦΕΚ 180^/6-8-2001) και σύμφωνα με τον Ν. 2576/98 (ΦΕΚ 25^/9-2-1998) περί "Βελτίωσης των διαδικασιών για την ανάθεση της κατασκευής των Δημοσίων έργων και άλλες διατάξεις", των εκτελεστικών τους Π.Δ. 609/85 και 472/85 όπως ισχύουν μετά την τροποποίησή τους από τα Π.Δ. 368/94, 285/97, 402/96, 210/97, 218/99 καθώς και την απόφαση Δ17α/08/16/Φ.Ν. 402/10-2-98 (ΦΕΚ 116 Β'/12-2-98), "διαδικασία για την ανάδειξη αναδόχου κατασκευής Δημοσίων έργων", όπως αυτή τροποποιήθηκε με την απόφαση Δ17α/10/65/ Φ.Ν. 402/24-7-98 (ΦΕΚ 835Β'/12-8-98) και με τις εγκυκλίους ΥΠΕΧΩΔΕ-ΓΓΔΕ/Δνση Νομοθετικού Συντονισμού & Κωδικοποίησης, Ε27/1998 με αριθμό πρωτ. Δ17α/03/71 Φ.Ν. 402/28-8-1998, Ε16/1999 με αριθμό πρωτ. Δ17α/05/35/Φ.Ν. 402/26-4-1999 και Ε23/2000 με αριθμό πρωτ. Δ17α/05/42/Φ.Ν. 402/2-8-2000, καθώς και τις Ε22/Δ17α/03/45/ΦΝ430/30-8-2001, Ε24/Δ17α/01/46/Φ.Ν430/4-9-2001, Ε25/2001,Ε32/Δ17α/09/61/Φ.Ν. 430/14-11-2001, Ε34/18046/27-11-2001, Ε37/Δ17α/03/67/ΦΝ/18-12-2001 περί οδηγιών για την εφαρμογή του Ν. 2940/01 καθώς και την Ε36/Δ11δ/518/3/13-12-2001 περί οδηγιών για την λειτουργία των δημοσίων συμβάσεων έργων και μελετών σε περιβάλλον ευρώ.

1. Το έργο χρηματοδοτείται από πιστώσεις ΚΕΔ
2. Ο Διαγωνισμός θα διεξαχθεί την 7/8/2002 ημέρα Τετάρτη και ώρα 11η πρωινή (λήξη επίδοσης προσφορών) στα γραφεία της ΔΥΤΕ στη Ρόδο-Νομαρχιακό Μέγαρο.
3. Το έργο ανήκει στην κατηγορία (δ) σύμφωνα με την απόφαση Δ17α/10/65/ΦΝ 402/98 (ΦΕΚ 835 Β'/12-8-98).

Στο μειοδοτικό διαγωνισμό γίνονται δεκτές εργοληπτικές επιχειρήσεις δημοσίων έργων εταιρικής μορφής ή ατομικές σε κοινοπραξία εγγεγραμμένες στο ΜΕΕΠ στην Α2 τάξη με βάση τον προσδιορισμό του Ν. 2940/01 ή 2Α1 και άνω για έργα κατηγορίας ΟΙΚΟΔΟΜΙΚΑ σύμφωνα αφενός με την παράγρ. 7 του άρθρου 2 του Π.Δ. 609/85, όπως αντικαταστάθηκε από την παράγρ. 1 του άρθρου 1 του ΠΔ 285/97 και από την παράγραφο 2 του άρθρου 1 του ΠΔ 218/99 και συμπληρώθηκε με την παρ. 3 του άρθρου 1 του ΠΔ 218/99 σχετικά με τις διατάξεις για τα κατώτατα όρια και αφετέρου σύμφωνα με τις παραγράφους 40, 41, 42 και 44 του άρθρου 4 του Ν. 2940/01, καθώς επίσης και με τη με αριθμό Δ17α/03/74/ΦΝ 312/16-12-1994 (ΦΕΚ 935Β της 22-12-94) απόφαση ΥΠΕΧΩΔΕ και τις Ε51/Δ17α/05/77/ΦΝ 312-23-12-94 και Ε22/Δ17α/03/45/ΦΝ430/30-8-2001.

4. Η εγγύηση συμμετοχής ορίζεται στο 2% (δύο επί τοις εκατό) του ανωτέρω προϋπολογισμού (χωρίς το ΦΠΑ) ήτοι 2.036,00 ευρώ (δύο χιλιάδες τριάντα έξι ευρώ) και θα απευθύνεται προς τη "ΝΟΜΑΡΧΙΑΚΗ ΑΥΤΟΔΙΟΙΚΗΣΗ ΔΩΔΕΚΑΝΗΣΟΥ-ΔΙΕΥΘΥΝΣΗ ΥΠΟΔΟΜΩΝ ΚΑΙ ΤΕΧΝΙΚΩΝ ΕΡΓΩΝ".
5. Οι διαγωνιζόμενοι υποχρεούνται να συμμορφωθούν με το άρθρο 5 της απόφασης ΕΔ/2Α/01/ΦΝ 294/18-3-85 (ΦΕΚ 170 Β') και την παρ. 45 του άρθρου 4 του Ν. 2940/01.
6. Τα τεύχη μειοδοτικού διαγωνισμού χορηγούνται όλες τις εργάσιμες ημέρες και ώρες στα γραφεία της ΔΥ & ΤΕ Δωδεκανήσου, μέχρι την 5-8-2002 μετά την προσκόμιση τριπλότυπης απόδειξης της Ταμειακής Υπηρεσίας της ΝΑ Δωδεκανήσου, ποσού 10 ευρώ. Πληρ. κ. Μιχάλη Περνάρη τηλ.: 02410-46581/46583.

Ρόδος 26/6/2002
Με εντολή Νομάρχη
Χατζής Χατζηευθυμίου

ΕΛΛΗΝΙΚΗ ΔΗΜΟΚΡΑΤΙΑ
ΠΕΡΙΦΕΡΕΙΑ ΝΟΤΙΟΥ ΑΙΓΑΙΟΥ ΝΟΜΟΣ ΔΩΔΕΚΑΝΗΣΟΥ ΔΗΜΟΣ ΝΟΤΙΑΣ ΡΟΔΟΥ
Αριθ. Πρωτ. 4093

ΑΝΑΚΟΙΝΩΣΗ

Για την πρόσληψη προσωπικού έργων εκτελουμένων με αυτεπιστασία

Ο Δήμος Νότιας Ρόδου, ύστερα από τις μελέτες των εκτελουμένων με αυτεπιστασία έργων: 1. "Καθαρισμός Παραλιών" Κ.Α. 15-131-9-04 που εγκρίθηκε με την αριθ. 30/2002 απόφαση του Δημοτικού Συμβουλίου, την επικύρωση της Περιφερειακής Διοίκησης Δωδεκανήσου αριθ. 11575/13-6-2002 και 2. "Καθαρισμός Χειμάρρων" Κ.Α. 70-151-9-17 που εγκρίθηκε με την αριθ. 30/2002 απόφαση του Δημοτικού Συμβουλίου, την επικύρωση της Περιφερειακής Διοίκησης Δωδεκανήσου αριθ. 11575/13-6-2002 ανακοινώνει ότι θα προσλάβει προσωπικό για τις ανάγκες των ανωτέρω έργων συνολικού αριθμού πέντε (5) ατόμων σύμφωνα με τις διατάξεις του άρθρου 21 του Ν. 2190/94 όπως ισχύει μετά τις τροποποιήσεις και συμπληρώσεις των Ν. 2225/94, 2247/94, 2266/94 και 2349/95, για τις εξής ειδικότητες με τα αντίστοιχα τυπικά προσόντα και την αντίστοιχη χρονική περίοδο.

Ειδικότητα: ΥΕ 16 εργάτες
Αριθμός: 5
Χρονική Διάρκεια: Μέχρι 8 μήνες.

Για τους υποψήφιους της ειδικότητας ΥΕ16 Εργατών δεν απαιτούνται ειδικά τυπικά προσόντα.

Οι υποψήφιοι πρέπει να έχουν ηλικία από 18 έως 65 ετών.

Οι υποψήφιοι δεν πρέπει να έχουν κώλυμα κατά το άρθρο 8 του Υπαλληλικού Κώδικα (καταδίκη, υποδικία, δικαστική συμπαράσταση) με επιφύλαξη των ειδικών διατάξεων του άρθρου 4 παρ. 6 του Ν.2207/1994.

Γνωστοποιείται ότι μεταξύ των υποψηφίων έχουν πρώτη προτεραιότητα οι μακροχρονίως άνεργοι, εγγεγραμμένοι στον ΟΑΕΔ για διάστημα δώδεκα (12) τουλάχιστον συνεχών μηνών (άρθρο 9 Ν.2434/1996) και έπονται οι λοιποί άνεργοι και ανεπάγγελτοι. Η ιδιότητα του μακροχρονίως ανέργου πιστοποιείται με βεβαίωση του ΟΑΕΔ.

Η σειρά κατάταξης των παραπάνω δύο κατηγοριών ανέργων υποψηφίων γίνεται από άποψη εντοπιότητας (κατοικία-δημοτικότητα) και κριτηρίων ως εξής:

Από άποψη εντοπιότητας :
Πρώτη προτεραιότητα πρόσληψης έχουν:

α) Οι κάτοικοι και δημότες του Δήμου Νότιας Ρόδου
β) Οι μόνιμοι κάτοικοι του Δήμου Νότιας Ρόδου
γ) Οι μόνιμοι κάτοικοι του Δήμου Λινδίων, Νομού Δωδεκανήσου
δ) Οι μόνιμοι κάτοικοι των υπολοίπων Δήμων και Κοινοτήτων του Νομού Δωδεκανήσου
ε) Οι μόνιμοι κάτοικοι των Δήμων και Κοινοτήτων των Νομών της Περιφέρειας Νοτίου Αιγαίου και τέλος
στ) Οι μόνιμοι κάτοικοι των υπολοίπων Νομών της Χώρας.

Από άποψη κριτηρίων:
Η σειρά κατάταξης κάθε ομάδας εντοπιότητας γίνεται με βάση τα επόμενα κατά σειρά κριτήρια σε πέντε κατηγορίες.

Για κάθε κατηγορία υποψηφίων αναλογεί το 20% των θέσεων που προκηρύσσονται.

Οταν οι θέσεις που προκηρύσσονται δεν επαρκούν για όλες τις κατηγορίες κατανέμονται ανά μια με την σειρά των κατηγοριών. Αν σε μια κατηγορία οι υποψήφιοι δεν καλύπτουν το σύνολο των θέσεων που αντιστοιχεί στο ποσοστό της, οι θέσεις που περισσεύουν κατανέμονται αναλογικά στις λοιπές κατηγορίες με την σειρά των κατηγοριών.

Κατά τον υπολογισμό των θέσεων βάσει του ποσοστού 20% κατά κατηγορία, οι θέσεις που τυχόν περισσεύουν, μετά την αρχική κατανομή, προστίθενται ανά μία κατά την σειρά των κατηγοριών.

α) Οι έχοντες ανήλικα τέκνα.
β) Τα τέκνα πολύτεκνων οικογενειών, προτασσομένων των υποψηφίων μέχρι 25 ετών (ασχέτως αν αυτά είναι άγαμα ή έγγαμα), χωρίς να αποκλείονται τα μεγαλύτερης ηλικίας.
γ) Οσοι συνοικούν και έχουν την επιμέλεια συζύγου ή ενήλικου ή ανήλικου τέκνου ή αδελφού με βαριά ηθικά ή ψυχοσωματικά προβλήματα με αναπηρία 67% και άνω.
Οσοι έχουν την επιμέλεια συζύγου, ή γονέα ή αδελφού μη δυνάμενου να αυτοεξυπηρετηθεί λόγω παθήσεως ή λόγω ηλικίας μεγαλύτερης των 78 ετών.
δ) Οι νέοι ηλικίας 18-28 ετών.
ε) Υπόλοιποι υποψήφιοι άνω των 28 ετών.

Επισημαίνεται ότι, στην τέταρτη και στην πέμπτη κατηγορία, κατατάσσονται κατά περίπτωση βάσει της ημερομηνίας γέννησής τους, και οι πέρα του αριθμού των προσλαμβανομένων υποψήφιοι των τριών πρώτων κατηγοριών αντίστοιχης ηλικίας.

Σημειώνεται, ότι επί ίσων προϋποθέσεων, προτάσσονται υποψήφιοι με ορισμένες άλλες ιδιότητες, οι οποίες ορίζονται συγκεκριμένα στην παρ. 11 του άρθρου 21 του Ν. 2190/94 (ο άνεργος που έχει απολυθεί λόγω κατάργησης υπηρεσιών του δημοσίου ή ν.π.δ.δ. ή ΟΤΑ ή ν.π.ι.δ. της παρ. 1 του άρθρου 14 του Ν. 2190/94 και εφόσον είχαν συνεχή υπηρεσία δύο τουλάχιστον ετών, ο γονέας τέκνου με βαριά, ηθικά ή ψυχοσωματικά προβλήματα ποσοστού αναπηρίας 67% και άνω, γονέας που βαρύνεται βάσει δικαστικής αποφάσεως ή συμβολαιογραφικής πράξεως με την διατροφή των ανηλίκων τέκνων, άλλως αυτός που έχει την επιμέλειά τους και είναι άγαμος ή χήρος ή διαζευγμένος ή σε διάσταση, τα τέκνα θυμάτων πολέμου, τα τέκνα συνταξιοδοτούμενων αναπήρων πολέμου, τα τέκνα αναπήρων και θυμάτων πολέμου αμάχου πληθυσμού και τα τέκνα τραυματιών ή πολεμιστών της ζώνης των πρόσω).

Οι μακροχρονίως άνεργοι υποψήφιοι προτάσσονται εντός της ομάδας εντοπιότητας και της κατηγορίας κριτηρίων που ανήκουν και προσλαμβάνονται εφόσον στην αντίστοιχη ομάδα εντοπιότητας και κατηγορία κριτηρίων αναλογεί θέση.

ΠΡΟΘΕΣΜΙΑ ΥΠΟΒΟΛΗΣ ΑΙΤΗΣΕΩΝ

Οι ενδιαφερόμενοι μπορούν να υποβάλουν αίτηση στα γραφεία του Δήμου Νότιας Ρόδου στο γραφείο προσωπικού, υπεύθυνοι: Μάτση Αλεξάνδρα & Σισκαμάνης Μιχαήλ τηλέφωνα επικοινωνίας 02440-29124 και 29128, τις εργάσιμες ημέρες και ώρες, εντός προθεσμίας δέκα (10) ημερών, που αρχίζει από την επόμενη ημέρα της δημοσίευσης της παρούσας σε τοπικές εφημερίδες ή την ανάρτησή στο χώρο ανακοινώσεων του Δημοτικού Καταστήματος, εφόσον η ανάρτησή της είναι τυχόν μεταγενέστερη της δημοσίευσης στις εφημερίδες.

ΑΠΑΡΑΙΤΗΤΑ ΔΙΚΑΙΟΛΟΓΗΤΙΚΑ

Οι ενδιαφερόμενοι μαζί με την αίτησή τους πρέπει να υποβάλουν υποχρεωτικώς τα εξής δικαιολογητικά:

• Κυρωμένο φωτοαντίγραφο των δύο όψεων της αστυνομικής ταυτότητας.
• Κυρωμένο φωτοαντίγραφο του τίτλου σπουδών τους (όπου απαιτείται).
• Πιστοποιητικό εμπειρίας στο αντικείμμενο της ειδικότητας (όπου απαιτείται), η οποία αποδεικνύεται ως εξής: α) Είτε με τυχόν υπάρχουσα δικαστική απόφαση, από την οποία προκύπτει το είδος της παρασχεθείσης, εργασίας και η χρονική διάρκεια της παροχής της β) Είτε με ομοίου περιεχομένου βεβαίωση αρμόδιας Ελληνικής ή αλλοδαπής Δημόσιας αρχής, γ) Είτε με όμοια βεβαίωση νομικού προσώπου του άρθρου 14 παρ. 1 του Ν. 2190/94, δ) είτε με όμοια βεβαίωση του οικείου ασφαλιστικού φορέα, ε) Εάν από την προσκομιζόμενη βεβαίωση του οικείου ασφαλιστικού φορέα δεν προκύπτει το είδος της παρασχεθείσης εργασίας, τότε απαιτούνται πρόσθετη βεβαίωση του εργοδότη και υπεύθυνη δήλωση του υποψηφίου κατά το άρθρο 8 του Ν. 1599/1986, σε συνδυασμό πάντοτε με το βιβλιάριο κύριας ασφάλισης
Υπεύθυνη δήλωση του Ν. 1599/86 ότι δεν έχουν κώλυμα κατά το άρθρο 8 του Υπαλληλικού κώδικα: (α) Οτι δεν έχουν καταδικαστεί για κακούργημα και σε οποιαδήποτε κλοπή, υπεξαίρεση (κοινή και στην υπηρεσία), απάτη, εκβίαση, πλαστογραφία, απιστία δικηγόρου δωροδοκία, καταπίεση, απιστία περί την υπηρεσία, παράβαση καθήκοντος, καθ' υποτροπή, συκοφαντική δυσφήμιση καθώς και για οποιοδήποτε έγκλημα κατά της γενετήσιας ελευθερίας ή οικονομικής εκμετάλλευσης της γενετήσιας, ζωής, δεν έχουν λόγω καταδίκης στερηθεί τα πολιτικά τους δικαιώματα έστω και αν έχει λήξει ο χρόνος που ορίστηκε για τη στέρηση, β) Οτι δεν είναι υπόδικοι και δεν έχουν παραπεμφθεί με τελεσίδικο βούλευμα για κακούργημα ή για πλημμέλημα της προηγούμενης περίπτωσης, έστω και αν το αδίκημα παραγράφηκε, (γ) Οτι δεν έχουν λόγω καταδίκης, στερηθεί τα πολιτικά τους δικαιώματα και για όσο χρόνο διαρκεί η στέρηση αυτή, (δ) Οτι δεν τελούν υπό δικαστική συμπαράσταση, ε) ότι δεν έχουν καταδικαστεί για κλοπή, υπεξαίρεση (κοινή και εις την υπηρεσία), απάτη, εκβίαση, πλαστογραφία, απιστία δικήγορου, δωροδοκία ή δωροληψία, καταπίεση, παράβαση καθήκοντος καθ' υποτροπή, συκοφαντική δυσφήμιση ή εγκλήματα κατά των ηθών ή το νόμισμα.
• Πρόσφατη βεβαίωση του ΟΑΕΔ για την απόδειξη της μακροχρόνιας ανεργίας
6. Υπεύθυνη δήλωση του Ν. 1599/86 στην οποία να δηλώνουν αν το έτος 2002 έχουν απασχοληθεί σε δημόσια υπηρεσία ή νομικό πρόσωπο του άρθρου 14 παρ. 1 του Ν. 2190/94 με την ιδιότητα του εποχιακού υπαλλήλου ή για κάλυψη περιοδικών ή πρόσκαιρων αναγκών, ή όχι. Σε περίπτωση που έχουν απασχοληθεί να δηλώνουν την υπηρεσία στην οποία απασχολήθηκαν και την ακριβή χρονική διάρκεια της απασχόλησης (έναρξη και λήξη).
• Υπεύθυνη δήλωση του Ν. 1599/1986 στην οποία να δηλώνει ο υποψήφιος ότι είναι άνεργος και ανεπάγγελτος.
• Πιστοποιητικό οικογενειακής κατάστασης (όπου απαιτείται).
• Πιστοποιητικό του οικείου Δήμου ή Κοινότητας για τη μόνιμη κατοικία του υποψηφίου.
• Προκειμένου για απολυμένους από αγροτικές, συνεταιριστικές οργανώσεις σύμφωνα με την παρ. 2 του άρθρ. 23 του Ν. 2538/1997, βεβαίωση της νέας συνεταιριστικής οργάνωσης ότι είχαν συνεχή υπηρεσία δύο τουλάχιστον ετών και πρόσφατη βεβαίωση του ΟΑΕΔ ότι είναι άνεργοι.

Επιπροσθέτως

Τα δικαιολογητικά τα οποία πρέπει να υποβάλουν οι υποψήφιοι για υπαγωγή τους σε ομάδες εντοπιότητας και σε κατηγορίες κριτηρίων της παρ. 11 του άρθρου 21 του Ν. 2190/1994, αναφέρονται σε επεξηγηματικό σημείωμα (ΠΑΡΑΡΤΗΜΑ ΙΙ) που αποτελεί αναπόσταστο μέρος της παρούσας ανακοίνωσης και βρίσκεται αναρτημένο στο κατάστημα της υπηρεσίας και στο χώρο ανακοινώσεων του Δημοτικού Καταστήματος.

ΔΗΜΟΣΙΟΠΟΙΗΣΗ

Περίληψη της παρούσας να δημοσιευθεί σε δύο ημερήσιες ή εβδομαδιαίες τοπικές εφημερίδες της έδρας του νομού και να αναρτηθεί ολόκληρη στο κατάστημα της υπηρεσίας και στο χώρο ανακοινώσεων του Δημοτικού Καταστήματος του Δήμου Νότιας Ρόδου.

ΕΝΣΤΑΣΕΙΣ

Οι ενδιαφερόμενοι μπορούν να υποβάλουν στο ΑΣΕΠ ενστάσεις κατά των πινάκων κατάταξης μέσα σε αποκλειστική προθεσμία, η οποία λήγει μετά την πάροδο δέκα (10) ημερών από την ανάρτησή τους.

Για την υποβολή της ένστασης απαιτείται η καταβολή στο δημόσιο ταμείο παραβόλου 14,50 ευρώ.

Ο Δήμαρχος Νότιας Ρόδου
Τόουλου Ιωάννης

ΣΥΓΧΑΡΗΤΗΡΙΟ

Στον αγαπημένο μας ανηψιό και ξάδελφο **Χαράλαμπο Νικολάου** του Ευαγόρα και της Μαρίας, που απέκτησε το πτυχίο της Ιατρικής του Πανεπιστημίου Αθηνών, συγχαίρουμε και του ευχόμαστε καλή σταδιοδρομία.

Οι θείοι του
Αντώνης και Πόπη Παπαμάρκου
και η ξαδέλφη του Γεωργία

ΣΥΓΧΑΡΗΤΗΡΙΟ

Στον αγαπημένο μας ανηψιό και ξάδελφο **Χαράλαμπο Νικολάου** του Ευαγόρα και της Μαρίας, που απέκτησε το πτυχίο της Ιατρικής του Πανεπιστημίου Αθηνών ,ευχόμεθα συγχαρητήρια και καλή σταδιοδρομία.

Οι θείοι του Περικλής και Ειρήνη Φραντζή
και τα ξαδέλφια του Κων/νος και Χρήστος

ΣΥΓΧΑΡΗΤΗΡΙΟ

Στον αγαπημένο μας γιό και αδελφό **Μιχαήλ Μερκούρη** που ολοκλήρωσε με επιτυχία τις σπουδές του στο ΤΕΙ Πειραιά και απέκτησε επάξια το πτυχίο του Τμήματος Λογιστικής, τα θερμά μας συγχαρητήρια και καλή σταδιοδρομία.

Οι γονείς
Ιωάννης-Ελένη Μερκούρη
Τα αδέλφια
Μάρκος-Βιβή, Κώστας-Λίτσα

ΔΕΝ ΕΟΡΤΑΖΟΥΝ

– Ο κ. **Πέτρος Σύρμος**, δεν θα δεχθεί επισκέψεις για την γιορτή του.
– Ο κ. **Πέτρος Δημπεράκης**, δεν εορτάζει και δεν δέχεται επισκέψεις για τη γιορτή του

ΑΚΟΥΣΤΙΚΑ ΒΑΡΗΚΟΪΑΣ

Νέα αφανή και μικροσκοπικά μοντέλα ακουστικών, αυτάκια και όλο μέσα στο αυτί για όλες τις παθήσεις και για παιδικές βαρηκοΐες. ΑΜΕΡΙΚΑΝΙΚΩΝ ΚΑΙ ΕΥΡΩΠΑΪΚΩΝ εργοστασίων.

Θα είναι κοντά σας στη ΡΟΔΟ
ΔΕΥΤΕΡΑ 1 ΙΟΥΛΙΟΥ
ΤΡΙΤΗ 2 ΙΟΥΛΙΟΥ

ξενοδοχείο "ΔΕΣΠΩ" τηλ. 22571
ΕΠΙΣΚΕΨΕΙΣ-ΔΟΚΙΜΕΣ ΔΩΡΕΑΝ
ΕΓΓΥΗΣΗ Η 38χρονη ΠΕΙΡΑ ΜΑΣ
ΧΡΗΣΤΟΣ ΓΙΑΛΙΩΤΟΣ ΒΕΡΑΝΖΕΡΟΥ 22-10432
ΑΘΗΝΑ ΤΗΛ. (01) 5220.747

ΚΑΘΗΜΕΡΙΝΑ ΟΛΑ ΤΑ ΝΕΑ ΤΗΣ ΔΩΔΕΚΑΝΗΣΟΥ ΣΤΟ INTERNET

www.rodiaki.gr

ΠΡΟΤΥΠΟ ΚΕΝΤΡΟ ΤΗΛΕΦΩΝΙΑΣ
ΠΡΟΣΦΟΡΑ
Τηλεφωνικών κέντρων
PANASONIC–SAMSUNG
• ΜΕ ΞΕΝΟΔΟΧΕΙΑΚΟ ΠΡΟΓΡΑΜΜΑ
• ΜΕ 100.000 ΠΡΟΚΑΤΑΒΟΛΗ ΣΥΝ ΦΠΑ ΤΙΜΟΛΟΓΙΟΥ ΚΑΙ ΕΞΟΦΛΗΣΗ ΣΕ 12 ΔΟΣΕΙΣ

ΧΩΡΗΤΙΚΟΤΗΤΑ

• 3 γραμμές ΟΤΕ 8 εσωτερικά	35.000 το μήνα
• 3 γραμμές ΟΤΕ 16 εσωτερικά	50.000 το μήνα
• 6 γραμμές ΟΤΕ 24 εσωτερικά	70.000 το μήνα
• 4 γραμμές ΟΤΕ 33 εσωτερικά	90.000 το μήνα

ΠΕΡΙΛΑΜΒΑΝΟΥΝ
✔ Τηλ. Κέντρο PANASONIC -SAMSUG
✔ Τηλεφωνικές συσκευές με πληκτρολόγιο ψηφιακές
✔ Συσκευή τηλεφωνήτριας
✔ Εκτυπωτής σειριακός
✔ Αντικεραυνική προστασία ΟΤΕ & ΔΕΗ
✔ Εγκατάσταση σε έτοιμο δίκτυο
✔ Προγραμματισμός & εκπαίδευση της τηλεφωνήτριας
✔ 12 μήνες Service δωρεάν
✔ 10 χρόνια τεχνική υποστήριξη

ΑΦΟΙ ΣΚΟΡΔΗ Ο.Ε.
Βενετοκλέων 3 και Καναδά
τηλ. 75666 fax: 70499 Ρόδος

ΤΖΑΚΙΑ
ΤΖΑΚΙΑ ΤΖΟΤΖΟΛΗΣ ΤΑΣΟΣ
ΤΖΑΚΙΑ
ΜΑΝΤΕΜΕΝΙΑ • ΑΠΛΑ • ΑΕΡΟΘΕΡΜΑ • ΜΕ ΤΖΑΜΙΑ ΚΑΙ ΠΟΡΤΕΣ • ΜΕ ΠΥΡΟΤΟΥΒΛΑ
ΣΟΜΠΕΣ ΜΕ ΞΥΛΑ
ΜΕΓΑΛΗ ΠΟΙΚΙΛΙΑ ΜΟΝΤΕΛΩΝ
ΑΞΕΣΟΥΑΡ ΤΖΑΚΙΩΝ
ΣΚΑΡΕΣ • ΣΙΤΕΣ • ΚΡΕΜΑΝΤΑΛΑΔΕΣ
ΦΟΥΡΝΑΚΙΑ ΚΑΙ ΨΗΣΤΑΡΙΕΣ
ΣΕ ΠΟΛΛΑ ΣΧΕΔΙΑ ΚΑΙ ΜΕΓΕΘΗ
ΚΑΘΑΡΙΣΜΟΙ ΚΑΙ ΣΕΡΒΙΣ ΤΖΑΚΙΩΝ
ΚΟΛΥΜΠΙΑ, ΕΝΑΝΤΙ ΚΑΙ ΠΑΡΑΠΛΕΥΡΩΣ ΙΔΡΥΜΑΤΟΣ
ΚΥΡΙΑΚΕΣ ΑΝΟΙΚΤΑ 11–4
Τηλέφωνο (0241) 56275, κιν. 0942/255848,
τηλ.. Fax: 56317, 85103 Κολύμπια, Ρόδος



Ρόδος: εἰκῆ καὶ ὡς ἔτυχε...

... "Bar" σε Ρόδο και Σαντορίνη

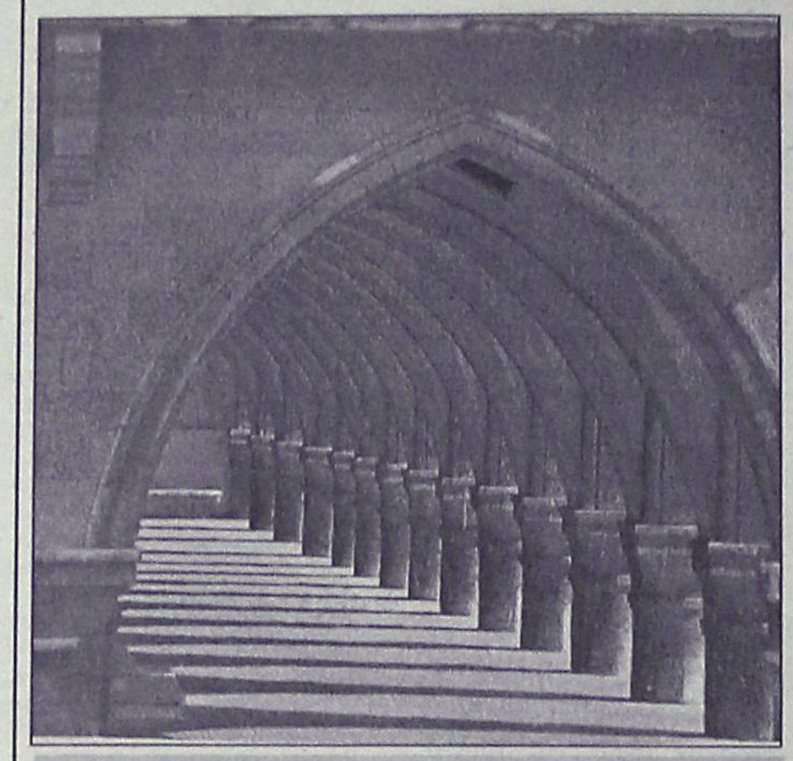

Παιχνίδι με τις σκιές και τα σχήματα στις "καμάρες" της Νομαρχίας

Το *"ριάλιτι σόου"* **Bar** μας τέλειωσε, οσονούπω και ο **Big Brother**, εκμετρά τα προς ζειν, όμως μην ανησυχείτε το φθινόπωρο θα τα έχουμε μέσα στα πόδια μας.

Συγκεκριμένα τα παιδιά του **"Bar"** μετακομίζουν στη **Ρόδο** και **Σαντορίνη,** στην νέα εκπομπή τους που προετοιμάζεται για να μην μείνουν, χωρίς κουλτούρα οι ιθαγενείς της επικράτειας.

Η καλά πληροφορημένη στα θέματα αυτά η εφημερίδα **"Espresso"** μας δίνει τις λεπτομέρειες:

"Πρόκειται για την εξέλιξη του φετινού "Bar", που προβλήθηκε με επιτυχία από το Μεγάλο Κανάλι. Και σε αυτό το παιχνίδι τα bar γίνονται δύο, όσες και οι ομάδες των παικτών που θα εργάζονται σε αυτά. Οι παίκτες των δύο ομάδων εργάζονται και μένουν χωριστά. Αυτή τη φορά όμως "πετάγονται" μέχρι τη Σαντορίνη ή τη Ρόδο, όπου ανοίγουν τα μπαρ.

Σκοπός τους, να "κλέψουν" με διάφορους τρόπους οι μεν τους πελάτες του άλλου μαγαζιού και να πετύχουν μεγαλύτερες εισπράξεις. Στην προσπάθειά τους αυτή όλα επιτρέπονται! Τα μπαρ είναι υπαίθρια, και έτσι οι barmen μπορούν να φορούν μόνο το μαγιό τους, το οποίο σε αρκετές περιπτώσεις μπορεί να μην είναι καν απαραίτητο!

Οι παίκτες θα αποχωρούν με ανοικτές ψηφοφορίες κάθε φορά. Τη μέρα θα έχουν την δυνατότητα να "κάνουν τουρισμό" στο νησί, μαζί με τις απαραίτητες δημόσιες σχέσεις που θα φέρουν κόσμο στο μαγαζί τους.

Στόχος τους είναι να κάνουν τόση φασαρία, ώστε να γίνουν αντιληπτοί στους κατοίκους του νησιού. Για το λόγο αυτό επιστρατεύουν το κέφι και τη φαντασία τους, που πρέπει να είναι αστείρευτα. Τριγυρνώντας στους δρόμους με ανοιχτά τζιπ, φορώντας μόνο τα απολύτως απαραίτητα διοργανώνουν διάφορα events (ακροβατικά, κλόουν) για να τους προσέξουν.

Οι "πιλότοι" του "Bar Wars" έγιναν στη Ρόδο και τη Σαντορίνη με απόλυτη μυστικότητα πέρυσι το καλοκαίρι. Το γεγονός κρατήθηκε κρυφό προκειμένου να μην αντιγραφούν οι ιδέες και η τεχνογνωσία του νέου τηλεοπτικού προϊόντος, που αναμένεται να κάνει θραύση".

... Απολλώνιος ο Ρόδιος και Ανάφη

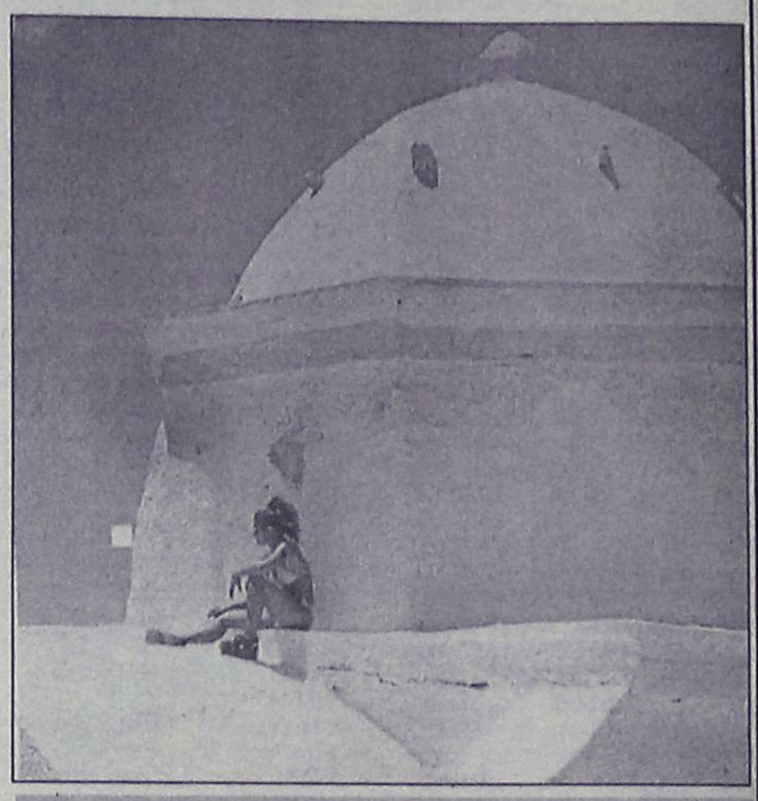

Εκκλησία στην Αναφη

***"Απροσδόκητης ομορφιάς νησί των νοτιοανατολικών Κυκλάδων**, διαυγές και ακέραιο, δικαιολογεί απολύτως την αρχαία ετυμολόγησή του. Ιστορεί ο μύθος (διότι μύθος είναι λόγος) ότι επιστρέφοντας οι Αργοναύτες από την Κολχίδα κινδύνευσαν από καταιγίδα στο Κρητικό πέλαγος. Ο Ιάσων τότε ικέτευσε βοήθεια από τον Απόλλωνα. Ο θεός του φωτός άστραψε και βρόντησε και εξαίφνης ανεφάνη ένα μικρό νησί όπου κατέφυγαν οι Αργοναύτες.*

Σε ανάμνηση της σωτηρίας τους ονόμασαν τούτο το νησί Ανάφη, "τω παρά προσδοκίαν αναφανήναι" (Απολλώνιος ο Ρόδιος).

Η φοιβική λάμψη που γέννησε την Ανάφη υπάρχει ακόμη και σήμερα...".

...Αντονυ Κουήν: "Κατά λάθος και χωρίς δόλο αρχαιοκάπηλος"

*"Ο διάσημος Αμερικανός ηθοποιός **Αντονυ Κουήν,** ο οποίος πρωταγωνίστησε στον "Ζορμπά" του Μιχ. Κακογιάννη, επεχείρησε να εξαγάγη αρχαιολογικά ευρήματα, τα οποία κατασχέθησαν στις αποσκευές του στο αεροδρόμιο του Ελληνικού.*

Εναντίον του Κουήν δεν υπεβλήθη μήνυσις διότι πιστεύεται ότι δεν είχε δόλον, αλλά αγνόει τους κειμένους νόμους".

("Βήμα", 21 Ιουνίου 1964)

ΜΕΡΙΚΕΣ ΦΟΡΕΣ ΓΙΑ ΝΑ ΑΡΕΣΕΙΣ ΠΡΕΠΕΙ ΝΑ ΦΤΑΣΕΙΣ ΣΤΑ ....ΆΚΡΑ!!



- ΠΡΟΣΘΕΤΙΚΗ ΝΥΧΙΩΝ ΜΕΤΑΞΙ-ΑΚΡΥΛΙΚΟ
- ΜΑΝΙΚΙΟΥΡ-ΠΕΝΤΙΚΙΟΥΡ ΑΝΑΝΕΩΣΗΣ
- ΟΡΘΟΝΥΧΙΑ (ΠΟΝΕΜΕΝΑ ΓΥΡΤΑ ΝΥΧΙΑ)
- ΣΚΛΗΡΥΝΣΗ ΦΥΣΙΚΩΝ ΝΥΧΙΩΝ
- ΛΕΥΚΑΝΣΗ ΝΥΧΙΩΝ (ΧΕΡΙΑ-ΠΟΔΙΑ)
- ΦΡΥΔΙΑ - ΒΛΕΦΑΡΙΔΕΣ
- ΜΟΝΙΜΟ ΓΑΛΛΙΚΟ
- MONIMA DESIGNS
- ΑΠΟΤΡΙΧΩΣΗ

BEAUTY NAILS BN RHODES

ΑΝ ΤΟ ΖΗΤΟΥΜΕΝΟ ΣΑΣ ΕΙΝΑΙ Η ΑΚΡΑ ...ΠΟΛΥΤΕΛΕΙΑ

BEAUTY NAILS - STUDIO ΑΙΣΘΗΤΙΚΗΣ ΝΥΧΙΩΝ
ΕΜΠΟΡΙΚΟ ΚΕΝΤΡΟ ΦΩΚΙΑΛΗ-ΑΓ. ΑΝΑΣΤΑΣΙΑΣ 40-ΤΗΛ. 70660-ΚΙΝ. 0944 520887

ΡΟΔΟΤΡΥΠΟΚΟΠΤΙΚΗ Ο.Ε.
ΚΟΥΛΙΑΝΟΣ ΔΗΜΗΤΡΙΟΣ & ΣΙΑ Ο.Ε.
ΚΟΛΟΚΟΤΡΩΝΗ 66 ΡΟΔΟΣ ΤΗΛ. & FAX: 0241/77257 ΚΙΝ.: 0932/732331
ΤΡΥΠΑΜΕ - ΚΟΒΟΥΜΕ - ΣΠΑΜΕ
ΜΠΕΤΑ - ΤΟΥΒΛΑ - ΤΣΙΜΕΝΤΟΛΙΘΟΥΣ - ΠΑΤΩΜΑΤΑ, ΠΕΤΡΕΣ
ΧΩΡΙΣ ΟΡΙΟ ΠΑΧΟΥΣ



ΧΩΡΙΣ ΔΟΝΗΣΕΙΣ - ΡΩΓΜΕΣ - ΣΚΟΝΕΣ



ΕΡΓΑΣΙΕΣ:
ΑΝΟΙΓΟΥΜΕ ΠΟΡΤΕΣ - ΠΑΡΑΘΥΡΑ
ΚΑΝΑΛΙΑ ΣΕ ΠΑΤΩΜΑΤΑ ΓΙΑ ΥΔΡΑΥΛΙΚΟΥΣ & ΗΛΕΚΤΡΟΛΟΓΟΥΣ
ΤΡΥΠΕΣ ΔΙΑΦΟΡΩΝ ΜΕΓΕΘΩΝ
& ΚΥΚΛΙΚΑ ΑΝΟΙΓΜΑΤΑ ΓΙΑ ΣΚΑΛΕΣ
ΕΠΙΣΗΣ ΓΙΝΟΝΤΑΙ ΚΟΠΕΣ ΣΕ ΤΟΙΧΟΥΣ ΑΠΟ ΠΕΤΡΑ & ΑΝΑΣΤΗΛΩΣΕΙΣ ΜΕ ΜΠΕΤΟ Η ΣΙΔΗΡΟΚΑΤΑΣΚΕΥΗ

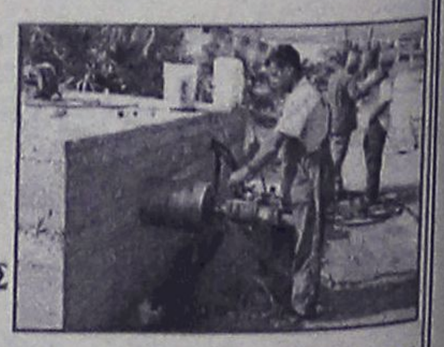

ΣΤΙΣ ΕΡΓΑΣΙΕΣ ΜΑΣ ΣΥΜΠΕΡΙΛΑΜΒΑΝΕΤΑΙ Η ΜΕΤΑΦΟΡΑ ΜΠΑΖΩΝ
Ολες οι εργασίες είναι με την σύγχρονη μέθοδο έγχυσης νερού προς αποφυγή σκόνης

(εκ)πολιτισμικά παίγνια

επιμέλεια: Κωστής Νικολάκης

Ταξίδι στην Κάσο

Το περιοδικό **"Ταχυδρόμος"** (ένθετο στην εφημερίδα **"Νέα"** κάθε Σάββατο) δημοσίευσε τις εντυπώσεις του καλού δημοσιογράφου **Γιάννη Ντρενογιάννη** από το οδοιπορικό του στην **Κάσο,** μια ενδιαφέρουσα καταγραφή με συγκρατημένους τόνους λυρισμού και αγάπης προς το ακριτικό νησί, στολίζοντας το κείμενό του με πολύ ενδιαφέρουσες φωτογραφίες.



Εικόνα μοναδική στην Πάνω Γη της Κάσου τον 21ο αιώνα.
Ο θερισμός είναι μία ακόμα οικογενειακή υπόθεση και γίνεται με τον παλιό καλό τρόπο, με τα χέρια και τα δρεπάνια.

"Να σ' εύρω" σε τούτο το βράχο
που είναι φουνταρισμένος
ανάμεσα στο Κρητικό,
το Καρπάθιο και το Λιβυκό
Πέλαγος. "
Να σ' εύρω" με λύρα
και λαούτο για αυτοσχέδια
γλέντια.
"Να σ' εύρω"
πάνω στη γλυκιά ρουτίνα
της καθημερινότητας, να δίνεις
ραντεβού με την επόμενη μέρα,
κι ας μην ελπίζεις τίποτα
το συγκλονιστικό. "
Να σ' εύρω"
είναι πια προσφώνηση
για το καλωσόρισμα
στο νησί της Κάσου"....

••• Κάσος, στην πατρίδα της καρδιάς

Οπως επισημαίνει ο κ. **Γιάννης Ντρενογιάννης** είναι κάποια νησιά που μυρίζουν αγάπη και θυμάρι και ένα κλαδάκι σου φτάνει, την ώρα που χορεύεις σούστα στον Εμπορειό...

"Είναι 4.30 το πρωί και η κυρά Κούλα με τελετουργικό τρόπο ανοίγει την πόρτα του καφενείου πάνω από το λιμανάκι της Μπούκας. *Οι πρώτοι ψαράδες καταφθάνουν να πιουν πρώτα έναν καφέ και μετά να ξανοιχτούν στον πέλαγος για να ρίξουν δίχτυα. Κι όταν εκείνοι θα ετοιμάζονται για αναχώρηση, τα πρώτα τρακτέρ θα σέρνουν τις καρότσες μέχρι το καφενείο. Χρειάζονται κι αυτοί καφέ, είτε πηγαίνουν στα χωράφια, είτε στα ζωντανά τους. Χρειάζονται να πουν μια κουβέντα, από εκείνες τις απλές που οι άνθρωποι της πόλης έχουν ξεχάσει προ πολλού. Ο ήλιος δεν θ' αργήσει να υψωθεί πέρα από την Κάρπαθο κι η κυρά Κούλα θα γκρινιάξει άμα της δώσεις μεγάλο χαρτονόμισμα και πολύ τσαλακωμένο.*

Τις απλές ξεχασμένες αξίες της ζωής, *είτε αυτές αφορούν στον ήλιο που ανατέλλει είτε στις συνήθεις των ανθρώπων, θα τις βρεις όλες μαζεμένες, σ' ετούτο το νησί. Εδώ θα είσαι επώνυμος, θα έχεις οντότητα και αξία, θα περνάς και θα ξέρουν ή θα θέλουν να μάθουν μερικά πράγματα για σένα. Θα ακούς "καλημέρα", "χαίρετε", "γειά σου". Θα μιλάς και θα σου μιλούν σαν να είσαι άνθρωπος κι εσύ, όχι τουρίστας, ούτε επισκέπτης, παρά μονάχα... άνθρωπος.*

Δεν έχω τόσο μεγάλη καρδιά *ώστε να χωρέσει μέσα μου η Κάσος, ούτε τόσο καλή πένα ώστε να μπορέσω να σας μεταφέρω όλα όσα είδα κι ένιωσα. Εκείνο όμως που με σιγουριά μπορώ να πω είναι ότι το ταξίδι στην Κάσο είναι πραγματική απόδραση. Είναι μια ανάσα φρεσκάδας, μια μοναδική ευκαιρία που δίνεται σε καθέναν από εμάς να αναγνωρίσει τον άνθρωπο μέσα του. Είναι ένα σημείο αναφοράς που αφήνει κατά μέρος τις προδιαγραφές του τουριστικού προορισμού και "φλερτάρει" με την προσωπική εμπειρία. Δεν είναι απαραίτητο να σ' αρέσει η Κάσος ούτε είναι απαραίτητο να αγαπήσεις τους ανθρώπους της. Θα το μάθεις όμως αυτό. Θα ανακαλύψεις κομμάτι του εαυτού του σημαντικό, γιατί ευτυχώς... ακόμα δεν είμαστε όλοι ίδιοι! Δεν είναι ούτε όλοι οι Κάσιοι ίδιοι. Δεν είναι όλοι τους καλοί και αγαθοί, δεν είναι καν μονιασμένοι. Υπάρχει όμως μια σπάνια ποιότητα, μια ράτσα που μυρίζει από μακριά "ανθρωπίλα" με όλα τα καλά και όλα τα στραβά που σέρνουν στη ζωή τους.*

Υπάρχουν ακόμα "χαρακτήρες" *από αυτούς τους δυσεύρετους. Υπάρχει ο ηλιοκαμένος ψαράς με τα κατακομμένα χέρια, ο γεωργός με τους ρόζους στις χούφτες, ο κτηνοτρόφος με το γυρτό κορμί και τις παλάμες -μέγκενες από το άρμεγα, ο ηλικιωμένος άρτι αφιχθείς από την ξενιτιά που μιλάει δύο και τρείς γλώσσες, μπερδεύοντάς τες μεταξύ τους, ο δάσκαλος που κάνει μάθημα Ιστορίας κάτω από ένα γέρικο δέντρο, ο "γερο-λαδάς", ο έμπορος που δεν δίνει τ' αγγέλου του νερό άμα δεν πέσει ο παράς, οι κυράδες που περισσότερο τραγουδάνε παρά μιλάνε, τα παιδιά που ζουν σε πελάγη ευτυχίας μέχρι τα χρόνια τους να γίνουν διψήφια. Χίλια άτομα-οι μόνιμοι κάτοικοι-, όλοι τους διαφορετικοί, όλοι τους μοναδικοί και αναγνωρίσιμοι, όλοι τους άνθρωποι με το "άλφα" κεφαλαίο. Αυτή είναι η Κάσος που δεν θα βρείτε πουθενά σ' όλο τον κόσμο!".*

••• Το κενταύριο της Κάσου

Στο περιοδικό **"Η Ελλάδα του National Geographic"**, ένθετο στην εφημερίδα **"Νέα"** (στην έκδοση του Σαββάτου) ο κ. **Αποστόλης Τρίχας** γράφει για το **"κενταύριο"** της Κάσου ένα αγκαθωτό φυτό που συναντάμε επίσης στην Κρήτη και στην Κάρπαθο:

"Ενα από τα λιγότερο αγκαθωτά κενταύρια της Ελλάδας, *η "Centaurea raphanina, συναντάται στην τυπική*

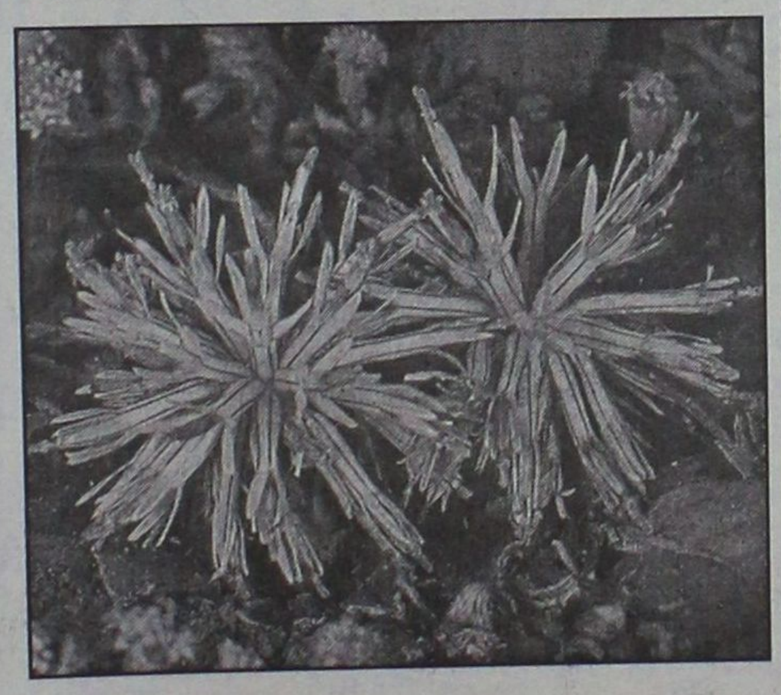

της μορφή (C. raphanina ssp. raphanina) μέσα σε βράχους και πετρώδεις φρυγανικές εκτάσεις στο νότιο Αιγαίο (Κρήτη, Κάσο και Κάρπαθο).

Στα κενταύρια (πάνω από 70 είδη στην Ελλάδα και περισσότερο από 400 σ' ολόκληρο τον κόσμο) ανήκουν πολλά από τα φαρμακευτικά φυτά της αρχαιότητας και το όνομα του γένους συνδέεται άμεσα με τα "χιμαιρικά" αλογόμορφα πλάσματα των αρχαίων Ελλήνων", όπως μας πληροφορεί ο κ. Μ. Αβραμάκης, βοτανολόγος του Μουσείου Φυσικής Ιστορίας Κρήτης.

Ενα κενταύριο, το "μέγα κενταύριον", απροσδιόριστο βοτανικό είδος μέχρι σήμερα, χρησιμοποίησε και ο Χείρωνας, ο κένταυρος δάσκαλος του Ασκληπιού και παιδαγωγός του Αχιλλέα, για την πληγή στο πόδι που του έκανε κατά λάθος ο Ηρακλής, πληγή που τελικά έμεινε αγιάτρευτη και του κόστισε την αθανασία...".

«ΡΟΔΙΑΚΗ» ΑΠΟ ΤΟ 1915

ΦΛΑΣ ΣΤΟ ΠΑΡΕΛΘΟΝ


ΡΟΔΙΑΚΗ
ΠΕΡΙΟΔΙΟΝ ΕΒΔΟΜΑΔΙΑΙΟΝ

ΡΟΔΙΑΚΗ 31 ΜΑΪΟΥ 1918
ΑΡΙΘΜΟΣ ΦΥΛΛΟΥ 141

ΔΗΛΟΠΟΙΗΣΙΣ

Φέρω εις γνώσιν της πολυπληθούς αξιοτίμου πελατείας μου ότι αναλαβών τελευταίως παρά της Σεβαστής Κυβερνήσεως την οδοντοχειρουργικήν υπηρεσίαν του στρατιωτικού σώματος της Κατοχής των Δωδεκανήσων από τούδε και εξής θα δέχομαι από τας 9-11 π.μ. και από τας 2-4 μ.μ.
Χρήστος Ακανθόπουλος
Χειρούργος Οδοντοϊατρός

ΠΟΛΙΤΙΚΟΝ ΔΙΚΑΣΤΗΡΙΟΝ ΚΑΛΥΜΝΟΥ
Διατακτικό αποφάσεως Αριθμός 69

Δια ταύτα και τους εν τη αποφάσει λόγους
Δικάζει ερήμην τον εναγόμενον Ν. Σκουμπουρδή και αποφασίζει παμψηφεί.
Δέχεται την αγωγήν του ενάγοντος Μιχαήλ Μαγκλή και καταδικάζει τον εναγόμενον να πληρώσει τω ενάγοντι λίρες χρυσές ιταλικές 2.000 και εν αποποιήσει του διατάττεται η εκποίησις του ενυπόθηκου μαγαζίου ίνα εκ του εκπλειστηριασμού πληρωθώσι κεφάλαια, τόκοι και έξοδα.
Η παρούσα θεωρείται εκτελεστή και τελεσίδικος τρεις μήνας μετά την εις την "Ροδιακήν" δημοσίευσιν του παρόντος.
Εκρίθη, απεφασίσθη και απηγγέλθη επ' ακροατηρίου εν Κάλυμνω τη 21/3-6-1918.
Υποκειμένης έτι ανακοπήν
Ο πρόεδρος Γ.Π. Ανδρεόπουλος
Οι δικασταί Μιχαήλ Φουντωτός, Αντώνιος Ξυπολυτάς
Ο Γραμματεύς Θ. Κουτρούλης.

(Σ.Σ. Η Ροδιακή εκδιδόταν τότε υπό το καθεστώς Ιταλικής λογοκρισίας. Διατηρείται επίσης η γλώσσα και τα τοπωνύμια που υπήρχαν στις αρχές του αιώνα).



Η Διακόσμηση λέει ναι!
Εσείς θα πείτε όχι;
ΔΕΝ ΕΙΝΑΙ ΔΥΝΑΤΟΝ
Πού;
Στους μοναδικούς χειροποίητους πίνακες ζωγραφικής!
Καθρέπτες
ΒΙΤΡΩ
που ανεβάζουν την αξία του χώρου σας και κάνετε και σωστή τοποθέτηση.
Φτιάχνουν με μεράκι
Η ΡΟΔΟΥΛΑ & ο ΑΡΤΑΝ
Λίστες γάμου
Μιχ. Πετρίδη 96 κοντά στο ΜΗΔΕΙΑ
Τηλ. 62552 - 61483

Αντίλαλοι

πολιτικοί και άλλοι...

Η ΤΕΧΝΗ ΤΟΥ ΕΦΙΚΤΟΥ

"Εάν δεν θέλετε να με στηρίξετε ...με γειά σας και χαρά σας" φαίνεται να είπε ο **νομάρχης κ. Καραγιάννης** στους εκπροσώπους της Νέας Δημοκρατίας σε έκτακτη αύσκεψη προχθές το βράδυ, στο πλαίσιο της συζήτησης που έγινε για την σύνθεση του ψηφοδελτίου κ.λπ. Οπως μάλιστα "ομολόγησε" ο πρόεδρος της ΝΟΔΕ κ. Καραχάλιος **αλλά και άλλοι** από τους συμμετέχοντες εκπρόκειτο για οξεία συζήτηση.

Ας μην ξεχνούν πάντως ότι η πολιτική είναι η τέχνη του εφικτού οπότε ...μέσα από τις αντιθέσεις προκύπτουν και οι συνθέσεις.

Λ.Μ.

ΠΟΙΟΣ Ο ΛΟΓΟΣ;

"Αναγέννηση" στην ...Νομαρχιακή Αναγέννηση **επιχείρησε ο κ. Σάββας Καραγιάννης,** ωστόσο όμως βρήκε ον μπελά του! **Από Ιερά Εξέταση** κινδυνεύει να περάσει, επειδή δεν ακολούθησε την γνωστή οδό, να ενημερώσει προηγουμένως **τα κομματικά κλιμάκια!**

Ωστόσο, άλλο πράγμα ήταν **που ...έτσουξε το "λόμπι"** των αντιδρούντων. Τα όσα συμφωνήθηκαν πριν από μερικές μέρες σε Κάλυμνο μεριά, προφανώς!

Μιχ. Μ.

ΛΟΓΩ ...ΠΑΠΑΓΟΥ

Στο γεγονός ότι τελευταία επιτρέπεται το πάρκιν και στις δύο πλευρές **της οδού Παπάγου** αποδίδουν αναγνώστες το κυκλοφοριακό κομφούζιο που δημιουργείται εκεί και στους γύρω δρόμους τις ώρες αιχμής.

Το πρόβλημα πάρκιν που υπάρχει **στο κέντρο της πόλης** είναι κάτι στο οποίο όλοι γινόμαστε μάρτυρες καθημερινά ωστόσο η παραπάνω είναι μια από τις πιο κεντρικές οδούς της πόλης και δεν ξέρουμε **κατά πόσο εξυπηρετεί** η "κατάληψη" ακόμα περισσότερου χώρου από σταθμευμένα Ι.Χ...

Κυρ. Π.

Ήταν θέμα ...τύχης

Ο Ουμπέρτο Έκο έλεγε ότι **τον Αύγουστο δεν υπάρχουν ειδήσεις.** Το σοφό αυτό απόφθεγμα φαίνεται ότι το ασπάζεται μερίδα του αγγλικού (κίτρινου) Τύπου που έστειλε στη Ρόδο **κάποια** από τα αστέρια της εκεί διεισδυτικής δημοσιογραφίας για να ανακαλύψουν σκάνδαλα και βιασμούς στο Φαληράκι και να υπάρχει η ανάλογη ύλη όλο το καλοκαίρι. Βέβαια, την ίδια ακριβώς ύλη θα ανακάλυπταν αν οι δημοσιογράφοι τους έκαναν ρεπορτάζ **στα μπαρ της πόλης τους.** Απλώς για να δέσει η κομπόστα του καλοκαιριού χρειάζεται ήλιος και παραλίες κάτι που στην Αγγλία δεν συναντάς εύκολα. Και επειδή είμαστε τυχεροί επέλεξαν το Φαληράκι.

Λ.Β.

ΠΑΡΑΤΗΡΗΣΗ

"Να μιλάς ξέρεις, να μην μιλάς δεν ξέρεις;" σχολίασε ο πρώην αντιδήμαρχος κ. **Κ. Σκανδαλίδης** τις συνεχείς παρεμβάσεις των κ.κ. Σακ. Καραγιάννη και Βασ. Κουγιού, στην τελευταία συνεδρίαση του δημοτικού συμβουλίου Ρόδου. Εύστοχη παρατήρηση αλλά ...αν κρίνουμε από αυτά που ακούμε και διαβάζουμε **καθημερινά,** συμπεραίνουμε ότι έχει και πολλούς αποδέκτες.

Λ.Μ.

ΓΙΑ ΤΟΝ ..."ΚΑΦΕ"

Κυκλοφοριακό πρόβλημα άνευ προηγουμένου χτες στο Μαντράκι. Όλοι οι ...δρόμοι οδηγούσαν στο ...." **Ηχος και Φως**" όπου φιλοξενούνταν ο "**Πρωινός Καφές**". Εκατοντάδες Ροδίτες έδωσαν το παρών, για να δουν από κοντά όσους παρελάσουν... Το κοινό αποτελούσαν μικρά και ...μεγάλα παιδιά!

Β.Μ.

ΑΛΛΑΞΕ ΓΝΩΜΗ

Αναθεώρησε την στρατηγική του **ο κ. Μαχαιρίδης** και δεν πρόκειται να ανακοινώσει τους υποψηφίους του, όπως αρχικά προγραμμάτιζε. Το ψηφοδέλτιο **θ' ανακοινωθεί τον Σεπτέμβριο,** όπως τελικά αποφασίστηκε σε σύσκεψη προχθές το βράδυ.

Κάποια ονόματα βέβαια θ' ανακοινωθούν τον προσεχή μήνα αλλά... τα υπόλοιπα τον Σεπτέμβριο.

Λ.Μ.

ΠΡΟΣΚΛΗΣΗ



Ο Νομάρχης Δωδεκανήσου, έχει την τιμή να σας προσκαλέσει στην θεατρική παράσταση του ΓΥΜΝΑΣΙΟΥ ΚΛΑΣΙΚΩΝ ΣΠΟΥΔΩΝ-ΖΑΓΚΡΕΜΠ

"ΧΟΗΦΟΡΟΙ" Αισχύλου

που θα δοθεί στο **Εθνικό θέατρο Ρόδου στις 30-6-2002 και ώρα 20.00**

Την παράσταση θα τιμήσει με την παρουσία του, ο πρέσβης της Κροατίας στην Ελλάδα Daniel Bucan.

ΕΙΣΟΔΟΣ ΕΛΕΥΘΕΡΗ

Ο Νομάρχης Δωδεκανήσου
Δρ. Σάββας Καραγιάννης

MELAS HIDEAWAY

ΓΝΩΣΤΟΠΟΙΗΣΗ

Το Εστιατόριο-Ψητοπολείο

MELAS HIDEAWAY

στην Παλιά Πόλη, ενημερώνει τη μακρόχρονη πελατεία και φίλους του ότι λειτουργεί και πάλι καθημερινά μεσημέρι-βράδυ.

Ελάτε στη δροσιά της κληματαριάς να γευτείτε τις ελληνικές λιχουδιές και τα ψητά στη θράκα, το γρήγορο σέρβις και χαρείτε πλούσιες γαστρονομικές διαδρομές σε τιμές μοναδικές.

Ορφέως 6 Παλιά Πόλη τηλ.: 02410-26317

Πρόσκληση

ΤΟ

ΚΕΝΤΡΟ ΣΠΟΥΔΩΝ ΧΟΡΟΥ
ΜΑΙΡΗΣ ΜΑΡΚΟΥ - ΒΕΛΙΔΑΚΗ

Σας καλεί να γιορτάσετε μαζί μας
15 ΧΡΟΝΙΑ
Χορού - Εκφρασης - Χαράς & Υπεροχής

"ΡΟΔΟΣ ΠΑΛΑΣ" (αίθουσα Jupiter)
Κυριακή 30 Ιουνίου, 6.30 μ.μ.

Θα μας τιμήσετε με την παρουσία σας

ΓΕΡΜΑΝΙΚΑ
στα κέντρα ξένων γλωσσών
ΜΕΡΚΟΥΡΗ ΚΟΝΤΟΥ

ΕΠΙΤΥΧΙΕΣ ΜΑΘΗΤΩΝ ΜΑΣ ΤΟ 2001
Στις ΑΝΑΓΝΩΡΙΣΜΕΝΕΣ εξετάσεις του Γερμανικού Ινστιτούτου ΓΚΑΙΤΕ

72 ZERTIFIKAT
14 MITTELSTUFE
5 KLEINES SPRACHDIPLOM!

για μερικούς είναι απλά νούμερα...
για μας ***ΑΠΟΔΕΙΚΝΥΟΥΝ!***

✓Την **κορυφαία θέση** μας στη γερμανόφωνη εκπαίδευση στη **ΡΟΔΟ**, ✓την **απόλυτη εμπιστοσύνη** γονιών και παιδιών στις μεθόδους μας, ✓την **αξία** της γερμανικής γλώσσας σαν **επένδυση ζωής!**

Η κατοχύρωση των γνώσεων όλων των παιδιών μ' ένα ***ΑΝΑΓΝΩΡΙΣΜΕΝΟ*** *πτυχίο γίνεται* ***ΣΕ ΜΑΣ*** *πραγματικότητα*

1ο διδ/ριο: Αγ. Αναργύρων 11α · 2ο διδ/ριο: Δημ. Αναστασιάδη 47
3ο διδ/ριο: Παρισίων 1 & Λονδίνου · Τηλ.: (02410) 35289, 23973

ΠΩΛΟΥΝΤΑΙ

1) **Μονοκατοικίες** στην Ιξιά των 150 τ.μ. και 70 τ.μ.
2) **Διαμερίσματα** με γκαράζ 91 τ.μ. και 97 τ.μ. σε μικρή πολυκατοικία με καλοριφέρ επί της Ανθούλας Ζερβού (κέντρο πόλεως).

Πληρ. κ. ΓΙΩΡΓΟ ΙΩΑΝΝΙΔΗ
Τηλ. 21714, 22307 - κιν. 0932296983

ΚΑΘΗΜΕΡΙΝΑ ΟΛΑ ΤΑ ΝΕΑ ΤΗΣ ΔΩΔΕΚΑΝΗΣΟΥ ΣΤΟ INTERNET

www.rodiaki.gr

ΑΝΘΟΠΟΥΛΟΣ & ΣΥΝΕΡΓΑΤΕΣ
ΑΣΦΑΛΕΙΕΣ - ΑΜΟΙΒΑΙΑ ΚΕΦΑΛΑΙΑ - ΔΑΝΕΙΑ

Στ. Καζούλη 7 (Σαν Φρανσίσκο)-Τηλ. 02410 39400
Εθ. Δωδ/σίων 2-4 (πλατ. Κύπρου)-Τηλ. 02410 39400

ΠΩΛΟΥΝΤΑΙ: Μονοκατοικίες με μεγάλο οικόπεδο πολυτελούς κατασκευής στην Ιαλυσό.

ΕΝΟΙΚΙΑΖΕΤΑΙ: Κατάστημα 35 τ.μ. (ύψους 6 μ.) σε νέα οικοδομή στην γωνία Ανθ. Ζερβού και παροδ. Συλλόγου Αμερικής (Ψαροπούλα).

Πληροφορίες: Κτιριοδομή Ο.Ε.
Τηλ. 02410 36604-02410 24208
κινητό: 0944-338277 κ. Φράγκο