ΕΤΟΣ ΙΔΡΥΣΕΩΣ: 1915
ΙΔΡΥΤΗΣ: ΕΜΜ. ΚΑΛΑΜΠΙΧΗΣ
ΔΙΕΥΘΥΝΤΗΣ: ΑΘ. ΜΑΡΑΣΙΩΤΗΣ

Η ΡΟΔΙΑΚΗ

ΤΡΙΤΗ
2 ΙΟΥΛΙΟΥ 2002
ΑΡ. ΦΥΛΛΟΥ 17.133
ΤΙΜΗ: ΕΥΡΩ 0,70

www.rodiaki.gr ΗΜΕΡΗΣΙΑ ΠΡΩΙΝΗ ΕΦΗΜΕΡΙΔΑ ΤΗΣ ΡΟΔΟΥ e:mail:info@rodiaki.gr

ΤΑ ΠΗΡΕ ΟΛΑ Ο ΣΗΦΗΣ



Σαρωτικές αλλαγές στην ΑΝΕΚ

Όλα δείχνουν ότι θα ακολουθήσουν αλλαγές και στη ΔΑΝΕ που άλλωστε περίμενε... ΣΕΛΙΔΑ 8

ΣΤΙΣ ΑΦΙΞΕΙΣ ΞΕΝΩΝ

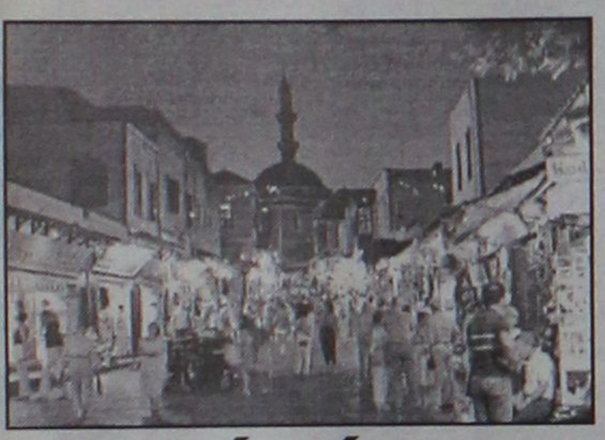

Καλή κίνηση αλλά όχι και εντυπωσιακή

Πάνω από 22.000 τουρίστες ήρθαν στην Ρόδο το Σαββατοκύριακο. Θα μπορούσε να ήταν περισσότεροι. ΣΕΛΙΔΑ 8

Παρά τις διαβεβαιώσεις που δόθησαν

Πλειστηριασμοί μικρών μονάδων!

Στο σφυρί και άλλες περιουσίες

Οι υποσχέσεις για ρύθμιση των πανωτοκίων, έμειναν υποσχέσεις. Τρία μικρά ξενοδοχεία και πολλά άλλα ακίνητα βγαίνουν στο σφυρί από τις Τράπεζες. ΣΕΛΙΔΑ 4

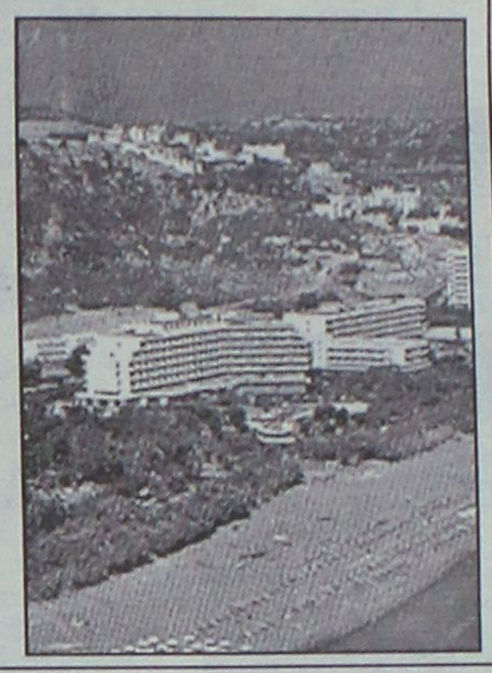

Σκληρή μάχη για να κερδηθούν οι εντυπώσεις

ΑΝΕΒΑΙΝΕΙ το πολιτικό θερμόμετρο

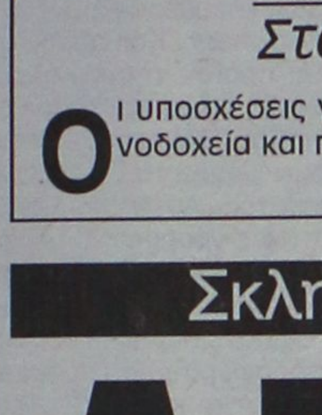

Πού θα στηρίξουν τον προεκλογικό τους αγώνα οι δύο μονομάχοι

Την μάχη των εντυπώσεων δίνουν οι κ.κ. Σ. Καραγιάννης και Γ. Μαχαιρίδης. Το θερμόμετρο ανεβαίνει συνεχώς και όλα δείχνουν ότι θα ακολουθήσουν σκληρές αντιπαραθέσεις. ΣΕΛΙΔΑ 3

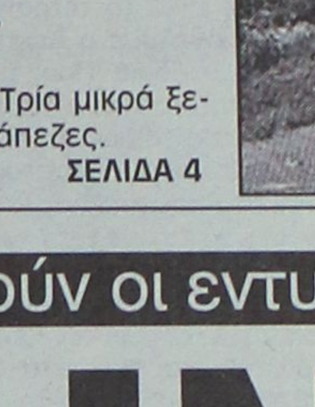

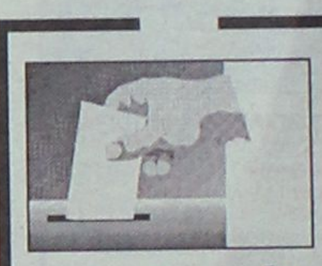

"Φυλακή" όσοι διπλοψηφίσουν

ΚΑΤΑΤΙΘΕΤΑΙ ΣΧΕΔΙΟ Ν[illegible]

Μειώθηκε μετά παν[illegible] έλεγχο ο αριθμός των διπλοεγγεγραμμένων. Τα κόμματα συμφώνησαν στην λήψη μέτρων ενώ παρατάθηκε η ημερομηνία εγγραφών. ΣΕΛΙΔΑ 3



ΔΩΔΕΚΑΝΗΣΙΟΙ ΙΕΡΑΡΧΕΣ ΤΟΥ ΕΞΩΤΕΡΙΚΟΥ

Ενδιαφέρονται για δύο Μητροπόλεις μας

Δημοσιεύματα αναφέρουν ότι υπάρχει ενδιαφέρον για τις Μητροπόλεις Ρόδου - Κω. ΣΕΛΙΔΑ 7

ΓΙΑ ΤΗΝ ΕΚΜΕΤΑΛΛΕΥΣΗ ΥΔΑΤΙΝΩΝ ΠΟΡΩΝ

Ενιαίος φορέας ύδρευσης στη Ρόδο

Στην ανάγκη δημιουργίας ενιαίου φορέα ύδρευσης αναφέρεται ο κ. Καΐσερλης. ΣΕΛΙΔΑ 6

ΑΓΓΛΙΚΑ · ΙΤΑΛΙΚΑ · ΓΕΡΜΑΝΙΚΑ · ΓΑΛΛΙΚΑ · ΙΣΠΑΝΙΚΑ
ΚΕΝΤΡΑ ΕΚΠΑΙΔΕΥΣΗΣ ΞΕΝΩΝ ΓΛΩΣΣΩΝ
LA LINGUA
ΕΝΑΡΞΗ ΘΕΡΙΝΩΝ ΤΑΧΥΡΥΘΜΩΝ ΠΡΟΓΡΑΜΜΑΤΩΝ
η δυναμη ΣΤΗΝ ΞΕΝΟΓΛΩΣΣΗ ΕΚΠΑΙΔΕΥΣΗ!
ΡΟΔΟΣ: ΒΕΝΕΤΟΚΛΕΩΝ 37α, Τηλ.: 22074, 25800
ΙΑΛΥΣΟΣ: ΔΗΜΟΚΡΑΤΙΑΣ 60, τηλ.: 90133

ΑΝΕΒΑΙΝΟΥΝ ΣΥΝΕΧΩΣ ΟΙ ΤΙΜΕΣ



Πανάκριβο καλάθι

Οι εκπτώσεις άρχισαν. Οι καταναλωτές όμως παραπονιούνται για τις συνεχείς αυξήσεις. ΣΕΛΙΔΑ 10

* ΚΟΥΡΤΙΝΟΞΥΛΑ - ΚΟΥΡΤΙΝΟΒΕΡΓΕΣ
* ΣΤΟΡΙΑ - μεταλλικά-ξύλινα-υφασμάτινες
* ΚΟΡΝΙΖΕΣ πινάκων ΙΤΑΛΙΑΣ
* ΚΟΥΝΟΥΠΙΕΡΕΣ αυτόματες * ΠΑΡΚΕ υψηλής αντοχής
ΑΤΣΑΣ Α.Σ. εμπ. κεν. ΜΗΔΕΙΑ 63602-66339


EUROPEAN CENTER FOR TOURISM STUDIES
A GLION GROUP FRANCHISE
CORFU
...κάνει τη διαφορά στην εκπαίδευση
ΚΟΡΑ ΟΙ ΣΠΟΥΔΕΣ ΣΑΣ ΣΤΟ ΞΕΝΟΔΟΧΕΙΑΚΟ ΚΑΙ ΤΟΥΡΙΣΤΙΚΟ MANATZMENT ΕΔΩ ΣΤΗΝ ΕΛΛΑΔΑ
ΕΧΟΥΝ ΔΥΝΑΤΟΤΗΤΕΣ ΠΟΥ ΠΡΟΣΦΕΡΕΙ ΜΟΝΟΝ Η ΣΦΡΑΓΙΔΑ ΤΗΣ ΕΛΒΕΤΙΚΗΣ GLION:
• GLION Associate Degree in Hospitality Administration (τρία έτη)
• GLION BACHELOR'S DEGREE in Hospitality and Tourism Management (ένα επιπλέον έτος)
• ΑΛΛΑΝΤΕ Diploma in Tourism Management (η πλήρη τριετής εγγραφή στα Βρετανικά Πανεπιστήμια)
• ΤΩΡΑ μόνο μέσω της σχολής μας μπορείτε να γραφτείτε στην Ελβετική Glion Hotel School
Μόνο θέσεις στα γραφεία μας εδώ στην Ελλάδα
Η ΓΝΩΣΗ ΕΙΝΑΙ ΔΥΝΑΜΗ· ΚΑΙ Η ΕΚΠΑΙΔΕΥΣΗ Ο ΔΡΟΜΟΣ ΠΡΟΣ ΑΥΤΗ
ADMINISTRATION:
Καλλιρρόης 39, 117 43 Αθήνα, Τηλ.: 010 92 49 080-1, Fax: 010 92 49 082
Εργαστήριο Ελευθέρων Σπουδών.

ΗΜΕΡΟΛΟΓΙΟ

Τρίτη 2 Ιουλίου 2002
Κατάθεσις υμάς Εσθήτος της Θεοτόκου
Ανατολή ηλίου: 05.07'
Δύση ηλίου:19.51'
Σελήνη τελευτ. τέτ.

ΦΑΡΜΑΚΕΙΑ

Σήμερα διημερεύει το φαρμακείο της κ. Μυίκου στη Μεγ. Κων/νου 45 και διανυκτερεύει του κ. Ιωαννίδη στην Αμερικής 11.

ΒΕΝΖΙΝΑΔΙΚΑ

Σήμερα διανυκτερεύουν τα βενζινάδικα: Ακρίτας (ΕΠΕ (Γ. Σεφέρη), Τσαγκαράκης-Σαλαμαστράκης (Λ. Καλλιθέας), Τζωρτζής (Ιαλυσός), Κεφάλας (Κρεμαστή), Διακοστεργάκης (Μανδρικό), Κουλιάς (Αφάντου), Καλλιθέα (Αρχάγγελος).

ΛΑΪΚΕΣ ΑΓΟΡΕΣ

Τετάρτη: στο Δημοτικό Νεκροταφείο
Πέμπτη: στην οδό Βύρωνος
Παρασκευή: στην οδό Πτολεμαίων (Ανάληψη)
Σάββατο: στο Δημοτικό Νεκροταφείο.

ΔΡΟΜΟΛΟΓΙΑ ΠΛΟΙΩΝ

Σήμερα αναχωρεί το πλοίο "ΡΟΔΟΣ" στις 15.00 για Σύμη-Τήλο-Κω-Κάλυμνο-Αστυπάλαια-Κατάπολα-Πειραιά και το "ΔΙΑΓΟΡΑΣ" στις 18.00 για Πειραιά.

ΑΕΡΟΠΟΡΙΚΑ ΔΡΟΜΟΛΟΓΙΑ

ΟΛΥΜΠΙΑΚΗ ΑΕΡΟΠΟΡΙΑ

ΑΠΟ ΡΟΔΟ-ΑΘΗΝΑ
- Καθημερινά 07.00, 10.25, 20.55
- Τετάρτη 14.00
- Καθημερινά πλην Τετάρτης 17.20
- Καθημερινά πλην Κυριακής 23.40
- Δευτέρα 00.10.

ΑΠΟ ΑΘΗΝΑ-ΡΟΔΟ
- Καθημερινά 05.20, 08.45, 19.15
- Τετάρτη 12.20
- Καθημερινά πλην Τετάρτης 15.40
- Καθημερινά πλην Κυριακής 22.00
- Κυριακή 22.30

ΑΠΟ ΡΟΔΟ-ΘΕΣΣΑΛΟΝΙΚΗ
- Δευτέρα 14.30
- Παρασκευή-Κυριακή 12.40.

ΑΠΟ ΡΟΔΟ-ΗΡΑΚΛΕΙΟ
- Παρασκευή-Κυριακή 09.45.

ΑΠΟ ΡΟΔΟ-ΚΑΡΠΑΘΟ
- Τρίτη-Πέμπτη-Σάββατο 09.45
- Δευτέρα-[illegible] Παρασκευή-Κ[illegible]30
- [illegible]ριακή 12.40
- [illegible]-Παρασκευή (ν) έως 22/9
- [illegible]τη από 23/9 12.40
- [illegible]η-Παρασκευή (ν) από 23/9 12.40
- Τρίτη-Σάββατο έως 22/9 14.15
- Πέμπτη έως 22/9 14.15.

ΑΠΟ ΡΟΔΟ-ΚΑΣΟ
- Δευτέρα-Κυριακή (κ) 12.40
- Τετάρτη-Παρασκευή έως 22/9 12.40
- Πέμπτη (κ) από 23/9 12.40
- Τρίτη-Παρασκευή από 23/9 12.40
- Πέμπτη (κ) έως 22/9 14.15.

ΑΠΟ ΡΟΔΟ-ΚΑΣΤΕΛΟΡΙΖΟ
- Τετάρτη-Παρασκευή-Κυριακή 08.10
- Δευτέρα έως 22/9 08.10
- Τρίτη-Πέμπτη-Σάββατο έως 22/9 11.55.

ΑΠΟ ΡΟΔΟΣ-ΧΙΟΣ
- Τρίτη στις 10.40 και Πέμπτη στις 11.45'

ΡΟΔΟΣ-ΜΥΤΙΛΗΝΗ
- Δευτέρα-Τετάρτη στις 09.45, Τρίτη στις 10.40', Πέμπτη στις 10.50' και Σάββατο στις 15.20

ΡΟΔΟΣ ΣΑΜΟΣ
- Τρίτη στις 10.40', Σάββατο στις 15.20

ΡΟΔΟΣ-ΛΗΜΝΟΣ
- Δευτέρα-Τετάρτη στις 09.45', Τρίτη στις 10.40', Πέμπτη στις 10.50' και Σάββατο στις 15.20'

AEGEAN AIRLINES & CRONUS

ΑΠΟ ΡΟΔΟ-ΑΘΗΝΑ
08.25 (Α3 201) καθημερινά, 14.10 (Α3 211) καθημερινά, 15.50 (Α3 213) Τρ-Πε-Πα-Κυ., 18.45 (Α3 216) καθημερινά.

ΑΠΟ ΑΘΗΝΑ-ΡΟΔΟ
06.45 (Α3 200) καθημερινά, 10.00 (Α3 204) Τρ-Πε-Πα-Κυ., 12.35 (Α3 210) καθημερινά, 17.05 (Α3 216) καθημερινά

ΑΠΟ ΡΟΔΟ-ΗΡΑΚΛΕΙΟ
19.00 (Α3765) Δε-Τε-Πα-Κυ

ΑΠΟ ΗΡΑΚΛΕΙΟ-ΡΟΔΟ
17.20 (Α3 764) Δε-Τε-Πα-Κυ

ΑΠΟ ΡΟΔΟ-ΘΕΣΣΑΛΟΝΙΚΗ
11.40 (Α3 721) Τρ-Πε-Πα-Κυ.

ΑΠΟ ΘΕΣΣΑΛΟΝΙΚΗ-ΡΟΔΟ
13.45 (Α3 722) Τρ-Πε-Πα-Κυ

Επώνυμον το ανώνυμον...

Πρόγραμμα για μια καλύτερη Ελλάδα

Ανοικτή και ελεύθερη κοινωνία, ανοικτή και ελεύθερη οικονομία, κράτος δικαίου αποτελεσματικό και ανθρώπινο και διακυβέρνηση με βάση αρχές και αξίες είναι το τετράπτυχο της φιλελεύθερης επιλογής που ανέλυσε ο Κώστας Καραμανλής με την ομιλία του στο Συνέδριο "Προς μία αποτελεσματική διακυβέρνηση στον 21ο αιώνα", που διοργάνωσε το Ινστιτούτο Δημοκρατίας "Κωνσταντίνος Καραμανλής". Και ταυτόχρονα έδωσε μια αποστομωτική απάντηση στον Κ. Σημίτη και στα πρωτοκλασάτα στελέχη του ΠΑΣΟΚ που επιδίδονται και πάλι σε έξαλλα κηρύγματα διχασμού.

Είπε χαρακτηριστικά ο Καραμανλής: "Οι ετικέτες του χθες ξεθωριάζουν, γιατί δεν έχουν να πουν τίποτα στην νέα εποχή. Οι πολίτες ξεπερνούν από μόνοι τους τα διαχωριστικά χαρακώματα του παρελθόντος. Η κοινωνία βγαίνει μπροστά από την πολιτική και δείχνει μόνη της το δρόμο του κοινού μέλλοντος. Απαιτεί λύσεις στα καθημερινά προβλήματα, όραμα και σχέδιο για ένα καλύτερο μέλλον". Και αναφέρθηκε στα χάλια του σημερινού κράτους που έχει ταυτισθεί με το κόμμα που κυβερνά και από υπηρέτης έγινε δυνάστης του πολίτη, και έγινε μηχανισμός ασυδοσίας, αυθαιρεσίας και εστία διαφθοράς. Η διακυβέρνηση στον 21ο αιώνα δεν μπορεί να είναι ούτε μικροπολιτική σκοπιμότητα ούτε προσωπική ματαιοδοξία και δεν μπορεί να ταυτίζεται με μειοψηφίες και με φαινόμενα αυθαιρεσίας, αλαζονείας και μιζέριας.

Η διακυβέρνηση στον 21ο αιώνα-τόνισε ο Καραμανλής-δεν μπορεί παρά να βρίσκεται σε διαρκή εναρμόνιση με τις σύγχρονες κοινωνικές ανάγκες. Γι' αυτό, η διακυβέρνηση στη νέα εποχή των μαζών ανήκει οριστικά στο παρελθόν.

Ζούμε στην εποχή των ελευθέρων συνειδήσεων, στην εποχή των ενεργών πολιτών. Και αυτό, όπως είπε ο Καραμανλής, αποτελεί προϊόν της φιλελεύθερης σκέψης, απόδειξη δικαίωσης, αλλά και αναγκαίο στοιχείο στη νέα διακυβέρνηση. Και η Νέα Δημοκρατία δεν προσδιορίζεται αρνητικά, όπως κάνει το ΠΑΣΟΚ με τα αντιδεξιά υστερικά κηρύγματά του. Αυτοπροσδιορίζεται θετικά πάνω από τις διαχωριστικές γραμμές του παρελθόντος.

"Είμαστε το κόμμα της φιλελεύθερης επιλογής, του μεσαίου χώρου και της κοινωνικής αλληλεγγύης", διακήρυξε ο Καραμανλής. "Είμαστε περηφάνοι για την ιστορία, τη διαδρομή και την προσφορά μας στον τόπο. Δεχόμαστε τον αντίλογο, σεβόμαστε και χαιρόμαστε την άλλη άποψη, λέμε καθαρά αυτό που είμαστε. Το λέγαμε πάντα. Έχουμε σαφή ιδεολογική ταυτότητα, χωρίς μεταλλαγμένα και ψευδεπίγραφα στοιχεία. Έχουμε ένα όραμα γι' αυτόν τον τόπο: Θέλουμε μια ισχυρή κοινωνία. Μια δυναμική Ελλάδα". Και σε αυτήν την πορεία, όπως επανέλαβε ο Καραμανλής για πολλοστή φορά, έχουν ρόλο και χώρο συμμετοχής όλες οι Ελληνίδες και όλοι οι Έλληνες.

Και γι' αυτό η Νέα Δημοκρατία απευθύνεται σε όλους τους πολίτες, γιατί θεωρεί σημαντική την εμπιστοσύνη και την ανεκτικότητά τους στην εφαρμογή ενός προγράμματος για μια καλύτερη Ελλάδα.



ΔΕΧΟΝΤΑΙ ΤΟ ΚΟΙΝΟ

Ο Νομάρχης δέχεται το κοινό κάθε Τρίτη και Πέμπτη από 11.00-13.00.
Ο Δήμαρχος Ροδίων δέχεται ύστερα από συνεννόηση.
Ο αντινομάρχης Δωδεκανήσου κ. Νικόλαος Τατάκης δέχεται το κοινό κάθε Τρίτη και Πέμπτη από 10.00 π.μ.-12 μ.μ.

ΤΑΞΙ

ΡΑΔΙΟ ΤΑΞΙ: 0241-0-64712, 0241-0-64790

ΧΡΗΣΙΜΑ ΤΗΛΕΦΩΝΑ

ΝΟΣΟΚΟΜΕΙΟ:	0241-0-80000
ΑΜΕΣΗ ΔΡΑΣΗ ΠΥΡ/ΚΗΣ:	199
ΛΙΜΕΝΑΡΧΕΙΟ:	0241-0-22220, 0241-0-27695
ΒΛΑΒΕΣ Δ.Ε.Η.:	125
ΒΛΑΒΕΣ Ο.Τ.Ε.:	121
ΑΜΕΣΗ ΔΡΑΣΗ:	100
ΒΛΑΒΕΣ ΥΔΡΕΥΣΗΣ:	0241-0-068750, 0241-0-68755
ΝΟΜΑΡΧΙΑ:	0241-0-46502
ΠΕΡ/ΚΗ Δ/ΝΣΗ	0241-0-38174
ΔΗΜΟΣ:	0241-0-46200
ΔΗΜ. ΕΠΙΧ. ΚΑΘΑΡ.	0241-0-77600
ΥΠΗΡ. ΑΠΟΚΟΜΙΔΗΣ:	0241-0-61057
ΤΡΟΧΑΙΑ:	0241-0-26480
ΠΛΗΡΟΦ. Ο.Τ.Ε.:	131
ΔΕΛΤΙΟ ΚΑΙΡΟΥ:	149
ΛΑΧΕΙΑ:	111
ΠΡΟΠΟ - ΛΟΤΤΟ:	111
ΡΟΔΑ:	0241-0-27462
ΚΤΕΛ:	0241-0-27706
Ο.Α.Ε.Δ.:	0241-0-23265
Ι.Κ.Α.:	0241-0-64912
ΤΑΞ.Υ.:	0241-0-68701, 0241-0-68702
ΟΛΥΜΠΙΑΚΗ:	0241-0-24555
Δ.Α.Ν.Ε.:	0241-0-43150
ΕΡΓΑΤ. ΚΕΝΤΡΟ:	0241-0-24730
CRONUS AIRLINES	0241-0-25444
AEGEAN AIRLINES	0241-0-98345

ΚΤΕΟ

• Από 1/1/2002 έως 31/7/2002 παντός είδος σήματα **με συνδυασμό γραμμάτων ΡΟΑ5000-9999.** Επίσης θα ελέγχονται τα σήματα που η καταλληλότητά τους λήγει αυτές τις εβδομάδες και σήματα ανάριθμα εισαγωγής.

ΤΙΜΕΣ ΣΥΝΑΛΛΑΓΜΑΤΟΣ

ΔΟΛΛΑΡΙΟ Η.Π.Α	0,9923	0,9903
ΛΙΡΑ ΑΓΓΛΙΑΣ	0,64755	0,64625
ΚΟΡΩΝΑ ΔΑΝΙΑΣ	7,4352	7,4204
ΚΟΡΩΝΑ ΣΟΥΗΔΙΑΣ	9,0881	9,0699
ΓΙΕΝ ΙΑΠΩΝΙΑΣ	118,84	118,6
ΦΡΑΓΚΟ ΕΛΒΕΤΙΑΣ	1,4714	1,4684
ΚΟΡΩΝΑ ΝΟΡΒΗΓΙΑΣ	7,4214	7,4066
ΛΙΡΑ ΚΥΠΡΟΥ	0,58012	0,57896
ΔΟΛΛΑΡΙΟ ΚΑΝΑΔΑ	1,5055	1,5025
ΔΟΛΛΑΡΙΟ ΑΥΣΤΡΑΛΙΑΣ	1,7685	1,7649

Η ΡΟΔΙΑΚΗ
Ημερήσια Εφημερίδα της Ρόδου
Έτος Ιδρύσεως 1915
ΙΔΡΥΤΗΣ
ΕΜΜ. ΚΑΛΑΜΠΙΧΗΣ
ΙΔΙΟΚΤΗΣΙΑ – ΕΚΔΟΣΗ
ΥΙΟΙ Σ. ΤΣΟΠΑΝΑΚΗ
Η. ΚΩΤΙΑΔΗΣ Ο.Ε.
ΔΙΕΥΘΥΝΤΗΣ
ΑΘ. ΜΑΡΑΣΙΩΤΗΣ
ΣΥΝΤΑΞΗ
Λουκάς Μαστής
Μιχάλης Μαστής
Κυριακή Πετρίδου
Βαρβάρα Μπογδάνου
Λουκάς Βελιδάκης
ΑΘΛΗΤΙΚΑ
Μανόλης Μπάτης,
Νικήτας Κουσκούσης
Κώστας Παντίδος
Παύλος Ντοκουόπιλ
ΓΡΑΦΕΙΑ ΣΥΝΤΑΞΗΣ
Μάρκου Μαλλιαράκη 11
Τηλ.0241-0- 24610,
0241-0-75640
Fax (02410) 75641
ΛΟΓΙΣΤΗΡΙΟ – ΔΙΑΦΗΜΙΣΕΙΣ
Μάρκου Μαλλιαράκη 11
Τηλ. 0241-0-22210
0241-0-75230
Fax (02410) 22471
http://www.rodiaki.gr.
Email: tsopd@otenet.gr & irodiaki@otenet.gr

Στη δεύτερη αναθεώρηση των εκλογικών καταλόγων

Μειώθηκε ο αριθμός των διπλοεγγεγραμμένων...

Ποινή φυλάκισης σ' όσους διπλοψηφίσουν • Νέα προθεσμία για εγγραφή όσων παρελήφθησαν

Θεαματική βελτίωση της εικόνας των διπλοεγγεγραμμένων στους Δήμους παρουσιάζεται και μετά την ολοκλήρωση της δεύτερης αναθεώρησης των εκλογικών καταλόγων σε 851 Δήμους μέχρι σήμερα. Οπως ανέφερε ο υπουργός Εσωτερικών Κ. Σκανδαλίδης, μετά το πέρας της διακομματικής Επιτροπής για τους εκλογικούς καταλόγους, από τους 380.000 διπλοεγγεγραμμένους που είχαν καταμετρηθεί κατά την πρώτη αναθεώρηση, στη δεύτερη μειώθηκαν σε 140.000.

Αυτό οφείλεται στην εκστρατεία ενημέρωσης των πολιτών που τόσο μέσω του Διαδικτύου και του τηλεφωνικού κέντρου 1464, μπορούν να μάθουν πού ψηφίζουν, όσο και από την πρωτοβουλία του υπουργείου Εσωτερικών να επικοινωνήσει τηλεφωνικώς το ίδιο με τους πολίτες.

Ο υπουργός υπολογίζει πως στην οριστικοποίηση των καταλόγων οι διπλοεγγεγραμμένοι θα περιοριστούν στις 50-70.000. Οσον αφορά αυτές τις περιπτώσεις, προβλέπεται πως όταν ο ψηφοφόρος θα προσέρχεται για να ψηφίσει σε έναν από τους Δήμους που είναι εγγεγραμμένος, θα εγγράφεται εκεί και με τον ίδιο αριθμό θα σημειώνεται το όνομά του σε μία ειδική κατάσταση διπλοεγγεγραμμένων, έτσι ώστε να ενημερώνεται και ο άλλος Δήμος στον οποίο εμφανίζεται το όνομά του. Επίσης εκείνη τη στιγμή θα υπογράφει υπεύθυνη δήλωση ότι ψηφίζει μόνο στο συγκεκριμένο Δήμο και στην περίπτωση που αποδειχθεί πως δεν είναι έτσι, θα τιμωρείται με ποινή φυλάκισης.

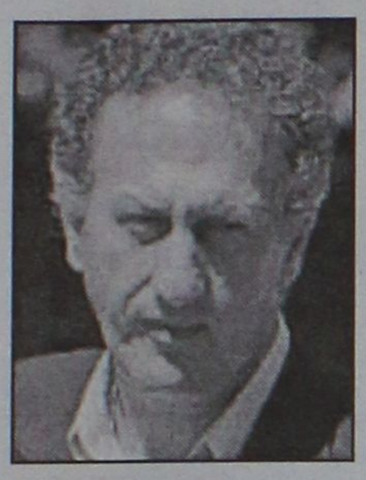

Για τις περιπτώσεις εκείνων που τα ονόματά τους δεν εμφανίζονται πουθενά, είτε διότι υπήρξαν λάθη στην καταγραφή του ονόματος, είτε παραλείφθηκαν για διάφορους λόγους, αποφασίστηκε πως θα γίνει νέα αντιπαραβολή των στοιχείων μεταξύ των μητρώων αρρένων και των εκλογικών καταλόγων με βάση το ονοματεπώνυμο και το πατρώνυμο. Ωστόσο η Διακομματική συμφώνησε να δοθεί, με νομοθετική ρύθμιση, παράταση για εκείνους που δεν βρίσκονται εγγεγραμμένοι πουθενά, ώστε να ρυθμίσουν το πρόβλημα και μετά την 25η Αυγούστου οπότε οι οριστικοί κατάλογοι θα αποσταλούν στους Δήμους και τα κόμματα. Ετσι, θα μπορούν παρουσιαζόμενοι στον Δήμο, να κάνουν μια νέα εγγραφή.

Επιπλέον η ΝΔ συμφώνησε σήμερα στη διαγραφή όσων έχουν γεννηθεί πριν από το 1899 - κάτι για το οποίο μέχρι τώρα αντιδρούσε - και οι οποίοι ανέρχονται περίπου σε 40.000 άτομα.



Σε ό,τι αφορά τις Νομαρχιακές εκλογές

Ανεβαίνει στα ύψη το πολιτικό θερμόμετρο

Σκληρή μάχη εντυπώσεων από το στρατόπεδο των κ.κ. Καραγιάννη και Μαχαιρίδη

Κατακόρυφη άνοδο του πολιτικού θερμομέτρου πρόκειται να υπάρξει μέσα στις επόμενες μέρες σε ό,τι αφορά τις νομαρχιακές εκλογές, σύμφωνα με πληροφορίες και εκτιμήσεις.

Τόσο από την πλευρά του νομάρχη κ. Σάββα Καραγιάννη, όσο και από την πλευρά του κ. Γ. Μαχαιρίδη, η προεκλογική στρατηγική προβλέπει άμεση κορύφωση των προεκλογικών δραστηριοτήτων, σε κάθε επίπεδο.

Στο πλαίσιο αυτό θεωρείται αναπόφευκτη και η πολιτική σύγκρουση και αντιπαράθεση, για την οποία και οι δύο πλευρές, ως έτοιμες από καιρό, έχουν λάβει θέσεις μάχης.

Σαφές είναι άλλωστε ότι οι εκλογές πέραν των προγραμματικών θέσεων, των απολογισμών, των αριθμών κ.λπ. κρίνονται και σε επίπεδο εντυπώσεων, ενδεχομένως και σε μεγαλύτερο βαθμό.

Ετσι λοιπόν και οι δύο πλευρές θα δώσουν την μάχη των εντυπώσεων σε όλη την Δωδεκάνησο.

Ο νομάρχης κ. Καραγιάννης με την ομιλία που έκανε την Παρασκευή βράδυ στην οργανωτική συνδιάσκεψη της "Νομαρχιακής Αναγέννησης" αποκάλυψε τα σημεία στα οποία θα στηριχθεί η προεκλογική του εκστρατεία.

Τα σημεία αυτά είναι τα εξής:

• **το έργο** που παρήγαγε η νυν νομαρχιακή αρχή.

• **η σύνθεση του ψηφοδελτίου** που καλύπτει όλους τους πολιτικούς χώρους.

• **η κριτική στην κυβέρνηση** για την υποβάθμιση του θεσμού της νομαρχιακής αυτοδιοίκησης και ειδικότερα **οι τρικλοποδιές κυβερνητικών παραγόντων** στη νομαρχία Δωδεκανήσου.

Και κυρίως βέβαια ο κ. Καραγιάννης και οι συνεργάτες του, θα επιχειρήσουν με κάθε τρόπο να συνθέσουν **το "αντιπαρασκευαδικό μπλοκ" του 1998**, που έδωσε την νίκη στη Νομαρχιακή Αναγέννηση με ιδιαίτερη ευκολία.

Η παράταξη του κ. Μαχαιρίδη, παρότι επισήμως δεν έχει ανοίξει τα χαρτιά της, για το πού και πως θα κινηθεί, έχει καθορίσει τους άξονες της προεκλογικής εκστρατείας, που καθορίζονται από τα εξής σημεία:

• **Η ανηλεής κριτική** στο έργο που δεν έκανε η νομαρχία και η προβολή αποτυχημένων προσπαθειών όπως **π.χ. η ίδρυση αεροπορικής εταιρείας**. Το έργο γενικά της νομαρχίας χαρακτηρίζεται μηδενικό και αυτό θα επιχειρηθεί να περάσει στην κοινή γνώμη ως αντίληψη.

• **Θα επιδιωχθεί επίσης ρήγμα** στις σχέσεις Καραγιάννη με Ν.Δ. και Συνασπισμό, οι οποίες ήδη δεν βρίσκονται σε καλό επίπεδο. Αυτό θα γίνει με υποψηφίους που θα προέρχονται από τους χώρους αυτούς, ενώ παράλληλα θα επιδιωχθεί η μέγιστη συσπείρωση των ψηφοφόρων Παρασκευά-Κωστόπουλου, οι διαφορές των οποίων (και οι πικρίες εκατέρωθεν είναι σημαντικές).





Πού θα στηρίξουν την προεκλογική εκστρατεία οι δύο μονομάχοι

• Φημολογείται επίσης ότι θα υπάρξει ως άξονας προεκλογικής τακτικής, **μπαράζ καταγγελιών για ρουσφετολογικές αποφάσεις της νομαρχίας**. Λέγεται μάλιστα ότι οι σχετικοί φάκελοι είναι έτοιμοι.

Κοινό σημείο της προεκλογικής τακτικής αποτελεί η μάχη των υποψηφίων συμβούλων.

Οι επιτελείς και των δύο πλευρών δίνουν ιδιαίτερη βαρύτητα στο θέμα αυτό, γι' αυτό και τους βασικούς υποψήφιους (τον κορμό του ψηφοδελτίου όπως λέγεται) ο μεν κ. Καραγιάννης τον έχει ανανακοινώσει ο δε κ. Μαχαιρίδης θα τον κάνει γνωστό πολύ σύντομα.

Επισήμως μπορεί να μην ομολογείται αλλά και οι δύο παρατάξεις, προσβλέπουν πολλά **από τους κομματικούς μηχανισμούς** των οποίων έχουν την στήριξη, ποντάροντας και στις επιδιώξεις των ίδιων των κομμάτων.

Η Ν.Δ. έχει κάθε λόγο να επιθυμεί την επικράτηση της "Νομαρχιακής Αναγέννησης" ενώ **το ΠΑΣΟΚ** θα κινήσει τα πάντα για τη ρεβάνς του 1998 και για ευνόητους πολιτικούς λόγους.

Στο πλαίσιο αυτό και παρά τις όποιες διαφοροποιήσεις υπάρχουν τόσο στο ΠΑΣΟΚ όσο και στη Ν.Δ., είναι σαφές ότι θα υπάρξει μετωπική πολιτική σύγκρουση, γεγονός που συνηγορεί στο συμπέρασμα για κατακόρυφη άνοδο του πολιτικού θερμομέτρου.



ΓΕΡΜΑΝΙΚΑ μονο σε 30 ΜΕΡΕΣ
(1-30 Ιουλιου) Για ΜΑΘΗΤΕΣ κι Ενηλικες Στο
ΣΙΜΟΥΛΤΑΝ Με Τη Μεθοδο Σιμουλταν
Απο τον ΝΤΟΚΤΟΡ ΤΕΟ
Η ΕΥΚΑΙΡΙΑ ΓΙΑ ΜΑΘΗΤΕΣ:
ΒΓΑΖΟΥΝ α) Σε 22 Εργ. Μερες Και β) στη
Μιση Τιμη Μια Ολοκληρη Σχολικη Χρονια Και
Εγγραφονται Το Σεπτεμβριο Στη 2α Ταξη
ΔΕΝ ΠΛΗΡΩΝΕΤΕ ΠΡΙΝ ΠΕΙΣΘΕΙΤΕ
Πληροφοριες: 02410-32272 & 0944-138510

ΓΝΩΜΩΝ
ΦΡΟΝΤΙΣΤΗΡΙΑ
Μ. ΓΙΑΝΝΙΚΟΥΡΗΣ
30 ΧΡΟΝΙΑ ΛΕΙΤΟΥΡΓΙΑΣ
ΧΕΙΜΑΡΡΑΣ 117 ΤΗΛ.: 02410 25700-25250
Διεύθυνση Σταυδών Μ. ΓΙΑΝΝΙΚΟΥΡΗΣ
Εναρξη Μαθημάτων
• Γ' Λυκείου 1 Αυγούστου
• Β' Λυκείου 1 Αυγούστου
• Α-Β-Γ Γυμνασίου 2 Σεπτεμβρίου
• Α' Λυκείου 2 Σεπτεμβρίου
• Τ.Ε.Ε. 2 Σεπτεμβρίου
• Τμήματα Αποφοίτων 2 Σεπτεμβρίου
ΤΜΗΜΑΤΑ 4ΜΕΛΗ-6ΜΕΛΗ
ΕΓΓΡΑΦΕΣ:
Καθημερινά από 10-1 το πρωί και 6-9 το απόγευμα στα τηλέφωνα: 02410 25700, 25250, 25252, 0945 900123

ΑΝΑΚΟΙΝΩΣΗ
ΤΩΡΑ ΘΑ ΒΡΕΙΤΕ ΤΟ ΜΑΣΤΟΡΑ ΣΑΣ
Για την αγορά του ρολογιού σας, την εγγύηση και την επισκευή του στο νέο κατάστημα Ωρολογίων
ΠΑΝΑΓΙΩΤΗ ΕΜΜ. ΜΠΑΡΟΥΤΑ
Καναδά 63 (δίπλά στην ACS - Σούπερ Μάρκετ "ΚΑΛΗ ΑΓΟΡΑ")
Τηλ. 02410 38700

SYMI
KATSARAS
RENT A CAR& MOTO
TEL & FAX: 02460 72203
TEL.: 02460 71417

Από την Ελληνική Τράπεζα Αναπτύξεως

Στο σφυρί τρία μικρά ξενοδοχεία

Και πολλά ακίνητα από άλλες τράπεζες παρά τις υποσχέσεις για ρύθμιση των χρεών

Τρία ξενοδοχεία στα Δωδεκανήσα βγάζει "στο σφυρί" η Ελληνική Τράπεζα βιομηχανικής Αναπτύξεως (ΕΤΒΑ) και σύμφωνα με πληροφορίες, δεν θα είναι και τα μόνα.

Τόσο η συγκεκριμένη Τράπεζα, όσο και άλλες, ετοιμάζουν μπαράζ πλειστηριασμών σε ξενοδοχεία και γενικά επιχειρήσεις.

Αποδεικνύεται δηλαδή για μια ακόμη φορά, ότι οι υποσχέσεις των κυβερνητικών παραγόντων για ρυθμίσεις των χρεών που προέκυψαν από τα πανωτόκια κ.λπ. είναι υποσχέσεις χωρίς αντίκρυσμα.

Το πρόβλημα, σύμφωμα με εκτιμήσεις πρόκειται να διογκωθεί τους επομένους μήνες, με δεδομένο ότι η φετινή χρονιά εξελίσσεται από το κακό στο χειρότερο.

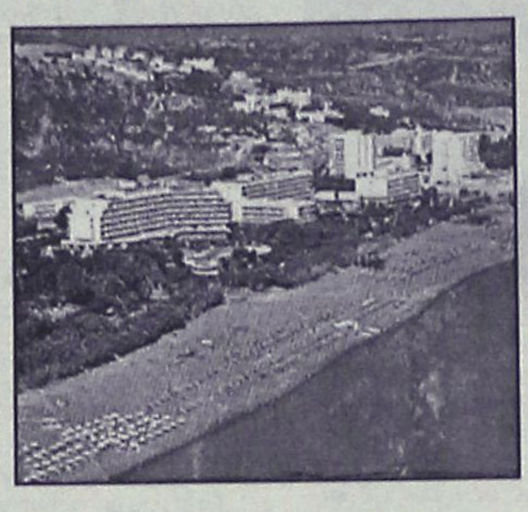

Αρκετοί επιχειρηματίες που έχουν ανοικτούς λογαριασμούς με τα πιστωτικά ιδρύματα είχαν την προσδοκία ότι θα πήγαινε καλά φέτος η τουριστική περίοδος, για να μπορέσουν ν' ανταποκριθούν στις υποχρεώσεις τους.

Κάτι τέτοιο δεν διαφαίνεται, με αποτέλεσμα παράγοντες της αγοράς να περιμένουν...τα χειρότερα.

Πέραν των άλλων, αναμένεται επίσης, στο τέλος της σεζόν αύξηση στον αριθμό των ακάλυπτων επιταγών, των χρεών προς τα ασφαλιστικά ταμεία κ.λπ. με ό,τι αυτό συνεπάγεται.

Ειδικότερα τα τρία ξενοδοχεία που βγάζει στο σφυρί η ΕΤΒΑ ζητώντας σφραγισμενες προσφορές μέχρι τις 15 Ιουλίου είναι τα εξής:

- το ημιτελές ξενοδοχείο, πρώην ΚΑΙΛΛΗΣ Α' κατηγορίας 50 δωματίων, 99 κλινών στη Σάλακο με τιμή 590.000 ευρώ.
- το ξενοδοχείο πρώην SUNNY SKY, Γ' τάξης, 145 κλινών στην Καρδάμαινα Κω με τιμή 650.000 ευρώ
- το ξενοδοχείο πρώην ΧΑΤΖΗΝΙΚΟΛΑΟΥ, β' τάξης 40 κλινών στη θέση Λάμπη της Κω, με τιμή 290.000 ευρώ.

Στο γενικότερο πλαίσιο των πλειστηριασμών, εντάσσεται και πρόσφατη ανακοίνωση **της Αγροτικής Τράπεζας Ρόδου** με την οποία βγαίνουν στο σφυρί (σε δημόσιο πλειοδοτικό διαγωνισμό) 8 ακίνητα, κυρίως αγροί και οικόπεδα.

Τα ακίνητα αυτά βρίσκονται α) στην Λάρδο (αγρός προς οικοπεδική χρήση 1780 τ.μ.), β) στην Λάρδο (αγρός προς οικοπεδική χρήση 1580 τ.μ.) γ) στην Λάρδο (άγρός εκτός σχεδίου 4.000 τ.μ.), δ) στην Αρνίθα (ελαιώνας 3.840 τ.μ.). ε) στα Κολύμπια (αγρός 3.300 τ.μ.), στ) στην Κρητηνια (αγρός 8000 τ.μ.) ζ) στην Κρητηνία (οικία-ισόγειο κατάστημα 63 τ.μ., υπόγεια αποθήκη 84 τ.μ. κ.α.) και η) στην πόλη της Ρόδου (υπόγειο απόθηκη στην όδο Παπαλουκά 215 τ.μ.).

Άνεργοι νέοι μας

Ψάχνουν μια θέση στον...ήλιο

660 υποψήφιοι για 31 θέσεις σε Δ.Υ.

Στους 660 ανέρχονται οι Δωδεκανήσιοι που κατέθεσαν αιτήσεις για να προσληφθούν στο δημόσιο, στο πλαίσιο διαγωνισμού που προκήρυξε το υπουργείο Υγείας.

Ο διαγωνισμός γίνεται μέσω ΑΣΕΠ, με την γνωστή διαδικασία, και συνολικά οι θέσεις που προκηρύχθηκαν σε όλη την Ελλάδα είναι 986.

Ειδικα για την Δωδεκάνησο, προκηρύχθηκαν 31 θέσεις, για τις οποίες κατέθεσαν αιτήσεις 660 νέοι και νέες, αποδεικνύοντας για μια ακόμη φορά, ότι το δημόσιο αποτελεί προτεραιότητα για επαγγελματική αποκατάσταση.

Ως συνήθως βέβαια, το μεγάλο ενδιαφέρον κατατέθηκε στις θέσεις Δευτεροβάθμιας Εκπαίδευσης, όπου αναμένεται να γίνει "σφαγή".

Αναλυτικά, σε ό,τι αφορά την Δωδεκάνησο, οι θέσεις ανά κατηγορία καθώς και οι υποβληθείσες αιτήσεις, καταγράφονται ως εξής:

● **Δωδεκάνησος:**
- Στην κατηγορία ΠΕ για 2 θέσεις, κατατέθηκαν 43 αιτήσεις.
- Στην κατηγορία ΤΕ για 4 θέσεις κατατέθηκαν 69 αιτήσεις.
- Στην κατηγορία ΔΕ για 4 θέσεις κατατέθηκαν 216 αιτήσεις.

● **Επ. Καλύμνου:**
- Στην κατηγορία ΠΕ για 4 θέσεις κατατέθηκαν 64 αιτήσεις.
- Στην κατηγορία ΤΕ για 5 θέσεις κατατέθηκαν 113 αιτήσεις.
- Στην κατηγορία ΔΕ για 5 θέσεις κατατέθηκαν 105 αιτήσεις.

● **Επ. Καρπάθου:**
- Στην κατηγορία ΔΕ για 2 θέσεις κατατέθηκαν 20 αιτήσεις.

● **Επ. Κω:**
- Στην κατηγορία ΤΕ για 2 θέσεις κατατέθηκαν 8 αιτήσεις.
- Στην κατηγορία ΔΕ για 3 θέσεις κατατέθηκαν 22 αιτήσεις.

FUTUREKIDS
ΤΟ ΠΑΓΚΟΣΜΙΟ ΔΙΚΤΥΟ ΕΚΜΑΘΗΣΗΣ ΠΛΗΡΟΦΟΡΙΚΗΣ
Λεμεσού 29 , Ρόδος
Τηλ. 0241070431
Επίσημο εξεταστικό κέντρο ECDL
Ηρ.Πολυτεχνείου 17, Κρεμαστή
Τηλ. 0241090233
Φιλερήμου 8 , Ιαλυσός
Τηλ. 0241098010
Ταχύρυθμα Καλοκαιρινά Τμήματα για Παιδιά και Ενήλικες
Πιστοποιημένη Υλη
Δωρεάν βιβλία
Ευκολίες πληρωμής
Ανετες κλιματιζόμενες αίθουσες
Μάθετε να χειρίζεστε υπολογιστή σε 2 μήνες.
Αποκτήστε το αναγνωρισμένο δίπλωμα υπολογιστών ECDL σε 3 μήνες.
Ειδικά δίμηνα προγράμματα και για παιδιά.
Πιστοποιήστε τις γνώσεις σας και εμπλουτίστε το βιογραφικό σας.
Εξασφαλίστε στα παιδιά σας τα σωστά εφόδια για το μέλλον

ΔΩΔΕΚΑΝΗΣΙΑΚΗ ΑΣΦΑΛΙΣΤΙΚΗ

ΣΥΝΕΤΑΙΡΙΣΤΙΚΗ ΤΡΑΠΕΖΑ ΔΩΔΕΚΑΝΗΣΟΥ



ΠΡΟΣΤΑΣΙΑ SAFE LIFE
ΠΡΟΝΟΜΙΑ ΜΟΝΟ ΓΙΑ ΣΑΣ!

SAFE LIFE

Μόνο εσείς, οι συνεταίροι της Τράπεζας Δωδεκανήσου, έχετε την ευκαιρία να αποκτήσετε μια πρωτοποριακή ασφάλιση για ατυχήματα, με σημαντικές πρόσθετες παροχές κάλυψης υγείας. Το SAFE LIFE είναι ένα προνομιακό σύστημα προστασίας τόσο για τις βασικές όσο και για έκτακτες ασφαλιστικές σας ανάγκες.

Σας στηρίζει με:

- **Παροχές ατυχήματος:** 60.000 €
  + 30.000 € έξτρα παροχή από την Τράπεζα Δωδεκανήσου.

- **Παροχές πρώτης βοήθειας:** έξοδα επείγουσας αερομεταφοράς, ιατροφαρμακευτικά έξοδα λόγω ατυχήματος, άμεση ιατρική βοήθεια με ευρύ δίκτυο ιατρών, συμβουλευτικές ιατρικές υπηρεσίες όλο το 24ωρο.

Το SAFE LIFE, σχεδιασμένο από τη Δωδεκανησιακή Ασφαλιστική (θυγατρική της Συνεταιριστικής Τράπεζας Δωδεκανήσου) σε συνεργασία με την ALICO AIG Life, σας προσφέρεται με προνομιακό ασφάλιστρο μόνο 15 € το μήνα και με πολύ απλή διαδικασία πληρωμής.
Ελάτε σήμερα σε ένα από τα καταστήματα της Τράπεζας για να επωφεληθείτε από όσα εξασφαλίζει το SAFE LIFE μόνο σε εσάς.

ALICO AIG Life

ΠΡΟΣΘΕΤΕΣ ΠΛΗΡΟΦΟΡΙΕΣ ΣΤΑ ΥΠΟΚΑΤΑΣΤΗΜΑΤΑ ΤΗΣ ΤΡΑΠΕΖΑΣ ΔΩΔΕΚΑΝΗΣΟΥ

ΡΟΔΟΣ (ΚΕΝΤΡΙΚΟ) : 0241038600 • **ΚΩΣ:** 0242020280 • **ΚΑΛΥΜΝΟΣ:** 0243050901 • **ΙΑΛΥΣΟΣ ΡΟΔΟΥ:** 0241094350 • **ΚΑΡΠΑΘΟΣ:** 0245029040
ΑΡΧΑΓΓΕΛΟΣ ΡΟΔΟΥ: 0244029040 • **ΝΙΣΥΡΟΣ:** 0242048900 • **ΛΑΡΔΟΣ ΡΟΔΟΥ:** 0244029240 • **ΣΟΡΩΝΗ ΡΟΔΟΥ:** 0241098180
ΔΩΔΕΚΑΝΗΣΙΑΚΗ ΑΣΦΑΛΙΣΤΙΚΗ: 0241038600 e-mail co-bank-do@rfo.forthnet.gr

ΣΠΟΥΔΑΣΤΕ
ΑΥΤΟ ΠΟΥ ΘΕΛΕΤΕ
ΣΕ ΑΝΑΓΝΩΡΙΣΜΕΝΑ
ΠΑΝΕΠΙΣΤΗΜΙΑ
ΤΗΣ ΜΕΓΑΛΗΣ ΒΡΕΤΑΝΙΑΣ

INTERANGLIAN

ΠΛΗΡΟΦΟΡΙΕΣ: κα Νάνσυ Βασιλοπούλου
ΔΑΜΑΣΚΗΝΟΥ 1, ΡΟΔΟΣ, Τηλ. 0241070110

Φυσική - Χημεία
Μαθηματικά

Πέτρος Κ. Παραγυιός
(Φυσικός)
Αναστ. Αναστασιάδη Μπάκα
(Μαθηματικός)

ΕΝΑΡΞΗ ΜΑΘΗΜΑΤΩΝ
6 Αυγούστου : Β' – Γ' Λυκείου
26 Αυγούστου : Α' Λυκείου
2 Σεπτεμβρίου : Α' – Β' – Γ' ΓΥΜΝΑΣΙΟΥ

Δ/νση: Παπαφλέσσα 17 - Μητρόπολη
Έναντι 4ου Γυμνασίου
Τηλ:02410-78236 & 30880 & 22218
Κινητό Τηλέφωνο : 097 - 4313993

SV ÜBERSETZERDIENST
- ALLE SPRACHEN -

Wilbankstr. 176
52076 AACHEN – Sief
☎ 02408 / 92 11 32
Fax: 92 11 38
Email: buero-aachen@sv-translations.de

Επεξεργασία εντολών στην Γερμανία
Επικοινωνία στην Ελλάδα: 0936 840 554

Τιμοκατάλογος

Μεταφράσεις:
- τεχνικές τεκμηριώσεις
- τεκμηριώσεις από οικονομία και δίκαιο
- ιδιωτική και επαγγελματική αλληλογραφία

Γλώσσα	Τιμές ανά σειρά σε Ευρώ (50 χαρακτήρες/σειρά)
Γερμανικά	1,35 €
Ελληνικά	1,95 €
Αγγλικά	1,30 €
Γαλλικά	1,35 €
Ισπανικά	1,35 €
Ιταλικά	1,35 €
Ολλανδικά	1,35 €
Ρωσικά	1,60 €
Πορτογαλικά	1,45 €
Πολωνικά	1,45 €
Σερβοκροατικά	1,95 €
Σλοβακικά	1,95 €
Σλοβενικά	1,95 €
Τουρκικά	1,65 €
Ουγγρικά	1,65 €

Περαιτέρω γλώσσες μετά από αντίστοιχη απαίτηση.

Προσαύξηση για επείγουσες εντολές: Ευρώ -,10 έως -,20 ανά σειρά
Στις τιμές μας δεν συμπεριλαμβάνεται Φ.Π.Α. 16 %.
Οι Ημερομηνίες παράδοσης συντονίζονται με τις ανάγκες κάθε πελάτη.
Έξοδα τηλεφώνου, μόντεμ, φαξ, φορέων δεδομένων και ταχυδρομικά τέλη υπολογίζονται χωριστά.

Ο κ. Καΐσερλης μιλά στη "Ροδιακή" για τα νέα δεδομένα

Κοινή εκμετάλλευση των υδάτινων πόρων

Υπεραμύνεται της ανάγκης δημιουργίας ενιαίου φορέα και στο νησί της Ρόδου για τη διαχείριση του νερού

Το νέο θεσμικό πλαίσιο για την προστασία των υδάτινων πόρων στην χώρα μας που θα ισχύσει σε σύντομο χρονικό διάστημα και θα στηρίζεται στην οδηγία 2000/60 της Ε.Ε αναλύει σε συνέντευξη του στη "Ροδιακή" ο πρώην υφυπουργός Εσωτερικών και σήμερα ειδικός σύμβουλος της υπουργού Περιβάλλοντος και Χωροταξίας Βάσως Παπανδρέου.

Θα υπάρχουν σημαντικές αλλαγές που θα θέσουν κανόνες και μέτρα, απαραίτητα για την βιωσιμότητα των υδάτινων πόρων, τονίζει ο κ. Καισερλης που επεξεργάζεται το σχέδιο νόμου που θα κατατεθεί μέσα στους επόμενους μήνες στη Βουλή για ψήφιση.

Με τις προτεινόμενες διατάξεις δημιουργείται σε κεντρικό επίπεδο μια υπηρεσία του ΥΠΕΧΩΔΕ η οποία έχει την ευθύνη για την διαχείριση των υδάτινων πόρων η οποία αποκεντρώνεται στις περιφέρειες με την δημιουργία αντίστοιχων υπηρεσιών.

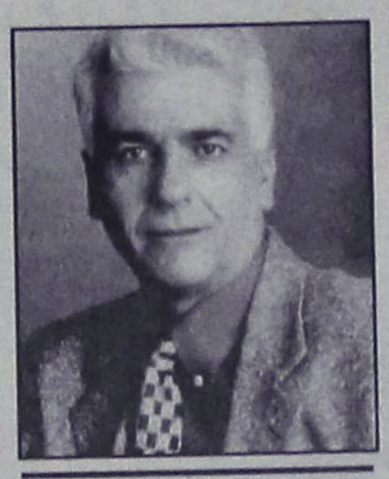

Σε σύντομο χρονικό διάστημα θα ισχύσει το νέο θεσμικό πλαίσιο

Μέσα στα νέα αυτά πλαίσια ο κ. Κώστας Καισερλης καταθέτει την άποψη ότι είναι καιρός πια να αποφασιστεί ένας ενιαίος φορέας εκμετάλλευσης των υδάτινων πόρων στο νησί της Ρόδου στον οποίο και θα πρέπει να ενταχθεί το φράγμα της Απολλακιάς. « Οι Δήμοι θα συνεχίσουν να είναι χρήστες και φορείς εκμετάλλευσης υδάτων.

Γι αυτό έχουν υποχρέωση να δημιουργήσουν ισχυρούς φορείς ώστε το κόστος της αποτελεσματικής και ποιοτικής διαχείρισης του νερού να είναι όσο γίνεται μικρότερο. Εάν ήταν δική μου υπόθεση θα προχωρούσα άμεσα στη σύσταση ενός φορέα στο νησί της Ρόδου».

Ο κ Καισερλης αναφέρει επίσης ότι εν όψει των αλλαγών αυτών είχε επιδιώξει και είχε συναντήσει προ καιρού τους διαχειριστές του φράγματος Απολλακιάς και τους ενημέρωσε για το τι θα πρέπει να γίνει. Κατά τον πρώην υφυπουργό η διαχείριση και η λειτουργία του φράγματος δεν αφορά μόνο τους καλλιεργητές αλλά όλους τους πολίτες της Ρόδου και ως εκ τούτου θα πρέπει να έχει το χαμηλότερο δυνατό κόστος.

Για να γίνει όμως αυτό θα πρέπει να ενταχθεί και αυτό στον ενιαίο φορέα εκμετάλλευσης των υδάτινων πόρων της Ρόδου.

Η ΣΥΝΕΝΤΕΥΞΗ

ΕΡ. κ. Καΐσερλη στην τελευταία επίσκεψή σας στην Ρόδο συζητήσατε με τους υπευθύνους του Φράγματος Απολλακιάς θέματα που αφορούν την διαχείριση των υδατικών πόρων. Μπορείτε να μας πείτε το ακριβές περιεχόμενο τις πρωτοβουλίας σας αυτής;

ΑΠ. Οπως ίσως γνωρίζεται η χώρα μας είναι υποχρεωμένη να εναρμονίσει την οδηγία 2000/60 της Ευρωπαικής Ένωσης, εκδίδοντας νόμο που θα αφορά την προστασία και την διαχείριση των υδάτων. Επειδή η σύνταξη του σχεδίου νόμου από το ΥΠΕΧΩΔΕ βρίσκεται σε εξέλιξη θεώρησα σκόπιμο και υποχρέωσή μου να ενημερώσω τους διαχειριστές του φράγματος της Απολλακιάς και τους εκπροσώπους του Δήμου της Νότιας Ρόδου για τις εξελίξεις που επίκεινται στα θέματα διαχείρισης των υδάτινων πόρων και να ζητήσω τις απόψεις τους, ώστε οι παρατηρήσεις τους να εμπλουτίσουν τα κενά του σχεδίου.

ΣΥΝΕΧΕΙΑ ΣΤΗ ΣΕΛΙΔΑ 35

Pellos Travel

ΕΚΔΡΟΜΗ 7ΗΜΕΡΗ

ΡΟΔΟΣ–ΠΑΡΟΣ–ΤΗΝΟΣ–ΜΥΚΟΝΟΣ–ΣΑΝΤΟΡΙΝΗ–ΠΑΡΟΣ–ΡΟΔΟΣ

ΑΝΑΧΩΡΗΣΗ 28–7–2002 – ΕΠΙΣΤΡΟΦΗ 3–8–2002

ΗΜΕΡΑ 1η: Αναχώρηση από Ρόδο για την Πάρο το πρωί. Αφιξη στην Πάρο το βράδυ. Τακτοποίηση στο Ξ/Δ. Διαν/ση.

ΗΜΕΡΑ 2η: Πρωϊνό στο Ξ/Δ. Επιβίβαση σε πούλμαν και ξενάγηση στην πόλη της Πάρου, γύρος νησιού, Λειβάδι κ.τλ. Επιστροφή το απογευμα ώρα 16 μ.μ. στο Ξ/Δ, Διαν/ση. Βράδυ: Προαιρετική Παριώτικη βραδιά με παραδοσιακή μουσική.

ΗΜΕΡΑ 3η: Πρωϊνό στο Ξ/Δ. Ολοήμερη εκδρομή με το πλοίο για την Τήνο (Παναγία της Τήνου) και Μύκονο. Επιστροφή αργά το απόγευμα στο Ξ/Δ. Διαν/ση.

ΗΜΕΡΑ 4η: Πρωϊνό στο Ξ/Δ. Ολοήμερη εκδρομή στη Σαντορίνη. Επιστροφή αργά το απογευμα. Διαν/ση.

ΗΜΕΡΑ 5η: Πρωϊνό στο Ξ/Δ Ελεύθερη μέρα. Προαιρετική εκδρομή στη Νάξο. Διαν/ση.

ΗΜΕΡΑ 6η: Πρωϊνό στο Ξ/Δ. Ελεύθερη μέρα. Διαν/ση.

ΗΜΕΡΑ 7η: Πρωϊνό στο Ξ/Δ. Ελεύθερη μέρα. Βράδυ στις 21.30 αναχώρηση για Ρόδο. Αφιξη στη Ρόδο. Τέλος εκδρομής.

Στην εκδρομή περιλαμβάνονται:
1. Εισιτήρια πλοίου Γ' θέση Ρόδος-Πάρος, Πάρος-Ρόδος, Πάρος-Τήνος-Μύκονος-Σαντορίνη-Πάρος.
2. Εκδρομές-ξεναγήσεις.
3. Μεταφορές με κλιματιζόμενα πούλμαν.
4. Ξ/Δ με πρωινό
5. Συνοδός γραφείου
6. Ταξιδιωτική ασφάλεια
7. Ταξιδιωτική τσάντα.

Δεν περιλαμβάνονται:
Προαιρετική Κυκλαδίτικη (Παριώτικη βραδιά με παραδοσιακούς χορούς της Πάρου), προαιρετική εκδρομή στη Νάξο, προαιρετική εκδρομή στην Αντίπαρο.

Για περισσότερες πληροφορίες και κρατήσεις στο Πρακτορείο

Pellos Travel
FALIRAKI-RODOS
Τηλ.: 0241087615, 86298
Fax: 0241087616
e-mail: pellostravel@hellasnet.gr

ΦΡΟΝΤΙΣΤΗΡΙΟ
ΠΡΟΤΥΠΟ

- ΠΟΛΥΕΤΗΣ ΕΜΠΕΙΡΙΑ
- ΜΕΘΟΔΙΚΗ ΔΙΔΑΣΚΑΛΙΑ
- ΥΨΗΛΑ ΠΟΣΟΣΤΑ ΕΠΙΤΥΧΙΑΣ
- ΠΡΟΣΙΤΑ ΔΙΔΑΚΤΡΑ
- ΟΛΙΓΟΜΕΛΗ ΤΜΗΜΑΤΑ

ΕΚΠΤΩΣΗ ΣΕ ΑΡΙΣΤΟΥΧΟΥΣ ΚΑΙ ΑΔΕΛΦΙΑ

ΕΝΑΡΞΗ ΜΑΘΗΜΑΤΩΝ

- Γ' ΛΥΚΕΙΟΥ 1 ΑΥΓΟΥΣΤΟΥ
- Β' ΛΥΚΕΙΟΥ 1 ΑΥΓΟΥΣΤΟΥ
- Α'-Β'-Γ' ΓΥΜΝΑΣΙΟΥ
- Α' ΛΥΚΕΙΟΥ
- Τ.Ε.Ε

} 2 ΣΕΠΤΕΜΒΡΙΟΥ

ΕΓΓΡΑΦΕΣ ΚΑΙ ΠΛΗΡΟΦΟΡΙΕΣ από 22/7
09.00 - 12.30 & 14.00-20.30
ΔΙΕΥΘΥΝΣΗ
ΝΙΚΗΤΑΣ ΨΥΛΛΑΚΗΣ: *Φυσικός*
ΑΘΑΝΑΣΙΑ ΓΙΑΝΝΕΖΟΥ: *Μαθηματικός*

ΠΛΗΡΟΦΟΡΙΕΣ: ΠΛΑΤΕΙΑ ΑΓΙΟΥ ΝΙΚΟΛΑΟΥ 19 - ΡΟΔΟΣ - Τηλ. 25911, 26594

C·A·I·R
RODOS
ΕΓΓΥΗΣΗ ΠΟΙΟΤΗΤΑΣ

CAIR ΝΕΑ ΕΠΟΧΗ. ΝΕΑ ΚΡΑΣΙΑ

Μπορεί το όνομα **CAIR** να είναι ταυτισμένο με τους αφρώδεις οίνους παοάπιτος, αυτό όμως δεν σημαίνει ότι αρκείται, απ' ότι φαίνεται, στα κεκτημένα. Τα τρία νέα κρασιά της **CAIR** υλοποιούν ένα δυναμισμό, που αφουγκράζεται τις σύγχρονες εξελίξεις και τις γευστικές αναζητήσεις του απαιτητικού καταναλωτή. Και όχι μονο... Ενα καινουριο σημαντικο στοιχειο, ενσωματωμενο δημιουργικα στο concept αυτων των κρασιων, βαζει νεα δεδομενα στο packaging. Οι καινούριες στιλάτες φιάλες κατ' αρχάς, αλλά κυρίως οι ετικέτες τους, εκπέμπουν αμέσως το στιλ αυτών των καινούργιων κρασιών, που συνδυάζουν εμπειρία, σύγχρονη οινοποιητική τεχνολογία και μοντέρνο ύφος. Η αυθόρμητη, χειρόγραφη, ασχημη γραμματοσειρά, σαν σύνθημα ή motto, γραμμένο σε τοίχο, σου δείχνει ότι το **Αθήρι Ρόδου Ορεινών Αμπελώνων** είναι ένα κρασί με νεύρο και δροσιά, νεανικό και μυρωδάτο, λουλουδιαστό, φρουτώδες και αλοζωντανο. Ίσως να πρόκειται για την πιο τολμηρή αλλά και πετυχημένη ετικέτα που είδαμε ποτέ σε ελληνικό κρασί.

Στο **Οινόφως**, ένα κρασί από Αθήρι, διαλεγμένο από παμπάλαιους αυτόριζους αμπελώνες ηλικίας τουλάχιστον σαράντα χρόνων, με πολύ χαμηλή παμπγωγή σταφυλιών, τα πράγματα αλλάζουν. Η ετικέτα του, με ντελικάτα -σαν από παλιό παμφλέτο- μοτίβα, σου δημιουργεί την αίσθηση για αυτό που θα καταλάβεις από την πρώτη γουλιά: ένα κρασί κομψό, που παίζει αρμονικά με την αρωμάτητα και τη φρεσκάδα, καθώς έχει δεχτεί τη σωστή δόση παλαίωσης σε δρύινα βαρέλια. Γι' αυτό ακριβώς τα όμορφα αρώματα κομποστας μήλου και γλυκών μπαχαρικών συνυπάρχουν με μια κομψή αίσθηση δροσιάς, που δροσίζει στο φινάλε το στόμα. Οι έρευνες λένε ότι τα ροζέ κρασιά ταιριάζουν περισσότερο στις γυναίκες. Αυτό, φυσικά, δεν σημαίνει κρασιά σαν γλυκανάλατο μελό. Το ροζέ για το οποίο μιλάμε, το **Ρουβίνιο**, από Μανδηλαριά και ροδίτικο Μοσχάτο Τρανί, έχει μεν την τριφεράδα χρωμένη στην αύγια του, αλλά ταυτόχρονα έχει δομή και "σώμα". Στα αιθέρια αγαλμάτινα κορμιά της ετικέτας του, το **Ρουβίνιο** έχει φινέτσα πασπαλισμένη με γοητευτικά αρώματα φράουλας, ροδιού και τριανταφύλλου, και στο στόμα το νιώθεις σαν καραμέλα γεμάτη φρούτο.



Αναδημοσίευση από το περιοδικό "ΕΥ"

CAIR A.E.
Στο χλμ. Λεωφορος Ρόδου-Λίνδου
Τηλ: 02410 68770-3, Fax: 02410 62575, e-mail: cair-rho@otenet.gr

Δύο ιεράρχες που κατάγονται από την Δωδεκάνησο

Ενδιαφέρονται για τις Μητροπόλεις Ρόδου-Κω

Τι αναφέρουν σχετικά δημοσιεύματα

Βλέψεις για τις Μητροπόλεις της Ρόδου και Κω αντίστοιχα, φαίνεται να έχουν δύο γνωστοί ιεράρχες που κατάγονται από την Δωδεκάνησο, οι οποίοι σύμφωνα με πληροφορίες, έχουν εκφράσει την πρόθεσή τους να τοποθετηθούν και να προσφέρουν έτσι στις μητροπόλεις της Δωδεκανήσου.

Πρόκειται για τους Μητροπολίτες Γαλλίας κ.κ. Ιερεμία (Κατάγεται από την Κάλυμνο) και Ιταλίας κ.κ. Γεννάδιο (κατάγεται από την Κρεμαστή) αντίστοιχα, οι οποίοι φαίνεται να αντιμετωπίζουν ασφυκτικό περιορισμό σε ό,τι αφορά το έργο τους και επιθυμούν να προσφέρουν πολύ περισσότερα.

Ειδικότερα, για την περίπτωση του Μητροπολίτη Ιταλίας, αναφέρεται ότι στην Ιταλία, στο ιστορικό κέντρο του Ρωμαιοκαθολικισμού, η ορθόδοξη παρουσία περιορίζεται ουσιαστικά στην διαποίμανση των ελληνικών ενοριών και των φοιτητών.

Αξιοσημείωτη όμως, είναι και η αναβίωση του Βυζαντινού Μοναστηριού στην Καλαβρία. Όπως σημαντική ήταν επίσης και η προσφορά στη Μασσαλία του αρχιμανδρίτη Κυρίλλου Αργέντη. Οι καταγόμενοι από τα Δωδεκάνησα ιεράρχες των χωρών αυτών, αισθάνονται ότι μπορούν να προσφέρουν περισσότερα στα ανατολικά σύνορα της Ευρώπης. Μάλιστα, όπως αναφέρονται σε σχετικά δημοσιεύματα, η προχωρημένη ηλικία των ιεραρχών της Δωδεκανήσου, τους κάνει να ελπίζουν ότι μπορούν να προσφέρουν περισσότερα, στην περίπτωση που κληθούν να το πράξουν από το Οικουμενικό Πατριαρχείο.



«Άλλωστε – καταλήγουν τα σχετικά δημοσιεύματα που είδαν πρόσφατα το φως της δημοσιότητας στην Ελλάδα, που αποτελείται κυρίως από ορθόδοξους, με τους ιερείς να πληρώνονται από το Δημόσιο και τη μεγάλη περιουσία που διαθέτουν μητροπόλεις όπως η Ρόδος, είναι πιο εύκολο να εργαστείς όταν είσαι κάτω των 60 ετών».

Με πλούσια Ημερήσια Διάταξη

Συνεδριάζει η Δ.Ε. του ΤΕΕ Δωδ/σου

Διαγωνισμός φωτογραφίας και οργάνωση ημερίδων

Διαγωνισμό φωτογραφίας με θέμα "η Δωδεκάνησος άλλοτε και τώρα" σκοπεύει να διοργανώσει το ΤΕΕ Δωδεκανήσου.

Το θέμα θα συζητηθεί στην προγραμματισμένη για σήμερα το βράδυ συνεδρίαση της διοικούσας επιτροπής, όπου σύμφωνα με την ημερήσια διάταξη θα συζητηθούν τα εξής θέματα:

1) Ενημέρωση
2) Ορισμός πραγμ/μονα ΤΕΕ για οικοδομικές εργασίες
3) Διαγωνισμός φωτογραφίας "Η Δωδεκάνησος άλλοτε και τώρα"
4) Διαγωνισμός για την δημιουργία εμβλήματος-λογότυπου ΤΕΕ
5) Οργάνωση έκθεσης "Καλλιτεχνικής Δημιουργίας Μηχανικών"
6) Οργάνωση Ημερίδας για την εφαρμογή του νέου οικιστικού νόμου
7) Οργάνωση συνάντησης με νέους Μηχανικούς
8) Συνεργασία ΤΕΕ με Σύλλογο Αρχιτεκτόνων Δωδ/σου για οργάνωση εκδηλώσεων
9) Διάφορα

Σήμερα το πρωί

Στους Λειψούς μεταβαινει ο Νομάρχης

Συνοδεύεται από τον κ. Ν. Τατάκη

Για τους Λειψούς αναχωρεί σήμερα ο νομάρχης κ. Σ. Καραγιάννης και ο αντινομάρχης κ. Ν. Τατάκης, με σκοπό να έχουν συνεργασία με το δημοτικό συμβούλιου του νησιού.

Όπως έγινε γωστό πρόκειται να υπογραφεί προγραμματική σύμβαση μεταξύ του Δήμου Λειψών και της νομαρχίας Δωδεκανήσου για την διαχείριση των υδάτινων πόρων.

Στην συνέχεια ο κ. Καραγιάννης θα μεταβεί στη Λέρο για να παραστεί στις εκδηλώσεις μνήμης και δημοκρατίας που οργανώνονται και φέτος στο νησί.

ΑΣΦΑΛΙΣΤΙΚΕΣ ΚΑΛΥΨΕΙΣ ΖΩΗΣ & ΥΓΕΙΑΣ
ΣΥΝΤΑΞΙΟΔΟΤΙΚΗ ΕΞΑΣΦΑΛΙΣΗ



Τι προσδοκίες έχετε στη ζωή σας;

Οι προσδοκίες για τη ζωή και το μέλλον σας είναι σύνθετες.
Στην ALICO AIG Life έχουμε δημιουργήσει παράδοση
με την ικανότητά μας να αναλύουμε τις ασφαλιστικές σας ανάγκες
και να τις καλύπτουμε αξιόπιστα.
Με βάση τη διεθνή τεχνογνωσία και την τεράστια ελληνική εμπειρία μας,
προδιαγράφουμε τον κόσμο σιγουριάς της «αυριανής ημέρας»
για σας και για την οικογένειά σας.

Επικοινωνήστε με ένα Ασφαλιστικό Σύμβουλο της ALICO AIG Life.
Θα απαντήσει με τον ιδανικό τρόπο στις προσδοκίες σας!

ΚΟΡΥΦΑΙΑ ΑΣΦΑΛΙΣΤΙΚΗ ΔΥΝΑΜΗ ΣΤΟΝ ΚΟΣΜΟ
No 1 ΔΙΕΘΝΗΣ ΑΣΦΑΛΙΣΤΙΚΗ ΕΤΑΙΡΙΑ ΖΩΗΣ ΣΤΗΝ ΕΛΛΑΔΑ

ALICO AIG Life
Η ΑΣΦΑΛΕΙΑ ΤΗΣ ΖΩΗΣ ΣΑΣ

ΓΡΑΦΕΙΟ ΡΟΔΟΥ: Ερυθρού Σταυρού 2 • Τηλ: (0241) 26.722

Έχετε σκεφτεί κάτι καλύτερο για το αδυνάτισμα;

MEDI JEUNESSE
ΔΙΕΘΝΗ ΚΕΝΤΡΑ ΑΙΣΘΗΤΙΚΗΣ ΠΡΟΣΩΠΟΥ - ΣΩΜΑΤΟΣ & ΔΙΑΤΡΟΦΟΛΟΓΙΑΣ

• ΟΛΙΚΟ ΤΟΠΙΚΟ ΑΔΥΝΑΤΙΣΜΑ
• ΣΥΣΦΙΞΗ • ΚΥΤΤΑΡΙΤΙΔΑ
• ΔΙΑΤΡΟΦΟΛΟΓΙΑ
• ΑΝΤΙΓΗΡΑΝΣΗ • ΛΕΥΚΑΝΣΗ
• ΒΑΘΥ ΠΗΛΙΓΚ
• ΑΠΟΤΡΙΧΩΣΗ • ΜΑΚΙΓΙΑΖ

25ης ΜΑΡΤΙΟΥ 22 • 85100 ΡΟΔΟΣ • ΤΗΛ: 02410 76268-9 • FAX: 02410 36675

ΤΑΒΕΡΝΑ
ΤΟ ΚΑΠΗΛΕΙΟ
ΣΑΣ ΕΥΧΟΜΑΣΤΕ ΚΑΛΟ ΚΑΛΟΚΑΙΡΙ
Κοντά σας και την καλοκαιρινή σεζόν
καθημερινά από
τις 7 το απόγευμα μέχρι
αργά το βράδυ.
Ποικιλία μεζέδων
ντόπιων κρεάτων και κρασιών.
Δεκτές κάθε είδους κοινωνικές εκδηλώσεις.
Σωτήρος 47, Ιξιά, Ιαλυσός
Τηλ. κρατήσεων 02410/91835, 0945/769958

Πήρε τα ηνία ο κ. Σήφης Βαρδινογιάννης

Σαρωτικές αλλαγές στη Διοίκηση της ΑΝΕΚ!

- Δικοί του είναι οι δέκα σύμβουλοι που εξελέγησαν
- Καταποντίσθηκε ο κ. Ζαμπετάκης και οι περί αυτόν

Σαρωτική νίκη πέτυχε στις εκλογές της ΑΝΕΚ η παράταξη της οποίας ηγείτο ο υιός του κ. Σήφη Βαρδινογιάννη κ. Γιάννης Βαρδινογιάννης.

Είναι χαρακτηριστικό ότι και οι δέκα εκλεγέντες σύμβουλοι είναι του κλίματος του κ. Βαρδινογιάννη ενώ όλα δείχνουν ότι και στις επαναληπτικές εκλογές για την εκλογή δύο ακόμη μελών της Διοίκησης (δεν συγκέντρωσαν όλοι το απαιτούμενο 50% στην μία ψήφο) θα εκλεγούν στελέχη και ίδια παράταξη. Ο μέχρι τώρα ισχυρός ανήρ της ΑΝΕΚ κ. Ζαμπετάκης και οι περί αυτόν καταποντίσθηκαν αφού οι μέτοχοι τον θεώρησαν κύριο υπεύθυνο της κακής πορείας της Εταιρείας.

Η νέα κατάσταση που δημιουργείται στην ΑΝΕΚ θα επηρεάσει τα πράγματα και στη ΔΑΝΕ όπου, όπως αναφέρουν σχετικές πληροφορίες θα υπάρξουν σαρωτικές αλλαγές αρχής γενομένης από την επικείμενη Γενική Συνέλευση κατά την οποία θα γίνει εκλογή τεσσάρων συμβούλων για το ΔΣ της Ναυτιλιακής μας εταιρείας.

ΠΟΙΟΙ ΕΚΛΕΓΟΝΤΑΙ

Οι δέκα σύμβουλοι που εξελέγησαν προχθές είναι οι παρακάτω:

- Μπαλουδάκης Αν.
- Καλαϊτζάκης Στ.
- Πρασιονάκης Γ.
- Βαρδινογιάννης Γ.
- Αλεξάκης Απ.
- Τσομάνης Γ.
- Πρωτοπαπαδάκης Στ.
- Μανουσογιαννάκης Γ.
- Γιαρβασάκης Μιχ.
- Κορκίδης Σπ.

Στην προχθεσινή Γενική Συνέλευση της ΑΝΕΚ μετείχαν μέτοχοι: κάτοχοι 27.371.143 μετοχών. Σε επόμενη Συνέλευση θα εκλεγούν άλλοι δύο σύμβουλοι.

Η ΓΕΝΙΚΗ ΣΥΝΕΛΕΥΣΗ

ΟΜΑΔΙΚΑ πυρά από μεγάλη μερίδα μετόχων της ΑΝΕΚ, δέχθηκε χθες η απελθούσα διοίκηση της εταιρείας, με αποτέλεσμα το κλίμα στην εκλογοαπολογιστική συνέλευση να οξυνθεί, προς στιγμήν επικίνδυνα και αποδεικνύοντας, ότι, και η εταιρεία της Δυτικής Κρήτης πλέει σε φουρτουνιασμένα πελάγη, ακολουθώντας τη μοίρα των περισσοτέρων ναυτιλιακών εταιρειών της χώρας.

Η απερχόμενη διοίκηση κατηγορήθηκε ως μόνη υπεύθυνη για την δεινή οικονομική θέση που έχει περιέλθει η ΑΝΕΚ. Οι περισσότεροι μέτοχοι που έλαβαν το λόγο κατέκριναν το δ.σ. της ΑΝΕΚ για λανθασμένες επιλογές και διαχειριστικές κινήσεις τέτοιες που έφεραν την εταιρεία στο χείλος του γκρεμού, ενώ πολλοί ήταν εκείνοι που ζήτησαν επιτακτικά από τους μετόχους να καταψηφίσουν τον απολογισμό πεπραγμένων.

Από την πλευρά της η διοίκηση της Εταιρείας υπερασπίσθηκε των επιλογών της, επισημαίνοντας ότι την παρελθούσα τετραετία έκανε ό,τι ήταν δυνατόν για να μειώσει τα έξοδα, αλλά και να προβεί σε συνεργασίες και επενδύσεις που θα την καθιστούσαν κυρίαρχη στην ελληνική ακτοπλοΐα.

Ο διευθύνων σύμβουλος της ΑΝΕΚ κ. Στέλιος Ζαμπετάκης απέδωσε τα προβλήματα που αντιμετωπίζει η εταιρεία στη διεθνή συγκυρία, φέροντας σαν παράδειγμα τη δεινή θέση στην οποία έχουν περιέλθει και οι υπόλοιπες εταιρείες του κλάδου.

ΚΟΙΝΗ ΠΑΡΑΔΟΧΗ

Βέβαια όλοι παραδέχθηκαν ότι, το διεθνές περιβάλλον δεν ευνοεί τη ναυτιλία και εξέφρασαν την ελπίδα να γίνουν ορθολογικές κινήσεις από το διοικητικό συμβούλιο που θα προκύψει από τις εκλογές.

Για τις διερευνητικές κινήσεις της ΑΝΕΚ με τον Ομιλο Στρίντζη [STR.AT] , το ΔΣ της ΑΝΕΚ επανέλαβε ότι, κατέληξαν σε ναυάγιο γιατί η επιτροπή που είχε συσταθεί να ενεργήσει τις διαβουλεύσεις διαπίστωσε ότι οι θέσεις της εταιρείας δεν γίνονταν δεκτές από την άλλη πλευρά.

Η ομάδα των υποψηφίων, που συμπορεύονται με τον μεγαλομέτοχο Σήφη Βαρδινογιάννη, τάχθηκε υπέρ της συνεργασίας με τις Μινωικές Γραμμές, οι οποίες σημειωτέον κατέχουν 2,5 εκατομμύρια μετοχές της ΑΝΕΚ.

ΤΟ «ΕΛΕΥΘΕΡΙΟΣ ΒΕΝΙΖΕΛΟΣ»

Αναφορά στη συνέλευση έγινε και στο ενδεχόμενο πώλησης του πλοίου «Ελευθέριος Βενιζέλος», το οποίο η τωρινή διοίκηση της ΑΝΕΚ θέλει να ρευστοποιήσει γιατί λόγω μεγέθους και καυσίμων η εκμετάλλευσή του είναι ασύμφορη για την εταιρεία.

Θα πρέπει να σημειωθεί ότι, στη προχθεσινή συνέλευση παρέστησαν μεταξύ άλλων εκπρόσωποι της εταιρείας Αγούδημος (τάχθηκε κατά της διοίκησης της ΑΝΕΚ),των Μινωϊκών Γραμμών (Παύλος Φραγκογιάννης, ο οποίος εκπροσώπησε πακέτα 4.100.000 ψήφων) καθώς επίσης και ο κ.Γιώργος Βαρδινογιάννης, του οποίου ο ανηψιός Ιωάννης Βαρδινογιάννης ήταν υποψήφιος.

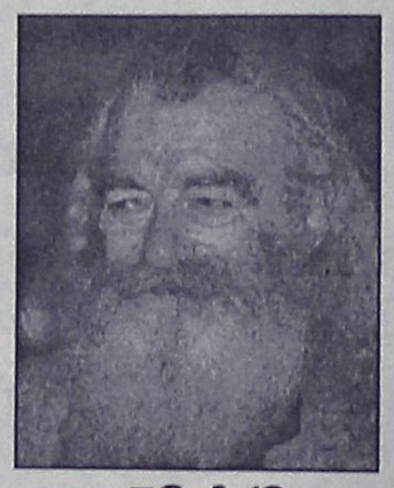

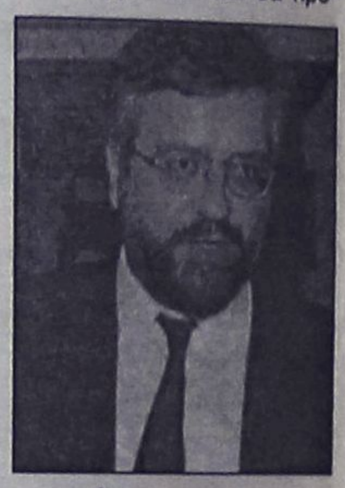

Εξελίξεις αναμένονται μετά απ' αυτό το αποτέλεσμα και στη ΔΑΝΕ...

AXON®
ΔΙΕΘΝΕΣ ΔΙΚΤΥΟ ΣΠΟΥΔΩΝ

Το **ΔΙΕΘΝΕΣ ΔΙΚΤΥΟ ΣΠΟΥΔΩΝ AXON** συγχαίρει τους σπουδαστές του, που πέτυχαν κατά τη διεξαγωγή των εξετάσεων Πληροφορικής **MICROSOFT OFFICE USERS SPECIALIST** καθώς και των εξετάσεων **INFORMATION TECHNOLOGY I.T.** του Πανεπιστημίου **CAMBRIDGE ΜΑΪΟΥ - ΙΟΥΝΙΟΥ 2002.**

MICROSOFT MASTER CERTIFICATE
ΚΡΗΤΙΚΟΥ ΘΕΟΛΟΓΙΑ

Microsoft Word 2000 Expert
ΣΥΓΓΕΛΑΚΗΣ ΓΕΩΡΓΙΟΣ
Microsoft Excel 2000 Expert
ΣΥΓΓΕΛΑΚΗΣ ΓΕΩΡΓΙΟΣ
Microsoft Access 2000
ΣΥΓΓΕΛΑΚΗΣ ΓΕΩΡΓΙΟΣ
Microsoft PowerPoint 2000
ΣΥΓΓΕΛΑΚΗΣ ΓΕΩΡΓΙΟΣ

CAMBRIDGE FULL AWARD IN INFORMATION TECHNOLOGY
(Windows, Word, Excel, Access, Internet)

ΔΟΥΛΓΚΕΡΙΔΗΣ ΝΙΚΟΛΑΟΣ
ΚΑΚΙΟΥ ΚΑΤΕΡΙΝΑ
ΚΡΗΤΙΚΟΥ ΘΕΟΛΟΓΙΑ
ΚΩΝΣΤΑΝΤΙΝΟΥ ΧΡΙΣΤΙΝΑ
ΜΑΡΙΑ ΕΛΕΥΘΕΡΙΑ
ΜΑΡΙΑΣ ΚΥΡΙΑΚΟΣ
ΜΑΣΤΟΡΟΥ ΜΙΧΑΗΛ
ΜΠΟΥΛΑΦΕΝΤΗ ΧΡΙΣΤΙΝΑ
ΠΙΚΟΥ ΜΙΧΑΛΙΑ
ΣΤΑΜΑΤΑΚΗ ΑΝΤΙΓΟΝΗ
ΤΣΑΜΠΗ ΠΑΡΑΣΚΕΥΗ
ΧΑΡΤΟΦΥΛΑΚΑ ΕΙΡΗΝΗ
ΧΑΤΖΗΚΩΝΣΤΑΝΤΗ ΑΝΑΣΤΑΣΙΑ
ΧΑΤΖΗΝΙΚΟΛΑ ΝΙΚΗ

WINDOWS
ΑΝΤΩΝΕΡΙΑ ΖΩΗ
ΓΙΑΝΝΑΚΟΠΟΥΛΟΣ ΠΑΝΑΓΙΩΤΗΣ
ΔΙΑΚΟΣΤΑΜΑΤΗ ΕΙΡΗΝΗ
ΚΕΧΑΓΙΑ ΣΤΕΛΛΑ
ΚΟΥΡΕΛΗΣ ΑΛΕΞΑΝΔΡΟΣ
ΚΟΥΤΕΛΛΑΣ ΣΠΥΡΟΣ
ΚΩΣΤΙΟΥ ΜΙΧΑΗΛ
ΚΩΣΤΟΠΟΥΛΟΥ ΒΑΣΙΛΙΚΗ
ΞΕΠΑΠΑΔΑΚΗΣ ΑΠΟΣΤΟΛΗΣ
ΞΥΠΠΑ ΚΑΛΟΤΙΝΑ
ΣΕΪΤΗΣ ΝΙΚΟΛΑΟΣ
ΤΖΙΑΛΛΑ ΜΑΡΙΑ
ΤΖΙΑΛΛΑΣ ΒΑΣΙΛΗΣ
ΧΑΤΖΗΓΙΑΝΝΑΚΗΣ ΚΥΡΙΑΚΟΣ
ΧΑΤΖΗΚΩΝΣΤΑΝΤΑΚΗ ΔΙΟΝΥΣΙΑ
ΧΑΤΖΗΚΩΝΣΤΑΝΤΑΚΗΣ ΝΙΚΟΛΑΟΣ

WORD
ΑΝΤΩΝΕΡΙΑ ΖΩΗ
ΓΙΑΝΝΑΚΟΠΟΥΛΟΣ ΠΑΝΑΓΙΩΤΗΣ
ΔΙΑΚΟΣΤΑΜΑΤΗ ΕΙΡΗΝΗ
ΚΑΚΚΙΟΥ ΕΙΡΗΝΗ
ΚΟΥΡΕΛΗΣ ΑΛΕΞΑΝΔΡΟΣ
ΚΟΥΤΕΛΛΑΣ ΣΠΥΡΟΣ
ΚΩΣΤΙΟΥ ΜΙΧΑΗΛ
ΚΩΣΤΟΠΟΥΛΟΥ ΒΑΣΙΛΙΚΗ
ΞΕΠΑΠΑΔΑΚΗΣ ΑΠΟΣΤΟΛΗΣ
ΞΕΠΑΠΑΔΑΚΗΣ ΣΩΤΗΡΗΣ
ΞΥΠΠΑ ΚΑΛΟΤΙΝΑ
ΣΕΪΤΗΣ ΝΙΚΟΛΑΟΣ
ΤΖΙΑΛΛΑΣ ΒΑΣΙΛΗΣ
ΧΑΤΖΗΚΩΝΣΤΑΝΤΑΚΗ ΔΙΟΝΥΣΙΑ
ΧΑΤΖΗΚΩΝΣΤΑΝΤΑΚΗΣ ΝΙΚΟΛ.

EXCEL
ΓΙΑΝΝΑΚΟΠΟΥΛΟΣ ΠΑΝΑΓΙΩΤΗΣ
ΚΑΚΚΙΟΥ ΕΙΡΗΝΗ
ΞΥΠΠΑ ΚΑΛΟΤΙΝΑ
ΤΖΙΑΛΛΑ ΜΑΡΙΑ
ΧΑΤΖΗΚΩΝΣΤΑΝΤΑΚΗ ΔΙΟΝΥΣΙΑ
ΧΑΤΖΗΚΩΝΣΤΑΝΤΑΚΗΣ ΝΙΚΟΛ.

ACCESS
ΚΑΚΚΙΟΥ ΕΙΡΗΝΗ
ΞΥΠΠΑ ΚΑΛΟΤΙΝΑ

INTERNET
ΓΙΑΝΝΑΚΟΠΟΥΛΟΣ ΠΑΝΑΓΙΩΤΗΣ
ΚΑΚΚΙΟΥ ΕΙΡΗΝΗ
ΚΩΣΤΟΠΟΥΛΟΥ ΒΑΣΙΛΙΚΗ
ΤΖΙΑΛΛΑ ΜΑΡΙΑ
ΤΖΙΑΛΛΑΣ ΒΑΣΙΛΗΣ
ΧΑΤΖΗΚΩΝΣΤΑΝΤΑΚΗ ΔΙΟΝΥΣΙΑ
ΧΑΤΖΗΚΩΝΣΤΑΝΤΑΚΗΣ ΝΙΚΟΛ.

ΑΧΟΝ: ΚΑΜΕΙΡΟΥ 1 - ΡΟΔΟΣ • ΤΗΛ.: 02410 77656, 02410 70902 • FAX: 02410 70903

ΜΑΘΗΜΑΤΙΚΑ
ΝΙΚΟΣ
ΥΨΗΛΑΝΤΗΣ
Πτυχιούχος Παν/μίου Αθηνών

Η πολυετής πείρα, η συνέπεια, η μεθοδικότητα σε συνεργασία με γονείς και μαθητές δίνουν τα καλά αποτελέσματα

ΕΝΑΡΞΗ ΜΑΘΗΜΑΤΩΝ:
- Β' και Γ' Λυκείου στις 5 Αυγούστου
- Α' Λυκείου 19 Αυγούστου
- Ολες οι τάξεις του Γυμνασίου και Β' κύκλος ΤΕΕ από 2 Σεπτεμβρίου

ΕΓΓΡΑΦΕΙΤΕ ΕΓΚΑΙΡΑ!!!

Τηλέφωνα για πληροφορίες:
02410 24670 και 0972 990558

ΚΑΘΗΜΕΡΙΝΑ ΟΛΑ ΤΑ ΝΕΑ ΤΗΣ ΔΩΔΕΚΑΝΗΣΟΥ ΣΤΟ INTERNET
www.rodiaki.gr

Κατά τη διάρκεια της παραμονής του στη Ρόδο

Επαφές του πρέσβη της Κίνας με τοπικές αρχές

Συζήτησε θέματα που αφορούν την ανάπτυξη διμερών σχέσεων και πολιτιστικών ανταλλαγών

Ιδιαιτέρως ικανοποιημένος αναχώρησε προχθές από τη Ρόδο, ο πρέσβης της Κίνας στην Ελλάδα Zhen Jianguo.

Ο κ. **Jianguo** πραγματοποίησε το Σαβ/κο διήμερη επίσημη επίσκεψη στο νησί, για να το γνωρίσει από κοντά και να έχει επαφές με τους τοπικούς φορείς.

Σύμφωνα με τα στοιχεία που συγκέντρωσε η "Ρ", ο Κινέζος πρέσβης, χαρακτήρισε τη Ρόδο εξαιρετικό τόπο, πλούσιο σε ιστορία, με μοναδικό πολιτισμό και ζεστούς ανθρώπους.

Μάλιστα τόσο πολύ ενθουσιάστηκε με τα όσα είδε στο νησί που θα μεταφέρει την πρόταση στους επίσημους φορείς της χώρας του, ώστε να περιλαμβάνουν στα ταξίδια τους και τη **Ρόδο.**

Επίσης έγινε γνωστό ότι θα συμβάλει στη συμμετοχή της Ρόδου, μέσω του ΕΟΤ, στην έκθεση τουρισμού που θα γίνει στην **Κίνα** το Νοέμβριο.

ΤΟ ΠΡΟΓΡΑΜΜΑ

Ο κ. **Jianguo** έφτασε στη Ρόδο, το πρωί του Σαββάτου και αμέσως, επισκέφθηκε αρχαιολογικούς χώρους. Με οδηγό τον αρχαιολόγο κ. Καραμπάτσο ξεναγήθηκε στο αρχαίο στάδιο, στο ναό του Απόλλωνα, θαύμασε τη θέα από το λόφο της Ακρόπολης και κατόπιν επισκέφθηκε το Καστέλο.

Ο πρέσβης της Κίνας αποδείχτηκε καλός γνώστης της ελληνικής ιστορίας και μάλιστα υπέβαλε αρκετές ερωτήσεις γύρω από το αντικείμενο.

Δήλωσε ενθουσιασμένος με τις ομορφιές του νησιού μας

Αξίζει να τονιστεί ότι, ειδικά για τον Κολοσσό της Ρόδου, ένα από τα "7 θαύματα του Κόσμου" επεσήμανε το γεγονός ότι διδάσκεται στα Κινέζικα σχολεία, ενώ εξέφρασε τον προβληματισμό του για το αν η Ρόδος ήταν μέρος του "δρόμου του μεταξιού" καθώς αποτελούσε σημαντικό εμπορικό κέντρο.

Το Σάββατο ο κ. **Jianguo** είχε συνάντηση με το νομάρχη Δωδ/σου **Σ. Καραγιάννη** και το δήμαρχο Ροδίων **Γ. Γιαννόπουλο,** με τους οποίους συζήτησε θέματα που αφορούν τις δύο χώρες στο πλαίσιο ανάπτυξης διμερών σχέσεων.

Συνάντηση είχε επίσης και με τον αντιπρόεδρο του Επιμελητηρίου **Γ. Χατζημάρκο.**

Το απόγευμα της ίδιας μέρας, παρέστη στα εγκαίνια του Μουσείου Νεοελληνικής Τέχνης (Νεστορίδειο Μέλαθρον) και είχε συνάντηση με τον πρόεδρο του ΠΟΔΡ **Μ. Αντωνόγλου** με αντικείμενο την θέσπιση πολιστικών ανταλλαγών.

Την Κυριακή το πρωί, ο πρέσβης της Κίνας ξεναγήθηκε στη Λίνδο (ανέβηκε και στην Ακρόπολη), στις Πεταλούδες και απόλαυσε τη Μεσογειακή κουζίνα.

Αποδείχτηκε λάτρης του ελληνικού πολιτισμού, καθώς αρκετά συχνά, παρενέβη για να κάνει ερωτήσεις ουσίας που εντυπωσίασαν ακόμα και τους ειδικούς.

Τέλος ο κ. **Jianguo** που αναχώρησε για την Αθήνα το βράδυ της Κυριακής "εφοδιάστηκε" με αρκετά βιβλία και έντυπα για τη Ρόδο, ώστε να πλουτίσει την ήδη μεγάλη βιβλιοθήκη του για τον ελληνικό πολιτισμό.



Pagoda
3θέσιος καναπές 221 εκ.,24 δόσεις
σε δερμάτινη έκδοση, από € 84,37
σε υφασμάτινη έκδοση, από € 60,58

Pagoda
2θέσιος καναπές 181 εκ.,24 δόσεις
σε δερμάτινη έκδοση, από € 71,12
σε υφασμάτινη έκδοση, από € 49,95

Αθήνα · Θεσσαλονίκη · Ιωάννινα · Ρόδος
Πάτρα · Χανιά · Χίος
Ηράκλειο · Άργος · Καβάλα · Κόρινθος
Αλεξανδρούπολη · Λάρισα
Για πληροφορίες καλέστε στο 02410 27328

Μέχρι την 1η Ιουλίου μόνο στα καταστήματα Divani & Divani by Natuzzi εξοφλείτε τις αγορές σας σε όλα μας τα είδη επίπλωσης σε 24 μήνες, με τη χρήση πιστωτικής κάρτας! Μια προσφορά με την εγγύηση του Ομίλου Natuzzi, του μεγαλύτερου κατασκευαστή δερμάτινων καναπέδων στον κόσμο που στον αυστηρό έλεγχο καθ όλη τη διαδικασία παραγωγής εξασφαλίζει την καλύτερη σχέση τιμής και ποιότητας. Επιλέξτε μέσα από μια μεγάλη ποικιλία ολοκληρωμένων προτάσεων καθιστικού και δημιουργήστε ένα προσεκτικά μελετημένο και αρμονικό χώρο που θα εκφράζει απόλυτα τις επιθυμίες σας.



Φυσικά... οι καλύτεροι!

ΓΕΩΤΕΧΝΙΚΗ

ΣΥΝΤΗΡΗΣΗ ΚΗΠΩΝ • ΚΑΤΑΣΚΕΥΗ ΓΚΑΖΟΝ
ΑΥΤΟΜΑΤΑ ΑΡΔΕΥΤΙΚΑ ΣΥΣΤΗΜΑΤΑ

ΚΩΝ. ΥΔΡΑΙΟΥ 50 • ΤΗΛ.: 0241 0 38788, 0972 310670 • ΡΟΔΟΣ

KYDON TOURS

ΚΕΝΤΡΙΚΟ ΠΡΑΚΤΟΡΕΙΟ
PORT AGENT

ΕΚΔΡΟΜΕΣ–ΕΚΔΡΟΜΕΣ

• **DISNEYLAND–ΠΑΡΙΣΙ 11/7–17/7/02**
- Group από Ρόδο με Ολυμπιακή
ΠΕΡΙΛΑΜΒΑΝΕΙ: Αεροπορικά εισιτήρια Ρόδο-Αθήνα-Παρίσι-Αθήνα Ρόδο-μεταφορικά αεροδρόμιο Disney-Παρίσι-αεροδρόμιο.
• 3 διανυκτερεύσεις στην Disney Hotel, Cheyenne με πρωινό.
• 3 ημέρες είσοδος στο Πάρκο της Disney.
• 3 διανυκτερεύσεις στο Παρίσι σε ξενοδοχείο 3 αστέρων κεντρικό με πρωινό.
• Ξενάγηση στο Παρίσι.

ΠΡΟΛΑΒΕΤΕ ΘΕΣΕΙΣ

• Πάρκο Asterix-Βερσαλίες

ΣΥΝΟΔΟΣ η κ. ΕΛΕΝΗ ΨΥΛΛΑΚΗ

• **ΜΙΚΡΑ ΑΣΙΑ**
• **4/7-7/7: ΜΑΡΜΑΡΙΣ - ΣΜΥΡΝΗ - ΑΪΒΑΛΙ - ΠΕΡΓΑΜΟΣ - ΜΠΟΝΤΡΟΥΜ**
• **20/7-24/7: ΙΔΙΟ ΠΡΟΓΡΑΜΜΑ**
• **20/7-24/7:ΜΑΡΜΑΡΙΣ - ΦΕΤΙΓΙΕ - ΛΙΒΙΣΙ - ΚΑΣ ΜΥΡΑ - ΑΓΙΟΣ ΝΙΚΟΛΑΟΣ - ΦΟΙΝΙΚΑΣ - ΑΝΤΑΛΕΙΑ .**
• **3/8-10/8: ΜΑΡΜΑΡΙΣ - ΣΜΥΡΝΗ - ΠΑΝΤΙΡΜΕ - ΚΩΝ/ΛΗ - ΠΡΟΥΣΑ - ΣΜΥΡΝΗ - ΚΟΥΣΑΝΤΑΣΙ - ΜΑΡΜΑΡΙΣ**

ΟΛΑ ΠΛΟΥΣΙΑ ΠΡΟΓΡΑΜΜΑΤΑ
Ξενοδοχεία 4 αστέρων ημιδιατροφή - ξεναγήσεις - περιηγήσεις

ΣΥΝΟΔΟΣ η κ. ΕΛΕΝΗ ΨΥΛΛΑΚΗ

• **ΕΛΛΗΝΙΚΑ ΝΗΣΙΑ**
• **19/8-25/8: ΜΥΚΟΝΟ - ΤΗΝΟ - ΠΑΡΟ - ΣΥΡΟ - ΣΑΝΤΟΡΙΝΗ**
• **ΓΥΡΟΣ ΙΤΑΛΙΑΣ**
• **29/8-5/9: ΡΩΜΗ - ΦΛΩΡΕΝΤΙΑ - ΒΕΝΕΤΙΑ - ΒΕΡΟΝΑ**
• **ΠΡΑΓΑ – ΒΟΥΔΑΠΕΣΤΗ 14/9 – 21/9/02**

ΕΚΔΡΟΜΕΣ με την φροντίδα της κ. ΕΛΕΝΗ ΨΥΛΛΑΚΗ

ΠΡΑΚΤΟΡΕΙΟ ΚΥΔΩΝ

• Γραφείο ΙΑΤΑ 25 χρόνια
• Αεροπορικά εισιτήρια - Ακτοπλοϊκά - Πακέτα εκδρομών για όλο τον κόσμο - Ξενοδοχεία
• Εισιτήρια SUPER FAST FERRIES - BLUE STAR FERRIES - MINOAN LINES -ΔΑΝΕ SEA LINES - KENTERIS LANE - ΔΕΛΦΙΝΙ
ΚΕΝΤΡΙΚΟ ΠΡΑΚΤΟΡΕΙΟ: SALAMIS LINES - SALAMIS GLORY - NOSTOS - ION
• ΑΝΕ ΚΑΛΥΜΝΟΥ F/B ΝΗΣΟΣ ΚΑΛΥΜΝΟΣ
• ΟΧΗΜΑΤΑΓΩΓΟ ΑΓΙΟΣ ΔΙΟΝΥΣΙΟΣ

ΚΥΔΩΝ TOURS
Εθ. Δωδ/σιων 14 - Ακτή Σαχτούρη 8
ΤΗΛ. 02410/23000-27900-24265 • FAX: 32741

Στις αφίξεις ξένων τουριστών στο αεροδρόμιο

Σημαντικός αριθμός όχι όμως και εντυπωσιακός!

Περισσότεροι από 22.000 ήρθαν το διήμερο

Σημαντικές αλλά όχι εντυπωσιακές ήταν οι αφίξεις των ξένων τουριστών στο αεροδρόμιο της Ρόδου κατά την διάρκεια του περασμένου Σαββατοκύριακου, καθώς υπολογίζεται από τις εκτιμήσεις των αρμοδίων της Υπηρεσίας Πολιτικής Αεροπορίας, ότι αφίχθηκαν περισσότεροι από 22.000 τουρίστες κατά την διάρκεια του διημέρου.

Ο αριθμός των ξένων επιβατών – τουριστών, βρέθηκε σε υψηλά επίπεδα, ωστόσο όμως ήταν μειωμένος συγκριτικά με το αντίστοιχο χρονικό διάστημα του 2001.

Με βάση τα στοιχεία που έχει συγκεντρώσει η Υπηρεσία Πολιτικής Αεροπορίας πάντως, αυτό που προκύπτει είναι ότι η εξέλιξη του Ιουλίου, θα είναι ικανοποιητική για την αγορά της Ρόδου, σε ό,τι αφορά τουλάχιστον τους Βρετανούς τουρίστες.



Αντίθετα, με απώλειες αναμένεται να εξελιχθεί ο μήνας Ιούλιος σε ό,τι αφορά της Γερμανική αγορά, οι οποίες πάντως δύσκολα θα καλυφθούν από την όποια μικρή αύξηση καταγράψουν οι τουρίστες από την υπόλοιπη Ευρώπη.

Μέσα στις επόμενες μέρες, αναμένεται να ολοκληρωθεί και η επεξεργασία των στοιχείων που αφορούν τις ακριβείς αφίξεις των επιβατών – τουριστών προς το αεροδρόμιο της Ρόδου, σε ό,τι αφορά το πρώτο εξάμηνο, κάτι που θα αποτελέσει χρήσιμο εργαλείο ανάλυσης, από τους εκπροσώπους των τουριστικών φορέων του νησιού μας.

Χιλιάδες καταγγελίες στην Ομοσπονδία τους

Παράπονα καταναλωτών

Τα περισσότερα αναφέρονται στην αύξηση των τιμών

Οι αυξήσεις στις τιμές λόγω της εισαγωγής του ευρώ και θέματα που σχετίζονται με τα Κέντρα Αδυνατίσματος βρίσκονται στις δύο πρώτες θέσεις στη λίστα των παραπόνων του πρώτου εξάμηνου του τρέχοντος έτους που κατέγραψε η Γενική Ομοσπονδία Καταναλωτών Ελλάδας - ΙΝΚΑ. Ο συνολικός αριθμός παραπόνων ανέρχεται σε 62.025.

Για πρώτη φορά μετά από αρκετά χρόνια, όπως αναφέρεται σε σχετικη ανακοίνωση τα παράπονα για τις τιμές - κόστος ζωής υπερέβησαν τον αριθμό των παραπόνων για τα τρόφιμα και μάλιστα με ποσοστό 10,47% (ή 6.492 παράπονα) έναντι ποσοστού 6,74% του 2001.

Ακολούθησαν τα τρόφιμα με ποσοστό 9,88%(ή 6.123 παράπονα) τα Κέντρα Αδυνατίσματος με 7,45% (ή 4.617 παράπονα), οι τράπεζες και πιστωτικές κάρτες με 6,29% (ή 3.901) και οι υπηρεσίες υγείας με 6,16% (ή 3.818).

Αντιθέτως, τα παράπονα που σχετίζονται με τις υπηρεσίες του ΟΤΕ αρχίζουν να έχουν πτωτική πορεία (3.602 παράπονα).

Ωστόσο, εξίσου σημαντικό μερίδιο κατέχουν κάθε χρόνο στη λίστα των καταγγελιών-παραπόνων το θέμα των εκπτώσεων. Σημειώνεται ότι πέρυσι κατεγράφησαν από το ΙΝΚΑ 417 παράπονα, ενώ από το 1970-2001 έχουν καταγραφεί 8.147 για το εν λόγω ζήτημα. Επιπλέον, τα περισσότερα παράπονα που κατεγράφησαν το 2001 αφορούσαν τις πιστωτικές κάρτες μέσω των οποίων το 63% των καταναλωτών πραγματοποιεί τις αγορές του.

Με αφορμή την εξέλιξη αυτή και ενοψει των θερινών εκπτώσεων που ξεκίνησαν χθες το ΙΝΚΑ δίνει συμβουλές στο καταναλωτικό κοινό, τονίζοντας ιδιαίτερα ότι οι αγορές πρέπει να γίνονται με βάση τις πραγματικές ανάγκες και όχι το ποσοστό έκπτωσης.

Στο πλαίσιο αυτό, συνιστά οι αγορές να ακολουθούν προγραμματισμό, να γίνεται έρευνα στα καταστήματα, οι καταναλωτές να καταπολεμούν τη νοοτροπία του να "προλάβουμε", να μην επηρεάζονται από το ποσοστό της έκπτωσης σε ένα συγκεκριμένο είδος και να θεωρούν ότι το ποσοστό αυτό ισχύει για όλα τα είδη μέσα σε ένα κατάστημα, να θυμούνται ότι η περίοδος των εκπτώσεων μπορεί να τους είναι χρήσιμη στα είδη που επηρεάζονται από την εποχικότητα και τη μόδα, καθώς και να καταγγέλλουν κάθε περίπτωση πλασματικών εκπτώσεων ή κυκλοφορίας ελαττωματικών προϊόντων αυτή την περίοδο.

ΚΟΜΜΩΤΗΡΙΟ UNISEX

Natural Beauty



Χτενίσματα αέρινα, φίνα...
Χτενίσματα με άποψη. Νέες κουπ
με στυλ και προσθετική μαλλιών
με τη γνωστή υπογραφή της Μαρίας

& κατόπιν ραντεβού
ανοικτά από τις 9.00 έως 17.00

Επίσης για τα μικρά παιδιά ένα ευχάριστο κούρεμα μέσα στο παιδικό αυτοκινητάκι

Παφιάκη Μαρία

Στη νέα διεύθυνση: Ακραμίτου 16, Ρόδος • Τηλ. 32161
(παλιά διεύθυνση: προέκταση Αννης Μαρίας)

Mai's Restaurant

Ανοίξαμε
το καινούργιο μας
εστιατόριο στην Ιαλυσό.
Σερβίρουμε διαφορετικά φαγητά
που έχουν ταξιδέψει από Ιταλία Γαλλία
και έχουν έρθει στην Ελλάδα...
Είμαστε περήφανοι για τα φαγητά μας,
την παρουσίασή τους και το απίθανο
ντεκόρ του μαγαζιού.
Αν σας αρέσει κάτι ασυνήθιστο,
διαφορετικό, δημιουργικό menu,
ελπίζουμε να σας δούμε

Λεωφ. Ιαλυσού (έναντι Στάνη) • Τηλ. 02410 95551

Mai's Restaurant
Thank you

Σοβαρός τραυματισμός στον Αρχάγγελο

Σοβαρά τραυματίστηκε προχθές το μεσημέρι μια 32χρονη από τον Δήμο Αρχαγγέλου, όταν το μοτοποδήλατο που οδηγούσε, συγκρούστηκε με ι.χ. αυτοκίνητο.

Όπως ανακοίνωσε η αστυνομία, πρόκειται για την Γεωργία Καραγκιόζη του Κωνσταντίνου, η οποία και μεταφέρθηκε αμέσως στο νοσοκομείο της Ρόδου, όπου και νοσηλεύεται βαριά τραυματισμένη.

Το μοτοποδήλατο που οδηγούσε, συγκρούστηκε στο 32ο χιλιόμετρο της Επαρχιακής Οδού Ρόδου Λίνδου, με ιχ αυτοκίνητο που οδηγούσε ο Ιωάννης Δημήτριος Βαλσαμίδης του Ιωάννη, 57 ετών.

Την σχετική προανάκριση για τα ακριβή αίτια του ατυχήματος ανέλαβε και διενεργεί το αρμόδιο τμήμα Τροχαίας Ρόδου.

Συνελήφθη πορτοφολάς

Έναν 26χρονο Αθηναίο, εντόπισαν και συνέλαβαν χθες τα ξημερώματα οι αστυνομικοί της Υποδιεύθυνσης Ασφαλείας Ρόδου, με την κατηγορία ότι αφαίρεσε το πορτοφόλι από μια 25χρονη, τουρίστρια από το Βέλγιο, με την οποία βάδιζε μαζί στο δρόμο.

Πρόκειται για τον Ιωάννη Γανωτάκη του Αχιλλέα, κάτοικο Αθηνών, ο οποίος συνελήφθη το πρωί της Κυριακής, επειδή αφαίρεσε από την Van Kerkhof Tamara 25 ετών, το πορτοφόλι της που περιείχε χρηματικό ποσό 157 ευρώ, καθώς επίσης, το διαβατήριο, την ταυτότητά της, μία πιστωτική κάρτα και διάφορα άλλα προσωπικά αντικείμενα.

Ασφυκτικοί έλεγχοι και αλκοτέστ από την Τροχαία

Για να 'μαστε ήσυχοι...

Ασφυκτικούς ελέγχους - αλκοτέστ θα πραγματοποιήσουν μέσα στις επόμενες μέρες, σε ολόκληρο το οδικό δίκτυο της Ρόδου οι αρμόδιες αστυνομικές αρχές, προκειμένου έτσι να ελέγξουν εκατοντάδες οδηγούς αυτοκινήτων και δικύκλων, ιδιαίτερα τις βραδινές ώρες.

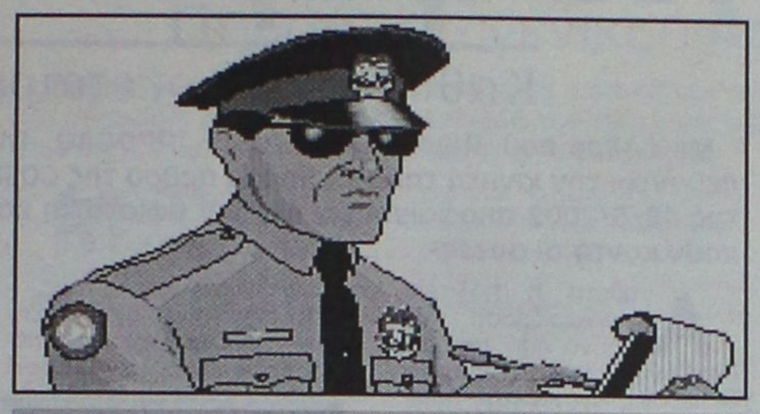

Οι παραβάσεις μέθης, σύμφωνα με την Αστυνομική Διεύθυνση Δωδεκανήσου, θα αποτελέσουν έως και την ερχόμενη Κυριακή τουλάχιστον πρώτη προτεραιότητα για τους τροχονόμους καθώς αποφασίστηκε να δοθεί ιδιαίτερο βάρος στον εντοπισμό των... οδηγών εκείνων που επιμένουν να κάνουν χρήση αλκοόλ.

Αξίζει να σημειωθεί ως παραβάσεις της προηγούμενης εβδομάδας, είχαν οριστεί ο έλεγχος των οχημάτων από ΚΤΕΟ.

Οι τροχονόμοι στο πλαίσιο των ελέγχων, εντόπισαν και βεβαίωσαν συνολικά 20 τέτοιες παραβάσεις, καταλογίζοντας βέβαια και τα ιδιαίτερα «τσουχτερά» πρόστιμα που προβλέπονται.

Συνολικά, ο απολογισμός της περασμένης εβδομάδας, **έδειξε ότι έγιναν 662 έλεγχοι για τροχονομικές παραβάσεις σε ολόκληρη τη Δωδεκάνησο.**

Αντίστοιχα βεβαιώθηκαν 38 πρόστιμα για μέθη (και δύο αυτόφωρα) καθώς επίσης και 50 παραβάσεις για υπερβολική ταχύτητα.

Στην διάρκεια της προηγούμενης εβδομάδας επίσης, σημειώθηκαν 9 τροχαία ατυχήματα με έναν νεκρό και 12 τραυματίες από τους οποίους οι 6 μεταφέρθηκαν στο νοσοκομείο σε σοβαρή κατάσταση.

Από την ανάλυση των στοιχείων που πραγματοποίησαν αρμόδιοι αστυνομικοί της Τροχαίας, προκύπτει ότι τα κυριότερα αίτια των ατυχημάτων αυτών, αφορούσαν τον αδέξιο χειρισμό του οδηγού, την έλλειψη προσοχής, την είσοδο πεζού στο οδόστρωμα χωρίς έλεγχο, την παραβίαση της προτεραιότητας, καθώς επίσης και την είσοδο στο αντίθετο ρεύμα κυκλοφορίας.

«Φορτωμένο» με 115 υποθέσεις το Πλημμελειοδικείο

Πλήρες το πινάκιο του Τριμελούς

«Φορτωμένο» με 115 υποθέσεις(!) είναι το πινάκιο του Τριμελούς Πλημμελειοδικείου της Ρόδου, που θα συνεδριάσει αύριο το πρωί για να εξετάσει περιπτώσεις που αφορούν κυρίως χρέη εμπόρων κι επιχειρηματιών οι οποίοι δεν μπόρεσαν να ανταποκριθούν στις υποχρεώσεις τους..

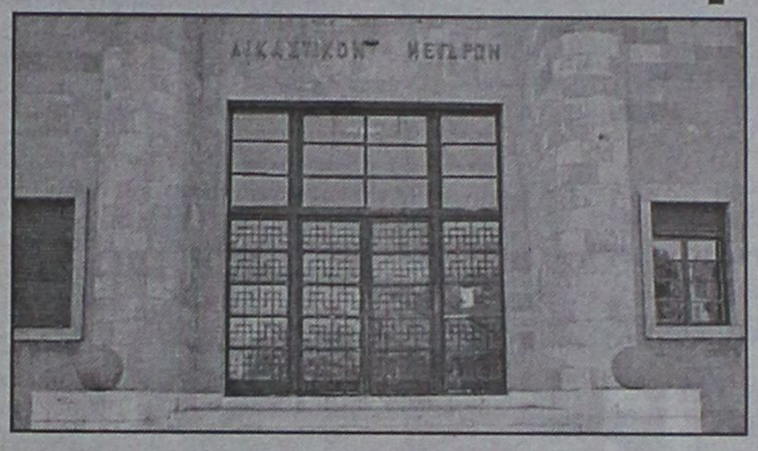

Μεταξύ των περιπτώσεων αυτών περιλαμβάνονται, υποθέσεις για χρέη προς το ΙΚΑ, το ΤΕΒΕ, και το ΤΑΞΥ και άλλα ασφαλιστικά ταμεία, καθώς επίσης πολλές περιπτώσεις με ακάλυπτες επιταγές!

Πιο συγκεκριμένα, το αρμόδιο δικαστήριο θα εξετάσει μεταξύ των **άλλων 3 υποθέσεις που αφορούν χρέη ιδιωτών και επιχειρηματιών προς το ΤΑΞΥ** της Ρόδου, 5 υποθέσεις που αφορούν χρέη προς το υποκατάστημα του ΙΚΑ, και **αντίστοιχα άλλες 67(!) περιπτώσεις βεβαιωμένων χρεών, ισάριθμων εμπόρων προς το ΤΕΒΕ.**

Σημειώνεται ότι από τα στοιχεία αυτά, προκύπτει διαιτέρα υψηλός αριθμός εμπόρων – επιχειρηματιών της Ρόδου, που θα καθίσουν στο εδώλιο του κατηγορουμένου για αντίστοιχα χρέη προς ασφαλιστικά ταμεία, κάτι που σε μεγάλο βαθμό επιβεβαιώνει τις ανησυχίες που έχουν κατά καιρούς διατυπωθεί, αναφορικά με την τραγική κατάσταση στην οποία βρίσκονται εκατοντάδες μικρομεσαίες επιχειρήσεις στο νησί της Ρόδου.

Μπαράζ διαρρήξεων στη Νίσυρο από 18χρονο "ελαφροχέρη" Αλβανό

Μπαράζ διαρρήξεων από καταστήματα στη Νίσυρο πραγματοποίησε προχθές αργά το βράδυ ένας 18χρονος Αλβανός, ο οποίος όμως συνελήφθη από τους αστυνομικούς της Νισύρου, πριν προλάβει να φύγει από το νησί.

Ο 18χρονος Αλβανός Nasta Robert του Konstantine, ο οποίος κατοικούσε στην Χαλκίδα αλλά βρέθηκε στη Νίσυρο πριν από μερικές μέρες, κατάφερε μέσα σε ελάχιστες ώρες να... τρυπώσει σε τέσσερα από τα καταστήματα του νησιού και να αφαιρέσει έτσι, ό,τι έβρισκε μέσα στις ταμειακές μηχανές.

Σύμφωνα με την αστυνομία, ο νεαρός Αλβανός, κατάφερε να διαρρήξει διαδοχικά μέσα σε μια νύχτα, τα καταστήματα:

- Του Κωνσταντίνου Καραγιάννη του Δημητρίου (αρτοποιείο)
- Της Ζερβού Αγγελικής του Αντωνίου,
- Της Καλλιόπης Χαρίτου του Γεωργίου και
- Του Εμμανουήλ Καρακωνσταντή του Μιχαήλ, καταφέρνοντας έτσι να αφαιρέσει συνολικά το ποσό των 323 ευρώ, ένα φορητό κασετόφωνο και τρία γυναικεία ασημένια δαχτυλίδια.

Σε βάρος του νεαρού σχηματίστηκε δικογραφία και αναμένεται να προσαχθεί στον αρμόδιο εισαγγελέα της Κω, στο πλαίσιο της αυτόφωρης διαδικασίας.



HAPPYLAND KOYZEIN
ΛΙΣΤΑ ΓΑΜΟΥ

ΠΡΩΤΟΤΥΠΑ - ΜΟΝΑΔΙΚΑ - ΜΟΝΤΕΡΝΑ
σχέδια από τους μεγαλύτερους οίκους της Ευρώπης
TIFFANY-PRESTIGE-SILEA-PATRA-SPAL-BLOMUS-SKS-FOX RUN κ.τ.λ.
σε Σερβίτσια -Μαχαιροπήρουνα-Σκεύη-Δώρα,
για τη νοικοκυρά που η κουζίνα είναι διασκέδαση.

ΟΛΑ όσα χρειάζεστε για την κουζίνα
και ΟΧΙ μόνο

Ανοίξτε τώρα Λίστα Γάμου
και κερδίστε πλούσια δώρα

Εθνικής Αντιστάσεως 59 (πρώην Αννης Μαρίας)
Τηλ. 02410 39777

ΟΙ ΘΕΡΑΠΕΥΤΙΚΕΣ ΙΔΙΟΤΗΤΕΣ ΤΟΥ ΒΑΣΙΛΙΚΟΥ ΠΟΛΤΟΥ

Θα ενθυμούνται οι παλιοί αναγνώστες της εφημερίδας μας τις θεραπευτικές ιδιότητες του βασιλικού πολτού στην τρίτη κυρίως ηλικία. Κάποιοι, που ασφαλώς ικανοποιήθηκαν από τη χρησιμοποίησή του, ζήτησαν να τους ενημερώσουμε εάν μπορούν και από πού να προμηθευτούν τον βασιλικό αυτό πολτό και τους δίνουμε πιο κάτω σχετικές πληροφορίες.

ΒΑΣΙΛΙΚΟΣ ΠΟΛΤΟΣ ΚΙΝΑΣ

(Chinese Royal Jelly)

Υψηλής δραστικότητας. Στη φύση υπάρχουν 11 μεταλλικά άλατα και ο Β.Π. τα περιέχει όλα (Νάτριο-Κάλιο-Σίδηρο-Χρώμιο-Νικέλιο-Χαλκό-Ασβέστιο-Φώσφορο-Μαγνήσιο-Πυρίτιο). Επίσης, περιέχει, Βιταμίνες-Πρωτεΐνες-Ενζυμα-Αμινοξέα και Εστέρες. Ενδείκνυται για μεταγχειρητικές καταστάσεις, γηριατρικές παθήσεις, χοληστερίνη, δυσκοιλιότητα, υπόταση, αρθριτικά συνάχι, ατονία, κλιμακτήριο κ.λπ. Ο μοναδικός Β.Π. εμπλουτισμένος με το βότανο Σισάδρα, **που βελτιώνει το αναπνευστικό** (βρογχικά-δύσπνοια), έχοντας την μεγαλύτερη περιεκτικότητα. Επίσης διαθέτουμε το περίφημο βότανο GINSENG (ΡΙΖΑ ΤΗΣ ΖΩΗΣ) σε σφραγισμένα φακελάκια μιας χρήσεως, ούτως ώστε η δράση του να είναι σίγουρη 100% για το **άγχος** και το **κυκλοφοριακό** (είναι και διεγερτικό).

Αποστέλλεται με αντικαταβολή
ΔΗΜ. ΠΗΛΙΟΥΣΗΣ
Ευελπίδων 45-Κυψέλη-11362 Αθήνα
Τηλ. (010) 8835520-8641.498
Εγκεκριμένο από τον ΕΟΦ

KYDON TOURS

ΚΕΝΤΡΙΚΟ ΠΡΑΚΤΟΡΕΙΟ
PORT AGENT

ΕΚΔΡΟΜΕΣ–ΕΚΔΡΟΜΕΣ

- **DISNEYLAND–ΠΑΡΙΣΙ 11/7–17/7/02**

- Group από Ρόδο με Ολυμπιακή

ΠΕΡΙΛΑΜΒΑΝΕΙ: Αεροπορικά εισιτήρια Ρόδο-Αθήνα-Παρίσι-Αθήνα Ρόδο-μεταφορικά αεροδρόμιο Disney-Παρίσι-αεροδρόμιο.

- 2 διανυκτερεύσεις στην Disney Hotel, Santa Fe ή Cheyenne με πρωινό.
- 2 ημέρες είσοδος στο Πάρκο της Disney.
- 3 διανυκτερεύσεις στο Παρίσι σε ξενοδοχείο 3 αστέρων κεντρικό με πρωινό.
- Ξενάγηση στο Παρίσι.

ΠΡΟΛΑΒΕΤΕ ΘΕΣΕΙΣ

- Πάρκο Asterix-Βερσαλίες

ΣΥΝΟΔΟΣ η κ. ΕΛΕΝΗ ΨΥΛΛΑΚΗ

- **ΜΥΤΙΛΗΝΗ–ΑΓΙΟ ΡΑΦΑΗΛ–ΑΪΒΑΛΙ ΣΜΥΡΝΗ–ΕΦΕΣΟ–ΚΟΥΣΑΝΤΑΣΙ–ΜΑΡΜΑΡΙΣ–ΡΟΔΟ 2/7–7/7/02**

ΣΠΕΣΙΑΛ ΠΡΟΓΡΑΜΜΑ-ΦΑΝΤΑΣΤΙΚΟ

- **Επταήμερη ΜΥΚΟΝΟ–ΤΗΝΟ–ΠΑΡΟ–ΣΑΝΤΟΡΙΝΗ 20/8–27/8/02**

- Γραφείο ΙΑΤΑ Αεροπορικά εισιτήρια
- Πακέτα εισιτήρια-ξενοδοχεία εκδρομές ΕΛΛΑΔΑ-ΕΞΩΤΕΡΙΚΟ-ΝΗΣΙΑ
- Superfast-Bluestar Ferries ANEK Lines-Minoan Lines
- ΔΑΝΕ Sea Lines G.A. Ferries Lane-Kenteris-Ιντάμενα Καταμαράν-Δωδεκάνησος Express-Sea Star
- F/B Nissos ΚΑΛΥΜΝΟΣ

ΣΑΣ ΠΕΡΙΜΕΝΟΥΜΕ!!!

ΠΡΑΚΤΟΡΕΙΟ ΚΥΔΩΝ

Εθ. Δωδ/σιων 14 • ΤΗΛ. 02410/23000-27900

ΕΠΙΣΤΟΛΕΣ ΑΝΑΓΝΩΣΤΩΝ ΜΑΣ

Να φύγουν οι κεραίες

Καθυστερούν οι εταιρείες κινητής τηλεφωνίας

Με άρθρο που δημοσιεύθηκε στην "ΠΡΟΟΔΟ" την 19/3/2002 εκ μέρους των εταιρειών που εκμεταλλεύονται την κινητή τηλεφωνία και άρθρο της COSMOTE προς το Νομάρχη Δωδ/σου στην ίδια εφημερίδα της 18/6/2002 αποφαίνονται ότι δεν υφίσταται κανένα κίνδυνο, από τις κεραίες, οι πολίτες που κατοικούν κοντά σ' αυτές.

Αντίθετα η πολιτεία αναγνωρίζουσα τον κίνδυνο από την ραδιενέργεια που εκπέμπουν οι κεραίες της κινητής τηλεφωνίας έχει εκδόσει κοινή υπουργική απόφαση, τον Σεπτέμβρη 2000 και μάλιστα από τέσσερα υπουργεία Ανάπτυξης, Περιβάλλοντος-Χωροταξίας-Δημοσίων έργων, Υγείας-Πρόνοιας και Μεταφορών-Συγκοινωνιών για τα μέτρα προφύλαξης του κοινού από την λειτουργία κεραιών εγκατεστημένων στην ξηρά.

Για την προστασία του πληθυσμού και του περιβάλλοντος από τις τεχνητά παραγόμενες μη ιονίζουσες ακτινοβολίες αρμόδια είναι η ελληνική επιτροπή ατομικής ενέργειας (Ε.Ε.Α.Ε.).

Για τις εγκαταστάσεις κεραιών κινητής τηλεφωνίας:

Η εταιρεία COSMOTE Α.Ε. στη θέση Βορ. Ηπείρου 17 και Κένεντυ δεν αναφέρεται εάν κέκτηται άδεια λειτουργίας. Υπέβαλε απλώς στην Ε.Ε.Α.Ε. μελέτη ραδιοεκπομπών που μετά την εξέτασή της απεστάλει η σχετική γνωμάτευση στην Εθνική επιτροπή τηλεπικοινωνιών και ταχυδρομείων. Με την μελέτη ραδιοεκπομπών αποδεικνύεται πως δεν υπάρχουν χώροι γύρω από τις κεραίες ελεύθερα προσπελάσιμοι από το γενικό πληθυσμό στους οποίους παρατηρείται υπέρβαση των ορίων ασφαλούς εκθέσεως.

Οι εταιρείες ΣΤΕΤ ΕΛΛΑΣ ΑΕΒΕ και **PANAFON A.E.** στη θέση Βορ. Ηπείρου 31 Γ' Πίνδου και Ενόπλων Δυνάμεων αντίστοιχα έχουν αδειοδοτηθεί από το Υπουργείο Μεταφορών και Επικοινωνιών πριν το 2000. Δεν υπέβαλαν σύμφωνα με την παραπάνω κοινή υπουργική απόφαση τις σχετικές δηλώσεις συμμόρφωσης εντός της καθορισμένης προθεσμίας.

Αναφέρεται επίσης ότι από την εξέταση των δηλώσεων αυτών προκύπτει ότι δεν υπάρχουν χώροι γύρω από τις κεραίες ελεύθερα προσπελάσιμοι από το γενικό πληθυσμό στους οποίους παρατηρείται υπέρβαση των ορίων ασφαλούς εκθέσεως. Οσον αφορά τους τηλεοπτικούς και ραδιοφωνικούς αναμεταδότες στην περιοχή Μόντε Σμιθ, έχουν πραγματοποιηθεί επί τόπου μετρήσεις ηλεκτρομαγνητικής ακτινοβολίας από την Ε.Ε.Α.Ε. στις 7-3-2001 και 25-10-2001. Η ακτινοβολία ήτο αρνητική, όπως αναφέρεται, από τότε δεν έγινε άλλη μέτρηση.

Στην περίπτωση που υπάρχουν πολλαπλές πηγές ακτινοβολίας οι σχετικές μελέτες πρέπει να περιλαμβάνουν μετρήσεις ηλεκτρομαγνητικής ακτινοβολίας που εξαρτάται από την ακτινοβολούμενη ισχύ κάθε πηγής.

Στην περιοχή αυτή του Μόντε Σμιθ κατοικούν χιλιάδες συνάνθρωποί μας. Οι κεραίες επομένως των ραδιοτηλεοπτικών σταθμών είναι ισχυρές πηγές ηλεκτρομαγνητικής ακτινοβολίας. Εφόσον αυτές βρίσκονται σε κατοικημένες περιοχές θα πρέπει να γίνονται μετρήσεις για να εκτιμηθεί ο βαθμός της επικινδυνότητάς τους.

Το Πυρηνικό Κέντρο Αθηνών "Δημόκριτος" μας απέστειλε πίνακες με στοιχεία

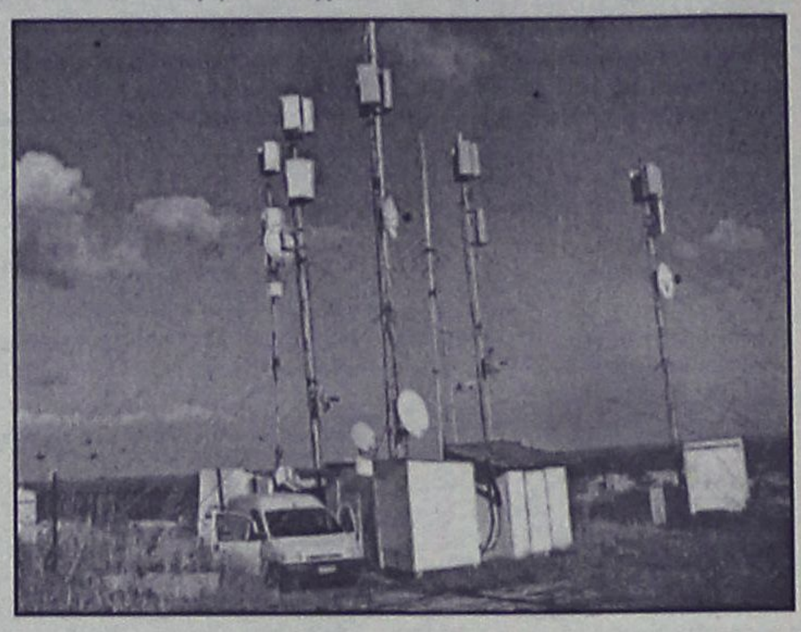

των ηλεκτρομαγνητικών πεδίων στα όρια των οποίων πρέπει να βρίσκεται πάντοτε η εκπεμπόμενη από τις κεραίες ραδιενέργεια που προκαλεί πολλές μορφές καρκίνων. Συμπερασματικά το Πυρηνικό Κέντρο "θεωρεί σκόπιμο να εισηγηθεί την αποφυγή μόνιμης διαμονής ατόμων πλησίον σταθμών εκπομπής ή αναμετάδοσης ραδιοφωνίας, τηλεόρασης και κινητής τηλεφωνίας εφόσον η μετρούμενη ένταση, των ηλεκτρομαγνητικών πεδίων ή η πυκνότητα ισχύος υπερβαίνει τις τιμές που δίδονται σε ειδικό πίνακα που αναφέρεται παραπάνω».

Ολα τα στοιχεία αυτά που αναφέρονται στο άρθρο μας προέρχονται από έγκυρες πηγές, όπως το υπουργείο ανάπτυξης, Ελληνική επιτροπή ατομικής ενέργειας, πανεπιστήμιο Αθηνών Μετσόβειο Πολυτεχνείο, Πυρηνικό Κέντρο Αθηνών "Δημόκριτος" και πυρηνική επιτροπή ενωμένης Ευρώπης.

Εκτός των ανωτέρω πολλές δημοσιεύσεις σε τοπικές και άλλες εφημερίδες αναφέρουν ότι η μη ελεγχόμενη ραδιενέργεια από τις κεραίες κινητής τηλεφωνίας, τηλεόρασης και ραδιοφωνίας προκαλεί διάφορες μορφές καρκίνων. Σε επιστημονικό περιοδικό δημοσιεύθηκε εργασία γιατρών της Ρόδου και πανεπιστημιακών πως η επάρατη αρρώστια χτυπά τους ροδίτες και ροδίτισσες. Ο καρκίνος των πνευμόνων στις γυναίκες είναι υψηλότερος από όλες τις Μεσογειακές χώρες. Ρεκόρ κάνει στους άνδρες ο καρκίνος του ύπατος και παγκρέατος (Γνώμη 28/8/2000, ο παιδικός καρκίνος κάνει θραύση στη Ρόδο. Ενδεκα παιδιά στο νοσοκομείο "Αγλαΐα Κυριακού" (Πρόοδος 1/2/2001).

Αυτή η μεγάλη καθυστέρηση από τις εταιρείες κινητής τηλεφωνίας, ραδιοφωνίας και τηλεόρασης να μεταφέρουν τις κεραίες σε μη κατοικημένη περιοχή είναι απάνθρωπη συμπεριφορά όλων των υπεύθυνων. Τα έξοδα εξάλλου της μεταφοράς των κεραιών σε σύγκριση με τα κέρδη που αποκομίζουν οι εταιρείες είναι μηδαμινά. Στην Ελλάδα κυκλοφορούν 7,5 εκατομμύρια κινητά τηλέφωνα. Τουλάχιστο για λόγους ανθρωπισμού, ας σπεύσουν να απαλύνουν την αγωνία χιλιάδων συνανθρώπων μας που έχουν σοβαρά προβλήματα μ' αυτή την απάνθρωπη κατάσταση.

Πως ισχυρίζονται οι εταιρείες αυτές ότι δεν υπάρχει κανένας κίνδυνος για καρκινογενέσεις εφόσον επιβάλλεται από τον νόμο να γίνονται μετρήσεις που είναι πρακτικά αδύνατο να πραγματοποιούνται σε τακτά χρονικά διαστήματα, οπότε θα υπάρχει πάντοτε ο κίνδυνος της αυξημένης ραδιενέργειας. Εξάλλου αυτό που ζητούμε είναι η μεταφορά και όχι η κατάργηση των κεραιών.

Η Νομαρχία Δωδεκανήσου οφείλει να δώσει μία λογική προθεσμία μεταφοράς όλων των κεραιών σε μη κατοικημένες περιοχές. Οχι άλλη αναβολή, θα είναι έγκλημα!!! Ευχαριστώ για τη φιλοξενία.

Ευχαριστώ-Με εκτίμηση Σταμάτης Παντελίδης».



CENTRO SOCRATES

ΚΕΝΤΡΟ ΥΠΟΔΟΧΗΣ ΚΑΙ ΠΡΟΕΤΟΙΜΑΣΙΑΣ
ΕΛΛΗΝΩΝ ΥΠΟΨΗΦΙΩΝ
ΓΙΑ ΤΑ **ΙΤΑΛΙΚΑ ΠΑΝΕΠΙΣΤΗΜΙΑ**

Τα αποτελέσματα μιλούν από μόνα τους. Εδώ και 4 χρόνια, τα ποσοστά επιτυχίας των αποφοίτων μας στις εισαγωγικές εξετάσεις των ιταλικών παν/μίων είναι τα υψηλότερα. Οι γονείς και οι μαθητές που μας εμπιστεύτηκαν δίνουν σταθερά την ίδια απάντηση: Το **CENTRO SOCRATES** είναι το καταλληλότερο κέντρο για την προετοιμασία των Ελλήνων υποψηφίων στην Ιταλία, επειδή:

- Είναι το μόνο απολύτως προσαρμοσμένο στις απαιτήσεις του καινούργιου συστήματος εξετάσεων εισαγωγής στα ιταλικά παν/μια.
- Εφαρμόζουμε την καλύτερη μέθοδο προετοιμασίας, πραγματοποιώντας τις περισσότερες ώρες διδασκαλίας από οποιοδήποτε άλλο αντίστοιχο κέντρο (μέχρι και 11 ώρες ημερησίως), σε ολιγομελή τμήματα και με Ιταλούς καθηγητές πανεπιστημιακού επιπέδου με πολυετή εμπειρία στην προετοιμασία Ελλήνων υποψηφίων.
- Στα πλαίσια της διδασκαλίας χρησιμοποιούμε τα πιο σύγχρονα τεχνολογικά μέσα.
- Είμαστε κοντά στον υποψήφιο με συνεχή έμπρακτη υποστήριξη για οποιοδήποτε θέμα τον αφορά, από την επιλογή της κατάλληλης πόλης και την ανεύρεση κατοικίας μέχρι την συμπλήρωση των δικαιολογητικών του, και ένα σύνολο άλλων υπηρεσιών.

Για περισσότερες πληροφορίες ζητήστε το ενημερωτικό μας φυλλάδιο από το φροντιστήριο Ιταλικών **"Αυγερινού Παπαχριστοφή Δέσποινα", Βάλια Σεμερτζίδη 9, Ανάληψη, Ρόδος**, τηλ.: 02410 76877 ή επικοινωνείστε με τη γραμματεία του κέντρου μας (στα ελληνικά). Τηλ. 0039-348-7421938, fax: 0039-0862-318306, e-mail: centrosocrates@excite.it

Τώρα που ο χρόνος πλησιάζει ελάτε στους καλύτερους, γιατί η σωστή επιλογή είναι η μόνη εγγύηση για το μέλλον

CASTELLANIA
TRAVEL SERVICE

ΤΕΝΕΡΙΦΗ Ή ΓΚΡΑΝ ΚΑΝΑΡΙΑ

ΔΙΑΚΟΠΕΣ - ΕΚΔΡΟΜΕΣ - ΚΡΟΥΑΖΙΕΡΕΣ

8 ημέρες στα νησιά του έρωτα.

Ερωτευτείτε (ξανά) στον αφορολόγητο τροπικό παράδεισο των Κανάριων Νήσων.

Από **585** ευρώ ή σε **4** άτοκες δόσεις με την πιστωτική σας κάρτα

Η τιμή περιλαμβάνει:

✓ Αεροπορικά εισιτήρια, διαμονή σε επιλεγμένα ξενοδοχεία 3* και 4*, ημιδιατροφή (σε μπουφέ: 6 προγεύματα και 6 δείπνα).

✓ Πανοραμική περιήγηση της πόλης με έμπειρο συνοδό του γραφείου μας. Ομαδική ταξιδιωτική ασφάλιση.

✓Δεν περιλαμβάνονται φόροι αεροδρομίων.

Αναχωρήσεις για **Τενερίφη** κάθε Δευτέρα από **08/07** και **Γκραν Κανάρια** κάθε Σάββατο από **13/7**

Για κρατήσεις στο Κεντρικό Πρακτορείο
CASTELLANIA TRAVEL SERVICE, 02410 75860-75862-75907 ή σε *επιλεγμένους ταξιδιωτικούς πράκτορες*

CASTELLANIA TRAVEL SERVICE
Η σοφή σας επιλογή πάντα με σεβασμό και ουσιαστικό ενδιαφέρον γαι τον Ελληνα ταξιδιώτη

Ippokratous Sq. Old Town -85100 Rhodes
Tel: (0241) 75860, 75862, 75907-fax: 75861
e-mail: castell@otenet.gr

Σε απογοητευτικά επίπεδα υποχώρησε χθες ο τζίρος

Χάθηκαν οι επενδυτές...

Πτώση του γενικού δείκτη σε ποσοστό 0,84%

Σε απογοητευτικά επίπεδα υποχώρησε ο όγκος των συναλλαγών στην πρώτη συνεδρίαση του Ιουλίου με την αξία να υποχωρεί στα χαμηλότερα επίπεδα του τελευταίου εξαμήνου, επαναφέροντας στο προσκήνιο την έλλειψη ρευστότητας που επικρατεί στην αγορά αρκετούς μήνες.

Με δεδομένη τη χαμηλή ρευστότητα, αλλά και λόγω της αποκοπής μερισμάτων από πολλές εταιρείες, οι τιμές των μετοχών πιέσθηκαν σε χαμηλότερα επίπεδα. Πάντως η Σοφοκλέους είναι η πρώτη στην Ευρώπη σε μερισματική απόδοση, σύμφωνα με έκθεση της SSSB, με 3,8% φέτος και 4% το 2003 έναντι 2,7% και 2,9% στην Ευρωζώνη.

Από τα χαρτιά της υψηλής κεφαλαιοποίησης σημαντικές απώλειες σημείωσαν, η ΕΥΔΑΠ (-5,28%), ΟΠΑΠ (-1,5%), Εθνική (-1,39%) Alpha Bank (-1,79%), panafon (-1,95%) , ΟΤΕ (-1,38%) ενώ «άντεξαν! τα ΕΛΠΕ (+ 1,6%) , τεχνική Ολυμπιακή (+2,25%) ,Τιτάν (+0,30%), Folli Follie (+0,31%) και η Coca Cola που έκλεισε αμετάβλητη.

Ο Βασικός χρηματιστηριακός δείκτης κυμάνθηκε σε εύρος διακύμανσης 30 μονάδων, καταγράφοντας ανώτερη τιμή στις 2.236,91 μονάδες (-0,04%) και κατώτερη στις 2.209,69 μονάδες (-1,26%)

Ο Γενικός Δείκτης Τιμών έκλεισε στις 2.218,98 μονάδες, έναντι 2.237,86 μονάδων της προηγούμενης συνεδρίασης, καταγράφοντας πτώση 18,88 μονάδων ή σε ποσοστό 0,84%%.

Ο δείκτης FTSE/ASE 20 έκλεισε στις 1.158,83 μονάδες, σημειώνοντας υποχώρηση σε ποσοστό 0,97%, ενώ ο δείκτης FTSE/ASE 40 έκλεισε στις 251,32 μονάδες παρουσιάζοντας μείωση κατά 0,82 %.

Ο δείκτης FTSE/ASE SMALLCAP 80 έκλεισε στις 667,34 μονάδες, μειωμένος σε ποσοστό 1,44%

Από τις 354 μετοχές που διακινήθηκαν σήμερα, 69 έκλεισαν με άνοδο, 237 κινήθηκαν καθοδικά και η τιμή 48 μετοχών παρέμεινε αμετάβλητη.

Τη μεγαλύτερη ποσοστιαία άνοδο σημείωσαν οι μετοχές των εταιρειών: Κεράνης (κ) +11,35%, Ευρωπαϊκή Πίστη (π) +9,68%, Εμπορικός Δεσμός(πο) +9,52%, PC Systems +8,29%, Μουζάκης (π) +6,62%, Περσεύς +6,03%, Yalco +5,26%, Ράδιο Αθήναι (κ) +5,12%, Κορφίλ (π) +4,91% και Καραμολέγκος +4,74%.

Οι επιμέρους δείκτες διαμορφώθηκαν ως εξής:

Τραπεζικός:	3.660,33	- 1,35%
Τηλεπικοινωνιών:	1.005,26	1,30%
Ασφαλειών:	841,98	-3,07%
Επενδύσεων:	661,89	-1,20%
Κατασκευαστικών:	1.139,29	-0,98%
Βιομηχανιών:	1.386,11	-0,14%
Συμμετοχών:	1.858,51	-0,59%
Βασικών Μετάλλων:	701,97	-0,56%
Μη Μεταλλικών Ορυκτών:	1.012,73	-0,18%
Εκδόσεις- εκτυπώσεις:	306,34	-0,90%
Κλωστοϋφαντουργίας:	686,22	-1,88%
Λιανικού Εμπορίου:	628,70	-1,71%
Πληροφορικής:	723,40	+0,27%
Ειδών Λύσεων Πληροφορικής:	400,23	-1,14%
Χονδρικό εμπόριο:	517,63	-1,46%
Τρόφιμα- ποτά:	719,32	-0,47%
Παράλληλη Αγορά:	216,68	-0,39%
Διυλιστηρίων:	1.051,58	+1,01%
Τηλεόρασης & Ψυχαγωγίας:	063,73	-0,86%
Διαχ. Ακίνητης Περιουσίας:	962,95	-0,28%

Αντιθέτως τις μεγαλύτερες απώλειες σημείωσαν οι μετοχές των εταιρειών:ΑΝΕΚ -16,85%, ΕΤΕΒΑ (κ) -13,74%, Ξιφίας (π) -10,95%, ΑΧΟΝ με 6,47%,-Κωτσόβολος - 6,45%, Φοίνιξ -6,31%, Stabilton (π) -6,25%, Ελληνικά Καλώδια,-6,17%, Χατζηκρανιώτη -6,06% και ΑΛΤΕ -5,53%.

Ο όγκος των συναλλαγών ανήλθε στα 57,4 εκατ. ευρώ ή 19,6δις. δρχ. εκ των οποίων τα 3,950 εκατ. ευρώ αφορούσαν προσυμφωνημένες συναλλαγές.

Τα περισσότερα τεμάχια διακίνησαν οι μετοχές των εταιρειών: Ερμής με 735.075 τεμάχια, ΑΧΟΝ με 425.974, ΟΤΕ με 323.186, Panafon με 319.584 και Alfa Alfa Holdings με 302.780 τεμάχια.

Τη μεγαλύτερη αξία συναλλαγών παρουσίασαν οι μετοχές των εταιρειών: ΟΤΕ με 5,124 εκατ. ευρώ, Εθνική με 3,706, Alpha Bank με 2,961, Ερμής με 2,368 και Hyatt με 1,874 εκατ. ευρώ.

Η συνολική κεφαλαιοποίηση της αγοράς υποχώρησε στα 83,99 δις. ευρώ ή 28,62 τρις. δρχ.

Η τιμή των μετοχών του δείκτη της Morgan Stanley έκλεισε ως εξής:

Alpha Bank:	14,24
Coca Cola:	17,14
Eurobank:	14,02
Panafon:	5,02
Αλουμίνιο Ελλάδος:	28,00
Βιοχάλκο:	7,24
Εθνική:	21,24
ΕΛΠΕ:	6,28
Ελληνική Τεχνοδομική:	6,56
Εμπορική:	21,48
Επιχειρήσεις Αττικής:	3,54
ΕΥΔΑΠ:	5,02
Ιντρακόμ:	9,14
ΚΑΕ:	7,20
Μαϊλλης:	5,88
ΔΕΗ:	14,40
ΟΤΕ:	15,78
Τεχνική Ολυμπιακή:	4,54
Παπαστράτος:	15,84
Πειραιώς:	7,28
Τιτάν:	39,78
Motor Oil:	7,86
Folli-Follie:	19,36

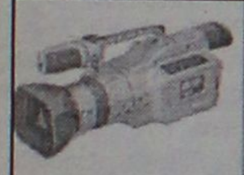

Quick Service Center
The service professionals

Τεχνική εξυπηρέτηση χωρίς όρια, για πελάτες απαιτητικούς

DIGITAL & ANALOG CAMCORDER SERVICE

TV - AUDIO - VIDEO SERVICE

Τώρα και στην Ροδο έχετε την δυνατότητα να επισκευάσετε οποιαδήποτε υψηλής τεχνολογίας συσκευή Ήχου και Εικόνας Αναλογική η ψηφιακή

Ειδικοτης

SONY

Γρήγορα, υπεύθυνα, εγγυημένα, και πάντα σε προσιτές τιμές

Στο κατάστημα μας Μιχαήλ Πετριδη 67 στην Ροδο θα βρείτε επίσης

Όλα τα απαραίτητα αξεσουάρ για την πλήρη αξιοποίηση των δυνατοτήτων της Video Camera σας , αλλά και ολοκληρωμένη κάλυψη όλων των αποριών η τεχνικών ερωτήσεων που έχετε

Και τώρα για πρώτη φορά στην Ροδο

Η Qservice σας δίνει την δυνατότητα εάν δεν έχετε ήδη αποκτήσει video Camera να την ενοικιάσετε με την ημέρα, την εβδομάδα, η για όσο εσείς θέλετε, Και να χαίρεστε τις ευτυχισμένες σας στιγμές, για πάντα .!

Εάν θέλετε η Qservice αναλαμβάνει και την μεταγραφή των αγαπημένων σας κασετών από VHS, Beta, 8mm, Hi8, η MiniDV σε VHS, CD η DVD

Σας Περιμένουμε .....

Μιχαήλ Πετριδη 67 Ρόδός 85100
Τηλ 02410-60210 Fax 02410-60213
Email Qservice@otenet.gr

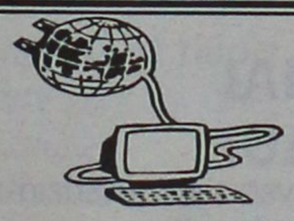



ΙΝΣΤΙΤΟΥΤΟ ΔΙΟΙΚΗΣΗΣ ΕΠΙΧΕΙΡΗΣΕΩΝ

ΕΡΓΑΣΤΗΡΙΑ ΕΛΕΥΘΕΡΩΝ ΣΠΟΥΔΩΝ
ΔΗΜ. ΑΝΑΣΤΑΣΙΑΔΗ 47 ΡΟΔΟΣ 85100

ΕΝΑΡΞΗ ΤΑΧΥΡΥΘΜΟΥ ΚΥΚΛΟΥ

στα προγράμματα :

WINDOWS , ΕΠΕΞΕΡΓΑΣΙΑ ΚΕΙΜΕΝΟΥ WORD ,
ΛΟΓΙΣΤΙΚΟ ΦΥΛΟ EXCEL,
ΠΟΛΥΜΕΣΑ (MULTIMEDIA), INTERNET, E - MAIL
ΕΚΜΑΘΗΣΗ ΕΛΛΗΝΙΚΗΣ & ΑΓΓΛΙΚΗΣ ΔΑΚΤΥΛΟΓΡΑΦΙΑΣ

ΓΙΝΕΤΕ ΚΑΙ ΕΣΕΙΣ ΔΥΝΑΜΙΚΟΙ **COMPUTER USERS !!**
ΑΠΟΚΤΩΝΤΑΣ ΤΗΝ
ΒΕΒΑΙΩΣΗ ΕΠΑΓΓΕΛΜΑΤΙΚΗΣ ΚΑΤΑΡΤΙΣΗΣ
ΣΤΟΝ ΤΟΜΕΑ ΤΗΣ ΧΡΗΣΗΣ ΤΩΝ ΠΑΡΑΠΑΝΩ ΠΡΟΓΡΑΜΜΑΤΩΝ
ΜΕ ΤΟ ΕΙΔΙΚΟ ΠΡΩΤΟΠΟΡΟ, ΒΑΣΙΣΜΕΝΟ ΣΤΗΝ ΠΡΑΞΗ ΠΡΟΓΡΑΜΜΑ ΔΙΔΑΣΚΑΛΙΑΣ ΜΑΣ

- **ΕΦΟΔΙΟ ΓΙΑ ΤΟΥΣ ΜΕΤΕΧΟΝΤΕΣ ΣΕ ΔΙΑΓΩΝΙΣΜΟΥΣ ΤΟΥ ΔΗΜΟΣΙΟΥ ΚΑΙ ΤΟΥ ΙΔΙΩΤΙΚΟΥ ΤΟΜΕΑ.**

ΘΕΣΕΙΣ ΠΕΡΙΟΡΙΣΜΕΝΕΣ
ΠΛΗΡΟΦΟΡΙΕΣ ΕΓΓΡΑΦΕΣ
ΤΗΛ. 02410 - 75850 ΚΑΘΗΜΕΡΙΝΑ
E - mail iderhodo@hotmail.com
Ι.Δ.Ε. ΑΠΟ ΤΟ 1993 ΤΟ ΚΛΕΙΔΙ ΤΗΣ ΠΛΗΡΟΦΟΡΙΚΗΣ !!!

DIBI CENTER

STELLA BEAUTY

ΑΠΟΤΕΛΕΣΜΑΤΑ
ΜΕ ΑΠΟΛΥΤΗ ΑΣΦΑΛΕΙΑ



ΑΠΟΚΤΗΣΤΕ...

Επίπεδη κοιλιά, σφριγηλούς γλουτούς, λεπτή μέση, όμορφα καλλίγραμμα πόδια, σφιχτές γάμπες

ΔΙΩΞΤΕ...

Τη κυτταρίτιδα, τα ψωμάκια, τη χαλάρωση, τα επίμονα τοπικά παχάκια και θαυμάστε το αποτέλεσμα στον καθρέπτη!



ΔΩΣΤΕ...

Λάμψη και ζωντάνια στο πρόσωπό σας.

Ελάτε τώρα κοντά μας να απολαύσετε τα πιο σύγχρονα και μοναδικά προγράμματα προηγμένης τεχνολογίας.

Με την προσωπική φροντίδα της έμπειρης ΑΙΣΘΗΤΙΚΟΥ
ΣΤΕΛΛΑΣ ΧΑΤΖΗΣΑΒΒΑ
Μιχ. Πετρίδη 49, Ρόδος, τηλ. 02410 30469, 02410 73590
www.stellabeauty.com

NEL LINES

ΝΑΥΤΙΛΙΑΚΗ ΕΤΑΙΡΕΙΑ ΛΕΣΒΟΥ
ΚΕΝΤΡΙΚΟ ΠΡΑΚΤΟΡΕΙΟ ΡΟΔΟΥ
ALHAMBRA TRAVEL

AEOLOS KENTERIS!

Σε 7 ώρες
ΡΟΔΟ-ΚΩ-ΠΕΙΡΑΙΑ!
ΠΕΙΡΑΙΑ-ΚΩ-ΡΟΔΟ!

Το υπερταχύπλοο KENTERIS σας προσφέρει άνεση -πολυτέλεια-ταχύτητα-ασφάλεια και οικονομία χρόνου!!!
Διαθέτει τα πάντα για να κάνει το ταξίδι σας ευχάριστο και σύντομο!
Για πρώτη φορά στα Δωδεκάνησα-Πειραιά ο χρόνος του ταξιδιού σας μειώθηκε αφάνταστα!



ΔΡΟΜΟΛΟΓΙΑ

ΑΠΟ 3/6 ΠΕΙΡΑΙΑ-ΚΩ-ΡΟΔΟ
ΚΑΘΕ ΤΡΙΤΗ-ΠΕΜΠΤΗ-ΠΑΡΑΣΚΕΥΗ
Αναχ. από ΡΟΔΟ-ΚΩ-ΠΕΙΡΑΙΑ ώρα 08.00
ΚΑΘΕ ΔΕΥΤΕΡΑ-ΤΕΤΑΡΤΗ-ΠΕΜΠΤΗ Αναχ. από ΠΕΙΡΑΙΑ-ΚΩ-ΡΟΔΟ ώρα 17.00

Κρατήσεις για επιβάτες και οχήματα (ΙΧ. και φορτηγά)
στο ΚΕΝΤΡΙΚΟ ΠΡΑΚΤΟΡΕΙΟ ΡΟΔΟΥ
ALHAMBRA TRAVEL
ΔΗΜ. ΘΕΟΔΩΡΑΚΗ 13 (Πεζόδρομος)
Τηλ.: 0241-0-37052-25698-31642

Στα πλαίσια του ειδικού προγράμματος

Ανέλαβαν οι εθελοντές υπάλληλοι των ΕΛΤΑ

Δίμηνες διακοπές με προσφορά εργασίας

Ανέλαβαν χθες κανονικά τα καθήκοντά τους στο νησί της Ρόδου, οι εθελοντές ταχυδρομικοί υπάλληλοι που ανταποκρίθηκαν στο κάλεσμα της Γενικής Γραμματείας Νέας Γενιάς και των ΕΛΤΑ.

Πρόκειται για την εφαρμογή προγράμματος με τον τίτλο "Διακοπές και εθελοντισμός" με σκοπό την ενίσχυση της εθελοντικής προσφοράς νέων ηλικίας 18 έως 30 ετών.

Στο πλαίσιο αυτού του προγράμματος που εκπονείται στη χώρα για τρίτη συνεχή χρονιά, ζητήθηκε από νέους που έχουν όρεξη για διακοπές και **εθελοντική εργασία** να καλύψουν τις ανάγκες του καλοκαιριού στα νησιωτικά και τουριστικά ταχυδρομεία της Ελλάδα.

Χάρη στο πρόγραμμα αυτό, περίπου **300 νέοι** θα έχουν την ευκαιρία να κάνουν διακοπές για ένα μήνα (Ιούλιο ή Αύγουστο)

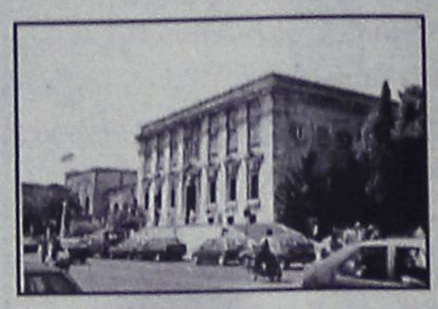

προσφέροντας παράλληλα εργασία ως βοηθοί.

Η Ρόδος και τα κατά τόπους ταχυδρομικά της γραφεία, περιλαμβάνονται στις περιοχές αυτές, που υποδέχτηκαν χθες νέους φοιτητές στο πλαίσιο του προγράμματος.

Πρόκειται για **3 άτομα στο κεντρικό ταχυδρομείο, 2 στη διανομή και 1 στο Ρόδος ΙΙ,** ενώ εθελοντές στελεχώνουν και τα υπόλοιπα του νησιού (Κρεμαστής, Ιαλυσού, Αρχαγγέλου, Λίνδου).

Οι φοιτητές που για δύο μήνες (Ιούλιο και Αύγουστο) θα συμβάλουν στην κάλυψη των αναγκών, θα προσφέρουν μόνο **βοηθητικές εργασίες** καθώς απογορεύονται οι συναλλαγές με το κοινό.

Αποστολές της 95ΑΔΤΕ

Επιστημονική ομάδα της 95 ΑΔΤΕ, πλαισιωμένη από οδοντίατρο και ένα γεωπόνο, επισκέφθηκαν την ακριτική Κάσο, από τις 30 Ιουνίου έως και τις 2 Ιουλίου, για να προσφέρουν υγειονομική περίθαλψη στους κατοίκους του νησιού καθώς και υποστήριξη σε θέματα που αφορούν στη γεωργία, στα πλαίσια της Κοινωνικής Προσφοράς των Ενόπλων Δυνάμεων.

Συνεδρίασε η Νομαρχιακή

Οκτώ προκατασκευασμένες αίθουσες για τις ανάγκες δημοτικών σχολείων σε Ρόδο και Κω, πρόκειται να προμηθευτεί η νομαρχία Δωδεκανήσου.

Οι αίθουσες αυτές θα τοποθετηθούν στα δημοτικά σχολεία Αφάντου, Παστίδας, Θεολόγου και της Κω.

Σχετική απόφαση πάρθηκε χθες το μεσημέρι από την νομαρχιακή επιτροπή, υπό τις έντονες αντιδράσεις των συμβούλων της μειοψηφίας.

Οπως έγινε γνωστό καταψήφισαν την απόφαση ο κ. Γ. Παρασκευάς και ο κ. Φ. Χατζηδιάκος, ενώ λευκό ψήφισε ο κ. Ν. Ζωΐδης.

Εκτός του συγκεκριμένου θέματος, η νομαρχιακή επιτροπή ενέκρινε τα πρακτικά δημοπρασίας αρκετών έργων, ενέκρινε συγκριτικούς πίνακες, αποφάσισε την υπογραφή προγραμματικής σύμβασης με τον δήμο Πεταλούδων για την ηλεκτροδότηση της παραλίας Παραδεισίου κ.ά.

Τώρα και στη Ρόδο:

Μπουκέτο Μπαλόνια

Το μοναδικό κατάστημα στη Ρόδο που μπορείτε να βρείτε ό,τι μπαλόνι φαντασθείτε!

Αναλαμβάνουμε:

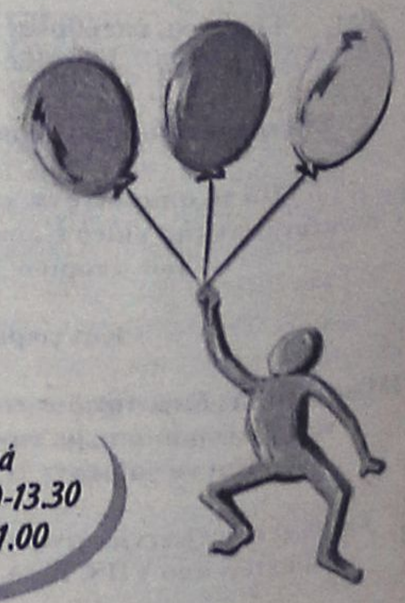

*** διακόσμηση με μπαλόνια για:**
- *Party's*
- *Events*
- *Γενέθλια*
- *Γάμους*
- *Βαπτίσεις*
- *Εκδηλώσεις*
- *Γιορτές*
- *Εκθέσεις*
- *Γήπεδα*
- *Disco Happenings*
- *...*

*** τύπωση σε μπαλόνια**

Ανοιχτά καθημερινά από τις 09.30-13.30 και 17.00-21.00

Αγίας Αναστασίας 9 - 85100 Ρόδος
Peggy Vonck
Τηλ.: 02410 70054 & 0932 843678

ΑΘΛΗΤΙΚΗ ΡΟΔΙΑΚΗ

ΤΡΙΤΗ
2 ΙΟΥΛΙΟΥ 2002

ΥΠΟΓΡΑΦΕΙ Ο ΑΡΓΥΡΙΟΥ

• ΣΥΜΦΩΝΗΣΕ ΜΕ ΤΗ ΔΙΟΙΚΗΣΗ ΤΟΥ ΔΙΑΓΟΡΑ ΧΘΕΣ ΤΟ ΑΠΟΓΕΥΜΑ. Η "ΒΟΥΛΑ" ΜΠΑΙΝΕΙ ΣΗΜΕΡΑ ΑΜΕΣΩΣ ΜΕΤΑ ΤΗΝ ΕΠΙΣΤΡΟΦΗ ΤΟΥ ΠΡΟΕΔΡΟΥ ΜΙΧΑΛΗ ΜΕΝΤΟΥ ΑΠΟ ΤΗΝ ΑΘΗΝΑ

• ΣΗΜΕΡΑ ΘΑ ΤΕΘΕΙ ΣΤΟ ΤΡΑΠΕΖΙ ΚΑΙ ΤΟ ΘΕΜΑ ΤΟΥ ΝΕΑΡΟΥ ΝΙΚΟΥ ΟΡΦΑΝΙΔΗ

Ο Διαγόρας ολοκλήρωσε χθες το ρόστερ των τερματοφυλάκων του. Οι Διοικούντες βρέθηκαν χθες το απόγευμα στη Λέσχη του Συλλόγου με τον 31χρονο έμπειρο γκολκήπερ που έχει αφήσει το δικό του στίγμα στους κυανέρυθρους στο παρελθόν. Τώρα ο γάμος του αλλά και ένας άλλος επαγγελματικός δρόμος τον φέρνει ξανά στη Ρόδο. Ο **Νίκος Αργυρίου** δεν ξεχνάει ούτε τα μυστικά της μπάλας ούτε τις παλιές αγάπες.

Τί να πρωτοθυμηθεί κανείς για τον **Νίκο Αργυρίου:**

- Το ήθος του και τις ποδοσφαιρικές "κόντρες" με τον **Βασίλη Καραγιάννη;**

- Την συνεργασία του κατά τον καλύτερο τρόπο με τον **Αγγελο Αναστασιάδη;**

- Το ντεμπούτο του με τη φανέλα του ΠΑΟΚ σ' εκείνο το ανεπανάληπτο 4-4 με την Ατλέτικο Μαδρίτης;

- Τη λαμπρή του πορεία με τον Ηρακλή;

Ο **Νίκος Αργυρίου** δηλώνει παρών στα Ροδίτικα γήπεδα. Χθες συμφώνησε με τον Διαγόρα και δεν απομένει πια παρά το τυπικό μέρος της μεταγραφής. Οι κυανέρυθροι περιμένουν σήμερα από την Αθήνα τον πρόεδρο του συλλόγου **Μιχάλη Μέντο** για να ολοκληρώσουν και τυπικά την μεταγραφή ενός γκολκήπερ που αναμένεται να μάθει πολλά στους πιο νεαρούς του **Σκυλλά** και **Φωτεινή.**

ΣΗΜΕΡΑ ΚΑΙ ΤΟΥ ΟΡΦΑΝΙΔΗ

Στο μεταξύ η απόκτηση ή όχι του νεαρού **Νίκου Ορφανίδη** από τον Φοίβο Κρεμαστής είναι κι αυτό ένα θέμα που θα εξετασθεί σήμερα από την Διοίκηση του Διαγόρα η οποία έχει ρίξει το βάρος ως γνωστόν στην απόκτηση ενός χαφ κι ενός επιθετικού.

Ολα αυτά βέβαια αναμένεται να ολοκληρωθούν σήμερα αμέσως μετά την επιστροφή του προέδρου **Μιχάλη Μέντου** από την Αθήνα.



Ο Νίκος Αργυρίου θα συνεχίσει να γράφει την δική του σελίδα στην ιστορία του Διαγόρα

Βάρος στην επίθεση

• Τον ερχομό στη Ρόδο του Διογένους περιμένουν οι "πράσινοι"

• Προσπαθούν να καλύψουν τώρα τα κενά των Σιδηρόπουλου-Καρίκη



Στάση αναμονής κρατούν στη Ρόδο για τον Καρίκη

Απνοια επικράτησε στη Ρόδο αυτό το τριήμερο όσον αφορά τα μεταγραφικά. Οι "πράσινοι" πάντως δεν τελείωσαν με τον **Αστέριο Θέμελη.**

Περιμένουν τους παίκτες που έχουν ήδη κλείσει για να υπογράψουν και να ολοκληρώσουν το ρόστερ τους.

Ο **Ντενίζ Διογένους** αναμένεται να έρθει μέσα στην εβδομάδα για να ολοκληρωθεί η μεταγραφή του στους "πράσινους".

Η αλήθεια είναι πως σχεδιάζεται πλέον η δημιουργία της γραμμής κρούσης και πως εκεί εστιάζεται η προσπάθεια των Διοικούντων. Στον χώρο αυτό μπορεί ν' αποκτήθηκε ο **Καλημέρης** που μπορεί να αντικαταστήσει άνετα τον Ροπόκη, μπορεί να έχει κλείσει ο Διογένους που θα πάρει πιθανότατα την θέση του **Λαζάρου** στην ομάδα αλλά κάτι λείπει ακόμα αφού η Ρόδος είναι μείον δύο **(Σιδηρόπουλος-Καρίκης).**

Οι "πράσινοι" πρέπει να πάρουν δύο ικανότατους επιθετικούς ακόμη για ν' αντικαταστήσουν κατά τον καλύτερο τρόπο τους δύο προαναφερόμενους. Ή τον ένα αφού το όνομα του **Καρίκη** συνεχίζει να "παίζει" για τη Ρόδο.

Εξελίξεις πάντως στον μεταγραφικό τομέα δεν υπήρξαν χθες μιας κι ο ίδιος ο **Δημήτρης Σκούνας** έφυγε για ολιγοήμερες διακοπές. Η Ρόδος λοιπόν ουσιαστικά περιμένει τον ερχομό του Διογένους για να δει ποιά θα είναι η επόμενη επιθετική επιλογή που πιθανότατα να είναι ο **Καρίκης.**

Θα "ψωνίσει" απ' αλλού...

• Τανίδης: "Δεν ήταν κάτι τέτοιο στα πλάνα μου αλλά τώρα δεν γίνεται αλλοιώς"

• Στα πλάνα του προπονητή του Απόλλωνα ο Νικος Νικολής



Νικολής: Βρίσκεται πολύ κοντά στον Απόλλωνα Καλ.

Η Ροδίτικη αγορά δεν επαρκεί για τις μεταγραφικές ανάγκες των ομάδων που θα μας εκπροσωπήσουν στο περιφερειακό την φετεινή περίοδο. Με αποτέλεσμα και οι τρεις Ροδίτικες ομάδες να προσβλέπουν στην υπόλοιπη ενδοχώρα για να καλύψουν τις ανάγκες του έμψυχου υλικού τους.

Αυτό θα πράξει και ο Απόλλωνα Καλυθιων ο οποίος αναζητεί τον άνθρωπο-γκολ στην Αθήνα αλλά και στην υπόλοιπη Ελλάδα.

Χαρακτηριστικές του γεγονότος και οι δηλώσεις του προπονητή **Γιώργου Τανίδη:** "Αρχικά δεν είχα στα πλάνα μου να πάρουμε παίκτη από την υπόλοιπη Ελλάδα. Θεώρησα σωστό να δημιουργήσουμε μια ομάδα με παίκτες, από το νησί. Δεν είχα τέτοιο σκοπό. Η κατάσταση που επικρατεί όμως σ' αναγκάζει να μη μπορείς να πράξεις διαφορετικά. Δεν γίνεται αλλοιώς. Πρέπει να πάρουμε παίκτες τέτοιους. Δεν μπορούμε να αφήσουμε έτσι την ομάδα".

Σύμφωνα με τις τελευταίες πληροφορίες η Διοίκηση του Απόλλωνα Καλ. αναζητεί εναγωνίως τον άνθρωπο-γκολ. Τον δεινό επιθετικό που θα στέλνει τη μπάλα στα δίχτυα των αντιπάλων αναδεικνυόμενος ο ίδιος και η ομάδα του κατ' αυτό τον τρόπο.

Στα πλάνα του Απόλλωνα Καλυθιών είναι επίσης και ο **Νίκος Νικολής** που πολύ πιθανόν ν' αποτελέσει μια νέα μεταγραφή για τον Απόλλωνα Καλυθιών. Ο **Νικολής** ως γνωστόν έχει αγωνισθεί και στο παρελθόν στον Απόλωνα Καλυθιών.

ΠΑΓΚΟΣΜΙΟ ΚΥΠΕΛΛΟ

Εσπασε πολλά ρεκόρ, αναδείχθηκε MVP και δέχθηκε... τη συμβουλή του Φέλερ

Φαινόμενο με λένε!...

Ο Ρονάλντο που αναδείχθηκε MVP του τελικού ήταν ταυτόχρονα και πρώτος σκόρερ του Μουντιάλ της Απω Ανατολής με 8 τέρματα. Ο αριθμός αυτός αποτελεί ρεκόρ διοργάνωσης, καθώς ο Πολωνός Γκρέγκορτζ Λάτο, ήταν μέχρι και σήμερα πρώτος αφού είχε σκοράρει επτά φορές στο Παγκόσμιο Κύπελλο του 1974.

Εως τώρα επτά παίκτες έχουν πετύχει έξι γκολ σε μία διοργάνωση. Ο Κροάτης Νταβόρ Σουκερ το 1998, ο Βούλγαρος Κρίστο Στόιτσκοφ και ο Ρώσσος Ολεγκ Σαλένκο το 1994, ο Ιταλός Σαλβατόρε Σκιλάτσι το 1990, ο Αγγλος Γκάρι Λίνεκερ το 1986, ο Ιταλός Πάολο Ρόσι το 1982 και ο Αργεντίνος Μάριο Κέμπες το 1978.

Παράλληλα όμως το «φαινόμενο» έπιασε στην τρίτη θέση της λίστα των κορυφαίων σκόρερ του Παγκοσμίου Κυπέλλου τον Πελέ έχοντας πετύχει από 12 τέρματα. Ο Μίλερ έχει 14 και ο Γάλλος Φοντέν 13.

Ο πίνακας των σκόρερ του 17ου Παγκοσμίου Κυπέλλου:

8 γκολ: Ρονάλντο (Βραζιλία)

5 γκολ: Κλόζε (Γερμανία), Ριβάλντο (Βραζιλία)

4 γκολ: Τόμασον (Δανία), Βιέρι (Ιταλία)

3 γκολ: Βίλμοτς (Βέλγιο), Μπάλακ (Γερμανία), Ρόμπι Κιν (Ιρλανδία), Ραούλ, Μοριέντες (Ισπανία), Παουλέτα (Πορτογαλία), Μπούμπα Ντιόπ (Σενεγάλη), Ιλχάν (Τουρκία).

2 γκολ: Οουεν (Αγγλία), Ροναλντίνιο (Βραζιλία), ΜακΜπράιντ, Ντόνοβαν (ΗΠΑ), Ιναμότο (Ιαπωνία), Ιέρο (Ισπανία), Γκόμεζ (Κόστα Ρίκα), Μποργκέτι (Μεξικό), Αν (Νότια Κορέα), Κουέβας (Παραγουάη), Λάρσον (Σουηδία), Ανρί Καμαρά (Σενεγάλη), Σας, Ουμίτ Νταβαλά (Τουρκία).



Δύο φορές έχει σηκώσει το βαρύτιμο τρόπαιο ο Καφού

ΠΕΙΝΑΣΜΕΝΟΣ ΑΡΧΗΓΟΣ

Τρώγοντας -λένε- ανοίγει η όρεξη. Και ο αρχηγός της Εθνικής Βραζιλίας, Καφού, αποδεικνύεται... αχόρταγος. «Κατέκτησα δύο φορές το Παγκόσμιο Κύπελλο. Αισθάνομαι πως έχω τις δυνάμεις να συνεχίσω και να κερδίσω ένα ακόμη κύπελλο με τη Βραζιλία. Κάτι που έχει πετύχει ως τώρα μόνο ο Πελέ» δήλωσε ο διεθνής άσος της Ρόμα και αστειευόμενος συνέχισε: «Ξέρετε... με πονάνε τα χέρια μου. Ηταν... δύσκολο να σηκώσω το κύπελλο τόσο ψηλά. Βέβαια ήταν δική μου η ιδέα να ανέβω σε εκείνη την ψηλή πλατφόρμα. Ομως, άξιζε τον κόπο. Αλλωστε εκεί ψηλά είναι η θέση της Βραζιλίας».

Κάνοντας ένα μίνι απολογισμό ο Καφού δήλωσε: «Πιστέψαμε στις δυνάμεις μας από την αρχή και αυτό νομίζω ήταν το πιο σημαντικό από όλα». Καταλήγοντας ο πολύπειρος αμυντικός είπε συγκινημένος: «Είμαι συγκινημένος. Δεν έχω συνειδητοποιήσει ακόμα αυτό που πετύχαμε. Δεν μπορεί κανείς να καταλάβει πως νοιώθει κάποιος που είναι στην κορυφή του κόσμου. Από τα βάθη της καρδιάς μου στέλνω φιλιά στον λαό της Βραζιλίας αλλά και σε όλους όσοι την υποστήριξαν».

Η ΣΥΜΒΟΥΛΗ ΤΟΥ ΦΕΛΕΡ ΣΤΟΝ ΡΟΝΑΛΝΤΟ

Ο Ρούντι Φέλερ αναγνώρισε την ανωτερότητα της Βραζιλίας όμως δεν έκρυψε την πικρία για την ήττα στον τελικό του Παγκοσμίου Κυπέλλου. Ο Γερμανός ομοσπονδιακός παράλληλα δικαιολόγησε το λάθος του Καν, ενώ συμβούλεψε και τον Ρονάλντο να μη γίνει προπονητής.

«Δεν είναι ντροπή να χάνεις από μια ομάδα ποιότητας όπως η Βραζιλία, αλλά, παρόλα αυτά, είναι πικρή η γεύση της ήττας σε έναν τελικό. Στο πρώτο ημίχρονο και τις αρχές του δευτέρου βρισκόμασταν σε καλή κατάσταση και τρέχαμε πολύ. Ομως, δεν καταφέραμε να κάνουμε πολλές καλές ευκαιρίες, αν και ούτε οι Βραζιλιάνοι μπορούσαν» είπε χαρακτηριστικά και προσέθεσε:

» Η Βραζιλία είχε δύο, τρεις παίκτες, οι οποίοι με προσωπικές ενέργειες μπορούσαν να δημιουργήσουν δύσκολες καταστάσεις για μας, ακόμη και σε στιγμές ηρεμίας για τους αντιπάλους μας. Ο Όλιβερ Καν είχε ένα ονειρεμένο Παγκόσμιο Κύπελλο και έκανε εντυπωσιακές αποκρούσεις».

Καταλήγοντας δήλωσε: «Είναι πικρό για αυτόν όταν κάνει ένα μικρό λάθος, αλλά αυτό δεν αποτελεί πρόβλημα. Μετά το τέλος του αγώνα είπα στον Ρονάλντο: Μην γίνεις προπονητής. Παίξε ποδόσφαιρο όσο μπορείς... Η πίεση για έναν προπονητή είναι πολύ μεγαλύτερη. Είμαστε ένα καλό τεχνικό επιτελείο και ελπίζω ότι θα έχουμε τη δυνατότητα να συνεχίσουμε... Τώρα θα προσπαθήσουμε να «χτίσουμε» μια καλή ομάδα, εν όψει του Ευρωπαϊκού Πρωταθλήματος του 2004».

ΠΝΙΓΜΟΣ ΣΤΗ ΓΕΡΜΑΝΙΑ

Ενας άνθρωπος πνίγηκε και εκατοντάδες άλλοι συνελήφθησαν κατά τη διάρκεια υπαίθριων συγκεντρώσεων και πάρτι που έλαβαν χώρα σε ολόκληρη τη Γερμανία, πριν και μετά το τέλος του τελικού, όπως ανακοίνωσε την Δευτέρα η αστυνομία.

Μεμονωμένα επεισόδια ξέσπασαν την Κυριακή σε μια πλειάδα υπαίθριων εκδηλώσεων, αλλά οι πανηγυρισμοί των εκατοντάδες χιλιάδων φιλάθλων σε ολόκληρη τη χώρα, ήταν σε μεγάλο βαθμό ειρηνικοί, όπως τόνισε η αστυνομία. Ενας φίλαθλος πνίγηκε στον ποταμό Νέκαρ κοντά στο Μανχάιμ, αφού παρακολούθησε τον τελικό Γερμανίας-Βραζιλίας από γιγαντοοθόνη, η οποία είχε στηθεί στις όχθες του ποταμού. Η αστυνομία ανακοίνωσε ότι ανέσυρε το πτώμα του 39χρονου άνδρα λίγο μετά το τηλεφώνημα αυτόπτη μάρτυρα, που είπε ότι ο φίλαθλος, ο οποίος είχε καταναλώσει μεγάλες ποσότητες αλκοόλ, ήθελε να κολυμπήσει ως την αντίπερα όχθη του ποταμού. Επίσης, οι γερμανικές αστυνομικές αρχές ανακοίνωσαν ότι συνολικά 844 άτομα τέθηκαν υπό κράτηση στα διάφορα κρατίδια της χώρας, λόγω των επεισοδίων που προκάλεσαν.

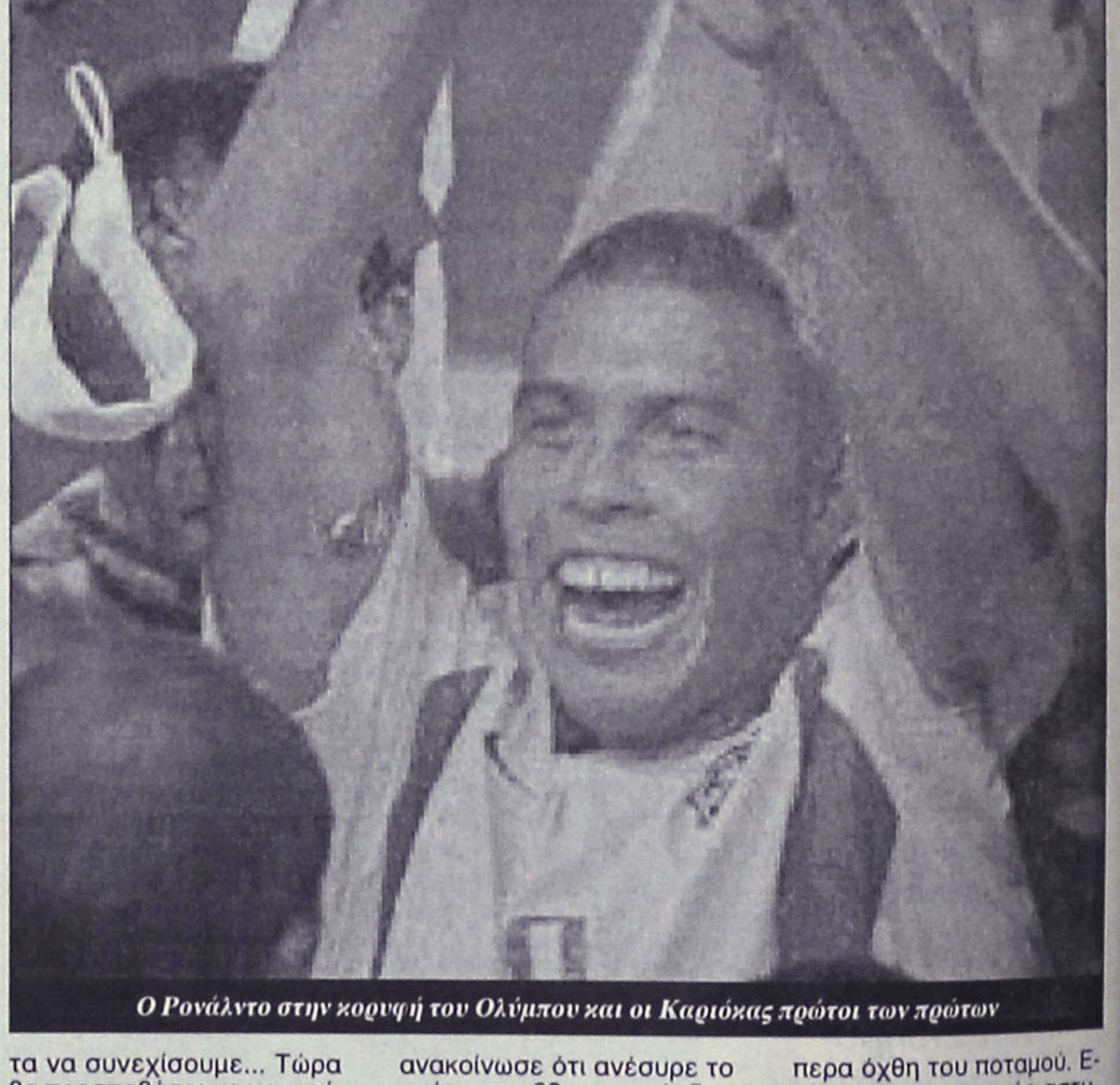

Ο Ρονάλντο στην κορυφή του Ολύμπου και οι Καριόκας πρώτοι των πρώτων



Ο Ρούντι Φέλερ προσπαθεί να αναπτερώσει το ηθικό του Ολιβερ Καν

ΝΤΕΤΕΚΤΙΒΣ
30 ΧΡΟΝΙΑ ΜΟΝΙΜΑ ΚΑΙ ΣΤΗ ΡΟΔΟ
35354 - 28780
Π.Π. ΓΕΡΜΑΝΟΥ 6 (ΠΛ. ΦΩΚΙΑΛΗ)
Η ΛΥΣΗ!!! ΣΕ ΚΑΘΕ ΣΑΣ ΠΡΟΒΛΗΜΑ
EXPRESS SECURITY

ΣΤΙΒΟΣ

Καλές επιδόσεις

• *ΟΛΑ ΤΑ ΑΠΟΤΕΛΕΣΜΑΤΑ ΤΟΥ ΠΡΩΤΑΘΛΗΜΑΤΟΣ ΠΑΜΠΑΙΔΩΝ-ΠΑΓΚΟΡΑΣΙΔΩΝ Β' ΣΤΑ "ΦΙΛΙΝΕΙΑ"*

Ανακοινώθηκαν χθες τ' αποτελέσματα του διασυλλογικού πρωταθλήματος Παμπαίδων-Παγκορασίδων Β' με την επωνυμία "Φιλίνεια 2002" που έγιναν στην Κω.

Αναλυτικά:

60Μ. Μ'ΕΜΠΟΔΙΑ ΠΚ Β'

1	ΡΑΓΟΥΣΑ ΔΑΦΝΗ	ΑΣ ΙΠΠΟΚΡΑΤΗΣ ΚΩ 10"60
2	ΜΑΛΛΙΑΚΑ ΕΛΙΣΑΒΕΤ	ΑΣ ΝΙΚΗ ΡΟΔΟΥ 10"89
3	ΗΛΙΑΚΟΣΤΑ ΚΟΝΤΕΣΣΑ	ΠΑΟ ΔΙΑΓΟΡΑΣ Ρ. 11"32
4	ΣΦΥΡΙΟΥ ΕΙΡΗΝΗ	ΓΑΣ ΥΓΕΙΑ ΡΟΔΟΥ 11"60
5	ΗΛΙΑ ΜΑΤΙΝΑ	ΓΣ ΝΕΩΝ ΛΕΡΟΥ 11"86
6	ΚΑΣΤΕΛΟΡΙΟΥ ΠΟΛΥΞΕΝΗ	ΑΣ ΝΙΚΗ ΡΟΔΟΥ 14"20

60Μ. Μ'ΕΜΠΟΔΙΑ ΠΠ Β'

1	ΚΑΡΑΓΙΑΝΝΗΣ ΑΝΤΩΝΗΣ	ΑΣ ΝΙΚΗ ΡΟΔΟΥ 11"90
2	ΒΕΛΩΝΗΣ ΜΙΧΑΛΗΣ	ΑΣ ΚΑΖΩΝΗΣ ΚΑΛΥΜΝΟΥ 12"08
3	ΔΙΑΜΑΝΤΗΣ ΝΙΚΟΣ	ΑΣ ΙΠΠΟΚΡΑΤΗΣ ΚΩ 12"23
4	ΠΑΛΛΑΣ ΔΗΜΗΤΡΗΣ	ΑΟ ΑΡΧΑΓΓΕΛΟΣ ΡΟΔΟΥ 13"46

ΜΗΚΟΣ ΠΠ Β'

1	ΤΡΙΤΣΑΡΗΣ ΠΑΝΤΕΛΗΣ	ΑΣ ΙΠΠΟΚΡΑΤΗΣ ΚΩ 4.91Μ
2	ΔΡΑΚΟΣ ΓΙΩΡΓΟΣ	ΓΣ ΝΕΩΝ ΛΕΡΟΥ 4.58Μ
3	ΠΙΟΥΤΖΕΣΙΟΙ ΟΜΕΡ	ΑΣ ΝΙΚΗ ΡΟΔΟΥ 4.56Μ
4	ΣΑΡΟΥΚΟΣ ΚΩΝ/ΝΟΣ	ΑΣ ΚΑΖΩΝΗΣ ΚΑΛΥΜΝΟΥ 4.54Μ
5	ΕΛΚΟΛΙ ΡΑΦΑΗΛ	ΑΣ ΚΑΛΥΜΝΟΣ 2000 4.42Μ
6	ΠΑΥΛΟΥ ΠΑΥΛΟΣ	ΑΣ ΚΑΛΥΜΝΟΣ 2000 4.31Μ
7	ΤΡΙΑΝΤΑΦΥΛΛΟΥ ΣΤΑΥΡΟΣ	ΑΣ ΙΠΠΟΚΡΑΤΗΣ ΚΩ 4.16Μ

60Μ ΠΚ Β'

1	ΚΑΛΣΑΤΟΥ ΝΑΝΣΥ	ΑΣ ΙΠΠΟΚΡΑΤΗΣ ΚΩ 8"20
2	ΜΑΓΚΛΗ ΑΦΡΟΔΙΤΗ	ΑΣ ΚΑΖΩΝΗΣ ΚΑΛΥΜΝΟΥ 8"72
3	ΜΑΣΤΡΟΜΙΧΑΛΗ ΕΙΡΗΝΗ	ΓΑΣ ΥΓΕΙΑ ΡΟΔΟΥ 8"90
4	ΧΡΙΣΤΙΝΗ ΑΓΑΠΗ	ΑΣ ΚΑΖΩΝΗΣ ΚΑΛΥΜΝΟΥ 8"92
5	ΗΛΙΑ ΑΝΝΑ	ΓΣ ΝΕΩΝ ΛΕΡΟΥ 9"08
6	ΚΑΝΑΤΑ ΕΛΕΝΗ	ΠΑΟ ΔΙΑΓΟΡΑΣ ΡΟΔΟΥ 9"10
7	ΚΑΡΑΝΙΚΟΛΑ ΚΑΤΕΡΙΝΗ	ΓΣ ΝΕΩΝ ΛΕΡΟΥ 9"54
8	ΠΑΤΣΑΗ ΚΑΘΟΛΙΚΗ	ΑΟ ΑΡΧΑΓΓΕΛΟΣ 9"72
9	ΚΑΝΥΧΗ ΣΕΒΑΣΤΗ	ΑΕ ΗΡΑΚΛΗΣ ΛΑΡΔΟΥ 9"83
10	ΣΕΜΕΡΤΖΑΚΗ ΕΙΡΗΝΗ	ΑΟ ΣΥΜΗΣ 9"93
11	ΤΣΑΒΑΡΗ ΣΕΒΑΣΤΗ	ΑΟ ΣΥΜΗΣ 10"02
12	ΠΑΡΑΔΕΙΣΗ ΣΤΑΥΡΟΥΛΑ	ΑΣ ΙΠΠΟΚΡΑΤΗΣ ΚΩ 10"29
13	ΔΙΑΚΟΥΛΑ ΧΡΙΣΤΙΑΝΝΑ	ΑΕ ΗΡΑΚΛΗΣ ΛΑΡΔΟΥ 10"57
14	ΜΑΡΚΑΚΗ ΚΩΝ/ΝΑ	ΠΑΟ ΔΙΑΓΟΡΑΣ ΡΟΔΟΥ 10"85
15	ΚΑΣΤΡΟΥΝΗ ΠΑΝΑΓΙΩΤΑ	ΑΟ ΑΡΧΑΓΓΕΛΟΣ 11"50

ΣΦΑΙΡΑ ΠΚ Α'

1	ΣΚΟΥΜΠΡΟΥ ΔΕΣΠΟΙΝΑ	ΑΟ ΑΡΧΑΓΓΕΛΟΣ 10.52Μ
2	ΚΥΠΡΑΙΟΥ ΙΩΑΝΝΑ	ΑΣ ΚΑΛΥΜΝΟΣ 2000 7.75Μ
3	ΚΩΤΗ ΕΥΔΟΚΙΑ	ΑΣ ΚΑΛΥΜΝΟΣ 2000 7.73Μ
4	ΠΑΥΛΗ ΠΑΝΑΓΙΩΤΑ	ΠΑΟ ΔΙΑΓΟΡΑΣ ΡΟΔΟΥ 7.38Μ
5	ΣΑΝΔΑΛΗ ΤΣΑΜΠΙΚΑ	ΑΣ ΝΙΚΗ ΡΟΔΟΥ 7.34Μ
6	ΧΑΤΖΗΓΙΑΝΝΗ ΕΙΡΗΝΗ	ΑΟ ΑΡΧΑΓΓΕΛΟΣ 7.30Μ
7	ΜΑΡΚΑΚΗ ΣΤΑΜΑΤΙΑ	ΠΑΟ ΔΙΑΓΟΡΑΣ ΡΟΔΟΥ 6.22Μ

9ΑΘ ΠΠ Β

1	ΠΕΡΓΑΝΤΗΣ ΠΑΝΑΓΙΩΤΗΣ	ΑΣ ΝΙΚΗ ΡΟΔΟΥ 8"00
2	ΒΙΟΛΕΝΤΗΣ ΠΑΝΤΕΛΗΣ	ΓΣ ΝΕΩΝ ΛΕΡΟΥ 8"42
3	ΓΑΛΑΝΟΜΑΤΗΣ ΡΑΦΑΗΛ	ΑΣ ΚΑΛΥΜΝΟΣ 2000 8"43
4	ΚΟΚΚΙΝΟΣ ΓΡΗΓΟΡΗΣ	ΑΣ ΚΑΖΩΝΗΣ ΚΑΛΥΜΝΟΥ 8"44
5	ΠΑΣΤΡΙΚΟΣ ΜΙΧΑΛΗΣ	ΑΣ ΙΠΠΟΚΡΑΤΗΣ ΚΩ 8"64
6	ΖΩΑΝΝΟΣ ΑΝΤΩΝΗΣ	ΑΣ ΚΑΛΥΜΝΟΣ 2000 8"80
7	ΔΑΜΟΣ ΝΤΕΝΗΣ	ΓΑΣ ΥΓΕΙΑ ΡΟΔΟΥ 8"82
8	ΘΕΟΤΟΚΑΤΟΣ ΕΛΕΥΘΕΡΙΟΣ	ΓΑΣ ΥΓΕΙΑ ΡΟΔΟΥ 8"94
9	ΚΟΠΑΝΕΖΟΣ ΑΝΤΩΝΗΣ	ΑΣ ΚΑΖΩΝΗΣ ΚΑΛΥΜΝΟΥ 9"10
10	ΑΡΒΥΘΗΣ ΠΑΝΑΓΙΩΤΗΣ	ΓΣ ΝΕΩΝ ΛΕΡΟΥ 9"22
11	ΤΡΟΥΜΠΑΣ ΠΩΡΓΟΣ	ΑΟ ΑΡΧΑΓΓΕΛΟΣ 9"40
12	ΕΛΕΥΘΕΡΙΟΥ ΝΙΚΟΣ	ΑΕ ΗΡΑΚΛΗΣ ΛΑΡΔΟΥ 9"66

ΜΠΑΛΑΚΙ ΠΚ Β'

1	ΜΟΥΤΣΑΗ ΕΛΕΝΗ	ΑΣ ΝΙΚΗ ΡΟΔΟΥ 47.78Μ
2	ΝΤΟΥΝΙΑ ΦΡΕΙΔΕΡΙΚΗ	ΑΣ ΚΑΛΥΜΝΟΣ 2000 45.81Μ
3	ΠΟΥΛΛΑ ΜΑΡΙΑ	ΑΣ ΚΑΖΩΝΗΣ ΚΑΛΥΜΝΟΥ 43.15Μ
4	ΣΑΝΔΑΛΗ ΧΡΙΣΤΟΔΟΥΛΗ	ΑΣ ΝΙΚΗ ΡΟΔΟΥ 32.66Μ
5	ΜΑΛΙΔΑΚΗ ΓΡΑΜΜΑΤΙΚΗ	ΑΣ ΚΑΛΥΜΝΟΣ 2000 31.63Μ
6	ΝΤΑΛΑΡΗ ΑΡΧΟΝΤΙΑ	ΓΣ ΝΕΩΝ ΛΕΡΟΥ 28.72Μ
7	ΚΡΗΤΙΚΟΥ ΕΙΡΗΝΗ	ΑΟ ΣΥΜΗΣ 19.16Μ
8	ΚΩΝΣΤΑΝΤΗ ΦΩΤΕΙΝΗ	ΑΟ ΣΥΜΗΣ 18.86Μ
9	ΜΙΖΟΥ ΔΙΚΑΙΑ	ΑΟ ΣΥΜΗΣ 14.73Μ

150Μ ΠΚ Β

1	ΖΑΓΟΡΙΑΝΟΥ ΑΓΓΕΛΙΚΗ	ΑΣ ΚΑΛΥΜΝΟΣ 2000 21"43
2	ΦΟΥΡΤΟΥΝΗ ΦΑΝΗ	ΑΣ ΙΠΠΟΚΡΑΤΗΣ ΚΩ 21"45
3	ΖΟΥΝΗ ΡΕΝΕ	ΑΣ ΙΠΠΟΚΡΑΤΗΣ ΚΩ 21"58
4	ΠΑΜΑΙΟΥ ΕΥΔΟΚΙΑ	ΑΣ ΚΑΖΩΝΗΣ ΚΑΛΥΜΝΟΥ 21"85
5	ΤΣΟΥΚΑΛΑ ΕΙΡΗΝΗ	ΑΣ ΙΠΠΟΚΡΑΤΗΣ ΚΩ 22"66
6	ΤΡΙΑΝΤΑΦΥΛΛΟΥ ΑΝΝΑ	ΑΣ ΙΠΠΟΚΡΑΤΗΣ ΚΩ 24"07
7	ΠΑΛΑΠΟΥΠΟΥΚΗ ΚΟΚΩΝΑ	ΓΣ ΝΕΩΝ ΛΕΡΟΥ 24"34
8	ΚΑΡΑΚΑΤΣΑΝΗ ΕΛΕΥΘΕΡΙΑ	ΑΟ ΣΥΜΗΣ 24"80
9	ΣΑΚΕΛΑΡΙΟΥ ΔΗΜΗΤΡΑ	ΠΑΟ ΔΙΑΓΟΡΑΣ ΡΟΔΟΥ 25"13
10	ΓΑΝΩΤΑΚΗ ΔΗΜΗΤΡΑ	ΑΕ ΗΡΑΚΛΗΣ ΛΑΡΔΟΥ 26"85

100Μ ΠΠ Β

1	ΠΑΣΤΡΙΚΟΣ ΚΩΝ/ΝΟΣ	ΑΣ ΚΑΖΩΝΗΣ ΚΑΛΥΜΝΟΥ 21"00
2	ΜΠΕΝΝΟΥΡ ΕΜΜΑΝΟΥΗΛ	ΑΕ ΗΡΑΚΛΗΣ ΛΑΡΔΟΥ 21"04
3	ΚΡΕΑΤΣΑΣ ΚΛΕΑΝΘΗΣ	ΑΣ ΚΑΛΥΜΝΟΣ 2000 21"05
4	ΚΥΡΗΣ ΧΡΙΣΤΟΔΟΥΛΟΣ	ΠΑΟ ΔΙΑΓΟΡΑΣ ΡΟΔΟΥ 22"01
5	ΧΑΤΖΗΝΙΚΟΛΑΣ ΠΩΡΓΟΣ	ΑΟ ΑΡΧΑΓΓΕΛΟΣ 24"98

ΣΦΑΙΡΑ ΠΠ Β'

1	ΠΕΤΡΑΚΗΣ ΕΜΜΑΝΟΥΗΛ	ΑΣ ΚΑΖΩΝΗΣ ΚΑΛΥΜΝΟΥ 14.73Μ
2	ΠΑΤΙΝΙΩΤΗΣ ΠΑΝΑΓΙΩΤΗΣ	ΑΟ ΑΡΧΑΓΓΕΛΟΣ 9.66Μ
3	ΑΝΑΣΤΑΣΙΑΔΗΣ ΦΙΛΙΠΠΟΣ	ΑΕ ΗΡΑΚΛΗΣ ΛΑΡΔΟΥ 9.49Μ
4	ΚΟΤΣΙΑΣ ΕΝΝΕΑΣ	ΑΣ ΝΙΚΗ ΡΟΔΟΥ 9.17Μ
5	ΚΟΡΔΑΛΗΣ ΑΝΑΣΤΑΣΙΟΣ	ΓΑΣ ΥΓΕΙΑ ΡΟΔΟΥ 8.90Μ

600Μ ΠΚ Β

1	ΚΑΛΣΑΤΟΥ ΣΕΒΑΣΤΗ	ΑΣ ΙΠΠΟΚΡΑΤΗΣ ΚΩ 1'48"32
2	ΤΟΥΜΠΑΖΗ ΜΕΛΙΝΑ	ΑΣ ΙΠΠΟΚΡΑΤΗΣ ΚΩ 1'48"82
3	ΠΙΖΑΝΙΑ ΚΑΛΛΙΟΠΗ	ΑΣ ΚΑΖΩΝΗΣ ΚΑΛΥΜΝΟΥ 1'50"98
4	ΣΑΡΟΥΚΟΥ ΑΝΝΑ	ΑΣ ΚΑΛΥΜΝΟΣ 2000 1'54"65
5	ΠΑΝΤΕΛΟΥ ΑΘΗΝΑ	ΓΣ ΝΕΩΝ ΛΕΡΟΥ 1'55"19
6	ΓΟΥΜΑΡΑ ΜΑΡΓΑΡΙΤΑ	ΓΑΣ ΥΓΕΙΑ ΡΟΔΟΥ 1'56"54
7	ΦΛΕΒΑΡΗ ΧΑΡΙΣΤΟΥΛΑ	ΑΟ ΑΡΧΑΓΓΕΛΟΣ 2'15"04
8	ΠΑΠΠΑ ΕΙΡΗΝΗ	ΑΟ ΑΡΧΑΓΓΕΛΟΣ 2'16"65

600Μ ΠΠ Β

1	ΜΑΜΟΥΖΕΛΟΣ ΜΙΧΑΛΗΣ	ΑΣ ΚΑΛΥΜΝΟΣ 2000 1'45"53
2	ΠΟΤΗΡΗΣ ΜΙΧΑΛΗΣ	ΑΟ ΑΡΧΑΓΓΕΛΟΣ 2'07"00
3	ΚΟΥΤΣΟΣΜΑΛΙΟΣ ΜΙΧΑΛΗΣ	ΠΑΟ ΔΙΑΓΟΡΑΣ ΡΟΔΟΥ 2'14"93
4	ΜΙΧΑΗΛΟΥ ΓΙΩΡΓΟΣ	ΑΟ ΣΥΜΗΣ 2'30"32

ΜΠΑΛΑΚΙ ΠΠ Β

1	ΔΟΥΡΟΠΟΥΛΟΣ ΗΛΙΑΣ	ΑΣ ΚΑΖΩΝΗΣ ΚΑΛΥΜΝΟΥ 59.22Μ
2	ΒΑΒΛΗΣ ΑΝΔΡΕΑΣ	ΑΣ ΚΑΖΩΝΗΣ ΚΑΛΥΜΝΟΥ 52.85Μ
3	ΕΓΓΛΕΖΟΣ ΕΜΜΑΝΟΥΗΛ	ΑΣ ΚΑΛΥΜΝΟΣ 2000 52.44Μ
4	ΜΠΑΚΑΣ ΣΤΕΦΑΝΟΣ	ΑΕ ΗΡΑΚΛΗΣ ΛΑΡΔΟΥ 48.72Μ
5	ΜΑΝΩΛΕΣΚΟΣ ΑΓΑΠΗΤΟΣ	ΑΟ ΣΥΜΗΣ 47.78Μ
6	ΓΚΙΝΗΣ ΓΙΑΝΝΗΣ	ΑΣ ΚΑΛΥΜΝΟΣ 2000 41.13Μ
7	ΤΡΙΚΟΙΛΗΣ ΓΙΩΡΓΟΣ	ΑΣ ΚΑΖΩΝΗΣ ΚΑΛΥΜΝΟΥ 40.83Μ
8	Χ"ΔΗΜΗΤΡΙΟΥ ΝΙΚΟΣ	ΑΣ ΚΑΖΩΝΗΣ ΚΑΛΥΜΝΟΥ 40.52Μ

1000Μ ΠΚ Β

1	ΜΑΝΙΑ ΑΝΝΑ	ΑΣ ΚΑΛΥΜΝΟΣ 2000 3'22"60
2	ΡΕΜΠΟΥΛΗ ΟΥΡΑΝΙΑ	ΓΣ ΝΕΩΝ ΛΕΡΟΥ 3'27"64
3	ΛΟΙΖΟΥ ΦΩΤΕΙΝΗ	ΑΣ ΝΙΚΗ ΡΟΔΟΥ 3'33"23
4	ΤΟΥΜΠΑΖΗ ΑΝΤΖΕΛΙΝΑ	ΑΣ ΙΠΠΟΚΡΑΤΗΣ ΚΩ 3'36"58
5	ΓΟΥΝΑΡΗ ΝΑΥΣΙΚΑ	ΑΣ ΙΠΠΟΚΡΑΤΗΣ ΚΩ 3'38"83
6	ΚΑΠΑΘΙΟΥ ΝΟΜΙΚΗ	ΑΣ ΚΑΖΩΝΗΣ ΚΑΛΥΜΝΟΥ 3'41"58
7	ΓΕΩΡΓΙΟΥ ΡΟΖΑΝΝΑ	ΑΕ ΗΡΑΚΛΗΣ ΛΑΡΔΟΥ 4'09"09
8	ΠΟΛΥΧΡΟΝΗ ΚΑΝΔΙΟΥΛΑ	ΑΟ ΑΡΧΑΓΓΕΛΟΣ 4'37"63

1000Μ ΠΠ Β

1	ΒΑΛΛΑΣ ΓΙΑΝΝΗΣ	ΑΣ ΚΑΖΩΝΗΣ ΚΑΛΥΝΟΥ 3'10"06
2	ΚΟΚΚΙΝΙΔΗΣ ΣΚΕΥΟΣ	ΑΣ ΚΑΖΩΝΗΣ ΚΑΛΥΝΟΥ 3'22"03
3	ΚΥΠΡΙΩΤΗΣ ΣΩΤΗΡΗΣ	ΓΑΣ ΥΓΕΙΑ ΡΟΔΟΥ 3'23"30
4	Π"ΚΑΛΟΔΟΥΚΑΣ ΚΩΝ/ΝΟΣ	ΑΟ ΣΥΜΗΣ 3'30"30
5	ΛΟΥΛΟΥΣ ΓΙΑΝΝΗΣ	ΠΑΟ ΔΙΑΓΟΡΑΣ ΡΟΔΟΥ 3'31"30
6	ΚΟΥΚΟΥΡΑΣ ΜΙΧΑΛΗΣ	ΑΕ ΗΡΑΚΛΗΣ ΛΑΡΔΟΥ 3'39"08
7	ΜΕΡΑΜΠΕΛΙΩΤΗΣ ΕΜΜΑΝ	ΓΣ ΝΕΩΝ ΛΕΡΟΥ 3'47"13
8	ΚΟΥΤΟΥΖΟΣ ΜΑΝΩΛΗΣ	ΓΣ ΝΕΩΝ ΛΕΡΟΥ 3'48"22
9	ΛΑΓΟΣ ΜΙΧΑΛΗΣ	ΓΑΣ ΥΓΕΙΑ ΡΟΔΟΥ 4'01"54

ΜΗΚΟΣ ΠΚ Β

1	ΤΕΡΕΖΑΚΗ ΜΕΡΟΠΗ	ΓΑΣ ΥΓΕΙΑ ΡΟΔΟΥ 5.01Μ
2	ΡΑΓΟΥΣΑ ΧΛΟΗ	ΑΣ ΙΠΠΟΚΡΑΤΗΣ ΚΩ 4.63Μ
3	ΠΙΝΝΗ ΜΑΡΙΑ	ΑΕ ΗΡΑΚΛΗΣ ΛΑΡΔΟΥ 4.50Μ
4	ΚΑΤΣΑΡΑ ΝΑΤΑΣΑ	ΓΑΣ ΥΓΕΙΑ ΡΟΔΟΥ 4.49Μ
5	ΚΑΡΑΒΟΚΥΡΟΥ ΜΑΡΙΑΝΑ	ΑΣ ΚΑΛΥΜΝΟΣ 2000 4.36Μ
6	ΣΑΜΙΟΥ ΙΖΑΜΠΕΛΛΑ	ΑΣ ΚΑΖΩΝΗΣ ΚΑΛΥΜΝΟΥ 4.30Μ
7	ΧΡΙΣΤΟΦΟΡΑΚΗ ΜΕΡΟΠΗ	ΑΣ ΝΙΚΗ ΡΟΔΟΥ 4.14Μ
8	ΚΟΥΤΕΛΑ ΠΕΤΡΟΥΛΑ	ΑΣ ΚΑΛΥΜΝΟΣ 2000 3.95Μ
9	ΜΙΛΑΤΟΥ ΠΟΠΗ	ΑΣ ΚΑΛΥΜΝΟΣ 2000 3.95Μ
10	ΖΕΡΟΝΚΙΝΑ ΒΙΚΤΩΡΙΑ	Γ Σ ΝΕΩΝ ΛΕΡΟΥ 3.90Μ
11	ΑΥΓΕΡΙΝΟΥ ΧΡΙΣΤΙΝΑ	ΠΑΟ ΔΙΑΓΟΡΑΣ ΡΟΔΟΥ 3.78Μ
12	ΧΑΤΖΗΠΕΤΡΟΥ ΣΩΤΗΡΙΑ	ΑΟ ΣΥΜΗΣ 3.30Μ

ΥΨΟΣ ΠΚ Β

1	ΧΑΤΖΗΔΑΚΗ ΕΥΑΓΓΕΛΙΑ	ΑΣ ΚΑΖΩΝΗΣ ΚΑΛΥΜΝΟΥ 1.35Μ
2	ΖΟΥΜΠΟΥΛΙΚΟΥ ΣΕΒΑΣΤ	ΑΣ ΙΠΠΟΚΡΑΤΗΣ ΚΩ 1.35Μ
3	ΛΟΥΛΟΥ ΑΛΕΞΑΝΔΡΑ	ΠΑΟ ΔΙΑΓΟΡΑΣ ΡΟΔΟΥ 1.25Μ
	ΚΑΤΣΑΡΑ ΑΝΝΑ-ΣΟΦΙΑ	ΑΣ ΝΙΚΗ ΡΟΔΟΥ 1.25Μ
	ΣΥΝΔΙΚΑΚΗ ΕΥΗ	ΑΣ ΚΑΖΩΝΗΣ ΚΑΛΥΜΝΟΥ 1.25Μ
6	ΑΝΔΡΟΥΛΗ ΕΥΗ	ΑΣ ΙΠΠΟΚΡΑΤΗΣ ΚΩ 1.20Μ

ΣΚΥΤ/ΜΙΑ 4Χ60Μ ΠΠ Β

1	ΑΣ ΚΑΖΩΝΗΣ ΚΑΛΥΜΝΟΥ (ΒΕΛΩΝΗΣ-ΚΟΠΑΝΕΖΟΣ-ΚΟΚΚΙΝΙΔΗΣ-ΠΕΤΡΑΚΗΣ)	33"31
2	ΑΣ ΝΙΚΗ ΡΟΔΟΥ ([ΕΡΓΑΝΤΗΣ-ΚΟΤΣΙΑΣ-ΠΙΟΥΤΖΕΣΙΟΙ-ΚΑΡΑΓΙΑΝΝΗΣ)	33"46
3	ΑΣ ΚΑΛΥΜΝΟΣ 2000 (ΕΛΚΟΛΙ-ΓΑΛΑΝΟΜΑΤΗΣ-ΖΩΑΝΝΟΣ-ΚΡΕΑΤΣΑΣ)	33"90
4	ΓΣ ΝΕΩΝ ΛΕΡΟΥ (ΑΡΒΥΘΗΣ-ΔΡΑΚΟΣ-ΑΜΠΕΛΙΩΤΗΣ-ΒΙΟΛΕΝΤΗΣ)	34"37
5	ΓΑΣ ΥΓΕΙΑ ΡΟΔΟΥ (ΔΑΜΟΣ-ΘΕΟΤΟΚΑΤΟΣ-ΚΥΠΡΙΩΤΗΣ-ΛΑΓΟΣ)	35"43
6	ΑΕ ΗΡΑΚΛΗΣ ΛΑΡΔΟΥ (ΜΠΕΝΟΥΡ-ΑΝΑΣΤΑΣΙΑΔΗΣ-ΕΛΕΥΘΕΡΙΟΥ-ΚΟΥΚΟΥΡΑΣ)	37"43
	ΑΣ ΙΠΠΟΚΡΑΤΗΣ ΚΩ (ΤΡΙΤΣΑΡΗΣ-ΔΙΑΜΑΝΤΗΣ-ΠΑΣΤΡΙΚΟΣ-ΤΡΙΑΝΤΑΦΥΛΛΟΥ)	ΑΚΥΡΟΣ

ΣΚΥΤ/ΜΙΑ 4Χ60Μ. ΠΚ Β

1	ΑΣ ΙΠΠΟΚΡΑΤΗΣ ΚΩ (ΖΟΥΝΗ-ΚΑΛΣΑΤΟΥ-ΦΟΥΡΤΟΥΝΗ-ΚΑΛΣΑΤΟΥ)	32"97
2	ΑΣ ΚΑΛΥΜΝΟΣ 2000 (ΖΑΓΟΡΙΑΝΟΥ-ΣΑΡΟΥΚΟΥ-ΚΑΡΑΒΟΚΥΡΟΥ-ΚΟΥΤΕΛΑ)	34"52
3	ΑΣ ΚΑΖΩΝΗΣ ΚΑΛΥΜΝΟΥ (ΧΡΙΣΤΙΝΗ-ΚΑΛΑΘΙΑΝΑΚΗ-ΠΑΜΑΙΟΥ-ΜΑΓΚΛΗ)	34"78
4	ΓΑΣ ΥΓΕΙΑ ΡΟΔΟΥ (ΣΦΥΡΙΟΥ-ΜΑΣΤΡΟΜΙΧΑΛΗ-ΤΕΡΕΖΑΚΗ-ΚΑΤΣΑΡΑ)	34"85
5	ΠΑΟ ΔΙΑΓΟΡΑΣ ΡΟΔΟΥ (ΣΑΚΕΛΑΡΙΟΥ-ΛΟΥΛΟΥ-ΚΑΝΑΤΑ-ΗΛΙΑΚΩΣΤΑ)	35"35
6	ΑΣ ΝΙΚΗ ΡΟΔΟΥ (ΚΑΤΣΑΡΑ-ΜΟΥΤΣΑΗ-ΜΑΛΙΑΚΑ-ΛΟΙΖΟΥ)	36"00
7	ΑΕ ΗΡΑΚΛΗΣ ΛΑΡΔΟΥ (ΚΑΝΥΧΗ-ΚΑΝΥΧΗ-ΠΙΝΝΗ--ΓΕΩΡΓΙΟΥ)	38"82
8	ΑΟ ΣΥΜΗΣ (ΚΑΡΑΚΑΤΣΑΝΗ-ΣΕΜΕΡΤΖΑΚΗ-ΜΙΣΟΥ-ΤΣΑΒΑΡΗ)	39"25

Ασφαλιστικά Γραφεία
Ανθόπουλος & Συνεργάτες
ΑΣΦΑΛΕΙΕΣ - ΑΜΟΙΒΑΙΑ ΚΕΦΑΛΑΙΑ - ΔΑΝΕΙΑ

Αν...
ζητατε κατι περισότερο από αυτό πού έχετε
Αν...
θέλετε να είστε σωστά & πολύπλευρα ενημερωμένος

ΕΜΕΙΣ ΣΑΣ ΕΝΗΜΕΡΩΝΟΥΜΕ
ΕΣΕΙΣ ΕΠΙΛΕΓΕΤΕ
ΤΗΛΕΦΩΝΗΣΤΕ ΜΑΣ ΤΩΡΑ ΚΑΙ ΡΩΤΗΣΤΕ..

Ανθοπουλος & Συνεργατες
Εκπρόσωποι των μεγαλύτερων & εγκυρότερων Ασφαλιστικών & Επενδυτικών Εταιρειών.
Ασφαλιστικοί & Χρηματοοικονομικοί Σύμβουλοι.

ΖΗΤΟΥΝΤΑΙ ΕΠΑΓΓΕΛΜΑΤΙΕΣ ΑΣΦΑΛΙΣΤΕΣ ΓΙΑ ΕΛΕΥΘΕΡΗ ΣΥΝΕΡΓΑΣΙΑ

1) Στ.Καζούλη 7 (Σαν Φραγκίσκο) τηλ. 02410 39400 fax. 02410 37240
2) Εθ. Δωδεκ/σιων 2-4 (Πλατεια Κύπρου) τηλ. 02410 39400 fax. 02410 70537

OASIS SOCCER CLUB

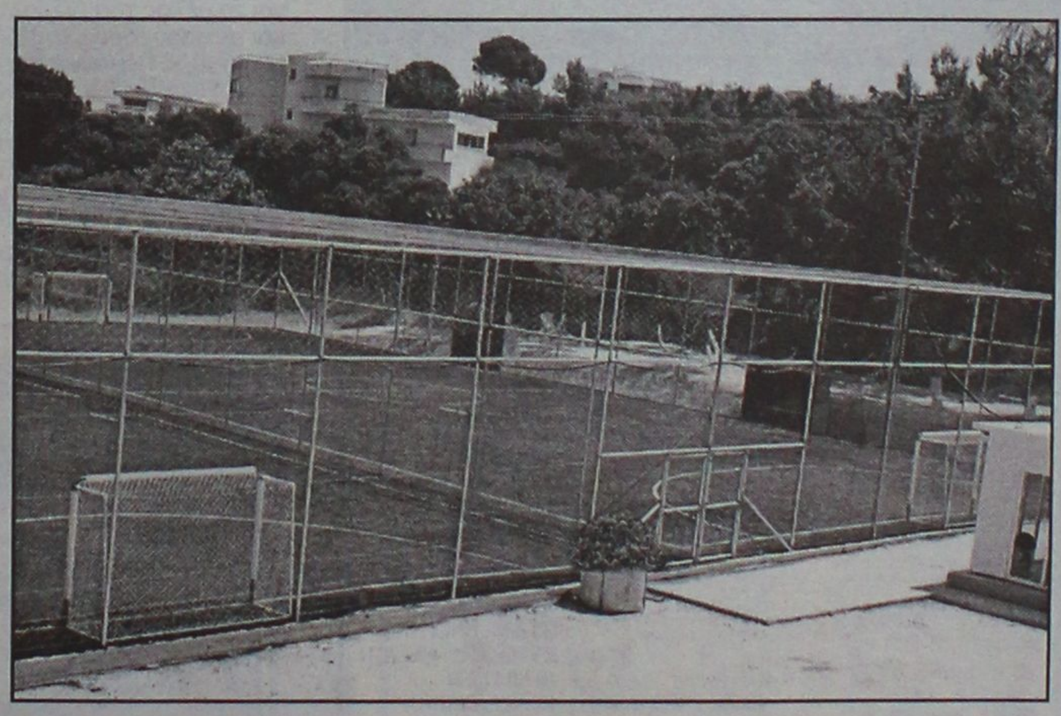

5Χ5
...το άλλο ποδόσφαιρο

Άγιοι Απόστολοι
(κοντά στο νέο Νοσοκομείο)
τηλ. 0241064680– κιν. 0976055152

ΤΟΠΙΚΟ ΠΟΔΟΣΦΑΙΡΟ

Τουρνουά "Αγιος Σουλάς 2002"

Με επιτυχία ξεκίνησε το Σαββατοκύριακο το παιδικό τουρνουά "Αγιος Σουλάς 2002" που διοργανώνει η ΕΠΣΔ με τον ΝΑΟΔ.

Συγκεκριμένα ξεκίνησε η α' φάση με τη διεξαγωγή των παιχνιδιών της 1ης αγωνιστικής και των τριών ομίλων, ενώ έγινε και η 2η αγωνιστική του α' ομίλου μόνο.

Αναλυτικά τ' αποτελέσματα και οι βαθμολογίες:

ΑΠΟΤΕΛΕΣΜΑΤΑ 1ης ΑΓΩΝ/ΚΗΣ

Α' ΟΜΙΛΟΣ

Φοίβος-Ερμής 4-1
Δελαπόρτας 1-0
Μανιάς 1-1
Θεοδώρου 2-1
Αξιώτης 3-1
Αξιώτης 4-1
Αναγέννηση Εμπ.-Ασκληπειό 0-3
Κλημαντής 0-1
Γαιτάνος 0-2
Πελεκάνος 0-3
Ρεπό ο Ηλιος

Β' ΟΜΙΛΟΣ

Κλεάνθης-Αστέρας Παστ. 3-1
Τσαφής 0-1
Χατζηδιάκος 1-1
Ζερβός 2-1
Λέκα 3-1
Ακουσίλαος-Ευκλής 1-4
Ελβις Αλία 1-0
Παπαδάκης 1-1
Σχοινάκης 2-1
Ντέτζον 3-1
Ιμπραχιμλάρ 4-1
ΡΕΠΟ Ο ΑΕΡΑ

Γ' ΟΜΙΛΟΣ

Ευαγόρας-Διαγόρας 2-0
Τσαγκάρης 1-0
Τσαγκάρης 2-0
Πετρωνας-Απόλλων Απολ. 2-2
Λαμπριανός 1-0
Χατζηκοσμάς 1-1
Χατζηνικόλας 2-1
Παλάζης 2-2
ΡΕΠΟ Ο ΗΡΑΚΛΗΣ ΜΑΡΙΤΣΩΝ

Αποτελέσματα 2ης αγωνιστικής

Α' ΟΜΙΛΟΣ

Ερμής-Αναγέννηση Εμπ. 1-4
Κουνάκης 0-1
Δρίτσας 1-1
Τσουκαλάς 1-2
Τσουκαλάς 1-3
Κουνάκης 1-4
ΠΑΣ Ασκληπειό-Ηλιος 3-1
Γαιτάνος 1-0
Πιζήμολας 2-0
Κουφού 2-1
Πιζήμολας 3-1
ΡΕΠΟ Ο ΦΟΙΒΟΣ

ΒΑΘΜΟΛΟΓΙΕΣ

Α' ΟΜΙΛΟΣ

ΠΑΣ ΑΣΚΛΗΠΕΙΟΥ	2	6-1	6
ΦΟΙΒΟΣ	1	4-1	3
ΑΝΑΓΕΝΝΗΣΗ ΕΜΠ.	2	4-4	3
ΗΛΙΟΣ ΙΑΛ.	1	1-3	0
ΕΡΜΗΣ ΚΑΛ.	2	2-8	0

Β' ΟΜΙΛΟΣ

ΕΥΚΛΗΣ ΣΟΡ.	1	4-1	3
ΚΛΕΑΝΘΗΣ	1	3-1	3
ΑΣΤΕΡΑΣ ΠΑΣΤ.	1	1-3	0
ΑΚΟΥΣΙΛΑΟΣ	1	1-4	0
ΑΕΡΑ	0	0-0	0

Γ' ΟΜΙΛΟΣ

ΕΥΑΓΟΡΑΣ	1	2-0	3
ΑΠΟΛΛΩΝ ΑΠΟΛ.	1	2-2	1
ΠΕΤΡΩΝΑΣ	1	2-2	1
ΠΑΟ ΔΙΑΓΟΡΑΣ	1	0-2	0
ΗΡΑΚΛΗΣ ΜΑΡ.	0	0-0	0

ΠΡΟΣΕΧΗΣ ΑΓΩΝ/ΚΗ

ΣΑΒΒΑΤΟ 6/07/2002

Ωρα 17.00 Αστέρας Παστ.-Ακουσίλαος
Ωρα 18.00 Ευκλής-ΑΕΡΑ
Ωρα 19.00 Διαγόρας-Πετρώνας
Ωρα 20.00 Απόλλων Απολ.-Ηρακλή Μαρ.

ΚΥΡΙΑΚΗ 7/07/2002

Ωρα 17.00 Αναγέννηση Εμπ.-Φοίβος
Ωρα 18.00 Ηλιος-Ερμής Καλ.
Ωρα 19.00 Ακουσίλαος-Κλεάνθης
Ωρα 20.00 ΑΕΡΑ-Αστέρας Παστ.

Προετοιμάζεται για ενίσχυση

• Ξεκίνησαν οι κινήσεις για την ενίσχυση του έμψυχου υλικού, στον Ευαγόρα.

Από νωρίς ξεκίνησαν οι μεταγραφικές κινήσεις εν όψει της νέας αγωνιστικής περιόδου για τον Ευαγόρα. Ο προπονητής της ομάδας **Σ. Αγγελόπουλος** έχει εντοπίσει τους μεταγραφικούς στόχους της ομάδας και βρίσκεται μαζί με την διοίκηση σε συνεχή επαφή μαζί τους ώστε να μπορέσει να τους εντάξει στο ρόστερ της ομάδας. Ετσι προ των πυλών του Ευαγόρα βρίσκονται οι **Ματθαίος** (τον διεκδικεί και ο Ορφέας), **Μαυρουδής Ι.** και **Ανδριανάκης** ενώ συζητήσεις γίνονται και με τον **Μάνο** που έχει μείνει ελεύθερος από τον Ηρακλή Μ. Επίσης λόγω των καλών σχέσεων που έχει το σωματείο με τον Α.Σ. Ρόδο υπάρχουν συζητήσεις για την παραχώρηση τριών παικτών. Επίσης ο Ευαγόρας θα παορυσιάσει τα νέα μεταγραφικά του αποκτήματα την προσεχή εβδομάδα και θα τους δώσει το πρόγραμμα της προετοιμασίας που θα ξεκινήσει 29 Ιουλίου στις 17.30 στο γήπεδο των Αγίων Αποστόλων. Επί την ευκαιρία ο **Σ. Αγγελόπουλος** εύχεται στον πρώην ποδοσφαιριστή του **Καντιμοίρη**, καλή συνέχεια στην καινούργια του ομάδα "Ιωνικό Ν." και την καθιέρωσή του στα γήπεδα της Α' Εθνικής.

Στην Χίο ο ΔΟΑΝ Ιαλυσού

• Αναχωρεί σήμερα με δύο ομάδες, ποδοσφαίρου και μπάσκετ, προκειμένου να λάβει μέρος στο παιδικό τουρνουά "Καλοκαίρι 2002"

Ο δημοτικός οργανισμός Αθλησης και Νεολαίας του Δήμου Ιαλυσού στα πλαίσια του αναπτυξιακού προγράμματος για την ανάπτυξη και προώθηση της αθλητικής υποδομής στην πόλη μας, υλοποιώντας το ετήσιο πρόγραμμα αθλητικών εκδηλώσεων, συμμετέχει σε τουρνουά καλαθοσφαίρισης και ποδοσφαίρου στην Χίο.

Συγκεκριμένα στις εγκαταστάσεις του αθλητικού χωριού (ΑΙΠΟΣ) του Δήμου Ομηρούπολης διργανώνεται τουρνουά μπάσκετ και ποδοσφαίρου Δήμων από όλη την Ελλαδά. Το "ΑΙΠΟΣ" διαθέτει μια σειρά από αξιόλογες αθλητικές εγκαταστάσεις υψηλών προδιαγραφών γήπεδα ποδοσφαίρου 105Χ64 μ. με στίβο 400 μ., γήπεδα μπάσκετ, πισίνα 25 μ., γήπεδο ποδοσφαίρου 5Χ5, μπιτς βόλεϊ, μπιτς σόκερ και κλειστό γυμναστήριο 380 θέσεων. Ως χώρος άθλησης, το "ΑΙΠΟΣ" θα διαδραματίσει ένα σημαντικό ρόλο στα πλαίσια της Ολυμπιάδας 2004 προετοιμάζοντας αθλητές και ομάδες.

Στην αποστολή που θα αναχωρήσει για Χίο σήμερα στις 13.00 ακτοπλοϊκώς, θα συμμετέχουν 40 παιδιά των ακαδημιών μπάσκετ-ποδοσφαίρου.

Αρχηγός αποστολής θα είναι το μέλος του Δ/Σ Ιαλυσού και αντιπρόεδρος του ΔΟΑΝ Ιαλυσού, κ. **Παρασκευάς Χρήστος**. Προπονητής της ακαδημίας ποδοσφαίρου θα είναι ο γυμναστής κ. **Θεοδώρου Θεόδωρος** και προπονητής της ακαδημίας μπάσκετ, ο κ. **Παπακώστας Παναγιώτης.**

Η αποστολή θα επιστρέψει στην Ρόδο την Δευτέρα 8/7/2002.

Mercedes-Benz

Οι Αφοί Χατζημιχάλη Ο.Ε.,
Επίσημος Εμπορος της Mercedes-Benz Ελλάς,
σας πληροφορούν ότι έχουν αναλάβει την
Επίσημη Εμπορία καθώς και το Εξουσιοδοτημένο SERVICE του "SMART".

Πληροφορίες στο τηλ. 02410 62941
Εκθεση - Service: *Ρόδος, 9ο χλμ. Ρόδου - Λίνδου*

ANA FERRIES

ΔΡΟΜΟΛΟΓΙΑ ΠΛΟΙΩΝ
ΑΝΑΧΩΡΗΣΕΙΣ ΑΠΟ ΡΟΔΟ

01/07	ΔΕΥΤΕΡΑ	16.00	ΡΟΔΑΝΘΗ	ΚΩ-ΚΑΛΥΜΝΟ-ΛΕΡΟ-ΠΑΤΜΟ-ΜΥΚΟΝΟ-ΠΕΙΡΑΙΑ
02/07	ΤΡΙΤΗ	13.00	ΡΟΜΙΑΤΑ	ΚΩ-ΒΑΘΥ-ΧΙΟ-ΜΥΤΙΛ.-ΛΗΜΝΟ-ΑΛΕΞ/ΠΟΛΗ (13.10)
		16.00	ΜΑΡΙΝΑ	ΚΩ-ΚΑΛΥΜΝΟ-ΠΕΙΡΑΙΑ
03/07	ΤΕΤΑΡΤΗ	08.25	ΡΟΔΑΝΘΗ	ΚΑΡΠΑΘΟ
		17.00	ΜΙΛΕΝΑ	ΧΑΛΚΗ(19.15)-ΔΙΑΦΑΝΙ(21.30)-ΚΑΡΠΑΘΟ(22.30)-ΚΑΣΟ(00.05)-ΗΡΑΚΛΕΙΟ(05.30-08.00)-ΘΗΡΑ(12.15)-ΝΑΞΟ(15.20)-ΠΑΡΟ (16.35)-ΜΥΚΟΝΟ (18.20)-ΤΗΝΟ(19.10)-ΣΥΡΟ(20.10)-ΘΕΣ/ΚΗ (ΠΑΡ.11.20)
		18.30	ΡΟΔΑΝΘΗ	ΚΩ-ΚΑΛΥΜΝΟ-ΠΕΙΡΑΙΑ
04/07	ΠΕΜΠΤΗ	16.00	ΜΑΡΙΝΑ	ΚΩ-ΚΑΛΥΜΝΟ-ΛΕΡΟ-ΠΑΤΜΟ-ΠΕΙΡΑΙΑ
		17.00	ΡΟΜΙΑΝΤΑ	ΚΩ-ΚΑΛΥΜΝΟ-ΑΣΤΥΠ.-ΚΑΤΑΠΟΛΑ ΑΙΓΙΑΛΗ-ΜΥΚΟΝΟ-ΠΕΙΡΑΙΑ
05/07	ΠΑΡΑΣΚΕΥΗ	16.00	ΡΟΔΑΝΘΗ	ΚΩ-ΚΑΛΥΜΝΟ-ΑΣΤΥΠ.-ΚΑΤΑΠΟΛΑ -ΠΕΙΡΑΙΑ
06/07	ΣΑΒΒΑΤΟ	08.25	ΜΑΡΙΝΑ	ΚΑΡΠΑΘΟ
		18.30	ΜΑΡΙΝΑ	ΚΩ-ΚΑΛΥΜΝΟ-ΛΕΡΟ-ΠΑΤΜΟ-ΠΕΙΡΑΙΑ
		23.30	ΡΟΜΙΑΝΤΑ	ΚΑΣΤΕΛΟΡΙΖΟ

Πληροφορίες: τηλ. 35066-30406-36170-28597 • FAX: 39839
Και στον ταξιδιωτικό σας πράκτορα



ΠΟΛΥΚΑΤΑΣΤΗΜΑ ΠΟΛΥΤΙΜΩΝ ΕΙΔΩΝ ΤΟ ΜΕΓΑΛΥΤΕΡΟ ΤΗΣ ΕΛΛΑΔΑΣ

SARLIS GOLD
FACTORY OUTLET
Since 1954

ΒΙΟΤΕΧΝΙΑ ΠΩΛΗΣΗ ΛΙΑΝΙΚΗ ΚΑΙ ΧΟΝΔΡΙΚΗ

ΕΚΘΕΣΗ
ΧΡΥΣΑ & ΑΡΓΥΡΑ ΚΟΣΜΗΜΑΤΑ
ΩΡΟΛΟΓΙΑ
ΚΡΥΣΤΑΛΛΑ

ΔΕΥΤΕΡΟΣ ΟΡΟΦΟΣ
ΧΕΙΡΟΠΟΙΗΤΑ ΧΑΛΙΑ
ΔΕΡΜΑΤΙΝΑ
ΓΟΥΝΕΣ
ΔΕΡΜΑΤΙΝΕΣ ΤΣΑΝΤΕΣ & ΑΞΕΣΟΥΑΡ
ΚΕΝΤΗΜΑΤΑ



QUALITY LUXURY ITEMS
BY CHAREL
IN OUR FACTORY ME PRODUCT GOLD & SILVER JEWELS



ΠΟΡΣΕΛΑΝΕΣ LIMOGES & CAPO DI MONDE ΜΠΡΟΥΤΖΙΝΑ & ΔΩΡΑ

ΛΕΩΦ. ΡΟΔΟΥ ΛΙΝΔΟΥ 5ο χιλ/τρο
Τηλ.: 02410 64546, ΦΑΧ: 02410 64524
E-MAIL: mlsar@otenet.gr

ΜΙΚΡΕΣ Αγγελίες

Μεταφερθήκαμε! Θα μας βρίσκετε στα κεντρικά μας γραφεία επί της Μαρ. Μαλλιαράκη 11 (τελευταία πάροδος Καναδά). Τα τηλέφωνα παραμένουν τα ίδια: 22210-75230

ΟΙ ΑΓΓΕΛΙΕΣ ΤΗΣ ΡΟΔΙΑΚΗΣ παρουσιάζονται και στο site www.anaggelies.gr

ΕΝΟΙΚΙΑΣΕΙΣ ΑΚΙΝΗΤΩΝ & ΕΠΙΧΕΙΡΗΣΕΩΝ

ΕΝΟΙΚΙΑΖΟΝΤΑΙ: Α) Στη Θεμ. Σοφούλη ισόγειο διαμέρισμα 3 υπνοδωματίων πολυτελούς κατασκευής με όλες τις σύγχρονες προδιαγραφές με μηνιαίο μίσθωμα 200.000 δρχ. Πληρ. ΡΟΔΙΑΚΗ ΚΤΗΜΑΤΙΚΗ, Ανέστης και Σάββας Σαββαΐδης τηλ. 26281 κιν. 0944/243452 και 0944/421015. AE46256

ΕΝΟΙΚΙΑΖΕΤΑΙ: 1) Στην οδό Γεωργίου Μαύρου έναντι δύο Ρόδου γραφείο 60 τ.μ. α' ορόφου κατάλληλο για "λογιστιστικό γραφείο" ή για οποιανδήποτε άλλη επαγγελματική χρήση μη μηνιαίο μίσθωμα 120.000 δρχ., 2) Κατάστημα στη "Ψαροπούλα", 55 τ.μ. κατάλληλο για πρακτορείο, κομμωτήριο, ενοικιάσεως αυτοκινήτων (Rent a car), Ινστιτούτο Αισθητικής, ιατρείο και για οποιαδήποτε άλλη εμπορική ή επαγγελματική χρήση, με μηναίο μίσθωμα δρχ. 400.000. , 3) Κατάστημα κεντρικό στην Εθνάρχου Μακαρίου 54 τ.μ. Πληρ. ΡΟΔΙΑΚΗ ΚΤΗΜΑΤΙΚΗ, Ανέστης και Σάββας Σαββαΐδης τηλ. 26281 κιν. 0944/243452 και 0944/421015. AE46257

ΑΠΟΘΗΚΗ (ισόγεια) 125 τ.μ. στην περιοχή των Δασκάλων. Πληρ. τηλ. πρωί 02410-34490 απόγ. 02410-61701-65125. AE46198

ΔΙΑΜΕΡΙΣΜΑ 120 Τ.Μ. ΣΤΗΝ ΑΝΑΛΗΨΗ ΠΛΗΡΩΣ ΕΠΙΠΛΩΜΕΝΟ ΜΕ ΘΕΡΜΑΝΣΗ ΚΑΙ AIR-CONDITION. ΠΑΡΑΔΟΣΗ 1Η ΣΕΠΤΕΜΒΡΙΟΥ. ΤΙΜΗ 550 ΕΥΡΩ. ΠΛΗΡ. ΤΗΛ. 0241068021 ΑΠΟ 12.00-14.30 ΚΑΙ 17.00-19.00 AE46240

ΚΑΤΑΣΤΗΜΑ για κομμωτήριο-ΠΡΟΠΟ κ.λπ., Θεμιστοκλή Σοφούλη 8. Πληρ. τηλ. 0241020079 και 0241038646. AE46242

ΔΙΑΜΕΡΙΣΜΑ 1ου ορόφου 115 τ.μ. με 3 υπνοδωμάτια, σαλοτραπεζαρία, κουζίνα, μπάνιο, air condition και ηλιακό οδός Παληκαρίδη 45 (7 Βαγιές). Τιμή 175.000 δρχ. (513,57ευρώ) Πληρ. τηλ. 0241095926 AE46239

ΙΣΟΓΕΙΟ ΕΠΙΠΛΩΜΕΝΟ ΔΙΑΜΕΡΙΣΜΑ ΔΥΟ ΔΩΜΑΤΙΩΝ 40 Τ.Μ. ΠΛΗΡΩΣ ΕΞΟΠΛΙΣΜΕΝΟ ΜΕ ΨΥΓΕΙΟ, ΚΟΥΖΙΝΑ, ΤΗΛΕΟΡΑΣΗ, ΗΛΙΑΚΟ ΘΕΡΜΟΣΙΦΩΝΟ, ΒΕΡΑΝΤΑ 12 τ.μ., ΑΝΕΤΟΣ ΧΩΡΟΣ ΠΑΡΚΑΡΙΣΜΑΤΟΣ ΣΤΗΝ ΚΡΕΜΑΣΤΗ. ΠΛΗΡ. ΤΗΛ. 0241096742 ΠΕ46241

ΕΝΟΙΚΙΑΖΟΝΤΑΙ δύο ολοκαίνουργια lux διαμερίσματα ενός και δύο υπνοδωματίων πλήρως επιπλωμένα (όλα εντιχοισμένα και air codicion. Πληρ. τηλ. 02410 66475, 0945797129. AE46235

ΔΙΑΜΕΡΙΣΜΑ α' ορόφου, 150 τ.μ. στην οδό Π. Μελά 90, με τρία υπνοδωμάτια, μεγάλο χωλ, σαλόνι, καθιστικό, κουζίνα, μπάνιο, WC, βεράντες, κεντρική θέρμανση, κεντρική δορυφορική κεραία. Τιμή 650 Ευρώ. Πληρ. τηλ. 0944438552. Μόνο σοβαρές προτάσεις. AE46229

ΚΑΤΑΣΤΗΜΑ 50 τ.μ., 28ης Οκτωβρίου 50, Ρόδος. Πληρ. τηλ. 0945-276152 και 0945-436363. AE46224

ΜΟΝΟΚΑΤΟΙΚΙΑ ΠΟΛΥΤΕΛΟΥΣ ΚΑΤΑΣΚΕΥΗΣ 230 Τ.Μ. ΕΠΙ ΤΗΣ ΛΕΩΦΟΡΟΥ ΙΑΛΥΣΟΥ 20, ΜΕΣΑ ΣΕ 800 Τ.Μ. ΜΕ ΑΝΕΞΑΡΤΗΤΟ ΒΟΗΘΗΤΙΚΟ ΧΩΡΟ ΕΝΤΟΣ ΤΟΥ ΚΗΠΟΥ. ΚΑΤΑΛΛΗΛΗ ΚΑΙ ΓΙΑ ΕΠΑΓΓΕΛΜΑΤΙΚΗ ΣΤΕΓΗ. ΠΛΗΡ. ΤΗΛ. 02410 35174-29284, 9-1-16-21. ΠΕ46213

ΜΟΝΟΚΑΤΟΙΚΙΑ λουξ ημιεπιπλωμένη δύο υπνοδωματίων και τεράστιο σαλόνι, κουζίνα Σκαβολίνι, καθιστικό, κουφώματα Γερμανικά, πανέμορφος κήπος. Ενδείκνυται και για επαγγελματική στέγη. Πληρ. τηλ. 0944324488 AE46199

ΔΙΑΜΕΡΙΣΜΑ 100 τ.μ. στην Ανάληψη (Αλ.Παπαδιαμάντη 29) χωρίς έπιπλα 3 Υπνοδωμάτια, Κουζίνα Σαλόνοτραπεζαρία, μεγάλες βεράντες, και αποθήκη, εντοιχιζόμενη κουζίνα, με ηλιακό θερμοσίφωνα, Air Condition , πολυκατοικία χωρίς κοινόχρηστα (Συνδεμένο στο αποχετευτικό Δίκτυο), με μετρητή νυχτερινού ρεύματος της ΔΕΗ, με άνετο Parking 440 ευρώ. Πληροφορίες στο κιν. 0934822750 Γιάννης. AE46048

2 ΧΩΡΟΙ για γραφεία 142 τ.μ. και 170 τ.μ. στις 100 Χουρμαδιές. Πληρ. τηλ. 0241023701 και 0972120816. AE46194

ΣΤΕΓΑΣΜΕΝΟΣ ΧΩΡΟΣ 140 τ.μ. με αυλή 260 τ.μ. στον 1ο όροφο οικοδομής επί της οδού Ερμού στο Φαληράκι με δική του ξεχωριστή είσοδο, κατάλληλος για κάθε επαγγελματική χρήση. Πληρ. τηλ. 02410-85294 και 0946741518 AE46191

ΔΙΑΜΕΡΙΣΜΑ σε μικρή οικοδομή 3άρι 87 τ.μ. με μεγάλες βεράντες οδός Εθνικής Αντίστασης 86 απέναντι από την ALPHA BANK. Πληρ. τηλ. 02410-91802. AE46193

ΔΙΑΜΕΡΙΣΜΑ καινούργιο, 80 τ.μ. περίπου. Πληρ. τηλ.02410-86011 και 75448. AE46184

ΕΝΟΙΚΙΑΖΕΤΑΙ σε νεόκτιστη οικοδομή στην οδό Βενετοκλέων 121 ένας επαγγελματικός χώρος στον 1ο όροφο κατάλληλος για γραφείο-ιατρείο, ένα ισόγειο μαγαζί με υπόγειο αποθήκη, και μία ανεξάρτητη αποθήκη. Πληρ. τηλ. 0944884114. AE46187

ΚΑΤΟΙΚΙΑ καινούργια στην Ιαλυσό 55 τ.μ. με τζάκι, α' ορόφου χωρίς κοινόχρηστα. Πληρ. τηλ. 02410-92007 και 0932272329 από 5 έως 11μ.μ. AE46188

ΜΟΝΟΚΑΤΟΙΚΙΑ 100 τ.μ. στα Κοσκινού, για όλο το χρόνο. Πληρ. τηλ. 0945865402 απογευματινές ώρες AE46183

ΓΚΑΡΣΟΝΙΕΡΑ επιπλωμένη με διπλό και μονό κρεβάτι, 4φυλη εντοιχισμένη ντουλάπα στην οδό Στ. Κωτιάδη.Πληρ. τηλ. 0241020278 AE46182

ΔΙΑΜΕΡΙΣΜΑ 115 Τ.Μ. 4 ΔΩΜΑΤΙΩΝ ΛΟΥΞ ΚΑΤΑΣΚΕΥΗΣ, ΠΑΡΚΕ, ΚΑΛΟΡΙΦΕΡ ΕΠΙ ΤΗΣ ΟΔΟΥ ΑΜΕΡΙΚΗΣ 3. ΤΙΜΗ 200.000 ΔΡ. ΠΛΗΡ. ΤΗΛ. 02410 28228-22598. ΠΕ46178

ΔΙΑΜΕΡΙΣΜΑ 110 τ.μ. 1ος όροφος Σοφούλη 103 πάνω από το βιβλιοπωλείο ΔΙΑΓΩΝΙΟΣ 3 υπν/τια-αποθήκη-μεγάλες βεράντες, επιπλωμένο αν χρειασθεί για φοιτητές. Πληρ. τηλ. 0241033488. AE46151

ΓΚΑΡΣΟΝΙΕΡΑ ισόγεια επιπλωμένη με ανεξάρτητη είσοδο (ενιαίος χώρος δωματίου) με πολυκουζινάκι και ξεχωριστό μπάνιο. Διαθέτει ηλιακό θερμοσίφωνα. Προτιμάτε ένα άτομο, αποκλείονται αλλοδαποί. Πληρ. τηλ. 0241061124 από 9-3 και 6-10. AE46152

ΚΑΤΑΣΤΗΜΑ 117 τ.μ. επί της οδού Μιχ. Πετρίδη. Πληρ. τηλ. 02410 66259. AE46153

ΧΩΡΟΣ κατάλληλος για φροντιστήριο Γερμανικών δίπλα σε φροντιστήριο Αγγλικών. Τον διαθέτουμε και για ο,τιδήποτε άλλη γλώσσα ή μάθημα. Με προτεραιότητα στα Γερμανικά. Πληρ. τηλ. 02410-38411 AE46185

ΚΑΤΑΣΤΗΜΑ ΝΕΟΚΤΙΣΤΟ 140 Τ.Μ. ΣΤΗΝ ΙΑΛΥΣΟ ΚΑΤΑΛΛΗΛΟ ΓΙΑ ΦΡΟΝΤΙΣΤΗΡΙΟ, ΣΧΟΛΗ ΜΟΥΣΙΚΗΣ Ή ΓΙΑ ΟΠΟΙΑΔΗΠΟΤΕ ΕΠΑΓΓΕΛΜΑΤΙΚΗ ΧΡΗΣΗ ΕΠΙ ΤΗΣ ΟΔΟΥ ΜΥΚΗΝΩΝ 4 ΙΑΛΥΣΟΣ ΔΙΠΛΑ ΣΤΗ ΣΧΟΛΗ ΧΟΡΟΥ ΜΑΙΡΗΣ ΒΕΛΙΔΑΚΗ. ΠΛΗΡ. ΤΗΛ. 02410 95815. ΠΕ46154

ΔΙΑΜΕΡΙΣΜΑ μονοκατοικία στ' Ασγούρου με έπιπλα και χωρίς έπιπλα ενός υπνοδωματίου και μεγάλο σαλόνι και αυλή. Πληρ. τηλ. 0946-330455-86520-85310. AE46155

Θέλετε να ενοικιάσετε **STUDIO**-2άρι-3άρι-4άρι; Δεν έχετε παρά να επικοινωνήσετε μαζί μας. Πληρ. τηλ. 02410 67234-67451, 0945471001, 0938231156. AE46156

ΑΠΟΘΗΚΕΣ ΣΤΗΝ ΙΑΛΥΣΟ, 1) ΕΝΟΙΚΙΑΖΟΝΤΑΙ ΑΠΟΘΗΚΕΥΤΙΚΟΙ ΧΩΡΟΙ ΑΠΟ 100 ΕΩΣ 2.000 τ.μ. ΚΑΙ ΥΨΟΣ 6 μ. ΑΣΦΑΛΕΙΑ ΜΕ ΜΕΓΑΛΟΥΣ ΧΩΡΟΥΣ ΔΙΑΚΙΝΗΣΗΣ ΦΟΡΤΩΣΗΣ ΚΑΙ ΕΚΦΟΡΤΩΣΗΣ ΠΡΟΪΟΝΤΩΝ. 2) ΥΠΑΙΘΡΙΟΙ ΧΩΡΟΙ, ΠΕΡΙΦΡΑΓΜΕΝΟΙ, ΑΣΦΑΛΕΙΣ, ΚΑΤΑΛΛΗΛΟΙ ΓΙΑ ΑΠΟΘΗΚΕΥΣΗ ΠΡΟΪΟΝΤΩΝ ΣΕ ΠΑΛΕΤΕΣ. ΠΛΗΡ. ΣΤΟ ΤΗΛ. 02410/38400 ΑΠΟ ΔΕΥΤΕΡΑ ΕΩΣ ΠΑΡΑΣΚΕΥΗ 08.00-15.00 ΚΥΡΙΑ ΓΙΩΤΑ. ΠΕ46157

ΓΚΑΡΣΟΝΙΕΡΕΣ και **STUDIOS** καινούργια πλήρως επιπλωμένα για τη θερινή περίοδο. Πληρ. τηλ. 02410 78965. AE46158

Ζητούνται **ΔΙΑΜΕΡΙΣΜΑΤΑ** για άμεση ενοικίαση.Πληρ. τηλ. 02410 67234-67451, 0945471001, 0938231156. AE46159

ΓΚΑΡΣΟΝΙΕΡΕΣ επιπλωμένες (Φαληράκι και Καλυθιές). Πληρ. τηλ. 0241086157. AE46160

Ενοικιάζεται **ΔΙΑΜΕΡΙΣΜΑ** με την ημέρα πλήρως επιπλωμένο και εξοπλισμένο για ζευγάρι ή οικογένεια. Εναντι ξενοδοχείου "Κυπριώτης". Πληρ. τηλ. 02410-64040, 0944-500966. AE46161

Ενοικιάζεται στα Τριάντα (Δωριέως, 2 στάσεις πριν τα φανάρια) **ΔΙΑΜΕΡΙΣΜΑ** πρώτου ορόφου, ενός υπνοδωματίου, σαλονιού, μεγάλης κουζίνας, μπάνιου, σε νέα πολυκατοικία. Πληρ. τηλ. 02410 25904 ώρες γραφείου. AE46162

ΔΙΑΜΕΡΙΣΜΑ καινούργιο λουξ κατασκευής με 3 υπν/τια κοντά στην Μιχ. Πετρίδη (μόνο σε Ελληνες) ενοίκιο 180.000 δρχ. (528 Ευρώ). Πληρ. τηλ. 0241075612 κιν. 0973095561. AE46163

TOP PROPERTIES

GEORGIOS S. PIPINOS

ΓΕΩΡΓΙΟΣ Σ. ΠΙΠΙΝΟΣ
ΣΥΜΒΟΥΛΟΙ ΚΑΙ ΕΚΤΙΜΗΤΕΣ ΑΚΙΝΗΤΩΝ
REAL ESTATE AGENCY



Η "**TOP PROPERTIES**" είναι ατομική επιχείρηση και ανήκει εξ ολοκλήρου στον κ. Γεώργιο Πιπίνο, που από το 1971 ασχολείται αποκλειστικά και μόνο με επενδύσεις και REAL ESTATE, στο νησί της Ρόδου, καθώς και στην ευρύτερη περιοχή της Δωδεκανήσου.

ΑΠΕΥΘΥΝΟΜΑΣΤΕ: Στους **σοβαρούς, απαιτητικούς και επιλεκτικούς** επενδυτές-επιχειρηματίες-ελεύθερους επαγγελματίες, Ελληνες και ξένους, υψηλού εισοδηματικού επιπέδου, που ενδιαφέρονται να κάνουν μια σοβαρή επένδυση προβολής στο νησί της Ρόδου.

ΠΡΟΣΦΕΡΟΥΜΕ: Α) Υπηρεσίες και πληροφορίες που γίνονται σε προσωπικό επίπεδο με εχεμύθεια, διακριτικότητα και σοβαρότητα.
Β) μεγάλη γκάμα υψηλής ποιότητας, ακινήτων, όπως:1) Ξενοδοχεία Α' και Β' κατηγορίας των 600-500-350-300 κλινών, 2) Κεντρικά αστικά ακίνητα κατάλληλα για Τράπεζες-καταστήματα-γραφεία, 3) Παραλιακές εκτάσεις, κατάλληλες για τουριστικές επενδύσεις των 150.000-100.00-70.00-50.000-36.000 τ.μ. και 4) Διαμερίσματα και μεζονέτες προβολής.

ΣΤΟΧΟΣ ΜΑΣ ΕΙΝΑΙ: Να προσφέρουμε στο αγοραστικό μας κοινό υψηλής ποιότητας ακίνητα και ευκαιρίες στο νησί της Ρόδου. Ητριακονταετής και πλέον πείρα μας στον τομέα αυτό αποτελεί εγγύηση.

ΣΥΝΘΗΜΑ ΜΑΣ ΕΙΝΑΙ: Επενδύστε στη ΡΟΔΟ ΤΩΡΑ, σε ακίνητα που ΑΝΤΕΧΟΥΝ ΣΤΟ ΧΡΟΝΟ

Γεώργιος Σ. Πιπίνος
ΜΕΣΙΤΗΣ ΑΣΤΙΚΩΝ ΣΥΜΒΑΣΕΩΝ
Γιατί εμείς γνωρίζουμε καλύτερα!

TOP PROPERTIES is a private concern and Mr George S. Pipinos, its owner, has carved, over the years a reputation for integrity and excellence in the world of Real Estate in the Dodecanese.
AT TOP PROPERTIES we try hard to attract important and selective investors high calibre businessmen/women and discerning professional people, both Greek and foreign, who wish to acquire sabstantial and valuable property on Rhodes.
We offer our expertise and advice privately, discreetly and in strict confidence.
We keep a comprehensive list of real estate of the highest specifications
a. A' and B' class hotels (600, 500, 350, 300 beds capacity)
b. Centrally situated office buildings and other business premises.
c. Seaside land, ideal for development (hotels, holiday resorts, etc), of 150.000, 100.00, 70.000, 50.000, 36.000 sq.m.
d. Luxury apartments, maisonettes, detached, semi-detached and terraced houses.
Our aim is to give our clients the opportunity to Qcquire value for money, first class real estate on Rhodes. Our 30-year-old experience in Real Estate is our warranty.
Our motto is Invest in Rhodes, Invest in property, It stands the test of time.

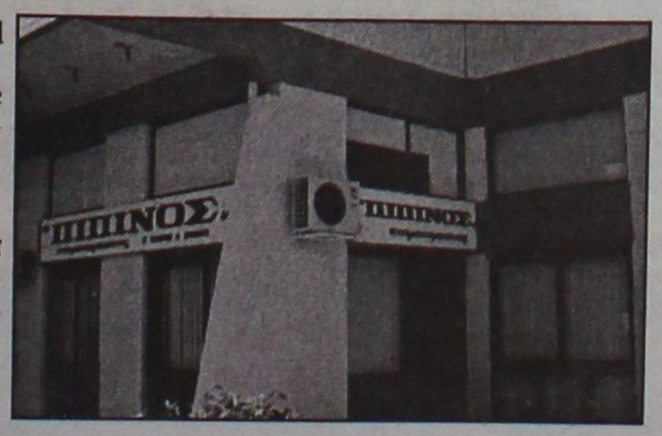

TOP PROPERTIES
and George Pipinos
Because we know best

KENNENTY 38, ΡΟΔΟΣ, 85 100, ΤΗΛ. (0241) 23895, 38243, κιν. (094)-4-676003 FAX: (0241) 20883
38 KENNEDY STR., RHODES, 85 100, TEL. (0241) 23895, 38243, mob. (094)-4-676003 FAX: (0241) 20883

ΕΝΟΙΚΙΑΣΕΙΣ

συνέχεια από την προηγούμενη

ΚΑΤΑΣΤΗΜΑ ιδανικό για κουρείο-κομμωτήριο επί της οδού Κ. Παλαιολόγου 101 (Πάρκο Αραπάκι). Το εν λόγω κατάστημα χρησιμοποιείτο επί σειρά ετών σαν κουρείο με σταθερή πελατεία. Επίσης ενοικιάζονται καταστήματα 27 τ.μ. με αποθήκη 100 τ.μ. έκαστον επί της οδού Αθηνών 104 (Ανάληψη). Πληρ. τηλ. 02410-23075/02410-27918 /0974388866 ΑΕ46105

STUDIOS και διαμερίσματα σε ήσυχη περιοχή στην Κρεμαστή με την ημέρα για διακοπές, επιπλωμένα με πολυκουζινάκι, WC, μπαλκόνια, κήπο με γκαζόν, πάρκιν. Τιμές studios 15 ευρώ, Διαμερίσματα 22 ευρώ Πληρ. τηλ. 0937606824, 0241095695, 0241095487 ΑΕ4610

ΔΩΜΑΤΙΟ πλήρως επιπλωμένο με λουτρό, ηλιακό θερμοσίφωνο, ψυγείο σε άριστη κατάσταση, οδός Μεγ. Κων/νου, κοντά στο Πανεπιστήμιο Αιγαίου. Πληρ. τηλ. 02410 24896, ώρες 10-1 μ.μ. ΑΕ46196

ΕΠΙΧΕΙΡΗΣΗ εστιατορίου στην Παλιά Πόλη της Ρόδου έτοιμη προς λειτουργία. Πληρ. τηλ. 097/2923658. ΑΕ46068

ΔΙΑΜΕΡΙΣΜΑ 100 τ.μ., 3 υπνοδωμάτια, σαλόνι, κουζίνα, με ηλιακό θερ/να, στον Α' όροφο, (διόροφης οικοδομή), επί της Κυρήνης αριθ. 12, στη Ρόδο. Πληρ. τηλ. 0241028727 ΑΕ46048

ΚΑΤΑΣΤΗΜΑ ισόγειο, με πατάρι και τουαλέτα, 55 τ.μ. περίπου, επί της οδού Κολοκοτρώνη. Πληρ. τηλ. 02410/24856 και 02410/75766. ΑΕ45854

ΔΙΑΜΕΡΙΣΜΑ, στην Ηρώων Πολυτεχνείου 5, 120 τ.μ. Πληροφορίες στα τηλ. 25151 και 21955 από 9-2 π.μ. και 6-10 μ.μ. ΑΕ45853

ΕΝΟΙΚΙΑΖΕΤΑΙ: 1) Κατάστημα στη "Ψαροπούλα", 55 τ.μ. κατάλληλο για πρακτορείο, κομμωτήριο, ενοικιάσεως αυτοκινήτων (Rent a car), Ινστιτούτο Αισθητικής, ιατρείο και για οποιαδήποτε άλλη εμπορική ή επαγγελματική χρήση, με μηνιαίο μίσθωμα δρχ. 400.000. 2) Κατάστημα στη Κορδιγκτώνος 120 τ.μ. με μηνιαίο μίσθωμα 250.000 ΡΟΔΙΑΚΗ ΚΤΗΜΑΤΙΚΗ, τηλ. 26281, 35476 κιν. 0944/243452 και 0944/421015. ΑΕ45811

ΧΩΡΟΣ, κατάλληλος για κατάστημα 100 τ.μ., ή γραφείο, επί της οδού Μαραθώνος 18, συνοικία Ροδίνι. Πληρ. τηλ. 0241073278, κιν. 0932406638. ΑΕ45851

ΑΠΟΘΗΚΗ 700 τ.μ. ΕΠΙ ΤΗΣ ΛΕΩΦ. ΡΟΔΟΥ-ΚΑΛΛΙΘΕΑΣ, ΕΝΑΝΤΙ ΣΟΥΠΕΡ ΜΑΡΚΕΤ ΜΑΡΙΝΟΠΟΥΛΟΣ. ΠΛΗΡ. ΤΗΛ. 24967 ΑΠΟ 10.00-14.00. ΠΕ45852

ΧΩΡΟΣ 120 τ.μ. για γραφείο με υπόγειο 100 τ.μ. και τουαλέτες. Πληρ. τηλ. 0241022770 από 10.00-13.00 ΑΕ41773

ΔΙΑΜΕΡΙΣΜΑΤΑ επιπλωμένα, λουξ, δίκλινα, τρίκλινα και τετράκλινα με την ημέρα και τον μήνα για την σαιζόν έως 30 Σεπτεμβρίου με όλα τα οικιακά σκεύη και ηλιακό, οδός Μητροπόλεως. Πληρ. τηλ. 02410/29362, 097/7896444. ΑΕ46001

STUDIOS καινούργια επιπλωμένα σε ήσυχη περιοχή στην Ιαλυσό. Πληρ. τηλ. 0945077678 κ. Μιχάλη ΑΕ45995

ΜΟΝΟΚΑΤΟΙΚΙΑ στη Σορωνή με 3 υπνοδωμάτια, 2WC, κεντρική θέρμανση, γκαράζ και μεγάλο κήπο. Πληρ. τηλ. 0977084487 και 0241041205. ΑΕ45605

ΙΣΟΓΕΙΟ 70 τ.μ. στην Ιωάν. Καζούλη για γραφείο-ιατρείο-επαγγελματική στέγη. Πληρ. τηλ. 32902. ΑΕ42425

ΖΗΤΕΙΤΑΙ για ενοικίαση ΔΙΑΜΕΡΙΣΜΑ επιπλωμένο με ένα υπνοδωμάτιο, κατά προτίμηση περιοχή Καρακόνερο ή γκαρσονιέρα δύο δωματίων. Πληρ. τηλ. 0972 826638

ΚΑΤΑΣΤΗΜΑ, 65 Τ.Μ. ΣΤΗΝ ΟΔΟ ΜΑΡΚΟΥ ΚΛΑΔΑΚΗ 13 (ΑΝΑΛΗΨΗ). ΠΛΗΡ. ΤΗΛ. 0241023229.

ΚΑΤΑΣΤΗΜΑ 75 τ.μ. με βιτρίνα 6,50 μ. σε εμπορικό δρόμο της Παλιάς Πόλης της Ρόδου. Πληρ. τηλ. 09.44.88.11.22 και 37.753 ΧΑΕ111

ΒΙΛΑ μικρή λουξ, 60 τ.μ. απέναντι από το ξενοδοχείο Sunwing. Πληρ. τηλ. 85512 (09.00-14.30). ΑΕ43225

ΕΝΟΙΚΙΑΖΕΤΑΙ

ΔΙΑΜΕΡΙΣΜΑ ισόγειο 100 τ.μ. επιπλωμένο για φοιτητές στην Αθήνα (Υμηττός), στην τιμή των 360 ευρώ/μήνα. Διαθέτει τηλέφωνο, κεντρική θέρμανση, δεν έχει κοινόχρηστα (πλήν θέρμανσης).

Πληροφορίες τηλ. 02410-60170
κ. Ειρήνη Ρούσου

ΕΝΟΙΚΙΑΖΕΤΑΙ

ΔΙΑΜΕΡΙΣΜΑ 50 τ.μ. ισόγειο στο Χαράκι Μαλώνας στο κύμα επιπλωμένο με κλιματισμό και αποκλειστική χρήση αυλής με μηνιαίο μίσθωμα 470 ευρώ. Παραδίδεται από 01/07/02.

Πληρ. Ευρωκτηματική Γιάννης και Μιχάλης Ευσταθίου, Εθνικής Αντίστασης 83.
Τηλ. 02410-73819, 02410-74917
και 0944374546-0945292030

ΠΩΛΕΙΤΑΙ Ή ΕΝΟΙΚΙΑΖΕΤΑΙ

Το ξενοδοχείο
SANTA MARINA HOTEL APART'S
στην Κω.
Πληρ. τηλ. 010-8951-151,
FAX: 010-9657-755,
κινητό: 0937-30-66-66

ΚΤΗΜΑΤΟΜΕΣΙΤΙΚΟ ΓΡΑΦΕΙΟ

ΕΥΡΩΚΤΗΜΑΤΙΚΗ

ΕΥΣΤΑΘΙΟΥ

ΜΕΣΙΤΕΣ ΣΥΜΒΟΥΛΟΙ ΜΕΛΕΤΗΤΕΣ

αγορές, πωλήσεις, εκτιμήσεις, αντιπαροχές, μισθώσεις ακινήτων, επενδυτικές προτάσεις, αρχιτεκτονικές μελέτες
ΞΕΝΟΔΟΧΕΙΑ - ΠΑΡΑΛΙΑΚΕΣ ΕΚΤΑΣΕΙΣ - ΚΕΝΤΡΙΚΑ ΑΚΙΝΗΤΑ - ΟΙΚΟΠΕΔΑ - ΜΟΝΟΚΑΤΟΙΚΙΕΣ - ΔΙΑΜΕΡΙΣΜΑΤΑ - ΑΓΡΟΤΕΜΑΧΙΑ

ΜΟΝΟΚΑΤΟΙΚΙΕΣ-ΜΑΙΖΟΝΕΤΕΣ

	ΔΡΑΧΜΕΣ	ΕΥΡΩ-€
120τ.μ.-Ροδίνι σε 300τ.μ. οικόπ.	74εκ.	217.168,0
145τ.μ.-Μόντε Σμιθ σε 200τ.μ. οικόπ.	90εκ.	264.123,2
168τ.μ.-Μόντε Σμιθ σε 400τ.μ. οικόπ.	120εκ.	352.164,3
180τ.μ.-Ανάληψη (ημιτελής)	55εκ.	161.408,6
180τ.μ.-Ροδίνι σε 210τ.μ. οικόπ.	85εκ.	249.449,7
112τ.μ.-Ιαλυσός σε 297τ.μ. οικόπ.	67εκ.	196.625,0
118τ.μ.-Ιαλυσός σε 238τ.μ. οικόπ.	68εκ.	199.559,7
120τ.μ.-Ιαλυσός σε 300τ.μ. οικόπ.	70εκ.	205.429,2
150τ.μ.-Ιαλυσός σε 1000τ.μ. οικόπ.	90εκ.	264.123,2
153τ.μ.-Ιαλυσός σε 377τ.μ. οικόπ.	75εκ.	220.102,7
155τ.μ.-Ιαλυσός σε 1000τ.μ. οικόπ.	93εκ.	272.927,3
180τ.μ.-Ιαλυσός σε 300τ.μ. οικόπ.	85εκ.	249.449,7
190τ.μ.-Ιαλυσός σε 2000τ.μ. οικόπ.(μπετά)	45εκ.	132.061,6
200τ.μ.-Ιαλυσός σε 1000τ.μ. οικόπ.	95εκ.	278.796,7
200τ.μ.-Ιαλυσός σε 400τ.μ. οικόπ.	85εκ.	249.449,7
154τ.μ.-Κοσκινού σε 300τ.μ. οικόπ.	78εκ.	228.906,8
170τ.μ.-Κοσκινού σε 4000τ.μ. οικόπ.	170εκ.	498.899,4
180τ.μ.-Κοσκινού (ημιτελής)	36εκ.	105.649,3
210τ.μ.-Κοσκινού (μπετά) σε 600τ.μ. οικ.	35εκ.	102.714,6
240τ.μ.-Κοσκινού σε 1000τ.μ. οικόπ.	120εκ.	352.164,3
160τ.μ.-Ασγούρου σε 2000τ.μ. οικόπ.	60εκ.	176.082,1
255τ.μ.-Ασγούρου σε 1450τ.μ. οικόπ.	60εκ.	176.082,1
175τ.μ.-Κρεμαστή σε 2725τ.μ.οικ.(εντόςοικισμ.)	210εκ.	616.287,6
60τ.μ.-Μαλώνα σε 75τ.μ. οικόπ.	8εκ.	23.477,6
80τ.μ.-Μαλώνα σε 110τ.μ οικόπ.	17εκ.	49.889,9
140τ.μ.-Μαλώνα σε 290τ.μ. οικόπ.	45εκ.	132.061,6
80τ.μ.-Πυλώνα σε 2000τ.μ. οικόπ.	28εκ.	82.171,6
120τ.μ.-Πυλώνα σε 1000τ.μ. οικόπ.	70εκ.	205.429,2
330τ.μ.-Πυλώνα σε 1500τ.μ. οικόπ.	120εκ.	352.164,3
100τ.μ.-Γεννάδι σε 210τ.μ. οικόπ.	32εκ.	93.910,4
120τ.μ.-Γεννάδι σε 700τ.μ. οικόπ.	65εκ.	190.755,6
140τ.μ.-Γεννάδι σε 1000τ.μ. οικόπ.(κύμα)	85εκ.	249.449,7
140τ.μ.-Γεννάδι σε 1000τ.μ. οικόπ.	80εκ.	234.776,2
155τ.μ.-Γεννάδι σε 400τ.μ. οικόπ.(ημιτελ.)	55εκ.	161.408,6
200τ.μ.-Γεννάδι σε 4000τ.μ. οικόπ.(κύμα)	200εκ.	586.940,5
130τ.μ.-Λαχανιά σε 1266τ.μ. οικόπ.(κύμα)	75εκ.	220.102,7
140τ.μ.-Λαχανιά σε 1000τ.μ. οικόπ.(κύμα)	85εκ.	249.449,7
157τ.μ.-Λαχανιά σε 1200τ.μ. οικόπ.(κύμα)	87εκ.	255.319,1
65τ.μ.-Κιοτάρι σε 1000τ.μ. οικόπ.	26εκ.	76.302,2

ΟΙΚΟΠΕΔΑ

	ΔΡΑΧΜΕΣ	ΕΥΡΩ-€
ΡΟΔΟΣ		
180τ.μ. στους Δασκάλους Σ.Δ.=1,2	25εκ.	73.367,5
241τ.μ. στη Σμύρνης	18εκ.	52.824,6
300τ.μ. στον συν/μό Απόλλων΄ Σ.Δ.=0,6	21εκ.	61.628,7
381τ.μ. στην Λονδίνου Σ.Δ.=0,8	30εκ.	88.041,0
558τ.μ. στην Λίνδου Σ.Δ,=0,8	62εκ.	181.951,5
632τ.μ. στη Φιλερήμου	53εκ.	155.539,2
ΚΟΣΚΙΝΟΥ		
2100τ.μ. στη Ρόδου-Λίνδου με άδ.οικ.	60εκ.	176.082,1
2100τ.μ. στη θέση Πέζουλας με άδ.οικ.	32εκ.	93.910,4
2000τ.μ. στη θέση Πέζουλας με άδ.οικ.	26εκ.	76.302,2
2400τ.μ. στη θέση Αγ. Ιωάννης	43εκ.	126.192,2
4000τ.μ. στη θέση Ξηρόκαμπος	60εκ.	176.082,1
4000τ.μ. στη θέση Πέζουλας	52εκ.	152.604,5
4000τ.μ. Πανοραμικό	60εκ.	176.082,1
4000τ.μ. στη θέση Πέζουλας	60εκ.	176.082,1
4000τ.μ. στη Ρόδου-Λίνδου με άδ.οικ.	85εκ.	249.449,7
4000τ.μ. στο Φυτώριο	37εκ.	108.584,0
4500τ.μ. στην επαρχιακή οδό	90εκ.	264.123,2
8570τ.μ. επί της Ρόδου-Λίνδου (Τσαϊρι)	129εκ.	378.576,6
9700τ.μ. επί της Ρόδου-Λίνδου	250εκ.	733.675,7
ΑΣΓΟΥΡΟΥ		
4000τ.μ. στην επαρχ.οδό	80εκ.	176.082,1
4000τ.μ. στην Αγ. Βαρβάρα	38εκ.	111.518,7
4000τ.μ. με βιοτεχνική άδεια	47εκ.	234.776,2
4200τ.μ. στην παρ. Αγγ. Σικελιανού	65εκ.	137.931,0
ΑΦΑΝΤΟΥ		
360τ.μ. εντός οικισμού	12εκ.	35.216,4
2340τ.μ. στα Κολύμπια επί της Εθν.οδού	31εκ.	90.975,7
4780τ.μ. στον παραλ.δρόμο προς Κολύμπια	29εκ.	85.106,3
5000τ.μ. επί της Εθν. Οδού & επί της Γέφυρας	150εκ.	440.205,4
5751τ.μ. στα Κολύμπια επί της οδού Ευκαλύπτων	50εκ.	146.735,1
ΙΑΛΥΣΟΣ		
300τ.μ. κοντά στον Μαρινόπουλο Σ.Δ,=0,4	18εκ.	52.824,6
2000τ.μ. επί της Λεωφ. Ρόδου-Κρεμαστής	70εκ.	205.429,2
2000τ.μ. στη θέση Βουνάρα με άδ.οικόδ.	40εκ.	117.388,1
2000τ.μ. στη θέση Βουνάρα Μόσχου.	38εκ.	111.518,7
4000τ.μ. στους προποδ. Φιλερήμου.	50εκ.	88.041,0
8700τ.μ. στο Κανδυλί	30εκ.	281.731,4

ΔΙΑΜΕΡΙΣΜΑΤΑ

	ΔΡΑΧΜΕΣ	ΕΥΡΩ-€
35τ.μ. στους Δασκάλους	15εκ.	44.020,5
48τ.μ. στο Αραπάκι	21εκ.	61.628,7
60τ.μ. στο Ροδίνι	27εκ.	79.236,9
72τ.μ. στην Ιξιά	25εκ.	73.367,5
74τ.μ. στην Ανάληψη	35εκ.	102.714,6
75τ.μ. στο Καρακόνερο	41εκ.	120.322,8
80τ.μ. στην Ιξιά	42εκ.	123.257,5
80τ.μ. στο Ροδίνι	34εκ.	99.779,9
82τ.μ. στο Ζέφυρος	36εκ.	105.649,3
83τ.μ. στο Ροδίνι	37εκ.	108.584,0
88τ.μ. στην Ιξιά	30εκ.	88.041,0
90τ.μ. στη Ψαροπούλα	46εκ.	134.996,3
90τ.μ. στους Δασκάλους(ημιτελ.)	21εκ.	61.628,7
90τ.μ. στη Ψαροπούλα	49εκ.	143.800,4
90τ.μ. στην Ανάληψη	38εκ.	111.518,7
92τ.μ. στην Ιξιά	43εκ.	126.192,2
94τ.μ. στο Ζέφυρος	40εκ.	117.388,1
96τ.μ. στο Καρακόνερο	43εκ.	126.192,2
98τ.μ. στο Ζέφυρος	40εκ.	117.388,1
103τ.μ. στο Ροδίνι	46εκ.	134.996,3
108τ.μ. στον Αγ. Νικόλαο	28εκ.	82.171,6
110τ.μ. στον Αγ. Γεώργιο	25εκ.	73.367,5
114τ.μ. στους Δασκάλους	63εκ.	184.886,2
118τ.μ. στο Αραπάκι	51εκ.	149.669,8
118τ.μ. στο Ζέφυρος	53εκ.	155.539,2
120τ.μ. στην Ιξιά	30εκ.	88.041,0
123τ.μ. στο Αραπάκι	52εκ.	152.604,5
123τ.μ. στο Ροδίνι	55εκ.	161.408,6
123τ.μ. στην Ανάληψη	55εκ.	161.408,6
125τ.μ. στο Ροδίνι	56εκ.	164.343,3
125τ.μ. στην Ιξιά	53εκ.	155.539,2
128τ.μ. στο Καρακόνερο	58εκ.	170.212,7
128τ.μ. στον Αγ. Ιωάννη	71εκ.	208.363,9
128τ.μ. στην Ανάληψη	61εκ.	179.016,8
134τ.μ. στη Ψαροπούλα	38εκ.	111.518,7
135τ.μ. στη Ψαροπούλα	75εκ.	220.102,7
136τ.μ. στην Ανάληψη	21εκ.	61.628,7
162τ.μ. στους Αγ. Αναργύρους	40εκ.	117.388,1
180τ.μ. στον Αγ. Νικόλαο	65εκ.	190.755,6

ΚΑΤΑΣΤΗΜΑΤΑ-ΓΡΑΦΕΙΑ

	ΔΡΑΧΜΕΣ	ΕΥΡΩ-€
30τ.μ. στο Φαληράκι	35εκ.	102.714,6
30τ.μ. στο Φαληράκι με 30τ.μ. υπόγειο	75εκ.	220.102,7
30τ.μ. στην ακτή Μιαούλη	80εκ.	234.776,2
32τ.μ. στον Αρχάγγελο (κέντρο)	19εκ.	55.759,3
39τ.μ. στη Γαριβάλδη	13εκ.	38.151,1
43τ.μ. στη Σωκράτους.	240εκ.	704.328,6
45τ.μ. στο Φαληράκι με αντίστοιχο υπόγειο & 45τ.μ. όροφο	95εκ.	278.796,7
48τ.μ. στο κέντρο πόλεως	100εκ.	293.470,2
50τ.μ. στην Αλεξ. Διάκου	50εκ.	146.735,1
50τ.μ. στην Καρπάθου	65εκ.	190.755,6
50τ.μ. στο εμπορικό Κέντρο Φώκιαλη	18εκ.	52.824,6
50τ.μ. στην Θεσσαλονίκης	21εκ.	61.628,7
60τ.μ. στην Αλ. Διάκου	65εκ.	190.755,6
65τ.μ. στον Αρχάγγελο (Κέντρο)	38εκ.	111.518,7
95τ.μ. στην Παλιά Πόλη σε 287τ.μ. οικ.	170εκ.	498.899,4
97τ.μ. στην 28ης Οκτωβρίου ισόγειο	38εκ.	111.518,7
115τ.μ. στην Καποδιστρίου	50εκ.	146.735,1
125τ.μ. στην Ιαλυσό - Λεωφ.Ηρακλειδών.	53εκ.	155.539,2
127τ.μ. στη Σκεύου Ζερβού	37εκ.	108.584,0
160τ.μ. στην Αγίου Φανουρίου	90εκ.	264.123,2

ΖΗΤΟΥΝΤΑΙ ΔΙΑΜΕΡΙΣΜΑΤΑ, ΚΑΤΑΣΤΗΜΑΤΑ, ΟΙΚΟΠΕΔΑ ΕΝΤΟΣ Ή ΕΚΤΟΣ ΠΟΛΕΩΣ, ΟΙΚΟΠΕΔΑ ΓΙΑ ΠΩΛΗΣΗ - ΑΝΤΙΠΑΡΟΧΗ, ΔΑΝΕΙΑ ΔΕΚΤΑ, ΕΥΚΟΛΙΕΣ ΠΛΗΡΩΜΗΣ

ΕΥΡΩΚΤΗΜΑΤΙΚΗ
η ακίνητη αξία σας

Εθνικής Αντίστασης 83 (πρώην Άννης Μαρίας) δίπλα στην ALPHA BANK
Τηλ.02410 73819,74917 Κιν. 0944/374546, 0945/292030 FAX.02410 38641

ΙΩΑΝΝΗΣ & ΜΙΧΑΛΗΣ ΕΥΣΤΑΘΙΟΥ

ενοικιασεις

συνέχεια από την προηγούμενη

ΖΗΤΕΙΤΑΙ για ενοικίαση ΔΙΑΜΕΡΙΣΜΑ 3 έως 4 δωματίων για τους μήνες Ιούλιο και Αύγουτο. Πληρ. τηλ. 02410 28585, 0932 639622.

ΓΚΑΡΣΟΝΙΕΡΑ αποτελούμενη από ένα κυρίως δωμάτιο, προθάλαμο, WC και μπαλκόνι, κατάλληλη μόνο για επαγγελματική χρήση (γραφείο, ιατρείο κ.λπ.) στην οδό Κων/νου Παλαιολόγου 105 (Πάρκο Αγίου Ιωάννου) στον 1ο όροφο. Πληρ. κυρία Ευαγγελία, τηλ. 02140/81540, 82400.
ΧΑΕ07021

STUDIOS ΜΕ ΤΟ ΜΗΝΑ Η ΤΗΝ ΗΜΕΡΑ ΠΛΗΡΩΣ ΕΠΙΠΛΩΜΕΝΑ ΜΕ ΠΟΛΥΚΟΥΖΙΝΑΚΙ, ΨΥΓΕΙΟ, ΝΤΟΥΖ, W.C., ΤΗΛΕΦΩΝΟ, ΜΠΑΛΚΟΝΙ, ΖΕΣΤΟ ΝΕΡΟ ΕΠΙ 24ΩΡΟΥ ΒΑΣΕΩΣ ΣΤΗΝ ΠΙΟ ΗΣΥΧΗ ΠΕΡΙΟΧΗ ΤΗΣ ΠΟΛΗΣ (ΠΕΡΙΟΧΗ ΔΑΣΚΑΛΩΝ), ΟΔΟΣ ΜΑΝΩΛΗ ΠΑΠΑΜΑΝΩΛΗ ΑΡΙΘΜ. 12, ΚΑΘΕΤΟΣ ΕΠΙ ΤΗΣ ΣΤΕΛΙΟΥ ΚΩΤΙΑΔΗ. ΠΛΗΡ. ΤΗΛ. 37244.

ΚΑΤΑΣΤΗΜΑ στην οδό Γρίβα κάτω από το ξενοδοχείο "ΝΤΙΑΝΑ". ΠΛΗΡ. ΤΗΛ. 02410 27896 και 02410 78905 ΑΕ44298

ΖΗΤΕΙΤΑΙ για ενοικίαση ΔΙΑΜΕΡΙΣΜΑ 3 έως 4 δωματίων για τους μήνες Ιούλιο και Αύγουτο. Πληρ. τηλ. 02410 28585, 0932 639622.

ΕΝΟΙΚΙΑΖΕΤΑΙ 'Η ΠΩΛΕΙΤΑΙ ΕΠΙΧΕΙΡΗΣΗ BAR-CLUB ΣΤΗΝ ΠΑΡΑΛΙΑ ΚΡΕΜΑΣΤΗΣ ΠΛΗΡΩΣ ΕΞΟΠΛΙΣΜΕΝΗ 200 Τ.Μ. ΣΕ ΜΕΓΑΛΟ ΟΙΚΟΠΕΔΟ ΜΕ ΔΙΚΟ ΤΟΥ PARKING ΠΑΝΩ ΣΤΟ ΚΥΜΑ. ΠΛΗΡ. ΤΗΛ. 0973011156 ΚΑΙ 0241096814 ΜΕΤΑ ΤΙΣ 21.30 Μ.Μ.
ΠΕ44374

πωλησεις ακινητων & επιχειρησεων

ΑΠΟΘΗΚΗ ημιυπόγεια ευάερη 210 τ.μ. με ράμπα στην Ανάληψη. Πληρ. τηλ. 0944664004
ΑΟ46261

4ΑΡΙ διαμέρισμα 140 τ.μ. επί της οδού Κορδικτώνος. Πληρ. τηλ. 27082 και 0944347405ΑΟ46259

ΠΩΛΟΥΝΤΑΙ: α) Οικόπεδο παραλιακό 3,5 στρ. σε αιγιαλό, περιοχή Αφάντου κοντά στην Φωνή της Αμερικής. Τιμή συζητήσιμη β) 5 αγροτεμάχια στο χωριό Κατταβιά. Πληρ. τηλ. 0241052760 από 17.00-20.00, κιν. 0936845144
ΑΟ46260

ΜΟΝΟΚΑΤΟΙΚΙΕΣ: 1) Στα Τριάντα Α-πλησίον οικισμού μονοκατοικίες πολυτελούς κατασκευης με καλοριφέρ, τζάκι, κουφώματα με διπλά τζάμια ανεξάρτητες, με αυλή-Οικοδομή 169 τ.μ. και οικόπεδο 1.000 τ.μ. δρχ. 85.000.000 και Οικοδομή 187 τ.μ. και οικόπεδο 1.000 τ.μ. δρχ. 88.000.000. Β) Στη παραλία μονοκατοικίες πολυτελούς κατασκευής οικοδομή διώροφη 150 τ.μ. και οικόπεδο 400 τ.μ.- Διώροφη οκοδομή 120 τ.μ. και οικόπεδο 402 τ.μ.-Διώροφη οικοδομή 140 τ.μ. και οικόπεδο 465 τ.μ., 2) Ρόδο στη περιοχή Παπαλουκά 280 τ.μ. δρχ. 75.000.000 σε μπετό με πανοραμική θέα. 3) Στα Τριάντα α- 180 τ.μ. σε μπετά σε οικόπεδο 675 τ.μ. δρχ. 55.000.000 και β-140 τ.μ. σε μπετό με οικόπεδο 300 τ.μ. δρχ. 40.000.000. 4) Στη Πίνδου 254 τ.μ. σε οικόπεδο 584 τ.μ. ΡΟΔΙΑΚΗ ΚΤΗΜΑΤΙΚΗ Ανέστης & Σάββας Σαββαΐδης τηλ. 26281-κιν. 0944-243452-0944-421015.
ΑΟ45817

ΟΙΚΟΔΟΜΙΚΕΣ ΕΠΙΧΕΙΡΗΣΕΙΣ ΤΖΟΓΙΑ ΜΑΡΙΑ & ΥΙΟΙ

Πωλούνται μεζονέτες 120 τ.μ., πολυτελούς κατασκευής, ανεξάρτητες, σε οικόπεδο 300 τ.μ. η κάθε μία επί των οδών Ευρώπης-Βελιγραδίου (περιοχή Ροδίνι).

Τηλ. επικοινωνίας 02410-30069

ΤΣΑΜΠΙΚΟΣ ΤΣΑΚΙΡΗΣ

ΠΟΛΙΤΙΚΟΣ ΜΗΧ/ΚΟΣ ΕΡΓΟΛΗΠΤΗΣ ΔΗΜΟΣΙΩΝ ΕΡΓΩΝ ΑΤΤΑΒΥΡΟΥ 56 ΡΟΔΟΣ

ΠΩΛΕΙΤΑΙ
ΟΡΟΦΟΔΙΑΜΕΡΙΣΜΑ

σε μικρή νεοανεγειρόμενη τριόροφη οικοδομή, τριών οροφοδιαμερισμάτων, επιφ. 75 τ.μ. συν 4 τ.μ. ημιυπ. χώρου, επί της οδού Συρακουσών στο Καρακόνερο.

Πληρ. τηλ. 02410/35139

ΚΤΗΜΑΤΟΜΕΣΙΤΙΚΟ ΓΡΑΦΕΙΟ
ΖΑΦΕΙΡΗΣ Μ. ΚΑΡΑΓΙΑΝΝΗΣ Δ. Ο.Ε.

Πωλήσεις ακινήτων. Τηλ. (60380-60381)
18.00-21.00 μ.μ. Δευτέρα-Παρασκευή

ΔΗΜΟΣ ΑΦΑΝΤΟΥ
- *6.120 τ.μ. (Περιοχή Καστελάνο)*
- *4.000 τ.μ. (Παραλία Αφάντου)*
- *5.000 τ.μ. (Παραλία Αφάντου)*
- *1.600 τ.μ. (Παραλία Αφάντου)*
- *6.450 τ.μ. (Παραλία Αφάντου)*
- *2.000 τ.μ. (Παραλία Αφάντου)*
- *730 τ.μ. (Περιοχή Λίππινοι)*
- *540 τ.μ. (Περιοχή Λίππινοι)*
- *5.800 τ.μ. (Περιοχή Τραπέζια)*
- *11.520 τ.μ. αγροτεμάχιο*
- *(1/2) 5.080 τ.μ. αγροτεμάχιο (Με ελαιόδεντρα)*
- *1.250 τ.μ. αγροτεμάχιο*
- *1.690 τ.μ. αγροτεμάχιο*
- *10.200 τ.μ. αγροτεμάχιο (πλησίον οικισμού Κολυμπίων με πανοραμική θέα)*

ΚΟΛΥΜΠΙΑ
- *5.000 τ.μ. πλησίον ξενοδοχείου ΚΟΑΛΑ*
- *4.969 τ.μ. (1/2) αγροτεμάχιο*
- *4.300 τ.μ. αγροτεμάχιο (στο δρόμο για Αρχίπολη)*

ΨΙΝΘΟΣ
- *22.400 τ.μ. αγροτεμάχιο (Με 200 ελαιόδεντρα)*
- *19.840 τ.μ. αγροτεμάχο*

ΡΟΔΟΣ
- *Διαμέρισμα, 2ος όροφος, 80 τ.μ.*
- *Γραφείο 40 τ.μ., Εμπορικό Κέντρο Φώκιαλη*

ΡΟΔΙΑΚΗ ΚΤΗΜΑΤΙΚΗ

ΣΥΜΒΟΥΛΟΙ & ΕΚΤΙΜΗΤΕΣ ΑΚΙΝΗΤΩΝ — ΚΤΗΜΑΤΟΜΕΣΙΤΙΚΟ ΓΡΑΦΕΙΟ από το 1983

Η ΡΟΔΙΑΚΗ ΚΤΗΜΑΤΙΚΗ είναι ανεξάρτητο κτηματομεσιτικό γραφείο με έδρα την Ρόδο. Η διαμεσολάβηση (brokerage) για την πώληση, εκμετάλλευση ή και εκμίσθωση της ακίνητης περιουσίας αποτελεί τον σημαντικότερο τομέα δραστηριότητας της εταιρείας.
Η εξειδικευμένη προσέγγιση και η επιστημονική κατάρτιση σε συνδιασμό με την πολυετή εμπειρία είναι οι βασικοί συντελεστές της επιτυχημένης δεκαπενταετούς και πλέον πορειάς του γραφείου μας.



ΠΩΛΗΣΕΙΣ ΕΠΙΛΕΓΜΕΝΩΝ ΑΚΙΝΗΤΩΝ

Το γραφείο μας διαθέτει σε αποκλειστικότητα δεκάδες επιλεγμένα ακίνητα

- **Διαμερίσματα - Μονοκατοικίες - Μεζονέτες**
- **Οικόπεδα - Αγροτεμάχια**
- **Κεντρικά Καταστήματα - Γραφεία - Αυτοτελή Κτίρια**
- **Μισθωμένα ακίνητα εισοδήματος**
- **Ξενοδοχειακές Μονάδες**

Μεσω του δικτύου συνεργαζόμενων μεσιτικών γραφείων αναλαμβάνουμε αγοραπωλησίες ακινήτων σε όλη την Ελλάδα.

ΕΚΤΙΜΗΣΕΙΣ ΑΚΙΝΗΤΩΝ

Σε συνεργασία με διεθνή γραφεία συμβούλων ακίνητης περιουσίας και με βάση τα αυστηρά πρότυπα και την μεθολογία του Βρετανικού Ινστιτούτου Ορκωτών Πραγματογνομόνων και Εκτιμητών **(Royal Institution of Chartered Surveyors)** αναλαμβάνουμε εκτίμησεις ακίνητης περιουσίας.Οι εν λόγω εκτιμήσεις μπορούν να χρησιμοποιηθούν σε τραπεζικούς και πιστωτικούς οργανισμούς ή σε δικαστικές πρακτικές τόσο στην Ελλάδα όσο και στο εξωτερικό.

RHODES REAL ESTATE - a world of choice

Rhodes Real Estate is an independent real estate agency founded in 1983 and based in Rhodes island. Since that time we have offered a world class, high quality service to our many and valued clients. Our diverse clientele appreciate our discretion, professionalism and market credibility.

Our company offers professional real estate services for

- **Residential Properties (Holiday homes, traditional hous**
- **Commercial Properties (shops, hotels, offices)**
- **Property Evaluation -Property Management**

THE NATIONAL ASSOCIATION OF NAEA ESTATE AGENTS OVERSEAS MEMBER



We are members of FIABCI (International Federation of Real Estate Agencies), CEI (EuropeanConfederation of Real Estate Agents), NAEA - Overseas Member (National Association of Real Estate Agents - Great Britain), ERES (European Real Estate Society).

For all your personal and professional real estate requirements please contact Mr. Savvas A. Savvaidis (BBA Bologna Un., MCEI, ANAEA) on 26281 or 35476

ΑΝΕΣΤΗΣ & ΣΑΒΒΑΣ ΣΑΒΒΑΪΔΗΣ

Μέγαρο Κιοσόγλου, 3ος όροφος
Εθελοντών Δωδεκανησίων 29
ΡΟΔΟΣ

tel: 26281 & 35476 fax: 34663
cel: 0944-421015 & 0977-433427
e-mail: sawaidis@rho.forthnet.gr

F.I.A.B.C.I.

ΑΣΦΑΛΕΙΟΚΤΗΜΑΤΙΚΗ

ΚΤΗΜΑΤΟΜΕΣΙΤΙΚΟ-ΑΜΟΙΒΑΙΑ ΚΕΦΑΛΑΙΑ
ΑΣΦΑΛΕΙΕΣ INTERNATIONAL LIFE

ΔΙΑΜΕΡΙΣΜΑΤΑ
45 τ.μ. 2άρι Ανάληψη
85 τ.μ. 3άρι Κέντρο
88 τ.μ. 3άρι Δασκάλους
90 τ.μ. 3άρι Ιαλυσός
90 τ.μ. 3άρι Κέντρο
100 τ.μ. 3άρι Κέντρο
115 τ.μ. 4άρι Ανάληψη
115 τ.μ. 4άρι Δασκάλους
125 τ.μ. 4άρι Αγ. Ιωάννης
126 τ.μ. 4άρι Αγ. Ιωάννης
130 τ.μ. 4άρι Μήδια
145 τ.μ. 4άρι Κέντρο

ΔΙΑΜΕΡΙΣΜΑΤΑ ΑΘΗΝΑ
Τρία 88 τ.μ. το καθένα
Λουξ κατασκευής
Μαραθώνος και Λαυρίου

ΟΙΚΟΠΕΔΑ
478 τ.μ. Ροδίνι (Σ.Δ. 0,4)
500 τ.μ. Ανάληψη (Σ.Δ. 0,8)
500 τ.μ. Παραδείσι
700 τ.μ. Ανάληψη (Σ.Δ. 0,8)
1060 τ.μ. Ροδίνι (Σ.Δ. 0,8)
1500 τ.μ. Μιχ. πετρίδη (Σ.Δ. 0,8)

ΑΓΡΟΤΕΜΑΧΙΑ
3,5 στρεμ. Ε.Ο. Ρόδου Λίνδου
4 στρεμ. εντός σχεδίου Μαριτσά
4 στρεμ. Καλαβάρδα
4 στρεμ. Δαματριά
4 στρεμ. Αφάντου
5 στρεμ. Παστίδα
5 στρεμ. Τσαΐρι
6 στρεμ. Παστίδα
11 στρεμ. Παστίδα
80 στρεμ. Κιοτάρι

ΜΕΖΟΝΕΤΕΣ-ΜΟΝΟΚΑΤΟΙΚΙΕΣ
120 τ.μ. Καρακόνερο
120 τ.μ. Μήδια
130 τ.μ. Μήδια
130 τ.μ. Παραδείσι
140 τ.μ. Μήδια
150 τ.μ. Μήδια
150 τ.μ. Ιαλυσός
150 τ.μ. Ιαλυσός
180 τ.μ. Ιαλυσός
180 τ.μ. Παλιά Πόλη
190 τ.μ. Αφάντου
300 τ.μ. Τρεις
450 τ.μ. Κοσκινού

ΚΑΤΑΣΤΗΜΑΤΑ
35 τ.μ. Φαληράκι
38 τ.μ. Φαληράκι
40 τ.μ. Τροφό
50 τ.μ. γραφείο Σοφ. Βενιζέλου
60 τ.μ. Ψαροπούλα
90 τ.μ. Βενιζέλου

ΔΙΑΘΕΤΟΥΜΕ ΠΕΡΙΣΣΟΤΕΡΑ ΑΚΙΝΗΤΑ ΠΡΟΣ ΠΩΛΗΣΗ ΕΚΤΟΣ ΑΠΟ ΤΑ ΑΝΑΓΡΑΦΟΜΕΝΑ
ΥΠΕΥΘΥΝΟΣ ΓΡΑΦΕΙΟΥ
ΚΑΡΑΝΙΚΗΣ ΛΟΥΚΑΣ
ΕΘΝ. ΜΑΚΑΡΙΟΥ 45 ΣΤΟΑ ΡΟΙΚΟΥ 2ος ΟΡΟΦΟΣ
ΤΗΛ. 21003 ΚΙΝ. 0945/759887

πωλησεις

συνέχεια από την προηγούμενη

ΣΥΝΕΤΑΙΡΙΣΤΙΚΗ ΜΕΡΙΔΑ, του Οικοδομικού Συνεταιρισμού "Η Ενωση" στην περιοχή "ΚΑΝΑΜΑΤ" έναντι Μαρινόπουλου στην οποία αντιστοιχεί οικόπεδο 400 τ.μ. με συντελεστή δόμησης 0,6 (Ανέγερση κατοικίας 240 τ.μ. συν το υπόγειό της). Πληρ. ΡΟΔΙΑΚΗ ΚΤΗΜΑΤΙΚΗ, τηλ. 26281 κιν. 0944/243452 και 0944/421015. ΑΟ46258

ΣΥΝΕΤΑΙΡΙΣΤΙΚΗ ΜΕΡΙΔΑ, του Οικοδομικού Συνεταιρισμού "Η Ενωση" στην περιοχή "ΚΑΝΑΜΑΤ" έναντι Μαρινόπουλου στην οποία αντιστοιχεί οικόπεδο 400 τ.μ. με συντελεστή δόμησης 0,6 (Ανέγερση κατοικίας 240 τ.μ. συν το υπόγειό της). ΡΟΔΙΑΚΗ ΚΤΗΜΑΤΙΚΗ, τηλ. 26281, 35476 κιν. 0944/243452 και 0944/421015. ΑΟ46255

ΠΩΛΟΥΝΤΑΙ ΠΑΡΑΔΟΣΙΑΚΑ ΣΠΙΤΙΑ: Στη Παλιά Πόλη 150-160 τ.μ. σε τιμές λογικές. Πληρ. ΡΟΔΙΑΚΗ ΚΤΗΜΑΤΙΚΗ Ανέστης & Σάββας Σαββαΐδης, τηλ. 26281, 0944/243452, 0944/421015. ΑΟ46254

ΖΗΤΟΥΝΤΑΙ: Οικόπεδα άρτια και οικοδομήσιμα εντός ή εκτός σχεδίου πόλεως στις περιοχές πόλεως Ρόδου - Τριάντα - Ιξιάς - Κοσκινού - Φαληράκι για εργολαβική αντιπαροχή. Πληρ. Ροδιακή Κτηματική Ανέστης & Σάββας Σαββαΐδης, τηλ. 02410 26281, 35476, 0944 243452, 0944 421015. ΑΟ46251

ΠΩΛΕΙΤΑΙ ΠΟΛΥΤΕΛΗΣ ΜΟΝΟΚΑΤΟΙΚΙΑ 135 Μ2 ΣΟΦΙΤΑ 100 Μ2 ΚΑΤΟΙΚΙΣΙΜΗ ΚΟΝΤΑ ΣΤΗ ΠΑΡΑΛΙΑ ΙΑΛΥΣΟΥ ΑΠΟ ΙΔΙΩΤΗ ΣΕ ΤΙΜΗ ΕΥΚΑΙΡΙΑΣ, ΛΟΓΩ ΑΝΑΧΩΡΗΣΗΣ ΣΤΟ ΕΞΩΤΕΡΙΚΟ. ΑΠΟΤΕΛΟΥΜΕΝΗ ΑΠΟ 3 ΥΠΝΟΔΩΜΑΤΙΑ, 1 ΜΕΓΑΛΟ ΜΠΑΝΙΟ ΚΑΙ 1 ΜΙΚΡΟ, ΤΖΑΚΙ, ΕΝΤΟΙΧΙΣΜΕΝΕΣ ΗΛΕΚΤΡ. ΣΥΣΚΕΥΕΣ, ΧΩΡΟΣ ΠΑΡΚΙΝ ΚΑΙ ΚΗΠΟΣ. ΠΕΡΙΣΣΟΤΕΡΕΣ ΠΛΗΡ. ΣΤΑ ΤΗΛ. 02410-21723 ΑΠΟ 9 Π.Μ.-10 Μ.Μ., 0946-020285. ΠΟ46232

ΔΙΑΜΕΡΙΣΜΑ 4άρι 140 τμ. επί της οδού Κορδιγκτώνος. Κρανίδης Μ. Εμμανουήλ. Τηλ. 0241027082 ΑΟ46233

ΔΙΑΜΕΡΙΣΜΑ 4αρι στην Ανάληψη, μεταχειρισμένο σε καλή κατάσταση, δεκτά και δάνεια. Πληρ. Εμμ. Κρανίδης Μεσίτης Αστ. Συμβ. 02410 27082, 0944347405. ΑΟ46216

ΠΑΝΣΙΟΝ στο Νιοχώρι Κωνσταντόπαιδος και Καθοπούλη 9 TINA'S STUDIOS αποτελούμενη από πέντε (5) πλήρως εξοπλισμένα δωμάτια (Studios) με 11 κρεβάτια που λειτουργεί ως ξενοδοχειακή επιχείρηση με σχετική άδεια του ΕΟΤ. Μεσίτες αποκλείονται, προτασεις σοβαρές . Πληρ. τηλ. 0241020174, 0974357393, 0106435711, 0106445326. ΑΟ46226

ΔΙΑΜΕΡΙΣΜΑ 4άρι κοντά στο Παλιό ΙΚΑ Σ. Μ. Σπανού, δάνεια δεκτά. Πληρ. Εμμ. Κρανίδης Μεσίτης Αστ. Συμβ. 02410 27082, 0944347405. ΑΟ46217

ΑΓΡΟΣ 2.500 τ.μ. επί της Λεωφ. Ρόδου-Λίνδου κατάλληλος για εμπορική χρήση. Πληρ. Εμμ. Κρανίδης Μεσίτης Αστ. Συμβ. 02410 27082, 0944347405. ΑΟ46218

ΔΙΑΜΕΡΙΣΜΑΤΑ 3άρια στο Νέο Ροδίνι, καλής κατασκευής. Πληρ. τηλ. 0241027082, 0944347405. ΑΟ46200

ΜΟΝΟΚΑΤΟΙΚΙΕΣ των 130 τ.μ. και 160 τ.μ. στον Δήμο Ιαλυσού κοντά στο νέο κολυμβητήριο. Πληρ. τηλ. 0241027082, 0944347405. ΑΟ46201

ΑΓΡΟΣ 4000 τ.μ. στο Κανδυλί. Πληρ. τηλ. 0241027082, 0944347405. ΑΟ46202

ΔΙΑΜΕΡΙΣΜΑΤΑ 4άρια πολυτελούς κατασκευής στην Ανάληψη-Τζένιο Αραπάκι-Ροδίνι δάνεια. Πληρ. τηλ. 0241027082, 0944347405. ΑΟ46203

ΑΓΡΟΣ 1.100 τ.μ. με άδεια διώρόφου οικίας στον επαρχιακό δρόμο Ρόδου Λαχανιάς 150 τ.μ. από την θάλασσα. Πληρ. τηλ. 0241027082, 0944347405. ΑΟ46204

ΑΓΡΟΣ 3.500 τ.μ. πλησίον νέου Νοσοκομείου Ρόδου, για όλες τις χρήσεις. Πληρ. τηλ. 0241027082, 0944347405. ΑΟ46205



ΚΤΗΜΑΤΟΜΕΣΙΤΙΚΟ ΓΡΑΦΕΙΟ

ΑΙΓΑΙΟΚΤΗΜΑΤΙΚΗ

ΠΩΛΟΥΝΤΑΙ

- ΔΙΑΜΕΡΙΣΜΑΤΑ-ΜΟΝΟΚΑΤΟΙΚΙΕΣ

- (ΔΔ)=ΔΑΝΕΙΑ ΔΕΚΤΑ

- 45 τ.μ. Ιαλυσό 18 εκ. 52.824 €
- 55 τ.μ. (2 υπν.) Ροδίνι 22 εκ. - 64.563€ (ΔΔ)
- 55 τ.μ. Αθηνών 73.367 €-25 εκ (ΔΔ)
- 55 τ.μ. καινούργιο Κοσκινού 18 εκ. -9889 €.
- 48 τ.μ. διόροφο Αγ. Φανουρίου Π. Πόλη 8 εκ. (ΔΔ)-26.412 €
- 57 τ.μ. Αθηνών (3 ετών) με θέα, 24 εκ. 70.432 € (ΔΔ)
- 60 τ.μ. α' ορ. Καρακόνερο καινούργια 28 εκ. -82171 εκ. (ΔΔ)
- 62 τ.μ. λουξ ρετιρέ στην Απ. Παύλου 30 εκ.-88.041 €
- 65 τ.μ. μον/κία σε 220 τ.μ. αυλή Π. Πόλη 18 εκ.-52.824 € (ΔΔ)
- 70 τ.μ. Ιαλυσό 28 εκ. 82.171 € (ΔΔ)
- 70 τ.μ. (μον/κία) Κορδικτώνος 73.361 € -25 εκ. (ΔΔ)
- 75 τ.μ. β' ορ. Σωτήρος 19,5 εκ. 57.226 € (ΔΔ)
- 70 τ.μ. Καρακόνερο ορ/σνα 37,5 εκ. -110.051 € (ΔΔ)
- 77 τ.μ. λούξ ετοιμ/το με αυλή 27 εκ. Κοσκινού 79.236 €
- 78 τ.μ. με αυλή Σωτήρος 26 εκ. 76.302 € (ΔΔ)
- 80 τ.μ. Ιαλυσό 32 εκ. 93.910 € (ΔΔ)
- 83 τ.μ. Ιαλυσό 25 εκ.-102.714 € (ΔΔ)
- 85 τ.μ. Ιαλυσό καινούργιο 35 εκ. -102.714 €
- 87,5 τ.μ.καιν/ργιο Ροδίνι 39€ εκ.-114.453 € (ΔΔ)
- 90 τ.μ. μον/κία διόροφη Παραδείσι με τζάκι 22 εκ. - 64.563 € (ΔΔ)
- 90 τ.μ. Κω Υδραίου 105.643 €-36 εκ. (ΔΔ)
- 117 τ.μ. Γεωργ. Παπανδρέου με γκαράζ 25 μ. 51 εκ., (ΔΔ)-137,931 €
- 45 τ.μ. και 117 τ.μ. (2 διαμ.) α' ορ. στο σοβά Δασκάλους 41 εκ. (και τα 2), 120,322 €
- 114 τ.μ. ρετιρέ Στοκχόλμης 45 εκ.-132.061 €
- (17 εμ. σε σοβά Δασκάλου) 33 εκ. -96.845 € (ΔΔ)
- 120 τ.μ. Αθηνών 161.408 €-55 εκ. (ΔΔ)
- 120 τ.μ. πλησίον Μ. Πετρίδη (ισ.), (3 υπν.) 161.408 €-55 εκ. (ΔΔ)
- 120 τ.μ. Καρακόνερο 54 εκ. 158.470 (ΔΔ)
- 120 τ.μ. μεζ/τα Ροδίνι 80 εκ. 234.776 € (ΔΔ)
- 140 τ.μ. μεζ/τα με γκαράζ- εξτρα 7 ετών Ροδίνι 70 εκ. - 205.429 € (ΔΔ)
- 140 τ.μ. μεζ/τα (με 70 τ.μ. υπ.) σε μαρ/βά, Ιαλυσός 50 εκ.-146.735 € (ΔΔ)
- 150 τ.μ. μον/κία σε 2 στρ. στην Ιαλυσό 100 εκ.-293.470 € (ΔΔ)
- 158 τ.μ. μεζ/τα σε μπετά Ιξιά 36 εκ.-105.649 €
- 160 τ.μ. διαμ. σε μπετά στους Δασκάλους 32 εκ. (μετρητά)-οροφ/σμα 93.910 €
- 200 τ.μ. (2 διαμ/τα) στο Μαντρικό 41 εκ. 120.322 € (ΔΔ)
- 210 τ.μ. μεζ/τα. Κοσκινού 220.102 €-75 εκ. (ΔΔ)
- 230 τ.μ. παραδοσιακό αρχοντικό, εντός της πόλεως. 72 εκ.-211.225 €
- 270 τ.μ. βίλλα στο σοβά σε 4 στρ. Τσαίρι 100 εκ. - 293.470 €
- 280 τ.μ. μον/κία σε Ιστρ. Κοσκινού 150 εκ.-440.205 € (ΔΔ)
- 280 τ.μ οικ. τετ/νο (κτίριο) Π. Πόλη 100 εκ. 293.470 €
- 340 τ.μ.ημιτελής μεζονέτα Ασγούρου σε Ιστρ. 60 εκ.-176.082 €
- 550 τ.μ. μον/κία Παστίδα 7 στρ. 170 εκ. 498.899 € (ΔΔ)

ΚΑΤΑΣΤΗΜΑΤΑ

- 30 τ.μ. Εμπ/κο κέντρο Βράχο Ιαλυσό 20 εκ. - 58,694 €
- 39 τ.μ. Αγ. Αναστασία 12 εκ.-35.216 €
- 109 τ.μ. Ροδίνι 19 εκ.-55.759 € (ΔΔ)
- 175 τ.μ. Λεωφ. Ρόδου-Λίνδου 60 εκ.-176.082 € (ΔΔ)
- 160 τ.μ. αποθήκη. Ανάληψη 30 εκ.-88.041 € (ΔΔ)
- 180 τ.μ. αποθήκη Ροδίνι 132.061 €-45 εκ.
- 200 τ.μ. με 200 υπ. (και ορ. άδεια) σε μπετά στο Μηδεια 80 εκ.-234.776 €
- 900 τ.μ. κτίριο στο Μηδεια

ΟΙΚΟΠΕΔΑ

- 400 τ.μ. Δ. Αναστασιάδη (ΣΔ 1) 55 εκ.-161,408 €
- 500 τ.μ. Μίρα Μάρε (Σ.Δ. 0,8), 45 εκ.-132.016 €
- 680 τ.μ. Πειραιώς 176.082 €-60 εκ.
- 1.054 τ.μ. (ΣΔ 0,4) Βράχο Ιαλυσού 55 εκ.-146.735 €
- 3.600 Κολύμπια (κτίζει 360 τ.μ.) 20 εκ. 58.694 €
- 4 στρεμ. στα Νερά Καλλιθέας 60 εκ.-176.082 €
- 14 στρ. Τσαίρι 176.082 €- 60 εκ.

ΖΗΤΟΥΝΤΑΙ ΜΕΤΑΧΕΙΡΙΣΜΕΝΑ ΔΙΑΜΕΡΙΣΜΑΤΑ - ΑΜΕΣΗ ΠΩΛΗΣΗ ΑΝΑΛΑΜΒΑΝΟΥΜΕ ΤΗΝ ΕΝΟΙΚΙΑΣΗ ΤΟΥ ΔΙΑΜΕΡΙΣΜΑΤΟΣ ΣΑΣ ΣΕ ΠΟΛΥ ΣΥΝΤΟΜΟ ΧΡΟΝΙΚΟ ΔΙΑΣΤΗΜΑ

ΡΕΝΑ ΒΑΖΟΥΚΟΥ

(ΜΕΣΙΤΗΣ ΑΣΤΙΚΩΝ ΣΥΜΒΑΣΕΩΝ)

ΔΙΕΥΘ. ΓΡΑΦΕΙΟΥ ΔΗΜ. ΘΕΟΔΩΡΑΚΗ 3

9-1 το πρωί και 6.30-9 απ/τα

Δευτέρας-Πέμπτης εκτός Σαβ. και Κυρ.

Τηλ. (02410) 22943-28838 FAX: 28838

email.vazoukou@otenet.gr.

ΡΟΔΟΣ

ΟΙΚΟΔΟΜΗ ΡΟΔΟΥ

ΤΕΧΝΙΚΗ–ΚΑΤΑΣΚΕΥΑΣΤΙΚΗ ΕΤΑΙΡΕΙΑ

ΠΩΛΟΥΝΤΑΙ

1) Μονοκατοικίες 150 τ.μ. η κάθε μία σε κτήμα 2.000 τ.μ. (υπό κατασκευή).
2) Μονοκατοικίες στο Κιοτάρι Ασκληπειού (στο κύμα) 120 τ.μ. σε κτήμα 1300 τ.μ. εκάστη (υπό κατασκευή).
3) Μονοκατοικίες στα Κοσκινού 220 τ.μ. με απέραντη θέα σε κτήμα 1000 τ.μ. (υπό κατασκευή).
4) Δύο οροφοδιαμερίσματα των 130 τ.μ. στην οδό Κωνσταντινουπόλεως στο Ροδίνι (υπό κατασκευή).
5) Διαμερίσματα των 110 τ.μ. και 135 τ.μ. στο Καρακόνερο πάνω από το γήπεδο με απέραντη θέα (υπό κατασκευή).

Δεκτά δάνεια και ευκολίες πληρωμής έχουμε τις καλύτερες τιμές της αγοράς.

ΟΙΚΟΔΟΜΗ ΡΟΔΟΥ

Καμύνδου 4- Ρόδος-85100 Τηλ.: 02410/60460, 1, 2 Fax: 02410/60463

ΜΑΝΟΛΗΣ ΣΠΥΡΙΔΗΣ πολιτικός μηχανικός ΔΠΘ (ΚΙΝ:093.66.60460).

ΚΩΣΤΑΣ ΚΩΝΣΤΑΝΤΙΝΙΔΗΣ εργολάβος (ΚΙΝ.: 0946.99.99.06)

ΠΩΛΗΣΕΙΣ ΑΚΙΝΗΤΩΝ

◆ ΔΙΑΜΕΡΙΣΜΑΤΑ

- 2άρια ετοιμοπαράδοτα, λουξ κατασκευής, 23.500.000 δρχ.
- Ροδίνι 115 τ.μ. λουξ κατασκευής, με απεριόριστη θέα
- Ροδίνι 90 τ.μ. λουξ κατασκευής με απεριόριστη θέα.
- Ατταβύρου 86 τ.μ. 35.000.000 δρχ.
- Ροδίνι 115 τ.μ. λουξ κατασκευής
- Ροδίνι 2άρι, 21.000.000 δρχ.
- Ροδίνι 114 τ.μ. 48.000.000 δρχ. λουξ κατασκευής
- Κορδικτώνος 80 τ.μ. 26.000.000 δρχ.
- Ροδίνι 81 τ.μ. 30.000.000 δρχ.
- Ροδίνι 50 τ.μ. και 60 τ.μ.
- Ροδίνι 114 τ.μ.
- Καρακόνερο 90 τ.μ. καινούργιο
- Καρακόνερο 117 τ.μ. καινούργιο
- Ροδίνι 86 τ.μ. καινούργιο
- Τροίας 90 τ.μ. λουξ κατασκευής με απεριόριστη θέα.

◆ ΗΜΙΤΕΛΗ ΔΙΑΜΕΡΙΣΜΑΤΑ

- 100 τ.μ. 20.000.000 δρχ. Αταβύρου
- 60 τ.μ. 12.000.000 δρχ. Αταβύρου
- 160 τ.μ. 32.000.000 δρχ. Αταβύρου

◆ ΜΕΖΟΝΕΤΕΣ-ΜΟΝΟΚΑΤΟΙΚΙΕΣ

- 180 τ.μ. με οικόπεδο 1300 μ. στο Κανδυλί (μπετά)
- Κοσκινού 195 τ.μ., 35.000.000 δρχ. (κτισμένη)
- Μεζονέτα 155 τ.μ. 55.000.000 δρχ. - Δασκάλους
- ΣΥΜΗ:Διόροφη κατοικία 70 τ.μ. με στέρνα 50.000.000 δρχ.

◆ ΟΙΚΟΠΕΔΑ

- Ιαλυσός 1200 τ.μ., 44.000.000 δρχ.
- 2 στρ. στο Κανδυλί με άδεια οικοδομής 220 μ., 23.000.000 δρχ.
- Κιοτάρι πάνω στο κύμα 5 στρ.
- Παραδείσι, 1500 μ., 8.000.000 δρχ.
- Μαριτσά 2 στρ., 17.000.000 δρχ.
- Κατταβιά 650 τ.μ. 3.000.000 δρχ.
- Οικόπεδα εντός σχεδίου στο Γεννάδι από 2.500.000 δρχ.
- Γεννάδι 2.000 τ.μ. πάνω στο κύμα
- Παστίδα 7 στρ., 70.000.000 δρχ.

◆ ΑΠΟΘΗΚΕΣ

- Αποθήκη σχεδόν ισόγεια 250 τ.μ. 20.000.000 δρχ.

◆ ΚΑΤΑΣΤΗΜΑΤΑ

- Μαγαζί στη Νέα Αγορά 30.000.000 δρχ.
- Επιχείρηση στην οδό Ηρώων Πολυτεχνείου
- Πωλείται επιχείρηση -αναψυκτήριο

◆ ΚΤΗΜΑΤΑ

- Κατταβιά Αγ. Γιώργης 4800 τ.μ. 6.000.000 δρχ.
- Λαχανιά, 2 στρ. οικοδομίσιμο 3.000.000 δρχ.
- Πίσω από το παλιό αεροδρόμιο 4 στρ., 22.000.000 δρχ. με θέα.
- Χωράφι 4 στρ. στην Παστίδα 18.000.00 δρχ.
- Χωράφι 5.700 στρ. στα Κολύμπια, 15.000.000 δρχ.
- Κατταβιά 1000 τ.μ. άρτιο και οικοδομήσιμο με φως, νερό, 2.500.000 δρχ.
- Κανδυλί 2.600 τ.μ., 35.000.000 δρχ.
- Πλημμύρι 1520 στρ. πάνω στην θάλασσα, τιμή 6.000.000 δρχ.
- Πλημμύρι 1.640τ.μ. 4.000.000 δρχ. οικοδομήσιμο
- Πλημμύρι 3.240τ.μ. 3.000.000 δρχ.
- Λαχανιά 4.700 τ.μ. 16.000.000 δρχ. οικοδομήσιμο
- 10 στρ. Κιοτάρι, νερό, ρεύμα 12.000.000 δρχ.
- Λαχανιά 100 στρ. πάνω στην θάλασσα
- Λαχανιά 45 στρ. 2500 δρχ./μέτρο
- Κατταβιά 2.500 τ.μ. πάνω στο δρόμο οικοδομήσιμο,
- Λάρδος 7 στρ. 12.000.000 δρχ.
- Κιοτάρι 4 στρ. 4.000.000 δρχ.
- Λαχανιά 750 τ.μ., 8.500.000 δρχ.στο χωριό
- Γεννάδι 20 στρ. ρεύμα-νερό 20.000.000 δρχ.
- Κιοτάρι 7 στρ. με νερό-ρεύμα 8.000.000 δρχ.
- Λαχανιά 4 στρ. 300 μέτρα από τη θάλασσα 8.000.000 δρχ.
- Γεννάδι 1.100 τ.μ. 1.500.000 δρχ.
- Κατταβιά 10 στρ. 10.000.000 δρχ.
- Πλημμύρι 12 στρ. με φως, νερό
- Κατταβιά 4.000 τ.μ. 2.000.000 δρχ.
- Πλημμύρι 5.500 τ.μ. 6.500.000 δρχ.
- Γεννάδι στη λεωφόρο 4.000 τ.μ., 12.000.000 δρχ.
- Γεννάδι, 2 στρ. πάνω στη θάλασσα
- Πλημμύρι, 4.500 στρ. 6.000.000 δρχ.
- Κιοτάρι 4 στρ. κοντά στη θάλασσα
- Σάλακος 8στρ. 16.000.000 δρχ.

➪ Πωλούνται αποθήκες και βιοτεχνικοί χώροι.

- **ΔΑΝΕΙΑ ΔΕΚΤΑ - ΕΥΚΟΛΙΕΣ ΠΛΗΡΩΜΗΣ**
- **ΖΗΤΟΥΝΤΑΙ ΟΙΚΟΠΕΔΑ ΠΡΟΣ ΑΓΟΡΑ - ΚΤΗΜΑΤΑ ΚΑΙ ΔΙΑΜΕΡΙΣΜΑΤΑ**

ΣΤΑΜΑΤΗΣ ΜΑΝΩΛΑΚΟΣ

ΩΡΕΣ ΓΡΑΦΕΙΟΥ 8.30-1.00 π.μ. και 5-8 μ.μ.

ΔΗΜ. ΑΝΑΣΤΑΣΙΑΔΗ 45 (παραπλεύρως ΥΠΕΡΑΓΟΡΑΣ ΠΑΠΑΚΥΡΙΑΚΟΥ-ΣΥΝΟΙΚΙΑ ΔΑΣΚΑΛΩΝ) Τηλέφωνα: 23815-78275

πωλησεις

συνέχεια από την προηγούμενη

2 ΕΞΟΧΙΚΕΣ αγροτικές πετρόκτιστες μέσα σε δάσος 12 km από την πόλη της Ρόδου. Πληρ. τηλ. 0241030104 και 0945652496. ΑΟ46192

ΟΙΚΟΠΕΔΟ στα Κολύμπια 6.500 τ.μ. σε φανταστική θέση και κεντρικό δρόμο κατάλληλο για καταστήματα και ενοικιαζόμενα δωμάτια 191.000 Ευρώ ή 65.000.000 δρχ. Πληρ. κ. Μανώλη τηλ. 02410 39795. ΑΟ46147

ΚΤΗΜΑ στ' Ασγούρου 23 στρέμματα σε φανταστική θέση με θέα και πολύ καλή πρόσβαση είναι κτήμα για επένδυση. Δεκτές μόνο σοβαρές προτάσεις. Πληρ. κ. Μανώλη τηλ. 02410 39795. ΑΟ46148

ΟΙΚΟΠΕΔΟ στα Κολύμπια 4.500 τ.μ. πολύ κοντά στη θάλασσα κατάλληλο για τουριστική επιχείρηση 153.000 Ευρώ ή 52.000.000 δρχ. Πληρ. κ. Μανώλη τηλ. 02410 39795. ΑΟ46149

ΔΙΑΜΕΡΙΣΜΑ στη Παύλου Μελά 120 τ.μ. στον Α' όροφο κατάλληλο και για επαγγελματική στέγη. Πληρ. τηλ. 02410 39795. ΑΟ46150

Ζητούνται **ΔΙΑΜΕΡΙΣΜΑΤΑ-ΟΙΚΟΠΕΔΑ** για αγορά. Πληρ. τηλ. 02410 67234-67451, 0945471001. ΑΟ46164

1) **2 ΜΕΖΟΝΕΤΕΣ** στο Ροδίνι 148 και 136 πολυτελούς κατασκευής με γκαράζ. 2) Μεζονέτα εντός πόλεως 112 τ.μ. Πληρ. κ. Μαρίνα "ΚΤΗΜΑΤΙΚΗ ΠΡΟΟΠΤΙΚΗ" ΤΗΛ. 02410-37906, 0972292958. ΑΟ46165

Ζητούνται για άμεση πώληση **ΔΙΑΜΕΡΙΣΜΑΤΑ** καινούργια και μεταχειρισμενα, καθώς και οικόπεδα και αγροτεμάχια για πώληση ή αντιπαροχή. Πληρ. κ. Μαρίνα "ΚΤΗΜΑΤΙΚΗ ΠΡΟΟΠΤΙΚΗ" τηλ. 02410-37906, 0972292958. ΑΟ46166

Πωλείται στην Ιαλυσό **ΜΟΝΟΚΑΤΟΙΚΙΑ** σε 650 τ.μ. οικόπεδο 180 τ.μ. το κτίσμα και δυνατότητα οικοδόμισης άλλα 100 τ.μ. Η κατοικία είναι πολυτελούς κατασκευής με τζάκι, θέρμανση, σάουνα και σπιτάκι στον κήπο. Πληρ. κ. Μαρίνα "ΚΤΗΜΑΤΙΚΗ ΠΡΟΟΠΤΙΚΗ" τηλ. 02410-37906, 0972292958. ΑΟ46167

1) ΕΚΤΑΣΗ στ α Κοσκινού 5.800 τ.μ., 2) Στα Μαριτσά **ΕΚΤΑΣΗ** 12.800 τ.μ. με γεώτρηση τιμή λογική. Πληρ. κ. Μαρίνα "ΚΤΗΜΑΤΙΚΗ ΠΡΟΟΠΤΙΚΗ" 02410-37906, 0972292958. ΑΟ46168

ΕΠΙΧΕΙΡΗΣΗ ΤΥΡΟΠΙΤΑΔΙΚΟ στο Μαντράκι, με μόνιμη πελατεία. Πληρ. τηλ. 02410 38023 ΑΟ46088

ΔΙΑΜΕΡΙΣΜΑ 9 ετών, 94 τ.μ. τριάρι (με δύο υπνοδωμάτια), α' ορόφου επί της προσόψεως, LUX κατασκευής, με εντοιχισμένη γερμανική κουζίνα, δρύινες πόρτες, διπλά τζάμια, μεγάλες βεράντες, τριφασικό ρεύμα, κλιματισμό και με σύνδεση στο αποχετευτικό. Τιμή 150.650 Ευρώ ή 36.000.000 δρχ. με μικρή προκαταβολή και το υπόλοιπο εξόφληση με δάνειο. Πληρ. τηλ. 0944108278. ΑΟ46169

ΑΠΟ ιδιοκτήτη με νεοανεγειρόμενη οικοδομή κατάστημα 61 τ.μ. ύψους 5 μέτρων επί τη της Κων. Παλαιολόγου διασταύρωση με Μεγ. Κωνσταντίνου από φανάρια προς Βενετόκλειο Λύκειο. Πληρ. τηλ. 0241031161 ΑΟ46113

ΟΙΚΟΠΕΔΟ 4.000 τμ. σε πανέμορφη τοποθεσία στ' Ασγούρου, άρτιο και οικοδομήσιμο. Πληρ. τηλ. 0972845222 και 02410 76398 από τις 4 μ.μ. ΑΟ46103

ΔΙΑΜΕΡΙΣΜΑ δυάρι καινούργιο Ακτίδος 62Β επί της οδού Σωτήρος στην Ιξιά. Πληρ. τηλ. 02410/96891, 097/4594172. ΑΟ46074

ΔΙΑΜΕΡΙΣΜΑ ημιτελές (μαρμαροσουβάδες) 118 τ.μ., στην περιοχή Δασκάλων σε πολύ μικρή οικοδομή, γωνιακό, 94.000 ευρώ ή 32.000.000 δρχ. Πληρ. τηλ. 02410 39795, κ. Μανώλη ΑΟ46097

ΕΠΙΧΕΙΡΗΣΗ σε τιμή ευκαιρίας στο κέντρο Αρχαγγέλου Ρόδου (καφέ-παμπ) 150 τ.μ. πλήρως εξοπλισμένη. Εξασφαλισμένη πελατεία χειμώνα-καλοκαίρι. Πληρ. τηλ. 0244023115, 0932080956 ΑΟ45949

ΚΟΜΜΩΤΗΡΙΟ στο Νιοχώρι. Πληρ. τηλ. 0241034176, κιν. 0944183154. ΑΟ45903

ΔΥΟ ισόγειες κατοικίες 75 τ.μ. και 100 τ.μ. στ' Αφάντου στον οικισμό σε οικόπεδο 470 τ.μ. Πληρ. τηλ. 0241026116 ΑΟ45866

ΜΟΝΟΚΑΤΟΙΚΙΕΣ ανεξάρτητες 165 τ.μ. συν σοφίτα 15 τ.μ. σε 460 τ.μ. οικόπεδο στην παραλία Ιαλυσού. Πληρ. τηλ. 0241068436, 0977838323 ΑΟ45861

ΠΩΛΟΥΝΤΑΙ: Α) Κτήμα 16.400 τμ. περιοχή Μαχάνης στο Κονδυλί. τεμαχήζετε στα τέσσερα, κατάλληλο για βίλες. Τιμή 6.000 δρχ. το μέτρο. Β) Κτήμα 4.600 τ.μ. στα Κοσκινού με τρομερή θέα κατάλληλο για μία ή δύο βίλες. Τιμή 30.000.000 δρχ. Γ) Ακίνητο μέσα στα Τριάντα που απο-

τελείται. Από μία υπόγεια αποθήκη 50 τ.μ. ένα κατάστημα 50 τ.μ. μία γκαρσονιέρα 50 τ.μ. και ένα οροφοδιαμέρισμα 100 τ.μ. Τιμή όλα αυτά μαζί 45.000.000 δρχ. μόνο. Δ) Διαμέρισμα τριάρι στη Ρόδο οδός Αναστασιάδη μεταχειρισμένο μόνο 23.000.000 δρχ. Προλάβετε ευκαιρία!!! Πληρ. κ. Καργάκο Νίκο, Θεμ.Σοφούλη 59 τηλ. 30397-0946049179 ΑΟ45798

ΑΓΡΟΣ, στα Μαριτσά 10.000 τ.μ. αξίας 9.000.000 δρχ. Πληρ. κ. Αριστέα, τηλ. 02410/96097 και 0944318598. ΑΟ45746

ΓΡΑΦΕΙΟ 37 τ.μ. επί της οδού Εθελ. Δωδεκανησίων. Πληρ. τηλ. 0241027082, 0944347405. ΑΟ45771

ΔΙΑΜΕΡΙΣΜΑ (3άρι) 87 τ.μ. 20 ετών πλησίον Θέρμαι αξίας 30.000.000 δρχ., 88.041 Ευρώ. Πληρ. τηλ. 0241027082, 0944347405 ΑΟ45772

ΟΙΚΟΠΕΔΑ εντός σχεδίου πόλεως Ρόδου 600 τ.μ. Πληρ. τηλ. 0241027082, 0944347405. ΑΟ45764

ΟΙΚΟΠΕΔΟ στ' Ασγούρου με θέα 6.500 τ.μ. μόνο 38.000.000 δρχ. ή 111.500 ευρώ. Πληρ. κ. Μανώλη τηλ. 39795. ΑΟ45671

MINI MARKET στη περιοχή Δημ. Αναστασιάδη. Πληρ. τηλ. 02410 22493 λόγω μετακόμισης. ΑΟ45433

PUB-ΚΑΦΕΤΕΡΙΑ στο τουριστικό κέντρο-πλησίον νέου καζίνο. Πλήρως εξοπλισμένη ανακαινισμένη, η καλύτερη στο είδος της. Συμβόλαιο 12ετές. Πληροφορίες άλλες δεν θα δοθούν στο τηλέφωνο. Πληρ. για συννενόηση τηλ. 78392, 0977/339669, 0936/607154 μετά τις 12 το μεσημέρι. ΧΑΟ1501

ΔΙΑΜΕΡΙΣΜΑ, καινούργιο ετοιμοπαράδοτο στο Καρακόνερο με εντοιχισμένη κουζίνα, ασανσέρ, θέρμανση και ηλιακό μόνο 55.000.000 δρχ. Πληρ. κ. Μανώλη, τηλ. 39795. ΑΟ45643

ΜΕΖΟΝΕΤΑ στους "Τρεις" κοντά στο εκκλησάκι σε μπετά μικτής επιφανείας 199 τ.μ. δρχ. 35.000.000 και αποπερατωμένη δρχ. 74.000.000 ΡΟΔΙΑΚΗ ΚΤΗΜΑΤΙΚΗ Ανέστης & Σάββας Σαββαΐδης τηλ. 26281, 35476, 0944-243452-0944-421015. ΑΟ46253

ΔΙΑΜΕΡΙΣΜΑ στην Ιξιά 75 τ.μ. 20.000.000 δρχ. Πληρ. Σταμάτης Μανωλάκος, τηλ. 23815, 0944/698056. ΑΟ43357

ΚΑΤΑΣΤΗΜΑΤΑ: 1) Κατάστημα ΚΕΝΤΡΙΚΟ 30 τ.μ. υπόγειο με 30 τ.μ.. Δεκτές σοβαρές προτάσεις. . 2) Αλέξ. Διάκου 75 τ.μ. Πληρ. ΡΟΔΙΑΚΗ ΚΤΗΜΑΤΙΚΗ Ανέστης & Σάββας Σαββαΐδης τηλ. 26281-κιν. 0944-243452-0944-421015. ΑΟ46252

ΔΙΑΜΕΡΙΣΜΑ με 3 υπνοδωμάτια στην Σωτήρος ισόγειο υπ/νο 24.000.000. Επίσης 78 τ.μ. (2 υπν.) ισόγειο με αυλή στη Σωτήρος 25.000.000. Πληρ. ΑΙΓΑΙΟΚΤΗΜΑΤΙΚΗ, τηλ. 22943, 28838 ΑΟ44979

ΔΙΑΜΕΡΙΣΜΑ α' ορόφου 104 τ.μ. σε σοβάδες, στην περιοχή Κάτω Ροδίνι, αξίας 25.000.000 δρχ.-73.367,5 ευρώ. Πληρ. "ΕΥΡΩΚΤΗΜΑΤΙΚΗ"-ΙΩΑΝΝΗΣ ΚΑΙ ΜΙΧΑΛΗΣ ΕΥΣΤΑΘΙΟΥ, τηλ. 02410/73819, 02410/74917, 0945/292030, 0944/374546. ΑΟ44474

ΔΙΑΜΕΡΙΣΜΑ β' ορόφου στην Ανάληψη 110 τ.μ., αξίας 40.000.000-117.388,81 ευρώ. Πληρ. "ΕΥΡΩΚΤΗΜΑΤΙΚΗ"-ΙΩΑΝΝΗΣ ΚΑΙ ΜΙΧΑΛΗΣ ΕΥΣΤΑΘΙΟΥ, τηλ. 02410/73819, 02410/74917, 0945/292030, 0944/374546. ΑΟ44479

ΜΟΝΟΚΑΤΟΙΚΙΑ διώροφη 65 τ.μ. με αυλή 220 τ.μ. και εξτρά δωμάτιο κοντά στον Αγ. Φανούρη. Τιμή 18.000.000 δρχ. Επίσης συνορεύει διώροφο 48 τ.μ. (χωρίς αυλή) τιμή 8.000.000 δρχ. Πληρ. ΑΙΓΑΙΟΚΤΗΜΑΤΙΚΗ, τηλ. 22943, 28838. ΑΟ44980

ΠΩΛΟΥΝΤΑΙ ΟΙΚΟΠΕΔΑ ΕΝΤΟΣ ΣΧΕΔΙΟΥ: 1) Στο Μόντε Σμιθ οικόπεδο 860 τ.μ. εντός σχεδίου άρτιο και οικοδομήσιμο με πανοραμική θέση κατάλληλο για μονοκατοικία. 2) Μεγ. Κωνσταντίνου 600 τ.μ. με συντελεστή δόμησης 0,8 κατάλληλο για ανέγερση καταστημάτων και διαμερισμάτων. 3) Τριάντα 400 τ.μ. με συντελεστή δόμησης 1,2 26.000.000 δρχ. Πληρ. ΡΟΔΙΑΚΗ ΚΤΗΜΑΤΙΚΗ Ανέστης και Σάββας Σαββαΐδης, τηλ. 26281, 35476, 0944/243452, 0944/421015. ΑΟ44848

ΚΑΤΑΣΤΗΜΑΤΑ από 55 τ.μ. έως 130 τ.μ. στην περιοχή Ιαλυσού. Πληρ. ΕΛΛΗΝΟΚΤΗΜΑΤΙΚΗ Πέτρος Πρεζεράκος. Τηλ. 02410 33866-0932/468026. ΑΟ44668

ΔΙΑΜΕΡΙΣΜΑ ισόγειο στα Κοσκινού 110 τ.μ., αξίας 33.000.000 δρχ.-96.845,19 ευρώ. Πληρ. "ΕΥΡΩΚΤΗΜΑΤΙΚΗ"-ΙΩΑΝΝΗΣ ΚΑΙ ΜΙΧΑΛΗΣ ΕΥΣΤΑΘΙΟΥ, τηλ. 02410/73819, 02410/74917, 0945/292030, 0944/374546. ΑΟ44480

ΔΙΑΜΕΡΙΣΜΑ α' ορόφου ημιτελές στα Κοσκινού, 68 τ.μ., αξίας 13.600.000 δρχ.-39.911,9 ευρώ. Πληρ. "ΕΥΡΩΚΤΗΜΑΤΙΚΗ"-ΙΩΑΝΝΗΣ ΚΑΙ ΜΙΧΑΛΗΣ ΕΥΣΤΑΘΙΟΥ, τηλ. 02410/73819, 02410/74917, 0945/292030, 0944/374546. ΑΟ44481

Vitzileos

ΚΤΗΜΑΤΟΜΕΣΙΤΙΚΟ ΓΡΑΦΕΙΟ - REAL ESTATE AGENCY

ΜΑΡΙΟΣ Κ. ΒΙΤΖΗΛΑΙΟΣ
Μεσίτης Αστικών Συμβάσεων - Real Estate agent

ΕΚΤΙΜΗΣΕΙΣ-ΑΓΟΡΕΣ-ΠΩΛΗΣΕΙΣ
ΚΑΤΑΣΤΗΜΑΤΑ
ΟΙΚΟΠΕΔΑ-ΧΩΡΑΦΙΑ
ΚΤΗΜΑΤΙΚΕΣ-ΣΥΜΒΟΥΛΕΣ
ΕΝΟΙΚΙΑΣΕΙΣ-ΔΙΑΧΕΙΡΙΣΕΙΣ
ΣΠΙΤΙΑ-ΔΙΑΜΕΡΙΣΜΑΤΑ

ΚΑΤΑΣΤΗΜΑΤΑ – ΓΡΑΦΕΙΑ – ΕΠΙΧΕΙΡΗΣΕΙΣ	€
Επιχ/ση Πλυντήρια – Στεγνωτήρια σε πλήρη λειτουργία	20 000
45τ.μ. ισόγ. + 90τ.μ.υπογ. Καρακόνερο	88 000
50τ.μ. μαγαζί κοντά στο Μαντράκι (νοικιασμένο)	294 000
170τ.μ. αποθήκη σε μπετά. Καρακόνερο	71 000
300τ.μ.Κατ/μα ετοιμοπ. σε 1000τ.μ.οικόπ. Παστίδα	147 000
300τ.μ.+300τ.μ.υπ.+300τ.μ.όροφ.σε οικόπ.3170τ.μ.σταΚοσκινου	587 000
1000τ.μ.εργοστάσιο στο Καλαμώνα έτοιμο σε οικοπ. 6400τ.μ.	470 000
1155τ.μ.ακίνητο σε οικόπ. 817τ.μ. στο κέντρο της Ρόδου	763 000
20 studio(νοικιασμένα) + μαγαζί 100τ.μ. έξυπνη επένδυση	470 000
Ξενοδ.Α κατ. 120κλίνες πάνω στο κύμα με οικοπ. 4725τ.μ.Ιαλυσός	2 εκ. δολ. USA
Ξενοδοχείο Β κατ., στην πόλη ,72 κλίνες , δισκοθήκη. Πάνω στο κύμα	880 000
12 apartmens πλήρως εξοπλισμένα στο Κιοτάρι	440 000
Ξενοδ. Α κατ., στην πόλη, 180 κλίνες + 4 καταστήματα	6 200 000

ΔΙΑΜΕΡΙΣΜΑΤΑ	
40τ.μ. στην Ιξιά – θάλασσα. Γραφεία	33 000
50τ.μ. στο Γεννάδι με 2ο υπνοδωμ. Φανταστική θέα	44 000
85τ.μ. στα Κοσκινού 2ος όροφος , ημιτελές	47 000
110τ.μ.κοντά στην πλατεία Κοσκινού	103 000
110τ.μ. κοντά στην πλατεία Κοσκινού, ισόγειο, ημιτελές	47 000
186τ.μ.Παραδοσιακό διαμέρισμα απέναντι Καζίνο	147 000
115τ.μ. στην Ιξιά	88 000
200τ.μ. διατηρητέο ισογ. διαμέρισμα στο Μόντε Σμίθ	235 000

ΜΕΖΟΝΕΤΕΣ – ΜΟΝΟΚΑΤΟΙΚΙΕΣ	€
68τ.μ.μονοκατοικία με αυλή 90τ.μ. στα Μαρίτσα	53 000
80τ.μ.Μεζονέτα στους Καστελοριζιούς με οικόπεδο	58 700
90τ.μ.διόροφη μονοκατ. +30τ.μ. αυλή στην Παλιά Πόλη	85 100
105τ.μ. μεζονέτα κοντά στο στάδιο Διαγόρα	38 000
120τ.μ. μονοκατοικία στης Καλλιθιές	147 000
125τ.μ. μονοκατοικία στο Γεννάδι	
130τ.μ. μονοκατοικία σε οικόπεδο 200τ.μ. στο Αγ. Ιωάννη	76 300
130τ.μ.μεζονέτα σε μπετά, οικοπ. 350τ.μ. Τριάντα	110 000
134τ.μ.προνομιακή, με φανταστική θέα διόρ. Μονοκατ. Καστέλο	323 000
135τ.μ.μονοκατ. με 700τ.μ. κήπο στα Κρητικά, πανοραμικό	191 000
140τ.μ. μεζονέτα με κήπο και θέα. Καρακόνερο	156 000
150τ.μ. μονοκατ. Σε 18 000τ.μ. οικόπεδο στα Καλαμόνα	265 000
160τ.μ.μεζονέτα σε μπετά στα Τριάντα	100 000
170τ.μ.μεζονέτα σε μπετά, οικοπ. 450τ.μ. Τριάντα	140 000
170τ.μ.μεζονέτα +170τ.μ.μεζονέτα + 120τ.μ.οροφοδιαμέρισμα σε οικοπ.	
2500τ.μ. εντός οικισμού στην Παστίδα	426 000
170τ.μ.+ 237τ.μ. πάνω στο κύμα διορροφο διατηρ. σπίτι Λέρος με τιμή ευκαιρία	
180τ.μ.μονοκατ. στο Γεννάδι σε οικόπ. 750τ.μ.Φανταστική θέα	147 000
187τ.μ. βίλα με οικόπεδο 4780τ.μ. στην Παστίδα	323 000
192τ.μ. μεζονέτα σε οικόπεδο 380τ.μ. Τριάντα	221 000
200τ.μ.Μεζονέτα ημιτελής στα Καλαβάρδα σε οικόπεδο	132 000
230τ.μ.Βίλα στην Λάρδο σε 7700τ.μ. οικόπεδο και γεώτρηση	323 000
320τ.μ.Βίλλα με οικόπεδο 4000τ.μ. στα Τριάντα	323 000

ΟΙΚΟΠΕΔΑ	€
150τ.μ. στους Δασκάλους . Σ.Δ. – 0,6	23 500
412τ.μ. στον Αγ. Νικολάου Σ.Δ. 1.20	220 100
500τ.μ. στην Ιξιά , Σ.Δ. – 0,8	132 000
750τ.μ.στο Γεννάδι, εντός σχεδίου	18 000
1017τ.μ. στα Τριάντα	191 000
1450τ.μ. εντός οικισμού, έχει νερό, φως , στα Μαριτσά	26 500
1500τ.μ. στο Παραδείσι οικοδομήσιμο	23 500
2120τ.μ. στο Γεννάδι με αδεία για 200τ.μ. οικία	59 000
2200τ.μ. στα Μαριτσά οικοδομίσιμο	59 000
2500τ.μ.πάνω στο δρόμο Ελαιώνας –Φουρνάκι. Γεννάδι	24 000
3080τ.μ. στο Πλημύρι	23 500
4000τ.μ. κοντά στο Βερόπουλο με φανταστική θέα	176 000
4000τ.μ. στην Παστίδα	56 000
4250τ.μ.στοΓεννάδι(διασταύροση)	100000
4400τ.μ. στην Κρεμαστή	76 000
4800τ.μ. στο Καδηλί	76 000
5000τ.μ. στα Μαριτσά	47 000
5000τ.μ. στα Αφάντου	103 000
5500τ.μ. στο Γεννάδι ,κοντά στην θάλασσα	117 000
5600τ.μ. στους Καστελοριζιούς, Ιξια ,μονοκατ.	132 000
5751τ.μ. στα Κολύμπια μα μονοκατοικία	159 000
6000τ.μ. στην Παστίδα + αποθήκη	144 000
6500τ.μ. στην λεωφόρος Ρόδος –Κρεμαστή	323 000
6500τ.μ.στο Φαληράκι κοντά στην θάλασσα, προνομιακό	500 000
6720τ.μ. στον Θόλαρο, Παραδείσι	82 200
8000τ.μ.στο Φαληράκι	176 000
8300τ.μ. στην Βληχά – Κάλαθος	367 000
8500τ.μ.+6500τ.μ. στην παραλία Αφάντου	18 το τ.μ.
9345τ.μ. στα Ασγούρου με θέα	205 000
12000τ.μ. στην Αφάντου, πανω στο κυμα	520 000
13000τ.μ. στα Μαριτσά	123 000
15000τ.μ. στην Ασγουρου	153 000
15000τ.μ. στην Πάρο από την θάλασσα με θέα	73 000
15300τ.μ. στην Πλημύρι	176 000
25000τ.μ. στα Καλαβάρδα	295 000
30000τ.μ. στην παραλία Αφάντου	1 060 000
30000τ.μ. στο Τσαιρι	352 000
32000τ.μ. στην Θολό, πάνω στο κύμα	587 000
38000τ.μ. στο Γεννάδη, πάνω στο κύμα	2 230 000
46000τ.μ. στο Τσαιρι	405 000
50000τ.μ. στο Τσαίρι	360 000

Εθν. Μακαρίου 45 (3ος όροφος • Τηλ.: 02410 24900, 25545 • Fax: 02410 25544 • Κιν.: 0932 704919

πωλήσεις

συνέχεια από την προηγούμενη

ΜΕΖΟΝΕΤΑ από ιδιώτη στην περιοχή Καρακόνερου, 110 τ.μ. αποτελούμενη από τρία υπνοδωμάτια, μπάνιο και WC, με τζάκι, αρίστης κατασκευής. Τιμή 55.000.000 δρχ. (161.400 ευρώ). Πληρ. τηλ. 02410 25690, 0945 052456 (9π.μ. - 2 μ.μ. και 5-10 μ.μ.) ΑΟ46145

ΔΙΑΜΕΡΙΣΜΑ ημιυπόγειο στην Ανάληψη 136 τ.μ., αξίας 21.0000.000 δρχ.-61.628,76 ευρώ. Πληρ. "ΕΥΡΩΚΤΗΜΑΤΙΚΗ"-ΙΩΑΝΝΗΣ ΚΑΙ ΜΙΧΑΛΗΣ ΕΥΣΤΑΘΙΟΥ, τηλ. 02410/73819, 02410/74917, 0945/292030, 0944/374546. ΑΟ44482

ΟΙΚΟΠΕΔΟ στην Κρεμαστή 1.460 τ.μ. εντός σχεδίου οικισμού, αξίας 24.000.000 δρχ.-70.432,8 ευρώ. Πληρ. "ΕΥΡΩΚΤΗΜΑΤΙΚΗ"-ΙΩΑΝΝΗΣ ΚΑΙ ΜΙΧΑΛΗΣ ΕΥΣΤΑΘΙΟΥ, τηλ. 02410 73819, 02410 74917, 0945 292030, 0944 374546. ΑΟ44485

ΟΙΚΟΠΕΔΟ στο Κανδυλί (Ιαλυσός), 9.700 τ.μ., αξίας 67.000.000 δρχ.-196.625,1 ευρώ. Πληρ. "ΕΥΡΩΚΤΗΜΑΤΙΚΗ"-ΙΩΑΝΝΗΣ ΚΑΙ ΜΙΧΑΛΗΣ ΕΥΣΤΑΘΙΟΥ, τηλ. 02410/73819, 02410/74917, 0945/292030, 0944/374546. ΑΟ44486

ΟΙΚΟΠΕΔΟ στην Ιαλυσό εντός σχεδίου 270 τ.μ. με Σ.Δ.=1, αξίας 17.500.000 δρχ.-51.357,3. Πληρ. "ΕΥΡΩΚΤΗΜΑΤΙΚΗ"-ΙΩΑΝΝΗΣ ΚΑΙ ΜΙΧΑΛΗΣ ΕΥΣΤΑΘΙΟΥ, τηλ. 02410/73819, 02410/74917, 0945/292030, 0944/374546. ΑΟ44487

ΠΑΛΙΑ ΟΙΚΙΑ στη Παλιά Πόλη 40 τ.μ. ισόγειο και 1ος όροφος με αυλή 68 τ.μ. οικοδομίσημη 18.000.000 δρχ., 52.800 ευρώ. 02410-25690, 0945 052456 ώρες 09.00-14.00 και 17.00-22.00 ΑΟ46146

ΟΙΚΟΠΕΔΟ στο Τσαΐρι 13.770 τ.μ., αξίας 55.000.000 δρχ.-161.408,6 ευρώ. Πληρ. "ΕΥΡΩΚΤΗΜΑΤΙΚΗ"-ΙΩΑΝΝΗΣ ΚΑΙ ΜΙΧΑΛΗΣ ΕΥΣΤΑΘΙΟΥ, τηλ. 02410/73819, 02410/74917, 0945/292030, 0944/374546. ΑΟ44493

ΟΙΚΟΠΕΔΟ στην Παστίδα, 4.680 τ.μ. εντός σχεδίου οικισμού, αξίας 23.500.000 δρχ.-68.965,5 ευρώ. Πληρ. "ΕΥΡΩΚΤΗΜΑΤΙΚΗ"-ΙΩΑΝΝΗΣ ΚΑΙ ΜΙΧΑΛΗΣ ΕΥΣΤΑΘΙΟΥ, τηλ. 02410/73819, 02410/74917, 0945/292030, 0944/374546. ΑΟ44488

ΔΙΑΜΕΡΙΣΜΑ β' ορόφου, 77 τ.μ. (με δύο υπνοδωμάτια) στην οδό Μητροπόλεως, αξίας 25.000.000 δρχ.-73.367,5 ευρώ. Πληρ. "ΕΥΡΩΚΤΗΜΑΤΙΚΗ"-ΙΩΑΝΝΗΣ ΚΑΙ ΜΙΧΑΛΗΣ ΕΥΣΤΑΘΙΟΥ, τηλ. 02410/73819, 02410/74917, 0945/292030, 0944/374546. ΑΟ44483

ΑΓΟΡΑ ΑΥΤΟΚΙΝΗΤΩΝ

Η πώληση και η ανταλλαγή των μεταχειρισμένων αυτοκινήτων-οι διαδικασίες και τα έξοδα μεταβιβάσεως για μας είναι μια απλή διαδικασία.

ΚΑΙ ανταλλάσσουμε
ΚΑΙ αγοράζουμε
το παλιό σας αυτοκίνητο
ΑΜΕΣΩΣ

Πληρ. τηλ. 02410-68013

ΣΧΟΛΗ ΟΔΗΓΩΝ
ΚΟΥΣΗ ΠΑΝΤΕΛΗ

- ΔΙΠΛΩΜΑΤΑ
- ΕΡΑΣΙΤΕΧΝΙΚΑ
- ΕΠΑΓΓΕΛΜΑΤΙΚΑ
- ΜΟΤΟΣΙΚΛΕΤΑΣ
- ΜΑΘΗΜΑΤΑ ΘΕΩΡΗΤΙΚΗΣ ΔΙΔΑΣΚΑΛΙΑΣ

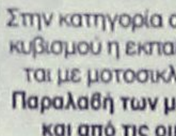

-Επεκτάσεις όλων των κατηγοριών
-Αναθεωρήσεις ληγμένων αδειών
-Μετατροπές ξένων αδειών σε ελληνικές

Οδός Βαλαωρίτου 9
(έναντι HOTEL SEMIRAMIS ΠΙΣΩ ΑΠΟ ΤΟ ΠΑΛΑΙΟ ΝΟΣΟΚΟΜΕΙΟ
e-mail: κοysisp@internet.gr

ΕΚΠΑΙΔΕΥΤΙΚΟ ΑΥΤΟΚΙΝΗΤΟ:
TOYOTA YARIS 1300 cc
AIR CONDITIONED
(ΠΡΟΣΟΧΗ): ΜΑΘΗΜΑΤΑ
α. Μοτοσικλέτας μεγάλου κυβισμού από 125 cc έως ανεξαρτήτου
β. Μοτ/τας έως 125 cc
γ. Μοτοποδηλάτου 50 cc
Διαθέτουμε επίσης κι αυτόματες μοτοσικλέτες 125 cc

Πληρ. τηλ.
29157-73820-94777
ΚΑΙ ΑΝΑ ΠΑΣΑ ΣΤΙΓΜΗ
ΣΤΑ ΚΙΝΗΤΑ τηλ.
0944/511313-0944/203343

Στην κατηγορία ανεξαρτήτου κυβισμού η εκπαίδευση γίνεται με μοτοσικλέτα 500 cc
Παραλαβή των μαθητών μας και από τις οικίες τους
"Η σωστή και μεθοδική εκπαίδευση στα σύγχρονα οχήματά μας, βάζει γερά θεμέλια για τη δημιουργία ενός καλού νέου οδηγού"

ΠΡΟΣΟΧΗ
Στη σχολή μας παραδίδονται και μαθήματα θεωρητικής διδασκαλίας

ΠΜ45110

ΣΧΟΛΗ ΟΔΗΓΩΝ
ΠΟΡΤΣΕΛΛΗΣ ΣΤΕΦΑΝΟΣ
Διπλ. εκπαιδευτής υποψηφίων οδηγών
μέλος της Ε.Σ.Ο.Ρ. Ο.Ε.



- Διπλώματα αυτοκινήτου, μοτοσικλέτας,φορτηγού, λεωφορείου, νταλίκας
- Αναθεωρήσεις ληγμένων αδειών
- Θεωρητικά μαθήματα ΚΟΚ και Μηχανολογίας
- Μετατροπές ξένων διπλωμάτων σε ελληνικά
- Διπλώματα αυτόματου αυτοκινήτου

ΝΕΑ ΔΙΕΥΘΥΝΣΗ: ΕΘΝΙΚΗΣ ΑΝΤΙΣΤΑΣΗΣ 73 (ΠΡΩΗΝ ΑΝΝΗΣ ΜΑΡΙΑΣ)
ΤΗΛ. 34497, 0945463635

ΑΥΤΟ ΕΠΙΛΟΓΕΣ

ΕΜΠΟΡΙΑ ΕΠΙΛΕΓΜΕΝΟΥ ΜΕΤΑΧΕΙΡΙΣΜΕΝΟΥ ΑΥΤΟΚΙΝΗΤΟΥ· ΛΕΩΦ. ΡΟΔΟΥ-ΛΙΝΔΟΥ 255.
ΤΗΛ. 0241060910-20

— **OPEL ASTRA 4RS μον. '98, 1400 cc**
• Υδραυλ. τιμόνι • κ. κλειδ. • ηλ. παραθ. • A/C • ηχοσύστημα • ABS
— **VW POLO 5RS '97, 1.000 cc**
• Στάνταρ ηχοσύστημα
— **BMW 318 CAPRIO '97**
• κ. κλειδ. • 2 AGB • ηλ. παράθ. • υδρ. τιμόνι • A/C • ηλ. καθρ. • ηχοσύστημα
— **RENAULT MEGANE, μοντ. '00**
• κ. κλειδ. • ηλ. παράθυρα • υδρ. τιμόνι • A/C • ηχοσύστημα • αερόσακος • ABS
— **FIAT BRAVO, 1.4 '99**
• A/C • κ. κλειδ. • ηλ. παράθυρα • υδρ. τιμόνι • ηχοσύστημα.
— **FIAT PUNTO '97**
• A/C • κ. κλειδ. • ηλ. παράθυρα • υδραυλ. τιμόνι.
— **CITROEN SAXO, 1.000 cc, μοντ. '99**
• ηχοσύστημα
— **NISSAN MICRA**
• A/C • κ. κλειδ. • ηλ. παράθυρα • ηχοσύστημα
— **BMW 316 4RS '94**
• ABS • κ. κλειδ. • ηλ. παράθυρα • υδραυλ. τιμόνι
— **FIAT MAREA 1.4cc, μοντ. '98**
• Κεντ. κλείδωμα • ηλ. παράθυρα • υδρ. τιμόνι • ABG • ηχοσύστημα
— **TOYOTA CELICA 1,6cc, μοντ. '93**
• Κεντ. κλείδωμα • ηλ. παράθυρα • ηλ. καθρέπτες • υδρ. τιμόνι • ηχοσύστημα
— **MERCEDES BENZ cabrio, μοντ. '95 αυτόματο, 2000cc**
• Κεντ. κλείδωμα • ηλ. παράθυρα • υδρ. τιμόνι • ABS • αερόσακος οδηγού - συνοδηγού • δερμάτινα καθίσματα
— **ALFA ROMEO 146, 1.4cc, μοντ. '97**
• Κεντ. κλείδωμα • ηλ. παράθυρα • ηχοσύστημα • υδρ. τιμόνι

Η εταιρεία μας εισάγει:
ΕΠΑΓΓΕΛΜΑΤΙΚΑ ΟΧΗΜΑΤΑ · PIK UP · ΚΛΟΥΒΕΣ · ΦΟΡΤΗΓΑ ΟΛΩΝ ΤΩΝ ΤΥΠΩΝ

ΞΕΝΑΚΗΣ ΑΥΤΟΚΙΝΗΤΑ

•0% προκαταβολή έως 60 μηνιαίες δόσεις
•1 χρόνος εγγύηση

- **AUDI A4, 1.6 μοντ. 1997:** Κλιματισμός, ABS, 2 air bags, ηλεκτρ. παράθυρα, κεντρικό κλείδωμα, ηλ. καθρέφτες, ηχητ. σύστημα. **ΤΙΜΗ 17.315**
- **FIAT Cinquecento Sporting 1100 cc μοντ. 1997:** Ηλεκτρ. παράθυρα, ηχητ. σύστημα, κεντρικό κλείδωμα, ζάντες αλουμινίου. **ΤΙΜΗ 4.842**
- **CITROEN XANTIA, 1800 cc, μοντ. 1995:** A/C, ABS, Air bags, ηλ. παράθυρα, κεντρικό κλείδωμα, ηλεκ. καθρέπτες, συναγερμό, ηχητ. σύστημα. **ΤΙΜΗ 11.592**
- **HYUNDAI ACCENT LS, μοντ. 1996:** Συναγερμός, ηχητ. σύστημα, κεντρικό κλείδωμα. **ΤΙΜΗ 5.282**
- **TRANSPORTER PICK-UP 1,9 TDI, μοντ. '96 ΤΙΜΗ 10.271,46**
- **TRANSPORTER VAN 1.9 TDI,** μοντ. '97, ηχοσύστημα. **ΤΙΜΗ 11.152**
- **MERCEDES VITO 2,0 lt DIESEL, μοντ. 07,** FULLEXTRA. **ΤΙΜΗ 14.087**
- **ALFA ROMEO 145,** μοντ. 96, υδραυλικό τιμόνι, ηλεκτρ. παράθυρα, κεντρικό κλείδωμα, ηχ/σύστημα, ζάντες αλουμινίου. **ΤΙΜΗ 7.630**
- **VW GOLF 1,4 μοντ. 1993,** Ηλ. παράθυρα κεντρικό κλείδωμα. **ΤΙΜΗ 5722,00**
- **VW GOLF 1,4 μοντ. 1992,** Κεντρικό κλείδωμα, ηχοσύστημα. **ΤΙΜΗ 6750,00**
- **VW GOLF 1900 cc DIESEL,** μοντ. '94, επαγγελματικό, υδραυλικό τιμόνι, ζάντες αλουμινίου. **ΤΙΜΗ 7.630**

CAR EXPERTS

Η εταιρεία μας εισάγει οχήματα όλων των κατασκευαστών και όλων των τύπων σε κλούβες, φορτηγά και οχήματα μεταφοράς προσωπικού

ΞΕΝΑΚΗΣ ΛΙΝΔΟΥ 238 - Τηλ. 0241061600
www.xenakisautos.gr

ΣΧΟΛΗ ΟΔΗΓΩΝ



ΠΥΛΑΡΙΝΟΣ ΗΡΑΚΛΗΣ
Πτυχιούχος Εκπαιδευτής
Διπλώματα
✓ *Ερασιτεχνικά*
✓ *Επαγγελματικά*
✓ *Μοτοσικλέτας*
✓ *Επεκτάσεις - Αναθεωρήσεις*

Αγ. Αναστασίας & Π.Π. Γερμανού 40
Εμπορικό Κέντρο Φώκιαλη, α' όροφος
Τηλ. 75270, 0942 445549
ΠΜ44835

κεφάλαιο
Κτηματομεσιτικό - Συμβουλευτικό Γραφείο

ΔΙΑΜΕΡΙΣΜΑΤΑ ΠΩΛΟΥΝΤΑΙ

- 30 τ.μ. υπερυψωμένη ημιυπόγεια καινούρια γκαρσονιέρα Ιξιά, 9εκ-26.412 €
- 30 τ.μ. ρετιρέ γκαρσονιέρα , Ιξιά , 11εκ-32.281 €
- 35 τ.μ. 1ου , καινούρια γκαρσονιέρα, Δασκάλους, 15εκ-44.020 €
- 40 τ.μ.'υπερυψωμένη ημιυπόγεια καινούρια γκαρσονιέρα Ιξιά, 12εκ-35.216 €
- 45 τ.μ. 3ου,1 υπν/τιων καινούριο Ιξιά 18εκ-52.824 €
- 52 τ.μ.1ου, 1 υπν/τιων καινούριο Ιξιά 17εκ-49.889 €
- 66 τ.μ. ισόγειο,1υπν/τιου, αυλή, καινούριο , πολυτελές Ροδίνι ,27,5 εκ-80.704 €
- 70 τ.μ. 3 ου, 2 υπν/τιων καινούριο Ιξιά 28εκ-82.171€
- 78 τ.μ. ισόγειο, 2υπν/τιων, Αγ.Αναστασία, 23 εκ-67.498 €
- 80 τ.μ. 3 ου, 2 υπν/τιων καινούριο Ιξιά 32 εκ-93.910 €
- 83 τ.μ. 2ου, 2υπν/τιων, γκαράζ, καινούριο, πολυτελές, Ροδίνι, 39 εκ-114.453 €
- 87 τ.μ. 1ου, 2υπν/τιων, γκαράζ, καινούριο, πολυτελές, Ροδίνι, 37,5 εκ-110.051 €
- 90 τ.μ. 2ου, 3 υπν/τιων καινούριο Ανάληψη, 36εκ-105.649 €
- 100 τ.μ., 3ου, 2 υπν/τιων καινούριο Ιξιά 39εκ-114.453 €
- 101τ.μ. 1ου, 3υπν/τιων, γκαράζ,καινούριο, πολυτελές, Ροδίνι, 46,5 εκ-136.463 €
- 103 τ.μ. 2ου, 3 υπν/τιων, πάρκινγκ, καινούριο Ανάληψη , 52.5εκ-154.072 €
- 130τ.μ 1ου, 3υπν/τιων, γκαράζ,καινούριο, πολυτελές Ιξιά , 54εκ-158.473 €

ΜΕΖΟΝΕΤΕΣ- ΜΟΝ/ΚΙΕΣ ΠΩΛΟΥΝΤΑΙ

- 88 τ.μ. μεζονέτα, 2 υπν/τιων, καινούρια, αυλή, Ιξιά 40εκ-117.388 €
- 108 τ.μ. μεζονέτα, ,3 υπν/τιων, καινούρια, αυλή, Ιξιά 50εκ-146.735 €
- 135 τ.μ. μεζονέτα, ,3 υπν/τιων, καινούρια, αυλή, Ιξιά 62εκ-181.951 €
- 138 τ.μ. μεζονέτα, ,3 υπν/τιων, αυλή, Ροδίνι 47εκ-137.931 €
- 140 τ.μ. μεζονέτα, 3 υπν/τιων, καινούρια, αυλή, Ιξιά 64εκ-187.820 €
- 145 τ.μ. μεζονέτα, καινούρια, Τριάντα, 59εκ-173.147 €
- 152 τ.μ. μεζονέτα, 3 υπν/τιων, καινούρια, αυλή, Ιξιά 70εκ-205.429 €
- 200 τ.μ. μεζονέτα, ,3 υπν/τιων, αυλή, πάρκινγκ Κοσκινού 68εκ-199.559 €
- 230 τ.μ. μον/κία, μπετά Πεύκους, 50εκ-146.735 €

ΟΙΚΟΠΕΔΑ ΠΩΛΟΥΝΤΑΙ

- 96 τ.μ. αέρινη στήλη, δόμηση 96 τ.μ τ.μ, Καναδά 7.5εκ-22.010 €
- 300 τ.μ. δόμηση 300 τ.μ με άδεια, μπετά, Παστίδα 15εκ-44.020 €
- 590 τ.μ δόμησση 0.8 Ρόδου-Λίνδου 65εκ-190.755 €
- 600 τ.μ. δόμηση 600 τ.μ Τριάντα 37εκ-108.584 €
- 1.000 τ.μ Ανάληψη, 0.8 ΣΔ 80 εκ-234.776 €
- 1.000 τ.μ. δόμηση 100 τ.μ, Βουνάρα 16 εκ-46.955 €
- 2.000 τ.μ. δόμηση 200 τ.μ. Βουνάρα 32εκ-93.910 €
- 3.500 τ.μ. Φαληράκι 25 εκ-73.367 €
- 4.000 τ.μ. Παστίδα 17εκ-49.889 €
- 4.300 τ.μ. Κολύμπια 24 εκ-70.432 €
- 5.000 τ.μ . Παστίδα με αποθήκη, 25εκ-73.367 €
- 5.240 τ.μ. Αφάντου παραλία 40 εκ-117.388 €
- 6.500 τ.μ. Κολύμπια 57 εκ-167.278 €
- 9.000 τ.μ. Κολύμπια 50εκ-146.735 €
- 15.000 τ.μ . Καντυλί 60εκ-176.082 € Ζ

ΕΠΙΧΕΙΡΗΣΕΙΣ & ΕΠΑΓΓΕΛΜΑΤΙΚΟΙ ΧΩΡΟΙ

- Κατάστημα 40 τ.μ. σύν 50 τ.μ υπόγειο Ατταβύρου 20εκ-58.694 €
- Κατάστημα 64 τ.μ. Μ. Πετρίδη 30εκ-88.041 €
- Κατάστημα 145 τ.μ μπετά αυλή, Ροδίνι 26,5εκ-77.769 €
- Αποθήκη 90 τ.μ , ράμπα Ανάληψη 14 εκ-41.085 €
- Αποθήκη 270 τ.μ ,ράμπα Ανάληψη 40 εκ-117.388 €

ΕΝΟΙΚΙΑΣΕΙΣ ΑΚΙΝΗΤΩΝ

- Κατάστημα 64 τ.μ. Μ.Πετρίδη 150χιλ-440 €
- Κατάστημα 70 τ.μ. Ροδίνι , Λισαβώνος 80 χιλ-235 €
- 60τ.μ ισόγειο διαμέρισμα, 1υπν/τιου, αυλή, Ιξιά , 80χιλ .-235 €

ΖΗΤΟΥΝΤΑΙ ΚΑΤΟΙΚΙΕΣ & ΟΙΚΟΠΕΔΑ ΕΝΤΟΣ & ΕΚΤΟΣ ΠΟΛΕΩΣ

ΤΣΟΥΡΟΥΝΑΚΗΣ Ι. ΑΝΤΩΝΙΟΣ (B.Sc.-MKT)

ΤΗΛ.:60060 (3 γραμμές) FAX: 60062
ΚΙΝ.:0945 949882
e-mail: kefaleo@rho.forthnet.gr

Γ. Σεφέρη 12
(παραπλεύρως ΜΗΔΕΙΑ)
Ρόδος

www.e-kefaleo.com

πωλήσεις

συνέχεια από την προηγούμενη

ΓΚΑΡΣΟΝΙΕΡΑ, ισόγεια στο χωριό Κοσκινού, νεοκατασκευασμένη 55 τ.μ. με 2 υπνοδωμάτια, μόνο 50.000 ευρώ ή 17.000.000 δρχ. Πληρ. Μανώλη, τηλ. 39795. ΑΟ44429

ΟΙΚΟΠΕΔΟ στην Παραλία Τσαμπίκας-Αρχαγγέλου έκτασης 13.200 τ.μ., αξίας 184.000.000 δρχ.-539.985,3 ευρώ. Πληρ. "ΕΥΡΩΚΤΗΜΑΤΙΚΗ"-ΙΩΑΝΝΗΣ ΚΑΙ ΜΙΧΑΛΗΣ ΕΥΣΤΑΘΙΟΥ, τηλ. 02410/73819, 02410/74917, 0945/292030, 0944/374546. ΑΟ44489

ΟΙΚΟΠΕΔΟ στην παραλία Αφάντου 4.000 τ.μ., αξίας 40.000.000 δρχ.-117.388,1 ευρώ. Πληρ. "ΕΥΡΩΚΤΗΜΑΤΙΚΗ"-ΙΩΑΝΝΗΣ ΚΑΙ ΜΙΧΑΛΗΣ ΕΥΣΤΑΘΙΟΥ, τηλ. 02410/73819, 02410/74917, 0945/292030, 0944/374546. ΑΟ44496

ΟΙΚΟΠΕΔΟ στο Γεννάδι εντός οικισμού 1.000 τ.μ., αξίας 25.000.000 δρχ.-73.367,5 ευρώ. Πληρ. "ΕΥΡΩΚΤΗΜΑΤΙΚΗ"-ΙΩΑΝΝΗΣ ΚΑΙ ΜΙΧΑΛΗΣ ΕΥΣΤΑΘΙΟΥ, τηλ. 02410/73819, 02410/74917, 0945/292030, 0944/374546. ΑΟ44475

ΟΙΚΟΠΕΔΟ στο Γεννάδι εντός οικισμού 2.000 τ.μ., αξίας 44.000.000 δρχ.-129.126,9 ευρώ. Πληρ. "ΕΥΡΩΚΤΗΜΑΤΙΚΗ"-ΙΩΑΝΝΗΣ ΚΑΙ ΜΙΧΑΛΗΣ ΕΥΣΤΑΘΙΟΥ, τηλ. 02410/73819, 02410/74917, 0945/292030, 0944/374546. ΑΟ44490

ΟΙΚΟΠΕΔΟ στο Γεννάδι, 4.300 τ.μ. επί της επαρχιακής οδού, αξίας 26.000.000 δρχ.-76.302,2 ευρώ. Πληρ. "ΕΥΡΩΚΤΗΜΑΤΙΚΗ"-ΙΩΑΝΝΗΣ ΚΑΙ ΜΙΧΑΛΗΣ ΕΥΣΤΑΘΙΟΥ, τηλ. 02410/73819, 02410/74917, 0945/292030, 0944/374546. ΑΟ44491

ΟΙΚΟΠΕΔΟ στα Κοσκινού, πανοραμικό 4.000 τ.μ., αξίας 55.000.000 δρχ.-161.408,6 ευρώ. Πληρ. "ΕΥΡΩΚΤΗΜΑΤΙΚΗ"-ΙΩΑΝΝΗΣ ΚΑΙ ΜΙΧΑΛΗΣ ΕΥΣΤΑΘΙΟΥ, τηλ. 02410/73819, 02410/74917, 0945/292030, 0944/374546. ΑΟ44492

ΟΙΚΟΠΕΔΟ στην πόλη της Ρόδου, στην περιοχή του Αγίου Νικολάου, 180 τ.μ., αξίας 25.000.000 δρχ.-73.367,5 ευρώ. Πληρ. "ΕΥΡΩΚΤΗΜΑΤΙΚΗ"-ΙΩΑΝΝΗΣ ΚΑΙ ΜΙΧΑΛΗΣ ΕΥΣΤΑΘΙΟΥ, τηλ. 02410/73819, 02410/74917, 0945/292030, 0944/374546 ΑΟ44494

ΚΑΤΑΣΤΗΜΑ επί της Λεωφόρου Ηρακλειδών (20 μαγαζιά) 101 τ.μ. με πατάρι, αξίας 28.000.000 δρχ.-82.171,6 ευρώ. Πληρ. "ΕΥΡΩΚΤΗΜΑΤΙΚΗ"-ΙΩΑΝΝΗΣ ΚΑΙ ΜΙΧΑΛΗΣ ΕΥΣΤΑΘΙΟΥ, τηλ. 02410/73819, 02410/74917, 0945/292030, 0944/374546. ΑΟ44502

ΟΙΚΟΠΕΔΟ επί της επαρχιακής οδού Παραδεισίου-Θεολόγου, 2.500 τ.μ. με άδεια οικοδομής, στην τιμή των 22.000.000 δρχ.-64.563,4 ευρώ. Πληρ. "ΕΥΡΩΚΤΗΜΑΤΙΚΗ"-ΙΩΑΝΝΗΣ ΚΑΙ ΜΙΧΑΛΗΣ ΕΥΣΤΑΘΙΟΥ, τηλ. 02410/73819, 02410/74917, 0945/292030, 0944/374546. ΑΟ44495

ΠΑΡΑΔΟΣΙΑΚΗ ΚΑΤΟΙΚΙΑ στη Μαλώνα, με μικρή αυλή, αξίας 16.000.000 δχ.-46.955,2 ευρώ. Πληρ. "ΕΥΡΩΚΤΗΜΑΤΙΚΗ"-ΙΩΑΝΝΗΣ ΚΑΙ ΜΙΧΑΛΗΣ ΕΥΣΤΑΘΙΟΥ, τηλ. 02410/73819, 02410/74917, 0945/292030, 0944/374546. ΑΟ44497

ΚΑΤΑΣΤΗΜΑΤΑ ΕΤΟΙΜΟΠΑΡΑΔΟΤΑ ΣΤΟ ΜΕΓΑΛΥΤΕΡΟ ΣΥΓΚΡΟΤΗΜΑ ΚΑΤΑΣΤΗΜΑΤΩΝ ΣΤΗΝ ΠΑΡΑΛΙΑΚΗ ΛΕΩΦΟΡΟ ΙΑΛΥΣΟΥ ΑΠ' ΕΥΘΕΙΑΣ ΑΠΟ ΤΟΝ ΚΑΤΑΣΚΕΥΑΣΤΗ ΠΟΛ. ΜΗΧΑΝΙΚΟ ΣΤΕΛΙΟ ΜΑΚΕΣΤΑ. ΕΞΑΣΦΑΛΙΣΗ ΔΑΝΕΙΟΥ, ΕΥΚΟΛΙΕΣ ΠΛΗΡΩΜΗΣ. ΑΠΟ 10.350.000 ΔΡΧ. ΠΛΗΡ. ΤΗΛ. 21347 ΧΠΟ205

ΟΙΚΟΠΕΔΑ ΕΝΤΟΣ ΠΟΛΕΩΣ ΡΟΔΟΥ: 1) Στο Μόντε Σμιθ οικόπεδο 860 τ.μ. εντός σχεδίου άρτιο και οικοδομήσιμο με πανοραμική θέση κατάλληλο για μονοκατοικία, 2) Περιοχή Μήδειας 1.000 τ.μ. με συντελεστή δόμησης 0,8 80.000.000 δρχ., 3) Περιοχή Μιχαήλ Πετρίδη 200 τ.μ. 25.000.000 δρχ. Πληρ. ΡΟΔΙΑΚΗ ΚΤΗΜΑΤΙΚΗ Ανέστης & Σάββας Σαββαΐδης, τηλ. 26281, 35476, 0944/243452, 0944/421015. ΑΟ43407

ΠΑΡΑΔΟΣΙΑΚΗ ΚΑΤΟΙΚΙΑ στη Σύμη (περιοχή Γυαλός) 100 τ.μ. μέσα σε οικόπεδο 180 τ.μ., αξίας 45.000.000 δρχ.-132.061,6 ευρώ. Πληρ. "ΕΥΡΩΚΤΗΜΑΤΙΚΗ"-ΙΩΑΝΝΗΣ ΚΑΙ ΜΙΧΑΛΗΣ ΕΥΣΤΑΘΙΟΥ, τηλ. 02410/73819, 02410/74917, 0945/292030, 0944/374546. ΑΟ44476

ΚΑΤΑΣΤΗΜΑ 90 τ.μ. στο Νιοχώρι, αξίας 90.000.000 δρχ.-264.123,2 ευρώ. Πληρ. "ΕΥΡΩΚΤΗΜΑΤΙΚΗ"-ΙΩΑΝΝΗΣ ΚΑΙ ΜΙΧΑΛΗΣ ΕΥΣΤΑΘΙΟΥ, τηλ. 02410/73819, 02410/74917, 0945/292030, 0944/374546. ΑΟ44501

ΜΟΝΟΚΑΤΟΙΚΙΑ-ΜΕΖΟΝΕΤΑ στη Σορωνή 90 τ.μ. μέσα σε οικόπεδο 760 τ.μ., αξίας 29.000.000 δρχ.-85.106,3 ευρώ. Πληρ. "ΕΥΡΩΚΤΗΜΑΤΙΚΗ"-ΙΩΑΝΝΗΣ ΚΑΙ ΜΙΧΑΛΗΣ ΕΥΣΤΑΘΙΟΥ, τηλ. 02410/73819, 02410/74917, 0945/292030, 0944/374546. ΑΟ44477

ΜΟΝΟΚΑΤΟΙΚΙΑ-ΜΕΖΟΝΕΤΑ στ' Ασγούρου (πίσω από το "Μετρό") 180 τ.μ. μέσα σε οικόπεδο 1.400 τ.μ., αξίας 60.000.000 δρχ.-176.082,1 ευρώ. Πληρ. "ΕΥΡΩΚΤΗΜΑΤΙΚΗ"-ΙΩΑΝΝΗΣ ΚΑΙ ΜΙΧΑΛΗΣ ΕΥΣΤΑΘΙΟΥ, τηλ. 02410/73819, 02410/74917, 0945/292030, 0944/374546. ΑΟ44498

ΔΙΑΜΕΡΙΣΜΑ στη Σκάλα στη Πάτμο 1ου ορόφου 120 τ.μ. σε εξαιρετική τιμή. Πληρ. τηλ. 0932936530. ΑΟ4467

ΜΟΝΟΚΑΤΟΙΚΙΑ-ΜΕΖΟΝΕΤΑ στο Γεννάδι, κοντά στην παραλία 87 τ.μ. μέσα σε οικόπεδο 5.000 τ.μ., αξίας 69.000.000 δρχ.-202.494,5 ευρώ. Πληρ. "ΕΥΡΩΚΤΗΜΑΤΙΚΗ"-ΙΩΑΝΝΗΣ ΚΑΙ ΜΙΧΑΛΗΣ ΕΥΣΤΑΘΙΟΥ, τηλ. 02410/73819, 02410/74917, 0945/292030, 0944/374546. ΑΟ44499

ΕΥΚΑΙΡΙΑ. ΜΟΝΟΚΑΤΟΙΚΙΑ (χωρίς αυλή) 90 τ.μ. διώροφη στο Παραδείσι με τζάκι, μόνο 22.000.000 δρχ. Πληρ. τηλ. 02410 22943, 28838, ΑΙΓΑΙΟΚΤΗΜΑΤΙΚΗ ΑΟ44143

ΜΟΝΟΚΑΤΟΙΚΙΕΣ-ΜΕΖΟΝΕΤΑ στην Ιξιά, 202 τ.μ., με αυλή, αξίας 89.000.000 δρχ.-261.188,5 ευρώ. Πληρ. "ΕΥΡΩΚΤΗΜΑΤΙΚΗ"-ΙΩΑΝΝΗΣ ΚΑΙ ΜΙΧΑΛΗΣ ΕΥΣΤΑΘΙΟΥ, τηλ. 02410/73819, 02410/74917, 0945/292030, 0944/374546. ΑΟ44500

ΕΤΟΙΜΟΠΑΡΑΔΟΤΟ ΚΤΙΡΙΟ στο Μήδεια 1.300 τ.μ. κατάλληλο για φροντιστήριο, αξίας 300.000.000 δρχ.-880.410,8 ευρώ. Πληρ. "ΕΥΡΩΚΤΗΜΑΤΙΚΗ"-ΙΩΑΝΝΗΣ ΚΑΙ ΜΙΧΑΛΗΣ ΕΥΣΤΑΘΙΟΥ, τηλ. 02410/73819, 02410/74917, 0945/292030, 0944/374546. ΑΟ44503

ΒΙΟΤΕΧΝΙΚΟΣ ΧΩΡΟΣ 438 τ.μ. που περιλαμβάνει υπόγειο, ισόγειο και α' όροφο στα Κοσκινού, κοντά στο Μουσικο Γυμνάσιο, αξίας 55.000.000 δρχ.-161.408,6 ευρώ. Πληρ. "ΕΥΡΩΚΤΗΜΑΤΙΚΗ"-ΙΩΑΝΝΗΣ ΚΑΙ ΜΙΧΑΛΗΣ ΕΥΣΤΑΘΙΟΥ, τηλ. 02410/73819, 02410/74917, 0945/292030, 0944/374546. ΑΟ44504

ΟΡΟΦΟΣ που αποτελείται από 2 διαμερίσματα των 47 τ.μ. και 117 τ.μ. στους Δασκάλους σε πιτσιλιστό σοβά. Τιμή 41.000.000 δρχ. με δυνατότητα να δοθούν άλλα 117 τμ. διαμέρισμα σε μπετά συνολικής επιφανείας 279 τ.μ. Πληρ. ΑΙΓΑΙΟΚΤΗΜΑΤΙΚΗ, τηλ. 22943, 28838 ΑΟ43413

πωλήσεις αυτοκινήτων & μοτοσικλέτων

MERCEDES CLK CABRIO KOMPRESSOR μοντ. 2000 χρώματος κόκκινο, 20.000 χλμ. φιλασώμενο σε γκαράζ. Πολλά εξτρά. Τιμή μετρητοίς 44.000 Ευρώ. Πληρ. τηλ. 02410 32463, 0936479559. ΑΑ46215

ΑΥΤΟΚΙΝΗΤΟ καινούργιο, με 20.000 χλμ., μάρκας Lanos Daewoo, χρώματος ασημί. Πληρ. τηλ. 02410 61712. ΑΑ46214

SEAT MARBELLA καταλυτικό με 5 ταχύτητες, μοντέλο 1996, σε τιμή ευκαιρίας. Πληρ. τηλ. 0973224549 πρωινές ώρες 0241026476, βράδυ 02410-28371. ΑΑ46206

MITSUBISHI-ECLIPSE GS 2000 cc μοντέλο 96. Ασπρο χρώμα, υδραυλικό τιμόνι και κλείδωμα συναγερμού, ηλ. παράθυρα, πλήρες ηχοσύστημα, air-condiotion, ζάντες αλουμινίου, δερμάτινα καθίσματα, με φουλ εξτρά και με λίγα χιλιόμετρα. Αμερικάνικο μοντέλο μοναδικό στην Ρόδο σε άριστη κατάσταση. Δεκτός έλεγχος . Τιμή 25.000 Ευρώ. Πληρ. τηλ. 0945378901 ΑΑ46175

JEEP-SUZUKI 1.6 τύπου Χ-90, μοντέλο του 1997, χρώματος μαύρου, με abc, air-condicion, αερόσακους και στον οδηγό και στον συνοδηγό, με μόλις 40 χιλιάδες χιλιόμετρα και με δυνατότητα ανοικτής οροφής. Πληρ. τηλ. 0241021804. ΑΑ46176

MITSUBISHI-GALANT GLSI 1800 c.c. μοντέλο 91. Υδραυλικό τιμόνι. Κ. κλείδωμα, ηλ. παράθυρα, A/C, ηχοσύστημα SONY, 15" ζάντες αλουμινίου σε άριστη κατάσταση. Δεκτός έλεγχος. Τιμη 6.600 ευρώ. Πληρ. τηλ. 0946287848 ΑΑ46132

ISUZU KAPSI ΦΟΡΤΗΓΟ 20 ετών με ανατροπή. Τιμή 2.500 ευρώ μερητοίς. Πληρ. τηλ. 0945/796919. ΑΑ46083

YAMAHA JOG 50 c.c. σε καλή κατάσταση. Τιμή 300 ευρώ. Πληρ. τηλ. 02410/38097, 11-1 και 7-9 μ.μ.. ΑΑ46084

TOYOTA COROLLA 1300cc, μοντ. 96, τιμή 5.900 ευρώ. Επίσης **PIAGGIO RUNNER** 50cc, με 3.000 χλμ., τιμή 1.600 ευρώ. Πληρ. τηλ. 0944810075 ΑΑ46055

ΠΩΛΟΥΝΤΑΙ ΤΑ ΚΑΤΩΘΙ ΑΥΤ/ΤΑ ΣΕ ΑΡΙΣΤΗ ΚΑΤΑΣΤΑΣΗ ΚΑΙ ΠΡΟΣΙΤΕΣ ΤΙΜΕΣ: FIAT GINQ MOD. '97 A/C 4.110 ΕΥΡΩ, FIAT SERE MOD. 2000 4.840 ΕΥΡΩ, FIAT PUNTO MOD. '97 4.400 ΕΥΡΩ, FIAT PUNTO MOD 99 A/C 5.720 ΕΥΡΩ, SEAT CORDOBA MOD 97 A/C 7340 ΕΥΡΩ, TOYOTA COROLLA MOD 99 A/C 9100 ΕΥΡΩ, M/BUS NISSAN SERENNA MOD. 99 A/C, SEAT ALABRA MOD 98 A/C ΜΕ ΕΥΚΟΛΙΕΣ. 20% ΠΡΟΚΑΤΑΒΟΛΗ ΚΑΙ ΠΟΛΛΕΣ ΔΟΣΕΙΣ. ΠΛΗΡ. ΤΗΛ. 0241025888-0241098200 ΠΑ45954

SUZUKI, Adress, μηχανάκι, 50 κυβικών, σε καλή κατάσταση. Πληρ. τηλ. 0241092372 και 0945020790. ΑΑ45847

ROVER 200, 5θυρο, μοντ. 97, 1400 cc, 103 hp, 35.000 χλμ., ανθρακί, A/C, υδρ. τιμόνι, Radio CD, αερόσακκο, ηλ. παράθυρα, κεντρ. κλείδωμα, EIBACH, ελατήρια, ζάντες αλουμινίου, IMMOBIL, ιδιώτης. Πληρ. τηλ. 02410/62775 και 0944577753. ΑΑ45683

ΜΟΤΟΣΙΚΛΕΤΑ SUZUKI GSX-R 750 μοντέλο '99 σε άριστη κατάσταση. Τιμή 6.500 Ευρώ. Πληρ. τηλ. 02410 25354 (αφήστε μήνυμα) ή 0972 821145. ΑΑ45323

ΜΟΤΟΣΙΚΛΕΤΑ SUZUKI GSX-R 750cc ΜΑΥΡΗ - ΑΣΗΜΙ ΜΕΤΑΛΛΙΚΟ (ΒΕΛΤΙΩΜΕΝΗ ΙΠΠΟΔΥΝΑΜΗ) ΣΕ ΑΡΙΣΤΗ ΚΑΤΑΣΤΑΣΗ ΜΕ ΜΕΙΩΜΕΝΟ ΤΕΚΜΗΡΙΟ, ΛΙΓΑ ΧΙΛΙΟΜΕΤΡΑ ΚΑΙ ΣΕ ΠΟΛΥ ΚΑΛΗ ΤΙΜΗ. ΦΥΛΑΞΗ ΣΕ ΓΚΑΡΑΖ. ΠΛΗΡ. ΤΗΛ. 02410 48078, 0944 453509 κ. ΒΑΣΙΛΗ ΠΑ45030

ΜΗΧΑΝΗ YAMAHA XT-250 T.T. 600 c.c. εντούρο, σε άριστη κατάσταση, με φουλ έξτρα, χωρίς τεκμήριο. Πληρ. τηλ. 0946/460463, Αντώνης. ΑΑ44694

ΠΩΛΟΥΝΤΑΙ ΜΕΤΑΧΕΙΡΙΣΜΕΝΑ ΦΟΡΤΗΓΑ ΑΥΤΟΚΙΝΗΤΑ ΕΙΣΑΓΩΓΗΣ ΟΛΩΝ ΤΩΝ ΤΥΠΩΝ, ΓΙΑ ΑΓΡΟΤΙΚΗ ΚΑΙ ΕΠΑΓΓΕΛΜΑΤΙΚΗ ΧΡΗΣΗ, ΚΑΘΩΣ ΚΑΙ Ι.Χ. ΕΠΙΒΑΤΙΚΑ. ΕΤΟΙΜΟΠΑΡΑΔΟΤΑ Ή ΚΑΤΟΠΙΝ ΠΑΡΑΓΓΕΛΙΑΣ. ΠΑΡΕΧΟΥΜΕ ΓΡΑΠΤΗ ΕΓΓΥΗΣΗ ΕΝΟΣ ΧΡΟΝΟΥ. ΕΙΣΑΓΩΓΕΙΣ ΜΕΤΑΧΕΙΡΙΣΜΕΝΩΝ ΑΥΤΟΚΙΝΗΤΩΝ " Δ. ΜΠΟΥΝΤΟΥΡΗΣ-Ε. ΠΑΠΑΠΟΣΤΟΛΟΥ Ο.Ε.". ΕΚΘΕΣΗ: ΕΘΝΙΚΗ ΟΔΟΣ ΛΑΡΙΣΑΣ-ΙΩΑΝΝΙΝΩΝ ΤΡΙΚΑΛΑ ΘΕΣΣΑΛΙΑΣ. ΤΗΛ. 0431-74709 ΦΑΞ 0431-27008 ΚΙΝ. 0974456200-0977395269. ΧΠΑ112

Το ξενοδοχείο Rodian Amathus Beach Resort ζητά για άμεση πρόσληψη άτομο για

ΡΕΣΕΨΙΟΝ

Απαραίτητα προσόντα:
- Αριστη γνώση Αγγλικών και Γερμανικών.
- Αποφασιστικότητα στην εργασία, ικανότητα οργάνωσης, συνεργασίας και επικοινωνίας.
- Ευχάριστη προσωπικότητα.

Οι ενδιαφερόμενοι παρακαλούνται όπως απευθυνθούν στην Προσωπάρχη κ. Α. Χριστοδούλου στα ακόλουθα τηλέφωνα: 02410 89928 και 02410 89900

ΑΠΟ ΝΕΟΣΥΣΤΑΤΗ ΕΠΙΧΕΙΡΗΣΗ

ΖΗΤΕΙΤΑΙ

Συνεργάτρια-υπάλληλος

Απαραίτητα: Κέφι και διάθεση για οργάνωση και συστηματική εργασία υψηλού επιπέδου, άνεση στην επικοινωνία.
Προαιρετικά: Γνώσεις αγγλικών, χειρισμός Η/Υ

Πληρ. τηλ. 02410-60210

ή 0942-795928 κ. Ντίνο

Από ξενοδοχειακή Μονάδα Φαληρακίου ζητούνται:

1. Νεαρά άτομα-αγόρια-κορίτσια για να εργαστούν στα επισιτιστικά τμήματα του Ξενοδοχείου.
2. Άτομα με σχετική εμπειρία στα ξενοδοχεία για να απασχοληθούν σε διάφορα τμήματα του ξενοδοχείου για 4ωρη απασχόληση πρωί ή απόγευμα

Για πληροφορίες:
στα τηλ. 02410-85502

ΖΗΤΕΙΤΑΙ
ΕΠΙΣΤΗΜΟΝΙΚΟΣ ΣΥΝΕΡΓΑΤΗΣ

Πολυεθνική Φαρμακευτική Εταιρία με ηγετική θέση στην αγορά, ενδιαφέρεται για την άμεση πρόσληψη Επιστημονικού Συνεργάτη, που θα καλύψει κενή θέση στο Τμήμα Πωλήσεων του γραφείου της στο Ηράκλειο με έδρα την Ρόδο.

Ο ιδανικός υποψήφιος θα πρέπει να είναι πτυχιούχος, κατά προτίμηση φαρμακοποιός - βιολόγος - χημικός. Η γνώση Αγγλικών και Η/Υ επιθυμητή καθώς και προϋπηρεσία τουλάχιστον 2 έτη σε ανάλογη θέση.

Προσφέρεται ανταγωνιστικός μισθός, προοπτική εξέλιξης αναλόγως προσόντων, αυτοκίνητο και ιατροφαρμακευτική περίθαλψη.

Ενα σύντομο αλλά πλήρες βιογραφικό σημείωμά σας, παρακαλούμε να σταλεί στην :

ΤΑΧ. ΘΥΡΙΔΑ 62106 – 152 10 ΑΘΗΝΑ

ΠΩΛΗΣΗ ΑΥΤΟΚΙΝΗΤΟΥ

MERCEDES τύπος 408 D. φορτηγό με ψυκτικό μηχάνημα και με μικρά χωρίσματα σε άριστη κατάσταση.
Πληρ. τηλ. 02410 33977-30451

ΑΥΤΟΕΠΙΛΟΓΕΣ
ΖΗΤΕΙΤΑΙ

ΝΕΟΣ Ή ΝΕΑ ΓΙΑ ΕΡΓΑΣΙΑ ΣΤΟ ΤΜΗΜΑ ΠΩΛΗΣΕΩΝ

Ο υποψήφιος θα πρέπει να πληρεί τις κάτωθι προϋποθέσεις:
- Ευχέρεια λόγου
- Γνώσεις Η/Υ
- Τουλάχιστον απολυτήριο Λυκείου
- Ηλικία έως 30 ετών
- Δίπλωμα αυτοκινήτου

Προσφέρεται ικανοποιητικό πακέτο αποδοχών
Απαραίτητο βιογραφικό σημείωμα

Πληρ. τηλ. 02410-65183-60100
κ. Κωστή

AXON
ΔΙΕΘΝΕΣ ΔΙΚΤΥΟ ΣΠΟΥΔΩΝ

ΖΗΤΑ

Καθηγητές Αγγλικών, Γερμανικών, Γαλλικών, Ισπανικών και Πληροφορικής, με επικοινωνιακό χαρακτήρα και οργανωτικές ικανότητες. Αριστο περιβάλλον εργασίας, προοπτικές εξέλιξης.

Βιογραφικά: fax 0241070903
email: axon@rho.forthnet.gr
Follow up: 0241077656, 0241070902

Zio Peppe
PIZZA AL METRO

ΑΠΟ ΤΟ ΖΙΟ ΡΕΡΡΕ

ΖΗΤΟΥΝΤΑΙ

ΠΩΛΗΤΡΙΕΣ με γνώση της Αγγλικής και Ιταλικής γλώσσας και **ΠΙΤΣΑΔΟΡΟΙ.**

Πληρ. 11 π.μ.-2 μ.μ.
Τηλ. 02410 73990, Κιν.: 0936656168

αυτοκινητα

συνέχεια από την προηγούμενη

HYUNDAI COUPE χρώματος μπορντω, μοντέλο Οκτώβριος 2001 με 5.000 χλμ., ABS, δερμάτινο σαλόνι, αεροτομή, A/C, καινουργιο σε πολύ καλή τιμή. Πληρ. τηλ. 0974054443 κο Δημήτρη ΑΑ43287

NISSAN SUNNY, ΜΟΝΤΕΛΟ 1987, ΣΕ ΚΑΛΗ ΚΑΤΑΣΤΑΣΗ ΚΑΙ ΠΡΟΣΙΤΗ ΤΙΜΗ. ΠΛΗΡ. ΤΗΛ. 0945/193410. ΠΑ43890

FIAT PUNTO CABRIO ΜΟΝΤΕΛΟ 94 1,3 ΛΕΥΚΟ 75000 ΧΙΛΙΟΜΕΤΡΑ, EXTRAS. ΤΙΜΗ 2.400.000. ΠΛΗΡ. ΤΗΛ. 87006, 10.00-13.00 Ή 18.00-22.00 ΧΠΑ841

MAZDA 323 σε πολύ καλή κατάσταση. Πληρ. τηλ. 0932718192 ΑΑ44182

εργασιες

ΜΑΓΕΙΡΑΣ για εστιατόριο στη Π. Πόλη για βραδυνή part time απασχόληση (18.00-23.00). Θα προτιμηθεί μάγειρας ξενοδοχείου. Πληρ. τηλ. 0241033903 AZ46245

ΠΩΛΗΤΡΙΕΣ από τα καταστήματα υποδημάτων "Παλάτσο Ντι Ρόμα" τελειόφοιτες Λυκείου, απαραίτητη η Αγγλική γλώσσα. Πληρ. 28ης Οκτωβρίου 20-Ρόδος τηλ. 0241095801 μόνιμη εργασία (χειμώνας-καλοκαίρι) AZ46248

ΜΑΘΗΜΑΤΑ Η/Υ για ενήλικες



Windows, Internet, Email, Word, Excel, Access

ΤΜΗΜΑΤΑ :

- Ταχύρυθμα 6 εβδομάδων
- Τρίμηνα - προετοιμασία για απόκτηση του ECDL
- Ειδικά για επιχειρήσεις

Στο εκπαιδευτικό κέντρο ANOSIS μπορείτε να αποκτήσετε το ECDL το δίπλωμα των υπολογιστών με διεθνή αναγνώριση που αποδεικνύει τις γνώσεις σας στους Η/Υ ...

ECDL

ΠΙΣΤΟΠΟΙΗΜΕΝΟ ΕΞΕΤΑΣΤΙΚΟ ΚΕΝΤΡΟ

Anosis Computer Learning

Τηλ. 78924
Στ. Κοπάδη 64 Ανάληψη

Κώστας Χατζηδάκης
ΠΤΥΧ. ΠΛΗΡΟΦΟΡΙΚΗΣ ΠΑΝ. ΑΘΗΝΩΝ

ΑΝΑΚΟΙΝΩΣΗ
ΚΑΛΟΚΑΙΡΙΝΑ ΜΑΘΗΜΑΤΑ
*** Computer ***
PROGRAM COMPUTER PM
ΕΓΓΡΑΦΕΣ
** ΤΩΡΑ **
Τμήματα για:
Παιδιά - Ενήλικες
Αρχάριους - Μαθητές
Επαγγελματίες
Ανεύρεση Εργασίας
ΠΑΡΕΧΕΤΑΙ ΒΕΒΑΙΩΣΗ
Διδάσκει πτυχιούχος Πανεπιστημίου Αμερικής
ΜΑΝΩΛΗΣ Ι. ΣΟΦΙΛΛΑΣ
Κοδριγκτώνος 91
Τηλ. (02410) 31761
www.dodekanisa.net

ΥΠΑΛΛΗΛΟΣ από την εταιρεία Ι. ΣΑΚΚΗΣ και ΣΙΑ Ο.Ε. για την αποθήκη. Κατά προτίμηση να έχει δίπλωμα οδήγησης. Πληρ. τηλ. 0241028716. AZ46247

ΔΕΣΠΟΙΝΙΣ Ή ΚΥΡΙΑ για να εργαστεί σε εμπορικό κατάστημα. Πληρ. τηλ. 02410-76005 ώρες καταστήματος. AZ46207

ΣΕΡΒΙΤΟΡΟΙ για παραλιακή καφετέρια-Bar εντός Ρόδου. Πληρ. τηλ. 0241020077 και 0942408655 κ. Νίκο. AZ46250

ΥΠΑΛΛΗΛΟΣ για κρεπερί. Μισθός ικανοποιητικός και ασφάλιση. Πληρ. τηλ. 0945970622. AZ46228

ΓΥΜΝΑΣΤΡΙΑ (aerobics, όργανα) σε γυμναστήριο πολυτελούς ξενοδοχείου. Πληρ. τηλ. 0241062481 και 0945204400 AZ46249

ΣΕΡΒΙΤΟΡΟΣ για καφετέρια στο Φαληράκι εμπορικό κέντρο "Water Park" απογευματινή απασχόληση. Απαραίτητη η γνώση Γερμανικών, Αγγλικών. Πληρ. τηλ. 02410 20428, 02410 29279. AZ46234

Από γραφείο ενοικιάσεως αυτοκινήτων SAHARA POWER **ζητούνται άτομα** που να μιλούν αγγλικά-γερμανικά. Πληρ. τηλ. 0241085050-87620. AZ46225

ΟΔΗΓΟΣ-ΠΩΛΗΤΗΣ ζητείται από εταιρεία διανομών. Απαραίτητα προσόντα: Δίπλωμα Γ' κατηγορίας, Ηλικία έως 35 ετών. Για περισσότερες πληροφορίες επικοινωνήστε μαζί μας στο τηλ. 02410 69442 ή 0937593312. AZ46227

ΑΠΟ ΜΕΓΑΛΗ ΕΤΑΙΡΙΑ ΠΑΡΟΧΗΣ ΥΠΗΡΕΣΙΩΝ ΥΓΙΕΙΝΗΣ & ΑΣΦΑΛΕΙΑΣ ΖΗΤΟΥΝΤΑΙ ΜΗΧΑΝΙΚΟΙ & ΙΑΤΡΟΙ ΓΙΑ ΝΑ ΑΠΑΣΧΟΛΗΘΟΥΝ ΩΣ ΤΕΧΝΙΚΟΙ ΑΣΦΑΛΕΙΑΣ & ΙΑΤΡΟΙ ΕΡΓΑΣΙΑΣ ΣΤΗΝ ΠΕΡΙΟΧΗ ΚΩ & ΡΟΔΟΥ. ΠΛΗΡ. κ. ΜΑΡΙΟΣ ΔΑΝΕΖΗΣ. ΤΗΛ. 010 9405866. ΠΖ46223

ΠΩΛΗΤΡΙΑ ΝΑ ΕΡΓΑΣΤΕΙ ΣΤΟ HONDOS CENTER ΡΟΔΟΥ ΑΠΟ ΓΝΩΣΤΗ ΕΤΑΙΡΕΙΑ ΚΑΛΛΥΝΤΙΚΩΝ. ΠΛΗΡ. ΤΗΛ. 0241077850 Η 0944275245. ΠΖ46210

ΒΟΗΘΟΣ ΣΕΡΒΙΤΟΡΟΥ για ολιγόωρη βραδυνή απασχόληση (7.30-12.30) για ταβέρνα στην Ιαλυσό. Πληρ. τηλ. 02410-94857 και 0977655652 AZ46211

ΚΟΠΕΛΑ ευπαρουσίαστη για καφετέρια εντός πολέως. Πληρ. τηλ. 02410-36201. AZ46208

ΥΠΑΛΛΗΛΟΣ έως 35 ετών για να εργαστεί σε Super Market-συνεχές ωράριο. Πληρ. τηλ. 02410-28181. AZ46209

ΕΜ. ΤΣΑΓΓΑΡΑΚΗΣ-ΣΤ. ΣΑΛΑΜΑΣΤΡΑΚΗΣ ΟΕ

ΖΗΤΕΙΤΑΙ

Υπάλληλος για να εργαστεί σε πρατήριο υγρών καυσίμων ως πλύστης

Πληροφορίες τηλ. 02410-62551

ΖΗΤΕΙΤΑΙ

Από Ξεν/χείο Α' κατηγορίας στην Ιαλυσό **Νυκτερινός Υπάλληλος υποδοχής** ο οποίος να γνωρίζει την αγγλική γλώσσα.

Πληροφορίες τηλ. 02410-98264

Το γραφείο γενικού Τουρισμού ELAFOS REISEN

ζητά συνεργάτη

αρχηγό γκρουπ

Απαραίτητη προϋπόθεση η άριστη γνώση γαλλικής γλώσσας.

Θα ληφθεί υπόψη η προϋπηρεσία σε ανάλογη εργασία.

Οι ενδιαφερόμενοι παρακαλούνται να επικοινωνήσουν στα 0241066543 και 0241066544, ώρες γραφείου

ΑΠΟ ΤΗΝ ΚΑΛΛΙΓΑΣ ΑΕΒΕ
αντιπρ. αυτοκινήτων

ΖΗΤΕΙΤΑΙ

ηλεκτρολόγος αυτοκινήτων

με προϋπηρεσία, έχοντας εκπληρώσει την στρατιωτική θητεία, δίπλωμα οδήγησης, να γνωρίζει Αγγλικά.

Πληρ. τηλ. 02410/67440-1

ΤΑΜΠΛΙΣΤΑΣ από αλυσίδα καταστημάτων γρήγορης εστίασης με ανάλογη εμπειρία. Πληρ. τηλ.0945380404. AZ46212

ΣΕΡΒΙΤΟΡΟΣ-Α για καφετέρια με λίγα γερμανικά και πολύ καλές αποδοχές. Ώρες εργασίας 1700-01.00 Πληρ. τηλ. 0241056516. AZ46246

ΟΙΚΙΑΚΗ ΒΟΗΘΟΣ με φροντίδα δύο παιδιών για να εργαστεί σε οικογένεια για δύο μήνες (Αύγουστο και Σεπτέμβριο) στην πόλη της Ρόδου σαν εσωτερική ή μη. Πληρ. τηλ. 02410-67485 κ. Μαρία AZ46189

ΚΑΛΟΥΠΑΤΖΗΔΕΣ ΚΑΙ ΒΟΗΘΟΙ ΣΕ ΜΕΓΑΛΟ ΕΡΓΟ. ΠΛΗΡ. κ. ΠΑΝΑΓΙΩΤΗΣ ΤΗΛ. 0946658789 ΠΖ46135

ΖΗΤΕΙΤΑΙ ΜΑΓΕΙΡΑΣ-ΨΗΣΤΗΣ ΓΙΑ ΝΑ ΕΡΓΑΣΘΕΙ ΣΕ Ο-ΒΕΛΙΣΤΗΡΙΟ ΠΟΥ ΒΡΙΣΚΕΤΑΙ ΣΤΗΝ ΤΟΥΡΙΣΤΙΚΗ ΖΩΝΗ ΤΡΙΑΝΤΩΝ, ΠΡΩΙΝΕΣ ΩΡΕΣ 11.00-15.00 (ΗΜΙΑΠΑΣΧΟΛΗΣΗ) ΠΛΗΡ. ΤΗΛ. 0241091220. ΠΖ46179

ΔΕΣΠΟΙΝΙΣ Ή ΚΥΡΙΑ να εργασθεί ως υπάλληλος γραφείου, γνωρίζοντας άπταιστα την Αγγλική γλώσσα και έχοντας γνώσεις Η/Υ. Ωράριο πρωινό και συνεχές. Πληρ. από 09.00 π.μ. έως 14.00 στο τηλέφωνο 0241066698. AZ46170

ΔΕΣΠΟΙΝΙΣ Ή ΚΥΡΙΑ για βιοτεχνία μπαχαρικών. Πρωινές ώρες. 0944433380. AZ46171

FINISH WOMAN WANTED TO WORK IN A SMALL GOLD SILVER SHOP. ΖΗΤΕΙΤΑΙ ΚΥΡΙΑ ΝΑ ΜΙΛΑ ΦΙΝΛΑΝΔΙΚΑ ΓΙΑ ΝΑ ΕΡΓΑΣΘΕΙ ΣΕ ΜΙΚΡΟ ΧΡΥΣΟΧΟΕΙΟ INFO. MR GEORGE. ΠΛΗΡ. ΤΗΛ. 0936538366, 0241021490. ΠΖ46172

ΟΔΗΓΟΣ με δίπλωμα 5ης κατηγορίας και εμπειρία στη ρυμούλκηση συρόμενων και επικαθήμενων. Πληρ. τηλ. 0972892612. AZ46173

Η HELLAS SERVICE ΡΟΔΟΥ **ζητά ΟΔΗΓΟΥΣ - ΜΗΧΑΝΙΚΟΥΣ** με επαγγελματικό δίπλωμα γ' και μηχανικές γνώσεις. Πληρ. τηλ. 02410 22490, 67291, κ. Γιώργο AZ46086

Η HELLAS SERVICE ΡΟΔΟΥ **ζητά ΣΥΝΕΡΓΑΤΕΣ** για την προώθηση συμβολαίων Οδικής Βοήθειας. Προσφέρεται ικανοποιητικό πακέτο παροχών (bonus - πριμ) και προοπτικές εξέλιξης. Πληρ. τηλ. 02410 22490, 1057 AZ46087

ΣΕΡΒΙΤΟΡΟΙ/ΡΕΣ ΚΑΙ ΒΟΗΘΟΙ έμπειρου/ρες για εστιατόριο-ψαροταβέρνα. Πληρ. τηλ. 24693. AZ46079

ΠΡΟΣΩΠΙΚΟ άνδρες, γυναίκες με γνώση του σέρβις για παραλιακή καφετέρια. Πληρ. τηλ. 0942408655 AZ46031

ΚΟΠΕΛΕΣ για βράδυ για καφέ μπαρ στην Ιαλυσό. Πληρ. τηλ. 0946332989 από 7-9 μ.μ. 0241091796 AZ45030

ΣΕΡΒΙΤΟΡΟΣ-ΡΑ ή βοηθός σερβιτόρου για εστιατόριο Ala Cart στην Ιξιά. Γνώση της Αγγλικής οπωσδήποτε. Ολλανδικά-Σκανδιναβικά θα εκτιμηθούν και θα πληρωθούν έξτρα. Πληρ. τηλ. 94929-92382 AZ45941

ΖΗΤΟΥΝΤΑΙ

Πωλήτριες για τουριστικό κατάστημα εντός πόλεως. Ωράριο συνεχές. Μισθός 240.000 ή 705 ευρώ.

Πληρ. τηλ. 0241025936

ΖΗΤΟΥΝΤΑΙ

πωλήτριες

για μόνιμη απασχόληση για κατάστημα εντός πόλεως.

Πληρ. τηλ. 32125

ΚΤΗΜΑΤΟΜΕΣΙΤΙΚΟ ΓΡΑΦΕΙΟ

ΕΥΡΩΚΤΗΜΑΤΙΚΗ

ΕΥΣΤΑΘΙΟΥ

ΜΕΣΙΤΕΣ ΣΥΜΒΟΥΛΟΙ ΜΕΛΕΤΗΤΕΣ

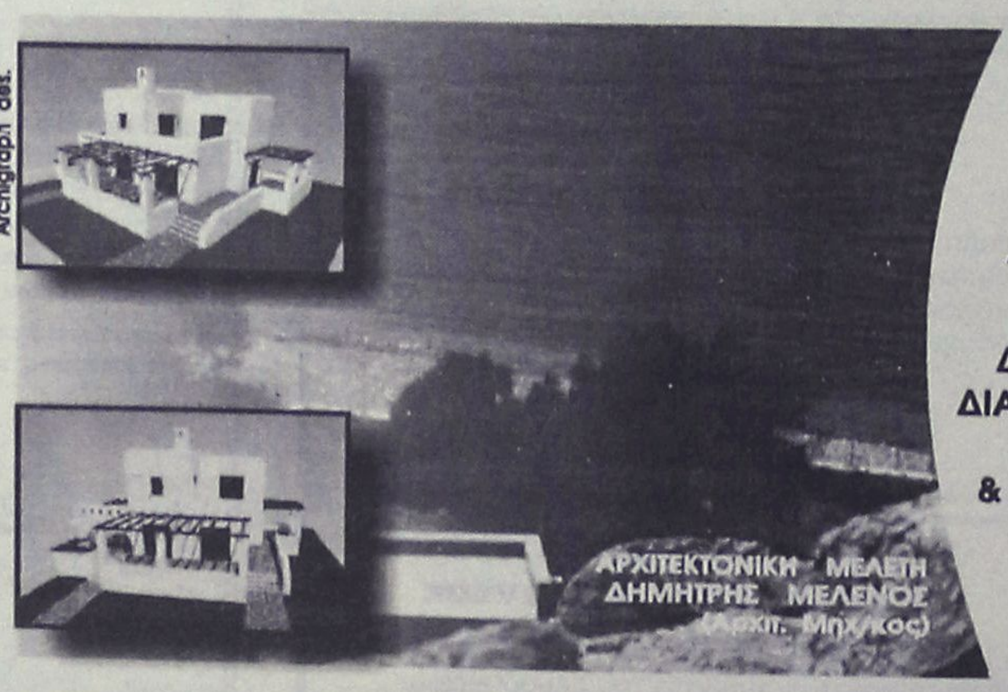

ΠΩΛΟΥΝΤΑΙ ΜΟΝΟΚΑΤΟΙΚΙΕΣ ΣΕ ΟΙΚΟΠΕΔΑ ΣΤΟ ΚΥΜΑ, ΣΤΗΝ ΠΑΡΑΛΙΑΚΗ ΖΩΝΗ ΤΗΣ ΛΑΧΑΝΙΑΣ (ΘΕΣΗ ΣΑΛΑΜΙΝΑ)

ΚΑΘΕ ΜΟΝΟΚΑΤΟΙΚΙΑ ΑΝΑΠΤΥΣΣΕΤΑΙ. ΣΕ ΔΥΟ ΟΡΟΦΟΥΣ, ΚΑΤΑΛΑΜΒΑΝΕΙ ΧΩΡΟ 100 Τ.Μ., ΔΙΑΘΕΤΕΙ ΣΑΛΟΝΙ, ΚΟΥΖΙΝΑ ,ΤΡΙΑ ΥΠΝΟΔΩΜΑΤΙΑ, ΔΥΟ ΜΠΑΝΙΑ, ΑΠΟΘΗΚΕΥΤΙΚΟ ΧΩΡΟ, & ΟΙΚΟΔΟΜΕΙΤΑΙ ΜΕΣΑ ΣΕ ΟΙΚΟΠΕΔΟ 900 Τ.Μ.

ΜΕ ΟΡΙΟ ΤΟΝ ΑΙΓΙΑΛΟ . . .

ΑΞΙΑ 80.000.000 ΔΡΧ - 243.776,2 €

ΑΠΟΚΛΕΙΣΤΙΚΗ ΔΙΑΘΕΣΗ
Πληροφορίες

Εθνικής Αντίστασης 83 (πρώην Άννης Μαρίας) δίπλα στην ALPHA BANK
Τηλ. 02410 73819,74917 κιν. 0944/374546, 0945/292030 FAX 02410 38641

ΕΥΡΩΚΤΗΜΑΤΙΚΗ
Η ακίνητη αξία σας

ΙΩΑΝΝΗΣ & ΜΙΧΑΛΗΣ ΕΥΣΤΑΘΙΟΥ

εργασιες

συνέχεια από την προηγούμενη

ΨΗΣΤΡΙΑ-ΨΗΣΤΗΣ γνώστης της τέχνης της πίτας για γυράδικο στην Παλιά Πόλη. Πληρ. τηλ. 02410/32605. AZ46003

ΚΟΠΕΛΑ για να εργασθεί στη γραμματειακή υποστήριξη σε κέντρο εκμάθησης Η/Υ. Απαραίτητα καλή γνώση Η/Υ. Τυχόν παιδαγωγικές γνώσεις θα ληφθούν υπόψην. Πληρ. τηλ. 0241027402 και 0974389461 από 10.00-13.00 και 17.00-21.00. AZ45932

ΒΟΗΘΟΣ ΜΑΓΕΙΡΑ, με εμπειρία στο Α' LA CART, για εστιατόριο στην Ιξιά, απογευματινό ωράριο, μετά τις 3 μ.μ. Πληρ. τηλ. 92382 και 94929. AZ45857

ΚΟΠΕΛΕΣ, ΓΙΑ ΝΑ ΕΡΓΑΣΘΟΥΝ ΣΕ CAFE BAR, ΜΙΣΘΟΣ ΚΑΙ ΠΟΣΟΣΤΑ. ΠΛΗΡ. ΤΗΛ. 0945110542 ΚΑΙ 0945120906 Κ. ΤΑΚΗ. ΠΖ45855

ΣΕΡΒΙΤΟΡΟΣ ΠΕΠΕΙΡΑΜΕΝΟΣ ΓΙΑ ΝΑ ΕΡΓΑΣΘΕΙ ΜΕ ΠΟΣΟΣΤΑ. ΑΠΑΡΑΙΤΗΤΑ ΑΓΓΛΙΚΑ, ΓΕΡΜΑΝΙΚΑ. ΑΠΟΚΛΕΙΟΝΤΑΙ ΑΛΛΟΔΑΠΟΙ. ΠΛΗΡ. ΤΗΛ. 27772 ΩΡΑ 09.00-13.00 ΠΖ45756

ΜΠΑΡΜΑΝ για να εργασθεί σε καφέ-BAR στη Ρόδο. Πληρ. τηλ. 0241073009 AZ45776

ΜΠΑΡΜΑΝ ΓΙΑ ΝΑ ΕΡΓΑΣΘΕΙ ΣΕ ΚΕΝΤΡΙΚΗ ΚΑΦΕΤΕΡΙΑ ΠΡΩΙΝΗ ΑΠΑΣΧΟΛΗΣΗ. ΜΙΣΘΟΣ ΙΚΑΝΟΠΟΙΗΤΙΚΟΣ. ΑΠΟΚΛΕΙΟΝΤΑΙ ΑΛΛΟΔΑΠΟΙ. ΠΛΗΡ. ΤΗΛ. 0241027772 ΩΡΕΣ 13.00-16.00 ΠΖ45758

ΚΟΠΕΛΑ, στο Print house στη Στοά Ροίκου, που να ενδιαφέρεται να εκπαιδευτεί στο χώρο των γραφικών τεχνών για πλήρη και μόνιμη απασχόληση. Πληρ. στο τηλ. 37095 από 9-9. AZ45562

ΟΙΚΙΑΚΗ ΒΟΗΘΟΣ, ηλικίας άνω των 30 για καθημερινή εργασία 08.00-15.00 σε σπίτι στην Ανάληψη. Αποκλείονται αλλοδαπές. Πληρ. από 09.00 έως 12.00 και 17.00 έως 19.00 στο τηλ. 63705 και 64869. AZ45556

ΚΟΠΕΛΑ για καφετέρια για βραδυνή απασχόληση. Πληρ. τηλ. 0241020282 AZ44999

ΣΕΡΒΙΤΟΡΟΣ, ΕΜΠΕΙΡΟΣ, ΓΙΑ ΕΣΤΙΑΤΟΡΙΟ ΣΤΗΝ Π. ΠΟΛΗ. ΑΠΟΚΛΕΙΟΝΤΑΙ ΑΛΛΟΔΑΠΟΙ. ΠΛΗΡ. ΤΗΛ. 25293. ΠΖ45457

ΠΩΛΗΤΡΙΕΣ για τουριστικό κατάστημα περιοχή Νεοχωρίου. Συνεχές ωράριο. Απαραίτητες ξένες γλώσσες, αγγλική ή Γερμανική, Φιλανδική ή Σουηδική. Πληρ. τηλ. 30869, 39384, 9 π.μ.-7 μ.μ AZ44685

ΣΕΡΒΙΤΟΡΟΣ ή σερβιτόρα από εστιατόριο στην Ιαλυσό, που να μιλά Αγγλικά, Σκανδιναβικά. Πληρ. τηλ. 02410 91709 AZ44824

ΜΑΓΕΙΡΑΣ ή Μαγείρισσα για πιτσαρία - εστιατόριο στα Κολύμπια. Επικοινωνήστε στο τηλ. 0945/991902. AZ44710

ΠΡΟΣΩΠΙΚΟ για σούπερ μάρκετ στην Αρχάγγελο. Πληρ. τηλ. 0244022676. AZ43653

Από εστιατόριο στην Παλιά Πόλη **ζητούνται** οι παρακάτω ειδικότητες: α) **Ταμίας,** β) **βοηθοί σερβιτόροι**, γ) **διανομέας** με δίπλωμα μηχανής. Πληρ. τηλ. 02410 74402, 25186, κος Γιώργος. AZ44539

ΚΥΡΙΕΣ με όρεξη για δουλειά που θα ήθελαν να κερδίζουν έως και 500.000 δρχ. το μήνα, με ελεύθερο ωράριο εργασίας. Προσφέρονται δωρεάν κατάλογοι λευκών ειδών και μεγάλη υποστήριξη από την εταιρεία μας. Πληρ. κ. Γιώργος στο τηλ. 0946/595500 ή 37384. AZ42605

ΖΗΤΕΙΤΑΙ κοπέλα εμφανίσιμη για να εργαστεί σε κατάστημα ηλεκτρονικών παιχνιδιών (VIDEO GAMES) στη Ρόδο και στην Κω. Μισθός ικανοποιητικός και bonus. Πληρ. τηλ. 25050, 0945314090 ΧΑΖ481

ΠΙΤΣΙΕΡΗΣ ή ΒΟΗΘΟΣ ΠΙΤΣΙΕΡΗ Ελληνας ή Ιταλός δια Ιταλικό εστιατόριο εντός πόλεως. Πληρ. τηλ. 02410 38910. AZ44162

ΥΠΑΛΛΗΛΟΙ άνδρες και γυναίκες που να γνωρίζουν γερμανικά και ει δυνατόν Αγγλικά, για να εργαστούν σε καφετέρια πολυτελείας στο Εμπορικό Κέντρο "ΕΣΠΕΡΟΣ". Πληρ. τηλ. 02410 87817, 0944/566977 AZ44026

ΓΡΑΦΙΣΤΡΙΑ, με γνώσεις PC και MAC στα προγράμματα COREL DRAW-PHOTOSHOP-ILLUSTRATOR -QUARK EXPRESS, για πλήρη απασχόληση. Πληρ. τηλ. 0946/506503

CASH AND CARRY
METRO
To Cash and Carry METRO
ΖΗΤΕΙ
ΕΡΓΑΤΕΣ
ηλικίας 22-40 ετών.
Παρακαλούνται οι ενδιαφερόμενοι να τηλεφωνήσουν στο: 62.327 ή 01/28.93.500

ΕΣΤΙΑΤΟΡΙΟ ΣΤΗ ΡΟΔΟ ΖΗΤΕΙ

Ταμπλίστρια
Πιτσαγιόλο

Ενδιαφερόμενοι παρακαλούνται να απευθυνθούν στην:

AXIS Consulting
Axis Consulting SA
Υπόψιν κου Γ. Καβάσιλα
Τηλ./Fax: 02410 - 75245

ΕΥΚΑΙΡΙΑ ΣΤΑΔΙΟΔΡΟΜΙΑΣ ΣΤΙΣ ΠΩΛΗΣΕΙΣ

Εταιρεία με ηγετική θέση στο χώρο της στην ελληνική αγορά ζητεί Πωλητή/Πωλήτρια για να στελεχώσει το τμήμα της στη Ρόδο.

Ο ΚΑΤΑΛΛΗΛΟΣ ΑΝΘΡΩΠΟΣ
• Απόφοιτος Λυκείου
• Ηλικία έως 28 ετών
• Κάτοχος άδειας οδήγησης αυτοκινήτου
• Εκπληρωμένες στρατιωτικές υποχρεώσεις (για τους άνδρες)
• Δυναμική και ευχάριστη προσωπικότητα με ικανότητες επικοινωνίας.

ΠΡΟΣΦΕΡΟΝΤΑΙ
• Ελκυστικός μισθός αναλόγως προσόντων
• Αυτοκίνητο Εταιρίας
• Αριστο εργασιακό περιβάλλον
• Εργασία όλο το χρόνο

Αν ενδιαφέρεστε για αυτή την ευκαιρία απασχόλησης, σας παρακαλούμε να στείλετε τα βιογραφικά σας σημειώματα στο FAX: 02410 69452 ή να επικοινωνήσετε με το τηλ. 02410 69450

INTERNETCOM

•Internet Servises Provider•

Η INTERNETCOM κατέχει δυναμική παρουσία στον χώρο παροχής Υπηρεσιών Νέας Τεχνολογίας για την ένταξη Εταιρειών στο INTERNET μέσω "SITE" Πληροφόρησης και Ηλεκτρονικού Εμπορίου.

Η εταιρεία ενδιαφέρεται να ΠΡΟΣΛΑΒΕΙ:

ΣΧΕΔΙΑΣΤΕΣ (WEB DESIGNERS)

Απαραίτητα προσόντα:
• Γνώση FrontPage, Photoshop, Animation (Flash, Swish)
• Βασικές γνώσεις HTML και Javascript
• Γνώση Αγγλικής γλώσσας
• Δημιουργικότητα, Ιδέες

Επιθυμητά προσόντα:
• Εμπειρία, προϋπηρεσία
• Σχεδιασμός Ηλεκτρονικού Καταστήματος
• Γνώση ASP (Active Server Pages)
• Θα συνεκτιμηθούν γνώσεις προγραμματισμού (Visual Basic)

Επικοινωνήστε με κ. Παπαπαντελή Παντελή 02410-78591, ώρες επικοινωνίας 09.30-14.00 και 18.00-21.00, E-mail: jods@ar-de.gr

ΣΥΜΒΟΥΛΟΥΣ INTERNET (CONSULTANTS)

Πτυχιούχοι στο Marketing ή Business Administration:
• Ολοκληρωμένες στρατιωτικές υποχρεώσεις, Ευχέρεια λόγου, Κοινωνικοί, Δραστήριοι, με γνώσεις Η/Υ, Internet.

(Πλήρης απασχόληση-Σπαστό ωράριο)

Προσφέρουμε υψηλά πακέτα αποδοχών (μισθό), βάση ικανοτήτων και εμπειρίας, ετήσιο και παραγωγικότητας Bonus, ευχάριστο περιβάλλον, δυνατότητα ανάπτυξης.

ΓΡΑΜΜΑΤΕΑ

Η υποψήφια πρέπει να διαθέτει:
• Ευχάριστη προσωπικότητα, επικοινωνιακή δυνατότητα, καλή γνώση προγραμμάτων Ηλ. Υπολογιστή όπως: EXCEL, WORD. Βασικές γνώσεις πλοήγησης στο INTERNET. Απλή λογιστική, γνώση Αγγλικής γλώσσας, ηλικίας έως 35 ετών.

Μάνος Σισαμωτός
(02410) 78591
INTERNETCOM, GR Παπανικολάου 15
(Έναντι Καζίνο), Ρόδος
Τηλ. (02410) 78591, e-mail: jods@ar-de.gr.
URL: www.internetcom.gr

ΡΟΔΙΑΚΗ ΚΤΗΜΑΤΙΚΗ
ΣΥΜΒΟΥΛΟΙ & ΕΚΤΙΜΗΤΕΣ ΑΚΙΝΗΤΩΝ ΚΤΗΜΑΤΟΜΕΣΙΤΙΚΟ ΓΡΑΦΕΙΟ από το 1983

ΠΩΛΟΥΝΤΑΙ ΜΟΝΟΚΑΤΟΙΚΙΕΣ ΣΤΟΥΣ ΤΡΕΙΣ



ΣΕ ΜΠΕΤΑ ΑΠΟ 31.000.000 ΔΡΧ

ΑΝΕΣΤΗΣ & ΣΑΒΒΑΣ ΣΑΒΒΑΪΔΗΣ
tel: 26281 & 35476 cel: 0944-421015 & 0977-433427

Από την ΕΜΕΡΥ ΟΙΝΟΙ-ΠΟΤΑ ΑΒΕΕ
ΖΗΤΕΙΤΑΙ
Γραμματεύς για το τμήμα πωλήσεων
ΠΡΟΣΟΝΤΑ:
Κατά προτίμηση απόφοιτος ΤΕΙ με καλές γνώσεις χειρισμού Η/Υ (WORD-EXCELL κ.λπ), Αγγλικά.
Αποστείλατε βιογραφικό σημείωμα στη Τ.Θ. 89 υπ. όψη κ.κ. Ν. Γ. Τ. και Μ.Μ.
Τηλ. επικοινωνίας 0241022715

διαφορα

ΣΚΥΛΑΚΙΑ 2 μηνών σε τιμή ευκαιρίας. Πληρ. τηλ. 0241056385 ΑΔ46261

ΠΩΛΕΙΤΑΙ εξωλέμβια μηχανή, μάρκας MERCURY, 10 HP, σε άριστη κατάσταση, (αγορα 7/1999) και σε τιμή των 1.500 Ευρώ. Για περισσότερες πληροφορίες στα τηλέφωνα 02410 25278 και 0936519978. ΑΔ46219

ΠΩΛΕΙΤΑΙ ταχύπλοο σκάφος με τρέιλερ και όλο τον εξοπλισμό με μηχανή Jonson 70 HP. Πληρ. τηλ. 0932842700 κ. Αλέκος. ΑΔ46237

ΠΩΛΕΙΤΑΙ ξύλινο τραπέζι 85Χ1.60 μ. ανοίγει ατα 2.10 ολοκαίνουργιο. 80.000. Πληρ. τηλ. 02410 26904. ΑΔ46238

ΠΩΛΕΙΤΑΙ σετ κρεβατοκάμαρας. Αποτελείται από υπέρδιπλο κρεβάτι, 2 κομοδίνα και τουαλέτα. Σε άριστη κατάσταση, σχεδόν καινούργιο (χωριστό στρώμα). Πληρ. τηλ. 0241033232, κιν. 0946828505. ΑΔ46220

ΠΩΛΕΙΤΑΙ ΠΛΥΝΤΗΡΙΟ ΡΟΥΧΩΝ ΚΑΙ ΚΟΥΖΙΝΑ ΗΛΕΚΤΡΙΚΗ BOSCH ΣΕ ΑΡΙΣΤΗ ΚΑΤΑΣΤΑΣΗ ΚΑΙ 2 ΘΕΡΜΟΠΟΜΠΟΙ EL NOR. ΤΙΜΗ ΛΟΓΙΚΗ. ΠΛΗΡ. ΤΗΛ. 02410 27861 ΑΠΟ 17.00-22.00 0977429785. ΠΔ46221

FOR SALE excellent quality furniture (oak.) and home contents. Good prices. Example, glass fronted display cabinet, was Δ.275.00, will accept Δ125.000 (3bTE). Telephone, info 0976383570.

ΠΩΛΟΥΝΤΑΙ εξαιρετικής ποιότητας έπιπλα από οξιά οικιακής χρήσεως σε χαμηλές τιμές. Πληρ. τηλ. 0976383570. ΑΔ46222

ΠΩΛΟΥΝΤΑΙ μεταχειρισμένα έπιπλα γραφείου (γραφείο, καναπές, πολυθρόνες, καρέκλες, τραπεζάκια) σε τιμή ευκαιρίας λόγω αλλαγής επίπλωσης. Πληρ. τηλ.02410-24655 ή 02410-38781 ΑΔ46190

ΠΩΛΟΥΝΤΑΙ πάγκοι ξύλινοι μεγάλοι και ένα γραφείο σε άριστη κατάσταση σε τιμή ευκαιρίας. Πληρ. τηλ. 0241066259. ΑΔ46174

ΠΩΛΟΥΝΤΑΙ 100 ζώα (κατσίκια) στο Σπόα Καρπάθου από τον Γεώργιο Ιωάν. Σαμπουνιέρη. Πληρ. τηλ. 71318 Κάρπαθος.ΑΔ46177

ΠΩΛΟΥΝΤΑΙ: ένα στρώμα διπλό, ένα μονό και δύο μπεμπέ, αχρησιμοποίητα, σε τιμή ευκαιρίας. Πληρ. τηλ. 02410/47645, 02410/48066. ΑΔ45919

ΠΩΛΕΙΤΑΙ, χορτοσυλλέκτης τύπου ελικόπτερο. Πληρ. τηλ. 02410/81815.

ΚΥΝΗΓΟΣΚΥΛΑ (4 κουτάβια, 2 αρσενικά- 2 θηλυκά) EPANIEL BRETON 2 μηνών. Πληρ. τηλ. 0241031321 και 0945332054 κ. Μιχάλη ΑΔ45830

ΚΛΙΜΑΤΙΣΤΙΚΟ BTU 30, μάρκα TRANE ψύξης/θέρμανσης αμερικανικής προέλευσης σε άριστη κατάσταση. Επίσης πωλούνται τέσσερις θερμοσυσσωρευτές. Πληρ. τηλ. 0241032400 κιν. 0974008665 ΑΔ45600

ΠΩΛΟΥΝΤΑΙ: α) φωτοτυπικό μηχάνημα RICOH R1 σε άριστη κατάσταση, β) Νεοκλασικό γραφείο σε πολύ καλή κατάσταση. Πληρ. τηλ. 02410-31259. ΑΔ45542

ΣΥΝΤΗΡΩ ΚΙ ΕΠΙΣΚΕΥΑΖΩ ΠΑΛΙΑ ΕΠΙΠΛΑ, ΑΝΤΙΚΕΣ, ΞΥΛΟΓΛΥΠΤΑ, ΧΕΙΡΟΛΟΥΣΤΡΑ, ΕΠΙΧΡΥΣΩΣΕΙΣ ΣΥΝΤΗΡΗΣΗ ΕΡΓΩΝ ΤΕΧΝΗΣ. ΠΛΗΡ. ΤΗΛ. 0241078274, ΚΙΝ. 0936748053. ΠΔ45517

πάππου
Υπερ_έχει!

Για το νέο κατάστημα επί της Λεωφ. Ηρακλειδών 77

ΖΗΤΟΥΝΤΑΙ

ΣΥΝΕΡΓΑΤΕΣ *ΓΙΑ ΟΛΕΣ ΤΙΣ ΘΕΣΕΙΣ ΕΡΓΑΣΙΑΣ*

Πληροφορίες-Αιτήσεις

Κα ΛΥΜΠΕΡΟΠΟΥΛΟΥ, ώρες 10.00 έως 13.00 και 18.00 έως 20.00 στο τηλ. 0944/889398

Η BEAUTY Services Ε.Π.Ε.

ζητάει

ΚΟΜΜΩΤΡΙΑ

για πλήρη απασχόληση. Προϋπόθεση 2ετής πείρα στα τεχνικά.

Περισσότερες πληροφορίες στα τηλ. 02410-74971/2
Υπεύθυνος: κ. ΛΑΛΛΑΣ ΑΠΟΣΤΟΛΟΣ, κιν. 0932-654328

Από την BAKAP Α.Ε.
(ΑΝΤΙΠΡΟΣΩΠΕΙΑ ΜΟΤΟΣΙΚΛΕΤΩΝ)

ΖΗΤΟΥΝΤΑΙ

Α) Κοπέλα για το λογιστήριο
Β) Νεαρός για το συνεργείο

Πληρ. τηλ. 02410/69000
Διεύθυνση: 3ο χλμ. Ρόδου-Λίνδου

ΑΠΟ ΤΟ ΠΟΛΥΚΑΤΑΣΤΗΜΑ ΠΑΠΠΟΥ

ΖΗΤΟΥΝΤΑΙ

α) Βοηθός λογιστή, β) Προϊστάμενος/η για το τμήμα Τροφίμων, γ) Πωλήτριες

Πληρ. τηλ. 02410/24286, 20127

Από το ξενοδοχείο LOUTANIS στα Κολύμπια

ΖΗΤΕΙΤΑΙ

εξειδικευμένο προσωπικό
(καμαριέρες, βοηθοί σερβιτόρων)

Πληρ. τηλ. 0241056312, 0241056336

Από Εμπορική εταιρία διανομών

ΖΗΤΕΙΤΑΙ

πωλητής έμπειρος με γνώση της αγοράς.
Μισθός ικανοποιητικός -ποσοστά.

Πληρ. τηλ. 02410 33977, 30451
από 10.00-15.00 και από 18.00-20.00

ΠΩΛΕΙΤΑΙ

όλος ο επαγγελματικός εξοπλισμός του "Καλλιθιές Πάλλας".
Πάγκοι, ψυγεία, κουζίνες, καρέκλες κ.λ.π.

Πληρ. τηλ. 0241085515

Η ΑΝΤΙΠΡΟΣΩΠΕΙΑ ΑΥΤΟΚΙΝΗΤΩΝ DAEWOO ΑΛ. ΚΟΥΚΟΥΡΑΣ

ΖΗΤΕΙ

1.ΝΕΟ ΓΙΑ ΤΟ ΤΜΗΜΑ ΠΩΛΗΣΕΩΝ ΤΗΣ DAEWOO

Ο υποψήφιος θα πρέπει να πληροί τις κάτωθι προυποθέσεις:
- Ευχέρεια λόγου
- Γνώσεις Η/Υ
- Τουλάχιστον απολυτήριο Λυκείου
- Ηλικία έως 30 ετών
- Δίπλωμα αυτοκινήτου

Προσφέρεται ικανοποιητικό πακέτο αποδοχών
Απαραίτητο βιογραφικό σημείωμα
2. ΝΕΟ ΓΙΑ ΠΡΩΙΝΗ ΑΠΑΣΧΟΛΗΣΗ ΣΤΗΝ ΠΡΟΕΤΟΙΜΑΣΙΑ ΑΥΤ/ΤΩΝ
3. ΝΕΑ ΓΙΑ ΤΡΙΩΡΗ ΑΠΟΓΕΥΜΑΤΙΝΗ ΑΠΑΣΧΟΛΗΣΗ

Για πληροφορίες τηλ. (02410) 65183-60100 κ. Κωστή

Aldemar

HOTELS
PARADISE ROYAL MARE
Τ.Θ. 184, Καλλιθέα, 85100, Ρόδος

Το πολυτελές ξενοδοχείο **Paradise Royal Mare** της **ALDEMAR HOTELS**
ζητάει:
Υπάλληλο Υποδοχής Α
Νυχτερινό Υπάλληλο Υποδοχής

Παρακαλούμε οι ενδιαφερόμενοι να επικοινωνήσουν με το **Τμήμα Ποιότητας**
Δευτέρα-Παρασκευή από τις 10.00-16.00
συμπληρώνοντας την αίτησή τους
και προσκομίζοντας την φωτογραφία τους
(τηλ. 02410 54400 και fax: 02410 62102).

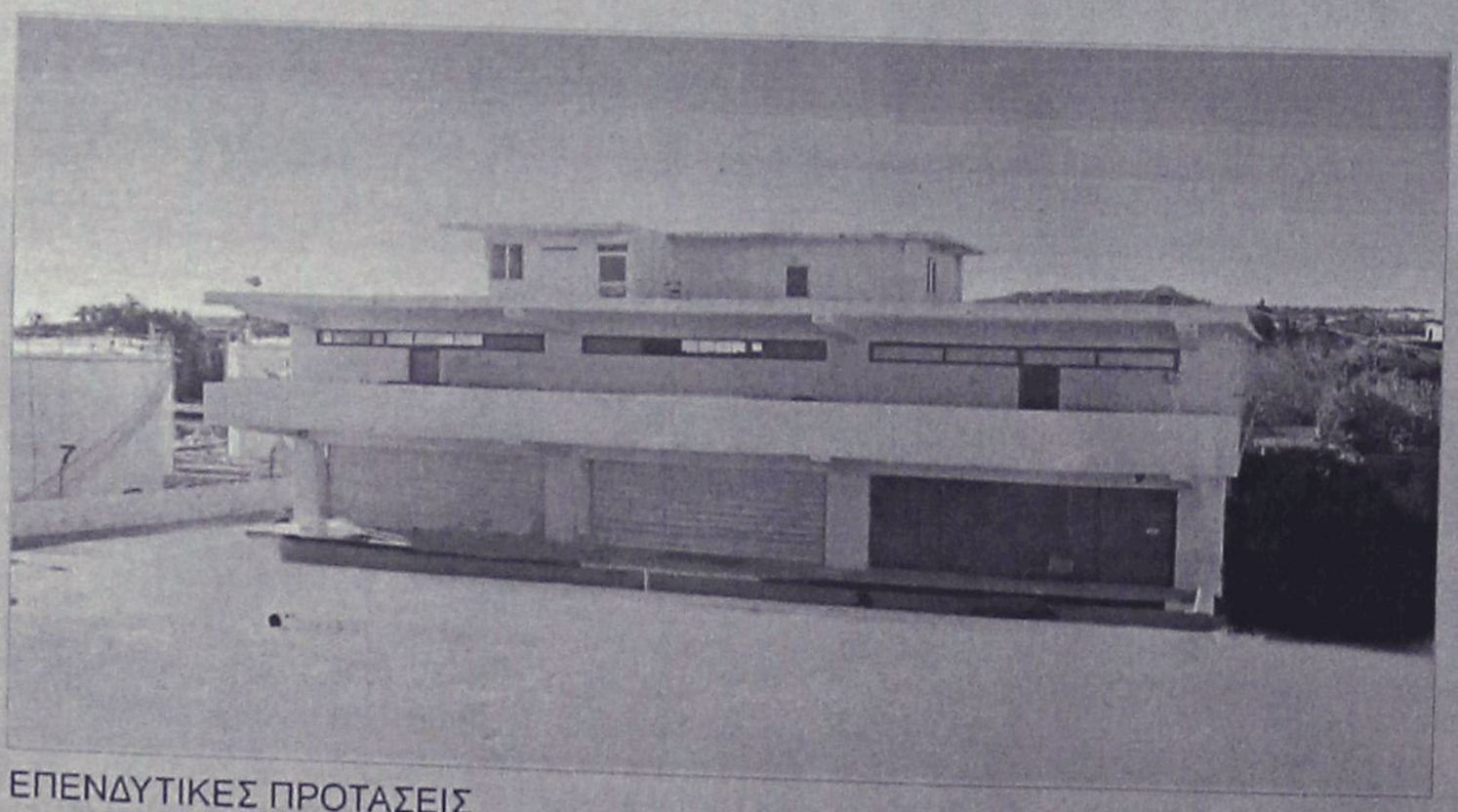

ΕΠΕΝΔΥΤΙΚΕΣ ΠΡΟΤΑΣΕΙΣ

ΡΟΔΙΑΚΗ ΚΤΗΜΑΤΙΚΗ

ΣΥΜΒΟΥΛΟΙ & ΕΚΤΙΜΗΤΕΣ ΑΚΙΝΗΤΩΝ
ΚΤΗΜΑΤΟΜΕΣΙΤΙΚΟ ΓΡΑΦΕΙΟ από το 1983

ΠΩΛΕΙΤΑΙ - ΕΝΟΙΚΙΑΖΕΤΑΙ

βιοτεχνικό κτίριο
2.550 τ.μ - πλησίον της Ρόδου - Καλλιθέας (έναντι Μαρινόπουλου)σε οικόπεδο 4,300 τ.μ..

ΑΠΟΚΛΕΙΣΤΙΚΗ ΔΙΑΘΕΣΗ

ΑΝΕΣΤΗΣ & ΣΑΒΒΑΣ ΣΑΒΒΑΪΔΗΣ
τηλ: 0241-26281 & 35476
cel: 0944-421015

διαφορα

συνέχεια από την προηγούμενη

ΚΑΡΦΩΤΙΚΟ πιστόλι HILTI DX 350 ελαφρώς μεταχειρισμένο αξίας 180.000 δρχ. ή 528 ευρώ. Πληρ. τηλ. 02410-67257 και 0946338682. ΑΔ45494

GLASS BOTTOM BOAT επαγγελματικό 12,5 μέτρα καινούργιο με άδεια για 35 άτομα. Μόνο σοβαρές προτάσεις. Πληρ. τηλ. 0938520924 ΑΔ45252

ΠΩΛΕΙΤΑΙ ΤΑΧΥΠΛΟΟ ΣΚΑΦΟΣ BEST 4,85 ΜΕΤΡ. ΜΕ ΤΡΕΪΛΕΡ ΚΑΙ ΜΗΧΑΝΗ ΥΑΜΑΗΑ 80 HP, ΣΕ ΑΡΙΣΤΗ ΚΑΤΑΣΤΑΣΗ. ΠΛΗΡ. ΤΗΛ. 85231-0945461564

ΠΩΛΕΙΤΑΙ ΕΠΙΠΛΟ-BAR ΜΑΥΡΗ ΛΑΚΑ, ΑΡΙΣΤΗ ΚΑΤΑΣΤΑΣΗ. ΠΛΗΡ. ΤΗΛ. 0932086635 ΠΔ44964

ΦΟΥΡΝΟΣ υγραερίου Aluminox με 6 εστίες καθώς και ben mari. Ολα μαζί 190.000 δρχ. Πληρ. τηλ. 02410 92382, 94929, 0937899268 ΑΔ44739

ΕΠΑΓΓΕΛΜΑΤΙΚΟΣ ΦΟΥΡΝΟΣ ALUMINOX με έξι εστίες τιμή 170.000 δρχ ή 490 Ευρώ. Πληρ. τηλ. 02410 94929 μετά τις 6 μ.μ. ΑΔ44363

Πωλούνται σχεδόν καινούργια λόγω μετακόμισης: • γραφείο χρώματος σουηδικού, 60 ευρώ, • μικρή βιβλιοθήκη, 45 ευρώ, • έπιπλο μπουφέ μικρό, 30 ευρώ, • ψυγείο μικρό, 120 ευρώ, • κρεβάτι διπλό, χρώματος μπεζ, χωρίς το στρώμα, 90 ευρώ, • σόμπα KEROSUN, μεσαίου μεγέθους, ελάχιστα χρησιμοποιημένη, 205 ευρώ. Πληρ. τηλ. 02410/24778, 097/3041929. ΑΔ44699

ΔΩΔΕΚΑ ΔΙΘΕΣΙΑ ΘΡΑΝΙΑ, μάρκας Production (σκελετός λευκός, καθίσματα κόκκινα), σε πολύ καλή κατάσταση. Πληρ. κ. Ευαγγελία, τηλ. 02410/81540, 82400.

ΕΝΔΙΑΦΕΡΟΜΑΙ ν' αγοράσω για ανταλλακτικά RENO 5 850 cc, κατά προτίμηση τετράθυρο και γεωργικό DACIA. Επίσης απωλέσθη πινακίδα Χ.Ο. 6739. Ο ευρών θα αμοιφθεί. Πληρ. τηλ.097 2190367 και 02410 29364 ΑΔ44160

ΠΩΛΟΥΝΤΑΙ ράφια καταστήματος SUPERMARKET, γόνδολες και ψυγείο αναψυκτικών, σε άριστη κατάσταση και σε τιμή ευκαιρίας, λόγω ανακαίνισης του καταστήματος. Πληροφορίες στα τηλέφωνα 75448 από 4.00 μ.μ. έως 10.00 μ.μ. και κινητό 0972/633705 από 8.30 π.μ. έως 10.00 μ.μ. ΑΔ44720

ΕΠΙΠΛΑ ΑΡΙΣΤΗΣ ΠΟΙΟΤΗΤΑΣ (ελαφρώς μεταχειρισμένα, σαλόνι, καθιστικό, κρεβατοκάμαρα, έπιπλο για τηλεόραση κ.λπ) λόγω μετακόμισης. Πληρ. τηλ. 02410 24398 (3-9) ΑΔ44364

ΕΞΟΠΛΙΣΜΟΣ ΜΑΓΑΖΙΟΥ τουριστικών ειδών (ράφια, πάγκος με ράφια, βιτρίνα για ασήμι-χρυσό, γραφείο με προσθήκη για ταμειακή μηχανή) σε τιμ ή ευκαιρίας καθώς και το εμπόρευμα. Πληρ. τηλ. 02440 51749 έως 5 μ.μ., 0945101885 όλη μέρα.

ΠΩΛΟΥΝΤΑΙ-ΜΙΚΡΟΕΠΙΠΛΑ: Παπουτσοθήκες, συρταριέρες, τραπέζια, καρέκλες, κρεβάτια, στρώματα, ντουλάπες, κρυσταλιέρες, σύνθετα, ροτόντες, καλόγηροι, σαλόνια, καναπέδες, ντιβανομπάουλα κ.ά. σε χαμηλές τιμές. Θα μας βρείτε στο 5ο χλμ. Ρόδου-Λίνδου στην Πλατής-Ροδοχρώμ. Πληρ. τηλ. 65065, 62037 από 8 -14.30, απόγευμα 6-8.

ΠΩΛΟΥΝΤΑΙ: ΤΗΛΕΟΡΑΣΗ GOLDSTAR "14, βίντεο SHARP, κεραία SATELITE UNIVERLA, MINI STEREO COBACT DISC GOLDSTAR, κιθάρα YAMAHA όλα μαζί 150.000 δρχ. Πληρ. τηλ. 093/2834868 κ. Κρέσνιγκ. ΑΔ43473

μαθήματα

ΑΓΓΛΙΚΑ-ΙΤΑΛΙΚΑ-ΙΣΠΑΝΙΚΑ. ΚΑΘΗΓΗΤΗΣ, ΑΡΙΣΤΟΥΧΟΣ ΑΠΟΦΟΙΤΟΣ (MASTER) SCHILLER INTERNATIONAL UNIVERSITY ΠΑΡΑΔΙΔΕΙ ΜΑΘΗΜΑΤΑ ΚΑΤ' ΟΙΚΟΝ ΣΕ ΑΡΧΑΡΙΟΥΣ, ΠΡΟΧΩΡΗΜΕΝΟΥΣ, ΞΕΝΟΔΟΥΠΑΛΛΗΛΟΥΣ. ΕΞΑΣΦΑΛΙΣΜΕΝΗ ΕΠΙΤΥΧΙΑ ΕΞΕΤΑΣΕΩΝ F.C.E., TOEFL, E.C.C.E, CAMPRIDGE ΚΑΙ MICHIGGAN PROFICIENCY, IELTS ΚΑΘΩΣ ΚΑΙ ΕΙΣΑΓΩΓΗΣ ΣΕ ΒΡΕΤΑΝΙΚΑ ΚΑΙ ΙΤΑΛΙΚΑ ΠΑΝΕΠΙΣΤΗΜΙΑ. ΤΙΜΕΣ ΛΟΓΙΚΕΣ. ΜΕΤΑΦΡΑΣΕΙΣ ΔΕΚΤΕΣ. ΠΛΗΡ. ΤΗΛ. 0241025133 ΠΜ46244

ΑΓΓΛΙΚΑ ΚΑΙ ΓΑΛΛΙΚΑ ΜΑΘΗΜΑΤΑ παραδίδονται κατ' οίκον από έμπειρο καθηγητή απόφοιτο Καναδικού Πανεπιστημίου σε προσιτές τιμές. Πληρ. τηλ. 0241064079. ΑΜ46243

ΜΑΘΗΜΑΤΙΚΑ-ΦΥΣΙΚΗ-ΧΗΜΕΙΑ-ΦΙΛΟΛΟΓΙΚΑ ΓΙΑ ΜΕΤΑΞΕΤΑΣΤΕΟΥΣ ΜΑΘΗΤΕΣ ΓΥΜΝΑΣΙΟΥ-ΕΝΙΑΙΟΥ ΛΥΚΕΙΟΥ ΚΑΙ ΤΕΕ. ΕΝΑΡΞΗ ΜΑΘΗΜΑΤΩΝ 1Η ΑΥΓΟΥΣΤΟΥ. ΕΠΙΣΗΣ ΓΙΝΟΝΤΑΙ ΜΑΘΗΜΑΤΑ ΠΡΟΕΤΟΙΜΑΣΙΑΣ ΓΙΑ Β' ΚΑΙ Γ' ΕΝΙΑΙΟΥ ΛΥΚΕΙΟΥ ΟΛΩΝ ΤΩΝ ΚΑΤΕΥΘΥΝΣΕΩΝ (ΘΕΤΙΚΗ-ΤΕΧΝΟΛΟΓΙΚΗ-ΘΕΩΡΗΤΙΚΗ). ΥΠΕΥΘΥΝΑ, ΜΕΘΟΔΙΚΑ ΣΕ ΧΑΜΗΛΕΣ ΤΙΜΕΣ. ΠΛΗΡ. ΤΗΛ. 02410/28053, 0944/669813. ΠΜ46081

ΙΔΙΑΙΤΕΡΑ: ΜΑΘΗΜΑΤΙΚΑ, ΦΥΣΙΚΗ, ΧΗΜΕΙΑ ΓΥΜΝΑΣΙΟΥ-ΛΥΚΕΙΟΥ (ΜΕΤΑΞΕΤΑΣΤΕΟΥΣ). ΠΛΗΡ. ΤΗΛ. 0938540758. ΠΔ46022

ΙΔΙΑΙΤΕΡΑ ΜΑΘΗΜΑΤΑ ΠΛΗΡΟΦΟΡΙΚΗΣ (ΒΑΣΕΙΣ ΔΕΔΟΜΕΝΩΝ). ΠΛΗΡ. ΚΙΝ. 0938540758. ΠΔ46023

ΓΕΡΜΑΝΙΚΑ όλων των επιπέδων παραδίδει έμπειρη καθηγήτρια. Υπεύθυνη προετοιμασία για διπλώματα GOETHE για γερμανική φιλολογία-εξειδικευμένα. μαθήματα για ξενοδοχοϋπαλλήλους. Πληρ. τηλ. 02410 24778. 0973 041229. ΑΜ44084

προσφορες εργασιας

ΚΥΡΙΑ ζητά να κρατά παιδιά στο σπίτι. Πληρ. τηλ. 02410 21338. ΑΡ46232

ΚΥΡΙΑ αναλαμβάνει τη φύλαξη παιδιών στο χώρο της, οποιοδήποτε ωράριο. Πληρ. τηλ. 0932950890 ΑΡ46180

ΝΕΟΣ που γνωρίζει καλά την τέχνη του σιδερά-αλουμινά **ζητά** ανάλογη εργασία. Πληρ. τηλ. 0946/403621. ΑΡ43953

ΕΛΑΙΟΧΡΩΜΑΤΙΣΜΟΙ. ΑΝΑΛΑΜΒΑΝΟΥΜΕ ΠΑΝΤΟΣ ΕΙΔΟΥΣ ΕΛΑΙΟΧΡΩΜΑΤΙΣΜΟΥΣ ΣΕ ΠΟΛΥ ΛΟΓΙΚΕΣ ΤΙΜΕΣ. ΠΛΗΡ. ΤΗΛ. 0936 743892 ΧΠΡ1561

ΚΥΡΙΑ, αναλαμβάνει να φροντίζει ηλικιωμένους. Πληρ. τηλ. 33531-36138. ΑΡ43822

ΥΔΡΑΥΛΙΚΑ-ΚΑΛΟΡΙΦΕΡ
Γιάννης ο Ατλάσης
Εγκαταστάσεις
Ανακαινίσεις
Συντηρήσεις
Πληρ. τηλ. 29898-64972
κιν. 0973610779

Εχετε πρόβλημα με τα παλιά σας αλουμίνια;
• **Τα επισκευάζω ή τα αντικαθιστώ με καινούργια**
ΚΑΤΑΣΚΕΥΕΣ ΑΛΟΥΜΙΝΙΟΥ ΚΑΙ ΣΙΔΗΡΟΥ
"Ο ΓΙΩΡΓΟΣ"
Πληρ. τηλ. 39747, 0944999655

ΕΡΓΟΛΑΒΟΣ ΜΑΣΤΟΡΑΣ ΚΩΝΣΤΑΝΤΙΝΟΣ
ΤΙΜΕΣ ΛΟΓΙΚΕΣ
αναλαμβάνω γενικές κατασκευές κτιρίων, αναπαλαιώσεις, σοβατίσματα, χτισίματα, γκρεμίσματα βαψίματα, μάρμαρα, γιαλίσματα, πλακάκια, περιφράξεις οικοπέδων, κατασκευές, μελέτες για σοφίτες, ξυλοκατασκευές, τοποθέτηση κεραμίδια.
ΓΙΑ ΟΛΗ ΤΗ ΔΩΔΕΚΑΝΗΣΟ
Πληρ. τηλ. 27255, 0944-823925
όλο το 24ωρο
ΠΡ46186

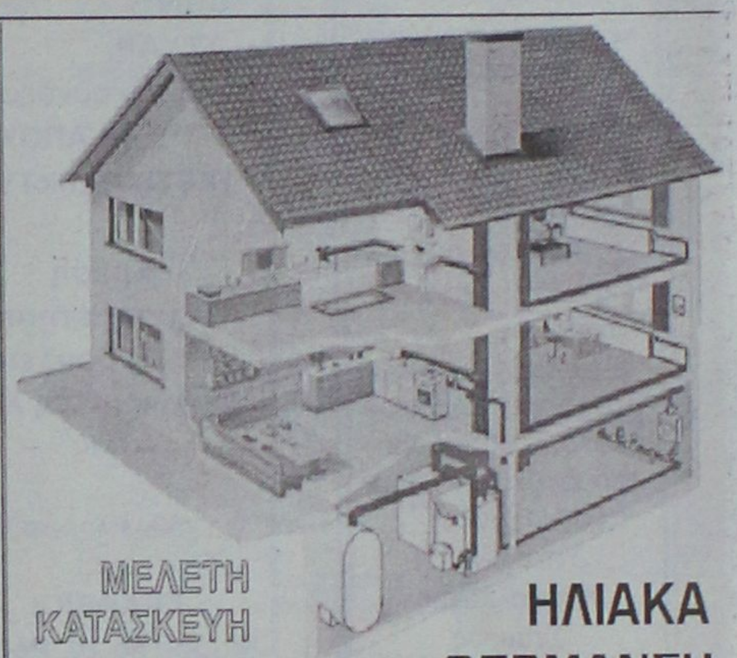

Τ.Ε.Σ.Α.Ρ.
ΤΕΧΝΙΚΗ ΕΤΑΙΡΙΑ ΣΥΝΔΕΣΕΩΣ ΑΠΟΧΕΤΕΥΤΙΚΩΝ ΡΟΔΟΥ
Αναλαμβάνουμε υπεύθυνα την Μελέτη-Κατασκευή της σύνδεσης του ακινήτου σας με το κεντρικό δίκτυο αποχέτευσης της Δ.Ε.Υ.Α.Ρ.

Λογικές τιμές-
Ταχεία
εξυπηρέτηση

Πληρ. τηλ. 0945 344510
ΠΡ37348

• ΜΕΛΕΤΕΣ ΣΥΝΔΕΣΗΣ με αποχ/κό δίκτυο
Δ.Ε.Υ.Α.Ρ.
• ΑΔΕΙΕΣ ΛΕΙΤΟΥΡΓΙΑΣ ΚΑΤΑΣΤΗΜΑΤΩΝ (παντός είδους)
• ΗΛΕΚΤΡΟΔΟΤΗΣΗ ΚΤΙΡΙΩΝ (Δ.Ε.Η.)
(ΕΛΕΓΧΟΣ ΤΙΜΟΛΟΓΙΩΝ ΣΤΗΝ ΕΦΟΡΙΑ)
Αμεση εξυπηρέτηση
ΤΕΧΝΙΚΟ ΓΡΑΦΕΙΟ
Ι. ΧΑΤΖΗΙΩΑΝΝΙΔΗΣ
Στεφ. Καζούλη 14 - Ρόδος
Τηλ./Fax: 02410 73021 - 02410-31390, κιν. 097/2373156
ΠΡ46014

ΤΑΠΗΤΟΚΑΘΑΡΙΣΤΗΡΙΟ
Ο ΔΡΑΚΟΣ
Αναλαμβάνουμε υπεύθυνα καθαρισμό και φύλαξη
χαλιά • μοκέτες • φλοκάτες
Ειδικός καθαρισμός μεταξωτών και χειροποίητων χαλιών
Επί τόπου καθαρισμοί
μοκετών • σαλονιών • πούλμαν
με 20ετή περία.
Πληρ. τηλ. 0241026805, 0241051024, 0974208020

ΚΤΗΜΑΤΟΜΕΣΙΤΙΚΟ ΓΡΑΦΕΙΟ
ΕΥΡΩΚΤΗΜΑΤΙΚΗ
ΕΥΣΤΑΘΙΟΥ
ΜΕΣΙΤΕΣ ΣΥΜΒΟΥΛΟΙ ΜΕΛΕΤΗΤΕΣ



ΠΩΛΟΥΝΤΑΙ ΔΙΑΜΕΡΙΣΜΑΤΑ ΣΕ ΝΕΑ ΤΕΤΡΑΟΡΟΦΗ ΟΙΚΟΔΟΜΗ ΜΕ ΠΥΛΩΤΗ, ΣΤΟ ΡΟΔΙΝΙ

Η ΟΙΚΟΔΟΜΗ ΔΙΑΘΕΤΕΙ :
• **7 ΔΙΑΜΕΡΙΣΜΑΤΑ** ΤΩΝ 83 Τ.Μ. & 101 Τ.Μ.
• ΧΩΡΟ ΠΡΑΣΙΝΟΥ
• ΥΔΡΑΥΛΙΚΟ ΑΝΕΛΚΥΣΤΗΡΑ 8 ΑΤΟΜΩΝ
• ΘΕΣΗ ΣΤΑΥΘΜΕΥΣΗΣ ΓΙΑ ΚΑΘΕ ΔΙΑΜΕΡΙΣΜΑ
• ΠΡΟΣΒΑΣΗ ΑΤΟΜΩΝ ΜΕ ΕΙΔΙΚΕΣ ΑΝΑΓΚΕΣ
• ΠΛΗΡΗ ΘΕΡΜΑΝΣΗ

ΑΠΟΚΛΕΙΣΤΙΚΗ ΔΙΑΘΕΣΗ
Πληροφορίες

ΕΥΡΩΚΤΗΜΑΤΙΚΗ
Η ακίνητη αξία σας

Εθνικής Αντίστασης 83 (πρώην Άννης Μαρίας) δίπλα στην ALPHA BANK
Τηλ. 02410 73819,74917 κιν. 0944/374546, 0945/292030 FAX 02410 38641
ΙΩΑΝΝΗΣ & ΜΙΧΑΛΗΣ ΕΥΣΤΑΘΙΟΥ

ΤΑ ΜΟΝΑΔΙΚΑ

Υπερσύγχρονα Ταπητοκαθαριστήρια

ΚΛΕΟΠΑΤΡΑ & EURO CLEAN CENTER

Εμπιστευθείτε τον καθαρισμό και φύλαξη των ταπήτων στα καθαριστήρια μας

- *Προσφέρουμε άψογο και έμπειρο Βιολογικό Καθαρισμό Ταπήτων*
- *Στεγνό καθαρισμό χειροποίητων χαλιών*
- *Επιτόπου καθαρισμό σε σαλόνια-μοκέτες*
- *Ειδικός καθαρισμός παπλώματα-φλοκάτες*
- *Επισκευές σε όλους τους τύπους ταπήτων*

"Η φύλαξη είναι δωρεάν" για όλο τον χρόνο. παραλαβή-παράδοση κατ' οίκον σε όλη τη Ρόδο.

Υπεύθυνος:
Κουφαλλάκης Σταύρος
Τηλ. 0241-51996, 0945793626 , fax 51322

ΠΡ42631

ΤΕΧΝΙΚΟ ΓΡΑΦΕΙΟ

ΑΝΑΣΤΑΣΗΣ ΒΑΡΕΛΗΣ
ΑΡΧΙΤΕΚΤΟΝΑΣ

Αναλαμβάνει:
-- Οικοδομικές άδειες
- Μελέτες
- Επιβλέψεις
- Κατασκευές οικοδομικών έργων
- Την υποβολή δικαιολογητικών στην **ΔΕΥΑΡ**

για την σύνδεσή σας με το **ΑΠΟΧΕΤΕΥΤΙΚΟ ΔΙΚΤΥΟ**

Αμεση εξυπηρέτηση
Καλή δουλειά
Οικονομικές λύσεις

για κάθε πληροφορία σας:
ΓΡΑΦΕΙΟ:
Μαδρίτης 20, Ρόδος
Τηλ. 0241-0-61502
κιν. 0977-305126

ΠΡ43099

Cleaning Pro

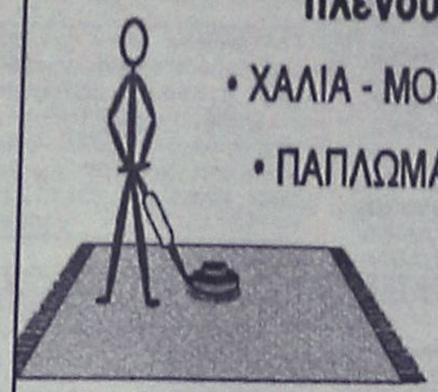

πλένουμε & φυλάμε:
- ΧΑΛΙΑ - ΜΟΚΕΤΕΣ - ΦΛΟΚΑΤΕΣ
- ΠΑΠΛΩΜΑΤΑ - ΚΟΥΒΕΡΤΕΣ

Τηλ: 02410 60585

ΝΕΕΣ ΕΓΚΑΤ/ΣΕΙΣ: ΝΙΚΗΦ. ΒΡΕΤΤΑΚΟΥ - ΑΣΓΟΥΡΟΥ

ΑΠΟΦΡΑΞΕΙΣ-ΚΑΘΑΡΙΣΜΟΙ

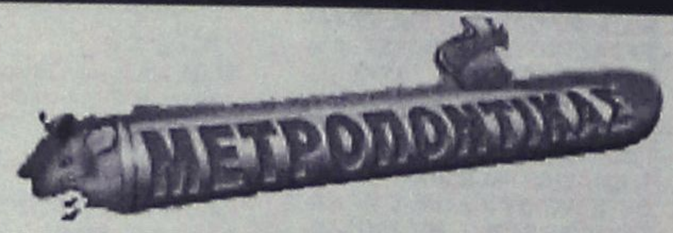



ΑΠΟΦΡΑΞΕΙΣ
ΚΑΘΑΡΙΣΜΟΙ
ΣΥΝΤΗΡΗΣΕΙΣ
ΑΠΟΧΕΤΕΥΣΕΩΝ-
ΕΠΙΦΑΝΕΙΩΝ-
ΚΤΙΡΙΩΝ-
ΠΛΟΙΩΝ-
ΒΙΟΛΟΓΙΚΩΝ

Αναλαμβάνουμε ξενοδοχεία, Δήμους, πολ/κίες κ.λπ. Αντληση πετρελαιοειδών από πλοία καθώς και λιποσυλλεκτών και βιολογικών. ΜΕ ΜΟΝΑΔΙΚΑ ΣΕ ΥΨΟΣ ΠΙΕΣΗΣ ΚΑΙ ΑΝΑΡΡΟΦΗΣΗΣ. ΥΠΕΡΣΥΓΧΡΟΝΑ ΜΗΧΑΝΗΜΑΤΑ ΥΔΡΟΒΟΛΗΣ ΣΕ ΟΛΗ ΤΗ ΔΩΔΕΚΑΝΗΣΟ

ΟΛΟ ΤΟ 24ωρο

ΒΑΡΔΕΛΛΗ Μ. -ΚΡΑΣΟΠΟΥΛΟΣ Δ. Ο.Ε.

Τηλ. 35555, Fax: 96516, Κιν. 0944/395999

e-mail:metropontikas@excite.com.

ΣΤΙΣ ΠΙΟ ΧΑΜΗΛΕΣ ΤΙΜΕΣ

ΝΕΡΟ!
ΒΡΕΙΤΕ ΝΕΡΟ

Ραδιοαισθητικός, αναλαμβάνει την ανεύρεση υδάτινων πόρων στο χώρο σας έναντι αμοιβής. Διαθέτουμε μηχανήματα για την διάνοιξη γεωτρήσεων και ανόρυξη νερού.

ΕΡΓΑΣΙΑ ΕΓΓΥΗΜΕΝΗ. ΤΙΜΕΣ ΛΟΓΙΚΕΣ.
Πληρ. τηλ. 0945-981382
βραδινές ώρες

ΠΡ42081

ΑΓΟΡΑΖΩ

ΧΡΥΣΑΦΙΚΑ
ΚΟΣΜΗΜΑΤΑ
ΝΟΜΙΣΜΑΤΑ
ΧΡΥΣΑ ΔΟΝΤΙΑ
ΜΕΤΟΧΕΣ
ΩΡΟΛΟΓΙΑ
ΑΝΤΙΚΕΣ

Δάνεια επί ενεχύρω

«ΜΠΑΜΠΗΣ»
Δημ. Θεοδωράκη 15
(1ος όροφος)
ΡΟΔΟΣ

ΧΠΡ407

ΟΙΚΟΔΟΜΙΚΕΣ ΕΡΓΑΣΙΕΣ

ΜΕΡΚΟΥΡΗΣ

Αναλαμβάνω **Μπετά-Κτισίματα-Σοβάδες-Πλακάκια και Μάρμαρα.**

Επίσης αναλαμβάνω μετατροπές σπιτιών και μαγαζιών.

Η πολύχρονη πείρα μας εγγύηση.

Πληρ. τηλ. 62448,

ΠΡ36709

ΣΥΝΤΗΡΗΣΕΙΣ ΚΟΥΦΩΜΑΤΩΝ ΑΛΟΥΜΙΝΙΟΥ

Εχετε πρόβλημα με τα κουφώματα σπιτιού ή της επιχείρησής σας; Το ειδικό συνεργείο μας αναλαμβάνει τις συντηρήσεις κουφωμάτων αλουμινίου υπεύθυνα και σε λογικές τιμές.

25ετή πείρα
Πληρ. τηλ. 90618 κ. Αλέκος

ΧΠΡ411

ΑΠΟΦΡΑΞΕΙΣ

ΔΩΔΕΚΑΝΗΣΙΑΚΕΣ ΑΠΟΦΡΑΞΕΙΣ



"ΚΟΛΟΣΣΟΣ"

ΑΠΟΦΡΑΞΕΙΣ ΚΑΘΑΡΙΣΜΟΙ ΑΠΟΧΕΤΕΥΣΕΩΝ & ΒΟΘΡΩΝ



Αναλαμβάνουμε πάσης φύσεως αποφράξεις οποιουδήποτε μήκους και πλάτους

Αναλαμβάνουμε καθαρισμούς αποχετευτικών αγωγών ΔΗΜΩΝ, ΞΕΝ/ΧΕΙΩΝ στρατιωτικών μονάδων ΣΠΙΤΙΩΝ, ΠΟΛΥΚΑΤΟΙΚΙΩΝ καθώς και καθαρισμούς βιολογικών μονάδων με μηχάνημα υψηλής πιέσεως σε όλη την Δωδ/σο

Κ. ΠΗΔΙΑΚΗΣ - Π. ΚΑΣΕΡΗΣ

Πληρ. τηλ. 47915-91881,
κιν. 0944/325234 και 0977/717048

ΔΩΣΕ ΣΤΥΛ ΣΤΟ ΚΙΝΗΤΟ ΣΟΥ

ΝΕΟ 5.000 ΛΟΓΟΤΥΠΑ ΚΑΙ ΜΕΛΩΔΙΕΣ για ένα κινητό μοδάτο!

www.rollingtones.gr

LOGOS-ΛΟΓΟΤΥΠΑ



RINGTONES-ΜΕΛΩΔΙΕΣ

ΕΛΛΗΝΙΚΕΣ ΕΠΙΤΥΧΙΕΣ
60600004 Αντζελα Δημητρίου - Μαύρη λίστα
60600017 Νίκος Κουρκούλης - Τόσα δειλινά
60600029 Γιάννης Πλούταρχος - Υπήρχαν όρκοι
60600036 Νότης Σφακιανάκης - Μετανοιώνω
60600019 Λάμπης Λιβιεράτος - Λάμπεις
60600010 Στέλλα Γεωργιάδου - Εχω κακό σκοπό
60600027 Γιάννης Πλούταρχος - Φυσάει πολύ
60600025 Λευτέρης Πανταζής - Με σένα
60600049 Anna Bίσση - Κραυγή
60600047 Δέσποινα Βανδή - Υποφέρω
60100012 Εθνικός Υμνος
TOP ΣΕ ΖΗΤΗΣΗ ΣΤΗΝ ΕΥΡΩΠΗ
60500006 Angel - Shaggy
60500008 Butterfly - Crazytown
60500004 It's raining men - Geri Halliwell
60500032 Thank you - Dido
60500031 Supergirl - Reamonn

Τα παϊ κωτά λογοτυπάκια ερωτικά λογότυπα βρίσκονται στους κωδικούς 11200053, 11200077, 11200073, 11200074, 11200082, 11200085, 11200124, 11200128, 11200132, 11200133, 11200135, 11200139, 11200143, 11200144, 11200147. Ερωτικά εικονογράμματα στους κωδικούς 31000008, 31000016, 31000019, 31000035, 31000034, 31000044, 31000045, 31000046, 31000049, 31000053, 31000055, 31000061, 31000063.

1. Διάλεξε το Logo ή το Ringtone που σου ταιριάζει.
2. Κάλεσε τη γραμμή παραγγελιών.
3. Ακολούθησε τις οδηγίες και σύντομα σου Στέλνει βάλε τον δεκαψήφιο κωδικό στο κινητό σου.

...κάλεσε από το σταθερό σου τηλέφωνο

090 214 507

Το περιεχόμενο Logos και Ringtones μπορεί να μεταφερθεί στο κινητό σας μέσω www.rollingtones.gr

Leaflet 86 δρχ./15", + Φ.Π.Α. Τ.Θ. 31730

Διαθέσιμα λογότυπα για NOKIA 3210-3310-3330-6110-6130-6150-6210-6250-7110-8210-8810-8850-8890-9110-9110i. Μελωδίες για NOKIA, MOTOROLA, SAGEM. Περισσότερες πληροφορίες για τα κινητά τα οποία υποστηρίζουν λογότυπα και εικονογράμματα στο www.rollingtones.gr

---

"ΑΜΕΣΟΣ" ΚΕΝΤΡΟ ΕΡΓΑΣΙΑΣ

ΧΑΜΗΛΟΜΙΣΘΕΣ ΕΛΛΗΝΟΡΩΣΟΠΟΝΤΙΕΣ, ΕΛΛΗΝΟΒΟΥΛΓΑΡΕΣ, ΟΙΚΟΝΟΣΟΚΟΜΕΣ, ΟΙΚΟΚΑΘΑΡΙΣΤΡΙΕΣ, ΒΡΕΦΟΝΗΠΙΑΓΩΓΟΥΣ, ΛΑΤΖΕΡΟΜΑΓΕΙΡΙΣΣΕΣ, ΞΕΝΟΔΟΧΟΫΠΑΛΛΗΛΟΥΣ, ΣΥΝΟΔΟΥΣ ΗΛΙΚΙΩΜΕΝΩΝ, ΖΕΥΓΑΡΙΑ ΑΛΛΟΔΑΠΩΝ, ΑΓΡΟΤΙΚΩΝ ΕΡΓΑΣΙΩΝ ΑΠΟΣΤΕΛΟΥΜΕ ΑΥΘΗΜΕΡΟΝ. ΣΑΒΒΑΤΟΚΥΡΙΑΚΑ ΕΡΓΑΖΟΜΑΣΤΕ

Πληρ. τηλ. 010-5243508, 010-5243568, Fax: 010-5241634

ΠΡ43462

ΦΑΡΜΑΚΙΔΗΣ ΕΥΣΤΑΘΙΟΣ

ΤΑΠΗΤΟΚΑΘΑΡΙΣΤΗΡΙΟ

WASH AND CARE

Συνδυάσαμε την πολυετή πείρα μας και τα εκσυγχρονισμένα μηχανήματα καθαρισμού για την φροντίδα, καθαρισμό και φύλαξη πάσης φύσεως χαλιών και μοκετών.

Εμπιστευτείτε μας για άριστα αποτελέσματα!!! Εγγυητές οι πελάτες μας. Πληρ. τηλ. 02410/68189 5ο χλμ. Λ. Ρόδου 237 (δίπλα από τα ελαστικά ΚΑΣΑΠΗ)

"ΑΠΟΦΡΑΞΕΙΣ" "Η ΜΑΡΙΑ"



ΑΠΟΦΡΑΞΕΙΣ ΠΑΝΤΟΣ ΤΥΠΟΥ ΑΠΟΧΕΤΕΥΣΕΩΝ
ΞΕΝ/ΩΝ, ΕΣΤ/ΩΝ
ΣΤΡΑΤΟΠΕΔΩΝ
ΠΟΛ/ΚΙΩΝ
ΟΙΚΙΩΝ ΜΕ ΜΗΧΑΝΗΜΑ ΥΨΗΛΗΣ ΠΙΕΣΕΩΣ ΥΔΡΟΒΟΛΗΣ
ΑΜΕΣΗ ΕΞΥΠΗΡΕΤΗΣΗ
ΟΛΟ ΤΟ 24ΩΡΟ

Πληρ. τηλ. 94750 και 0241-35555, 0944/395999

ΤΑΠΗΤΟΚΑΘΑΡΙΣΤΗΡΙΟ

ART CLEAN EXPRESS

Αναλαμβάνουμε υπεύθυνα:
- ✓ Ξηρό καθαρισμό
- ✓ Πλύσιμο-απολύμανση
- ✓ Φύλαξη
- ✓ Επιδιόρθωση ταπήτων
- ✓ Αδιαβροχοποιήσεις

Ειδικός καθαρισμός μεταξωτών και χειροποίητων χαλιών

Παραλαβή-παράδοση κατ' οίκον

Εγγυημένη συνεργασία

Επί τόπου καθαρισμοί μοκετών-σαλονιών

Τηλ. 94815, κιν. 0944 350247, 0800400400

Τηλ. χωρίς χρέωση

Με την υπογραφή Αλαφάκης

ΤΟΠΙΚΟ ΠΟΔΟΣΦΑΙΡΟ

Και με τη βούλα...

• ΟΛΟΚΛΗΡΩΘΗΚΑΝ ΚΑΙ ΤΥΠΙΚΑ ΟΙ ΜΕΤΑΓΡΑΦΕΣ ΤΩΝ ΚΥΠΡΙΩΤΗ, ΓΑΛΑΝΟΥ, ΑΘΑΝΑΣΙΟΥ ΣΤΟ ΔΙΓΕΝΗ, ΕΝΩ ΣΧΕΔΟΝ ΒΕΒΑΙΗ ΘΕΩΡΕΙΤΑΙ ΚΑΙ Η ΜΕΤΑΓΡΑΦΗ ΤΩΝ ΚΟΣΜΑ ΚΑΙ ΚΟΚΚΩΝΗ

Ποδοσφαιριστές του Διγενή είναι από χθες και τυπικά οι **Μιχάλης Κυπριώτης, Σταύρος Γαλανός** και **Παντελής Αθανασίου** οι οποίοι υπέγραψαν για ένα χρόνο στην ομάδα των Κοσκινού.

Επίσης βέβαιη μπορεί να θεωρείται και η απόκτηση του πρώην τερματοφύλακα του Ιάλυσου, **Αντώνη Κοκκώνη** και καθώς και του **Κοσμά** που επίσης αγωνιζόταν στον Ιάλυσο. Με τον τελευταίο απομένουν κάποιες λεπτομέρειες για την ολοκλήρωση της συμφωνίας των δύο πλευρών.

Ο Διγενής επίσης ενδιαφέρεται για την απόκτηση και του νεαρού τερματοφύλακα της Νήσος Ρ. καθώς και της Μικτής, **Μιχάλη Κεφάλα.**

Στόχος επίσης του Διγενή είναι η απόκτηση ενός επιθετικού με την οποία μάλλον ολοκληρώνονται οι μεταγραφικές κινήσεις του.

Βέβαια στοχεύει να αποκτήσει και κάποιους νεαρούς ποδοσφαιριστές της Νήσος Ρ. στα πλαίσια της μεταξύ τους συνεργασίας.

ΜΕΤΕΩΡΟΣ Ο ΜΑΧΛΗΣ

Σύμφωνα με πληροφορίες ο νεαρός ποδοσφαιριστής **Μαχλής** θα παραχωρηθεί στον Απόλλωνα Κ. προκειμένου ο παίκτης να παίξει σ' ανώτερη κατηγορία.

Οσο για τους **Γκιζλή, Λιάνη** και **Σούλη** θα παραμείνουν στο Διγενή.

Ξαναχτύπησαν οι... ποντικοί

Για 18η φορά οι γνωστοί άγνωστοι χτύπησαν τις αθλητικές εγκαταστάσεις του γηπέδου των Αγίων Αποστόλων.

Συγκεκριμένα από το απόγευμα της Κυριακής μέχρι το πρωί της Δευτέρας (χθες) άγνωστοι έσπασαν κυγκλιδώματα της περίφραξης του γηπέδου και στη συνέχεια έσπασαν την πόρτα των αποδυτηρίων των διαιτητών αρπάζοντας κλειδιά που υπήρχαν μέσα.

Μ' αυτά τα κλειδιά προσπάθησαν να ανοίξουν το κυλικείο χωρίς να τα καταφέρουν κι έτσι κατέφυγαν στ' αποδυτήρια του Ευαγόρα σπάζοντας μια ντουλάπα που είχε μέσα αθλητικό υλικό.

Η ασφάλεια από χθες διενεργεί έρευνα για τον εντοπισμό των ενόχων.

ΕΥΧΑΡΙΣΤΗΡΙΟ

Το προσωπικό του γηπέδου ευχαριστεί τον **Ευγένιο Ξωμεριτάκη**, για την άμεση επέμβασής του για την αποκατάσταση των ζημιών.

Δύο 10ετείς στον Ηρακλή Μ.

• Σιδηρόπουλος Δ. και Λορέντζος Τσ. μένουν ελεύθεροι με το δικαίωμα που τους δίνει ο νέος νόμος, ενώ δεν αποκλείεται η παραμονή τους στα Μαριτσά.

Ελεύθεροι έμειναν από τον Ηρακλή Μ. οι **Σιδηρόπουλος Δ.** και **Λορέντζος Τσ.** με βάση τον Νόμο που προβλέπει όσους ποδοσφαιριστές έχουν κλείσει δεκαετία στην ίδια ομάδα και είναι εικοσιοκτώ ετών και άνω, μένουν ελεύθεροι και μπορούν να αναζητήσουν την τύχη τους σε άλλη ομάδα ή να διαπραγματευτούν την παραμονή τους στην ομάδα από την οποία προέρχονται.

Οι διοικούντες τον Ηρακλή αναγνωρίζουν την ποδοσφαιρική αξία των δύο ποδοσφαιριστών και γνωρίζουν καλά ότι αυτή τη στιγμή είναι δύσκολο να βρουν ποδοσφαιριστές της ίδιας αξίας, έχουν προγραμματίσει ραντεβού για σήμερα το βράδυ με σκοπό την ανανέωση της παραμονής τους στα Μαριτσά.

Πάντως οι **Σιδηρόπουλος, Λορέντζος** έχουν προτάσεις τις οποίες εξετάζουν και από άλλους συλλόγους του νησιού. Οι δύο ποδοσφαιριστές έχουν αγωνιστεί επί σειρά ετών στον Ηρακλή Μαριτσών.

Ηταν από τους βασικούς συντελεστές της ανοδικής πορείας που είχε ο Ηρακλής Μ. την τελευταία δεκαετία και από τους πρωτομάστορες της κατάκτησης του πρωταθλήματος της περιόδου 97-98.

Εργασιακό τουρνουά

• Ξενοδοχοϋπάλληλοι και ΔΕΥΑΡ αναδείχθηκαν ισόπαλοι 2-2 στο χθεσινό μεταξύ τους ματς

Ισόπαλο 2-2 έληξε το χθεσινό παιχνίδι ανάμεσα στην ομάδα των ξενοδοχοϋπαλλήλων και της ομάδας της ΔΕΥΑΡ. Ηταν ένα παιχνίδι το οποίο είχε αρκετή ένταση, ενώ λίγο έλειψε να δημιουργηθούν επεισόδια προς το τέλος του παιχνιδιού και πιο συγκεκριμένα στο 75' όταν ο διαιτητής **Δημήτρης Κετσές** έδειξε 2η κίτρινη στον **Πιτσουρδάκη** της ΔΕΥΑΡ για διαμαρτυρία.

Με την παρέμβαση των ψυχραιμότερων όμως ευτυχώς δεν υπήρξε συνέχεια.

Στον αγώνα τώρα, η ΔΕΥΑΡ προηγήθηκε στο 15' με διαγώνιο σουτ του **Πιτσουρδάκη**, ενώ δύο λεπτά αργότερα (17') ο **Κρομμύδας Ν.** με πλασέ ισοφάρισε σε 1-1.

Η ΔΕΥΑΡ και πάλι πήρε προβάδισμα στο 28' με σουτ του **Ζερβού**, αλλά και πάλι οι ξενοδ/λοι απάντησαν γρήγορα (32') ισοφαρίζοντας σε 2-2 με πλασέ του **Πολυχρόνη**.

Να σημειωθεί πως στον αγώνα κρατήθηκε 1' σιγή στη μνήμη του πατέρα του **Παναγιώτη Κανάκη**, **Μελέτη**, που πρόσφατα έφυγε από κοντά μας.

ΔΙΑΙΤΗΣΙΑ

Το παιχνίδι σφύριξαν οι **Κετσές, Γρεβένης, Ορφανός**, από τους οποίους έχουν παράπονα οι της ΔΕΥΑΡ.

ΞΕΝΟΔΟΧΟΫΠΑΛΛΗΛΟΙ: *Κασάνης, Χ"δημητρίου Γ., Χ"δημητρίου Κ., Χ"δημητρίου Στ., Καρασάββας, Βάλας, Κρομμύδας Ν., Γκιόκας, Πολυχρόνης, Μωραΐτης, Ράδος ((Γαρμάς, Πάνου, Βασιλώττος).*

ΔΕΥΑΡ: *Ροδανάκης, Νισυρίου, Χαλκιάς, Γαλουζής, Π"ιωάννου Απ., Ζερβός, Μαδεμλής, Κούτρας, Πιτσουρδάκης, Βαγιανάκης, Παναγιώτου (Μάχλης, Αρφαράς, Κοβέλος).*

Ο ΔΟΝΑ συγχαίρει

Ο πρόεδρος, το διοικητικό συμβούλιο και το προσωπικό του δημοτικού οργανισμού νεολαίας και άθλησης Ροδίων συγχαίρων τις μικτές ομάδες Παίδων και Παμπαίδων Καλαθοσφαίρισης Δωδεκανήσου για την επιτυχία τους να καταλάβουν τις πρώτες θέσεις στα αναπτυξιακά τουρνουά που έγιναν πρόσφατα στην Αταλάντη Φθιώτιδας και Αργους Αργολίδας αντίστοιχα.

Η επιτυχία αυτή αντικατροπτίζει τις προσπάθειες της Τ.Ε. Ε.Ο.Κ. Δωδ/σου, των προπονητών και των παικτών.

VANIK TOURS

ΓΙΑΝΝΗΣ και ΣΕΒΑ ΒΑΛΣΑΜΙΔΗ

VANIK σημαίνει ΑΛΗΘΕΙΑ

ΑΚΤΗ ΚΑΝΑΡΗ 17, ΨΑΡΟΠΟΥΛΑ - ΑΝΕΤΟ ΠΑΡΚΙΝΓΚ

ΑΝΟΙΚΤΑ: ΔΕ-ΣΑ 08.30-14.00 και 16.30-20.30

Τηλ. 35191-37621 κιν/τό 0945-798148 FAX 29532

Το γραφείο μας πάντα πρώτο σε κρατήσεις ξενοδοχείων εξασφάλισε και σας προσφέρει καταπληκτικές τιμές για τα παρακάτω ξενοδοχεία σε ΠΑΚΕΤΑ (Εκδοση εισιτηρίων R/T) από 1/4 - 31/10/2002.

ΑΠΕΥΘΥΝΟΜΑΣΤΕ ΣΕ ΣΑΣ ΠΟΥ ΘΕΛΕΤΕ ΚΑΙ Η ΚΡΑΤΗΣΗ ΣΑΣ ΝΑ ΕΙΝΑΙ ΣΩΣΤΗ ΚΑΙ ΤΟ ΔΩΜΑΤΙΟ ΣΑΣ ΝΑ ΣΑΣ ΠΕΡΙΜΕΝΕΙ

1ον	**HOTEL ALEXANDROS A΄ SUPERIOR**	
	ΠΛΑΤΕΙΑ ΜΑΒΙΛΛΗ	
	Μονόκλινο	€ 98
	Δίκλινο	€ 108
	Τρίκλινο	€ 142
2ον	**HOTEL PRESIDENT A΄ κατηγορίας**	
	Λεωφόρος Κηφισίας (ΟΛΑ ΑΝΑΚΑΙΝΙΣΜΕΝΑ)	
	Μονόκλινο	€ 47
	Δίκλινο για μονόκλινο	€ 58
	Δίκλινο	€ 62
	Τρίκλινο	€ 78
2ον	**HOTEL ASTOR A΄ κατηγορίας**	
	Σύνταγμα	
	Μονόκλινο	€ 57
	Δίκλινο για μονόκλινο	€ 65
	Δίκλινο	€ 76
	Τρίκλινο	€ 95
4ον	**HOTEL PARTHENON A΄ κατηγορίας**	
	Στήλες Ολ. Διός	
	Μονόκλινο	€ 74
	Δίκλινο	€ 83
	Τρίκλινο	€ 115
5ον	**HOTEL ZAFOLIA A΄ SUPERIOR**	
	Λεωφόρος Αλεξάνδρας	
	Μονόκλινο	€ 93
	Δίκλινο	€ 103
	Τρίκλινο	€ 123
6ον	**HOTEL ARETHOUSA B΄ SUPERIOR**	
	Σύνταγμα	
7ον	**HOTEL ELLINIS B΄ SUPERIOR**	
	ΩΝΑΣΕΙΟ, Λεωφ. Συγγρού	
	Μονόκλινο	€ 43
	Δίκλινο	€ 67
	Τρίκλινο	€ 82
8ον	**HOTEL LILIA B΄ κατηγορίας**	
	ΠΑΣΑΛΙΜΑΝΙ	
	Μονόκλινο	€ 42
	Δίκλινο	€ 55
	Τρίκλινο	€ 69
9ον	**HOTEL EGNATIA B΄ κατηγορίας**	
	Θεσσαλονίκη Κέντρο, καινούργιο	
	Μονόκλινο	€ 60
	Δίκλινο	€ 72
	Τρίκλινο	€ 84

● Τα παραπάνω ξενοδοχεία διαθέτουν T.V. σε όλα τα δωμάτια
● Στις πιο πάνω τιμές συμπεριλαμβάνεται πρωινό σε μπουφέ
● Ακόμη σε μας θα βρείτε αεροπορικά και ατμοπλοϊκά εισιτήρια όλων των εταιριών.



Delta

ΔΙΑΜΑΝΤΕ ΕΡΓΑΛΕΙΑ

6ο χλμ. Ρόδου Λίνδου
Συγκρότημα Μανουσέλη



ΚΟΦΤΗ ΧΕΙΡΟΣ

ΔΙΑΤΡΗΤΙΚΑ

ΔΙΑΜΑΝΤΟΤΡΥΠΟΤΕΧΝΙΚΗ ΡΟΔΟΥ

ΔΙΑΜΑΝΤΟΦΟΡΟΙ ΔΙΣΚΟΙ ΚΟΠΗΣ ΓΙΑ ΓΡΑΝΙΤΗ, ΜΑΡΜΑΡΟ ΤΟΥΒΛΟ κ.τ.λ.





ΑΡΜΟΚΟΦΤΕΣ

ΤΡΥΠΑΜΕ

ΚΟΒΟΥΜΕ

ΣΠΑΜΕ



ΧΩΡΙΣ ΣΚΟΝΕΣ

ΡΩΓΜΕΣ

ΜΕΡΕΜΕΤΙΑ

ΠΩΛΗΣΕΙΣ

&

ΕΚΤΕΛΕΣΕΙΣ ΕΡΓΑΣΙΩΝ

Η ΠΟΛΥΧΡΟΝΗ ΜΑΣ ΠΕΙΡΑ ΣΤΟ ΕΞΩΤΕΡΙΚΟ ΜΑΣ ΔΙΝΕΙ ΤΗ ΔΥΝΑΤΟΤΗΤΑ ΝΑ ΒΡΙΣΚΟΥΜΕ ΛΥΣΗ ΕΚΕΙ ΠΟΥ ΟΙ ΑΛΛΟΙ ΣΗΚΩΝΟΥΝ ΤΑ ΧΕΡΙΑ ΨΗΛΑ!

ΤΗΛΕΦΩΝΗΣΤΕ ΜΑΣ
(0241) 69022 - 77986
ΚΙΝΗΤΟ: 0944 380562

ΥΠΕΥΘΥΝΟΣ
Μαρκος Τσεσμετζής



ΑΙΓΑΙΟΝ

ΑΝΩΝΥΜΗ ΑΣΦΑΛΙΣΤΙΚΗ ΕΤΑΙΡΕΙΑ

ΑΣΦΑΛΙΣΤΡΑ ΟΧΗΜΑΤΩΝ

ΕΙΧ		ΦΙΧ		ΦΙΧ. ΑΓΡΟΤ	
ΙΠΠΟΙ	ΚΟΣΤΟΣ	ΙΠΠΟΙ	ΚΟΣΤΟΣ	ΙΠΠΟΙ	ΚΟΣΤΟΣ
1-6	69,00€	1-10	100,77€	1-10	62,03€
7-8	71,16€	11-15	127,93€	11-15	78,40€
9-10	89,13€	16-20	143,11€	16-20	87,58€
11-12	90,58€	21-30	156,29€	21-30	95,18€
13-14	102,43€	31-40	163,88€	31-40	101,97€
15-20	131,54€	41-55	184,64€	41-55	108,76€
21-25	139,45€	56-75	215,00€	56-75	135,12€
		76 και άνω	239,37€	76 και άνω	151,10€

Ασφάλιστρα στο Β/Μ 03, 6ΜΗΝΟ,
με τις εξής καλύψεις:
Πυρός για **3.000** € και
φυσικά καιρικά φαινόμενα και σεισμό **3.000** €

Μ' ΕΜΑΣ ΟΛΟΙ ΚΑΙ ΟΛΑ ΜΠΟΡΟΥΝ ΝΑ ΕΙΝΑΙ ΑΣΦΑΛΗ

ΑΙΓΑΙΟΝ ΑΝΩΝΥΜΗ ΑΣΦΑΛΙΣΤΙΚΗ
ΕΡΥΘΡΟΥ ΣΤΑΥΡΟΥ 2
ΤΗΛ. 26722, 75701

2002 FIFA WORLD CUP KOREA JAPAN

Χωρίς όρια...

Υποδοχή ηρώων σε Τουρκία και Γερμανία

Χιλιάδες Γερμανοί φίλαθλοι άρχισαν να συγκεντρώνονται στο κέντρο της Φρανκφούρτης, προκειμένου να υποδεχθούν την αποστολή της Εθνικής ποδοσφαίρου της χώρας, η οποία επιστρέφει από την Ιαπωνία. Αν και τα πάντσερ ηττήθηκαν από τη Βραζιλία με 2-0 στον τελικό του Μουντιάλ, οι παίκτες θα τύχουν υποδοχής ηρώων, καθώς έφτασαν πολύ πιο μακριά απ' όσο φάνταζε δυνατό πριν την έναρξη της διοργάνωσης.

Η αστυνομία της Φρανκφούρτης ανακοίνωσε ότι περισσότεροι από 10.000 άνθρωποι αναμένεται να συγκεντρωθούν στην πλατεία έξω από το δημαρχείο της πόλης, όπου θα λάβει χώρα η επίσημη υποδοχή της ομάδας και αρκετές εκατοντάδες αστυνομικοί θα αναπτυχθούν στην περιοχή.

Η Εθνική Γερμανίας θα φθάσει στο αεροδρόμιο της Φρανκφούρτης λίγο πριν τις 6 ώρα Ελλάδος και θα μεταβεί στο δημαρχείο της πόλης με συνοδεία μοτοσυκλετιστών της αστυνομίας.

Πυροτεχνήματα, μπαλόνια, και κομφετί γέμισε ο ουρανός κατά την άφιξη της Εθνικής ομάδας της Τουρκίας στην Κωνσταντινούπολη, το βράδυ της Κυριακής (30/06). Λίγο νωρίτερα το πρώτο καλωσόρισμα ήρθε από τον ...αέρα, αφού το αεροσκάφος που μετέφερε την αποστολή της Τουρκίας, μόλις εισήλθε στον τουρκικό εναέριο χώρο, συνοδεύτηκε από μαχητικά αεροπλάνα της χώρας. Χιλιάδες φίλαθλοι περίμεναν έξω από το αεροδρόμιο την Εθνική τους ομάδα, με σημαίες, κασκόλ και συνθήματα του τύπου ... "Η Τουρκία είναι η καλύτερη" και "Η Τουρκία είναι υπερήφανη για σας".



Μόλις οι παίκτες του Σενιόλ Γκουνές αποβιβάστηκαν από το αεροσκάφος, τους περίμενε ένα "ανοιχτό" λεωφορείο για την βόλτα του θριάμβου μέσα στην πόλη, η οποία είχε διάρκεια κοντά στις 3 ώρες. Αμέσως μετά, οι παίκτες της Εθνικής Τουρκίας, πήραν μέρος στο πάρτι που είχαν οργανώσει στο ξενοδοχείο τους στην Ταξίμ, την μεγαλύτερη πλατεία της Κωνσταντινούπολης. Κατά την διάρκεια του γλεντιού και μέσα από 3 γιγαντοοθόνες που είχαν στηθεί στην πλατεία, ο κόσμος και οι ποδοσφαιριστές παρακολούθησαν επαναλήψεις των γκολ που πέτυχε η ομάδα στο Παγκόσμιο Κύπελλο.



Στο μεταξύ η επιστροφή της Εθνικής ομάδας ποδοσφαίρου της Τουρκίας, είναι το σημαντικότερο θέμα που απασχολεί τον τουρκικό Τύπο τη Δευτέρα (01/07). "Καλωσόρισμα με F-16", είναι ο τίτλος της Hurriyet. "Την επόμενη φορά με το Κύπελλο", είναι ο τίτλος της Sabah όπου γράφει ότι οι παίκτες της Εθνικής ομάδας υποσχέθηκαν ότι το 2006 θα γυρίσουν στην Τουρκία με το Κύπελλο. "Καλώς ήρθατε παιδιά", είναι ο τίτλος της Radikal και "Σείστηκε το έδαφος", είναι ο τίτλος της Milliyet.

Στιγμές... Μουντιάλ!



Στον πυρετό της Σάμπα!...Κάτι που σίγουρα θα λείψει σε όλο τον κόσμο



Η Σελεσάο πρωταθλήτρια με διαφορά...στήθους

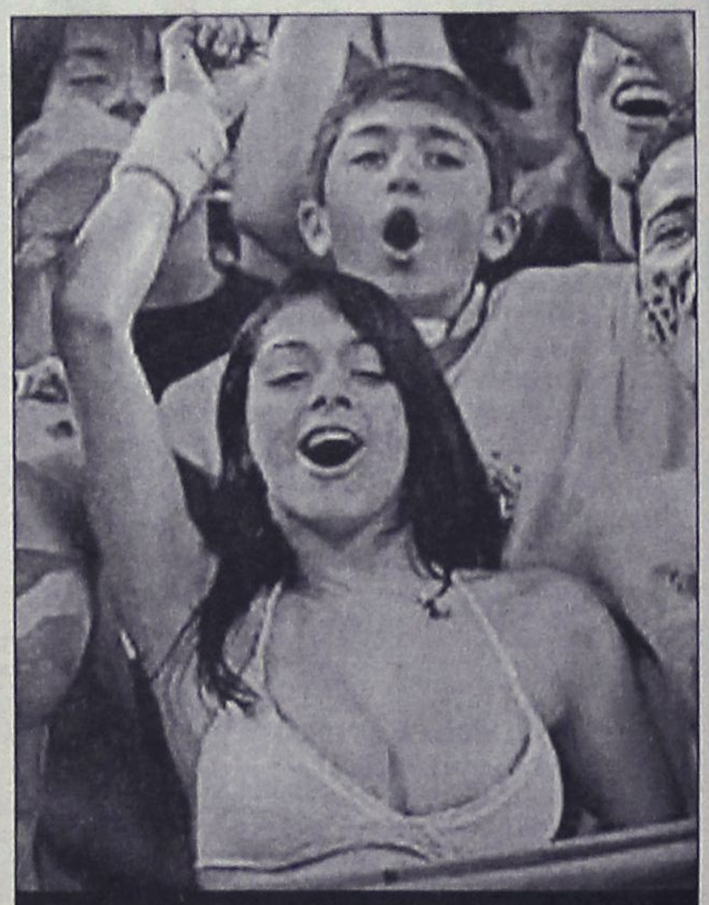

Η απαραίτητη εξωτική πινελιά σε κάθε παιχνίδι της Σελεσάο

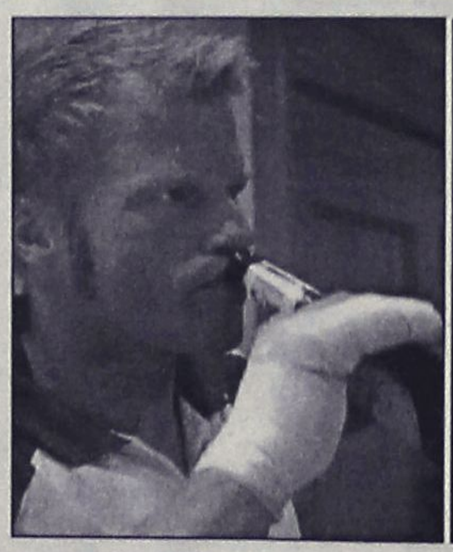

Οι μεγάλοι παίκτες έχουν και μοιραίες στιγμές. Ο Όλιβερ Καν επελέγη ως κορυφαίος γκολκίπερ της οργάνωσης και από λάθος του άνοιξε ο δρόμος της κούπας για τους Βραζιλιάνους. Ο Καν μάλλον θέλησε να βρει τρόπο για να ξεχάσει και το' ρίξε στις μπύρες

Αγκαθι

●●● **Καλό μήνα και καλή εβδομάδα σε όλους σας. Στη τελική ευθεία μπαίνουν οι μεταγραφές. Λόμπι και ελάφια έχουν πλέον επιλεκτικούς στόχους. Οι πρώτοι είναι πλέον στα...μπαλώματα.**

●●● *Μου είπαν ότι οι καινούργιοι έκαναν ματ στον πρόεδρο. Τον άφησαν μόνο για υπογραφές και τα παλιά χρέη. Υποχρεωτικές συνεδριάσεις στα γραφεία.Ούτε σε ζαχαροπλαστεία, ούτε σε καφετέριες, ούτε σε ιατρεία.*

●●● **Ρε μπας και ο Χρ. Ψ. Λη ήταν στην Κορέα. Πήγε να δει τα τρία του ξαδέλφια που ήταν εκεί; Εντελώς εξαφανισμένος και δεν απαντά στο κινητό. Εκτός κι' αν έγινε ντίβα.**

●●● *Πάλι τις ίδιες ιστορίες έχουμε με τα ελάφια. Που τα βρίσκουμε που τα ράνουμε. Κάποιοι τους τσιγκλάνε, αλλά αυτό δεν μας ενοχλεί. Γιατί απλούστατα δεν μπορούμε να κάνουμε καθημερινά μαθήματα, σε άτομα που δεν υπάρχει περίπτωση ούτε να καταλάβουν, ούτε να μάθουν. Ανεκπαίδευτοι μαθήσεως υπάρχουν πολλοί κι ευτυχώς εμείς τους καταλαβαίνουμε γρήγορα. Δεν αναφέρομαι στους παράγοντες, αλλά στους γύρω τους.*

ΡΕΠΟΡΤΑΖ

Στη Τζαμάϊκα ο Μαρκόπουλος

- *ΘΑ ΑΓΩΝΙΣΘΕΙ ΜΕ ΤΗΝ ΕΘΝΙΚΗ ΣΤΟ ΠΑΓΚΟΣΜΙΟ ΠΡΩΤΑΘΛΗΜΑ ΕΦΗΒΩΝ-ΝΕΑΝΙΔΩΝ*
- *ΗΡΘΕ ΠΡΩΤΟΣ ΣΤΑ 400 ΜΕ ΕΜΠΟΔΙΑ ΜΕ 51''99 ΤΡΙΤΗ Η ΚΑΛΟΓΕΡΟΠΟΥΛΟΥ ΤΟΥ ΚΑΖΩΝΗ ΣΤΑ 800 ΜΕΤΡΑ ΤΩΝ ΓΥΝΑΙΚΩΝ*
- *ΕΒΔΟΜΟΣ Ο "ΥΓΕΙΑΣ" ΣΤΟΥΣ ΕΦΗΒΟΥΣ*

Η πρωτιά του Μαρκόπουλου στο πανελλήνιο πρωτάθλημα εφήβων-νεανίδων της Καστοριάς σήμαινε τελικά παρά-πολλά:

-Πρώτα απ' όλα χρυσό μετάλλιο για τον ίδιο.

- Παράλληλα ανέβασμα του ΓΑΣ "ΥΓΕΙΑ" στην έβδομη θέση της βαθμολογίας των εφήβων και

- Κατά κύριο λόγο την συμμετοχή του στο Παγκόσμιο πρωτάθλημα αυτής της κατηγορίας που θα γίνει στην Τζαμάϊκα.

Η ΚΟΥΡΣΑ

Στην κούρσα τών 400 μ. με εμπόδια που έγινε στην Καστοριά τα αποτελέσματα έχουν ως εξής:

400 μ. εμπ. (ε): **Μαρκόπουλος (ΓΑΣ Υγείας Ρόδου)** 51.99, Ανυφαντής (Πανελευσινιακός Α.Ο.) 53.37, Κριαλής (ΟΙΟΝ Αγ. Στεφάνου) 54.37, Παπάζογλου ΓΣ Τρικάλων) 54.58. 800 μ. (ε): Παπαϊωάννου (Α.Ο. Βουλιαγμένης) 1:54.76, Κουτρίκης (ΑΕ Εσπερος 2004) 1:54.92, Αθανασίου (Α.Σ. Πελασγός Λάρισας) 1:55.25, Σταυρόπουλος (Πανελλήνιος Γ.Σ.) 1:55.74.

Σε ατομικό επίπεδο πάντως πλην του Μαρκόπουλου πρέπει να σημειωθεί πως η Καλογεροπούλου του Καζώνη ήταν τρίτη στα 800 μ. των νεανίδων με 2'19''70.

ΟΙ ΒΑΘΜΟΛΟΓΙΕΣ

Μετά και την ολοκλήρωση των αγώνων οι βαθμολογίες των συλλόγων έχουν ως εξής:

ΕΦΗΒΟΙ

ΟΜΑΔΑ	ΒΑΘΜΟΙ
1. Πανελλήνιος ΓΣ	176.5
2. ΓΣ Ελ. Βενιζέλος	91.5
3. ΜΕΑΣ Τρίτων	67
4. ΑΣ Πελασγός Λάρισας	67
5. Ολυμπιάδα Πατρών	63
6. ΟΦΗ	60
7. ΓΑΣ Υγείας Ρόδου	46
8. ΓΣ Κηφισιάς	43
9. Πανιώνιος ΓΣ	38
10. Ολυμπιακός ΣΦΠ	36
11. ΓΣ Βόλου	35
12.Φίλιππος Βέροιας	35

ΝΕΑΝΙΔΕΣ

ΟΜΑΔΑ	ΒΑΘΜΟΙ
1. Πανελλήνιος	93
2. ΟΦΗ	91
3. ΓΑΣ Ευβοικός	82
4. Τρίτων	55
5. Πανιώνιος	50
6. Κάδμος	48
7. ΑΟ Φιλοθέης	47
8. ΓΝΟ Άρης Νίκαιας	47
9. ΓΣ Λιοσίων	35
10. ΕΑΡ	34
11. ΓΕ Πτολεμαΐδας	34
12. Εσπερος 2004	34

ΣΤΗ ΤΖΑΜΑΪΚΑ Ο ΜΑΡΚΟΠΟΥΛΟΣ

Μετά και την ολοκλήρωση του Πανελληνίου Πρωταθλήματος Εφήβων-Νεανίδων της Καστοριάς βγήκε η ομάδα που θα μας εκπροσωπήσει στο Παγκόσμιο Πρωτάθλημα της κατηγορίας, στην Τζαμάικα στην οποία συμπεριλαμβάνεται κι ο Μαρκόπουλος.

Η ομάδα αποτελείται από τους Στεργιούλη (100 μ.), Γράβαλο (400 μ.), Διαμαντάρα (μήκος), Πέρρα (τριπλούν), Εμμανουήλ (κοντώ), Μασλατζίδου (σφυροβολία), Μωυσίδου (σφαιροβολία), Καλπακίδου (δισκοβολία), Μαρκόπουλο (400 μ. εμπόδια), Μητρόπουλο (110 μ. εμπόδια), Παπαντωνίου (σφυροβολία), Αγιασιώτη (ακοντισμός), Κουρουπάκη (κοντώ), Κουτσοχειράκη (δισκοβολία), Φιλιππόπουλος (ύψος).

Υπάρχει και μία σκέψη στην Τζαμάϊκα να σταλεί και ομάδα 4Χ100 μ., στους εφήβους, αλλά αυτό θα το αποφασίσει σήμερα ο υπεύθυνος προπονητής, Θανάσης Ράπτης.

Τρίτος ο Καρατζιάς

- *Στα 50 μ. ελεύθερο στο πανελλήνιο πρωτάθλημα ΑΜΕΑ που έγινε στο Γουδί.*

Συνεχίζονται οι επιτυχίες του "Α.Σ. Δωδεκάνησος", αυτή τη φορά για το τμήμα κολύμβησης.

Στο πανελλήνιο πρωτάθλημα κολύμβησης που έγινε στο Δημοτικό Κολυμβητήριο στο Γουδί το Σάββατο 29 και την Κυριακή 30 Ιουνίου 2002 συμμετείχε με δύο αθλητές τους Καρατζιά Σάββα στην κατηγορία S5 και **Αναγνώστου Σπύρο** στην κατηγορία S10.

Ο **Καρατζιάς** πήρε 1 χάλκινο στα 50 m ελεύθερο στην κατηγορία του ενώ στα 100 m ελεύθερο είχε ένα καλό πλασάρισμα στην 4άδα.

Ο **Αναγνώστου Σπύρος** βγήκε 6ος στα 50 μ. ελεύθερο στη κατηγορία S10.

Την αποστολή συνόδευσε η προπονήτρια-Γυμνάστρια ΑΜΕΑ του ΔΟΝΑ Ροδίων **Ιακωβίδου Μαρία.**

Ο ΔΟΝΑ Ροδίων συγχαίρει τους παραπάνω αθλητές για τις επιτυχίες τους και δηλώνει ότι όπως άλλωστε έχει πράξει ως τώρα, θα σταθεί αρωγός στις προσπάθειες τους όπως και σε κάθε άλλο Ρόδιο πολίτη που αθλείται ή θέλει να αθληθεί.

ΨΗΦΙΣΜΑ

Το Διοικητικό Συμβούλιο του ΔΟΝΑ Ροδίων μετά το άγγελμα του αιφνίδιου θανάτου του

ΜΕΛΕΤΗ ΚΑΝΑΚΗ

πατέρα του **Παναγιώτη Κανάκη** μέλους επί σειρά ετών της οργανωτικής επιτροπής του εργασιακού τουρνουά ποδοσφαίρου, του ΔΟΝΑ Ροδίων.

Αποφάσισε ομόφωνα τα εξής:

1. Να κατατεθεί στεφάνι στη σορό του
2. Να παρακολουθήσει αντιπροσωπεία του την κηδεία του
3. Να αναβάλει τον προγραμματισμένο αγώνα ΔΕΥΑΡ -Δήμου Ροδίων για το τουρνουά και να κρατήσει 1 λεπτού σιγή στους αγώνες της επόμενης αγωνιστικής.
4. Να εκφράσει τα συλλυπητήριά του στην οικογένεια του εκλιπόντος.
5. Να δημοσιευθεί το παρόν στον τοπικό Τύπο

Ο πρόεδρος του Δ.Σ. ΔΟΝΑ Ροδίων
Κάλλιστος Δικογεωργίου
Δημοτικός Σύμβουλος Ροδίων

ΣΥΓΑΧΡΗΤΗΡΙΟ ΤΗΣ ΝΙΚΗΣ ΓΙΑ ΤΗΝ ΠΑΡΔΑΛΟΥ

Ο πρόεδρος του Α.Σ. Νίκη Ρόδου **Βιτζηλαίος Μιχάλης** και το Δ.Σ. αισθάνονται την ανάγκη να συγχαρούν την αθλήτρια του Συλλόγου **Παρδαλού Μαρία** και τον προπονητής κύριο **Παπαστάμου Στάθη** για την Δεύτερη θέση που κατέλαβε στους πανελλήνιους αγώνες Εφήβων Νεανίδων που διεξήχθησαν στην Καστοριά, παρόλα τα προβλήματα που είχαν την φετινή σεζόν αν αναλογιστούμε ότι είναι μαθήτρια της τρίτης λυκείου. Φυσικά με την νίκη της αυτή θα επιδοτηθεί για την εισαγωγή της στην τριτοβάθμια εκπαίδευση, ενώ στις επόμενες ημέρες περιμένουμε την ειδοποίηση από το ΣΕΓΑΣ για να πλαισιώσει το εθνικό μας συγκρότημα για τους επόμενους Βαλκανικούς αγώνες. Της εύχόμαστε και εις ανώτερα.

Στην Γ.Σ. της IGA

- *Η Ρόδος παίρνει μέρος σ' αυτή με τους Πασχάλη Γκογκίδη και Τάκη Μιχαηλίδη, που θα έχουν επαφές με τις οργανωτικές επιτροπές για τον καλύτερο καταρτισμό του φακέλου υποψηφιότητας.*

Στο Γκέρνσεϋ πραγματοποιείται η Γ.Σ. του 2003 της IGA με 23 θέματα στην ημερήσια και με την προβλεπόμενη επίσκεψη σε όλους τους χώρους που θα φιλοξενηθούν οι αγώνες και την ανάλυση της δομής τους όπως επισκέψεις σε υποψήφιους χώρους διαμονής κατά την διάρκεια των αγώνων.

Η Γ.Σ. αυτή παρουσιάζει ιδιαίτερο ενδιαφέρον διότι είναι χρονικά το τελευταίο περιθώριο για να εκδηλώσει οποιοδήποτε νησί το ενδιαφέρον του να διοργανώσει τους αγώνες το 2007.

Τα θέματα που ξεχωρίζουν είναι: Πλήρης ενημέρωση για τις αποφάσεις και τα θέματα που διαχειρίσθηκε η Εκτελεστική Επιτροπή.

- Οικονομικός απολογισμός και προγραμματισμός
- Προτάσεις προς ψήφιση από τον οργανισμό του Γκότλαντ και την Τεχνική Επιτροπή της Σκοποβολής πήλινων στόχων
- Θέματα ερμηνείας του καταστατικού
- Τελική έκθεση από τους αγώνες του 2001.
- Έκθεση για την πρόοδο της προετοιμασίας για τους αγώνες του 2003 και 2005
- Από τις επιτροπές Γκέρνσεϋ και Σέτλαντ αντίστοιχα
- Έκθεση από τον χορηγό, NAT WEST, σε σχέση με τα προγράμματα ανάπτυξης,
- Αίτηση εισδοχής των Εβρίδων νήσων ως 24ο μέλος.
- Ιατρικά θέματα, έλεγχος ντόπινγκ, από τον ιατρικό σύμβουλο κ.α.

Το νησί μας θα εκπροσωπήσουν οι **Γκογκίδης Πασχάλης** Τεχνικός Σύμβουλος και **Μιχαηλίδης Τάκης** διευθυντής του Οργανισμού, που θ' αναχωρήσουν την προσεχή Πέμπτη.

Σημαντικό βάρος θα δοθεί σε ειδικές συναντήσεις με τις οργανωτικές επιτροπές των επικείμενων αγώνων 2003 και 2005, με σκοπό να αντληθούν όλες οι πληροφορίες σε σχέση με το φάκελο διεκδίκησης των αγώνων που θα κατατεθεί σε δέκα μήνες περίπου και όπως δείχνουν τα πράγματα η Ρόδος θα είναι η μοναδική υποψήφια.

Όσον αφορά το κομμάτι της υποψηφιότητας ερωτηθείς ο διευθυντής του Οργανισμού **Τάκης Μιχαηλίδης** τόνισε: "Η κατάθεση του φακέλου υποψηφιότητας είναι σίγουρα ένα σημαντικό γεγονός. Είναι ίσως το σημαντικότερο κομμάτι αφού περικλείει όλα τα αθλήματα που προτείνονται να οργανωθούν στη Ρόδο και όχι μόνο.

Πρέπει να αναφερθούν εκεί πως θα οργανωθεί η διαμονή των κάθε εγκαταστάσεων ξεχωριστά όπου υπάρχουν.

Όπου δεν υπάρχουν πρέπει απαραίτητα να φτιαχθούν. Παράλληλα πρέπει να προετοιμαζόμαστε σιγά-σιγά και για την επόμενη αποστολή που θα φύγει σε λιγότερες από 363 μέρες. Είναι μικρό το χρονικό διάστημα. Λάβετε επίσης υπόψιν σας πως πρέπει να εμφανισθούμε πιο βελτιωμένοι αλλά και πιο οργανωμένοι σ' όλα τα επίπεδα".

"ΔΩΔΕΚΑΝΗΣΟΣ ΝΑΥΤΙΛΙΑΚΗ Ν.Ε."
Αυστραλίας 3, Ρόδος 85100
Τηλ. 02410-70590, Fax: 70591

ΔΡΟΜΟΛΟΓΙΑ ΑΠΟ 3/6/02 ΕΩΣ 30/6/02
ΔΩΔΕΚΑΝΗΣΟΣ ΕΞΠΡΕΣ

ΚΥΡΙΑΚΗ

ΛΙΜΑΝΙ	ΑΦΙΞΗ	ΑΝΑΧ/ΣΗ
ΡΟΔΟΣ		08"30
ΚΩΣ	10"40	10"50
ΚΑΛΥΜΝΟΣ	11"30	11"40
ΛΕΡΟΣ	12"30	12"40
ΠΑΤΜΟΣ	13"20	13"30
ΛΕΙΨΟΙ	13"50	14"00
ΛΕΡΟΣ	14"20	14"30
ΚΑΛΥΜΝΟΣ	15"20	15"30
ΚΩΣ	16"10	16"20
ΡΟΔΟΣ	18"30	ΔΙΑΝ/ΣΗ

ΔΕΥΤΕΡΑ

ΛΙΜΑΝΙ	ΑΦΙΞΗ	ΑΝΑΧ/ΣΗ
ΡΟΔΟΣ		08"30
ΣΥΜΗ	09"20	09"30
ΚΩΣ	11"00	11"10
ΚΑΛΥΜΝΟΣ	11"50	12"00
ΛΕΡΟΣ	12"50	14"30
ΚΑΛΥΜΝΟΣ	15"20	15"30
ΚΩΣ	16"10	16"20
ΣΥΜΗ	17"40	17"50
ΡΟΔΟΣ	18"30	

ΤΡΙΤΗ

ΛΙΜΑΝΙ	ΑΦΙΞΗ	ΑΝΑΧ/ΣΗ
ΡΟΔΟΣ		08"30
ΚΩΣ	10"40	10"50
ΚΑΛΥΜΝΟΣ	11"30	11"40
ΛΕΡΟΣ	12"30	12"40
ΠΑΤΜΟΣ	13"20	13"30
ΛΕΡΟΣ	14"10	14"30
ΚΑΛΥΜΝΟΣ	15"20	15"30
ΚΩΣ	16"10	16"20
ΡΟΔΟΣ	18"30	ΔΙΑΝ/ΣΗ

ΤΕΤΑΡΤΗ

ΛΙΜΑΝΙ	ΑΦΙΞΗ	ΑΝΑΧ/ΣΗ
ΡΟΔΟΣ		08"30
ΚΑΣΤ/ΡΙΖΟ	11"00	16"00
ΡΟΔΟΣ	18"30	ΔΙΑΝ/ΣΗ

ΠΕΜΠΤΗ

ΛΙΜΑΝΙ	ΑΦΙΞΗ	ΑΝΑΧ/ΣΗ
ΡΟΔΟΣ		08"30
ΚΩΣ	10"40	10"50
ΚΑΛΥΜΝΟΣ	11"30	11"40
ΛΕΡΟΣ	12"30	12"40
ΠΑΤΜΟΣ	13"20	13"30
ΛΕΡΟΣ	14"10	14"30
ΚΑΛΥΜΝΟΣ	15"20	15"30
ΚΩΣ	16"10	16"20
ΡΟΔΟΣ	18"30	ΔΙΑΝ/ΣΗ

ΠΑΡΑΣΚΕΥΗ

ΛΙΜΑΝΙ	ΑΦΙΞΗ	ΑΝΑΧ/ΣΗ
ΡΟΔΟΣ		08"30
ΣΥΜΗ	09"20	09"30
ΚΩΣ	11"00	11"10
ΚΑΛΥΜΝΟΣ	11"50	12"00
ΛΕΡΟΣ	12"50	14"30
ΚΑΛΥΜΝΟΣ	15"20	15"30
ΚΩΣ	16"10	16"20
ΣΥΜΗ	17'40	17"50
ΡΟΔΟΣ	18"30	ΔΙΑΝ/ΣΗ

ΣΑΒΒΑΤΟ

ΛΙΜΑΝΙ	ΑΦΙΞΗ	ΑΝΑΧ/ΣΗ
ΡΟΔΟΣ		08"30
ΚΩΣ	10"40	10"50
ΚΑΛΥΜΝΟΣ	11"30	11"40
ΛΕΡΟΣ	12"30	12"40
ΛΕΙΨΟΙ	13"00	13"10
ΠΑΤΜΟΣ	13"30	13'40
ΛΕΡΟΣ	14"20	14"30
ΚΑΛΥΜΝΟΣ	15"20	15"30
ΚΩΣ	16"10	16"20
ΡΟΔΟΣ	18"30	ΔΙΑΝ/ΣΗ

ΜΠΑΣΚΕΤ

Πέρα από τον ορίζοντα

• ΤΜΗΜΑ ΜΑΡΚΕΤΙΝΓΚ ΑΡΧΙΖΕΙ ΝΑ ΟΡΓΑΝΩΝΕΙ Ο ΚΟΛΟΣΣΟΣ, ΠΟΥ ΒΛΕΠΕΙ ΜΠΡΟΣΤΑ ΚΑΙ ΘΕΛΕΙ ΝΑ ΑΡΧΙΣΕΙ ΝΑ ΛΕΙΤΟΥΡΓΕΙ ΣΕ ΕΠΑΓΓΕΛΜΑΤΙΚΑ ΠΡΟΤΥΠΑ

"Των φρονίμων τα παιδιά, πριν πεινάσουν μαγειρεύουν". Ειδικά, δε, στην περίπτωση των ανθρώπων του Κολοσσού, φαίνεται πως σπεύδουν στην "κουζίνα"... χορτάτοι την στιγμή που στον ορίζοντα και συγκεκριμένα στο άμεσο μέλλον δεν φαίνεται ίχνος πείνας! Εξηγούμαστε. Οταν πρόπερσι την ίδια εποχή οι "θαλασσί" έπιαναν δουλειά και καθόριζαν μέχρι που θέλουν να φτάσουν το χέρι τους, αποφάσισαν πως σε πρώτη φάση τους ικανοποιούσε η άνοδος κατ' αρχήν στην Β' Εθνική και στην συνέχεια στην Α2 κατηγορία. Ειδικά η Α2 χαρακτηρίστηκε ως "οροφή". Ακριβώς, όμως, επειδή η "οικοδομή" του ροδίτικου ονείρου αρχίζει να αποκτά γερά θεμέλια (η κατασκευή του νέου Παλαί Ντε Σπορ είναι τεράστια υπόθεση), οι Κολοσσίτες αλλά και οι ίδιοι, οι εκπρόσωποι των τοπικών αρχών και φορέων (χαρακτηριστικό είναι το παράδειγμα του δημάρχου Ροδίων **Γιώργου Γιαννόπουλου**) αρχίζουν και τοποθετούν δειλά-δειλά στο λεξιλόγιό τους την λέξη "Α1". Τέτοιου είδους κουβέντες είναι πρόωρες για μία ομάδα νεοφώτιστη στην Β' Εθνική κατηγορία, όμως από την στιγμή που είναι φανερό πως οι φιλοδοξίες φτάνουν πλέον ψηλότερα από ποτέ, η διοίκηση του Κολοσσού ακολουθεί το πνεύμα και τοποθετεί την οργάνωσή της σε νέα πρότυπα για τρείς βασικούς λόγους. Για να σφραγίσει το σοβαρό της όνομα, να ξεχωρίσει και να δείξει τις προθέσεις της, να "ριζώσει" στον ελληνικό μπασκετικό χάρτη ως η ανερχόμενη δύναμη της περιφέρειας και φυσικά να θέσει από τώρα τις βάσεις μίας νέας σύγχρονης λειτουργίας ώστε να είναι πανέτοιμη αν εφόσον και όταν έρθει η ώρα για το μεγάλο άλμα. Οταν πλέον δεν θα μιλάμε για ένα ερασιτεχνικό σωματείο αλλά για σύλλογο-εταιρία.

Είναι πάνω-κάτω, το ίδιο πνεύμα που συντρόφευσε τους "θαλασσί" φέτος : "Δημιουργούμε ομάδα επιπέδου Β' Εθνικής για ένα πρωτάθλημα της Γ' Εθνικής για να εξασφαλίσουμε την άνοδο και να είμαστε σίγουροι για του χρόνου". Αυτό που ίσχυε και ισχύει για το αγωνιστικό τμήμα μεταφέρεται τώρα και στα διοικητικά.

Για να γίνουμε πιο συγκεκριμένοι, ο Κολοσσός αρχίζει να οργανώνει τμήμα μάρκετινγκ! Η προσπάθεια βρίσκεται αυτή την στιγμή στα σπάργανα με τους "θαλασσί" να προετοιμάζουν το έδαφος και να μελετούν τους τρόπους που θα επιτρέψουν στην ιδέα τους να γίνει πραγματικότητα το συντομότερο δυνατόν.

Το νέο τμήμα θα αναλάβει να οργανώνει την οικονομική αυτοδυναμία, ενώ θα φροντίσει για το άνοιγμα στην τοπική- και όχι μόνο-κοινωνία. Μέσα στα πλάνα είναι φυσικά και η οργάνωση των φίλων του συλλόγου με την δημιουργία συνδέσμου φιλάθλων.

ΠΕΡΙΜΕΝΕΙ ΑΠΑΝΤΗΣΕΙΣ

Το απόγευμα της Κυριακής επέστρεψε από την Ιταλία ο πρόεδρος του Κολοσσού Κώστας Κωσταρίδης και έπεσε αμέσως με τα... μούτρα στην δουλειά. Η συνεδρίαση του Δ.Σ. του Κολοσσού ήταν προγραμματισμένη να γίνει χθες το βράδυ, ωστόσο κατά την διάρκειά της δεν επρόκειτο να ανακοινωθούν κάποια εξαιρετικά νέα για την πορεία των μεταγραφικών θεμάτων. Απλούστατα, ο Κολοσσός βρίσκεται σε αναμονή των απαντήσεων από τους **Χόμπσον, Διαλιάρη** και **Κανελλόπουλο** και μέχρι να ξεκαθαρίσουν αυτές οι υποθέσεις, δεν θα δρομολογηθούν άλλες.

Περιμένουν την επιβεβαίωση

• Θαυμάσια τα πήγαν οι Παπακώστας και Βλαχοδήμος στις εξετάσεις της σχολής προπονητών της Θεσσαλονίκης

Τα αποτελέσματα των εξετάσεων που έδωσαν θα γίνουν γνωστά μετά τα μισά του μήνα, ωστόσο τόσο ο **Παναγιώτης Παπακώστας,** όσο και ο **Στάθης Βλαχοδήμος** είναι σίγουροι πως τα πήγα πολύ καλά και πως η συμμετοχή τους στην σχολή προπονητών της Θεσσαλονίκης θα τους χαρίσει το δίπλωμα της Γ' κατηγορίας. Τουλάχιστον αυτό αναφέρουν οι πληροφορίες και υπάρχει η πεποίθηση πως μετά τους "φρέσκους" **Γιώργο Ξανθό** και **Στέφανο Κουτσούκο** άλλοι δύο νέοι προπονητές θα ενταχθούν στον χώρο.

Νίκη με Μπουχούνα

• Ο Χρήστος Μπουχούνας ανέλαβε την τεχνική ηγεσία του γυναικείου τμήμαμτος της Νίκης Ρόδου. Ηδη άρχισε να προπονεί τα κορίτσια

Σε νέες βάσεις τοποθετείται η λειτουργία του γυναικείου τμήματος μπάσκετ της Νίκης Ρόδου, καθώς την τεχνική ηγεσία ανέλαβε ένας παλιός γνώρισμος στον χώρο του ροδίτικου μπάσκετ, ο **Χρήστος Μπουχούνας.**

Ο νέος τεχνικός του σωματείου έπιασε δουλειά πριν καλά καλά στεγνώσει το μελάνι των υπογραφών, αφού ήδη διεξάγονται καλοκαιρινές προπονήσεις, που φιλοξενούνται κάθε Δευτέρα, Τετάρτη και Παρασκευή (19.00 έως 21.00) στις εγκαταστάσεις του 1ου Δημοτικού Σχολείου στον Αγιο Δημήτριο. Οι άνθρωποι της Νίκης θεωρούν την συνεργασία τους με τον **Χρήστο Μπουχούνα** ως ιδιαίτερα θετική για την ανάκαμψη του γυναικείου μπάσκετ στα Δωδεκάνησα μετά από τα δείγματα συρρίκνωσης που παρουσιάζονται τα τελευταία χρόνια.

Συγκεκριμένα πράγματα

• Οι Φιλίππου, Ντολπατσής, Σκορδάλης και Δούβαλης είναι οι μοναδικοί μεταγραφικοί στόχοι, του Διαγόρα. Αν κλείσουν οι δύο νεαροί από την Αθήνα απορρίπτεται ο Λουκόπουλος

Πολύ συγκεκριμένα γίνονται πλέον τα πράγματα σε ότι αφορά το έμψυχο δυναμικό του μπασκετικού Διαγόρα.

Οπως γράψαμε και πριν από λίγες μέρες, στην παρούσα φάση οι οικονομικές δυνατότητες των "κυανέρυθρων" έχουν αυστηρά όρια και δεν τους επιτρέπουν να κάνουν τα ανοίγματα που θα τους εξασφαλίσουν την πραγματοποίηση μεταγραφών έμπειρων και αναγνωρισμένων παικτών. Οπως είναι γνωστό στο φιλικό παιχνίδι του Σαββάτου κόντρα στο Hilton αγωνίστηκαν δύο νεαροί παίκτες από την Αθήνα, οι **Γιώργος Φιλίππου** και **Δημήτρης Ντολπατσής,** που δοκιμάστηκαν νωρίτερα και σε αρκετές προπονήσεις της ομάδας.

Οι Διαγορίτες ενδιαφέρονται για την απόκτηση των δύο νεαρών, κατέθεσαν τις προτάσεις τους και τώρα περιμένουν τις απαντήσεις. Από αυτές θα εξαρτηθεί και η τύχη του **Λουκόπουλου** (του πλέι μέϊκερ που πέρσι φόρεσαν την φανέλα του Πειραϊκού), που ναι μεν είχε δώσει τα χέρια με τους "κυανέρυθρους" όμως αυτό έγινε πριν την κάθοδο στην Ρόδο του **Σάκη Καλαμπόκα.** Ο τεχνικός του συλλόγου κάθε άλλο παρά "ζεστά" βλέπει την υπόθεση και είναι αποφασισμένος να ανάψει το πράσινο φως για την ένταξη του **Λουκόπουλου** μόνο στην περίπτωση που χαθούν οι **Φιλίππου-Ντολπατσής.**

Από εκεί και πέρα, ο Σάκης Καλαμπόκας θεωρεί ως δεδομένο πως στον Διαγόρα θα αγωνίζεται του χρόνου ο νεαρός **Σκορδάλης** πρωταθλητής εφήβων με τον Κολοσσό, ενώ θέλει διακαώς τον **Μάκη Δούβαλη,** γνωστό από την επιτυχημένη παρουσία του στην περσινή ομάδα του Ηρακλή Λάρδου.

"Αν κλείσουμε τους παίκτες αυτούς δεν θα θέλουμε τίποτα άλλο" υπογραμμίζει ο έμπειρος τεχνικός, για να συμπληρώσει πως είναι υποχρεωμένος να δουλέψει βάσει των υπαρχουσών συνθηκών και πως μόνο η σκληρή προσπάθεια μπορεί να οδηγήσει την ομάδα στην παραμονή της στην Γ' Εθνική. Οι δε προπονήσεις θα συνεχιστούν σε καθημερινή βάση εκτός Κυριακής, μέχρι το τέλος Ιουλίου.

T V

3.00 μ.μ.: Τένις: Προημιτελικός γυναικών "Ουίμπλεντον" (Ζ) Σ. ΣΠΟΡΤ 2
5.00 μ.μ.: Ν.Β.Α.: Αγώνας ρετρό ALPHA SPORTS 1
6.00 μ.μ.: Τένις: Προημιτελικός γυναικών στο "Ουίμπλεντον (Ζ) Σ. ΣΠΟΡΤ
6.30 μ.μ.: Αθλητικό ημίωρο ΕΤ-3
8.00 μ.μ.: Αγώνες πυγμαχίας Σ. ΣΠΟΡΤ 2
9.00 μ.μ.: Αγώνες μοτοσικλέτας Σ. ΣΠΟΡΤ
9.00 μ.μ.: 60' σπορ ALPHA SPORTS 1
9.15 μ.μ.: Τένις: Αγώνες "Ουίμπλεντον" (Ζ) Σ. ΣΠΟΡΤ 2
10.00 μ.μ.: Βραζιλιάνικο πρωτάθλημα ποδοσφαίρου Σ. ΣΠΟΡΤ
10.30 μ.μ.: Οι ειδικοί Σ. ΣΠΟΡΤ
11.30 μ.μ.: Αυτοκίνητο: Αγώνες ΚΑΡΤ στα Κιούρκα (Μ) Σ. ΣΠΟΡΤ
12.00: Μουντιάλ 2002-TORA-TORA-TORA ΕΤ-1
12.00: Τένις: Στιγμιότυπα από το "Ουίμπλεντον" Σ. ΣΠΟΡΤ 2

ΕΥΧΑΡΙΣΤΗΡΙΟ

Θεωρώ υποχρέωσή μου να ευχαριστήσω και δημόσια τον εξαίρετο επιστήμονα και άνθρωπο ορθοπεδικό κ. **Βασίλη Δημητρακόπουλο** καθώς και όλο το προσωπικό της Ορθοπεδικής Κλινικής Νοσοκομείου Ρόδου, για την συμπαράσταση και τη φροντίδα που επέδειξαν προς το πρόσωπό μου κατά την διάρκεια της νοσηλείας μου για επέμβαση στο πόδι.

ΑΝΔΡΕΑΣ ΜΑΚΡΥΔΗΜΗΤΡΗΣ



ΦΙΛΗΜΩΝ SERVICE
ΓΕΝΙΚΟ ΣΥΝΕΡΓΕΙΟ ΑΥΤΟΚΙΝΗΤΩΝ
ΑΝΤΑΛΛΑΚΤΙΚΑ-ΛΙΠΑΝΤΙΚΑ
ΠΛΗΡΗΣ ΕΛΕΓΧΟΣ
ΤΕΧΝΙΚΟΣ & ΗΛΕΚΤΡΟΝΙΚΟΣ
ΒΕΛΤΙΩΣΕΙΣ-ΜΕΤΑΤΡΟΠΕΣ
ΡΥΘΜΙΣΕΙΣ INJECTION-DIESEL
ΑΥΤΟΜΑΤΑ ΣΑΣΜΑΝ
ΥΔΡΑΥΛΙΚΑ ΤΙΜΟΝΙΑ
ΕΛΕΓΧΟΣ ΚΑΥΣΑΕΡΙΩΝ
ΠΡΟΕΛΕΓΧΟΣ Κ.Τ.Ε.Ο



ΛΟΥΠΗΣ Μ. ΦΙΛΗΜΩΝ
ΚΡΕΜΑΣΤΗ-ΡΟΔΟΣ ΤΗΛ:0241095766

Pellos Travel

ΚΑΛΟΚΑΙΡΙΝΕΣ ΕΚΔΡΟΜΕΣ 2002

ΤΟΥΡΚΙΑ
ΙΟΥΛΙΟΣ 2002

ΕΚΔΡΟΜΗ 1η: 19/7-21/7
ΡΟΔΟΣ-ΜΑΡΜΑΡΙΣ-ΕΦΕΣΟΣ-ΣΜΥΡΝΗ-ΑΪΒΑΛΙ-ΠΕΡΓΑΜΟΣ-ΜΑΡΜΑΡΙΣ-ΡΟΔΟΣ
Περιλαμβάνει: Ξ/Δ 4 αστέρων με πρωϊνό και φαγητό, μεταφορές, περιηγήσεις, ξεναγήσεις, ταξιδιωτική ασφάλεια, συνοδός γραφείου, φόροι εισόδου-εξόδου.
Τιμή: 145 Ευρώ

ΕΚΔΡΟΜΗ 2η: 19/7-29/7
ΡΟΔΟΣ-ΜΑΡΜΑΡΙΣ-ΜΟΥΓΛΑ-ΚΑΠΠΑΔΟΚΙΑ-ΙΚΟΝΙΟ-ΣΑΜΨΟΥΝΤΑ-ΤΡΑΠΕΖΟΥΝΤΑ-ΚΩΝΣΤΑΝΤΙΝΟΥΠΟΛΗ-ΠΡΟΥΣΑ-ΣΜΥΡΝΗ-ΕΦΕΣΟΣ-ΜΑΡΜΑΡΙΣ-ΡΟΔΟΣ
Περιλαμβάνει: Μεταφορές, ξεναγήσεις, Ξ/Δ 4 αστέρων με ημιδιατροφή, φόροι εισόδου-εξόδου, ταξιδιωτική ασφάλεια, συνοδός γραφείου.

ΕΚΔΡΟΜΗ 3η: 26/7-28/7
ΡΟΔΟΣ-ΜΑΡΜΑΡΙΣ-ΦΕΤΙΓΙΕ-ΛΥΒΙΣΙ-ΚΑΣ-ΜΥΡΑ-ΑΓΙΟΣ ΝΙΚΟΛΑΟΣ-ΜΑΡΜΑΡΙΣ-ΡΟΔΟΣ
Περιλαμβάνει: Μεταφορές, ξεναγήσεις, Ξ/Δ 4 αστέρων με ημιδιατροφή, φόροι εισόδου-εξόδου, ταξιδιωτική ασφάλεια, συνοδός γραφείου.

ΑΥΓΟΥΣΤΟΣ 2002

ΕΚΔΡΟΜΗ 1η: 29/7 - 3/8
ΕΞΑΗΜΕΡΗ ΕΚΔΡΟΜΗ ΣΤΗΝ ΚΩΝΣΤΑΝΤΙΝΟΥΠΟΛΗ: Ρόδος-Μαρμαρίς-Εφεσσος-Σμύρνη-BANDIRMA-Κωνσταντινούπολη-Πριγκηπόννησα-Προύσα-Σμύρνη-KUSADASI-Μαρμαρίς-Ρόδος
Περιλαμβάνει: Μεταφορές-Ξεναγήσεις-Φόροι εισόδου και εξόδου-Ξ/Δ 3 αστέρων με ημιδιατροφή.

ΕΚΔΡΟΜΗ 2η: 8/8 - 10/8
εκδρομή στην Κωνσταντινούπολη: Ρόδος-Μαρμαρίς-Σμύρνη-Εφεσσος-Kusadasi-Μαρμαρίς-Ρόδος
Περιλαμβάνει: Μεταφορές, Ξεναγήσεις, φόροι εισόδου και εξόδου-Ξ/Δ 4 αστέρων με ημιδιατροφή.

ΕΚΔΡΟΜΗ 3η: 18/8-29/8
ΡΟΔΟΣ-ΜΑΡΜΑΡΙΣ-ΜΟΥΓΛΑ-ΙΚΟΝΙΟ-ΚΟΝΥΑ-ΚΑΠΠΑΔΟΚΙΑ-ΑΓΚΥΡΑ-ΣΑΜΨΟΥΝΤΑ-ΤΡΑΠΕΖΟΥΝΤΑ-ΚΩΝΣΤΑΝΤΙΝΟΥΠΟΛΗ-ΠΡΟΥΣΑ-ΠΕΡΓΑΜΟΣ-ΣΜΥΡΝΗ-ΜΑΡΜΑΡΙΣ-ΡΟΔΟΣ
Περιλαμβάνει: Μεταφορές-Ξεναγήσεις-Ξ/Δ 4 αστέρων με ημιδιατροφή, φόροι εισόδου-εξόδου, ταξιδιωτική ασφάλεια, συνοδός γραφείου.

ΕΛΛΗΝΙΚΑ ΝΗΣΙΑ

ΕΚΔΡΟΜΗ 1η: 28/7-3/8
ΠΑΡΟΣ-ΤΗΝΟΣ-ΜΥΚΟΝΟΣ-ΣΑΝΤΟΡΙΝΗ-ΝΑΞΟΣ.
Περιλαμβάνει: Μεταφορές, ξεναγήσεις, Ξ/Δ με πρωινό, ταξιδιωτική ασφάλεια, συνοδός γραφείου.

ΕΚΔΡΟΜΗ 2η: 19/8-21/8
ΣΑΜΟΣ-KUSADASI.
Περιλαμβάνει: Μεταφορές, ξεναγήσεις. Ξ/Δ με πρωϊνό, ταξιδιωτική ασφάλεια, σύνοδος γραφείου.

ΕΚΔΡΟΜΗ 3η: 22/8-25/8
ΠΑΤΜΟΣ
Περιλαμβάνει: Μεταφορές, ξεναγήσεις, Ξ/Δ με πρωϊνό, ταξιδιωτική ασφάλεια, συνοδός γραφείου.

Για περισσότερες πληροφορίες και κρατήσεις και αναλυτικά προγράμματα στο πρακτορείο γενικού τουρισμού:

Pellos Travel
ΛΕΩΦΟΡΟΣ ΚΑΛΛΙΘΕΑΣ 1, ΦΑΛΗΡΑΚΙ ΡΟΔΟΣ
ΤΗΛ.: 0241-0-87615, 0241-0-86[illegible]8 • FAX: 0241-0-87616
e.mail: pellostravel@pellasnet.gr

Κοινή εκμετάλλευση των υδάτινων πόρων

ΣΥΝΕΧΕΙΑ ΑΠΟ ΤΗΝ ΣΕΛΙΔΑ 6

ΕΡ. Από αυτά αντιλαμβανόμαστε ότι οι αλλαγές που επιβάλλει η Ευρωπαϊκή Ενωση ενδεχόμενα να επηρεάσουν τον μέχρι σήμερα τρόπο της διαχείρισης των πόρων. Είναι πράγματι έτσι;

ΑΠ. Οι αλλαγές που επέρχονται είναι σημαντικές. Αναθεωρούν τον σημερινό τρόπο διαχείρισης των υδάτων και θέτουν κανόνες και μέτρα για την προστασία, την εξοικονόμηση και την βιωσιμότητα των υδατικών πόρων. Οι κυριότερες αλλαγές αφορούν τις νέες αρχέ διαχείρισης και τις δεσμεύσεις που επιβάλλονται στους φορείς που εκμεταλλεύονται τα νερά.

Με τις προτεινόμενες διατάξεις δημιουργείται σε κεντρικό επίπεδο μία υπηρεσία του ΥΠΕΧΩΔΕ η οποία έχει την ευθύνη του προγραμματισμού και εποπτείας διαχείρισης των υδάτινων πόρων η οποία αποκεντρώνεται στις περιφέρειες με την δημιουργία αντίστοιχων υπηρεσιών.

Οι περιφερειακές υπηρεσίες χορηγούν τις άδειες χρήσης και εκμετάλλευσης των υδάτων στους Δήμους, στους αγρότες, στις βιομηχανίες και σε όλους τους ενδιαφερόμενους ιδιώτες, σύμφωνα με τους περιφερειακούς και εθνικούς σχεδιασμούς και με στόχο την ολοκληρωμένη διευθέτηση του ισοζυγίου προσφοράς και ζήτησης, την πρόληψη της υποβάθμισης, και την προστασία και αποκατάσταση των υδάτινων οικοσυστημάτων.

Παράλληλα με τις παραπάνω δεσμεύσεις που επιβάλλονται στους διαχειριστές, οι υποχρεώσεις αυτών αυξάνονται με την πρόσθετη επιβολή διοικητικών και οικονομικών μέτρων για την ανάκτηση των αρνητικών επιπτώσεων που προκύπτουν από την χρήση αφού συνεκτιμηθούν τα κοινωνικά, περιβαλλοντικά και οικονομικά αποτελέσματα της ανάκτησης.

ΕΡ. Οι αλλαγές αυτές πως συνδέονται με την διαχείριση των υδάτων του Φράγματος Απολλακιάς, και τι επιπτώσεις θα έχουν στην από εδώ και πέρα λειτουργία του.

ΑΠ. Στην συνάντηση που έγινε στην Απολλακιά επεσήμανα στους παρευρισκόμενους, ότι το έργο και τα νερά του φράγματος εντάσσονται σε ένα ευρύτερο υδατικό διαμέρισμα που είναι όλο το νησί της Ρόδου. Αυτό σημαίνει ότι η λειτουργία του φράγματος και η οθρολογική διαχείριση των υδάτων του, δεν αφορά μόνο τους καλλιεργητές, αλλά όλους τους πολίτες της Ρόδου. Ο ταμιευτήρας αυτός που την εποχή του ήταν ένα από τα μεγαλύτερα έργα της Δωδεκανήσου, πρέπει να λειτουργεί σωστά και παραγωγικά ώστε το κόστος της λειτουργίας του που θα το επιβαρύνονται οι χρήστες να είναι όσο γίνεται μικρότερο. Σε περίπτωση που απαιτούνται πρόσθετες πιστώσεις για να μειωθεί το κόστος της καλλιέργειας. Θα πρέπει η λειτουργία του να ενταχθεί σε ένα μεγαλύτερο φορέα εκμετάλλευσης των υδάτων εντός του οποίου θα γίνεται αναδιανομή των εσόδων.

Το πρόβλημα δηλαδή που θα εμφανισθεί οποσδήποτε τα προσεχή χρόνια



και αναφέρεται στην υψηλή κοστολόγηση των υπηρεσιών του φράγματος ώστε να υπάρχει ποιοτική και αποτελεσματική διαχείριση θα λυθεί μόνο με την ενιαία διαχείριση και άλλων υπηρεσιών ύδρευσης και άρδευσης για να υπάρξει με τις οικονομίες κλίμακας μείωση του κόστους και αναδιανομή πόρων.

ΕΡ. Μας λέτε δηλαδή ότι σύντομα και σ' αυτό τον τομέα ότι θα πρέπει να δούμε τον ενιαίο φορέα εκμετάλλευσης των υδάτινων πόρων της Ρόδου.

ΑΠ. Θεωρώ ότι η εξέλιξη αυτή είναι αναπόφεκτη. Εχω αναφέρει κατ' επανάληψη και έχω κατηγορηθεί γι' αυτό ότι οι διαδημοτικές συνεργασίες και οι ευρύτερες συνεργασίες με τις οποίες θα δημιουργηθούν ισχυροί φορείς διαχείρισης των τοπικών υποθέσεων είναι κάτι που ήδη θα έπρεπε να το είχαμε κάνει.

Δυστυχώς, καθυστερούμε. Ο καθένας μας βλέπει πολύ στενά το συμφέρον του. Φοβάμαι ότι αυτή την καθυστέρηση θα την πληρώσουμε. Πρέπει να κατανοήσουμε ότι η Πολιτεία και η Ευρωπαική Ενωση θα επιβάλλουν αυστηρούς κανόνες ώστε να προστατευθεί το περιβάλλον και να διατηρηθεί το ισοζύγιο των υδάτινων πόρων. Ομως αυτά τα μέτρα θα τα πληρώσει ο καταναλωτής και ο χρήστης του νερού, γι αυτό και θα πρέπει αυτοί που διαχειρίζονται τα νερά και είναι κυρίως οι δήμοι, οι γεωργοί, οι ξενοδόχοι και οι βιοτεχνίες να αποφασίσουν κοινές δράσεις και να δημιουργήσουν τέτοιους φορείς εκμετάλλευσης που η διαχείρισή τους να είναι αποτελεσματική, ποιοτική και οικονομικότερη.

ΕΡ. Γνωρίζουμε ότι τον τελευταίο καιρό στον τομέα της διαχείρησης των υδατικών πόρων δραστηριοποιούνται η ΤΕΔΚΔ και η Νομαρχία. Μπορείτε να μας πείτε ποιός θα είναι ο ρόλος τους και τι μπορούν να προσφέρουν ώστε η Ρόδος αλλά και τα υπόλοιπα νησιά να μην έχουν πρόβλημα στα επόμενα χρόνια;

ΑΠ.: Κατά την άποψή μου και έτσι όπως αντιλαμβάνομαι τις νέες εξελίξεις η Νομαρχία έτσι όπως είναι δομημένη σήμερα δεν πρόκειται να παίξει κανένα ρόλο. Στις σημερινές Νομαρχίες και στους εκπροσώπους τους εναπόκειται να προσδιορίσουν τον νέο ρόλο τους ως δευτεροβάθμιας προγραμματικής Αυτοδιοίκησης. Κατά κανένα όμως τρόπο δεν μπορεί να γίνουν χρήστες και φορείς εκμετάλλευσης των νερών. Τα νερά που αποτελούν βασικό και κοινό αγαθό, εντάσσονται ως προς τον προγραμματισμό της διαχείρισής τους κάτω από την ευθύνη και τον έλεγχο της Πολιτείας. Για τον στόχο αυτό δημιουργούνται περιφερειακές υπηρεσίες που θα είναι αποκεντρωμένες ακόμα και πέραν της έδρας της Περιφέρειας. Οι υπηρεσίες αυτές θα έχουν την ευθύνη του προγραμματισμού της διαχείρισης μετά από την σύνταξη των απαραίτητων μελετών επάρκειας και ποιότητας των νερών. Οι Δήμοι όπως μέχρι τώρα θα συνεχίσουν να είναι χρήστες και φορείς εκμετάλλευσης των υδάτων. Κατά την άποψή μου οι Δήμοι έχουν μια βασική και μοναδική υποχρέωση. Να δημιουργήσουν ισχυρούς φορείς ώστε το κόστος της αποτελεσματικής και ποιοτικής διαχείρισης των υδάτων που η Πολιτεία θα τους παραχωρεί να είναι όσο γίνεται μικρότερο. Αρα από σήμερα θα πρέπει να προχωρήσουν στην σύνταξη των απαραίτητων μελετών τεκμηρίωσης αυτής της αναγκαιότητας. Το ίδιο θα πρέπει να κάνουν και οι λοιποί χρήστες. Εάν ήταν μόνο δική μου υπόθεση θα προχωρούσα άμεσα στην σύσταση ενός και μοναδικού φορέα εκμετάλλευσης των νερών στο νησί της Ρόδου. Αυτό έγινε για τα Λιμάνια. Αυτές οι προϋποθέσεις μπήκαν με τον Νόμο για τις συμπολιτείες. Αυτές οι προϋποθέσεις μπήκαν με τον Νόμο για την ενιαία αστική και υπεραστική συγκοινωνία. Αυτό πρέπει να γίνει για την ενιαία διαχείριση του περιβάλλοντος και των απορριμμάτων.

ΕΡ. Μπορείτε να μας αναφέρετε ορισμένα καθοριστικά άρθρα του υπό σύνταξη νόμου για τα νερά;

ΑΠ. Όπως σας προανέφερα ο Νόμος θα στηρίζεται στην οδηγία 2000/60 της Ευρωπαικής ένωσης. Με αυτήν ως χώρα θα πρέπει να εναρμονισθούμε. Μάλιστα έχουμε καθυστερήσει. Η οδηγία είναι γνωστή και μπορεί να γίνει κτήμα όσων ενδιαφέρονται.

Το σχέδιο Νόμου προβλέπει την δημιουργία εθνικής επιτροπής υδάτων του Εθνικού Νόμου προβλέπει την Δημιουργία Εθνικής Επιτροπής υδάτων του εθνικού συμβουλίου και του περιφερειακού συμβουλίου υδάτων. Επίσης την δημιουργία κεντρικής υπηρεσίας υδάτων στο ΥΠΕΧΩΔΕ και Περιφερειακές υπηρεσίες σε κάθε περιφέρεια με κύρια ευθύνη τη κατάρτιση μεσοχρόνιων και μακροχρόνιων προγραμμάτων προστασίας και διαχείρισης του υδατικού δυναμικού, την παρακολούθηση και των συντονισμό της εφαρμογής τους τα νομοθετικά και διοικητικά μέτρα, και τον καθορισμό κανόνων για την τιμολόγηση και κοστολόγηση των υδάτων από τους χρήστες και τους φορείς εκμετάλλευσης.

Παράλληλα σύμφωνα με την κοινοτική οδηγία επιβάλλονται πάγια και αναλογικά τέλη τα οποία επανεπενδύονται για την προστασία και την ορθολογική διαχείριση των υδάτων.

ΠΡΑΚΤΟΡΕΙΟ ΤΑΞΙΔΙΩΝ
ΣΑΒΒΑΣ ΣΑΗΣ
ΦΘΗΝΑ ΑΕΡΟΠΟΡΙΚΑ ΕΙΣΙΤΗΡΙΑ ΓΙΑ ΟΛΟ ΤΟΝ ΚΟΣΜΟ

Με την ευκαιρία της λειτουργίας του νέου μας πρακτορείου στην οδό Τάρπον Σπρίνγκς 42 (δίπλα στην Τράπεζα Πίστεως)

ΠΡΟΣΦΕΡΟΥΜΕ

τα φθηνότερα αεροπορικά εισιτήρια για όλο τον κόσμο με όλες τις αεροπορικές εταιρίες.

ΠΡΟΣΟΧΗ Πληροφορίες δεν δίδονται από το τηλέφωνο μόνο προσωπική παρουσία σας

ΑΚΟΜΗ ΣΑΣ ΠΑΙΡΝΟΥΜΕ

ΒΙΖΑ επισκέπτου για ΑΜΕΡΙΚΗ σε μία εβδομάδα.
ΒΙΖΑ επισκέπτου για ΑΥΣΤΡΑΛΙΑ σε μία μέρα
Εκδοση διαβατηρίων
Εκδοση αδειών αυτοκινήτων

ΞΕΝΟΔΟΧΕΙΑ ΣΤΗΝ ΑΘΗΝΑ

PRESIDENT Α' ΚΑΤΗΓΟΡΙΑΣ Λεωφόρος Κηφισίας			
Μονόκλινο	€	47	ΜΕ ΠΡΩΙΝΟ έως 31/10
Δίκλινο για μονόκλ.	€	58	«
Δίκλινο	€	62	«
Τρίκλινο	€	78	«
ESPERIA HOTEL Α' ΚΑΤΗΓΟΡΙΑΣ Σταδίου 22			
Μονόκλινο	€	95	ΜΕ ΠΡΩΙΝΟ έως 31/10
Δίκλινο	€	108	«
Τρίκλινο	€	123	«
ELECTRA HOTEL Α' ΚΑΤΗΓΟΡΙΑΣ Ερμού 5			
Μονόκλινο	€	109	ΜΕ ΠΡΩΙΝΟ έως 10/10
Δίκλινο	€	128	«
Τρίκλινο	€	149	«
DORIA HOTEL Β' ΚΑΤΗΓΟΡΙΑΣ Πειραιώς 15-17 (κοντά στην Ομόνοια)			
Μονόκλινο	€	57	ΜΕ ΠΡΩΙΝΟ έως 31/10
Δίκλινο	€	66	«
Τρίκλινο	€	86	«
ZAFOLIA HOTEL Α' ΚΑΤΗΓΟΡΙΑΣ Λεωφ. Αλεξάνδρας 87			
Μονόκλινο	€	93	ΜΕ ΠΡΩΙΝΟ έως 31/10
Δίκλινο	€	103	«
Τρίκλινο	€	123	«
BEST WESTERN ILISIA Α' ΚΑΤΗΓΟΡΙΑΣ ILISIA Μιχαλακοπούλου			
Μονόκλινο	€	57	ΜΕ ΠΡΩΙΝΟ έως 31/10
Δίκλινο	€	67	«
Τρίκλινο	€	83	«
PARTHENON HOTEL Α' ΚΑΤΗΓΟΡΙΑΣ Περιοχή Μακρυγιάννη			
Μονόκλινο	€	74	ΜΕ ΠΡΩΙΝΟ έως 31/10
Δίκλινο	€	83	«
Τρίκλινο	€	115	«
OLYMPIC PALACE Α' ΚΑΤΗΓΟΡΙΑΣ Φιλελλήνων - Σύνταγμα			
Μονόκλινο	€	64	ΜΕ ΠΡΩΙΝΟ έως 31/10
Δίκλινο	€	79	«
Τρίκλινο	€	98	«
ARETOUSA Β' ΚΑΤΗΓΟΡΙΑΣ Μητροπόλεως - Σύνταγμα			
Μονόκλινο	€	50	ΜΕ ΠΡΩΙΝΟ έως 31/10
Δίκλινο	€	71	«
Τρίκλινο	€	89	«
ST. GEORGE LYKABETTUS ΚΑΤΗΓΟΡΙΑΣ LUX			
Μονόκλινο	€	110	χωρίς πρωινό
Δίκλινο	€	110	«
ΞΕΝΟΔΟΧΕΙΟ ASTOR (Σύνταγμα)			
Μονόκλινο	€	57	ΜΕ ΠΡΩΙΝΟ έως 31/3
Δίκλινο για μονόκλινο	€	65	«
Δίκλινο	€	76	«
Τρίκλινο	€	95	«
GRAND HOTEL Β' ΚΑΤΗΓΟΡΙΑΣ Πατησίων & Βερανζέρου 10			
Μονόκλινο	€	44	ΜΕ ΠΡΩΙΝΟ έως 31/10
Δίκλινο	€	54	«
Τρίκλινο	€	74	«
ΒΕΡΓΙΝΑ Β' ΚΑΤΗΓΟΡΙΑΣ ΘΕΣ/ΚΗ (κεντρικό)			
Μονόκλινο	€	59	ΜΕ ΠΡΩΙΝΟ έως 31/10
Δίκλινο	€	72	«
Τρίκλινο	€	87	«

ΣΑΣ ΣΥΜΦΕΡΕΙ ΠΡΙΝ ΚΛΕΙΣΕΤΕ ΟΠΟΥΔΗΠΟΤΕ ΝΑ ΜΑΣ ΕΠΙΣΚΕΦΘΕΙΤΕ
ΠΡΑΚΤΟΡΕΙΟ ΤΑΞΙΔΙΩΝ
ΣΑΒΒΑΣ ΣΑΗΣ
ΤΑΡΠΟΝ ΣΠΡΙΝΓΚΣ 42 (δίπλα στην Τραπ. Πίστεως) · **Τηλ. 39781-3**

Νέα Σελίδα...

Του Λουκά Βελιδάκη
e-mail:
neaselida@hotmail.com

Η τελευταία Μουντιαλική σπονδή

Το Μουντιάλ μας...τελείωσε αλλά η γεύση του παραμένει ακόμα όμορφη. Η στήλη ως έσχατη σπονδή στο κορυφαίο ποδοσφαιρικό γεγονός της τετραετίας παρουσιάζει τα "καλύτερα" και τα "χειρότερα" του Παγκοσμίου Κυπέλλου, όπως τα είδαν οι δημοσιογράφοι του πρακτορείου Reuters καθώς επίσης κάποια ιδιαιτέρως ενδιαφέροντα στατιστικά στοιχεία του Μουντιάλ.

Τη δική τους εικόνα σχημάτισαν τα μέλη της αποστολής του διεθνούς ειδησεογραφικού πρακτορείου «Reuters», για το 17ο Μουντιάλ, κατά την παραμονή τους σε Ιαπωνία και Νότια Κορέα.

Οι ρεπόρτερ του «Reuters» είδαν τις καλύτερες αλλά και τις χειρότερες στιγμές του Παγκοσμίου Κυπέλλου τις κατέγραψαν και τις ανακοίνωσαν. Αγωνιστικά θέματα, αποφάσεις διαιτητών, κομμώσεις παικτών, προπονητές και παίκτες πέρασαν από το... μικροσκόπιο τους. Η «σελεσάο» και τα αστέρια της έχουν περίοπτη θέση στην εκτίμηση τους, ενώ χαρακτήρισαν τυχερή τη Γερμανία του Ρούντι Φέλερ.

ΣΤΑ...ΘΕΤΙΚΑ

Καλύτερη ομάδα του Μουντιάλ χαρακτήρισαν ομόφωνα την κάτοχο του τίτλου Βραζιλία και καλύτερο παίκτη τον σκόρερ του τελικού Ρονάλντο. Το «φαινόμενο» ψηφίστηκε επίσης καλύτερος επιθετικός του παγκοσμίου Κυπέλλου, καθώς αναδείχτηκε πρώτος σκόρερ με 8 τέρματα, ενώ ο Ροναλντίνιο πέρασε στην ιστορία σαν τον καλύτερο μέσο της διοργάνωσης. Στη θέση του καλύτερου προπονητή καθεται ο Ολλανδός προπονητής της Νοτίου Κορέας Γκους Χίντινγκ, που θα ήθελε να έχει στην σύνθεση του τον καλύτερο τερματοφύλακα του τουρνουά, που δεν είναι άλλος από τον Γερμανό γκολκίπερ Ολιβερ. Στα μετόπισθεν δεσπόζει το όνομα του Αγγλου αμυντικού της Λιντς Ρίο Φέρντιναντ.

Οι καλύτεροι φίλαθλοι του τουρνουά, πανηγύρισαν έξαλλα τα γκολ του Νοτιοκορεάτη Παρκ Γι Σουνγκ, που ψηφίστηκε ως το καλύτερο γκολ. Τα έξι γκολ που σημειώθηκαν στο Σενεγάλη-Ουρουγουάη 3-3 καθόρισαν και το καλύτερο ματς στα γήπεδα της Ιαπωνίας και τις Νοτίου Κορέας.



ΣΤΑ...ΑΡΝΗΤΙΚΑ

Η πιο δυστυχισμένη ομάδα του τουρνουά είναι η Ιταλία σύμφωνα με τους ρεπόρτερ του «Reuters», ενώ χαρακτήρισαν το παιχνίδι ανάμεσα στη Γαλλία και τη Σενεγάλη (0-1), ως τη μεγαλύτερη απογοήτευση. Τη χειρότερη απόφαση την πήρε ο Αιγύπτιος διαιτητής Γκαμάλ Γκαντούρ, ενώ το πιο σκληρό μαρκάρισμα το έκανε ο Πορτογάλος άσος Ζοάο Πίντο. Ο Τούρκος αμυντικός Ουμίτ Νταβαλά είχε το χειρότερο κούρεμα από τους 736 παίκτες που έλαβαν μέρος

ΘΕΜΑ...ΤΥΧΗΣ

Η πιο τυχερή ομάδα του Μουντιάλ που είναι η Γερμανία, έφτασε μέχρι τον τελικό της διοργάνωσης, ενώ η πιο άτυχη, Ισπανία, αποχαιρέτησε νωρίς το όνειρο για κατάκτηση του βαρύτιμου τροπαίου.

ΣΤΑΤΙΣΤΙΚΑ ΣΤΟΙΧΕΙΑ ΤΟΥ ΜΟΥΝΤΙΑΛ

Οι αριθμοί έρχονται να επιβεβαιώσουν την κοινή αίσθηση ότι τα δύο σημαντικότερα προβλήματα αυτού του Μουντιάλ ήταν το φτωχό θέαμα και οι άδειες εξέδρες. Σύμφωνα με τα στοιχεία που έδωσε στη δημοσιότητα η FIFA, ο αριθμός των εισιτηρίων που κόπηκαν στη διοργάνωση, καθώς και των γκολ που σημειώθηκαν, είναι χαμηλότερος σε σχέση με το παρελθόν.

Συνολικά 2.708.538 θεατές παρακολούθησαν τους 64 αγώνες του παγκοσμίου κυπέλλου (συμπεριλαμβάνεται και ο τελικός, για τον οποίο έχουν εξαντληθεί τα 72.370 εισιτήρια που κυκλοφόρησαν), αριθμός ελαφρά χαμηλότερος των 2.785.100 θεατών που είχαν συρρεύσει πριν τέσσερα χρόνια στα γήπεδα της Γαλλίας.

Το ρεκόρ διατηρεί το Παγκόσμιο ύπελλο του 1994 στις ΗΠΑ, όπου κόπηκαν συνολικά 3.587.538 εισιτήρια, παρ'ότι διεξήχθησαν δώδεκα αγώνες λιγότεροι σε σχέση με το 1998 και φέτος. Σε ό,τι αφορά την παραγωγικότητα των παικτών, και εδώ υπήρξε κάμψη σε σχέση με το 1998. Με ένα παιχνίδι να απομένει για την ολοκλήρωση της διοργάνωσης, έχουν επιτευχθεί συνολικά 159 γκολ (μέσος όρος 2.52) έναντι 171 (μ.ο. 2.67) που είχαν σημειωθεί στη Γαλλία. Αύξηση παρατηρείται στις κίτρινες κάρτες (270 έναντι 258), ενώ αντίθετα μειώθηκαν οι κόκκινες (17 έναντι 22).

ΝΤΕΤΕΚΤΙΒΣ
Συνταξιούχος Αστυνομικός Ασφάλειας
ΑΝΑΛΑΜΒΑΝΟΥΜΕ
Υποθέσεις ανηλίκων, οικογενειακές, προσωπικές κ.τλ.
ΔΙΑΘΕΤΟΥΜΕ ΤΑ ΠΛΕΟΝ ΣΥΓΧΡΟΝΑ ΟΠΤΙΚΟΑΚΟΥΣΤΙΚΑ ΣΥΣΤΗΜΑΤΑ
100% ΕΧΕΜΥΘΕΙΑ
ΡΩΜΗΣ 22 - ΡΟΔΙΝΙ • ΤΗΛ. 0241 0 68985
Κιν. 094 6997967

Για μοντέρνο νεανικό γυναικείο ντύσιμο Ελάτε στο νέο μας κατάστημα
ELIOYLA
με τα επώνυμα ρούχα
GIANNI RODINI ®
INTERNATIONAL
Δημητρίου Θέμελη 75 (πεζόδρομος)
Τηλέφωνο **33606**

Πάντα με υγείαν...

Προστατευθείτε από το θανάσιμο χάδι του ήλιου

Η θέα ενός κορμιού που έχει αφεθεί στο χάδι του ήλιου είναι για τους περισσότερους από εμάς ελκυστική: τα απαλά καλοκαιρινά υφάσματα δείχνουν ομορφότερα πάνω μας, η επιδερμίδα μας παίζει με τις αποχρώσεις της σοκολάτας ή του ορείχαλκου και η αίσθηση που αποπνέουμε τόσο στους γύρω μας όσο και στον ίδιο μας τον εαυτό σφύζει από ευεξία. Είναι όμως πράγματι έτσι; Ας ενημερωθούμε για τους κινδύνους που εγκυμονεί η έκθεση στην ηλιακή ακτινοβολία, ώστε να μη θυσιάσουμε την υγεία μας στο βωμό της καλοκαιρινής ματαιοδοξίας.

Η προοπτική να αναδείξουμε ακόμη περισσότερο το "μεσογειακό μας χρώμα" φαντάζει δελεαστική τώρα το καλοκαίρι, αλλά, όπως όλοι γνωρίζουμε, αφενός ο ήλιος ευθύνεται για την πρόωρη γήρανση που ταλανίζει τους περισσότερους Έλληνες και αφετέρου το ολοένα αυξανόμενο πρόβλημα που αφορά στην τρύπα του όζοντος καθιστά την έκθεσή μας στον ήλιο επίφοβη για την ανάπτυξη δερματολογικών νοσημάτων, με πιο επικίνδυνο βέβαια τον καρκίνο του δέρματος και ιδιαιτερα το μελάνωμα.

Τι είναι η ηλιακή ακτινοβολία

Ηλιακό έγκαυμα παθαίνουμε όταν έχουμε υποβληθεί υπέρμετρα στις υπεριώδεις ακτίνες, γνωστές και ως UVA (320-400 νανόμετρα) και UVB (290-320 νανόμετρα).

Η UVB έχει ενοχοποιηθεί για τα βασικοκυτταρικά και ακανθοκυτταρικά καρκινώματα, αλλά η σχέση της με το μελάνωμα, την πιο θανατηφόρο μορφή της νόσου, δεν έχει ακόμη αποσαφηνιστεί από τους επιστήμονες.

Ορισμένες μελέτες, πάντως, υποστηρίζουν ότι περισσότερο ευπαθείς στο μελάνωμα είναι οι εργαζόμενοι που, ενώ καθ΄ όλη τη διάρκεια του έτους απασχολούνται σε κλειστούς χώρους, στη συνέχεια -κατά τη διάρκεια των διακοπών τους- εκτίθενται στον έντονο ήλιο. Απεναντίας, οι αγρότες, οι εργάτες και όσοι περνούν το μεγαλύτερο μέρος της καθημερινότητάς τους σε ανοιχτούς χώρους διατρέχουν μικρότερο κίνδυνο να αναπτύξουν το συγκεκριμένο καρκίνο του δέρματος. Είναι σημαντικό να θυμόμαστε ότι το μαύρισμα δεν είναι παρά η φυσική αυτοάμυνα του οργανισμού μας απέναντι στην απειλή του ήλιου.

Εικάζεται ότι και η UVA συμβάλλει στην εμφάνιση νεοπλασιών στο δέρμα, καθώς διεισδύει στα βαθύτερα στρώματα της επιδερμίδας και εξασθενεί το ανοσοποιητικό σύστημα. Η UVA σίγουρα προκαλεί υπέρχρωση του δέρματος (καφεοειδείς κηλίδες ή στίγματα). Επιπλέον, μεγάλες ποσότητες των συγκεκριμένων ακτίνων εκπέμπονται στις κλίνες τεχνητών ηλιόλουτρων (σολάριουμ), ενώ διεισδύουν ακόμη και μέσα από τα παράθυρα, συμπεριλαμβανομένων και των παρμπρίζ των αυτοκινήτων.

Σύμφωνα με άρθρο της Mayo Clinic, είναι αναγκαίο να προστατεύουμε τον εαυτό μας από τις βλαβερές επιπτώσεις της καλοκαιρινής ραστώνης στην παραλία, χρησιμοποιώντας αντηλιακά με υψηλό δείκτη προστασίας και φορώντας κατάλληλα ρούχα. Όμως, στην περίπτωση του καρκίνου του δέρματος, και ιδιαίτερα σε ό,τι αφορά το μελάνωμα, η αντιμετώπιση δεν είναι ούτε εύκολη ούτε απλή.

Μέτρα αυτοπροστασίας

Σύμφωνα πάντα με τη Mayo Clinic, υπάρχει μια σειρά μέτρων προφύλαξης που είναι απαραίτητο να ακολουθούμε προκειμένου να αποφύγουμε το θανάσιμο άγγιγμα του ήλιου στην επιδερμίδα μας:

- Περιορίζουμε το χρόνο παραμονής μας κάτω από τον ήλιο.
- Φοράμε προστατευτικά ρούχα και γυαλιά που απωθούν τις υπεριώδεις ακτίνες.
- Χρησιμοποιούμε αδιάβροχα προϊόντα και επαναλαμβάνουμε την επάλειψη κάθε δύο ή τρεις ώρες -ή συχνότερα εάν κολυμπάμε ή ιδρώνουμε.
- Αποφεύγουμε το σολάριουμ και όλα εκείνα τα προϊόντα που επιταχύνουν το μαύρισμα.

Συμβουλευόμαστε τον/τη γιατρό μας εάν λαμβάνουμε φαρμακευτική αγωγή που ενδέχεται να αυξάνει τη φωτοευαισθησία μας, καθιστώντας μας ευάλωτο/η σε εγκαύματα.

Πώς αντιμετωπίζεται το ηλιακό έγκαυμα

Παθαίνουμε ηλιακό έγκαυμα, όταν η έκθεσή μας στον ήλιο υπερβαίνει την ικανότητα της μελανίνης να προφυλάξει την επιδερμίδα μας. Άτομα με πολύ λευκή επιδερμίδα υπάρχει πιθανότητα να υποστούν έγκαυμα εάν εκτεθούν στο μεσημεριανό ήλιο μόλις 15 λεπτά, ενώ οι σκουρόχρωμοι άνθρωποι μπορούν να αντέξουν στην ηλιακή ακτινοβολία περισσότερη ώρα.

Η ζημιά που κάνει ο ήλιος γίνεται άμεσα αισθητή: το δέρμα μας πονά και κοκκινίζει. Έξι έως 48 ώρες μετά το έγκαυμα πονάμε πολύ, ενώ σε ορισμένες βαριές περιπτώσεις εμφανίζονται φυσαλίδες στην επιδερμίδα μας . Κάποιες φορές ενδέχεται να εμφανιστούν φυσαλίδες μέχρι και στις γάμπες μας και, επειδή απελευθερώνονται τοξίνες, είναι πιθανόν να ανεβάσουμε πυρετό. Τρεις έως οκτώ ημέρες αργότερα αρχίζουμε να "ξεφλουδίζουμε".

Οι μακροχρόνιες συνέπειες είναι επίσης σημαντικές, αφού ένα σοβαρό ηλιακό έγκαυμα διπλασιάζει τον κίνδυνο να αναπτύξουμε κακόηθες μελάνωμα. Εξάλλου, η χρόνια έκθεσή μας στον ήλιο συμβάλλει σημαντικά στη γήρανση της επιδερμίδας και στην εμφάνιση πρόωρων ρυτίδων.

Εάν έχουμε υποστεί ηλιακό έγκαυμα και πονάμε, είναι καλό να χρησιμοποιήσουμε ακεταμινοφαίνη, κρύες κομπρέσες και να κάνουμε συχνά μπάνιο με δροσερό νερό. Από την άλλη, πρέπει να αποφύγουμε τη χορήγηση ασπιρίνης, ιδίως στα παιδιά που εκτός από ζαλισμένα φαίνονται και άρρωστα, (κίνδυνος συνδρόμου Rye) όπως και τη βαζελίνη αλλά και τα προϊόντα που περιέχουν βενζοκαΐνη. Εάν εμφανιστούν φυσαλίδες, πρέπει να χρησιμοποιήσουμε επιδέσμους ώστε να αποτρέψουμε τη μόλυνση.

Δείτε επειγόντως το γιατρό σας εάν:

Το έγκαυμα συνοδεύεται από πυρετό, το σημείο του εγκαύματος έχει ορώδες υγρό, νιώθετε ίλιγγο ή έχετε δυσκολίες στην όραση.

Στην περίπτωση που η επιδερμίδα μας έχει ήδη υποστεί βλάβη από την υπερβολική έκθεσή μας στον ήλιο, υπάρχουν πολλές θεραπείες που μπορούν να μειώσουν ή ακόμη και να αναστρέψουν τα σημάδια της πρόωρης γήρανσης. Μεταξύ αυτών είναι και κάποια συνταγογραφούμενα προϊόντα, τα οποία υπόσχονται να απαλύνουν, να επιβραδύνουν ή να σταματήσουν το πέρασμα του χρόνου από πάνω μας. Ωστόσο, τα περισσότερα από αυτά δεν έχουν ελεγχθεί επαρκώς ούτε για την αποτελεσματικότητα ούτε για την ασφάλειά τους.

Πριν αφεθείτε στο αγκάλιασμα του ήλιου, θυμηθείτε ότι το έγκαυμα είναι πιο εύκολο να αποφευχθεί παρά να αντιμετωπιστεί. Γι΄ αυτόν το λόγο, μην παραλείπετε να χρησιμοποιείτε αντηλιακή προστασία εφαρμόζοντάς την στο πρόσωπο και τα χείλη σας 15-30 λεπτά πριν βγείτε έξω.

ΦΑΜΠΙΟ ΜΠΡΑΝΚΙΤΣΙΟ
ΔΕΡΜΑΤΟΛΟΓΟΣ
(Αλλαγή ιατρείου)
ΣΟΦ. ΒΕΝΙΖΕΛΟΥ 1 (100 ΜΑΓΑΖΙΑ), 1ος ΟΡΟΦΟΣ
Δέχεται Δευτέρα έως Παρασκευή
από 09.00-13.00 και 18.00-20.30.
Τηλέφωνο-Fax: 02410/70122
Κινητό: 0977/505063

ΙΑΤΡΙΚΗ ΑΝΑΚΟΙΝΩΣΗ
Ανακοινώνεται ότι το Ιατρείο του
ΔΗΜΗΤΡΙΟΥ ΤΡΙΑΝΤΑΦΥΛΛΟΥ
Πλαστικού Χειρούργου
Παύλου Μελά 27 Ρόδος,
θα παραμείνει κλειστό από
28-6-02 έως τις 4-7-02
λόγω συμμετοχής του στο Παγκόσμιο Συνέδριο
ΠΛΑΣΤΙΚΗΣ ΧΕΙΡΟΥΡΓΙΚΗΣ, που λαμβάνει
χώραν εις την Ισπανία.
Τηλέφωνο: 0241023860
Κινητό: 0944688989

ΝΤΟΡΑ ΚΩΝΣΤΑΝΤΙΝΟΠΟΥΛΟΥ
ΨΥΧΟΛΟΓΟΣ
Πτυχιούχος του Πανεπιστημίου της Καλιφόρνιας-Λος Αντζελες (UCLA)-Μεταπτυχιακές σπουδές στο Pepperdine University-Malibu California.
➤ Αμεση ψυχολογική υποστήριξη και επαγγελματική φροντίδα από έμπειρη Ψυχολόγο και Οικογενειακή Σύμβουλο.
➤ Η σωστή θεραπευτική σχέση μπορεί να επιφέρει ρεαλιστικές λύσεις για πραγματικά προβλήματα σε θέματα: μοναξιάς, μελαγχολίας, στρες, ανυπομονησίας, φοβίας, εθισμού, οικογενειακών σχέσεων, διαζυγίου, κακομεταχείρισης, συναισθηματικών δυσκολιών, αυτοπεποίθησης, ανασφάλειες, μεταβατικά στάδια ζωής, βουλιμίας, ανορεξίας, απώλειας, πένθους.
Τηλεφωνείστε στα τηλέφωνα:
35163 και 0944/980550
για ραντεβού και άμεση εξυπηρέτηση.
Διεύθυνση: Καρίας 1
Περιοχή Ροδίνι - Ρόδος

ΙΑΤΡΙΚΗ ΑΝΑΚΟΙΝΩΣΗ
Το ιατρείο της Διαιτολόγου
ΜΑΡΙΑΣ ΚΟΤΣΙΑΝΟΥ-ΑΤΤΙΤΗ
θα παραμείνει κλειστό από
1ης έως 8ης Ιουλίου 2002
λόγω συμμετοχής της ιατρού
στο Παγκόσμιο Δερματολογικό Συνέδριο
στο Παρίσι.
Το ιατρείο θα επαναλειτουργήσει
κανονικά Τρίτη 9/7/2002.
Ιατρείο: Ιωνος Δραγούμη 23
Τηλ. 02410-22278

Εργαστήριο Κλινικής Ψυχολογίας
ΧΡΙΣΤΙΝΑ ΣΑΒΒΑΚΗ-ΓΚΡΑΝΖΑΝ
Κλινική Ψυχολόγος-Ψυχοπαθολόγος (DESS)
- Πτυχιούχος του Πανεπιστημίου Nancy Γαλλίας
- Μεταπτυχιακή ειδίκευση (DESS) στην Κλινική Ψυχολογία Ενηλίκου, Εφήβου και Παιδιού στο Πανεπιστήμιο Reims Γαλλίας

Για τον ενήλικο
- Ψυχοδιαγνωστική
- Ψυχολογική υποστήριξη
- Ατομική και οικογενειακή συνέντευξη
- Ψυχοθεραπεία αναλυτικής εμπνεύσεως

Για το παιδί
- Αξιολόγηση προσωπικότητας (τεστ νοημοσύνης, προβολής)
- Διάγνωση μαθησιακών δυσκολιών και συμπεριφορικών διαταραχών
- Συμβουλευτική επαγγελματικού προσανατολισμού
- Ψυχοθεραπεία μέσω παιχνιδιού και εικαστικών

Δέχεται με ραντεβού
Εθνικής Αντίστασης 15
Τηλ.: 77350-Κιν. 0937684251

Κέντρο Συμβουλευτικής & Αξιολόγησης Προσωπικότητας Παιδιών & Ενηλίκων
ΠΑΠΑΓΕΩΡΓΙΟΥ ΘΑΝΟΣ
ΨΥΧΟΛΟΓΟΣ ΠΑΝΕΠΙΣΤΗΜΙΟΥ ΑΘΗΝΩΝ
ΕΙΔΙΚΕΥΜΕΝΟΥ ΣΤΗΝ ΓΝΩΣΙΑΚΗ ΨΥΧΟΘΕΡΑΠΕΙΑ-Ι.Ε.Θ.Σ.
- **Διερεύνηση Προσωπικότητας (Προφίλ- Δεξιότητες-Αδυναμίες)**
- **Δείκτης Νοημοσύνης Παιδιών και Ενηλίκων**
- **Τροποποίηση Δυσλειτουργικών Σχημάτων**
- **Θεραπευτική Αντιμετώπιση Φοβιών-Ειδικών Φοβιών, Κατάθλιψης, Διαταραχής πανικού, Ψυχοσωματικών προβλημάτων, Τραυματικών γεγονότων ζωής (πένθος, χωρισμός, σχολική αποτυχία), Συναισθηματικών διαταραχών, Διαταραχών Διατροφής (βουλιμία-ανορεξία).**
- **Αντιμετώπιση προβλημάτων συμπεριφοράς παιδιών σε σχολείο-σπίτι**
- **Ανάπτυξη Κοινωνικών Δεξιοτήτων**
- **Βελτίωση Σχέσεων-Πρόγραμμα Ελέγχου Συγκρούσεων**
- **Βελτίωση Αυτοεκτίμησης-Αυτοεικόνας**
- **Οικογενειακή θεραπεία από Ζεύγος Θεραπευτών**

Κ. Παλαιολόγου 105 - Ρόδος
Τηλ:024 10 78668- Κιν: 0937445640 - Μόνο με Ραντεβού

Η παρουσίαση του βιβλίου Νικηφόρος Μανδηλαράς

Η παρουσίαση του βιβλίου "Νικηφόρος Μανδηλαράς-Η δολοφονία ενός αγωνιστή" των Γιώργου Λ. Χιωτάκη και Γιάννη Καρίδη θα γίνει την ερχόμενη Παρασκευή 5 Ιουλίου, στις 20.30, στο θερινό κινηματοθέατρο "Ρόδον", από το Διεθνές Κέντρο Λογοτεχνών και Μεταφραστών.

Το βιβλίο θα παρουσιάσουν ο δήμαρχος Ροδίων, κ. Γιώργος Γιαννόπουλος και ο πρόεδρος του Δ.Κ.Λ.Μ.Ρ., κ. Κώστας Σκανδαλίδης.

Ακόμα, στην εκδήλωση, που είναι ανοιχτή για το κοινό, θα παρευρεθούν η χήρα του Νικηφόρου Μανδαλαρά, Ασπασία, και η κόρη του Αριέτα.

Παραστάσεις από το Θεατρικό Εργαστήρι Δήμου Αφάντου

Με δύο παραστάσεις του Θεατρικού εργαστηρίου του Πολιτιστικού Οργανισμού του ξεκίνησαν οι καλοκαιρινές εκδηλώσεις στο Δήμο Αφάντου, το πρόγραμμα των οποίων θα ανακοινωθεί το αμέσως επόμενο χρονικό διάστημα.

Επρόκειτο για δύο παραστάσεις "παραμυθιθεάτρου", "Το πάθημα του Μυλωνά" και "Η Μετάξω και τα επτά αδέλφια της", σε σκηνοθεσία Σουζάνας Καρδούλια, σκηνικά-μάσκες Μαρίας Πασάρο και κοστούμια που έραψε κ.κ. Ελένη Αρτίκη και οι οποίες δόθηκαν στις 23 και 26 Ιουνίου στην έδρα του Δήμου, στο δημοτικό διαμέρισμα Αρχίπολης.

Το θεατρικό εργαστήρι του Πολιτιστικού Οργανισμού του Δήμου Αφάντου λειτουργεί εδώ και δύο χρόνια και κατά το περασμένο έτος παρουσίασε την παράσταση "Ειρήνη" του Αριστοφάνη.

Οπως αναφέρεται στο σχετικό δελτίο Τύπου: "Οι φετινές παραστάσεις ήρθαν σαν αποτέλεσμα της μεθοδικής και επίπονης δουλειάς των παιδιών και της κ. Σουζάνας Καρδούλια η οποία ευχαρίστησε το δήμαρχο Αφάντου κ. Σταύρο Σταυρή, το Δ.Σ. του Δήμου Αφάντου και τον Πολιτιστικό Οργανισμό του Δήμου Αφάντου που έδωσαν την δυνατότητα της λειτουργίας Θεατρικού εργαστηρίου δίνοντας την ευκαιρία σε πολλά παιδιά να γευθούν τη χαρά και τις συγκινήσεις που προσφέρει το θέατρο.

Τα παιδιά που πήραν μέρος στις παραστάσεις ήταν τα ακόλουθα:

"Το πάθημα του Μυλωνά"

Φλεβάρη Μαρία
Φλεβάρης Δημήτρης
Τσαγκάρη Χαρά
Κουφαλάκη Μαρία
Καρδούλια Δήμητρα
Κοστομοίρη Μαρία
Φλεβάρη Χαρούλα
Κοτσιλιός Γιάννης
Λυριστής Τσαμπίκος
Φλεβάρη Χριστίνα
Φλεβάρης Μιχάλης
Τσίττα Κωνσταντίνα
Φλεβάρη Τσαμπίκα
Μακρή Χρυσούλα

"Η Μετάξω και τα επτά αδέλφια της"

Διακοσταματίου Ελένη
Χριστοφή Δέσποινα
Κοσκινώτη Αθηνά
Χριστίδου Κατερίνα
Μοσχούλα Κάππα
Καραγιάννη Εμμανουέλα
Χριστίδου Αννα
Κασιώτη Τσαμπίκα
Τριανταφύλλα Μοσχούλα
Καζαγράντε Ιωάννα
Διάκου Χρύσανθος
Καρδούλια Δήμητρα
Διάκου Ορφέας

DANCE SCHOOL

ΕΡΑΣΙΤΕΧΝΙΚΗ ΚΑΙ ΠΡΟΕΠΑΓΓΕΛΜΑΤΙΚΗ ΣΧΟΛΗ ΧΟΡΟΥ ΚΩΝΣΤΑΝΤΙΝΑ ΝΤΑΛΑΜΑΓΚΑ-ΜΙΡΟΣΑΒΙΤΣ
ΠΑΡΟΔΟΣ ΑΜΕΡΙΚΗΣ-ΚΡΕΜΑΣΤΗ
(ΑΝΑΓΝΩΡΙΣΜΕΝΗ ΑΠΟ ΤΟ ΚΡΑΤΟΣ)

Η Σχολή Χορού "Dance School" της κας Κωνσταντίνας Νταλαμάγκα διοργανώνει καλοκαιρινά σεμινάρια, για παιδιά αγόρια και κορίτσια από 5 έως 15 ετών, με τίτλο "Τα παιδιά και η σχέση τους με τις Καλές Τέχνες" και με θέμα:

1) Παιδαγωγικό σεμινάριο Μουσικοκινητικής και Ρυθμικής Αγωγής. Χρήση κρουστών και μελωδικών οργάνων σ' ένα μάθημα Μουσικής και Ρυθμικής.
2) Γνωριμία με τον κόσμο της Ζωγραφικής μέσω του σχεδίου, των χρωμάτων και της φαντασίας εξωτερικεύοντας τον εσωτερικό τους κόσμο με εικόνες.

Στο τέλος του σεμιναρίου θα παρουσιαστεί η δουλειά των μαθητών και θα χορηγηθούν βεβαιώσεις σπουδών σε όλους τους συμμετέχοντες. Θα διδάξουν διπλωματούχες καθηγήτριες διακεκριμένες στον χώρο της Ζωγραφικής και Μουσικής, ενώ η διδασκαλία χορού, οργάνωση και επιμέλεια του σεμιναρίου γίνεται από τη διευθύντρια της σχολής Κων/να Νταλαμάγκα - Μιρόσαβιτς. Πτυχιούχος ανώτατης επαγγελματικής σχολής χορού με πολυετή πείρα στη διδασκαλία μαθητών προσχολικής ως και προεπαγγελματικής ηλικίας. Μέλος του διεθνούς συμβουλίου χορού UNESCO και του Σωματείου Ιδιόκτητων Σχολών χορού Σ.Ι.Σ.Χ.Ε. Εχει παρακολουθήσει τα εξής σεμινάρια:

- "Carmina Burana". Σεμινάριο Χοροθεραπείας, Κρουστών & Δραματοθεραπείας
- "Χορευτές". Σεμινάριο χορού με θέμα την τεχνική και ρεπερτόριο μοντέρνου χορού 2001.
- Σεμινάριο στο κέντρο μελέτης χορού NTANKAN από τους Γάλλους χορευτές Claude Brumachon και Benjamin Lamarche.
- 7ο Πανελλήνιο Συνέδριο Ανιματέρ και Φυσικής Αγωγής.
- Σεμινάριο ορθοπεδικών προβλημάτων των χορευτών, πρόληψη και θεραπεία.
- Παρακολούθηση μαθημάτων Παραδοσιακών χορών στην σχολή Δώρα Στράτου.
- Σεμινάρια και σπουδές κλασικού μπαλέτου της Royal Academy του Λονδίνου.

Εχει πάρει μέρος σε πολλές παραστάσεις σε γνωστά θέατρα των Αθηνών, χορεύοντας ρόλους του κλασικού και μοντέρνου ρεπερτορίου.

Το σεμινάριο διαρκεί τον μήνα Ιούλιο, τρεις φορές την εβδομάδα, με τμήματα ανά ηλικία. Για περισσότερες πληροφορίες και δηλώσεις συμμετοχής έως 15 Ιουνίου στο τηλ. 02410-94177 και στη διεύθυνση της σχολής: Πάροδος Αμερικής, Κρεμαστή.

ΕΡΓΑΣΤΗΡΙ ΣΥΓΧΡΟΝΗΣ ΘΕΤΙΚΗΣ ΣΚΕΨΗΣ ΚΑΙ ΑΥΤΟΓΝΩΣΙΑΣ



Τώρα και στη Ρόδο, σε νέες εγκαταστάσεις, δημιουργήσαμε το εργαστήρι. Εδώ μπορείς να ελευθερώσεις τη δύναμη που κρύβεις μέσα σου! Μπορείς να αλλάξεις τη ζωή σου!

Σεμινάρια:

«Στάση Ζωής 1 & 2»
Τα σεμινάρια συμπεριλαμβάνουν όλα όσα χρειάζεται να γνωρίζουμε, για το πώς λειτουργεί ο άνθρωπος νοητικά, και συναισθηματικά, γιατί λειτουργεί έτσι και πώς μπορεί να λειτουργήσει πιο αποδοτικά και επιτυχημένα.
Αρμονία στις ανθρώπινες σχέσεις, δημιουργία και διατήρηση αυτοπεποίθησης, πρεμία, θετικότητα και πληρότητα.

«Το παιχνίδι της Ζωής»
Συμπεριλαμβάνει κανόνες και νόμους που, χρησιμοποιώντας τους, ο άνθρωπος **νιώθει τη χαρά της ζωής και επιτυγχάνει τους στόχους του.**

«Η θεωρία στην Πράξη 1 & 2»
Χτίζοντας πάνω στις ήδη υπάρχουσες γνώσεις (από τα προηγούμενα σεμινάρια), **εμβαθύνει και δίνει τα κλειδιά (τα πρακτικά εργαλεία) για την επίλυση των θεμάτων που μας απασχολούν.**

«Κέντρα Ενέργειας» (Τσάκρα)
Διδάσκει το πώς, το γιατί, και το ποιος **είναι ο ρόλος των κέντρων ενέργειας στην καθημερινή ζωή.**

«Ασκήσεις»
Το αποτέλεσμα των ασκήσεων νου και σώματος όπως και το καθάρισμα μπλοκαρισμάτων και εναρμόνιση των κέντρων ενέργειας είναι, η τέλεια υγεία, η ενεργητικότητα, η θετικότητα και η καλή διάθεση.

«Νους και σώμα» (Υγεία)
Το σεμινάριο αυτό θα ξεκινήσει το φθινόπωρο.

Seminars in English
"Approach to Life 1 & 2"

Για περισσότερες πληροφορίες τηλεφωνήστε στο *(02410) 69785*
Βέρρα Σύμοντς, *Χαριλάου Τρικούπη, Ασγούρου*

AUTO ΕΠΙΛΟΓΕΣ

ΝΕΑ ΕΚΘΕΣΗ ΕΜΠΟΡΙΑΣ ΕΠΙΛΕΓΜΕΝΟΥ ΜΕΤΑΧΕΙΡΙΣΜΕΝΟΥ ΑΥΤΟΚΙΝΗΤΟΥ

ΛΕΩΦ. ΡΟΔΟΥ-ΛΙΝΔΟΥ 255
ΤΗΛ. 02410/60910,
FAX: 02410/60920

- *Πώληση μεταχειρισμένων αυτοκινήτων ελεγμένα σε 70 σημεία.*
- *Αγορά του παλιού σας αυτοκινήτου μετρητοίς.*
- *Ανταλλαγή με οποιοδήποτε μοντέλο της αρεσκείας σας.*
- *Χρηματοδότηση με τα χαμηλότερα επιτόκια της αγοράς.*
- *Πολλές προσφορές και δωρεάν οδική βοήθεια.*

Με την εγγύηση του ονόματος Αλ. Κούκουρας

ΚΑΛΟΚΑΙΡΙΝΕΣ ΓΕΥΣΕΙΣ ΚΑΙ ΠΡΟΤΑΣΕΙΣ
ΓΙΑ ΜΙΑ ΥΓΙΕΙΝΗ ΔΙΑΤΡΟΦΗ ΑΠΟ ΤΗΝ



ΠΙΤΣΑΡΙΑ "ΓΟΝΔΟΛΑ"

Βενετοκλέων 44, Ρόδος
• Τηλ. 02410 77775, 29642, 27937

ΔΙΑΝΟΜΗ ΚΑΤ' ΟΙΚΟΝ καθημερινά 12 μεσημέρι - 1 βράδυ

Σας προτείνουμε να δοκιμάσετε

ΠΙΤΣΕΣ

Α) Αυθεντική μοτσαρέλα - φρέσκια ντομάτα - βασιλικό
Β) Αυθεντική μοτσαρέλα - ανανά - χοιρομέρι
Γ) Αυθεντική μοτσαρέλα - τόνο - ελιές
Δ) Αυθεντική μοτσαρέλα - κοτόπουλο - πιπεριά - ελιές

ΖΥΜΑΡΙΚΑ

Α) ΑΣΤΑΚΟΜΑΚΑΡΟΝΑΔΑ
Β) ΦΙΟΓΚΑΚΙΑ με ανάμικτα θαλασσινά
Γ) ΤΑΛΙΑΤΕΛΕΣ - βασιλικό - φρέσκια ντομάτα
Δ) ΤΑΛΙΑΤΕΛΕΣ - σολομό - κρέμα γάλακτος
Ε) ΦΙΟΓΚΑΚΙΑ - τέσσερα τυριά - κρέμα γάλακτος

Σε συνεργασία με την Βιολόγο - Διατροφολόγο - Διαιτολόγο *Χρύσα Καραγιάννη - Ρούσσου* εμπλουτίζουμε τις επιλογές σας με ελαφρές και θερμιδομετρημένες συνταγές

• **ΠΕΝΝΕΣ** με μπρόκολα και cottage cheese (θερμίδες: **276**)
• **ΦΙΛΕΤΟ ΚΟΤΟΠΟΥΛΟΥ** σε ελαφριά σάλτσα κρασιού με μανιτάρια και ταλιατέλλες (θερμίδες: **400**)
• **ΣΠΑΓΓΕΤΙ** με καυτερή σάλτσα με γαρίδες (ντομάτα, σκόρδο, καυτερή πιπεριά, πιπεριά (θερμίδες: **344**)
• **ΣΠΑΓΓΕΤΙ** με σάλτσα τόνου (τόνο, ντομάτα, καλαμπόκι, πιπεριά) - (θερμίδες **448**)
• **ΦΙΟΓΚΑΚΙΑ** με λιαστές ντομάτες και μυζήθρα (θερμίδες: **397**) ή **ΦΙΟΓΚΑΚΙΑ** με λιαστές ντομάτες και φέτα (θερμίδες **425**)
• **ΦΙΛΕΤΟ ΚΟΤΟΠΟΥΛΟΥ** ψητό με σάλτσα μουστάρδας, συνοδευόμενο από ριζότο (ρύζι, καλαμπόκι, πιπεριά) - (θερμίδες: **412**)
• **ΦΙΛΕΤΟ ΧΟΙΡΙΝΟ** με πατατοσαλάτα (πατάτα, καρότο, καλαμπόκι, κολοκυθάκι λαδολέμονο) - (θερμίδες: **444**)
• **ΚΡΥΑ ΣΑΛΑΤΑ** ζυμαρικών με παντζάρι και μουστάρδα (θερμίδες: **411**)

ΧΡΥΣΑ ΚΑΡΑΓΙΑΝΝΗ - ΡΟΥΣΣΟΥ
Πτυχ. Βιολόγος (BSc), Διατροφολόγος (MSc), Κλινικός Διαιτολόγος (SRD)
Παύλου Μελά 56 • Τηλ. 02410 76500

"ASSOS"
ΧΩΜΑΤΟΥΡΓΙΚΗ



ΕΙΔΙΚΑ ΚΟΝΤΕΪΝΕΡ ΓΙΑ ΑΠΟΚΟΜΙΔΗ ΜΠΑΖΩΝ

ΧΟΑΝΕΣ ΜΠΑΖΩΝ ΓΙΑ ΟΙΚΟΔΟΜΕΣ

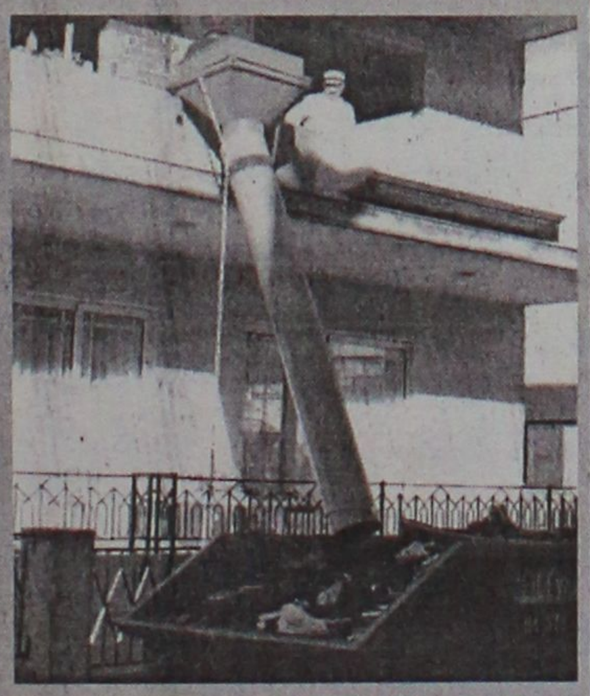

και ακόμα ΦΟΡΤΩΤΑΚΙ ΓΙΑ ΑΜΕΣΗ ΑΠΟΚΟΜΙΔΗ ΜΠΑΖΩΝ

ΠΑΠΑΚΩΝΣΤΑΝΤΙΝΟΥ ΕΜ. - ΜΑΧΛΗΣ ΣΤΑΜ. Ο.Ε.
ΤΗΛ. (02410) 81375-91349, 094.4572380-094.6284523 • FAX: (02410) 81029
16ο χλμ. Ρόδου - Καμείρου, Παραδείσι

Αρχισαν και συνεχίζονται οι εκδηλώσεις

Ναυτική Εβδομάδα

Αγώνες, επιδείξεις, περιηγήσεις, μουσικές βραδιές

Πλήθος εκδηλώσεων περιλαμβάνει και ο φετινός εορτασμός της Ναυτικής Εβδομάδας στη Ρόδο, οι οποίες θα ολοκληρωθούν στις 7 Ιουλίου.

Ο θεσμός, συμπληρώνει 70 χρόνια και αποτελεί ουσιαστικά μια γιορτή με ιδιαίτερη σημασία για όλους τους Ελληνες, που διατηρούν ζωντανές τις ναυτικές τους παραδόσεις.

Το ξεκίνημα έγινε προχθές, Κυριακή, ενώ από τις 4 του μήνα τα πλοία του στόλου μας θα μεταφέρουν το μήνυμα της "Ναυτικής Εβδομάδας 2002" σε πολλές παραλίες πόλεις και νησιά της Ελλάδας.

Στο πλαίσιο αυτό, θα καταπλεύσει στις 9 το πρωί της Πέμπτης στη Ρόδο η φρεγάτα "ΚΟΥΝΤΟΥΡΙΩΤΗΣ", ενώ ανάλογες επισκέψεις διαφόρων πολεμικών πλοίων, προγραμματίστηκαν και για τα υπόλοιπα νησιά της Δωδ/σου.

ΤΟ ΠΡΟΓΡΑΜΜΑ

Το υπόλοιπο πρόγραμμα των εκδηλώσεων μέχρι και την Κυριακή 7 Ιουλίου έχει ως εξής:

ΤΡΙΤΗ 02/7/02

10.00-14.30 Ελεύθερη επίσκεψη στο φάρο Αγίου Νικολάου
(Προβολή σε ειδικά διαμορφωμένο χώρο 17λεπτης ταινίας με θέμα την ιστορία του φάρου)
16.00-18.00 Ελεύθερη επίσκεψη στο Ενυδρείο.
18.00 Περιήγηση στην πόλη της Ρόδου με το τρενάκι του ΡΟΔΑ
Εκκίνηση μπροστά από το Κεντρικό Λιμεναρχείο Ρόδου.
18.00-20.00 Ελεύθερη επίσκεψη στο φάρο Αγίου Νικολάου
(Προβολή σε ειδικά διαμορφωμένο χώρο 17λεπτης ταινίας με θέμα την ιστορία του φάρου).
19.00-20.00 Ροδιακή Επαυλη: Έκθεση ζωγραφικής με θέμα την θάλασσα από μαθητές δημοτικών σχολείων της Ρόδου.
18.00-19.00 Επίδειξη υποβρύχιας σκοποβολής στην πισίνα του NOP
(Παρακολούθηση της επίδειξης από την αίθουσα που βρίσκεται κάτω από την πισίνα)
19.00 Αγώνες κωπηλασίας και ενημέρωση του κοινού σε θέματα του αθλήματος από προπονητές του NOP.
21.30 Αγώνας ποδοσφαίρου 5Χ5 μεταξύ των ομάδων Αστυνομίας και πλωτών σκαφών κεντρικού Λιμεναρχείου Ρόδου στις γηπεδικές εγκαταστάσεις μίνι ποδοσφαίρου "Βιτζηλαίος", λεωφόρος Ρόδου-Λίνδου 229.

ΤΕΤΑΡΤΗ 03/07/02

10.00-14.30 Ελεύθερη επίσκεψη στο φάρο Αγίου Νικολάου (Προβολή σε ειδικά διαμορφωμένο χώρο 17λεπτης ταινίας με θέμα την ιστορία του φάρου)
16.00-18.00 Ελεύθερη επίσκεψη στο Ενυδρείο.
18.00 Περιήγηση στην πόλη της Ρόδου με το τρενάκι του ΡΟΔΑ
Εκκίνηση μπροστά από το Κεντρικό Λιμεναρχείο Ρόδου.
18.00-20.00 Ελεύθερη επίσκεψη στο φάρο Αγίου Νικολάου (Προβολή σε ειδικά διαμορφωμένο χώρο 17λεπτης ταινίας με θέμα την ιστορία του φάρου)
19.00-20.00 Ροδιακή Επαυλη: Εκθεση ζωγραφικής με θέμα την θάλασσα από μαθητές δημοτικών σχολείων της Ρόδου.
20.00 Big Band (Φιλαρμονική Ορχήστρα Δήμου Ροδίων) υπό την διεύθυνση του μαέστρου Μέξη Θέμη στον τρούλο Μανδρακίου.

ΠΕΜΠΤΗ 04/07/02

09.00 Αφιξη φρεγάτας Πολεμικού Ναυτικού "Κουντουριώτης".
10.00-14.30 Ελεύθερη επίσκεψη στο φάρο Αγίου Νικολάου (Προβολή σε διαμορφωμένο χώρο 17λεπτης ταινίας με θέμα την ιστορία του φάρου)
16.00-18.00 Ελεύθερη επίσκεψη στο Ενυδρείο.
18.00 Περιήγηση στην πόλη της Ρόδου με το τρενάκι του ΡΟΔΑ
18.00-20.00 Ελεύθερη επίσκεψη στο φάρο Αγίου Νικολάου (Προβολή σε ειδικά διαμορφωμένο χώρο 17λεπτης ταινίας με θέμα την ιστορία του φάρου)
18.00-21.00 Επίσκεψη κοινού στη φρεγάτα Πολεμικού Ναυτικού "Κουντουριώτης"



19.00 Ιστιοπλοΐα και ενημέρωση από προπονητές του αθλήματος στο χώρο του NOP.
19.00-20.00 NOP: Εκθεση ζωγραφικής με θέμα την θάλασσα από μαθητές δημοτικών σχολείων της Ρόδου.

ΠΑΡΑΣΚΕΥΗ 05/7/02

10.00-12.00 Επίσκεψη κοινού στη φρεγάτα Πολεμικού Ναυτικού "Κουντουριώτης"
10.00-14.30 Ελεύθερη επίσκεψη στο φάρο Αγίου Νικολάου (Προβολή σε ειδικά διαμορφωμένο χώρο 17λεπτης ταινίας με θέμα την ιστορία του φάρου)
16.00-18.00 Ελεύθερη επίσκεψη στο Ενυδρείο
18.00 Περιήγηση στην πόλη της Ρόδου με το τρενάκι του ΡΟΔΑ
Εκκίνηση μπροστά από το Κεντρικό Λιμεναρχείο Ρόδου
18.00-20.00 Ελεύθερη επίσκεψη στο φάρο Αγίου Νικολάου (Προβολή σε ειδικά διαμορφωμένο χώρο 17λεπτης ταινίας με θέμα την ιστορία του φάρου)
20.00 NOP: Εκθεση ζωγραφικής με θέμα την θάλασσα από μαθητές δημοτικών σχολείων της Ρόδου
20.00 Αγώνας πόλο
21.30 Ψαράδικο γλέντι στην Κολώνα

ΣΑΒΒΑΤΟ 06/7/02

10.00-12.00 Επίσκεψη κοινού στη φρεγάτα Πολεμικού Ναυτικού "Κουντουριώτης"
10.00-14.30
Ελεύθερη επίσκεψη στο φάρο Αγίου Νικολάου (Προβολή σε ειδικά διαμορφωμένο χώρο 17λεπτης ταινίας με θέμα την ιστορία του φάρου)
16.00-18.00 Ελεύθερη επίσκεψη στο Ενυδρείο
18.00 Περιήγηση στην πόλη της Ρόδου με το τρενάκι του ΡΟΔΑ
Εκκίνηση μπροστά από το κεντρικό Λιμεναρχείο Ρόδου
18.00-21.00 Επίσκεψη κοινού στη φρεγάτα Πολεμικού Ναυτικού "Κουντουριώτης"
20.00 NOP: Εκθεση ζωγραφικής με θέμα την θάλασσα από μαθητές δημοτικών σχολείων της Ρόδου
20.00 Αγώνας πόλο
21.30 Ψαράδικο γλέντι στην Κολώνα

ΚΥΡΙΑΚΗ 07/07/02

10.00-12.00 Επίσκεψη κοινού στη φρεγάτα Πολεμικού Ναυτικού "Κουντουριώτης"
10.00-14.30 Ελεύθερη επίσκεψη στο φάρο Αγίου Νικολάου (Προβολή σε ειδικά διαμορφωμένο χώρο 17λεπτης ταινίας με θέμα την ιστορία του φάρου)
16.00-18.00 Ελεύθερη επίσκεψη στο Ενυδρείο
18.00 Περιήγηση στην πόλη της Ρόδου με το τρενάκι του ΡΟΔΑ
Εκκίνηση μπροστά από το κεντρικό Λιμεναρχείο Ρόδου
18.00-20.00 Ελεύθερη επίσκεψη στο φάρο Αγίου Νικολάου (Προβολή σε ειδικά διαμορφωμένο χώρο 17λεπτης ταινίας με θέμα την ιστορία του φάρου)
19.00-19.30 Επίδειξη με πλωτά τηλεκατευθυνόμενα σκάφη από σύλλογο μοντελιστών Ρόδου στη πισίνα του NOP
19.30-20.00 Αγώνες κολύμβησης-κωπηλασίας-ιστιοπλοΐας-κανό και απονομές επάθλων για όλα τα αγωνίσματα που διεξήχθησαν στο χώρο του NOP κατά τη διάρκεια της ναυτικής εβδομάδας.
18.00-21.00 Επίσκεψη κοινού στη φρεγάτα Πολεμικού Ναυτικού "Κουντουριώτης".
20.00 NOP: Εκθεση ζωγραφικής με θέμα τη θάλασσα από μαθητές δημοτικών σχολείων της Ρόδου
20.30 Δημοτική βραδιά από λαογραφικό σύλλογο Θρακομακεδόνων στο NOP
21.30 Πυροτεχνήματα από το φάρο Αγίου Νικολάου.

ΠΡΑΚΤΟΡΕΙΟ ΤΑΞΙΔΙΩΝ
ΣΑΒΒΑΣ ΣΑΗΣ
ΕΚΔΡΟΜΕΣ ΚΑΛΟΚΑΙΡΙ 2002

1η εκδρομή 10ήμερη ακτοπλοϊκώς (από Ρόδο)
ΑΡΑΧΩΒΑ - ΓΑΛΑΞΙΔΙ - ΝΑΥΠΑΚΤΟ - ΛΕΥΚΑΔΑ *(χρουαζιέρα στον ΣΚΟΡΠΙΟ του Ωνάση)* - ΠΑΡΓΑ - ΚΕΡΚΥΡΑ - ΙΩΑΝΝΙΝΑ - ΜΕΤΣΟΒΟ - ΜΕΤΕΩΡΑ - ΚΑΣΤΟΡΙΑ - ΠΡΕΣΠΕΣ - ΕΔΕΣΣΑ - ΘΕΣ/ΝΙΚΗ - ΠΑΝΑΓΙΑ ΣΟΥΜΕΛΑ
Από 20/8 έως 30/8

2η εκδρομή 8ήμερη ακτοπλοϊκώς (από Ρόδο)
ΑΙΓΙΝΑ - ΕΠΙΔΑΥΡΟ - ΝΑΥΠΛΙΟ - ΤΟΛΟ - ΠΑΝΑΓΙΑ ΜΑΛΕΒΗ - ΣΠΑΡΤΗ - ΜΟΝΕΜΒΑΣΙΑ - ΓΥΘΕΙΟ - ΣΠΗΛΑΙΑ ΔΥΡΟΥ - ΚΑΛΑΜΑΤΑ - ΜΕΘΩΝΗ - ΠΥΡΓΟ - ΟΛΥΜΠΙΑ - ΠΑΤΡΑ - ΚΑΛΑΒΡΥΤΑ - ΜΕΓΑ ΣΠΗΛΑΙΟ - ΑΓ. ΛΑΥΡΑ - ΚΟΡΙΝΘΟ
Από 27/7 έως 3/8

3η εκδρομή 6ήμερη
ΣΑΜΟ - ΧΙΟ - ΜΥΤΙΛΗΝΗ
Από 6/8 έως 12/8

4η εκδρομή 7ήμερη (αεροπορικώς)
ΡΟΔΟ - ΘΕΣΣΑΛΟΝΙΚΗ - ΒΕΡΓΙΝΑ - ΣΕΡΡΕΣ - ΔΡΑΜΑ - ΣΠΗΛΑΙΟ ΑΛΙΣΤΡΑΤΗΣ - ΚΑΒΑΛΑ - ΞΑΝΘΗ - ΚΟΜΟΤΗΝΗ - ΑΛΕΞΑΝΔΡΟΥΠΟΛΗ - ΕΒΡΟ - ΔΙΔΥΜΟΤΕΙΧΟ
Από 3/7 έως 8/7

5η εκδρομή 7ήμερη
ΤΗΝΟ - ΜΥΚΟΝΟ - ΠΑΡΟ - ΑΝΤΙΠΑΡΟ - ΝΑΞΟ - ΣΑΝΤΟΡΙΝΗ
Από 2/9 έως 8/9

6η εκδρομή 7ήμερη
ΚΡΗΤΗ
Από 4/11 έως 10/11

7η εκδρομή 7ήμερη
ΓΥΡΟΣ ΠΕΛΟΠΟΝΝΗΣΟΥ
Από 15/11 έως 21/11

8η εκδρομή 8ήμερη
ΒΟΡΕΙΑ ΕΛΛΑΔΑ
Από 25/11 έως 1/12
Συνεχείς ημερήσιες εκδρομές με καταμαράν • Κάθε ΤΕΤΑΡΤΗ για ΜΑΚΡΗ - ΛΙΒΙΣΙ (Τουρκία) • Κάθε ΕΒΔΟΜΑΔΑ εκδρομές οργανωμένες για οποιοδήποτε μέρος του ΚΟΣΜΟΥ

ΠΛΗΡΟΦΟΡΙΕΣ - ΠΡΟΓΡΑΜΜΑΤΑ
ΠΡΑΚΤΟΡΕΙΟ ΤΑΞΙΔΙΩΝ
ΣΑΒΒΑΣ ΣΑΗΣ
ΤΑΡΠΟΝ ΣΠΡΙΝΓΚΣ 42 (δίπλα στην Τραπ. Πίστεως) • Τηλ. 02410 39781-3

Η ταυτότητα του δράστη

Ο Σάββας Ξηρός, 40 ετών, κάτοικος Παλλήνης, αγιογράφος στο επάγγελμα, είναι ο δράστης της βομβιστικής επίθεσης στον Πειραιά. Κατάγεται από τη Θεσσαλονίκη, είναι γόνος οικογένειας ιερέα και ουδέποτε έχει απασχολήσει τις αρχές-κάθε άλλο. Όλοι όσοι τον γνώριζαν μίλησαν στα μέσα ενημέρωσης για έναν άνθρωπο συνεσταλμένο με καλό χαρακτήρα, ήπιων τόνων. Ιδεολογικά βρίσκεται κοντά στον αναρχικό χώρο.

Τελικώς, αποδεικνύεται ότι η αστυνομία γνώριζε εξ αρχής το όνομα του, καθώς ο Ξηρός έφερε μαζί του μία πιστωτική κάρτα. Τα κλειδιά του άνοιξαν και το εργαστήριο του στον Κολωνό. Η αστυνομία ανακάλυψε στοιχεία που θα «δέσουν» την υπόθεση στο δικαστήριο, καθώς βρέθηκαν μέσα που χρησιμοποιούνται σε επιθέσεις. Ο Ξηρός συζεί με μία κοπέλα, ισπανίδα, η οποία και ανακρίνεται.

Παράλληλα, αναφέρεται ότι η αστυνομία έχει εντοπίσει και το ζευγάρι που, το βράδυ του Σαββάτου, πήγε στο Τζάννειο και ρώτησε αν ο βομβιστής είναι ζωντανός. Τώρα, η αντιτρομοκρατική υπηρεσία, διερευνά τις διασυνδέσεις του προκειμένου να εντοπίσει την οργάνωση για την οποία δρούσε. Οι έρευνες της αντιτρομοκρατικής υπηρεσίας κατευθύνονται προς δύο, «περιφερειακές», οργανώσεις.





Πρόκειται για τη «Λαική Αντίσταση», που ανέλαβε την ευθύνη για την επίθεση με χειροβομβίδα στο γραφείο του Π. Φασούλα και τους «Επαναστατικούς Πυρήνες» που έχουν πραγματοποιήσει βομβιστικές επιθέσεις. Οι χειροβομβίδες που εντοπίστηκαν στον Πειραιά είναι ίδιου τύπου με αυτήν που χρησιμοποιήθηκε στην επίθεση κατά του γραφείου του Π. Φασούλα, ενώ η συνδεσμολογία των εκρηκτικών μηχανισμών παραπέμπει σε βόμβες που έχουν τοποθετήσει οι «Επαναστατικοί Πυρήνες.»

Όσον αφορά τους στόχους της επίθεσης, έχει εγκαταλειφθεί οριστικά το ενδεχόμενο πλήγματος κατά της Ολυπίας Σνόου και του συζύγου της. Η αμερικανίδα γερουσιαστής δήλωσε τη Δευτέρα, κατά τη συνάντηση της με τον Κ. Καραμανλή, ότι δεν πιστεύει πως ήταν στόχος της επίθεσης. Εξάλλου οι ωρολογιακοί μηχανισμοί είχαν ρυθμιστεί, σύμφωνα με πληροφορίες, για έκρηξη λίγο πριν τα μεσάνυχτα του Σαββάτου. Κατά συνέπεια, τα σενάρια των αρχών θέτουν ως στόχους την εταιρία HFD ή το λιμάνι του Πειραιά.

ΤΟ ΧΡΟΝΙΚΟ

Στις 22.25 του Σαββάτου μία ισχυρή έκρηξη αναστάτωσε το λιμάνι του Πειραιά και προκάλεσε τον τραυματισμό του άνδρα που επιχειρούσε να τοποθετήσει εκρηκτικό μηχανισμό στα εκδοτήρια εισιτηρίων της Hellas Flying Dolphins.

Ο Ξηρός τραυματίστηκε σοβαρά. Μεταφέρθηκε στο Τζάννειο και στη συνέχεια στον Ευαγγελισμό όπου νοσηλεύεται φρουρούμενος. Σύμφωνα με το ιατρικό ανακοινωθέν, η κατάστασή του είναι κρίσιμη, βρίσκεται σε καταστολή και η αναπνοή του υποστηρίζεται μηχανικά. Φέρει επίσης κακώσεις στο πρόσωπο, στο θώρακα και εκτεταμένα τραύματα στο δεξί του χέρι.

Στο μεταξύ η Αστυνομία, εντόπισε άλλον έναν εκρηκτικό μηχανισμό που εξουδετέρωσε με ελεγχόμενη έκρηξη. Η κάθε μία βόμβα διέθετε δύο ωρολόγια. Επίσης, σε απόσταση δύο μέτρων μακριά από την έκρηξη βρέθηκαν μέσα σε σάκο, δύο χειροβομβίδες αμυντικού τύπου, ένα 38άρι περίστροφο, το οποίο δεν έχει χρησιμοποιηθεί, και κλειδιά. Τα πειστήρια, που ανευρέθηκαν στον τόπο της έκρηξης, έχουν αποσταλεί από το Κεντρικό Λιμεναρχείο Πειραιά στη Διεύθυνση Εγκληματολογικών Ερευνών, όπου και εξετάζονται.

Pellos Travel

ΕΚΔΡΟΜΗ 18/8–29/8

ΡΟΔΟΣ–ΜΑΡΜΑΡΙΣ–ΜΟΥΓΛΑ–ΚΑΠΠΑΔΟΚΙΑ–ΤΡΑΠΕΖΟΥΝΤΑ–ΠΑΝΑΓΙΑ ΣΟΥΜΕΛΑ–ΣΠΑΡΤΑ–ΙΚΟΝΙΟ–ΚΑΠΠΑΔΟΚΙΑ–ΣΑΜΨΟΥΝΤΑ–ΤΡΑΠΕΖΟΥΝΤΑ–ΚΩΝΣΤΑΝΤΙΝΟΥΠΟΛΗ–ΠΡΟΥΣΑ–ΣΜΥΡΝΗ–ΜΑΡΜΑΡΙΣ

- **ΗΜΕΡΑ 1η:** Αναχώρηση με το πλοίο για Μαρμαρίς. Αφιξη στο Μαρμαρίς, αναχώρηση για Μούγλα-Σπάρτα. Αφιξη στο Ικόνιο (Κόνυα). Διαν/ση.
- **ΗΜΕΡΑ 2η:** Πρωϊνό στο Ξ/Δ. Αναχώρηση με το πούλμαν για Καππαδοκία, άφιξη, επίσκεψη στις εκκλησίες της Καππαδοκίας. Διαν/ση.
- **ΗΜΕΡΑ 3η:** Πρωϊνό στο Ξ.Δ. Αναχώρηση, επίσκεψη στις Κατακόμβες των Χριστιανών στη Καππαδοκία, αναχώρηση για Αγκυρα, άφιξη. Διαν/ση.
- **ΗΜΕΡΑ 4η:** Πρωϊνό στο Ξ/Δ. Αναχώρηση για Σαμψούντα, άφιξη στην πόλη. Απόγευμα ελεύθερο. Διαν/ση.
- **ΗΜΕΡΑ 5η:** Πρωϊνό στο Ξ./Δ. Αναχώρηση για Τραπεζούντα, άφιξη στο Ξ/Δ. Απόγευμα βόλτα στην πόλη. Διαν/ση.
- **ΗΜΕΡΑ 6η:** Πρωϊνό στο Ξ/Δ. Επίσκεψη στη Μονή της Παναγίας Σουμελά. Απόγευμα ελεύθερο. Βράδυ. Ποντιακή βραδιά. Διαν/ση.
- **ΗΜΕΡΑ 7η:** Πρωϊνό στο Ξ/Δ. Αναχώρηση για Σαμψούντα, άφιξη το απόγευμα. Διαν/ση.
- **ΗΜΕΡΑ 8η:** Πρωϊνό στο Ξ/Δ. Αναχώρηση για Κωνσταντινούπολη, άφιξη το απόγευμα. Διαν/ση.
- **ΗΜΕΡΑ 9η:** Πρωϊνό στο Ξ./Δ. Επίσκεψη στο Πατριαρχείον, Αγία Σοφία, Υδραγωγείο Ιουστινιανού, Μπαλουκλή, Top Kapi Palace. Απόγευμα ελεύθερο για ψώνια. Διαν/ση.
- **ΗΜΕΡΑ 10η:** Πρωϊνό στο Ξ/Δ. Ελεύθερη μέρα για ψώνια. Βραδυνή διασκέδαση Oriental Show.
- **ΗΜΕΡΑ 11η:** Πρωϊνό στο Ξ/Δ. Αναχώρηση μέσω YALOVA, Προύσα, Σμύρνη. Διαν/ση.
- **ΗΜΕΡΑ 12η:** Πρωϊνό στο Ξ/Δ. Αναχώρηση για Μαρμαρίς, άφιξη στο Μαρμαρίς, αναχώρηση για Ρόδο, άφιξη. Τέλος εκδρομής.

Στην εκδρομή ΠΕΡΙΛΑΜΒΑΝΟΝΤΑΙ:

*•1. Εισιτήρια πλοίου Ρόδος - Μαρμαρίς - Ρόδος • 2. Ξεναγήσεις-εκδρομές • 3. Μεταφορές με κλιματιζόμενα πούλμαν • 4. Ξ/Δ με πρωινό - Φαγητό 3*** • 5. Συνοδός γραφείου • 6. Ταξιδιωτική ασφάλεια • Ταξιδιωτική τσάντα • 7. Φόροι εισόδου-εξόδου.*

ΔΕΝ ΠΕΡΙΛΑΜΒΑΝΟΝΤΑΙ: αρχαιολογικοί χώροι και εισιτήρια πλοίων Bandirma-Κωνσταντινούπολη-Bandirma.

Για περισσότερες πληροφορίες και κρατήσεις:

Pellos Travel

ΛΕΩΦΟΡΟΣ ΚΑΛΛΙΘΕΑΣ, ΦΑΛΗΡΑΚΙ ΡΟΔΟΣ
ΤΗΛ.: 0241 0 87615, 86298 • Fax: 0241 0 87616
Website: www.pellostravel.gr & www.ps-rhodes.com
E-mail: pellostravel@hellasnet.gr

Η "ΑΣΦΑΛΕΙΑ" δεν εκτιμάται με το κόστος
Αλλά ακόμα και έτσι, δεχόμαστε συγκρίσεις
ΑΠΟΣΠΑΣΜΑΤΙΚΟ ΤΙΜΟΛΟΓΙΟ ΜΙΚΤΩΝ 6 ΜΗΝΙΑΙΩΝ ΑΣΦΑΛΙΣΤΡΩΝ ΣΕ Β.Μ. 04 ΝΗΣΟΥ ΡΟΔΟΥ

ΙΠΠΟΙ	Ε.Ι.Χ.	ΚΑΛΥΨΕΙΣ
01-06	77.18	Α/Ε για ΣΒ 500.000 €
07-08	81.17	ΥΖ 100.000 €
09-10	97.94	Α/Ε Κλοπής
11-12	103.05	Φωτιά 2.935 €
13-14	111.31	Στάσεις-Απεργ. 2.935 €
		Πολ. Ταραχές 2.935 €
ΙΠΠΟΙ	**ΦΙΧ/ΑΓΡ**	
01-10	63.44	Τρομ. Ενεργ. 2.935 €
11-15	85.46	Προσ. Ατυχ. Οδ. 7.337 €
16.20	88.63	Φροντίδα Ατυχ.
	(ΠΑΚΕΤΟ SILVER 1)	
ΙΠΠΟΙ	**ΦΙΧ/ΕΠΑΓ**	
01-10	100.32	
11-15	113.23	
16-20	125.06	
ΙΠΠΟΙ	**ΤΑΞΙ**	**ΚΑΛΥΨΕΙΣ**
01-15	221.66	Α/Ε ως ανωτέρω
16-20	236.10	Θραύση Κρυστάλλων
21-25	284.25	Νομική Προστασία
ΙΠΠΟΙ	**Φ.Δ.Χ.**	**ΚΑΛΥΨΕΙΣ**
01-15	222.27	Α/Ε ως ανωτέρω
16-20	237.99	Φωτιά 2.935 €
21-30	261.54	Προσ. Ατυχ. Οδ. 7.337 €
31-40	282.48	
41-55	303.42	
56-75	345.30	
76++	378.03	
CC	**ΜΟΤΟ**	**ΚΑΛΥΨΕΙΣ**
00-50	13.86	
51-250	22.64	Α/Ε ως ανωτέρω
250++	58.91	

Ασύγκριτες τιμές και στους κλάδους:
Πυρός (Κατοικιών-καταστημάτων) Σεισμού, Πλημμύρας, Καταιγίδας, Θύελλας, Μεταφορών Ατυχημάτων, Σκαφών κ.λ.π.

"Sigma" Ασφαλιστικά Γραφεία
Καζαντζάκη 2 & Εθνικής Αντίστασης-Ρόδος
Thl. 02410 31468-70328-70264 Fax 02410 33644
Υπεύθυνος ΣΑΝΣΟΓΛΟΥ ΠΑΝΤΕΛΗΣ

Zorpidis L.A.N.E.
ΤΟΥΡΙΣΤΙΚΟΣ ΟΡΓΑΝΙΣΜΟΣ
Το πρακτορείο
ΣΤΕΦΑΝΑΚΗ – ΖΟΡΠΙΔΗΣ
σε συνεργασία με τον Ιερό Ναό Αγ. Γεωργίου και τον πατέρα Βασίλη Τσαβαρή διοργανώνει μεγάλη επταήμερη εκδρομή προσκύνημα
στην ΚΡΗΤΗ

1η ημέρα (06.07.02): Αναχώρηση για Κρήτη: Αναχώρηση για Αγ. Νικόλαο στις 04.30 με το πλοίο "Β. ΚΟΡΝΑΡΟΣ". Τακτοποίηση στις καμπίνες και διαμέσου Χάλκης, Καρπάθου και Κάσου φτάνουμε στην Κρήτη. Επιβίβαση στο λεωφορείο και αναχώρηση για **Ηράκλειο**. Διανυκτέρευση.

2η ημέρα (07.07.02): Χανιά - Οροπέδιο Ομαλού - Φαράγγι Σαμαριάς: Πρόγευμα. Αναχώρηση για την δυτική πλευρά της Κρήτης, τα **Χανιά**, επίσκεψη στους **τάφους των Βενιζέλων** και αναχώρηση για το **φαράγγι της Σαμαριάς** στη μαγευτική βουνοκορφή των Λευκών Ορέων όπου θα γευτούμε το παραδοσιακό πιλάφι με την άγρια γίδα και το περίφημο κρητικό τυρί. Επιστροφή αργά το βράδυ στο Ηράκλειο. Διανυκτέρευση.

3η ημέρα (08.07.02): Κνωσός - Γόρτυνα - Μονή Καλυβιανής - Φαιστός - Μάταλα: Σήμερα θα ξεναγηθούμε στο **Μουσείο του Ηρακλείου** και στη συνέχεια θα επισκεφτούμε το παλάτι του βασιλιά Μίνωα στην **Κνωσό** και θα συνεχίσουμε προς το νότιο τμήμα για **Γόρτυνα, Μονή Καλυβιανής, Φαιστό και Μάταλα**. Επιστροφή τις απογευματινές ώρες στο Ηράκλειο. Διανυκτέρευση.

4η ημέρα (09.07.02): Αρκάδι - Ανώγεια. Μετά το πρωί θα επισκεφτούμε το ιστορικό **Αρκάδι**, σύμβολο ελευθερίας για τον κρητικό λαό. Στάση στα **Ανώγεια** για φαγητό και ξενάγηση στο χωριό του Ξυλούρη. Επιστροφή στο Ηράκλειο. Διανυκτέρευση.

5η ημέρα (10.07.02): Αγ. Νικόλαος - Ελούντα - Ιεράπετρα - Μονή Καψά - Σητεία: Πρόγευμα και αναχώρηση για το **νομό Λασιθίου**, μέσω **Ελούντας, Αγίου Νικολάου**. Στάση για καφέ στην περίφημη λίμνη και αναχώρηση για **Ιεράπετρα**, τη νύφη του Λυβικού πελάγους. Επίσκεψη στην περίφημη **Μονή Καψά** και αργά το βράδυ φτάνουμε στην **Σητεία**. Διανυκτέρευση.

6η ημέρα (11.07.02): Μονή Τοπλού - Φοινικόδασος Βάι: Για τη σημερινή μέρα προγραμματίσαμε επίσκεψη - προσκύνημα στην ιστορική **Μονή Τοπλού**, στο περίφημο **Φοινικόδασος Βάι** και θα καταλήξουμε σε παραλιακή ταβέρνα για φρέσκο ψάρι. Νωρίς το απόγευμα θα επιστρέψουμε στη **Σητεία** για να κάνουμε τα τελευταία ψώνια. Προτείνουμε τα παραδοσιακά γλυκά καλιτσούνια, ξεροτήγανα, τυρί και ντόπιο λάδι και κρασί.

7η ημέρα (12.07.02): Αναχώρηση για Ρόδο: Επιβίβαση στο πλοίο "Β. Κορνάρος" στις 09.30 και επιστροφή στη Ρόδο νωρίς το βράδυ.

Τηλέφωνα κρατήσεων:
(0241) 33675, 33842, 20625, 30054

Τα 15 χρόνια του γιόρτασε το Κέντρο Σπουδών Χορού της κ. Μαίρης Μάρκου-Βελιδάκη

Μια υπέροχη παράσταση

Το κοινό ενθουσιάστηκε και χειροκρότησε τις μαθήτριες

Με μια εντυπωσιακή παράσταση έκλεισε τη χρονιά το Κέντρο Σπουδών Χορού της κ. Μαίρης Μάρκου-Βελιδάκη, το απόγευμα της Κυριακής στην κατάμεστη αίθουσα "Jupiter" του «Ρόδος Πάλας». Αφορμή για την παράσταση στάθηκε το πάρτι γενεθλίων για τα 15 χρόνια της Σχολής.

Η παράσταση ήταν χωρισμένη σε δύο θεματικές ενότητες. Η πρώτη περιελάμβανε 14 χορογραφίες της κ. Μάρκου-Βελιδάκη με χορούς από διάφορα μέρη του κόσμου. Συγκεκριμένα υπήρξαν παραδοσιακοί χοροί από την Ολλανδία, την Αυστρία, την Ιταλία, την Αμερική, την Αργεντινή και την Ισπανία.

Οι νεαρές μαθήτριες με εντυπωσιακή χάρη και συγχρονισμό εντυπωσίασαν τους θεατές που τις καταχειροκρότησαν. Αίσθηση προκάλεσαν επίσης οι στολές των κοριτσιών, οι οποίες σχεδιάστηκαν εξ' ολοκλήρου από την κ. Μάρκου-Βελιδάκη. Η πιο γλυκιά νότα προήλθε από τις μικρότερες μαθήτριες 3 1/2 έως 5 ετών που δημιούργησαν μια εξαιρετικά εύθυμη ατμόσφαιρα στο κοινό.

Το πρώτο μέρος τελείωσε με μια χορογραφία Φλαμένκο από τον χορευτή Κλάιβ Μπέιν και τη Ματούλα Γιασιράνι πλαισιωμένους από τις μαθήτριες του επαγγελματικού, οι οποίες σε όλες τις χορογραφίες εμφάνισαν μια καταπληκτική δεξιοτεχνία.

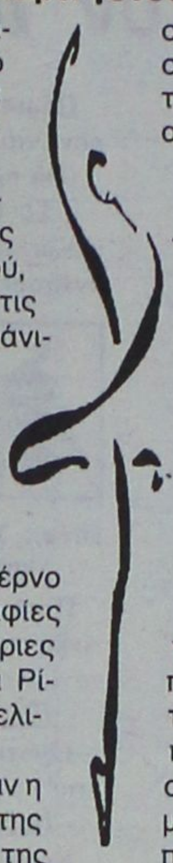

Το δεύτερο μέρος ήταν αφιερωμένο στο σύγχρονο και μοντέρνο χορό, με χορογραφίες από τις καθηγήτριες της Σχολής, Σάρα Ρίτσαρντσον και Αγγελική Παπαντωνίου.

Εντυπωσιακή ήταν η χορογραφία σόλο της πρώην μαθήτριας της Σχολής, Εφης Κρητικού, η οποία εφέτος αποφοίτησε από τη Βασιλική Ακαδημία Χορού του Λονδίνου.

Η Εφη Κρητικού εντυπωσίασε με το σόλο ταγκό σε σύγχρονο ρυθμό με το τραγούδι Roxanne, όπως ακούστηκε στην ταινία Moulin Rouge.

Βασισμένο στην ίδια ταινία ήταν και το φινάλε της παράστασης με τα κορίτσια του επαγγελματικού να χορεύουν Καν-Καν ξεσηκώνοντας τους θεατές που τις καταχειροκρότησαν.

Της παράστασης προηγήθηκε η απονομή των πτυχίων σε 52 μαθήτριες της Σχολής που πήραν έπαινο στις ετήσιες εξετάσεις της Βασιλικής Ακαδημίας του Λονδίνου, τις οποίες διεξάγει το Βρετανικό Συμβούλιο.

Επίσης στις εννέα μαθήτριες που πέρασαν τις επαγγελματικές εξετάσεις κατά τον περασμένο Μάρτιο εκ των οποίων οι 3 με έπαινο.

Οπως έγινε γνωστό η εντυπωσιακή αυτή παράσταση προετοιμάστηκε στο σύνολό της μέσα σε πολύ μικρό χρονικό διάστημα, που δεν ξεπερνούσε τις 4 εβδομάδες.

Τα έσοδα της παράστασης θα διατεθούν για τις υποτροφίες των 2 μαθητριών που πρώτευσαν στις ετήσιες εξετάσεις της Βασιλικής Ακαδημίας του Λονδίνου. Συγκεκριμένα στην Αστερόπη Χατζηνικόλα 12 ετών και στη Στέλλα Παναγιά, 8 ετών.

Τέλος κατά την έναρξη της εκδήλωσης μνημονεύθηκε ότι κατά τα 15 χρόνια λειτουργίας της Σχολής έχουν πραγματοποιηθεί 15 μεγάλες παραστάσεις, πάντα με το δικό τους ξεχωριστό ενδιαφέρον και πάντα εντυπωσιάζοντας το κοινό.

Η ζωγράφος κ. Τζαννή-Γκίννεροουπ επιθυμεί να δωρίσει έργο της στη Ρόδο

Την επιθυμία της να προσφέρει ένα έργο της στη Ρόδο, εκφράζει, με επιστολή της προς το νομάρχη Δωδεκανήσου κ. Σάββα Καραγιάννη, η ζωγράφος και γλύπτρια κ. Χαρά Τζάννη-Γκίννεροουπ.

Η καλλιτέχνις, αναφέρει στην επιστολή της ότι τα δέκα χρόνια ζωής που πέρασε στη Ρόδο επέδρασαν στην καλλιτεχνική της σκέψη και διαμόρφωσαν την καλλιτεχνική της έκφραση κάτι που είναι φανερό και στο έργο της γενικά.

Στην επιστολή της, η κυρία Τζάννη-Γκίννεροουπ, μεταξύ άλλων, αναφέρει:

«Αισθάνομαι μεγάλη χαρά μετά από τόσα χρόνια από την τελευταία δημιουργική μας συνεργασία για τον πολιτισμό, να επικοινωνούμε και πάλι. Θέλω να πιστεύω ότι για μένα, ο χρόνος που πέρασε ήταν γόνιμος. Οσο για σας, σας αξίζουν τα πιο θερμά μου συγχαρητήρια!

Φαίνεται ότι ο χρόνος όμως, καθώς περνάει γίνεται καταλύτης για ορισμένες εσωτερικές διεργασίες. Κάτι τέτοιο συνέβη σε μένα, σε σχέση με τα δέκα χρόνια ζωής που πέρασα στην Ρόδο, χρόνια της πρώτης μου νιότης. Το όλον περιβάλλον, φυσικόν και ανθρώπινο, επέδρασε στην καλλιτεχνική μου σκέψη και διαμόρφωσε την καλλιτεχνική μου έκφραση. Αυτό είναι φανερό στο καλλιτεχνικό μου έργο γενικά.

Μέσα από αυτή την δεξαμενή των επιδράσεων αναβλύζει μια τρυφερή συγκίνηση καθώς και η επιθυμία της προσφοράς ενός έργου μου σ' αυτόν τον τόπο που φιλοξένησε και διαμόρφωσε την καλλιτεχνική μου ευαισθησία.

Αλλωστε το θέμα του είναι το φως του Αιγαίου (ο θεός Απόλλων) και το απέραντο γαλάζιο της θάλασσάς του που αντίκριζα στο νησί της Ρόδου...».



Η εμπειρία μας και η αφοσίωση στη λεπτομέρεια αποτελουν εγγύηση για την απόλυτη επιτυχία ωστε να μείνουν ανεξίτηλες στη μνήμη τη δική σας και των καλεσμένων σας.....

ΧΟΡΟΕΣΠΕΡΙΔΕΣ - ΓΑΜΟΙ - CATERING - ΠΑΙΔΙΚΑ ΠΑΡΤΥ

ΞΕΝΟΔΟΧΕΙΟ SOFITEL CAPSIS ΡΟΔΟΥ
Για Πληροφορίες 25-015 & 20919 (09.00 - 17.00)



CAPSIS Conference Centers & Resort Hotels

HELLAS SERVICE
ΤΗΛ. 1057
η μοναδική με τις χαμηλότερες τιμές και τις περισσότερες προσφορές!!!
✓ ΟΔΙΚΗ ΕΞΥΠΗΡΕΤΗΣΗ Σ'ΟΛΗ ΤΗΝ ΕΛΛΑΔΑ, ΟΛΟ ΤΟ 24ΩΡΟ
✓ 3 SERVICE (ΑΛΛΑΓΗ ΠΛΑΤΙΝΕΣ, ΜΠΟΥΖΙ, ΛΑΔΙΑ, ΦΙΛΤΡΑ, ΒΑΛΒΟΛΙΝΕΣ)
✓ 2 ΗΛΕΚΤΡΟΝΙΚΟΥΣ - ΗΛΕΚΤΡΟΛΟΓΙΚΟΥΣ ΕΛΕΓΧΟΥΣ
✓ 2 ΖΥΓΟΣΤΑΘΜΙΣΕΙΣ
✓ 2 ΓΕΝΙΚΟΥΣ ΟΠΤΙΚΟΥΣ ΕΛΕΓΧΟΥΣ
✓ 1 ΕΥΘΥΓΡΑΜΜΙΣΗ
✓ ΕΚΠΤΩΤΙΚΗ ΚΑΡΤΑ "HELLAS
ΜΟΝΟ ΜΕ 55 euro ΕΤΗΣΙΩΣ!!!

Cinemania

ΕΠΙΜΕΛΕΙΑ: *Κυριακή Πετρίδου*

Οι ταινίες που θα δούμε τον Ιούλιο

Καθώς βρισκόμαστε στην εκπνοή της κινηματογραφικής σεζόν ή -για να είμαστε πιο ακριβείς-στο μεσοδιάστημα που μεσολαβεί μέχρι την έναρξη της καινούργιας, που τα τελευταία χρόνια τοποθετείται γύρω στα τέλη Αυγούστου, μάλλον θα χρειαστεί να.. οπλιστούμε με υπομονή μέχρι να δούμε στις σκοτεινές αίθουσες ιστορίες που θα μας... συγκλονίσουν!

Με δύο λόγια: Μην περιμένετε και πολλά πράγματα τον Ιούλιο! Οι "τρανταχτές" έξοδοι είναι ελάχιστες ενώ αρκετές από τις ταινίες που θα προβληθούν έχουν ήδη προβληθεί στις Αθηναϊκές αίθουσες και τις "χρωστάει" το εδώ κινηματογραφόφιλο κοινό.

Εχουμε, όμως, το μήνα που μόλις άρχισε, και αρκετές ταινίες που θα προβληθούν στη Ρόδο σε α' πανελλήνια προβολή. Συνολικά, απ' ότι γνωρίζουμε μέχρι στιγμής, τον Ιούλιο, θα προβληθούν, στη Ρόδο, 6 ταινίες παράλληλα με την υπόλοιπη Ελλάδα.

Ως επί το πλείστον, πρόκειται για περιπέτειες, κωμωδίες, θρίλερ. Εκείνο που ξεχωρίζει, βέβαια, είναι η πρεμιέρα του **"Scooby Doo" στις 12 του μηνός** το οποίο είναι από τις πολυαναμενόμενες πρεμιέρες του καλοκαιριού, φυσικά η νέα ταινία του Χιου Γκραντ, **"About a boy" που θα προβάλλεται από την ερχόμενη Παρασκευή 5 Ιουλίου.** Ακόμα, με ενδιαφέρον περιμένουμε το **"Σάρλοτ Γκρέι" με την Κέιτ Μπλάνσετ** ενώ ενδιαφέρουσα, τουλάχιστον για ένα ψυχαγωγικό δίωρο, αναμένεται να είναι και το **"Υψηλά εγκλήματα" με τους Μόργκαν Φρίμαν και Ασλεϊ Τζουντ.**

Αναλυτικά, οι ταινίες που γνωρίζουμε από τώρα ότι θα δούμε μέσα στον Ιούλιο (σ.σ. μπορεί να είναι και περισσότερες) είναι οι εξής:

Από το "**ΜΕΤΡΟΠΟΛ Alpha Odeon**"

Δέκα ταινίες έχει προγραμματίσει να προβάλλει μέσα στον Ιούλιο το πολυσινεμά, από τις οποίες οι δύο θα είναι σε α' πανελλήνια προβολή. Συγκεκριμένα:

- **Σε αντίθετο ρεύμα (Changing Lines)**

Περιπέτεια, σε σκηνοθεσία **Ρότζερ Μίσελ** ("Notting Hilli) και με τους **Μπεν Αφλεκ** και **Σάμιουελ Τζάκσον** στους πρωταγωνιστικούς ρόλους.

(Θα προβάλλεται από 12/7 σε α' πανελλήνια προβολή).

- **Υψηλά Εγκλήματα (High Crimes)**

Δικαστικό δράμα σκηνοθετημένο από τον **Καρλ Φράνκλιν** και με πρωταγωνιστές τους **Μόργκαν Φρίμαν** και **Ασλεϊ Τζουντ.**

(Θα προβάλλεται από 26 Ιουλίου σε α' πανελλήνια προβολή).

- **Αγγελος θανάτου (The Fourth Angel)**

Περιπέτεια σε σκηνοθεσία **Τζον Ιρβιν** με τους **Τζέρεμι Αϊρονς** και **Φόρεστ Γουίτακερ.**

(Θα προβάλλεται από 5 Ιουλίου).

- **Το κλαμπ των στερημένων γυναικών (Crush).**

Κωμωδία σε σκηνοθεσία **Τζον Μακέι** και με τις **Αντι Μακντάουελ, Ιμέλντα Στόντον, Αννα Τσάνσελορ.**

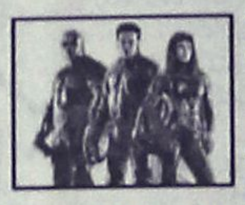

- **Rollerball**

Περιπέτεια επιστημονικής φαντασίας του **Τζον Μακ Τίρναν** ("Πολύ σκληρός για να πεθάνει") με τον **Ζαν Ρενό.**

- **13 Φαντάσματα (13 Ghosts)**

Θρίλερ του **Στιβ Μπεκ** με τους: **Τόνι Σαλούμπ, Μάθιου Λιλάρντ, Εμπεθ Ντάβιτζ κ.α.**

- **Σκυλομπερδέματα (Snowdogs)**

Παιδική κωμωδία, της Ντίσνεϊ, σε σκηνοθεσία **Μπράιαν Λεβάντ** και με τον **Κούμπα Γκούντινγκ Τζούνιορ** στον πρωταγωνιστικό ρόλο.

- **Γλυκά σκότωσέ με (Killing me softly)**

Ερωτικό θρίλερ του Τσεν Κάικε ("Αντίο Παλλακίδα μου") με τους **Τζόζεφ Φάινς** και **Χέδερ Γκράχαμ.**

- **Νοβοκαΐνη (Novocaine)**

Κωμωδία του **Ντέιβιντ Ατκινς** με τους **Στιβ Μάρτιν, Ελένα Μπόναμ Κάρτερ και Κέβιν Μπέικον** στους πρωταγωνιστικούς ρόλους.

- **Σάρλοτ Γκρέι (Charlotte Gray)**

Ερωτική περιπέτεια της **Γκίλιαν Αρμστρονγκ** ("Οσκαρ και Λουσίντα"), βασισμένη στο ομώνυμο μπεστ-σέλερ του **Σεμπάστιαν Φοκς** και με την **Κέιτ Μπλάνσετ** στον πρωταγωνιστικό ρόλο.

Από το "**ΠΑΛΛΑΣ 5 cinemas center**"

Τέσσερις ταινίες, όλες σε α' πανελλήνια προβολή, έχει προγραμματίσει να προβάλλει μέσα στον Ιούλιο ο πολυκινηματογράφος. Δύο από τις ταινίες αυτές είναι από τις πιο ενδιαφέρουσες πρεμιέρες του καλοκαιριού.

Σημειώνεται, ακόμη, ότι πιθανόν να προβληθούν και άλλες, από το "Παλλάς", τον τρέχοντα μήνα, που δεν μπορούμε να γνωρίζουμε από τώρα, οπότε θα ενημερώνουμε κατά διαστήματα. Συγκεκριμένα:

- **Για ένα αγόρι (About a boy)**

Πάντα έχει ιδιαίτερο ενδιαφέρον μία ταινία με πρωταγωνιστή τον **Χιου Γκραντ,** πόσο μάλλον αυτή η **κομεντί** που έχει γίνει από τους δημιουργούς του "Το ημερολόγιο της Μπρίτζεντ Τζόουνς" και τους παραγωγούς του "Γαμπρός της Συμφοράς". Παίζνουν, ακόμη, η **Τόνι Κολέτ** ("Εκτη Αίσθηση") και η **Ρέητσελ Βάις.**

(Θα προβάλλεται από την ερχόμενη Παρασκευή 5 Ιουλίου).

- **Scooby Doo**



Ενα από τα **πολυαναμενόμενα blockbuster** του καλοκαιριού είναι η πολυδιαφημισμένη αυτή κινηματογραφική μεταφορά του **κλασικού καρτούν των Hanna-Barbera** που σκηνοθέτησε ο **Ράτζα Γκόσνελ** και στην οποία πρωταγωνιστεί ο **Φρέντι Πρινζ Τζούνιορ** ("Ξέρω τι έκανες πέρυσι το καλοκαίρι"). Μαζί του εμφανίζονται οι: **Σάρα Μισέλ Γκέλαρ,** ο γνωστός μας "Mr Bean" ή κατά κόσμον **Ρόουαν Ατκινσον** και ο **Μάθιου Λίλαρντ.**

- **Διπλή ταυτότητα (Impostor)**

Μελλοντολογική περιπέτεια σκηνοθετημένη από τον **Γκάρι Φλέντερ** και με τους **Γκάρι Σινίζ, Μάντλιν Στόου** και **Βίνσεντ Ντ' Ονούφριο** στους πρωταγωνιστικούς ρόλους.

- **Eight Legged Freaks**

Κωμική ταινία τρόμου επιστημονικής φαντασίας, του **Ellory Elkayem, με τον Ντέιβιντ Αρκέτ** και φυσικά τις τεράστιες, μεταλλαγμένες αράχνες!

Καλός κινηματογραφικός Ιούλιος...

ΜΕΤΡΟΠΟΛ
ALPHA ODEON
Πρόγραμμα εβδομάδας από 28/6/2002 έως 4/7/2002
Πληροφορίες - Κρατήσεις : 02410-28400, από 5:00 μμ



ΔΩΜΑΤΙΟ ΠΑΝΙΚΟΥ
Ένα εκπληκτικό θρίλερ αγωνίας
από τον μετρ του είδους Ντέιβιντ Φίντσερ,
δημιουργό των ταινιών Seven και Fight Club!!!
Με τους Τζόντι Φόστερ και Φόρεστ Γουίτακερ.
PANIC ROOM Ώρες έναρξης: Showtimes: 8:00 και 10:30 μμ
Σάββατο, Κυριακή και στις 5:30 μ.μ.
On Saturday and Sunday also at 5:30 p.m.



Ώρες έναρξης: Showtimes: 7:30 και 10:15 μμ
ΑΠΙΣΤΗ
UNFAITHFUL
Το καλύτερο ερωτικό θρίλερ της χρονιάς!!!
Με τους Ρίτσαρντ Γκιρ και Νταϊάν Λέιν.
Από τον Άντριαν Λάιν, σκηνοθέτη των επιτυχιών "Ολέθρια Σχέση" και "Ανήθικη Πρόταση".

ΓΙΑ ΠΑΝΤΑ ΦΙΛΕΣ
Η βασίλισσα της ποπ,
Μπρίτνει Σπίαρς,
σε μια ταινία
για φιλίες, όνειρα και
σχέσεις με αγόρια...
CROSSROADS



Ώρες έναρξης: Showtimes: 7:45 και 10:00 μμ
Σάββατο, Κυριακή και στις 5:30 μ.μ.
On Saturday and Sunday also at 5:30 p.m.

www.cinemapallas.gr
ΠΑΛΛΑΣ 5 CINEMAS CENTER
28/06/2002 έως 04/07/2002
Θα θέλαμε να ενημερώσουμε το κοινό οτι οι αίθουσες 3 & 4 θα παραμείνουν κλειστές λόγω συντήρησης.

ΑΙΘΟΥΣΑ 5



THE SCORPION KING
Περιπέτεια φαντασίας / Fiction movie
Πολεμιστής, θρύλος, βασιλιάς!
Η πολυαναμενόμενη περιπέτεια του καλοκαιριού που έσπασε τα ταμεία τώρα και στη Ρόδο.
ΠΡΩΤΑΓΩΝΙΣΤΟΥΝ: THE "ROCK", MICHAEL CLARKE DUNKAN
Ώρες Έναρξης: 18:30, 20:30, 22:30

ΑΙΘΟΥΣΑ 1



ΕΝΑ ΣΠΙΤΙ ΜΙΑ ΖΩΗ / LIFE AS A HOUSE
Δραματική ταινία / Drama
Χτίζοντας το σπίτι του... ξαναχτίζει τη ζωή του!
ΠΡΩΤΑΓΩΝΙΣΤΟΥΝ: KEVIN KLINE, KRISTIN SCOTT THOMAS, HAYDES CHRISTENSEN
Ώρες Έναρξης: 20:10, 22:40

ΑΙΘΟΥΣΑ 2



Η ΒΑΣΙΛΙΣΣΑ ΤΩΝ ΚΑΤΑΡΑΜΕΝΩΝ
QUEEN OF THE DAMNED
Θρίλερ / Thriller
Η μητέρα του σκότους... το μόνο που θέλει είναι να φέρει την κόλαση στη γη!
Από τη συγγραφέα του βιβλίου "Συνέντευξη με έναν βρυκόλακα".
ΠΡΩΤΑΓΩΝΙΣΤΟΥΝ: AALIYAH, STUART TOWNSEND
Ώρες Έναρξης: 18:00, 20:10

ΑΙΘΟΥΣΑ 1 & 2



SHOWTIME
Κωμωδία / Comedy
Σε επιφυλακή, σε ετοιμότητα, στον αέρα!
Για 1η φορά στο πιο ξεκαρδιστικό reality show της χρονιάς ο Robert DeNiro και ο Eddie Murphy!
ΠΡΩΤΑΓΩΝΙΣΤΟΥΝ: ROBERT DENIRO, EDDIE MURPHY
ΑΙΘΟΥΣΑ 1 Ώρες Έναρξης: 18:10
ΑΙΘΟΥΣΑ 2 Ώρες Έναρξης: 22:20

ΜΟΝΟ ΓΙΑ ΤΑ ΜΕΛΗ
Απαντήστε στην ερώτηση:
"Με ποιά κωμωδία έγινε παγκοσμίως γνωστός ο Χιου Γκράντ ο οποίος πρωταγωνιστεί στο "ABOUT A BOY" που θα προβληθεί στο Παλλάς στις 05/07/02 ".
Οι 10 πρώτοι νικητές της κλήρωσης που θα γίνει την Παρασκευή 05/07/2002 θα κερδίσουν από 1 ΔΩΡΕΑΝ εισιτήριο για την ταινία ενώ οι υπόλοιποι 10 από μια καταπληκτική αφίσα! Τα ονόματα των τυχερών θα ανακοινωθούν στα ταμεία μας την Παρασκευή 05/07/2002.

ΠΡΟΣΕΧΩΣ
Μη χάσετε το θρίαμβο του φετινού καλοκαιριού
SCOOBY DOO σε Πρώτη Πανελλήνια Προβολή!

ΧΟΡΗΓΟΙ
Rooster's Μεξικανική Κουζίνα · BERLONI · CHINESE BURGER Κινεζικό Εστιατόριο Fast Food

Για κρατήσεις θέσεων / For reservations
02410 24475 και 02410 70670 (16:00 - 20:00)

Άρτος (;) Θεάματα (;)...

... Και τηλεόραση (όπως λέμε τηλοψία...)

STAR

06.40 Παιδικό πρόγραμμα
08.55 Ειδήσεις
09.00 Πόκεμον
09.25 The powerpuff girls
09.35 Θάντερκατς
10.00 Λόγια Starata
11.55 Ο κόσμος του παιδιού
12.00 Μιλάγκρος, η απάθαση
13.00 Ειδήσεις
14.00 **Best seller.** Νέα καθημερινή εκπομπή.
16.00 **Μπιάνκα, πόσο σ' αγαπώ.**
17.00 **Στην εντατική.**
18.00 Ειδήσεις
19.00 **The trap.** Τηλεπαιχνίδι γνώσεων, που παρουσιάζει ο Γιώργος Πολυχρονίου.
20.00 **Το μαγκαζίνο του Star**
21.00 **Οι μάγισσες**
22.00 **Ξένη ταινία.** «Pleasantville»
00.30 **Ειδήσεις**
00.45 **Ξένη ταινία.** «Χωρίς επιστροφή». Περιπέτεια, αμερικανικής παραγωγής 1995, του Φίλιπ Ρι.
02.45 **Ξένη ταινία.** «Σιωπηλό άγγιγμα».
04.45 **Αστέρια στο πεντάγραμμο**

ALTER

06.00 Alter clips
07.00 Alter kids
11.00 Τσικιτίτας
12.00 Μπάρμπαρα, σ' αγαπώ
12.30 Ειδήσεις
14.00 Τόλμη και γοητεία
14.30 **Γυάλινος τοίχος.** Ενημερωτική εκπομπή με την Τατιάνα Στεφανίδου.
17.00 **Έλενα και Μάριος, τα πρώτα χτυποκάρδια.**
17.30 **Ελληνική ταινία.** «Γύφτος και γοητεία». Κωμωδία.
19.15 **Ειδήσεις**
21.00 **Ανδρομέδα**
22.00 **Μήτσι-χώστα**
23.00 **Ξένη ταινία.** «Ο τέλειος στόχος». Περιπετειώδης θρίλερ, αμερικανομεξικανικής συμπαραγωγής 1997, του Σέλντον Λέτιτς. Παίζουν: Ντάνιελ Μπέρνχαντ, Ρόμπερτ Ενγκλουντ.
01.00 **Ειδήσεις**
01.15 **Ξένη ταινία.** «Η αποπλάνηση».
03.15 **Alter clips.**

TRAVEL EMMANUEL

ΘΕΛΕΤΕ ΟΙ ΔΙΑΚΟΠΕΣ ΣΑΣ ΝΑ ΣΥΝΔΥΑΣΘΟΥΝ ΦΘΗΝΑ ΚΑΙ ΠΟΙΟΤΙΚΑ:

EMMANUEL TRAVEL

ΘΕΛΕΤΕ ΝΑ ΤΑΞΙΔΕΨΕΤΕ ΜΕ ΑΣΦΑΛΕΙΑ ΚΑΙ ΦΘΗΝΑ...
EMMANUEL TRAVEL
ΕΙΜΑΣΤΕ ΠΑΝΤΑ ΣΤΗΝ ΔΙΑΘΕΣΗ ΣΑΣ ΓΙΑ ΤΗΝ ΚΑΛΥΤΕΡΗ ΕΞΥΠΗΡΕΤΗΣΗ ΣΑΣ.
ΦΘΗΝΕΣ ΤΙΜΕΣ ΓΙΑ ΕΥΡΩΠΗ ΣΕ ΣΥΝΕΡΓΑΣΙΑ ΜΕ ΤΙΣ ΚΑΛΥΤΕΡΕΣ ΑΕΡΟΠΟΡΙΚΕΣ ΤΣΑΡΤΕΡ ΕΤΑΙΡΕΙΕΣ

ΕΙΣΙΤΗΡΙΑ ΠΛΟΙΩΝ 20% ΕΚΠΤΩΣΗ ΓΙΑ ΕΙΣΙΤΗΡΙΑ ΜΕΤ' ΕΠΙΣΤΡΟΦΗΣ

ΕΙΣΙΤΗΡΙΑ ΟΛΥΜΠΙΑΚΗΣ-ΕΙΔΙΚΕΣ ΤΙΜΕΣ ΓΙΑ ΝΕΟΥΣ ΚΑΙ ΥΠΕΡΗΛΙΚΕΣ-ΟΙΚΟΓΕΝΕΙΑΚΕΣ ΠΡΟΣΦΟΡΕΣ

ΚΡΑΤΗΣΕΙΣ ΞΕΝΟΔΟΧΕΙΩΝ
ΕΚΔΟΣΕΙΣ ΔΙΑΒΑΤΗΡΙΩΝ
ΕΚΔΡΟΜΕΣ ΓΙΑ ΟΛΟ ΤΟΝ ΚΟΣΜΟ

ΠΑΝΤΑ ΚΟΝΤΑ ΣΑΣ ΓΙΑ ΤΗΝ ΚΑΛΥΤΕΡΗ ΕΞΥΠΗΡΕΤΗΣΗ ΣΑΣ

ΖΗΤΕΙΤΑΙ ΥΠΑΛΛΗΛΟΣ ΜΙΣΘΟΣ ΑΝΑΛΟΓΩΝ ΠΡΟΣΟΝΤΩΝ

ΠΛΗΡΟΦΟΡΙΕΣ
ΤΗΛ: 93630-93625-94385
FAX: 91748
ΙΕΡΟΥ ΛΟΧΟΥ 1 ΙΑΛΥΣΟΣ ΡΟΔΟΣ
ΥΠΕΥΘΥΝΟΣ: ΜΑΝΩΛΗΣ ΜΑΧΑΙΡΑΚΗΣ

ET 1

07.30 Τα πρωινάκια.
07.50 Chapi Chapeau.
08.00 Ο μικρός Μπιλ
08.30 Μούμιν.
09.00 Τσίπμανκς.
09.30 Πάμε πιο ψηλά.
10.00 Οι περιπέτειες της Μαύρης Καλλονής.
10.30 Το ατέλειωτο ταξίδι του ελληνισμού.
11.00 Μέλι γάλα
12.45 Φελίπε, το δώρο από τη θάλασσα
14.00 Μαριού
15.00 Εξερευνητές του Διαστήματος
15.30 Οι Ατρότμητοι
16.30 Το γατόσκυλο.
17.30 Οι αταίριαστοι
19.00 Κλήρωση Λαϊκού Λαχείου
19.10 Μινιατούρες
19.30 Το μινόρε της αυγής
20.30 Στα φτερά του έρωτα
21.00 **Ξένη ταινία.** "Έρχεται ο Βαλντέζ".
23.30 Εγώ, ο Κλαύδιος
00.30 Μάνιξ (Ε)
01.25 Πάμε στοίχημα;
01.30 Στη ζώνη του λυκόφωτος (Ε)

NET

07.00 Πρώτη ματιά
10.00 Στα ίχνη του Παυσανία
10.30 Τα μυστικά του απόλυτου γαλάζιου. Σήμερα: "Σέριφος"
11.01 Αρχιμήδης
11.30 Αποστολή: Πλανήτης Γη
12.01 Ταξίδια. Σήμερα "Αλεξάνδρεια".
13.45 Σχολείο εν πλω
14.00 Νώε.
15.00 Ειδήσεις
16.00 Συν και πλην
18.00 Ειδήσεις
19.00 Πάμε Στοίχημα
19.05 Art gallery
19.45 20ος αιώνας-Επιλογές. Σήμερα "Άγγελος Σικελιανός"
20.00 Τα επίκαιρα του αιώνα
22.00 Παρασκήνιο
23.00 Οι φίλοι μου. Μουσικά αφιερώματα-πορτρέτα που παρουσιάζει ο Γιώργος Παπαστεφάνου. Σήμερα: "Χάρις Αλεξίου".
00.30 Οι φίλοι μου

ET 3

08.30 Ο κόσμος στο επίκεντρο
09.00 Σίγκι, το μικρό λιοντάρι
09.30 Ο τελευταίος ορίζοντας
10.00 Αρχαιολογική έρευνα
10.30 Η ιστορία του σιδηροδρόμου
11.00 Υγεία
12.00 Νεάτερνταλ
12.30 Ανοιχτοί ορίζοντες
13.00 Καρχαρίας, ο απόλυτος άρπαγας.
13.30 Ο πλανήτης πιέζεται
14.00 Ενεργειακό πεδίο
14.30 Θύελλα στα Βαλκάνια
15.00 Ειδήσεις
15.30 Με μια τρίτη ματιά
17.00 Τεχνόπολις
18.00 Εκτός έδρας
18.30 Αθλητικό ημίωρο
19.00 Περίμετρος
19.30 Στην Υδρόγειο
20.00 Δικαιώματα και αδικίες
21.40 Μακρινές φιλίες
22.00 Δεξίωση
23.00 **Ξένη ταινία.** «Ένα μάθημα στον έρωτα». Σινεφίλ, σουηδικής παραγωγής 1954, του Ινγκμαρ Μπέργκμαν.
01.00 Και οι Θεοί γελούν...

FILMNET

07.05 Τα τρία μυστικά
08.40 13 εγκλήματα ζητούν ένοχο.
10.25 Τηλεοπτικές πωλήσεις
11.00 Καταιγίδα
13.15 Ιμαλάια
15.05 Διασκέδαση τώρα
15.45 Τιτάν: Μετά το τέλος της Γης.
17.25 Ψωμί και τριαντάφυλλα.
19.20 Φονική μαρτυρία
21.00 Videofashion
21.30 E! Entertainment
22.00 Μαθήματα αποπλάνησης. Αστυνομική κομεντί, καναδοαμερικανικής παραγωγής.
23.45 Μωρό για τρεις
01.30 Σε επικίνδυνη τροχιά
03.25 Μπέογουλφ, καταραμένος από τους Θεούς.
05.20 Ερωτικό κτήνος

SUPER SPORT

17.00 Στιγμιότυπα Γουίμπλεντον 2002.
18.00 Τουρνουά τένις
21.00 Αγώνες μοτοσικλέτας
22.00 Στιγμιότυπα βραζιλιάνικου ποδοσφαίρου
22.30 The experts
23.30 Αγώνες αυτοκινήτου
01.30 Τουρνουά τένις
04.30 Υδάτινα σπορ
06.30 X-Games

TEMPO

10.15 Αγρια φύση: ένας θαυμαστός κόσμος.
10.45 Ρωσικά παραμύθια
12.15 Ντάκιουλα.
13.00 Οι περιπέτειες του Πίτερ Παν
13.30 Ταξίδι στο κέντρο της Γης.
14.00 Ιζγογκούντ.
14.30 Σάιμπερ 9: η νέα εποχή
15.00 Edgemont
15.30 Γλυκιά Λουτσία
17.15 Ελληνική ταινία
19.00 Σαρπ, ο επαναστάτης
21.00 Ξένη ταινία.
22.45 Ξένη ταινία.
00.30 Μουσικές επιλογές.

MEGA

06.00 Ενημερωτική εκπομπή
06.55 Δελτίο ειδήσεων στη νοηματική γλώσσα
07.00 **Σήμερα με την Αννα.** Ενημερωτική εκπομπή με την Αννα Παναγιωταρέα.
10.00 **Για μια θέση στον ήλιο.**
12.30 **Χάι ροκ.**
13.10 **Και πάλι φίλοι**
14.00 **Ειδήσεις**
15.00 **Στην κουζίνα ολοταχώς.** Διασκεδαστικό παιχνίδι μαγειρικής με τον Ηλία Μαμαλάκη.
15.45 **Δύο ξένοι**
16.45 **Ντόλτσε βίτα**
17.30 **Ματιές στα γεγονότα**
17.50 **Εμείς κι εμείς**
18.30 **Απαγορευμένη αγάπη.** Καθημερινή δραματική σειρά. Παίζουν: Κώστας Αρζόγλου, Νικήτας Τσακίρογλου, Τιτίκα Βλαχοπούλου, Τατιάνα Λύγαρη
19.00 **Περί ανέμων και υδάτων.**
20.00 **Κεντρικό δελτίο ειδήσεων**
21.00 **Δέκα λεπτά κήρυγμα**
21.50 **Κάπου σε ξέρω.**
22.30 **Αέρινες σιωπές (Ε).** Κοινωνική σειρά με τους Σωκράτη Αλαφούζο, Κώστα Αποστολίδη.
23.30 **Οι φάκελοι**
00.15 **Τελευταία γεγονότα**
00.30 **Επιφάνεια**
01.00 **Χτυποκάρδια στο Μπέβερλι Χιλς.** Νεανική σειρά με τους Τζέισον Πρίστλεϊ, Λουκ Πέρι, Σάνεν Ντόχερτι.
03.30 **Χτυποκάρδια στο Μπέβερλι Χιλς** (Ε)
04.00 **Τηλεμάρκετινγκ**
04.30 **Παράλληλοι δρόμοι** (Ε)
05.00 **Χαραυγή.**

ANT 1

06.00 Mobile fun
06.15 Αστυνόμος Θανάσης Παπαθανάσης
06.55 Ειδήσεις στη νοηματική γλώσσα
07.00 Μάντισον
07.30 Ταύρος με τοξότη
08.30 Θα μιλήσεις με το δικηγόρο μου
09.00 Αραχτοί και λάιτ
09.30 Βαρβαρότητες
10.00 Πρωινός καφές-Best of.
13.10 Super game
13.15 Καραμπόλα. (Ε) Κωμική σειρά
14.00 Τα νέα του ANT-1
14.55 Χρήμα και Χρηματιστήριο
15.00 Εκείνες και εγώ.
15.55 Super game.
16.00 Οι μεν και οι δεν.
15.45 Ανω-κάτω (Ε)
17.30 Τα νέα του ANT-1
17.45 Super game.
17.50 **Καλημέρα ζωή.** Κοινωνική σειρά. Παίζουν: Γιώργος Βασιλείου, Μίνα Χειμώνα, Μυρτώ Πισπινή, Νίκος Παπαδόπουλος.
18.40 Θησαυροφυλάκιο.
19.20 Η λάμψη.
20.00 Τα νέα του ANT-1
21.00 Ακρως οικογενειακόν.
22.00 Για μια γυναίκα κι ένα αυτοκίνητο
23.00 Μ.Π.Α.Μ.
23.45 Ξένη ταινία. «THE X-FILES».
24.00 Νυχτερινές ειδήσεις.
00.10 «THE X-FILES».(Συν.)
01.00 Σε επτά ημέρες
02.00 Οι αγνοημένοι.
03.00 Mobile Fun.
03.20 Τηλεμάρκετινγκ-Τηλεαγορά
04.00 Ξένη ταινία. «Γκανγκ Χο». Πολεμική περιπέτεια, αμερικανικής παραγωγής 1943, του Ρέι Ενράιτ. Παίζουν: Ράντολφ Σκοτ, Ρόμπερτ Μίτσαμ.
05.40 **Στη σκιά του χρήματος**

ALPHA

06.00 Πρώτη ενημέρωση
07.00 Πανόραμα
10.00 Πρωινό μαγκαζίνο.
13.00 Ο λαβύρινθος του πάθους
14.00 Ειδήσεις
15.00 Όλα για την αγάπη.
15.30 Υπαστυνόμος Ρεξ.
16.30 Life style news
17.10 Ειδήσεις
17.20 Μπορώ. Ενημερωτική εκπομπή με την Αννα Δρούζα.
19.15 Κάτω από την Ακρόπολη. Κοινωνική σειρά. Παίζουν: Γιάννης Βόγλης, Νίκος Γαλανός, Ελένη Γερασιμίδου κ.ά.
20.00 Ειδήσεις
21.00 Ελληνική ταινία. "Χωρίς ταυτότητα". Κοινωνικό δράμα, παραγωγής 1962.
23.00 Κόκκινος κύκλος
24.00 TWIST
00.30 Ειδήσεις
00.45 TWIST
01.30 Third watch
03.30 Τηλεαγορές
05.00 Το πρόσωπο της Κυριακής (Ε)

ΜΝΗΜΟΣΥΝΑ



Την 2α Ιουλίου, ημέρα Τρίτη και ώρα 6 μ.μ. εις τον Ιερό Ναό Τιμίου Σταυρού (Καλυθιές), τελούμεν 40ήμερο μνημόσυνο υπέρ αναπαύσεως της ψυχής της λατρευτής μας συζύγου, μητέρας και γιαγιάς

ΚΑΘΟΛΙΚΗΣ ΚΕΠΕΡΗ

Ο σύζυγος: Δημήτρης
Η κόρη: Αναστασία
Τα εγγόνια: Νικόλαος, Καθολική
Και οι λοιποί συγγενείς



Την 2α Ιουλίου, ημέρα Τρίτη και ώρα 8 π.μ. εις τον Ιερό Ναό Ταξιαρχών (Νεκροταφείου Ρόδου), τελούμεν 40ήμερο μνημόσυνο υπέρ αναπαύσεως της ψυχής της λατρευτής μας συζύγου, μητέρας και γιαγιάς

ΚΑΘΟΛΙΚΗΣ ΤΣΙΚΚΗ

Ο σύζυγος: Σπύρος
Τα παιδιά: Γιώργος - Αναστασία, Λουκάς, Νεκτάριος, Νίκος - Ευαγγελία, Μαρία, Βικτωρία - Μιχάλης.
Τα εγγόνια, τ' αδέλφια, τ' ανίψια και οι λοιποί συγγενείς.



Την 4η Ιουλίου, ημέρα Πέμπτη και ώρα 8 π.μ. εις τον Ιερό Ναό Ταξιαρχών Νεκροταφείου Ρόδου, τελούμεν 9ήμερο μνημόσυνο υπέρ αναπαύσεως της ψυχής της λατρευτής μας συζύγου, μητέρας, γιαγιάς, αδελφής και θείας

ΕΥΑΓΓΕΛΙΑΣ ΣΑΡΟΥΚΟΥ

Ο σύζυγος: Κων/νος
Τα παιδιά: Νεκταρία-Θανάσης, Πόπη-Σταμάτης
Τα εγγόνια, τ' αδέλφια, τ' ανίψια και οι λοιποί συγγενείς.



Την 4η Ιουλίου, ημέρα Πέμπτη και ώρα 8 π.μ. εις τον Ιερό Ναό Αγίου Σεργίου νέου Κοιμητηρίου Ιαλυσού, τελούμεν 40ήμερο μνημόσυνο υπέρ αναπαύσεως της ψυχής της λατρευτής μας μητέρας και γιαγιάς

ΓΙΑΚΟΥΜΙΝΑΣ Χ"ΑΝΤΩΝΙΟΥ

Τα παιδιά: Μαριέττα-Νικόλαος, Βασιλική-Αλέκος, Μαίρη-Σακελλάρης, Χριστίνα-Χρήστος
Τα εγγόνια και οι λοιποί συγγενείς.



Την 4η Ιουλίου, ημέρα Πέμπτη και ώρα 8 π.μ. εις τον Ιερό Ναό Αγίου Δημητρίου Νεκροταφείου Ρόδου, τελούμεν 40ήμερο μνημόσυνο υπέρ αναπαύσεως της ψυχής της λατρευτής μας μητέρας και γιαγιάς

ΣΤΑΜΑΤΙΑΣ ΑΛΕΞΟΠΟΥΛΟΥ

Τα παιδιά: Ειρήνη, Αννα-Μιχάλης, Γιώργος-Γεωργία, Μιχάλης-Αργυρώ
Τα εγγόνια και οι λοιποί συγγενείς.

ΓΡΑΦΕΙΟ ΤΕΛΕΤΩΝ & ΜΝΗΜΟΣΥΝΩΝ ΡΟΔΟΥ ΣΤΕΦΑΝΑ-ΣΤΟΛΙΣΜΟΙ

ΑΜΕΣΗ ΕΞΥΠΗΡΕΤΗΣΗ ΟΛΟ ΤΟ 24 ΩΡΟ

"ΑΜΕΡΙΚΑΝΟΥ

Αναλαμβάνουμε την τελετή και με τα έξοδα που χορηγούν τα ταμεία χωρίς καμία επιβάρυνση. ΙΚΑ, ΤΕΒΕ, ΤΑΞΥ, ΔΗΜΟΣΙΟΥ, ΛΙΜΕΝΙΚΩΝ, ΟΓΑ και λοιπά ταμεία. Τους ΑΠΟΡΟΥΣ ΔΩΡΕΑΝ.

Πλατεία Βρούχου στην Μητρόπολη
τηλέφωνα: 02410-28901-33400

ΕΛΛΗΝΙΚΗ ΔΗΜΟΚΡΑΤΙΑ
ΝΟΜΟΣ ΔΩΔΕΚΑΝΗΣΟΥ
ΔΗΜΟΣ ΑΡΧΑΓΓΕΛΟΥ

ΠΡΟΣΚΛΗΣΗ ΕΚΔΗΛΩΣΗΣ ΕΝΔΙΑΦΕΡΟΝΤΟΣ

Ο Δήμος Αρχαγγέλου μετά από απόφαση Δημοτικού Συμβουλίου διεξάγει διαγωνισμό για την μίσθωση ακινήτου προκειμένου να στεγάσει το "ΚΕΝΤΡΟ ΕΞΥΠΗΡΕΤΗΣΗΣ ΠΟΛΙΤΩΝ".
Ο διαγωνισμός θα γίνει σύμφωνα με το Π.Δ. 270/81, άρθρο 254 του Π.Δ. 410/95.
Το ακίνητο θα πρέπει να βρίσκεται σε κεντρικό σημείο του Δήμου και να έχει ωφέλιμη επιφάνεια από 60-80 τ.μ.
Οσοι επιθυμούν να λάβουν μέρος στο διαγωνισμό θα πρέπει να προσέλθουν στο Δημοτικό Κατάστημα και να προσκομίσουν τις προσφορές τους μέσα σε 5 ημέρες μετά από την ημέρα που θα γίνει η δημοσίευση της διακήρυξης για την εκδήλωση ενδιαφέροντος.
Ο φάκελος της προσφοράς θα πρέπει να περιέχει τα στοιχεία του ιδιοκτήτη, τα νομιμοποιητικά έγγραφα ιδιοκτησίας του καθώς και τοπογραφικό διάγραμμα του ακινήτου.

Ο Δήμαρχος
Κολιάδης Θεοδόσης

ΔΙΕΥΘΥΝΣΗ ΔΑΣΩΝ ΔΩΔΕΚΑΝΗΣΟΥ

ΑΝΑΚΟΙΝΩΣΗ

Γνωστοποιείται κατά το άρθρο 14 του Ν. 998/79, η αποστολή για δημοσίευση στον Δήμο Καλλιθέας της αριθμ. 7074/13-12-01 πράξης χαρακτηρισμού έκτασης που εκδόθηκε από τον Δ/ντή Δασών Δωδ/σου. Η Κ.Μ. 151[121] γαιών Αγίας Βαρβάρας χαρακτηρίζεται ως γεωργική έκταση.

Ο Δ/ντής Δασών Δωδ/νήσου
Φίλιππος Κοντίτσης
Δασολόγος με Α' βαθμό

ΔΙΕΥΘΥΝΣΗ ΔΑΣΩΝ ΔΩΔΕΚΑΝΗΣΟΥ

ΑΝΑΚΟΙΝΩΣΗ

Γνωστοποιείται κατά το άρθρο 14 του Ν. 998/79, η αποστολή για δημοσίευση στον Δήμο Πεταλούδων της αριθμ. 7070/13-12-01 πράξης χαρακτηρισμού έκτασης που εκδόθηκε από τον Δ/ντή Δασών Δωδ/σου. Η Κ.Μ. 707 γαιών Παραδεισίου χαρακτηρίζεται ως γεωργική έκταση και βρίσκεται εντός καταφυγίου άγριας ζωής.

Ο Δ/ντής Δασών Δωδ/νήσου
Φίλιππος Κοντίτσης
Δασολόγος με Α' βαθμό

ΔΙΕΥΘΥΝΣΗ ΔΑΣΩΝ ΔΩΔΕΚΑΝΗΣΟΥ

ΑΝΑΚΟΙΝΩΣΗ

Γνωστοποιείται κατά το άρθρο 14 του Ν. 998/79, η αποστολή για δημοσίευση στον Δήμο Ρόδου της αριθμ. 5769/10-12-01 πράξης χαρακτηρισμού έκτασης που εκδόθηκε από τον Δ/ντή Δασών Δωδ/σου. Η Κ.Μ. 110 γαιών Ασγούρου χαρακτηρίζεται ως γεωργική έκταση και Δάσος. Βρίσκεται εντός καταφυγίου άγριας ζωής.

Ο Δ/ντής Δασών Δωδ/νήσου
Φίλιππος Κοντίτσης
Δασολόγος με Α' βαθμό

ΔΙΕΥΘΥΝΣΗ ΔΑΣΩΝ ΔΩΔΕΚΑΝΗΣΟΥ

ΑΝΑΚΟΙΝΩΣΗ

Γνωστοποιείται κατά το άρθρο 14 του Ν. 998/79, η αποστολή για δημοσίευση στον Δήμο Καρπάθου της αριθμ. 3633/25-6-02 πράξης χαρακτηρισμού έκτασης που εκδόθηκε από τον Δ/ντή Δασών Δωδ/σου. Η έκταση εμβαδού 4050,72 τ.μ. που βρίσκεται στη θέση Λακκιά, Περιφέρειας Λευκού-Μεσοχωρίου του Δήμου Καρπάθου χαρακτηρίζεται ως γεωργική έκταση και βρίσκεται εντός καταφυγίου άγριας ζωής.

Ο Δ/ντής Δασών Δωδ/νήσου
Φίλιππος Κοντίτσης
Δασολόγος με Α' βαθμό

ΕΛΛΗΝΙΚΗ ΔΗΜΟΚΡΑΤΙΑ
ΔΗΜΟΣ ΛΕΙΨΩΝ
Αριθ. Πρωτ.: 1086

ΠΕΡΙΛΗΨΗ ΔΙΑΚΗΡΥΞΗΣ

1. Ο Δήμος Λειψών διακηρύσσει ότι στις 24 Ιουλίου 2002 ημέρα Τετάρτη και ώρα 11.00-13.00 θα διεξαχθεί από την Αρμόδια Επιτροπή, στο Δημαρχείο Λειψών, ο ανοικτός μειοδοτικός διαγωνισμός με το σύστημα δημοπράτησης "προσφορά με επί μέρους ποσοστά έκπτωσης" (όπως προβλέπεται από την παρ. 4β του άρθρ. 4 του Ν. 1418/84 και το άρθρο 7 του Π.Δ. 609/85 και σύμφωνα με τα χορηγούμενα από την Υπηρεσία σχετικά τεύχη), για την ανάδειξη αναδόχου εκτέλεσης του έργου: ΟΛΟΚΛΗΡΩΣΗ ΑΠΟΧΕΤΕΥΤΙΚΟΥ ΔΙΚΤΥΟΥ ΔΗΜΟΥ ΛΕΙΨΩΝ προϋπολογιζόμενης συνολικής δαπάνης κατά τη μελέτη 806.899,13 ευρώ χωρίς αναθεώρηση και ΦΠΑ.
2. Το έργο χρηματοδοτείται από το ΠΕΠ Νοτ. Αιγαίου Γ' ΚΠΣ.
3. Η συνολική προθεσμία εκτέλεσης των εργασιών ορίζεται σε οκτώ (8) ημερολογιακούς μήνες.
4. Οι εργασίες θα εκτελεστούν σύμφωνα με την 45/2002 μελέτη όπως αυτή έχει θεωρηθεί και εγκριθεί από την ΤΥΔΚ Δ/σου.
5. Στο διαγωνισμό γίνονται δεκτές εργοληπτικές επιχειρήσεις Δημοσίων Εργων, Εταιρικής μορφής, ατομικές ή σε κοινοπραξία, Ελληνικές ή Αλλοδαπές από Χώρες μέλη της Ε.Ε. και του ΕΟΧ εγγεγραμμένες στο ΜΕΕΠ Δεύτερης Τάξης και άνω για έργα ΥΔΡΑΥΛΙΚΑ (παλαιά κατάταξη).
6. Οι διαγωνιζόμενοι θα πρέπει να προσκομίσουν:
• Πρωτότυπη βεβαίωση η οποία θα έχει τη σήμανση και επικύρωση από την αρμόδια Δ/νση Μητρώου της ΕΕΔΕ για την εγγραφή και κατάταξη της εργοληπτικής επιχείρησης στο ΜΕΕΠ ή σε περίπτωση κοινοπραξίας όλων των κοινοπρακτούντων που πρέπει να είναι σε ισχύ την ημέρα του διαγωνισμού.
• Δήλωση σύστασης κοινοπραξίας σε περίπτωση κοινοπραξίας.
• Πιστοποιητικά εκπλήρωσης των κατά νόμο οικονομικών και ασφαλιστικών υποχρεώσεων των στελεχών της εταιρείας ή των κοινοπρακτούντων.
• Συμβολαιογραφικά πληρεξούσια σε περίπτωση εκπροσώπησης κοινοπρακτούντων.
• Καταστατικό της εταιρείας σε περίπτωση εργοληπτικής επιχείρησης εταιρικής μορφής.
• Υπεύθυνη δήλωση του Ν. 1599/86 για το ανεκτέλεστο μέρος των εργολαβιών κάθε διαγωνιζόμενου.
• Βεβαιώσεις των αρμοδίων υπηρεσιών για το όριο του ανεκτέλεστου υπολοίπου κάθε έργου και για την καλή και εμπρόθεσμη εκτέλεση ή όχι των έργων.
• Υπεύθυνες δηλώσεις κατοχής ή μη Μηχανημάτων Εργων και αντίστοιχες βεβαιώσεις των αρμοδίων αρχών.
• Πιστοποιητικό εκδιδόμενο από τις Αρμόδιες Αρχές περί του ότι έχουν εκπληρώσει τις υποχρεώσεις τους όσον αφορά την καταβολή των εισφορών κοινωνικής ασφάλισης και πληρωμής φόρων.
7. Η εγγυητική επιστολή συμμετοχής στο διαγωνισμό ορίζεται σε ποσοστό 2% επί του προϋπολογισμού δηλαδή 16.138 ευρώ και θα απευθύνεται στο Δήμο Λειψών.
8. Η σύναψη της σύμβασης θα υπογραφεί από το Δήμαρχο Λειψών και τον ανάδοχο που θα προκύψει ύστερα από την ολοκλήρωση της διαδικασίας του διαγωνισμού.
9. Πληροφορίες και έντυπα για τον ανωτέρω διαγωνισμό μπορούν να λάβουν οι ενδιαφερόμενοι από τα Γραφεία του Δήμου Λειψών στα τηλέφωνα 0247041209, 41206, 41333 κατά τις εργάσιμες ημέρες και ώρες.
Η δημοσίευση επιβαρύνει το Δήμο Λειψών.

Λειψοί 1-7-2002
Ο Δήμαρχος
Μπενέτος Σπύρου

ΕΛΛΗΝΙΚΗ ΔΗΜΟΚΡΑΤΙΑ
ΠΑΝΕΠΙΣΤΗΜΙΟ ΠΑΤΡΩΝ
ΓΕΝΙΚΗ ΔΙΕΥΘΥΝΣΗ ΔΙΟΙΚ. & ΟΙΚ. ΥΠΗΡΕΣΙΩΝ
Δ/ΝΣΗ ΔΙΟΙΚΗΤΙΚΩΝ ΥΠΗΡΕΣΙΩΝ
Αριθμ. Πρωτ. 10292

ΠΡΟΚΗΡΥΞΗ

Για την πλήρωση μιας (1) θέσης Ειδικού και Εργαστηριακού Διδακτικού Προσωπικού (Ε.Ε.ΔΙ.Π.) κλάδου Εργαστηριακού Διδακτικού Προσωπικού (κλάδου ΙΙ), στο Τμήμα Γεωλογίας της Σχολής Θετικών Επιστημών του Πανεπιστημίου Πατρών

Η Γενική Συνέλευση του Τμήματος Γεωλογίας της Σχολής Θετικών Επιστημών του Πανεπιστημίου Πατρών, στην αριθμ. 3/31.01.2002 συνεδρίασή της αποφάσισε την προκήρυξη για την πλήρωση μιας (1) θέσης Ειδικού και Εργαστηριακού Διδακτικού Προσωπικού (Ε.Ε.ΔΙ.Π.) κλάδου Εργαστηριακού Διδακτικού Προσωπικού (κλάδου ΙΙ), για την παροχή εργαστηριακού/εφαρμοσμένου διδακτικού έργου, που συνίσταται στην παροχή εξειδικευμένων υπηρεσιών στην χρήση τοπογραφικών χαρτών, προσδιορισμό θέσεων (GPS) και γεωγραφικά συστήματα πληροφοριών (GIS) στον Τομέα Γενικής Θαλάσσιας Γεωλογίας και Γεωδυναμικής του ως άνω Τμήματος σύμφωνα με τις διατάξεις του άρθρου 21 του Ν. 1268/1982, όπως τροποποιήθηκε με το άρθρο 13 του Ν. 2817/2000 (ΦΕΚ 78/14.3.2000 τ. Α'), του Π.Δ/τος 394/1983 (ΦΕΚ 145/11.10.1989 τ. Α'), όπως συμπληρώθηκε με τα Π.Δ./τα 107/1986 (ΦΕΚ 40/9.4.1986 τ. Α') και 223/87 και του Π.Δ/τος 134/1999 (ΦΕΚ 132/29.6.1999 τ. Α1).
Για την κατάληψη της θέσης Ε.Ε.ΔΙ.Π. το οποίο επιτελεί εργαστηριακό/εφαρμοσμένο διδακτικό έργο, απαιτείται:
- Η κατοχή πτυχίου ΑΕΙ Αγρονόμου-Τοπογράφου Μηχανικού Ε.Μ.Π. ή άλλου Πανεπιστημίου της Ελλάδας ή της αλλοδαπής. Σε κάθε περίπτωση η κατοχή του πτυχίου ΑΕΙ πρέπει απαραιτήτως να συνοδεύεται από τριετή τουλάχιστον επαγγελματική ή εκπαιδευτική προϋπηρεσία σε συναφές πεδίο.

Καλούνται οι ενδιαφερόμενοι να υποβάλλουν στη Γραμματεία του Τμήματος Γεωλογίας της Σχολής Θετικών Επιστημών του Πανεπιστημίου Πατρών (Δ/νση: 265 04 Ρίο-Πάτρα τηλ.: 0610/997766), την αίτησή τους μαζί με όλα τα αναγκαία για την κρίση στοιχεία, όπως αυτά αναγράφονται παρακάτω μέσα σε αποκλειστική προθεσμία τριάντα (30) ημερών από την ημέρα της τελευταίας δημοσίευσης της προκήρυξης στον ημερήσιο Τύπο (παρ. 5 του άρθρου 1 του Π.Δ/τος 394/1983).
Μαζί με την αίτηση οι υποψήφιοι πρέπει να υποβάλλουν:
1. Βιογραφικό Σημείωμα σε δέκα (10) αντίτυπα.
2. Αντίγραφο πτυχίου. Αν οι τίτλοι έχουν χορηγηθεί από Πανεπιστήμια του Εξωτερικού θα πρέπει να υποβληθούν και οι σχετικές βεβαιώσεις ισοτιμίας από το Διαπανεπιστημιακό Κέντρο Αναγνώρισης Τίτλων Σπουδών της Αλλοδαπής (ΔΙ.ΚΑΤ.ΣΑ.).
3. Τεκμηρίωση της σχετικής επαγγελματικής εμπειρίας, των προαναφερθέντων και τυχόν άλλων συναφών προσόντων.
4. Πιστοποιητικό του αρμόδιου Δημάρχου ή Προέδρου Κοινότητος, στο οποίο θα αναγράφεται ο τρόπος και ο χρόνος απόκτησης της ελληνικής ιθαγένειας. Προκειμένου για πολίτες κρατών-μελών της Ευρωπαϊκής Ενωσης πιστοποιητικό της αρμόδιας αρχής του κράτους, του οποίου την ιθαγένεια έχει ο υποψήφιος.
5. Πιστοποιητικό Τύπου Α1 του αρμόδιου στρατολογικού γραφείου περί εκπληρώσεως των στρατολογικών υποχρεώσεων ή νομίμου απαλλαγής εξ' αυτών.
6. Πλήρες αντίγραφο Ποινικού Μητρώου τύπου Α'.
7. Πιστοποιητικό υγείας και αρτιμέλειας από Πρωτοβάθμια Υγειονομική Επιτροπή.

Τα δικαιολογητικά με στοιχεία 6 και 7 θα κατατεθούν από τους υποψήφιους που θα επιλεγούν κατά την διαδικασία του διορισμού.
Το κώλυμα της μη εκπλήρωσης των στρατιωτικών υποχρεώσεων δεν ισχύει για πολίτες κρατούς-μέλους της Ευρωπαϊκής Ενωσης στο οποίο δεν προβλέται όμοιο κώλυμα διορισμού.
Οι ανωτέρω πολίτες οφείλουν να υποβάλλουν εκτός των πιο πάνω δικαιολογητικών και πτυχίο ή μεταπτυχιακό τίτλο σπουδών ελληνικού ΑΕΙ ή απολυτήριο ελληνικού λυκείου ή εξατάξιου γυμνασίου, ή πιστοποιητικό ελληνομάθειας Δ' Επιπέδου από το Κέντρο Ελληνικής Γλώσσας από το οποίο θα αποδεικνύεται η πλήρης γνώση και άνετη χρήση της ελληνικής γλώσσας.
Ανώτατο όριο ηλικίας διορισμού ορίζεται το τεσσαρακοστό πέμπτο (45ο) έτος. Το όριο τούτο αυξάνεται μέχρι το πεντηκοστό πέμπτο (55ο) έτος της ηλικίας κατά ίσο αριθμό ετών, όσο τα χρόνια προϋπηρεσίας του υποψήφιου, μετά την κτήση του πτυχίου, στο Δημόσιο ή σε Νομικά Πρόσωπα Δημοσίου Δικαίου (Ν.Π.Δ.Δ.) ή σε Οργανισμούς Τοπικής Αυτοδιοίκησης στην ημεδαπή ή σε αντίστοιχες υπηρεσίες της αλλοδαπής.

Με εντολή Πρύτανη
Ο Προϊστάμενος Γραμματέας
Σπήλιος Παπαθανασόπουλος

ΕΛΛΗΝΙΚΗ ΔΗΜΟΚΡΑΤΙΑ
ΤΟ ΠΑΝΕΠΙΣΤΗΜΙΟ ΠΑΤΡΩΝ

ΠΡΟΚΗΡΥΣΣΕΙ

την πλήρωση θέσεων Διδακτικού & Ερευνητικού Προσωπικού (Δ.Ε.Π.) των παρακάτω τμημάτων του Πανεπιστημίου Πατρών:

ΠΟΛΥΤΕΧΝΙΚΗ ΣΧΟΛΗ
ΤΜΗΜΑ ΗΛΕΚΤΡΟΛΟΓΩΝ ΜΗΧΑΝΙΚΩΝ & ΤΕΧΝΟΛΟΓΙΑΣ ΥΠΟΛΟΓΙΣΤΩΝ
Τομέας Τηλεπικοινωνιών & Τεχνολογίας Πληροφορίας
• Μία (1) θέση ΔΕΠ στη βαθμίδα του αναπληρωτή καθηγητή, με γνωστικό αντικείμενο "Οπτικές Τηλεπικοινωνίες".

ΣΧΟΛΗ ΑΝΘΡΩΠΙΣΤΙΚΩΝ & ΚΟΙΝΩΝΙΚΩΝ ΕΠΙΣΤΗΜΩΝ
ΤΜΗΜΑ ΦΙΛΟΣΟΦΙΑΣ
• Μία (1) θέση ΔΕΠ στη βαθμίδα του καθηγητή, με γνωστικό αντικείμενο "Φιλοσοφία του 20ού αιώνα: Αναλυτική Φιλοσοφία".
• Μία (1) θέση ΔΕΠ στη βαθμίδα του λέκτορα, με γνωστικό αντικείμενο "Ελληνική Φιλοσοφία της Υστερης Αρχαιότητας".

ΤΜΗΜΑ ΟΙΚΟΝΟΜΙΚΩΝ ΕΠΙΣΤΗΜΩΝ
• Μίας (1) θέσης ΔΕΠ στη βαθμίδα του αναπληρωτή καθηγητή, στο γνωστικό αντικείμενο: Περιφερειακή Οικονομική".

ΦΕΚ δημοσίευσης: 178/13-6-2002 τ. παράρτημα.
Λήξη προθεσμίας υποβολής υποψηφιοτήτων 21-8-2002.
Για περισσότερες πληροφορίες οι ενδιαφερόμενοι μπορούν να απεύθυνονται στις Γραμματείες των τμημάτων:
• Ηλεκτρολόγων Μηχανικών & Τεχνολογίας Υπολογιστών: τηλ.: 0610 996 336
• Φιλοσοφίας: τηλ.: 0610 997 155
• Οικονομικών Επιστημών: τηλ.: 0610 996 246

Με εντολή Πρύτανη
Ο προϊστάμενος Γραμματείας
Σπήλιος Παπαθανασόπουλος

ΚΑΘΗΜΕΡΙΝΑ ΟΛΑ ΤΑ ΝΕΑ ΤΗΣ ΔΩΔΕΚΑΝΗΣΟΥ ΣΤΟ INTERNET

www.rodiaki.gr

ΕΛΛΗΝΙΚΗ ΔΗΜΟΚΡΑΤΙΑ
ΠΑΝΕΠΙΣΤΗΜΙΟ ΠΑΤΡΩΝ
ΓΕΝΙΚΗ ΔΙΕΥΘΥΝΣΗ
ΔΙΟΙΚ. & ΟΙΚ. ΥΠΗΡΕΣΙΩΝ
Δ/ΝΣΗ ΔΙΟΙΚΗΤΙΚΩΝ ΥΠΗΡΕΣΙΩΝ
Αριθμ. Πρωτ. 10381

ΠΡΟΚΗΡΥΞΗ

Για την πλήρωση μιας (1) θέσης Ειδικού και Εργαστηριακού Διδακτικού Προσωπικού (Ε.Ε.ΔΙ.Π.) κλάδου Εργαστηριακού Διδακτικού Προσωπικού (κλάδου ΙΙ), στο Τμήμα Φυσικής της Σχολής Θετικών Επιστημών του Πανεπιστημίου Πατρών

Η Γενική Συνέλευση του Τμήματος Φυσικής της Σχολής Θετικών Επιστημών του Πανεπιστημίου Πατρών, στην αριθμ. 1/2.10.2001 συνεδρίασή της αποφάσισε την προκήρυξη για την πλήρωση μιας (1) θέσης Ειδικού και Εργαστηριακού Διδακτικού Προσωπικού (Ε.Ε.ΔΙ.Π.), κλάδου Εργαστηριακού Διδακτικού Προσωπικού (κλάδου ΙΙ), για την παροχή εργαστηριακού/εφαρμοσμένου διδακτικού έργου, που συνίσταται στην ηλεκτρολογική υποστήριξη των εργαστηριακών ασκήσεων του Τμήματος, σύμφωνα με τις διατάξεις του άρθρου 21 του Ν. 1268/1982, όπως τροποποιήθηκε με το άρθρο 13 του Ν. 2817/2000 (ΦΕΚ 78/14.3.2000 τ. Α'), του Π.Δ/τος 394/83 (ΦΕΚ 145/11.10.83 τ. Α'), όπως συμπληρώθηκε με τα Π.Δ. 107/86 (ΦΕΚ 40/9.4.86 τ. Α') και 223/87 και του Π.Δ. 134/99 (ΦΕΚ 132/29.6.99 τ. Α').

Για την κατάληψη της θέσης Ε.Ε.ΔΙ.Π. το οποίο επιτελεί εργαστηριακό/εφαρμοσμένο διδακτικό έργο, απαιτείται:

- Η κατοχή πτυχίου ΤΕΙ Ηλεκτρολόγου Μηχανικού ή συναφούς ειδικότητας.
- Τριετής τουλάχιστον επαγγελματική ή εκπαιδευτική προϋπηρεσία σε συναφές πεδίο.

Καλούνται οι ενδιαφερόμενοι να υποβάλλουν στη Γραμματεία του Τμήματος Γεωλογίας της Σχολής Θετικών Επιστημών του Πανεπιστημίου Πατρών (Δ/νση: 265 04 Ρίο-Πάτρα τηλ.: 0610/997471), την αίτησή τους μαζί με όλα τα αναγκαία για την κρίση στοιχεία, όπως αυτά αναγράφονται παρακάτω μέσα σε αποκλειστική προθεσμία τριάντα (30) ημερών από την ημέρα της τελευταίας δημοσίευσης της προκήρυξης στον ημερήσιο Τύπο (παρ. 5 του άρθρου 1 του Π.Δ/τος 394/1983).

Μαζί με την αίτηση οι υποψήφιοι πρέπει να υποβάλλουν:

1. Βιογραφικό Σημείωμα σε δέκα (10) αντίτυπα.
2. Αντίγραφο πτυχίου. Αν οι τίτλοι έχουν χορηγηθεί από Πανεπιστήμια του Εξωτερικού θα πρέπει να υποβληθούν και οι σχετικές βεβαιώσεις ισοτιμίας από το Διαπανεπιστημιακό Κέντρο Αναγνώρισης Τίτλων Σπουδών της Αλλοδαπής (ΔΙ.ΚΑΤ.ΣΑ.).
3. Τεκμηρίωση της σχετικής επαγγελματικής εμπειρίας, των προαναφερθέντων και τυχόν άλλων συναφών προσόντων.
4. Πιστοποιητικό του αρμόδιου Δημάρχου ή Προέδρου Κοινότητος, στο οποίο θα αναγράφεται ο τρόπος και ο χρόνος απόκτησης της ελληνικής ιθαγένειας. Προκειμένου για πολίτες κρατών-μελών της Ευρωπαϊκής Ενωσης πιστοποιητικό της αρμόδιας αρχής του κράτους, του οποίου την ιθαγένεια έχει ο υποψήφιος.
5. Πιστοποιητικό Τύπου Α' του αρμόδιου στρατολογικού γραφείου περί εκπληρώσεως των στρατολογικών υποχρεώσεων ή νομίμου απαλλαγής εξ' αυτών.
6. Πλήρες αντίγραφο (τύπου Α') Ποινικού Μητρώου.
7. Πιστοποιητικό υγείας και αρτιμέλειας από Πρωτοβάθμια Υγειονομική Επιτροπή.

Τα δικαιολογητικά με στοιχεία 6 και 7 θα κατατεθούν από τους υποψήφιους που θα επιλεγούν κατά την διαδικασία του διορισμού.

Το κώλυμα της μη εκπλήρωσης των στρατιωτικών υποχρεώσεων δεν ισχύει για πολίτες κράτους-μέλους της Ευρωπαϊκής Ενωσης στο οποίο δεν προβλέται όμοιο κώλυμα διορισμού.

Οι ανωτέρω πολίτες οφείλουν να υποβάλλουν εκτός των πιο πάνω δικαιολογητικών και πτυχίο ή μεταπτυχιακό τίτλο σπουδών ελληνικού ΑΕΙ ή απολυτήριο ελληνικού λυκείου ή εξατάξιου γυμνασίου, ή πιστοποιητικό ελληνομάθειας Δ' Επιπέδου από το Κέντρο Ελληνικής Γλώσσας από το οποίο θα αποδεικνύεται η πλήρης γνώση και άνετη χρήση της ελληνικής γλώσσας.

Ανώτατο όριο ηλικίας διορισμού ορίζεται το 45ο (τεσσαρακοστό πέμπτο) έτος. Το όριο τούτο αυξάνεται μέχρι το 55ο (πεντηκοστό πέμπτο) έτος της ηλικίας κατά ίσο αριθμό ετών, όσα τα χρόνια προϋπηρεσίας του υποψήφιου, μετά την κτήση του πτυχίου, στο Δημόσιο ή σε Νομικά Πρόσωπα Δημοσίου Δικαίου (Ν.Π.Δ.Δ.) ή σε Οργανισμούς Τοπικής Αυτοδιοίκησης στην ημεδαπή ή σε αντίστοιχες υπηρεσίες στην αλλοδαπή.

Με εντολή Πρύτανη
Ο Προϊστάμενος Γραμματείας
Σπήλιος Παπαθανασόπουλος

ΕΛΛΗΝΙΚΗ ΔΗΜΟΚΡΑΤΙΑ
ΝΟΜΟΣ ΔΩΔΕΚΑΝΗΣΟΥ
ΔΗΜΟΣ ΠΑΤΜΟΥ
Αριθμ. Πρωτ. 2653

ΠΕΡΙΛΗΨΗ ΑΝΑΚΟΙΝΩΣΗΣ

Για την πρόσληψη προσωπικού με σύμβαση ιδιωτικού δικαίου ορισμένου χρόνου σύμφωνα με το άρθρο 21 του Ν. 2190/1994.

Ο Δήμος Πάτμου ύστερα από την αριθμ. 20236/21-5-02 απόφαση του υφυπουργού Εσωτερικών, Δημόσιας Διοίκησης και Αποκέντρωσης, η οποία εκδόθηκε κατ' εφαρμογή της αριθμ. ΔΙΠΠ/Φ.ΕΓΚΡ.1/151/9126/20-5-2002 απόφασης της Επιτροπής του άρθρου 2 παρ. 1 της 55/1998 ΠΥΣ (άρθρο 1, παρ. 51 του Ν. 2412/1996) η οποία εστάλη με το υπ' αριθμ. ΟΙΚ 23537/2002 έγγραφο του Υπουργείου Εσωτερικών-Δημ. Διοίκησης και Αποκέντρωσης, ανακοινώνει ότι θα προσλάβει προσωπικό με σύμβαση εργασίας Ι.Δ. ορισμένου χρόνου συνολικού αριθμού τεσσάρων (4) ατόμων για την κάλυψη εποχιακών αναγκών των υπηρεσιών, ήτοι: δύο (2) για το γραφείο Πληροφοριών και δύο για την κάλυψη εποχιακών αναγκών των υπηρεσιών, ήτοι: δύο (2) για το γραφείο Πληροφοριών και δύο για την κάλυψη αναγκών της Διοικητικής υπηρεσίας του Δήμου σύμφωνα με τις διατάξεις του άρθρου 21 του Ν. 2190/1994, όπως ισχύει μετά τις τροποιήσεις και συμπληρώσεις των Ν. 2225/1994, 2247/1997, 2166/1994 και 2349/1995 για την εξής ειδικότητα, μετά αντίστοιχα ειδικά προσόντα και την αντίστοιχη χρονική περίοδο:

1. Για το Γραφείο Πληροφοριών του Δήμου
Ειδικότητα: Διοικητικός Υπάλληλος
Αριθμός: 2
Ειδικά τυπικά προσόντα: Δίπλωμα Επαγγελματικής Κατάρτισης ΙΕΚ, οποιασδήποτε ειδικότητας του τομέα Χρηματοπιστωτικών και Διοικητικών Υπηρεσιών (πρώην Οικονομίας & Διοίκησης) ή Πτυχίο Α ή Β κύκλου Σπουδών Τεχνικού Επαγγελματικού Εκπαιδευτηρίου οποιαδήποτε ειδικότητας του Τομέα Οικονομίας και Διοίκησης ή
- Απολυτήριος τίτλος
- Ενιαίου Λυκείου ή
- Ενιαίου Πολυκλαδικού λυκείου των τμημάτων:
α) Διοικητικών Υπηρεσιών-Γραμματέων
β) Οικονομίας
γ) Βιβλιοθηκονομίας ή
- Τεχνικού Επαγγελματικού Λυκείου των τμημάτων:
α) Ξενοδοχειακών Επιχειρήσεων
β) Υπαλλήλων Επιχειρήσεων Μεταφορών
γ) Υπαλλήλων Λογιστηρίου
δ) Υπαλλήλων Διοίκησης
ε) Εμπορικών Επιχειρήσεων ή
- Λυκείου Γενικής κατεύθυνσης ή άλλος ισότιμος και αντίστοιχος τίτλος σχολικής μονάδος της ημεδαπής ή αλλοδαπής και επιπλέον γνώση επεξεργασίας κειμένων σε Η/Υ, και με οκτάμηνη εμπειρία, καλοί γνώστες Αγγλικής Γλώσσας και κάτοιχοι πτυχίου LOWER Αγγλικής Γλώσσας ή (MCCE) Michigan certificute of.

Χρόνος: Από την ημερ/νία πρόσληψης και για ένα 8/μηνο

2. Για την Διοικητική Υπηρεσία του Δήμου
Ειδικότητα: Διοικητικός Υπάλληλο
Αριθμός: 2
Ειδικά τυπικά προσόντα: Οπως τα παραπάνω εκτός του πτυχίου LOWER Αγγλικής Γλώσσης.
Χρόνος: Από την ημερ/νία πρόσληψης και για ένα 8/μηνο.

Οι υποψήφιοι πρέπει να έχουν ηλικία από 18 έως 65 ετών.

Οι υποψήφιοι δεν πρέπει να έχουν κώλυμα κατά το άρθρο 8 του υπαλληλικού Κώδικα (καταδίκη, υποδικία, δικαστική συμπαράσταση) με επιφύλαξη των ειδικών διατάξεων του άρθρου 4, παρ. 6 του Ν. 2207/1994.

Οι ενδιαφερόμενοι μπορούν να υποβάλλουν αίτηση στα γραφεία του Δήμου Πάτμου εντός προθεσμίας δέκα (10) ημερών που αρχίζει από την επόμενη ημέρα της τελευταίας δημοσίευσης της παρούσης σε τοπικές εφημερίδας ή της ανάρτησής της στο χώρο ανακοινώσεων του δημοτικού καταστήματος, εφόσον η ανάρτησή της είναι τυχόν μεταγενέστερη της δημοσίευσης στις εφημερίδες.

Οι ενδιαφερόμενοι μαζί με την αίτησή τους πρέπει να υποβάλλουν υποχρεωτικά τα εξής δικαιολογητικά:

1. Κυρωμένο φωτοαντίγραφο των δύο όψεων της αστυνομικής ταυτότητας.
2. Κυρωμένο φωτοαντίγραφο του τίτλου σπουδών τους (όπου απαιτείται).
3. Υπεύθυνη δήλωση του Ν. 1599/86 ότι δεν έχουν κώλυμα κατά το άρθρο 8 του Υπαλληλικού κώδικα: (α) ότι δεν έχουν καταδικαστεί για κακούργημα και σε οποιαδήποτε κλοπή, υπεξαίρεση (κοινή και στην υπηρεσία), απάτη, εκβίαση, πλαστογραφία, απιστία δικηγόρου δωροδοκία, καταπίεση, απιστία περί την υπηρεσία, παράβαση καθήκοντος, καθ' υποτροπή, συκοφαντική δυσφήμιση καθώς και για οποιοδήποτε έγκλημα κατά της γενετήσιας ελευθερίας ή οικονομικής εκμετάλλευσης της γενετήσιας ζωής, δεν έχουν λόγω καταδίκης στερηθεί τα πολιτικά τους δικαιώματα έστω και αν έχει λήξει ο χρόνος που ορίστηκε για τη στέρηση, β) ότι δεν είναι υπόδικοι και δεν έχουν παραπεμφθεί με τελεσίδικο βούλευμα για κακούργημα ή για πλημμέλημα της προηγούμενης περίπτωσης, έστω και αν το αδίκημα παραγράφηκε, ότι δεν έχουν λόγω καταδίκης, στερηθεί τα πολιτικά τους δικαιώματα και για όσο χρόνο διαρκεί η στέρηση αυτή, ότι δεν τελούν υπό δικαστική συμπαράσταση.
4. Υπεύθυνη δήλωση του Ν. 1599/1986 στην οποία να δηλώνουν αν το έτος 1999-2000 έχουν απασχοληθεί σε δημόσια υπηρεσία ή νομικό πρόσωπο του άρθρου 14 παρ. 1 του Ν. 2190/94 με την ιδιότητα του εποχιακού υπαλλήλου ή για κάλυψη περιοδικών ή πρόσκαιρων αναγκών, ή όχι. Σε περίπτωση που έχουν απασχοληθεί να δηλώνουν την υπηρεσία στην οποία απασχολήθηκαν και την ακριβή χρονική διάρκεια της απασχόλησης (έναρξη και λήξη).
5. Βεβαίωση του Δήμου για τη μόνιμη κατοικία του υποψηφίου.
6. Πιστοποιητικό οικογενειακής κατάστασης του Δήμου ή της Κοινότητας στο Δημοτολόγιο του οποίου είναι γραμμένοι.
7. Υπεύθυνη δήλωση ότι ο υποψήφιος είναι άνεργος και ανεπάγγελτος.
8. Πρόσφατη βεβαίωση του ΟΑΕΔ για την απόδειξη της μακροχρόνιας ανεργίας
9. Προκειμένου για απολυμένους από αγροτικές, συνεταιριστικές οργανώσεις σύμφωνα με την παρ. 2 του άρθρ. 23 του Ν. 2538/1997, βεβαίωση της νέας συνεταιριστικής οργάνωσης ότι είχαν συνεχή υπηρεσία δύο τουλάχιστον ετών και πρόσφατη βεβαίωση του ΟΑΕΔ ότι είναι άνεργοι.

Τα δικαιολογητικά τα οποία πρέπει να υποβάλουν οι υποψήφιοι για υπαγωγή τους σε ομάδες εντοπιότητας και σε κατηγορίες κριτηρίων της παρ. 11 του άρθρου 21 του Ν. 2190/1994, αναφέρονται σε επεξηγηματικό σημείωμα που αποτελεί αναπόσπαστο μέρος της παρούσας ανακοίνωσης και βρίσκεται αναρτημένο στο κατάστημα της υπηρεσίας και στο χώρο ανακοινώσεων του Δημοτικού Καταστήματος.

Περίληψη της παρούσης να δημοσιευθεί σε δύο ημερήσιες ή εβδομαδιαίες τοπικές εφημερίδες της έδρας του νομού και να αναρτηθεί ολόκληρη στο κατάστημα της υπηρεσίας και στο χώρο ανακοινώσεων του Δημοτικού Καταστήματος.

Οι ενδιαφερόμενοι μπορούν να υποβάλουν στο ΑΣΕΠ ενστάσεις κατά των πινάκων κατάταξης μέσα σε αποκλειστική προθεσμία, η οποία λήγει μετά την πάροδο δέκα (10) ημερών από την ανάρτησή τους.

Για την υποβολή της ένστασης απαιτείται η καταβολή στο δημόσιο ταμείο παραβόλου 14,50 ευρώ.

Ο Δήμαρχος
Μελιανός Ματθαίος

ΕΝΩΣΗ ΑΡΤΟΠΟΙΩΝ ΔΩΔΕΚΑΝΗΣΟΥ

ΠΡΟΣΚΛΗΣΗ ΓΕΝΙΚΗΣ ΣΥΝΕΛΕΥΣΗΣ

Η Ενωση Αρτοποιών Δωδεκανήσου σύμφωνα με το Νόμο, το καταστατικό και την απόφαση του Διοικητικού Συμβουλίου, καλεί τα μέλη της σε Γενική Συνέλευση στις 10/07/2002 ημέρα Τετάρτη και ώρα 14.00 μ.μ., στην αίθουσα συνεδριάσεων του Χειροτεχνικού Κέντρου Δωδεκανήσου (Εμπορικό Κέντρο Πανάγου-Γεωργίου Σεφέρη αρ. 78), με θέματα ημερήσιας διάταξης τα παρακάτω:

1) Εκλογή Προεδρείου Γενικής Συνέλευσης.
2) Εκλογή Εφορευτικής Επιτροπής.
3) Επιλογή κύριας και δεύτερης ομοσπονδίας.
4) Διοικητικός και οικονομικός απολογισμός του απερχόμενου Διοικητικού Συμβουλίου.
5) Εκλογή διοικητικού συμβουλίου, ελεγκτικής επιτροπής και αντιπροσώπων για τις Ομοσπονδίες.

Σε περίπτωση μη απαρτίας η Γενική Συνέλευση επαναλαμβάνεται την ίδια ημέρα και ώρα και στον ίδιο χώρο την επόμενη εβδομάδα.

Παρακαλούνται τα μέλη όπως προσέλθουν έγκαιρα έχοντας και το δελτίο της αστυνομικής τους ταυτότητας.

Ρόδος 01/07/2002
Εκ του Διοικητικού Συμβουλίου
Ο Πρόεδρος
Θεόδωρος Σπηλιώτης

ΠΟΛΙΤΙΣΤΙΚΟΣ ΣΥΛΛΟΓΟΣ

ΚΡΗΤΗΝΙΑΣ "Η ΚΑΣΤΕΛΛΟΣ"

Καλούμε τα μέλη και τους φίλους στο γλέντι που διοργανώνουμε στη πλατεία του χωριού **το Σάββατο 6 Ιουλίου.**

Η βραδιά θα ξεκινήσει με την παρουσίαση παραδοσιακών χορών, από το χορευτικό συγκρότημα του συλλόγου.

Θα υπάρχει ζωντανή μουσική, φαγητό, χορός και λαχειαγορά.

Ωρα έναρξης 9 μ.μ.
Τιμή κάρτας (χωρίς ποτό) 10 €

Πληροφορίες: τηλ. 0246031059, 0246031206, 0241039272
Το Δ.Σ. του συλλόγου

ΧΕΝ ΡΟΔΟΥ

ΠΡΟΣΚΛΗΣΗ

Θα χαρούμε πολύ να σας έχουμε κοντά μας την **Τετάρτη 3 Ιουλίου 2002 στις 7 το απόγευμα** στο κλείσιμο της χρονιάς μας, που θα γίνει στο δροσερό κήπο του **Ξενοδοχείου "Ρόδων"** για να διασκεδάσουμε με ελαφρά μουσική και πλούσιο τραπέζι (κοκτέιλ, καναπεδάκια, φρούτα, γλυκά).

Τα έσοδα θα διατεθούν για φιλανθρωπικό σκοπό.

ΕΙΣΟΔΟΣ 15 Ε

Το Δ.Σ. της ΧΕΝ Ρόδου

ΕΥΧΑΡΙΣΤΗΡΙΟ

Τα παιδιά του Κέντρου "Ελπίδα" και το Δ.Σ. του Συλλόγου του ευχαριστούν θερμά τον Γενικό Διευθυντή του Hilton κ. Bert Fol και τον Διευθυντή του Προσωπικού κ. **Κων/νο Αγγλόπουλο** για την διοργάνωση του αγώνα Basket έσοδα του οποίου (2.000 €) δόθηκαν στο Κέντρο "Ελπίδα".

Επίσης ευχαριστούν τους παίκτες που έπαιξαν αφιλοκερδώς για τα παιδιά με ειδικές ανάγκες. Επίσης ευχαριστούν το ταξιδιωτικό πρακτορείο SUD TOURS εις μνήμη **Τσαμπίκου Σταυρούλη** για την προσφορά των 30 € καθώς και το ταξιδιωτικό Πρακτορείο "Ευρωπαικά Ταξίδια" εις μνήμη **Τσαμπίκου Σταυρούλη** για την προσφορά των 30 € στα παιδιά του Κέντρου "Ελπίδα".

Για το Δ.Σ.
Η πρόεδρος
Σταυρούλα Καπούλα

ΣΥΓΧΑΡΗΤΗΡΙΑ

Στον αγαπητό μας **Χάρη, Ευαγόρα** και **Μαρίας Νικολάου** που πήρε το πτυχίο της Ιατρικής Σχολής του Πανεπ. Αθηνών και του ευχόμεθα καλή σταδιοδρομία.

Οικογένεια
Ευαγγέλου-Χρυσούλας
Γκιάλη

ΣΥΓΧΑΡΗΤΗΡΙΑ

Στον αγαπητό μας **Χάρη, Ευαγόρα** και **Μαρίας Νικολάου** που πήρε το πτυχίο της Ιατρικής Σχολής του Πανεπ. Αθηνών και του ευχόμεθα καλή σταδιοδρομία.

Οικογένειες
Αντωνίου-Μαρίας
Μιχάλη-Μαρίας
Διακοσταματίου

ΠΛΑΙΣΙΟ διαφημιστική

◆ Κάρτες
◆ Προσκλητήρια γάμων-βαπτίσεων
◆ Σφραγίδες
◆ Διαφήμιση στον Τύπο

Παπαγιάννη 80 Κρεμαστή
Τηλ. 95584 - 91350
Κιν. 09377-56878

Τώρα και στην Ρόδο από τα
ΤΑΠΗΤΟΚΑΘΑΡΙΣΤΗΡΙΑ
«ΚΛΕΟΠΑΤΡΑ» &
«EURO CLEAN CENTER»
κατ' πρωτοποριακά!!!
Αυτό που έλειπε από την Ρόδο
τώρα κοντά σας.
Το μοναδικό και υπερσύγχρονο πλυντήριο για χαλιά και μοκέτες.
Εμπιστευτείτε μας για να δείτε το τέλειο πλύσιμο στα χαλιά σας.
και μια εκπληκτική προσφορά!!!
για το 2002 οι τιμές παραμένουν στις περσινές και η φύλαξη **δωρεάν.**
εσείς απλώς τηλεφωνήστε
στο **02410 51996 ή 0945 793626**
τα υπόλοιπα θα τα αναλάβουμε εμείς.
ΣΤΑΥΡΟΣ ΚΟΥΦΑΛΛΑΚΗΣ

ΤΖΑΚΙΑ
ΤΖΑΚΙΑ ΤΖΟΤΖΟΛΗΣ ΤΑΣΟΣ
ΤΖΑΚΙΑ
ΜΑΝΤΕΜΕΝΙΑ • ΑΠΛΑ • ΑΕΡΟΘΕΡΜΑ • ΜΕ ΤΖΑΜΙΑ ΚΑΙ ΠΟΡΤΕΣ • ΜΕ ΠΥΡΟΤΟΥΒΛΑ
ΣΟΜΠΕΣ ΜΕ ΞΥΛΑ
ΜΕΓΑΛΗ ΠΟΙΚΙΛΙΑ ΜΟΝΤΕΛΩΝ
ΑΞΕΣΟΥΑΡ ΤΖΑΚΙΩΝ
ΣΚΑΡΕΣ • ΣΙΤΕΣ • ΚΡΕΜΑΝΤΑΛΑΔΕΣ
ΦΟΥΡΝΑΚΙΑ ΚΑΙ ΨΗΣΤΑΡΙΕΣ
ΣΕ ΠΟΛΛΑ ΣΧΕΔΙΑ ΚΑΙ ΜΕΓΕΘΗ
ΚΑΘΑΡΙΣΜΟΙ ΚΑΙ ΣΕΡΒΙΣ ΤΖΑΚΙΩΝ
ΚΟΛΥΜΠΙΑ, ΕΝΑΝΤΙ ΚΑΙ ΠΑΡΑΠΛΕΥΡΩΣ ΙΔΡΥΜΑΤΟΣ
ΚΥΡΙΑΚΕΣ ΑΝΟΙΚΤΑ 11–4
Τηλέφωνο (0241) 56275, κιν. 0942/255848,
τηλ. Fax: 56317, 85103 Κολύμπια, Ρόδος



Ρόδος: εἰκῆ καὶ ὡς ἔτυχε...

... Ποθέρι στην Ρόδο

Ο αείμνηστος **Χριστόδουλος Ι. Παπαχριστοδούλου** στην μελέτη του **"Λαογραφικά σύμμεικτα Ρόδου"** (περιοδ. "Λαογραφία" τόμος Κ'), κατέγραψε την τελετή μετά το θέρισμα, το **"ποθέρι"**, που έκαναν οι γεωργοί στην Ρόδο, την εποχή που ακόμη καλλιεργούσαμε τα χωράφια του νησιού μας...

"Οταν τελειώνουν το θέρισμα, κάμνουν μια τελετή που τη λένε "ποθέρι". Οι θεριστάδες κανονίζουν να γεμίζουν τις "χεριές" τους κι αν μείνη λίγο σιτάρι, το χτυπούν με τα δρεπάνια να πέση κάτω και λένε: "Ούλλα τα ζωντανά τρων που πάνω που τόλ λεσπέρην και πάλε είναιμ περικέττιγ, γιατί έχει την ευλογίαν του Θεού".

Πρώτος ο ιδιοκτήτης τοποθετεί κάτω τα χέρια του κι από πάνω σταυρωτά το δρεπάνι λέγοντας "έλα στ' όνομαν του Θεού"· από πάνω βάζει ένας άλλος τη χεριά και το δρεπάνι του σταυρωτά στου πρώτου και με τον ίδιο τρόπο βάζουν όλοι. Αφού τελειώσουν, αρχίζουν να παίρνουν τις χεριές και τα δρεπάνια με αντίστροφη σειρά βέβαια από το τελευταίο στον πρώτο, όπως είναι ο σωρός.

Καθένας κάμνει το σημείον του σταυρού, γονατίζει, ασπάζεται το σιτάρι και το παίρνει μαζί με το δρεπάνι. Τη στιγμή που σκύβει να τα πάρη, άλλος με μια λαγήνα ή νεροκολοκύθα χύνει νερό από πάνω του· γι' αυτό προσπαθούν όλοι να τελειώσουν γρήγορα να μη βραχούν πολύ και το πράγμα προκαλεί το γέλιο, κυρίως αν είναι κανείς γέρος ή δυσκίνητος κι αργεί να τελειώση.

Συγχρόνως πετούν σκουφιά ή άλλα αντικείμενα στον αέρα κι εύχονται "και του χρόνου πιότερα". Σε μερικά χωριά, αφού φάνε, διασκεδάζουν όλη την ημέρα. Το βράδυ κάμνουν "κατιμέρια" ή "τη(γ)ανίτες" και τρώνε. Αν τελειώνουν Σάββατο το θερισμό, δεν κάμνουν ποθέρι, γιατί το θεωρούν κακό: "Σάββατον ρκίνισε, Σάββατομ μήν τελειώσης", λέγει ένα γνωμικό.

Στην περίπτωση αυτή αφήνουν λίγο αθέριστο και το τελειώνουν τη Δευτέρα".

....

"Περικέττι"=αφθονία, *"κατιμέρια"* ή *"δίπλες"*=τηγανίτες που γίνονται με διπλή ζύμη, γεμάτη βούτυρο ή λάδι και ψήνονται στο "βήσαλο".

... Ξόρκια για τους όφιους

"Ιησούς Χριστός επέρασε(ν)
και πάλε, εξαναπέρασε (ν)
και τα κακά εξώρκισε (ν),
τον όφιν και την όφισσα (ν)
και την κακιάγ γειτόνισσα (ν),
που τον κακόν τον άνθρωπο (ν),
όξω που το σπίτι (ν)
και που τα παιδιά μας
και που τήγ γειτονιάμ μας".

(**Χριστόδουλου Ι. Παπαχριστοδούλου, "Λαογραφικά σύμμεικτα Ρόδου"**. Ξόρκι για ερπετά και κάθε κακό από τα Τριάντα)

... Στα δρομάκια της Παλιάς Πόλης

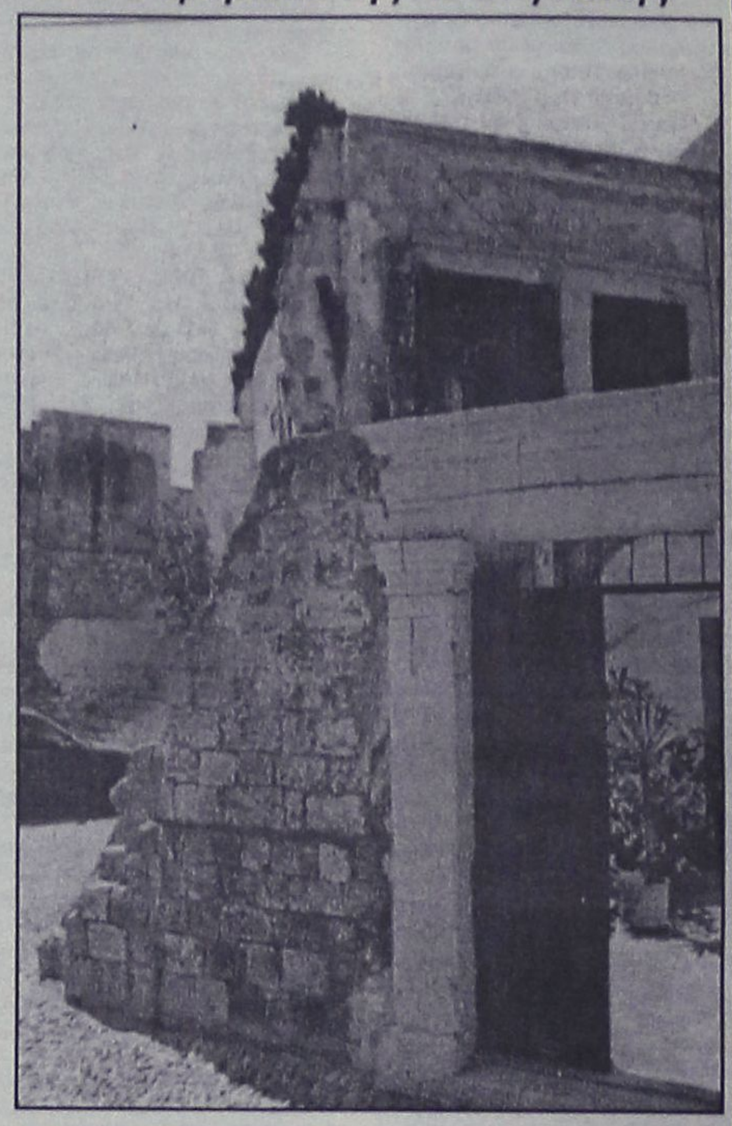

"Στην παλιά πόλη της Ρόδου υπάρχουν καταπληκτικές γωνιές, που ακόμη και σήμερα μπορούν να κρύβονται από το αδιάκριτο μάτι των τουριστών. Κοντά στην "Οβριακή" υπάρχει μια τέτοια γειτονιά. Οι παραφωνίες είναι βέβαια αρκετές, αλλά τουλάχιστον εκεί δεν υπάρχουν καφετέριες ούτε γκρουπ τουριστών και οι γείτονες κάθονται ακόμη στις αυλές να πιουν τον καφέ και να κουβεντιάσουν"

(Γεωργία Ζαβιτσάνου)

... Μουσικές εκδηλώσεις

Επισημαίνει ο μαέστρος **Δημήτρης Αγραφιώτης:**

"Τώρα χειροκροτούν όλοι ό,τι ακούνε. Παλιά δεν χειροκροτούσαν πάντοτε. Θυμάμαι τουλάχιστον από τον γερμανικό χώρο, όπου έζησα κι εργάστηκα, ότι ο κόσμος, αν δεν του άρεσε κάτι, σφύριζε ή φώναζε "μπου".

Εδώ οι ακροατές χειροκροτούν πάντα κι αυτό δεν είναι καλό. Είναι απαραίτητο να εκφράζει κάποιος και τη δυσαρέσκειά του. Είναι και υγιές και δημοκρατικό. Το να μην αποδεχθείς κάτι, δεν σημαίνει ότι είσαι μουσικός... τρομοκράτης".

ΜΕΡΙΚΕΣ ΦΟΡΕΣ ΓΙΑ ΝΑ ΑΡΕΣΕΙΣ ΠΡΕΠΕΙ ΝΑ ΦΤΑΣΕΙΣ ΣΤΑ ....ΆΚΡΑ!!



- ΠΡΟΣΘΕΤΙΚΗ ΝΥΧΙΩΝ ΜΕΤΑΞΙ-ΑΚΡΥΛΙΚΟ
- ΜΑΝΙΚΙΟΥΡ-ΠΕΝΤΙΚΙΟΥΡ ΑΝΑΝΕΩΣΗΣ
- ΟΡΘΟΝΥΧΙΑ (ΠΟΝΕΜΕΝΑ ΓΥΡΤΑ ΝΥΧΙΑ)
- ΣΚΛΗΡΥΝΣΗ ΦΥΣΙΚΩΝ ΝΥΧΙΩΝ
- ΛΕΥΚΑΝΣΗ ΝΥΧΙΩΝ (ΧΕΡΙΑ-ΠΟΔΙΑ)
- ΦΡΥΔΙΑ - ΒΛΕΦΑΡΙΔΕΣ
- ΜΟΝΙΜΟ ΓΑΛΛΙΚΟ
- MONIMA DESIGNS
- ΑΠΟΤΡΙΧΩΣΗ

BEAUTY NAILS BN RHODES

ΑΝ ΤΟ ΖΗΤΟΥΜΕΝΟ ΣΑΣ ΕΙΝΑΙ Η *ΑΚΡΑ ...ΠΟΛΥΤΕΛΕΙΑ*

BEAUTY NAILS - STUDIO ΑΙΣΘΗΤΙΚΗΣ ΝΥΧΙΩΝ
ΕΜΠΟΡΙΚΟ ΚΕΝΤΡΟ ΦΩΚΙΑΛΗ-ΑΓ. ΑΝΑΣΤΑΣΙΑΣ 40-ΤΗΛ. 70660-ΚΙΝ. 0944 520887

ΡΟΔΟΤΡΥΠΟΚΟΠΤΙΚΗ Ο.Ε.
ΚΟΥΛΙΑΝΟΣ ΔΗΜΗΤΡΙΟΣ & ΣΙΑ Ο.Ε.
ΚΟΛΟΚΟΤΡΩΝΗ 66 ΡΟΔΟΣ ΤΗΛ. & FAX: 0241/77257 ΚΙΝ.: 0932/732331
ΤΡΥΠΑΜΕ - ΚΟΒΟΥΜΕ - ΣΠΑΜΕ



ΜΠΕΤΑ - ΤΟΥΒΛΑ - ΤΣΙΜΕΝΤΟΛΙΘΟΥΣ - ΠΑΤΩΜΑΤΑ, ΠΕΤΡΕΣ
ΧΩΡΙΣ ΟΡΙΟ ΠΑΧΟΥΣ

ΧΩΡΙΣ ΔΟΝΗΣΕΙΣ - ΡΩΓΜΕΣ - ΣΚΟΝΕΣ



ΕΡΓΑΣΙΕΣ:
ΑΝΟΙΓΟΥΜΕ ΠΟΡΤΕΣ - ΠΑΡΑΘΥΡΑ
ΚΑΝΑΛΙΑ ΣΕ ΠΑΤΩΜΑΤΑ ΓΙΑ ΥΔΡΑΥΛΙΚΟΥΣ & ΗΛΕΚΤΡΟΛΟΓΟΥΣ
ΤΡΥΠΕΣ ΔΙΑΦΟΡΩΝ ΜΕΓΕΘΩΝ
& ΚΥΚΛΙΚΑ ΑΝΟΙΓΜΑΤΑ ΓΙΑ ΣΚΑΛΕΣ
ΕΠΙΣΗΣ ΓΙΝΟΝΤΑΙ ΚΟΠΕΣ ΣΕ ΤΟΙΧΟΥΣ ΑΠΟ ΠΕΤΡΑ & ΑΝΑΣΤΗΛΩΣΕΙΣ ΜΕ ΜΠΕΤΟ Η ΣΙΔΗΡΟΚΑΤΑΣΚΕΥΗ



ΣΤΙΣ ΕΡΓΑΣΙΕΣ ΜΑΣ ΣΥΜΠΕΡΙΛΑΜΒΑΝΕΤΑΙ Η ΜΕΤΑΦΟΡΑ ΜΠΑΖΩΝ
Ολες οι εργασίες είναι με την σύγχρονη μέθοδο έγχυσης νερού προς αποφυγή σκόνης

(εκ)πολιτισμικά παίγνια

επιμέλεια: Κωστής Νικολάκης

Ρόδος: Ο Μεσαίωνας της Παλιάς Πόλης

«Μάχες, συνωμοσίες, ηρωισμοί, πλεκτάνες και προδοσίες... Σαν αλλόκοτο μπερδεμένο κουβάρι, σιωπηλή ξεδιπλώνεται η ιστορία στα στενά καντούνια, στα αδειανά παλάτια, στα κάστρα των σιδερόφρακτων ιπποτών. Η Παλιά Πόλη της Ρόδου σε κατακτά με την πρώτη κιόλας ματιά. Σου παραδίνει τα κλειδιά της. Σε προσκαλεί να περάσεις τις πύλες και να ανακαλύψεις πίσω από τα τείχη το παρελθόν της να συμπλέει με το παρόν, το χθες να ανασαίνει από το σήμερα...».

Η **Ζερμαίν Αλεξάκη** *σε ένα πρόσφατο ταξιδιωτικό κείμενό της που δημοσιεύθηκε στο περιοδικό* ***"Γεωτρόπιο"*** (ένθετο στην **"Ελευθεροτυπία"** κάθε Σάββατο) μας προσκαλεί με ένα

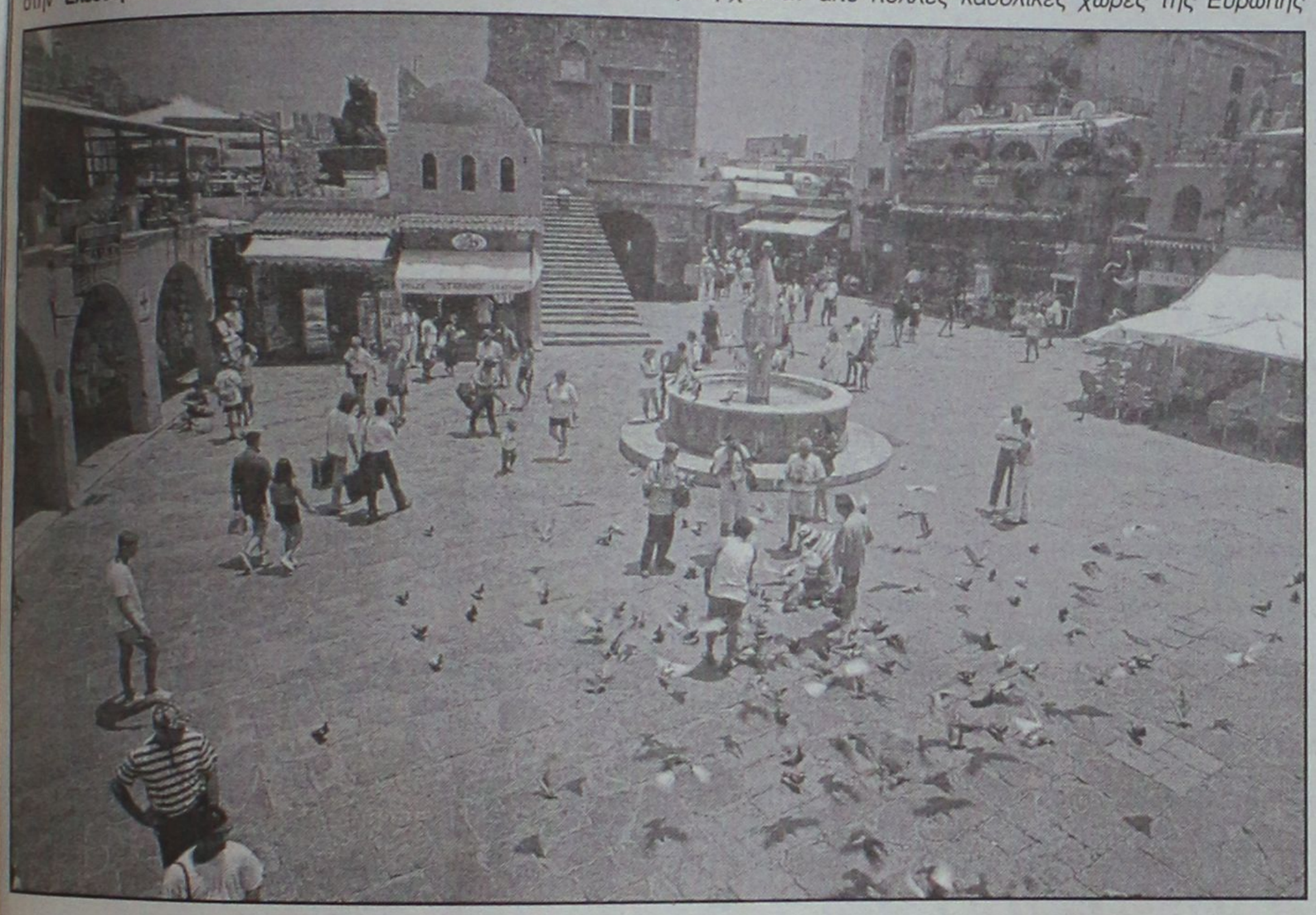

Ρόδος, Πλατεία Ιπποκράτους

δικό της προσωπικό τρόπο, σε μια *"Βουτιά το Μεσαίωνα"*, ξεναγώντας μας στα δρομάκια της **Παλιάς Πόλης της Ρόδου** και μιλώντας μας για τους **Ιππότες του Ελεήμονος Τάγματος του Αγίου Ιωάννη.**

...Συνταγή περί του πώς γίνεται άρχοντας

"Λαμβάνετε εκατό αλόγατα και επάνω τοποθετείτε ιππότες με φτερά και με σπαθάρες τρελές. Πίσω από τους ιππότες βάζετε και τρέχουνε πιλάλα, καμιά εξακοσαριά αλήτες που ψοφάνε για πλιάτσικο... Μόλις τα αποκτήσεις όλα τούτα, βρίσκεις και ένα τόπο παρατημένο και φουκαριάρικο, που τον έχουν κιόλας στραγγίξει άλλοι...

«Τα ανθρωπάκια δεν έχουν όρεξη να κουνήσουν το χέρι τους από την πείνα, την αβιταμίνωση και την ταλαιπωρία. Εσύ τα σφάζεις, τι διάολο κατακτητής είσαι;

Άμα δεν σου φέρουν αντίσταση και δεν γουστάρεις να λερώσεις την πανοπλία σου δεν τα σφάζεις, αλλά τα τρελαίνεις στην καρπαζιά και τους λες εγώ είμαι Αφέντης κι εσύ δούλος!

Προσπαθείς κιόλας να τους πείσεις ότι όλα τούτα είναι πράξεις Χριστιανικές επιβαλλόμενες από τα υψηλά προστάγματα του Χριστιανισμού και επικυρωμένες παρά του πάπα..."

Αυτά και άλλα πολλά πιπεράτα έχει γράψει ο Νίκος Τσιφόρος για την ιπποτοκρατία στην Ελλάδα, στο βιβλίο του "Εμείς και οι Φράγκοι" (εκδόσεις Ερμής).

Δεν γνωρίζουμε αν οι ευγενείς ιππότες μας ακολούθησαν στη συγκεκριμένη περίπτωση επακριβώς τη συνταγή του Τσιφόρου. Σίγουρα, όμως, ξαπόστειλαν όσους διαφώνησαν με το "νταραβέρι" και μετά στρώθηκαν στη δουλειά.

Άρχισαν λοιπόν να οχυρώνουν τη Ρόδο, αφού μόνιμη έγνοια πια είχαν τις πολεμικές επιχειρήσεις εναντίον των Τούρκων. Σήκωσαν απόρθητα τείχη, επάλξεις, άνοιξαν αμυντικές τάφρους και έστησαν φρούρια σε κάθε άκρη του. Έκτισαν παλάτια, ύψωσαν λάβαρα, έβαλαν τα οικόσημά τους παντού και στρογγυλοκάθησαν στο νησί, ούτε λίγο ούτε πολύ, πάνω από 200 χρόνια. Στο διάστημα αυτό, οι πολυεθνικοί άρχοντες έφεραν τη Ρόδο σε επαφή με τη Δύση, με αποτέλεσμα σύντομα να αναδειχθεί σε μεγάλο εμπορικό, ναυτικό και οικονομικό κέντρο της Ευρώπης..."

...Το Τάγμα των Ιπποτών του Αγίου Ιωάννη

"Το Τάγμα των Ιωαννιτών Ιπποτών ξεκίνησε να υπάρχει ως φιλανθρωπική αδελφότητα της Ιερουσαλήμ με θρησκευτικό χαρακτήρα και σκοπό τη φιλοξενία και περίθαλψη των προσκυνητών των Αγίων Τόπων. Με έρεισμα την προστασία τους από τις πολεμικές εντάσεις του μουσουλμανικού επεκτατισμού, η ιδιόρρυθμη οργάνωση του Τάγματος απέκτησε αργότερα, με την ενίσχυση της εκκλησίας, στρατιωτικό χαρακτήρα. Τα μέλη -οι ευγενείς ιππότες, οι υπηρέτες των όπλων και οι θρησκευτικών καθηκόντων εκκλησιαστικοί- προέρχονταν από πολλές καθολικές χώρες της Ευρώπης και ανήκαν σε εφτά εθνικές ομάδες, τις "Γλώσσες", με χωριστό "κατάλυμα" η κάθε μία, συμβούλιο και αρχηγό. Ανώτατος διοικητής ήταν ο Μεγάλος Μάγιστρος και κυβερνούσε δια βίου με το συμβούλιό του, που απαρτιζόταν από τους αρχηγούς των "Γλωσσών". Τα ονόματα των συνολικά 19 Μεγάλων Μαγίστρων, που "κινούσαν τα νήματα" στη Ρόδο, συνόδευαν τους θυρεούς και ακόμη διακρίνονται εντοιχισμένα σε διάφορα κτίσματα του Καστέλου. Λόγω της πολυγλωσσίας του Τάγματος, είχε ορισθεί ως επίσημη διάλεκτος η λατινική γραπτή και η γαλλική προφορική. Για διακόσια δεκατρία χρόνια το ιπποτικό κράτος είχε την έδρα του στη Ρόδο. Το 1522 ο Μεγάλος Μάγιστρος Villiers de l' isle Adam ύστερα από εξάμηνη πολιορκία και παρά τη συμπαράταξη των ντόπιων, αναγκάστηκε να παραδώσει την πόλη στον Τούρκο σουλτάνο Σουλεϊμάν τον Μεγαλοπρεπή και οι πολυεθνικοί ευγενείς μετακόμισαν στη Μάλτα".

• Ο Θεός αφηγείται την ζωή του

Σε αυτό το μυθιστόρημα του Ιταλού συγγραφέα **Φράνκο Φερούτσι** με τίτλο **"Η ζωή του Θεού -όπως την αφηγήθηκε ο ίδιος..."**, αυτοπροσώπως ο Θεός μιλάει σε πρώτο πρόσωπο και αφηγείται πώς έπλασε τη ζωή.

"Είναι ένας Θεός δημιουργικός και κοσμοχαλαστής, μοναδικός και ευάλωτος· και κανένα από τα αγαπημένα Του πλάσματα δεν κατόρθωσε να Τον καταλάβει σε βάθος. Και η ιστορία Του, όπως και η ιστορία του κόσμου, είναι γεμάτη έρωτες και λάθη, εξάρσεις και μελαγχολίες. Κουβεντιάζει με τους προσωκρατικούς φιλοσόφους, καβγαδίζει με τον Μωυσή, ερωτεύεται μια γυναίκα με το όνομα Μαρία, κάνει διαπλανητικά ταξίδια, γνωρίζει τον πόλεμο, συναναστρέφεται τον Φρόυντ και τον Αϊνστάιν, μαθαίνει τους φόβους του ανθρώπου. Κάθε Του σκέψη σημαδεύεται από την επιθυμία να κατακτήσει την ευτυχία αλλά και από μια αίσθηση ανεπάρκειας και αδυναμίας, και ο ίδιος, με το πέρασμα των αιώνων, νιώθει όλο και πιο παρείσακτος στον κόσμο...".

*** Φράνκο Φερούτσι: Η ζωή του Θεού-όπως την αφηγήθηκε ο ίδιος", μυθιστόρημα, μετάφραση: Άννα Παπασταύρου, εκδόσεις "Καστανιώτη", σελ. 416, Αθήνα 2002, τιμή: 20 Ευρώ.**



ΡΟΔΙΑΚΗ 31 ΜΑΪΟΥ 1918
ΑΡΙΘΜΟΣ ΦΥΛΛΟΥ 141

ΚΟΙΝΟΤΗΤΑ

Την παρελθούσαν Κυριακήν έλαβον χώρα εν τη αιθούση της Πρωτοσυγκελίας και ενώπιον της Εφορευτικής Επιτροπείας αποτελουμένης εκ των κ.κ. Εμμανουήλ Καλαμπίχη, Εμμανουήλ Πολεμικού και Νικολάου Μαλτέζου εκλεγέντων υπό της γενικής συνελεύσεως και των κ.κ. Μιχαήλ Μπόνη δημογέροντος και Σάββα Παπανδρέου εφόρου, αι εκλογαί προς ανάδειξιν των τριών δημογερόντων και δύο εφόρων. Η κάλπη ήτο εις την διάθεσιν των εκλογέων από τις 7-12 π.μ. και από της 3-7 μ.μ.

Προσήλθον δε και κατέθεσαν τα ψηφοδέλτιά των εγγραφόμενοι και εις το επί τούτω βιβλίον της παρουσίας εν όλω 46 εκλογείς.

Κατά την 7 μ.μ. ακριβώς ώραν ανοιγείσης της κάλπης και γενομένης διαλογής των ψήφων ανεδείχθησαν δημογέροντες μεν οι κ.κ. Θεώδορος Φραράκης δια ψήφων 32, Μιχαήλ Μπόνης δια ψήφων 32 και Ανδρέας Καλαφατάς δια ψήφων 29 επιλαχόντων των κ.κ. Γ. Κοκκίδου δια ψήφων 13, Κωνσταντίνου Καλέζη δια ψήφων 11 και Νικολάου Τριανταφύλλου δια ψήφων 9.

Έφοροι δε οι κ.κ. Αθανάσιος Καζούλλης δια ψήφων 34 και Κωνσταντίνος Χρυσοχοΐδης δια ψήφων 27 επιλαχόντων των κ.κ. Εμμανουήλ Πολεμικού δια ψήφων 14 και Μηνά Φώκιαλη δια ψήφων 9.

Εις τους εκλεγέντας μετά των θερμών συγχαρητηρίων μας διαβιβάζομεν και τας ευχάς μας προς ευδόκιμον επ' αγαθώ των κοινοτικών μας δράσιν.

(Σ.Σ. Η Ροδιακή εκδιδόταν τότε υπό το καθεστώς Ιταλικής λογοκρισίας. Διατηρείται επίσης η γλώσσα και τα τοπωνύμια που υπήρχαν στις αρχές του αιώνα).



Η Διακόσμηση λέει ναι!
Εσείς θα πείτε όχι;
ΔΕΝ ΕΙΝΑΙ ΔΥΝΑΤΟΝ
Πού;
Στους μοναδικούς χειροποίητους πίνακες ζωγραφικής!
Καθρέπτες
ΒΙΤΡΩ
που ανεβάζουν την αξία του χώρου σας και κάνετε και σωστή τοποθέτηση.
Φτιάχνουν με μεράκι
Η ΡΟΔΟΥΛΑ & ο ΑΡΤΑΝ
Λίστες Νάμου
Μιχ. Πετρίδη 96 κοντά στο ΜΗΣ
Τηλ. 62552 - 61483

Άλλοι πολλοί και άλλοι...

ΠΕΝΤΕ ΣΤ...ΠΕΝΤΕ

Πντε πρώην νομαρχιακοί σύμβουλοι θεωρούνται "εμπνευστές" της υποψηφιότητας Καραγιάννη (την προηγούμενη τετραετία) και ου σχήμ**ηευθυμίου και Ε. Ζερβός** αποφάσισαν να είναι υποψήφιοι δήμαρχοι Ρόδου και Καλύμνου αντίστοιχα, ο κ. Σ. Ck.κ. **Χ**αι υποψήφιος αλλά με τον... κ. Μαχαιρίδη, ο κ. **Θ. Αναπολιτάνος** παρά τις πιέσεις δεν θα είναι υποψήφιος και ο κ. **Φωάς θριος ήθελε να είναι** αλλά...δεν θέλει ο κ. Καραγιάννης.
Δρώσεις ή...κάτι άλλο;

Λ.Μ.

...ΠΑΛΤΑ!

Οι ασχολούμενοι με το ποδόσφαιρο, γνωρίζουν αρκετά καλά, ότι κάθε χρόνο οι διάφοροι μάνατζερ καταφέρνουν να "φορτώσουν" στις ομάδες στην μεταγραφική περίοδο παιχταράδες που **αποδεικνύονται...παλτά** κατά την ποδοσφαιρική ορολογία.

Εχουμε λοιπόν την εντύπωση ότι **κάποιες** πολυδιαφημισμένες μεταγραφές σε τοπικό πολιτικό επίπεδο (και στον α' και στον β' βαθμό τοπικής αυτοδιοίκησης) θα προκύψουν...παλτά και μάλιστα ασήκωτα!

Λ.Μ.

...ΝΕΟΣ ΦΩΣΤΗΡΑΣ

Δύο...βοδιών άχυρο, εάν βάλουμε τον...τύπο να μοιράσει, είμαστε σίγουροι ότι θα τα κάνει μούσκεμα!

Παρά το γεγονός, εθεάθη να ασκεί αυστηρότατη κριτική πριν μερικές μέρες, στον τύπο και τα ΜΜΕ της Ρόδου γενικότερα, διότι λέει, δεν χειρίζονται σωστά τα ζητήματα που αφορούν το...ΠΕΣΥ!

Επειδή αυτές τις μέρες έχουμε σκοπό να...κάνουμε ένα μικρό αφιέρωμα **στα έργα και τις ημέρες του οργάνου που...συμμετέχει,** μήπως είναι εύκολο να μας δώσει το φώτα του;

Λέμε μήπως...!

Μιχ. Μ.

ΑΛΑΛΟΥΜ!

Κατά βούληση, φαίνεται ότι, αντιδρούν οι γείτονές μας οι Τούρκοι για τους λαθρομετανάστες που εντοπίζονται να...κάνουν "κρουαζιέρα" στο Αιγαίο! Άλλοτε βοηθούν τις ελληνικές αρχές, άλλοτε αδιαφορούν, με αποτέλεσμα να έχουμε μία κατάσταση...αλαλούμ. Πάντως, μέχρι πρότινος, πρωτόκολλο συνεργασίας ανάμεσα στις δύο χώρες για την αποτροπή της λαθραίας εισόδου μεταναστών, **επισήμως δεν υπάρχει** όπως δεν υπάρχει **και καμία οδηγία ή εντολή αρμοδίου** για το ζήτημα. Οι κατά καιρούς συνεργασίες ανάμεσα στο λιμενικά όργανα της Κω και στα αντίστοιχα της Αλικαρνασού, γίνονται μόνο **με την καλή θέλησή τους,** γι' αυτό και όλοι οι υπόλοιποι, επικαλούνται ανυπαρξία νόμιμης απόφασης. Κι έχουν δίκιο, γιατί πέρα από τις **φιλικές συζητήσεις** των δύο ΥΠΕΞ, δεν υπάρχει τίποτα άλλο!

Β.Μ.

Ατασθαλίες σε δύο δήμους; Λάθος πληροφορία κύριε διευθυντά! Διότι αποκλείεται το θέμα ν' αφορά δύο μόνο δήμους!

Λ.Μ.

ΕΝΑ ΧΕΡΑΚΙ "ΑΣΠΡΙΣΜΑ"

Καλό θα ήταν να περαστεί ένα χεράκι "άσπρισμα" στις οριζόντιες σημάνσεις στους δρόμους που έχουν ξεφτίσει. Ειδικά τώρα που πολλοί τουρίστες οδηγούν ενοικιαζόμενα αυτοκίνητα και μηχανάκια και μη γνωρίζοντας την περιοχή **κινούνται πολλές φορές** στην τύχη και..χωρίς πυξίδα.

Λ.Β.

ΟΙ ΛΑΚΚΟΥΒΕΣ

Τα μαύρα του τα χάλια έχει ο δρόμος από την Παστίδα προς την Ρόδο (πίσω από τον Φιλέρημο) από τις λακκούβες που υπάρχουν, γεγονός που επισημαίνει διαμαρτυρόμενος έντονα, αναγνώστης.

Τις προάλλες μάλιστα, εξαιτίας της κατάστασης αυτής συνέβη ένα ατύχημα με αλλοδαπό τουρίστα και προφανώς αν δεν κλείσουν οι λακκούβες θα συμβούν και άλλα!

Λ.Μ.

ΨΕΥΔΟΟΡΑΜΑΤΑ

Τετραετία...ψευδοοραμάτων χαρακτήρισε την θητεία του κ. Σ. Καραγιάννη, ο νομαρχιακός σύμβουλος κ. **Φ. Χατζηδιάκος** με δηλώσεις που έκανε χθες.

Ώρα είναι να αρχίσουν ν' αποκαλούν **και...ψευτοπροφήτη** τον κ. Καραγιάννη, ο οποίος πάντως χθες είχε την τιμητική του, αφού στην ΕΡΑ Ρόδου, μετά τον κ. Χατζηδιάκο, ακολούθησε ο κ. **Γ. Παρασκευάς** που εξαπέλυσε μία από τις συνήθεις επιθέσεις.

Ενδιάμεσα βέβαια, προσπάθησε να υπερασπιστεί τον νομάρχη ο **αντινομάρχης κ. Ν. Τατάκης,** αλλά...οι άλλοι ήταν πιο φουριόζοι.

Εν πάση περιπτώσει πάντως το κατα-

λαβαμ[illegible] η προεκλογική περίοδος.

Λ.Μ.

Η ΙΣΤΟΡΙΑ ΣΕ ΚΑΘΕ ΓΩΝΙΑ

Από την ομιλία του δημάρχου Ροδίων, κ. **Γιώργου Γιαννόπουλου,** στα εγκαίνια του **Μουσείου Νεοελληνικής Τέχνης:**

"...Δεν είναι τυχαία (η Ρόδος) ένας από τους πρώτους-ο πρώτος για μας τους Ροδίτες-τουριστικούς προορισμούς. **Δεν είναι μονάχα ο τρόπος της ζωής, της έντονης νυχτερινής ζωής ή ο ήλιος, η θάλασσα, ο έρωτας, ο ερωτισμός που πνέει στην ατμόσφαιρα.**



Είναι η παρούσα ιστορία σε κάθε γωνιά της. Φρόντισε αυτή η πόλη, την ιστορία της, τους πολιτισμούς της, τ' αποτυπώματα των πολιτισμών να μην τα έχει επικαλυμμένα το ένα πάνω στ' άλλο αλλά να τα έχει παρόντα σε κάθε γωνιά της...**Να περπατάς και να σου κόβεται η ανάσα, να την αγαπάς, να τη λατρεύεις, να αποκτάς μία σχέση ερωτική μαζί της.**

Αυτή η πόλη ήταν δυνατόν πότε να μην είναι πρώτος τουριστικός προορισμός;".

Ίσως αν όλοι μας, όλοι όσοι έχουμε **το προνόμιο και την ευλογία να μένουμε σ' αυτή την πόλη,** αντιλαμβανόμασταν τη σχέση μας μαζί της έτσι όπως την περιέγραφε ο δήμαρχος Ροδίων, ερωτική, να μιλούσαμε σήμερα για το **κορυφαίο τουριστικό θέρετρο της Μεσογείου** και να μην αναπολούσαμε βλέποντας τα νούμερα να κατρακυλούν- τα...περασμένα μεγαλεία.

Κυρ. Π.

Η ΔΟΥΛΕΙΑ ΤΟΥΣ

Χαμός γίνεται στις αγγλικές εφημερίδες με **το Φαληράκι** αλλά...ακόμα δεν έχουν ξυπνήσει οι αρμόδιοι του ΕΟΤ, ν' ασχοληθούν με το ζήτημα, στην διάσταση που πρέπει ν' ασχοληθούν.

Κατά τ' άλλα, **πληρώνουμε** για στελέχωση γραφείων στο εξωτερικό και μάλιστα ουκ ολίγα.

Αυτή δεν είναι η δουλειά τους;

Λ.Μ.

ΘΑ ΑΝΑΚΟΙΝΩΣΕΙ

Νεώτερες πληροφορίες αναφέρουν ότι ο κ. Μαχαιρίδης...το ξανασκέφτηκε κι ότι θα ανακοινώσει σύντομα **30 περίπου υποψήφιους** του ψηφοδελτίου του.

Υπήρχε σκέψη ν' ανακοινωθούν περισσότεροι, αλλά...μετάνιωσαν.

Αυτό πάντως **που διαβεβαιώνουν** οι επιτελείς του κ. Μαχαιρίδη είναι ότι υπάρχει ήδη ετοιμότητα και σε επίπεδο ψηφοδελτίου και σε όλους τους τομείς.

Λ.Μ.

Ασφαλιστικά Γραφεία Ανθόπουλος & Συνεργάτες
ΑΣΦΑΛΕΙΕΣ - ΑΜΟΙΒΑΙΑ ΚΕΦΑΛΑΙΑ - ΔΑΝΕΙΑ
Στ. Καζούλη 7 (Σαν Φρανσίσκο)-Τηλ. 02410 39400
Εθ. Δωδ/σίων 2-4 (πλατ. Κύπρου)-Τηλ. 02410 39400

LAPPAS FOTO EXPRESS
ΜΕΤΑΦΕΡΘΗΚΑΜΕ
ΣΤΗΝ ΗΡΩΩΝ ΠΟΛΥΤΕΧΝΕΙΟΥ 3
Τηλ. 02410 73640, 30243

ΠΩΛΟΥΝΤΑΙ: Μονοκατοικίες με μεγάλο οικόπεδο πολυτελούς κατασκευής στην Ιαλυσό.

ΕΝΟΙΚΙΑΖΕΤΑΙ: Κατάστημα 35 τ.μ. (ύψους 6 μ.) σε νέα οικοδομή στην γωνία Ανθ. Ζερβού και παροδ. Συλλόγου Αμερικής (Ψαροπούλα).

Πληροφορίες: Κτιριοδομή Ο.Ε.
Τηλ. 02410 36604-02410 24208
κινητό: 0944-338277 κ. Φράγκο

ΠΩΛΟΥΝΤΑΙ
1) **Μονοκατοικίες** στην Ιξιά των 150 τ.μ. και 70 τ.μ.
2) **Διαμερίσματα** με γκαράζ 91 τ.μ. και 97 τ.μ. σε μικρή πολυκατοικία με καλοριφέρ επί της Ανθούλας Ζερβού (κέντρο πόλεως).
Πληρ. κ. ΓΙΩΡΓΟ ΙΩΑΝΝΙΔΗ
Τηλ. 21714, 22307 - κιν. 0932296983

ΓΕΡΜΑΝΙΚΑ
στα κέντρα ξένων γλωσσών
ΜΕΡΚΟΥΡΗ ΚΟΝΤΟΥ
ΕΠΙΤΥΧΙΕΣ ΜΑΘΗΤΩΝ ΜΑΣ ΤΟ 2001
Στις ΑΝΑΓΝΩΡΙΣΜΕΝΕΣ εξετάσεις του Γερμανικού Ινστιτούτου ΓΚΑΙΤΕ
72 ZERTIFIKAT
14 MITTELSTUFE
5 KLEINES SPRACHDIPLOM!
για μερικούς είναι απλά νούμερα...
για μας ΑΠΟΔΕΙΚΝΥΟΥΝ!
✓Την **κορυφαία θέση** μας στη γερμανόφωνη εκπαίδευση στη **ΡΟΔΟ**, ✓την **απόλυτη εμπιστοσύνη** γονιών και παιδιών στις μεθόδους μας, ✓την **αξία** της γερμανικής γλώσσας σαν **επένδυση ζωής!**
Η κατοχύρωση των γνώσεων όλων των παιδιών μ'ένα ΑΝΑΓΝΩΡΙΣΜΕΝΟ πτυχίο γίνεται ΣΕ ΜΑΣ πραγματικότητα
1ο διδ/ριο: Αγ. Αναργύρων 11α · 2ο διδ/ριο: Δημ. Αναστασιάδη 47
3ο διδ/ριο: Παρισίων 1 & Λονδίνου · Τηλ.: (02410) 35289, 23973
Α.Π. 1η: 034 ΕΠΕΙ/1765

ΚΑΘΗΜΕΡΙΝΑ ΟΛΑ ΤΑ ΝΕΑ ΤΗΣ ΔΩΔΕΚΑΝΗΣΟΥ ΣΤΟ INTERNET
www.rodiaki.gr