ΕΤΟΣ ΙΔΡΥΣΕΩΣ: 1915
ΙΔΡΥΤΗΣ: ΕΜΜ. ΚΑΛΑΜΠΙΧΗΣ
ΔΙΕΥΘΥΝΤΗΣ: ΑΘ. ΜΑΡΑΣΙΩΤΗΣ

Η ΡΟΔΙΑΚΗ

ΠΕΜΠΤΗ
4 ΙΟΥΛΙΟΥ 2002
ΑΡ. ΦΥΛΛΟΥ 17.135
ΤΙΜΗ: ΕΥΡΩ 0,70

www.rodiaki.gr ΗΜΕΡΗΣΙΑ ΠΡΩΙΝΗ ΕΦΗΜΕΡΙΔΑ ΤΗΣ ΡΟΔΟΥ e:mail:info@rodiaki.gr

ΑΡΧΙΣΕ Η ΔΙΑΝΟΜΗ ΤΟΥΣ ΑΠΟ ΤΟΝ ΔΗΜΟ ΡΟΔΙΩΝ



Εκλογικές κάρτες και άλλα τινά...

Πολύς κόσμος χθες στο αρμόδιο γραφείο του Δήμου όπου διανέμονται οι κάρτες με τους εκλογικούς αριθμούς. Για το θέμα αυτό και για άλλα πολλά που σχετίζονται με τις εκλογές του 2002, λεπτομέρειες στη **ΣΕΛ. 10**

32 ΣΗΜΕΡΑ ΣΤΟ ΣΚΑΜΝΙ ΤΟΥ ΚΑΚΟΥΡΓΟΔΙΚΕΙΟΥ



Φορτωμένο το πινάκιο με κακουργήματα

Κακουργηματικές πράξεις ανάμεσα στις οποίες, αυτή της ληστείας Τράπεζας από αστυνομικό αλλά και 11 περιπτώσεις εμπορίας ναρκωτικών "διανθίζουν" το πινάκιο του Εφετείου που συνεδριάζει σήμερα.

ΣΕΛΙΔΕΣ 8 και 11

ΕΠΙΣΤΟΛΗ ΕΞΡ ΣΤΟΝ Γ. ΓΡΑΜΜΑΤΕΑ ΤΟΥ ΕΟΤ



Ολα του γάμου δύσκολα αλλά η visa παραμένει

Ο πρόεδρος της ΕΞΡ κ. Βασίλης Μηναΐδης με επιστολή του στον Γ.Γ. του ΕΟΤ ζητά να απλοποιηθούν οι διαδικασίες χορήγησης "βίζας" πριν εξαφανισθούν οι τουρίστες από τρίτες χώρες. Την ίδια ώρα στο αεροδρόμιο (χθες) αναμένονταν 100 πτήσεις τσάρτερς.

ΣΕΛΙΔΕΣ 4 και 7

Στην οδό Πάτμου 84 στα Κ. Πατήσια

Βρέθηκε η κεντρική "γιάφκα" της 17Ν!..

Τεράστια επιχείρηση της Αστυνομίας

Η κεντρική αποθήκη πυρομαχικών της 17Ν εντοπίσθηκε από την Αστυνομία. Μέχρι αργά χθες βρισκόταν σε εξέλιξη μεγάλη επιχείρηση της Αστυνομίας για τον σκοπό αυτό.

ΣΕΛΙΔΕΣ 40-41



Από Ελληνικές Τράπεζες στο νησί της Κω

ΔΙΑΦΗΜΙΣΗ της τουρκικής αγοράς

Στην διαφημιστική καμπάνια μετέχει και ξενοδοχείο γνωστής αλυσίδας

ΕΝΤΟΝΕΣ ΑΝΤΙΔΡΑΣΕΙΣ ΑΠΟ ΤΟΝ ΔΗΜΟ ΚΑΙ ΤΟΠΙΚΟΥΣ ΦΟΡΕΙΣ

Δύο γνωστές Τράπεζες μέσω των πιστωτικών τους καρτών και με την συνεργασία μεγάλης Εταιρείας ξενοδοχειακών επιχειρήσεων, προτρέπει τους τουρίστες που βρίσκονται στην Κω να κάνουν τα ψώνια τους από την φθηνή Τουρκική Αγορά. Το γεγονός προκάλεσε την έντονη αντίδραση του Δήμου και άλλων φορέων. Την ίδια ώρα αρχηγίσκος καταδικάσθηκε σε φυλάκιση 2 ετών για εκβιασμούς.

ΣΕΛΙΔΑ 3

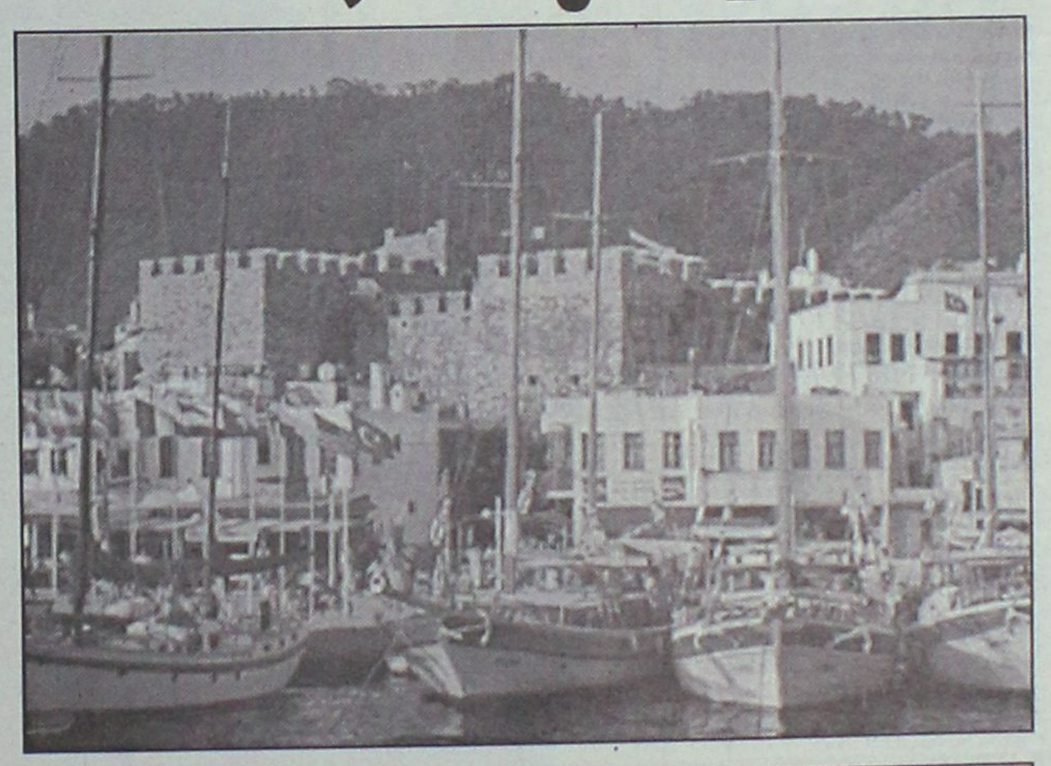

ΕΡΕΥΝΑ ΣΤΑ ΑΡΧΕΙΑ ΒΡΕΤΑΝΙΚΩΝ ΕΦΗΜΕΡΙΔΩΝ



Ελεγαν και πιο παλιά τα ίδια ακριβώς πράγματα

Μια έρευνα στα αρχεία Βρετανικών Εφημερίδων έδειξε ότι οι Βρετανοί βάζουν στόχους. Τότε στο στόχαστρό της ήταν η Ιμπιζα και η Αγία Νάπα. Φέτος πήρε σειρά το Φαληράκι.

ΣΕΛΙΔΑ 5

SUPERMARKET CORNER

ΠΡΟΣΚΛΗΣΗ

Η διεύθυνση και το προσωπικό των SUPERMARKET CORNER και CORNER Café σας προσκαλούν στα επίσημα εγκαίνια, που θα πραγματοποιηθούν στο Παραδείσι την Παρασκευή 5 Ιουλίου στις 7 το απόγευμα.

CORNER Α.Ε. Κεντρικό: Ταξιαρχών 1, Ιξιά - Τηλ: 0241096145
Υποκ/μα: Καποδιστρίου, Παραδείσι - Τηλ: 0241098183

ΗΜΕΡΟΛΟΓΙΟ

Πέμπτη 4 Ιουλίου 2002
Ανδρέου αποστ. Κρήτης
Ανατολή ηλίου: 05.08'
Δύση ηλίου: 19.51'
Σελήνη 24 ημερών

ΦΑΡΜΑΚΕΙΑ

Σήμερα διανυκτερεύει το φαρμακείο της κ. Αλεξάνδρα Ευρένιος στην οδό Καναδά 40 και διανυκτερεύει το Καβαλλιάνειο Ιατρικ. στην οδό Εμ. Σταυρού & Αλ. Λαδικού 61.

ΒΕΝΖΙΝΑΔΙΚΑ

Σήμερα διανυκτερεύουν τα βενζινάδικα: Σταυρινάκης ΑΘ. (Ν. Αγορά), Χατζηκυριάκος Εμ. (Ασγαθόπου), Γαβριηλίδης Γ.Ι (Ιαλυσός), Τσουμπέκας (Παραδείσι), Νικολουδάκη Τρ. (Κρεμαστή), Αρφαράς Ν. (Φάνες), Μάστορης (Τσαΐρι) και Νέγρος Μ. (Μάσαρη).

ΛΑΪΚΕΣ ΑΓΟΡΕΣ

Τσαΐρι: στο Δημοτικό Νεκροταφείο
Πέρσαι: στην οδό Βόρρωνος
Παραδεισί: στην οδό Παλαιφαίων (Ανάληψη)
Σοφράκα: στο Δημοτικό Νεκροταφείο.

ΔΡΟΜΟΛΟΓΙΑ ΠΛΟΙΩΝ

Σήμερα αναχωρεί το πλοίο "ΡΟΔΟΣ" στις 11.00 για Κω-Σάμο-Θεσσαλονίκη και το "ΔΙΑΓΟΡΑΣ" στις 18.00 για Κω-Πειραιά.

ΑΕΡΟΠΟΡΙΚΑ ΔΡΟΜΟΛΟΓΙΑ

ΟΛΥΜΠΙΑΚΗ ΑΕΡΟΠΟΡΙΑ

ΑΠΟ ΡΟΔΟ-ΑΘΗΝΑ
- Καθημερινά 07.00, 10.25, 20.55
- Τετάρτη 14.00
- Καθημερινά πλην Τετάρτης 17.20
- Καθημερινά πλην Κυριακής 23.40
- Δευτέρα 00.10.

ΑΠΟ ΑΘΗΝΑ-ΡΟΔΟ
- Καθημερινά 05.20, 08.45, 19.15
- Τετάρτη 12.20
- Καθημερινά πλην Τετάρτης 15.40
- Καθημερινά πλην Κυριακής 22.00
- Κυριακή 22.30

ΑΠΟ ΡΟΔΟ-ΘΕΣΣΑΛΟΝΙΚΗ
- Δευτέρα 14.30
- Παρασκευή-Κυριακή 12.40.

ΑΠΟ ΡΟΔΟ-ΗΡΑΚΛΕΙΟ
- Παρασκευή-Κυριακή 09.45.

ΑΠΟ ΡΟΔΟ-ΚΑΡΠΑΘΟ
- Τρίτη-Πέμπτη-Σάββατο 09.45
- Δευτέρα-Τετάρτη-Παρασκευή-Κυριακή 10.30
- Δευτέρα-Κυριακή 12.40
- Τετάρτη-Παρασκευή (ν) έως 22/9 12.40
- Πέμπτη από 23/9 12.40
- Τρίτη-Παρασκευή (ν) από 23/9 12.40
- Τρίτη-Σάββατο έως 22/9 14.15
- Πέμπτη έως 22/9 14.15.

ΑΠΟ ΡΟΔΟ-ΚΑΣΟ
- Δευτέρα-Κυριακή (κ) 12.40
- Τετάρτη-Παρασκευή έως 22/9 12.40
- Πέμπτη (κ) από 23/9 12.40
- Τρίτη-Παρασκευή από 23/9 12.40
- Πέμπτη (κ) έως 22/9 14.15.

ΑΠΟ ΡΟΔΟ-ΚΑΣΤΕΛΟΡΙΖΟ
- Τετάρτη-Παρασκευή-Κυριακή 08.10
- Δευτέρα έως 22/9 08.10
- Τρίτη-Πέμπτη-Σάββατο έως 22/9 11.55.

ΑΠΟ ΡΟΔΟΣ-ΧΙΟΣ
- Τρίτη στις 10.40 και Πέμπτη στις 11.45'

ΡΟΔΟΣ-ΜΥΤΙΛΗΝΗ
- Δευτέρα-Τετάρτη στις 09.45, Τρίτη στις 10.40', Πέμπτη στις 10.50' και Σάββατο στις 15.20

ΡΟΔΟΣ ΣΑΜΟΣ
- Τρίτη στις 10.40', Σάββατο στις 15.20

ΡΟΔΟΣ-ΛΗΜΝΟΣ
- Δευτέρα-Τετάρτη στις 09.45', Τρίτη στις 10.40', Πέμπτη στις 10.50' και Σάββατο στις 15.20'

AEGEAN AIRLINES & CRONUS

ΑΠΟ ΡΟΔΟ-ΑΘΗΝΑ
08.25 (A3 201) καθημερινά, 14.10 (A3 211) καθημερινά, 15.50 (A3 213) Τρ-Πε-Πα-Κυ., 18.45 (A3 216) καθημερινά.

ΑΠΟ ΑΘΗΝΑ-ΡΟΔΟ
06.45 (A3 200) καθημερινά, 10.00 (A3 204) Τρ-Πε-Πα-Κυ., 12.35 (A3 210) καθημερινά, 17.05 (A3 216) καθημερινά

ΑΠΟ ΡΟΔΟ-ΗΡΑΚΛΕΙΟ
19.00 (A3765) Δε-Τε-Πα-Κυ

ΑΠΟ ΗΡΑΚΛΕΙΟ-ΡΟΔΟ
17.20 (A3 764) Δε-Τε-Πα-Κυ

ΑΠΟ ΡΟΔΟ-ΘΕΣΣΑΛΟΝΙΚΗ
11.40 (A3 721) Τρ-Πε-Πα-Κυ.

ΑΠΟ ΘΕΣΣΑΛΟΝΙΚΗ-ΡΟΔΟ
13.45 (A3 722) Τρ-Πε-Πα-Κυ

Επώνυμον το ανώνυμον...

Να αποκαλυφθεί όλη η αλήθεια

Ο εντοπισμός του βομβιστή τον οποίο τα υπάρχοντα στοιχεία τον χαρακτηρίζουν, συμφώνως προς τις διωκτικές αρχές, μέλος της "17ης Νοέμβρη", προήλθε από ένα τυχαίο γεγονός στο οποίο, άλλωστε συνήθως οφείλεται και η εξιχνίαση μεγάλων αστυνομικών μυστηρίων. Υπ' αυτήν την έννοια, ούτε επιτυχία των διωκτικών αρχών-ελληνικών και ξένων, παρά τις σκόπιμες διοχετεύσεις πληροφοριών ότι εντοπίζεται η άκρη του νήματος-συνιστά το συγκεκριμένο γεγονός, ούτε βεβαίως, ως επιτυχία που μπορεί να τύχει πολιτικής εκμετάλλευσης από πλευράς κυβέρνησης μπορεί να θεωρηθεί. Και αυτή η δεύτερη εκτίμηση έχει τη σημασία της διότι άρχισαν ήδη κάποιες προβλέψεις για τις πολιτικές επιπτώσεις από το ενδεχόμενο να αποκαλυφθεί, τελικώς η "17η Νοέμβρη" και γενικώς η τρομοκρατία στην Ελλάδα. Με άλλα λόγια, η κυβέρνηση έχει στο θέμα αυτό εξασφαλισμένη τη λαική και πολιτική ομοψυχία, για να επιτύχει συγκεκριμένα αποτελέσματα τα οποία όμως, πλέον, αποτελούν αυτονόητη υποχρέωσή της.

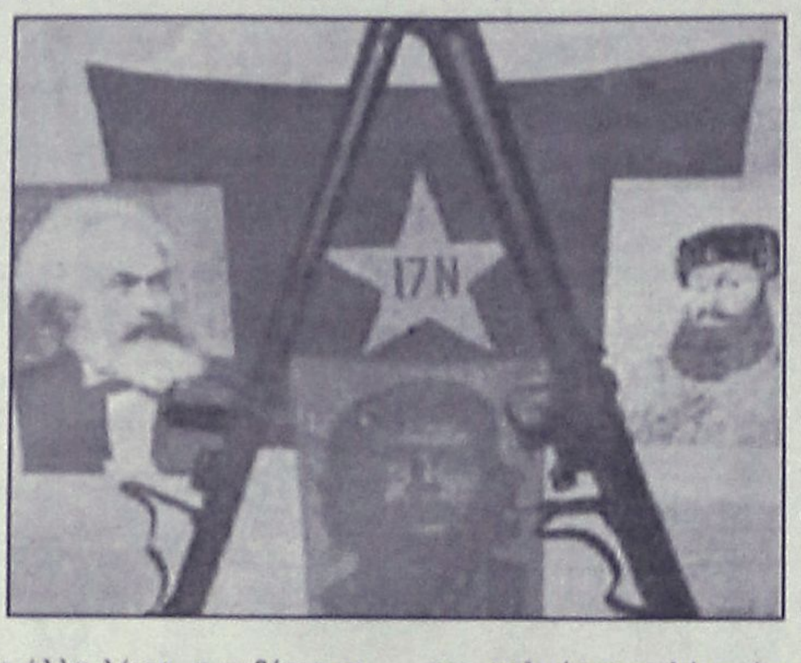

Ασφαλώς έχει πολύ ενδιαφέρον να δούμε σε τι πρόσωπα μπορεί να οδηγήσει ο συλληφθείς βομβιστής και τι θα αποκαλυφθεί τελικώς, για μία υπόθεση πολύ σκοτεινή που ξεπέρασε κάθε προηγούμενο, από πλευράς χρονικής επιβίωσής της, στην Ευρώπη. Σ' αυτό βεβαίως θα βοηθήσει και η ανακριτική τεχνογνωσία των ξένων υπηρεσιών που εμπλέκονται. Στο σημείο που έχει φτάσει το θέμα η κοινή γνώμη έχει την απαίτηση να αποκαλυφθεί όλη η αλήθεια, πράγμα που σημαίνει ότι ούτε η εξυπηρέτηση σκοπιμοτήτων συγχωρείται ούτε ηλίθια σφάλματα που θα μπορούσαν να υποβαθμίσουν μία τεράστια υπόθεση στο επίπεδο μιας απλής εγκληματικής απόπειρας.

Πολύ περισσότερο δε, δεν θεωρεί ο κόσμος θέμα προς εκμετάλλευση από την κυβέρνηση, υπέρ αυτής, την οποία αποκαλυπτική εξέλιξη θα έχει η συγκεκριμένη υπόθεση, για τον απλούστατο λόγο ότι χρέος των κυβερνήσεων του ΠΑΣΟΚ, που κυβέρνησαν για το μεγαλύτερο διάστημα τη χώρα ήταν να εξασφαλίζουν την ασφάλεια στους πολίτες της, στην οποία, όσον αφορά στην εγχώρια τρομοκρατία, επί σειράν ετών είχαν παταγωδώς αποτύχει.



ΔΕΧΟΝΤΑΙ ΤΟ ΚΟΙΝΟ

Ο Νομάρχης δέχεται το κοινό κάθε Τρίτη και Πέμπτη από 11.00-13.00.
Ο Δήμαρχος Ροδίων δέχεται ύστερα από συνεννόηση.
Ο αντινομάρχης Δωδεκανήσου κ. Νικόλαος Τατάκης δέχεται το κοινό κάθε Τρίτη και Πέμπτη από 10.00 π.μ.-12 μ.μ.

ΤΑΞΙ

ΡΑΔΙΟ ΤΑΞΙ: 0241-0-64712, 0241-0-64790

ΧΡΗΣΙΜΑ ΤΗΛΕΦΩΝΑ

ΝΟΣΟΚΟΜΕΙΟ:	0241-0-80000
ΑΜΕΣΗ ΔΡΑΣΗ ΠΥΡ/ΚΗΣ:	199
ΛΙΜΕΝΑΡΧΕΙΟ:	0241-0-22220, 0241-0-27695
ΒΛΑΒΕΣ Δ.Ε.Η.:	125
ΒΛΑΒΕΣ Ο.Τ.Ε.:	121
ΑΜΕΣΗ ΔΡΑΣΗ:	100
ΒΛΑΒΕΣ ΥΔΡΕΥΣΗΣ:	0241-0-068750, 0241-0-68755
ΝΟΜΑΡΧΙΑ:	0241-0-46502
ΠΕΡ/ΚΗ Δ/ΝΣΗ	0241-0-38174
ΔΗΜΟΣ:	0241-0-46200
ΔΗΜ. ΕΠΙΧ. ΚΑΘΑΡ.	0241-0-77600
ΥΓΙΗΡ. ΑΠΟΚΟΜΙΔΗΣ:	0241-0-61057
ΤΡΟΧΑΙΑ:	0241-0-26480
ΠΛΗΡΟΦ. Ο.Τ.Ε.:	131
ΔΕΛΤΙΟ ΚΑΙΡΟΥ:	149
ΛΑΧΕΙΑ:	111
ΠΡΟΠΟ - ΛΟΤΤΟ:	111
ΡΟΔΑ:	0241-0-27462
ΚΤΕΛ:	0241-0-27706
Ο.Α.Ε.Δ.:	0241-0-23265
Ι.Κ.Α.:	0241-0-64912
ΤΑΞ.Υ.:	0241-0-68701, 0241-0-68702
ΟΛΥΜΠΙΑΚΗ:	0241-0-24555
Δ.Α.Ν.Ε.:	0241-0-43150
ΕΡΓΑΤ. ΚΕΝΤΡΟ:	0241-0-24730
CRONUS AIRLINES	0241-0-25444
AEGEAN AIRLINES	0241-0-98345

ΚΤΕΟ

• Από 1/1/2002 έως 31/7/2002 παντός είδος οχήματα **με συνδυασμό γραμμάτων ΡΟΑ5000-9999.** Επίσης θα ελέγχονται τα οχήματα που η καταλληλότητά τους λήγει αυτές τις εβδομάδες και οχήματα ανάριθμα εισαγωγής.

ΤΙΜΕΣ ΣΥΝΑΛΛΑΓΜΑΤΟΣ

ΔΟΛΛΑΡΙΟ Η.Π.Α	0,9848	0,9828
ΛΙΡΑ ΑΓΓΛΙΑΣ	0,64384	0,64256
ΚΟΡΩΝΑ ΔΑΝΙΑΣ	7,4357	7,4209
ΚΟΡΩΝΑ ΣΟΥΗΔΙΑΣ	9,0531	9,0351
ΓΙΕΝ ΙΑΠΩΝΙΑΣ	118,63	118,39
ΦΡΑΓΚΟ ΕΛΒΕΤΙΑΣ	1,4678	1,4648
ΚΟΡΩΝΑ ΝΟΡΒΗΓΙΑΣ	7,3609	7,3461
ΛΙΡΑ ΚΥΠΡΟΥ	0,57989	0,57873
ΔΟΛΛΑΡΙΟ ΚΑΝΑΔΑ	1,5047	1,5017
ΔΟΛΛΑΡΙΟ ΑΥΣΤΡΑΛΙΑΣ	1,7581	1,7545

Η ΡΟΔΙΑΚΗ
Ημερήσια Εφημερίδα της Ρόδου
Ετος Ιδρύσεως 1915
ΙΔΡΥΤΗΣ
ΕΜΜ. ΚΑΛΑΜΠΙΧΗΣ
ΙΔΙΟΚΤΗΣΙΑ – ΕΚΔΟΣΗ
ΥΙΟΙ Σ. ΤΣΟΠΑΝΑΚΗ
Η. ΚΩΤΙΑΔΗΣ Ο.Ε.
ΔΙΕΥΘΥΝΤΗΣ
ΑΘ. ΜΑΡΑΣΙΩΤΗΣ
ΣΥΝΤΑΞΗ
Λουκάς Μαστής
Μιχάλης Μαστής
Κυριακή Πετρίδου
Βαρβάρα Μπογδάνου
Λουκάς Βελιδάκης
ΑΘΛΗΤΙΚΑ
Μανόλης Μπάτης,
Νικήτας Κουσκούσης
Κώστας Παντίδος
Παύλος Ντοκουόπιλ
ΓΡΑΦΕΙΑ ΣΥΝΤΑΞΗΣ
Μάρκου Μαλλιαράκη 11
Τηλ.0241-0- 24610,
0241-0-75640
Fax (02410) 75641
ΛΟΓΙΣΤΗΡΙΟ – ΔΙΑΦΗΜΙΣΕΙΣ
Μάρκου Μαλλιαράκη 11
Τηλ. 0241-0-22210
0241-0-75230
Fax (02410) 22471
http://www.rodiaki.gr.
Email: tsopd@otenet.gr & irodiaki@otenet.gr

Διαφήμιση της τουριστικής αγοράς της Τουρκίας από γνωστή ξενοδοχειακή μονάδα στην Κω

Βγάζουμε μόνοι μας τα μάτια μας!

Στην προσπάθεια "εξυπηρέτησης" των τουριστών για φθηνά γώνια μετέχουν και δύο τράπεζες μέσω των πιστωτικών τους καρτών!.. • Έντονη διαμαρτυρία δημάρχου και φορέων

Να σπεύσουν στην Τουρκία για ψώνια καλεί τους Έλληνες τουρίστες η γνωστή ξενοδοχειακή αλυσίδα Grecotel, αποδεικνύωντας για μια ακόμη φορά ότι ...βγάζουμε μόνοι μας τα μάτια μας!

Ευθέως και ανερυθρίαστα στο διαφημιστικό φυλλάδιο της Grecotel για την νέα μονάδα που λειτουργεί στη Κω διαφημίζεται η φθηνή αγορά της Τουρκίας.

Το φυλλάδιο αυτό διανεμήθηκε σε χιλιάδες κατόχους πιστωτικών καρτών των τραπεζών "Εθνική" και "Άλφα" στην διάρκεια των τελευταίων εβδομάδων. Συγκεκριμένα στην σελίδα που διαφημίζονται τα ξενοδοχεία της Κω, αναφέρονται επί λέξει τα εξής:

"Για έντονη νυχτερινή ζωή σας υποδέχεται η πολύβουη πόλη της Κω και για μικρούς θησαυρούς στις αγορές σας βρεθείτε στην Τουρκία με γραφικό καραβάκι".

Για τα φυλλάδια αυτά, όπως επισημαίνει στο χθεσινό φύλλο της η κωακή εφημερίδα "Σταθμός" έχουν προκληθεί έντονες αντιδράσεις στον εμπορικό κόσμο της Κω και υπήρξαν έντονες

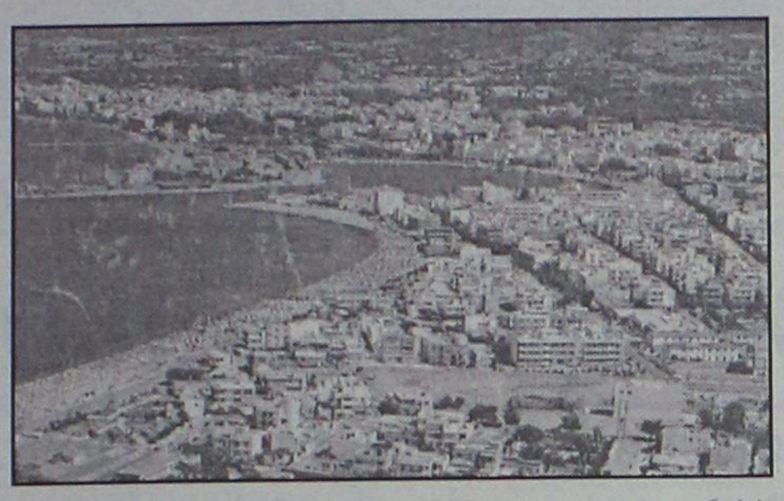

διαμαρτυρίες.

Τόσο από το δήμο Κω, όσο και από επιχειρηματίες του νησιού ζητείται να αποσυρθούν εδώ και τώρα τα δυσφημιστικά για την Κωακή αγορά φυλλάδια, και να αντικατασταθούν με άλλα που θα στηρίζουν την τοπική οικονομία.

Ο ΔΗΜΑΡΧΟΣ

Επί του θέματος συγκεκριμένα ο δήμαρχος Κω κ. Μιλτιάδης Φάκκος, σε επιστολή διαμαρτυρίας προς τις διοικήσεις των Τραπεζών "Εθνική" και "ALPHA" αναφέρει τα εξής:

"Αξιότιμοι κύριοι, με ιδιαίτερο προβληματισμό ενημερώθηκα για την προβολή, μέσω του ενημερωτικού εντύπου για την πιστωτική κάρτα της Τράπεζάς σας, της αγοράς της γειτονικής μας Αλικαρνασσού, στην Τουρκία.

Οφείλω να σας ενημερώσω ότι αυτό το γεγονός έχει προκαλέσει μεγάλη ανησυχία, έως αγανάκτηση, στον εμπορικό κόσμο του νησιού μας, ο οποίος ανέμενε από εσάς προβολή και στήριξη της τοπικής αγοράς, που στηρίζει άλλωστε και τη δική σας δραστηριότητα.

Πρέπει να γνωρίζετε ότι η αγορά της Κω διακρίνεται για την ποιότητα και τις τιμές των προϊόντων της, που μπορούν να καλύψουν κάθε ανάγκη.

Επιπλέον διακρίνεται για σειρά τοπικών προϊόντων με ποιότητα και καλές τιμές, που στηρίζουν την τοπική παραγωγή και την οικονομία του νησιού. Ευελπιστώ σε άμεση ανταπόκρισή σας, με απόσυρση του απαράδεκτου εντύπου".

ΟΙ ΕΠΙΧΕΙΡΗΜΑΤΙΕΣ

Εντονη ήταν επίσης η αντίδραση του συλλόγου εποχιακών τουριστικών καταλυμμάτων "Ο ΔΙΑΣ" που σε σχετική ανακοίνωση που εξέδωσε, αναφέρει τα εξής:

"Ο εμπορικός κόσμος της Κω, εκφράζει την αγανάκτησή του για την πολιτική των τραπεζών να προωθεί μέσω των πιστωτικών καρτών το έντυπο της Grecotel που κατευθύνει τους πελάτες που θα φθάσουν για διακοπές στην Κω, για ψώνια στην Τουρκία. Η οικονομία του νησιού απόλυτα εξαρτώμενη από τον τουρισμό περνάει τη χειρότερη κρίση των τελευταίων χρόνων. Αυτή τη στιγμή η κοινωνία της Κω (Επαρχείο, Δημοτική Αρχή, Επαγγελματικοί Φορείς, απλοί πολίτες) δίνουν τη μάχη ενάντια στον κατευθυνόμενο τουρισμό προς την Τουρκία από τους τουρ οπερέιτορς. Κι έρχεστε εσείς, οι τράπεζες και αντί να βοηθήσετε στην ανάκαμψη, με μέτρα που να ενισχύουν τις δικές μας επιχειρήσεις κατευθύνει τους τουρίστες και μάλιστα τους Έλληνες για ψώνια την Τουρκία.

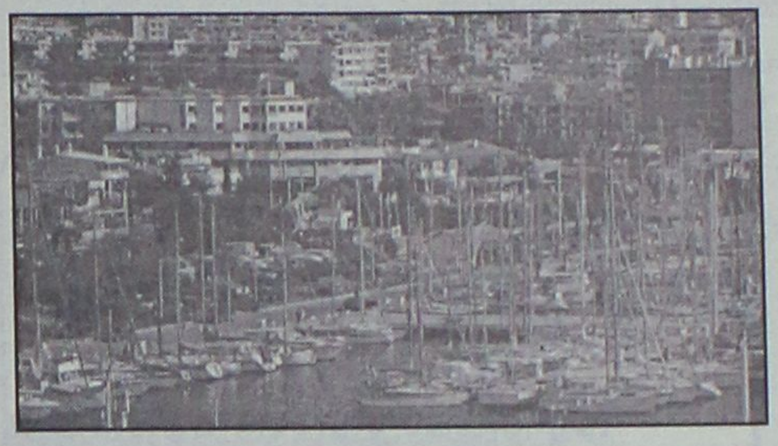

Εμείς είμαστε, κύριοι οι πελάτες σας, εμείς στηρίζουμε τις τράπεζές σας. Εμάς οφείλεται να στηρίξετε και όχι τους απέναντι γείτονές μας.

Ζητούμε την άμεση απόσυρση όλων των φυλλαδίων με νέα που θα στηρίζουν την τοπική οικονομία".



Ζητούσε μίζα για να φέρει πελάτες

Καταδίκη αρχηγίσκου για εκβιασμό, στην Κω!

"Εισέπραξε" συνολικά φυλάκιση δύο ετών

Δανός "αρχηγίσκος" απ' αυτούς που επιδεικνύουν πολυποίκιλη δραστηριότητα εκβιάζοντας πολλές φορές επιχειρηματίες της περιοχής μας, καταδικάστηκε σε φυλάκιση δύο ετών επειδή εκβίαζε επιχειρηματία.

Είναι πρώτη φορά, που στα τοπικά χρονικά υπάρχει τέτοια καταδικαστική απόφαση, γεγονός που έχει ιδιαίτερη σημασία, αφού παρόμοιες επιλήψιμες δραστηριοτήτες φημολογούνται και καταγγέλλονται εδώ και δεκαετίες.

Όπως συγκεκριμένα έγινε γνωστό, την περασμένη Παρασκευή το Τριμελές Πλημμελειοδικείο Κω καταδίκασε τον Δανό Frank A. Jakobsen για εκβίαση επιχειρηματία, σε φυλάκιση 2 ετών.

Μήνυση είχαν καταθέσει εναντίον του ο ιδιοκτήτης της επιχείρησης Hamam κ. Δημ. Διαμαντούλης και ο μάνατζερ της ίδιας επιχείρησης κ. Νικ. Καματερός.

Οι μηνυτές ισχυρίστηκαν ότι ο Δανός αρχηγός (που εργαζόταν για λογιαριασμό πρακτορείου στο νησί) τους ζητούσε μεγάλα χρηματικά ποσά προκειμένου να τους πηγαίνει πελάτες στο μαγαζί και να μη στέλνει σε άλλα μαγαζιά παρόμοιου είδος.

Κατά την ακροαματική διαδικασία οι μηνυτές κατέθεσαν ότι από το '94 έως και το '98 ο κατηγορούμενος εισέπραττε ποσά της τάξεως των 4 έως 5 εκ. δρχ. για κάθε σεζόν ενώ το '98 όταν ζήτησε 8 εκ. δρχ. και αρνήθηκαν να του τα καταβάλλουν, ο κατηγορούμενος δυσφημούσε την επιχείρηση λέγοντας ότι εκεί διακινούνται ναρκωτικά.

Ο Jakobsen δεν παρέστη στην δίκη και δικάστηκε ερήμην.

Αξιοσημείωτο είναι ότι στην διάρκεια της δίκης ειπώθηκαν πολλά για την δράση των αρχηγίσκων, πράγματα βέβαια γνωστά στην πιάτσα αφού στην περιοχή μας έχουν καταγγελθεί πολλές φορές.

Εκ των πραγμάτων όμως η καταδίκη δίνει άλλη διάσταση στην υπόθεση, διότι πιθανόν και άλλοι επιχειρηματίες, τόσο στη Ρόδο όσο και στην Κω, σκέπτονται να αντιδράσουν με τον ίδιο τρόπο για να αντιμετωπίσουν την δράση διαφόρων "αρχηγίσκων".

-ΣΥΣΤΗΜΑΤΑ ΣΥΝΑΓΕΡΜΟΥ
-ΚΑΜΕΡΕΣ ΠΑΡΑΚΟΛΟΥΘΗΣΗΣ ΧΩΡΩΝ
-ΚΕΝΤΡΟ ΛΗΨΕΩΣ
ARMAOS SECURITY
ΡΟΔΟΣ: ΛΙΝΔΟΥ 80 -Τ.Κ. 85100
ΤΗΛ./FAX 23632 - ΥΠΕΥΘΥΝΟΣ ΡΟΔΟΥ: ΔΗΜΗΤΡΗΣ ΚΥΡΙΑΖΗΣ
ΕΡΑΤΕΣ

Εκατό πτήσεις τσάρτερς αναμένονταν χθες

Ανακάμπτει η τουριστική κίνηση

Ωστόσο υπάρχουν αμφιβολίες για το τελικό αποτέλεσμα

Εκατό πτήσεις τσάρτερ, είχαν προγραμματιστεί να εκτελεστούν καθ' όλη τη διάρκεια της χθεσινής μέρας, μεταφέροντας στη Ρόδο, ακόμα περισσότερους επισκέπτες από χώρες του εξωτερικού.

Όπως εκτιμούν οι αρμόδιοι, ο Ιούλιος θα είναι μήνας ανάκαμψης για την τουριστική μας κίνηση, όμως δεν μπορούν να υπάρξουν ασφαλείς προβλέψεις για το ακριβές ποσοστό της προσδοκώμενης αύξησης.

ΟΙ ΠΤΗΣΕΙΣ

Σύμφωνα με τα στοιχεία που συγκέντρωσε η "Ρ" για τον Ιούλιο του 2001, οι πτήσεις συμπεριλαμβανομένων και των εσωτερικών, ανήλθαν σε 1910 ενώ για το φετινό Ιούλιο, οι πτήσεις που θα εκτελεστούν είναι κατά 30 λιγότερες (και δεν περιλαμβάνονται πτήσεις της εταιρίας AXON).

Βέβαια, το ζητούμενο στις πτήσεις είναι η πληρότητα, η οποία και θα καθορίσει τα τελικά ποσοστά της κίνησης. Πάντως ο αριθμός των πτήσεων του φετινού Ιουλίου και του περσινού θα κυμανθεί **περίπου στα ίδια επίπεδα.**

Ο ΙΟΥΝΙΟΣ

Όσο για την τουριστική κίνηση του **Ιουνίου**, σύμφωνα με τα πρώτα στοιχεία, αυτή κυμάνθηκε στα ίδια με τα περσινά επίπεδα.

Συγκεκριμένα, τον Ιούνιο του 2001, ήρθαν στη Ρόδο περίπου **210.000 ξένοι τουρίστες,** ενώ τον προηγούμενο μήνα (Ιούνιος 2002) περίπου **212.000.** Η αύξηση αυτή οφείλεται κυρίως στο ότι είχαμε μία Κυριακή περισσότερη.

ΓΝΩΜΩΝ ΦΡΟΝΤΙΣΤΗΡΙΑ
Μ. ΓΙΑΝΝΙΚΟΥΡΗΣ
30 ΧΡΟΝΙΑ ΛΕΙΤΟΥΡΓΙΑΣ
ΧΕΙΜΑΡΡΑΣ 117 ΤΗΛ.: 02410 25700-25250
Διευθύνση Σπουδών Μ. ΓΙΑΝΝΙΚΟΥΡΗΣ

Έναρξη Μαθημάτων	ΤΜΗΜΑΤΑ 4ΜΕΛΗ-6ΜΕΛΗ
• Γ' Λυκείου	1 Αυγούστου
• Β' Λυκείου	1 Αυγούστου
• Α-Β-Γ Γυμνασίου	2 Σεπτεμβρίου
• Α' Λυκείου	2 Σεπτεμβρίου
• Τ.Ε.Ε.	2 Σεπτεμβρίου
• Τμήματα Αποφοίτων	2 Σεπτεμβρίου

ΕΓΓΡΑΦΕΣ:
Καθημερινά από 10-1 το πρωί και 6-9 το απόγευμα στα τηλέφωνα: 02410 25700, 25250, 25252, 0945 900123

Συνεχίζονται τα καμώματα των σωτήρων της ΔΑΝΕ

Συνέλευση διά... περιφοράς

Αυστηρή προειδοποίηση από τα νέα αφεντικά της ΑΝΕΚ

Διά περιφοράς τα μέλη του Διοικητικού Συμβουλίου της ΔΑΝΕ όρισαν την Γενική Συνέλευση στις 15 Ιουλίου ημέρα Δευτέρα και ώρα 3 μ.μ. Την ίδια ώρα μέλη του Δ.Σ. που υπέγραψαν το πρακτικό υποστηρίζουν ότι η Συνέλευση θα γίνει την Κυριακή 14 Ιουλίου στο "Ακταίον".

Αυτό και μόνο είναι ενδεικτικό του κλίματος που επικρατεί στο Δ.Σ. της ΔΑΝΕ αφού τα βλέμματα όλων είναι στραμμένα στα Χανιά και στις εξελίξεις στην ΑΝΕΚ.

Πάντως, όπως αναφέρουν πληροφορίες η αναμπουμπούλα που επικρατεί έδωσε την ευκαιρία σε ορισμένους να σχεδιάζουν και πάλι διάφορα πράγματα, μέχρι και για ένταξη νέου πλοίου, το οποίο δεν γνωρίζει κανένας μιλούσαν -γεγονός που έθεσε σε κατάσταση επιφυλακής τα νέα αφεντικά της ΑΝΕΚ.

Χθες εκπρόσωπος της Κρητικής εταιρείας ειδοποίησε ότι μέσα στην επόμενη εβδομάδα θα ορισθούν οι νέοι εκπρόσωποι της Εταιρείας στη ΔΑΝΕ και ως εκ τούτου θα πρέπει να αποφευχθεί κάθε ενέργεια!

Σε επιφυλακή όμως βρίσκονται και οι μικρομέτοχοι της ΔΑΝΕ.

Να σημειωθεί ότι οι μικρομέτοχοι της ροδίτικης εταιρείας, εδώ και αρκετό, καιρό αποφάσισαν να δραστηριοποιηθούν από μόνοι τους προκειμένου να συντονίσουν τις ενέργειές τους για την ανάπτυξη και ευημερία της εταιρείας.



ΤΑ ΘΕΜΑΤΑ

Η επαναληπτική ετήσια τακτική γενική συνέλευση των μετόχων της ΔΑΝΕ θα διεξαχθεί στο «Ακταίον», με τα ίδια θέματα στην ημερήσια διάταξη:

1) Ενημέρωση των μετόχων περί της πορείας των εταιρικών υποθέσεων.

2) Έγκριση των ετήσιων οικονομικών καταστάσεων (Ισολογισμού, Αποτελεσμάτων χρήσεως, Πίνακα Διάθεσης Αποτελεσμάτων, Προσαρτήματος και Ταμιακών Ροών) της χρήσης 2001, έπειτα από ακρόαση των σχετικών Εκθέσεων του δ.σ. και των Ορκωτών Λογιστών.

3) Απαλλαγή των μελών του Διοικητικού Συμβουλίου και των Ελεγκτών της χρήσεως 2001 από κάθε ευθύνη και αποζημίωση.

4) Παραχώρηση προσημείωσης υποθήκης υπέρ της ΑΝΕΚ LINES επί ακινήτων της εταιρείας, προς εξασφάλιση απαιτήσεώς της.

5) Εκλογή ενός τακτικού και ενός αναπληρωματικού Ορκωτού Ελεγκτού για τη χρήση 2002.

6) Εκλογή τεσσάρων μελών του Διοικητικού Συμβουλίου τριετούς θητείας και δύο αναπληρωματικών μελών, σύμφωνα με το Νόμο και το καταστατικό της εταιρείας.

Οπως είναι γνωστό αναβλήθηκε η προχθεσινή συνεδρίαση του δ.σ. της εταιρείας που θα γινόταν στον Πειραιά, και η οποία θα είχε ως θέμα συζήτησης τις προσημειώσεις στους πρώην αλευρόμυλους από τις λιβεριανές εταιρείες του κ. Γερ. Καλογηράτου.

ΑΝΑΚΟΙΝΩΣΗ
ΤΩΡΑ ΘΑ ΒΡΕΙΤΕ ΤΟ ΜΑΣΤΟΡΑ ΣΑΣ
Για την αγορά του ρολογιού σας, την εγγύηση και την επισκευή του στο νέο κατάστημα Ωρολογίων
ΠΑΝΑΓΙΩΤΗ ΕΜΜ. ΜΠΑΡΟΥΤΑ
Καναδά 63 (δίπλα στην ACS - Σούπερ Μάρκετ "ΚΑΛΗ ΑΓΟΡΑ")
Τηλ.. 02410 38700

ΦΡΟΝΤΙΣΤΗΡΙΟ ΜΕΣΗΣ ΕΚΠΑΙΔΕΥΣΗΣ
Παιδεία
Διδάσκονται όλα τα μαθήματα για:
Γυμνάσιο - Ενιαίο Λύκειο - Τ.Ε.Ε.
Διδασκαλία από έμπειρους και εξειδικευμένους καθηγητές
Σύγχρονη διδακτική μεθοδολογία προσαρμοσμένη στο νέο τρόπο αξιολόγησης του Ενιαίου Λυκείου
Σκοπός του φροντιστηρίου μας, η εισαγωγή των μαθητών μας στην τριτοβάθμια εκπαίδευση
Επιδίωξή μας για το Γυμνάσιο, η κάλυψη των κενών και η σωστή προετοιμασία για το Λύκειο
Ολοκληρωμένο πρόγραμμα σπουδών για τα ΤΕΕ
Δωρεάν σημειώσεις από αξιόλογους καθηγητές του φροντιστηρίου μας για την ολοκληρωμένη κατανόηση της ύλης
Τακτικά επαναληπτικά διαγωνίσματα
Έκπτωση 10% σε αδέλφια μαθητές.
Έναρξη Μαθημάτων:
Β΄-Γ΄ Ενιαίου Λυκείου 19 Αυγούστου
Α΄ Ενιαίου Λυκείου - Γυμνασίου - Τ.Ε.Ε. 2 Σεπτεμβρίου
Διεύθυνση σπουδών: Νίκος Σταύρου, Βάσω Κωστούλα
Εθν. Αντίστασης 1 - Κρεμαστή
Τηλ.:02410 96040, 92592, 96232
Γιατί ... Η Παιδεία οδηγεί στην επιτυχία

ΜΑΘΗΜΑΤΙΚΑ
ΝΙΚΟΣ ΥΨΗΛΑΝΤΗΣ
Πτυχιούχος Παν/μίου Αθηνών
Η πολυετής πείρα, η συνέπεια, η μεθοδικότητα σε συνεργασία με γονείς και μαθητές δίνουν τα καλά αποτελέσματα
ΕΝΑΡΞΗ ΜΑΘΗΜΑΤΩΝ:
• Β' και Γ' Λυκείου στις 5 Αυγούστου
• Α' Λυκείου 19 Αυγούστου
• Ολες οι τάξεις του Γυμνασίου και Β' κύκλος ΤΕΕ από 2 Σεπτεμβρίου
ΕΓΓΡΑΦΕΙΤΕ ΕΓΚΑΙΡΑ!!!
Τηλέφωνα για πληροφορίες:
02410 24670 και 0972 990558

SYMI
KATSARAS
RENT A CAR & MOTO
TEL & FAX: 02460 72203
TEL.: 02460 71417

Στο θέμα του Φαληρακίου

Αδειάζει τον 20χρονο ο Βρετανός Πρόξενος

Νέο δημοσίευμα της "Sun" για το θέμα, με ισορροπιστική διάθεση

Με νέο δημοσίευμα επανήλθε χθες η "Sun" για το θέμα του 20χρονου, ο οποίος ισχυρίζεται ότι η Ελληνική Αστυνομία κακώς τον συνέλαβε και ότι τον κακομεταχειρίστηκε κατά τη διάρκεια της προσωρινής του κράτησης. Στο νέο αυτό δημοσίευμα η γνωστότερη αγγλική ταμπλόιντ κρατάει τις ισορροπίες καθώς παραθέτει δηλώσεις του βρετανού πρόξενου στην Αθήνα και εκπροσώπου της ελληνικής πρεσβείας στο Λονδίνο, οι οποίοι ξεκαθαρίζουν τα πράγματα.

Ο 20χρονος Σάιμον Τοππ θεωρεί ότι η τιμωρία του με χρηματικό πρόστιμο 400 λιρών Αγγλίας και οι άσχημες συνθήκες στις οποίες κρατήθηκε ήταν υπερβολικές. Στο δικαστήριο ερωτηθείς από τον εισαγγελέα για το τι θα γινόταν αν επεδείκνυε την ίδια συμπεριφορά στην Αγγλία ο 20χρονος απάντησε "ήθελα να γυρίσω και να του πω "όχι και πολλά" αλλά δεν ήθελα να τον ανταγωνιστώ"

Ο Ντόναλντ Χόλντερ, από την Βρετανική πρεσβεία στην Αθήνα απάντησε: "θα τον συνελλάμβαναν και στην Αγγλία, γιατί λοιπόν θεωρεί ότι μπορεί να το κάνει στο εξωτερικό;".

Εκπρόσωπος της ελληνικής πρεσβείας στο Λονδίνο δήλωσε επίσης στον βρετανικό Τύπο ότι: "Οι απρεπείς συμπεριφορές έχουν αντιμετωπιστεί με υπεύθυνο και αρμόζον τρόπο από την αστυνομία και τις δικαστικές Αρχές".

Κοντολογίς, το συμπέρασμα που προκύπτει από το ρεπορτάζ της Sun είναι ότι ένας 20χρονος Βρετανός που συνελήφθει και καταδικάστηκε με πρόστιμο για μια ποινικά κολάσιμη πράξη οδηγήθηκε σε σημείο να δώσει στον Τύπο μια ιστορία με ισχυρή δόση υπερβολής. Επίσης ένα ακόμη αναπάντητο ερώτημα είναι γιατί ο 20χρονος το θυμήθηκε τώρα, μετά από περίπου τρεις εβδομάδες; Όπως δήλωσε το περιστατικό είχε συμβεί την ημέρα που έπαιζαν η Αγγλία με τη Δανία στη φάση των "16" του Μουντιάλ. Δεν πέρασε αρκετός καιρός έκτοτε;..

Μια αναδρομή στα αρχεία του βρετανικού Τύπου

Τα έλεγαν και πιο παλιά

Μόνο που τότε αναφέρονταν στα όσα γίνονταν με τους Βρετανούς στην Ιμπιζα και στην Αγία Νάπα

Μια σύντομη αναδρομή στα πρόσφατα αρχεία του βρετανικού Τύπου ασκεί για αποδειχθεί ότι εφέτος σειρά είχε το Φαληράκι. Η συμπεριφορά της βρετανικής νεολαίας κατά τη διάρκεια των διακοπών δεν είναι κάτι το καινοφανές.

Οπως επίσης τα ρεπορτάζ που τονίζουν τη νοοτροπία της νεολαίας καθώς και τις αντιδράσεις των τουριστικών παραγόντων και των τοπικών αρχών. Δεν γνωρίζουμε αν κάποιοι στο βρετανικό Τύπου χρησιμοποιούν καρμπόν όταν γράφουν ρεπορτάζ, πάντως το σίγουρο είναι ότι η ιστορία επαναλαμβάνεται χωρίς να πρόκειται για φάρσα.

Το ρεπορτάζ που έπεσε στην αντίληψή μας προέρχεται από το μετριοπαθές και σοβαρό BBC, άρα λείπουν οι υπερβολές των ταμπλόιντ.

Το κείμενο δημοσιεύθηκε στο Διαδικτυακό Τύπο του BBC στις 12 Ιουλίου του 2001. Ο τίτλος ήταν "σφίγγουν τα λουριά στη νυχτερινή ζωή της Ιμπιζα". Από 'δω και μπρος αρχίζουν οι εύλογοι παραλληλισμοί...

Το κείμενο ξεκινά ως εξής: "Το λάιφστάιλ του "όλα επιτρέπονται" των δεκάδων χιλιάδων ρέιβερς στην Ιμπιζα θα αλλάξει, **λόγω της απόφασης της κυβέρνησης να πατάξει κάποιες από τις υπερβολές του συμβαίνουν στο νησί της Μεσογείου**. Περίπου 2 εκατομμύρια τουρίστες επισκέπτονται την Ιμπιζα **-700.000 Βρετανοί- και με τα κλαμπς ανοιχτά όλη τη νύχτα, απλά οι περισσότεροι πηγαίνουν για πάρτι".**

Τι προσφέρει η Ιμπιζα στους νεαρούς Βρετανούς τουρίστες σύμφωνα με το BBC; "Η Ιμπιζα προσφέρει την τελευταία λέξη της μόδας όσον αφορά στην τέκνο και τρανς μουσική, **ωστόσο πολλοί πάνε στο νησί για αλκοόλ, ναρκωτικά, ήλιο και σεξ, δίνοντας λίγη σημασία στο χάος που αφήνουν πίσω τους".**

Η όλη κατάσταση είχε ανησυχήσει την τοπική κοινωνία και τις αρχές που θέλησαν να πάρουν μέτρα για την άσχημη συμπεριφορά των Βρετανών. Ο υπουργός τουρισμού της Ιμπιζα είχε δηλώσει: **"Ολοι είναι ευπρόσδεκτοι στην Ιμπιζα αλλά πρέπει να συμπεριφέρονται καλύτερα. Δεν γίνεται να πλημμυρίζεται ο τόπος από νεαρούς που αρκετές φορές ξεπερνάνε τα όρια".**

Και τώρα η εικόνα του Σαν Αντόνιο, του αντίστοιχου Φαληρακίου της Ιμπιζα. Εδώ κι αν πέρασαν από καρμπόν τα κείμενα! **"Στο Σαν Αντόνιο μεθυσμένοι τουρίστες, στην πλειοψηφία τους νεαροί Βρετανοί, τρεκλίζουν γύρω στους δρόμους, άλλοι κουτουλάνε στις πόρτες και άλλοι κοιμούνται με ένα μπουκάλι στο χέρι".**

Η συμπεριφορά και η αντίληψη των νεαρών Βρετανών παραθεριστών όσον αφορά στην Ιμπιζα είναι πανομοιότυπη με τα όσα λένε και κάνουν εφέτος στο Φαληράκι, το οποίο βρέθηκε στο επίκεντρο της δημοσιότητας.

Μια νεαρή ξανθιά είχε δηλώσει: **"στην Ιμπιζα έρχεσαι για πάρτι μέχρι πρωίας. Αν δεν θέλεις μην έρχεσαι".** Λίγο αποικιοκρατική η σκέψη της νεαρής ξανθιάς, που όμως δεν διαφέρει από την αντίληψη της πλειοψηφίας του συγκεκριμένου γκρουπ παραθεριστών. Στο θέμα της ασφάλειας οι ίδιοι οι νεαροί έλεγαν τα ίδια που δήλωσαν εφέτος για το Φαληράκι. **"Δεν υπάρχουν προβλήματα εδώ. Στην Αγγλία είναι χειρότερα και πιο επικίνδυνα".** Ακριβώς τα ίδια είχαν ειπωθεί από νεαρούς Αγγλους σε έρευνα της "Γνώμης" την περασμένη Δευτέρα...

Μπορεί λοιπόν οι νεαροί να επιδεικνύουν παντού την ίδια διάθεση και συμπεριφορά, ταυτόχρονα, όμως, οι εκάστοτε τοπικές αρχές έχουν τις ενστάσεις τους. Για τους κατοίκους της Ιμπιζα ο τουρισμός είναι ο βασικότερος οικονομικός πόρος. Θέλουν να σταματήσουν οι άσχημες συμπεριφορές, αλλά οι τουρίστες να παραμείνουν.

Κάποιοι άλλοι είναι απογοητευμένοι με την όλη εξέλιξη και εμφανίζονται πιο πιεστικοί. Ο Νίτο Βερντέρα, δημοσιογράφος της περιοχής είχε δηλώσει **"Ζούμε από τον τουρισμό αλλά ο κόσμος τη βαρέθηκε αυτή την κατάσταση. Θέλουμε πίσω το νησί μας".**

Το ρεπορτάζ κλείνει με την άποψη των τοπικών αρχών. **"Η επιθυμία όλων είναι να προσελκύσουμε στο μέλλον άλλους τουρίστες που να ενδιαφέρονται για την κουλτούρα του νησιού. Η Ιμπιζα έχει να δώσει περισσότερα όχι μόνο χορό όλη τη νύχτα και ύπνο όλη τη μέρα".**

Οι συγκρίσεις είναι αναπόφευκτες. Επιλέξαμε ένα περυσινό κείμενο για ευνόητους λόγους. Στη διάθεση μας υπάρχει ένα κείμενο του "Guardian" το οποίο είχε δημοσιευθεί στις 5 Ιουλίου του 2000 με τίτλο **"Η ίδια παλιά ιστορία". Το κείμενο κάνει λόγο για άσχημες συμπεριφορές Βρετανών στην Ιμπιζα και την Αγία Νάπα, εντοπίζοντας τις αιτίες σε τηλεοπτικές σειρές τύπου "Ibiza unicnt" (λέγε με στο μέλλον "Faliraki uncut").**

Τα σχόλια και οι συγκρίσεις είναι δικές σας. Απλώς να ενημερώσουμε ότι εφέτος υπάρχουν πληροφορίες ότι στην Ιμπιζα και στην Αγία Νάπα υπάρχει πτώση της τάξεως του 40% όσον αφορά στον τουρισμό από τη Βρετανία.

Σύσκεψη στη Νομαρχία

Σύσκεψη για την αντιμετώπιση των παρενεργειών από τα δυσφημιστικά δημοσιεύματα των αγγλικών εφημερίδων που αφορούν το Φαληράκι, συγκαλεί για την ερχόμενη Δευτέρα, ο νομάρχης κ. Σάββας Καραγιάννης.

Η σύσκεψη θα γίνει στην νομαρχία (στις 1 το μεσημέρι) προκειμένου, όπως αναφέρει στην πρόσκλησή του ο κ. Καραγιάννης "να αντιμετωπιστούν οι προκλήσεις των ΜΜΕ ξένου Τύπου που προκαλούν δυσφήμιση με αντίκτυπο την μείωση της τουριστικής κίνησης στη Ρόδο".

Εχουν κληθεί σ' αυτήν ο πρόεδρος της Ενωσης Ξενοδόχων κ. Β. Μηναΐδης, ο πρόεδρος των τουριστικών πρακτόρων κ. Τσ. Μοσχάτος , ο αστυνομικός διευθυντής κ. Η. Χαλυβόπουλος, όλοι οι δήμαρχοι του νησιού, ο πρόεδρος του Επιμελητηρίου κ. Ηλ. Κωτιάδης, ο πρόεδρος του Εργατικού Κέντρου κ. Γ. Σαρικάς, η πρόεδρος των Ενοικιαζόμενων δωματίων κ. Π. Μαχραμά, ο προϊστάμενος της Διεύθυνσης τουρισμού κ. Δημ. Καπετάνος, ο πρόεδρος του Δωδ/ακού Οργανισμού Τουρισμού κ. Εμμ. Καμπουρόπουλος και ο πρόεδρος του Εμπορικού Συλλόγου κ. Π. Καραγιάννης.

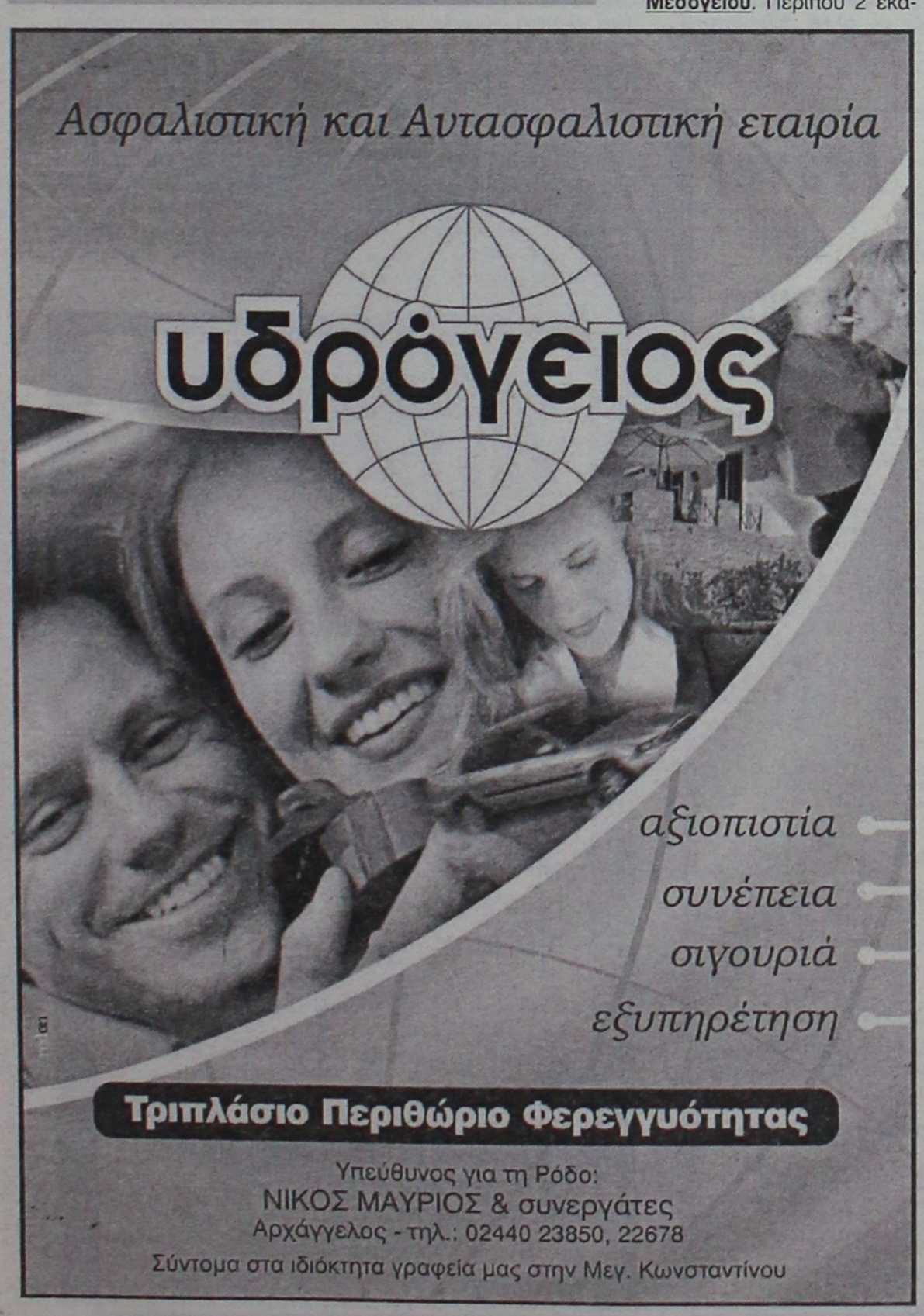



ΣΠΟΥΔΑΣΤΕ
ΑΥΤΟ ΠΟΥ ΘΕΛΕΤΕ
ΣΕ ΑΝΑΓΝΩΡΙΣΜΕΝΑ
ΠΑΝΕΠΙΣΤΗΜΙΑ
ΤΗΣ ΜΕΓΑΛΗΣ ΒΡΕΤΑΝΙΑΣ

INTERANGLIAN

ΠΛΗΡΟΦΟΡΙΕΣ: κα Νάνσυ Βασιλοπούλου
ΔΑΜΑΣΚΗΝΟΥ 1, ΡΟΔΟΣ, Τηλ. 0241070110

Φυσική - Χημεία
Μαθηματικά

Πέτρος Κ. Παραγυιός
(Φυσικός)
Αναστ. Αναστασιάδη Μπάκα
(Μαθηματικός)

ΕΝΑΡΞΗ ΜΑΘΗΜΑΤΩΝ
6 Αυγούστου : Β' – Γ' Λυκείου
26 Αυγούστου : Α' Λυκείου
2 Σεπτεμβρίου : Α' – Β' – Γ' ΓΥΜΝΑΣΙΟΥ

Δ/νση: Παπαφλέσσα 17 - Μητρόπολη
Έναντι 4ου Γυμνασίου
Τηλ:02410-78236 & 30880 & 22218
Κινητό Τηλέφωνο : 097 - 4313993

SV ÜBERSETZERDIENST
- ALLE SPRACHEN -

Wilbankstr. 176
52076 AACHEN – Sief
☎ 02408 / 92 11 32
Fax: 92 11 38
Email: buero-aachen@sv-translations.de

Επεξεργασία εντολών στην Γερμανία
Επικοινωνία στην Ελλάδα: 0936 840 554

Τιμοκατάλογος

Μεταφράσεις:
- τεχνικές τεκμηριώσεις
- τεκμηριώσεις από οικονομία και δίκαιο
- ιδιωτική και επαγγελματική αλληλογραφία

Γλώσσα	*Τιμές ανά σειρά σε Ευρώ* (30 χαρακτήρες/σειρά)
Γερμανικά	1,35 €
Ελληνικά	1,95 €
Αγγλικά	1,30 €
Γαλλικά	1,35 €
Ισπανικά	1,35 €
Ιταλικά	1,35 €
Ολλανδικά	1,35 €
Ρωσικά	1,60 €
Πορτογαλικά	1,45 €
Πολωνικά	1,45 €
Σερβοκροατικά	1,95 €
Σλοβακικά	1,95 €
Σλοβενικά	1,95 €
Τουρκικά	1,65 €
Ουγγρικά	1,65 €

Περαιτέρω γλώσσες μετά από αντίστοιχη απαίτηση.

Προσαύξηση για επείγουσες εντολές: Ευρώ -,10 έως -,20 ανά σειρά
Στις τιμές μας δεν συμπεριλαμβάνεται Φ.Π.Α. 16 %.
Οι Ημερομηνίες παράδοσης συντονίζονται με τις ανάγκες κάθε πελάτη.
Εξοδα τηλεφώνου, μόντεμ, φαξ, φορτίων δεδομένων και ταχυδρομικά τέλη υπολογίζονται χωριστά.

Θα παρουσιασθούν τα αποτελέσματα μακρόχρονης έρευνας

Εκθεση για τον Κολοσσό ανοίγει στο Βερολίνο!

Ο καθηγητής Βολφραμ Χέπφνερ θα παρουσιάσει σχέδια, μακέτες και άλλα ντοκουμέντα

Τα αποτελέσματα έρευνας δέκα χρόνων για τον Κολοσσό της Ρόδου, πρόκειται να παρουσιαστούν σε έκθεση στο Βερολίνο.

Η έρευνα πραγματοποιήθηκε από τον καθηγητή Βόλφραμ Χέπφνερ και πρόκειται για ιδιαίτερη αξιόλογη προσπάθεια, με αναφορά σε όλες τις ιστορικές πηγές.

Ηδη έχει προκληθεί έντονο επιστημονικό ενδιαφέρον για την έκθεση, η οποία θα διαρκέσει μέχρι τις 31 Αυγούστου.

Η έκθεση έχει τον τίτλο "ο Κολοσσός της Ρόδου" και περιλαμβάνει μακέτες και σχέδια, καρπό της μακροχρόνιας έρευνας του κ. Χέπφνερ. Πρόκειται να εγκαινιαστεί στις 10 Ιουλίου στο Ελληνικό Ιδρυμα Πολιτισμού του Βερολίνου.

Πως, όμως, ήταν ο Κολοσσός της Ρόδου κατά τον Χέπφνερ; Σύμφωνα με την άποψη του γερμανού καθηγητή, το ερώτημα της μορφής του γλυπτού μπορεί να απαντηθεί μέσω των ορειχάλκινων αγαλμάτων και αγαλματιδίων που βρίσκονται στο Βρετανικό Μουσείο, στα μουσεία του Λούβρου, της Γενεύης και του Ανόβερου καθώς και στο Αιγυπτιακό Μουσείο του Καΐρου, τα οποία επαναλαμβάνουν όλα την ίδια εικόνα: τον νεαρό θεό Ηλιο, γυμνό με έναν μανδύα τυλιγμένο γύρω από τους ώμους του, με το δεξί



χέρι υψωμένο σε στάση χαιρετισμού και το αριστερό να ακουμπά σε κάποιο στήριγμα, το οποίο δεν διασώζεται αλλά πιθανότατα ήταν ένας βράχος.

Πρόκειται για αναπαραστάσεις, όπως υποστηρίζει ο κ. Χέπφνερ, ευρέως διαδεδομένου αντιγράφου του Κολοσσού. Και ένα από τα κύρια επιχειρήματά του είναι η ύπαρξη σε κάποιο από αυτά τα αγάλματα ενός υποστηρίγματος σε μορφή λύρας κάτω από το υψωμένο χέρι του θεού.

Κάτι τελείως περιττό για ένα γλυπτό φυσικού μεγέθους, απολύτως απαραίτητο όμως για άγαλμα ύψους τριάντα μέτρων, το υψωμένο χέρι του οποίου έφθανε, όπως είναι φυσικό, τα οκτώ μέτρα.

Δέκα χρόνια εργάστηκε ο κ. Χέπφνερ προκειμένου να συγκεντρώσει όλα τα στοιχεία γύρω από τον αινιγματικό Κολοσσό.

Οπως είναι γνωστό από τις ιστορικές πηγές, πρόκειται για έργο από ορείχαλκο του λίνδιου γλύπτη Χάρητος, ο οποίος ανήκε στη σχολή του Λυσίππου. Κατασκευάστηκε μάλιστα από τα λάφυρα, τα οποία είχε εγκαταλείψει μετά τη λύση της πολιορκίας της Ρόδου ο Δημήτριος ο Πολιορκητής. Είχε ύψος 34 μέτρα και χρειάστηκαν δώδεκα χρόνια ως ότου ολοκληρωθεί και τοποθετηθεί σε άγνωστο ως σήμερα σημείο του λιμανιού. Ογδόντα χρόνια όμως μετά την τοποθέτησή του καταστράφηκε από σεισμό το 224 π.Χ., και τα συντρίμμια του απέμειναν πεσμένα στο έδαφος για περίπου χίλια χρόνια. Και η ιστορία του Κολοσσού κλείνει, σύμφωνα με κάποιες αναφορές, όταν ένας εβραίος έμπορος αγόρασε το μέταλλο από τους Σαρακηνούς προκειμένου να επαναχρησιμοποιηθεί για την κατασκευή όπλων. Στην έκθεση του Βερολίνου, η οποία θα διαρκέσει ως τις 31 Αυγούστου, θα παρουσιαστούν επίσης και όλες οι αναφορές των αρχαίων πηγών, καθώς και οι απεικονίσεις των αγαλμάτων των διαφόρων μουσείων, τα οποία ο κ. Χέπφνερ χρησιμοποίησε για τις έρευνές του.

Pellos Travel

ΕΚΔΡΟΜΗ 7ΗΜΕΡΗ

ΡΟΔΟΣ–ΠΑΡΟΣ–ΤΗΝΟΣ–ΜΥΚΟΝΟΣ–ΣΑΝΤΟΡΙΝΗ–ΠΑΡΟΣ–ΡΟΔΟΣ

ΑΝΑΧΩΡΗΣΗ 28–7–2002 – ΕΠΙΣΤΡΟΦΗ 3–8–2002

ΗΜΕΡΑ 1η: Αναχώρηση από Ρόδο για την Πάρο το πρωί. Αφιξη στην Πάρο το βράδυ. Τακτοποίηση στο Ξ/Δ. Διαν/ση.

ΗΜΕΡΑ 2η: Πρωϊνό στο Ξ/Δ. Επιβίβαση σε πούλμαν και ξενάγηση στην πόλη της Πάρου, γύρος νησιού, Λειβάδι κ.τλ. Επιστροφή το απογευμα ώρα 16 μ.μ. στο Ξ/Δ. Διαν/ση. Βράδυ: Προαιρετική Παριώτικη βραδιά με παραδοσιακή μουσική.

ΗΜΕΡΑ 3η: Πρωϊνό στο Ξ/Δ. Ολοήμερη εκδρομή με το πλοίο για την Τήνο (Παναγία της Τήνου) και Μύκονο. Επιστροφή αργά το απόγευμα στο Ξ/Δ. Διαν/ση.

ΗΜΕΡΑ 4η: Πρωϊνό στο Ξ/Δ. Ολοήμερη εκδρομή στη Σαντορίνη. Επιστροφή αργά το απογευμα. Διαν/ση.

ΗΜΕΡΑ 5η: Πρωϊνό στο Ξ/Δ Ελεύθερη μέρα. Προαιρετική εκδρομή στη Νάξο. Διαν/ση.

ΗΜΕΡΑ 6η: Πρωϊνό στο Ξ/Δ. Ελεύθερη μέρα. Διαν/ση.

ΗΜΕΡΑ 7η: Πρωϊνό στο Ξ/Δ. Ελεύθερη μέρα. Βράδυ στις 21.30 αναχώρηση για Ρόδο. Αφιξη στη Ρόδο. Τέλος εκδρομής.

Στην εκδρομή περιλαμβάνονται:
1. Εισιτήρια πλοίου Γ' θέση Ρόδος-Πάρος, Πάρος-Ρόδος, Πάρος-Τήνος-Μύκονος-Σαντορίνη-Πάρος.
2. Εκδρομές-ξεναγήσεις.
3. Μεταφορές με κλιματιζόμενα πούλμαν.
4. Ξ/Δ με πρωινό
5. Συνοδός γραφείου
6. Ταξιδιωτική ασφάλεια
7. Ταξιδιωτική τσάντα.

Δεν περιλαμβάνονται:
Προαιρετική Κυκλαδίτικη (Παριώτικη βραδιά με παραδοσιακούς χορούς της Πάρου), προαιρετική εκδρομή στη Νάξο, προαιρετική εκδρομή στην Αντίπαρο.

Για περισσότερες πληροφορίες και κρατήσεις στο Πρακτορείο

Pellos Travel
FALIRAKI-RODOS
Τηλ.: 0241087615, 86298
Fax: 0241087616
e-mail: pellostravel@hellasnet.gr

ΦΡΟΝΤΙΣΤΗΡΙΟ
ΠΡΟΤΥΠΟ

- ΠΟΛΥΕΤΗΣ ΕΜΠΕΙΡΙΑ
- ΜΕΘΟΔΙΚΗ ΔΙΔΑΣΚΑΛΙΑ
- ΥΨΗΛΑ ΠΟΣΟΣΤΑ ΕΠΙΤΥΧΙΑΣ
- ΠΡΟΣΙΤΑ ΔΙΔΑΚΤΡΑ
- ΟΛΙΓΟΜΕΛΗ ΤΜΗΜΑΤΑ

ΕΚΠΤΩΣΗ ΣΕ ΑΡΙΣΤΟΥΧΟΥΣ ΚΑΙ ΑΔΕΛΦΙΑ

ΕΝΑΡΞΗ ΜΑΘΗΜΑΤΩΝ

- Γ' ΛΥΚΕΙΟΥ 1 ΑΥΓΟΥΣΤΟΥ
- Β' ΛΥΚΕΙΟΥ 1 ΑΥΓΟΥΣΤΟΥ
- Α'-Β'-Γ' ΓΥΜΝΑΣΙΟΥ
- Α' ΛΥΚΕΙΟΥ
- Τ.Ε.Ε

} 2 ΣΕΠΤΕΜΒΡΙΟΥ

ΕΓΓΡΑΦΕΣ ΚΑΙ ΠΛΗΡΟΦΟΡΙΕΣ από 22/7
09.00 - 12.30 & 14.00-20.30
ΔΙΕΥΘΥΝΣΗ
ΝΙΚΗΤΑΣ ΨΥΛΛΑΚΗΣ: *Φυσικός*
ΑΘΑΝΑΣΙΑ ΓΙΑΝΝΕΖΟΥ: *Μαθηματικός*

ΠΛΗΡΟΦΟΡΙΕΣ: ΠΛΑΤΕΙΑ ΑΓΙΟΥ ΝΙΚΟΛΑΟΥ 19 - ΡΟΔΟΣ - Τηλ. 25911, 26594

C·A·I·R
RODOS
ΕΓΓΥΗΣΗ ΠΟΙΟΤΗΤΑΣ

CAIR ΝΕΑ ΕΠΟΧΗ. ΝΕΑ ΚΡΑΣΙΑ

Μπορεί το όνομα **CAIR** να είναι ταυτισμένο με τους αφρώδεις οίνους ποιότητας, αυτό όμως δεν σημαίνει ότι αρκείται, απ' ότι φαίνεται, στα κεκτημένα. Τα τρία νέα κρασιά της **CAIR** υλοποιούν ένα δυναμισμό, που αφουγκράζεται τις σύγχρονες εξελίξεις και τις γευστικές αναζητήσεις του απαιτητικού καταναλωτή.
Και όχι μονο... Ένα καινούριο σημαντικο στοιχείο, ενσωματωμένο δημιουργικά στα concept αυτών των κρασιών, βάζει νέα δεδομένα στο packaging. Οι καινούριες στιλάτες φιάλες κατ' αρχάς, αλλά κυρίως οι ετικέτες τους, εκτέμπουν αμέσως το στιλ αυτών των καινούργιων κρασιών, που συνδυάζουν εμπειρία, σύγχρονη οινοποιητική τεχνολογία και μοντέρνο ύφος. Η αυθόρμητη, χειρόγραφη, αημμερη γραμματοσειρά, σαν σύνθημα ή ποίημα, γραμμένο σε τοιχο, σου δειχνει ότι το **Αθήρι Ρόδου Ορεινών Αμπελώνων** είναι ένα κρασί με νεύρο και δροσιά, νεανικό και μυρωδάτο, λουλουδιαστό, φρουτώδες και αλοζώντανο. Ίσως να πρόκειται για την πιο τολμηρή αλλά και πετυχημένη ετικέτα που είδαμε ποτέ σε ελληνικό κρασί.
Στο **Οινόφως**, ένα κρασί από Αθήρι, διαλεγμένο από παραπλάσιους αυτόριζους αμπελώνες ηλικίας τουλάχιστον σαράντα χρόνων, με πολύ χαμηλή παραγωγή σταφυλιών, τα πράγματα αλλάζουν. Η ετικέτα του, με ντελικάτα -σαν από παλιό ημερολόγιο- μοτίβα, σου δημιουργεί την αίσθηση για αυτό που θα καταλάβεις από την πρώτη γουλιά: ένα κρασί κομψό, που παίζει αρμονικά με την αφιμότητα και τη φρεσκάδα, καθώς έχει δεχτεί τη σωστή δόση παλαίωσης σε δρύινα βαρέλια. Γι' αυτό ακριβώς τα άμορφα αρώματα κομπόστας μήλου και γλυκών μπαχαρικών συνυπάρχουν με μια κομψή αίσθηση δροσιάς, που δροσίζει στο φινάλε το στόμα.
Οι έρευνες λένε ότι τα ροζέ κρασιά τσιμπάζουν περισσότερο στις γυναίκες. Αυτό, φυσικά, δεν σημαίνει κρασιά σαν γλυκανάλατο μελά. Το ροζέ για το οποίο μιλάμε, το **Ρουβίνιο**, από Μανδηλαριά και ροδίτικο Μοσχάτο Τράνι, έχει μεν την τριφεράδα γραμμένη στην ουίγια του, αλλά ταυτόχρονα έχει δομή και "σώμα". Στα αιθέρια αγαλμάτινα κορμιά της ετικέτας του, το **Ρουβίνιο** έχει φινέτσα πασπαλισμένη με γοητευτικά αρώματα φράουλας, ροδιού και ιριανιάφιλλου, και στο στόμα το νιώθεις σαν καραμέλα γεμάτη φρούτο.



Αναδημοσίευση από το περιοδικό "ΕΥ".

CAIR A.E.
2ο χλμ. Λεωφόρος Ρόδου-Λίνδου
Τηλ: 02410 68770-3, Fax: 02410 62575, e-mail: cair-mo@otenet.gr

Κινδυνεύουμε να χάσουμε και άλλους τουρίστες

Όλα του γάμου δύσκολα και η visa παραμένει!

Επιστολή του κ. Β. Μηναΐδη στον Γ.Γ. του ΕΟΤ

Την παρέμβαση του γενικού γραμματέα τουρισμού Δημ. Γεωργαράκη, ζήτησε η Ενωση Ξενοδόχων Ρόδου, ώστε να λυθεί το πρόβλημα με τις χρονοβόρες διαδικασίες για τη θεώρηση διαβατηρίων (visa).

Ο πρόεδρός της **Βασίλης Μηναΐδης,** έστειλε χθες επιστολή στον κ. **Γεωργαράκη,** τονίζοντας τόσο τις δυσκολίες που αντιμετωπίζει φέτος ο αλλοδαπός τουρισμός, όσο και την επιβάρυνση της κατάστασης για τους υπηκόους χωρών της Μέσης Ανατολής, Ανατολικών και Βαλκανικών χωρών που πρέπει να έχουν visa, για να έρθουν στη Ρόδο.

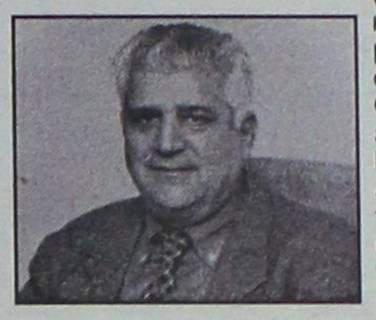

Μάλιστα, στάλθηκε και επιστολή τουριστικού γραφείου από το **Λίβανο,** το οποίο υπογραμμίζει τον κίνδυνο διακοπής των πτήσεων προς το νησί μας, εάν δεν βρεθεί τρόπος επίσπευσης των διαδικασιών της visa.

Η επιστολή της ΕΞΡ στον κ. **Γεωργαράκη** έχει ως εξής:

"Αξιότιμε κ. Γενικέ, στις δυσκολίες που αντιμετωπίζει εφέτος ο αλλοδαπός τουρισμός μας, έρχονται επιπλέον να επιβαρύνουν την κατάσταση και να δημιουργήσουν πρόσθετα προβλήματα οι χρονοβόρες διαδικασίες για τη θεώρηση διαβατηρίων (visa) από υπηκόους χωρών της Μέσης Ανατολής και των Ανατολικών και Βαλκανικών χωρών που επιθυμούν να επισκεφθούν τη Ρόδο.

Παράδειγμα η περίπτωση του Λιβάνου ο οποίος επί σειρά ετών συνδέεται με τη Ρόδο με εβδομαδιαίες ναυλωμένες πτήσεις (charters) μέσω των οποίων διακινείται σημαντικός αριθμός όχι μόνο Λιβανέζων αλλά και από άλλες χώρες της περιοχής. Οπως θα διαπιστώσετε από την επιστολή του γραφείου NAKHAL της Βυρητού, που σας επισυνάπτουμε, εάν δεν βρεθεί τρόπος επίσπευσης των διαδικασιών της visa, υπάρχει ορατός ο κίνδυνος να διακοπούν οι πτήσεις και να ματαιωθούν οι προγραμματισμένες αφίξεις, με όλες τις συνέπειες για τις ξενοδοχειακές επιχειρήσεις και για την τοπική οικονομία στην παρούσα δυσμενή τουριστική συγκυρία.

Ζητάμε την προσωπική σας συμπαράσταση, στις αρμόδιες υπηρεσίες του Υπουργείου Εσωτερικών για την ομαλοποίηση της κατάστασης"

Σήμα κινδύνου από τους φορείς του τουρισμού

"Δομική" η φετινή κρίση

Τι αναφέρθηκε στο φόρουμ που έγινε στην Αθήνα

Η κρίση που διέρχεται εφέτος ο ελληνικός τουρισμός δεν είναι συγκυριακή, αλλά «δομική» και ενδέχεται να κρατήσει χρόνια, αν δεν γίνουν οι απαραίτητες παρεμβάσεις, που θα βελτιώσουν ουσιαστικά την ανταγωνιστικότητά του.

Ο αντιπρόεδρος του Συνδέσμου Ελληνικών Τουριστικών Επιχειρήσεων (ΣΕΤΕ), Νίκος Αγγελόπουλος, μιλώντας στο 1ο φόρουμ για την επιχειρηματικότητα, που οργάνωσε το υπουργείο Ανάπτυξης, μεταφέροντας τις εκτιμήσεις των κορυφαίων τουρ οπερέιτορ της Γερμανίας για τα αίτια της κρίσης, ήταν κατηγορηματικός:

«Δεν περνάμε απλώς μια δύσκολη χρονιά, όπως διατείνονται πολλοί» τόνισε. «Η μείωση των κρατήσεων δεν οφείλεται στο διεθνές κλίμα, αλλά στη νέα πραγματικότητα της ΟΝΕ, που είχε αποτέλεσμα η Ελλάδα να χάσει το πλεονέκτημα της συναλλαγματικής ισοτιμίας και των κερδών, που αποκόμιζαν οι τουρ οπερέιτορ από τη διαφορά της δραχμής, αλλά και των φθηνών τιμών στα πακέτα, δύο βασικά χαρακτηριστικά στα οποία επί χρόνια ο ελληνικός τουρισμός στήριζε την ανταγωνιστικότητά του».

Τα πλεονεκτήματα αυτά διατηρούνται από τους προορισμούς εκτός ΟΝΕ, όπως η Τουρκία, η Κροατία, οι χώρες στη Μαύρη Θάλασσα, η Αίγυπτος.

Ο κ. Αγγελόπουλος εξέφρασε τον προβληματισμό του για το αν θα υπάρξει βελτίωση της ανταγωνιστικότητας του ελληνικού τουρισμού, καθώς, όπως είπε, όλες οι κυβερνήσεις αντιμετωπίζουν τον τουρισμό ως «δεύτερης κατηγορίας» δραστηριότητα.

Χαρακτηριστικά ανέφερε:

• Σε αρκετές περιοχές οι κρατικές υποδομές παραμένουν ελλιπέστατες. Ανέφερε την περίπτωση του αεροδρομίου του Αράξου, όπου είχε συμφωνηθεί να ξεκινήσουν πτήσεις τσάρτερ από Ρωσία και Ουκρανία και τελικά δεν θα πραγματοποιηθούν.

•Τα κονδύλια του Γ' ΚΠΣ για τον τουρισμό ανέρχονται στο 1/5 της βιομηχανίας. Για τη βιομηχανία ισχύουν τα ίδια κίνητρα για τις παλιές και τις νέες επιχειρήσεις, στον τουρισμό οι παλιές βρίσκονται εκτός κινήτρων.

• Οι επενδύσεις σε εγκαταστάσεις για ειδικές μορφές τουρισμού (κυρίως γήπεδα γκολφ, κέντρα θαλασσοθεραπείας) δεν πρόκειται να γίνουν ποτέ, όσο δεν δίνονται οικονομικά και πολεοδομικά κίνητρα.

Ο κ. Αγγελόπουλος αναφέρθηκε και στους διαγωνισμούς της Ελληνικά Τουριστικά Ακίνητα για την αξιοποίηση από ιδιώτες μεγάλων εκτάσεων του Δημοσίου, λέγοντας ότι οι πρόχειρες προκηρύξεις, χωρίς ξεκάθαρες χρήσεις, οδηγούν σε φιάσκο.

ΑΣΦΑΛΙΣΤΙΚΕΣ ΚΑΛΥΨΕΙΣ ΖΩΗΣ & ΥΓΕΙΑΣ
ΣΥΝΤΑΞΙΟΔΟΤΙΚΗ ΕΞΑΣΦΑΛΙΣΗ

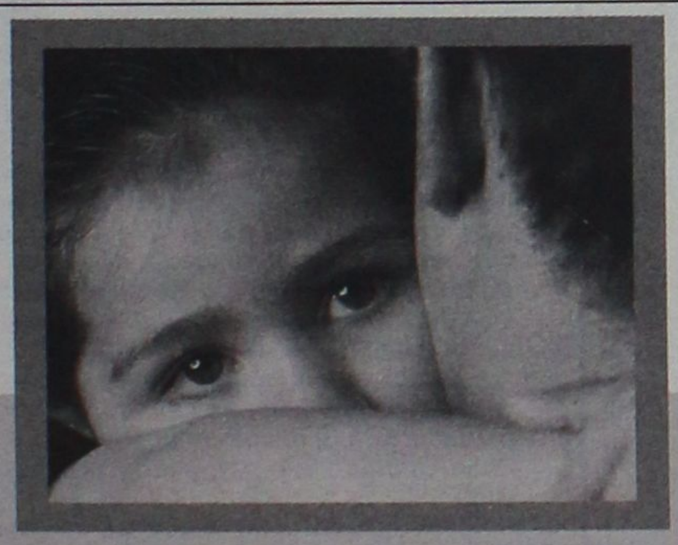

Τι προσδοκίες έχετε στη ζωή σας;

Οι προσδοκίες για τη ζωή και το μέλλον σας είναι σύνθετες.
Στην ALICO AIG Life έχουμε δημιουργήσει παράδοση
με την ικανότητά μας να αναλύουμε τις ασφαλιστικές σας ανάγκες
και να τις καλύπτουμε αξιόπιστα.
Με βάση τη διεθνή τεχνογνωσία και την τεράστια ελληνική εμπειρία μας,
προδιαγράφουμε τον κόσμο σιγουριάς της «αυριανής ημέρας»
για σας και για την οικογένειά σας.

Επικοινωνήστε με ένα Ασφαλιστικό Σύμβουλο της ALICO AIG Life.
Θα απαντήσει με τον ιδανικό τρόπο στις προσδοκίες σας!

ΚΟΡΥΦΑΙΑ ΑΣΦΑΛΙΣΤΙΚΗ ΔΥΝΑΜΗ ΣΤΟΝ ΚΟΣΜΟ
No 1 ΔΙΕΘΝΗΣ ΑΣΦΑΛΙΣΤΙΚΗ ΕΤΑΙΡΙΑ ΖΩΗΣ ΣΤΗΝ ΕΛΛΑΔΑ

ALICO AIG Life
Η ΑΣΦΑΛΕΙΑ ΤΗΣ ΖΩΗΣ ΣΑΣ

ΓΡΑΦΕΙΟ ΡΟΔΟΥ: Ερυθρού Σταυρού 2 • Τηλ: (0241) 26.722

Έχετε σκεφτεί κάτι καλύτερο για το αδυνάτισμα;

MEDI JEUNESSE
ΔΙΕΘΝΗ ΚΕΝΤΡΑ ΑΙΣΘΗΤΙΚΗΣ ΠΡΟΣΩΠΟΥ - ΣΩΜΑΤΟΣ & ΔΙΑΤΡΟΦΟΛΟΓΙΑΣ

• ΟΛΙΚΟ ΤΟΠΙΚΟ ΑΔΥΝΑΤΙΣΜΑ
• ΣΥΣΦΙΞΗ • ΚΥΤΤΑΡΙΤΙΔΑ
• ΔΙΑΤΡΟΦΟΛΟΓΙΑ
• ΑΝΤΙΓΗΡΑΝΣΗ • ΛΕΥΚΑΝΣΗ
• ΒΑΘΥ ΠΗΛΙΓΚ
• ΑΠΟΤΡΙΧΩΣΗ • ΜΑΚΙΓΙΑΖ

25ης ΜΑΡΤΙΟΥ 22 • 85100 ΡΟΔΟΣ • ΤΗΛ: 02410 76268-9 • FAX: 02410 36675

ΤΑΒΕΡΝΑ
ΤΟ ΚΑΠΗΛΕΙΟ
ΣΑΣ ΕΥΧΟΜΑΣΤΕ ΚΑΛΟ ΚΑΛΟΚΑΙΡΙ
Κοντά σας και την καλοκαιρινή σεζόν
καθημερινά από
τις 7 το απόγευμα μέχρι
αργά το βράδυ.
Ποικιλία μεζέδων
ντόπιων κρεάτων και κρασιών.
Δεκτές κάθε είδους κοινωνικές εκδηλώσεις.
Σωτήρος 47, Ιξιά, Ιαλυσός
Τηλ. κρατήσεων 02410/91835, 0945/769958

Από συμπολίτη μας για "λαθροχειρία" σε πιστωτική κάρτα

Μήνυση εναντίον τράπεζας

Βρέθηκε χρεωμένος με ποσό ενός εκατ. δραχμών!

Μήνυση εναντίον τράπεζας (και κατ' αγνώστων) υπέβαλε συμπολίτης μας, επειδή προτού παραλάβει την νέα πιστωτική του κάρτα, αυτή βρέθηκε "φορτωμένη" με αγορές 1.000.000 δραχμών!

Πρόκειται για νέα περίπτωση, που αφορά συγκεκριμένα τράπεζα, αφού η "Ροδιακή" πριν από μερικές μέρες είχε αποκαλύψει άλλες δύο παρόμοιες περιπτώσεις, οι κάρτες των οποίων χάθηκαν (πριν παραληφθούν) και βρέθηκαν με ψώνια εκατοντάδων ευρώ σε καταστήματα της Μυκόνου.

Στη νέα περίπτωση ο καταναλωτής ειδοποιήθηκε από την τράπεζα ότι του ταχυδρομήθηκε η νέα πιστωτική κάρτα (η άλλη είχε λήξει) στις αρχές Ιουνίου αλλά στα χέρια του δεν έφθασε ποτέ. Όταν άρχισε να την αναζητά με τηλεφωνήματα δεξιά και αριστερά, διαπίστωσε ότι άγνωστος δράστης είχε "απαλλοτριώσει" την κάρτα και είχε προβεί σε μπαράζ αγορών σε καταστήματα του Κολωνακίου, εξαντλώντας όλα τα όρια της κάρτας (σ.σ. στις προηγούμενες δύο περιπτώσεις οι αγορές είχαν γίνει στην Μύκονο).

Ο συμπατριώτης μας προσέφυγε σε δικηγόρο και κατέθεσε μήνυση και κατά της τράπεζας και κατ' αγνώστων.

Το θέμα όμως φαίνεται να έχει βαθύτερες προεκτάσεις, αφού φημολογείται ότι δεν είναι μόνο τρεις οι συμπατριώτες μας που τους κλάπηκε η κάρτα προτού την παραλάβουν, αλλά πολύ περισσότεροι. Γίνεται λόγος για δέκα και πλέον, και το αξιοσημείωτο είναι ότι οι κάρτες αυτές ταχυδρομήθηκαν όλες τέλη Μαΐου-αρχές Ιουνίου.

Φαίνεται πως κάποιος "μακρυχέρης" έβαλε στο χέρι την παρτίδα με τις κάρτες και πριν αντιληφθούν οι αρμόδιοι τί γίνεται φρόντισε να τις φορτώσει με δεκάδες χιλιάδες ευρώ.

Σύμφωνα με πληροφορίες της υπόθεσης έχουν ήδη επιληφθεί οι αρμόδιες αστυνομικές υπηρεσίες στην Αθήνα που αναζητούν τους δράστες.

AXON®
ΔΙΕΘΝΕΣ ΔΙΚΤΥΟ ΣΠΟΥΔΩΝ

Το **ΔΙΕΘΝΕΣ ΔΙΚΤΥΟ ΣΠΟΥΔΩΝ AXON** συγχαίρει τους σπουδαστές του, που πέτυχαν κατά τη διεξαγωγή των εξετάσεων Πληροφορικής **MICROSOFT OFFICE USERS SPECIALIST** καθώς και των εξετάσεων **INFORMATION TECHNOLOGY I.T.** του Πανεπιστημίου **CAMBRIDGE ΜΑΪΟΥ - ΙΟΥΝΙΟΥ 2002.**

MICROSOFT MASTER CERTIFICATE
ΚΡΗΤΙΚΟΥ ΘΕΟΛΟΓΙΑ

Microsoft Word 2000 Expert
ΣΥΓΓΕΛΑΚΗΣ ΓΕΩΡΓΙΟΣ
Microsoft Excel 2000 Expert
ΣΥΓΓΕΛΑΚΗΣ ΓΕΩΡΓΙΟΣ
Microsoft Access 2000
ΣΥΓΓΕΛΑΚΗΣ ΓΕΩΡΓΙΟΣ
Microsoft PowerPoint 2000
ΣΥΓΓΕΛΑΚΗΣ ΓΕΩΡΓΙΟΣ

CAMBRIDGE FULL AWARD IN INFORMATION TECHNOLOGY
(Windows, Word, Excel, Access, Internet)

ΔΟΥΛΓΚΕΡΙΔΗΣ ΝΙΚΟΛΑΟΣ
ΚΑΚΙΟΥ ΚΑΤΕΡΙΝΑ
ΚΡΗΤΙΚΟΥ ΘΕΟΛΟΓΙΑ
ΚΩΝΣΤΑΝΤΙΝΟΥ ΧΡΙΣΤΙΝΑ
ΜΑΡΙΑ ΕΛΕΥΘΕΡΙΑ
ΜΑΡΙΑΣ ΚΥΡΙΑΚΟΣ
ΜΑΣΤΟΡΟΥ ΜΙΧΑΗΛ
ΜΠΟΥΛΑΦΕΝΤΗ ΧΡΙΣΤΙΝΑ
ΠΙΚΟΥ ΜΙΧΑΛΙΑ
ΣΤΑΜΑΤΑΚΗ ΑΝΤΙΓΟΝΗ
ΤΣΑΜΠΗ ΠΑΡΑΣΚΕΥΗ
ΧΑΡΤΟΦΥΛΑΚΑ ΕΙΡΗΝΗ
ΧΑΤΖΗΚΩΝΣΤΑΝΤΗ ΑΝΑΣΤΑΣΙΑ
ΧΑΤΖΗΝΙΚΟΛΑ ΝΙΚΗ

WINDOWS
ΑΝΤΩΝΕΡΙΑ ΖΩΗ
ΓΙΑΝΝΑΚΟΠΟΥΛΟΣ ΠΑΝΑΓΙΩΤΗΣ
ΔΙΑΚΟΣΤΑΜΑΤΗ ΕΙΡΗΝΗ
ΚΕΧΑΓΙΑ ΣΤΕΛΛΑ
ΚΟΥΡΕΛΗΣ ΑΛΕΞΑΝΔΡΟΣ
ΚΟΥΤΕΛΛΑΣ ΣΠΥΡΟΣ
ΚΩΣΤΙΟΥ ΜΙΧΑΗΛ
ΚΩΣΤΟΠΟΥΛΟΥ ΒΑΣΙΛΙΚΗ
ΞΕΠΑΠΑΔΑΚΗΣ ΑΠΟΣΤΟΛΗΣ
ΞΥΠΠΑ ΚΑΛΟΤΙΝΑ
ΣΕΙΤΗΣ ΝΙΚΟΛΑΟΣ
ΤΖΙΑΛΛΑ ΜΑΡΙΑ
ΤΖΙΑΛΛΑΣ ΒΑΣΙΛΗΣ
ΧΑΤΖΗΓΙΑΝΝΑΚΗΣ ΚΥΡΙΑΚΟΣ
ΧΑΤΖΗΚΩΝΣΤΑΝΤΑΚΗ ΔΙΟΝΥΣΙΑ
ΧΑΤΖΗΚΩΝΣΤΑΝΤΑΚΗΣ ΝΙΚΟΛΑΟΣ

WORD
ΑΝΤΩΝΕΡΙΑ ΖΩΗ
ΓΙΑΝΝΑΚΟΠΟΥΛΟΣ ΠΑΝΑΓΙΩΤΗΣ
ΔΙΑΚΟΣΤΑΜΑΤΗ ΕΙΡΗΝΗ
ΚΑΚΚΙΟΥ ΕΙΡΗΝΗ
ΚΟΥΡΕΛΗΣ ΑΛΕΞΑΝΔΡΟΣ
ΚΟΥΤΕΛΛΑΣ ΣΠΥΡΟΣ
ΚΩΣΤΙΟΥ ΜΙΧΑΗΛ
ΚΩΣΤΟΠΟΥΛΟΥ ΒΑΣΙΛΙΚΗ
ΞΕΠΑΠΑΔΑΚΗΣ ΑΠΟΣΤΟΛΗΣ
ΞΕΠΑΠΑΔΑΚΗΣ ΣΩΤΗΡΗΣ
ΞΥΠΠΑ ΚΑΛΟΤΙΝΑ
ΣΕΙΤΗΣ ΝΙΚΟΛΑΟΣ
ΤΖΙΑΛΛΑΣ ΒΑΣΙΛΗΣ
ΧΑΤΖΗΚΩΝΣΤΑΝΤΑΚΗ ΔΙΟΝΥΣΙΑ
ΧΑΤΖΗΚΩΝΣΤΑΝΤΑΚΗΣ ΝΙΚΟΛ.

EXCEL
ΓΙΑΝΝΑΚΟΠΟΥΛΟΣ ΠΑΝΑΓΙΩΤΗΣ
ΚΑΚΚΙΟΥ ΕΙΡΗΝΗ
ΞΥΠΠΑ ΚΑΛΟΤΙΝΑ
ΤΖΙΑΛΛΑ ΜΑΡΙΑ
ΧΑΤΖΗΚΩΝΣΤΑΝΤΑΚΗ ΔΙΟΝΥΣΙΑ
ΧΑΤΖΗΚΩΝΣΤΑΝΤΑΚΗΣ ΝΙΚΟΛ.

ACCESS
ΚΑΚΚΙΟΥ ΕΙΡΗΝΗ
ΞΥΠΠΑ ΚΑΛΟΤΙΝΑ

INTERNET
ΓΙΑΝΝΑΚΟΠΟΥΛΟΣ ΠΑΝΑΓΙΩΤΗΣ
ΚΑΚΚΙΟΥ ΕΙΡΗΝΗ
ΚΩΣΤΟΠΟΥΛΟΥ ΒΑΣΙΛΙΚΗ
ΤΖΙΑΛΛΑ ΜΑΡΙΑ
ΤΖΙΑΛΛΑΣ ΒΑΣΙΛΗΣ
ΧΑΤΖΗΚΩΝΣΤΑΝΤΑΚΗ ΔΙΟΝΥΣΙΑ
ΧΑΤΖΗΚΩΝΣΤΑΝΤΑΚΗΣ ΝΙΚΟΛ.

ΑΧΟΝ: ΚΑΜΕΙΡΟΥ 1 - ΡΟΔΟΣ • ΤΗΛ.: 02410 77656, 02410 70902 • FAX: 02410 70903

Σήμερα στο Εφετείο Κακουργημάτων

Δικάζεται ο 39χρονος αστυνόμος-ληστής!

Είχε ληστέψει την Εμπορική Τράπεζα

Αντιμέτωπος με την δικαιοσύνη θα βρεθεί σήμερα, ο 39χρονος ανθυπαστυνόμος της ΕΛΑΣ, που τον περασμένο Απρίλιο, εισέβαλε στο υποκατάστημα της Εμπορικής Τράπεζας στο Φαληράκι, και με την απειλή του υπηρεσιακού του περιστρόφου, κατάφερε να πάρει μαζί του το ποσό των 32.000 ευρώ.

Η υπόθεση, που είχε προκαλέσει έκπληξη στο πανελλήνιο, εξιχνιάστηκε μέσα σε 24 ώρες από τους ίδιους τους συναδέλφους του, που αξιοποίησαν τις πληροφορίες ενός αυτόπτη μάρτυρα, ο οποίος περιέγραψε λεπτό προς λεπτό, τις σκηνές που είχε δει λίγη ώρα νωρίτερα, καθώς επίσης και τον αριθμό του αυτοκινήτου με το οποίο αναχώρησε ο δράστης.

Ο ίδιος υποχρεώθηκε να ομολογήσει την πράξη του μετά από πολύωρη ανάκριση συναδέλφων του, αποδίδοντάς της στο προσωπικό και οικονομικό αδιέξοδο στο οποίο είχε περιέλθει.

Ο δράστης, που είχε μετατεθεί δυσμενώς από το νησί της Κω πριν από δυόμισι περίπου χρόνια για διάφορες υπηρεσιακές παρατυπίες που είχαν καταλογιστεί σε βάρος του, αντιμετώπιζε όπως ισχυρίστηκε στους συναδέλφους του τεράστια οικονομικά και οικογενειακά προβλήματα, γεγονός που τον οδήγησε να σχεδιάσει και να εκτελέσει την θρασύτατη αυτή ληστεία.

Η αντίστροφη μέτρηση για τον επίορκο αστυνομικό, ξεκίνησε λίγες μόλις ώρες μετά την διάπραξη της ένοπλης ληστείας από το υποκατάστημα της Εμπορικής Τράπεζας στη Ρόδο, από το οποίο κατάφερε να πάρει το ποσό **των 32.000 ευρώ**.

Αυτόπτης μάρτυρας, κατάφερε να συγκρατήσει τον αριθμό του αυτοκινήτου με το οποίο διέφυγε, ενώ ο ίδιος, από την ταραχή του, προκάλεσε και τροχαίο ατύχημα σε μικρή απόσταση από το σημείο όπου έγινε η ληστεία.

Ο δράστης, που φαίνεται να είχε σχεδιάσει εδώ και πολύ καιρό την πράξη αυτή κάτω από την πίεση οικονομικών και προσωπικών προβλημάτων που αντιμετώπιζε. Το μεσημέρι της 5ης Απριλίου, , στις 2 παρά 5, εισέβαλε φορώντας ένα κράνος στην Εμπορική Τράπεζα στο Φαληράκι, κρατώντας στα χέρια του το υπηρεσιακό του περίστροφο. Ακινητοποίησε τον διευθυντή και τους τέσσερις υπαλλήλους του υποκαταστήματος, και απαίτησε από την ταμία να **του γεμίσει μια σακούλα που είχε μαζί του, καταφέρνοντας έτσι να πάρει μαζί του 32.000 ευρώ.**

Ο δράστης, συνελήφθη το απογευμα της επόμενης μέρας, όταν προσήλθε (**σε κατάσταση μέθης μάλιστα**) στο αστυνομικό τμήμα Ιαλυσού όπου υπηρετούσε, για να αναλάβει υπηρεσία. Από την πρώτη στιγμή, αρνήθηκε ότι ήταν ο δράστης της ληστείας αυτής, ενώ την ίδια τακτική ακολούθησε και ενώπιον του εισαγγελέα, όταν οδηγήθηκε από συναδέλφους του την επόμενη μέρα στον τόπο της ληστείας για να γίνει η διαδικασία αναπαράστασης.

Δεν άντεξε όμως περισσότερο, αφού κάτω από την πίεση των ανακρίσεων, ομολόγησε τελικά υποδεικνύοντας παράλληλα την τοποθεσία που έκρυψε τα χρήματα, (σε περιοχή των Μαριτσών) το κράνος και το μπουφάν που χρησιμοποίησε για τη ληστεία ενώ τα χρήματα βρέθηκαν μία μέρα αργότερα, (έπειτα από υπόδειξη του ίδιου) σε δασική περιοχή κοντά στην κοιλάδα των Πεταλούδων.

Ο κατηγορούμενος για τη ληστεία ανθυπαστυνόμος κατάγεται από την Αθήνα, είναι διαζευγμένος και πατέρας δύο παιδιών. Στη Ρόδο υπηρετούσε εδώ και δυόμισι χρόνια. Προηγουμένως υπηρετούσε σε διάφορες αστυνομικές υπηρεσίες της Κω. Σχετικά έγινε γνωστό ότι του είχε επιβληθεί ποινή αργίας για διάφορα παραπτώματα.

CASTELLANIA
TRAVEL SERVICE

ΤΕΝΕΡΙΦΗ Ή ΓΚΡΑΝ ΚΑΝΑΡΙΑ

ΔΙΑΚΟΠΕΣ - ΕΚΔΡΟΜΕΣ - ΚΡΟΥΑΖΙΕΡΕΣ

8 ημέρες στα νησιά του έρωτα.
Ερωτευτείτε (ξανά) στον αφορολόγητο τροπικό παράδεισο των Κανάριων Νήσων.
Από **585** ευρώ ή σε **4** άτοκες δόσεις με την πιστωτική σας κάρτα
Η τιμή περιλαμβάνει:
✓ Αεροπορικά εισιτήρια, διαμονή σε επιλεγμένα ξενοδοχεία 3* και 4*, ημιδιατροφή (σε μπουφέ: 6 προγεύματα και 6 δείπνα).
✓ Πανοραμική περιήγηση της πόλης με έμπειρο συνοδό του γραφείου μας. Ομαδική ταξιδιωτική ασφάλιση.
✓Δεν περιλαμβάνονται φόροι αεροδρομίων.
Αναχωρήσεις για **Τενερίφη** κάθε Δευτέρα από **08/07** και **Γκραν Κανάρια** κάθε Σάββατο από **13/7**

Για κρατήσεις στο Κεντρικό Πρακτορείο
CASTELLANIA TRAVEL SERVICE, 02410 75860-75862-75907 ή σε *επιλεγμένους ταξιδιωτικούς πράκτορες*

CASTELLANIA TRAVEL SERVICE
Η σοφή σας επιλογή πάντα με σεβασμό και ουσιαστικό ενδιαφέρον γαι τον Ελληνα ταξιδιώτη

Ippokratous Sq. Old Town -85100 Rhodes
Tel: (0241) 75860, 75862, 75907-fax: 75861
e-mail: castell@otenet.gr

Η Σοφοκλέους κατά τη χθεσινή συνεδρίαση

Εσπασε τα αρνητικά ρεκόρ

Πτώση του γενικού δείκτη κατά 0,75% και "μηδενικός" τζίρος

Η «αγοραστική παρέμβασηφ που εκδηλώθηκε προς το τέλος της συνεδρίασης για μετοχές του τραπεζικού κλάδου, από θεσμικά χαρτοφυλάκια, μπορεί να βελτίωσε την αρχική εικόνα του γενικού δείκτη, δεν κατόρθωσε όμως να βελτιώσει το επενδυτικό κλίμα στη Σοφοκλέους.

Η αγορά έδωσε χθες "μάχη" να κρατήσει τα επίπεδα των 2.150 μονάδων, μία ιδιαίτερη κρίσιμη, τεχνικά, περιοχή, τα οποία εάν διασπασθούν πτωτικά «ανοίγει! ο δρόμος προς το ψυχολογικό φράγμα των 2.000 μονάδων.

Η αξία των συναλλαγών παρουσιάσθηκε αυξημένη σε σχέση με τις δύο προηγούμενες συνεδριάσεις, στις οποίες είχαν καταγραφεί αρνητικά ρεκόρ εξαμήνου, όμως μόλις 10 μετοχές συγκέντρωσαν πάνω από το 60% της συνολικής αξίας συναλλαγών.

"Στήριξη" στην αγορά παρείχε και η μετοχή του ΟΤΕ (+0,64%), με καλή σχετικά συμπεριφορά σε όλη τη διάρκεια των συναλλαγών

Ο Γενικός Δείκτης Τιμών έκλεισε στις 2.164,41 μονάδες, έναντι 2.180,69 μονάδων της προηγούμενης συνεδρίασης, καταγράφοντας πτώση 16,28 μονάδων ή σε ποσοστό 0,75%.

Ο δείκτης FTSE/ASE 20 έκλεισε στις 1.127,38μονάδες, σημειώνοντας πτώση σε ποσοστό 0,55%, ενώ ο δείκτης FTSE/ASE 40 έκλεισε στις246,48 μονάδες παρουσιάζοντας μείωση κατά 0,69 %.

Ο δείκτης FTSE/ASE SMALLCAP 80 έκλεισε στις 650,23 μονάδες, μειωμένος σε ποσοστό 0,68%

Οι επιμέρους δείκτες διαμορφώθηκαν ως εξής:

Οι επιμέρους δείκτες διαμορφώθηκαν ως εξής:		
Τραπεζικός:	3.537,83	–0,76%
Τηλεπικοινωνιών:	990,48	–0,17%
Ασφαλειών:	888,47	–2,44%
Επενδύσεων:	651,72	–0,58%
Κατασκευαστικών:	1.141,16	+1,22%
Βιομηχανιών:	1.355,85	–0,65%
Συμμετοχών:	1.805,55	–0,14%
Βασικών Μετάλλων :	667,81	–2,91%
Μη Μεταλλικών Ορυκτών:	995,53	–0,75%
Εκδόσεις- εκτυπώσεις:	301,70	–0,26%
Κλωστοϋφαντουργίας:	657,36	+0,29%
Λιανικού Εμπορίου:	603,27	–0,92%
Πληροφορικής:	703,30	–1,32%
Ειδών Λύσεων Πληροφορικής:	393,16	+0,34%
Χονδρικό εμπόριο:	502,52	–0,50%
Τρόφιμα- ποτά:	700,76	–0,95%
Παράλληλη Αγορά:	211,03	–0,76%
Διυλιστηρίων:	1.033,51	–0,12%
Τηλεόρασης & Ψυχαγωγίας:	1.005,95	–3,40%
Διαχ. Ακίν. Περ	943,52	–0,93%

Από τις 354 μετοχές που διακινήθηκαν σήμερα, 88 έκλεισαν με άνοδο, 221 κινήθηκαν καθοδικά και η τιμή 45 μετοχών παρέμεινε αμετάβλητη.

Τη μεγαλύτερη ποσοστιαία άνοδο σημείωσαν οι μετοχές των εταιρειών: Ελληνικές Ιχθυοκαλλιέργειες +11,65%, Alter +8,67%, Τεχνοδομή +4,92%, Ακτωρ +4,86%, Iavifarm +4,69%, ΙΜΑΚΟ +4,58%, Γιαννούσης +4,43%, Π&Κ Επενδυτική +3,90%, Despec +3,73% και Αλλατίνη (κ) +3,45%.

Αντιθέτως τις μεγαλύτερες απώλειες σημείωσαν οι μετοχές των εταιρειών: Σφακιανάκης –11,06%, Ευρωπαϊκή Πίστη (π) – 7,69%, Αγροτική Ζωής –6,25%, Κεράνης (π) –5,15%, Κλαουδάτος –5,04%, ΓΕΚΕ –5,00%, ΑΝΕΚ (πο) –4,65%, Αλουμύλ Μυλωνάς –4,64%, Σιδενόρ –4,47% και Alsinco –4,46%.

Ο όγκος των συναλλαγών ανήλθε στα 75,637 εκατ. ευρώ ή 25,771 δις. δρχ. εκ των οποίων τα 2,378 εκατ. ευρώ αφορούσαν προσυμφωνημένες συναλλαγές.

Τα περισσότερα τεμάχια διακίνησαν οι μετοχές των εταιρειών: Ακτωρ με 680.950 τεμάχια, ΟΤΕ με 621.822, Ελληνική Τεχνοδομική με 465.182, Alfa Alfa Holdings με 415.758 και Panafon με 402.180 τεμάχια.

Τη μεγαλύτερη αξία συναλλαγών παρουσίασαν οι μετοχές των εταιρειών:ΟΤΕ με 9,803 εκατ. ευρώ, Alpha Bank με 5,076, Εθνική με 3,846, Ακτωρ με 3,399 και Ελληνική τεχνοδομική με 2,904 εκατ. ευρώ.

Η συνολική κεφαλαιοποίηση της αγοράς υποχώρησε στα 82,04 δις. ευρώ ή 27,96 τρις. δρχ.

Η τιμή των μετοχών του δείκτη της Morgan Stanley έκλεισε ως εξής:

Alpha Bank:	13,94
Coca Cola:	16,94
Eurobank:	13,84
Panafon:	4,78
Αλουμίνιο Ελλάδος:	27,16
Βιοχάλκο:	6,90
Εθνική:	19,98
ΕΛΠΕ:	6,14
Ελληνική Τεχνοδομική:	6,26
Εμπορική:	20,62
Επιχειρήσεις Αττικής:	3,52
ΕΥΔΑΠ:	4,76
Ιντρακόμ:	8,96
ΚΑΕ:	6,84
Μαϊλλης:	5,64
ΔΕΗ:	14,18
ΟΤΕ:	15,80
Τεχνική Ολυμπιακή:	4,70
Παπαστράτος:	15,70
Πειραιώς:	7,12
Τιτάν:	39,06
Motor Oil:	7,84
Folli-Follie:	18,94

Quick Service Center
The service professionals
Τεχνική εξυπηρέτηση χωρίς όρια, για πελάτες απαιτητικούς

DIGITAL & ANALOG CAMCORDER SERVICE
TV - AUDIO - VIDEO SERVICE

Τώρα και στην Ροδο έχετε την δυνατότητα να επισκευάσετε οποιαδήποτε υψηλής τεχνολογίας συσκευή Ήχου και Εικόνας Αναλογική η ψηφιακή

Ειδικοτης

SONY

Γρήγορα, υπεύθυνα, εγγυημένα, και πάντα σε προσιτές τιμές

Στο κατάστημα μας Μιχαήλ Πετριδη 67 στην Ροδο θα βρείτε επίσης

Όλα τα απαραίτητα αξεσουάρ για την πλήρη αξιοποίηση των δυνατοτήτων της Video Camera σας , αλλά και ολοκληρωμένη κάλυψη όλων των αποριών η τεχνικών ερωτήσεων που έχετε

Και τώρα για πρώτη φορά στην Ροδο

Η Qservice σας δίνει την δυνατότητα εάν δεν έχετε ήδη αποκτήσει video Camera να την ενοικιάσετε με την ημέρα, την εβδομάδα, η για όσο εσείς θέλετε, Και να χαίρεστε τις ευτυχισμένες σας στιγμές, για πάντα .!

Εάν θέλετε η Qservice αναλαμβάνει και την μεταγραφή των αγαπημένων σας κασετών από VHS, Beta, 8mm, Hi8, η MiniDV σε VHS, CD η DVD

Σας Περιμένουμε .....

Μιχαήλ Πετριδη 67 Ρόδος 85100
Τηλ 02410-60210 Fax 02410-60213
Email Qservice@otenet.gr

ΙΝΣΤΙΤΟΥΤΟ ΔΙΟΙΚΗΣΗΣ ΕΠΙΧΕΙΡΗΣΕΩΝ
ΕΡΓΑΣΤΗΡΙΑ ΕΛΕΥΘΕΡΩΝ ΣΠΟΥΔΩΝ
ΔΗΜ. ΑΝΑΣΤΑΣΙΑΔΗ 47 ΡΟΔΟΣ 85100

ΕΝΑΡΞΗ ΤΑΧΥΡΥΘΜΟΥ ΚΥΚΛΟΥ

στα προγράμματα :
WINDOWS , ΕΠΕΞΕΡΓΑΣΙΑ ΚΕΙΜΕΝΟΥ WORD , ΛΟΓΙΣΤΙΚΟ ΦΥΛΟ EXCEL, ΠΟΛΥΜΕΣΑ (MULTIMEDIA), INTERNET, E - MAIL
ΕΚΜΑΘΗΣΗ ΕΛΛΗΝΙΚΗΣ & ΑΓΓΛΙΚΗΣ ΔΑΚΤΥΛΟΓΡΑΦΙΑΣ

ΓΙΝΕΤΕ ΚΑΙ ΕΣΕΙΣ ΔΥΝΑΜΙΚΟΙ **COMPUTER USERS !!**
ΑΠΟΚΤΩΝΤΑΣ ΤΗΝ ΒΕΒΑΙΩΣΗ ΕΠΑΓΓΕΛΜΑΤΙΚΗΣ ΚΑΤΑΡΤΙΣΗΣ
ΣΤΟΝ ΤΟΜΕΑ ΤΗΣ ΧΡΗΣΗΣ ΤΩΝ ΠΑΡΑΠΑΝΩ ΠΡΟΓΡΑΜΜΑΤΩΝ
ΜΕ ΤΟ ΕΙΔΙΚΟ ΠΡΩΤΟΠΟΡΟ, ΒΑΣΙΣΜΕΝΟ ΣΤΗΝ ΠΡΑΞΗ ΠΡΟΓΡΑΜΜΑ ΔΙΔΑΣΚΑΛΙΑΣ ΜΑΣ

• ΕΦΟΔΙΟ ΓΙΑ ΤΟΥΣ ΜΕΤΕΧΟΝΤΕΣ ΣΕ ΔΙΑΓΩΝΙΣΜΟΥΣ ΤΟΥ ΔΗΜΟΣΙΟΥ ΚΑΙ ΤΟΥ ΙΔΙΩΤΙΚΟΥ ΤΟΜΕΑ.
ΘΕΣΕΙΣ ΠΕΡΙΟΡΙΣΜΕΝΕΣ
ΠΛΗΡΟΦΟΡΙΕΣ ΕΓΓΡΑΦΕΣ •
ΤΗΛ. 02410 - 75850 ΚΑΘΗΜΕΡΙΝΑ
E - mail iderhodo@hotmail.com
Ι.Δ.Ε. ΑΠΟ ΤΟ 1993 ΤΟ ΚΛΕΙΔΙ ΤΗΣ ΠΛΗΡΟΦΟΡΙΚΗΣ !!!



Φυσικά... οι καλύτεροι!

ΓΕΩΤΕΧΝΙΚΗ

ΣΥΝΤΗΡΗΣΗ ΚΗΠΩΝ • ΚΑΤΑΣΚΕΥΗ ΓΚΑΖΟΝ
ΑΥΤΟΜΑΤΑ ΑΡΔΕΥΤΙΚΑ ΣΥΣΤΗΜΑΤΑ

ΚΩΝ. ΥΔΡΑΙΟΥ 50 • ΤΗΛ.: 0241 0 38788, 0972 310670 • ΡΟΔΟΣ

KYDON TOURS

ΚΕΝΤΡΙΚΟ ΠΡΑΚΤΟΡΕΙΟ
PORT AGENT

ΕΚΔΡΟΜΕΣ–ΕΚΔΡΟΜΕΣ

• DISNEYLAND–ΠΑΡΙΣΙ 11/7–17/7/02
– *Group από Ρόδο με Ολυμπιακή*

ΠΕΡΙΛΑΜΒΑΝΕΙ: Αεροπορικά εισιτήρια Ρόδο-Αθήνα-Παρίσι-Αθήνα Ρόδο-μεταφορικά αεροδρόμιο Disney-Παρίσι-αεροδρόμιο.
• 3 διανυκτερεύσεις στην Disney Hotel, Cheyenne με πρωινό.
• 3 ημέρες είσοδος στο Πάρκο της Disney.
• 3 διανυκτερεύσεις στο Παρίσι σε ξενοδοχείο 3 αστέρων κεντρικό με πρωινό.
• Ξενάγηση στο Παρίσι.

ΠΡΟΛΑΒΕΤΕ ΘΕΣΕΙΣ
• Πάρκο Asterix-Βερσαλίες

ΣΥΝΟΔΟΣ η κ. ΕΛΕΝΗ ΨΥΛΛΑΚΗ

• ΜΙΚΡΑ ΑΣΙΑ
• 4/7-7/7: ΜΑΡΜΑΡΙΣ - ΣΜΥΡΝΗ - ΑΪΒΑΛΙ - ΠΕΡΓΑΜΟΣ - ΜΠΟΝΤΡΟΥΜ
• 20/7-24/7: ΙΔΙΟ ΠΡΟΓΡΑΜΜΑ
• 20/7-24/7:ΜΑΡΜΑΡΙΣ - ΦΕΤΙΓΙΕ - ΛΙΒΙΣΙ - ΚΑΣ ΜΥΡΑ - ΑΓΙΟΣ ΝΙΚΟΛΑΟΣ - ΦΟΙΝΙΚΑΣ - ΑΝΤΑΛΕΙΑ .
• 3/8-10/8: ΜΑΡΜΑΡΙΣ - ΣΜΥΡΝΗ - ΠΑΝΤΙΡΜΕ - ΚΩΝ/ΛΗ - ΠΡΟΥΣΑ - ΣΜΥΡΝΗ - ΚΟΥΣΑΝΤΑΣΙ - ΜΑΡΜΑΡΙΣ

ΟΛΑ ΠΛΟΥΣΙΑ ΠΡΟΓΡΑΜΜΑΤΑ
Ξενοδοχεία 4 αστέρων ημιδιατροφή - ξεναγήσεις - περιηγήσεις

ΣΥΝΟΔΟΣ η κ. ΕΛΕΝΗ ΨΥΛΛΑΚΗ

• ΕΛΛΗΝΙΚΑ ΝΗΣΙΑ
• 19/8-25/8: ΜΥΚΟΝΟ - ΤΗΝΟ - ΠΑΡΟ - ΣΥΡΟ - ΣΑΝΤΟΡΙΝΗ
• ΓΥΡΟΣ ΙΤΑΛΙΑΣ
• 29/8-5/9: ΡΩΜΗ - ΦΛΩΡΕΝΤΙΑ - ΒΕΝΕΤΙΑ - ΒΕΡΟΝΑ
• ΠΡΑΓΑ – ΒΟΥΔΑΠΕΣΤΗ 14/9 – 21/9/02

ΕΚΔΡΟΜΕΣ με την φροντίδα της κ. ΕΛΕΝΗ ΨΥΛΛΑΚΗ

ΠΡΑΚΤΟΡΕΙΟ ΚΥΔΩΝ

• Γραφείο ΙΑΤΑ 25 χρόνια
• Αεροπορικά εισιτήρια - Ακτοπλοϊκά - Πακέτα εκδρομών για όλο τον κόσμο - Ξενοδοχεία
• Εισιτήρια SUPER FAST FERRIES - BLUE STAR FERRIES - MINOAN LINES -ΔΑΝΕ SEA LINES - KENTERIS LANE - ΔΕΛΦΙΝΙ

ΚΕΝΤΡΙΚΟ ΠΡΑΚΤΟΡΕΙΟ: SALAMIS LINES - SALAMIS GLORY - NOSTOS - ION
• ΑΝΕ ΚΑΛΥΜΝΟΥ F/B ΝΗΣΟΣ ΚΑΛΥΜΝΟΣ
• ΟΧΗΜΑΤΑΓΩΓΟ ΑΓΙΟΣ ΔΙΟΝΥΣΙΟΣ

ΚΥΔΩΝ TOURS
Εθ. Δωδ/σιων 14 - Ακτή Σαχτούρη 8
ΤΗΛ. 02410/23000-27900-24265 • FAX: 32741

Εκλογές 2002

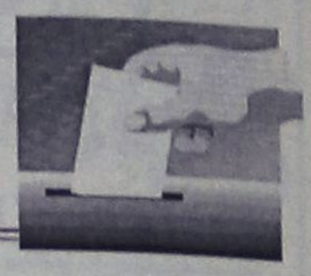

ΗΜΕΡΟΛΟΓΙΟ

✓ Κλιμάκιο στελεχών της Ν.Δ. αναμένεται σήμερα στη Ρόδο, για να ασχοληθεί με θέματα που αφορούν τις νομαρχιακές και δημοτικές εκλογές.

➥ Την Κυριακή θα βρίσκεται στη Ρόδο ο πρόεδρος του ΔΗΚΚΙ κ. Δ. Τσοβόλας που θα έχει επαφές με τοπικά στελέχη. Πρόκειται μάλιστα να δώσει και συνέντευξη Τύπου.

➤ Την Κυριακή έχει ανακοινωθεί ότι θα γίνει η συνάντηση κορυφής μεταξύ του νομάρχη κ. Σ. Καραγιάννη, του βουλευτή κ. Αρ. Παυλίδη, του πρώην βουλευτή κ. Αν. Καραμάριου και στελεχών του κόμματος.

✓ Συγκέντρωση στελεχών και φίλων στο δημοτικό διαμέρισμα Ασκληπειού, προγραμματίζει για την Κυριακή ο υποψήφιος δήμαρχος Νότιας Ρόδου κ. Μ. Σαββής.

Οι ειδικές εκλογικές κάρτες

Ξεκίνησε η διανομή τους και από το δήμο Ρόδου

Ξεκίνησε από το ειδικό συνεργείο του δήμου, η διανομή των εκλογικών καρτών που θα πρέπει να παραλάβουν οι εγγεγραμμένοι στους εκλογικούς καταλόγους της πόλης, οι οποίοι ξεπερνούν τις 35.000. Οι κάρτες διανέμονται σε ειδικά διαμορφωμένο χώρο, στην πίσω αυλή του δημαρχείου (δίπλα στα γραφεία της ΤΕΔΚ), αλλά προς το παρόν η προσέλευση δεν είναι μαζική. Μέσα στις επόμενες μέρες πάντως αναμένεται να καταστεί και μαζική.

Η διαδικασία αυτή, προβλέπεται να διαρκέσει δύο περίπου μήνες, διάστημα που θεωρείται αρκετό για να παραλάβουν τις κάρτες τους οι ψηφοφόροι. Οι κάρτες έχουν σταλεί από το υπουργείο Εσωτερικών και αναφέρονται σ' αυτές ο ειδικός αριθμός κάθε ψηφοφόρου, το ονοματεπώνυμό του και το εκλογικό διαμέρισμα στο οποίο θα ψηφίσει.

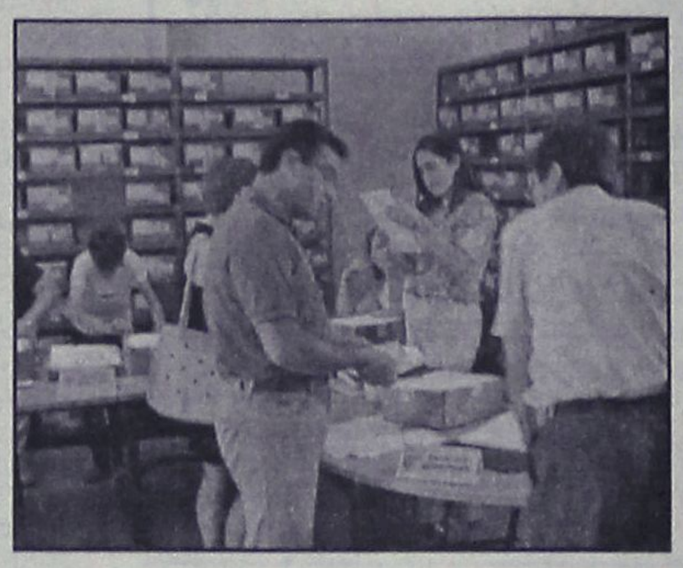

Οπως είναι γνωστό οι ερχόμενες δημοτικές εκλογές θα γίνουν χωρίς εκλογικά βιβλιάρια, με βάση αυτούς τους ειδικούς αριθμούς. Από τις προηγούμενες μέρες και σε όλους τους άλλους δήμους έχει ξεκινήσει η διανομή των καρτών.

Στους μικρότερους, όμως, δήμους τα πράγματα είναι πιο εύκολα, αφού η διανομή γίνεται με άλλες διαδικασίες.

Για τους "ανυπόμονους" βέβαια υπάρχει και το διαδίκτυο, όπου στη σελίδα του υπουργείου Εσωτερικών, μπορούν να ενημερωθούν αμέσως για τον ειδικό αριθμό τους και το εκλογικό διαμέρισμα που ψηφίζουν. Από πλευράς δήμου Ρόδου λόγω του μεγάλου αριθμού ψηφοφόρων, εξετάζεται το ενδεχόμενο να υπάρξει μέχρι και ειδική καμπάνια για να ενημερωθεί όλος ο κόσμος και να πάρει τις κάρτες του.

Στη Λέρο και οι δύο



Στη Λέρο βρίσκονται τόσο ο νομάρχης κ. Σάββας Καραγιάννης όσο και ο υποψήφιος νομάρχης κ. Γιάννης Μαχαιρίδης.

Επισήμως βρίσκονται εκεί για να παραστούν στις εκδηλώσεις μνήμης και δημοκρατίας που οργανώνει και φέτος η νομαρχία Δωδεκανήσου. Εκ των πραγμάτων όμως η παρουσία τους εξυπηρετεί ανάγκες του προεκλογικού αγώνα, αφού και οι δύο συνδυασμοί δίνουν ιδιαίτερη βαρύτητα στο αποτέλεσμα της Λέρου.

Αιχμή του δόρατος του συνδυασμού της "Νομαρχιακής Αναγέννησης" είναι οι δύο νυν νομαρχιακοί σύμβουλοι ο κ. Γ. Παπαγεωργίου και η κ. Φρ. Τζανουδάκη.



Από την πλευρά του ο κ. Μαχαιρίδης φαίνεται να έχει κλείσει υποψήφιους, αλλά δεν τους έχει ανακοινώσει προς το παρόν.

Ζανεττίδης ή Λαχανιάτης;

Μέσα στην εβδομάδα θα ξεκαθαρίσει η νομαρχιακή επιτροπή της Ν.Δ. αν στηρίξει τον κ. Φ. Ζανεττίδη ή τον κ. Μ. Λαχανιάτη για υποψήφιο δήμαρχο στη Νότια Ρόδο.

Τα μέλη της ΝΟΔΕ ταλαντεύονται ποιόν θα επιλέξουν τελικά, αφού φαίνεται να έχουν αποτύχει οι προσπάθειες για την "ενοποίηση" των δύο συνδυασμών.

Οι παράγοντες της Ν.Δ. ζήτησαν από τους δύο υποψήφιους δημάρχους να αποκαλύψουν τα ονόματα των συνεργατών τους, για να μπορέσει η νομαρχιακή επιτροπή να πάρει τις αποφάσεις της.

Καλώς εχόντων των πραγμάτων, το θέμα για τη Νέα Δημοκρατία, παρά το γεγονός ότι υπάρχουν αντικρουόμενες απόψεις θα κλείσει μέσα στις προσεχείς μέρες.

Την Τρίτη ξεκινά ο Γιαννέζος



Ξεχωριστό ψηφοδέλτιο θα κατεβάσει στις εκλογές για τη νομαρχιακή αυτοδιοίκηση Δωδεκανήσου το ΚΚΕ.

Οπως και επισήμως ανακοινώθηκε πια, η παράταξη της "Νομαρχιακής Αγωνιστικής Συνεργασίας", επικεφαλής της οποία είναι ο κ. Γ. Γιαννέζος (γραμματέας του ΚΚΕ) θα παρουσιάσει την ερχόμενη Τρίτη, σε συνέντευξη Τύπου, την διακήρυξη του συνδυασμού και τις θέσεις της παράταξης για τις νομαρχιακές εκλογές.

Πριν από 4 και 8 χρόνια...

4 ΙΟΥΛΙΟΥ 1998

• **Καύσωνας και στα νομαρχιακά. Κόντρες για το τι έγινε στη Σύρο, αλλά και για το επερχόμενο πακέτο Σαντέρ.** Ο νομάρχης κ. Παρασκευάς καταγγέλλει παραπληροφόρηση στο θέμα των έργων, υποψιάζεται "επίδοξους νομάρχες", αλλά ο κ. Κωστόπουλος ενίσταται. **Οπως είχε δηλώσει τότε ο κ. Παρασκευάς** έχουμε να κάνουμε με παραπληροφόρηση που οφείλεται σε αντιπολιτευτικές σκοπιμότητες. Επιτιθέμενος εναντίον των επικριτών του δήλωσε ότι πρόκειται για μωρές παρθένες.
• **Μήνυμα της παράταξης Μ. Κόκκινου στη νεολαία.** "Πιστεύουμε ότι οι νέοι μας δικαιούνται περισσότερες ευκαιρίες, μεγαλύτερες ευθύνες, δυνατότερες προκλήσεις" αναφερόταν χαρακτηριστικά.
• **Ραντεβού ενότητας στη Ν.Δ.** Η Τ.Ε. πόλεως παίρνει την υπόθεση στα χέρια της και πιστεύει ότι με καθολική συσπείρωση η μάχη στο δήμο Ρόδου κερδίζεται.

4 ΙΟΥΛΙΟΥ 1994

• **Σε αναμονή κρίσιμης εγκυκλίου** οργανώσεις και στελέχη του ΠΑΣΟΚ. Δυσμενής εξέλιξη για πολλούς η επιλογή υποψηφίων από τοπικές οργανώσεις.
Μια μέρα νωρίτερα (στις 3 Ιουλίου 1994) τα πρωτοσέλιδα κατέγραφαν την πολιτική επικαιρότητα ως εξής:
• **Μπαράζ γελοιοτήτων στη Ν.Δ.** Ανεύθυνα πρόσωπα οδηγούν το κόμμα σε πλήρη μαρασμό. Εικονικές διαδικασίες για εκλογή υποψηφίων δημάρχων και κοινοταρχών με τις ευλογίες του βουλευτή κ. Παυλίδη.
• **Δύο ανακοίνωσαν και επίσημα χθες την υποψηφιότητά τους.** Ο κ. Β. Πάχος στη Νίσυρο και ο Ν. Κουμνάκης στ' Αφάντου.

Φορτωμένο σήμερα το πινάκιο του Εφετείου επί κακουργημάτων

Στο σκαμνί 32 άτομα για κακουργήματα!

Οι 11 υποθέσεις αναφέρονται σε ναρκωτικά!

Στο εδώλιο του Τριμελούς Εφετείου Κακουργημάτων Δωδεκανήσου αναμένεται να καθίσουν σήμερα το πρωί 32 άτομα που βαρύνονται με σοβαρά ποινικά αδικήματα τα οποία είχαν διαπράξει τους τελευταίους έξι μήνες.

Το αρμόδιο δικαστήριο, αναμένεται να εξετάσει 11 συνολικά υποθέσεις, (στην εκπνοή του δικαστικού έτους), οι οποίες αφορούν υποθέσεις πώλησης, κατοχής και αγοράς ναρκωτικών ουσιών, διακεκριμένες περιπτώσεις κλοπών, δύο ληστείες και μια απόπειρα ληστείας, μία υπόθεση απάτης που σημειώθηκε στην Κω και άλλη μία περίπτωση παραχάραξης.

Ειδικότερα, στο εδώλιο του κατηγορουμένου θα βρεθούν αντιμέτωποι με την δικαιοσύνη για τις πράξεις που διέπραξαν:

- **Δύο νεαροί Αλβανοί ηλικίας 20 και 22 ετών αντίστοιχα**, που συνελήφθησαν στις 23 Ιανουαρίου από αστυνομικούς της Κω, επειδή επιχείρησαν να διαρρήξουν την κεντρική είσοδο ξενοδοχείου στο κέντρο της Κω.

Πρόκειται για τους Zekthi Alfred και Dida Lylezim αντίστοιχα, οι οποίοι συνελήφθησαν και παραπέμφθηκαν στην δικαιοσύνη με την κατηγορία της διακεκριμένης κλοπής. Οι δύο δράστες έγιναν αντιληπτοί από τους διερχόμενους την ώρα που προσπαθούσαν να διαρρήξουν την είσοδο του ξενοδοχείου οι οποίοι και εντοπίστηκαν επ' αυτοφώρω από τους αστυνομικούς.

- **Οι Θεόδωρος Γαλατάς του Ξενοφώντα , και Μαρίνος Σκλαβούνος του Νικολάου**, κατηγορούμενοι για απόπειρες ληστειών κατ' εξακολούθηση.

Πρόκειται για τους τσαντάκηδες που είχαν αναστατώσει στην κυριολεξία την πόλη της Ρόδου αλλά και τις αρμόδιες αστυνομικές αρχές, όταν την τελευταία εβδομάδα του περασμένου Μαρτίου, είχαν διαπράξει διαδοχικές αρπαγές τσαντών από ανυποψίαστες γυναίκες στην πόλη της Ρόδου. Οι δύο στρατιώτες, που προφυλακίστηκαν στις στρατιωτικές φυλακές Κορίνθου, είχαν συλληφθεί για κατοχή ναρκωτικών ουσιών, για να ομολογήσουν έτσι στην συνέχεια ότι ήταν και οι δράστες των συγκεκριμένων περιπτώσεων.

Οι δύο νεαροί, είχαν καταφέρει να διαπράξουν μέσα σε ένα τριήμερο, 7 αρπαγές τσαντών, από ανύποπτες γυναίκες μέσης ηλικίας, στο νησί της Ρόδου.

- **Στο εδώλιο του κατηγορουμένου, θα καθίσουν επίσης οι Μιχαήλ Βασιλάκης, Mariclen Antrea, Kurreta Krenar, Fejzoulla Shleloim, Douraj Festim, Artan Nterei και Μιχαήλ Ψύλλος**, με την κατηγορία της κατεξακολούθησης αγοράς ναρκωτικών.

Μάλιστα, ο ένας από αυτούς, ο 21χρονος Αλβανός Mariglen Antrea είχε προφυλακιστεί στις 24 Σεπτεμβρίου 2001, με την -για πρώτη φορά- εφαρμογή του αντιτρομοκρατικού νόμου, βαρυνόμενος επιπλέον με την κατηγορία της σύστασης συμμορίας. Κατηγορούμενος θα είναι και ο νεαρός σερβιτόρος από τη Ρόδο, Μιχάλης Βασιλάκης του Ιωάννη, ο οποίος κατηγορείται επίσης για κατοχή και διάθεση ναρκωτικών ουσιών. Σημειώνεται ότι οι δύο, είχαν συλληφθεί από άνδρες του τμήματος Ναρκωτικών Ρόδου στις 19 Σεπτεμβρίου 2001, επειδή στην κατοχή τους βρέθηκαν και κατασχέθηκαν ποσότητες ναρκωτικών. Ο εισαγγελέας πάντως, είχε ασκήσει ποινική δίωξη και κατά άλλων δύο Αλβανών που βρίσκονται ήδη στις φυλακές Κορυδαλλού από τον περασμένο Ιούνιο, καθώς προέκυψε ότι και οι ίδιοι εμπλέκονται στην υπόθεση και είχαν απειλήσει τον 23χρονο σερβιτόρο στέλνοντας «εκπρόσωπό τους» για να τακτοποιήσει μαζί τους λογαριασμούς που ισχυρίζονται ότι είχαν.

- **Οι Ισπανοί Martzinez Louis 39 ετών και Viviana Drernandez 24 ετών αντίστοιχα, που είχαν συλληφθεί στην Κω στις 25 Οκτωβρίου 2001,** επειδή διαπιστώθηκε ότι είχαν στην κατοχή τους πλαστά διαβατήρια, κλεμμένα τράβελ τσεκς, καθώς και 4 εκατομμύρια δραχμές περίπου. Το ζευγάρι, επιδίωξε να δραχμοποιήσει τα κλεμμένα τράβελ τσεκ σε διάφορα υποκαταστήματα του νησιού.

- **Ο 34χρονος Πειραιώτης Νικόλαος Τσευλίκος** που συνελήφθη στις 13 Απριλίου στο λιάνι της Ρόδου, έχοντας στην κατοχή του 12 δέματα χασίς, συνολικού βάρους 25 κιλών και 50 γραμμάρια ηρωίνης. Στην ίδια υπόθεση, κατηγορούμενος θα είναι επίσης και ο Στέφανος Δόλωμας, καθώς επίσης και ένας ακόμη αλλοδαπός που είναι φυγόδικος.

Οι αστυνομικοί εντόπισαν τον 34χρονο μόλις είχε αφιχθεί στη Ρόδο με το πλοίο της γραμμής, πανέτοιμος για να διαθέσει στην αγορά της Ρόδου 25 ολόκληρα κιλά χασίς και 50 γραμμάρια ηρωίνης.

Η αξία των ναρκωτικών, που ήταν όπως διαπιστώθηκε αλβανικής προέλευσης, υπολογίζεται ότι θα ξεπερνούσε αν διοχετεύονταν στην αγορά τα 35.000 ευρώ (περίπου 12 εκ.

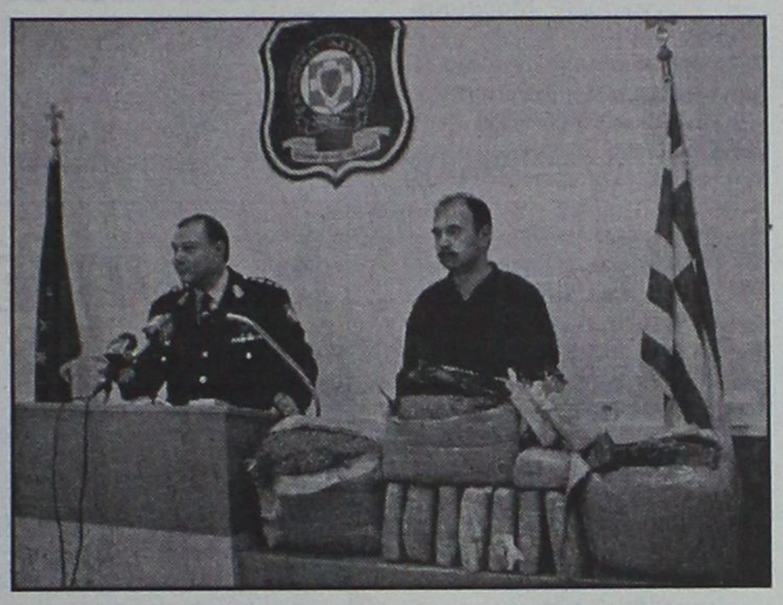

δραχμές) και είναι μια από τις μεγαλύτερες ποσότητες που εντοπίστηκαν και κατασχέθηκαν στο νησί μας το τελευταίο χρονικό διάστημα.

Για την σύλληψη του εμπόρου ναρκωτικών, (ο οποίος ισχυρίστηκε ότι είχε εντολή μόνο να μεταφέρει τα δέματα στη Ρόδο από τον Πειραιά, **παίρνοντας ως αμοιβή 1.000 ευρώ**), απαιτήθηκε σκληρή και επίπονη δουλειά από την πλευρά των στελεχών του Τμήματος Δίωξης Ναρκωτικών Ρόδου.

. **Τα δέματα με το χασίς, ο 34χρονος τα παρέλαβε από έναν Αλβανό ονόματι Mir αγνώστων λοιπών στοιχείων**. Για την μεταφορά αυτή, ο 34χρονος, έλαβε 400 ευρώ από τον Δόλωμα, ενώ τα υπόλοιπα 600 που είχαν συμφωνήσει θα τα έπαιρνε αφού ολοκληρώνονταν η... δουλειά.

Σε έρευνα που έγινε επίσης στο σπίτι του Τσευλίκου στο Κερατσίνι, οι αστυνομικοί, εντόπισαν ένα ακόμη κιλό χασίς, το οποίο ο δράστης είχε κρατήσει όπως ομολόγησε για δική του χρήση καθώς επίσης και δύο ζυγαριές ακριβείας

- **Οι Σέργιος Σαχάκογλου, Κωνσταντίνος Κοντού, Νικόλαος Κιόττος και Παντελεήμων Σαββάκης,** που συνελήφθησαν το τρίτο δεκαήμερο Μαρτίου, ως εμπλεκόμενοι σε υπόθεση ναρκωτικών.

Οι αστυνομικοι, μετά από ενέδρα που είχαν στήσει, συνέλαβαν τους Κοντού Κωνσταντίνο του Σάββα 24 ετών, ιδιωτικό υπάλληλο, Κιόττο Νικόλαο του Εμμανουήλ 34 ετών, αγρότη και Σαββάκη Παντελεήμονα του Αναστασίου 37 ετών, υδραυλικό, διότι μετά από συνεργασία του Τμήματος Δίωξης Ναρκωτικών Ρόδου με την Δίωξη Ναρκωτικών Αθηνών, εντοπίστηκε ο Κοντού να παραλαμβάνει από ταχυμεταφορική εταιρία, δέμα με ποσότητα ναρκωτικών.

Μετά από παρακολούθηση διαπιστώθηκε ότι μετέβη σε αγροτική περιοχή των Καλυθιών και στην συνέχεια εμφανίστηκαν εκεί και οι άλλοι δύο δράστες για να παραλάβουν το δέμα. Κατά την παραλαβή αυτού και την τοποθέτησή του στο αυτοκίνητο, του Σαββάκη, επενέβησαν οι αστυνομικοί και τους συνέλαβαν επιτόπου. Το δέμα περιείχε ακατέργαστη ινδική κάνναβη, βάρους 800 γραμμαρίων. Στα σπίτια των δύο δραστών όπου ακολούθησε έρευνα, βρέθηκε επίσης μικρή ποσότητα ναρκωτικών.

- **Οι Διαμαντής Παλώνης, Ευάγγελος Χατζηκώστας και Γεώργιος Κουτσολάμπρος, κατηγορούμενοι για διακεκριμένες περιπτώσεις κλοπής.**

Οι δύο από αυτούς, συνελήφθησαν με κάρτες κινητών τηλεφώνων αξίας 2.000.000 δραχμών, με κλεμμένες και πλαστογραφημένες συνταγές ναρκωτικών φαρμάκων και μια ζυγαριά ακριβείας, στις 21 Ιανουαρίου 2002 από τους αστυνομικούς του ΑΤ Ιαλυσού και του Τμήματος Δίωξης Ναρκωτικών. Οι αστυνομικοί, σε έρευνα που έκαναν στην οικία του, βρήκαν επίσης μια συσκευασία με δόση ηρωίνης, ινδική κάνναβη βάρους δύο γραμμαρίων καθώς και μια ηλεκτρονική ζυγαριά ακριβείας. Από την έρευνα – προανάκριση που έγινε από τους αρμόδιους αστυνομικούς, προέκυψαν τα εξής:

Ο Χατζηκώστας Ευάγγελος του Στέργου, ήταν ο δράστης της διάρρηξης που έγινε στο κατάστημα της Καρπαθίου Σεβαστής του Πέτρου στην Ιαλυσό, όπου είχε αφαιρέσει κάρτες κινητών τηλεφώνων αξίας 5 εκατομμυρίων δραχμών.

Στις 19 Ιανουαρίου, ο ίδιος, είχε παραδώσει στον Παλώνη Διαμαντή του Νικολάου 33 ετών 15 κάρτες των 20.000 δραχμών, και σε αντάλλαγμα αυτός του έδωσε ένα διαδερμικό Dyrogesic (υποκατάστατο ηρωίνης) και μια ειδική συνταγή ναρκωτικών. Στην συνέχεια, ο Παλώνης εντοπίστηκε να έχει στην κατοχή του 4 συνταγές ναρκωτικών, 4 διαδερμικά, 14 δισκία Lonalfal και 26 δισκία Hipnostedon. Κατά την εξέτασή του, ο ίδιος, ομολόγησε ότι στις 13 Ιανουαρίου διέρρηξε το φαρμακείο του Φωτεινού Φωτάκη του Βασιλείου απ' όπου και αφαίρεσε τα 5 διαδερμικά, 100 ειδικές συνταγές ναρκωτικών και χρηματικό ποσό 60.000 δραχμών καθώς και την διάρρηξη του φαρμακείου Λαδοπούλου Πέτρου του Ανδρέα μαζί με τον Κουστολάμπρο Γεώργιο του Θεοδώρου, 38 ετών απ' όπου και αφαίρεσαν 150.000 δραχμές ένα διαδερμικό και 10 φιαλίδια ναρκωτικών φαρμάκων καθώς και ειδική συνταγή ναρκωτικών οι οποίες βρέθηκαν πλαστογραφημένες ως προς την ημερομηνία.

Οι Χατζηκώστας και Παλώνης, συνελήφθησαν, ενώ ο Κουτσολάμπρος Γεώργιος, δεν συνελήφθη εξαιτίας παρέλευσης των χρονικών ορίων του αυτοφώρου.



HAPPYLAND
KOYZEIN
ΛΙΣΤΑ ΓΑΜΟΥ

ΠΡΩΤΟΤΥΠΑ - ΜΟΝΑΔΙΚΑ - ΜΟΝΤΕΡΝΑ
σχέδια από τους μεγαλύτερους οίκους της Ευρώπης
TIFFANY-PRESTIGE-SILEA-PATRA-SPAL-BLOMUS-SKS-FOX RUN κ.τ.λ.
σε Σερβίτσια -Μαχαιροπήρουνα-Σκεύη-Δώρα,
για τη νοικοκυρά που η κουζίνα είναι διασκέδαση.

ΟΛΑ όσα χρειάζεστε για την κουζίνα
και ΟΧΙ μόνο

Ανοίξτε τώρα Λίστα Γάμου
και κερδίστε πλούσια δώρα

Εθνικής Αντιστάσεως 59 (πρώην Αννης Μαρίας)
Τηλ. 02410 39777

ΟΙ ΘΕΡΑΠΕΥΤΙΚΕΣ ΙΔΙΟΤΗΤΕΣ ΤΟΥ ΒΑΣΙΛΙΚΟΥ ΠΟΛΤΟΥ

Θα ενθυμούνται οι παλιοί αναγνώστες της εφημερίδας μας τις θεραπευτικές ιδιότητες του βασιλικού πολτού στην τρίτη κυρίως ηλικία. Κάποιοι, που ασφαλώς ικανοποιήθηκαν από τη χρησιμοποίησή του, ζήτησαν να τους ενημερώσουμε εάν μπορούν και από πού να προμηθευτούν τον βασιλικό αυτό πολτό και τους δίνουμε πιο κάτω σχετικές πληροφορίες.

ΒΑΣΙΛΙΚΟΣ ΠΟΛΤΟΣ ΚΙΝΑΣ

(Chinese Royal Jelly)

Υψηλής δραστικότητας. Στη φύση υπάρχουν 11 μεταλλικά άλατα και ο Β.Π. τα περιέχει όλα (Νάτριο-Κάλιο-Σίδηρο-Χρώμιο-Νικέλιο-Χαλκό-Ασβέστιο-Φώσφορο-Μαγνήσιο-Πυρίτιο). Επίσης, περιέχει, Βιταμίνες-Πρωτεΐνες-Ενζυμα-Αμινοξέα και Εστέρες. Ενδείκνυται για μεταγχειρητικές καταστάσεις, γηριατρικές παθήσεις, χοληστερίνη, δυσκοιλιότητα, υπόταση, αρθριτικά συνάχι, ατονία, κλιμακτήριο κ.λπ. Ο μοναδικός Β.Π. εμπλουτισμένος με το βότανο Σισάδρα, **που βελτιώνει το αναπνευστικό** (βρογχικά-δύσπνοια), έχοντας την μεγαλύτερη περιεκτικότητα. Επίσης διαθέτουμε το περίφημο βότανο GINSENG (PIZA ΤΗΣ ΖΩΗΣ) σε σφραγισμένα φακελάκια μιας χρήσεως, ούτως ώστε η δράση του να είναι σίγουρη 100% για το **άγχος** και το **κυκλοφοριακό** (είναι και διεγερτικό).

Αποστέλλεται με αντικαταβολή
ΔΗΜ. ΠΗΛΙΟΥΣΗΣ
Ευελπίδων 45-Κυψέλη-11362 Αθήνα
Τηλ. (010) 8835520-8641.498
Εγκεκριμένο από τον ΕΟΦ

ΝΑΥΤΙΚΗ ΕΤΑΙΡΕΙΑ

ΤΗΛΟΣ 21ος ΑΙΩΝΑΣ

ΔΡΟΜΟΛΟΓΙΑ "SEA STAR"

ΔΕΥΤΕΡΑ

ΛΙΜΑΝΙ	ΑΦΙΞΗ	ΑΝΑΧΩΡΗΣΗ
ΡΟΔΟΣ		8.45
ΤΗΛΟΣ	10.00	14.30
ΝΙΣΥΡΟΣ	15.00	17.30
ΤΗΛΟΣ	18.00	18.15
ΡΟΔΟΣ	19.30	ΔΙΑΝ/ΣΗ

ΤΡΙΤΗ

ΛΙΜΑΝΙ	ΑΦΙΞΗ	ΑΝΑΧΩΡΗΣΗ
ΡΟΔΟΣ		8.45
ΤΗΛΟΣ	10.00	14.30
ΝΙΣΥΡΟΣ	15.00	17.30
ΤΗΛΟΣ	18.00	18.15
ΡΟΔΟΣ	19.30	

ΠΑΡΑΣΚΕΥΗ

ΛΙΜΑΝΙ	ΑΦΙΞΗ	ΑΝΑΧΩΡΗΣΗ
ΡΟΔΟΣ		8.45
ΤΗΛΟΣ	10.00	14.30
ΝΙΣΥΡΟΣ	15.00	17.30
ΤΗΛΟΣ	18.00	18.05
ΡΟΔΟΣ	19.15	19.30
ΤΗΛΟΣ	20.40	

ΚΥΡΙΑΚΗ

ΛΙΜΑΝΙ	ΑΦΙΞΗ	ΑΝΑΧΩΡΗΣΗ
ΤΗΛΟΣ		8.00
ΡΟΔΟΣ	9.15	9.30
ΤΗΛΟΣ	10.45	16.00
ΡΟΔΟΣ	17.15	18.00
ΤΗΛΟΣ	19.15	19.30
ΡΟΔΟΣ	20.45	ΔΙΑΝ/ΣΗ

ΚΑΘΕ ΤΕΤΑΡΤΗ - ΠΕΜΠΤΗ και ΣΑΒΒΑΤΟ
Το πλοίο θα εκτελεί δρομολόγια προς και από Μπόντρουμ και Φετιχέ (Τουρκίας).

Για περισσότερες πληροφορίες παρακαλούμε επικοινωνείτε:
02460 44000 (Τήλος), **02410 78052** (Ρόδος)

Αριστούχοι και απολυόμενοι μαθητές του 3ου Λυκείου Ρόδου

Ανακοινώθηκαν χθες από το 3ο Λύκειο Ρόδου ονόματα μαθητών που αρίστευσαν στη Β' και Γ' τάξη του Λυκείου καθώς και τα ονόματα μαθητών που προήχθησαν ή απεφοίτησαν. Οι μαθητές αυτοί είναι οι παρακάτω:

ΑΠΟΛΥΟΝΤΑΙ

— Αθανασίου Κων/νος
— Αναστασιάδη Αννα
— Βλαχοπάνος Αριστείδης
— Βογιατζής Νικόλαος
— Βρατσάλης Γεώργιος
— Βροντάκης Ιωάννης
— Γαβριλάκη Ιωάννα
— Γάκη Στεργιανή
— Γιαννικουρή Μαρία-Καθολ.
— Γκαβογιάννης Ιωάννης
— Γκικοπούλου Καλλιόπη
— Δαγαράκη Θεοδώρα
— Δαλιάνης Σπυρίδων
— Διακολαμπριανού Ηλέκτρα
— Διακομανώλη Μαρία
— Διακομιχάλης Ανδρέας
— Διακοσάββας Σταμάτιος
— Διαμαντή Βιολέτα
— Διαμαντής Δημήτρης
— Δρόσος Αντώνιος
— Δρόσος Αντώνιος-Πα.
— Ελενας Ευάγγελος
— Ελληνας Βασίλειος
— Ευαγγελίδης Θωμάς
— Θεοδωρόπουλος Σταμάτιος
— Ιωακείμ Κων/νος
— Ιωαννίδη Φιλία
— Καΐκη Ιωάννα
— Καΐκης Αριστείδης
— Κακκάρης Γεώργιος
— Καλαθενού Μαριάνθη
— Καλλίγερου Αναστασία
— Καμουτσής Δημήτριος
— Καραγιαννάκη Αναστασία
— Καραγιάννη Μαρία
— Καραγιάννης Κων/νος
— Καραμαρία Μαρία
— Καρίκα Ανθούλα
— Καρίπη Ευαγγελία
— Κασαπίδης Αλκιβιάδης
— Κλαδογένη Μαρία
— Κοίλος Σπυρίδων
— Κολλίγρης Παντελής
— Κολλιόπουλος Γεώργιος
— Κοττικιάς Αναστάσιος
— Κουνάκης Ιωάννης
— Κουρκούλη Αννα-Μπριττ
— Κούρου Αικατερίνη
— Κρητικού Υπαπαντή
— Κυβερνητάκης Ιωάννης
— Κυπριώτης Μιχαήλ
— Κωνσταντινίδη Θεοδοσία
— Κωστάκης Μιχαήλ
— Κωτσαδάμ Ειρήνη
— Λαθουράκης Ανάργυρος
— Λάλος Ευάγγελος
— Λεριά Αναστασία
— Λερογιάννη Ελένη
— Λουιζίδου Παρασκευή
— Μαανι-Χεσσάρι Νέισον-Τζέι
— Μαγκλάρα Αφροδίτη
— Μακαρούνα Ζωγραφιά
— Μανιάς Ιωάννης
— Μαντζουράτος Σπύρος
— Μαριάς Χρήστος
— Μαρινάκης Χαράλαμπος
— Μαρουλλάκης Γεώργιος
— Ματσούκα Εμμα
— Νιαρού Σοφία
— Νικηταράς Νικήτας
— Νούλης Βασίλειος
— Παναγιαννάκης Ιωάννης
— Παπαιωάννου Αγάπη
— Παπαμιχαήλ Δημήτρης
— Παπανθύμου Ελευθερία
— Παπανικολάου Αναστασία
— Παπαοικονόμου Μαρία
— Παπαστεργίου Χρήστος
— Παπαφιλίππου Νικόλαος
— Παπαχριστοδούλου Νικόλαος
— Παστρικός Ιωάννης
— Περδικάρης Κων/νος
— Πέρου Χρυσάνθη
— Πετρούλια Βαλεντίνα
— Πιτροπάκης Σταμάτιος
— Ρεΐση Ανθούλα
— Ροδίτη Γεωργία
— Ρουμπετή Στυλιανή
— Σαραντόπουλος Γεώργιος
— Σάρλης Ανδρόνικος
— Σιδέρης Ιωάννης
— Σκούρτου Ελισάβετ
— Σπανάκης Εμμανουήλ
— Σπάρταλη Μαρία-Νίκη
— Σταυριανάκη Ευαγγελία
— Σταύρου Χαρίκλεια
— Σφυρίου Μαρία
— Ταραβήρα Βασιλική
— Τερλόγκου Δήμητρα
— Τηλιακού Μαρία
— Τσαβαρής Νικόλαος
— Τσαγκαλίδης Αλέξανδρος
— Τσικίμης Δημοσθένης
— Φοιτός Σίμων
— Φραντζή Αικατερίνη
— Φτακλάκης Χρυσόστομος
— Φωκάς Γεώργιος
— Φώκιαλη Ισμήνη-Ελένη
— Φωτάρας Σταμάτης
— Χαλκίτου Θεώνη
— Χατζηγεωργίου Στεφανία
— Χατζηδημητρίου Γεώργιος
— Χατζημιχάλης Σταύρος
— Χατζής Γεώργιος
— Χρυσούλη Ειρήνη
— Βαρβάρης Ιωάννης
— Βαρδάλης Αγγελος
— Βελιάδης Αναστάσιος
— Βελώνη Κάρμεν
— Βερδελλής Γεώργιος
— Βλαστός Γεώργιος
— Βουγιούκα Μαρία
— Γαλουζής Δανιήλ
— Γιορδαμνή Ειρήνη
— Γκαβογιάννης Νικήτας
— Γκίνη Κοκκονιώ
— Γκρόσλερ Κωνστ.
— Γόμπου Φωτεινή
— Γούναρης Εμμανουήλ
— Δανέζης Εμμανουήλ
— Δημητρακοπούλου Αννα
— Δημόπουλος Ιωάννης
— Διάκουλας Κων/νος
— Δικησοίδη Μοσχούλα
— Ελιαδάκης Ηλίας
— Ερωτόκριτος Εμμανουήλ
— Ευαγγελίδου Παρασκευή
— Ευγενικού Μαρία
— Ευσταθίου Ζηνοβία
— Ζερβός Βασίλειος
— Θεοφίλης Αργύρης
— Καλαβρός Παναγιώτης
— Καντή Βαρβάρα
— Κάππα Μαρία-Γιολ.
— Καραμούζη Ευσταθία
— Καστανίδη Μαριέτα
— Καστανίδη Φλώρα
— Καστρήσιος Δημήτριος
— Κατσίβα Βενετία
— Κοντός Χριστόδουλος
— Κουγκρά Ευανθία
— Κουλουμπρή Χαρίκλεια
— Κουμπιάδης Ιωάννης
— Κουμπιάδης Πανορμίτης
— Κουνάκη Παρασκευή
— Κουρδουνάκη Μαρία
— Κουρδουνάκης Χαράλαμπος
— Κουρουτζάκη Χαρίκλεια
— Κουτσανέλλου Πιπίνα-Μαρία
— Κουτσελίνη Δήμητρα
— Κρητικού Μικαέλα
— Κυρή Αντιγόνη
— Κώστα Μαριάνθη
— Κωστομοίρη Ειρήνη
— Λαουδίκος Πέτρος
— Λουιζίδης Δημοσθένης
— Μαανι-Χεσσάρι Λούης-Γκολσ.
— Μακρής Στέφανος
— Μαμουζέλος Αλέξανδρος
— Μανιά Ιουλιέττα
— Μαστής Μιχαήλ
— Μάστορη Ειρήνη
— Μαυρίδου Χριστίνα
— Μαυρουλέας Δημήτριος
— Μήτση Βασιλική
— Μητσού Γεώργιος
— Μιχαήλου Ευαγγελία
— Μουρούτσου Λεμονιά
— Μπακαλούμας Αναστάσιος
— Μπογδάνη Ελενα
— Μπολί Αννα
— Μπουκουβάλα Ελένη
— Νάκκας Νικόλαος
— Νάνου Αικατερίνη
— Νικολούλια Μαριάνθη
— Παναγιαννάκη Κων/να
— Παπαγεωργίου Μαρία
— Παπαδημητρίου Δημήτριος
— Παπαντωνίου Σταμάτιος
— Παπασταματάκης Ελευθέριος
— Παραφόρου Μαρούλα
— Παρδαλού Τσαμπίκα
— Παταβούκας Ευάγγελος
— Πατρός Σπυρίδων
— Περράκης Πολυχρόνης
— Πετράκη Μαρία
— Πιαδίτη Ειρήνη
— Πολίτης Σεβαστιανός
— Πουλάκη Καλλιόπη
— Ροδίτης Νικόλαος
— Ρούσου Χαριστούλα
— Σαρασουάτι-Δαλιάνη Παρασκευή
— Σαρρή Αννα-Τσαμπίκα
— Σκαλτσάς Μιχαήλ
— Σκορδής Νικόλαος
— Σπανού Σοφία-Μαρία
— Σταυλάς Βασίλειος
— Σταυριανού Ελένη
— Στεργάκη Χριστίνα-Ειρ.
— Τάσιου Νικολία
— Τζαμπέρη Νατάσα
— Τηλιακού Χρυσάνθη
— Τουρκομανώλη Σουλτάνα
— Τσαγκάρης Νικόλαος
— Τσαμπικάκη Ειρήνη
— Φακιδαράκη Μιχαλίτσα
— Χαρίσης Αλέξανδρος
— Χαρκιανάκης Ματθαίος
— Χατζηλαζάρου Γεώργιος-Στ.
— Χατζηνικόλας Μιχαήλ
— Χούλλης Δημήτρης
— Χριστοφή Μαρία
— Χριστοφή Παρασκευή
— Χριστοφής Απόστολος
— Χριστοφίδη Αννα-Μιχαέλα
— Χρυσούλης Ιωάννης
— Ψαράς-Χατζηγεωργίου Τριαντάφ.

Μαθητές που αρίστευσαν

Β' ΤΑΞΗ

— Τσαμπικάκη Ειρήνη	19,8
— Παναγιαννάκη Κων/να	19,4
— Καντή Βαρβάρα	19,3
— Μητσού Γεώργιος	19,3
— Παραφόρου Μαρούλα	19,3
— Χούλλης Δημήτρης	19,2
— Χριστοφή Παρασκευή	18,7
— Γκαβογιάννης Νικήτας	18,6
— Μπουκουβάλα Ελένη	18,4
— Παταβούκας Ευάγγελος	18,3

Γ' ΤΑΞΗ

— Νούλης Βασίλειος	19,8
— Γάκη Στεργιανή	19,6
— Παναγιαννάκης Ιωάννης	19,6
— Καλλίγερου Αναστασία	19,5
— Καΐκης Αριστείδης	19,4
— Κοττίκιας Αναστάσιος	19,1
— Κουνάκης Ιωάννης	19,1
— Πετρούλια Βαλεντίνα	19
— Κωνσταντινίδη Θεοδοσία	18,9
— Μαρινάκης Χαράλαμπος	18,9
— Διαμαντής Δημήτριος	18,8
— Τσαγκαλίδης Αλέξανδρος	18,6
— Μανιάς Ιωάννης	18,5
— Παπανικολάου Αναστασία	18,4
— Φοιτός Σίμων	18,4
— Ιωαννίδη Φιλία	18,2
— Γαβριλάκη Ιωάννα	18,1
— Κούρου Αικατερίνη	18,1
— Νιαρού Σοφία	18,1

Β' ΤΑΞΗ

ΠΡΟΑΓΟΝΤΑΙ

— Αναστασιάδης Ιωάννης
— Αντωνιάδη Μάρα
— Αντωνιάδης Σωτήρης
— Αρβανιτίδης Κων/νος
— Αρνιθενού Διαμαντούλα
— Αττιτής Γεώργιος
— Βαλσαμίδη Πολυξένη

ΦΙΛΗΜΩΝ SERVICE
ΓΕΝΙΚΟ ΣΥΝΕΡΓΕΙΟ ΑΥΤΟΚΙΝΗΤΩΝ
ΑΝΤΑΛΛΑΚΤΙΚΑ-ΛΙΠΑΝΤΙΚΑ
ΠΛΗΡΗΣ ΕΛΕΓΧΟΣ
ΤΕΧΝΙΚΟΣ & ΗΛΕΚΤΡΟΝΙΚΟΣ
ΒΕΛΤΙΩΣΕΙΣ-ΜΕΤΑΤΡΟΠΕΣ
ΡΥΘΜΙΣΕΙΣ INJECTION-DIESEL
ΑΥΤΟΜΑΤΑ ΣΑΣΜΑΝ
ΥΔΡΑΥΛΙΚΑ ΤΙΜΟΝΙΑ
ΕΛΕΓΧΟΣ ΚΑΥΣΑΕΡΙΩΝ
ΠΡΟΕΛΕΓΧΟΣ Κ.Τ.Ε.Ο



ΛΟΥΠΗΣ Μ. ΦΙΛΗΜΩΝ
ΚΡΕΜΑΣΤΗ-ΡΟΔΟΣ ΤΗΛ:0241095766

Dromeas New Age



Δείτε τις νέες σειρές του Δρομέα.

Μη δεχθείτε τίποτε λιγότερο.

πρόκληση για σύγκριση!

Colibri

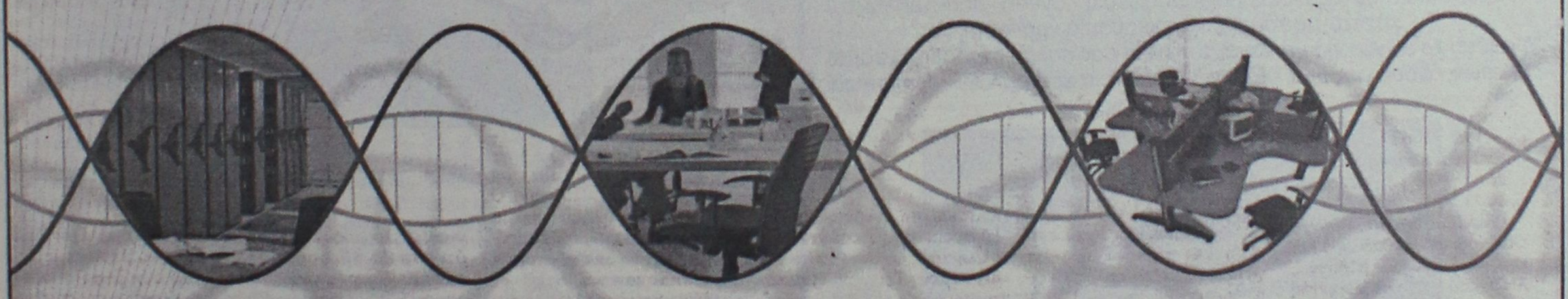

ΑΝΤΙΠΡΟΣΩΠΟΣ ΔΩΔΕΚΑΝΗΣΟΥ
ΓΑΒΡΙΗΛ ΠΛΑΤΗΣ
Βενετοκλέων 32 & 73
ΤΗΛ.: 02410 22272, 02410 24037

DROMEAS
OFFICE FURNITURE

STELLA BEAUTY

ΑΠΟΤΕΛΕΣΜΑΤΑ
ΜΕ ΑΠΟΛΥΤΗ ΑΣΦΑΛΕΙΑ



ΑΠΟΚΤΗΣΤΕ...

Επίπεδη κοιλιά, σφριγηλούς γλουτούς, λεπτή μέση, όμορφα καλλίγραμμα πόδια, σφιχτές γάμπες

ΔΙΩΞΤΕ...

Τη κυτταρίτιδα, τα ψωμάκια, τη χαλάρωση, τα επίμονα τοπικά παχάκια και θαυμάστε το αποτέλεσμα στον καθρέπτη!

ΔΩΣΤΕ...

Λάμψη και ζωντάνια στο πρόσωπό σας.



Ελάτε τώρα κοντά μας να απολαύσετε τα πιο σύγχρονα και μοναδικά προγράμματα προηγμένης τεχνολογίας.

Με την προσωπική φροντίδα της
έμπειρης ΑΙΣΘΗΤΙΚΟΥ
ΣΤΕΛΛΑΣ ΧΑΤΖΗΣΑΒΒΑ
Μιχ. Πετρίδη 49, Ρόδος, τηλ. 02410 30469, 02410 73590
www.stellabeauty.com

NEL LINES

ΝΑΥΤΙΛΙΑΚΗ ΕΤΑΙΡΕΙΑ ΛΕΣΒΟΥ
ΚΕΝΤΡΙΚΟ ΠΡΑΚΤΟΡΕΙΟ ΡΟΔΟΥ
ALHAMBRA TRAVEL

AEOLOS KENTERIS!

Σε 7 ώρες
ΡΟΔΟ-ΚΩ-ΠΕΙΡΑΙΑ!
ΠΕΙΡΑΙΑ-ΚΩ-ΡΟΔΟ!

Το υπερταχύπλοο KENTERIS σας προσφέρει άνεση -πολυτέλεια-ταχύτητα-ασφάλεια και οικονομία χρόνου!!!
Διαθέτει τα πάντα για να κάνει το ταξίδι σας ευχάριστο και σύντομο!
Για πρώτη φορά στα Δωδεκάνησα-Πειραιά ο χρόνος του ταξιδιού σας μειώθηκε αφάνταστα!



ΔΡΟΜΟΛΟΓΙΑ

ΑΠΟ 3/6 ΠΕΙΡΑΙΑ-ΚΩ-ΡΟΔΟ
ΚΑΘΕ ΤΡΙΤΗ-ΠΕΜΠΤΗ-ΠΑΡΑΣΚΕΥΗ
Αναχ. από ΡΟΔΟ-ΚΩ-ΠΕΙΡΑΙΑ ώρα 08.00
ΚΑΘΕ ΔΕΥΤΕΡΑ-ΤΕΤΑΡΤΗ-ΠΕΜΠΤΗ Αναχ. από ΠΕΙΡΑΙΑ-ΚΩ-ΡΟΔΟ ώρα 17.00

Κρατήσεις για επιβάτες και οχήματα (ΙΧ. και φορτηγά)
στο ΚΕΝΤΡΙΚΟ ΠΡΑΚΤΟΡΕΙΟ ΡΟΔΟΥ
ALHAMBRA TRAVEL
ΔΗΜ. ΘΕΟΔΩΡΑΚΗ 13 (Πεζόδρομος)
Τηλ.: 0241-0-37052-25698-31642

Διαγωνισμό προκήρυξε το ΤΕΕ Δωδεκανήσου

Η εξέλιξη του τόπου μας μέσα από φωτογραφίες

Τίτλος "η Δωδεκάνησος άλλοτε και τώρα"

Διαγωνισμό φωτογραφίας με θέμα "η Δωδεκάνησος άλλοτε και τώρα" αποφάσισε να οργανώσει το ΤΕΕ Δωδεκανήσου.

Αυτό μεταξύ άλλων, αποφασίστηκε κατά την προχθεσινή συνεδρίαση της διοικούσας επιτροπής που συζητήθηκε το συγκεκριμένο θέμα.

Ο διαγωνισμός θα είναι ανοικτός για όλους όσους θέλουν να συμμετάσχουν και για τους όρους του θα υπάρξει επίσημη ανακοίνωση σύντομα. Οι συμμετέχοντες θα πρέπει να βρουν μια παλιά φωτογραφία από οποιοδήποτε τοπίο της Δωδεκανήσου και να το φωτογραφίσουν όπως είναι σήμερα.

Οι καλύτερες δυάδες φωτογραφιών θα βραβευτούν (από ειδική επιτροπή) και στις προθέσεις του ΤΕΕ είναι να οργανώσει έκθεση και να εκδόσει ειδικό λεύκωμα.

Στόχος της προσπάθειας είναι να καταγραφούν μέσα από τον διαγωνισμό πτυχές της εξέλιξης του τόπου μας, είτε προς το καλύτερο είτε προς το χειρότερο.

Αποφασίστηκε επίσης η διοργάνωση διαγωνισμού για την δημιουργία εμβλήματος-λογότυπου του ΤΕΕ Δωδεκανήσου.

Η Δ.Ε. αποφάσισε να προχωρήσει στην οργάνωση έκθεσης με έργα μηχανικών της περιοχής μας, πράγμα που έγινε και στο παρελθόν με ιδιαίτερη επιτυχία. Η έκθεση "Καλλιτεχνική Δημιουργία Μηχανικών" προγραμματίζεται για τον προσεχή Οκτώβριο, και η Δ.Ε. συγκρότησε οργανωτική επιτροπή που θ' ασχοληθεί με το θέμα.

Το ΤΕΕ σε συνεργασία με την ΤΕΔΚ προγραμματίζει την διεξαγωγή ημερίδας για την εφαρμογή του νέου οικιστικού νόμου. Η ημερίδα κρίνεται επιβεβλημένη εκ των πραγμάτων ενόψει σύνταξης των νέων Γενικών Πολεοδομικών Σχεδίων σε όλους τους δήμους και προγραμματίζεται για το τέλος του χρόνου, απευθυνόμενη κυρίως σε πολιτικούς και υπηρεσιακούς παράγοντες της Τοπικής Αυτοδιοίκησης. Τέλος η Δ.Ε. αποφάσισε να οργανώσει συνάντηση με νέους μηχανικούς μέσα στο επόμενο χρονικό διάστημα με σκοπό να συζητηθούν θέματα που απασχολούν τους νέους μηχανικούς αλλά και για να καθοριστούν τρόποι συνεργασίας και συμμετοχής στις δραστηριότητες του ΤΕΕ.

Με σύγχρο να μηχανήματα ο Δήμος Ιαλυσού

Ενισχύει τον εξοπλισμό του

Αγόρασε ένα νέο αποφρακτικό-βυτιοφόρο όχημα

Ενα νέο αποφρακτικό-βυτιοφόρο όχημα άντλησης λυμάτων παρέλαβε ο Δήμος Ιαλυσού, ενισχύοντας το στόλο των οχημάτων του.

Το όχημα θα λειτουργεί με ευθύνη της υπηρεσίας ύδρευσης-αποχέτευσης του Δήμου προκειμένου να εξυπηρετεί περιοχές όπου παρουσιάζονται αυξημένα προβλήματα, με προτεραιότητα στις οικίες και τα καταστήματα.



Διαθέτει δύο διαμερίσματα χωρητικότητας 12 κ.μ. για λύματα και 3 κ.μ. για νερό με σκοπό την απόφραξη των δικτύων.

Στην επόμενη συνεδρίαση του δημοτικού συμβουλίου θα κατατεθεί προς έγκριση ο κανονισμός λειτουργίας του και θα καθοριστεί το τιμολόγιο, ώστε αμέσως μετά να τεθεί στη διάθεση των κατοίκων της Ιαλυσού.

Το αποφρακτικό-βυτιοφόρο αγοράστηκε κατόπιν διαγωνισμού, έναντι ποσού 150.000 ευρώ από ίδιους πόρους του Δήμου.

Παράλληλα ολοκληρώθηκε η διαδικασία δημοπράτησης και υπεγράφη η σύμβαση για την προμήθεια ενός λεωφορείου μάρκας VOLVO 44 θέσεων, κόστους 175.000 ευρώ, το οποίο θα καλύψει ανάγκες των Οργανισμών του, μεταφοράς μαθητών, συλλόγων και ενδοσυγκοινωνίας του Δήμου.

Σημειώνεται ότι κατά τη θητεία του δημάρχου κ. Στέργου Στάγκα, ο Δήμος Ιαλυσού προμηθεύτηκε είτε από ίδιους πόρους, είτε από προγράμματα των υπουργείων Εσωτερικών και Αιγαίου μηχανήματα αξίας μεγαλύτερης των 500 εκατομμυρίων δρχ, όπως εκσκαφέα, απορριμματοφόρο, σάρωθρο, σφύρα, ένα φορτηγό και δύο ημιφορτηγά 4 επί 4, πυροσβεστικό όχημα, μοτοσυκλέτες κ.λπ. ενώ κατασκευάσθηκαν αποθήκες 500 τ.μ. και πρατήριο καυσίμων.

Οπως δήλωσε ο δήμαρχος κατά την παραλαβή του βυτιοφόρου "με τις ενέργειες αυτές ενισχύσαμε τον εξοπλισμό και δημιουργήσαμε νέες θέσεις εργασίας με στόχο να προσφέρουμε καλύτερες υπηρεσίες στους πολίτες, σε αντίθεση με την προηγούμενη 4ετία που ο Δήμος δεν αγόρασε ούτε ένα νέο όχημα".

Εκλογές στο Σύλλογο Αρχιτεκτόνων

Στις 30 Ιουνίου 2002 διεξήχθησαν οι εκλογές του Πανελλήνιου Συλλόγου Αρχιτεκτόνων -Διπλωματούχων Ανώτατων Σχολών (ΣΑΔΑΣ) /Πανελλήνια Ενωση Αρχιτεκτόνων σε όλη την επικράτεια για την ανάδειξη των 165 μελών της Αντιπροσωπείας του. Οι εκλογές πραγματοποιήθηκαν σε πολύ καλό κλίμα, σε πνεύμα ενότητας και συσπείρωσης για ένα καλύτερο αρχιτεκτονικό μέλλον στον τόπο μας. Στο Νομό Δωδεκανήσου/Ρόδος επί 50 ψηφισάντων τα αποτελέσματα ήσαν:

1. Αρχιτέκτονες Δωδεκανήσου=45 (90%)
2. Ανανεωτική Συν. Αρχιτ/νων Ελλάδος (ΑΣΑΕ)=2 (4%)
3. Δημοκρατική Αρχιτ/νικη Κίνηση (ΔΑΚ)=1 (2%)

Ο Νομός Δωδεκανήσου στην αναφερόμενη διαδικασία συσχετίζεται με τον Νομό Κυκλάδων και αποτελούν μία ενιαία Περιφέρεια με τέσσερις (4) έδρες.

Μετά τα τελικά αποτελέσματα θεωρείται η εκλογή δύο (2) αντιπροσώπων από τον Νομό Δωδεκανήσου, και ειδικότερα του 1. Αγαπητού Ξάνθη που έλαβε 30 ψήφους προτίμησης και του. Παναγιώτη Σακελλαρίου που έλαβε 15 ψήφους προτίμησης, και οι δύο μέλη της πρώτης παράταξης.

ΑΘΛΗΤΙΚΗ ΡΟΔΙΑΚΗ

ΠΕΜΠΤΗ
4 ΙΟΥΛΙΟΥ 2002

ΠΗΡΕ ΚΑΡΑΒΟΛΙΑ ΠΑΕΙ ΓΙΑ Β. ΡΑΪΟ



• Ο Απόλλων Κ. βρίσκει λύσεις για να καλύψει τα κενά του
• Φεύγει ο Σαλπιγκτίδης

ΣΕΛ. 18

ΤΕΛΕΙΩΝΕΙ ΤΟΥ ΟΡΦΑΝΙΔΗ

• *Σήμερα η συνάντηση Διαγόρα-Φοίβου για το κλείσιμο της μεταγραφής*

ΣΕΛ. 18

ΨΑΧΝΕΙ ΤΟΝ ΑΝΤΙ-ΜΠΑΛΛΗ

• *Η Ρόδος θέλει να καλύψει το κενό του με έμπειρο παίκτη*

ΣΕΛ. 18

ΤΡΙΑ ΝΕΑ ΠΡΟΣΩΠΑ

Η Κως απέκτησε Σκαλέρη, Σπίνο και Φακίτσα. Όμως ακόμα δεν έχει προπονητή.

ΣΕΛ. 18

ΤΟΠΙΚΟ ΠΟΔΟΣΦΑΙΡΟ

Πήρε μπροστά...

• *ΤΗΝ ΠΡΩΤΗ ΤΟΥ ΝΙΚΗ ΠΕΤΥΧΕ Ο ΔΗΜΟΣ ΡΟΔΟΥ ΣΤΟ ΕΡΓΑΣΙΑΚΟ ΤΟΥΡΝΟΥΑ ΚΕΡΔΙΖΟΝΤΑΣ 3-0 ΤΗΝ ΑΡΧΑΙΟΛΟΓΙΑ*

Την πρώτη της νίκη πέτυχε προχθές η ομάδα του Δήμου Ροδίων κερδίζοντας για το πρόγραμμα της 2ης αγωνιστικής του β' ομίλου του εργασιακού ταμρνουά, την ομάδα της Αρχαιολογίας με 3-0.

Η ομάδα του Δήμου παρουσιάσθηκε με αρκετά νέα πρόσωπα στη σύνθεσή της, σε σχέση με το πρώτο παιχνίδι, έχοντας στον πάγκο να την καθοδηγεί τον **Μανώλη Κώτη**, που ανέλαβε χρέη προπονητή για το συγκεκριμένο παιχνίδι.

Μάλιστα ο **Μανώλης Κώτης** πρωτοτυπώντας γι' άλλη μια φορά, χρησιμοποίησε στο παιχνίδι και την **Μαρία Ιακωβίδου**.

Αγωνιστικά τώρα το ματς έγειρε απ' την αρχή προς το μέρος της ομάδας του Δήμου η οποία μόλις στο 5' άνοιξε το σκορ, κάνοντας το 1-0, έπειτα από ατομική ενέργεια και πλασέ του **Μ. Πιτσουρδάκη**.

Μ' αυτό το σκορ ολοκληρώθηκε το α' ημίχρονο, ενώ στο 5' του β' ημιχρόνου (50') οι του Δήμου και πάλι πέτυχαν γκολ διπλασιάζοντας τα τέρματα τους, με μακρινό σουτ του **Χαρίτου**, εδραιώνοντας έτσι τη νίκη τους.

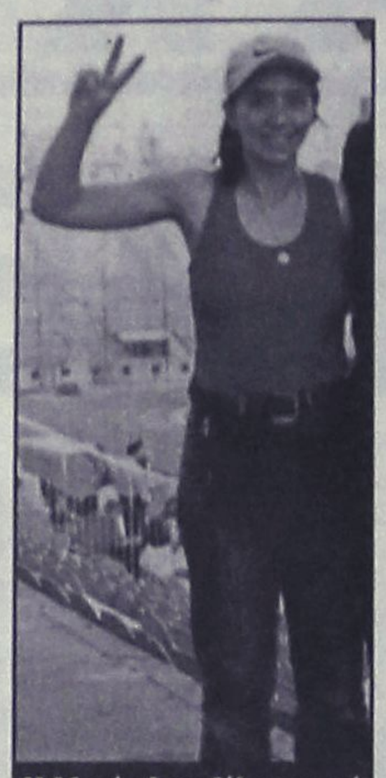

Η Μαρία Ιακωβίδου αγωνίστηκε για μισή ώρα περίπου στο προχθεσινό παιχνίδι με την ομάδα του Δήμου Ρόδου

Λίγο αργότερα και πιο συγκεκριμένα στο 72' ο **Πιτσουρδάκης** και πάλι με πλασέ διαμόρφωσε το τελικό 3-0 κι έτσι η ομάδα του έφτασε στην πρώτη της φετινή νίκη.

Το παιχνίδι διαιτήτευσαν με επιτυχία οι **Καραχανής, Σιδηρόπουλος Αν.** και **Κόττορος Γ.**

ΔΗΜΟΣ ΡΟΔΙΩΝ: *Μπιλιάς, Γρηγοριάδης (65' Ιακωβίδου), Χαρίτος, Τσιβρινής, Ξύπας, Καμπούρης Σ., Πιτσουρδάκης Μ., Λεντάκης, Κόττορος Σ., Π'καλοδούκας, Καραγιάννης Ι. (67' Κώτης).*

ΑΡΧΑΙΟΛΟΓΙΑ: *Καραγιάννης, Κρητικός Ι., Μαηδάνης, Κοιλιάς, Κίτσου, Μπάκαλος, Μανωλάκης, Εμίρογλου, Κυπριώτης Μ., Κρητικός Γ., Καλούδης (Καλιοτζής, Σταράτος).*

ΑΠΟΦΑΣΕΙΣ ΤΗΣ ΟΡΓΑΝΩΤΙΚΗΣ ΕΠΙΤΡΟΠΗΣ

Συνεδρίασε η οργανωτική επιτροπή του 12ου εργασιακού τουρνουά ποδοσφαίρου που διοργανώνει ο Δ.Ο.Ν.Α. Ροδίων και πήρε τις παρακάτω αποφάσεις:

• Τιμωρήθηκαν οι παίκτες που υπέπεσαν σε διάφορα παραπτώματα: **Πιτσουρδάκης** (Δ.Ε.Υ.-Α.Ρ) με μία αγωνιστική, **Δρακάκης** (Δ.Ε.Κ.Ρ.) με δύο αγωνιστικές και **Γ. Σαρούκος** (Αρχαιολογία) με τρεις αγωνιστικές.

• Απορρίπτεται η ένσταση της Δ.Ε.Κ.Ρ. κατά της Δ.Ο.Υ. και Λογιστές, μετά τις βεβαιώσεις που προσκόμισε η τελευταία στην οργανωτική επιτροπή.

• Από την ερχόμενη εβδομάδα οι αγώνες του εργασιακού τουρνουά θα καλύπτονται υγειονομικά από το Σώμα Εθελοντών Σαμαρειτών του Ελληνικού Ερυθρού Σταυρού Ρόδου.

Συμπαράσταση από ΔΟΝΑ

Ο Δημοτικός Οργανισμός Νεολαίας και Αθλησης Ροδίων συμμετέχει στην προσπάθεια που καταβάλει ο σύλλογος παλαιμάχων ποδοσφαιριστών Ρόδου για να ενισχύσει έναν πάσχοντα συμπολίτη μας παλαίμαχο ποδοσφαιριστή.

Οπως είναι γνωστό τα έσοδα του θα προκύψουν από τη φιλική ποδοσφαιρική συνάντηση μεταξύ των Παλαιμάχων της πόλης της Ρόδου και της αντίστοιχης του Πανηλειακού θα δοθούν για τον συγκεκριμένο φιλανθρωπικό σκοπό.

Ηδη ο Οργανισμός έχει έλθει σε συνεννόηση με τις αρμόδιες υπηρεσίες του Δήμου Ροδίων για την καλύτερη διοργάνωση του αγώνα αυτού.

Τουρνουά με ομάδες ιδιωτών

• *Το διοργανώνει ο ΔΟΝΑ Πεταλούδων στις 20 Ιουλίου*

Ο Δημοτικός Οργανισμός Νεολαίας και Αθλησης Πεταλούδων διοργανώνει τουρνουά 5Χ5 με ομάδες ιδιωτών (επιχειρήσεις) στις 20 Ιουλίου 2002.

Δηλώσεις συμμετοχής γίνονται στα γραφεία του Δ.Ο.Ν.Α. (ώρες γραφείου) στο κλειστό γυμναστήριο Κρεμαστής, στο τηλέφωνο 0241092189 ή εντός του ποδοσφαιρικού γηπέδου 5Χ5 στην Κρεμαστή. Η κάθε ομάδα μπορεί να δηλώσει συμμετοχή έως και την Τρίτη 16 Ιουλίου και ώρα 13.00

Παιδικό τουρνουά 5Χ5

• *Διοργανώνεται με τη συμμετοχή έξι δήμων*

Ο Δημοτικός Οργανισμός Νεολαίας και Αθλησης του Δήμου Πεταλούδων, σε συνεργασία με το Νομαρχιακό Αθλητικό Οργανισμό Δωδεκανήσου (Ν.Α.Ο.Δ.) διοργανώνει διαδημοτικό τουρνουά 5Χ5 στις 6 Ιουλίου 2002 στο δημοτικό διαμέρισμα Κρεμαστής με τη συμμετοχή παιδιών από τους παρακάτω δήμους:

1) Δήμος Πεταλούδων
2) Δήμος Αφάντου
3) Δήμος Λινδίων
4) Δήμος Νότιας Ρόδου
5) Δήμος Αρχαγγέλου
6) Δήμος Ατταβύρου

Ωρα έναρξης του τουρνουά 17.00

Στις 20.30 θα ακολουθήσει ομιλία των: α) κ. **Νικόλαου Λαγογιάννη**, β) κ. **Μιχάλη Ερωτόκριτου** με θέμα συμπεριφορά των ποδοσφαιριστών εντός και εκτός της πεδιάς και κανονισμοί ποδοσφαίρου. Στο τέλος του τουρνουά θα ακολουθήσουν οι απονομές των νικητών.

Η κλήρωση των αγώνων θα πραγματοποιηθεί Σάββατο 6 Ιουλίου στις 16.30.

Νέο Δ.Σ. η Δήμτρα

Συγκροτήθηκε σε σώμα το διοικητικό συμβούλιο του Α.Ο. Δήμητρα Δαμάτριάς με στόχο να οδηγήσει την ομάδα στις επιτυχίες.

Πρόεδρος εξελέγη ο **Τσακίρης Παναγιώτης.**
Αντιπρόεδρος: **Παπαδόπουλος Δημήτρης**
Γραμματέας: **Πάττα Δήμητρα**
Ταμίας: **Σταμάτη-Κλεισούρη Γεωργία**
Μέλη: **Μανουράς Γεώργιος, Αργύρης Γεώργιος, Πηδιάκης Σταύρος, Πάττας Ιωάννης, Παναής Στέργος.**

Οι εκλογές του Κλεόβουλου

• *Επαναορίσθηκαν για την ερχόμενη Κυριακή 7 Ιουλίου.*

Την προσεχή Κυριακή στις 8 μ.μ. θα πραγματοποιηθεί η γενική συνέλευση του Κλεόβουλου, που θα έχει ως πρώτο θέμα την ανάδειξη νέου Δ.Σ.

Οι εκλογές στο σύλλογο της Λίνδου είχαν ορισθεί να πραγματοποιηθούν πριν 10 ημέρες περίπου, όμως κάποια έγγραφα δεν είχαν ετοιμασθεί έγκαιρα κι έτσι επαναορίσθηκαν για τις 7 Ιουλίου.

Η σχετική ανακοίνωση του σωματείου έχει ως εξής:

«Το Διοικητικό συμβούλιο του Κλεόβουλου Λίνδου προσκαλεί όλα τα μέλη του την προσεχή Κυριακή 7 Ιουλίου 2002 και ώρα 20.00 στα νέα γραφεία του συλλόγου μας για την ανάδειξη νέου διοικητικού συμβουλίου.

Σε περίπτωση μη απαρτίας η γενική συνέλευση θα πραγματοποιηθεί την Δευτέρα 8 Ιουλίου 2002 και ώρα 20.00

Με εκτίμηση
για το Δ.Σ.
Ο Πρόεδρος
Μιχάλης Αντ. Διακογεωργίου».

ΝΤΕΤΕΚΤΙΒΣ
30 ΧΡΟΝΙΑ ΜΟΝΙΜΑ ΚΑΙ ΣΤΗ ΡΟΔΟ
35354 - 28780
Π.Π. ΓΕΡΜΑΝΟΥ 6 (ΠΛ. ΦΩΚΙΑΛΗ)
- Η ΛΥΣΗ!!! ΣΕ ΚΑΘΕ ΣΑΣ ΠΡΟΒΛΗΜΑ
EXPRESS SECURITY

VANIK TOURS

ΓΙΑΝΝΗΣ και ΣΕΒΑ ΒΑΛΣΑΜΙΔΗ
VANIK σημαίνει ΑΛΗΘΕΙΑ
ΑΚΤΗ ΚΑΝΑΡΗ 17, ΨΑΡΟΠΟΥΛΑ - ΑΝΕΤΟ ΠΑΡΚΙΝΓΚ
ΑΝΟΙΚΤΑ: ΔΕ-ΣΑ 08.30-14.00 και 16.30-20.30
Τηλ. 35191-37621 κιν.τό 0945-798148 FAX 29532
Το γραφείο μας πάντα πρώτο σε κρατήσεις ξενοδοχείων εξασφάλισε και σας προσφέρει καταπληκτικές τιμές για τα παρακάτω ξενοδοχεία σε ΠΑΚΕΤΑ (Εκδοση εισιτηρίων R/T) από 1/4 - 31/10/2002.

ΑΠΕΥΘΥΝΟΜΑΣΤΕ ΣΕ ΣΑΣ ΠΟΥ ΘΕΛΕΤΕ ΚΑΙ Η ΚΡΑΤΗΣΗ ΣΑΣ ΝΑ ΕΙΝΑΙ ΣΩΣΤΗ ΚΑΙ ΤΟ ΔΩΜΑΤΙΟ ΣΑΣ ΝΑ ΣΑΣ ΠΕΡΙΜΕΝΕΙ

1ον	**HOTEL ALEXANDROS A΄ SUPERIOR**	
	ΠΛΑΤΕΙΑ ΜΑΒΙΛΛΗ	
	Μονόκλινο	€ 98
	Δίκλινο	€ 108
	Τρίκλινο	€ 142
2ον	**HOTEL PRESIDENT Α΄κατηγορίας**	
	Λεωφόρος Κηφισίας (ΟΛΑ ΑΝΑΚΑΙΝΙΣΜΕΝΑ)	
	Μονόκλινο	€ 47
	Δίκλινο για μονόκλινο	€ 58
	Δίκλινο	€ 62
	Τρίκλινο	€ 78
2ον	**HOTEL ASTOR Α΄κατηγορίας**	
	Σύνταγμα	
	Μονόκλινο	€ 57
	Δίκλινο για μονόκλινο	€ 65
	Δίκλινο	€ 76
	Τρίκλινο	€ 95
4ον	**HOTEL PARTHENON Α΄κατηγορίας**	
	Στήλες Ολ. Διός	
	Μονόκλινο	€ 74
	Δίκλινο	€ 83
	Τρίκλινο	€ 115
5ον	**HOTEL ZAFOLIA Α΄SUPERIOR**	
	Λεωφόρος Αλεξάνδρας	
	Μονόκλινο	€ 93
	Δίκλινο	€ 103
	Τρίκλινο	€ 123
6ον	**HOTEL ARETHOUSA Β΄ SUPERIOR**	
	Σύνταγμα	
7ον	**HOTEL ELLINIS Β΄SUPERIOR**	
	ΩΝΑΣΕΙΟ, Λεωφ. Συγγρού	
	Μονόκλινο	€ 43
	Δίκλινο	€ 67
	Τρίκλινο	€ 82
8ον	**HOTEL LILIA Β΄κατηγορίας**	
	ΠΑΣΑΛΙΜΑΝΙ	
	Μονόκλινο	€ 42
	Δίκλινο	€ 55
	Τρίκλινο	€ 69
9ον	**HOTEL EGNATIA Β΄κατηγορίας**	
	Θεσσαλονίκη Κέντρο, καινούργιο	
	Μονόκλινο	€ 60
	Δίκλινο	€ 72
	Τρίκλινο	€ 84

● Τα παραπάνω ξενοδοχεία διαθέτουν T.V. σε όλα τα δωμάτια
● Στις πιο πάνω τιμές συμπεριλαμβάνεται πρωινό σε μπουφέ
● Ακόμη σε μας θα βρείτε αεροπορικά και ατμοπλοϊκά εισιτήρια όλων των εταιριών.

ΤΟΠΙΚΟ ΠΟΔΟΣΦΑΙΡΟ

"Έχω ιδρώσει τη φανέλα..."

• Ο πρώην ποδοσφαιριστής του Ηρακλή Μ., Παντελής Αθανασίου απαντάει με επιστολή του σε δηλώσεις του Γιώργου Παπαδημήτρη

Την ανάγκη να ευχαριστήσει την πρώην του ομάδα, τον Ηρακλή Μ., ένοιωσε την υποχρέωση να κάνει ο **Παντελής Αθανασίου** που φέτος θ' αγωνίζεται με τα χρώματα του Διγενή.

Ταυτόχρονα όμως με επιστολή του απαντάει στις χθεσινές δηλώσεις του προέδρου του Ηρακλή, **Γιώργου Παπαδημήτρη** που στρεφόντουσαν στο πρόσωπό του.

Τί ακριβώς αναφέρει η επιστολή:

"Έχω την υποχρέωση να ευχαριστήσω και δημόσια προσωπικά τον πρόεδρο κ. **Γιώργο Παπαδημήτρη,** το διοικητικό συμβούλιο, τους πρώην συμπαίκτες μου και τον προπονητή μου, καθώς και τον κόσμο του Ηρακλή για την συνεργασία που είχαμε και για την αγάπη που μου έδειξαν στα τέσσερα χρόνια που αγωνίστηκα στην ομάδα. Εύχομαι στον σύλλογο καλή πορεία και την πραγματοποίηση των στόχων του. Επίσης, θα ήθελα να ευχαριστήσω τον πρόεδρο του Διγενή κ. **Μιχελαράκη,** τον προπονητή κ. **Σταύρου** για την εμπιστοσύνη που μου έδειξαν για συνεργασία την φετινή περίοδο.

Τέλος, θα ήθελα να δώσω μια απάντηση στην δήλωση του κ. Παπαδημήτρη. Έχω παίξει στην ομάδα τα τελευταία τέσσερα χρόνια, έχω ιδρώσει την φανέλα και έκανα ότι καλύτερο μπορούσα για το καλό του συλλόγου και του χωριού των Μαριτσών. Ο κόσμος γνωρίζει πολύ καλά τί έχω προσφέρει στην ομάδα. Μάλλον κύριε πρόεδρος εσείς δεν τα εκτιμήσατε καλά και όσο θα έπρεπε. Αλλωστε, γνωρίζετε ότι η αποχώρησή μου από την ομάδα δεν οφείλεται κυρίως στο οικονομικό.

Εύχομαι καλό καλοκαίρι σε όλους.

Με φιλικούς χαιρετισμούς

Αθανασίου Παντελής"

Ο ΛΙΟΡΔΟΣ ΕΥΧΑΡΙΣΤΕΙ

Ο ποδοσφαιριστής **Γιάννης Λιόρδος** ευχαριστεί την διοίκηση του Φοίβου, τους πρώην συμπαίκτες του, τους προπονητές, καθώς και τους φιλάθλους της ομάδας για την 3χρονη συνεργασία που είχαν και εύχεται στον Φοίβο καλή συνέχεια.

Στην Σάλακο Σαββάκης, Πολυχρόνης

• Θα ενισχύσουν φέτος την Ασπίδα στο πρωτάθλημα της γ' κατηγορίας

Δύο έμπειρους ποδοσφαιριστές απέκτησε την προηγούμενη Κυριακή η ομάδα της Ασπίδας Σ. Συγκεκριμένα απέκτησε τον τερματοφύλακα **Στέργο Σαββάκη** που έμεινε ελεύθερος από τη Θύελλα, καθώς και τον **Μιχάλη Πολυχρόνη,** που επίσης έμεινε ελεύθερος από την Αναγέννηση Εμπ. Ο πρώτος μάλιστα σύμφωνα με πληροφορίες εντάχθηκε στην ομάδα της Σαλάκου, χωρίς το παραμικρό οικονομικό αντάλλαγμα σύμφωνα με δική του επιθυμία.

Ο δεύτερος για επαγγελματικούς λόγους δεν μπορεί ν' ακολουθήσει το πρόγραμμα της α' κατηγορίας κι έτσι αποφάσισε να επιστρέψει στην ομάδα του χωριού.

Επομένως μετά απ' αυτές τις κινήσεις η Ασπίδα Σ. είναι αναγκασμένη να πρωταγωνιστήσει στο πρωτάθλημα της γ' κατηγορίας.

Τουρνουά "Καλοκαίρι 2002"

• Η παιδική ομάδα του ΔΟΑΝ Ιαλυσού ξεκίνησε χθες τα παιχνίδια της στην Χίο

Χθες ξεκίνησε το παιδικό τουρνουά "Καλοκαίρι 2002" που γίνεται στην Χίο με τη συμμετοχή ομάδων από διάφορους Δήμους της χώρας. Σήμερα η αντιπροσωπευτική μας ομάδα θα δώσει δύο παιχνίδια. Το πρωί θα αντιμετωπίσει τον Βαρβασιακό, ενώ το απόγευμα την Νέα Σμύρνη.

Αναλυτικά το πρόγραμμα του τουρνουά από χθες:

Τετάρτη 3 Ιουλίου

17.30 Νέα Σμύρνη - ΕΠΣ Χίου
18.30 Ιάλυσος - Ομηρούπολη
19.30 Ρίο - Βαρβασιακός Χίου

Πέμπτη 4 Ιουλίου

09.30 Ιάλυσος - Βαρβασιακός Χίου
10.30 ΕΠΣ Χίου - Ρίο
11.30 Νέα Σμύρνη - Ομηρούπολη..
17.30 ΕΠΣ Χίου - Βαρβασιακός Χίου
18.30 Νέα Σμύρνη - Ιάλυσος
19.30 Ομηρούπολη - Ρίο

Παρασκευή 6 Ιουλίου

9.30 ΕΠΣ Χίου - Ομηρόπουλο
10.30 Νέα Σμύρνη - Βαρβασιακός Χίου
11.30 Ιάλυσος - Ρίο
17.30 ΕΠΣ Χίου - Ιάλυσος
18.30 Νέα Σμύρνη - Ρίο
19.30 Ομηρούπολη - Βαρβασιακός Χίου

Συμφώνησε με Γ. Σαββιδάκη

• Ο έμπειρος τερματοφύλακας θα συνεχίσει ν' αγωνίζεται στον Ηρακλή Μ., που πλέον αποσύρει το ενδιαφέρον του για τον Γιάννη Λορέντζο

Για ακόμη μια χρονιά θα δίνει το παρόν κάτω από τα γκολπόστ του Ηρακλή Μ. ο **Γιώργος Σαβιδάκης.** Ο έμπειρος τερματοφύλακας είχε κατ' ιδίαν συνάντηση με τον πρόεδρο της ομάδας **Γιώργο Παπαδημήτρη,** και αφού συζήτησαν αρκετή ώρα τελικά βρέθηκε η χρυσή τομή για την συνέχιση της συνεργασίας των δύο πλευρών. Με την οριστικοποίηση αυτής της συνεργασίας και θέλοντας να αξιοποιήσει τον δεύτερο τερματοφύλακα της ομάδας, **Κοσμά** (που συμμετείχε στα τελευταία παιχνίδια της ομάδας) αποσύρει σύμφωνα με τα λεγόμενα του ίδιου του προέδρου το ενδιαφέρον για την απόκτηση του τερματοφύλακα **Γ. Λορέντζου.**

ΑΝΑΚΟΙΝΩΣΕ ΒΡΑΖΙΛΙΑΝΟ

Ο Ηρακλής Μ. ανακοίνωσε και επίσημα την απόκτηση του βραζιλιάνου, **Περέϊρα,** επαληθεύοντας το χτεσινό δημοσίευμα της "Α.Ρ." Στο μεταξύ κοντά σε νέα συμφωνία με τα Μαριτσά βρίσκεται ο **Δήμος Σιδηρόπουλος** που ενώ μένει ελεύθερος λόγω της χρήσης της δεκαετίας, και διαπραγματεύεται για την παραμονή του. Πιο ρευστά όμως είναι τα πράγματα με τον **Τσαμπίκο Λορέντζο,** που εξετάζει προτάσεις και από άλλες ομάδες κι έτσι δείχνει δύσκολο να συνεχίσει να φοράει τη φανέλα του Ηρακλή.

Επίσης χθες ο Ηρακλής ανακοίνωσε την τυπικά την λήξη της συνεργασίας του με τον **Μανώλη Τρούλλη,** ενώ ελεύθερα παραχώρησε και τον νεαρό **Παναγιώτη Αγγελόπουλο** που βρέθηκε στην ομάδα για ένα χρόνο. Σύμφωνα με πληροφορίες ο νεαρός αμυντικός αναμένεται εντός των ημερών να βρεθεί στον Πειραιά και να δοκιμασθεί στην ερασιτεχνική ομάδα του Ολυμπιακού.

ΕΥΧΑΡΙΣΤΗΡΙΟ

Με την ευκαιρία η διοίκηση του Ηρακλή ευχαριστεί τον επιχειρηματία κ. **Φίλιππα Κυριακούλη** για την προσφορά δωρεάν ειδών της επιχείρησης για το στέκι του συλλόγου το οποίο λειτουργεί κάθε βράδυ στη Μονή Σωτήρα.

Ασφαλιστικά Γραφεία
Ανθόπουλος & Συνεργάτες

ΑΣΦΑΛΙΣΤΙΚΕΣ ΥΠΗΡΕΣΙΕΣ
• **ΑΣΦΑΛΕΙΕΣ** - Συνταξιοδότησης - Νοσοκομειακής περίθαλψης
- Παιδικής Μέριμνας - Κληρονομιάς
- Περιουσίας - Πυρός - Σεισμού κ.λ.π.

ΧΡΗΜΑΤΟΟΙΚΟΝΟΜΙΚΕΣ ΥΠΗΡΕΣΙΕΣ
• **ΔΙΑΘΕΣΗ** Αμοιβαίων κεφαλαίων
- Ελληνικής & Παγκόσμιας αγοράς
- Εγγυημένου Κεφαλαίου & απόδοσης
• **ΧΟΡΗΓΗΣΗ**
- Στεγαστικών - επαγγελματικών - καταναλωτικών δανείων
- Πιστωτικών καρτών
• **ΔΙΑΧΕΙΡΗΣΗ** Χαρτοφυλακίου Διαθεσίμων

ΣΤΕΦΑΝΟΥ ΚΑΖΟΥΛΗ 7, 85100 ΡΟΔΟΣ - ΤΗΛ. 024 10 39400 - FAX 024 10 37240
ΕΘΕΛ. ΔΩΔ/ΣΙΩΝ 4 - 85100 ΡΟΔΟΣ - ΤΗΛ. 024 10 39400 - FAX 024 10 39400
E-mail: anthomis@otenet.gr

OASIS SOCCER CLUB

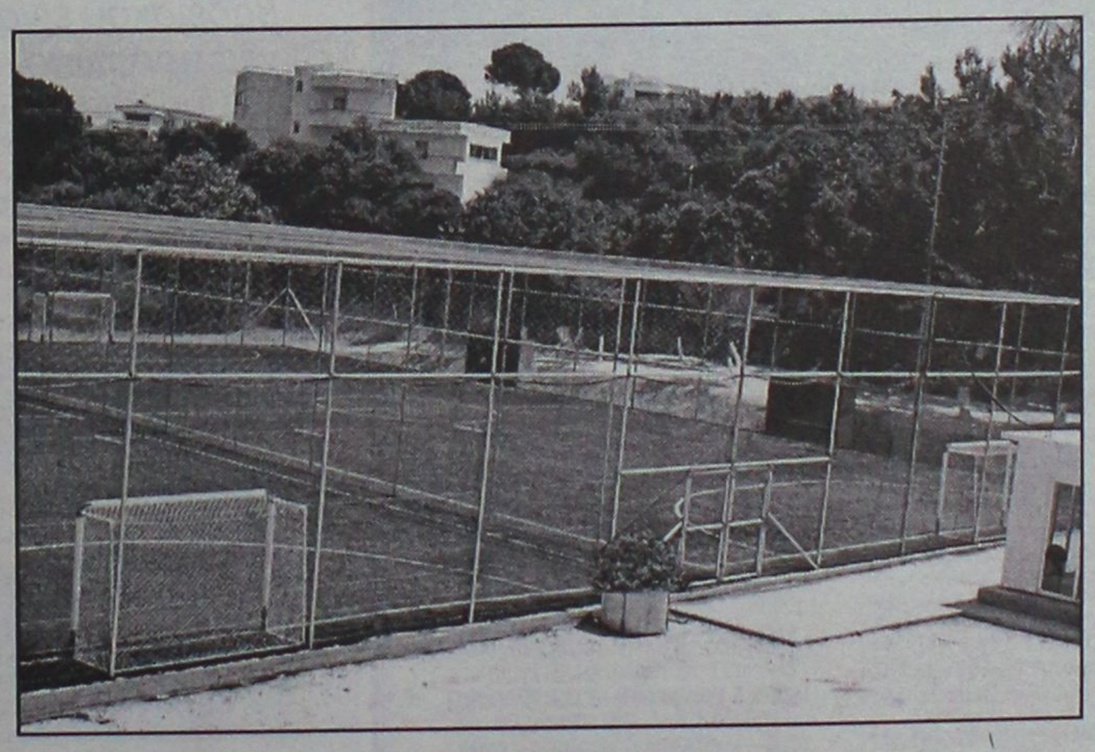

5X5
...το άλλο ποδόσφαιρο

Άγιοι Απόστολοι
(κοντά στο νέο Νοσοκομείο)
τηλ. 0241064680 – κιν. 0976055152

ΠΕΡΙΦΕΡΕΙΑΚΟ ΠΡΩΤΑΘΛΗΜΑ

Βλέπει Βαγ. Ράϊο

- *ΣΥΜΦΩΝΗΣΑΝ ΤΗΝ ΤΡΙΤΗ ΤΟ ΒΡΑΔΥ ΑΠΟΛΛΩΝ ΚΑΛ. ΚΑΙ ΣΑΒΒΑΣ ΚΑΡΑΒΟΛΙΑΣ*
- *ΒΟΗΘΟΣ ΚΑΙ ΦΕΤΟΣ ΤΟΥ ΓΙΩΡΓΟΥ ΤΑΝΙΔΗ Ο ΑΝΤΩΝΗΣ ΟΙΚΟΝΟΜΟΥ*



Από ώρα σε ώρα κλείνει ο Βαγγέλης Ράιος στον Απόλλωνα Καλ.

Ο Απόλλων Καλυθιών αργά αλλά σταθερά φροντίζει για την ενίσχυση του έμψυχου υλικού του. Κάνει θάλεγε κανείς σωστές επιλογές και μάλιστα συνεχίζοντας να ψωνίζει Ροδίτικα. Πιο αναλυτικά:

- Η Διοίκηση του Απόλλωνα Καλυθιών συζήτησε και συμφώνησε με τον **Σάββα Καραβόλια**, ο οποίος πέρυσι αγωνιζόταν στον Κλεάνθη Παραδεισίου. Ο παίκτης είχε συνάντηση με τον κ. **Κωνσταντίνου** την Τρίτη το βράδυ και συμφώνησε σε όλα. Η μεταγραφή είναι σημαντική αν αναλογισθεί κανείς τις ικανότητες του ποδοσφαιριστή, αλλά και το γεγονός της εμπειρίας από μεγαλύτερες κατηγορίες. Υπενθυμίζεται πως ο παίκτης είχε αποκτηθεί από τον ΠΑΟΚ κι είχε δοθεί δανεικός στον Ποσειδώνα Μηχανιώνας.

- Ο **Χρήστος Κωνσταντίνου** συζήτησε και με τον **Βαγγέλη Ράιο** κι είναι πολύ πιθανό εντός της σήμερον να ολοκληρωθεί η απόκτησή του. Ο ποδοσφαιριστής που πέρυσι αγωνιζόταν στον Ιάλυσο έχει αγωνισθεί και στο παρελθόν στον Απόλλωνα Κ.

- Στο μεταξύ, όπως αναμενόταν, ανακοινώθηκε χθες και επίσημα βοηθός του **Γιώργου Τανίδη** θα είναι και αυτή την περίοδο ο **Αντώνης Οικονόμου.**

Ο Απόλλων Καλυθιών δεν μένει πάντως σ' αυτούς. Εχει σκοπό να ενισχύσει το ρόστερ του με δύο ακόμα ποδοσφαιριστές που θα προέλθουν από την υπόλοιπη μεταγραφική αγορά.

ΦΕΥΓΕΙ ΚΑΙ Ο ΣΑΛΠΙΓΚΤΙΔΗΣ

Ακόμα ένας ποδοσφαιριστής του Απόλλωνα Καλυθιών φαίνεται πως αποτελεί παρελθόν. Ο λόγος για τον **Δημήτρη Σαλπιγκτίδη** που πρόσφατα πήρε το δίπλωμα του προπονητή από την σχολή προπονητών της Λάρισας. Οπως χαρακτηριστικά δηλώθηκε από τους ανθρώπους του Απόλλωνα Κ. πρόκειται για έναν παίκτη γνωστό για το ήθος του το αθλητικό και το χαρακτήρα του, που πρόσφερε πολλά στον Απόλλωνα και δεν "προβλημάτισε" ποτέ.

Ψάχνουν τον αντι-Μπαλή

- *Ο Γιόνοβιτς συνεχίζει να είναι στα υπόψιν ενώ προτάθηκε και ο Δαούτης από τη Χαραυγή*

Τον αντι-**Μπαλή** ψάχνει να βρει στη μεταγραφική αγορά η Ρόδος. Οι "πράσινοι" θέλουν να βάλουν στη δύναμή τους ένα καλό αμυντικό, άριστο χειριστή της μπάλας που να μπορεί να οργανώνει το παιχνίδι της ομάδας από την άμυνα προς την επίθεση. Δεν αποκλείεται πάντως αυτή την θέση να καλύψει ο **Γιόνοβιτς** ο οποίος φεύγει απ' το Μαρκό και βρίσκεται σε συζητήσεις με τη Ρόδο που τον θεωρεί ιδανική λύση για τους "πράσινους".

Πληροφορίες από την Αθήνα αναφέρουν πως στη λίστα του **Δημήτρη Σκούνα** είναι ο 30χρονος στόπερ απ' τα Χανιά, **Τάσος Τακτικός**, τον οποίο γνωρίζει πολύ καλά ο προπονητής της Ρόδου. Ολα αυτά φυσικά θα εξαρτηθούν από την επιστροφή του προπονητή της Ρόδου που βρίσκεται σε ολιγοήμερες διακοπές. Και οι δύο περιπτώσεις είναι ακόμα σε επίπεδο συζητήσεων και κανείς δεν γνωρίζει τι μέλλει γενέσθαι.

Σίγουρος είναι ο **Ντινίζ Διογκένους**, ο οποίος είναι στη Βραζιλία κάνοντας τις διακοπές του, αλλά βρίσκεται και σε διαρκή επαφή με την ομάδα της Ρόδου. Ο **Διογκένους** αντλεί διαρκώς πληροφορίες για την καινούργια του ομάδα και θάρθει στη Ρόδο Δευτέρα ή Τρίτη για να ολοκληρωθεί και τυπικά η συμφωνία. Στη Ρόδο προτάθηκε επίσης και ο 26χρονος **Δαούτης** που πέρυσι αγωνιζόταν στη Χαραυγή.

Τελειώνει του Ορφανίδη

- *Σήμερα πρόκειται να συναντηθούν οι διοικήσεις Διαγόρα και Φοίβου*
- *Την αγορά της Μακεδονίας διερευνούν οι κυανέρυθροι*

Ακόμα δεν τελείωσε τίποτα στις μεταγραφές του Διαγόρα. Ο **Νίκος Αργυρίου** μπορεί να έβαλε υπογραφή αλλά το κυνήγι της ενίσχυσης του έμψυχου υλικού δεν σταματάει εδώ. Οι κυανέρυθροι της πόλης μας έχουν σαν επόμενο στόχο τους το **Νίκο Ορφανίδη**. Ο 20χρονος επιθετικός του Φοίβου Κρεμαστής θεωρείται από τους υπεύθυνους του Διαγόρα σαν ένας από τους πιο φερέλπιδες επιθετικούς του Δωδεκανησιακού ποδοσφαίρου. Οι ίδιοι άφηναν προς το τέλος το θέμα του νεαρού και παράλληλα περίμεναν τον Φοίβο Κρεμαστής να τακτοποιηθεί διοικητικά και να βρει το δρόμο του, όμως υπάρχει προσυμφωνία των δύο ομάδων. Σήμερα, εκτός απροόπτου, θα γίνει συνάντηση μεταξύ των διοικήσεων Διαγόρα και Φοίβου.

ΚΙ ΑΛΛΟΣ ΕΠΙΘΕΤΙΚΟΣ

Στο μεταξύ η ενίσχυση δεν σταματάει εδώ. Σύμφωνα με έγκυρες πληροφορίες ο Διαγόρας βρίσκεται σε αναζήτηση ενός δεξιοπόδαρου μεσοεπιθετικού κι ενός φορ κρούσεως στην αγορά της Μακεδονίας. Οσον αφορά, όμως, το θέμα αυτό τηρείται στάση αναμονής, αφού είναι στα υπόψη αρκετοί ποδοσφαιριστές.

Αλλους τρεις η Κως

- *Ο Σκαλέρης από τον Αντίμαχο, ο Σπίνος από την Αναγέννηση Ασφ. και ο Φακίτσας του Λεβαδειακού είναι τα τρία νέα πρόσωπα*

ΚΩΣ (Γιώργου Αναγνώστου).

Τρεις νέες μεταγραφές πραγματοποίησε η Κως. Στο δυναμικό της νησιώτικης ομάδας εντάχθηκαν ο **Μιχάλης Σκαλέρης, ο Αντώνης Σπίνος και ο Θεμιστοκλής Φακίτσας**. Ο πρώτος είναι 26 χρονών, μεσοεπιθετικός, είχε αγωνιστεί και παλιότερα στην ομάδα και πέρσι ήταν στην Αντιμάχεια. Προηγούμενος σταθμός του 20χρονου **Σπίνου** ήταν η Αναγέννηση Ασφενδιού και παίζει τόσο στη μεσαία γραμμή όσο και στην επίθεση. Ο **Φακίτσας** είναι 24 χρόνων, μέσος και ελεύθερος ενώ παλιότερα είχε φορέσει τη φανέλα του Λεβαδειακού. Στο στόχαστρο των "κόκκινων" βρίσκονται και άλλοι ποδοσφαιριστές, από σωματεία του νησιού καθώς και από ομάδες μεγαλύτερων κατηγοριών, αλλά δεν ανακοινώνονται τα ονόματά τους, γιατί δεν έχουν πέσει ακόμη οι υπογραφές. Υπενθυμίζουμε ότι έχουν υπογράψει επίσης ο **Καλερές** (Κέφαλο), **Κιοτζέογλου** (ελεύθερος) και **Κοντός** (ΑΟ Σελλάνων). Στο θέμα του προπονητή δεν σημειώθηκε καμία εξέλιξη, αλλά μέχρι το τέλος της εβδομάδας η διοίκηση θα έχει ανακοινώσει τον αντικαταστάτη του **Χρήστου Αρβανίτη**. Πάντως, όλα δείχνουν ότι ο **Δημήτρης Σαλαπάτας** θα είναι αυτός που θα κωουτσάρει τους "κόκκινους" στο Περιφερειακό Πρωτάθλημα. Οι διοικούντες οδηγούνται σε αυτή την απόφαση, επειδή ο **Σαλαπάτας** ήταν και την περίοδο 2000-2001 στον πάγκο της Κω και φυσικά γνωρίζει πρόσωπα και πράγματα μέσα στην ομάδα.

ANA FERRIES

ΔΡΟΜΟΛΟΓΙΑ ΠΛΟΙΩΝ
ΑΝΑΧΩΡΗΣΕΙΣ ΑΠΟ ΡΟΔΟ

01/07	ΔΕΥΤΕΡΑ	16.00	ΡΟΔΑΝΘΗ	ΚΩ-ΚΑΛΥΜΝΟ-ΛΕΡΟ-ΠΑΤΜΟ-ΜΥΚΟΝΟ-ΠΕΙΡΑΙΑ
02/07	ΤΡΙΤΗ	13.00	ΡΟΜΙΑΤΑ	ΚΩ-ΒΑΘΥ-ΧΙΟ-ΜΥΤΙΛ.-ΛΗΜΝΟ-ΑΛΕΞ/ΠΟΛΗ (13.10)
		16.00	ΜΑΡΙΝΑ	ΚΩ-ΚΑΛΥΜΝΟ-ΠΕΙΡΑΙΑ
03/07	ΤΕΤΑΡΤΗ	08.25	ΡΟΔΑΝΘΗ	ΚΑΡΠΑΘΟ
		17.00	ΜΙΛΕΝΑ	ΧΑΛΚΗ(19.15)-ΔΙΑΦΑΝΙ(21.30)-ΚΑΡΠΑΘΟ(22.30)-ΚΑΣΟ(00.05)-ΗΡΑΚΛΕΙΟ(05.30-08.00)-ΘΗΡΑ(12.15)-ΝΑΞΟ(15.20)-ΠΑΡΟ (16.35)-ΜΥΚΟΝΟ (18.20)-ΤΗΝΟ(19.10)-ΣΥΡΟ(20.10)-ΘΕΣ/ΚΗ (ΠΑΡ.11.20)
		18.30	ΡΟΔΑΝΘΗ	ΚΩ-ΚΑΛΥΜΝΟ-ΠΕΙΡΑΙΑ
04/07	ΠΕΜΠΤΗ	16.00	ΜΑΡΙΝΑ	ΚΩ-ΚΑΛΥΜΝΟ-ΛΕΡΟ-ΠΑΤΜΟ-ΠΕΙΡΑΙΑ
		17.00	ΡΟΜΙΑΝΤΑ	ΚΩ-ΚΑΛΥΜΝΟ-ΑΣΤΥΠ.-ΚΑΤΑΠΟΛΑ ΑΙΓΙΑΛΗ-ΜΥΚΟΝΟ-ΠΕΙΡΑΙΑ
05/07	ΠΑΡΑΣΚΕΥΗ	16.00	ΡΟΔΑΝΘΗ	ΚΩ-ΚΑΛΥΜΝΟ-ΑΣΤΥΠ.-ΚΑΤΑΠΟΛΑ -ΠΕΙΡΑΙΑ
06/07	ΣΑΒΒΑΤΟ	08.25	ΜΑΡΙΝΑ	ΚΑΡΠΑΘΟ
		18.30	ΜΑΡΙΝΑ	ΚΩ-ΚΑΛΥΜΝΟ-ΛΕΡΟ-ΠΑΤΜΟ-ΠΕΙΡΑΙΑ
		23.30	ΡΟΜΙΑΝΤΑ	ΚΑΣΤΕΛΟΡΙΖΟ

Πληροφορίες: τηλ. 35066-30406-36170-28597 • FAX: 39839
Και στον ταξιδιωτικό σας πράκτορα



ΠΟΛΥΚΑΤΑΣΤΗΜΑ ΠΟΛΥΤΙΜΩΝ ΕΙΔΩΝ ΤΟ ΜΕΓΑΛΥΤΕΡΟ ΤΗΣ ΕΛΛΑΔΑΣ

SARLIS GOLD
FACTORY OUTLET
Since 1954

ΒΙΟΤΕΧΝΙΑ ΠΩΛΗΣΗ ΛΙΑΝΙΚΗ ΚΑΙ ΧΟΝΔΡΙΚΗ

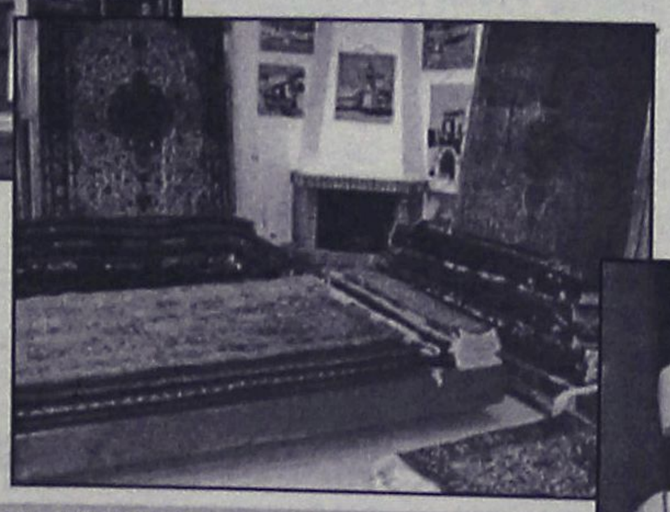

ΕΚΘΕΣΗ
ΧΡΥΣΑ & ΑΡΓΥΡΑ
ΚΟΣΜΗΜΑΤΑ
ΩΡΟΛΟΓΙΑ
ΚΡΥΣΤΑΛΛΑ

ΔΕΥΤΕΡΟΣ ΟΡΟΦΟΣ
ΧΕΙΡΟΠΟΙΗΤΑ ΧΑΛΙΑ
ΔΕΡΜΑΤΙΝΑ
ΓΟΥΝΕΣ
ΔΕΡΜΑΤΙΝΕΣ ΤΣΑΝΤΕΣ & ΑΞΕΣΟΥΑΡ
ΚΕΝΤΗΜΑΤΑ

QUALITY LUXURY ITEMS
BY CHAREL
IN OUR FACTORY ME PRODUCT GOLD & SILVER JEWELS



ΛΕΩΦ. ΡΟΔΟΥ ΛΙΝΔΟΥ 5ο χιλ/τρο
Τηλ.: 02410 64546, ΦΑΧ: 02410 64524
E-MAIL: misar@otenet.gr

ΜΙΚΡΕΣ Αγγελίες

ΟΙ ΑΓΓΕΛΙΕΣ ΤΗΣ ΡΟΔΙΑΚΗΣ παρουσιάζονται και στο site www.anaggelies.gr

ΠΕΜΠΤΗ 4 ΙΟΥΛΙΟΥ 2002 — Η ΡΟΔΙΑΚΗ

Μεταφερθήκαμε! Θα μας βρίσκετε στα κεντρικά μας γραφεία επί της Μαρ. Μαλλιαράκη 11 (τελευταία πάροδος Καναδά). Τα τηλέφωνα παραμένουν τα ίδια: 22210-75230

ενοικιάσεις ακινήτων & επιχειρησεων

ΚΑΤΑΣΤΗΜΑ 35 τ.μ. με υπόγειο και ημιόροφο εντός στοάς στα 100 μαγαζιά. Πληρ. στο τηλ. 0942/841012. AE46289

ΔΙΑΜΕΡΙΣΜΑ ΜΙΚΡΟ ΙΣΟΓΕΙΟΥ ΜΕ ΔΙΟΡΟΦΗ ΟΙΚΟΔΟΜΗ ΕΠΙΠΛΩΜΕΝΟ -2 ΥΠΝΟΔΩΜΑΤΙΩΝ- ΚΑΘΙΣΤΙΚΟΥ ΚΑΙ ΜΠΑΝΙΟΥ ΣΕ ΚΑΤΑΠΛΗΚΤΙΚΗ ΤΟΠΟΘΕΣΙΑ ΕΝΑΝΤΙ ΞΕΝΟΔΟΧΕΙΟΥ MIRA-MARE. ΑΠΟΚΛΕΙΟΝΤΑΙ ΠΕΡΙΠΤΩΣΕΙΣ ΟΛΙΓΟΜΗΝΗΣ ΠΑΡΑΜΟΝΗΣ. ΠΛΗΡ.-ΤΗΛ. 02410/31054 ΚΑΙ 0932473467. ΠΕ46288

ΓΚΑΡΣΟΝΙΕΡΑ, πλήρως επιπλωμένη στην περιοχή Αγ. Ιωάννου. Πληρ. στο τηλ. 02410/38771 και 02410/90031. AE46287

ΔΙΑΜΕΡΙΣΜΑ ημιεπιπλωμένο, κατάλληλο για γραφείο ή κατοικία, ισόγειο 58 τ.μ. στην οδό Κορδιγκτώνος 99 γωνία με τη Δημητρίου Παπά (απέναντι ηλεκτρικών ειδών Μανάκη), που αποτελείται από χωλ, δύο (2) κύρια δωμάτια, κουζίνα, αποθήκη, W.C., πλήρως ανακαινισμένο. Πληροφορίες στο τηλ. 27779 ή 32211. AE46286

ΔΙΑΜΕΡΙΣΜΑ, 3 υπνοδωματίων περιοχή "Κολοσσός", Αφάντου. Πληρ. στο τηλ. 02410/38569 και 75012. AE46285

ΔΙΑΜΕΡΙΣΜΑ, 180 τ.μ. στον Α' όροφο της πολυκατοικίας στην οδό 25ης Μαρτίου 30-32 πάνω από το υποκατάστημα της EUROBANK. Πληρ. τηλ. 22237. AE46273

ΚΑΤΑΣΤΗΜΑ, 40 τ.μ. με W.C. κατάλληλο και για γραφείο. Στεφάνου Καζούλη και Γαριβάλδη 15. Πληρ. τηλ. 0977690012. AE46272

ΔΥΑΡΙ, που αποτελείται από ένα υπνοδωμάτιο, σαλόνι, κουζίνα, ένας ενιαίος χώρος, με ηλιακό, πάρκινγκ, κατάλληλο για ένα ή δύο άτομα που βρίσκεται μεταξύ Κρεμαστής και Παστίδας. Πληρ. τηλ. 94398. AE46271

ΙΣΟΓΕΙΟΣ χώρος, 120 τ.μ. με αυλή 40 τ.μ. στην περιοχή ιξιάς, κατάλληλο για οποιαδήποτε χρήση, σε πολύ καλή τιμή. Πληρ. τηλ. 26449 και 0942865727. AE46270

ΔΩΜΑΤΙΟ, ισόγειο, επιπλωμένο, 30 τ.μ. με W.C. επί της οδού Λίνδου. Πληρ. τηλ. 0241020719 μετά τις 5 μ.μ. AE46269

ΚΑΤΑΣΤΗΜΑ, για κομμωτήριο για ΠΡΟΠΟ κ.τλ. Θεμ. Σοφούλη αρ. 8. Πληρ. τηλ. 20079 και 38646. AE46268

ΑΠΟΘΗΚΗ, 250 τ.μ. φωτεινή, χωρίς ράμπα, ισόγεια, επί της οδού Ναυπλίου, συνοικία Τζένιο. Πληρ. Εμμ. Κρανίδης, μεσίτης, τηλ. 27082, 0944347405. AE46266

ΕΝΟΙΚΙΑΖΟΝΤΑΙ: Α) Στη Θεμ. Σοφούλη ισόγειο διαμέρισμα 3 υπνοδωματίων πολυτελούς κατασκευής με όλες τις σύγχρονες προδιαγραφές με μηνιαίο μίσθωμα 200.000 δρχ. Πληρ. ΡΟΔΙΑΚΗ ΚΤΗΜΑΤΙΚΗ, Ανέστης και Σάββας Σαββαΐδης τηλ. 26281 κιν. 0944/243452 και 0944/421015. AE46256

ΕΝΟΙΚΙΑΖΕΤΑΙ: 1) Στην οδό Γεωργίου Μαύρου έναντι ΔΟΥ Ρόδου γραφείο 60 τ.μ. α' ορόφου κατάλληλο για "λογιστικό γραφείο" ή για οποιανδήποτε άλλη επαγγελματική χρήση με μηνιαίο μίσθωμα 120.000 δρχ., 2) Κατάστημα στη "Ψαροπούλα", 55 τ.μ. κατάλληλο για πρακτορείο, κομμωτήριο, ενοικιάσεως αυτοκινήτων (Rent a car), Ινστιτούτο Αισθητικής, ιατρείο και για οποιαδήποτε άλλη εμπορική ή επαγγελματική χρήση, με μηναίο μίσθωμα δρχ. 400.000. , 3) Κατάστημα κεντρικό στην Εθνάρχου Μακαρίου 54 τ.μ. Πληρ. ΡΟΔΙΑΚΗ ΚΤΗΜΑΤΙΚΗ, Ανέστης και Σάββας Σαββαΐδης τηλ. 26281-35476 κιν. 0944/243452 και 0944/421015. AE46257

ΑΠΟΘΗΚΗ (ισόγεια) 125 τ.μ. στην περιοχή των Δασκάλων. Πληρ. τηλ. πρωί 02410-34490 απόγ. 02410-61701-65125. AE46198

ΔΙΑΜΕΡΙΣΜΑ 120 Τ.Μ. ΣΤΗΝ ΑΝΑΛΗΨΗ ΠΛΗΡΩΣ ΕΠΙΠΛΩΜΕΝΟ ΜΕ ΘΕΡΜΑΝΣΗ ΚΑΙ AIR-CONDITION. ΠΑΡΑΔΟΣΗ 1Η ΣΕΠΤΕΜΒΡΙΟΥ. ΤΙΜΗ 550 ΕΥΡΩ. ΠΛΗΡ. ΤΗΛ. 0241068021 ΑΠΟ 12.00-14.30 ΚΑΙ 17.00-19.00 AE46240

ΚΑΤΑΣΤΗΜΑ για κομμωτήριο-ΠΡΟΠΟ κ.λπ., Θεμιστοκλή Σοφούλη 8. Πληρ. τηλ. 0241020079 και 0241038646. AE46242

ΔΙΑΜΕΡΙΣΜΑ 1ου ορόφου 115 τ.μ. με 3 υπνοδωμάτια, σαλοτραπεζαρία, κουζίνα, μπάνιο, air condition και ηλιακό οδός Παληκαρίδη 45 (7 Βαγιές). Τιμή 175.000 δρχ. (513,57ευρώ) Πληρ. τηλ. 0241095926 AE46239

ΙΣΟΓΕΙΟ ΕΠΙΠΛΩΜΕΝΟ ΔΙΑΜΕΡΙΣΜΑ ΔΥΟ ΔΩΜΑΤΙΩΝ 40 Τ.Μ. ΠΛΗΡΩΣ ΕΞΟΠΛΙΣΜΕΝΟ ΜΕ ΨΥΓΕΙΟ, ΚΟΥΖΙΝΑ, ΤΗΛΕΟΡΑΣΗ, ΗΛΙΑΚΟ ΘΕΡΜΟΣΙΦΩΝΟ, ΒΕΡΑΝΤΑ 12 τ.μ., ΑΝΕΤΟΣ ΧΩΡΟΣ ΠΑΡΚΑΡΙΣΜΑΤΟΣ ΣΤΗΝ ΚΡΕΜΑΣΤΗ. ΠΛΗΡ. ΤΗΛ. 0241096742 ΠΕ46241

ΕΝΟΙΚΙΑΖΟΝΤΑΙ δύο ολοκαίνουργια lux διαμερίσματα ενός και δύο υπνοδωματίων πλήρως επιπλωμένα (όλα εντιχοισμένα και air codicion. Πληρ. τηλ. 02410 66475, 0945797129. AE46235

ΔΙΑΜΕΡΙΣΜΑ α' ορόφου, 150 τ.μ. στην οδό Π. Μελά 90, με τρία υπνοδωμάτια, μεγάλο χωλ, σαλόνι, καθιστικό, κουζίνα, μπάνιο, WC, βεράντες, κεντρική θέρμανση, κεντρική δορυφορική κεραία. Τιμή 650 Ευρώ. Πληρ. τηλ. 0944438552. Μόνο σοβαρές προτάσεις. AE46229

ΚΑΤΑΣΤΗΜΑ 50 τ.μ., 28ης Οκτωβρίου 50, Ρόδος. Πληρ. τηλ. 0945-276152 και 0945-436363. AE46224

ΜΟΝΟΚΑΤΟΙΚΙΑ ΠΟΛΥΤΕΛΟΥΣ ΚΑΤΑΣΚΕΥΗΣ 230 Τ.Μ. ΕΠΙ ΤΗΣ ΛΕΩΦΟΡΟΥ ΙΑΛΥΣΟΥ 20, ΜΕΣΑ ΣΕ 800 Τ.Μ. ΜΕ ΑΝΕΞΑΡΤΗΤΟ ΒΟΗΘΗΤΙΚΟ ΧΩΡΟ ΕΝΤΟΣ ΤΟΥ ΚΗΠΟΥ. ΚΑΤΑΛΛΗΛΗ ΚΑΙ ΓΙΑ ΕΠΑΓΓΕΛΜΑΤΙΚΗ ΣΤΕΓΗ. ΠΛΗΡ. ΤΗΛ. 02410 35174-29284, 9-1-16-21. ΠΕ46213

ΜΟΝΟΚΑΤΟΙΚΙΑ λουξ ημιεπιπλωμένη δύο υπνοδωματίων και τεράστιο σαλόνι, κουζίνα Σκαβολίνι, καθιστικό, κουφώματα Γερμανικά, πανέμορφος κήπος. Ενδείκνυται και για επαγγελματική στέγη. Πληρ. τηλ. 0944324488 AE46199

ΔΙΑΜΕΡΙΣΜΑ 100 τ.μ. στην Ανάληψη (Αλ.Παπαδιαμάντη 29) χωρίς έπιπλα 3 Υπνοδωμάτια, Κουζίνα Σαλόνοτραπεζαρία, μεγάλες βεράντες, και αποθήκη, εντοιχιζόμενη κουζίνα, με ηλιακό θερμοσίφωνα, Air Condition , πολυκατοικία χωρίς κοινόχρηστα (Συνδεμένο στο αποχετευτικό Δίκτυο), με μετρητή νυχτερινού ρεύματος της ΔΕΗ, με άνετο Parking 440 ευρώ. Πληροφορίες στο κιν. 0934822750 Γιάννης. AE46048

2 ΧΩΡΟΙ για γραφεία 142 τ.μ. και 170 τ.μ. στις 100 Χουρμαδιές. Πληρ. τηλ. 0241023701 και 0972120816. AE46194

ΣΤΕΓΑΣΜΕΝΟΣ ΧΩΡΟΣ 140 τ.μ. με αυλή 260 τ.μ. στον 1ο όροφο οικοδομής επί της οδού Ερμού στο Φαληράκι με δική του ξεχωριστή είσοδο, κατάλληλος για κάθε επαγγελματική χρήση. Πληρ. τηλ. 02410-85294 και 0946741518 AE46191

ΔΙΑΜΕΡΙΣΜΑ σε μικρή οικοδομή 3άρι 87 τ.μ. με μεγάλες βεράντες οδός Εθνικής Αντίστασης 86 απέναντι από την ALPHA BANK. Πληρ. τηλ. 02410-91802. AE46193

ΜΟΝΟΚΑΤΟΙΚΙΑ 100 τ.μ. στα Κοσκινού, για όλο το χρόνο. Πληρ τηλ. 0945865402 απογευματινές ώρες AE46183

ΓΚΑΡΣΟΝΙΕΡΑ επιπλωμένη με δι πλό και μονό κρεβάτι, 4φυλη εντοι χισμένη ντουλάπα στην οδό Στ. Κωτιάδη.Πληρ. τηλ. 0241020278 AE46182

ΔΙΑΜΕΡΙΣΜΑ 110 τ.μ. 1ος όροφος Σοφούλη 103 πάνω από το βιβλιο πωλείο ΔΙΑΓΩΝΙΟΣ 3 υπν/τια-αποθήκη-μεγάλες βεράντες, επιπλωμένο αν χρειασθεί για φοιτητές. Πληρ τηλ. 0241033488. AE46151

ΚΑΤΑΣΤΗΜΑ 117 τ.μ. επί της οδου Μιχ. Πετρίδη. Πληρ. τηλ. 0241066259. AE46153

ΧΩΡΟΣ κατάλληλος για φροντιστήριο Γερμανικών δίπλα σε φροντιστήριο Αγγλικών. Τον διαθέτουμε και για ο,τιδήποτε άλλη γλώσσα ή μάθημα. Με προτεραιότητα στα Γερμανικά. Πληρ. τηλ. 02410-38415 AE46185

ΚΑΤΑΣΤΗΜΑ ΝΕΟΚΤΙΣΤΟ 140 Τ.Μ. ΣΤΗΝ ΙΑΛΥΣΟ ΚΑΤΑΛΛΗΛΟ ΓΙΑ ΦΡΟΝΤΙΣΤΗΡΙΟ, ΣΧΟΛΗ ΜΟΥΣΙΚΗΣ Ή ΓΙΑ ΟΠΟΙΑΔΗΠΟΤΕ ΕΠΑΓΓΕΛΜΑΤΙΚΗ ΧΡΗΣΗ ΕΠΙ ΤΗΣ ΟΔΟΥ ΜΥΚΗΝΩΝ 4 ΙΑΛΥΣΟΣ ΔΙΠΛΑ ΣΤΗ ΣΧΟΛΗ ΧΟΡΟΥ ΜΑΙΡΗΣ ΒΕΛΙΔΑΚΗ. ΠΛΗΡ. ΤΗΛ. 02410 95815. ΠΕ46154

Θέλετε να ενοικιάσετε **STUDIO**-2άρι-3άρι-4άρι; Δεν έχετε παρά να επικοινωνήσετε μαζί μας. Πληρ. τηλ. 02410 67234-67451, 0945471001, 0938231156. AE46156

ΑΠΟΘΗΚΕΣ ΣΤΗΝ ΙΑΛΥΣΟ, 1) ΕΝΟΙΚΙΑΖΟΝΤΑΙ ΑΠΟΘΗΚΕΥΤΙΚΟΙ ΧΩΡΟΙ ΑΠΟ 100 ΕΩΣ 2.000 Τ.Μ. ΚΑΙ ΥΨΟΣ 6 μ. ΑΣΦΑΛΕΙΑ ΜΕ ΜΕΓΑΛΟΥΣ ΧΩΡΟΥΣ ΔΙΑΚΙΝΗΣΗΣ ΦΟΡΤΩΣΗΣ ΚΑΙ ΕΚΦΟΡΤΩΣΗΣ ΠΡΟΪΟΝΤΩΝ. 2) ΥΠΑΙΘΡΙΟΙ ΧΩΡΟΙ, ΠΕΡΙΦΡΑΓΜΕΝΟΙ, ΑΣΦΑΛΕΙΣ, ΚΑΤΑΛΛΗΛΟΙ ΓΙΑ ΑΠΟΘΗΚΕΥΣΗ ΠΡΟΪΟΝΤΩΝ ΣΕ ΠΑΛΕΤΕΣ. ΠΛΗΡ. ΣΤΟ ΤΗΛ. 02410/38406 ΑΠΟ ΔΕΥΤΕΡΑ ΕΩΣ ΠΑΡΑΣΚΕΥΗ 08.00-15.00 ΚΥΡΙΑ ΓΙΩΤΑ. ΠΕ46157

ΓΚΑΡΣΟΝΙΕΡΕΣ και **STUDIOS** και νούργια πλήρως επιπλωμένα για τη θερινή περίοδο. Πληρ. τηλ. 02410 78965. AE46262

Ζητούνται **ΔΙΑΜΕΡΙΣΜΑΤΑ** για άμεση ενοικίαση.Πληρ. τηλ. 02410 67234-67451, 0945471001 0938231156. AE46159

Ενοικιάζεται **ΔΙΑΜΕΡΙΣΜΑ** με την ημέρα πλήρως επιπλωμένο και εξοπλισμένο για ζευγάρι ή οικογένεια. Εναντι ξενοδοχείου "Κυπριώτης". Πληρ. τηλ. 02410-64040, 0944-500966. AE46161

TOP PROPERTIES

GEORGIOS S. PIPINOS

ΓΕΩΡΓΙΟΣ Σ. ΠΙΠΙΝΟΣ

ΣΥΜΒΟΥΛΟΙ ΚΑΙ ΕΚΤΙΜΗΤΕΣ ΑΚΙΝΗΤΩΝ
REAL ESTATE AGENCY



Η "**TOP PROPERTIES**" είναι ατομική επιχείρηση και ανήκει εξ ολοκλήρου στον κ. Γεώργιο Πιπίνο, που από το 1971 ασχολείται αποκλειστικά και μόνο με επενδύσεις και REAL ESTATE, στο νησί της Ρόδου, καθώς και στην ευρύτερη περιοχή της Δωδεκανήσου.

ΑΠΕΥΘΥΝΟΜΑΣΤΕ: Στους **σοβαρούς, απαιτητικούς και επιλεκτικούς** επενδυτές-επιχειρηματίες-ελεύθερους επαγγελματίες, Ελληνες και ξένους, υψηλού εισοδηματικού επιπέδου, που ενδιαφέρονται να κάνουν μια σοβαρή επένδυση προβολής στο νησί της Ρόδου.

ΠΡΟΣΦΕΡΟΥΜΕ: Α) Υπηρεσίες και πληροφορίες που γίνονται σε προσωπικό επίπεδο με εχεμύθεια, διακριτικότητα και σοβαρότητα.
Β) μεγάλη γκάμα υψηλής ποιότητας, ακινήτων, όπως:1) Ξενοδοχεία Α' και Β' κατηγορίας των 600-500-350-300 κλινών, 2) Κεντρικά αστικά ακίνητα κατάλληλα για Τράπεζες-καταστήματα-γραφεία, 3) Παραλιακές εκτάσεις, κατάλληλες για τουριστικές επενδύσεις των 150.000-100.00-70.00-50.000-36.000 τ.μ. και 4) Διαμερίσματα και μεζονέτες προβολής.

ΣΤΟΧΟΣ ΜΑΣ ΕΙΝΑΙ: Να προσφέρουμε στο αγοραστικό μας κοινό υψηλής ποιότητας ακίνητα και ευκαιρίες στο νησί της Ρόδου. Ητριακονταετής και πλέον πείρα μας στον τομέα αυτό αποτελεί εγγύηση.

ΣΥΝΘΗΜΑ ΜΑΣ ΕΙΝΑΙ: Επενδύστε στη ΡΟΔΟ ΤΩΡΑ, σε ακίνητα που ΑΝΤΕΧΟΥΝ ΣΤΟ ΧΡΟΝΟ

Γεώργιος Σ. Πιπίνος
ΜΕΣΙΤΗΣ ΑΣΤΙΚΩΝ ΣΥΜΒΑΣΕΩΝ
Γιατί εμείς γνωρίζουμε καλύτερα!

TOP PROPERTIES is a private concern and Mr George S. Pipinos, its owner, has carved, over the years a reputation for integrity and excellence in the world of Real Estate in the Dodecanese.
AT TOP PROPERTIES we try hard to attract important and selective investors high calibre businessmen/women and discerning professional people, both Greek and foreign, who wish to acquire sabstantial and valuable property on Rhodes.
We offer our expertise and advice privately, discreetly and in strict confidence.
We keep a comprehensive list of real estate of the highest specifications
a. A' and B' class hotels (600, 500, 350, 300 beds capacity)
b. Centrally situated office buildings and other business premises.
c. Seaside land, ideal for development (hotels, holiday resorts, etc), of 150.000, 100.00, 70.000, 50.000, 36.000 sq.m.
d. Luxury apartments, maisonettes, detached, semi-detached and terraced houses.
Our aim is to give our clients the opportunity to Qcquire value for money, first class real estate on Rhodes. Our 30-year-old experience in Real Estate is our warranty.
Our motto is Invest in Rhodes, Invest in property, It stands the test of time.

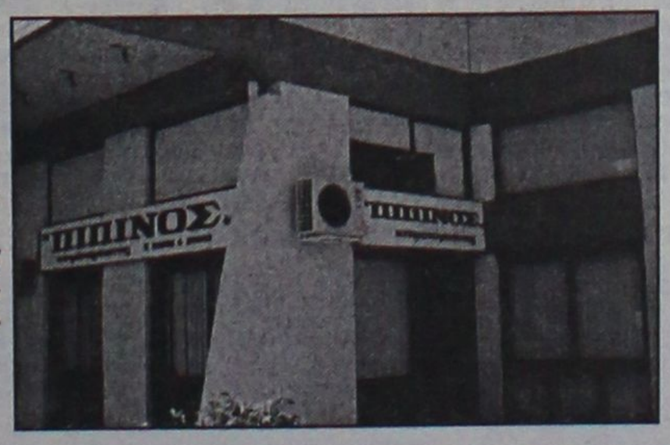

TOP PROPERTIES
and George Pipinos
Because we know best

KENNENTY 38, ΡΟΔΟΣ, 85 100, ΤΗΛ. (0241) 23895, 38243, κιν. (094)-4-676003 FAX: (0241) 20883
38 KENNEDY STR., RHODES, 85 100, TEL. (0241) 23895, 38243, mob. (094)-4-676003 FAX: (0241) 20883

ΕΝΟΙΚΙΑΣΕΙΣ

συνέχεια από την προηγούμενη

ΚΑΤΑΣΤΗΜΑ ιδανικό για κουρείο-κομμωτήριο επί της οδού Κ. Παλαιολόγου 101 (Πάρκο Αραπάκι). Το εν λόγω κατάστημα χρησιμοποιειτο επί σειρά ετών σαν κουρείο με σταθερή πελατεία. Επίσης ενοικιάζονται καταστήματα 27 τ.μ. με αποθήκη 100 τ.μ. έκαστον επί της οδού Αθηνών 104 (Ανάληψη). Πληρ. τηλ. 02410-23075/02410-27918 /0974388866 AE46105

STUDIOS και διαμερίσματα σε ήσυχη περιοχη στην Κρεμαστή με την ημέρα για διακοπές, επιπλωμένα με πολυκουζινάκι, WC, μπαλκονια, κήπο με γκαζόν, πάρκιν. Τιμές studios 15 ευρω, Διαμερίσματα 22 ευρώ Πληρ. τηλ. 0937606824, 0241095695, 0241095487 AE4610

ΔΩΜΑΤΙΟ πλήρως επιπλωμένο με λουτρό, ηλιακό θερμοσίφωνο, ψυγείο σε άριστη κατάσταση, οδός Μεγ. Κων/νου, κοντά στο Πανεπιστήμιο Αιγαίου. Πληρ. τηλ. 02410 24896, ώρες 10-1 μ.μ. AE46196

ΕΠΙΧΕΙΡΗΣΗ εστιατορίου στην Παλιά Πόλη της Ρόδου έτοιμη προς λειτουργία. Πληρ. τηλ. 097/2923658. AE46068

ΔΙΑΜΕΡΙΣΜΑ 100 τ.μ., 3 υπνοδωμάτια, σαλόνι, κουζίνα, με ηλιακό θερ/να, στον Α' όροφο, (διόροφης οικοδομή), επί της Κυρήνης αριθ. 12, στη Ρόδο. Πληρ. τηλ. 0241028727 AE46048

ΧΩΡΟΣ, κατάλληλος για κατάστημα 100 τ.μ., ή γραφείο, επί της οδού Μαραθώνος 18, συνοικία Ροδίνι. Πληρ. τηλ. 0241073278, κιν. 0932406638. AE45851

ΚΑΤΑΣΤΗΜΑ ισόγειο, με πατάρι και τουαλέτα, 55 τ.μ. περίπου, επί της οδού Κολοκοτρωνη. Πληρ. τηλ. 0241024856 και 0241075766. AE45854

ΔΙΑΜΕΡΙΣΜΑ, στην Ηρώων Πολυτεχνείου 5, 120 τ.μ. Πληροφορίες στα τηλ. 25151 και 21955 από 9-2 π.μ. και 6-10 μ.μ. AE45853

ΕΝΟΙΚΙΑΖΕΤΑΙ: 1) Κατάστημα στη "Ψαροπούλα", 55 τ.μ. κατάλληλο για πρακτορείο, κομμωτήριο, ενοικιάσεως αυτοκινήτων (Rent a car), Ινστιτούτο Αισθητικής, ιατρείο και για οποιαδήποτε άλλη εμπορική ή επαγγελματική χρήση, με μηνιαίο μίσθωμα δρχ. 400.000. 2) Κατάστημα στη Κορδιγκτώνος 120 τ.μ. με μηνιαίο μίσθωμα 250.000 ΡΟΔΙΑΚΗ ΚΤΗΜΑΤΙΚΗ, τηλ. 26281, 35476 κιν. 0944/243452 και 0944/421015. AE45811

ΧΩΡΟΣ 120 τ.μ. για γραφείο με υπόγειο 100 τ.μ. και τουαλέτες. Πληρ. τηλ. 0241022770 από 10.00-13.00 AE41773

ΑΠΟΘΗΚΗ 700 τ.μ. ΕΠΙ ΤΗΣ ΛΕΩΦ. ΡΟΔΟΥ-ΚΑΛΛΙΘΕΑΣ, ΕΝΑΝΤΙ ΣΟΥΠΕΡ ΜΑΡΚΕΤ ΜΑΡΙΝΟΠΟΥΛΟΣ. ΠΛΗΡ. ΤΗΛ. 24967 ΑΠΟ 10.00-14.00. **ΠΕ45852**

ΔΙΑΜΕΡΙΣΜΑΤΑ επιπλωμένα, λουξ, δίκλινα, τρίκλινα και τετράκλινα με την ημέρα και τον μήνα για την σαιζόν έως 30 Σεπτεμβρίου με όλα τα οικιακά σκεύη και ηλιακό, οδός Μητροπόλεως. Πληρ. τηλ. 0241029362, 097/7896444. AE46001

STUDIOS καινούργια επιπλωμένα σε ήσυχη περιοχή στην Ιαλυσό. Πληρ. τηλ. 0945077678 κ. Μιχάλη AE45995

ΜΟΝΟΚΑΤΟΙΚΙΑ στη Σορωνή με 3 υπνοδωμάτια, 2WC, κεντρική θέρμανση, γκαράζ και μεγάλο κήπο. Πληρ. τηλ. 0977084487 και 0241041205. AE45605

ΙΣΟΓΕΙΟ 70 τ.μ. στην Ιωάν. Καζούλη για γραφείο-ιατρείο-επαγγελματική στέγη. Πληρ. τηλ. 32902. AE42425

ΖΗΤΕΙΤΑΙ για ενοικίαση ΔΙΑΜΕΡΙΣΜΑ επιπλωμένο με ένα υπνοδωμάτιο, κατά προτίμηση περιοχή Καρακόνερο ή γκαρσονιέρα δύο δωματίων. Πληρ. τηλ. 0972 826638

ΚΑΤΑΣΤΗΜΑ, 65 Τ.Μ. ΣΤΗΝ ΟΔΟ ΜΑΡΚΟΥ ΚΛΑΔΑΚΗ 13 (ΑΝΑΛΗΨΗ). ΠΛΗΡ. ΤΗΛ. 0241023229.

ΚΑΤΑΣΤΗΜΑ 75 τ.μ. με βιτρίνα 6,50 μ. σε εμπορικό δρόμο της Παλιάς Πόλης της Ρόδου. Πληρ. τηλ. 09.44.88.11.22 και 37.753 ΧΑΕ111

ΒΙΛΑ μικρή λουξ, 60 τ.μ. απέναντι από το ξενοδοχείο Sunwing. Πληρ. τηλ. 85512 (09.00-14.30). AE43225

ΖΗΤΕΙΤΑΙ για ενοικίαση ΔΙΑΜΕΡΙΣΜΑ 3 έως 4 δωματίων για τους μήνες Ιούλιο και Αύγουτο. Πληρ. τηλ. 02410 28585, 0932 639622.

STUDIOS ΜΕ ΤΟ ΜΗΝΑ Η ΤΗΝ ΗΜΕΡΑ ΠΛΗΡΩΣ ΕΠΙΠΛΩΜΕΝΑ ΜΕ ΠΟΛΥΚΟΥΖΙΝΑΚΙ, ΨΥΓΕΙΟ, ΝΤΟΥΖ, W.C., ΤΗΛΕΦΩΝΟ, ΜΠΑΛΚΟΝΙ, ΖΕΣΤΟ ΝΕΡΟ ΕΠΙ 24ΩΡΟΥ ΒΑΣΕΩΣ ΣΤΗΝ ΠΙΟ ΗΣΥΧΗ ΠΕΡΙΟΧΗ ΤΗΣ ΠΟΛΗΣ (ΠΕΡΙΟΧΗ ΔΑΣΚΑΛΩΝ), ΟΔΟΣ ΜΑΝΩΛΗ ΠΑΠΑΜΑΝΩΛΗ ΑΡΙΘΜ. 12, ΚΑΘΕΤΟΣ ΕΠΙ ΤΗΣ ΣΤΕΛΙΟΥ ΚΩΤΙΑΔΗ. ΠΛΗΡ. ΤΗΛ. 37244.

ΓΚΑΡΣΟΝΙΕΡΑ αποτελούμενη από ένα κυρίως δωμάτιο, προθάλαμο, WC και μπαλκόνι, κατάλληλη μόνο για επαγγελματική χρήση (γραφείο, ιατρείο κ.λπ.) στην οδό Κων/νου Παλαιολόγου 105 (Πάρκο Αγίου Ιωάννου) στον 1ο όροφο. Πληρ. κυρία Ευαγγελία, τηλ. 02140/81540, 82400. ΧΑΕ07021

ΠΩΛΕΙΤΑΙ 'Η ΕΝΟΙΚΙΑΖΕΤΑΙ

Το ξενοδοχείο

SANTA MARINA HOTEL APART'S

στην Κω.

Πληρ. τηλ. 010-8951-151,

FAX: 010-9657-755,

κινητό: 0937-30-66-66

ΕΝΟΙΚΙΑΖΕΤΑΙ

ΟΡΟΦΟΔΙΑΜΕΡΙΣΜΑ, στον τρίτο όροφο με φανταστική πανοραμική θέα στο Ροδίνι. Στο πίσω μέρος του διαμερίσματος υπάρχει ιδιόκτητη περιφραγμένη και πλακόστρωτη αυλή 70 τ.μ. με δύο δωμάτια. Το διαμέρισμα έχει τρία υπνοδωμάτια με εντοιχισμένες ντουλάπες, σαλοτραπεζαρία, δύο (2) μπάνια LUX με έπιπλα μπάνιου και στα δύο και κουζίνα εντοιχισμένη. Εχει ηλιακό θερμοσίφωνα και πολύ μεγάλες βεράντες. Το διαμέρισμα είναι συνδεδεμένο με την κεντρική αποχέτευση.

Πληροφορίες στα τηλέφωνα:
0974562173 και 0973694995
Δεκτές μόνο σοβαρές προτάσεις

ΚΤΗΜΑΤΟΜΕΣΙΤΙΚΟ ΓΡΑΦΕΙΟ

ΕΥΡΩΚΤΗΜΑΤΙΚΗ

ΕΥΣΤΑΘΙΟΥ ΜΕΣΙΤΕΣ ΣΥΜΒΟΥΛΟΙ ΜΕΛΕΤΗΤΕΣ

αγορές, πωλήσεις, εκτιμήσεις, αντιπαροχές, μισθώσεις ακινήτων, επενδυτικές προτάσεις, αρχιτεκτονικές μελέτες
ΞΕΝΟΔΟΧΕΙΑ - ΠΑΡΑΛΙΑΚΕΣ ΕΚΤΑΣΕΙΣ - ΚΕΝΤΡΙΚΑ ΑΚΙΝΗΤΑ - ΟΙΚΟΠΕΔΑ - ΜΟΝΟΚΑΤΟΙΚΙΕΣ - ΔΙΑΜΕΡΙΣΜΑΤΑ - ΑΓΡΟΤΕΜΑΧΙΑ

ΜΟΝΟΚΑΤΟΙΚΙΕΣ-ΜΑΙΖΟΝΕΤΕΣ

	ΔΡΑΧΜΕΣ	ΕΥΡΩ-€
120τ.μ.-Ροδίνι σε 300τ.μ. οικόπ.	74εκ.	217.168,0
145τ.μ.-Μόντε Σμιθ σε 200τ.μ. οικόπ.	90εκ.	264.123,2
168τ.μ.-Μόντε Σμιθ σε 400τ.μ. οικόπ.	120εκ.	352.164,3
180τ.μ.-Ανάληψη (ημιτελής)	55εκ.	161.408,6
180τ.μ.-Ροδίνι σε 210τ.μ. οικόπ.	85εκ.	249.449,7
112τ.μ.-Ιαλυσός σε 297τ.μ. οικόπ.	67εκ.	196.625,0
118τ.μ.-Ιαλυσός σε 238τ.μ. οικόπ.	68εκ.	199.559,7
120τ.μ.-Ιαλυσός σε 300τ.μ. οικόπ.	70εκ.	205.429,2
150τ.μ.-Ιαλυσός σε 1000τ.μ. οικόπ.	90εκ.	264.123,2
153τ.μ.-Ιαλυσός σε 377τ.μ. οικόπ.	75εκ.	220.102,7
155τ.μ.-Ιαλυσός σε 1000τ.μ. οικόπ.	93εκ.	272.927,3
180τ.μ.-Ιαλυσός σε 300τ.μ. οικόπ.	85εκ.	249.449,7
190τ.μ.-Ιαλυσός σε 2000τ.μ. οικόπ.(μπετά)..	45εκ.	132.061,6
200τ.μ.-Ιαλυσός σε 1000τ.μ. οικόπ.	95εκ.	278.796,7
200τ.μ.-Ιαλυσός σε 400τ.μ. οικόπ.	85εκ.	249.449,7
154τ.μ.-Κοσκινού σε 300τ.μ. οικόπ.	78εκ.	228.906,8
170τ.μ.-Κοσκινού σε 4000τ.μ. οικόπ.	170εκ.	498.899,4
180τ.μ.-Κοσκινού (ημιτελής)	36εκ.	105.649,3
210τ.μ.-Κοσκινού (μπετά) σε 600τ.μ. οικ.	35εκ.	102.714,6
240τ.μ.-Κοσκινού σε 1000τ.μ. οικόπ.	120εκ.	352.164,3
160τ.μ.-Ασγούρου σε 2000τ.μ. οικόπ.	60εκ.	176.082,1
255τ.μ.-Ασγούρου σε 1450τ.μ. οικόπ.	60εκ.	176.082,1
175τ.μ.-Κρεμαστή σε 2725τ.μ.οικ.(εντόςοικισμ.)..	210εκ.	616.287,6
60τ.μ.-Μαλώνα σε 75τ.μ. οικόπ.	8εκ.	23.477,6
80τ.μ.-Μαλώνα σε 110τ.μ οικόπ.	17εκ.	49.889,9
140τ.μ.-Μαλώνα σε 290τ.μ. οικόπ.	45εκ.	132.061,6
80τ.μ.-Πυλώνα σε 2000τ.μ. οικόπ.	28εκ.	82.171,6
120τ.μ.-Πυλώνα σε 1000τ.μ. οικόπ.	70εκ.	205.429,2
330τ.μ.-Πυλώνα σε 1500τ.μ. οικόπ.	120εκ.	352.164,3
100τ.μ.-Γεννάδι σε 210τ.μ. οικόπ.	32εκ.	93.910,4
120τ.μ.-Γεννάδι σε 700τ.μ. οικόπ.	65εκ.	190.755,6
140τ.μ.-Γεννάδι σε 1000τ.μ. οικόπ.(κύμα)..	85εκ.	249.449,7
140τ.μ.-Γεννάδι σε 1000τ.μ. οικόπ.	80εκ.	234.776,2
155τ.μ.-Γεννάδι σε 400τ.μ. οικόπ..(ημιτελ.)...	55εκ.	161.408,6
200τ.μ.-Γεννάδι σε 4000τ.μ. οικόπ.(κύμα).	200εκ.	586.940,5
130τ.μ.-Λαχανιά σε 1266τ.μ. οικόπ.(κύμα).	75εκ.	220.102,7
140τ.μ.-Λαχανιά σε 1000τ.μ. οικόπ.(κύμα).	85εκ.	249.449,7
157τ.μ.-Λαχανιά σε 1200τ.μ. οικόπ.(κύμα).	87εκ.	255.319,1
65τ.μ.-Κιοτάρι σε 1000τ.μ. οικόπ.	26εκ.	76.302,2

ΟΙΚΟΠΕΔΑ

	ΔΡΑΧΜΕΣ	ΕΥΡΩ-€
ΡΟΔΟΣ		
180τ.μ. στους Δασκάλους Σ.Δ.=1,2	25εκ.	73.367,5
241τ.μ. στη Σμύρνης	18εκ.	52.824,6
300τ.μ. στον συν/μό Απόλλων Σ.Δ.=0,6..	21εκ.	61.628,7
381τ.μ. στην Λονδίνου Σ.Δ.=0,8	30εκ.	88.041,0
558τ.μ. στην Λίνδου Σ.Δ.=0,8	62εκ.	181.951,5
632τ.μ. στη Φιλερήμου	53εκ.	155.539,2
ΚΟΣΚΙΝΟΥ		
2100τ.μ. στη Ρόδου-Λίνδου με άδ.οικ.	60εκ.	176.082,1
2100τ.μ. στη θέση Πέζουλας με άδ.οικ.	32εκ.	93.910,4
2000τ.μ. στη θέση Πέζουλας με άδ.οικ.	26εκ.	76.302,2
2400τ.μ. στη θέση Αγ. Ιωάννης	43εκ.	126.192,2
4000τ.μ. στη θέση Ξηρόκαμπος	60εκ.	176.082,1
4000τ.μ. στη θέση Πέζουλας	52εκ.	152.604,5
4000τ.μ. Πανοραμικό	60εκ.	176.082,1
4000τ.μ. στη θέση Πέζουλας	60εκ.	176.082,1
4000τ.μ. στη Ρόδου-Λίνδου με άδ.οικ.	85εκ.	249.449,7
4000τ.μ. στο Φυτώριο	37εκ.	108.584,0
4500τ.μ. στην επαρχιακή οδό	90εκ.	264.123,2
8570τ.μ. επί της Ρόδου-Λίνδου (Τσαίρι)	129εκ.	378.576,6
9700τ.μ. επί της Ρόδου-Λίνδου	250εκ.	733.675,7
ΑΣΓΟΥΡΟΥ		
4000τ.μ. στην επαρχ.οδό	80εκ.	176.082,1
4000τ.μ. στην Αγ. Βαρβάρα	38εκ.	111.518,7
4000τ.μ. με βιοτεχνική άδεια	47εκ.	234.776,2
4200τ.μ. στην παρ. Αγγ. Σικελιανού..	65εκ.	137.931,0
ΑΦΑΝΤΟΥ		
360τ.μ. εντός οικισμού	12εκ.	35.216,4
2340τ.μ. στα Κολύμπια επί της Εθν.οδού.	31εκ.	90.975,7
4780τ.μ. στον παραλ.δρόμο προς Κολύμπια.	29εκ.	85.106,3
5000τ.μ. επί της Εθν. Οδού & επί της Γέφυρας.	150εκ.	440.205,4
5751τ.μ. στα Κολύμπια επί της οδού Ευκαλύπτων.	50εκ.	146.735,1
ΙΑΛΥΣΟΣ		
300τ.μ. κοντά στον Μαρινόπουλο Σ.Δ.=0,4.	18εκ.	52.824,6
2000τ.μ. επί της Λεωφ. Ρόδου-Κρεμαστής	70εκ.	205.429,2
2000τ.μ. στη θέση Βουνάρα με άδ.οικόδ.	40εκ.	117.388,1
2000τ.μ. στη θέση Βουνάρα Μόσχου.	38εκ.	111.518,7
4000τ.μ. στους προποδ. Φιλερήμου.	50εκ.	88.041,0
8700τ.μ. στο Κανδυλί	30εκ.	281.731,4

ΔΙΑΜΕΡΙΣΜΑΤΑ

	ΔΡΑΧΜΕΣ	ΕΥΡΩ-€
35τ.μ. στους Δασκάλους	15εκ.	44.020,5
48τ.μ. στο Αραπάκι	21εκ.	61.628,7
60τ.μ. στο Ροδίνι	27εκ.	79.236,9
72τ.μ. στην Ιξιά	25εκ.	73.367,5
74τ.μ. στην Ανάληψη	35εκ.	102.714,6
75τ.μ. στο Καρακόνερο	41εκ.	120.322,8
80τ.μ. στην Ιξιά	42εκ.	123.257,5
80τ.μ. στο Ροδίνι	34εκ.	99.779,9
82τ.μ. στο Ζέφυρος	36εκ.	105.649,3
83τ.μ. στο Ροδίνι	37εκ.	108.584,0
88τ.μ. στην Ιξιά	30εκ.	88.041,0
90τ.μ. στη Ψαροπούλα	46εκ.	134.996,3
90τ.μ. στους Δασκάλους(ημιτελ.)	21εκ.	61.628,7
90τ.μ. στη Ψαροπούλα	49εκ.	143.800,4
90τ.μ. στην Ανάληψη	38εκ.	111.518,7
92τ.μ. στην Ιξιά	43εκ.	126.192,2
94τ.μ. στο Ζέφυρος	40εκ.	117.388,1
96τ.μ. στο Καρακόνερο	43εκ.	126.192,2
98τ.μ. στο Ζέφυρος	40εκ.	117.388,1
103τ.μ. στο Ροδίνι	46εκ.	134.996,3
108τ.μ. στον Αγ. Νικόλαο	28εκ.	82.171,6
110τ.μ. στον Αγ. Γεώργιο	25εκ.	73.367,5
114τ.μ. στους Δασκάλους	63εκ.	184.886,2
118τ.μ. στο Αραπάκι	51εκ.	149.669,8
118τ.μ. στο Ζέφυρος	53εκ.	155.539,2
120τ.μ. στην Ιξιά	30εκ.	88.041,0
123τ.μ. στο Αραπάκι	52εκ.	152.604,5
123τ.μ. στο Ροδίνι	55εκ.	161.408,6
123τ.μ. στην Ανάληψη	55εκ.	161.408,6
125τ.μ. στο Ροδίνι	56εκ.	164.343,3
125τ.μ. στην Ιξιά	53εκ.	155.539,2
128τ.μ. στο Καρακόνερο	58εκ.	170.212,7
128τ.μ. στον Αγ. Ιωάννη	71εκ.	208.363,9
128τ.μ. στην Ανάληψη	61εκ.	179.016,8
134τ.μ. στη Ψαροπούλα	38εκ.	111.518,7
135τ.μ. στη Ψαροπούλα	75εκ.	220.102,7
136τ.μ. στην Ανάληψη	21εκ.	61.628,7
162τ.μ. στους Αγ. Αναργύρους.	40εκ.	117.388,1
180τ.μ. στον Αγ. Νικόλαο	65εκ.	190.755,6

ΚΑΤΑΣΤΗΜΑΤΑ-ΓΡΑΦΕΙΑ

	ΔΡΑΧΜΕΣ	ΕΥΡΩ-€
30τ.μ. στο Φαληράκι	35εκ.	102.714,6
30τ.μ. στο Φαληράκι με 30τ.μ. υπόγειο	75εκ.	220.102,7
30τ.μ. στην ακτή Μιαούλη	80εκ.	234.776,2
32τ.μ. στον Αρχάγγελο (κέντρο)	19εκ.	55.759,3
39τ.μ. στη Γαριβάλδη	13εκ.	38.151,1
43τ.μ. στη Σωκράτους	240εκ.	704.328,6
45τ.μ. στο Φαληράκι με αντίστοιχο υπόγειο & 45τ.μ. όροφο	95εκ.	278.796,7
48τ.μ. στο κέντρο πόλεως	100εκ.	293.470,2
50τ.μ. στην Αλεξ. Διάκου	50εκ.	146.735,1
50τ.μ. στην Καρπάθου	65εκ.	190.755,6
50τ.μ. στο εμπορικό Κέντρο Φώκιαλη	18εκ.	52.824,6
50τ.μ. στην Θεσσαλονίκης	21εκ.	61.628,7
60τ.μ. στην Αλ. Διάκου	65εκ.	190.755,6
65τ.μ. στον Αρχάγγελο (Κέντρο)	38εκ.	111.518,7
95τ.μ. στην Παλιά Πόλη σε 287τ.μ. οικ.	170εκ.	498.899,4
97τ.μ. στην 28ης Οκτωβρίου ισόγειο	38εκ.	111.518,7
115τ.μ. στην Καποδιστρίου	50εκ.	146.735,1
125τ.μ. στην Ιαλυσό - Λεωφ.Ηρακλειδών.	53εκ.	155.539,2
127τ.μ. στη Σκεύου Ζερβού	37εκ.	108.584,0
160τ.μ. στην Αγίου Φανουρίου	90εκ.	264.123,2

ΖΗΤΟΥΝΤΑΙ ΔΙΑΜΕΡΙΣΜΑΤΑ, ΚΑΤΑΣΤΗΜΑΤΑ, ΟΙΚΟΠΕΔΑ ΕΝΤΟΣ Ή ΕΚΤΟΣ ΠΟΛΕΩΣ, ΟΙΚΟΠΕΔΑ ΠΑ ΠΩΛΗΣΗ - ΑΝΤΙΠΑΡΟΧΗ, ΔΑΝΕΙΑ ΔΕΚΤΑ, ΕΥΚΟΛΙΕΣ ΠΛΗΡΩΜΗΣ

ΕΥΡΩΚΤΗΜΑΤΙΚΗ
η ακίνητη αξία σας

Εθνικής Αντίστασης 83 (πρώην Άννης Μαρίας) δίπλα στην ALPHA BANK
Τηλ.02410 73819,74917 Κιν. 0944/374546, 0945/292030 FAX.02410 38641

ΙΩΑΝΝΗΣ & ΜΙΧΑΛΗΣ ΕΥΣΤΑΘΙΟΥ

ενοικιασεις

συνέχεια από την προηγούμενη

ΚΑΤΑΣΤΗΜΑ στην οδό Γρίβα κάτω από το ξενοδοχείο "ΝΤΙΑΝΑ". ΠΛΗΡ. ΤΗΛ. 02410 27896 και 02410.78905 ΑΕ44298

ΖΗΤΕΙΤΑΙ για ενοικίαση ΔΙΑΜΕΡΙΣΜΑ 3 έως 4 δωματίων για τους μήνες Ιούλιο και Αύγουτο. Πληρ. τηλ. 02410 28585, 0932 639622.

ΕΝΟΙΚΙΑΖΕΤΑΙ Ή ΠΩΛΕΙΤΑΙ ΕΠΙΧΕΙΡΗΣΗ BAR-CLUB ΣΤΗΝ ΠΑΡΑΛΙΑ ΚΡΕΜΑΣΤΗΣ ΠΛΗΡΩΣ ΕΞΟΠΛΙΣΜΕΝΗ 200 Τ.Μ. ΣΕ ΜΕΓΑΛΟ ΟΙΚΟΠΕΔΟ ΜΕ ΔΙΚΟ ΤΟΥ PARKING ΠΑΝΩ ΣΤΟ ΚΥΜΑ. ΠΛΗΡ. ΤΗΛ. 0973011156 ΚΑΙ 0241096814 ΜΕΤΑ ΤΙΣ 21.30 Μ.Μ. ΠΕ44374

πωλησεις ακινητων & επιχειρησεων

ΚΑΤΑΣΤΗΜΑ (αποθήκη), 230 τ.μ. στη Ρόδου-Λίνδου εμπορικό κέντρο Μανουσέλη, 44.000.000 δρχ. ΑΙΓΑΙΟΚΤΗΜΑΤΙΚΗ , τηλ. 22943, 28838. ΑΟ46291

ΟΙΚΟΠΕΔΟ 2.150 τ.μ. στ' Ασγούρου, αμφιθεατρικό δικό του δρόμο φως, νερό με έτοιμη οικοδομική άδεια 206 τ.μ. τιμή 23.000.000 ΑΙΓΑΙΟΚΤΗΜΑΤΙΚΗ , τηλ. 22943, 28838. ΑΟ46290

ΚΤΙΡΙΑ: 1) Στο Μαντράκι 90 τ.μ., 495 τ.μ., 840 τ.μ. και 1.213 τ.μ. 2) Στην Αλεξ. Διάκου 342 τ.μ. 3) Στην Π. Πόλη 400 τ.μ. Πληρ. ΡΟΔΙΑΚΗ ΚΤΗΜΑΤΙΚΗ, Ανέστης και Σάββας Σαββαΐδης τηλ. 26281-35476 κιν. 0944/243452 και 0944/421015. ΑΟ46303

ΟΙΚΟΠΕΔΑ: 1) Ρόδο περιοχή Ηλιούπολη 4.300 τ.μ. δρχ. 42.000.000 1) Α-Ιξιά 1.000 τ.μ. με άδεια οικοδομής με συνολική δόμηση 240 τ.μ. (υπόγειο υπερυψωμένο 120 τ.μ. και ισόγειο 120 τ.μ.) Β-Μίρα Μάρε 2.000 τ.μ. δρχ. 55.000.000 με πανοραματική θέα 2) Στα Τριάντα Α-Οικόπεδο στα όρια του οικισμού 2.100 τ.μ. με άδεια οικοδομική δρχ. 45.000.000 Β-Λεωφ. Τριάντα-Κρεμαστή 3.078 τ.μ. δρχ. 60.000.000 Γ-Στους πρόποδες Φιλερήμου 4.500 τ.μ. δρχ. 54.000.000 3) Κολύμπια κοντά στην παραλία 9.000 τ.μ. 4) Λίνδο-Α-Περιοχή Αγ. Νικολάου επί της επαρχιακής οδού Λίνδου-Πεύκοι 10.910 τ.μ. δρχ. 70.000.000 β-Πεύκους περιοχή Φώκια 5.880 τ.μ. δρχ. 30.000.000 και 28.000 τ.μ. παραλιακό στο "κύμα" κατάλληλο για ανέγερση ξενοδοχειακής μονάδας 5) Στην Κάμειρο Σκάλα οικόπεδο 28.000 τ.μ. κοντά στην παραλία με πανοραματική θέα και με τιμή ευκαιρίας 6) Στο Μαντρικό οικόπεδο 34.000 τ.μ. επί της λεωφόρου παραλιακό στο "κύμα" επίσης σε τιμή ευκαιρίας. 7. Ασγούρου οικόπεδο προνομιακό επί της Λεωφόρου 9.760 τ.μ. με φάτσα 78 μέτρα κατάλληλο για ανέγερση Εμπορικού Κέντρου και λοιπές χρήσεις. 8)Αφάντου οικόπεδο προνομιακό στην παραλία Γκολφ 11.700 τ.μ. και 4.000 τ.μ. στο Ραδιοφωνικό Σταθμό Αμερικής 9) Γεννάδι οικόπεδο προνομιακό 38.000 τ.μ. με φάτσα στη θάλασσα 300 μέτρα κατάλληλο για τουριστική εκμετάλλευση. Δεκτές σοβαρές προτάσεις 10) Γεννάδι οικόπεδο εκτός σχεδίου σε απόσταση από την παραλία 400 μέτρα δρχ. 12.000.000. Πληρ. ΡΟΔΙΑΚΗ ΚΤΗΜΑΤΙΚΗ, Ανέστης και Σάββας Σαββαΐδης τηλ. 26281-35476 κιν. 0944/243452 και 0944/421015. ΑΟ46302

ΚΑΦΕΤΕΡΙΑ, επιχείρηση, σε εμπορικό κέντρο, πλησίον Δημόσιας Υπηρεσίας, τράπεζας κ.λπ., πλήρως εξοπλισμένη. Πληρ. Εμμ. Κρανίδης, τηλ. 27082, 0944347405. ΑΟ46265

ΒΙΟΤΕΧΝΙΚΟΣ ΧΩΡΟΣ, εις Ασγούρου, 160 τ.μ., ισόγειος, φωτεινός κατάλληλος για κάθε εμπορική ή βιοτεχνική χρήση. Πληρ. Εμμ. Κρανίδης, τηλ. 27082, 0944347405. ΑΟ46267

ΤΣΑΜΠΙΚΟΣ ΤΣΑΚΙΡΗΣ

ΠΟΛΙΤΙΚΟΣ ΜΗΧ/ΚΟΣ ΕΡΓΟΛΗΠΤΗΣ ΔΗΜΟΣΙΩΝ ΕΡΓΩΝ
ΑΤΤΑΒΥΡΟΥ 56 ΡΟΔΟΣ

ΠΩΛΕΙΤΑΙ

ΟΡΟΦΟΔΙΑΜΕΡΙΣΜΑ

σε μικρή νεοανεγειρόμενη τριόροφη οικοδομή, τριών οροφοδιαμερισμάτων, επιφ. 75 τ.μ. συν 4 τ.μ. ημιυπ. χώρου, επί της οδού Συρακουσών στο Καρακόνερο.

Πληρ. τηλ. 02410/35139

ΟΙΚΟΔΟΜΙΚΕΣ ΕΠΙΧΕΙΡΗΣΕΙΣ ΤΖΟΓΙΑ ΜΑΡΙΑ & ΥΙΟΙ

Πωλούνται μεζονέτες 120 τ.μ., πολυτελούς κατασκευής, ανεξάρτητες, σε οικόπεδο 300 τ.μ. η κάθε μία επί των οδών Ευρώπης-Βελιγραδίου (περιοχή Ροδίνι).

Τηλ. επικοινωνίας 02410-30069

ΚΤΗΜΑΤΟΜΕΣΙΤΙΚΟ ΓΡΑΦΕΙΟ

ΖΑΦΕΙΡΗΣ Μ. ΚΑΡΑΓΙΑΝΝΗΣ Δ. Ο.Ε.

Πωλήσεις ακινήτων. Τηλ. (60380-60381)

18.00-21.00 μ.μ. Δευτέρα-Παρασκευή

ΔΗΜΟΣ ΑΦΑΝΤΟΥ

- *6.120 τ.μ. (Περιοχή Καστελάνο)*
- *4.000 τ.μ. (Παραλία Αφάντου)*
- *5.000 τ.μ. (Παραλία Αφάντου)*
- *1.600 τ.μ. (Παραλία Αφάντου)*
- *6.450 τ.μ. (Παραλία Αφάντου)*
- *2.000 τ.μ. (Παραλία Αφάντου)*
- *730 τ.μ. (Περιοχή Λίππινοι)*
- *540 τ.μ. (Περιοχή Λίππινοι)*
- *5.800 τ.μ. (Περιοχή Τραπέζια)*
- *11.520 τ.μ. αγροτεμάχιο*
- *(1/2) 5.080 τ.μ. αγροτεμάχιο (Με ελαιόδεντρα)*
- *1.250 τ.μ. αγροτεμάχιο*
- *1.690 τ.μ. αγροτεμάχιο*
- *10.200 τ.μ. αγροτεμάχιο (πλησίον οικισμού Κολυμπίων με πανοραμική θέα)*

ΚΟΛΥΜΠΙΑ

- *5.000 τ.μ. πλησίον ξενοδοχείου ΚΟΑΛΑ*
- *4.969 τ.μ. (1/2) αγροτεμάχιο*
- *4.300 τ.μ. αγροτεμάχιο (στο δρόμο για Αρχίπολη)*

ΨΙΝΘΟΣ

- *22.400 τ.μ. αγροτεμάχιο (Με 200 ελαιόδεντρα)*
- *19.840 τ.μ. αγροτεμάχο*

ΡΟΔΟΣ

- *Διαμέρισμα, 2ος όροφος, 80 τ.μ.*
- *Γραφείο 40 τ.μ., Εμπορικό Κέντρο Φώκιαλη*

ΡΟΔΙΑΚΗ ΚΤΗΜΑΤΙΚΗ

ΣΥΜΒΟΥΛΟΙ & ΕΚΤΙΜΗΤΕΣ ΑΚΙΝΗΤΩΝ — ΚΤΗΜΑΤΟΜΕΣΙΤΙΚΟ ΓΡΑΦΕΙΟ από το 1983

Η ΡΟΔΙΑΚΗ ΚΤΗΜΑΤΙΚΗ είναι ανεξάρτητο κτηματομεσιτικό γραφείο με έδρα την Ρόδο. Η διαμεσολάβηση (brokerage) για την πώληση, εκμετάλλευση ή και εκμίσθωση της ακίνητης περιουσίας αποτελεί τον σημαντικότερο τομέα δραστηριότητας της εταιρείας.
Η εξειδικευμένη προσέγγιση και η επιστημονική κατάρτιση σε συνδιασμό με την πολυετή εμπειρία είναι οι βασικοί συντελεστές της επιτυχημένης δεκαπενταετούς και πλέον πορειάς του γραφείου μας.



ΠΩΛΗΣΕΙΣ ΕΠΙΛΕΓΜΕΝΩΝ ΑΚΙΝΗΤΩΝ

Το γραφείο μας διαθέτει σε αποκλειστικότητα δεκάδες επιλεγμένα ακίνητα

- **Διαμερίσματα - Μονοκατοικίες - Μεζονέτες**
- **Οικόπεδα - Αγροτεμάχια**
- **Κεντρικά Καταστήματα - Γραφεία - Αυτοτελή Κτίρια**
- **Μισθωμένα ακίνητα εισοδήματος**
- **Ξενοδοχειακές Μονάδες**

Μεσω του δικτύου συνεργαζόμενων μεσιτικών γραφείων αναλαμβάνουμε αγοραπωλησίες ακινήτων σε όλη την Ελλάδα.

ΕΚΤΙΜΗΣΕΙΣ ΑΚΙΝΗΤΩΝ

Σε συνεργασία με διεθνή γραφεία συμβούλων ακίνητης περιουσίας και με βάση τα αυστηρά πρότυπα και την μεθολογία του Βρετανικού Ινστιτούτου Ορκωτών Πραγματογνωμόνων και Εκτιμητών **(Royal Institution of Chartered Surveyors)** αναλαμβάνουμε εκτίμησεις ακίνητης περιουσίας.Οι εν λόγω εκτιμήσεις μπορούν να χρησιμοποιηθούν σε τραπεζικούς και πιστωτικούς οργανισμούς ή σε δικαστικές πρακτικές τόσο στην Ελλάδα όσο και στο εξωτερικό.

RHODES REAL ESTATE - a world of choice

Rhodes Real Estate is an independent real estate agency founded in 1983 and based in Rhodes island. Since that time we have offered a world class, high quality service to our many and valued clients. Our diverse clientele appreciate our discretion, professionalism and market credibility.

Our company offers professional real estate services for

- **Residential Properties (Holiday homes, traditional hous**
- **Commercial Properties (shops, hotels, offices)**
- **Property Evaluation -Property Management**

THE NATIONAL ASSOCIATION OF NAEA ESTATE AGENTS OVERSEAS MEMBER



We are members of FIABCI (International Federation of Real Estate Agencies), CEI (EuropeanConfederation of Real Estate Agents), NAEA - Overseas Member (National Association of Real Estate Agents - Great Britain), ERES (European Real Estate Society).

For all your personal and professional real estate requirements please contact Mr. Savvas A. Savvaidis (BBA Bologna Un., MCEI, ANAEA) on 26281 or 35476

ΑΝΕΣΤΗΣ & ΣΑΒΒΑΣ ΣΑΒΒΑΪΔΗΣ

Μέγαρο Κιοσόγλου, 3ος όροφος
Εθελοντών Δωδεκανησίων 29
ΡΟΔΟΣ

F.I.A.B.C.I.

tel: 26281 & 35476 fax: 34663
cel: 0944-421015 & 0977-433427
e-mail: sawaidis@rho.forthnet.gr

ΑΣΦΑΛΕΙΟΚΤΗΜΑΤΙΚΗ

ΚΤΗΜΑΤΟΜΕΣΙΤΙΚΟ-ΑΜΟΙΒΑΙΑ ΚΕΦΑΛΑΙΑ

ΑΣΦΑΛΕΙΕΣ INTERNATIONAL LIFE

ΔΙΑΜΕΡΙΣΜΑΤΑ
45 τ.μ. 2άρι Ανάληψη
85 τ.μ. 3άρι Κέντρο
88 τ.μ. 3άρι Δασκάλους
90 τ.μ. 3άρι Ιαλυσός
90 τ.μ. 3άρι Κέντρο
100 τ.μ. 3άρι Κέντρο
115 τ.μ. 4άρι Ανάληψη
115 τ.μ. 4άρι Δασκάλους
125 τ.μ. 4άρι Αγ. Ιωάννης
126 τ.μ. 4άρι Αγ. Ιωάννης
130 τ.μ. 4άρι Μήδια
145 τ.μ. 4άρι Κέντρο

ΔΙΑΜΕΡΙΣΜΑΤΑ ΑΘΗΝΑ
Τρία 88 τ.μ. το καθένα
Λουξ κατασκευής
Μαραθώνος και Λαυρίου

ΟΙΚΟΠΕΔΑ
478 τ.μ. Ροδίνι (Σ.Δ. 0,4)
500 τ.μ. Ανάληψη (Σ.Δ. 0,8)
500 τ.μ. Παραδείσι
700 τ.μ. Ανάληψη (Σ.Δ. 0,8)
1060 τ.μ. Ροδίνι (Σ.Δ. 0,8)
1500 τ.μ. Μιχ. πετρίδη (Σ.Δ. 0,8)

ΑΓΡΟΤΕΜΑΧΙΑ
3,5 στρεμ. Ε.Ο. Ρόδου Λίνδου
4 στρεμ. εντός σχεδίου Μαριτσά
4 στρεμ. Καλαβάρδα
4 στρεμ. Δαματριά
4 στρεμ. Αφάντου
5 στρεμ. Παστίδα
5 στρεμ. Τσαΐρι
6 στρεμ. Παστίδα
11 στρεμ. Παστίδα
80 στρεμ. Κιοτάρι

ΜΕΖΟΝΕΤΕΣ-ΜΟΝΟΚΑΤΟΙΚΙΕΣ
120 τ.μ. Καρακόνερο
120 τ.μ. Μήδια
130 τ.μ. Μήδια
130 τ.μ. Παραδείσι
140 τ.μ. Μήδια
150 τ.μ. Μήδια
150 τ.μ. Ιαλυσός
150 τ.μ. Ιαλυσός
180 τ.μ. Ιαλυσός
180 τ.μ. Παλιά Πόλη
190 τ.μ. Αφάντου
300 τ.μ. Τρεις
450 τ.μ. Κοσκινού

ΚΑΤΑΣΤΗΜΑΤΑ
35 τ.μ. Φαληράκι
38 τ.μ. Φαληράκι
40 τ.μ. Τροφό
50 τ.μ. γραφείο Σοφ. Βενιζέλου
60 τ.μ. Ψαροπούλα
90 τ.μ. Βενιζέλου

ΔΙΑΘΕΤΟΥΜΕ ΠΕΡΙΣΣΟΤΕΡΑ ΑΚΙΝΗΤΑ ΠΡΟΣ ΠΩΛΗΣΗ ΕΚΤΟΣ ΑΠΟ ΤΑ ΑΝΑΓΡΑΦΟΜΕΝΑ

ΥΠΕΥΘΥΝΟΣ ΓΡΑΦΕΙΟΥ

ΚΑΡΑΝΙΚΗΣ ΛΟΥΚΑΣ

ΕΘΝ. ΜΑΚΑΡΙΟΥ 45 ΣΤΟΑ ΡΟΙΚΟΥ 2ος ΟΡΟΦΟΣ

ΤΗΛ. 21003 ΚΙΝ. 0945/759887

πωλησεις

συνέχεια από την προηγούμενη

ΔΙΑΜΕΡΙΣΜΑΤΑ: 1) Ροδίνι β' ορόφου 50 τ.μ. δρχ. 23.000.000 81 τ.μ. δρχ. 39.000.000 και 114 τ.μ. δρχ. 55.000.000, 2) α) Ζέφυρο 83 τ.μ. δ' ορόφου δρχ. 39.000.000 β-94 τ.μ. ισόγειο δρχ. 42.500.000 γ-142 τ.μ. α' ορόφου δρχ. 64.000.000 και δ-148 τ.μ. β' ορόφου δρχ. 69.000.000 3) Ανθούλα Ζερβού 134 τ.μ. γ' ορόφου δρχ. 38.000.000 5) Στην Π. Πόλη 60 τ.μ. ισόγειο δρχ. 17.000.000 6) Τριάντα περιοχή "Συρινέλλες" 1 διαμέρισμα σε διώροφη οικοδομή πολυτελούς κατασκευής α' όροφος 110 τ.μ. με αποκλειστική χρήση αυλής 150 τ.μ. δρχ. 60.000.000 κοντά στην παραλία και με θέα τη θάλασσα. 7) Στη Ψαροπούλα α' ορόφου 91 τ.μ. πολυτελούς κατασκευής δρχ. 48.000.000 και β' ορόφου δρχ. 50.000.000 Πληρ. ΡΟΔΙΑΚΗ ΚΤΗΜΑΤΙΚΗ, Ανέστης και Σάββας Σαββαΐδης τηλ. 26281 κιν. 0944/243452 και 0944/421015.
ΑΟ46301

ΠΩΛΟΥΝΤΑΙ: 1) Παλαιά διώροφη οικία διατηρητέα στο Νιοχώρι, οδός Δηλμπεράκη. Αποτελείται από οκτώ δωμάτια και αυλή (θέλει επισκευή). Τιμή 30.000.000 δρχ. 2) Αποθήκη ισόγεια, 190 τ.μ. αντιπλημμυρική στην περιοχή Επτά Χουρμαδιές (Αγ. Αναστασία). Τιμή 20.000.000 δρχ. (η αποθήκη είναι κενή). 3) Μεζονέτα στα μπετά 150 τ.μ. με 1.000 τ.μ. οικόπεδο. Περιοχή από Καβουράκια προς Καλλιθέα, δεξιά. Τιμή 35.000.000 δρχ. Πληρ. κ. Καργιάκο Νίκο, οδός Σοφούλη 59, πληρ. τηλ. 30397 και 0946049179.
ΑΟ46265

ΑΠΟΘΗΚΗ ημιυπόγεια ευάερη 210 τ.μ. με ράμπα στην Ανάληψη. Πληρ. τηλ. 0944664004 **ΑΟ46261**

4ΑΡΙ διαμέρισμα 140 τ.μ. επί της οδού Κορδικτώνος. Πληρ. τηλ. 27082 και 0944347405 ΑΟ46259

ΠΩΛΟΥΝΤΑΙ: α) Οικόπεδο παραλιακό 3,5 στρ. σε αιγιαλό, περιοχή Αφάντου κοντά στην Φωνή της Αμερικής. Τιμή συζητήσιμη β) 5 αγροτεμάχια στο χωριό Κατταβιά. Πληρ. τηλ. 0241052760 από 17.00-20.00, κιν. 0936845144
ΑΟ46260

ΜΟΝΟΚΑΤΟΙΚΙΕΣ: 1) Στα Τριάντα Α-πλησίον οικισμού μονοκατοικίες πολυτελούς κατασκευης με καλοριφέρ, τζάκι, κουφώματα με διπλά τζάμια ανεξάρτητες, με αυλή-Οικοδομή 169 τ.μ. και οικόπεδο 1.000 τ.μ. δρχ. 85.000.000 και Οικοδομή 187 τ.μ. και οικόπεδο 1.000 τ.μ. δρχ. 88.000.000. Β) Στη παραλία μονοκατοικίες πολυτελούς κατασκευής οικοδομή διώροφη 150 τ.μ. και οικόπεδο 400 τ.μ.- Διώροφη οικοδομή 120 τ.μ. και οικόπεδο 402 τ.μ.- Διώροφη οικοδομή 140 τ.μ. και οικόπεδο 465 τ.μ., 2) Ρόδο στη περιοχή Παπαλουκά 280 τ.μ. δρχ. 75.000.000 σε μπετό με πανοραμική θέα. 3) Στα Τριάντα α- 180 τ.μ. σε μπετά σε οικόπεδο 675 τ.μ. δρχ. 55.000.000 και β-140 τ.μ. σε μπετό με οικόπεδο 300 τ.μ. δρχ. 40.000.000. 4) Στη Πίνδου 254 τ.μ. σε οικόπεδο 584 τ.μ. ΡΟΔΙΑΚΗ ΚΤΗΜΑΤΙΚΗ Ανέστης & Σάββας Σαββαΐδης τηλ. 26281-κιν. 0944-243452-0944-421015.
ΑΟ45817

ΠΩΛΕΙΤΑΙ ΠΟΛΥΤΕΛΗΣ ΜΟΝΟΚΑΤΟΙΚΙΑ 135 Μ2 ΣΟΦΙΤΑ 100 Μ2 ΚΑΤΟΙΚΙΣΙΜΗ ΚΟΝΤΑ ΣΤΗ ΠΑΡΑΛΙΑ ΙΑΛΥΣΟΥ ΑΠΟ ΙΔΙΩΤΗ ΣΕ ΤΙΜΗ ΕΥΚΑΙΡΙΑΣ, ΛΟΓΩ ΑΝΑΧΩΡΗΣΗΣ ΣΤΟ ΕΞΩΤΕΡΙΚΟ. ΑΠΟΤΕΛΟΥΜΕΝΗ ΑΠΟ 3 ΥΠΝΟΔΩΜΑΤΙΑ, 1 ΜΕΓΑΛΟ ΜΠΑΝΙΟ ΚΑΙ 1 ΜΙΚΡΟ, ΤΖΑΚΙ, ΕΝΤΟΙΧΙΣΜΕΝΕΣ ΗΛΕΚΤΡ. ΣΥΣΚΕΥΕΣ, ΧΩΡΟΣ ΠΑΡΚΙΝ ΚΑΙ ΚΗΠΟΣ. ΠΕΡΙΣΣΟΤΕΡΕΣ ΠΛΗΡ. ΣΤΑ ΤΗΛ. 02410-21723 ΑΠΟ 9 Π.Μ.-10 Μ.Μ., 0946-020285.
ΠΟ46232

ΣΥΝΕΤΑΙΡΙΣΤΙΚΗ ΜΕΡΙΔΑ, του Οικοδομικού Συνεταιρισμού "Η Ενωση" στην περιοχή "ΚΑΝΑΜΑΤ" έναντι Μαρινόπουλου στην οποία αντιστοιχεί οικόπεδο 400 τ.μ. με συντελεστή δόμησης 0,6 (Ανέγερση κατοικίας 240 τ.μ. συν το υπόγειό της). ΡΟΔΙΑΚΗ ΚΤΗΜΑΤΙΚΗ, τηλ. 26281, 35476 κιν. 0944/243452 και 0944/421015.
ΑΟ46255

ΠΩΛΟΥΝΤΑΙ ΠΑΡΑΔΟΣΙΑΚΑ ΣΠΙΤΙΑ: Στη Παλιά Πόλη 150-160 τ.μ. σε τιμές λογικές. Πληρ. ΡΟΔΙΑΚΗ ΚΤΗΜΑΤΙΚΗ Ανέστης & Σάββας Σαββαΐδης, τηλ. 26281, 0944/243452, 0944/421015.
ΑΟ46254

ΔΙΑΜΕΡΙΣΜΑ 4αρι στην Ανάληψη, μεταχειρισμένο σε καλή κατάσταση, δεκτά και δάνεια. Πληρ. Εμμ. Κρανίδης Μεσίτης Αστ. Συμβ. 02410 27082, 0944347405.
ΑΟ46216



ΚΤΗΜΑΤΟΜΕΣΙΤΙΚΟ ΓΡΑΦΕΙΟ

ΑΙΓΑΙΟΚΤΗΜΑΤΙΚΗ

ΠΩΛΟΥΝΤΑΙ

- ΔΙΑΜΕΡΙΣΜΑΤΑ-ΜΟΝΟΚΑΤΟΙΚΙΕΣ
- (ΔΔ)=ΔΑΝΕΙΑ ΔΕΚΤΑ

- 45 τ.μ. Ιαλυσό 18 εκ. 52.824 €
- 55 τ.μ. (2 υπν.) Ροδίνι 22 εκ. - 64.563€ (ΔΔ)
- 55 τ.μ. Αθηνών 73.367 €-25 εκ (ΔΔ)
- 55 τ.μ. καινούργιο Κοσκινού 18 εκ. -9889 €.
- 48 τ.μ. διόροφο Αγ. Φανουρίου Π. Πόλη 8 εκ. (ΔΔ)-26.412 €
- 57 τ.μ. Αθηνών (3 ετών) με θέα, 24 εκ. 70.432 € (ΔΔ)
- 60 τ.μ. α' ορ. Καρακόνερο καινούργια 28 εκ. -82171 εκ. (ΔΔ)
- 62 τ.μ. λουξ ρετιρέ στην Απ. Παύλου 30 εκ.-88.041 €
- 65 τ.μ. μον/κία σε 220 τ.μ. αυλή Π. Πόλη 18 εκ.-52.824 € (ΔΔ)
- 70 τ.μ. Ιαλυσό 28 εκ. 82.171 € (ΔΔ)
- 70 τ.μ. (μον/κία) Κορδικτώνος 73.361 € -25 εκ. (ΔΔ)
- 75 τ.μ. β' ορ. Σωτήρος 19,5 εκ. 57.226 € (ΔΔ)
- 70 τ.μ. Καρακόνερο ορ/σνα 37,5 εκ. -110.051 € (ΔΔ)
- 77 τ.μ. λούξ ετοιμ/το με αυλή 27 εκ. Κοσκινού 79.236 €
- 78 τ.μ. με αυλή Σωτήρος 26 εκ. 76.302 € (ΔΔ)
- 80 τ.μ. Ιαλυσό 32 εκ. 93.910 € (ΔΔ)
- 83 τ.μ. Ιαλυσό 25 εκ.-102.714 € (ΔΔ)
- 85 τ.μ. Ιαλυσό καινούργιο 35 εκ. -102.714 €
- 87,5 τ.μ.καιν/ργιο Ροδίνι 39€ εκ.-114.453 € (ΔΔ)
- 90 τ.μ. μον/κία διόροφη Παραδείσι με τζάκι 22 εκ. - 64.563 € (ΔΔ)
- 90 τ.μ. Κω Υδραίου 105.643 €-36 εκ. (ΔΔ)
- 117 τ.μ. Γεωργ. Παπανδρέου με γκαράζ 25 μ. 51 εκ., (ΔΔ)-137,931 €
- 45 τ.μ. και 117 τ.μ. (2 διαμ.) α' ορ. στο σοβά Δασκάλους 41 εκ. (και τα 2), 120,322 €
- 114 τ.μ. ρετιρέ Στοκχόλμης 45 εκ.-132.061 €
- (17 εμ. σε σοβά Δασκάλου) 33 εκ. -96.845 € (ΔΔ)
- 120 τ.μ. Αθηνών 161.408 €-55 εκ. (ΔΔ)
- 120 τ.μ. πλησίον Μ. Πετρίδη (ισ.), (3 υπν.) 161.408 €-55 εκ. (ΔΔ)
- 120 τ.μ. Καρακόνερο 54 εκ. 158.470 (ΔΔ)
- 120 τ.μ. μεζ/τα Ροδίνι 80 εκ. 234.776 € (ΔΔ)
- 140 τ.μ. μεζ/τα με γκαράζ- έξτρα 7 ετών Ροδίνι 70 εκ. - 205.429 € (ΔΔ)
- 140 τ.μ. μεζ/τα (με 70 τ.μ. υπ.) σε μαρ/βά, Ιαλυσός 50 εκ.-146.735 € (ΔΔ)
- 150 τ.μ. μον/κία σε 2 στρ. στην Ιαλυσό 100 εκ.-293.470 € (ΔΔ)
- 158 τ.μ. μεζ/τα σε μπετά ιξιά 36 εκ.-105.649 €
- 160 τ.μ. διαμ. σε μπετά στους Δασκάλους 32 εκ. (μετρητά)-οροφ/σμα 93.910 €
- 200 τ.μ. (2 διαμ/τα) στο Μαντρικό 41 εκ. 120.322 € (ΔΔ)
- 210 τ.μ. μεζ/τα. Κοσκινού 220.102 €-75 εκ. (ΔΔ)
- 230 τ.μ. παραδοσιακό αρχοντικό, εντός της πόλεως, 72 εκ.-211.225 €
- 270 τ.μ. βίλλα στο σοβά σε 4 στρ. Τσαΐρι 100 εκ. - 293.470 €
- 280 τ.μ. μον/κία σε Ιστρ. Κοσκινού 150 εκ.-440.205 € (ΔΔ)
- 280 τ.μ οικ. τετ/νο (κτίριο) Π. Πόλη 100 εκ. 293.470 €
- 340 τ.μ.ημιτελής μεζονέτα Αγούρου σε Ιστρ. 60 εκ.-176.082 €
- 550 τ.μ. μον/κία Παστίδα 7 στρ. 170 εκ. 498.899 € (ΔΔ)

ΚΑΤΑΣΤΗΜΑΤΑ

- 30 τ.μ. Εμπ/κο κέντρο Βράχο Ιαλυσό 20 εκ. - 58,694 €
- 39 τ.μ. Αγ. Αναστασία 12 εκ.-35.216 €
- 109 τ.μ. Ροδίνι 19 εκ.-55.759 € (ΔΔ)
- 175 τ.μ. Λεωφ. Ρόδου-Λίνδου 60 εκ.-176.082 € (ΔΔ)
- 160 τ.μ. αποθήκη. Ανάληψη 30 εκ.-88.041 € (ΔΔ)
- 180 τ.μ. αποθήκη Ροδίνι 132.061 €-45 εκ.
- 200 τ.μ. με 200 υπ. (και ορ. άδεια) σε μπετά στο Μηδεια 80 εκ.-234.776 €
- 900 τ.μ. κτίριο στο Μήδεια

ΟΙΚΟΠΕΔΑ

- 400 τ.μ. Δ. Αναστασιάδη (ΣΔ 1) 55 εκ.-161,408 €
- 500 τ.μ. Μίρα Μάρε (Σ.Δ. 0,8), 45 εκ.-132.016 €
- 680 τ.μ. Πειραιώς 176.082 €-60 εκ.
- 1.054 τ.μ. (ΣΔ 0,4) Βράχο Ιαλυσού 55 εκ.-146.735 €
- 3.600 Κολύμπια (κτίζει 360 τ.μ.) 20 εκ. 58.694 €
- 4 στρεμ. στα Νερά Καλλιθέας 60 εκ.-176.082 €
- 14 στρ. Τσαΐρι 176.082 €- 60 εκ.

ΖΗΤΟΥΝΤΑΙ ΜΕΤΑΧΕΙΡΙΣΜΕΝΑ ΔΙΑΜΕΡΙΣΜΑΤΑ - ΑΜΕΣΗ ΠΩΛΗΣΗ ΑΝΑΛΑΜΒΑΝΟΥΜΕ ΤΗΝ ΕΝΟΙΚΙΑΣΗ ΤΟΥ ΔΙΑΜΕΡΙΣΜΑΤΟΣ ΣΑΣ ΣΕ ΠΟΛΥ ΣΥΝΤΟΜΟ ΧΡΟΝΙΚΟ ΔΙΑΣΤΗΜΑ

ΡΕΝΑ ΒΑΖΟΥΚΟΥ
(ΜΕΣΙΤΗΣ ΑΣΤΙΚΩΝ ΣΥΜΒΑΣΕΩΝ)
ΔΙΕΥΘ. ΓΡΑΦΕΙΟΥ ΔΗΜ. ΘΕΟΔΩΡΑΚΗ 3
9-1 το πρωί και 6.30-9 απ/τα
Δευτέρας-Πέμπτης εκτός Σαβ. και Κυρ.
Τηλ. (02410) 22943-28838 FAX: 28838
email.vazoukou@otenet.gr.
ΡΟΔΟΣ

ΟΙΚΟΔΟΜΗ ΡΟΔΟΥ

ΤΕΧΝΙΚΗ-ΚΑΤΑΣΚΕΥΑΣΤΙΚΗ ΕΤΑΙΡΕΙΑ

ΠΩΛΟΥΝΤΑΙ

1) Μονοκατοικίες 150 τ.μ. η κάθε μία σε κτήμα 2.000 τ.μ. (υπό κατασκευή).
2) Μονοκατοικίες στο Κιοτάρι Ασκληπειού (στο κύμα) 120 τ.μ. σε κτήμα 1300 τ.μ. εκάστη (υπό κατασκευή).
3) Μονοκατοικίες στα Κοσκινού 220 τ.μ. με απέραντη θέα σε κτήμα 1000 τ.μ. (υπό κατασκευή).
4) Δύο οροφοδιαμερίσματα των 130 τ.μ. στην οδό Κωνσταντινουπόλεως στο Ροδίνι (υπό κατασκευή).
5) Διαμερίσματα των 110 τ.μ. και 135 τ.μ. στο Καρακόνερο πάνω από το γήπεδο με απέραντη θέα (υπό κατασκευή).

Δεκτά δάνεια και ευκολίες πληρωμής έχουμε τις καλύτερες τιμές της αγοράς.

ΟΙΚΟΔΟΜΗ ΡΟΔΟΥ

Καμύνδου 4- Ρόδος-85100 Τηλ.: 02410/60460, 1, 2
Fax: 02410/60463

ΜΑΝΟΛΗΣ ΣΠΥΡΙΔΗΣ πολιτικός μηχανικός ΔΠΘ (ΚΙΝ:093.66.60460).
ΚΩΣΤΑΣ ΚΩΝΣΤΑΝΤΙΝΙΔΗΣ εργολάβος (ΚΙΝ.: 0946.99.99.06)

ΠΩΛΗΣΕΙΣ ΑΚΙΝΗΤΩΝ

◆ **ΔΙΑΜΕΡΙΣΜΑΤΑ**
- 2άρια ετοιμοπαράδοτα, λουξ κατασκευής, 23.500.000 δρχ.
- Ροδίνι 115 τ.μ. λουξ κατασκευής, με απεριόριστη θέα
- Ροδίνι 90 τ.μ. λουξ κατασκευής με απεριόριστη θέα.
- Ατταβύρου 86 τ.μ. 35.000.000 δρχ.
- Ροδίνι 115 τ.μ. λουξ κατασκευής
- Ροδίνι 2άρι, 21.000.000 δρχ.
- Ροδίνι 114 τ.μ. 48.000.000 δρχ. λουξ κατασκευής
- Κορδικτώνος 80 τ.μ. 26.000.000 δρχ.
- Ροδίνι 81 τ.μ. 30.000.000 δρχ.
- Ροδίνι 50 τ.μ. και 60 τ.μ.
- Ροδίνι 114 τ.μ.
- Καρακόνερο 90 τ.μ. καινούργιο
- Καρακόνερο 117 τ.μ. καινούργιο
- Ροδίνι 86 τ.μ. καινούργιο
- Τροίας 90 τ.μ. λουξ κατασκευής με απεριόριστη θέα.

◆ **ΗΜΙΤΕΛΗ ΔΙΑΜΕΡΙΣΜΑΤΑ**
- 100 τ.μ. 20.000.000 δρχ. Αταβύρου
- 60 τ.μ. 12.000.000 δρχ. Αταβύρου
- 160 τ.μ. 32.000.000 δρχ. Αταβύρου

◆ **ΜΕΖΟΝΕΤΕΣ-ΜΟΝΟΚΑΤΟΙΚΙΕΣ**
- 180 τ.μ. με οικόπεδο 1300 μ. στο Κανδυλί (μπετά)
- Κοσκινού 195 τ.μ., 35.000.000 δρχ. (κτισμένη)
- Μεζονέτα 155 τ.μ. 55.000.000 δρχ. - Δασκάλους
- ΣΥΜΗ:Διόροφη κατοικία 70 τ.μ. με στέρνα 50.000.000 δρχ.

◆ **ΟΙΚΟΠΕΔΑ**
- Ιαλυσός 1200 τ.μ., 44.000.000 δρχ.
- 2 στρ. στο Κανδυλί με άδεια οικοδομής 220 μ., 23.000.000 δρχ.
- Κιοτάρι πάνω στο κύμα 5 στρ.
- Παραδείσι, 1500 μ., 8.000.000 δρχ.
- Μαριτσά 2 στρ., 17.000.000 δρχ.
- Κατταβιά 650 τ.μ. 3.000.000 δρχ.
- Οικόπεδα εντός σχεδίου στο Γεννάδι από 2.500.000 δρχ.
- Γεννάδι 2.000 τ.μ. πάνω στο κύμα
- Παστίδα 7 στρ., 70.000.000 δρχ.

◆ **ΑΠΟΘΗΚΕΣ**
- Αποθήκη σχεδόν ισόγεια 250 τ.μ. 20.000.000 δρχ.

◆ **ΚΑΤΑΣΤΗΜΑΤΑ**
- Μαγαζί στη Νέα Αγορά 30.000.000 δρχ.
- Επιχείρηση στην οδό Ηρώων Πολυτεχνείου
- Πωλείται επιχείρηση -αναψυκτήριο

◆ **ΚΤΗΜΑΤΑ**
- Κατταβιά Αγ. Γιώργης 4800 τ.μ. 6.000.000 δρχ.
- Λαχανιά, 2 στρ. οικοδομίσιμο 3.000.000 δρχ.
- Πίσω από το παλιό αεροδρόμιο 4 στρ., 22.000.000 δρχ. με θέα.
- Χωράφι 4 στρ. στην Παστίδα 18.000.00 δρχ.
- Χωράφι 5.700 στρ. στα Κολύμπια, 15.000.000 δρχ.
- Κατταβιά 1000 τ.μ. άρτιο και οικοδομήσιμο με φως, νερό, 2.500.000 δρχ.
- Κανδυλί 2.600 τ.μ., 35.000.000 δρχ.
- Πλημμύρι 1520 στρ. πάνω στην θάλασσα, τιμή 6.000.000 δρχ.
- Πλημμύρι 1.640τ.μ. 4.000.000 δρχ. οικοδομήσιμο
- Πλημμύρι 3.240τ.μ. 3.000.000 δρχ.
- Λαχανιά 4.700 τ.μ. 16.000.000 δρχ. οικοδομήσιμο
- 10 στρ. Κιοτάρι, νερό, ρεύμα 12.000.000 δρχ.
- Λαχανιά 100 στρ. πάνω στην θάλασσα
- Λαχανιά 45 στρ. 2500 δρχ./μέτρο
- Κατταβιά 2.500 τ.μ. πάνω στο δρόμο οικοδομήσιμο,
- Λάρδος 7 στρ. 12.000.000 δρχ.
- Κιοτάρι 4 στρ. 4.000.000 δρχ.
- Λαχανιά 750 τ.μ., 8.500.000 δρχ.στο χωριό
- Γεννάδι 20 στρ. ρεύμα-νερό 20.000.000 δρχ.
- Κιοτάρι 7 στρ. με νερό-ρεύμα 8.000.000 δρχ.
- Λαχανιά 4 στρ. 300 μέτρα από τη θάλασσα 8.000.000 δρχ.
- Γεννάδι 1.100 τ.μ. 1.500.000 δρχ.
- Κατταβιά 10 στρ. 10.000.000 δρχ.
- Πλημμύρι 12 στρ. με φως, νερό
- Κατταβιά 4.000 τ.μ. 2.000.000 δρχ.
- Πλημμύρι 5.500 τ.μ. 6.500.000 δρχ.
- Γεννάδι στη λεωφόρο 4.000 τ.μ., 12.000.000 δρχ.
- Γεννάδι, 2 στρ. πάνω στη θάλασσα
- Πλημμύρι, 4.500 στρ. 6.000.000 δρχ.
- Κιοτάρι 4 στρ. κοντά στη θάλασσα
- Σάλακος 8στρ. 16.000.000 δρχ.

➪ Πωλούνται αποθήκες και βιοτεχνικοί χώροι.

- **ΔΑΝΕΙΑ ΔΕΚΤΑ - ΕΥΚΟΛΙΕΣ ΠΛΗΡΩΜΗΣ**
- **ΖΗΤΟΥΝΤΑΙ ΟΙΚΟΠΕΔΑ ΠΡΟΣ ΑΓΟΡΑ - ΚΤΗΜΑΤΑ ΚΑΙ ΔΙΑΜΕΡΙΣΜΑΤΑ**

ΣΤΑΜΑΤΗΣ ΜΑΝΩΛΑΚΟΣ

ΩΡΕΣ ΓΡΑΦΕΙΟΥ 8.30-1.00 π.μ. και 5-8 μ.μ.

ΔΗΜ. ΑΝΑΣΤΑΣΙΑΔΗ 45 (παραπλεύρως ΥΠΕΡΑΓΟΡΑΣ ΠΑΠΑΚΥΡΙΑΚΟΥ-ΣΥΝΟΙΚΙΑ ΔΑΣΚΑΛΩΝ) Τηλέφωνα: 23815-78275

πωλήσεις

συνέχεια από την προηγούμενη

ΖΗΤΟΥΝΤΑΙ: Οικόπεδα άρτια και οικοδομήσιμα εντός ή εκτός σχεδίου πόλεως στις περιοχές πόλεως Ρόδου - Τριάντα - Ιξιάς - Κοσκινού - Φαληράκι για εργολαβική αντιπαροχή. Πληρ. Ροδιακή Κτηματική Ανέστης & Σάββας Σαββαΐδης, τηλ. 0241026281, 35476, 0944 243452, 0944 421015.
ΑΟ46251

ΔΙΑΜΕΡΙΣΜΑ 4άρι 140 τμ. επί της οδού Κορδιγκτώνος. Κρανίδης Μ. Εμμανουήλ. Τηλ. 0241027082
ΑΟ46233

ΠΑΝΣΙΟΝ στο Νιοχώρι Κωνσταντόπαιδος και Καθοπούλη 9 TINA'S STUDIOS αποτελούμενη από πέντε (5) πλήρως εξοπλισμένα δωμάτια (Studios) με 11 κρεβάτια που λειτουργεί ως ξενοδοχειακή επιχείρηση με σχετική άδεια του ΕΟΤ. Μεσίτες αποκλείονται, προτασεις σοβαρές . Πληρ. τηλ. 0241020174, 0974357393, 0106435711, 0106445326. ΑΟ46226

ΔΙΑΜΕΡΙΣΜΑ 4άρι κοντά στο Παλιό ΙΚΑ Σ. Μ. Σπανού, δάνεια δεκτά. Πληρ. Εμμ. Κρανίδης Μεσίτης Αστ. Συμβ. 02410 27082, 0944347405.
ΑΟ46217

ΑΓΡΟΣ 2.500 τ.μ. επί της Λεωφ. Ρόδου-Λίνδου κατάλληλος για εμπορική χρήση. Πληρ. Εμμ. Κρανίδης Μεσίτης Αστ. Συμβ. 02410 27082, 0944347405.
ΑΟ46218

ΔΙΑΜΕΡΙΣΜΑΤΑ 3άρια στο Νέο Ροδίνι, καλής κατασκευής. Πληρ. τηλ. 0241027082, 0944347405.
ΑΟ46200

ΜΟΝΟΚΑΤΟΙΚΙΕΣ των 130 τ.μ. και 160 τ.μ. στον Δήμο Ιαλυσού κοντά στο νέο κολυμβητήριο. Πληρ. τηλ. 0241027082, 0944347405.
ΑΟ46201

ΑΓΡΟΣ 4000 τ.μ. στο Κανδυλί. Πληρ. τηλ. 0241027082, 0944347405. ΑΟ46202

ΔΙΑΜΕΡΙΣΜΑΤΑ 4άρια πολυτελούς κατασκευής στην Ανάληψη-Τζένιο Αραπάκι-Ροδίνι δεκτά δάνεια. Πληρ. τηλ. 0241027082, 0944347405. ΑΟ46203

ΑΓΡΟΣ 1.100 τ.μ. με άδεια διωρόφου οικίας στον επαρχιακό δρόμο Ρόδου Λαχανιάς 150 τ.μ. από την θάλασσα. Πληρ. τηλ. 0241027082, 0944347405.
ΑΟ46204

ΑΓΡΟΣ 3.500 τ.μ. πλησίον νέου Νοσοκομείου Ρόδου, για όλες τις χρήσεις. Πληρ. τηλ. 0241027082, 0944347405. ΑΟ46205

ΟΙΚΟΠΕΔΟ στα Κολύμπια 4.500 τ.μ. πολύ κοντά στη θάλασσα κατάλληλο για τουριστική επιχείρηση 153.000 Ευρώ ή 52.000.000 δρχ. Πληρ. κ. Μανώλη τηλ. 02410 39795.
ΑΟ46149

Ζητούνται **ΔΙΑΜΕΡΙΣΜΑΤΑ-ΟΙΚΟΠΕΔΑ** για αγορά. Πληρ. τηλ. 02410 67234-67451, 0945471001.
ΑΟ46164

1) **2 ΜΕΖΟΝΕΤΕΣ** στο Ροδίνι 148 και 136 πολυτελούς κατασκευής με γκαράζ. 2) Μεζονέτα εντός πόλεως 112 τ.μ. Πληρ. κ. Μαρίνα "ΚΤΗΜΑΤΙΚΗ ΠΡΟΟΠΤΙΚΗ" ΤΗΛ. 02410-37906, 0972292958.
ΑΟ46165

Ζητούνται για άμεση πώληση **ΔΙΑΜΕΡΙΣΜΑΤΑ** καινούργια και μεταχειρισμενα, καθώς και οικόπεδα και αγροτεμάχια για πώληση ή αντιπαροχή. Πληρ. κ. Μαρίνα "ΚΤΗΜΑΤΙΚΗ ΠΡΟΟΠΤΙΚΗ" τηλ. 02410-37906, 0972292958.
ΑΟ46166

Πωλείται στην Ιαλυσό **ΜΟΝΟΚΑΤΟΙΚΙΑ** σε 650 τ.μ. οικόπεδο 180 τ.μ. το κτίσμα και δυνατότητα οικοδόμισης άλλα 100 τ.μ. Η κατοικία είναι πολυτελούς κατασκευλης με τζάκι, θέρμανση, σάουνα και σπιτάκι στον κήπο. Πληρ. κ. Μαρίνα "ΚΤΗΜΑΤΙΚΗ ΠΡΟΟΠΤΙΚΗ" τηλ. 02410-37906, 0972292958.
ΑΟ46167

1) ΕΚΤΑΣΗ στ α Κοσκινού 5.800 τ.μ., 2) Στα Μαριτσά **ΕΚΤΑΣΗ** 12.800 τ.μ. με γεώτρηση τιμή λογική. Πληρ. κ. Μαρίνα "ΚΤΗΜΑΤΙΚΗ ΠΡΟΟΠΤΙΚΗ" 02410-37906, 0972292958. ΑΟ46168

ΕΠΙΧΕΙΡΗΣΗ ΤΥΡΟΠΙΤΑΔΙΚΟ στο Μαντράκι, με μόνιμη πελατεία. Πληρ. τηλ. 02410 38023
ΑΟ46088

ΔΙΑΜΕΡΙΣΜΑ 9 ετών, 94 τ.μ. τριάρι (με δύο υπνοδωμάτια), α' ορόφου επί της προσόψεως, LUX κατασκευής, με εντοιχισμένη γερμανική κουζίνα, δρύινες πόρτες, διπλά τζάμια, μεγάλες βεράντες, τριφασικό ρεύμα, κλιματισμό και με σύνδεση στο αποχετευτικό. Τιμή 150.650 Ευρώ ή 36.000.000 δρχ. με μικρή προκαταβολή και το υπόλοιπο εξόφληση με δάνειο. Πληρ. τηλ. 0944108278.
ΑΟ46263

ΑΠΟ ιδιοκτήτη με νεοανεγειρόμενη οικοδομή κατάστημα 61 τ.μ. ύψους 5 μέτρων επί τη της Κων. Παλαιολόγου διασταύρωση με Μεγ. Κωνσταντίνου από φανάρια προς Βενετόκλειο Λύκειο. Πληρ. τηλ. 0241031161
ΑΟ46113

ΟΙΚΟΠΕΔΟ 4.000 τμ. σε πανέμορφη τοποθεσία στ' Ασγούρου, άρτιο και οικοδομήσιμο. Πληρ. τηλ. 0972845222 και 02410 76398 από τις 4 μ.μ. ΑΟ46103

ΔΙΑΜΕΡΙΣΜΑ δυάρι καινούργιο Ακτίδος 62Β επί της οδού Σωτήρος στην Ιξιά. Πληρ. τηλ. 02410/96891, 097/4594172.
ΑΟ46074

ΔΙΑΜΕΡΙΣΜΑ ημιτελές (μαρμαροσουβάδες) 118 τ.μ., στην περιοχή Δασκάλων σε πολύ μικρή οικοδομή, γωνιακό, 94.000 ευρώ ή 32.000.000 δρχ. Πληρ. τηλ. 02410 39795, κ. Μανώλη ΑΟ46097

ΕΠΙΧΕΙΡΗΣΗ σε τιμή ευκαιρίας στο κέντρο Αρχαγγέλου Ρόδου (καφέπαμπ) 150 τ.μ. πλήρως εξοπλισμένη. Εξασφαλισμένη πελατεία χειμώνα-καλοκαίρι. Πληρ. τηλ. 0244023115, 0932080956
ΑΟ45949

ΚΟΜΜΩΤΗΡΙΟ στο Νιοχώρι. Πληρ. τηλ. 0241034176, κιν. 0944183154.
ΑΟ45903

ΔΥΟ ισόγειες κατοικίες 75 τ.μ. και 100 τ.μ. στ' Αφάντου στον οικισμό σε οικόπεδο 470 τ.μ. Πληρ. τηλ. 0241026116 ΑΟ45866

ΜΟΝΟΚΑΤΟΙΚΙΕΣ ανεξάρτητες 165 τ.μ. συν σοφίτα 15 τ.μ. σε 460 τ.μ. οικόπεδο στην παραλία Ιαλυσού. Πληρ. τηλ. 0241068436, 0977838323
ΑΟ45861

ΠΩΛΟΥΝΤΑΙ: Α) Κτήμα 16.400 τμ. περιοχή Μαχάνης στο Κονδυλί. τεμαχήζετε στα τέσσερα, κατάλληλο για βίλες. Τιμή 6.000 δρχ. το μέτρο. Β) Κτήμα 4.600 τ.μ. στα Κοσκινού με τρομερή θέα κατάλληλο για μία ή δύο βίλες. Τιμή 30.000.000 δρχ. Γ) Ακίνητο μέσα στα Τριάντα που αποτελείται. Από μία υπόγεια αποθήκη 50 τ.μ. ένα κατάστημα 50 τ.μ. μία γκαρσονιέρα 50 τ.μ. και ένα οροφοδιαμέρισμα 100 τ.μ. Τιμή όλα αυτά μαζί 45.000.000 δρχ. μόνο. Δ) Διαμέρισμα τριάρι στη Ρόδο οδός Αναστασιάδη μεταχειρισμένο μόνο 23.000.000 δρχ. Προλάβετε ευκαιρία!!! Πληρ. κ. Καργάκο Νίκο, Θεμ.Σοφούλη 59 τηλ. 30397-0946049179 ΑΟ45798

ΑΓΡΟΣ, στα Μαριτσά 10.000 τ.μ. αξίας 9.000.000 δρχ. Πληρ. κ. Αριστέα, τηλ. 02410/96097 και 0944318598.
ΑΟ45746

ΓΡΑΦΕΙΟ 37 τ.μ. επί της οδού Εθελ. Δωδεκανησίων. Πληρ. τηλ. 0241027082, 0944347405.
ΑΟ45771

ΔΙΑΜΕΡΙΣΜΑ (3άρι) 87 τ.μ. 20 ετών πλησίον Θέρμαι αξίας 30.000.000 δρχ., 88.041 Ευρώ. Πληρ. τηλ. 0241027082, 0944347405 ΑΟ45772

ΟΙΚΟΠΕΔΑ εντός σχεδίου πόλεως Ρόδου 600 τ.μ. Πληρ. τηλ. 0241027082, 0944347405.
ΑΟ45764

ΟΙΚΟΠΕΔΟ στ' Ασγούρου με θέα 6.500 τ.μ. μόνο 38.000.000 δρχ. ή 111.500 ευρώ. Πληρ. κ. Μανώλη τηλ. 39795.
ΑΟ45671

MINI MARKET στη περιοχή Δημ. Αναστασιάδη. Πληρ. τηλ. 02410 22493 λόγω μετακόμισης.
ΑΟ45433

PUB-ΚΑΦΕΤΕΡΙΑ στο τουριστικό κέντρο-πλησίον νέου καζίνο. Πλήρως εξοπλισμένη ανακαινισμένη, η καλύτερη στο είδος της. Συμβόλαιο 12ετές. Πληροφορίες άλλες δεν θα δοθούν στο τηλέφωνο. Πληρ. για συνεννόηση τηλ. 78392, 0977/339669, 0936/607154 μετά τις 12 το μεσημέρι.
ΧΑΟ1501

ΔΙΑΜΕΡΙΣΜΑ, καινούργιο ετοιμοπαράδοτο στο Καρακόνερο με εντοιχισμένη κουζίνα, ασανσέρ, θέρμανση και ηλιακό μόνο 55.000.000 δρχ. Πληρ. κ. Μανώλη, τηλ. 39795.
ΑΟ45643

ΜΕΖΟΝΕΤΑ στους "Τρεις" κοντά στο εκκλησάκι σε μπετά μικτής επιφανείας 199 τ.μ. δρχ. 35.000.000 και αποπερατωμένη δρχ. 74.000.000 ΡΟΔΙΑΚΗ ΚΤΗΜΑΤΙΚΗ Ανέστης & Σάββας Σαββαΐδης τηλ. 26281, 35476, 0944-243452-0944-421015. ΑΟ46253

ΔΙΑΜΕΡΙΣΜΑ στην Ιξιά 75 τ.μ. 20.000.000 δρχ. Πληρ. Σταμάτης Μανωλάκος, τηλ. 23815, 0944/698056. ΑΟ43357

ΚΑΤΑΣΤΗΜΑΤΑ: 1) Κατάστημα ΚΕΝΤΡΙΚΟ 30 τ.μ. υπόγειο με 30 τ.μ.. Δεκτές σοβαρές προτάσεις. . 2) Αλέξ. Διάκου 75 τ.μ. Πληρ. ΡΟΔΙΑΚΗ ΚΤΗΜΑΤΙΚΗ Ανέστης & Σάββας Σαββαΐδης τηλ. 26281-κιν. 0944-243452-0944-421015. ΑΟ46252

ΔΙΑΜΕΡΙΣΜΑ με 3 υπνοδωμάτια στην Σωτήρος ισόγειο υπ/νο 24.000.000. Επίσης 78 τ.μ. (2 υπν.) ισόγειο με αυλή στη Σωτήρος 25.000.000. Πληρ. ΑΙΓΑΙΟΚΤΗΜΑΤΙΚΗ, τηλ. 22943, 28838
ΑΟ44979

ΔΙΑΜΕΡΙΣΜΑ α' ορόφου 104 τ.μ. σε σοβάδες, στην περιοχή Κάτω Ροδίνι, αξίας 25.000.000 δρχ.-73.367,5 ευρώ. Πληρ. "ΕΥΡΩΚΤΗΜΑΤΙΚΗ"-ΙΩΑΝΝΗΣ ΚΑΙ ΜΙΧΑΛΗΣ ΕΥΣΤΑΘΙΟΥ, τηλ. 02410/73819, 02410/74917, 0945/292030, 0944/374546.
ΑΟ44474

ΔΙΑΜΕΡΙΣΜΑ β' ορόφου στην Ανάληψη 110 τ.μ., αξίας 40.000.000-117.388,81 ευρώ. Πληρ. "ΕΥΡΩΚΤΗΜΑΤΙΚΗ"-ΙΩΑΝΝΗΣ ΚΑΙ ΜΙΧΑΛΗΣ ΕΥΣΤΑΘΙΟΥ, τηλ. 02410/73819, 02410/74917, 0945/292030, 0944/374546.
ΑΟ44479

ΜΟΝΟΚΑΤΟΙΚΙΑ διώροφη 65 τ.μ. με αυλή 220 τ.μ. και εξτρά δωμάτιο κοντά στον Αγ. Φανούρη. Τιμή 18.000.000 δρχ. Επίσης συνορεύει διώροφο 48 τ.μ. (χωρίς αυλή) τιμή 8.000.000 δρχ. Πληρ. ΑΙΓΑΙΟΚΤΗΜΑΤΙΚΗ, τηλ. 22943, 28838.
ΑΟ44980

ΠΩΛΟΥΝΤΑΙ ΟΙΚΟΠΕΔΑ ΕΝΤΟΣ ΣΧΕΔΙΟΥ: 1) Στο Μόντε Σμιθ οικόπεδο 860 τ.μ. εντός σχεδίου άρτιο και οικοδομήσιμο με πανοραμική θέση κατάλληλο για μονοκατοικία. 2) Μεγ. Κωνσταντίνου 600 τ.μ. με συντελεστή δόμησης 0,8 κατάλληλο για ανέγερση καταστημάτων και διαμερισμάτων. 3) Τριάντα 400 τ.μ. με συντελεστή δόμησης 1,2 26.000.000 δρχ. Πληρ. ΡΟΔΙΑΚΗ ΚΤΗΜΑΤΙΚΗ Ανέστης και Σάββας Σαββαΐδης, τηλ. 26281, 35476, 0944/243452, 0944/421015.
ΑΟ44848

Vitzileos

ΚΤΗΜΑΤΟΜΕΣΙΤΙΚΟ ΓΡΑΦΕΙΟ - REAL ESTATE AGENCY

ΜΑΡΙΟΣ Κ. ΒΙΤΖΗΛΑΙΟΣ

Μεσίτης Αστικών Συμβάσεων - Real Estate agent

ΕΚΤΙΜΗΣΕΙΣ-ΑΓΟΡΕΣ-ΠΩΛΗΣΕΙΣ
ΚΑΤΑΣΤΗΜΑΤΑ
ΟΙΚΟΠΕΔΑ-ΧΩΡΑΦΙΑ
ΚΤΗΜΑΤΙΚΕΣ-ΣΥΜΒΟΥΛΕΣ
ΕΝΟΙΚΙΑΣΕΙΣ-ΔΙΑΧΕΙΡΙΣΕΙΣ
ΣΠΙΤΙΑ-ΔΙΑΜΕΡΙΣΜΑΤΑ

ΚΑΤΑΣΤΗΜΑΤΑ – ΓΡΑΦΕΙΑ – ΕΠΙΧΕΙΡΗΣΕΙΣ	€
Επιχ/ση Πλυντήρια – Στεγνωτήρια σε πλήρη λειτουργία	20 000
45τ.μ. ισόγ. + 90τ.μ.υπογ. Καρακόνερο	88 000
50τ.μ. μαγαζί κοντά στο Μαντράκι (νοικιασμένο)	294 000
170τ.μ. αποθήκη σε μπετά. Καρακόνερο	71 000
300τ.μ.Κατ/μα ετοιμοπ. σε 1000τ.μ.οικόπ. Παστίδα	147 000
300τ.μ.+300τ.μ.υπ.+300τ.μ.όροφ.σε οικόπ.3170τ.μ.σταΚοσκινου	587 000
1000τ.μ.εργοστάσιο στο Καλαμώνα έτοιμο σε οικοπ. 6400τ.μ.	470 000
1155τ.μ.ακίνητο σε οικόπ. 817τ.μ. στο κέντρο της Ρόδου	763 000
20 studio(νοικιασμένα) + μαγαζί 100τ.μ. έξυπνη επένδυση	470 000
Ξενοδ.Α κατ. 120κλίνες πάνω στο κύμα με οικοπ. 4725τ.μ.Ιαλυσός	2 εκ. δολ. USA
Ξενοδοχείο Β κατ., στην πόλη ,72 κλίνες , δισκοθήκη. Πάνω στο κύμα	880 000
12 apartmens πλήρως εξοπλισμένα στο Κιοτάρι	440 000
Ξενοδ. Α κατ., στην πόλη, 180 κλίνες + 4 καταστήματα	6 200 000

ΔΙΑΜΕΡΙΣΜΑΤΑ	
40τ.μ. στην Ιξιά – θάλασσα. Γραφεία	33 000
50τ.μ. στο Γεννάδι με 2ο υπνοδωμ. Φανταστική θέα	44 000
85τ.μ. στα Κοσκινού 2ος όροφος , ημιτελές	47 000
110τ.μ.κοντά στην πλατεία Κοσκινού	103 000
110τ.μ. κοντά στην πλατεία Κοσκινού, ισόγειο, ημιτελές	47 000
186τ.μ.Παραδοσιακό διαμέρισμα απέναντι Καζίνο	147 000
115τ.μ. στην Ιξιά	88 000
200τ.μ. διατηρητέο ισογ. διαμέρισμα στο Μόντε Σμίθ	235 000

ΜΕΖΟΝΕΤΕΣ – ΜΟΝΟΚΑΤΟΙΚΙΕΣ	€
68τ.μ.μονοκατοικία με αυλή 90τ.μ. στα Μαρίτσα	53 000
80τ.μ.Μεζονέτα στους Καστελοριζιούς με οικόπεδο	58 700
90τ.μ.διόροφη μονοκατ. +30τ.μ. αυλή στην Παλιά Πόλη	85 100
105τ.μ. μεζονέτα κοντά στο στάδιο Διαγόρα	38 000
120τ.μ. μονοκατοικία στης Καλλιθιές	147 000
125τ.μ. μονοκατοικία στο Γεννάδι	
130τ.μ. μονοκατοικία σε οικόπεδο 200τ.μ. στο Αγ. Ιωάννη	76 300
130τ.μ.μεζονέτα σε μπετά, οικοπ. 350τ.μ. Τριάντα	110 000
134τ.μ.προνομιακή, με φανταστική θέα διόρ. Μονοκατ. Καστέλο	323 000
135τ.μ.μονοκατ. με 700τ.μ. κήπο στα Κρητικά, πανοραμικό	191 000
140τ.μ. μεζονέτα με κήπο και θέα. Καρακόνερο	156 000
150τ.μ. μονοκατ. Σε 18 000τ.μ. οικόπεδο στα Καλαμόνα	265 000
160τ.μ.μεζονέτα σε μπετά στα Τριάντα	100 000
170τ.μ.μεζονέτα σε μπετά, οικοπ. 450τ.μ. Τριάντα	140 000
170τ.μ.μεζονέτα +170τ.μ.μεζονέτα + 120τ.μ.οροφοδιαμέρισμα σε οικοπ.	
2500τ.μ. εντός οικισμού στην Παστίδα	426 000
170τ.μ.+ 237τ.μ. πάνω στο κύμα διορροφο διατηρ. σπίτι Λέρος με τιμή ευκαιρία	
180τ.μ.μονοκατ. στο Γεννάδι σε οικόπ. 750τ.μ.Φανταστική θέα	147 000
187τ.μ. βίλα με οικόπεδο 4780τ.μ. στην Παστίδα	323 000
192τ.μ. μεζονέτα σε οικόπεδο 380τ.μ. Τριάντα	221 000
200τ.μ.Μεζονέτα ημιτελής στα Καλαβάρδα σε οικόπεδο	132 000
230τ.μ.Βίλα στην Λάρδο σε 7700τ.μ. οικόπεδο και γεώτρηση	323 000
320τ.μ.Βίλλα με οικόπεδο 4000τ.μ. στα Τριάντα	323 000

ΟΙΚΟΠΕΔΑ	€
150τ.μ. στους Δασκάλους . Σ.Δ. – 0,6	23 500
412τ.μ. στον Αγ. Νικολάου Σ.Δ. 1.20	220 100
500τ.μ. στην Ιξιά , Σ.Δ. – 0,8	132 000
750τ.μ.στο Γεννάδι, εντός σχεδίου	18 000
1017τ.μ. στα Τριάντα	191 000
1450τ.μ. εντός οικισμού, έχει νερό, φως , στα Μαριτσά	26 500
1500τ.μ. στο Παραδείσι οικοδομήσιμο	23 500
2120τ.μ. στο Γεννάδι με αδεία για 200τ.μ. οικία	59 000
2200τ.μ. στα Μαριτσά οικοδομίσιμο	59 000
2500τ.μ.πάνω στο δρόμο Ελαιώνας –Φουρνάκι. Γεννάδι	24 000
3080τ.μ. στο Πλημύρι	23 500
4000τ.μ. κοντά στο Βερόπουλο με φανταστική θέα	176 000
4000τ.μ. στην Παστίδα	56 000
4250τ.μ.στοΓεννάδι(διασταύροση)	100000
4400τ.μ. στην Κρεμαστή	76 000
4800τ.μ. στο Καδηλί	76 000
5000τ.μ. στα Μαριτσά	47 000
5000τ.μ. στα Αφάντου	103 000
5500τ.μ. στο Γεννάδι ,κοντά στην θάλασσα	117 000
5600τ.μ. στους Καστελοριζιούς, Ιξια ,μονοκατ.	132 000
5751τ.μ. στα Κολύμπια μα μονοκατοικία	159 000
6000τ.μ. στην Παστίδα + αποθήκη	144 000
6500τ.μ. στην λεωφόρος Ρόδος –Κρεμαστή	323 000
6500τ.μ.στο Φαληράκι κοντά στην θάλασσα, προνομιακό	500 000
6720τ.μ. στον Θόλαρο, Παραδείσι	82 200
8000τ.μ.στο Φαληράκι	176 000
8300τ.μ. στην Βληχά – Κάλαθος	367 000
8500τ.μ.+6500τ.μ. στην παραλία Αφάντου	18 το τ.μ.
9345τ.μ. στα Ασγούρου με θέα	205 000
12000τ.μ. στην Αφάντου, πανω στο κυμα	520 000
13000τ.μ. στα Μαριτσά	123 000
15000τ.μ. στην Ασγουρου	153 000
15000τ.μ. στην Πάρο από την θάλασσα με θέα	73 000
15300τ.μ. στην Πλημύρι	176 000
25000τ.μ. στα Καλαβάρδα	295 000
30000τ.μ. στην παραλία Αφάντου	1 060 000
30000τ.μ. στο Τσαιρι	352 000
32000τ.μ. στην Θολό, πάνω στο κύμα	587 000
38000τ.μ. στο Γεννάδη, πάνω στο κύμα	2 230 000
46000τ.μ. στο Τσαιρι	405 000
50000τ.μ. στο Τσαίρι	360 000



Εθν. Μακαρίου 45 (3ος όροφος • Τηλ.: 02410 24900, 25545 • Fax: 02410 25544 • Κιν.: 0932 704919

πωλησεις

συνέχεια από την προηγούμενη

ΚΑΤΑΣΤΗΜΑΤΑ από 55 τ.μ. έως 130 τ.μ. στην περιοχή Ιαλυσού. Πληρ. ΕΛΛΗΝΟΚΤΗΜΑΤΙΚΗ Πέτρος Πρεζεράκος. Τηλ. 02410 33866-0932/468026.
ΑΟ44668

ΔΙΑΜΕΡΙΣΜΑ ισόγειο στα Κοσκινού 110 τ.μ., αξίας 33.000.000 δρχ.-96.845,19 ευρώ. Πληρ. "ΕΥΡΩΚΤΗΜΑΤΙΚΗ"-ΙΩΑΝΝΗΣ ΚΑΙ ΜΙΧΑΛΗΣ ΕΥΣΤΑΘΙΟΥ, τηλ. 02410/73819, 02410/74917, 0945/292030, 0944/374546.
ΑΟ44480

ΔΙΑΜΕΡΙΣΜΑ α' ορόφου ημιτελές στα Κοσκινού, 68 τ.μ., αξίας 13.600.000 δρχ.-39.911,9 ευρω. Πληρ. "ΕΥΡΩΚΤΗΜΑΤΙΚΗ"-ΙΩΑΝΝΗΣ ΚΑΙ ΜΙΧΑΛΗΣ ΕΥΣΤΑΘΙΟΥ, τηλ. 02410/73819, 02410/74917, 0945/292030, 0944/374546.
ΑΟ44481

ΜΕΖΟΝΕΤΑ από ιδιώτη στην περιοχή Καρακόνερου, 110 τ.μ. αποτελουμενη από τρία υπνοδωμάτια, μπάνιο και WC, με τζάκι, αρίστης κατασκευής. Τιμή 55.000.000 δρχ. (161.400 ευρώ). Πληρ. τηλ. 02410 25690, 0945 052456 (9π.μ. - 2 μ.μ. και 5-10 μ.μ.)
ΑΟ46145

ΔΙΑΜΕΡΙΣΜΑ ημιυπόγειο στην Ανάληψη 136 τ.μ., αξίας 21.0000.000 δρχ.-61.628,76 ευρώ. Πληρ. "ΕΥΡΩΚΤΗΜΑΤΙΚΗ"-ΙΩΑΝΝΗΣ ΚΑΙ ΜΙΧΑΛΗΣ ΕΥΣΤΑΘΙΟΥ, τηλ. 02410/73819, 02410/74917, 0945/292030, 0944/374546.
ΑΟ44482

ΟΙΚΟΠΕΔΟ στην Κρεμαστή 1.460 τ.μ. εντός σχεδίου οικισμού, αξίας 24.000.000 δρχ.-70.432,8 ευρω. Πληρ. "ΕΥΡΩΚΤΗΜΑΤΙΚΗ"-ΙΩΑΝΝΗΣ ΚΑΙ ΜΙΧΑΛΗΣ ΕΥΣΤΑΘΙΟΥ, τηλ. 02410 73819, 02410 74917, 0945 292030, 0944 374546.
ΑΟ44485

ΟΙΚΟΠΕΔΟ στο Κανδυλί (Ιαλυσός). 9.700 τ.μ., αξίας 67.000.000 δρχ.-196.625,1 ευρώ. Πληρ. "ΕΥΡΩΚΤΗΜΑΤΙΚΗ"-ΙΩΑΝΝΗΣ ΚΑΙ ΜΙΧΑΛΗΣ ΕΥΣΤΑΘΙΟΥ, τηλ. 02410/73819, 02410/74917, 0945/292030, 0944/374546.
ΑΟ44486

ΠΑΛΙΑ ΟΙΚΙΑ στη Παλιά Πόλη 40 τ.μ. ισόγειο και 1ος όροφος με αυλή 68 τ.μ. οικοδομίσιμη 18.000.000 δρχ., 52.800 ευρω. 02410-25690, 0945 052456 ώρες 09.00-14.00 και 17.00-22.00
ΑΟ46146

ΟΙΚΟΠΕΔΟ στην Ιαλυσό εντός σχεδίου 270 τ.μ. με Σ.Δ.=1, αξίας 17.500.000 δρχ.-51.357,3. Πληρ. "ΕΥΡΩΚΤΗΜΑΤΙΚΗ"-ΙΩΑΝΝΗΣ ΚΑΙ ΜΙΧΑΛΗΣ ΕΥΣΤΑΘΙΟΥ, τηλ. 02410/73819, 02410/74917, 0945/292030, 0944/374546.
ΑΟ44487

ΟΙΚΟΠΕΔΟ στο Τσαϊρι 13.770 τ.μ., αξίας 55.000.000 δρχ.-161.408,6 ευρώ. Πληρ. "ΕΥΡΩΚΤΗΜΑΤΙΚΗ"-ΙΩΑΝΝΗΣ ΚΑΙ ΜΙΧΑΛΗΣ ΕΥΣΤΑΘΙΟΥ, τηλ. 02410/73819, 02410/74917, 0945/292030, 0944/374546.
ΑΟ44493

ΣΧΟΛΗ ΟΔΗΓΩΝ
ΚΟΥΣΗ ΠΑΝΤΕΛΗ

- ΔΙΠΛΩΜΑΤΑ
- ΕΡΑΣΙΤΕΧΝΙΚΑ
- ΕΠΑΓΓΕΛΜΑΤΙΚΑ
- ΜΟΤΟΣΙΚΛΕΤΑΣ
- ΜΑΘΗΜΑΤΑ ΘΕΩΡΗΤΙΚΗΣ ΔΙΔΑΣΚΑΛΙΑΣ



-Επεκτάσεις όλων των κατηγοριών -Αναθεωρήσεις ληγμένων αδειών -Μετατροπές ξένων αδειών σε ελληνικές

Οδός Βαλαωρίτου 9
(έναντι HOTEL SEMIRAMIS ΠΙΣΩ ΑΠΟ ΤΟ ΠΑΛΑΙΟ ΝΟΣΟΚΟΜΕΙΟ
e-mail: koysisp@internet.gr

ΕΚΠΑΙΔΕΥΤΙΚΟ ΑΥΤΟΚΙΝΗΤΟ:
TOYOTA YARIS 1300 cc
AIR CONDITIONED
(ΠΡΟΣΟΧΗ): ΜΑΘΗΜΑΤΑ
α. Μοτοσικλέτας μεγάλου κυβισμού από 125 cc έως ανεξαρτήτου
6. Μοτ/τας έως 125 cc
γ. Μοτοποδηλάτου 50 cc
Διαθέτουμε επίσης κι αυτόματες μοτοσικλέτες 125 cc
Πληρ. τηλ.
29157-73820-94777
ΚΑΙ ΑΝΑ ΠΑΣΑ ΣΤΙΓΜΗ ΣΤΑ ΚΙΝΗΤΑ τηλ.
0944/511313-0944/203343
Στην κατηγορία ανεξαρτήτου κυβισμού η εκπαίδευση γίνεται με μοτοσικλέτα 500 cc
Παραλαβή των μαθητών μας και από τις οικίες τους
"Η σωστή και μεθοδική εκπαίδευση στα σύγχρονα οχήματά μας, βάζει γερά θεμέλια για τη δημιουργία ενός καλού νέου οδηγού"

ΠΡΟΣΟΧΗ
Στη σχολή μας παραδίδονται και μαθήματα θεωρητικής διδασκαλίας

ΠΜ45110

ΣΧΟΛΗ ΟΔΗΓΩΝ



ΠΥΛΑΡΙΝΟΣ ΗΡΑΚΛΗΣ
Πτυχιούχος Εκπαιδευτής
Διπλώματα
✓ *Ερασιτεχνικά*
✓ *Επαγγελματικά*
✓ *Μοτοσικλέτας*
✓ *Επεκτάσεις - Αναθεωρήσεις*

Αγ. Αναστασίας & Π.Π. Γερμανού 40
Εμπορικό Κέντρο Φώκιαλη, α' όροφος
Τηλ. 75270, 0942 445549
ΠΜ44835

ΣΧΟΛΗ ΟΔΗΓΩΝ
ΠΟΡΤΣΕΛΛΗΣ ΣΤΕΦΑΝΟΣ
Διπλ. εκπαιδευτής υποψηφίων οδηγών μέλος της Ε.Σ.Ο.Ρ. Ο.Ε.



- Διπλώματα αυτοκινήτου, μοτοσυκλέτας,φορτηγού, λεωφορείου, νταλίκας
- Αναθεωρήσεις ληγμένων αδειών
- Θεωρητικά μαθήματα ΚΟΚ και Μηχανολογίας
- Μετατροπές ξένων διπλωμάτων σε ελληνικά
- Διπλώματα αυτόματου αυτοκινήτου

ΝΕΑ ΔΙΕΥΘΥΝΣΗ: ΕΘΝΙΚΗΣ ΑΝΤΙΣΤΑΣΗΣ 73 (ΠΡΩΗΝ ΑΝΝΗΣ ΜΑΡΙΑΣ)
ΤΗΛ. 34497, 0945463635

ΑΥΤΟ ΕΠΙΛΟΓΕΣ
ΕΜΠΟΡΙΑ ΕΠΙΛΕΓΜΕΝΟΥ ΜΕΤΑΧΕΙΡΙΣΜΕΝΟΥ ΑΥΤΟΚΙΝΗΤΟΥ· ΛΕΩΦ. ΡΟΔΟΥ-ΛΙΝΔΟΥ 255.
ΤΗΛ. 0241060910-20

— OPEL ASTRA 4RS μον. '98, 1400 cc
• Υδραυλ. τιμόνι • κ. κλειδ. • ηλ. παραθ. • A/C • ηχοσύστημα • ABS
— VW POLO 5RS '97, 1.000 cc
• Στάνταρ ηχοσύστημα
— BMW 318 CAPRIO '97
• κ. κλειδ. • 2 AGB • ηλ. παράθ. • υδρ. τιμόνι • A/C • ηλ. καθρ. • ηχοσυστημα
— RENAULT MEGANE, μοντ. '00
• κ. κλειδ. • ηλ. παράθυρα • υδρ. τιμόνι • A/C • ηχοσύστημα • αερόσακος • ABS
— FIAT BRAVO, 1.4 '99
• A/C • κ. κλειδ. • ηλ. παράθυρα • υδρ. τιμόνι • ηχοσύστημα.
— FIAT PUNTO '97
• A/C • κ. κλειδ. • ηλ. παράθυρα • υδραυλ. τιμόνι.
— CITROEN SAXO, 1.000 cc, μοντ. '99
• ηχοσύστημα
— NISSAN MICRA
• A/C • κ. κλειδ. • ηλ. παράθυρα • ηχοσύστημα
— BMW 316 4RS '94
• ABS • κ. κλειδ. • ηλ. παράθυρα • υδραυλ. τιμόνι
— FIAT MAREA 1.4cc, μοντ. '98
• Κεντ. κλείδωμα • ηλ. παράθυρα • υδρ. τιμόνι • ABG • ηχοσύστημα
— TOYOTA CELICA 1,6cc, μοντ. '93
• Κεντ. κλείδωμα • ηλ. παράθυρα • ηλ. καθρέπτες • υδρ. τιμόνι • ηχοσύστημα
— MERCEDES BENZ cabrio, μοντ. '95 αυτόματο, 2000cc
• Κεντ. κλείδωμα • ηλ. παράθυρα • υδρ. τιμόνι • ABS • αερόσακος οδηγού - συνοδηγού • δερμάτινα καθίσματα
— ALFA ROMEO 146, 1.4cc, μοντ. '97
• Κεντ. κλείδωμα • ηλ. παράθυρα • ηχοσύστημα • υδρ. τιμόνι

Η εταιρεία μας εισάγει:
ΕΠΑΓΓΕΛΜΑΤΙΚΑ ΟΧΗΜΑΤΑ • PIK UP • ΚΛΟΥΒΕΣ • ΦΟΡΤΗΓΑ ΟΛΩΝ ΤΩΝ ΤΥΠΩΝ

ΞΕΝΑΚΗΣ ΑΥΤΟΚΙΝΗΤΑ — Audi

•0% προκαταβολή έως 60 μηνιαίες δόσεις
•1 χρόνος εγγύηση

- **AUDI A4,. 1.6 μοντ. 1997:** Κλιματισμός, ABS, 2 air bags, ηλεκτρ. παράθυρα, κεντρικό κλείδωμα, ηλ. καθρέφτες, ηχητ. σύστημα. **ΤΙΜΗ 17.315**
- **FIAT Cinquecento Sporting 1100 cc μοντ. 1997:** Ηλεκτρ. παράθυρα, ηχητ. σύστημα, κεντρικό κλείδωμα, ζάντες αλουμινίου. **ΤΙΜΗ 4.842**
- **CITROEN XANTIA, 1800 cc, μοντ. 1995:** A/C, ABS, Air bags, ηλ. παράθυρα, κεντρικό κλείδωμα, ηλεκ. καθρέπτες, συναγερμό, ηχητ. σύστημα. **ΤΙΜΗ 11.592**
- **HYUNDAI ACCENT LS, μοντ. 1996:** Συναγερμός, ηχητ. σύστημα, κεντρικό κλείδωμα. **ΤΙΜΗ 5.282**
- **TRANSPORTER PICK-UP 1,9 TDI, μοντ. '96 ΤΙΜΗ 10.271,46**
- **TRANSPORTER VAN 1.9 TDI,** μοντ. '97, ηχοσύστημα. **ΤΙΜΗ 11.152**
- **MERCEDES VITO 2,0 lt DIESEL, μοντ. 07,** FULLEXTRA. **ΤΙΜΗ 14.087**
- **ALFA ROMEO 145,** μοντ. 96, υδραυλικό τιμόνι, ηλεκτρ. παράθυρα, κεντρικό κλείδωμα, ηχ/σύστημα, ζάντες αλουμινίου. **ΤΙΜΗ 7.630**
- **VW GOLF 1,4 μοντ. 1993,** Ηλ. παράθυρα κεντρικό κλείδωμα. **ΤΙΜΗ 5722,00**
- **VW GOLF 1,4 μοντ. 1992,** Κεντρικό κλείδωμα, ηχοσύστημα. **ΤΙΜΗ 6750,00**
- **VW GOLF 1900 cc DIESEL,** μοντ. '94, επαγγελματικό, υδραυλικό τιμόνι, ζάντες αλουμινίου. **ΤΙΜΗ 7.630**

CAR EXPERTS

Η εταιρεία μας εισάγει οχήματα όλων των κατασκευαστών και όλων των τύπων σε κλούβες, φορτηγά και οχήματα μεταφοράς προσωπικού

ΞΕΝΑΚΗΣ ΛΙΝΔΟΥ 238 - Τηλ. 0241061600
www.xenakisautos.gr

ΑΓΟΡΑ ΑΥΤΟΚΙΝΗΤΩΝ

Η πώληση και η ανταλλαγή των μεταχειρισμένων αυτοκινήτων-οι διαδικασίες και τα έξοδα μεταβιβάσεως για μας είναι μια απλή διαδικασία.
ΚΑΙ ανταλλάσσουμε
ΚΑΙ αγοράζουμε
το παλιό σας αυτοκίνητο
ΑΜΕΣΩΣ
Πληρ. τηλ. 02410-68013

κεφάλαιο
Κτηματομεσιτικό - Συμβουλευτικό Γραφείο

ΔΙΑΜΕΡΙΣΜΑΤΑ ΠΩΛΟΥΝΤΑΙ

— 30 τ.μ, υπερυψωμένη ημιυπόγεια καινούρια γκαρσονιέρα Ιξιά,9εκ-26.412 €
— 30 τ.μ , ρετιρέ γκαρσονιέρα , Ιξιά , 11εκ-32.281 €
— 40 τ.μ, υπερυψωμένη ημιυπόγεια καινούρια γκαρσονιέρα Ιξιά,12εκ-35.216 €
— 45 τ.μ,3ου,1υπν/τιων καινούριο Ιξιά 18εκ-52.824 €
— 52 τ.μ,1ου,1 υπν/τιων καινούριο Ιξιά 17εκ-49.889 €
— 60 τ.μ ,ισόγειο,1υπν/τιου, καινούριο,Ροδίνι , 28 εκ-82.171 €
—70 τ.μ,3ου,2 υπν/τιων καινούριο Ιξιά 28εκ-82.171 €
—75 τ.μ,1ου,2 υπν/τιων καινούριο Ιξιά 33εκ-96.845 €
— 78 τ.μ ,ισόγειο,2υπν/τιων, Αγ.Αναστασία , 23 εκ-67.498 €
— 80 τ.μ,3ου,2 υπν/τιων καινούριο Ιξιά 32εκ-93.910 €
— 83 τ.μ 2ου,2υπν/τιων,γκαράζ,καινούριο , πολυτελές , Ροδίνι ,39 εκ-114.453 €
— 86 τ.μ 2ου,2υπν/τιων,γκαράζ,καινούριο , πολυτελές , Ροδίνι ,40,5 εκ-118.855 €
— 87 τ.μ 1ου,2υπν/τιων,γκαράζ,καινούριο , πολυτελές , Ροδίνι ,40 εκ-117.388 €
—100τ.μ,3ου,2 υπν/τιων και- νούριο Ιξιά 39εκ-114.453 €
— 101τ.μ,1ου,3υπν/τιων, γκα-ράζ,καινούριο , πολυτελές , Ροδίνι ,46,5 εκ-136.463 €
— 103 τ.μ ,2ου,3 υπν/τιων, πάρκινγκ,καινούριοΑνάληψη , 52.5εκ-154.072 €
— 119τ.μ,ισόγειο,3υπν/τιων, καινούριο,Πειραιώς ,54εκ-158.473 €
— 120τ.μ,ισόγειο, 3υπν/τιων, καινούριο,Ροδίνι , 45εκ- 132.061 €
— 120τ.μ 1ου, 3 υπν/τιων, καινούριο , Ροδίνι ,48 εκ - 140.865 €
— 130τ.μ 1ου,3υπν/τιων, γκαράζ, καινούριο,πολυτελές Ιξιά , 54εκ-158.473 €

ΜΕΖΟΝΕΤΕΣ- ΜΟΝ/ΚΙΕΣ ΠΩΛΟΥΝΤΑΙ

— 88 τ.μ, μεζονέτα, ,2 υπν/τιων, καινούρια, αυλή, Ιξιά 40εκ-117.388 €
— 108 τ.μ, μεζονέτα, ,3 υπν/τιων, καινούρια, αυλή, Ιξιά 50εκ-146.735 €
— 135 τ.μ, μεζονέτα, ,3 υπν/τιων, καινούρια, αυλή, Ιξιά 62εκ-181.951 €
— 138 τ.μ, μεζονέτα, ,3 υπν/τιων, αυλή, Ροδίνι 50εκ-146.735 €
— 140 τ.μ, μεζονέτα, ,3 υπν/τιων, καινούρια, αυλή, Ιξιά 64εκ-187.820 €
— 140 τ.μ ,μεζονέτα ,μπετά σε 300 τ.μ οικόπεδο υπόλοιπο δόμησης 160 τ.μ ,Παστίδα 29εκ-85.106 €
—145 τ.μ,μεζονέτα, καινούρια,Τριάντα,59εκ-173.147 €
— 152 τ.μ, μεζονέτα, ,3 υπν/τιων, καινούρια, αυλή, Ιξιά 70εκ-205.429 €
— 200 τ.μ, μεζονέτα, ,3 υπν/τιων, αυλή, πάρκινγκ Κοσκινού 68εκ-199.559 €
— 230 τ.μ,μον/κία ,μπετά Πεύκους,50εκ-146.735 €

ΟΙΚΟΠΕΔΑ ΠΩΛΟΥΝΤΑΙ

— 300 τ.μ. ,δόμηση 300 τ.μ με άδεια, μπετά,Παστίδα 17εκ-49.889 €
— 590 τ.μ δόμηση 0.8 Ρόδου-Λίνδου 65εκ-190.755 €
— 600 τ.μ. ,δόμηση 600 τ.μ Τριάντα 37εκ-108.584 €
—1.000 τ.μ Ανάληψη,0.8ΣΔ 80εκ-234.776 €
— 1.000 τ.μ ,δόμηση 100 τ.μ,Βουνάρα 16εκ-46.955 €
— 2.000 τ.μ ,δόμηση 200 τ.μ,Βουνάρα 32εκ-93.910 €
— 3.500 τ.μ Φαληράκι 25εκ-73.367 €
— 4.000 τ.μ , Παστίδα 17εκ-49.889 €
— 4.300 τ.μ, , Κολύμπια 24εκ-70.432 €
— 5.000 τ.μ , Παστίδα με αποθήκη , 25εκ-73.367 €
— 5.240 τ.μ Αφάντου παραλία 40 εκ-117.388 €
— 6.500 τ.μ,Κολύμπια 57 εκ-167.278 €
— 9.000 τ.μ,Κολύμπια 50εκ-146.735 €
— 15.000 , τ.μ , Καντυλί 60εκ-176.082 €

ΕΠΙΧΕΙΡΗΣΕΙΣ & ΕΠΑΓΓΕΛΜΑΤΙΚΟΙ ΧΩΡΟΙ

— Κατάστημα 64 τ.μ Μ.Πετρίδη 30εκ-88.041 €
— Κατάστημα 145 τ.μ μπετά αυλή,Ροδίνι26,5εκ-77.769 €
— Αποθήκη 150 τ.μ , Α-σγούρου 22 εκ-64.563 €
— Αποθήκη 270 τ.μ ,ράμπα Ανάληψη 40 εκ-117.388 €

ΕΝΟΙΚΙΑΣΕΙΣ ΑΚΙΝΗΤΩΝ

— Κατάστημα 64 τ.μΜ.Πετρίδη 150χιλ-440 €

ΖΗΤΟΥΝΤΑΙ ΚΑΤΟΙΚΙΕΣ & ΟΙΚΟΠΕΔΑ ΕΝΤΟΣ & ΕΚΤΟΣ ΠΟΛΕΩΣ

ΤΣΟΥΡΟΥΝΑΚΗΣ Ι. ΑΝΤΩΝΙΟΣ (B.Sc.-MKT)
ΤΗΛ.:60060 (3 γραμμές) FAX: 60062
ΚΙΝ.:0945 949882
e-mail: kefaleo@rho.forthnet.gr
Γ. Σεφέρη 12
(παραπλεύρως ΜΗΔΕΙΑ)
Ρόδος
www.e-kefaleo.com

πωλησεις

συνέχεια από την προηγούμενη

ΟΙΚΟΠΕΔΟ στην Παστίδα, 4.680 τ.μ. εντός σχεδίου οικισμού, αξίας 23.500.000 δρχ.-68.965,5 ευρώ. Πληρ. "ΕΥΡΩΚΤΗΜΑΤΙΚΗ"-ΙΩΑΝΝΗΣ ΚΑΙ ΜΙΧΑΛΗΣ ΕΥΣΤΑΘΙΟΥ, τηλ. 02410/73819, 02410/74917, 0945/292030, 0944/374546.
ΑΟ44488

ΔΙΑΜΕΡΙΣΜΑ β' ορόφου, 77 τ.μ. (με δύο υπνοδωμάτια) στην οδό Μητροπόλεως, αξίας 25.000.000 δρχ.-73.367,5 ευρώ. Πληρ. "ΕΥΡΩΚΤΗΜΑΤΙΚΗ"-ΙΩΑΝΝΗΣ ΚΑΙ ΜΙΧΑΛΗΣ ΕΥΣΤΑΘΙΟΥ, τηλ. 02410/73819, 02410/74917, 0945/292030, 0944/374546.
ΑΟ44483

ΓΚΑΡΣΟΝΙΕΡΑ, ισόγεια στο χωριό Κοσκινού, νεοκατασκευασμένη 55 τ.μ. με 2 υπνοδωμάτια, μόνο 50.000 ευρώ ή 17.000.000 δρχ. Πληρ. Μανώλη, τηλ. 39795.
ΑΟ44429

ΟΙΚΟΠΕΔΟ στην Παραλία Τσαμπίκας-Αρχαγγέλου έκτασης 13.200 τ.μ., αξίας 184.000.000 δρχ.-539.985,3 ευρώ. Πληρ. "ΕΥΡΩΚΤΗΜΑΤΙΚΗ"-ΙΩΑΝΝΗΣ ΚΑΙ ΜΙΧΑΛΗΣ ΕΥΣΤΑΘΙΟΥ, τηλ. 02410/73819, 02410/74917, 0945/292030, 0944/374546.
ΑΟ44489

ΟΙΚΟΠΕΔΟ στην παραλία Αφάντου 4.000 τ.μ., αξίας 40.000.000 δρχ.-117.388,1 ευρώ. Πληρ. "ΕΥΡΩΚΤΗΜΑΤΙΚΗ"-ΙΩΑΝΝΗΣ ΚΑΙ ΜΙΧΑΛΗΣ ΕΥΣΤΑΘΙΟΥ, τηλ. 02410/73819, 02410/74917, 0945/292030, 0944/374546.
ΑΟ44496

ΟΙΚΟΠΕΔΟ στο Γεννάδι εντός οικισμού 1.000 τ.μ., αξίας 25.000.000 δρχ.-73.367,5 ευρώ. Πληρ. "ΕΥΡΩΚΤΗΜΑΤΙΚΗ"-ΙΩΑΝΝΗΣ ΚΑΙ ΜΙΧΑΛΗΣ ΕΥΣΤΑΘΙΟΥ, τηλ. 02410/73819, 02410/74917, 0945/292030, 0944/374546.
ΑΟ44475

ΟΙΚΟΠΕΔΟ στο Γεννάδι εντός οικισμού 2.000 τ.μ., αξίας 44.000.000 δρχ.-129.126,9 ευρώ. Πληρ. "ΕΥΡΩΚΤΗΜΑΤΙΚΗ"-ΙΩΑΝΝΗΣ ΚΑΙ ΜΙΧΑΛΗΣ ΕΥΣΤΑΘΙΟΥ, τηλ. 02410/73819, 02410/74917, 0945/292030, 0944/374546.
ΑΟ44490

ΟΙΚΟΠΕΔΟ στο Γεννάδι, 4.300 τ.μ. επί της επαρχιακής οδού, αξίας 26.000.000 δρχ.-76.302,2 ευρώ. Πληρ. "ΕΥΡΩΚΤΗΜΑΤΙΚΗ"-ΙΩΑΝΝΗΣ ΚΑΙ ΜΙΧΑΛΗΣ ΕΥΣΤΑΘΙΟΥ, τηλ. 02410/73819, 02410/74917, 0945/292030, 0944/374546.
ΑΟ44491

ΟΙΚΟΠΕΔΟ στα Κοσκινού, πανοραμικό 4.000 τ.μ., αξίας 55.000.000 δρχ.-161.408,6 ευρώ. Πληρ. "ΕΥΡΩΚΤΗΜΑΤΙΚΗ"-ΙΩΑΝΝΗΣ ΚΑΙ ΜΙΧΑΛΗΣ ΕΥΣΤΑΘΙΟΥ, τηλ. 02410/73819, 02410/74917, 0945/292030, 0944/374546.
ΑΟ44492

ΟΙΚΟΠΕΔΟ στην πόλη της Ρόδου, στην περιοχή του Αγίου Νικολάου, 180 τ.μ., αξίας 25.000.000 δρχ.-73.367,5 ευρώ. Πληρ. "ΕΥΡΩΚΤΗΜΑΤΙΚΗ"-ΙΩΑΝΝΗΣ ΚΑΙ ΜΙΧΑΛΗΣ ΕΥΣΤΑΘΙΟΥ, τηλ. 02410/73819, 02410/74917, 0945/292030, 0944/374546.
ΑΟ44494

ΚΑΤΑΣΤΗΜΑ επί της Λεωφόρου Ηρακλειδών (20 μαγαζιά) 101 τ.μ. με πατάρι, αξίας 28.000.000 δρχ.-82.171,6 ευρώ. Πληρ. "ΕΥΡΩΚΤΗΜΑΤΙΚΗ"-ΙΩΑΝΝΗΣ ΚΑΙ ΜΙΧΑΛΗΣ ΕΥΣΤΑΘΙΟΥ, τηλ. 02410/73819, 02410/74917, 0945/292030, 0944/374546.
ΑΟ44502

ΟΙΚΟΠΕΔΟ επί της επαρχιακής οδού Παραδεισίου-Θεολόγου, 2.500 τ.μ. με άδεια οικοδομής, στην τιμή των 22.000.000 δρχ.-64.563,4 ευρώ. Πληρ. "ΕΥΡΩΚΤΗΜΑΤΙΚΗ"-ΙΩΑΝΝΗΣ ΚΑΙ ΜΙΧΑΛΗΣ ΕΥΣΤΑΘΙΟΥ, τηλ. 02410/73819, 02410/74917, 0945/292030, 0944/374546.
ΑΟ44495

ΠΑΡΑΔΟΣΙΑΚΗ ΚΑΤΟΙΚΙΑ στη Μαλώνα, με μικρή αυλή, αξίας 16.000.000 δχ.-46.955,2 ευρώ. Πληρ. "ΕΥΡΩΚΤΗΜΑΤΙΚΗ"-ΙΩΑΝΝΗΣ ΚΑΙ ΜΙΧΑΛΗΣ ΕΥΣΤΑΘΙΟΥ, τηλ. 02410/73819, 02410/74917, 0945/292030, 0944/374546.
ΑΟ44497

ΚΑΤΑΣΤΗΜΑΤΑ ΕΤΟΙΜΟΠΑΡΑΔΟΤΑ ΣΤΟ ΜΕΓΑΛΥΤΕΡΟ ΣΥΓΚΡΟΤΗΜΑ ΚΑΤΑΣΤΗΜΑΤΩΝ ΣΤΗΝ ΠΑΡΑΛΙΑΚΗ ΛΕΩΦΟΡΟ ΙΑΛΥΣΟΥ ΑΠ' ΕΥΘΕΙΑΣ ΑΠΟ ΤΟΝ ΚΑΤΑΣΚΕΥΑΣΤΗ ΠΟΛ. ΜΗΧΑΝΙΚΟ ΣΤΕΛΙΟ ΜΑΚΕΣΤΑ. ΕΞΑΣΦΑΛΙΣΗ ΔΑΝΕΙΟΥ, ΕΥΚΟΛΙΕΣ ΠΛΗΡΩΜΗΣ. ΑΠΟ 10.350.000 ΔΡΧ. ΠΛΗΡ. ΤΗΛ. 21347 ΧΠΟ205

ΟΙΚΟΠΕΔΑ ΕΝΤΟΣ ΠΟΛΕΩΣ ΡΟΔΟΥ: 1) Στο Μόντε Σμιθ οικόπεδο 860 τ.μ. εντός σχεδίου άρτιο και οικοδομήσιμο με πανοραμική θέση κατάλληλο για μονοκατοικία, 2) Περιοχή Μήδειας 1.000 τ.μ. με συντελεστή δόμησης 0,8 80.000.000 δρχ., 3) Περιοχή Μιχαήλ Πετρίδη 200 τ.μ. 25.000.000 δρχ. Πληρ. ΡΟΔΙΑΚΗ ΚΤΗΜΑΤΙΚΗ Ανέστης & Σάββας Σαββαΐδης, τηλ. 26281, 35476, 0944/243452, 0944/421015.

ΑΟ43407

ΠΑΡΑΔΟΣΙΑΚΗ ΚΑΤΟΙΚΙΑ στη Σύμη (περιοχή Γυαλός) 100 τ.μ. μέσα σε οικόπεδο 180 τ.μ., αξίας 45.000.000 δρχ.-132.061,6 ευρω. Πληρ. "ΕΥΡΩΚΤΗΜΑΤΙΚΗ"-ΙΩΑΝΝΗΣ ΚΑΙ ΜΙΧΑΛΗΣ ΕΥΣΤΑΘΙΟΥ, τηλ. 02410/73819, 02410/74917, 0945/292030, 0944/374546.
ΑΟ44476

ΚΑΤΑΣΤΗΜΑ 90 τ.μ. στο Νιοχώρι, αξίας 90.000.000 δρχ.-264.123,2 ευρώ. Πληρ. "ΕΥΡΩΚΤΗΜΑΤΙΚΗ"-ΙΩΑΝΝΗΣ ΚΑΙ ΜΙΧΑΛΗΣ ΕΥΣΤΑΘΙΟΥ, τηλ. 02410/73819, 02410/74917, 0945/292030, 0944/374546.
ΑΟ44501

ΜΟΝΟΚΑΤΟΙΚΙΑ-ΜΕΖΟΝΕΤΑ στη Σορωνή 90 τ.μ. μέσα σε οικόπεδο 760 τ.μ., αξίας 29.000.000 δρχ.-85.106,3 ευρώ. Πληρ. "ΕΥΡΩΚΤΗΜΑΤΙΚΗ"-ΙΩΑΝΝΗΣ ΚΑΙ ΜΙΧΑΛΗΣ ΕΥΣΤΑΘΙΟΥ, τηλ. 02410/73819, 02410/74917, 0945/292030, 0944/374546.
ΑΟ44477

ΜΟΝΟΚΑΤΟΙΚΙΑ-ΜΕΖΟΝΕΤΑ στ' Ασγούρου (πίσω από το "Μετρό") 180 τ.μ. μέσα σε οικόπεδο 1.400 τ.μ., αξίας 60.000.000 δρχ.-176.082,1 ευρώ. Πληρ. "ΕΥΡΩΚΤΗΜΑΤΙΚΗ"-ΙΩΑΝΝΗΣ ΚΑΙ ΜΙΧΑΛΗΣ ΕΥΣΤΑΘΙΟΥ, τηλ. 02410/73819, 02410/74917, 0945/292030, 0944/374546.
ΑΟ44498

ΔΙΑΜΕΡΙΣΜΑ στη Σκάλα στη Πάτμο 1ου ορόφου 120 τ.μ. σε εξαιρετική τιμή. Πληρ. τηλ. 0932936530.
ΑΟ4467

ΜΟΝΟΚΑΤΟΙΚΙΑ-ΜΕΖΟΝΕΤΑ στο Γεννάδι, κοντά στην παραλία 87 τ.μ. μέσα σε οικόπεδο 5.000 τ.μ., αξίας 69.000.000 δρχ.-202.494,5 ευρώ. Πληρ. "ΕΥΡΩΚΤΗΜΑΤΙΚΗ"-ΙΩΑΝΝΗΣ ΚΑΙ ΜΙΧΑΛΗΣ ΕΥΣΤΑΘΙΟΥ, τηλ. 02410/73819, 02410/74917, 0945/292030, 0944/374546.
ΑΟ44499

ΕΥΚΑΙΡΙΑ. ΜΟΝΟΚΑΤΟΙΚΙΑ (χωρίς αυλή) 90 τ.μ. διώροφη στο Παραδείσι με τζάκι, μόνο 22.000.000 δρχ. Πληρ. τηλ. 02410 22943, 28838, ΑΙΓΑΙΟΚΤΗΜΑΤΙΚΗ
ΑΟ44143

ΜΟΝΟΚΑΤΟΙΚΙΕΣ-ΜΕΖΟΝΕΤΑ στην Ιξιά, 202 τ.μ., με αυλή, αξίας 89.000.000 δρχ.-261.188,5 ευρώ. Πληρ. "ΕΥΡΩΚΤΗΜΑΤΙΚΗ"-ΙΩΑΝΝΗΣ ΚΑΙ ΜΙΧΑΛΗΣ ΕΥΣΤΑΘΙΟΥ, τηλ. 02410/73819, 02410/74917, 0945/292030, 0944/374546.
ΑΟ44500

ΕΤΟΙΜΟΠΑΡΑΔΟΤΟ ΚΤΙΡΙΟ στο Μήδεια 1.300 τ.μ. κατάλληλο για φροντιστήριο, αξίας 300.000.000 δρχ.-880.410,8 ευρώ. Πληρ. "ΕΥΡΩΚΤΗΜΑΤΙΚΗ"-ΙΩΑΝΝΗΣ ΚΑΙ ΜΙΧΑΛΗΣ ΕΥΣΤΑΘΙΟΥ, τηλ. 02410/73819, 02410/74917, 0945/292030, 0944/374546.
ΑΟ44503

ΒΙΟΤΕΧΝΙΚΟΣ ΧΩΡΟΣ 438 τ.μ. που περιλαμβάνει υπόγειο, ισόγειο και α' όροφο στα Κοσκινού, κοντά στο Μουσικο Γυμνάσιο, αξίας 55.000.000 δρχ.-161.408,6 ευρώ. Πληρ. "ΕΥΡΩΚΤΗΜΑΤΙΚΗ"-ΙΩΑΝΝΗΣ ΚΑΙ ΜΙΧΑΛΗΣ ΕΥΣΤΑΘΙΟΥ, τηλ. 02410/73819, 02410/74917, 0945/292030, 0944/374546.
ΑΟ44504

ΟΡΟΦΟΣ που αποτελείται από 2 διαμερίσματα των 47 τ.μ. και 117 τ.μ. στους Δασκάλους σε πιτσιλιστό σοβά. Τιμή 41.000.000 δρχ. με δυνατότητα να δοθούν άλλα 117 τμ. διαμέρισμα σε μπετά συνολικής επιφανείας 279 τ.μ. Πληρ. ΑΙΓΑΙΟΚΤΗΜΑΤΙΚΗ, τηλ. 22943, 28838
ΑΟ43413

πωλησεις αυτοκινητων & μοτοσικλετων

YAMAHA TDM 850, με 6.500 χλμ., ασημί χρώμα, μοντέλο 2.000. Πληρ. τηλ. 0946506503.
ΑΑ46284

ΜΗΧΑΝΗ, HONDA SHADON, τελευταίο μοντέλο 400 cc, σε άριστη κατάσταση FULL EXTRA, 7.500 χλμ. Πληρ. τηλ. 02410/61794.
ΑΑ46298

ΜΗΧΑΝΗ HONDA TRANSALP 400 μοντέλο '98 με 35.000 χλμ., μπάρες, βαλιτσάκι, άριστη κατάσταση, δεκτός έλεγχος, τιμή 4.850 Ευρώ. Πληρ. τηλ. 0938524166 απογευματινές ώρες.
ΑΑ46297

FIAT TIPO, 1.4, μοντ. '91, καταλυτικό, τιμή 1.000 Ευρώ. Πληρ. τηλ. 0241087194 απογ. ώρες.
ΑΑ46283

MERCEDES CLK CABRIO KOMPRESSOR μοντ. 2000 χρώματος κόκκινο, 20.000 χλμ. φιλασώμενο σε γκαράζ. Πολλά εξτρά. Τιμή μετρητοίς 44.000 Ευρώ. Πληρ. τηλ. 02410 32463, 0936479559.
ΑΑ46215

ΑΥΤΟΚΙΝΗΤΟ καινούργιο, με 20.000 χλμ., μάρκας Lanos Daewoo, χρώματος ασημί. Πληρ. τηλ. 02410 61712.
ΑΑ46214

SEAT MARBELLA καταλυτικό με 5 ταχύτητες, μοντέλο 1996, σε τιμή ευκαιρίας. Πληρ. τηλ. 0973224549 πρωινές ώρες 0241026476, βράδυ 02410-28371.
ΑΑ46206

JEEP-SUZUKI 1.6 τύπου Χ-90, μοντέλο του 1997, χρώματος μαύρου, με abc, air-condicion, αερόσακους και στον οδηγό και στον συνοδηγό, με μόλις 40 χιλιάδες χιλιόμετρα και με δυνατότητα ανοικτής οροφής. Πληρ. τηλ. 0241021804.
ΑΑ46176

ISUZU KAPSI ΦΟΡΤΗΓΟ 20 ετών με ανατροπή. Τιμή 2.500 ευρώ μερητοίς. Πληρ. τηλ. 0945/796919.
ΑΑ46083

MITSUBISHI-GALANT GLSI 1800 c.c. μοντέλο 91. Υδραυλικό τιμόνι. Κ. κλείδωμα, ηλ. παράθυρα, A/C, ηχοσύστημα SONY, 15" ζάντες αλουμινίου σε άριστη κατάσταση. Δεκτός έλεγχος. Τιμη 6.600 ευρώ. Πληρ. τηλ. 0946287848
ΑΑ46132

YAMAHA JOG 50 c.c. σε καλή κατάσταση. Τιμή 300 ευρώ. Πληρ. τηλ. 02410/38097, 11-1 και 7-9 μ.μ..
ΑΑ46084

TOYOTA COROLLA 1300cc, μοντ. 96, τιμή 5.900 ευρώ. Επίσης **PIAGGIO RUNNER** 50cc, με 3.000 χλμ., τιμή 1.600 ευρώ. Πληρ. τηλ. 0944810075
ΑΑ46055

ΠΩΛΟΥΝΤΑΙ ΤΑ ΚΑΤΩΘΙ ΑΥΤ/ΤΑ ΣΕ ΑΡΙΣΤΗ ΚΑΤΑΣΤΑΣΗ ΚΑΙ ΠΡΟΣΙΤΕΣ ΤΙΜΕΣ: FIAT GINQ MOD. '97 A/C 4.110 ΕΥΡΩ, FIAT SERE MOD. 2000 4.840 ΕΥΡΩ, FIAT PUNTO MOD. '97 4.400 ΕΥΡΩ, FIAT PUNTO MOD 99 A/C 5.720 ΕΥΡΩ, SEAT CORDOBA MOD 97 A/C 7340 ΕΥΡΩ, TOYOTA COROLLA MOD 99 A/C 9100 ΕΥΡΩ, M/BUS NISSAN SERENNA MOD. 99 A/C, SEAT ALABRA MOD 98 A/C ΜΕ ΕΥΚΟΛΙΕΣ. 20% ΠΡΟΚΑΤΑΒΟΛΗ ΚΑΙ ΠΟΛΛΕΣ ΔΟΣΕΙΣ. ΠΛΗΡ. ΤΗΛ. 0241025888-0241098200
ΠΑ45954

SUZUKI, Adress, μηχανάκι, 50 κυβικών, σε καλή κατάσταση. Πληρ. τηλ. 0241092372 και 0945020790.
ΑΑ45847

ROVER 200, 5θυρο, μοντ. 97, 1400 cc, 103 hp, 35.000 χλμ., ανθρακί, A/C, υδρ. τιμόνι, Radio CD, αερόσακκο, ηλ. παράθυρα, κεντρ. κλείδωμα, EIBACH, ελατήρια, ζάντες αλουμινίου, IMMOBIL, ιδιώτης. Πληρ. τηλ. 02410/62775 και 0944577753.
ΑΑ45683

ΜΟΤΟΣΙΚΛΕΤΑ SUZUKI GSX-R 750 μοντέλο '99 σε άριστη κατάσταση. Τιμή 6.500 Ευρώ. Πληρ. τηλ. 02410 25354 (αφήστε μήνυμα) ή 0972 821145.
ΑΑ45323

ΜΟΤΟΣΙΚΛΕΤΑ SUZUKI GSX-R 750cc ΜΑΥΡΗ - ΑΣΗΜΙ ΜΕΤΑΛΛΙΚΟ (ΒΕΛΤΙΩΜΕΝΗ ΙΠΠΟΔΥΝΑΜΗ) ΣΕ ΑΡΙΣΤΗ ΚΑΤΑΣΤΑΣΗ ΜΕ ΜΕΙΩΜΕΝΟ ΤΕΚΜΗΡΙΟ, ΛΙΓΑ ΧΙΛΙΟΜΕΤΡΑ ΚΑΙ ΣΕ ΠΟΛΥ ΚΑΛΗ ΤΙΜΗ. ΦΥΛΑΞΗ ΣΕ ΓΚΑΡΑΖ. ΠΛΗΡ. ΤΗΛ. 02410 48078, 0944 453509 κ. ΒΑΣΙΛΗ
ΠΑ45030

ΜΗΧΑΝΗ YAMAHA XT-250 T.T. 600 c.c. εντούρο, σε άριστη κατάσταση, με φουλ έξτρα, χωρίς τεκμήριο. Πληρ. τηλ. 0946/460463, Αντώνης.
ΑΑ44694

ΠΩΛΟΥΝΤΑΙ ΜΕΤΑΧΕΙΡΙΣΜΕΝΑ ΦΟΡΤΗΓΑ ΑΥΤΟΚΙΝΗΤΑ ΕΙΣΑΓΩΓΗΣ ΟΛΩΝ ΤΩΝ ΤΥΠΩΝ, ΓΙΑ ΑΓΡΟΤΙΚΗ ΚΑΙ ΕΠΑΓΓΕΛΜΑΤΙΚΗ ΧΡΗΣΗ, ΚΑΘΩΣ ΚΑΙ Ι.Χ. ΕΠΙΒΑΤΙΚΑ. ΕΤΟΙΜΟΠΑΡΑΔΟΤΑ Ή ΚΑΤΟΠΙΝ ΠΑΡΑΓΓΕΛΙΑΣ. ΠΑΡΕΧΟΥΜΕ ΓΡΑΠΤΗ ΕΓΓΥΗΣΗ ΕΝΟΣ ΧΡΟΝΟΥ. ΕΙΣΑΓΩΓΕΙΣ ΜΕΤΑΧΕΙΡΙΣΜΕΝΩΝ ΑΥΤΟΚΙΝΗΤΩΝ "Δ. ΜΠΟΥΝΤΟΥΡΗΣ-Ε. ΠΑΠΑΠΟΣΤΟΛΟΥ Ο.Ε.". ΕΚΘΕΣΗ: ΕΘΝΙΚΗ ΟΔΟΣ ΛΑΡΙΣΑΣ-ΙΩΑΝΝΙΝΩΝ ΤΡΙΚΑΛΑ ΘΕΣΣΑΛΙΑΣ. ΤΗΛ. 0431-74709 ΦΑΞ 0431-27008 ΚΙΝ. 0974456200-0977395269.
ΧΠΑ112

HYUNDAI COUPE χρώματος μπορντώ, μοντέλο Οκτώβριος 2001 με 5.000 χλμ., ABS, δερμάτινο σαλόνι, αεροτομή, A/C, καινούργιο σε πολύ καλή τιμή. Πληρ. τηλ. 0974054443 κο Δημήτρη
ΑΑ43287

ΖΗΤΕΙΤΑΙ
ΕΠΙΣΤΗΜΟΝΙΚΟΣ ΣΥΝΕΡΓΑΤΗΣ

Πολυεθνική Φαρμακευτική Εταιρία με ηγετική θέση στην αγορά, ενδιαφέρεται για την άμεση πρόσληψη Επιστημονικού Συνεργάτη, που θα καλύψει κενή θέση στο Τμήμα Πωλήσεων του γραφείου της στο Ηράκλειο με έδρα την Ρόδο.

Ο ιδανικός υποψήφιος θα πρέπει να είναι πτυχιούχος, κατά προτίμηση φαρμακοποιός - βιολόγος - χημικός. Η γνώση Αγγλικών και Η/Υ επιθυμητή καθώς και προϋπηρεσία τουλάχιστον 2 έτη σε ανάλογη θέση.

Προσφέρεται ανταγωνιστικός μισθός, προοπτική εξέλιξης αναλόγως προσόντων, αυτοκίνητο και ιατροφαρμακευτική περίθαλψη.

Ενα σύντομο αλλά πλήρες βιογραφικό σημείωμά σας, παρακαλούμε να σταλεί στην :

ΤΑΧ. ΘΥΡΙΔΑ 62106 – 152 10 ΑΘΗΝΑ

Το ξενοδοχείο Rodian Amathus Beach Resort ζητά για άμεση πρόσληψη άτομο για

ΡΕΣΕΨΙΟΝ

Απαραίτητα προσόντα:
- Αριστη γνώση Αγγλικών και Γερμανικών.
- Αποφασιστικότητα στην εργασία, ικανότητα οργάνωσης, συνεργασίας και επικοινωνίας.
- Ευχάριστη προσωπικότητα.

Οι ενδιαφερόμενοι παρακαλούνται όπως απευθυνθούν στην Προσωπάρχη κ. Α. Χριστοδούλου στα ακόλουθα τηλέφωνα: 02410 89928 και 02410 89900

ΑΠΟ ΝΕΟΣΥΣΤΑΤΗ ΕΠΙΧΕΙΡΗΣΗ

ΖΗΤΕΙΤΑΙ

Συνεργάτρια-υπάλληλος

Απαραίτητα: Κέφι και διάθεση για οργάνωση και συστηματική εργασία υψηλού επιπέδου, άνεση στην επικοινωνία.
Προαιρετικά: Γνώσεις αγγλικών, χειρισμός Η/Υ

Πληρ. τηλ. 02410-60210

ή 0942-795928 κ. Ντίνο

Από ξενοδοχειακή Μονάδα Φαληρακίου ζητούνται:

1. Νεαρά άτομα-αγόρια-κορίτσια για να εργαστούν στα επισιτιστικά τμήματα του Ξενοδοχείου.
2. Άτομα με σχετική εμπειρία στα ξενοδοχεία για να απασχοληθούν σε διάφορα τμήματα του ξενοδοχείου για 4ωρη απασχόληση πρωί ή απόγευμα

Για πληροφορίες:
στα τηλ. 02410-85502

ΠΩΛΗΣΗ ΑΥΤΟΚΙΝΗΤΟΥ

MERCEDES τύπος 408 D. φορτηγό με ψυκτικό μηχάνημα και με μικρά χωρίσματα σε άριστη κατάσταση.
Πληρ. τηλ. 02410 33977-30451

ΑΥΤΟΕΠΙΛΟΓΕΣ
ΖΗΤΕΙΤΑΙ

ΝΕΟΣ Ή ΝΕΑ ΓΙΑ ΕΡΓΑΣΙΑ ΣΤΟ ΤΜΗΜΑ ΠΩΛΗΣΕΩΝ

Ο υποψήφιος θα πρέπει να πληρεί τις κάτωθι προϋποθέσεις:
- Ευχέρεια λόγου
- Γνώσεις Η/Υ
- Τουλάχιστον απολυτήριο Λυκείου
- Ηλικία έως 30 ετών
- Δίπλωμα αυτοκινήτου

Προσφέρεται ικανοποιητικό πακέτο αποδοχών
Απαραίτητο βιογραφικό σημείωμα

Πληρ. τηλ. 02410-65183-60100
κ. Κωστή

AXON
ΔΙΕΘΝΕΣ ΔΙΚΤΥΟ ΣΠΟΥΔΩΝ

ΖΗΤΑ

Καθηγητές Αγγλικών, Γερμανικών, Γαλλικών, Ισπανικών και Πληροφορικής, με επικοινωνιακό χαρακτήρα και οργανωτικές ικανότητες. Αριστο περιβάλλον εργασίας, προοπτικές εξέλιξης.

Βιογραφικά: fax 0241070903
email: axon@rho.forthnet.gr
Follow up: 0241077656, 0241070902

Zio Peppe
PIZZA AL METRO

ΑΠΟ ΤΟ ZIO PEPPE
ΖΗΤΟΥΝΤΑΙ

ΠΩΛΗΤΡΙΕΣ με γνώση της Αγγλικής και Ιταλικής γλώσσας και **ΠΙΤΣΑΔΟΡΟΙ.**

Πληρ. 11 π.μ.-2 μ.μ.
Τηλ. 02410 73990, Κιν.: 0936656168

auto-moto

συνέχεια από την προηγούμενη

NISSAN SUNNY, ΜΟΝΤΕΛΟ 1987, ΣΕ ΚΑΛΗ ΚΑΤΑΣΤΑΣΗ ΚΑΙ ΠΡΟΣΙΤΗ ΤΙΜΗ. ΠΛΗΡ. ΤΗΛ. 0945/193410. ΠΑ43890

FIAT PUNTO CABRIO ΜΟΝΤΕΛΟ 94 1,3 ΛΕΥΚΟ 75000 ΧΙΛΙΟΜΕΤΡΑ, EXTRAS. ΤΙΜΗ 2.400.000. ΠΛΗΡ. ΤΗΛ. 87006, 10.00-13.00 Ή 18.00-22.00 ΧΠΑ841

MAZDA 323 σε πολύ καλή κατάσταση. Πληρ. τηλ. 0932718192 ΑΑ44182

εργασιες

ΜΑΓΕΙΡΑΣ, για εργασία σε SNACK BAR στο Φαληράκι. Πληρ. κο Θωμά 0932665699. AZ46293

ΖΗΤΟΥΝΤΑΙ: α) Κοπέλα έμπειρη γραφίστρια για πλήρη απασχόληση, β) Κοπέλα για να εργασθεί σε φωτοτυπείο. Πληρ. τηλ. 02410/39009. AZ46292

ΚΟΠΕΛΑ, 20-30 απαραίτητη γνώση Αγγλικών και άλλων ξένων γλωσσων για τουριστικό κατάστημα, ωράριο συνεχές. Πληρ. τηλ. 0934779944. AZ46294

RECEPTIONIST, πρωινή για Ξεν. στα Αφάντου, απαραίτητη Αγγλική γλώσσα , πληρ. τηλ. 51554 και 52326. AZ46295

ΓΥΝΑΙΚΕΣ κι άντρες για εργασία ημερήσια. Πληρ. τηλ. 02410/92743. AZ46296

ΜΑΘΗΜΑΤΑ Η/Υ για ενήλικες



Windows, Internet, Email, Word, Excel, Access

ΤΜΗΜΑΤΑ :

- Ταχύρυθμα 6 εβδομάδων
- Τρίμηνα - προετοιμασία για απόκτηση του ECDL
- Ειδικά για επιχειρήσεις

Στο εκπαιδευτικό κέντρο ANOSIS μπορείτε να αποκτήσετε το ECDL το δίπλωμα των υπολογιστών με διεθνή αναγνώριση που αποδεικνύει τις γνώσεις σας στους Η/Υ ...

ECDL ΠΙΣΤΟΠΟΙΗΜΕΝΟ ΕΞΕΤΑΣΤΙΚΟ ΚΕΝΤΡΟ

Anosis Computer Learning

Τηλ. 78924
Στ. Κωτσάδη 64 Ανάληψη

Κώστας Χατζηδάκης
ΠΛΗΡΟΦΟΡΙΚΗΣ ΠΑΝ. ΑΘΗΝΩΝ

ΑΝΑΚΟΙΝΩΣΗ
ΚΑΛΟΚΑΙΡΙΝΑ ΜΑΘΗΜΑΤΑ
*** Computer ***
PROGRAM COMPUTER PM
ΕΓΓΡΑΦΕΣ
** ΤΩΡΑ **
Τμήματα για:
Παιδιά - Ενήλικες
Αρχάριους - Μαθητές
Επαγγελματίες
Ανεύρεση Εργασίας
ΠΑΡΕΧΕΤΑΙ ΒΕΒΑΙΩΣΗ
Διδάσκει πτυχιούχος Πανεπιστημίου Αμερικής
ΜΑΝΩΛΗΣ Ι. ΣΟΦΙΛΛΑΣ
Κοδριγκτώνος 91
Τηλ. (02410) 31761
www.dodekanisa.net

ΥΠΑΛΛΗΛΟΣ Ή ΣΥΝΕΡΓΑΤΗΣ ΑΠΟ ΤΕΧΝΙΚΗ ΕΤΑΙΡΕΙΑ. ΑΠΑΡΑΙΤΗΤΑ ΠΡΟΣΟΝΤΑ: ΚΑΛΗ ΓΝΩΣΗ Η/Υ, ΚΑΤΟΧΗ ΜΕΤΑΦΟΡΙΚΟΥ ΜΕΣΟΥ. ΑΜΟΙΒΗ ΑΝΑΛΟΓΩΣ ΠΡΟΣΟΝΤΩΝ. ΠΛΗΡ. ΤΗΛ. 0241035139. ΠΖ46274

ΠΩΛΗΤΡΙΑ ΠΕΠΕΙΡΑΜΕΝΗ, ΓΙΑ ΚΑΤΑΣΤΗΜΑ ΕΝΔΥΜΑΤΩΝ ΣΤΗΝ Π. ΠΟΛΗ ΓΙΑ ΑΠΟΓΕΥΜΑΤΙΝΗ ΑΠΑΣΧΟΛΗΣΗ. ΑΠΑΡΑΙΤΗΤΑ ΞΕΝΕΣ ΓΛΩΣΣΕΣ, ΚΑΤΑ ΠΡΟΤΙΜΗΣΗ ΣΚΑΝΔΙΝΑΒΟΦΩΝΕΣ. ΠΛΗΡ. 09.30 ΕΩΣ 13.30 ΣΤΟ ΤΗΛ. 0241024974. ΠΖ46279

ΚΥΡΙΑ ή δεσποινίδα να εργασθεί σε επιχείρηση ζαχαρωδών προϊόντων. Πληρ. ώρες 10.00 έως 03.00 στο τηλ. 32505. AZ46278

ΤΕΧΝΟΛΟΓΟΣ-ΑΚΤΙΝΟΛΟΓΟΣ, για να εργασθεί σε διαγνωστικό κέντρο στη Ρόδο. Πληρ. τηλ. 02410/43000. AZ46277

ΝΕΟΣ, κατέχων δίπλωμα αυτοκινήτου και μηχανής για μόνιμη εργασία από εταιρεία ταχυμεταφορών. Πληροφορίες στο τηλ. 70999.AZ46276

ΜΑΓΕΙΡΑΣ για εστιατόριο στη Π. Πόλη για βραδυνή part time απασχόληση (18.00-23.00). Θα προτιμηθεί μάγειρας ξενοδοχείου. Πληρ. τηλ. 0241033903 AZ46245

ΠΩΛΗΤΡΙΕΣ από τα καταστήματα υποδημάτων "Παλάτσο Ντι Ρόμα" τελειόφοιτες Λυκείου, απαραίτητη η Αγγλική γλώσσα. Πληρ. 28ης Οκτωβρίου 20-Ρόδος τηλ. 0241095801 μόνιμη εργασία (χειμώνας-καλοκαίρι) AZ46248

ΥΠΑΛΛΗΛΟΣ από την εταιρεία Ι. ΣΑΚΚΗΣ και ΣΙΑ Ο.Ε. για την αποθήκη. Κατά προτίμηση να έχει δίπλωμα οδήγησης. Πληρ. τηλ. 0241028716. AZ46247

ΔΕΣΠΟΙΝΙΣ Ή ΚΥΡΙΑ για να εργαστεί σε εμπορικό κατάστημα. Πληρ. τηλ. 02410-76005 ώρες καταστήματος. AZ46207

ΣΕΡΒΙΤΟΡΟΙ για παραλιακή καφετέρια-Bar εντός Ρόδου. Πληρ. τηλ. 0241020077 και 0942408655 κ. Νίκο. AZ46250

ΥΠΑΛΛΗΛΟΣ για κρεπερί. Μισθός ικανοποιητικός και ασφάλιση. Πληρ. τηλ. 0945970622. AZ46228

ΓΥΜΝΑΣΤΡΙΑ (aerobics, όργανα) σε γυμναστήριο πολυτελούς ξενοδοχείου. Πληρ. τηλ. 0241062481 και 0945204400 AZ46249

ΣΕΡΒΙΤΟΡΟΣ για καφετέρια στο Φαληράκι εμπορικό κέντρο "Water Park" απογευματινή απασχόληση. Απαραίτητη η γνωση Γερμανικών, Αγγλικών. Πληρ. τηλ. 02410 20428, 02410 29279. AZ46234

ΚΟΠΕΛΑ ευπαρουσίαστη για καφετέρια εντός πολέως. Πληρ. τηλ. 02410-36201. AZ46208

ΟΔΗΓΟΣ-ΠΩΛΗΤΗΣ ζητείται από εταιρεία διανομών. Απαραίτητα προσόντα: Δίπλωμα Γ' κατηγορίας, Ηλικία έως 35 ετών. Για περισσότερες πληροφορίες επικοινωνήστε μαζί μας στο τηλ. 02410 69442 ή 0937593312. AZ46227

ΑΠΟ ΜΕΓΑΛΗ ΕΤΑΙΡΙΑ ΠΑΡΟΧΗΣ ΥΠΗΡΕΣΙΩΝ ΥΓΙΕΙΝΗΣ & ΑΣΦΑΛΕΙΑΣ ΖΗΤΟΥΝΤΑΙ ΜΗΧΑΝΙΚΟΙ & ΙΑΤΡΟΙ ΓΙΑ ΝΑ ΑΠΑΣΧΟΛΗΘΟΥΝ ΩΣ ΤΕΧΝΙΚΟΙ ΑΣΦΑΛΕΙΑΣ & ΙΑΤΡΟΙ ΕΡΓΑΣΙΑΣ ΣΤΗΝ ΠΕΡΙΟΧΗ ΚΩ & ΡΟΔΟΥ. ΠΛΗΡ. κ. ΜΑΡΙΟΣ ΔΑΝΕΖΗΣ. ΤΗΛ. 010 9405866. ΠΖ46223

ΠΩΛΗΤΡΙΑ ΝΑ ΕΡΓΑΣΤΕΙ ΣΤΟ HONDOS CENTER ΡΟΔΟΥ ΑΠΟ ΓΝΩΣΤΗ ΕΤΑΙΡΕΙΑ ΚΑΛΛΥΝΤΙΚΩΝ. ΠΛΗΡ. ΤΗΛ. 0241077850 Η 0944275245. ΠΖ46210

ΒΟΗΘΟΣ ΣΕΡΒΙΤΟΡΟΥ για ολιγόωρη βραδυνή απασχόληση (7.30-12.30) για ταβέρνα στην Ιαλυσό. Πληρ. τηλ. 02410-94857 και 0977655652 AZ46211

ΥΠΑΛΛΗΛΟΣ έως 35 ετών για να εργαστεί σε Super Market-συνεχές ωράριο. Πληρ. τηλ. 02410-28181. AZ46209

ΣΕΡΒΙΤΟΡΟΣ-Α για καφετέρια με λίγα γερμανικά και πολύ καλές αποδοχές. Ώρες εργασίας 1700-01.00 Πληρ. τηλ. 0241056516. AZ46246

ΚΑΛΟΥΠΑΤΖΗΔΕΣ ΚΑΙ ΒΟΗΘΟΙ ΣΕ ΜΕΓΑΛΟ ΕΡΓΟ. ΠΛΗΡ. κ. ΠΑΝΑΓΙΩΤΗΣ ΤΗΛ. 0946658789 ΠΖ46135

Η HELLAS SERVICE ΡΟΔΟΥ **ζητά ΟΔΗΓΟΥΣ - ΜΗΧΑΝΙΚΟΥΣ** με επαγγελματικό δίπλωμα γ' και μηχανικές γνώσεις. Πληρ. τηλ: 02410 22490, 67291, κ. Γιώργο AZ46086

Η HELLAS SERVICE ΡΟΔΟΥ **ζητά ΣΥΝΕΡΓΑΤΕΣ** για την προώθηση συμβολαίων Οδικής Βοήθειας. Προσφέρεται ικανοποιητικό πακέτο παροχών (bonus - πριμ) και προοπτικές εξέλιξης. Πληρ. τηλ. 02410 22490, 1057 AZ46087

ΣΕΡΒΙΤΟΡΟΙ/ΡΕΣ ΚΑΙ ΒΟΗΘΟΙ έμπειρου/ρες για εστιατόριο-ψαροταβέρνα. Πληρ. τηλ. 24693. AZ46079

ΠΡΟΣΩΠΙΚΟ άνδρες, γυναίκες με γνώση του σέρβις για παραλιακή καφετέρια. Πληρ. τηλ. 0942408655 AZ46031

ΚΟΠΕΛΕΣ για βράδυ για καφέ μπαρ στην Ιαλυσό. Πληρ. τηλ. 0946332989 από 7-9 μ.μ. 0241091796 AZ45030

ΣΕΡΒΙΤΟΡΟΣ-ΡΑ ή βοηθός σερβιτόρου για εστιατόριο Ala Cart στην Ιξιά. Γνώση της Αγγλικής οπωσδήποτε. Ολλανδικά-Σκανδιναβικά θα εκτιμηθούν και θα πληρωθούν έξτρα. Πληρ. τηλ. 94929-92382 AZ45941

ΨΗΣΤΡΙΑ-ΨΗΣΤΗΣ γνώστης της τέχνης της πίτας για γυράδικο στην Παλιά Πόλη. Πληρ. τηλ. 02410/32605. AZ46003

ΕΜ. ΤΣΑΓΓΑΡΑΚΗΣ-ΣΤ. ΣΑΛΑΜΑΣΤΡΑΚΗΣ ΟΕ

ΖΗΤΕΙΤΑΙ

Υπάλληλος για να εργαστεί σε πρατήριο υγρών καυσίμων ως πλύστης

Πληροφορίες τηλ. 02410-62551

ΖΗΤΕΙΤΑΙ

Από Ξεν/χείο Α' κατηγορίας στην Ιαλυσό **Νυκτερινός Υπάλληλος υποδοχής** ο οποίος να γνωρίζει την αγγλική γλώσσα.

Πληροφορίες τηλ. 02410-98264

Το γραφείο γενικού Τουρισμού ELAFOS REISEN

ζητά συνεργάτη

αρχηγό γκρουπ

Απαραίτητη προϋπόθεση η άριστη γνώση γαλλικής γλώσσας.

Θα ληφθεί υπόψη η προϋπηρεσία σε ανάλογη εργασία.

Οι ενδιαφερόμενοι παρακαλούνται να επικοινωνήσουν στα 0241066543 και 0241066544, ώρες γραφείου

ΑΠΟ ΤΗΝ ΚΑΛΛΙΓΑΣ ΑΕΒΕ
αντιπρ. αυτοκινήτων

ΖΗΤΕΙΤΑΙ

ηλεκτρολόγος αυτοκινήτων

με προϋπηρεσία, έχοντας εκπληρώσει την στρατιωτική θητεία, δίπλωμα οδήγησης, να γνωρίζει Αγγλικά.

Πληρ. τηλ. 02410/67440-1

ΑΠΟ ΑΛΥΣΙΔΑ ΚΑΤΑΣΤΗΜΑΤΩΝ ΓΡΗΓΟΡΗΣ ΕΣΤΙΑΣΗΣ

ΖΗΤΟΥΝΤΑΙ

α) ΤΑΜΠΛΙΣΤΑΣ με ανάλογη εμπειρία.

β) ΚΑΘΑΡΙΣΤΡΙΑ

Πληρ. τηλ. 0945380404

ΖΗΤΟΥΝΤΑΙ

Πωλήτριες για τουριστικό κατάστημα εντός πόλεως. Ωράριο συνεχές. Μισθός 240.000 ή 705 ευρώ.

Πληρ. τηλ. 0241025936

ΖΗΤΟΥΝΤΑΙ

πωλήτριες

για μόνιμη απασχόληση για κατάστημα εντός πόλεως.

Πληρ. τηλ. 32125

ΚΤΗΜΑΤΟΜΕΣΙΤΙΚΟ ΓΡΑΦΕΙΟ

ΕΥΡΩΚΤΗΜΑΤΙΚΗ

ΕΥΣΤΑΘΙΟΥ

ΜΕΣΙΤΕΣ ΣΥΜΒΟΥΛΟΙ ΜΕΛΕΤΗΤΕΣ

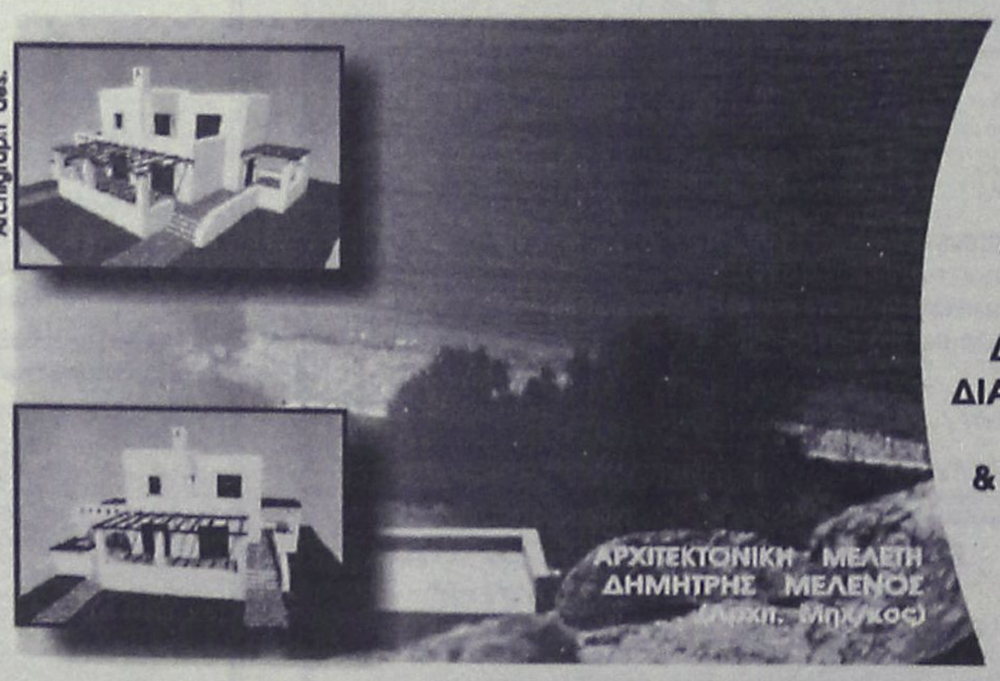

ΠΩΛΟΥΝΤΑΙ ΜΟΝΟΚΑΤΟΙΚΙΕΣ ΣΕ ΟΙΚΟΠΕΔΑ ΣΤΟ ΚΥΜΑ, ΣΤΗΝ ΠΑΡΑΛΙΑΚΗ ΖΩΝΗ ΤΗΣ ΛΑΧΑΝΙΑΣ (ΘΕΣΗ ΣΑΛΑΜΙΝΑ)

ΚΑΘΕ ΜΟΝΟΚΑΤΟΙΚΙΑ ΑΝΑΠΤΥΣΣΕΤΑΙ ΣΕ ΔΥΟ ΟΡΟΦΟΥΣ, ΚΑΤΑΛΑΜΒΑΝΕΙ ΧΩΡΟ 100 Τ.Μ., ΔΙΑΘΕΤΕΙ ΣΑΛΟΝΙ, ΚΟΥΖΙΝΑ ,ΤΡΙΑ ΥΠΝΟΔΩΜΑΤΙΑ, ΔΥΟ ΜΠΑΝΙΑ, ΑΠΟΘΗΚΕΥΤΙΚΟ ΧΩΡΟ, & ΟΙΚΟΔΟΜΕΙΤΑΙ ΜΕΣΑ ΣΕ ΟΙΚΟΠΕΔΟ 900 Τ.Μ.

ΜΕ ΟΡΙΟ ΤΟΝ ΑΙΓΙΑΛΟ . . .

ΑΞΙΑ 80.000.000 ΔΡΧ - 243.776,2 €

ΑΠΟΚΛΕΙΣΤΙΚΗ ΔΙΑΘΕΣΗ
Πληροφορίες

ΕΥΡΩΚΤΗΜΑΤΙΚΗ
Η ακίνητη αξία σας

Εθνικής Αντίστασης 83 (πρώην Άννης Μαρίας) δίπλα στην ALPHA BANK
Τηλ. 02410 73819,74917 κιν. 0944/374546, 0945/292030 FAX 02410 38641

ΙΩΑΝΝΗΣ & ΜΙΧΑΛΗΣ ΕΥΣΤΑΘΙΟΥ

KLIMATAIR

ΖΗΤΟΥΝΤΑΙ

ΤΕΧΝΙΤΕΣ
ΨΥΚΤΙΚΟΙ-ΗΛΕΚΤΡΟΛΟΓΟΙ-ΥΔΡΑΥΛΙΚΟΙ ΓΙΑ ΜΟΝΙΜΗ ΑΠΑΣΧΟΛΗΣΗ ΓΙΑ ΕΓΚΑΤΑΣΤΑΣΕΙΣ ΚΑΙ SERVICE ΚΛΙΜΑΤΙΣΤΙΚΩΝ ΜΗΧΑΝΗΜΑΤΩΝ

ΓΙΑ ΠΛΗΡΟΦΟΡΙΕΣ
KLIMATAIR ΡΟΔΟΥ Α.Ε.
ΜΕΓΑΛΟΥ ΚΩΝΣΤΑΝΤΙΝΟΥ 2-ΡΟΔΟΣ, ΤΗΛ. 37866

ΠΩΛΕΙΤΑΙ

όλος ο επαγγελματικός εξοπλισμός
του "Καλλιθιές Πάλλας".
Πάγκοι, ψυγεία, κουζίνες, καρέκλες κ.λ.π.

Πληρ. τηλ. 0241085515

ΕΣΤΙΑΤΟΡΙΟ ΣΤΗ ΡΟΔΟ ΖΗΤΕΙ

Ταμπλίστρια
Πιτσαγιόλο

Ενδιαφερόμενοι
παρακαλούνται να απευθυνθούν στην:

AXIS Consulting
Axis Consulting SA
Υπόψιν κου Γ. Καβάσιλα
Τηλ./Fax: 02410 - 75245

εργασιες

συνέχεια από την προηγούμενη

ΚΟΠΕΛΑ για να εργασθεί στη γραμματειακή υποστήριξη σε κέντρο εκμάθησης Η/Υ. Απαραίτητα καλή γνώση Η/Υ. Τυχόν παιδαγωγικές γνώσεις θα ληφθούν υπόψην. Πληρ. τηλ. 0241027402 και 0974389461 από 10.00-13.00 και 17.00-21.00. AZ45932

ΒΟΗΘΟΣ ΜΑΓΕΙΡΑ, με εμπειρία στο Α' LA CART, για εστιατόριο στην Ιξιά, απογευματινό ωράριο, μετά τις 3 μ.μ. Πληρ. τηλ. 92382 και 94929. AZ45857

ΚΟΠΕΛΕΣ, ΓΙΑ ΝΑ ΕΡΓΑΣΘΟΥΝ ΣΕ CAFE BAR, ΜΙΣΘΟΣ ΚΑΙ ΠΟΣΟΣΤΑ. ΠΛΗΡ. ΤΗΛ. 0945110542 ΚΑΙ 0945120906 Κ. ΤΑΚΗ. ΠΖ45855

ΣΕΡΒΙΤΟΡΟΣ ΠΕΠΕΙΡΑΜΕΝΟΣ ΓΙΑ ΝΑ ΕΡΓΑΣΘΕΙ ΜΕ ΠΟΣΟΣΤΑ. ΑΠΑΡΑΙΤΗΤΑ ΑΓΓΛΙΚΑ, ΓΕΡΜΑΝΙΚΑ. ΑΠΟΚΛΕΙΟΝΤΑΙ ΑΛΛΟΔΑΠΟΙ. ΠΛΗΡ. ΤΗΛ. 27772 ΩΡΑ 09.00-13.00 ΠΖ45756

ΜΠΑΡΜΑΝ για να εργασθεί σε καφέ-BAR στη Ρόδο. Πληρ. τηλ. 0241073009 AZ45776

ΜΠΑΡΜΑΝ ΓΙΑ ΝΑ ΕΡΓΑΣΘΕΙ ΣΕ ΚΕΝΤΡΙΚΗ ΚΑΦΕΤΕΡΙΑ ΠΡΩΙΝΗ ΑΠΑΣΧΟΛΗΣΗ. ΜΙΣΘΟΣ ΙΚΑΝΟΠΟΙΗΤΙΚΟΣ. ΑΠΟΚΛΕΙΟΝΤΑΙ ΑΛΛΟΔΑΠΟΙ. ΠΛΗΡ. ΤΗΛ. 0241027772 ΩΡΕΣ 13.00-16.00 ΠΖ45758

ΚΟΠΕΛΑ, στο Print house στη Στοά Ροίκου, που να ενδιαφέρεται να εκπαιδευτεί στο χώρο των γραφικών τεχνών για πλήρη και μόνιμη απασχόληση. Πληρ. στο τηλ. 37095 από 9-9. AZ45562

ΟΙΚΙΑΚΗ ΒΟΗΘΟΣ, ηλικίας άνω των 30 για καθημερινή εργασία 08.00-15.00 σε σπίτι στην Ανάληψη. Αποκλείονται αλλοδαπές. Πληρ. από 09.00 έως 12.00 και 17.00 έως 19.00 στο τηλ. 63705 και 64869. AZ45556

ΚΟΠΕΛΑ για καφετέρια για βραδυνή απασχόληση. Πληρ. τηλ. 0241020282 AZ44999

ΣΕΡΒΙΤΟΡΟΣ, ΕΜΠΕΙΡΟΣ, ΓΙΑ ΕΣΤΙΑΤΟΡΙΟ ΣΤΗΝ Π. ΠΟΛΗ. ΑΠΟΚΛΕΙΟΝΤΑΙ ΑΛΛΟΔΑΠΟΙ. ΠΛΗΡ. ΤΗΛ. 25293. ΠΖ45457

ΠΩΛΗΤΡΙΕΣ για τουριστικό κατάστημα περιοχή Νεοχωρίου. Συνεχές ωράριο. Απαραίτητες ξένες γλώσσες, αγγλική ή Γερμανική, Φιλανδική ή Σουηδική. Πληρ. τηλ. 30869, 39384, 9 π.μ.-7 μ.μ AZ44685

Pizza Hut

ΖΗΤΟΥΝΤΑΙ

ΣΕΡΒΙΤΟΡΟΙ, για άμεση πρόσληψη.

ΖΗΤΕΙΤΑΙ

ΚΑΘΑΡΙΣΤΡΙΑ

Πληρ. τηλ. 02410/78570

Από Εμπορική εταιρία διανομών

ΖΗΤΕΙΤΑΙ

πωλητής έμπειρος με γνώση της αγοράς.
Μισθός ικανοποιητικός -ποσοστά.

Πληρ. τηλ. 02410 33977, 30451
από 10.00-15.00 και από 18.00-20.00

CASH AND CARRY
METRO

To Cash and Carry METRO
ΖΗΤΕΙ

ΕΡΓΑΤΕΣ

ηλικίας 22-40 ετών.
Παρακαλούνται οι ενδιαφερόμενοι να τηλεφωνήσουν στο: 62.327 ή 01/28.93.500

Hilton
Rhodes Resort

THE HILTON RHODES RESORT is seeiking to recruit a

ACCOUNTANT
(Ref. ACC)

Qualifications:
- At least 2 years of experience in similar position preferably in the hotel industry
- Fluency in written and verbal English and Greek language
- Good knowledge of MS Office.

Our Company offers:
- Excellent working environment.
- Competitive remuneration package.
- Modern training and development programmes

Those interested should sent their CV (stating the ref. of the position on the envelope) until JULY 10, 2002 under the attention of the Human Resources Department to the following address:

Hilton Rhodes Resort
Leoforos Ialyssou, Ixia
85 100, Rhodes
Or fax in the number: (0241)076690
E-mail address: hrd_rhodes@hilton.com

ΕΥΚΑΙΡΙΑ ΣΤΑΔΙΟΔΡΟΜΙΑΣ ΣΤΙΣ ΠΩΛΗΣΕΙΣ

Εταιρεία με ηγετική θέση στο χώρο της στην ελληνική αγορά ζητεί Πωλητή/Πωλήτρια για να στελεχώσει το τμήμα της στη Ρόδο.

Ο ΚΑΤΑΛΛΗΛΟΣ ΑΝΘΡΩΠΟΣ
- Απόφοιτος Λυκείου
- Ηλικία έως 28 ετών
- Κάτοχος άδειας οδήγησης αυτοκινήτου
- Εκπληρωμένες στρατιωτικές υποχρεώσεις (για τους άνδρες)
- Δυναμική και ευχάριστη προσωπικότητα με ικανότητες επικοινωνίας.

ΠΡΟΣΦΕΡΟΝΤΑΙ
- Ελκυστικός μισθός αναλόγως προσόντων
- Αυτοκίνητο Εταιρίας
- Αριστο εργασιακό περιβάλλον
- Εργασία όλο το χρόνο

Αν ενδιαφέρεστε για αυτή την ευκαιρία απασχόλησης, σας παρακαλούμε να στείλετε τα βιογραφικά σας σημειώματα στο FAX: 02410 69452 ή να επικοινωνήσετε με το τηλ. 02410 69450

ΡΟΔΙΑΚΗ ΚΤΗΜΑΤΙΚΗ

ΣΥΜΒΟΥΛΟΙ & ΕΚΤΙΜΗΤΕΣ ΑΚΙΝΗΤΩΝ — ΚΤΗΜΑΤΟΜΕΣΙΤΙΚΟ ΓΡΑΦΕΙΟ από το 1983

ΠΩΛΟΥΝΤΑΙ ΜΟΝΟΚΑΤΟΙΚΙΕΣ ΣΤΟΥΣ ΤΡΕΙΣ



ΣΕ ΜΠΕΤΑ ΑΠΟ 31.000.000 ΔΡΧ

ΑΝΕΣΤΗΣ & ΣΑΒΒΑΣ ΣΑΒΒΑΪΔΗΣ

tel: 26281 & 35476 cel: 0944-421015 & 0977-433427

blue sky BEACH HOTEL RHODES

Από το ξενοδοχείο Α' κατηγορίας Blue Sky Beach στην πλατεία Ψαροπούλας στην πόλη της Ρόδου

ΖΗΤΟΥΝΤΑΙ

• ΒΟΗΘΟΙ ΣΕΡΒΙΤΟΡΩΝ • ΜΠΑΡΜΑΝ
ΕΜΠΕΙΡΙΑ ΑΠΑΡΑΙΤΗΤΗ

Πληρ. τηλ. επικοινωνίας: 0241033768 και 33778

Από το ξενοδοχείο **LOUTANIS** στα Κολύμπια

ΖΗΤΕΙΤΑΙ

εξειδικευμένο προσωπικό
(καμαριέρες, βοηθοί σερβιτόρων)

Πληρ. τηλ. 0241056312, 0241056336

εργασιες

συνέχεια από την προηγούμενη

ΣΕΡΒΙΤΟΡΟΣ ή σερβιτόρα από εστιατόριο στην Ιαλυσό, που να μιλά Αγγλικά, Σκανδιναβικά. Πληρ. τηλ. 02410 91709 AZ44824

ΜΑΓΕΙΡΑΣ ή Μαγείρισσα για πιτσαρία - εστιατόριο στα Κολύμπια. Επικοινωνήστε στο τηλ. 0945/991902. AZ44710

ΠΡΟΣΩΠΙΚΟ για σούπερ μάρκετ στην Αρχάγγελο. Πληρ. τηλ. 0244022676. AZ43653

Από εστιατόριο στην Παλιά Πόλη **ζητούνται** οι παρακάτω ειδικότητες: α) **Ταμίας**, β) **βοηθοί σερβιτόροι**, γ) **διανομέας** με δίπλωμα μηχανής. Πληρ. τηλ. 02410 74402, 25186, κος Γιώργος. AZ44539

ΚΥΡΙΕΣ με όρεξη για δουλειά που θα ήθελαν να κερδίζουν έως και 500.000 δρχ. το μήνα, με ελεύθερο ωράριο εργασίας. Προσφέρονται δωρεάν κατάλογοι λευκών ειδών και μεγάλη υποστήριξη από την εταιρεία μας. Πληρ. κ. Γιώργος στο τηλ. 0946/595500 ή 37384. AZ42605

ΖΗΤΕΙΤΑΙ κοπέλα εμφανίσιμη για να εργαστεί σε κατάστημα ηλεκτρονικών παιχνιδιών (VIDEO GAMES) στη Ρόδο και στην Κω. Μισθός ικανοποιητικός και bonus. Πληρ. τηλ. 25050, 0945314090 XAZ481

ΠΙΤΣΙΕΡΗΣ ή ΒΟΗΘΟΣ ΠΙΤΣΙΕΡΗ Έλληνας ή Ιταλός δια Ιταλικό εστιατόριο εντός πόλεως. Πληρ. τηλ. 02410 38910. AZ44162

ΥΠΑΛΛΗΛΟΙ άνδρες και γυναίκες που να γνωρίζουν γερμανικά και ει δυνατόν Αγγλικά, για να εργαστούν σε καφετέρια πολυτελείας στο Εμπορικό Κέντρο "ΕΣΠΕΡΟΣ". Πληρ. τηλ. 02410 87817, 0944/566977 AZ44026

ΓΡΑΦΙΣΤΡΙΑ, με γνώσεις PC και MAC στα προγράμματα COREL DRAW-PHOTOSHOP-ILLUSTRATOR-QUARK EXPRESS, για πλήρη απασχόληση. Πληρ. τηλ. 0946/506503

διαφορα

ΨΥΓΕΙΟ, βιτρίνα για ψάρια, σε άριστη κατάσταση. Πληρ. τηλ. 0241073592 ή 0241069728 και 0938/779549. ΑΔ46300

ΓΡΑΜΜΑΤΟΣΗΜΑ, ελληνικά και Κύπρου, λουξ σειρές πωλώ, με έκπτωση καταλόγου ΕΡΜΗ 40% μέχρι και 50%, αγοράζω σε καλές τιμές, μόνο λουξ σειρές, Ελληνικά EUROPA, καθώς και συλλογές. Πληρ. τηλ. 02410/38922 κον Αλέξανδρον. ΑΔ46299

ΠΩΛΟΥΝΤΑΙ, 200 κατσίκια από μάντρα με όλα τους τα δικαιώματα. Πληρ. τηλ. 02460 51229 από 11.00-16.00. ΑΔ46281

ΥΠΟΛΟΓΙΣΤΗΣ, πωλείται, COMPAQ PENDIUM 3, 650 MHZ, σκληρός δίσκος 10 GB, με windows '98, σε άριστη κατάσταση, σε τιμή ευκαιρίας. Πληρ. στο τηλ. 0241031480 και 0974181297. ΑΔ46280

ΣΚΥΛΑΚΙΑ 2 μηνών σε τιμή ευκαιρίας. Πληρ. τηλ. 0241056385 ΑΔ46261

ΠΩΛΕΙΤΑΙ εξωλέμβια μηχανή, μάρκας MERCURY, 10 HP, σε άριστη κατάσταση, (αγορά 7/1999) και σε τιμή των 1.500 Ευρώ. Για περισσότερες πληροφορίες στα τηλέφωνα 02410 25278 και 0936519978. ΑΔ46219

ΠΩΛΕΙΤΑΙ ταχύπλοο σκάφος με τρέιλερ και όλο τον εξοπλισμό με μηχανή Jonson 70 HP. Πληρ. τηλ. 0932842700 κ. Αλέκος. ΑΔ46237

ΖΗΤΕΙΤΑΙ

ΥΠΑΛΛΗΛΟΣ που να γνωρίζει την Γερμανική γλώσσα καθώς και επεξεργασία κειμένου (WORD). Γνώσεις της Αγγλικής και του EXCEL θα εκτιμηθούν ως επιπλέον προσόντα.

ΠΛΗΡΟΦΟΡΙΕΣ ΣΤΟ ΤΗΛ. 02410 81767
(από 16.00 μ.μ. έως 19.00 μ.μ.)
DEUTSCHSPRACHIGE ANGESTELLTE FUER VERKAUFS BURO AUSSLAND MIT KENNTNISSE PC UND WORD. TELEFON: 02410 81767
(zwischen 16.00 uns 19.00)

ΑΠΟ ΜΕΓΑΛΑ ΚΕΝΤΡΑ ΞΕΝΩΝ ΓΛΩΣΣΩΝ

ΖΗΤΟΥΝΤΑΙ

Α. ΓΡΑΜΜΑΤΕΑΣ με οργανωτικές ικανότητες, επικοινωνία, πολύ καλή χρήση Η/Υ (WORD, EXCELL, ACCESS, INTERNET κ.λπ.) και καλή γνώση Αγγλικής γλώσσας.
Β. ΚΑΘΗΓΗΤΡΙΑ, Αγγλικής γλώσσας με τα απαραίτητα προσόντα, και καλή γνώση Η/Υ

Πληρ. τηλ. 0944557415
ή αποστείλατε βιογραφικό στο ΦΑΧ 02410 25800

Η ΑΝΤΙΠΡΟΣΩΠΕΙΑ ΑΥΤΟΚΙΝΗΤΩΝ DAEWOO ΑΛ. ΚΟΥΚΟΥΡΑΣ

ΖΗΤΕΙ

1.ΝΕΟ ΓΙΑ ΤΟ ΤΜΗΜΑ ΠΩΛΗΣΕΩΝ ΤΗΣ DAEWOO
Ο υποψήφιος θα πρέπει να πληροί τις κάτωθι προϋποθέσεις:
• Ευχέρεια λόγου
• Γνώσεις Η/Υ
• Τουλάχιστον απολυτήριο Λυκείου
• Ηλικία έως 30 ετών
• Δίπλωμα αυτοκινήτου
Προσφέρεται ικανοποιητικό πακέτο αποδοχών
Απαραίτητο βιογραφικό σημείωμα
2. ΝΕΟ ΓΙΑ ΠΡΩΙΝΗ ΑΠΑΣΧΟΛΗΣΗ ΣΤΗΝ ΠΡΟΕΤΟΙΜΑΣΙΑ ΑΥΤ/ΤΩΝ
3. ΝΕΑ ΓΙΑ ΤΡΙΩΡΗ ΑΠΟΓΕΥΜΑΤΙΝΗ ΑΠΑΣΧΟΛΗΣΗ
Για πληροφορίες τηλ. (02410) 65183-60100 κ. Κωστή

πάππου
Υπερ..έχει!

Για το νέο κατάστημα επί της Λεωφ. Ηρακλειδών 77

ΖΗΤΟΥΝΤΑΙ

ΣΥΝΕΡΓΑΤΕΣ *ΓΙΑ ΟΛΕΣ ΤΙΣ ΘΕΣΕΙΣ ΕΡΓΑΣΙΑΣ*

Πληροφορίες-Αιτήσεις
Κα ΛΥΜΠΕΡΟΠΟΥΛΟΥ, ώρες 10.00 έως 13.00 και 18.00 έως 20.00 στο τηλ. 0944/889398

Η BEAUTY Services Ε.Π.Ε.

ζητάει

ΚΟΜΜΩΤΡΙΑ
για πλήρη απασχόληση. Προϋπόθεση 2ετής πείρα στα τεχνικά.

Περισσότερες πληροφορίες στα τηλ. 02410-74971/2
Υπεύθυνος: κ. ΛΑΛΛΑΣ ΑΠΟΣΤΟΛΟΣ, κιν. 0932-654328

ΑΠΟ ΤΟ ΠΟΛΥΚΑΤΑΣΤΗΜΑ ΠΑΠΠΟΥ

ΖΗΤΟΥΝΤΑΙ

α) Βοηθός λογιστή, β) Προϊστάμενος/η για το τμήμα Τροφίμων, γ) Πωλήτριες
Πληρ. τηλ. 02410/24286, 20127

ΑΠΟΦΡΑΞΕΙΣ-ΚΑΘΑΡΙΣΜΟΙ





ΑΠΟΦΡΑΞΕΙΣ
ΚΑΘΑΡΙΣΜΟΙ
ΣΥΝΤΗΡΗΣΕΙΣ
ΑΠΟΧΕΤΕΥΣΕΩΝ-
ΕΠΙΦΑΝΕΙΩΝ-
ΚΤΙΡΙΩΝ-
ΠΛΟΙΩΝ-
ΒΙΟΛΟΓΙΚΩΝ

Αναλαμβάνουμε ξενοδοχεία, Δήμους, πολ/κίες κ.λπ. Αντληση πετρελαιοειδών από πλοία καθώς και λιποσυλλεκτών και βιολογικών. ΜΕ ΜΟΝΑΔΙΚΑ ΣΕ ΥΨΟΣ ΠΙΕΣΗΣ ΚΑΙ ΑΝΑΡΡΟΦΗΣΗΣ. ΥΠΕΡΣΥΓΧΡΟΝΑ ΜΗΧΑΝΗΜΑΤΑ ΥΔΡΟΒΟΛΗΣ ΣΕ ΟΛΗ ΤΗ ΔΩΔΕΚΑΝΗΣΟ

ΟΛΟ ΤΟ 24ωρο

ΒΑΡΔΕΛΛΗ Μ. -ΚΡΑΣΟΠΟΥΛΟΣ Δ. Ο.Ε.

Τηλ. 35555, Fax: 96516, Κιν. 0944/395999

e-mail:metropontikas@excite.com.

ΣΤΙΣ ΠΙΟ ΧΑΜΗΛΕΣ ΤΙΜΕΣ

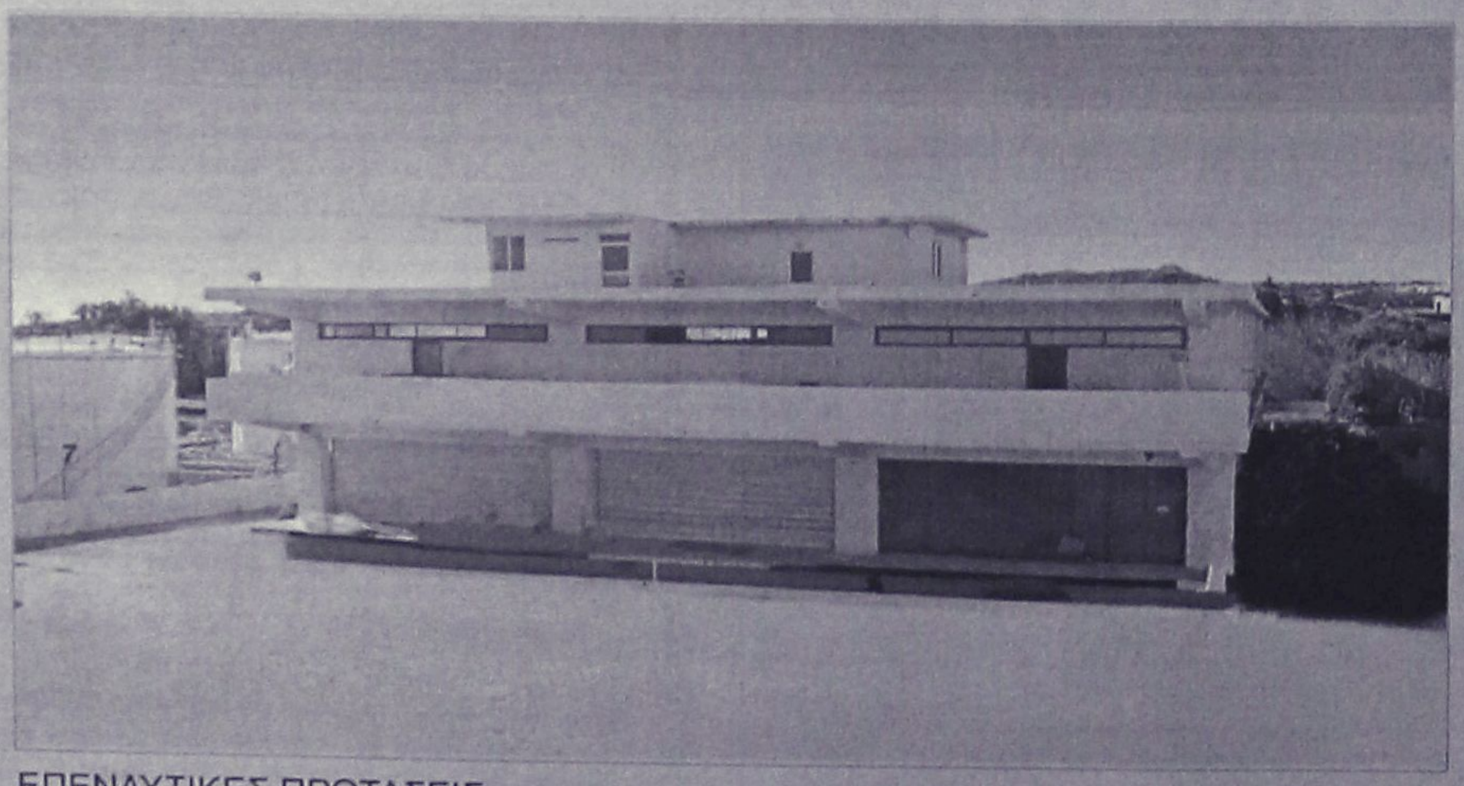

ΕΠΕΝΔΥΤΙΚΕΣ ΠΡΟΤΑΣΕΙΣ

ΡΟΔΙΑΚΗ ΚΤΗΜΑΤΙΚΗ

ΣΥΜΒΟΥΛΟΙ & ΕΚΤΙΜΗΤΕΣ ΑΚΙΝΗΤΩΝ — ΚΤΗΜΑΤΟΜΕΣΙΤΙΚΟ ΓΡΑΦΕΙΟ από το 1983

ΠΩΛΕΙΤΑΙ - ΕΝΟΙΚΙΑΖΕΤΑΙ

βιοτεχνικό κτίριο
2.550 τ.μ - πλησίον της Ρόδου - Καλλιθέας (έναντι Μαρινόπουλου)σε οικόπεδο 4,300 τ.μ..

ΑΠΟΚΛΕΙΣΤΙΚΗ ΔΙΑΘΕΣΗ

ΑΝΕΣΤΗΣ & ΣΑΒΒΑΣ ΣΑΒΒΑΪΔΗΣ
τηλ: 0241-26281 & 35476
cel: 0944–421015

διαφορα

συνέχεια από την προηγούμενη

ΠΩΛΕΙΤΑΙ ξύλινο τραπέζι 85Χ1.60 μ. ανοίγει ατα 2.10 ολοκαίνουργιο. 80.000. Πληρ. τηλ. 02410 26904.
ΑΔ46238

ΠΩΛΕΙΤΑΙ σετ κρεβατοκάμαρας. Αποτελείται από υπέρδιπλο κρεβάτι, 2 κομοδίνα και τουαλέτα. Σε άριστη κατάσταση, σχεδόν καινούργιο (χωριστό στρώμα). Πληρ. τηλ. 0241033232, κιν. 0946828505.
ΑΔ46220

ΠΩΛΕΙΤΑΙ ΠΛΥΝΤΗΡΙΟ ΡΟΥΧΩΝ ΚΑΙ ΚΟΥΖΙΝΑ ΗΛΕΚΤΡΙΚΗ BOSCH ΣΕ ΑΡΙΣΤΗ ΚΑΤΑΣΤΑΣΗ ΚΑΙ 2 ΘΕΡΜΟΠΟΜΠΟΙ EL NOR. ΤΙΜΗ ΛΟΓΙΚΗ. ΠΛΗΡ. ΤΗΛ. 02410 27861 ΑΠΟ 17.00-22.00 0977429785.
ΠΔ46221

FOR SALE excellent quality furniture (oak.) and home contents. Good prices. Example, glass fronted display cabinet, was Δ.275.00, will accept Δ125.000 (3bTE). Telephone, info 0976383570.

ΠΩΛΟΥΝΤΑΙ εξαιρετικής ποιότητας έπιπλα από οξιά οικιακής χρήσεως σε χαμηλές τιμές. Πληρ. τηλ. 0976383570.
ΑΔ46222

ΠΩΛΟΥΝΤΑΙ πάγκοι ξύλινοι μεγάλοι και ένα γραφείο σε άριστη κατάσταση σε τιμή ευκαιρίας. Πληρ. τηλ. 0241066259.
ΑΔ46174

ΠΩΛΟΥΝΤΑΙ: ένα στρώμα διπλό, ένα μονό και δύο μπεμπέ, αχρησιμοποίητα, σε τιμή ευκαιρίας. Πληρ. τηλ. 02410/47645, 02410/48066.
ΑΔ45919

ΠΩΛΕΙΤΑΙ, χορτοσυλλέκτης τύπου ελικόπτερο. Πληρ. τηλ. 02410/81815.

ΚΥΝΗΓΟΣΚΥΛΑ (4 κουτάβια, 2 αρσενικά- 2 θηλυκά) EPANIEL BRETON 2 μηνών. Πληρ. τηλ. 0241031321 και 0945332054 κ. Μιχάλη
ΑΔ45830

ΚΛΙΜΑΤΙΣΤΙΚΟ BTU 30, μάρκα TRANE ψύξης/θέρμανσης αμερικανικής προέλευσης σε άριστη κατάσταση. Επίσης πωλούνται τέσσερις θερμοσυσσωρευτές. Πληρ. τηλ. 0241032400 κιν. 0974008665
ΑΔ45600

ΠΩΛΟΥΝΤΑΙ: α) φωτοτυπικό μηχάνημα RICOH R1 σε άριστη κατάσταση, β) Νεοκλασικό γραφείο σε πολύ καλή κατάσταση. Πληρ. τηλ. 02410-31259.
ΑΔ45542

ΣΥΝΤΗΡΩ ΚΙ ΕΠΙΣΚΕΥΑΖΩ ΠΑΛΙΑ ΕΠΙΠΛΑ, ΑΝΤΙΚΕΣ, ΞΥΛΟΓΛΥΠΤΑ, ΧΕΙΡΟΛΟΥΣΤΡΑ, ΕΠΙΧΡΥΣΩΣΕΙΣ ΣΥΝΤΗΡΗΣΗ ΕΡΓΩΝ ΤΕΧΝΗΣ. ΠΛΗΡ. ΤΗΛ. 0241078274, ΚΙΝ. 0936748053.
ΠΔ45517

ΚΑΡΦΩΤΙΚΟ πιστόλι HILTI DX 350 ελαφρώς μεταχειρισμένο αξίας 180.000 δρχ. ή 528 ευρώ. Πληρ. τηλ. 02410-67257 και 0946338682.
ΑΔ45494

GLASS BOTTOM BOAT επαγγελματικό 12,5 μέτρα καινούργιο με άδεια για 35 άτομα. Μόνο σοβαρές προτάσεις. Πληρ. τηλ. 0938520924
ΑΔ45252

ΠΩΛΕΙΤΑΙ ΤΑΧΥΠΛΟΟ ΣΚΑΦΟΣ BEST 4,85 ΜΕΤΡ. ΜΕ ΤΡΕΪΛΕΡ ΚΑΙ ΜΗΧΑΝΗ YAMAHA 80 HP, ΣΕ ΑΡΙΣΤΗ ΚΑΤΑΣΤΑΣΗ. ΠΛΗΡ. ΤΗΛ. 85231-0945461564

ΠΩΛΕΙΤΑΙ ΕΠΙΠΛΟ-BAR ΜΑΥΡΗ ΛΑΚΑ, ΑΡΙΣΤΗ ΚΑΤΑΣΤΑΣΗ. ΠΛΗΡ. ΤΗΛ. 0932086635
ΠΔ44964

ΦΟΥΡΝΟΣ υγραερίου Aluminox με 6 εστίες καθώς και ben mari. Ολα μαζί 190.000 δρχ. Πληρ. τηλ. 02410 92382, 94929, 0937899268
ΑΔ44739

ΕΠΑΓΓΕΛΜΑΤΙΚΟΣ ΦΟΥΡΝΟΣ ALUMINOX με έξι εστίες τιμή 170.000 δρχ ή 490 Ευρώ. Πληρ. τηλ. 02410 94929 μετά τις 6 μ.μ.
ΑΔ44363

Πωλούνται σχεδόν καινούργια λόγω μετακόμισης: • γραφείο χρώματος σουηδικού, 60 ευρώ, • μικρή βιβλιοθήκη, 45 ευρώ, • έπιπλο μπουφέ μικρό, 30 ευρώ, • ψυγείο μικρό, 120 ευρώ, • κρεβάτι διπλό, χρώματος μπεζ, χωρίς το στρώμα, 90 ευρώ, • σόμπα KEROSUN, μεσαίου μεγέθους, ελάχιστα χρησιμοποιημένη, 205 ευρώ. Πληρ. τηλ. 02410/24778, 097/3041929.
ΑΔ44699

ΔΩΔΕΚΑ ΔΙΘΕΣΙΑ ΘΡΑΝΙΑ, μάρκας Production (σκελετός λευκός, καθίσματα κόκκινα), σε πολύ καλή κατάσταση. Πληρ. κ. Ευαγγελία, τηλ. 02410/81540, 82400.

ΕΝΔΙΑΦΕΡΟΜΑΙ ν' αγοράσω για ανταλλακτικά RENO 5 850 cc, κατά προτίμηση τετράθυρο και γεωργικό DACIA. Επίσης απωλέσθη πινακίδα Χ.Ο. 6739. Ο ευρών θα αμοιφθεί. Πληρ. τηλ.097 2190367 και 02410 29364
ΑΔ44160

ΠΩΛΟΥΝΤΑΙ ράφια καταστήματος SUPERMARKET, γόνδολες και ψυγείο αναψυκτικών, σε άριστη κατάσταση και σε τιμή ευκαιρίας, λόγω ανακαίνισης του καταστήματος. Πληροφορίες στα τηλέφωνα 75448 από 4.00 μ.μ. έως 10.00 μ.μ. και κινητό 0972/633705 από 8.30 π.μ. έως 10.00 μ.μ.
ΑΔ44720

ΕΠΙΠΛΑ ΑΡΙΣΤΗΣ ΠΟΙΟΤΗΤΑΣ (ελαφρώς μεταχειρισμένα, σαλόνι, καθιστικό, κρεβατοκάμαρα, έπιπλο για τηλεόραση κ.λπ) λόγω μετακόμισης. Πληρ. τηλ. 02410 24398 (3-9)
ΑΔ44364

ΕΞΟΠΛΙΣΜΟΣ ΜΑΓΑΖΙΟΥ τουριστικών ειδών (ράφια, πάγκος με ράφια, βιτρίνα για ασήμι-χρυσό, γραφείο με προσθήκη για ταμειακή μηχανή) σε τιμή ευκαιρίας καθώς και το εμπόρευμα. Πληρ. τηλ. 02440 51749 έως 5 μ.μ., 0945101885 όλη μέρα.

ΠΩΛΟΥΝΤΑΙ-ΜΙΚΡΟΕΠΙΠΛΑ: Παπουτσοθήκες, συρταριέρες, τραπέζια, καρέκλες, κρεβάτια, στρώματα, ντουλάπες, κρυσταλιέρες, σύνθετα, ροτόντες, καλόγηροι, σαλόνια, καναπέδες, ντιβανομπάουλα κ.ά. σε χαμηλές τιμές. Θα μας βρείτε στο 5ο χλμ. Ρόδου-Λίνδου στην Πλατής-Ροδοχρώμ. Πληρ. τηλ. 65065, 62037 από 8 -14.30, απόγευμα 6-8.

ΠΩΛΟΥΝΤΑΙ: ΤΗΛΕΟΡΑΣΗ GOLDSTAR "14, βίντεο SHARP, κεραία SATELITE UNIVERLA, MINI STEREO COBACT DISC GOLDSTAR, κιθάρα YAMAHA όλα μαζί 150.000 δρχ. Πληρ. τηλ. 093/2834868 κ. Κρεσνιγκ.
ΑΔ43473

μαθήματα

ΑΓΓΛΙΚΑ-ΙΤΑΛΙΚΑ-ΙΣΠΑΝΙΚΑ. ΚΑΘΗΓΗΤΗΣ, ΑΡΙΣΤΟΥΧΟΣ ΑΠΟΦΟΙΤΟΣ (MASTER) SCHILLER INTERNATIONAL UNIVERSITY ΠΑΡΑΔΙΔΕΙ ΜΑΘΗΜΑΤΑ ΚΑΤ' ΟΙΚΟΝ ΣΕ ΑΡΧΑΡΙΟΥΣ, ΠΡΟΧΩΡΗΜΕΝΟΥΣ, ΞΕΝΟΔΟΥΠΑΛΛΗΛΟΥΣ. ΕΞΑΣΦΑΛΙΣΜΕΝΗ ΕΠΙΤΥΧΙΑ ΕΞΕΤΑΣΕΩΝ F.C.E., TOEFL, E.C.C.E, MICHIGAN ΚΑΙ CAMBRIDGE PROFICIENCY, IELTS ΚΑΘΩΣ ΚΑΙ ΕΙΣΑΓΩΓΗΣ ΣΕ ΒΡΕΤΑΝΙΚΑ ΚΑΙ ΙΤΑΛΙΚΑ ΠΑΝΕΠΙΣΤΗΜΙΑ. ΤΙΜΕΣ ΛΟΓΙΚΕΣ. ΜΕΤΑΦΡΑΣΕΙΣ ΔΕΚΤΕΣ. ΠΛΗΡ. ΤΗΛ. 0241025133
ΠΜ46244

ΑΓΓΛΙΚΑ ΚΑΙ ΓΑΛΛΙΚΑ ΜΑΘΗΜΑΤΑ παραδίδονται κατ' οίκον από έμπειρο καθηγητή απόφοιτο Καναδικού Πανεπιστημίου σε προσιτές τιμές. Πληρ. τηλ. 0241064079.
ΑΜ46243

ΜΑΘΗΜΑΤΙΚΑ-ΦΥΣΙΚΗ-ΧΗΜΕΙΑ-ΦΙΛΟΛΟΓΙΚΑ ΓΙΑ ΜΕΤΑΞΕΤΑΣΤΕΟΥΣ ΜΑΘΗΤΕΣ ΓΥΜΝΑΣΙΟΥ-ΕΝΙΑΙΟΥ ΛΥΚΕΙΟΥ ΚΑΙ ΤΕΕ. ΕΝΑΡΞΗ ΜΑΘΗΜΑΤΩΝ 1Η ΑΥΓΟΥΣΤΟΥ. ΕΠΙΣΗΣ ΓΙΝΟΝΤΑΙ ΜΑΘΗΜΑΤΑ ΠΡΟΕΤΟΙΜΑΣΙΑΣ ΓΙΑ Β' ΚΑΙ Γ' ΕΝΙΑΙΟΥ ΛΥΚΕΙΟΥ ΟΛΩΝ ΤΩΝ ΚΑΤΕΥΘΥΝΣΕΩΝ (ΘΕΤΙΚΗ-ΤΕΧΝΟΛΟΓΙΚΗ-ΘΕΩΡΗΤΙΚΗ). ΥΠΕΥΘΥΝΑ, ΜΕΘΟΔΙΚΑ ΣΕ ΧΑΜΗΛΕΣ ΤΙΜΕΣ. ΠΛΗΡ. ΤΗΛ. 02410/28053, 0944/669813.
ΠΜ46081

ΙΔΙΑΙΤΕΡΑ: ΜΑΘΗΜΑΤΙΚΑ, ΦΥΣΙΚΗ, ΧΗΜΕΙΑ ΓΥΜΝΑΣΙΟΥ-ΛΥΚΕΙΟΥ (ΜΕΤΑΞΕΤΑΣΤΕΟΥΣ). ΠΛΗΡ. ΤΗΛ. 0938540758.
ΠΔ46022

ΙΔΙΑΙΤΕΡΑ ΜΑΘΗΜΑΤΑ ΠΛΗΡΟΦΟΡΙΚΗΣ (ΒΑΣΕΙΣ ΔΕΔΟΜΕΝΩΝ). ΠΛΗΡ. ΚΙΝ. 0938540758.
ΠΔ46023

ΓΕΡΜΑΝΙΚΑ όλων των επιπέδων παραδίδει έμπειρη καθηγήτρια. Υπεύθυνη προετοιμασία για διπλώματα GOETHE για γερμανική φιλολογία-εξειδικευμένα. μαθήματα για ξενοδοχοϋπαλλήλους. Πληρ. τηλ. 02410 24778. 0973 041229.
ΑΜ44084

προσφορες εργασιας

ΑΝΑΛΑΜΒΑΝΟΥΜΕ κατασκευές κήπων, αυτόματα ποτιστικά, καθαρίσματα, κλαδέματα κ.λπ. Πληρ. κύριο Μανώλη, τηλ. 02410/73760.
ΑΡ46282

ΚΥΡΙΑ ζητά να κρατά παιδιά στο σπίτι. Πληρ. τηλ. 02410 21338.
ΑΡ46232

ΝΕΟΣ που γνωρίζει καλά την τέχνη του σιδερά-αλουμινά **ζητά** ανάλογη εργασία. Πληρ. τηλ. 0946/403621.
ΑΡ43953

ΕΛΑΙΟΧΡΩΜΑΤΙΣΜΟΙ. ΑΝΑΛΑΜΒΑΝΟΥΜΕ ΠΑΝΤΟΣ ΕΙΔΟΥΣ ΕΛΑΙΟΧΡΩΜΑΤΙΣΜΟΥΣ ΣΕ ΠΟΛΥ ΛΟΓΙΚΕΣ ΤΙΜΕΣ. ΠΛΗΡ. ΤΗΛ. 0936 743892
ΧΠΡ1561

ΚΥΡΙΑ, αναλαμβάνει να φροντίζει ηλικιωμένους. Πληρ. τηλ. 33531-36138.
ΑΡ43822

ΕΡΓΟΛΑΒΟΣ ΜΑΣΤΟΡΑΣ ΚΩΝΣΤΑΝΤΙΝΟΣ

ΤΙΜΕΣ ΛΟΓΙΚΕΣ

αναλαμβάνω γενικές κατασκευές κτιρίων, αναπαλαιώσεις, σοβατίσματα, χτισίματα, γκρεμίσματα βαψίματα, μάρμαρα, γιαλίσματα, πλακάκια, περιφράξεις οικοπέδων, κατασκευές, μελέτες για σοφίτες, ξυλοκατασκευές, τοποθέτηση κεραμίδια.

ΓΙΑ ΟΛΗ ΤΗ ΔΩΔΕΚΑΝΗΣΟ

Πληρ. τηλ. 27255, 0944-823925
όλο το 24ωρο
ΠΡ46186

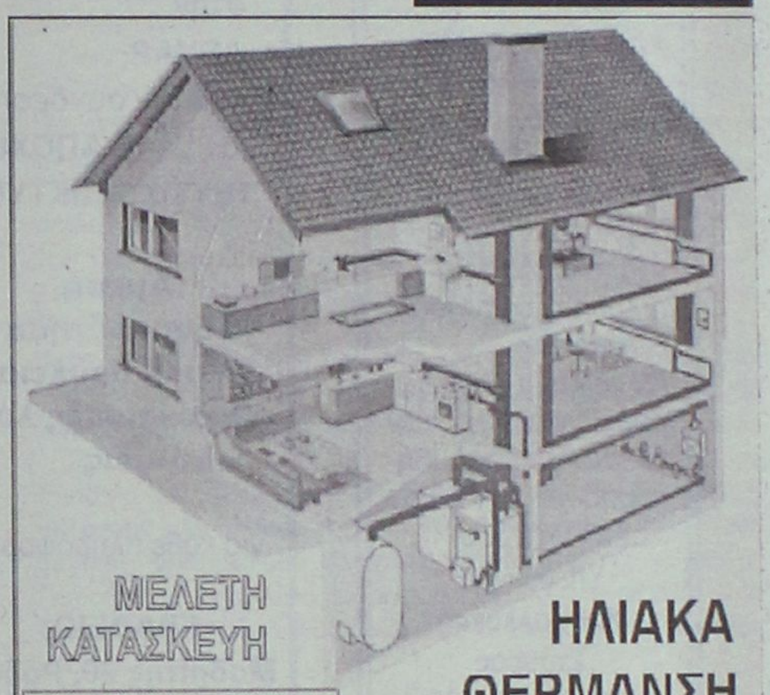

Τηλ. 0241-90005
Κινητό 0945 200430

ΗΛΙΑΚΑ ΘΕΡΜΑΝΣΗ ΥΔΡΑΥΛΙΚΑ

ΡΟΔΟΘΕΡΜ

ΤΑΠΗΤΟΚΑΘΑΡΙΣΤΗΡΙΟ

Ο ΔΡΑΚΟΣ

Αναλαμβάνουμε υπεύθυνα καθαρισμό και φύλαξη
χαλιά • μοκέτες • φλοκάτες
Ειδικός καθαρισμός μεταξωτών
και χειροποίητων χαλιών
Επί τόπου καθαρισμοί
μοκετών • σαλονιών • πούλμαν
με 20ετή περία.
Πληρ. τηλ. 0241026805, 0241051024, 0974208020

Τ.Ε.Σ.Α.Ρ.
ΤΕΧΝΙΚΗ ΕΤΑΙΡΙΑ ΣΥΝΔΕΣΕΩΣ ΑΠΟΧΕΤΕΥΤΙΚΩΝ ΡΟΔΟΥ
Αναλαμβάνουμε υπεύθυνα την Μελέτη-Κατασκευή της σύνδεσης του ακινήτου σας με το κεντρικό δίκτυο αποχέτευσης της Δ.Ε.Υ.Α.Ρ.

Λογικές τιμές-
Ταχεία
εξυπηρέτηση

Πληρ. τηλ. 0945 344510
ΠΡ37348

• ΜΕΛΕΤΕΣ ΣΥΝΔΕΣΗΣ με αποχ/κό δίκτυο **Δ.Ε.Υ.Α.Ρ.**
• ΑΔΕΙΕΣ ΛΕΙΤΟΥΡΓΙΑΣ ΚΑΤΑΣΤΗΜΑΤΩΝ (παντός είδους)
• ΗΛΕΚΤΡΟΔΟΤΗΣΗ ΚΤΙΡΙΩΝ (Δ.Ε.Η.)
(ΕΛΕΓΧΟΣ ΤΙΜΟΛΟΓΙΩΝ ΣΤΗΝ ΕΦΟΡΙΑ)

Αμεση εξυπηρέτηση

ΤΕΧΝΙΚΟ ΓΡΑΦΕΙΟ
Ι. ΧΑΤΖΗΙΩΑΝΝΙΔΗΣ
Στεφ. Καζούλη 14 - Ρόδος
Τηλ./Fax: 02410 73021 - 02410-31390, κιν. 097/2373156
ΠΡ46014

ΚΤΗΜΑΤΟΜΕΣΙΤΙΚΟ ΓΡΑΦΕΙΟ

ΕΥΡΩΚΤΗΜΑΤΙΚΗ

ΕΥΣΤΑΘΙΟΥ

ΜΕΣΙΤΕΣ ΣΥΜΒΟΥΛΟΙ ΜΕΛΕΤΗΤΕΣ



ΠΩΛΟΥΝΤΑΙ ΔΙΑΜΕΡΙΣΜΑΤΑ ΣΕ ΝΕΑ ΤΕΤΡΑΟΡΟΦΗ ΟΙΚΟΔΟΜΗ ΜΕ ΠΥΛΩΤΗ, ΣΤΟ ΡΟΔΙΝΙ

Η ΟΙΚΟΔΟΜΗ ΔΙΑΘΕΤΕΙ :
• **7 ΔΙΑΜΕΡΙΣΜΑΤΑ** ΤΩΝ 83 Τ.Μ. & 101 Τ.Μ.
• ΧΩΡΟ ΠΡΑΣΙΝΟΥ
• ΥΔΡΑΥΛΙΚΟ ΑΝΕΛΚΥΣΤΗΡΑ 8 ΑΤΟΜΩΝ
• ΘΕΣΗ ΣΤΑΥΘΜΕΥΣΗΣ ΓΙΑ ΚΑΘΕ ΔΙΑΜΕΡΙΣΜΑ
• ΠΡΟΣΒΑΣΗ ΑΤΟΜΩΝ ΜΕ ΕΙΔΙΚΕΣ ΑΝΑΓΚΕΣ
• ΠΛΗΡΗ ΘΕΡΜΑΝΣΗ

ΑΠΟΚΛΕΙΣΤΙΚΗ ΔΙΑΘΕΣΗ
Πληροφορίες

ΕΥΡΩΚΤΗΜΑΤΙΚΗ
Η ακίνητη αξία σας

Εθνικής Αντίστασης 83 (πρώην Άννης Μαρίας) δίπλα στην ALPHA BANK
Τηλ. 02410 73819,74917 κιν. 0944/374546, 0945/292030 FAX 02410 38641

ΙΩΑΝΝΗΣ & ΜΙΧΑΛΗΣ ΕΥΣΤΑΘΙΟΥ

ΤΑ ΜΟΝΑΔΙΚΑ

Υπερσύγχρονα Ταπητοκαθαριστήρια

ΚΛΕΟΠΑΤΡΑ & EURO CLEAN CENTER

Εμπιστευθείτε τον καθαρισμό και φύλαξη των ταπήτων στα καθαριστήρια μας

- *Προσφέρουμε άψογο και έμπειρο Βιολογικό Καθαρισμό Ταπήτων*
- *Στεγνό καθαρισμό χειροποίητων χαλιών*
- *Επιτόπου καθαρισμό σε σαλόνια-μοκέτες*
- *Ειδικός καθαρισμός παπλώματα-φλοκάτες*
- *Επισκευές σε όλους τους τύπους ταπήτων*

"Η φύλαξη είναι δωρεάν" για όλο τον χρόνο. παραλαβή-παράδοση κατ' οίκον σε όλη τη Ρόδο.

Υπεύθυνος:
Κουφαλλάκης Σταύρος
Τηλ. **0241-51996, 0945793626 , fax 51322**

ΠΡ42631

ΤΕΧΝΙΚΟ ΓΡΑΦΕΙΟ

ΑΝΑΣΤΑΣΗΣ ΒΑΡΕΛΗΣ
ΑΡΧΙΤΕΚΤΟΝΑΣ

Αναλαμβάνει:
-- Οικοδομικές άδειες
- Μελέτες
- Επιβλέψεις
- Κατασκευές οικοδομικών έργων
- Την υποβολή δικαιολογητικών στην **ΔΕΥΑΡ**

για την σύνδεσή σας με το **ΑΠΟΧΕΤΕΥΤΙΚΟ ΔΙΚΤΥΟ**

Αμεση εξυπηρέτηση
Καλή δουλειά
Οικονομικές λύσεις

για κάθε πληροφορία σας:
ΓΡΑΦΕΙΟ:
Μαδρίτης 20, Ρόδος
Τηλ. 0241-0-61502
κιν. 0977-305126

ΠΡ43099

ΥΔΡΑΥΛΙΚΑ-ΚΑΛΟΡΙΦΕΡ
Γιάννης ο Ατλάσης
Εγκαταστάσεις
Ανακαινίσεις
Συντηρήσεις
Πληρ. τηλ. 29898-64972
κιν. 0973610779

Εχετε πρόβλημα με τα παλιά σας αλουμίνια;
- **Τα επισκευάζω ή τα αντικαθιστώ με καινούργια**

ΚΑΤΑΣΚΕΥΕΣ ΑΛΟΥΜΙΝΙΟΥ ΚΑΙ ΣΙΔΗΡΟΥ
"Ο ΓΙΩΡΓΟΣ"
Πληρ. τηλ. 39747, 0944999655

ΝΕΡΟ!
ΒΡΕΙΤΕ ΝΕΡΟ

Ραδιοαισθητικός, αναλαμβάνει την ανεύρεση υδάτινων πόρων στο χώρο σας έναντι αμοιβής. Διαθέτουμε μηχανήματα για την διάνοιξη γεωτρήσεων και ανόρυξη νερού.

ΕΡΓΑΣΙΑ ΕΓΓΥΗΜΕΝΗ.
ΤΙΜΕΣ ΛΟΓΙΚΕΣ.
Πληρ. τηλ. 0945-981382
βραδινές ώρες

ΠΡ42081

ΟΙΚΟΔΟΜΙΚΕΣ ΕΡΓΑΣΙΕΣ
ΜΕΡΚΟΥΡΗΣ
Αναλαμβάνω **Μπετά-Κτισίματα-Σοβάδες-Πλακάκια και Μάρμαρα.**
Επίσης αναλαμβάνω μετατροπές σπιτιών και μαγαζιών.
Η πολύχρονη πείρα μας εγγύηση.
Πληρ. τηλ. 62448,

ΠΡ36709

ΣΥΝΤΗΡΗΣΕΙΣ ΚΟΥΦΩΜΑΤΩΝ ΑΛΟΥΜΙΝΙΟΥ
Εχετε πρόβλημα με τα κουφώματα σπιτιού ή της επιχείρησής σας; Το ειδικό συνεργείο μας αναλαμβάνει τις συντηρήσεις κουφωμάτων αλουμινίου υπεύθυνα και σε λογικές τιμές.
25ετή πείρα
Πληρ. τηλ. 90618 κ. Αλέκος

ΧΠΡ411

Cleaning Pro



πλένουμε & φυλάμε:
- ΧΑΛΙΑ - ΜΟΚΕΤΕΣ - ΦΛΟΚΑΤΕΣ
- ΠΑΠΛΩΜΑΤΑ - ΚΟΥΒΕΡΤΕΣ

Τηλ: 02410 60585

ΝΕΕΣ ΕΓΚΑΤ/ΣΕΙΣ: ΝΙΚΗΦ. ΒΡΕΤΤΑΚΟΥ - ΑΣΓΟΥΡΟΥ

ΑΝΥΨΩΣΕΙΣ- ΕΝΟΙΚΙΑΣΕΙΣ



Ανυψώσεις κάθε είδους μέχρι και ύψος **15μέτρων** με σύγχρονο μηχάνημα για κάθε εργασία όπως – **κοψίματα δέντρων, καθαρισμούς τζαμιών , τοποθετήσεις κεραιών επισκευές σωληνώσεων , ελαιοχρωματισμούς** , και κάθε άλλη εργασία.

Αναλαμβάνουμε καθαρισμούς κτιρίων με υδροβολή με σύγχρονα πιεστικά μηχανήματα όπως αναπαλαιώσεις κτιρίων ή ακόμα και ξέπλυμα πριν από βάψιμο.

ΤΗΛ.02410-35.555-ΚΙΝ.0944-395999

ΔΙΝΔΟΥ 1 ΡΟΔΟΣ e-mail : metropontikas@excite.com από την
ΒΑΡΔΕΛΗ Μ. ΚΡΑΣΟΠΟΥΛΟΣ Δ. Ο.Ε.
ΣΤΙΣ ΧΑΜΗΛΟΤΕΡΕΣ ΤΙΜΕΣ

Υγειονομική Περιβαλλοντική Λεκάνης Ο.Ε.

ΑΓΟΡΑΖΩ

ΧΡΥΣΑΦΙΚΑ
ΚΟΣΜΗΜΑΤΑ
ΝΟΜΙΣΜΑΤΑ
ΧΡΥΣΑΔΟΝΤΙΑ
ΜΕΤΟΧΕΣ
ΩΡΟΛΟΓΙΑ
ΑΝΤΙΚΕΣ

Δάνεια επί ενεχύρω

«ΜΠΑΜΠΗΣ»
Δημ. Θεοδωράκη 15
(1ος όροφος)
ΡΟΔΟΣ

ΧΠΡ407

"ΑΜΕΣΟΣ" ΚΕΝΤΡΟ ΕΡΓΑΣΙΑΣ
ΧΑΜΗΛΟΜΙΣΘΕΣ ΕΛΛΗΝΟΡΩΣΟΠΟΝΤΙΕΣ, ΕΛΛΗΝΟΒΟΥΛΓΑΡΕΣ, ΟΙΚΟΝΟΣΟΚΟΜΕΣ, ΟΙΚΟΚΑΘΑΡΙΣΤΡΙΕΣ, ΒΡΕΦΟΝΗΠΙΑΓΩΓΟΥΣ, ΛΑΤΖΕΡΟΜΑΓΕΙΡΙΣΣΕΣ, ΞΕΝΟΔΟΧΟΥΠΑΛΛΗΛΟΥΣ, ΣΥΝΟΔΟΥΣ ΗΛΙΚΙΩΜΕΝΩΝ, ΖΕΥΓΑΡΙΑ ΑΛΛΟΔΑΠΩΝ, ΑΓΡΟΤΙΚΩΝ ΕΡΓΑΣΙΩΝ ΑΠΟΣΤΕΛΟΥΜΕ ΑΥΘΗΜΕΡΟΝ. ΣΑΒΒΑΤΟΚΥΡΙΑΚΑ ΕΡΓΑΖΟΜΑΣΤΕ
Πληρ. τηλ. 010-5243508, 010-5243568, Fax: 010-5241634

ΠΡ43462

ΑΠΟΦΡΑΞΕΙΣ

ΔΩΔΕΚΑΝΗΣΙΑΚΕΣ ΑΠΟΦΡΑΞΕΙΣ



"ΚΟΛΟΣΣΟΣ"
ΑΠΟΦΡΑΞΕΙΣ ΚΑΘΑΡΙΣΜΟΙ ΑΠΟΧΕΤΕΥΣΕΩΝ & ΒΟΘΡΩΝ



Αναλαμβάνουμε πάσης φύσεως αποφράξεις οποιουδήποτε μήκους και πλάτους
Αναλαμβάνουμε καθαρισμούς αποχετευτικών αγωγών ΔΗΜΩΝ, ΞΕΝ/ΧΕΙΩΝ στρατιωτικών μονάδων ΣΠΙΤΙΩΝ, ΠΟΛΥΚΑΤΟΙΚΙΩΝ καθώς και καθαρισμούς βιολογικών μονάδων με μηχάνημα υψηλής πιέσεως σε όλη την Δωδ/σο

Κ. ΠΗΔΙΑΚΗΣ - Π. ΚΑΣΕΡΗΣ
Πληρ. τηλ. 47915-91881, κιν. 0944/325234 και 0977/717048

ΔΩΣΕ ΣΤΥΛ ΣΤΟ ΚΙΝΗΤΟ ΣΟΥ



ΦΑΡΜΑΚΙΔΗΣ ΕΥΣΤΑΘΙΟΣ
ΤΑΠΗΤΟΚΑΘΑΡΙΣΤΗΡΙΟ
WASH AND CARE

Συνδυάσαμε την πολυετή πείρα μας και τα εκσυγχρονισμένα μηχανήματα καθαρισμού για την φροντίδα, καθαρισμό και φύλαξη πάσης φύσεως χαλιών και μοκετών.

Εμπιστευτείτε μας για άριστα αποτελέσματα!!!
Εγγυητές οι πελάτες μας.
Πληρ. τηλ. 02410/68189
5ο χλμ. Λ. Ρόδου 237 (δίπλα από τα ελαστικά ΚΑΣΑΠΗ)

ΤΑΠΗΤΟΚΑΘΑΡΙΣΤΗΡΙΟ ART CLEAN EXPRESS

Αναλαμβάνουμε υπεύθυνα:
- ✓ Ξηρό καθαρισμό
- ✓ Πλύσιμο-απολύμανση
- ✓ Φύλαξη
- ✓ Επιδιόρθωση ταπήτων
- ✓ Αδιαβροχοποιήσεις

Ειδικός καθαρισμός μεταξωτών και χειροποίητων χαλιών
Παραλαβή-παράδοση κατ'οίκον
Εγγυημένη συνεργασία
Επί τόπου καθαρισμοί μοκετών-σαλονιών
Τηλ. 94815, κιν. 0944 350247, 0800400400
Τηλ. χωρίς χρέωση
Με την υπογραφή Αλαφάκης

ΡΕΠΟΡΤΑΖ

Το πρόγραμμα του Γκερνσεϋ

• ΤΙ ΕΠΑΦΕΣ ΘΑ ΕΧΟΥΝ ΟΙ ΚΥΡΙΟΙ ΜΙΧΑΗΛΙΔΗΣ-ΓΚΟΓΚΙΔΗΣ ΚΑΤΑ ΤΗ ΔΙΑΡΚΕΙΑ ΤΗΣ Γ.Σ. ΤΗΣ I.G.A.

Την 5η του μήνα ξεκινά η επίσκεψη στα πλαίσια της ετήσιας Γ.Σ. αλλά και της καθιερωμένης επίσκεψης των παραγόντων των μελών-νήσων στους χώρους που θα πραγματοποιηθούν οι αγώνες του 2003.

Το πρόγραμμα των διοργανωτών προβλέπει: άφιξη εκπροσώπων και επίσημων την Παρασκευή 5 Ιουλίου. Το βράδυ της ίδιας ημέρας οι τοπικές αρχές του νησιού, για να βοηθήσουν στο χαλάρωμα των επισκεπτών μετά από το πολύωρο ταξίδι που είχαν, θα δεξιωθούν όλους τους εκπροσώπους, την Ε.Ε. τις οργανωτικές επιτροπές του 2003 και 2005, τους εκπρόσωπους του χορηγού NAT WEST.

Το Σάββατο 6 του μήνα στο ξενοδοχείο "Ρίτσμοντ" και στις 8.30 το πρωί είναι η προσέλευση για την Γ.Σ. που αρχίζει στις 9.00.

Το απόγευμα, 3.15, μικρή δεξίωση για όλους με ελαφρύ φαγητό.

Την ίδια μέρα θα πραγματοποιηθεί σύσκεψη των στελεχών του νησιού μας κ.κ. **Γκογκίδη** και **Μιχαηλίδη** με την οργανωτική των αγώνων του 2005 στο Σέτλαντ με θέμα την υποψηφιότητα της Ρόδου και την μετάδοση γνώσης και εμπειρίας.

Την Κυριακή 7 του μήνα θα πραγματοποιηθεί η ξενάγηση-παρουσίαση όλων των αθλητικών χώρων, είκοσι στο σύνολο, όπως και στο χώρο της τελετής έναρξης και λήξης.

Το ίδιο βράδυ προγραμματίζεται συνάντηση με τον πρόεδρο των Island Games κ. Μπο Φρανκενσταμ για οργανωτικά θέματα όπως ενημέρωση για την πορεία συγκρότησης του οργανισμού στο νησί μας και για την διαδικασία του φακέλου υποψηφιότητας.

Την επόμενη θα πραγματοποιηθεί ειδική σύσκεψη με την οργανωτική επιτροπή του 2003 η οποία θα αναλύσει τη δομή και τις παραμέτρους για τη σύνταξη του φακέλου υποψηφιότητας.

Το Γκέρνσεϋ διαθέτει σημαντική εμπειρία στην διοργάνωση των αγώνων αφού τους διοργανώνει για δεύτερη φορά. Η Γ.Σ. προσφέρεται πάντα για την γνωριμία και την περαιτέρω σύσφιγξη των σχέσεων ανάμεσα στα μέλη. Με την ευκαιρία της συνέλευσης θα μοιρασθούν σ' όλους τους αντιπροσώπους διαφημιστικό υλικό από την ΠΡΟΤΟΥΡ και άλλα αναμνηστικά της Ρόδου.

ΔΙΕΘΝΗΣ ΑΘΛΗΤΙΚΗ ΕΝΩΣΗ ΝΗΣΩΝ
ISLAND GAMES
ASSOCIATION
ΟΡΓΑΝΙΣΜΟΣ ΝΗΣΟΥ ΡΟΔΟΥ
www.Islandgames.org.

Κανονικά οι εκδηλώσεις

• Τι έχει προγραμματισθεί να γίνει στις εγκαταστάσεις του NOP

Παρά την εκτέλεση των έργων ανάπλασης του συνόλου του χώρου του Ομίλου οι δραστηριότητες θα γίνουν κανονικά για την Ναυτική εβδομάδα. Ναυταθλητικοί αγώνες-επιδείξεις στα Ολυμπιακά αθλήματα του ομίλου όπως ιστιοπλοΐα-κολύμβηση-τρίαθλο-κωπηλασία-κανό και όχι μόνο. Ο Ομιλος μας φρόντισε να εμπλουτίσει το πρόγραμμα με τη συνεργασία με το σύλλογο ελεύθερης κατάδυσης (ΡΟΜΕΚ) την έκθεση φωτογραφίας με θέμα την θάλασσα από τη φωτογραφική ομάδα Ρόδου, επίδειξη πλωτών τηλεκατευθυνόμενων σκαφών από το σύλλογο μοντελιστών.

Την Κυριακή το βράδυ έχει προγραμματιστεί δημοτική βραδιά με το συγκρότημα των Θρακομακεδόνων, μια εκδήλωση του πολιτιστικού οργανισμού του Δήμου Ροδίων. Η διοίκηση του ομίλου προσπαθεί να αναδείξει τις δυνατότητες, του χώρου των εγκαταστάσεων, να φιλοξενήσουν πληθώρα εκδηλώσεων όπως αυτή που γιορτάσθηκε χθες Τετάρτη, τα γενέθλια τριών αθλητών σε ζεστό οικογενειακό και φιλικό περιβάλλον.

Ο Ναυτικός Ομιλος καλεί τους φίλους και τα μέλη του να συμμετέχουν στις εκδηλώσεις για τη Ναυτική εβδομάδα.

Αναλυτικά το πρόγραμμα των εκδηλώσεων της Ναυτικής εβδομάδας για τον NOP έχει ως εξής:

Τετάρτη 3/7/2002: Επίδειξη τριάθλου, εκκίνηση NOP, ώρα 19.00 (Κολύμβηση, ποδηλασία, δρόμος)
Κολύμβηση NOP-ελαφάκι.
Ποδηλασία: NOP, Μαντράκι, Φάρος Αγ. Νικολάου.
Επιστροφή: Μαντράκι-NOP
Δρόμος: NOP-κυκλική διαδρομή πίσω από Νομαρχία.

Πέμπτη 4/7/2002: Ιστιοπλοΐα: ενημέρωση από προπονητές, ώρα 19.00, έκθεση ζωγραφικής μαθητών με θέμα τη θάλασσα.

Παρασκευή 5/7/2002: Εκθεση ζωγραφικής μαθητών με θέμα τη θάλασσα.

Σάββατο 6/7/2002: Εκθεση ζωγραφικής και φωτογραφίας από τη φωτογραφική ομάδα Ρόδου.

Κυριακή 7/7/2002: Αγώνες κολύμβησης-ιστιοπλοΐας-κωπηλασίας, κανό ώρα 18.00, υποβρύχια σκοποβολή, επίδειξη πλητών τηλεκατευ-θυνόμεων σκαφών, απονομές αγώνων κολύμβησης, ιστιοπλοΐας, κωπηλασίας, κανό, έκθεση ζωγραφικής μαθητών, έκθεση φωτογραφικής ομάδας Ρόδου, δημοτική βραδιά, λαογραφικό σύλλογο Θρακομακεδόνων.

Σπουδαία επιτυχία

• Ετσι χαρακτηρίζεται η πρωτιά-πρόκριση στο παγκόσμιο του Μιχάλη Μαρκόπουλου
• Εύσημα και για την ομάδα σκυταλοδρομίας 4Χ100

Με πολύ σπουδαίες επιτυχίες για τον Γ.Α.Σ. Ρόδου "Η Υγεία" τελείωσε το Πανελλήνιο πρωτάθλημα Ε.Ν. που πραγματοποιήθηκε την 29 και 30/6 στην Καστοριά. Ολοι έχουν μόνο καλά λόγια για τον αθλητή Μιχάλη Μαρκόπουλο που πήρε μεν το χρυσό μετάλλιο στα 400 μ. με εμπόδια, κατάφερε όμως με την δυναμικότητα που τον διακρίνει να κάνει έναν σπουδαίο χρόνο 51"99 και να προκριθεί στο Παγκόσμιο πρωτάθλημα Ε-Ν που θα πραγματοποιηθεί στην Τζαμάικα στα μέσα Ιουλίου.

Επίσης στην ίδια διοργάνωση είχαμε:

Την ομάδα της σκυταλοδρομίας 4Χ100 με τους: **(Μαούνη Γεώργιο**, αγωνίστηκε στα προκριματικά **Μαρκόπουλο Μιχάλη, Διακονικόλα Σάββα, Χαβιάρα Αναστάσιο** και **Ντίκμεν Ηχσαν)** να παίρνει την δεύτερη θέση και το αργυρό μετάλλιο.

— Τον **Μαούνη Γεώργιο** 7ο στο μήκος με 6.83 μ.
— Τον **Διακονικόλα Σάββα**, 10ο στο μήκος με 6.48 μ. και
— Τον **Χαβιαρά Αναστάσιο**, 11ο στα 100 μ. με 11"04.

Το Δ.Σ. του ΓΑΣ Ρόδου "Η Υγεία" συγχαίρει όλους τους συμμετέχοντες αθλητές του και εύχεται οι επιτυχίες τους να συνεχιστούν. Επίσης συγχαίρει και τους προπονητές τους **Παπαντωνάκη Μιλτιάδη** και **Φαρμακίδου Ειρήνη.**

Στην Ουγγαρία η Καστρουνή

• Ξεκίνησε χθες το Πανευρωπαϊκό πρωτάθλημα του τριάθλου.

Στο Πανευρωπαϊκό πρωτάθλημα τριάθλου παίρνει μέρος με τα χρώματα της Εθνικής μας ομάδας η **Γιώτα Καστρουνή**. Η διοργάνωση είναι σίγουρα μιας πρώτης τάξεως ευκαιρία για τη Ροδίτισσα πρωταθλήτρια να μετρήσει γι' άλλη μια φορά τις δυνάμεις της διεθνώς ενόψει του μεγάλου στόχου της που δεν είναι άλλος από την Ολυμπιάδα του 2004. Πιο αναλυτικά:

Για την Ουγγαρία αναχώρησε προχθές η Εθνική ομάδα τριάθλου προκειμένου να λάβει μέρος στο Ευρωπαϊκό Πρωτάθλημα ανδρών-γυναικών, νέων ανδρών-νέων γυναικών το οποίο άρχισε στην πόλη Γκιόρ.

Στην αποστολή δεν μετέχει ο **Βασίλης Κρομμύδας**, ο οποίος είχε αντιμετωπίσει προβλήματα με τις ημερομηνίες του Πανευρωπαϊκού και των Παγκοσμίων Κυπέλλων στον Καναδά. Οι ομοσπονδιακοί τεχνικοί **Κλοντ Μαγιέρ** και ο **Μιχάλης Καμάκας** επέλεξαν μετά τον αγώνα κριτηρίου που πραγματοποιήθηκε το Σάββατο 29 Ιουνίου, για το Ευρωπαϊκό του Γκιόρ, τους **Νίκο Τσακίρη, Κώστα Δοβανά, Παναγιώτα Καστρουνή, Λέανδρο Γιαννιώτη** και **Βασίλη Καλαμίδα**.

Το πρόγραμμα των αγώνων περιλαμβάνει ατομικό και ομαδικό και θα ολοκληρωθεί την Κυριακή. Στην αποστολή μετέχουν ο Πρόεδρος της Ε.Ο.ΤΡΙ. **Αλέξανδρος Στέφας** και ο γενικός γραμματέας **Ανδρέας Αρβανίτης**, οι οποίοι την Παρασκευή 5 Ιουλίου θα πάρουν μέρος στο συνέδριο της Ευρωπαϊκής Ομοσπονδίας και στις εκλογές για την ανάδειξη νέου Δ.Σ.

Delta
ΔΙΑΜΑΝΤΕ ΕΡΓΑΛΕΙΑ
6ο χλμ.Ρόδου Λίνδου
Συγκρότημα Μανουσέλη
ΚΟΦΤΗ ΧΕΙΡΟΣ
ΔΙΑΤΡΗΤΙΚΑ
ΔΙΑΜΑΝΤΟΤΡΥΠΟΤΕΧΝΙΚΗ ΡΟΔΟΥ
ΑΔΑΜΑΝΤΟΦΟΡΟΙ ΔΙΣΚΟΙ ΚΟΠΗΣ ΓΙΑ ΓΡΑΝΙΤΗ, ΜΑΡΜΑΡΟ ΤΟΥΒΛΟ κ.τ.λ.
ΑΡΜΟΚΟΦΤΕΣ
ΤΡΥΠΑΜΕ
ΚΟΒΟΥΜΕ
ΣΠΑΜΕ
ΧΩΡΙΣ ΣΚΟΝΕΣ
ΡΩΓΜΕΣ
ΜΕΡΕΜΕΤΙΑ
ΠΩΛΗΣΕΙΣ
&
ΕΚΤΕΛΕΣΕΙΣ ΕΡΓΑΣΙΩΝ
Η ΠΟΛΥΧΡΟΝΗ ΜΑΣ ΠΕΙΡΑ ΣΤΟ ΕΞΩΤΕΡΙΚΟ ΜΑΣ ΔΙΝΕΙ ΤΗ ΔΥΝΑΤΟΤΗΤΑ ΝΑ ΒΡΙΣΚΟΥΜΕ ΛΥΣΗ ΕΚΕΙ ΠΟΥ ΟΙ ΑΛΛΟΙ ΣΗΚΩΝΟΥΝ ΤΑ ΧΕΡΙΑ ΨΗΛΑ!
ΤΗΛΕΦΩΝΗΣΤΕ ΜΑΣ
(0241) 69022 - 77986
ΚΙΝΗΤΟ: 0944 380562
ΥΠΕΥΘΥΝΟΣ
Μαρκος Τσεσμετζής

ΑΙΓΑΙΟΝ
ΑΝΩΝΥΜΗ ΑΣΦΑΛΙΣΤΙΚΗ ΕΤΑΙΡΕΙΑ
ΑΣΦΑΛΙΣΤΡΑ ΟΧΗΜΑΤΩΝ

ΕΙΧ		ΦΙΧ		ΦΙΧ. ΑΓΡΟΤ	
ΙΠΠΟΙ	ΚΟΣΤΟΣ	ΙΠΠΟΙ	ΚΟΣΤΟΣ	ΙΠΠΟΙ	ΚΟΣΤΟΣ
1-6	69,00€	1-10	100,77€	1-10	62,03€
7-8	71,16€	11-15	127,93€	11-15	78,40€
9-10	89,13€	16-20	143,11€	16-20	87,58€
11-12	90,58€	21-30	156,29€	21-30	95,18€
13-14	102,43€	31-40	163,88€	31-40	101,97€
15-20	131,54€	41-55	184,64€	41-55	108,76€
21-25	139,45€	56-75	215,00€	56-75	135,12€
		76 και άνω	239,37€	76 και άνω	151,10€

Ασφάλιστρα στο Β/Μ 03, 6ΜΗΝΟ,
με τις εξής καλύψεις:
Πυρός για **3.000** € και
φυσικά καιρικά φαινόμενα και σεισμό **3.000**€

Μ' ΕΜΑΣ ΟΛΟΙ ΚΑΙ ΟΛΑ ΜΠΟΡΟΥΝ ΝΑ ΕΙΝΑΙ ΑΣΦΑΛΗ

ΑΙΓΑΙΟΝ ΑΝΩΝΥΜΗ ΑΣΦΑΛΙΣΤΙΚΗ
ΕΡΥΘΡΟΥ ΣΤΑΥΡΟΥ 2
ΤΗΛ. 26722, 75701



Χωρίς όρια...

Ανέβηκε τρία σκαλιά

Ανοδο τριών θέσεων παρουσίασε η Εθνική ομάδα ποδοσφαίρου στην παγκόσμια κατάταξη της ΦΙΦΑ. Η Ελλάδα ανέβηκε στην 49η θέση της σχετικής λίστας που ανακοινώνει κάθε μήνα η Παγκόσμια Ομοσπονδία, έχοντας 555 βαθμούς. Στην 82η θέση παρέμεινε η Κύπρος με 486 βαθμούς.

Οσον αφορά την πρώτη ομάδα της λίστας, δεν είναι άλλη από την Παγκόσμια Πρωταθλήτρια, Βραζιλία, που προηγείται με σημαντική διαφορά της Γαλλίας και της Αργεντινής που ισοβαθμούν στη δεύτερη θέση.

Η Ισπανία, αντίπαλός μας στα προκριματικά του ΕΥΡΩ 2004, ανέβηκε στην τέταρτη θέση του κόσμου (από την 8η που ήταν το Μάιο) με 774 βαθμούς και η Ουκρανία στην 43η (από τη 44η) με 595, ενώ πιο πίσω από την εθνική μας βρίσκεται η Β. Ιρλανδία, που είναι 89η θέση στην παγκόσμια κατάταξη με 448 βαθμούς καθώς και η Αρμενία που κατέχει την 101η θέση με 426 βαθμούς.

Η ΠΡΩΤΗ ΕΙΚΟΣΑΔΑ:

1. Βραζιλία	852 βαθμοί
2. Γαλλία	784
. Αργεντινή	784
4. Ισπανία	774
5. Γερμανία	765
6. Μεξικό	739
7. Πορτογαλία	731
8. Αγγλία	728
9. Κολομβία	725
10. Ιταλία	720
11. ΗΠΑ	712
12. Τουρκία	707
13. Δανία	704
14. Ιρλανδία	699
15. Ολλανδία	697
16. Γιουγκοσλαβία	689
17. Καμερούν	680
18. Παραγουάη	679
19. Βέλγιο	678
20. Σουηδία	674

Καλά... Χριστούγεννα!


Γιώργο έλα στην παρέα!

Τον δρόμο που χάραξε ο φίλος του και συνομήλικός του Αγγελος Μπασινάς ακολούθησε όπως αναμενόταν άλλωστε και ο Γιώργος Καραγκούνης! Ο παίκτης συναντήθηκε την Τρίτη το απόγευμα με τον Αγγελο Φιλιππίδη, συνάντηση που ήταν πολύ πιο σύντομη από αυτή που προηγήθηκε μεταξύ του μάνατζερ του Μπασινά και του έκπτωτου προέδρου, και αρνήθηκε να απαντήσει στην πρόταση ανανέωσης του συμβολαίου του που του έκανε ο Παναθηναϊκός.

Στην περίπτωσή του όμως οι πράσινοι δεν ανανέωσαν το ραντεβού τους όπως έγινε στην περίπτωση Μπασινά για την επόμενη Δευτέρα αλλά για μετά τα Χριστούγεννα! Ο επίμαχος όρος των συμμετοχών είναι και για τον Καραγκούνη ο λόγος που διατηρεί σοβαρούς ενδοιασμούς για να απαντήσει θετικά στην πρόταση που του έκανε ο Παναθηναϊκός.

Το συμβόλαιό του με τον Παναθηναϊκό λήγει τον Ιούνιο του 2003, ενώ αυτό του Μπασινά τον προσεχές Δεκέμβριο. Στο διάστημα που θα μεσολαβήσει μέχρι το επόμενο ραντεβού Καραγκούνη, διοίκησης, ο παίκτης που στο μεταξύ αναμένεται να έχει αποθεραπευτεί πλήρως, λογικό είναι να έχει επαφές με συλλόγους που ενδεχομένως τον πλησιάσουν.

Επίσης λογικό και να συμφωνήσει με κάποια ομάδα αν τον ικανοποιήσουν οι οικονομικοί όροι. Αλλωστε η ομάδα του του δίνει όλη την πολυτέλεια χρόνου...

Αρχισαν τα όργανα


Μένει ή φεύγει;

Μπορεί να μην πήρε τον τίτλο του κορυφαίου ποδοσφαιριστή του Παγκοσμίου Κυπέλλου, αλλά και μόνο τα οκτώ γκολ που πέτυχε ο Ρονάλντο στη διοργάνωση, τον καθιστούν τον πιο περιζήτητο ποδοσφαιριστή του κόσμου. Και δεν πρόλαβαν να περάσουν λίγες ημέρες από το τέλος του Μουντιάλ και η φημολογία για ενδεχόμενη μεταγραφή του έχει φουντώσει. Ο 25χρονος επιθετικός αφήνει ανοιχτό το ενδεχόμενο να φύγει από την Ιντερ, αν δεν αυξηθούν οι αποδοχές του στην ιταλική ομάδα. «Χρωστάω πολλά στην Ιντερ, αλλά θα πρέπει να συζητήσουμε αν η Ρεάλ υποβάλλει πρόταση για μένα. Ο Ρομπέρτο Κάρλος πάντα μου μιλάει για τη Ρεάλ», είπε ο Ρονάλντο για τον συμπαίκτη του στην Εθνική, ο οποίος θέλει να τον δει να φορά τη φανέλα της μαδριλένικης ομάδας. «Θα συναντήσω τον πρόεδρο Φλορεντίνο Πέρες και θα προσπαθήσω να τον πείσω ότι η Ρεάλ πρέπει να αγοράσει τον Ρονάλντο», είπε ο Ρομπέρτο Κάρλος.

Από την πλευρά του ο Πέρες δεν δείχνει ενθουσιασμένος στην ιδέα απόκτησης του Ρονάλντο γιατί θεωρεί ότι ακόμη δεν είναι έτοιμος μετά τον τραυματισμό του. «Είναι καλός παίκτης, αλλά είχε προβλήματα αρκετά χρόνια με τραυματισμούς κι έχω αμφιβολίες για το πως θα παρουσιαστεί στο μέλλον. Δεν έχουμε μιλήσει μαζί του, ούτε έχουμε σκεφτεί την απόκτηση του». Ο πρόεδρος της Ιντερ Μάσιμο Μοράτι πριν το Μουντιάλ δεν απέκλειε την πώληση του Ρονάλντο, αλλά πλέον τα δεδομένα έχουν αλλάξει, καθώς θεωρεί ότι ήρθε η ώρα για τον Βραζιλιάνο, να ξεπληρώσει την πίστη και την αφοσίωση που του έδειξε η Ιντερ το διάστημα που ήταν τραυματίας. «Όπως όλοι οι οπαδοί της Ιντερ, έτσι κι εγώ ενθουσιάστηκα από την επιτυχία του, αλλά τώρα έχει καθήκον να κερδίσει το σκουντέτο με μας», είπε ο Μοράτι.

Η πιο... καταλληλη ώρα είναι τώρα


Δεν θα έχει και μεγάλη διαφορά το χρώμα της φανέλας πάντως...

Το παν στη ζωή είναι να έχεις σωστό τάιμινγκ στις αποφάσεις σου. Και ο Ευθύμης Ρετζιάς δείχνει πως από τάιμινγκ πάει καλά. Εξι χρόνια μετά την επιλογή του στο νούμερο 23 του ντραφτ από τους Ντένβερ Νάγκετς και αφού στο μεταξύ άλλαξε δύο ομάδες στο NBA δίχως να περάσει ούτε μία φορά τον Ατλαντικό, ο διεθνής μας σέντερ αποφάσισε πως ήγγικεν η ώρα να κάνει το μεγάλο άλμα. Οι Σίξερς έδειξαν να τον θέλουν πολύ, του το έδειξαν, αφού μέχρι και ο προπονητής Λάρι Μπράουν του τηλεφώνησε και του ζήτησε να πάει στη Φιλαδέλφεια, κι αυτός δεν δίστασε. «Ηταν για μένα μεγάλη ευκαιρία να παίξω για τον κόουτς Μπράουν», εξομολογείται στον συντάκτη της Philadelphia Inquirer Φιλ Γιάσνερ. «Ηξερα ότι αν δεν το έκανα τώρα, ίσως δεν θα είχα ποτέ ανάλογη ευκαιρία στο μέλλον. Τώρα είναι η σωστή χρονική στιγμή για να δοκιμάσω. Πάντως αν μου το έλεγαν ένα μήνα πριν ότι θα έπαιζα στο NBA, δεν θα το πίστευα»!

Η αλήθεια είναι ότι όλα έγιναν λίγο ξαφνικά για τον Ρετζιά. «Την πρώτη μέρα μου είπε, μα τι κάνω τώρα;» λέει ο μάνατζέρ του Κιθ Γκλας. «Μετά από 5-6 μέρες όμως άρχισε να ενθουσιάζεται. Και την περασμένη εβδομάδα μου είπε να κάνω αυτό που έπρεπε. Οι Σίξερς τον έκαναν να αισθάνεται καλοδεχούμενος». Ο Γκλας ήταν κι αυτός σύμφωνος για το σωστό τάιμινγκ: «Αν δεν τον φέρναμε τώρα, τότε θα έμενε για το υπόλοιπο της καριέρας του στην Ευρώπη. Αν έκανε ένα ακόμα συμβόλαιο στην Ευρώπη, τότε θα γινόταν ένας πολύ πλούσιος άνθρωπος, αλλά θα έμενε εκεί. Τώρα είναι ο κατάλληλος καιρός για να δοκιμάσει κι ελπίζω να τα καταφέρει». Κατόπιν όλων τούτων ο Ευθύμης μοιάζει να ζει ένα όνειρο. «Νιώθω ενθουσιασμένος και ευτυχισμένος που θα παίξω σε μια από τις πιο ιστορικές ομάδες, σε μια από τις πιο όμορφες πόλεις των ΗΠΑ», λέει. «Γνωρίζω ότι θα παίζω μαζί με παίκτες σαν τον Αλεν Αιβερσον και τον Ντικέμπε Μουτόμπο κι αυτό με κάνει να αισθάνομαι τυχερός. Το μεγαλύτερο προσόν μου είναι το σουτ είτε από μακρινή είτε από κοντινή απόσταση. Μπορώ και τρέχω το γήπεδο, προσπαθώ για το ριμπάουντ, προσπαθώ να κάνω τα πάντα. Ξέρω ότι πρέπει να δουλέψω πολύ για να γίνω καλύτερος».

Αν τώρα θέλετε να ξέρετε πόσα ακριβώς χρήματα θα πάρει ο Ρετζιάς από τους Σίξερς, μάθετε ότι για τον πρώτο χρόνο θα πάρει 903.000 δολάρια και συνολικά και για τα 3 χρόνια του συμβολαίου του 2, 914 εκ. δολάρια

ΠΡΟΒΑ BEACH VOLLEY

Εικοσιμία μέρες πριν την έναρξη του Παγκοσμίου πρωταθλήματος γυναικών, BEACH VOLLEY οι προσπάθειες για την όσο το δυνατόν αρτιότερη διοργάνωση εντείνονται.

Διοργανωτές, σημειωτές, διαιτητές και όλοι όσοι παίζουν πρωτεύοντα ρόλο σ' αυτό το παγκόσμιο γεγονός, έκαναν χθες πρόβα τζενεράλε, ενώ συζητήθηκαν πάρα πολλές λεπτομέρειες σε τεχνικά θέματα.

ΑΝΕΚΔΟΤΟ

Μια μέρα ένας γεράκος όπως έκανε περίπατο βρίσκει ένα βατράχι. Το βατράχι του είπε:

- Άχ! Σας παρακαλώ καλέ μου κύριε φιλήστε με και θα γίνω μια όμορφη πριγκίπισσα!

Τότε ο γέρος παίρνει το βατράχι στην τσέπη του και λέει:

- Στην ηλικία μου είναι πιο διασκεδαστικό να έχω κάποιον να κουβεντιάζω!



Ακαθη

●●● **Διαπιστώνω πως οι μεταγραφές του μπάσκετ είναι πιο ζόρικες. Αντιλαμβάνομαι ότι εκεί τα παιχνίδια των μάνατζερ είναι πολύ μεγαλύτερα. Είναι λιγότεροι παίκτες, οπότε τους πουλάνε σ' όποια ομάδα δώσει περισσότερα.**

●●● *Γι' αυτό και τραβάει η ιστορία κανένα μήνα. Ενώ στο ποδόσφαιρο οι στόχοι τα πολύ να κρατούσαν δέκα μέρες.*

●●● **Στη Κω είναι οι πιο ωραίοι. Ακολουθούν το παλιό σύστημα. Παίρνουν ποδοσφαιριστές χωρίς να έχουν ...προπονητή! Οπότε αν κάτι δεν πάει καλά, δεν θα φταίει ο προπονητής αλλά οι παράγοντες! Αυτός θα τους βρει έτοιμους.**

●●● *Ο **Τζούλης** αυτή τη φορά λέει ότι παραιτήθηκε από το χωριό του. Να το πιστέψουμε; Πριν λίγες μέρες έλεγε ότι δεν ασχολείται με τα ελάφια. Τελικά θα είναι σε κάποια ομάδα; Εχουμε μπερδευτεί.*

●●● **Να τελειώνει κι αυτή η περίοδος, γιατί δεν θα προλάβουμε να χαλαρώσουμε. Σε λίγο ξεκινάνε οι προετοιμασίες.**

ΑΣΠΙΔΑ ΑΠΟΛΑΚΚΙΑΣ

Διά της παρούσης σας γνωρίζουμε ότι μετά τη Γενική Συνέλευση που πραγματοποιήθηκε στο **Ακταίον στις 2/7/2002** η ανάδειξη του νέου Διοικητικού Συμβουλίου Ασπίδας Απολακκιάς είναι:

- Πρόεδρος: Ζαράρης Κων/νος
- Αντιπρόεδρος: Παλαιολόγος Μιχαήλ
- Ταμίας: Μικκιού Μιχαήλ
- Γραμματέας: Κανάρης Ιωάννης
- Γενικός Αρχηγός: Διαμαντής Ευστάθιος
- Ειδ. Γραμματέας: Διαμαντής Γεώργιος
- Εφορος Υλικού: Χαριστής Ιωάννης
- Μέλος: Καραγιάννης Μανώλης
- Μέλος: Αρνικιού Ιωάννης

ΜΠΑΣΚΕΤ

Η προσπάθεια καρποφόρησε

- *ΠΕΡΙΣΣΕΥΟΥΝ ΤΑ ΧΑΜΟΓΕΛΑ ΣΤΟΥΣ ΚΟΛΠΟΥΣ ΤΗΣ ΤΕ ΕΟΚ ΜΕΤΑ ΤΟΝ ΑΠΟΛΟΓΙΣΜΟ ΤΗΣ ΠΡΟΣΠΑΘΕΙΑΣ ΤΩΝ ΜΙΚΤΩΝ ΜΑΣ ΣΤΑ ΑΝΑΠΤΥΞΙΑΚΑ ΤΟΥΡΝΟΥΑ.*
- *ΧΑΤΖΗΚΑΛΗΜΕΡΗΣ: "ΤΑ ΠΑΙΔΙΑ ΔΕΝ ΠΡΕΠΕΙ ΝΑ ΧΑΘΟΥΝ". ΚΟΛΙΑΔΗΣ: "ΘΑ ΦΡΟΝΤΙΣΟΥΜΕ ΑΚΟΜΑ ΠΕΡΙΣΣΟΤΕΡΟ ΤΟ ΑΝΑΠΤΥΞΙΑΚΟ". ΠΡΟΤΑΘΗΚΕ Η ΔΙΕΞΑΓΩΓΗ ΗΜΕΡΙΔΑΣ*

Ακόμα και από τους...τοίχους των γραφείων της Τοπικής Επιτροπής ΕΟΚ Δωδεκανήσου έσταζε η χαρά και η ικανοποίηση για την παρουσία των μικτών μας ομάδων παίδων και παμπαίδων στους αγώνες των αναπτυξιακών τουρνουά που διοργάνωσε η ΕΟΚ σε Αταλάντη και Άργος.

Τα αποτελέσματα και κυρίως τα συμπεράσματα των περιφερειακών μας προπονητών ερμηνεύτηκαν από τους ανθρώπους της ΤΕ απόλυτα δίκαια, ως δικαίωση της προσπάθειάς τους για την καλύτερη δυνατή οργάνωση και διεξαγωγή των πρώτων τριών φάσεων του αναπτυξιακού προγράμματος που λειτούργησαν σε δωδεκανησιακό επίπεδο.

Παρά τις όποιες ατέλειες, έγινε σωστή δουλειά και αποδείχτηκε πως όταν υπάρχει η διάθεση, όταν αφιερώνεται χρόνος και όταν καταβάλλονται προσπάθειες για τον σχεδιασμό και την εφαρμογή των πλάνων, τα αποτελέσματα είναι εξαιρετικά.

Βέβαια το ζητούμενο είναι να διασφαλιστεί η συνέχεια καθώς όπως δήλωσε κατά την διάρκεια της χθεσινής απολογιστικής συνεδρίασης ο περιφερειακός προπονητής **Γιώργος Χατζηκαλημέρης** (το παρόν έδωσαν και οι **Γιάννης Τσακίρης-Αλέξανδρος Παππάς**) "υπάρχει λαμπρό μέλλον, υπάρχει υλικό σε βάθος όμως για να αξιοποιηθεί χρειάζεται περισσότερη δουλειά θα είναι αμαρτία τα παιδιά αυτά να χαθούν.

Τα παιδιά δούλεψαν και στις ομάδες τους, που αξίζουν τα συγχαρητήρια και πολύ περισσότερο αυτές που διοργάνωσαν τουρνουά για τους αθλητές των μικρών κατηγοριών. Σπουδαίο ρόλο έπαιξε και το πρωτάθλημα παμπαίδων που διοργάνωσε η Τοπική Επιτροπή.

Τώρα πια οι ευθύνες μας είναι μεγαλύτερες". Στο ίδιο μήκος κύματος μίλησε κατά την διάρκεια της τοποθέτησής του και ο πρόεδρος της ΤΕ ΕΟΚ, **Θεοδόσης Κολιάδης**: "Οι κόποι μας δεν πήγαν χαμένοι στο αναπτυξιακό.



"Ο πρόεδρος της ΤΕ ΕΟΚ Θεοδόσης Κολιάδης δεσμεύτηκε να εντείνει την προσπάθεια στην οργάνωση του αναπτυξιακού προγράμματος"

Κάναμε το μεγάλο τόλμημα και φέραμε αποτελέσματα. Το σπουδαιότερο είναι ότι βάλαμε στο παιχνίδι την τοπική αυτοδιοίκηση. Θα εντείνουμε την προσπάθειά μας του χρόνου".

Ο Θεοδόσης Κολιάδης πρότεινε την διοργάνωση ημερίδας με την συμμετοχή των προπονητών μπάσκετ, των παραγόντων, των εκπροσώπων του ΔΟΝΑ και των σωματείων, ενώ στο τραπέζι έπεσε η ιδέα της διοργάνωσης πρωταθλημάτων για τα παιδιά των δημοτικών σχολείων, ηλικίας 10 έως 12 ετών.

Παράλληλα, η Τοπική Επιτροπή θα δεξιωθεί τους νεαρούς αθλητές στην εορταστική βραδιά που θα διοργανώσει σε λίγες μέρες (το πότε ακριβώς θα αποφασιστεί), ενώ θα αποστείλει ευχαριστήριες επιστολές προς τους Δήμους Άργους και Αταλάντης για την φιλοξενία των δωδεκανησιακών αποστολών.

Τέλος, αξίζει να σημειωθεί πως το πιθανότερο είναι η ΕΟΚ να προχωρήσει στην επιλογή παιδιών, που ξεχώρισαν στα πανελλαδικά τουρνουά του αναπτυξιακού και να τους δώσει την δυνατότητα να λάβουν μέρος στο καμπ, το οποίο θα λειτουργήσει από τις 12 Αυγούστου και για μία εβδομάδα στον Κολινδρό.

ΤΟ ΣΥΝΕΔΡΙΟ

Οι **Θεοδόσης Κολιάδης** και **Γιώργος Κατσικαντής** ή οι **Νίκος Κορναρόπουλος** και **Νίκος Μαχτής** θα εκπροσωπήσουν την ΤΕ ΕΟΚ στο πανελλήνιο Συνέδριο των Ενώσεων και των Τοπικών Επιτροπών, που θα ανοίξει τις εργασίες του από αύριο, Παρασκευή, στο ξενοδοχείο Prezident της Αθήνας.

Τα βασικά θέματα του συνεδρίου αφορούν την ανάπτυξη του αθλήματος.

Πρώτο δείγμα θετικό

- *Με ήττα ξεκίνησαν στο τουρνουά μπάσκετ της Χίου τα παιδιά του ΔΟΑΝ Ιαλυσού, όμως οι εντυπώσεις που άφησαν ήταν θετικές*

Μπορεί το ποδαρικό τους να μην στέφθηκε από επιτυχία, όμως τα μηνύματα ήταν ιδιαίτερα ενθαρρυντικά. Ο λόγος γίνεται για τα παιδιά της ομάδας μπάσκετ του ΔΟΑΝ Ιαλυσού, που συμμετέχουν στο τουρνουά "Καλοκαίρι 2002" το οποίο διεξάγεται στην Χίο μεταξύ των Αθλητικών Οργανισμών ορισμένων Δήμων της χώρας. Στην χθεσινή πρεμιέρα τα παιδιά του ΔΟΑΝ Ιαλυσού ηττήθηκαν από το Ρίο με 51-40, όμως είναι απαραίτητο να τονιστεί πως την στιγμή που οι υπόλοιπες ομάδες διαθέτουν μόνο παίκτες που έχουν γεννηθεί το 1988, η ροδίτικη αποστολή αποτελείται στην πλειοψηφία της από αθλητές που έχουν γεννηθεί από το 1989 έως το 1991. Το υπόλοιπο πρόγραμμα του τουρνουά είναι το ακόλουθο:

ΣΗΜΕΡΑ

09.30 Νέα Σμύρνη -Ρίο
10.30 Ιάλυσος-Ιωνες
Πατραίων Ρεπό
17.30 Νέα Σμύρνη-Πατραίων
18.30 Ρίο-Ιωνες
Ιάλυσος Ρεπό

ΑΥΡΙΟ

09.30 Νέα Σμύρνη-Ιάλυσος
10.30 Πατραίων-Ρίο
Ιωνες Ρεπό
17.30 Νέα Σμύρνη-Ιωνες
18.30 Ιάλυσος-Πατραίων
Ρίο ρεπό



"ΔΩΔΕΚΑΝΗΣΟΣ ΝΑΥΤΙΛΙΑΚΗ Ν.Ε."
Αυστραλίας 3, Ρόδος 85100
Τηλ. 02410-70590, Fax: 70591

ΔΡΟΜΟΛΟΓΙΑ ΑΠΟ 3/6/02 ΕΩΣ 30/6/02
ΔΩΔΕΚΑΝΗΣΟΣ ΕΞΠΡΕΣ

ΚΥΡΙΑΚΗ		
ΛΙΜΑΝΙ	ΑΦΙΞΗ	ΑΝΑΧ/ΣΗ
ΡΟΔΟΣ		08"30
ΚΩΣ	10"40	10"50
ΚΑΛΥΜΝΟΣ	11"30	11"40
ΛΕΡΟΣ	12"30	12"40
ΠΑΤΜΟΣ	13"20	13"30
ΛΕΙΨΟΙ	13"50	14"00
ΛΕΡΟΣ	14"20	14"30
ΚΑΛΥΜΝΟΣ	15"20	15"30
ΚΩΣ	16"10	16"20
ΡΟΔΟΣ	18"30	ΔΙΑΝ/ΣΗ

ΔΕΥΤΕΡΑ		
ΛΙΜΑΝΙ	ΑΦΙΞΗ	ΑΝΑΧ/ΣΗ
ΡΟΔΟΣ		08"30
ΚΩΣ	10"40	10"50
ΚΑΛΥΜΝΟΣ	11"30	11"40
ΛΕΡΟΣ	12"30	14"30
ΚΑΛΥΜΝΟΣ	15"20	15"30
ΚΩΣ	16"10	16"20
ΡΟΔΟΣ	18"30	ΔΙΑΝ/ΣΗ

ΤΡΙΤΗ		
ΛΙΜΑΝΙ	ΑΦΙΞΗ	ΑΝΑΧ/ΣΗ
ΡΟΔΟΣ		08"30
ΚΩΣ	10"40	10"50
ΚΑΛΥΜΝΟΣ	11"30	11"40
ΛΕΡΟΣ	12"30	12"40
ΠΑΤΜΟΣ	13"20	13"30
ΛΕΙΨΟΙ	13"50	14"00
ΛΕΡΟΣ	14"20	14"30
ΚΑΛΥΜΝΟΣ	15"20	15"30
ΚΩΣ	16"10	16"20
ΡΟΔΟΣ	18"30	ΔΙΑΝ/ΣΗ

ΤΕΤΑΡΤΗ		
ΛΙΜΑΝΙ	ΑΦΙΞΗ	ΑΝΑΧ/ΣΗ
ΡΟΔΟΣ		08"30
ΚΑΣΤ/ΡΙΖΟ	11"00	16"00
ΡΟΔΟΣ	18"30	ΔΙΑΝ/ΣΗ

ΠΕΜΠΤΗ		
ΛΙΜΑΝΙ	ΑΦΙΞΗ	ΑΝΑΧ/ΣΗ
ΡΟΔΟΣ		08"30
ΚΩΣ	10"40	10"50
ΚΑΛΥΜΝΟΣ	11"30	11"40
ΛΕΡΟΣ	12"30	14"30
ΚΑΛΥΜΝΟΣ	15"20	15"30
ΚΩΣ	16"10	16"20
ΡΟΔΟΣ	18"30	ΔΙΑΝ/ΣΗ

ΠΑΡΑΣΚΕΥΗ		
ΛΙΜΑΝΙ	ΑΦΙΞΗ	ΑΝΑΧ/ΣΗ
ΡΟΔΟΣ		08"30
ΚΩΣ	10"40	10"50
ΚΑΛΥΜΝΟΣ	11"30	11"40
ΛΕΡΟΣ	12"30	12"40
ΠΑΤΜΟΣ	13"20	13"30
ΛΕΙΨΟΙ	13"50	14"00
ΛΕΡΟΣ	14"20	14"30
ΚΑΛΥΜΝΟΣ	15"20	15"30
ΚΩΣ	16"10	16"20
ΡΟΔΟΣ	18"30	ΔΙΑΝ/ΣΗ

ΣΑΒΒΑΤΟ		
ΛΙΜΑΝΙ	ΑΦΙΞΗ	ΑΝΑΧ/ΣΗ
ΡΟΔΟΣ		08"30
ΚΩΣ	10"40	10"50
ΚΑΛΥΜΝΟΣ	11"30	11"40
ΛΕΡΟΣ	12"30	12"40
ΛΕΙΨΟΙ	13"00	13"10
ΠΑΤΜΟΣ	13"30	13'40
ΛΕΡΟΣ	14"20	14"30
ΚΑΛΥΜΝΟΣ	15"20	15"30
ΚΩΣ	16"10	16"20
ΡΟΔΟΣ	18"30	ΔΙΑΝ/ΣΗ

ΜΠΑΣΚΕΤ

Σαρωτικές αλλαγές

• *ΤΗΝ Γ' ΕΘΝΙΚΗ ΣΚΟΠΕΥΕΙ ΝΑ ΕΝΤΑΞΕΙ ΣΤΗΝ ΑΝΑΠΤΥΞΙΑΚΗ ΤΗΣ ΠΟΛΙΤΙΚΗ Η ΕΟΚ. ΚΟΒΕΙ ΤΟΥΣ "ΓΥΡΟΛΟΓΟΥΣ" ΚΑΙ ΑΝΑΓΚΑΖΕΙ ΤΑ ΣΩΜΑΤΕΙΑ ΝΑ ΕΠΕΝΔΥΣΟΥΝ ΣΤΑ ΝΕΑ ΠΑΙΔΙΑ*

Αρκετή κουβέντα γίνεται το τελευταίο διάστημα στους κόλπους της ΕΟΚ για τους τρόπους που μπορούν να οδηγήσουν στην ανάκαμψη του ελληνικού μπάσκετ. Η δημιουργία του νέου αναπτυξιακού προγράμματος που αποσκοπεί στην διεύρυνση της βάσης του αθλήματος και στην μαζικοποίησή του ήταν μόνο η αρχή, καθώς οι ιθύνοντες της Ομοσπονδίας σχεδιάζουν να βάλουν στο παιχνίδι της ανάπτυξης και το πρωτάθλημα της Γ' Εθνικής κατηγορίας! Οι προτάσεις που εξετάζονται είναι πολλές και οι σκέψεις της ΕΟΚ σχετικά με την Γ' Εθνική αναμένεται να παρουσιαστούν στο πανελλήνιο Συνέδριο των Ενώσεων και των Τοπικών Επιτροπών, που θα αρχίσει αύριο και θα ολοκληρωθεί την Κυριακή στο ξενοδοχείο Prezident της Αθήνας.

Λεπτομέρειες δεν έγιναν γνωστές, όμως όπως διαρρέει οι αλλαγές που περιμένουν την Γ' Εθνική είναι ριζικές.

Ουσιαστικά η ΕΟΚ θέλει να μετατρέψει την κατηγορία σ' ένα αγωνιστικό φυτώριο μέσα από το οποίο θα αναδεικνύονται νέα παιδιά.

Οι αλλαγές που προωθούνται έχουν ως στόχο τον "εξαναγκασμό" των σωματείων να ρίξουν το βάρος στις υποδομές τους και να επενδύσουν σε νέους αθλητές, αφού ένα από τα μέτρα πιθανολογείται πως θα είναι η απαγόρευση πέραν των δύο μεταγραφών, αθλητών που θα έχουν κλείσει το 28ο έτος της ηλικία τους.

Παράλληλα θα μειωθεί το όριο ηλικίας ως προ την συμμετοχή στο πρωτάθλημα ενώ σ' ένα γενικό πλαίσιο θα γίνει το παν ώστε να "κοπούν" οι γυρολόγοι και να ανοίξει ο δρόμος για το "νέο αίμα". Οι αλλαγές, λοιπόν αναμένεται να είναι σαρωτικές, όμως τουλάχιστον προς το παρόν ουδείς γνωρίζει το χρονικό σημείο που θα εφαρμοστούν.

Αύριο τα επίσημα

• *Παρά την συνέχεια του "λοκ άουτ", ο Κολοσσός θα συζητήσει αύριο επίσημα με τους μάνατζερ των Δαλιάρη και Χόμπσον*

Αύριο αναμένεται να ξεκαθαρίσουν σε σημαντικό βαθμό τα πράγματα στο "φλερτ" του Κολοσσού με τους Αργύρη Δαλιάρη και Φιλίππου Χόμπσον.

Οι δύο πλευρές βρίσκονται σε επαφή εδώ και αρκετό καιρό και οι ουσιαστικές διαπραγματεύσεις πάγωσαν εξ' αιτίας του "λοκ άουτ".

Το τελευταίο μπορεί να συνεχίζεται μετά την απόφαση του ΕΣΑΚΕ (παρά τις περί του αντιθέτου ενδείξεις, άρα και εμείς πέσαμε...έξω), όμως η "παγωνιά" άρχισε να υποχωρεί.

Άλλωστε και οι ίδιοι οι παίκτες δεν έχουν την πολυτέλεια να περιμένουν επ' αόριστον και απ' ότι φαίνεται στρέφονται προς την σιγουριά, τοποθετώντας σε δεύτερη μοίρα, μία ενδεχόμενη μελλοντική πρόταση από την Α1. Ετσι οι πληροφορίες κάνουν λόγο για την πρώτη συζήτηση επίσημη των "θαλασσί" με τους εκπροσώπους των Δαλιάρη και Χόμπσον που θα πραγματοποιηθεί εκτός απροόπτου αύριο.

Τα βρήκαν για Σάββα

• *Ιπποκράτης και Κολοσσός συμφώνησαν προφορικά και την Δευτέρα ο Στέλιος Σάββας μετακομίζει στην Κω. Αύριο απαντάει ο Λιόγας*

Το άρωμα της επιτυχίας αρχίζει να περιτριγυρίζει τους ανθρώπους του Ιπποκράτη, που ειδικά χθες εμφανίσθηκαν απόλυτα αισιόδοξοι για την υλοποίηση των πρώτων τους στόχων. Κατ' αρχήν αυτού του νέου προπονητή.

Όπως αναφέρουν οι πληροφορίες από παράγοντες του Κωακού σωματείου, η συμφωνία με τον Δημήτρη Λιόγα βρίσκεται στο παρά...ένα. Ο αθηναίος τεχνικός θα απαντήσει αύριο και όπως λένε οι παράγοντες, τα έχει βρει σε όλα και το μόνο που τον προβληματίζει είναι η απόσταση από την "έδρα" του.

Έπειτα ο Ιπποκράτης τα έχει βρει σε προφορικό επίπεδο με τον Κολοσσό για την απόκτηση του Στέλιου Σάββα. Μάλιστα, την ερχόμενη Δευτέρα αναμένεται να έρθει στην Ρόδο ο πρόεδρος του συλλόγου, Ηλίας Γερογιάννης για να σφραγιστεί η συμφωνία με τους "θαλασσί" και εγγράφως την ώρα που σωματείο και αθλητής τα έχουν ήδη βρεί.

Νέα πρόταση στον Μπίλια

• *Την κατέθεσε ο Ιβίσκος και περιμένει το "ναι". Δεν κουνήθηκε φύλλο στην υπόθεση των Καραγιάννη-Πολυχρονίου*

Ο Γιώργος Καραγιάννης και Άκης Πολυχρονίου θα συνεχίσουν να αγωνίζονται στον Ίβισκο ή θα μετακομίσουν στον Ιάλυσο; όπως λένε οι άνθρωποι του Ιβίσκου, η ζυγαριά αρχίζει να γέρνει προς την παραμονή των δύο αθλητών, καθώς η επαφή που περίμεναν να γίνει χθες με τους "ερυθροκίτρινους" δεν έγινε. Μάλιστα, οι παράγοντες του σωματείου της Ανάληψης παραπέμπουν πλέον και στις διαθέσεις των δύο αθλητών, που φέρονται να έχουν "κρυώσει" βλέποντας πως οι διαπραγματεύσεις παραμένουν στάσιμες εδώ και αρκετό καιρό. Για τον Ιβίσκο η παραμονή των Πολυχρονίου και Καραγιάννη ηχεί ευχάριστα, καθώς η επιθυμία του Γιώργου Πετσάλη για την συνέχιση της συνεργασίας είναι γνωστή. Πάντως, οι του Ιβίσκου στρέφουν το βλέμμα τους προς άλλες κατευθύνσεις και περιμένουν με αισιοδοξία τα καλά νέα από ένα μέτωπο-διακαή και πολυετή πόθο του προέδρου Μιχάλη Μελλίνη. Το μέτωπο του Χρήστου Μπίλια! Ο Ιβίσκος προχώρησε σε νέα πρόταση προς τον έμπειρο αθλητή και πιστεύει πως τα όσα προσφέρει θα πείσουν τον Μπίλια να πει το "ναι".

TV

3.00 μ.μ.: Τένις: Ημιτελικοί σε μονό γυναικών, διπλό ανδρών και γυναικών στο "Ουίμπλετον" (Ζ) Σ. ΣΠΟΡΤ 2
6.00 μ.μ.: Τένις: Ημιτελικοί σε μονό γυναικών, διπλό ανδρών και γυναικών στο "Ουίμπλετον" (Ζ) Σ. ΣΠΟΡΤ
6.30 μ.μ.: Αθλητικό ημίωρο ΕΤ-3
9.00 μ.μ.: 60' σπορ ALPHA SPORT 1
9.00 μ.μ.: VIP Σ. ΣΠΟΡΤ
9.15 μ.μ.: Τένις: Αγώνες "Ουίμπλετον" (Ζ) Σ. ΣΠΟΡΤ 2
10.00 μ.μ.: Απίθανα σπορ Σ. ΣΠΟΡΤ
10.30 μ.μ.: Οι ειδικοί Σ. ΣΠΟΡΤ
11.00 μ.μ. Το καφενείο των φιλάθλων ALPHA SPORT 2
12.00: Τένις: Στιγμιότυπα από το "Ουίμπλεντον" Σ. ΣΠΟΡΤ 2

Mercedes-Benz
Οι Άφοί Χατζημιχάλη Ο.Ε.,
Επίσημος Εμπορος της Mercedes-Benz Ελλάς,
σας πληροφορούν ότι έχουν αναλάβει την
Επίσημη Εμπορία καθώς και το Εξουσιοδοτημένο SERVICE του "SMART".
Πληροφορίες στο τηλ. 02410 62941
Εκθεση - Service: *Ρόδος, 9ο χλμ. Ρόδου - Λίνδου*



Ενα "ταξίδι" στο πρώτο μισό του αιώνα για να θυμούνται οι παλιοί και να γνωρίσουν οι νεότεροι

Τα θαλασσινά μπάνια των ροδιτών...

Το έθιμο του πρώτου θαλάσσιου λουτρού την ημέρα της Αναλήγεως, οι κανονισμοί λειτουργίας των παραλιών "Ρόντα", "Κόβα" και "Ακαντιά", προτροπές για διασκέδαση κ.λ.π.

Συνεχίζοντας τα ενδιαφέροντα αφιερώματά της σε συνήθειες και έθιμα των Ροδίων σε εποχές που έχουν περάσει, η Δημόσια Κεντρική Βιβλιοθήκη της Ρόδου, φιλοξενεί αυτές τις ημέρες στη σελίδα της στο Διαδίκτυο, στην ηλεκτρονική διεύθυνση www.rhodeslibrary.gr, αφιέρωμα για τα θαλασσινά μπάνια.

Μετά τα άκρως πληροφοριακά για το παρελθόν μας, αφιερώματα στον εορτασμό της Αποκριάς και του Πάσχα, ακολουθώντας την επικαιρότητα, η Δημόσια Βιβλιοθήκη της Ρόδου, ετοίμασε και ένα για τα θαλασσινά μπάνια κατά το πρώτο μισό του αιώνα με στόχο-σύμφωνα με το εισαγωγικό σημείωμα του διευθυντή της κ. Αντώνη

Ενα αφιέρωμα της Δημοτικής Βιβλιοθήκης της Ρόδου

Αγγελή που το ετοίμασε,- "να γνωρίσουν οι νεότεροι και να θυμηθούν οι παλαιότεροι, πώς ήταν το κλίμα της εποχής, κατά το πρώτο μισό του αιώνα, που μας πέρασε".

Το "ταξίδι" αυτό στο χρόνο γίνεται μέσα από τα φύλλα των εφημερίδων, όχι μόνο των ειδήσεων που φιλοξενούσαν αλλά και με τα χρονογραφήματα, ακόμα και τις διαφημίσεις. Απ' όπου μπορούμε, δηλαδή, ν' αντλήσουμε σήμερα πληροφορίες που φωτίζουν την καθημερινή ζωή των ανθρώπων μιας άλλης εποχής.

Καταρχάς, την ημέρα της Αναλήψεως, όχι μόνο στη Ρόδο αλλά και σ' ολόκληρη την Ελλάδα, υπήρχε το έθιμο ο κόσμος να κατεβαίνει στη θαλασσα για το πρώτο του μπάνιο. Ο διευθυντής της βιβλιοθήκης αναφέρει στο σημείωμά του:

"...Οι νοικοκυρές συνήθιζαν να συγκεντρώνουν νερό της θάλασσας "από σαράντα κύματα" με το οποίο ράντιζαν το σπίτι, για να διώξουν κάθε κακό. Οι κολυμβητές όταν ετοιμάζονταν να βουτήξουν έλεγαν "Αναλείβεται ο Χριστός, αναλείβομαι και εγώ" πίστευαν μάλιστα ότι με το μπάνιο της Αναλήψεως θα φύγουν οι αρρώστιες από πάνω τους. Γενικά ο κόσμος πίστευε ότι η θάλασσα έχει ιδιότητες θεραπευτικές, ιδιαίτερα την ημέρα της Αναλήψεως, όταν με την παρουσία του Χριστού στους αιθέρες, ο ουρανός και η θάλασσα έχουν αγιασθεί. Κι αν σήμερα λίγοι θυμούνται και ελάχιστοι τηρούν αυτό το έθιμο, αφού τουλάχιστον στο νησί μας, πολλοί απολαμβάνουν τη θάλασσα αρκετά ενωρίτερα, οι παλαιότεροι θα θυμούνται ότι τα μπάνια στη θάλασσα δεν ήταν κάτι το καθημερινό και συνηθισμένο. Ακόμα πιο σπάνιο ήταν το φαινόμενο των γυναικών που απολάμβαναν το μπάνιο στη θάλασσα...".

Ακρως περιγραφικά όλων των δραστηριοτήτων που συνόδευαν τα καλοκαιρινά μπάνια είναι τα παρακάτω αποσπάσματα. Σ' αυτά, μπορεί να πληροφορηθεί κανείς ποιοί ήταν οι κανόνες που ίσχυαν για την ασφάλεια των λουομένων αλλά και για την ευπρεπή παρουσία τους!

Ετσι, ο Επίτροπος της Δημαρχίας, από το 1917, με διαταγή του όριζε **"Ειδών ότι παρατηρείται το άτοπον ότι πρόσωπα τινα λούονται εν τη θαλάσση η μένουσι εν αυτή χωρίς να ώσιν ευρεπώς κεκαλυμμένα χάριν της δημοσίας ηθικής διατάσσω τα επόμενα.**

Αρθρον μοναδικόν: "Απαγορεύεται να λούωνται εις την θάλασσαν ή οπωσδήποτε να περιφέρωνται εν τη ακτή ή παρ' αυτήν χωρίς να είναι περιβεβλημένοι το ένδυμα του λουτρού.

Εις τους παραβάτας θα επιβάλλωνται αι ποιναί αι οριζόμενοι υπό του άρθρου 490 του ποινικού ιταλικού κώδηκος (φυλάκισις μέχρι μηνός και πρόστιμον από 10-300 λιρών).

Στη συνέχεια τα πράγματα συστηματοποιούνται και όσοι θέλουν να έχουν θαλάσσια παραπήγματα είτε για ιδιωτική είτε για δημόσια χρήση, οφείλουν να ζητούν άδεια από το Λιμεναρχείο πληρώνοντας τέλος έως και 3 λίρας κατά τετραγωνικό μέτρο.

Ο κανονισμός ορίζει και τις περιοχές όπου μπορούν να εγκατασταθούν παραπήγματα για θαλάσσια λουτρά. Οι περιοχές είναι ανατολικά και δυτικά του Ξενοδοχείου των Ρόδων, η περιοχή της Ακαντιάς και Κόβα.

Στον ίδιο κανονισμό προβλέπεται και ενιαίος τύπος για τις καμπίνες, οι οποίες θα είναι ομοιόμορφα βαμμένες. Στις περιοχές όπου εγκαθίστανται καμπίνες απαγορεύεται η παραμονή και το λούσιμο ίππων, κυνών και άλλων ζώων. Οι κάτοχοι των καντινών υποχρεούνται να φροντίζουν για την καθαριότητα της περιοχής, καθώς επίσης και για το κλείδωμα των καμπινών κατά τις βραδυνές ώρες. Επίσης οφείλουν να διαθέτουν λέμβο για βοήθεια των λουομένων , και πεπειραμένους κολυμβητές για ναυαγοσώστες.

Τα παραπήγματα παρά το ξενοδοχείο των Ρόδων, κοστίζουν 100 φρ. Στην Ανατολική πλευρά, 80 φρ. στη Δυτική, 50 φρ. στην παραλία της Ακαντιάς και 25 φρ. στην παραλία του Κόβα.

Πώς προστάτευαν, όμως, τις ...ευαίσθητες επιδερμίδες τους από τον ήλιο αλλά και πώς αντιμετώπιζαν το μείζον πρόβλημα των κουνουπιών;

Η παρακάτω διαφήμιση είναι ενδεικτική για τα προϊόντα που κυκλοφορούσαν το καλοκαίρι στην αγορά της Ρόδου.

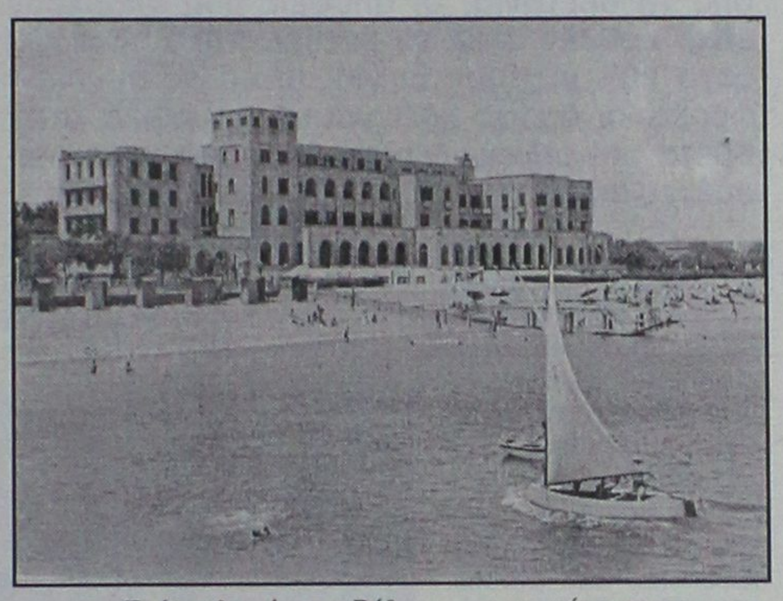

Το ξενοδοχείο των Ρόδων με το μουράγιο του

Την ίδια εποχή το κατάστημα των αδελφών Βαλασιάδου διαφημίζει τα ψαθάκια του με την παρακάτω διαφήμιση: **"Τα ψαθάκια σας και τα καλοκαιρινά σας, όλων των ειδών του τελευταίου συρμού, με τιμάς ακαταγωνίστους"** ενώ για το πρόβλημα των κουνουπιών στα 1925 διαβάζουμε την ακόλουθη διαφήμιση: Πως προφυλάσσεσθε από τα κουνούπια. **"Οσοι θέλετε να προφυλαχθήτε από τα κουνούπια και να κοιμάσθε ήσυχα μεταχειρίζεσθε το εντομοκτόνον ΖΑΜΠΙΡΟΝΙ.**

Καίοντες εν και μόνον τεμάχιον απαλλάσσετε ολοτελώς το δωμάτιον σας από τους κώνωπας.

Πωλείται εις όλα τα φαρμακεία".

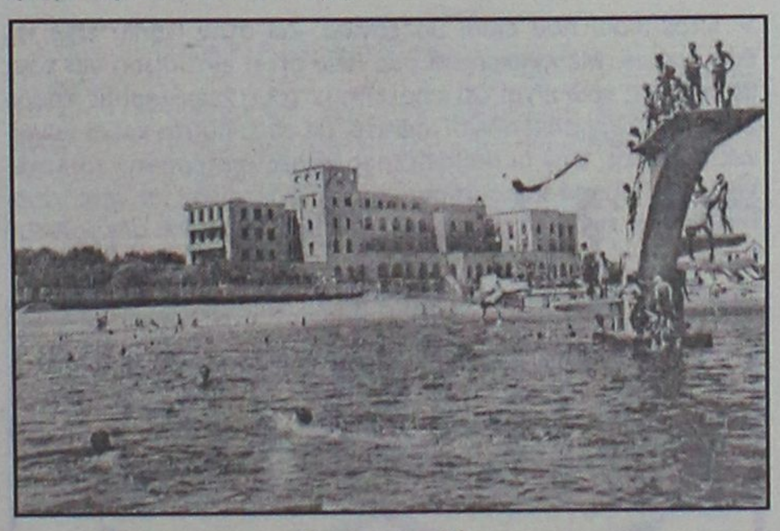

Το τραμπουλίνο

ΔΙΑΣΚΕΔΑΣΗ

Πώς διασκέδαζαν ντόπιοι αλλά και επισκέπτες κατά την περίοδο του καλοκαιριού; Πληροφορούμαστε, πάλι, από διαφήμιση του ψυχαγωγικού κέντρου "Μιραλούνα", δίπλα στο ξενοδοχείο των Ρόδων:

"Εινε το νέον ψυχαγωγικόν κέντρον, το οποίον εφέτος θα συγκεντρώση όλη την νυκτερινήν κίνησιν και θα δώσει μίαν νέαν ζωήν εις την πόλιν μας. Είνε το πάρκον των νυκτερικών διασκεδάσεων, το Λούνα Παρκ της Ρόδου το οποίον πολύ επιτυχώς έχει εγκατασταθή εις την μάλλον μαγευτικήν όψιν της πόλεως, μεταξύ του Μεγ. Ξενοδοχείου των Ρόδων και της περιοχής των λουτρικών εγκαταστάσεων του Κούμπουρνου.

Το "Μιραλούνα" είνε εν απαραίτητον συμπλήρωμα των ψυχαγωγιών, αι οποίαι θα προσελκύσουν την προσοχήν των ξένων διά την νήσον μας, της οποίας μόνον το κλίμα και αι φυσικαί καλλοναί δεν είναι αρκεταί διά να κρατήσουν τους θέλοντες επί τι διάστημα να αναπαυθούν ψυχικώς εκ των κόπων της εργασίας των ταξειδιώτας, ημετέρους και ξένους.

Τα εγκαίνια της "Μιραλούνα" τα οποία έγειναν την παρελθούσαν Τετάρτην εδιακίωσαν τας προσδοκίας και των ιδρυτών της και του κοινού...".

Βλέπουμε, ακόμη, ότι από τη δεκαετία του '30 το τουριστικό ρεύμα μεγαλώνει και η Ρόδος προετοιμάζεται για να γίνει το κοσμοπολίτικο θέρετρο που όλοι γνωρίζουμε σήμερα. Η μικρή κοινωνία μας ορίζει ν' αποβάλλει τα ταμπού της. **Ο αείμνηστος γυμναστής Νεόφυτος Νεοφύτου,** μέσα από άρθρο του στη "Ροδιακή", παραθέτει τις ωφέλειες από το κολύμπι:

"Η κολύμβησις είναι η υγιεινοτάτη και ωφελιμωτάτη πασών των ασκήσεων. Διότι αυτή συνειθίζει το σωμα εις τας ψύξεις, αναπτύσσει τον θώρακα, καθιστά τους ώμους ελεύθερους και ευκινήτους, ισχυροποιεί την ισχύν και ολόκληρον σχεδόν το λοιπόν μυϊκόν σύστημα και τέλος υποβοηθεί εις μέγιστον βαθμόν την αιμάτωσιν αλλά και την βούλησιν ενισχύει εμπνέουσα εις τον άνθρωπον θάρρος, ψυχραιμίαν, αποφασιστικότητα και αυτοπεποίθησιν. Η κολύμβησης υπηρετεί σπουδαίως τον άνθρωπον είτε ισχυροποιούσα το σώμα αυτού είτε χρησιμεύουσα εις αυτόν προς σωτηρίαν της ίδιας αυτού ζωής ή της ζωής του πλησίον και ούτω καθιστώσα αυτόν ικανόν προς επιτέλεσιν εξόχως αγαθών πράξεων και επομένως καλλιεργούσα το αίσθημα της φιλανθρωπίας. Οι αρχαίοι ημών πρόγονοι εθεώρουν την κολύμβησιν τόσον ουσιώδη εις την ανατροφήν του ανθρώπου, όσον και τα γράμματα.

Θέλοντες δε να χαρακτηρίσωσιν τον βαθμόν της αμαθείας τινός, έλεγον "ούτε νειν ούτε γράμματα επίσταται".

- Η κολύμβησις έχει αναλογίαν τινά προς το άλμα, η δε μεταξύ αυτών υφισταμένη διαφορά είναι ότι το ύδωρ δεν παρέχει την αυτήν αντίστασιν και στερεότητα προς στήριξιν εις τα εκτεινόμενα μέλη, την οποίαν παρέχει το έδαφος. Αρα εις την κολύμβησιν χάνεται μέρος της καταβαλλομένης δυνάμεως προς ώθησιν. Λαμβάνοντες υπ' όψιν ημών τα ανωτέρω σπουδαία σωματικά αποτελέσματα, άτινα προκύπτουσιν εκ της κολυμβητικής πρέπει άπαντες να συνιστώμεν εις τους παίδας ημών την άσκησιν ταύτην όπου είναι δυνατόν".

ΧΡΟΝΟΓΡΑΦΗΜΑ

Επιλέξαμε για το τέλος ένα χρονογράφημα του συμπολίτη μας **Ακαδημαϊκού, κ. Αγαπητού Τσοπανάκη, που δημοσιεύθηκε στη "Ροδιακή" τον Αύγουστο του 1935, με τίτλο "Αντιστροφή των όρων"** και το οποίο περιλαμβάνεται στο αφιέρωμα για το ενδιαφέρον που παρουσιάζει από λογοτεχνικής πλευράς αλλά και λόγω των πληροφοριών που μεταφέρει:

"Αντιστροφή των όρων".

Ανάμεσα στα κινούμενα γυμνά αριστουργήματα των γυναικείων κορμιών (υπάρχουν κάτι σαράβαλα, εδώ που τα λέμε, ο Θεός να σε φυλάει) που σιγοψήνουνται μέσα στο λιοπύρι και παίρνουν τη γλυκιά μελαχροινάδα του καλοψημένου ψωμιού από καθαρό σιτάρι εφάνηκε κάτι απρόοπτο.

Η θάλασσα κι η γυναίκα, δύο συγγενικά στοιχεία με την ίδια ρευστότητα, με την ίδια λαγνεία και με την ίδιαν απατηλή διάθεση, μας δείχνουν τα κάλλη τους, που σήμερα πιά δεν μπορούν να ονομασθούν κρυμμένα, κι' ο ποιητής:

Μ' αρέσεις θάλασσα ήρεμη ως ηλιάζεις της κρινοπλούμιστης σου γύμνιας τα γαλάζια πλάτια) μας κάνουν να συνηθίζουμε στα πιο επικίνδυνα θεάματα, στις πιο τορνευτές στροφογυλότητες και τις αρμονικώτατες καμπύλες, σε βαθμό που πάμε να αποχτήσουμε καλλιτεχνική αναισθησία μπροστά στα ζωντανά αυτά έργα Τέχνης.

Κι όμως έκαμε την εμφάνισή του και το άσεμνο θέαμα: μια ντυμένη γυναίκα μέσα στη θάλασσα. Μια στιγμή έγινε σιγή και μια έκφραση φόβου πέρασε στα πρόσωπα όλων. Νόμισαν πως πρόκειται για κανένα ναυαγό πού, ποιος ξέρει πού, πώς, καραβοτσακισμένος, έβαζε τις τελευταίες προσπάθειές του να σωθεί. Μόλις όμως αυτή η εντύπωση πέρασε κι είδαν πως είχαν μπροστά τους μια γυναίκα ντυμένη που κολυμπούσε σοβαρά, σοβαρά, πήραν κάτι γέλοια... Κάτι γέλοια που αντιλάλησαν από τον πιο μακρινό κολυμπητή του Μαντρακιού, ως τον κάβο του Κούμπουρνου, τόσο ήταν γελοία εκείνη η εμφάνιση της φούστας που φούσκωσε κι έκαν' ένα βαρελάκι απάνω στη θάλασσα γεμάτο αέρα, που υποβοηθούσε στο κολύμπι, μ' εκείνο το μαντήλι δεμένο στο κεφάλι...

Ητανε μια απλοϊκή ξένη, με τα μαντήλια της, τις μακριές της φούστες και τα μακρύτερα σωφόρια που κόλλησαν βρεμένα τοσο απάνω της, που την έκαναν να μοιάζει σαν τα' αδύνατα κοτόπουλα όταν πέσουν μέσα στο νερό.

Η ασκητική της γυναικούλας αντιλήφθηκε την ιλαρότητα που ξέννησε η παράξενη εμφάνισή της, νευρίασε, κύταξε γύρω μια θυμωμένη ματιά τα νεαρά χαμίνια που κάναν καζούρα κ' εφώναξε:

- "Είντε γελάτε μπρε; Ξεντυμέν' είμαι μαθέ; Σαν τα μούτρα σας για να ντρέπουμαι;"

Τα καινούργια γέλια απειλούσαν να ξεπεράσουν το ροδίτικο γιαλό και να φτάσουν στην Ανατολή, να σμίξουν με τα γέλια των νεαρών χανουμακιών που θα ψήνουνται κι αυτά στην αντίθετη ακρογιαλιά.

Η φτωχούλα σηκώθηκε κι έφυγε παίρνοντας μαζί της και την καθυστερημένη σεμνότητά της, ακατανόητη και παράφωνη μέσα σ' αυτήν την λατρεία της γυμνότητας πούναι ίσως από τα μόνα υγιεινά ξεφανερώματα της εποχής μας γιατί μας κάνουν να ζούμε σε διαρκή επαφή με τον κίνδυνο κι-αλοίμονο-να τον συνηθίζουμε".

ΠΡΑΚΤΟΡΕΙΟ ΤΑΞΙΔΙΩΝ
ΣΑΒΒΑΣ ΣΑΗΣ
ΦΘΗΝΑ ΑΕΡΟΠΟΡΙΚΑ ΕΙΣΙΤΗΡΙΑ ΓΙΑ ΟΛΟ ΤΟΝ ΚΟΣΜΟ

Με την ευκαιρία της λειτουργίας του νέου μας πρακτορείου στην οδό Τάρπον Σπρίνγκς 42 (δίπλα στην Τράπεζα Πίστεως)

ΠΡΟΣΦΕΡΟΥΜΕ

τα φθηνότερα αεροπορικά εισιτήρια για όλο τον κόσμο με όλες τις αεροπορικές εταιρίες.

ΠΡΟΣΟΧΗ Πληροφορίες δεν δίδονται από το τηλέφωνο μόνο προσωπική παρουσία σας

ΑΚΟΜΗ ΣΑΣ ΠΑΙΡΝΟΥΜΕ

ΒΙΖΑ επισκέπτου για ΑΜΕΡΙΚΗ σε μία εβδομάδα.
ΒΙΖΑ επισκέπτου για ΑΥΣΤΡΑΛΙΑ σε μία μέρα
Εκδοση διαβατηρίων
Εκδοση αδειών αυτοκινήτων

ΞΕΝΟΔΟΧΕΙΑ ΣΤΗΝ ΑΘΗΝΑ

PRESIDENT Α' ΚΑΤΗΓΟΡΙΑΣ Λεωφόρος Κηφισίας			
Μονόκλινο	€	47	ΜΕ ΠΡΩΙΝΟ έως 31/10
Δίκλινο για μονόκλ.	€	58	«
Δίκλινο	€	62	«
Τρίκλινο	€	78	«
ESPERIA HOTEL Α' ΚΑΤΗΓΟΡΙΑΣ Σταδίου 22			
Μονόκλινο	€	95	ΜΕ ΠΡΩΙΝΟ έως 31/10
Δίκλινο	€	108	«
Τρίκλινο	€	123	«
ELECTRA HOTEL Α' ΚΑΤΗΓΟΡΙΑΣ Ερμού 5			
Μονόκλινο	€	109	ΜΕ ΠΡΩΙΝΟ έως 10/10
Δίκλινο	€	128	«
Τρίκλινο	€	149	«
DORIA HOTEL Β' ΚΑΤΗΓΟΡΙΑΣ Πειραιώς 15-17 (κοντά στην Ομόνοια)			
Μονόκλινο	€	57	ΜΕ ΠΡΩΙΝΟ έως 31/10
Δίκλινο	€	66	«
Τρίκλινο	€	86	«
ZAFOLIA HOTEL Α' ΚΑΤΗΓΟΡΙΑΣ Λεωφ. Αλεξάνδρας 87			
Μονόκλινο	€	93	ΜΕ ΠΡΩΙΝΟ έως 31/10
Δίκλινο	€	103	«
Τρίκλινο	€	123	«
BEST WESTERN ILISIA Α' ΚΑΤΗΓΟΡΙΑΣ ILISIA Μιχαλακοπούλου			
Μονόκλινο	€	57	ΜΕ ΠΡΩΙΝΟ έως 31/10
Δίκλινο	€	67	«
Τρίκλινο	€	83	«
PARTHENON HOTEL Α' ΚΑΤΗΓΟΡΙΑΣ Περιοχή Μακρυγιάννη			
Μονόκλινο	€	74	ΜΕ ΠΡΩΙΝΟ έως 31/10
Δίκλινο	€	83	«
Τρίκλινο	€	115	«
OLYMPIC PALACE Α' ΚΑΤΗΓΟΡΙΑΣ Φιλελλήνων - Σύνταγμα			
Μονόκλινο	€	64	ΜΕ ΠΡΩΙΝΟ έως 31/10
Δίκλινο	€	79	«
Τρίκλινο	€	98	«
ARETOUSA Β' ΚΑΤΗΓΟΡΙΑΣ Μητροπόλεως - Σύνταγμα			
Μονόκλινο	€	50	ΜΕ ΠΡΩΙΝΟ έως 31/10
Δίκλινο	€	71	«
Τρίκλινο	€	89	«
ST. GEORGE LYKABETTUS ΚΑΤΗΓΟΡΙΑΣ LUX			
Μονόκλινο	€	110	χωρίς πρωινό
Δίκλινο	€	110	«
ΞΕΝΟΔΟΧΕΙΟ ASTOR (Σύνταγμα)			
Μονόκλινο	€	57	ΜΕ ΠΡΩΙΝΟ έως 31/3
Δίκλινο για μονόκλινο	€	65	«
Δίκλινο	€	76	«
Τρίκλινο	€	95	«
GRAND HOTEL Β' ΚΑΤΗΓΟΡΙΑΣ Πατησίων & Βερανζέρου 10			
Μονόκλινο	€	44	ΜΕ ΠΡΩΙΝΟ έως 31/10
Δίκλινο	€	54	«
Τρίκλινο	€	74	«
ΒΕΡΓΙΝΑ Β' ΚΑΤΗΓΟΡΙΑΣ ΘΕΣ/ΚΗ (κεντρικό)			
Μονόκλινο	€	59	ΜΕ ΠΡΩΙΝΟ έως 31/10
Δίκλινο	€	72	«
Τρίκλινο	€	87	«

ΣΑΣ ΣΥΜΦΕΡΕΙ ΠΡΙΝ ΚΛΕΙΣΕΤΕ ΟΠΟΥΔΗΠΟΤΕ ΝΑ ΜΑΣ ΕΠΙΣΚΕΦΘΕΙΤΕ
ΠΡΑΚΤΟΡΕΙΟ ΤΑΞΙΔΙΩΝ
ΣΑΒΒΑΣ ΣΑΗΣ
ΤΑΡΠΟΝ ΣΠΡΙΝΓΚΣ 42 (δίπλα στην Τραπ. Πίστεως) · **Τηλ. 39781-3**

Νέα Σελίδα...

Του Λουκά Βελιδάκη
e-mail:
neaselida@hotmail.com

Τί λένε οι Άγγλοι για τις άσχημες συμπεριφορές

"Μας ντροπιάζουν στο εξωτερικό..."

Η στήλη προ ημερών είχε γράψει ότι δεν είναι όλοι οι Βρετανοί το ίδιο. Οτι οι συμπεριφορές και οι νοοτροπίες τους διαφέρουν. Το BBC ξεκίνησε προχθές μια έρευνα στην οποία καταθέτουν τις απόψεις τους οι ίδιοι οι Βρετανοί για το πόσο είναι δικαιολογημένη η στάση της Ελληνικής Αστυνομίας αναφορικά με τη πάταξη της άσχημης συμπεριφοράς των συμπατριωτών τους στο Φαληράκι. Επίσης ερωτώνται αν ανησυχούν για το ότι οι συμπεριφορές μιας μειοψηφίας Βρετανών ενδέχεται να βλάψουν τη φήμη όλων των τουριστών από τη Βρετανία. Οι απόψεις που υπάρχουν είναι πολλές, ενώ το εντυπωσιακό είναι ότι κατά 90% ντρέπονται για αυτές τις συμπεριφορές, οι οποίες χρέωνονται καθολικά στην Βρετανική υποκουλτούρα. Παραθέτουμε ορισμένες από αυτές.

"Επέστρεψα από τη Ρόδο αυτή την εβδομάδα και δεν εντυπωσιάζομαι ιδιαίτερα διαβάζοντας για όλα αυτά. Είναι μεγάλη ντροπή, ειδικά τη στιγμή που η Ρόδος μπορεί να επιδείξει μια εντυπωσιακή ομορφιά και εκπληκτικά ιστορικά μνημεία. Μεταξύ μας, συνάντησα ένα Βρετανό τουρίστα όσο ήμουν στη Ρόδο και με περηφάνεια μου είπε ότι έκανε εμετό στην Ακρόπολη της Λίνδου. Μια θαυμάσια εικόνα για μας τους Βρετανούς, αφήνοντας τη Ρόδο!".

Σάιμον, Αγγλία

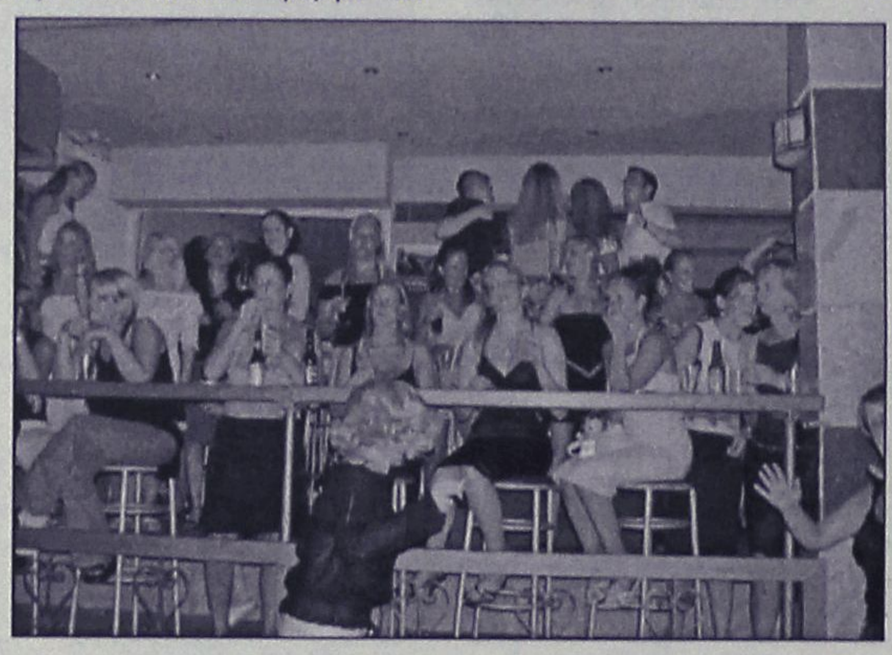

"Δεν υπάρχει καν φήμη για να καταστραφεί. Παρά την εικόνα που προσπαθούμε να περάσουμε οι Ευρωπαίοι γνωρίζουν ότι για χρόνια ο μαζικός Βρετανικός τουρισμός είναι μια αρμάδα θλιμμένων ενοχλητικών, ξενοφοβικών χούλιγκαν με συμπεριφορά που θυμίζει ότι η Ευρώπη είναι η παιδική χαρά τους".

Μ. Μπ. Αγγλία

"Ντρέπομαι που είμαι Βρετανίδα. Ζω στην Ιταλία εδώ και δύο χρόνια. Με ειλικρίνεια σας λέω ότι η εντύπωση για τους Βρετανούς εδώ είναι ότι αποτελούν τους χειρότερους τουρίστες. Οτι είναι αλκοολικοί, σφιχτοί με τα χρήματα και οι γυναίκες εύκολες. Ενώ οι παλαιότερες γενιές διατήρησαν τα ευγενικά και λαμπρά χαρακτηριστικά της Βρετανίας, οι νέοι ντροπιάζουν τη χώρα με το άσχημο ντύσιμό τους, τον αλκοολισμό τους και την αλητική συμπεριφορά".

Σαμάνθα Μπιουκάναν, Ιταλία

"Όπως πολλοί άλλοι και εγώ θεωρώ ότι αυτές οι συμπεριφορές ντροπιάζουν τη χώρα στο εξωτερικό. Θα έπρεπε να συμπεριφέρονται καλύτερα απ' ότι στην πατρίδα τους, μολονότι αυτό δεν είναι και τόσο δόκιμο να το φέρουμε ως παράδειγμα"

Ανταμ, Αγγλία

"Πράγματι οι Βρετανοί που πάνε στη Μεσόγειο μόνο για να πιουν Βρετανική λάγκερ μπύρα και να φάνε Βρετανικό φαγητό μας δίνουν άσχημο όνομα. Πάνε μόνο για τον ήλιο και το φθηνό αλκοόλ. Το μόνο που θέλουν είναι μια Αγγλία με ήλιο".

Τζο, Αγγλία

"Η πικρή αλήθεια είναι ότι αρκετοί Βρετανοί, είτε μας αρέσει είτε όχι, συμπεριφέρονται άσχημα εδώ ή στο εξωτερικό και δυστυχώς αυτό επηρεάζει τον υπόλοιπο πληθυσμό μας".

Τζ. Πάρκερ, Λίβερπουλ, Αγγλία

"Απ' ότι φαίνεται, στις περιοχές όπου η αγγλική λίρα είναι ισχυρή οι συμπεριφορές είναι αποικιοκρατικές. Οταν πάω στο εξωτερικό αποφεύγω τους συμπατριώτες μου, για τους οποίους ντρέπομαι βαθύτατα".

Τέρρυ, Αγγλία

"Δεν πιστεύω ότι αυτό το θέμα επιδέχεται συζήτησης. Και δεν πιστεύω ότι πρόκειται για μειοψηφία! Πολλοί Βρετανοί φαίνεται ότι δεν μπορούν να λειτουργήσουν στον τόπο τους ή στο εξωτερικό χωρίς αλκοόλ".

Χέλεν, Αγγλία

"Μόλις επέστρεψα από την Κρήτη όπου είχα υπέροχες διακοπές. Ο μέσος Βρετανός στο εξωτερικό έχει μια τυπική αποικιοκρατική συμπεριφορά προς τους ντόπιους και συμπεριφέρεται με έναν αλήτικο και ενοχλητικό τρόπο. Είναι ένα όνειδος για αυτή τη χώρα και για την Ευρώπη στο σύνολό της".

Σ. Ντόουλ, Αγγλία

"Ως Ευρωπαίος, φοβάμαι να πω ότι δεν είναι καινούργιο φαινόμενο αυτό. Μόνο οι Βρετανοί παίρνουν κάποια από τα ομορφότερο μέρη του κόσμου και τα μετατρέπουν σε μια υπερβολική εικόνα από τη χειρότερη Βρετανική κουλτούρα".

Ε. Ου, Αγγλία

"Κάποια σχόλια σε αυτή τη σελίδα θεωρούν ότι ευθύνονται οι ντόπιοι για την κατάσταση επειδή σερβίρουν αλκοόλ. Η πικρή αλήθεια είναι ότι οι περισσότεροι είναι αρκετά ώριμοι ώστε να απολαμβάνουν το ποτό τους χωρίς να εκφυλίζονται. Γιατί πρέπει να φθάνουν σε τόσο χαμηλό επίπεδο;"

Εντ, Αγγλία

ΝΤΕΤΕΚΤΙΒΣ
Συνταξιούχος Αστυνομικός Ασφάλειας
ΑΝΑΛΑΜΒΑΝΟΥΜΕ
Υποθέσεις ανηλίκων, οικογενειακές, προσωπικές κ.τλ.
ΔΙΑΘΕΤΟΥΜΕ ΤΑ ΠΛΕΟΝ ΣΥΓΧΡΟΝΑ ΟΠΤΙΚΟΑΚΟΥΣΤΙΚΑ ΣΥΣΤΗΜΑΤΑ
100% ΕΧΕΜΥΘΕΙΑ
ΡΩΜΗΣ 22 - ΡΟΔΙΝΙ • ΤΗΛ. 0241 0 68985
Κιν. 094 6997967

Για μοντέρνο νεανικό γυναικείο ντύσιμο
Ελάτε στο νέο μας κατάστημα
ELIOYLA
με τα επώνυμα ρούχα
GIANNI RODINI ®
INTERNATIONAL
Δημητρίου Θέμελη 75 (πεζόδρομος)
Τηλέφωνο **33606**

Πάντα με υγείαν...

Κόβοντας το τσιγάρο: Έντεκα βήματα προς την επιτυχία

Όπως είναι γνωστό, μαγικές λύσεις δεν υπάρχουν σε κανένα πρόβλημα. Αν όμως έχετε πειστεί ότι έφτασε ή ώρα να κόψετε το κάπνισμα, τότε υπάρχουν γνωστά και καλά μελετημένα βήματα που έχουν βοηθήσει χιλιάδες ανθρώπους σε όλο τον κόσμο. Διαβάστε σήμερα μερικές από τις πιο επιτυχημένες ψυχολογικές τεχνικές για να απαλλαγείτε μια για πάντα από αυτήν τη βλαβερή συνήθεια.

1. Αποφασίστε τώρα ότι ΜΠΟΡΕΙΤΕ να κόψετε το κάπνισμα.
2. Καταστρώστε το επιτελικό σχέδιο "κόψιμο καπνίσματος".
3. Ξεκινήστε τη δράση!
4. Προετοιμαστείτε ψυχολογικά.
5. Ζητήστε τη βοήθεια φίλων και συγγενών.
6. Ζητήστε τη βοήθεια ειδικών.
7. Φανταστείτε πώς θα είναι να επιτύχετε να κόψετε το κάπνισμα.
8. Μάθετε να αναγνωρίζετε τι σας κάνει να θέλετε να καπνίσετε.
9. Γυμναστείτε.
10. Βρείτε κάποιο φίλο και αρχίστε την προσπάθεια μαζί.
11. Μη σταματάτε την προσπάθεια όταν εμφανιστούν οι πρώτες δυσκολίες.

Οι υποθέσεις που κάνει ένας καπνιστής σχετικά με το τι του προσφέρει το τσιγάρο:

- Συμβάλλει στην ελάττωση του άγχους.
- Βοηθά στη μείωση της στενοχώριας.
- Προσφέρει ευτυχία.
- Δίνει ικανοποίηση.
- Είναι τρόπος ζωής.
- Επίσης, ο καπνιστής θεωρεί ότι έχει τον έλεγχο και μπορεί να το κόψει όποτε θέλει.

Η συναισθηματική προετοιμασία είναι το κλειδί της επιτυχίας

Πριν ξεκινήσει κανείς την προσπάθεια να κόψει το τσιγάρο πρέπει να γνωρίζει:

- Για ποιο λόγο καπνίζει.
- Τι του προκαλεί την επιθυμία να καπνίσει.
- Πώς θα νιώθει όταν κόψει το κάπνισμα.
- Τι θα κάνει για να ξεπεράσει την επιθυμία να καπνίσει "μόνο ένα τσιγαράκι".
- Τις συναισθηματικές καταστάσεις που συνδέονται με το κάπνισμα.

ΤΑ ΠΕΝΤΕ ΚΛΕΙΔΙΑ ΤΗΣ ΕΠΙΤΥΧΙΑΣ

1. Προετοιμασία.
2. Υποστήριξη από το κοινωνικό περιβάλλον.
3. Εκμάθηση νέων συμπεριφορών και ικανοτήτων.
4. Πρόβλεψη ότι θα υπάρχουν δύσκολες καταστάσεις ή επιστροφή στο τσιγάρο.
5. Σωστή χρήση φαρμάκων, αν κανείς επιλέξει αυτόν το δρόμο.

1. Προετοιμασία

- Επιλέξτε τη μέρα που θα κόψετε το τσιγάρο.
- Πάρτε χαρτί και μολύβι και σημειώστε τους λόγους για τους οποίους θέλετε να σταματήσετε το κάπνισμα.
- Αλλάξτε το περιβάλλον σας.
- Πετάξτε όλα τα τσιγάρα από το σπίτι και μην κρύψετε ένα πακέτο "για ώρα ανάγκης".
- Μην αφήνετε άλλους να καπνίζουν στο σπίτι σας.
- Όταν αποφασίσετε να κόψετε το τσιγάρο, δεν πρέπει στο εξής να καπνίσετε ούτε ένα, ούτε "μια τζούρα".
- Εξετάστε προηγούμενες προσπάθειες που έχετε κάνει και εξακριβώστε τι σας βοήθησε και τι όχι.

2. Υποστήριξη από το κοινωνικό περιβάλλον

- Πείτε στην οικογένεια, στους φίλους και στους συναδέλφους σας ότι προσπαθείτε να κόψετε το τσιγάρο και ζητήστε τους να αποφεύγουν να καπνίζουν όταν είστε παρών.
- Ζητήστε ψυχολογική υποστήριξη από κάποιον ειδικό.

3. Εκμάθηση νέων συμπεριφορών και ικανοτήτων

- Προσπαθήστε να "ξεγελάσετε" τον εαυτό σας όταν σας έλθει η επιθυμία να καπνίσετε.
- Μιλήστε σε κάποιον, γυμναστείτε, βγείτε μια βόλτα, κάντε μια δουλειά που όλο αναβάλλετε.
- Αλλάξτε τη ρουτίνα και τις συνήθειές σας (π.χ., δοκιμάστε τσάι ή καφέ φίλτρου, φάτε ένα κανονικό πρωινό).
- Πίνετε πολύ νερό.
- Μειώστε το στρες.
- Συμπεριλάβετε κάτι ευχάριστο στο καθημερινό σας πρόγραμμα.

4. Πρόβλεψη ότι θα υπάρχουν δύσκολες καταστάσεις ή επιστροφή στο τσιγάρο

- Οι περισσότεροι άνθρωποι ξαναρχίζουν το κάπνισμα τρεις μήνες αφού το κόψουν.
- Μην απογοητεύεστε· θυμηθείτε ότι χρειάζονται αρκετές προσπάθειες πριν κατορθώσετε να κόψετε το τσιγάρο και ότι υπάρχουν δύσκολες καταστάσεις όπως οι παρακάτω:
- Αλκόολ: Αποφύγετε την κατανάλωση αλκοόλ γιατί μειώνει την πιθανότητα επιτυχίας.
- Αλλοι καπνιστές: Όταν είναι γύρω σας αποτελούν πρόκληση για να καπνίσετε.
- Αύξηση του βάρους: Πολλοί καπνιστές παίρνουν μερικά κιλά όταν προσπαθούν να κόψουν το τσιγάρο. Μην αφήσετε το φαγητό να σταθεί εμπόδιο στην προσπάθειά σας· διατηρήστε καλές διατροφικές συνήθειες και βάλτε την άσκηση στο πρόγραμμά σας.
- Κακή διάθεση ή κατάθλιψη: Μπορεί να έχετε εκνευρισμό ή άσχημη διάθεση, ιδίως όταν έχετε την επιθυμία να καπνίσετε. Ωστόσο, υπάρχουν πολλοί τρόποι για να βελτιώσετε τη διάθεσή σας. Η ψυχολογική στήριξη μπορεί να είναι τεράστιας σημασίας και σε αυτή την περίπτωση.

5. Σωστή χρήση φαρμάκων, αν κανείς επιλέξει αυτόν το δρόμο

Μερικά από τα προϊόντα που μπορούν να βοηθήσουν τους καπνιστές να κόψουν το τσιγάρο είναι: - Τσίχλα νικοτίνης
- Πατς νικοτίνης
- Σπρέι νικοτίνης

Αν κανείς αποφασίσει να τα χρησιμοποιήσει, πρέπει να ακολουθήσει πιστά τις οδηγίες χρήσης, όπως και με κάθε φάρμακο, χωρίς να τα συνδυάζει με "ένα μόνο τσιγαράκι".

ΚΑΙ ΑΛΛΕΣ ΧΡΗΣΙΜΕΣ ΠΛΗΡΟΦΟΡΙΕΣ

- Η νικοτίνη είναι ιδιαίτερα εθιστική, στο βαθμό της ηρωίνης ή της κοκαΐνης, για ορισμένα άτομα.
- Μην καπνίζετε ανεξέλεγκτο αριθμό τσιγάρων και οποιαδήποτε μάρκα. Αν προσπαθήσετε να καπνίζετε λιγότερα και μειώσετε τον αριθμό τους, αυτό θα διαρκέσει λίγες μέρες και σύντομα θα επιστρέψετε στον αρχικό αριθμό τσιγάρων. Η λύση είναι "όλα ή τίποτα".
- Αν προσπαθήσετε να καπνίζετε πιο ελαφριά τσιγάρα, το αποτέλεσμα θα είναι το ίδιο.

Πράγματι, η νικοτίνη είναι τόσο εθιστική, ώστε ο οργανισμός σας θα χρειάζεται την ποσότητα που παίρνατε και πριν, με αποτέλεσμα να ρουφάτε τον καπνό πιο έντονα και έτσι να καπνίζετε τον ίδιο ή μεγαλύτερο αριθμό ελαφριών τσιγάρων και την ίδια ποσότητα νικοτίνης.

ΦΑΜΠΙΟ ΜΠΡΑΝΚΙΤΣΙΟ
ΔΕΡΜΑΤΟΛΟΓΟΣ
(Αλλαγή ιατρείου)
ΣΟΦ. ΒΕΝΙΖΕΛΟΥ 1 (100 ΜΑΓΑΖΙΑ), 1ος ΟΡΟΦΟΣ
Δέχεται Δευτέρα έως Παρασκευή
από 09.00-13.00 και 18.00-20.30.
Τηλέφωνο-Fax: 02410/70122
Κινητό: 0977/505063

ΙΑΤΡΙΚΗ ΑΝΑΚΟΙΝΩΣΗ
Ανακοινώνεται ότι το Ιατρείο του
ΔΗΜΗΤΡΙΟΥ ΤΡΙΑΝΤΑΦΥΛΛΟΥ
Πλαστικού Χειρούργου
Παύλου Μελά 27 Ρόδος,
θα παραμείνει κλειστό από
28-6-02 έως τις 4-7-02
λόγω συμμετοχής του στο Παγκόσμιο Συνέδριο ΠΛΑΣΤΙΚΗΣ ΧΕΙΡΟΥΡΓΙΚΗΣ, που λαμβάνει χώραν εις την Ισπανία.
Τηλέφωνο: 0241023860
Κινητό: 0944688989

ΝΤΟΡΑ ΚΩΝΣΤΑΝΤΙΝΟΠΟΥΛΟΥ
ΨΥΧΟΛΟΓΟΣ
Πτυχιούχος του Πανεπιστημίου της Καλιφόρνιας-Λος Αντζελες (UCLA)-Μεταπτυχιακές σπουδές στο Pepperdine University-Malibu California.
➤ Αμεση ψυχολογική υποστήριξη και επαγγελματική φροντίδα από έμπειρη Ψυχολόγο και Οικογενειακή Σύμβουλο.
➤ Η σωστή θεραπευτική σχέση μπορεί να επιφέρει ρεαλιστικές λύσεις για πραγματικά προβλήματα σε θέματα: μοναξιάς, μελαγχολίας, στρες, ανυπομονησίας, φοβίας, εθισμού, οικογενειακών σχέσεων, διαζυγίου, κακομεταχείρισης, συναισθηματικών δυσκολιών, αυτοπεποίθησης, ανασφάλειες, μεταβατικά στάδια ζωής, βουλιμίας, ανορεξίας, απώλειας, πένθους.
Τηλεφωνείστε στα τηλέφωνα:
35163 και 0944/980550
για ραντεβού και άμεση εξυπηρέτηση.
Διεύθυνση: Καρίας 1
Περιοχή Ροδίνι - Ρόδος

Εργαστήριο Κλινικής Ψυχολογίας
ΧΡΙΣΤΙΝΑ ΣΑΒΒΑΚΗ-ΓΚΡΑΝΖΑΝ
Κλινική Ψυχολόγος-Ψυχοπαθολόγος (DESS)
- Πτυχιούχος του Πανεπιστημίου Nancy Γαλλίας
- Μεταπτυχιακή ειδίκευση (DESS) στην Κλινική Ψυχολογία Ενηλίκου, Εφήβου και Παιδιού στο Πανεπιστήμιο Reims Γαλλίας

Για τον ενήλικο
- Ψυχοδιαγνωστική
- Ψυχολογική υποστήριξη
- Ατομική και οικογενειακή συνέντευξη
- Ψυχοθεραπεία αναλυτικής εμπνεύσεως

Για το παιδί
- Αξιολόγηση προσωπικότητας (τεστ νοημοσύνης, προβολής)
- Διάγνωση μαθησιακών δυσκολιών και συμπεριφορικών διαταραχών
- Συμβουλευτική επαγγελματικού προσανατολισμού
- Ψυχοθεραπεία μέσω παιχνιδιού και εικαστικών

Δέχεται με ραντεβού
Εθνικής Αντίστασης 15
Τηλ.: 77350-Κιν. 0937684251

ΙΑΤΡΙΚΗ ΑΝΑΚΟΙΝΩΣΗ
Το ιατρείο της Δερματολόγου
ΜΑΡΙΑΣ ΚΟΤΣΙΑΝΟΥ-ΑΤΤΙΤΗ
θα παραμείνει κλειστό από
1ης έως 8ης Ιουλίου 2002
λόγω συμμετοχής της ιατρού στο Παγκόσμιο Δερματολογικό Συνέδριο στο Παρίσι.
Το ιατρείο θα επαναλειτουργήσει κανονικά Τρίτη 9/7/2002.
Ιατρείο: Ιωνος Δραγούμη 23
Τηλ. 02410-22278

Κέντρο Συμβουλευτικής & Αξιολόγησης Προσωπικότητας Παιδιών & Ενηλίκων
ΠΑΠΑΓΕΩΡΓΙΟΥ ΘΑΝΟΣ
ΨΥΧΟΛΟΓΟΣ ΠΑΝΕΠΙΣΤΗΜΙΟΥ ΑΘΗΝΩΝ
ΕΙΔΙΚΕΥΜΕΝΟΥ ΣΤΗΝ ΓΝΩΣΙΑΚΗ ΨΥΧΟΘΕΡΑΠΕΙΑ-Ι.Ε.Θ.Σ.
- **Διερεύνηση Προσωπικότητας (Προφίλ- Δεξιότητες-Αδυναμίες)**
- **Δείκτης Νοημοσύνης Παιδιών και Ενηλίκων**
- **Τροποποίηση Δυσλειτουργικών Σχημάτων**
- **Θεραπευτική Αντιμετώπιση Φοβιών-Ειδικών Φοβιών, Κατάθλιψης, Διαταραχής πανικού, Ψυχοσωματικών προβλημάτων, Τραυματικών γεγονότων ζωής (πένθος, χωρισμός, σχολική αποτυχία), Συναισθηματικών διαταραχών, Διαταραχών Διατροφής (βουλιμία-ανορεξία).**
- **Αντιμετώπιση προβλημάτων συμπεριφοράς παιδιών σε σχολείο-σπίτι**
- **Ανάπτυξη Κοινωνικών Δεξιοτήτων**
- **Βελτίωση Σχέσεων-Πρόγραμμα Ελέγχου Συγκρούσεων**
- **Βελτίωση Αυτοεκτίμησης-Αυτοεικόνας**
- **Οικογενειακή θεραπεία από Ζεύγος Θεραπευτών**

Κ. Παλαιολόγου 105 - Ρόδος
Τηλ:024 10 78668- Κιν: 0937445640 - Μόνο με Ραντεβού

Στη Σύμη στα πλαίσια του Φεστιβάλ

Καλός κινηματογράφος και άλλες εκδηλώσεις

Πώς διαμορφώνεται το πρόγραμμα

Με πολύ και καλό κινηματογράφο καθώς και με άλλες εκδηλώσεις, συνεχίζεται τις ημέρες αυτές το 8ο Φεστιβάλ Σύμης.

Συγκεκριμένα, την ερχόμενη Παρασκευή 5 Ιουλίου θα δοθεί συναυλία με τίτλο "Τα τραγούδια του Αιγαίου" με τη Νίκη Κάλλου-Βενετούλη.

Θα συνοδεύει το συγκρότημα "Αμάραντος" που αποτελείται από τους κανονάκι Παντελής Αναστασόπουλος, βιολί Γιώργος Χατζηπέτρος, λαούτο Απόστολος Ροδίτης και κρουστά Παντελής Λαζαρίδης.

Οσον αφορά στις κινηματογραφικές προβολές, που γίνονται στο Πετρίδειο Δημοτικό Σχολείο, είναι οι εξής:

Το Φεστιβάλ Κινηματογράφου της Θεσσαλονίκης ταξιδεύει στη Σύμη με την προβολή στις 3/7 της ταινίας του ταλαντούχου Κωνσταντίνου Γιάνναρη **"Δεκαπενταύγουστος"** και στις 4/7 της ταινίας του Βαγγέλη Σερντόρκ **"Ο έβδομος Ήλιος του Έρωτα"**. Η επιμέλεια των προβολών γίνεται από τον διευθυντή του Φεστιβάλ Κινηματογράφου Θεσσαλονίκης κ. Μισέλ Δημόπουλο.

Ακόμη, στις 6 και 7 Ιουλίου, το Φεστιβάλ Δράμας ταξιδεύει στη Σύμη. Αναλυτικά:

- Στις 6 του μηνός θα προβληθούν: "Το φουστάνι" της Μόνικας Βαξεβάνη, "Μέλπω" του Leo Binzer, "Ο τελευταίος ταμπάκος" του Λευτέρη Δανίκα, "Νόνα" της Αγγέλας Μυλωνάκη, "Τα γκαρσόνια στις αναψυκτήρια" του Αντώνη Σαμουράκη.

- Στις 7 του μηνός θα προβληθούν: "Με τα φώτα νυσταγμένα" της Κωνσταντίνας Βούλγαρη, Τί ικοιτάς" της Μέλπως Τσαρούχα, "See no evil" του Άρη Μπαλαφούκα, "Μια προσπάθεια ακόμα" του Σωκράτη Κόλλα.

"Απότομο φρενάρισμα" του Πέτρου Σιλβέστρου, "Είναι γρουσουζιά να δεις τη νύφη πριν το γάμο" του Γιάννη Γαιτανίδη και "ο Γκόγκος" του Παναγιώτη Φαφούτη.

ΠΟΛΙΤΙΣΤΙΚΕΣ ΕΚΔΗΛΩΣΕΙΣ ΤΟΥ ΔΗΜΟΥ ΡΟΔΙΩΝ

Ξεκίνημα με Μαριώ-Κανά

Η συναυλία την Κυριακή στο Θέατρο Τάφρου

Με τη συναυλία δύο ξεχωριστών καλλιτέχνιδων, της Μαριώς και της Μελίνα Κανά, που παντρεύουν το ρεμπέτικο με το έντεχνο λαϊκό τραγούδι, ξεκινά, την ερχόμενη Κυριακή 7 Ιουλίου, στις 9 μ.μ, στο Θέατρο της Μεσαιωνικής Τάφρου "Μελίνα Μερκούρη", το θερινό πρόγραμμά του ο Πολιτιστικός Οργανισμός του Δήμου Ροδίων.

Οπως αναφέρεται στο σχετικό δελτίο Τύπου:

«Η Θεσσαλονικιά Μαριώ, με την μοναδική αυθεντικότητά της στο ρεμπέτικο τραγούδι, παρέα με την Μελίνα Κανά, που έχει ξεχωρίσει για το ιδιαίτερο ηχόχρωμα της φωνής και την λυρικότητά της, θα ερμηνεύσουν ένα τρίωρο πρόγραμμα με λαϊκά, δημοτικά και έντεχνα τραγούδια, συνοδευόμενες από 10μελές μουσικό συγκρότημα.

Μια από τις εκφραστικότερες εκπροσώπους του ρεμπέτικου τραγουδιού, η οποία ξεκίνησε την καριέρα της κοντά στον πατέρα της στα 13 της χρόνια, η Μαριώ, έχει στο ενεργητικό της λαμπρές συνεργασίες (με τον Τσιτσάνη, τον Βαμβακάρη, ποιοτικότατη δισκογραφική δουλειά, ενώ, μεταξύ άλλων διακρίσεων, επιλέχθηκε το 1999 ως η σημαντικότερη περιοδεύουσα καλλιτέχνης του έτους, από τον συντονιστικό οργανισμό όλων των Ευρωπαϊκών Φεστιβάλ Μουσικής του Κόσμου. Συγκητική και βαθιά ανθρώπινη, θεωρείται από τις τελευταίες εκπροσώπους ενός ύφους που αντλεί από την ανθρώπινη εμπειρία και αποφεύγει τις μιμήσεις και τους ψευδεπίγραφους νεωτερισμούς.

Η Μελίνα Κανά, γνωστή στο κοινό της Ρόδου από τις πολύ επιτυχημένες εμφανίσεις της, θα μας χαρίσει χρώματα ήχων λαμπερά, φυλακισμένα στην πλαστικότητα της φωνής και του κορμιού της, που ακτινοβολούν γύρω της. Η ερμηνεία της δημιουργεί ένα πλέγμα μαγείας, που εκπορεύεται ταυτόχρονα από το πάλκο και από κάθε ακροατή ξεχωριστά».

Σημειώνεται ότι το εισιτήριο για τη συναυλία διατίθεται στην προσιτή τιμή των 10 ευρώ.

Επίσης, με επιτυχία συνεχίζεται η προπώληση των εισιτηρίων για τις 4 βραδιές του 3ου Διεθνούς Φεστιβάλ Οπερας Ρόδου, το οποίο φέτος θα πραγματοποιηθεί στον αύλειο χώρο του Καστέλο, από τις 24 έως και τις 28 Ιουλίου, στις 9.30 μ.μ.

Το πρόγραμμα που θα ερμηνεύσει η Οπερα Rousse, της Βουλγαρίας στο 3ο Διεθνές Φεστιβάλ Οπερας Ρόδου, υπό τη διεύθυνση του μαέστρου Μπορισλάβ Ιβάνοφ, γνωστού στο κοινό της Ρόδου από τις παρουσιάσεις όπερας των περασμένων ετών είναι το παρακάτω:

— Τετάρτη 24/7 "Rigoletto" του Βέρντι

— Πέμπτη 25/7 "Νόρμα" του Μπελλίνι

— Σάββατο 27/7 "Ο κουρέας της Σεβίλλης" του Ροσίνι.

— Κυριακή 28/7 GALA, αποσπάσματα από γνωστές όπερες.

Τέλος, όσοι επιθυμούν να προμηθευτούν εισιτήρια, θα πρέπει να ενδιαφερθούν έγκαιρα για να επιτευχθεί καλύτερη εξυπηρέτηση και για να μπορέσουν να βρουν θέσεις της προτίμησής τους. Εισιτήρια προπωλούνται στη Ροδιακή Επαυλη (πληροφορίες στα τηλ. 02410 33343, 23993).

ΕΡΓΑΣΤΗΡΙ ΣΥΓΧΡΟΝΗΣ ΘΕΤΙΚΗΣ ΣΚΕΨΗΣ ΚΑΙ ΑΥΤΟΓΝΩΣΙΑΣ



Τώρα και στη Ρόδο, σε νέες εγκαταστάσεις, δημιουργήσαμε το εργαστήρι. Εδώ μπορείς να ελευθερώσεις τη δύναμη που κρύβεις μέσα σου! Μπορείς να αλλάξεις τη ζωή σου!

Σεμινάρια:

«Στάση Ζωής 1 & 2»
Τα σεμινάρια συμπεριλαμβάνουν όλα όσα χρειάζεται να γνωρίζουμε, για το πώς λειτουργεί ο άνθρωπος νοητικά, και συναισθηματικά, γιατί λειτουργεί έτσι και πώς μπορεί να λειτουργήσει πιο αποδοτικά και επιτυχημένα.
Αρμονία στις ανθρώπινες σχέσεις, δημιουργία και διατήρηση αυτοπεποίθησης, πρεμία, θετικότητα και πληρότητα.

«Το παιχνίδι της Ζωής»
Συμπεριλαμβάνει κανόνες και νόμους που, χρησιμοποιώντας τους, ο άνθρωπος νιώθει τη χαρά της ζωής και επιτυγχάνει τους στόχους του.

«Η θεωρία στην Πράξη 1 & 2»
Χτίζοντας πάνω στις ήδη υπάρχουσες γνώσεις (από τα προηγούμενα σεμινάρια), εμβαθύνει και δίνει τα κλειδιά (τα πρακτικά εργαλεία) για την επίλυση των θεμάτων που μας απασχολούν.

«Κέντρα Ενέργειας» (Τσάκρα)
Διδάσκει το πώς, το γιατί, και το ποιος είναι ο ρόλος των κέντρων ενέργειας στην καθημερινή ζωή.

«Ασκήσεις»
Το αποτέλεσμα των ασκήσεων νου και σώματος όπως και το καθάρισμα μπλοκαρισμάτων και εναρμόνιση των κέντρων ενέργειας είναι, η τέλεια υγεία, η ενεργητικότητα, η θετικότητα και η καλή διάθεση.

«Νους και σώμα» (Υγεία)
Το σεμινάριο αυτό θα ξεκινήσει το φθινόπωρο.

Seminars in English
"Approach to Life 1 & 2"

Για περισσότερες πληροφορίες τηλεφωνήστε στο *(02410) 69785*
Βέρρα Σύμοντς, *Χαριλάου Τρικούπη, Ασγούρου*

AUTO ΕΠΙΛΟΓΕΣ

ΝΕΑ ΕΚΘΕΣΗ ΕΜΠΟΡΙΑΣ ΕΠΙΛΕΓΜΕΝΟΥ ΜΕΤΑΧΕΙΡΙΣΜΕΝΟΥ ΑΥΤΟΚΙΝΗΤΟΥ

ΛΕΩΦ. ΡΟΔΟΥ-ΛΙΝΔΟΥ 255
ΤΗΛ. 02410/60910,
FAX: 02410/60920

- *Πώληση μεταχειρισμένων αυτοκινήτων ελεγμένα σε 70 σημεία.*
- *Αγορά του παλιού σας αυτοκινήτου μετρητοίς.*
- *Ανταλλαγή με οποιοδήποτε μοντέλο της αρεσκείας σας.*
- *Χρηματοδότηση με τα χαμηλότερα επιτόκια της αγοράς.*
- *Πολλές προσφορές και δωρεάν οδική βοήθεια.*

Με την εγγύηση του ονόματος Αλ. Κούκουρας

ΚΑΛΟΚΑΙΡΙΝΕΣ ΓΕΥΣΕΙΣ ΚΑΙ ΠΡΟΤΑΣΕΙΣ
ΓΙΑ ΜΙΑ ΥΓΙΕΙΝΗ ΔΙΑΤΡΟΦΗ ΑΠΟ ΤΗΝ



ΠΙΤΣΑΡΙΑ "ΓΟΝΔΟΛΑ"

Βενετοκλέων 44, Ρόδος
• Τηλ. 02410 77775, 29642, 27937

ΔΙΑΝΟΜΗ ΚΑΤ' ΟΙΚΟΝ καθημερινά 12 μεσημέρι - 1 βράδυ

Σας προτείνουμε να δοκιμάσετε

ΠΙΤΣΕΣ

Α) Αυθεντική μοτσαρέλα - φρέσκια ντομάτα - βασιλικό
Β) Αυθεντική μοτσαρέλα - ανανά - χοιρομέρι
Γ) Αυθεντική μοτσαρέλα - τόνο - ελιές
Δ) Αυθεντική μοτσαρέλα - κοτόπουλο - πιπεριά - ελιές

ΖΥΜΑΡΙΚΑ

Α) ΑΣΤΑΚΟΜΑΚΑΡΟΝΑΔΑ
Β) ΦΙΟΓΚΑΚΙΑ με ανάμικτα θαλασσινά
Γ) ΤΑΛΙΑΤΕΛΕΣ - βασιλικό - φρέσκια ντομάτα
Δ) ΤΑΛΙΑΤΕΛΕΣ - σολομό - κρέμα γάλακτος
Ε) ΦΙΟΓΚΑΚΙΑ - τέσσερα τυριά - κρέμα γάλακτος

Σε συνεργασία με την Βιολόγο - Διατροφολόγο - Διαιτολόγο Χρύσα Καραγιάννη - Ρούσσου εμπλουτίζουμε τις επιλογές σας με ελαφρές και θερμιδομετρημένες συνταγές

• ΠΕΝΝΕΣ με μπρόκολα και cottage cheese (θερμίδες: 276)
• ΦΙΛΕΤΟ ΚΟΤΟΠΟΥΛΟΥ σε ελαφριά σάλτσα κρασιού με μανιτάρια και ταλιατέλλες (θερμίδες: 400)
• ΣΠΑΓΓΕΤΙ με καυτερή σάλτσα με γαρίδες (ντομάτα, σκόρδο, καυτερή πιπεριά, πιπεριά (θερμίδες: 344)
• ΣΠΑΓΓΕΤΙ με σάλτσα τόνου (τόνο, ντομάτα, καλαμπόκι, πιπεριά) - (θερμίδες 448)
• ΦΙΟΓΚΑΚΙΑ με λιαστές ντομάτες και μυζήθρα (θερμίδες: 397) ή ΦΙΟΓΚΑΚΙΑ με λιαστές ντομάτες και φέτα (θερμίδες 425)
• ΦΙΛΕΤΟ ΚΟΤΟΠΟΥΛΟΥ ψητό με σάλτσα μουστάρδας, συνοδευόμενο από ριζότο (ρύζι, καλαμπόκι, πιπεριά) - (θερμίδες: 412)
• ΦΙΛΕΤΟ ΧΟΙΡΙΝΟ με πατατοσαλάτα (πατάτα, καρότο, καλαμπόκι, κολοκυθάκι λαδολέμονο) - (θερμίδες: 444)
• ΚΡΥΑ ΣΑΛΑΤΑ ζυμαρικών με παντζάρι και μουστάρδα (θερμίδες: 411)

ΧΡΥΣΑ ΚΑΡΑΓΙΑΝΝΗ - ΡΟΥΣΣΟΥ
Πτυχ. Βιολόγος (BSc), Διατροφολόγος (MSc), Κλινικός Διαιτολόγος (SRD)
Παύλου Μελά 56 • Τηλ. 02410 76500

"ASSOS"
ΧΩΜΑΤΟΥΡΓΙΚΗ



ΕΙΔΙΚΑ ΚΟΝΤΕΪΝΕΡ ΓΙΑ ΑΠΟΚΟΜΙΔΗ ΜΠΑΖΩΝ

ΧΟΑΝΕΣ ΜΠΑΖΩΝ ΓΙΑ ΟΙΚΟΔΟΜΕΣ

και ακόμα ΦΟΡΤΩΤΑΚΙ ΓΙΑ ΑΜΕΣΗ ΑΠΟΚΟΜΙΔΗ ΜΠΑΖΩΝ

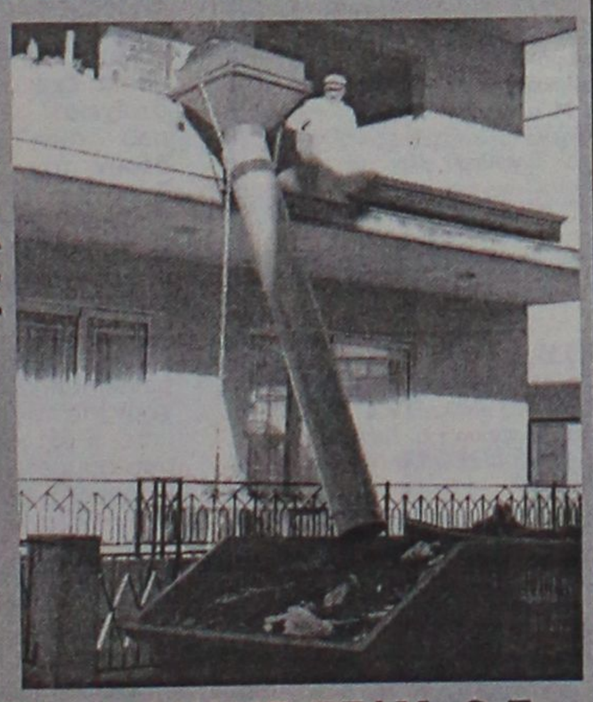

ΠΑΠΑΚΩΝΣΤΑΝΤΙΝΟΥ ΕΜ. - ΜΑΧΛΗΣ ΣΤΑΜ. Ο.Ε.
ΤΗΛ. (02410) 81375-91349, 094.4572380-094.6284523 • FAX: (02410) 81029
16ο χλμ. Ρόδου - Καμείρου, Παραδείσι

Λαιμητόμος ΙΚΑ, ασθενοφόρα ΕΚΑΒ

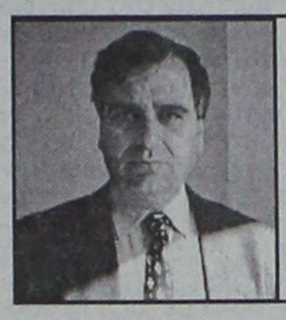

Γράφει ο Κωνσταντίνος Σαρρής, πρόεδρος Δικηγορικού Συλλόγου

Είναι πολλά τα θέματα τα οποία απασχολούν καθημερινά την ζωή μας, εγκυμονούν πολλούς κινδύνους, πολλές φορές επέρχονται δυσάρεστα μέχρι θλιβερά για την ζωή μας αποτελέσματα και όμως τα αφήνουμε να περάσουν απαρατήρητα.

Δεν βαριέσαι λέει ο καθένας από μας αφού εγώ δεν ήμουνα τελικά το θύμα ή ο παθών "τί με νοιάζει εμένα" χωρίς βέβαια να υπολογίσουμε ότι αύριο μπορεί να είμαστε και εμείς ένας από τους πολλούς παθόντες. Και έτσι αδιάφοροι εμείς για τα όσα συμβαίνουν γύρω μας δεν ζητάμε να βρούμε ποιός είναι ο υπεύθυνος του κακού, ποιός πρέπει να πληρώσει γι' αυτό ή ποιος είναι σήμερα ο υπεύθυνος και αρμόδιος να διορθώσει τα κακώς κείμενα, που όμως πεισματικά ή αδιάφορα παραλείπει να το πράξει.

Τί να πει κανείς για την θέση αυτού του περιβόητου ασφαλιστικού φορέα που ακούει στο όνομα ΙΚΑ, το οποίο εγκατέλειψε ένα ιδιόκτητο κτίριο στο κέντρο της πόλης και έχει μεταφερθεί επί της Εθνικής οδού Ρόδου-Λίνδου σε ακίνητο με προσδιορισμό "βιοτεχνικός χώρος" το οποίο μισθώνει και μάλιστα αντί αδρού μισθώματος.

Τί σημασία έχει αν οι περισσότεροι χώροι που έχουν ανεγερθεί παράπλευρα της εθνικής οδού είναι βιοτεχνικοί χώροι με σαφώς προσδιορισμένη από το νόμο χρήση, εμείς οι δαιμόνιοι Ελληνες μπορούμε ν' ανεγείρουμε βιοτεχνικούς χώρους, αλλά στην συνέχεια να τους βαπτίζουμε και να τους χρησιμοποιούμε σαν καταστήματα, γραφεία και ο,τιδήποτε άλλο χρειασθεί.

Η παρανομία δηλαδή στο μεγαλείο της με τους αρμόδιους αδιάφορους ή με κλειστά μάτια. Και βέβαια είναι εύκολο να καταλάβει κανείς ότι στους βιοτεχνικούς χώρους υπάρχουν άλλες προδιαγραφές από τα καταστήματα και οπωσδήποτε πολύ μεγαλύτερη κάλυψη. Αλλά σημασία δεν έχει η κάλυψη, σημασία έχει ότι στο σημείο αυτό έχουν συμβεί τόσα τροχαία ατυχήματα και κανείς υπεύθυνος δεν συγκινείται. Ούτε βέβαια και κάποιος πολίτης έχει καταθέσει μέχρι σήμερα την οποιανδήποτε αγωγή αποζημιώσεως κατά του υπεύθυνου ή των υπευθύνων του κακού.

Είναι δε δυνατόν να μην συμβεί τροχαίο ατύχημα όταν ο κατερχόμενος προς το ΙΚΑ θα σταματήσει ή θα αποβιβαστεί στο αντίθετο ρεύμα πορείας και στην συνέχεια είναι υποχρεωμένος να διασχίσει ολόκληρο το οδόστρωμα για να μεταβεί στο ΙΚΑ; Ή όταν αυτός που πήγε στο ΙΚΑ και τελείωσε την δουλειά του, πάλι θα πρέπει να διασχίσει το οδόστρωμα για να φθάσει στο αντίθετο ρεύμα πορείας, προκειμένου να μεταβεί στη Ρόδο. Εκτός και αν το ΙΚΑ διάλεξε την θέση αυτή προκειμένου να περιορίσει δια των τροχαίων ατυχημάτων τον αριθμό των ασφαλισμένων του, πράγμα βέβαια που δεν φαντάζομαι.

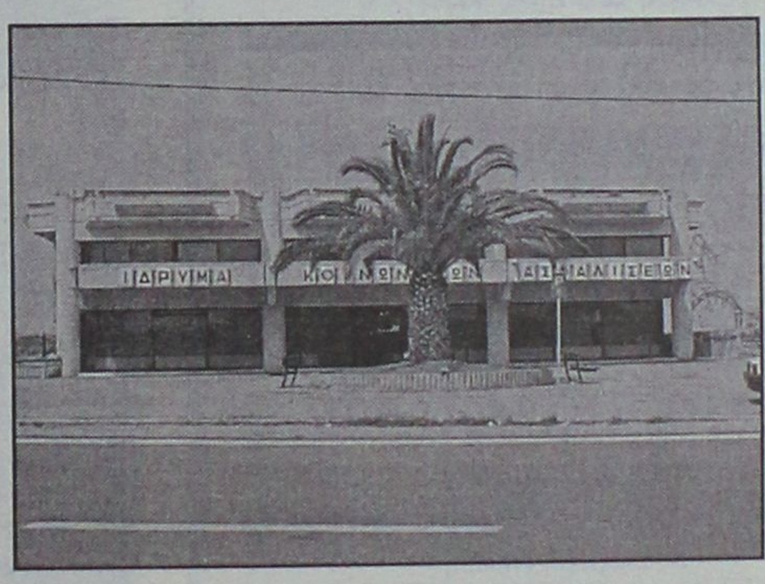

Οταν γινόταν η διαχωριστική νησίδα επί της εθνικής οδού είχε δοθεί η καθησυχαστική απάντηση στους διάφορους τότε ανησυχούντες, οι οποίοι μάλιστα είχαν προσφύγει στα δικαστήρια, ότι σύντομα θα είχαν κατασκευαστεί υπόγειες διαβάσεις, ή κάποιες εναέριες γέφυρες για την ασφάλεια των πεζών που θα πρέπει να συναλλαγούν με τους εκατέρωθεν της εθνικής οδού βιοτεχνικούς χώρους ή καταστήματα. Ομως φαίνεται ότι ο αριθμός των θυμάτων δεν είναι ακόμα τόσο μεγάλος για να ξυπνήσουν και να κινηθούν οι αρμόδιοι σε μία στοιχειώδη λύση προστασίας της ανθρώπινης ζωής.

Αφού δεν μπόρεσαν μέχρι σήμερα να γίνουν αυτά, τουλάχιστον κάποια φανάρια δεν θα εξασφάλιζαν την ασφαλή διάβαση των πεζών; Ας ελπίσουμε όμως ότι οι ιθύνοντες δεν θα μείνουν αδιάφοροι για τα όσα συμβαίνουν γύρω μας και θα προβούν σε λύσεις προστασίας της ανθρώπινης ζωής και αξιοπρέπειας.

Αν κανείς κατορθώσει και περάσει αλώβητος από την λαιμητόμο αυτή, σταυροκοπιέται για το κατόρθωμά του.

Είναι και πολλά άλλα καθημερινά περίεργα, τα οποία δεν είναι τόσο εύκολο να αποτυπωθούν μέσα σε μερικές γραμμές. Επιλέγω όμως προς το παρόν ένα άλλο εξίσου σοβαρό θέμα στην έλλειψη γιατρού στα ασθενοφόρα του ΕΚΑΒ.

Ετσι και βρεθείς στην ανάγκη να καλέσεις ένα ασθενοφόρο, το πλήρωμα αυτό του αυτοκινήτου είναι ο οδηγός και ένας τραυματιοφορέας. Βέβαια αυτοί οι άνθρωποι έχουν εκπαιδευτεί και έχουν στοιχειώδεις γνώσεις παροχής των πρώτων βοηθειών, αλλά το υπεύθυνο πρόσωπο ο γιατρός δεν υπάρχει.

Είναι δε βέβαια αυτονόητο ότι η ζωή πολλές φορές του καλούντος ένα ασθενοφόρο εξαρτάται από την άμεση αντιμετώπιση της καταστάσεως μέχρις ότου ο ασθενής και έχων ανάγκη βοήθειας, μεταφερθεί από τον τόπο του ατυχήματος στο Νοσοκομείο. Ομως ο κρίσιμος αυτός χρόνος έχει αφεθεί από την Πολιτεία στις φιλότιμες προσπάθειες των τραυματιοφορέων, αντί του υπεύθυνου και αρμόδιου γιατρού.

Για ποιό κράτος κοινωνικής πρόνοιας και ευαισθησίας μπορούμε να συζητάμε αφού εξακολουθεί το απαράδεκτο φαινόμενο της μη υπάρξεως γιατρού στο πλήρωμα ενός ασθενοφόρου. Και απ' ότι τουλάχιστον γνωρίζω υπάρχουν πολλοί γιατροί οι οποίοι θα επιθυμούσαν την απασχόλησή τους από το "Κράτος Πρόνοιας" το οποίο όμως για τους δικούς του δημοσιονομικούς λόγους φαίνεται ότι αρνείται την απασχόληση αυτή. Υπάρχουν και πολλά άλλα περίεργα για τα οποία θα μιλήσω μια άλλη φορά.

Ενα όμως είναι το μήνυμα το οποίο θέλω να δώσω: "Πολίτες αυτού του τόπου αντισταθείτε στην εγκληματική πολλές φορές αδιαφορία των ιθυνόντων οποιοιδήποτε και αν είναι αυτοί".

ΠΡΑΚΤΟΡΕΙΟ ΤΑΞΙΔΙΩΝ

ΣΑΒΒΑΣ ΣΑΗΣ

ΕΚΔΡΟΜΕΣ ΚΑΛΟΚΑΙΡΙ 2002

1η εκδρομή 10ήμερη ακτοπλοικώς (από Ρόδο)

ΑΡΑΧΩΒΑ - ΓΑΛΑΞΙΔΙ - ΝΑΥΠΑΚΤΟ - ΛΕΥΚΑΔΑ *(κρουαζιέρα στον ΣΚΟΡΠΙΟ του Ωνάση)* - ΠΑΡΓΑ - ΚΕΡΚΥΡΑ - ΙΩΑΝΝΙΝΑ - ΜΕΤΣΟΒΟ - ΜΕΤΕΩΡΑ - ΚΑΣΤΟΡΙΑ - ΠΡΕΣΠΕΣ - ΕΔΕΣΣΑ - ΘΕΣ/ΝΙΚΗ - ΠΑΝΑΓΙΑ ΣΟΥΜΕΛΑ

Από 20/8 έως 30/8

2η εκδρομή 8ήμερη ακτοπλοικώς (από Ρόδο)

ΑΙΓΙΝΑ - ΕΠΙΔΑΥΡΟ - ΝΑΥΠΛΙΟ - ΤΟΛΟ - ΠΑΝΑΓΙΑ ΜΑΛΕΒΗ - ΣΠΑΡΤΗ - ΜΟΝΕΜΒΑΣΙΑ - ΓΥΘΕΙΟ - ΣΠΗΛΑΙΑ ΔΥΡΟΥ - ΚΑΛΑΜΑΤΑ - ΜΕΘΩΝΗ - ΠΥΡΓΟ - ΟΛΥΜΠΙΑ - ΠΑΤΡΑ - ΚΑΛΑΒΡΥΤΑ - ΜΕΓΑ ΣΠΗΛΑΙΟ - ΑΓ. ΛΑΥΡΑ - ΚΟΡΙΝΘΟ

Από 27/7 έως 3/8

3η εκδρομή 6ήμερη

ΣΑΜΟ - ΧΙΟ - ΜΥΤΙΛΗΝΗ

Από 6/8 έως 12/8

4η εκδρομή 7ήμερη (αεροπορικώς)

ΡΟΔΟ - ΘΕΣΣΑΛΟΝΙΚΗ - ΒΕΡΓΙΝΑ - ΣΕΡΡΕΣ - ΔΡΑΜΑ - ΣΠΗΛΑΙΟ ΑΛΙΣΤΡΑΤΗΣ - ΚΑΒΑΛΑ - ΞΑΝΘΗ - ΚΟΜΟΤΗΝΗ - ΑΛΕΞΑΝΔΡΟΥΠΟΛΗ - ΕΒΡΟ - ΔΙΔΥΜΟΤΕΙΧΟ

Από 3/7 έως 8/7

5η εκδρομή 7ήμερη

ΤΗΝΟ - ΜΥΚΟΝΟ - ΠΑΡΟ - ΑΝΤΙΠΑΡΟ - ΝΑΞΟ - ΣΑΝΤΟΡΙΝΗ

Από 2/9 έως 8/9

6η εκδρομή 7ήμερη

ΚΡΗΤΗ

Από 4/11 έως 10/11

7η εκδρομή 7ήμερη

ΓΥΡΟΣ ΠΕΛΟΠΟΝΝΗΣΟΥ

Από 15/11 έως 21/11

8η εκδρομή 8ήμερη

ΒΟΡΕΙΑ ΕΛΛΑΔΑ

Από 25/11 έως 1/12

Συνεχείς ημερήσιες εκδρομές με καταμαράν • Κάθε ΤΕΤΑΡΤΗ για ΜΑΚΡΗ - ΛΙΒΙΣΙ (Τουρκία) • Κάθε ΕΒΔΟΜΑΔΑ εκδρομές οργανωμένες για οποιοδήποτε μέρος του ΚΟΣΜΟΥ

ΠΛΗΡΟΦΟΡΙΕΣ - ΠΡΟΓΡΑΜΜΑΤΑ

ΠΡΑΚΤΟΡΕΙΟ ΤΑΞΙΔΙΩΝ

ΣΑΒΒΑΣ ΣΑΗΣ

ΤΑΡΠΟΝ ΣΠΡΙΝΓΚΣ 42 (δίπλα στην Τραπ. Πίστεως) **• Τηλ. 02410 39781-3**

Γιγαντιαία επιχείρηση της Ελληνικής Αστυνομίας

Εντοπίστηκε η κεντρική

Γιάφκα της 17 Νοέμβρη και πιθανότατα η κεντρική γιάφκα της οργάνωσης, είναι αυτή που βρέθηκε από την αντιτρομοκρατική υπηρεσία στην οδό Πάτμου 84, κάτω από την Πλατεία Κολιάτσου. Οι αστυνομικοί εντόπισαν τη γιάφκα χθες και γύρω στις πέντε το απόγευμα εκκένωσαν την πολυκατοικία απ' όλους τους ενοίκους, απομάκρυναν όλους τους κατοίκους των γύρω διαμερισμάτων και αφού απέκλεισαν την περιοχή, άρχισε η έρευνα από πυροτεχνουργούς για να διαπιστωθεί αν είναι παγιδευμένη.

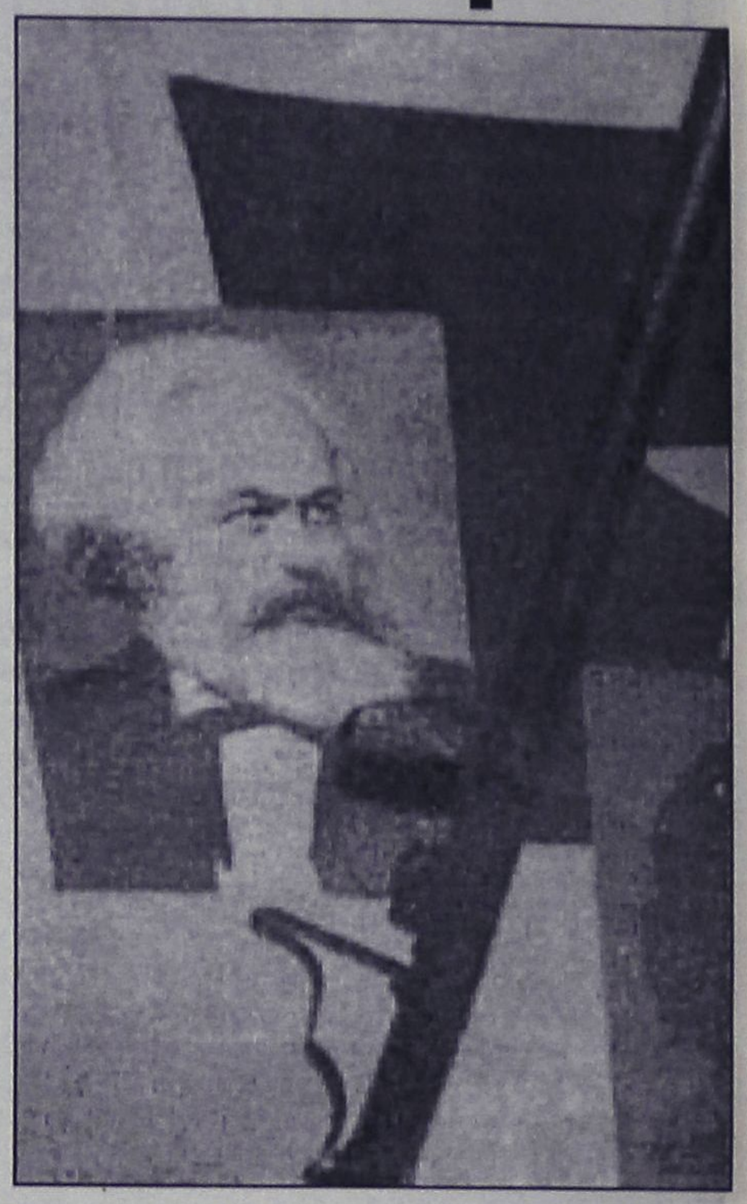

Από την πρώτη ματιά, οι αστυνομικοί που μπήκαν στο υπόγειο διαμέρισμα, διαπίστωσαν ότι έχει πάρα πολύ οπλισμό, παντός είδους ρουκέτες, έντυπο υλικό και έναν κομπιούτερ, ο οποίος θα εξεταστεί για να διαπιστωθεί αν είναι αυτός με τον οποίο έχουν γραφεί οι τελευταίες προκηρύξεις της 17 Νοέμβρη. Η έρευνα έγινε με πολύ μεγάλη προσοχή και διήρκεσε αρκετές ώρες.

Στο μεταξύ, στις 20.15 χθες, ο εκπρόσωπος του αρχηγείου της αστυνομίας και του υπουργείου Δημόσιας Τάξης, ταξίαρχος Λευτέρης Οικονόμου, έδωσε στη δημοσιότητα φωτογραφίες του 40χρονου Σάββα Ξηρού, σε διάφορες ηλικίες, για να δημοσιευτούν και να προβληθούν από τα μέσα μαζικής ενημέρωσης.

Ο κ. Οικονόμου δήλωσε ότι γίνονται έρευνες και μεθοδικές προσπάθειες από την αστυνομία για να παταχθεί το φαινόμενο της τρομοκρατίας, χωρίς να θελήσει να πει τίποτε περισσότερο. Διευκρίνισε, επίσης, ότι η σειρά φωτογραφιών δίνεται για να διευκολύνει η Αστυνομία την αναγνώριση του Ξηρού από τους πολίτες, γιατί είναι σημαντικό να συλλέξει όσο το δυνατόν περισσότερες πληροφορίες για το συγκεκριμένο άτομο. Παρακάλεσε όποιον γνωρίζει οτιδήποτε να επικοινωνεί στα τηλέφωνα 170 και 1964 της αντιτρομοκρατικής υπηρεσίας.

ΕΝΤΕΙΝΟΝΤΑΙ ΟΙ ΕΡΕΥΝΕΣ

Σε κλοιό παρακολούθησης έχουν τεθεί πέντε ύποπτοι, ενώ εντοπίστηκε ένα ακόμα διαμέρισμα που χρησιμοποιήθηκε από ανθρώπους του Σάββα Ξηρού. Η αστυνομία, πάντως, εκφράζει φόβους ότι η «17Ν» ίσως «απαντήσει» στις έρευνες που διεξάγονται με νέο χτύπημα.

Σε δημοσίευμα των Νέων της Τετάρτης αναφέρεται ότι οι πέντε ύποπτοι είναι τέσσερις άνδρες και μία γυναίκα, ηλικίας 40-50 ετών με προφίλ ανάλογο με εκείνο του Σάββα Ξηρού, δηλαδή δεν έχουν απασχολήσει ποτέ στο παρελθόν τις Αρχές.

Την ίδια ώρα, η αστυνομία εκφράζει την πεποίθηση ότι ο βομβιστής ανήκει στον στενό πυρήνα της «17Ν» και είχε στρατολογηθεί ήδη από τη δεκαετία του 1980.



Στο συγκεκριμένο συμπέρασμα οδηγούν οι έρευνες της Αντιτρομοκρατικής Υπηρεσίας, η οποία έχει στοιχεία που συνδέουν τον Ξηρό με τη ληστεία στην Εθνική Τράπεζα Πετραλώνων, το 1984 και τη συμπλοκή μελών της «17Ν» με αστυνομικούς στα Σεπόλια, το 1991.

Στο μεταξύ, αντικρουόμενες πληροφορίες υπάρχουν για το αν έχουν εντοπίσει ή όχι και άλλα άτομα που συμμετείχαν στην επιχείρηση του Σαββάτου στον Πειραιά, ανάμεσά τους και το ζευγάρι που επισκέφθηκε το βράδυ εκείνο τα εξωτερικά ιατρεία του Τζάνειου νοσοκομείου, προκειμένου να πληροφορηθεί την κατάσταση της υγείας του Σάββα Ξηρού.

Επιπλέον, σύμφωνα με πληροφορίες που επικαλείται η Καθημερινή της Τετάρτης, μάρτυρας φέρεται να αναγνώρισε στο πρόσωπο του Ξηρού έναν από τους δολοφόνους του Κώστα Περατικού, τον Μάιο του 1997.

ΕΛΕΥΘΕΡΟΣ Ο Γ.ΠΑΠΑΔΑΚΗΣ

Καμία σχέση δεν είχε - όπως υποστήριξε- με τον Σάββα Ξηρό ο 50χρονος Γιάννης Παπαδάκης, ο οποίος συνελήφθη τη Δευτέρα όταν πήγε στο εργαστήριο του Ξηρού στον Κολωνό και εξετάστηκε απο την αντιτρομοκρατική υπηρεσία για ενδεχόμενη σχέση του με τις δραστηριότητες του τραυματία βομβιστή.

ΕΡΕΥΝΕΣ ΣΕ ΟΛΗ ΤΗ ΧΩΡΑ ΚΑΙ ΠΡΟΒΛΗΜΑΤΙΣΜΟΣ

Σύμφωνα με πληροφορίες που επικαλούνται τα Νέα, η Αντιτρομοκρατική Υπηρεσία έχει εντοπίσει ένα ακόμα διαμέρισμα στη Νίκαια, το οποίο χρησιμοποιήθηκε από ανθρώπους του περιβάλλοντος του Ξηρού. Παράλληλα, έχουν τεθεί υπό διακριτική παρακολούθηση πρόσωπα που είχαν τηλεφωνική επικοινωνία με τον βομβιστή, το βράδυ της αποτυχημένης επιχείρησης. Τα ονόματα των υπόπτων προέκυψαν από τους αριθμούς που ο Ξηρός κάλεσε μέσω τηλεκάρτας.

Οι έρευνες των Αρχών έχουν επεκταθεί και στη Βόρειο Ελλάδα, όπου διαμένουν αρκετοί συγγενείς του Ξηρού. Ηδη, ο γαμπρός και τα αδέλφια του έχουν τεθεί στη διάθεση των Αρχών και άρχισαν να δίνουν καταθέσεις. Παράλληλα, το κλιμάκιο της Αντιτρομοκρατικής Υπηρεσίας που έχει

Pellos Travel

ΕΚΔΡΟΜΗ 18/8–29/8

ΡΟΔΟΣ–ΜΑΡΜΑΡΙΣ–ΜΟΥΓΛΑ–ΚΑΠΠΑΔΟΚΙΑ–ΤΡΑΠΕΖΟΥΝΤΑ–ΠΑΝΑΓΙΑ ΣΟΥΜΕΛΑ–ΣΠΑΡΤΑ–ΙΚΟΝΙΟ–ΚΑΠΠΑΔΟΚΙΑ–ΣΑΜΨΟΥΝΤΑ–ΤΡΑΠΕΖΟΥΝΤΑ–ΚΩΝΣΤΑΝΤΙΝΟΥΠΟΛΗ–ΠΡΟΥΣΑ–ΣΜΥΡΝΗ–ΜΑΡΜΑΡΙΣ

- **ΗΜΕΡΑ 1η:** Αναχώρηση με το πλοίο για Μαρμαρίς. Αφιξη στο Μαρμαρίς, αναχώρηση για Μούγλα-Σπάρτα. Αφιξη στο Ικόνιο (Κόνυα). Διαν/ση.
- **ΗΜΕΡΑ 2η:** Πρωϊνό στο Ξ/Δ. Αναχώρηση με το πούλμαν για Καππαδοκία, άφιξη, επίσκεψη στις εκκλησίες της Καππαδοκίας. Διαν/ση.
- **ΗΜΕΡΑ 3η:** Πρωϊνό στο Ξ.Δ. Αναχώρηση, επίσκεψη στις Κατακόμβες των Χριστιανών στη Καππαδοκία, αναχώρηση για Αγκυρα, άφιξη. Διαν/ση.
- **ΗΜΕΡΑ 4η:** Πρωϊνό στο Ξ/Δ. Αναχώρηση για Σαμψούντα, άφιξη στην πόλη. Απόγευμα ελεύθερο. Διαν/ση.
- **ΗΜΕΡΑ 5η:** Πρωϊνό στο Ξ./Δ. Αναχώρηση για Τραπεζούντα, άφιξη στο Ξ/Δ. Απόγευμα βόλτα στην πόλη. Διαν/ση.
- **ΗΜΕΡΑ 6η:** Πρωϊνό στο Ξ/Δ. Επίσκεψη στη Μονή της Παναγίας Σουμελά. Απόγευμα ελεύθερο. Βράδυ. Ποντιακή βραδιά. Διαν/ση.
- **ΗΜΕΡΑ 7η:** Πρωϊνό στο Ξ/Δ. Αναχώρηση για Σαμψούντα, άφιξη το απόγευμα. Διαν/ση.
- **ΗΜΕΡΑ 8η:** Πρωϊνό στο Ξ/Δ. Αναχώρηση για Κωνσταντινούπολη, άφιξη το απόγευμα. Διαν/ση.
- **ΗΜΕΡΑ 9η:** Πρωϊνό στο Ξ./Δ. Επίσκεψη στο Πατριαρχείον, Αγία Σοφία, Υδραγωγείο Ιουστινιανού, Μπαλουκλή, Top Kapi Palace. Απόγευμα ελεύθερο για ψώνια. Διαν/ση.
- **ΗΜΕΡΑ 10η:** Πρωϊνό στο Ξ/Δ. Ελεύθερη μέρα για ψώνια. Βραδυνή διασκέδαση Oriental Show.
- **ΗΜΕΡΑ 11η:** Πρωϊνό στο Ξ/Δ. Αναχώρηση μέσω YALOVA, Προύσα, Σμύρνη. Διαν/ση.
- **ΗΜΕΡΑ 12η:** Πρωϊνό στο Ξ/Δ. Αναχώρηση για Μαρμαρίς, άφιξη στο Μαρμαρίς, αναχώρηση για Ρόδο, άφιξη. Τέλος εκδρομής.

Στην εκδρομή ΠΕΡΙΛΑΜΒΑΝΟΝΤΑΙ:

*•1. Εισιτήρια πλοίου Ρόδος - Μαρμαρίς - Ρόδος • 2. Ξεναγήσεις-εκδρομές • 3. Μεταφορές με κλιματιζόμενα πούλμαν • 4. Ξ/Δ με πρωινό - Φαγητό 3*** • 5. Συνοδός γραφείου • 6. Ταξιδιωτική ασφάλεια • Ταξιδιωτική τσάντα • 7. Φόροι εισόδου-εξόδου.*

ΔΕΝ ΠΕΡΙΛΑΜΒΑΝΟΝΤΑΙ: αρχαιολογικοί χώροι και εισιτήρια πλοίων Bandirma-Κωνσταντινούπολη-Bandirma.

Για περισσότερες πληροφορίες και κρατήσεις:

Pellos Travel

ΛΕΩΦΟΡΟΣ ΚΑΛΛΙΘΕΑΣ, ΦΑΛΗΡΑΚΙ ΡΟΔΟΣ
ΤΗΛ.: 0241 0 87615, 86298 • Fax: 0241 0 87616
Website: www.pellostravel.gr & www.ps-rhodes.com
E-mail: pellostravel@hellasnet.gr

στην οδό Πάτμου 84 στα Κάτω Πατήσια

γιάφκα της 17 Νοέμβρη!



εγκατασταθεί στη Θεσσαλονίκη εξετάζει όλες τις ανεξιχνίαστες βομβιστικές επιθέσεις που σημειώθηκαν στη συμπρωτεύουσα τα τελευταία χρόνια.

Η αστυνομία εκφράζει φόβους ότι η «17Ν» ενδέχεται να «απαντήσει» στις έρευνες που διεξάγονται με νέο τρομοκρατικό χτύπημα για να αποδείξει ότι παραμένει παρούσα και ενεργός.

Δεν αποκλείεται μάλιστα το χτύπημα στον Πειραιά να είχε τον ίδιο σκοπό: Να δείξει ότι τα δημοσιεύματα του τελευταίου χρονικού διαστήματος με τα οποία οι διωκτικές Αρχές πλησίαζαν συνεχώς την οργάνωση, δεν έχουν καμία βάση. Ηδη, άγνωστος τηλεφώνησε το βράδυ της Τρίτης στην Ελευθεροτυπία εκ μέρους (όπως ισχυρίστηκε) της «17Ν» και ανέφερε τα εξής: «Τον τελευταίο καιρό όλη η Ελλάδα παρακολουθεί μια κωμωδία γελοιοποίησης στην οποία έχουν παίξει ρόλο τα μέσα ενημέρωσης. Προειδοποιώ τους ιδιοκτήτες τους ότι αν συνεχίσουν, θα παίξουν πρωταγωνιστικό ρόλο στην κωμωδία τους.»

Πάντως, στο υπουργείο Δημόσιας Τάξης επικρατεί η άποψη ότι η υπόθεση είναι πολύ σοβαρή και θα χρειαστεί χρόνος έως ότου υπάρξουν αποτελέσματα. Χαρακτηριστική είναι η φράση ανώτατου αξιωματούχου: «Δεν πρόκειται για αγώνα δρόμου, αλλά για αγώνα αντοχής».

Ωστόσο, η αστυνομία προβληματίζεται για τον πρόχειρο τρόπο με τον οποίο έδρασε ο βομβιστής στον Πειραιά και από το γεγονός ότι δεν υπήρξε αλληλοκάλυψη, όπως συνηθίζεται στις επιθέσεις της «17Ν». Μία πρώτη εκτίμηση είναι ότι πρόκειται για νεώτερα στελέχη της οργάνωσης με πολύ μικρή εμπειρία.

ΠΟΛΙΤΙΚΗ ΣΥΝΑΙΝΕΣΗ ΙΚΑΝΟΠΟΙΗΣΗ ΣΤΙΣ ΗΠΑ

Κλίμα συναίνεσης επικράτησε στις τηλεφωνικές επικοινωνίες του υπουργού Δημόσιας Τάξης, Μιχάλη Χρυσοχοΐδη, με τους πολιτικούς αρχηγούς. Τόσο ο πρόεδρος της ΝΔ Κώστας Καραμανλής όσο και ο πρόεδρος του ΣΥΝ Νίκος Κωνσταντόπουλος δήλωσαν ικανοποιημένοι από τις εξελίξεις και εξέφρασαν την ελπίδα να υπάρξουν αποτελέσματα.

Παράλληλα, οι ΗΠΑ μέσω του εκπροσώπου Τύπου του Στέιτ Ντιπάρτμεντ Ρίτσαρντ Μπάουτσερ, δήλωσαν έτοιμες να στηρίξουν τις προσπάθειες των Αρχών, χαρακτηρίζοντας άριστη τη συνεργασία Αθήνας - Ουάσινγκτον στο συγκεκριμένο ζήτημα.

Με την υπόθεση του 40χρονου Σάββα Ξηρού τίθεται σε εφαρμογή το νέο νομοθετικό πλαίσιο κατά της τρομοκρατίας, το οποίο μεταξύ άλλων επιτρέπει ελέγχους DNA χωρίς τη συγκατάθεση μαρτύρων, την αλλαγή ταυτότητας μαρτύρων, ασυλία στους συλληφθέντες που θα δώσουν στοιχεία καθώς και δίκες με τακτικούς δικαστές χωρίς ενόρκους.

Ωστόσο, ένα ζήτημα που απασχολεί ιδιαίτερα τις δικαστικές αρχές είναι ο κίνδυνος παραγραφής των αδικημάτων για τις επιθέσεις που πραγματοποιήθηκαν τη δεκαετία του 1980, λόγω συμπλήρωσης της εικοσαετίας.

«ΔΕΝ ΑΙΣΘΑΝΟΜΑΙ ΣΤΟΧΟΣ», ΛΕΕΙ Ο Τ.ΜΙΛΕΡ

Την ικανοποίησή του για τις πρόσφατες εξελίξεις στο θέμα της τρομοκρατίας, τις οποίες χαρακτήρισε πολύ σημαντικές, εξέφρασε ο Αμερικανός πρέσβης στην Αθήνα Τόμας Μίλερ, στο περιθώριο εκδήλωσης για την βράβευση των ελληνικών υπηρεσιών Δίωξης Ναρκωτικών, στο Ζάππειο.

Ο κ. Μίλερ εναρμονίστηκε πλήρως με τους χειρισμούς των ελληνικών αρχών στο θέμα της τρομοκρατίας και τόνισε ότι ο πρωθυπουργός και ο υπουργός Δημοσίας Τάξης έχουν πει όσα έπρεπε να πουν και πρέπει να σταθούμε σε αυτά.

Επίσης υπογράμμισε ότι υπάρχει συνεργασία των αμερικανικών και βρετανικών αρχών με τις ελληνικές αρχές, αλλά είπε ότι δεν πρέπει να βιαζόμαστε και να εξάγουμε συμπεράσματα για την υπόθεση. «Ας αφήσουμε να εξελιχθεί η ιστορία», σημείωσε.

Ο Αμερικανός πρέσβης επίσης δήλωσε ότι στην Ελλάδα δεν φοβάται και δεν αισθάνεται στόχος.

ΣΕ ΚΑΤΑΣΤΟΛΗ Ο ΣΑΒΒΑΣ ΞΗΡΟΣ

Υπό δρακόντεια μέτρα ασφαλείας συνεχίζεται η νοσηλεία του 40χρονου Ξηρού στο θεραπευτήριο Ευαγγελισμός. Η κατάσταση της υγείας του έχει σταθεροποιηθεί, αλλά δεν επιτρέπει ακόμα την αποδέσμευσή του από τον αναπνευστήρα.

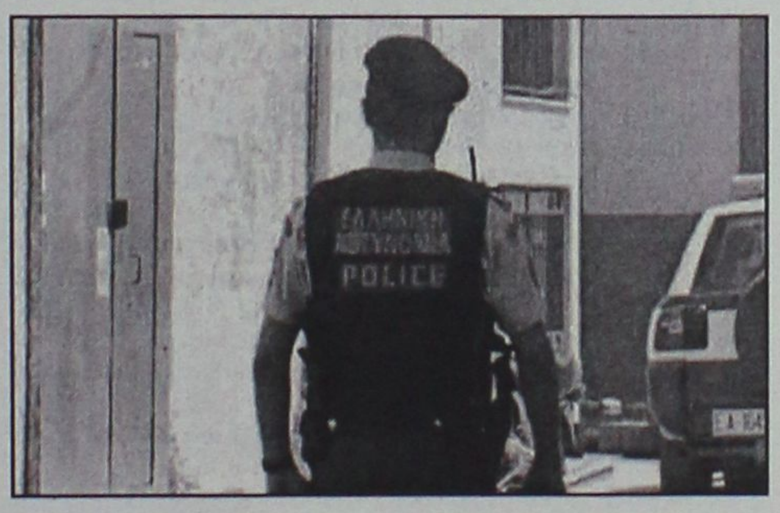

Στόχος των Αρχών είναι η όσο το δυνατόν ταχύτερη διεκπεραίωση των υποθέσεων, ώστε να αποδοθούν ποινικές ευθύνες προ της παραγραφής.

Εν τω μεταξύ, μιλώντας στα Νέα η 42χρονη Ισπανίδα φίλη του δράστη Αλίθια Ρομέρο Κόρτες είπε: «Όλα θα φανερωθούν από μόνα τους. Η αλήθεια θα φανεί».

Zorpidis L.A.N.E.

ΤΟΥΡΙΣΤΙΚΟΣ ΟΡΓΑΝΙΣΜΟΣ

Το πρακτορείο

ΣΤΕΦΑΝΑΚΗ – ΖΟΡΠΙΔΗΣ

σε συνεργασία με τον Ιερό Ναό Αγ. Γεωργίου και τον πατέρα Βασίλη Τσαβαρή διοργανώνει μεγάλη επταήμερη εκδρομή προσκύνημα

στην **ΚΡΗΤΗ**

1η ημέρα (06.07.02): Αναχώρηση για Κρήτη: Αναχώρηση για Αγ. Νικόλαο στις 04.30 με το πλοίο "Β. ΚΟΡΝΑΡΟΣ". Τακτοποίηση στις καμπίνες και διαμέσου Χάλκης, Καρπάθου και Κάσου φτάνουμε στην Κρήτη. Επιβίβαση στο λεωφορείο και αναχώρηση για **Ηράκλειο**. Διανυκτέρευση.

2η ημέρα (07.07.02): Χανιά - Οροπέδιο Ομαλού - Φαράγγι Σαμαριάς: Πρόγευμα. Αναχώρηση για την δυτική πλευρά της Κρήτης, τα **Χανιά**, επίσκεψη στους **τάφους των Βενιζέλων** και αναχώρηση για το **φαράγγι της Σαμαριάς** στη μαγευτική βουνοκορφή των Λευκών Ορέων όπου θα γευτούμε το παραδοσιακό πιλάφι με την άγρια γίδα και το περίφημο κρητικό τυρί. Επιστροφή αργά το βράδυ στο Ηράκλειο. Διανυκτέρευση.

3η ημέρα (08.07.02): Κνωσός - Γόρτυνα - Μονή Καλυβιανής - Φαιστός - Μάταλα: Σήμερα θα ξεναγηθούμε στο **Μουσείο του Ηρακλείου** και στη συνέχεια θα επισκεφτούμε το παλάτι του βασιλιά Μίνωα στην **Κνωσό** και θα συνεχίσουμε προς το νότιο τμήμα για **Γόρτυνα, Μονή Καλυβιανής, Φαιστό και Μάταλα**. Επιστροφή τις απογευματινές ώρες στο Ηράκλειο. Διανυκτέρευση.

4η ημέρα (09.07.02): Αρκάδι - Ανώγεια. Μετά το πρωί θα επισκεφτούμε το ιστορικό **Αρκάδι**, σύμβολο ελευθερίας για τον κρητικό λαό. Στάση στα **Ανώγεια** για φαγητό και ξενάγηση στο χωριό του Ξυλούρη. Επιστροφή στο Ηράκλειο. Διανυκτέρευση.

5η ημέρα (10.07.02): Αγ. Νικόλαος - Ελούντα - Ιεράπετρα - Μονή Καψά - Σητεία: Πρόγευμα και αναχώρηση για το **νομό Λασιθίου**, μέσω **Ελούντας, Αγίου Νικολάου**. Στάση για καφέ στην περίφημη λίμνη και αναχώρηση για **Ιεράπετρα**, τη νύφη του Λυβικού πελάγους. Επίσκεψη στην περίφημη **Μονή Καψά** και αργά το βράδυ φτάνουμε στην **Σητεία**. Διανυκτέρευση.

6η ημέρα (11.07.02): Μονή Τοπλού - Φοινικόδασος Βάι: Για τη σημερινή μέρα προγραμματίσαμε επίσκεψη - προσκύνημα στην ιστορική **Μονή Τοπλού**, στο περίφημο **Φοινικόδασος Βάι** και θα καταλήξουμε σε παραλιακή ταβέρνα για φρέσκο ψάρι. Νωρίς το απόγευμα θα επιστρέψουμε στη **Σητεία** για να κάνουμε τα τελευταία ψώνια. Προτείνουμε τα παραδοσιακά γλυκά καλιτσούνια, ξεροτήγανα, τυρί και ντόπιο λάδι και κρασί.

7η ημέρα (12.07.02): Αναχώρηση για Ρόδο: Επιβίβαση στο πλοίο "Β. Κορνάρος" στις 09.30 και επιστροφή στη Ρόδο νωρίς το βράδυ.



Η εμπειρία μας και η αφοσίωση στη λεπτομέρεια αποτελουν εγγύηση για την απόλυτη επιτυχία ωστε να μείνουν ανεξίτηλες στη μνήμη τη δική σας και των καλεσμένων σας.....

ΧΟΡΟΕΣΠΕΡΙΔΕΣ - ΓΑΜΟΙ - CATERING - ΠΑΙΔΙΚΑ ΠΑΡΤΥ



ΞΕΝΟΔΟΧΕΙΟ SOFITEL CAPSIS ΡΟΔΟΥ

Για Πληροφορίες 25-015 & 20919 (09.00 - 17.00)

CAPSIS Conference Centers & Resort Hotels

HELLAS SERVICE

ΤΗΛ. 1057

η μοναδική με τις **χαμηλότερες τιμές** και τις **περισσότερες προσφορές!!!**

- ✓ **ΟΔΙΚΗ ΕΞΥΠΗΡΕΤΗΣΗ** Σ'ΟΛΗ ΤΗΝ ΕΛΛΑΔΑ, ΟΛΟ ΤΟ 24ΩΡΟ
- ✓ **3** SERVICE (ΑΛΛΑΓΗ ΠΛΑΤΙΝΕΣ, ΜΠΟΥΖΙ, ΛΑΔΙΑ, ΦΙΛΤΡΑ, ΒΑΛΒΟΛΙΝΕΣ)
- ✓ **2** ΗΛΕΚΤΡΟΝΙΚΟΥΣ - ΗΛΕΚΤΡΟΛΟΓΙΚΟΥΣ ΕΛΕΓΧΟΥΣ
- ✓ **2** ΖΥΓΟΣΤΑΘΜΙΣΕΙΣ
- ✓ **2** ΓΕΝΙΚΟΥΣ ΟΠΤΙΚΟΥΣ ΕΛΕΓΧΟΥΣ
- ✓ **1** ΕΥΘΥΓΡΑΜΜΙΣΗ
- ✓ ΕΚΠΤΩΤΙΚΗ ΚΑΡΤΑ "HELLAS

ΜΟΝΟ ΜΕ **55 euro** ΕΤΗΣΙΩΣ!!!

ΜΕΤΡΟΠΟΛ
ALPHA ODEON

Πρόγραμμα εβδομάδας από 28/6/2002 έως 4/7/2002

Πληροφορίες - Κρατήσεις : 02410-28400, από 5:00 μμ



ΔΩΜΑΤΙΟ ΠΑΝΙΚΟΥ

Ένα εκπληκτικό θρίλερ αγωνίας από τον μετρ του είδους Ντέιβιντ Φίντσερ, δημιουργό των ταινιών Seven και Fight Club!!! Με τους Τζόντι Φόστερ και Φόρεστ Γουίτακερ.

PANIC ROOM Ώρες έναρξης: Showtimes: 8:00 και 10:30 μμ

Σάββατο, Κυριακή και στις 5:30 μ.μ.

On Saturday and Sunday also at 5:30 p.m.



Ώρες έναρξης: Showtimes: 7:30 και 10:15 μμ

ΑΠΙΣΤΗ

UNFAITHFUL

Το καλύτερο ερωτικό θρίλερ της χρονιάς!!!

Με τους Ρίτσαρντ Γκιρ και Νταϊάν Λέιν.

Από τον Άντριαν Λάιν, σκηνοθέτη των επιτυχιών "Ολέθρια Σχέση" και "Ανήθικη Πρόταση".

ΓΙΑ ΠΑΝΤΑ ΦΙΛΕΣ

Η βασίλισσα της ποπ, Μπρίτνει Σπίαρς, σε μια ταινία για φιλίες, όνειρα και σχέσεις με αγόρια...

CROSSROADS

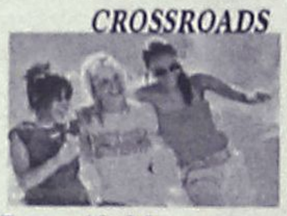

Ώρες έναρξης: Showtimes: 7:45 και 10:00 μμ

Σάββατο, Κυριακή και στις 5:30 μ.μ.

On Saturday and Sunday also at 5:30 p.m.

Zorpidis

ΤΟΥΡΙΣΤΙΚΟΣ ΟΡΓΑΝΙΣΜΟΣ

ΑΛΕΞ. ΔΙΑΚΟΥ & ΛΟΧΑΓΟΥ ΦΑΝΟΥΡΑΚΗ 31

Τηλ.: 0241 20625, 30054 FAX: 26745

Λ.Α.Ν.Ε.

Αναχωρήσεις από Ρόδο:

F/BB. ΙΕΡΑΠΕΤΡΑ

Κάθε ΚΥΡΙΑΚΗ στις 04.30 για ΧΑΛΚΗ-ΔΙΑΦΑΝΙ-ΚΑΡΠΑΘΟ-ΚΑΣΟ-ΣΗΤΕΙΑ-ΑΓΙΟ ΝΙΚΟΛΑΟ-ΜΗΛΟ-ΠΕΙΡΑΙΑ

F/BB. ΚΟΡΝΑΡΟΣ

Κάθε ΤΕΤΑΡΤΗ στις 04.30 για ΚΑΡΠΑΘΟ-ΚΑΣΟ-ΣΗΤΕΙΑ-ΑΓ. ΝΙΚΟΛΑΟ-ΜΗΛΟ-ΠΕΙΡΑΙΑ

Κάθε ΣΑΒΒΑΤΟ στις 04.30 για ΧΑΛΚΗ-ΔΙΑΦΑΝΙ-ΚΑΡΠΑΘΟ-ΚΑΣΟ-ΣΗΤΕΙΑ-ΑΓΙΟ ΝΙΚΟΛΑΟ-ΜΗΛΟ-ΠΕΙΡΑΙΑ

LAOYMZIS FLING DOLPHINS

Αναχωρήσεις καθημερινά με το CHRISTOS L. για

• ΚΩ στις 16.00 και ΚΩ-Ρόδο στις 08.00 • ΧΑΛΚΗ κάθε Σάββατο στις 14.00 • ΤΗΛΟ κάθε Σάββατο στις 14.00 • ΝΙΣΥΡΟΣ κάθε Σάββατο στις 14.00 • ΣΥΜΗ κάθε Δευτέρα και Τετάρτη στις 16.00.

ΚΡΑΤΗΣΕΙΣ ΞΕΝΟΔΟΧΕΙΩΝ σε όλη την Ελλάδα

ΑΕΡΟΠΟΡΙΚΑ ΕΙΣΙΤΗΡΙΑ

ΑΚΤΟΠΛΟΪΚΑ ΕΙΣΙΤΗΡΙΑ

ΕΝΟΙΚΙΑΣΕΙΣ ΑΥΤΟΚΙΝΗΤΩΝ

Cinemania

ΕΠΙΜΕΛΕΙΑ: *Κυριακή Πετρίδου*

Οι ταινίες της Παρασκευής

Δύο νέες ταινίες, από τις οποίες η μία σε α' πανελλήνια προβολή, κάνουν πρεμιέρα στις αίθουσες της Ρόδου την ερχόμενη κινηματογραφική εβδομάδα, που ξεκινάει από αύριο.

Συνολικά, στους κινηματογράφους της Ρόδου θα προβάλλονται, κατά την κινηματογραφική εβδομάδα από Παρασκευή 5 Ιουλίου έως και Πέμπτη 11 του μηνός, 8 ταινίες.

Αναλυτικά:

• Από το "ΠΑΛΛΑΣ 5 cinemas center"

Μία νέα ταινία, σε α' πανελλήνια προβολή θα κάνει πρεμιέρα από τον πολυκινηματογράφο, την ερχόμενη εβδομάδα. Παράλληλα συνεχίζεται η προβολή τριών ακόμη ταινιών από τις προηγούμενες. Συγκεκριμένα:

- Για ένα αγόρι (About a day)



Κομεντί που βασίζεται στο μπεστ σέλερ του **Νικ Χορνμπυ** και έγινε από τους δημιουργούς του "Το ημερολόγιο της Μπρίτζετ Τζόουνς" και τους παραγωγούς του "Γαμπρός της συμφοράς". Η σκηνοθεσία είναι των **Κρις** και **Πωλ Βαντζ.**

Από τα ατού της ταινίας είναι σίγουρα ο πρωταγωνιστής της, ο **Χιου Γκραντ** που γνωρίσαμε στο "Τέσσερεις γάμοι και μια κηδεία". Μετά την αναπάντεχη εμπορική επιτυχία που είχε η τελευταία, τον...περιέλαβε το χόλιγουντ και έκανε τον "άχρωμο" Άγγλο με τον dady-Face πραγματικό σταρ, καθιερώνοντάς τον μάλιστα ως το...εναλλακτικό πρότυπο του κινηματογραφικού γόη! "High Lights" στην καριέρα του είναι σίγουρα η συμμετοχή του στο "Notting Hill", δίπλα στη **Τζούλια Ρόμπερτς,** αλλά και η συνεργασία του με τον Γούντι Άλεν.

Δίπλα του εμφανίζεται η πολύ καλή low-profile ηθοποιός **Τόνι Κολέτ** που έγινε ευρέως γνωστή από την "Εκτη Αίσθηση". Παίζει, επίσης, και η **Ρέιτσελ Βάνς.**

Όσο για την υπόθεση: Ο Χιου Γκραντ υποδύεται τον Γουίλι, ένα πλούσιο Λονδρέζο, χωρίς παιδιά, ο οποίος, στην προσπάθειά του να βρει διαθέσιμες γυναίκες, λέει ότι έχει γιο και παρακολουθεί συναντήσεις χωρισμένων γονιών. Κάποια στιγμή συναντάει ένα δωδεκάχρονο ατίθασο αγόρι, τον Μάρκους, με τον οποίο γίνονται φίλοι. Ο Γουίλ τον βοηθάει με τα προβλήματα που αντιμετωπίζει στο σχολείο και το σπιτί και ο μικρός τον βοηθάει να...ωριμάσει...

- Παράλληλα, από το "Παλλάς", συνεχίζεται η προβολή των ταινιών: **"The Scorpion King"** (3η εβδομάδα), **"Showtime"** (6η εβδομάδα) και **"Η Βασίλισσα των καταραμένων"** (4η εβδομάδα).

Θα πρέπει να επισημάνουμε εδώ ότι το γεγονός ότι μία ταινία, στην προκείμενη περίπτωση το **"Showtime", προβάλλεται στη Ρόδο, κατά τη θερινή περίοδο, ενάμιση μήνα, είναι ιδιαίτερα σημαντικό και δείχνει ακριβώς την εδώ ύπαρξη...υπολογίσιμου κινηματογραφόφιλου κοινού. Έχει να κάνει, βέβαια, και με το γεγονός ότι η ταινία αποτελεί, μέχρι στιγμής, την πιο εμπορική ταινία του καλοκαιριού** μιας και πανελλαδικά "έκοψε" 118.000 εισιτήρια έως τώρα.

• Από το "ΜΕΤΡΟΠΟΛ Alpha Odeon"

Μία νέα ταινία προβάλλει τη νέα κινηματογραφική εβδομάδα το πολυσινεμά, στις αίθουσες του οποίου θα προβάλλονται συνολικά 4. Συγκεκριμένα:

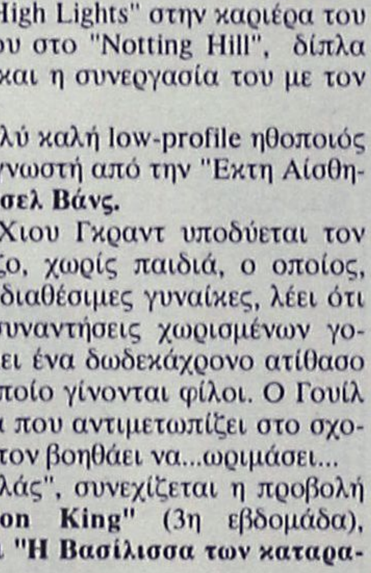

-Άγγελος θανάτου (The Fourth Angel)

Θρίλερ σε σκηνοθεσία του Τζον Ίρβιν και με πολύ καλό πρωταγωνιστικό καστ τους: **Τζέρεμι Άιρονς, Φορεστ Γουίτακερ** (σ.σ. παίζει και στο "Δωμάτιο πανικού" που προβάλλεται αυτές τις ημέρες), **Σαρλότ Ράμπλινγκ** και **Τζέισον Πρίσλεϊ:**

Η υπόθεση: Ενας δημοσιογράφος ταξιδεύει στην Ινδία, όταν το αεροπλάνο στο οποίο επιβαίνει καταλαμβάνεται από τρομοκράτες και τα μέλη της οικογένειάς του απειλούνται...

- Παράλληλα, από το "Μετροπόλ", συνεχίζεται η προβολή των ταινιών: **"Δωμάτιο Πανικού"** (για 2η εβδομαδά), **"Για πάντα φίλες"** (για 2η εβδομάδα) και **"Απιστη"** (για 3η και τε-

www.cinemapallas.gr

ΠΑΛΛΑΣ 5 CINEMAS CENTER

28/06/2002 έως 04/07/2002

Θα θέλαμε να ενημερώσουμε το κοινό οτι οι αίθουσες 3 & 4 θα παραμείνουν κλειστές λόγω συντήρησης.

ΑΙΘΟΥΣΑ 5



THE SCORPION KING

Περιπέτεια φαντασίας / Fiction movie

Πολεμιστής, θρύλος, βασιλιάς!

Η πολυαναμενόμενη περιπέτεια του καλοκαιριού που έσπασε τα ταμεία τώρα και στη Ρόδο.

ΠΡΩΤΑΓΩΝΙΣΤΟΥΝ: THE "ROCK", MICHAEL CLARKE DUNKAN

Ώρες Έναρξης: 18:30, 20:30, 22:30

ΑΙΘΟΥΣΑ 1

ΕΝΑ ΣΠΙΤΙ ΜΙΑ ΖΩΗ / LIFE AS A HOUSE

Δραματική ταινία / Drama

Χτίζοντας το σπίτι του... ξαναχτίζει τη ζωή του!

ΠΡΩΤΑΓΩΝΙΣΤΟΥΝ: KEVIN KLINE, KRISTIN SCOTT THOMAS, HAYDES CHRISTENSEN



Ώρες Έναρξης: 20:10, 22:40

ΑΙΘΟΥΣΑ 2



Η ΒΑΣΙΛΙΣΣΑ ΤΩΝ ΚΑΤΑΡΑΜΕΝΩΝ
QUEEN OF THE DAMNED

Θρίλερ / Thriller

Η μητέρα του σκότους... το μόνο που θέλει είναι να φέρει την κόλαση στη γη!

Από τη συγγραφέα του βιβλίου "Συνέντευξη με έναν βρυκόλακα".

ΠΡΩΤΑΓΩΝΙΣΤΟΥΝ: AALIYAH, STUART TOWNSEND

Ώρες Έναρξης: 18:00, 20:10

ΑΙΘΟΥΣΑ 1 & 2

SHOWTIME

Κωμωδία / Comedy

Σε επιφυλακή, σε ετοιμότητα, στον αέρα!

Για 1η φορά στο πιο ξεκαρδιστικό reality show της χρονιάς ο Robert DeNiro και ο Eddie Murphy!

ΠΡΩΤΑΓΩΝΙΣΤΟΥΝ: ROBERT DENIRO, EDDIE MURPHY



ΑΙΘΟΥΣΑ 1 Ώρες Έναρξης: 18:10
ΑΙΘΟΥΣΑ 2 Ώρες Έναρξης: 22:20

ΜΟΝΟ ΓΙΑ ΤΑ ΜΕΛΗ

Απαντήστε στην ερώτηση: "Με ποιά κωμωδία έγινε παγκοσμίως γνωστός ο Χιου Γκράντ ο οποίος πρωταγωνιστεί στο "ABOUT A BOY" που θα προβληθεί στο Παλλάς στις 05/07/02 ".

Οι 10 πρώτοι νικητές της κλήρωσης που θα γίνει την Παρασκευή 05/07/2002 θα κερδίσουν από 1 ΔΩΡΕΑΝ εισιτήριο για την ταινία ενώ οι υπόλοιποι 10 από μια καταπληκτική αφίσα! Τα ονόματα των τυχερών θα ανακοινωθούν στα ταμεία μας την Παρασκευή 05/07/2002.

ΠΡΟΣΕΧΩΣ

Μη χάσετε το θρίαμβο του φετινού καλοκαιριού SCOOBY DOO σε Πρώτη Πανελλήνια Προβολή!

ΧΟΡΗΓΟΙ

ΜΕΞΙΚΑΝΙΚΗ ΚΟΥΖΙΝΑ Rooster's · BERLONI · CHINESE BURGER ΚΙΝΕΖΙΚΟ ΕΣΤΙΑΤΟΡΙΟ FAST FOOD

Για κρατήσεις θέσεων / For reservations
02410 24475 και 02410 70670 (16:00 - 20:00)

Άρτος (;) Θεάματα (;)...

... Και τηλεόραση (όπως λέμε τηλοψία...)

STAR

40 Καπετάν Τρομάρας
50 Μικροί κύριοι
55 Ιστορίες με ζωάκια
00 Καπετάν Σπίθας
10 Μπάρνεϊ
35 Οικογένεια Ποκοπίκου
50 Ο ζωολογικός κήπος της Αλίκης
00 Ράμπο
30 Σέιλορμουν
55 Ειδήσεις στη νοηματική
00 Πόκεμον
25 The pawerpuff girls
35 Θάντερκατς
00 Λόγια Starata
55 Ο κόσμος του παιδιού
12.00 Μιλάγκρος, η ατίθαση. (Ε)
13.00 Ειδήσεις
14.00 Best seller
16.00 Μπιάνκα, πόσο σ' αγαπώ
17.00 Ξένη ταινία. "Στην εντατική".
18.00 Ειδήσεις
19.00 The trap. Τηλεπαιχνίδι γνώσεων
20.00 Το μαγκαζίνο του star
21.00 Ξένη ταινία. "Οι μάγισσες". (Ε)
22.00 Ξένη ταινία. "Οι γέφυρες του Μάντισον".
00.45 Ειδήσεις
01.00 Ξένη ταινία. "Οι συλλέκτες". Περιπέτεια.
02.45 Ξένη ταινία. "Ριχάρδος ο 3ος".

ALTER

.00 Alter clips
.00 Παιδικό πρόγραμμα
.00 Τσικίτας
.00 Μπάρμπαρα, σ' αγαπώ
.00 Τόλμη και γοητεία
.30 Γυάλινος τοίχος. Ενημερωτική εκπομπή με την Τατιάνα Στεφανίδου
.00 Ελενα και Μάριος
τα πρώτα χτυποκάρδια. (Ε)
17.30 Ελληνική ταινία. "Επάγγελμα γυναίκα".
21.00 Starhunter
22.00 Μήτσι-χώστα (Ε)
23.00 Ξένη ταινία. "Ματωμένη αναζήτηση". Περιπέτεια.
01.15 Ξένη ταινία. "Εικονικό σεξ".
03.00 Alter clips.

TRAVEL EMMANUEL

ΘΕΛΕΤΕ ΟΙ ΔΙΑΚΟΠΕΣ ΣΑΣ ΝΑ ΣΥΝΔΥΑΣΘΟΥΝ ΦΘΗΝΑ ΚΑΙ ΠΟΙΟΤΙΚΑ:

EMMANUEL TRAVEL

ΘΕΛΕΤΕ ΝΑ ΤΑΞΙΔΕΨΕΤΕ ΜΕ ΑΣΦΑΛΕΙΑ ΚΑΙ ΦΘΗΝΑ...

EMMANUEL TRAVEL

ΕΙΜΑΣΤΕ ΠΑΝΤΑ ΣΤΗΝ ΔΙΑΘΕΣΗ ΣΑΣ ΓΙΑ ΤΗΝ ΚΑΛΥΤΕΡΗ ΕΞΥΠΗΡΕΤΗΣΗ ΣΑΣ.
ΦΘΗΝΕΣ ΤΙΜΕΣ ΓΙΑ ΕΥΡΩΠΗ ΣΕ ΣΥΝΕΡΓΑΣΙΑ ΜΕ ΤΙΣ ΚΑΛΥΤΕΡΕΣ ΑΕΡΟΠΟΡΙΚΕΣ ΤΣΑΡΤΕΡ ΕΤΑΙΡΕΙΕΣ

ΕΙΣΙΤΗΡΙΑ ΠΛΟΙΩΝ 20% ΕΚΠΤΩΣΗ ΓΙΑ ΕΙΣΙΤΗΡΙΑ ΜΕΤ' ΕΠΙΣΤΡΟΦΗΣ

ΕΙΣΙΤΗΡΙΑ ΟΛΥΜΠΙΑΚΗΣ-ΕΙΔΙΚΕΣ ΤΙΜΕΣ ΓΙΑ ΝΕΟΥΣ ΚΑΙ ΥΠΕΡΗΛΙΚΕΣ-ΟΙΚΟΓΕΝΕΙΑΚΕΣ ΠΡΟΣΦΟΡΕΣ

ΚΡΑΤΗΣΕΙΣ ΞΕΝΟΔΟΧΕΙΩΝ
ΕΚΔΟΣΕΙΣ ΔΙΑΒΑΤΗΡΙΩΝ
ΕΚΔΡΟΜΕΣ ΓΙΑ ΟΛΟ ΤΟΝ ΚΟΣΜΟ

ΠΑΝΤΑ ΚΟΝΤΑ ΣΑΣ ΓΙΑ ΤΗΝ ΚΑΛΥΤΕΡΗ ΕΞΥΠΗΡΕΤΗΣΗ ΣΑΣ

ΖΗΤΕΙΤΑΙ ΥΠΑΛΛΗΛΟΣ ΜΙΣΘΟΣ ΑΝΑΛΟΓΩΝ ΠΡΟΣΟΝΤΩΝ

ΠΛΗΡΟΦΟΡΙΕΣ
ΤΗΛ: 93630-93625-94385
FAX: 91748
ΙΕΡΟΥ ΛΟΧΟΥ 1 ΙΑΛΥΣΟΣ ΡΟΔΟΣ
ΥΠΕΥΘΥΝΟΣ: ΜΑΝΩΛΗΣ ΜΑΧΑΙΡΑΚΗΣ

ΕΤ 1

07.30 Τα πρωινάκια (Ε)
07.50 Chapi Chapeau
08.00 Ο μικρός Μπιλ (Ε)
08.30 Μούμιν
09.00 Τσίπμανκς.
09.30 Πάμε πιο ψηλά
10.00 Οι περιπέτειες της Μαύρης Καλλονής (Ε)
10.30 Το ατελείωτο ταξίδι του ελληνισμού (Ε)
11.00 Μέλι γάλα (Ε)
12.45 Φελίππε, το δώρο από τη θάλασσα (Ε)
14.00 Μαρίου
15.00 Εξερευνητές του Διαστήματος
15.30 Οι ατρόμητοι
16.30 Το γατόσκυλο
17.30 Οι αταίριαστοι (Ε)
19.15 Μινιατούρες (Ε)
19.30 Το μινόρε της αυγής. (Ε)
20.00 Κλήρωση Τζόκερ-ΠΡΟΤΟ
20.10 Το μινόρε της αυγής. (Ε)
20.30 Στα φτερά του έρωτα
21.00 Ξένη ταινία. "Ο στόχος". Περιπέτεια.
23.30 Εγώ, ο Κλαύδιος (Ε)
00.30 Οι σκληροί του Μαϊάμι. (Ε)
23.30 Εγώ, ο Κλαύδιος (Ε)
01.25 Πάμε στοίχημα;
01.30 Στη ζώνη του λυκόφωτος (Ε)

NET

07.00 Πρώτη ματιά
10.00 Στα ίχνη του Παυσανία
10.30 Τα μυστικά του απόλυτου γαλάζιου
11.01 Αγνωστοι πολιτισμοί
11.30 Μια περιπέτεια-η ιστορία του ανθρώπου
12.01 Ταξίδια
13.45 Σχολείο εν πλω
14.00 Εραστές της περιπέτειας
16.00 Συν και πλην
18.00 Ειδήσεις
19.00 Πάμε στοίχημα
19.05 Πάμε Στοίχημα;
19.05 25η ώρα.
20.00 Τα επίκαιρα του αιώνα
22.00 Δεύτερη πατρίδα
23.00 Ρεπορτάζ χωρίς σύνορα
00.30 Τεχνόπολις

ΕΤ 3

08.30 Ο κόσμος στο επίκεντρο
09.00 Ηλεκτρονικό σχέδιο
09.30 Ο κόσμος των ζωντανών οργανισμών 1
10.00 Αρχαιολογική έρευνα
10.30 Η ιστορία των σιδηροδρόμων
11.00 Οι εξερευνήσεις του Ραντ Μακνάλι
12.00 Το Άξιον Εστί στη Θεσσαλονίκη
13.00 Γονείς και παιδιά
14.00 Αληθινά σενάρια
15.00 Ειδήσεις
15.30 Με μια τρίτη ματιά
17.00 Στυλ καφέ
17.30 Κατηγορώ: Τα προγράμματα φυσικής ιστορίας
18.00 Pizz' Annex
18.30 Αθλητικό ημίωρο
19.00 Περίμετρος
19.30 Στην υδρόγειο
20.00 Δικαιώματα και αδικίες
21.40 Μακρινές φίλες
22.00 Οι απίθανοι Αζεράκ
23.00 Ξένη ταινία. "Το τίμημα του συμβιβασμού". Κοινωνικό δράμα.

FILMNET

06.35 Ξένη ταινία. "Εισβολή".
07.05 Ξένη ταινία. "Ο άνεμος θα μας πάρει".
09.05 Ξένη ταινία. "Τηλεοπτικές πωλήσεις".
09.35 Ξένη ταινία. "Φρενίτις".
11.35 Ξένη ταινία. "Ο ανθρώπινος παράγοντας".
13.25 Ξένη ταινία. "Κατά λάθος κατάδικοι".
15.15 Vindeofasshion
14.45 Ξένη ταινία. "Ανι".
17.20 Ξένη ταινία. "Ο δρ. Τ. και οι γυναίκες".
21.00 Ξένη ταινία. "Weekend".
21.30 E! Entertailnment
22.00 Ξένη ταινία. "Εύφλεκτο θηλυκό".
23.35 Ξένη ταινία. "Χαιλάντερ: Η τελική αναμέτρηση".
01.05 Ξένη ταινία. "Εραστές για πάντα".
02.55 Ξένη ταινία. "Το κελί".
04.45 Ξένη ταινία. "Με κάθε τίμημα".

SUPER SPORT

17.00 Στιγμιότυπα Γουίμπλεντον 2002
18.00 Τουρνουά τένις
21.00 VIP
22.00 X-Games
22.30 The experts
23.30 Υδάτινα σπορ (Μ)
01.30 Τουρνουά τένις
04.30 Υδάτινα σπορ (Ε)
06.30 X-Games (Ε)

ΤΕΜΡΟ

10.30 Αγρια φύση: Ένας θαυμαστός κόσμος
11.00 Ρώσικα παραμύθια
12.30 Κινούμενα σχέδια
15.00 Edgemont
15.30 Γλυκιά Λουτσία
17.15 Ελληνική ταινία.
19.00 Σαρπ, ο επαναστάτης
21.00 Ξένη ταινία.
22.45 Ξένη ταινία.
00.30 Μουσικές επιλογές

MEGA

06.00 Σε πρώτο πλάνο. Ενημερωτική εκπομπή.
06.55 Δελτίο ειδήσεων στη νοηματική γλώσσα.
07.00 Σήμερα με την Αννα. Ενημερωτική εκπομπή με την Αννα Παναγιωταρέα.
10.00 Για μια θέση στον ήλιο (Ε)
12.30 Χάι ροκ (Ε)
13.10 Και πάλι φίλοι. Ελληνική χιουμουριστική σειρά (Ε)
14.00 Ειδήσεις
15.00 Στην κουζίνα ολοταχώς. Διασκεδαστικό παιχνίδι μαγειρικής με τον Ηλία Μαμαλάκη
15.45 Δύο ξένοι (Ε)
16.45 Ντόλτσε Βίτα (Ε)
17.30 Ματιές στα γεγονότα
17.50 Εμείς κι εμείς (Ε)
18.30 Απαγορευμένη αγάπη. Καθημερινή δραματική σειρά. Παίζουν: Κώστας Αρζόγλου, Νικήτας Τσακίρογλου, Τιτίκα Βλαχοπούλου, Τατιάνα Λύγαρη
19.00 Περί ανέμων και υδάτων (Ε)
20.00 Ειδήσεις
21.00 Δέκα λεπτά κήρυγμα (Ε)
21.50 Κάπου σε ξέρω (Ε)
22.30 Αέρινες σιωπές (Ε)
23.30 Ανατροπή. Με τον Γιάννη Πρετεντέρη
00.15 Ειδήσεις
00.30 Επιφάνεια (Συν.)
01.00 Χτυποκάρδια στο Μπέβερλι Χιλς (Ε)
04.00 Τηλεμάρκετινγκ
04.30 Παράλληλοι δρόμοι (Ε)
05.30 Χαραυγή (Ε)

ANT-1

06.00 Mobile fun
06.15 Αστυνόμος Θανάσης Παπαθανάσης (Ε)
06.55 Ειδήσεις στη νοηματική γλώσσα
07.00 Μάντισον
07.30 Ταύρος με τοξότη (Ε)
08.30 Θα μιλήσεις με το δικηγόρο μου (Ε)
09.00 Αραχτοί και λάιτ (Ε)
09.30 Βαρβαρότητες (Ε)
10.00 Πρωινός καφές-Best of
13.10 Super game
13.15 Καραμπόλα (Ε)
14.00 Τα νέα του ANT-1
14.55 Χρήμα και Χρηματιστήριο
15.00 Εκείνες κι εγώ (Ε)
15.55 Super game (Ε)
16.00 Οι μεν και οι δεν (Ε)
16.45 Της Ελλάδος τα παιδιά (Ε)
17.30 Τα νέα του ANT-1
17.45 Super game
17.50 Καλημέρα ζωή. Κοινωνική σειρά. Παίζουν: Γιώργος Βασιλείου, Μίνα Χειμώνα, Μυρτώ Πισπινή, Νίκος Παπαδόπουλος
18.40 Θησαυροφυλάκιο. Τηλεπαιχνίδι με τον Ανδρέα Μικρούτσικο.
19.20 Η λάμψη
20.00 Ειδήσεις
21.00 Ακρως οικογενειακόν (Ε)
22.00 Για μια γυναίκα κι ένα αυτοκίνητο (Ε)
23.00 Ξένη ταινία. "Ο Κροκοδειλάκιας ΙΙ". Κωμική περιπέτεια.
24.00 Ειδήσεις
00.10 Ξένη ταινία. (Συν.)
00.30 Ξένη ταινία. "Ξέφρενες νύχτες". Κοινωνικό δράμα.
04.30 Mobile fun
04.50 Τηλεμάρκετινγκ-τηλεαγορά
05.30 Στη σκιά του χρήματος

ALPHA

06.00 Πρώτη ενημέρωση
07.00 Πανόραμα
10.00 Πρωινό μαγκαζίνο.
13.00 Ο λαβύρινθος του πάθους
14.00 Ειδήσεις
15.00 Ξένη ταινία. "Ολα για την αγάπη".
15.30 Υπαστυνόμος Ρεξ (Ε)
16.30 Life style news
17.15 Ειδήσεις
17.25 Μπορώ. Ενημερωτική εκπομπή με την Αννα Δρούζα.
19.15 Κάτω από την Ακρόπολη. Κοινωνική σειρά. Παίζουν: Γιάννης Βόγλης, Νίκος Γαλανός, Ελένη Γερασιμίδου κ.ά.
20.00 Ειδήσεις
21.00 Ελληνική ταινία. "Εραστές του ονείρου". Αισθηματική κωμωδία.
23.00 Ζούγκλα. Κοινωνική εκπομπή με τον Μάκη Τριανταφυλλόπουλο.
00.30 Ειδήσεις
00.45 Ζούγκλα (Συν.)
01.30 Third watch
02.00 Μπορώ (Ε)
04.30 Τηλεαγορές
05.0 Προκλήσεις (Ε)

ΚΗΔΕΙΑ

Τον λατρευτό μας σύζυγο, πατέρα, πάππου, αδελφό και θείο.

ΣΤΑΜΑΤΙΟ ΠΑΠΑΝΤΩΝΙΟΥ
ετών 73

θανόντα κηδεύουμε σήμερα Πέμπτη 4 Ιουλίου 2002 και ώρα 5 μ.μ. από τον Ιερό Ναό Αγίας Παρασκευής Καττα-βιάς.
Η σύζυγος: Παρασκευή
Τα παιδιά: Γιάννης-Χριστίνα, Χρήστος, Θανάσης-Αρετή, Μαίρη-Παντελής Γεωργάκης
Τα εγγόνια, τα αδέλφια, τα ανίψια και οι λοιποί συγγενείς.

ΜΝΗΜΟΣΥΝΟ



Την 6η Ιουλίου, ημέρα Σάββατο και ώρα 8 π.μ. εις τον Ιερό Ναό Αγίου Γεωργίου Κοσκινού, τελούμεν 40ήμερο μνημόσυνο υπέρ αναπαύσεως της ψυχής της λατρευτής μας κόρης, αδελφής και εγγονής

ΕΛΕΝΑΣ ΚΑΚΚΙΟΥ

Οι γονείς: Σταύρος-Αρτεμις
Ο αδελφός: Θεόδωρος
Ο παππούς κι η γιαγιά: Μιχάλης-Ελένη Κυριαζή
Η γιαγιά: Ευφροσύνη Κακκιού
Και οι λοιποί συγγενείς.

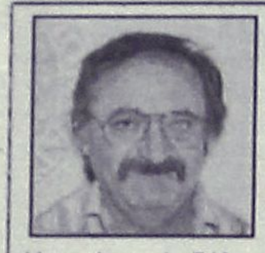

Την 5η Ιουλίου, ημέρα Παρασκευή και ώρα 8 π.μ. εις τον Ιερό Ναό Αγίου Νεκταρίου Φαληρακίου, τελούμεν 3μηνο μνημόσυνο υπέρ αναπαύσεως της ψυχής του λατρευτού μας υιού, αδελφού και θείου

ΙΩΑΝΝΗ ΜΑΣΤΟΡΑ

Η μητέρα, τ' αδέλφια, τ' ανήψια και οι λοιποί συγγενείς.



Την 6η Ιουλίου, ημέρα Σάββατο και ώρα 8 π.μ. εις τον Ιερό Ναό Αγίου Γεωργίου (Κάτω), τελούμεν 9μηνο μνημόσυνο υπέρ αναπαύσεως της ψυχής του λατρευτού μας συζύγου, πατέρα, πεθερού, αδελφού, παππού και θείου

ΝΙΚΟΛΑΟΥ ΔΗΜΗΤΡΙΟΥ

Η σύζυγος: Φανή
Τα παιδιά: Κώστας-Ευαγγελία, Μαρία-Κάλλιστος, Μανώλης-Χαριτωμένη
Η νύφη: Φαίδρα
Η αδελφή: Χρυσή
Τα εγγόνια, τ' ανίψια και οι λοιποί συγγενείς.

ΨΗΦΙΣΜΑ

Στις Φάνες χθες 2-7-2002 συνήλθε εκτάκτως το Διοικητικό Συμβούλιο του ΑΣ Ακουσίλαου Φανών ύστερα από την πληροφορία του απροσδόκητου θανάτου του συμπολίτη **ΧΟΥΡΔΑ ΓΕΩΡΓΙΟΥ** ο οποίος επί σειρά ετών διετέλεσε πρόεδρος του ΑΣ Ακουσίλαου και συνέβαλε τα μέγιστα. Το Διοικητικό Συμβούλιο εξέδωσε ομόφωνα το παρακάτω ψήφισμα.

1) Εκφράζει τη βαθειά θλίψη του για τον απροσδόκητο και πρόωρο θάνατο του **Χουρδά Γεωργίου.**
2) Απευθύνει θερμά συλλυπητήρια στην οικογένειά του.
3) Να παραστεί σύσωμο στην κηδεία του .
4) Να καταθέσει στεφάνι στην σορό του εκλιπόντος.
5) Να δημοσιευθεί το παρόν ψήφισμα στο Τοπικό Τύπο.

Για το Δ.Σ. Ακουσίλαου
Ο Πρόεδρος
Καφετζής Τάσος

ΔΩΡΕΑ ΕΙΣ ΜΝΗΜΗ

Ο Δωδεκανησιακός Σύλλογος Αυτοανόσων Νοσημάτων "Η ΘΑΛΕΙΑ" ευχαριστεί την οικογένεια **Γεωργίου Γεωργά** για την ευγενή προσφορά της να καταθέσει 100 ευρώ αντί στεφάνου στη μνήμη **Νικολάου Ντουμπανάκη.**

ΔΙΕΥΘΥΝΣΗ ΔΑΣΩΝ ΔΩΔΕΚΑΝΗΣΟΥ

ΑΝΑΚΟΙΝΩΣΗ

Γνωστοποιείται, κατά το άρθρο 14 του Ν. 998/79, η αποστολή για δημοσίευση στο Δήμο Καλλιθέας της αριθμ. 3730/27-6-2002 πράξης χαρακτηρισμού έκτασης που εκδόθηκε από τον Δ/ντή Δασών Δωδ/σου. Η Κ.Μ. 406[Α] γαιών Κοσκινού χαρακτηρίζεται ως γεωργική και δασική έκταση.

Ο Διευθυντής Δασών
Δωδ/νήσου
Φίλιππος Κοντίτσης
Δασολόγος με Α' βαθμό

ΔΙΕΥΘΥΝΣΗ ΔΑΣΩΝ ΔΩΔΕΚΑΝΗΣΟΥ

ΑΝΑΚΟΙΝΩΣΗ

Γνωστοποιείται, κατά το άρθρο 14 του Ν. 998/79, η αποστολή για δημοσίευση στο Δήμο Αφάντου της αριθμ. 3200/6-6-2002 πράξης χαρακτηρισμού έκτασης που εκδόθηκε από τον Δ/ντή Δασών Δωδ/σου. Η Κ.Μ. 4943 γαιών Αφάντου χαρακτηρίζεται ως χαρτολιβαδική έκταση.

Ο Διευθυντής Δασών
Δωδ/νήσου
Φίλιππος Κοντίτσης
Δασολόγος με Α' βαθμό

ΑΝΩΝΥΜΟΣ ΝΑΥΤΙΛΙΑΚΗ ΕΤΑΙΡΙΑ ΣΥΜΗΣ

ΠΡΟΣΚΛΗΣΗ

ΤΩΝ ΜΕΤΟΧΩΝ ΤΗΣ ΕΤΑΙΡΙΑΣ ΣΕ ΕΤΗΣΙΑ ΤΑΚΤΙΚΗ ΓΕΝΙΚΗ ΣΥΝΕΛΕΥΣΗ

Καλούνται οι Μέτοχοι της ΑΝΕΣ σύμφωνα με τον Νόμο και το Καταστατικό της Εταιρίας σε επαναληπτική Τακτική Γενική Συνέλευση που θα γίνει στις 14 Ιουλίου 2002 ημέρα Κυριακή και ώρα 18.30 στο Πνευματικό Κέντρο Δήμου Σύμης για συζήτηση και λήψη αποφάσεων επί των κατωτέρω θεμάτων ημερήσιας διάταξης.

1. Υποβολή και έγκριση του Ισολογισμού της 31/12/2001 μετά του Λογιαριασμού "Αποτελέσματα Χρήσεως" και των επ' αυτών εκθέσεων του Διοικητικού Συμβουλίου και των Ελεγκτών.
2. Απαλλαγή των μελών του Διοικητικού Συμβουλίου και των Ελεγκτών από πάσης ευθύνης για την εταιρική χρήση από 1/1/2001 έως 31/12/2001.
3. Εκλογή δύο τακτικών και δύο αναπληρωματικών Ελεγκτών για την χρήση 2002 και καθορισμός της αμοιβής αυτών.
4. Εγκριση όλων των παρά του Διοικητικού Συμβουλίου γενομένων πράξεων κατά την χρήση από 1/1/2001 έως 31/12/2001.
5. Μετατροπή του Μετοχικού Κεφαλαίου της Εταιρίας και της ονομαστικής αξίας των Μετοχών σε Ευρώ με την διαδικασία της Κεφαλαιοποίησης μέρους των Αποθεματικών και τροποποίηση του άρθρ. 5 του καταστατικού.
6. Διάφορα θέματα και ανακοινώσεις.

Κάθε Μέτοχος που επιθυμεί να λάβει μέρος στη Γενική Συνέλευση, οφείλει σύμφωνα με το Καταστατικό της Εταιρίας να καταθέσει τις μετοχές του στο Ταμείο της Εταιρίας ή στο Ταμείο Παρακαταθηκών και Δανείων ή σε οποιαδήποτε στην Ελλάδα Τραπεζική Ανώνυμη Εταιρία (5) πέντε τουλάχιστον ημέρες πριν την ημέρα που ορίσθηκε για τη Συνέλευση και μέσα σ' αυτή τη προθεσμία πρέπει να καταθέσει στη Διοίκηση της Εταιρίας τις αποδείξεις κατάθεσης των μετοχών ή το πληρεξούσιο αντιπροσώπευσης, θεωρημένο από Αστυνομική Αρχή για το γνήσιο της υπογραφής του εξουσιοδοτούντος.

Κύριοι Μέτοχοι, η Τακτική Γενική Συνέλευση της 30ής Ιουνίου 2002 δεν πραγματοποιήθηκε εν λόγω μη υπάρξεως απαρτίας. Η παρουσία όλων σας στην επαναληπτική ΓΣ της 14ης Ιουλίου, θα μας βοηθήσει να πάρουμε τις σωστές αποφάσεις μέσα στο πλαίσιο που εσείς θα μας υποδείξετε και θα ενημερωθείτε από το Δ.Σ. για τα θέματα που μας απασχόλησαν το 2001 καθώς και τις προοπτικές και τους στόχους της Εταιρίας για το 2002.

Για το Διοικητικό Συμβούλιο
Ο πρόεδρος του Δ.Σ.
Μιχαήλ Α. Μαραθέλιας

ΔΙΕΥΘΥΝΣΗ ΔΑΣΩΝ ΔΩΔΕΚΑΝΗΣΟΥ

ΑΝΑΚΟΙΝΩΣΗ

Γνωστοποιείται, κατά το άρθρο 14 του Ν. 998/79, η αποστολή για δημοσίευση στο Δήμο Αφάντου της αριθμ. 3537/18-6-2002 πράξης χαρακτηρισμού έκτασης που εκδόθηκε από τον Δ/ντή Δασών Δωδ/σου. Η Κ.Μ. 3.095[Α] γαιών Αφάντου χαρακτηρίζεται ως γεωργική που βρίσκεται εντός καταφυγίου άγριας ζωής.

Ο Διευθυντής Δασών
Δωδ/νήσου
Φίλιππος Κοντίτσης
Δασολόγος με Α' βαθμό

ΕΛΛΗΝΙΚΗ ΔΗΜΟΚΡΑΤΙΑ
ΠΕΡΙΦΕΡΕΙΑ ΝΟΤΙΟΥ ΑΙΓΑΙΟΥ
ΝΟΜΟΣ ΔΩΔΕΚΑΝΗΣΟΥ
ΝΟΜΑΡΧΙΑΚΗ ΑΥΤ/ΣΗ ΔΩΔΕΚΑΝΗΣΟΥ
Δ/ΝΣΗ ΔΙΟΙΚ. & ΟΙΚΟΝ. ΥΠΗΡΕΣΙΩΝ
ΤΜΗΜΑ ΔΙΟΙΚΗΣΗΣ

ΑΝΑΚΟΝΩΣΗ

Ανακοινώνεται ότι ο Κατσίλλης Ανδρέας του Αντωνίου και της Αναστασίας που γεννήθηκε στη Καρδάμαινα-Κω το έτος 1946 και είναι κάτοικος Βαθέος Σάμου οδός Ομήρου αριθμ. 21 επαγγέλματος Δημ. Υπαλλήλου έχει υποβάλλει αίτηση για την αλλαγή του επωνύμου του από "ΚΑΤΣΙΛΛΗΣ" σε "ΚΑΤΣΙΛΗΣ". Καλείται όποιος αντιτίθεται τυχόν στην ανωτέρω αλλαγή, όπως μέσα σε δέκα πέντε (15) ημέρες από τη δημοσίευση της παρούσης υποβάλλει στη Νομαρχιακή Αυτοδιοίκηση Δωδεκανήσου, Δ/νση Διοικητικών & Οικονομικών Υπρεσιών, Διοικητήριο Ρόδου τις αντιρρήσεις του για την ανωτέρω αλλαγή.

Με Ε.Ν.
Η Διευθύντρια
Κων/να Παπαδάκη

ΕΛΛΗΝΙΚΗ ΔΗΜΟΚΡΑΤΙΑ
ΠΕΡΙΦΕΡΕΙΑ ΝΟΤΙΟΥ ΑΙΓΑΙΟΥ
ΝΟΜΟΣ ΔΩΔΕΚΑΝΗΣΟΥ
ΔΗΜΟΤΙΚΟΣ ΟΡΓΑΝΙΣΜΟΣ ΠΡΟΝΟΙΑΣ
ΔΗΜΟΣ ΡΟΔΙΩΝ

ΕΥΧΑΡΙΣΤΗΡΙΑ ΕΠΙΣΤΟΛΗ

Θα θέλαμε να σας εκφράσουμε τις ευχαριστίες μας, για την ευγενική προσφοράς σας, να διαθέσετε παιχνίδια, σε παιδιά απόρων οικογενειών της πόλης μας. Ελπίζουμε το παράδειγμά σας να μιμηθούν και άλλοι συμπολίτες μας.

Με ιδιαίτερη εκτίμηση
Ο Πρόεδρος
Μανόλης Γλυνός
Αντιδήμαρχος Δ.Ρ.

ΔΑΝΕ SEA LINE
ΔΩΔΕΚΑΝΗΣΙΑΚΗ ΑΝΩΝΥΜΗ ΝΑΥΤΙΛΙΑΚΗ ΕΤΑΙΡΕΙΑ
ΑΜΑΕ 12158/06/Β'/86/12

ΠΡΟΣΚΛΗΣΗ ΕΠΑΝΑΛΗΠΤΙΚΗΣ ΤΑΚΤΙΚΗΣ ΓΕΝΙΚΗΣ ΣΥΝΕΛΕΥΣΗΣ

των μετόχων της Ανώνυμης Εταιρείας με την επωνυμία ΔΩΔΕΚΑΝΗΣΙΑΚΗ ΑΝΩΝΥΜΗ ΝΑΥΤΙΛΙΑΚΗ ΕΤΑΙΡΕΙΑ (ΔΑΝΕ SEA LINE) σε ετήσια Επαναληπτική Τακτική Γενική Συνέλευση.

Σύμφωνα με το Νόμο και το Καταστατικό της Εταιρείας και κατόπιν της από 2-7-2002 αποφάσεως του Διοικητικού Συμβουλίου της, καλούνται οι μέτοχοι της ΔΑΝΕ σε Επαναληπτική Τακτική Γενική Συνέλευση την 15ην Ιουλίου 2002 ημέρα Δευτέρα και ωρα 18.00 στην συνεδριακή αίθουσα του Δημοτικού Κέντρου "ΑΚΤΑΙΟΝ" Πλατεία Ελευθερίας Ρόδος, για λήψη αποφάσεων επί των θεμάτων της αρχικής από 29-5-2002 ημερησίας διατάξεως της οποίας η συνεδρίαση ορισθείσα για τις 26-6-2002 ματαιώθηκε ελλείψει νομίμου απαρτίας ήτοι:

ΘΕΜΑΤΑ ΗΜΕΡΗΣΙΑΣ ΔΙΑΤΑΞΗΣ

1. Ενημέρωση των μετόχων περί της πορείας των εταιρικών υποθέσεων.
2. Εγκριση των Ετησίων Οικονομικών Καταστάσεων (Ισολογισμού, Αποτελεσμάτων Χρήσεως, Πίνακα Διαθέσεως, Αποτελεσμάτων, Προσαρτήματος και Ταμειακών ροών) της χρήσεως 2001, μετά από ακρόαση των σχετικών Εκθέσεων του Διοικητικού Συμβουλίου και των Ορκωτών Ελεγκτών.
3. Απαλλαγή των μελών του Διοικητικού Συμβουλίου και των Ελεγκτών της χρήσεως 2001 από κάθε ευθύνη και αποζημίωση.
4. Παραχώρηση προσημείωσης υποθήκης υπερ της ΑΝΕΚ LINES επί ακινήτων της Εταιρείας, προς εξασφάλιση απαιτήσεώς της.
5. Εκλογή ενός (1) τακτικού και ενός (1) αναπληρωματικού Ορκωτού Ελεγκτού για την χρήση 2002.
6. Εκλογή τεσσάρων (4) μελών του Διοικητικού Συμβουλίου τριετούς θητείας και δύο (2) αναπληρωματικών μελών, σύμφωνα με το Νόμο και το Καταστατικό της Εταιρείας.

Οι μέτοχοι που επιθυμούν να μετάσχουν στη Γενική Συνέλευση πρέπει, σύμφωνα με το Καταστατικό της Εταιρείας, να καταθέσουν μέχρι και την 15.30 ώραν της 8ης Ιουλίου 2002, τους Αποθετηρίους ή προσωρινούς τίτλους των μετοχών τους στα Γραφεία της Εταιρείας (Αυστραλίας 92 Ρόδος) ή στο Ταμείο Παρακαταθηκών και Δανείων ή σε οποιαδήποτε αναγνωρισμένη Τράπεζα στην Ελλάδα και να προσκομίσουν μέσα στην ίδια προθεσμία τις αποδείξεις καταθέσεως και τυχόν έγγραφα αντιπροσωπεύσώς τους στα Γραφεία της εταιρείας για την έκδοση βεβαίωσης (εισιτηρίου) συμμετοχής τους στη Γεν. Συνέλευση.

Οσοι επιθυμούν να θέσουν υποψηφιότητα για το Διοικ. Συμβούλιο πρέπει απαραιτήτως να το δηλώσουν εγγράφως και επί αποδείξει στα γραφεία της εταιρείας στη Ρόδο μέχρι και την 15.30' ώραν της 8ης Ιουλίου 2002.

Ρόδος 2 Ιουλίου 2002
Με εντολή του Διοικητικού Συμβουλίου
Ο Πρόεδρος του Δ.Σ.
Ιάκωβος Ν. Γερονικόλας

ΕΛΛΗΝΙΚΗ ΔΗΜΟΚΡΑΤΙΑ
ΠΕΡΙΦΕΡΕΙΑ ΝΟΤΙΟΥ ΑΙΓΑΙΟΥ
ΝΟΜΟΣ ΔΩΔΕΚΑΝΗΣΟΥ
ΔΗΜΟΤΙΚΟΣ ΟΡΓΑΝΙΣΜΟΣ ΠΡΟΝΟΙΑΣ ΔΗΜΟΥ ΡΟΔΙΩΝ
Α.Π. 448

ΕΚΔΗΛΩΣΗ ΕΝΔΙΑΦΕΡΟΝΤΟΣ

Ο Δημοτικός Οργανισμός Πρόνοιας προκειμένου να προβεί στην προμήθεια κλιματιστικών μηχανημάτων διαιρουμένου τύπου κατάλληλα για ψύξη-θέρμανση, τα οποία θα εγκατασταθούν στα Δημοτικά Ιατρεία και άλλους χώρους του ΔΟΠ με τα παρακάτω ενδεικτικά χαρακτηριστικά:

1. Τριών επίτοιχων κλιματιστικών ψύξης-θέρμανσης, ισχύος στην ψύξη 9.000 Btu/h (διαιρουμένου τύπου).
2. Τριών επίτοιχων κλιματιστικών ψύξης-θέρμανσης, ισχύος στην ψύξη 18.000 Btu/h (διαιρουμένου τύπου).

Ο ενδεικτικός προϋπ/σμος της δαπάνης ανέρχεται σε 7.337 ευρώ με τον ΦΠΑ.

καλεί όλους τους ενδιαφερόμενους

να προσκομίσουν κλειστή προσφορά με τα τεχνικά στοιχεία, προσπέκτους κλπ. και την τιμή χωρίς τον ΦΠΑ στα γραφεία του ΔΟΠ οδός Ερυθρού Σταυρού 6 μέχρι και την 12/7/02 και ώρα 12.00.

Στην προσφορά θα αναγράφεται εκτός των άλλων και
- ο χρόνος παράδοσης.
- η παρεχόμενη εγγύηση, το servis και η χορήγηση ανταλλακτικών
- οποιοδήποτε άλλο στοιχείο που βοηθά την αξιολόγηση.

Η ανάδειξη του προμηθευτή θα γίνει μετά από τεχνοοικονομική αξιολόγηση.

Για περισσότερες πληροφορίες στα τηλέφωνα 0241025790, 0241026846 κατά τις εργάσιμες ημέρες και ώρες κ. Μίκα Κελεπέρα.

Ο Πρόεδρος
Εμμανουήλ Γλυνός
Αντιδήμαρχος Δ.Ρ.

ΡΟΔΙΑΚΗ ΛΕΣΧΗ

ΑΝΑΚΟΙΝΩΣΗ ΕΚΔΡΟΜΗΣ

Η ΡΟΔΙΑΚΗ ΛΕΣΧΗ ανακοινώνει στα μέλη και τους φίλους της ότι το **Σάββατο 6 Ιουλίου 2002** πραγματοποιεί διήμερη εκδρομή στη Λέρο με την ευκαιρία των εκεί εορταστικών εκδηλώσεων.

Αναχώρηση το **Σάββατο 8.30** π.μ. και επιστροφή το απόγευμα της **Κυριακής.**

Τιμή συμμετοχής 60 ευρώ για εισιτήρια και Ξενοδοχείο.

Δηλώσεις συμμετοχής στα τηλέφωνα 0241024668-23828 μέχρι Παρασκευή μεσημέρι

Από το Δ. Συμβούλιο

ΑΠΩΛΕΙΑ

Απωλέσθει επιταγή ανεργίας ΟΑΕΔ στο όνονα **ΠΑΛΑΙΟΣ ΕΜΜΑΝΟΥΗΛ.**

Παρακαλούμε όποιος τη βρει να την παραδώσει στα γραφεία του ΟΑΕΔ ή να τηλεφωνήσει στο 0976228269.

ΠΟΛΙΤΙΣΤΙΚΟΣ ΟΡΓΑΝΙΣΜΟΣ ΔΗΜΟΥ ΡΟΔΙΩΝ

Συναυλία Ελληνικής Μουσικής
Με τις:
Μαριώ και Μελίνα Κανά
Κυριακή 7 Ιουλίου 2002
Ώρα 9 μ.μ.
Θέατρο Μεσαιωνικής Τάφρου "Μελίνα Μερκούρη"

ΚΑΘΗΜΕΡΙΝΑ ΟΛΑ ΤΑ ΝΕΑ ΤΗΣ ΔΩΔΕΚΑΝΗΣΟΥ ΣΤΟ INTERNET
www.rodiaki.gr

ΣΥΓΧΑΡΗΤΗΡΙΟ

Στην αγαπημένη μας **Ανθούλα Τσιώκα** του **Απόστολου** και της **Παρασκευής** που πήρε το πτυχίο της Αρχιτεκτονικής Σχολής του Πανεπιστημίου DEMONFORT της Αγγλίας, θερμά συγχαίρουμε.

Οικογένεια
Μιχάλη-Λίτσας
Σκάρου

ΣΥΓΧΑΡΗΤΗΡΙΟ

Την αγαπητή μου **Κων/να-Ανθιόπη Φανουράκη,** συγχαίρουμε θερμότατα για την απόκτηση του πτυχίου της Φαρμακευτικής Σχολής, και της ευχόμαστε καλή σταδιοδρομία.

Σωτηρία Πολεμικού

ΣΥΓΧΑΡΗΤΗΡΙΟ

Στην αγαπημένη μας κόρη και αδελφή **Δέσποινα Μανούσου** που αρίστευσε στην Γ' Λυκείου με **19,1,** τα πιο θερμά μας συγχαρητήρια και της ευχόμαστε πάντα επιτυχίες και καλή σταδιοδρομία.

Οι γονείς
Γιάννης-Ραϊγια
Ο αδελφός
Θωμάς

ΣΥΓΧΑΡΗΤΗΡΙΟ

Στην αγαπημένη μας **Δέσποινα Μανούσου** του **Ιωάννη** που αρίστευσε στην Γ' Λυκείου με **19,1** (με τη δύναμη του Θεού), ευχόμαστε καλή πρόοδο και πάντα άξια.

Με πολύ αγάπη
Η γιαγιά
Δέσποινα
Οι Θείοι
Τριαντάφυλλος-Αικατερίνη
Ευστάθιος-Αντιόπη

ΣΥΓΧΑΡΗΤΗΡΙΟ

Με μεγάλη χαρά πληροφορηθήκαμε την απόκτηση του διπλώματος της φαρμακοποιού, από την άξια και ταλαντούνο **Κωνσταντίνα-Ανθιόπη Φανουράκη.** Η προσφορά του αξέχαστου πατέρα της **Αργύρη** και της ακάματης μητέρας της **Ανθούλας** στο στερέωμα της Φαρμακολογίας εγγυώνται την βέβαιη επιτυχία της νέας φαρμακοποιού.

Συγχαρητήρια
ΚΩΝ/ΝΟΣ ΖΟΠΠΑΣ

ΠΟΛΙΤΙΣΤΙΚΟΣ ΣΥΛΛΟΓΟΣ

ΚΡΗΤΗΝΙΑΣ "Η ΚΑΣΤΕΛΛΟΣ"

Καλούμε τα μέλη και τους φίλους στο γλέντι που διοργανώνουμε στη πλατεία του χωριού **το Σάββατο 6 Ιουλίου.**
Η βραδιά θα ξεκινήσει με την παρουσίαση παραδοσιακών χορών, από το χορευτικό συγκρότημα του συλλόγου.
Θα υπάρχει ζωντανή μουσική, φαγητό, χορός και λαχειαγορά.
Ωρα έναρξης 9 μ.μ.
Τιμή κάρτας (χωρίς ποτό) 10 €

Πληροφορίες: τηλ. 0246031059, 0246031206, 0241039272
Το Δ.Σ. του συλλόγου

ΑΠΩΛΕΙΑ

Χάθηκε σκυλάκι ημίαιμο θηλυκό-μαύρο 6 μηνών στην περιοχή παραλίας Ιαλυσού (δίπλα από το PLANET ZET). Ακούει στο όνομα **Lucci.**
Οποιος γνωρίζει ο,τιδήποτε να επικοινωνήσει στο τηλέφωνο 96158 κ. **Βασίλη**

ΠΡΟΣΚΛΗΣΗ

Το Διεθνές Κέντρο Λογοτεχνών και Μεταφραστών Ρόδου έχει την τιμή να σας προσκαλέσει στην παρουσίαση του βιβλίου "Νικηφόρος Μανδηλαράς-Η δολοφονία ενός αγωνιστή" των **Γεωργίου Λ. Χιωτάκη** και **Γιάννη Κορίδη** την Παρασκευή, 5 Ιουλίου 2002 και ώρα 20.30, στο θερινό Δημοτικό Κινηματοθέατρο "Το ΡΟΔΟΝ".
Το βιβλίο θα παρουσιάσουν οι:
Γιώργος Γιαννόπουλος, δήμαρχος Ροδίων και **Γιώργος Σκανδαλίδης,** πρόεδρος του ΔΚΛΜΡ.
Στην εκδήλωση θα παρευρεθούν: η χήρα του **Νικηφόρου Μανδηλαρά Ασπασία** και η κόρη του **Αριέτα.**
Η εκδήλωση είναι ανοιχτή για το κοινό.

ΠΛΑΣΙΟ διαφημιστική
◆ Κάρτες
◆ Προσκλητήρια γάμων-βαπτίσεων
◆ Σφραγίδες
◆ Διαφήμιση στον Τύπο
Παπαγιάννη 80 Κρεμαστή
Τηλ. 95584 - 91350
Κιν. 09377-56878

ALHAMBRA TRAVEL
Royal Olympic Cruises
ΜΕΓΑΛΗ ΟΝΕΙΡΕΜΕΝΗ ΚΡΟΥΑΖΙΕΡΑ
ΜΕ ΤΟ ΥΠΕΡΣΥΓΧΡΟΝΟ
ΠΟΛΥΤΕΛΕΣ ΚΡΟΥΑΖΙΕΡΟΠΛΟΙΟ
OLYMPIA VOYAGER
Από τα πιο σημαντικά νεότευκτα κρουαζιερόπλοια

28 Αυγούστου-4 Σεπτεμβρίου
από ΡΟΔΟ-ΡΟΔΟ

Κάντε το όνειρό σας πραγματικότητα προσφέροντας στον εαυτό σας και στα παιδιά σας ένα ταξίδι με πολλές απολαύσεις και πολλές προσεγγίσεις σε λιμάνια.

ΡΟΔΟΣ-ΗΡΑΚΛΕΙΟ-ΣΑΝΤΟΡΙΝΗ-ΠΕΙΡΑΙΑ-ΚΩΝΣΤΑΝΤΙΝΟΥΠΟΛΗ (2 ημέρες)-ΘΕΣΣΑΛΟΝΙΚΗ-ΜΥΚΟΝΟΣ-ΚΟΥΣΑΝΤΑΣΙ-ΠΑΤΜΟΣ -ΡΟΔΟΣ
ΤΑΧΥΤΗΤΑ-ΠΟΛΥΤΕΛΕΙΑ-ΣΕΡΒΙΣ-ΔΙΑΣΚΕΔΑΣΗ
ΠΡΟΣΦΕΡΕΙ ΣΤΟΝ ΕΠΙΒΑΤΗ ΤΑ ΠΑΝΤΑ

ΠΡΟΓΡΑΜΜΑ
28/8 αναχώρηση από **ΡΟΔΟ** στις 18.00
29/8 άφιξη από **ΗΡΑΚΛΕΙΟ** στις 07.00-11.00
29/8 άφιξη από **ΣΑΝΤΟΡΙΝΗ** στις 15.00-20.00
30/8 άφιξη από **ΠΕΙΡΑΙΑ** στις 06-00-19.00
31/8 άφιξη από **ΚΩΝΣΤΑΝΤ/ΠΟΛΗ** στις 14.00 (διανυκτέρευση)
1/9 αναχώρηση από **ΚΩΝΣΤΑΝΤ/ΠΟΛΗ** στις 17.00
2/9 άφιξη από **ΘΕΣΣΑΛΟΝΙΚΗ** στις 07.30-09.00
2/9 άφιξη από **ΜΥΚΟΝΟΣ** στις 19.00-24.00
3/9 άφιξη από **ΚΟΥΣΑΝΤΑΣΗ** στις 07.00-12.00
3/9 άφιξη από **ΠΑΤΜΟΣ** 15.30-21.00
4/9 άφιξη από **ΡΟΔΟ** στις 07.00

✓ Δωρεάν για παιδιά έως 16 ετών που συνοδεύονται από γονείς (πληρώνουν μόνο τα λιμενικά τέλη). Θέσεις περιορισμένες λόγω υψηλής περιόδου..

Πληροφορίες - Κρατήσεις
Πρακτορείο **ALHAMBRA TRAVEL**
Δημητρίου Θεοδωράκη 13 (Πεζόδρομος)
Τηλ.. 02410 37052, 25698

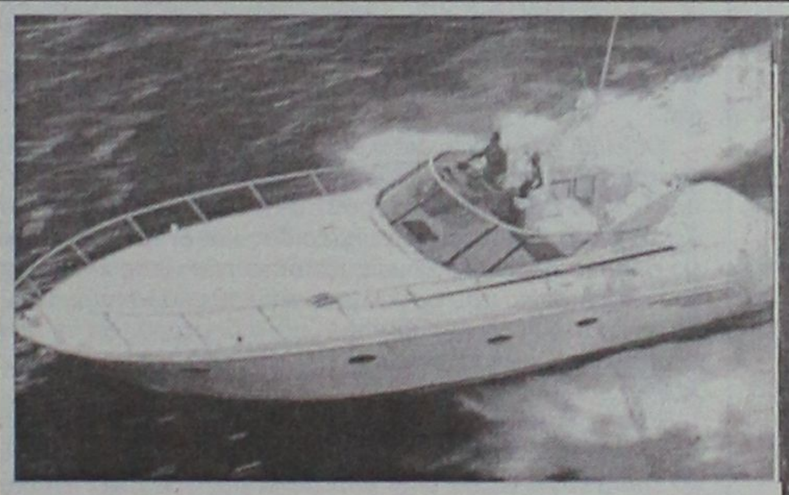

Καλυπτόμενοι κίνδυνοι
Βύθιση, προσάραξη, πρόσκρουση, εκβολή, φωτιά, έκρηξη, πειρατεία, κεραυνός, κακόβουλες πράξεις, κλοπή ολική ή μερική, καλύψεις δαπανών ανέλκυσης ή μετακίνησης του σκάφους σε περίπτωση ναυαγίου.

ΑΙΓΑΙΟΝ
ΑΣΦΑΛΙΣΤΙΚΗ ΕΤΑΙΡΕΙΑ

Σε συνεργασία με
τον κ. Χριστοδούλου Χρήστο
Ερυθρού Σταυρού 2-Ρόδος
τηλ. 75701



ΑΙΓΑΙΟΝ ΑΝΩΝΥΜΗ ΑΣΦΑΛΙΣΤΙΚΗ ΕΤΑΙΡΕΙΑ

Τώρα και στην Ρόδο από τα ΤΑΠΗΤΟΚΑΘΑΡΙΣΤΗΡΙΑ
«ΚΛΕΟΠΑΤΡΑ» &
«EURO CLEAN CENTER»
κάτι πρωτοποριακό!!!
Αυτό που έλειπε από την Ρόδο τώρα κοντά σας.
Το μοναδικό και υπερσύγχρονο πλυντήριο για χαλιά και μοκέτες.
Εμπιστευτείτε μας για να δείτε το τέλειο πλύσιμο στα χαλιά σας.
και μια εκπληκτική προσφορά!!!
για το 2002 οι τιμές παραμένουν στις περσινές και η φύλαξη **δωρεάν.**
εσείς απλώς τηλεφωνήστε
στο **02410 51996 ή 0945 793626**
τα υπόλοιπα θα τα αναλάβουμε εμείς.
ΣΤΑΥΡΟΣ ΚΟΥΦΑΛΛΑΚΗΣ

ΤΖΑΚΙΑ
ΤΖΑΚΙΑ ΤΖΟΤΖΟΛΗΣ ΤΑΣΟΣ
ΤΖΑΚΙΑ
ΜΑΝΤΕΜΕΝΙΑ • ΑΠΛΑ • ΑΕΡΟΘΕΡΜΑ • ΜΕ ΤΖΑΜΙΑ ΚΑΙ ΠΟΡΤΕΣ • ΜΕ ΠΥΡΟΤΟΥΒΛΑ
ΣΟΜΠΕΣ ΜΕ ΞΥΛΑ
ΜΕΓΑΛΗ ΠΟΙΚΙΛΙΑ ΜΟΝΤΕΛΩΝ
ΑΞΕΣΟΥΑΡ ΤΖΑΚΙΩΝ
ΣΚΑΡΕΣ • ΣΙΤΕΣ • ΚΡΕΜΑΝΤΑΛΛΑΔΕΣ
ΦΟΥΡΝΑΚΙΑ ΚΑΙ ΨΗΣΤΑΡΙΕΣ
ΣΕ ΠΟΛΛΑ ΣΧΕΔΙΑ ΚΑΙ ΜΕΓΕΘΗ
ΚΑΘΑΡΙΣΜΟΙ ΚΑΙ ΣΕΡΒΙΣ ΤΖΑΚΙΩΝ
ΚΟΛΥΜΠΙΑ, ΕΝΑΝΤΙ ΚΑΙ ΠΑΡΑΠΛΕΥΡΩΣ ΙΔΡΥΜΑΤΟΣ
ΚΥΡΙΑΚΕΣ ΑΝΟΙΚΤΑ 11–4
Τηλέφωνο (0241) 56275, κιν. 0942/255848,
τηλ. Fax: 56317, 85103 Κολύμπια, Ρόδος



Ρόδος: εἰκῇ καὶ ὡς ἔτυχε...

...Σύμη: "Απόψε αυτοσχεδιάζουμε"

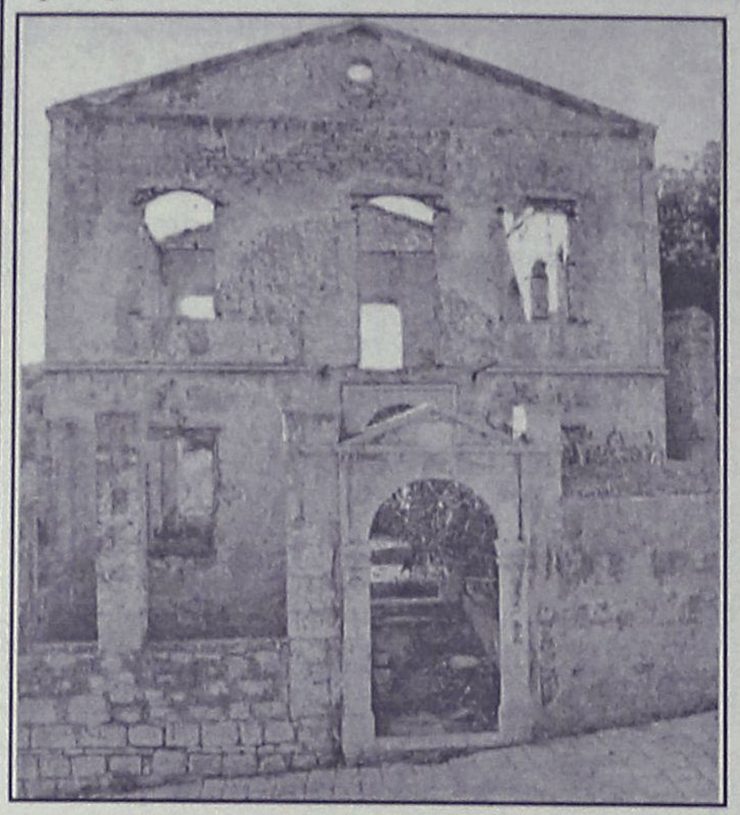

Σύμη: Στοιχειωμένο, σιωπηλό και έρημο "χαλατό"

Είναι γεγονός ότι από πέρυσι το **Φεστιβάλ της Σύμης**, παρά τα εκατομμύρια που ξοδεύονται από τους χορηγούς, έχει αρχίσει να δείχνει σημάδια κόπωσης. Και αυτό επιβεβαιώνεται και με τον φετινό προγραμματισμό.

Μόνο που τώρα φτάνουμε στα όρια της *"λάιτ"* φάρσας.

Βλέπετε, οι διάφοροι πολιτευτές πήραν χαμπάρι την υπαρξή του και είναι αποφασισμένοι να γελοιοποιηθούν. Ομως το φεστιβάλ τι τους φταίει;

Γράφει στο "Βήμα", η ιδιαιτέρως κακιασμένη κα **Πανδώρα:**

*"Οφείλω να αναγνωρίσω όμως ότι χιούμορ έχουν η **Ελσα Παπαδημητρίου** και ο **Γιώργος Αλογοσκούφης** της Ν.Δ. όπως και η **Ροδούλα Ζήση** του ΠΑΣΟΚ. Διότι-εφόσον ευσταθεί σχετικό δημοσίευμα εφημερίδας-και οι τρεις δέχθηκαν να παρουσιάσουν τα κρυφά ταλέντα τους στις καλλιτεχνικές εκδηλώσεις που οργανώνονται κάθε καλοκαίρι στη Σύμη. Η πρώτη θα τραγουδήσει τζαζ, ο δεύτερος θα τη συνοδεύσει στην κιθάρα· όσο για την τρίτη θα τραγουδήσει ελληνικά λαϊκά.*

Βάσει πληροφοριών τις οποίες συνέλεξα (αλλά δεν μπόρεσα να διασταυρώσω...), μπορώ να προσθέσω ότι η Ελσα θα ερμηνεύσει Cole Porter μεταμφιεσμένη σε Ella Fitzgerald, ο Γιώργος θα δώσει μια ροκ πινελιά στην εμφάνισή του φορώντας μια φουντωτή σγουρή περούκα, ως φόρο τιμής στο νεανικό είδωλό του, τον Jimmy Hendrix, ενώ η Ροδούλα θα εμφανισθεί χωρίς μεταμφίεση-δε τη χρειάζεται άλλωστε, το πλατινέ μαλλί αρκεί..."

...Φεστιβάλ Αστροπαλιάς

Με πρωτοβουλία του **Γιώργου Ανδρέου** και με την συνεργασία του Δήμου Αστυπάλαιας διοργανώνεται για τρίτη χρονιά εφέτος, ένα από τα σημαντικότερα φεστιβάλ του καλοκαιριού, **Το φεστιβάλ Αστυπάλαιας.** Τις προηγούμενες χρονιές αρκετοί ήταν οι καλλιτέχνες που, αφιλοκερδώς συμμετείχαν. Μεταξύ αυτών ο Νίκος Ξυδάκης, ο Γιάννης Κότσιρας, ο Παντελής Θαλασσινός, ο Μπάμπης Τσέρτος και ο Χρήστος Τσιαμούλης.

Το φετινό Φεστιβάλ άνοιξε στις 8 Ιουνίου με συναυλία του Αλκίνοου Ιωαννίδη, χθες τραγούδησε η Μελίνα Κανά και θα συνεχίσουν ο Δημήτρης Μπάσης (12/7), οι Χαϊνηδες (29/7), η Ελένη Τσαλιγοπούλου, Νίκος Πορτοκάλογλου, Γιώργος Ανδρέου (12/8). Οι εκδηλώσεις θα κλείσουν με την κοινή εμφάνιση του Θάνου Μικρούτσικου και του Χρήστου Θηβαίου.

Από φέτος το καλοκαίρι οι διοργανωτές θεσμοθετούν την ανακήρυξη σε επίτιμο δημότη του νησιού ενός ή περισσότερων προσωπικοτήτων με ουσιώδη συμβολή στον πολιτισμό της χώρας μας. Για το 2002 επίτιμος δημότης αναγορεύεται ο Θάνος Μικρούτσικος.

Την ίδια περίοδο (30-6/7-7) ο ραδιοφωνικός σταθμός της Ρόδου **Λυχνάρι** και το **Πανελλήνιο Δίκτυο Οικολογικών Οργανώσεων** διοργανώνουν το πρώτο οικολογικό κάμπινγκ. Σκοπός των τοπικών, πολιτιστικών και οικολογικών φορέων είναι η προβολή του νησιού μέσω του περιβάλλοντος, η δημιουργία νέων εισοδημάτων από φιλικές προς το περιβάλλον ενέργειες και η ενημέρωση των κατοίκων περί των δυνατοτήτων του αγροτικού πολιτισμού με τη δημιουργία παραδοσιακών χώρων.

...Αφηγήσεις ζωής από το Όθος Καρπάθου

Ηθη και έθιμα του χωριού **Όθους Καρπάθου**, όπως τα κατέγραψε η φιλόλογος **Φραγκίσκη Σταυράκη** στη φοιτητική εργασία της στο Πανεπιστήμιο Αθηνών. Συνεργάτες στο δύσκολο εγχείρημά της είχε δύο ηλικιωμένους συγγενείς της, που με τις συναρπαστικές αφηγήσεις τους ξεδίπλωσαν τις σελίδες ολάκερης της ζωής τους. *Αυτή τη λαογραφική ύλη αποφάσισα να εκδώσω, όπως ακριβώς τη συνέλεξα χωρίς δική μου παρέμβαση. Γιατί ήθελα αυτές οι φωνές να φτάσουν ατόφιες, αυθεντικές για να μας μεταφέρουν σ' αυτόν τον κόσμο που σχεδόν έχει χαθεί".*

*** Φραγκίσκη Σταυράκη: "Αφηγήσεις ζωής από το Οθος Καρπάθου", εκδόσεις "Δωδώνη", σελ. 87, Αθήνα 2002.**

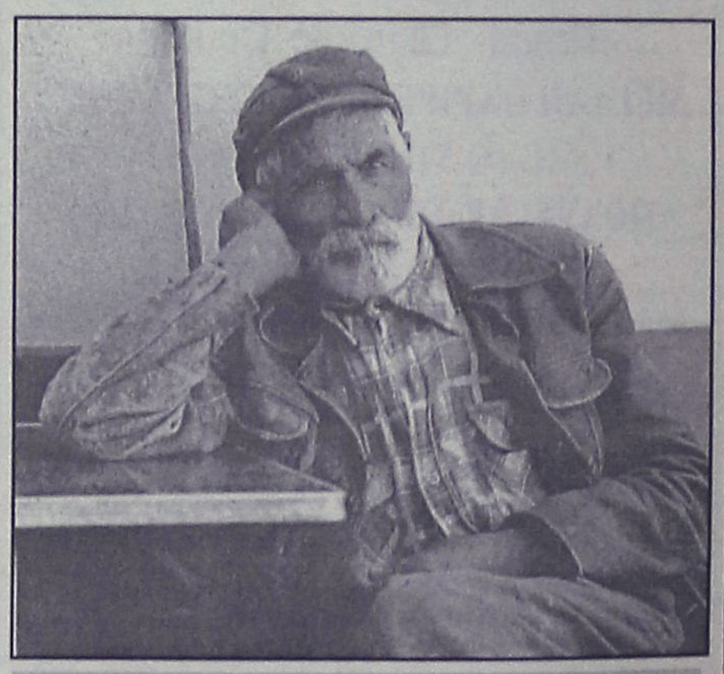

Καρπάθιος γέροντας

ΜΕΡΙΚΕΣ ΦΟΡΕΣ ΓΙΑ ΝΑ ΑΡΕΣΕΙΣ ΠΡΕΠΕΙ ΝΑ ΦΤΑΣΕΙΣ ΣΤΑ ....ΆΚΡΑ!!

- ΠΡΟΣΘΕΤΙΚΗ ΝΥΧΙΩΝ ΜΕΤΑΞΙ-ΑΚΡΥΛΙΚΟ
- ΜΑΝΙΚΙΟΥΡ-ΠΕΝΤΙΚΙΟΥΡ ΑΝΑΝΕΩΣΗΣ
- ΟΡΘΟΝΥΧΙΑ (πονεμενα γυρτα νυχια)
- ΣΚΛΗΡΥΝΣΗ ΦΥΣΙΚΩΝ ΝΥΧΙΩΝ
- ΛΕΥΚΑΝΣΗ ΝΥΧΙΩΝ (χερια-ποδια)
- ΦΡΥΔΙΑ - ΒΛΕΦΑΡΙΔΕΣ
- ΜΟΝΙΜΟ ΓΑΛΛΙΚΟ
- MONIMA DESIGNS
- ΑΠΟΤΡΙΧΩΣΗ

BEAUTY NAILS BN RHODES



ΑΝ ΤΟ ΖΗΤΟΥΜΕΝΟ ΣΑΣ ΕΙΝΑΙ Η *ΑΚΡΑ ...ΠΟΛΥΤΕΛΕΙΑ*
BEAUTY NAILS - STUDIO ΑΙΣΘΗΤΙΚΗΣ ΝΥΧΙΩΝ
ΕΜΠΟΡΙΚΟ ΚΕΝΤΡΟ ΦΩΚΙΑΛΗ-ΑΓ. ΑΝΑΣΤΑΣΙΑΣ 40-ΤΗΛ. 70660-ΚΙΝ. 0944 520887

ΡΟΔΟΤΡΥΠΟΚΟΠΤΙΚΗ Ο.Ε.
ΚΟΥΛΙΑΝΟΣ ΔΗΜΗΤΡΙΟΣ & ΣΙΑ Ο.Ε.
ΚΟΛΟΚΟΤΡΩΝΗ 66 ΡΟΔΟΣ ΤΗΛ. & FAX: 0241/77257 ΚΙΝ.: 0932/732331
ΤΡΥΠΑΜΕ - ΚΟΒΟΥΜΕ - ΣΠΑΜΕ
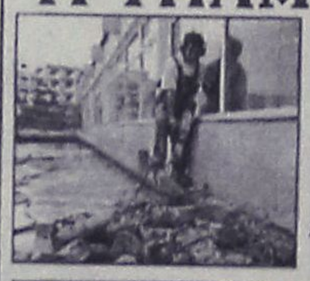
ΜΠΕΤΑ - ΤΟΥΒΛΑ - ΤΣΙΜΕΝΤΟΛΙΘΟΥΣ - ΠΑΤΩΜΑΤΑ, ΠΕΤΡΕΣ
ΧΩΡΙΣ ΟΡΙΟ ΠΑΧΟΥΣ
ΧΩΡΙΣ ΔΟΝΗΣΕΙΣ - ΡΩΓΜΕΣ - ΣΚΟΝΕΣ

ΕΡΓΑΣΙΕΣ:
ΑΝΟΙΓΟΥΜΕ ΠΟΡΤΕΣ - ΠΑΡΑΘΥΡΑ
ΚΑΝΑΛΙΑ ΣΕ ΠΑΤΩΜΑΤΑ ΓΙΑ ΥΔΡΑΥΛΙΚΟΥΣ & ΗΛΕΚΤΡΟΛΟΓΟΥΣ
ΤΡΥΠΕΣ ΔΙΑΦΟΡΩΝ ΜΕΓΕΘΩΝ
& ΚΥΚΛΙΚΑ ΑΝΟΙΓΜΑΤΑ ΓΙΑ ΣΚΑΛΕΣ
ΕΠΙΣΗΣ ΓΙΝΟΝΤΑΙ ΚΟΠΕΣ ΣΕ ΤΟΙΧΟΥΣ ΑΠΟ ΠΕΤΡΑ & ΑΝΑΣΤΗΛΩΣΕΙΣ ΜΕ ΜΠΕΤΟ Η ΣΙΔΗΡΟΚΑΤΑΣΚΕΥΗ
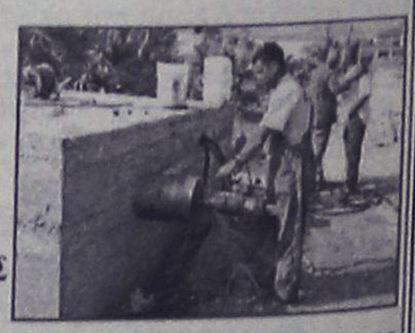
ΣΤΙΣ ΕΡΓΑΣΙΕΣ ΜΑΣ ΣΥΜΠΕΡΙΛΑΜΒΑΝΕΤΑΙ Η ΜΕΤΑΦΟΡΑ ΜΠΑΖΩΝ
Ολες οι εργασίες είναι με την σύγχρονη μέθοδο έγχυσης νερού προς αποφυγή σκόνης

(εκ)πολιτισμικά παίγνια

επιμέλεια: Κωστής Νικολάκης

Πασχαλινά μαγειρέματα στην Νίσυρο

Καπαμάς, αγραμιτθόζουμο, ξεροχυμιστά, χαλουβάς

Στο νέο τεύχος (αριθμ. 27, Μάιος-Ιούνιος 2002) του περιοδικού **"Ελληνικό Πανόραμα"** ξεχωρίσαμε μαζί με όλη την ενδιαφέρουσα ύλη, το άρθρο του κ. **Μιχάλη Ζευγουλά** για τα **"Πασχαλινά μαγειρέματα στο νησί του Πολυθώτη"**, στο οποίο παρουσιάζονται 4 συνταγές από την **Νίσυρο,** για τον **καπ(φ)αμά,** το **αγραμιτθόζουμο,** τα **ξεροχυμιστά** και τον **χαλουβά** όλες συνταγές της κας **Πόπης Καρπαθάκη,** γέννημα θρέμμα Νισυριά.

Στο τεύχος αυτό του **"Ελληνικού Πανοράματος"** ξεχωρίσαμε επίσης την μελέτη για την **"Τέχνη της Καλαθοπλεκτικής"**, τις ξεναγήσεις στα **Καρδάμυλα Χίου** και την **Γραμβούσα** της Κρήτης και τέλος την αρχαιολογική αναδρομή στον **"Κεραμεικό"** το αρχαίο νεκροταφείο των Αθηναίων.

Υπενθυμίζουμε επίσης ότι στο επόμενο τεύχος, το περιοδικό θα έχει ένα εκτεταμένο αφιέρωμα για την **Νίσυρο.**



Ο Ποσειδώνας υποτάσσει τον Πολυθώτη, παρά τις ικεσίες της Γαίας: σκηνή από ερυθρόμορφο αγγείο, τέλος 5ου π.Χ. αιώνα, Staatliche Museen, Βερολίνο.

...Πιτ(θ)ιά, λαψανιδόσταχα λουμπούνια

"...Σ' όλη την Ελλάδα την εποχή της Ανοιξης επικρατεί στην φύση μια αναστάτωση. Τα νησιά ιδιαίτερα μεταμορφώνονται, γεμίζοντας πολύχρωμα λουλούδια. Η ανθοφορία λόγω κλίματος είναι σύντομη, το αποτέλεσμα όμως εντυπωσιακό.

*Η κατάφυτη **Νίσυρος** δεν εξαιρείται και η έντονη μυρωδιά του θειαφιού ανακατεύεται με την γλυκιά του ασπάλαθου, της λαδανιάς και της αγριολεβάντας (1).*

Τεράστιες ποσότητες φωτός, φρέσκου αέρα και ανάλαφρης δροσιάς κυκλώνουν το νησί και κάνουν τα φρεσκοβαμμένα σπίτια στο Μανδράκι να φεγγοβολούν. Οι απροσδιόριστες, σχεδόν μεταφυσικές δυνάμεις της φύσης, ενεργοποιούν κάθε ανθρώπινη δραστηριότητα.

*Τα σπίτια των ξενιτεμένων θ' ανοίξουν για πρώτη φορά μετά το καλοκαίρι και πολλοί ανά τον κόσμο Νισύριοι θα επισκεφθούν τη γενέθλια γη τους για να συμμετάσχουν στο γιορτασμό του Πάσχα. Πολλοί θα ναι αυτοί που θα ετοιμάσουν και φέτος το μοσχομυριστό **καπ(φ)αμά.** Εδώ πρέπει να κάνουμε μια διευκρίνιση.*

Η αντίληψη ότι πανελληνίως το αρνί τρώγεται το Πάσχα σουβλιστό είναι λάθος. Ο γνωστός οβελίας είναι έθιμο που συναντάμε μόνο στην Ηπειρωτική Ελλάδα, κυρίως Θεσσαλία, Στερεά, Πελοπόννησο. Η επιλογή της Αθήνας ως πρωτεύουσας της μεταπελευθερωτικής Ελλάδας οδήγησε και στην υιοθέτηση των εθίμων της που επιβλήθηκαν πανελλαδικά.

Ετσι ο πληθυσμός των νησιών εξακολουθεί να μαγειρεύει το πασχαλιάτικο κατσίκι στο φούρνο σε διάφορες παραλλαγές. Οι εκδοχές είναι πολλές, κυριαρχούν παρ' όλα αυτά τα άγρια χόρτα, που αυτή την εποχή στα άνυδρα νησιά κατακλύζουν τα πάντα, από κοντά και τα ανοιξιάτικα τυριά (μυζήθρα, ανθότυρος, χλωρή κλπ.)

*Στα **Δωδεκάνησα** το Πασχαλιάτικο κατσίκι (και όχι αρνί) ψήνεται με μικρές διαφορές πάντα με ρύζι, συκωτάκια και μυρωδικά. Αλλού βάζουν σταφίδες και λίγη κανελλίτσα.*

*Στη **Νίσυρο** το Πάσχα είναι κατανυκτικό. Το πέρασμα από τη Μεγάλη Εβδομάδα της νηστείας στο θορυβώδες βράδυ της Ανάστασης ακολουθεί όλο το τοπικό τελετουργικό. Την Κυριακή των Βαΐων η ψαροφαγεία έχει την τιμητική της. Ο **σκάρος,** αυτό το σπάνιο ψάρι που συναντάμε στο κεντρικό και νότιο αιγαίο και τρώγεται κυρίως για την νοστιμιά των...εντοσθίων του, είναι από τα αγαπημένα των κατοίκων. Η Νισυριά θα κάνει τα **πιτ(θ)ιά** της (ρεβυθοκεφτέδες με μπόλικο δυόσμο), θα γιαχνίσει τα **λαψανιδόσταχα** (βρούβες) τη Μεγάλη Παρασκευή που δε τρώμε ούτε λάδι, θα βράσει το **αγραμιτ(θ)όζουμο** μια ελαφριά σουπίτσα που θα κάνει σπάζοντας στο γουδί τους λαδερούς σπόρους της αγραμιτ(θ)ιάς (2), θα ετοιμάσει τα **λουμπούνια** που ξεπίκρισε και μαλάκωσε αφήνοντάς τα μεσ' τη θάλασσα (3). Το Μεγαλοβδομαδιάτικο τραπέζι έχει ακόμη τα **ψιλοκούλουρα,** θα ψήσει τις **αυγοτές** και τους **λαζάρους** (τελετουργικά αρτοσκευάσματα που θυμίζουν τη νεκρανάσταση του Λαζάρου).*

Το βράδυ της Ανάστασης ο βράχος της Παναγιάς της Σπηλιανής θα συνταραχτεί από τις κροτίδες. Τη βδομάδα μετά το Πάσχα η θαυματουργή εικόνα της Μεγάλης Κυράς, κυρίαρχη θα επισκεφτεί τα τέσσερα χωριά του νησιού στα χέρια των πιστών. Σ' ένα οδοιπορικό μέσα τη νεογέννητη φύση, όπως γίνεται και στη γειτονική Κάρπαθο το Δεκαπενταύγουστο, αλλά και σ' αλλες περιοχές της Μεσογείου, με παγανιστικά στοιχεία, που μας πάνε πολύ πίσω στην εποχή της μητριαρχίας.

*Κι έτσι τελειώνει ο εαρινός κύκλος που άρχισε με το γιορτασμό της Αποκριάς και κλείνει με το θρίαμβο της Ανάστασης. Το αγαπημένο τραγούδι που τραγούδησαν και χόρεψαν οι πανηγυριστές στην Ευαγγελίστρια, το **"τίνος είναι το περι(β)όλι, τίνος είναι"**, θα ξανακουστεί στο γλέντι του Δεκαπενταύγουστου, που θα πάρει μέρος όλο το νησί με τους μετανάστες που θα ρθουν, γι' αυτό το λόγο απ' τα τέσσερα σημεία του ορίζοντα.*

Ως τότε στη φύση της Νισύρου, τα πολύχρωμα ανοιξιάτικα λουλούδια θα έχουν ξεραθεί, ενώ η κάπαρη που κρέμεται σε βράχια και ξερολιθιές θα έχει γεμίσει με τα τραγανά μπουμπούκια που θα γίνουν τουρσί, και οι αμυγδαλιές που κατακλύζουν την κοιλάδα με τους κρατήρες, θα έχουν γεμίσει με καρπό που θα δώσει μεσ' το καλοκαίρι τη δροσερή και πάλλευκη σουμάδα".

ΠΑΡΑΠΟΜΠΕΣ

*1. Πρόκειται για το αρωματικό φυτό **Lavendulla Stoecha,** που φύεται σ' όλα σχεδόν τα νησιά κατά μήκος των μικρασιατικών παραλίων. Για το υπέροχο άρωμά του υιοθετήθηκε για λατρευτικές εκκλησιαστικές συνήθειες και στολίζει εικόνες και επιταφίους. Στη Μυτιλήνη το λένε μύρο, στη Πάτμο "Λαμπρή".*

*2. Πρόκειται για το φυτό **Pistacia Terebinthus** που συναντάμε σε πολλά νησιά του Αιγαίου, αλλά στη Νίσυρο παίρνει μεγάλες διαστάσεις-παρά την έλλειψη νερού-ξεπερνώντας ακόμη και τα 20 μ. (το μεγαλύτερο βρίσκεται στον αυλόγυρο της Ευαγγελίστριας). Οι αυτοσχέδιοι ποιητές του νησιού αφιερώνουν πολλούς στίχους σ' αυτό το δέντρο-γίγαντα με τα ευώδη φύλλα και τους ρητινώδεις μικρούς καρπούς, απ' τους οποίους οι αρχαίοι έβγαζαν, όπως λέει ο Διοσκουρίδης, ρετσίνι.*

Παλαιότερα στη Νίσυρο μαζί με το ελαιόλαδο παρήγαγαν εξαιρετικό μυρωδάτο λάδι από τα αγραμιθόκαρπα.

*3. Τα λούπινα φασόλια οι **"θέρμοι"** των αρχαίων είναι αυτοφυή στη Νίσυρο και κατακλύζουν το νησί με τα ωραία μωβ λουλούδια τους. Αρχικά προορίζονταν για την εκτροφή των χοίρων. Η νοστιμιά τους όμως κάνει πολλούς Νισύριους να υποκύπτουν. Φαγητό των φτωχών από πάντα, καταναλώνεται ακόμη σε πολλές περιοχές όπως στη Μεσσηνιακή Μάνη, σκέτα χωρίς λάδι.*

«ΡΟΔΙΑΚΗ» ΑΠΟ ΤΟ 1915

ΦΛΑΣ ΣΤΟ ΠΑΡΕΛΘΟΝ


ΡΟΔΙΑΚΗ

PERIODICO SETTIMANALE

ΕΒΔΟΜΑΔΙΑΙΑ ΠΟΛΙΤΙΚΗ, ΦΙΛΟΛΟΓΙΚΗ ΚΑΙ ΕΠΙΤΗΔΕΙΟΣ ΕΦΗΜΕΡΙΣ

ΕΝ ΡΟΔΩ ΠΕΜΠΤΗ 21 ΙΟΥΝΙΟΥ 1928
ΑΡΙΘΜΟΣ ΦΥΛΛΟΥ 955

ΠΑΥΣΑΤΕ ΠΥΡ

Κύριε διευθυντά

Επειδή άλλοτε και από των στηλών της εγκρίτου εφημερίδος σας, εις απελπιστικήν ευρισκόμενος θέσιν και χρονογραφικώ τω τρόπω άλλως περί του δημοδιδασκάλου κ. Βρόντη έχω ομιλήσει και επειδή νομίζω ότι δεν είμαι υποχρεωμένος διότι εις τον δημοδιδάσκαλον κ. Βρόντην ήρεσε ν' αποκαλυφθή τοσούτον παταγωδώς, να παλινωδήσω, δι' αυτό σας παρακαλώ εάν εις το μέλλον ήθελον ζητήσει διά της "Ροδιακής" ν' αντικρούσω τας οκνηράς σκέψεις του κ. Βρόντη, να μοι αρνηθήτε πάσαν φιλοξενίαν. Ο χλιαρός ερουδίτος θέλει παύσει να με απασχολή.

Ευχαριστώ

Ρόδιος

ΡΟΔΙΑΚΑ ΧΡΟΝΙΚΑ

Κοινοτικά

Εν τη τελευταία κοινή Συνεδρία των δύο Σωμάτων Δημογεροντίας και Εφορείας μετά επισταμένην μελέτην της κοινοτικής καταστάσεως απεφασίσθη όπως αναβληθώσιν αι εκλογαί της Εφορείας διά το επιόν έτος, παραμείνη δε αύτη ως έχει προσκαλουμένων των επιλαχόντων διά την αντικατάστασιν των τυχόν αποχωρούντων.

Ούτω η Εφορεία θα δυνηθή να προβή εις την σύνταξιν του προϋπολογισμού των Σχολών και τον καταρτισμόν του προσωπικού αυτών, χωρίς περαιτέρω αναβολάς, ως θα απήτει η ενέργεια εκλογών και ο καταρτισμός του σώματος της Εφορείας.

(Σ.Σ. Η Ροδιακή εκδιδόταν τότε υπό το καθεστώς Ιταλικής λογοκρισίας. Διατηρείται επίσης η γλώσσα και τα τοπωνύμια που υπήρχαν στις αρχές του αιώνα).



Η Διακόσμηση λέει ναι!
Εσείς θα πείτε όχι;
ΔΕΝ ΕΙΝΑΙ ΔΥΝΑΤΟΝ
Πού;
Στους μοναδικούς χειροποίητους πίνακες ζωγραφικής!
Καθρέπτες
ΒΙΤΡΩ
που ανεβάζουν την αξία του χώρου σας και κάνετε και σωστή τοποθέτηση.
Φτιάχνουν με μεράκι
Η **ΡΟΔΟΥΛΑ** & ο **ΑΡΤΑΝ**
Λίστες γάμου
Μιχ. Πετρίδη 96 κοντά στο ΜΗΔΕΙΑ
Τηλ. 62552 - 61483

Αντίλαλοι

πολιτικοί και άλλοι...

ΤΙ ΝΑ ΥΠΟΘΕΣΟΥΜΕ

Σε...απόγνωση έχουν φέρει τους δημοσιογράφους τα στελέχη της νομαρχιακής επιτροπής της Νέας Δημοκρατίας.

Πήραμε απόφαση να στηρίξουμε στον Δήμο Αρχαγγέλου τον **κ. Παπουρά** ανακοινώνουν οι μισοί, πράγμα που διαψεύδουν **κατηγορηματικά** οι άλλοι μισοί!

Δημοσίως τα λένε αυτά και είναι κατεγραμμένα, σε μαγνητόφωνα και κάμερες.

Τι να υποθέσουμε;

Όλες τις αποφάσεις τις καταλαβαίνει...όπως θέλει ο καθένας;

Λ.Μ.

ΑΠΛΗΡΩΤΟΙ

Εκτακτους, όπως κάθε χρόνο, προσέλαβε και φέτος η **Αρχαιολογική Υπηρεσία** αλλά...πέρασαν δύο μήνες και δεν τους έχει πληρώσει ακόμα, με αποτέλεσμα να διαμαρτύρονται οι άνθρωποι οι οποίοι...προφανώς δεν πήγαν να εργαστούν για να περάσει η ώρα τους.

Πέρυσι τους είχαν αφήσει απλήρωτους 5 μήνες θα συμβεί και φέτος το ίδιο;

Λ.Μ.

ΟΙ ΑΝΕΓΚΕΦΑΛΟΙ

Εμείς τώρα τι να πούμε και τι να σχολιάσουμε, διαβάζοντας την πληροφορία, ότι χθες **προσλήφθηκαν 500 συνοριοφύλακες (!) στο νομό Αττικής;**

Ότι γι' ακόμα μια φορά, οι ανεγκέφαλοι του κράτους των Αθηνών, έδρασαν με τη "λογική" **του...τριγώνουν Σύνταγμα-Κολωνάκι-Ομόνοια**, που συνηθίζει να λέει-και πολύ σωστά-ο δήμαρχος της Σύμης, και αγαπητός φίλος κ. **Μιλτιάδης Σαρρής;**

Μιχ. Μ.

ΑΝΕΥΘΥΝΟΤΗΤΑ

Σε δεκάδες υπολογίζονται τα τροχαία ατυχήματα και δυστυχήματα που έχουν παρατηρηθεί τα τελευταία δύο χρόνια, στο **σημείο-καρμανιόλα**, έξω από το **υποκατάστημα του ΙΚΑ.**

Κορώνα-γράμματα παίζουν τη ζωή τους, όσοι δοκιμάζουν να περάσουν τον δρόμο, αφού ανά πάσα στιγμή μπορούν να γίνουν...μακαρίτες.

Παρά το γεγονός ότι τα τελευταία χρόνια, μόνο στο συγκεκριμένο σημείο είχαμε **50 ατυχήματα** και δυστυχήματα (!) (σύμφωνα με δήλωση του διευθυντή του ΙΚΑ κ. Κώστα Κωτικώστα) εν τούτοις κανένα απολύτως μέτρο δεν έχει ληφθεί!

Κι αυτό εκτός από ανευθυνότητα, φανερώνει σίγουρα την επικινδυνότητα, για όλους μας, με την οποία λειτουργούν οι όποιες αρμόδιες υπηρεσίες.

Μιχ. Μ.

ΘΕΤΙΚΟ ΕΙΝΑΙ

Μεγάλη...πέραση φαίνεται να έχει τελευταία η Ρόδος στις λεγόμενες **"life style"** εκπομπές. Άσχετα αν συμφωνεί ή διαφωνεί κανείς με το περιεχόμενό τους ωστόσο οφείλουμε να ομολογήσουμε ότι η εικόνα που βγαίνει προς τα έξω είναι αυτή μιας Ρόδου κοσμοπολίτικης, με ευρωπαϊκό..."αέρα" και υψηλών προδιαγραφών τουριστική υποδομή.

Μετά τον "Πρωϊνό καφέ" και το "Twist" έκλεισε τον φετεινό του κύκλο εκπομπών από τη Ρόδο και συγκεκριμένα **από το Καζίνο** στο οποίο βέβαια έκαναν και μιας πρώτης τάξεως διαφήμιση.

Αν μη τι άλλο, μετά το τελευταίο μπαράζ δυσφημιστικών δημοσιευμάτων στο εξωτερικό, **είναι θετικό να προβάλλεται μία τέτοια εικόνα**, έστω κι αν είναι προς εσωτερική κατανάλωση...

Κυρ.Π.

ΔΙΑΜΑΡΤΥΡΟΝΤΑΙ!

Από το κακό στο χειρότερο πάνε τα πράγματα στον τουρισμό, κατά γενική ομολογία. Φαίνεται όμως, ότι...το αυτί κάποιων **δεν ιδρώνει.** Ετσι αναγκάστηκε ο πρόεδρος της ΕΞΡ να στείλει επιστολή στο γενικό γραμματέα του ΕΟΤ, μήπως και μεσολαβήσει για να επισπευστούν οι διαδικασίες της **visa.** Και για να πειστεί, του έστειλε και σχετικό σημείωμα από **Λιβανέζικο πρακτορείο**, το οποίο απειλεί να ακυρώσει τις πτήσεις προς Ρόδο, αν δεν λυθεί το πρόβλημα. Το **"NAKHAL"** διαμαρτύρεται έντονα για την κατάσταση και τονίζει ότι τα νεύρα τους "έχουν σπάσει"!

Και μη χειρότερα...

Β.Μ.

Η ΙΣΤΟΡΙΑ ΕΠΑΝΑΛΑΜΒΑΝΕΤΑΙ

Ρεπορτάζ του BBC. Ημερομηνία, 12 Ιουλίου 2001. Τίτλος: "Σφίγγουν τα λουριά στη νυχτερινή ζωή της Ιμπιζα"!

Πλάκα δεν έχει; Ακριβώς ένα χρόνο πριν τα βρετανικά ΜΜΕ είχαν στρέψει την προσοχή τους στην Ιμπιζα και ειδικότερα στην άθλια συμπεριφορά των Εγγλέζων τουριστών που ανάγκασε την Ισπανική αστυνομία να πάρει σκληρά μέτρα. Το ίδιο ρεπορτάζ κάνει λόγο για νεαρούς βρετανούς που μεθοκοπούν, κοιμούνται στους δρόμους και άλλα ωραία. Οι τοπικές αρχές δήλωναν ότι "όλοι είναι ευπρόσδεκτοι αλλά πρέπει να συμπεριφέρονται σωστά". Ντόπιοι παράγοντες δήλωναν κουρασμένοι απ' αυτή την κατάσταση και επιθυμούσαν ποιοτικό τουρισμό!

Η ιστορία επαναλαμβάνεται, μόνο το πεδίο δράσης εφέτος διαφέρει! Αντιστοιχήστε τα γεγονότα της Ιμπιζα με τα δικά μας εφέτος. Τα συμπεράσματα δικά σας.

Λ.Β.

ΤΙ ΕΙΧΕ ΠΕΙ Ο ΠΡΟΞΕΝΟΣ... ΤΟΤΕ

Είναι 31 Αυγούστου του 1998. Ο Βρετανός πρόξενος στην Ιμπιζα παραιτείται δηλώνοντας ντροπή για την καταγωγή του.

Ο λόγος ήταν η άθλια συμπεριφορά των συμπατριωτών του εκεί, που όπως είπε-ντρόπιαζε τη Μ. Βρετανία στο εξωτερικό.

Η δήλωση που είχε κάνει ήταν εύσχημη. "Πάντα ήμουν περήφανος ως Βρετανός αλλά αυτός ο εκφυλισμός μας οδηγεί όλους στο βούρκο. Οι νέοι μας είναι εκτός ελέγχου. Είμαι εκνευρισμένος από αυτή την εκφυλιστική συμπεριφορά και το άσχημο όνομα που αποκτούν οι Βρετανοί στην Ευρώπη. Επρεπε να φύγω".

Λ.Β.

Rodos Park SUITES HOTEL

Ο γνωστός ***Chef Σίμος Δημητριάδης*** *σχεδίασε και παρουσιάζει γεύσεις αυθεντικής* ***Ιταλικής κουζίνας.***

TRATTORIA AL PARCO

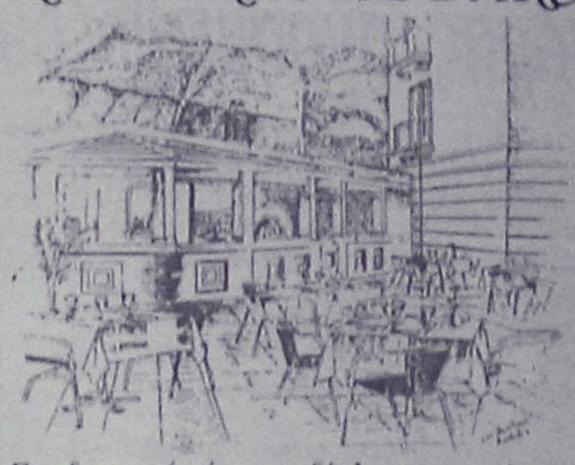

Στο δροσερό κήπο και δίπλα στην πισίνα του «Rodos Park».

Κάθε Πέμπτη, Παρασκευή και Σάββατο θα σας κρατάει συντροφιά στο πιάνο με τις υπέροχες μελωδίες του ο Μάριος Σαβόγλου

ΕΝΑΡΞΗ ΠΑΡΑΣΚΕΥΗ 5/7/2002

Ανοικτά κάθε βράδυ από τις 19.30 έως 24.00
Υπεύθυνος εστιατορίου Γ. Πισσάς

Rodos Park - Ρήγα Φεραίου 12 • Τηλ. 89700 ή 24612

COOLNET Informatics

Η ΠΡΟΣΦΟΡΑ ΤΟΥ ΚΑΛΟΚΑΙΡΙΟΥ ΜΟΝΟ ΣΤΑ COOLNET

Τώρα που ανέβηκε ο υδράργυρος δροσιστείτε στα COOLNET με cool τιμές και πολλά δώρα.

Τώρα στο **Vodafone 60** το **NOKIA 5210** το νέο **NOKIA 3510**, ΕΝΤΕΛΩΣ ΔΩΡΕΑΝ και μαζί δώρο το ασύρματο τηλέφωνο της Philips με αναγνώριση κλήσεως.

Τώρα μπορείτε όλοι να αποκτήσετε το **NOKIA 6510** στο **Vodafone 60**

μόνο με 35 ευρώ.

Για αυτούς που δεν θέλουν να πληρώνουν πάγια προσφέρουμε το **Ericsson T20i Whats up** με αρχικό χρόνο ομιλίας 25 ευρώ

μόνο 85 ευρώ!!!

Θα ακολουθήσουν ακόμα περισσότερες και ελκυστικότερες προσφορές.

COOLNET

Κεντρική πλατεία Ιαλυσού
Δίπλα στην εκκλησία • Τηλ. 02410 98300

ΚΑΘΗΜΕΡΙΝΑ ΟΛΑ ΤΑ ΝΕΑ ΤΗΣ ΔΩΔΕΚΑΝΗΣΟΥ ΣΤΟ INTERNET

www.rodiaki.gr

Ασφαλιστικά Γραφεία Ανθόπουλος & Συνεργάτες
ΑΣΦΑΛΕΙΕΣ · ΑΜΟΙΒΑΙΑ ΚΕΦΑΛΑΙΑ · ΔΑΝΕΙΑ
Στ. Καζούλη 7 (Σαν Φρανσίσκο)-Τηλ. 02410 39400
Εθ. Δωδ/σίων 2-4 (πλατ. Κύπρου)-Τηλ. 02410 39400

ΠΩΛΟΥΝΤΑΙ: Μονοκατοικίες με μεγάλο οικόπεδο πολυτελούς κατασκευής στην Ιαλυσό.

ΕΝΟΙΚΙΑΖΕΤΑΙ: Κατάστημα 35 τ.μ. (ύψους 6 μ.) σε νέα οικοδομή στην γωνία Ανθ. Ζερβού και παροδ. Συλλόγου Αμερικής (Ψαροπούλα).

Πληροφορίες: Κτιριοδομή Ο.Ε.
Τηλ. 02410 36604-02410 24208
κινητό: 0944-338277 κ. Φράγκο

ΠΩΛΟΥΝΤΑΙ

1) **Μονοκατοικίες** στην Ιξιά των 150 τ.μ. και 70 τ.μ.
2) **Διαμερίσματα** με γκαράζ 91 τ.μ. και 97 τ.μ. σε μικρή πολυκατοικία με καλοριφέρ επί της Ανθούλας Ζερβού (κέντρο πόλεως).

Πληρ. κ. ΓΙΩΡΓΟ ΙΩΑΝΝΙΔΗ
Τηλ. 21714, 22307 - κιν. 0932296983