ΕΤΟΣ ΙΔΡΥΣΕΩΣ: 1915
ΙΔΡΥΤΗΣ: ΕΜΜ. ΚΑΛΑΜΠΙΧΗΣ
ΔΙΕΥΘΥΝΤΗΣ: ΑΘ. ΜΑΡΑΣΙΩΤΗΣ

Η ΡΟΔΙΑΚΗ

ΠΑΡΑΣΚΕΥΗ
5 ΙΟΥΛΙΟΥ 2002
ΑΡ. ΦΥΛΛΟΥ 17.136
ΤΙΜΗ: ΕΥΡΩ 0,70

www.rodiaki.gr ΗΜΕΡΗΣΙΑ ΠΡΩΙΝΗ ΕΦΗΜΕΡΙΔΑ ΤΗΣ ΡΟΔΟΥ e:mail:info@rodiaki.gr

ΑΝΑΚΟΙΝΩΣΗ ΥΠ. ΠΑΙΔΕΙΑΣ

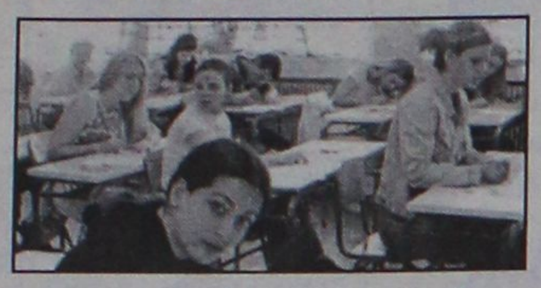

Πολύ μικρή πτώση στις βάσεις για ΑΕΙ

Μικρή πτώση των βάσεων βλέπει το Υπουργείο μετά την "εξέταση" των βαθμολογιών. ΣΕΛΙΔΑ 7

ΛΕΙΤΟΥΡΓΕΙ ΣΤΗ ΡΟΔΟ



Και κύκλωμα «εισαγωγής» γυναικών!

Α διάφθοροι της ΕΛΑΣ ήρθαν στη Ρόδο και εξετάζουν το θέμα που προέκυψε. ΣΕΛΙΔΑ 8

Νέα πρόκληση ξεσηκώνει τους δημάρχους

«Χαρατσώνει» και... προχωρεί η ΚΕΔ!

Ζητά το 20% των εισιτηρίων των παραλιών

Συνεχίζει να προκαλεί με τη συμπεριφορά της η Κτηματική Εταιρία του Δημοσίου. Με έγγραφό της ζητά το 20% από τα εισιτήρια που οι Δήμοι κόβουν για χρήση ομπρελών στις παραλίες. ΣΕΛΙΔΑ 4

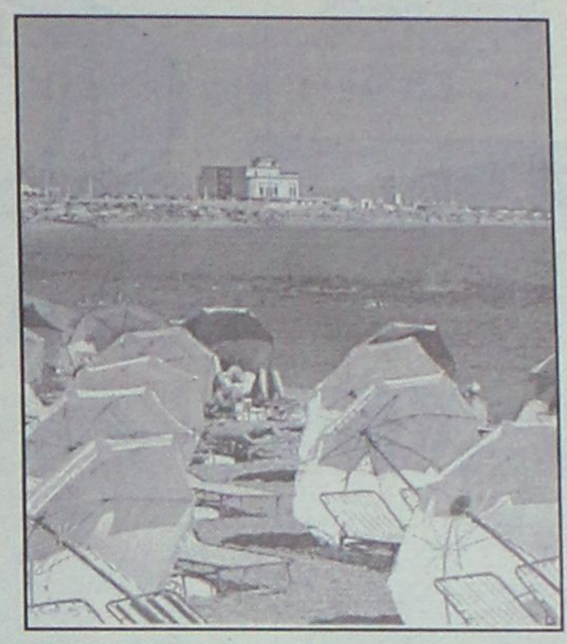

Οι ραγδαίες εξελίξεις δημιουργούν κλίμα αισιοδοξίας

ΚΑΘΕ ΜΕΡΑ και πιο κοντά στη 17 Ν.

Μέλος της οργάνωσης χωρίς καμμία αμφιβολία ο Ξηρός, η υγεία του οποίου βελτιώνεται

ΑΝΑΚΟΙΝΩΣΕΙΣ ΑΠΟ ΤΟΝ ΑΡΧΗΓΟ ΤΗΣ ΕΛΑΣ ΚΑΙ ΕΚΚΛΗΣΗ ΓΙΑ ΠΕΡΙΣΣΟΤΕΡΗ ΨΥΧΡΑΙΜΙΑ

Οσο περνούν οι ώρες, τόσο εδραιώνεται η πίστη ότι αυτή τη φορά θα βρεθεί άκρη και η τρομοκρατική οργάνωση-φάντασμα θα εξαρθρωθεί. Οι εξελίξεις είναι ραγδαίες αλλά και οι δυσκολίες για την πλήρη διαλεύκανση πολλές και αξεπέραστες. ΣΕΛΙΔΑ 3

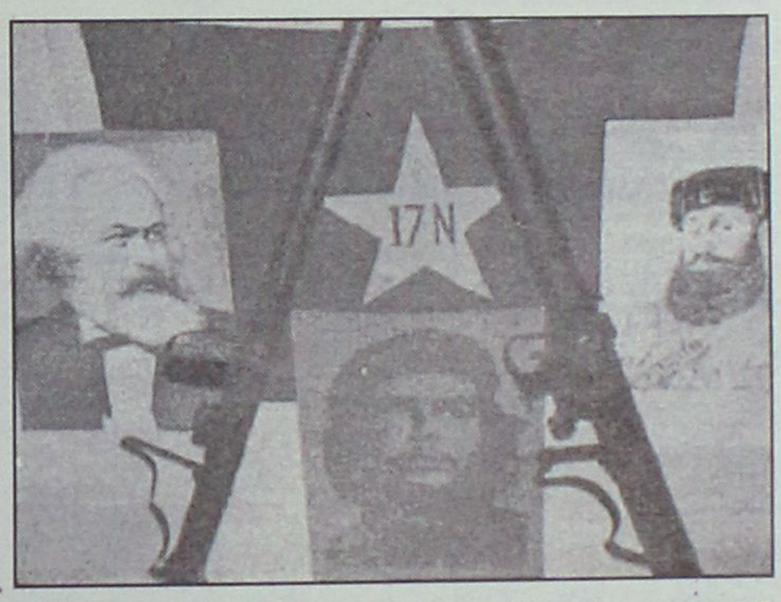

ΕΞΕΛΙΞΕΙΣ ΚΑΙ ΣΤΑ ΑΚΤΟΠΛΟΪΚΑ ΜΑΣ



Ερχεται το Blue Star ενώ ψάχνεται η ΔΑΝΕ

Οριστικά ξεκινά από τις 20 Ιουλίου το Blue Star στις γραμμές Δωδεκανήσου. Την ίδια ώρα τα καλοπιάσματα αλλά και οι ανακατοσούρες βρίσκονται στην ημερήσια διάταξη της ΔΑΝΕ. ΣΕΛΙΔΑ 5

Taboo
ΖΩΝΤΑΝΗ ΕΛΛΗΝΙΚΗ ΜΟΥΣΙΚΗ
ΑΝΟΙΚΤΑ:
ΠΑΡΑΣΚΕΥΗ ,ΣΑΒΒΑΤΟ,ΚΥΡΙΑΚΗ,ΔΕΥΤΕΡΑ.
ΑΝΝΑ ΡΟΣΣΗ
ΛΕΥΤΕΡΗΣ ΠΑΝΑΓΙΩΤΑΚΗΣ
ΣΤΕΦΑΝΟΣ
ΣΤΕΦΑΝΟΣ
ΠΑΝΑΓΙΩΤΗΣ ΖΑΦΕΙΡΟΠΟΥΛΟΣ
ΛΙΤΣΑ ΧΑΤΖΗΠΕΤΡΟΥ
25ης Μαρτίου 2,(δίπλα στο Blue Lagoon)
Τηλ.0241 0 32632,76072

* ΚΟΥΡΤΙΝΟΞΥΛΑ - ΚΟΥΡΤΙΝΟΒΕΡΓΕΣ
* ΣΤΟΡΙΑ - μεταλλικά-ξύλινα-υφασμάτινες
* ΚΟΡΝΙΖΕΣ πινάκων ΙΤΑΛΙΑΣ
* ΚΟΥΝΟΥΠΙΕΡΕΣ αυτόματες * ΠΑΡΚΕ υψηλής αντοχής
ΑΤΣΑΣ Α.Σ. εμπ. κεν. ΜΗΔΕΙΑ 63602-66339

SUPERMARKET CORNER

ΠΡΟΣΚΛΗΣΗ

Η διεύθυνση και το προσωπικό των SUPERMARKET CORNER και CORNER Café σας προσκαλούν στα επίσημα εγκαίνια, που θα πραγματοποιηθούν στο Παραδείσι την Παρασκευή 5 Ιουλίου στις 7 το απόγευμα.

CORNER Α.Ε. Κεντρικό: Ταξιαρχών 1, Ιξιά - Τηλ: 0241096145
Υποκ/μα: Καποδιστρίου, Παραδείσι - Τηλ: 0241098183

ΗΜΕΡΟΛΟΓΙΟ

Παρασκευή 5 Ιουλίου 2002
Αθανασίου του εν Άθω και Λαμπαδού οσίων
Ανατολή ηλίου: 05.08'
Δύση ηλίου:19.51'
Σελήνη 25 ημερών

ΦΑΡΜΑΚΕΙΑ

Σήμερα διανυκτερεύει το φαρμακείο της Γρεβενιώτου Βασιλικής στην οδό Ηρώων Πολυτεχνείου 21 και διανυκτερεύει το φαρμακείο της Πολίτου-Σταύρα Ειρ. στους Αγίους Αναργύρους.

ΒΕΝΖΙΝΑΔΙΚΑ

Σήμερα διανυκτερεύουν τα βενζινάδικα Τζωρτζής Δημ. (Αγ. Φραγκίσκος), Καϊσαρα Ρόδου ΕΠΕ (Α. Καλλιθέας), Κορωναίος Δημ. (Ιαλυσός), Πισσαβάκης Δ. (Παραδείσι), Θεουλάκης Ι. (Ερμούπολη), Νικολίτση Αικ. (Φάνες), Σαλαμαστράκης (Φαληράκι) και Καλλιθέας Π. (Αρχάγγελος).

ΛΑΪΚΕΣ ΑΓΟΡΕΣ

Τετάρτη: στο Δημοτικό Νεκροταφείο
Πέμπτη: στην οδό Βάρκων
Παρασκευή: στην οδό Πτολεμαίων (Ανάληψη)
Σάββατο: στο Δημοτικό Νεκροταφείο.

ΔΡΟΜΟΛΟΓΙΑ ΠΛΟΙΩΝ

Σήμερα αναχωρεί το πλοίο "ΠΑΤΜΟΣ" στις 15.00 για Νίσυρο-Κω-Κάλυμνο-Λέρο-Πάτμο-Πειραιά.

ΑΕΡΟΠΟΡΙΚΑ ΔΡΟΜΟΛΟΓΙΑ

ΟΛΥΜΠΙΑΚΗ ΑΕΡΟΠΟΡΙΑ

ΑΠΟ ΡΟΔΟ-ΑΘΗΝΑ
- Καθημερινά 07.00, 10.25, 20.55
- Τετάρτη 14.00
- Καθημερινά πλην Τετάρτης 17.20
- Καθημερινά πλην Κυριακής 23.40
- Δευτέρα 00.10.

ΑΠΟ ΑΘΗΝΑ-ΡΟΔΟ
- Καθημερινά 05.20, 08.45, 19.15
- Τετάρτη 12.20
- Καθημερινά πλην Τετάρτης 15.40
- Καθημερινά πλην Κυριακής 22.00
- Κυριακή 22.30

ΑΠΟ ΡΟΔΟ-ΘΕΣΣΑΛΟΝΙΚΗ
- Δευτέρα 14.30
- Παρασκευή-Κυριακή 12.40.

ΑΠΟ ΡΟΔΟ-ΗΡΑΚΛΕΙΟ
- Παρασκευή-Κυριακή 09.45.

ΑΠΟ ΡΟΔΟ-ΚΑΡΠΑΘΟ
- Τρίτη-Πέμπτη-Σάββατο 09.45
- Δευτέρα-Τετάρτη-Παρασκευή-Κυριακή 10.30
- Δευτέρα-Κυριακή 12.40
- Τετάρτη-Παρασκευή (ν) έως 22/9 12.40
- Πέμπτη από 23/9 12.40
- Τρίτη-Παρασκευή (ν) από 23/9 12.40
- Τρίτη-Σάββατο έως 22/9 14.15
- Πέμπτη έως 22/9 14.15.

ΑΠΟ ΡΟΔΟ-ΚΑΣΟ
- Δευτέρα-Κυριακή (κ) 12.40
- Τετάρτη-Παρασκευή έως 22/9 12.40
- Πέμπτη (κ) από 23/9 12.40
- Τρίτη-Παρασκευή από 23/9 12.40
- Πέμπτη (κ) έως 22/9 14.15.

ΑΠΟ ΡΟΔΟ-ΚΑΣΤΕΛΟΡΙΖΟ
- Τετάρτη-Παρασκευή-Κυριακή 08.10
- Δευτέρα έως 22/9 08.10
- Τρίτη-Πέμπτη-Σάββατο έως 22/9 11.55.

ΑΠΟ ΡΟΔΟΣ-ΧΙΟΣ
- Τρίτη στις 10.40 και Πέμπτη στις 11.45'

ΡΟΔΟΣ-ΜΥΤΙΛΗΝΗ
- Δευτέρα-Τετάρτη στις 09.45, Τρίτη στις 10.40', Πέμπτη στις 10.50' και Σάββατο στις 15.20

ΡΟΔΟΣ ΣΑΜΟΣ
- Τρίτη στις 10.40', Σάββατο στις 15.20

ΡΟΔΟΣ-ΛΗΜΝΟΣ
- Δευτέρα-Τετάρτη στις 09.45', Τρίτη στις 10.40', Πέμπτη στις 10.50' και Σάββατο στις 15.20'

AEGEAN AIRLINES & CRONUS

ΑΠΟ ΡΟΔΟ-ΑΘΗΝΑ
08.25 (Α3 201) καθημερινά, 14.10 (Α3 211) καθημερινά, 15.50 (Α3 213) Τρ-Πε-Πα-Κυ., 18.45 (Α3 216) καθημερινά.

ΑΠΟ ΑΘΗΝΑ-ΡΟΔΟ
06.45 (Α3 200) καθημερινά, 10.00 (Α3 204) Τρ-Πε-Πα-Κυ., 12.35 (Α3 210) καθημερινά, 17.05 (Α3 216) καθημερινά

ΑΠΟ ΡΟΔΟ-ΗΡΑΚΛΕΙΟ
19.00 (Α3765) Δε-Τε-Πα-Κυ

ΑΠΟ ΗΡΑΚΛΕΙΟ-ΡΟΔΟ
17.20 (Α3 764) Δε-Τε-Πα-Κυ

ΑΠΟ ΡΟΔΟ-ΘΕΣΣΑΛΟΝΙΚΗ
11.40 (Α3 721) Τρ-Πε-Πα-Κυ.

ΑΠΟ ΘΕΣΣΑΛΟΝΙΚΗ-ΡΟΔΟ
13.45 (Α3 722) Τρ-Πε-Πα-Κυ

Επώνυμον το ανώνυμον...

Καταλληλότερος πρωθυπουργός ο Καραμανλής

Η συντριπτική πλειοψηφία των πολιτών θεωρεί πλέον βέβαιη τη νίκη της Νέας Δημοκρατίας στις προσεχείς εκλογές και εκτιμά ότι ο Κώστας Καραμανλής είναι καταλληλότερος ως πρωθυπουργός για τη χώρα. Του δίνουν ένα προβάδισμα 3,5 ποσοστιαίων μονάδων έναντι του Σημίτη, ο οποίος έχει χάσει οριστικά αυτόν τον χαρακτηρισμό, που αποτελούσε και το "ατού" του στις εσωκομματικές αναμετρήσεις.



Είναι, πράγματι αποκαλυπτικό ότι σύμφωνα με την τελευταία δημοσκόπηση (της MRB) το προβάδισμα της Νέας Δημοκρατίας παγιώνεται και διευρύνεται. Φθάνει τώρα τις 9,4 ποσοστιαίες μονάδες έναντι του ΠΑΣΟΚ. Αλλά ακόμη πιο σημαντικό είναι ότι το 61,3% των ερωτηθέντων εκτιμά ότι θα κερδίσει τις εκλογές η Ν.Δ., ενώ το αντίστοιχο ποσοστό για το ΠΑΣΟΚ συρρικνώνεται στο 21,5%. Εχουμε μια διαφορά συντριπτική της τάξεως των 40 ποσοστιαίων μονάδων σε ότι αφορά την παράσταση νίκης. Και αυτό σημαίνει ότι περίπου το ήμισυ και πλέον των ψηφοφόρων και μελών του ΠΑΣΟΚ προβλέπουν νίκη της Νέας Δημοκρατίας στις προσεχείς εθνικές εκλογές.

Αλλο αξιοσημείωτο στοιχείο είναι η περίοδος κατά την οποία διενεργήθηκε η τελευταία δημοσκόπηση. Περιλαμβάνεται σε αυτήν και η Σύνοδος Κορυφής της Ε.Ε. στη Σεβίλλη, στην οποία, όπως δήλωσε ο πρωθυπουργός κ. Σημίτης, κατόρθωσε να κάνει πρόβλημα της Ευρωπαικής Ενωσης το θέμα του ευρωστρατού, που μέχρι τότε εμφανιζόταν ως διαφορά της Ελλάδος με την Τουρκία. Αλλά, βέβαια, οι πρωθυπουργικοί πανηγυρισμοί για το αυτονόητο μάλλον δεν βρήκαν απήχηση στην ελληνική γνώμη. Αυτό καταγράφεται και στη μεγάλη διαφορά που τον χωρίζει τώρα από το Καραμανλή στο ερώτημα ποιον θεωρούν καταλληλότερο για πρωθυπουργό οι Ελληνες πολίτες.

Μετά το δείπνο στο Μαξίμου με τους "βαρώνους" του ΠΑΣΟΚ που καραδοκούν για να τον εκπαραθυρώσουν, ο κ. Σημίτης επιχείρησε από την Ουκρανία να μας πείσει πως δεν ανησυχεί για το πολιτικό μέλλον του και ότι συνεχίζει το έργο του με τη βεβαιότητα ότι θα εξαντλήσει την τετραετία και θα ηγείται του ΠΑΣΟΚ και στις επόμενες εκλογές.

Αλλά στην Αθήνα, παρά τις διαβεβαιώσεις του κυβερνητικού εκπροσώπου για τα "συμπεράσματα" του δείπνου, σημειώθηκαν νέες ενδοκυβερνητικές κόντρες. Ενδεικτικά αναφέρουμε την αντίθεση του υπουργού Ανάπτυξη Ακη Τσοχατζόπουλου με τους "εκσυγχρονιστές" του οικονομικού επιτελείου της κυβέρνησης και προσωπικά του Ν. Χριστοδουλάκη τόσο στο θέμα της ανεργίας και της φαλκίδευσης της πλήρους απασχόλησης (με την ταχυδακτυλουργία της μερικής απασχόλησης) όσο και στα ζητήματα της πώλησης του καζίνου της Πάρνηθας, για το οποίο είπε ότι η κυβέρνηση πρέπει να επιδιώξει να βελτιώσει την προσφορά, αλλά και της ΔΕΗ, όπου διαφώνησε με την αναζήτηση στρατηγικού επενδυτή.



ΔΕΧΟΝΤΑΙ ΤΟ ΚΟΙΝΟ

Ο Νομάρχης δέχεται το κοινό κάθε Τρίτη και Πέμπτη από 11.00-13.00.
Ο Δήμαρχος Ροδίων δέχεται ύστερα από συνεννόηση.
Ο αντινομάρχης Δωδεκανήσου κ. Νικόλαος Τατάκης δέχεται το κοινό κάθε Τρίτη και Πέμπτη από 10.00 π.μ.-12 μ.μ.

ΤΑΞΙ

ΡΑΔΙΟ ΤΑΞΙ: 0241-0-64712, 0241-0-64790

ΧΡΗΣΙΜΑ ΤΗΛΕΦΩΝΑ

ΝΟΣΟΚΟΜΕΙΟ:	0241-0-80000
ΑΜΕΣΗ ΔΡΑΣΗ ΠΥΡ/ΚΗΣ:	199
ΑΙΜΕΝΑΡΧΕΙΟ:	0241-0-22220, 0241-0-27695
ΒΛΑΒΕΣ Δ.Ε.Η.:	125
ΒΛΑΒΕΣ Ο.Τ.Ε.:	121
ΑΜΕΣΗ ΔΡΑΣΗ:	100
ΒΛΑΒΕΣ ΥΔΡΕΥΣΗΣ:	0241-0-68750, 0241-0-68755
ΝΟΜΑΡΧΙΑ:	0241-0-46502
ΠΕΡ/ΚΗ Δ/ΝΣΗ	0241-0-38174
ΔΗΜΟΣ:	0241-0-46200
ΔΗΜ. ΕΠΙΧ. ΚΑΘΑΡ.	0241-0-77600
ΥΓΙΗΡ. ΑΠΟΚΟΜΙΔΗΣ:	0241-0-61057
ΤΡΟΧΑΙΑ:	0241-0-26480
ΠΛΗΡΟΦ. Ο.Τ.Ε.:	131
ΔΕΛΤΙΟ ΚΑΙΡΟΥ:	149
ΛΑΧΕΙΑ:	111
ΠΡΟΠΟ - ΛΟΤΤΟ:	111
ΡΟΔΑ:	0241-0-27462
ΚΤΕΛ:	0241-0-27706
Ο.Α.Ε.Δ.:	0241-0-23265
Ι.Κ.Α.:	0241-0-64912
ΤΑΞΥ.:	0241-0-68701, 0241-0-68702
ΟΛΥΜΠΙΑΚΗ:	0241-0-24555
Δ.Α.Ν.Ε.:	0241-0-43150
ΕΡΓΑΤ. ΚΕΝΤΡΟ:	0241-0-24730
CRONUS AIRLINES	0241-0-25444
AEGEAN AIRLINES	0241-0-98345

ΚΤΕΟ

• Από 1/1/2002 έως 31/7/2002 παντός είδος οχήματα **με συνδυασμό γραμμάτων ΡΟΑ5000-9999.** Επίσης θα ελέγχονται τα οχήματα που η καταλληλότητά τους λήγει αυτές τις εβδομάδες και οχήματα ανάριθμα εισαγωγής.

ΤΙΜΕΣ ΣΥΝΑΛΛΑΓΜΑΤΟΣ

ΔΟΛΛΑΡΙΟ Η.Π.Α	0,98	0,978
ΛΙΡΑ ΑΓΓΛΙΑΣ	0,64204	0,64076
ΚΟΡΩΝΑ ΔΑΝΙΑΣ	7,4353	7,4205
ΚΟΡΩΝΑ ΣΟΥΗΔΙΑΣ	9,1376	9,1194
ΓΙΕΝ ΙΑΠΩΝΙΑΣ	117,58	117,34
ΦΡΑΓΚΟ ΕΛΒΕΤΙΑΣ	1,4661	1,4631
ΚΟΡΩΝΑ ΝΟΡΒΗΓΙΑΣ	7,3298	7,3152
ΛΙΡΑ ΚΥΠΡΟΥ	0,57989	0,57873
ΔΟΛΛΑΡΙΟ ΚΑΝΑΔΑ	1,501	1,498
ΔΟΛΛΑΡΙΟ ΑΥΣΤΡΑΛΙΑΣ	1,7626	1,759

Η ΡΟΔΙΑΚΗ
Ημερήσια Εφημερίδα της Ρόδου
Έτος Ιδρύσεως 1915
ΙΔΡΥΤΗΣ
ΕΜΜ. ΚΑΛΑΜΠΙΧΗΣ
ΙΔΙΟΚΤΗΣΙΑ – ΕΚΔΟΣΗ
ΥΙΟΙ Σ. ΤΣΟΠΑΝΑΚΗ
Η. ΚΩΤΙΑΔΗΣ Ο.Ε.
ΔΙΕΥΘΥΝΤΗΣ
ΑΘ. ΜΑΡΑΣΙΩΤΗΣ
ΣΥΝΤΑΞΗ
Λουκάς Μαστής
Μιχάλης Μαστής
Κυριακή Πετρίδου
Βαρβάρα Μπογδάνου
Λουκάς Βελιδάκης
ΑΘΛΗΤΙΚΑ
Μανόλης Μπάτης,
Νικήτας Κουσκούσης
Κώστας Παντίδος
Παύλος Ντοκουόπιλ
ΓΡΑΦΕΙΑ ΣΥΝΤΑΞΗΣ
Μάρκου Μαλλιαράκη 11
Τηλ.0241-0- 24610,
0241-0-75640
Fax (02410) 75641
ΛΟΓΙΣΤΗΡΙΟ – ΔΙΑΦΗΜΙΣΕΙΣ
Μάρκου Μαλλιαράκη 11
Τηλ. 0241-0-22210
0241-0-75230
Fax (02410) 22471
http://www.rodiaki.gr.
Email: tsopd@otenet.gr & irodiaki@otenet.gr

Ο Σ. Ξηρός ήταν ο ένοικος της οδού Πάτμου 84 • Συγκρατημένη αισιοδοξία στην ΕΛ.ΑΣ

Πληθαίνουν τα κομμάτια του παζλ

Περισσότερα από 20 άτομα έχουν προσαχθεί στην αντιτρομοκρατική υπηρεσία

Ο Σάββας Ξηρός είχε νοικιάσει προ οκταετίας, χρησιμοποιώντας ψεύτικο όνομα, το κρησφύγετο της 17 Νοέμβρη, που ανακαλύφθηκε την Τετάρτη στην οδό Πάτμου 84, στα Πατήσια, όπως ανακοίνωσε χθες ο αρχηγός της ΕΛ.ΑΣ., Φώτης Νασιάκος. Αποτυπώματα του 40χρονου ταυτίζονται, επίσης, με εκείνα που βρέθηκαν σε αυτοκίνητο, που χρησιμοποιήθηκε από την τρομοκρατική οργάνωση στη δολοφονία του εφοπλιστή Κωστή Περατικού.

Ο κ. Νασιάκος γνωστοποίησε επίσης ότι στην αποκάλυψη της κεντρικής γιάφκας της 17Ν οδήγησαν οι μέχρι τώρα έρευνες της αστυνομίας, ιδιαίτερα μετά τον τραυματισμό του 40χρονου το περασμένο Σάββατο, καθώς και πληροφορίες που ήλθαν σε γνώση της Ασφάλειας τις τελευταίες ημέρες.

Ως προς τα «πολλά ευρήματα» στο διαμέρισμα της οδού Πάτμου, η περιγραφή του αρχηγού της ΕΛ.ΑΣ. ήταν κατατοπιστική για τη

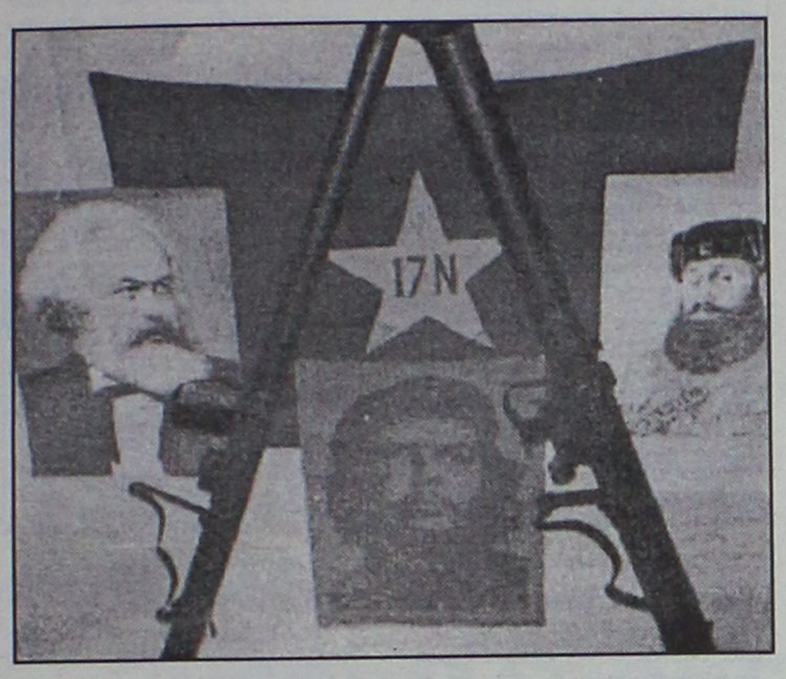

σημασία τους. Μεταξύ άλλων, βρέθηκαν προκηρύξεις της 17 Νοέμβρη, το «λάβαρο» της οργάνωσης, η σφραγίδα της, ένας ηλεκτρονικός υπολογιστής, περούκες και άλλα υλικά μεταμφιέσεως, οπτικά και άλλα εργαλεία, καθώς και οπλισμός παντός τύπου: ένα 38άρι περίστροφο, δύο αυτόματα όπλα, ένα ακόμη τύπου «ούζι», χειροβομβίδες, μπαζούκας, πολλές ρουκέτες, ένα ακαριαίο φυτίλι και εκρηκτικά κ.ά.

Η έρευνα στο διαμέρισμα συνεχίζεται με την καθοδήγηση και εποπτεία του αρμόδιου επί θεμάτων τρομοκρατίας Εισαγγελέα Πρωτοδικών Ιωάννη Διώτη. Ο κ. Νασιάκος τόνισε, επίσης, ότι στην έρευνα συνεισέφεραν και πολλοί πολίτες, καθώς από την Τετάρτη, έγιναν παρά πολλά τηλεφωνήματα στα νούμερα της αντιτρομοκρατικής υπηρεσίας 170 και 1964 από ανθρώπους που αναγνώρισαν τον Ξηρό από τις φωτογραφίες που δημοσιεύτηκαν.

Συνεχίζονται οι προσαγωγές

Μέχρι χθες το απόγευμα, περισσότερα από είκοσι άτομα έχουν προσαχθεί στην αντιτρομοκρατική υπηρεσία. Σύμφωνα με ανεπιβεβαίωτες πληροφορίες, τουλάχιστον πέντε από τους προσαχθέντες, μεταξύ των οποίων και μία γυναίκα, κρατούνται και θα σχηματισθεί σε βάρος τους δικογραφία, χωρίς ωστόσο να έχουν δημοσιοποιηθεί τα αδικήματα για τα οποία κατηγορούνται.

Επιπλέον, χθες το πρωί εντοπίστηκε και εξετάστηκε από την αντιτρομοκρατική υπηρεσία η πρώην σύζυγος του Σάββα Ξηρού, Αγγελική Σωτηροπούλου, η οποία ζει με το 13χρονο παιδί τους στο Λαύριο. Κατά τις ίδιες πληροφορίες, προσήχθη για εξέταση και ένας Σουδανός φίλος του Ξηρού, ο οποίος ζει στην Αθήνα. Ο Ξηρός είχε μείνει για αρκετό διάστημα το 1993 στο Σουδάν, ενώ είχε πραγματοποιήσει αργότερα και άλλα ταξίδια στην ίδια χώρα μαζί με τη σύντροφό του Ισπανίδα Αλίσια Ρομέρο Κορτές.

Την ίδια ώρα, σύμφωνα με έγκυρες πληροφορίες από δικαστικούς κύκλους, άνθρωποι που σχετίζονται με τρομοκρατικές οργανώσεις έχουν δώσει σημαντικότατες πληροφορίες στην αντιτρομοκρατική υπηρεσία, εκμεταλλευόμενοι τις διατάξεις του αντιτρομοκρατικού νόμου, περί ατιμωρησίας όσων εμπλεκομένων σε υποθέσεις τρομοκρατίας διευκολύνουν σημαντικά τις έρευνες για την υπόθεση.



Οι πληροφορίες αναφέρουν ότι κάποιοι από τα άτομα αυτά κινήθηκαν αυτόβουλα, ενώ κάποιοι άλλοι κλήθηκαν στην Ασφάλεια προκειμένου να εξεταστούν. Όπως προκύπτει από αξιόπιστες πηγές, σε όλες τις εφόδους που έχουν γίνει σε σπίτια από την αντιτρομοκρατική υπηρεσία, έχουν εντοπιστεί ευρήματα, κάποια από τα οποία κρίνονται ως σοβαρά και αξιολογούνται από τις αρμόδιες υπηρεσίες.

Αποσωληνώθηκε ο Ξηρός

Στο μεταξύ, με νεότερο ιατρικό ανακοινωθέν από τον Ευαγγελισμό γνωστοποιήθηκε ότι ο Σάββας Ξηρός, ο οποίος νοσηλεύεται από το Σάββατο στην εντατική μονάδα, αποσωληνώθηκε χθες, γεγονός που σημαίνει ότι ανοίγει ο δρόμος για τον εισαγγελέα ώστε να του πάρει κατάθεση.

Σύμφωνα με πληροφορίες, η γενικότερη κατάστασή του είναι καλή, έχει επαφή με το περιβάλλον και επικοινωνεί με τους γιατρούς. Η βελτίωση της κατάστασης της υγείας του κρίνεται βραδεία αλλά σταθερή.

Διαψεύστηκαν οι φήμες για ανακάλυψη της γραφομηχανής

Η ΕΛ.ΑΣ. διέψευσε επίσης πληροφορίες του τηλεοπτικού σταθμού Mega ότι η αντιτρομοκρατική υπηρεσία πραγματοποίησε έφοδο σε δύο κρησφύγετα των τρομοκρατών στην Αίγινα και στο Σούνιο, όπου ανακαλύφθηκε η γραφομηχανή, με την οποία η 17Ν επί σειρά ετών έγραφε τις προκηρύξεις της.



Ο πρωθυπουργός έκανε έκκληση για πανστρατιά

Ριζική πάταξη υποσχέθηκε ο κ. Σημίτης

"Θα είναι συντριπτικό το χτύπημα..."

Τη ριζική πάταξη της τρομοκρατίας υποσχέθηκε χθες ο πρωθυπουργός Κώστας Σημίτης και έκανε έκκληση στα πολιτικά κόμματα, τα μέσα ενημέρωσης και τους πολίτες να συμβάλλουν στο έργο της καταπολέμησης της τρομοκρατίας.

Ο πρωθυπουργός σημείωσε ότι η πάταξη της τρομοκρατίας είναι απαίτηση του λαού και προτεραιότητα της κυβέρνησης. «Χρόνια αποφασιστικής και συστηματικής δουλειάς πέρα από τα φώτα της δημοσιότητας επέτρεψαν στη αστυνομία να αξιοποιήσει τις πληροφορίες που προέκυψαν. Δουλέψαμε πολλά χρόνια και τώρα αξιοποιούμε τη δουλειά αυτή» υπογράμμισε.

Ζήτησε από όλους στάση ευθύνης στο θέμα και στο έργο το οποίο επιτελείται και εμπιστοσύνη στην Ελληνική Αστυνομία. «Ζητώ από όλους να συμβάλλουν στο έργο το οποίο πραγματοποιούμε» υπογράμμισε ο πρωθυπουργός.

Ο πρωθυπουργός επέμεινε στην τακτική των χαμηλών τόνων και της συστηματικής προσπάθειας και τόνισε ότι «έγιναν πολλά βήματα αυτές τις ημέρες, αλλά συνεχίζουμε με σχέδιο και αποφασιστικότητα». Προσέθεσε ότι υπάρχει ακόμη πολλή δουλειά, ώστε να εξαρθρωθεί το δίκτυο της τρομοκρατίας, να συγκεντρωθούν τα πειστήρια και να συλληφθούν όλοι οι υπεύθυνοι.

«Είναι η στιγμή των πράξεων και όχι των λόγων»

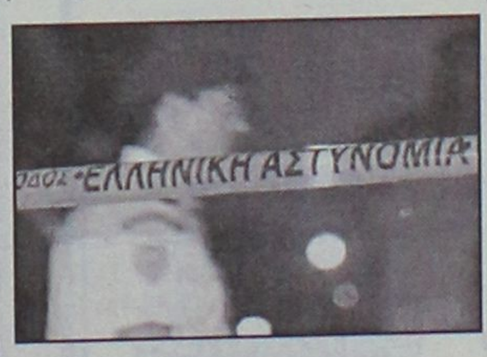

κατέληξε ο κ. Σημίτης και αναφέρθηκε και στη διεθνή συνεργασία της ελληνικής αστυνομίας, η οποία, όπως είπε, γίνεται πάντα με πίστη στις δημοκρατικές αρχές, στο Σύνταγμα και τους νόμους του κράτους.

ΔΕΝ ΥΠΑΡΧΟΥΝ ΣΥΛΛΗΨΕΙΣ... ΥΠΟ ΑΥΣΤΗΡΗ ΕΝΝΟΙΑ

Στις δηλώσεις του πρωθυπουργού παρέπεμψε τους δημοσιογράφους ο κυβερνητικός εκπρόσωπος Χρήστος Πρωτόπαπας, ο οποίος ήταν εξαιρετικά φειδωλός στις ερωτήσεις των πολτικών συντακτών. Σχολίασε πάντως ότι μέχρι τώρα «δεν υπάρχουν συλλήψεις με την ερμηνεία που δίνει η εθνικη νομοθεσία στον όρο. Γίνονται έρευνες, δεν έχουν γίνει όμως συλλήψεις».

Ως προς την έκκληση της αστυνομίας να συνεργαστούν οι πολίτες για τον εντοπισμό της δράσης του Σάββα Ξηρού, ο κυβερνητικός εκπρόσωπος επισήμανε πως η έκκληση αυτή υπαγορεύτηκε απο την πεποίθηση πως «όλοι οι Έλληνες πολίτες θέλουν να καταπολεμηθεί η τρομοκρατία».

ΕΝΗΜΕΡΩΤΙΚΕΣ ΕΠΑΦΕΣ ΤΟΥ Μ.ΧΡΥΣΟΪΔΗ

Ο υπουργός Δημόσιας Τάξης Μιχάλης Χρυσοχοΐδης ενημέρωσε τηλεφωνικά χθες το πρωί τον πρόεδρο της Δημοκρατίας Κωστή Στεφανόπουλο, για τις ενέργειες της ελληνικής κυβέρνησης και της αστυνομίας για τα σχέδια και τη δράση της κατά της τρομοκρατίας.

-ΣΥΣΤΗΜΑΤΑ ΣΥΝΑΓΕΡΜΟΥ
-ΚΑΜΕΡΕΣ
ΠΑΡΑΚΟΛΟΥΘΗΣΗΣ ΧΩΡΩΝ
-ΚΕΝΤΡΟ ΛΗΨΕΩΣ
ARMAOS SECURITY
ΡΟΔΟΣ: ΛΙΝΔΟΥ 80 -Τ.Κ. 85100
ΤΗΛ./FAX 23632 - ΥΠΕΥΘΥΝΟΣ ΡΟΔΟΥ:
ΔΗΜΗΤΡΗΣ ΚΥΡΙΑΖΗΣ
ΕΡΓΑΤΕΣ

ΓΝΩΜΩΝ
ΦΡΟΝΤΙΣΤΗΡΙΑ
Μ. ΓΙΑΝΝΙΚΟΥΡΗΣ
30 ΧΡΟΝΙΑ ΛΕΙΤΟΥΡΓΙΑΣ
ΧΕΙΜΑΡΡΑΣ 117 ΤΗΛ.: 02410 25700-25250
Διεύθυνση Σταυών Μ. ΓΙΑΝΝΙΚΟΥΡΗΣ
Εναρξη Μαθημάτων
ΤΜΗΜΑΤΑ 4ΜΕΛΗ-6ΜΕΛΗ
• Γ' Λυκείου — 1 Αυγούστου
• Β' Λυκείου — 1 Αυγούστου
• Α-Β-Γ Γυμνασίου — 2 Σεπτεμβρίου
• Α' Λυκείου — 2 Σεπτεμβρίου
• Τ.Ε.Ε. — 2 Σεπτεμβρίου
• Τμήματα Αποφοίτων — 2 Σεπτεμβρίου
ΕΓΓΡΑΦΕΣ:
Καθημερινά από 10-1 το πρωί και 6-9 το απόγευμα στα τηλέφωνα: 02410 25700, 25250, 25252, 0945 900123

ΑΝΑΚΟΙΝΩΣΗ
ΤΩΡΑ ΘΑ ΒΡΕΙΤΕ ΤΟ ΜΑΣΤΟΡΑ ΣΑΣ
Για την αγορά του ρολογιού σας, την εγγύηση και την επισκευή του στο νέο κατάστημα Ωρολογίων
ΠΑΝΑΓΙΩΤΗ ΕΜΜ. ΜΠΑΡΟΥΤΑ
Καναδά 63 (δίπλα στην ACS - Σούπερ Μάρκετ "ΚΑΛΗ ΑΓΟΡΑ")
Τηλ. 02410 38700

SYMI
KATSARAS
RENT A CAR & MOTO
TEL & FAX: 02460 72203
TEL.: 02460 71417

Ζητά αύξηση 400% στο ποσοστό από τα εισιτήρια των παραλιών

Αντιδρούν οι δήμαρχοι για το χαράτσι της ΚΕΔ

Το θέμα θα συζητηθεί στη συνεδρίαση της ΤΕΔΚ

Κατά... 400% (!) θέλει να "αυγατίσει" τα έσοδά της από τις παραλίες η Κτηματική Εταιρεία του Δημοσίου, με αποτέλεσμα να έχουν ξεσηκωθεί οι δήμαρχοι σε όλες τις περιοχές της Ελλάδος.

Μέχρι τώρα, η ΚΕΔ είχε ποσοστό 5% επί των εισιτηρίων στις παραλίες, ποσοστό αρκετά λογικό.

Με την φετινή όμως απόφαση των υπουργείων Εσωτερικών και Οικονομικών, το ποσοστό αυτό καθορίζεται σε 20%.

Αυτό αναφέρει η απόφαση για παραχώρηση και χρήση αιγιαλού και παραλίας στους ΟΤΑ και εύλογες είναι οι αντιδράσεις.

Το θέμα, που αφορά ιδιαίτερα την περιοχή μας πρόκειται να συζητηθεί στην προγραμματισμένη για την ερχόμενη Τρίτη συνεδρίαση του διοικητικού συμβουλίου της ΤΕΔΚ.

Αναμένεται βέβαια ότι θα εκφραστούν οι έντονες διαμαρτυρίες των δημάρχων για την αύξηση αυτή και μάλλον θα υπάρξουν παρεμβάσεις σε πολιτικό επίπεδο για να μην ισχύσει η απόφαση.



Στην συνεδρίαση της Τρίτη, σύμφωνα με την ημερήσια διάταξη, θα συζητηθούν τα εξής θέματα:

1. Ενημέρωση για το Περιφερειακό Συμβούλιο και την 2η Επιτροπή Παρακολούθησης του ΠΕΠ 2002.
2. Εξέλιξη κοινοτικών πρωτοβουλιών-INTEREG III και LEADER PLUS.
3. Οριζόντιες συνεργασίες ΟΤΑ Νήσου Ρόδου.
4. Υπογραφή Προγραμματικής Σύμβασης με:
   α) το Ελληνικό Δημόσιο (Υπουργείο Οικονομικών).
   β) την Περιφέρεια Νοτίου Αιγαίου
   γ) την ΔΕΥΑΡ
   για την υλοποίηση πιλοτικού ερευνητικού προγράμματος που αφορά τους υδατινους πόρους.
5. Απόφαση Υπουργείων ΥΠΕΣΔΑ & Οικονομικών για παραχώρηση και χρήση Αιγιαλού και παραλίας από τους ΟΤΑ.
6. Προτάσεις-Διάφορα.

Οπως έγινε γνωστό θα παραστεί στη συνεδρίαση **η πρόεδρος του ΠεΣΥ κ. Ιωάννα Αρσενοπούλου,** για θέματα που σχετίζονται με την κατασκευή πολυδύναμου ιατρείου στα μικρά νησιά.

7,5 χρόνια στους 2 Ισπανούς με τα "πλαστά τσεκς"

"Πραγματική" η κάθειρξη!

Είχαν συλληφθεί στην Κω με τα... σύνεργα και τα χρήματα

Σε κάθειρξη επτάμιση ετών κατά συγχώνευση καταδικάστηκαν χθες το μεσημέρι από το Τριμελές Εφετείο Κακουργημάτων Δωδεκανήσου, οι δύο αλλοδαποί που είχαν συλληφθεί τον περασμένο Οκτώβριο στο νησί της Κω, όταν προσπάθησαν να δραχμοποιήσουν σε τράπεζες του νησιού κλεμμένα τράβελ τσεκς μεγάλης αξίας.

Πρόκειται για τον ισπανικής καταγωγής Martzinez Louis 39 ετών υπήκοο Ουρουγουάης και την Ισπανίδα Viviana Drernandez 24 ετών αντίστοιχα, που είχαν συλληφθεί στην Κω στις 25 Οκτωβρίου 2001, επειδή διαπιστώθηκε ότι είχαν στην κατοχή τους πλαστά διαβατήρια, κλεμμένα τράβελ τσεκς, καθώς και 4 εκατομμύρια δραχμές περίπου. Το ζευγάρι, επιδίωξε να δραχμοποιήσει τα κλεμμένα τράβελ τσεκ σε διάφορα υποκαταστήματα του νησιού, αλλά ωστόσο συνελήφθη λίγες μέρες αργότερα από τους αρμόδιους αστυνομικούς.

Στην κατοχή τους, είχαν βρεθεί 7 πλαστά διαβατήρια, τα οποία έφεραν τις φωτογραφίες τους, και διαφορετικά στοιχεία από διάφορες χώρες, καθώς και 4 γερμανικές ταυτότητες.

Βρέθηκαν επίσης, 4 τράβελ τσέκς διαφόρων τραπεζών, (κλεμμένα) συνολικής αξίας 9060 δολαρίων καθώς επίσης και 3.990.000 δραχμές, τρία κινητά τηλέφωνα και χρηματικά ποσά διαφόρων χωρών (Ισπανία, Ιταλία κ.ά.) Το δικαστήριο τους καταδίκασε για απάτη σε βαθμό πλημμελήματος, αλλά ωστόσο σε βάρος τους εφαρμόστηκε η ισχύς του νέου αντιτρομοκρατικού νόμου (για συμμετοχή σε σύσταση συμμορίας.

ΦΡΟΝΤΙΣΤΗΡΙΟ
ΜΕΣΗΣ ΕΚΠΑΙΔΕΥΣΗΣ
Παιδεία
Διδάσκονται όλα τα μαθήματα για:
Γυμνάσιο - Ενιαίο Λύκειο - Τ.Ε.Ε.
Διδασκαλία από έμπειρους και εξειδικευμένους καθηγητές
Σύγχρονη διδακτική μεθοδολογία προσαρμοσμένη στο νέο τρόπο αξιολόγησης του Ενιαίου Λυκείου
Σκοπός του φροντιστηρίου μας, η εισαγωγή των μαθητών μας στην τριτοβάθμια εκπαίδευση
Επιδίωξή μας για το Γυμνάσιο, η κάλυψη των κενών και η σωστή προετοιμασία για το Λύκειο
Ολοκληρωμένο πρόγραμμα σπουδών για τα ΤΕΕ
Δωρεάν σημειώσεις από αξιόλογους καθηγητές του φροντιστηρίου μας για την ολοκληρωμένη κατανόηση της ύλης
Τακτικά επαναληπτικά διαγωνίσματα
Έκπτωση 10% σε αδέλφια μαθητές.
Έναρξη Μαθημάτων:
Β'-Γ' Ενιαίου Λυκείου — 19 Αυγούστου
Α' Ενιαίου Λυκείου - Γυμνασίου - Τ.Ε.Ε. — 2 Σεπτεμβρίου
Διεύθυνση σπουδών: Νίκος Σταύρου, Βάσω Κωστούλα
Εθν. Αντίστασης 1 - Κρεμαστή
Τηλ.:02410 96040, 92592, 96232
Γιατί ... Η Παιδεία οδηγεί στην επιτυχία

ΜΑΘΗΜΑΤΙΚΑ
ΝΙΚΟΣ ΥΨΗΛΑΝΤΗΣ
Πτυχιούχος Παν/μίου Αθηνών
Η πολυετής πείρα, η συνέπεια, η μεθοδικότητα σε συνεργασία με γονείς και μαθητές δίνουν τα καλά αποτελέσματα
ΕΝΑΡΞΗ ΜΑΘΗΜΑΤΩΝ:
• Β' και Γ' Λυκείου στις 5 Αυγούστου
• Α' Λυκείου 19 Αυγούστου
• Ολες οι τάξεις του Γυμνασίου και Β' κύκλος ΤΕΕ από 2 Σεπτεμβρίου
ΕΓΓΡΑΦΕΙΤΕ ΕΓΚΑΙΡΑ!!!
Τηλέφωνα για πληροφορίες:
02410 24670 και 0972 990558

Η εταιρεία κατέθεσε την αίτηση στο ΥΕΝ

Ξεκινά το Blue Star 1

Θα εκτελεί το δρομολόγιο Πειραιάς-Σάμος-Κως-Ρόδος αρχής γενομένης από τις 20 Ιουλίου

ΤΗ ΔΡΟΜΟΛΟΓΗΣΗ του F/B BLUE STAR 1 από Πειραιά για Σάμο-Κω-Ρόδο, ζητάει από το ΥΕΝ με αίτησή της η Blue Star Ferries.

Πρόκειται για ένα αίτημα που είχε αναβάλει την εξέτασή του η τελευταία ΓΕΑΣ διότι το πλοίο έχει υπαχθεί στις διατάξεις του άρθρου 13 για διεθνούς πλόες, κάτι όμως το οποίο η εταιρεία διευθέτησε και έτσι θα ξεκινήσει τα δρομολόγιά του στις 20 Ιουλίου.

Σύμφωνα με τον κ. Στρίντζη, που χαρακτήρισε «πρωτοποριακό» το νέο δρομολόγιο και μοναδικό από πλευράς επιχειρηματικού ενδιαφέροντος, το σκάφος θα καλύπτει την απόσταση Πειραιάς -Σάμος, σε επτά ώρες ενώ η προσέγγιση στα νησιά της Κω και της Ρόδου θα πραγματοποιείται σε πολύ λιγότερο χρόνο από ό,τι μέχρι σήμερα, τόσο χάριν στις ικανότητες του υπερσύγχρονου σκάφους αλλά και επειδή δεν θα έχει την υποχρέωση να καλύψει δύο ακόμη προορισμούς, αυτούς της Λέρου και Πάτμου, που ήταν το καθιερωμένο μέχρι σήμερα δρομολόγιο.

Μάλιστα όπως τόνισε ο κ. Στρίντζης, το δρομολόγιο αυτό θα εκτελείται 12 μήνες το χρόνο, κάτι που θεωρείται «αυτονόητο» όπως χαρακτηριστικά είπε για την εταιρεία η λογική της οποίας είναι ότι μια γραμμή δηλ. κατ' ουσίαν τα νησιά δεν θα πρέπει ποτέ να «εγκαταλείπονται».

Το BLUE STAR 1 είναι ένα υπερσύγχρονο νεότευκτο ταχύπλοο πλοίο, ταχύτητας 28 μιλίων ανά ώρα, κατασκευής έτους 2000, χωρητικότητας 1.600 επιβατών και 700 ΙΧ ή 150 φορτηγών αυτοκινήτων και 100 ΙΧ. Στη θέση του στη γραμμή Πάτρα-Αγκόνα θα δρομολογηθεί το «Superfast XI».

ΑΝΑΚΟΙΝΩΣΗ

Το **Cambridge International Examinations του Πανεπιστημίου του Cambridge,** του διάσημου δημόσιου Βρετανικού Πανεπιστημίου,

πιστοποίησε πρόσφατα στη Ρόδο

τη σχολή Πληροφορικής INFORMATIQUE

σαν επίσημο κέντρο προκειμένου να διεξάγονται και στη Ρόδο (όπως στην υπόλοιπη Ελλάδα και σε εκατοντάδες χώρες στον κόσμο) οι εξετάσεις για τα διπλώματα χειρισμού Ηλεκτρονικών Υπολογιστών :

1. IT Skills Award
Information Technology Skills Award, standard level

&

2. ICT Career Award
Information & Communications Technology Career Award, standard level

του Πανεπιστημίου του Cambridge, στην Ελληνική γλώσσα

Οσοι ενδιαφέρονται να πιστοποιήσουν τις γνώσεις τους στο χειρισμό Ηλεκτρονικών Υπολογιστών, αποκτώντας το σχετικό επίσημο και έγκυρο, σε εκατοντάδες χώρες, δίπλωμα του δημόσιου Βρετανικού Πανεπιστημίου του Cambridge, να δηλώσουν συμμετοχή για τις επόμενες εξετάσεις (25 & 26 Ιουλίου 2002), μέχρι 10/7/2002.

Στις εξετάσεις, που θα γίνουν στην Ελληνική γλώσσα, μπορεί να συμμετέχει κάθε ενδιαφερόμενος, ανεξαρτήτως πού και πώς έμαθε να χειρίζεται τον Ηλεκτρονικό Υπολογιστή.

Για περισσότερες πληροφορίες

INFORMATIQUE
Εθνικής Αντίστασης 72
85100 Ρόδος
τηλ. 02410 21887
Ηλίας Κολλάτος

CAMBRIDGE
INTERNATIONAL EXAMINATIONS
VELLUM ATTACHED CENTRE

Για την περαιτέρω πορεία της ΔΑΝΕ

Αισιόδοξος δηλώνει ο Γεράσιμος Αγούδημος

Επλεξε το εγκώμιο των νέων αφεντικών της ΑΝΕΚ

Αισιόδοξος για το μέλλον της ΔΑΝΕ μετά το "μαύρισμα" του Σ. Ζαμπετάκη και της ομάδας του στις πρόσφατες εκλογές της ΑΝΕΚ και το "πέρασμα" της διοίκησης στο "μπλοκ" υπό τον Γιάννη Βαρδινογιάννη εξέφρασε χθες με δηλώσεις του ο εφοπλιστής και μεγαλομέτοχος ΔΑΝΕ και ΑΝΕΚ Γεράσιμος Αγούδημος.

Τώρα -τόνισε -τα πράγματα και στη ΔΑΝΕ θα μπούν σε σωστή βάση και όλοι μαζί θα προχωρήσουμε στην επόμενη τριετία που εμφανίζεται λαμπρή για την κοινοπραξία ΔΑΝΕ-G.A. Ferries. Επλεξε το εγκώμιο του συμπατριώτη του Γ. Καλογηράτου (πριν από καιρό ήταν στα μαχαίρια) ενώ επιβεβαίωσε τις προσπάθειες από την διοίκηση Γερονικόλα να αγοραστεί ένα νέο πλοίο που θα εξυπηρετεί την ενδοδωδεκανησιακή συγκοινωνία. Ως προς το τελευταίο ισχύει η λαϊκή παροιμία "όλα τα είχε η Μαριορή, ο φερετζές της έλειπε". Σε λίγο δεν θα έχουν λεφτά να πληρώσουν το προσωπικό και αυτοί ψάχνουν να κάνουν νέες αγορές!



Πιο συγκεκριμένα: Στην ΕΡΑ Ρόδου και στη Ρένα Βενιανάκη ο εφοπλιστής κ. Γ. Αγούδημος εξέφρασε την αισιοδοξία του ότι όλα από δω και πέρα μετά την απομάκρυνση του Σ. Ζαμπετάξη θα πάνε "πρίμα": "Η ΑΝΕΚ άλλαξε σελίδα διότι οι μέτοχοι αποφάσισαν ότι το παλιό Δ.Σ. ήταν ήξεις-αφίξεις, ξεπούλημα της Εταιρείας δεξιά και αριστερά. Τους μαυρίσανε και αποχώρισαν. Οι "νέοι" είναι γνωστοί επιχειρηματίες, γνώστες της ναυτιλίας και θα δρομολογήσουν άλλες καταστάσεις, θα σταματήσουν τους ακροβατισμούς στη ΔΑΝΕ, εδώ παπάς, εκεί παπάς πού είναι ο παπάς..; Θα μπουν 5 μέλη, και θα πάνε όλα καλά. Να πω ότι αυτοί της ΑΝΕΚ που μαυρίστηκαν έπρεπε να είχαν υποβάλλει την παραίτησή τους από την ΔΑΝΕ την επομένη, πού να βρουν όμως τσίπα...".

Σε ό,τι αφορά τα σενάρια που φέρουν την νέα διοίκηση της ΑΝΕΚ να θέλει να αποδεσμευθεί από την ΔΑΝΕ ο κ. Αγούδημος έδειξε ότι δεν τα συμμερίζεται. Μάλιστα κατά κάποιο τρόπο φαίνεται να αποκλείει μια τέτοια εξέλιξη.

Σε ερώτηση αν η ΔΑΝΕ θα πρέπει να συνεχίσει εκτός από τις αλλαγές προσώπων λόγω ΑΝΕΚ-με τα ίδια πρόσωπα στη Διοίκηση ο γνωστός εφοπλιστής απάντησε ως εξής: "Ναι υπό μια προϋπόθεση: να σταματήσουν να βγαίνουν στις εφημερίδες και στα ραδιόφωνα και να αλληλοκατηγορούνται. Να πάψουν να λένε αρλούμπες. Εγώ έκανα συστάσεις και τους είπα να σταματήσουν γιατί βλάπτουν την εταιρεία. Εγώ απέδειξα ότι προστά στις εταιρείες μου δεν βλέπω τίποτε άλλο. Να δουλέψουν. Αλλαξαν τα πράγματα, δεν είναι τώρα το παιδάκι ο Ζαμπετάκης, έχουμε να κάνουμε μ' ένα δυνατό ναύαρχο (Γ. Μανουσογιαννάκη)".

Μίλησε, επίσης, για το πλοίο "Αίολος Κεντέρης" και αποκάλυψε ότι τον περασμένο μήνα η NEL λόγω των δρομολογίων προς Δωδ/σο μπήκε μέσα 500 εκατομμύρια δραχμές.

Τέλος έστειλε μήνυμα προς τον υπουργό κ. Γ. Ανωμερίτη ότι θα πρέπει να τηρηθεί η σύμβαση που έχει υπογραφεί μεταξύ ΥΕΝ και κοινοπραξίας ΔΑΝΕ-GA. Ferries για την επόμενη τριετία προκειμένου η Δωδ/σος να μην αντιμετωπίσει περιπέτειες.

ΣΠΟΥΔΑΣΤΕ
ΑΥΤΟ ΠΟΥ ΘΕΛΕΤΕ
ΣΕ ΑΝΑΓΝΩΡΙΣΜΕΝΑ
ΠΑΝΕΠΙΣΤΗΜΙΑ
ΤΗΣ ΜΕΓΑΛΗΣ ΒΡΕΤΑΝΙΑΣ

I N T E R A N G L I A N

ΠΛΗΡΟΦΟΡΙΕΣ: κα Νάνσυ Βασιλοπούλου
ΔΑΜΑΣΚΗΝΟΥ 1, ΡΟΔΟΣ, Τηλ. 0241070110

Φυσική - Χημεία
Μαθηματικά

Πέτρος Κ. Παραγυιός
(Φυσικός)
Αναστ. Αναστασιάδη Μπάκα
(Μαθηματικός)

ΕΝΑΡΞΗ ΜΑΘΗΜΑΤΩΝ
6 Αυγούστου : Β' – Γ' Λυκείου
26 Αυγούστου : Α' Λυκείου
2 Σεπτεμβρίου : Α' – Β' – Γ' ΓΥΜΝΑΣΙΟΥ

Δ/νση: Παπαφλέσσα 17 - Μητρόπολη
Έναντι 4ου Γυμνασίου
Τηλ:02410-78236 & 30880 & 22218
Κινητό Τηλέφωνο : 097 - 4313993

SV ÜBERSETZERDIENST
· ALLE SPRACHEN ·

Wilbankstr. 176
52076 AACHEN – Sief
☎ 02408 / 92 11 32
Fax: 92 11 38
Email: buero-aachen@sv-translations.de

Επεξεργασία εντολών στην Γερμανία
Επικοινωνία στην Ελλάδα: 0936 840 554

Τιμοκατάλογος

Μεταφράσεις:
- τεχνικές τεκμηριώσεις
- τεκμηριώσεις από οικονομία και δίκαιο
- ιδιωτική και επαγγελματική αλληλογραφία

Γλώσσα	*Τιμές ανά σειρά σε Ευρώ* (50 χαρακτήρες/σειρά)
Γερμανικά	1,35 €
Ελληνικά	1,95 €
Αγγλικά	1,30 €
Γαλλικά	1,35 €
Ισπανικά	1,35 €
Ιταλικά	1,35 €
Ολλανδικά	1,35 €
Ρωσικά	1,60 €
Πορτογαλικά	1,45 €
Πολωνικά	1,45 €
Σερβοκροατικά	1,95 €
Σλοβακικά	1,95 €
Σλοβενικά	1,95 €
Τουρκικά	1,65 €
Ουγγρικά	1,65 €

Περαιτέρω γλώσσες μετά από αντίστοιχη απαίτηση.

Προσαύξηση για επείγουσες εντολές: Ευρώ -,10 έως -,20 ανά σειρά
Στις τιμές μας δεν συμπεριλαμβάνεται Φ.Π.Α. 16 %.
Οι Ημερομηνίες παράδοσης συντονίζονται με τις ανάγκες κάθε πελάτη.
Έξοδα τηλεφώνου, μόντεμ, φαξ, φορέων δεδομένων και ταχυδρομικά τέλη υπολογίζονται χωριστά.

Θα μεταφέρει χαλκό για τα Ολυμπιακά μετάλλια

Εκδηλώσεις και στη Ρόδο για το Κερύνεια

Κατά την άφιξη του πλοίου που τώρα κατασκευάζεται, θα γίνουν πολιτιστικές εκδηλώσεις

Σε ένα πολιτιστικό γεγονός, παγκοσμίου εμβέλειας πρόκειται να συμμετάσχει η Ρόδος στα πλαίσια των εκδηλώσεων που εντάσσονται στην προετοιμασία των Ολυμπιακών Αγώνων του 2004.

Συγκεκριμένα, στις 8 Μαΐου του 2004 θα διοργανωθούν, στο λιμάνι της Ρόδου οι εκδηλώσεις υποδοχής του πλοίου της Κερύνειας το οποίο και θα μεταφέρει στην Αθήνα όλη την απαραίτητη ποσότητα χαλκού για την κατασκευή των χάλκινων μεταλλίων των αγώνων ως Συμβολικό Δώρο της Κύπρου προς την Οργανωτική Επιτροπή των Ολυμπιακών Αγώνων "Αθήνα 2004". Αυτό πιστοποίησε και η παρουσία του δημάρχου της Κερύνειας, Δρ. Κωνσταντίνου Ωρολογά, χθες στη Ρόδο, ο οποίος και είχε για το λόγο αυτό, συνάντηση με τον δήμαρχο Ροδίων κ. Γιώργο Γιαννόπουλο.

Ας πάρουμε, όμως, τα πράγματα από την αρχή: Η Ελληνική Μεταλλευτική Εταιρεία Κύπρου έχει αναλάβει να προσφέρει δωρεάν την απαραίτητη ποσότητα χαλκού, υπό μορφή αρχαίων ταλάντων, βάρους 30 kg το καθένα. Η μεταφορά στην Αθήνα, τόσο του χαλκού όσο και των άλλων συμβολικών δώρων των έξι πόλεων της Κύπρου, θα γίνει με ομοίωμα του Αρχαίου Εμπορικού πλοίου της Κερύνειας, την κατασκευή του οποίου έχουν αναλάβει από κοινού ο δήμος της Κερύνειας, το Πολιτιστικό Ιδρυμα Κερύνεια - Χρυσοκάβα και ο Ναυτικός Ομιλος Κερύνειας.

Μάλιστα, το πλοίο βρίσκεται ήδη στο τελευταίο στάδιο της κατασκευής του και στην επίσημη τελετή καθέλκυσής του που θα λάβει χώρα στο καρνάγιο της Λεμεσού, την Κυριακή 10 Νοεμβρίου 2002, στις 11 π.μ., έχουν προσκληθεί ως ανάδοχοι, ο πρόεδρος της Ελληνικής Δημοκρατίας κ. Κωστής Στεφανόπουλος και ο Πρόεδρος της Κυπριακής Δημοκρατίας κ. Γλαύκος Κληρίδης.

Οπως διαφαίνεται και από την επιστολή του κ. Ωρολογά προς το δήμαρχο Ροδίων, επιθυμούν να δοθεί μεγάλη προβολή στο γεγονός αλλά και στις εκδηλώσεις που θα το πλαισιώσουν έτσι ώστε η όλη προσπάθεια να περιβληθεί με την αίγλη και την επισημότητα που απαιτούνται ώστε να καταστεί παγκόσμιο!

Οπως αντιλαμβάνεται κανείς, η συμμετοχή της Ρόδου στις εκδηλώσεις αυτές, εκτός του ότι θα προβάλλει το νησί, είναι ιδιαίτερα τιμητική.

Συγκεκριμένα, στις 1 Μαΐου του 2004 προβλέπεται να ξεκινήσει από την Κύπρο το πλοίο Κερύνεια το οποίο αναμένεται να προσεγγίσει στο λιμάνι της Ρόδου στις 8 Μαΐου. Εκείνη την ημέρα, θα συγκεντρωθούν στο λιμάνι μας ομοιώματα αρχαίων πλοίων από παραλιακές πόλεις της Μεσογείου, του Εύξεινου Πόντου κ.τ.λ.

Στη συνέχεια, όλη η νηοπομπή θα αποπλεύσει από τη Ρόδο με προορισμό την Αθήνα, μεταφέροντας βέβαια το χαλκό. Η τελετή παράδοσης θα γίνει στο Παναθηναικό στάδιο.

Παράλληλα, θα γίνουν στο Αρχαίο Στάδιο της Ρόδου, πολιτιστικές εκδηλώσεις με θέμα τους Ολυμπιακούς Αγώνες και την Αρχαία Ελλάδα. Ηδη έχουν δείξει ενδιαφέρον μεγάλοι τηλεοπτικοί σταθμοί, για την κάλυψη των γεγονότων.

Κατά τη συνάντηση που είχαν χθες οι δήμαρχοι Κερύνειας και Ρόδου συζήτησαν και για τις μελλοντικές επαφές που θα έχουν.

ΒΟΥΛΕΥΤΕΣ ΔΩΔ/ΣΟΥ

Χαμηλή η παραγωγικότητά τους

Λίγες ομιλίες στη Βουλή και λίγες ερωτήσεις

Δεν κυμαίνεται και σε υψηλά επίπεδα η παραγωγικότητα των βουλευτών Δωδεκανήσου, σε σύγκριση με τους βουλευτές των άλλων περιοχών της χώρας. Αυτό το συμπέρασμα προκύπτει από τα επίσημα στοιχεία της Βουλής που δημοσιεύονται στο περιοδικό "Βουλή και Ευρωβουλή". Τα στοιχεία αφορούν το χρονικό διάστημα από τον Απρίλιο του 2000 έως και τις 28 Μαΐου φέτος, για τις ερωτήσεις που κατέθεσε κάθε βουλευτής και για τις ομιλίες που έκανε στην Βουλή.

Η δράση των δωδεκανησίων βουλευτών, καταγράφεται ως εξής:

- **Αρ. Παυλίδης:** 56 ομιλίες και 18 ερωτησεις
- **Δημ. Κρεμαστινός:** 7 ομιλίες καμία ερώτηση
- **Βασ. Παπανικόλας:** 7 ομιλίες και 3 ερωτήσεις.
- **Κοσμ. Σφυρίου:** 23 ομιλίες και 1 ερώτηση

Στο ίδιο χρονικό διάστημα ο υπουργός Εσωτερικών κ. **Κ. Σκανδαλίδης** έχει να επιδείξει 10 ομιλίες στη Βουλή, ενώ δεν υπάρχουν στοιχεία για την δράση **του κ. Κ. Καϊσερλη** στο χρονικό διάστημα που ήταν βουλευτής.

Σε ό,τι αφορά **τις ομιλίες** στη Βουλή τα σκήπτρα κρατούν οι βουλευτές Πρ. Παυλόπουλος (Ν.Δ. με 126 ομιλίες), Αντ. Σκυλλάκος (ΚΚΕ με 120 ομιλίες) και η κ. Ασημ. Ξυροτήρη (Συνασπισμός με 104 ομιλίες). Βεβαίως η δράση ενός κοινοβουλευτικού εκπροσώπου δεν εξαντλείται στις ομιλίες και στις ερωτήσεις και ενδεχομένως η σύγκριση των συγκεκριμένων στοιχείων να αδικεί τους βουλευτές της Δωδεκανήσου.

Pellos Travel

ΕΚΔΡΟΜΗ 7ΗΜΕΡΗ

ΡΟΔΟΣ–ΠΑΡΟΣ–ΤΗΝΟΣ–ΜΥΚΟΝΟΣ–ΣΑΝΤΟΡΙΝΗ–ΠΑΡΟΣ–ΡΟΔΟΣ

ΑΝΑΧΩΡΗΣΗ 28–7–2002 – ΕΠΙΣΤΡΟΦΗ 3–8–2002

ΗΜΕΡΑ 1η: Αναχώρηση από Ρόδο για την Πάρο το πρωί. Αφιξη στην Πάρο το βράδυ. Τακτοποίηση στο Ξ/Δ. Διαν/ση.

ΗΜΕΡΑ 2η: Πρωϊνό στο Ξ/Δ. Επιβίβαση σε πούλμαν και ξενάγηση στην πόλη της Πάρου, γύρος νησιού, Λειβάδι κ.τλ. Επιστροφή το απογευμα ώρα 16 μ.μ. στο Ξ/Δ. Διαν/ση. Βράδυ: Προαιρετική Παριώτικη βραδιά με παραδοσιακή μουσική.

ΗΜΕΡΑ 3η: Πρωϊνό στο Ξ/Δ. Ολοήμερη εκδρομή με το πλοίο για την Τήνο (Παναγία της Τήνου) και Μύκονο. Επιστροφή αργά το απόγευμα στο Ξ/Δ. Διαν/ση.

ΗΜΕΡΑ 4η: Πρωϊνό στο Ξ/Δ. Ολοήμερη εκδρομή στη Σαντορίνη. Επιστροφή αργά το απογευμα. Διαν/ση.

ΗΜΕΡΑ 5η: Πρωϊνό στο Ξ/Δ Ελεύθερη μέρα. Προαιρετική εκδρομή στη Νάξο. Διαν/ση.

ΗΜΕΡΑ 6η: Πρωϊνό στο Ξ/Δ. Ελεύθερη μέρα. Διαν/ση.

ΗΜΕΡΑ 7η: Πρωϊνό στο Ξ/Δ. Ελεύθερη μέρα. Βράδυ στις 21.30 αναχώρηση για Ρόδο. Αφιξη στη Ρόδο. Τέλος εκδρομής.

Στην εκδρομή περιλαμβάνονται:
1. Εισιτήρια πλοίου Γ' θέση Ρόδος-Πάρος, Πάρος-Ρόδος, Πάρος-Τήνος-Μύκονος-Σαντορίνη-Πάρος.
2. Εκδρομές-ξεναγήσεις.
3. Μεταφορές με κλιματιζόμενα πούλμαν.
4. Ξ/Δ με πρωινό
5. Συνοδός γραφείου
6. Ταξιδιωτική ασφάλεια
7. Ταξιδιωτική τσάντα.

Δεν περιλαμβάνονται:
Προαιρετική Κυκλαδίτικη (Παριώτικη βραδιά με παραδοσιακούς χορούς της Πάρου), προαιρετική εκδρομή στη Νάξο, προαιρετική εκδρομή στην Αντίπαρο.

Για περισσότερες πληροφορίες και κρατήσεις στο Πρακτορείο

Pellos Travel
FALIRAKI-RODOS
Τηλ.: 0241087615, 86298
Fax: 0241087616
e-mail: pellosttravel@hellasnet.gr

ΦΡΟΝΤΙΣΤΗΡΙΟ
ΠΡΟΤΥΠΟ

ΠΛΗΡΟΦΟΡΙΕΣ: ΠΛΑΤΕΙΑ ΑΓΙΟΥ ΝΙΚΟΛΑΟΥ 19 - ΡΟΔΟΣ - Τηλ. 25911, 26594

- ΠΟΛΥΕΤΗΣ ΕΜΠΕΙΡΙΑ
- ΜΕΘΟΔΙΚΗ ΔΙΔΑΣΚΑΛΙΑ
- ΥΨΗΛΑ ΠΟΣΟΣΤΑ ΕΠΙΤΥΧΙΑΣ
- ΠΡΟΣΙΤΑ ΔΙΔΑΚΤΡΑ
- ΟΛΙΓΟΜΕΛΗ ΤΜΗΜΑΤΑ

ΕΚΠΤΩΣΗ ΣΕ ΑΡΙΣΤΟΥΧΟΥΣ ΚΑΙ ΑΔΕΛΦΙΑ

ΕΝΑΡΞΗ ΜΑΘΗΜΑΤΩΝ

- **Γ' ΛΥΚΕΙΟΥ** 1 ΑΥΓΟΥΣΤΟΥ
- **Β' ΛΥΚΕΙΟΥ** 1 ΑΥΓΟΥΣΤΟΥ
- **Α'-Β'-Γ' ΓΥΜΝΑΣΙΟΥ**
- **Α' ΛΥΚΕΙΟΥ**
- **Τ.Ε.Ε**

} 2 ΣΕΠΤΕΜΒΡΙΟΥ

ΕΓΓΡΑΦΕΣ ΚΑΙ ΠΛΗΡΟΦΟΡΙΕΣ από 22/7
09.00 - 12.30 & 14.00-20.30
ΔΙΕΥΘΥΝΣΗ
ΝΙΚΗΤΑΣ ΨΥΛΛΑΚΗΣ: *Φυσικός*
ΑΘΑΝΑΣΙΑ ΓΙΑΝΝΕΖΟΥ: *Μαθηματικός*

C·A·I·R
RODOS
ΕΓΓΥΗΣΗ ΠΟΙΟΤΗΤΑΣ

CAIR ΝΕΑ ΕΠΟΧΗ. ΝΕΑ ΚΡΑΣΙΑ

Μπορεί το όνομα **CAIR** να είναι ταυτισμένο με τους αφρώδεις οίνους ποιότητας, αυτό όμως δεν σημαίνει ότι αρκείται, απ' ότι φαίνεται, στα κεκτημένα. Τα τρία νέα κρασιά της **CAIR** υλοποιούν ένα δυναμισμό, που αφουγκράζεται τις σύγχρονες εξελίξεις και τις γευστικές αναζητήσεις του απαιτητικού καταναλωτή.
Και όχι μόνο... Ένα καινούριο σημαντικό στοιχείο, ενσωματωμένο δημιουργικά στο concept αυτών των κρασιών, βάζει νέα δεδομένα στο packaging. Οι καινούριες σπλάτες φιάλες κατ' αρχάς, αλλά κυρίως οι ετικέτες τους, εκπέμπουν αμέσως τα σπιλ αυτών των καινούργιων κρασιών, που συνδυάζουν εμπειρία, σύγχρονη οινοποιητική τεχνολογία και μοντέρνο ύφος. Η αυθόρμητη, χειρόγραφη, αιμοβή γραμματοσειρά, σαν σύνθημα ή motto, γραμμένο σε τοίχο, σου δείχνει ότι το **Αθέρι Ρόδου Ορεινών Αμπελώνων** είναι ένα κρασί με νεύρο και δροσιά, νεανικό και μυρωδάτο, λουλουδιαστό, φρουτώδες και ολοζώντανο. Ίσως να πρόκειται για την πιο τολμηρή αλλά και πετυχημένη ετικέτα που είδαμε ποτέ σε ελληνικό κρασί.
Στο **Οινόφως**, ένα κρασί από Αθήρι, διαλεγμένο από παμπάλαιους αυτόριζους αμπελώνες ηλικίας τουλάχιστον σαράντα χρόνων, με πολύ χαμηλή παραγωγή σταφυλιών, τα πράγματα αλλάζουν. Η ετικέτα του, με ντελικάτα -σαν από παλιά παραμύθι- μοτίβα, σου δημιουργεί την αίσθηση για αυτό που θα καταλάβεις από την πρώτη γουλιά: ένα κρασί κομψό, που παίζει αρμονικά με την ωριμότητα και τη φρεσκάδα, καθώς έχει δεχτεί τη σωστή δόση παλαίωσης σε δρύινα βαρέλια. Γι' αυτό ακριβώς τα όμορφα αρώματα κομπόστας μήλου και γλυκών μπαχαρικών συνυπάρχουν με μια καμφή αίσθηση δροσιάς, που δροσίζει στο φινάλε το στόμα.
Οι έρευνες λένε ότι τα ροζέ κρασιά τα προτιμούν περισσότερο στις γυναίκες. Αυτό, φυσικά, δεν σημαίνει κρασιά σαν γλυκανάλατο μελό. Το ροζέ για το οποίο μιλάμε, το **Ρουβίνιο**, από Μανδηλαριά και ροδίτικο Μοσχάτο Τράνι, έχει μεν την τρυφεράδα γραμμένη στην ούγια του, αλλά ταυτόχρονα έχει δομή και "σώμα". Στα αιθέρια αγαλμάτινα καρμιά της ετικέτας του, το **Ρουβίνιο** έχει φιντέτσα πασπαλισμένη με γοητευτικά αρώματα φράουλας, ροδιού και τριαντάφυλλου, και στο στόμα το νιώθεις σαν καραμέλα γεμάτη φρούτο.



Αναδημοσίευση από το περιοδικό "ΕΥ".

CAIR A.E.
Ζο χλμ. Λειψιφόρος Ρόδου-Λίνδου
Τηλ: 02410 68770-3, Fax: 02410 62575, e-mail: cair-rho@otenet.gr

Ασφαλιστική και Αντασφαλιστική εταιρία

υδρόγειος



αξιοπιστία
συνέπεια
σιγουριά
εξυπηρέτηση

Τριπλάσιο Περιθώριο Φερεγγυότητας

Υπεύθυνος για τη Ρόδο:
ΝΙΚΟΣ ΜΑΥΡΙΟΣ & συνεργάτες
Αρχάγγελος - τηλ.: 02440 23850, 22678
Σύντομα στα ιδιόκτητα γραφεία μας στην Μεγ. Κωνσταντίνου

Οπως ανακοίνωσε χθες το υπουργείο Παιδείας

Προβλέπεται μικρή πτώση των βάσεων...

Τί δείχνουν τα γραπτά των υποψηφίων για τα ΑΕΙ και ΤΕΙ • Από 15 έως 26 Ιουλίου το μηχανογραφικό

Ολοκληρώθηκε η ανακοίνωση της γραπτής βαθμολογίας των μαθημάτων των δύο τελευταίων τάξεων του Λυκείου, που εξετάστηκαν σε εθνικό επίπεδο.

Ο γενικός γραμματέας του υπουργείου Παιδείας Θανάσης Τσουροπλής, προέβλεψε μικρή πτώση των βάσεων. Σύμφωνα, όμως, με τα βαθμολογικά στοιχεία, δεν αναμένονται σοβαρές αυξομειώσεις στα επίπεδα των βάσεων των σχολών, ακόμη και στις σχολές υψηλής ζήτησης, όπου δεν αποκλείεται σε ορισμένες απ' αυτές να παρατηρηθεί και άνοδος ολίγων μορίων.

Στις εξετάσεις πήραν μέρος 156.826 μαθητές, από τους οποίους οι 155.551 ήταν μαθητές ημερησίων λυκείων (79.290 της Γ' τάξης και 76.261 της Β' τάξης) και 1275 των εσπερινών.

Στις εξετάσεις της τελευταίας τάξης διαγωνίστηκαν 14.422 απόφοιτοι προηγουμένων ετών. Συνολικά, δηλαδή στις εξετάσεις των Ενιαίων Λυκείων δεν πήραν μέρος 8.000 μαθητές. Η αποχή αυτή, όπως είπε ο κ. Τσουροπλής, οφείλεται προκειμένου για μαθητές στην απόρριψή τους, λόγω ελειπούς φοίτησης είτε στην απόσυρση της αίτησής του, προκειμένου για αποφοίτους προηγουμένων ετών. Εαν στο παραπάνω συνολικό αριθμό, συνέχισε ο κ. Τσουροπλής, προστεθούν και οι 30 χιλιάδες απόφοιτοι των τεχνικών εκπαιδευτηρίων, που πήραν μέρος στις ειδικές εισαγωγικές εξετάσεις για τα ΤΕΙ, το σύνολο των εξετασθέντων ανέρχεται και φέτος, όπως και πέρυσι, στους 200 χιλιάδες.

Ο κ. Τσουροπλής πρόσθεσε ότι εκδίδονται ήδη από τα Λύκεια τα αποτελέσματα προαγωγής και απόλυσης, ενώ οι βεβαιώσεις για την πρόσβαση στις σχολές της Ανώτατης Εκπαίδευσης θα αρχίσουν να χορηγούνται μετά τις 10 Ιουλίου από τα λύκεια και αφού προηγουμένως αποσταλούν οι σχετικές καταστάσεις με τους βαθμούς πρόσβασης απο την διεύθυνση Πληροφορικής του υπουργείου Παιδείας και ελεγχθούν για άλλη μία φορά τα βαθμολογικά δεδομένα.

Ηδη, έχει ανακοινωθεί ότι οι ενδιαφερόμενοι πρέπει να υποβάλουν το μηχανογραφικό τους δελτίο στην οικεία επιτροπή που θα λειτουργήσει απο 15 έως 26 Ιουλίου, στις διευθύνσεις Δευτεροβάθμιας Εκπαίδευσης, όπου ανήκει το Λύκειο αποφοίτησης ή το Λύκειο στο οποίο εξετάστηκαν οι απόφοιτοι παλαιοτέρων ετών.

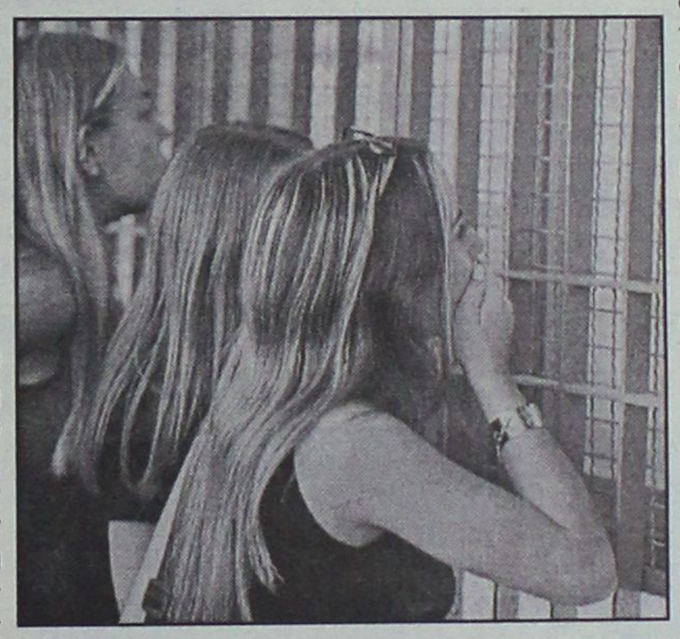

Ο κ. Τσουροπλής όμως επισήμανε ιδιαίτερα ότι από τα στατιστικά στοιχεία προκύπτει πως σε γενικές γραμμές οι επιδόσεις των μαθητών κινήθηκαν στα συνήθη επίπεδα, με πιο ορθολογική κλιμάκωση της βαθμολογίας. Σε ορισμένα μαθήματα, όπως για παράδειγμα, στην Αλγεβρα της Β' Τάξης και στην Ιστορία Γενικής Παιδείας της Γ' τάξης, οι φετινές επιδόσεις είναι εμφανώς καλύτερες απο τις αντίστοιχες περυσινές, ενώ αντιθέτως είναι χαμηλότερες οι επιδόσεις φέτος στα μαθήματα της Αρχαίας Ελληνικής Γλώσσας και Γραμματείας της Β' τάξης και Βιολογίας Γενικής Παιδείας της Γ' τάξης.

Σύμφωνα με τους συγκριτικούς πίνακες που έδωσε το υπουργείο Παιδείας και περιλαμβάνουν το ποσοστό των γραπτών κατά μάθημα που αναβαθμολογήθηκαν, κατά τα έτη 2001 και 2002, προκύπτει ότι όσο αφορά τα γραπτά της Β' τάξης, είπε ο κ. Τσουροπλής, δεν υπάρχει διαφορά στο σύνολο απο πέρυσι.Στα γραπτά της τελευταίας τάξης εμφανίζεται μία βελτίωση στο σύνολο αλλά και στα περισσότερα μαθήματα, με περισσότερο χαρακτηριστικό αυτό της Βιολογίας Γενικής Παιδείας, που απο 11,41% που ήταν πέρυσι το ποσοστό ανά βαθμολογισης, φέτος έπεσε το 2,85%. Μέχρι 15 Ιουλίου θα ανακοινωθούν οι επιδόσεις των εξετασθέντων στα ειδικά μαθήματα, καθώς και οι επιδόσεις των αποφοίτων των τεχνικών εκπαιδευτηρίων στα τρία μαθήματα των ειδικών εισαγωγικών εξετάσεων. Αλλωστε ο κ. Τσουροπλής κατέληξε λέγοντας ότι το υπουργείο Παιδείας θα καταβάλει κάθε προσπάθεια ώστε να ολοκληρωθούν όλες οι διαδικασίες για την έκδοση των αποτελεσμάτων επιλογής των εισαγομένων στην Ανώτατη Εκπαίδευση στις αρχές Σεπτεμβρίου, ενώ τα αντίστοιχα αποτελέσματα των αποφοίτων Τεχνικών Εκπαιδευτηρίων για τα ΤΕΙ θα ανακοινωθούν μέσα στο τρίτο δεκαήμερο του Αυγούστου.

Έχετε σκεφτεί κάτι καλύτερο για το αδυνάτισμα;

MEDI JEUNESSE
ΔΙΕΘΝΗ ΚΕΝΤΡΑ ΑΙΣΘΗΤΙΚΗΣ ΠΡΟΣΩΠΟΥ - ΣΩΜΑΤΟΣ & ΔΙΑΤΡΟΦΟΛΟΓΙΑΣ

• ΟΛΙΚΟ ΤΟΠΙΚΟ ΑΔΥΝΑΤΙΣΜΑ
• ΣΥΣΦΙΞΗ • ΚΥΤΤΑΡΙΤΙΔΑ
• ΔΙΑΤΡΟΦΟΛΟΓΙΑ
• ΑΝΤΙΓΗΡΑΝΣΗ • ΛΕΥΚΑΝΣΗ
• ΒΑΘΥ ΠΗΛΙΓΚ
• ΑΠΟΤΡΙΧΩΣΗ • ΜΑΚΙΓΙΑΖ

25ης ΜΑΡΤΙΟΥ 22 • 85100 ΡΟΔΟΣ • ΤΗΛ: 02410 76268-9 • FAX: 02410 36675

Η "ΑΣΦΑΛΕΙΑ" δεν εκτιμάται με το κόστος
Αλλά ακόμα και έτσι, δεχόμαστε συγκρίσεις
ΑΠΟΣΠΑΣΜΑΤΙΚΟ ΤΙΜΟΛΟΓΙΟ ΜΙΚΤΩΝ 6 ΜΗΝΙΑΙΩΝ
ΑΣΦΑΛΙΣΤΡΩΝ ΣΕ Β.Μ. 04 ΝΗΣΟΥ ΡΟΔΟΥ

ΙΠΠΟΙ	Ε.Ι.Χ.	ΚΑΛΥΨΕΙΣ
01-06	77.18	Α/Ε για ΣΒ 500.000 €
07-08	81.17	ΥΖ 100.000 €
09-10	97.94	Α/Ε Κλοπής
11-12	103.05	Φωτιά 2.935 €
13-14	111.31	Στάσεις-Απεργ. 2.935 €
		Πολ. Ταραχές 2.935 €

ΙΠΠΟΙ	ΦΙΧ/ΑΓΡ	
01-10	63.44	Τρομ. Ενεργ. 2.935 €
11-15	85.46	Προσ. Ατυχ. Οδ. 7.337 €
16.20	88.63	Φροντίδα Ατυχ.

(ΠΑΚΕΤΟ SILVER 1)

ΙΠΠΟΙ	ΦΙΧ/ΕΠΑΓ
01-10	100.32
11-15	113.23
16-20	125.06

ΙΠΠΟΙ	ΤΑΞΙ	ΚΑΛΥΨΕΙΣ
01-15	221.66	Α/Ε ως ανωτέρω
16-20	236.10	Θραύση Κρυστάλλων
21-25	284.25	Νομική Προστασία

ΙΠΠΟΙ	Φ.Δ.Χ.	ΚΑΛΥΨΕΙΣ
01-15	222.27	Α/Ε ως ανωτέρω
16-20	237.99	Φωτιά 2.935 €
21-30	261.54	Προσ. Ατυχ. Οδ. 7.337 €
31-40	282.48	
41-55	303.42	
56-75	345.30	
76++	378.03	

CC	ΜΟΤΟ	ΚΑΛΥΨΕΙΣ
00-50	13.86	
51-250	22.64	Α/Ε ως ανωτέρω
250++	58.91	

Ασύγκριτες τιμές και στους κλάδους:
Πυρός (Κατοικιών-καταστημάτων) Σεισμού, Πλημμύρας, Καταιγίδας, Θύελλας, Μεταφορών Ατυχημάτων, Σκαφών κ.λ.π.

"Sigma" Ασφαλιστικά Γραφεία
Καζαντζάκη 2 & Εθνικής Αντίστασης-Ρόδος
Thl. 02410 31468-70328-70264 Fax 02410 33644
Υπεύθυνος ΣΑΝΣΟΓΛΟΥ ΠΑΝΤΕΛΗΣ

Καταγγελίες για δραστηριότητες στη Ρόδο

Κύκλωμα διευκολύνει την παράνομη είσοδο γυναικών

Το θέμα ερευνά ομάδα από το Σώμα αδιάφθορων της Αστυνομίας που βρίσκεται στο νησί μας

Καταγγελίες που αφορούν την ύπαρξη κυκλώματος στη Ρόδο που "διευκολύνει" την είσοδο αλλοδαπών (κυρίως γυναικών) στην χώρα μας, διερευνά το σώμα αδιάφθορων της Ελληνικής Αστυνομίας.

Παρά το γεγονός ότι σχετικά στοιχεία δεν έγιναν γνωστά, υπάρχει έντονη φημολογία ότι οι καταγγελίες αφορούν υπηρεσιακούς παράγοντες και όχι μόνο μιας υπηρεσίας.

Το δεδομένο είναι ότι από προχθές βρίσκονται στη Ρόδο επιθεωρητές του σώματος αδιάφθορων της ΕΛΑΣ που ασχολούνται με το θέμα.

Λέγεται ότι η επέμβασή τους προήλθε ύστερα από καταγγελίες που έκαναν αστυνομικοί, που κατήγγειλαν την ύπαρξη τέτοιου κυκλώματος.

Οι καταγγελίες, σύμφωνα πάντα με πληροφορίες, αφορούν την δραστηριοποίηση κυκλώματος που "διευκολύνει" την παράνομη είσοδο αλλοδαπών στην Ρόδο, κυρίως γυναικών, μέσω Τουρκίας.

Κατονομάζονται μάλιστα και συγκεκριμένα πρόσωπα, διάφορων υπηρεσιών, ως εμπλεκόμενα στο κύκλωμα



καθώς και ιδιώτες.

Εκ των πραγμάτων βέβαια, επί του θέματος, υπάρχει μόνο φημολογία (και μάλιστα έντονη) και τίποτα περισσότερο.

Ανακοινώσεις από την πλευρά των αδιάφθορων, όπως είθισται σε τέτοιες περιπτώσεις θα γίνουν μόνο αν προκύψουν στοιχεία από την διερεύνηση των καταγγελιών και στοιχειοθετούνται κατηγορίες για παράνομες δραστηριότητες υπηρεσιακών παραγόντων.

Οι ίδιες πληροφορίες αναφέρουν ότι δέκτ ης καταγγελιών για το ίδιο θέμα έγινε και ο αστυνομικός διευθυντής κ. Χαλιβόπουλος.

Αξιοσημείωτο είναι ότι πριν από μερικές εβδομάδες οι αδιάφθοροι είχαν επισκεφθεί ξανά την Ρόδο και είχαν εξετάσει καταγγελίες που αφορούσαν το τμήμα Τροχαίας Ρόδου.

Από τον έλεγχο αυτό, μάλλον δεν προέκυψε κάτι το αξιοσημείωτο.

Καταγγελία του πατέρα σε γραφείο του Δήμου

Παππούς ασέλγησε επί της 7χρονης εγγονής!

Το θέμα θα διερευνηθεί από τις αρχές

Παππούς κατηγορείται για σεξουαλική κακοποίηση της 7χρονης εγγονής του!

Η περίπτωση απασχολεί τις αρμόδιες αρχές και σύμφωνα με πληροφορίες έχει ήδη επιληφθεί του θέματος, για διερεύνηση, η δικαιοσύνη.

Σύμφωνα με όσα έγιναν γνωστά, τον "στοργικό" παππού κατήγγειλε ο πατέρας της 7χρονης, ο οποίος βρίσκεται σε διάσταση με την γυναίκα του.

Αρχικά ο πατέρας της μικρής και άλλοι συγγενείς ζήτησαν τη βοήθεια του Γραφείου Εξυπηρέτησης Καταναλωτών του δήμου Ρόδου, που αμέσως ειδοποίησε τις αρμόδιες υπηρεσίες που επιλήφθησαν του θέματος.

Αναφορά μάλιστα στο ζήτημα αυτό έκανε χθες στην διάρκεια συνέντευξης Τύπου, η υπεύθυνη λειτουργίας του γραφείου, κ. Λιλή Τρύπη - Χριστοφάκη.

Πρόκειται πάντως για καταγγελίες που δεν έχουν αποδειχθεί και πιθανόν να μην αληθεύουν, κιόλας.

Εκ των πραγμάτων, όμως, οι αρμόδιες αρχές είναι υποχρεωμένες να την διερευνήσουν.

Εφόσον βέβαια αληθεύει, είναι ανατριχιαστικό σαν γεγονός και εξυπακούεται ότι θα πρέπει να τύχει το περιστατικό της ανάλογης αντιμετώπισης.

Αξιοσημείωτο είναι επίσης, ότι στην χθεσινή συνέντευξη Τύπου η υπεύθυνη του γραφείου ενημέρωσης του καταναλωτή κ. Λ. Τρύπη, επεσήμανε ότι αρκετές περιπτώσεις που επιλαμβάνεται το γραφείο έχουν σχέση με οικογενειακά ζητήματα.

Υπάρχει κρίση στο θεσμό της οικογένειας είπε και για το λόγο αυτό βρίσκεται σε εξέλιξη έρευνα από πλευράς του γραφείου.

ΑΣΦΑΛΙΣΤΙΚΕΣ ΚΑΛΥΨΕΙΣ ΖΩΗΣ & ΥΓΕΙΑΣ
ΣΥΝΤΑΞΙΟΔΟΤΙΚΗ ΕΞΑΣΦΑΛΙΣΗ

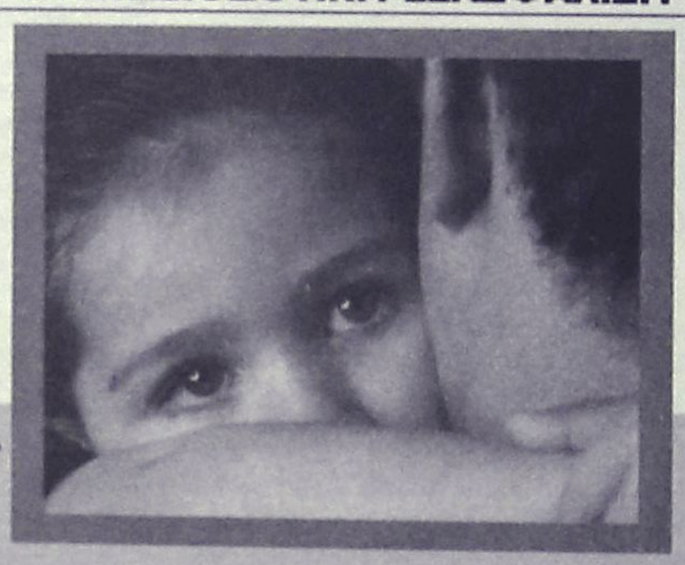

Τι προσδοκίες έχετε στη ζωή σας;

Οι προσδοκίες για τη ζωή και το μέλλον σας είναι σύνθετες.
Στην ALICO AIG Life έχουμε δημιουργήσει παράδοση
με την ικανότητά μας να αναλύουμε τις ασφαλιστικές σας ανάγκες
και να τις καλύπτουμε αξιόπιστα.
Με βάση τη διεθνή τεχνογνωσία και την τεράστια ελληνική εμπειρία μας,
προδιαγράφουμε τον κόσμο σιγουριάς της «αυριανής ημέρας»
για σας και για την οικογένειά σας.

Επικοινωνήστε με ένα Ασφαλιστικό Σύμβουλο της ALICO AIG Life.
Θα απαντήσει με τον ιδανικό τρόπο στις προσδοκίες σας!

ΚΟΡΥΦΑΙΑ ΑΣΦΑΛΙΣΤΙΚΗ ΔΥΝΑΜΗ ΣΤΟΝ ΚΟΣΜΟ
No 1 ΔΙΕΘΝΗΣ ΑΣΦΑΛΙΣΤΙΚΗ ΕΤΑΙΡΙΑ ΖΩΗΣ ΣΤΗΝ ΕΛΛΑΔΑ

ALICO AIG Life
Η ΑΣΦΑΛΕΙΑ ΤΗΣ ΖΩΗΣ ΣΑΣ

ΓΡΑΦΕΙΟ ΡΟΔΟΥ: Ερυθρού Σταυρού 2 • Τηλ: (0241) 26.722



CASTELLANIA
TRAVEL SERVICE

ΤΕΝΕΡΙΦΗ Ή ΓΚΡΑΝ ΚΑΝΑΡΙΑ

ΔΙΑΚΟΠΕΣ - ΕΚΔΡΟΜΕΣ - ΚΡΟΥΑΖΙΕΡΕΣ

8 ημέρες στα νησιά του έρωτα.

Ερωτευτείτε (ξανά) στον αφορολόγητο τροπικό παράδεισο των Κανάριων Νήσων.

Από **585** ευρώ ή σε **4** άτοκες δόσεις με την πιστωτική σας κάρτα

Η τιμή περιλαμβάνει:

✓ Αεροπορικά εισιτήρια, διαμονή σε επιλεγμένα ξενοδοχεία 3* και 4*, ημιδιατροφή (σε μπουφέ: 6 προγεύματα και 6 δείπνα).

✓ Πανοραμική περιήγηση της πόλης με έμπειρο συνοδό του γραφείου μας. Ομαδική ταξιδιωτική ασφάλιση.

✓Δεν περιλαμβάνονται φόροι αεροδρομίων.

Αναχωρήσεις για **Τενερίφη** κάθε Δευτέρα από **08/07** και **Γκραν Κανάρια** κάθε Σάββατο από **13/7**

Για κρατήσεις στο Κεντρικό Πρακτορείο
CASTELLANIA TRAVEL SERVICE, 02410 75860-75862-75907 ή σε *επιλεγμένους ταξιδιωτικούς πράκτορες*

CASTELLANIA TRAVEL SERVICE
Η σοφή σας επιλογή πάντα με σεβασμό και ουσιαστικό ενδιαφέρον για τον Ελληνα ταξιδιώτη

Ippokratous Sq. Old Town -85100 Rhodes
Tel: (0241) 75860, 75862, 75907-fax: 75861
e-mail: castell@otenet.gr

Ανάκαμψη της αγοράς με στήριγμα ορισμένες μετοχές

Ανοδική αντίδραση

Σημαντική άνοδος του γενικού δείκτη σε ποσοστό 1,35%

Ανάσα πήραν χθες οι ευρωπαϊκές αγορές και μαζί τους και η Σοφοκλέους, μετά την πίεση που είχαν δεχθεί στις προηγούμενες συνεδριάσεις,εκμεταλλευόμενες τη χθεσινή αργία του Χρηματιστηρίου της Νέας Υόρκης.

Η ελληνική χρηματιστηριακή αγορά, μετά τη προχθεσινή υποχώρηση στα χαμηλότερα επίπεδα έτους, αντέδρασε ανοδικά, αντίδραση που χαρακτηρίζεται ως τεχνική και εύθραυστη, καθώς συντελέσθηκε με μικρό όγκο συναλλαγών.

Η ανάκαμψη της αγοράς στηρίχθηκε κυρίως στα κέρδη του ΟΤΕ (+2,15%), της Alpha Bank (+2,15%), της Panafon (+3,35%) του ΟΠΑΠ (+3,96%) και της ΕΥΔΑΠ (+2,10%).

Τεχνικά η αγορά σήμερα αναμένεται να δοκιμάσει τα επίπεδα αντίστασης των 2.210 και στη συνέχεια τα επίπεδα των 2.250 μονάδων.

Ο Βασικός χρηματιστηριακός δείκτης κινήθηκε σε ανοδική τροχιά καθ΄όλη τη διάρκεια των συναλλαγών, κλείνοντας κοντά στα υψηλότερα επίπεδα της ημέρας (2.195,11 μονάδες +1,42%).

Συγκεκριμένα έκλεισε στις 2.193,72 μονάδες, έναντι 2. 164,41 μονάδων της προηγούμενης συνεδρίασης, καταγράφοντας άνοδο 29,31 μονάδων ή σε ποσοστό 1,35 %.

Ο δείκτης FTSE/ASE 20 έκλεισε στις 1.139,87 μονάδες, σημειώνοντας άνοδο σε ποσοστό 1,11%, ενώ ο δείκτης FTSE/ASE 40 έκλεισε στις 248,76 μονάδες παρουσιάζοντας άνοδο κατά 0,93%.

Οι επιμέρους δείκτες διαμορφώθηκαν ως εξής:		
Τραπεζικός:	3.571,80	+0,96%
Τηλεπικοινωνιών:	1,012,79	+2,25%
Ασφαλειών:	887,68	-0,09%
Επενδύσεων:	660,84	+1,40%
Κατασκευαστικών:	1.161,10	+1,75%
Βιομηχανιών:	1.366,33	+0,77%
Συμμετοχών:	1.812,08	+0,36%
Βασικών Μετάλλων:	677,68	+1,48%
Μη Μεταλλικών Ορυκτών:	1.001,58	+0,61%
Εκδόσεις- εκτυπώσεις:	302,80	+0,36%
Κλωστοϋφαντουργίας:	669,71	+1,88%
Λιανικού Εμπορίου:	611,42	+1,35%
Πληροφορικής:	710,99	+1,09%
Ειδών Λύσεων Πληροφορικής:	390,31	-0,72%
Χονδρικό εμπόριο:	504,20	+0,33%
Τρόφιμα- ποτά:	708,42	+1,09%
Παράλληλη Αγορά:	212,79	+0,83%
Διυλιστηρίων:	1.042,75	+0,89%
Τηλεόρασης & Ψυχαγωγίας:	1.039,93	+3,38%
Διαχείρισης Ακίνητης Περιουσίας:	947,27	+0,40%

Ο δείκτης FTSE/ASE SMALLCAP 80 έκλεισε στις 656,76 μονάδες, ενισχυμένος σε ποσοστό 1%

Από τις 359 μετοχές που διακινήθηκαν σήμερα, 234 έκλεισαν με άνοδο, 76 κινήθηκαν καθοδικά και η τιμή 49 μετοχών παρέμεινε αμετάβλητη.

Τη μεγαλύτερη ποσοστιαία άνοδο σημείωσαν οι μετοχές των εταιρειών:Σφακιανάκης +11,35%, ΑΝΕΚ (πο) +10,98%, Εμπορικός Δεσμός (πο)+8,18%, ΕΚΤΕΡ +7,81%, Alsinco +7,33%, Space Hellas +7,14%, Λάνακαμ (κ) +6,71%, Plias +6,20%, Ευρωπαϊκή τεχνική +6,12% και Euromedica +5,98%.

Αντιθέτως τις μεγαλύτερες απώλειες σημείωσαν οι μετοχές των εταιριών:Περσεύς-8,78%, Ελφίκο (κ),-6,67%, Alter -6,38%, Εμπορικός Δεσμός (κο) -5,19%, Quality & Reliability -4,35%, Σωληνουργεία Κορίνθου -4,06%,Καρδασιλάρης -3,80%, Κατσέλης (κ) -3,64%, Veterin -3,21% και Ελληνικές Ιχθυοκαλλιέργειες -3,16%.

Ο όγκος των συναλλαγών ανήλθε στα 63,735 εκατ. ευρώ ή 21,717 δις. δρχ. εκ των οποίων τα 7,321 εκατ. ευρώ αφορούσαν προσυμφωνημένες συναλλαγές.

Τα περισσότερα τεμάχια διακίνησαν οι μετοχές των εταιριών: Stabilton (κ) με 703.180 τεμάχια, AXON με 521.358, Κλωνατέξ (κ) με 476.184, ΟΤΕ με 441.526 και Despec με 434.840 τεμάχια.

Τη μεγαλύτερη αξία συναλλαγών παρουσίασαν οι μετοχές των εταιρειών: ΟΤΕ με 7,101 εκατ. ευρώ, Coca Cola με 6,855, Εθνική με 2,570, Alpha Bank με 2,369 και Panafon με 2,127 εκατ. ευρώ.

Η συνολική κεφαλαιοποίηση της αγοράς διαμορφώθηκε στα 83,07 δις. ευρώ ή 28,31 τρις. δρχ.

Η τιμή των μετοχών του δείκτη της Morgan Stanley έκλεισε ως εξής:

Alpha Bank:	14,24
Coca Cola:	17,02
Eurobank:	13,92
Panafon:	4,94
Αλουμίνιο Ελλάδος:	27,38
Βιοχάλκο:	6,90
Εθνική:	20,16
ΕΛΠΕ:	6,14
Ελληνική Τεχνοδομική:	6,30
Εμπορική:	20,70
Επιχειρήσεις Αττικής:	3,56
ΕΥΔΑΠ:	4,86
Ιντρακόμ:	9,02
ΚΑΕ:	6,88
Μαϊλλης:	5,76
ΔΕΗ:	14,34
ΟΤΕ:	16,14
Τεχνική Ολυμπιακή:	4,84
Παπαστράτος:	15,80
Πειραιώς:	7,18
Τιτάν:	39,10
Motor Oil:	8,02
Folli-Follie:	19,00



Quick Service Center
The service professionals
Τεχνική εξυπηρέτηση χωρίς όρια, για πελάτες απαιτητικούς

DIGITAL & ANALOG CAMCORDER SERVICE
TV - AUDIO - VIDEO SERVICE

Τώρα και στην Ροδο έχετε την δυνατότητα να επισκευάσετε οποιαδήποτε υψηλής τεχνολογίας συσκευή Ήχου και Εικόνας Αναλογική η ψηφιακή

Ειδικοτης

SONY

Γρήγορα, υπεύθυνα, εγγυημένα, και πάντα σε προσιτές τιμές

Στο κατάστημα μας Μιχαήλ Πετριδη 67 στην Ροδο θα βρείτε επίσης

Όλα τα απαραίτητα αξεσουάρ για την πλήρη αξιοποίηση των δυνατοτήτων της Video Camera σας , αλλά και ολοκληρωμένη κάλυψη όλων των απορίων η τεχνικών ερωτήσεων που έχετε

Και τώρα για πρώτη φορά στην Ροδο

Η Qservice σας δίνει την δυνατότητα εάν δεν έχετε ήδη αποκτήσει video Camera να την ενοικιάσετε με την ημέρα, την εβδομάδα, η για όσο εσείς θέλετε, Και να χαίρεστε τις ευτυχισμένες σας στιγμές, για πάντα .!

Εάν θέλετε η Qservice αναλαμβάνει και την μεταγραφή των αγαπημένων σας κασετών από VHS, Beta, 8mm, Hi8, η MiniDV σε VHS, CD η DVD

Σας Περιμένουμε .....

Μιχαήλ Πετριδη 67 Ρόδος 85100
Τηλ. 02410-60210 Fax 02410-60213
Email Qservice@otenet.gr

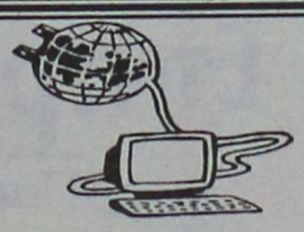



ΙΝΣΤΙΤΟΥΤΟ ΔΙΟΙΚΗΣΗΣ ΕΠΙΧΕΙΡΗΣΕΩΝ
ΕΡΓΑΣΤΗΡΙΑ ΕΛΕΥΘΕΡΩΝ ΣΠΟΥΔΩΝ
ΔΗΜ. ΑΝΑΣΤΑΣΙΑΔΗ 47 ΡΟΔΟΣ 85100

ΕΝΑΡΞΗ ΤΑΧΥΡΥΘΜΟΥ ΚΥΚΛΟΥ

στα προγράμματα :
WINDOWS , ΕΠΕΞΕΡΓΑΣΙΑ ΚΕΙΜΕΝΟΥ WORD ,
ΛΟΓΙΣΤΙΚΟ ΦΥΛΟ EXCEL,
ΠΟΛΥΜΕΣΑ (MULTIMEDIA), INTERNET, E - MAIL
ΕΚΜΑΘΗΣΗ ΕΛΛΗΝΙΚΗΣ & ΑΓΓΛΙΚΗΣ ΔΑΚΤΥΛΟΓΡΑΦΙΑΣ

ΓΙΝΕΤΕ ΚΑΙ ΕΣΕΙΣ ΔΥΝΑΜΙΚΟΙ **COMPUTER USERS !!**
ΑΠΟΚΤΩΝΤΑΣ ΤΗΝ
ΒΕΒΑΙΩΣΗ ΕΠΑΓΓΕΛΜΑΤΙΚΗΣ ΚΑΤΑΡΤΙΣΗΣ
ΣΤΟΝ ΤΟΜΕΑ ΤΗΣ ΧΡΗΣΗΣ ΤΩΝ ΠΑΡΑΠΑΝΩ ΠΡΟΓΡΑΜΜΑΤΩΝ
ΜΕ ΤΟ ΕΙΔΙΚΟ ΠΡΩΤΟΠΟΡΟ, ΒΑΣΙΣΜΕΝΟ ΣΤΗΝ ΠΡΑΞΗ ΠΡΟΓΡΑΜΜΑ ΔΙΔΑΣΚΑΛΙΑΣ ΜΑΣ

- **ΕΦΟΔΙΟ ΓΙΑ ΤΟΥΣ ΜΕΤΕΧΟΝΤΕΣ ΣΕ ΔΙΑΓΩΝΙΣΜΟΥΣ ΤΟΥ ΔΗΜΟΣΙΟΥ ΚΑΙ ΤΟΥ ΙΔΙΩΤΙΚΟΥ ΤΟΜΕΑ.**

ΘΕΣΕΙΣ ΠΕΡΙΟΡΙΣΜΕΝΕΣ
ΠΛΗΡΟΦΟΡΙΕΣ ΕΓΓΡΑΦΕΣ •
ΤΗΛ. 02410 - 75850 ΚΑΘΗΜΕΡΙΝΑ
E - mail iderhodo@hotmail.com
Ι.Δ.Ε. ΑΠΟ ΤΟ 1993 ΤΟ ΚΛΕΙΔΙ ΤΗΣ ΠΛΗΡΟΦΟΡΙΚΗΣ !!!

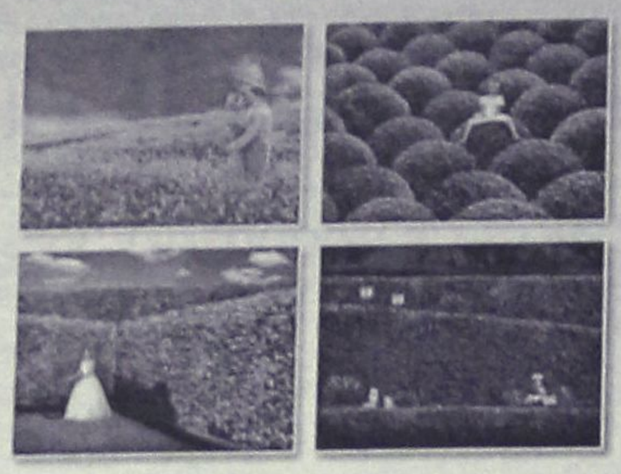

Εκλογές 2002

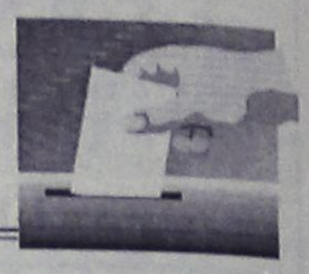

Φημολογίες...

Δεν κρύβουν την δυσαρέσκειά τους, σύμβουλοι της πλειοψηφίας του δήμου Ρόδου, για τα προνόμια που τυγχάνει σύμβουλος της μειοψηφίας από τις υπηρεσίες του δήμου και από τον ίδιο το δήμαρχο!

Πρόκειται για καλοπιάσματα, λένε αυτοί που ξέρουν, διότι ο εν λόγω σύμβουλος ετοιμάζεται να βρεθεί επισήμως από την μειοψηφία στην πλειοψηφία.

Η δραστηριότητά του πάντως ...έχει εξοργίσει τους αυριανούς συνεργάτες του.

Αποφάσισε Ζαννεττίδη



Τον κ. Φιλήμονα Ζαννεττίδη θα υποστηρίξει τελικά για το δήμο Νότιας Ρόδου η Νέα Δημοκρατία. Η απόφαση ανακοινώθηκε χθες το μεσημέρι από τον πρόεδρο της ΝΟΔΕ κ. Δημ. Καραχάλιο και επρόκειτο να οριστικοποιηθεί χθες το βράδυ, κατά την προγραμματισμένη συνεδρίαση της νομαρχιακής επιτροπής.

Σύμφωνα με πληροφορίες για την λήψη της απόφασης βάρυνε το γεγονός ότι ο κ. Ζαννεττίδης είναι στέλεχος της Ν.Δ. και ότι έχει σχεδόν έτοιμο το συνδυασμό του. Ετσι ο νυν αντιδήμαρχος θα είναι αυτός που θα "κοντραριστεί" με τον κ. Μ. Σαββή, ο οποίος ως γνωστόν θα είναι υποψήφιος δήμαρχος με την υποστήριξη του ΠΑΣΟΚ και του Συνασπισμού!

Ο έτερος μνηστήρας της υποστήριξης της Ν.Δ. κ. Μαν. Λαχανιάτης, δυσαρεστημένος από τις εξελίξεις, ανακοίνωσε ότι δεν θα κατέβει στις εκλογές.

Τέταρτος συνδυασμός;



Και ...τέταρτος συνδυασμός είναι πιθανόν να προκύψει για τις νομαρχιακές εκλογές του Οκτώβρη.

Εάν επαληθευτούν οι πληροφορίες, θα είναι συνδυασμός υποστηριζόμενος από το ΔΗΚΚΙ, και θα ηγηθεί αυτού η δικηγόρος κ. Ισμήνη Παπαϊωάννου.

Εμμέσως πλην σαφώς η κ. Παπαϊωάννου σε δηλώσεις της χθες στην ΕΡΑ Ρόδου, άφησε ανοικτό αυτό το ενδεχόμενο. Αρχικά το ΔΗΚΚΙ είχε επιδιώξει συνεργασία με το ΚΚΕ αλλά οι σχετικές προσπάθειες για συνεργασία δεν ευδοκίμησαν.

Αποφάσεις επί του θέματος αναμένεται να παρθούν την Κυριακή, που θα βρίσκεται στην Ρόδο ο πρόεδρος του κόμματος κ. Δ. Τσοβόλας.

Αξιοσημείωτο είναι ότι σε πανελλαδικό επίπεδο υπάρχει συνεργασία μεταξύ ΚΚΕ και ΔΗΚΚΙ. Σε πολλούς νομούς πράγματι υπάρχει "χιαστί" υποστήριξη. Το μεν ΚΚΕ υποστηρίζει νομάρχη στέλεχος του ΔΗΚΚΙ, και το ΔΗΚΚΙ για την πρωτεύουσα του νομού υποψήφιο που προέρχεται από το ΚΚΕ.

Κάτι τέτοιο συζητήθηκε να γίνει κι εδώ αλλά οι συζητήσεις που έγιναν δεν είχαν αποτέλεσμα.

Ημερολόγιο

✓ Κλιμάκιο στελεχών της Ν.Δ. εξ Αθηνών, αναμένεται σήμερα στη Ρόδο, για να έχει συνεργασία με τα τοπικά στελέχη για θέματα εκλογών.

➥ Το Σάββατο θα έρθει στη Ρόδο ο αρχηγός του Λαϊκού Ορθόδοξου Συναγερμού κ. Γιώργος Καρατζαφέρης με στελέχη του κόμματός του.

➤ Το Σάββατο ο κ. Γιάννης Μαχαιρίδης και στελέχη της παράταξής του θα πραγματοποιήσουν περιοδεία στο δημοτικό διαμέρισμα Καλάθου του δήμου Λινδίων.

✓ Την Κυριακή θα βρίσκεται στη Ρόδο ο πρόεδρος του ΔΗΚΚΙ κ. Δημ. Τσοβόλας

➥ Την Τρίτη θα δώσει στη δημοσιότητα την διακήρυξη της παράταξής του (Νομαρχιακή Αγωνιστική Συνεργασία) ο κ. Γ. Γιαννέζος.

Επιτροπές στα ...χαρτιά

Παραιτήσεις στο δήμο Καρπάθου



Προβλήματα αντιμετωπίζει στην Κάρπαθο ο νυν δήμαρχος κ. Χρ. Κατσάνης που σ' αυτές τις εκλογές θα υποστηριχθεί μόνο από το ΠΑΣΟΚ (στις προηγούμενες είχε υποστηριχθεί και από τη Νέα Δημοκρατία).

Αρκετοί από τους μέχρι πρότινος συνεργάτες του θα είναι αντίπαλοι, στο συνδυασμό που ηγείται ο κ. Ιωαννίδης.,

Ενδεικτικό των προβλημάτων είναι η παραίτηση που υπέβαλε από τις επιτροπές που μετείχε ο πρόεδρος του δημοτικού διαμερίσματος Απερίου κ. Ιωάννης Νισύριος.

Μεταξύ άλλων, στην παραίτησή του ο κ. Νισύριος απευθυνόμενος στο δήμαρχο επισημαίνει τα εξής (σ.σ. αφού προηγουμένως τονίζει ότι οι επιτροπές που μετείχε δεν λειτούργησαν):

«Ελπίζω η παραίτησή μου αυτή ν' αποτελέσει την αιτία επανεξέτασης του τρόπου διοίκησης του δήμου μας, με την ευχή να πρυτανεύσουν οι αρχές που εγγυώνται την ορθολογικη επιτέλους ανάπτυξη του τόπου μας.

Δηλαδή, στα πλαίσια του αρχικού οράματός μας, οι αρχές της Δημοκρατικής αποκεντρωμένης διοίκησης, με άξονες τη νομιμότητα και τη διαφάνεια».

Πριν από 4 και 8 χρόνια...

5 ΙΟΥΛΙΟΥ 1998

- **Ο Κοσμάς Σφυρίου άφησε τα προσχήματα και δηλώνει ανοικτά: Δεν στηρίζω Παρασκευά.** Εντονη αντιπαράθεση στη χθεσινή σύσκεψη κορυφής του ΠΑΣΟΚ και "απειλές" Σκανδαλίδη, ο οποίος απάντησε υπενθυμίζοντας την απόφαση της Κεντρικής Επιτροπής.
- **Ανεβαίνει το θερμόμετρο.** Στις προχθεσινές δηλώσεις του νομάρχη Γ. Παρασκευά απάντησαν οι κ.κ. Σ. Καραγιάννης και Φ. Κωστόπουλος, χρησιμοποιώντας σκληρές εκφράσεις. Λίγο αργότερα ανταπάντησε ο νομάρχης ρίχνοντας και πάλι λάδι στη φωτιά. Και όλα αυτά ενώ οι προσπάθειες των τριών υποψηφίων εντείνονται.
- **Λάβαρο ο Καποδίστριας στις Πεταλούδες.** Αρνείται το ΠΑΣΟΚ τη συνεργασία για συγκρότηση ενιαίου ψηφοδελτίου στο δήμο Πεταλούδων. Λάβαρο του ΠΑΣΟΚ και ο Καποδίστριας.
- **Κομισάριος Δωδεκανήσου ο Γ. Αρσένης.** Ορίστηκε από την κυβέρνηση. Θα "βοηθήσει" στην επίλυση των προβλημάτων του νομού.

5 ΙΟΥΛΙΟΥ 1994

- Αναδίπλωση μετά τις έντονες αντιδράσεις στη Ν.Ε. της Ν.Δ. με δήλωση του κ. Παυλίδη.
- **Δήλωση Σ. Καραγιάννη:** Δεν θα είμαι υποψήφιος.

KYDON TOURS
ΚΕΝΤΡΙΚΟ ΠΡΑΚΤΟΡΕΙΟ
PORT AGENT

ΕΚΔΡΟΜΕΣ–ΕΚΔΡΟΜΕΣ

• DISNEYLAND–ΠΑΡΙΣΙ 11/7–17/7/02
- *Group από Ρόδο με Ολυμπιακή*
ΠΕΡΙΛΑΜΒΑΝΕΙ: Αεροπορικά εισιτήρια Ρόδο-Αθήνα-Παρίσι-Αθήνα Ρόδο-μεταφορικά αεροδρόμιο Disney-Παρίσι-αεροδρόμιο.
- 3 διανυκτερεύσεις στην Disney Hotel, Cheyenne με πρωινό.
- 3 ημέρες είσοδος στο Πάρκο της Disney.
- 3 διανυκτερεύσεις στο Παρίσι σε ξενοδοχείο 3 αστέρων κεντρικό με πρωινό.
- Ξενάγηση στο Παρίσι.

ΠΡΟΛΑΒΕΤΕ ΘΕΣΕΙΣ
- Πάρκο Asterix-Βερσαλίες

ΣΥΝΟΔΟΣ η κ. ΕΛΕΝΗ ΨΥΛΛΑΚΗ

• ΜΙΚΡΑ ΑΣΙΑ
- 4/7-7/7: ΜΑΡΜΑΡΙΣ - ΣΜΥΡΝΗ - ΑΪΒΑΛΙ - ΠΕΡΓΑΜΟΣ - ΜΠΟΝΤΡΟΥΜ
- 20/7-24/7: ΙΔΙΟ ΠΡΟΓΡΑΜΜΑ
- 20/7-24/7:ΜΑΡΜΑΡΙΣ - ΦΕΤΙΓΙΕ - ΛΙΒΙΣΙ - ΚΑΣ ΜΥΡΑ - ΑΓΙΟΣ ΝΙΚΟΛΑΟΣ - ΦΟΙΝΙΚΑΣ - ΑΝΤΑΛΕΙΑ .
- 3/8-10/8: ΜΑΡΜΑΡΙΣ - ΣΜΥΡΝΗ - ΠΑΝΤΙΡΜΕ - ΚΩΝ/ΛΗ - ΠΡΟΥΣΑ - ΣΜΥΡΝΗ - ΚΟΥΣΑΝΤΑΣΙ - ΜΑΡΜΑΡΙΣ
ΟΛΑ ΠΛΟΥΣΙΑ ΠΡΟΓΡΑΜΜΑΤΑ
Ξενοδοχεία 4 αστέρων ημιδιατροφή - ξεναγήσεις - περιηγήσεις

ΣΥΝΟΔΟΣ η κ. ΕΛΕΝΗ ΨΥΛΛΑΚΗ

• ΕΛΛΗΝΙΚΑ ΝΗΣΙΑ
- 19/8-25/8: ΜΥΚΟΝΟ - ΤΗΝΟ - ΠΑΡΟ - ΣΥΡΟ - ΣΑΝΤΟΡΙΝΗ

• ΓΥΡΟΣ ΙΤΑΛΙΑΣ
- 29/8-5/9: ΡΩΜΗ - ΦΛΩΡΕΝΤΙΑ - ΒΕΝΕΤΙΑ - ΒΕΡΟΝΑ

• ΠΡΑΓΑ – ΒΟΥΔΑΠΕΣΤΗ 14/9 – 21/9/02

ΕΚΔΡΟΜΕΣ με την φροντίδα της κ. ΕΛΕΝΗ ΨΥΛΛΑΚΗ

ΠΡΑΚΤΟΡΕΙΟ ΚΥΔΩΝ
- Γραφείο ΙΑΤΑ 25 χρόνια
- Αεροπορικά εισιτήρια - Ακτοπλοϊκά - Πακέτα εκδρομών για όλο τον κόσμο - Ξενοδοχεία
- Εισιτήρια SUPER FAST FERRIES - BLUE STAR FERRIES - MINOAN LINES -ΔΑΝΕ SEA LINES - KENTERIS LANE - ΔΕΛΦΙΝΙ

ΚΕΝΤΡΙΚΟ ΠΡΑΚΤΟΡΕΙΟ: SALAMIS LINES - SALAMIS GLORY - NOSTOS - ION
- ΑΝΕ ΚΑΛΥΜΝΟΥ F/B ΝΗΣΟΣ ΚΑΛΥΜΝΟΣ
- ΟΧΗΜΑΤΑΓΩΓΟ ΑΓΙΟΣ ΔΙΟΝΥΣΙΟΣ

ΚΥΔΩΝ TOURS
Εθ. Δωδ/σιων 14 - Ακτή Σαχτούρη 8
ΤΗΛ. 02410/23000-27900-24265 • FAX: 32741

Ο Κώστας Σκανδαλίδης με συνέντευξή του στο ΑΠΕ

Επανήλθε στο θέμα των διαδημοτικών

Διαψεύδει τα περί νέου Καποδίστρια και μιλά για εθελούσιες συνενώσεις • Επιμένει και στο θέμα του νέου εκλογικού Νόμου

Την αλλαγή της δομής και του τρόπου διαχείρισης της εξουσίας ώστε να αντιμετωπιστούν τα προβλήματα της καθημερινότητας θεωρεί απαραίτητα ο υπουργός Εσωτερικών, Δημόσιας Διοίκησης και Αποκέντρωσης Κώστας Σκανδαλίδης - όπως τόνισε σε συνέντευξη που παραχώρησε στο ΑΠΕ-για την ανατροπή του κακού κλίματος που υπάρχει αυτή τη στιγμή στην κυβέρνηση και στο ΠΑΣΟΚ.

Αυτά τα θέματα, όπως και άλλα που αφορούν τον τρόπο αντιπαράθεσης του ΠΑΣΟΚ με τη ΝΔ, αλλά και την υποχώρηση της Σοσιαλδημοκρατίας σε ευρωπαικό επίπεδο, θα εξεταστούν στην Οργανωτική Συνδιάσκεψη του ΠΑΣΟΚ που αρχίζει αύριο και η οποία, κατά τη γνώμη του υπουργού, πρέπει να αποτελέσει μια πολιτική συσπείρωση των μικρών και μεγάλων στελεχών του κόμματος με τη βάση του.

Οσον αφορά τα θέματα της αρμοδιότητας του υπουργείου του, ο Κ. Σκανδαλίδης έδωσε ένα αχνό περίγραμμα για το νέο εκλογικό νόμο που οριοθετείται περί τα τέλη του 2003 και ο οποίος θα είναι αναλογικότερος, θα περιλαμβάνει μικρότερες εκλογικές περιφέρειες και θα δίνει αποτελεσματική κυβέρνηση.

Ειδικότερα απαντώντας σε ερωτήσεις για τον νέο εκλογικό νόμο και τις αλλαγές στην Τοπική Αυτοδιοίκηση, ο κ. Κ. Σκανδαλίδης είπε τα εξής:

ΕΡ: Μέχρι τώρα δεν έχετε αποκαλύψει τις σκέψεις σας για το νέο εκλογικό νόμο, αν και έχουν ακουστεί πολλά για γερμανικό μοντέλο κτλ. Εχετε κατι πιο συγκεκριμένο γι' αυτό το θέμα;

ΑΠ: Δεν υπάρχουν σήμερα εκλογικοί νόμοι, δεν έχουμε ασχοληθεί ακόμη με το μοντέλο του νέου εκλογικού νόμου που θα προτείνουμε. Αυτό θα γίνει όταν ολοκληρωθούν και οι υπόλοιπες αλλαγές που έχουν προτεραιότητα: το «πόθεν έσχες» των πολιτικών, αλλαγές στην Τοπική Αυτοδιοίκηση και τη μετεξέλιξή της ώστε να φθάσουμε στο τέλος του άλλου χρόνου τέτοια εποχή και στην αλλαγή του εκλογικού νόμου.

Γι' αυτόν έχει δώσει και ο ίδιος ο πρωθυπουργός μερικά στοιχεία: Δηλαδή μιλάμε για ένα εκλογικό σύστημα το οποίο δίνει αποτελεσματική κυβέρνηση από ένα ποσοστό και πάνω. Για ένα εκλογικό σύστημα που φέρνει τον βουλευτή πιο κοντά στον ψηφοφόρο, άρα μικραίνει τις πολύ μεγάλες εκλογικές περιφέρειες, κυρίως στα μητροπολιτικά κέντρα. Μιλάμε για ένα εκλογικό σύστημα το οποίο να είναι πιο αναλογικό από αυτό που ισχύει σήμερα. Ενα σύστημα το οποίο θέτει σε συζήτηση το αν θα υπάρχουν και βουλευτές στην περιφέρεια ή μόνο στους νομούς ή στα Νομαρχιακά Διαμερίσματα. Ωστόσο τίποτε δεν πρόκειται να γίνει μέσα στο 2002.



ΕΡ: Ποια θεωρείτε τα μεγαλύτερα προβλήματα που εντοπίζονται αυτή τη στιγμή στη λειτουργία της Τοπικής Αυτοδιοίκησης;

ΑΠ: Ενα βασικό θέμα είναι οι ενιαίοι θεσμοί ελέγχου, διαφάνειας και λειτουργίας. Δηλαδή το δημογραφικό, η εφαρμογή της ταμειακής υπηρεσίας παντού, το μητρώο των υπαλλήλων. Το δεύτερο είναι να μπουν σε μια πορεία ανάπτυξης και οι μικροί Δήμοι. Και γενικότερα να συμβάλει η ίδια η Τοπική Αυτοδιοίκηση σε αναπτυξιακά προγράμματα, να διαχειρίζεται πόρους κλπ. Τρίτον να διευρυνθεί το πεδίο της παροχής υπηρεσιών σε ευρύτερα συμπλέγματα μέσω διαδημοτικών συνεργασιών κλπ.

ΕΡ: Οταν όμως παρ'όλα αυτά δεν υπάρχει ανταπόκριση από τους Δήμους;

ΑΠ: Η μεγάλη πλειονότητα των Δήμων ανταποκρίνεται. Υπάρχουν όμως και αντικειμενικές αδυναμίες, όπως στην περίπτωση της εφαρμογής του διπλογραφικού συστήματος. Παραδείγματος χάριν υπάρχουν εκατοντάδες καποδιστριακοί Δήμοι που από τη φύση της διοικητικής τους υποστήριξης δεν μπορούν να προχωρήσουν. Γι αυτό και εμείς με κεντρικές παρεμβάσεις συστήσαμε Ομαδα Διοίκησης Εργου για να περάσουμε το διπλογραφικό σε όλη τη χώρα.

ΕΡ Πώς θα προχωρήσει και πότε η νέα διοικητική δομή της χώρας;

ΑΠ: Κατ'αρχάς να ξεκαθαρίσω πως δεν μιλάμε για νέο Καποδίστρια, ούτε για αλλαγή διοικητικών ορίων νομών. Μιλάμε για μια εκ των άνω επιβολή νέων διοικητικών ορίων είτε σε επίπεδο Δήμων είτε σε επίπεδο νομών. Στο επίπεδο των Δήμων θα δώσουμε κίνητρα διαδημοτικής συνεργασίας και εθελούσιων συνενώσεων. Αρα η διοικητική διάρθωση σε ό,τι αφορά τους νομούς και τους Δήμους δεν πρόκειται να φέρει μια νέα ανατροπή. Προσωπικά θα ήθελα π.χ. να υπάρχουν λιγότερες περιφέρειες ή λιγότερες νομαρχίες. Ομως δεν γίνεται αυτό τώρα, τουλάχιστον σε ό,τι αφορά τις νομαρχίες. Για τις περιφέρειες δεν ξέρω αν κάτι τέτοιο θα μπορούσε να ωριμάσει κάποια στιγμή.

Πάντως πάνω στη σημερινή διοικητική δομή μπορούμε μέσα από ένα νέο αυτοδιοικητικό συμβόλαιο να αντιστοιχήσουμε την αποκεντρωμένη κεντρική διοίκηση και την Τοπική Αυτοδιοίκηση α' και β' βαθμού.

ΕΡ: Και οι μητροπολιτικές περιοχές;

ΑΠ: Στις μητροπολιτικές περιοχές δεν πρόκειται να κάνουμε έναν τρίτο βαθμό αυτοδιοίκησης. Οι βαθμοί αυτοδιοικήσης είναι δύο. Η αυτοδιοίκηση των μητροπολιτικών περιοχών θα είναι μια συμπληρωματική διαδικασία που θα έχει σχέση με τη δυνατότητα να αναλαμβάνουν κοινές υπηρεσίες και αρμοδιότητες που δεν ασκούνται σήμερα από τον α' και β' βαθμό στις μητροπολιτικές περιοχές.

Με την αιτιολογία της καλύτερης διαχείρισής της

Χαρτογράφηση όλης της δημόσιας περιουσίας!

Και ειδική υπηρεσία για την εξυπηρέτηση εμπόρων

Στη χαρτογράφηση και την πλήρη καταγραφή της δημόσιας περιουσίας, ώστε να καταστεί δυνατή η αποτελεσματική διαχείριση και αξιοποίησή της, προχωρεί το υπουργείο Οικονομίας και Οικονομικών. Ειδικότερα, η γενική γραμματεία Πληροφοριακών Συστημάτων του υπουργείου Οικονομικών υπέβαλε στη διαχειριστική αρχή του επιχειρησιακού προγράμματος "Κοινωνία της Πληροφορίας" προτάσεις ανάπτυξης πληροφοριακού συστήματος για την καταγραφή της δημόσιας περιουσίας και τη διασύνδεση όλων των κτηματικών περιουσιών της χώρας, οι οποίες ανέρχονται σε 66.

Επίσης η ίδια γραμματεία υπέβαλε άλλες δύο προτάσεις. Η μία αφορά την πλήρη καταγραφή των διαδικασιών και των απαιτούμενων ενεργειών για την ανάγκη εξυπηρέτησης του εμπορικού κόσμου με την καθιέρωση ηλεκτρονικών υπηρεσιών ή και συναλλαγών. Μέσω της υπηρεσίας αυτής οι εισαγωγείς-εξαγωγείς, οι παραγωγοί ή διακινητές προϊόντων και οι εκτελώνιστές, θα μπορούν μέσω της εφαρμογής ηλεκτρονικών υπηρεσιών να λαμβάνουν υπηρεσίες για όλα τα απαιτούμενα πιστοποιητικά που χρειάζονται και τις αιτήσεις που θα πρέπει να υποβάλουν για να εξυπηρετήσουν τους σκοπούς τους.

Η άλλη πρόταση χρηματοδότησης απο το επιχειρησιακό πρόγραμμα της κοινωνίας της πληροφορίας αφορά την "ψηφιοποίηση των αρχείων της διεύθυνσης Εθνικών Κληροδοτημάτων", με στόχο την καλύτερη διαχείρισή τους με αποτελεσματικό και ενιαίο τρόπο.



HAPPYLAND KOYZEIN
ΛΙΣΤΑ ΓΑΜΟΥ

ΠΡΩΤΟΤΥΠΑ - ΜΟΝΑΔΙΚΑ - ΜΟΝΤΕΡΝΑ
σχέδια από τους μεγαλύτερους οίκους της Ευρώπης
TIFFANY-PRESTIGE-SILEA-PATRA-SPAL-BLOMUS-SKS-FOX RUN κ.τ.λ.
σε Σερβίτσια -Μαχαιροπήρουνα-Σκεύη-Δώρα,
για τη νοικοκυρά που η κουζίνα είναι διασκέδαση.

ΟΛΑ όσα χρειάζεστε για την κουζίνα
και ΟΧΙ μόνο

Ανοίξτε τώρα Λίστα Γάμου
και κερδίστε πλούσια δώρα

Εθνικής Αντιστάσεως 59 (πρώην Αννης Μαρίας)
Τηλ. 02410 39777

ΟΙ ΘΕΡΑΠΕΥΤΙΚΕΣ ΙΔΙΟΤΗΤΕΣ ΤΟΥ ΒΑΣΙΛΙΚΟΥ ΠΟΛΤΟΥ

Θα ενθυμούνται οι παλιοί αναγνώστες της εφημερίδας μας τις θεραπευτικές ιδιότητες του βασιλικού πολτού στην τρίτη κυρίως ηλικία. Κάποιοι, που ασφαλώς ικανοποιήθηκαν από τη χρησιμοποίησή του, ζήτησαν να τους ενημερώσουμε εάν μπορούν και από πού να προμηθευτούν τον βασιλικό αυτό πολτό και τους δίνουμε πιο κάτω σχετικές πληροφορίες.

ΒΑΣΙΛΙΚΟΣ ΠΟΛΤΟΣ ΚΙΝΑΣ

(Chinese Royal Jelly)

Υψηλής δραστικότητας. Στη φύση υπάρχουν 11 μεταλλικά άλατα και ο Β.Π. τα περιέχει όλα (Νάτριο-Κάλιο-Σίδηρο-Χρώμιο-Νικέλιο-Χαλκό-Ασβέστιο-Φώσφορο-Μαγνήσιο-Πυρίτιο). Επίσης, περιέχει, Βιταμίνες-Πρωτείνες-Ενζυμα-Αμινοξέα και Εστέρες. Ενδείκνυται για μεταγχειρητικές καταστάσεις, γηριατρικές παθήσεις, χοληστερίνη, δυσκοιλιότητα, υπόταση, αρθριτικά συνάχι, ατονία, κλιμακτήριο κ.λπ. Ο μοναδικός Β.Π. εμπλουτισμένος με το βότανο Σισάδρα, **που θελτιώνει το αναπνευστικό** (βρογχικά-δύσπνοια), έχοντας την μεγαλύτερη περιεκτικότητα. Επίσης διαθέτουμε το περίφημο βότανο GINSENG (PIZA ΤΗΣ ΖΩΗΣ) σε σφραγισμένα φακελάκια μιας χρήσεως, ούτως ώστε η δράση του να είναι σίγουρη 100% για το **άγχος** και το **κυκλοφοριακό** (είναι και διεγερτικό).

Αποστέλλεται με αντικαταβολή
ΔΗΜ. ΠΗΛΙΟΥΣΗΣ
Ευελπίδων 45-Κυψέλη-11362 Αθήνα
Τηλ. (010) 8835520-8641.498
Εγκεκριμένο από τον ΕΟΦ

ΝΑΥΤΙΚΗ ΕΤΑΙΡΕΙΑ

ΤΗΛΟΣ 21ος ΑΙΩΝΑΣ

ΔΡΟΜΟΛΟΓΙΑ "SEA STAR"

ΔΕΥΤΕΡΑ

ΛΙΜΑΝΙ	ΑΦΙΞΗ	ΑΝΑΧΩΡΗΣΗ
ΡΟΔΟΣ		8.45
ΤΗΛΟΣ	10.00	14.30
ΝΙΣΥΡΟΣ	15.00	17.30
ΤΗΛΟΣ	18.00	18.15
ΡΟΔΟΣ	19.30	ΔΙΑΝ/ΣΗ

ΤΡΙΤΗ

ΛΙΜΑΝΙ	ΑΦΙΞΗ	ΑΝΑΧΩΡΗΣΗ
ΡΟΔΟΣ		8.45
ΤΗΛΟΣ	10.00	14.30
ΝΙΣΥΡΟΣ	15.00	17.30
ΤΗΛΟΣ	18.00	18.15
ΡΟΔΟΣ	19.30	

ΠΑΡΑΣΚΕΥΗ

ΛΙΜΑΝΙ	ΑΦΙΞΗ	ΑΝΑΧΩΡΗΣΗ
ΡΟΔΟΣ		8.45
ΤΗΛΟΣ	10.00	14.30
ΝΙΣΥΡΟΣ	15.00	17.30
ΤΗΛΟΣ	18.00	18.05
ΡΟΔΟΣ	19.15	19.30
ΤΗΛΟΣ	20.40	

ΚΥΡΙΑΚΗ

ΛΙΜΑΝΙ	ΑΦΙΞΗ	ΑΝΑΧΩΡΗΣΗ
ΤΗΛΟΣ		8.00
ΡΟΔΟΣ	9.15	9.30
ΤΗΛΟΣ	10.45	16.00
ΡΟΔΟΣ	17.15	18.00
ΤΗΛΟΣ	19.15	19.30
ΡΟΔΟΣ	20.45	ΔΙΑΝ/ΣΗ

ΚΑΘΕ ΤΕΤΑΡΤΗ - ΠΕΜΠΤΗ και ΣΑΒΒΑΤΟ
Το πλοίο θα εκτελεί δρομολόγια προς και από Μπόντρουμ και Φετιχέ (Τουρκίας).

Για περισσότερες πληροφορίες παρακαλούμε επικοινωνείτε:
02460 44000 (Τήλος), **02410 78052** (Ρόδος)

Ερευνα του Γραφείου Καταναλωτή του Δήμου Ροδίων

Ικανοποιητική η κατάσταση στα κυλικεία των σχολείων

Τα στοιχεία έδωσε στη δημοσιότητα η Δημοτική Σύμβουλος κ. Λιλή Τρύπη η οποία τόνισε ότι υπάρχουν περιθώρια βελτίωσης

Ιδιαίτερα χρήσιμα στοιχεία για τη λειτουργία των κυλικείων στα σχολικά συγκροτήματα, προέκυψαν από την έρευνα που διενήργησε το γραφείο ενημέρωσης και προστασίας του καταναλωτή του δήμου Ρόδου.

Τα στοιχεία που προέκυψαν, ανακοινώθηκαν χθες σε συνέντευξη Τύπου, από την υπεύθυνη λειτουργίας του γραφείου την δημοτική σύμβουλο κ. Λιλή Τρύπη-Χριστοφάκη.

Η συγκεκριμένη έρευνα, ξεκίνησε τον Μάιο του 2001 σε δημοτικά, γυμνάσια και Λύκεια της πόλης και ολοκληρώθηκε πρόσφατα.

Οι μαθητές ήταν από το 2ο, το 3ο, 6ο, 8ο και 17ο Δημοτικό, το 1ο, 2ο, 3ο, 4ο και 5ο Γυμνάσιο, το 1ο και 2ο ΤΕΕ, το 1ο, 2ο και το 3ο Λύκειο.

Στην έρευνα έλαβαν μέρος 384 μαθητές δημοτικών σχολείων, 327 μαθητές γυμνασίων και 276 μαθητές ΤΕΕ και Λυκείων, σύνολο 987 μαθητές.

Σε γενικές γραμμές όπως τόνισε η κ. Τρύπη «η έρευνα ***δείχνει μια γενική εικόνα αρκετά ικανοποιητική, αλλά και δυνατότητα σημαντικών βελτιώσεων σε συγκεκριμένες περιπτώσεις. Ιδιαίτερη προσοχή και φροντίδα πρέπει να δοθεί στις περιπτώσεις που απαιτείται βελτίωση στην ποιότητα και στην υγιή κατάσταση των προσφερομένων ειδών».***

Η ποιότητα, η ποικιλία και οι τιμές είναι τα βασικά ζητήματα που απασχολούν τους μαθητές.

Οι απαιτήσεις τους, όπως αναμενόταν, αυξάνουν ηλικιακά.

Ειδικότερα κατά βαθμίδα εκπαίδευσης, τα αποτελέσματα της έρευνας ήταν:

• Στα δημοτικά σχολεία.

Στην έρευνα έλαβαν μέρος έξι δημοτικά σχολεία της πόλης της Ρόδου. Το 2ο, 3ο, 6ο, 8ο, 15ο και 17ο.

Οι μαθητές αυτών των σχολείων, γενικά, δηλώνουν πολύ ικανοποιημένοι ως προς την εξυπηρέτηση, την ποιότητα και την ποικιλία των προσφερόμενων προϊόντων.

Διπλάσιοι είναι οι μαθητές που προτιμούν τα προϊόντα των κυλικείων, από αυτούς που αγοράζουν από καταστήματα εκτός σχολείου.

Οι μαθητές που θεωρούν ότι οι τιμές των προσφερόμενων προϊόντων είναι ακριβές υπερβαίνουν ελαφρά, κατά 10 ποσοστιαίες μονάδες, αυτούς που τις θεωρούν κανονικές. Παρά την καλή γενική εικόνα, υπάρχουν, ωστόσο, συγκεκριμένα κυλικεία που χρειάζεται να επανεξετάσουν τον τρόπο λειτουργίας τους.

Το 8ο δημοτικό σχολείο, σύμφωνα με τα αποτελέσματα της έρευνας, είναι αυτό με τα περισσότερα προβλήματα. Απαιτείται γενική ανασκόπηση του τρόπου λειτουργίας του, έτσι ώστε στη νέα σχολική χρονιά να υπάρξει η απαιτούμενη βελτίωση.

Το 15ο καταγράφεται, επίσης, με αρκετές δυσκολίες και επομένως υπάρχει σημαντικός χώρος βελτίωσης για την επόμενη σχολική περίοδο.

Το 3ο, το 6ο και το 17ο λειτουργούν πολύ καλά.

• Στα γυμνάσια

Στην έρευνα πήραν μέρος πέντε γυμνάσια της πόλης της Ρόδου. Το 1ο, 2ο, 3ο, 4ο και 5ο Γυμνάσιο.

Οι μαθητές των γυμνασίων αυτών είναι πολύ ικανοποιημένοι ως προς τον τρόπο λειτουργίας, την ποιότητα και την ποικιλία των προσφερόμενων προϊόντων.

Ζητούν, ωστόσο, καλύτερη εξυπηρέτηση. Οι μαθητές που προτιμούν τα προϊόντα των κυλικείων τους είναι πολύ περισσότεροι από αυτούς που αγοράζουν από καταστήματα εκτός του σχολείου. Τέλος η συντριπτική πελειοψηφία απαιτεί χαμηλότερες τιμές.

Συμπέρασμα

Το 3ο Γυμνάσιο είναι αυτό με τα περισσότερα προβλήματα. Τα υπόλοιπα γυμνάσια της έρευνας είναι σε πολύ ικανοποιητικά επίπεδα. Το 4ο και το 2ο Γυμνάσιο είναι συγκριτικά όμοια, βάσει των αποτελεσμάτων της έρευνας, και έχουν περιθώρια βελτίωσης. Το 2ο και το 5ο είναι τα γυμνάσια με τα καλύτερα κυλικεία και με μόνο τομέα βελτίωσης τις τιμές πώλησης των προϊόντων.

• Στα ΤΕΕ και Λύκεια Ρόδου

Στην έρευνα έλαβαν μέρος το 1ο και 2ο ΤΕΕ Ρόδου, και τα Λύκεια 1ο, 2ο και 3ο. Τα αποτελέσματα της έρευνας δείχνουν ότι οι μαθητές των λυκείων είναι απαιτητικότεροι και βέβαια αυστηρότεροι των μαθητών των δημοτικών και των γυμνασίων για την λειτουργία των κυλικείων. Ο γενικός τρόπος λειτουργίας και η ποικιλία των προσφερόμενων ειδών βρίσκει ικανοποιημένο το 48% των μαθητών, ενώ η ποιότητα βρίσκει ικανοποιημένο μόνο το 41%. Ως προς την εξυπηρέτηση από το προσωπικό των κυλικείων, ικανοποιημένο δηλώνει το 40%. Πολλοί είναι οι μαθητές των λυκείων οι οποίοι προτιμούν να αγοράζουν από καταστήματα εκτός του σχολείου τους σε ποσοστό μάλιστα υψηλό που ξεπερνά το 60%. Τέλος ως προς τις τιμές η συντριπτική πλειοψηφία δηλώνει σε ποσοστό που ξεπερνά το 70%, ότι οι τιμές πώλησης των προσφερόμενων ειδών είναι υψηλές.

Συμπεράσματα

Οι μαθητές των ΤΕΕ είναι σε γενικές γραμμές αρκετά ικανοποιημένοι από την λειτουργία των κυλικείων τους. Ιδιαίτερα ικανοποιημένοι δηλώνουν οι μαθητές του 2ου ΤΕΕ. Το 1ο ΤΕΕ πρέπει να βελτιώσει την ποιότητα των ειδών και τις τιμές του.

Οι μαθητές των Λυκείων, από την άλλη πλευρά, δηλώνουν γενικά μη ικανοποιημένοι. Το κυλικείο του 2ου Λυκείου μάλιστα, εμφανίζεται με τα περισσότερα προβλήματα. Οι περισσότεροι μαθητές αρέσκονται να αγοράζουν από καταστήματα εκτός σχολείου και αυτό συναρτάται με την ποιότητα ή και την ποικιλία των προσφερόμενων ειδών. Επίσης, όλοι δηλώνουν ότι βρίσκουν τις τιμές πώλησης ακριβές.

Τα Λύκεια που έλαβαν μέρος στην έρευνα πρέπει να βελτιώσουν την λειτουργία τους, με έμφαση στην ποιότητα και την ποικιλία των ειδών τους.

Στο πλαίσιο της έρευνας έγινε συνάντηση και με τους ενοικιαστές κυλικείων και κατέγραψαν τα προβλήματά τους.

Η κ. Τρύπη αναφέρθηκε και στην γενικότερη δραστηριότητα του γραφείου **το οποίο μέχρι τώρα έχει εξυπηρετήσει 7.000 πολίτες.**

Ανακοίνωσε επίσης ότι σε εξέλιξη βρίσκεται έρευνα **για την κρίση της οικογένειας** που θα ολοκληρωθεί σε ένα περίπου μήνα.

ΦΙΛΗΜΩΝ SERVICE
ΓΕΝΙΚΟ ΣΥΝΕΡΓΕΙΟ ΑΥΤΟΚΙΝΗΤΩΝ
ΑΝΤΑΛΛΑΚΤΙΚΑ-ΛΙΠΑΝΤΙΚΑ
ΠΛΗΡΗΣ ΕΛΕΓΧΟΣ
ΤΕΧΝΙΚΟΣ & ΗΛΕΚΤΡΟΝΙΚΟΣ
ΒΕΛΤΙΩΣΕΙΣ-ΜΕΤΑΤΡΟΠΕΣ
ΡΥΘΜΙΣΕΙΣ INJECTION-DIESEL
ΑΥΤΟΜΑΤΑ ΣΑΣΜΑΝ
ΥΔΡΑΥΛΙΚΑ ΤΙΜΟΝΙΑ
ΕΛΕΓΧΟΣ ΚΑΥΣΑΕΡΙΩΝ
ΠΡΟΕΛΕΓΧΟΣ Κ.Τ.Ε.Ο



ΛΟΥΠΗΣ Μ. ΦΙΛΗΜΩΝ
ΚΡΕΜΑΣΤΗ-ΡΟΔΟΣ ΤΗΛ:0241095766

Τώρα και στη Ρόδο:

Μπουκέτο Μπαλόνια

Το μοναδικό κατάστημα στη Ρόδο που μπορείτε να βρείτε ό,τι μπαλόνι φαντασθείτε!

Αναλαμβάνουμε:



*** διακόσμηση με μπαλόνια για:**
- *Party's*
- *Events*
- *Γενέθλια*
- *Γάμους*
- *Βαπτίσεις*
- *Εκδηλώσεις*
- *Γιορτές*
- *Εκθέσεις*
- *Γήπεδα*
- *Disco Happenings*
- ...

*** τύπωση σε μπαλόνια**

Ανοικτά καθημερινά από τις 09.30-13.30 και 17.00-21.00

Αγίας Αναστασίας 9 - 85100 Ρόδος
Peggy Vonck
Τηλ.: 02410 70054 & 0932 843678

Dromeas New Age



Δείτε τις νέες σειρές του Δρομέα.

Μη δεχθείτε τίποτε λιγότερο.

πρόκληση για σύγκριση!

Colibri



ΑΝΤΙΠΡΟΣΩΠΟΣ ΔΩΔΕΚΑΝΗΣΟΥ
ΓΑΒΡΙΗΛ ΠΛΑΤΗΣ
Βενετοκλέων 32 & 73
ΤΗΛ.: 02410 22272, 02410 24037

DROMEAS
OFFICE FURNITURE

STELLA BEAUTY

ΑΠΟΤΕΛΕΣΜΑΤΑ
ΜΕ ΑΠΟΛΥΤΗ ΑΣΦΑΛΕΙΑ



ΑΠΟΚΤΗΣΤΕ...

Επίπεδη κοιλιά, σφριγηλούς γλουτούς, λεπτή μέση, όμορφα καλλίγραμμα πόδια, σφιχτές γάμπες

ΔΙΩΞΤΕ...

Τη κυτταρίτιδα, τα ψωμάκια, τη χαλάρωση, τα επίμονα τοπικά παχάκια και θαυμάστε το αποτέλεσμα στον καθρέπτη!



ΔΩΣΤΕ...

Λάμψη και ζωντάνια στο πρόσωπό σας.

Ελάτε τώρα κοντά μας να απολαύσετε τα πιο σύγχρονα και μοναδικά προγράμματα προηγμένης τεχνολογίας.

Με την προσωπική φροντίδα της έμπειρης ΑΙΣΘΗΤΙΚΟΥ
ΣΤΕΛΛΑΣ ΧΑΤΖΗΣΑΒΒΑ
Μιχ. Πετρίδη 49, Ρόδος, τηλ. 02410 30469, 02410 73590
www.stellabeauty.com

NEL LINES

ΝΑΥΤΙΛΙΑΚΗ ΕΤΑΙΡΕΙΑ ΛΕΣΒΟΥ
ΚΕΝΤΡΙΚΟ ΠΡΑΚΤΟΡΕΙΟ ΡΟΔΟΥ
ALHAMBRA TRAVEL

AEOLOS KENTERIS!

Σε 7 ώρες
ΡΟΔΟ-ΚΩ-ΠΕΙΡΑΙΑ!
ΠΕΙΡΑΙΑ-ΚΩ-ΡΟΔΟ!

Το υπερταχύπλοο KENTERIS σας προσφέρει άνεση -πολυτέλεια-ταχύτητα-ασφάλεια και οικονομία χρόνου!!!
Διαθέτει τα πάντα για να κάνει το ταξίδι σας ευχάριστο και σύντομο!
Για πρώτη φορά στα Δωδεκάνησα-Πειραιά ο χρόνος του ταξιδιού σας μειώθηκε αφάνταστα!



ΔΡΟΜΟΛΟΓΙΑ

ΑΠΟ 3/6 ΠΕΙΡΑΙΑ-ΚΩ-ΡΟΔΟ
ΚΑΘΕ ΤΡΙΤΗ-ΠΕΜΠΤΗ-ΠΑΡΑΣΚΕΥΗ
Αναχ. από ΡΟΔΟ-ΚΩ-ΠΕΙΡΑΙΑ ώρα 08.00
ΚΑΘΕ ΔΕΥΤΕΡΑ-ΤΕΤΑΡΤΗ-ΠΕΜΠΤΗ Αναχ. από ΠΕΙΡΑΙΑ-ΚΩ-ΡΟΔΟ ώρα 17.00

Κρατήσεις για επιβάτες και οχήματα (ΙΧ. και φορτηγά)
στο ΚΕΝΤΡΙΚΟ ΠΡΑΚΤΟΡΕΙΟ ΡΟΔΟΥ
ALHAMBRA TRAVEL
ΔΗΜ. ΘΕΟΔΩΡΑΚΗ 13 (Πεζόδρομος)
Τηλ.: 0241-0-37052-25698-31642

Κρατήθηκαν για δύο ώρες στην Τουρκία

Περιπέτεια αλιευτικών σκαφών από την Κάλυμνο

Είχαν μπει κατά λάθος στα τουρκικα ύδατα

Κρατούμενοι των τουρκικών λιμενικών αρχών, βρέθηκαν χθες το πρωί για δύο τουλάχιστον ώρες, δύο αλιευτικά σκάφη από την Κάλυμνο, τα οποία προσέγγισαν πιθανόν από λάθος, μια τουρκική βραχονησίδα.

Όπως ανακοίνωσε το Κεντρικό Λιμεναρχείο της Ρόδου, όλα ξεκίνησαν στις 8 παρά τέταρτο χθες το πρωί, όταν ενημερώθηκε η λιμενική υπηρεσία του Καστελλορίζου, από διερχόμενο πλοίο, ότι δύο αλιευτικά σκάφη, με ελληνική σημαία, είχαν συλληφθεί από τουρκική ακταιωρό και οδηγούνταν στο τουρκικό λιμάνι.

Αμέσως, δόθηκε εντολή από τον Λιμενικό σταθμό του Καστελλορίζου και απέπλευσε το σκάφος με προορισμό την οριογραμμή δυτικά της νήσου Ρω. Όπως διαπιστώθηκε, επρόκειτο για τα σκάφη «Ιορδάνης» και «Κωνσταντίνος – Αγγελική» με κυβερνήτες τους Π. Μπιζάνια και Ιωάννη Καβουκλή αντίστοιχα.

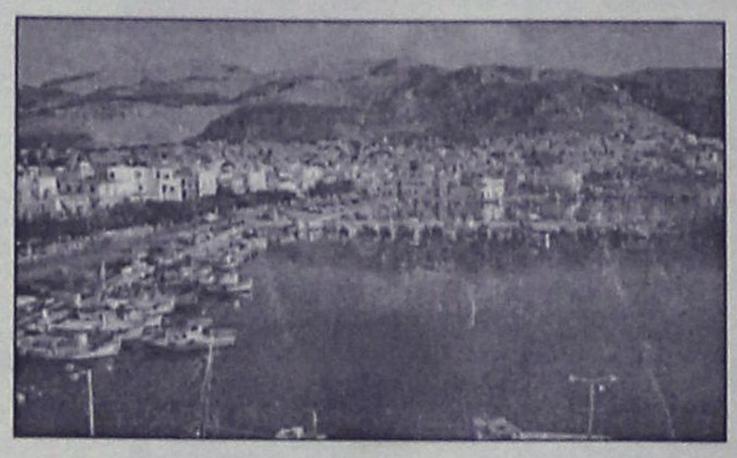

Τα δύο αλιευτικά είχαν εισέλθει εντός των τουρκικών υδάτων και συγκεκριμένα είχαν προσεγγίσει το νοτιοδυτικό τμήμα της νησίδας "Katal Adalar" της Τουρκίας σε απόσταση 4 ναυτικών μιλίων.

Τα αλιευτικά σκάφη, εντοπίστηκαν και οδηγήθηκαν από τουρκική ακταιωρό κοντά στο νησί όπου και αγκυροβόλησαν. Σύμφωνα με όσα έγιναν γνωστά, στα σκάφη έγινε τυπικός έλεγχος ναυτιλιακών εγγράφων και ταυτοπροσωπία επιβαινόντων και έπειτα από διαμεσολάβηση της αρμόδιας λιμενικής υπηρεσίας του Καστελλορίζου με τις τουρκικές αρχές, τα αλιευτικά αφέθηκαν ελεύθερα προκειμένου να παραλάβουν στην συνέχεια τα ξιφοπαράγαδά τους και να αγκυροβολήσουν στην συνέχεια στο λιμάνι του Καστελλορίζου.

Εκτός ΠΕΠ το Κάστρο Αστυπάλαιας

Εμπλοκή παρουσιάστηκε στο θέμα της στερέωσης του κάστρου Αστυπάλαιας, καθώς τελικά, προς έκπληξη των ανθρώπων του δήμου, το έργο δεν περιλαμβάνεται στη λίστα των έργων που εντάχθηκαν στο ΠΕΠ.

Σύμφωνα με τα στοιχεία, αν και το έργο κρίθηκε απολύτως απαραίτητο και μάλιστα, προτάθηκε κατά προτεραιότητα από την 4η Εφορεία Βυζαντινών Αρχαιοτήτων τελικά η εξέλιξη δεν ήταν ευχάριστη.

Πάντως όπως ομολογούν οι άνθρωποι του δήμου, το πρόβλημα που προβάλλει αρκετά σοβαρό, το γνωρίζει και ο ίδιος ο υπουργός Πολιτισμού, καθώς η κατάστασή του είναι τόσο άθλια που υπάρχει κίνδυνος πρόκλησης ατυχήματος.

Φαίνεται όμως ότι τελικά για άγνωστους λόγους, το έργο για το κάστρο της Αστυπάλαιας, δεν περιελήφθη και γεννά εύλογες απορίες το γεγονός του αποκλεισμού του.

Για το λόγο αυτό, η δημοτική αρχή προτίθεται να έχει επαφές με την περιφέρια με σκοπό τη διευθέτηση του ζητήματος.

Εκλεψε κινητό

Για κλοπή κινητού τηλεφώνου αξίας 800 ευρώ, καταγγέλθηκε ένας 20χρονος από τη Ρόδο, ο οποίος και θα παραπεμφθεί στη δικαιοσύνη.

Οπως ανακοινώθηκε πρόκειται για τον Νικόλαο Βαρδόπουλο του Δημητρίου, που σύμφωνα με την καταγγελία που έγινε στην Ασφάλεια από τον Παναγιώτη Καννάκη του Κυριάκου 24 ετών, σε χρόνο που αυτός βρίσκονταν στο σπίτι του, προχθές το πρωί, του έκλεψε ένα κινητό τηλέφωνο.

Στον 34χρονο Νίκο Τσευλίκο

Κάθειρξη 12,5 ετών για τα ναρκωτικά...

Είχε συλληφθεί στο λιμάνι της Ρόδου με 25 κιλά χασίς

Ποινή κάθειρξης 12,5 ετών επιβλήθηκε συνολικά χθες από Τριμελές Εφετείο Κακουργημάτων, σε βάρος του 34χρονου Πειραιώτη Νικολάου Τσευλίκου ο οποίος είχε συλληφθεί στο λιμάνι της Ρόδου τον περασμένο Απρίλιο, έχοντας στην κατοχή του 12 δέματα χασίς συνολικού βάρους 25 κιλών.

Η αξία των ναρκωτικών, που ήταν όπως διαπιστώθηκε, αλβανικής προέλευσης, υπολογίζεται ότι θα ξεπερνούσε αν διοχετεύονταν στην αγορά τα 35.000 ευρώ (περίπου 12 εκ. δραχμές) και είναι μια από τις μεγαλύτερες ποσότητες που εντοπίστηκαν και κατασχέθηκαν στο νησί μας το τελευταίο χρονικό διάστημα.

Για την σύλληψη του 34χρονου, (ο οποίος ισχυρίστηκε ότι είχε εντολή μόνο να μεταφέρει τα δέματα στη Ρόδο από τον Πειραιά, παίρνοντας ως αμοιβή 1.000 ευρώ), απαιτήθηκε σκληρή και επίπονη δουλειά από την πλευρά των στελεχών του Τμήματος Δίωξης Ναρκωτικών Ρόδου.

Τα δέματα με το χασίς, ο 34χρονος τα παρέλαβε από έναν Αλβανό ονόματι Mir αγνώστων λοιπών στοιχείων. Για την μεταφορά αυτή, ο 34χρονος, έλαβε 400 ευρώ από τον Στέ-



φανο Δόλωμα, ενώ τα υπόλοιπα 600 που είχαν συμφωνήσει θα τα έπαιρνε αφού ολοκληρώνονταν η ...δουλειά.

Σε έρευνα που έγινε επίσης στο σπίτι του Τσευλίκου στο Κερατσίνι, οι αστυνομικοί, εντόπισαν ένα ακόμη κιλό χασίς, το οποίο ο δράστης είχε κρατήσει όπως ομολόγησε για δική του χρήση, καθώς επίσης και δύο ζυγαριές ακριβείας.

ΡΟΔΙΑΚΗ ΑΘΛΗΤΙΚΗ

ΠΑΡΑΣΚΕΥΗ
5 ΙΟΥΛΙΟΥ 2002

Η ΚΟΡΟΪΔΙΑ ΣΤΟ ΑΠΟΚΟΡΥΦΩΜΑ

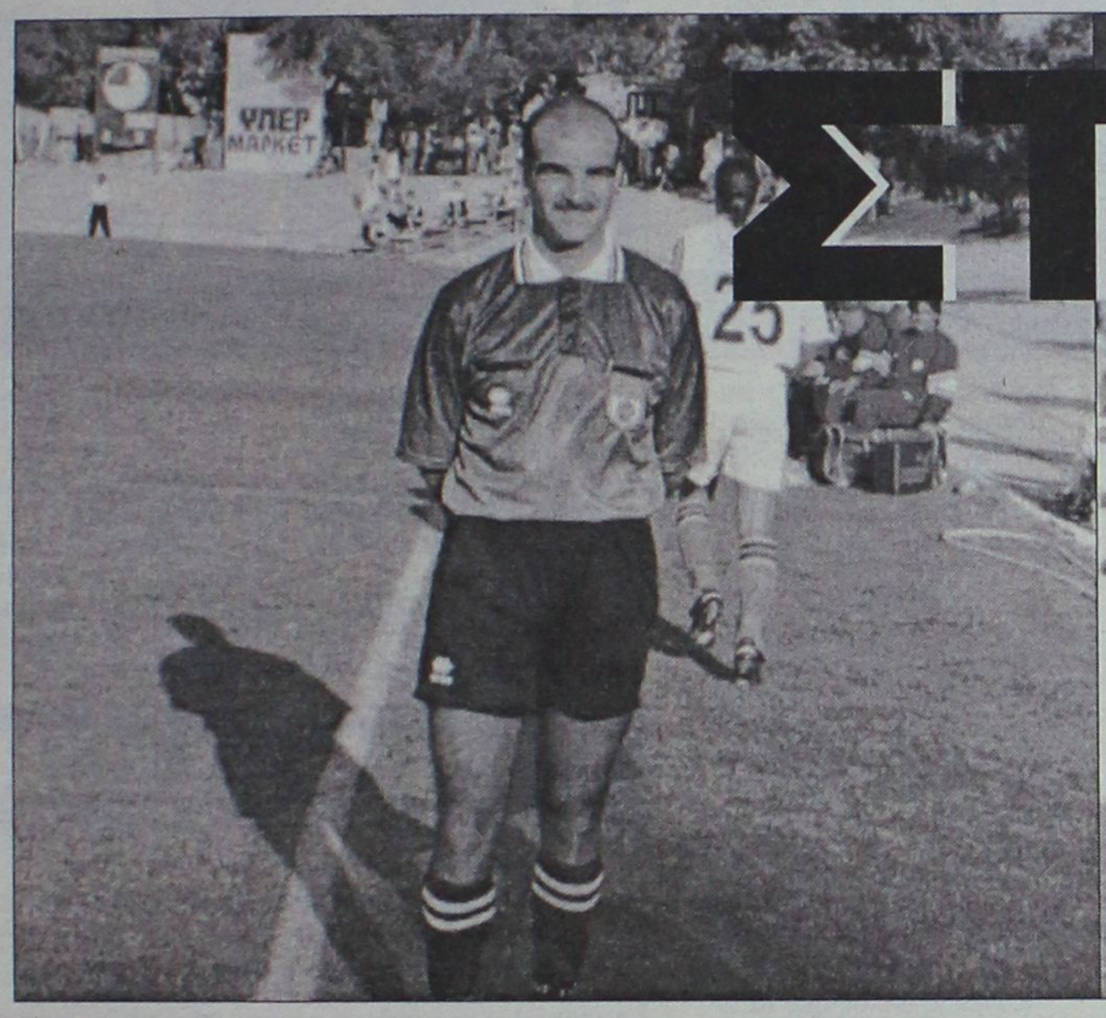

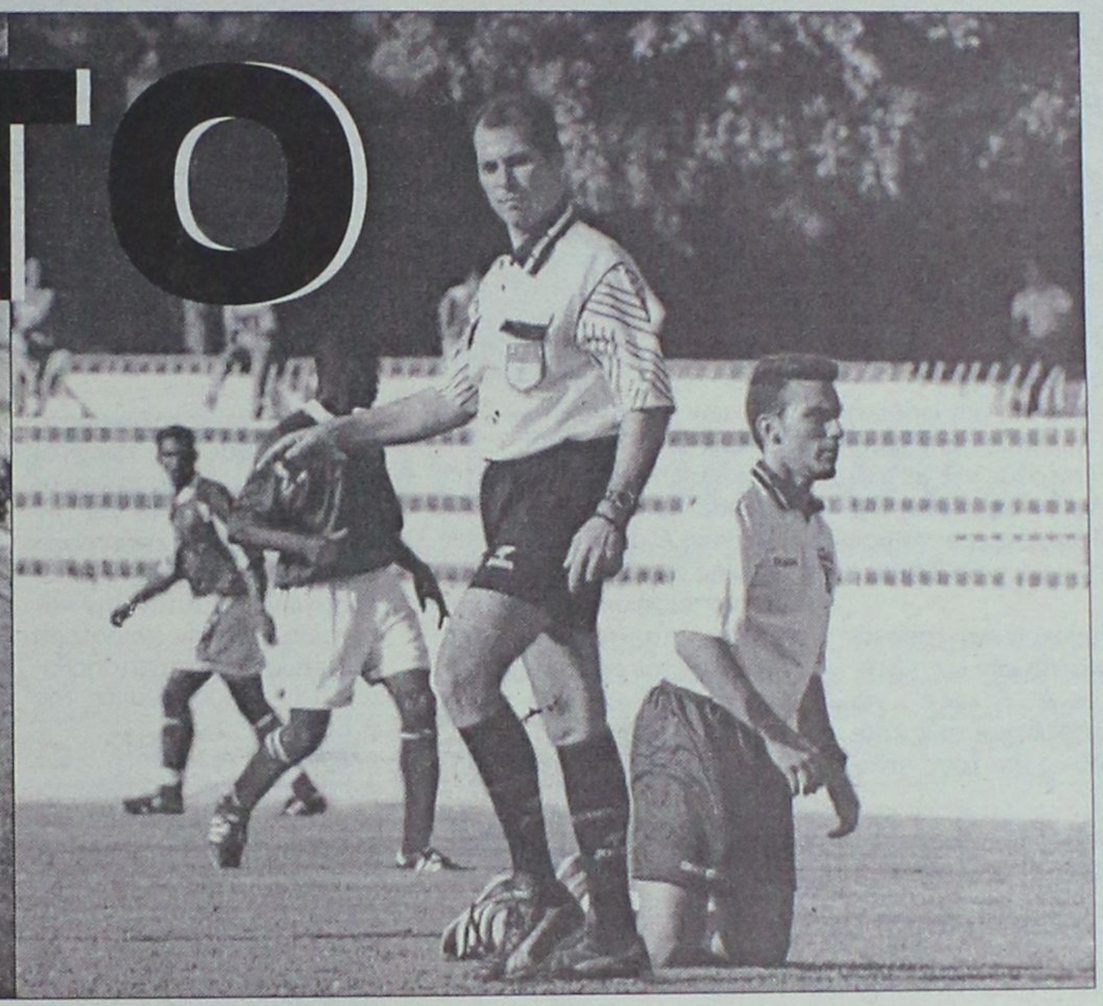

- *Το Δωδεκανησιακό ποδόσφαιρο έχασε ακόμα ένα διαιτητή*
- *Δεν αξιολογήθηκε ο Βασίλης Τσαγγάρης*
- *Αποκαταστάθηκε, η αδικία του Παντελή Μιχαλάκη που επανήλθε στη Β' Εθνική*

ΣΕΛ. 16

Ο ΟΡΦΑΝΙΔΗΣ ΣΤΟΝ "ΓΗΡΑΙΟ"

- *Τελείωσε χθες η μεταγραφή του ταλαντούχου ποδοσφαιριστή από τον Φοίβο στον Διαγόρα*
- *Εμεινε ελεύθερος ο Λινάρδος*



ΣΕΛ. 18

ΤΟΠΙΚΟ ΠΟΔΟΣΦΑΙΡΟ

Μέσα ο ένας, έξω ο άλλος

- *Η ΚΕΔ/ΕΠΟ ΚΑΤΑΦΕΡΕ ΝΑ ΚΑΤΑΠΛΗΞΕΙ ΚΑΙ ΠΑΛΙ ΑΦΗΝΟΝΤΑΣ ΕΚΤΟΣ ΠΙΝΑΚΩΝ ΤΟΝ ΒΑΣΙΛΗ ΤΣΑΓΓΑΡΗ*
- *ΕΥΧΑΡΙΣΤΟ ΓΕΓΟΝΟΣ Η ΕΠΙΣΤΡΟΦΗ ΣΤΟΥΣ ΠΙΝΑΚΕΣ ΤΟΥ ΠΑΝΤΕΛΗ ΜΙΧΑΛΑΚΗ ΠΡΙΝ ΤΕΛΕΙΩΣΕΙ Η ΠΟΙΝΗ ΤΟΥ*
- *ΠΑΡΕΜΕΙΝΕ Ο ΦΡΑΓΚΙΝΗΣ ΕΠΟΠΤΗΣ Α' ΚΑΙ ΚΑΤΣΙΔΩΝΗΣ, ΖΑΝΕΤΤΙΔΗΣ ΔΙΑΙΤΗΤΕΣ Γ', ΕΝΩ ΕΜΕΙΝΑΝ ΕΚΤΟΣ ΟΙ ΤΣΑΟΥΣΗΣ, ΧΑΛΑΝΤΑΣ*





Η ΚΕΔ/ΕΠΟ έκανε και πάλι το θαύμα της αφήνοντας εκτός τον Βασίλη Τσαγγάρη, ενώ μόνο ευχάριστο είναι η επιστροφή του Π. Μιχαλάκη

Για άλλη μια φορά η τριμελής επιτροπή (τετραμελής με τον **Γιάννη Τριανταφύλλου**) της ΚΕΔ/ΕΠΟ κατάφερε να μας καταπλήξει με τις ενέργειες της.

Χθες ανακοίνωσε τους πίνακες για τις εθνικές κατηγορίες σε Α', Β' και Γ', για τους διαιτητές και τους επόπτες, καθώς και τους πίνακες των παρατηρητών διαιτησίας.

Εκπληξη θεωρείται η μή τοποθέτηση στους πίνακες ούτε της Α' αλλά ούτε της Β' εθνικής του **Βασίλη Τσαγγάρη** ο οποίος συμμετείχε κανονικά στα σεμινάρια της Καβάλας τον περασμένο μήνα, παρά το ότι είχε κοπεί στα τεστ κούπερ που είχαν γίνει τον Απρίλη στην Αθήνα.

Ωστόσο ήταν κοινό μυστικό πως ο Βασίλης Τσαγγάρης μετά την αύξηση του ορίου ηλικίας στα 40 για την Α' Εθνική, πως θα επέστρεφε στους πίνακες παίρνοντας προαγωγή σ' αυτήν την κατηγορία, ή στην χειρότερη περίπτωση θα επανατοποθετούνταν στους πίνακες της Β' Εθνικής.

Ομως η περιβόητη ΚΕΔ για άλλη μία φορά ξανακτύπησε μ' αυτόν τον τρόπο για πολλαπλή φορά τη Δωδεκανησιακή διαιτησία, αφήνοντας εκτός πινάκων τον **Βασίλη Τσαγγάρη.**

Το μόνο ευχάριστο από τη χθεσινή ανακοίνωση των πινάκων είναι η επάνοδος στους πίνακες της Β' Εθνικής του **Παντελή Μιχαλάκη,** ο οποίος επιτέλους βρήκε το δίκιο του μετά από υπομονή και επιμονή που έδειξε. Μάλιστα κατορθώθηκε να επιστρέψει πριντον Οκτώβριο όπου τελειώνει και η δίχρονη ποινή του, μετά τον αγώνα του Ολυμπιακού στο Ηράκλειο με τον ΟΦΗ.

ΠΑΡΕΜΕΙΝΕ Ο ΦΡΑΓΚΙΝΗΣ

Στο μεταξύ ο **Μιχάλης Φραγκίνης** παρέμεινε στους πίνακες της Α' Εθνικής ως βοηθός διαιτητή, ενώ διαιτητές Γ' Εθνικής παρέμειναν, ο **Κώστας Ζανεττίδης** και ο **Βαγγέλης Κατσιδώνης.**

Αυτοί οι 4 είναι και οι μοναδικοί αντιπρόσωποι μας στις εθνικές κατηγορίες οι **Μιχαλάκης, Φραγκίνης, Ζανεττίδης, Κατσιδώνης.**

Κανένας άλλος δεν τοποθετήθηκε αν και είχαν τη δυνατότητα ως επόπτες οι **Γιάννης Χάλαντας** και **Χρήστος Τσαούσης** που μάλιστα πέρασαν με μεγάλη επιτυχία τα τελευταία τεστ στο γήπεδο της Νέας Σμύρνης. Επίσης δεν προβιβάσθηκε ούτε ο **Βασίλης Κατέρης** ως διαιτητής Γ' Εθνικής ενώ έμεινε εκτός ο **Σταύρος Πηδιάκης** που δεν είχε περάσει τα τεστ.

ΟΙ ΠΑΡΑΤΗΡΗΤΕΣ ΔΙΑΙΤΗΣΙΑΣ

Χθες ανακοινώθηκαν και οι παρατηρητές διαιτησίας στις τρεις εθνικές κατηγορίες οι οποίοι είναι οι εξής:

Α' Εθνική: **Π. Αργυρίου, Μ. Καλαθενός.**

Β' Εθνική: **Δ. Κάπρος, Δ. Καρίκης, Αντ. Σαββάκης.**

Γ' Εθνική: **Μ. Ερωτόκριτος, Στ. Λουλουδάκης, Σ. Ζαχαριάδης.**

Μέχρι τις 8 μ.μ. οι αποδεσμεύσεις

- *Η ΕΠΣΔ θα είναι ανοικτή και το βράδυ για τους αργοπορημένους*

Τελευταία ημέρα σήμερα για τις αποδεσμεύσεις ερασιτεχνών ποδοσφαιριστών κι όσοι μέχρι αυτή τή στιγμή δεν έχουν καταθέσει την ελευθέρα τους στην ΕΠΣΔ, έχουν το περιθώριο να τις καταθέσουν μέχρι τις 8 μ.μ., όπου και θα είναι ανοικτά τα γραφεία της ΕΠΣΔ.

Συγκεκριμένα η Ενωση εκτός από τις πρωινές ώρες, θα παραμείνει ανοικτά και από τις 5 μ.μ. ενώ τις 8 μ.μ.

Σε περίπτωση που κάποιοι δεν προφτάσουν να τις καταθέσουν ή το ξεχάσουν, τότε ανήκουν στο σωματείο που βρισκόντουσαν την τελευταία περίοδο και για να φύγουν απ' εκεί θα πρέπει μέχρι τις 15 Ιουλίου να τους χορηγηθεί μεταγραφή σε ομάδα της αρεσκείας του, ειδάλλως θα συνεχίσουν και τη νέα περίοδο απ' εκεί που τελείωσαν.

Για όσους τώρα έχουν καταθέσει τις ελευθέρες τους και θέλουν να επανεγγραφούν σε ομάδα της αρεσκείας, θα μπορούν να το κάνουν από 16 Ιουλίου έως 31 Αυγούστου και από 1 έως 31 Ιανουαρίου του επομένου έτους.

Ν' αλλάξει το αρνητικό κλίμα

- *Ο νέος προπονητής του ΑΕΡΑ, Στέργος Λαμπριανός σε συνεργασία με τη διοίκηση, θα προσπαθήσουν να βελτιώσουν τις σχέσεις της ομάδας με τους διαιτητές*

Ν' αλλάξουν σελίδα θέλουν στην ομάδα του ΑΕΡΑ και να προσπαθήσουν να ξεχάσουν ότι έγινε πέρυσι, ώστε να μην επαναληφθούν τα ίδια λάθη.

Η διοίκηση προσλαμβάνοντας προπονητή τον **Στέργο Λαμπριανό** σε συνεργασία μαζί του, θα προσπαθήσει να αλλάξει το αρνητικό κλίμα που επικρατεί εις βάρος της ομάδας και να προσπαθήσει να βελτιώσει τις σχέσεις της με τον σύνδεσμο διαιτητών.

Ταυτόχρονα θα γίνει προσπάθεια δημιουργίας μιας ομάδας που θα στηρίζεται στις δικές της δυνάμεις.

Ηδη σύμφωνα με πληροφορίες επιστρέφουν στον ΑΕΡΑ οι **Κοιλιάς Γιώργος** και **Διακίδης Χρήστος** από τον Εθνικό, ο **Μοσχούς Π.** από τον Αρη, ο **Μπούτης** από τη Θύελλα και ο **Γιώργος Μπακίρης** από τον Διαγόρα Β.

Ισως βέβαια να γίνουν και κάποιες απαραίτητες μεταγραφές για την καλύτερη ενίσχυση της ομάδας.

Επαφές γίνονται με ορισμένους μεταγραφικούς στόχους και αναμένεται εντός των ημερών να ξεκαθαρισθεί το τί θα γίνει.

Ο ΣΔΠΔ συγχαίρει

Το ΔΣ του ΣΔΠΔ συγχαίρει το μέλος του **Καραμαρία Χαράλαμπο** για την ανάληψη των καθηκόντων του Προέδρου της Ενωσης Κουρέων-Κομμοτών Καταστηματαρχών Ρόδου και του εύχεται καλή επιτυχία.

Για το Δ.Σ.

Ο πρόεδρος **Κάπρος Δ.**

Ο Γενικός Γραμματέας **Κάζας Π.**

ΝΤΕΤΕΚΤΙΒΣ

30 ΧΡΟΝΙΑ ΜΟΝΙΜΑ ΚΑΙ ΣΤΗ ΡΟΔΟ

35354 - 28780

Π.Π. ΓΕΡΜΑΝΟΥ 6 (ΠΛ. ΦΩΚΙΑΛΗ)

- Η ΛΥΣΗ!!! ΣΕ ΚΑΘΕ ΣΑΣ ΠΡΟΒΛΗΜΑ

EXPRESS SECURITY

VANIK TOURS

ΓΙΑΝΝΗΣ και ΣΕΒΑ ΒΑΛΣΑΜΙΔΗ

VANIK σημαίνει ΑΛΗΘΕΙΑ

ΑΚΤΗ ΚΑΝΑΡΗ 17, ΨΑΡΟΠΟΥΛΑ - ΑΝΕΤΟ ΠΑΡΚΙΝΓΚ

ΑΝΟΙΚΤΑ: ΔΕ-ΣΑ 08.30-14.00 και 16.30-20.30

Τηλ. 35191-37621 κιν/τό 0945-798148 FAX 29532

Το γραφείο μας πάντα πρώτο σε κρατήσεις ξενοδοχείων εξασφάλισε και σας προσφέρει καταπληκτικές τιμές για τα παρακάτω ξενοδοχεία σε ΠΑΚΕΤΑ (Εκδοση εισιτηρίων R/T) από 1/4 - 31/10/2002.

ΑΠΕΥΘΥΝΟΜΑΣΤΕ ΣΕ ΣΑΣ ΠΟΥ ΘΕΛΕΤΕ ΚΑΙ Η ΚΡΑΤΗΣΗ ΣΑΣ ΝΑ ΕΙΝΑΙ ΣΩΣΤΗ ΚΑΙ ΤΟ ΔΩΜΑΤΙΟ ΣΑΣ ΝΑ ΣΑΣ ΠΕΡΙΜΕΝΕΙ

1ον	**HOTEL ALEXANDROS Α' SUPERIOR**	
	ΠΛΑΤΕΙΑ ΜΑΒΙΛΛΗ	
	Μονόκλινο	€ 98
	Δίκλινο	€ 108
	Τρίκλινο	€ 142
2ον	**HOTEL PRESIDENT Α' κατηγορίας**	
	Λεωφόρος Κηφισίας (ΟΛΑ ΑΝΑΚΑΙΝΙΣΜΕΝΑ)	
	Μονόκλινο	€ 47
	Δίκλινο για μονόκλινο	€ 58
	Δίκλινο	€ 62
	Τρίκλινο	€ 78
2ον	**HOTEL ASTOR Α' κατηγορίας**	
	Σύνταγμα	
	Μονόκλινο	€ 57
	Δίκλινο για μονόκλινο	€ 65
	Δίκλινο	€ 76
	Τρίκλινο	€ 95
4ον	**HOTEL PARTHENON Α' κατηγορίας**	
	Στήλες Ολ. Διός	
	Μονόκλινο	€ 74
	Δίκλινο	€ 83
	Τρίκλινο	€ 115
5ον	**HOTEL ZAFOLIA Α' SUPERIOR**	
	Λεωφόρος Αλεξάνδρας	
	Μονόκλινο	€ 93
	Δίκλινο	€ 103
	Τρίκλινο	€ 123
6ον	**HOTEL ARETHOUSA Β' SUPERIOR**	
	Σύνταγμα	
7ον	**HOTEL ELLINIS Β' SUPERIOR**	
	ΩΝΑΣΕΙΟ, Λεωφ. Συγγρού	
	Μονόκλινο	€ 43
	Δίκλινο	€ 67
	Τρίκλινο	€ 82
8ον	**HOTEL LILIA Β' κατηγορίας**	
	ΠΑΣΑΛΙΜΑΝΙ	
	Μονόκλινο	€ 42
	Δίκλινο	€ 55
	Τρίκλινο	€ 69
9ον	**HOTEL EGNATIA Β' κατηγορίας**	
	Θεσσαλονίκη Κέντρο, καινούργιο	
	Μονόκλινο	€ 60
	Δίκλινο	€ 72
	Τρίκλινο	€ 84

- Τα παραπάνω ξενοδοχεία διαθέτουν T.V. σε όλα τα δωμάτια
- Στις πιο πάνω τιμές συμπεριλαμβάνεται πρωινό σε μπουφέ
- Ακόμη σε μας θα βρείτε αεροπορικά και ατμοπλοϊκά εισιτήρια όλων των εταιριών.

ΤΟΠΙΚΟ ΠΟΔΟΣΦΑΙΡΟ

Πήρε και Στ. Μοσκιού

• ΕΝΙΣΧΥΘΗΚΕ ΑΚΟΜΗ ΠΕΡΙΣΣΟΤΕΡΟ Ο ΗΡΑΚΛΗΣ Μ. ΠΑΙΡΝΟΝΤΑΣ ΤΟΝ ΑΡΧΗΓΟ ΤΟΥ ΔΙΑΓΟΡΑ

Σε ακόμη μια μεταγραφική κίνηση προχώρησε χθες ο Ηρακλής Μ., ο οποίος απέκτησε τον πρώην αρχηγό του Διαγόρα **Σταμάτη Μοσκιού.** Μ' αυτή την ενέργεια ο Ηρακλής ενισχύθηκε ακόμη περισσότερο εν όψει της νέας περιόδου, όπου απ' ότι δείχνουν τα πράγματα, θα έχει πρωταγωνιστικό ρόλο.

Να σημειωθεί πως ο **Σταμάτης Μοσκιού** απέρριψε άλλες προτάσεις πιο δελεαστικές από άλλες ομάδες, κάτι που εκτίμησε σημαντικά η διοίκηση της ομάδας των Μαριτσών και τον οποίο ευχαριστεί για την προτίμησή του.

Επίσης ν' αναφερθεί πως ο τερματοφύλακας **Π. Σαββιδάκης** πήρε την ελευθέρα του και μεταγράφηκε στον Κλεάνθη.

Επί τη ευκαιρία η διοίκηση του Ηρακλή ευχαριστεί τον **Παύλο Σαββιδάκη** για την μακρόχρονη προσφορά του και του εύχεται καλή επιτυχία στην νέα του ομάδα. Οι πόρτες γι' αυτόν θα είναι πάντα ανοικτές όποτε θελήσει να επιστρέψει.

Επισης η διοίκηση ευχαριστεί τους φίλους του συλλόγου για την προσέλευσή τους στο στέκι στη μονή του Σωτήρα που λειτουργεί καθημερινά.

Εκλεισε άλλους πέντε

• Τους 10 ποδοσφαιριστές έφτασε ο αριθμός των αποκτηθέντων, από τον Αρχάγγελο ΑΟ, για τον Αρη

• Πρόβλημα με Τσ. Παρδαλό που μένει ελεύθερος

Αλλους πέντε ποδοσφαιριστές απέκτησε ο Αρης, οι οποίοι έμειναν ελεύθεροι από τον Αρχάγγελο Α.Ο. φτάνοντας έτσι τους 10 τον αριθμό, μετά τους άλλους πέντε που είχε αποκτήσει προχθές. Συγκεκριμένα μετά τους **Πευκιανάκη, Πουπουρά, Πέττα, Τελάρη και Τσελεπίδη**, χθες αποκτήθηκαν και οι **Εμ. Παρδαλός** (17 ετών) μέσος, **Κατσίκος Γ.** (18 ετών) μέσος, ο **Αντ. Παρδαλός** μέσος, ο **Εμ. Λεβέντης** (19 ετών) επίσης μέσος και ο αμυντικός **Τσ. Κωστάκης** (20 ετών). Ξαφνικό πρόβλημα προέκυψε με τον **Τσαμπίκο Παρδαλό** που είχε δοθεί δανεικός από τον Α.Ο.Α. για ένα χρόνο, αλλά έμεινε κι αυτός ελεύθερος, όπως και οι παραπάνω.

Κι ενώ θεωρούνταν ότι θα συνέχιζε την καριέρα του στην ομάδα του Αρη, τελικά για συγκεκριμένους λόγους υπήρξε ασυμφωνία με την διοίκηση του Αρη κι απ' ότι φαίνεται δύσκολα να υπάρξει νέα συνεργασία καθώς ο νεαρός επιθετικός προτίθεται σήμερα να καταθέσει την ελευθέρα του στην ΕΠΣΔ.

Σύμφωνα με πληροφορίες ο 19χρονος παίκτης έχει δεχθεί ενόχληση από την ομάδα της Θύελλας, η οποία προτίθεται να τον εντάξει στη δύναμή της. Στο μεταξύ ο Αρης άφησε ελεύθερους τους **Μοσχούς** (ΑΕΡΑ), **Αλεβιζόπουλο** και **Δημητρόπουλο** (Θύελλα). Με τις παραπάνω μεταγραφές ο Αρης σχεδόν έχει καλύψει τις θέσεις που ήθελε να ενισχύσει και εκτός απροόπτου ίσως να σταματήσει εδώ μεταγραφικά.

Ελεύθεροι Μ. Καστρουνής, Παπαϊωάννου

• Παρέμειναν στον Διαγόρα Β. οι Καράμπης, Τσιβρινής, Ροδίτης

Δύο ποδοσφαιριστές έμειναν χθες ελεύθεροι από τον Διαγόρα Β. Συγκεκριμένα πρόκειται για τον **Μιχάλη Καστρουνή** και τον **Βασίλη Παπαϊωάννου** οι οποίοι πήραν τις ελευθέρες τους και θα αναζητήσουν να βρουν νέα ομάδα.

Ωστόσο ανανέωσαν τη συνεργασία τους οι **Καράμπης, Τσιβρινής και Ροδίτης** για ακόμη ένα χρόνο με την ομάδα του Βατίου.

Σε αναζήτηση παικτών...

• Βρίσκεται η Αναγέννηση Εμπ., η οποία βασικά ψάχνει για έναν επιθετικό κι έναν μέσο

Σε περίοδο ανασυγκρότησης βρίσκεται η ομάδα της Αναγέννησης Εμπωνας, η οποία σε σχέση με το περυσινό έμψυχο υλικό της έχει χάσει σημαντική δύναμη. Συγκεκριμένα έφυγαν **Ξύπας** (Φοίβος), **Πολυχρόνης** (Ασπίδα Σ.), **Ματθαίος Στ., Παπαθεοδώρου,** ενώ θέλει να φύγει ο **Σταύρος Σεβδαλάκης.**

Επίσης ο **Νίκος Τσουκαλάς** μετά την κόκκινη κάρτα που δέχθηκε την τελευταία αγωνιστική στην Κρεμαστή, θέλει να σταματήσει το ποδόσφαιρο, ενώ ο **Βαγγέλης Τσουκαλάς** λόγω φόρτου εργασίας δεν θα έχει τη δυνατότητα να προσφέρει τις υπηρεσίες του. Ερωτηματικό παραμένει και η παραμονή του **Μιχάλη Κάβουρα**, που μάλλον επιστρέφει στον Ακουσίλαο, ο οποίος προτίθεται να επαναδραστηριοποιηθεί.

Στο ενεργητικό της διοίκησης και του προπονητή, **Γιάννη Κρητικού,** είναι η παραμονή στην ομάδα των **Χαλκιόπουλου, Αγκά, Σπανουδάκη, Παπανικολάου** και **Β. Κρητικού.**

Ακόμη προχώρησε σε τρεις μεταγραφές. Επέστρεψε στην ομάδα ο **Μιχάλης Κωνσταντάκης,** ενώ αποκτήθηκαν οι **Αυγέρης και Θεολόγου** που έμειναν ελεύθεροι από τον Ηρακλή Μ. Πρωταρχικός στόχος της διοίκησης για την συνέχεια θα είναι η απόκτηση ενός επιθετικού και ενός μέσου οπωσδήποτε για να ενισχυθεί ακόμη καλύτερα. Επίσης υπάρχει η σκέψη να προωθηθούν από την εφηβική ομάδα 7-8 ποδοσφαιριστές και να μην κατέβει εφηβική ομάδα στο οικείο πρωτάθλημα. Αλλωστε στους στόχους της διοίκησης είναι αυτά τα παιδιά στο μέλλον να αποτελέσουν τον κορμό της ομάδας.

Ασφαλιστικά Γραφεία
Ανθόπουλος & Συνεργάτες
ΑΣΦΑΛΕΙΕΣ - ΑΜΟΙΒΑΙΑ ΚΕΦΑΛΑΙΑ - ΔΑΝΕΙΑ

Αν... Είστε δυσαρεστημένος απ'την Ασφαλιστική σας Εταιρία..
Αν... Ο Ασφαλιστικός σας Σύμβουλος σάς έχει ξεχάσει...
Αν... Νομίζετε ότι πληρώνετε πολλά για την ασφάλιση του ΑΥΤΟΚΙΝΗΤΟΥ σας ...
ή του ΣΚΑΦΟΥΣ σας ...
ή την ΑΣΦΑΛΕΙΑ ΖΩΗΣ σας ...
Αν... Θέλετε ολοκληρωμένη ενημερωση για να ασφαλισετε το ΣΠΙΤΙ σας
ή την ΕΠΙΧΕΙΡΗΣΗ ή το ΓΡΑΦΕΙΟ σας ?
Αν... Θέλετε να μάθετε πληροφορίες για τρόπους Επένδυσης των Χρημάτων σας?
& για ΧΟΡΗΡΗΣΗ ΣΤΕΓΑΣΤΙΚΩΝ & ΕΠΑΓΓΕΛΜΑΤΙΚΩΝ ΔΑΝΕΙΩΝ ,
Αν... Θέλετε σωστή και υπεύθυνη πληροφόρηση στα ασφαλιστικά & χρηματοοικονομικά θέματα.

ΕΜΕΙΣ ΣΑΣ ΕΝΗΜΕΡΩΝΟΥΜΕ
ΕΣΕΙΣ ΕΠΙΛΕΓΕΤΕ
ΤΗΛΕΦΩΝΗΣΤΕ ΜΑΣ ΤΩΡΑ ΚΑΙ ΡΩΤΗΣΤΕ..

Α ΝΘΟΠΟΥΛΟΣ & ΣΥΝΕΡΓΑΤΕΣ
Εκπρόσωποι των μεγαλύτερων & εγκυρότερων Ασφαλιστικών & Επενδυτικών Εταιρειών.
Ασφαλιστικοί & Χρηματοοικονομικοί Σύμβουλοι.

ΖΗΤΟΥΝΤΑΙ ΕΠΑΓΓΕΛΜΑΤΙΕΣ ΑΣΦΑΛΙΣΤΕΣ ΓΙΑ ΕΛΕΥΘΕΡΗ ΣΥΝΕΡΓΑΣΙΑ

1) Στ.Καζούλη 7 (Σαν Φραγκίσκο) τηλ. 02410 39400 fax. 02410 37240
2) Εθ. Δωδεκ/σιων 2-4 (Πλατεια Κύπρου) τηλ. 02410 39400 fax. 02410 70537

OASIS SOCCER CLUB

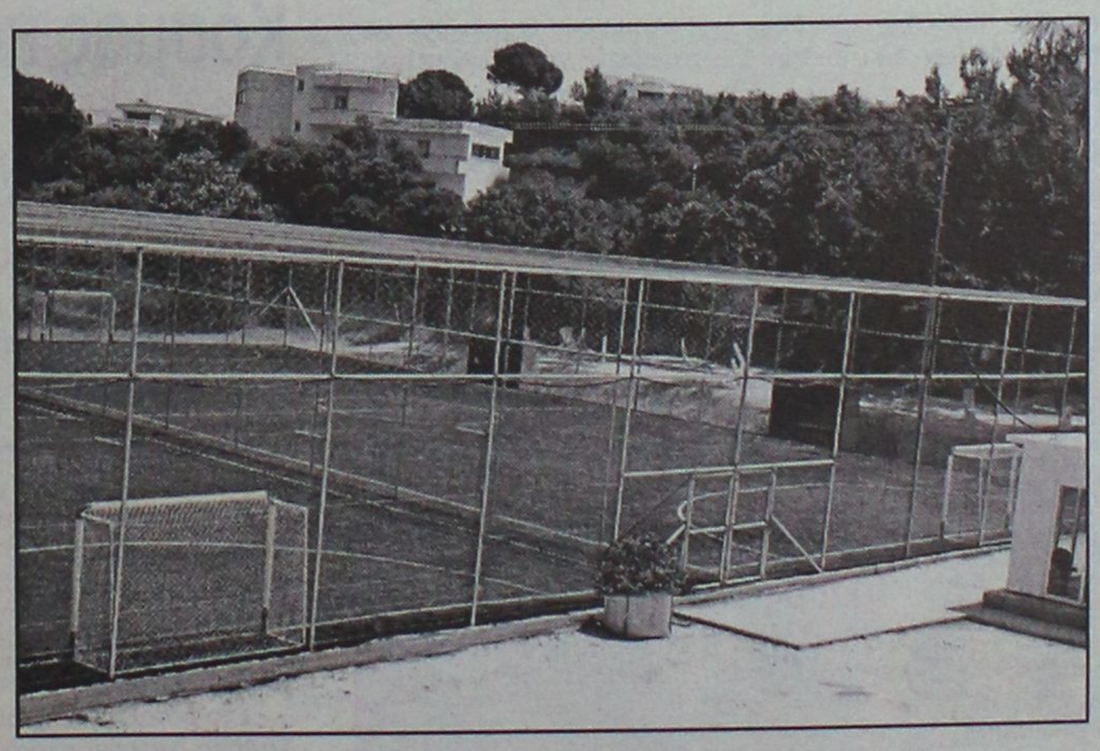

5X5
...το άλλο ποδόσφαιρο

Άγιοι Απόστολοι
(κοντά στο νέο Νοσοκομείο)
τηλ. 0241064680 – κιν. 0976055152

ΠΕΡΙΦΕΡΕΙΑΚΟ ΠΡΩΤΑΘΛΗΜΑ

Κυανέρυθρος ο Ορφανίδης

- *ΥΠΕΓΡΑΨΕ ΧΘΕΣ ΤΗ ΣΥΝΕΡΓΑΣΙΑ ΤΟΥ ΜΕ ΤΟΝ ΔΙΑΓΟΡΑ*
- *ΕΛΕΥΘΕΡΟΣ Ο ΛΙΝΑΡΔΟΣ ΠΟΥ ΕΝΔΕΧΕΤΑΙ ΝΑ ΧΡΗΣΙΜΟΠΟΙΗΘΕΙ ΣΕ ΑΛΛΟ ΠΟΣΤΟ*

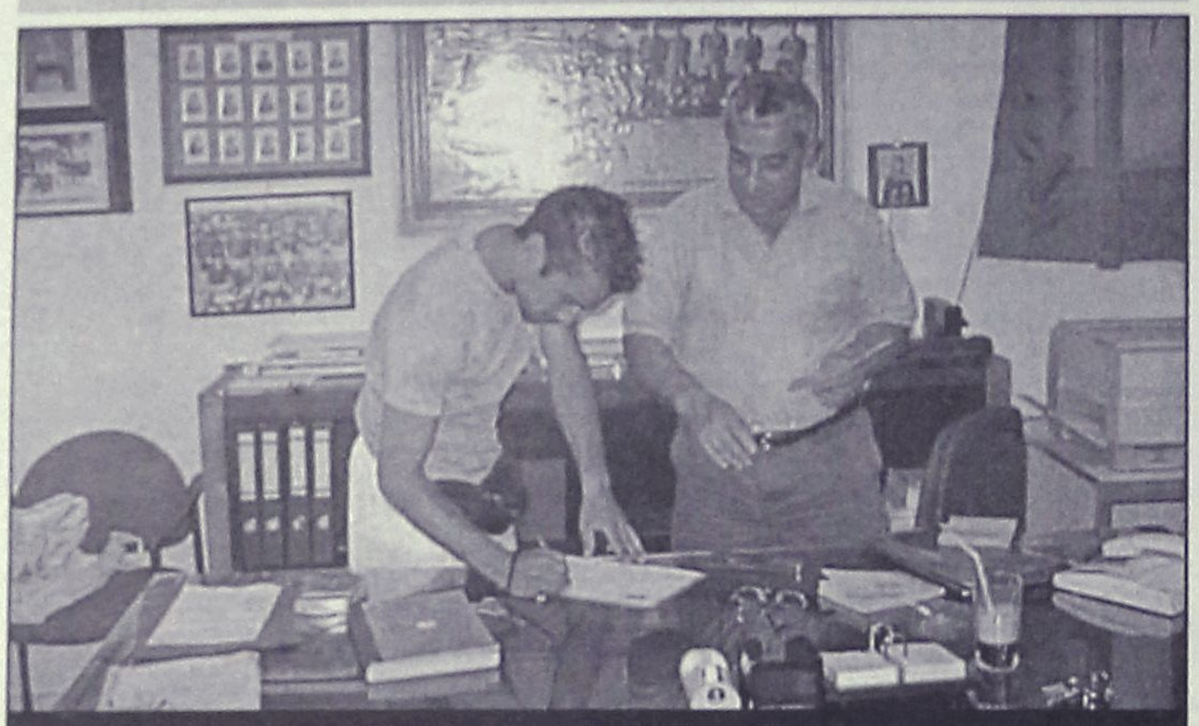

Ο Νίκος Ορφανίδης "αλλάζει στρατόπεδο" παρουσία του Μιχάλη Μάχλη

Ακόμα ένα ποδοσφαιριστή απέκτησε χθες ο Διαγόρας. Πρόκειται για τον 20χρονο επιθετικό του Φοίβου Κρεμαστής **Νίκο Ορφανίδη**, ο οποίος έβαλε χθες υπογραφή στη συνεργασία του με τους κυανέρυθρους. Ο νεαποκτηθείς ποδοσφαιριστής του Διαγόρα προέρχεται απ' τα σπλάχνα του συλλόγου της Κρεμαστής. Δούλεψε πολύ με τον **Ακη Δελαπόρτα** και διέγραψε ανοδική πορεία στον ποδοσφαιρικό μας χώρο φορώντας μάλιστα στο παρελθόν την φανέλλα και των δύο μικτών μας ομάδων.

Ο **Ορφανίδης** διαθέτει την εκρηκτικότητα που απαιτεί να έχει ένας επιθετικός χρησιμοποιώντας μάλιστα και τα δύο πόδια. Το καλοκαίρι που πέρασε δοκίμασε την τύχη του σε ομάδες της Θεσσαλονίκης και ιδιαίτερα στον Αγροτικό Αστέρα. Ο Διαγόρας τον απέκτησε, παίρνοντας ακόμα ένα ταλέντο στη δύναμή του κι είναι πολλοί αυτοί που πιστεύουν πως ο νεαρός επιθετικός θα βοηθήσει τα μέγιστα στην προσπάθειά του στη Δ' Εθνική. Ο **Νίκος Ορφανίδης** υπέγραψε χθες ολοκληρώνοντας τυπικά την ένταξή του στο Διαγόρα.

ΑΛΛΟΙ ΔΥΟ

Τώρα πλέον σύμφωνα με τις υπάρχουσες πληροφορίες μένουν ακόμα δύο μεταγραφές για να ολοκληρωθεί το ρόστερ του Διαγόρα της φετινής περιόδου. Οι στόχοι αφορούν ένα επιθετικό που να κάνει τη διαφορά κι ένα χαφ που να παίζει κυρίως στη δεξιά πλευρά. Και οι δύο ποδοσφαιριστές θ' αναζητηθούν στην εκτός Ρόδου αγορά. Ο Διαγόρας πάντως τώρα δείχνει να μη βιάζεται στον τομέα αυτό.

ΕΛΕΥΘΕΡΟΣ Ο ΛΙΝΑΡΔΟΣ

Στο μεταξύ ο Διαγόρας άφησε χθες ελεύθερο και τον **Στέφανο Λινάρδο**. Ο έμπειρος αμυντικός, όμως, κατά πάσα πιθανότητα θα χρησιμοποιηθεί σε άλλο πόστο. Ενδέχεται ο **Λινάρδος** να πλαισιώσει το τεχνικό τημ της ομάδας αποτελώντας άμεσο συνεργάτη του **Κώστα Παπαοικονόμου.**

Δεν βιάζονται...

- *Οι Απολλωνιστές αναζητούν τη διαφορά στην αθηναϊκή αγορά έχοντας σίγουρους στόχους*



Την ελευθέρα του πρέπει να πάρει από τον Ιάλυσο ο Β. Ράιος για να ολοκληρωθεί η μεταγραφή του στον Απόλλωνα

Στάση αναμονής τηρούν αυτές τις μέρες οι διοικούντες του Απόλλωνα Καλυθιών όσον αφορά τα μεταγραφικά τους θέματα και την ενίσχυση του έμψυχου υλικού τους. Η αναμονή βέβαια αφορά δύο κυρίως ποδοσφαιριστές, αλλά και αυτούς που θ' αποκτηθούν από την αγορά της υπόλοιπης Ελλάδας.

Ο **Βαγγέλης Ράιος** έχει συμφωνήσει σε όλα με το **Χρήστο Κωνσταντίνου** και την διοίκησή του. Απομένει μόνο το τυπικό κλείσιμο της μεταγραφής. Ο έμπειρος μεσοεπιθετικός επρόκειτο χθες να έχει συνάντηση με τους διοικούντες του Ιάλυσου για να πάρει την ελευθέρα του και να κλείσει με την υπογραφή του και τυπικά το θέμα της ένταξής του στον Απόλλωνα.

Ο **Νίκος Νικολής** έχει συμφωνήσει σε όλα με τον Απόλλωνα και δεν απομένει παρά να υπογράψει την συνεργασία του με τον Απόλλωνα Καλ. και αυτός.

Η διοίκηση του Απόλλωνα Καλ. πλέον στρέφεται πια στην αθηναϊκή αγορά. Αναζητεί ποδοσφαιριστές που να κάνουν τη διαφορά αλλά ν' αποκτηθούν και σε συμφέρουσα τιμή. Είναι λίγο δύσκολο να συνδυασθούν και τα δύο σ' αυτή την κατηγορία. Ομως, όπως χαρακτηριστικά τονίσθηκε χθες, διοίκηση και προπονητής δεν βιάζονται στις επιλογές τους.

Κόσμος πάει κι έρχεται...

- *Υπογράφουν κατά πάσα πιθανότητα την Τρίτη Διογένους - Βασιλόπουλος. Ελεύθερος οριστικά ο Ροπόκης. Η Ρόδος πήρε Διακαναστάση και θέλει Κεφαλά*

Ηρεμα τα πράγματα στη Ρόδο αυτές τις μέρες, καθώς η απουσία του **Δημήτρη Σκούνα** δεν δρομολογεί εξελίξεις στον μεταγραφικό τομέα. Η Διοίκηση της Ρόδου βέβαια δεν ανακοινώνει μεταγραφές αν δεν πέσουν υπογραφές, αλλά είναι κάτι παραπάνω από σίγουρο πως:

- Εχουν κλείσει οι **Διογένους** και **Βασιλόπουλος** και δεν απομένουν παρά μόνο οι υπογραφές για να ολοκληρωθούν και ν' ανακοινωθούν οι μεταγραφές τους. Και οι δύο περιπτώσεις θα τελειώσουν από την ερχόμενη Τρίτη, ημέρα κατά την οποία θα επιστρέψει στο νησί μας και ο προπονητής της Ρόδου, αλλά και θ' αφιχθούν και οι δύο ποδοσφαιριστές.

- Στο μεταξυ υπέγραψε την Τετάρτη το βράδυ στη Ρόδο ο **Σάββας Διακαναστάσης** του Ευαγόρα με το σωματείο της Ρόδου να παίρνει απ' τους "πράσινους" δύο ποδοσφαιριστές ανάμεσα στα ανταλλάγματα. Ο ένας σύμφωνα με τις υπάρχουσες πληροφορίες είναι ο **Κωστίδης,** ενώ η δεύτερη περίπτωση διερευνάται από τις διοικήσεις Ρόδου και Ευαγόρα. Ακόμη:

- Η Ρόδος διερευνά την περίπτωση απόκτησης και του γκολκήπερ **Κεφαλά** από τη Νήσο Ρόδο. Πρέπει εδώ να σημειωθεί πως τον ποδοσφαιριστή θέλει και ο Διγενής.

- Χθες απεστάλη με ταχυμεταφορά η ελευθέρα στον **Γρηγόρη Ροπόκη** για τον οποίο δεν υπάρχει καμία περίπτωση να επανέλθει, ενώ πρέπει να σημειωθεί πως μένει στη Ρόδο ο **Μιχάλης Τσακίρης** ενώ η Ρόδος βρίσκεται σε επαφή με τον Ολυμπιακό για να διευθετήσει το θέμα **Μαθιού.**

ΚΟΜΜΩΤΗΡΙΟ UNISEX
Natural Beauty

Χτενίσματα αέρινα, φίνα...
Χτενίσματα με άποψη. Νέες κουπ
με στυλ και προσθετική μαλλιών
με τη γνωστή υπογραφή της Μαρίας
& κατόπιν ραντεβού
ανοικτά από τις 9.00 έως 17.00
Επίσης για τα μικρά παιδιά ένα ευχάριστο κούρεμα μέσα στο παιδικό αυτοκινητάκι
Παφιάκη Μαρία
Στη νέα διεύθυνση: Ακραμίτου 16, Ρόδος • Τηλ. 32161
(παλιά διεύθυνση: προέκταση Αννης Μαρίας)

Mai's Restaurant
Ανοίξαμε
το καινούργιο μας
εστιατόριο στην Ιαλυσό.
Σερβίρουμε διαφορετικά φαγητά
που έχουν ταξιδέψει από Ιταλία Γαλλία
και έχουν έρθει στην Ελλάδα...
Είμαστε περήφανοι για τα φαγητά μας,
την παρουσίασή τους και το απίδανο
ντεκόρ του μαγαζιού.
Αν σας αρέσει κάτι ασυνήθιστο,
διαφορετικό, δημιουργικό menu,
ελπίζουμε να σας δούμε
Λεωφ. Ιαλυσού (έναντι Στάνη) • Τηλ. 02410 95551
Mai's Restaurant
Thank you

ΜΙΚΡΕΣ Αγγελίες

Μεταφερθήκαμε! Θα μας βρίσκετε στα κεντρικά μας γραφεία επί της Μαρ. Μαλλιαράκη 11 (τελευταία πάροδος Καναδά). Τα τηλέφωνα παραμένουν τα ίδια: 22210-75230

ΟΙ ΑΓΓΕΛΙΕΣ ΤΗΣ ΡΟΔΙΑΚΗΣ παρουσιάζονται και στο site www.anaggelies.gr

ΠΑΡΑΣΚΕΥΗ 5 ΙΟΥΛΙΟΥ 2002 — Η ΡΟΔΙΑΚΗ

ΕΝΟΙΚΙΑΣΕΙΣ ΑΚΙΝΗΤΩΝ & ΕΠΙΧΕΙΡΗΣΕΩΝ

ΜΟΝΟΚΑΤΟΙΚΙΑ στα Τριάντα αποτελείται από ένα κυρίως δωμάτιο επιπλωμένο, καθιστικό, κουζίνα, τουαλέτα και αυλή. Πληρ. τηλ. 0241073453, 0241092639 AE46317

STUDIO πλήρες επιπλωμένο με θέα στην Ανάληψη και ηλιακό. Πληρ. τηλ. 0241066277 AE46316

ΔΙΑΜΕΡΙΣΜΑ πίσω από το Πανεπιστήμιο 130 τ.μ., δύο μπάνια, σαλόνι, τραπεζαρία, παρκέ και πλήρης επιπλωμένο. Τιμή 550 ευρώ. Πληρ. τηλ. 0974752255 AE46318

ΚΑΤΑΣΤΗΜΑ στο Μανδράκι επί της οδού Καρπάθου 29 (πεζόδρομος). Πληρ. τηλ.: 02410-36404-02410-21214 AE46309

ΔΙΑΜΕΡΙΣΜΑ υπόγειο δύο δωματίων επιλωμένο ή όχι. Επίσης, δωμάτια με πολυκουζινάκι και μπάνιο, επιπλωμένα μέχρι τον Σεπτέμβρη. Πληρ. Τέρμα Καναδά, Κωνσταντινίδη 2, Ζέφυρος. Τηλ.: 0241034711. AE46305

ΚΑΤΑΣΤΗΜΑ 35 τ.μ. με υπόγειο και ημιόροφο εντός στοάς στα 100 μαγαζιά. Πληρ. στο τηλ. 0942/841012. AE46289

ΔΙΑΜΕΡΙΣΜΑ ΜΙΚΡΟ ΙΣΟΓΕΙΟΥ ΜΕ ΔΙΟΡΟΦΗ ΟΙΚΟΔΟΜΗ ΕΠΙΠΛΩΜΕΝΟ -2 ΥΠΝΟΔΩΜΑΤΙΩΝ- ΚΑΘΙΣΤΙΚΟΥ ΚΑΙ ΜΠΑΝΙΟΥ ΣΕ ΚΑΤΑΠΛΗΚΤΙΚΗ ΤΟΠΟΘΕΣΙΑ ΕΝΑΝΤΙ ΞΕΝΟΔΟΧΕΙΟΥ MIRA-MARE. ΑΠΟΚΛΕΙΟΝΤΑΙ ΠΕΡΙΠΤΩΣΕΙΣ ΟΛΙΓΟΜΗΝΗΣ ΠΑΡΑΜΟΝΗΣ. ΠΛΗΡ.-ΤΗΛ. 02410/31054 ΚΑΙ 0932473467. ΠΕ46288

ΓΚΑΡΣΟΝΙΕΡΑ, πλήρως επιπλωμένη στην περιοχή Αγ. Ιωάννου. Πληρ. στο τηλ. 02410/38771 και 02410/90031. AE46287

ΔΙΑΜΕΡΙΣΜΑ ημιεπιπλωμένο, κατάλληλο για γραφείο ή κατοικία, ισόγειο 58 τ.μ. στην οδό Κορδιγκτώνος 99 γωνία με τη Δημητρίου Παππά (απέναντι ηλεκτρικών ειδών Μανάκη), που αποτελείται από χωλ, δύο (2) κύρια δωμάτια, κουζίνα, αποθήκη, W.C., πλήρως ανακαινισμένο. Πληροφορίες στο τηλ. 27779 ή 32211. AE46286

ΔΙΑΜΕΡΙΣΜΑ, 3 υπνοδωματίων περιοχή "Κολοσσός", Αφάντου. Πληρ. στο τηλ. 02410/38569 και 75012. AE46285

ΔΙΑΜΕΡΙΣΜΑ, 180 τ.μ. στον Α' όροφο της πολυκατοικίας στην οδό 25ης Μαρτίου 30-32 πάνω από το υποκατάστημα της EUROBANK. Πληρ. τηλ. 22237. AE46273

ΚΑΤΑΣΤΗΜΑ, 40 τ.μ. με W.C. κατάλληλο και για γραφείο. Στεφάνου Καζούλη και Γαριβάλδη 15. Πληρ. τηλ. 0977690012. AE46272

ΔΥΑΡΙ, που αποτελείται από ένα υπνοδωμάτιο, σαλόνι, κουζίνα, ένας ενιαίος χώρος, με ηλιακό, πάρκινγκ, κατάλληλο για ένα ή δύο άτομα που βρίσκεται μεταξύ Κρεμαστής και Παστίδας. Πληρ. τηλ. 94398. AE46271

ΙΣΟΓΕΙΟΣ χώρος (για κατάστημα ή αποθήκη) 120 τ.μ. με αυλή 40 τ.μ. στην περιοχή ιξιάς, κατάλληλο για οποιαδήποτε χρήση, σε πολύ καλή τιμή. Πληρ. τηλ. 26449 και 0942865727. AE46270

ΔΩΜΑΤΙΟ, ισόγειο, επιπλωμένο, 30 τ.μ. με W.C. επί της οδού Λίνδου. Πληρ. τηλ. 0241020719 μετά τις 5 μ.μ. AE46269

ΚΑΤΑΣΤΗΜΑ, για κομμωτήριο για ΠΡΟΠΟ κ.τλ. Θεμ. Σοφούλη αρ. 8. Πληρ. τηλ. 20079 και 38646. AE46268

ΑΠΟΘΗΚΗ, 250 τ.μ. φωτεινή, χωρίς ράμπα, ισόγεια, επί της οδού Ναυπλίου, συνοικία Τζένιο. Πληρ. Εμμ. Κρανίδης, μεσίτης, τηλ. 27082, 0944347405. AE46266

ΕΝΟΙΚΙΑΖΟΝΤΑΙ: Α) Στη Θεμ. Σοφούλη ισόγειο διαμέρισμα 3 υπνοδωματίων πολυτελούς κατασκευής με όλες τις σύγχρονες προδιαγραφές με μηνιαίο μίσθωμα 200.000 δρχ. Πληρ. ΡΟΔΙΑΚΗ ΚΤΗΜΑΤΙΚΗ, Ανέστης και Σάββας Σαββαΐδης τηλ. 26281 κιν. 0944/243452 και 0944/421015. AE46256

ΕΝΟΙΚΙΑΖΕΤΑΙ: 1) Στην οδό Γεωργίου Μαύρου έναντι ΔΟΥ Ρόδου γραφείο 60 τ.μ. α' ορόφου κατάλληλο για "λογιστικό γραφείο" ή για οποιανδήποτε άλλη επαγγελματική χρήση με μηνιαίο μίσθωμα 120.000 δρχ., 2) Κατάστημα στη "Ψαροπούλα", 55 τ.μ. κατάλληλο για πρακτορείο, κομμωτήριο, ενοικιάσεως αυτοκινήτων (Rent a car), Ινστιτούτο Αισθητικής, ιατρείο και για οποιαδήποτε άλλη εμπορική ή επαγγελματική χρήση, με μηνιαίο μίσθωμα δρχ. 400.000. , 3) Κατάστημα κεντρικό στην Εθνάρχου Μακαρίου 54 τ.μ. Πληρ. ΡΟΔΙΑΚΗ ΚΤΗΜΑΤΙΚΗ, Ανέστης και Σάββας Σαββαΐδης τηλ. 26281-35476 κιν. 0944/243452 και 0944/421015. AE46257

ΑΠΟΘΗΚΗ (ισόγεια) 125 τ.μ. στην περιοχή των Δασκάλων. Πληρ. τηλ. πρωί 02410-34490 απόγ. 02410-61701-65125. AE46198

ΔΙΑΜΕΡΙΣΜΑ 120 Τ.Μ. ΣΤΗΝ ΑΝΑΛΗΨΗ ΠΛΗΡΩΣ ΕΠΙΠΛΩΜΕΝΟ ΜΕ ΘΕΡΜΑΝΣΗ ΚΑΙ AIR-CONDITION. ΠΑΡΑΔΟΣΗ 1Η ΣΕΠΤΕΜΒΡΙΟΥ. ΤΙΜΗ 550 ΕΥΡΩ. ΠΛΗΡ. ΤΗΛ. 0241068021 ΑΠΟ 12.00-14.30 ΚΑΙ 17.00-19.00 AE46240

ΚΑΤΑΣΤΗΜΑ για κομμωτήριο-ΠΡΟΠΟ κ.λπ., Θεμιστοκλή Σοφούλη 8. Πληρ. τηλ. 0241020079 και 0241038646. AE46242

ΔΙΑΜΕΡΙΣΜΑ 1ου ορόφου 115 τ.μ. με 3 υπνοδωμάτια, σαλοτραπεζαρία, κουζίνα, μπάνιο, air condition και ηλιακό οδός Παληκαρίδη 45 (7 Βαγιές). Τιμή 175.000 δρχ. (513,57ευρώ) Πληρ. τηλ. 0241095926 AE46239

ΙΣΟΓΕΙΟ ΕΠΙΠΛΩΜΕΝΟ ΔΙΑΜΕΡΙΣΜΑ ΔΥΟ ΔΩΜΑΤΙΩΝ 40 Τ.Μ. ΠΛΗΡΩΣ ΕΞΟΠΛΙΣΜΕΝΟ ΜΕ ΨΥΓΕΙΟ, ΚΟΥΖΙΝΑ, ΤΗΛΕΟΡΑΣΗ, ΗΛΙΑΚΟ ΘΕΡΜΟΣΙΦΩΝΟ, ΒΕΡΑΝΤΑ 12 τ.μ., ΑΝΕΤΟΣ ΧΩΡΟΣ ΠΑΡΚΑΡΙΣΜΑΤΟΣ ΣΤΗΝ ΚΡΕΜΑΣΤΗ. ΠΛΗΡ. ΤΗΛ. 0241096742 ΠΕ46241

ΕΝΟΙΚΙΑΖΟΝΤΑΙ δύο ολοκαίνουργια lux διαμερίσματα ενός και δύο υπνοδωματίων πλήρως επιπλωμένα (όλα εντιχοισμένα και air codicion. Πληρ. τηλ. 02410 66475, 0945797129. AE46235

ΔΙΑΜΕΡΙΣΜΑ α' ορόφου, 150 τ.μ. στην οδό Π. Μελά 90, με τρία υπνοδωμάτια, μεγάλο χωλ, σαλόνι, καθιστικό, κουζίνα, μπάνιο, WC, βεράντες, κεντρική θέρμανση, κεντρική δορυφορική κεραία. Τιμή 650 Ευρώ. Πληρ. τηλ. 0944438552. Μόνο σοβαρές προτάσεις. AE46229

ΚΑΤΑΣΤΗΜΑ 50 τ.μ., 28ης Οκτωβρίου 50, Ρόδος. Πληρ. τηλ. 0945-276152 και 0945-436363. AE46224

ΜΟΝΟΚΑΤΟΙΚΙΑ ΠΟΛΥΤΕΛΟΥΣ ΚΑΤΑΣΚΕΥΗΣ 230 Τ.Μ. ΕΠΙ ΤΗΣ ΛΕΩΦΟΡΟΥ ΙΑΛΥΣΟΥ 20, ΜΕΣΑ ΣΕ 800 Τ.Μ. ΜΕ ΑΝΕΞΑΡΤΗΤΟ ΒΟΗΘΗΤΙΚΟ ΧΩΡΟ ΕΝΤΟΣ ΤΟΥ ΚΗΠΟΥ. ΚΑΤΑΛΛΗΛΗ ΚΑΙ ΓΙΑ ΕΠΑΓΓΕΛΜΑΤΙΚΗ ΣΤΕΓΗ. ΠΛΗΡ. ΤΗΛ. 02410 35174-29284, 9-1-16-21. ΠΕ46213

2 ΧΩΡΟΙ για γραφεία 142 τ.μ. και 170 τ.μ. στις 100 Χουρμαδιές. Πληρ. τηλ. 0241023701 και 0972120816. AE46194

ΜΟΝΟΚΑΤΟΙΚΙΑ 100 τ.μ. στα Κοσκινού, για όλο το χρόνο. Πληρ. τηλ. 0945865402 απογευματινές ώρες AE46183

Vitzileos

ΚΤΗΜΑΤΟΜΕΣΙΤΙΚΟ ΓΡΑΦΕΙΟ - REAL ESTATE AGENCY

ΜΑΡΙΟΣ Κ. ΒΙΤΖΗΛΑΙΟΣ

Μεσίτης Αστικών Συμβάσεων - Real Estate agent

ΕΚΤΙΜΗΣΕΙΣ-ΑΓΟΡΕΣ-ΠΩΛΗΣΕΙΣ
ΚΑΤΑΣΤΗΜΑΤΑ
ΟΙΚΟΠΕΔΑ-ΧΩΡΑΦΙΑ
ΚΤΗΜΑΤΙΚΕΣ-ΣΥΜΒΟΥΛΕΣ
ΕΝΟΙΚΙΑΣΕΙΣ-ΔΙΑΧΕΙΡΙΣΕΙΣ
ΣΠΙΤΙΑ-ΔΙΑΜΕΡΙΣΜΑΤΑ

ΚΑΤΑΣΤΗΜΑΤΑ – ΓΡΑΦΕΙΑ – ΕΠΙΧΕΙΡΗΣΕΙΣ	€
Επιχ/ση Πλυντήρια – Στεγνωτήρια σε πλήρη λειτουργία	20 000
45τ.μ. ισόγ. + 90τ.μ.υπογ. Καρακόνερο	88 000
50τ.μ. μαγαζί κοντά στο Μαντράκι (νοικιασμένο)	294 000
170τ.μ. αποθήκη σε μπετά. Καρακόνερο	71 000
300τ.μ.Κατ/μα ετοιμοπ. σε 1000τ.μ.οικόπ. Παστίδα	147 000
300τ.μ.+300τ.μ.υπ.+300τ.μ.όροφ.σε οικόπ.3170τ.μ.σταΚοσκινου	587 000
1000τ.μ.εργοστάσιο στο Καλαμώνα έτοιμο σε οικοπ. 6400τ.μ.	470 000
1155τ.μ.ακίνητο σε οικόπ. 817τ.μ. στο κέντρο της Ρόδου	763 000
20 studio(νοικιασμένα) + μαγαζί 100τ.μ. έξυπνη επένδυση	470 000
Ξενοδ.Α κατ. 120κλίνες πάνω στο κύμα με οικοπ. 4725τ.μ.Ιαλυσός	2 εκ. δολ. USA
Ξενοδοχείο Β κατ., στην πόλη ,72 κλίνες , δισκοθήκη. Πάνω στο κύμα	880 000
12 apartmens πλήρως εξοπλισμένα στο Κιοτάρι	440 000
Ξενοδ. Α κατ., στην πόλη, 180 κλίνες + 4 καταστήματα	6 200 000

ΔΙΑΜΕΡΙΣΜΑΤΑ	
40τ.μ. στην Ιξιά – θάλασσα. Γραφεία	33 000
50τ.μ. στο Γεννάδι με 2ο υπνοδωμ. Φανταστική θέα	44 000
85τ.μ. στα Κοσκινού 2ος όροφος , ημιτελές	47 000
110τ.μ.κοντά στην πλατεία Κοσκινού	103 000
110τ.μ. κοντά στην πλατεία Κοσκινού, ισόγειο, ημιτελές	47 000
186τ.μ.Παραδοσιακό διαμέρισμα απέναντι Καζίνο	147 000
115τ.μ. στην Ιξιά	88 000
200τ.μ. διατηρητέο ισογ. διαμέρισμα στο Μόντε Σμίθ	235 000

ΜΕΖΟΝΕΤΕΣ – ΜΟΝΟΚΑΤΟΙΚΙΕΣ	€
68τ.μ.μονοκατοικία με αυλή 90τ.μ. στα Μαρίτσα	53 000
80τ.μ.Μεζονέτα στους Καστελοριζιούς με οικόπεδο	58 700
90τ.μ.διόροφη μονοκατ. +30τ.μ. αυλή στην Παλιά Πόλη	85 100
105τ.μ. μεζονέτα κοντά στο στάδιο Διαγόρα	38 000
120τ.μ. μονοκατοικία στης Καλλιθιές	147 000
125τ.μ. μονοκατοικία στο Γεννάδι	
130τ.μ. μονοκατοικία σε οικόπεδο 200τ.μ. στο Αγ. Ιωάννη	76 300
130τ.μ.μεζονέτα σε μπετά, οικοπ. 350τ.μ. Τριάντα	110 000
134τ.μ.προνομιακή, με φανταστική θέα διόρ. Μονοκατ. Καστέλο	323 000
135τ.μ.μονοκατ. με 700τ.μ. κήπο στα Κρητικά, πανοραμικό	191 000
140τ.μ. μεζονέτα με κήπο και θέα. Καρακόνερο	156 000
150τ.μ. μονοκατ. Σε 18 000τ.μ. οικόπεδο στα Καλαμόνα	265 000
160τ.μ.μεζονέτα σε μπετά στα Τριάντα	100 000
170τ.μ.μεζονέτα σε μπετά, οικοπ. 450τ.μ. Τριάντα	140 000
170τ.μ.μεζονέτα +170τ.μ.μεζονέτα + 120τ.μ.οροφοδιαμέρισμα σε οικοπ. 2500τ.μ. εντός οικισμού στην Παστίδα	426 000
170τ.μ.+ 237τ.μ. πάνω στο κύμα διορροφο διατηρ. σπίτι Λέρος με τιμή ευκαιρία	
180τ.μ.μονοκατ. στο Γεννάδι σε οικόπ. 750τ.μ.Φανταστική θέα	147 000
187τ.μ. βίλα με οικόπεδο 4780τ.μ. στην Παστίδα	323 000
192τ.μ. μεζονέτα σε οικόπεδο 380τ.μ. Τριάντα	221 000
200τ.μ.Μεζονέτα ημιτελής στα Καλαβάρδα σε οικόπεδο	132 000
230τ.μ.Βίλα στην Λάρδο σε 7700τ.μ. οικόπεδο και γεώτρηση	323 000
320τ.μ.Βίλλα με οικόπεδο 4000τ.μ. στα Τριάντα	323 000

ΟΙΚΟΠΕΔΑ	€
150τ.μ. στους Δασκάλους . Σ.Δ. – 0,6	23 500
412τ.μ. στον Αγ. Νικολάου Σ.Δ. 1.20	220 100
500τ.μ. στην Ιξιά , Σ.Δ. – 0,8	132 000
750τ.μ.στο Γεννάδι, εντός σχεδίου	18 000
1017τ.μ. στα Τριάντα	191 000
1450τ.μ. εντός οικισμού, έχει νερό, φως , στα Μαριτσά	26 500
1500τ.μ. στο Παραδείσι οικοδομήσιμο	23 500
2120τ.μ. στο Γεννάδι με αδεία για 200τ.μ. οικία	59 000
2200τ.μ. στα Μαριτσά οικοδομίσιμο	59 000
2500τ.μ.πάνω στο δρόμο Ελαιώνας –Φουρνάκι Γεννάδι	24 000
3080τ.μ. στο Πλημύρι	23 500
4000τ.μ. κοντά στο Βερόπουλο με φανταστική θέα	176 000
4000τ.μ. στην Παστίδα	56 000
4250τ.μ.στοΓεννάδι(διασταύροση)	100000
4400τ.μ. στην Κρεμαστή	76 000
4800τ.μ. στο Καδηλί	76 000
5000τ.μ. στα Μαριτσά	47 000
5000τ.μ. στα Αφάντου	103 000
5500τ.μ. στο Γεννάδι ,κοντά στην θάλασσα	117 000
5600τ.μ. στους Καστελοριζιούς, Ιξια ,μονοκατ.	132 000
5751τ.μ. στα Κολύμπια μα μονοκατοικία	159 000
6000τ.μ. στην Παστίδα + αποθήκη	144 000
6500τ.μ. στην λεωφόρος Ρόδος –Κρεμαστή	323 000
6500τ.μ.στο Φαληράκι κοντά στην θάλασσα, προνομιακό	500 000
6720τ.μ. στον Θόλαρο, Παραδείσι	82 200
8000τ.μ.στο Φαληράκι	176 000
8300τ.μ. στην Βληχά – Κάλαθος	367 000
8500τ.μ.+6500τ.μ. στην παραλία Αφάντου	18 το τ.μ.
9345τ.μ. στα Ασγούρου με θέα	205 000
12000τ.μ. στην Αφάντου, πανω στο κυμα	520 000
13000τ.μ. στα Μαριτσά	123 000
15000τ.μ. στην Ασγουρου	153 000
15000τ.μ. στην Πάρο από την θάλασσα με θέα	73 000
15300τ.μ. στην Πλημύρι	176 000
25000τ.μ. στα Καλαβάρδα	295 000
30000τ.μ. στην παραλία Αφάντου	1 060 000
30000τ.μ. στο Τσαιρι	352 000
32000τ.μ. στην Θολό, πάνω στο κύμα	587 000
38000τ.μ. στο Γεννάδη, πάνω στο κύμα	2 230 000
46000τ.μ. στο Τσαιρι	405 000
50000τ.μ. στο Τσαίρι	360 000

Εθν. Μακαρίου 45 (3ος όροφος • Τηλ.: 02410 24900, 25545 • Fax: 02410 25544 • Κιν.: 0932 704919

ΕΝΟΙΚΙΑΣΕΙΣ

συνέχεια από την προηγούμενη

ΔΙΑΜΕΡΙΣΜΑ 110 τ.μ. 1ος όροφος Σοφούλη 103 πάνω από το βιβλιοπωλείο ΔΙΑΓΩΝΙΟΣ 3 υπν/τια-αποθήκη-μεγάλες βεράντες, επιπλωμένο αν χρειασθεί για φοιτητές. Πληρ. τηλ. 0241033488. ΑΕ46151

ΚΑΤΑΣΤΗΜΑ 117 τ.μ. επί της οδού Μιχ. Πετρίδη. Πληρ. τηλ. 02410 66259. ΑΕ46153

ΧΩΡΟΣ κατάλληλος για φροντιστήριο Γερμανικών δίπλα σε φροντιστήριο Αγγλικών. Τον διαθέτουμε και για ο,τιδήποτε άλλη γλώσσα ή μάθημα. Με προτεραιότητα στα Γερμανικά. Πληρ. τηλ. 02410-38411 ΑΕ46185

ΚΑΤΑΣΤΗΜΑ ΝΕΟΚΤΙΣΤΟ 140 Τ.Μ. ΣΤΗΝ ΙΑΛΥΣΟ ΚΑΤΑΛΛΗΛΟ ΓΙΑ ΦΡΟΝΤΙΣΤΗΡΙΟ, ΣΧΟΛΗ ΜΟΥΣΙΚΗΣ Η ΓΙΑ ΟΠΟΙΑΔΗΠΟΤΕ ΕΠΑΓΓΕΛΜΑΤΙΚΗ ΧΡΗΣΗ ΕΠΙ ΤΗΣ ΟΔΟΥ ΜΥΚΗΝΩΝ 4 ΙΑΛΥΣΟΣ ΔΙΠΛΑ ΣΤΗ ΣΧΟΛΗ ΧΟΡΟΥ ΜΑΙΡΗΣ ΒΕΛΙΔΑΚΗ. ΠΛΗΡ. ΤΗΛ. 02410 95815. ΠΕ46154

Θέλετε να ενοικιάσετε **STUDIO**-2άρι-3άρι-4άρι; Δεν έχετε παρά να επικοινωνήσετε μαζί μας. Πληρ. τηλ. 02410 67234-67451, 0945471001, 0938231156. ΑΕ46156

ΑΠΟΘΗΚΕΣ ΣΤΗΝ ΙΑΛΥΣΟ, 1) ΕΝΟΙΚΙΑΖΟΝΤΑΙ ΑΠΟΘΗΚΕΥΤΙΚΟΙ ΧΩΡΟΙ ΑΠΟ 100 ΕΩΣ 2.000 τ.μ. ΚΑΙ ΥΨΟΣ 6 μ. ΑΣΦΑΛΕΙΑ ΜΕ ΜΕΓΑΛΟΥΣ ΧΩΡΟΥΣ ΔΙΑΚΙΝΗΣΗΣ ΦΟΡΤΩΣΗΣ ΚΑΙ ΕΚΦΟΡΤΩΣΗΣ ΠΡΟΪΟΝΤΩΝ. 2) ΥΠΑΙΘΡΙΟΙ ΧΩΡΟΙ, ΠΕΡΙΦΡΑΓΜΕΝΟΙ, ΑΣΦΑΛΕΙΣ, ΚΑΤΑΛΛΗΛΟΙ ΓΙΑ ΑΠΟΘΗΚΕΥΣΗ ΠΡΟΪΟΝΤΩΝ ΣΕ ΠΑΛΕΤΕΣ. ΠΛΗΡ. ΣΤΟ ΤΗΛ. 02410/38400 ΑΠΟ ΔΕΥΤΕΡΑ ΕΩΣ ΠΑΡΑΣΚΕΥΗ 08.00-15.00 ΚΥΡΙΑ ΓΙΩΤΑ. ΠΕ46157

ΓΚΑΡΣΟΝΙΕΡΕΣ και **STUDIOS** καινούργια πλήρως επιπλωμένα για τη θερινή περίοδο. Πληρ. τηλ. 02410 78965. ΑΕ46262

Ζητούνται **ΔΙΑΜΕΡΙΣΜΑΤΑ** για άμεση ενοικίαση.Πληρ. τηλ. 02410 67234-67451, 0945471001, 0938231156. ΑΕ46159

Ενοικιάζεται **ΔΙΑΜΕΡΙΣΜΑ** με την ημέρα πλήρως επιπλωμένο και εξοπλισμένο για ζευγάρι ή οικογένεια. Εναντι ξενοδοχείου "Κυπριωτης". Πληρ. τηλ. 02410-64040, 0944-500966. ΑΕ46161

STUDIOS και διαμερίσματα σε ήσυχη περιοχή στην Κρεμαστή με την ημέρα για διακοπές, επιπλωμένα με πολυκουζινάκι, WC, μπαλκόνια, κήπο με γκαζόν, πάρκιν. Τιμές studios 15 ευρώ, Διαμερίσματα 22 ευρώ Πληρ. τηλ. 0937606824, 0241095695, 0241095487 ΑΕ4610

ΕΠΙΧΕΙΡΗΣΗ εστιατορίου στην Παλιά Πόλη της Ρόδου έτοιμη προς λειτουργία. Πληρ. τηλ. 097/2923658. ΑΕ46068

ΔΙΑΜΕΡΙΣΜΑ 100 τ.μ., 3 υπνοδωμάτια, σαλόνι, κουζίνα, με ηλιακό θερ/να, στον Α' όροφο, (διόροφης οικοδομή), επί της Κυρήνης αριθ. 12, στη Ρόδο. Πληρ. τηλ. 0241028727 ΑΕ46048

ΧΩΡΟΣ, κατάλληλος για κατάστημα 100 τ.μ., ή γραφείο, επί της οδού Μαραθώνος 18, συνοικία Ροδίνι. Πληρ. τηλ. 0241073278, κιν. 0932406638. ΑΕ45851

ΚΑΤΑΣΤΗΜΑ ισόγειο, με πατάρι και τουαλέτα, 55 τ.μ. περίπου, επί της οδού Κολοκοτρώνη. Πληρ. τηλ. 02410/24856 και 02410/75766. ΑΕ45854

ΔΙΑΜΕΡΙΣΜΑ, στην Ηρώων Πολυτεχνείου 5, 120 τ.μ. Πληροφορίες στα τηλ. 25151 και 21955 από 9-2 π.μ. και 6-10 μ.μ. ΑΕ45853

ΕΝΟΙΚΙΑΖΕΤΑΙ: 1) Κατάστημα στη "Ψαροπούλα", 55 τ.μ. κατάλληλο για πρακτορείο, κομμωτήριο, ενοικιάσεως αυτοκινήτων (Rent a car), Ινστιτούτο Αισθητικής, ιατρείο και για οποιαδήποτε άλλη εμπορική ή επαγγελματική χρήση, με μηνιαίο μίσθωμα δρχ. 400.000. 2) Κατάστημα στη Κορδιγκτώνος 120 τ.μ. με μηνιαίο μίσθωμα 250.000 ΡΟΔΙΑΚΗ ΚΤΗΜΑΤΙΚΗ, τηλ. 26281, 35476 κιν. 0944/243452 και 0944/421015. ΑΕ45811

ΧΩΡΟΣ 120 τ.μ. για γραφείο με υπόγειο 100 τ.μ. και τουαλέτες. Πληρ. τηλ. 0241022770 από 10.00-13.00 ΑΕ41773

ΑΠΟΘΗΚΗ 700 τ.μ. ΕΠΙ ΤΗΣ ΛΕΩΦ. ΡΟΔΟΥ-ΚΑΛΛΙΘΕΑΣ, ΕΝΑΝΤΙ ΣΟΥΠΕΡ ΜΑΡΚΕΤ ΜΑΡΙΝΟΠΟΥΛΟΣ. ΠΛΗΡ. ΤΗΛ. 24967 ΑΠΟ 10.00-14.00. ΠΕ45852

ΔΙΑΜΕΡΙΣΜΑΤΑ επιπλωμένα, λουξ, δίκλινα, τρίκλινα και τετράκλινα με την ημέρα και τον μήνα για την σαιζόν έως 30 Σεπτεμβρίου με όλα τα οικιακά σκεύη και ηλιακό, οδός Μητροπόλεως. Πληρ. τηλ. 02410/29362, 097/7896444. ΑΕ46001

STUDIOS καινούργια επιπλωμένα σε ήσυχη περιοχή στην Ιαλυσό. Πληρ. τηλ. 0945077678 κ. Μιχάλη ΑΕ45995

ΠΩΛΕΙΤΑΙ Ή ΕΝΟΙΚΙΑΖΕΤΑΙ

Το ξενοδοχείο

SANTA MARINA HOTEL APART'S

στην Κω.

Πληρ. τηλ. 010-8951-151,

FAX: 010-9657-755,

κινητό: 0937-30-66-66

ΕΝΟΙΚΙΑΖΕΤΑΙ

ΟΡΟΦΟΔΙΑΜΕΡΙΣΜΑ, στον τρίτο όροφο με φανταστική πανοραμική θέα στο Ροδίνι. Στο πίσω μέρος του διαμερίσματος υπάρχει ιδιόκτητη περιφραγμένη και πλακόστρωτη αυλή 70 τ.μ. με δύο δωμάτια. Το διαμέρισμα έχει τρία υπνοδωμάτια με εντοιχισμένες ντουλάπες, σαλοτραπεζαρία, δύο (2) μπάνια LUX με έπιπλα μπάνιου και στα δύο και κουζίνα εντοιχισμένη. Εχει ηλιακό θερμοσίφωνα και πολύ μεγάλες βεράντες. Το διαμέρισμα είναι συνδεδεμένο με την κεντρική αποχέτευση.

Πληροφορίες στα τηλέφωνα:
0974562173 και 0973694995
Δεκτές μόνο σοβαρές προτάσεις

ΚΤΗΜΑΤΟΜΕΣΙΤΙΚΟ ΓΡΑΦΕΙΟ

ΕΥΡΩΚΤΗΜΑΤΙΚΗ

ΕΥΣΤΑΘΙΟΥ

ΜΕΣΙΤΕΣ ΣΥΜΒΟΥΛΟΙ ΜΕΛΕΤΗΤΕΣ

αγορές, πωλήσεις, εκτιμήσεις, αντιπαροχές, μισθώσεις ακινήτων, επενδυτικές προτάσεις, αρχιτεκτονικές μελέτες
ΞΕΝΟΔΟΧΕΙΑ - ΠΑΡΑΛΙΑΚΕΣ ΕΚΤΑΣΕΙΣ - ΚΕΝΤΡΙΚΑ ΑΚΙΝΗΤΑ - ΟΙΚΟΠΕΔΑ - ΜΟΝΟΚΑΤΟΙΚΙΕΣ - ΔΙΑΜΕΡΙΣΜΑΤΑ - ΑΓΡΟΤΕΜΑΧΙΑ

ΜΟΝΟΚΑΤΟΙΚΙΕΣ-ΜΑΙΖΟΝΕΤΕΣ

	ΔΡΑΧΜΕΣ	ΕΥΡΩ-€
120τ.μ.-Ροδίνι σε 300τ.μ. οικόπ.	74εκ.	217.168,0
145τ.μ.-Μόντε Σμιθ σε 200τ.μ. οικόπ.	90εκ.	264.123,2
168τ.μ.-Μόντε Σμιθ σε 400τ.μ. οικόπ.	120εκ.	352.164,3
180τ.μ.-Ανάληψη (ημιτελής)	55εκ.	161.408,6
180τ.μ.-Ροδίνι σε 210τ.μ. οικόπ.	85εκ.	249.449,7
112τ.μ.-Ιαλυσός σε 297τ.μ. οικόπ.	67εκ.	196.625,0
118τ.μ.-Ιαλυσός σε 238τ.μ. οικόπ.	68εκ.	199.559,7
120τ.μ.-Ιαλυσός σε 300τ.μ. οικόπ.	70εκ.	205.429,2
150τ.μ.-Ιαλυσός σε 1000τ.μ. οικόπ.	90εκ.	264.123,2
153τ.μ.-Ιαλυσός σε 377τ.μ. οικόπ.	75εκ.	220.102,7
155τ.μ.-Ιαλυσός σε 1000τ.μ. οικόπ.	93εκ.	272.927,3
180τ.μ.-Ιαλυσός σε 300τ.μ. οικόπ.	85εκ.	249.449,7
190τ.μ.-Ιαλυσός σε 2000τ.μ. οικόπ.(μπετά)	45εκ.	132.061,6
200τ.μ.-Ιαλυσός σε 1000τ.μ. οικόπ.	95εκ.	278.796,7
200τ.μ.-Ιαλυσός σε 400τ.μ. οικόπ.	85εκ.	249.449,7
154τ.μ.-Κοσκινού σε 300τ.μ. οικόπ.	78εκ.	228.906,8
170τ.μ.-Κοσκινού σε 4000τ.μ. οικόπ.	170εκ.	498.899,4
180τ.μ.-Κοσκινού (ημιτελής)	36εκ.	105.649,3
210τ.μ.-Κοσκινού (μπετά) σε 600τ.μ. οικ.	35εκ.	102.714,6
240τ.μ.-Κοσκινού σε 1000τ.μ. οικόπ.	120εκ.	352.164,3
160τ.μ.-Ασγούρου σε 2000τ.μ. οικόπ.	60εκ.	176.082,1
255τ.μ.-Ασγούρου σε 1450τ.μ. οικόπ.	60εκ.	176.082,1
175τ.μ.-Κρεμαστή σε 2725τ.μ.οικ.(εντόςοικισμ.)	210εκ.	616.287,6
60τ.μ.-Μαλώνα σε 75τ.μ. οικόπ.	8εκ.	23.477,6
80τ.μ.-Μαλώνα σε 110τ.μ οικόπ.	17εκ.	49.889,9
140τ.μ.-Μαλώνα σε 290τ.μ. οικόπ.	45εκ.	132.061,6
80τ.μ.-Πυλώνα σε 2000τ.μ. οικόπ.	28εκ.	82.171,6
120τ.μ.-Πυλώνα σε 1000τ.μ. οικόπ.	70εκ.	205.429,2
330τ.μ.-Πυλώνα σε 1500τ.μ. οικόπ.	120εκ.	352.164,3
100τ.μ.-Γεννάδι σε 210τ.μ. οικόπ.	32εκ.	93.910,4
120τ.μ.-Γεννάδι σε 700τ.μ. οικόπ.	65εκ.	190.755,6
140τ.μ.-Γεννάδι σε 1000τ.μ. οικόπ.(κύμα).	85εκ.	249.449,7
140τ.μ.-Γεννάδι σε 1000τ.μ. οικόπ.	80εκ.	234.776,2
155τ.μ.-Γεννάδι σε 400τ.μ. οικόπ.(ημιτελ.)	55εκ.	161.408,6
200τ.μ.-Γεννάδι σε 4000τ.μ. οικόπ.(κύμα).	200εκ.	586.940,5
130τ.μ.-Λαχανιά σε 1266τ.μ. οικόπ.(κύμα).	75εκ.	220.102,7
140τ.μ.-Λαχανιά σε 1000τ.μ. οικόπ.(κύμα).	85εκ.	249.449,7
157τ.μ.-Λαχανιά σε 1200τ.μ. οικόπ.(κύμα).	87εκ.	255.319,1
65τ.μ.-Κιοτάρι σε 1000τ.μ. οικόπ.	26εκ.	76.302,2

ΟΙΚΟΠΕΔΑ

	ΔΡΑΧΜΕΣ	ΕΥΡΩ-€
ΡΟΔΟΣ		
180τ.μ. στους Δασκάλους Σ.Δ.=1,2	25εκ.	73.367,5
241τ.μ. στη Σμύρνης	18εκ.	52.824,6
300τ.μ. στον συν/μό Απόλλων Σ.Δ.=0,6	21εκ.	61.628,7
381τ.μ. στην Λονδίνου Σ.Δ.=0,8	30εκ.	88.041,0
558τ.μ. στην Λίνδου Σ.Δ,=0,8	62εκ.	181.951,5
632τ.μ. στη Φιλερήμου	53εκ.	155.539,2
ΚΟΣΚΙΝΟΥ		
2100τ.μ. στη Ρόδου-Λίνδου με άδ.οικ.	60εκ.	176.082,1
2100τ.μ. στη θέση Πέζουλας με άδ.οικ.	32εκ.	93.910,4
2000τ.μ. στη θέση Πέζουλας με άδ.οικ.	26εκ.	76.302,2
2400τ.μ. στη θέση Αγ. Ιωάννης	43εκ.	126.192,2
4000τ.μ. στη θέση Ξηρόκαμπος	60εκ.	176.082,1
4000τ.μ. στη θέση Πέζουλας	52εκ.	152.604,5
4000τ.μ. Πανοραμικό	60εκ.	176.082,1
4000τ.μ. στη θέση Πέζουλας	60εκ.	176.082,1
4000τ.μ. στη Ρόδου-Λίνδου με άδ.οικ.	85εκ.	249.449,7
4000τ.μ. στο Φυτώριο	37εκ.	108.584,0
4500τ.μ. στην επαρχιακή οδό	90εκ.	264.123,2
8570τ.μ. επί της Ρόδου-Λίνδου (Τσαϊρι)	129εκ.	378.576,6
9700τ.μ. επί της Ρόδου-Λίνδου	250εκ.	733.675,7
ΑΣΓΟΥΡΟΥ		
4000τ.μ. στην επαρχ.οδό	80εκ.	176.082,1
4000τ.μ. στην Αγ. Βαρβάρα	38εκ.	111.518,7
4000τ.μ. με βιοτεχνική άδεια	47εκ.	234.776,2
4200τ.μ. στην παρ. Αγγ. Σικελιανού	65εκ.	137.931,0
ΑΦΑΝΤΟΥ		
360τ.μ. εντός οικισμού	12εκ.	35.216,4
2340τ.μ. στα Κολύμπια επί της Εθν.οδού	31εκ.	90.975,7
4780τ.μ. στον παραλ.δρόμο προς Κολύμπια	29εκ.	85.106,3
5000τ.μ. επί της Εθν. Οδού & επί της Γέφυρας	150εκ.	440.205,4
5751τ.μ. στα Κολύμπια επί της οδού Ευκαλύπτων	50εκ.	146.735,1
ΙΑΛΥΣΟΣ		
300τ.μ. κοντά στον Μαρινόπουλο Σ.Δ.=0,4	18εκ.	52.824,6
2000τ.μ. επί της Λεωφ. Ρόδου-Κρεμαστής	70εκ.	205.429,2
2000τ.μ. στη θέση Βουνάρα με άδ.οικόδ.	40εκ.	117.388,1
2000τ.μ. στη θέση Βουνάρα Μόσχου.	38εκ.	111.518,7
4000τ.μ. στους προποδ. Φιλερήμου.	50εκ.	88.041,0
8700τ.μ. στο Κανδυλί	30εκ.	281.731,4

ΔΙΑΜΕΡΙΣΜΑΤΑ

	ΔΡΑΧΜΕΣ	ΕΥΡΩ-€
35τ.μ. στους Δασκάλους	15εκ.	44.020,5
48τ.μ. στο Αραπάκι	21εκ.	61.628,7
60τ.μ. στο Ροδίνι	27εκ.	79.236,9
72τ.μ. στην Ιξιά	25εκ.	73.367,5
74τ.μ. στην Ανάληψη	35εκ.	102.714,6
75τ.μ. στο Καρακόνερο	41εκ.	120.322,8
80τ.μ. στην Ιξιά	42εκ.	123.257,5
80τ.μ. στο Ροδίνι	34εκ.	99.779,9
82τ.μ. στο Ζέφυρος	36εκ.	105.649,3
83τ.μ. στο Ροδίνι	37εκ.	108.584,0
88τ.μ. στην Ιξιά	30εκ.	88.041,0
90τ.μ. στη Ψαροπούλα	46εκ.	134.996,3
90τ.μ. στους Δασκάλους(ημιτελ.)	21εκ.	61.628,7
90τ.μ. στη Ψαροπούλα	49εκ.	143.800,4
90τ.μ. στην Ανάληψη	38εκ.	111.518,7
92τ.μ. στην Ιξιά	43εκ.	126.192,2
94τ.μ. στο Ζέφυρος	40εκ.	117.388,1
96τ.μ. στο Καρακόνερο	43εκ.	126.192,2
98τ.μ. στο Ζέφυρος	40εκ.	117.388,1
103τ.μ. στο Ροδίνι	46εκ.	134.996,3
108τ.μ. στον Αγ. Νικόλαο	28εκ.	82.171,6
110τ.μ. στον Αγ. Γεώργιο	25εκ.	73.367,5
114τ.μ. στους Δασκάλους	63εκ.	184.886,2
118τ.μ. στο Αραπάκι	51εκ.	149.669,8
118τ.μ. στο Ζέφυρος	53εκ.	155.539,2
120τ.μ. στην Ιξιά	30εκ.	88.041,0
123τ.μ. στο Αραπάκι	52εκ.	152.604,5
123τ.μ. στο Ροδίνι	55εκ.	161.408,6
123τ.μ. στην Ανάληψη	55εκ.	161.408,6
125τ.μ. στο Ροδίνι	56εκ.	164.343,3
125τ.μ. στην Ιξιά	53εκ.	155.539,2
128τ.μ. στο Καρακόνερο	58εκ.	170.212,7
128τ.μ. στον Αγ. Ιωάννη	71εκ.	208.363,9
128τ.μ. στην Ανάληψη	61εκ.	179.016,8
134τ.μ. στη Ψαροπούλα	38εκ.	111.518,7
135τ.μ. στη Ψαροπούλα	75εκ.	220.102,7
136τ.μ. στην Ανάληψη	21εκ.	61.628,7
162τ.μ. στους Αγ. Αναργύρους	40εκ.	117.388,1
180τ.μ. στον Αγ. Νικόλαο	65εκ.	190.755,6

ΚΑΤΑΣΤΗΜΑΤΑ-ΓΡΑΦΕΙΑ

	ΔΡΑΧΜΕΣ	ΕΥΡΩ-€
30τ.μ. στο Φαληράκι	35εκ.	102.714,6
30τ.μ. στο Φαληράκι με 30τ.μ. υπόγειο	75εκ.	220.102,7
30τ.μ. στην ακτή Μιαούλη	80εκ.	234.776,2
32τ.μ. στον Αρχάγγελο (κέντρο)	19εκ.	55.759,3
39τ.μ. στη Γαριβάλδη	13εκ.	38.151,1
43τ.μ. στη Σωκράτους.	240εκ.	704.328,6
45τ.μ. στο Φαληράκι με αντίστοιχο υπόγειο & 45τ.μ. όροφο	95εκ.	278.796,7
48τ.μ. στο κέντρο πόλεως	100εκ.	293.470,2
50τ.μ. στην Αλεξ. Διάκου	50εκ.	146.735,1
50τ.μ. στην Καρπάθου	65εκ.	190.755,6
50τ.μ. στο εμπορικό Κέντρο Φώκιαλη	18εκ.	52.824,6
50τ.μ. στην Θεσσαλονίκης	21εκ.	61.628,7
60τ.μ. στην Αλ. Διάκου	65εκ.	190.755,6
65τ.μ. στον Αρχάγγελο (Κέντρο)	38εκ.	111.518,7
95τ.μ. στην Παλιά Πόλη σε 287τ.μ. οικ.	170εκ.	498.899,4
97τ.μ. στην 28ης Οκτωβρίου ισόγειο	38εκ.	111.518,7
115τ.μ. στην Καποδιστρίου	50εκ.	146.735,1
125τ.μ. στην Ιαλυσό - Λεωφ.Ηρακλειδών.	53εκ.	155.539,2
127τ.μ. στη Σκεύου Ζερβού	37εκ.	108.584,0
160τ.μ. στην Αγίου Φανουρίου	90εκ.	264.123,2

ΖΗΤΟΥΝΤΑΙ ΔΙΑΜΕΡΙΣΜΑΤΑ, ΚΑΤΑΣΤΗΜΑΤΑ, ΟΙΚΟΠΕΔΑ ΕΝΤΟΣ Ή ΕΚΤΟΣ ΠΟΛΕΩΣ, ΟΙΚΟΠΕΔΑ ΓΙΑ ΠΩΛΗΣΗ - ΑΝΤΙΠΑΡΟΧΗ, ΔΑΝΕΙΑ ΔΕΚΤΑ, ΕΥΚΟΛΙΕΣ ΠΛΗΡΩΜΗΣ

ΕΥΡΩΚΤΗΜΑΤΙΚΗ
η ακίνητη αξία σας

Εθνικής Αντίστασης 83 (πρώην Άννης Μαρίας) δίπλα στην ALPHA BANK
Τηλ.02410 73819,74917 Κιν. 0944/374546, 0945/292030 FAX.02410 38641

ΙΩΑΝΝΗΣ & ΜΙΧΑΛΗΣ ΕΥΣΤΑΘΙΟΥ

ενοικιασεις

συνέχεια από την προηγούμενη

ΜΟΝΟΚΑΤΟΙΚΙΑ στη Σορωνή με 3 υπνοδωμάτια, 2WC, κεντρική θέρμανση, γκαράζ και μεγάλο κήπο. Πληρ. τηλ. 0977084487 και 0241041205. ΑΕ45605

ΙΣΟΓΕΙΟ 70 τ.μ. στην Ιωάν. Καζούλη για γραφείο-ιατρείο-επαγγελματική στέγη. Πληρ. τηλ. 32902. ΑΕ42425

ΖΗΤΕΙΤΑΙ για ενοικίαση ΔΙΑΜΕΡΙΣΜΑ επιπλωμένο με ένα υπνοδωμάτιο, κατά προτίμηση περιοχή Καρακόνερο ή γκαρσονιέρα δύο δωματίων. Πληρ. τηλ. 0972 826638

ΚΑΤΑΣΤΗΜΑ, 65 Τ.Μ. ΣΤΗΝ ΟΔΟ ΜΑΡΚΟΥ ΚΛΑΔΑΚΗ 13 (ΑΝΑΛΗΨΗ). ΠΛΗΡ. ΤΗΛ. 0241023229.

ΚΑΤΑΣΤΗΜΑ 75 τ.μ. με βιτρίνα 6,50 μ. σε εμπορικό δρόμο της Παλιάς Πόλης της Ρόδου. Πληρ. τηλ. 09.44.88.11.22 και 37.753 ΧΑΕ111

ΒΙΛΑ μικρή λουξ, 60 τ.μ. απέναντι από το ξενοδοχείο Sunwing. Πληρ. τηλ. 85512 (09.00-14.30). ΑΕ43225

ΖΗΤΕΙΤΑΙ για ενοικίαση ΔΙΑΜΕΡΙΣΜΑ 3 έως 4 δωματίων για τους μήνες Ιούλιο και Αύγουτο. Πληρ. τηλ. 02410 28585, 0932 639622.

STUDIOS ΜΕ ΤΟ ΜΗΝΑ Η ΤΗΝ ΗΜΕΡΑ ΠΛΗΡΩΣ ΕΠΙΠΛΩΜΕΝΑ ΜΕ ΠΟΛΥΚΟΥΖΙΝΑΚΙ, ΨΥΓΕΙΟ, ΝΤΟΥΖ, W.C., ΤΗΛΕΦΩΝΟ, ΜΠΑΛΚΟΝΙ, ΖΕΣΤΟ ΝΕΡΟ ΕΠΙ 24ΩΡΟΥ ΒΑΣΕΩΣ ΣΤΗΝ ΠΙΟ ΗΣΥΧΗ ΠΕΡΙΟΧΗ ΤΗΣ ΠΟΛΗΣ (ΠΕΡΙΟΧΗ ΔΑΣΚΑΛΩΝ), ΟΔΟΣ ΜΑΝΩΛΗ ΠΑΠΑΜΑΝΩΛΗ ΑΡΙΘΜ. 12, ΚΑΘΕΤΟΣ ΕΠΙ ΤΗΣ ΣΤΕΛΙΟΥ ΚΩΤΙΑΔΗ. ΠΛΗΡ. ΤΗΛ. 37244.

ΓΚΑΡΣΟΝΙΕΡΑ αποτελούμενη από ένα κυρίως δωμάτιο, προθάλαμο, WC και μπαλκόνι, κατάλληλη μόνο για επαγγελματική χρήση (γραφείο, ιατρείο κ.λπ.) στην οδό Κων/νου Παλαιολόγου 105 (Πάρκο Αγίου Ιωάννου) στον 1ο όροφο. Πληρ. κυρία Ευαγγελία, τηλ. 02140/81540, 82400. ΧΑΕ07021

ΚΑΤΑΣΤΗΜΑ στην οδό Γρίβα κάτω από το ξενοδοχείο "ΝΤΙΑΝΑ". ΠΛΗΡ. ΤΗΛ. 02410 27896 και 02410 78905 ΑΕ44298

ΖΗΤΕΙΤΑΙ για ενοικίαση ΔΙΑΜΕΡΙΣΜΑ 3 έως 4 δωματίων για τους μήνες Ιούλιο και Αύγουτο. Πληρ. τηλ. 02410 28585, 0932 639622.

ΕΝΟΙΚΙΑΖΕΤΑΙ Ή ΠΩΛΕΙΤΑΙ ΕΠΙΧΕΙΡΗΣΗ BAR-CLUB ΣΤΗΝ ΠΑΡΑΛΙΑ ΚΡΕΜΑΣΤΗΣ ΠΛΗΡΩΣ ΕΞΟΠΛΙΣΜΕΝΗ 200 Τ.Μ. ΣΕ ΜΕΓΑΛΟ ΟΙΚΟΠΕΔΟ ΜΕ ΔΙΚΟ ΤΟΥ PARKING ΠΑΝΩ ΣΤΟ ΚΥΜΑ. ΠΛΗΡ. ΤΗΛ. 0973011156 ΚΑΙ 0241096814 ΜΕΤΑ ΤΙΣ 21.30 Μ.Μ. ΠΕ44374

πωλησεις ακινητων & επιχειρησεων

ΠΩΛΟΥΝΤΑΙ: Α) 4, 8, 12, 16, 20 και παραπάνω στρέμματα κατάλληλα για βίλες ή για οποιαδήποτε άλλη χρήση. Φως, νερό, εντός οικοπέδου με φανταστική θέα στην περιοχή Κρεμαστής. Β) Οικόπεδο 6.800 στην νέα Εθνική οδό Τσαϊρι-Αεροδρομίου πλησίον Γερόλυμου. Πληρ. τηλ. 0241047516 και 0944177280. ΑΟ46306

ΑΠΟΘΗΚΗ ημιυπόγεια ευάερη 210 τ.μ. με ράμπα στην Ανάληψη. Πληρ. τηλ. 0944664004 ΑΟ46261

ΟΙΚΟΔΟΜΙΚΕΣ ΕΠΙΧΕΙΡΗΣΕΙΣ ΤΖΟΓΙΑ ΜΑΡΙΑ & ΥΙΟΙ

Πωλούνται μεζονέτες 120 τ.μ., πολυτελούς κατασκευής, ανεξάρτητες, σε οικόπεδο 300 τ.μ. η κάθε μία επί των οδών Ευρώπης-Βελιγραδίου (περιοχή Ροδίνι).

Τηλ. επικοινωνίας 02410-30069

ΤΣΑΜΠΙΚΟΣ ΤΣΑΚΙΡΗΣ

ΠΟΛΙΤΙΚΟΣ ΜΗΧ/ΚΟΣ ΕΡΓΟΛΗΠΤΗΣ ΔΗΜΟΣΙΩΝ ΕΡΓΩΝ
ΑΤΤΑΒΥΡΟΥ 56 ΡΟΔΟΣ

ΠΩΛΕΙΤΑΙ

ΟΡΟΦΟΔΙΑΜΕΡΙΣΜΑ

σε μικρή νεοανεγειρόμενη τριόροφη οικοδομή, τριών οροφοδιαμερισμάτων, επιφ. 75 τ.μ. συν 4 τ.μ. ημιυπ. χώρου, επί της οδού Συρακουσών στο Καρακόνερο.

Πληρ. τηλ. 02410/35139

ΡΟΔΙΑΚΗ ΚΤΗΜΑΤΙΚΗ
Rhodes Real Estate
ΣΥΜΒΟΥΛΟΙ & ΕΚΤΙΜΗΤΕΣ ΑΚΙΝΗΤΩΝ — ΚΤΗΜΑΤΟΜΕΣΙΤΙΚΟ ΓΡΑΦΕΙΟ από το 1983

Η ΡΟΔΙΑΚΗ ΚΤΗΜΑΤΙΚΗ είναι ανεξάρτητο κτηματομεσιτικό γραφείο με έδρα την Ρόδο. Η διαμεσολάβηση (brokerage) για την πώληση, εκμετάλλευση ή και εκμίσθωση της ακίνητης περιουσίας αποτελεί τον σημαντικότερο τομέα δραστηριότητας της εταιρείας.
Η εξειδικευμένη προσέγγιση και η επιστημονική κατάρτιση σε συνδιασμό με την πολυετή εμπειρία είναι οι βασικοί συντελεστές της επιτυχημένης δεκαπενταετούς και πλέον πορειάς του γραφείου μας.



ΠΩΛΗΣΕΙΣ ΕΠΙΛΕΓΜΕΝΩΝ ΑΚΙΝΗΤΩΝ

Το γραφείο μας διαθέτει σε αποκλειστικότητα δεκάδες επιλεγμένα ακίνητα

- **Διαμερίσματα - Μονοκατοικίες - Μεζονέτες**
- **Οικόπεδα - Αγροτεμάχια**
- **Κεντρικά Καταστήματα - Γραφεία - Αυτοτελή Κτίρια**
- **Μισθωμένα ακίνητα εισοδήματος**
- **Ξενοδοχειακές Μονάδες**

Μεσω του δικτύου συνεργαζόμενων μεσιτικών γραφείων αναλαμβάνουμε αγοραπωλησίες ακινήτων σε όλη την Ελλάδα.

ΕΚΤΙΜΗΣΕΙΣ ΑΚΙΝΗΤΩΝ

Σε συνεργασία με διεθνή γραφεία συμβούλων ακίνητης περιουσίας και με βάση τα αυστηρά πρότυπα και την μεθολογία του Βρετανικού Ινστιτούτου Ορκωτών Πραγματογνομόνων και Εκτιμητών **(Royal Institution of Chartered Surveyors)** αναλαμβάνουμε εκτίμησεις ακίνητης περιουσίας.Οι εν λόγω εκτιμήσεις μπορούν να χρησιμοποιηθούν σε τραπεζικούς και πιστωτικούς οργανισμούς ή σε δικαστικές πρακτικές τόσο στην Ελλάδα όσο και στο εξωτερικό.

RHODES REAL ESTATE - a world of choice

Rhodes Real Estate is an independent real estate agency founded in 1983 and based in Rhodes island. Since that time we have offered a world class, high quality service to our many and valued clients. Our diverse clientele appreciate our discretion, professionalism and market credibility.

Our company offers professional real estate services for

- **Residential Properties (Holiday homes, traditional hous**
- **Commercial Properties (shops, hotels, offices)**
- **Property Evaluation -Property Management**

THE NATIONAL ASSOCIATION OF NAEA ESTATE AGENTS OVERSEAS MEMBER



We are members of FIABCI (International Federation of Real Estate Agencies), CEI (EuropeanConfederation of Real Estate Agents), NAEA - Overseas Member (National Association of Real Estate Agents - Great Britain), ERES (European Real Estate Society).

For all your personal and professional real estate requirements please contact Mr. Savvas A. Savvaidis (BBA Bologna Un., MCEI, ANAEA) on 26281 or 35476

ΑΝΕΣΤΗΣ & ΣΑΒΒΑΣ ΣΑΒΒΑΪΔΗΣ

Μέγαρο Κιοσόγλου, 3ος όροφος
Εθελοντών Δωδεκανησίων 29
ΡΟΔΟΣ

tel: 26281 & 35476 fax: 34663
cel: 0944-421015 & 0977-433427
e-mail: savvaidis@rho.forthnet.gr

F.I.A.B.C.I.

ΚΤΗΜΑΤΟΜΕΣΙΤΙΚΟ ΓΡΑΦΕΙΟ
ΖΑΦΕΙΡΗΣ Μ. ΚΑΡΑΓΙΑΝΝΗΣ Δ. Ο.Ε.
Πωλήσεις ακινήτων. Τηλ. (60380-60381)
18.00-21.00 μ.μ. Δευτέρα-Παρασκευή

ΔΗΜΟΣ ΑΦΑΝΤΟΥ
- *6.120 τ.μ. (Περιοχή Καστελάνο)*
- *4.000 τ.μ. (Παραλία Αφάντου)*
- *5.000 τ.μ. (Παραλία Αφάντου)*
- *1.600 τ.μ. (Παραλία Αφάντου)*
- *6.450 τ.μ. (Παραλία Αφάντου)*
- *2.000 τ.μ. (Παραλία Αφάντου)*
- *730 τ.μ. (Περιοχή Λίππινοι)*
- *540 τ.μ. (Περιοχή Λίππινοι)*
- *5.800 τ.μ. (Περιοχή Τραπέζια)*
- *11.520 τ.μ. αγροτεμάχιο*
- *(1/2) 5.080 τ.μ. αγροτεμάχιο (Με ελαιόδεντρα)*
- *1.250 τ.μ. αγροτεμάχιο*
- *1.690 τ.μ. αγροτεμάχιο*
- *10.200 τ.μ. αγροτεμάχιο (πλησίον οικισμού Κολυμπίων με πανοραμική θέα)*

ΚΟΛΥΜΠΙΑ
- *5.000 τ.μ. πλησίον ξενοδοχείου ΚΟΑΛΑ*
- *4.969 τ.μ. (1/2) αγροτεμάχιο*
- *4.300 τ.μ. αγροτεμάχιο (στο δρόμο για Αρχίπολη)*

ΨΙΝΘΟΣ
- *22.400 τ.μ. αγροτεμάχιο (Με 200 ελαιόδεντρα)*
- *19.840 τ.μ. αγροτεμάχο*

ΡΟΔΟΣ
- *Διαμέρισμα, 2ος όροφος, 80 τ.μ.*
- *Γραφείο 40 τ.μ., Εμπορικό Κέντρο Φώκιαλη*

ΑΣΦΑΛΕΙΟΚΤΗΜΑΤΙΚΗ
ΚΤΗΜΑΤΟΜΕΣΙΤΙΚΟ-ΑΜΟΙΒΑΙΑ ΚΕΦΑΛΑΙΑ
ΑΣΦΑΛΕΙΕΣ INTERNATIONAL LIFE

ΔΙΑΜΕΡΙΣΜΑΤΑ
45 τ.μ. 2άρι Ανάληψη
85 τ.μ. 3άρι Κέντρο
88 τ.μ. 3άρι Δασκάλους
90 τ.μ. 3άρι Ιαλυσός
90 τ.μ. 3άρι Κέντρο
100 τ.μ. 3άρι Κέντρο
115 τ.μ. 4άρι Ανάληψη
115 τ.μ. 4άρι Δασκάλους
125 τ.μ. 4άρι Αγ. Ιωάννης
126 τ.μ. 4άρι Αγ. Ιωάννης
130 τ.μ. 4άρι Μήδια
145 τ.μ. 4άρι Κέντρο

ΔΙΑΜΕΡΙΣΜΑΤΑ ΑΘΗΝΑ
Τρία 88 τ.μ. το καθένα
Λουξ κατασκευής
Μαραθώνος και Λαυρίου

ΟΙΚΟΠΕΔΑ
478 τ.μ. Ροδίνι (Σ.Δ. 0,4)
500 τ.μ. Ανάληψη (Σ.Δ. 0,8)
500 τ.μ. Παραδείσι
700 τ.μ. Ανάληψη (Σ.Δ. 0,8)
1060 τ.μ. Ροδίνι (Σ.Δ. 0,8)
1500 τ.μ. Μιχ. πετρίδη (Σ.Δ. 0,8)

ΑΓΡΟΤΕΜΑΧΙΑ
3,5 στρεμ. Ε.Ο. Ρόδου Λίνδου
4 στρεμ. εντός σχεδίου Μαριτσά
4 στρεμ. Καλαβάρδα
4 στρεμ. Δαματριά
4 στρεμ. Αφάντου
5 στρεμ. Παστίδα
5 στρεμ. Τσαΐρι
6 στρεμ. Παστίδα
11 στρεμ. Παστίδα
80 στρεμ. Κιοτάρι

ΜΕΖΟΝΕΤΕΣ-ΜΟΝΟΚΑΤΟΙΚΙΕΣ
120 τ.μ. Καρακόνερο
120 τ.μ. Μήδια
130 τ.μ. Μήδια
130 τ.μ. Παραδείσι
140 τ.μ. Μήδια
150 τ.μ. Μήδια
150 τ.μ. Ιαλυσός
150 τ.μ. Ιαλυσός
180 τ.μ. Ιαλυσός
180 τ.μ. Παλιά Πόλη
190 τ.μ. Αφάντου
300 τ.μ. Τρεις
450 τ.μ. Κοσκινού

ΚΑΤΑΣΤΗΜΑΤΑ
35 τ.μ. Φαληράκι
38 τ.μ. Φαληράκι
40 τ.μ. Τροφό
50 τ.μ. γραφείο Σοφ. Βενιζέλου
60 τ.μ. Ψαροπούλα
90 τ.μ. Βενιζέλου

ΔΙΑΘΕΤΟΥΜΕ ΠΕΡΙΣΣΟΤΕΡΑ ΑΚΙΝΗΤΑ ΠΡΟΣ ΠΩΛΗΣΗ ΕΚΤΟΣ ΑΠΟ ΤΑ ΑΝΑΓΡΑΦΟΜΕΝΑ
ΥΠΕΥΘΥΝΟΣ ΓΡΑΦΕΙΟΥ
ΚΑΡΑΝΙΚΗΣ ΛΟΥΚΑΣ
ΕΘΝ. ΜΑΚΑΡΙΟΥ 45 ΣΤΟΑ ΡΟΙΚΟΥ 2ος ΟΡΟΦΟΣ
ΤΗΛ. 21003 ΚΙΝ. 0945/759887

πωλήσεις

συνέχεια από την προηγούμενη

ΟΙΚΟΠΕΔΟ 2.150 τ.μ. στ' Ασγούρου, αμφιθεατρικό δικό του δρόμο φως, νερό με έτοιμη οικοδομική άδεια 206 τ.μ. τιμή 23.000.000 ΑΙΓΑΙΟΚΤΗΜΑΤΙΚΗ , τηλ. 22943, 28838. ΑΟ46290

ΚΤΙΡΙΑ: 1) Στο Μαντράκι 90 τ.μ., 495 τ.μ., 840 τ.μ. και 1.213 τ.μ. 2) Στην Αλεξ. Διάκου 342 τ.μ. 3) Στην Π. Πόλη 400 τ.μ. Πληρ. ΡΟΔΙΑΚΗ ΚΤΗΜΑΤΙΚΗ, Ανέστης και Σάββας Σαββαΐδης τηλ. 26281-35476 κιν. 0944/243452 και 0944/421015. ΑΟ46303

ΟΙΚΟΠΕΔΑ: 1) Ρόδο περιοχή Ηλιούπολη 4.300 τ.μ. δρχ. 42.000.000 1) Α-Ιξιά 1.000 τ.μ. με άδεια οικοδομής με συνολική δόμηση 240 τ.μ. (υπόγειο υπερυψωμένο 120 τ.μ. και ισόγειο 120 τ.μ.) Β-Μίρα Μάρε 2.000 τ.μ. δρχ. 55.000.000 με πανοραματική θέα 2) Στα Τριάντα Α-Οικόπεδο στα όρια του οικισμού 2.100 τ.μ. με άδεια οικοδομική δρχ. 45.000.000 Β-Λεωφ. Τριάντα-Κρεμαστή 3.078 τ.μ. δρχ. 60.000.000 Γ-Στους πρόποδες Φιλερήμου 4.500 τ.μ. δρχ. 54.000.000 3) Κολύμπια κοντά στην παραλία 9.000 τ.μ. 4) Λίνδο-Α-Περιοχή Αγ. Νικολάου επί της επαρχιακής οδού Λίνδου-Πεύκοι 10.910 τ.μ. δρχ. 70.000.000 β-Πεύκους περιοχή Φώκια 5.880 τ.μ. δρχ. 30.000.000 και 28.000 τ.μ. παραλιακό στο "κύμα" κατάλληλο για ανέγερση ξενοδοχειακής μονάδας 5) Στην Κάμειρο Σκάλα οικόπεδο 28.000 τ.μ. κοντά στην παραλία με πανοραματική θέα και με τιμή ευκαιρίας 6) Στο Μαντρικό οικόπεδο 34.000 τ.μ. επί της λεωφόρου παραλιακό στο "κύμα" επίσης σε τιμή ευκαιρίας. 7. Ασγούρου οικόπεδο προνομιακό επί της Λεωφόρου 9.760 τ.μ. με φάτσα 78 μέτρα κατάλληλο για ανέγερση Εμπορικού Κέντρου και λοιπές χρήσεις. 8)Αφάντου οικόπεδο προνομιακό στην παραλία Γκολφ 11.700 τ.μ. και 4.000 τ.μ. στο Ραδιοφωνικό Σταθμό Αμερικής 9) Γεννάδι οικόπεδο προνομιακό 38.000 τ.μ. με φάτσα στη θάλασσα 300 μέτρα κατάλληλο για τουριστική εκμετάλλευση. Δεκτές σοβαρές προτάσεις 10) Γεννάδι οικόπεδο εκτός σχεδίου σε απόσταση από την παραλία 400 μέτρα δρχ. 12.000.000. Πληρ. ΡΟΔΙΑΚΗ ΚΤΗΜΑΤΙΚΗ, Ανέστης και Σάββας Σαββαΐδης τηλ. 26281-35476 κιν. 0944/243452 και 0944/421015. ΑΟ46302

ΚΑΦΕΤΕΡΙΑ, επιχείρηση, σε εμπορικό κέντρο, πλησίον Δημόσιας Υπηρεσίας, τράπεζας κ.λπ., πλήρως εξοπλισμένη. Πληρ. Εμμ. Κρανίδης, τηλ. 27082, 0944347405. ΑΟ46265

ΒΙΟΤΕΧΝΙΚΟΣ ΧΩΡΟΣ, εις Ασγούρου, 160 τ.μ., ισόγειος, φωτεινός κατάλληλος για κάθε εμπορική ή βιοτεχνική χρήση. Πληρ. Εμμ. Κρανίδης, τηλ. 27082, 0944347405. ΑΟ46267

ΔΙΑΜΕΡΙΣΜΑΤΑ: 1) Ροδίνι β' ορόφου 50 τ.μ. δρχ. 23.000.000 81 τ.μ. δρχ. 39.000.000 και 114 τ.μ. δρχ. 55.000.000, 2) α) Ζέφυρο 83 τ.μ. δ' ορόφου δρχ. 39.000.000 β-94 τ.μ. ισόγειο δρχ. 42.500.000 γ-142 τ.μ. α' ορόφου δρχ. 64.000.000 και δ-148 τ.μ. β' ορόφου δρχ. 69.000.000 3) Ανθούλα Ζερβού 134 τ.μ. γ' ορόφου δρχ. 38.000.000 5) Στην Π. Πόλη 60 τ.μ. ισόγειο δρχ. 17.000.000 6) Τριάντα περιοχή "Συρινέλλες" 1 διαμέρισμα σε διώροφη οικοδομή πολυτελούς κατασκευής α' όροφος 110 τ.μ. με αποκλειστική χρήση αυλής 150 τ.μ. δρχ. 60.000.000 κοντά στην παραλία και με θέα τη θάλασσα. 7) Στη Ψαροπούλα α' ορόφου 91 τ.μ. πολυτελούς κατασκευής δρχ. 48.000.000 και β' ορόφου δρχ. 50.000.000 Πληρ. ΡΟΔΙΑΚΗ ΚΤΗΜΑΤΙΚΗ, Ανέστης και Σάββας Σαββαΐδης τηλ. 26281 κιν. 0944/243452 και 0944/421015. ΑΟ46301

ΠΩΛΟΥΝΤΑΙ: 1) Παλαιά διώροφη οικία διατηρητέα στο Νιοχώρι, οδός Δηλμπεράκη. Αποτελείται από οκτώ δωμάτια και αυλή (θέλει επισκευή). Τιμή 30.000.000 δρχ. 2) Αποθήκη ισόγεια, 190 τ.μ. αντιπλημμυρική στην περιοχή Επτά Χουρμαδιές (Αγ. Αναστασία). Τιμή 20.000.000 δρχ. (η αποθήκη είναι κενή). 3) Μεζονέτα στα μπετά 150 τ.μ. με 1.000 τ.μ. οικόπεδο. Περιοχή από Καβουράκια προς Καλλιθέα, δεξιά. Τιμή 35.000.000 δρχ. Πληρ. κ. Καργιάκο Νίκο, οδός Σοφούλη 59, πληρ. τηλ. 30397 και 0946049179. ΑΟ46265

4ΑΡΙ διαμέρισμα 140 τ.μ. επί της οδού Κορδικτώνος. Πληρ. τηλ. 27082 και 0944347405 ΑΟ46259

ΠΩΛΟΥΝΤΑΙ: α) Οικόπεδο παραλιακό 3,5 στρ. σε αιγιαλό, περιοχή Αφάντου κοντά στην Φωνή της Αμερικής. Τιμή συζητήσιμη β) 5 αγροτεμάχια στο χωριό Κατταβιά. Πληρ. τηλ. 0241052760 από 17.00-20.00, κιν. 0936845144 ΑΟ46260



ΚΤΗΜΑΤΟΜΕΣΙΤΙΚΟ ΓΡΑΦΕΙΟ

ΑΙΓΑΙΟΚΤΗΜΑΤΙΚΗ

ΠΩΛΟΥΝΤΑΙ

- ΔΙΑΜΕΡΙΣΜΑΤΑ-ΜΟΝΟΚΑΤΟΙΚΙΕΣ

- (ΔΔ)=ΔΑΝΕΙΑ ΔΕΚΤΑ

- 45 τ.μ. Ιαλυσό 18 εκ. 52.824 €
- 55 τ.μ. (2 υπν.) Ροδίνι 22 εκ. - 64.563€ (ΔΔ)
- 55 τ.μ. Αθηνών 73.367 €-25 εκ (ΔΔ)
- 55 τ.μ. καινούργιο Κοσκινού 18 εκ. -9889 €.
- 48 τ.μ. διόροφο Αγ. Φανουρίου Π. Πόλη 8 εκ. (ΔΔ)-26.412 €
- 57 τ.μ. Αθηνών (3 ετών) με θέα, 24 εκ. 70.432 € (ΔΔ)
- 60 τ.μ. α' ορ. Καρακόνερο καινούργια 28 εκ. -82171 εκ. (ΔΔ)
- 62 τ.μ. λουξ ρετιρέ στην Απ. Παύλου 30 εκ.-88.041 €
- 65 τ.μ. μον/κία σε 220 τ.μ. αυλή Π. Πόλη 18 εκ.-52.824 € (ΔΔ)
- 70 τ.μ. Ιαλυσό 28 εκ. 82.171 € (ΔΔ)
- 70 τ.μ. (μον/κία) Κορδικτώνος 73.361 € -25 εκ. (ΔΔ)
- 75 τ.μ. β' ορ. Σωτήρος 19,5 εκ. 57.226 € (ΔΔ)
- 70 τ.μ. Καρακόνερο ορ/σνα 37,5 εκ. -110.051 € (ΔΔ)
- 77 τ.μ. λούξ ετοιμ/το με αυλή 27 εκ. Κοσκινού 79.236 €
- 78 τ.μ. με αυλή Σωτήρος 26 εκ. 76.302 € (ΔΔ)
- 80 τ.μ. Ιαλυσό 32 εκ. 93.910 € (ΔΔ)
- 83 τ.μ. Ιαλυσό 25 εκ.-102.714 € (ΔΔ)
- 85 τ.μ. Ιαλυσό καινούργιο 35 εκ. -102.714 €
- 87,5 τ.μ.καιν/ργιο Ροδίνι 39€ εκ.-114.453 € (ΔΔ)
- 90 τ.μ. μον/κία διόροφη Παραδείσι με τζάκι 22 εκ. - 64.563 € (ΔΔ)
- 90 τ.μ. Κω Υδραίου 105.643 €-36 εκ. (ΔΔ)
- 117 τ.μ. Γεωργ. Παπανδρέου με γκαράζ 25 μ. 51 εκ., (ΔΔ)-137,931 €
- 45 τ.μ. και 117 τ.μ. (2 διαμ.) α' ορ. στο σοβά Δασκάλους 41 εκ. (και τα 2), 120,322 €
- 114 τ.μ. ρετιρέ Στοκχόλμης 45 εκ.-132.061 €
- (17 εμ. σε σοβά Δασκάλου) 33 εκ. -96.845 € (ΔΔ)
- 120 τ.μ. Αθηνών 161.408 €-55 εκ. (ΔΔ)
- 120 τ.μ. πλησίον Μ. Πετρίδη (ισ.), (3 υπν.) 161.408 €-55 εκ. (ΔΔ)
- 120 τ.μ. Καρακόνερο 54 εκ. 158.470 (ΔΔ)
- 120 τ.μ. μεζ/τα Ροδίνι 80 εκ. 234.776 € (ΔΔ)
- 140 τ.μ. μεζ/τα με γκαράζ- έξτρα 7 ετών Ροδίνι 70 εκ. - 205.429 € (ΔΔ)
- 140 τ.μ. μεζ/τα (με 70 τ.μ. υπ.) σε μαρ/βά, Ιαλυσός 50 εκ.-146.735 € (ΔΔ)
- 150 τ.μ. μον/κία σε 2 στρ. στην Ιαλυσό 100 εκ.-293.470 € (ΔΔ)
- 158 τ.μ. μεζ/τα σε μπετά Ιξιά 36 εκ.-105.649 €
- 160 τ.μ. διαμ. σε μπετά στους Δασκάλους 32 εκ. (μετρητά)-οροφ/σμα 93.910 €
- 200 τ.μ. (2 διαμ/τα) στο Μαντρικό 41 εκ. 120.322 € (ΔΔ)
- 210 τ.μ. μεζ/τα. Κοσκινού 220.102 €-75 εκ. (ΔΔ)
- 230 τ.μ. παραδοσιακό αρχοντικό, εντός της πόλεως, 72 εκ.-211.225 €
- 270 τ.μ. βίλλα στο σοβά σε 4 στρ. Τσαΐρι 100 εκ. - 293.470 €
- 280 τ.μ. μον/κία σε Ιστρ. Κοσκινού 150 εκ.-440.205 € (ΔΔ)
- 280 τ.μ οικ. τετ/νο (κτίριο) Π. Πόλη 100 εκ. 293.470 €
- 340 τ.μ.ημιτελής μεζονέτα Ασγούρου σε Ιστρ. 60 εκ.-176.082 €
- 550 τ.μ. μον/κία Παστίδα 7 στρ. 170 εκ. 498.899 € (ΔΔ)

ΚΑΤΑΣΤΗΜΑΤΑ

- 30 τ.μ. Εμπ/κο κέντρο Βράχο Ιαλυσό 20 εκ. - 58,694 €
- 39 τ.μ. Αγ. Αναστασία 12 εκ.-35.216 €
- 109 τ.μ. Ροδίνι 19 εκ.-55.759 € (ΔΔ)
- 175 τ.μ. Λεωφ. Ρόδου-Λίνδου 60 εκ.-176.082 € (ΔΔ)
- 160 τ.μ. αποθήκη. Ανάληψη 30 εκ.-88.041 € (ΔΔ)
- 180 τ.μ. αποθήκη Ροδίνι 132.061 €-45 εκ.
- 200 τ.μ. με 200 υπ. (και ορ. άδεια) σε μπετά στο Μήδεια 80 εκ.-234.776 €
- 900 τ.μ. κτίριο στο Μήδεια

ΟΙΚΟΠΕΔΑ

- 400 τ.μ. Δ. Αναστασιάδη (ΣΔ 1) 55 εκ.-161,408 €
- 500 τ.μ. Μίρα Μάρε (Σ.Δ. 0,8), 45 εκ.-132.016 €
- 680 τ.μ. Πειραιώς 176.082 €-60 εκ.
- 1.054 τ.μ. (ΣΔ 0,4) Βράχο Ιαλυσού 55 εκ.-146.735 €
- 3.600 Κολύμπια (κτίζει 360 τ.μ.) 20 εκ. 58.694 €
- 4 στρεμ. στα Νερά Καλλιθέας 60 εκ.-176.082 €
- 14 στρ. Τσαΐρι 176.082 €- 60 εκ.

ΖΗΤΟΥΝΤΑΙ ΜΕΤΑΧΕΙΡΙΣΜΕΝΑ ΔΙΑΜΕΡΙΣΜΑΤΑ - ΑΜΕΣΗ ΠΩΛΗΣΗ

ΑΝΑΛΑΜΒΑΝΟΥΜΕ ΤΗΝ ΕΝΟΙΚΙΑΣΗ ΤΟΥ ΔΙΑΜΕΡΙΣΜΑΤΟΣ ΣΑΣ ΣΕ ΠΟΛΥ ΣΥΝΤΟΜΟ ΧΡΟΝΙΚΟ ΔΙΑΣΤΗΜΑ

ΡΕΝΑ ΒΑΖΟΥΚΟΥ

(ΜΕΣΙΤΗΣ ΑΣΤΙΚΩΝ ΣΥΜΒΑΣΕΩΝ)

ΔΙΕΥΘ. ΓΡΑΦΕΙΟΥ ΔΗΜ. ΘΕΟΔΩΡΑΚΗ 3

9-1 το πρωί και 6.30-9 απ/τα

Δευτέρας-Πέμπτης εκτός Σαβ. και Κυρ.

Τηλ. (02410) 22943-28838 FAX: 28838

email.vazoukou@otenet.gr.

ΡΟΔΟΣ

ΟΙΚΟΔΟΜΗ ΡΟΔΟΥ

ΤΕΧΝΙΚΗ-ΚΑΤΑΣΚΕΥΑΣΤΙΚΗ ΕΤΑΙΡΕΙΑ

ΠΩΛΟΥΝΤΑΙ

1) Μονοκατοικίες 150 τ.μ. η κάθε μία σε κτήμα 2.000 τ.μ. (υπό κατασκευή).
2) Μονοκατοικίες στο Κιοτάρι Ασκληπειού (στο κύμα) 120 τ.μ. σε κτήμα 1300 τ.μ. εκάστη (υπό κατασκευή).
3) Μονοκατοικίες στα Κοσκινού 220 τ.μ. με απέραντη θέα σε κτήμα 1000 τ.μ. (υπό κατασκευή).
4) Δύο οροφοδιαμερίσματα των 130 τ.μ. στην οδό Κωνσταντινουπόλεως στο Ροδίνι (υπό κατασκευή).
5) Διαμερίσματα των 110 τ.μ. και 135 τ.μ. στο Καρακόνερο πάνω από το γήπεδο με απέραντη θέα (υπό κατασκευή).

Δεκτά δάνεια και ευκολίες πληρωμής έχουμε τις καλύτερες τιμές της αγοράς.

ΟΙΚΟΔΟΜΗ ΡΟΔΟΥ

Καμύνδου 4- Ρόδος-85100 Τηλ.: 02410/60460, 1, 2
Fax: 02410/60463

ΜΑΝΟΛΗΣ ΣΠΥΡΙΔΗΣ πολιτικός μηχανικός ΔΠΘ (ΚΙΝ:093.66.60460).

ΚΩΣΤΑΣ ΚΩΝΣΤΑΝΤΙΝΙΔΗΣ εργολάβος (ΚΙΝ.: 0946.99.99.06)

ΠΩΛΗΣΕΙΣ ΑΚΙΝΗΤΩΝ

◆ ΔΙΑΜΕΡΙΣΜΑΤΑ

- 2άρια ετοιμοπαράδοτα, λουξ κατασκευής, 23.500.000 δρχ.
- Ροδίνι 115 τ.μ. λουξ κατασκευής, με απεριόριστη θέα
- Ροδίνι 90 τ.μ. λουξ κατασκευής με απεριόριστη θέα.
- Ατταβύρου 86 τ.μ. 35.000.000 δρχ.
- Ροδίνι 115 τ.μ. λουξ κατασκευής
- Ροδίνι 2άρι, 21.000.000 δρχ.
- Ροδίνι 114 τ.μ. 48.000.000 δρχ. λουξ κατασκευής
- Κορδικτώνος 80 τ.μ. 26.000.000 δρχ.
- Ροδίνι 81 τ.μ. 30.000.000 δρχ.
- Ροδίνι 50 τ.μ. και 60 τ.μ.
- Ροδίνι 114 τ.μ.
- Καρακόνερο 90 τ.μ. καινούργιο
- Καρακόνερο 117 τ.μ. καινούργιο
- Ροδίνι 86 τ.μ. καινούργιο
- Τροίας 90 τ.μ. λουξ κατασκευής με απεριόριστη θέα.

◆ ΗΜΙΤΕΛΗ ΔΙΑΜΕΡΙΣΜΑΤΑ

- 100 τ.μ. 20.000.000 δρχ. Αταβύρου
- 60 τ.μ. 12.000.000 δρχ. Αταβύρου
- 160 τ.μ. 32.000.000 δρχ. Αταβύρου

◆ ΜΕΖΟΝΕΤΕΣ-ΜΟΝΟΚΑΤΟΙΚΙΕΣ

- 180 τ.μ. με οικόπεδο 1300 μ. στο Κανδυλί (μπετά)
- Κοσκινού 195 τ.μ., 35.000.000 δρχ. (κτισμένη)
- Μεζονέτα 155 τ.μ. 55.000.000 δρχ. - Δασκάλους
- ΣΥΜΗ:Διόροφη κατοικία 70 τ.μ. με στέρνα 50.000.000 δρχ.

◆ ΟΙΚΟΠΕΔΑ

- Ιαλυσός 1200 τ.μ., 44.000.000 δρχ.
- 2 στρ. στο Κανδυλί με άδεια οικοδομής 220 μ., 23.000.000 δρχ.
- Κιοτάρι πάνω στο κύμα 5 στρ.
- Παραδείσι, 1500 μ., 8.000.000 δρχ.
- Μαριτσά 2 στρ., 17.000.000 δρχ.
- Κατταβιά 650 τ.μ. 3.000.000 δρχ.
- Οικόπεδα εντός σχεδίου στο Γεννάδι από 2.500.000 δρχ.
- Γεννάδι 2.000 τ.μ. πάνω στο κύμα
- Παστίδα 7 στρ., 70.000.000 δρχ.

◆ ΑΠΟΘΗΚΕΣ

- Αποθήκη σχεδόν ισόγεια 250 τ.μ. 20.000.000 δρχ.

◆ ΚΑΤΑΣΤΗΜΑΤΑ

- Μαγαζί στη Νέα Αγορά 30.000.000 δρχ.
- Επιχείρηση στην οδό Ηρώων Πολυτεχνείου
- Πωλείται επιχείρηση -αναψυκτήριο

◆ ΚΤΗΜΑΤΑ

- Κατταβιά Αγ. Γιώργης 4800 τ.μ. 6.000.000 δρχ.
- Λαχανιά, 2 στρ. οικοδομίσιμο 3.000.000 δρχ.
- Πίσω από το παλιό αεροδρόμιο 4 στρ., 22.000.000 δρχ. με θέα.
- Χωράφι 4 στρ. στην Παστίδα 18.000.00 δρχ.
- Χωράφι 5.700 στρ. στα Κολύμπια, 15.000.000 δρχ.
- Κατταβιά 1000 τ.μ. άρτιο και οικοδομήσιμο με φως, νερό, 2.500.000 δρχ.
- Κανδυλί 2.600 τ.μ., 35.000.000 δρχ.
- Πλημμύρι 1520 στρ. πάνω στην θάλασσα, τιμή 6.000.000 δρχ.
- Πλημμύρι 1.640τ.μ. 4.000.000 δρχ. οικοδομήσιμο
- Πλημμύρι 3.240τ.μ. 3.000.000 δρχ.
- Λαχανιά 4.700 τ.μ. 16.000.000 δρχ. οικοδομήσιμο
- 10 στρ. Κιοτάρι, νερό, ρεύμα 12.000.000 δρχ.
- Λαχανιά 100 στρ. πάνω στην θάλασσα
- Λαχανιά 45 στρ. 2500 δρχ./μέτρο
- Κατταβιά 2.500 τ.μ. πάνω στο δρόμο οικοδομήσιμο,
- Λάρδος 7 στρ. 12.000.000 δρχ.
- Κιοτάρι 4 στρ. 4.000.000 δρχ.
- Λαχανιά 750 τ.μ., 8.500.000 δρχ.στο χωριό
- Γεννάδι 20 στρ. ρεύμα-νερό 20.000.000 δρχ.
- Κιοτάρι 7 στρ. με νερό-ρεύμα 8.000.000 δρχ.
- Λαχανιά 4 στρ. 300 μέτρα από τη θάλασσα 8.000.000 δρχ.
- Γεννάδι 1.100 τ.μ. 1.500.000 δρχ.
- Κατταβιά 10 στρ. 10.000.000 δρχ.
- Πλημμύρι 12 στρ. με φως, νερό
- Κατταβιά 4.000 τ.μ. 3.000.000 δρχ.
- Πλημμύρι 5.500 τ.μ. 6.500.000 δρχ.
- Γεννάδι στη λεωφόρο 4.000 τ.μ., 12.000.000 δρχ.
- Γεννάδι, 2 στρ. πάνω στη θάλασσα
- Πλημμύρι, 4.500 στρ. 6.000.000 δρχ.
- Κιοτάρι 4 στρ. κοντά στη θάλασσα
- Σάλακος 8στρ. 16.000.000 δρχ.

➪ Πωλούνται αποθήκες και βιοτεχνικοί χώροι.

- **ΔΑΝΕΙΑ ΔΕΚΤΑ - ΕΥΚΟΛΙΕΣ ΠΛΗΡΩΜΗΣ**
- **ΖΗΤΟΥΝΤΑΙ ΟΙΚΟΠΕΔΑ ΠΡΟΣ ΑΓΟΡΑ - ΚΤΗΜΑΤΑ ΚΑΙ ΔΙΑΜΕΡΙΣΜΑΤΑ**

ΣΤΑΜΑΤΗΣ ΜΑΝΩΛΑΚΟΣ

ΩΡΕΣ ΓΡΑΦΕΙΟΥ 8.30-1.00 π.μ. και 5-8 μ.μ.

ΔΗΜ. ΑΝΑΣΤΑΣΙΑΔΗ 45 (παραπλεύρως ΥΠΕΡΑΓΟΡΑΣ ΠΑΠΑΚΥΡΙΑΚΟΥ-ΣΥΝΟΙΚΙΑ ΔΑΣΚΑΛΩΝ) Τηλέφωνα: 23815-78275

πωλησεις

συνέχεια από την προηγούμενη

ΣΥΝΕΤΑΙΡΙΣΤΙΚΗ ΜΕΡΙΔΑ, του Οικοδομικού Συνεταιρισμού "Η Ενωση" στην περιοχή "ΚΑΝΑΜΑΤ" έναντι Μαρινόπουλου στην οποία αντιστοιχεί οικόπεδο 400 τ.μ. με συντελεστή δόμησης 0,6 (Ανέγερση κατοικίας 240 τ.μ. συν το υπόγειό της). ΡΟΔΙΑΚΗ ΚΤΗΜΑΤΙΚΗ, τηλ. 26281, 35476 κιν. 0944/243452 και 0944/421015.
ΑΟ46255

ΣΥΝΕΤΑΙΡΙΣΤΙΚΗ ΜΕΡΙΔΑ, του Οικοδομικού Συνεταιρισμού "Η Ενωση" στην περιοχή "ΚΑΝΑΜΑΤ" έναντι Μαρινόπουλου στην οποία αντιστοιχεί οικόπεδο 400 τ.μ. με συντελεστή δόμησης 0,6 (Ανέγερση κατοικίας 240 τ.μ. συν το υπόγειό της). ΡΟΔΙΑΚΗ ΚΤΗΜΑΤΙΚΗ, τηλ. 26281, 35476 κιν. 0944/243452 και 0944/421015.
ΑΟ46255

ΜΟΝΟΚΑΤΟΙΚΙΕΣ: 1) Στα Τριάντα Α-πλησίον οικισμού μονοκατοικίες πολυτελούς κατασκευης με καλοριφέρ, τζάκι, κουφώματα με διπλά τζάμια ανεξάρτητες, με αυλή-Οικοδομή 169 τ.μ. και οικόπεδο 1.000 τ.μ. δρχ. 85.000.000 και Οικοδομή 187 τ.μ. και οικόπεδο 1.000 τ.μ. δρχ. 88.000.000. Β) Στη παραλία μονοκατοικίες πολυτελούς κατασκευής οικοδομή διώροφη 150 τ.μ. και οικόπεδο 400 τ.μ.- Διώροφη οικοδομή 120 τ.μ. και οικόπεδο 402 τ.μ.-Διώροφη οικοδομή 140 τ.μ. και οικόπεδο 465 τ.μ., 2) Ρόδο στη περιοχή Παπαλουκά 280 τ.μ. δρχ. 75.000.000 σε μπετό με πανοραμική θέα. 3) Στα Τριάντα α- 180 τ.μ. σε μπετά σε οικόπεδο 675 τ.μ. δρχ. 55.000.000 και β-140 τ.μ. σε μπετό με οικόπεδο 300 τ.μ. δρχ. 40.000.000. 4) Στη Πίνδου 254 τ.μ. σε οικόπεδο 584 τ.μ. ΡΟΔΙΑΚΗ ΚΤΗΜΑΤΙΚΗ Ανέστης & Σάββας Σαββαΐδης τηλ. 26281-κιν. 0944-243452-0944-421015.
ΑΟ45817

ΠΩΛΕΙΤΑΙ ΠΟΛΥΤΕΛΗΣ ΜΟΝΟΚΑΤΟΙΚΙΑ 135 Μ2 ΣΟΦΙΤΑ 100 Μ2 ΚΑΤΟΙΚΙΣΙΜΗ ΚΟΝΤΑ ΣΤΗ ΠΑΡΑΛΙΑ ΙΑΛΥΣΟΥ ΑΠΟ ΙΔΙΩΤΗ ΣΕ ΤΙΜΗ ΕΥΚΑΙΡΙΑΣ, ΛΟΓΩ ΑΝΑΧΩΡΗΣΗΣ ΣΤΟ ΕΞΩΤΕΡΙΚΟ. ΑΠΟΤΕΛΟΥΜΕΝΗ ΑΠΟ 3 ΥΠΝΟΔΩΜΑΤΙΑ, 1 ΜΕΓΑΛΟ ΜΠΑΝΙΟ ΚΑΙ 1 ΜΙΚΡΟ, ΤΖΑΚΙ, ΕΝΤΟΙΧΙΣΜΕΝΕΣ ΗΛΕΚΤΡ. ΣΥΣΚΕΥΕΣ, ΧΩΡΟΣ ΠΑΡΚΙΝ ΚΑΙ ΚΗΠΟΣ. ΠΕΡΙΣΣΟΤΕΡΕΣ ΠΛΗΡ. ΣΤΑ ΤΗΛ. 02410-21723 ΑΠΟ 9 Π.Μ.-10 Μ.Μ., 0946-020285.
ΠΟ46232

ΠΩΛΟΥΝΤΑΙ ΠΑΡΑΔΟΣΙΑΚΑ ΣΠΙΤΙΑ: Στη Παλιά Πόλη 150-160 τ.μ. σε τιμές λογικές. Πληρ. ΡΟΔΙΑΚΗ ΚΤΗΜΑΤΙΚΗ Ανέστης & Σάββας Σαββαΐδης, τηλ. 26281, 0944/243452, 0944/421015.
ΑΟ46254

ΔΙΑΜΕΡΙΣΜΑ 4άρι στην Ανάληψη, μεταχειρισμένο σε καλή κατάσταση, δεκτά και δάνεια. Πληρ. Εμμ. Κρανίδης Μεσίτης Αστ. Συμβ. 02410 27082, 0944347405.
ΑΟ46216

ΖΗΤΟΥΝΤΑΙ: Οικόπεδα άρτια και οικοδομήσιμα εντός ή εκτός σχεδίου πόλεως στις περιοχές πόλεως Ρόδου - Τριάντα - Ιξιάς - Κοσκινού - Φαληράκι για εργολαβική αντιπαροχή. Πληρ. Ροδιακή Κτηματική Ανέστης & Σάββας Σαββαΐδης, τηλ. 02410 26281, 35476, 0944 243452, 0944 421015.
ΑΟ46251

ΔΙΑΜΕΡΙΣΜΑ 4άρι 140 τμ. επί της οδού Κορδιγκτώνος. Κρανίδης Μ. Εμμανουήλ. Τηλ. 0241027082
ΑΟ46233

ΠΑΝΣΙΟΝ στο Νιοχώρι Κωνσταντόπαιδος και Καθοπούλη 9 TINA'S STUDIOS αποτελούμενη από πέντε (5) πλήρως εξοπλισμένα δωμάτια (Studios) με 11 κρεβάτια που λειτουργεί ως ξενοδοχειακή επιχείρηση με σχετική άδεια του ΕΟΤ. Μεσίτες αποκλείονται, προτασεις σοβαρές . Πληρ. τηλ. 0241020174, 0974357393, 0106435711, 0106445326.
ΑΟ46226

ΔΙΑΜΕΡΙΣΜΑ 4άρι κοντά στο Παλιό ΙΚΑ Σ. Μ. Σπανού, δάνεια δεκτά. Πληρ. Εμμ. Κρανίδης Μεσίτης Αστ. Συμβ. 02410 27082, 0944347405.
ΑΟ46217

ΑΓΡΟΣ 2.500 τ.μ. επί της Λεωφ. Ρόδου-Λίνδου κατάλληλος για εμπορική χρήση. Πληρ. Εμμ. Κρανίδης Μεσίτης Αστ. Συμβ. 02410 27082, 0944347405.
ΑΟ46218

ΟΙΚΟΠΕΔΟ στα Κολύμπια 4.500 τ.μ. πολύ κοντά στη θάλασσα κατάλληλο για τουριστική επιχείρηση 153.000 Ευρώ ή 52.000.000 δρχ. Πληρ. κ. Μανώλη τηλ. 02410 39795.
ΑΟ46149

Ζητούνται **ΔΙΑΜΕΡΙΣΜΑΤΑ-ΟΙΚΟΠΕΔΑ** για αγορά. Πληρ. τηλ. 02410 67234-67451, 0945471001.
ΑΟ46164

1) **2 ΜΕΖΟΝΕΤΕΣ** στο Ροδίνι 148 και 136 πολυτελούς κατασκευής με γκαράζ. 2) Μεζονέτα εντός πόλεως 112 τ.μ. Πληρ. κ. Μαρίνα "ΚΤΗΜΑΤΙΚΗ ΠΡΟΟΠΤΙΚΗ" ΤΗΛ. 02410-37906, 0972292958.
ΑΟ46165

Ζητούνται για άμεση πώληση **ΔΙΑΜΕΡΙΣΜΑΤΑ** καινούργια και μεταχειρισμενα, καθώς και οικόπεδα και αγροτεμάχια για πώληση ή αντιπαροχή. Πληρ. κ. Μαρίνα "ΚΤΗΜΑΤΙΚΗ ΠΡΟΟΠΤΙΚΗ" τηλ. 02410-37906, 0972292958.
ΑΟ46166

Πωλείται στην Ιαλυσό **ΜΟΝΟΚΑΤΟΙΚΙΑ** σε 650 τ.μ. οικόπεδο 180 τ.μ. το κτίσμα και δυνατότητα οικοδόμισης άλλα 100 τ.μ. Η κατοικία είναι πολυτελούς κατασκευλης με τζάκι, θέρμανση, σάουνα και σπιτάκι στον κήπο. Πληρ. κ. Μαρίνα "ΚΤΗΜΑΤΙΚΗ ΠΡΟΟΠΤΙΚΗ" τηλ. 02410-37906, 0972292958.
ΑΟ46167

1) ΕΚΤΑΣΗ στ α Κοσκινού 5.800 τ.μ., 2) Στα Μαριτσά **ΕΚΤΑΣΗ** 12.800 τ.μ. με γεώτρηση τιμή λογική. Πληρ. κ. Μαρίνα "ΚΤΗΜΑΤΙΚΗ ΠΡΟΟΠΤΙΚΗ" 02410-37906, 0972292958.
ΑΟ46168

ΕΠΙΧΕΙΡΗΣΗ ΤΥΡΟΠΙΤΑΔΙΚΟ στο Μαντράκι, με μόνιμη πελατεία. Πληρ. τηλ. 02410 38023
ΑΟ46088

ΔΙΑΜΕΡΙΣΜΑ 9 ετών, 94 τ.μ. τριάρι (με δύο υπνοδωμάτια), α' ορόφου επί της προσόψεως, LUX κατασκευής, με εντοιχισμένη γερμανική κουζίνα, δρύινες πόρτες, διπλά τζάμια, μεγάλες βεράντες, τριφασικό ρεύμα, κλιματισμό και με σύνδεση στο αποχετευτικό. Τιμή 150.650 Ευρώ ή 36.000.000 δρχ. με μικρή προκαταβολή και το υπόλοιπο εξόφληση με δάνειο. Πληρ. τηλ. 0944108278.
ΑΟ46263

ΑΠΟ ιδιοκτήτη με νεοανεγειρόμενη οικοδομή κατάστημα 61 τ.μ. ύψους 5 μέτρων επί τη της Κων. Παλαιολόγου διασταύρωση με Μεγ. Κωνσταντίνου από φανάρια προς Βενετόκλειο Λύκειο. Πληρ. τηλ. 0241031161
ΑΟ46113

ΟΙΚΟΠΕΔΟ 4.000 τμ. σε πανέμορφη τοποθεσία στ' Ασγούρου, άρτιο και οικοδομήσιμο. Πληρ. τηλ. 0972845222 και 02410 76398 από τις 4 μ.μ.
ΑΟ46103

ΔΙΑΜΕΡΙΣΜΑ δυάρι καινούργιο Ακτίδος 62Β επί της οδού Σωτήρος στην Ιξιά. Πληρ. τηλ. 02410/96891, 097/4594172.
ΑΟ46074

ΔΙΑΜΕΡΙΣΜΑ ημιτελές (μαρμαροσουβάδες) 118 τ.μ., στην περιοχή Δασκάλων σε πολύ μικρή οικοδομή, γωνιακό, 94.000 ευρώ ή 32.000.000 δρχ. Πληρ. τηλ. 02410 39795, κ. Μανώλη
ΑΟ46097

ΕΠΙΧΕΙΡΗΣΗ σε τιμή ευκαιρίας στο κέντρο Αρχαγγέλου Ρόδου (καφέ-παμπ) 150 τ.μ. πλήρως εξοπλισμένη. Εξασφαλισμένη πελατεία χειμώνα-καλοκαίρι. Πληρ. τηλ. 0244023115, 0932080956
ΑΟ45949

ΚΟΜΜΩΤΗΡΙΟ στο Νιοχώρι. Πληρ. τηλ. 0241034176, κιν. 0944183154.
ΑΟ45903

ΔΥΟ ισόγειες κατοικίες 75 τ.μ. και 100 τ.μ. στ' Αφάντου στον οικισμό σε οικόπεδο 470 τ.μ. Πληρ. τηλ. 0241026116
ΑΟ45866

ΜΟΝΟΚΑΤΟΙΚΙΕΣ ανεξάρτητες 165 τ.μ. συν σοφίτα 15 τ.μ. σε 460 τ.μ. οικόπεδο στην παραλία Ιαλυσού. Πληρ. τηλ. 0241068436, 0977838323
ΑΟ45861

ΠΩΛΟΥΝΤΑΙ: Α) Κτήμα 16.400 τμ. περιοχή Μαχάνης στο Κονδυλί. τεμαχήζετε στα τέσσερα, κατάλληλο για βίλες. Τιμή 6.000 δρχ. το μέτρο. Β) Κτήμα 4.600 τ.μ. στα Κοσκινού με τρομερή θέα κατάλληλο για μία ή δύο βίλες. Τιμή 30.000.000 δρχ. Γ) Ακίνητο μέσα στα Τριάντα που αποτελείται. Από μία υπόγεια αποθήκη 50 τ.μ. ένα κατάστημα 50 τ.μ. μία γκαρσονιέρα 50 τ.μ. και ένα οροφοδιαμέρισμα 100 τ.μ. Τιμή όλα αυτά μαζί 45.000.000 δρχ. μόνο. Δ) Διαμέρισμα τριάρι στη Ρόδο οδός Αναστασιάδη μεταχειρισμένο μόνο 23.000.000 δρχ. Προλάβετε ευκαιρία!!! Πληρ. κ. Καργάκο Νίκο, Θεμ.Σοφούλη 59 τηλ. 30397-0946049179
ΑΟ45798

ΑΓΡΟΣ, στα Μαριτσά 10.000 τ.μ. αξίας 9.000.000 δρχ. Πληρ. κ. Αριστέα, τηλ. 02410/96097 και 0944318598.
ΑΟ45746

ΓΡΑΦΕΙΟ 37 τ.μ. επί της οδού Ε-θελ. Δωδεκανησίων. Πληρ. τηλ. 0241027082, 0944347405.
ΑΟ45771

ΔΙΑΜΕΡΙΣΜΑ (3άρι) 87 τ.μ. 20 ετών πλησίον Θέρμαι αξίας 30.000.000 δρχ., 88.041 Ευρώ. Πληρ. τηλ. 0241027082, 0944347405
ΑΟ45772

ΟΙΚΟΠΕΔΑ εντός σχεδίου πόλεως Ρόδου 600 τ.μ. Πληρ. τηλ. 0241027082, 0944347405.
ΑΟ45764

ΟΙΚΟΠΕΔΟ στ' Ασγούρου με θέα 6.500 τ.μ. μόνο 38.000.000 δρχ. ή 111.500 ευρώ. Πληρ. κ. Μανώλη τηλ. 39795.
ΑΟ45671

MINI ΜΑΡΚΕΤ στη περιοχή Δημ. Αναστασιάδη. Πληρ. τηλ. 02410 22493 λόγω μετακόμισης.
ΑΟ45433

PUB-ΚΑΦΕΤΕΡΙΑ στο τουριστικό κέντρο-πλησίον νέου καζίνο. Πλήρως εξοπλισμένη ανακαινισμένη, η καλύτερη στο είδος της. Συμβόλαιο 12ετές. Πληροφορίες άλλες δεν θα δοθούν στο τηλέφωνο. Πληρ. για συνεννόηση τηλ. 78392, 0977/339669, 0936/607154 μετά τις 12 το μεσημέρι.
ΧΑΟ1501

ΔΙΑΜΕΡΙΣΜΑ, καινούργιο ετοιμοπαράδοτο στο Καρακόνερο με εντοιχισμένη κουζίνα, ασανσέρ, θέρμανση και ηλιακό μόνο 55.000.000 δρχ. Πληρ. κ. Μανώλη, τηλ. 39795.
ΑΟ45643

ΜΕΖΟΝΕΤΑ στους "Τρεις" κοντά στο εκκλησάκι σε μπετά μικτής επιφανείας 199 τ.μ. δρχ. 35.000.000 και αποπερατωμένη δρχ. 74.000.000 ΡΟΔΙΑΚΗ ΚΤΗΜΑΤΙΚΗ Ανέστης & Σάββας Σαββαΐδης τηλ. 26281, 35476, 0944-243452-0944-421015.
ΑΟ46253

ΔΙΑΜΕΡΙΣΜΑ στην Ιξιά 75 τ.μ. 20.000.000 δρχ. Πληρ. Σταμάτης Μανωλάκος, τηλ. 23815, 0944/698056.
ΑΟ43357

ΚΑΤΑΣΤΗΜΑΤΑ: 1) Κατάστημα ΚΕΝΤΡΙΚΟ 30 τ.μ. υπόγειο με 30 τ.μ.. Δεκτές σοβαρές προτάσεις. . 2) Αλέξ. Διάκου 75 τ.μ. Πληρ. ΡΟΔΙΑΚΗ ΚΤΗΜΑΤΙΚΗ Ανέστης & Σάββας Σαββαΐδης τηλ. 26281-κιν. 0944-243452-0944-421015.
ΑΟ46252

ΔΙΑΜΕΡΙΣΜΑ με 3 υπνοδωμάτια στην Σωτήρος ισόγειο υπ/νο 24.000.000. Επίσης 78 τ.μ. (2 υπν.) ισόγειο με αυλή στη Σωτήρος 25.000.000. Πληρ. ΑΙΓΑΙΟΚΤΗΜΑΤΙΚΗ, τηλ. 22943, 28838
ΑΟ44979

ΔΙΑΜΕΡΙΣΜΑ α' ορόφου 104 τ.μ. σε σοβάδες, στην περιοχή Κάτω Ροδίνι, αξίας 25.000.000 δρχ.-73.367,5 ευρώ. Πληρ. "ΕΥΡΩΚΤΗΜΑΤΙΚΗ"-ΙΩΑΝΝΗΣ ΚΑΙ ΜΙΧΑΛΗΣ ΕΥΣΤΑΘΙΟΥ, τηλ. 02410/73819, 02410/74917, 0945/292030, 0944/374546.
ΑΟ44474

ΔΙΑΜΕΡΙΣΜΑ β' ορόφου στην Ανάληψη 110 τ.μ., αξίας 40.000.000-117.388,81 ευρώ. Πληρ. "ΕΥΡΩΚΤΗΜΑΤΙΚΗ"-ΙΩΑΝΝΗΣ ΚΑΙ ΜΙΧΑΛΗΣ ΕΥΣΤΑΘΙΟΥ, τηλ. 02410/73819, 02410/74917, 0945/292030, 0944/374546.
ΑΟ44479

ΜΟΝΟΚΑΤΟΙΚΙΑ διώροφη 65 τ.μ. με αυλή 220 τ.μ. και εξτρά δωμάτιο κοντά στον Αγ. Φανούρη. Τιμή 18.000.000 δρχ. Επίσης συνορεύει διώροφο 48 τ.μ. (χωρίς αυλή) τιμή 8.000.000 δρχ. Πληρ. ΑΙΓΑΙΟΚΤΗΜΑΤΙΚΗ, τηλ. 22943, 28838.
ΑΟ44980

ΠΩΛΟΥΝΤΑΙ ΟΙΚΟΠΕΔΑ ΕΝΤΟΣ ΣΧΕΔΙΟΥ: 1) Στο Μόντε Σμιθ οικόπεδο 860 τ.μ. εντός σχεδίου άρτιο και οικοδομήσιμο με πανοραμική θέση κατάλληλο για μονοκατοικία. 2) Μεγ. Κωνσταντίνου 600 τ.μ. με συντελεστή δόμησης 0,8 κατάλληλο για ανέγερση καταστημάτων και διαμερισμάτων. 3) Τριάντα 400 τ.μ. με συντελεστή δόμησης 1,2 26.000.000 δρχ. Πληρ. ΡΟΔΙΑΚΗ ΚΤΗΜΑΤΙΚΗ Ανέστης και Σάββας Σαββαΐδης, τηλ. 26281, 35476, 0944/243452, 0944/421015.
ΑΟ44848

ΔΙΑΜΕΡΙΣΜΑ ισόγειο στα Κοσκινού 110 τ.μ., αξίας 33.000.000 δρχ.-96.845,19 ευρώ. Πληρ. "ΕΥΡΩΚΤΗΜΑΤΙΚΗ"-ΙΩΑΝΝΗΣ ΚΑΙ ΜΙΧΑΛΗΣ ΕΥΣΤΑΘΙΟΥ, τηλ. 02410/73819, 02410/74917, 0945/292030, 0944/374546.
ΑΟ44480

TOP PROPERTIES

GEORGIOS S. PIPINOS

ΓΕΩΡΓΙΟΣ Σ. ΠΙΠΙΝΟΣ
ΣΥΜΒΟΥΛΟΙ ΚΑΙ ΕΚΤΙΜΗΤΕΣ ΑΚΙΝΗΤΩΝ
REAL ESTATE AGENCY

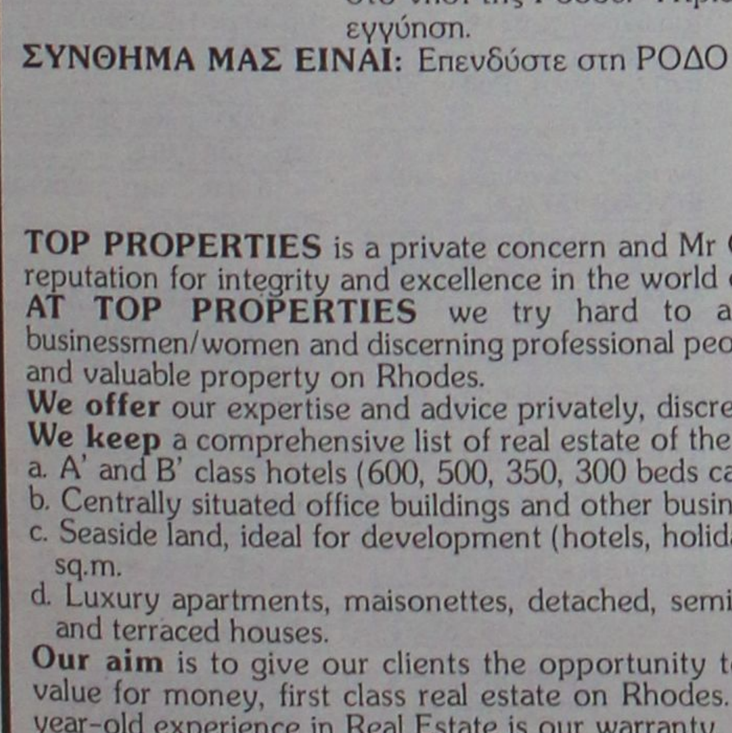

Η "**TOP PROPERTIES**" είναι ατομική επιχείρηση και ανήκει εξ ολοκλήρου στον κ. Γεώργιο Πιπίνο, που από το 1971 ασχολείται αποκλειστικά και μόνο με επενδύσεις και REAL ESTATE, στο νησί της Ρόδου, καθώς και στην ευρύτερη περιοχή της Δωδεκανήσου.

ΑΠΕΥΘΥΝΟΜΑΣΤΕ: Στους **σοβαρούς, απαιτητικούς και επιλεκτικούς** επενδυτές-επιχειρηματίες-ελεύθερους επαγγελματίες, Ελληνες και ξένους, υψηλού εισοδηματικού επιπέδου, που ενδιαφέρονται να κάνουν μια σοβαρή επένδυση προβολής στο νησί της Ρόδου.

ΠΡΟΣΦΕΡΟΥΜΕ: Α) Υπηρεσίες και πληροφορίες που γίνονται σε προσωπικό επίπεδο με εχεμύθεια, διακριτικότητα και σοβαρότητα.
Β) μεγάλη γκάμα υψηλής ποιότητας, ακινήτων, όπως:1) Ξενοδοχεία Α' και Β' κατηγορίας των 600-500-350-300 κλινών, 2) Κεντρικά αστικά ακίνητα κατάλληλα για Τράπεζες-καταστήματα-γραφεία, 3) Παραλιακές εκτάσεις, κατάλληλες για τουριστικές επενδύσεις των 150.000-100.00-70.00-50.000-36.000 τ.μ. και 4) Διαμερίσματα και μεζονέτες προβολής.

ΣΤΟΧΟΣ ΜΑΣ ΕΙΝΑΙ: Να προσφέρουμε στο αγοραστικό μας κοινό υψηλής ποιότητας ακίνητα και ευκαιρίες στο νησί της Ρόδου. Ητριακονταετής και πλέον πείρα μας στον τομέα αυτό αποτελεί εγγύηση.

ΣΥΝΘΗΜΑ ΜΑΣ ΕΙΝΑΙ: Επενδύστε στη ΡΟΔΟ ΤΩΡΑ, σε ακίνητα που ΑΝΤΕΧΟΥΝ ΣΤΟ ΧΡΟΝΟ

Γεώργιος Σ. Πιπίνος
ΜΕΣΙΤΗΣ ΑΣΤΙΚΩΝ ΣΥΜΒΑΣΕΩΝ
Γιατί εμείς γνωρίζουμε καλύτερα!

TOP PROPERTIES is a private concern and Mr George S. Pipinos, its owner, has carved, over the years a reputation for integrity and excellence in the world of Real Estate in the Dodecanese.
AT TOP PROPERTIES we try hard to attract important and selective investors high calibre businessmen/women and discerning professional people, both Greek and foreign, who wish to acquire sabstantial and valuable property on Rhodes.
We offer our expertise and advice privately, discreetly and in strict confidence.
We keep a comprehensive list of real estate of the highest specifications
a. A' and B' class hotels (600, 500, 350, 300 beds capacity)
b. Centrally situated office buildings and other business premises.
c. Seaside land, ideal for development (hotels, holiday resorts, etc), of 150.000, 100.00, 70.000, 50.000, 36.000 sq.m.
d. Luxury apartments, maisonettes, detached, semi-detached and terraced houses.
Our aim is to give our clients the opportunity to Qcquire value for money, first class real estate on Rhodes. Our 30-year-old experience in Real Estate is our warranty.
Our motto is Invest in Rhodes, Invest in property, It stands the test of time.

TOP PROPERTIES
and George Pipinos
Because we know best



ΚΕΝΝΕΝΤΥ 38, ΡΟΔΟΣ, 85 100, ΤΗΛ. (0241) 23895, 38243, κιν. (094)-4-676003 FAX: (0241) 20883
38 KENNEDY STR., RHODES, 85 100, TEL. (0241) 23895, 38243, mob. (094)-4-676003 FAX: (0241) 20883

πωλήσεις

συνέχεια από την προηγούμενη

ΚΑΤΑΣΤΗΜΑΤΑ από 55 τ.μ. έως 130 τ.μ. στην περιοχή Ιαλυσού. Πληρ. ΕΛΛΗΝΟΚΤΗΜΑΤΙΚΗ Πέτρος Πρεζεράκος. Τηλ. 02410 33866-0932/468026. ΑΟ44668

ΔΙΑΜΕΡΙΣΜΑ α' ορόφου ημιτελές στα Κοσκινού, 68 τ.μ., αξίας 13.600.000 δρχ.-39.911,9 ευρώ. Πληρ. "ΕΥΡΩΚΤΗΜΑΤΙΚΗ"-ΙΩΑΝΝΗΣ ΚΑΙ ΜΙΧΑΛΗΣ ΕΥΣΤΑΘΙΟΥ, τηλ. 02410/73819, 02410/74917, 0945/292030, 0944/374546. ΑΟ44481

ΜΕΖΟΝΕΤΑ από ιδιώτη στην περιοχή Καρακόνερου, 110 τ.μ. αποτελούμενη από τρία υπνοδωμάτια, μπάνιο και WC, με τζάκι, αρίστης κατασκευής. Τιμή 55.000.000 δρχ. (161.400 ευρώ). Πληρ. τηλ. 02410 25690, 0945 052456 (9π.μ. - 2 μ.μ. και 5-10 μ.μ.) ΑΟ46145

ΔΙΑΜΕΡΙΣΜΑ ημιυπόγειο στην Ανάληψη 136 τ.μ., αξίας 21.0000.000 δρχ.-61.628,76 ευρώ. Πληρ. "ΕΥΡΩΚΤΗΜΑΤΙΚΗ"-ΙΩΑΝΝΗΣ ΚΑΙ ΜΙΧΑΛΗΣ ΕΥΣΤΑΘΙΟΥ, τηλ. 02410/73819, 02410/74917, 0945/292030, 0944/374546. ΑΟ44482

ΟΙΚΟΠΕΔΟ στην Κρεμαστή 1.460 τ.μ. εντός σχεδίου οικισμού, αξίας 24.000.000 δρχ.-70.432,8 ευρώ. Πληρ. "ΕΥΡΩΚΤΗΜΑΤΙΚΗ"-ΙΩΑΝΝΗΣ ΚΑΙ ΜΙΧΑΛΗΣ ΕΥΣΤΑΘΙΟΥ, τηλ. 02410 73819, 02410 74917, 0945 292030, 0944 374546. ΑΟ44485

ΟΙΚΟΠΕΔΟ στο Κανδυλί (Ιαλυσός), 9.700 τ.μ., αξίας 67.000.000 δρχ.-196.625,1 ευρώ. Πληρ. "ΕΥΡΩΚΤΗΜΑΤΙΚΗ"-ΙΩΑΝΝΗΣ ΚΑΙ ΜΙΧΑΛΗΣ ΕΥΣΤΑΘΙΟΥ, τηλ. 02410/73819, 02410/74917, 0945/292030, 0944/374546. ΑΟ44486

ΠΑΛΙΑ ΟΙΚΙΑ στη Παλιά Πόλη 40 τ.μ. ισόγειο και 1ος όροφος με αυλή 68 τ.μ. οικοδομίσιμη 18.000.000 δρχ., 52.800 ευρώ. 02410-25690, 0945 052456 ώρες 09.00-14.00 και 17.00-22.00 ΑΟ46146

ΟΙΚΟΠΕΔΟ στην Ιαλυσό εντός σχεδίου 270 τ.μ. με Σ.Δ.=1, αξίας 17.500.000 δρχ.-51.357,3. Πληρ. "ΕΥΡΩΚΤΗΜΑΤΙΚΗ"-ΙΩΑΝΝΗΣ ΚΑΙ ΜΙΧΑΛΗΣ ΕΥΣΤΑΘΙΟΥ, τηλ. 02410/73819, 02410/74917, 0945/292030, 0944/374546. ΑΟ44487

ΟΙΚΟΠΕΔΟ στο Τσαΐρι 13.770 τ.μ., αξίας 55.000.000 δρχ.-161.408,6 ευρώ. Πληρ. "ΕΥΡΩΚΤΗΜΑΤΙΚΗ"-ΙΩΑΝΝΗΣ ΚΑΙ ΜΙΧΑΛΗΣ ΕΥΣΤΑΘΙΟΥ, τηλ. 02410/73819, 02410/74917, 0945/292030, 0944/374546. ΑΟ44493

ΔΙΑΜΕΡΙΣΜΑ β' ορόφου, 77 τ.μ. (με δύο υπνοδωμάτια) στην οδό Μητροπόλεως, αξίας 25.000.000 δρχ.-73.367,5 ευρώ. Πληρ. "ΕΥΡΩΚΤΗΜΑΤΙΚΗ"-ΙΩΑΝΝΗΣ ΚΑΙ ΜΙΧΑΛΗΣ ΕΥΣΤΑΘΙΟΥ, τηλ. 02410/73819, 02410/74917, 0945/292030, 0944/374546. ΑΟ44483

ΣΧΟΛΗ ΟΔΗΓΩΝ
ΚΟΥΣΗ ΠΑΝΤΕΛΗ

- ΔΙΠΛΩΜΑΤΑ
- ΕΡΑΣΙΤΕΧΝΙΚΑ
- ΕΠΑΓΓΕΛΜΑΤΙΚΑ
- ΜΟΤΟΣΙΚΛΕΤΑΣ
- ΜΑΘΗΜΑΤΑ ΘΕΩΡΗΤΙΚΗΣ ΔΙΔΑΣΚΑΛΙΑΣ

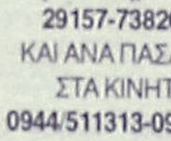

-Επεκτάσεις όλων των κατηγοριών -Αναθεωρήσεις ληγμένων αδειών -Μετατροπές ξένων αδειών σε ελληνικές

Οδός Βαλαωρίτου 9
(έναντι HOTEL SEMIRAMIS ΠΙΣΩ ΑΠΟ ΤΟ ΠΑΛΑΙΟ ΝΟΣΟΚΟΜΕΙΟ
e-mail: koysisp@internet.gr

ΕΚΠΑΙΔΕΥΤΙΚΟ ΑΥΤΟΚΙΝΗΤΟ:
TOYOTA YARIS 1300 cc
AIR CONDITIONED
(ΠΡΟΣΟΧΗ): ΜΑΘΗΜΑΤΑ
α. Μοτοσικλέτας μεγάλου κυβισμού από 125 cc έως ανεξαρτήτου
β. Μοτ/τας έως 125 cc
γ. Μοτοποδηλάτου 50 cc
Διαθέτουμε επίσης κι αυτόματες μοτοσικλέτες 125 cc

Πληρ. τηλ.
29157-73820-94777
ΚΑΙ ΑΝΑ ΠΑΣΑ ΣΤΙΓΜΗ
ΣΤΑ ΚΙΝΗΤΑ τηλ.
0944/511313-0944/203343

Στην κατηγορία ανεξαρτήτου κυβισμού η εκπαίδευση γίνεται με μοτοσικλέτα 500 cc
Παραλαβή των μαθητών μας και από τις οικίες τους
"Η σωστή και μεθοδική εκπαίδευση στα σύγχρονα οχήματά μας, βάζει γερά θεμέλια για τη δημιουργία ενός καλού νέου οδηγού"

ΠΡΟΣΟΧΗ
Στη σχολή μας παραδίδονται και μαθήματα θεωρητικής διδασκαλίας

ΠΜ45110

ΣΧΟΛΗ ΟΔΗΓΩΝ
ΠΟΡΤΣΕΛΛΗΣ ΣΤΕΦΑΝΟΣ
Διπλ. εκπαιδευτής υποψηφίων οδηγών μέλος της Ε.Σ.Ο.Ρ. Ο.Ε.



- Διπλώματα αυτοκινήτου, μοτοσικλέτας,φορτηγού, λεωφορείου, νταλίκας
- Αναθεωρήσεις ληγμένων αδειών
- Θεωρητικά μαθήματα ΚΟΚ και Μηχανολογίας
- Μετατροπές ξένων διπλωμάτων σε ελληνικά
- Διπλώματα αυτόματου αυτοκινήτου

ΝΕΑ ΔΙΕΥΘΥΝΣΗ: ΕΘΝΙΚΗΣ ΑΝΤΙΣΤΑΣΗΣ 73 (ΠΡΩΗΝ ΑΝΝΗΣ ΜΑΡΙΑΣ)
ΤΗΛ. 34497, 0945463635

ΑΓΟΡΑ ΑΥΤΟΚΙΝΗΤΩΝ

Η πώληση και η ανταλλαγή των μεταχειρισμένων αυτοκινήτων-οι διαδικασίες και τα έξοδα μεταβιβάσεως για μας είναι μια απλή διαδικασία.

ΚΑΙ ανταλλάσσουμε
ΚΑΙ αγοράζουμε
το παλιό σας αυτοκίνητο
ΑΜΕΣΩΣ

Πληρ. τηλ. 02410-68013

ΑΥΤΟ ΕΠΙΛΟΓΕΣ

ΕΜΠΟΡΙΑ ΕΠΙΛΕΓΜΕΝΟΥ ΜΕΤΑΧΕΙΡΙΣΜΕΝΟΥ ΑΥΤΟΚΙΝΗΤΟΥ· ΛΕΩΦ. ΡΟΔΟΥ-ΛΙΝΔΟΥ 255.
ΤΗΛ. 0241060910-20

— OPEL ASTRA 4RS μον. '98, 1400 cc
• Υδραυλ. τιμόνι • κ. κλειδ. • ηλ. παραθ. • A/C • ηχοσύστημα • ABS

— VW POLO 5RS '97, 1.000 cc
• Στάνταρ ηχοσύστημα

— BMW 318 CAPRIO '97
• κ. κλειδ. • 2 AGB • ηλ. παράθ. • υδρ. τιμόνι • A/C • ηλ. καθρ. • ηχοσύστημα

— RENAULT MEGANE, μοντ. '00
• κ. κλειδ. • ηλ. παράθυρα • υδρ. τιμόνι • A/C • ηχοσύστημα • αερόσακος • ABS

— FIAT BRAVO, 1.4 '99
• A/C • κ. κλειδ. • ηλ. παράθυρα • υδρ. τιμόνι • ηχοσύστημα.

— FIAT PUNTO '97
• A/C • κ. κλειδ. • ηλ. παράθυρα • υδραυλ. τιμόνι.

— CITROEN SAXO, 1.000 cc, μοντ. '99
• ηχοσύστημα

— NISSAN MICRA
• A/C • κ. κλειδ. • ηλ. παράθυρα • ηχοσύστημα

— BMW 316 4RS '94
• ABS • κ. κλειδ. • ηλ. παράθυρα • υδραυλ. τιμόνι

— FIAT MAREA 1.4cc, μοντ. '98
• Κεντ. κλείδωμα • ηλ. παράθυρα • υδρ. τιμόνι • ABG • ηχοσύστημα

— TOYOTA CELICA 1,6cc, μοντ. '93
• Κεντ. κλείδωμα • ηλ. παράθυρα • ηλ. καθρέπτες • υδρ. τιμόνι • ηχοσύστημα

— MERCEDES BENZ cabrio, μοντ. '95 αυτόματο, 2000cc
• Κεντ. κλείδωμα • ηλ. παράθυρα • υδρ. τιμόνι • ABS • αερόσακος οδηγού - συνοδηγού • δερμάτινα καθίσματα

— ALFA ROMEO 146, 1.4cc, μοντ. '97
• Κεντ. κλείδωμα • ηλ. παράθυρα • ηχοσύστημα • υδρ. τιμόνι

Η εταιρεία μας εισάγει:
ΕΠΑΓΓΕΛΜΑΤΙΚΑ ΟΧΗΜΑΤΑ • PIK UP • ΚΛΟΥΒΕΣ • ΦΟΡΤΗΓΑ ΟΛΩΝ ΤΩΝ ΤΥΠΩΝ

ΣΧΟΛΗ ΟΔΗΓΩΝ



ΠΥΛΑΡΙΝΟΣ ΗΡΑΚΛΗΣ
Πτυχιούχος Εκπαιδευτής
Διπλώματα
✓ *Ερασιτεχνικά*
✓ *Επαγγελματικά*
✓ *Μοτοσικλέτας*
✓ *Επεκτάσεις - Αναθεωρήσεις*

Αγ. Αναστασίας & Π.Π. Γερμανού 40
Εμπορικό Κέντρο Φώκιαλη, α' όροφος
Τηλ. 75270, 0942 445549
ΠΜ44835

ΞΕΝΑΚΗΣ ΑΥΤΟΚΙΝΗΤΑ
Audi

•0% προκαταβολή έως 60 μηνιαίες δόσεις
•1 χρόνος εγγύηση

- **AUDI A4, 1.6 μοντ. 1997:** Κλιματισμός, ABS, 2 air bags, ηλεκτρ. παράθυρα, κεντρικό κλείδωμα, ηλ. καθρέφτες, ηχητ. σύστημα. **ΤΙΜΗ 17.315**
- **FIAT Cinquecento Sporting 1100 cc μοντ. 1997:** Ηλεκτρ. παράθυρα, ηχητ. σύστημα, κεντρικό κλείδωμα, ζάντες αλουμινίου. **ΤΙΜΗ 4.842**
- **CITROEN XANTIA, 1800 cc, μοντ. 1995:** A/C, ABS, Air bags, ηλ. παράθυρα, κεντρικό κλείδωμα, ηλεκ. καθρέπτες, συναγερμό, ηχητ. σύστημα. **ΤΙΜΗ 11.592**
- **HYUNDAI ACCENT LS, μοντ. 1996:** Συναγερμός, ηχητ. σύστημα, κεντρικό κλείδωμα. **ΤΙΜΗ 5.282**
- **TRANSPORTER PICK-UP 1,9 TDI, μοντ. '96 ΤΙΜΗ 10.271,46**
- **TRANSPORTER VAN 1.9 TDI,** μοντ. '97, ηχοσύστημα. **ΤΙΜΗ 11.152**
- **MERCEDES VITO 2,0 lt DIESEL, μοντ. 07,** FULLEXTRA. **ΤΙΜΗ 14.087**
- **ALFA ROMEO 145,** μοντ. 96, υδραυλικό τιμόνι, ηλεκτρ. παράθυρα, κεντρικό κλείδωμα, ηχ/σύστημα, ζάντες αλουμινίου. **ΤΙΜΗ 7.630**
- **VW GOLF 1,4 μοντ. 1993,** Ηλ. παράθυρα κεντρικό κλείδωμα. **ΤΙΜΗ 5722,00**
- **VW GOLF 1,4 μοντ. 1992,** Κεντρικό κλείδωμα, ηχοσύστημα. **ΤΙΜΗ 6750,00**
- **VW GOLF 1900 cc DIESEL,** μοντ. '94, επαγγελματικό, υδραυλικό τιμόνι, ζάντες αλουμινίου. **ΤΙΜΗ 7.630**

CAR EXPERTS

Η εταιρεία μας εισάγει οχήματα όλων των κατασκευαστών και όλων των τύπων σε κλούβες, φορτηγά και οχήματα μεταφοράς προσωπικού

ΞΕΝΑΚΗΣ ΛΙΝΔΟΥ 238 - Τηλ. 0241061600
www.xenakisautos.gr

κεφάλαιο
Κτηματομεσιτικό - Συμβουλευτικό Γραφείο

ΔΙΑΜΕΡΙΣΜΑΤΑ ΠΩΛΟΥΝΤΑΙ

— 30 τ.μ, υπερυψωμένη ημιυπόγεια καινούρια γκαρσονιέρα Ιξιά,9εκ-26.412 €
— 30 τ.μ , ρετιρέ γκαρσονιέρα , Ιξιά , 11εκ-32.281 €
— 40 τ.μ, υπερυψωμένη ημιυπόγεια καινούρια γκαρσονιέρα Ιξιά,12εκ-35.216 €
— 45 τ.μ,3ου,1υπν/τιων καινούριο Ιξιά 18εκ-52.824 €
— 52 τ.μ,1ου,1 υπν/τιων καινούριο Ιξιά 17εκ-49.889 €
— 60 τ.μ ,ισόγειο,1υπν/τιου, καινούριο,Ροδίνι , 28 εκ-82.171 €
—70 τ.μ,3ου,2 υπν/τιων καινούριο Ιξιά 28εκ-82.171 €
— 75 τ.μ,1ου,2 υπν/τιων καινούριο Ιξιά 33εκ-96.845 €
— 78 τ.μ ,ισόγειο,2υπν/τιων, Αγ.Αναστασία , 23 εκ-67.498 €
— 80 τ.μ,3ου,2 υπν/τιων καινούριο Ιξιά 32εκ-93.910 €
— 83 τ.μ 2ου,2υπν/τιων,γκαράζ,καινούριο , πολυτελές , Ροδίνι ,39 εκ-114.453 €
— 86 τ.μ 2ου,2υπν/τιων,γκαράζ,καινούριο , πολυτελές , Ροδίνι ,40,5 εκ-118.855 €
— 87 τ.μ 1ου,2υπν/τιων,γκαράζ,καινούριο , πολυτελές , Ροδίνι ,40 εκ-117.388 €
—100τ.μ,3ου,2 υπν/τιων και- νούριο Ιξιά 39εκ-114.453 €
— 101τ.μ,1ου,3υπν/τιων, γκα-ράζ,καινούριο , πολυτελές , Ροδίνι ,46,5 εκ-136.463 €
— 103 τ.μ ,2ου,3 υπν/τιων, πάρκινγκ,καινούριοΑνάληψη , 52.5εκ-154.072 €
— 119τ.μ,ισόγειο,3υπν/τιων, καινούριο,Πειραιώς ,54εκ-158.473 €
— 120τ.μ,ισόγειο, 3υπν/τιων, καινούριο,Ροδίνι ,45εκ- 132.061 €
— 120τ.μ 1ου, 3 υπν/τιων, καινούριο , Ροδίνι ,48 εκ -140.865 €
— 130τ.μ 1ου,3υπν/τιων, γκαράζ, καινούριο,πολυτελές Ιξιά , 54εκ-158.473 €

ΜΕΖΟΝΕΤΕΣ- ΜΟΝ/ΚΙΕΣ ΠΩΛΟΥΝΤΑΙ

— 88 τ.μ, μεζονέτα, ,2 υπν/τιων, καινούρια, αυλή, Ιξιά 40εκ-117.388 €
— 108 τ.μ, μεζονέτα, ,3 υπν/τιων, καινούρια, αυλή, Ιξιά 50εκ-146.735 €
— 135 τ.μ, μεζονέτα, ,3 υπν/τιων, καινούρια, αυλή, Ιξιά 62εκ-181.951 €
— 138 τ.μ, μεζονέτα, ,3 υπν/τιων, αυλή, Ροδίνι 50εκ-146.735 €
— 140 τ.μ, μεζονέτα, ,3 υπν/τιων, καινούρια, αυλή, Ιξιά 64εκ-187.820 €
— 140 τ.μ ,μεζονέτα ,μπετά σε 300 τ.μ οικόπεδο υπόλοιπο δόμησης 160 τ.μ ,Παστίδα 29εκ-85.106 €
—145 τ.μ,μεζονέτα, καινούρια,Τριάντα,59εκ-173.147 €
— 152 τ.μ, μεζονέτα, ,3 υπν/τιων, καινούρια, αυλή, Ιξιά 70εκ-205.429 €
— 200 τ.μ, μεζονέτα, ,3 υπν/τιων, αυλή, πάρκινγκ Κοσκινού 68εκ-199.559 €
— 230 τ.μ,μον/κία ,μπετά Πεύκους,50εκ-146.735 €

ΟΙΚΟΠΕΔΑ ΠΩΛΟΥΝΤΑΙ

— 300 τ.μ. ,δόμηση 300 τ.μ με άδεια, μπετά,Παστίδα 17εκ-49.889 €

— 590 τ.μ δόμηση 0.8 Ρόδου-Λίνδου 65εκ-190.755 €
— 600 τ.μ. ,δόμηση 600 τ.μ Τριάντα 37εκ-108.584 €
—1.000 τ.μ Ανάληψη,0.8ΣΔ 80εκ-234.776 €
— 1.000 τ.μ ,δόμηση 100 τ.μ,Βουνάρα 16εκ-46.955 €
— 2.000 τ.μ ,δόμηση 200 τ.μ,Βουνάρα 32εκ-93.910 €
— 3.500 τ.μ Φαληράκι 25εκ-73.367 €
— 4.000 τ.μ , Παστίδα 17εκ-49.889 €
— 4.300 τ.μ, , Κολύμπια 24εκ-70.432 €
— 5.000 τ.μ , Παστίδα με αποθήκη , 25εκ-73.367 €
— 5.240 τ.μ Αφάντου παραλία 40 εκ-117.388 €
— 6.500 τ.μ,Κολύμπια 57 εκ-167.278 €
— 9.000 τ.μ,Κολύμπια 50εκ-146.735 €
— 15.000 , τ.μ , Καντυλί 60εκ-176.082 €

ΕΠΙΧΕΙΡΗΣΕΙΣ & ΕΠΑΓΓΕΛΜΑΤΙΚΟΙ ΧΩΡΟΙ

— Κατάστημα 64 τ.μ Μ.Πετρίδη 30εκ-88.041 €
— Κατάστημα 145 τ.μ μπετά αυλή,Ροδίνι26,5εκ-77.769 €
— Αποθήκη 150 τ.μ , Α-σγούρου 22 εκ-64.563 €
— Αποθήκη 270 τ.μ ,ράμπα Ανάληψη 40 εκ-117.388 €

ΕΝΟΙΚΙΑΣΕΙΣ ΑΚΙΝΗΤΩΝ

— Κατάστημα 64 τ.μΜ.Πετρίδη 150χιλ-440 €

ΖΗΤΟΥΝΤΑΙ ΚΑΤΟΙΚΙΕΣ & ΟΙΚΟΠΕΔΑ ΕΝΤΟΣ & ΕΚΤΟΣ ΠΟΛΕΩΣ

ΤΣΟΥΡΟΥΝΑΚΗΣ Ι. ΑΝΤΩΝΙΟΣ (B.Sc.-MKT)
ΤΗΛ.:60060 (3 γραμμές) FAX: 60062
ΚΙΝ.:0945 949882
e-mail: kefaleo@rho.forthnet.gr
Γ. Σεφέρη 12
(παραπλεύρως ΜΗΔΕΙΑ)
Ρόδος
www.e-kefaleo.com

πωλήσεις

συνέχεια από την προηγούμενη

ΟΙΚΟΠΕΔΟ στην Παστίδα, 4.680 τ.μ. εντός σχεδίου οικισμού, αξίας 23.500.000 δρχ.-68.965,5 ευρώ. Πληρ. "ΕΥΡΩΚΤΗΜΑΤΙΚΗ"-ΙΩΑΝΝΗΣ ΚΑΙ ΜΙΧΑΛΗΣ ΕΥΣΤΑΘΙΟΥ, τηλ. 02410/73819, 02410/74917, 0945/292030, 0944/374546.
ΑΟ44488

ΓΚΑΡΣΟΝΙΕΡΑ, ισόγεια στο χωριό Κοσκινού, νεοκατασκευασμένη 55 τ.μ. με 2 υπνοδωμάτια, μόνο 50.000 ευρώ ή 17.000.000 δρχ. Πληρ. Μανώλη, τηλ. 39795.
ΑΟ44429

ΟΙΚΟΠΕΔΟ στην Παραλία Τσαμπίκας-Αρχαγγέλου έκτασης 13.200 τ.μ., αξίας 184.000.000 δρχ.-539.985,3 ευρώ. Πληρ. "ΕΥΡΩΚΤΗΜΑΤΙΚΗ"-ΙΩΑΝΝΗΣ ΚΑΙ ΜΙΧΑΛΗΣ ΕΥΣΤΑΘΙΟΥ, τηλ. 02410/73819, 02410/74917, 0945/292030, 0944/374546.
ΑΟ44489

ΟΙΚΟΠΕΔΟ στην παραλία Αφάντου 4.000 τ.μ., αξίας 40.000.000 δρχ.-117.388,1 ευρώ. Πληρ. "ΕΥΡΩΚΤΗΜΑΤΙΚΗ"-ΙΩΑΝΝΗΣ ΚΑΙ ΜΙΧΑΛΗΣ ΕΥΣΤΑΘΙΟΥ, τηλ. 02410/73819, 02410/74917, 0945/292030, 0944/374546.
ΑΟ44496

ΟΙΚΟΠΕΔΟ στο Γεννάδι εντός οικισμού 1.000 τ.μ., αξίας 25.000.000 δρχ.-73.367,5 ευρώ. Πληρ. "ΕΥΡΩΚΤΗΜΑΤΙΚΗ"-ΙΩΑΝΝΗΣ ΚΑΙ ΜΙΧΑΛΗΣ ΕΥΣΤΑΘΙΟΥ, τηλ. 02410/73819, 02410/74917, 0945/292030, 0944/374546.
ΑΟ44475

ΟΙΚΟΠΕΔΟ στο Γεννάδι εντός οικισμού 2.000 τ.μ., αξίας 44.000.000 δρχ.-129.126,9 ευρώ. Πληρ. "ΕΥΡΩΚΤΗΜΑΤΙΚΗ"-ΙΩΑΝΝΗΣ ΚΑΙ ΜΙΧΑΛΗΣ ΕΥΣΤΑΘΙΟΥ, τηλ. 02410/73819, 02410/74917, 0945/292030, 0944/374546.
ΑΟ44490

ΟΙΚΟΠΕΔΟ στο Γεννάδι, 4.300 τ.μ. επί της επαρχιακής οδού, αξίας 26.000.000 δρχ.-76.302,2 ευρώ. Πληρ. "ΕΥΡΩΚΤΗΜΑΤΙΚΗ"-ΙΩΑΝΝΗΣ ΚΑΙ ΜΙΧΑΛΗΣ ΕΥΣΤΑΘΙΟΥ, τηλ. 02410/73819, 02410/74917, 0945/292030, 0944/374546. ΑΟ44491

ΟΙΚΟΠΕΔΟ στα Κοσκινού, πανοραμικό 4.000 τ.μ., αξίας 55.000.000 δρχ.-161.408,6 ευρώ. Πληρ. "ΕΥΡΩΚΤΗΜΑΤΙΚΗ"-ΙΩΑΝΝΗΣ ΚΑΙ ΜΙΧΑΛΗΣ ΕΥΣΤΑΘΙΟΥ, τηλ. 02410/73819, 02410/74917, 0945/292030, 0944/374546.
ΑΟ44492

ΟΙΚΟΠΕΔΟ στην πόλη της Ρόδου, στην περιοχή του Αγίου Νικολάου, 180 τ.μ., αξίας 25.000.000 δρχ.-73.367,5 ευρώ. Πληρ. "ΕΥΡΩΚΤΗΜΑΤΙΚΗ"-ΙΩΑΝΝΗΣ ΚΑΙ ΜΙΧΑΛΗΣ ΕΥΣΤΑΘΙΟΥ, τηλ. 02410/73819, 02410/74917, 0945/292030, 0944/374546
ΑΟ44494

ΚΑΤΑΣΤΗΜΑ επί της Λεωφόρου Ηρακλειδών (20 μαγαζιά) 101 τ.μ. με πατάρι, αξίας 28.000.000 δρχ.-82.171,6 ευρώ. Πληρ. "ΕΥΡΩΚΤΗΜΑΤΙΚΗ"-ΙΩΑΝΝΗΣ ΚΑΙ ΜΙΧΑΛΗΣ ΕΥΣΤΑΘΙΟΥ, τηλ. 02410/73819, 02410/74917, 0945/292030, 0944/374546.
ΑΟ44502

ΟΙΚΟΠΕΔΟ επί της επαρχιακής οδού Παραδεισίου-Θεολόγου, 2.500 τ.μ. με άδεια οικοδομής, στην τιμή των 22.000.000 δρχ.-64.563,4 ευρώ. Πληρ. "ΕΥΡΩΚΤΗΜΑΤΙΚΗ"-ΙΩΑΝΝΗΣ ΚΑΙ ΜΙΧΑΛΗΣ ΕΥΣΤΑΘΙΟΥ, τηλ. 02410/73819, 02410/74917, 0945/292030, 0944/374546.
ΑΟ44495

ΠΑΡΑΔΟΣΙΑΚΗ ΚΑΤΟΙΚΙΑ στη Μαλώνα, με μικρή αυλή, αξίας 16.000.000 δχ.-46.955,2 ευρώ. Πληρ. "ΕΥΡΩΚΤΗΜΑΤΙΚΗ"-ΙΩΑΝΝΗΣ ΚΑΙ ΜΙΧΑΛΗΣ ΕΥΣΤΑΘΙΟΥ, τηλ. 02410/73819, 02410/74917, 0945/292030, 0944/374546.
ΑΟ44497

ΚΑΤΑΣΤΗΜΑΤΑ ΕΤΟΙΜΟΠΑΡΑΔΟΤΑ ΣΤΟ ΜΕΓΑΛΥΤΕΡΟ ΣΥΓΚΡΟΤΗΜΑ ΚΑΤΑΣΤΗΜΑΤΩΝ ΣΤΗΝ ΠΑΡΑΛΙΑΚΗ ΛΕΩΦΟΡΟ ΙΑΛΥΣΟΥ ΑΠ' ΕΥΘΕΙΑΣ ΑΠΟ ΤΟΝ ΚΑΤΑΣΚΕΥΑΣΤΗ ΠΟΛ. ΜΗΧΑΝΙΚΟ ΣΤΕΛΙΟ ΜΑΚΕΣΤΑ. ΕΞΑΣΦΑΛΙΣΗ ΔΑΝΕΙΟΥ, ΕΥΚΟΛΙΕΣ ΠΛΗΡΩΜΗΣ. ΑΠΟ 10.350.000 ΔΡΧ. ΠΛΗΡ. ΤΗΛ. 21347 ΧΠΟ205

ΟΙΚΟΠΕΔΑ ΕΝΤΟΣ ΠΟΛΕΩΣ ΡΟΔΟΥ: 1) Στο Μόντε Σμιθ οικόπεδο 860 τ.μ. εντός σχεδίου άρτιο και οικοδομήσιμο με πανοραμική θέση κατάλληλο για μονοκατοικία, 2) Περιοχή Μήδειας 1.000 τ.μ. με συντελεστή δόμησης 0,8 80.000.000 δρχ., 3) Περιοχή Μιχαήλ Πετρίδη 200 τ.μ. 25.000.000 δρχ. Πληρ. ΡΟΔΙΑΚΗ ΚΤΗΜΑΤΙΚΗ Ανέστης & Σάββας Σαββαΐδης, τηλ. 26281, 35476, 0944/243452, 0944/421015.
ΑΟ43407

ΠΑΡΑΔΟΣΙΑΚΗ ΚΑΤΟΙΚΙΑ στη Σύμη (περιοχή Γυαλός) 100 τ.μ. μέσα σε οικόπεδο 180 τ.μ., αξίας 45.000.000 δρχ.-132.061,6 ευρώ. Πληρ. "ΕΥΡΩΚΤΗΜΑΤΙΚΗ"-ΙΩΑΝΝΗΣ ΚΑΙ ΜΙΧΑΛΗΣ ΕΥΣΤΑΘΙΟΥ, τηλ. 02410/73819, 02410/74917, 0945/292030, 0944/374546.
ΑΟ44476

ΚΑΤΑΣΤΗΜΑ 90 τ.μ. στο Νιοχώρι, αξίας 90.000.000 δρχ.-264.123,2 ευρώ. Πληρ. "ΕΥΡΩΚΤΗΜΑΤΙΚΗ"-ΙΩΑΝΝΗΣ ΚΑΙ ΜΙΧΑΛΗΣ ΕΥΣΤΑΘΙΟΥ, τηλ. 02410/73819, 02410/74917, 0945/292030, 0944/374546. ΑΟ44501

ΜΟΝΟΚΑΤΟΙΚΙΑ-ΜΕΖΟΝΕΤΑ στη Σορωνή 90 τ.μ. μέσα σε οικόπεδο 760 τ.μ., αξίας 29.000.000 δρχ.-85.106,3 ευρώ. Πληρ. "ΕΥΡΩΚΤΗΜΑΤΙΚΗ"-ΙΩΑΝΝΗΣ ΚΑΙ ΜΙΧΑΛΗΣ ΕΥΣΤΑΘΙΟΥ, τηλ. 02410/73819, 02410/74917, 0945/292030, 0944/374546.
ΑΟ44477

ΜΟΝΟΚΑΤΟΙΚΙΑ-ΜΕΖΟΝΕΤΑ στ' Ασγούρου (πίσω από το "Μετρό") 180 τ.μ. μέσα σε οικόπεδο 1.400 τ.μ., αξίας 60.000.000 δρχ.-176.082,1 ευρώ. Πληρ. "ΕΥΡΩΚΤΗΜΑΤΙΚΗ"-ΙΩΑΝΝΗΣ ΚΑΙ ΜΙΧΑΛΗΣ ΕΥΣΤΑΘΙΟΥ, τηλ. 02410/73819, 02410/74917, 0945/292030, 0944/374546.
ΑΟ44498

ΔΙΑΜΕΡΙΣΜΑ στη Σκάλα στη Πάτμο 1ου ορόφου 120 τ.μ. σε εξαιρετική τιμή. Πληρ. τηλ. 0932936530.
ΑΟ4467

ΜΟΝΟΚΑΤΟΙΚΙΑ-ΜΕΖΟΝΕΤΑ στο Γεννάδι, κοντά στην παραλία 87 τ.μ. μέσα σε οικόπεδο 5.000 τ.μ., αξίας 69.000.000 δρχ.-202.494,5 ευρώ. Πληρ. "ΕΥΡΩΚΤΗΜΑΤΙΚΗ"-ΙΩΑΝΝΗΣ ΚΑΙ ΜΙΧΑΛΗΣ ΕΥΣΤΑΘΙΟΥ, τηλ. 02410/73819, 02410/74917, 0945/292030, 0944/374546.
ΑΟ44499

ΕΥΚΑΙΡΙΑ. ΜΟΝΟΚΑΤΟΙΚΙΑ (χωρίς αυλή) 90 τ.μ. διώροφη στο Παραδείσι με τζάκι, μόνο 22.000.000 δρχ. Πληρ. τηλ. 02410 22943, 28838, ΑΙΓΑΙΟΚΤΗΜΑΤΙΚΗ
ΑΟ44143

ΜΟΝΟΚΑΤΟΙΚΙΕΣ-ΜΕΖΟΝΕΤΑ στην Ιξιά, 202 τ.μ., με αυλή, αξίας 89.000.000 δρχ.-261.188,5 ευρώ. Πληρ. "ΕΥΡΩΚΤΗΜΑΤΙΚΗ"-ΙΩΑΝΝΗΣ ΚΑΙ ΜΙΧΑΛΗΣ ΕΥΣΤΑΘΙΟΥ, τηλ. 02410/73819, 02410/74917, 0945/292030, 0944/374546.
ΑΟ44500

ΕΤΟΙΜΟΠΑΡΑΔΟΤΟ ΚΤΙΡΙΟ στο Μήδεια 1.300 τ.μ. κατάλληλο για φροντιστήριο, αξίας 300.000.000 δρχ.-880.410,8 ευρώ. Πληρ. "ΕΥΡΩΚΤΗΜΑΤΙΚΗ"-ΙΩΑΝΝΗΣ ΚΑΙ ΜΙΧΑΛΗΣ ΕΥΣΤΑΘΙΟΥ, τηλ. 02410/73819, 02410/74917, 0945/292030, 0944/374546.
ΑΟ44503

ΒΙΟΤΕΧΝΙΚΟΣ ΧΩΡΟΣ 438 τ.μ. που περιλαμβάνει υπόγειο, ισόγειο και α' όροφο στα Κοσκινού, κοντά στο Μουσικο Γυμνάσιο, αξίας 55.000.000 δρχ.-161.408,6 ευρώ. Πληρ. "ΕΥΡΩΚΤΗΜΑΤΙΚΗ"-ΙΩΑΝΝΗΣ ΚΑΙ ΜΙΧΑΛΗΣ ΕΥΣΤΑΘΙΟΥ, τηλ. 02410/73819, 02410/74917, 0945/292030, 0944/374546. ΑΟ44504

ΟΡΟΦΟΣ που αποτελείται από 2 διαμερίσματα των 47 τ.μ. και 117 τ.μ. στους Δασκάλους σε πιτσιλιστό σοβά. Τιμή 41.000.000 δρχ. με δυνατότητα να δοθούν άλλα 117 τμ. διαμέρισμα σε μπετά συνολικής επιφανείας 279 τ.μ. Πληρ. ΑΙΓΑΙΟΚΤΗΜΑΤΙΚΗ, τηλ. 22943, 28838 ΑΟ43413



πωλήσεις αυτοκινήτων & μοτοσικλετων

SUZUKI hddress 50 cc σε άριστη κατάσταση από μηχανικό. Τιμή 600 ευρώ. Πληρ. τηλ. 0241076974.
ΑΑ46314

YAMAHA TDM 850, με 6.500 χλμ., ασημί χρώμα, μοντέλο 2.000. Πληρ. τηλ. 0946506503.
ΑΑ46284

ΜΗΧΑΝΗ, HONDA SHADON, τελευταίο μοντέλο 400 cc, σε άριστη κατάσταση FULL EXTRA, 7.500 χλμ. Πληρ. τηλ. 02410/61794.
ΑΑ46298

ΜΗΧΑΝΗ HONDA TRANSALP 400 μοντέλο '98 με 35.000 χλμ., μπάρες, βαλιτσάκι, άριστη κατάσταση, δεκτός έλεγχος, τιμή 4.850 Ευρώ. Πληρ. τηλ. 0938524166 απογευματινές ώρες.
ΑΑ46297

FIAT TIPO, 1.4, μοντ. '91, καταλυτικό, τιμή 1.000 Ευρώ. Πληρ. τηλ. 0241087194 απογ. ώρες.
ΑΑ46283

MERCEDES CLK CABRIO KOMPRESSOR μοντ. 2000 χρώματος κόκκινο, 20.000 χλμ. φιλασώμενο σε γκαράζ. Πολλά εξτρά. Τιμή μετρητοίς 44.000 Ευρώ. Πληρ. τηλ. 02410 32463, 0936479559.
ΑΑ46215

ΑΥΤΟΚΙΝΗΤΟ καινούργιο, με 20.000 χλμ., μάρκας Lanos Daewoo, χρώματος ασημί. Πληρ. τηλ. 02410 61712.
ΑΑ46214

JEEP-SUZUKI 1.6 τύπου Χ-90, μοντέλο του 1997, χρώματος μαύρου, με abc, air-condicion, αερόσακους και στον οδηγό και στον συνοδηγό, με μόλις 40 χιλιάδες χιλιόμετρα και με δυνατότητα ανοικτής οροφής. Πληρ. τηλ. 0241021804.
ΑΑ46176

ISUZU KAPSI ΦΟΡΤΗΓΟ 20 ετών με ανατροπή. Τιμή 2.500 ευρώ μερητοίς. Πληρ. τηλ. 0945/796919.
ΑΑ46083

MITSUBISHI-GALANT GLSI 1800 c.c. μοντέλο 91. Υδραυλικό τιμόνι. Κ. κλείδωμα, ηλ. παράθυρα, A/C, ηχοσύστημα SONY, 15" ζάντες αλουμινίου σε άριστη κατάσταση. Δεκτός έλεγχος. Τιμή 6.600 ευρώ. Πληρ. τηλ. 0946287848
ΑΑ46132

YAMAHA JOG 50 c.c. σε καλή κατάσταση. Τιμή 300 ευρώ. Πληρ. τηλ. 02410/38097, 11-1 και 7-9 μ.μ..
ΑΑ46084

ΠΩΛΟΥΝΤΑΙ ΤΑ ΚΑΤΩΘΙ ΑΥΤ/ΤΑ ΣΕ ΑΡΙΣΤΗ ΚΑΤΑΣΤΑΣΗ ΚΑΙ ΠΡΟΣΙΤΕΣ ΤΙΜΕΣ: FIAT GINQ MOD. '97 A/C 4.110 ΕΥΡΩ, FIAT SERE MOD. 2000 4.840 ΕΥΡΩ, FIAT PUNTO MOD. '97 4.400 ΕΥΡΩ, FIAT PUNTO MOD 99 A/C 5.720 ΕΥΡΩ, SEAT CORDOBA MOD 97 A/C 7340 ΕΥΡΩ, TOYOTA COROLLA MOD 99 A/C 9100 ΕΥΡΩ, M/BUS NISSAN SERENNA MOD. 99 A/C, SEAT ALABRA MOD 98 A/C ΜΕ ΕΥΚΟΛΙΕΣ. 20% ΠΡΟΚΑΤΑΒΟΛΗ ΚΑΙ ΠΟΛΛΕΣ ΔΟΣΕΙΣ. ΠΛΗΡ. ΤΗΛ. 0241025888-0241098200
ΠΑ45954

SUZUKI, Adress, μηχανάκι, 50 κυβικών, σε καλή κατάσταση. Πληρ. τηλ. 0241092372 και 0945020790.
ΑΑ45847

ROVER 200, 5θυρο, μοντ. 97, 1400 cc, 103 hp, 35.000 χλμ., ανθρακί, A/C, υδρ. τιμόνι, Radio CD, αερόσακκο, ηλ. παράθυρα, κεντρ. κλείδωμα, EIBACH, ελατήρια, ζάντες αλουμινίου, IMMOBIL, ιδιώτης. Πληρ. τηλ. 02410/62775 και 0944577753.
ΑΑ45683

ΜΟΤΟΣΙΚΛΕΤΑ SUZUKI GSX-R 750 μοντέλο '99 σε άριστη κατάσταση. Τιμή 6.500 Ευρώ. Πληρ. τηλ. 02410 25354 (αφήστε μήνυμα) ή 0972 821145.
ΑΑ45323

ΜΟΤΟΣΙΚΛΕΤΑ SUZUKI GSX-R 750cc ΜΑΥΡΗ - ΑΣΗΜΙ ΜΕΤΑΛΛΙΚΟ (ΒΕΛΤΙΩΜΕΝΗ ΙΠΠΟΔΥΝΑΜΗ) ΣΕ ΑΡΙΣΤΗ ΚΑΤΑΣΤΑΣΗ ΜΕ ΜΕΙΩΜΕΝΟ ΤΕΚΜΗΡΙΟ, ΛΙΓΑ ΧΙΛΙΟΜΕΤΡΑ ΚΑΙ ΣΕ ΠΟΛΥ ΚΑΛΗ ΤΙΜΗ. ΦΥΛΑΞΗ ΣΕ ΓΚΑΡΑΖ. ΠΛΗΡ. ΤΗΛ. 02410 48078, 0944 453509 κ. ΒΑΣΙΛΗ ΠΑ45030

ΜΗΧΑΝΗ ΥΑΜΑΗΑ XT-250 T.T. 600 c.c. εντούρο, σε άριστη κατάσταση, με φουλ έξτρα, χωρίς τεκμήριο. Πληρ. τηλ. 0946/460463, Αντώνης.
ΑΑ44694

ΠΩΛΟΥΝΤΑΙ ΜΕΤΑΧΕΙΡΙΣΜΕΝΑ ΦΟΡΤΗΓΑ ΑΥΤΟΚΙΝΗΤΑ ΕΙΣΑΓΩΓΗΣ ΟΛΩΝ ΤΩΝ ΤΥΠΩΝ, ΓΙΑ ΑΓΡΟΤΙΚΗ ΚΑΙ ΕΠΑΓΓΕΛΜΑΤΙΚΗ ΧΡΗΣΗ, ΚΑΘΩΣ ΚΑΙ Ι.Χ. ΕΠΙΒΑΤΙΚΑ. ΕΤΟΙΜΟΠΑΡΑΔΟΤΑ Ή ΚΑΤΟΠΙΝ ΠΑΡΑΓΓΕΛΙΑΣ. ΠΑΡΕΧΟΥΜΕ ΓΡΑΠΤΗ ΕΓΓΥΗΣΗ ΕΝΟΣ ΧΡΟΝΟΥ. ΕΙΣΑΓΩΓΕΙΣ ΜΕΤΑΧΕΙΡΙΣΜΕΝΩΝ ΑΥΤΟΚΙΝΗΤΩΝ " Δ. ΜΠΟΥΝΤΟΥΡΗΣ-Ε. ΠΑΠΑΠΟΣΤΟΛΟΥ Ο.Ε.". ΕΚΘΕΣΗ: ΕΘΝΙΚΗ ΟΔΟΣ ΛΑΡΙΣΑΣ-ΙΩΑΝΝΙΝΩΝ ΤΡΙΚΑΛΑ ΘΕΣΣΑΛΙΑΣ. ΤΗΛ. 0431-74709 ΦΑΞ 0431-27008 ΚΙΝ. 0974456200-0977395269.
ΧΠΑ112

HYUNDAI COUPE χρώματος μπορντώ, μοντέλο Οκτώβριος 2001 με 5.000 χλμ., ABS, δερμάτινο σαλόνι, αεροτομή, A/C, καινούργιο σε πολύ καλή τιμή. Πληρ. τηλ. 0974054443 κο Δημήτρη
ΑΑ43287

NISSAN SUNNY, ΜΟΝΤΕΛΟ 1987, ΣΕ ΚΑΛΗ ΚΑΤΑΣΤΑΣΗ ΚΑΙ ΠΡΟΣΙΤΗ ΤΙΜΗ. ΠΛΗΡ. ΤΗΛ. 0945/193410.
ΠΑ43890

FIAT PUNTO CABRIO ΜΟΝΤΕΛΟ 94 1,3 ΛΕΥΚΟ 75000 ΧΙΛΙΟΜΕΤΡΑ, EXTRAS. ΤΙΜΗ 2.400.000. ΠΛΗΡ. ΤΗΛ. 87006, 10.00-13.00 Η 18.00-22.00
ΧΠΑ841

MAZDA 323 σε πολύ καλή κατάσταση. Πληρ. τηλ. 0932718192
ΑΑ44182

εργασιες

ΥΠΑΛΛΗΛΟΣ (ΝΕΟΣ Ή ΝΕΑ) ΓΙΑ ΤΟΥΡΙΣΤΙΚΟ ΚΑΤΑΣΤΗΜΑ ΣΤΟ ΦΑΛΗΡΑΚΙ. ΧΡΕΙΑΖΟΝΤΑΙ ΞΕΝΕΣ ΓΛΩΣΣΕΣ (ΑΓΓΛΙΚΑ ΑΠΑΡΑΙΤΗΤΩΣ ΚΑΙ ΓΕΡΜΑΝΙΚΑ). ΕΡΓΑΣΙΑ ΜΕΡΙΚΗ Ή ΟΛΙΚΗ ΣΕ ΣΥΝΕΧΕΣ ΩΡΑΡΙΟ ΒΡΑΔΥΝΟ. ΠΛΗΡ. ΤΗΛ. 0241086239
ΠΖ46315

ΖΗΤΕΙΤΑΙ
ΕΠΙΣΤΗΜΟΝΙΚΟΣ ΣΥΝΕΡΓΑΤΗΣ

Πολυεθνική Φαρμακευτική Εταιρία με ηγετική θέση στην αγορά, ενδιαφέρεται για την άμεση πρόσληψη Επιστημονικού Συνεργάτη, που θα καλύψει κενή θέση στο Τμήμα Πωλήσεων του γραφείου της στο Ηράκλειο με έδρα την Ρόδο.

Ο ιδανικός υποψήφιος θα πρέπει να είναι πτυχιούχος, κατά προτίμηση φαρμακοποιός - βιολόγος - χημικός. Η γνώση Αγγλικών και Η/Υ επιθυμητή καθώς και προϋπηρεσία τουλάχιστον 2 έτη σε ανάλογη θέση.

Προσφέρεται ανταγωνιστικός μισθός, προοπτική εξέλιξης αναλόγως προσόντων, αυτοκίνητο και ιατροφαρμακευτική περίθαλψη.

Ενα σύντομο αλλά πλήρες βιογραφικό σημείωμά σας, παρακαλούμε να σταλεί στην :

ΤΑΧ. ΘΥΡΙΔΑ 62106 – 152 10 ΑΘΗΝΑ

Το ξενοδοχείο Rodian Amathus Beach Resort ζητά για άμεση πρόσληψη άτομο για
ΡΕΣΕΨΙΟΝ

Απαραίτητα προσόντα:
- Αριστη γνώση Αγγλικών και Γερμανικών.
- Αποφασιστικότητα στην εργασία, ικανότητα οργάνωσης, συνεργασίας και επικοινωνίας.
- Ευχάριστη προσωπικότητα.

Οι ενδιαφερόμενοι παρακαλούνται όπως απευθυνθούν στην Προσωπάρχη κ. Α. Χριστοδούλου στα ακόλουθα τηλέφωνα: 02410 89928 και 02410 89900

AXON
ΔΙΕΘΝΕΣ ΔΙΚΤΥΟ ΣΠΟΥΔΩΝ

ΖΗΤΑ

Καθηγητές Αγγλικών, Γερμανικών, Γαλλικών, Ισπανικών και Πληροφορικής, με επικοινωνιακό χαρακτήρα και οργανωτικές ικανότητες. Αριστο περιβάλλον εργασίας, προοπτικές εξέλιξης.
Βιογραφικά: fax 0241070903
email: axon@rho.forthnet.gr
Follow up: 0241077656, 0241070902

ΠΩΛΗΣΗ ΑΥΤΟΚΙΝΗΤΟΥ

MERCEDES τύπος 408 D. φορτηγό με ψυκτικό μηχάνημα και με μικρά χωρίσματα σε άριστη κατάσταση.
Πληρ. τηλ. 02410 33977-30451

ΑΥΤΟΕΠΙΛΟΓΕΣ
ΖΗΤΕΙΤΑΙ
ΝΕΟΣ Ή ΝΕΑ ΓΙΑ ΕΡΓΑΣΙΑ ΣΤΟ ΤΜΗΜΑ ΠΩΛΗΣΕΩΝ

Ο υποψήφιος θα πρέπει να πληρεί τις κάτωθι προϋποθέσεις:
- Ευχέρεια λόγου
- Γνώσεις Η/Υ
- Τουλάχιστον απολυτήριο Λυκείου
- Ηλικία έως 30 ετών
- Δίπλωμα αυτοκινήτου

Προσφέρεται ικανοποιητικό πακέτο αποδοχών
Απαραίτητο βιογραφικό σημείωμα

Πληρ. τηλ. 02410-65183-60100
κ. Κωστή

TUI
HELLAS

ΖΗΤΑ

Υπάλληλο με γνώσεις της αγγλικής γλώσσας και computer. Οι γνώσεις λογιστικής θα ληφθούν υπ' όψιν.

Der Veranstalter TUI
sucht deutschsprechender Reiseleiter/in.
Gehalt: monatlicher Fix-Lohn plus Kommission

Πληροφορίες στο τηλ. (02410) 89501,
Δευτέρα - Παρασκευή: από 10 έως 18.00

Zio Peppe
PIZZA AL METRO

ΑΠΟ ΤΟ ΖΙΟ ΡΕΡΡΕ
ΖΗΤΟΥΝΤΑΙ

ΠΩΛΗΤΡΙΕΣ με γνώση της Αγγλικής και Ιταλικής γλώσσας και **ΠΙΤΣΑΔΟΡΟΙ.**
Πληρ. 11 π.μ.-2 μ.μ.
Τηλ. 02410 73990, Κιν.: 0936656168

εργασιες

συνέχεια από την προηγούμενη

ΠΩΛΗΤΡΙΕΣ από γνωστή εταιρεία καλλυντικών για εργασία στο Hondos Center Ρόδου. Πληρ. τηλ.: 0241070585-7, 010-4225641, 0944275245. AZ46310

ΤΕΧΝΙΤΗΣ για να τοποθετεί μακέτες, κουρτινόξυλα και στόρια. Πληρ. ΣΥΓΧΡΟΝΟ ΣΠΙΤΙ. Τηλ. 0241032408 AZ46312

ΚΟΠΕΛΕΣ εμφανίσιμες για να εργασθούν σε μπαρ. Πληρ. τηλ. 0241029935 και 0974551816 AZ46311

ΗΛΕΚΤΡΟΛΟΓΟΣ πεπειραμένος από εγκαταστάτη ηλεκτρολάγο για συνεχή εργασία. Πληρ. τηλ. 0932242625 κ. Αποστόλη AZ46313

ΚΟΜΜΩΤΡΙΕΣ για το κομμωτήριο "ΦΙΓΚΑΡΟ". Πληρ. τηλ. 0241020914 AZ46304

ΜΑΓΕΙΡΑΣ, για εργασία σε SNACK BAR στο Φαληράκι. Πληρ. κο Θωμά 0932665699 AZ46293

ΖΗΤΟΥΝΤΑΙ: α) Κοπέλα έμπειρη γραφίστρια για πλήρη απασχόληση, β) Κοπέλα για να εργασθεί σε φωτοτυπείο. Πληρ. τηλ. 02410/39009. AZ46292

ΚΟΠΕΛΑ, 20-30 απαραίτητη γνώση Αγγλικών και άλλων ξένων γλωσσών για τουριστικό κατάστημα, ωράριο συνεχές. Πληρ. τηλ. 0934779944. AZ46294

RECEPTIONIST, πρωινή για Ξεν. στα Αφάντου, απαραίτητη Αγγλική γλώσσα , πληρ. τηλ. 51554 και 52326. AZ46295

ΓΥΝΑΙΚΕΣ κι άντρες για εργασία ημερήσια. Πληρ. τηλ. 02410/92743. AZ46296

ΥΠΑΛΛΗΛΟΣ Ή ΣΥΝΕΡΓΑΤΗΣ ΑΠΟ ΤΕΧΝΙΚΗ ΕΤΑΙΡΕΙΑ. ΑΠΑΡΑΙΤΗΤΑ ΠΡΟΣΟΝΤΑ: ΚΑΛΗ ΓΝΩΣΗ Η/Υ, ΚΑΤΟΧΗ ΜΕΤΑΦΟΡΙΚΟΥ ΜΕΣΟΥ. ΑΜΟΙΒΗ ΑΝΑΛΟΓΩΣ ΠΡΟΣΟΝΤΩΝ. ΠΛΗΡ. ΤΗΛ. 0241035139. ΠΖ46274

ΠΩΛΗΤΡΙΑ ΠΕΠΕΙΡΑΜΕΝΗ, ΓΙΑ ΚΑΤΑΣΤΗΜΑ ΕΝΔΥΜΑΤΩΝ ΣΤΗΝ Π. ΠΟΛΗ ΓΙΑ ΑΠΟΓΕΥΜΑΤΙΝΗ ΑΠΑΣΧΟΛΗΣΗ. ΑΠΑΡΑΙΤΗΤΑ ΞΕΝΕΣ ΓΛΩΣΣΕΣ, ΚΑΤΑ ΠΡΟΤΙΜΗΣΗ ΣΚΑΝΔΙΝΑΒΟΦΩΝΕΣ. ΠΛΗΡ. 09.30 ΕΩΣ 13.30 ΣΤΟ ΤΗΛ. 0241024974. ΠΖ46279

ΚΥΡΙΑ ή δεσποινίδα να εργασθεί σε επιχείρηση ζαχαρωδών προϊόντων. Πληρ. ωρες 10.00 έως 03.00 στο τηλ. 32505. AZ46278

ΤΕΧΝΟΛΟΓΟΣ-ΑΚΤΙΝΟΛΟΓΟΣ, για να εργασθεί σε διαγνωστικό κέντρο στη Ρόδο. Πληρ. τηλ. 02410/43000. AZ46277

ΝΕΟΣ, κατέχων δίπλωμα αυτοκινήτου και μηχανής για μόνιμη εργασία από εταιρεία ταχυμεταφορών. Πληροφορίες στο τηλ. 70999. AZ46276

ΜΑΓΕΙΡΑΣ για εστιατόριο στη Π. Πόλη για βραδυνή part time απασχόληση (18.00-23.00). Θα προτιμηθεί μάγειρας ξενοδοχείου. Πληρ. τηλ. 0241033903 AZ46245

ΠΩΛΗΤΡΙΕΣ από τα καταστήματα υποδημάτων "Παλάτσο Ντι Ρόμα" τελειόφοιτες Λυκείου, απαραίτητη η Αγγλική γλώσσα. Πληρ. 28ης Οκτωβρίου 20-Ρόδος τηλ. 0241095801 μόνιμη εργασία (χειμώνας-καλοκαίρι) AZ46248

ΥΠΑΛΛΗΛΟΣ από την εταιρεία Ι. ΣΑΚΚΗΣ και ΣΙΑ Ο.Ε. για την αποθήκη. Κατά προτίμηση να έχει δίπλωμα οδήγησης. Πληρ. τηλ. 0241028716. AZ46247

ΣΕΡΒΙΤΟΡΟΙ για παραλιακή καφετέρια-Bar εντός Ρόδου. Πληρ. τηλ. 0241020077 και 0942408655 κ. Νίκο. AZ46250

ΥΠΑΛΛΗΛΟΣ για κρεπερί. Μισθός ικανοποιητικός και ασφάλιση. Πληρ. τηλ. 0945970622. AZ46228

ΓΥΜΝΑΣΤΡΙΑ (aerobics, όργανα) σε γυμναστήριο πολυτελούς ξενοδοχείου. Πληρ. τηλ. 0241062481 και 0945204400 AZ46249

ΣΕΡΒΙΤΟΡΟΣ για καφετέρια στο Φαληράκι εμπορικό κέντρο "Water Park" απογευματινή απασχόληση. Απαραίτητη η γνώση Γερμανικών, Αγγλικών. Πληρ. τηλ. 02410 20428, 02410 29279. AZ46234

ΚΟΠΕΛΑ ευπαρουσίαστη για καφετέρια εντός πολέως. Πληρ. τηλ. 02410-36201. AZ46208

ΟΔΗΓΟΣ-ΠΩΛΗΤΗΣ ζητείται από εταιρεία διανομών. Απαραίτητα προσόντα: Δίπλωμα Γ' κατηγορίας, Ηλικία έως 35 ετών. Για περισσότερες πληροφορίες επικοινωνήστε μαζί μας στο τηλ. 02410 69442 ή 0937593312. AZ46227

ΑΠΟ ΜΕΓΑΛΗ ΕΤΑΙΡΙΑ ΠΑΡΟΧΗΣ ΥΠΗΡΕΣΙΩΝ ΥΓΙΕΙΝΗΣ & ΑΣΦΑΛΕΙΑΣ ΖΗΤΟΥΝΤΑΙ ΜΗΧΑΝΙΚΟΙ & ΙΑΤΡΟΙ ΓΙΑ ΝΑ ΑΠΑΣΧΟΛΗΘΟΥΝ ΩΣ ΤΕΧΝΙΚΟΙ ΑΣΦΑΛΕΙΑΣ & ΙΑΤΡΟΙ ΕΡΓΑΣΙΑΣ ΣΤΗΝ ΠΕΡΙΟΧΗ ΚΩ & ΡΟΔΟΥ. ΠΛΗΡ. κ. ΜΑΡΙΟΣ ΔΑΝΕΖΗΣ. ΤΗΛ. 010 9405866. ΠΖ46223

ΣΕΡΒΙΤΟΡΟΣ-Α για καφετέρια με λίγα γερμανικά και πολύ καλές αποδοχές. Ώρες εργασίας 1700-01.00 Πληρ. τηλ. 0241056516. AZ46246

ΚΑΛΟΥΠΑΤΖΗΔΕΣ ΚΑΙ ΒΟΗΘΟΙ ΣΕ ΜΕΓΑΛΟ ΕΡΓΟ. ΠΛΗΡ. κ. ΠΑΝΑΓΙΩΤΗΣ ΤΗΛ. 0946658789 ΠΖ46135

Η HELLAS SERVICE ΡΟΔΟΥ **ζητά ΟΔΗΓΟΥΣ - ΜΗΧΑΝΙΚΟΥΣ** με επαγγελματικό δίπλωμα γ' και μηχανικές γνώσεις. Πληρ. τηλ. 02410 22490, 67291, κ. Γιώργο AZ46086

Η HELLAS SERVICE ΡΟΔΟΥ **ζητά ΣΥΝΕΡΓΑΤΕΣ** για την προώθηση συμβολαίων Οδικής Βοήθειας. Προσφέρεται ικανοποιητικό πακέτο παροχών (bonus - πριμ) και προοπτικές εξέλιξης. Πληρ. τηλ. 02410 22490, 1057 AZ46087

ΣΕΡΒΙΤΟΡΟΙ/ΡΕΣ ΚΑΙ ΒΟΗΘΟΙ έμπειροι/ρες για εστιατόριο-ψαροταβέρνα. Πληρ. τηλ. 24693. AZ46079

ΠΡΟΣΩΠΙΚΟ άνδρες, γυναίκες με γνώση του σέρβις για παραλιακή καφετέρια. Πληρ. τηλ. 0942408655 AZ46031

ΚΟΠΕΛΕΣ για βράδυ για καφέ μπαρ στην Ιαλυσό. Πληρ. τηλ. 0946332989 από 7-9 μ.μ. 0241091796 AZ45030

ΣΕΡΒΙΤΟΡΟΣ-ΡΑ ή βοηθός σερβιτόρου για εστιατόριο Ala Cart στην Ιξιά. Γνώση της Αγγλικής οπωσδήποτε. Ολλανδικά-Σκανδιναβικά θα εκτιμηθούν και θα πληρωθούν έξτρα. Πληρ. τηλ. 94929-92382 AZ45941

ΨΗΣΤΡΙΑ-ΨΗΣΤΗΣ γνώστης της τέχνης της πίτας για γυράδικο στην Παλιά Πόλη. Πληρ. τηλ. 02410/32605. AZ46003

ΚΟΠΕΛΑ για να εργασθεί στη γραμματειακή υποστήριξη σε κέντρο εκμάθησης Η/Υ. Απαραίτητα καλή γνώση Η/Υ. Τυχόν παιδαγωγικές γνώσεις θα ληφθούν υπόψην. Πληρ. τηλ. 0241027402 και 0974389461 από 10.00-13.00 και 17.00-21.00. AZ45932

ΒΟΗΘΟΣ ΜΑΓΕΙΡΑ, με εμπειρία στο Α' LA CART, για εστιατόριο στην Ιξιά, απογευματινό ωράριο, μετά τις 3 μ.μ. Πληρ. τηλ. 92382 και 94929. AZ45857

ΚΟΠΕΛΕΣ, ΓΙΑ ΝΑ ΕΡΓΑΣΘΟΥΝ ΣΕ CAFE BAR, ΜΙΣΘΟΣ ΚΑΙ ΠΟΣΟΣΤΑ. ΠΛΗΡ. ΤΗΛ. 0945110542 ΚΑΙ 0945120906 Κ. ΤΑΚΗ. ΠΖ45855

ΣΕΡΒΙΤΟΡΟΣ ΠΕΠΕΙΡΑΜΕΝΟΣ ΓΙΑ ΝΑ ΕΡΓΑΣΘΕΙ ΜΕ ΠΟΣΟΣΤΑ. ΑΠΑΡΑΙΤΗΤΑ ΑΓΓΛΙΚΑ, ΓΕΡΜΑΝΙΚΑ. ΑΠΟΚΛΕΙΟΝΤΑΙ ΑΛΛΟΔΑΠΟΙ. ΠΛΗΡ. ΤΗΛ. 27772 ΩΡΑ 09.00-13.00 ΠΖ45756

ΜΠΑΡΜΑΝ για να εργασθεί σε καφέ-BAR στη Ρόδο. Πληρ. τηλ. 0241073009 AZ45776

ΜΠΑΡΜΑΝ ΓΙΑ ΝΑ ΕΡΓΑΣΘΕΙ ΣΕ ΚΕΝΤΡΙΚΗ ΚΑΦΕΤΕΡΙΑ ΠΡΩΙΝΗ ΑΠΑΣΧΟΛΗΣΗ. ΜΙΣΘΟΣ ΙΚΑΝΟΠΟΙΗΤΙΚΟΣ. ΑΠΟΚΛΕΙΟΝΤΑΙ ΑΛΛΟΔΑΠΟΙ. ΠΛΗΡ. ΤΗΛ. 0241027772 ΩΡΕΣ 13.00-16.00 ΠΖ45758

ΚΟΠΕΛΑ, στο Print house στη Στοά Ροίκου, που να ενδιαφέρεται να εκπαιδευτεί στο χώρο των γραφικών τεχνών για πλήρη και μόνιμη απασχόληση. Πληρ. στο τηλ. 37095 από 9-9. AZ45562

ΕΜ. ΤΣΑΓΓΑΡΑΚΗΣ-ΣΤ. ΣΑΛΑΜΑΣΤΡΑΚΗΣ ΟΕ

ΖΗΤΕΙΤΑΙ

Υπάλληλος για να εργαστεί σε πρατήριο υγρών καυσίμων ως πλύστης

Πληροφορίες τηλ. 02410-62551

ΖΗΤΕΙΤΑΙ

Από Ξεν/χείο Α' κατηγορίας στην Ιαλυσό **Νυκτερινός Υπάλληλος υποδοχής** ο οποίος να γνωρίζει την αγγλική γλώσσα.

Πληροφορίες τηλ. 02410-98264

Το γραφείο γενικού Τουρισμού ELAFOS REISEN

ζητά συνεργάτη

αρχηγό γκρουπ

Απαραίτητη προυπόθεση η άριστη γνώση γαλλικής γλώσσας.

Θα ληφθεί υπόψη η προϋπηρεσία σε ανάλογη εργασία.

Οι ενδιαφερόμενοι παρακαλούνται να επικοινωνήσουν στα 0241066543 και 0241066544, ώρες γραφείου

ΑΠΟ ΤΗΝ ΚΑΛΛΙΓΑΣ ΑΕΒΕ
αντιπρ. αυτοκινήτων

ΖΗΤΕΙΤΑΙ

ηλεκτρολόγος αυτοκινήτων

με προϋπηρεσία, έχοντας εκπληρώσει την στρατιωτική θητεία, δίπλωμα οδήγησης, να γνωρίζει Αγγλικά.

Πληρ. τηλ. 02410/67440-1

ΑΠΟ ΑΛΥΣΙΔΑ ΚΑΤΑΣΤΗΜΑΤΩΝ ΓΡΗΓΟΡΗΣ ΕΣΤΙΑΣΗΣ

ΖΗΤΟΥΝΤΑΙ

α) ΤΑΜΠΛΙΣΤΑΣ με ανάλογη εμπειρία.

β) ΚΑΘΑΡΙΣΤΡΙΑ

Πληρ. τηλ. 0945380404

ΖΗΤΟΥΝΤΑΙ

Πωλήτριες για τουριστικό κατάστημα εντός πόλεως. Ωράριο συνεχές. Μισθός 240.000 ή 705 ευρώ.

Πληρ. τηλ. 0241025936

ΖΗΤΟΥΝΤΑΙ

πωλήτριες

για μόνιμη απασχόληση για κατάστημα εντός πόλεως.

Πληρ. τηλ. 32125

ΑΝΑΚΟΙΝΩΣΗ

ΚΑΛΟΚΑΙΡΙΝΑ ΜΑΘΗΜΑΤΑ

*** Computer ***

DODAM COMPUTER

ΕΓΓΡΑΦΕΣ

** ΤΩΡΑ **

Τμήματα για:
Παιδιά - Ενήλικες
Αρχάριους - Μαθητές
Επαγγελματίες

Ανεύρεση Εργασίας

ΠΑΡΕΧΕΤΑΙ ΒΕΒΑΙΩΣΗ

Διδάσκει πτυχιούχος Πανεπιστημίου Αμερικής
ΜΑΝΩΛΗΣ Ι. ΣΟΦΙΛΛΑΣ

Κοδριγκτώνος 91
Τηλ. (02410) 31761

www.dodekanisa.net

ΚΤΗΜΑΤΟΜΕΣΙΤΙΚΟ ΓΡΑΦΕΙΟ

ΕΥΡΩΚΤΗΜΑΤΙΚΗ

ΕΥΣΤΑΘΙΟΥ

ΜΕΣΙΤΕΣ ΣΥΜΒΟΥΛΟΙ ΜΕΛΕΤΗΤΕΣ

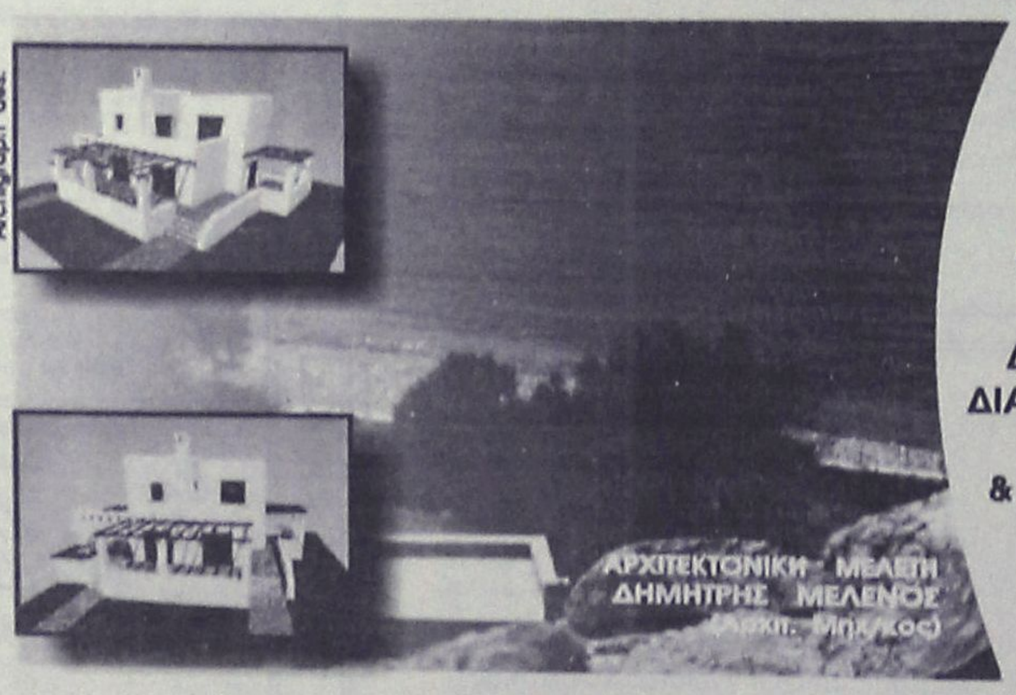

ΠΩΛΟΥΝΤΑΙ ΜΟΝΟΚΑΤΟΙΚΙΕΣ ΣΕ ΟΙΚΟΠΕΔΑ ΣΤΟ ΚΥΜΑ, ΣΤΗΝ ΠΑΡΑΛΙΑΚΗ ΖΩΝΗ ΤΗΣ ΛΑΧΑΝΙΑΣ (ΘΕΣΗ ΣΑΛΑΜΙΝΑ)

ΚΑΘΕ ΜΟΝΟΚΑΤΟΙΚΙΑ ΑΝΑΠΤΥΣΣΕΤΑΙ ΣΕ ΔΥΟ ΟΡΟΦΟΥΣ, ΚΑΤΑΛΑΜΒΑΝΕΙ ΧΩΡΟ 100 Τ.Μ., ΔΙΑΘΕΤΕΙ ΣΑΛΟΝΙ, ΚΟΥΖΙΝΑ ,ΤΡΙΑ ΥΠΝΟΔΩΜΑΤΙΑ, ΔΥΟ ΜΠΑΝΙΑ, ΑΠΟΘΗΚΕΥΤΙΚΟ ΧΩΡΟ, & ΟΙΚΟΔΟΜΕΙΤΑΙ ΜΕΣΑ ΣΕ ΟΙΚΟΠΕΔΟ 900 Τ.Μ.

ΜΕ ΟΡΙΟ ΤΟΝ ΑΙΓΙΑΛΟ...

ΑΞΙΑ 80.000.000 ΔΡΧ - 243.776,2 €

ΑΠΟΚΛΕΙΣΤΙΚΗ ΔΙΑΘΕΣΗ
Πληροφορίες

ΕΥΡΩΚΤΗΜΑΤΙΚΗ
Η ακίνητη αξία σας

Εθνικής Αντίστασης 83 (πρώην Άννης Μαρίας) δίπλα στην ALPHA BANK
Τηλ. 02410 73819,74917 κιν. 0944/374546, 0945/292030 FAX 02410 38641

ΙΩΑΝΝΗΣ & ΜΙΧΑΛΗΣ ΕΥΣΤΑΘΙΟΥ

KLIMATAIR

ΖΗΤΟΥΝΤΑΙ

ΤΕΧΝΙΤΕΣ
ΨΥΚΤΙΚΟΙ-ΗΛΕΚΤΡΟΛΟΓΟΙ-ΥΔΡΑΥΛΙΚΟΙ ΓΙΑ ΜΟΝΙΜΗ ΑΠΑΣΧΟΛΗΣΗ ΓΙΑ ΕΓΚΑΤΑΣΤΑΣΕΙΣ ΚΑΙ SERVICE ΚΛΙΜΑΤΙΣΤΙΚΩΝ ΜΗΧΑΝΗΜΑΤΩΝ

ΓΙΑ ΠΛΗΡΟΦΟΡΙΕΣ
KLIMATAIR ΡΟΔΟΥ Α.Ε.
ΜΕΓΑΛΟΥ ΚΩΝΣΤΑΝΤΙΝΟΥ 2-ΡΟΔΟΣ, ΤΗΛ. 37866

ΠΩΛΕΙΤΑΙ

όλος ο επαγγελματικός εξοπλισμός
του "Καλλιθιές Πάλλας".
Πάγκοι, ψυγεία, κουζίνες, καρέκλες κ.λ.π.

Πληρ. τηλ. 0241085515

ΕΣΤΙΑΤΟΡΙΟ ΣΤΗ ΡΟΔΟ ΖΗΤΕΙ

Ταμπλίστρια
Πιτσαγιόλο

Ενδιαφερόμενοι
παρακαλούνται να απευθυνθούν στην:

AXIS Consulting
Axis Consulting SA
Υπόψιν κου Γ. Καβάσιλα
Τηλ./Fax: 02410 - 75245

εργασιες

συνέχεια από την προηγούμενη

ΟΙΚΙΑΚΗ ΒΟΗΘΟΣ, ηλικίας άνω των 30 για καθημερινή εργασία 08.00-15.00 σε σπίτι στην Ανάληψη. Αποκλείονται αλλοδαπές. Πληρ. από 09.00 έως 12.00 και 17.00 έως 19.00 στο τηλ. 63705 και 64869. AZ45556

ΚΟΠΕΛΑ για καφετέρια για βραδυνή απασχόληση. Πληρ. τηλ. 0241020282 AZ44999

ΣΕΡΒΙΤΟΡΟΣ, ΕΜΠΕΙΡΟΣ, ΓΙΑ ΕΣΤΙΑΤΟΡΙΟ ΣΤΗΝ Π. ΠΟΛΗ. ΑΠΟΚΛΕΙΟΝΤΑΙ ΑΛΛΟΔΑΠΟΙ. ΠΛΗΡ. ΤΗΛ. 25293. ΠΖ45457

ΠΩΛΗΤΡΙΕΣ για τουριστικό κατάστημα περιοχή Νεοχωρίου. Συνεχές ωράριο. Απαραίτητες ξένες γλώσσες, αγγλική ή Γερμανική, Φιλανδική ή Σουηδική. Πληρ. τηλ. 30869, 39384, 9 π.μ.-7 μ.μ AZ44685

ΣΕΡΒΙΤΟΡΟΣ ή σερβιτόρα από εστιατόριο στην Ιαλυσό, που να μιλά Αγγλικά, Σκανδιναβικά. Πληρ. τηλ. 02410 91709 AZ44824

ΜΑΓΕΙΡΑΣ ή Μαγείρισσα για πιτσαρία - εστιατόριο στα Κολύμπια. Επικοινωνήστε στο τηλ. 0945/991902. AZ44710

ΠΡΟΣΩΠΙΚΟ για σούπερ μάρκετ στην Αρχάγγελο. Πληρ. τηλ. 0244022676. AZ43653

Από εστιατόριο στην Παλιά Πόλη **ζητούνται** οι παρακάτω ειδικότητες: α) **Ταμίας,** β) **βοηθοί σερβιτόροι,** γ) **διανομέας** με δίπλωμα μηχανής. Πληρ. τηλ. 02410 74402, 25186, κος Γιώργος. AZ44539

ΠΙΤΣΙΕΡΗΣ ή ΒΟΗΘΟΣ ΠΙΤΣΙΕΡΗ Ελληνας ή Ιταλός δια Ιταλικό εστιατόριο εντός πόλεως. Πληρ. τηλ. 02410 38910. AZ44162

ΚΥΡΙΕΣ με όρεξη για δουλειά που θα ήθελαν να κερδίζουν έως και 500.000 δρχ. το μήνα, με ελεύθερο ωράριο εργασίας. Προσφέρονται δωρεάν κατάλογοι λευκών ειδών και μεγάλη υποστήριξη από την εταιρεία μας. Πληρ. κ. Γιώργος στο τηλ. 0946/595500 ή 37384. AZ42605

ΖΗΤΕΙΤΑΙ κοπέλα εμφανίσιμη για να εργαστεί σε κατάστημα ηλεκτρονικών παιχνιδιών (VIDEO GAMES) στη Ρόδο και στην Κω. Μισθός ικανοποιητικός και bonus. Πληρ. τηλ. 25050, 0945314090 XAZ481

Pizza Hut

ΖΗΤΟΥΝΤΑΙ

ΣΕΡΒΙΤΟΡΟΙ, για άμεση πρόσληψη.

ΖΗΤΕΙΤΑΙ

ΚΑΘΑΡΙΣΤΡΙΑ

Πληρ. τηλ. 02410/78570

Από Εμπορική εταιρία διανομών

ΖΗΤΕΙΤΑΙ

πωλητής έμπειρος με γνώση της αγοράς.
Μισθός ικανοποιητικός -ποσοστά.

Πληρ. τηλ. 02410 33977, 30451
από 10.00-15.00 και από 18.00-20.00

ΡΟΔΙΑΚΗ ΚΤΗΜΑΤΙΚΗ

ΣΥΜΒΟΥΛΟΙ & ΕΚΤΙΜΗΤΕΣ ΑΚΙΝΗΤΩΝ — ΚΤΗΜΑΤΟΜΕΣΙΤΙΚΟ ΓΡΑΦΕΙΟ από το 1983

ΠΩΛΟΥΝΤΑΙ ΜΟΝΟΚΑΤΟΙΚΙΕΣ ΣΤΟΥΣ ΤΡΕΙΣ



ΣΕ ΜΠΕΤΑ ΑΠΟ 31.000.000 ΔΡΧ

ΑΝΕΣΤΗΣ & ΣΑΒΒΑΣ ΣΑΒΒΑΪΔΗΣ

tel: 26281 & 35476 cel: 0944-421015 & 0977-433427

CASH AND CARRY
METRO

To Cash and Carry METRO
ΖΗΤΕΙ

ΕΡΓΑΤΕΣ

ηλικίας 22-40 ετών.
Παρακαλούνται οι ενδιαφερόμενοι να τηλεφωνήσουν στο: 62.327 ή 01/28.93.500

Hilton
Rhodes Resort

THE HILTON RHODES RESORT is seeiking to recruit a

ACCOUNTANT
(Ref. ACC)

Qualifications:
- At least 2 years of experience in similar position preferably in the hotel industry
- Fluency in written and verbal English and Greek language
- Good knowledge of MS Office.

Our Company offers:
- Excellent working environment.
- Competitive remuneration package.
- Modern training and development programmes

Those interested should sent their CV (stating the ref. of the position on the envelope) until JULY 10, 2002 under the attention of the Human Resources Department to the following address:

Hilton Rhodes Resort
Leoforos Ialyssou, Ixia
85 100, Rhodes
Or fax in the number: (0241)076690
E-mail address: hrd_rhodes@hilton.com

ΕΥΚΑΙΡΙΑ ΣΤΑΔΙΟΔΡΟΜΙΑΣ ΣΤΙΣ ΠΩΛΗΣΕΙΣ

Εταιρεία με ηγετική θέση στο χώρο της στην ελληνική αγορά ζητεί Πωλητή/Πωλήτρια για να στελεχώσει το τμήμα της στη Ρόδο.

Ο ΚΑΤΑΛΛΗΛΟΣ ΑΝΘΡΩΠΟΣ
- Απόφοιτος Λυκείου
- Ηλικία έως 28 ετών
- Κάτοχος άδειας οδήγησης αυτοκινήτου
- Εκπληρωμένες στρατιωτικές υποχρεώσεις (για τους άνδρες)
- Δυναμική και ευχάριστη προσωπικότητα με ικανότητες επικοινωνίας.

ΠΡΟΣΦΕΡΟΝΤΑΙ
- Ελκυστικός μισθός αναλόγως προσόντων
- Αυτοκίνητο Εταιρίας
- Αριστο εργασιακό περιβάλλον
- Εργασία όλο το χρόνο

Αν ενδιαφέρεστε για αυτή την ευκαιρία απασχόλησης, σας παρακαλούμε να στείλετε τα βιογραφικά σας σημειώματα στο FAX: 02410 69452 ή να επικοινωνήσετε με το τηλ. 02410 69450

blue sky BEACH HOTEL RHODES

Από το ξενοδοχείο Α' κατηγορίας Blue Sky Beach στην πλατεία Ψαροπούλας στην πόλη της Ρόδου

ΖΗΤΟΥΝΤΑΙ

• ΒΟΗΘΟΙ ΣΕΡΒΙΤΟΡΩΝ • ΜΠΑΡΜΑΝ
ΕΜΠΕΙΡΙΑ ΑΠΑΡΑΙΤΗΤΗ

Πληρ. τηλ. επικοινωνίας: 0241033768 και 33778

Από το ξενοδοχείο **LOUTANIS** στα Κολύμπια

ΖΗΤΕΙΤΑΙ

εξειδικευμένο προσωπικό
(καμαριέρες, βοηθοί σερβιτόρων)

Πληρ. τηλ. 0241056312, 0241056336

εργασιες

συνέχεια από την προηγούμενη

ΥΠΑΛΛΗΛΟΙ άνδρες και γυναίκες που να γνωρίζουν γερμανικά και ει δυνατόν Αγγλικά, για να εργαστούν σε καφετέρια πολυτελείας στο Εμπορικό Κέντρο "ΕΣΠΕΡΟΣ". Πληρ. τηλ. 02410 87817, 0944/566977 ΑΖ44026

ΖΗΤΕΙΤΑΙ

ΥΠΑΛΛΗΛΟΣ που να γνωρίζει την Γερμανική γλώσσα καθώς και επεξεργασία κειμένου (WORD). Γνώσεις της Αγγλικής και του EXCEL θα εκτιμηθούν ως επιπλέον προσόντα.

ΠΛΗΡΟΦΟΡΙΕΣ ΣΤΟ ΤΗΛ. 02410 81767
(από 16.00 μ.μ. έως 19.00 μ.μ.)
DEUTSCHSPRACHIGE ANGESTELLTE FUER VERKAUFS BURO AUSSLAND MIT KENNTNISSE PC UND WORD. TELEFON: 02410 81767
(zwischen 16.00 uns 19.00)

ΑΠΟ ΜΕΓΑΛΑ ΚΕΝΤΡΑ ΞΕΝΩΝ ΓΛΩΣΣΩΝ
ΖΗΤΟΥΝΤΑΙ

Α. ΓΡΑΜΜΑΤΕΑΣ με οργανωτικές ικανότητες, επικοινωνία, πολύ καλή χρήση Η/Υ (WORD, EXCELL, ACCESS, INTERNET κ.λπ.) και καλή γνώση Αγγλικής γλώσσας.
Β. ΚΑΘΗΓΗΤΡΙΑ, Αγγλικής γλώσσας με τα απαραίτητα προσόντα, και καλή γνώση Η/Υ

Πληρ. τηλ. 0944557415
ή αποστείλατε βιογραφικό στο ΦΑΧ 02410 25800

Η ΑΝΤΙΠΡΟΣΩΠΕΙΑ ΑΥΤΟΚΙΝΗΤΩΝ DAEWOO ΑΛ. ΚΟΥΚΟΥΡΑΣ

ΖΗΤΕΙ

1.ΝΕΟ ΓΙΑ ΤΟ ΤΜΗΜΑ ΠΩΛΗΣΕΩΝ ΤΗΣ DAEWOO
Ο υποψήφιος θα πρέπει να πληροί τις κάτωθι προϋποθέσεις:
- Ευχέρεια λόγου
- Γνώσεις Η/Υ
- Τουλάχιστον απολυτήριο Λυκείου
- Ηλικία έως 30 ετών
- Δίπλωμα αυτοκινήτου

Προσφέρεται ικανοποιητικό πακέτο αποδοχών
Απαραίτητο βιογραφικό σημείωμα
2. ΝΕΟ ΓΙΑ ΠΡΩΙΝΗ ΑΠΑΣΧΟΛΗΣΗ ΣΤΗΝ ΠΡΟΕΤΟΙΜΑΣΙΑ ΑΥΤ/ΤΩΝ
3. ΝΕΑ ΓΙΑ ΤΡΙΩΡΗ ΑΠΟΓΕΥΜΑΤΙΝΗ ΑΠΑΣΧΟΛΗΣΗ

Για πληροφορίες τηλ. (02410) 65183-60100 κ. Κωστή

ΓΡΑΦΙΣΤΡΙΑ, με γνώσεις PC και MAC στα προγράμματα COREL DRAW-PHOTOSHOP-ILLUSTRATOR -QUARK EXPRESS, για πλήρη απασχόληση. Πληρ. τηλ. 0946/506503

διαφορα

ΨΥΓΕΙΟ, βιτρίνα για ψάρια, σε άριστη κατάσταση. Πληρ. τηλ. 0241073592 ή 0241069728 και 0938/779549. ΑΔ46300

ΓΡΑΜΜΑΤΟΣΗΜΑ, ελληνικά και Κύπρου, λουξ σειρές πωλώ, με έκπτωση καταλόγου ΕΡΜΗ 40% μέχρι και 50%, αγοράζω σε καλές τιμές, μόνο λουξ σειρές, Ελληνικά EUROPA, καθώς και συλλογές. Πληρ. τηλ. 02410/38922 κον Αλέξανδρον. ΑΔ46299

ΠΩΛΟΥΝΤΑΙ, 200 κατσίκια από μάντρα με όλα τους τα δικαιώματα. Πληρ. τηλ. 02460 51229 από 11.00-16.00. ΑΔ46281

ΥΠΟΛΟΓΙΣΤΗΣ, πωλείται, COMPAQ PENDIUM 3, 650 MHZ, σκληρός δίσκος 10 GB, με windows '98, σε άριστη κατάσταση, σε τιμή ευκαιρίας. Πληρ. στο τηλ. 0241031480 και 0974181297. ΑΔ46280

ΣΚΥΛΑΚΙΑ 2 μηνών σε τιμή ευκαιρίας. Πληρ. τηλ. 0241056385 ΑΔ46261

ΠΩΛΕΙΤΑΙ εξωλέμβια μηχανή, μάρκας MERCURY, 10 HP, σε άριστη κατάσταση, (αγορά 7/1999) και σε τιμή των 1.500 Ευρώ. Για περισσότερες πληροφορίες στα τηλέφωνα 02410 25278 και 0936519978. ΑΔ46219

ΠΩΛΕΙΤΑΙ ταχύπλοο σκάφος με τρέιλερ και όλο τον εξοπλισμό με μηχανή Jonson 70 HP. Πληρ. τηλ. 0932842700 κ. Αλέκος. ΑΔ46237

ΠΩΛΕΙΤΑΙ ξύλινο τραπέζι 85Χ1.60 μ. ανοίγει ατα 2.10 ολοκαίνουργιο. 80.000. Πληρ. τηλ. 02410 26904. ΑΔ46238

ΠΩΛΕΙΤΑΙ σετ κρεβατοκάμαρας. Αποτελείται από υπέρδιπλο κρεβάτι, 2 κομοδίνα και τουαλέτα. Σε άριστη κατάσταση, σχεδόν καινούργιο (χωριστό στρώμα). Πληρ. τηλ. 0241033232, κιν. 0946828505. ΑΔ46220

ΠΩΛΕΙΤΑΙ ΠΛΥΝΤΗΡΙΟ ΡΟΥΧΩΝ ΚΑΙ ΚΟΥΖΙΝΑ ΗΛΕΚΤΡΙΚΗ BOSCH ΣΕ ΑΡΙΣΤΗ ΚΑΤΑΣΤΑΣΗ ΚΑΙ 2 ΘΕΡΜΟΠΟΜΠΟΙ EL NOR. ΤΙΜΗ ΛΟΓΙΚΗ. ΠΛΗΡ. ΤΗΛ. 02410 27861 ΑΠΟ 17.00-22.00 0977429785. ΠΔ46221

FOR SALE excellent quality furniture (oak.) and home contents. Good prices. Example, glass fronted display cabinet, was Δ.275.00, will accept Δ125.000 (3bTE). Telephone, info 0976383570.

ΠΩΛΟΥΝΤΑΙ εξαιρετικής ποιότητας έπιπλα από οξιά οικιακής χρήσεως σε χαμηλές τιμές. Πληρ. τηλ. 0976383570. ΑΔ46222

ΠΩΛΟΥΝΤΑΙ πάγκοι ξύλινοι μεγάλοι και ένα γραφείο σε άριστη κατάσταση σε τιμή ευκαιρίας. Πληρ. τηλ. 0241066259 ΑΔ46174

ΠΩΛΟΥΝΤΑΙ: ένα στρώμα διπλό, ένα μονό και δύο μπεμπέ, αχρησιμοποίητα, σε τιμή ευκαιρίας. Πληρ. τηλ. 02410/47645, 02410/48066. ΑΔ45919

ΠΩΛΕΙΤΑΙ, χορτοσυλλέκτης τύπου ελικόπτερο. Πληρ. τηλ. 02410/81815.

ΚΥΝΗΓΟΣΚΥΛΑ (4 κουτάβια, 2 αρσενικά- 2 θηλυκά) EPANIEL BRETON 2 μηνών. Πληρ. τηλ. 0241031321 και 0945332054 κ. Μιχάλη ΑΔ45830

ΠΑΠΠΟΥ Υπερ.έχει

Για το νέο κατάστημα επί της Λεωφ. Ηρακλειδών 77

ΖΗΤΟΥΝΤΑΙ

ΣΥΝΕΡΓΑΤΕΣ *ΓΙΑ ΟΛΕΣ ΤΙΣ ΘΕΣΕΙΣ ΕΡΓΑΣΙΑΣ*

Πληροφορίες-Αιτήσεις
Κα ΛΥΜΠΕΡΟΠΟΥΛΟΥ, ώρες 10.00 έως 13.00 και 18.00 έως 20.00 στο τηλ. 0944/889398

Η BEAUTY Services Ε.Π.Ε.

ζητάει
ΚΟΜΜΩΤΡΙΑ
για πλήρη απασχόληση. Προϋπόθεση 2ετής πείρα στα τεχνικά.

Περισσότερες πληροφορίες στα τηλ. 02410-74971/2
Υπεύθυνος: κ. ΛΑΛΛΑΣ ΑΠΟΣΤΟΛΟΣ, κιν. 0932-654328

ΑΠΟΦΡΑΞΕΙΣ-ΚΑΘΑΡΙΣΜΟΙ





ΑΠΟΦΡΑΞΕΙΣ
ΚΑΘΑΡΙΣΜΟΙ
ΣΥΝΤΗΡΗΣΕΙΣ
ΑΠΟΧΕΤΕΥΣΕΩΝ-
ΕΠΙΦΑΝΕΙΩΝ-
ΚΤΙΡΙΩΝ-
ΠΛΟΙΩΝ-
ΒΙΟΛΟΓΙΚΩΝ

Αναλαμβάνουμε ξενοδοχεία, Δήμους, πολ/κίες κ.λπ. Αντληση πετρελαιοειδών από πλοία καθώς και λιποσυλλεκτών και βιολογικών. ΜΕ ΜΟΝΑΔΙΚΑ ΣΕ ΥΨΟΣ ΠΙΕΣΗΣ ΚΑΙ ΑΝΑΡΡΟΦΗΣΗΣ. ΥΠΕΡΣΥΓΧΡΟΝΑ ΜΗΧΑΝΗΜΑΤΑ ΥΔΡΟΒΟΛΗΣ ΣΕ ΟΛΗ ΤΗ ΔΩΔΕΚΑΝΗΣΟ

ΟΛΟ ΤΟ 24ωρο

ΒΑΡΔΕΛΛΗ Μ. -ΚΡΑΣΟΠΟΥΛΟΣ Δ. Ο.Ε.

Τηλ. 35555, Fax: 96516, Κιν. 0944/395999

e-mail:metropontikas@excite.com.

ΣΤΙΣ ΠΙΟ ΧΑΜΗΛΕΣ ΤΙΜΕΣ

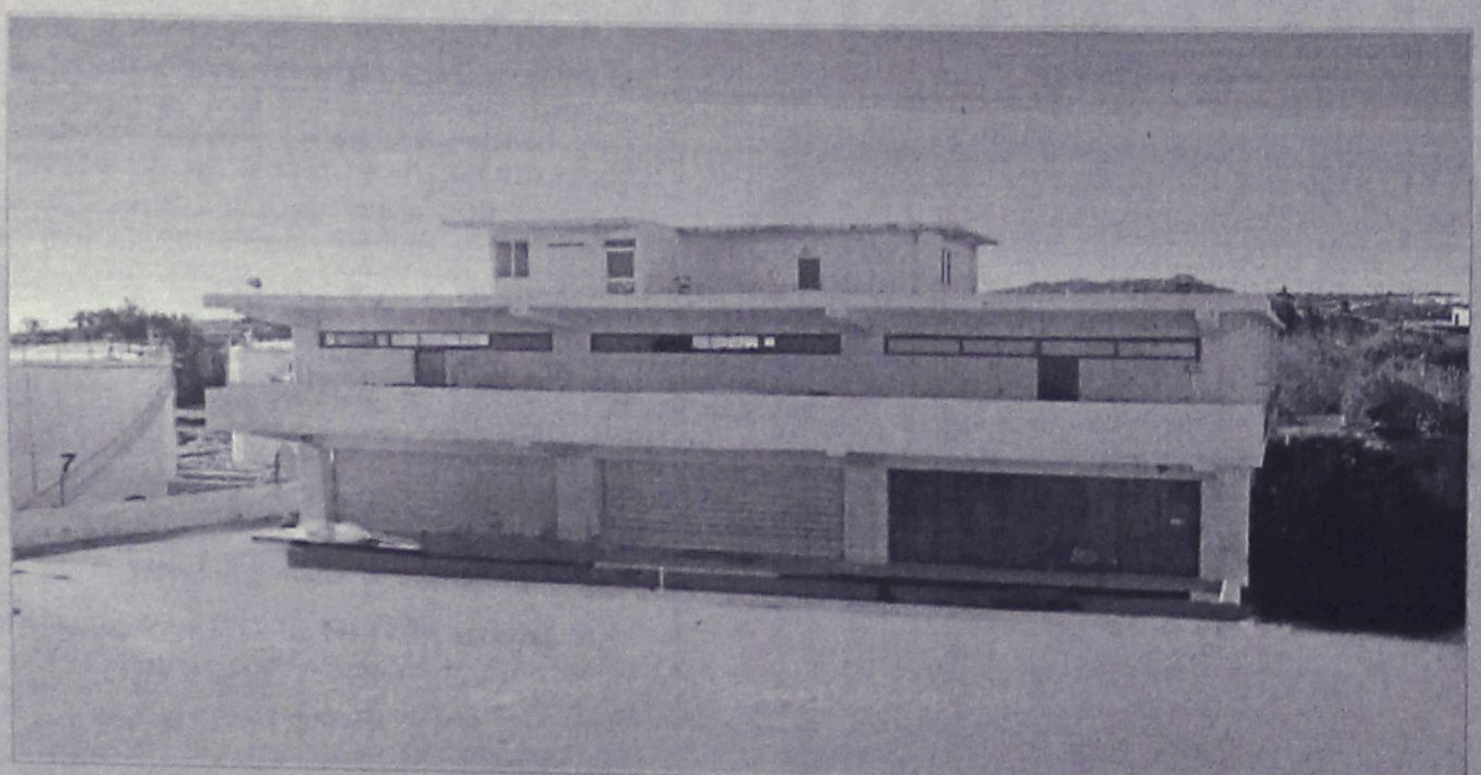

ΕΠΕΝΔΥΤΙΚΕΣ ΠΡΟΤΑΣΕΙΣ

ΠΩΛΕΙΤΑΙ - ΕΝΟΙΚΙΑΖΕΤΑΙ

βιοτεχνικό κτίριο
2.550 τ.μ - πλησίον της Ρόδου - Καλλιθέας (έναντι Μαρινόπουλου)σε οικόπεδο 4,300 τ.μ..

ΑΠΟΚΛΕΙΣΤΙΚΗ ΔΙΑΘΕΣΗ

ΑΝΕΣΤΗΣ & ΣΑΒΒΑΣ ΣΑΒΒΑΪΔΗΣ
τηλ: 0241-26281 & 35476
cel: 0944–421015

ΡΟΔΙΑΚΗ ΚΤΗΜΑΤΙΚΗ
ΣΥΜΒΟΥΛΟΙ & ΕΚΤΙΜΗΤΕΣ ΑΚΙΝΗΤΩΝ
ΚΤΗΜΑΤΟΜΕΣΙΤΙΚΟ ΓΡΑΦΕΙΟ από το 1983

διαφορα

συνέχεια από την προηγούμενη

ΚΛΙΜΑΤΙΣΤΙΚΟ BTU 30, μάρκα TRANE ψύξης/θέρμανσης αμερικάνικης προέλευσης σε άριστη κατάσταση. Επίσης πωλούνται τέσσερις θερμοσυσσωρευτές. Πληρ. τηλ. 0241032400 κιν. 0974008665 ΑΔ45600

ΠΩΛΟΥΝΤΑΙ: α) φωτοτυπικό μηχάνημα RICOH R1 σε άριστη κατάσταση, β) Νεοκλασικό γραφείο σε πολύ καλή κατάσταση. Πληρ. τηλ. 02410-31259. ΑΔ45542

ΣΥΝΤΗΡΩ ΚΙ ΕΠΙΣΚΕΥΑΖΩ ΠΑΛΙΑ ΕΠΙΠΛΑ, ΑΝΤΙΚΕΣ, ΞΥΛΟΓΛΥΠΤΑ, ΧΕΙΡΟΛΟΥΣΤΡΑ, ΕΠΙΧΡΥΣΩΣΕΙΣ ΣΥΝΤΗΡΗΣΗ ΕΡΓΩΝ ΤΕΧΝΗΣ. ΠΛΗΡ. ΤΗΛ. 0241078274, ΚΙΝ. 0936748053. ΠΔ45517

ΚΑΡΦΩΤΙΚΟ πιστόλι HILTI DX 350 ελαφρώς μεταχειρισμένο αξίας 180.000 δρχ. ή 528 ευρώ. Πληρ. τηλ. 02410-67257 και 0946338682. ΑΔ45494

GLASS BOTTOM BOAT επαγγελματικό 12,5 μέτρα καινούργιο με άδεια για 35 άτομα. Μόνο σοβαρές προτάσεις. Πληρ. τηλ. 0938520924 ΑΔ45252

ΠΩΛΕΙΤΑΙ ΤΑΧΥΠΛΟΟ ΣΚΑΦΟΣ BEST 4,85 ΜΕΤΡ. ΜΕ ΤΡΕΪΛΕΡ ΚΑΙ ΜΗΧΑΝΗ ΥΑΜΑΗΑ 80 HP, ΣΕ ΑΡΙΣΤΗ ΚΑΤΑΣΤΑΣΗ. ΠΛΗΡ. ΤΗΛ. 85231-0945461564

ΠΩΛΕΙΤΑΙ ΕΠΙΠΛΟ-BAR ΜΑΥΡΗ ΛΑΚΑ, ΑΡΙΣΤΗ ΚΑΤΑΣΤΑΣΗ. ΠΛΗΡ. ΤΗΛ. 0932086635 ΠΔ44964

ΦΟΥΡΝΟΣ υγραερίου Aluminox με 6 εστίες καθώς και ben mari. Ολα μαζί 190.000 δρχ. Πληρ. τηλ. 02410 92382, 94929, 0937899268 ΑΔ44739

ΕΠΑΓΓΕΛΜΑΤΙΚΟΣ ΦΟΥΡΝΟΣ ALUMINOX με έξι εστίες τιμή 170.000 δρχ ή 490 Ευρώ. Πληρ. τηλ. 02410 94929 μετά τις 6 μ.μ. ΑΔ44363

Πωλούνται σχεδόν καινούργια λόγω μετακόμισης: • γραφείο χρώματος σουηδικού, 60 ευρώ, • μικρή βιβλιοθήκη, 45 ευρώ, • έπιπλο μπουφέ μικρό, 30 ευρώ, • ψυγείο μικρό, 120 ευρώ, • κρεβάτι διπλό, χρώματος μπεζ, χωρίς το στρώμα, 90 ευρώ, • σόμπα KEROSUN, μεσαίου μεγέθους, ελάχιστα χρησιμοποιημένη, 205 ευρώ. Πληρ. τηλ. 02410/24778, 097/3041929. ΑΔ44699

ΔΩΔΕΚΑ ΔΙΘΕΣΙΑ ΘΡΑΝΙΑ, μάρκας Production (σκελετός λευκός, καθίσματα κόκκινα), σε πολύ καλή κατάσταση. Πληρ. κ. Ευαγγελία, τηλ. 02410/81540, 82400.

ΕΝΔΙΑΦΕΡΟΜΑΙ ν' αγοράσω για ανταλλακτικά RENO 5 850 cc, κατά προτίμηση τετράθυρο και γεωργικό DACIA. Επίσης απωλέσθη πινακίδα Χ.Ο. 6739. Ο ευρών θα αμοιφθεί. Πληρ. τηλ.097 2190367 και 02410 29364 ΑΔ44160

ΠΩΛΟΥΝΤΑΙ ράφια καταστήματος SUPERMARKET, γόνδολες και ψυγείο αναψυκτικών, σε άριστη κατάσταση και σε τιμή ευκαιρίας, λόγω ανακαίνισης του καταστήματος. Πληροφορίες στα τηλέφωνα 75448 από 4.00 μ.μ. έως 10.00 μ.μ. και κινητό 0972/633705 από 8.30 π.μ. έως 10.00 μ.μ. ΑΔ44720

ΕΠΙΠΛΑ ΑΡΙΣΤΗΣ ΠΟΙΟΤΗΤΑΣ (ελαφρώς μεταχειρισμένα, σαλόνι, καθιστικό, κρεβατοκάμαρα, έπιπλο για τηλεόραση κ.λπ) λόγω μετακόμισης. Πληρ. τηλ. 02410 24398 (3-9) ΑΔ44364

ΕΞΟΠΛΙΣΜΟΣ ΜΑΓΑΖΙΟΥ τουριστικών ειδών (ράφια, πάγκος με ράφια, βιτρίνα για ασήμι-χρυσό, γραφείο με προσθήκη για ταμειακή μηχανή) σε τιμή ευκαιρίας καθώς και το εμπόρευμα. Πληρ. τηλ. 02440 51749 έως 5 μ.μ., 0945101885 όλη μέρα.

ΠΩΛΟΥΝΤΑΙ-ΜΙΚΡΟΕΠΙΠΛΑ: Παπουτσοθήκες, συρταριέρες, τραπέζια, καρέκλες, κρεβάτια, στρώματα, ντουλάπες, κρυσταλιέρες, σύνθετα, ροτόντες, καλόγηροι, σαλόνια, καναπέδες, ντιβανομπάουλα κ.ά. σε χαμηλές τιμές. Θα μας βρείτε στο 5ο χλμ. Ρόδου-Λίνδου στην Πλατής-Ροδοχρώμ. Πληρ. τηλ. 65065, 62037 από 8 - 14.30, απόγευμα 6-8.

ΠΩΛΟΥΝΤΑΙ: ΤΗΛΕΟΡΑΣΗ GOLDSTAR "14, βίντεο SHARP, κεραία SATELITE UNIVERLA, MINI STEREO COBACT DISC GOLDSTAR, κιθάρα YAMAHA όλα μαζί 150.000 δρχ. Πληρ. τηλ. 093/2834868 κ. Κρέσνιγκ. ΑΔ43473

μαθήματα

ΑΓΓΛΙΚΑ-ΙΤΑΛΙΚΑ-ΙΣΠΑΝΙΚΑ. ΚΑΘΗΓΗΤΗΣ, ΑΡΙΣΤΟΥΧΟΣ ΑΠΟΦΟΙΤΟΣ (MASTER) SCHILLER INTERNATIONAL UNIVERSITY ΠΑΡΑΔΙΔΕΙ ΜΑΘΗΜΑΤΑ ΚΑΤ' ΟΙΚΟΝ ΣΕ ΑΡΧΑΡΙΟΥΣ, ΠΡΟΧΩΡΗΜΕΝΟΥΣ, ΞΕΝΟΔΟΥΠΑΛΛΗΛΟΥΣ. ΕΞΑΣΦΑΛΙΣΜΕΝΗ ΕΠΙΤΥΧΙΑ ΕΞΕΤΑΣΕΩΝ F.C.E., TOEFL, E.C.C.E, MICHIGAN ΚΑΙ CAMBRIDGE PROFICIENCY, IELTS ΚΑΘΩΣ ΚΑΙ ΕΙΣΑΓΩΓΗΣ ΣΕ ΒΡΕΤΑΝΙΚΑ ΚΑΙ ΙΤΑΛΙΚΑ ΠΑΝΕΠΙΣΤΗΜΙΑ. ΤΙΜΕΣ ΛΟΓΙΚΕΣ. ΜΕΤΑΦΡΑΣΕΙΣ ΔΕΚΤΕΣ. ΠΛΗΡ. ΤΗΛ. 0241025133 ΠΜ46244

ΑΓΓΛΙΚΑ ΚΑΙ ΓΑΛΛΙΚΑ ΜΑΘΗΜΑΤΑ παραδίδονται κατ' οίκον από έμπειρο καθηγητή απόφοιτο Καναδικού Πανεπιστημίου σε προσιτές τιμές. Πληρ. τηλ. 0241064079. ΑΜ46243

ΜΑΘΗΜΑΤΙΚΑ-ΦΥΣΙΚΗ-ΧΗΜΕΙΑ-ΦΙΛΟΛΟΓΙΚΑ ΓΙΑ ΜΕΤΑΞΕΤΑΣΤΕΟΥΣ ΜΑΘΗΤΕΣ ΓΥΜΝΑΣΙΟΥ-ΕΝΙΑΙΟΥ ΛΥΚΕΙΟΥ ΚΑΙ ΤΕΕ. ΕΝΑΡΞΗ ΜΑΘΗΜΑΤΩΝ 1Η ΑΥΓΟΥΣΤΟΥ. ΕΠΙΣΗΣ ΓΙΝΟΝΤΑΙ ΜΑΘΗΜΑΤΑ ΠΡΟΕΤΟΙΜΑΣΙΑΣ ΓΙΑ Β' ΚΑΙ Γ' ΕΝΙΑΙΟΥ ΛΥΚΕΙΟΥ ΟΛΩΝ ΤΩΝ ΚΑΤΕΥΘΥΝΣΕΩΝ (ΘΕΤΙΚΗ-ΤΕΧΝΟΛΟΓΙΚΗ-ΘΕΩΡΗΤΙΚΗ). ΥΠΕΥΘΥΝΑ, ΜΕΘΟΔΙΚΑ ΣΕ ΧΑΜΗΛΕΣ ΤΙΜΕΣ. ΠΛΗΡ. ΤΗΛ. 02410/28053, 0944/669813. ΠΜ46081

ΙΔΙΑΙΤΕΡΑ: ΜΑΘΗΜΑΤΙΚΑ, ΦΥΣΙΚΗ, ΧΗΜΕΙΑ ΓΥΜΝΑΣΙΟΥ-ΛΥΚΕΙΟΥ (ΜΕΤΑΞΕΤΑΣΤΕΟΥΣ). ΠΛΗΡ. ΤΗΛ. 0938540758. ΠΔ46022

ΙΔΙΑΙΤΕΡΑ ΜΑΘΗΜΑΤΑ ΠΛΗΡΟΦΟΡΙΚΗΣ (ΒΑΣΕΙΣ ΔΕΔΟΜΕΝΩΝ). ΠΛΗΡ. ΚΙΝ. 0938540758. ΠΔ46023

ΓΕΡΜΑΝΙΚΑ όλων των επιπέδων παραδίδει έμπειρη καθηγήτρια. Υπεύθυνη προετοιμασία για διπλώματα GOETHE για γερμανική φιλολογία-εξειδικευμένα. μαθήματα για ξενοδοχοϋπαλλήλους. Πληρ. τηλ. 02410 24778. 0973 041229. ΑΜ44084

προσφορες εργασιας

ΑΝΑΛΑΜΒΑΝΟΥΜΕ κατασκευές κήπων, αυτόματα ποτιστικά, καθαρίσματα, κλαδέματα κ.λπ. Πληρ. κύριο Μανώλη, τηλ. 02410/73760. ΑΡ46282

ΚΥΡΙΑ ζητά να κρατά παιδιά στο σπίτι. Πληρ. τηλ. 02410 21338. ΑΡ46232

ΝΕΟΣ που γνωρίζει καλά την τέχνη του σιδερά-αλουμινά **ζητά** ανάλογη εργασία. Πληρ. τηλ. 0946/403621. ΑΡ43953

ΕΛΑΙΟΧΡΩΜΑΤΙΣΜΟΙ. ΑΝΑΛΑΜΒΑΝΟΥΜΕ ΠΑΝΤΟΣ ΕΙΔΟΥΣ ΕΛΑΙΟΧΡΩΜΑΤΙΣΜΟΥΣ ΣΕ ΠΟΛΥ ΛΟΓΙΚΕΣ ΤΙΜΕΣ. ΠΛΗΡ. ΤΗΛ. 0936 743892 ΧΠΡ1561

ΚΥΡΙΑ, αναλαμβάνει να φροντίζει ηλικιωμένους. Πληρ. τηλ. 33531-36138. ΑΡ43822

ΑΝΑΚΟΙΝΩΣΗ

"ΕΦΘΑΣΕ Ο ΒΟΗΘΟΣ ΣΑΣ

ΤΟ ΚΕΝΤΡΟ ΔΙΕΚΠΕΡΑΙΩΣΗΣ ΕΞΩΤΕΡΙΚΩΝ ΕΡΓΑΣΙΩΝ

"Ο ΒΟΗΘΟΣ"

Γνωστοποιεί ότι αναλαμβάνει τη διεκπεραίωση των κάτωθι εργασιών:

ΕΙΣΠΡΑΞΕΙΣ-ΠΛΗΡΩΜΕΣ-ΔΙΑΝΟΜΕΣ ΠΡΟΩΘΗΣΗ ΚΑΙ ΠΡΟΒΟΛΗ ΠΡΟΙΟΝΤΩΝ

Διεκπεραιώνουμε τις υποθέσεις σας με συνέπεια-υπευθυνότητα φερεγγυότητα και εχεμύθεια

Πληρ. τηλ. 02410-34918-23690 κιν. 0945/346838 Fax: 33449 ΑΡ46308

ΕΡΓΟΛΑΒΟΣ

ΜΑΣΤΟΡΑΣ ΚΩΝΣΤΑΝΤΙΝΟΣ

ΤΙΜΕΣ ΛΟΓΙΚΕΣ

αναλαμβάνω γενικές κατασκευές κτιρίων, αναπαλαιώσεις, σοβατίσματα, χτισίματα, γκρεμίσματα βαψίματα, μάρμαρα, γιαλίσματα, πλακάκια, περιφράξεις οικοπέδων, κατασκευές, μελέτες για σοφίτες, ξυλοκατασκευές, τοποθέτηση κεραμίδια.

ΓΙΑ ΟΛΗ ΤΗ ΔΩΔΕΚΑΝΗΣΟ

Πληρ. τηλ. 27255, 0944-823925 όλο το 24ωρο ΠΡ46186

ΤΑΠΗΤΟΚΑΘΑΡΙΣΤΗΡΙΟ

Ο ΔΡΑΚΟΣ

Αναλαμβάνουμε υπεύθυνα καθαρισμό και φύλαξη

χαλιά • μοκέτες • φλοκάτες

Ειδικός καθαρισμός μεταξωτών και χειροποίητων χαλιών

Επί τόπου καθαρισμοί

μοκετών • σαλονιών • πούλμαν

με 20ετή περία.

Πληρ. τηλ. 0241026805, 0241051024, 0974208020

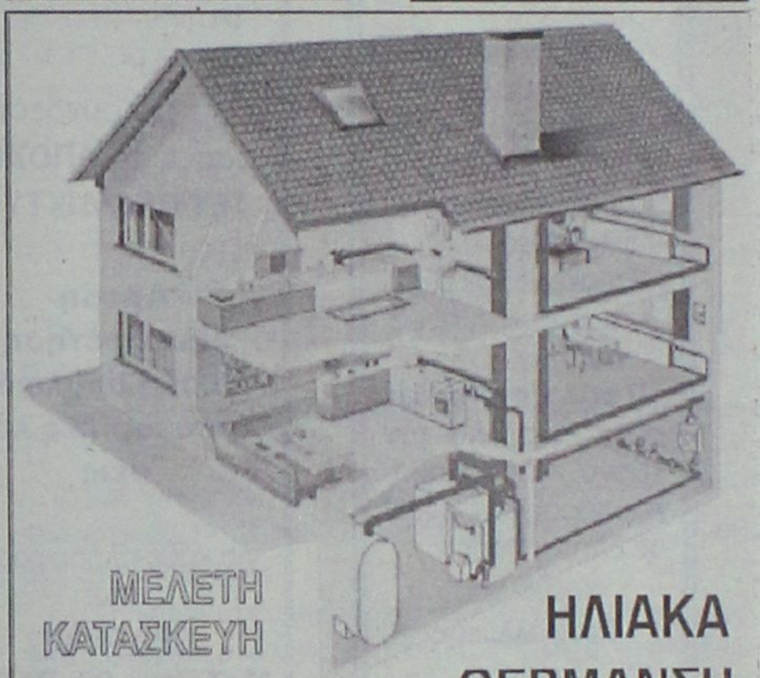

ΜΕΛΕΤΗ ΚΑΤΑΣΚΕΥΗ

ΗΛΙΑΚΑ ΘΕΡΜΑΝΣΗ ΥΔΡΑΥΛΙΚΑ

Τηλ. 0241-90005
Κινητό 0945 200430

ΡΟΔΟΘΕΡΜ

Τ.Ε.Σ.Α.Ρ.

ΤΕΧΝΙΚΗ ΕΤΑΙΡΙΑ ΣΥΝΔΕΣΕΩΣ ΑΠΟΧΕΤΕΥΤΙΚΩΝ ΡΟΔΟΥ

Αναλαμβάνουμε υπεύθυνα την Μελέτη-Κατασκευή της σύνδεσης του ακινήτου σας με το κεντρικό δίκτυο αποχέτευσης της Δ.Ε.Υ.Α.Ρ.

Λογικές τιμές-
Ταχεία
εξυπηρέτηση

Πληρ. τηλ. 0945 344510 ΠΡ37348

• ΜΕΛΕΤΕΣ ΣΥΝΔΕΣΗΣ με αποχ/κό δίκτυο **Δ.Ε.Υ.Α.Ρ.**
• ΑΔΕΙΕΣ ΛΕΙΤΟΥΡΓΙΑΣ ΚΑΤΑΣΤΗΜΑΤΩΝ (παντός είδους)
• ΗΛΕΚΤΡΟΔΟΤΗΣΗ ΚΤΙΡΙΩΝ (Δ.Ε.Η.)
(ΕΛΕΓΧΟΣ ΤΙΜΟΛΟΓΩΝ ΣΤΗΝ ΕΦΟΡΙΑ)

Αμεση εξυπηρέτηση

ΤΕΧΝΙΚΟ ΓΡΑΦΕΙΟ
Ι. ΧΑΤΖΗΙΩΑΝΝΙΔΗΣ
Στεφ. Καζούλη 14 - Ρόδος
Τηλ./Fax: 02410 73021 - 02410-31390, κιν. 097/2373156
ΠΡ46014

ΚΤΗΜΑΤΟΜΕΣΙΤΙΚΟ ΓΡΑΦΕΙΟ

ΕΥΡΩΚΤΗΜΑΤΙΚΗ

ΕΥΣΤΑΘΙΟΥ

ΜΕΣΙΤΕΣ ΣΥΜΒΟΥΛΟΙ ΜΕΛΕΤΗΤΕΣ



ΠΩΛΟΥΝΤΑΙ ΔΙΑΜΕΡΙΣΜΑΤΑ ΣΕ ΝΕΑ ΤΕΤΡΑΟΡΟΦΗ ΟΙΚΟΔΟΜΗ ΜΕ ΠΥΛΩΤΗ, ΣΤΟ ΡΟΔΙΝΙ

Η ΟΙΚΟΔΟΜΗ ΔΙΑΘΕΤΕΙ :
• **7 ΔΙΑΜΕΡΙΣΜΑΤΑ** ΤΩΝ 83 Τ.Μ. & 101 Τ.Μ.
• ΧΩΡΟ ΠΡΑΣΙΝΟΥ
• ΥΔΡΑΥΛΙΚΟ ΑΝΕΛΚΥΣΤΗΡΑ 8 ΑΤΟΜΩΝ
• ΘΕΣΗ ΣΤΑΥΘΜΕΥΣΗΣ ΓΙΑ ΚΑΘΕ ΔΙΑΜΕΡΙΣΜΑ
• ΠΡΟΣΒΑΣΗ ΑΤΟΜΩΝ ΜΕ ΕΙΔΙΚΕΣ ΑΝΑΓΚΕΣ
• ΠΛΗΡΗ ΘΕΡΜΑΝΣΗ

ΑΠΟΚΛΕΙΣΤΙΚΗ ΔΙΑΘΕΣΗ
Πληροφορίες

ΕΥΡΩΚΤΗΜΑΤΙΚΗ
Η ακίνητη αξία σας

Εθνικής Αντίστασης 83 (πρώην Άννης Μαρίας) δίπλα στην ALPHA BANK
Τηλ. 02410 73819,74917 ΚΙΝ. 0944/374546, 0945/292030 FAX 02410 38641

ΙΩΑΝΝΗΣ & ΜΙΧΑΛΗΣ ΕΥΣΤΑΘΙΟΥ

ΤΑ ΜΟΝΑΔΙΚΑ

Υπερσύγχρονα Ταπητοκαθαριστήρια

ΚΛΕΟΠΑΤΡΑ & EURO CLEAN CENTER

Εμπιστευθείτε τον καθαρισμό και φύλαξη των ταπήτων στα καθαριστήρια μας

- *Προσφέρουμε άψογο και έμπειρο Βιολογικό Καθαρισμό Ταπήτων*
- *Στεγνό καθαρισμό χειροποίητων χαλιών*
- *Επιτόπου καθαρισμό σε σαλόνια-μοκέτες*
- *Ειδικός καθαρισμός παπλώματα-φλοκάτες*
- *Επισκευές σε όλους τους τύπους ταπήτων*

"Η φύλαξη είναι δωρεάν" για όλο τον χρόνο. παραλαβή-παράδοση κατ' οίκον σε όλη τη Ρόδο.

Υπεύθυνος:
Κουφαλλάκης Σταύρος
Τηλ. **0241-51996, 0945793626 , fax 51322**
ΠΡ42631

ΤΕΧΝΙΚΟ ΓΡΑΦΕΙΟ

ΑΝΑΣΤΑΣΗΣ ΒΑΡΕΛΗΣ
ΑΡΧΙΤΕΚΤΟΝΑΣ

Αναλαμβάνει:
-- Οικοδομικές άδειες
- Μελέτες
- Επιβλέψεις
- Κατασκευές οικοδομικών έργων
- Την υποβολή δικαιολογητικών στην **ΔΕΥΑΡ**

για την σύνδεσή σας με το **ΑΠΟΧΕΤΕΥΤΙΚΟ ΔΙΚΤΥΟ**

Αμεση εξυπηρέτηση
Καλή δουλειά
Οικονομικές λύσεις

για κάθε πληροφορία σας:
ΓΡΑΦΕΙΟ:
Μαδρίτης 20, Ρόδος
Τηλ. 0241-0-61502
κιν. 0977-305126
ΠΡ43099

ΥΔΡΑΥΛΙΚΑ-ΚΑΛΟΡΙΦΕΡ
Γιάννης ο Ατλάσης
Εγκαταστάσεις
Ανακαινίσεις
Συντηρήσεις
Πληρ. τηλ. 29898-64972
κιν. 0973610779

Εχετε πρόβλημα με τα παλιά σας αλουμίνια;
- **Τα επισκευάζω ή τα αντικαθιστώ με καινούργια**

ΚΑΤΑΣΚΕΥΕΣ ΑΛΟΥΜΙΝΙΟΥ ΚΑΙ ΣΙΔΗΡΟΥ
"Ο ΓΙΩΡΓΟΣ"
Πληρ. τηλ. 39747, 0944999655

ΝΕΡΟ!
ΒΡΕΙΤΕ ΝΕΡΟ
Ραδιοαισθητικός, αναλαμβάνει την ανεύρεση υδάτινων πόρων στο χώρο σας έναντι αμοιβής.
Διαθέτουμε μηχανήματα για την διάνοιξη γεωτρήσεων και ανόρυξη νερού.
ΕΡΓΑΣΙΑ ΕΓΓΥΗΜΕΝΗ.
ΤΙΜΕΣ ΛΟΓΙΚΕΣ.
Πληρ. τηλ. 0945-981382
βραδινές ώρες
ΠΡ42081

ΟΙΚΟΔΟΜΙΚΕΣ ΕΡΓΑΣΙΕΣ
ΜΕΡΚΟΥΡΗΣ
Αναλαμβάνω **Μπετά-Κτισίματα-Σοβάδες-Πλακάκια και Μάρμαρα.**
Επίσης αναλαμβάνω μετατροπές σπιτιών και μαγαζιών.
Η πολύχρονη πείρα μας εγγύηση.
Πληρ. τηλ. 62448,
ΠΡ36709

Cleaning Pro



πλένουμε & φυλάμε:
- ΧΑΛΙΑ - ΜΟΚΕΤΕΣ - ΦΛΟΚΑΤΕΣ
- ΠΑΠΛΩΜΑΤΑ - ΚΟΥΒΕΡΤΕΣ

Τηλ: 02410 60585

ΝΕΕΣ ΕΓΚΑΤ/ΣΕΙΣ: ΝΙΚΗΦ. ΒΡΕΤΤΑΚΟΥ - ΑΣΓΟΥΡΟΥ

ΑΝΥΨΩΣΕΙΣ- ΕΝΟΙΚΙΑΣΕΙΣ



ΜΕΤΡΟΠΟΝΤΙΚΑΣ
(Η Μαρία)

Ανυψώσεις κάθε είδους μέχρι και ύψος **15μέτρων** με σύγχρονο μηχάνημα για κάθε εργασία όπως – **κοψίματα δέντρων, καθαρισμούς τζαμιών , τοποθετήσεις κεραιών επισκευές σωληνώσεων , ελαιοχρωματισμούς** , και κάθε άλλη εργασία.

Αναλαμβάνουμε καθαρισμούς κτιρίων με υδροβολή με σύγχρονα πιεστικά μηχανήματα όπως αναπαλαιώσεις κτιρίων ή ακόμα και ξέπλυμα πριν από βάψιμο.

ΤΗΛ.02410-35.555-ΚΙΝ.0944-395999

ΔΙΝΔΟΥ 1 ΡΟΔΟΣ e-mail : metroponikas@excite.com από την
ΒΑΡΔΕΛΗ Μ. ΚΡΑΣΟΠΟΥΛΟΣ Δ. Ο.Ε.
ΣΤΙΣ ΧΑΜΗΛΟΤΕΡΕΣ ΤΙΜΕΣ

Υγειονομική Περιβαλλοντική Υπηρεσία Ο.Ε.

ΣΥΝΤΗΡΗΣΕΙΣ ΚΟΥΦΩΜΑΤΩΝ ΑΛΟΥΜΙΝΙΟΥ
Εχετε πρόβλημα με τα κουφώματα σπιτιού ή της επιχείρησής σας; Το ειδικό συνεργείο μας αναλαμβάνει τις συντηρήσεις κουφωμάτων αλουμινίου υπεύθυνα και σε λογικές τιμές.
25ετή πείρα
Πληρ. τηλ. 90618 κ. Αλέκος
ΧΠΡ411

ΑΠΟΦΡΑΞΕΙΣ

ΔΩΔΕΚΑΝΗΣΙΑΚΕΣ ΑΠΟΦΡΑΞΕΙΣ



"ΚΟΛΟΣΣΟΣ"
ΑΠΟΦΡΑΞΕΙΣ ΚΑΘΑΡΙΣΜΟΙ ΑΠΟΧΕΤΕΥΣΕΩΝ & ΒΟΘΡΩΝ



Αναλαμβάνουμε πάσης φύσεως αποφράξεις οποιουδήποτε μήκους και πλάτους.
Αναλαμβάνουμε καθαρισμούς αποχετευτικών αγωγών ΔΗΜΩΝ, ΞΕΝ/ΧΕΙΩΝ στρατιωτικών μονάδων ΣΠΙΤΙΩΝ, ΠΟΛΥΚΑΤΟΙΚΙΩΝ καθώς και καθαρισμούς βιολογικών μονάδων με μηχάνημα υψηλής πιέσεως σε όλη την Δωδ/σο

Κ. ΠΗΔΙΑΚΗΣ - Π. ΚΑΣΕΡΗΣ
Πληρ. τηλ. 47915-91881,
κιν. 0944/325234 και 0977/717048

ΔΩΣΕ ΣΤΥΛ ΣΤΟ ΚΙΝΗΤΟ ΣΟΥ

NEO **5.000 ΛΟΓΟΤΥΠΑ ΚΑΙ ΜΕΛΩΔΙΕΣ για ένα κινητό μοδάτο!**
www.rollingtones.gr

LOGOS-ΛΟΓΟΤΥΠΑ



RINGTONES-ΜΕΛΩΔΙΕΣ

ΕΛΛΗΝΙΚΕΣ ΕΠΙΤΥΧΙΕΣ			
60600004	Αντίζελα Δημητρίου - Μαύρη Λίστα	60600049	Αννα Βίσση - Κομψή
60600017	Βίκος Κουρκούλης - Τόσα δειλινά	60600047	Δέσποινα Βανδή - Υποφέρω
60600029	Γιάννης Πλούταρχος - Υπήρχαν όρκοι	60100012	Εθνικός Υμνος
60600036	Νότης Σφακιανάκης - Μετανοιώνω	TOP ΣΕ ΖΗΤΗΣΗ ΣΤΗΝ ΕΥΡΩΠΗ	
60600019	Λάμπης Λιβιεράτος - Λάμπες	60500006	Angel - Shaggy
60600010	Στέλλα Γεωργιάδου - Εκω κακό σκοπό	60500008	Butterfly - Crazytown
60600027	Γιάννης Πλούταρχος - Φυσάει πολύ	60500004	It's raining men - Geri Halliwell
60600025	Λευτέρης Παντελής - Με σένα	60500032	Thank you - Dido
		60500031	Supergirl - Reamonn

Τα παραπάνω λογοκριμένα ηχητικά λογότυπα βρίσκονται στους κωδικούς: 11200053, 11200072, 11200073, 11200074, 11200082, 11200085, 11200124, 11200128, 11200132, 11200133, 11200135, 11200139, 11200143, 11200144, 11200147.
Ερωτικά λογοκριμένα στους κωδικούς: 31000008, 31000014, 31000029, 31000031, 31000036, 31000044, 31000045, 31000048, 31000049, 31000053, 31000055, 31000061, 31000062.

1. Διάλεξε το Logo ή το Κουμπάκι που σου αρέσει.
2. Χάλασε τη γραμμή συμμετρίζεται.
3. Αναλυθείτε τις οδηγίες και στείλε στο Οργάνι βάλε τον δρόμο κωδικό.
4. Το Logo ή το Κουμπάκι θα σταλεί στο κινητό σου.

090 214 507

Διαθέσιμα λογότυπα για NOKIA 3210-3310-3330-6110-6130-6150-6210-6250-7110-8210-8810-8850-8890-9110-9110i. Μελωδίες για NOKIA, MOTOROLA, SAGEM. Περισσότερες πληροφορίες για τα κινητά τα οποία υποστηρίζουν λογότυπα και ηλεκτρονήματα στο www.rollingtones.gr

ΑΓΟΡΑΖΩ

ΧΡΥΣΑΦΙΚΑ
ΚΟΣΜΗΜΑΤΑ
ΝΟΜΙΣΜΑΤΑ
ΧΡΥΣΑ ΔΟΝΤΙΑ
ΜΕΤΟΧΕΣ
ΩΡΟΛΟΓΙΑ
ΑΝΤΙΚΕΣ

Δάνεια επί ενεχύρω
«ΜΠΑΜΠΗΣ»
Δημ. Θεοδωράκη 15
(1ος όροφος)
ΡΟΔΟΣ
ΧΠΡ407

"ΑΜΕΣΟΣ" ΚΕΝΤΡΟ ΕΡΓΑΣΙΑΣ
ΧΑΜΗΛΟΜΙΣΘΕΣ ΕΛΛΗΝΟΡΩΣΟΠΟΝΤΙΕΣ, ΕΛΛΗΝΟΒΟΥΛΓΑΡΕΣ, ΟΙΚΟΝΟΣΟΚΟΜΕΣ, ΟΙΚΟΚΑΘΑΡΙΣΤΡΙΕΣ, ΒΡΕΦΟΝΗΠΙΑΓΩΓΟΥΣ, ΛΑΤΖΕΡΟΜΑΓΕΙΡΙΣΣΕΣ, ΞΕΝΟΔΟΧΟΥΠΑΛΛΗΛΟΥΣ, ΣΥΝΟΔΟΥΣ ΗΛΙΚΙΩΜΕΝΩΝ, ΖΕΥΓΑΡΙΑ ΑΛΛΟΔΑΠΩΝ, ΑΓΡΟΤΙΚΩΝ ΕΡΓΑΣΙΩΝ ΑΠΟΣΤΕΛΟΥΜΕ ΑΥΘΗΜΕΡΟΝ. ΣΑΒΒΑΤΟΚΥΡΙΑΚΑ ΕΡΓΑΖΟΜΑΣΤΕ
Πληρ. τηλ. 010-5243508, 010-5243568, Fax: 010-5241634
ΠΡ43462

ΦΑΡΜΑΚΙΔΗΣ ΕΥΣΤΑΘΙΟΣ
ΤΑΠΗΤΟΚΑΘΑΡΙΣΤΗΡΙΟ
WASH AND CARE
Συνδυάσαμε την πολυετή πείρα μας και τα εκσυγχρονισμένα μηχανήματα καθαρισμού για την φροντίδα, καθαρισμό και φύλαξη πάσης φύσεως χαλιών και μοκετών.
Εμπιστευτείτε μας για άριστα αποτελέσματα!!!
Εγγυητές οι πελάτες μας.
Πληρ. τηλ. 02410/68189
5ο χλμ. Λ. Ρόδου 237 (δίπλα από τα ελαστικά ΚΑΣΑΠΗ)

ΤΑΠΗΤΟΚΑΘΑΡΙΣΤΗΡΙΟ
ART CLEAN EXPRESS
Αναλαμβάνουμε υπεύθυνα:
- ✓ Ξηρό καθαρισμό
- ✓ Πλύσιμο-απολύμανση
- ✓ Φύλαξη
- ✓ Επιδιόρθωση ταπήτων
- ✓ Αδιαβροχοποιήσεις

Ειδικός καθαρισμός μεταξωτών και χειροποίητων χαλιών
Παραλαβή-παράδοση κατ' οίκον
Εγγυημένη συνεργασία
Επί τόπου καθαρισμοί μοκετών-σαλονιών
Τηλ. 94815, κιν. 0944 350247, 0800400400
Τηλ. χωρίς χρέωση
Με την υπογραφή Αλαφάκης

ΡΕΠΟΡΤΑΖ

Σύσκεψη στην Κάρπαθο

• ΜΕ ΜΟΝΑΔΙΚΗ ΚΑΤΕΥΘΥΝΣΗ ΤΗΝ ΚΑΛΥΤΕΡΗ ΟΡΓΑΝΩΣΗ ΤΩΝ ΑΙΓΑΙΟΠΕΛΑΓΙΤΙΚΩΝ ΑΓΩΝΩΝ ΣΤΙΒΟΥ

Με την παρουσία του προέδρου του ΣΕΓΑΣ κ. **Βασίλη Σεβαστή** θα πραγματοποιηθεί την Παρασκευή (5/7/02) στην Κάρπαθο η πρώτη συνεδρίαση της Οργανωτικής Επιτροπής των 16ων Αιγαιοπελαγίτικων Αγώνων Στίβου, που θα γίνουν στα τέλη του Σεπτέμβρη (28-29/9), σε ένα στάδιο κόσμημα για το νησί, αλλά και ολόκληρη τη Δωδ/σο.

Στη σύσκεψη που θα πραγματοποιηθεί στο δημαρχείο Καρπάθου με οικοδεσπότη το δήμαρχο κ. **Χρήστο Κατσάνη**, θα παραστούν εκτός από τον πρόεδρο του ΣΕΓΑΣ (συμπατριώτη μας άλλωστε), ο κ. **Θεόδωρος Βώσσος** (μέλος του Δ.Σ. του ΣΕΓΑΣ), η κα **Κική Κωνσταντινίδου** (τεχνική σύμβουλος του ΣΕΓΑΣ σε θέματα αθλητικής υποδομής), ο πρόεδρος της ΕΑΣ ΣΕΓΑΣ Δωδ/σου κ. **Σπύρος Καραγιάννης**, ο πρόεδρος του ΑΟ Καρπάθου και οικονομικός υπόλογος της εκδήλωσης κ. **Νίκος Σπανός**, ο πρόεδρος του ΔΟΝΑ Καρπάθου κ. **Βασίλης Ταβερνάρης** μέλος της Οργανωτικής Επιτροπής, ο κ. **Γ. Χαροκόπος** μέλος της Οργανωτικής Επιτροπής και ο τεχνικός σύμβουλος της ΕΑΣ ΣΕΓΑΣ Δωδ/σου κ. **Μιχάλης Παυλούς.**

Στη σύσκεψη θα προσκληθεί και ο ανάδοχος εργολάβος του έργου "Δημοτικό Στάδιο Απερίου Καρπάθου" που ήδη βρίσκεται στο νησί με τα συνεργεία του. Τα θέματα ημερήσιας διάταξης είναι αρκετά. Ανάμεσα σ' αυτά κυριαρχούν το θέμα του τρόπου μετακίνησης των αθλητικών αποστολών από τα νησιά του Αιγαίου προς και από την Κάρπαθο, το θέμα της διαμονής και διατροφής των αθλητικών αποστολών το τριήμερο (27-29/9), το θέμα της πλαισίωσης του θεσμού με πολιτιστικές εκδηλώσεις, το θέμα του αθλητικού εξοπλισμού του σταδίου σε μόνιμη βάση κ.ά.

Β. ΤΟ ΠΑΝΕΛΛΗΝΙΟ ΠΡΩΤΑΘΛΗΜΑ ΣΤΙΒΟΥ ΠΑΙΔΩΝ - ΚΟΡΑΣΙΔΩΝ ΣΤΗΝ ΚΟΡΙΝΘΟ

Σαράντα και πλέον αθλητές και αθλήτριες από τα Δωδεκανησιακά Σωματεία Στίβου θα αγωνισθούν στο Πανελλήνιο Πρωτάθλημα Παίδων - Κορασίδων 2002, που θα γίνει στην Κόρινθο αυτό το Σαββατοκύριακο (6-7/7/2002).

Η Δωδεκάνησος έχει αυξημένες πιθανότητες για μια καλή συγκομιδή μεταλλίων σε αυτή την κατηγορία, όπως και στην επόμενη των Παμπαίδων - Παγκορασίδων Α'.

Τις περισσότερες συγκεντρώνουν οι αθλήτριες του ΑΣ Ιπποκράτη Κω, **Χατζηλάου Αρχοντία** στο μήκος, **Ζούνη Είμυ** στα 400 μ., **Κουλιανού Ειρήνη** στα 800 μ., **Κασσίου Διονυσία** στα 200 μ. - μήκος,**Τουμπαζή Ταμάρα** στα 1.500 μ., και ο αθλητής **Σμαλιός Γιάννης** στο ύψος. Οι αθλήτριες του ΑΣ Καζώνη Καλύμνου **Ζωίδη Μαρία** στα 1.500 μ. και **Ζωίδη Σταματία** στα 800 μ. Οι **Κουρδουμπά Ελισάβετ** στον ακοντισμό, η **Κωτσαδάμ Ειρήνη** στα 400 μ., ο **Κοντάκης Γιώργος** στον ακοντισμό, ο **Σπηλιώτης Αλέξης** στα 200 μ. του ΠΑΟ Διαγόρα Ρόδου.

Οι **Σκούμπρος Νικήτας** στα 110 μ. μ' εμπόδια και **Τσακίρης Βασίλης** στα 3.000 μ. του ΑΟ Αρχάγγελος και οι αθλητές του ΓΑΣ Υγεία Ρόδου **Μαούνης Γιώργος** στο μήκος, **Τσάτσος Πέτρος** στον ακοντισμο και η ομάδα Σκυτ/μίας 4Χ100 μ. (**Παπαφιλίππου Νίκος - Φιλίππου Γιάννη - Ντικμέν Ηχσάν και Σεΐτης Μιχάλης**).

Γ. ΣΤΑ ΒΑΡΔΙΝΟΓΙΑΝΝΕΙΑ 2002 Ο ΗΛΙΑΣ ΚΕΛΗΣ ΚΑΙ Ο ΝΙΚΗΤΑΣ ΡΙΖΟΠΟΥΛΟΣ

Τον πρόεδρο του Συνδέσμου Κριτών Στίβου Δωδ/σου κ. **Νικήτα Ριζόπουλο** προσκάλεσε η Οργανωτική Επιτροπή των Βαρδινογιαννείων, τιμής ένεκεν, να παραστεί στους αγώνες και να προσφέρει τις υπηρεσίες του στην αγωνόδικη επιτροπή.

Στο Ρέθυμνο θα βρεθούν επίσης προσκεκλημένοι ο πρόεδρος του ΣΕΓΑΣ κ. **Βασίλης Σεβαστής** και ο τεχνικός σύμβουλος της ΕΑΣ ΣΕΓΑΣ Δωδ/σου κ. **Μιχάλης Παυλούς**, που θα αναχωρήσουν από την Κάρπαθο με το πλοίο "Β. Κορνάρος" το Σάββατο πρωί για τον Αγ. Νικόλαο Κρήτης, μετά τη σύσκεψη της Παρασκευής στο δήμο Καρπάθου για τους αιγαιοπελαγίτικους.

Ο μοναδικός Δωδ/σιος αθλητής που θα αγωνισθεί σ' αυτό το σπουδαίο Διεθνές Μήτινγκ είναι ο **Ηλίας Κέλης** του ΑΟ Σύμης στα 200 μ.

Οι αγώνες θα προβληθούν τηλεοπτικά την Κυριακή (7/7/2002) από τις 19.00-21.00 (ζωντανή μετάδοση).

Εκμάθηση κολύμβησης

• Από ειδικό πρόγραμμα του ΔΟΝΑ του δήμου Καλλιθέας

Ο Δημοτικός Οργανισμός Νεολαίας και Αθλησης του δήμου Καλλιθέας πρόκειται να διοργανώσει πρόγραμμα εκμάθησης κολύμβησης για παιδιά ηλικίας 6-12 ετών. Είναι ένα πρόγραμμα που πραγματοποιείται για τρίτη συνεχόμενη φορά με μεγάλη συμμετοχή παιδιών. Τα μαθήματα θα παραδίδονται πρωί και απόγευμα.

Οι ώρες είναι οι εξής:

ΔΕΥΤΕΡΑ - ΤΕΤΑΡΤΗ - ΠΑΡΑΣΚΕΥΗ

1. 9.30- 10.15
2. 10.15-11.00
3. 11.00-11.45
4. 17.00-17.45
5. 17.45-18.00
6. 18.00-18.45

Οι ίδιες ώρες ισχύουν και για τις ημέρες ΤΡΙΤΗ - ΠΕΜΠΤΗ - ΣΑΒΒΑΤΟ.

Επίσης θα παραδίδονται μαθήματα καγιάκ για παιδιά από 12-15 ετών.

Τα μαθήματα θα παραδίδονται στην περιοχή Καστρί του Φαληρακίου. Πούλμαν θα εξυπηρετεί τα Δημοτικά Διαμερίσματα του δήμου.

Για οποιαδήποτε πληροφορία και εγγραφές στην κ. **Τρυφιάτη Γεωργία** στα εξής τηλ.: 02410 60644, 02410 60611.

C.A.N.A. FERRIES

ΔΡΟΜΟΛΟΓΙΑ ΠΛΟΙΩΝ
ΑΝΑΧΩΡΗΣΕΙΣ ΑΠΟ ΡΟΔΟ

01/07	ΔΕΥΤΕΡΑ	16.00	ΡΟΔΑΝΘΗ	ΚΩ-ΚΑΛΥΜΝΟ-ΛΕΡΟ-ΠΑΤΜΟ-ΜΥΚΟΝΟ-ΠΕΙΡΑΙΑ
02/07	ΤΡΙΤΗ	13.00	ΡΟΜΙΛΤΑ	ΚΩ-ΒΑΘΥ-ΧΙΟ-ΜΥΤΙΛ.-ΛΗΜΝΟ-ΑΛΕΞ/ΠΟΛΗ (13.10)
		16.00	ΜΑΡΙΝΑ	ΚΩ-ΚΑΛΥΜΝΟ-ΠΕΙΡΑΙΑ
03/07	ΤΕΤΑΡΤΗ	08.25	ΡΟΔΑΝΘΗ	ΚΑΡΠΑΘΟ
		17.00	ΜΙΛΕΝΑ	ΧΑΛΚΗ(19.15)-ΔΙΑΦΑΝΙ(21.30)-ΚΑΡΠΑΘΟ(22.30)-ΚΑΣΟ(00.05)-ΗΡΑΚΛΕΙΟ(05.30-08.00)-ΘΗΡΑ(12.15)-ΝΑΞΟ(15.20)-ΠΑΡΟ (16.35)-ΜΥΚΟΝΟ (18.20)-ΤΗΝΟ(19.10)-ΣΥΡΟ(20.10)-ΘΕΣ/ΚΗ (ΠΑΡ.11.20)
		18.30	ΡΟΔΑΝΘΗ	ΚΩ-ΚΑΛΥΜΝΟ-ΠΕΙΡΑΙΑ
04/07	ΠΕΜΠΤΗ	16.00	ΜΑΡΙΝΑ	ΚΩ-ΚΑΛΥΜΝΟ-ΛΕΡΟ-ΠΑΤΜΟ-ΠΕΙΡΑΙΑ
		17.00	ΡΟΜΙΛΝΤΑ	ΚΩ-ΚΑΛΥΜΝΟ-ΑΣΤΥΠ.-ΚΑΤΑΠΟΛΑ ΑΙΓΙΑΛΗ-ΜΥΚΟΝΟ-ΠΕΙΡΑΙΑ
05/07	ΠΑΡΑΣΚΕΥΗ	16.00	ΡΟΔΑΝΘΗ	ΚΩ-ΚΑΛΥΜΝΟ-ΑΣΤΥΠ.-ΚΑΤΑΠΟΛΑ -ΠΕΙΡΑΙΑ
06/07	ΣΑΒΒΑΤΟ	08.25	ΜΑΡΙΝΑ	ΚΑΡΠΑΘΟ
		18.30	ΜΑΡΙΝΑ	ΚΩ-ΚΑΛΥΜΝΟ-ΛΕΡΟ-ΠΑΤΜΟ-ΠΕΙΡΑΙΑ
		23.30	ΡΟΜΙΛΝΤΑ	ΚΑΣΤΕΛΟΡΙΖΟ

Πληροφορίες: τηλ. 35066-30406-36170-28597 • FAX: 39839
Και στον ταξιδιωτικό σας πράκτορα


Delta
ΔΙΑΜΑΝΤΕ ΕΡΓΑΛΕΙΑ
6ο χλμ.Ρόδου Λίνδου
Συγκρότημα Μανουσέλη

ΚΟΦΤΗ ΧΕΙΡΟΣ
ΔΙΑΤΡΗΤΙΚΑ
ΔΙΑΜΑΝΤΟΤΡΥΠΟΤΕΧΝΙΚΗ ΡΟΔΟΥ

ΔΙΑΜΑΝΤΟΦΟΡΟΙ ΔΙΣΚΟΙ ΚΟΠΗΣ ΓΙΑ ΓΡΑΝΙΤΗ, ΜΑΡΜΑΡΟ ΤΟΥΒΛΟ κ.τ.λ.

ΑΡΜΟΚΟΦΤΕΣ
ΤΡΥΠΑΜΕ
ΚΟΒΟΥΜΕ
ΣΠΑΜΕ

ΧΩΡΙΣ ΣΚΟΝΕΣ
ΡΩΓΜΕΣ
ΜΕΡΕΜΕΤΙΑ
ΠΩΛΗΣΕΙΣ
&
ΕΚΤΕΛΕΣΕΙΣ ΕΡΓΑΣΙΩΝ
Η ΠΟΛΥΧΡΟΝΗ ΜΑΣ ΠΕΙΡΑ ΣΤΟ ΕΞΩΤΕΡΙΚΟ ΜΑΣ ΔΙΝΕΙ ΤΗ ΔΥΝΑΤΟΤΗΤΑ ΝΑ ΒΡΙΣΚΟΥΜΕ ΛΥΣΗ ΕΚΕΙ ΠΟΥ ΟΙ ΑΛΛΟΙ ΣΗΚΩΝΟΥΝ ΤΑ ΧΕΡΙΑ ΨΗΛΑ!
ΤΗΛΕΦΩΝΗΣΤΕ ΜΑΣ
(0241) 69022 - 77986
ΚΙΝΗΤΟ: 0944 380562
ΥΠΕΥΘΥΝΟΣ
Μαρκος Τσεσμετζής


ΑΙΓΑΙΟΝ
ΑΝΩΝΥΜΗ ΑΣΦΑΛΙΣΤΙΚΗ ΕΤΑΙΡΕΙΑ
ΑΣΦΑΛΙΣΤΡΑ ΟΧΗΜΑΤΩΝ

ΕΙΧ		ΦΙΧ		ΦΙΧ. ΑΓΡΟΤ	
ΙΠΠΟΙ	ΚΟΣΤΟΣ	ΙΠΠΟΙ	ΚΟΣΤΟΣ	ΙΠΠΟΙ	ΚΟΣΤΟΣ
1-6	69,00€	1-10	100,77€	1-10	62,03€
7-8	71,16€	11-15	127,93€	11-15	78,40€
9-10	89,13€	16-20	143,11€	16-20	87,58€
11-12	90,58€	21-30	156,29€	21-30	95,18€
13-14	102,43€	31-40	163,88€	31-40	101,97€
15-20	131,54€	41-55	184,64€	41-55	108,76€
21-25	139,45€	56-75	215,00€	56-75	135,12€
		76 και άνω	239,37€	76 και άνω	151,10€

Ασφάλιστρα στο Β/Μ 03, 6ΜΗΝΟ,
με τις εξής καλύψεις:
Πυρός για **3.000** € και
φυσικά καιρικά φαινόμενα και σεισμό **3.000** €

Μ' ΕΜΑΣ ΟΛΟΙ ΚΑΙ ΟΛΑ ΜΠΟΡΟΥΝ ΝΑ ΕΙΝΑΙ ΑΣΦΑΛΗ

ΑΙΓΑΙΟΝ ΑΝΩΝΥΜΗ ΑΣΦΑΛΙΣΤΙΚΗ
ΕΡΥΘΡΟΥ ΣΤΑΥΡΟΥ 2
ΤΗΛ. 26722, 75701



Χωρίς όρια...

Λογαριάζουν χωρίς τον ξενοδόχο



Δεν θγάζει τη φανέλα

Μετά τις σπουδαίες εμφανίσεις στο Παγκόσμιο Κύπελλο και τα οκτώ γκολ ο Ρονάλντο ξανάγινε περιζήτητος. Το όνομα του άρχισε να φιγουράρει στα πρωτοσέλιδα των εφημερίδων ως μεταγραφικός στόχος πολλών ομάδων. Ο συμπαίκτης του στην Εθνική Βραζιλίας, Ρομπέρτο Κάρλος, παρακίνησε τον πρόεδρο της Ρεάλ να αγοράσει τον Ρονάλντο. Ολοι, όμως, λογαριάζουν χωρίς τους ξενοδόχους που στην προκειμένη περίπτωση είναι ο ίδιος ο ποδοσφαιριστής αλλά και ο Πρόεδρος της Ιντερ, Μάσιμο Μοράτι.

«Δεν υπάρχει θέμα Ρονάλντο», είπε με λακωνικό αλλά κατηγορηματικό τρόπο, ο Μοράτι. Ότι θα παραμείνει ο Βραζιλιάνος επιθετικός στην Ιντερ, επιβεβαίωσε κι ένας από τους ατζέντηδες του, ο Αλεχάντρε Μαρτίνς. «Στα τρία τελευταία χρόνια τον έβλεπα να δουλεύει σκληρά νύχτα-μέρα ώστε να επανέρθει στα γήπεδα. Τελικά πέτυχε το σκοπό του και κατέκτησε το Παγκόσμιο Κύπελλο. Τώρα χρειάζεται λίγη ηρεμία. Μετά θα επιστρέψει στην Ιντερ για να κατακτήσει το πρωτάθλημα».

Επειτα, τη... σκυτάλη της διάψευσης πήρε ο ίδιος ο Βραζιλιάνος επιθετικός. «Τη συγκεκριμένη στιγμή το μόνο που σκέφτομαι είναι οι διακοπές, έτσι ώστε, μόλις επιστρέψω, να είμαι όσο το δυνατόν σε καλύτερη κατάσταση».

Μπροστά στη μεγάλη πρόκληση



Ο θρυλικός Ζίκο

Υπήρξε αναμφισβήτητα ένας από τους μεγαλύτερους Βραζιλιάνους ποδοσφαιριστές. Δεξιοτέχνης της μπάλας, ξεσήκωνε τους φιλάθλους με τις περίτεχνες ενέργειες του κι αμέσως έγινε ο αγαπημένος της κερκίδας. Μετά το τέλος της ποδοσφαιρικής του καριέρας, έγινε προπονητής και τον κέρδισε η Ιαπωνία, όπου δουλεύει εδώ και αρκετό καιρό. Τώρα βρίσκεται μπροστά σε μια μεγάλη πρόκληση, καθώς ο Αρτούρ Κόιμπρα Ζίκο, όπως είναι το πλήρες όνομα του Ζίκο, είναι πολύ κοντά στην Εθνική Ιαπωνίας, καθώς είναι μεταξύ των υποψηφίων να αναλάβουν την τεχνική ηγεσία της.

«Νιώθω μεγάλη τιμή να έχω επιλεγεί ως ένας από τους υποψήφιους. Απλώς δεν μπορώ να απαντήσω τις επόμενες ημέρες», είπε ο Ζίκο που δουλεύει στην Κασίμα Αντλερς και πρόσθεσε: «Οι όροι του συμβολαίου δεν είναι μεγάλο πρόβλημα. Αν συμφωνήσουμε στους όρους, είμαι έτοιμος να δεχτώ».

Ο Ζίκο ήδη είχε επαφές με παράγοντες της ποδοσφαιρικής ομοσπονδίας κι όταν επιστρέψει από τη Βραζιλία , θα συνεχίσει τις διαπραγματεύσεις.

«Δεν υπάρχει ανάγκη να βιαστούμε. Θα συνεχίσω τις διαπραγματεύσεις. Αν αναλάβω, θέλω να φτιάξω μια δυνατή ομάδα, όπως η Βραζιλία».

Ο 49χρονος Βραζιλιάνος πήρε μέρος σε τρία Παγκόσμια Κύπελλα, το 1978, το 1982 και το 1986.

Για τη θέση του Φιλίπ Τρουσιέ είναι ακόμη υποψήφιοι ο Γιουγκοσλάβος Μπόρα Μιλουτίνοβιτς και ο πρώην ομοσπονδιακός της Γαλλίας, Εμέ Ζακέ.

Θύμα ληστείας ο Ντιόπ



Τον έκλεψαν... κοινή θέα

Απίστευτο κι όμως... σενεγαλέζικο. Θύμα ληστείας έπεσε ο διεθνής άσος της Σενεγάλης, Πάπα Μπούμπα Ντιοπ, κατά τη διάρκεια της τελετής της ονομασίας του, ως επίτιμου πολίτη της Ρουφίσκ. Από τον παίκτη, που προκάλεσε μία από τις μεγαλύτερες εκπλήξεις του Μουντιάλ, σκοράροντας το μοναδικό γκολ της νίκης κόντρα στη Γαλλία, αφαιρέθηκαν δύο κινητά τηλέφωνα, το διαβατήριο του, 460 ευρώ σε μετρητά και τα κλειδιά του αυτοκινήτου του. Το συγκεκριμένο γεγονός πάντως δεν στάθηκε ικανό να χαλάσει την τελετή προς τιμήν του.

«Είναι καταπληκτικό αυτό που έγινε για μένα. Είμαι υπερήφανος που είμαι από τη Ρουφίσκ και τώρα ακόμα περισσότερο που έγινα επίτιμος πολίτης», είπε ο Ντιοπ που θα αφήσει γρήγορα την πόλη του, προκειμένου να μεταβεί στη Λιόν και να ενσωματωθεί στην αποστολή της ομάδας για την προετοιμασία της επόμενης περιόδου.

Να η ευκαιρία



Θέλει να πετύχει ο Τραϊανός

Ενα όνειρο φαίνεται πως ζει στην «αιώνια» πόλη ο Τραϊανός Δέλλας. Η Ρόμα παρουσίασε την Πέμπτη τα νέα της αποκτήματα στην καλοκαιρινή μεταγγραφική περίοδο. Πρόκειται για τους Πεπ Γκουαρντιόλα, Λουίτζι Σαρτόρ, Νταβίντ Μπομπαρντίνι και τον Ελληνα υψηλόσωμο αμυντικό. «Είμαι πολύ χαρούμενος που ήλθα στη Ρόμα η οποία αποτελεί τη μεγάλη μου ευκαιρία για να αποδείξω την ποδοσφαιρική μου καριέρα» δήλωσε ο πρώην άσος της Περούτζια. Ο Δέλλας έχει να αγωνιστεί από τον περασμένο χρόνο λόγω της διαμάχης που είχε με τη διοίκηση της προηγούμενης ομάδας του της Περούτζια, αλλά φαίνεται διατεθειμένος να τα δώσει όλα και η παρουσία του στο «Ολίμπικο» να είναι καταλυτική. «Ηλθα σε έναν πολύ μεγάλο σύλλογο όπως είναι η Ρόμα και έχω όλη τη διάθεση για να πετύχω». Ο Ελληνας αμυντικός που στο παρελθόν έχει φορέσει τη φανέλα των Αρη, Πανσερραϊκού, Σέφιλντ Γιουνάιτεντ και ΑΕΚ αναφέρθηκε και στον τεχνικό ηγέτη των «τζιαλορόσι» Φάμπιο Καπέλο. «Ακόμη δεν έχω μιλήσει με τον κ. Καπέλο, αλλά θεωρώ τιμή την συνεργασία μαζί του...».

Αγκαθι

●●● Τα μαγαζιά είναι ώρα να κλείσουν. Δεν τους περνά τίποτα. Ούτε η Κορδικτώνος, ούτε η Παπαζαχαρίου μετράνε. Πάει και ο μπαρίστας. Θα μου πείτε, μπήκε ο ρολογάς. Στο σύνολο όμως έχασε ο σύνδεσμος. Ενας μπήκε, ένας βγήκε, δεν μπήκαν και οι δύο. Τότε μάλιστα...

●●● *Θα έλεγα ότι αποκαταστάθηκε η αδικία που είχαν κάνει στον ρολογά. Το στεγνό καθάρισμα. Τους έκλεισαν τα μάτια, αφού έφαγαν τον μπαρίστα.*

●●● Με λίγα λόγια, η Συγγρού έχει την Κορδικτώνος και την Παπαζαχαρίου, για κουλουράκι στον καφέ τους. Οποτε θέλουν το βουτάνε κι' όποτε δεν γουστάρουν γιατί βρήκαν καλύτερο, το πετάνε.

●●● *Αυτή τη φορά όλο το σκηνικό το έκανε ο Φρουτάς και μην ακούτε επιτροπές και κουραφέλαξα. Εκανε κουμάντο για να εξυπηρετήσει τις Ενώσεις που τον στήριξαν.*

●●● Και η δικιά μας το έκανε. Αλλά αυτή είναι σίγουρη. Είναι κολώνα. Δηλαδή και το σπίτι να πέσει η κολώνα μένει. Είναι σίγουρη. Καλημέρα σας και καλά κρασιά.!

ΑΝΕΚΔΟΤΟ

Ένας κλέφτης μπαίνει σε ένα σπίτι με την πρόθεση να κάνει μια διάρρηξη. Τη στιγμή που αγγίζει τα πολυπόθητα ασημικά, ακούει μια φωνή:

- "Εγώ κι ο Θεός σε βλέπουμε."

Είναι η φαντασία μου σκέφτεται και συνεχίζει.

- "Εγώ κι ο Θεός σε βλέπουμε."

Αγνοώντας τη φωνή, συνεχίζει όταν εκείνη η φωνή ακούγεται πιο βροντερή από ποτέ επαναλαμβάνει την ίδια φράση. Πανικόβλητος ψάχνει για τη φωνή. Τελικά βρίσκει ένα παπαγάλο σ' ένα κλουβί.

- "Καλά, εσύ με τρόμαξες παλιόπουλο;"

- "Ναι ρε, έχεις πρόβλημα;" αποκρίνεται ο παπαγάλος.

- "Πως σε λένε;" τον ρωτάει ο διαρρήκτης.

- "Πραξιτέλη."

- "Καλά, αυτό είναι όνομα για παπαγάλο;"

- "Γιατί, Θεός είναι όνομα για σκύλο;"



ΡΕΠΟΡΤΑΖ

Στην Τσεχία Γκιουρμπούς-Δρίβα

- *ΘΑ ΠΑΡΟΥΝ ΜΕΡΟΣ ΑΠΟ ΤΙΣ 11 ΕΩΣ ΤΙΣ 14 ΙΟΥΛΙΟΥ ΣΤΟΝ ΓΥΡΟ ΜΕ ΤΑ ΧΡΩΜΑΤΑ ΤΗΣ ΕΘΝΙΚΗΣ ΜΑΣ ΟΜΑΔΑΣ*
- *ΤΡΙΑ ΠΑΙΔΙΑ ΤΟΥ ΔΙΑΓΟΡΑ ΣΤΟ ΠΡΩΤΑΘΛΗΜΑ ΠΙΣΤΑΣ. ΣΕ ΑΓΩΝΑ ΠΡΟΚΡΙΣΗΣ ΕΦΗΒΩΝ ΚΑΙ Ο ΛΑΚΗΣ ΚΑΡΠΑΘΙΟΣ*

Δύο Ροδίτισσες ποδηλάτριες η **Χαλιμέ Γκιουρμπούς** του Διαγόρα και η **Ντάνκα Δρίβα** του Ιάλυσου κλήθηκαν από τον προπονητή **Γιώργο Λεβεντάκη** για να συμμετάσχουν σε Διεθνή γύρο στην Τσεχία που θα γίνει από τις 11 μέχρι τις 14 Ιουλίου 2002.

Πιο αναλυτικά από τον κ. Λεβεντάκη κλήθηκαν:

1. **Παστουρματζή Αναστασία** ΠΟ "Βέλος".
2. **Δρίβα Ντάνκα** ΠΟΡ "Ιάλυσος".
3. **Γκοβίνια Ελένη** ΠΣΝ "Κρόνος".
4. **Γκιουρμπούς Χαλιμέ** ΠΑΟ "Διαγόρας".

Οι αθλήτριες θα πρέπει να είναι στην Αθήνα στις 9/7/2002 το βράδυ και να έχουν μαζί τους τα ποδήλατα τους σε άριστη κατάσταση συσκευασμένα καθώς και τα διαβατήριά τους.

Η αναχώρηση της αποστολής θα γίνει στις 10/7/2002 και ώρα 05.55 το πρωί και η επιστροφή στις 16/7/2002 και ώρα 02.10 το πρωί.

ΤΟ ΠΑΝΕΛΛΗΝΙΟ ΠΙΣΤΑΣ-ΠΑΙΔΩΝ

Ο Διαγόρας και οι Παίδες του παίρνουν μέρος σήμερα στο Πανελλήνιο πρωτάθλημα πίστας σ' αυτή την κατηγορία.

Σήμερα αγωνίζονται σ' αυτό το πρωτάθλημα οι **Δημήτρης Καλαμαράς, Λίνος Περίν, Παναγιώτης Ποτσάκης.** Συνοδός των παιδιών είναι ο **Παναγιώτης Καλαθενός.**

Ακόμη σήμερα παίρνει μέρος σε αγώνα πρόκρισης για την Βαλκανιάδα των Εφήβων ο Ποδηλάτης του Διαγόρα **Λάκης Καρπάθιος.**



Με την Εθνική στην Τσεχία η Χαλιμέ Γκιουρμπούς

Δεκαέξι σύλλογοι

- *Θα συμμετάσχουν στην "Ιριδα 2002" που θα γίνει στο γήπεδο του Στίβου "Διαγόρας"*

Το Σάββατο 6 Ιουλίου 2002, και ώρα 16.30, η Οργανωτική Επιτροπή του "ΙΡΙΣ 2002", καλεί τους φίλους του αθλητισμού στο Δημοτικό Στάδιο "Διαγόρας" για να παρακολουθήσουν τους αγώνες στίβου Ιρις 2002, για αθλητές με αναπηρίες.

Είναι μια μεγάλη ευκαιρία για τους Ρόδιους πολίτες να δουν από κοντά αγωνίσματα και αθλητές οι οποίοι θα διακριθούν και στην Παραολυμπιάδα του 2004 στην Αθήνα.

Φέτος στους αγώνες θα συμμετάσχουν οι παρακάτω Αθλητικοί Σύλλογοι από όλη την Ελλάδα.

- **ΠΑΣΚΑ**-Αθήνας.
- **Ηφαιστος**-Θεσσαλονίκης.
- **Πυρσός**-Θεσσαλονίκης.
- **Μακεδόνες 2000**-Θεσσαλονίκης.
- **Ομηρος**-Αθήνας.
- **Ιωάννειος**-Λιβαδειάς.
- **ΑΣΣΤΥ**-Αθήνας.
- **Τάλως**-Κρήτης.
- **ΑΕΤΟΙ**-Αθήνας.
- **Μακεδονικός**-Κοζάνης.
- **ΑΣ Τρικάλων**-Τρίκαλα.
- **Σπάρτακος**-Αθήνας.
- **Πτολεμαίος**-Πτολεμαΐδα.
- **Θερμαϊκός**-Θεσσαλονίκης.
- **Ιρις**-Καβάλα.
- **Δωδεκάνησος**-Ρόδος.

Στο πλευρό τους οι ΑΜΕΑ έχουν και τους παρακάτω χορηγούς που τους στηρίζουν οικονομικά:

- **Captain Hook-Κωτιάδης Γιάννης**-είδη αλιείας.
- **Χαρίτος Σταμάτης**-Ορθοπεδικά είδη.
- **Χατζηκαλημέρης Νικόλαος**-Τυπογραφείο.
- **Noisis**-Internet services.
- **Θωμάτος Κων/νος**-Βιοτεχνία ενδυμάτων.

Κεντρικοί χορηγοί της διοργάνωσης:

- **Υπέρ-Μάρκετ ΣΠΑΝΟΣ.**
- **Hotel Kalithea Mare Palace.**

Συνδιοργανωτές της παραπάνω αθλητικής διοργάνωσης είναι η Τοπική Ενωση Δήμων και Κοινοτήτων Δωδεκανήσου, ο Νομαρχιακός Αθλητικός Οργανισμός Δωδεκανήσου και ο Δημοτικός Οργανισμός Νεολαίας και Αθλησης του Δήμου Ροδίων.

Οι αγώνες γίνονται υπό την αιγίδα της Ελληνικής Παραολυμπιακής Επιτροπής και με την πλήρη στήριξη και τους κριτές του ΕΑΣ-ΣΕΓΑΣ Δωδεκανήσου.

Ιστιοπλοϊκή δραστηριότητα

- *Της πρώτης κοινότητας ανιχνευτών*

Η 1η Κοινότητα Ανιχνευτών με την συνεργασία του ΑΣΙΑΘ Ρόδου θα πραγματοποιήσει την Μεγάλη Δράση της με το ιστιοφόρο σκάφος ΚΑΙΚΙΑΣ και κυβερνήτη τον **Μιχάλη Παπαγαπητό** σε Σύμη, Πανορμίτη, Χάλκη και Αλιμιά από 3 έως 7 Ιουλίου. Στη δράση θα συμμετάσχουν έξι ανιχνευτές με επιτελείο τους **Σάββα Παυλίδη, Δημήτρη Χατζηγιακουμή** και **Μιχάλη Μαντούκο** και περιλαμβάνει τις ακόλουθες δραστηριότητες:

Α. Πρωτογενής έρευνα πολιτιστικής κληρονομιάς σε Σύμη και Χάλκη με θέματα παραδοσιακά αλιευτικά σκάφη, καρνάγιο και καραβομαραγκοί, αλιεία, σπογγαλιεία, επίδραση τους στην τοπική οικονομία.

Β. Δραστηριότητα προσφοράς στην Ι.Μ. Πανορμίτη Σύμης με καθαρισμό της παραλίας και του λιμανιού.

Γ. Ανιχνευτικό εργαστήρι γνώσεων στο αντικείμενο της ιστιοπλοΐας.

"ΔΩΔΕΚΑΝΗΣΟΣ ΝΑΥΤΙΛΙΑΚΗ Ν.Ε."
Αυστραλίας 3, Ρόδος 85100
Τηλ. 02410-70590, Fax: 70591

ΔΡΟΜΟΛΟΓΙΑ ΑΠΟ 1/07/2002 ΕΩΣ 31/8/2002
ΔΩΔΕΚΑΝΗΣΟΣ ΕΞΠΡΕΣ

ΚΥΡΙΑΚΗ		
ΛΙΜΑΝΙ	ΑΦΙΞΗ	ΑΝΑΧ/ΣΗ
ΡΟΔΟΣ		08"30
ΚΩΣ	10"40	10"50
ΚΑΛΥΜΝΟΣ	11"30	11"40
ΛΕΡΟΣ	12"30	12"40
ΠΑΤΜΟΣ	13"20	13"30
ΛΕΙΨΟΙ	13"50	14"00
ΛΕΡΟΣ	14"20	14"30
ΚΑΛΥΜΝΟΣ	15"20	15"30
ΚΩΣ	16"10	16"20
ΡΟΔΟΣ	18"30	ΔΙΑΝ/ΣΗ

ΔΕΥΤΕΡΑ		
ΛΙΜΑΝΙ	ΑΦΙΞΗ	ΑΝΑΧ/ΣΗ
ΡΟΔΟΣ		08"30
ΚΩΣ	10"40	10"50
ΚΑΛΥΜΝΟΣ	11"30	11"40
ΛΕΡΟΣ	12"30	14"30
ΚΑΛΥΜΝΟΣ	15"20	15"30
ΚΩΣ	16"10	16"20
ΡΟΔΟΣ	18"30	ΔΙΑΝ/ΣΗ

ΤΡΙΤΗ		
ΛΙΜΑΝΙ	ΑΦΙΞΗ	ΑΝΑΧ/ΣΗ
ΡΟΔΟΣ		08"30
ΚΩΣ	10"40	10"50
ΚΑΛΥΜΝΟΣ	11"30	11"40
ΛΕΡΟΣ	12"30	12"40
ΠΑΤΜΟΣ	13"20	13"30
ΛΕΙΨΟΙ	13"50	14"00
ΛΕΡΟΣ	14"20	14"30
ΚΑΛΥΜΝΟΣ	15"20	15"30
ΚΩΣ	16"10	16"20
ΡΟΔΟΣ	18"30	ΔΙΑΝ/ΣΗ

ΤΕΤΑΡΤΗ		
ΛΙΜΑΝΙ	ΑΦΙΞΗ	ΑΝΑΧ/ΣΗ
ΡΟΔΟΣ		08"30
ΚΑΣΤ/ΡΙΖΟ	11"00	16"00
ΡΟΔΟΣ	18"30	ΔΙΑΝ/ΣΗ

ΠΕΜΠΤΗ		
ΛΙΜΑΝΙ	ΑΦΙΞΗ	ΑΝΑΧ/ΣΗ
ΡΟΔΟΣ		08"30
ΚΩΣ	10"40	10"50
ΚΑΛΥΜΝΟΣ	11"30	11"40
ΛΕΡΟΣ	12"30	14"30
ΚΑΛΥΜΝΟΣ	15"20	15"30
ΚΩΣ	16"10	16"20
ΡΟΔΟΣ	18"30	ΔΙΑΝ/ΣΗ

ΠΑΡΑΣΚΕΥΗ		
ΛΙΜΑΝΙ	ΑΦΙΞΗ	ΑΝΑΧ/ΣΗ
ΡΟΔΟΣ		08"30
ΚΩΣ	10"40	10"50
ΚΑΛΥΜΝΟΣ	11"30	11"40
ΛΕΡΟΣ	12"30	12"40
ΠΑΤΜΟΣ	13"20	13"30
ΛΕΙΨΟΙ	13"50	14"00
ΛΕΡΟΣ	14"20	14"30
ΚΑΛΥΜΝΟΣ	15"20	15"30
ΚΩΣ	16"10	16"20
ΡΟΔΟΣ	18"30	ΔΙΑΝ/ΣΗ

ΣΑΒΒΑΤΟ		
ΛΙΜΑΝΙ	ΑΦΙΞΗ	ΑΝΑΧ/ΣΗ
ΡΟΔΟΣ		08"30
ΚΩΣ	10"40	10"50
ΚΑΛΥΜΝΟΣ	11"30	11"40
ΛΕΡΟΣ	12"30	12"40
ΛΕΙΨΟΙ	13"00	13"10
ΠΑΤΜΟΣ	13"30	13'40
ΛΕΡΟΣ	14"20	14"30
ΚΑΛΥΜΝΟΣ	15"20	15"30
ΚΩΣ	16"10	16"20
ΡΟΔΟΣ	18"30	ΔΙΑΝ/ΣΗ

Mercedes-Benz

Οι Αφοί Χατζημιχάλη Ο.Ε.,
Επίσημος Εμπορος της Mercedes-Benz Ελλάς,
σας πληροφορούν ότι έχουν αναλάβει την
Επίσημη Εμπορία καθώς και το Εξουσιοδοτημένο SERVICE του "SMART".

Πληροφορίες στο τηλ. 02410 62941
Εκθεση - Service: *Ρόδος, 9ο χλμ. Ρόδου - Λίνδου*

ΜΠΑΣΚΕΤ

Υπάρχει ημερομηνία λήξης

• ΟΙ... ΕΡΩΤΗΣΕΙΣ ΤΟΥ ΧΟΡΗΓΟΥ ΥΠΟΧΡΕΩΝΟΥΝ ΤΟ ΝΕΟ Δ.Σ. ΤΟΥ ΓΑΣ ΙΑΛΥΣΟΣ ΝΑ ΣΥΓΚΡΟΤΗΘΕΙ ΣΕ ΣΩΜΑ ΚΑΙ ΝΑ ΟΡΓΑΝΩΘΕΙ ΤΟ ΑΡΓΟΤΕΡΟ ΜΕΧΡΙ ΤΟ ΞΕΚΙΝΗΜΑ ΤΗΣ ΕΠΟΜΕΝΗΣ ΕΒΔΟΜΑΔΑΣ

Για το ξεκίνημα της επόμενης εβδομάδας παραπέμπεται πλέον η συνεδρίαση του νέου διοικητικού συμβουλίου του ΓΑΣ Ιάλυσος, σκοπός της οποίας θα είναι η συγκρότησή του σε σώμα. Επί της ουσίας δεν έχει αλλάξει απολύτως τίποτα σε ότι αφορά το μέλλον του μπασκετικού τμήματος πάντα σε σχέση με την εμπλοκή του επιχειρηματία **Νίκου Αχλαδιώτη**.

Η είσοδος του τελευταίου στην διοίκηση εκφράζει την διάθεσή του να ασχοληθεί, όμως όσο θετικές κι' αν είναι οι πρώτες ενδείξεις, άλλο τόσο εύθραυστη είναι η όλη κατάσταση. Ο λόγος είναι απλούστατος. Ο επιχειρηματίας ναι μεν έχει εξασφαλίσει την χορηγία της ασφαλιστικής εταιρίας "ASTRA" όμως θα κινδυνεύσει να εκτεθεί αν η οργάνωση του συλλόγου δεν είναι άψογη, αν οι καταστάσεις στο εσωτερικό του δεν είναι απόλυτα ξεκαθαρισμένες, αν δεν υπάρξουν ορατές εγγυήσεις ότι τα χρήματα τα οποία θα επενδυθούν θα πιάσουν τόπο. Οταν έρθουν στη Ρόδο οι εκπρόσωποι της εταιρίας θα θελήσουν να δουν ένα σωματείο έτοιμο να λειτουργήσει και να αξιοποιήσει την χορηγία. Αλλωστε, το ζητούμενο δεν είναι μόνο να "κυλήσει" η επόμενη αγωνιστική περίοδος, αλλά μέσα από την σοβαρότητα στην λειτουργία και στην διαχείριση να εξασφαλιστεί μια μακρόχρονη συνέχεια στην συνεργασία.

Ας το θέσουμε ωμά και ξερά. Αν οι παράγοντες του Ιάλυσου δεν "τρέξουν" την κατάσταση, αν δεν αποσαφηνιστούν οι ρόλοι του καθενός, αν δεν οριοθετηθούν και δεν διαχωριστούν οι σχέσεις των τμημάτων μπάσκετ και ποδοσφαίρου, αν δεν υπάρξουν εγγυήσεις για καλή συνεργασία με θεματοφύλακα τον ίδιο το δήμαρχο **Στέργο Στάγκα**, ο **Νίκος Αχλαδιώτης** δεν θα μείνει.

Μπορεί όλα τα παραπάνω που ζητώνται να διαφάνηκαν στο τέλος της πρόσφατης Γ.Σ. με την αποδοχή του διοικητικού μοντέλου που πρότεινε ο **Γιώργος Χατζηκαλημέρης**, όμως η όλη προσπάθεια θα πάει "στράφι" αν το ζητούμενο δεν αποτυπωθεί στην πράξη. Στην συγκρότηση του Δ.Σ. σε σώμα, δηλαδή όπου θα μοιραστούν τα "κουκιά".

Η συνεδρίαση της επόμενης εβδομάδας φαντάζει, πλέον, σαν η τελευταία ευκαιρία. Οι εξελίξεις έπρεπε να είχαν δρομολογηθεί εδώ και αρκετό καιρό και όπως αναφέρουν οι πληροφορίες, οι άνθρωποι της ασφαλιστικής εταιρίας έχουν αρχίσει να κάνουν ερωτήσεις για ποιόν λόγο περνάει ο χρόνος και δεν γίνεται τίποτα.

Τέλος, σήμερα αναμένεται να πραγματοποιηθεί η συνάντηση των ανθρώπων που θα ασχοληθούν με το μπασκετικό τμήμα για να γίνει η πρώτη κατανομή των αρμοδιοτήτων. Προς το παρόν δεν έχει γίνει γνωστό σε ποιόν θα ανατεθεί ο ρόλος του αντιπροέδρου του ΓΑΣ και προέδρου του τμήματος, όμως οι πληροφορίες αναφέρουν πως θα προταθεί ο **Μανώλης Στέργου.**

Οσο για τον πρόεδρο του ΓΑΣ, θα είναι πιθανότατα ο **Μηνάς Μαυρής**.

Η Τ.Ε. ΕΟΚ συγχαίρει

Ο πρόεδρος και τα υπόλοιπα μέλη του δ.σ. της Τ.Ε. ΕΟΚ Δωδεκανήσου συγχαίρουν τα παιδιά και τους προπονητές των μικτών ομάδων παίδων και παμπαίδων, που σημείωσαν μόνο νίκες στα πρόσφατα παιχνίδια του πανελληνίου τουρνουά της ΕΟΚ (αναπτυξιακού προγράμματος), στην Αταλάντη και το Αργος, αντίστοιχα.

Προκειμένου να αξιολογηθούν οι φετινές επιτυχίες, ο πρόεδρος της Τ.Ε. **Θεοδόσης Κολιάδης** προανήγγειλε σύσκεψη παραγόντων, παρουσία ομοσπονδιακού προπονητή, ώστε να συνεχιστούν και την επόμενη περίοδο.

Επίσης, η Τ.Ε. θα δεξιωθεί (τις αμέσως προσεχείς ημέρες) τις δύο αποστολές.

Στα μισά του δρόμου

• Στην αναζήτηση άλλων έξι αθλητριών βρίσκεται ο Κολοσσός ώστε να κατεβάσει γυναικεία ομάδα. Υπεύθυνος του τμήματος θα είναι ο Αρης Κάκνης.

Μέχρι το τέλος του μήνα ελπίζουν οι άνθρωποι του Κολοσσού πως θα μπορέσουν να ανακοινώσουν και επίσημα την λειτουργία του γυναικείου τμήματος μπάσκετ του συλλόγου. Υπεύθυνος του τομέα θα είναι ο επί σειράς ετών παράγοντας **Αρης Κάκνης,** με συνεργάτη τον **Μπάμπη Παπαδόπουλο**, που το τελευταίο διάστημα καταβάλουν κάθε δυνατή προσπάθεια ώστε να προσθέσουν διά της μεταγραφικής οδού άλλες έξι αθλήτριες, στις έξι που ήδη διαθέτουν οι "θαλασσί'.

Αυτό σε ότι αφορά την "μεγάλη" ομάδα, καθώς η υποδομή των κοριτσιών θα οργανωθεί χωρίς βιασύνη.

Απέκτησε παλιό γνώριμο

• Τον 23χρονο ύψους 2.06 Νίκο Κασταμούλα, που επιστρέφει από τις σπουδές του στην Αγγλία, απέκτησε ο Ιβίσκος.

Ο **Νίκος Κασταμούλας** δεν είναι άγνωστος στον προπονητή του Ιβίσκου **Γιώργο Πετσάλη**. Τον γνωρίζει από τότε που ο σήμερα 23χρονος αθλητής αγωνιζόταν στην ομάδα του Φοίβου Κρεμαστής.

Η ομάδα διαλύθηκε, ο **Κασταμούλας** μετακόμισε προσωρινά στην Αγγλία για να σπουδάσει, ολοκλήρωσε την προσπάθειά του και σήμερα επιστρέφει στη Ρόδο. Βέβαια, οι άνθρωποι του Ιβίσκου είχαν πληροφορηθεί αρκετό καιρό νωρίτερα για την άφιξή του, δεν έχασαν χρόνο και συμφώνησαν μαζί του να εντάχθεί στο έμψυχο δυναμικό της ομάδας. Ο **Νίκος Κασταμούλας** έχει ύψος 2.06, συνέχισε να παίζει μπάσκετ στην Αγγλία και ο **Πετσάλης** περιμένει από αυτόν να εξελιχθεί σε μία από τις πιο πετυχημένες μεταγραφικές κινήσεις του συλλόγου.

ΤΟ ΘΕΜΑ ΤΩΝ ΔΥΟ

Κατά το ήμισυ ξεκαθάρισε το τοπίο σε ότι αφορά το μέλλον του **Ακη Πολυχρονίου** και **Γιώργου Καραγιάννη**. Ο πρώτος μένει στον Ιβίσκο, ενώ ο δεύτερος θα περιμένει την επίσημη προσφορά του Ιάλυσου για να αποφασίσει.

Πάνε Κολιάδης-Κορναρόπουλος

• Αναχωρούν σήμερα για την Αθήνα προκειμένου να δώσουν το παρόν στο συνέδριο των Ενώσεων και των Τοπικών Επιτροπών της ΕΟΚ.

Οι **Θεοδόσης Κολιάδης** και **Νίκος Κορναρόπουλος** θα εκπροσωπήσουν εκτός απροόπτου την Τοπική Επιτροπή ΕΟΚ Δωδεκανήσου στο ετήσιο πανελλήνιο συνέδριο των ενώσεων και των τοπικών επιτροπών, που ξεκινάει σήμερα και ολοκληρώνεται την Κυριακή στο ξενοδοχείο PRESIDENT της Αθήνας.

Τα θέματα που θα συζητηθούν στο συνέδριο είναι τα ακόλουθα:

1. Απολογισμός και συμπεράσματα από τη λειτουργία του αναπτυξιακού προγράμματος και των εκδηλώσεών του.
2. Σχεδιασμός στόχων και εκδηλώσεων αναπτυξιακού προγράμματος για την νέα αγωνιστική περίοδο.
3. Σχέσεις Εθνικών και τοπικών πρωταθλημάτων με το αναπτυξιακό πρόγραμμα διάρθρωση πρωταθλημάτων ανδρών-γυναικών.

Καθορισμός ηλικίας δικαιουμένων συμμετοχής αθλητών-τριών.

4. Δραστηριοποίηση και αξιοποίηση τοπικών διοικητικών παραγόντων.

TV

2.30 μ.μ.: N.B.A. (ρετρό): Αγώνας ALPHA SPORTS 1
3.00 μ.μ.: Τένις: Ημιτελικός ανδρών του "Ουίμπλεντον" (Ζ) Σ. ΣΠΟΡΤ 2
4.45 μ.μ.: Ιππόδρομος Σ. ΣΠΟΡΤ 2
6.00 μ.μ.: Τένις: Ημιτελικός ανδρών στο "Ουίμπλεντον" (Ζ) Σ. ΣΠΟΡΤ
9.00 μ.μ.: Σπορ στο Seven SEVEN
9.00 μ.μ.: Supersport Drive Σ. ΣΠΟΡΤ
9.00 μ.μ.: 60' σπορ ALPHA SPORTS 1
9.15 μ.μ.: Τένις: Αγώνες "Ουίμπλεντον" Σ. ΣΠΟΡΤ 2
10.00 μ.μ.: Υδάτινα σπορ Σ. ΣΠΟΡΤ
11.30 μ.μ.: Αγώνες αυτοκινήτου ΚΑΡΤ στη Λάρισα Σ. ΣΠΟΡΤ
12.00: Τένις: Στιγμιότυπα από το "Ουίμπλεντον" Σ. ΣΠΟΡΤ 2
1.00 π.μ.: Οι ειδικοί Σ. ΣΠΟΡΤ 2
4.00 π.μ.: N.B.A. ACTION ALPHA SPORTS 2



Για το θέμα των δυσλεκτικών υποψηφίων για τα ΑΕΙ

Επιστήμονες του υπουργείου Παιδείας από αύριο στη Ρόδο

Θα εξετάσουν όλες τις περιπτώσεις μετά τις καταγγελίες

Στη Ρόδο θα βρίσκονται από αύριο το πρωί και για ένα τουλάχιστον διήμερο, οι αρμόδιοι επιστήμονες του υπουργείου Παιδείας, οι οποίοι θα εξετάσουν μία προς μία τις περιπτώσεις των μαθητών εκείνων που καταγράφτηκαν ως δυσλεκτικοί, παρακάμπτοντας έτσι τις γραπτές εξετάσεις.

Στις αρχές Μαΐου, αξίζει να σημειωθεί ότι για το θέμα αυτό, ο εισαγγελέας Πλημμελειοδικών Ρόδου κ. Γεώργιος Οικονόμου, είχε διατάξει επείγουσα προκαταρκτική εξέταση, για τις μαζικές περιπτώσεις υποψηφίων μαθητών της Γ' Λυκείου, που έχουν δηλώσει «δυσλεκτικοί» γεγονός που τους επιτρέπει να παίρνουν μέρος στις πανελλήνιες εξετάσεις χωρίς να διαγωνίζονται στα γραπτά.



Εκτός από τις περιπτώσεις που είχαν δηλωθεί πέρσι και φέτος, (κατά την διάρκεια του 2001 ανήλθαν σε 47 για την περιοχή της Δωδεκανήσου) οι αρμόδιοι επιστήμονες από το υπουργείο Παιδείας, θα... περάσουν να ελέγξουν μία προς μία, όλες τις αντίστοιχες περιπτώσεις την τελευταία πενταετία, αναζητώντας στοιχεία μέσα από την υπηρεσιακή διαδικασία που έχει ακολουθηθεί, τα δικαιολογητικά που έχουν υποβληθεί κλπ.

Στην περίπτωση που τόσο η Εισαγγελική Έρευνα, όσο και η αντίστοιχη έρευνα του υπουργείου Παιδείας, εντοπίσει περιπτώσεις δυσλεκτικών παιδιών που έχουν χαρακτηριστεί έτσι χωρίς να υπάρχει σχετικό πρόβλημα, τότε σε βάρος και των γιατρών (που χορήγησαν τις σχετικές βεβαιώσεις) αλλά και των ίδιων των γονέων, αναμένεται να ασκηθούν ποινικές διώξεις.

Περιστατικά ληστείας απασχολούν τις αρχές Ασφαλείας της Ρόδου

Δύο περίεργα περιστατικά θρασύτατης ληστείας απασχολούν το τελευταίο διάστημα τις αρχές Ασφαλείας της Ρόδου.

Σύμφωνα με όσα ανακοίνωσε η αστυνομία, προχθές αργά το μεσημέρι, καταγγέλθηκε στην Υποδιεύθυνση Ασφάλειας Ρόδου από τον Οδυσσέα Κουλιανό του Σπυρίδωνα, 26 ετών, ότι τα ξημερώματα της ίδιας μέρας, άγνωστοι δράστες μπήκαν στο σπίτι του, την ώρα που αυτός κοιμόταν και του αφαίρεσαν δύο κινητά τηλέφωνα, καθώς επίσης και χρηματικό ποσό 180 ευρώ.

Οι δράστες όμως, έγιναν αντιληπτοί από τον 26χρονο, αλλά ωστόσο κατάφεραν να τον ακινητοποιήσουν με ένα μαχαίρι που πήραν από την κουζίνα, καταφέρνοντας έτσι στην συνέχεια να φύγουν ανενόχλητοι.

• Το δεύτερο περίεργο περιστατικό, σημειώθηκε το μεσημέρι της Τετάρτης, επίσης στην πόλη της Ρόδου. Σύμφωνα με την καταγγελία, άγνωστη δράστιδα, μπήκε στο φοροτεχνικό γραφείο που εργάζεται η 24χρονη Δημητρά Άννα του Γρηγορίου, στην οδό Μεγάλου Κωνσταντίνου και προσποιούμενη ξαφνική αδιαθεσία ζήτησε να της προσφερθεί νερό.

Η υπάλληλος, πήγε να της φέρει νερό, όταν όμως επέστρεψε, έλειπε από τον χώρο και η νεαρή που... είχε αισθανθεί αδιαθεσία αλλά και το... πορτοφόλι της που περιείχε 645 ευρώ και 4 πιστωτικές κάρτες!

Σύμφωνα με πληροφορίες στην υπόθεση αυτή υπήρχε και συνεργός, ο οποίος την περίμενε έξω στον δρόμο, με μια μηχανή μεγάλου κυβισμού, για να εξαφανιστούν έτσι λίγο αργότερα.

Προανάκριση και για τα δύο αυτά περιστατικά, ανέλαβε και διενεργεί το αρμόδιο τμήμα Ασφαλείας Ρόδου.

Ναρκωτικά αλλά και κροτίδες στο σπίτι ενός 46χρονου Καλύμνιου

Ποσότητες ναρκωτικών αλλά και κροτίδες βρέθηκαν στην κατοχή ενός 46χρονου από την Κάλυμνο, σε έρευνα που έγινε στο σπίτι του από αστυνομικούς της Καλύμνου, προχθές το μεσημέρι.

Όπως ανακοινώθηκε, πρόκειται για τον Ιωάννη Ανδρόνικο του Δημητρίου, στο σπίτι του οποίου οι αστυνομικοί που έκαναν έφοδο, εντόπισαν και κατέσχεσαν μία πλαστική συσκευασία με 5 αυτοσχέδια τσιγαριλίκια τα οποία περιείχαν ακατέργαστη κάνναβη βάρους 3,7 γραμμαρίων, 6,9 γραμμάρια χασίς, ποσότητα κλόνων και σπόρων φυτού κάνναβης βάρους 6,3 γραμμαρίων, ένα αυτοσχέδιο τσιγαριλίκι μισού γραμμαρίου, και μια χάρτινη συσκευασία που περιείχε 25 τυποποιημένες κροτίδες.

Κατά την διαδικασία εξέτασής του από αξιωματικούς του ΑΤ Καλύμνου, ο Ανδρόνικος, ομολόγησε ότι τις ποσότητες αυτές τις είχε αγοράσει από τον Πανορμίτη Κυπραίο του Εμμανουήλ 27 ετών, έναντι του χρηματικού ποσού των 60 ευρώ, ενώ αντίστοιχα τις κροτίδες τις είχε προμηθευτεί κατά την περίοδο των εορτών του Πάσχα. Σε βάρος του και σε βάρος του Κυπραίου, σχηματίστηκε δικογραφία για την παραπομπή τους στην δικαιοσύνη.

ALHAMBRA TRAVEL

Royal Olympic Cruises

ΜΕΓΑΛΗ ΟΝΕΙΡΕΜΕΝΗ ΚΡΟΥΑΖΙΕΡΑ ΜΕ ΤΟ ΥΠΕΡΣΥΓΧΡΟΝΟ ΠΟΛΥΤΕΛΕΣ ΚΡΟΥΑΖΙΕΡΟΠΛΟΙΟ

OLYMPIA VOYAGER

Από τα πιο σημαντικά νεότευκτα κρουαζιερόπλοια

28 Αυγούστου-4 Σεπτεμβρίου από ΡΟΔΟ-ΡΟΔΟ

Κάντε το όνειρό σας πραγματικότητα προσφέροντας στον εαυτό σας και στα παιδιά σας ένα ταξίδι με πολλές απολαύσεις και πολλές προσεγγίσεις σε λιμάνια.

ΡΟΔΟΣ-ΗΡΑΚΛΕΙΟ-ΣΑΝΤΟΡΙΝΗ-ΠΕΙΡΑΙΑ-ΚΩΝΣΤΑΝΤΙΝΟΥΠΟΛΗ (2 ημέρες)-ΘΕΣΣΑΛΟΝΙΚΗ-ΜΥΚΟΝΟΣ-ΚΟΥΣΑΝΤΑΣΙ-ΠΑΤΜΟΣ -ΡΟΔΟΣ

ΤΑΧΥΤΗΤΑ-ΠΟΛΥΤΕΛΕΙΑ-ΣΕΡΒΙΣ-ΔΙΑΣΚΕΔΑΣΗ

ΠΡΟΣΦΕΡΕΙ ΣΤΟΝ ΕΠΙΒΑΤΗ ΤΑ ΠΑΝΤΑ

ΠΡΟΓΡΑΜΜΑ

28/8 αναχώρηση από **ΡΟΔΟ** στις 18.00
29/8 άφιξη από **ΗΡΑΚΛΕΙΟ** στις 07.00-11.00
29/8 άφιξη από **ΣΑΝΤΟΡΙΝΗ** στις 15.00-20.00
30/8 άφιξη από **ΠΕΙΡΑΙΑ** στις 06-00-19.00
31/8 άφιξη από **ΚΩΝΣΤΑΝΤ/ΠΟΛΗ** στις 14.00 (διανυκτέρευση)
1/9 αναχώρηση από **ΚΩΝΣΤΑΝΤ/ΠΟΛΗ** στις 17.00
2/9 άφιξη από **ΘΕΣΣΑΛΟΝΙΚΗ** στις 07.30-09.00
2/9 άφιξη από **ΜΥΚΟΝΟΣ** στις 19.00-24.00
3/9 άφιξη από **ΚΟΥΣΑΝΤΑΣΗ** στις 07.00-12.00
3/9 άφιξη από **ΠΑΤΜΟΣ** 15.30-21.00
4/9 άφιξη από **ΡΟΔΟ** στις 07.00

✓ Δωρεάν για παιδιά έως 16 ετών που συνοδεύονται από γονείς (πληρώνουν μόνο τα λιμενικά τέλη). Θέσεις περιορισμένες λόγω υψηλής περιόδου.

Πληροφορίες - Κρατήσεις

Πρακτορείο **ALHAMBRA TRAVEL**

Δημητρίου Θεοδωράκη 13 (Πεζόδρομος)

Τηλ.. 02410 37052, 25698

Pellos Travel

ΚΑΛΟΚΑΙΡΙΝΕΣ ΕΚΔΡΟΜΕΣ 2002

ΤΟΥΡΚΙΑ
ΙΟΥΛΙΟΣ 2002

ΕΚΔΡΟΜΗ 1η: 19/7-21/7
ΡΟΔΟΣ-ΜΑΡΜΑΡΙΣ-ΕΦΕΣΟΣ-ΣΜΥΡΝΗ-ΑΪΒΑΛΙ-ΠΕΡΓΑΜΟΣ-ΜΑΡΜΑΡΙΣ-ΡΟΔΟΣ
Περιλαμβάνει: Ξ/Δ 4 αστέρων με πρωϊνό και φαγητό, μεταφορές, περιηγήσεις, ξεναγήσεις, ταξιδιωτική ασφάλεια, συνοδός γραφείου, φόροι εισόδου-εξόδου.
Τιμή: 145 Ευρώ

ΕΚΔΡΟΜΗ 2η: 19/7-29/7
ΡΟΔΟΣ-ΜΑΡΜΑΡΙΣ-ΜΟΥΓΛΑ-ΚΑΠΠΑΔΟΚΙΑ-ΙΚΟΝΙΟ-ΣΑΜΨΟΥΝΤΑ-ΤΡΑΠΕΖΟΥΝΤΑ-ΚΩΝΣΤΑΝΤΙΝΟΥΠΟΛΗ-ΠΡΟΥΣΑ-ΣΜΥΡΝΗ-ΕΦΕΣΟΣ-ΜΑΡΜΑΡΙΣ-ΡΟΔΟΣ
Περιλαμβάνει: Μεταφορές, ξεναγήσεις, Ξ/Δ 4 αστέρων με ημιδιατροφή, φόροι εισόδου-εξόδου, ταξιδιωτική ασφάλεια, συνοδός γραφείου.

ΕΚΔΡΟΜΗ 3η: 26/7-28/7
ΡΟΔΟΣ-ΜΑΡΜΑΡΙΣ-ΦΕΤΙΓΙΕ-ΛΥΒΙΣΙ-ΚΑΣ-ΜΥΡΑ-ΑΓΙΟΣ ΝΙΚΟΛΑΟΣ-ΜΑΡΜΑΡΙΣ-ΡΟΔΟΣ
Περιλαμβάνει: Μεταφορές, ξεναγήσεις, Ξ/Δ 4 αστέρων με ημιδιατροφή, φόροι εισόδου-εξόδου, ταξιδιωτική ασφάλεια, συνοδός γραφείου.

ΑΥΓΟΥΣΤΟΣ 2002

ΕΚΔΡΟΜΗ 1η: 29/7 - 3/8
ΕΞΑΗΜΕΡΗ ΕΚΔΡΟΜΗ ΣΤΗΝ ΚΩΝΣΤΑΝΤΙΝΟΥΠΟΛΗ: Ρόδος-Μαρμαρίς-Εφεσσος-Σμύρνη-BANDIRMA-Κωνσταντινούπολη-Πριγκηπόννησα-Προύσα-Σμύρνη-KUSADASI-Μαρμαρίς-Ρόδος
Περιλαμβάνει: Μεταφορές-Ξεναγήσεις-Φόροι εισόδου και εξόδου-Ξ/Δ 3 αστέρων με ημιδιατροφή.

ΕΚΔΡΟΜΗ 2η: 8/8 - 10/8
εκδρομή στην Κωνσταντινούπολη: Ρόδος-Μαρμαρίς-Σμύρνη-Εφεσσος-Kusadasi-Μαρμαρίς-Ρόδος
Περιλαμβάνει: Μεταφορές, Ξεναγήσεις, φόροι εισόδου και εξόδου-Ξ/Δ 4 αστέρων με ημιδιατροφή.

ΕΚΔΡΟΜΗ 3η: 18/8-29/8
ΡΟΔΟΣ-ΜΑΡΜΑΡΙΣ-ΜΟΥΓΛΑ-ΙΚΟΝΙΟ-ΚΟΝΥΑ-ΚΑΠΠΑΔΟΚΙΑ-ΑΓΚΥΡΑ-ΣΑΜΨΟΥΝΤΑ-ΤΡΑΠΕΖΟΥΝΤΑ-ΚΩΝΣΤΑΝΤΙΝΟΥΠΟΛΗ-ΠΡΟΥΣΑ-ΠΕΡΓΑΜΟΣ-ΣΜΥΡΝΗ-ΜΑΡΜΑΡΙΣ-ΡΟΔΟΣ
Περιλαμβάνει: Μεταφορές-Ξεναγήσεις-Ξ/Δ 4 αστέρων με ημιδιατροφή, φόροι εισόδου-εξόδου, ταξιδιωτική ασφάλεια, συνοδός γραφείου.

ΕΛΛΗΝΙΚΑ ΝΗΣΙΑ

ΕΚΔΡΟΜΗ 1η: 28/7-3/8
ΠΑΡΟΣ-ΤΗΝΟΣ-ΜΥΚΟΝΟΣ-ΣΑΝΤΟΡΙΝΗ-ΝΑΞΟΣ.
Περιλαμβάνει: Μεταφορές, ξεναγήσεις, Ξ/Δ με πρωινό, ταξιδιωτική ασφάλεια, συνοδός γραφείου.

ΕΚΔΡΟΜΗ 2η: 19/8-21/8
ΣΑΜΟΣ-KUSADASI.
Περιλαμβάνει: Μεταφορές, ξεναγήσεις Ξ/Δ με πρωϊνό, ταξιδιωτική ασφάλεια, σύνοδος γραφείου.

ΕΚΔΡΟΜΗ 3η: 22/8-25/8
ΠΑΤΜΟΣ
Περιλαμβάνει: Μεταφορές, ξεναγήσεις, Ξ/Δ με πρωϊνό, ταξιδιωτική ασφάλεια, συνοδός γραφείου.

Για περισσότερες πληροφορίες και κρατήσεις και αναλυτικά προγράμματα στο πρακτορείο γενικού τουρισμού:

Pellos Travel

ΛΕΩΦΟΡΟΣ ΚΑΛΛΙΘΕΑΣ 125, ΦΑΛΗΡΑΚΙ ΡΟΔΟΣ
ΤΗΛ.: 0241-0-87615, 0241-0-86298 • FAX: 0241-0-87616
e.mail: pellostravel@hellasnet.gr

ΟΠΤΙΚΗ ΑΝΑΚΟΙΝΩΣΗ

Ο Οπτικός - Οπτομέτρης

κ. **ΟΡΕΣΤΗΣ Λ. ΛΟΥΚΑΪΔΗΣ**

θα απουσιάζει από τις **5-7 Ιουλίου,** λόγω συμμετοχής στο *6ο Seminar Aegen Corneal,* που διοργανώνει το ΒΕΜΟ, Βαρδινογιάννειο Ινστιτούτο Οράσεως στη Χαλκιδική.

ΠΡΑΚΤΟΡΕΙΟ ΤΑΞΙΔΙΩΝ
ΣΑΒΒΑΣ ΣΑΗΣ
ΦΘΗΝΑ ΑΕΡΟΠΟΡΙΚΑ ΕΙΣΙΤΗΡΙΑ ΓΙΑ ΟΛΟ ΤΟΝ ΚΟΣΜΟ

Με την ευκαιρία της λειτουργίας του νέου μας πρακτορείου στην οδό Ταρπον Σπρίνγκς 42 (δίπλα στην Τράπεζα Πίστεως)

ΠΡΟΣΦΕΡΟΥΜΕ

τα φθηνότερα αεροπορικά εισιτήρια για όλο τον κόσμο με όλες τις αεροπορικές εταιρίες.

ΠΡΟΣΟΧΗ Πληροφορίες δεν δίδονται από το τηλέφωνο μόνο προσωπική παρουσία σας

ΑΚΟΜΗ ΣΑΣ ΠΑΙΡΝΟΥΜΕ

ΒΙΖΑ επισκέπτου για ΑΜΕΡΙΚΗ σε μία εβδομάδα.
ΒΙΖΑ επισκέπτου για ΑΥΣΤΡΑΛΙΑ σε μία μέρα
Εκδοση διαβατηρίων
Εκδοση αδειών αυτοκινήτων

ΞΕΝΟΔΟΧΕΙΑ ΣΤΗΝ ΑΘΗΝΑ

PRESIDENT Α' ΚΑΤΗΓΟΡΙΑΣ Λεωφόρος Κηφισίας			
Μονόκλινο	€	47	ΜΕ ΠΡΩΙΝΟ έως 31/10
Δίκλινο για μονόκλ.	€	58	«
Δίκλινο	€	62	«
Τρίκλινο	€	78	«
ESPERIA HOTEL Α' ΚΑΤΗΓΟΡΙΑΣ Σταδίου 22			
Μονόκλινο	€	95	ΜΕ ΠΡΩΙΝΟ έως 31/10
Δίκλινο	€	108	«
Τρίκλινο	€	123	«
ELECTRA HOTEL Α' ΚΑΤΗΓΟΡΙΑΣ Ερμού 5			
Μονόκλινο	€	109	ΜΕ ΠΡΩΙΝΟ έως 10/10
Δίκλινο	€	128	«
Τρίκλινο	€	149	«
DORIA HOTEL Β' ΚΑΤΗΓΟΡΙΑΣ Πειραιώς 15-17 (κοντά στην Ομόνοια)			
Μονόκλινο	€	57	ΜΕ ΠΡΩΙΝΟ έως 31/10
Δίκλινο	€	66	«
Τρίκλινο	€	86	«
ZAFOLIA HOTEL Α' ΚΑΤΗΓΟΡΙΑΣ Λεωφ. Αλεξάνδρας 87			
Μονόκλινο	€	93	ΜΕ ΠΡΩΙΝΟ έως 31/10
Δίκλινο	€	103	«
Τρίκλινο	€	123	«
BEST WESTERN ILISIA Α' ΚΑΤΗΓΟΡΙΑΣ ILISIA Μιχαλακοπούλου			
Μονόκλινο	€	57	ΜΕ ΠΡΩΙΝΟ έως 31/10
Δίκλινο	€	67	«
Τρίκλινο	€	83	«
PARTHENON HOTEL Α' ΚΑΤΗΓΟΡΙΑΣ Περιοχή Μακρυγιάννη			
Μονόκλινο	€	74	ΜΕ ΠΡΩΙΝΟ έως 31/10
Δίκλινο	€	83	«
Τρίκλινο	€	115	«
OLYMPIC PALACE Α' ΚΑΤΗΓΟΡΙΑΣ Φιλελλήνων - Σύνταγμα			
Μονόκλινο	€	64	ΜΕ ΠΡΩΙΝΟ έως 31/10
Δίκλινο	€	79	«
Τρίκλινο	€	98	«
ARETOUSA Β' ΚΑΤΗΓΟΡΙΑΣ Μητροπόλεως - Σύνταγμα			
Μονόκλινο	€	50	ΜΕ ΠΡΩΙΝΟ έως 31/10
Δίκλινο	€	71	«
Τρίκλινο	€	89	«
ST. GEORGE LYKABETTUS ΚΑΤΗΓΟΡΙΑΣ LUX			
Μονόκλινο	€	110	χωρίς πρωινό
Δίκλινο	€	110	«
ΞΕΝΟΔΟΧΕΙΟ ASTOR (Σύνταγμα)			
Μονόκλινο	€	57	ΜΕ ΠΡΩΙΝΟ έως 31/3
Δίκλινο για μονόκλινο	€	65	«
Δίκλινο	€	76	«
Τρίκλινο	€	95	«
GRAND HOTEL Β' ΚΑΤΗΓΟΡΙΑΣ Πατησίων & Βερανζέρου 10			
Μονόκλινο	€	44	ΜΕ ΠΡΩΙΝΟ έως 31/10
Δίκλινο	€	54	«
Τρίκλινο	€	74	«
ΒΕΡΓΙΝΑ Β' ΚΑΤΗΓΟΡΙΑΣ ΘΕΣ/ΚΗ (κεντρικό)			
Μονόκλινο	€	59	ΜΕ ΠΡΩΙΝΟ έως 31/10
Δίκλινο	€	72	«
Τρίκλινο	€	87	«

ΣΑΣ ΣΥΜΦΕΡΕΙ ΠΡΙΝ ΚΛΕΙΣΕΤΕ ΟΠΟΥΔΗΠΟΤΕ ΝΑ ΜΑΣ ΕΠΙΣΚΕΦΘΕΙΤΕ
ΠΡΑΚΤΟΡΕΙΟ ΤΑΞΙΔΙΩΝ
ΣΑΒΒΑΣ ΣΑΗΣ
ΤΑΡΠΟΝ ΣΠΡΙΝΓΚΣ 42 (δίπλα στην Τραπ. Πίστεως) · **Τηλ. 39781-3**

Νέα Σελίδα...

Του Λουκά Βελιδάκη
e-mail:
neaselida@hotmail.com

Ο ποιοτικός διαχωρισμός των Αγγλων φαίνεται απ' το έντυπο που αγοράζουν

Τί εφημερίδα διαβάζεις;

Το να χρησιμοποιείς στη δημοσιογραφία αφορισμούς και ετικέτες είναι το πιο εύκολο πράγμα. Με άλλα λόγια, αναφορικά με το θέμα που προέκυψε για το Φαληράκι στον Αγγλικό Τύπο με το μπαράζ δυσφημιστικών δημοσιευμάτων η απάντηση θα ήταν εξαιρετικά απλή. Κύριοι Αγγλοι έχετε τη χειρότερη φήμη στον κόσμο για την συμπεριφορά σας κατά τη διάρκεια των διακοπών σε σημείο να σας σιχαίνονται οι ίδιοι οι συμπατριώτες σας. Εκτός από απλό είναι ταυτόχρονα αφοριστικό. Διότι με το να γράφεις για κακούς Αγγλους τουρίστες, στη συνείδηση του αναγνώστη μένει μια γενική εικόνα κακών Αγγλων. Συνεπώς όταν βλέπει Αγγλο· αυτομάτως τον κυριεύει μια προκατάληψη.

Τα πράγματα θα μπορούσαν να ήταν εξαιρετικά αυτονόητα, πλην όμως ως (και Μεσογειακός) λαός μας κυριεύουν πολύ εύκολα τα πάθη, κάνουμε διαχωρισμούς ελαφρά τη καρδία και καταλήγουμε σε αυθαίρετα συμπεράσματα.

Δεν είμαι σε θέση να γνωρίζω την εντύπωση (ή έστω μια πρώτη αντίδραση) της πλειοψηφίας των Ροδιτών στο άκουσμα της λέξης "Αγγλος" αλλά... φαντάζομαι! Ηταν που ήταν στραβό το κλίμα... Ο πιθανότερος χαρακτηρισμός αναφορικά με την λέξη "Αγγλος" είναι το "ξενέρωτος". Αυτό είναι έως ένα σημείο και θεμιτό αν κάνει κάποιος μια καλοπροαίρετη προσέγγιση για το θέμα.



"Ξενέρωτοι", διότι εμείς ως Ελληνες έχουμε τελείως διαφορετική νοοτροπία και αντίληψη για τη διασκέδαση. Καλώς ή κακώς έτσι είναι και σ' όποιον αρέσει. Τσιφτεντέλια εμείς, ξεβρακώματα αυτοί. Η αλήθεια είναι ότι στην Αγγλία το ξεβράκωμα είναι κάτι σαν έθιμο. Ναι μεν απαγορεύεται από το νόμο αλλά αυτοί είναι συνηθισμένοι και ανεκτικοί στην εικόνα. Το τσιφτεντέλι δεν απαγορεύεται ασφαλώς, πλην όμως σε πολλούς δεν αρέσει η εικόνα. Αρα ποιοτικός διαχωρισμός υπάρχει και στις δύο περιπτώσεις. Εγινε λοιπόν κάτι το τραγικό στο Φαληράκι; Εγινε κάτι-αν θέλετε-αλλά σε καμία περίπτωση δεν ήταν τραγικό. Διότι και στην Αγγλία υπάρχουν οι ανάλογες συμπεριφορές και οι αντίστοιχες διαμαρτυρίες μιας μερίδας για πράξεις που ντροπιάζουν την χώρα τους στο εσωτερικό και στο εξωτερικό.

Δεν είναι όλοι οι Αγγλοι της ίδιας εμετικής νοοτροπίας. Μια απλή πλην ορθότατη διαφοροποίηση αυτών των δύο ομάδων θα μπορούσε να γίνει σύμφωνα με τις εφημερίδες που διαβάζουν. Ενας αναγνώστης των "Times" ή του "Guarlian" σε καμία περίπτωση δεν θα είχε τόσο άσχημη συμπεριφορά. Απλώστε η πρόθεση των επονομαζόμενων ποιοτικών εφημερίδων όταν "έσκασε" το θέμα του Φαληρακίου ήταν να λοιδορίσουν τις πράξεις των Βρετανών που ντροπιάζουν τη χώρα τους στο εξωτερικό.

Επίσης τα κείμενά τους ήταν σαφώς πιο μετριοπαθή στους χαρακτηρισμούς του Φαληρακίου. Εν αντιθέσει ασφαλώς με τις γνωστές και μη εξαιρετέες ταμπλόιντ. Οι τίτλοι τους γεμάτοι υπερβολές και προκατάληψη με εμφανή την πρόθεση να στηρίξουν τον ψυχισμό του αναγνώστη τους, που δεν είναι άλλος από αυτόν που έχει άσχημη και δυσφημιστική για τη Μ. Βρετανία συμπεριφορά. Οι ταμπλόιντ έριχναν το λίθο του αναθέματος στο Φαληράκι, διότι εκτιμούσαν ότι το μέρος ευθύνεται για όποια δυσάρεστη συμπεριφορά. Επίσης έπρεπε να φταίνε και κάποιοι άλλοι, να είναι υπαρκτά πρόσωπα. Οι ταξιτζήδες ήταν ο πρώτος και ο πιο εύκολος στόχος και στη συνέχεια οι "κακοί" ντόπιοι που σερβίρουν αλκοόλ στους "απροστάτευτους" Αγγλους. Καθαρά θέμα ψυχισμού, με ανυπέρβλητη δόση ανοησίας. Τέτοιοι είναι άλλωστε οι αναγνώστες των Ταμπλόιντ, με αυτό τον τρόπο τους χαϊδεύουν τα αυτιά οι συγκεκριμένες εφημερίδες.

Τέλος πρέπει να επαναληφθεί προς αποφυγή παρεξηγήσεων. Υπάρχουν Άγγλοι που και την ελληνική κουλτούρα θέλουν να γνωρίσουν και τα αρχαία να επισκεφθούν και να ξοδέψουν χρήματα για να περάσουν όμορφα και άνετα στις διακοπές τους. Μόνο που το Φαληράκι προσελκύει την ακριβώς αντίθετη κατηγορία και κατά πώς φαίνεται είχε έρθει η ώρα της δημοσιότητας.

ΝΤΕΤΕΚΤΙΒΣ
Συνταξιούχος Αστυνομικός Ασφάλειας
ΑΝΑΛΑΜΒΑΝΟΥΜΕ
Υποθέσεις ανηλίκων, οικογενειακές, προσωπικές κ.τλ.
ΔΙΑΘΕΤΟΥΜΕ ΤΑ ΠΛΕΟΝ ΣΥΓΧΡΟΝΑ ΟΠΤΙΚΟΑΚΟΥΣΤΙΚΑ ΣΥΣΤΗΜΑΤΑ
100% ΕΧΕΜΥΘΕΙΑ
ΡΩΜΗΣ 22 - ΡΟΔΙΝΙ • ΤΗΛ. 0241 0 68985
Κιν. 094 6997967

Για μοντέρνο νεανικό γυναικείο ντύσιμο Ελάτε στο νέο μας κατάστημα
ELIOYLA
με τα επώνυμα ρούχα
GIANNI RODINI ®
INTERNATIONAL
Δημητρίου Θέμελη 75 (πεζόδρομος)
Τηλέφωνο **33606**

Πάντα με υγείαν...

Τι πρέπει να γνωρίζουν οι μητέρες για το βάρος των παιδιών

Τι πρέπει να γνωρίζουν οι μητέρες για το βάρος των παιδιών Τα παιδιά του σήμερα δεν μεγαλώνουν απλά πολύ γρήγορα αλλά και αλλά και πολύ χοντρά. Νέες μελέτες έχουν δείξει πως ένα στα πέντε παιδιά και εφήβους (από έξι μέχρι 17 χρονών) είναι υπέρβαρα, και όσο αυξάνεται το βάρος, αυξάνονται μακροχρόνια και οι κίνδυνοι σε ότι αφορά προβλήματα υγείας.

Οι γονείς εδώ, δεν θάπρεπε να πάρουν το ρόλο της «αστυνόμευσης της διατροφής» αλλά είναι σημαντικό να δείξουν το καλό παράδειγμα και να βοηθήσουν τα παιδιά να καθιερώσουν σωστές συνήθειες διατροφής για πιο υγιεινή ζωή.

Το πρόβλημα δεν είναι έλλειψη διαφώτισης. Τα παιδιά γνωρίζουν ποια φαγητά είναι υγιεινά αλλά δεν έχουν τα κίνητρα για να κάνουν σωστές επιλογές. Τα ποιοτικά γεύματα και τα σπιτίσια φαγητά φαίνονται να ανήκουν πλέον στο παρελθόν και τα έτοιμα φαγητά ελκύουν τόσο τα παιδιά όσο και τους μεγάλους. Μια τέτοια διατροφή αποτελεί κίνδυνο για τα παιδιά σε σχέση με πιθανά προβλήματα υγείας στο μέλλον. Πολλά προβλήματα τα οποία βασανίζουν τους ενήλικες μπορεί να κρύβουν τα αίτια τους στα χρόνια της διάπλασης.

Αν δεν λάβουμε τα μέτρα μας, έτσι ώστε να αλλάξουμε τη συμπεριφορά των παίδων σε ότι αφορά τη διατροφή, η επόμενη γενεά θα υποστεί καρδιακές παθήσεις, καρκίνο και διαβήτη σε ψηλά ποσοστά – και σε νεαρότερη ηλικία – παρά ποτέ. Επίσης, τα υπέρβαρα παιδιά διατρέχουν μεγαλύτερο κίνδυνο να έχουν συναισθηματικά προβλήματα, από έλλειψη αυτοεκτίμησης μέχρι και κατάθλιψη.

Οδηγίες για καλή διατροφή Λαμβάνοντας υπόψη όλα αυτά, οι γονείς πρέπει στο να διαμορφώσουν πρότυπα για βελτίωση της διατροφής. Εδώ παραθέτουμε πέντε σημαντικά βήματα για πιο υγιεινή διατροφή και πιο υγιή παιδιά:

1. Μην είστε αυστηροί σε ότι αφορά το φαγητό του παιδιού. Η απαγόρευση ορισμένων τροφών θα μπορούσε να τα κάνει πιο ελκυστικά και το παιδί δέχεται την αίσθηση του καλού/κακού πρότυπου φαγητού τα οποία συχνά οδηγούν σε ένα κύκλο δίαιτας και κατάχρησης αργότερα στη ζωή. Αντί να το κάνετε αυτό, σερβίρετε υγιεινά φαγητά κατά τα γεύματα και φτιάξτε θρεπτικά κολατσιά που θα είναι άμεσα διαθέσιμα.

2. Διαβάζετε-τις ετικέτες στις τροφές προσεκτικά, γνωρίζοντας πως το «φυσικό» δεν είναι πάντα το καλύτερο και πολλά υγιεινά συστατικά μπορεί να υποσκιάζονται από ανθυγιεινά πρόσθετα συστατικά.

Οι χυμοί φρούτων είναι ένα καλό παράδειγμα, αφού πολλές μάρκες περιέχουν περισσότερη ζάχαρη παρά χυμό. Αυτό δεν οδηγεί μόνο στην παχυσαρκία αλλά και στην αλλοίωση των δοντιών.

3. Μάθετε τα παιδιά από που προέρχονται οι τροφές και προτρέψτε τα να συμμετέχουν στην επιλογή και την ετοιμασία τους.

Η εμπειρία στη συμμετοχή αυτή μπορεί να καλλιεργήσει στα παιδιά μεγαλύτερο ενδιαφέρον για υγιεινή διατροφή.

4. Μειώστε τις ώρες που βλέπουν τηλεόραση ή παίζουν ηλεκτρονικά παιχνίδια, αφού και οι δύο αυτές δραστηριότητες μπορούν να είναι επιζήμιες σε ότι αφορά τη διανοητική τους ανάπτυξη και τον έλεγχο του βάρους. Αυτές οι δραστηριότητες μειώνουν την καύση θερμίδων και συνήθως αυξάνουν την κατανάλωση ανθυγιεινών κολατσιών μπροστά στην οθόνη.

5. Κάνετε την υγιεινή διατροφή και την τακτική άσκηση προτεραιότητα στην οικογένειά σας. Οι κατευθυντήριες γραμμές υγιεινής διατροφής για ενήλικες και παιδιά άνω των δύο χρονών είναι πανομοιότυπες, έτσι δεν υπάρχει λόγος να αγοράζονται ειδικές τροφές για τα διάφορα μέλη της οικογένειας.

Τρώτε στο σπίτι – σπιτίσια γεύματα όσο πιο συχνά μπορείτε – και δοκιμάστε νέες συνταγές για να κάνετε τη διατροφή διασκέδαση.

Δώστε έμφαση στη Δραστηριότητα Τα σύγχρονα παιχνίδια των παιδιών – τα οποία συχνά περιλαμβάνουν βιντεοταινίες ή παιχνίδια στο κομπιούτερ, αντί να είναι φυσικές δραστηριότητες – είναι ένας κύριος παράγοντας της παχυσαρκίας. Τα παιδιά πρέπει να ενθαρρύνονται στην άσκηση αφού αυτό είναι το κλειδί για τον έλεγχο του βάρους και για καλύτερη υγεία. Η δίαιτα γενικά δεν συστήνεται για παιδιά, επομένως η φυσική άσκηση είναι ο καλύτερος τρόπος για την καύση των επιπρόσθετων θερμίδων και την αποφυγή του επικίνδυνου περιττού βάρους. Φυσικά οποιοδήποτε άτομο με σοβαρό πρόβλημα βάρους μπορεί να χρειάζεται ειδική δίαιτα. Σε αυτή την περίπτωση συμβουλευτείτε τον παιδίατρο σας πριν αλλάξετε τη διατροφή του παιδιού σας.

Εργαστήριο Κλινικής Ψυχολογίας

ΧΡΙΣΤΙΝΑ ΣΑΒΒΑΚΗ-ΓΚΡΑΝΖΑΝ

Κλινική Ψυχολόγος-Ψυχοπαθολόγος (DESS)

- Πτυχιούχος του Πανεπιστημίου Nancy Γαλλίας
- Μεταπτυχιακή ειδίκευση (DESS) στην Κλινική Ψυχολογία Ενηλίκου, Εφήβου και Παιδιού στο Πανεπιστήμιο Reims Γαλλίας

Για τον ενήλικο
- Ψυχοδιαγνωστική
- Ψυχολογική υποστήριξη
- Ατομική και οικογενειακή συνέντευξη
- Ψυχοθεραπεία αναλυτικής εμπνεύσεως

Για το παιδί
- Αξιολόγηση προσωπικότητας (τεστ νοημοσύνης, προβολής)
- Διάγνωση μαθησιακών δυσκολιών και συμπεριφορικών διαταραχών
- Συμβουλευτική επαγγελματικού προσανατολισμού
- Ψυχοθεραπεία μέσω παιχνιδιού και εικαστικών

Δέχεται με ραντεβού
Εθνικής Αντίστασης 15
Τηλ.: 77350-Κιν. 0937684251

ΝΤΟΡΑ ΚΩΝΣΤΑΝΤΙΝΟΠΟΥΛΟΥ

ΨΥΧΟΛΟΓΟΣ

Πτυχιούχος του Πανεπιστημίου της Καλιφόρνιας-Λος Αντζελες (UCLA)-Μεταπτυχιακές σπουδές στο Pepperdine University-Malibu California.

➤ Αμεση ψυχολογική υποστήριξη και επαγγελματική φροντίδα από έμπειρη Ψυχολόγο και Οικογενειακή Σύμβουλο.

➤ Η σωστή θεραπευτική σχέση μπορεί να επιφέρει ρεαλιστικές λύσεις για πραγματικά προβλήματα σε θέματα: μοναξιάς, μελαγχολίας, στρες, ανυπομονησίας, φοβίας, εθισμού, οικογενειακών σχέσεων, διαζυγίου, κακομεταχείρισης, συναισθηματικών δυσκολιών, αυτοπεποίθησης, ανασφάλειες, μεταβατικά στάδια ζωής, βουλιμίας, ανορεξίας, απώλειας, πένθους.

Τηλεφωνείστε στα τηλέφωνα:
35163 και 0944/980550
για ραντεβού και άμεση εξυπηρέτηση.
Διεύθυνση: Καρίας 1
Περιοχή Ροδίνι - Ρόδος

ΦΑΜΠΙΟ ΜΠΡΑΝΚΙΤΣΙΟ

ΔΕΡΜΑΤΟΛΟΓΟΣ

(Αλλαγή ιατρείου)

ΣΟΦ. ΒΕΝΙΖΕΛΟΥ 1 (100 ΜΑΓΑΖΙΑ), 1ος ΟΡΟΦΟΣ

Δέχεται Δευτέρα έως Παρασκευή
από 09.00-13.00 και 18.00-20.30.
Τηλέφωνο-Fax: 02410/70122
Κινητό: 0977/505063

INEMA

ΙΑΤΡΙΚΟΣ & ΝΟΣΟΚΟΜΕΙΑΚΟΣ ΕΞΟΠΛΙΣΜΟΣ

13 ΧΡΟΝΙΑ ΕΜΠΕΙΡΙΑΣ

ΠΙΣΤΟΠΟΙΗΣΗ ΠΟΙΟΤΗΤΑΣ ISO 9002 EN 46002 E3/833

ΛΕΜΕΣΣΟΥ 2 ΡΟΔΟΣ ΤΗΛ.32238 – FAX 28484



ΑΝΑΠΗΡΙΚΑ ΚΑΡΟΤΣΙΑ – ΒΑΔΙΣΤΙΚΑ ΒΟΗΘΗΜΑΤΑ – ΟΡΘΟΠΕΔΙΚΑ ΕΙΔΗ – ΜΠΛΟΥΖΕΣ ΙΑΤΡΙΚΕΣ– ΚΑΛΤΣΕΣ ΦΛΕΒΙΤΙΔΑΣ – ΠΕΛΜΑΤΑ – ΟΡΘΟΠΕΔΙΚΑ ΜΑΞΙΛΑΡΙΑ – ΚΡΕΒΑΤΙΑ ΝΟΣΟΚΟΜΕΙΑΚΑ – ΙΑΤΡΙΚΟΣ ΕΞΟΠΛΙΣΜΟΣ ΚΑΙ ΑΝΑΛΩΣΙΜΑ – ΟΡΓΑΝΑ ΧΗΜΕΙΟΥ ΚΑΙ ΚΑΘΕ ΑΛΛΟ ΕΙΔΟΣ ΓΙΑ ΚΑΤ ΟΙΚΟ ΝΟΣΗΛΕΙΑ .

ΙΑΤΡΙΚΗ ΑΝΑΚΟΙΝΩΣΗ

Το ιατρείο της Δερματολόγου
ΜΑΡΙΑΣ ΚΟΤΣΙΑΝΟΥ-ΑΤΤΙΤΗ
θα παραμείνει κλειστό από
1ης έως 8ης Ιουλίου 2002
λόγω συμμετοχής της ιατρού
στο Παγκόσμιο Δερματολογικό Συνέδριο
στο Παρίσι.
Το ιατρείο θα επαναλειτουργήσει
κανονικά Τρίτη 9/7/2002.

Ιατρείο: Ιωνος Δραγούμη 23
Τηλ. 02410-22278

Κέντρο Συμβουλευτικής & Αξιολόγησης Προσωπικότητας Παιδιών & Ενηλίκων

ΠΑΠΑΓΕΩΡΓΙΟΥ ΘΑΝΟΣ

ΨΥΧΟΛΟΓΟΣ ΠΑΝΕΠΙΣΤΗΜΙΟΥ ΑΘΗΝΩΝ

ΕΙΔΙΚΕΥΜΕΝΟΥ ΣΤΗΝ ΓΝΩΣΙΑΚΗ ΨΥΧΟΘΕΡΑΠΕΙΑ-Ι.Ε.Θ.Σ.

- **Διερεύνηση Προσωπικότητας (Προφίλ- Δεξιότητες-Αδυναμίες)**
- **Δείκτης Νοημοσύνης Παιδιών και Ενηλίκων**
- **Τροποποίηση Δυσλειτουργικών Σχημάτων**
- **Θεραπευτική Αντιμετώπιση Φοβιών-Ειδικών Φοβιών, Κατάθλιψης, Διαταραχής πανικού, Ψυχοσωματικών προβλημάτων, Τραυματικών γεγονότων ζωής (πένθος, χωρισμός, σχολική αποτυχία), Συναισθηματικών διαταραχών, Διαταραχών Διατροφής (βουλιμία-ανορεξία).**
- **Αντιμετώπιση προβλημάτων συμπεριφοράς παιδιών σε σχολείο-σπίτι**
- **Ανάπτυξη Κοινωνικών Δεξιοτήτων**
- **Βελτίωση Σχέσεων-Πρόγραμμα Ελέγχου Συγκρούσεων**
- **Βελτίωση Αυτοεκτίμησης-Αυτοεικόνας**
- **Οικογενειακή θεραπεία από Ζεύγος Θεραπευτών**

Κ. Παλαιολόγου 105 - Ρόδος
Τηλ:024 10 78668- Κιν: 0937445640 - Μόνο με Ραντεβού

Επιστολές αναγνωστών στη "Ροδιακή"

Ενας φίλος μας θυμάται...

Για 2η φορά, μετά από 3 χρόνια, που ξαναπέρασα σαν τουρίστας πάλι με κρουαζιερόπλοιο και 24 χρόνια από τότε που απεφοίτησα από την ΑΣΤΕ Ρόδου, καθισμένος στο σαλόνι του πλοίου κι' ατενίζοντας το ένα μετά το άλλο τα Κυκλαδίτικα νησιά και με προορισμό τη Ρόδο και το Ηράκλειο, κατά το πρόγραμμα, κατέχομαι από διαφορετικά συναισθήματα και σπρωγμένος απ' αυτά, η σχολή μου, η ζωή μου 2 χρόνων, οι καθηγητές μου, οι συσπουδαστές μου, περιτριγυρίζουν τις σκέψεις μου.

Ναι, αγάπησα τη Ρόδο με την καρδιά μου, τη λαχταρώ κι' όσες φορές βρεθώ κοντά της, γιατί ζω και ευδοκιμώ στο Γιοχάνεσμπουργκ της Νότιας Αφρικής, νοιώθω αλλιώτικα.

Οι καλοί μου δάσκαλοι, πάντα κοντά μου, κατά σειράν, κύριοι Νίκος Σκουμιός, Κώστας Καρασούλης, Κώστας Γιαγκουνίδης, Μιχάλης Καταβενός κι' άλλοι, αυτούς όμως τους θυμάμαι καλά.

Αυτοί, τώρα το αναγνωρίζω, πράγματι έδωκαν τον εαυτό τους στη Σχολή. Θυμάμαι τα λόγια του κ. Σκουμιού, βροντερά και κτυπητά, βρε είστε ένα κομμάτι του εαυτού μου, γιατί υπηρεφανεύομαι ότι ξέρετε τόσα, όσα κι' ο δάσκαλός σας.

Αυτούς τους ανθρώπους, δεν τους ξέχασα ποτέ και καθώς πλέουμε προς τη Ρόδο και θα πάμε για Λίνδο, να πάλι κι' άλλο περιστατικό, με θυμίζει Σκουμιό, με τη θαυμάσια τότε ξενάγησή του, ξαναζωντανεύουν μπροστά μου.

Επιθυμώ, μέσα από τις στήλες σου, αγαπητή μου «Ροδιακή» και τους απευθύνω ένα θερμό ευχαριστώ και να τους στείλω τους ειλικρινείς χαιρετισμούς μου.

Θυμάμαι τον οίστρο του Καρασούλη, κτυπούσε το κουδούνι κι' αυτός ακόμη δίδασκε, το καλαμπούρι του Μ. Καταβενού, μετά το μάθημα και το κέφι του κ. Γιαγκουνίδη, να μας δείχνει όλα τα κομμάτια του κρέατος και την ονοματολογία τους.

Ευχαριστώ τη Ρόδο, της εύχομαι νάναι πάντα ωραία, να γοητεύει τους επισκέπτες, και σένα "Ροδιακή" και πάντα να φιλοξενείς άρθρα, άξια μίμησης, γιατί πάντα σοβαρή ενημερώνεις το αναγνωστικό σου κοινό.

Με πολλή αγάπη
Μ. Τσολακίδης».

ΕΡΓΑΣΤΗΡΙ ΣΥΓΧΡΟΝΗΣ ΘΕΤΙΚΗΣ ΣΚΕΨΗΣ ΚΑΙ ΑΥΤΟΓΝΩΣΙΑΣ



Τώρα και στη Ρόδο, σε νέες εγκαταστάσεις, δημιουργήσαμε το εργαστήρι. Εδώ μπορείς να ελευθερώσεις τη δύναμη που κρύβεις μέσα σου! Μπορείς να αλλάξεις τη ζωή σου!

Σεμινάρια:

«Στάση Ζωής 1 & 2»
Τα σεμινάρια συμπεριλαμβάνουν όλα όσα χρειάζεται να γνωρίζουμε, για το πώς λειτουργεί ο άνθρωπος νοητικά, και συναισθηματικά, γιατί λειτουργεί έτσι και πώς μπορεί να λειτουργήσει πιο αποδοτικά και επιτυχημένα.
Αρμονία στις ανθρώπινες σχέσεις, δημιουργία και διατήρηση αυτοπεποίθησης, πρεμία, θετικότητα και πληρότητα.

«Το παιχνίδι της Ζωής»
Συμπεριλαμβάνει κανόνες και νόμους που, χρησιμοποιώντας τους, ο άνθρωπος νιώθει τη χαρά της ζωής και επιτυγχάνει τους στόχους του.

«Η θεωρία στην Πράξη 1 & 2»
Χτίζοντας πάνω στις ήδη υπάρχουσες γνώσεις (από τα προηγούμενα σεμινάρια), εμβαθύνει και δίνει τα κλειδιά (τα πρακτικά εργαλεία) για την επίλυση των θεμάτων που μας απασχολούν.

«Κέντρα Ενέργειας» (Τσάκρα)
Διδάσκει το πώς, το γιατί, και το ποιος είναι ο ρόλος των κέντρων ενέργειας στην καθημερινή ζωή.

«Ασκήσεις»
Το αποτέλεσμα των ασκήσεων νου και σώματος όπως και το καθάρισμα μπλοκαρισμάτων και εναρμόνιση των κέντρων ενέργειας είναι, η τέλεια υγεία, η ενεργητικότητα, η θετικότητα και η καλή διάθεση.

«Νους και σώμα» (Υγεία)
Το σεμινάριο αυτό θα ξεκινήσει το φθινόπωρο.

Seminars in English
"Approach to Life 1 & 2"

Για περισσότερες πληροφορίες τηλεφωνήστε στο *(02410) 69785*
Βέρρα Σύμοντς, *Χαριλάου Τρικούπη, Ασγούρου*

Με πρωτοβουλία της Ενωσης Συλλόγων Γονέων

Εκδόθηκε σε βιβλίο η Ιστορία της Ιάλυσου

Περιέχει στοιχεία από τη μυθολογία και την ιστορία για την ίδρυση της πόλης

Στην έκδοση βιβλίου με τον τίτλο "Σελίδες Ιστορίας Ιάλυσου" προχώρησε η Ενωση Συλλόγων Γονέων και Κηδεμόνων Σχολείων του Δήμου με σκοπό να εμπλουτιστούν οι γνώσεις των κατοίκων γύρω από τον τόπο και την ιστορία του.

Συγγραφέας του βιβλίου είναι η γενική γραμματέας της Ενωσης **Μαρία Τσαπάκη-Κωτσιοπούλου** η οποία για τη συγγραφή του πραγματοποίησε σχετική έρευνα συγκεντρώνοντας ενδιαφέρουσες πληροφορίες.

Οι **Σύλλογοι Γονέων και Κηδεμόνων**, θα καταβάλουν προσπάθεια ώστε αυτό το βιβλίο, να φτάσει σε κάθε μαθητή, και μαθήτρια **Ιάλυσου**, αλλά και σε κάθε οικογένεια που γεννήθηκε ή ζει εκεί, ώστε να γνωρίσει την ιστορία και τον πολιτισμό των 5.000 χρόνων του.



Οπως τονίζει η συγγραφέας, είναι προτέρημα για ένα λαό, μαζί με την οικονομική ανάπτυξη να επιδεικνύει ενδιαφέρον και για την πνευματική του καλλιέργεια. Αυτή είναι που θα τον βοηθήσει να διατηρήσει αναλλοίωτους τους θεσμούς και τις αξίες του στα βάθη των αιώνων.

Μάλιστα το βιβλίο αφιερώνεται στους Ελληνες που υπερασπίζονται τον πολιτισμό μας όσο μακριά κι αν βρίσκονται, αλλά και στη νεολαία.

ΤΙ ΠΕΡΙΕΧΕΙ

Το βιβλίο, περιέχει στοιχεία από τη μυθολογία και την ιστορία για την ίδρυση της πόλης, καθώς και πλήθος μνημείων που βρίσκονται διάσπαρτα στα όρια του.

Περιγράφεται η πορεία της πόλης καθ' όλη τη διάρκεια των αιώνων, για να φτάσουμε στο σήμερα, και το σύγχρονο τρόπο ζωής.

Γίνεται αναφορά στον τομέα της εκπαίδευσης, της άθλησης, των πολιτιστικών δραστηριοτήτων και όλων των εκδηλώσεων που πραγματοποιούνται στο Δήμο.

Τα θέματα του βιβλίου, συνοδεύονται από σκίτσα, σχεδιαγράμματα και πολλές φωτογραφίες.

AUTO ΕΠΙΛΟΓΕΣ

ΝΕΑ ΕΚΘΕΣΗ ΕΜΠΟΡΙΑΣ ΕΠΙΛΕΓΜΕΝΟΥ ΜΕΤΑΧΕΙΡΙΣΜΕΝΟΥ ΑΥΤΟΚΙΝΗΤΟΥ

ΛΕΩΦ. ΡΟΔΟΥ-ΛΙΝΔΟΥ 255
ΤΗΛ. 02410/60910,
FAX: 02410/60920

- *Πώληση μεταχειρισμένων αυτοκινήτων ελεγμένα σε 70 σημεία.*
- *Αγορά του παλιού σας αυτοκινήτου μετρητοίς.*
- *Ανταλλαγή με οποιοδήποτε μοντέλο της αρεσκείας σας.*
- *Χρηματοδότηση με τα χαμηλότερα επιτόκια της αγοράς.*
- *Πολλές προσφορές και δωρεάν οδική βοήθεια.*

Με την εγγύηση του ονόματος Αλ. Κούκουρας

ΚΑΛΟΚΑΙΡΙΝΕΣ ΓΕΥΣΕΙΣ ΚΑΙ ΠΡΟΤΑΣΕΙΣ
ΓΙΑ ΜΙΑ ΥΓΙΕΙΝΗ ΔΙΑΤΡΟΦΗ ΑΠΟ ΤΗΝ



ΠΙΤΣΑΡΙΑ "ΓΟΝΔΟΛΑ"

Βενετοκλέων 44, Ρόδος
• Τηλ. 02410 77775, 29642, 27937

ΔΙΑΝΟΜΗ ΚΑΤ' ΟΙΚΟΝ καθημερινά 12 μεσημέρι - 1 βράδυ

Σας προτείνουμε να δοκιμάσετε

ΠΙΤΣΕΣ

Α) Αυθεντική μοτσαρέλα - φρέσκια ντομάτα - βασιλικό
Β) Αυθεντική μοτσαρέλα - ανανά - χοιρομέρι
Γ) Αυθεντική μοτσαρέλα - τόνο - ελιές
Δ) Αυθεντική μοτσαρέλα - κοτόπουλο - πιπεριά - ελιές

ΖΥΜΑΡΙΚΑ

Α) ΑΣΤΑΚΟΜΑΚΑΡΟΝΑΔΑ
Β) ΦΙΟΓΚΑΚΙΑ με ανάμικτα θαλασσινά
Γ) ΤΑΛΙΑΤΕΛΕΣ - βασιλικό - φρέσκια ντομάτα
Δ) ΤΑΛΙΑΤΕΛΕΣ - σολομό - κρέμα γάλακτος
Ε) ΦΙΟΓΚΑΚΙΑ - τέσσερα τυριά - κρέμα γάλακτος

Σε συνεργασία με την Βιολόγο - Διατροφολόγο - Διαιτολόγο *Χρύσα Καραγιάννη - Ρούσσου* εμπλουτίζουμε τις επιλογές σας με ελαφρές και θερμιδομετρημένες συνταγές

• **ΠΕΝΝΕΣ** με μπρόκολα και cottage cheese (θερμίδες: **276**)
• **ΦΙΛΕΤΟ ΚΟΤΟΠΟΥΛΟΥ** σε ελαφριά σάλτσα κρασιού με μανιτάρια και ταλιατέλλες (θερμίδες: **400**)
• **ΣΠΑΓΓΕΤΙ** με καυτερή σάλτσα με γαρίδες (ντομάτα, σκόρδο, καυτερή πιπεριά, πιπεριά (θερμίδες: **344**)
• **ΣΠΑΓΓΕΤΙ** με σάλτσα τόνου (τόνο, ντομάτα, καλαμπόκι, πιπεριά) - (θερμίδες **448**)
• **ΦΙΟΓΚΑΚΙΑ** με λιαστές ντομάτες και μυζήθρα (θερμίδες: **397**) ή **ΦΙΟΓΚΑΚΙΑ** με λιαστές ντομάτες και φέτα (θερμίδες **425**)
• **ΦΙΛΕΤΟ ΚΟΤΟΠΟΥΛΟΥ** ψητό με σάλτσα μουστάρδας, συνοδευόμενο από ριζότο (ρύζι, καλαμπόκι, πιπεριά) - (θερμίδες: **412**)
• **ΦΙΛΕΤΟ ΧΟΙΡΙΝΟ** με πατατοσαλάτα (πατάτα, καρότο, καλαμπόκι, κολοκυθάκι λαδολέμονο) - (θερμίδες: **444**)
• **ΚΡΥΑ ΣΑΛΑΤΑ** ζυμαρικών με παντζάρι και μουστάρδα (θερμίδες: **411**)

ΧΡΥΣΑ ΚΑΡΑΓΙΑΝΝΗ - ΡΟΥΣΣΟΥ
Πτυχ. Βιολόγος (BSc), Διατροφολόγος (MSc), Κλινικός Διαιτολόγος (SRD)
Παύλου Μελά 56 • Τηλ. 02410 76500

"ASSOS"
ΧΩΜΑΤΟΥΡΓΙΚΗ



ΕΙΔΙΚΑ ΚΟΝΤΕΪΝΕΡ ΓΙΑ ΑΠΟΚΟΜΙΔΗ ΜΠΑΖΩΝ

ΧΟΑΝΕΣ ΜΠΑΖΩΝ ΓΙΑ ΟΙΚΟΔΟΜΕΣ

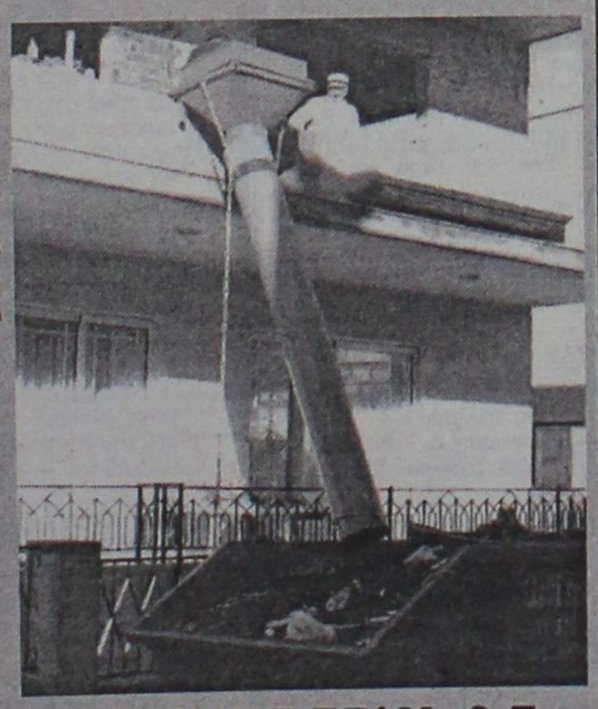

και ακόμα ΦΟΡΤΩΤΑΚΙ ΓΙΑ ΑΜΕΣΗ ΑΠΟΚΟΜΙΔΗ ΜΠΑΖΩΝ

ΠΑΠΑΚΩΝΣΤΑΝΤΙΝΟΥ ΕΜ. - ΜΑΧΛΗΣ ΣΤΑΜ. Ο.Ε.
ΤΗΛ. (02410) 81375-91349, 094.4572380-094.6284523 • FAX: (02410) 81029
16ο χλμ. Ρόδου - Καμείρου, Παραδείσι

Αγγλοι και εκτός περιοχής Φαληρακίου

Ρίχνουν δολώματα για να δημιουργήσουν θέμα

Καταγγελίες αναγνωστών μας για επεισόδια που έγιναν στη Λίνδο

Δραστικούς τρόπους αντιμετώπισης της ενορχηστρωμένης δυσφημιστικής καμπάνιας που δέχεται το Φαληράκι και κατ' επέκταση η Ρόδος, πρέπει να αναζητήσουν όσοι εμπλέκονται στον τομέα του τουρισμού.

Ολα τα στοιχεία, οδηγούν στο ότι, υπάρχει μία καλοστημένη μηχανή που μέσω δημοσιευμάτων και συγκεκριμένου σεναρίου, επιτίθενται εναντίον τουριστικών προορισμών για συγκεκριμένους λόγους.

Μάλιστα, τις τελευταίες μέρες, γίνεται στη Ρόδο, κυριολεκτικά παρέλαση από διάφορα τηλεοπτικά συνεργεία που ήρθαν για να "καλύψουν" το θέμα που προέκυψε.

Φαίνεται όμως ότι κάποια εξ' αυτών, άλλο είχαν κατά νου να κάνουν και όχι να φέρουν σε πέρας δημοσιογραφική εργασία. Σ' αυτό το συμπέρασμα, οδηγεί μία ακόμα μαρτυρία κατοίκου της Ρόδου, ο οποίος είχε "ιδία πείρα" για το ρόλο ενός τέτοιου συνεργείου.

Συγκεκριμένα όπως δήλωσε στη "Ρ" αναγνώστης μας που εργάζεται στην **Λίνδο**, προχτές το βράδυ, γύρω στις 12 τα μεσάνυχτα έπεσε στην αντίληψή του ένα περιστατικό που θα πρέπει να προβληματίσει τις τοπικές αρχές.

Μία ομάδα 4 νεαρών ατόμων από τα οποία τα 3 Άγγλοι, έφτασαν στη Λίνδο μαζί με μία νεαρή, ελκυστική κοπέλα, τα οποία έτυχε να δει και να ακούσει.

Λίγο αργότερα, όταν επέστρεφε από την εργασία του διαπίστωσε ότι η κοπέλα, "έκανε καμάκι" και παρενοχλούσε τους νεαρούς που διασκέδαζαν εκεί ενώ την ίδια ώρα οι υπόλοιποι της παρέας του συνεργείου, τραβούσαν πλάνα από την "δραστηριότητά" της.

Φαίνεται, ότι η νεαρή ήταν το **"δόλωμα"** σε μία καλοστημένη υπόθεση, που ποιός ξέρει πως και ποιοί θα την παρουσίαζαν.

Δε ξέρουμε αν η κοπέλα τελικά κατάφερε να προσελκύσει κάποιον ή κάποιους και αν οι συνεργοί της πήραν καλά πλάνα από (ποιός ξέρει) ποιά δραστηριότητά της, όμως, σε ανύποπτο χρόνο, θα προκληθεί εις βάρος μας ακόμα μεγαλύτερη ζημιά, αν δεν παρθούν αυστηρά μέτρα περιορισμού της ασυδοσίας.

Για μεταποίηση αγροτικών προϊόντων

Αύξηση επιδοτήσεων από το υπουργείο Γεωργίας

Τα ποσοστά που καθορίσθηκαν για τα νησιά

Μέχρι και σε ποσοστό 65% αυξάνεται η επιδότηση για επενδύσεις στη μεταποίηση και εμπορία αγροτικών προϊόντων που θα πραγματοποιηθούν σε νησιά του Αιγαίου.

Αυτό προβλέπεται σε αποφάσεις που υπέγραψε ο υπουργός Γεωργίας κ. Δρυς, στο πλαίσιο της έναρξης της β' φάσης του σχετικού προγράμματος αγροτικής ανάπτυξης του Γ' Κοινοτικού Πλαισίου Στήριξης.

Συγκεκριμένα τα ποσοστά επιδότησης για τα νησιά του Αιγαίου αυξάνονται:

- Στο 65% για επενδυτικά σχέδια προϋπολογισμού έως και 1.500.000 ευρώ
- Στο 60% για το τμήμα του προϋπολογισμού από 1.500.000 έως και 3.000.000 ευρώ
- Στο 50% για το τμήμα του προϋπολογισμού από 3.000.000 ευρώ έως και 6.000.000 ευρώ.
- Στο 35% για το τμήμα του προϋπολογισμού πάνω από 6.000.000 ευρώ.

Συγκεκριμένα -με αποφάσεις που υπέγραψε ο υπουργός Γεωργίας Γ. Δρυς- εκδόθηκε η πρόσκληση εκδήλωσης ενδιαφέροντος για την υποβολή, κατά το χρονικό διάστημα από 1ης Ιουλίου μέχρι 10 Σεπτεμβρίου 2002, επενδυτικών σχεδίων στους τομείς της μεταποίησης και εμπορίας αγροτικών προϊόντων (κρέας, γάλα, αυγά, πουλερικά, μέλι σηροτροφία, δημητριακά, ελαιούχα προϊόντα, κρασί οπωροκηπευτικά, λουλούδια, ζωοτροφές, σπόροι και πολλαπλασιαστικό υλικό, αρωματικά και φαρμακευτικά φυτά). Επενδυτικές προτάσεις μπορούν να υποβάλουν φυσικά πρόσωπα, εταιρίες κάθε μορφής (Ο.Ε., Ε.Ε., ΕΠΕ, Α.Ε.), συνεταιριστικές οργανώσεις κάθε μορφής, Νομικά Πρόσωπα Δημοσίου Δικαίου (Οργανισμοί Τοπικής Αυτοδιοίκησης - ΟΤΑ 1ου και 2ου βαθμού), εταιρίες στις οποίες συμμετέχουν ΟΤΑ και συνεταιρισμοί, καθώς και οι αναπτυξιακές εταιρίες. Ο προϋπολογισμός δαπάνης των επενδυτικών σχεδίων πρέπει να κυμαίνεται από 80.000 μέχρι 200.000.000 ευρώ.

Η αύξηση στο ποσοστό της επιδότησης για τις επενδύσεις στα νησιά του Αιγαίου Πελάγους έχει αναδρομική ισχύ από 1.1.2002, ενώ για όλα τα έργα οι αιτήσεις των υποψηφίων επενδυτών θα πρέπει να κατατεθούν στη Διεύθυνση Προγραμματισμού - τμήμα Δημοσίων και Ιδιωτικών Επενδύσεων του υπουργείου Γεωργίας, Αχαρνών 5 Αθήνα (010 2124095-97) και μόνον.

Για περισσότερες πληροφορίες οι ενδιαφερόμενοι μπορούν επίσης να απευθύνονται στο διαδικτυακό τόπο του υπουργείου Γεωργίας www.minagric.gr.

Τα δρομολόγια του πλωτού

Ανακοινώθηκε το πρόγραμμα των δρομολογίων που θα εκτελέσει το πλωτό πολυιατρείο "Δελφίνι Ζωής και Ελπίδας", κατά το χρονικό διάστημα από 8 έως και 12 Ιουλίου.

Τα δρομολόγια που θα εκτελέσει είναι τα εξής:

- Δευτέρα 8/7/2002 Μεγίστη.
- Τρίτη 9/7/2002 Σύμη.
- Τετάρτη 10/7/2002 Τήλο.
- Πέμπτη 11/7/2002 Αγαθονήσι-Αρκιοί (διανυκτέρευση Πάτμο).
- Παρασκευή 12/7/2002 Πάτμο.

Υπενθυμίζεται ότι το Ιατρικό προσωπικό αποτελείται από οδοντίατρο, οφθαλμίατρο, γυναικολόγο, παθολόγο, παιδίατρο, ορθοπεδικό και πνευμονολόγο. Επίσης, λειτουργούν, πλήρως εξοπλισμένα τα εργαστήρια ακτινολογικό και βιοχημικό-αιματολογικό.

Σημειώνεται, τέλος, ότι κατά τον Ιούνιο, το πλωτό πολυιατρείο, από τα προγραμματισμένα δρομολόγια που εκτέλεσε, πραγματοποίησε 808 εξετάσεις ανά ειδικότητα.

ΠΡΑΚΤΟΡΕΙΟ ΤΑΞΙΔΙΩΝ

ΣΑΒΒΑΣ ΣΑΗΣ

ΕΚΔΡΟΜΕΣ ΚΑΛΟΚΑΙΡΙ 2002

1η εκδρομή 10ήμερη ακτοπλοικώς (από Ρόδο)

ΑΡΑΧΩΒΑ - ΓΑΛΑΞΙΔΙ - ΝΑΥΠΑΚΤΟ - ΛΕΥΚΑΔΑ *(χρουαζιέρα στον ΣΚΟΡΠΙΟ του Ωνάση)* - ΠΑΡΓΑ - ΚΕΡΚΥΡΑ - ΙΩΑΝΝΙΝΑ - ΜΕΤΣΟΒΟ - ΜΕΤΕΩΡΑ - ΚΑΣΤΟΡΙΑ - ΠΡΕΣΠΕΣ - ΕΔΕΣΣΑ - ΘΕΣ/ΝΙΚΗ - ΠΑΝΑΓΙΑ ΣΟΥΜΕΛΑ

Από 20/8 έως 30/8

2η εκδρομή 8ήμερη ακτοπλοικώς (από Ρόδο)

ΑΙΓΙΝΑ - ΕΠΙΔΑΥΡΟ - ΝΑΥΠΛΙΟ - ΤΟΛΟ - ΠΑΝΑΓΙΑ ΜΑΛΕΒΗ - ΣΠΑΡΤΗ - ΜΟΝΕΜΒΑΣΙΑ - ΓΥΘΕΙΟ - ΣΠΗΛΑΙΑ ΔΥΡΟΥ - ΚΑΛΑΜΑΤΑ - ΜΕΘΩΝΗ - ΠΥΡΓΟ - ΟΛΥΜΠΙΑ - ΠΑΤΡΑ - ΚΑΛΑΒΡΥΤΑ - ΜΕΓΑ ΣΠΗΛΑΙΟ - ΑΓ. ΛΑΥΡΑ - ΚΟΡΙΝΘΟ

Από 27/7 έως 3/8

3η εκδρομή 6ήμερη

ΣΑΜΟ - ΧΙΟ - ΜΥΤΙΛΗΝΗ

Από 6/8 έως 12/8

4η εκδρομή 7ήμερη (αεροπορικώς)

ΡΟΔΟ - ΘΕΣΣΑΛΟΝΙΚΗ - ΒΕΡΓΙΝΑ - ΣΕΡΡΕΣ - ΔΡΑΜΑ - ΣΠΗΛΑΙΟ ΑΛΙΣΤΡΑΤΗΣ - ΚΑΒΑΛΑ - ΞΑΝΘΗ - ΚΟΜΟΤΗΝΗ - ΑΛΕΞΑΝΔΡΟΥΠΟΛΗ - ΕΒΡΟ - ΔΙΔΥΜΟΤΕΙΧΟ

Από 3/7 έως 8/7

5η εκδρομή 7ήμερη

ΤΗΝΟ - ΜΥΚΟΝΟ - ΠΑΡΟ - ΑΝΤΙΠΑΡΟ - ΝΑΞΟ - ΣΑΝΤΟΡΙΝΗ

Από 2/9 έως 8/9

6η εκδρομή 7ήμερη

ΚΡΗΤΗ

Από 4/11 έως 10/11

7η εκδρομή 7ήμερη

ΓΥΡΟΣ ΠΕΛΟΠΟΝΝΗΣΟΥ

Από 15/11 έως 21/11

8η εκδρομή 8ήμερη

ΒΟΡΕΙΑ ΕΛΛΑΔΑ

Από 25/11 έως 1/12

Συνεχείς ημερήσιες εκδρομές με καταμαράν • Κάθε ΤΕΤΑΡΤΗ για ΜΑΚΡΗ - ΛΙΒΙΣΙ (Τουρκία) • Κάθε ΕΒΔΟΜΑΔΑ εκδρομές οργανωμένες για οποιοδήποτε μέρος του ΚΟΣΜΟΥ

ΠΛΗΡΟΦΟΡΙΕΣ - ΠΡΟΓΡΑΜΜΑΤΑ

ΠΡΑΚΤΟΡΕΙΟ ΤΑΞΙΔΙΩΝ

ΣΑΒΒΑΣ ΣΑΗΣ

ΤΑΡΠΟΝ ΣΠΡΙΝΓΚΣ 42 (δίπλα στην Τραπ. Πίστεως) **• Τηλ. 02410 39781-3**

1ο, 2ο και Λύκειο Ιαλυσού

Οι αριστούχοι όλων των τάξεων

Συνεχίζεται η έκδοση αποτελεσμάτων από Λύκεια της Ρόδου. Χθες ανακοινώθηκαν από Λύκεια ονόματα μαθητών που αρίστευσαν και μαθητών που προάγονται ή απολύονται: Οι μαθητές αυτοί είναι οι παρακάτω:

ΑΡΙΣΤΟΥΧΟΙ

1ο ΛΥΚΕΙΟ
Β' ΤΑΞΗ

- Καραμαρίας Μικές	19.3
- Κώστας Νικόλαος	19
- Δέτση Αντωνία	18.8
- Παπασταματίου Ευστράτιος	18.4
- Μανιάς Παναγιώτης	18.3
- Κώστα- Φώτη Σοφία	18.2

4ο ΛΥΚΕΙΟ
Β' ΤΑΞΗ

- Κυριάκου Αικατερίνη	19.3
- Μαργαρίτης Ιωάννης-Προδ.	18.6
- Τουλούμης Ανέστης	18.1

Γ' ΤΑΞΗ

- Τσοπατζής Απόστολος	18.8

ΛΥΚΕΙΟ ΙΑΛΥΣΟΥ
Β' ΤΑΞΗ

- Διακομιχάλης Μιχαήλ	19.1
- Ορφανός Νικόλαος	18.9
- Τζωρτζή Δέσποινα	18.2

Γ' ΤΑΞΗ

- Γιακουμή Σμαράγδη	19.6
- Λάζου Αννα-Αικατερίνη	18.3

ΑΠΟΛΥΟΝΤΑΙ

ΛΥΚΕΙΟ ΙΑΛΥΣΟΥ

- Ανδρονικίδου Γεωργία
- Γιακουμή Σμαράγδη
- Καβαλιέρου Αικατερίνη
- Καλλιστής Αναστάσιος
- Κελεπέσης Κωνσταντίνος
- Κεφαλίδης Χρυσοβαλάντης
- Λάζου Αννα-Αικατερίνη
- Λουϊζίδης Περίανδρος
- Μανιάς Μιχαήλ
- Μάρκου-Νικάνδρου Παντελής
- Μαστρογιάννη Γραμματική
- Μαχαιράκη Αναστασία
- Μιχαήλου Στεργία
- Παναγάκος Χρήστος
- Πανάρετου Χιόνια
- Παντσέλιας Εμμανουήλ
- Παπαδάκης Εμμανουήλ
- Παπαχριστοδούλου Αικατερίνη
- Παρασκευάς Μιχαήλ
- Πάττας Σταύρος
- Ρούσσος Ιωάννης-Χρήστος
- Σαχίνη Μαριέττα
- Σκυλοδήμος Εμμανουήλ
- Σπίννου Εμμανουήλ
- Συντυχάκη Δήμητρα
- Ταβερνάρης Αντώνιος
- Τζωρτζή Αννα
- Τριανταφύλλου Ιωάννα
- Τσίρκος Πασχάλης
- Φανάρη Ειρήνη-Χρυσοβαλάντου
- Φύλλη Μαρία
- Φωκιανός Χρήστος
- Χριστοφάκης Κωνσταντίνος.

Τέσσερις υποτροφίες σε απόφοιτους ΑΣΤΕ

Τέσσερις υποτροφίες, για το εκπαιδευτικό έτος 2002-2003, σε αποφοίτους ΑΣΤΕ, για μεταπτυχιακές σπουδές σε Πανεπιστήμια της Μεγάλης Βρετανίας, θα χορηγήσουν, οι Σχολές Τουριστικής Εκπαίδευσης, μετά από απόφαση του Διοικητικού Συμβουλίου που προκήρυξε τον σχετικό Διαγωνισμό.

Οι τέσσερις αυτές θέσεις είναι στα πανεπιστήμια Glasgow Caledonian University και Leeds Metropolitan University για Master "Hospitality Management".

Οι ενδιαφερόμενοι θα πρέπει να είναι απόφοιτοι ΑΤΕ, με βαθμό πτυχίου 15 και άνω και έως 40 ετών και καλούνται, μέχρι τις 18 Ιουλίου 2002, να υποβάλλουν στην Δραγατσάνου 4, τα εξής δικαιολογητικά:

1. Αίτηση συμμετοχής με δύο πρόσφατες φωτογραφίες.
2. Βιογραφικό σημείωμα συνοδευόμενο από τα σχετικά πιστοποιητικά σπουδών.
3. Ξένη γλώσσα πιστοποιημένη με έναν από τους παρακάτω τίτλους σπουδών:

α) Proficiency Α' ή Β'.
β) Ielts από 6 μόρια και άνω.
γ) Toefl, από 213 μόρια και άνω.
(Σ.Σ.: τα πιστοποιητικά σπουδών ξένων γλωσσών θα πρέπει να έχουν αποκτηθεί μέσα στην τελευταία διετία).

Η επιλογή των υποτρόφων θα γίνει μετά από εξετάσεις και προσωπική συνέντευξη ενώπιον επιτροπής και θα πραγματοποιηθούν στην Κεντρική Υπηρεσία στις ΣΤΕ, στις 22 και 23 Ιουλίου 2002.

Περισσότερες πληροφορίες παρέχονται στα γραφεία της Κεντρικής Υπηρεσίας των ΣΤΕ (Δραγατσάνου 4, Αθήνα) καθώς και στο τηλ. 010-3226945.

Pellos Travel

ΕΚΔΡΟΜΗ 18/8–29/8

ΡΟΔΟΣ–ΜΑΡΜΑΡΙΣ–ΜΟΥΓΛΑ–ΚΑΠΠΑΔΟΚΙΑ–ΤΡΑΠΕΖΟΥΝΤΑ–ΠΑΝΑΓΙΑ ΣΟΥΜΕΛΑ–ΣΠΑΡΤΑ–ΙΚΟΝΙΟ–ΚΑΠΠΑΔΟΚΙΑ–ΣΑΜΨΟΥΝΤΑ–ΤΡΑΠΕΖΟΥΝΤΑ–ΚΩΝΣΤΑΝΤΙΝΟΥΠΟΛΗ–ΠΡΟΥΣΑ–ΣΜΥΡΝΗ–ΜΑΡΜΑΡΙΣ

- **ΗΜΕΡΑ 1η:** Αναχώρηση με το πλοίο για Μαρμαρίς. Αφιξη στο Μαρμαρίς, αναχώρηση για Μούγλα-Σπάρτα. Αφιξη στο Ικόνιο (Κόνυα). Διαν/ση.
- **ΗΜΕΡΑ 2η:** Πρωϊνό στο Ξ/Δ. Αναχώρηση με το πούλμαν για Καππαδοκία, άφιξη, επίσκεψη στις εκκλησίες της Καππαδοκίας. Διαν/ση.
- **ΗΜΕΡΑ 3η:** Πρωϊνό στο Ξ.Δ. Αναχώρηση, επίσκεψη στις Κατακόμβες των Χριστιανών στη Καππαδοκία, αναχώρηση για Αγκυρα, άφιξη. Διαν/ση.
- **ΗΜΕΡΑ 4η:** Πρωϊνό στο Ξ/Δ. Αναχώρηση για Σαμψούντα, άφιξη στην πόλη. Απόγευμα ελεύθερο. Διαν/ση.
- **ΗΜΕΡΑ 5η:** Πρωϊνό στο Ξ./Δ. Αναχώρηση για Τραπεζούντα, άφιξη στο Ξ/Δ. Απόγευμα βόλτα στην πόλη. Διαν/ση.
- **ΗΜΕΡΑ 6η:** Πρωϊνό στο Ξ/Δ. Επίσκεψη στη Μονή της Παναγίας Σουμελά. Απόγευμα ελεύθερο. Βράδυ. Ποντιακή βραδιά. Διαν/ση.
- **ΗΜΕΡΑ 7η:** Πρωϊνό στο Ξ/Δ. Αναχώρηση για Σαμψούντα, άφιξη το απόγευμα. Διαν/ση.
- **ΗΜΕΡΑ 8η:** Πρωϊνό στο Ξ/Δ. Αναχώρηση για Κωνσταντινούπολη, άφιξη το απόγευμα. Διαν/ση.
- **ΗΜΕΡΑ 9η:** Πρωϊνό στο Ξ./Δ. Επίσκεψη στο Πατριαρχείον, Αγία Σοφία, Υδραγωγείο Ιουστινιανού, Μπαλουκλή, Top Kapi Palace. Απόγευμα ελεύθερο για ψώνια. Διαν/ση.
- **ΗΜΕΡΑ 10η:** Πρωϊνό στο Ξ/Δ. Ελεύθερη μέρα για ψώνια. Βραδυνή διασκέδαση Oriental Show.
- **ΗΜΕΡΑ 11η:** Πρωϊνό στο Ξ/Δ. Αναχώρηση μέσω YALOVA, Προύσα, Σμύρνη. Διαν/ση.
- **ΗΜΕΡΑ 12η:** Πρωϊνό στο Ξ/Δ. Αναχώρηση για Μαρμαρίς, άφιξη στο Μαρμαρίς, αναχώρηση για Ρόδο, άφιξη. Τέλος εκδρομής.

Στην εκδρομή ΠΕΡΙΛΑΜΒΑΝΟΝΤΑΙ:

*• 1. Εισιτήρια πλοίου Ρόδος - Μαρμαρίς - Ρόδος • 2. Ξεναγήσεις-εκδρομές • 3. Μεταφορές με κλιματιζόμενα πούλμαν • 4. Ξ/Δ με πρωινό - Φαγητό 3*** • 5. Συνοδός γραφείου • 6. Ταξιδιωτική ασφάλεια • Ταξιδιωτική τσάντα • 7. Φόροι εισόδου-εξόδου.*

ΔΕΝ ΠΕΡΙΛΑΜΒΑΝΟΝΤΑΙ: αρχαιολογικοί χώροι και εισιτήρια πλοίων Bandirma-Κωνσταντινούπολη-Bandirma.

Για περισσότερες πληροφορίες και κρατήσεις:

Pellos Travel

ΛΕΩΦΟΡΟΣ ΚΑΛΛΙΘΕΑΣ, ΦΑΛΗΡΑΚΙ ΡΟΔΟΣ
ΤΗΛ.: 0241 0 87615, 86298 • Fax: 0241 0 87616
Website: www.pellostravel.gr & www.ps-rhodes.com
E-mail: pellostravel@hellasnet.gr

Στη δικαιοσύνη οι 2 διαρρήκτες

Ενώπιον της δικαιοσύνης θα οδηγηθούν δύο άτομα ηλικίας 36 και 41 ετών αντίστοιχα, οι οποίοι συνελήφθησαν προχθές αργά το απόγευμα στην Ιαλυσό, ως οι δράστες σειράς διαρρήξεων που διέπραξαν.

Σύμφωνα με την αστυνομία, πρόκειται για τους Παναγιώτη Παπαδόπουλο του Μιχαήλ και Σκούλουκα Μιχαήλ του Κωνσταντίνου οι οποίοι κατηγορούνται ότι:

Ο πρώτος, στις 10 το βράδυ της Τρίτης εισήλθε στην οικία του Σταμάτη Καψή του Κωνσταντίνου από ανασφάλιστο παράθυρο, αφαιρώντας έτσι ένα φορητό ραδιοκασετόφωνο και ένα βίντεο. Την ίδια μέρα, είχε επίσης αφαιρέσει από ανασφάλιστο παράθυρο ι.χ. αυτοκινήτου που ανήκε στον Ιωάννη Αυγενικό ένα ραδιοκασετόφωνο, ενώ λίγες ώρες νωρίτερα, είχε σπάσει το παράθυρο αυτοκινήτου που ανήκε στον Δημήτριο Καραγιάννη του Σωτηρίου αφαιρώντας επίσης το ραδιοκασετόφωνο.

Ο ίδιος, με τον ίδιο τρόπο αφαίρεσε επίσης και το ραδιοκασετόφωνο από το αυτοκίνητο που ανήκε στον Βαγγέλογλου Ευαγγέλου του Γεωργίου.

Ο δράστης, κατά την προανάκριση αποδέχθηκε τις πράξεις του και μέρος των κλοπιμαίων ότι τα παρέδωσε στο δεύτερο δράστη, στην κατοχή των οποίων εντοπίστηκαν

Σε βάρος τους σχηματίστηκε δικογραφία και αναμένεται να παραπεμφθούν στην δικαιοσύνη.

Στη Ρόδο η φρεγάτα "Κουντουριώτης"

Στη Ρόδο κατέπλευσε χθες το πρωί στο πλαίσιο των εκδηλώσεων εορτασμού της Ναυτικής Εβδομάδας 2002 η Φρεγάτα "Κουντουριώτης".

Κατά τη διάρκεια της χθεσινής μέρας, ο κυβερνήτης της Φ/Γ αντιπλοίαρχος Γεώργιος Λαμπρακάκης ΠΝ πραγματοποίησε εθιμωτυπικές επισκέψεις στις αρχές και τους φορείς του τόπου.

Το πρόγραμμα εορτασμού, όσον αφορά, τη Φρεγάτα, μέχρι την Κυριακή 7 Ιουλίου, που θα λήξουν οι εκδηλώσεις, έχει ως εξής:

- **ΠΑΡΑΣΚΕΥΗ 5 ΙΟΥΛΙΟΥ 2002**
- 08.30 Εκδρομή πληρώματος πλοίου στη Λίνδο.
- 10.00 Επίσκεψη κοινού στο πλοίο.
- 10.00 Κατάθεση στεφάνου από κυβερνήτη στο Βωμό της Πατρίδας.
- 10.30 Παράθεση καφέ στο "ΑΚΤΑΙΟΝ".
- 12.00 Πέρας επίσκεψης κοινού στο πλοίο.
- 18.00 Επίσκεψη κοινού στο πλοίο.
- 21.00 Πέρας επίσκεψης κοινού στο πλοίο.
- **ΣΑΒΒΑΤΟ 6 ΙΟΥΛΙΟΥ 2002**
- 08.30 Εκδρομή πληρώματος πλοίου στη Λίνδο.
- 10.00 Επίσκεψη κοινού στο πλοίο.
- 12.00 Πέρας επίσκεψης κοινού στο πλοίο.
- 21.00 Δεξίωση επί του πλοίου.
- **ΚΥΡΙΑΚΗ 7 ΙΟΥΛΙΟΥ 2002**
- 08.30 Εκδρομή πληρώματος πλοίου στη Λίνδο.
- 10.00 Επίσκεψη κοινού στο πλοίο.
- 12.00 Πέρας επίσκεψης κοινού στο πλοίο.
- 18.00 Επίσκεψη κοινού στο πλοίο.
- 21.00 Πέρας επίσκεψης κοινού στο πλοίο.
- 21.00 Δεξίωση λήξης Ναυτικής Εβδομάδας 2002 στο ξενοδοχείο Rodos Palladium.
- **ΔΕΥΤΕΡΑ 8 ΙΟΥΛΙΟΥ 2002**
- 12.00 Απόπλους Φ/Γ Κουντουριώτης.

L.A.N.E.

Zorpidis

ΤΟΥΡΙΣΤΙΚΟΣ ΟΡΓΑΝΙΣΜΟΣ

Το πρακτορείο

ΣΤΕΦΑΝΑΚΗ – ΖΟΡΠΙΔΗΣ

σε συνεργασία με τον Ιερό Ναό Αγ. Γεωργίου και τον πατέρα Βασίλη Τσαβαρή διοργανώνει μεγάλη επταήμερη εκδρομή προσκύνημα

στην **ΚΡΗΤΗ**

1η ημέρα (06.07.02): Αναχώρηση για Κρήτη: Αναχώρηση για Αγ. Νικόλαο στις 04.30 με το πλοίο "Β. ΚΟΡΝΑΡΟΣ". Τακτοποίηση στις καμπίνες και διαμέσου Χάλκης, Καρπάθου και Κάσου φτάνουμε στην Κρήτη. Επιβίβαση στο λεωφορείο και αναχώρηση για Ηράκλειο. Διανυκτέρευση.

2η ημέρα (07.07.02): Χανιά - Οροπέδιο Ομαλού - Φαράγγι Σαμαριάς: Πρόγευμα. Αναχώρηση για την δυτική πλευρά της Κρήτης, τα **Χανιά**, επίσκεψη στους **τάφους των Βενιζέλων** και αναχώρηση για το **φαράγγι της Σαμαριάς** στη μαγευτική βουνοκορφή των Λευκών Ορέων όπου θα γευτούμε το παραδοσιακό πιλάφι με την άγρια γίδα και το περίφημο κρητικό τυρί. Επιστροφή αργά το βράδυ στο Ηράκλειο. Διανυκτέρευση.

3η ημέρα (08.07.02): Κνωσός - Γόρτυνα - Μονή Καλυβιανής - Φαιστός - Μάταλα: Σήμερα θα ξεναγηθούμε στο **Μουσείο του Ηρακλείου** και στη συνέχεια θα επισκεφτούμε το παλάτι του βασιλιά Μίνωα στην **Κνωσό** και θα συνεχίσουμε προς το νότιο τμήμα για **Γόρτυνα, Μονή Καλυβιανής, Φαιστό και Μάταλα.** Επιστροφή τις απογευματινές ώρες στο Ηράκλειο. Διανυκτέρευση.

4η ημέρα (09.07.02): Αρκάδι - Ανώγεια. Μετά το πρωί θα επισκεφτούμε το ιστορικό **Αρκάδι**, σύμβολο ελευθερίας για τον κρητικό λαό. Στάση στα **Ανώγεια** για φαγητό και ξενάγηση στο χωριό του Ξυλούρη. Επιστροφή στο Ηράκλειο. Διανυκτέρευση.

5η ημέρα (10.07.02): Αγ. Νικόλαος - Ελούντα - Ιεράπετρα - Μονή Καψά - Σητεία: Πρόγευμα και αναχώρηση για το **νομό Λασιθίου**, μέσω **Ελούντας, Αγίου Νικολάου**. Στάση για καφέ στην περίφημη λίμνη και αναχώρηση για **Ιεράπετρα**, τη νύφη του Λυβικού πελάγους. Επίσκεψη στην περίφημη **Μονή Καψά** και αργά το βράδυ φτάνουμε στην **Σητεία**. Διανυκτέρευση.

6η ημέρα (11.07.02): Μονή Τοπλού - Φοινικόδασος Βάι: Για τη σημερινή μέρα προγραμματίσαμε επίσκεψη - προσκύνημα στην ιστορική **Μονή Τοπλού**, στο περίφημο **Φοινικόδασος Βάι** και θα καταλήξουμε σε παραλιακή ταβέρνα για φρέσκο ψάρι. Νωρίς το απόγευμα θα επιστρέψουμε στη **Σητεία** για να κάνουμε τα τελευταία ψώνια. Προτείνουμε τα παραδοσιακά γλυκά καλιτσούνια, ξεροτήγανα, τυρί και ντόπιο λάδι και κρασί.

7η ημέρα (12.07.02): Αναχώρηση για Ρόδο: Επιβίβαση στο πλοίο "Β. Κορνάρος" στις 09.30 και επιστροφή στη Ρόδο νωρίς το βράδυ.

Τηλέφωνα κρατήσεων:

(0241) 33675, 33842, 20625, 30054

Εννέα μονάδες προηγείται του ΠΑΣΟΚ η ΝΔ

Συντριπτική πλειοψηφία

"Καταλληλότερος πρωθυπουργός" ο κ. Καραμανλής

Στις 9,4 ποσοστιαίες μονάδες φτάνει η διαφορά στην πρόθεση ψήφου μεταξύ ΝΔ και ΠΑΣΟΚ, στην εξαμηνιαία δημοσκόπηση της MRB, που δόθηκε στη δημοσιότητα την Τετάρτη και η οποία είναι η πρώτη που διενεργείται μετά την αναστολή λειτουργίας του ΚΕΠ.

Αναλυτικά, η ΝΔ συγκεντρώνει 37,7% έναντι 28,3% του ΠΑΣΟΚ, ενώ πριν από έξι μήνες η διαφορά ήταν στις 6,7 μονάδες. Το ΚΚΕ παίρνει 5,6%, ο ΣΥΝ 3,2%, το ΔΗΚΚΙ 2,4%, άλλο κόμμα δηλώνει ότι θα ψηφίσει το 4,2% και η αδιευκρίνιστη ψήφος φτάνει το 18,6%.

Ο Κώστας Καραμανλής προηγείται 3,5% του Κώστα Σημίτη στο ερώτημα ποίος είναι καταλληλότερος για πρωθυπουργός με 40,7% έναντι 37,2, αντίστοιχα. Με την αναστολή της λειτουργίας του ΚΕΠ συμφωνεί το 40,4% των ερωτηθέντων, το 30,7% είναι ουδέτερο και μόλις το 22,7% δηλώνει ότι διαφωνεί.

Ένα από τα βασικά ερωτήματα των τελευταίων εβδομάδων είναι τι θα κάνει ο Δημήτρης Αβραμόπουλος μετά τη διάλυση του κόμματός του. Το 40,8% συμφωνεί ότι πρέπει να συνεργαστεί με τη ΝΔ, το 29,6 είναι ουδέτερο, ενώ το 21,6 διαφωνεί. Αντίθετα, υπέρ της συνεργασίας του κ. Αβραμόπουλου με το κυβερνών κόμμα είναι το 14,4%, ουδέτερο δηλώνει το 32% και διαφωνεί το 46,8%.

Ο Κώστας Καραμανλής είναι ο δημοφιλέστερος πολιτικός αρχηγός με 45%, ο Κώστας Σημίτης συγκεντρώνει 33,9%, ο Νίκος Κωνσταντόπουλος 33,3%, ο Δημήτρης Τσοβόλας 32,6%, η Αλέκα Παπαρήγα 16,6% και ο Αντώνης Σαμαράς 11,5%.

Δημοφιλέστερη όλων των πολιτικών στελεχών είναι η Ντόρα Μπακογιάννη με 57,9% και ακολουθούν οι: Γ.Παπανδρέου με 52,5, Γ.Σουφλιάς με 50,2%, Δ.Αβραμόπουλος με 48%, Απ.Κακλαμάνης με 46,2%, Ευ.Βενιζέλος και Α.Τσοχατζόπουλος με 45,7%, Β.Παπανδρέου με 41,6%, Θ.Πάγκαλος με 40,2% και Θ.Ρουσόπουλος με 39,8%.



Ανάμεσα στα δημόσια πρόσωπα, πιο δημοφιλής είναι ο Πρόεδρος της Δημοκρατίας, Κωστής Στεφανόπουλος, που συγκεντρώνει 75,7% των προτιμήσεων και ακολουθούν ο Οικουμενικός Πατριάρχης κ. Βαρθολομαίος με 68,5%, ο Αρχιεπίσκοπος Χριστόδουλος με 68% και η πρόεδρος της «Αθήνα 2004» Γιάννα Αγγελοπούλου με 54,3%.

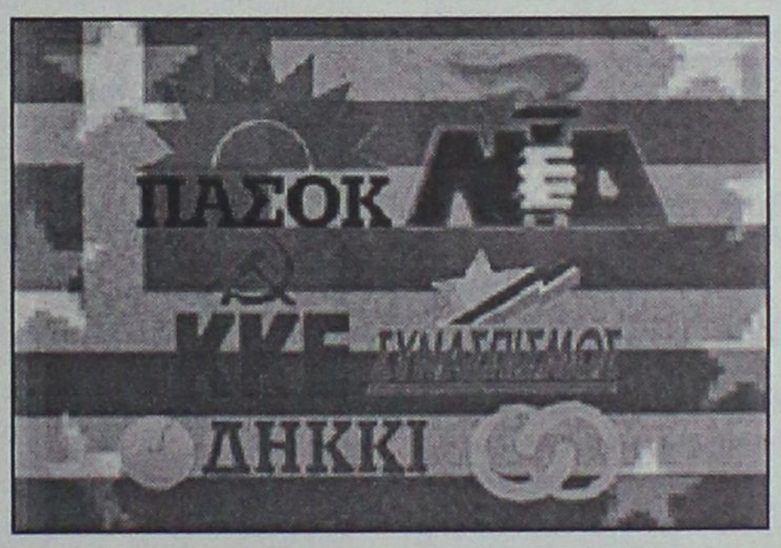

Η συσπείρωση της Νέας Δημοκρατίας φτάνει το 90,6%, ποσοστό που είχε προεκλογικά το Μάρτιο του 2000, ενώ το αντίστοιχο ποσοστό για το ΠΑΣΟΚ φτάνει το 69,8%.

Οι μετακινήσεις ψηφοφόρων από το ΠΑΣΟΚ προς τη Νέα Δημοκρατία φτάνουν το 9,7%, ενώ από τη Νέα Δημοκρατία προς το ΠΑΣΟΚ το 1,3%.

Ο Κώστας Καραμανλής υπερέχει του Κώστα Σημίτη στους τομείς διακυβέρνησης (οικονομία και εξωτερική πολιτική), ενώ το ΠΑΣΟΚ υπερέχει 3% της ΝΔ στην διοργάνωση των Ολυμπιακών Αγώνων.

Σε όλους τους άλλους τομείς διακυβέρνησης, η Νέα Δημοκρατία προηγείται του κυβερνώντος κόμματος και οι μεγαλύτερες διαφορές καταγράφονται στο ασφαλιστικό, τον δημόσιο τομέα, την αντιμετώπιση της εγκληματικότητας, την αντιμετώπιση της ανεργίας και την οικονομία.



Η εμπειρία μας και η αφοσίωση στη λεπτομέρεια αποτελουν εγγύηση για την απόλυτη επιτυχία ωστε να μείνουν ανεξίτηλες στη μνήμη τη δική σας και των καλεσμένων σας.....

ΧΟΡΟΕΣΠΕΡΙΔΕΣ - ΓΑΜΟΙ - CATERING - ΠΑΙΔΙΚΑ ΠΑΡΤΥ

ΞΕΝΟΔΟΧΕΙΟ SOFITEL CAPSIS ΡΟΔΟΥ

Για Πληροφορίες 25-015 & 20919 (09.00 - 17.00)



CAPSIS Conference Centers & Resort Hotels

HELLAS SERVICE

ΤΗΛ. 1057

η μοναδική με τις **χαμηλότερες τιμές** και τις **περισσότερες προσφορές!!!**

- ✓ **ΟΔΙΚΗ ΕΞΥΠΗΡΕΤΗΣΗ** Σ'ΟΛΗ ΤΗΝ ΕΛΛΑΔΑ, ΟΛΟ ΤΟ 24ΩΡΟ
- ✓ **3** SERVICE (ΑΛΛΑΓΗ ΠΛΑΤΙΝΕΣ, ΜΠΟΥΖΙ, ΛΑΔΙΑ, ΦΙΛΤΡΑ, ΒΑΛΒΟΛΙΝΕΣ)
- ✓ **2** ΗΛΕΚΤΡΟΝΙΚΟΥΣ - ΗΛΕΚΤΡΟΛΟΓΙΚΟΥΣ ΕΛΕΓΧΟΥΣ
- ✓ **2** ΖΥΓΟΣΤΑΘΜΙΣΕΙΣ
- ✓ **2** ΓΕΝΙΚΟΥΣ ΟΠΤΙΚΟΥΣ ΕΛΕΓΧΟΥΣ
- ✓ **1** ΕΥΘΥΓΡΑΜΜΙΣΗ
- ✓ ΕΚΠΤΩΤΙΚΗ ΚΑΡΤΑ "HELLAS

ΜΟΝΟ ΜΕ **55 euro** ΕΤΗΣΙΩΣ!!!

ΜΕΤΡΟΠΟΛ
ALPHA ODEON
Πρόγραμμα εβδομάδας από 5/7/2002 έως 11/7/2002
Πληροφορίες - Κρατήσεις : 02410-28400, από 5:00 μμ

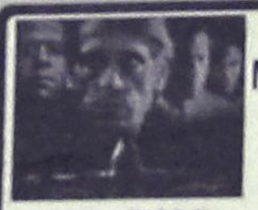

Η βία φέρνει βία!!
Μία συναρπαστική περιπέτεια!
Με τον Τζέρεμι Άιρονς.
Ώρες έναρξης: Showtimes: 8:15 και 10:15 μμ
Σάββατο, Κυριακή και στις 6:15 μ.μ.
On Saturday and Sunday also at 6:15 p.m.
ΑΓΓΕΛΟΣ ΘΑΝΑΤΟΥ



ΔΩΜΑΤΙΟ ΠΑΝΙΚΟΥ
Ένα εκπληκτικό θρίλερ αγωνίας
με τους Τζόντι Φόστερ και Φόρεστ Γουίτακερ.
PANIC ROOM
Ώρες έναρξης: Showtimes: 8:00 και 10:30 μμ
Σάββατο, Κυριακή και στις 5:30 μ.μ.
On Saturday and Sunday also at 5:30 p.m.



Ώρες έναρξης: Showtimes: 10:00 μμ
ΑΠΙΣΤΗ
UNFAITHFUL
Το καλύτερο ερωτικό θρίλερ της χρονιάς!!!
Με τους Ρίτσαρντ Γκιρ και Νταϊάν Λέιν.

ΓΙΑ ΠΑΝΤΑ ΦΙΛΕΣ *CROSSROADS*
Με τη βασίλισσα της ποπ, Μπρίτνει Σπίαρς!!!



Ώρες έναρξης: Showtimes: 7:45 μμ
Σάββατο, Κυριακή και στις 5:30 μ.μ.
On Saturday and Sunday also at 5:30 p.m.

Zorpidis
ΤΟΥΡΙΣΤΙΚΟΣ ΟΡΓΑΝΙΣΜΟΣ
ΑΛΕΞ. ΔΙΑΚΟΥ & ΛΟΧΑΓΟΥ ΦΑΝΟΥΡΑΚΗ 31
Τηλ.: 0241 20625, 30054 FAX: 26745

Λ.Α.Ν.Ε.
Αναχωρήσεις από Ρόδο:
F/BB. ΙΕΡΑΠΕΤΡΑ
Κάθε ΚΥΡΙΑΚΗ στις 04.30 για
ΧΑΛΚΗ-ΔΙΑΦΑΝΙ-ΚΑΡΠΑΘΟ-ΚΑΣΟ-ΣΗΤΕΙΑ-ΑΓΙΟ ΝΙΚΟΛΑΟ-ΜΗΛΟ-ΠΕΙΡΑΙΑ

F/BB. ΚΟΡΝΑΡΟΣ
Κάθε ΤΕΤΑΡΤΗ στις 04.30 για
ΚΑΡΠΑΘΟ-ΚΑΣΟ-ΣΗΤΕΙΑ-ΑΓ. ΝΙΚΟΛΑΟ-ΜΗΛΟ-ΠΕΙΡΑΙΑ
Κάθε ΣΑΒΒΑΤΟ στις 04.30 για
ΧΑΛΚΗ-ΔΙΑΦΑΝΙ-ΚΑΡΠΑΘΟ-ΚΑΣΟ-ΣΗΤΕΙΑ-ΑΓΙΟ ΝΙΚΟΛΑΟ-ΜΗΛΟ-ΠΕΙΡΑΙΑ

LAOYMZIS FLING DOLPHINS
Αναχωρήσεις καθημερινά με το CHRISTOS L. για
• ΚΩ στις 16.00 και ΚΩ-Ρόδο στις 08.00 • ΧΑΛΚΗ κάθε Σάββατο στις 14.00 • ΤΗΛΟ κάθε Σάββατο στις 14.00 • ΝΙΣΥΡΟΣ κάθε Σάββατο στις 14.00 • ΣΥΜΗ κάθε Δευτέρα και Τετάρτη στις 16.00.

ΚΡΑΤΗΣΕΙΣ ΞΕΝΟΔΟΧΕΙΩΝ σε όλη την Ελλάδα
ΑΕΡΟΠΟΡΙΚΑ ΕΙΣΙΤΗΡΙΑ
ΑΚΤΟΠΛΟΪΚΑ ΕΙΣΙΤΗΡΙΑ
ΕΝΟΙΚΙΑΣΕΙΣ ΑΥΤΟΚΙΝΗΤΩΝ

Cinemania

ΕΠΙΜΕΛΕΙΑ: *Κυριακή Πετρίδου*

Η Βασίλισσα των καταραμένων (Queen of the Damned)

Ταινία τρόμου, σκηνοθετημένη από το Μάικλ Ράιμερ, η οποία προβάλλεται για 4η εβδομάδα από το "Παλλάς 5 Cinemas Center".

Η ταινία είναι μεταφορά στη μεγάλη οθόνη ενός ακόμη μυθιστορήματος από τη δημοφιλή σειρά της Αν Ράις. Πρόκειται για τη δεύτερη ταινιά μετά το επιτυχημένο **"Συνέντευξη μ' ένα βρυκόλακα"**, με ήρωες τα σατανικά βαμπίρ.

Στον πρωταγωνιστικό ρόλο εμφανίζεται η αδικοχαμένη τραγουδίστρια της ποπ, **Αλάια,** που μετά το **"Ο Ρωμαίος πρέπει να πεθάνει"** έκανε μ' αυτή την ταινία ακόμα ένα βήμα στον κινη-



ματογράφο, ενώ ετοιμαζόταν να συμμετάσχει και στο **"Matrix 2"**, αλλά το νήμα της ζωής της κόπηκε νωρίς μετά από αεροπορικό δυστύχημα. Παίζουν ακόμη οι: **Στιούαρτ Τάουνσεντ, Λένα Ολιν και Βίνσεντ Πέρεζ.**

Στην ταινία, βρισκόμαστε στα ίχνη του διάσημου βρυκόλακα Λεστάτ που τώρα είναι ένας επιτυχημένος ροκ σταρ, ο οποίος μέσα από τις σατανιστικές του μελωδίες αποπλανεί τα ανυποψίαστα θύματά του.

Τα τραγούδια του, όμως, ξυπνάνε από ένα λήθαργο 6.000 ετών την Άκα, τη Βασίλισσα των Καταραμένων, η οποία έχει σκοπό να εκδικηθεί όλους τους αρσενικούς βρυκόλακες που στάθηκαν εμπόδιο στην κυριαρχία της...

Φεβρουάριο η απονομή των Οσκαρ, από το 2004

Τα Οσκαρ, τα πολυπόθητα βραβεία της Αμερικανικής Ακαδημίας Κινηματογράφου θα απονέμονται κάθε Φεβρουάριο, από το 2004 και εξής, δηλαδή ένα μήνα νωρίτερα απ'ότι έχει καθιερωθεί, σύμφωνα με απόφαση της Ακαδημίας Κινηματογράφου. Στόχος της αλλαγής αυτής είναι να επιταχυνθεί η διαδικασία που ακολουθείται για την επιλογή των νικητών και να περιοριστεί ο χρόνος που μεσολαβεί από την προβολή των ταινιών στις αίθουσες έως τη βραδιά της απονομής. Οπως αναφέρουν μέλη της αμερικανικής Ακαδημίας, σκοπός είναι να μην μεσολαβεί μεγάλο χρονικό διάστημα μεταξύ της προβολής των ταινιών στις αίθουσες και της διαδικασίας για την υποψηφιότητά τους. Με αυτό τον τρόπο, δίνονται περισσότερες ευκαιρίες σε φιλμ που προβάλλονται στις αίθουσες στις αρχές του χρόνου, προκειμένου να μπορούν να ανταγωνιστούν τις υπερπαραγωγές που κατά παράδοση μονοπωλούν το ενδιαφέρον και τελικά τις προτιμήσεις της πλειοψηφίας των σινεφίλ την περίοδο πριν από τα Χριστούγεννα.

"Θέλουμε λιγότερο θόρυβο όσον αφορά τις ταινίες. Θέλουμε ν΄αφήσουμε τις ταινίες να μιλούν", τόνισε ο Μάρτιν Λέβι, μέλος της Ακαδημίας Κινηματογράφου.

Η έναρξη της επίσημης περιόδου υποψηφιότητας των ταινιών για τα Οσκαρ είναι στα τέλη Δεκεμβρίου και η διαδικασία συνεχίζεται έως την απονομή των βραβείων στα τέλη Μαρτίου.

Η εκπρόσωπος της Ακαδημίας Κινηματογράφου Λέσιλ Ανγκερ διευκρίνισε ότι με την αλλαγή αυτή στην ημερομηνία, οι ταινίες θα παραμένουν φρέσκιες στη μνήμη των μελών της Ακαδημίας αλλά και των θεατών. Ετσι, επίσης, περιορίζονται οι διαφημιστικές εκστρατείες για την προώθηση των ταινιών των κινηματογραφικών κολοσσών. Η Ανγκερ επεσήμανε ότι στην Ακαδημία Κινηματογράφου ποτέ δεν άρεσαν οι πολυδιαφημιζόμενες ταινίες των μεγάλων κινηματογραφικών εταιριών, χωρίς αυτό να αποτελεί το μόνο λόγο για την αλλαγή της ημερομηνίας. Δεν είναι η πρώτη φορά που αλλάζει η ημερομηνία για την τελετή απονομής των Οσκαρ. Παλιότερα η απονομή γινόταν τον Απρίλιο, ενώ ακόμη πιο παλιά το Νοέμβριο. Η πρώτη τελετή απονομής ήταν το Μάιο του 1929. Αργότερα μεταφέρθηκε το Νοέμβριο, ενώ στις δεκαετίες του 1960, του 1970 και 1980 γινόταν τον Απρίλιο. Ο Μάρτιος καθιερώθηκε ως ο μήνας των Οσκαρ από το 1989.

www.cinemapallas.gr
ΑΜ 825
ΠΑΛΛΑΣ 5 CINEMAS CENTER
05/07/2002 έως 11/07/2002

ΑΙΘΟΥΣΑ 5 & 2

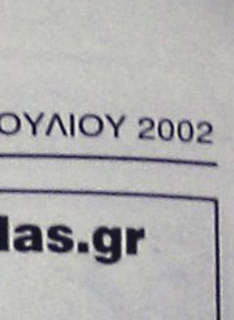

ΓΙΑ ΕΝΑ ΑΓΟΡΙ / ABOUT A BOY
Κωμωδία / Comedy
Μη χάσετε σε **Πρώτη Πανελλήνια Προβολή** τον Χιού Γκραντ σε μια απολαυστική κωμωδία βασισμένη στο ομότιτλο μυθιστόρημα, από τους σκηνοθέτες του American Pie!
ΠΡΩΤΑΓΩΝΙΣΤΟΥΝ: HUGH GRANT, RACHEL WEISZ
ΑΙΘΟΥΣΑ 5 Ώρες Έναρξης: 18:15, 20:25, 22:40
ΑΙΘΟΥΣΑ 2 Ώρες Έναρξης: 21:30

ΑΙΘΟΥΣΑ 1



THE SCORPION KING
Περιπέτεια φαντασίας / Fiction movie
Πολεμιστής, θρύλος, βασιλιάς!
Η θεαματικότερη περιπέτεια του καλοκαιριού που έσπασε τα ταμεία τώρα και στη Ρόδο, στην 3η εβδομάδα επιτυχίας της!
ΠΡΩΤΑΓΩΝΙΣΤΟΥΝ: THE "ROCK", MICHAEL CLARKE DUNKAN
Ώρες Έναρξης: 18:30, 20:30, 22:30

ΑΙΘΟΥΣΑ 4



SHOWTIME
Κωμωδία / Comedy
Απολαύστε για 6η εβδομάδα το πιο ξεκαρδιστικό reality show της χρονιάς!
ΠΡΩΤΑΓΩΝΙΣΤΟΥΝ: ROBERT DENIRO, EDDIE MURPHY
Ώρες Έναρξης: 18:30, 20:20

ΑΙΘΟΥΣΑ 2 & 4



Η ΒΑΣΙΛΙΣΣΑ ΤΩΝ ΚΑΤΑΡΑΜΕΝΩΝ
QUEEN OF THE DAMNED
Θρίλερ / Thriller
Η μητέρα του σκότους... το μόνο που θέλει είναι να φέρει την κόλαση στη γη!
Από τη συγγραφέα του βιβλίου "Συνέντευξη με έναν βρυκόλακα".
ΠΡΩΤΑΓΩΝΙΣΤΟΥΝ: AALIYAH, STUART TOWNSEND
ΑΙΘΟΥΣΑ 2 Ώρες Έναρξης: 18:25
ΑΙΘΟΥΣΑ 4 Ώρες Έναρξης: 22:20

ΜΟΝΟ ΓΙΑ ΤΑ ΜΕΛΗ
Απαντήστε στην ερώτηση:
"Ποιό ρόλο έχει ο Ρόαν Άτκινσον (Mr. Bean) στην κωμωδία SCOOBY DOO που έχει κάνει ήδη 100.000.000 δολάρια στην Αμερική και θα προβληθεί στο Παλλάς σε Πρώτη Πανελλήνια Προβολή στις 12/07/02 ".
Οι 10 πρώτοι νικητές της κλήρωσης που θα γίνει την Παρασκευή 12/07/2002 θα κερδίσουν από 1 ΔΩΡΕΑΝ εισιτήριο για την ταινία ενώ οι υπόλοιποι 10 από μια καταπληκτική αφίσα! Τα ονόματα των τυχερών θα ανακοινωθούν στα ταμεία μας την Παρασκευή 12/07/2002.

ΠΡΟΣΕΧΩΣ
EIGHT LEGGED FREAKS / ΟΧΤΑΠΟΔΑ ΦΡΙΚΙΑ
Σε 1η Πανελλήνια Προβολή!
Έρχονται οι αράχνες!
Από τους δημιουργούς των "Ημέρα Ανεξαρτησίας" και "Γκοντζίλα".

ΧΟΡΗΓΟΙ
Μεξικάνικη Κουζίνα Rooster's
CHINESE BURGER
Κινεζικό Εστιατόριο Fast Food

Για κρατήσεις θέσεων / For reservations
02410 24475 και 02410 70670 (16:00 - 20:00)

Άρτος (;) Θεάματα (;)...

... Και τηλεόραση (όπως λέμε τηλοψία...)

STAR

07.00 **Παιδικό πρόγραμμα**
10.00 **Λόγια Starata** με το Γιώργο Βαρεμένο
11.55 **Η υγεία κτίζεται κάθε μέρα**
12.00 **Μιλάγκρος, η ατίθαση (Ε)**
13.00 **Ειδήσεις**
14.00 **Best seller**
16.00 **Μπιάνκα, πόσο σ' αγαπώ**
17.00 **Στην εντατική**
18.00 **Ειδήσεις**
19.00 **The trap**
20.00 **Το μαγκαζίνο του Star**
21.00 **Ξένη ταινία.** «Οι μάγισσες». (Ε)
22.00 **Ξένη ταινία.** «Μεγάλος μπελάς». Κωμωδία
24.00 **Ειδήσεις**
01.15 **Ξένη ταινία.** «Η γυναίκα του καθηγητή μας». Κωμωδία
02.15 **Ξένη ταινία.** «Η τιτανομαχία του Τομπρούκ». Δραματική ταινία.
04.45 **Αστέρια στο πεντάγραμμο**

ALTER

06.00 **Alter clips**
07.00 **Παιδικό πρόγραμμα**
11.00 **Τσικιτίτας**
12.00 **Μπάρμπαρα σ' αγαπώ**
14.00 **Τόλμη και γοητεία**
17.00 **Έλενα και Μάριος, τα πρώτα χτυποκάρδια**
17.30 **Ελληνική ταινία.** «Άλλος για το εκατομμύριο». Κωμωδία.
21.00 **Nash bridges**
22.00 **μήτσι-χώστα (Ε)**
23.00 **Φως στο τούνελ.** Εκπομπή έρευνας με την Αγγελική Νικολούλη.
01.45 **Ξένη ταινία. "Ο κυρίαρχος του παιχνιδιού".** Δραματική, καναδικής παραγωγής 1991, σε σκηνοθεσία Τζον Ίρβιν.
03.30 **Alter clips**

TRAVEL EMMANUEL

ΘΕΛΕΤΕ ΟΙ ΔΙΑΚΟΠΕΣ ΣΑΣ ΝΑ ΣΥΝΔΥΑΣΘΟΥΝ ΦΘΗΝΑ ΚΑΙ ΠΟΙΟΤΙΚΑ:

EMMANUEL TRAVEL

ΘΕΛΕΤΕ ΝΑ ΤΑΞΙΔΕΨΕΤΕ ΜΕ ΑΣΦΑΛΕΙΑ ΚΑΙ ΦΘΗΝΑ...
EMMANUEL TRAVEL
ΕΙΜΑΣΤΕ ΠΑΝΤΑ ΣΤΗΝ ΔΙΑΘΕΣΗ ΣΑΣ ΓΙΑ ΤΗΝ ΚΑΛΥΤΕΡΗ ΕΞΥΠΗΡΕΤΗΣΗ ΣΑΣ.
ΦΘΗΝΕΣ ΤΙΜΕΣ ΓΙΑ ΕΥΡΩΠΗ ΣΕ ΣΥΝΕΡΓΑΣΙΑ ΜΕ ΤΙΣ ΚΑΛΥΤΕΡΕΣ ΑΕΡΟΠΟΡΙΚΕΣ ΤΣΑΡΤΕΡ ΕΤΑΙΡΕΙΕΣ

ΕΙΣΙΤΗΡΙΑ ΠΛΟΙΩΝ 20% ΕΚΠΤΩΣΗ ΓΙΑ ΕΙΣΙΤΗΡΙΑ ΜΕΤ' ΕΠΙΣΤΡΟΦΗΣ

ΕΙΣΙΤΗΡΙΑ ΟΛΥΜΠΙΑΚΗΣ-ΕΙΔΙΚΕΣ ΤΙΜΕΣ ΓΙΑ ΝΕΟΥΣ ΚΑΙ ΥΠΕΡΗΛΙΚΕΣ-ΟΙΚΟΓΕΝΕΙΑΚΕΣ ΠΡΟΣΦΟΡΕΣ

ΚΡΑΤΗΣΕΙΣ ΞΕΝΟΔΟΧΕΙΩΝ
ΕΚΔΟΣΕΙΣ ΔΙΑΒΑΤΗΡΙΩΝ
ΕΚΔΡΟΜΕΣ ΓΙΑ ΟΛΟ ΤΟΝ ΚΟΣΜΟ

ΠΑΝΤΑ ΚΟΝΤΑ ΣΑΣ ΓΙΑ ΤΗΝ ΚΑΛΥΤΕΡΗ ΕΞΥΠΗΡΕΤΗΣΗ ΣΑΣ

ΖΗΤΕΙΤΑΙ ΥΠΑΛΛΗΛΟΣ ΜΙΣΘΟΣ ΑΝΑΛΟΓΩΝ ΠΡΟΣΟΝΤΩΝ

ΠΛΗΡΟΦΟΡΙΕΣ
ΤΗΛ: 93630-93625-94385
FAX: 91748
ΙΕΡΟΥ ΛΟΧΟΥ 1 ΙΑΛΥΣΟΣ ΡΟΔΟΣ
ΥΠΕΥΘΥΝΟΣ: ΜΑΝΩΛΗΣ ΜΑΧΑΙΡΑΚΗΣ

ΕΤ1

07.30 **Παιδικό πρόγραμμα**
10.00 **Οι περιπέτειες της Μαύρης Καλλονής (Ε)**
11.00 **Μέλι γάλα**
12.45 **Φελίπε, το δώρο από τη θάλασσα**
12.00 **Μάριου (Ε)**
15.00 **Εξερευνητές του Διαστήματος**
15.30 **Οι Ατρόμητοι**
16.30 **Το γατόσκυλο**
17.30 **Οι αταίριαστοι (Ε)**
19.15 **Μινιατούρες (Ε)**
20.30 **Στα φτερά του έρωτα**
21.15 **Ελληνική ταινία.** "Μίας πεντάρας νιάτα"
23.30 Εγώ, ο Κλαύδιος (Ε)
00.30 **Τζόναθαν Κρικ (Ε).** Βρετανική σειρά μυστηρίου, με τους Άλαν Ντέιβις, Καρολίν Κουέντιν
01.30 **Στη ζώνη του λυκόφωτος.** Αμερικανική σειρά μυστηρίου-φαντασίας

NET

07.00 **Πρώτη ματιά**
10.00 **Στα ίχνη του Παυσανία**
10.30 **Τα μυστικά του απόλυτου γαλάζιου**
11.01 **Η ιστορία του ιταλικού σχεδίου**
11.30 **Διακόσμηση με στυλ**
12.01 **Ταξίδια**
13.45 **Σχολείο εν πλω**
14.00 **Εραστές της περιπέτειας**
16.00 **Συν και πλην**
19.00 **Πλανήτης Γη-Ένα μέλλον αβέβαιο**
20.00 **20ός αιώνας-Επιλογές**
21.00 **Τα επίκαιρα του αιώνα.** Σήμερα: "Γιάννης Ρίτσος"
22.00 **Σαν παλιά φωτογραφία.** Με την Πόπη Τσαπανίδου
23.00 **Ξένη ταινία.** «Το πάθος»

ΕΤ3

08.30 **Ο κόσμος στο επίκεντρο**
09.00 **Μικρές μηχανές**
09.30 **Η ρωμαϊκή πολεμική μηχανή**
10.00 **Θεσσαλονίκης εγκώμιον**
10.30 **Θαύματα της επιστήμης**
11.00 **Η οδός των υδάτων...**
12.00 **Εκτός έδρας**
12.30 **Εξοχικές διαδρομές**
13.30 **Ο κόσμος της φυσικής επιστήμης**
13.45 **Μισέλ με μπεσαμέλ**
14.00 **Η ιστορία της Επανάστασης**
15.30 **Με μια τρίτη ματιά**
17.00 **Οι Έλληνες του κόσμου**
18.00 **Χρυσές μελωδίες**
18.30 **Αθλητικό ημίωρο**
19.00 **Περίμετρος**
19.30 **Στην υδρόγειο**
20.00 **Δικαιώματα και αδικίες**
21.00 **Μακρινές φιλίες**
22.00 **Το Αξιον Εστί στη Θεσσαλονίκη**
23.00 **Ανιχνεύσεις**
00.20 **Ξένη ταινία.** «Ανατροπή».

FILMNET

06.15 **Ξένη ταινία.** «Η χαμένη περίπολος».
07.50 **E! Entertainment**
08.20 **Ξένη ταινία.** «Σκοτεινή συναλλαγή».
09.50 **Ξένη ταινία.** «Τηλεοπτικές πωλήσεις».
10.20 **Ξένη ταινία.** «Ξανθές καλλονές».
11.50 **Ξένη ταινία.** «Τηλεφωνήστε: Ασφάλεια Αμέσου Δράσεως».
13.40 **Ο μπαμπάς κι εγώ**
15.40 **Mad on Filmnet**
16.15 **Ξένη ταινία.** «Φλίνστοουνς: Βίβα ροκ Βέγκας».
17.50 **Ξένη ταινία.** «Υποπτος νούμερο ένα».
19.30 **Ξένη ταινία.** «Τα σημάδια του χρόνου».
21.00 **Εισβολή -**
21.30 **E! Entertainment**
22.00 **Ξένη ταινία.** «Η γυναίκα της νύχτας».
23.55 **Ξένη ταινία.** «Δάσκαλος για γέλια και για κλάματα

SUPER SPORT

17.00 **Στιγμιότυπα Γουίμπλεντον 2002**
18.00 **Τουρνουά τένις.**
21.00 **Supersport drive**
22.00 **Υδάτινα σπορ**
22.30 **The experts**
23.00 **Αγώνες αυτοκινήτου (Μ)**
01.30 **Αγώνες πυγμαχίας**
03.00 **Αγώνες μοτοσικλέτας**
04.30 **Υδάτινα σπορ**

TEMPO

07.00 **Μουσικές επιλογές**
10.30 **Αγρια φύση: ένας θαυμαστός κόσμος**
11.00 **Ρωσικά παραμύθια**
15.00 **Edgemont**
15.30 **Γλυκιά Λουτσία**
17.15 **Ελληνική ταινία.**
19.00 **Σαρπ, ο επαναστάτης**
21.00 **Ξένη ταινία.**
22.45 **Ξένη ταινία**
00.30 **Μουσικές επιλογές**

MEGA

06.00 **Ενημερωτική εκπομπή.**
06.55 **Δελτίο ειδήσεων στη νοηματική γλώσσα**
07.00 **Σήμερα με την Αννα**
10.00 **Για μια θέση στον ήλιο** (Ε)
12.30 **Χάι ροκ** (Ε)
13.10 **Και πάλι φίλοι** (Ε)
14.00 **Ειδήσεις**
15.00 **Στην κουζίνα ολοταχώς.** Εκπομπή μαγειρικής με τον Ηλία Μαμαλάκη.
15.45 **Δύο ξένοι** (Ε)
16.45 **Ντόλτσε Βίτα** (Ε)
17.30 **Ειδήσεις**
17.50 **Εμείς κι εμείς** (Ε)
18.20 **Απαγορευμένη αγάπη.** Καθημερινή ελληνική κοινωνική σειρά.
19.10 **Περί ανέμων και υδάτων**
20.00 **Κεντρικό δελτίο ειδήσεων**
21.00 **Δέκα λεπτά κήρυγμα (Ε)**
21.50 **Κάπου σε ξέρω (Ε)**
22.30 **Αέρινες σιωπές (Ε).** Κοινωνική σειρά με τους Σωκράτη Αλαφούζο, Λήδα Ματσάγγου
23.00 **Επιφάνεια**
00.15 **Ειδήσεις**
00.30 **Επιφάνεια** (Συν.)
01.00 **Ξένη ταινία.** «Εκτός ελέγχου». Θρίλερ, αμερικανικής παραγωγής 1993
02.30 **Χτυποκάρδια στο Μπέβερλι Χιλς (Ε)**
03.30 **Τηλεμάρκετινγκ**
04.00 **Παράλληλοι δρόμοι** (Ε)
05.00 **Χαραυγή**

ANT1

06.00 **Mobile fun**
06.15 **Αστυνόμος Θανάσης Παπαθανάσης** (Ε)
06.55 **Ειδήσεις στη νοηματική γλώσσα**
07.00 **Μάντισον**
07.30 **Ταύρος με τοξότη** (Ε)
08.30 **Θα μιλήσεις με το δικηγόρο μου (Ε)**
09.00 **Αραχτοί και λάιτ (Ε)**
09.30 **Βαρβαρότητες (Ε)**
10.00 **Πρωινός καφές-best of**
13.10 **Super game**
13.15 **Καραμπόλα (Ε)**
14.00 **Τα νέα του ANT-1**
14.55 **Χρήμα και Χρηματιστήριο**
15.00 **Εκείνες και εγώ** (Ε)
15.55 **Super game**
16.00 **Οι μέν και οι δεν (Ε)**
16.45 **Της Ελλάδος τα παιδιά (Ε)**
17.30 **Τα νέα του ANT-1**
17.45 **Super game**
17.50 **Καλημέρα ζωή.**
18.40 **Θησαυροφυλάκιο.** Παιχνίδι γνώσεων που παρουσιάζει ο Ανδρέας Μικρούτσικος.
19.20 **Η Λάμψη.**
20.00 **Τα νέα του ANT-1**
21.00 **Ακρως οικογενειακόν** (Ε)
22.00 **Για μια γυναίκα και ένα αυτοκίνητο**
23.00 **ΜΠΑΜ (Ε)**
23.45 **Νυχτερινές ειδήσεις.**
24.00 **IAAF GOLDEN LEGUE 2002**
02.45 **Τμήμα ηθών (Ε)**
03.45 **Mobile Fun**
04.00 **Τηλεμάρκετινγκ - Τηλεαγορά**
04.40 **Ξένη ταινία.** "Χάρικειν εξπρές"

ALPHA

06.00 **Πρώτη ενημέρωση**
07.00 **Πανόραμα.** Ενημερωτική εκπομπή με τον Γιώργο Οικονομέα.
10.00 **Πρώτο μαγκαζίνο**
13.15 **Ο λαβύρινθος του πάθους**
14.00 **Ειδήσεις**
15.00 **Όλα για την αγάπη (Ε)**
15.30 **Υπαστυνόμος Ρεξ (Ε)**
16.30 **Life style news**
17.15 **Ειδήσεις**
17.25 **Μπορώ.** Ενημερωτική εκπομπή με την Αννα Δρούζα.
19.15 **Κάτω από την Ακρόπολη.** Κοινωνική σειρά. Παίζουν: Γιάννης Βόγλης, Νίκος Γαλανός, Ελένη Γερασιμίδου κ.ά.
20.00 **Ειδήσεις**
21.00 **Θα σε δω στο πλοίο (Ε)**
22.00 **Κόκκινος κύκλος**
23.45 **Άνθρωπος και σεξ.** Ενημερωτική εκπομπή με θέματα που αφορούν στις σχέσεις των δύο φίλων.
00.30 **Ειδήσεις**
00.45 **Άνθρωπος και σεξ** (Συν.)
02.00 **Twist (Ε)**
03.00 **Μπορώ (Ε)**
04.30 **Τηλεαγορές**
05.00 **Εξάντας (Ε)**

ΑΝΑΓΓΕΛΙΑ ΚΗΔΕΙΑΣ

Την Κυριακή 7 Ιουλίου 2002 και ώρα 11.00, στον Ιερό Ναό Ταξιαρχών Ρόδου, κηδεύουμε τον πολυαγαπημένο μας **Ηλία,** σύζυγο, πατέρα, παππού, αδελφό και θείο, εκτιμημένο και αγαπημένο πολλών συμπολιτών μας.
Ας είναι ελαφρύ το Ροδιακό χώμα που θα τον σκεπάσει και η μνήμη του να είναι πάντα ανάμεσά μας.
Η οικογένεια: Γεωργίας Πετρούλια, σύζυγος
Τα παιδιά: Νικόλαος-Βιβή, Ιωάννης, Αμαλία, Φοίβη, Βαλεντίνα
Τα εγγόνια: Ηλίας και μπέμπα
Τα αδέλφια και ανήψια

ΜΝΗΜΟΣΥΝΟ



Την 6η Ιουλίου, ημέρα Σάββατο και ώρα 8 π.μ. εις τον Ιερό Ναό Αγίου Γεωργίου Κοσκινού, τελούμεν 40ήμερο μνημόσυνο υπέρ αναπαύσεως της ψυχής της λατρευτής μας κόρης, αδελφής και εγγονής
ΕΛΕΝΑΣ ΚΑΚΚΙΟΥ
Οι γονείς: Σταύρος-Αρτεμις
Ο αδελφός: Θεόδωρος
Ο παππούς κι η γιαγιά: Μιχάλης-Ελένη Κυριαζή
Η γιαγιά: Ευφροσύνη Κακκιού
Και οι λοιποί συγγενείς.



Την 6η Ιουλίου, ημέρα Σάββατο και ώρα 8 π.μ. εις τον Ιερό Ναό Ταξιαρχών Νεκροταφείου Ρόδου, τελούμεν 40ήμερο μνημόσυνο υπέρ αναπαύσεως της ψυχής της λατρευτής μας μητέρας και γιαγιάς
ΚΛΕΟΝΤΙΝ Α. ΔΙΑΚΟΜΙΧΑΛΗ
Τα παιδιά: Νίκος-Λίλη, Τίνα-Φανούρης, Γιώργος-Τερέζα, Μιχαήλ-Μίνα
Τα εγγόνια και οι λοιποί συγγενείς



Την 7η Ιουλίου, ημέρα Κυριακή και ώρα 8.30 π.μ. εις τον Ιερό Ναό Αγίων Αποστόλων, τελούμεν 6μηνο μνημόσυνο υπέρ αναπαύσεως της ψυχής της λατρευτής μας συζύγου, μητέρας και γιαγιάς
ΜΑΡΙΑΣ ΨΥΛΛΟΥ
Ο σύζυγος: Διαμαντής
Τα παιδιά: Αντώνης, Χαράλαμπος, Ιωσήφ
Το εγγόνι και οι λοιποί συγγενείς



Την 7η Ιουλίου, ημέρα Κυριακή και ώρα 8 π.μ. εις τον Ιερό Ναό Αγίας Μαρίνας Απολακκιάς, τελούμεν 40ήμερο μνημόσυνο υπέρ αναπαύσεως της ψυχής της λατρευτής μας μητέρας και γιαγιάς
ΣΕΒΑΣΤΗΣ ΧΡΙΣΤΟΔΟΥΛΟΥ
Τα παιδιά, τα εγγόνια και οι λοιποί συγγενείς

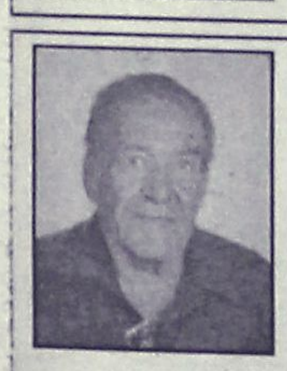

Την 6η Ιουλίου, ημέρα Σάββατο και ώρα 8 π.μ. εις τον Ιερό Ναό Αγίου Γεωργίου (Κάτω), τελούμεν 9μηνο μνημόσυνο υπέρ αναπαύσεως της ψυχής του λατρευτού μας συζύγου, πατέρα, πεθερού, αδελφού, παππού και θείου
ΝΙΚΟΛΑΟΥ ΔΗΜΗΤΡΙΟΥ
Η σύζυγος: Φανή
Τα παιδιά: Κώστας-Ευαγγελία, Μαρία-Κάλλιστος, Μανώλης-Χαριτωμένη
Η νύφη: Φαίδρα
Η αδελφή: Χρυσή
Τα εγγόνια, τ' ανίψια και οι λοιποί συγγενείς.



Την 6η Ιουλίου, ημέρα Σάββατο και ώρα 8 π.μ. εις τον Ιερό Ναό Ταξιαρχών Νεκροταφείου Ρόδου, τελούμεν 3ετές μνημόσυνο υπέρ αναπαύσεως της ψυχής του λατρευτού μας συζύγου, πατέρα, παππού, αδελφού και θείου
ΣΤΕΦΑΝΟΥ ΣΤΑΜ. ΓΑΝΩΤΑΚΗ
Η σύζυγος: Μαρία
Τα παιδιά: Σταμάτιος, Αναστάσιος, Ελένη-Νίκος
Τα εγγόνια, τ' αδέλφια, τ' ανήψια και οι λοιποί συγγενείς

Την 6η Ιουλίου, ημέρα Σάββατο και ώρα 8 π.μ. εις τον Ιερό Ναό Αγίου Γεωργίου Κάτω), τελούμεν 40ήμερο μνημόσυνο υπέρ αναπαύσεως της ψυχής του αγαπημένου μας υιού, αδελφού και θείου
ΓΕΩΡΓΙΟΥ ΠΑΠΑΪΩΑΝΝΟΥ
Η μητέρα: Άννα-Ραμόνα
Τα αδέλφια, τα ανήψια και οι λοιποί συγγενείς



Την 9η Ιουλίου, ημέρα Τρίτη και ώρα 8 π.μ. εις τον Ιερό Ναό Ταξιαρχών Νεκροταφείου Ρόδου, τελούμεν τρίμηνο μνημόσυνο υπέρ αναπαύσεως της ψυχής του λατρευτού μας υιού, αδελφού και εγγονού
ΕΜΜΑΝΟΥΗΛ ΦΕΣΑΚΗ
Οι γονείς: Αριστείδης-Μαρία
Η αδελφή: Γεωργία
Η γιαγιά και οι λοιποί συγγενείς



Την Κυριακή 7 Ιουλίου και ώρα 9 π.μ. εις τον Ιερό Ναό Παναγίας Κρεμαστής τελούμεν ετήσιο μνημόσυνο υπέρ αναπαύσεως της ψυχής της λατρευτής μας μητέρας και γιαγιάς.
ΤΣΑΜΠΙΚΑΣ ΜΙΧΑΛΑΚΗ
Τα παιδιά: Γιώργος-Αννέτ, Κριστίν, Χρήστος-Μαίρη.
Τα εγγόνια: Ρενάτα-Γιάννης, Κωστής, Μίκα, Νάντια.



Την 7η Ιουλίου ημέρα Κυριακή και ώρα 8 π.μ. εις τον Ιερό Ναό Αγίου Γεωργίου Αρνήθας τελούμε πολυετές μνημόσυνο, υπέρ αναπαύσεως της ψυχής του λατρευτού μας υιού
ΝΙΚΟΛΑΟΥ ΤΟΟΥΛΟΥ
Οι γονείς: Μανώλης-Χρυσούλα.
Και οι λοιποί συγγενείς.

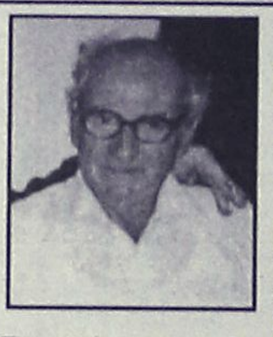

Την 7η Ιουλίου, ημέρα Κυριακή και ώρα 10 π.μ. εις τον Ιερό Ναό Αγίου Μερκουρίου Ιστρίου, τελούμεν διετές μνημόσυνο υπέρ αναπαύσεως της ψυχής του λατρευτού μας συζύγου, πατέρα και παππού
ΚΩΣΤΑ ΚΩΤΙΑΔΗ
Η σύζυγος: Σεβαστή
Τα παιδιά: Μίκα-Γιάννης Αμπελά, Μαρία-Μανώλης Παπακώστας, Νίκη-Παναγιώτης Μακρίδη
Τα εγγόνια και οι λοιποί συγγενείς



Την 7η Ιουλίου, ημέρα Κυριακή και ώρα 8.30 π.μ. εις τον Ιερό Ναό Αγίου Λουκά Σορωνής, τελούμεν 6μηνο μνημόσυνο υπέρ αναπαύσεως της ψυχής του πολυαγαπημένου μας πατέρα, παππού, προπάππου, αδελφού και θείου
ΦΩΤΗ ΚΥΠΡΙΩΤΗ
Δασκάλου
Τα παιδιά: Δέσποινα-Σταμάτης Σαββάκης, Ελένη-Γιώργος Τσουμπλέκα
Τα εγγόνια, τα δισέγγονα, τ' αδέλφια, τ' ανήψια και οι λοιποί συγγενείς



Την 7η Ιουλίου, ημέρα Κυριακή και ώρα 9.30 π.μ. εις τον Ιερό Ναό αγίου Ιωάννη Προδρόμου Φανών, τελούμεν 4ετές μνημόσυνο υπέρ αναπαύσεως της ψυχής του λατρευτού μας υιού και αδελφού
ΠΑΝΑΓΙΩΤΗ Γεωργίου
ΜΠΑΡΒΑ
ετών 38
Οι γονείς: Γεώργιος-Κατερίνα
Τα αδέλφια: Σωτήρης -Δήμητρα, Φίλιππας-Θαρρούλα
Και οι λοιποί συγγενείς



Την 7η Ιουλίου, ημέρα Κυριακή και ώρα 8.30 π.μ. εις τον Ιερό Ναό Κοιμήσεως Θεοτόκου Αφάντου, τελούμεν ετήσιο μνημόσυνο υπέρ αναπαύσεως της ψυχής του λατρευτού μας πατέρα, παππού, αδελφού και θείου
ΠΑΝΑΓΙΩΤΗ ΜΠΑΡΜΠΑΛΗ
Η σύζυγος: Φλώρα
Τα παιδιά: Γεώργιος-Παρασκευή Λόγγου, Μιχάλης-Μιχαλίτσα Χριστοφή
Τα εγγόνια, τ' αδέλφια, τ' ανήψια και οι λοιποί συγγενείς



Την 7η Ιουλίου, ημέρα Κυριακή και ώρα 8 π.μ. εις τον Ιερό Ναό Αγίου Παντελεήμονα Παλιάς Πόλης, τελούμεν 3μηνο μνημόσυνο υπέρ αναπαύσεως της ψυχής του λατρευτού μας συζύγου, πατέρα, παππού, αδελφού και θείου
ΧΡΗΣΤΟΥ ΡΟΥΣΣΟΥ
Η σύζυγος: Ελένη
Τα παιδιά, τα εγγόνια, τ' αδέλφια, τ' ανήψια και οι λοιποί συγγενείς



Την 6η Ιουλίου, ημέρα Σάββατο και ώρα 8.30 π.μ. εις τον Ιερό Ναό Αγίας Ειρήνης Ορφανοτροφείου Θηλέων Ρόδου,, τελούμεν διετές μνημόσυνο υπέρ αναπαύσεως της ψυχής της λατρευτής μας μητέρας, γιαγιάς, αδελφής και θείας
ΕΙΡΗΝΗΣ Μ. ΚΟΝΤΟΡΙΝΗ
Τα παιδιά: Παλαιολόγος-Τότα, Άννα-Παύλος Παπάτσου, Σταματία-Μιχάλης Αγγελίδης
Τα εγγόνια, οι αδελφές, τ' ανήψια

ΑΝΑΖΗΤΕΙΤΑΙ



Εξαφανίστηκε και αναζητείται από τις 27/6/02 ο Ηλίας Τσιριγωτάκης. Κατάγεται από την Ιαλυσό και τελευταία μαρτυρία εμφανίστηκε στην Παλιά Πόλη. Φορούσε πουκάμισο θαλασσί με λευκό χρώμα, βερμούδα μπεζ χρώματος και καφέ σανδάλια.
Παρακαλείται όποιος γνωρίζει ο,τιδήποτε να επικοινωνήσει μαζί μας στο τηλέφωνο 02410-96287. Χρήζει άμεσης ιατρικής περίθαλψης.

ΕΛΛΗΝΙΚΗ ΔΗΜΟΚΡΑΤΙΑ
ΠΕΡΙΦΕΡΕΙΑ ΝΟΤΙΟΥ ΑΙΓΑΙΟΥ ΝΟΜΟΣ ΔΩΔΕΚΑΝΗΣΟΥ
ΔΗΜΟΣ ΚΑΛΛΙΘΕΑΣ
Αριθμ. Πρωτ. 5413

ΠΕΡΙΛΗΨΗ ΔΙΑΚΗΡΥΞΗΣ

ΓΙΑ ΕΓΚΑΤΑΣΤΑΣΗ ΘΑΛΑΣΣΙΩΝ ΜΕΣΩΝ ΑΝΑΨΥΧΗΣ ΣΕ ΚΟΙΝΟΧΡΗΣΤΟ ΧΩΡΟ ΑΙΓΙΑΛΟΥ ΚΑΙ ΠΑΡΑΛΙΑΣ ΤΟΥ ΔΗΜΟΥ ΚΑΛΛΙΘΕΑΣ

Ο δήμαρχος του Δήμου Καλλιθέας
Έχοντας υπόψη:
α) Την απόφαση του Δ.Σ. Δήμου Καλλιθέας αρ. 210/2002 με θέμα:
α) "Καθορισμός χώρων εγκατάστασης θαλασσίων μέσων αναψυχής και καθορισμός των όρων δημοπράτησης τους"
β) Ορισμός Επιτροπής για την διενέργεια της δημοπρασίας"
Διακηρύσσει ότι:
Εκτίθεται σε πλειοδοτική φανερή και προφορική δημοπρασία, η εκμίσθωση θέσεων του κοινόχρηστου χώρου αιγιαλού και παραλίας του Δήμου Καλλιθέας, για εγκατάσταση "θαλασσίων σπορ".
Απαραίτητα δικαιολογητικά συμμετοχής
1. Βεβαίωση από τη Λιμενική Αρχή Ρόδου, ότι ο ενδιαφερόμενος πληρεί τις προϋποθέσεις και κατέχει τα προσόντα που ορίζει το άρθρο 22 του "Γενικού Κανονισμού Λιμένα αριθμ. 20".
2. Βεβαίωση της Οικονομικής Υπηρεσίας του Δήμου ότι δεν είναι οφειλέτες του Δήμου Καλλιθέας.
3. Αντίγραφο Ποινικού Μητρώου Τύπου Α.
4. Εγγυητική επιστολή.
Ο διαγωνισμός θα διεξαχθεί στο Δημοτικό Κατάστημα του Δήμου Καλλιθέας που βρίσκεται στις Καλυθιές ενώπιον της αρμόδιας επιτροπής στις 22 του μηνός Ιουλίου του έτους 2002 ημέρα Δευτέρα.
Ώρα έναρξης της δημοπρασίας 10.30 π.μ.
Α/Α:1

ΘΕΣΗ ΣΤΗΝ ΠΑΡΑΛΙΑ: Για την θέση στην παραλία Καστρί (Υδροποδήλατα)
ΠΟΣΟ ΕΚΚΙΝΗΣΗΣ: 440 ευρώ
ΠΟΣΟ ΕΓΓΥΗΤΙΚΗΣ: 44 ευρώ
Α/Α:2
ΘΕΣΗ ΣΤΗΝ ΠΑΡΑΛΙΑ: Για την θέση κάτω από το ξενοδοχείο ΚΟΛΟΣΣΟΣ (Μηχανοκίνητα)
ΠΟΣΟ ΕΚΚΙΝΗΣΗΣ: 1760 ευρώ
ΠΟΣΟ ΕΓΓΥΗΤΙΚΗΣ: 176 ευρώ
Α/Α:3
ΘΕΣΗ ΣΤΗΝ ΠΑΡΑΛΙΑ: Για την θέση μεταξύ των Ξεν. ΚΟΛΟΣΣΟΣ-ΠΑΛΑΝΤΙΟΥΜ (Τζετ -Σκι)
ΠΟΣΟ ΕΚΚΙΝΗΣΗΣ: 734 ευρώ
ΠΟΣΟ ΕΓΓΥΗΤΙΚΗΣ: 73,4 ευρώ
Α/Α:4
ΘΕΣΗ ΣΤΗΝ ΠΑΡΑΛΙΑ: Για την θέση κάτω από το Ξενοδοχείο ΠΑΛΑΝΤΙΟΥΜ (Μηχανοκίνητα)
ΠΟΣΟ ΕΚΚΙΝΗΣΗΣ: 734 ευρώ
ΠΟΣΟ ΕΓΓΥΗΤΙΚΗΣ: 73,4 ευρώ
Α/Α:5
ΘΕΣΗ ΣΤΗΝ ΠΑΡΑΛΙΑ: Για την θέση 300 μέτρα μετά το ξενοδοχείο ΠΑΛΑΝΤΙΟΥΜ (Μηχανοκίνητα)
ΠΟΣΟ ΕΚΚΙΝΗΣΗΣ: 587 ευρώ
ΠΟΣΟ ΕΓΓΥΗΤΙΚΗΣ: 58,7 ευρώ
Α/Α:6
ΘΕΣΗ ΣΤΗΝ ΠΑΡΑΛΙΑ: Για την θέση στην παραλία ΤΡΑΟΥΝΟΥ Καλυθιών (καντίνα) (Μηχανοκίνητα)
ΠΟΣΟ ΕΚΚΙΝΗΣΗΣ: 293 ευρώ
ΠΟΣΟ ΕΓΓΥΗΤΙΚΗΣ: 29,3 ευρώ
Α/Α:7
ΘΕΣΗ ΣΤΗΝ ΠΑΡΑΛΙΑ: Για την θέση στην παραλία Καβουράκια Κοσκινού (υδροποδήλατα)
ΠΟΣΟ ΕΚΚΙΝΗΣΗΣ: 440 ευρώ
ΠΟΣΟ ΕΓΓΥΗΤΙΚΗΣ: 44 ευρώ
Κάθε προσφορά θα είναι προσαυξημένη κατά 5% επί της προηγουμένης.
Το ποσό που θα προκύψει από τον διαγωνισμό θα είναι ετήσιο.
Οι όροι της σχετικής διακήρυξης βρίσκονται στα γραφεία του Δημοτικού Καταστήματος Τμήμα Διοίκησης, όπου οι ενδιαφερόμενοι μπορούν να λάβουν γνώση κατά τις εργάσιμες μέρες και ώρες.

Ο ΔΗΜΑΡΧΟΣ
ΙΑΤΡΙΔΗΣ ΙΩΑΝΝΗΣ

ΔΙΕΥΘΥΝΣΗ ΔΑΣΩΝ ΔΩΔΕΚΑΝΗΣΟΥ

ΑΝΑΚΟΙΝΩΣΗ

Γνωστοποιείται κατά το άρθρο 14 του Ν. 998/79 η αποστολή για δημοσίευση στο Δήμο Νότιας Ρόδου της αριθμ. 3721/28-6-2002 Πράξης χαρακτηρισμού έκτασης που εκδόθηκε από τον Δ/ντή Δασών Δωδ/σου. Η ΚΜ 2630^ γαιών Γενναδίου χαρακτηρίζεται ως γεωργική έκταση.

Ο Δ/ντής Δασών Δωδ/νήσου
Κοντίτσης Φίλιππος
Δασολόγος με Α' βαθμό

ΣΥΓΧΑΡΗΤΗΡΙΟ

Στον αγαπημένο μου εγγονό **ΝΙΚΟ Β. ΜΑΥΡΑΚΗ** αφιερώνω τις παρακάτω ευχές για την αποφοίτησή του με άριστα από το Πανεπιστήμιο Stevens Istitute of Technology του New Jersey (ΗΠΑ) στον τομέα Electrical engineering.
Θερμά συγχαρητήρια και νάχεις την ευχή μου. Επιτυχίες πάντοτε Νίκο χρυσό παιδί μου.

—·—·—·—·—·—

Από τη συγκίνηση πετώ, πόση χαρά επήρα, όλο χαρές εις τη ζωή νάναι η χρυσή σου μοίρα.

—·—·—·—·—·—

Σ' όλες τις σκάλες της ζωής πάντα να ανεβαίνεις στα δύσκολα προβλήματα πάντα να πετυχαίνεις.

Η γιαγιά σου
Ευδοξία Μαυράκη

ΣΥΓΧΑΡΗΤΗΡΙΟ

Ο Δ/ντής και οι καθηγητές του Λυκείου Αρχαγγέλου επιθυμούμε και δημόσια να συγχαρούμε όλους τους μαθητές της Γ' τάξης που πέτυχαν να απολυθούν και να συγκεντρώσουν ένα αριθμό μορίων που τους επιτρέπει να εισαχθούν στα ΑΕΙ ή ΤΕΙ της χώρας.
Ιδιαίτερα δε συγχαίρουμε τους αριστούχους μαθητές της Β' και Γ' τάξης.

Φουτούλη Ζ. -Λεβέντη Α.-Κλωνάρη Χ.
Βασίλη Ε.-Πομπού Μ.-Βαρέλη Γ.-Σταυρούλη Π.

Εύχομαστε δε σε όλους καλή πρόοδο και πάντα επιτυχίες.

Ο Δ/ΝΤΗΣ
Γ. ΕΛΕΝΗΣ

ΕΥΧΑΡΙΣΤΗΡΙΟ

Το Δ.Σ. της Ένωσης Κουρέων Κομμωτών καταστηματαρχών Ρόδου ευχαριστεί τον απερχόμενο πρόεδρο του Σωματείου κ. **ΑΡΝΙΤΑΛΗ ΜΙΧΑΛΗ** για την προσφορά του στον κλάδο για είκοσι δύο συναπτά χρόνια.
Σε ένδειξη αναγνώρισης της προσφοράς του το νεοεκλεγέν Δ.Σ. ομόφωνα τον ανέδειξε επίτιμο πρόεδρο του σωματείου μας.

ΓΙΑ ΤΟ Δ.Σ.
Ο πρόεδρος
ΚΑΡΑΜΑΡΙΑΣ ΧΑΡΑΛΑΜΠΟΣ
Η Γραμματέας
ΖΑΝΕΣΗ-ΑΛΕΞΑΚΗ ΧΡΥΣΗ

ΠΡΟΣΚΛΗΣΗ

Το Διεθνές Κέντρο Λογοτεχνών και Μεταφραστών Ρόδου έχει την τιμή να σας προσκαλέσει στην παρουσίαση του βιβλίου "Νικηφόρος Μανδηλαράς-Η δολοφονία ενός αγωνιστή" των **Γεωργίου Λ. Χιωτάκη** και **Γιάννη Κορίδη** την Παρασκευή, 5 Ιουλίου 2002 και ώρα 20.30, στο θερινό Δημοτικό Κινηματοθέατρο "Το ΡΟΔΟΝ".
Το βιβλίο θα παρουσιάσουν οι:
Γιώργος Γιαννόπουλος, δήμαρχος Ροδίων και **Γιώργος Σκανδαλίδης,** πρόεδρος του ΔΚΛΜΡ.
Στην εκδήλωση θα παρευρεθούν: η χήρα του **Νικηφόρου Μανδηλαρά Ασπασία** και η κόρη του **Αριέτα.**

Η εκδήλωση είναι ανοιχτή για το κοινό.

ΠΟΛΙΤΙΣΤΙΚΟΣ ΣΥΛΛΟΓΟΣ
ΚΡΗΤΗΝΙΑΣ
"Η ΚΑΣΤΕΛΛΟΣ"

Καλούμε τα μέλη και τους φίλους στο γλέντι που διοργανώνουμε στη πλατεία του χωριού **το Σάββατο 6 Ιουλίου.**
Η βραδιά θα ξεκινήσει με την παρουσίαση παραδοσιακών χορών, από το χορευτικό συγκρότημα του συλλόγου.
Θα υπάρχει ζωντανή μουσική, φαγητό, χορός και λαχειαγορά.
Ωρα έναρξης 9 μ.μ.
Τιμή κάρτας (χωρίς ποτό) 10 €

Πληροφορίες: τηλ. 0246031059, 0246031206, 0241039272
Το Δ.Σ. του συλλόγου

ΑΠΩΛΕΙΑ

Χάθηκε σκυλάκι ημίαιμο θηλυκό-μαύρο 6 μηνών στην περιοχή παραλίας Ιαλυσού (δίπλα από το PLANET ΖΕΤ). Ακούει στο όνομα **Lucci.**

Οποιος γνωρίζει ο,τιδήποτε να επικοινωνήσει στο τηλέφωνο 96158 κ. Βασίλη





Θέατρο Μεσαιωνικής Τάφρου «Μελίνα Μερκούρη»
Κυριακή 7 Ιουλίου 2002, στις 9μ.μ.

Εισιτήρια προπωλούνται στα γραφεία του Π.Ο.Δ.Ρ.
Τηλ. 02410 27427, 21622

Γενική είσοδος 10 Ευρώ

Χορηγοί: Ξενοδοχείο SEMIRAMIS, DANE SEA LINES, GA FERRIES, COCA COLA 3E

ΕΛΛΗΝΙΚΗ ΔΗΜΟΚΡΑΤΙΑ
ΠΑΝΕΠΙΣΤΗΜΙΟ ΠΑΤΡΩΝ
ΓΕΝΙΚΗ ΔΙΕΥΘΥΝΣΗ
ΔΙΟΙΚ. & ΟΙΚ. ΥΠΗΡΕΣΙΩΝ
Δ/ΝΣΗ ΔΙΟΙΚΗΤΙΚΩΝ ΥΠΗΡΕΣΙΩΝ
Αριθμ. Πρωτ. 10381

ΠΡΟΚΗΡΥΞΗ

Για την πλήρωση μιας (1) θέσης Ειδικού και Εργαστηριακού Διδακτικού Προσωπικού (Ε.Ε.ΔΙ.Π.) κλάδου Εργαστηριακού Διδακτικού Προσωπικού (κλάδου ΙΙ), στο Τμήμα Φυσικής της Σχολής Θετικών Επιστημών του Πανεπιστημίου Πατρών

Η Γενική Συνέλευση του Τμήματος Φυσικής της Σχολής Θετικών Επιστημών του Πανεπιστημίου Πατρών, στην αριθμ. 1/2.10.2001 συνεδρίασή της αποφάσισε την προκήρυξη για την πλήρωση μιας (1) θέσης Ειδικού και Εργαστηριακού Διδακτικού Προσωπικού (Ε.Ε.ΔΙ.Π.), κλάδου Εργαστηριακού Διδακτικού Προσωπικού (κλάδου ΙΙ), για την παροχή εργαστηριακού/εφαρμοσμένου διδακτικού έργου, που συνίσταται στην ηλεκτρολογική υποστήριξη των εργαστηριακών ασκήσεων του Τμήματος, σύμφωνα με τις διατάξεις του άρθρου 21 του Ν. 1268/1982, όπως τροποποιήθηκε με το άρθρο 13 του Ν. 2817/2000 (ΦΕΚ 78/14.3.2000 τ. Α'), του Π.Δ/τος 394/83 (ΦΕΚ 145/11.10.83 τ. Α'), όπως συμπληρώθηκε με τα Π.Δ. 107/86 (ΦΕΚ 40/9.4.86 τ. Α') και 223/87 και του Π.Δ. 134/99 (ΦΕΚ 132/29.6.99 τ. Α').
Για την κατάληψη της θέσης Ε.Ε.ΔΙ.Π. το οποίο επιτελεί εργαστηριακό/εφαρμοσμένο διδακτικό έργο, απαιτείται:
- Η κατοχή πτυχίου ΤΕΙ Ηλεκτρολόγου Μηχανικού ή συναφούς ειδικότητας.
- Τριετής τουλάχιστον επαγγελματική ή εκπαιδευτική προϋπηρεσία σε συναφές πεδίο.

Καλούνται οι ενδιαφερόμενοι να υποβάλλουν στη Γραμματεία του Τμήματος Γεωλογίας της Σχολής Θετικών Επιστημών του Πανεπιστημίου Πατρών (Δ/νση: 265 04 Ρίο-Πάτρα τηλ.: 0610/997471), την αίτησή τους μαζί με όλα τα αναγκαία για την κρίση στοιχεία, όπως αυτά αναγράφονται παρακάτω μέσα σε αποκλειστική προθεσμία τριάντα (30) ημερών από την ημέρα της τελευταίας δημοσίευσης της προκήρυξης στον ημερήσιο Τύπο (παρ. 5 του άρθρου 1 του Π.Δ/τος 394/1983).
Μαζί με την αίτηση οι υποψήφιοι πρέπει να υποβάλλουν:
1. Βιογραφικό Σημείωμα σε δέκα (10) αντίτυπα.
2. Αντίγραφο πτυχίου. Αν οι τίτλοι έχουν χορηγηθεί από Πανεπιστήμια του Εξωτερικού θα πρέπει να υποβληθούν και οι σχετικές βεβαιώσεις ισοτιμίας από το Διαπανεπιστημιακό Κέντρο Αναγνώρισης Τίτλων Σπουδών της Αλλοδαπής (ΔΙ.ΚΑΤ.ΣΑ.).
3. Τεκμηρίωση της σχετικής επαγγελματικής εμπειρίας, των προαναφερθέντων και τυχόν άλλων συναφών προσόντων.
4. Πιστοποιητικό του αρμόδιου Δημάρχου ή Προέδρου Κοινότητος, στο οποίο θα αναγράφεται ο τρόπος και ο χρόνος απόκτησης της ελληνικής ιθαγένειας. Προκειμένου για πολίτες κρατών-μελών της Ευρωπαϊκής Ενωσης πιστοποιητικό της αρμόδιας αρχής του κράτους, του οποίου την ιθαγένεια έχει ο υποψήφιος.
5. Πιστοποιητικό Τύπου Α' του αρμόδιου στρατολογικού γραφείου περί εκπληρώσεως των στρατολογικών υποχρεώσεων ή νομίμου απαλλαγής εξ' αυτών.
6. Πλήρες αντίγραφο (τύπου Α') Ποινικού Μητρώου.
7. Πιστοποιητικό υγείας και αρτιμέλειας από Πρωτοβάθμια Υγειονομική Επιτροπή.

Τα δικαιολογητικά με στοιχεία 6 και 7 θα κατατεθούν από τους υποψήφιους που θα επιλεγούν κατά την διαδικασία του διορισμού.
Το κώλυμα της μη εκπλήρωσης των στρατιωτικών υποχρεώσεων δεν ισχύει για πολίτες κράτους-μέλους της Ευρωπαϊκής Ενωσης στο οποίο δεν προβλέται όμοιο κώλυμα διορισμού.
Οι ανωτέρω πολίτες οφείλουν να υποβάλλουν εκτός των πιο πάνω δικαιολογητικών και πτυχίο ή μεταπτυχιακό τίτλο σπουδών ελληνικού ΑΕΙ ή απολυτήριο ελληνικού λυκείου ή εξατάξιου γυμνασίου, ή πιστοποιητικό ελληνομάθειας Δ' Επιπέδου από το Κέντρο Ελληνικής Γλώσσας από το οποίο θα αποδεικνύεται η πλήρης γνώση και άνετη χρήση της ελληνικής γλώσσας.
Ανώτατο όριο ηλικίας διορισμού ορίζεται το 45ο (τεσσαρακοστό πέμπτο) έτος. Το όριο τούτο αυξάνεται μέχρι το 55ο (πεντηκοστό πέμπτο) έτος της ηλικίας κατά ίσο αριθμό ετών, όσα τα χρόνια προϋπηρεσίας του υποψήφιου, μετά την κτήση του πτυχίου, στο Δημόσιο ή σε Νομικά Πρόσωπα Δημοσίου Δικαίου (Ν.Π.Δ.Δ.) ή σε Οργανισμούς Τοπικής Αυτοδιοίκησης στην ημεδαπή ή σε αντίστοιχες υπηρεσίες στην αλλοδαπή.

Με εντολή Πρύτανη
Ο Προϊστάμενος Γραμματείας
Σπήλιος Παπαθανασόπουλος

ΔΙΕΥΘΥΝΣΗ ΔΑΣΩΝ ΔΩΔΕΚΑΝΗΣΟΥ

ΑΝΑΚΟΙΝΩΣΗ

Γνωστοποιείται κατά το άρθρο 14 του Ν. 998/79 η αποστολή για δημοσίευση στο Δήμο Καλλιθέας της αριθμ. 3706/25-6-2002 Πράξης χαρακτηρισμού έκτασης που εκδόθηκε από τον Δ/ντή Δασών Δωδ/σου. Η ΚΜ 151[37] γαιών Αγίας Βαρβάρας χαρακτηρίζεται ως γεωργική έκταση.

Ο Δ/ντής Δασών Δωδ/νήσου
Κοντίτσης Φίλιππος
Δασολόγος με Α' βαθμό

Τώρα και στην Ρόδο από τα ΤΑΠΗΤΟΚΑΘΑΡΙΣΤΗΡΙΑ
«ΚΛΕΟΠΑΤΡΑ» & «EURO CLEAN CENTER»
κάτι πρωτοποριακό!!!
Αυτό που έλειπε από την Ρόδο τώρα κοντά σας.
Το μοναδικό και υπερσύγχρονο πλυντήριο για χαλιά και μοκέτες.
Εμπιστευτείτε μας για να δείτε το τέλειο πλύσιμο στα χαλιά σας.
και μια εκπληκτική προσφορά!!!
για το 2002 οι τιμές παραμένουν στις περσινές και η φύλαξη **δωρεάν.**
εσείς απλώς τηλεφωνήστε στο **02410 51996 ή 0945 793626** τα υπόλοιπα θα τα αναλάβουμε εμείς.
ΣΤΑΥΡΟΣ ΚΟΥΦΑΛΛΑΚΗΣ

ΤΖΑΚΙΑ
ΤΖΑΚΙΑ ΤΖΟΤΖΟΛΗΣ ΤΑΣΟΣ
ΤΖΑΚΙΑ
ΜΑΝΤΕΜΕΝΙΑ • ΑΠΛΑ • ΑΕΡΟΘΕΡΜΑ • ΜΕ ΤΖΑΜΙΑ ΚΑΙ ΠΟΡΤΕΣ • ΜΕ ΠΥΡΟΤΟΥΒΛΑ
ΣΟΜΠΕΣ ΜΕ ΞΥΛΑ
ΜΕΓΑΛΗ ΠΟΙΚΙΛΙΑ ΜΟΝΤΕΛΩΝ
ΑΞΕΣΟΥΑΡ ΤΖΑΚΙΩΝ
ΣΚΑΡΕΣ • ΣΙΤΕΣ • ΚΡΕΜΑΝΤΑΛΑΔΕΣ
ΦΟΥΡΝΑΚΙΑ ΚΑΙ ΨΗΣΤΑΡΙΕΣ
ΣΕ ΠΟΛΛΑ ΣΧΕΔΙΑ ΚΑΙ ΜΕΓΕΘΗ
ΚΑΘΑΡΙΣΜΟΙ ΚΑΙ ΣΕΡΒΙΣ ΤΖΑΚΙΩΝ
ΚΟΛΥΜΠΙΑ, ΕΝΑΝΤΙ ΚΑΙ ΠΑΡΑΠΛΕΥΡΩΣ ΙΔΡΥΜΑΤΟΣ
ΚΥΡΙΑΚΕΣ ΑΝΟΙΚΤΑ 11–4
Τηλέφωνο (0241) 56275, κιν. 0942/255848, τηλ. Fax: 56317, 85103 Κολύμπια, Ρόδος



Ρόδος: εἰκῆ καὶ ὡς ἔτυχε...

...Οδός Ιπποτών

"...Βρες εδώ κοντά το σημαντικότερο σοκάκι του Καστέλου, την οδό των Ιπποτών, έναν από τους καλύτερα διατηρημένους μεσαιωνικούς δρόμους της Ευρώπης. Διακόσια μέτρα μακρύς, στολισμένος με τη γοτθική ατμόσφαιρα των καταλυμάτων των εφτά "Γλωσσών" που βρίσκονται κατά μήκος δεξιά κι αριστερά, και ξεδιπλώνοντας την ελαφριά του ανηφοριά στρωμένη με βότσαλο, οδηγεί σχεδόν μυσταγωγικά στο παλάτι του Μεγάλου Μαγίστρου.

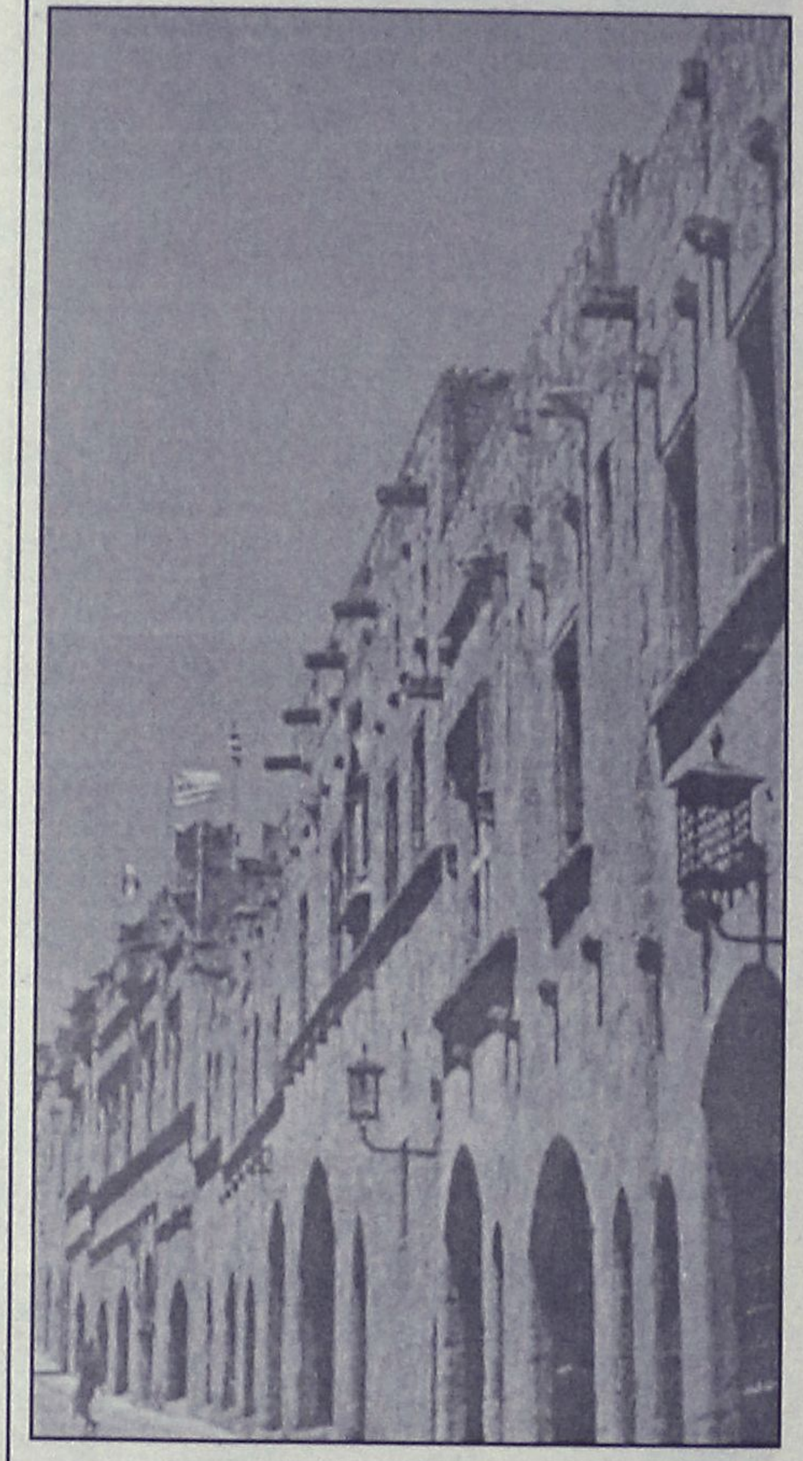

Γλίστρησε στη ράχη του νωχελικά...Μην κάνεις το λάθος να βιαστείς. Κράτησε το βήμα σου αργό και πάνω σε αυτό το μοναδικό βοτσαλωτό καντούνι πισωγύρισε το χρόνο...

Μέτρησε τις διαδοχικές αμπαρωμένες σιδερόφραχτες πόρτες, που τότε άνοιγαν μόνο στο ιπποτικό κάλεσμα, και αποκρυπτογράφησε τους διαφορετικούς λιθανάγλυφους θυρεούς, που ο καθένας αντιπροσώπευε μια διαφορετική εθνική ομάδα, τη "Γλώσσα".

Προσπάθησε να φανταστείς τις κουστωδίες των ευγενών, τον καλπασμό των αλόγων, τα σαλπίσματα των καβαλάρηδων...Μπορεί και να κρυφακούσεις τις πλεκτάνες, τις προδοσίες, τους θριάμβους, τις πολεμκές ιαχές, τα γυρίσματα των καιρών...

Κάποια κτίσματα θα σε εντυπωσιάσουν με τα αραγονέζικα χαρακτηριστικά, τα γοτθικά αγάλματα, τα περίτεχνα αναγεννησιακά λιθανάγλυφα, τον καταλανικό ρυθμό τους, την υστερογοτθική τεχνοτροπία, τις περίστυλες λότζιες...

Ανακατέμενα κομμάτια από το σκορπισμένο παζλ της μεσαιωνικής Ευρώπης, που λες και βρέθηκαν όλα μαζί εδώ για να αρμολογήσουν μια μινιατούρα αρχιτεκτονικής μαεστρίας".

(Ζερμαίν Αλεξάκη)

...Αρχαιολογικό Μουσείο Ρόδου: "Μάσες, ξάπλες, φούμες"

"Δεν με νοιάζει, τι σε νοιάζει" (Μαργαρίτης...) τραγουδούσε ο φύλακας του Αρχαιολογικού Μουσείου Ρόδου, αραγμένος σε παγκάκι, χαλαρωμένος από τη μεσημεριανή ζέστη, προσθέτοντας μια νότα του σύγχρονου πολιτισμού μας πλάι στα κατάλοιπα του ένδοξου αρχαίου.

Για να τονίσει άραγε τη διαφορά ανάμεσα στο παρελθόν και το παρόν ή για να μας θυμίσει, ακόμη μία φορά, την έλλειψη σωστής παιδείας και συμπεριφοράς αρκετών εκ των αρχαιολοφυλάκων;".

(Από τα "ΝΕΑ")

...Βαλάντης: "Κάπως έτσι και μετά"

Ο ροδίτης τραγουδιστής **Βαλάντης** μας συστήθηκε δισκογραφικά τον Δεκέμβριο 1995 ως ερμηνευτής τραγουδιών του Σάκη Τσιλίκη. Ενάμιση χρόνο μετά κυκλοφορεί ο πρώτος δίσκος του. Αυτό το single είναι ο έκτος δίσκος του και έχει τρία τραγούδια. Ενα έγραψε ο ίδιος, ένα ο Βασίλης Καρράς και ένα ο Χριστόδουλος Σιγανός.

"Τρία τραγούδια στο γνώριμο ύφος του ερωτικού εμπορικού λαϊκού τραγουδιού, με έμφαση στο λυγμό του κλαρίνου και της φωνής. Στο τραγούδι του Βασίλη Καρρά, ο Βαλάντης τραγουδά με προφανές πρότυπο το δημιουργό του τραγουδιού...".

...Ξόρκια για τους όφιους

"Αι Γιάννη, δίσοντα, τριδίσοντα,
και τρεις αγγέλοι του Χριστού,
δέννετε, χαλινώννετε
τον όφκιον και την οχέντρα (ν),
και την κακήγ γυναίκα (ν)
και τον κακόν άνθρωπο (ν)
και τήμ μαρμαρενίτσα (ν)
και τον νυχτογυριστή (ν)
και το σκορπιουδάκι (ν)
που ν' που κάτω που το πετραδάκι (ν)".

(Χριστόδουλου Ι. Παπαχριστοδούλου: Ξόρκι για ερπετά και για κάθε κακό, από την πόλη της Ρόδου).

ΜΕΡΙΚΕΣ ΦΟΡΕΣ ΓΙΑ ΝΑ ΑΡΕΣΕΙΣ ΠΡΕΠΕΙ ΝΑ ΦΤΑΣΕΙΣ ΣΤΑ ....ΆΚΡΑ!!



- ΠΡΟΣΘΕΤΙΚΗ ΝΥΧΙΩΝ ΜΕΤΑΞΙ-ΑΚΡΥΛΙΚΟ
- ΜΑΝΙΚΙΟΥΡ-ΠΕΝΤΙΚΙΟΥΡ ΑΝΑΝΕΩΣΗΣ
- ΟΡΘΟΝΥΧΙΑ (ΠΟΝΕΜΕΝΑ ΓΥΡΤΑ ΝΥΧΙΑ)
- ΣΚΛΗΡΥΝΣΗ ΦΥΣΙΚΩΝ ΝΥΧΙΩΝ
- ΛΕΥΚΑΝΣΗ ΝΥΧΙΩΝ (ΧΕΡΙΑ-ΠΟΔΙΑ)
- ΦΡΥΔΙΑ - ΒΛΕΦΑΡΙΔΕΣ
- ΜΟΝΙΜΟ ΓΑΛΛΙΚΟ
- MONIMA DESIGNS
- ΑΠΟΤΡΙΧΩΣΗ

BEAUTY NAILS BN RHODES



ΑΝ ΤΟ ΖΗΤΟΥΜΕΝΟ ΣΑΣ ΕΙΝΑΙ Η *ΑΚΡΑ ...ΠΟΛΥΤΕΛΕΙΑ*

BEAUTY NAILS - STUDIO ΑΙΣΘΗΤΙΚΗΣ ΝΥΧΙΩΝ
ΕΜΠΟΡΙΚΟ ΚΕΝΤΡΟ ΦΩΚΙΑΛΗ-ΑΓ. ΑΝΑΣΤΑΣΙΑΣ 40-ΤΗΛ. 70660-ΚΙΝ. 0944 520887

ΡΟΔΟΤΡΥΠΟΚΟΠΤΙΚΗ Ο.Ε.
ΚΟΥΛΙΑΝΟΣ ΔΗΜΗΤΡΙΟΣ & ΣΙΑ Ο.Ε.
ΚΟΛΟΚΟΤΡΩΝΗ 66 ΡΟΔΟΣ ΤΗΛ. & FAX: 0241/77257 ΚΙΝ.: 0932/732331
ΤΡΥΠΑΜΕ - ΚΟΒΟΥΜΕ - ΣΠΑΜΕ



ΜΠΕΤΑ - ΤΟΥΒΛΑ - ΤΣΙΜΕΝΤΟΛΙΘΟΥΣ - ΠΑΤΩΜΑΤΑ, ΠΕΤΡΕΣ ΧΩΡΙΣ ΟΡΙΟ ΠΑΧΟΥΣ

ΧΩΡΙΣ ΔΟΝΗΣΕΙΣ - ΡΩΓΜΕΣ - ΣΚΟΝΕΣ



ΕΡΓΑΣΙΕΣ:
ΑΝΟΙΓΟΥΜΕ ΠΟΡΤΕΣ - ΠΑΡΑΘΥΡΑ
ΚΑΝΑΛΙΑ ΣΕ ΠΑΤΩΜΑΤΑ ΓΙΑ ΥΔΡΑΥΛΙΚΟΥΣ & ΗΛΕΚΤΡΟΛΟΓΟΥΣ
ΤΡΥΠΕΣ ΔΙΑΦΟΡΩΝ ΜΕΓΕΘΩΝ & ΚΥΚΛΙΚΑ ΑΝΟΙΓΜΑΤΑ ΓΙΑ ΣΚΑΛΕΣ
ΕΠΙΣΗΣ ΓΙΝΟΝΤΑΙ ΚΟΠΕΣ ΣΕ ΤΟΙΧΟΥΣ ΑΠΟ ΠΕΤΡΑ & ΑΝΑΣΤΗΛΩΣΕΙΣ ΜΕ ΜΠΕΤΟ Η ΣΙΔΗΡΟΚΑΤΑΣΚΕΥΗ



ΣΤΙΣ ΕΡΓΑΣΙΕΣ ΜΑΣ ΣΥΜΠΕΡΙΛΑΜΒΑΝΕΤΑΙ Η ΜΕΤΑΦΟΡΑ ΜΠΑΖΩΝ
Ολες οι εργασίες είναι με την σύγχρονη μέθοδο έγχυσης νερού προς αποφυγή σκόνης

(εκ)πολιτισμικά παίγνια

επιμέλεια: Κωστής Νικολάκης

• Η επαναστατική οργάνωση 17 Νοέμβρη

Δικαίως έχει χαρακτηριστεί "οργάνωση φάντασμα". Μετά από είκοσι επτά χρόνια δράσης, μια σειρά από δολοφονικά χτυπήματα και τρομοκρατικές επιθέσεις στο κέντρο της Αθήνας, η **"17 Νοέμβρη"** παραμένει ένας άλυτος γρίφος, αλλά και το τελευταίο προπύργιο της πολιτικής τρομοκρατίας στη Δυτική Ευρώπη. Δισεκατομμύρια λέξεις έχουν γραφεί στον ελληνικό και διεθνή Τύπο για τους στόχους και τη δράση της. Ωστόσο, ποτέ ως τώρα δεν επιχειρήθηκε να δοθεί μια συνολική



*Γιώργος Κασιμέρης: "Η Επαναστική Οργάνωση 17 Νοέμβρη", πολιτικό δοκίμιο, μετάφραση από τα Αγγλικά: Ερρίκος Μπαρτζινόπουλος-Γιώργος Κασιμέρης, εκδόσεις "Καστανιώτη", σελ. 390, Αθήνα 2002, τιμή: 22,50 ευρώ

εικόνα της οργάνωσης, των πολιτικοκοινωνικών συνθηκών που συνέβαλαν στην εμφάνισή της, του ιδεολογικού προσανατολισμού και των στόχων της, αλλά και της πρωτοφανούς για τρομοκρατική οργάνωση αντοχής της στο χρόνο.

Η **17Ν** είναι, από πολλές απόψεις, κάτι το ασυνήθιστο στο χώρο της τρομοκρατίας. Κι αυτή την ιδιαιτερότητα αναλύει με συστηματική διεισδυτικότητα και οξυδέρκεια ο συγγραφέας αυτού του βιβλίου, ο δημοσιογράφος **Γιώργος Κασιμέρης.** Δεν αποκαλύπτει, φυσικά, την ταυτότητα των μελών της οργάνωσης, αλλά η μεθοδική ανάλυση της ιδεολογίας, της στρατηγικής και των μεθόδων δράσης της, καθώς και των αντιδράσεων των ελληνικών πολιτικών κομμάτων κάνουν το βιβλίο αυτό ένα σημαντικό βοήθημα για όποιον θέλει να έχει σφαιρική εικόνα για ένα θέμα που απασχόλησε και θα συνεχίσει να απασχολεί ειδικούς και μη στην Ελλάδα και στο εξωτερικό.

Το βιβλίο **"Η επαναστατική οργάνωση 17 Νοέμβρη"** περιλαμβάνει τα εξής κεφάλαια:

- Ελληνικές παραδόσεις εξουσίας, βίας και διαμαρτυρίας,
- Η διαδρομή της τρομοκρατίας
Νοέμβρης '73, Μεταπολίτευση και εξωκοινοβουλευτική Αριστερά,
- Η ιστορία της ΕΟ-17 Νοέμβρη
Τακτικές, στόχοι και επιχειρησιακή εξέλιξη, 1975-2000,
- Η ιδεολογία και η στρατηγική της ΕΟ-17 Νοέμβρη,
- Αντιμετωπίζοντας την τρομοκρατία
Η αντίδραση του κράτους

• Ιούλιος Βερν: "Ατσάλινος Γίγαντας

Το μυθιστόρημα του **Ιουλίου Βερν** (1828-1905), **"Ο Ατσάλινος Γίγαντας"** αναφέρεται στην εξέγερση των Ινδών ενάντια στους Άγγλους αποικιοκράτες (1857), αλλά δεν είναι βιβλίο ιστορικό. Απλώς, ο συγγραφέας έχει τοποθετήσει την όλη δράση σ' ένα πλαίσιο ιστορικών δεδομένων, που το εμπλουτίζουν κάνοντάς το συγχρόνως πιο αληθοφανές: Η πολυποίκιλη και διαφοροποιημένη φύση του γεωγραφικού τοπίου των Ινδιών, με τη χλωρίδα και την πανίδα της, το εξωτικό χρώμα, και μαζί το μυστήριο, η αγωνία, η ανεξίτηλη γκάμα των συναισθημάτων, το ήθος.

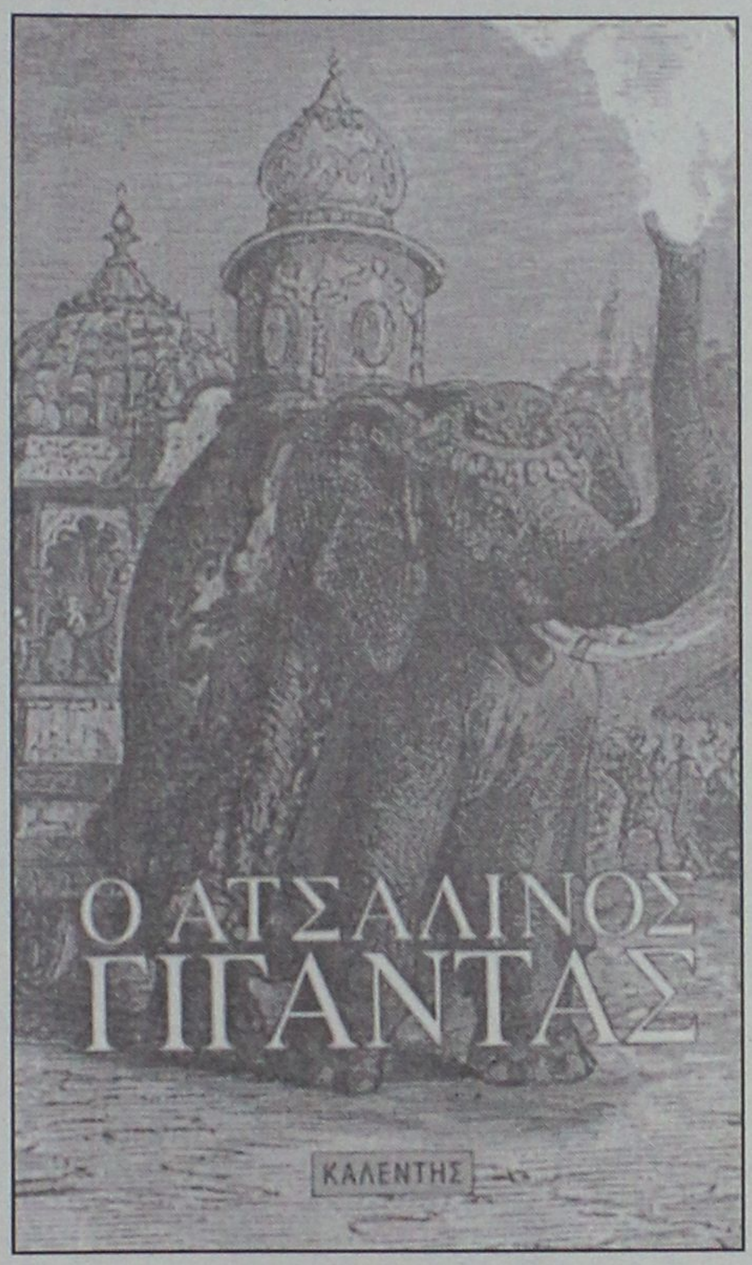

*Ιούλιος Βερν: "Ο Ατσάλινος Γίγαντας", ιστορικό μυθιστόρημα, μετάφραση-εισαγωγή: Λήδα Παλλάντιου, εικονογράφηση: Benett, εκδόσεις "Καλέντης". σελ. 564, Αθήνα 2002

Μετά την ανάγνωση, καθώς η συνέπεια των γεγονότων είναι απόλυτη χωρίς ούτε μια πτυχή της πλοκής να μένει ακάλυπτη ή μετέωρη, ο αναγνώστης θα κλείσει το βιβλίο νιώθοντας ικανοποίηση, πληρότητα, απόλυτη δικαίωση.

Κοντολογίς, είναι ο αιώνιος Βερν με τον συναρπαστικό τρόπο γραφής και την πρωτοποριακή φαντασία, αυτή τη φαντασία που καλπάζει· είναι ο Βερν που διαβάζεται από μικρούς και μεγάλους, σε όλα τα γεωγραφικά πλάτη και σε όλες τις εποχές.

"...Δεν είδα ποτέ ανθρώπους τόσο ξαφνιασμένους, όσο τους περαστικούς που είχαν σταματήσει εκείνο το πρωινό της 6ης Μαΐου στο μεγάλο δρόμο που συνδέει την Καλκούτα με το Σαντερναγκάρ: άντρες, γυναίκες, παιδιά, τόσο Ινδοί όσο και Άγγλοι, φανέρωναν τα αδιάψευστα σημάδια της έκπληξής τους. Και, μα την πίστη μου, ένα τόσο βαθύ συναίσθημα έκπληξης ήταν ολωσδιόλου φυσικό.

Με την ανατολή του ηλίου, σ' ένα από τα τελευταία προάστια της πρωτεύουσας των Ινδιών και ανάμεσα σε δύο πυκνές σειρές περιέργων, ξεπρόβαλε ένα παράξενο σύνολο- αν βέβαια μπορεί κανείς να δώσει αυτό το όνομα στην εκπληκτική εκείνη "συσκευή" που ανηφόριζε πλάι στην όχθη του Χούγκλι.

Επικεφαλής αυτού του συνόλου και σαν μοναδικός του κινητήρας, ένας γιγάντιος ελέφαντας, ύψους είκοσι ποδών, μήκους τριάντα και ανάλογου πλάτους, προχωρούσε ήρεμα με τον πιο μυστηριώδη τρόπο. Η προβοσκίδα του, με την άκρη της στον αέρα, ήταν αρκετή κυρτή, ίδιο πελώριο κέρας αφθονίας. Οι χαβλιόδοντές του, επιχρυσωμένοι, πετάγονταν έξω από την πελώρια σιαγόνα του σαν απειλητικά δρεπάνια. Το βαθυπράσινο σώμα του, περιέργα διάστιχτο, ήταν σκεπασμένο...".

«ΡΟΔΙΑΚΗ» ΑΠΟ ΤΟ 1915

ΦΛΑΣ ΣΤΟ ΠΑΡΕΛΘΟΝ


ΡΟΔΙΑΚΗ
PERIODICO SETTIMANALE

ΕΝ ΡΟΔΩ Δευτέρα 25 ΙΟΥΝΙΟΥ 1928
ΑΡΙΘΜΟΣ ΦΥΛΛΟΥ 956

Πανήγυρις Αγ. Ιωάννου

Χθες αγομένης της εορτής του Αγ. Ιωάννου ο εν τη πόλει μας καθολικός Ναός του Αγ. Ιωάννου των Ιπποτών ήγε την επέτειον πανήγυρίν του, καθ' ην ετελέσθη πανηγυρική λειτουργία υπό του Σεβ. Αποστολικού Διαχειριστού. Την εσπέραν εφωταγωγήθη πλουσίως ο πύργος του Αγ. Ιωάννου.

ΠΡΟΣΚΛΗΣΙΣ

Καλούνται τα αξιότιμα μέλη το Διδασκαλικού Συλλόγου "Κλεοβούλου" εις Γενικήν Συνέλευσιν γενησομένην την 1ην Ιουλίου εν τω Καζουλλείω Παρθεναγωγείω.
Ημερησία διάταξης
1) Ανταλλαγή σκέψεων περί διοργανώσεως του Συλλόγου 2) Εκλογή νέου Διοικ. Συμβουλίου.

Εκ του Προεδρείου

Εργάνη Αθηνά

Εν τω εργαστηρίω της "Εργάνης" συνήλθε χθες η γεν. Συνέλευσις του Σωματείου προς ανάδειξιν νέας ταμίας εις αντικατάστασιν της κ. Ειρήνης Αγιακάτσικα υποβαλούσης παραίτησιν. Ως τοιαύτη ανεδείχθη η αξ. κ. Αργυρώ Ι. Φραράκη επιλαχούσης της τέως τοιαύτης αξ. κ. Ειρήνης Αγιακάτσικα.

(Σ.Σ. Η Ροδιακή εκδιδόταν τότε υπό το καθεστώς Ιταλικής λογοκρισίας. Διατηρείται επίσης η γλώσσα και τα τοπωνύμια που υπήρχαν στις αρχές του αιώνα).



Η Διακόσμηση λέει ναι!
Εσείς θα πείτε όχι;
ΔΕΝ ΕΙΝΑΙ ΔΥΝΑΤΟΝ
Πού;
Στους μοναδικούς χειροποίητους πίνακες ζωγραφικής!
Καθρέπτες
ΒΙΤΡΩ
που ανεβάζουν την αξία του χώρου σας και κάνετε και σωστή τοποθέτηση.
Φτιάχνουν με μεράκι
Η **ΡΟΔΟΥΛΑ** & ο **ΑΡΤΑΝ**
Λίστες γάμου
Μιχ. Πετρίδη 96 κοντά στο ΜΗΔΕΙΑ
Τηλ. 62552 - 61483

Αντίλαλοι

πολιτικοί και άλλοι...

ΚΥΚΛΟΦΟΡΙΑΚΗ ΑΤΑΞΙΑ

Είδαν κι έπαθαν χθες το μεσημέρι να περάσουν από τον δρόμο, έξω από το αστυνομικό τμήμα της Ρόδου, **τα δύο πυροσβεστικά οχήματα** της Πυροσβεστικής Υπηρεσίας Ρόδου, καθώς **το... διπλοπαρκάρισμα** στο συγκεκριμένο οδικό σημείο πάει... σύννεφο!



Να υποθέσουμε ότι **θα μπει επιτέλους μια... τάξη στην κυκλοφοριακή αταξία** που επικρατεί εκεί;

Μιχ. Μ.

ΠΕΡΙ ΣΥΣΚΕΨΕΩΝ

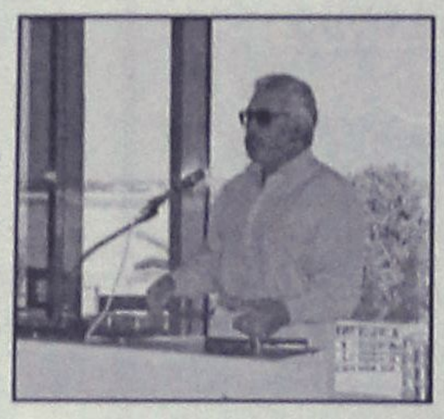

"Προς Θεού όχι άλλες συσκέψεις" δήλωσε χαρακτηριστικά χθες (στον Παλμό) ο βουλευτής **κ. Αρ. Παυλίδης** αναφερόμενος στην σύσκεψη για το Φαληράκι, αυτή **που θα γίνει την Δευτέρα** με πρωτοβουλία του νομάρχη.

Και είπε δημοσίως αυτό που... όλοι σχεδόν λένε, (ακόμα κι αυτοί που συμμετέχουν) για τις κατά καιρούς συσκέψεις που γίνονται.

Δεν θα υιοθετήσουμε την άποψη που λέει ότι **όσοι δεν σκέφτονται... συσκέπτονται,** αλλά δεν θυμόμαστε να έχουν λυθεί προβλήματα από τις συσκέψεις που γίνονται.

Λ. Μ.

ΟΙ ΚΥΡΩΣΕΙΣ

Με κυρώσεις **απειλούν** οι τοπικοί κομματικοί μηχανισμοί, όσα στελέχη διαφοροποιηθούν στις ερχόμενες δημοτικές και νομαρχιακές εκλογές, "παρακούοντας" την κομματική γραμμή. Λογικό, θα μπορούσε να πει κανένας, διότι **ένα κόμμα που σέβεται τον εαυτό του** είναι αυτονόητο ότι απαιτεί από τα στελέχη του να εφαρμόζουν **τις συλλογικές αποφάσεις.**

Μπορούν όμως να μας πουν τα κόμματα αν τιμωρήθηκαν και πως οι **"αντάρτες"** των προηγούμενων εκλογικών αναμετρήσεων;

Λ. Μ.

ΥΠΟΠΤΑ ΣΥΝΕΡΓΕΙΑ!

Καταπληκτικά είναι τα όσα καταγγέλλονται τις τελευταίες μέρες για τη δράση διαφόρων ξένων (Αγγλικών κυρίως) **τηλεοπτικών συνεργείων.** Συγκεκριμένα ακούσαμε ότι κάποιοι πλάσαραν προχθές το βράδυ στη **Λίνδο,** μια νεαρή **ως δόλωμα,** με σκοπό να "ριχτεί" σε νεαρούς. Τις σκηνές φυσικά κατέγραψαν οι κάμερές τους, και ποιός ξέρει τί άλλο; αφού είχαν προσυνεννοηθεί και στήσει το σκηνικό!

Β. Μ.

ΤΙ ΝΑ ΠΟΥΜΕ;

Μόνοι μας βγάζουμε τα μάτια μας και η περίπτωση της Κω είναι ενδεικτική.

Οταν ξενοδοχειακή αλυσίδα, σε έντυπο που φθάνει σε χιλιάδες Ελληνες, εμμέσως πλην σαφώς **τους προτρέπει** να σπεύσουν στην τουρκική αγορά επειδή είναι φθηνή, τί να πούμε;

Χρειάζεται να διαφημίσουν οι Τούρκοι την αγορά τους, αφού το κάνουμε εμείς;

Λ. Μ.

ΔΙΑΚΟΠΕΣ ΡΕΥΜΑΤΟΣ

Εντονα διαμαρτύρεται αναγνώστης της εφημερίδας μας για τις διακοπές ρεύματος που επαναλαμβάνονται **σε καθημερινή βάση** σε ένα σημείο της Παλιάς Πόλης. Συγκεκριμένα εδώ και μέρες κόβεται-όπως μας είπε- το ρεύμα **στη μισή Αριστοφάνους και στη μισή Σοφοκλέους.**

Οι κάτοικοι της περιοχής έχουν ενημερώσει τους αρμόδιους, πλην όμως οι διακοπές ρεύματος συνεχίζονται. Και αν μη τι άλλο είναι εκνευριστικό κάθε τρείς και λίγο να πέφτουν τα φώτα...

Λ. Β.

ΟΙ ΑΡΧΗΓΙΣΚΟΙ



Θέμα συζήτησης για αρκετούς επιχειρηματίες, αποτέλεσε η είδηση που δημοσίευσε χθες η "Ροδιακή" ότι δανός "αρχηγίσκος" δικάστηκε από δικαστήρια της Κω σε φυλάκιση δύο ετών, **επειδή εκβίαζε επιχειρηματία να του δώσει μίζα.** Κάποιοι μάλιστα από τους επιχειρηματίες ζητούσαν και... λεπτομέρειες, επειδή προφανώς κάτι θα έχουν στο μυαλό τους. Γνωστό είναι άλλωστε το πρόβλημα και χρόνιο. **Από τα τέλη της δεκαετίας του 1960 (!)** τα αρχεία των τοπικών εφημερίδων βρίθουν από σχετικές διαμαρτυρίες και καταγγελίες επιχειρηματιών για τέτοιου είδους δραστηριότητες.

Λ. Μ.

ΚΑΙ... ΠΑΠΑΔΕΣ

Μέχρι **και ... άνεργοι παπάδες** έχουν ζητήσει την συνδρομή του γραφείου ενημέρωσης καταναλωτή και εξυπηρέτησης του πολίτη, όπως αποκάλυψε χθες η υπεύθυνη του γραφείου η δημοτική σύμβουλος κ. Λιλή Χριστοφάκη-Τρύπη. Λεπτομέρειες δεν έδωσε επί του θέματος, **υποσχέθηκε όμως** ότι θα το κάνει σε επόμενη συνέντευξη.

Λ. Μ.

Rodos Park SUITES HOTEL

Ο γνωστός ***Chef Σίμος Δημητριάδης*** *σχεδίασε και παρουσιάζει γεύσεις αυθεντικής* ***Ιταλικής κουζίνας.***

TRATTORIA AL PARCO

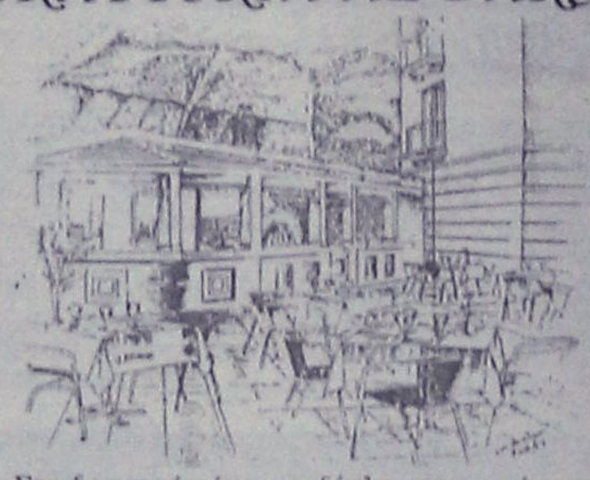

Στο δροσερό κήπο και δίπλα στην πισίνα του «Rodos Park».

Κάθε Πέμπτη, Παρασκευή και Σάββατο θα σας κρατάει συντροφιά στο πιάνο με τις υπέροχες μελωδίες του ο Μάριος Σαβόγλου

ΕΝΑΡΞΗ ΠΑΡΑΣΚΕΥΗ 5/7/2002

Ανοικτά κάθε βράδυ από τις 19.30 έως 24.00
Υπεύθυνος εστιατορίου Γ. Πισσάς

Rodos Park - Ρήγα Φεραίου 12 • Τηλ. 89700 ή 24612

COOLNET informatics

Η ΠΡΟΣΦΟΡΑ ΤΟΥ ΚΑΛΟΚΑΙΡΙΟΥ ΜΟΝΟ ΣΤΑ COOLNET

Τώρα που ανέβηκε ο υδράργυρος δροσιστείτε στα COOLNET με cool τιμές και πολλά δώρα.

Τώρα στο **Vodafone 60** το **NOKIA 5210** το νέο **NOKIA 3510**, ΕΝΤΕΛΩΣ ΔΩΡΕΑΝ και μαζί δώρο το ασύρματο τηλέφωνο της Philips με αναγνώριση κλήσεως.

Τώρα μπορείτε όλοι να αποκτήσετε το **NOKIA 6510** στο **Vodafone 60**

μόνο με 35 ευρώ.

Για αυτούς που δεν θέλουν να πληρώνουν πάγια προσφέρουμε το **Ericsson T20i Whats up** με αρχικό χρόνο ομιλίας 25 ευρώ

μόνο 85 ευρώ!!!

Θα ακολουθήσουν ακόμα περισσότερες και ελκυστικότερες προσφορές.

COOLNET

Κεντρική πλατεία Ιαλυσού
Δίπλα στην εκκλησία • Τηλ. 02410 98300

ΚΑΘΗΜΕΡΙΝΑ ΟΛΑ ΤΑ ΝΕΑ ΤΗΣ ΔΩΔΕΚΑΝΗΣΟΥ ΣΤΟ INTERNET

www.rodiaki.gr

Ασφαλιστικά Γραφεία Ανθόπουλος & Συνεργάτες
ΑΣΦΑΛΕΙΕΣ - ΑΜΟΙΒΑΙΑ ΚΕΦΑΛΑΙΑ - ΔΑΝΕΙΑ
Στ. Καζούλη 7 (Σαν Φρανσίσκο)-Τηλ. 02410 39400
Εθ. Δωδ/σίων 2-4 (πλατ. Κύπρου)-Τηλ. 02410 39400

ΠΩΛΟΥΝΤΑΙ: Μονοκατοικίες με μεγάλο οικόπεδο πολυτελούς κατασκευής στην Ιαλυσό.

ΕΝΟΙΚΙΑΖΕΤΑΙ: Κατάστημα 35 τ.μ. (ύψους 6 μ.) σε νέα οικοδομή στην γωνία Ανθ. Ζερβού και παροδ. Συλλόγου Αμερικής (Ψαροπούλα).

Πληροφορίες: Κτιριοδομή Ο.Ε.
Τηλ. 02410 36604-02410 24208
κινητό: 0944-338277 κ. Φράγκο

ΠΩΛΟΥΝΤΑΙ

1) **Μονοκατοικίες** στην Ιξιά των 150 τ.μ. και 70 τ.μ.
2) **Διαμερίσματα** με γκαράζ 91 τ.μ. και 97 τ.μ. σε μικρή πολυκατοικία με καλοριφέρ επί της Ανθούλας Ζερβού (κέντρο πόλε-

Πληρ. κ. ΓΙΩΡΓΟ ΙΩΑΝΝΙΔΗ
Τηλ. 21714, 22307 - κιν. 0932296983