ΕΤΟΣ ΙΔΡΥΣΕΩΣ: 1915
ΙΔΡΥΤΗΣ: ΕΜΜ. ΚΑΛΑΜΠΙΧΗΣ
ΔΙΕΥΘΥΝΤΗΣ: ΑΘ. ΜΑΡΑΣΙΩΤΗΣ

Η ΡΟΔΙΑΚΗ

ΣΑΒΒΑΤΟ
6 ΙΟΥΛΙΟΥ 2002
ΑΡ. ΦΥΛΛΟΥ 17.137
ΤΙΜΗ: ΕΥΡΩ 0,70

www.rodiaki.gr ΗΜΕΡΗΣΙΑ ΠΡΩΙΝΗ ΕΦΗΜΕΡΙΔΑ ΤΗΣ ΡΟΔΟΥ e:mail:info@rodiaki.gr

ΕΠΙΚΑΙΡΗ ΕΡΩΤΗΣΗ ΠΑΥΛΙΔΗ

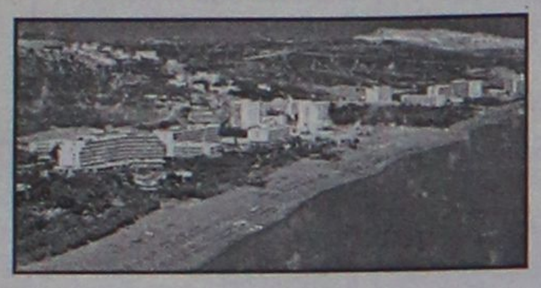

Στη Βουλή το θέμα του Φαληρακίου

Εξηγήσεις από τον αρμόδιο υπουργό ζητά ο Αρ. Παυλίδης για την αργοπορημένη παρέμβασή του. ΣΕΛΙΔΑ 6

ΥΠΟΘΕΣΕΙΣ ΝΑΡΚΩΤΙΚΩΝ



Αναστολές και αθωώσεις από το Εφετείο

Ποινές με αναστολή αποτέλεσμα και αθώωση έξι κατηγορουμένων για εμπορία ναρκωτικών. ΣΕΛΙΔΑ 13

Σε οριακό σημείο βρίσκεται η κατανάλωση

Φόβοι για ένα ολικό μπλακ άουτ στο νησί

Στο σκοτάδι η μισή Ρόδος προχθές τη νύχτα

Εκκληση για περιορισμό της κατανάλωσης του ηλεκτρικού ρεύματος κάνουν οι τεχνικοί της ΔΕΗ. Η κατανάλωση έχει φθάσει ήδη σε επίπεδα απαγορευτικά για την υπάρχουσα σήμερα κατάσταση. ΣΕΛΙΔΑ 8

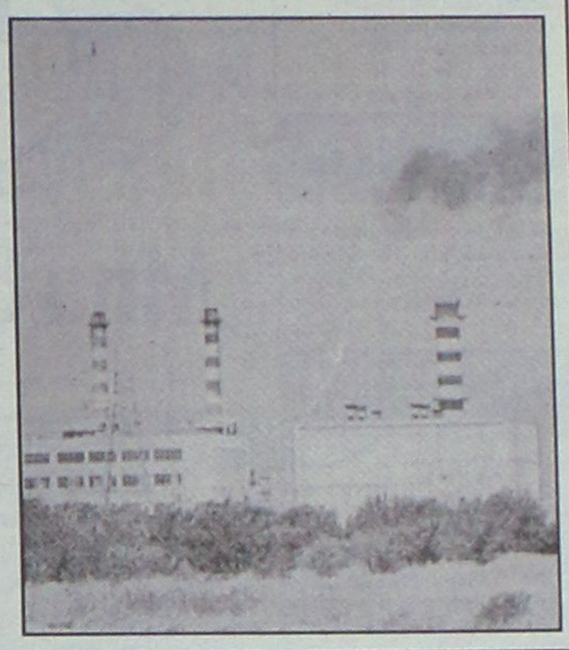

Ενώ εντείνονται οι έρευνες της Αστυνομίας

ΜΑΡΤΥΡΙΕΣ κλειδιά για την 17Ν!

Δεν υπάρχουν συλλήψεις, απλώς καλούνται και ανακρίνονται "ύποπτοι" στην Ασφάλεια

ΤΑ ΕΚΡΗΚΤΙΚΑ ΗΡΘΑΝ ΑΠΟ ΤΗΝ ΚΑΛΥΜΝΟ, ΓΡΑΦΟΥΝ ΠΑΛΙ ΕΦΗΜΕΡΙΔΕΣ!

Η διάταξη του αντιτρομοκρατικού νόμου που απαλλάσσει όσους μιλήσουν, φαίνεται ότι έπιασε τόπο. Οι προσαγωγές συνεχίζονται νυχθημερόν στην Ασφάλεια. Στο μεταξύ οι φήμες για προμήθεια εκρηκτικών της 17Ν από την Κάλυμνο ξαναφούντωσαν. ΣΕΛΙΔΕΣ 3, 4 και 41

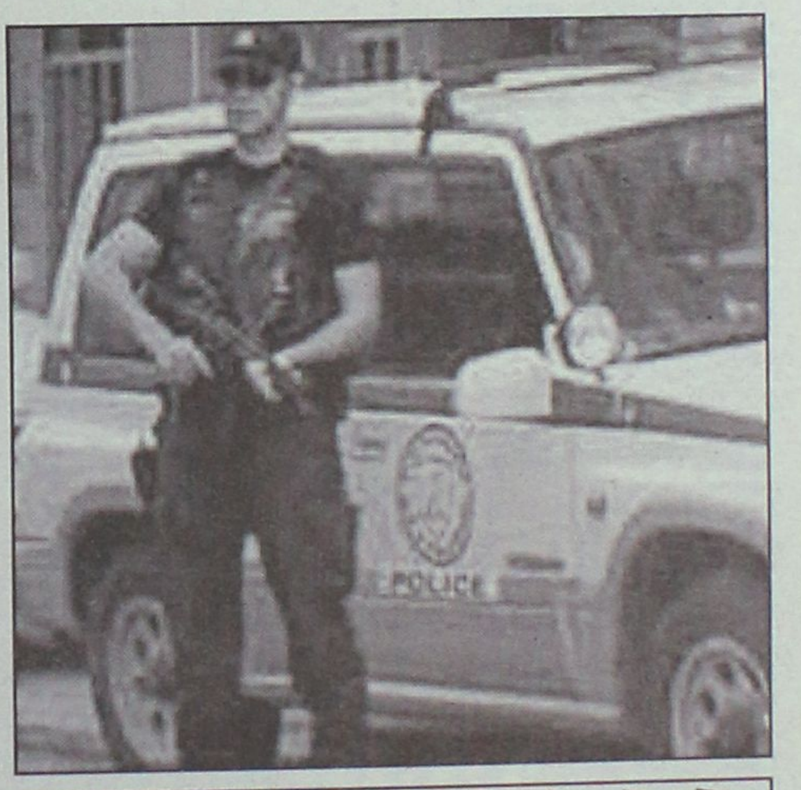

ΖΕΣΤΑΙΝΕΤΑΙ ΤΟ ΠΡΟΕΚΛΟΓΙΚΟ ΚΛΙΜΑ

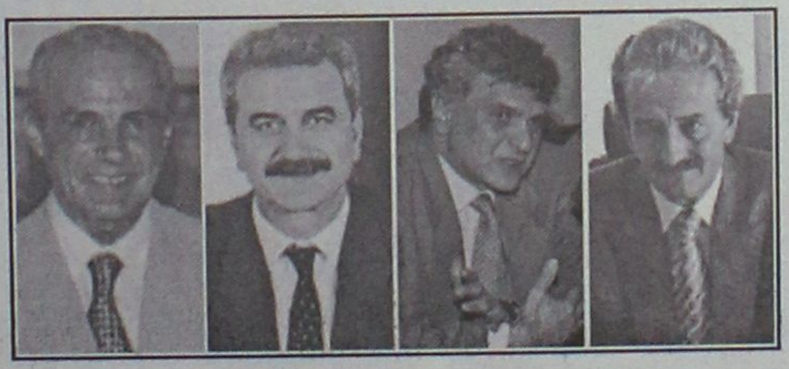

Μπήκαν στο ...χορό θέλουν δεν θέλουν

Θέλουν δεν θέλουν μπήκαν στον προεκλογικό αγώνα υποψήφιοι Νομάρχες και Δήμαρχοι. ΣΕΛΙΔΕΣ 7 και 10

Taboo
ΖΩΝΤΑΝΗ ΕΛΛΗΝΙΚΗ ΜΟΥΣΙΚΗ
ΑΝΟΙΚΤΑ:
ΠΑΡΑΣΚΕΥΗ ,ΣΑΒΒΑΤΟ,ΚΥΡΙΑΚΗ,ΔΕΥΤΕΡΑ.
ΑΝΝΑ ΡΟΣΣΗ
ΛΕΥΤΕΡΗΣ ΠΑΝΑΓΙΩΤΑΚΗΣ
ΣΤΕΦΑΝΟΣ
ΣΤΕΦΑΝΟΣ
ΠΑΝΑΓΙΩΤΗΣ ΖΑΦΕΙΡΟΠΟΥΛΟΣ
ΛΙΤΣΑ ΧΑΤΖΗΠΕΤΡΟΥ
25ης Μαρτίου 2,(δίπλα στο Blue Lagoon)
Τηλ.0241 0 32632,76072

* ΚΟΥΡΤΙΝΟΞΥΛΑ - ΚΟΥΡΤΙΝΟΒΕΡΓΕΣ
* ΣΤΟΡΙΑ - μεταλλικά-ξύλινα-υφασμάτινες
* ΚΟΡΝΙΖΕΣ πινάκων ΙΤΑΛΙΑΣ
* ΚΟΥΝΟΥΠΙΕΡΕΣ αυτόματες * ΠΑΡΚΕ υψηλής αντοχής
ΑΤΣΑΣ Α.Σ. εμπ. κεν. ΜΗΔΕΙΑ 63602-66339

ΚΕΝΤΡΑ ΕΚΠΑΙΔΕΥΣΗΣ ΞΕΝΩΝ ΓΛΩΣΣΩΝ
ΑΓΓΛΙΚΑ · ΙΤΑΛΙΚΑ · ΓΕΡΜΑΝΙΚΑ · ΓΑΛΛΙΚΑ · ΙΣΠΑΝΙΚΑ
LA LINGUA
ΕΝΑΡΞΗ ΘΕΡΙΝΩΝ ΤΑΧΥΡΥΘΜΩΝ ΠΡΟΓΡΑΜΜΑΤΩΝ
η δύναμη ΣΤΗΝ ΞΕΝΟΓΛΩΣΣΗ ΕΚΠΑΙΔΕΥΣΗ!
ΡΟΔΟΣ: ΒΕΝΕΤΟΚΛΕΩΝ 37α, Τηλ.: 22074, 25800
ΙΑΛΥΣΟΣ: ΔΗΜΟΚΡΑΤΙΑΣ 60, τηλ.: 90133

ΗΜΕΡΟΛΟΓΙΟ

Σάββατο 6 Ιουλίου 2002
Εικοστή εκτη του μηνός
Λατινικής μηνός.
Ανατολή ηλίου: 05.09'
Δύση ηλίου:19.51'
Υπόλοιπο 26 ημερών

ΦΑΡΜΑΚΕΙΑ

Σήμερα διανυκτερεύει το φαρμακείο της Σταματίου Αδελ. στην οδό Σεφέρη 80 και διανυκτερεύει το φαρμακείο του Πεσιλίκα Ηλ. στην οδό Αλεξ. Διάκου 22-24.

ΒΕΝΖΙΝΑΔΙΚΑ

Σήμερα διανυκτερεύουν τα βενζινάδικα: Σαμπρανάκης Αθ. (Ν. Αγορά), Χ'μανώλης Εμ. (Ασηγάρου), Παναγιωτίδης (Κρεμαστή), Πισσαδάκη (Παραδείσι), Διακοσιεργάκης Γ. (Μανδρικό), Παπαθεοδώρου Αν. (Φάνες), Κούτρας Δ. (17ο χλμ. Ρόδου-Λίνδου) και Οικουτιας Μ. (Αρχάγγελος).

ΛΑΪΚΕΣ ΑΓΟΡΕΣ

Τετάρτη: στο Δημοτικό Νεκροταφείο
Πέμπτη: στην οδό Βόρρωνος
Παρασκευή: στην οδό Ιπτολεμαίων (Ανάληψη)
Σάββατο: στο Δημοτικό Νεκροταφείο.

ΔΡΟΜΟΛΟΓΙΑ ΠΛΟΙΩΝ

Σήμερα αναχωρεί το πλοίο "ΔΙΑΓΟΡΑΣ" στις 9.00 π.μ. για Πειραιά και το "ΡΟΔΟΣ" στις 18.00 για Κω-Λέρο-Πάτμο-Πειραιά.

ΑΕΡΟΠΟΡΙΚΑ ΔΡΟΜΟΛΟΓΙΑ

ΟΛΥΜΠΙΑΚΗ ΑΕΡΟΠΟΡΙΑ

ΑΠΟ ΡΟΔΟ-ΑΘΗΝΑ
- Καθημερινά 07.00, 10.25, 20.55
- Τετάρτη 14.00
- Καθημερινά πλην Τετάρτης 17.20
- Καθημερινά πλην Κυριακής 23.40
- Δευτέρα 00.10.

ΑΠΟ ΑΘΗΝΑ-ΡΟΔΟ
- Καθημερινά 05.20, 08.45, 19.15
- Τετάρτη 12.20
- Καθημερινά πλην Τετάρτης 15.40
- Καθημερινά πλην Κυριακής 22.00
- Κυριακή 22.30

ΑΠΟ ΡΟΔΟ-ΘΕΣΣΑΛΟΝΙΚΗ
- Δευτέρα 14.30
- Παρασκευή-Κυριακή 12.40.

ΑΠΟ ΡΟΔΟ-ΗΡΑΚΛΕΙΟ
- Παρασκευή-Κυριακή 09.45.

ΑΠΟ ΡΟΔΟ-ΚΑΡΠΑΘΟ
- Τρίτη-Πέμπτη-Σάββατο 09.45
- Δευτέρα-Τετάρτη-Παρασκευή-Κυριακή 10.30
- Δευτέρα-Κυριακή 12.40
- Τετάρτη-Παρασκευή (ν) έως 22/9 12.40
- Πέμπτη από 23/9 12.40
- Τρίτη-Παρασκευή (ν) αμό 23/9 12.40
- Τρίτη-Σάββατο έως 22/9 14.15
- Πέμπτη έως 22/9 14.15.

ΑΠΟ ΡΟΔΟ-ΚΑΣΟ
- Δευτέρα-Κυριακή (κ) 12.40
- Τετάρτη-Παρασκευή έως 22/9 12.40
- Πέμπτη (κ) από 23/9 12.40
- Τρίτη-Παρασκευή από 23/9 12.40
- Πέμπτη (κ) έως 22/9 14.15.

ΑΠΟ ΡΟΔΟ-ΚΑΣΤΕΛΟΡΙΖΟ
- Τετάρτη-Παρασκευή-Κυριακή 08.10
- Δευτέρα έως 22/9 08.10
- Τρίτη-Πέμπτη-Σάββατο έως 22/9 11.55.

ΑΠΟ ΡΟΔΟΣ-ΧΙΟΣ
- Τρίτη στις 10.40 και Πέμπτη στις 11.45'

ΡΟΔΟΣ-ΜΥΤΙΛΗΝΗ
- Δευτέρα-Τετάρτη στις 09.45, Τρίτη στις 10.40', Πέμπτη στις 10.50' και Σάββατο στις 15.20

ΡΟΔΟΣ ΣΑΜΟΣ
- Τρίτη στις 10.40', Σάββατο στις 15.20

ΡΟΔΟΣ-ΛΗΜΝΟΣ
- Δευτέρα-Τετάρτη στις 09.45', Τρίτη στις 10.40', Πέμπτη στις 10.50' και Σάββατο στις 15.20'

AEGEAN AIRLINES & CRONUS

ΑΠΟ ΡΟΔΟ-ΑΘΗΝΑ
08.25 (Α3 201) καθημερινά, 14.10 (Α3 211) καθημερινά, 15.50 (Α3 213) Τρ-Πε-Πα-Κυ., 18.45 (Α3 216) καθημερινά.

ΑΠΟ ΑΘΗΝΑ-ΡΟΔΟ
06.45 (Α3 200) καθημερινά, 10.00 (Α3 204) Τρ-Πε-Πα-Κυ., 12.35 (Α3 210) καθημερινά, 17.05 (Α3 216) καθημερινά

ΑΠΟ ΡΟΔΟ-ΗΡΑΚΛΕΙΟ
19.00 (Α3765) Δε-Τε-Πα-Κυ

ΑΠΟ ΗΡΑΚΛΕΙΟ-ΡΟΔΟ
17.20 (Α3 764) Δε-Τε-Πα-Κυ

ΑΠΟ ΡΟΔΟ-ΘΕΣΣΑΛΟΝΙΚΗ
11.40 (Α3 721) Τρ-Πε-Πα-Κυ.

ΑΠΟ ΘΕΣΣΑΛΟΝΙΚΗ-ΡΟΔΟ
13.45 (Α3 722) Τρ-Πε-Πα-Κυ

Επώνυμον το ανώνυμον...

Μη εξαργυρώσιμο είδος τα αυτονόητα

Η κυβέρνηση, πανικόβλητη μετά και την τελευταία δημοσκόπηση, έχει εναποθέσει τις ελπίδες της για μεταβολή του αρνητικού εις βάρος της κλίματος στην πλήρη εξάρθρωση της "17 Νοέμβρη". Βεβαίως, στον πανικό της για την επερχόμενη ήττα και την έξωσή της από την εξουσία, νομιμοποιείται να θεωρεί ως εξαργυρώσιμο είδος, προς αποκόμιση πολιτικού οφέλους, τα αυτονόητα.

Ασφαλώς δε, είναι αυτονόητη υποχρέωση της κυβέρνησης, και κάθε κυβέρνησης, να παρέχει τη δέουσα ασφάλεια στους πολίτες της, την οποία οι κυβερνήσεις του ΠΑΣΟΚ απεδείχθησαν ανίκανες να την παράσχουν, επί μία εικοσαετία, κατά τη διάρκεια της οποίας αλώνιζαν οι τρομοκράτες.

Είναι δε λαική απαίτηση να κατορθώσει η κυβέρνηση να εξαρθρώσει την οργάνωση-φάντασμα και "μητέρα" της εγχώριας τρομοκρατίας, για έναν πρόσθετο λόγο.

Ο λαός έχει κάθε λόγο να υποπτεύεται, βάσει των κυβερνητικών δειγμάτων της δεκαετίας του '80 κυρίως, διότι οι διωκτικές αρχές της εποχής εκείνης, με τη σιωπηρή συγκατάθεση των πολιτικών ηγεσιών τους, είχαν μία διακριτική συμπεριφορά έναντι των κρουσμάτων τρομοκρατίας που ασφαλώς δεν διευκόλυνε την εξάρθρωσή της.

Από την άλλη πλευρά, αγνοεί η κυβέρνηση ότι δεν μπορεί να πιστωθεί τα αποτελέσματα ενός τυχαίου γεγονότος, άνευ του οποίου δεν θα ήλπιζε τώρα να το εκμεταλλευθεί πολιτικά. Αντιθέτως, αν διακρινόταν έστω και λίγο για τη σοβαρότητά της, θα έτρεμε με την ιδέα ότι το παραμικρό λάθος, πλέον, στον χειρισμό της υπόθεσης, μπορεί να την ξεφτιλίσει και να αποκαλύψει τις πραγματικές, άλλωστε, δυνατότητές της.

Τα καλά νέα από τη δημοσκόπηση

Μπορεί η δημοσκόπηση της MRB να πέρασε σε δεύτερη μοίρα εξαιτίας των ραγδαίων εξελίξεων, αλλά αυτό δεν σημαίνει ότι χάνει τη σημασία της. Υπάρχουν μερικά επιμέρους στοιχεία που πρέπει να χαροποιήσουν τη Ν.Δ.

Η διείσδυση Καραμανλή στους οπαδούς του ΠΑΣΟΚ και άλλων παρατάξεων είναι εντυπωσιακή. Το 21,3% των οπαδών του κυβερνώντος κόμματος και το 25,7% των οπαδών του Συνασπισμού δηλώνουν ότι έχουν ευνοϊκή γνώμη για τον πρόεδρο της Ν.Δ.

Το 12,3% των οπαδών του ΠΑΣΟΚ θεωρούν μάλιστα ότι είναι καταλληλότερος για το αξίωμα του πρωθυπουργού. Αυτά είναι τα ευχάριστα για την ηγεσία. Ευχάριστα υπάρχουν και για το κόμμα, το οποίο εμφανίζει την καλύτερη εικόνα που είχε ποτέ (ποσοστά ικανοποίησης 36%).



ΔΕΧΟΝΤΑΙ ΤΟ ΚΟΙΝΟ

Ο Νομάρχης δέχεται το κοινό κάθε Τρίτη και Πέμπτη από 11.00-13.00.
Ο Δήμαρχος Ροδίων δέχεται ύστερα από συνεννόηση.
Ο αντινομάρχης Δωδεκανήσου κ. Νικόλαος Τατάκης δέχεται το κοινό κάθε Τρίτη και Πέμπτη από 10.00 π.μ.-12 μ.μ.

ΤΑΞΙ

ΡΑΔΙΟ ΤΑΞΙ: 0241-0-64712, 0241-0-64790

ΧΡΗΣΙΜΑ ΤΗΛΕΦΩΝΑ

ΝΟΣΟΚΟΜΕΙΟ:	0241-0-80000
ΑΜΕΣΗ ΔΡΑΣΗ ΠΥΡ/ΚΗΣ:	199
ΔΙΜΕΝΑΡΧΕΙΟ:	0241-0-22220, 0241-0-27695
ΒΛΑΒΕΣ Δ.Ε.Η.:	125
ΒΛΑΒΕΣ Ο.Τ.Ε.:	121
ΑΜΕΣΗ ΔΡΑΣΗ:	100
ΒΛΑΒΕΣ ΥΔΡΕΥΣΗΣ:	0241-0-68750, 0241-0-68755
ΝΟΜΑΡΧΙΑ:	0241-0-46502
ΠΕΡ/ΚΗ Δ/ΝΣΗ	0241-0-38174
ΔΗΜΟΣ:	0241-0-46200
ΔΗΜ. ΕΠΙΧ. ΚΑΘΑΡ.	0241-0-77600
ΥΠΗΡ. ΑΠΟΚΟΜΙΔΗΣ:	0241-0-61057
ΤΡΟΧΑΙΑ:	0241-0-26480
ΠΛΗΡΟΦ. Ο.Τ.Ε.:	131
ΔΕΛΤΙΟ ΚΑΙΡΟΥ:	149
ΛΑΧΕΙΑ:	111
ΠΡΟΠΟ - ΛΟΓΊΤΟ:	111
ΡΟΔΑ:	0241-0-27462
ΚΤΕΛ:	0241-0-27706
Ο.Α.Ε.Δ.:	0241-0-23265
Ι.Κ.Α.:	0241-0-64912
ΤΑΞ.Υ.:	0241-0-68701, 0241-0-68702
ΟΛΥΜΠΙΑΚΗ:	0241-0-24555
Δ.Α.Ν.Ε.:	0241-0-43150
ΕΡΓΑΤ. ΚΕΝΤΡΟ:	0241-0-24730
CRONUS AIRLINES	0241-0-25444
AEGEAN AIRLINES	0241-0-98345

ΚΤΕΟ

• Από 1/1/2002 έως 31/7/2002 παντός είδος οχήματα **με συνδυασμό γραμμάτων ΡΟΑ5000-9999.** Επίσης θα ελέγχονται τα οχήματα που η καταλληλότητά τους λήγει αυτές τις εβδομάδες και οχήματα ανάριθμα εισαγωγής.

ΤΙΜΕΣ ΣΥΝΑΛΛΑΓΜΑΤΟΣ

ΔΟΛΛΑΡΙΟ Η.Π.Α	0,9735	0,9715
ΛΙΡΑ ΑΓΓΛΙΑΣ	0,64184	0,64056
ΚΟΡΩΝΑ ΔΑΝΙΑΣ	7,4352	7,4204
ΚΟΡΩΝΑ ΣΟΥΗΔΙΑΣ	9,1344	9,1162
ΓΙΕΝ ΙΑΠΩΝΙΑΣ	117,1	116,86
ΦΡΑΓΚΟ ΕΛΒΕΤΙΑΣ	1,4674	1,4644
ΚΟΡΩΝΑ ΝΟΡΒΗΓΙΑΣ	7,3143	7,2997
ΛΙΡΑ ΚΥΠΡΟΥ	0,57989	0,57873
ΔΟΛΛΑΡΙΟ ΚΑΝΑΔΑ	1,489	1,486
ΔΟΛΛΑΡΙΟ ΑΥΣΤΡΑΛΙΑΣ	1,7467	1,7433

Η ΡΟΔΙΑΚΗ

Ημερήσια Εφημερίδα της Ρόδου
Έτος Ιδρύσεως 1915
ΙΔΡΥΤΗΣ
ΕΜΜ. ΚΑΛΑΜΠΙΧΗΣ
ΙΔΙΟΚΤΗΣΙΑ – ΕΚΔΟΣΗ
ΥΙΟΙ Σ. ΤΣΟΠΑΝΑΚΗ
Η. ΚΩΤΙΑΔΗΣ Ο.Ε.
ΔΙΕΥΘΥΝΤΗΣ
ΑΘ. ΜΑΡΑΣΙΩΤΗΣ
ΣΥΝΤΑΞΗ
Λουκάς Μαστής
Μιχάλης Μαστής
Κυριακή Πετρίδου
Βαρβάρα Μπογδάνου
Λουκάς Βελιδάκης
ΑΘΛΗΤΙΚΑ
Μανόλης Μπάτης,
Νικήτας Κουσκούσης
Κώστας Παντίδος
Παύλος Ντοκουόπιλ
ΓΡΑΦΕΙΑ ΣΥΝΤΑΞΗΣ
Μάρκου Μαλλιαράκη 11
Τηλ.0241-0- 24610,
0241-0-75640
Fax (02410) 75641
ΛΟΓΙΣΤΗΡΙΟ – ΔΙΑΦΗΜΙΣΕΙΣ
Μάρκου Μαλλιαράκη 11
Τηλ. 0241-0-22210
0241-0-75230
Fax (02410) 22471
http://www.rodiaki.gr.
Email: tsopd@otenet.gr & irodiaki@otenet.gr

Με μαρτυρίες ατόμων που φέρονται ότι γνωρίζουν συνεχίζονται οι έρευνες

Ρίχνουν φως οι καταθέσεις

Φόβοι για χτύπημα εκδίκησης και απελπισίας από τη 17Ν

Για μαρτυρίες ατόμων που κινούνταν στο χώρο της τρομοκρατίας, έκανε λόγο ο Τύπος της Παρασκευής. Οι καταθέσεις τους χαρακτηρίζονται πολύτιμες τόσο για πρόσωπα όσο και για τις γιάφκες της «17Ν». Ιδιαίτερα σημαντική κρίνεται και η κατάθεση της πρώην συζύγου του Ξηρού.

Σε δημοσίευμα των Νέων της Παρασκευής αναφέρεται ότι δύο «πρώην» από τον χώρο της τρομοκρατίας, κάνοντας χρήση των ευεργετικών διατάξεων του αντιτρομοκρατικού νόμου, παρουσιάστηκαν και έδωσαν καθοριστικά για τη συνέχιση των ερευνών στοιχεία.

Η ίδια εφημερίδα υποστηρίζει ότι στα χέρια της αστυνομίας βρίσκεται και το «σήμα κατατεθέν» της οργάνωσης, το 45άρι με το οποίο οι εκτελεστές πραγματοποίησαν τις περισσότερες δολοφονικές τους επιθέσεις.

Εξάλλου, έγινε γνωστό ότι κλήθηκαν από την Αντιτρομοκρατική Υπηρεσία δύο ακόμα άτομα για να καταθέσουν. Πρόκειται για την πρώην σύζυγο του βομβιστή Αγγελική Σωτηροπούλου και τον Σουδανό Αμίτ Ντουράν.

Η κατάθεση της Σωτηροπούλου θεωρείται ιδιαίτερα σημαντική. Από την πλευρά του, ο Σουδανός αναφέρθηκε στην κοινή επιχείρηση που διατηρούσε ο ίδιος με τον Ξηρό στην αφρικανική χώρα,

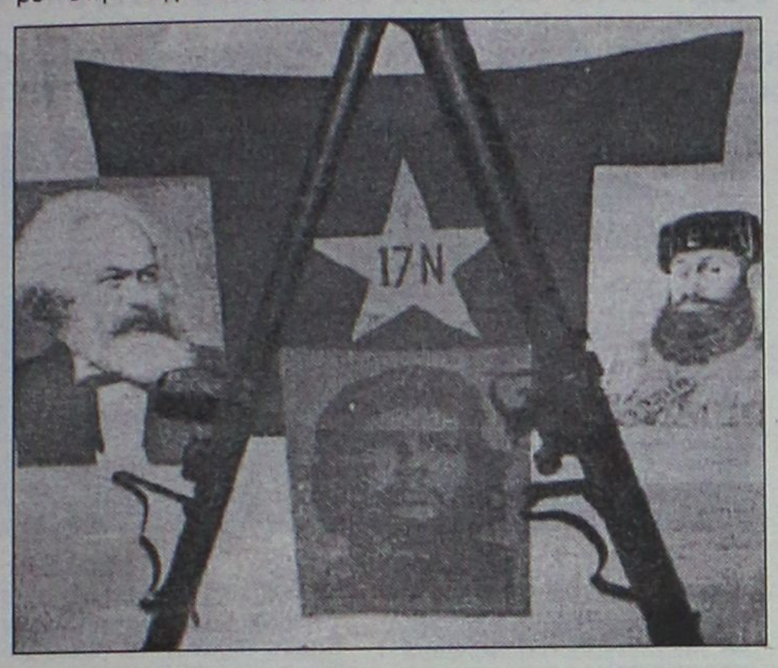

όπου έδρασε και ο γνωστός τρομοκράτης Κάρλος. Κατά την εφημερίδα, το συγκεκριμένο στοιχεία προβληματίζει ιδιαίτερα τις Αρχές.

Σχετικά με το θέμα αυτό, το Βήμα της Παρασκευής σημειώνει ότι ο εισαγγελέας του Βερολίνου, Ντίτερ Μέλις, επιβεβαιώνει τις σχέσεις της «17Ν» με τον υπαρχηγό του Κάρλος, Γιοχάνες Βάινριχ, τον οποίο κατηγορεί ως εμπνευστή για την επίθεση εναντίον Σαουδαράβων διπλωματών στην Αθήνα το 1983.

Σύμφωνα με εισαγγελικές πηγές που επικαλείται η Ελευθεροτυπία της Παρασκευής, οι διωκτικές αρχές όχι μόνο ανακρίνουν άτομα που έχουν σχέση με την τρομοκρατία, αλλά έχουν αποσπάσει και μαρτυρίες που αφορούν σε συγκεκριμένα στοιχεία. Δικαστική πηγή δήλωσε χθες στην εφημερίδα ότι «η ομερτά της '17Ν' του σήμερα είναι παρελθόν, αφού ήδη έχει υπάρξει συναλλαγή των μελών με τις Αρχές και αλληλοκαρφώματα».

Εμπλέκουν και πάλι Καλύμνιους
σελίδα 4

Την ίδια ώρα, το Έθνος γράφει ότι τις ερχόμενες ημέρες θα έλθουν στο φως της δημοσιότητας νέα ονόματα μελών της οργάνωσης. Ανώτατος αξιωματικός της αστυνομίας δήλωσε στην εφημερίδα ότι «πολλοί από τους τρομοκράτες σίγουρα δεν μπορούν να κοιμηθούν ήσυχα, επειδή φοβούνται ότι μπορεί να έλθει η ώρα για αυτούς».

ΦΟΒΟΙ ΓΙΑ ΧΤΥΠΗΜΑ «ΑΠΕΛΠΙΣΙΑΣ» ΤΗΣ 17Ν

Αξιωματικοί της Ελληνικής Αστυνομίας εκφράζουν την εκτίμηση ότι η τρομοκρατική οργάνωση εξακολουθεί να έχει τις δυνατότητες να πραγματοποιήσει χτύπημα «απελπισίας», δεδομένου ότι διαθέτει αρκετές από τις ρουκέτες που εκλάπησαν από το στρατόπεδο του Συκουρίου, το 1989.

Επιπλέον, διαπιστώνεται ότι ο Ξηρός δεν ήταν σε καμία περίπτωση -λόγω ηλικίας- ο κάτοχος του 45αριού όπλου που άρχισε να χρησιμοποιείται το 1975 ούτε ο χειριστής των ρουκετοβόλων.

Όπως γράφει το Βήμα, στην ΕΛ.ΑΣ. επικρατεί κλίμα αυτοσυγκράτησης, ενώ συνεχίζεται με εντατικότατους ρυθμούς η εξέταση των όσων βρέθηκαν στη γιάφκα της οδού Πάτμου.

Παράλληλα, η αστυνομία αναζητεί έναν άνδρα και μια γυναίκα που συνεργάζονταν με τον Ξηρό το βράδυ του Σαββάτου και διέφυγαν μετά την έκρηξη. Οι Αρχές θεωρούν ότι ο εντοπισμός και οι τυχόν μαρτυρίες για τις κινήσεις τους θα βοηθήσει να βρεθεί και η δεύτερη γιάφκα της οργάνωσης.

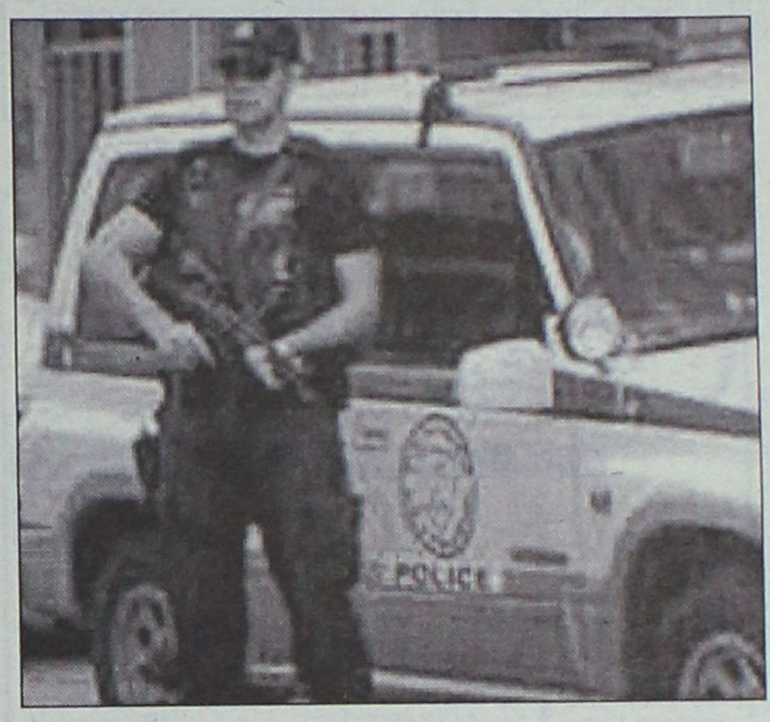

ΑΠΟΚΑΛΥΨΕΙΣ ΓΙΑ ΤΟΝ Σ.ΞΗΡΟ

Χτύπημα σε κρουαζιερόπλοιο ή στις εγκαταστάσεις του ΟΛΠ ετοίμαζε ο Σάββας Ξηρός, σύμφωνα με ρεπορτάζ του Έθνους. Η εφημερίδα αναφέρει ότι πριν από δύο μήνες ο βομβιστής εμφανίστηκε στο πολιτικό γραφείο του υπουργού Εμπορικής Ναυτιλίας, Γιώργου Ανωμερίτη, και ζήτησε να προσληφθεί στον ΟΛΠ με σύμβαση εργασίας για να φτιάξει τοιχογραφίες και βιτρό.

Μία από τις υπαλλήλους που είχε έλθει σε επαφή μαζί του για να κρατήσει τα (ψεύτικα) στοιχεία του, αναγνώρισε τον Ξηρό όταν είδε τις φωτογραφίες του από την τηλεόραση.

Εν τω μεταξύ, η κατάσταση της υγείας του βομβιστή βελτιώνεται. Η μηχανική αναπνοή διακόπηκε το μεσημέρι της Πέμπτης και αποσωληνώθηκε. Πληροφορίες, αναφέρουν ότι δεν βρίσκεται πλέον σε κατάσταση κώματος και επικοινωνεί με το περιβάλλον.

Περισσότερο ρεπορτάζ στη σελίδα 41





-ΣΥΣΤΗΜΑΤΑ ΣΥΝΑΓΕΡΜΟΥ
-ΚΑΜΕΡΕΣ ΠΑΡΑΚΟΛΟΥΘΗΣΗΣ ΧΩΡΩΝ
-ΚΕΝΤΡΟ ΛΗΨΕΩΣ
ARMAOS SECURITY
ΡΟΔΟΣ: ΛΙΝΔΟΥ 80 -Τ.Κ. 85100
ΤΗΛ./FAX 23632 - ΥΠΕΥΘΥΝΟΣ ΡΟΔΟΥ: ΔΗΜΗΤΡΗΣ ΚΥΡΙΑΖΗΣ
ΕΡΑΓΕΣ

Εντάθηκαν και πάλι οι φήμες τις τελευταίες μέρες

Τα εκρηκτικά της 17Ν. ήρθαν από τη Κάλυμνο!

Δεν αποκλείεται να επεκταθούν και στο νησί οι έρευνες που γίνονται από την Αντιτρομοκρατική Υπηρεσία

Πιθανόν να επεκταθούν και στα Δωδεκάνησα από σπόντα, οι έρευνες που διεξάγονται σε όλη την χώρα για τον εντοπισμό μελών της τρομοκρατικής οργάνωσης "17 Νοέμβρη"!

Οι διωκτικές αρχές, στο γενικότερο πλαίσιο της ενασχόλησής τους με το ζήτημα, εκτιμούν ότι τα εκρηκτικά που βρέθηκαν στην γιάφκα της οδού Πάτμου, είναι πιθανόν να προέρχονται από τα Δωδεκάνησα, αφού είναι τα ίδια μ' αυτά που χρησιμοποιούν οι ψαρεύοντες παράνομα.

Στην ουσία φωτογραφίζεται η Κάλυμνος, για την οποία σχετικά δημοσιεύματα είχαν αναφερθεί πριν από μερικούς μήνες σε αθηναικές εφημερίδες. Σύμφωνα με τα τότε δημοσιεύματα η Αντιτρομοκρατική Υπηρεσία είχε καταλήξει στο συμπέρασμα ότι η τρομοκρατική οργάνωση είχε προμηθευτεί τα εκρηκτικά από τα νησιά του Αιγαίου.

Γινόταν μάλιστα λόγος και

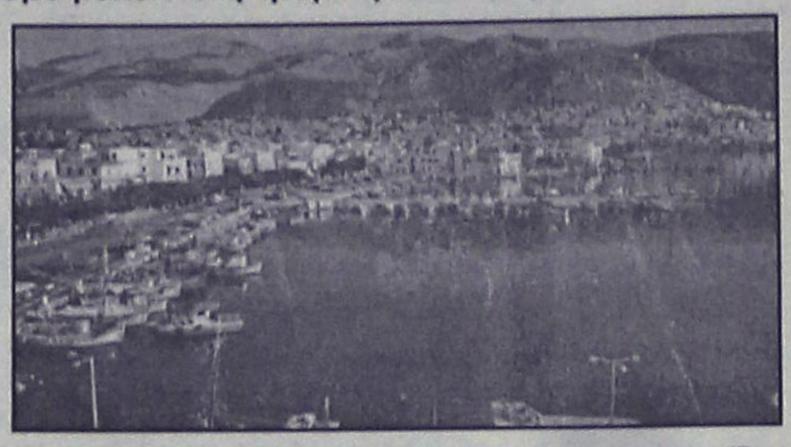

για σύνδεσμο και αναφερόταν **ότι πιθανόν να γινόταν συλλήψεις μεταξύ των οποίων και κάποιου Καλυμνιακής καταγωγής!**

Αυτά είχαν γραφτεί τότε και φαίνεται να υπάρχει συνέχεια.

Σύμφωνα με χθεσινό δημοσίευμα της εφημερίδας "Έθνος" **τα εκρηκτικά που βρέθηκαν στην γιάφκα του Ξηρού** πιθανόν να προερχόταν από τα Δωδεκάνησα.

Κι επειδή καπνός χωρίς φωτιά δεν υπάρχει, είναι πιθανόν να έχουμε εξελίξεις στο θέμα αυτό, μέσα στο προσεχές χρονικό διάστημα.

Στο πλαίσιο πάντως των γενικότερων φημολογιών μέχρι... και ονόματα κυκλοφορούν για το ποιοί συμπεριλαμβάνονται στους εμπλεκόμενους.

ΤΟ ΔΗΜΟΣΙΕΥΜΑ

Για το θέμα αυτό, η εφημερίδα "Έθνος" έγραψε χθες τα εξής:

"Στα νησιά, και κυρίως ανάμεσα σε άτομα που ψάρευαν παράνομα με δυναμίτες, αναζητούν οι αστυνομικοί της Αντιτρομοκρατικής Υπηρεσίας τους προμηθευτές των εκρηκτικών που βρέθηκαν στη γιάφκα της "17 Νοέμβρη" στα Πατήσια.

Σύμφωνα με έγκυρες πληροφορίες, τα εκρηκτικά που βρέθηκαν στα γιάφκα δεν είναι προηγμένου τύπου, ούτε τίποτα εξεζητημένο και σύγχρονο. Αντίθετα, προέρχονται πιθανότατα από γομώσεις παλιών βλημάτων, κυρίως γερμανικής προέλευσης. Τέτοια εκρηκτική ύλη εξασφαλίζουν εύκολα παράνομοι ψαράδες στα Δωδεκάνησα και στην Κρήτη, όπου μπορούν να βρουν παλιές οβίδες που δεν έχουν εκραγεί. Για τον λογο αυτό, οι αστυνομικοί δεν αποκλείουν το ενδεχόμενο κάποια από τα μέλη της οργάνωσης να είχαν βρει "κανάλι" στα νησιά απ' όπου αγόραζαν εκρηκτικά ή κάποιος συνεργάτης τους να τους έδινε τις ποσότητες που χρειάζονταν. Οι έρευνες, όμως, της Αντιτρομοκρατικής Υπηρεσίας επεκτείνονται και σε άλλα μέρη της Ελλάδας όπου διαμένουν ή έχουν επαφές ύποπτοι για συμμετοχή στη "17 Νοέμβρη".

Ενα σε κάθε πέντε γάμους στην πόλη

Ευδοκιμούν τα διαζύγια

Ενδιαφέροντα στοιχεία του Ληξιαρχείου

Σε κάθε πέντε γάμους αντιστοιχεί ένα διαζύγιο στην πόλη της Ρόδου, σύμφωνα με την αναλογία που προκύπτει από τα στοιχεία του Ληξιαρχείου Ρόδου.

Η αναλογία αυτή είναι σχεδόν σταθερή την τελευταία δεκαετία. Σε σχέση πάντως με την κατάσταση που επικρατεί στις άλλες περιοχές της χώρας, μάλλον τα πράγματα στην πόλη της Ρόδου είναι καλύτερα.

Η αναλογία (5 γάμοι -1 διαζύγιο) διατηρήθηκε και το πρώτο εξάμηνο του 2002, σύμφωνα με τα στοιχεία που έδωσε στην δημοσιότητα χθες ο ληξίαρχος κ. Κων. Γιακουμάκης.

Συγκεκριμένα το πρώτο 6μηνο του 2002, δηλώθηκαν στο ληξιαρχείο 203 γάμοι και 38 διαζύγια. Στο ίδιο χρονικό διάστημα, είχαμε 617 γεννήσεις, 179 θανάτους, και 1396 βαπτίσεις.

Σε ό,τι αφορά τους πολιτικούς γάμους, είχαμε συνολικά 127 που αναλύονται ως εξής:

- μικτοί (Ελληνες με αλλοδαπές) 14
- αμφότεροι αλλοδαποί 76
- αμφότεροι ελληνες 37

ενώ δόθηκαν και 9 άδειες για τέλεση πολιτικού γάμου εκτός Ρόδου.

Στο ίδιο χρονικό διάστημα πρωτοκολλήθηκαν 4.634 αιτήσεις και έγγραφα στο ληξιαρχείο και εκδόθηκαν 5.713 πιστοποιητικά (γέννησης, θανάτου και γάμου).

ΓΝΩΜΩΝ ΦΡΟΝΤΙΣΤΗΡΙΑ
Μ. ΓΙΑΝΝΙΚΟΥΡΗΣ
30 ΧΡΟΝΙΑ ΛΕΙΤΟΥΡΓΙΑΣ
ΧΕΙΜΑΡΡΑΣ 117 ΤΗΛ.: 02410 25700-25250
Διεύθυνση Σπουδών Μ. ΓΙΑΝΝΙΚΟΥΡΗΣ

Εναρξη Μαθημάτων	ΤΜΗΜΑΤΑ 4ΜΕΛΗ-6ΜΕΛΗ
• Γ' Λυκείου	1 Αυγούστου
• Β' Λυκείου	1 Αυγούστου
• Α-Β-Γ Γυμνασίου	2 Σεπτεμβρίου
• Α' Λυκείου	2 Σεπτεμβρίου
• Τ.Ε.Ε.	2 Σεπτεμβρίου
• Τμήματα Αποφοίτων	2 Σεπτεμβρίου

ΕΓΓΡΑΦΕΣ:
Καθημερινά από 10-1 το πρωί και 6-9 το απόγευμα στα τηλέφωνα: 02410 25700, 25250, 25252, 0945 900123

ΣΠΟΥΔΑΣΤΕ
ΑΥΤΟ ΠΟΥ ΘΕΛΕΤΕ
ΣΕ ΑΝΑΓΝΩΡΙΣΜΕΝΑ
ΠΑΝΕΠΙΣΤΗΜΙΑ
ΤΗΣ ΜΕΓΑΛΗΣ ΒΡΕΤΑΝΙΑΣ
INTERANGLIAN
ΠΛΗΡΟΦΟΡΙΕΣ: κα Νάνσυ Βασιλοπούλου
ΔΑΜΑΣΚΗΝΟΥ 1, ΡΟΔΟΣ, Τηλ., 0241070110

ΦΡΟΝΤΙΣΤΗΡΙΟ ΜΕΣΗΣ ΕΚΠΑΙΔΕΥΣΗΣ
Παιδεία
Διδάσκονται όλα τα μαθήματα για:
Γυμνάσιο - Ενιαίο Λύκειο - Τ.Ε.Ε.
Διδασκαλία από έμπειρους και εξειδικευμένους καθηγητές
Σύγχρονη διδακτική μεθοδολογία προσαρμοσμένη στο νέο τρόπο αξιολόγησης του Ενιαίου Λυκείου
Σκοπός του φροντιστηρίου μας, η εισαγωγή των μαθητών μας στην τριτοβάθμια εκπαίδευση
Επιδίωξή μας για το Γυμνάσιο, η κάλυψη των κενών και η σωστή προετοιμασία για το Λύκειο
Ολοκληρωμένο πρόγραμμα σπουδών για τα ΤΕΕ
Δωρεάν σημειώσεις από αξιόλογους καθηγητές του φροντιστηρίου μας για την ολοκληρωμένη κατανόηση της ύλης
Τακτικά επαναληπτικά διαγωνίσματα
Έκπτωση 10% σε αδέλφια μαθητές.
Έναρξη Μαθημάτων:
Β'-Γ' Ενιαίου Λυκείου 19 Αυγούστου
Α' Ενιαίου Λυκείου - Γυμνασίου - Τ.Ε.Ε. 2 Σεπτεμβρίου
Διεύθυνση σπουδών: Νίκος Σταύρου, Βάσω Κωστούλα
Εθν. Αντίστασης 1 - Κρεμαστή
Τηλ.:02410 96040, 92592, 96232
Γιατί ... Η Παιδεία οδηγεί στην επιτυχία

ΜΑΘΗΜΑΤΙΚΑ
ΝΙΚΟΣ ΥΨΗΛΑΝΤΗΣ
Πτυχιούχος Παν/μίου Αθηνών
Η πολυετής πείρα, η συνέπεια, η μεθοδικότητα σε συνεργασία με γονείς και μαθητές δίνουν τα καλά αποτελέσματα
ΕΝΑΡΞΗ ΜΑΘΗΜΑΤΩΝ:
• Β' και Γ' Λυκείου στις 5 Αυγούστου
• Α' Λυκείου 19 Αυγούστου
• Ολες οι τάξεις του Γυμνασίου και Β' κύκλος ΤΕΕ από 2 Σεπτεμβρίου
ΕΓΓΡΑΦΕΙΤΕ ΕΓΚΑΙΡΑ!!!
Τηλέφωνα για πληροφορίες:
02410 24670 και 0972 990558

SYMI
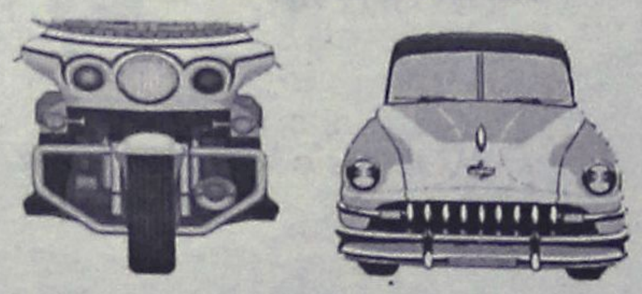
KATSARAS
RENT A CAR & MOTO
TEL & FAX: 02460 72203
TEL.: 02460 71417



Για τη διαμόρφωση των βάσεων στα ΤΕΙ

Τελευταίες εκτιμήσεις

Ιδιαίτερα χαμηλές επιδόσεις στη Β΄ Λυκείου

Οι χαμηλές βαθμολογίες των υποψηφίων προδιαγράφουν ακόμα μεγαλύτερη πτώση, η οποία όμως τελικά εκτιμάται ότι θα συγκρατηθεί εξαιτίας του αυξημένου αριθμού των συμμετεχόντων στις πανελλαδικές εξετάσεις, κατά περίπου 10.000, σε σύγκριση με πέρυσι. Αντίθετα, αύξηση των βάσεων εισαγωγής δεν αποκλείεται να σημειωθεί σε ορισμένες μεσαίες σχολές των ΑΕΙ, δεδομένου ότι παρατηρείται «συνωστισμός» μέτριων βαθμολογιών, αλλά και σε τμήματα των ΤΕΙ (π.χ. Πληροφορικής), λόγω της μεγάλης ζήτησης. Τα μαθήματα που «έκαψαν» τους υποψηφίους είναι αυτά της Βιολογίας, των Αρχαίων Ελληνικών, της Ιστορίας και των Μαθηματικών κατεύθυνσης, αφού τα ποσοστά των γραπτών που βαθμολογήθηκαν κάτω από τη βάση κυμαίνονται από 45% έως και 80%!

Παράλληλα, «παταγώδης» είναι η αποτυχία των μαθητών της Β' λυκείου, καθώς ένας στους δύο έγραψε κάτω από τη βάση συνολικά σε όλα τα εξεταζόμενα μαθήματα (ποσοστό 49,08% από 43,69% πέρυσι).

Οι μισοί δεν κατάφεραν να αποσπάσουν βαθμολογία άνω του 10 στα πέντε από τα έξι μαθήματα γενικής παιδείας και στα πέντε από τα εννέα κατεύθυνσης.

Αναλυτικά, τα ποσοστά των γραπτών που βαθμολογήθηκαν κάτω του 10 στη Γ' λυκείου ανήλθαν, ανά κατεύθυνση, σε:

• 59,33% στην Ιστορία και στο 50,62% στα Αρχαία Ελληνικά της θεωρητικής κατεύθυνσης.

Αξιοσημείωτο είναι ότι στα Λατινικά έχουν μειωθεί σημαντικά οι άριστες και οι μεσαίες βαθμολογίες, ενώ αύξηση κατά περίπου 11% σε σύγκριση με πέρυσι παρουσιάζει το ποσοστό των γραπτών που βαθμολογήθηκαν κάτω από τη βάση (ανέρχεται στο 45,63%).

• 45,57% στη Βιολογία και στο 42,15% στα Μαθηματικά της θετικής κατεύθυνσης.

• 80,25% και 65,05% στα Μαθηματικά της τεχνολογικής κατεύθυνσης του πρώτου και δεύτερου κύκλου αντίστοιχα.

Επιπλέον, οι μισοί υποψήφιοι έγραψαν κάτω από τη βάση σε τρία από τα πέντε μαθήματα γενικής παιδείας. Τα ποσοστά αυτά ανέρχονται σε 51,31% για τη Βιολογία και σε 49,08% για τα Μαθηματικά γενικής παιδείας.

Μεγάλη αποτυχία

Στη Β' τάξη οι επιδόσεις των υποψηφίων είναι ιδιαίτερα χαμηλές σε όλα τα μαθήματα γενικής παιδείας: Κάτω από τη βάση έγραψε το 67,46% των υποψηφίων στην Ιστορία, το 54,83% στην Αλγεβρα, το 54,34% στη Φυσική, το 52,3% στη Γεωμετρία και το 46,99% στην Αρχαία Ελληνική Γλώσσα & Γραμματεία.

Ανά κατεύθυνση, ιδιαίτερα «πλήττονται» οι μαθητές της θεωρητικής, αφού και στα δύο βασικά μαθήματα -τις Αρχές Φιλοσοφίας και τα Αρχαία Ελληνικά- έγραψαν κάτω από τη βάση σε ποσοστά 64,57% και 61,64% αντίστοιχα. Στην τεχνολογική κατεύθυνση, το 73,52% δεν ξεπέρασε η βάση στα Μαθηματικά, ενώ το 66,76% στην Τεχνολογία Επικοινωνιών. Καλύτερες βαθμολογίες απέσπασαν οι μαθητές της θετικής κατεύθυνσης.

ΕΠΙΣΤΗΜΟΝΙΚΟ ΠΕΔΙΟ	ΣΧΟΛΗ/ΤΜΗΜΑ	ΒΑΘΜΟΣ ΕΙΣΑΓΩΓΗΣ 2002	ΒΑΘΜΟΣ ΕΙΣΑΓΩΓΗΣ 2001
1ο (Νομικές, Φιλολογικές κ.ά. Σχολές)	Ποιμαντικής και Κοινωνική Θεολογίας Θεσσαλονίκης	10,7	11,09
2ο (Φυσικομαθηματικές Χημικές κ.ά. Σχολές)	Γεωγραφίας Αιγαίου (Μυτιλήνη)	12,8	13,09
3ο (Ιατρικές, Οδοντιατρικές κ.ά.)	Νοσηλευτικής Αθήνας	14,9	15,7
4ο (Πολυτεχνικές, Αρχιτεκτονικές κ.ά.	Αγροτικής Ανάπτυξης Θράκης	12,6	13,7
5ο (Οικονομικές, Διοίκησης κ.ά. Σχολές	Οργάνωσης και Διαχείρισης Αγροτικών Εκμεταλλεύσεων Ιωαννίνων (Αγρίνιο)	12,6	13,7

*Κατ' εκτίμηση

ΑΝΑΚΟΙΝΩΣΗ

Το **Cambridge International Examinations του Πανεπιστημίου του Cambridge,** του διάσημου δημόσιου Βρετανικού Πανεπιστημίου,

πιστοποίησε πρόσφατα στη Ρόδο

τη σχολή Πληροφορικής INFORMATIQUE

σαν επίσημο κέντρο προκειμένου να διεξάγονται και στη Ρόδο (όπως στην υπόλοιπη Ελλάδα και σε εκατοντάδες χώρες στον κόσμο) οι εξετάσεις για τα διπλώματα χειρισμού Ηλεκτρονικών Υπολογιστών :

1. IT Skills Award
Information Technology Skills Award, standard level

&

2. ICT Career Award
Information & Communications Technology Career Award, standard level

του Πανεπιστημίου του Cambridge, στην Ελληνική γλώσσα

Οσοι ενδιαφέρονται να πιστοποιήσουν τις γνώσεις τους στο χειρισμό Ηλεκτρονικών Υπολογιστών, αποκτώντας το σχετικό επίσημο και έγκυρο, σε εκατοντάδες χώρες, δίπλωμα του δημόσιου Βρετανικού Πανεπιστημίου του Cambridge, να δηλώσουν συμμετοχή για τις επόμενες εξετάσεις (25 & 26 Ιουλίου 2002), μέχρι 10/7/2002.

Στις εξετάσεις, που θα γίνουν στην Ελληνική γλώσσα, μπορεί να συμμετέχει κάθε ενδιαφερόμενος, ανεξαρτήτως πού και πώς έμαθε να χειρίζεται τον Ηλεκτρονικό Υπολογιστή.

Για περισσότερες πληροφορίες

INFORMATIQUE
Εθνικής Αντίστασης 72
85100 Ρόδος
τηλ. 02410 21887
Ηλίας Κολλάτος

CAMBRIDGE
INTERNATIONAL EXAMINATIONS
VELLUM ATTACHED CENTRE



Marco Polo
Γευστικά μενού με όλες τις περσινές επιτυχίες και με εξαιρετικά καινούργιες για το 2002

Το μοναδικό εστιατόριο στο νησί μας όπου μπορείτε να απολαύσετε αυθεντικό sushi και άλλες ξεχωριστές μεσογειακές και ασιατικές γεύσεις

κάθε βράδυ εκτός Τρίτης από τις 19:30 μέχρι αργά.
Ασταικοβράδιά κάθε Παρασκευή.

Hilton Rhodes Resort
It happens at the Hilton.
Για κρατήσεις: Τηλ. 02410 75000, Ιξιά

ΝΤΕΤΕΚΤΙΒΣ
30 ΧΡΟΝΙΑ ΜΟΝΙΜΑ ΚΑΙ ΣΤΗ ΡΟΔΟ
35354 - 28780
Π.Π. ΓΕΡΜΑΝΟΥ 6 (ΠΛ. ΦΩΚΙΑΛΗ)
Η ΛΥΣΗ!!! ΣΕ ΚΑΘΕ ΣΑΣ ΠΡΟΒΛΗΜΑ
EXPRESS SECURITY

140 πτήσεις τσάρτερς θα μας φέρουν 20.000 ξένους

Σαββατοκύριακο των αφίξεων

Περίοδος ανάκαμψης για τον τουρισμό μας

Θα ξεπεράσουν τους 20.000, οι ξένοι τουρίστες που αναμένονται το Σαββατοκύριακο στη Ρόδο, με πτήσεις τσάρτερ.

Σύμφωνα με το πρόγραμμα, θα εκτελεστούν περίπου 140 τέτοιες πτήσεις, προς το νησί μας, ανεβάζοντας έτσι τον αριθμό των φιλοξενουμένων.

Πάντως, ακριβή στοιχεία θα υπάρχουν από τις αρχές της ερχόμενης εβδομάδας, καθώς καθοριστικό ρόλο στη διαμόρφωση της κίνησης στο αεροδρόμιο θα παίξουν οι πληρότητες των αεροπλάνων.

Αυτό που θα πρέπει να τονίσουμε είναι ότι ο Ιούλιος θα σημειώσει **ανάκαμψη** (όπως άλλωστε είναι αναμενόμενο) καθώς παραδοσιακά το δίμηνο **Ιουλίου-Αυγούστου,** παρατηρείται και η μεγαλύτερη κίνηση.

Σ' αυτό άλλωστε εναποθέτουν όλοι τις ελπίδες τους, αφού η φετινή χρονιά χαρακτηρίζεται από τις χειρότερες του τελευταίου διαστήματος.

Οσο για τον Ιούνιο, αυτός σύμφωνα με τις πρώτες εκτιμήσεις κυμάνθηκε στα ίδια με τα περσινά επίπεδα, και ίσως τα στοιχεία που θα καταμετρηθούν να δείξουν και μια **πολύ μικρή αύξηση** σε σχέση με πέρσι.

Πάντως ο συνολικός αριθμός των ξένων επισκεπτών μας τον προηγούμενο μήνα ξεπέρασε τις **200.000**, ποσό που αναμένεται να ξεπεραστεί ακόμα περισσότερο τον Ιούλιο.

Αρ. Παυλίδης στον υφυπουργό Τουρισμού για το Φαληράκι

Αργήσατε πολύ κ. Υπουργέ...

Κατέθεσε για το θέμα επίκαιρη ερώτηση στη Βουλή

"Επίκαιρη ερώτηση" για την εκστρατεία δυσφήμησης του Φαληρακίου κατέθεσε ο βουλευτής Δωδ/σου κ. Α. Παυλίδης. Η διάσκεψη των προέδρων των Κοινοβουλευτικών Ομάδων κατά την προχθεσινή της συνεδρίαση την επέλεξε για να συζητηθεί την ερχόμενη Τρίτη στη συνεδρίαση του Α' Θερινού Τμήματος της Βουλής.

Η ερώτηση προς τον υπουργό Ανάπτυξης είναι η ακόλουθη:

"Από τον Ιανουάριο-Μάρτιο του 2002 το Βρετανικό "κανάλι ITV2" παρουσίασε σε δεκάλεπτες τηλεοπτικές εκπομπές το Φαληράκι της Ρόδου ως περιοχή τουρισμού της ακολασίας των νέων.

Παρόμοιες εκπομπές με δυσφημιστικό περιεχόμενο είχαν και τα "κανάλια" SMG, TV PRODUCTIONS, GRANADA TELEVISION, SKY TELEVIZION.

Παράλληλα, δημοσιεύματα βρετανικών εφημερίδων (DAILY MAIL, DAILY MIROR, MAIL ON SUNDAY THE INDIPENDENT) εμφανίζουν το Φαληράκι ως τόπο βιασμού γυναικών και ελεύθερης διακίνησης ναρκωτικών.



Αποκορύφωμα όλων αυτών η τελευταία εκπομπή του ITV2 με σχολιαστή τον περίφημο Τ. Mc Donald που περιέγραφε το Φαληράκι ως θέατρο αναρχίας και της πλήρους και της απόλυτης ανηθικότητας.

Συμπληρώνονται τα παραπάνω με Βρετανική "Οδηγία" που υποδεικνύει στους τουρίστες να αποφεύγουν το Φαληράκι για τους παραπάνω λόγους.

Σε όλη αυτή τη συκοφαντική επίθεση όχι μόνο κατά του Φαληρακίου αλλά κατ' επέκταση της Ρόδου και της Ελλάδας γενικότερα, κυβερνητική αντίδραση ουσίας καμία. Μια άχρωμη ανακοίνωση εσωτερικής κατανάλωσης της περιφέρειας Ν. Αιγαίου μόνο και μόλις προχθές του υπουργείου Ανάπτυξης παράλληλες προς την απλή ενημέρωση από την Πρεσβεία μας στο Λονδίνο του εναγώνια πασχίζοντα να διαλύσει τα συκοφαντικά βρετανικά δημοσιεύματα δημάρχου κ. Ιατρίδη. Δεδομένου ότι αυτή η εκστρατεία δυσφήμισης της περιοχής μας έχει αντίκτυπο αρνητικό σ' όλη τη χώρα μας.

ΕΡΩΤΑΤΑΙ ο κ. Υπουργός Ανάπτυξης

1) Γιατί αδράνησαν απόλυτα οι υπηρεσίες του Υπουργείου του στην Ελλάδα και στην Αγγλία και άφησαν εκτεθειμένους σε συκοφαντικές καταγγελίες, όχι μόνον το Φαληράκι, αλλά και την Ελλάδα γενικότερα.

2) Γιατί δεν φρόντισε όπου απαιτείται ουσιαστικότερη κρατική παρουσία αυτή έγκαιρα να εμφανισθεί".

VANIK TOURS
ΓΙΑΝΝΗΣ και ΣΕΒΑ ΒΑΛΣΑΜΙΔΗ
VANIK σημαίνει ΑΛΗΘΕΙΑ
ΑΚΤΗ ΚΑΝΑΡΗ 17, ΨΑΡΟΠΟΥΛΑ - ΑΝΕΤΟ ΠΑΡΚΙΝΓΚ
ΑΝΟΙΚΤΑ: ΔΕ-ΣΑ 08.30-14.00 και 16.30-20.30
Τηλ. 35191-37621 κιν.τό 0945-798148 FAX 29532
Το γραφείο μας πάντα πρώτο σε κρατήσεις ξενοδοχείων εξασφάλισε και σας προσφέρει καταπληκτικές τιμές για τα παρακάτω ξενοδοχεία σε ΠΑΚΕΤΑ (Έκδοση εισιτηρίων R/T) από 1/4 - 31/10/2002.

ΑΠΕΥΘΥΝΟΜΑΣΤΕ ΣΕ ΣΑΣ ΠΟΥ ΘΕΛΕΤΕ ΚΑΙ Η ΚΡΑΤΗΣΗ ΣΑΣ ΝΑ ΕΙΝΑΙ ΣΩΣΤΗ ΚΑΙ ΤΟ ΔΩΜΑΤΙΟ ΣΑΣ ΝΑ ΣΑΣ ΠΕΡΙΜΕΝΕΙ

1ον	HOTEL ALEXANDROS A' SUPERIOR	
	ΠΛΑΤΕΙΑ ΜΑΒΙΛΛΗ	
	Μονόκλινο	€ 98
	Δίκλινο	€ 108
	Τρίκλινο	€ 142
2ον	HOTEL PRESIDENT A' κατηγορίας	
	Λεωφόρος Κηφισίας (ΟΛΑ ΑΝΑΚΑΙΝΙΣΜΕΝΑ)	
	Μονόκλινο	€ 47
	Δίκλινο για μονόκλινο	€ 58
	Δίκλινο	€ 62
	Τρίκλινο	€ 78
2ον	HOTEL ASTOR A' κατηγορίας	
	Σύνταγμα	
	Μονόκλινο	€ 57
	Δίκλινο για μονόκλινο	€ 65
	Δίκλινο	€ 76
	Τρίκλινο	€ 95
4ον	HOTEL PARTHENON A' κατηγορίας	
	Στήλες Ολ. Διός	
	Μονόκλινο	€ 74
	Δίκλινο	€ 83
	Τρίκλινο	€ 115
5ον	HOTEL ZAFOLIA A' SUPERIOR	
	Λεωφόρος Αλεξάνδρας	
	Μονόκλινο	€ 93
	Δίκλινο	€ 103
	Τρίκλινο	€ 123
6ον	HOTEL ARETHOUSA B' SUPERIOR	
	Σύνταγμα	
7ον	HOTEL ELCINIS B' SUPERIOR	
	ΩΝΑΣΕΙΟ, Λεωφ. Συγγρού	
	Μονόκλινο	€ 43
	Δίκλινο	€ 67
	Τρίκλινο	€ 82
8ον	HOTEL LILIA B' κατηγορίας	
	ΠΑΣΑΛΙΜΑΝΙ	
	Μονόκλινο	€ 42
	Δίκλινο	€ 55
	Τρίκλινο	€ 69
9ον	HOTEL EGNATIA B' κατηγορίας	
	Θεσσαλονίκη Κέντρο, καινούργιο	
	Μονόκλινο	€ 60
	Δίκλινο	€ 72
	Τρίκλινο	€ 84

- Τα παραπάνω ξενοδοχεία διαθέτουν T.V. σε όλα τα δωμάτια
- Στις πιο πάνω τιμές συμπεριλαμβάνεται πρωινό σε μπουφέ
- Ακόμη σε μας θα βρείτε αεροπορικά και ατμοπλοϊκά εισιτήρια όλων των εταιρικών.

Pellos Travel
ΕΚΔΡΟΜΗ 7ΗΜΕΡΗ
ΡΟΔΟΣ-ΠΑΡΟΣ-ΤΗΝΟΣ-ΜΥΚΟΝΟΣ-ΣΑΝΤΟΡΙΝΗ-ΠΑΡΟΣ-ΡΟΔΟΣ
ΑΝΑΧΩΡΗΣΗ 28-7-2002 - ΕΠΙΣΤΡΟΦΗ 3-8-2002

ΗΜΕΡΑ 1η: Αναχώρηση από Ρόδο για την Πάρο το πρωί. Αφιξη στην Πάρο το βράδυ. Τακτοποίηση στο Ξ/Δ. Διαν/ση.

ΗΜΕΡΑ 2η: Πρωϊνό στο Ξ/Δ. Επιβίβαση σε πούλμαν και ξενάγηση στην πόλη της Πάρου, γύρος νησιού, Λειβάδι κ.τλ. Επιστροφή το απογευμα ώρα 16 μ.μ. στο Ξ/Δ, Διαν/ση. Βράδυ: Προαιρετική Παριώτικη βραδιά με παραδοσιακή μουσική.

ΗΜΕΡΑ 3η: Πρωϊνό στο Ξ/Δ. Ολοήμερη εκδρομή με το πλοίο για την Τήνο (Παναγία της Τήνου) και Μύκονο. Επιστροφή αργά το απόγευμα στο Ξ/Δ. Διαν/ση.

ΗΜΕΡΑ 4η: Πρωϊνό στο Ξ/Δ. Ολοήμερη εκδρομή στη Σαντορίνη. Επιστροφή αργά το απογευμα. Διαν/ση.

ΗΜΕΡΑ 5η: Πρωϊνό στο Ξ/Δ Ελεύθερη μέρα. Προαιρετική εκδρομή στη Νάξο. Διαν/ση.

ΗΜΕΡΑ 6η: Πρωϊνό στο Ξ/Δ. Ελεύθερη μέρα. Διαν/ση.

ΗΜΕΡΑ 7η: Πρωϊνό στο Ξ/Δ. Ελεύθερη μέρα. Βράδυ στις 21.30 αναχώρηση για Ρόδο. Αφιξη στη Ρόδο. Τέλος εκδρομής.

Στην εκδρομή περιλαμβάνονται:
1. Εισιτήρια πλοίου Γ' θέση Ρόδος-Πάρος, Πάρος-Ρόδος, Πάρος-Τήνος-Μύκονος-Σαντορίνη-Πάρος.
2. Εκδρομές-ξεναγήσεις.
3. Μεταφορές με κλιματιζόμενα πούλμαν.
4. Ξ/Δ με πρωινό
5. Συνοδός γραφείου
6. Ταξιδιωτική ασφάλεια
7. Ταξιδιωτική τσάντα.

Δεν περιλαμβάνονται:
Προαιρετική Κυκλαδίτικη (Παριώτικη βραδιά με παραδοσιακούς χορούς της Πάρου), προαιρετική εκδρομή στη Νάξο, προαιρετική εκδρομή στην Αντίπαρο.

Για περισσότερες πληροφορίες και κρατήσεις στο Πρακτορείο

Pellos Travel
FALIRAKI-RODOS
Τηλ.: 0241087615, 86298
Fax: 0241087616
e-mail: pellostravel@hellasnet.gr

ΠΛΑΙΣΙΟ διαφημιστική
◆ Κάρτες
◆ Προσκλητήρια γάμων-βαπτίσεων
◆ Σφραγίδες
◆ Διαφήμιση στον Τύπο
Παπαγιάννη 80 Κρεμαστή
Τηλ. 95584 - 91350
Κιν. 09377-56878

ΦΡΟΝΤΙΣΤΗΡΙΟ ΠΡΟΤΥΠΟ
• ΠΟΛΥΕΤΗΣ ΕΜΠΕΙΡΙΑ
• ΜΕΘΟΔΙΚΗ ΔΙΔΑΣΚΑΛΙΑ
• ΥΨΗΛΑ ΠΟΣΟΣΤΑ ΕΠΙΤΥΧΙΑΣ
• ΠΡΟΣΙΤΑ ΔΙΔΑΚΤΡΑ
• ΟΛΙΓΟΜΕΛΗ ΤΜΗΜΑΤΑ
ΕΚΠΤΩΣΗ ΣΕ ΑΡΙΣΤΟΥΧΟΥΣ ΚΑΙ ΑΔΕΛΦΙΑ
ΕΝΑΡΞΗ ΜΑΘΗΜΑΤΩΝ
• Γ' ΛΥΚΕΙΟΥ 1 ΑΥΓΟΥΣΤΟΥ
• Β' ΛΥΚΕΙΟΥ 1 ΑΥΓΟΥΣΤΟΥ
• Α'-Β'-Γ' ΓΥΜΝΑΣΙΟΥ
• Α' ΛΥΚΕΙΟΥ
• Τ.Ε.Ε
} 2 ΣΕΠΤΕΜΒΡΙΟΥ
ΕΓΓΡΑΦΕΣ ΚΑΙ ΠΛΗΡΟΦΟΡΙΕΣ από 22/7
09.00 - 12.30 & 14.00-20.30
ΔΙΕΥΘΥΝΣΗ
ΝΙΚΗΤΑΣ ΨΥΛΛΑΚΗΣ: Φυσικός
ΑΘΑΝΑΣΙΑ ΓΙΑΝΝΕΖΟΥ: Μαθηματικός
ΠΛΗΡΟΦΟΡΙΕΣ: ΠΛΑΤΕΙΑ ΑΓΙΟΥ ΝΙΚΟΛΑΟΥ 19 - ΡΟΔΟΣ • Τηλ. 25911, 26594



Έχετε σκεφτεί κάτι καλύτερο για το αδυνάτισμα;

MEDI JEUNESSE
ΔΙΕΘΝΗ ΚΕΝΤΡΑ ΑΙΣΘΗΤΙΚΗΣ
ΠΡΟΣΩΠΟΥ - ΣΩΜΑΤΟΣ & ΔΙΑΤΡΟΦΟΛΟΓΙΑΣ

• ΟΛΙΚΟ ΤΟΠΙΚΟ ΑΔΥΝΑΤΙΣΜΑ
• ΣΥΣΦΙΞΗ • ΚΥΤΤΑΡΙΤΙΔΑ
• ΔΙΑΤΡΟΦΟΛΟΓΙΑ
• ΑΝΤΙΓΗΡΑΝΣΗ • ΛΕΥΚΑΝΣΗ
• ΒΑΘΥ ΠΗΛΙΓΚ
• ΑΠΟΤΡΙΧΩΣΗ • ΜΑΚΙΓΙΑΖ

25ης ΜΑΡΤΙΟΥ 22 • 85100 ΡΟΔΟΣ • ΤΗΛ: 02410 76268-9 • FAX: 02410 36673

Ανεβάζουν τους ρυθμούς οι υποψήφιοι

Στο χορό όλοι μαζί εκούσια ή... ακούσια

Μετά τους υποψήφιους νομάρχες κινούνται "γρηγορότερα" και οι υποψήφιοι δήμαρχοι

Ανεβάζουν τους ρυθμούς του προεκλογικού αγώνα οι υποψήφιοι στην νομαρχιακή αυτοδιοίκηση και στους δήμους, αντιμετωπίζουν όμως αρκετά προβλήματα, με πιο ουσιαστικό, αυτό της αδιαφορίας του κόσμου.

Κατά κοινή ομολογία, η συντριπτική πλειοψηφία των ψηφοφόρων, ασχολείται ελάχιστα έως καθόλου με τις εκλογές, για πολλούς λόγους.

Με δεδομένο μάλιστα ότι η φετινή σεζόν δεν πάει καλά, ευνόητο είναι ότι το ενδιαφέρον του κόσμου είναι στραμμένο σε άλλα θέματα.

Παρά το "αρνητικό" αυτό κλίμα, οι υποψήφιοι των νομαρχιακών και δημοτικών εκλογών, έχουν αποφασίσει ν' ανεβάσουν τους ρυθμούς της προεκλογικής εκστρατείας, πράγμα που θα γίνει εμφανές, μέσα στις επόμενες μέρες.

Αλλωστε, μας χωρίζουν από τις εκλογές 100 μόνο μέρες και ευνόητο είναι ότι οι επιτελείς των διαφόρων σχηματισμών έχουν αρχίσει και διακατέχονται από άγχος.

Στη νομαρχιακή αυτοδιοίκηση τόσο ο νομάρχης κ. Σ. Καραγιάννης όσο και ο κ. Γ. Μαχαιρίδης έχουν αποφασίσει να ξεκινήσουν αμέσως την προεκλογική κούρσα.

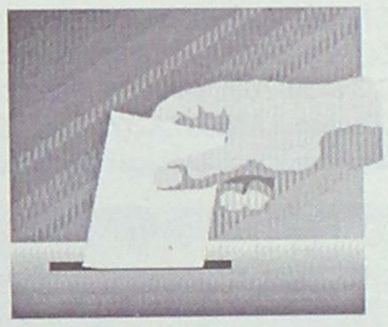

Επιμένει για Αύγουστο ο δήμαρχος Ροδίων

Ηδη ο κ. Καραγιάννης (με την ανακοίνωση του κορμού του ψηφοδελτίου, την οργανωτική συνδιάσκεψη κ.λπ.) έχει ξεκινήσει τον προεκλογικό αγώνα και θα τον κάνει πιο έντονο μέσα στις επόμενες μέρες.

Μετά την αναμενόμενη συνάντηση που θα έχει αύριο με το βουλευτή κ. Παυλίδη, τον πρώην βουλευτή κ. Καραμάριο και κομματικά στελέχη, όπου θα συζητηθούν θέματα συνεργασίας και συγκρότησης ψηφοδελτίου, ο κ. Καραγιάννης θα κινηθεί σε πιο προεκλογικούς ρυθμούς.

Σε αντίστοιχους ρυθμούς έχει αρχίσει και κινείται **και ο κ. Γ. Μαχαιρίδης.** Οι περιοδείες σε χωριά και νησιά θα συνεχιστουν, ενώ παράλληλα προγραμματίζονται κεντρικές εκδηλώσεις.

Από πλευράς μάλιστα του συνδυασμού του κ. Μαχαιρίδη αναμένεται, σύμφωνα τουλάχιστον με πληροφορίες, **να υπάρξουν σειρά καταγγελιών για τις μέχρι τώρα δραστηριότητες και παραλείψεις της νομαρχιακής αρχής.**

ΣΤΟ ΔΗΜΟ ΡΟΔΟΥ

Στο δήμο Ρόδου, υπάρχει διαφορετικό σηνικό. **Η παράταξη "Πρώτα η Ρόδος" του κ. Χ. Χατζηευθυμίου** εργάζεται και δουλεύει μεθοδικά, και στο πλαίσιο αυτό αναμένονται νέες πρωτοβουλίες το προσεχές χρονικό διάστημα.

Στις τάξεις μάλιστα των στελεχών της παράταξης, επικρατεί κλίμα αισιοδοξίας.

Στην άλλη πλευρά **ο δήμαρχος κ. Γιαννόπουλος**, κρατά χαμηλούς τους τόνους, υποστηρίζοντας ότι δεν είναι καιρός για προεκλογικό αγώνα.

Σύμφωνα με πληροφορίες που είδαν το φως της δημοσιότητας τέλος Ιουλίου προγραμματίζεται να συνεδριάσει η παράταξη του κ. Γιαννόπουλου "Ρόδος, ανθρώπινη πόλη", για να ξεκινήσει η προεκλογική μάχη.

"Δεν νομίζω ότι θα γίνει τόσο νωρίς η συνεδρίαση", δήλωσε αναφερόμενος στο θέμα ο πρώην αντιδήμαρχος κ. Σκανδαλίδης (σε δηλώσεις του στην ΕΡΑ Ρόδου), υποστηρίζοντας ότι μάλλον τον Αύγουστο θα δραστηριοποιηθούν τα στελέχη της παράταξης για τις εκλογές.

Σχολιάζοντας πάντως τις πληροφορίες **ο κ. Χ. Χατζηευθυμίου** (στον Αιγαίο Αντένα) τόνισε ότι ο κ. Γιαννόπουλος **επισπεύδει την είσοδό του στον προεκλογικό αγώνα επειδή είναι θορυβημένος από την ανταπόκριση που βρίσκουν στον κόσμο οι ιδέες της παράταξης "Πρώτα η Ρόδος".**

Την ίδια άποψη εκφράζουν και συνεργάτες του κ. Χατζηευθυμίου, ενώ από την πλευρά τους συνεργάτες του κ. Γιαννόπουλου δηλώνουν ότι ...μόγο αυτό δεν συμβαίνει.

• **Σε ό,τι αφορά τους άλλους δήμους** του νησιού της Ρόδου, όπου τα σχήματα έχουν οριστικοποιηθεί, ήδη έχει ξεκινήσει ο προεκλογικός αγώνας. Στους περισσότερους όμως από τους δήμους αυτούς, ο αγώνας γίνεται σε άλλα επίπεδα, αφού οι τοπικές κονωνίες αντιμετωπίζουν διαφορετικά το θέμα των εκλογών.



Η "ΑΣΦΑΛΕΙΑ" δεν εκτιμάται με το κόστος
Αλλά ακόμα και έτσι, δεχόμαστε συγκρίσεις
ΑΠΟΣΠΑΣΜΑΤΙΚΟ ΤΙΜΟΛΟΓΙΟ ΜΙΚΤΩΝ 6 ΜΗΝΙΑΙΩΝ
ΑΣΦΑΛΙΣΤΡΩΝ ΣΕ Β.Μ. 04 ΝΗΣΟΥ ΡΟΔΟΥ

ΙΠΠΟΙ	Ε.Ι.Χ.	ΚΑΛΥΨΕΙΣ
01-06	77.18	Α/Ε για ΣΒ 500.000 €
07-08	81.17	ΥΖ 100.000 €
09-10	97.94	Α/Ε Κλοπής
11-12	103.05	Φωτιά 2.935 €
13-14	111.31	Στάσεις-Απεργ. 2.935 €
		Πολ. Ταραχές 2.935 €

ΙΠΠΟΙ	ΦΙΧ/ΑΓΡ	
01-10	63.44	Τρομ. Ενεργ. 2.935 €
11-15	85.46	Προσ. Ατυχ. Οδ. 7.337 €
16.20	88.63	Φροντίδα Ατυχ.

(ΠΑΚΕΤΟ SILVER 1)

ΙΠΠΟΙ	ΦΙΧ/ΕΠΑΓ
01-10	100.32
11-15	113.23
16-20	125.06

ΙΠΠΟΙ	ΤΑΞΙ	ΚΑΛΥΨΕΙΣ
01-15	221.66	Α/Ε ως ανωτέρω
16-20	236.10	Θραύση Κρυστάλλων
21-25	284.25	Νομική Προστασία

ΙΠΠΟΙ	Φ.Δ.Χ.	ΚΑΛΥΨΕΙΣ
01-15	222.27	Α/Ε ως ανωτέρω
16-20	237.99	Φωτιά 2.935 €
21-30	261.54	Προσ. Ατυχ. Οδ. 7.337 €
31-40	282.48	
41-55	303.42	
56-75	345.30	
76++	378.03	

CC	ΜΟΤΟ	ΚΑΛΥΨΕΙΣ
00-50	13.86	
51-250	22.64	Α/Ε ως ανωτέρω
250++	58.91	

Ασύγκριτες τιμές και στους κλάδους:
Πυρός (Κατοικιών-καταστημάτων) Σεισμού, Πλημμύρας, Καταιγίδας, Θύελλας, Μεταφορών Ατυχημάτων, Σκαφών κ.λ.π.

"Sigma" Ασφαλιστικά Γραφεία
Καζαντζάκη 2 & Εθνικής Αντίστασης-Ρόδος
Thl. 02410 31468-70328-70264 Fax 02410 33644
Υπεύθυνος ΣΑΝΣΟΓΛΟΥ ΠΑΝΤΕΛΗΣ

ΚΑΘΗΜΕΡΙΝΑ ΟΛΑ ΤΑ ΝΕΑ ΤΗΣ ΔΩΔΕΚΑΝΗΣΟΥ ΣΤΟ INTERNET
www.rodiaki.gr

Λόγω μπλακ-άουτ σε μονάδες της ΔΕΗ

Στο σκοτάδι προχθές βράδυ το μισό νησί!

Σε οριακά επίπεδα η επάρκεια του ηλεκτρικού ρεύματος • Δεν αποκλείεται να υπάρξουν "παρεμβάσεις"

Με ολικό μπλακ – άουτ απειλήθηκε χθες τα ξημερώματα ολόκληρο το νησί της Ρόδου, όταν μία από τις μονάδες ντίζελ παραγωγής ηλεκτρικού ρεύματος στο εργοστάσιο της ΔΕΗ στη Σορωνή, βγήκε εκτός λειτουργίας, βυθίζοντας έτσι στο σκοτάδι για χρονικό διάστημα 15 λεπτών τουλάχιστον μεγάλα τμήματα στους Δήμους Πεταλούδων, Ιαλυσού, Ρόδου, Αφάντου και Καλλιθέας.

Η κατάσταση, που δεν είναι βέβαια, άγνωστη για την κρισιμότητα στην οποία βρίσκεται το ενεργειακό ζήτημα σε ό,τι αφορά το νησί της Ρόδου, ανησυχεί έντονα τους αρμόδιους εντός αλλά και... εκτός του εργοστασίου της ΔΕΗ, καθώς όπως εκτιμούν και στελέχη του εργοστασίου «αρχίζουν πλέον τα δύσκολα».

Σύμφωνα με όσα δήλωσε χθες ο πρόεδρος των εργαζομένων στο εργοστάσιο της ΔΕΗ στη Σορωνή κ. Γιάννης Χατζηαντωνίου, η βλάβη που έθεσε εκτός λειτουργίας την μία μονάδα παραγωγής στο εργοστάσιο της ΔΕΗ, παρατηρήθηκε σε μία από τις τρεις μηχανές που εκείνη την ώρα ήταν σε λειτουργία.

Ο ίδιος άφησε αιχμές σε ό,τι αφορά την συντήρηση της συγκεκριμένης ντιζελομηχανής η οποία γίνεται όχι από υπαλλήλους της ΔΕΗ αλλά από ιδιώτες ότι δεν είναι η πρώτη φορά που παρατηρείται κάτι τέτοιο.

Παράλληλα, αποκάλυψε, ότι μόνο για ελάχιστα δευτερόλεπτα και χάρη στην ετοιμότητα και την εμπειρία του προσωπικού, αποφεύχθηκε ένα γενικότερο μπλακ άουτ για το νησί της Ρόδου, καθώς θα μπορούσαν άμεσα να τεθούν εκτός λειτουργίας και οι υπόλοιπες μηχανές παραγωγής ηλεκτρικού ρεύματος που εκείνη την ώρα βρίσκονταν σε λειτουργία, καθώς υπήρχε αδυναμία να καλυφθεί η αυξημένη ζήτηση σε ηλεκτρικό ρεύμα.

Τελικά, η ηλεκτροδότηση για το τμήμα της πόλεως Ρόδου και των υπολοίπων περιοχών του νησιού μας, έγινε 10 έως και 15 λεπτά αργότερα.

Για μεγαλύτερο χρονικό διάστημα, διήρκεσε η διακοπή στην μετάδοση των τηλεοπτικών προγραμμάτων, καθώς οι πομποί μετάδοσης, στο Μόντε Σμιθ, βγήκαν κι αυτοί εκτός λειτουργίας.

Σύμφωνα με πληροφορίες, η κατάσταση κινείται και πάλι σε ό,τι αφορά την επάρκεια του ηλεκτρικού ρεύματος στη Ρόδο, σε οριακά επίπεδα, καθώς ο δείκτης της κατανάλωσης έχει αγγίξει την τελευταία εβδομάδα τα 130 Μεγαβάτ.

Το γεγονός αυτό, εκ των πραγμάτων δημιουργεί προβληματισμό αλλά και ανησυχία στους αρμόδιους της ΔΕΗ. Αυτό που όλοι απεύχονται σε αυτή τη φάση αλλά και τρέμουν, είναι να παρατηρηθεί σοβαρή βλάβη σε μια από τις βασικές μονάδες παραγωγής ηλεκτρικού ρεύματος αυτή την εποχή, διότι σε αυτή την περίπτωση, οι εκ περιτροπής διακοπές του ηλεκτρικού ρεύματος σε ολόκληρο το νησί της Ρόδου θα πρέπει να θεωρούνται δεδομένες.

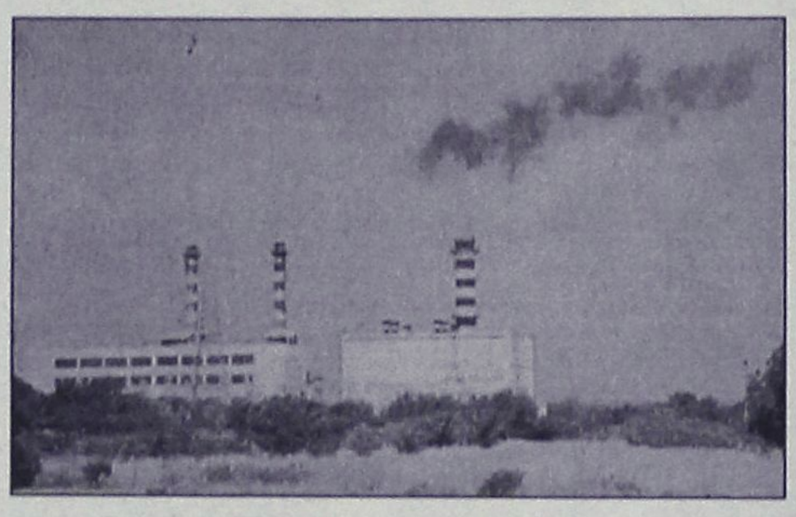

Το ζήτημα αυτό, που έχει απασχολήσει κατά κόρον την τοπική κοινωνία αλλά και τους αρμόδιους της ΔΕΗ σε τοπικό επίπεδο, εξετάζεται σε καθημερινή σχεδόν βάση, από τα στελέχη της ΔΕΗ, τα οποία αναζητούν λύσεις άμεσες για να αποφεύχθούν τα χειρότερα.

Αυτό που όλοι φοβούνται πάντως, είναι μην τυχόν και παρατηρηθεί υπεραυξημένη κατανάλωση ηλεκτρικού ρεύματος μετά τις 15 Ιουλίου.

Αυτό, θα εξαρτηθεί άμεσα από τις μεγάλες ξενοδοχειακές μονάδες της Ρόδου, που ευρισκόμενες σε πλήρη λειτουργία μετά τις 15 Ιουλίου, θα λειτουργήσουν τα κλιματιστικά μηχανήματα ευρέως.

Σε συνδυασμό με τις αυξημένες θερμοκρασίες που εκείνη την εποχή θα επικρατούν, εκτιμάται ότι ο δείκτης κατανάλωσης θα ανέβει κατακόρυφα γεγονός ωστόσο που κανείς δεν γνωρίζει έως πού μπορεί να φθάσει!

Για το λόγο αυτό, σύμφωνα με πληροφορίες, στελέχη της ΔΕΗ του νησιού μας, δεν αποκλείουν το ενδεχόμενο να γίνουν ακόμη εκκλήσεις προς μεγάλες ξενοδοχειακές μονάδες του νησιού μας, για τον περιορισμό της χρήσης των κλιματιστικών μηχανημάτων, σε περιόδους αιχμής, κάτι που έγινε και πριν από μερικά χρόνια, όταν το ενεργειακό ζήτημα για το νησί της Ρόδου έφθασε και πάλι σε οριακό σημείο (πριν την εγκατάσταση των νέων μηχανών).

Έμπειροι τεχνικοί της ΔΕΗ πάντως, σχολιάζοντας χθες την κατάσταση που παρατηρείται, τόνιζαν ότι θεωρούν ευτύχημα το γεγονός να φθάσουμε έως και τον Σεπτέμβριο χωρίς να απαιτηθούν διακοπές του ρεύματος, ειδικότερα τις ώρες αιχμής από τις 8 έως και τις 11 το βράδυ.

ΙΝΣΤΙΤΟΥΤΟ
ΔΙΟΙΚΗΣΗΣ ΕΠΙΧΕΙΡΗΣΕΩΝ
ΕΡΓΑΣΤΗΡΙΑ ΕΛΕΥΘΕΡΩΝ ΣΠΟΥΔΩΝ
ΔΗΜ. ΑΝΑΣΤΑΣΙΑΔΗ 47 ΡΟΔΟΣ 85100
ΕΝΑΡΞΗ ΤΑΧΥΡΥΘΜΟΥ ΚΥΚΛΟΥ
στα προγράμματα :
WINDOWS , ΕΠΕΞΕΡΓΑΣΙΑ ΚΕΙΜΕΝΟΥ WORD ,
ΛΟΓΙΣΤΙΚΟ ΦΥΛΟ EXCEL,
ΠΟΛΥΜΕΣΑ (MULTIMEDIA), INTERNET, E - MAIL
ΕΚΜΑΘΗΣΗ ΕΛΛΗΝΙΚΗΣ & ΑΓΓΛΙΚΗΣ ΔΑΚΤΥΛΟΓΡΑΦΙΑΣ
ΓΙΝΕΤΕ ΚΑΙ ΕΣΕΙΣ ΔΥΝΑΜΙΚΟΙ COMPUTER USERS !!
ΑΠΟΚΤΩΝΤΑΣ ΤΗΝ
ΒΕΒΑΙΩΣΗ ΕΠΑΓΓΕΛΜΑΤΙΚΗΣ ΚΑΤΑΡΤΙΣΗΣ
ΣΤΟΝ ΤΟΜΕΑ ΤΗΣ ΧΡΗΣΗΣ ΤΩΝ ΠΑΡΑΠΑΝΩ ΠΡΟΓΡΑΜΜΑΤΩΝ
ΜΕ ΤΟ ΕΙΔΙΚΟ ΠΡΩΤΟΠΟΡΟ, ΒΑΣΙΣΜΕΝΟ ΣΤΗΝ ΠΡΑΞΗ ΠΡΟΓΡΑΜΜΑ ΔΙΔΑΣΚΑΛΙΑΣ ΜΑΣ
• ΕΦΟΔΙΟ ΓΙΑ ΤΟΥΣ ΜΕΤΕΧΟΝΤΕΣ ΣΕ ΔΙΑΓΩΝΙΣΜΟΥΣ
ΤΟΥ ΔΗΜΟΣΙΟΥ ΚΑΙ ΤΟΥ ΙΔΙΩΤΙΚΟΥ ΤΟΜΕΑ.
ΘΕΣΕΙΣ ΠΕΡΙΟΡΙΣΜΕΝΕΣ
ΠΛΗΡΟΦΟΡΙΕΣ ΕΓΓΡΑΦΕΣ
ΤΗΛ. 02410 - 75850 ΚΑΘΗΜΕΡΙΝΑ
E - mail iderhodo@hotmail.com
Ι.Δ.Ε. ΑΠΟ ΤΟ 1993 ΤΟ ΚΛΕΙΔΙ ΤΗΣ ΠΛΗΡΟΦΟΡΙΚΗΣ !!!



CASTELLANIA
TRAVEL SERVICE

ΤΕΝΕΡΙΦΗ Ή ΓΚΡΑΝ ΚΑΝΑΡΙΑ

ΔΙΑΚΟΠΕΣ - ΕΚΔΡΟΜΕΣ - ΚΡΟΥΑΖΙΕΡΕΣ

8 ημέρες στα νησιά του έρωτα.

Ερωτευτείτε (ξανά) στον αφορολόγητο τροπικό παράδεισο των Κανάριων Νήσων.

Από **585** ευρώ ή σε **4** άτοκες δόσεις με την πιστωτική σας κάρτα

Η τιμή περιλαμβάνει:

✓ Αεροπορικά εισιτήρια, διαμονή σε επιλεγμένα ξενοδοχεία 3* και 4*, ημιδιατροφή (σε μπουφέ: 6 προγεύματα και 6 δείπνα).

✓ Πανοραμική περιήγηση της πόλης με έμπειρο συνοδό του γραφείου μας. Ομαδική ταξιδιωτική ασφάλιση.

✓Δεν περιλαμβάνονται φόροι αεροδρομίων.

Αναχωρήσεις για **Τενερίφη** κάθε Δευτέρα από **08/07** και **Γκραν Κανάρια** κάθε Σάββατο από **13/7**

Για κρατήσεις στο Κεντρικό Πρακτορείο **CASTELLANIA TRAVEL SERVICE, 02410 75860-75862-75907** ή σε *επιλεγμένους ταξιδιωτικούς πράκτορες*

CASTELLANIA TRAVEL SERVICE

Η σοφή σας επιλογή πάντα με σεβασμό και ουσιαστικό ενδιαφέρον για τον Ελληνα ταξιδιώτη

Ippokratous Sq. Old Town -85100 Rhodes
Tel: (0241) 75860, 75862, 75907-fax: 75861
e-mail: castell@otenet.gr

Σε ιδιαίτερα χαμηλά επίπεδα κινήθηκε χθες ο τζίρος

Μηδενικό ενδιαφέρον

Μικρή άνοδος του γενικού δείκτη σε ποσοστό 0,19%

Με «σβησμένες μηχανές» κινήθηκε η χρηματιστηριακή αγορά στην τελευταία συνεδρίαση της εβδομάδος, παρουσιάζοντας εικόνα σταθεροποίησης και την αξία των συναλλαγών να υποχωρεί και πάλι σε ιδιαίτερα χαμηλά επίπεδα, ενώ θα πρέπει να σημειωθεί ότι μόλις 15 μετοχές συγκέντρωσαν περίπου το 60% της σημερινής αξίας των συναλλαγών.

Από τα blue chips ξεχώρισαν οι μετοχές της Panafon (+1,21%), ΔΕΗ (+1,95%), ενώ η μετοχή του ΟΤΕ κινήθηκε και σήμερα πάνω από τα 16 ευρώ, ενισχυμένη κατά 0,25%.

Ο Βασικός χρηματιστηριακός δείκτης κυμάνθηκε σε ιδαιίτερα περιορισμένο εύρος διακύμανσης 13,25 μονάδων, καταγράφοντας ανώτερη τιμή στις 2.205,03 μονάδες (+0,52%) και κατώτερη στις 2.191,78 μονάδες (-0,09%).

Ο Γενικός Δείκτης έκλεισε στις 2.197,87μονάδες, έναντι 2.193,72 μονάδων της προηγούμενης συνεδρίασης, καταγράφοντας μικρή άνοδο 4,15 μονάδων ή σε ποσοστό 0,19%.

Σε εβδομαδιαία βάση ο γενικός δείκτης κατέγραψε πτώση σε ποσοστό 1,79%.

Ο δείκτης FTSE/ASE 20 έκλεισε στις1.142,39 μονάδες, σημειώνοντας άνοδο σε ποσοστό 0,22 %, ενώ ο δείκτης FTSE/ASE 40 έκλεισε στις 249,22 μονάδες παρουσιάζοντας αύξηση κατά 0,18 %.

Ο δείκτης FTSE/ASE SMALLCAP 80 έκλεισε στις 657,95 μονάδες, ενισχυμένος σε ποσοστό 0,18 %

Από τις 355 μετοχές που διακινήθηκαν σήμερα, 136 έκλεισαν με άνοδο, 166 κινήθηκαν καθοδικά και η τιμή 53 μετοχών παρέμεινε αμετάβλητη.

Ο όγκος των συναλλαγών ανήλθε στα 57,487 εκατ. ευρώ ή 19,588 δις. δρχ. εκ των οποίων τα 19,588 εκατ. ευρώ αφορούσαν προσυμφωνημένες συναλλαγές μεταβιβάστηκαν 100.000 μετοχές της Eurobank στα 13,93 ευρώ, 45.000 τίτλοι του ΟΤΕ στην τιμή των 16,14 ευρώ, και 49.900 μετοχές της Coca Cola στα 17 ευρώ. Επίσης άλλαξαν χέρια 799.900 τίτλοι της Ντεσπέκ στα 3,48 ευρώ).

Τα περισσότερα τεμάχια διακίνησαν οι μετοχές των εταιρειών: Despec με 806.580 τεμάχια, AXON με 454.530, Κλωνατέξ (κ) με 434.410, Datamedia με 431.270 και Sex Form με 327.770 τεμάχια.

Τη μεγαλύτερη αξία συναλλαγών παρουσίασαν οι μετοχές των εταιρειών: εκατ. ευρώ.Η συνολική κεφαλαιοποίηση της αγοράς διαμορφώθηκε στα 82,88 δις. ευρώ ή 28,24 τρις. δρχ.

Η τιμή των μετοχών του δείκτη της Morgan Stanley έκλεισε ως εξής:

Alpha Bank:	14,22
Coca Cola:	17,00
Eurobank:	13,94
Panafon:	5,00
Αλουμίνιο Ελλάδος:	27,56
Βιοχάλκο:	6,90
Εθνική:	20,22
ΕΛΠΕ:	6,20
Ελληνική Τεχνοδομική:	6,38
Εμπορική:	20,74
Επιχειρήσεις Αττικής	3,60
ΕΥΔΑΠ:	4,76
Ιντρακόμ:	9,00
ΚΑΕ:	7,16
Μαϊλλης:	5,70
ΔΕΗ:	14,62
ΟΤΕ:	16,18
Τεχνική Ολυμπιακή:	4,78
Παπαστράτος:	15,92
Πειραιώς:	7,18
Τιτάν:	39,16
Motor Oil:	8,00
Folli-Follie:	18,76

Οι επιμέρους δείκτες διαμορφώθηκαν ως εξής:

Τραπεζικός:	3.576,62	+0,13%
Τηλεπικοινωνιών:	1.015,63	+0,28%
Ασφαλειών:	887,76	+0,01%
Επενδύσεων:	660,98	+0,02%
Κατασκευαστικών:	1.158,38	-0,23%
Βιομηχανιών:	1.366,76	+0,03%
Συμμετοχών:	1.817,36	+0,29%
Βασικών Μετάλλων:	683,20	+0,81%
Μη Μεταλλικών Ορυκτών:	1.000,25	-0,13%
Εκδόσεις- εκτυπώσεις:	305,14	+0,77%
Κλωστοϋφαντουργίας:	666,23	-0,52%
Λιανικού Εμπορίου:	624,34	+2,11%
Πληροφορικής:	710,97	αμετάβλητος
Ειδών Λύσεων Πληροφ.:	389,90	-0,11%
Χονδρικό εμπόριο:	503,23	-0,19%
Τρόφιμα- ποτά:	703,70	-0,67%
Παράλληλη Αγορά:	212,02	-0,36%
Διυλιστηρίων:	1.044,70	+0,19%
Τηλεόρασης & Ψυχαγ.:	1.031,64	-0,80%
Διαχ. Ακίν. Περιουσίας:	949,35	+0,22%

Quick Service Center
The service professionals
Τεχνική εξυπηρέτηση χωρίς όρια, για πελάτες απαιτητικούς

DIGITAL & ANALOG CAMCORDER SERVICE

TV - AUDIO - VIDEO SERVICE

Τώρα και στην Ροδο έχετε την δυνατότητα να επισκευάσετε οποιαδήποτε υψηλής τεχνολογίας συσκευή Ήχου και Εικόνας Αναλογική η ψηφιακή

Ειδικοτης

SONY

Γρήγορα, υπεύθυνα, εγγυημένα, και πάντα σε προσιτές τιμές

Στο κατάστημα μας Μιχαήλ Πετριδη 67 στην Ροδο θα βρείτε επίσης

Όλα τα απαραίτητα αξεσουάρ για την πλήρη αξιοποίηση των δυνατοτήτων της Video Camera σας , αλλά και ολοκληρωμένη κάλυψη όλων των απορίων η τεχνικών ερωτήσεων που έχετε

Και τώρα για πρώτη φορά στην Ροδο

Η Qservice σας δίνει την δυνατότητα εάν δεν έχετε ήδη αποκτήσει video Camera να την ενοικιάσετε με την ημέρα, την εβδομάδα, η για όσο εσείς θέλετε, Και να χαίρεστε τις ευτυχισμένες σας στιγμές, για πάντα .!

Εάν θέλετε η Qservice αναλαμβάνει και την μεταγραφή των αγαπημένων σας κασετών από VHS, Beta, 8mm, Hi8, η MiniDV σε VHS, CD η DVD

Σας Περιμένουμε .....

Μιχαήλ. Πετριδη 67 Ρόδος 85100
Τηλ. 02410-60210 Fax 02410-60213
Email Qservice@otenet.gr

Ασφαλιστική και Αντασφαλιστική εταιρία

υδρόγειος

αξιοπιστία
συνέπεια
σιγουριά
εξυπηρέτηση

Τριπλάσιο Περιθώριο Φερεγγυότητας

Υπεύθυνος για τη Ρόδο:
ΝΙΚΟΣ ΜΑΥΡΙΟΣ & συνεργάτες
Αρχάγγελος - τηλ.: 02440 23850, 22678
Σύντομα στα ιδιόκτητα γραφεία μας στην Μεγ. Κωνσταντίνου



Φυσικά... οι καλύτεροι!

ΓΕΩΤΕΧΝΙΚΗ
ΣΥΝΤΗΡΗΣΗ ΚΗΠΩΝ • ΚΑΤΑΣΚΕΥΗ ΓΚΑΖΟΝ
ΑΥΤΟΜΑΤΑ ΑΡΔΕΥΤΙΚΑ ΣΥΣΤΗΜΑΤΑ
ΚΩΝ. ΥΔΡΑΙΟΥ 50 • ΤΗΛ.: 0241 0 38788, 0972 310670 • ΡΟΔΟΣ

KYDON TOURS
ΚΕΝΤΡΙΚΟ ΠΡΑΚΤΟΡΕΙΟ
PORT AGENT

ΕΚΔΡΟΜΕΣ–ΕΚΔΡΟΜΕΣ

• DISNEYLAND–ΠΑΡΙΣΙ 11/7–17/7/02
– Group από Ρόδο με Ολυμπιακή
ΠΕΡΙΛΑΜΒΑΝΕΙ: Αεροπορικά εισιτήρια Ρόδο-Αθήνα-Παρίσι-Αθήνα Ρόδο-μεταφορικά αεροδρόμιο Disney-Παρίσι-αεροδρόμιο.
• 3 διανυκτερεύσεις στην Disney Hotel, Cheyenne με πρωινό.
• 3 ημέρες είσοδος στο Πάρκο της Disney.
• 3 διανυκτερεύσεις στο Παρίσι σε ξενοδοχείο 3 αστέρων κεντρικό με πρωινό.
• Ξενάγηση στο Παρίσι.

ΠΡΟΛΑΒΕΤΕ ΘΕΣΕΙΣ
• Πάρκο Asterix-Βερσαλίες

ΣΥΝΟΔΟΣ η κ. ΕΛΕΝΗ ΨΥΛΛΑΚΗ

• ΜΙΚΡΑ ΑΣΙΑ
• 4/7-7/7: ΜΑΡΜΑΡΙΣ - ΣΜΥΡΝΗ - ΑΪΒΑΛΙ - ΠΕΡΓΑΜΟΣ - ΜΠΟΝΤΡΟΥΜ
• 20/7-24/7: ΙΔΙΟ ΠΡΟΓΡΑΜΜΑ
• 20/7-24/7:ΜΑΡΜΑΡΙΣ - ΦΕΤΙΓΙΕ - ΛΙΒΙΣΙ - ΚΑΣ ΜΥΡΑ - ΑΓΙΟΣ ΝΙΚΟΛΑΟΣ - ΦΟΙΝΙΚΑΣ - ΑΝΤΑΛΕΙΑ .
• 3/8-10/8: ΜΑΡΜΑΡΙΣ - ΣΜΥΡΝΗ - ΠΑΝΤΙΡΜΕ - ΚΩΝ/ΛΗ - ΠΡΟΥΣΑ - ΣΜΥΡΝΗ - ΚΟΥΣΑΝΤΑΣΙ - ΜΑΡΜΑΡΙΣ
ΟΛΑ ΠΛΟΥΣΙΑ ΠΡΟΓΡΑΜΜΑΤΑ
Ξενοδοχεία 4 αστέρων ημιδιατροφή - ξεναγήσεις - περιηγήσεις

ΣΥΝΟΔΟΣ η κ. ΕΛΕΝΗ ΨΥΛΛΑΚΗ

• ΕΛΛΗΝΙΚΑ ΝΗΣΙΑ
• 19/8-25/8: ΜΥΚΟΝΟ - ΤΗΝΟ - ΠΑΡΟ - ΣΥΡΟ - ΣΑΝΤΟΡΙΝΗ
• ΓΥΡΟΣ ΙΤΑΛΙΑΣ
• 29/8-5/9: ΡΩΜΗ - ΦΛΩΡΕΝΤΙΑ - ΒΕΝΕΤΙΑ - ΒΕΡΟΝΑ
• ΠΡΑΓΑ – ΒΟΥΔΑΠΕΣΤΗ 14/9 – 21/9/02

ΕΚΔΡΟΜΕΣ με την φροντίδα της κ. ΕΛΕΝΗ ΨΥΛΛΑΚΗ

ΠΡΑΚΤΟΡΕΙΟ ΚΥΔΩΝ
• Γραφείο ΙΑΤΑ 25 χρόνια
• Αεροπορικά εισιτήρια - Ακτοπλοϊκά - Πακέτα εκδρομών για όλο τον κόσμο - Ξενοδοχεία
• Εισιτήρια SUPER FAST FERRIES - BLUE STAR FERRIES - MINOAN LINES -ΔΑΝΕ SEA LINES - KENTERIS LANE - ΔΕΛΦΙΝΙ
ΚΕΝΤΡΙΚΟ ΠΡΑΚΤΟΡΕΙΟ: SALAMIS LINES - SALAMIS GLORY - NOSTOS - ION
• ΑΝΕ ΚΑΛΥΜΝΟΥ F/B ΝΗΣΟΣ ΚΑΛΥΜΝΟΣ
• ΟΧΗΜΑΤΑΓΩΓΟ ΑΓΙΟΣ ΔΙΟΝΥΣΙΟΣ

ΚΥΔΩΝ TOURS
Εθ. Δωδ/σιων 14 - Ακτή Σαχτούρη 8
ΤΗΛ. 02410/23000-27900-24265 • FAX: 32741

Εκλογές 2002

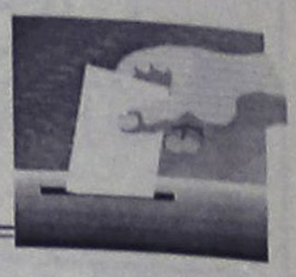

ΗΜΕΡΟΛΟΓΙΟ

✓ Στη Ρόδο βρίσκεται σήμερα ο πρόεδρος του ΛΑΟΣ κ. Γ. Καρατζαφέρης.

➥ Αύριο (Κυριακή) φθάνει στο νησί ο πρόεδρος του ΔΗΚΚΙ κ. Δ. Τσοβόλας

➤ Εύλογο ενδιαφέρον υπάρχει για την συνάντηση Σ. Καραγιάννη με στελέχη της Ν.Δ. που θα γίνει την Κυριακή. Από πλευράς Ν.Δ. θα δοθεί λίστα στελεχών στον κ. Καραγιάννη για να συμπεριληφθούν στο ψηφοδέλτιο.

✓ Περιοδεία σε δημοτικά διαμερίσματα των δήμων Λίνδου και Νότιας Ρόδου θα πραγματοποιήσει (σήμερα και αύριο) ο υποψήφιος νομάρχης Γ. Μαχαιρίδης.

➥ Συγκέντρωση στελεχών στο Ασκληπειό θα έχει σήμερα ο υποψήφιος δήμαρχος Νότιας Ρόδου κ. Μ. Σαββής.

✓ Ξαδέλφες και... κουνιάδες!

Απόσπασμα από απάντηση του υποψήφιου δημάρχου Κω κ. Γιώργου Κυρίτση, σε συνέντευξη που έδωσε:

«Επειδή όμως ούτε για τους δικούς τους είναι σίγουροι αφού το ποτάμι της αλλαγής δεν γυρίζει πίσω χωρίς τσίπα πια παίρνουν στη δουλειά τους συγγενείς πρώτου βαθμού των μελών της Δημοτικής Αρχής και του καθεστώτος.

Θα δείτε ανάμεσα στις προσλήψεις ξαδέρφες, κουνιάδες και άλλα ευχάριστα.

Δεν έχουν την ευαισθησία ούτε από αυτά να προφυλαχτούν».

Ξεκαθαρίζει η Νέα Δημοκρατία

Μέχρι την Κυριακή η Νέα Δημοκρατία θα ξεκαθαρίσει τις εκκρεμότητες που έχει με τους υποψήφιους που θα στηρίξει στους δήμους του νησιού της Ρόδου.

Αυτό διευκρινίστηκε αρμοδίως, και βέβαια το ενδιαφέρον ύστερα απο τις τελευταίες αποφάσεις εστιάζεται στους δήμους Αφάντου και Ιαλυσού.

Στο δήμο Αφάντου, φαβορί για την υποστήριξη της Ν.Δ. είναι η κ. Μαρ. Καραγιάννη, υπάρχουν όμως και οι υποψηφιότητες του κ. Τρ. Τριανταφύλλα και του κ. Στ. Καββάδα.

Πιθανολογείται ότι θα γίνει προσπάθεια να ενοποιηθούν τα τρία σχήματα, αλλά δύσκολα θα υπάρξει αποτέλεσμα.

Στο δήμο Ιαλυσού όλα είναι ανοικτά. Πιθανόν να υποδειχθεί ως υποψήφιος ο κ. Νικ. Τσίκκης (κατ' άλλους η σύζυγός του Ελένη), συζητείται όμως ακόμα και το ενδεχόμενο να στηριχθεί ο προερχόμενος εκ του ΔΗΚΚΙ κ. Γ. Χατζηαντωνίου.

Εξίσου πιθανόν είναι ότι για το δήμο αυτό, να μην ληφθούν αποφάσεις.

Προχθές το βράδυ πάντως, σε συνεδρίαση της η νομαρχιακή επιτροπή της Ν.Δ. ασχολήθηκε με το θέμα των εκλογών.

Οριστικοποίησε τις αποφάσεις στήριξης του κ. Φ. Ζαννετίδη στη Νότια Ρόδο και του κ. Αλ. Παπουρά στο δήμο Αρχαγγέλου κ.λπ.

Σύμφωνα επίσης με όσα έγιναν γνωστά, το κλιμάκιο στελεχών που επρόκειτο να έρθει χθες το βράδυ, θα έχει συναντήσεις με τους υποψήφιους δημάρχους Πεταλούδων κ. Β. Σταυριανό, Αρχαγγέλου κ. Παπουρά και Νότιας Ρόδου κ. Ζαννετίδη.

Αξιοσημείωτο είναι στην προχθεσινοβραδυνή συνεδρίαση της ΝΟΔΕ που οριστικοποιήθηκε η επιλογή του κ. Παπουρά η απόφαση πάρθηκε κατά πλειοψηφία.

Βρήκε σύνθημα



ΑΛΛΑΓΗ θα είναι το βασικό σύνθημα της προεκλογικής εκστρατείας του υποψήφιου δημάρχου Ρόδου κ. Χατζή Χατζηευθυμίου. Οι σχετικές αποφάσεις πάρθηκαν ήδη από το επιτελείο της παράταξης "Πρώτα η Ρόδος" και το σύνθημα αυτό θα κυριαρχήσει στην διάρκεια της προεκλογικής περιόδου.

Για την ακρίβεια το σύνθημα θα είναι "ΑΛΛΑΓΗ ΕΠΟΧΗΣ - ΑΛΛΑΓΗ ΑΡΧΗΣ" και οσονούπω αναμένονται οι πρώτες αφίσες και τα φυλλάδια.

Αλλωστε από τις μέχρι τώρα δημόσιες ανακοινώσεις του κ. Χατζηευθυμίου και των συνεργατών του, είναι σαφές ότι θα κυριαρχούσε αυτό το σύνθημα.

Δύο αρχηγοί



Δύο αρχηγοί πολιτικών κομμάτων θα βρίσκονται σήμερα και αύριο στη Ρόδο. Σήμερα είναι στη Ρόδο ο πρόεδρος του Λαϊκού Ορθόδοξου Συναγερμού κ. Γ. Καρατζαφέρης και αύριο θα είναι ο πρόεδρος του ΔΗΚΚΙ κ. Δ. Τσοβόλας.

Και οι δύο θα δώσουν συνεντεύξεις Τύπου, ενώ παράλληλα θα έχουν συναντήσεις με τοπικά στελέχη.

Οπως μάλιστα έγινε γνωστό, ο κ. Καρατζαφέρης στην διάρκεια της παραμονής του στη Ρόδο, θα επιδιώξει να συγκροτήσει οργάνωση του κόμματος.

Μέχρι τις 10 Ιουλίου

Μέχρι τις 10 Ιουλίου θα πρέπει να έχουν σταλεί στο υπουργείο Εσωτερικών οι εκλογικοί κατάλογοι, ύστερα από την πρόσφατη διαδικασία μεταδημοτεύσεων που έγινε.

Οι κατάλογοι αυτοί αφού τύχουν του απαραίτητου ελέγχου, θα οριστικοποιηθούν και θα σταλούν στη συνέχεια ξανά στους δήμους.

Με βάση αυτούς τους καταλόγους θα διεξαχθούν οι εκλογές τον Οκτώβρη.

Γι' αυτό ακριβώς επικρατεί κινητικότητα σε όλους τους δήμους αυτή την περίοδο.

Παράλληλα από πλευράς δήμων, συνεχίζεται η διαδικασία διανομής των εκλογικών καρτών στους εγγεγραμμένους στους εκλογικούς καταλόγους.

Η διαδικασία αυτή πρόκειται μάλλον να κρατήσει αρκετές εβδομάδες, αφού παρουσιάζονται ευνόητες δυσκολίες.

Σε ό,τι αφορά τους νέους εκλογικούς καταλόγους οι οποίοι θα φτάσουν στους δήμους στο τέλος του μήνα, βάσει των οδηγιών του υπουργείου Εσωτερικών θα πρέπει να τύχουν ελέγχου από διακομματική επιτροπή σε κάθε δήμο (που θα έπρεπε να έχει ήδη συσταθεί).

Πριν από 4 και 8 χρόνια...

6 ΙΟΥΛΙΟΥ 1998

- **Σύνδρομο του Σαμψών.** Καταρρέει το πάλαι ποτέ κραταιό οικοδόμημα του Κινήματος στη Δωδεκάνησο. Καμμία αντιστήριξη δεν μπορεί να το κρατήσει. Ο κ. Σκανδαλίδης το ξανασκέφτεται.
- **Πάνω από 1.200 υποψήφιοι στις δημοτικές εκλογές.**
- **Κήδεψαν και τη μνήμη του.** Η Σαββατιάτικη εκδήλωση για τον Ανδρέα Παπανδρέου. Κιτς σκηνοθεσία και ανύπαρκτο ακροατήριο.
- **Ανοικτή εκδήλωση με Κρανιδιώτη** πραγματοποιήθηκε στην Κω.

6 ΙΟΥΛΙΟΥ 1994

- **Πυρετώδεις προετοιμασίες υποψηφίων σε νησιά - χωριά.** Εμφανίζονται ο ένας μετά τον άλλο οι επικεφαλείς. Ο Ηλ. Διακομιχάλης και πάλι υποψήφιος στη Νίσυρο.
- **Αγωνιώδης έκκληση του δημάρχου Καλύμνου** για αποστολή γιατρών στο νησί. Ζητάει να πάνε ροδίτες εθελοντές.
- **Δωδεκανησιακή επιτροπή για την Κύπρο** συγκροτήθηκε από εκπροσώπους όλων των πολιτικών κομμάτων στη Ρόδο.

Συζήτηση και στο Ευρωπαϊκό Κοινοβούλιο

Παίρνει διαστάσεις το θέμα του "time sharing"

Μέτρα εναντίον όσων εξαπατούν πελάτες

Στο Ευρωπαϊκό Κοινοβούλιο έφθασε το περίφημο "time-sharing", η χρονομεριστική μίσθωση ακινήτων από διάφορες εταιρείες δηλαδή, για το οποίο, μάλιστα, έγινε παρέμβαση από τον Ελληνα Ευρωβουλευτή του ΠΑΣΟΚ κ. Ιωάννη Κουκιάδη, ενώ υιοθετήθηκε και η έκθεση του Ισπανού σοσιαλιστή ευρωβουλευτή κ. Μεντίνα Ορτέγκα, με αντικείμενα τα σημαντικά προβλήματα που αντιμετωπίζουν οι πελάτες των εταιρειών αυτών αλλά και την προστασία των Ευρωπαίων καταναλωτών.

Βασικό συμπέρασμα της έκθεσης αυτής είναι ότι παρά την ύπαρξη σχετικής κοινοτικής οδηγίας οι καταναλωτές συνεχίζουν να αντιμετωπίζουν σημαντικά προβλήματα στις σχέσεις τους με τους πωλητές και πράκτορες των δικαιωμάτων χρονομεριστικής μίσθωσης.

Σημειώνεται ότι το θέμα αυτό αφορά και στην περιοχή μας αφού έχουν γίνει αρκετές διαμαρτυρίες από καταναλωτές που έχουν αντιμετωπίσει προβλήματα.

Μάλιστα, το Ευρωπαϊκό Κοινοβούλιο προσανατολίζεται να καταθέσει νέες νομοθετικές προτάσεις με τις οποίες θα επιλύονται τα προβλήματα που έχουν ανακύψει μέχρι τώρα από τη μεταφορά της σχετικής οδηγίας στην εσωτερική νομοθεσία των χωρών μελών.

Ο ευρωβουλευτής του ΠΑΣΟΚ τόνισε **ότι η νέα Κοινοτική οδηγία θα πρέπει να περιλαμβάνει κανόνες που θα εγγυώνται ότι οι εταιρείες θα ανταπεξέλθουν στις συμβατικές τους υποχρεώσεις ακόμη και σε περιπτώσεις πτώχευσης ή αφερεγγυότητας, θα διασφαλίζουν το δικαίωμα του καταναλωτή και την υποχρέωση της επιχείρησης να αγοράσει το χρονομερίδιό του με βάση συγκεκριμένη τιμή και θα προστατεύουν τον καταναλωτή από κάθε είδους "παράπλευρες" συμβάσεις που αποσκοπούν στην απόσπαση προκαταβολών ή πληρωμών που η νομοθεσία περί εκ περιτροπής χρήσης ακινήτων το απαγορεύει.**

Σύμφωνα με το Ευρωπαϊκό Κοινοβούλιο, στη νέα κοινοτική νομοθεσία για την χρονομεριστική μίσθωση πρέπει να προβλέπεται όσο το δυνατόν μεγαλύτερος χρόνος μέσα στον οποίο οι καταναλωτές θα έχουν δικαίωμα να καταργήσουν τη σύμβαση, ενώ προτείνεται και το δικαίωμα ακύρωσης μετά από 15 ή 20 χρόνια. Τέλος η πρόταση του Ευρωπαϊκού Κοινοβουλίου περιλαμβάνει και την επιβολή σημαντικού προστίμου στις εταιρείες χρονομεριστικής μίσθωσης, που καταστρατηγούν τα συμβατικά δικαιώματα των πελατών τους.

Για τη "μη νόμιμη" εκλογή του κ. Δημ. Κρεμαστινού

Συνεχίζει τον σαματά ο κ. Βασ. Κεδίκογλου!

Τώρα αμφισβητεί την απόφαση του Εκλογοδικείου

Δεν έκανε την χάρη στον κ. Κεδίκογλου το Εκλογοδικείο να κηρύξει έκπτωτο τον βουλευτή Δωδεκανήσου κ. Δημ. Κρεμαστινό. Σύμφωνα πράγματι με πληροφορίες που είδαν το φως της δημοσιότητας το εκλογοδικείο σε διάσκεψη κεκλεισμένων των θυρών απέρριψε την ένσταση του πρώην βουλευτή του ΠΑΣΟΚ κ. Κεδίκογλου (έχει ως γνωστόν διαγραφεί).

Ο Ευβοιώτης βουλευτής ζητούσε με την ένσταση που είχε καταθέσει την αυτοδίκαιη έκπτωση από το βουλευτικό αξίωμα του κ. Κρεμαστινού, με τον ισχυρισμό ότι είχε συνταγματικό κώλυμα επειδή από το έτος 1993 είναι έμμισθος δημόσιος υπάλληλος του Ωνασείου Καρδιολογικού Κέντρου (κατέχει θέση γενικού διευθυντή Καρδιολογικής Κλινικής). Και μετά την εκλογή του ως βουλευτού (9.4.2000) δεν δήλωσε αν επιλέγει το βουλευτικό αξίωμα ή την έμμισθη υπαλληλική θέση του στο Ωνάσειο.

Υπέρ της απόρριψης της ένστασης του κ. Κεδίκογλου είχε ταχθεί με εισήγησή της και η σύμβουλος Επικρατείας κ. Ε. Σαρπ, καθώς το Ωνάσειο αποτελεί Νομικό Πρόσωπο Δημοσίου Δικαίου.

Επισήμως, πάντως η απόφαση του Εκλογοδικείου δεν ανακοινώθηκε. Αυτό θα γίνει σε χρονικό διάστημα 2-3 μηνών όπως είθισται σ' αυτές τις περιπτώσεις, αφού καθαρογραφεί κ.λ.π.



Εκ των πραγμάτων πάντως η ένσταση του κ. Κεδίκογλου, δεν μπορούσε να σταθεί από την αρχή, όπως είχαν επισημάνει αρκετοί νομικοί. Εξυπηρετούσε περισσότερο λόγους πολιτικών εντυπώσεων, από την πλευρά του κ. Κεδίκογλου.

Σε περίπτωση πάντως που γινόταν δεκτή η ένσταση, τότε αντικαταστάτης του κ. Κρεμαστινού θα ήταν ο 5ος του ψηφοδελτίου του ΠΑΣΟΚ ο κ. Σ. Μαύρος από την Κάλυμνο.

Η διαρροή της σχετικής πληροφορίας (για την απόρριψη της ένστασης) προκάλεσε την έντονη αντίδραση του κ. Κεδίκογλου που έστειλε στα μέσα ενημέρωσης βεβαίωση του εκλογοδικείου σύμφωνα με τη οποία δεν έχει εκδοθεί απόφαση.

Ο κ. Κεδίκογλου μάλιστα τα βάζει με το Αθηναϊκό Πρακτορείο Ειδήσεων που είχε μεταδώσει την συγκεκριμένη είδηση ότι δηλαδή απερρίφθη η ένσταση.

Παρόμοια δημοσιεύματα πάντως υπήρχαν στις εφημερίδες "Βήμα" και "Ελευθεροτυπία".



Bernie
3θέσιος καναπές 210 εκ.,24 δόσεις
σε δερμάτινη έκδοση, από € 85,96
σε υφασμάτινη έκδοση, από € 59,29

Pagoda
2θέσιος καναπές 160 εκ.,24 δόσεις
σε δερμάτινη έκδοση, από € 70,54
σε υφασμάτινη έκδοση, από € 47,71

Αθήνα · Θεσσαλονίκη · Ιωάννινα · Ρόδος
Πάτρα · Χανιά · Χίος
Ηράκλειο · Άργος · Καβάλα · Κόρινθος
Αλεξανδρούπολη · Λάρισα
Για πληροφορίες καλέστε στο 02410 27328

Μέχρι τις 3 Αυγούστου μόνο στα καταστήματα Divani & Divani by Natuzzi εξοφλείτε τις αγορές σας σε όλα μας τα είδη επίπλωσης σε 24 μήνες, με τη χρήση πιστωτικής κάρτας! Μια προσφορά με την εγγύηση του Ομίλου Natuzzi, του μεγαλύτερου κατασκευαστή δερμάτινων καναπέδων στον κόσμο που στον αυστηρό έλεγχο καθ' όλη τη διαδικασία παραγωγής εξασφαλίζει την καλύτερη σχέση τιμής και ποιότητας. Επιλέξτε μέσα από μια μεγάλη ποικιλία ολοκληρωμένων προτάσεων καθιστικού και δημιουργήστε ένα προσεκτικά μελετημένο και αρμονικό χώρο που θα εκφράζει απόλυτα τις επιθυμίες σας.

ΟΙ ΘΕΡΑΠΕΥΤΙΚΕΣ ΙΔΙΟΤΗΤΕΣ ΤΟΥ ΒΑΣΙΛΙΚΟΥ ΠΟΛΤΟΥ

Θα ενθυμούνται οι παλιοί αναγνώστες της εφημερίδας μας τις θεραπευτικές ιδιότητες του βασιλικού πολτού στην τρίτη κυρίως ηλικία. Κάποιοι, που ασφαλώς ικανοποιήθηκαν από τη χρησιμοποίησή του, ζήτησαν να τους ενημερώσουμε εάν μπορούν και από πού να προμηθευτούν τον βασιλικό αυτό πολτό και τους δίνουμε πιο κάτω σχετικές πληροφορίες.

ΒΑΣΙΛΙΚΟΣ ΠΟΛΤΟΣ ΚΙΝΑΣ

(Chinese Royal Jelly)

Υψηλής δραστικότητας. Στη φύση υπάρχουν 11 μεταλλικά άλατα και ο Β.Π. τα περιέχει όλα (Νάτριο-Κάλιο-Σίδηρο-Χρώμιο-Νικέλιο-Χαλκό-Ασβέστιο-Φώσφορο-Μαγνήσιο-Πυρίτιο). Επίσης, περιέχει, Βιταμίνες-Πρωτεΐνες-Ενζυμα-Αμινοξέα και Εστέρες. Ενδείκνυται για μεταγχειρητικές καταστάσεις, γηριατρικές παθήσεις, χοληστερίνη, δυσκοιλιότητα, υπόταση, αρθριτικά συνάχι, ατονία, κλιμακτήριο κ.λπ. Ο μοναδικός Β.Π. εμπλουτισμένος με το βότανο Σισάδρα, **που θελτιώνει το αναπνευστικό** (βρογχικά-δύσπνοια), έχοντας την μεγαλύτερη περιεκτικότητα. Επίσης διαθέτουμε το περίφημο βότανο GINSENG (ΡΙΖΑ ΤΗΣ ΖΩΗΣ) σε σφραγισμένα φακελάκια μιας χρήσεως, ούτως ώστε η δράση του να είναι σίγουρη 100% για το **άγχος** και το **κυκλοφοριακό** (είναι και διεγερτικό).

Αποστέλλεται με αντικαταβολή
ΔΗΜ. ΠΗΛΙΟΥΣΗΣ
Ευελπίδων 45-Κυψέλη-11362 Αθήνα
Τηλ. (010) 8835520-8641.498
Εγκεκριμένο από τον ΕΟΦ

ΝΑΥΤΙΚΗ ΕΤΑΙΡΕΙΑ

ΤΗΛΟΣ 21ος ΑΙΩΝΑΣ

ΔΡΟΜΟΛΟΓΙΑ "SEA STAR"

ΔΕΥΤΕΡΑ

ΛΙΜΑΝΙ	ΑΦΙΞΗ	ΑΝΑΧΩΡΗΣΗ
ΡΟΔΟΣ		8.45
ΤΗΛΟΣ	10.00	14.30
ΝΙΣΥΡΟΣ	15.00	17.30
ΤΗΛΟΣ	18.00	18.15
ΡΟΔΟΣ	19.30	ΔΙΑΝ/ΣΗ

ΤΡΙΤΗ

ΛΙΜΑΝΙ	ΑΦΙΞΗ	ΑΝΑΧΩΡΗΣΗ
ΡΟΔΟΣ		8.45
ΤΗΛΟΣ	10.00	14.30
ΝΙΣΥΡΟΣ	15.00	17.30
ΤΗΛΟΣ	18.00	18.15
ΡΟΔΟΣ	19.30	

ΠΑΡΑΣΚΕΥΗ

ΛΙΜΑΝΙ	ΑΦΙΞΗ	ΑΝΑΧΩΡΗΣΗ
ΡΟΔΟΣ		8.45
ΤΗΛΟΣ	10.00	14.30
ΝΙΣΥΡΟΣ	15.00	17.30
ΤΗΛΟΣ	18.00	18.05
ΡΟΔΟΣ	19.15	19.30
ΤΗΛΟΣ	20.40	

ΚΥΡΙΑΚΗ

ΛΙΜΑΝΙ	ΑΦΙΞΗ	ΑΝΑΧΩΡΗΣΗ
ΤΗΛΟΣ		8.00
ΡΟΔΟΣ	9.15	9.30
ΤΗΛΟΣ	10.45	16.00
ΡΟΔΟΣ	17.15	18.00
ΤΗΛΟΣ	19.15	19.30
ΡΟΔΟΣ	20.45	ΔΙΑΝ/ΣΗ

ΚΑΘΕ ΤΕΤΑΡΤΗ - ΠΕΜΠΤΗ και ΣΑΒΒΑΤΟ
Το πλοίο θα εκτελεί δρομολόγια προς και από Μπόντρουμ και Φετιχέ (Τουρκίας).

Για περισσότερες πληροφορίες παρακαλούμε επικοινωνείτε:
02460 44000 (Τήλος), **02410 78052** (Ρόδος)

Με τη συμμετοχή 133 παιδιών στην Α' περίοδο

Ανοίγουν τη Δευτέρα οι κατασκηνώσεις Προφ. Ηλία

Η αναχώρηση στις 8.30 το πρωί από το Δημαρχείο

Ξεκινά τη Δευτέρα 8 Ιουλίου, η Α' κατασκηνωτική περίοδος για τον Προφήτη Ηλία. Οπως κάθε χρόνο, αναμένεται να φιλοξενηθούν στις κατασκηνώσεις εκατοντάδες παιδιά.

Οπως ανακοίνωσε χθες ο πρόεδρος της διαδημοτικής επιχείρησης κατασκηνώσεων κ. Μαν. Γλυνός το κατασκηνωτικό πρόγραμμα αποτελείται από πέντε κατασκηνωτικές περιόδους, εκ των οποίων οι τρεις πρώτες απευθύνονται σε παιδιά Δημοτικού και οι δύο τελευταίες σε παιδιά Γυμνασίου.

Το πρόγραμμα των κατασκηνώσεων περιλαμβάνει πέντε ενότητες και συγκεκριμένα αθλητισμό, πολιτισμό, ψυχαγωγία, περιβαλλοντική οικολογική ομάδα και δημιουργική απασχόληση. Ο κ. Γλυνός επισημαίνει επίσης ότι η οργάνωση των κατασκηνώσεων από τη Διαδημοτική Επιχείρηση εγγυάται την υγεία, την ασφάλεια των παιδιών και την ποιότητα των υπηρεσιών που του εξασφαλίζονται: **α.** από έμπειρο συντονιστή και το επιτελείο του, **β.** από ιατρική ομάδα, **γ.** από νυχτερινή φύλαξη και **δ.** από το υγιεινό και ποιοτικό διαιτολόγιο.

Στην πρώτη κατασκηνωτική περίοδο, συμμετέχουν 133 παιδιά που πρέπει να βρίσκονται το πρωί της Δευτέρας (8.30 ώρα) στην πλατεία δημαρχείου. Τα παιδιά που δήλωσαν συμμετοχή είναι:

Γιαννίκος Σταύρος
Αργκάτου Βίτα-Δέσποινα
Νίλτσες Ιωσήφ
Ηρωνία Φωτεινή
Ηρωνία Ειρήνη
Γονιός Εμμανουήλ
Γονιού Πηνελόπη
Γονιού Ευτυχία-Μαρία
Σταυλά Μαρία-Στεργούλα
Ισάμ Μιχαήλ-Διαμ.
Χατζηαντωνίου Μαριέτα
Χατζηαντωνίου Ειρήνη
Χατζηπαυλή Βικτώρια
Καπιτάνου Ελίζαμπεθ
Σαρδέλη Ζηνοβία
Ροδίτης Αναστάσιος
Βιτώρια Ελένη
Παπαντωνίου Σέργιος
Κωνσταντινίδης Ιωάννης
Κωνσταντινίδης Μιχαήλ
Διακογιάννης Ιωάννης
Διακογιάννη Μαρία
Κάπρος Στέργος
Καραγιάννη Γαβριέλα
Αυγουστή Σοφία
Πιπλούκας Γαβριήλ
Τσιρίγκα Ασημίνα
Τσιρίγκα Τσαμπίκα
Χατζηγιαννάκης Αθανάσιος
Σαράντης Στέφανος
Ροδίτη Καθολική
Σαλαμαστράκη Μαρία
Διακοσταυριανός Γεώργιος
Ντελλάκη Αγγελική
Σταυλά Κυριακή
Διακοσταυριανού Φωτεινή
Σαράντη Κατερίνα
Αδαμόπουλος Νίκος
Ζιάκη Δικαία
Κασσιώτης Φίλιππος
Ανδριανάκος Αλέξανδρος
Ανδριανάκος Αθανάσιος
Βασιλείου Μαρίνα-Μαρία
Ιωαννίδου-Φυτανίδου Κυριακή
Ιωαννίδης-Φυτανίδης Γεώργιος
Παγάνης Χρήστος
Νικήτας Βασίλειος
Νικήτας Δημήτριος
Ευστρατίου Μιχαήλ
Κουτσονούρη Νίκη
Στάμας Παναγιώτης
Ιωαννίδου Αννα
Αναγνώστου Μαγδαληνή
Χατζηαναστάσης Μανόλης
Στάγκας Αναστάσιος
Στάγκα Παρασκευή
Μανδάνης Ελευθέριος
Μανδάνη Αναστασία
Βατσάκη Μαρία
Σαρρή Φωτεινή
Βαγενάς Θεμιστοκλής

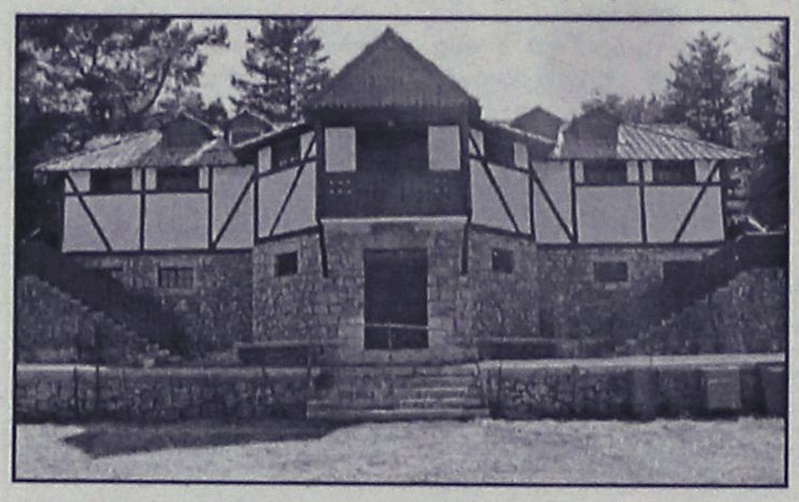

Χανιωτάκης Γεώργιος
Μπρατίτσης Ιωάννης
Κωνσταντινίδη Αννα - Μαρία
Γλυνός Στυλιανός
Καψάσκης Νικόλαος
Γκογιέ Ολυμπία
Γκογιέ Αλέξανδρος
Κοιλιάς Μιχαήλ
Γκουιντάλιας Αλέξανδρος
Κουτσουμπάρης Γεώργιος
Κώστα Μαριέττα
Παπαδημητρίου Ευάγγελος
Καλημέρης Αλέξανδρος
Χατζηκοσμάς Στέργιος
Χατζηκοσμά Ιφιγένεια-Γεωργία
Σιγάλας Νικόλαος
Συκαμιώτης Φίλιππος
Μαλιός Κων/νος
Αστυπαλίτης Νικήτας
Αστυπαλίτη Αναστασία
Σταυρίδης Ιωάννης
Φελέκη Αντιγόνη
Κουντούρη Αννα
Καζούλη Αναστασία
Καζούλη Αριάδνη
Αργυρίου Ιωάννης
Μωραΐτη Αλίκη-Αννα
Μωραΐτη Κων/να
Νικολάου Ειρήνη-Ντομινίκ
Νικολάου Βασίλειος-Ραφαήλ
Μπακλαβατζής Ονούρ
Βερναρλή Αργυρώ
Γιάννιας Κων/νος
Πλαγγέτη Ειρήνη
Παπαδόπουλος Χρήστος
Ντίνου Θεοδώρα
Σολινταράκης Πεινού
Παπακαλοδούκας Μιχαήλ
Πίσσα Μιχαλία-Σταυρ.
Παπαντωνίου Ελεονώρα
Νίκανδρου Σταυρούλα
Μαυράκης Ιωάννης
Κατσαράς Λοΐζος
Παπασταματάκης Κυριάκος
Δέτσης Ιωάννης
Τοδουλάκης Γεώργιος
Συρίκης Μαρτίνος
Νικολίτση Επιφανεια
Νικολίτση Ευανθία
Αλεξανδρής Σωτήριος
Ροδίτη Θεμελίνα
Χρυσοβέργη Ειρήνη
Πανάγου Αριστείδης
Πανάγου Βασίλης
Ζαρίφης Γεώργιος
Καστρουνής Γεώργιος
Καστρουνής Αλέξανδρος
Καστρουνής Ιωάννης
Χατζηπαυλή Καλλιόπη
Περδικάκη Δανάη
Περδικάκης Εμμανουήλ
Διακολαμπριανού Μιράντα
Μπερν Σώνα
Ρήγα Ευθυμία
Ρήγα Αικατερίνη
Γρηγοριάδης Νίκος
Γρηγοριάδης Αντώνιος
Στυλιανός Αντώνιος
Ρεουλλά Αναστασία
Πετράκης Πέτρος
Πετράκη Ειρήνη
Παρασκευά Πηνελόπη.

ΦΙΛΗΜΩΝ SERVICE
ΓΕΝΙΚΟ ΣΥΝΕΡΓΕΙΟ ΑΥΤΟΚΙΝΗΤΩΝ
ΑΝΤΑΛΛΑΚΤΙΚΑ-ΛΙΠΑΝΤΙΚΑ
ΠΛΗΡΗΣ ΕΛΕΓΧΟΣ
ΤΕΧΝΙΚΟΣ & ΗΛΕΚΤΡΟΝΙΚΟΣ
ΒΕΛΤΙΩΣΕΙΣ-ΜΕΤΑΤΡΟΠΕΣ
ΡΥΘΜΙΣΕΙΣ INJECTION-DIESEL
ΑΥΤΟΜΑΤΑ ΣΑΣΜΑΝ
ΥΔΡΑΥΛΙΚΑ ΤΙΜΟΝΙΑ
ΕΛΕΓΧΟΣ ΚΑΥΣΑΕΡΙΩΝ
ΠΡΟΕΛΕΓΧΟΣ Κ.Τ.Ε.Ο



ΛΟΥΠΗΣ Μ. ΦΙΛΗΜΩΝ
ΚΡΕΜΑΣΤΗ-ΡΟΔΟΣ ΤΗΛ:0241095766

Τώρα και στη Ρόδο:

Μπουκέτο Μπαλόνια

Το μοναδικό κατάστημα στη Ρόδο που μπορείτε να βρείτε ό,τι μπαλόνι φαντασθείτε!

Αναλαμβάνουμε:



*** διακόσμηση με μπαλόνια για:**
- Party's
- Events
- Γενέθλια
- Γάμους
- Βαπτίσεις
- Εκδηλώσεις
- Γιορτές
- Εκθέσεις
- Γήπεδα
- Disco Happenings
-...
*** τύπωση σε μπαλόνια**

Ανοιχτά καθημερινά από τις 09.30-13.30 και 17.00-21.00

Αγίας Αναστασίας 9 - 85100 Ρόδος
Peggy Vonck
Τηλ.: 02410 70054 & 0932 843678

ΦΥΛΑΚΙΣΗ 2 ΕΤΩΝ ΣΤΟ ΡΩΣΟ

Σε ποινή φυλάκισης δύο ετών, καταδικάστηκε χθες από το Τριμελές Εφετείο Δωδεκανήσου, ο νεαρός Ρώσος, που συνελήφθη στη Ρόδο τον περασμένο Νοέμβριο να έχει στην κατοχή του 80 πλαστά δεκαχίλιαρα.

Ο νεαρός, Bunyay Zade Aleksey βρέθηκε αντιμέτωπος με την κατηγορία της παραχάραξης και μάλιστα βρίσκοναν προφυλακισμένος με σχετική απόφαση Εισαγγελέα και Ανακριτή από τον περασμένο Νοέμβριο.

Ο ίδιος, είχε κατονομάσει κατά την διαδικασία ανάκρισής του ότι τα πλαστά αυτά δεκαχίλιαρα, τα είχε προμηθευτεί από τους Αλέξη Λαζαρίδη και Ιωάννη Νικολαΐδη, που ωστόσο μέχρι σήμερα δεν έχουν εντοπιστεί.

Ο αντεισαγγελέας Εφετών Δωδεκανήσου κ. Ρούσσος - Εμμανουήλ Παπαδάκης, είχε αποστείλει στους Δήμους Θεσσαλονίκης και Ροδίων αντίστοιχα, σχετική διάταξη, σύμφωνα με την οποία τα δύο άτομα, (αγνώστων λοιπόν στοιχείων και αγνώστου διαμονής) αναστέλλεται (έως ότου συλληφθούν ή εμφανιστούν αυτοβούλως), σε βάρος τους η διαδικασία ακροατηρίου του Τριμελούς Εφετείου Κακουργημάτων Δωδεκανήσου.

ΕΞΥΒΡΙΣΕ ΑΣΤΥΝΟΜΙΚΟ

Έναν 35χρονο από την περιοχή του Αρχαγγέλου συνέλαβαν χθες τα ξημερώματα αστυνομικοί του τοπικού τμήματος, επειδή κατά την διάρκεια ελέγχου κατηγορείται ότι αντιστάθηκε και εξύβρισε τον αστυνομικό.

Όπως ανακοίνωσε η αστυνομία, πρόκειται για τον Τσαμπίκο Γεωργουδιό του Πανορμίτη ο οποίος συνελήφθη στις 1.30 χθες τα ξημερώματα από αστυνομικούς του ΑΤ Αρχαγγέλου κατηγορούμενος για τα παραπάνω αδικήματα.

Ο ίδιος, βρέθηκε επίσης στην συνέχεια σε έλεγχο που του έγινε, να βρίσκεται και υπό την επήρεια οινοπνεύματος σε ποσοστό 0,83 mg/100 ml.

Σε έξι κατηγορούμενους για ναρκωτικά

Ποινές με αναστολή...

Αλλοι έξι αθωώθηκαν από το Τριμελές Εφετείο

Ποινές φυλάκισης με ανασταλτικό αποτέλεσμα, επέβαλε χθες το Τριμελές Εφετείο Κακουργημάτων Δωδεκανήσου, σε βάρος 6 ατόμων, που κατηγορούνταν για παράβαση του νόμου περί ναρκωτικών και είχαν συλληφθεί τους προηγούμενους μήνες από τις διωκτικές αρχές του νησιού μας, ενώ αντίστοιχα απάλλαξε από τις κατηγορίες άλλους έξι.

Στην πρώτη δίκη, με κατηγορούμενος πέντε Αλβανούς και δύο Ροδίτες το δικαστήριο αθώωσε τους 4 από αυτούς, και καταδίκασε αντίστοιχα τους υπόλοιπους σε ποινές φυλάκισης από τρεις μήνες έως και τέσσερα χρόνια.

Πιο συγκεκριμένα, αθώοι κρίθηκαν χθες από το Τριμελές Εφετείο Κακουργημάτων Δωδεκανήσου, οι Kurreta Krenar, Fejzoulla Shleloim, Douraj Festim, και Artan Nterei, οι οποίοι κατηγορούνταν για παράβαση του νόμου περί ναρκωτικών. Στην ίδια υπόθεση, το δικαστήριο καταδίκασε σε ποινή φυλάκισης 3 ετών με αναστολή τον Μιχαήλ Βασιλάκη του Ιωάννη, και αντίστοιχα σε φυλάκιση 5 μηνών με αναστολή τον Μιχαήλ Ψύλλο.

Ποινή φυλάκισης 4 ετών και 3 μηνών αντίστοιχα, επιβλήθηκε από το Τριμελές Εφετείο Κακουργημάτων Δωδεκανήσου και στον 22 χρονο Αλβανό Mariglen Antrea, ο οποίος μάλιστα είχε προφυλακιστεί στις 24 Σεπτεμβρίου 2001, με την -για πρώτη φορά- εφαρμογή του αντιτρομοκρατικού νόμου, βαρυνόμενος επιπλέον με την κατηγορία της σύστασης συμμορίας.

Οι δύο από τους κατηγορούμενους, είχαν συλληφθεί από άνδρες του τμήματος Ναρκωτικών Ρόδου στις 19 Σεπτεμβρίου 2001, επειδή στην κατοχή τους βρέθηκαν και κατασχέθηκαν ποσότητες ναρκωτικών. Ο εισαγγελέας πάντως, είχε ασκήσει ποινική δίωξη και κατά των υπολοίπων οι δύο από τους οποίους μεταφέρθηκαν από τις φυλακές Κορυδαλλού από τον περασμένο Ιούνιο, καθώς προέκυψε ότι και οι ίδιοι εμπλέκονται στην υπόθεση.



Αθώους έκρινε το αρμόδιο Τριμελές Εφετείο Κακουργημάτων και τους δύο από τους πέντε Καλυθενούς που κατηγορούνταν για παράβαση του νόμου περί ναρκωτικών.

Πιο συγκεκριμένα, αθώοι κρίθηκαν οι Σέργιος Σαχάκογλου και Γεώργιος Μανιάς, ενώ σε ποινή φυλάκισης 3 ετών και 3 μηνών (με αναστολή) καταδικάστηκε ο Κωνσταντίνος Κοντού. Ποινή φυλάκισης 2 ετών και τριών μηνών επιβλήθηκε επίσης στον Νικόλαο Κιόττο, ενώ σε τρία χρόνια και τρεις μήνες (με αναστολή) καταδικάστηκε και ο Γεώργιος Μανιάς.

Οι Σέργιος Σαχάκογλου, Κωνσταντίνος Κοντού, Νικόλαος Κιόττος και Παντελεήμων Σαββάκης, συνελήφθησαν το τρίτο δεκαήμερο Μαρτίου, ως εμπλεκόμενοι σε υπόθεση ναρκωτικών.

Οι αστυνομικοί, μετά από ενέδρα που είχαν στήσει, συνέλαβαν τους Κοντού Κωνσταντίνο του Σάββα 24 ετών, ιδιωτικό υπάλληλο, Κιόττο Νικόλαο του Εμμανουήλ 34 ετών, αγρότη και Σαββάκη Παντελεήμονα του Αναστασίου 37 ετών, υδραυλικό, διότι μετά από συνεργασία του Τμήματος Δίωξης Ναρκωτικών Ρόδου με την Δίωξη Ναρκωτικών Αθηνών, εντοπίστηκε ο Κοντού να παραλαμβάνει από ταχυμεταφορική εταιρία, δέμα με ποσότητα ναρκωτικών. Μετά από παρακολούθηση διαπιστώθηκε ότι μετέβη σε αγροτική περιοχή των Καλυθιών και στην συνέχεια εμφανίστηκαν εκεί και οι άλλοι δύο δράστες για να παραλάβουν το δέμα. Κατά την παραλαβή αυτού και την τοποθέτησή του στο αυτοκίνητο, του Σαββάκη, επενέβησαν οι αστυνομικοί και τους συνέλαβαν επιτόπου. Το δέμα περιείχε ακατέργαστη ινδική κάνναβη, βάρους 800 γραμμαρίων. Στα σπίτια των δύο δραστών όπου ακολούθησε έρευνα, βρέθηκε επίσης μικρή ποσότητα ναρκωτικών.

Από ηρωίνη πάμε καλά...

Δύο άτομα που είχαν στην κατοχή τους ποσότητες ναρκωτικών, εντόπισαν και συνέλαβαν προχθές αργά το απόγευμα άνδρες του Τμήματος Δίωξης Ναρκωτικών Ρόδου.

Όπως ανακοίνωσε χθες η Αστυνομική Διεύθυνση Δωδεκανήσου, εντοπίστηκαν και συνελήφθησαν στην περιοχή του Αρχαγγέλου ο Παναγιώτης Ψαθάς του Νικολάου, 45 ετών, διότι βρέθηκε να έχει στην κατοχή του 4 συσκευασίες που περιείχαν ακατέργαστη κάνναβη βάρους 100 γραμμαρίων, καθώς επίσης και μία πλαστική συσκευασία με κοκαΐνη βάρους μισού γραμμαρίου.

Οι αστυνομικοί εντόπισαν τις ποσότητες αυτές, έπειτα από έρευνα που έκαναν στο σπίτι του 45χρονου. Σε βάρος του σχηματίστηκε δικογραφία και αναμένεται να παραπεμφθεί σήμερα στον ανακριτή.

• Στην πόλη της Ρόδου επίσης, αστυνομικοί του Τμήματος Δίωξης Ναρκωτικών εντόπισαν επίσης και τον 39χρονο Σίμων Πετρίδη του Ευαγγέλου κάτοικο Ρόδου, να έχει στην κατοχή του 25 αυτοσχέδιες πλαστικές συσκευασίες (φιξάκια) που περιείχαν ηρωίνη συνολικού μικτού βάρους 20 γραμμαρίων.

Σύμφωνα με την αστυνομία, οι συσκευασίες αυτές ήταν έτοιμες για εμπορία, καθώς βρέθηκε επίσης και μία ηλεκτρονική ζυγαριά ακριβείας. Σε βάρος και του 39χρονου, σχηματίστηκε δικογραφία για παράβαση του νόμου περί ναρκωτικών και αναμένεται να οδηγηθεί στον αρμόδιο ανακριτή.

Παράλληλα, οι έρευνες των αρμοδίων του Τμήματος Δίωξης Ναρκωτικών Ρόδου και για τις δύο αυτές υποθέσεις, συνεχίζονται προς κάθε κατεύθυνση, με στόχο τον εντοπισμό και άλλων ατόμων που εκτιμάται ότι συμμετείχαν στο κύκλωμα.

Επίσης, με μικρή ποσότητα ναρκωτικών ουσιών συνελήφθη προχθές το μεσημέρι στην όλη της Ρόδου από αστυνομικούς του Τμήματος Δίωξης Ναρκωτικών Ρόδου και ένας 19 χρονος.

Ο νεαρός είχε στην κατοχή του μία πλαστική συσκευασία που περιείχε 1,5 γραμμάριο ακατέργαστης κάνναβης.

ΠΕΡΙΟΔΕΙΕΣ ΤΟΥ ΒΟΥΛΕΥΤΗ Κ. ΣΦΥΡΙΟΥ

Μετά την διακοπή των εργασιών της Ολομέλειας της Βουλής ο βουλευτής Δωδεκανήσου του ΠΑΣΟΚ Κοσμάς Σφυρίου:

- Την Παρασκευή συμμετείχε στην εκδήλωση των Συμιακών στην Ελευσίνα.
- Το Σάββατο στην Ρόδο συμμετείχε στις εκδηλώσεις για τα εγκαίνια του "Μουσείου Νεοελληνικής Τέχνης και
- Την Κυριακή περιόδευσε τα χωριά Μαντρικό, Κρητηνία και την έδρα του δήμου Αταβύρου την Εμπωνα.

ΣΠΟΥΔΕΣ ΑΛΛΟΔΑΠΩΝ ΦΟΙΤΗΤΩΝ

Εβδομήντα σπουδαστές από 14 διαφορετικές χώρες της Ευρώπης, Ασίας, Αμερικής και Αυστραλίας, θα παρακολουθήσουν, από 1η έως 31 Ιουλίου, εντατικά, μαθήματα ελληνικής γλώσσας και πολιτισμού, στο Πανεπιστήμιο Αιγαίου.

Σύμφωνα με την απόφαση αυτή του υπουργείου Παιδείας, οι υπότροφοι σπουδαστές θα παρακολουθούν 5ωρες παραδόσεις ελληνικής γλώσσας καθημερινά καθώς επίσης και μαθήματα αρχαιολογίας, ιστορίας, λαογραφίας, λογοτεχνίας, ελληνικούς χορούς κ.τ.λ.

Σημειώνεται ότι το υπουργείο Παιδείας επέλεξε και ενέκρινε το Πρόγραμμα του Πανεπιστημίου μας ως το καλύτερο ανάμεσα σε πολλά άλλα που είχαν υποβληθεί.

Ακόμα, στα πλαίσια του προγράμματος αυτού, οι σπουδαστές θα ξεναγηθούν σε αρχαιολογικούς χώρους και Μουσεία της Ρόδου ενώ θα επισκεφθούν και τη Σύμη. Την ευθύνη και τον συντονισμό του προγράμματος, τέλος, έχει ο καθηγητής γλωσσολογίας του Πανεπιστημίου Αιγαίου κ. Κωνσταντίνος Μηνάς.



HAPPYLAND
KOYZEIN
ΛΙΣΤΑ ΓΑΜΟΥ

ΠΡΩΤΟΤΥΠΑ - ΜΟΝΑΔΙΚΑ - ΜΟΝΤΕΡΝΑ
σχέδια από τους μεγαλύτερους οίκους της Ευρώπης
TIFFANY-PRESTIGE-SILEA-PATRA-SPAL-BLOMUS-SKS-FOX RUN κ.τ.λ.
σε Σερβίτσια -Μαχαιροπήρουνα-Σκεύη-Δώρα,
για τη νοικοκυρά που η κουζίνα είναι διασκέδαση.

ΟΛΑ όσα χρειάζεστε για την κουζίνα
και ΟΧΙ μόνο

Ανοίξτε τώρα Λίστα Γάμου
και κερδίστε πλούσια δώρα

Εθνικής Αντιστάσεως 59 (πρώην Αννης Μαρίας)
Τηλ. 02410 39777

DIBI CENTER

STELLA BEAUTY

ΑΠΟΤΕΛΕΣΜΑΤΑ
ΜΕ ΑΠΟΛΥΤΗ ΑΣΦΑΛΕΙΑ



ΑΠΟΚΤΗΣΤΕ...

Επίπεδη κοιλιά, σφριγηλούς γλουτούς, λεπτή μέση, όμορφα καλλίγραμμα πόδια, σφιχτές γάμπες

ΔΙΩΞΤΕ...

Τη κυτταρίτιδα, τα ψωμάκια, τη χαλάρωση, τα επίμονα τοπικά παχάκια και θαυμάστε το αποτέλεσμα στον καθρέπτη!



ΔΩΣΤΕ...

Λάμψη και ζωντάνια στο πρόσωπό σας.

Ελάτε τώρα κοντά μας να απολαύσετε τα πιο σύγχρονα και μοναδικά προγράμματα προηγμένης τεχνολογίας.

Με την προσωπική φροντίδα της έμπειρης ΑΙΣΘΗΤΙΚΟΥ
ΣΤΕΛΛΑΣ ΧΑΤΖΗΣΑΒΒΑ
Μιχ. Πετρίδη 49, Ρόδος, τηλ. 02410 30469, 02410 73590
www.stellabeauty.com

NEL LINES

ΝΑΥΤΙΛΙΑΚΗ ΕΤΑΙΡΕΙΑ ΛΕΣΒΟΥ
ΚΕΝΤΡΙΚΟ ΠΡΑΚΤΟΡΕΙΟ ΡΟΔΟΥ
ALHAMBRA TRAVEL

AEOLOS KENTERIS!

Σε 7 ώρες
ΡΟΔΟ-ΚΩ-ΠΕΙΡΑΙΑ!
ΠΕΙΡΑΙΑ-ΚΩ-ΡΟΔΟ!

Το υπερταχύπλοο KENTERIS σας προσφέρει άνεση -πολυτέλεια-ταχύτητα-ασφάλεια και οικονομία χρόνου!!!
Διαθέτει τα πάντα για να κάνει το ταξίδι σας ευχάριστο και σύντομο!
Για πρώτη φορά στα Δωδεκάνησα-Πειραιά ο χρόνος του ταξιδιού σας μειώθηκε αφάνταστα!



ΔΡΟΜΟΛΟΓΙΑ

ΚΑΘΕ ΤΡΙΤΗ-ΠΑΡΑΣΚΕΥΗ
Αναχ. από ΡΟΔΟ-ΚΩ-ΚΑΛΥΜΝΟ-ΠΕΙΡΑΙΑ ώρα 08.00
ΚΑΘΕ ΠΕΜΠΤΗ αναχώρηση από ΡΟΔΟ-ΚΩ-ΠΕΙΡΑΙΑ ώρα 08.00
ΚΑΘΕ ΔΕΥΤΕΡΑ-ΠΕΜΠΤΗ αναχ. από ΠΕΙΡΑΙΑ-ΚΑΛΥΜΝΟ-ΚΩ-ΡΟΔΟ ώρα 17.00
ΚΑΘΕ ΤΕΤΑΡΤΗ αναχώρηση από ΠΕΙΡΑΙΑ-ΚΩ-ΡΟΔΟ ώρα 17.00

Κρατήσεις για επιβάτες και οχήματα (ΙΧ. και φορτηγά) στο ΚΕΝΤΡΙΚΟ ΠΡΑΚΤΟΡΕΙΟ ΡΟΔΟΥ
ALHAMBRA TRAVEL
ΔΗΜ. ΘΕΟΔΩΡΑΚΗ 13 (Πεζόδρομος)
Τηλ.: 0241-0-37052-25698-31642

Για την αντιμετώπιση χρονιζόντων προβλημάτων

Παρεμβάσεις από τον Δήμο Ιαλυσού σε σχολικά κτίρια

Πρόγραμμα για την ανέγερση και νέων

Στο πλαίσιο των παρεμβάσεων του Δήμου Ιαλυσού στα σχολικά κτίρια της περιοχής, ξεκίνησαν την Τετάρτη οι εργασίες αντικατάστασης της κεραμοσκεπής στο 2ο δημοτικό σχολείο.

Το έργο έχει προϋπολογισμό 99.267 ευρώ, χρηματοδοτείται από πόρους του Δήμου και ανάδοχος είναι η εταιρεία Στήριξης Τεχνικής ΟΕ που θα το παραδώσει σε διάστημα 2 μηνών.

Η παρέμβαση κρίθηκε αναγκαία λόγω της παλαιότητας του κτιρίου και των προβλημάτων που παρουσιάζονταν κυρίως τους χειμερινούς μήνες από τις βροχοπτώσεις.

Το έργο αυτό αποτελεί συνέχεια των παρεμβάσεων του Δήμου στα σχολεία που ξεκίνησαν το 1999 με την αντικατάσταση της κεραμοσκεπής στο 1ο δημοτικό σχολείο και την συντήρηση-αναπαλαίωση του νεοκλασικού κτιρίου του.

Ακολούθησε το 2000 η κατασκευή νέου νηπιαγωγείου (3ο) στην περιοχή της Ιξιάς, προϋπολογισμού 60 εκατομμυρίων δρχ. Στις άριστες εγκαταστάσεις του και στον παραπλήσιο παιδότοπο "φιλοξενούνται" 60 παιδιά.

Παράλληλα συνεχίζονται με ταχύτατους ρυθμούς οι εργασίες ανέγερσης του νέου βιοκλιματικού γυμνασίου στην περιοχή της Αμπέλας. Φορέας υλοποίησης του έργου, που έχει ενταχθεί στο 3ο Κοινοτικό Πλαίσιο Στήριξης με προϋπολογισμό 1.250.000.000 δρχ. είναι η Νομαρχιακή Αυτοδιοίκηση.

Το κτίριο προβλέπεται να ολοκληρωθεί το Μάιο του 2003, ώστε από το σχολικό έτος 2003-2004 να λειτουργήσει στην Ιαλυσό ένα σχολείο κόσμημα, με κλειστό γυμναστήριο, αίθουσα θεάτρου-εκδηλώσεων χωρητικότητας 500 ατόμων, ιατρείο, βιβλιοθήκη, υποδομές για άτομα με ειδικές ανάγκες κ.λπ. Με τη λειτουργία του θα διατεθούν 3 κλιματιζόμενες αίθουσες για την επέκταση των εγκαταστάσεων του 1ου και 2ου νηπιαγωγείου.



Πέρα από τα παραπάνω έργα ο Δήμος κάθε καλοκαίρι κάνει τις απαραίτητες συντηρήσεις στα κτίρια, επιχορηγεί τα σχολεία για την κάλυψη των λειτουργικών αναγκών τους και ενισχύει τον εξοπλισμό τους με ηλεκτρονικούς υπολογιστές, οπτικοακουστικά μέσα κ.λπ.

Εξ' άλλου ο δήμαρχος κ. Στέργος Στάγκας ανακοίνωσε ότι βρίσκεται σε εξέλιξη η αγορά ακινήτου 4 στρεμμάτων που γειτνιάζει με το 1ο Δημοτικό σχολείο, ιδιοκτησίας του νοσοκομείου Ευαγγελισμός, με συμφωνηθείσα τιμή 145 εκατομμυρίων δρχ. και αντικειμενική αξία που υπερβαίνει τα 300 εκατομμύρια δρχ. Ηδη έχει δοθεί το "πράσινο φως" για την αγοραπωλησία από τους συναρμόδιους υπουργούς Υγείας και Οικονομικών, που υπέγραψαν Κοινή Υπουργική Απόφαση.

Σκοπός του Δήμου είναι η ανέγερση ενός νέου δημοτικού σχολείου που θα λύσει τα προβλήματα της πρωτοβάθμιας εκπαίδευσης. Τα προβλήματα έχουν γίνει έντονα τα τελευταία χρόνια από την αλματώδη αύξηση του πληθυσμού όπως φάνηκε και από την απογραφή (από 7.100 σε 10.500 κατοίκους).

Σε δηλώσεις του ο κ. Στάγκας εξέφρασε την ικανοποίησή του γιατί το σύνολο του προγράμματος για την Εκπαίδευση υλοποιείται στο ακέραιο και τόνισε ότι πεποίθηση της δημοτικής αρχής είναι πως "όποιος επενδύσει στην Εκπαίδευση, επενδύει στο μέλλον του τόπου του".

Μετά από αίτημα της Ναυτιλιακής Εταιρείας Στρίντζης

Εργα σε προβλήτες λιμανιών

Ποιές αποφάσεις πάρθηκαν στη συνεδρίαση της Λιμενικής Επιτροπής

Πέρασαν όλα τα θέματα που υπήρχαν στην ημερήσια διάταξη και τέθηκαν για συζήτηση, στη συνεδρίαση της Λιμενικής Επιτροπής, την Πέμπτη.

Στην πλειοψηφία τους, αφορούσαν εγκρίσεις δαπανών για λιμενικά έργα, σε διάφορα νησιά του νομού.

Επίσης, εντός ημερησίας διάταξης τέθηκε και το ζήτημα που αφορούσε τη δρομολόγηση στα Δωδ/σα του Blue Star 1 του Γ. Στρίντζη. Συγκεκριμένα όπως είναι γνωστό, η εταιρεία κατέθεσε στο λιμενικό ταμείο Δωδ/σου, αίτημα εκτέλεσης μικρών έργων σε κάποιο λιμάνια ώστε να γίνεται με ασφάλεια η φορτοεκφόρτωση.

Ουσιαστικό ζητήθηκε να υψωθούν οι προβλήτες στα λιμάνια Ρόδου, Κω, Λέρου και Πάτμου, στα οποία θα προσεγγίζει το πλοίο.

Σύμφωνα με όσα έγιναν γνωστά, επίσημη έγκριση δεν έχει δοθεί ακόμα στην εταιρεία για το δρομολόγιο αυτό (πληροφορίες θέλουν να περιλαμβάνεται και η Σάμος), γεγονός που οδηγεί το ΠΤΔ να τελεί σε κατάσταση αναμονής.

Μάλιστα όπως διαπιστώθηκε τα λιμάνια της Ρόδου και της Κω δεν αντιμετωπίζουν πρόβλημα, ενώ σ' αυτά της Λέρου και της Πάτμου κρίθηκε αναγκαία η ύψωση μέρους της προβλήτας.

Σύμφωνα με τους υπολογισμούς, το κόστος των παρεμβάσεων θα ανέλθει σε περίπου 130 εκ. δρχ., ενώ δεν έχει ξεκαθαριστεί ακόμα πως θα γίνει η κάλυψη των δαπανών.

Πάντως σύμφωνα με τους υπεύθυνους της εταιρείας, το πλοίο, είναι έτοιμο να ξεκινήσει δρομολόγια στις 20 Ιουλίου, και μέχρι στιγμής, διαθέτει προέγκριση από το ΥΕΝ.

ΑΛΛΑ ΘΕΜΑΤΑ

Στο πλαίσιο της προχθεσινής συνεδρίασης, τέθηκε και το αίτημα, κατασκευής στο χώρο του λιμανιού, ειδικού περιπτέρου, για τη διάθεση εισιτηρίων στο κοινό, και αποφασίστηκε να προχωρήσουν οι απαιτούμενες διαδικασίες.

Η ίδια απόφαση πάρθηκε και για τα πλοία που παραμένουν στη Ακαντιά, και τα οποία, έχουν χαρακτηριστεί σχεδόν ναυάγια. Κρίθηκε αναγκαίο να απομακρυνθούν από το θαλάσσιο χώρο της, γι' αυτό και θα υπάρξει επίσπευση των διαδικασιών.

Τέλος αξίζει να αναφερθεί ότι σε εξέλιξη, βρίσκονται η διαδικασία, τοποθέτησης κλειστού κυκλώματος παρακολούθησης στα μεγαλύτερα λιμάνια της Δωδ/σου.

Στο πλαίσιο αυτό θα τοποθετηθεί μία ακόμα κάμερα στην περιοχή της Ακαντιάς, ως συμπλήρωμα των υπολοίπων, 4 ή 5 στο λιμάνι της Κω και πιθανότατα 2 στο λιμάνι της Καλύμνου.

ΡΟΔΙΑΚΗ ΑΘΛΗΤΙΚΗ

ΣΑΒΒΑΤΟ
6 ΙΟΥΛΙΟΥ 2002

ΠΗΡΕ ΤΟΝ ΒΑΣΙΛΟΠΟΥΛΟ



• Μέσος των Χανίων, που πέρασε από Παναηλειακό, Αγερσανί, έρχεται την Τρίτη μαζί με τον προπονητή και την Τετάρτη ο Ντιογένους. Ενδιαφέρον για Λινάρδο.

ΣΕΛ. 18

ΒΡΗΚΕ ΕΠΙΘΕΤΙΚΟ

• Ερχεται σήμερα για τον Απόλλωνα Καλυθιών ο Διονύσης Μαμάκας που έπαιξε στον Θρασύβουλο. Συνάντηση με τον Στέφανο Λινάρδο.

ΣΕΛ. 18

ΣΗΜΕΡΑ ΔΙΕΞΑΓΕΤΑΙ ΤΟ "ΙΡΙΣ 2002" ΣΤΟ ΣΤΑΔΙΟ ΣΤΙΒΟΥ

ΣΕΛ. 31

ΤΟΠΙΚΟ ΠΟΔΟΣΦΑΙΡΟ

Πόλος έλξης ο Πανηλειακός

• ΠΟΥ ΣΗΜΕΡΑ ΣΤΙΣ 6 Μ.Μ. ΣΤΟ ΓΗΠΕΔΟ ΤΩΝ ΑΓΙΩΝ ΑΠΟΣΤΟΛΩΝ ΘΑ ΔΩΣΕΙ ΦΙΛΙΚΟ ΠΑΙΧΝΙΔΙ ΜΕ ΦΙΛΑΝΘΡΩΠΙΚΟ ΣΚΟΠΟ, ΜΕ ΤΟΥΣ ΠΑΛΑΙΜΑΧΟΥΣ ΤΗΣ ΠΟΛΕΩΣ ΡΟΔΟΥ

Σήμερα στις 6 μ.μ. θα πραγματοποιηθεί το προγραμματισμένο φιλικό παιχνίδι που έχει φιλανθρωπικό χαρακτήρα, ανάμεσα στους παλαίμαχους τους Πανηλειακού και του παλαίμαχους της πόλεως Ρόδου. Το παιχνίδι γίνεται μετά από πρωτοβουλία του συλλόγου των Παλαιμάχων και θα γίνει υπό την στήριξη του ΝΑΟΔ και του ΔΟΝΑ Ροδίων. Είναι επιτακτικό όσοι έχουν ελεύθερο χρόνο να βρεθούν στις εξέδρες, καθώς μ' αυτή τους την κίνηση θα συμβάλουν στην οικονομική ενίσχυση του παλαίμαχου ποδοσφαιριστή **Γιάννη Φωτεινού,** ο οποίος αντιμετωπίζει πρόβλημα υγείας. Η αποστολή της ομάδας του Πανηλειακού φθάνει σήμερα το πρωί στο νησί μας με το πλοίο "Διαγόρας".

Στο λιμάνι την αποστολή θα υποδεχθεί αντιπροσωπεία του Δ.Σ. των Παλαιμάχων Ρόδου, που με πούλμαν θα τους μεταφέρουν στο ξενοδοχείο "ΚΑΚΤΟΣ" όπου θα καταλύσουν.

Οι ποδοσφαιριστές που έρχονται στο νησί μας είναι οι εξής:

Ζαφειράκης Δημήτρης (Πανηλειακός), **Πλιάτσικας Γρηγόρης** (Παναχαϊκή-Πανηλειακός), **Κωσταριάς Δημήτρης** (Πανηλειακός), **Ντανέσης Λάμπης** (Ιωνικός-Πανηλειακός), **Κωνσταντόπουλος Κώστας** (Πανηλειακός), **Νικολόπουλος Χρήστος** (Πανηλειακός-Καλαμάτα), **Δημόπουλος Χρήστος** (Παναθηναϊκός-Πανηλειακός), **Σακέλης Κώστας** (Πανηλειακός), **Ψημένος Χρήστος** (Καλαμάτα-Πανηλειακός), **Μπακάλης Κώστας** (Πανηλειακός), **Κλάδης Αντώνης** (Πανηλειακός), **Παλαμάρας Ιωάννης** (Ιωνικός-Πανηλειακός), **Κανελλόπουλος Σωτήρης** (Πανηλειακός), **Δημόπουλος Φούκος** (Πανηλειακός-Κόρινθος), **Γεωργίου Ιωάννης** (Πανηλειακός), **Κουβελιώτης Αντώνης** (Πανηλειακός-Παναχαϊκή), **Γιαννακόπουλος Ζώης** (Πανηλειακός), **Νεοφώτιστος Σωτήρης** (Πανηλειακός).

Ωστόσο η ομάδα των παλαιμάχων της πόλεως Ρόδου σήμερα θα παραταχθούν με τους εξής παίκτες:

Γιαννόπουλος Γ., Τσιγάρος Ι. Φουντουραδάκης Π. Λεπτοκαρύδης Κώστας, Κώτης Μανώλης, Κυπριώτης Αντώνης, Παπαϊωάννου Αποστόλης, Τσιαμαντούρας Νίκος, Τζανής Αλέξης, Πανάγος Αργύρης, Σαντίκ, Πιλάτος Μανώλης, Ζουρούδης Αντώνης, Καρπαθάκης Νίκος, Νικολέττος Τσαμπίκος, Κουνενός Βαγγέλης, Κοκολάκης Μπάμπης, Μαλιάκας Νίκος, Κυριακέας Βαγγέλης, Χαρίτος Μιχάλης, Λύμουρας Π.

Ανακοίνωση του συνδέσμου προπονητών

Σας γνωρίζουμε ότι την 29ην Ιουλίου 2002 ημέρα Δευτέρα και ώρα 20.30 στην αίθουσα του ΔΟΝΑ Ρόδου που βρίσκεται στην οδό Διαγοριδών 1, θα συγκληθεί ετήσια τακτική Γενική Συνέλευση με θέματα:

1. Απολογισμός των πεπραγμένων του Δ.Σ. για τον προηγούμενο χρόνο.
2. Ανάγνωση οικονομικού απολογισμού και έκθεση περί της οικονομικής κατάστασης.
3. Υποβολή έκθεσης εξελεγκτικής επιτροπής.

Σε περίπτωση μη απαρτίας των μελών η ΓΣ θα επαναληφθεί στις 31-7-2002 στον ίδιο χώρο και την ίδια ώρα χωρίς ειδοποίηση.

Ο πρόεδρος **Ο Γεν. Γραμματέας**
Δρ. Μιχάλης Μικιόζος **Σπύρος Αγγελόπουλος**

5Χ5

Τουρνουά στην Κρεμαστή

Ο Δημοτικός Οργανισμός Νεολαίας και Αθλησης του Δήμου Πεταλούδων, σε συνεργασία με το Νομαρχιακό Αθλητικό Οργανισμό Δωδεκανήσου (ΝΑΟΔ) διοργανώνει διαδημοτικό τουρνουά 5Χ5 σήμερα στο δημοτικό διαμέρισμα Κρεμαστής με τη συμμετοχή παιδιών από τους παρακάτω δήμους:

1) Δήμος Πεταλούδων
2) Δήμος Αφάντου
3) Δήμος Λινδίων
4) Δήμος Νότιας Ρόδου
5) Δήμος Αρχαγγέλου
6) Δήμος Ατταβύρου

Ωρα έναρξης του τουρνουά 17.00

Στις 20.30 θα ακολουθήσει ομιλία των: α) κ. **Νικολάου Λαγογιάννη,** β) **Μιχάλη Ερωτόκριτου** και με θέμα συμπεριφορά των ποδοσφαιριστών εντός και εκτός της πεδιάς και κανονισμοί ποδοσφαίρου. Στο τέλος του τουρνουά θα ακολουθήσουν οι απονομές των νικητών.

Η κλήρωση των αγώνων θα πραγματοποιηθεί στις 16.30

OSC

Original Sport Center

ΠΡΟΣΚΛΗΣΗ

Με ιδιαίτερη χαρά σας ανακοινώνουμε ότι δημιουργήσαμε ένα νέο και πρωτοποριακό κατάστημα αθλητικών ειδών, όπου μπορείτε να βρείτε μεγάλη ποικιλία ρούχων - παπουτσιών - αξεσουάρ και νεανικού ντυσίματος εξαιρετικής ποιότητας από τις μεγαλύτερες εταιρείες σε προσιτές τιμές, επίσης διαθέτουμε και όλα τα είδη των **Ολυμπιακών Αγώνων "Αθήνα 2004".**

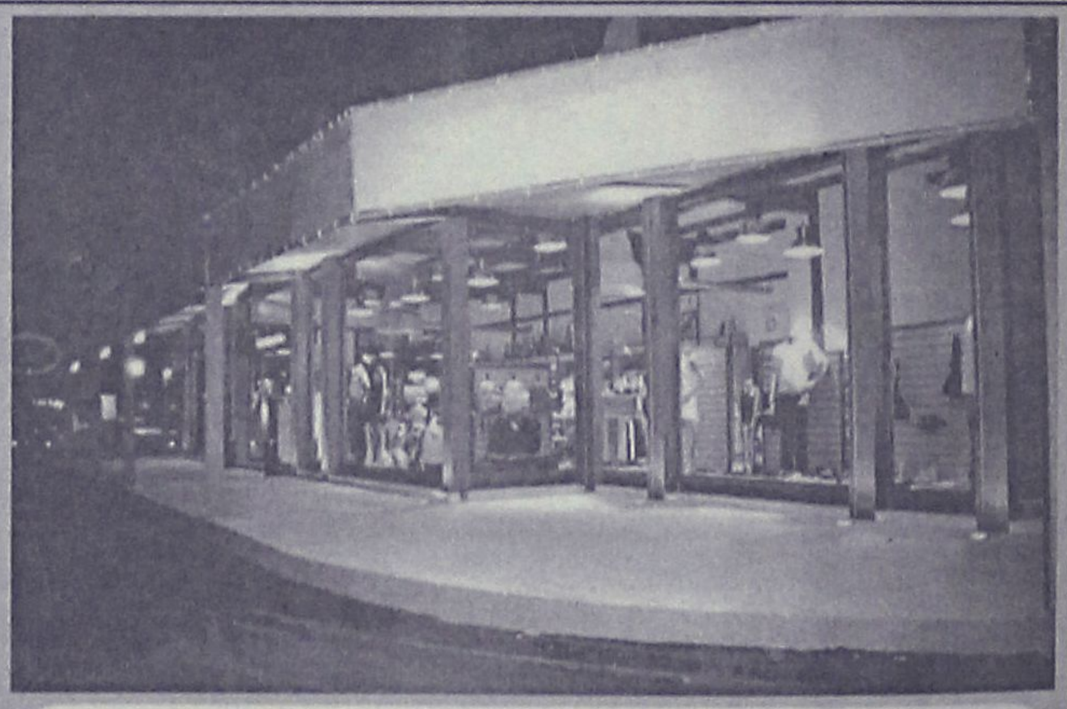

*Θα είναι τιμή μας να σας δούμε στα εγκαίνια του καταστήματός μας την **Κυριακή 7 Ιουλίου 2002 και ώρα 20.00***

Με εκτίμηση
Στεργάκη Βασιλική



Το κατάστημά μας βρίσκεται στην:
ΙΑΛΥΣΟ
Οδός Φερενίκης,
Παραλία Ιαλυσού
(δίπλα από το ξενοδοχείο ΕΛΕΝΗ).

Τηλ.
0241 0 98350
FAX:
0241 0 96911



ΤΟΠΙΚΟ ΠΟΔΟΣΦΑΙΡΟ

Ακόμη σκοράρουν

• *Η ΟΜΑΔΑ ΤΗΣ ΔΟΥ/ΛΟΓΙΣΤΕΣ ΚΕΡΔΙΣΕ 6-5 ΤΗΝ ΔΟΠΕ ΑΝ ΚΑΙ ΕΠΑΙΖΕ ΑΠΟ ΤΟ 35' ΜΕ 10 ΠΑΙΚΤΕΣ*

Βροχή από γκολ είχαμε προχθές στο γήπεδο των Αγίων Αποστόλων σ' άλλο ένα παιχνίδι για το εργασιακό τουρνουά.

Αντιμέτωποι τέθηκαν, ΔΟΥ/Λογιστές και ΔΟΠΕ, με τους πρώτους να παίρνουν τη νίκη με το εκπληκτικό σκορ, 6-5, αν και έπαιζαν από το 35' με 10 παίκτες λόγω αποβολής του ποδοσφαιριστή τους, Λιαμή με 2η κίτρινη κάρτα.

Αυτή ήταν η πρώτη νίκη για τους εφοριακούς/λογιστές, καθώς στο πρώτο τους ματς είχαν αναδειχθεί ισόπαλοι 3-3 με τη ΔΕΚΡ.

Το προχθεσινό παιχνίδι ήταν πλούσιο σε θέαμα και χορταστικό για όσους το παρακολούθησαν αφού εκτός από τα 11 συνολικά γκολ είχε και σωρεία ευκαιριών και από τις δύο ομάδες για περισσότερα.

Πιο ουσιαστική όμως η ομάδα ΔΟΥ/Λογιστές πήραν στις καθυστερήσεις τη νίκη παρά το ότι ένα λεπτό νωρίτερα δέχθηκαν την ισοφάριση (5-5) με πέναλτυ.

Συγκεκριμένα η ΔΟΠΕ ξεκίνησε καλύτερα των αντιπάλων της και βρέθηκε να προηγείται στο 4' με 2-0, με πλασέ του **Διακοπαρασκευά** στο 1' και του **Γιάννη Πόλου** στο 4'.

Με δύο γκολ του **Παπαγρηγορίου** στο 18' με σουτ και στο 40' με πλασέ, οι δύο ομάδες πήγαν στ' αποδυτήρια με το ισόπαλο 2-2.

Στην επανάληψη ο **Παπαγρηγορίου** πέτυχε και τρίτο γκολ κάνοντας χατ-τρικ, σε εύστοχο σουτ στο 51'.

Στη συνέχεια ανέλαβε δράση ο **Δανάς** από πλευράς ΔΟΠΕ, ο οποίος στο 58' με ωραίο ανάποδο "ψαλίδι" ισοφάρισε σε 3-3, ενώ στο 63' έδωσε και πάλι το προβάδισμα στην ομάδα του με πλασέ κάνοντας το 4-3.

Ο **Χαραλάμπης Σ.** στο 70' με σουτ έκανε το 4-4 και 5' αργότερα (75') ο **Σπανουδάκης** έκανε το 4-5 υπέρ της ΔΟΥ/Λογιστές.

Στο τελευταίο λεπτό (80') η ΔΕΚΡ κέρδισε πέναλτυ με τον Ι. Πόλο, που ανατράπηκε από τον **Μαρή,** και ισοφάρισε σε 5-5 καθώς ο παθών που το εκτέλεσε ήταν εύστοχος.

Ομως το παιχνίδι δεν τελείωσε εκεί, αφού ο διαιτητής δεν είχε ακόμη σφυρίξει το τελικό σφύριγμα.

Οι ποδοσφαιριστές της ΔΟΥ/Λογιστές με τα κατάλληλα ψυχικά αποθέματα αντέδρασαν και στο 81' με σουτ του **Σπανουδάκη** πέτυχαν και έκτο γκολ παίρνοντας την νίκη και τους τρεις βαθμούς.

ΔΙΑΙΤΗΣΙΑ

Το παιχνίδι διαιτήτευσαν με επιτυχία οι **Σιδηρόπουλος Αν., Καραχανής** κα **Τσουρούτης.** Ο τελευταίος αντικατέστησε τον **Ορφανό** που δεν προσήλθε.

ΟΙ ΟΜΑΔΕΣ

ΔΟΠΕ: *Καρπαθάκης, Πουζουκάκης, Πόλας Ε., Κοτσάνης, Χωρίτης, Αναμουρλής Γ., Δανάς, Θρήσκος, Διακοπαρασκευάς, Πατρός, Πόλος Ι. (Καρίδης, Αναμουρλής Π., Κυπριώτης).*

ΔΟΥ/ΛΟΓΙΣΤΕΣ: *Μιχαλάκης, Κανάρης, Μαρής, Παρασκευάς Γ., Κατταβενός, Χαραλάμπης Σ., Κοντός, Οικονόμου, Παπαγρηγορίου, Στεφανάκης, Λιαμής (Χαραλάμπους Κ., Χαβιαράς, Κωτιάδης, Σφήκας, Σπανουδάκης, Ανδριανάκος).*

ΝΙΚΗ ΤΗΣ ΔΕΚΡ

Στο άλλο προχθεσινό παιχνίδι που έγινε στο γήπεδο του Καρακόνερου, η ομάδα της ΔΕΚΡ κέρδισε 5-1 την ομάδα των Παλαιμάχων Καμείρου. Αυτή επίσης ήταν η πρώτη νίκη και για την ΔΕΚΡ για το πρόγραμμα του Α' ομίλου.

ΑΝΑΒΛΗΘΗΚΕ ΤΟ ΧΘΕΣΙΝΟ ΜΑΤΣ

Στο μεταξύ το χθεσινό παιχνίδι που ήταν προγραμματισμένο να γίνει στο γήπεδο των Αγίων Αποστόλων, ανάμεσα στους Παλαίμαχους Ρόδου και την Κόκα Κόλα 3Ε, αναβλήθηκε γιατί σήμερα το απόγευμα οι παλαίμαχοι της πόλεως Ρόδου θα δώσουν φιλικό παιχνίδι με φιλανθρωπικό χαρακτήρα, αντιμετωπίζοντας τους Παλαίμαχους του Πανηλειακού.

Παιδικό τουρνουά "Αγιος Σουλάς 2002"

Συνεχίζεται σήμερα το παιδικό τουρνουά "Αγιος Σουλάς 2002" το οποίο γίνεται στην ομώνυμη περιοχή και το συνδιοργανώνουν ΕΠΣΔ και ΝΑΟΔ.

Σήμερα και αύριο θα γίνουν τα παιχνίδια της 2ης εβδομάδας καθώς τα ματς της α' φάσης γίνονται Σαββατοκύριακο.

Το πρόγραμμα του διήμερου έχει ως εξής:

ΣΗΜΕΡΑ

- Ωρα 17.00: Αστέρας Παστ.-Ακουσίλαος
- Ωρα 18.00: Ευκλής-ΑΕΡΑ
- Ωρα 19.00: Διαγόρας-Πετρώνας
- Ωρα 20.00: Απόλλων Απ.-Ηρακλής Μαρ.

Διαιτητές: **Φραγκίνης-Καραχανής-Κόττορος.**

ΑΥΡΙΟ

- Ωρα 17.00: Αναγέννηση Εμπ.-Φοίβος
- Ωρα 18.00: Ηλιος-Ερμής Καλ.
- Ωρα 19.00: Ακουσίλαος-Κλεάνθης
- Ωρα 20.00: ΑΕΡΑ-Αστέρας Παστ.

Διαιτητές: **Ορφανός-Κόκκινος-Γυφτόπουλος-Γρεβένης-Δραγάτης-Σιδηρόπουλος** .

Οι πιο πάνω διαιτητές παρακαλούνται να βρίσκονται μισή ώρα νωρίτερα στο γήπεδο του Αγίου Σουλά δηλ. ώρα 16.30.

Μένει ο Τριανταφύλλου

Τελικά τα βρήκαν Διγενής και **Στέργος Τριανταφύλλου** και ο νεαρός μέσος θα συνεχίσει να αγωνίζεται με τα χρώματα της ομάδας του Κοσκινού.

Επίσης απομένουν κάποιες εκκρεμότητες για να διευθετηθεί και το θέμα του **Μιχάλη Ψύλλου** καθώς και του **Μανιά.**

Οσο για τον τερματοφύλακα Κεφαλά που ενδιαφέρεται να εντάξει στη δύναμή του ο Διγενής, από τη Νήσο Ρ. είναι ακόμη σ' εξέλιξη καθώς μπήκε στη μέση και η Ρόδος η οποία θέλει να τον αποκτήσει για να τον παραχωρήσει, σύμφωνα με πληροφορίες στον Ευαγόρα.

Πήρε Αμπελά ο Φοίβος

Τον πρώην ποδοσφαιριστή του Απόλλωνα Απ., **Αγαπητό Αμπελά,** απέκτησε ο Φοίβος που είχε μείνει ελεύθερος από τη Ρόδο.

Ο 20χρονος αριστεροπόδαρος ποδοσφαιριστής μετά από σύντομες επαφές με τη διοίκηση της ομάδας της Κρεμαστής, ήλθε σε συμφωνία μαζί της και θα αγωνίζεται για τα επόμενα χρόνια με τα κυανοκίτρινα χρώματα.

Επίσης ο Φοίβος απέκτησε και τον ποδοσφαιριστή **Μαγγάνη** με ελευθέρα που τον είχε και πέρυσι ως δανεικό από τον Ακουσίλαο.

Ακόμη οι Κρεμαστενοί θα κινηθούν για την απόκτηση ενός επιθετικού κι ενός μέσου για να ολοκληρώσουν τις μεταγραφές τους.

Υπογράφει ο Δ. Ζουρούδης

Τον **Δημήτρη Ζουρούδη** αναμένεται να εντάξει και τυπικά στην δύναμή του ο Κλεάνθης, καθώς έχει έλθει σε συμφωνία μαζί του ο έμπειρος αμυντικός πήρε την ελευθέρα του από τον Ιάλυσο και σήμερα εκτός απροόπτου θα υπογράψει το νέο του δελτίο.

Επίσης χθες ολοκληρώθηκε η μεταγραφή του τερματοφύλακα **Παύλου Σαββιδάκη** από τον Ηρακλή Μ., ενώ έχει γίνει επαφή με τον **Γιάννη Λυριστή** που θέλει να αποχωρήσει από τον Φοίβο.

Ακόμη ο Κλεάνθης ενδιαφέρεται για έναν επιθετικό ομάδας που αγωνιζόταν πέρυσι στο πρωτάθλημα της γ' κατηγορίας.

Δεν παραχωρεί κανέναν

Κανέναν ποδοσφαιριστή του δεν πρόκειται να παραχωρήσει ο Αγιος Γεώργιος μετά από απόφαση του Δ.Σ.

Η ομάδα θα προσπαθήσει με τους παίκτες που έχει να σταθεί στο πρωτάθλημα της β' κατηγορίας χωρίς να έχει βλέψεις πρωταθλητισμού.

Οι μόνοι παίκτες που έχουν φύγει είναι οι **Σπανουδάκης, Αρβανιτάκης** και **Δημητριάδης,** ενώ παρέμειναν οι **Παπαγρηγορίου, Δράκωνας** και **Σφήκας** καθώς αποκτήθηκαν και δύο νεαροί παίκτες από τον ΑΟΑ.

Αυτή τη στιγμή τη διοίκηση της ομάδας της Μαλώνας, την απασχολεί το θέμα προπονητή, εξετάζει μερικά ονόματα.

Θα ζητήσουν εξηγήσεις...

• *ΣΔΠΔ και ΕΠΣΔ για το "φάγωμα" Τσαγγάρη και λοιπών, από τον Γιάννη Τριανταφύλλου*

• *Τσαγγάρης: "Θα παίξω ακόμη ένα χρόνο και θ' αποσυρθώ"*

Εξηγήσεις από τον αντιπρόσωπό μας στην ΚΕΔ/ΕΠΟ **Γιάννη Τριανταφύλλου** θα ζητήσουν, ΕΠΣΔ και ΣΔΠΔ για το ανεξήγητο "φάγωμα" του **Βασίλη Τσαγγάρη** καθώς και του **Βασίλη Κατέρη,** από τους πίνακες των εθνικών κατηγοριών.

Το θέμα έχει εξοργίσει τις δύο τοπικές αθλητικές αρχές που περιμένουν να μάθουν το σκεπτικό των ενεργειών της ΚΕΔ/ΕΠΟ.

ΤΕΛΕΥΤΑΙΑ ΧΡΟΝΙΑ

Στο μεταξύ ο **Βασίλης Τσαγγάρης** με δηλώσεις του στο "TOP FM", είπε πως η επόμενη χρονιά γι' αυτόν θα είναι η τελευταία του ως εν ενεργεία. Το πολύ να σφυρίξει μέχρι τον επόμενο Φεβρουάριο ή μέχρι το τέλος της αγωνιστικής περιόδου.

Ασφαλιστικά Γραφεία
Ανθόπουλος & Συνεργάτες
ΑΣΦΑΛΕΙΕΣ - ΑΜΟΙΒΑΙΑ ΚΕΦΑΛΑΙΑ - ΔΑΝΕΙΑ

Αν...
ζητατε κατι περισότερο από αυτό πού έχετε
Αν...
θέλετε να είστε σωστά & πολύπλευρα ενημερωμένος

ΕΜΕΙΣ ΣΑΣ ΕΝΗΜΕΡΩΝΟΥΜΕ
ΕΣΕΙΣ ΕΠΙΛΕΓΕΤΕ
ΤΗΛΕΦΩΝΗΣΤΕ ΜΑΣ ΤΩΡΑ ΚΑΙ ΡΩΤΗΣΤΕ..

Α ΝΘΟΠΟΥΛΟΣ & ΣΥΝΕΡΓΑΤΕΣ
Εκπρόσωποι των μεγαλύτερων & εγκυρότερων Ασφαλιστικών & Επενδυτικών Εταιρειών.
Ασφαλιστικοί & Χρηματοοικονομικοί Σύμβουλοι.

ΖΗΤΟΥΝΤΑΙ ΕΠΑΓΓΕΛΜΑΤΙΕΣ ΑΣΦΑΛΙΣΤΕΣ ΓΙΑ ΕΛΕΥΘΕΡΗ ΣΥΝΕΡΓΑΣΙΑ

1) Στ.Καζούλη 7 (Σαν Φραγκίσκο) τηλ. 02410 39400 fax. 02410 37240
2) Εθ. Δωδεκ/σιων 2-4 (Πλατεια Κύπρου) τηλ. 02410 39400 fax. 02410 70537

OASIS SOCCER CLUB

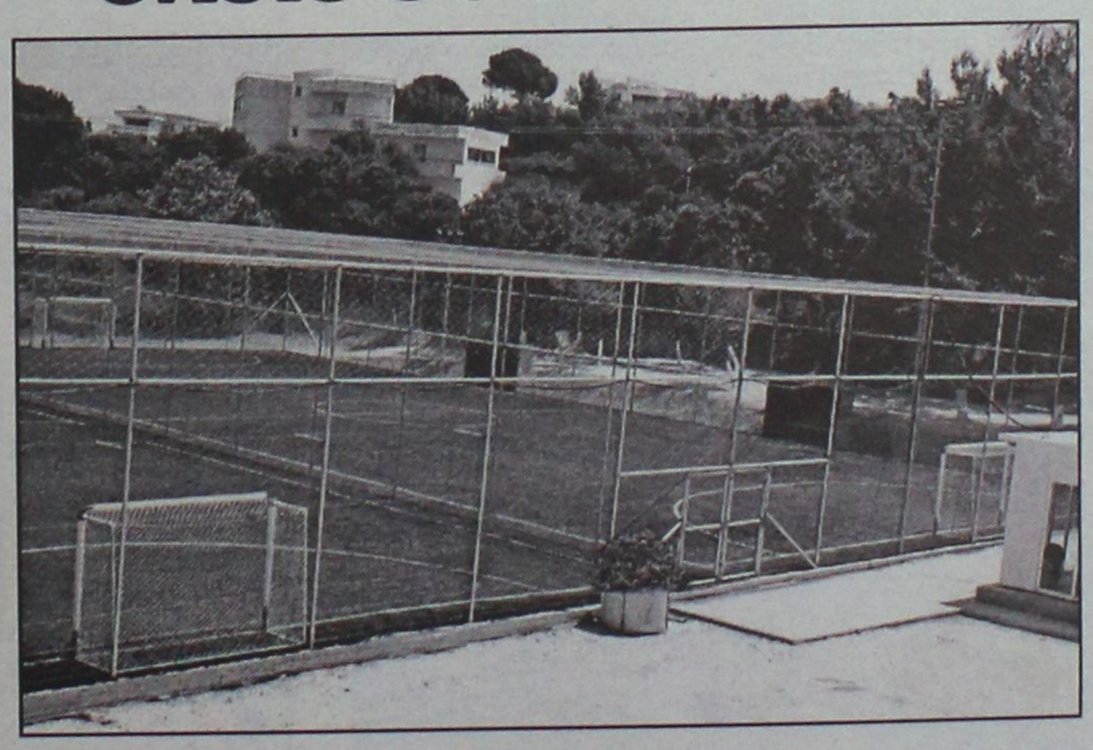

5X5
...το άλλο ποδόσφαιρο

Άγιοι Απόστολοι
(κοντά στο νέο Νοσοκομείο)
τηλ. 0241064680 – κιν. 0976055152

ΠΕΡΙΦΕΡΕΙΑΚΟ ΠΡΩΤΑΘΛΗΜΑ

Πήρε τον Βασιλόπουλο

• *ΤΗΝ ΤΡΙΤΗ ΕΡΧΕΤΑΙ ΜΑΖΙ ΜΕ ΤΟΝ ΠΡΟΠΟΝΗΤΗ, ΑΝΑΜΕΝΕΤΑΙ ΤΗΝ ΤΕΤΑΡΤΗ Ο ΝΤΙΟΓΚΕΝΤΟΥΣ ΘΕΛΕΙ ΤΟΝ ΛΙΝΑΡΔΟ*

Ανακοινώνει Σαλαπάτα

• *Πήρε τον Αθανασίου από το Πυλί η ΑΕ Κως και ανανέωσε τη συνεργασία με τον Θαλασσινό. Ελεύθερος έμεινε ο Βραζιλιάνος Μαρκουές*

ΚΩΣ (Του ανταποκριτού μας **ΓΙΩΡΓΟΥ ΑΝΑΓΝΩΣΤΟΥ**). Ακόμα ένα ποδοσφαιριστή απέκτησε η ΑΕ Κως. Οι "βυσσινοί" στην προσπάθεια ενίσχυσης του έμψυχου υλικού τους πήραν απ' το Πυλί τον **Αλέξανδρο Αθανασίου**. Ο ποδοσφαιριστής είναι μόλις 18 χρόνων και αγωνιζόταν στο Πυλί σαν αριστερός μεσοαμυντικός. Οι επιτυχίες για την ΑΕ Κω δεν σταματούν όμως εδώ. Οι Διοικούντες της εκπροσώπου μας στο Περιφερειακό πρωτάθλημα ανανέωσαν την συνεργασία τους με τον **Μανώλη Θαλασσινό** για ένα ακόμη χρόνο. Στον αντίποδα των πιο πάνω μεταγραφών η ΑΕ άφησε ελεύθερο τον Βραζιλιάνο ποδοσφαιριστή **FABIO MARQUES.** Στο μεταξύ σήμερα ή το αργότερο αύριο η ΑΕ Κως ανακοινώνει τον προπονητή της. Κατά 99,9% η Κως θα έχει φέτος τεχνικό της τον **Δημήτρη Σαλαπάτα** με τον οποίο έχει επέλθει συμφωνία μετά το ναυάγιο της συζήτησης με τον **Χρήστο Αρβανίτη** και την πρόσληψή του αναμένεται να ανακοινώσει σήμερα ή αύριο η Διοίκηση της ομάδας. Για το θέμα αυτό έγινε σχετικά γνωστό πως στην Κω προτάθηκε και ο **Δημήτρης Τζιβγούλης**, περσινός προπονητής της ΑΕ Κως αλλά σε χρονική στιγμή κατά την οποία η συμφωνία με τον **Σαλαπάτα** είχε επέλθει.

Στάση αναμονής...

• *Ο Διαγόρας περιμένει απαντήσεις για φορ και μέσο*
• *Επαφές της Διοίκησης για τον Προφήτη Ηλία*
• *Ο Κώστας Παπαοικονόμου επιλέγει τον συνεργάτη του*

Στάση αναμονής τηρεί μετά την απόκτηση του **Νίκου Ορφανίδη** η ομάδα του Διαγόρα. Οι "κυανέρυθροι" κυνηγούν τώρα ένα φορ κι ένα δεξιό μέσο για να ολοκληρώσουν το ρόστερ τους αλλά και τις μεταγραφές τους και να ασχοληθούν στη συνέχεια με άλλα επί μέρους θέματα που θα αφορούν την προετοιμασία της ομάδας και την πορεία τους στο περιφερειακό πρωτάθλημα.

Από την στιγμή της υπογραφής του **Ορφανίδη** και μετά οι Διαγοριδείς δρομολογούν τα της προετοιμασίας.

Συγκεκριμένα:

- Ο **Κώστας Παπαοικονόμου** έχει στα πλάνα του να ξεκινήσει την προετοιμασία της ομάδας του στις 22 Ιουλίου. Αυτό σημαίνει πως οι ποδοσφαιριστές παλιοί και νέοι θα περάσουν από ιατρικές εξετάσεις από τις 15 Ιουλίου. Ο προπονητής των κυανέρυθρων έχει σκοπό να πραγματοποιήσει το πιο βασικό στάδιο της προετοιμασίας στον Προφήτη Ηλία. Ηδη είναι ενήμεροι ο Πρόεδρος και το Δ.Σ. του συλλόγου οι οποίοι και επρόκειτο να έχουν συνάντηση με τον υπεύθυνο των εγκαταστάσεων κ. **Γλυνό** για να εξασφαλισθεί η παραμονή της ομάδας εκεί για 10-12 μέρες. Στο μεταξύ ο κ. **Παπαοικονόμου** επρόκειτο να συναντηθεί χθες με τον πρόεδρο **Μιχάλη Μέντο** για να ρυθμισθεί και το όνομα του άμεσου συνεργάτη του μιας και ο **Μιχάλης Παπαντωνίου** δεν συνεχίζει στο πλάι του. Ακούγονται πολλά ονόματα αλλά ο ίδιος είναι εκείνος που θα επιλέξει τον άνθρωπο με τον οποίο θα συνεργασθεί.

Ο Γιάννης Βασιλόπουλος είναι το νέο μεταγραφικό απόκτημα της Ρόδου. Ο 27χρονος μέσος πέρασε από Πανηλειακό, Αγερσανί Νάξου και τις τελευταίες δύο χρονιές αγωνίστηκε στην Α.Ε. Χανίων.

Οι πάντες στους "πράσινους" περιμένουν την έλευση στο νησί του προπονητή **Δημήτρη Σκούνα** την Τρίτη και φέρνει μάλιστα μαζί του τον **Βασιλόπουλο,** ενώ την επομένη αναμένεται ν' αφιχθεί ο **Ντινίζ Ντιογκένους.**

Στο μεταξύ δεν έχει ακόμα ολοκληρωθεί το ρόστερ της ομάδας αφού σε τέτοιες περιπτώσεις ο προπονητής είναι αυτός που αποφασίζει. Πάντως χθες έγινε επαφή με τον **Λινάρδο** που έμεινε ελεύθερος από τον Διαγόρα.

Στο μεταξύ η Ρόδος συνέχισε να παραχωρεί ποδοσφαιριστές σε ομάδες του νησιού μας. Ητοι-και όπως αναγράφεται και σε άλλη στήλη:

- Παραχωρήθηκε στον Φοίβο Κρεμαστής ο **Αμπελάς.**
- Στα πλαίσια της μεταγραφής του Διακαναστάση ο Ευαγόρας πήρε από την Ρόδο τους **Κωστίδη-Μοσχίδη, Νεζίχ Καλαφάτ-Φιλίππου** και τον τερματοφύλακα **Ανδρέου.**
- Για τους ίδιους λόγους παραχωρήθηκε στον Ορφέα ο νεαρός **Νισυρίου.**

Δεν αποκλείεται πάντως, μέχρι την ολοκλήρωση της μεταγραφικής περιόδου να αποκτηθούν ή να παραχωρηθούν κι άλλοι ποδοσφαιριστές.

Υπογράφει ο Μαμάκος

• *Εχει ήδη συμφωνήσει με τον Απόλλωνα Καλ. ο 24χρονος φορ του Θρασύβουλου Φύλης που έρχεται σήμερα στο νησί μας*
• *Συνάντηση χθες βράδυ με τον Στέφανο Λινάρδο*

Ερχεται σήμερα τελικά από την Αθήνα ο επιθετικός που συνεστήθη στον Απόλλωνα Καλυθιών. Πρόκειται για τον **Διονύση Μαμάκο** ο οποίος είναι 24 χρόνων είναι επιθετικός και πέρυσι αγωνιζόταν στον Θρασύβουλο. Μάλιστα θα πρέπει να σημειωθεί πως ο 24χρονος ποδοσφαιριστής έρχεται στη Ρόδο και στον Απόλλωνα Καλυθιών με τις καλύτερες συστάσεις.

Ο συμπατριώτης μας φορ του Θρασύβουλου μίλησε με τα καλύτερα λόγια για τον **Μαμάκο** όταν του ζητήθηκε. Ο Απόλλων Καλυθιών βλέπει στο πρόσωπο του **Μαμάκου** τον παίκτη που θα τον μετουσιώνει τις ευκαιρίες σε γκολ αλλά και τον άνθρωπο που θ' αντικαταστήσει κατά τον καλύτερο τρόπο τους **Σωτηρόπουλο** και **Πολυχρονίου.**

ΚΛΕΙΝΕΙ ΚΙ Ο ΛΙΝΑΡΔΟΣ

Σύμφωνα με έγκυρες πληροφορίες όμως ο Απόλλωνας Καλυθιών αναμενόταν χθες βράδυ να "κλείσει" και τον **Στέφανο Λινάρδο** ο οποίος έμεινε ελεύθερος από τον Διαγόρα. "Μ' άρεσε αυτός ο παίκτης από παλιά. Γιατί έμεινε ελεύθερος δεν το ξέρω. Εφόσον όμως είναι ελεύθερος να κάνουμε προσπάθειες να τον αποκτήσουμε" δήλωσε χθες βράδυ ο προπονητής του Απόλλωνα Καλ. **Γιώργος Τανίδης.**

Αργά χθες το βράδυ ο Απόλλων Καλυθιών συμφώνησε με το Στ. Λινάρδο για 1 χρόνο συνεργασία

Οι δύο πλευρές επρόκειτο χθες βράδυ να συναντηθούν για να συζητήσουν αλλά και να συμφωνήσουν για τη συνεργασία.

Ο ΣΑΛΠΙΓΚΤΙΔΗΣ ΕΥΧΑΡΙΣΤΕΙ

Ο **Δημήτρης Σαλπιγκτίδης** έγραψε ιστορία και στον Απόλλωνα Καλυθιών. Είναι εξάλλου τοις πάση γνωστό πως χαρακτηρίζεται για το ήθος του και σαν άνθρωπος και σαν ποδοσφαιριστής

Ο **Δημήτρης Σαλπιγκτίδης** ευχαριστεί θερμά τις Διοικήσεις, τους προπονητές και τους συμπαίκτες του για την άψογη συνεργασία που είχαν τα τέσσερα χρόνια παραμονής του στις Καλυθιές.

Ευχαριστίες φυσικά ανήκουν και στον κόσμο για την θερμή υποστήριξή του καθ' όλη την διάρκεια της συνεργασίας με τον σύλλογο. Φεύγει σαν φίλος με τις καλύτερες ευχές για τη συνέχεια στον Απόλλωνα.

ΚΟΜΜΩΤΗΡΙΟ UNISEX
Natural Beauty

Χτενίσματα αέρινα, φίνα...
Χτενίσματα με άποψη. Νέες κουπ με στυλ και προσθετική μαλλιών με τη γνωστή υπογραφή της Μαρίας
& κατόπιν ραντεβού
ανοικτά από τις 9.00 έως 17.00
Επίσης για τα μικρά παιδιά ένα ευχάριστο κούρεμα μέσα στο παιδικό αυτοκινητάκι
Παφιάκη Μαρία
Στη νέα διεύθυνση: Ακραμίτου 16, Ρόδος • Τηλ. 32161
(παλιά διεύθυνση: προέκταση Αννης Μαρίας)

ΟΜΟΣΙΕΣ
και οινοπνεύματα
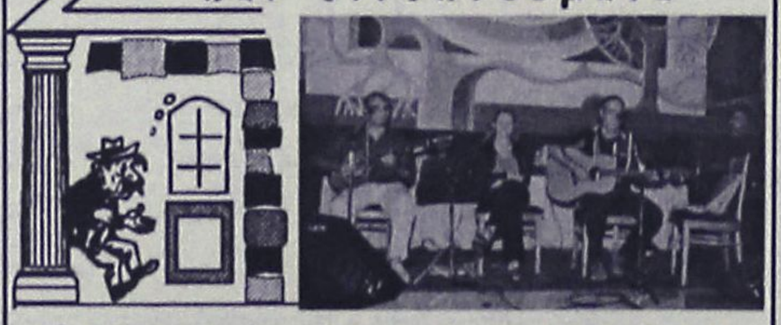
ΚΑΛΟ ΚΑΛΟΚΑΙΡΙ
ΖΩΝΤΑΝΗ ΜΟΥΣΙΚΗ
ΑΝΟΙΚΤΑ κάθε ΠΑΡΑΣΚΕΥΗ - ΣΑΒΒΑΤΟ -ΚΥΡΙΑΚΗ
Αίθουσα 230 ατόμων
Τιμές έκπληξη για τις καλοκαιρινές εκδηλώσεις
ΛΙΝΔΟΥ & ΒΡΥΞΕΛΛΩΝ 211
(πίσω από τη ΔΕΥΑΡ), στο Ροδίνι
ΤΗΛ. 67674 • Κιν. 0937-197602

Mai's Restaurant
Ανοίξαμε
το καινούργιο μας
εστιατόριο στην Ιαλυσό.
Σερβίρουμε διαφορετικά φαγητά
που έχουν ταξιδέψει από Ιταλία Γαλλία
και έχουν έρθει στην Ελλάδα...
Είμαστε περήφανοι για τα φαγητά μας,
την παρουσίασή τους και το απίδανο
ντεκόρ του μαγαζιού.
Αν σας αρέσει κάτι ασυνήθιστο,
διαφορετικό, δημιουργικό menu,
ελπίζουμε να σας δούμε
Λεωφ. Ιαλυσού (έναντι Στάνη) • Τηλ. 02410 95551
Mai's Restaurant
Thank you

Μεταφερθήκαμε! Θα μας βρίσκετε στα κεντρικά μας γραφεία επί της Μαρ. Μαλλιαράκη 11 (τελευταία πάροδος Καναδά). Τα τηλέφωνα παραμένουν τα ίδια: 22210-75230

ΜΙΚΡΕΣ Αγγελίες

ΟΙ ΑΓΓΕΛΙΕΣ ΤΗΣ ΡΟΔΙΑΚΗΣ παρουσιάζονται και στο site www.anaggelies.gr

ενοικιασεις ακινητων & επιχειρησεων

ΙΣΟΓΕΙΟΣ ΧΩΡΟΣ, κατάλληλος για κατάστημα ή και για αποθήκη 125 τ.μ. με αυλή 80 τ.μ. στην περιοχή Δασκάλων. Πληρ. τηλ. 34490 (πρωί) και 61701, 65125 (απόγευμα). AE46340

ΔΙΑΜΕΡΙΣΜΑ, ισόγειο 80 τ.μ. επί της Μεγ. Κωνσταντίνου, πανταχόθεν ελεύθερο ανατολικό, ευρισκόμενο σε πλατεία, κατάλληλο για ιατρείο ή άλλη παρεμφερή χρήση. Πληρ. τηλ. 0972282240. AE46325

STUDIOS, πλήρως επιπλωμένα, 35 τ.μ., με ανεξάρτητο WC, πολυκουζινάκι, ψυγείο, εγκατάσταση T.V. και τηλεφώνου, διπλά τζάμια, θερμομόνωση και ηχομόνωση, με τη μέρα, το μήνα ή για όλο το χρόνο, στο Παραδείσι. Πληρ. τηλ. 02410/47114 8-10 πρωί και 0972/943946 9.00-21.00. AE46319

ΔΙΑΜΕΡΙΣΜΑΤΑ, ΛΟΥΞ, ΕΠΙΠΛΩΜΕΝΑ, ΔΙΚΛΙΝΑ, ΤΡΙΚΛΙΝΑ ΚΑΙ ΤΕΤΡΑΚΛΙΝΑ ΜΕ ΤΗΝ ΗΜΕΡΑ Ή ΤΟ ΜΗΝΑ ΓΙΑ ΤΗ ΣΕΖΟΝ ΕΩΣ 30 ΣΕΠΤΕΜΒΡΙΟΥ ΜΕ ΟΛΑ ΤΑ ΟΙΚΙΑΚΑ ΣΚΕΥΗ ΚΑΙ ΗΛΙΑΚΟ ΓΙΑ ΔΙΑΚΟΠΕΣ. ΠΛΗΡ. ΤΗΛ. 0977896444. ΠΕ46320

ΜΟΝΟΚΑΤΟΙΚΙΑ στα Τριάντα αποτελείται από ένα κυρίως δωμάτιο επιπλωμένο, καθιστικό, κουζίνα, τουαλέτα και αυλή. Πληρ. τηλ. 0241073453, 0241092639 AE46317

STUDIO πλήρες επιπλωμένο με θέα στην Ανάληψη και ηλιακό. Πληρ. τηλ. 0241066277 AE46316

ΔΙΑΜΕΡΙΣΜΑ πίσω από το Πανεπιστήμιο 130 τ.μ., δύο μπάνια, σαλόνι, τραπεζαρία, παρκέ και πλήρης επιπλωμένο. Τιμή 550 ευρώ. Πληρ. τηλ. 0974752255 AE46318

ΚΑΤΑΣΤΗΜΑ στο Μανδράκι επί της οδού Καρπάθου 29 (πεζόδρομος). Πληρ. τηλ.: 02410-36404-02410-21214 AE46309

ΔΙΑΜΕΡΙΣΜΑ υπόγειο δύο δωματίων επιλωμένο ή όχι. Επίσης, δωμάτια με πολυκουζινάκι και μπάνιο, επιπλωμένα μέχρι τον Σεπτέμβρη. Πληρ. Τέρμα Καναδά, Κωνσταντινίδη 2, Ζέφυρος. Τηλ.: 0241034711. AE46305

ΚΑΤΑΣΤΗΜΑ 35 τ.μ. με υπόγειο και ημιόροφο εντός στοάς στα 100 μαγαζιά. Πληρ. στο τηλ. 0942/841012. AE46289

ΔΙΑΜΕΡΙΣΜΑ ΜΙΚΡΟ ΙΣΟΓΕΙΟΥ ΜΕ ΔΙΟΡΟΦΗ ΟΙΚΟΔΟΜΗ ΕΠΙΠΛΩΜΕΝΟ -2 ΥΠΝΟΔΩΜΑΤΙΩΝ- ΚΑΘΙΣΤΙΚΟΥ ΚΑΙ ΜΠΑΝΙΟΥ ΣΕ ΚΑΤΑΠΛΗΚΤΙΚΗ ΤΟΠΟΘΕΣΙΑ ΕΝΑΝΤΙ ΞΕΝΟΔΟΧΕΙΟΥ MIRA-MARE. ΑΠΟΚΛΕΙΟΝΤΑΙ ΠΕΡΙΠΤΩΣΕΙΣ ΟΛΙΓΟΜΗΝΗΣ ΠΑΡΑΜΟΝΗΣ. ΠΛΗΡ.-ΤΗΛ. 02410/31054 ΚΑΙ 0932473467. ΠΕ46288

ΓΚΑΡΣΟΝΙΕΡΑ, πλήρως επιπλωμένη στην περιοχή Αγ. Ιωάννου. Πληρ. στο τηλ. 02410/38771 και 02410/90031. AE46287

ΔΙΑΜΕΡΙΣΜΑ ημιεπιπλωμένο, κατάλληλο για γραφείο ή κατοικία, ισόγειο 58 τ.μ. στην οδό Κορδιγκτώνος 99 γωνία με τη Δημητρίου Παππά (απέναντι ηλεκτρικών ειδών Μανάκη), που αποτελείται από χωλ, δύο (2) κύρια δωμάτια, κουζίνα, αποθήκη, W.C., πλήρως ανακαινισμένο. Πληροφορίες στο τηλ. 27779 ή 32211. AE46286

ΔΙΑΜΕΡΙΣΜΑ, 3 υπνοδωματίων περιοχή "Κολοσσός", Αφάντου. Πληρ. στο τηλ. 02410/38569 και 75012. AE46285

ΔΙΑΜΕΡΙΣΜΑ, 180 τ.μ. στον Α' όροφο της πολυκατοικίας στην οδό 25ης Μαρτίου 30-32 πάνω από το υποκατάστημα της EUROBANK. Πληρ. τηλ. 22237. AE46273

ΚΑΤΑΣΤΗΜΑ, 40 τ.μ. με W.C. κατάλληλο και για γραφείο. Στεφάνου Καζούλη και Γαριβάλδη 15. Πληρ. τηλ. 0977690012. AE46272

ΔΥΑΡΙ, που αποτελείται από ένα υπνοδωμάτιο, σαλόνι, κουζίνα, ένας ενιαίος χώρος, με ηλιακό, πάρκινγκ, κατάλληλο για ένα ή δύο άτομα που βρίσκεται μεταξύ Κρεμαστής και Παστίδας. Πληρ. τηλ. 94398. AE46271

ΙΣΟΓΕΙΟΣ χώρος (για κατάστημα ή αποθήκη) 120 τ.μ. με αυλή 40 τ.μ. στην περιοχή ιξιάς, κατάλληλο για οποιαδήποτε χρήση, σε πολύ καλή τιμή. Πληρ. τηλ. 26449 και 0942865727. AE46270

ΔΩΜΑΤΙΟ, ισόγειο, επιπλωμένο, 30 τ.μ. με W.C. επί της οδού Λίνδου. Πληρ. τηλ. 0241020719 μετά τις 5 μ.μ. AE46269

ΚΑΤΑΣΤΗΜΑ, για κομμωτήριο για ΠΡΟΠΟ κ.τλ. Θεμ. Σοφούλη αρ. 8. Πληρ. τηλ. 20079 και 38646. AE46268

ΑΠΟΘΗΚΗ, 250 τ.μ. φωτεινή, χωρίς ράμπα, ισόγεια, επί της οδού Ναυπλίου, συνοικία Τζένιο. Πληρ. Εμμ. Κρανίδης, μεσίτης, τηλ. 27082, 0944347405. AE46266

ΕΝΟΙΚΙΑΖΟΝΤΑΙ: Α) Στη Θεμ. Σοφούλη ισόγειο διαμέρισμα 3 υπνοδωματίων πολυτελούς κατασκευής με όλες τις σύγχρονες προδιαγραφές με μηνιαίο μίσθωμα 200.000 δρχ. Πληρ. ΡΟΔΙΑΚΗ ΚΤΗΜΑΤΙΚΗ, Ανέστης και Σάββας Σαββαΐδης τηλ. 26281 κιν. 0944/243452 και 0944/421015. AE46256

ΕΝΟΙΚΙΑΖΕΤΑΙ: 1) Στην οδό Γεωργίου Μαύρου έναντι ΔΟΥ Ρόδου γραφείο 60 τ.μ. α' ορόφου κατάλληλο για "λογιστικό γραφείο" ή για οποιανδήποτε άλλη επαγγελματική χρήση με μηνιαίο μίσθωμα 120.000 δρχ., 2) Κατάστημα στη "Ψαροπούλα", 55 τ.μ. κατάλληλο για πρακτορείο, κομμωτήριο, ενοικιάσεως αυτοκινήτων (Rent a car), Ινστιτούτο Αισθητικής, ιατρείο και για οποιαδήποτε άλλη εμπορική ή επαγγελματική χρήση, με μηναίο μίσθωμα δρχ. 400.000. , 3) Κατάστημα κεντρικό στην Εθνάρχου Μακαρίου 54 τ.μ. Πληρ. ΡΟΔΙΑΚΗ ΚΤΗΜΑΤΙΚΗ, Ανέστης και Σάββας Σαββαΐδης τηλ. 26281-35476 κιν. 0944/243452 και 0944/421015. AE46257

ΑΠΟΘΗΚΗ (ισόγεια) 125 τ.μ. στην περιοχή των Δασκάλων. Πληρ. τηλ. πρωί 02410-34490 απόγ. 02410-61701-65125. AE46198

ΔΙΑΜΕΡΙΣΜΑ 120 Τ.Μ. ΣΤΗΝ ΑΝΑΛΗΨΗ ΠΛΗΡΩΣ ΕΠΙΠΛΩΜΕΝΟ ΜΕ ΘΕΡΜΑΝΣΗ ΚΑΙ AIR-CONDITION. ΠΑΡΑΔΟΣΗ 1Η ΣΕΠΤΕΜΒΡΙΟΥ. ΤΙΜΗ 550 ΕΥΡΩ. ΠΛΗΡ. ΤΗΛ. 0241068021 ΑΠΟ 12.00-14.30 ΚΑΙ 17.00-19.00 AE46240

ΚΑΤΑΣΤΗΜΑ για κομμωτήριο-ΠΡΟΠΟ κ.λπ., Θεμιστοκλή Σοφούλη 8. Πληρ. τηλ. 0241020079 και 0241038646. AE46242

ΔΙΑΜΕΡΙΣΜΑ 1ου ορόφου 115 τ.μ. με 3 υπνοδωμάτια, σαλοτραπεζαρία, κουζίνα, μπάνιο, air condition και ηλιακό οδός Παληκαρίδη 45 (7 Βαγιές). Τιμή 175.000 δρχ. (513,57ευρώ) Πληρ. τηλ. 0241095926 AE46239

ΙΣΟΓΕΙΟ ΕΠΙΠΛΩΜΕΝΟ ΔΙΑΜΕΡΙΣΜΑ ΔΥΟ ΔΩΜΑΤΙΩΝ 40 Τ.Μ. ΠΛΗΡΩΣ ΕΞΟΠΛΙΣΜΕΝΟ ΜΕ ΨΥΓΕΙΟ, ΚΟΥΖΙΝΑ, ΤΗΛΕΟΡΑΣΗ, ΗΛΙΑΚΟ ΘΕΡΜΟΣΙΦΩΝΟ, ΒΕΡΑΝΤΑ 12 Τ.Μ., ΑΝΕΤΟΣ ΧΩΡΟΣ ΠΑΡΚΑΡΙΣΜΑΤΟΣ ΣΤΗΝ ΚΡΕΜΑΣΤΗ. ΠΛΗΡ. ΤΗΛ. 0241096742 ΠΕ46241

ΕΝΟΙΚΙΑΖΟΝΤΑΙ δύο ολοκαίνουργια lux διαμερίσματα ενός και δύο υπνοδωματίων πλήρως επιπλωμένα (όλα εντιχοισμένα και air codicion. Πληρ. τηλ. 02410 66475, 0945797129. AE46235

ΚΑΤΑΣΤΗΜΑ 50 τ.μ., 28ης Οκτωβρίου 50, Ρόδος. Πληρ. τηλ. 0945-276152 και 0945-436363. AE46224

Vitzileos

ΚΤΗΜΑΤΟΜΕΣΙΤΙΚΟ ΓΡΑΦΕΙΟ - REAL ESTATE AGENCY

ΜΑΡΙΟΣ Κ. ΒΙΤΖΗΛΑΙΟΣ

Μεσίτης Αστικών Συμβάσεων - Real Estate agent

ΕΚΤΙΜΗΣΕΙΣ-ΑΓΟΡΕΣ-ΠΩΛΗΣΕΙΣ
ΚΑΤΑΣΤΗΜΑΤΑ
ΟΙΚΟΠΕΔΑ-ΧΩΡΑΦΙΑ
ΚΤΗΜΑΤΙΚΕΣ-ΣΥΜΒΟΥΛΕΣ
ΕΝΟΙΚΙΑΣΕΙΣ-ΔΙΑΧΕΙΡΙΣΕΙΣ
ΣΠΙΤΙΑ-ΔΙΑΜΕΡΙΣΜΑΤΑ

ΚΑΤΑΣΤΗΜΑΤΑ – ΓΡΑΦΕΙΑ – ΕΠΙΧΕΙΡΗΣΕΙΣ	€
Επιχ/ση Πλυντήρια – Στεγνωτήρια σε πλήρη λειτουργία	20 000
45τ.μ. ισόγ. + 90τ.μ.υπογ. Καρακόνερο	88 000
50τ.μ. μαγαζί κοντά στο Μαντράκι (νοικιασμένο)	294 000
170τ.μ. αποθήκη σε μπετά. Καρακόνερο	71 000
300τ.μ.Κατ/μα ετοιμοπ. σε 1000τ.μ.οικόπ. Παστίδα	147 000
300τ.μ.+300τ.μ.υπ.+300τ.μ.όροφ.σε οικόπ.3170τ.μ.σταΚοσκινου	587 000
1000τ.μ.εργοστάσιο στο Καλαμώνα έτοιμο σε οικοπ. 6400τ.μ.	470 000
1155τ.μ.ακίνητο σε οικόπ. 817τ.μ. στο κέντρο της Ρόδου	763 000
20 studio(νοικιασμένα) + μαγαζί 100τ.μ. έξυπνη επένδυση	470 000
Ξενοδ.Α κατ. 120κλίνες πάνω στο κύμα με οικοπ. 4725τ.μ.Ιαλυσός	2 εκ. δολ. USA
Ξενοδοχείο Β κατ., στην πόλη ,72 κλίνες , δισκοθήκη. Πάνω στο κύμα	880 000
12 apartmens πλήρως εξοπλισμένα στο Κιοτάρι	440 000
Ξενοδ. Α κατ., στην πόλη, 180 κλίνες + 4 καταστήματα	6 200 000

ΔΙΑΜΕΡΙΣΜΑΤΑ	
40τ.μ. στην Ιξιά – θάλασσα. Γραφεία	33 000
50τ.μ. στο Γεννάδι με 2ο υπνοδωμ. Φανταστική θέα	44 000
85τ.μ. στα Κοσκινού 2ος όροφος , ημιτελές	47 000
110τ.μ.κοντά στην πλατεία Κοσκινού	103 000
110τ.μ. κοντά στην πλατεία Κοσκινού, ισόγειο, ημιτελές	47 000
186τ.μ.Παραδοσιακό διαμέρισμα απέναντι Καζίνο	147 000
115τ.μ. στην Ιξιά	88 000
200τ.μ. διατηρητέο ισογ. διαμέρισμα στο Μόντε Σμίθ	235 000

ΜΕΖΟΝΕΤΕΣ – ΜΟΝΟΚΑΤΟΙΚΙΕΣ	€
68τ.μ.μονοκατοικία με αυλή 90τ.μ. στα Μαρίτσα	53 000
80τ.μ.Μεζονέτα στους Καστελοριζιούς με οικόπεδο	58 700
90τ.μ.διόροφη μονοκατ. +30τ.μ. αυλή στην Παλιά Πόλη	85 100
105τ.μ. μεζονέτα κοντά στο στάδιο Διαγόρα	38 000
120τ.μ. μονοκατοικία στης Καλλιθιές	147 000
125τ.μ. μονοκατοικία στο Γεννάδι	
130τ.μ. μονοκατοικία σε οικόπεδο 200τ.μ. στο Αγ. Ιωάννη	76 300
130τ.μ.μεζονέτα σε μπετά, οικοπ. 350τ.μ. Τριάντα	110 000
134τ.μ.προνομιακή, με φανταστική θέα διόρ. Μονοκατ. Καστέλο	323 000
135τ.μ.μονοκατ. με 700τ.μ. κήπο στα Κρητικά, πανοραμικό	191 000
140τ.μ. μεζονέτα με κήπο και θέα. Καρακόνερο	156 000
150τ.μ. μονοκατ. Σε 18 000τ.μ. οικόπεδο στα Καλαμόνα	265 000
160τ.μ.μεζονέτα σε μπετά στα Τριάντα	100 000
170τ.μ.μεζονέτα σε μπετά, οικοπ. 450τ.μ. Τριάντα	140 000
170τ.μ.μεζονέτα +170τ.μ.μεζονέτα + 120τ.μ.οροφοδιαμέρισμα σε οικοπ.	
2500τ.μ. εντός οικισμού στην Παστίδα	426 000
170τ.μ.+ 237τ.μ. πάνω στο κύμα διορροφο διατηρ. σπίτι Λέρος με τιμή ευκαιρία	
180τ.μ.μονοκατ. στο Γεννάδι σε οικόπ. 750τ.μ.Φανταστική θέα	147 000
187τ.μ. βίλα με οικόπεδο 4780τ.μ. στην Παστίδα	323 000
192τ.μ. μεζονέτα σε οικόπεδο 380τ.μ. Τριάντα	221 000
200τ.μ.Μεζονέτα ημιτελής στα Καλαβάρδα σε οικόπεδο	132 000
230τ.μ.Βίλα στην Λάρδο σε 7700τ.μ. οικόπεδο και γεώτρηση	323 000
320τ.μ.Βίλλα με οικόπεδο 4000τ.μ. στα Τριάντα	323 000

ΟΙΚΟΠΕΔΑ	€
150τ.μ. στους Δασκάλους . Σ.Δ. – 0,6	23 500
412τ.μ. στον Αγ. Νικολάου_Σ.Δ. 1.20	220 100
500τ.μ. στην Ιξιά , Σ.Δ. – 0,8	132 000
750τ.μ.στο Γεννάδι, εντός σχεδίου	18 000
1017τ.μ. στα Τριάντα	191 000
1450τ.μ. εντός οικισμού, έχει νερό, φως , στα Μαριτσά	26 500
1500τ.μ. στο Παραδείσι οικοδομήσιμο	23 500
2120τ.μ. στο Γεννάδι με αδεία για 200τ.μ. οικία	59 000
2200τ.μ. στα Μαριτσά οικοδομίσιμο	59 000
2500τ.μ.πάνω στο δρόμο Ελαιώνας –Φουρνάκι. Γεννάδι	24 000
3080τ.μ. στο Πλημύρι	23 500
4000τ.μ. κοντά στο Βερόπουλο με φανταστική θέα	176 000
4000τ.μ. στην Παστίδα	56 000
4250τ.μ.στοΓεννάδι(διασταύροση)	100000
4400τ.μ. στην Κρεμαστή	76 000
4800τ.μ. στο Καδηλί	76 000
5000τ.μ. στα Μαριτσά	47 000
5000τ.μ. στα Αφάντου	103 000
5500τ.μ. στο Γεννάδι ,κοντά στην θάλασσα	117 000
5600τ.μ. στους Καστελοριζιούς, Ιξια ,μονοκατ.	132 000
5751τ.μ. στα Κολύμπια μα μονοκατοικία	159 000
6000τ.μ. στην Παστίδα + αποθήκη	144 000
6500τ.μ. στην λεωφόρος Ρόδος –Κρεμαστή	323 000
6500τ.μ.στο Φαληράκι κοντά στην θάλασσα, προνομιακό	500 000
6720τ.μ. στον Θόλαρο, Παραδείσι	82 200
8000τ.μ.στο Φαληράκι	176 000
8300τ.μ. στην Βληχά – Κάλαθος	367 000
8500τ.μ.+6500τ.μ. στην παραλία Αφάντου	18 το τ.μ.
9345τ.μ. στα Ασγούρου με θέα	205 000
12000τ.μ. στην Αφάντου, πανω στο κυμα	520 000
13000τ.μ. στα Μαριτσά	123 000
15000τ.μ. στην Ασγουρου	153 000
15000τ.μ. στην Πάρο από την θάλασσα με θέα	73 000
15300τ.μ. στην Πλημύρι	176 000
25000τ.μ. στα Καλαβάρδα	295 000
30000τ.μ. στην παραλία Αφάντου	1 060 000
30000τ.μ. στο Τσαιρι	352 000
32000τ.μ. στην Θολό, πάνω στο κύμα	587 000
38000τ.μ. στο Γεννάδη, πάνω στο κύμα	2 230 000
46000τ.μ. στο Τσαιρι	405 000
50000τ.μ. στο Τσαίρι	360 000

Εθν. Μακαρίου 45 (3ος όροφος • Τηλ.: 02410 24900, 25545 • Fax: 02410 25544 • Κιν.: 0932 704919

ΕΝΟΙΚΙΑΣΕΙΣ

συνέχεια από την προηγούμενη

2 ΧΩΡΟΙ για γραφεία 142 τ.μ. και 170 τ.μ. στις 100 Χουρμαδιές. Πληρ. τηλ. 0241023701 και 0972120816. ΑΕ46194

ΜΟΝΟΚΑΤΟΙΚΙΑ 100 τ.μ. στα Κοσκινού, για όλο το χρόνο. Πληρ. τηλ. 0945865402 απογευματινές ώρες ΑΕ46183

ΔΙΑΜΕΡΙΣΜΑ 110 τ.μ. 1ος όροφος Σοφούλη 103 πάνω από το βιβλιοπωλείο ΔΙΑΓΩΝΙΟΣ 3 υπν/τια-αποθήκη-μεγάλες βεράντες, επιπλωμένο αν χρειασθεί για φοιτητές. Πληρ. τηλ. 0241033488. ΑΕ46151

ΚΑΤΑΣΤΗΜΑ 117 τ.μ. επί της οδού Μιχ. Πετρίδη. Πληρ. τηλ. 02410 66259. ΑΕ46153

ΧΩΡΟΣ κατάλληλος για φροντιστήριο Γερμανικών δίπλα σε φροντιστήριο Αγγλικών. Τον διαθέτουμε και για ο,τιδήποτε άλλη γλώσσα ή μάθημα. Με προτεραιότητα στα Γερμανικά. Πληρ. τηλ. 02410-38411 ΑΕ46185

ΚΑΤΑΣΤΗΜΑ ΝΕΟΚΤΙΣΤΟ 140 Τ.Μ. ΣΤΗΝ ΙΑΛΥΣΟ ΚΑΤΑΛΛΗΛΟ ΓΙΑ ΦΡΟΝΤΙΣΤΗΡΙΟ, ΣΧΟΛΗ ΜΟΥΣΙΚΗΣ Ή ΓΙΑ ΟΠΟΙΑΔΗΠΟΤΕ ΕΠΑΓΓΕΛΜΑΤΙΚΗ ΧΡΗΣΗ ΕΠΙ ΤΗΣ ΟΔΟΥ ΜΥΚΗΝΩΝ 4 ΙΑΛΥΣΟΣ ΔΙΠΛΑ ΣΤΗ ΣΧΟΛΗ ΧΟΡΟΥ ΜΑΙΡΗΣ ΒΕΛΙΔΑΚΗ. ΠΛΗΡ. ΤΗΛ. 02410 95815. ΠΕ46154

Θέλετε να ενοικιάσετε **STUDIO**-2άρι-3άρι-4άρι; Δεν έχετε παρά να επικοινωνήσετε μαζί μας. Πληρ. τηλ. 02410 67234-67451, 0945471001, 0938231156. ΑΕ46156

ΑΠΟΘΗΚΕΣ ΣΤΗΝ ΙΑΛΥΣΟ, 1) ΕΝΟΙΚΙΑΖΟΝΤΑΙ ΑΠΟΘΗΚΕΥΤΙΚΟΙ ΧΩΡΟΙ ΑΠΟ 100 ΕΩΣ 2.000 τ.μ. ΚΑΙ ΥΨΟΣ 6 μ. ΑΣΦΑΛΕΙΑ ΜΕ ΜΕΓΑΛΟΥΣ ΧΩΡΟΥΣ ΔΙΑΚΙΝΗΣΗΣ ΦΟΡΤΩΣΗΣ ΚΑΙ ΕΚΦΟΡΤΩΣΗΣ ΠΡΟΪΟΝΤΩΝ. 2) ΥΠΑΙΘΡΙΟΙ ΧΩΡΟΙ, ΠΕΡΙΦΡΑΓΜΕΝΟΙ, ΑΣΦΑΛΕΙΣ, ΚΑΤΑΛΛΗΛΟΙ ΓΙΑ ΑΠΟΘΗΚΕΥΣΗ ΠΡΟΪΟΝΤΩΝ ΣΕ ΠΑΛΕΤΕΣ. ΠΛΗΡ. ΣΤΟ ΤΗΛ. 02410/38400 ΑΠΟ ΔΕΥΤΕΡΑ ΕΩΣ ΠΑΡΑΣΚΕΥΗ 08.00-15.00 ΚΥΡΙΑ ΓΩΤΑ. ΠΕ46157

ΓΚΑΡΣΟΝΙΕΡΕΣ και **STUDIOS** καινούργια πλήρως επιπλωμένα για τη θερινή περίοδο. Πληρ. τηλ. 02410 78965. ΑΕ46262

Ζητούνται **ΔΙΑΜΕΡΙΣΜΑΤΑ** για άμεση ενοικίαση.Πληρ. τηλ. 02410 67234-67451, 0945471001, 0938231156. ΑΕ46159

Ενοικιάζεται **ΔΙΑΜΕΡΙΣΜΑ** με την ημέρα πλήρως επιπλωμένο και εξοπλισμένο για ζευγάρι ή οικογένεια. Εναντι ξενοδοχείου "Κυριωτης". Πληρ. τηλ. 02410-64040, 0944-500966. ΑΕ46161

STUDIOS και διαμερίσματα σε ήσυχη περιοχή στην Κρεμαστή με την ημέρα για διακοπές, επιπλωμένα με πολυκουζινάκι, WC, μπαλκόνια, κήπο με γκαζόν, πάρκιν. Τιμές studios 15 ευρώ, Διαμερίσματα 22 ευρω Πληρ. τηλ. 0937606824, 0241095695, 0241095487 ΑΕ4610

ΕΠΙΧΕΙΡΗΣΗ εστιατορίου στην Παλιά Πόλη της Ρόδου έτοιμη προς λειτουργία. Πληρ. τηλ. 097/2923658. ΑΕ46068

ΔΙΑΜΕΡΙΣΜΑ 100 τ.μ., 3 υπνοδωμάτια, σαλόνι, κουζίνα, με ηλιακό θερ/να, στον Α' όροφο, (διόροφης οικοδομή), επί της Κυρήνης αριθ. 12, στη Ρόδο. Πληρ. τηλ. 0241028727 ΑΕ46048

ΧΩΡΟΣ, κατάλληλος για κατάστημα 100 τ.μ., ή γραφείο, επί της οδού Μαραθώνος 18, συνοικία Ροδίνι. Πληρ. τηλ. 0241073278, κιν. 0932406638. ΑΕ45851

ΚΑΤΑΣΤΗΜΑ ισόγειο, με πατάρι και τουαλέτα, 55 τ.μ. περίπου, επί της οδού Κολοκοτρώνη. Πληρ. τηλ. 02410/24856 και 02410/75766. ΑΕ45854

ΔΙΑΜΕΡΙΣΜΑ, στην Ηρώων Πολυτεχνείου 5, 120 τ.μ. Πληροφορίες στα τηλ. 25151 και 21955 από 9-2 π.μ. και 6-10 μ.μ. ΑΕ45853

ΕΝΟΙΚΙΑΖΕΤΑΙ: 1) Κατάστημα στη "Ψαροπούλα", 55 τ.μ. κατάλληλο για πρακτορείο, κομμωτήριο, ενοικιάσεως αυτοκινήτων (Rent a car), Ινστιτούτο Αισθητικής, ιατρείο και για οποιαδήποτε άλλη εμπορική ή επαγγελματική χρήση, με μηνιαίο μίσθωμα δρχ. 400.000. 2) Κατάστημα στη Κορδιγκτώνος 120 τ.μ. με μηνιαίο μίσθωμα 250.000 ΡΟΔΙΑΚΗ ΚΤΗΜΑΤΙΚΗ, τηλ. 26281, 35476 κιν. 0944/243452 και 0944/421015. ΑΕ45811

ΧΩΡΟΣ 120 τ.μ. για γραφείο με υπόγειο 100 τ.μ. και τουαλέτες. Πληρ. τηλ. 0241022770 από 10.00-13.00 ΑΕ41773

ΔΙΑΜΕΡΙΣΜΑΤΑ επιπλωμένα, λουξ, δίκλινα, τρίκλινα και τετράκλινα με την ημέρα και τον μήνα για την σαιζόν έως 30 Σεπτεμβρίου με όλα τα οικιακά σκεύη και ηλιακό, οδός Μητροπόλεως. Πληρ. τηλ. 02410/29362, 097/7896444. ΑΕ46001

STUDIOS καινούργια επιπλωμένα σε ήσυχη περιοχή στην Ιαλυσό. Πληρ. τηλ. 0945077678 κ. Μιχάλη ΑΕ45995

ΠΩΛΕΙΤΑΙ Ή ΕΝΟΙΚΙΑΖΕΤΑΙ

Το ξενοδοχείο

SANTA MARINA HOTEL APART'S

στην Κω.

Πληρ. τηλ. 010-8951-151,

FAX: 010-9657-755,

κινητό: 0937-30-66-66

ΕΝΟΙΚΙΑΖΕΤΑΙ

ΟΡΟΦΟΔΙΑΜΕΡΙΣΜΑ, στον τρίτο όροφο με φανταστική πανοραμική θέα στο Ροδίνι. Στο πίσω μέρος του διαμερίσματος υπάρχει ιδιόκτητη περιφραγμένη και πλακόστρωτη αυλή 70 τ.μ. με δύο δωμάτια. Το διαμέρισμα έχει τρία υπνοδωμάτια με εντοιχισμένες ντουλάπες, σαλοτραπεζαρία, δύο (2) μπάνια LUX με έπιπλα μπάνιου και στα δύο και κουζίνα εντοιχισμένη. Εχει ηλιακό θερμοσίφωνα και πολύ μεγάλες βεράντες. Το διαμέρισμα είναι συνδεδεμένο με την κεντρική αποχέτευση.

Πληροφορίες στα τηλέφωνα:
0974562173 και 0973694995
Δεκτές μόνο σοβαρές προτάσεις

ΚΤΗΜΑΤΟΜΕΣΙΤΙΚΟ ΓΡΑΦΕΙΟ

ΕΥΡΩΚΤΗΜΑΤΙΚΗ

ΕΥΣΤΑΘΙΟΥ

ΜΕΣΙΤΕΣ ΣΥΜΒΟΥΛΟΙ ΜΕΛΕΤΗΤΕΣ

αγορές, πωλήσεις, εκτιμήσεις, αντιπαροχές, μισθώσεις ακινήτων, επενδυτικές προτάσεις, αρχιτεκτονικές μελέτες

ΞΕΝΟΔΟΧΕΙΑ - ΠΑΡΑΛΙΑΚΕΣ ΕΚΤΑΣΕΙΣ - ΚΕΝΤΡΙΚΑ ΑΚΙΝΗΤΑ - ΟΙΚΟΠΕΔΑ - ΜΟΝΟΚΑΤΟΙΚΙΕΣ - ΔΙΑΜΕΡΙΣΜΑΤΑ - ΑΓΡΟΤΕΜΑΧΙΑ

ΜΟΝΟΚΑΤΟΙΚΙΕΣ-ΜΑΙΖΟΝΕΤΕΣ

	ΔΡΑΧΜΕΣ	ΕΥΡΩ-€
120τ.μ.-Ροδίνι σε 300τ.μ. οικόπ.	74εκ.	217.168,0
145τ.μ.-Μόντε Σιθ σε 200τ.μ. οικόπ.	90εκ.	264.123,2
168τ.μ.-Μόντε Σιθ σε 400τ.μ. οικόπ.	120εκ.	352.164,3
180τ.μ.-Ανάληψη (ημιτελής)	55εκ.	161.408,6
180τ.μ.-Ροδίνι σε 210τ.μ. οικόπ.	85εκ.	249.449,7
112τ.μ.-Ιαλυσός σε 297τ.μ. οικόπ.	67εκ.	196.625,0
118τ.μ.-Ιαλυσός σε 238τ.μ. οικόπ.	68εκ.	199.559,7
120τ.μ.-Ιαλυσός σε 300τ.μ. οικόπ.	70εκ.	205.429,2
150τ.μ.-Ιαλυσός σε 1000τ.μ. οικόπ.	90εκ.	264.123,2
153τ.μ.-Ιαλυσός σε 377τ.μ. οικόπ.	75εκ.	220.102,7
155τ.μ.-Ιαλυσός σε 1000τ.μ. οικόπ.	93εκ.	272.927,3
180τ.μ.-Ιαλυσός σε 300τ.μ. οικόπ.	85εκ.	249.449,7
190τ.μ.-Ιαλυσός σε 2000τ.μ. οικόπ.(μπετά)..	45εκ.	132.061,6
200τ.μ.-Ιαλυσός σε 1000τ.μ. οικόπ.	95εκ.	278.796,7
200τ.μ.-Ιαλυσός σε 400τ.μ. οικόπ.	85εκ.	249.449,7
154τ.μ.-Κοσκινού σε 300τ.μ. οικόπ.	78εκ.	228.906,8
170τ.μ.-Κοσκινού σε 4000τ.μ. οικόπ.	170εκ.	498.899,4
180τ.μ.-Κοσκινού (ημιτελής)	36εκ.	105.649,3
210τ.μ.-Κοσκινού (μπετά) σε 600τ.μ. οικ.	35εκ.	102.714,6
240τ.μ.-Κοσκινού σε 1000τ.μ. οικόπ.	120εκ.	352.164,3
160τ.μ.-Ασγούρου σε 2000τ.μ. οικόπ.	60εκ.	176.082,1
255τ.μ.-Ασγούρου σε 1450τ.μ. οικόπ.	60εκ.	176.082,1
175τ.μ.-Κρεμαστή σε 2725τ.μ.οικ.(εντόςοικισμ.)	210εκ.	616.287,6
60τ.μ.-Μαλώνα σε 75τ.μ. οικόπ.	8εκ.	23.477,6
80τ.μ.-Μαλώνα σε 110τ.μ οικόπ.	17εκ.	49.889,9
140τ.μ.-Μαλώνα σε 290τ.μ. οικόπ.	45εκ.	132.061,6
80τ.μ.-Πυλώνα σε 2000τ.μ. οικόπ.	28εκ.	82.171,6
120τ.μ.-Πυλώνα σε 1000τ.μ. οικόπ.	70εκ.	205.429,2
330τ.μ.-Πυλώνα σε 1500τ.μ. οικόπ.	120εκ.	352.164,3
100τ.μ.-Γεννάδι σε 210τ.μ. οικόπ.	32εκ.	93.910,4
120τ.μ.-Γεννάδι σε 700τ.μ. οικόπ.	65εκ.	190.755,6
140τ.μ.-Γεννάδι σε 1000τ.μ. οικόπ.(κύμα)..	85εκ.	249.449,7
140τ.μ.-Γεννάδι σε 1000τ.μ. οικόπ.	80εκ.	234.776,2
155τ.μ.-Γεννάδι σε 400τ.μ. οικόπ..(ημιτελ.)...	55εκ.	161.408,6
200τ.μ.-Γεννάδι σε 4000τ.μ. οικόπ.(κύμα).	200εκ.	586.940,5
130τ.μ.-Λαχανιά σε 1266τ.μ. οικόπ.(κύμα).	75εκ.	220.102,7
140τ.μ.-Λαχανιά σε 1000τ.μ. οικόπ.(κύμα).	85εκ.	249.449,7
157τ.μ.-Λαχανιά σε 1200τ.μ. οικόπ.(κύμα).	87εκ.	255.319,1
65τ.μ.-Κιοτάρι σε 1000τ.μ. οικόπ.	26εκ.	76.302,2

ΟΙΚΟΠΕΔΑ

	ΔΡΑΧΜΕΣ	ΕΥΡΩ-€
ΡΟΔΟΣ		
180τ.μ. στους Δασκάλους Σ.Δ.=1,2	25εκ.	73.367,5
241τ.μ. στη Σμύρνης	18εκ.	52.824,6
300τ.μ. στον συν/μό Απόλλων΄ Σ.Δ.=0,6..	21εκ.	61.628,7
381τ.μ. στην Λονδίνου Σ.Δ.=0,8	30εκ.	88.041,0
558τ.μ. στην Λίνδου Σ.Δ.=0,8	62εκ.	181.951,5
632τ.μ. στη Φιλερήμου	53εκ.	155.539,2
ΚΟΣΚΙΝΟΥ		
2100τ.μ. στη Ρόδου-Λίνδου με άδ.οικ.	60εκ.	176.082,1
2100τ.μ. στη θέση Πέζουλας με άδ.οικ.	32εκ.	93.910,4
2000τ.μ. στη θέση Πέζουλας με άδ.οικ.	26εκ.	76.302,2
2400τ.μ. στη θέση Αγ. Ιωάννης	43εκ.	126.192,2
4000τ.μ. στη θέση Ξηρόκαμπος	60εκ.	176.082,1
4000τ.μ. στη θέση Πέζουλας	52εκ.	152.604,5
4000τ.μ. Πανοραμικό	60εκ.	176.082,1
4000τ.μ. στη θέση Πέζουλας	60εκ.	176.082,1
4000τ.μ. στη Ρόδου-Λίνδου με άδ.οικ.	85εκ.	249.449,7
4000τ.μ. στο Φυτώριο	37εκ.	108.584,0
4500τ.μ. στην επαρχιακή οδό	90εκ.	264.123,2
8570τ.μ. επί της Ρόδου-Λίνδου (Τσαϊρι)	129εκ.	378.576,6
9700τ.μ. επί της Ρόδου-Λίνδου	250εκ.	733.675,7
ΑΣΓΟΥΡΟΥ		
4000τ.μ. στην επαρχ.οδό	80εκ.	176.082,1
4000τ.μ. στην Αγ. Βαρβάρα	38εκ.	111.518,7
4000τ.μ. με βιοτεχνική άδεια	47εκ.	234.776,2
4200τ.μ. στην παρ. Αγγ. Σικελιανού..	65εκ.	137.931,0
ΑΦΑΝΤΟΥ		
360τ.μ. εντός οικισμού	12εκ.	35.216,4
2340τ.μ. στα Κολύμπια επί της Εθν.οδού.	31εκ.	90.975,7
4780τ.μ. στον παραλ.δρόμο προς Κολύμπια.	29εκ.	85.106,3
5000τ.μ. επί της Εθν. Οδού & επί της Γέφυρας	150εκ.	440.205,4
5751τ.μ. στα Κολύμπια επί της οδού Ευκαλύπτων.	50εκ.	146.735,1
ΙΑΛΥΣΟΣ		
300τ.μ. κοντά στον Μαρινόπουλο Σ.Δ.=0,4.	18εκ.	52.824,6
2000τ.μ. επί της Λεωφ. Ρόδου-Κρεμαστής	70εκ.	205.429,2
2000τ.μ. στη θέση Βουνάρα με άδ.οικόδ.	40εκ.	117.388,1
2000τ.μ. στη θέση Βουνάρα Μάσχου.	38εκ.	111.518,7
4000τ.μ. στους προποδ. Φιλερήμου.	50εκ.	88.041,0
8700τ.μ. στο Κανδυλί	30εκ.	281.731,4

ΔΙΑΜΕΡΙΣΜΑΤΑ

	ΔΡΑΧΜΕΣ	ΕΥΡΩ-€
35τ.μ. στους Δασκάλους	15εκ.	44.020,5
48τ.μ. στο Αραπάκι	21εκ.	61.628,7
60τ.μ. στο Ροδίνι	27εκ.	79.236,9
72τ.μ. στην Ιξιά	25εκ.	73.367,5
74τ.μ. στην Ανάληψη	35εκ.	102.714,6
75τ.μ. στο Καρακόνερο	41εκ.	120.322,8
80τ.μ. στην Ιξιά	42εκ.	123.257,5
80τ.μ. στο Ροδίνι	34εκ.	99.779,9
82τ.μ. στο Ζέφυρος	36εκ.	105.649,3
83τ.μ. στο Ροδίνι	37εκ.	108.584,0
88τ.μ. στην Ιξιά	30εκ.	88.041,0
90τ.μ. στη Ψαροπούλα	46εκ.	134.996,3
90τ.μ. στους Δασκάλους(ημιτελ.)	21εκ.	61.628,7
90τ.μ. στη Ψαροπούλα	49εκ.	143.800,4
90τ.μ. στην Ανάληψη	38εκ.	111.518,7
92τ.μ. στην Ιξιά	43εκ.	126.192,2
94τ.μ. στο Ζέφυρος	40εκ.	117.388,1
96τ.μ. στο Καρακόνερο	43εκ.	126.192,2
98τ.μ. στο Ζέφυρος	40εκ.	117.388,1
103τ.μ. στο Ροδίνι	46εκ.	134.996,3
108τ.μ. στον Αγ. Νικόλαο	28εκ.	82.171,6
110τ.μ. στον Αγ. Γεώργιο	25εκ.	73.367,5
114τ.μ. στους Δασκάλους	63εκ.	184.886,2
118τ.μ. στο Αραπάκι	51εκ.	149.669,8
118τ.μ. στο Ζέφυρος	53εκ.	155.539,2
120τ.μ. στην Ιξιά	30εκ.	88.041,0
123τ.μ. στο Αραπάκι	52εκ.	152.604,5
123τ.μ. στο Ροδίνι	55εκ.	161.408,6
123τ.μ. στην Ανάληψη	55εκ.	161.408,6
125τ.μ. στο Ροδίνι	56εκ.	164.343,3
125τ.μ. στην Ιξιά	53εκ.	155.539,2
128τ.μ. στο Καρακόνερο	58εκ.	170.212,7
128τ.μ. στον Αγ. Ιωάννη	71εκ.	208.363,9
128τ.μ. στην Ανάληψη	61εκ.	179.016,8
134τ.μ. στη Ψαροπούλα	38εκ.	111.518,7
135τ.μ. στη Ψαροπούλα	75εκ.	220.102,7
136τ.μ. στην Ανάληψη	21εκ.	61.628,7
162τ.μ. στους Αγ. Αναργύρους.	40εκ.	117.388,1
180τ.μ. στον Αγ. Νικόλαο	65εκ.	190.755,6

ΚΑΤΑΣΤΗΜΑΤΑ-ΓΡΑΦΕΙΑ

	ΔΡΑΧΜΕΣ	ΕΥΡΩ-€
30τ.μ. στο Φαληράκι	35εκ.	102.714,6
30τ.μ. στο Φαληράκι με 30τ.μ. υπόγειο	75εκ.	220.102,7
30τ.μ. στην ακτή Μιαούλη	80εκ.	234.776,2
32τ.μ. στον Αρχάγγελο (κέντρο)	19εκ.	55.759,3
39τ.μ. στη Γαριβάλδη	13εκ.	38.151,1
43τ.μ. στη Σωκράτους.	240εκ.	704.328,6
45τ.μ. στο Φαληράκι με αντίστοιχο υπόγειο & 45τ.μ. όροφο	95εκ.	278.796,7
48τ.μ. στο κέντρο πόλεως	100εκ.	293.470,2
50τ.μ. στην Αλεξ. Διάκου	50εκ.	146.735,1
50τ.μ. στην Καρπάθου	65εκ.	190.755,6
50τ.μ. στο εμπορικό Κέντρο Φώκιαλη	18εκ.	52.824,6
50τ.μ. στην Θεσσαλονίκης	21εκ.	61.628,7
60τ.μ. στην Αλ. Διάκου	65εκ.	190.755,6
65τ.μ. στον Αρχάγγελο (Κέντρο)	38εκ.	111.518,7
95τ.μ. στην Παλιά Πόλη σε 287τ.μ. οικ.	170εκ.	498.899,4
97τ.μ. στην 28ης Οκτωβρίου ισόγειο	38εκ.	111.518,7
115τ.μ. στην Καποδιστρίου	50εκ.	146.735,1
125τ.μ. στην Ιαλυσό - Λεωφ.Ηρακλειδών.	53εκ.	155.539,2
127τ.μ. στη Σκεύου Ζερβού	37εκ.	108.584,0
160τ.μ. στην Αγίου Φανουρίου	90εκ.	264.123,2

ΖΗΤΟΥΝΤΑΙ ΔΙΑΜΕΡΙΣΜΑΤΑ, ΚΑΤΑΣΤΗΜΑΤΑ, ΟΙΚΟΠΕΔΑ ΕΝΤΟΣ Ή ΕΚΤΟΣ ΠΟΛΕΩΣ, ΟΙΚΟΠΕΔΑ ΓΙΑ ΠΩΛΗΣΗ - ΑΝΤΙΠΑΡΟΧΗ, ΔΑΝΕΙΑ ΔΕΚΤΑ, ΕΥΚΟΛΙΕΣ ΠΛΗΡΩΜΗΣ

ΕΥΡΩΚΤΗΜΑΤΙΚΗ
η ακίνητη αξία σας

Εθνικής Αντίστασης 83 (πρώην Άννης Μαρίας) δίπλα στην ALPHA BANK
Τηλ.02410 73819,74917 Κιν. 0944/374546, 0945/292030 FAX.02410 38641

ΙΩΑΝΝΗΣ & ΜΙΧΑΛΗΣ ΕΥΣΤΑΘΙΟΥ

ενοικιάσεις

συνέχεια από την προηγούμενη

ΜΟΝΟΚΑΤΟΙΚΙΑ στη Σορωνή με 3 υπνοδωμάτια, 2WC, κεντρική θέρμανση, γκαράζ και μεγάλο κήπο. Πληρ. τηλ. 0977084487 και 0241041205. AE45605

ΙΣΟΓΕΙΟ 70 τ.μ. στην Ιωάν. Καζούλη για γραφείο-ιατρείο-επαγγελματική στέγη. Πληρ. τηλ. 32902. AE42425

ΖΗΤΕΙΤΑΙ για ενοικίαση ΔΙΑΜΕΡΙΣΜΑ επιπλωμένο με ένα υπνοδωμάτιο, κατά προτίμηση περιοχή Καρακόνερο ή γκαρσονιέρα δύο δωματίων. Πληρ. τηλ. 0972 826638

ΚΑΤΑΣΤΗΜΑ, 65 Τ.Μ. ΣΤΗΝ ΟΔΟ ΜΑΡΚΟΥ ΚΛΑΔΑΚΗ 13 (ΑΝΑΛΗΨΗ). ΠΛΗΡ. ΤΗΛ. 0241023229.

ΚΑΤΑΣΤΗΜΑ 75 τ.μ. με βιτρίνα 6,50 μ. σε εμπορικό δρόμο της Παλιάς Πόλης της Ρόδου. Πληρ. τηλ. 09.44.88.11.22 και 37.753 XAE111

ΒΙΛΑ μικρή λουξ, 60 τ.μ. απέναντι από το ξενοδοχείο Sunwing. Πληρ. τηλ. 85512 (09.00-14.30). AE43225

ΖΗΤΕΙΤΑΙ για ενοικίαση ΔΙΑΜΕΡΙΣΜΑ 3 έως 4 δωματίων για τους μήνες Ιούλιο και Αύγουτο. Πληρ. τηλ. 02410 28585, 0932 639622.

STUDIOS ΜΕ ΤΟ ΜΗΝΑ Η ΤΗΝ ΗΜΕΡΑ ΠΛΗΡΩΣ ΕΠΙΠΛΩΜΕΝΑ ΜΕ ΠΟΛΥΚΟΥΖΙΝΑΚΙ, ΨΥΓΕΙΟ, ΝΤΟΥΖ, W.C., ΤΗΛΕΦΩΝΟ, ΜΠΑΛΚΟΝΙ, ΖΕΣΤΟ ΝΕΡΟ ΕΠΙ 24ΩΡΟΥ ΒΑΣΕΩΣ ΣΤΗΝ ΠΙΟ ΗΣΥΧΗ ΠΕΡΙΟΧΗ ΤΗΣ ΠΟΛΗΣ (ΠΕΡΙΟΧΗ ΔΑΣΚΑΛΩΝ), ΟΔΟΣ ΜΑΝΩΛΗ ΠΑΠΑΜΑΝΩΛΗ ΑΡΙΘΜ. 12, ΚΑΘΕΤΟΣ ΕΠΙ ΤΗΣ ΣΤΕΛΙΟΥ ΚΩΤΙΑΔΗ. ΠΛΗΡ. ΤΗΛ. 37244.

ΓΚΑΡΣΟΝΙΕΡΑ αποτελούμενη από ένα κυρίως δωμάτιο, προθάλαμο, WC και μπαλκόνι, κατάλληλη μόνο για επαγγελματική χρήση (γραφείο, ιατρείο κ.λπ.) στην οδό Κων/νου Παλαιολόγου 105 (Πάρκο Αγίου Ιωάννου) στον 1ο όροφο. Πληρ. κυρία Ευαγγελία, τηλ. 02140/81540, 82400. XAE07021

ΚΑΤΑΣΤΗΜΑ στην οδό Γρίβα κάτω από το ξενοδοχείο "ΝΤΙΑΝΑ". ΠΛΗΡ. ΤΗΛ. 02410 27896 και 02410 78905 AE44298

ΖΗΤΕΙΤΑΙ για ενοικίαση ΔΙΑΜΕΡΙΣΜΑ 3 έως 4 δωματίων για τους μήνες Ιούλιο και Αύγουτο. Πληρ. τηλ. 02410 28585, 0932 639622.

ΠΩΛΕΙΤΑΙ

ΓΝΩΣΤΗ ΒΙΟΤΕΧΝΙΑ ΚΑΙ ΕΙΔΗ ΣΦΟΛΙΑΤΟΠΟΙΪΑΣ, λόγω γήρατος (σύνταξη).

ΜΟΝΟ ΣΟΒΑΡΕΣ ΠΡΟΤΑΣΕΙΣ.

Πληρ. τηλ. 02410/21807 πρωί και 75897 απόγευμα

ΟΙΚΟΔΟΜΙΚΕΣ ΕΠΙΧΕΙΡΗΣΕΙΣ ΤΖΟΓΙΑ ΜΑΡΙΑ & ΥΙΟΙ

Πωλούνται μεζονέτες 120 τ.μ., πολυτελούς κατασκευής, ανεξάρτητες, σε οικόπεδο 300 τ.μ. η κάθε μία επί των οδών Ευρώπης-Βελιγραδίου (περιοχή Ροδίνι).

Τηλ. επικοινωνίας 02410-30069

ΤΣΑΜΠΙΚΟΣ ΤΣΑΚΙΡΗΣ

ΠΟΛΙΤΙΚΟΣ ΜΗΧ/ΚΟΣ ΕΡΓΟΛΗΠΤΗΣ ΔΗΜΟΣΙΩΝ ΕΡΓΩΝ
ΑΤΤΑΒΥΡΟΥ 56 ΡΟΔΟΣ

ΠΩΛΕΙΤΑΙ

ΟΡΟΦΟΔΙΑΜΕΡΙΣΜΑ

σε μικρή νεοανεγειρόμενη τριόροφη οικοδομή, τριών οροφοδιαμερισμάτων, επιφ. 75 τ.μ. συν 4 τ.μ. ημιυπ. χώρου, επί της οδού Συρακουσών στο Καρακόνερο.

Πληρ. τηλ. 02410/35139

ΡΟΔΙΑΚΗ ΚΤΗΜΑΤΙΚΗ

ΣΥΜΒΟΥΛΟΙ & ΕΚΤΙΜΗΤΕΣ ΑΚΙΝΗΤΩΝ — ΚΤΗΜΑΤΟΜΕΣΙΤΙΚΟ ΓΡΑΦΕΙΟ από το 1983

Η ΡΟΔΙΑΚΗ ΚΤΗΜΑΤΙΚΗ είναι ανεξάρτητο κτηματομεσιτικό γραφείο με έδρα την Ρόδο. Η διαμεσολάβηση (brokerage) για την πώληση, εκμετάλλευση ή και εκμίσθωση της ακίνητης περιουσίας αποτελεί τον σημαντικότερο τομέα δραστηριότητας της εταιρείας.
Η εξειδικευμένη προσέγγιση και η επιστημονική κατάρτιση σε συνδιασμό με την πολυετή εμπειρία είναι οι βασικοί συντελεστές της επιτυχημένης δεκαπενταετούς και πλέον πορειάς του γραφείου μας.



ΠΩΛΗΣΕΙΣ ΕΠΙΛΕΓΜΕΝΩΝ ΑΚΙΝΗΤΩΝ

Το γραφείο μας διαθέτει σε αποκλειστικότητα δεκάδες επιλεγμένα ακίνητα

- **Διαμερίσματα - Μονοκατοικίες - Μεζονέτες**
- **Οικόπεδα - Αγροτεμάχια**
- **Κεντρικά Καταστήματα - Γραφεία - Αυτοτελή Κτίρια**
- **Μισθωμένα ακίνητα εισοδήματος**
- **Ξενοδοχειακές Μονάδες**

Μεσω του δικτύου συνεργαζόμενων μεσιτικών γραφείων αναλαμβάνουμε αγοραπωλησίες ακινήτων σε όλη την Ελλάδα.

ΕΚΤΙΜΗΣΕΙΣ ΑΚΙΝΗΤΩΝ

Σε συνεργασία με διεθνή γραφεία συμβούλων ακίνητης περιουσίας και με βάση τα αυστηρά πρότυπα και την μεθολογία του Βρετανικού Ινστιτούτου Ορκωτών Πραγματογνωμόνων και Εκτιμητών **(Royal Institution of Chartered Surveyors)** αναλαμβάνουμε εκτίμησεις ακίνητης περιουσίας.Οι εν λόγω εκτιμήσεις μπορούν να χρησιμοποιηθούν σε τραπεζικούς και πιστωτικούς οργανισμούς ή σε δικαστικές πρακτικές τόσο στην Ελλάδα όσο και στο εξωτερικό.

RHODES REAL ESTATE - a world of choice

Rhodes Real Estate is an independent real estate agency founded in 1983 and based in Rhodes island. Since that time we have offered a world class, high quality service to our many and valued clients. Our diverse clientele appreciate our discretion, professionalism and market credibility.

Our company offers professional real estate services for

- **Residential Properties (Holiday homes, traditional hous**
- **Commercial Properties (shops, hotels, offices)**
- **Property Evaluation -Property Management**



We are members of FIABCI (International Federation of Real Estate Agencies), CEI (EuropeanConfederation of Real Estate Agents), NAEA - Overseas Member (National Association of Real Estate Agents - Great Britain), ERES (European Real Estate Society).

For all your personal and professional real estate requirements please contact Mr. Savvas A. Savvaidis (BBA Bologna Un., MCEI, ANAEA) on 26281 or 35476

ΑΝΕΣΤΗΣ & ΣΑΒΒΑΣ ΣΑΒΒΑΪΔΗΣ

Μέγαρο Κιοσόγλου, 3ος όροφος
Εθελοντών Δωδεκανησίων 29
ΡΟΔΟΣ

tel: 26281 & 35476 fax: 34663
cel: 0944-421015 & 0977-433427
e-mail: sawaidis@rho.forthnet.gr

F.I.A.B.C.I.

ΚΤΗΜΑΤΟΜΕΣΙΤΙΚΟ ΓΡΑΦΕΙΟ

ΖΑΦΕΙΡΗΣ Μ. ΚΑΡΑΓΙΑΝΝΗΣ Δ. Ο.Ε.

Πωλήσεις ακινήτων. Τηλ. (60380-60381)
18.00-21.00 μ.μ. Δευτέρα-Παρασκευή

ΔΗΜΟΣ ΑΦΑΝΤΟΥ
- *6.120 τ.μ. (Περιοχή Καστελλάνο)*
- *4.000 τ.μ. (Παραλία Αφάντου)*
- *5.000 τ.μ. (Παραλία Αφάντου)*
- *1.600 τ.μ. (Παραλία Αφάντου)*
- *6.450 τ.μ. (Παραλία Αφάντου)*
- *2.000 τ.μ. (Παραλία Αφάντου)*
- *730 τ.μ. (Περιοχή Λίππινοι)*
- *540 τ.μ. (Περιοχή Λίππινοι)*
- *5.800 τ.μ. (Περιοχή Τραπέζια)*
- *11.520 τ.μ. αγροτεμάχιο*
- *(1/2) 5.080 τ.μ. αγροτεμάχιο (Με ελαιόδεντρα)*
- *1.250 τ.μ. αγροτεμάχιο*
- *1.690 τ.μ. αγροτεμάχιο*
- *10.200 τ.μ. αγροτεμάχιο (πλησίον οικισμού Κολυμπίων με πανοραμική θέα)*

ΚΟΛΥΜΠΙΑ
- *5.000 τ.μ. πλησίον ξενοδοχείου ΚΟΑΛΑ*
- *4.969 τ.μ. (1/2) αγροτεμάχιο*
- *4.300 τ.μ. αγροτεμάχιο (στο δρόμο για Αρχίπολη)*

ΨΙΝΘΟΣ
- *22.400 τ.μ. αγροτεμάχιο (Με 200 ελαιόδεντρα)*
- *19.840 τ.μ. αγροτεμάχο*

ΡΟΔΟΣ
- *Διαμέρισμα, 2ος όροφος, 80 τ.μ.*
- *Γραφείο 40 τ.μ., Εμπορικό Κέντρο Φώκιαλη*

ΑΣΦΑΛΕΙΟΚΤΗΜΑΤΙΚΗ

ΚΤΗΜΑΤΟΜΕΣΙΤΙΚΟ-ΑΜΟΙΒΑΙΑ ΚΕΦΑΛΑΙΑ

ΑΣΦΑΛΕΙΕΣ INTERNATIONAL LIFE

ΔΙΑΜΕΡΙΣΜΑΤΑ
45 τ.μ. 2άρι Ανάληψη
85 τ.μ. 3άρι Κέντρο
88 τ.μ. 3άρι Δασκάλους
90 τ.μ. 3άρι Ιαλυσός
90 τ.μ. 3άρι Κέντρο
100 τ.μ. 3άρι Κέντρο
115 τ.μ. 4άρι Ανάληψη
115 τ.μ. 4άρι Δασκάλους
125 τ.μ. 4άρι Αγ. Ιωάννης
126 τ.μ. 4άρι Αγ. Ιωάννης
130 τ.μ. 4άρι Μήδια
145 τ.μ. 4άρι Κέντρο

ΔΙΑΜΕΡΙΣΜΑΤΑ ΑΘΗΝΑ
Τρία 88 τ.μ. το καθένα
Λουξ κατασκευής
Μαραθώνος και Λαυρίου

ΟΙΚΟΠΕΔΑ
478 τ.μ. Ροδίνι (Σ.Δ. 0,4)
500 τ.μ. Ανάληψη (Σ.Δ. 0,8)
500 τ.μ. Παραδείσι
700 τ.μ. Ανάληψη (Σ.Δ. 0,8)
1060 τ.μ. Ροδίνι (Σ.Δ. 0,8)
1500 τ.μ. Μιχ. πετρίδη (Σ.Δ. 0,8)

ΑΓΡΟΤΕΜΑΧΙΑ
3,5 στρεμ. Ε.Ο. Ρόδου Λίνδου
4 στρεμ. εντός σχεδίου Μαριτσά
4 στρεμ. Καλαβάρδα
4 στρεμ. Δαματριά
4 στρεμ. Αφάντου
5 στρεμ. Παστίδα
5 στρεμ. Τσαΐρι
6 στρεμ. Παστίδα
11 στρεμ. Παστίδα
80 στρεμ. Κιοτάρι

ΜΕΖΟΝΕΤΕΣ-ΜΟΝΟΚΑΤΟΙΚΙΕΣ
120 τ.μ. Καρακόνερο
120 τ.μ. Μήδια
130 τ.μ. Μήδια
130 τ.μ. Παραδείσι
140 τ.μ. Μήδια
150 τ.μ. Μήδια
150 τ.μ. Ιαλυσός
150 τ.μ. Ιαλυσός
180 τ.μ. Ιαλυσός
180 τ.μ. Παλιά Πόλη
190 τ.μ. Αφάντου
300 τ.μ. Τρεις
450 τ.μ. Κοσκινού

ΚΑΤΑΣΤΗΜΑΤΑ
35 τ.μ. Φαληράκι
38 τ.μ. Φαληράκι
40 τ.μ. Τροφό
50 τ.μ. γραφείο Σοφ. Βενιζέλου
60 τ.μ. Ψαροπούλα
90 τ.μ. Βενιζέλου

ΔΙΑΘΕΤΟΥΜΕ ΠΕΡΙΣΣΟΤΕΡΑ ΑΚΙΝΗΤΑ ΠΡΟΣ ΠΩΛΗΣΗ ΕΚΤΟΣ ΑΠΟ ΤΑ ΑΝΑΓΡΑΦΟΜΕΝΑ

ΥΠΕΥΘΥΝΟΣ ΓΡΑΦΕΙΟΥ
ΚΑΡΑΝΙΚΗΣ ΛΟΥΚΑΣ
ΕΘΝ. ΜΑΚΑΡΙΟΥ 45 ΣΤΟΑ ΡΟΙΚΟΥ 2ος ΟΡΟΦΟΣ
ΤΗΛ. 21003 ΚΙΝ. 0945/759887

ΕΝΟΙΚΙΑΣΕΙΣ

συνέχεια από την προηγούμενη

ΕΝΟΙΚΙΑΖΕΤΑΙ Ή ΠΩΛΕΙΤΑΙ ΕΠΙΧΕΙΡΗΣΗ BAR-CLUB ΣΤΗΝ ΠΑΡΑΛΙΑ ΚΡΕΜΑΣΤΗΣ ΠΛΗΡΩΣ ΕΞΟΠΛΙΣΜΕΝΗ 200 Τ.Μ. ΣΕ ΜΕΓΑΛΟ ΟΙΚΟΠΕΔΟ ΜΕ ΔΙΚΟ ΤΟΥ PARKING ΠΑΝΩ ΣΤΟ ΚΥΜΑ. ΠΛΗΡ. ΤΗΛ. 0973011156 ΚΑΙ 0241096814 ΜΕΤΑ ΤΙΣ 21.30 Μ.Μ. ΠΕ44374

ΟΙΚΟΔΟΜΗ ΡΟΔΟΥ

ΤΕΧΝΙΚΗ–ΚΑΤΑΣΚΕΥΑΣΤΙΚΗ ΕΤΑΙΡΕΙΑ

ΠΩΛΟΥΝΤΑΙ

1) Μονοκατοικίες 150 τ.μ. η κάθε μία σε κτήμα 2.000 τ.μ. (υπό κατασκευή).
2) Μονοκατοικίες στο Κιοτάρι Ασκληπειού (στο κύμα) 120 τ.μ. σε κτήμα 1300 τ.μ. εκάστη (υπό κατασκευή).
3) Μονοκατοικίες στα Κοσκινού 220 τ.μ. με απέραντη θέα σε κτήμα 1000 τ.μ. (υπό κατασκευή).
4) Δύο οροφοδιαμερίσματα των 130 τ.μ. στην οδό Κωνσταντινουπόλεως στο Ροδίνι (υπό κατασκευή).
5) Διαμερίσματα των 110 τ.μ. και 135 τ.μ. στο Καρακόνερο πάνω από το γήπεδο με απέραντη θέα (υπό κατασκευή).

Δεκτά δάνεια και ευκολίες πληρωμής έχουμε τις καλύτερες τιμές της αγοράς.

ΟΙΚΟΔΟΜΗ ΡΟΔΟΥ

Καμύνδου 4- Ρόδος-85100 Τηλ.: 02410/60460, 1, 2
Fax: 02410/60463

ΜΑΝΟΛΗΣ ΣΠΥΡΙΔΗΣ πολιτικός μηχανικός ΔΠΘ (ΚΙΝ:093.66.60460).

ΚΩΣΤΑΣ ΚΩΝΣΤΑΝΤΙΝΙΔΗΣ εργολάβος (ΚΙΝ.: 0946.99.99.06)

πωλήσεις ακινήτων & επιχειρησεων

ΜΕΖΟΝΕΤΕΣ 300 τ.μ. στην πόλη της Ρόδου. Τιμή 265.000 ευρώ. Πληρ. ΕΛΛΗΝΟΚΤΗΜΑΤΙΚΗ Πέτρος Πρεζεράκος. Πληρ. τηλ. 02410/33866 και 0932/468026. ΑΟ46337

ΑΠΟΘΗΚΗ 240 τ.μ. με ύψος 6,20 επί της Λ. Λίνδου. Πληρ. ΕΛΛΗΝΟΚΤΗΜΑΤΙΚΗ Πέτρος Πρεζεράκος. Πληρ. τηλ. 02410/33866 και 0932/468026. ΑΟ46336

ΟΙΚΟΠΕΔΟ, 1.250 τ.μ. εντός σχεδίου 500 μ. από τη θάλασσα στην περιοχή Σορωνής. Πληρ. ΕΛΛΗΝΟΚΤΗΜΑΤΙΚΗ Πέτρος Πρεζεράκος. Πληρ. τηλ. 02410/33866 και 0932/468026. ΑΟ46335

ΕΚΤΑΣΗ, 15.000 τ.μ. στην περιοχή Κανδηλί. Τιμή 176.000 ευρώ. Πληρ. ΕΛΛΗΝΟΚΤΗΜΑΤΙΚΗ Πέτρος Πρεζεράκος. Πληρ. τηλ. 02410/33866 και 0932/468026. ΑΟ46334

ΚΑΤΑΣΤΗΜΑΤΑ, από 40 τ.μ. έως 130 τ.μ. στην περιοχή Ιαλυσού. Πληρ. ΕΛΛΗΝΟΚΤΗΜΑΤΙΚΗ Πέτρος Πρεζεράκος. Πληρ. τηλ. 02410/33866 και 0932/468026. ΑΟ46333

ΟΙΚΟΠΕΔΟ, 6.500 τ.μ. εφαπτόμενο της επαρχιακής οδού στην περιοχή κάτω Καλαμώνα. Πληρ. ΕΛΛΗΝΟΚΤΗΜΑΤΙΚΗ Πέτρος Πρεζεράκος. Πληρ. τηλ. 02410/33866 και 0932/468026. ΑΟ46332

ΟΙΚΟΠΕΔΟ, 4.000 τ.μ. στην περιοχή Ιαλυσού. Τιμή 177.500 ευρώ. Πληρ. ΕΛΛΗΝΟΚΤΗΜΑΤΙΚΗ Πέτρος Πρεζεράκος. Πληρ. τηλ. 02410/33866 και 0932/468026. ΑΟ46331

ΜΕΖΟΝΕΤΕΣ, 80 τ.μ. και 150 τ.μ. στην περιοχή Ιαλυσού. Τιμή 117.388 ευρώ και 242.000 ευρώ αντίστοιχα. Πληρ. ΕΛΛΗΝΟΚΤΗΜΑΤΙΚΗ Πέτρος Πρεζεράκος. Πληρ. τηλ. 02410/33866 και 0932/468026. ΑΟ46330

ΕΠΙΧΕΙΡΗΣΗ ΠΙΤΣΑΡΙΑ ΣΤΑ 100 ΜΑΓΑΖΙΑ. ΠΛΗΡ. ΤΗΛ. 0944/566060. ΠΟ46322

ΠΩΛΕΙΤΑΙ

ΜΟΝΟΚΑΤΟΙΚΙΑ ΑΥΤΟΤΕΛΗΣ 105 τ.μ., από ιδιοκτήτη, λόγω αναχώρησης στο εξωτερικό, ελεύθερη γύρω-γύρω με μεγάλες αυλές και δένδρα, ήσυχη σε απόσταση 100 μ. από την πλατεία στο Ροδίνι.

Πληρ. τηλ. 02440/31744-5

ΠΩΛΕΙΤΑΙ ΜΠΟΥΤΙΚ

ΕΝΔΥΜΑΤΩΝ, που στεγάζεται σε κατάστημα 54 τ.μ. και 54 τ.μ. πατάρι. Βρίσκεται στο κέντρο της πόλης και βλέπει Πλατεία Κύπρου (με ή χωρίς το εμπόρευμα), λόγω αναχώρησης στο εξωτερικό.

Πληρ. τηλ. 02410/76144 και 0945/466979



ΚΤΗΜΑΤΟΜΕΣΙΤΙΚΟ ΓΡΑΦΕΙΟ

ΑΙΓΑΙΟΚΤΗΜΑΤΙΚΗ

ΠΩΛΟΥΝΤΑΙ

- ΔΙΑΜΕΡΙΣΜΑΤΑ-ΜΟΝΟΚΑΤΟΙΚΙΕΣ
- (ΔΔ)=ΔΑΝΕΙΑ ΔΕΚΤΑ

- 45 τ.μ. Ιαλυσό 18 εκ. 52.824 €
- 55 τ.μ. (2 υπν.) Ροδίνι 22 εκ. - 64.563€ (ΔΔ)
- 55 τ.μ. Αθηνών 73.367 €-25 εκ (ΔΔ)
- 55 τ.μ. καινούργιο Κοσκινού 18 εκ. -9889 €.
- 48 τ.μ. διόροφο Αγ. Φανουρίου Π. Πόλη 8 εκ. (ΔΔ)-26.412 €
- 57 τ.μ. Αθηνών (3 ετών) με θέα, 24 εκ. 70.432 € (ΔΔ)
- 60 τ.μ. α' ορ. Καρακόνερο καινούργια 28 εκ. -82171 εκ. (ΔΔ)
- 62 τ.μ. λουξ ρετιρέ στην Απ. Παύλου 30 εκ.-88.041 €
- 65 τ.μ. μον/κία σε 220 τ.μ. αυλή Π. Πόλη 18 εκ.-52.824 € (ΔΔ)
- 70 τ.μ. Ιαλυσό 28 εκ. 82.171 € (ΔΔ)
- 70 τ.μ. (μον/κία) Κορδικτώνος 73.361 € -25 εκ. (ΔΔ)
- 75 τ.μ. β' ορ. Σωτήρος 19,5 εκ. 57.226 € (ΔΔ)
- 70 τ.μ. Καρακόνερο ορ/σνα 37,5 εκ. -110.051 € (ΔΔ)
- 77 τ.μ. λούξ ετοιμ/το με αυλή 27 εκ. Κοσκινού 79.236 €
- 78 τ.μ. με αυλή Σωτήρος 26 εκ. 76.302 € (ΔΔ)
- 80 τ.μ. Ιαλυσό 32 εκ. 93.910 € (ΔΔ)
- 83 τ.μ. Ιαλυσό 25 εκ.-102.714 € (ΔΔ)
- 85 τ.μ. Ιαλυσό καινούργιο 35 εκ. -102.714 €
- 87,5 τ.μ.καιν/ργιο Ροδίνι 39€ εκ.-114.453 € (ΔΔ)
- 90 τ.μ. μον/κία διόροφη Παραδείσι με τζάκι 22 εκ. - 64.563 € (ΔΔ)
- 90 τ.μ. Κω Υδραίου 105.643 €-36 εκ. (ΔΔ)
- 117 τ.μ. Γεωργ. Παπανδρέου με γκαράζ 25 μ. 51 εκ., (ΔΔ)-137,931 €
- 45 τ.μ. και 117 τ.μ. (2 διαμ.) α' ορ. στο σοβά Δασκάλους 41 εκ. (και τα 2), 120,322 €
- 114 τ.μ. ρετιρέ Στοκχόλμης 45 εκ.-132.061 €
- (17 εμ. σε σοβά Δασκάλου) 33 εκ. -96.845 € (ΔΔ)
- 120 τ.μ. Αθηνών 161.408 €-55 εκ. (ΔΔ)
- 120 τ.μ. πλησίον Μ. Πετρίδη (ισ.), (3 υπν.) 161.408 €-55 εκ. (ΔΔ)
- 120 τ.μ. Καρακόνερο 54 εκ. 158.470 (ΔΔ)
- 120 τ.μ. μεζ/τα Ροδίνι 80 εκ. 234.776 € (ΔΔ)
- 140 τ.μ. μεζ/τα με γκαράζ- έξ- τρα 7 ετών Ροδίνι 70 εκ. - 205.429 € (ΔΔ)
- 140 τ.μ. μεζ/τα (με 70 τ.μ. υπ.) σε μαρ/βά, Ιαλυσός 50 εκ.-146.735 € (ΔΔ)
- 150 τ.μ. μον/κία σε 2 στρ. στην Ιαλυσό 100 εκ.-293.470 € (ΔΔ)
- 158 τ.μ. μεζ/τα σε μπετά Ιξιά 36 εκ.-105.649 €
- 160 τ.μ. διαμ. σε μπετά στους Δασκάλους 32 εκ. (μετρητά)-οροφ/σμα 93.910 €
- 200 τ.μ. (2 διαμ/τα) στο Μαντρικό 41 εκ. 120.322 € (ΔΔ)
- 210 τ.μ. μεζ/τα. Κοσκινού 220.102 €-75 εκ. (ΔΔ)
- 230 τ.μ. παραδοσιακό αρχοντικό, εντός της πόλεως, 72 εκ.-211.225 €
- 270 τ.μ. βίλλα στο σοβά σε 4 στρ. Τσαΐρι 100 εκ. - 293.470 €
- 280 τ.μ. μον/κία σε Ιστρ. Κοσκινού 150 εκ.-440.205 € (ΔΔ)
- 280 τ.μ οικ. τετ/νο (κτίριο) Π. Πόλη 100 εκ. 293.470 €
- 340 τ.μ.ημιτελής μεζονέτα Ασγούρου σε Ιστρ. 60 εκ.-176.082 €
- 550 τ.μ. μον/κία Παστίδα 7 στρ. 170 εκ. 498.899 € (ΔΔ)

ΚΑΤΑΣΤΗΜΑΤΑ

- 30 τ.μ. Εμπ/κο κέντρο Βράχο Ιαλυσό 20 εκ. - 58,694 €
- 39 τ.μ. Αγ. Αναστασία 12 εκ.-35.216 €
- 109 τ.μ. Ροδίνι 19 εκ.-55.759 € (ΔΔ)
- 175 τ.μ. Λεωφ. Ρόδου-Λίνδου 60 εκ.-176.082 € (ΔΔ)
- 160 τ.μ. αποθήκη. Ανάληψη 30 εκ.-88.041 € (ΔΔ)
- 180 τ.μ. αποθήκη Ροδίνι 132.061 €-45 εκ.
- 200 τ.μ. με 200 υπ. (και ορ. άδεια) σε μπετά στο Μηδεια 80 εκ.-234.776 €
- 900 τ.μ. κτίριο στο Μηδεια

ΟΙΚΟΠΕΔΑ

- 400 τ.μ. Δ. Αναστασιάδη (ΣΔ 1) 55 εκ.-161,408 €
- 500 τ.μ. Μίρα Μάρε (Σ.Δ. 0,8), 45 εκ.-132.016 €
- 680 τ.μ. Πειραιώς 176.082 €-60 εκ.
- 1.054 τ.μ. (ΣΔ 0,4) Βράχο Ιαλυσού 55 εκ.-146.735 €
- 3.600 Κολύμπια (κτίζει 360 τ.μ.) 20 εκ. 58.694 €
- 4 στρεμ. στα Νερά Καλλιθέας 60 εκ.-176.082 €
- 14 στρ. Τσαΐρι 176.082 €- 60 εκ.

ΖΗΤΟΥΝΤΑΙ ΜΕΤΑΧΕΙΡΙΣΜΕΝΑ ΔΙΑΜΕΡΙΣΜΑΤΑ - ΑΜΕΣΗ ΠΩΛΗΣΗ ΑΝΑΛΑΜΒΑΝΟΥΜΕ ΤΗΝ ΕΝΟΙΚΙΑΣΗ ΤΟΥ ΔΙΑΜΕΡΙΣΜΑΤΟΣ ΣΑΣ ΣΕ ΠΟΛΥ ΣΥΝΤΟΜΟ ΧΡΟΝΙΚΟ ΔΙΑΣΤΗΜΑ

ΡΕΝΑ ΒΑΖΟΥΚΟΥ

(ΜΕΣΙΤΗΣ ΑΣΤΙΚΩΝ ΣΥΜΒΑΣΕΩΝ)

ΔΙΕΥΘ. ΓΡΑΦΕΙΟΥ ΔΗΜ. ΘΕΟΔΩΡΑΚΗ 3
9-1 το πρωί και 6.30-9 απ/τα
Δευτέρας-Πέμπτης εκτός Σαβ. και Κυρ.
Τηλ. (02410) 22943-28838 FAX: 28838
email.vazoukou@otenet.gr.
ΡΟΔΟΣ

ΠΩΛΗΣΕΙΣ ΑΚΙΝΗΤΩΝ

◆ ΔΙΑΜΕΡΙΣΜΑΤΑ

- 2άρια ετοιμοπαράδοτα, λουξ κατασκευής, 23.500.000 δρχ.
- Ροδίνι 115 τ.μ. λουξ κατασκευής, με απεριόριστη θέα
- Ροδίνι 90 τ.μ. λουξ κατασκευής με απεριόριστη θέα.
- Ατταβύρου 86 τ.μ. 35.000.000 δρχ.
- Ροδίνι 115 τ.μ. λουξ κατασκευής
- Ροδίνι 2άρι, 21.000.000 δρχ.
- Ροδίνι 114 τ.μ. 48.000.000 δρχ. λουξ κατασκευής
- Κορδικτώνος 80 τ.μ. 26.000.000 δρχ.
- Ροδίνι 81 τ.μ. 30.000.000 δρχ.
- Ροδίνι 50 τ.μ. και 60 τ.μ.
- Ροδίνι 114 τ.μ.
- Καρακόνερο 90 τ.μ. καινούργιο
- Καρακόνερο 117 τ.μ. καινούργιο
- Ροδίνι 86 τ.μ. καινούργιο
- Τροίας 90 τ.μ. λουξ κατασκευής με απεριόριστη θέα.

◆ ΗΜΙΤΕΛΗ ΔΙΑΜΕΡΙΣΜΑΤΑ

- 100 τ.μ. 20.000.000 δρχ. Αταβύρου
- 60 τ.μ. 12.000.000 δρχ. Αταβύρου
- 160 τ.μ. 32.000.000 δρχ. Αταβύρου

◆ ΜΕΖΟΝΕΤΕΣ-ΜΟΝΟΚΑΤΟΙΚΙΕΣ

- 180 τ.μ. με οικόπεδο 1300 μ. στο Κανδυλί (μπετά)
- Κοσκινού 195 τ.μ., 35.000.000 δρχ. (κτισμένη)
- Μεζονέτα 155 τ.μ. 55.000.000 δρχ. - Δασκάλους
- ΣΥΜΗ:Διόροφη κατοικία 70 τ.μ. με στέρνα 50.000.000 δρχ.

◆ ΟΙΚΟΠΕΔΑ

- Ιαλυσός 1200 τ.μ., 44.000.000 δρχ.
- 2 στρ. στο Κανδυλί με άδεια οικοδομής 220 μ., 23.000.000 δρχ.
- Κιοτάρι πάνω στο κύμα 5 στρ.
- Παραδείσι, 1500 μ., 8.000.000 δρχ.
- Μαριτσά 2 στρ., 17.000.000 δρχ.
- Κατταβιά 650 τ.μ. 3.000.000 δρχ.
- Οικόπεδα εντός σχεδίου στο Γεννάδι από 2.500.000 δρχ.
- Γεννάδι 2.000 τ.μ. πάνω στο κύμα
- Παστίδα 7 στρ., 70.000.000 δρχ.

◆ ΑΠΟΘΗΚΕΣ

- Αποθήκη σχεδόν ισόγεια 250 τ.μ. 20.000.000 δρχ.

◆ ΚΑΤΑΣΤΗΜΑΤΑ

- Μαγαζί στη Νέα Αγορά 30.000.000 δρχ.
- Επιχείρηση στην οδό Ηρώων Πολυτεχνείου
- Πωλείται επιχείρηση -αναψυκτήριο

◆ ΚΤΗΜΑΤΑ

- Κατταβιά Αγ. Γιώργης 4800 τ.μ. 6.000.000 δρχ.
- Λαχανιά, 2 στρ. οικοδομίσιμο 3.000.000 δρχ.
- Πίσω από το παλιό αεροδρόμιο 4 στρ., 22.000.000 δρχ. με θέα.
- Χωράφι 4 στρ. στην Παστίδα 18.000.00 δρχ.
- Χωράφι 5.700 στρ. στα Κολύμπια, 15.000.000 δρχ.
- Κατταβιά 1000 τ.μ. άρτιο και οικοδομήσιμο με φως, νερό, 2.500.000 δρχ.
- Κανδυλί 2.600 τ.μ., 35.000.000 δρχ.
- Πλημμύρι 1520 στρ. πάνω στην θάλασσα, τιμή 6.000.000 δρχ.
- Πλημμύρι 1.640τ.μ. 4.000.000 δρχ. οικοδομήσιμο
- Πλημμύρι 3.240τ.μ. 3.000.000 δρχ.
- Λαχανιά 4.700 τ.μ. 16.000.000 δρχ. οικοδομήσιμο
- 10 στρ. Κιοτάρι, νερό, ρεύμα 12.000.000 δρχ.
- Λαχανιά 100 στρ. πάνω στην θάλασσα
- Λαχανιά 45 στρ. 2500 δρχ./μέτρο
- Κατταβιά 2.500 τ.μ. πάνω στο δρόμο οικοδομήσιμο,
- Λάρδος 7 στρ. 12.000.000 δρχ.
- Κιοτάρι 4 στρ. 4.000.000 δρχ.
- Λαχανιά 750 τ.μ., 8.500.000 δρχ.στο χωριό
- Γεννάδι 20 στρ. ρεύμα-νερό 20.000.000 δρχ.
- Κιοτάρι 7 στρ. με νερό-ρεύμα 8.000.000 δρχ.
- Λαχανιά 4 στρ. 300 μέτρα από τη θάλασσα 8.000.000 δρχ.
- Γεννάδι 1.100 τ.μ. 1.500.000 δρχ.
- Κατταβιά 10 στρ. 10.000.000 δρχ.
- Πλημμύρι 12 στρ. με φως, νερό
- Κατταβιά 4.000 τ.μ. 2.000.000 δρχ.
- Πλημμύρι 5.500 τ.μ. 6.500.000 δρχ.
- Γεννάδι στη λεωφόρο 4.000 τ.μ., 12.000.000 δρχ.
- Γεννάδι, 2 στρ. πάνω στη θάλασσα
- Πλημμύρι, 4.500 στρ. 6.000.000 δρχ.
- Κιοτάρι 4 στρ. κοντά στη θάλασσα
- Σάλακος 8στρ. 16.000.000 δρχ.

➪ Πωλούνται αποθήκες και βιοτεχνικοί χώροι.

- **ΔΑΝΕΙΑ ΔΕΚΤΑ - ΕΥΚΟΛΙΕΣ ΠΛΗΡΩΜΗΣ**
- **ΖΗΤΟΥΝΤΑΙ ΟΙΚΟΠΕΔΑ ΠΡΟΣ ΑΓΟΡΑ - ΚΤΗΜΑΤΑ ΚΑΙ ΔΙΑΜΕΡΙΣΜΑΤΑ**

ΣΤΑΜΑΤΗΣ ΜΑΝΩΛΑΚΟΣ

ΩΡΕΣ ΓΡΑΦΕΙΟΥ 8.30-1.00 π.μ. και 5-8 μ.μ.

ΔΗΜ. ΑΝΑΣΤΑΣΙΑΔΗ 45 (παραπλεύρως ΥΠΕΡΑΓΟΡΑΣ ΠΑΠΑΚΥΡΙΑΚΟΥ-ΣΥΝΟΙΚΙΑ ΔΑΣΚΑΛΩΝ) Τηλέφωνα: 23815-78275

πωλησεις

συνέχεια από την προηγούμενη

ΜΕΖΟΝΕΤΕΣ, υπερπολυτελούς κατασκευής σε οικόπεδο 1.000 τ.μ. στην περιοχή Ιαλυσού. Τιμή 1.500/τ.μ. ευρώ. Πληρ. ΕΛΛΗΝΟΚΤΗΜΑΤΙΚΗ Πέτρος Πρεζεράκος. Πληρ. τηλ. 02410/33866 και 0932/468026. ΑΟ46329

ΖΗΤΟΥΝΤΑΙ: α) διαμερίσματα ή μεζονέτες στις περιοχές πόλεως Ρόδου, Ιαλυσού, Ιξιάς, Κοσκινού και β) οικόπεδα προς πώληση ή αντιπαροχή στις περιοχές πόλεως Ρόδου, Ιαλυσού, Ιξιάς, Κοσκινού, Αφάντου και Ν. Ρόδου. Πληρ. ΕΛΛΗΝΟΚΤΗΜΑΤΙΚΗ Πέτρος Πρεζεράκος. Πληρ. τηλ. 02410/33866 και 0932/468026. ΑΟ46328

ΟΡΟΦΟΣ 500 τ.μ. σε μπετόν συν αέρας, επί της Λ. Λίνδου. Πληρ. ΕΛΛΗΝΟΚΤΗΜΑΤΙΚΗ Πέτρος Πρεζεράκος. Πληρ. τηλ. 02410/33866 και 0932/468026. ΑΟ46327

ΟΙΚΟΠΕΔΑ 500 τ.μ., στην περιοχή Ιαλυσού ΣΔ 0,4%. Τιμή 76.500 ευρώ. Πληρ. ΕΛΛΗΝΟΚΤΗΜΑΤΙΚΗ Πέτρος Πρεζεράκος. Πληρ. τηλ. 02410/33866 και 0932/468026. ΑΟ46326

ΠΩΛΟΥΝΤΑΙ: 1) Επί της οδού 28ης Οκτωβρίου μονοκατοικία 150 τ.μ., 2) Εθνικής Αντιστάσεως (πρώην Αννης Μαρίας) διαμέρισμα 180 τ.μ. 3) Κοντά στο πάρκο του Ροδινιού 85 τ.μ., 4) Πάροδος Καναδά 80 τ.μ., 5) Ζέφυρος 70 τ.μ. Πληροφορίες: Κ.Ν. Ηρωνίας Νέα Αγορά Α' όροφος αρ. 17, τηλ. 31955 και φαξ: 21602 ώρες γραφείου. ΑΟ46321

ΠΩΛΟΥΝΤΑΙ: Α) 4, 8, 12, 16, 20 και παραπάνω στρέμματα κατάλληλα για βίλες ή για οποιαδήποτε άλλη χρήση. Φως, νερό, εντός οικοπέδου με φανταστική θέα στην περιοχή Κρεμαστής. Β) Οικόπεδο 6.800 στην νέα Εθνική οδό Τσαϊρι-Αεροδρομίου πλησίον Γερόλυμου. Πληρ. τηλ. 0241047516 και 0944177280. ΑΟ46306

ΑΠΟΘΗΚΗ ημιυπόγεια ευάερη 210 τ.μ. με ράμπα στην Ανάληψη. Πληρ. τηλ. 0944664004 ΑΟ46261

ΟΙΚΟΠΕΔΟ 2.150 τ.μ. στ' Ασγούρου, αμφιθεατρικό δικό του δρόμο φως, νερό με έτοιμη οικοδομική άδεια 206 τ.μ. τιμή 23.000.000 ΑΙΓΑΙΟΚΤΗΜΑΤΙΚΗ , τηλ. 22943, 28838. ΑΟ46290

ΚΤΙΡΙΑ: 1) Στο Μαντράκι 90 τ.μ., 495 τ.μ., 840 τ.μ. και 1.213 τ.μ. 2) Στην Αλεξ. Διάκου 342 τ.μ. 3) Στην Π. Πόλη 400 τ.μ. Πληρ. ΡΟΔΙΑΚΗ ΚΤΗΜΑΤΙΚΗ, Ανέστης και Σάββας Σαββαΐδης τηλ. 26281-35476 κιν. 0944/243452 και 0944/421015. ΑΟ46303

ΟΙΚΟΠΕΔΑ: 1) Ρόδο περιοχή Ηλιούπολη 4.300 τ.μ. δρχ. 42.000.000 1) Α-Ιξιά 1.000 τ.μ. με άδεια οικοδομής με συνολική δόμηση 240 τ.μ. (υπόγειο υπερυψωμένο 120 τ.μ. και ισόγειο 120 τ.μ.) Β-Μίρα Μάρε 2.000 τ.μ. δρχ. 55.000.000 με πανοραματική θέα 2) Στα Τριάντα Α-Οικόπεδο στα όρια του οικισμού 2.100 τ.μ. με άδεια οικοδομική δρχ. 45.000.000 Β-Λεωφ. Τριάντα-Κρεμαστή 3.078 τ.μ. δρχ. 60.000.000 Γ-Στους πρόποδες Φιλερήμου 4.500 τ.μ. δρχ. 54.000.000 3) Κολύμπια κοντά στην παραλία 9.000 τ.μ. 4) Λίνδος-Α-Περιοχή Αγ. Νικολάου επί της επαρχιακής οδού Λίνδου-Πεύκοι 10.910 τ.μ. δρχ. 70.000.000 β-Πεύκους περιοχή Φώκια 5.880 τ.μ. δρχ. 30.000.000 και 28.000 τ.μ. παραλιακό στο "κύμα" κατάλληλο για ανέγερση ξενοδοχειακής μονάδας 5) Στην Κάμειρο Σκάλα οικόπεδο 28.000 τ.μ. κοντά στην παραλία με πανοραματική θέα και με τιμή ευκαιρίας 6) Στο Μαντρικό οικόπεδο 34.000 τ.μ. επί της λεωφόρου παραλιακό στο "κύμα" επίσης σε τιμή ευκαιρίας. 7. Ασγούρου οικόπεδο προνομιακό επί της Λεωφόρου 9.760 τ.μ. με φάτσα 78 μέτρα κατάλληλο για ανέγερση Εμπορικού Κέντρου και λοιπές χρήσεις. 8)Αφάντου οικόπεδο προνομιακό στην παραλία Γκολφ 11.700 τ.μ. και 4.000 τ.μ. στο Ραδιοφωνικό Σταθμό Αμερικής 9) Γεννάδι οικόπεδο προνομιακό 38.000 τ.μ. με φάτσα στη θάλασσα 300 μέτρα κατάλληλο για τουριστική εκμετάλλευση. Δεκτές σοβαρές προτάσεις 10) Γεννάδι οικόπεδο εκτός σχεδίου σε απόσταση από την παραλία 400 μέτρα δρχ. 12.000.000. Πληρ. ΡΟΔΙΑΚΗ ΚΤΗΜΑΤΙΚΗ, Ανέστης και Σάββας Σαββαΐδης τηλ. 26281-35476 κιν. 0944/243452 και 0944/421015. ΑΟ46302

ΚΑΦΕΤΕΡΙΑ, επιχείρηση, σε εμπορικό κέντρο, πλησίον Δημόσιας Υπηρεσίας, τράπεζας κ.λπ., πλήρως εξοπλισμένη. Πληρ. Εμμ. Κρανίδης, τηλ. 27082, 0944347405. ΑΟ46265

ΒΙΟΤΕΧΝΙΚΟΣ ΧΩΡΟΣ, εις Ασγούρου, 160 τ.μ., ισόγειος, φωτεινός κατάλληλος για κάθε εμπορική ή βιοτεχνική χρήση. Πληρ. Εμμ. Κρανίδης, τηλ. 27082, 0944347405. ΑΟ46267

ΔΙΑΜΕΡΙΣΜΑΤΑ: 1) Ροδίνι β' ορόφου 50 τ.μ. δρχ. 23.000.000 81 τ.μ. δρχ. 39.000.000 και 114 τ.μ. δρχ. 55.000.000, 2) α) Ζέφυρο 83 τ.μ. δ' ορόφου δρχ. 39.000.000 β-94 τ.μ. ισόγειο δρχ. 42.500.000 γ-142 τ.μ. α' ορόφου δρχ. 64.000.000 και δ-148 τ.μ. β' ορόφου δρχ. 69.000.000 3) Ανθούλα Ζερβού 134 τ.μ. γ' ορόφου δρχ. 38.000.000 5) Στην Π. Πόλη 60 τ.μ. ισόγειο δρχ. 17.000.000 6) Τριάντα περιοχή "Συρινέλλες" 1 διαμέρισμα σε διώροφη οικοδομή πολυτελούς κατασκευής α' όροφος 110 τ.μ. με αποκλειστική χρήση αυλής 150 τ.μ. δρχ. 60.000.000 κοντά στην παραλία και με θέα τη θάλασσα. 7) Στη Ψαροπούλα α' ορόφου 91 τ.μ. πολυτελούς κατασκευής δρχ. 48.000.000 και β' ορόφου δρχ. 50.000.000 Πληρ. ΡΟΔΙΑΚΗ ΚΤΗΜΑΤΙΚΗ, Ανέστης και Σάββας Σαββαΐδης τηλ. 26281 κιν. 0944/243452 και 0944/421015. ΑΟ46301

ΠΩΛΟΥΝΤΑΙ: 1) Παλαιά διώροφη οικία διατηρητέα στο Νιοχώρι, οδός Δηλμπεράκη. Αποτελείται από οκτώ δωμάτια και αυλή (θέλει επισκευή). Τιμή 30.000.000 δρχ. 2) Αποθήκη ισόγεια, 190 τ.μ. αντιπλημμυρική στην περιοχή Επτά Χουρμαδιές (Αγ. Αναστασία). Τιμή 20.000.000 δρχ. (η αποθήκη είναι κενή). 3) Μεζονέτα στα μπετά 150 τ.μ. με 1.000 τ.μ. οικόπεδο. Περιοχή από Καβουράκια προς Καλλιθέα, δεξιά. Τιμή 35.000.000 δρχ. Πληρ. κ. Καργιάκο Νίκο, οδός Σοφούλη 59, πληρ. τηλ. 30397 και 0946049179. ΑΟ46265

4ΑΡΙ διαμέρισμα 140 τ.μ. επί της οδού Κορδικτώνος. Πληρ. τηλ. 27082 και 0944347405 ΑΟ46259

ΠΩΛΟΥΝΤΑΙ: α) Οικόπεδο παραλιακό 3,5 στρ. σε αιγιαλό, περιοχή Αφάντου κοντά στην Φωνή της Αμερικής. Τιμή συζητήσιμη β) 5 αγροτεμάχια στο χωριό Κατταβιά. Πληρ. τηλ. 0241052760 από 17.00-20.00, κιν. 0936845144 ΑΟ46260

ΣΥΝΕΤΑΙΡΙΣΤΙΚΗ ΜΕΡΙΔΑ, του Οικοδομικού Συνεταιρισμού "Η Ενωση" στην περιοχή "ΚΑΝΑΜΑΤ" έναντι Μαρινόπουλου στην οποία αντιστοιχεί οικόπεδο 400 τ.μ. με συντελεστή δόμησης 0,6 (Ανέγερση κατοικίας 240 τ.μ. συν το υπόγειό της). ΡΟΔΙΑΚΗ ΚΤΗΜΑΤΙΚΗ, τηλ. 26281, 35476 κιν. 0944/243452 και 0944/421015. ΑΟ46255

ΣΥΝΕΤΑΙΡΙΣΤΙΚΗ ΜΕΡΙΔΑ, του Οικοδομικού Συνεταιρισμού "Η Ενωση" στην περιοχή "ΚΑΝΑΜΑΤ" έναντι Μαρινόπουλου στην οποία αντιστοιχεί οικόπεδο 400 τ.μ. με συντελεστή δόμησης 0,6 (Ανέγερση κατοικίας 240 τ.μ. συν το υπόγειό της). ΡΟΔΙΑΚΗ ΚΤΗΜΑΤΙΚΗ, τηλ. 26281, 35476 κιν. 0944/243452 και 0944/421015. ΑΟ46255

ΜΟΝΟΚΑΤΟΙΚΙΕΣ: 1) Στα Τριάντα Α-πλησίον οικισμού μονοκατοικίες πολυτελούς κατασκευης με καλοριφέρ, τζάκι, κουφώματα με διπλά τζάμια ανεξάρτητες, με αυλή-Οικοδομή 169 τ.μ. και οικόπεδο 1.000 τ.μ. δρχ. 85.000.000 και Οικοδομή 187 τ.μ. και οικόπεδο 1.000 τ.μ. δρχ. 88.000.000. Β) Στη παραλία μονοκατοικίες πολυτελούς κατασκευής οικοδομή διώροφη 150 τ.μ. και οικόπεδο 400 τ.μ.- Διώροφη οικοδομή 120 τ.μ. και οικόπεδο 402 τ.μ.-Διώροφη οικοδομή 140 τ.μ. και οικόπεδο 465 τ.μ., 2) Ρόδο στη περιοχή Παπαλουκά 280 τ.μ. δρχ. 75.000.000 σε μπετό με πανοραμική θέα. 3) Στα Τριάντα α- 180 τ.μ. σε μπετά σε οικόπεδο 675 τ.μ. δρχ. 55.000.000 και β-140 τ.μ. σε μπετό με οικόπεδο 300 τ.μ. δρχ. 40.000.000. 4) Στη Πίνδου 254 τ.μ. σε οικόπεδο 584 τ.μ. ΡΟΔΙΑΚΗ ΚΤΗΜΑΤΙΚΗ Ανέστης & Σάββας Σαββαΐδης τηλ. 26281-κιν. 0944-243452-0944-421015. ΑΟ45817

ΠΩΛΕΙΤΑΙ ΠΟΛΥΤΕΛΗΣ ΜΟΝΟΚΑΤΟΙΚΙΑ 135 Μ2 ΣΟΦΙΤΑ 100 Μ2 ΚΑΤΟΙΚΙΣΙΜΗ ΚΟΝΤΑ ΣΤΗ ΠΑΡΑΛΙΑ ΙΑΛΥΣΟΥ ΑΠΟ ΙΔΙΩΤΗ ΣΕ ΤΙΜΗ ΕΥΚΑΙΡΙΑΣ, ΛΟΓΩ ΑΝΑΧΩΡΗΣΗΣ ΣΤΟ ΕΞΩΤΕΡΙΚΟ. ΑΠΟΤΕΛΟΥΜΕΝΗ ΑΠΟ 3 ΥΠΝΟΔΩΜΑΤΙΑ, 1 ΜΕΓΑΛΟ ΜΠΑΝΙΟ ΚΑΙ 1 ΜΙΚΡΟ, ΤΖΑΚΙ, ΕΝΤΟΙΧΙΣΜΕΝΕΣ ΗΛΕΚΤΡ. ΣΥΣΚΕΥΕΣ, ΧΩΡΟΣ ΠΑΡΚΙΝ ΚΑΙ ΚΗΠΟΣ. ΠΕΡΙΣΣΟΤΕΡΕΣ ΠΛΗΡ. ΣΤΑ ΤΗΛ. 02410-21723 ΑΠΟ 9 Π.Μ.-10 Μ.Μ., 0946-020285. ΠΟ46232

ΠΩΛΟΥΝΤΑΙ ΠΑΡΑΔΟΣΙΑΚΑ ΣΠΙΤΙΑ: Στη Παλιά Πόλη 150-160 τ.μ. σε τιμές λογικές. Πληρ. ΡΟΔΙΑΚΗ ΚΤΗΜΑΤΙΚΗ Ανέστης & Σάββας Σαββαΐδης, τηλ. 26281, 0944/243452, 0944/421015. ΑΟ46254

ΖΗΤΟΥΝΤΑΙ: Οικόπεδα άρτια και οικοδομήσιμα εντός ή εκτός σχεδίου πόλεως στις περιοχές πόλεως Ρόδου - Τριάντα - Ιξιάς - Κοσκινού - Φαληράκι για εργολαβική αντιπαροχή. Πληρ. Ροδιακή Κτηματική Ανέστης & Σάββας Σαββαΐδης, τηλ. 02410 26281, 35476, 0944 243452, 0944 421015. ΑΟ46251

ΔΙΑΜΕΡΙΣΜΑ 4άρι 140 τμ. επί της οδού Κορδιγκτώνος. Κρανίδης Μ. Εμμανουήλ. Τηλ. 0241027082 ΑΟ46233

ΟΙΚΟΠΕΔΟ στα Κολύμπια 4.500 τ.μ. πολύ κοντά στη θάλασσα κατάλληλο για τουριστική επιχείρηση 153.000 Ευρώ ή 52.000.000 δρχ. Πληρ. κ. Μανώλη τηλ. 02410 39795. ΑΟ46149

Ζητούνται **ΔΙΑΜΕΡΙΣΜΑΤΑ-ΟΙΚΟΠΕΔΑ** για αγορά. Πληρ. τηλ. 02410 67234-67451, 0945471001. ΑΟ46164

1) **2 ΜΕΖΟΝΕΤΕΣ** στο Ροδίνι 148 και 136 πολυτελούς κατασκευής με γκαράζ. 2) Μεζονέτα εντός πόλεως 112 τ.μ. Πληρ. κ. Μαρίνα "ΚΤΗΜΑΤΙΚΗ ΠΡΟΟΠΤΙΚΗ" ΤΗΛ. 02410-37906, 0972292958. ΑΟ46165

ΕΠΙΧΕΙΡΗΣΗ ΤΥΡΟΠΙΤΑΔΙΚΟ στο Μαντράκι, με μόνιμη πελατεία. Πληρ. τηλ. 02410 38023 ΑΟ46088

ΔΙΑΜΕΡΙΣΜΑ 9 ετών, 94 τ.μ. τριάρι (με δύο υπνοδωμάτια), α' ορόφου επί της προσόψεως, LUX κατασκευής, με εντοιχισμένη γερμανική κουζίνα, δρύινες πόρτες, διπλά τζάμια, μεγάλες βεράντες, τριφασικό ρεύμα, κλιματισμό και με σύνδεση στο αποχετευτικό. Τιμή 150.650 Ευρώ ή 36.000.000 δρχ. με μικρή προκαταβολή και το υπόλοιπο εξόφληση με δάνειο. Πληρ. τηλ. 0944108278. ΑΟ46263

ΑΠΟ ιδιοκτήτη με νεοανεγειρόμενη οικοδομή κατάστημα 61 τ.μ. ύψους 5 μέτρων επί τη της Κων. Παλαιολόγου διασταύρωση με Μεγ. Κωνσταντίνου από φανάρια προς Βενετόκλειο Λύκειο. Πληρ. τηλ. 0241031161 ΑΟ46113

ΔΙΑΜΕΡΙΣΜΑ ημιτελές (μαρμαροσουβάδες) 118 τ.μ., στην περιοχή Δασκάλων σε πολύ μικρή οικοδομή, γωνιακό, 94.000 ευρώ ή 32.000.000 δρχ. Πληρ. τηλ. 02410 39795, κ. Μανώλη ΑΟ46097

ΕΠΙΧΕΙΡΗΣΗ σε τιμή ευκαιρίας στο κέντρο Αρχαγγέλου Ρόδου (καφέ-παμπ) 150 τ.μ. πλήρως εξοπλισμένη. Εξασφαλισμένη πελατεία χειμώνα-καλοκαίρι. Πληρ. τηλ. 0244023115, 0932080956 ΑΟ45949

ΚΟΜΜΩΤΗΡΙΟ στο Νιοχώρι. Πληρ. τηλ. 0241034176, κιν. 0944183154. ΑΟ45903

ΔΥΟ ισόγειες κατοικίες 75 τ.μ. και 100 τ.μ. στ' Αφάντου στον οικισμό σε οικόπεδο 470 τ.μ. Πληρ. τηλ. 0241026116 ΑΟ45866

ΜΟΝΟΚΑΤΟΙΚΙΕΣ ανεξάρτητες 165 τ.μ. συν σοφίτα 15 τ.μ. σε 460 τ.μ. οικόπεδο στην παραλία Ιαλυσού. Πληρ. τηλ. 0241068436, 0977838323 ΑΟ45861

ΠΩΛΟΥΝΤΑΙ: Α) Κτήμα 16.400 τμ. περιοχή Μαχάνης στο Κονδυλί. τεμαχήζετε στα τέσσερα, κατάλληλο για βίλες. Τιμή 6.000 δρχ. το μέτρο. Β) Κτήμα 4.600 τ.μ. στα Κοσκινού με τρομερή θέα κατάλληλο για μία ή δύο βίλες. Τιμή 30.000.000 δρχ. Γ) Ακίνητο μέσα στα Τριάντα που αποτελείται. Από μία υπόγεια αποθήκη 50 τ.μ. ένα κατάστημα 50 τ.μ. μία γκαρσονιέρα 50 τ.μ. και ένα οροφοδιαμέρισμα 100 τ.μ. Τιμή όλα αυτά μαζί 45.000.000 δρχ. μόνο. Δ) Διαμέρισμα τριάρι στη Ρόδο οδός Αναστασιάδη μεταχειρισμένο μόνο 23.000.000 δρχ. Προλάβετε ευκαιρία!!! Πληρ. κ. Καργάκο Νίκο, Θεμ.Σοφούλη 59 τηλ. 30397-0946049179 ΑΟ45798

ΑΓΡΟΣ, στα Μαριτσά 10.000 τ.μ. αξίας 9.000.000 δρχ. Πληρ. κ. Αριστέα, τηλ. 02410/96097 και 0944318598. ΑΟ45746

ΓΡΑΦΕΙΟ 37 τ.μ. επί της οδού Εθελ. Δωδεκανησίων. Πληρ. τηλ. 0241027082, 0944347405. ΑΟ45771

TOP PROPERTIES

GEORGIOS S. PIPINOS

ΓΕΩΡΓΙΟΣ Σ. ΠΙΠΙΝΟΣ

ΣΥΜΒΟΥΛΟΙ ΚΑΙ ΕΚΤΙΜΗΤΕΣ ΑΚΙΝΗΤΩΝ
REAL ESTATE AGENCY



Η "**TOP PROPERTIES**" είναι ατομική επιχείρηση και ανήκει εξ ολοκλήρου στον κ. Γεώργιο Πιπίνο, που από το 1971 ασχολείται αποκλειστικά και μόνο με επενδύσεις και REAL ESTATE, στο νησί της Ρόδου, καθώς και στην ευρύτερη περιοχή της Δωδεκανήσου.

ΑΠΕΥΘΥΝΟΜΑΣΤΕ: Στους **σοβαρούς, απαιτητικούς και επιλεκτικούς** επενδυτές-επιχειρηματίες-ελεύθερους επαγγελματίες, Ελληνες και ξένους, υψηλού εισοδηματικού επιπέδου, που ενδιαφέρονται να κάνουν μια σοβαρή επένδυση προβολής στο νησί της Ρόδου.

ΠΡΟΣΦΕΡΟΥΜΕ: Α) Υπηρεσίες και πληροφορίες που γίνονται σε προσωπικό επίπεδο με εχεμύθεια, διακριτικότητα και σοβαρότητα.
Β) μεγάλη γκάμα υψηλής ποιότητας, ακινήτων, όπως:1) Ξενοδοχεία Α' και Β' κατηγορίας των 600-500-350-300 κλινών, 2) Κεντρικά αστικά ακίνητα κατάλληλα για Τράπεζες-καταστήματα-γραφεία, 3) Παραλιακές εκτάσεις, κατάλληλες για τουριστικές επενδύσεις των 150.000-100.00-70.00-50.000-36.000 τ.μ. και 4) Διαμερίσματα και μεζονέτες προβολής.

ΣΤΟΧΟΣ ΜΑΣ ΕΙΝΑΙ: Να προσφέρουμε στο αγοραστικό μας κοινό υψηλής ποιότητας ακίνητα και ευκαιρίες στο νησί της Ρόδου. Ητριακονταετής και πλέον πείρα μας στον τομέα αυτό αποτελεί εγγύηση.

ΣΥΝΘΗΜΑ ΜΑΣ ΕΙΝΑΙ: Επενδύστε στη ΡΟΔΟ ΤΩΡΑ, σε ακίνητα που ΑΝΤΕΧΟΥΝ ΣΤΟ ΧΡΟΝΟ

Γεώργιος Σ. Πιπίνος
ΜΕΣΙΤΗΣ ΑΣΤΙΚΩΝ ΣΥΜΒΑΣΕΩΝ
Γιατί εμείς γνωρίζουμε καλύτερα!

TOP PROPERTIES is a private concern and Mr George S. Pipinos, its owner, has carved, over the years a reputation for integrity and excellence in the world of Real Estate in the Dodecanese.
AT TOP PROPERTIES we try hard to attract important and selective investors high calibre businessmen/women and discerning professional people, both Greek and foreign, who wish to acquire sabstantial and valuable property on Rhodes.
We offer our expertise and advice privately, discreetly and in strict confidence.
We keep a comprehensive list of real estate of the highest specifications
a. A' and B' class hotels (600, 500, 350, 300 beds capacity)
b. Centrally situated office buildings and other business premises.
c. Seaside land, ideal for development (hotels, holiday resorts, etc), of 150.000, 100.00, 70.000, 50.000, 36.000 sq.m.
d. Luxury apartments, maisonettes, detached, semi-detached and terraced houses.
Our aim is to give our clients the opportunity to Qcquire value for money, first class real estate on Rhodes. Our 30-year-old experience in Real Estate is our warranty.
Our motto is Invest in Rhodes, Invest in property, It stands the test of time.

TOP PROPERTIES
and George Pipinos
Because we know best



ΚΕΝΝΕΝΤΥ 38, ΡΟΔΟΣ, 85 100, ΤΗΛ. (0241) 23895, 38243, κιν. (094)-4-676003 FAX: (0241) 20883
38 KENNEDY STR., RHODES, 85 100, TEL. (0241) 23895, 38243, mob. (094)-4-676003 FAX: (0241) 20883

πωλησεις

συνέχεια από την προηγούμενη

ΔΙΑΜΕΡΙΣΜΑ (3άρι) 87 τ.μ. 20 ετών πλησίον θέρμαι αξίας 30.000.000 δρχ., 88.041 Ευρω. Πληρ. τηλ. 0241027082, 0944347405 ΑΟ45772

ΟΙΚΟΠΕΔΑ εντός σχεδίου πόλεως Ρόδου 600 τ.μ. Πληρ. τηλ. 0241027082, 0944347405. ΑΟ45764

ΟΙΚΟΠΕΔΟ στ' Ασγούρου με θέα 6.500 τ.μ. μόνο 38.000.000 δρχ. ή 111.500 ευρώ. Πληρ. κ. Μανώλη τηλ. 39795. ΑΟ45671

MINI MARKET στη περιοχή Δημ. Αναστασιάδη. Πληρ. τηλ. 02410 22493 λόγω μετακόμισης. ΑΟ45433

PUB-ΚΑΦΕΤΕΡΙΑ στο τουριστικό κέντρο-πλησίον νέου καζίνο. Πλήρως εξοπλισμένη ανακαινισμένη, η καλύτερη στο είδος της. Συμβόλαιο 12ετές. Πληροφορίες άλλες δεν θα δοθούν στο τηλέφωνο. Πληρ. για συνεννόηση τηλ. 78392, 0977/339669, 0936/607154 μετά τις 12 το μεσημέρι. ΧΑΟ1501

ΔΙΑΜΕΡΙΣΜΑ, καινούργιο ετοιμοπαράδοτο στο Καρακόνερο με εντοιχισμένη κουζίνα, ασανσέρ, θέρμανση και ηλιακό μόνο 55.000.000 δρχ. Πληρ. κ. Μανώλη, τηλ. 39795. ΑΟ45643

ΜΕΖΟΝΕΤΑ στους "Τρεις" κοντά στο εκκλησάκι σε μπετά μικτής επιφανείας 199 τ.μ. δρχ. 35.000.000 και αποπερατωμένη δρχ. 74.000.000 ΡΟΔΙΑΚΗ ΚΤΗΜΑΤΙΚΗ Ανέστης & Σάββας Σαββαΐδης τηλ. 26281, 35476, 0944-243452-0944-421015. ΑΟ46253

ΔΙΑΜΕΡΙΣΜΑ στην Ιξιά 75 τ.μ. 20.000.000 δρχ. Πληρ. Σταμάτης Μανωλάκος, τηλ. 23815, 0944/698056. ΑΟ43357

ΚΑΤΑΣΤΗΜΑΤΑ: 1) Κατάστημα ΚΕΝΤΡΙΚΟ 30 τ.μ. υπόγειο με 30 τ.μ., Δεκτές σοβαρές προτάσεις. . 2) Αλέξ. Διάκου 75 τ.μ. Πληρ. ΡΟΔΙΑΚΗ ΚΤΗΜΑΤΙΚΗ Ανέστης & Σάββας Σαββαΐδης τηλ. 26281-καν. 0944-243452-0944-421015. ΑΟ46252

ΔΙΑΜΕΡΙΣΜΑ με 3 υπνοδωμάτια στην Σωτήρος ισόγειο υπ/νο 24.000.000. Επίσης 78 τ.μ. (2 υπν.) ισόγειο με αυλή στη Σωτήρος 25.000.000. Πληρ. ΑΙΓΑΙΟΚΤΗΜΑΤΙΚΗ, τηλ. 22943, 28838 ΑΟ44979

ΔΙΑΜΕΡΙΣΜΑ α' ορόφου 104 τ.μ. σε σοβάδες, στην περιοχή Κάτω Ροδίνι, αξίας 25.000.000 δρχ.· 73.367,5 ευρώ. Πληρ. "ΕΥΡΩΚΤΗΜΑΤΙΚΗ"-ΙΩΑΝΝΗΣ ΚΑΙ ΜΙΧΑΛΗΣ ΕΥΣΤΑΘΙΟΥ, τηλ. 02410/73819, 02410/74917, 0945/292030, 0944/374546. ΑΟ44474

ΔΙΑΜΕΡΙΣΜΑ β' ορόφου στην Ανάληψη 110 τ.μ., αξίας 40.000.000· 117.388,81 ευρώ. Πληρ. "ΕΥΡΩΚΤΗΜΑΤΙΚΗ"-ΙΩΑΝΝΗΣ ΚΑΙ ΜΙΧΑΛΗΣ ΕΥΣΤΑΘΙΟΥ, τηλ. 02410/73819, 02410/74917, 0945/292030, 0944/374546. ΑΟ44479

ΣΧΟΛΗ ΟΔΗΓΩΝ
ΚΟΥΣΗ ΠΑΝΤΕΛΗ

- ΔΙΠΛΩΜΑΤΑ
- ΕΡΑΣΙΤΕΧΝΙΚΑ
- ΕΠΑΓΓΕΛΜΑΤΙΚΑ
- ΜΟΤΟΣΙΚΛΕΤΑΣ
- ΜΑΘΗΜΑΤΑ ΘΕΩΡΗΤΙΚΗΣ ΔΙΔΑΣΚΑΛΙΑΣ



-Επεκτάσεις όλων των κατηγοριών -Αναθεωρήσεις ληγμένων αδειών -Μετατροπές ξένων αδειών σε ελληνικές

Οδός Βαλαωρίτου 9
(έναντι HOTEL SEMIRAMIS ΠΙΣΩ ΑΠΟ ΤΟ ΠΑΛΑΙΟ ΝΟΣΟΚΟΜΕΙΟ
e-mail: koysisp@internet.gr

ΕΚΠΑΙΔΕΥΤΙΚΟ ΑΥΤΟΚΙΝΗΤΟ:
TOYOTA YARIS 1300 cc AIR CONDITIONED
(ΠΡΟΣΟΧΗ): ΜΑΘΗΜΑΤΑ α. Μοτοσικλέτας μεγάλου κυβισμού από 125 cc έως ανεξαρτήτου
β. Μοτ/τας έως 125 cc
γ. Μοτοποδηλάτου 50 cc
Διαθέτουμε επίσης κι αυτόματες μοτοσικλέτες 125 cc
Πληρ. τηλ.
29157-73820-94777
ΚΑΙ ΑΝΑ ΠΑΣΑ ΣΤΙΓΜΗ
ΣΤΑ ΚΙΝΗΤΑ τηλ.
0944/511313-0944/203343
Στην κατηγορία ανεξαρτήτου κυβισμού η εκπαίδευση γίνεται με μοτοσικλέτα 500 cc
Παραλαβή των μαθητών μας και από τις οικίες τους
"Η σωστή και μεθοδική εκπαίδευση στα σύγχρονα οχήματά μας, βάζει γερά θεμέλια για τη δημιουργία ενός καλού νέου οδηγού"

ΠΡΟΣΟΧΗ
Στη σχολή μας παραδίδονται και μαθήματα θεωρητικής διδασκαλίας

ΠΜ45110

ΣΧΟΛΗ ΟΔΗΓΩΝ
ΠΟΡΤΣΕΛΛΗΣ ΣΤΕΦΑΝΟΣ
Διπλ. εκπαιδευτής υποψηφίων οδηγών μέλος της Ε.Σ.Ο.Ρ. Ο.Ε.



- Διπλώματα αυτοκινήτου, μοτοσικλέτας,φορτηγού, λεωφορείου, νταλίκας
- Αναθεωρήσεις ληγμένων αδειών
- Θεωρητικά μαθήματα ΚΟΚ και Μηχανολογίας
- Μετατροπές ξένων διπλωμάτων σε ελληνικά
- Διπλώματα αυτόματου αυτοκινήτου

ΝΕΑ ΔΙΕΥΘΥΝΣΗ: ΕΘΝΙΚΗΣ ΑΝΤΙΣΤΑΣΗΣ 73 (ΠΡΩΗΝ ΑΝΝΗΣ ΜΑΡΙΑΣ)
ΤΗΛ. 34497, 0945463635

ΑΥΤΟ ΕΠΙΛΟΓΕΣ
ΕΜΠΟΡΙΑ ΕΠΙΛΕΓΜΕΝΟΥ ΜΕΤΑΧΕΙΡΙΣΜΕΝΟΥ ΑΥΤΟΚΙΝΗΤΟΥ· ΛΕΩΦ. ΡΟΔΟΥ-ΛΙΝΔΟΥ 255.
ΤΗΛ. 0241060910-20

— OPEL ASTRA 4RS μον. '98, 1400 cc
• Υδραυλ. τιμόνι • κ. κλειδ. • ηλ. παραθ. • A/C • ηχοσύστημα • ABS
— VW POLO 5RS '97, 1.000 cc
• Στάνταρ ηχοσύστημα
— BMW 318 CAPRIO '97
• κ. κλειδ. • 2 AGB • ηλ. παράθ. • υδρ. τιμόνι • A/C • ηλ. καθρ. • ηχοσύστημα
— RENAULT MEGANE, μοντ. '00
• κ. κλειδ. • ηλ. παράθυρα • υδρ. τιμόνι • A/C • ηχοσύστημα • αερόσακος • ABS
— FIAT BRAVO, 1.4 '99
• A/C • κ. κλειδ. • ηλ. παράθυρα • υδρ. τιμόνι • ηχοσύστημα.
— FIAT PUNTO '97
• A/C • κ. κλειδ. • ηλ. παράθυρα • υδραυλ. τιμόνι.
— CITROEN SAXO, 1.000 cc, μοντ. '99
• ηχοσύστημα
— NISSAN MICRA
• A/C • κ. κλειδ. • ηλ. παράθυρα • ηχοσύστημα
— BMW 316 4RS '94
• ABS • κ. κλειδ. • ηλ. παράθυρα • υδραυλ. τιμόνι
— FIAT MAREA 1.4cc, μοντ. '98
• Κεντ. κλείδωμα • ηλ. παράθυρα • υδρ. τιμόνι • ABG • ηχοσύστημα
— TOYOTA CELICA 1,6cc, μοντ. '93
• Κεντ. κλείδωμα • ηλ. παράθυρα • ηλ. καθρέπτες • υδρ. τιμόνι • ηχοσύστημα
— MERCEDES BENZ cabrio, μοντ. '95 αυτόματο, 2000cc
• Κεντ. κλείδωμα • ηλ. παράθυρα • υδρ. τιμόνι • ABS • αερόσακος οδηγού - συνοδηγού • δερμάτινα καθίσματα
— ALFA ROMEO 146, 1.4cc, μοντ. '97
• Κεντ. κλείδωμα • ηλ. παράθυρα • ηχοσύστημα • υδρ. τιμόνι

Η εταιρεία μας εισάγει:
ΕΠΑΓΓΕΛΜΑΤΙΚΑ ΟΧΗΜΑΤΑ · PIK UP · ΚΛΟΥΒΕΣ · ΦΟΡΤΗΓΑ ΟΛΩΝ ΤΩΝ ΤΥΠΩΝ

ΞΕΝΑΚΗΣ ΑΥΤΟΚΙΝΗΤΑ
Audi

•0% προκαταβολή έως 60 μηνιαίες δόσεις
•1 χρόνος εγγύηση

CAR EXPERTS

- **AUDI A4, 1.6 μοντ. 1997:** Κλιματισμός, ABS, 2 air bags, ηλεκτρ. παράθυρα, κεντρικό κλείδωμα, ηλ. καθρέφτες, ηχητ. σύστημα. ΤΙΜΗ 17.315
- **FIAT Cinquecento Sporting 1100 cc μοντ. 1997:** Ηλεκτρ. παράθυρα, ηχητ. σύστημα, κεντρικό κλείδωμα, ζάντες αλουμινίου. ΤΙΜΗ 4.842
- **CITROEN XANTIA, 1800 cc, μοντ. 1995:** A/C, ABS, Air bags, ηλ. παράθυρα, κεντρικό κλείδωμα, ηλεκ. καθρέπτες, συναγερμό, ηχητ. σύστημα. ΤΙΜΗ 11.592
- **HYUNDAI ACCENT LS, μοντ. 1996:** Συναγερμός, ηχητ. σύστημα, κεντρικό κλείδωμα. ΤΙΜΗ 5.282
- **TRANSPORTER PICK-UP 1,9 TDI, μοντ. '96** ΤΙΜΗ 10.271,46
- **TRANSPORTER VAN 1.9 TDI,** μοντ. '97, ηχοσύστημα. ΤΙΜΗ 11.152
- **MERCEDES VITO 2,0 lt DIESEL, μοντ. 07,** FULLEXTRA. ΤΙΜΗ 14.087
- **ALFA ROMEO 145,** μοντ. 96, υδραυλικό τιμόνι, ηλεκτρ. παράθυρα, κεντρικό κλείδωμα, ηχ/σύστημα, ζάντες αλουμινίου. ΤΙΜΗ 7.630
- **VW GOLF 1,4 μοντ. 1993,** Ηλ. παράθυρα κεντρικό κλείδωμα. ΤΙΜΗ 5722,00
- **VW GOLF 1,4 μοντ. 1992,** Κεντρικό κλείδωμα, ηχοσύστημα. ΤΙΜΗ 6750,00
- **VW GOLF 1900 cc DIESEL,** μοντ. '94, επαγγελματικό, υδραυλικό τιμόνι, ζάντες αλουμινίου. ΤΙΜΗ 7.630

Η εταιρεία μας εισάγει οχήματα όλων των κατασκευαστών και όλων των τύπων σε κλούβες, φορτηγά και οχήματα μεταφοράς προσωπικού

ΞΕΝΑΚΗΣ ΛΙΝΔΟΥ 238 - Τηλ. 0241061600
www.xenakisautos.gr

ΣΧΟΛΗ ΟΔΗΓΩΝ



ΠΥΛΑΡΙΝΟΣ ΗΡΑΚΛΗΣ
Πτυχιούχος Εκπαιδευτής
Διπλώματα
✓ *Ερασιτεχνικά*
✓ *Επαγγελματικά*
✓ *Μοτοσικλέτας*
✓ *Επεκτάσεις - Αναθεωρήσεις*

Αγ. Αναστασίας & Π.Π. Γερμανού 40
Εμπορικό Κέντρο Φώκιαλη, α' όροφος
Τηλ. 75270, 0942 445549
ΠΜ44835

ΑΓΟΡΑ ΑΥΤΟΚΙΝΗΤΩΝ

Η πώληση και η ανταλλαγή των μεταχειρισμένων αυτοκινήτων-οι διαδικασίες και τα έξοδα μεταβιβάσεως για μας είναι μια απλή διαδικασία.

ΚΑΙ ανταλλάσσουμε
ΚΑΙ αγοράζουμε
το παλιό σας αυτοκίνητο
ΑΜΕΣΩΣ

Πληρ. τηλ. 02410-68013

κεφάλαιο
Κτηματομεσιτικό - Συμβουλευτικό Γραφείο

ΔΙΑΜΕΡΙΣΜΑΤΑ ΠΩΛΟΥΝΤΑΙ

— 30 τ.μ, υπερυψωμένη ημιυπόγεια καινούρια γκαρσονιέρα Ιξιά,9εκ-26.412 €
— 30 τ.μ , ρετιρέ γκαρσονιέρα , Ιξιά , 11εκ-32.281 €
— 40 τ.μ, υπερυψωμένη ημιυπόγεια καινούρια γκαρσονιέρα Ιξιά,12εκ-35.216 €
— 45 τ.μ,3ου,1υπν/τιων καινούριο Ιξιά 18εκ-52.824 €
— 52 τ.μ,1ου,1 υπν/τιων καινούριο Ιξιά 17εκ-49.889 €
— 60 τ.μ ,ισόγειο,1υπν/τιου, καινούριο,Ροδίνι , 28 εκ-82.171 €
—70 τ.μ,3ου,2 υπν/τιων καινούριο Ιξιά 28εκ-82.171 €
— 75 τ.μ,1ου,2 υπν/τιων καινούριο Ιξιά 33εκ-96.845 €
— 78 τ.μ ,ισόγειο,2υπν/τιων, Αγ.Αναστασία , 23 εκ-67.498 €
— 80 τ.μ,3ου,2 υπν/τιων καινούριο Ιξιά 32εκ-93.910 €
— 83 τ.μ 2ου,2υπν/τιων,γκαράζ,καινούριο , πολυτελές , Ροδίνι ,39 εκ-114.453 €
— 86 τ.μ 2ου,2υπν/τιων,γκαράζ,καινούριο , πολυτελές , Ροδίνι ,40,5 εκ-118.855 €
— 87 τ.μ 1ου,2υπν/τιων,γκαράζ,καινούριο , πολυτελές , Ροδίνι ,40 εκ-117.388 €
—100τ.μ,3ου,2 υπν/τιων και- νούριο Ιξιά 39εκ-114.453 €
— 101τ.μ,1ου,3υπν/τιων, γκα-ράζ,καινούριο , πολυτελές , Ροδίνι ,46,5 εκ-136.463 €
— 103 τ.μ ,2ου,3 υπν/τιων, πάρκινγκ,καινούριοΑνάληψη , 52.5εκ-154.072 €
— 119τ.μ,ισόγειο,3υπν/τιων, καινούριο,Πειραιώς ,54εκ-158.473 €
— 120τ.μ,ισόγειο, 3υπν/τιων, καινούριο,Ροδίνι , 45εκ- 132.061 €
— 120τ.μ 1ου, 3 υπν/τιων, καινούριο , Ροδίνι ,48 εκ - 140.865 €
— 130τ.μ 1ου,3υπν/τιων, γκαράζ, καινούριο,πολυτελές Ιξιά , 54εκ-158.473 €

ΜΕΖΟΝΕΤΕΣ- ΜΟΝ/ΚΙΕΣ ΠΩΛΟΥΝΤΑΙ

— 88 τ.μ, μεζονέτα, ,2 υπν/τιων, καινούρια, αυλή, Ιξιά 40εκ-117.388 €
— 108 τ.μ, μεζονέτα, ,3 υπν/τιων, καινούρια, αυλή, Ιξιά 50εκ-146.735 €
— 135 τ.μ, μεζονέτα, ,3 υπν/τιων, καινούρια, αυλή, Ιξιά 62εκ-181.951 €
— 138 τ.μ, μεζονέτα, ,3 υπν/τιων, αυλή, Ροδίνι 50εκ-146.735 €
— 140 τ.μ, μεζονέτα, ,3 υπν/τιων, καινούρια, αυλή, Ιξιά 64εκ-187.820 €
— 140 τ.μ ,μεζονέτα ,μπετά σε 300 τ.μ οικόπεδο υπόλοιπο δόμησης 160 τ.μ ,Παστίδα 29εκ-85.106 €
—145 τ.μ,μεζονέτα, καινούρια,Τριάντα,59εκ-173.147 €
— 152 τ.μ, μεζονέτα, ,3 υπν/τιων, καινούρια, αυλή, Ιξιά 70εκ-205.429 €
— 200 τ.μ, μεζονέτα, ,3 υπν/τιων, αυλή, πάρκινγκ Κοσκινού 68εκ-199.559 €
— 230 τ.μ,μον/κία ,μπετά Πεύκους,50εκ-146.735 €

ΟΙΚΟΠΕΔΑ ΠΩΛΟΥΝΤΑΙ

— 300 τ.μ. ,δόμηση 300 τ.μ με άδεια, μπετά,Παστίδα 17εκ-49.889 €
— 590 τ.μ δόμηση 0.8 Ρόδου-Λίνδου 65εκ-190.755 €
— 600 τ.μ. ,δόμηση 600 τ.μ Τριάντα 37εκ-108.584 €
—1.000 τ.μ Ανάληψη,0.8ΣΔ 80εκ-234.776 €
— 1.000 τ.μ ,δόμηση 100 τ.μ,Βουνάρα 16εκ-46.955 €
— 2.000 τ.μ ,δόμηση 200 τ.μ,Βουνάρα 32εκ-93.910 €
— 3.500 τ.μ Φαληράκι 25εκ-73.367 €
— 4.000 τ.μ , Παστίδα 17εκ-49.889 €
— 4.300 τ.μ, , Κολύμπια 24εκ-70.432 €
— 5.000 τ.μ , Παστίδα με αποθήκη , 25εκ-73.367 €
— 5.240 τ.μ Αφάντου παραλία 40 εκ-117.388 €
— 6.500 τ.μ,Κολύμπια 57 εκ-167.278 €
— 9.000 τ.μ,Κολύμπια 50εκ-146.735 €
— 15.000 , τ.μ , Καντυλί 60εκ-176.082 €

ΕΠΙΧΕΙΡΗΣΕΙΣ & ΕΠΑΓΓΕΛΜΑΤΙΚΟΙ ΧΩΡΟΙ

— Κατάστημα 64 τ.μ Μ.Πετρίδη 30εκ-88.041 €
— Κατάστημα 145 τ.μ μπετά αυλή,Ροδίνι26,5εκ-77.769 €
— Αποθήκη 150 τ.μ , Ασγούρου 22 εκ-64.563 €
— Αποθήκη 270 τ.μ ,ράμπα Ανάληψη 40 εκ-117.388 €

ΕΝΟΙΚΙΑΣΕΙΣ ΑΚΙΝΗΤΩΝ

— Κατάστημα 64 τ.μΜ.Πετρίδη 150χιλ-440 €

ΖΗΤΟΥΝΤΑΙ ΚΑΤΟΙΚΙΕΣ & ΟΙΚΟΠΕΔΑ ΕΝΤΟΣ & ΕΚΤΟΣ ΠΟΛΕΩΣ

ΤΣΟΥΡΟΥΝΑΚΗΣ Ι. ΑΝΤΩΝΙΟΣ (B.Sc.-MKT)
ΤΗΛ.:60060 (3 γραμμές) FAX: 60062
ΚΙΝ.:0945 949882
e-mail: kefaleo@rho.forthnet.gr
Γ. Σεφέρη 12
(παραπλεύρως ΜΗΔΕΙΑ)
Ρόδος
www.e-kefaleo.com

πωλησεις

συνέχεια από την προηγούμενη

ΜΟΝΟΚΑΤΟΙΚΙΑ διώροφη 65 τ.μ. με αυλή 220 τ.μ. και εξτρά δωμάτιο κοντά στον Αγ. Φανούρη. Τιμή 18.000.000 δρχ. Επίσης συνορεύει διώροφο 48 τ.μ. (χωρίς αυλή) τιμή 8.000.000 δρχ. Πληρ. ΑΙΓΑΙΟΚΤΗΜΑΤΙΚΗ, τηλ. 22943, 28838.
ΑΟ44980

ΠΩΛΟΥΝΤΑΙ ΟΙΚΟΠΕΔΑ ΕΝΤΟΣ ΣΧΕΔΙΟΥ: 1) Στο Μόντε Σμιθ οικόπεδο 860 τ.μ. εντός σχεδίου άρτιο και οικοδομήσιμο με πανοραμική θέση κατάλληλο για μονοκατοικία. 2) Μεγ. Κωνσταντίνου 600 τ.μ. με συντελεστή δόμησης 0,8 κατάλληλο για ανέγερση καταστημάτων και διαμερισμάτων. 3) Τριάντα 400 τ.μ. με συντελεστή δόμησης 1,2 26.000.000 δρχ. Πληρ. ΡΟΔΙΑΚΗ ΚΤΗΜΑΤΙΚΗ Ανέστης και Σάββας Σαββαΐδης, τηλ. 26281, 35476, 0944/243452, 0944/421015.
ΑΟ44848

ΔΙΑΜΕΡΙΣΜΑ ισόγειο στα Κοσκινού 110 τ.μ., αξίας 33.000.000 δρχ.-96.845,19 ευρώ. Πληρ. "ΕΥΡΩΚΤΗΜΑΤΙΚΗ"-ΙΩΑΝΝΗΣ ΚΑΙ ΜΙΧΑΛΗΣ ΕΥΣΤΑΘΙΟΥ, τηλ. 02410/73819, 02410/74917, 0945/292030, 0944/374546.
ΑΟ44480

ΚΑΤΑΣΤΗΜΑΤΑ από 55 τ.μ. έως 130 τ.μ. στην περιοχή Ιαλυσού. Πληρ. ΕΛΛΗΝΟΚΤΗΜΑΤΙΚΗ Πέτρος Πρεζεράκος. Τηλ. 02410 33866-0932/468026.
ΑΟ44668

ΔΙΑΜΕΡΙΣΜΑ α' ορόφου ημιτελές στα Κοσκινού, 68 τ.μ., αξίας 13.600.000 δρχ.-39.911,9 ευρώ. Πληρ. "ΕΥΡΩΚΤΗΜΑΤΙΚΗ"-ΙΩΑΝΝΗΣ ΚΑΙ ΜΙΧΑΛΗΣ ΕΥΣΤΑΘΙΟΥ, τηλ. 02410/73819, 02410/74917, 0945/292030, 0944/374546.
ΑΟ44481

ΜΕΖΟΝΕΤΑ από ιδιώτη στην περιοχή Καρακόνερου, 110 τ.μ. αποτελούμενη από τρία υπνοδωμάτια, μπάνιο και WC, με τζάκι, αρίστης κατασκευής. Τιμή 55.000.000 δρχ. (161.400 ευρώ). Πληρ. τηλ. 02410 25690, 0945 052456 (9π.μ. - 2 μ.μ. και 5-10 μ.μ.)
ΑΟ46145

ΔΙΑΜΕΡΙΣΜΑ ημιυπόγειο στην Ανάληψη 136 τ.μ., αξίας 21.0000.000 δρχ.-61.628,76 ευρώ. Πληρ. "ΕΥΡΩΚΤΗΜΑΤΙΚΗ"-ΙΩΑΝΝΗΣ ΚΑΙ ΜΙΧΑΛΗΣ ΕΥΣΤΑΘΙΟΥ, τηλ. 02410/73819, 02410/74917, 0945/292030, 0944/374546.
ΑΟ44482

ΟΙΚΟΠΕΔΟ στην Κρεμαστή 1.460 τ.μ. εντός σχεδίου οικισμού, αξίας 24.000.000 δρχ.-70.432,8 ευρώ. Πληρ. "ΕΥΡΩΚΤΗΜΑΤΙΚΗ"-ΙΩΑΝΝΗΣ ΚΑΙ ΜΙΧΑΛΗΣ ΕΥΣΤΑΘΙΟΥ, τηλ. 02410 73819, 02410 74917, 0945 292030, 0944 374546.
ΑΟ44485

ΟΙΚΟΠΕΔΟ στο Κανδυλί (Ιαλυσός), 9.700 τ.μ., αξίας 67.000.000 δρχ.-196.625,1 ευρώ. Πληρ. "ΕΥΡΩΚΤΗΜΑΤΙΚΗ"-ΙΩΑΝΝΗΣ ΚΑΙ ΜΙΧΑΛΗΣ ΕΥΣΤΑΘΙΟΥ, τηλ. 02410/73819, 02410/74917, 0945/292030, 0944/374546.
ΑΟ44486

ΠΑΛΙΑ ΟΙΚΙΑ στη Παλιά Πόλη 40 τ.μ. ισόγειο και 1ος όροφος με αυλή 68 τ.μ. οικοδομίσημη 18.000.000 δρχ., 52.800 ευρώ. 02410-25690, 0945 052456 ώρες 09.00-14.00 και 17.00-22.00
ΑΟ46146

ΟΙΚΟΠΕΔΟ στην Ιαλυσό εντός σχεδίου 270 τ.μ. με Σ.Δ.=1, αξίας 17.500.000 δρχ.-51.357,3. Πληρ. "ΕΥΡΩΚΤΗΜΑΤΙΚΗ"-ΙΩΑΝΝΗΣ ΚΑΙ ΜΙΧΑΛΗΣ ΕΥΣΤΑΘΙΟΥ, τηλ. 02410/73819, 02410/74917, 0945/292030, 0944/374546.
ΑΟ44487

ΟΙΚΟΠΕΔΟ στο Τσαΐρι 13.770 τ.μ., αξίας 55.000.000 δρχ.-161.408,6 ευρώ. Πληρ. "ΕΥΡΩΚΤΗΜΑΤΙΚΗ"-ΙΩΑΝΝΗΣ ΚΑΙ ΜΙΧΑΛΗΣ ΕΥΣΤΑΘΙΟΥ, τηλ. 02410/73819, 02410/74917, 0945/292030, 0944/374546.
ΑΟ44493

ΔΙΑΜΕΡΙΣΜΑ β' ορόφου, 77 τ.μ. (με δύο υπνοδωμάτια) στην οδό Μητροπόλεως, αξίας 25.000.000 δρχ.-73.367,5 ευρώ. Πληρ. "ΕΥΡΩΚΤΗΜΑΤΙΚΗ"-ΙΩΑΝΝΗΣ ΚΑΙ ΜΙΧΑΛΗΣ ΕΥΣΤΑΘΙΟΥ, τηλ. 02410/73819, 02410/74917, 0945/292030, 0944/374546.
ΑΟ44483

ΟΙΚΟΠΕΔΟ στην Παστίδα, 4.680 τ.μ. εντός σχεδίου οικισμού, αξίας 23.500.000 δρχ.-68.965,5 ευρώ. Πληρ. "ΕΥΡΩΚΤΗΜΑΤΙΚΗ"-ΙΩΑΝΝΗΣ ΚΑΙ ΜΙΧΑΛΗΣ ΕΥΣΤΑΘΙΟΥ, τηλ. 02410/73819, 02410/74917, 0945/292030, 0944/374546.
ΑΟ44488

ΓΚΑΡΣΟΝΙΕΡΑ, ισόγεια στο χωριό Κοσκινού, νεοκατασκευασμένη 55 τ.μ. με 2 υπνοδωμάτια, μόνο 50.000 ευρώ ή 17.000.000 δρχ. Πληρ. Μανώλη, τηλ. 39795.
ΑΟ44429

ΟΙΚΟΠΕΔΟ στην Παραλία Τσαμπίκας-Αρχαγγέλου έκτασης 13.200 τ.μ., αξίας 184.000.000 δρχ.-539.985,3 ευρώ. Πληρ. "ΕΥΡΩΚΤΗΜΑΤΙΚΗ"-ΙΩΑΝΝΗΣ ΚΑΙ ΜΙΧΑΛΗΣ ΕΥΣΤΑΘΙΟΥ, τηλ. 02410/73819, 02410/74917, 0945/292030, 0944/374546.
ΑΟ44489

ΟΙΚΟΠΕΔΟ στην παραλία Αφάντου 4.000 τ.μ., αξίας 40.000.000 δρχ.-117.388,1 ευρώ. Πληρ. "ΕΥΡΩΚΤΗΜΑΤΙΚΗ"-ΙΩΑΝΝΗΣ ΚΑΙ ΜΙΧΑΛΗΣ ΕΥΣΤΑΘΙΟΥ, τηλ. 02410/73819, 02410/74917, 0945/292030, 0944/374546.
ΑΟ44496

ΟΙΚΟΠΕΔΟ στο Γεννάδι εντός οικισμού 1.000 τ.μ., αξίας 25.000.000 δρχ.-73.367,5 ευρώ. Πληρ. "ΕΥΡΩΚΤΗΜΑΤΙΚΗ"-ΙΩΑΝΝΗΣ ΚΑΙ ΜΙΧΑΛΗΣ ΕΥΣΤΑΘΙΟΥ, τηλ. 02410/73819, 02410/74917, 0945/292030, 0944/374546.
ΑΟ44475

ΟΙΚΟΠΕΔΟ στο Γεννάδι εντός οικισμού 2.000 τ.μ., αξίας 44.000.000 δρχ.-129.126,9 ευρώ. Πληρ. "ΕΥΡΩΚΤΗΜΑΤΙΚΗ"-ΙΩΑΝΝΗΣ ΚΑΙ ΜΙΧΑΛΗΣ ΕΥΣΤΑΘΙΟΥ, τηλ. 02410/73819, 02410/74917, 0945/292030, 0944/374546.
ΑΟ44490

ΟΙΚΟΠΕΔΟ στο Γεννάδι, 4.300 τ.μ. επί της επαρχιακής οδού, αξίας 26.000.000 δρχ.-76.302,2 ευρώ. Πληρ. "ΕΥΡΩΚΤΗΜΑΤΙΚΗ"-ΙΩΑΝΝΗΣ ΚΑΙ ΜΙΧΑΛΗΣ ΕΥΣΤΑΘΙΟΥ, τηλ. 02410/73819, 02410/74917, 0945/292030, 0944/374546.
ΑΟ44491

ΟΙΚΟΠΕΔΟ στα Κοσκινού, πανοραμικό 4.000 τ.μ., αξίας 55.000.000 δρχ.-161.408,6 ευρώ. Πληρ. "ΕΥΡΩΚΤΗΜΑΤΙΚΗ"-ΙΩΑΝΝΗΣ ΚΑΙ ΜΙΧΑΛΗΣ ΕΥΣΤΑΘΙΟΥ, τηλ. 02410/73819, 02410/74917, 0945/292030, 0944/374546.
ΑΟ44492

ΟΙΚΟΠΕΔΟ στην πόλη της Ρόδου, στην περιοχή του Αγίου Νικολάου, 180 τ.μ., αξίας 25.000.000 δρχ.-73.367,5 ευρώ. Πληρ. "ΕΥΡΩΚΤΗΜΑΤΙΚΗ"-ΙΩΑΝΝΗΣ ΚΑΙ ΜΙΧΑΛΗΣ ΕΥΣΤΑΘΙΟΥ, τηλ. 02410/73819, 02410/74917, 0945/292030, 0944/374546
ΑΟ44494

ΚΑΤΑΣΤΗΜΑ επί της Λεωφόρου Ηρακλειδών (20 μαγαζιά) 101 τ.μ. με πατάρι, αξίας 28.000.000 δρχ.-82.171,6 ευρώ. Πληρ. "ΕΥΡΩΚΤΗΜΑΤΙΚΗ"-ΙΩΑΝΝΗΣ ΚΑΙ ΜΙΧΑΛΗΣ ΕΥΣΤΑΘΙΟΥ, τηλ. 02410/73819, 02410/74917, 0945/292030, 0944/374546.
ΑΟ44502

ΟΙΚΟΠΕΔΟ επί της επαρχιακής οδού Παραδεισίου-Θεολόγου, 2.500 τ.μ. με άδεια οικοδομής, στην τιμή των 22.000.000 δρχ.-64.563,4 ευρώ. Πληρ. "ΕΥΡΩΚΤΗΜΑΤΙΚΗ"-ΙΩΑΝΝΗΣ ΚΑΙ ΜΙΧΑΛΗΣ ΕΥΣΤΑΘΙΟΥ, τηλ. 02410/73819, 02410/74917, 0945/292030, 0944/374546.
ΑΟ44495

ΠΑΡΑΔΟΣΙΑΚΗ ΚΑΤΟΙΚΙΑ στη Μαλώνα, με μικρή αυλή, αξίας 16.000.000 δχ.-46.955,2 ευρώ. Πληρ. "ΕΥΡΩΚΤΗΜΑΤΙΚΗ"-ΙΩΑΝΝΗΣ ΚΑΙ ΜΙΧΑΛΗΣ ΕΥΣΤΑΘΙΟΥ, τηλ. 02410/73819, 02410/74917, 0945/292030, 0944/374546.
ΑΟ44497

ΚΑΤΑΣΤΗΜΑΤΑ ΕΤΟΙΜΟΠΑΡΑΔΟΤΑ ΣΤΟ ΜΕΓΑΛΥΤΕΡΟ ΣΥΓΚΡΟΤΗΜΑ ΚΑΤΑΣΤΗΜΑΤΩΝ ΣΤΗΝ ΠΑΡΑΛΙΑΚΗ ΛΕΩΦΟΡΟ ΙΑΛΥΣΟΥ ΑΠ' ΕΥΘΕΙΑΣ ΑΠΟ ΤΟΝ ΚΑΤΑΣΚΕΥΑΣΤΗ ΠΟΛ. ΜΗΧΑΝΙΚΟ ΣΤΕΛΙΟ ΜΑΚΕΣΤΑ. ΕΞΑΣΦΑΛΙΣΗ ΔΑΝΕΙΟΥ, ΕΥΚΟΛΙΕΣ ΠΛΗΡΩΜΗΣ. ΑΠΟ 10.350.000 ΔΡΧ. ΠΛΗΡ. ΤΗΛ. 21347 ΧΠΟ205

ΟΙΚΟΠΕΔΑ ΕΝΤΟΣ ΠΟΛΕΩΣ ΡΟΔΟΥ: 1) Στο Μόντε Σμιθ οικόπεδο 860 τ.μ. εντός σχεδίου άρτιο και οικοδομήσιμο με πανοραμική θέση κατάλληλο για μονοκατοικία, 2) Περιοχή Μηδειας 1.000 τ.μ. με συντελεστή δόμησης 0,8 80.000.000 δρχ., 3) Περιοχή Μιχαήλ Πετρίδη 200 τ.μ. 25.000.000 δρχ. Πληρ. ΡΟΔΙΑΚΗ ΚΤΗΜΑΤΙΚΗ Ανέστης & Σάββας Σαββαΐδης, τηλ. 26281, 35476, 0944/243452, 0944/421015.
ΑΟ43407

ΠΑΡΑΔΟΣΙΑΚΗ ΚΑΤΟΙΚΙΑ στη Σύμη (περιοχή Γυαλός) 100 τ.μ. μέσα σε οικόπεδο 180 τ.μ., αξίας 45.000.000 δρχ.-132.061,6 ευρώ. Πληρ. "ΕΥΡΩΚΤΗΜΑΤΙΚΗ"-ΙΩΑΝΝΗΣ ΚΑΙ ΜΙΧΑΛΗΣ ΕΥΣΤΑΘΙΟΥ, τηλ. 02410/73819, 02410/74917, 0945/292030, 0944/374546.
ΑΟ44476

ΚΑΤΑΣΤΗΜΑ 90 τ.μ. στο Νιοχώρι, αξίας 90.000.000 δρχ.-264.123,2 ευρώ. Πληρ. "ΕΥΡΩΚΤΗΜΑΤΙΚΗ"-ΙΩΑΝΝΗΣ ΚΑΙ ΜΙΧΑΛΗΣ ΕΥΣΤΑΘΙΟΥ, τηλ. 02410/73819, 02410/74917, 0945/292030, 0944/374546.
ΑΟ44501

ΜΟΝΟΚΑΤΟΙΚΙΑ-ΜΕΖΟΝΕΤΑ στη Σορωνή 90 τ.μ. μέσα σε οικόπεδο 760 τ.μ., αξίας 29.000.000 δρχ.-85.106,3 ευρώ. Πληρ. "ΕΥΡΩΚΤΗΜΑΤΙΚΗ"-ΙΩΑΝΝΗΣ ΚΑΙ ΜΙΧΑΛΗΣ ΕΥΣΤΑΘΙΟΥ, τηλ. 02410/73819, 02410/74917, 0945/292030, 0944/374546.
ΑΟ44477

ΜΟΝΟΚΑΤΟΙΚΙΑ-ΜΕΖΟΝΕΤΑ στ' Ασγούρου (πίσω από το "Μετρό") 180 τ.μ. μέσα σε οικόπεδο 1.400 τ.μ., αξίας 60.000.000 δρχ.-176.082,1 ευρώ. Πληρ. "ΕΥΡΩΚΤΗΜΑΤΙΚΗ"-ΙΩΑΝΝΗΣ ΚΑΙ ΜΙΧΑΛΗΣ ΕΥΣΤΑΘΙΟΥ, τηλ. 02410/73819, 02410/74917, 0945/292030, 0944/374546.
ΑΟ44498

ΔΙΑΜΕΡΙΣΜΑ στη Σκάλα στη Πάτμο 1ου ορόφου 120 τ.μ. σε εξαιρετική τιμή. Πληρ. τηλ. 0932936530.
ΑΟ4467

ΜΟΝΟΚΑΤΟΙΚΙΑ-ΜΕΖΟΝΕΤΑ στο Γεννάδι, κοντά στην παραλία 87 τ.μ. μέσα σε οικόπεδο 5.000 τ.μ., αξίας 69.000.000 δρχ.-202.494,5 ευρώ. Πληρ. "ΕΥΡΩΚΤΗΜΑΤΙΚΗ"-ΙΩΑΝΝΗΣ ΚΑΙ ΜΙΧΑΛΗΣ ΕΥΣΤΑΘΙΟΥ, τηλ. 02410/73819, 02410/74917, 0945/292030, 0944/374546.
ΑΟ44499

ΕΥΚΑΙΡΙΑ. ΜΟΝΟΚΑΤΟΙΚΙΑ (χωρίς αυλή) 90 τ.μ. διώροφη στο Παραδείσι με τζάκι, μόνο 22.000.000 δρχ. Πληρ. τηλ. 02410 22943, 28838, ΑΙΓΑΙΟΚΤΗΜΑΤΙΚΗ
ΑΟ44143

ΜΟΝΟΚΑΤΟΙΚΙΕΣ-ΜΕΖΟΝΕΤΑ στην Ιξιά, 202 τ.μ., με αυλή, αξίας 89.000.000 δρχ.-261.188,5 ευρώ. Πληρ. "ΕΥΡΩΚΤΗΜΑΤΙΚΗ"-ΙΩΑΝΝΗΣ ΚΑΙ ΜΙΧΑΛΗΣ ΕΥΣΤΑΘΙΟΥ, τηλ. 02410/73819, 02410/74917, 0945/292030, 0944/374546.
ΑΟ44500

ΕΤΟΙΜΟΠΑΡΑΔΟΤΟ ΚΤΙΡΙΟ στο Μήδεια 1.300 τ.μ. κατάλληλο για φροντιστήριο, αξίας 300.000.000 δρχ.-880.410,8 ευρώ. Πληρ. "ΕΥΡΩΚΤΗΜΑΤΙΚΗ"-ΙΩΑΝΝΗΣ ΚΑΙ ΜΙΧΑΛΗΣ ΕΥΣΤΑΘΙΟΥ, τηλ. 02410/73819, 02410/74917, 0945/292030, 0944/374546.
ΑΟ44503

ΒΙΟΤΕΧΝΙΚΟΣ ΧΩΡΟΣ 438 τ.μ. που περιλαμβάνει υπόγειο, ισόγειο και α' όροφο στα Κοσκινού, κοντά στο Μουσικο Γυμνάσιο, αξίας 55.000.000 δρχ.-161.408,6 ευρώ. Πληρ. "ΕΥΡΩΚΤΗΜΑΤΙΚΗ"-ΙΩΑΝΝΗΣ ΚΑΙ ΜΙΧΑΛΗΣ ΕΥΣΤΑΘΙΟΥ, τηλ. 02410/73819, 02410/74917, 0945/292030, 0944/374546.
ΑΟ44504

ΟΡΟΦΟΣ που αποτελείται από 2 διαμερίσματα των 47 τ.μ. και 117 τ.μ. στους Δασκάλους σε πιτσιλιστό σοβά. Τιμή 41.000.000 δρχ. με δυνατότητα να δοθούν άλλα 117 τμ. διαμέρισμα σε μπετά συνολικής επιφανείας 279 τ.μ. Πληρ. ΑΙΓΑΙΟΚΤΗΜΑΤΙΚΗ, τηλ. 22943, 28838
ΑΟ43413



πωλησεις αυτοκινητων & μοτοσικλετων

DAIHATSU CUORE 1.000 cc., μοντέλο '96, τιμή 800.000 δρχ. μετρητά ή με δόσεις. Πληρ. τηλ. 61906 και 0945792269.
ΑΑ46342

ΜΟΤΟΣΥΚΛΕΤΑ VT600 SHADOW σε άριστη κατάσταση. Πληρ. τηλ. 02410/67902 ώρες καταστημάτων.
ΑΑ46341

SUZUKI hddress 50 cc σε άριστη κατάσταση από μηχανικό. Τιμή 600 ευρώ. Πληρ. τηλ. 0241076974.
ΑΑ46314

YAMAHA TDM 850, με 6.500 χλμ., ασημί χρώμα, μοντέλο 2.000. Πληρ. τηλ. 0946506503.
ΑΑ46284

ΜΗΧΑΝΗ, HONDA SHADON, τελευταίο μοντέλο 400 cc, σε άριστη κατάσταση FULL EXTRA, 7.500 χλμ. Πληρ. τηλ. 02410/61794.
ΑΑ46298

ΜΗΧΑΝΗ HONDA TRANSALP 400 μοντέλο '98 με 35.000 χλμ., μπάρες, βαλιτσάκι, άριστη κατάσταση, δεκτός έλεγχος, τιμή 4.850 Ευρώ. Πληρ. τηλ. 0938524166 απογευματινές ώρες.
ΑΑ46297

FIAT TIPO, 1.4, μοντ. '91, καταλυτικό, τιμή 1.000 Ευρώ. Πληρ. τηλ. 0241087194 απογ. ώρες.
ΑΑ46283

JEEP-SUZUKI 1.6 τύπου X-90, μοντέλο του 1997, χρώματος μαύρου, με abc, air-condicion, αερόσακους και στον οδηγό και στον συνοδηγό, με μόλις 40 χιλιάδες χιλιόμετρα και με δυνατότητα ανοικτής οροφής. Πληρ. τηλ. 0241021804.
ΑΑ46176

ISUZU KAPSI ΦΟΡΤΗΓΟ 20 ετών με ανατροπή. Τιμή 2.500 ευρώ μερητοίς. Πληρ. τηλ. 0945/796919.
ΑΑ46083

MITSUBISHI-GALANT GLSI 1800 c.c. μοντέλο 91. Υδραυλικό τιμόνι. Κ. κλείδωμα, ηλ. παράθυρα, A/C, ηχοσύστημα SONY, 15" ζάντες αλουμινίου σε άριστη κατάσταση. Δεκτός έλεγχος. Τιμη 6.600 ευρώ. Πληρ. τηλ. 0946287848
ΑΑ46132

YAMAHA JOG 50 c.c. σε καλή κατάσταση. Τιμή 300 ευρώ. Πληρ. τηλ. 02410/38097, 11-1 και 7-9 μ.μ..
ΑΑ46084

ΠΩΛΟΥΝΤΑΙ ΤΑ ΚΑΤΩΘΙ ΑΥΤ/ΤΑ ΣΕ ΑΡΙΣΤΗ ΚΑΤΑΣΤΑΣΗ ΚΑΙ ΠΡΟΣΙΤΕΣ ΤΙΜΕΣ: FIAT GINO MOD. '97 A/C 4.110 ΕΥΡΩ, FIAT SERE MOD. 2000 4.840 ΕΥΡΩ, FIAT PUNTO MOD. '97 4.400 ΕΥΡΩ, FIAT PUNTO MOD 99 A/C 5.720 ΕΥΡΩ, SEAT CORDOBA MOD 97 A/C 7340 ΕΥΡΩ, ΤΟΥΟΤΑ COROLLA MOD 99 A/C 9100 ΕΥΡΩ, M/BUS NISSAN SERENNA MOD. 99 A/C, SEAT ALABRA MOD 98 A/C ΜΕ ΕΥΚΟΛΙΕΣ. 20% ΠΡΟΚΑΤΑΒΟΛΗ ΚΑΙ ΠΟΛΛΕΣ ΔΟΣΕΙΣ. ΠΛΗΡ.. ΤΗΛ. 0241025888-0241098200
ΠΑ45954

SUZUKI, Adress, μηχανάκι, 50 κυβικών, σε καλή κατάσταση. Πληρ. τηλ. 0241092372 και 0945020790.
ΑΑ45847

ROVER 200, 5θυρο, μοντ. 97, 1400 cc, 103 hp, 35.000 χλμ., ανθρακί, A/C, υδρ. τιμόνι, Radio CD, αερόσακκο, ηλ. παράθυρα, κεντρ. κλείδωμα, EIBACH, ελατήρια, ζάντες αλουμινίου, IMMOBIL, ιδιώτης. Πληρ. τηλ. 02410/62775 και 0944577753.
ΑΑ45683

ΜΟΤΟΣΙΚΛΕΤΑ SUZUKI GSX-R 750 μοντέλο '99 σε άριστη κατάσταση. Τιμή 6.500 Ευρώ. Πληρ. τηλ. 02410 25354 (αφήστε μήνυμα) ή 0972 821145.
ΑΑ45323

ΖΗΤΕΙΤΑΙ ΕΠΙΣΤΗΜΟΝΙΚΟΣ ΣΥΝΕΡΓΑΤΗΣ

Πολυεθνική Φαρμακευτική Εταιρία με ηγετική θέση στην αγορά, ενδιαφέρεται για την άμεση πρόσληψη Επιστημονικού Συνεργάτη, που θα καλύψει κενή θέση στο Τμήμα Πωλήσεων του γραφείου της στο Ηράκλειο με έδρα την Ρόδο.

Ο ιδανικός υποψήφιος θα πρέπει να είναι πτυχιούχος, κατά προτίμηση φαρμακοποιός - βιολόγος - χημικός. Η γνώση Αγγλικών και Η/Υ επιθυμητή καθώς και προϋπηρεσία τουλάχιστον 2 έτη σε ανάλογη θέση.

Προσφέρεται ανταγωνιστικός μισθός, προοπτική εξέλιξης αναλόγως προσόντων, αυτοκίνητο και ιατροφαρμακευτική περίθαλψη.

Ενα σύντομο αλλά πλήρες βιογραφικό σημείωμά σας, παρακαλούμε να σταλεί στην :

ΤΑΧ. ΘΥΡΙΔΑ 62106 – 152 10 ΑΘΗΝΑ

AXON
ΔΙΕΘΝΕΣ ΔΙΚΤΥΟ ΣΠΟΥΔΩΝ

ΖΗΤΑ

Καθηγητές Αγγλικών, Γερμανικών, Γαλλικών, Ισπανικών και Πληροφορικής, με επικοινωνιακό χαρακτήρα και οργανωτικές ικανότητες. Αριστο περιβάλλον εργασίας, προοπτικές εξέλιξης.

Βιογραφικά: fax 0241070903
email: axon@rho.forthnet.gr
Follow up: 0241077656, 0241070902

ΠΩΛΗΣΗ ΑΥΤΟΚΙΝΗΤΟΥ

MERCEDES τύπος 408 D. φορτηγό με ψυκτικό μηχάνημα και με μικρά χωρίσματα σε άριστη κατάσταση.
Πληρ. τηλ. 02410 33977-30451

ΑΥΤΟΕΠΙΛΟΓΕΣ ΖΗΤΕΙΤΑΙ

ΝΕΟΣ Ή ΝΕΑ ΓΙΑ ΕΡΓΑΣΙΑ ΣΤΟ ΤΜΗΜΑ ΠΩΛΗΣΕΩΝ

Ο υποψήφιος θα πρέπει να πληρεί τις κάτωθι προϋποθέσεις:
- Ευχέρεια λόγου
- Γνώσεις Η/Υ
- Τουλάχιστον απολυτήριο Λυκείου
- Ηλικία έως 30 ετών
- Δίπλωμα αυτοκινήτου

Προσφέρεται ικανοποιητικό πακέτο αποδοχών
Απαραίτητο βιογραφικό σημείωμα

Πληρ. τηλ. 02410-65183-60100
κ. Κωστή

TUI
HELLAS

ΖΗΤΑ

Υπάλληλο με γνώσεις της αγγλικής γλώσσας και computer. Οι γνώσεις λογιστικής θα ληφθούν υπ' όψιν.

Der Veranstalter TUI
sucht deutschsprechender Reiseleiter/in.
Gehalt: monatlicher Fix-Lohn plus Kommission

Πληροφορίες στο τηλ. (02410) 89501,
Δευτέρα - Παρασκευή: από 10 έως 18.00

Zio Peppe
PIZZA AL METRO

ΑΠΟ ΤΟ ZIO PEPPE
ΖΗΤΟΥΝΤΑΙ

ΠΩΛΗΤΡΙΕΣ με γνώση της Αγγλικής και Ιταλικής γλώσσας και **ΠΙΤΣΑΔΟΡΟΙ.**
Πληρ. 11 π.μ.-2 μ.μ.
Τηλ. 02410 73990, Κιν.: 0936656168

auto-moto

συνέχεια από την προηγούμενη

ΜΟΤΟΣΙΚΛΕΤΑ SUZUKI GSX-R 750cc ΜΑΥΡΗ - ΑΣΗΜΙ ΜΕΤΑΛΛΑΙΚΟ (ΒΕΛΤΙΩΜΕΝΗ ΙΠΠΟΔΥΝΑΜΗ) ΣΕ ΑΡΙΣΤΗ ΚΑΤΑΣΤΑΣΗ ΜΕ ΜΕΙΩΜΕΝΟ ΤΕΚΜΗΡΙΟ, ΛΙΓΑ ΧΙΛΙΟΜΕΤΡΑ ΚΑΙ ΣΕ ΠΟΛΥ ΚΑΛΗ ΤΙΜΗ. ΦΥΛΑΞΗ ΣΕ ΓΚΑΡΑΖ. ΠΛΗΡ. ΤΗΛ. 02410 48078, 0944 453509 κ. ΒΑΣΙΛΗ ΠΑ45030

ΜΗΧΑΝΗ YAMAHA XT-250 T.T. 600 c.c. εντούρο, σε άριστη κατάσταση, με φουλ έξτρα, χωρίς τεκμήριο. Πληρ. τηλ. 0946/460463, Αντωνης. ΑΑ44694

ΠΩΛΟΥΝΤΑΙ ΜΕΤΑΧΕΙΡΙΣΜΕΝΑ ΦΟΡΤΗΓΑ ΑΥΤΟΚΙΝΗΤΑ ΕΙΣΑΓΩΓΗΣ ΟΛΩΝ ΤΩΝ ΤΥΠΩΝ, ΓΙΑ ΑΓΡΟΤΙΚΗ ΚΑΙ ΕΠΑΓΓΕΛΜΑΤΙΚΗ ΧΡΗΣΗ, ΚΑΘΩΣ ΚΑΙ Ι.Χ. ΕΠΙΒΑΤΙΚΑ. ΕΤΟΙΜΟΠΑΡΑΔΟΤΑ Ή ΚΑΤΟΠΙΝ ΠΑΡΑΓΓΕΛΙΑΣ. ΠΑΡΕΧΟΥΜΕ ΓΡΑΠΤΗ ΕΓΓΥΗΣΗ ΕΝΟΣ ΧΡΟΝΟΥ. ΕΙΣΑΓΩΓΕΙΣ ΜΕΤΑΧΕΙΡΙΣΜΕΝΩΝ ΑΥΤΟΚΙΝΗΤΩΝ " Δ. ΜΠΟΥΝΤΟΥΡΗΣ-Ε. ΠΑΠΑΠΟΣΤΟΛΟΥ Ο.Ε.". ΕΚΘΕΣΗ: ΕΘΝΙΚΗ ΟΔΟΣ ΛΑΡΙΣΑΣ-ΙΩΑΝΝΙΝΩΝ ΤΡΙΚΑΛΑ ΘΕΣΣΑΛΙΑΣ. ΤΗΛ. 0431-74709 ΦΑΞ 0431-27008 ΚΙΝ. 0974456200-0977395269.
ΧΠΑ112

HYUNDAI COUPE χρώματος μπορντώ, μοντέλο Οκτώβριος 2001 με 5.000 χλμ., ABS, δερμάτινο σαλόνι, αεροτομή, A/C, καινούργιο σε πολύ καλή τιμή. Πληρ. τηλ. 0974054443 κο Δημήτρη ΑΑ43287

NISSAN SUNNY, ΜΟΝΤΕΛΟ 1987, ΣΕ ΚΑΛΗ ΚΑΤΑΣΤΑΣΗ ΚΑΙ ΠΡΟΣΙΤΗ ΤΙΜΗ. ΠΛΗΡ. ΤΗΛ. 0945/193410.
ΠΑ43890

FIAT PUNTO CABRIO ΜΟΝΤΕΛΟ 94 1,3 ΛΕΥΚΟ 75000 ΧΙΛΙΟΜΕΤΡΑ, EXTRAS. ΤΙΜΗ 2.400.000. ΠΛΗΡ. ΤΗΛ. 87006, 10.00-13.00 Ή 18.00-22.00 ΧΠΑ841

MAZDA 323 σε πολύ καλή κατάσταση. Πληρ. τηλ. 0932718192 ΑΑ44182

εργασιες

ΛΑΝΤΖΙΕΡΕΣ, για εστιατόριο στην Ιάλυσο, μία για πρωινό ωράριο 10-3 μ.μ. και μία για το βράδυ 6-12.30 μ. Θετικά θα θεωρηθεί η εμπειρία, προϋπηρεσία σε εστιατόρια του νησιού μας. Πληρ. τηλ. 02410/92382.
ΑΖ46344

ΑΠΟ ΜΕΓΑΛΗ ΠΟΛΥΕΘΝΙΚΗ ΑΣΦΑΛΙΣΤΙΚΗ ΕΤΑΙΡΕΙΑ ΘΑ ΠΡΟΣΛΗΦΘΕΙ, ΓΙΑ ΡΟΔΟ ΚΑΙ ΚΑΡΠΑΘΟ, ΕΝΑΣ ΔΙΕΥΘΥΝΤΗΣ ΓΡΑΦΕΙΟΥ ΚΑΙ 4 ΣΥΝΕΡΓΑΤΕΣ ΓΙΑ ΕΝΤΟΣ ΚΑΙ ΕΚΤΟΣ ΓΡΑΦΕΙΟΥ, ΑΝΔΡΕΣ ΚΑΙ ΓΥΝΑΙΚΕΣ ΗΛΙΚΙΑΣ 25 ΕΩΣ 45 ΕΤΩΝ. ΓΙΑ ΚΛΕΙΣΙΜΟ ΡΑΝΤΕΒΟΥ ΣΤΑ ΤΗΛ. 0810/259497, κιν. 0944337630 από 10.00-13.00.
ΠΖ46343

ΑΝΑΚΟΙΝΩΣΗ
ΚΑΛΟΚΑΙΡΙΝΑ ΜΑΘΗΜΑΤΑ
*** Computer ***
DOGDAM COMPUTER PM
ΕΓΓΡΑΦΕΣ
** ΤΩΡΑ **
Τμήματα για:
Παιδιά - Ενήλικες
Αρχάριους - Μαθητές
Επαγγελματίες
Ανεύρεση Εργασίας
ΠΑΡΕΧΕΤΑΙ ΒΕΒΑΙΩΣΗ
Διδάσκει πτυχιούχος Πανεπιστημίου Αμερικής
ΜΑΝΩΛΗΣ Ι. ΣΟΦΙΛΛΑΣ
Κοδριγκτώνος 91
Τηλ. (02410) 31761
www.dodekanisa.net

ΓΡΑΦΙΣΤΑΣ που να γνωρίζει πολύ καλά τα προγράμματα "QUARK XPRESS 5.1", "PHOTOSHOP 6.0", "IN DESING 2.5" και "PAGE MAKER" για να εργασθεί τις δύο πρώτες εβδομάδες του Σεπτεμβρίου. Πληροφορίες στο τηλ. 0977014921 και 02410/34650.
ΑΖ46339

ΖΗΤΕΙΤΑΙ: α) BARMAN ή έμπειρος βοηθός BAR. β) Βοηθός μαγείρου (πρωινές ώρες), για καφετέρια εστιατόριο. Πληρ. ώρες 10.00-14.00 μ.μ. τηλ. 22451.
ΑΖ46338

ΥΠΑΛΛΗΛΟΣ (ΝΕΟΣ Ή ΝΕΑ) ΓΙΑ ΤΟΥΡΙΣΤΙΚΟ ΚΑΤΑΣΤΗΜΑ ΣΤΟ ΦΑΛΗΡΑΚΙ. ΧΡΕΙΑΖΟΝΤΑΙ ΞΕΝΕΣ ΓΛΩΣΣΕΣ (ΑΓΓΛΙΚΑ ΑΠΑΡΑΙΤΗΤΩΣ ΚΑΙ ΓΕΡΜΑΝΙΚΑ). ΕΡΓΑΣΙΑ ΜΕΡΙΚΗ Ή ΟΛΙΚΗ ΣΕ ΣΥΝΕΧΕΣ ΩΡΑΡΙΟ ΒΡΑΔΥΝΟ. ΠΛΗΡ. ΤΗΛ. 0241086239 ΠΖ46315

ΠΩΛΗΤΡΙΕΣ από γνωστή εταιρεία καλλυντικών για εργασία στο Hondos Center Ρόδου. Πληρ. τηλ.: 0241070585-7, 010-4225641, 0944275245. ΑΖ46310

ΤΕΧΝΙΤΗΣ για να τοποθετεί μακέτες, κουρτινόξυλα και στόρια. Πληρ. ΣΥΓΧΡΟΝΟ ΣΠΙΤΙ. Τηλ. 0241032408 ΑΖ46312

ΚΟΠΕΛΕΣ εμφανίσιμες για να εργασθούν σε μπαρ. Πληρ. τηλ. 0241029935 και 0974551816
ΑΖ46311

ΗΛΕΚΤΡΟΛΟΓΟΣ πεπειραμένος από εγκαταστάτη ηλεκτρολόγο για συνεχή εργασία. Πληρ. τηλ. 0932242625 κ. Αποστόλη
ΑΖ46313

ΚΟΜΜΩΤΡΙΕΣ για το κομμωτήριο "ΦΙΓΚΑΡΟ". Πληρ. τηλ. 0241020914 ΑΖ46304

ΜΑΓΕΙΡΑΣ, για εργασία σε SNACK BAR στο Φαληράκι. Πληρ. κο Θωμά 0932665699.
ΑΖ46293

ΖΗΤΟΥΝΤΑΙ: α) Κοπέλα έμπειρη γραφίστρια για πλήρη απασχόληση, β) Κοπέλα για να εργασθεί σε φωτοτυπείο. Πληρ. τηλ. 02410/39009. ΑΖ46292

ΚΟΠΕΛΑ, 20-30 απαραίτητη γνώση Αγγλικών και άλλων ξένων γλωσσών για τουριστικό κατάστημα, ωράριο συνεχές. Πληρ. τηλ. 0934779944. ΑΖ46294

RECEPTIONIST, πρωινή για Ξεν. στα Αφάντου, απαραίτητη Αγγλική γλώσσα , πληρ. τηλ. 51554 και 52326. ΑΖ46295

ΓΥΝΑΙΚΕΣ κι άντρες για εργασία ημερήσια. Πληρ. τηλ. 02410/92743. ΑΖ46296

ΥΠΑΛΛΗΛΟΣ Ή ΣΥΝΕΡΓΑΤΗΣ ΑΠΟ ΤΕΧΝΙΚΗ ΕΤΑΙΡΕΙΑ. ΑΠΑΡΑΙΤΗΤΑ ΠΡΟΣΟΝΤΑ: ΚΑΛΗ ΓΝΩΣΗ Η/Υ, ΚΑΤΟΧΗ ΜΕΤΑΦΟΡΙΚΟΥ ΜΕΣΟΥ. ΑΜΟΙΒΗ ΑΝΑΛΟΓΩΣ ΠΡΟΣΟΝΤΩΝ. ΠΛΗΡ. ΤΗΛ. 0241035139. ΠΖ46274

ΠΩΛΗΤΡΙΑ ΠΕΠΕΙΡΑΜΕΝΗ, ΓΙΑ ΚΑΤΑΣΤΗΜΑ ΕΝΔΥΜΑΤΩΝ ΣΤΗΝ Π. ΠΟΛΗ ΓΙΑ ΑΠΟΓΕΥΜΑΤΙΝΗ ΑΠΑΣΧΟΛΗΣΗ. ΑΠΑΡΑΙΤΗΤΑ ΞΕΝΕΣ ΓΛΩΣΣΕΣ, ΚΑΤΑ ΠΡΟΤΙΜΗΣΗ ΣΚΑΝΔΙΝΑΒΟΦΩΝΕΣ. ΠΛΗΡ. 09.30 ΕΩΣ 13.30 ΣΤΟ ΤΗΛ. 0241024974.
ΠΖ46279

ΚΥΡΙΑ ή δεσποινίδα να εργασθεί σε επιχείρηση ζαχαρωδών προϊόντων. Πληρ. ώρες 10.00 έως 03.00 στο τηλ. 32505. ΑΖ46278

ΤΕΧΝΟΛΟΓΟΣ-ΑΚΤΙΝΟΛΟΓΟΣ, για να εργασθεί σε διαγνωστικό κέντρο στη Ρόδο. Πληρ. τηλ. 02410/43000. ΑΖ46277

ΝΕΟΣ, κατέχων δίπλωμα αυτοκινήτου και μηχανής για μόνιμη εργασία από εταιρεία ταχυμεταφορών. Πληροφορίες στο τηλ. 70999. ΑΖ46276

ΜΑΓΕΙΡΑΣ για εστιατόριο στη Π. Πόλη για βραδυνή part time απασχόληση (18.00-23.00). Θα προτιμηθεί μάγειρας ξενοδοχείου. Πληρ. τηλ. 0241033903
ΑΖ46245

ΠΩΛΗΤΡΙΕΣ από τα καταστήματα υποδημάτων "Παλάτσο Ντι Ρόμα" τελειόφοιτες Λυκείου, απαραίτητη η Αγγλική γλώσσα. Πληρ. 28ης Οκτωβρίου 20-Ρόδος τηλ. 0241095801 μόνιμη εργασία (χειμώνας-καλοκαίρι) ΑΖ46248

ΥΠΑΛΛΗΛΟΣ από την εταιρεία Ι. ΣΑΚΚΗΣ και ΣΙΑ Ο.Ε. για την αποθήκη. Κατά προτίμηση να έχει δίπλωμα οδήγησης. Πληρ. τηλ. 0241028716. ΑΖ46247

ΣΕΡΒΙΤΟΡΕΣ για παραλιακή καφετέρια-Bar εντός Ρόδου. Πληρ. τηλ. 0241020077 και 0942408655 κ. Νίκο. ΑΖ46250

ΓΥΜΝΑΣΤΡΙΑ (aerobics, όργανα) σε γυμναστήριο πολυτελούς ξενοδοχείου. Πληρ. τηλ. 0241062481 και 0945204400
ΑΖ46249

ΣΕΡΒΙΤΟΡΟΣ για καφετέρια στο Φαληράκι εμπορικό κέντρο "Water Park" απογευματινή απασχόληση. Απαραίτητη η γνώση Γερμανικών, Αγγλικών. Πληρ. τηλ. 02410 20428, 02410 29279. ΑΖ46234

ΟΔΗΓΟΣ-ΠΩΛΗΤΗΣ ζητείται από εταιρεία διανομών. Απαραίτητα προσόντα: Δίπλωμα Γ' κατηγορίας, Ηλικία έως 35 ετών. Για περισσότερες πληροφορίες επικοινωνήστε μαζί μας στο τηλ. 02410 69442 ή 0937593312.
ΑΖ46227

ΑΠΟ ΜΕΓΑΛΗ ΕΤΑΙΡΙΑ ΠΑΡΟΧΗΣ ΥΠΗΡΕΣΙΩΝ ΥΓΙΕΙΝΗΣ & ΑΣΦΑΛΕΙΑΣ ΖΗΤΟΥΝΤΑΙ ΜΗΧΑΝΙΚΟΙ & ΙΑΤΡΟΙ ΓΙΑ ΝΑ ΑΠΑΣΧΟΛΗΘΟΥΝ ΩΣ ΤΕΧΝΙΚΟΙ ΑΣΦΑΛΕΙΑΣ & ΙΑΤΡΟΙ ΕΡΓΑΣΙΑΣ ΣΤΗΝ ΠΕΡΙΟΧΗ ΚΩ & ΡΟΔΟΥ. ΠΛΗΡ. κ. ΜΑΡΙΟΣ ΔΑΝΕΖΗΣ. ΤΗΛ. 010 9405866. ΠΖ46223

ΣΕΡΒΙΤΟΡΟΣ-Α για καφετέρια με λίγα γερμανικά και πολύ καλές αποδοχές. Ώρες εργασίας 1700-01.00 Πληρ. τηλ. 0241056516.
ΑΖ46246

ΕΜ. ΤΣΑΓΓΑΡΑΚΗΣ-ΣΤ. ΣΑΛΑΜΑΣΤΡΑΚΗΣ ΟΕ

ΖΗΤΕΙΤΑΙ

Υπάλληλος για να εργαστεί σε πρατήριο υγρών καυσίμων ως πλύστης

Πληροφορίες τηλ. 02410-62551

ΖΗΤΕΙΤΑΙ

Από Ξεν/χείο Α' κατηγορίας στην Ιαλυσό **Νυκτερινός Υπάλληλος υποδοχής** ο οποίος να γνωρίζει την αγγλική γλώσσα.

Πληροφορίες τηλ. 02410-98264

Το γραφείο γενικού Τουρισμού ELAFOS REISEN

ζητά συνεργάτη

αρχηγό γκρουπ

Απαραίτητη προϋπόθεση η άριστη γνώση γαλλικής γλώσσας.

Θα ληφθεί υπόψη η προϋπηρεσία σε ανάλογη εργασία.

Οι ενδιαφερόμενοι παρακαλούνται να επικοινωνήσουν στα 0241066543 και 0241066544, ώρες γραφείου

ΑΠΟ ΤΗΝ ΚΑΛΛΙΓΑΣ ΑΕΒΕ
αντιπρ. αυτοκινήτων

ΖΗΤΕΙΤΑΙ

ηλεκτρολόγος αυτοκινήτων

με προϋπηρεσία, έχοντας εκπληρώσει την στρατιωτική θητεία, δίπλωμα οδήγησης, να γνωρίζει Αγγλικά.

Πληρ. τηλ. 02410/67440-1

ΑΠΟ ΑΛΥΣΙΔΑ ΚΑΤΑΣΤΗΜΑΤΩΝ ΓΡΗΓΟΡΗΣ ΕΣΤΙΑΣΗΣ

ΖΗΤΟΥΝΤΑΙ

α) ΤΑΜΠΛΙΣΤΑΣ με ανάλογη εμπειρία.
β) ΚΑΘΑΡΙΣΤΡΙΑ

Πληρ. τηλ. 0945380404

ΖΗΤΟΥΝΤΑΙ

Πωλήτριες για τουριστικό κατάστημα εντός πόλεως. Ωράριο συνεχές. Μισθός 240.000 ή 705 ευρώ.

Πληρ. τηλ. 0241025936

ΖΗΤΟΥΝΤΑΙ

πωλήτριες

για μόνιμη απασχόληση για κατάστημα εντός πόλεως.

Πληρ. τηλ. 32125

ΚΤΗΜΑΤΟΜΕΣΙΤΙΚΟ ΓΡΑΦΕΙΟ
ΕΥΡΩΚΤΗΜΑΤΙΚΗ
ΕΥΣΤΑΘΙΟΥ
ΜΕΣΙΤΕΣ ΣΥΜΒΟΥΛΟΙ ΜΕΛΕΤΗΤΕΣ

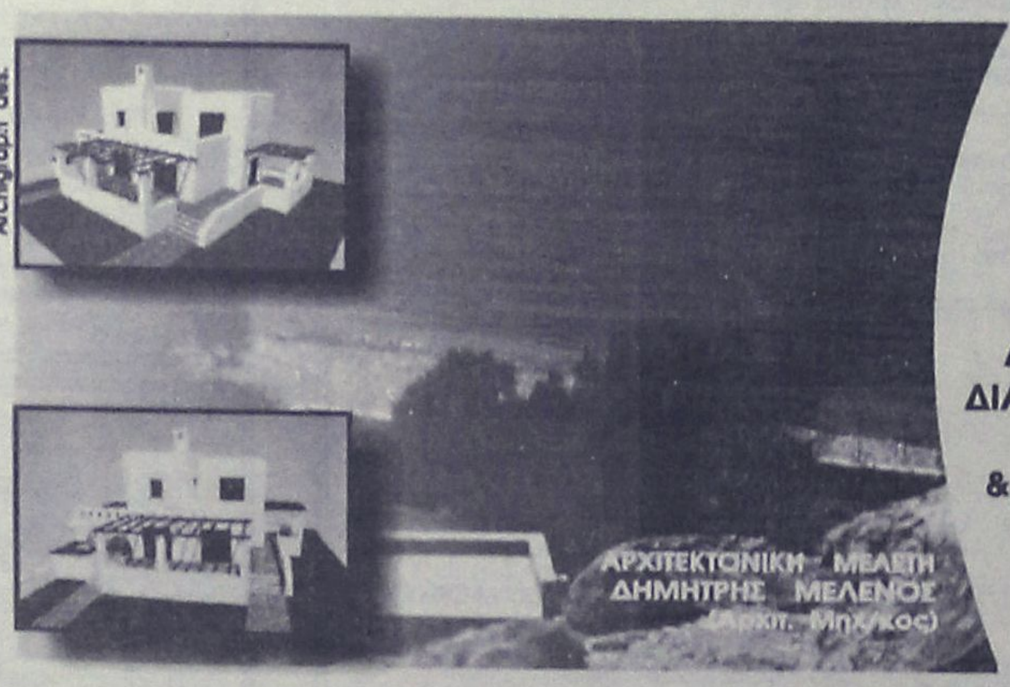

ΠΩΛΟΥΝΤΑΙ ΜΟΝΟΚΑΤΟΙΚΙΕΣ ΣΕ ΟΙΚΟΠΕΔΑ ΣΤΟ ΚΥΜΑ, ΣΤΗΝ ΠΑΡΑΛΙΑΚΗ ΖΩΝΗ ΤΗΣ ΛΑΧΑΝΙΑΣ (ΘΕΣΗ ΣΑΛΑΜΙΝΑ)

ΚΑΘΕ ΜΟΝΟΚΑΤΟΙΚΙΑ ΑΝΑΠΤΥΣΣΕΤΑΙ ΣΕ ΔΥΟ ΟΡΟΦΟΥΣ, ΚΑΤΑΛΑΜΒΑΝΕΙ ΧΩΡΟ 100 Τ.Μ., ΔΙΑΘΕΤΕΙ ΣΑΛΟΝΙ, ΚΟΥΖΙΝΑ ,ΤΡΙΑ ΥΠΝΟΔΩΜΑΤΙΑ, ΔΥΟ ΜΠΑΝΙΑ, ΑΠΟΘΗΚΕΥΤΙΚΟ ΧΩΡΟ, & ΟΙΚΟΔΟΜΕΙΤΑΙ ΜΕΣΑ ΣΕ ΟΙΚΟΠΕΔΟ 900 Τ.Μ.

ΜΕ ΟΡΙΟ ΤΟΝ ΑΙΓΙΑΛΟ...

ΑΞΙΑ 80.000.000 ΔΡΧ - 243.776,2 €

ΑΠΟΚΛΕΙΣΤΙΚΗ ΔΙΑΘΕΣΗ
Πληροφορίες

ΕΥΡΩΚΤΗΜΑΤΙΚΗ
Η ακίνητη αξία σας

Εθνικής Αντίστασης 83 (πρώην Άννης Μαρίας) δίπλα στην ALPHA BANK
Τηλ. 02410 73819,74917 κιν. 0944/374546, 0945/292030 FAX 02410 38641

ΙΩΑΝΝΗΣ & ΜΙΧΑΛΗΣ ΕΥΣΤΑΘΙΟΥ

εργασιες

συνέχεια από την προηγούμενη

ΚΑΛΟΥΠΑΤΖΗΔΕΣ ΚΑΙ ΒΟΗΘΟΙ ΣΕ ΜΕΓΑΛΟ ΕΡΓΟ. ΠΛΗΡ. κ. ΠΑΝΑΓΙΩΤΗΣ ΤΗΛ. 0946658789 ΠΖ46135

Η HELLAS SERVICE ΡΟΔΟΥ **ζητά ΟΔΗΓΟΥΣ - ΜΗΧΑΝΙΚΟΥΣ** με επαγγελματικό δίπλωμα γ' και μηχανικές γνώσεις. Πληρ. τηλ. 02410 22490, 67291, κ. Γιώργο ΑΖ46086

Η HELLAS SERVICE ΡΟΔΟΥ **ζητά ΣΥΝΕΡΓΑΤΕΣ** για την προώθηση συμβολαίων Οδικής Βοήθειας. Προσφέρεται ικανοποιητικό πακέτο παροχών (bonus - πριμ) και προοπτικές εξέλιξης. Πληρ. τηλ. 02410 22490, 1057 ΑΖ46087

ΣΕΡΒΙΤΟΡΟΙ/ΡΕΣ ΚΑΙ ΒΟΗΘΟΙ έμπειροι/ρες για εστιατόριο-ψαροταβέρνα. Πληρ. τηλ. 24693. ΑΖ46079

ΚΟΠΕΛΕΣ για βράδυ για καφέ μπαρ στην Ιαλυσό. Πληρ. τηλ. 0946332989 από 7-9 μ.μ. 0241091796 ΑΖ45030

ΣΕΡΒΙΤΟΡΟΣ-ΡΑ ή βοηθός σερβιτόρου για εστιατόριο Ala Cart στην Ιξιά. Γνώση της Αγγλικής οπωσδήποτε. Ολλανδικά-Σκανδιναβικά θα εκτιμηθούν και θα πληρωθούν έξτρα. Πληρ. τηλ. 94929-92382 ΑΖ45941

ΨΗΣΤΡΙΑ-ΨΗΣΤΗΣ γνώστης της τέχνης της πίτας για γυράδικο στην Παλιά Πόλη. Πληρ. τηλ. 02410/32605. ΑΖ46003

ΚΟΠΕΛΑ για να εργασθεί στη γραμματειακή υποστήριξη σε κέντρο εκμάθησης Η/Υ. Απαραίτητα καλή γνώση Η/Υ. Τυχόν παιδαγωγικές γνώσεις θα ληφθούν υπόψην. Πληρ. τηλ. 0241027402 και 0974389461 από 10.00-13.00 και 17.00-21.00. ΑΖ45932

ΒΟΗΘΟΣ ΜΑΓΕΙΡΑ, με εμπειρία στο Α' LA CART, για εστιατόριο στην Ιξιά, απογευματινό ωράριο, μετά τις 3 μ.μ. Πληρ. τηλ. 92382 και 94929. ΑΖ45857

ΚΟΠΕΛΕΣ, ΓΙΑ ΝΑ ΕΡΓΑΣΘΟΥΝ ΣΕ CAFE BAR, ΜΙΣΘΟΣ ΚΑΙ ΠΟΣΟΣΤΑ. ΠΛΗΡ. ΤΗΛ. 0945110542 ΚΑΙ 0945120906 Κ. ΤΑΚΗ. ΠΖ45855

ΣΕΡΒΙΤΟΡΟΣ ΠΕΠΕΙΡΑΜΕΝΟΣ ΓΙΑ ΝΑ ΕΡΓΑΣΘΕΙ ΜΕ ΠΟΣΟΣΤΑ. ΑΠΑΡΑΙΤΗΤΑ ΑΓΓΛΙΚΑ, ΓΕΡΜΑΝΙΚΑ. ΑΠΟΚΛΕΙΟΝΤΑΙ ΑΛΛΟΔΑΠΟΙ. ΠΛΗΡ. ΤΗΛ. 27772 ΩΡΑ 09.00-13.00 ΠΖ45756

ΜΠΑΡΜΑΝ για να εργασθεί σε καφέ-BAR στη Ρόδο. Πληρ. τηλ. 0241073009 ΑΖ45776

ΜΠΑΡΜΑΝ ΓΙΑ ΝΑ ΕΡΓΑΣΘΕΙ ΣΕ ΚΕΝΤΡΙΚΗ ΚΑΦΕΤΕΡΙΑ ΠΡΩΙΝΗ ΑΠΑΣΧΟΛΗΣΗ. ΜΙΣΘΟΣ ΙΚΑΝΟΠΟΙΗΤΙΚΟΣ. ΑΠΟΚΛΕΙΟΝΤΑΙ ΑΛΛΟΔΑΠΟΙ. ΠΛΗΡ. ΤΗΛ. 0241027772 ΩΡΕΣ 13.00-16.00 ΠΖ45758

ΚΟΠΕΛΑ, στο Print house στη Στοά Ροίκου, που να ενδιαφέρεται να εκπαιδευτεί στο χώρο των γραφικών τεχνών για πλήρη και μόνιμη απασχόληση. Πληρ. στο τηλ. 37095 από 9-9. ΑΖ45562

ΟΙΚΙΑΚΗ ΒΟΗΘΟΣ, ηλικίας άνω των 30 για καθημερινή εργασία 08.00-15.00 σε σπίτι στην Ανάληψη. Αποκλείονται αλλοδαπές. Πληρ. από 09.00 έως 12.00 και 17.00 έως 19.00 στο τηλ. 63705 και 64869. ΑΖ45556

ΚΟΠΕΛΑ για καφετέρια για βραδυνή απασχόληση. Πληρ. τηλ. 0241020282 ΑΖ44999

ΣΕΡΒΙΤΟΡΟΣ, ΕΜΠΕΙΡΟΣ, ΓΙΑ ΕΣΤΙΑΤΟΡΙΟ ΣΤΗΝ Π. ΠΟΛΗ. ΑΠΟΚΛΕΙΟΝΤΑΙ ΑΛΛΟΔΑΠΟΙ. ΠΛΗΡ. ΤΗΛ. 25293. ΠΖ45457

ΠΩΛΗΤΡΙΕΣ για τουριστικό κατάστημα περιοχή Νεοχωρίου. Συνεχές ωράριο. Απαραίτητες ξένες γλώσσες, αγγλική ή Γερμανική, Φιλανδική ή Σουηδική. Πληρ. τηλ. 30869, 39384, 9 π.μ.-7 μ.μ ΑΖ44685

ΣΕΡΒΙΤΟΡΟΣ ή σερβιτόρα από εστιατόριο στην Ιαλυσό, που να μιλά Αγγλικά, Σκανδιναβικά. Πληρ. τηλ. 02410 91709 ΑΖ44824

ΜΑΓΕΙΡΑΣ ή Μαγείρισσα για πιτσαρία - εστιατόριο στα Κολύμπια. Επικοινωνήστε στο τηλ. 0945/991902. ΑΖ44710

ΠΡΟΣΩΠΙΚΟ για σούπερ μάρκετ στην Αρχάγγελο. Πληρ. τηλ. 0244022676. ΑΖ43653

Από εστιατόριο στην Παλιά Πόλη **ζητούνται** οι παρακάτω ειδικότητες: α) **Ταμίας,** β) **βοηθοί σερβιτόροι**, γ) **διανομέας** με δίπλωμα μηχανής. Πληρ. τηλ. 02410 74402, 25186, κος Γιώργος. ΑΖ44539

ΠΙΤΣΙΕΡΗΣ ή ΒΟΗΘΟΣ ΠΙΤΣΙΕΡΗ Ελληνας ή Ιταλός δια Ιταλικό εστιατόριο εντός πόλεως. Πληρ. τηλ. 02410 38910. ΑΖ44162

ΚΥΡΙΕΣ με όρεξη για δουλειά που θα ήθελαν να κερδίζουν έως και 500.000 δρχ. το μήνα, με ελεύθερο ωράριο εργασίας. Προσφέρονται δωρεάν κατάλογοι λευκών ειδών και μεγάλη υποστήριξη από την εταιρεία μας. Πληρ. κ. Γιώργος στο τηλ. 0946/595500 ή 37384. ΑΖ42605

ΖΗΤΕΙΤΑΙ κοπέλα εμφανίσιμη για να εργαστεί σε κατάστημα ηλεκτρονικών παιχνιδιών (VIDEO GAMES) στη Ρόδο και στην Κω. Μισθός ικανοποιητικός και bonus. Πληρ. τηλ. 25050, 0945314090 ΧΑΖ481

ΥΠΑΛΛΗΛΟΙ άνδρες και γυναίκες που να γνωρίζουν γερμανικά και ει δυνατόν Αγγλικά, για να εργαστούν σε καφετέρια πολυτελείας στο Εμπορικό Κέντρο "ΕΣΠΕΡΟΣ". Πληρ. τηλ. 02410 87817, 0944/566977 ΑΖ44026

ΓΡΑΦΙΣΤΡΙΑ, με γνώσεις PC και MAC στα προγράμματα COREL DRAW-PHOTOSHOP-ILLUSTRATOR -QUARK EXPRESS, για πλήρη απασχόληση. Πληρ. τηλ. 0946/506503

διαφορα

ΠΙΑΝΟ, YAMAHA, 570 N SILENT, δύο ετών με 8ετή εγγύηση, λόγω διακοπής σπουδών. Δεκτές ευκολίες. Πληρ. στα τηλ. 02410/76848 και 0944/414442. ΑΔ46323

ΒΑΡΚΑ με τρόλεϊ και όλο τον εξοπλισμό, σε καλή κατάσταση και καλή τιμή. Πληρ. τηλ. 0945/556625. ΑΔ46324

ΨΥΓΕΙΟ, βιτρίνα για ψάρια, σε άριστη κατάσταση. Πληρ. τηλ. 0241073592 ή 0241069728 και 0938/779549. ΑΔ46300

ΓΡΑΜΜΑΤΟΣΗΜΑ, ελληνικά και Κύπρου, λουξ σειρές πωλώ, με έκπτωση καταλόγου ΕΡΜΗ 40% μέχρι και 50%, αγοράζω σε καλές τιμές, μόνο λουξ σειρές, Ελληνικά EUROPA, καθώς και συλλογές. Πληρ. τηλ. 02410/38922 κον Αλέξανδρον. ΑΔ46299

ΠΩΛΟΥΝΤΑΙ, 200 κατσίκια από μάντρα με όλα τους τα δικαιώματα. Πληρ. τηλ. 02460 51229 από 11.00-16.00. ΑΔ46281

ΥΠΟΛΟΓΙΣΤΗΣ, πωλείται, COMPAQ PENDIUM 3, 650 MHZ, σκληρός δίσκος 10 GB, με windows '98, σε άριστη κατάσταση, σε τιμή ευκαιρίας. Πληρ. στο τηλ. 0241031480 και 0974181297. ΑΔ46280

ΣΚΥΛΑΚΙΑ 2 μηνών σε τιμή ευκαιρίας. Πληρ. τηλ. 0241056385 ΑΔ46261

ΠΩΛΕΙΤΑΙ ταχύπλοο σκάφος με τρέιλερ και όλο τον εξοπλισμό με μηχανή Jonson 70 HP. Πληρ. τηλ. 0932842700 κ. Αλέκος. ΑΔ46237

ΠΩΛΕΙΤΑΙ ξύλινο τραπέζι 85Χ1.60 μ. ανοίγει ατα 2.10 ολοκαίνουργιο. 80.000. Πληρ. τηλ. 02410 26904. ΑΔ46238

ΠΩΛΕΙΤΑΙ ΠΛΥΝΤΗΡΙΟ ΡΟΥΧΩΝ ΚΑΙ ΚΟΥΖΙΝΑ ΗΛΕΚΤΡΙΚΗ BOSCH ΣΕ ΑΡΙΣΤΗ ΚΑΤΑΣΤΑΣΗ ΚΑΙ 2 ΘΕΡΜΟΠΟΜΠΟΙ EL NOR. ΤΙΜΗ ΛΟΓΙΚΗ. ΠΛΗΡ. ΤΗΛ. 02410 27861 ΑΠΟ 17.00-22.00 0977429785. ΠΔ46221

KLIMATAIR

ΖΗΤΟΥΝΤΑΙ

ΤΕΧΝΙΤΕΣ
ΨΥΚΤΙΚΟΙ-ΗΛΕΚΤΡΟΛΟΓΟΙ-ΥΔΡΑΥΛΙΚΟΙ ΓΙΑ ΜΟΝΙΜΗ ΑΠΑΣΧΟΛΗΣΗ ΓΙΑ ΕΓΚΑΤΑΣΤΑΣΕΙΣ ΚΑΙ SERVICE ΚΛΙΜΑΤΙΣΤΙΚΩΝ ΜΗΧΑΝΗΜΑΤΩΝ

ΓΙΑ ΠΛΗΡΟΦΟΡΙΕΣ
KLIMATAIR ΡΟΔΟΥ Α.Ε.
ΜΕΓΑΛΟΥ ΚΩΝΣΤΑΝΤΙΝΟΥ 2-ΡΟΔΟΣ, ΤΗΛ. 37866

Pizza Hut

ΖΗΤΟΥΝΤΑΙ

ΣΕΡΒΙΤΟΡΟΙ, για άμεση πρόσληψη.

ΖΗΤΕΙΤΑΙ

ΚΑΘΑΡΙΣΤΡΙΑ

Πληρ. τηλ. 02410/78570

Από Εμπορική εταιρία διανομών

ΖΗΤΕΙΤΑΙ

πωλητής έμπειρος με γνώση της αγοράς.
Μισθός ικανοποιητικός -ποσοστά.

Πληρ. τηλ. 02410 33977, 30451
από 10.00-15.00 και από 18.00-20.00

CASH AND CARRY
METRO

To Cash and Carry METRO
ΖΗΤΕΙ
ΕΡΓΑΤΕΣ
ηλικίας 22-40 ετών.
Παρακαλούνται οι ενδιαφερόμενοι να τηλεφωνήσουν στο: 62.327 ή 01/28.93.500

Hilton
Rhodes Resort

THE HILTON RHODES RESORT is seeiking to recruit a

ACCOUNTANT
(Ref. ACC)

Qualifications:
- At least 2 years of experience in similar position preferably in the hotel industry
- Fluency in written and verbal English and Greek language
- Good knowledge of MS Office.

Our Company offers:
- Excellent working environment.
- Competitive remuneration package.
- Modern training and development programmes

Those interested should sent their CV (stating the ref. of the position on the envelope) until JULY 10, 2002 under the attention of the Human Resources Department to the following address:

Hilton Rhodes Resort
Leoforos Ialyssou, Ixia
85 100, Rhodes
Or fax in the number: (0241)076690
E-mail address: hrd_rhodes@hilton.com

ΡΟΔΙΑΚΗ ΚΤΗΜΑΤΙΚΗ
ΣΥΜΒΟΥΛΟΙ & ΕΚΤΙΜΗΤΕΣ ΑΚΙΝΗΤΩΝ — ΚΤΗΜΑΤΟΜΕΣΙΤΙΚΟ ΓΡΑΦΕΙΟ από το 1983

ΠΩΛΟΥΝΤΑΙ ΜΟΝΟΚΑΤΟΙΚΙΕΣ ΣΤΟΥΣ ΤΡΕΙΣ



ΣΕ ΜΠΕΤΑ ΑΠΟ 31.000.000 ΔΡΧ

ΑΝΕΣΤΗΣ & ΣΑΒΒΑΣ ΣΑΒΒΑΪΔΗΣ
tel: 26281 & 35476 cel: 0944-421015 & 0977-433427

blue sky BEACH HOTEL RHODES

Από το ξενοδοχείο Α' κατηγορίας Blue Sky Beach στην πλατεία Ψαροπούλας στην πόλη της Ρόδου

ΖΗΤΟΥΝΤΑΙ

• ΒΟΗΘΟΙ ΣΕΡΒΙΤΟΡΩΝ • ΜΠΑΡΜΑΝ
ΕΜΠΕΙΡΙΑ ΑΠΑΡΑΙΤΗΤΗ

Πληρ. τηλ. επικοινωνίας: 0241033768 και 33778

Από το ξενοδοχείο **LOUTANIS** στα Κολύμπια

ΖΗΤΕΙΤΑΙ

εξειδικευμένο προσωπικό
(καμαριέρες, βοηθοί σερβιτόρων)

Πληρ. τηλ. 0241056312, 0241056336

διαφορα

συνέχεια από την προηγούμενη

FOR SALE excellent quality furniture (oak.) and home contents. Good prices. Example, glass fronted display cabinet, was Δ.275.00, will accept Δ125.000 (3bTE). Telephone, info 0976383570.

ΠΩΛΟΥΝΤΑΙ εξαιρετικής ποιότητας έπιπλα από οξιά οικιακής χρήσεως σε χαμηλές τιμές. Πληρ. τηλ. 0976383570. ΑΔ46222

ΠΩΛΟΥΝΤΑΙ πάγκοι ξύλινοι μεγάλοι και ένα γραφείο σε άριστη κατάσταση σε τιμή ευκαιρίας. Πληρ. τηλ. 0241066259.ΑΔ46174

ΠΩΛΟΥΝΤΑΙ: ένα στρώμα διπλό, ένα μονό και δύο μπεμπέ, αχρησιμοποίητα, σε τιμή ευκαιρίας. Πληρ. τηλ. 02410/47645, 02410/48066. ΑΔ45919

ΠΩΛΕΙΤΑΙ, χορτοσυλλέκτης τύπου ελικόπτερο. Πληρ. τηλ. 02410/81815.

ΚΥΝΗΓΟΣΚΥΛΑ (4 κουτάβια, 2 αρσενικά- 2 θηλυκά) EPANIEL BRETON 2 μηνών. Πληρ. τηλ. 0241031321 και 0945332054 κ. Μιχάλη ΑΔ45830

ΚΛΙΜΑΤΙΣΤΙΚΟ BTU 30, μάρκα TRANE ψύξης/θέρμανσης αμερικανικής προέλευσης σε άριστη κατάσταση. Επίσης πωλούνται τέσσερις θερμοσυσσωρευτές. Πληρ. τηλ. 0241032400 κιν. 0974008665 ΑΔ45600

ΠΩΛΟΥΝΤΑΙ: α) φωτοτυπικό μηχάνημα RICOH R1 σε άριστη κατάσταση, β) Νεοκλασικό γραφείο σε πολύ καλή κατάσταση. Πληρ. τηλ. 02410-31259. ΑΔ45542

ΣΥΝΤΗΡΩ ΚΙ ΕΠΙΣΚΕΥΑΖΩ ΠΑΛΙΑ ΕΠΙΠΛΑ, ΑΝΤΙΚΕΣ, ΞΥΛΟΓΛΥΠΤΑ, ΧΕΙΡΟΛΟΥΣΤΡΑ, ΕΠΙΧΡΥΣΩΣΕΙΣ ΣΥΝΤΗΡΗΣΗ ΕΡΓΩΝ ΤΕΧΝΗΣ. ΠΛΗΡ. ΤΗΛ. 0241078274, ΚΙΝ. 0936748053. ΠΔ45517

ΚΑΡΦΩΤΙΚΟ πιστόλι HILTI DX 350 ελαφρώς μεταχειρισμένο αξίας 180.000 δρχ. ή 528 ευρώ. Πληρ. τηλ. 02410-67257 και 0946338682. ΑΔ45494

GLASS BOTTOM BOAT επαγγελματικό 12,5 μέτρα καινούργιο με άδεια για 35 άτομα. Μόνο σοβαρές προτάσεις. Πληρ. τηλ. 0938520924 ΑΔ45252

ΠΩΛΕΙΤΑΙ ΤΑΧΥΠΛΟΟ ΣΚΑΦΟΣ

BEST 4,85 ΜΕΤΡ. ΜΕ ΤΡΕΪΛΕΡ ΚΑΙ ΜΗΧΑΝΗ ΥΑΜΑΗΑ 80 HP, ΣΕ ΑΡΙΣΤΗ ΚΑΤΑΣΤΑΣΗ. ΠΛΗΡ. ΤΗΛ. 85231-0945461564

ΠΩΛΕΙΤΑΙ ΕΠΙΠΛΟ-BAR ΜΑΥΡΗ ΛΑΚΑ, ΑΡΙΣΤΗ ΚΑΤΑΣΤΑΣΗ. ΠΛΗΡ. ΤΗΛ. 0932086635 ΠΔ44964

ΦΟΥΡΝΟΣ υγραερίου Aluminox με 6 εστίες καθως και ben mari. Ολα μαζί 190.000 δρχ. Πληρ. τηλ. 02410 92382, 94929, 0937899268 ΑΔ44739

ΕΠΑΓΓΕΛΜΑΤΙΚΟΣ ΦΟΥΡΝΟΣ ALUMINOX με έξι εστίες τιμή 170.000 δρχ ή 490 Ευρώ. Πληρ. τηλ. 02410 94929 μετά τις 6 μ.μ. ΑΔ44363

Πωλούνται σχεδόν καινούργια λόγω μετακόμισης: • γραφείο χρώματος σομπονικού, 60 ευρώ, • μικρή βιβλιοθήκη, 45 ευρώ, • έπιπλο μπουφέ μικρό, 30 ευρώ, • ψυγείο μικρό, 120 ευρώ, • κρεβάτι διπλό, χρώματος μπεζ, χωρίς το στρώμα, 90 ευρω, • σόμπα KEROSUN, μεσαίου μεγέθους, ελάχιστα χρησιμοποιημένη, 205 ευρώ. Πληρ. τηλ. 02410/24778, 097/3041929. ΑΔ44699

ΔΩΔΕΚΑ ΔΙΘΕΣΙΑ ΘΡΑΝΙΑ, μάρκας Production (σκελετός λευκός, καθίσματα κόκκινα), σε πολύ καλή κατάσταση. Πληρ. κ. Ευαγγελία, τηλ. 02410/81540, 82400.

ΕΝΔΙΑΦΕΡΟΜΑΙ ν' αγοράσω για ανταλλακτικά RENO 5 850 cc, κατά προτίμηση τετράθυρο και γεωργικό DACIA. Επίσης απωλέσθη πινακίδα Χ.Ο. 6739. Ο ευρών θα αμοιφθεί. Πληρ. τηλ.097 2190367 και 02410 29364 ΑΔ44160

ΖΗΤΕΙΤΑΙ

ΥΠΑΛΛΗΛΟΣ που να γνωρίζει την Γερμανική γλώσσα καθώς και επεξεργασία κειμένου (WORD). Γνώσεις της Αγγλικής και του EXCEL θα εκτιμηθούν ως επιπλέον προσόντα.

ΠΛΗΡΟΦΟΡΙΕΣ ΣΤΟ ΤΗΛ. 02410 81767
(από 16.00 μ.μ. έως 19.00 μ.μ.)
DEUTSCHSPRACHIGE ANGESTELLTE FUER VERKAUFS BURO AUSSLAND MIT KENNTNISSE PC UND WORD. TELEFON: 02410 81767
(zwischen 16.00 uns 19.00)

ΑΠΟ ΜΕΓΑΛΑ ΚΕΝΤΡΑ ΞΕΝΩΝ ΓΛΩΣΣΩΝ ΖΗΤΟΥΝΤΑΙ

Α. ΓΡΑΜΜΑΤΕΑΣ με οργανωτικές ικανότητες, επικοινωνία, πολύ καλή χρήση Η/Υ (WORD, EXCELL, ACCESS, INTERNET κ.λπ.) και καλή γνώση Αγγλικής γλώσσας.
Β. ΚΑΘΗΓΗΤΡΙΑ, Αγγλωσής γλώσσας με τα απαραίτητα προσόντα, και καλή γνώση Η/Υ

Πληρ. τηλ. 0944557415
ή αποστείλατε βιογραφικό στο ΦΑΧ 02410 25800

Η ΑΝΤΙΠΡΟΣΩΠΕΙΑ ΑΥΤΟΚΙΝΗΤΩΝ DAEWOO ΑΛ. ΚΟΥΚΟΥΡΑΣ

ΖΗΤΕΙ

1.ΝΕΟ ΓΙΑ ΤΟ ΤΜΗΜΑ ΠΩΛΗΣΕΩΝ ΤΗΣ DAEWOO
Ο υποψήφιος θα πρέπει να πληροί τις κάτωθι προϋποθέσεις:
• Ευχέρεια λόγου
• Γνώσεις Η/Υ
• Τουλάχιστον απολυτήριο Λυκείου
• Ηλικία έως 30 ετών
• Δίπλωμα αυτοκινήτου
Προσφέρεται ικανοποιητικό πακέτο αποδοχών
Απαραίτητο βιογραφικό σημείωμα
2. ΝΕΟ ΓΙΑ ΠΡΩΙΝΗ ΑΠΑΣΧΟΛΗΣΗ ΣΤΗΝ ΠΡΟΕΤΟΙΜΑΣΙΑ ΑΥΤ/ΤΩΝ
3. ΝΕΑ ΓΙΑ ΤΡΙΩΡΗ ΑΠΟΓΕΥΜΑΤΙΝΗ ΑΠΑΣΧΟΛΗΣΗ
Για πληροφορίες τηλ. (02410) 65183-60100 κ. Κωστή

πάππου
Υπερ..έχει

Για το νέο κατάστημα επί της Λεωφ. Ηρακλειδών 77

ΖΗΤΟΥΝΤΑΙ

ΣΥΝΕΡΓΑΤΕΣ *ΓΙΑ ΟΛΕΣ ΤΙΣ ΘΕΣΕΙΣ ΕΡΓΑΣΙΑΣ*

Πληροφορίες-Αιτήσεις
Κα ΛΥΜΠΕΡΟΠΟΥΛΟΥ, ώρες 10.00 έως 13.00 και 18.00 έως 20.00 στο τηλ. 0944/889398

Η BEAUTY Services Ε.Π.Ε.

ζητάει

ΚΟΜΜΩΤΡΙΑ
για πλήρη απασχόληση. Προϋπόθεση 2ετής πείρα στα τεχνικά.

Περισσότερες πληροφορίες στα τηλ. 02410-74971/2
Υπεύθυνος: κ. ΛΑΛΛΑΣ ΑΠΟΣΤΟΛΟΣ, κιν. 0932-654328

ΑΠΟΦΡΑΞΕΙΣ-ΚΑΘΑΡΙΣΜΟΙ





ΑΠΟΦΡΑΞΕΙΣ
ΚΑΘΑΡΙΣΜΟΙ
ΣΥΝΤΗΡΗΣΕΙΣ
ΑΠΟΧΕΤΕΥΣΕΩΝ-
ΕΠΙΦΑΝΕΙΩΝ-
ΚΤΙΡΙΩΝ-
ΠΛΟΙΩΝ-
ΒΙΟΛΟΓΙΚΩΝ

Αναλαμβάνουμε ξενοδοχεία, Δήμους, πολ/κίες κ.λπ. Αντληση πετρελαιοειδών από πλοία καθώς και λιποσυλλεκτών και βιολογικών. ΜΕ ΜΟΝΑΔΙΚΑ ΣΕ ΥΨΟΣ ΠΙΕΣΗΣ ΚΑΙ ΑΝΑΡΡΟΦΗΣΗΣ. ΥΠΕΡΣΥΓΧΡΟΝΑ ΜΗΧΑΝΗΜΑΤΑ ΥΔΡΟΒΟΛΗΣ ΣΕ ΟΛΗ ΤΗ ΔΩΔΕΚΑΝΗΣΟ

ΟΛΟ ΤΟ 24ωρο

ΒΑΡΔΕΛΛΗ Μ. -ΚΡΑΣΟΠΟΥΛΟΣ Δ. Ο.Ε.
Τηλ. 35555, Fax: 96516, Κιν. 0944/395999
e-mail:metropontikas@excite.com.

ΣΤΙΣ ΠΙΟ ΧΑΜΗΛΕΣ ΤΙΜΕΣ

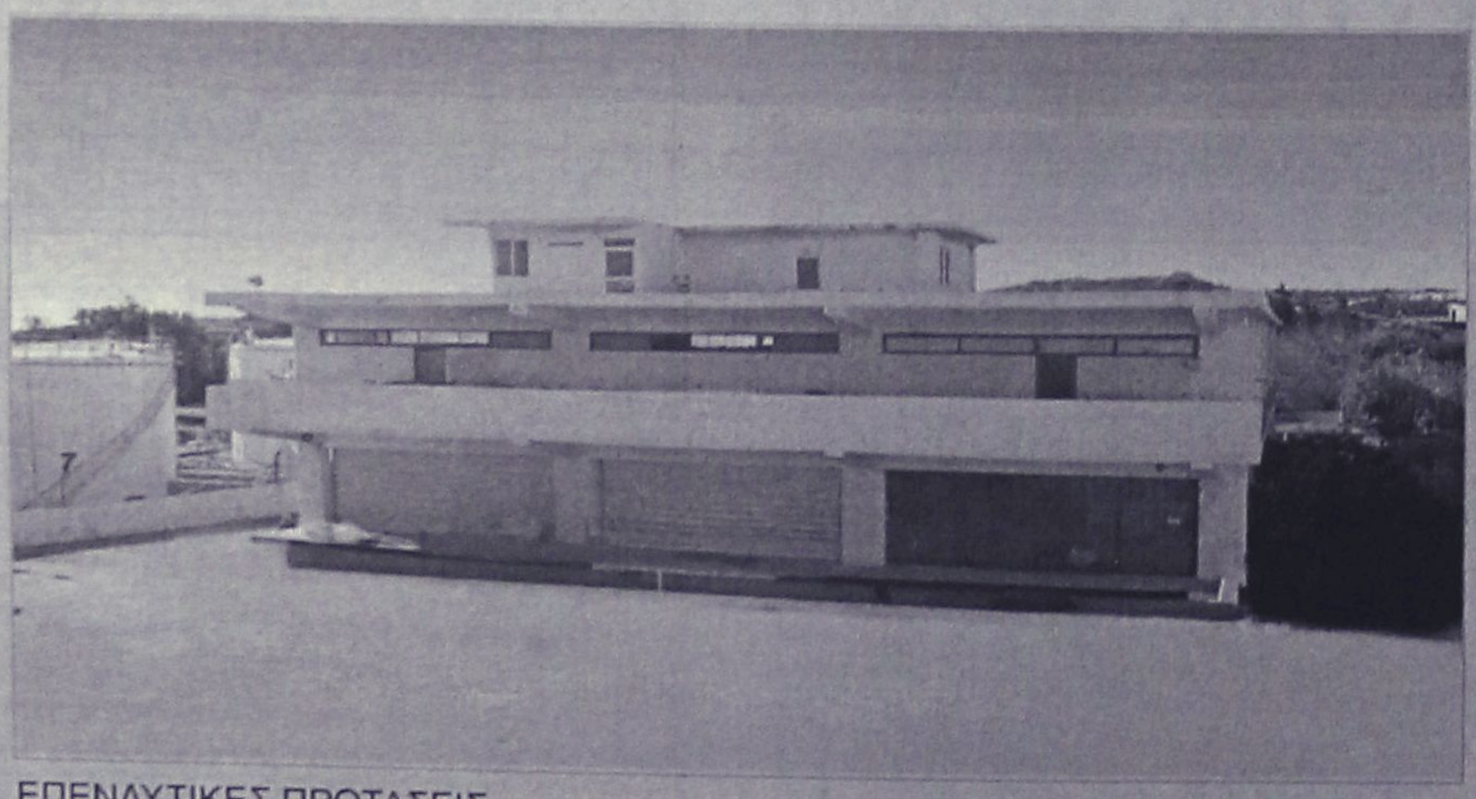

ΠΩΛΕΙΤΑΙ - ΕΝΟΙΚΙΑΖΕΤΑΙ

βιοτεχνικό κτίριο
2.550 τ.μ - πλησίον της Ρόδου - Καλλιθέας (έναντι Μαρινόπουλου)σε οικόπεδο 4,300 τ.μ..

ΕΠΕΝΔΥΤΙΚΕΣ ΠΡΟΤΑΣΕΙΣ

ΡΟΔΙΑΚΗ ΚΤΗΜΑΤΙΚΗ
ΣΥΜΒΟΥΛΟΙ & ΕΚΤΙΜΗΤΕΣ ΑΚΙΝΗΤΩΝ
ΚΤΗΜΑΤΟΜΕΣΙΤΙΚΟ ΓΡΑΦΕΙΟ από το 1983

ΑΠΟΚΛΕΙΣΤΙΚΗ ΔΙΑΘΕΣΗ

ΑΝΕΣΤΗΣ & ΣΑΒΒΑΣ ΣΑΒΒΑΪΔΗΣ
τηλ: 0241-26281 & 35476
cel: 0944–421015

διαφορα

συνέχεια από την προηγούμενη

ΠΩΛΟΥΝΤΑΙ ράφια καταστήματος SUPERMARKET, γόνδολες και ψυγείο αναψυκτικών, σε άριστη κατάσταση και σε τιμή ευκαιρίας, λόγω ανακαίνισης του καταστήματος. Πληροφορίες στα τηλέφωνα 75448 από 4.00 μ.μ. έως 10.00 μ.μ. και κινητό 0972/633705 από 8.30 π.μ. έως 10.00 μ.μ.
ΑΔ44720

ΕΠΙΠΛΑ ΑΡΙΣΤΗΣ ΠΟΙΟΤΗΤΑΣ (ελαφρώς μεταχειρισμένα, σαλόνι, καθιστικό, κρεβατοκάμαρα, έπιπλο για τηλεόραση κ.λπ) λόγω μετακόμισης. Πληρ. τηλ. 02410 24398 (3-9)
ΑΔ44364

ΕΞΟΠΛΙΣΜΟΣ ΜΑΓΑΖΙΟΥ τουριστικών ειδών (ράφια, πάγκος με ράφια, βιτρίνα για ασήμι-χρυσό, γραφείο με προσθήκη για ταμειακή μηχανή) σε τιμή ευκαιρίας καθώς και το εμπόρευμα. Πληρ. τηλ. 02440 51749 έως 5 μ.μ., 0945101885 όλη μέρα.

ΠΩΛΟΥΝΤΑΙ-ΜΙΚΡΟΕΠΙΠΛΑ: Παπουτσοθήκες, συρταριέρες, τραπέζια, καρέκλες, κρεβάτια, στρώματα, ντουλάπες, κρυσταλιέρες, σύνθετα, ροτόντες, καλόγηροι, σαλόνια, καναπέδες, ντιβανομπάουλα κ.ά. σε χαμηλές τιμές. Θα μας βρείτε στο 5ο χλμ. Ρόδου-Λίνδου στην Πλατής-Ροδοχρώμ. Πληρ. τηλ. 65065, 62037 από 8 - 14.30, απόγευμα 6-8.

ΠΩΛΟΥΝΤΑΙ: ΤΗΛΕΟΡΑΣΗ GOLDSTAR "14, βίντεο SHARP, κεραία SATELITE UNIVERLA, MINI STEREO COBACT DISC GOLDSTAR, κιθάρα YAMAHA όλα μαζί 150.000 δρχ. Πληρ. τηλ. 093/2834868 κ. Κρέσνιγκ.
ΑΔ43473

μαθήματα

ΑΓΓΛΙΚΑ-ΙΤΑΛΙΚΑ-ΙΣΠΑΝΙΚΑ. ΚΑΘΗΓΗΤΗΣ, ΑΡΙΣΤΟΥΧΟΣ ΑΠΟΦΟΙΤΟΣ (MASTER) SCHILLER INTERNATIONAL UNIVERSITY ΠΑΡΑΔΙΔΕΙ ΜΑΘΗΜΑΤΑ ΚΑΤ' ΟΙΚΟΝ ΣΕ ΑΡΧΑΡΙΟΥΣ, ΠΡΟΧΩΡΗΜΕΝΟΥΣ, ΞΕΝΟΔΟΥΠΑΛΛΗΛΟΥΣ. ΕΞΑΣΦΑΛΙΣΜΕΝΗ ΕΠΙΤΥΧΙΑ ΕΞΕΤΑΣΕΩΝ F.C.E., TOEFL, E.C.C.E, MICHIGAN ΚΑΙ CAMBRIDGE PROFICIENCY, IELTS ΚΑΘΩΣ ΚΑΙ ΕΙΣΑΓΩΓΗΣ ΣΕ ΒΡΕΤΑΝΙΚΑ ΚΑΙ ΙΤΑΛΙΚΑ ΠΑΝΕΠΙΣΤΗΜΙΑ. ΤΙΜΕΣ ΛΟΓΙΚΕΣ. ΜΕΤΑΦΡΑΣΕΙΣ ΔΕΚΤΕΣ. ΠΛΗΡ. ΤΗΛ. 0241025133
ΠΜ46244

ΑΓΓΛΙΚΑ ΚΑΙ ΓΑΛΛΙΚΑ ΜΑΘΗΜΑΤΑ παραδίδονται κατ' οίκον από έμπειρο καθηγητή απόφοιτο Καναδικού Πανεπιστημίου σε προσιτές τιμές. Πληρ. τηλ. 0241064079.
ΑΜ46243

ΙΔΙΑΙΤΕΡΑ: ΜΑΘΗΜΑΤΙΚΑ, ΦΥΣΙΚΗ, ΧΗΜΕΙΑ ΓΥΜΝΑΣΙΟΥ-ΛΥΚΕΙΟΥ (ΜΕΤΑΞΕΤΑΣΤΕΟΥΣ). ΠΛΗΡ. ΤΗΛ. 0938540758.
ΠΔ46022

ΙΔΙΑΙΤΕΡΑ ΜΑΘΗΜΑΤΑ ΠΛΗΡΟΦΟΡΙΚΗΣ (ΒΑΣΕΙΣ ΔΕΔΟΜΕΝΩΝ). ΠΛΗΡ. ΚΙΝ. 0938540758.
ΠΔ46023

ΓΕΡΜΑΝΙΚΑ όλων των επιπέδων παραδίδει έμπειρη καθηγήτρια. Υπεύθυνη προετοιμασία για διπλώματα GOETHE για γερμανική φιλολογία-εξειδικευμένα. μαθήματα για ξενοδοχοϋπαλλήλους. Πληρ. τηλ. 02410 24778. 0973 041229.
ΑΜ44084

προσφορες εργασιας

ΑΝΑΛΑΜΒΑΝΟΥΜΕ κατασκευές κήπων, αυτόματα ποτιστικά, καθαρίσματα, κλαδέματα κ.λπ. Πληρ. κύριο Μανώλη, τηλ. 02410/73760.
ΑΡ46282

ΚΥΡΙΑ ζητά να κρατά παιδιά στο σπίτι. Πληρ. τηλ. 02410 21338.
ΑΡ46232

ΝΕΟΣ που γνωρίζει καλά την τέχνη του σιδερά-αλουμινά **ζητά** ανάλογη εργασία. Πληρ. τηλ. 0946/403621.
ΑΡ43953

ΕΛΑΙΟΧΡΩΜΑΤΙΣΜΟΙ. ΑΝΑΛΑΜΒΑΝΟΥΜΕ ΠΑΝΤΟΣ ΕΙΔΟΥΣ ΕΛΑΙΟΧΡΩΜΑΤΙΣΜΟΥΣ ΣΕ ΠΟΛΥ ΛΟΓΙΚΕΣ ΤΙΜΕΣ. ΠΛΗΡ. ΤΗΛ. 0936 743892
ΧΠΡ1561

ΚΥΡΙΑ, αναλαμβάνει να φροντίζει ηλικιωμένους. Πληρ. τηλ. 33531-36138.
ΑΡ43822

Τ.Ε.Σ.Α.Ρ.
ΤΕΧΝΙΚΗ ΕΤΑΙΡΙΑ ΣΥΝΔΕΣΕΩΣ ΑΠΟΧΕΤΕΥΤΙΚΩΝ ΡΟΔΟΥ
Αναλαμβάνουμε υπεύθυνα την Μελέτη-Κατασκευή της σύνδεσης του ακινήτου σας με το κεντρικό δίκτυο αποχέτευσης της Δ.Ε.Υ.Α.Ρ.

Λογικές τιμές-
Ταχεία
εξυπηρέτηση

Πληρ. τηλ. 0945 344510
ΠΡ37348

• ΜΕΛΕΤΕΣ ΣΥΝΔΕΣΗΣ με αποχ/κό δίκτυο **Δ.Ε.Υ.Α.Ρ.**
• ΑΔΕΙΕΣ ΛΕΙΤΟΥΡΓΙΑΣ ΚΑΤΑΣΤΗΜΑΤΩΝ (παντός είδους)
• ΗΛΕΚΤΡΟΔΟΤΗΣΗ ΚΤΙΡΙΩΝ (Δ.Ε.Η.)
(ΕΛΕΓΧΟΣ ΤΙΜΟΛΟΓΙΩΝ ΣΤΗΝ ΕΦΟΡΙΑ)

Αμεση εξυπηρέτηση

ΤΕΧΝΙΚΟ ΓΡΑΦΕΙΟ
Ι. ΧΑΤΖΗΙΩΑΝΝΙΔΗΣ
Στεφ. Καζούλη 14 - Ρόδος
Τηλ./Fax: 02410 73021 - 02410-31390, κιν. 097/2373156
ΠΡ46014

ΤΑΠΗΤΟΚΑΘΑΡΙΣΤΗΡΙΟ
Ο ΔΡΑΚΟΣ
Αναλαμβάνουμε υπεύθυνα καθαρισμό και φύλαξη
χαλιά • μοκέτες • φλοκάτες
Ειδικός καθαρισμός μεταξωτών και χειροποίητων χαλιών
Επί τόπου καθαρισμοί
μοκετών • σαλονιών • πούλμαν
με 20ετή περία.
Πληρ. τηλ. 0241026805, 0241051024, 0974208020

ΠΡΟΣΟΧΗ ΕΥΚΑΙΡΙΑ ΓΙΑ ΖΑΧΑΡΟΠΛΑΣΤΕΣ & ΑΡΤΟΠΟΙΟΥΣ ΚΑΙ ΠΙΤΣΑΔΟΡΟΥΣ
ΠΩΛΟΥΝΤΑΙ
1) Φούρνος ηλεκτρικού επαγγελματικός
2) Βιτρίνα 2 1/2 μέτρα με τζάμι κουρμπαριστό
3) Μηλοτρίφτης και πατάτας με πίεση νερού.
4) Παγοτρίφτης καινούργιος.
5) Φουρνάκια για πίτσα και αερόθερμα
6) Κύλινδρος ζυμαριού αμεταχείριστος.
7) Πάγκος εργασίας ανοξείδωτος - αμεταχείριστος
Πληρ. τηλ. 02410 21807 (πρωί), **75897** (απόγευμα)

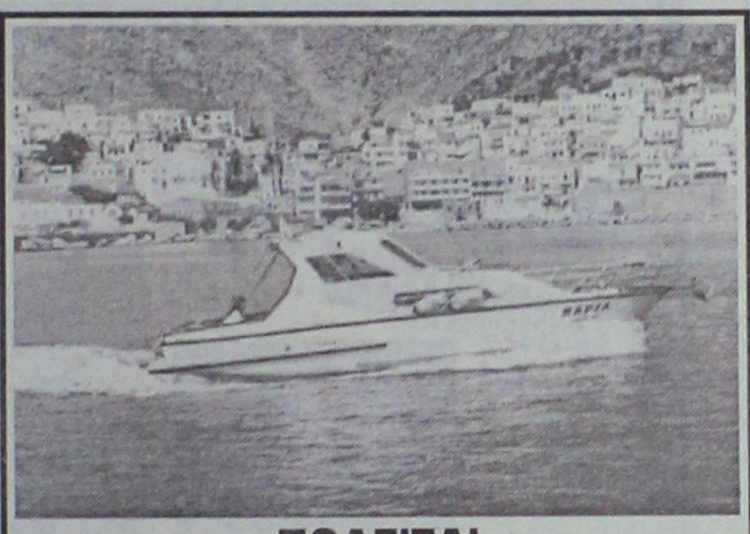

ΠΩΛΕΙΤΑΙ
Σκάφος 7,40 μ., καμπινάτο, πολυεστερικό, μηχ.IVECO 130 HP εσω, ελάχιστες ώρες λειτουργίας κρεβάτια, WC, πλήρεις εγκατ/σεις, ντούζ, μουσικής, ηλεκτρ. εργάτης, 6 ετών, ραδιοκ/νο, πυξίδα, VHF, τέντα, πρωτ. 10 ατ., άριστη κατάσταση. Τηλ. 02430/29745, 24422

ΑΝΑΚΟΙΝΩΣΗ
"ΕΦΘΑΣΕ Ο ΒΟΗΘΟΣ ΣΑΣ"
ΤΟ ΚΕΝΤΡΟ ΔΙΕΚΠΕΡΑΙΩΣΗΣ ΕΞΩΤΕΡΙΚΩΝ ΕΡΓΑΣΙΩΝ
"Ο ΒΟΗΘΟΣ"
Γνωστοποιεί ότι αναλαμβάνει τη διεκπεραίωση των κάτωθι εργασιών:

ΕΙΣΠΡΑΞΕΙΣ-ΠΛΗΡΩΜΕΣ-ΔΙΑΝΟΜΕΣ ΠΡΟΩΘΗΣΗ ΚΑΙ ΠΡΟΒΟΛΗ ΠΡΟΙΟΝΤΩΝ

Διεκπεραιώνουμε τις υποθέσεις σας με συνέπεια-υπευθυνότητα φερεγγυότητα και εχεμύθεια

Πληρ. τηλ. 02410-34918-23690 κιν. 0945/346838 Fax: 33449
ΑΡ46308

ΕΡΓΟΛΑΒΟΣ
ΜΑΣΤΟΡΑΣ ΚΩΝΣΤΑΝΤΙΝΟΣ
ΤΙΜΕΣ ΛΟΓΙΚΕΣ
αναλαμβάνω γενικές κατασκευές κτιρίων, αναπαλαιώσεις, σοβατίσματα, χτισίματα, γκρεμίσματα βαψίματα, μάρμαρα, γιαλίσματα, πλακάκια, περιφράξεις οικοπέδων, κατασκευές, μελέτες για σοφίτες, ξυλοκατασκευές, τοποθέτηση κεραμίδια.
ΓΙΑ ΟΛΗ ΤΗ ΔΩΔΕΚΑΝΗΣΟ
Πληρ. τηλ. 27255, 0944-823925 όλο το 24ωρο
ΠΡ46186

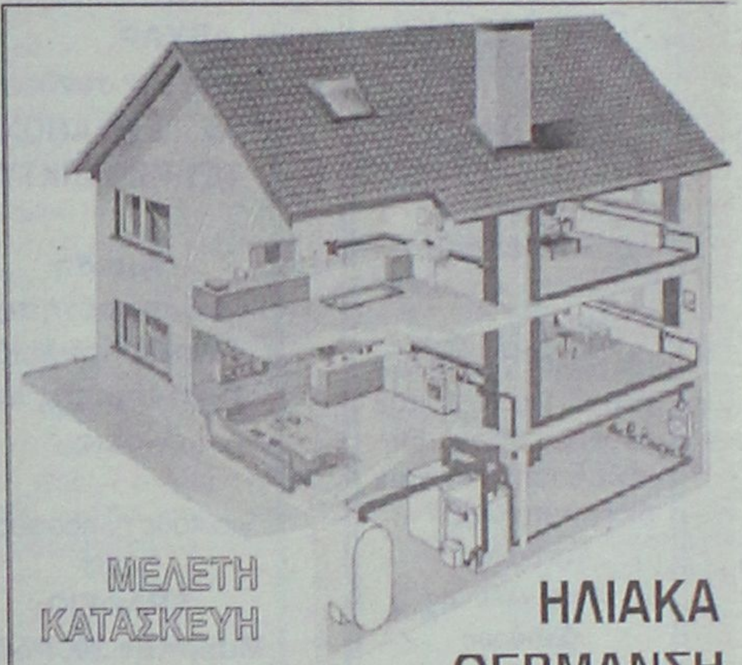

ΜΕΛΕΤΗ ΚΑΤΑΣΚΕΥΗ
Τηλ. 0241-90005
Κινητό 0945 200430
ΗΛΙΑΚΑ
ΘΕΡΜΑΝΣΗ
ΥΔΡΑΥΛΙΚΑ
ΡΟΔΟΘΕΡΜ

ΚΤΗΜΑΤΟΜΕΣΙΤΙΚΟ ΓΡΑΦΕΙΟ
ΕΥΡΩΚΤΗΜΑΤΙΚΗ
ΕΥΣΤΑΘΙΟΥ
ΜΕΣΙΤΕΣ ΣΥΜΒΟΥΛΟΙ ΜΕΛΕΤΗΤΕΣ



ΠΩΛΟΥΝΤΑΙ ΔΙΑΜΕΡΙΣΜΑΤΑ ΣΕ ΝΕΑ ΤΕΤΡΑΟΡΟΦΗ ΟΙΚΟΔΟΜΗ ΜΕ ΠΥΛΩΤΗ, ΣΤΟ ΡΟΔΙΝΙ

Η ΟΙΚΟΔΟΜΗ ΔΙΑΘΕΤΕΙ :
• **7 ΔΙΑΜΕΡΙΣΜΑΤΑ** ΤΩΝ 83 Τ.Μ. & 101 Τ.Μ.
• ΧΩΡΟ ΠΡΑΣΙΝΟΥ
• ΥΔΡΑΥΛΙΚΟ ΑΝΕΛΚΥΣΤΗΡΑ 8 ΑΤΟΜΩΝ
• ΘΕΣΗ ΣΤΑΥΘΜΕΥΣΗΣ ΓΙΑ ΚΑΘΕ ΔΙΑΜΕΡΙΣΜΑ
• ΠΡΟΣΒΑΣΗ ΑΤΟΜΩΝ ΜΕ ΕΙΔΙΚΕΣ ΑΝΑΓΚΕΣ
• ΠΛΗΡΗ ΘΕΡΜΑΝΣΗ

ΑΠΟΚΛΕΙΣΤΙΚΗ ΔΙΑΘΕΣΗ
Πληροφορίες

ΕΥΡΩΚΤΗΜΑΤΙΚΗ
Η ακίνητη αξία σας

Εθνικής Αντίστασης 83 (πρώην Άννης Μαρίας) δίπλα στην ALPHA BANK
Τηλ. 02410 73819,74917 κιν. 0944/374546, 0945/292030 FAX 02410 38641

ΙΩΑΝΝΗΣ & ΜΙΧΑΛΗΣ ΕΥΣΤΑΘΙΟΥ

ΤΑ ΜΟΝΑΔΙΚΑ

Υπερσύγχρονα Ταπητοκαθαριστήρια

ΚΛΕΟΠΑΤΡΑ & EURO CLEAN CENTER

Εμπιστευθείτε τον καθαρισμό και φύλαξη των ταπήτων στα καθαριστήρια μας

- *Προσφέρουμε άψογο και έμπειρο Βιολογικό Καθαρισμό Ταπήτων*
- *Στεγνό καθαρισμό χειροποίητων χαλιών*
- *Επιτόπου καθαρισμό σε σαλόνια-μοκέτες*
- *Ειδικός καθαρισμός παπλώματα-φλοκάτες*
- *Επισκευές σε όλους τους τύπους ταπήτων*

"Η φύλαξη είναι δωρεάν" για όλο τον χρόνο. παραλαβή-παράδοση κατ' οίκον σε όλη τη Ρόδο.

Υπεύθυνος:
Κουφαλλάκης Σταύρος
Τηλ. **0241-51996, 0945793626 , fax 51322**
ΠΡ42631

ΤΕΧΝΙΚΟ ΓΡΑΦΕΙΟ

ΑΝΑΣΤΑΣΗΣ ΒΑΡΕΛΗΣ
ΑΡΧΙΤΕΚΤΟΝΑΣ

Αναλαμβάνει:
-- Οικοδομικές άδειες
- Μελέτες
- Επιβλέψεις
- Κατασκευές οικοδομικών έργων
- Την υποβολή δικαιολογητικών στην **ΔΕΥΑΡ**

για την σύνδεσή σας με το **ΑΠΟΧΕΤΕΥΤΙΚΟ ΔΙΚΤΥΟ**

Αμεση εξυπηρέτηση
Καλή δουλειά
Οικονομικές λύσεις

για κάθε πληροφορία σας:
ΓΡΑΦΕΙΟ:
Μαδρίτης 20, Ρόδος
Τηλ. 0241-0-61502
κιν. 0977-305126
ΠΡ43099

ΥΔΡΑΥΛΙΚΑ-ΚΑΛΟΡΙΦΕΡ
Γιάννης ο Ατλάσης
Εγκαταστάσεις
Ανακαινίσεις
Συντηρήσεις
Πληρ. τηλ. 29898-64972
κιν. 0973610779

Εχετε πρόβλημα με τα παλιά σας αλουμίνια;
- **Τα επισκευάζω ή τα αντικαθιστώ με καινούργια**

ΚΑΤΑΣΚΕΥΕΣ ΑΛΟΥΜΙΝΙΟΥ ΚΑΙ ΣΙΔΗΡΟΥ
"Ο ΓΙΩΡΓΟΣ"
Πληρ. τηλ. 39747, 0944999655

Cleaning Pro



πλένουμε & φυλάμε:
- ΧΑΛΙΑ - ΜΟΚΕΤΕΣ - ΦΛΟΚΑΤΕΣ
- ΠΑΠΛΩΜΑΤΑ - ΚΟΥΒΕΡΤΕΣ

Τηλ: 02410 60585

ΝΕΕΣ ΕΓΚΑΤ/ΣΕΙΣ: ΝΙΚΗΦ. ΒΡΕΤΤΑΚΟΥ - ΑΣΓΟΥΡΟΥ

ΝΕΡΟ!
ΒΡΕΙΤΕ ΝΕΡΟ

Ραδιοαισθητικός, αναλαμβάνει την ανεύρεση υδάτινων πόρων στο χώρο σας έναντι αμοιβής.

Διαθέτουμε μηχανήματα για την διάνοιξη γεωτρήσεων και ανόρυξη νερού.

ΕΡΓΑΣΙΑ ΕΓΓΥΗΜΕΝΗ.
ΤΙΜΕΣ ΛΟΓΙΚΕΣ.
Πληρ. τηλ. 0945-981382
βραδινές ώρες
ΠΡ42081

ΟΙΚΟΔΟΜΙΚΕΣ ΕΡΓΑΣΙΕΣ
ΜΕΡΚΟΥΡΗΣ
Αναλαμβάνω **Μπετά-Κτισίματα-Σοβάδες-Πλακάκια και Μάρμαρα.**
Επίσης αναλαμβάνω μετατροπές σπιτιών και μαγαζιών.
Η πολύχρονη πείρα μας εγγύηση.
Πληρ. τηλ. 62448,
ΠΡ36709

ΣΥΝΤΗΡΗΣΕΙΣ ΚΟΥΦΩΜΑΤΩΝ ΑΛΟΥΜΙΝΙΟΥ
Εχετε πρόβλημα με τα κουφώματα σπιτιού ή της επιχείρησής σας; Το ειδικό συνεργείο μας αναλαμβάνει τις συντηρήσεις κουφωμάτων αλουμινίου υπεύθυνα και σε λογικές τιμές.
25ετή πείρα
Πληρ. τηλ. 90618 κ. Αλέκος
ΧΠΡ411

ΑΝΥΨΩΣΕΙΣ- ΕΝΟΙΚΙΑΣΕΙΣ



Ανυψώσεις κάθε είδους μέχρι και ύψος **15μέτρων** με σύγχρονο μηχάνημα για κάθε εργασία όπως – **κοψίματα δέντρων, καθαρισμούς τζαμιών , τοποθετήσεις κεραιών επισκευές σωληνώσεων , ελαιοχρωματισμούς** , και κάθε άλλη εργασία.

Αναλαμβάνουμε καθαρισμούς κτιρίων με υδροβολή με σύγχρονα πιεστικά μηχανήματα όπως αναπαλαιώσεις κτιρίων ή ακόμα και ξέπλυμα πριν από βάψιμο.

ΤΗΛ.02410-35.555-ΚΙΝ.0944-395999

ΔΙΝΔΟΥ 1 ΡΟΔΟΣ e-mail : metroponikas@excite.com από την
ΒΑΡΔΕΛΛΗ Μ. ΚΡΑΣΟΠΟΥΛΟΣ Δ. Ο.Ε.
ΣΤΙΣ ΧΑΜΗΛΟΤΕΡΕΣ ΤΙΜΕΣ

Υγειονομική Περιβαλλοντική Λύση Ο.Ε.

ΑΓΟΡΑΖΩ

ΧΡΥΣΑΦΙΚΑ
ΚΟΣΜΗΜΑΤΑ
ΝΟΜΙΣΜΑΤΑ
ΧΡΥΣΑ ΔΟΝΤΙΑ
ΜΕΤΟΧΕΣ
ΩΡΟΛΟΓΙΑ
ΑΝΤΙΚΕΣ

Δάνεια επί ενεχύρω
«ΜΠΑΜΠΗΣ»
Δημ. Θεοδωράκη 15
(1ος όροφος)
ΡΟΔΟΣ
ΧΠΡ407

"ΑΜΕΣΟΣ" ΚΕΝΤΡΟ ΕΡΓΑΣΙΑΣ
ΧΑΜΗΛΟΜΙΣΘΕΣ ΕΛΛΗΝΟΡΩΣΟΠΟΝΤΙΕΣ, ΕΛΛΗΝΟΒΟΥΛΓΑΡΕΣ, ΟΙΚΟΝΟΣΟΚΟΜΕΣ, ΟΙΚΟΚΑΘΑΡΙΣΤΡΙΕΣ, ΒΡΕΦΟΝΗΠΙΑΓΩΓΟΥΣ, ΛΑΤΖΕΡΟΜΑΓΕΙΡΙΣΣΕΣ, ΞΕΝΟΔΟΧΟΫΠΑΛΛΗΛΟΥΣ, ΣΥΝΟΔΟΥΣ ΗΛΙΚΙΩΜΕΝΩΝ, ΖΕΥΓΑΡΙΑ ΑΛΛΟΔΑΠΩΝ, ΑΓΡΟΤΙΚΩΝ ΕΡΓΑΣΙΩΝ ΑΠΟΣΤΕΛΟΥΜΕ ΑΥΘΗΜΕΡΟΝ. ΣΑΒΒΑΤΟΚΥΡΙΑΚΑ ΕΡΓΑΖΟΜΑΣΤΕ
Πληρ. τηλ. 010-5243508, 010-5243568, Fax: 010-5241634
ΠΡ43462

ΑΠΟΦΡΑΞΕΙΣ

ΔΩΔΕΚΑΝΗΣΙΑΚΕΣ ΑΠΟΦΡΑΞΕΙΣ



"ΚΟΛΟΣΣΟΣ"
ΑΠΟΦΡΑΞΕΙΣ ΚΑΘΑΡΙΣΜΟΙ ΑΠΟΧΕΤΕΥΣΕΩΝ & ΒΟΘΡΩΝ



Αναλαμβάνουμε πάσης φύσεως αποφράξεις οποιουδήποτε μήκους και πλάτους
Αναλαμβάνουμε καθαρισμούς αποχετευτικών αγωγών ΔΗΜΩΝ, ΞΕΝ/ΧΕΙΩΝ στρατιωτικών μονάδων ΣΠΙΤΙΩΝ, ΠΟΛΥΚΑΤΟΙΚΙΩΝ καθώς και καθαρισμούς βιολογικών μονάδων με μηχάνημα υψηλής πιέσεως σε όλη την Δωδ/σο

Κ. ΠΗΔΙΑΚΗΣ - Π. ΚΑΣΕΡΗΣ
Πληρ. τηλ. 47915-91881,
κιν. 0944/325234 και 0977/717048

ΔΩΣΕ ΣΤΥΛ ΣΤΟ ΚΙΝΗΤΟ ΣΟΥ

NEO 5.000 ΛΟΓΟΤΥΠΑ ΚΑΙ ΜΕΛΩΔΙΕΣ για ένα κινητό μοδάτο!
www.rollingtones.gr

LOGOS-ΛΟΓΟΤΥΠΑ

10100134	10250031	11550040	11550064	10450013	10750246	10450093
10750023	11300053	11550014	11400144	10150041	10750143	10100163
10150170	10100058	11400150	10800084	11500018	10450060	10100336
10850015	10800024	ΕΙΚΟΝΟΜΗΝΥΜΑΤΑ				
10750042	11000032	30700019	30700045	31000020	30100161	31000043

RINGTONES-ΜΕΛΩΔΙΕΣ

ΕΛΛΗΝΙΚΕΣ ΕΠΙΤΥΧΙΕΣ	60600049 Αννα Βίσση - Κοινωγή
60600004 Αντίζελα Δημητρίου - Μαύρη λίστα	60600047 Δέσποινα Βανδή - Υποφέρω
60600017 Νίκος Κουρκούλης - Τόσα δειλινά	60100012 Εθνικός Υμνος
60600029 Γιάννης Πλούταρχος - Υπήρχαν όρκοι	**TOP ΣΕ ΖΗΤΗΣΗ ΣΤΗΝ ΕΥΡΩΠΗ**
60600036 Νότης Σφακιανάκης - Μετανοιώνω	60500006 Angel - Shaggy
60600019 Λάμπης Λιβιεράτος - Λάμπεις	60500008 Butterfly - Crazy!own
60600010 Στέλλα Γεωργιάδου - Εχω κακό σκοπό	60500004 It's raining men - Geri Halliwell
60600027 Γιάννης Πλούταρχος - Φυσάει πολύ	60500032 Thank you - Dido
60600025 Λευτέρης Πανταζής - Με σένα	60500031 Supergirl - Reamonn

Τα πιο νεανικά λογοτυπάκια κρυμμένα στους κωδικούς: 11200053, 11200072, 11200073, 11200074, 11200082, 11200085, 11200124, 11200128, 11200132, 11200133, 11200135, 11200139, 11200143, 11200144, 11200147.
Εμπνευσμένα εικονογραφήματα στους κωδικούς: 31000008, 31000016, 31000019, 31000035, 31000036, 31000044, 31000045, 31000046, 31000049, 31000053, 31000055, 31000061, 31000062.

...κάλεσε από το σταθερό σου τηλέφωνο
090 214 507

Διαθέσιμα λογότυπα για NOKIA 3210-3310-3330-6110-6130-6150-6210-6250-7110-8210-8850-8850-8890-9110-9110i. Μελωδίες για NOKIA, MOTOROLA, SAGEM. Περισσότερες πληροφορίες για τα κινητά τα οποία υποστηρίζουν λογότυπα και εικονογραφήματα στο www.rollingtones.gr

ΦΑΡΜΑΚΙΔΗΣ ΕΥΣΤΑΘΙΟΣ
ΤΑΠΗΤΟΚΑΘΑΡΙΣΤΗΡΙΟ
WASH AND CARE

Συνδυάσαμε την πολυετή πείρα μας και τα εκσυγχρονισμένα μηχανήματα καθαρισμού για την φροντίδα, καθαρισμό και φύλαξη πάσης φύσεως χαλιών και μοκετών.

Εμπιστευτείτε μας για άριστα αποτελέσματα!!!
Εγγυητές οι πελάτες μας.
Πληρ. τηλ. 02410/68189
5ο χλμ. Λ. Ρόδου 237 (δίπλα από τα ελαστικά ΚΑΣΑΠΗ)

ΤΑΠΗΤΟΚΑΘΑΡΙΣΤΗΡΙΟ
ART CLEAN EXPRESS
Αναλαμβάνουμε υπεύθυνα:
- ✓ Ξηρό καθαρισμό
- ✓ Πλύσιμο-απολύμανση
- ✓ Φύλαξη
- ✓ Επιδιόρθωση ταπήτων
- ✓ Αδιαβροχοποιήσεις

Ειδικός καθαρισμός μεταξωτών και χειροποίητων χαλιών
Παραλαβή-παράδοση κατ' οίκον
Εγγυημένη συνεργασία
Επί τόπου καθαρισμοί μοκετών-σαλονιών
Τηλ. 94815, κιν. 0944 350247, 0800400400
Τηλ. χωρίς χρέωση
Με την υπογραφή Αλαφάκης

ΣΥΝΕΝΤΕΥΞΗ

Μετάλλιο το χειροκρότημα

- *ΜΕ ΤΗΝ ΣΥΜΜΕΤΟΧΗ ΠΕΡΙΣΣΟΤΕΡΩΝ ΑΘΛΗΤΩΝ ΑΠΟ ΠΟΤΕ ΞΕΚΙΝΑΕΙ ΣΗΜΕΡΑ ΣΤΙΣ 4.30 ΤΟ ΑΠΟΓΕΥΜΑ Η ΗΜΕΡΙΔΑ ΣΤΙΒΟΥ "ΙΡΙΣ 2002"*
- *"ΣΑΣ ΖΗΛΕΥΟΥΜΕ ΓΙΑ ΤΗ ΔΟΥΛΕΙΑ ΠΟΥ ΚΑΝΕΤΕ" ΔΗΛΩΣΕ Ο ΠΡΟΕΔΡΟΣ ΤΟΥ ΣΥΛΛΟΓΟΥ ΠΑΡΑΟΛΥΜΠΙΟΝΙΚΩΝ, ΣΙΜΟΣ ΠΑΡΙΣΑΝΙΤΙΔΗΣ*
- *ΟΙ ΔΙΟΡΓΑΝΩΤΕΣ ΑΠΕΥΘΥΝΟΥΝ ΕΚΚΛΗΣΗ ΣΤΟΝ ΚΟΣΜΟ ΝΑ ΠΑΡΑΚΟΛΟΥΘΗΣΕΙ ΤΟΥΣ ΑΓΩΝΕΣ*
- *"ΠΡΟΧΩΡΑΜΕ ΓΙΑ 400ΑΡΙ ΣΤΙΒΟ ΣΤΟ ΚΑΡΑΚΟΝΕΡΟ" ΤΟΝΙΣΕ Ο ΔΗΜΑΡΧΟΣ ΓΙΩΡΓΟΣ ΓΙΑΝΝΟΠΟΥΛΟΣ*

"Το χειροκρότημα του κόσμου ισοδυναμεί με το πιο πολύτιμο μετάλλιο". Ούτε λίγο ούτε πολύ αυτό ήταν το κοινό μήνυμα των ανθρώπων που εδωσαν το παρόν στην συνέντευξη Τύπου που διοργανώθηκε χθες το μεσημέρι στην αιθουσα συνεδριάσεων του Δημοτικού Συμβουλίου Ρόδου με αντικείμενο την ημερίδα στίβου "ΙΡΙΣ 2002" που διεξάγεται σήμερα στο στάδιο στίβου της Ρόδου. Οι αγώνες των αθλητών με αναπηρίες θα ξεκινήσουν στις 5 το απόγευμα (η τελετή έναρξης θα πραγματοποιηθεί μισή ώρα νωρίτερα) και οι παίκτες αναγνωρίζουν πως η υποχρεωτική επιλογή της μέρας και της ώρας διεξαγωγής των αγώνων δημιουργεί αντικειμενικές δυσκολίες ως προς την ευκολία προσέλευσης του φιλαθλου κόσμου, όμως ο χρυσός μας Ολυμπιονίκης **Θανάσης Μπαράκας** ήταν σαφής.

"Οποιος μπορεί ας ξεκλέψει ένα μισάωρο για να έρθει από τις 5 μέχρι τις 8 στο γήπεδο για να χειροκροτήσει τους αθλητές". Παράλληλα ο **Θανάσης Μπαράκας** ευχαρίστησε την ΤΕΔΚΔ, τον ΝΑΟΔ και τον ΔΟΝΑ Ρόδου για την συμπαράστασή τους, και υπογράμμισε την σπουδαιότητα της "ΙΡΙΔΑΣ" που δικαιολογεί και την ολοένα αυξανόμενη απήχησή της σε πανελλαδικό επίπεδο. "Πέρσι συμμετείχαν 35 αθλητές φέτος ο αριθμός τους αυξήθηκε στους 74", τόνισε ο **Μπαράκας** προσθέτοντας πως η απουσία διοργανώσεων για τους αθλητές με αναπηρίες τους δίνει ένα επιπλέον κίνητρο να έρθουν στην Ρόδο και να δοκιμάσουν τις δυνάμεις τους.

"Ακόμα και οι διεθνείς βρίσκουν την ευκαιρία για ένα πολύ καλό τεστ", δήλωσε ο Ολυμπιονίκης μας.

-ΠΑΝΕΛΛΑΔΙΚΗ ΑΝΑΓΝΩΡΙΣΗ-

Ο πρόεδρος του Συλλόγου Παραολυμπιονικών **Σίμος Παρισανιτίδης** βρέθηκε στο νησί μας για πρώτη φορά όμως για όσους τον άκουσαν στην χθεσινή συνέντευξη Τύπου, ήταν σαν να ζούσε ο ίδιος από κοντά την αθλητική δραστηριότητα των αθλητών με αναπηρίες στο νησί μας. Τα σχόλιά του για την δουλειά που γίνεται στη Ρόδο ήταν κάτι παραπάνω από κολακευτικά και αποτελούν την αναγνώριση της συνολικής προσπάθειας: "Γνωρίζουμε πολύ καλά την δουλειά που γίνεται στην Ρόδο και εύχομαι να συνεχίσετε. Εύχομαι το παράδειγμά σας να το ακολουθήσουν κι άλλοι. Δεν σας κρύβω πως σας ζηλεύουμε για την δουλειά σας. Οσες φορές μας καλέσετε θα είμαστε στο πλευρό σας".

Ειδικά για την "ΙΡΙΔΑ" ο **Σίμος Περισανιτίδης** υπογράμμισε πως ελπίζει στην παρουσία του κόσμου και πρόσθεσε πως οι σημερινοί αγώνες αποτελούν ένα σπουδαίο αγωνιστικό τεστ για τους 15 διεθνείς που θα δώσουν το παρόν στο Παγκόσμιο πρωτάθλημα Στίβου αθλητών με αναπηρίες που θα πραγματοποιηθεί στην Λιλ της Γαλλίας από τις 16 έως τις 28 Ιουλίου.

Ενα Παγκόσμιο πρωτάθλημα-πρόκριμα ενόψει των Ολυμπιακών Αγώνων του 2004.

-ΟΙ ΑΘΛΗΤΙΚΟΙ ΟΡΓΑΝΙΣΜΟΙ-

Τους ΔΟΝΑ Ρόδου και ΝΑΟΔ εκπροσώπησαν στην χθεσινή συνέντευξη Τύπου οι επικεφαλής τους **Κάλλιστος Διακογεωργίου** και **Μιχάλης Μπαριανάκης.** Ο πρώτος αναφέρθηκε στην πορεία του οργανισμού του στον τομέα των αθλητών με αναπηρίες, κάνοντας μία σύντομη ιστορική αναδρομή από το 1995: "Ξεκινήσαμε με 50 παιδιά με προπονήτρια την **Μαρία Ιακωβίδου.** Μεταξύ των παιδιών αυτών ήταν και ο **Θανάσης Μπαράκας**. Θα συνεχίσουμε να καλλιεργούμε τον αθλητισμό στους ανθρώπους με αναπηρίες. Καλούμε τους γονείς να στείλουν τα παιδιά τους κοντά μας". Οσο για τον **Μιχάλη Μπαριανάκη** αναφέρθηκε στον ρόλο της Τοπικής Αυτοδιοίκησης και απηύθυνε έκκληση στον φίλαθλο κόσμο να δώσει το παρόν στους αγώνες: "Θα παρακαλούσα όσους έχουν χρόνο να περάσουν από το στάδιο. Πιστεύω ότι η 3η ημερίδα θα έχει μεγαλύτερη συμμετοχή και επιτυχία".

-ΣΠΟΥΔΑΙΑ ΝΕΑ-

Με την ευκαιρία της σημερινής ημερίδας ο δήμαρχος Ροδίων **Γιώργος Γιαννόπουλός** έδωσε μία διαφορετική διάσταση στην συνολική προσπάθεια που καταβάλεται προτείνοντας την εκμετάλλευση της συγκυρίας των Ολυμπιακών Αγώνων του 2004 με την δημιουργία εγκαταστάσεων που θα φιλοξενήσουν την προετοιμασία των αθλητών με αναπηρίες.

Ο δήμαρχος αποκάλυψε πως πολύ σύντομα ξεκινούν οι εργασίες για την δημιουργία 400άρι στίβου (σε πρώτη φάση θα τοποθετηθεί τάπητας) στις εγκαταστάσεις το Καρακόνερο.

Παράλληλα, εξήρε τη στάση του **Θανάση Μπαράκα** κατά την επίσκεψή του στο γραφείο του ΓΓΑ **Νίκου Εξαρχου** καθώς ο Ολυμπιονίκης μας κατάφερε να εξασφαλίσει την εκταμίευση άλλων 100 εκ. δρχ. που θα διευκολύνουν την καασκευή του έργου (απομένει η εκταμίευση των χρημάτων που συμφωνήθηκε να βγουν από το ταμείο του ΝΑΟΔ).

ANA FERRIES

ΔΡΟΜΟΛΟΓΙΑ ΠΛΟΙΩΝ
ΑΝΑΧΩΡΗΣΕΙΣ ΑΠΟ ΡΟΔΟ

01/07	ΔΕΥΤΕΡΑ	16.00	ΡΟΔΑΝΘΗ	ΚΩ-ΚΑΛΥΜΝΟ-ΛΕΡΟ-ΠΑΤΜΟ-ΜΥΚΟΝΟ-ΠΕΙΡΑΙΑ
02/07	ΤΡΙΤΗ	13.00	ΡΟΜΙΛΤΑ	ΚΩ-ΒΑΘΥ-ΧΙΟ-ΜΥΤΙΛ.-ΛΗΜΝΟ-ΑΛΕΞ/ΠΟΛΗ (13.10)
		16.00	ΜΑΡΙΝΑ	ΚΩ-ΚΑΛΥΜΝΟ-ΠΕΙΡΑΙΑ
03/07	ΤΕΤΑΡΤΗ	08.25	ΡΟΔΑΝΘΗ	ΚΑΡΠΑΘΟ
		17.00	ΜΙΛΕΝΑ	ΧΑΛΚΗ(19.15)-ΔΙΑΦΑΝΙ(21.30)-ΚΑΡΠΑΘΟ(22.30)-ΚΑΣΟ(00.05)-ΗΡΑΚΛΕΙΟ(05.30-08.00)-ΘΗΡΑ(12.15)-ΝΑΞΟ(15.20)-ΠΑΡΟ (16.35)-ΜΥΚΟΝΟ (18.20)-ΤΗΝΟ(19.10)-ΣΥΡΟ(20.10)-ΘΕΣ/ΚΗ (ΠΑΡ.11.20)
		18.30	ΡΟΔΑΝΘΗ	ΚΩ-ΚΑΛΥΜΝΟ-ΠΕΙΡΑΙΑ
04/07	ΠΕΜΠΤΗ	16.00	ΜΑΡΙΝΑ	ΚΩ-ΚΑΛΥΜΝΟ-ΛΕΡΟ-ΠΑΤΜΟ-ΠΕΙΡΑΙΑ
		17.00	ΡΟΜΙΛΝΤΑ	ΚΩ-ΚΑΛΥΜΝΟ-ΑΣΤΥΠ.-ΚΑΤΑΠΟΛΑ ΑΙΓΙΑΛΗ-ΜΥΚΟΝΟ-ΠΕΙΡΑΙΑ
05/07	ΠΑΡΑΣΚΕΥΗ	16.00	ΡΟΔΑΝΘΗ	ΚΩ-ΚΑΛΥΜΝΟ-ΑΣΤΥΠ.-ΚΑΤΑΠΟΛΑ -ΠΕΙΡΑΙΑ
06/07	ΣΑΒΒΑΤΟ	08.25	ΜΑΡΙΝΑ	ΚΑΡΠΑΘΟ
		18.30	ΜΑΡΙΝΑ	ΚΩ-ΚΑΛΥΜΝΟ-ΛΕΡΟ-ΠΑΤΜΟ-ΠΕΙΡΑΙΑ
		23.30	ΡΟΜΙΛΝΤΑ	ΚΑΣΤΕΛΟΡΙΖΟ

Πληροφορίες: τηλ. 35066-30406-36170-28597 • FAX: 39839
Και στον ταξιδιωτικό σας πράκτορα


Delta
ΔΙΑΜΑΝΤΕ ΕΡΓΑΛΕΙΑ
6ο χλμ.Ρόδου Λίνδου
Συγκρότημα Μανουσέλη

ΚΟΦΤΗ ΧΕΙΡΟΣ
ΔΙΑΤΡΗΤΙΚΑ
ΔΙΑΜΑΝΤΟΤΡΥΠΟΤΕΧΝΙΚΗ ΡΟΔΟΥ
ΔΙΑΜΑΝΤΟΦΟΡΟΙ ΔΙΣΚΟΙ ΚΟΠΗΣ ΓΙΑ ΓΡΑΝΙΤΗ, ΜΑΡΜΑΡΟ ΤΟΥΒΛΟ κ.τ.λ.


ΑΡΜΟΚΟΦΤΕΣ
ΤΡΥΠΑΜΕ
ΚΟΒΟΥΜΕ
ΣΠΑΜΕ

ΧΩΡΙΣ ΣΚΟΝΕΣ
ΡΩΓΜΕΣ
ΜΕΡΕΜΕΤΙΑ
ΠΩΛΗΣΕΙΣ
&
ΕΚΤΕΛΕΣΕΙΣ ΕΡΓΑΣΙΩΝ
Η ΠΟΛΥΧΡΟΝΗ ΜΑΣ ΠΕΙΡΑ ΣΤΟ ΕΞΩΤΕΡΙΚΟ ΜΑΣ ΔΙΝΕΙ ΤΗ ΔΥΝΑΤΟΤΗΤΑ ΝΑ ΒΡΙΣΚΟΥΜΕ ΛΥΣΗ ΕΚΕΙ ΠΟΥ ΟΙ ΑΛΛΟΙ ΣΗΚΩΝΟΥΝ ΤΑ ΧΕΡΙΑ ΨΗΛΑ!
ΤΗΛΕΦΩΝΗΣΤΕ ΜΑΣ
(0241) 69022 - 77986
ΚΙΝΗΤΟ: 0944 380562
ΥΠΕΥΘΥΝΟΣ
Μαρκος Τσεσμετζής


ΑΙΓΑΙΟΝ
ΑΝΩΝΥΜΗ ΑΣΦΑΛΙΣΤΙΚΗ ΕΤΑΙΡΕΙΑ
ΑΣΦΑΛΙΣΤΡΑ ΟΧΗΜΑΤΩΝ

ΕΙΧ		ΦΙΧ		ΦΙΧ. ΑΓΡΟΤ	
ΙΠΠΟΙ	ΚΟΣΤΟΣ	ΙΠΠΟΙ	ΚΟΣΤΟΣ	ΙΠΠΟΙ	ΚΟΣΤΟΣ
1-6	69,00€	1-10	100,77€	1-10	62,03€
7-8	71,16€	11-15	127,93€	11-15	78,40€
9-10	89,13€	16-20	143,11€	16-20	87,58€
11-12	90,58€	21-30	156,29€	21-30	95,18€
13-14	102,43€	31-40	163,88€	31-40	101,97€
15-20	131,54€	41-55	184,64€	41-55	108,76€
21-25	139,45€	56-75	215,00€	56-75	135,12€
		76 και άνω	239,37€	76 και άνω	151,10€

Ασφάλιστρα στο Β/Μ 03, 6ΜΗΝΟ,
με τις εξής καλύψεις:
Πυρός για **3.000** € και
φυσικά καιρικά φαινόμενα και σεισμό **3.000**€

Μ' ΕΜΑΣ ΟΛΟΙ ΚΑΙ ΟΛΑ ΜΠΟΡΟΥΝ ΝΑ ΕΙΝΑΙ ΑΣΦΑΛΗ

ΑΙΓΑΙΟΝ ΑΝΩΝΥΜΗ ΑΣΦΑΛΙΣΤΙΚΗ
ΕΡΥΘΡΟΥ ΣΤΑΥΡΟΥ 2
ΤΗΛ. 26722, 75701



Χωρίς όρια...

«Πιστεύω στον εαυτό μου»



Ο Τραϊανός Δέλλας με το κασκόλ της Ρόμα (actionimages)

Δυνατός, σίγουρος για τον εαυτό του, απαλλαγμένος από το άγχος και πεπεισμένος ότι θα ανταποκριθεί στην πρόκληση που ακούει στο όνομα «Ρόμα» εμφανίστηκε με δηλώσεις του στον Flash 96 και την εκπομπή Sportnews ο Τραιανός Δέλλας. Ο Ελληνας αμυντικός παρουσιάστηκε την Πέμπτη από τη διοίκηση των «τζιαλορόσι» μαζί με τα νέα μετεγγραφικά αποκτήματα των Ρωμαίων τους Πεπ Γκουαρντιόλα, Λουίτζι Σαρτόρ και Νταβίντ Μπομπαρντίνι. «Αισθάνομαι πολύ καλά. Η περσινή μου περιπέτεια πέρασε και πλέον κοιτώ μόνο μπροστά» είπε ο υψηλόσωμος κεντρικός αμυντικός. Και πρόσθεσε ό,τι: «Στόχος μου είναι να δικαιώσω όλους αυτούς που με στήριξαν και ανέμεναν μαζί μου να ξεπεράσω το θέμα της Περούτζια». Ο Τραιανός Δέλλας ευχήθηκε να έχει πάντα: «Την υγειά μου, να μην αντιμετωπίσω τραυματισμούς ώστε να καταφέρω να αντεπεξέλθω στις απαιτήσεις και τις υποχρεώσεις της νέας μου ομάδας που είναι πολλές...».

Ερωτηθείς για τα συναισθήματα που τον διακατέχουν την παρούσα χρονική στιγμή ο πρώην άσος των ΑΕΚ, Αρη, Πανσερραϊκού και Σέφιλντ Γουένσντει είπε: «Δεν έχω καθόλου άγχος, καμία ανησυχία, πιστεύω στον εαυτό μου και θέλω να έλθει όσο πιο γρήγορα η Κυριακή που θα αρχίσει η προετοιμασία για να γνωρίσω τους συμπαίκτες μου και τον προπονητή». Τέλος ο Τραιανός Δέλλας αναφέρθηκε και στην επιλογή του να συνεχίσει την καριέρα του στην «αιώνια» πόλη. «Είναι αλήθεια ότι είχα προτάσεις και από τη Μίλαν και από τη Γιουβέντους, αλλά επέλεξα την Ρόμα διότι μου αρέσει πολύ η πόλη, αλλά και επειδή θέλω να ζήσω μεγάλες στιγμές σε μία μεγάλη ομάδα...».

Δεν εγκαταλείπει την Ιταλία


Θέλει να μείνει ο Τραπατόνι

Την ίδια στιγμή που άλλοι μιλούσαν για παραίτηση του και άλλοι ότι είναι πολύ κοντά στη Λιντς, ο προπονητής της Εθνικής Ιταλίας Τζιοβάνι Τραπατόνι, έσπευσε να τους διαψεύσει όλους. Ο 63χρονος τεχνικός δήλωσε ότι δεν εγκαταλείπει την «σκουάντρα αντζούρα» και ήδη καταστρώνει τα σχέδια του για το μέλλον της ομάδας. «Μπορεί να έκανα αρκετά λάθη, αλλά δεν είναι στη φύση μου να παραιτούμαι. Είμαι έτοιμος να ξεκινήσω και πάλι. Στις 21 Αυγούστου αντιμετωπίζουμε τη Σλοβενία σε φιλικό για το αντίο του Πάολο Μαλντίνι. Η ομάδα σε αυτόν τον αγώνα θα μείνει η ίδια». Ο Τραπατόνι νωρίτερα, είχε πάρει «ψήφο εμπιστοσύνης» από τον πρόεδρο της ιταλικής ομοσπονδίας Φράνκο Καράρο , με τον οποίο συναντήθηκε και συζήτησε τα αίτια της αποτυχίας στο Μουντιάλ. Πάντως, πρέπει να δοθεί και η έγκριση του διοικητικού συμβουλίου της Ομοσπονδίας στις 16 Ιουλίου. «Η ομάδα σίγουρα δεν τα πήγε καλά στο Παγκόσμιο Κύπελλο, γιατί οι παίκτες ήταν κουρασμένοι και αγχωμένοι μετά από μια δύσκολη σεζόν. Ηξερα ότι ο Βιέρι ήταν πολύ κουρασμένος στον αγώνα με την Κορέα. Λένε ότι δεν έκανα αλλαγές, αλλά κανείς προπονητής δεν έκανε περισσότερες από μένα. Ολοι είχαν την ευκαιρία τους, ο Μοντέλα, ο Ντελ Πιέρο κι ο Ιντζάγκι», είπε ο Τραπατόνι που ανέλαβε το μερίδιο ευθύνης που του αναλογεί.

«Αν κάποιος είναι ένοχος για την αποτυχία μας, τότε αυτός είμαι εγώ. Ηταν δικές μου οι επιλογές και τις εξήγησα στους παίκτες. Θεωρώ ότι είναι σωστό να γνωρίζουν ποιος θα παίξει και ποιος όχι και τους λόγους για την συγκεκριμένη επιλογή». Ο Τραπατόνι σχολίασε και την κριτική που δέχτηκε από τον αναπληρωματικό τερματοφύλακα Φραντσέσκο Τόλντο, γιατί δεν χρησιμοποίησε καθόλου ορισμένους παίκτες. «Ο Τόλντο φέρθηκε παιδικά. Ηθελε να παίξει αλλά ήξερε ότι αν ο Μπουφόν είναι σε καλή κατάσταση, τότε είναι η No 1 επιλογή. Οσο για τον Μαλντίνι είχε μόνο ένα λάθος και ήταν πολύ καλός, παρά τα προβλήματα φυσικής κατάστασης που είχε. Αντιθέτως ο Ντόνι ήταν χειρότερος από ότι περίμενα».

Ο «διωγμός» του Ρονάλντίνιο



Μπορεί ο τεχνικός της Παρί Σεν Ζερμέν να διαρρηγνύει τα ιμάτιά του ό,τι ο **Ρονάλντίνιο** δεν θα πάρει μετεγγραφή από τους Παριζιάνους, αλλά... αι βουλαί των ιδιοκτητών της γαλλικής ομάδας είναι διαφορετικές. Συγκεκριμένα το γαλλικό κανάλι Canal Plus το οποίο αποτελεί θυγατρική εταιρία της Vivendi Universal και κατέχει το μεγαλύτερο ποσοστό των μετοχών της Παρί επιθυμεί την πώληση του νεαρού Παγκόσμιου Πρωταθλητή με σκοπό την εισροή στα ταμεία της ομάδας ενός διόλου ευκαταφρόνητου ποσού. Αν και επίσημα οι διοικούντες τους Παριζιάνους ούτε που θέλουν να ακούσουν για μετεγγραφή του Ρονάλντίνιο, αποτελεί άξιο απορίας πως θα αντιδράσουν στην περίπτωση που οι διοικούντες την εταιρία-κολοσσό των Μέσων Μαζικής Ενημέρωσης επιμένουν για το «διωγμό» του 22χρονου Βραζιλιάνου σούπερ σταρ.



Μεγάλη μπάλα η «σελεσάο»

Το ότι οι Βραζιλιάνες είναι από τις πιο όμορφες γυναίκες του κόσμου, το ξέραμε και είναι κοινώς αποδεκτό. Το Μουντιάλ της Απω Ανατολής, με τις οπαδούς της «σελεσάο» στις κερκίδες μας το επιβεβαίωσε ή μάλλον έπεισε και τους πιο δύσπιστους, πως είναι απλά και εκτός συναγωνισμού οι ωραιότερες. Η Πάολα Ροντρίγκεζ έρχεται τώρα, φορώντας τη θρυλική φανέλα με το δέκα του Πελέ και άλλων σπουδαίων άσων του παρελθόντος, να αποδείξει περίτρανα την μοναδικότητα τους και την ξεχωριστή γοητεία τους. Πήρε την μπάλα της και βρέθηκε στο γήπεδο, ξεδιπλώνοντας μεγάλες... πτυχές του ταλέντου της, που συναγωνίζεται τη μαγεία των παγκόσμιων πρωταθλητών του Σκολάρι.

Προπόνηση για τους επιλαχόντες

Ο ενωσιακός προπονητής **Γιώργος Μποσγανάς** έχει καλέσει για μεθαύριο Δευτέρα στις 17.30 στο γήπεδο των Αγίων Αποστόλων τους ποδοσφαιριστές που έχουν επιλεχθεί από τον περιφερειακό ομοσπονδιακό προπονητή, **Χάρη Γραμμό**, για να συμμετάσχουν στο 3ο Πανελλήνιο Πρωτάθλημα Fair Play που θα γίνει από 10 έως 14 Ιουλίου στην Λαμία.

Οι ποδοσφαιριστές που έχουν κληθεί για προπόνηση είναι: **Νίκος Λαμπριανός, Στέργος Γαϊτάνος, Χρυσοβαλάντης Τσαγκάρης** και **Θεοδόσης Βλασόπουλος**. Ο **Φαρμακίδης** που αρχικά είχε επιλεγεί κι αυτός τελικά δεν θα ακολουθήσει την αποστολή γιατί ο αριθμός των ποδοσφαιριστών από Δωδεκάνησο θα πρέπει να είναι 6 μαζί με τους **Χατζηφούντα και Ζαμάγια** από την Κω.

Ελειπε μόνο η ανακοίνωση


Ο Ροζέ Λεμέρ

Ετσι απλά... Ροζέ Λεμέρ τέλος. Το «χρονικό ενός προαναγγελθέντος διαζυγίου» επισημοποιήθηκε το μεσημέρι της Παρασκευής, καθώς ο Ροζέ Λεμέρ, αποτελεί παρελθόν από την τεχνική ηγεσία της εθνικής Γαλλίας. «Ο Ροζέ Λεμέρ απαλλάχθηκε των καθηκόντων του» ανακοίνωσε λιτά και λακωνικά από τη Λιόν όπου βρίσκεται ο πρόεδρος της Γαλλικής Ποδοσφαιρικής Ομοσπονδίας, Κλοντ Σιμονέ. Οσον αφορά στον αντικαταστάτη του Λεμέρ, ο Σιμονέ αποκάλυψε ότι θα αρχίσουν αμέσως οι σχετικές επαφές με όσους θεωρούνται ικανοί για την θέση του Γάλλου ομοσπονδιακού, χωρίς να προχωρήσει σε ονόματα. «Υπολογίζω ότι η σχετική απόφαση θα ανακοινωθεί το συντομότερο δυνατό» ήταν το σχόλιο του Σιμονέ.

Η απόφαση της γαλλικής ομοσπονδίας έχει να κάνει με την πολύ άσχημη πορεία των «τρικολόρ» στο πρόσφατο Παγκόσμιο Κύπελλο, όπου οι Γάλλοι δεν κατάφεραν να υπερασπιστούν τον Παγκόσμιο τίτλο που είχαν κατακτήσει τέσσερα χρόνια νωρίτερα και αποκλείστηκαν από την Α φάση.

Αγκαθι

●●● **Είναι ορισμένοι παίκτες που έχουν πολλές συμπάθειες. Η απομάκρυνση του Λινάρδου, γέννημα θρέμα του λόμπι χτύπησε άσχημα και προβλημάτισε αρκετούς.**

●●● *Πάντως οι άλλες ομάδες έτρεξαν αμέσως να τον τσιμπήσουν. Τώρα το τι θα γίνει είναι θέμα διαπραγματεύσεων...*

●●● **Κορδιγκτώνος και Παπαζαχαρίου περιμένουν την ανίκα για εξηγήσεις για τη νέα περιτομή και ιδιαίτερα για τον μπαρίστα.**

●●● *Αυτό το έργο κάπου το έχω ξαναδεί. Κάτι είχε ξαναγίνει τον χειμώνα, τότε που φώναζαν να κατεβάσουν τα ρολά, αλλά μπερδεύτηκαν και κατέβασαν τα... βρακιά. Επόμενο ήταν η Συγγρού να βρει ανοιχτό τον... δρόμο και να τους κάνει ό,τι θέλει. Καλό Σαββατοκύριακο.*

ΑΝΕΚΔΟΤΟ

Φτάνει ξένο καράβι στο Πειραιά. Φωνάζει ο λιμενάρχης στο ξένο μούτσο του πλοίου:
- "Πέτα τους κάβους ρε!"
Ο ξένος απαντά:
- "Γουατ;"
Και λέει ο λιμενάρχης:
- "Τους κάβους πέτα ρεεε. Να δέσουμε το καράβι."
Μούτσος: "Γουατ; Αι καντ αντερστάντ."
Λιμενάρχης: "Τους κάβους ρε μ,,,. Θα φύγετε στα ανοιχτά."
Μούτσος: "Γουατ;"
Λιμενάρχης: "Ρε συ. Ντου γιου σπικ ινγκλις;"
Μούτσος: "Yeah!!!"
Λιμενάρχης: "Ε τότε πέτα τους κάβους ρε μ,,,!!"



ΡΕΠΟΡΤΑΖ

Στην Κόρινθο ο στίβος

Δρόμος ειρήνης στη Λέρο

• Διεξάγεται στα πλαίσια των "Ημερών Μνήμης Δημοκρατίας" και συμμετέχουν σ' αυτόν και δρομείς από τη Ρόδο

Ολοκληρώνονται σήμερα το βράδυ στο ακριτικό νησί της Λέρου οι αθλητικοπολιτιστικές εκδηλώσεις που ξεκίνησαν πριν μία εβδομάδα, με την επωνυμία μέρες μνήμης και Δημοκρατίας. Συνδιοργανωτές των εκδηλώσεων είναι ο δήμος Λέρου και η Νομαρχία Δωδεκανήσου. Το μεσημέρι θα κλείσει η αυλαία του συνεδρίου που γίνεται για τα ανθρώπινα δικαιώματα με την παρουσία των τοπικών αρχών και του νομάρχη Δωδεκανήσου κ. **Καραγιάννη.** Επίσης σήμερα το βράδυ θα πραγματοποιηθεί η συναυλία με την ρεμπέτισσα τραγουδίστρια **Μαριώ** και την **Κανά.**

Νωρίτερα στις 6.30 το απόγευμα θα ξεκινήσει ο ανώμαλος δρόμος με την επωνυμία "δρόμος ειρήνης" που θα γίνει σε δημόσια οδό συνολικής απόστασης επτά (7) χιλιομέτρων.

Στον αγώνα θα λάβουν μέρος αθλητές απ' όλη τη Δωδεκάνησο. Η Ρόδος θα εκπροσωπηθεί με τους παρακάτω δρομείς: **Βαγιανάκης Ιωάννης, Μαυρογιάννης Γιάννης, Κεφαλάς Αντώνης, Μαρκόγλου Σταύρος, Χασάν Μισλή, Χίτζιος Δημήτρης, Χίτζιος Γιάννης, Κατσούρας Κώστας, Χατζηγεωργίου Γιάννης, Κλαδίτης Σωτήρης, Λυμπεροπούλου Μαίρη, Κοντορίνης Γιάννης, Χατζηκαλημέρης Νίκος.**

Οι αθλητές του νησιού μας έχουν την στήριξη του ΔΟΝΑ Ροδίων, που για μία ακόμη φορά δείχνει το ενδιαφέρον του για αθλητικές εκδηλώσεις εντός και εκτός της Ρόδου.

• ΔΙΕΞΑΓΕΤΑΙ ΕΚΕΙ ΤΟ ΠΑΝΕΛΛΗΝΙΟ ΠΡΩΤΑΘΛΗΜΑ ΠΑΙΔΩΝ ΚΟΡΑΣΙΔΩΝ
• ΣΤΑ "ΒΑΡΔΙΝΟΓΙΑΝΝΕΙΑ" ΚΕΛΗΣ - ΡΙΖΟΠΟΥΛΟΣ

Σαράντα και πλέον αθλητές και αθλήτριες από τα Δωδεκανησιακά Σωματεία Στίβου θα αγωνισθούν στο Πανελλήνιο Πρωτάθλημα Παίδων - Κορασίδων 2002, που γίνεται σήμερα στην Κόρινθο.

Η Δωδεκάνησος έχει αξημένες πιθανότητες για μια καλή συγκομιδή μεταλλίων σε αυτή την κατηγορία, όπως και στην επόμενη των Παμπαίδων - Παγκορασίδων Α'.

Τις περισσότερες συγκεντρώνουν οι αθλήτριες του ΑΣ Ιπποκράτη Κω, **Χατζηλάου Αρχοντία** στο μήκος, **Ζούνη Εϊμυ** στα 400 μ., **Κουλιανού Ειρήνη** στα 800 μ., **Κασσίου Διονυσία** στα 200 μ. - μήκος,**Τουμπαζή Ταμάρα** στα 1.500 μ., και ο αθλητής **Σμαλιός Γιάννης** στο ύψος. Οι αθλήτριες του ΑΣ Καζώνη Καλύμνου **Ζωίδη Μαρία** στα 1.500 μ. και **Ζωίδη Σταματία** στα 800 μ. Οι **Κουρδουμπά Ελισάβετ** στον ακοντισμό, η **Κωτσαδάμ Ειρήνη** στα 400 μ., ο **Κοντάκης Γιώργος** στον ακοντισμό, ο **Σπηλιώτης Αλέξης** στα 200 μ. του ΠΑΟ Διαγόρα Ρόδου.

Οι **Σκούμπρος Νικήτας** στα 110 μ. μ' εμπόδια και **Τσακίρης Βασίλης** στα 3.000 μ. του ΑΟ Αρχάγγελος και οι αθλητές του ΓΑΣ Υγεία Ρόδου **Μαούνης Γιώργος** στο μήκος, **Τσάτσος Πέτρος** στον ακοντισμο και η ομάδα Σκυτ/μίας 4Χ100 μ. (**Παπαφιλίππου Νίκος - Φιλίππου Γιάννης - Ντικμέν Ηχσάν και Σεΐτης Μιχάλης**).

Η ΑΠΟΣΤΟΛΗ ΤΟΥ "ΥΓΕΙΑ"

Ο Ιούλιος χαρακτηριστικά δεν είναι μόνο ο μήνας των Πανελληνίων εξετάσεων, αλλά και ο μήνας των πανελληνίων αγώνων στίβου, που τα παιδιά κυνηγούν κυριολεκτικά τις πρωτιές των επιτυχιών. Αυτός εξάλλου είναι ο μοναδικός τους στόχος. Γι' αυτό το σκοπό, ο ΓΑΣ Ρόδου "Η ΥΓΕΙΑ" με πολλές ελπίδες συνεχίζει να δίνει το παρόν με τις συμμετοχές των αθλητών-τριών του σε όλα τα πανελλήνια πρωταθλήματα και είναι τιμή και χαρά για το νησί μας γιατί είναι ο μοναδικός σύλλογος στο Αιγαίο που συμμετέχει σ' αυτά τα πρωταθλήματα. Μετά το πανελλήνιο πρωτάθλημα συνθέτων αγωνισμάτων Ανδρών - Γυναικών που έγινε στη Χαλκίδα, Ανδρών-Γυναικών που έγινε στην Αθήνα και Εφήβων-Νεανίδων στην Καστοριά, αυτό το Σαββατοκύριακο η κατηγορία Παίδων-Κορασίδων θα αγωνισθεί στην Κόρινθο και θα συνεχίσει με τις κατηγορίες ΠΠ/ΠΚΑ' και Νέων. Οι αθλητές μας που θα λάβουν μέρος στην Κόρινθο είναι: **Μαούνης Γεώργιος** (τριπλούν, μήκος, 4χ100), **Παπαφιλίππου** (μήκος, 4Χ100), **Φιλίππου Γιάννης** (100μ., 4Χ100), **Ντίκμεν Ιξάν** (400 μ. εμπόδια, 4Χ100), **Σεΐτης Μιχαήλ** (4Χ100), **Τσάτσος Πέτρος** (ακόντιο). Συνοδός των αθλητών είναι ο προπονητής κ. **Μιλτιάδης Παπαντωνάκης.** Ευχές για επιτυχία θα συνοδεύουν την αποστολή από το Δ.Σ., τα μέλη και τους συναθλητές του συλλόγου.

ΣΤΑ ΒΑΡΔΙΝΟΓΙΑΝΝΕΙΑ 2002 Ο ΗΛΙΑΣ ΚΕΛΗΣ ΚΑΙ Ο ΝΙΚΗΤΑΣ ΡΙΖΟΠΟΥΛΟΣ

Στο Ρέθυμνο θα βρεθούν προσκεκλημένοι τόσο ο αθλητής του ΑΟ Σύμης **Ηλίας Κέλης** όσο και ο πρόεδρος του Συνδέσμου Κριτών Στίβου Δωδ/σου **Νικήτας Ριζόπουλος.** Μαζί τους και ο πρόεδρος του ΣΕΓΑΣ κ. **Βασίλης Σεβαστής** και ο τεχνικός σύμβουλος της ΕΑΣ ΣΕΓΑΣ Δωδ/σου κ. **Μιχάλης Παυλούς**, που θα αναχωρήσουν από την Κάρπαθο με το πλοίο "Β. Κορνάρος" σήμερα το πρωί για τον Αγ. Νικόλαο Κρήτης, μετά τη σύσκεψη της Παρασκευής στο δήμο Καρπάθου για τους αιγαιοπελαγίτικους.

Ο μοναδικός Δωδ/σιος αθλητής που θα αγωνισθεί σ' αυτό το σπουδαίο Διεθνές Μήτινγκ είναι ο **Ηλίας Κέλης** του ΑΟ Σύμης στα 200 μ.

Οι αγώνες θα προβληθούν τηλεοπτικά αύριο Κυριακή (7/7/2002) από τις 19.00-21.00 (ζωντανή μετάδοση).



Για την ομάδα σου, τα δίνεις όλα! Τώρα μπορείς να τα αποκτήσεις όλα στο Soccer Center:

• Το μόνο αποκλειστικό κατάστημα των ομάδων **ΑΕΚ, ΠΑΟ, ΟΛΥΜΠΙΑΚΟΥ** και **ΠΑΟΚ** στη Ρόδο
• Με όλα τα αυθεντικά ρούχα, αξεσουάρ, είδη δώρων αλλά και με την πλήρη γκάμα των προϊόντων με την υπογραφή της ομάδας σου.
• Όσο για τιμές; Στο Soccer Center κερδίζεις πάντα!

Στοά Ροΐκου 12, Ρόδος τηλ.: 0241-024.695

"ΔΩΔΕΚΑΝΗΣΟΣ ΝΑΥΤΙΛΙΑΚΗ Ν.Ε."
Αυστραλίας 3, Ρόδος 85100
Τηλ. 02410-70590, Fax: 70591

ΔΡΟΜΟΛΟΓΙΑ ΑΠΟ 1/07/2002 ΕΩΣ 31/8/2002
ΔΩΔΕΚΑΝΗΣΟΣ ΕΞΠΡΕΣ

ΚΥΡΙΑΚΗ		
ΛΙΜΑΝΙ	ΑΦΙΞΗ	ΑΝΑΧ/ΣΗ
ΡΟΔΟΣ		08"30
ΚΩΣ	10"40	10"50
ΚΑΛΥΜΝΟΣ	11"30	11"40
ΛΕΡΟΣ	12"30	12"40
ΠΑΤΜΟΣ	13"20	13"30
ΛΕΙΨΟΙ	13"50	14"00
ΛΕΡΟΣ	14"20	14"30
ΚΑΛΥΜΝΟΣ	15"20	15"30
ΚΩΣ	16"10	16"20
ΡΟΔΟΣ	18"30	ΔΙΑΝ/ΣΗ

ΔΕΥΤΕΡΑ		
ΛΙΜΑΝΙ	ΑΦΙΞΗ	ΑΝΑΧ/ΣΗ
ΡΟΔΟΣ		08"30
ΚΩΣ	10"40	10"50
ΚΑΛΥΜΝΟΣ	11"30	11"40
ΛΕΡΟΣ	12"30	14"30
ΚΑΛΥΜΝΟΣ	15"20	15"30
ΚΩΣ	16"10	16"20
ΡΟΔΟΣ	18"30	ΔΙΑΝ/ΣΗ

ΤΡΙΤΗ		
ΛΙΜΑΝΙ	ΑΦΙΞΗ	ΑΝΑΧ/ΣΗ
ΡΟΔΟΣ		08"30
ΚΩΣ	10"40	10"50
ΚΑΛΥΜΝΟΣ	11"30	11"40
ΛΕΡΟΣ	12"30	12"40
ΠΑΤΜΟΣ	13"20	13"30
ΛΕΙΨΟΙ	13"50	14"00
ΛΕΡΟΣ	14"20	14"30
ΚΑΛΥΜΝΟΣ	15"20	15"30
ΚΩΣ	16"10	16"20
ΡΟΔΟΣ	18"30	ΔΙΑΝ/ΣΗ

ΤΕΤΑΡΤΗ		
ΛΙΜΑΝΙ	ΑΦΙΞΗ	ΑΝΑΧ/ΣΗ
ΡΟΔΟΣ		08"30
ΚΑΣΤ/ΡΙΖΟ	11"00	16"00
ΡΟΔΟΣ	18"30	ΔΙΑΝ/ΣΗ

ΠΕΜΠΤΗ		
ΛΙΜΑΝΙ	ΑΦΙΞΗ	ΑΝΑΧ/ΣΗ
ΡΟΔΟΣ		08"30
ΚΩΣ	10"40	10"50
ΚΑΛΥΜΝΟΣ	11"30	11"40
ΛΕΡΟΣ	12"30	14"30
ΚΑΛΥΜΝΟΣ	15"20	15"30
ΚΩΣ	16"10	16"20
ΡΟΔΟΣ	18"30	ΔΙΑΝ/ΣΗ

ΠΑΡΑΣΚΕΥΗ		
ΛΙΜΑΝΙ	ΑΦΙΞΗ	ΑΝΑΧ/ΣΗ
ΡΟΔΟΣ		08"30
ΚΩΣ	10"40	10"50
ΚΑΛΥΜΝΟΣ	11"30	11"40
ΛΕΡΟΣ	12"30	12"40
ΠΑΤΜΟΣ	13"20	13"30
ΛΕΙΨΟΙ	13"50	14"00
ΛΕΡΟΣ	14"20	14"30
ΚΑΛΥΜΝΟΣ	15"20	15"30
ΚΩΣ	16"10	16"20
ΡΟΔΟΣ	18"30	ΔΙΑΝ/ΣΗ

ΣΑΒΒΑΤΟ		
ΛΙΜΑΝΙ	ΑΦΙΞΗ	ΑΝΑΧ/ΣΗ
ΡΟΔΟΣ		08"30
ΚΩΣ	10"40	10"50
ΚΑΛΥΜΝΟΣ	11"30	11"40
ΛΕΡΟΣ	12"30	12"40
ΛΕΙΨΟΙ	13"00	13"10
ΠΑΤΜΟΣ	13"30	13'40
ΛΕΡΟΣ	14"20	14"30
ΚΑΛΥΜΝΟΣ	15"20	15"30
ΚΩΣ	16"10	16"20
ΡΟΔΟΣ	18"30	ΔΙΑΝ/ΣΗ

ΜΠΑΣΚΕΤ

Ζήτησε παράταση

Οριστικό αντίο

• Μετά από πολλά χρόνια ο Παναγιώτης Κοκορόγιαννης φεύγει από τη Ρόδο και μετακομίζει στην Αθήνα

Για αρκετό καιρό οι άνθρωποι του Ιάλυσου ήλπιζαν πως ο **Παναγιώτης Κοκορόγιαννης** θα έμενε στη Ρόδο και ως εκ τούτου θα μπορούσαν να διαπραγματευτούν μαζί του την ανανέωση της μεταξύ τους συνεργασίας.

Οι ελπίδες τους, όμως, εξανεμίστηκαν, καθώς η μετάθεση του **Παναγιώτη Κοκορόγιαννη**, ο οποίος υπηρετεί στο Λιμενικό Σώμα, οριστικοποιήθηκε και ο έμπειρος σέντερ θα μετακομίσει τον επόμενο μήνα στην Αθήνα.

Σε ομάδα της πρωτεύουσας, λοιπόν, θα συνεχίσει να ασχολείται με το μπάσκετ.

• ΜΕΣΑ ΣΤΟ ΣΑΒΒΑΤΟΚΥΡΙΑΚΟ ΘΑ ΑΠΑΝΤΗΣΕΙ ΣΤΟΝ ΙΠΠΟΚΡΑΤΗ Ο ΔΗΜΗΤΡΗΣ ΛΙΟΓΑΣ, ΚΑΘΩΣ ΜΕΛΕΤΑΕΙ ΠΡΟΣΦΟΡΕΣ ΑΠΟ ΤΗΝ ΚΥΠΡΟ

• ΝΤΑΚΟΥΛΑΣ ΚΑΙ ΣΤΕΡΓΑΚΗΣ ΕΙΝΑΙ ΤΑ ΔΥΟ ΝΕΑ ΜΕΤΑΓΡΑΦΙΚΑ ΑΠΟΚΤΗΜΑΤΑ ΤΩΝ ΚΩΩΝ

Την απάντηση οι άνθρωποι του Ιπποκράτη την περίμεναν χθες, όμως ο ίδιος ο **Δημήτρης Λιόγας** ζήτησε προθεσμία δύο επιπλέον ημερών για να αποφασίσει το αν θα αναλάβει την τεχνική ηγεσία του Κωακού σωματείου. Ο ίδιος ο αθηναίος προπονητής χαρακτήρισε σε επικοινωνία του με την "Α.Ρ." την πρόταση του Ιπποκράτη ως "πολύ ενδιαφέρουσα" και δεν υπάρχει αμφιβολία πως θα την αποδεχτεί αν δεν προκύψει κάτι το πολύ καλύτερο. Οχι από τον ελλαδικό χώρο, αλλά από την Κύπρο, όπου βρισκόταν μέχρι χθες και συζήτησε τις προσφορές που του έγιναν από την μεγαλόνησο.

ΤΑ ΜΕΤΑΓΡΑΦΙΚΑ

Αν τα πράγματα στο θέμα του προπονητή παραμένουν ρευστά, στον μεταγραφικό τομέα εξελίσσονται πολύ θετικά, με αποτέλεσμα οι άνθρωποι του συλλόγου να λένε ότι μέχρι το τέλος του μήνα θα είναι πανέτοιμοι. Παίκτης του Ιπποκράτη θα πρέπει να θεωρείται ο 25χρονος ύψους 2.00 **Παναγιώτης Ντάκουλας**, που είναι δημόσιος υπάλληλος και μετατέθηκε στην Κω. Ο **Ντάκουλας** αγωνίζεται στις θέσεις 4 και 5, ενώ τα τελευταία χρόνια έπαιξε σε τοπική ομάδα των Τρικάλων. Επιπλέον, εντός των ημερών ο Ιπποκράτης περιμένει να ολοκληρώσει την μεταγραφή του στρατευμένου 21χρονου ύψους 1.90 **Θανάση Στεργάκη**, ο οποίος θα υπηρετήσει τη θητεία του στην Κω. Ο **Στεργάκης** ανήκει στην ομάδα των Λιοσίων, έχει αγωνιστεί στην Γ' Εθνική κατηγορία, ενώ αποτέλεσε μέλος της εθνικής μας ομάδας των παίδων.

Πιέζουν για συνάντηση

• Μέχρι το τέλος Ιουλίου θέλουν οι διαιτητές να θέσουν επί τάπητος τα προβλήματά τους ενώπιον της Τ.Ε. ΕΟΚ

Μέχρι το τέλος του μήνα θα επιδιώξουν οι άνθρωποι του Συνδέσμου Διαιτητών Καλαθοσφαίρισης Δωδεκανήσου να πραγματοποιηθεί η συνάντησή τους με τους παράγοντες της Τοπικής Επιτροπής ΕΟΚ Δωδεκανήσου, προκειμένου να οριοθετηθεί η μεταξύ τους συνεργασία ενόψει του νέου πρωταθλήματος. Με δεδομένο ότι η μορφή διεξαγωγής του πρωταθλήματος της Α' κατηγορίας αλλάζει, οι διαιτητές επισημαίνουν τα βασικά προβλήματα που τους συνόδευσαν κατά την διάρκεια της προηγούμενης αγωνιστικής περιόδου και τα οποία θα ενταθούν αν δεν βρεθούν οι λύσεις.

Οι διαιτητές θέλουν να ξεκαθαρίσουν τους τρόπους με τους οποίους θα γίνονται οι μετακινήσεις προς και από τα νησιά του βορείου συγκροτήματος, θα ζητήσουν την επίλυση του σημαντικού προβλήματος της έλλειψης ατόμων για τις θέσεις της γραμματείας, ενώ θα προτείνουν την διοργάνωση σεμιναρίων για τους διαιτητές των νησιών, ώστε να αναβαθμιστεί η ποιότητα των διαιτησιών ειδικά εκτός Ρόδου.

TV

1.00 μ.μ.: Σούπερ Σάββατο ΑΝΤ-1
1.45 μ.μ.: Αθλητικό Σαββατόβραδο ΤΕΜΠΟ
3.00 μ.μ.: Τένις: Στιγμιότυπα από αγώνες "Ουίμπλεντον" Σ. ΣΠΟΡΤ
4.00 μ.μ.: Τένις: Τελικός γυναικών και διπλού ανδρών στο "Ουίμπλεντον" (Ζ) Σ. ΣΠΟΡΤ
5.00 μ.μ.: Αγώνες μοτοσικλέτας Σ. ΣΠΟΡΤ 2
6.00 μ.μ.: Αγώνες αυτοκινήτου ΚΑΡΤ στα Κιούρκα Σ. ΣΠΟΡΤ 2
8.00 μ.μ.: Παγκόσμιο πρωτάθλημα Speedway στη Σουηδία (Ζ) Σ. ΣΠΟΡΤ
1.00 π.μ.: Τένις: Στιγμιότυπα από το "Ουίμπλεντον". Σ. ΣΠΟΡΤ 2
3.00 π.μ.: Αγώνες μοτοσικλέτας Σ. ΣΠΟΡΤ 2
3.30 π.μ.: Αγώνες μπιλιάρδου Σ. ΣΠΟΡΤ

Μεταγραφική "σιέστα"

• Χωρίς εξελίξεις πέρασε και αυτή η εβδομάδα για τα μεταγραφικά του Κολοσσού. Την επόμενη εβδομάδα περιμένουν πλέον οι "θαλασσί" τις απαντήσεις

Το "μηδέν εις το πηλίκον" έβαλε την υπογραφή του και στην χθεσινή μέρα του Κολοσσού. Τίποτα δεν κινήθηκε, τίποτα δεν ξεκαθάρισε και ως εκ τούτου οι εξελίξεις στον μεταγραφικό τομέα παραπέμπονται πλέον για την επόμενη εβδομάδα. Αλλωστε οι ίδιοι οι μεταγραφικοί στόχοι των "θαλασσί", οι **Χόμπσον, Δαλιάρης και Κανελλόπουλος** διεμήνυσαν στους παράγοντες του ροδίτικου συλλόγου πως θα δώσουν τις απαντήσεις τους μέχρι την επόμενη Παρασκευή. Πάντως, η στασιμότητα στα μεταγραφικά δεν είναι αρκετή για να καθηλώσει τους Κολοσσίτες, που το τελευταίο διάστημα ασχολούνται με τα θέματα της υποδομής κυρίως σε σχέση με την εξασφάλιση κλειστού χώρου.

Οι προθέσεις για την χρηματοδότηση από το ίδιο το ταμείο του Κολοσσού ενός κλειστού προπονητηρίου είναι γνωστές και το μόνο που ζητείται από την Τοπική Αυτοδιοίκηση είναι η παραχώρηση χώρου.

Μάλιστα, η σχετική μελέτη που εκπονείται από τους "θαλασσί" βρίσκεται στην τελική ευθεία και σύντομα θα παρουσιαστεί.

Κερδίστε χρόνο κα εξυπηρέτηση

WESTERN UNION MONEY TRANSFER
The fastest way to send money worldwide.®



Αποστολή χρημάτων σ' όλο τον κόσμο μέσα σε λίγα λεπτά!!!

50.000 καταστήματα σε 165 χώρες του κόσμου είναι έτοιμα να σας εξυπηρετήσουν σε διευρυμένα ωράρια

Γονείς φοιτητών εξωτερικού εμπιστευθείτε μας

PLANET HOLIDAYS

Δημήτρης Τσοπανάκης
Γαλλίας 6 - Ρόδος - Τηλ. 27327



0% προκαταβολή

Από 38,5 € το μήνα

ΕΩΣ 48 ΔΟΣΕΙΣ


ZIP 2T
ΑΠΟ 47 ευρώ το μήνα


LIBERTY 4T
ΑΠΟ 48 ευρώ το μήνα


VESPA ET4 150
ΑΠΟ 71 ευρώ το μήνα


RUNNER 125 ST
ΑΠΟ 67 ευρώ το μήνα

ΑΒΕΤΕ Κ. ΚΩΣΤΑΡΙΔΗΣ
Καναδά 12 • Τηλ.: 0241 0 78577

Ανοίγει η "αυλαία" με Μαριώ και Κανά αύριο στην Τάφρο

Με μία μεγάλη λαϊκή συναυλία που συνταιριάζει το ρεμπέτικο με το καλό ελληνικό τραγούδι, ανοίγει την αυλαία του θερινού προγράμματός του ο Πολιτιστικός Οργανισμός του Δήμου Ροδίων.

Αύριο, Κυριακή 7 Ιουλίου, η Θεσσαλονικιά ρεμπέτισσα Μαριώ και η γνήσια εκπρόσωπος του έντεχνου λαϊκού τραγουδιού Μελίνα Κανά θα "ανοίξουν" τις καλοκαιρινές συναυλίες του ΠΟΔΡ στο Θέατρο της Μεσαιωνικής Τάφρου "Μελίνα Μερκούρη", στις 9 μ.μ.



Η Μαριώ, έχοντας περάσει από το "σχολείο" του πάλκου όχι μόνο ως τραγουδίστρια αλλά και ως μουσικός και ως ηθοποιός, ξεκίνησε την καριέρα της κοντά στον πατέρα της στα 13 της χρόνια και συνέχισε ερμηνεύοντας Δερβενιώτη και Βίρβο και με λαμπρές συνεργασίες (με τον Τσιτσάνη, τον Βαμβακάρη).

Παράλληλα ασχολήθηκε με ποιοτικότατη δισκογραφική δουλειά, ενώ, μεταξύ άλλων διακρίσεων, επιλέχθηκε το 1999 ως η σημαντικότερη περιοδεύουσα καλλιτέχνης του έτους, από τον συντονιστικό οργανισμό όλων των Ευρωπαϊκών Φεστιβάλ Μουσικής του Κόσμου και ο δίσκος της "The Grand Dame from Greece" μπήκε στο Τοπ 20 του European World Music Charts για τους μήνες Ιούλιο-Αύγουστο του ίδιου έτους.

Η επίσης Θεσσαλονικιά Μελίνα Κανά, ξεκίνησε στο πλευρό του Σταύρου Κουγιουμτζή, και αργότερα του Νίκου Παπάζογλου.

Στη συνέχεια, γνωρίστηκε και συνεργάστηκε με τον Σωκράτη Μάλαμα ενώ συμμετείχε σε συναυλίες καλλιτεχνών όπως η Χαρούλα Αλεξίου, ο Γιώργος Νταλάρας, ο Βαγγέλης Γερμανός, ο Διονύσης Σαββόπουλος και ο Νίκος Ξυδάκης.

Η Μαριώ με την μοναδική αυθεντικότητά της στο ρεμπέτικο τραγούδι, παρέα με την Μελίνα Κανά, που έχει ήδη μπει στη καρδιά των συμπολιτών μας από παλιότερες εμφανίσεις της στη Ρόδο για την συγκλονιστική μουσική της αίσθηση, θα ερμηνεύσουν ένα τρίωρο πρόγραμμα με λαϊκά, δημοτικά και έντεχνα τραγούδια, συνοδευόμενες από 10μελές μουσικό συγκρότημα.

Η γενική τιμή εισόδου είναι 10 ευρώ.

Την Τρίτη, στο θέατρο της Τάφρου

Παιδική παράσταση από το ΔΗΠΕΘΕ

Σε σκηνοθεσία Μαριάννας Τόλη



Με την παράσταση "Ο Μαγικός κόσμος της αγάπης" που ανεβαίνει από το παιδικό στέκι του Εθνικού Θεάτρου, την ερχόμενη Τρίτη 9 Ιουλίου, στις 8.30 μ.μ., στο Θέατρο της Μεσαιωνικής Τάφρου "Μελίνα Μερκούρη", συνεχίζει τις εκδηλώσεις του καλοκαιριού το Δημοτικό Περιφερειακό Θέατρο Ρόδου.

Η παράσταση που δίνεται μετά την επιτυχία εκείνης από το μεγάλο καραγκιοζοπαίχτη Ευγένιο Σπαθάρη, ανεβαίνει σε σκηνοθεσία Μαριάννας Τόλη. Για το έργο αναφέρεται στο σχετικό δελτίο Τύπου: «Το έργο εμπνευσμένο από τις περιπέτειες της "Μαίρης Πόπινς" , πραγματεύεται τη δύναμη της Αγάπης και της πραγματικής φροντίδας μετουσιώνοντας τη σκληρότητα της ζωής σε μια ανάλαφρη ηλιαχτίδα που χαϊδεύει, αγγίζει τις ψυχές και τέλος μεταμορφώνει τους ανθρώπους.

Σαν ιστορία αυτές οι έννοιες εκφράζονται στο πρόσωπο μιας μαγικής νταντάς, που έρχεται να αλλάξει τη ζωή των παιδιών τα οποία μεγαλώνουν κάπως παραμελημένα από τους γονείς τους. Με το πλήρωμα του χρόνου και καθώς η ίδια αποχαιρετά τα παιδιά βρίσκονται πάλι στους κόλπους μιας οικογένειας που έχει υποστεί και αυτή τη δική της μεταμόρφωση συνειδητοποιώντας τις πραγματικές αξίες της ζωής».

Εισιτήρια προπωλούνται στο ταμείο του Εθνικού Θεάτρου, από τις 10 π.μ. έως και τις 1 μ.μ. (Πληροφορίες στο τηλ. 02410 30668 και 36710).

Η Πειραματική Χορωδία του Δήμου Ροδίων ταξιδεύει στην Κύπρο

Στις εκδηλώσεις που διοργανώνει το υπουργείο Παιδείας και Πολιτισμού της Κύπρου, λαμβάνει μέρος η Πειραματική Χορωδία του δήμου Ροδίων, η οποία αναχωρεί για τη Μεγαλόνησο την ερχόμενη Δευτέρα 23 Αυγούστου.

Οπως προβλέπει το πρόγραμμα, στις 10 Ιουλίου, ημέρα Τετάρτη, η Πειραματική Χορωδία μας θα συμπράξει με τη Συμφωνική Ορχήστρα της Κυπριακής Δημοκρατίας και δύο Χορωδίες από τη Λευκωσία και τη Λεμεσό, για την παρουσίαση αποσπασμάτων από γνωστές όπερες.

Η πρώτη από τις συναυλίες θα πραγματοποιηθεί στη Λευκωσία, υπό τη διεύθυνση του Αγγλου μαέστρου της Συμφωνικής Ορχήστρας της Κύπρου Ρ. Μέλια και τα αποσπάσματα από τις όπερες που θα ακουστούν είναι από: το "Ναμπούκο", "Τραβιάτα", "Τροβατόρε" του Βέρντι και η "Χαμπανέρα" του Μπιζέ.

Την Παρασκευή 12 Ιουλίου, τέλος, η Πειραματική Χορωδία του Δήμου Ροδίων υπό τη διεύθυνση του Γιώργου Σακελλαρίδη, θα πάρει μέρος σε συνάντηση χορωδιών που θα πραγματοποιηθεί στη Λεμεσό και πάλι με οργανωτή το υπουργείο Πολιτισμού και Παιδείας της Κύπρου.

ALHAMBRA TRAVEL

Royal Olympic Cruises

ΜΕΓΑΛΗ ΟΝΕΙΡΕΜΕΝΗ ΚΡΟΥΑΖΙΕΡΑ ΜΕ ΤΟ ΥΠΕΡΣΥΓΧΡΟΝΟ ΠΟΛΥΤΕΛΕΣ ΚΡΟΥΑΖΙΕΡΟΠΛΟΙΟ

OLYMPIA VOYAGER

Από τα πιο σημαντικά νεότευκτα κρουαζιερόπλοια

28 Αυγούστου-4 Σεπτεμβρίου από ΡΟΔΟ-ΡΟΔΟ

Κάντε το όνειρό σας πραγματικότητα προσφέροντας στον εαυτό σας και στα παιδιά σας ένα ταξίδι με πολλές απολαύσεις και πολλές προσεγγίσεις σε λιμάνια.

ΡΟΔΟΣ-ΗΡΑΚΛΕΙΟ-ΣΑΝΤΟΡΙΝΗ-ΠΕΙΡΑΙΑ-ΚΩΝΣΤΑΝΤΙΝΟΥΠΟΛΗ (2 ημέρες)-ΘΕΣΣΑΛΟΝΙΚΗ-ΜΥΚΟΝΟΣ-ΚΟΥΣΑΝΤΑΣΙ-ΠΑΤΜΟΣ -ΡΟΔΟΣ

ΤΑΧΥΤΗΤΑ-ΠΟΛΥΤΕΛΕΙΑ-ΣΕΡΒΙΣ-ΔΙΑΣΚΕΔΑΣΗ

ΠΡΟΣΦΕΡΕΙ ΣΤΟΝ ΕΠΙΒΑΤΗ ΤΑ ΠΑΝΤΑ

ΠΡΟΓΡΑΜΜΑ

28/8 αναχώρηση από **ΡΟΔΟ** στις 18.00
29/8 άφιξη από **ΗΡΑΚΛΕΙΟ** στις 07.00-11.00
29/8 άφιξη από **ΣΑΝΤΟΡΙΝΗ** στις 15.00-20.00
30/8 άφιξη από **ΠΕΙΡΑΙΑ** στις 06-00-19.00
31/8 άφιξη από **ΚΩΝΣΤΑΝΤ/ΠΟΛΗ** στις 14.00 (διανυκτέρευση)
1/9 αναχώρηση από **ΚΩΝΣΤΑΝΤ/ΠΟΛΗ** στις 17.00
2/9 άφιξη από **ΘΕΣΣΑΛΟΝΙΚΗ** στις 07.30-09.00
2/9 άφιξη από **ΜΥΚΟΝΟΣ** στις 19.00-24.00
3/9 άφιξη από **ΚΟΥΣΑΝΤΑΣΗ** στις 07.00-12.00
3/9 άφιξη από **ΠΑΤΜΟΣ** 15.30-21.00
4/9 άφιξη από **ΡΟΔΟ** στις 07.00

✓ Δωρεάν για παιδιά έως 16 ετών που συνοδεύονται από γονείς (πληρώνουν μόνο τα λιμενικά τέλη). Θέσεις περιορισμένες λόγω υψηλής περιόδου.

Πληροφορίες - Κρατήσεις

Πρακτορείο **ALHAMBRA TRAVEL**

Δημητρίου Θεοδωράκη 13 (Πεζόδρομος)

Τηλ. 02410 37052, 25698

Pellos Travel

ΚΑΛΟΚΑΙΡΙΝΕΣ ΕΚΔΡΟΜΕΣ 2002

ΤΟΥΡΚΙΑ
ΙΟΥΛΙΟΣ 2002

ΕΚΔΡΟΜΗ 1η: 19/7-21/7
ΡΟΔΟΣ-ΜΑΡΜΑΡΙΣ-ΕΦΕΣΟΣ-ΣΜΥΡΝΗ-ΑΪΒΑΛΙ-ΠΕΡΓΑΜΟΣ-ΜΑΡΜΑΡΙΣ-ΡΟΔΟΣ
Περιλαμβάνει: Ξ/Δ 4 αστέρων με πρωϊνό και φαγητό, μεταφορές, περιηγήσεις, ξεναγήσεις, ταξιδιωτική ασφάλεια, συνοδός γραφείου, φόροι εισόδου-εξόδου.
Τιμή: 145 Ευρώ

ΕΚΔΡΟΜΗ 2η: 19/7-29/7
ΡΟΔΟΣ-ΜΑΡΜΑΡΙΣ-ΜΟΥΓΛΑ-ΚΑΠΠΑΔΟΚΙΑ-ΙΚΟΝΙΟ-ΣΑΜΨΟΥΝΤΑ-ΤΡΑΠΕΖΟΥΝΤΑ-ΚΩΝΣΤΑΝΤΙΝΟΥΠΟΛΗ-ΠΡΟΥΣΑ-ΣΜΥΡΝΗ-ΕΦΕΣΟΣ-ΜΑΡΜΑΡΙΣ-ΡΟΔΟΣ
Περιλαμβάνει: Μεταφορές, ξεναγήσεις, Ξ/Δ 4 αστέρων με ημιδιατροφή, φόροι εισόδου-εξόδου, ταξιδιωτική ασφάλεια, συνοδός γραφείου.

ΕΚΔΡΟΜΗ 3η: 26/7-28/7
ΡΟΔΟΣ-ΜΑΡΜΑΡΙΣ-ΦΕΤΙΓΙΕ-ΛΥΒΙΣΙ-ΚΑΣ-ΜΥΡΑ-ΑΓΙΟΣ ΝΙΚΟΛΑΟΣ-ΜΑΡΜΑΡΙΣ-ΡΟΔΟΣ
Περιλαμβάνει: Μεταφορές, ξεναγήσεις, Ξ/Δ 4 αστέρων με ημιδιατροφή, φόροι εισόδου-εξόδου, ταξιδιωτική ασφάλεια, συνοδός γραφείου.

ΑΥΓΟΥΣΤΟΣ 2002

ΕΚΔΡΟΜΗ 1η: 29/7 - 3/8
ΕΞΑΗΜΕΡΗ ΕΚΔΡΟΜΗ ΣΤΗΝ ΚΩΝΣΤΑΝΤΙΝΟΥΠΟΛΗ: Ρόδος-Μαρμαρίς-Εφεσσος-Σμύρνη-BANDIRMA-Κωνσταντινούπολη-Πριγκηπόννησα-Προύσα-Σμύρνη-KUSADASI-Μαρμαρίς-Ρόδος
Περιλαμβάνει: Μεταφορές-Ξεναγήσεις-Φόροι εισόδου και εξόδου-Ξ/Δ 3 αστέρων με ημιδιατροφή.

ΕΚΔΡΟΜΗ 2η: 8/8 - 10/8
εκδρομή στην Κωνσταντινούπολη: Ρόδος-Μαρμαρίς-Σμύρνη-Εφεσσος-Kusadasi-Μαρμαρίς-Ρόδος
Περιλαμβάνει: Μεταφορές, Ξεναγήσεις, φόροι εισόδου και εξόδου-Ξ/Δ 4 αστέρων με ημιδιατροφή.

ΕΚΔΡΟΜΗ 3η: 18/8-29/8
ΡΟΔΟΣ-ΜΑΡΜΑΡΙΣ-ΜΟΥΓΛΑ-ΙΚΟΝΙΟ-ΚΟΝΥΑ-ΚΑΠΠΑΔΟΚΙΑ-ΑΓΚΥΡΑ-ΣΑΜΨΟΥΝΤΑ-ΤΡΑΠΕΖΟΥΝΤΑ-ΚΩΝΣΤΑΝΤΙΝΟΥΠΟΛΗ-ΠΡΟΥΣΑ-ΠΕΡΓΑΜΟΣ-ΣΜΥΡΝΗ-ΜΑΡΜΑΡΙΣ-ΡΟΔΟΣ
Περιλαμβάνει: Μεταφορές-Ξεναγήσεις-Ξ/Δ 4 αστέρων με ημιδιατροφή, φόροι εισόδου-εξόδου, ταξιδιωτική ασφάλεια, συνοδός γραφείου.

ΕΛΛΗΝΙΚΑ ΝΗΣΙΑ

ΕΚΔΡΟΜΗ 1η: 28/7-3/8
ΠΑΡΟΣ-ΤΗΝΟΣ-ΜΥΚΟΝΟΣ-ΣΑΝΤΟΡΙΝΗ-ΝΑΞΟΣ.
Περιλαμβάνει: Μεταφορές, ξεναγήσεις, Ξ/Δ με πρωινό, ταξιδιωτική ασφάλεια, συνοδός γραφείου.

ΕΚΔΡΟΜΗ 2η: 19/8-21/8
ΣΑΜΟΣ-KUSADASI.
Περιλαμβάνει: Μεταφορές, ξεναγήσεις. Ξ/Δ με πρωϊνό, ταξιδιωτική ασφάλεια, σύνοδος γραφείου.

ΕΚΔΡΟΜΗ 3η: 22/8-25/8
ΠΑΤΜΟΣ
Περιλαμβάνει: Μεταφορές, ξεναγήσεις, Ξ/Δ με πρωϊνό, ταξιδιωτική ασφάλεια, συνοδός γραφείου.

Για περισσότερες πληροφορίες και κρατήσεις και αναλυτικά προγράμματα στο πρακτορείο γενικού τουρισμού:

Pellos Travel

ΛΕΩΦΟΡΟΣ ΚΑΛΛΙΘΕΑΣ 125, ΦΑΛΗΡΑΚΙ ΡΟΔΟΣ
ΤΗΛ.: 0241-0-87615, 0241-0-86298 • FAX: 0241-0-87616
e.mail: pellostravel@hellasnet.gr

ΟΠΤΙΚΗ ΑΝΑΚΟΙΝΩΣΗ

Ο Οπτικός - Οπτομέτρης

κ. ***ΟΡΕΣΤΗΣ Λ. ΛΟΥΚΑΪΔΗΣ***

θα απουσιάζει από τις **5-7 Ιουλίου,** λόγω συμμετοχής στο *6ο Seminar Aegen Corneal,* που διοργανώνει το ΒΕΜΟ, Βαρδινογιάννειο Ινστιτούτο Οράσεως στη Χαλκιδική.

ΠΡΑΚΤΟΡΕΙΟ ΤΑΞΙΔΙΩΝ
ΣΑΒΒΑΣ ΣΑΗΣ
ΦΘΗΝΑ ΑΕΡΟΠΟΡΙΚΑ ΕΙΣΙΤΗΡΙΑ ΓΙΑ ΟΛΟ ΤΟΝ ΚΟΣΜΟ

Με την ευκαιρία της λειτουργίας του νέου μας πρακτορείου στην οδό Ταρπον Σπρίνγκς 42 (δίπλα στην Τράπεζα Πίστεως)
ΠΡΟΣΦΕΡΟΥΜΕ
τα φθηνότερα αεροπορικά εισιτήρια για όλο τον κόσμο με όλες τις αεροπορικές εταιρίες.
ΠΡΟΣΟΧΗ Πληροφορίες δεν δίδονται από το τηλέφωνο μόνο προσωπική παρουσία σας
ΑΚΟΜΗ ΣΑΣ ΠΑΙΡΝΟΥΜΕ
ΒΙΖΑ επισκέπτου για ΑΜΕΡΙΚΗ σε μία εβδομάδα.
ΒΙΖΑ επισκέπτου για ΑΥΣΤΡΑΛΙΑ σε μία μέρα
Εκδοση διαβατηρίων
Εκδοση αδειών αυτοκινήτων

ΞΕΝΟΔΟΧΕΙΑ ΣΤΗΝ ΑΘΗΝΑ

PRESIDENT Α' ΚΑΤΗΓΟΡΙΑΣ Λεωφόρος Κηφισίας			
Μονόκλινο	€	47	ΜΕ ΠΡΩΙΝΟ έως 31/10
Δίκλινο για μονόκλ.	€	58	«
Δίκλινο	€	62	«
Τρίκλινο	€	78	«
ESPERIA HOTEL Α' ΚΑΤΗΓΟΡΙΑΣ Σταδίου 22			
Μονόκλινο	€	95	ΜΕ ΠΡΩΙΝΟ έως 31/10
Δίκλινο	€	108	«
Τρίκλινο	€	123	«
ELECTRA HOTEL Α' ΚΑΤΗΓΟΡΙΑΣ Ερμού 5			
Μονόκλινο	€	109	ΜΕ ΠΡΩΙΝΟ έως 10/10
Δίκλινο	€	128	«
Τρίκλινο	€	149	«
DORIA HOTEL Β' ΚΑΤΗΓΟΡΙΑΣ Πειραιώς 15-17 (κοντά στην Ομόνοια)			
Μονόκλινο	€	57	ΜΕ ΠΡΩΙΝΟ έως 31/10
Δίκλινο	€	66	«
Τρίκλινο	€	86	«
ZAFOLIA HOTEL Α' ΚΑΤΗΓΟΡΙΑΣ Λεωφ. Αλεξάνδρας 87			
Μονόκλινο	€	93	ΜΕ ΠΡΩΙΝΟ έως 31/10
Δίκλινο	€	103	«
Τρίκλινο	€	123	«
BEST WESTERN ILISIA Α' ΚΑΤΗΓΟΡΙΑΣ ILISIA Μιχαλακοπούλου			
Μονόκλινο	€	57	ΜΕ ΠΡΩΙΝΟ έως 31/10
Δίκλινο	€	67	«
Τρίκλινο	€	83	«
PARTHENON HOTEL Α' ΚΑΤΗΓΟΡΙΑΣ Περιοχή Μακρυγιάννη			
Μονόκλινο	€	74	ΜΕ ΠΡΩΙΝΟ έως 31/10
Δίκλινο	€	83	«
Τρίκλινο	€	115	«
OLYMPIC PALACE Α' ΚΑΤΗΓΟΡΙΑΣ Φιλελλήνων - Σύνταγμα			
Μονόκλινο	€	64	ΜΕ ΠΡΩΙΝΟ έως 31/10
Δίκλινο	€	79	«
Τρίκλινο	€	98	«
ARETOUSA Β' ΚΑΤΗΓΟΡΙΑΣ Μητροπόλεως - Σύνταγμα			
Μονόκλινο	€	50	ΜΕ ΠΡΩΙΝΟ έως 31/10
Δίκλινο	€	71	«
Τρίκλινο	€	89	«
ST. GEORGE LYKABETTUS ΚΑΤΗΓΟΡΙΑΣ LUX			
Μονόκλινο	€	110	χωρίς πρωινό
Δίκλινο	€	110	«
ΞΕΝΟΔΟΧΕΙΟ ASTOR (Σύνταγμα)			
Μονόκλινο	€	57	ΜΕ ΠΡΩΙΝΟ έως 31/3
Δίκλινο για μονόκλινο	€	65	«
Δίκλινο	€	76	«
Τρίκλινο	€	95	«
GRAND HOTEL Β' ΚΑΤΗΓΟΡΙΑΣ Πατησίων & Βερανζέρου 10			
Μονόκλινο	€	44	ΜΕ ΠΡΩΙΝΟ έως 31/10
Δίκλινο	€	54	«
Τρίκλινο	€	74	«
ΒΕΡΓΙΝΑ Β' ΚΑΤΗΓΟΡΙΑΣ ΘΕΣ/ΚΗ (κεντρικό)			
Μονόκλινο	€	59	ΜΕ ΠΡΩΙΝΟ έως 31/10
Δίκλινο	€	72	«
Τρίκλινο	€	87	«

ΣΑΣ ΣΥΜΦΕΡΕΙ ΠΡΙΝ ΚΛΕΙΣΕΤΕ ΟΠΟΥΔΗΠΟΤΕ ΝΑ ΜΑΣ ΕΠΙΣΚΕΦΘΕΙΤΕ
ΠΡΑΚΤΟΡΕΙΟ ΤΑΞΙΔΙΩΝ
ΣΑΒΒΑΣ ΣΑΗΣ
ΤΑΡΠΟΝ ΣΠΡΙΝΓΚΣ 42 (δίπλα στην Τραπ. Πίστεως) · **Τηλ. 39781-3**

Νέα Σελίδα...

Του Λουκά Βελιδάκη
e-mail:
neaselida@hotmail.com

Σε λίγο δεν θα χρειάζονται ούτε εξετάσεις

Εκπαιδευτικός τραγέλαφος

Πέρυσι είχε εμφανισθεί ο εξής αστείος τίτλος στις εφημερίδες: "Με 11,9 είσοδος σε ΑΕΙ". Αυτό σήμαινε ότι ένας κάτω του μετρίου μαθητής που με το ζόρι είχε περάσει τη βάση θα μπορούσε να διαβεί το κατώφλι κάποιου Ανώτερου Εκπαιδευτικού Ιδρύματος! Χθες στις εφημερίδες (ένα χρόνο μετά) ο τίτλος ήταν ακόμα πιο αστείος: "Με 10,7 στο Πανεπιστήμιο". Το να αναρωτηθεί κάποιος για το τί συμβαίνει μάλλον είναι περιττό. Εχουμε να κάνουμε με την Ελληνική δευτεροβάθμια εκπαίδευση που με το καινούργιο σύστημα στέλνει στην τριτοβάθμια εκπαίδευση μαθητές (και εν δυνάμει φοιτητές...) που μόλις και μετά βίας έπιασαν βάση... Οι χαρακτηρισμοί περιττεύουν.

Στο άκουσμα της έννοιας "Ελληνική Παιδεία" οι ήχοι που ακολουθούν δεν είναι άλλοι από τα πώματα της σαμπάνιας που εκτοξεύονται στον αέρα καθώς και πυροτεχνήματα που δίνουν μια πανηγυρική ατμόσφαιρα. Οσο νάναι πρέπει να αποδίδονται ο προσήκουσες τιμές στις διαρκείς επιτυχίες της παιδείας μας.

Γνωρίζω ότι γι' αυτό το θέμα έχω μια προκατάληψη. Νιώθω τη βεβαιότητα ότι η πορεία της σε όλους τους βαθμούς είναι μονίμως φθίνουσα, άρα δεν χρειάζεται να το παιδεύω και πολύ το πράγμα. Το κακό είναι είναι ότι διαρκώς επιβεβαιώνεται αυτή η καθοδική διαδρομή.

Δηλώνω ότι δεν είμαι βαθύς γνώστης του νέου συστήματος. Και ως προκατειλλημένος που είμαι (ωραία παραδοχή... αν μη τί άλλο) δεν μπαίνω καν στον κόπο. Θα μιλήσει λοιπόν ο κοινός νους.



Πέρυσι πήραν "εισιτήριο" για τα Πανεπιστήμια μαθητές που είχαν μέσο όρο 11,9. Εξαιρετικά χαμηλός βαθμός. Επίσης υπήρξε βαθμολογική μείωση παντού και τα άριστα γραπτά ήταν λίγα. Αρα το σύστημα κάπου χώλαινε και αυτό ήταν ορατό δια γυμνού οφθαλμού. Η πιο απλή λογική από μια τέτοια ανάγνωση των στοιχείων θα επέβαλε τουλάχιστον περίσκεψη, αν όχι αλλαγές.

Το μόνο που άλλαξε είναι η υποβολή του νέου κανονισμού λειτουργίας των ελληνικών σχολείων, ο οποίος είχε να κάνει με την εμφάνιση των μαθητών και την απαγόρευση χρήσης κινητών τηλεφώνων στο σχολικό χώρο και προφανώς εν ώρα μαθήματος.

Με άλλα λόγια απαγορεύουν στους μαθητές και τις μαθήτριες να ντύνονται ωσάν να πήγαιναν σε νυχτερινή διασκέδαση και να κλείνουν ραντεβού με τα κινητά τους τηλέφωνα την ώρα που ο καθηγητής παραδίδει μάθημα. Η αποθέωση του αυτονόητου. Επρεπε να βγει ένας νόμος γι' αυτό, όσο νάναι...

Και ενώ φάνηκε ότι το σύστημα ήταν διάτρητο εφέτος δέχθηκε άλλη μια δυνατή γροθιά στο στομάχι. Ακόμα λιγότεροι αριστούχοι, περαιτέρω πτώση των μορίων και εισαγωγή σε ΑΕΙ με 10,7!..

Για γέλια και για κλάμματα. Η στήλη δεν τολμάει να κάνει συγκρίσεις με συστήματα του εξωτερικού, διότι πάλι θα χαρακτηριστώ εμπαθής, υπερβολικός και δεν ξέρω τί άλλο. Ειλικρινά απελπίζομαι όποτε ασχολούμαι με το θέμα της παιδείας.

Χίλιες φορές καλύτερα με το Φαληράκι στο οποίο η δυσοδία δεν είναι λιγότερη, πλην όμως γνωρίζεις εξ' αρχής ότι έχεις να κάνεις με τα σκατά (sorry για την κακιά λέξη...) και είσαι υποψιασμένος. Το άλλο είναι η παιδεία μας. Το υποτιθέμενο σπουδαιότερο αμυντικό και επιθετικό όπλο της Ελλάδας. Βλέποντας τις ήττες να έρχονται η μία μετά την άλλη απαγοητεύεσαι.

Πως να μην έχουμε παγκόσμιο ρεκόρ στην εξαγωγή φοιτητών; Με λύκεια που σε μέσο όρο πετυχαίνουν χαμηλές βαθμολογίες. Με Πανεπιστήμια, στα οποία οι εξετάσεις πραγματοποιούνται με τη λογική της ρουλέτας. Ποντάρεις κι αν κάτσει η μπίλια. Με μαθήματα που τα παρακολουθούν 1.500 φοιτητές και για να δεις τον καθηγητή επιβάλλεται να βάλεις "βύσμα". Που σπάνια ακούς κάποιο φοιτητή να δηλώνει με βεβαιότητα ότι πέρασε το μάθημα.

Αν δεν είναι τραγελαφικό αυτό τότε τί είναι;.. Η στήλη μην μπορώντας να κάνει τίποτα αφιερώνει στους όποιους υπεύθυνους το τραγούδι της Θεοδωρίδου: "Τί φταίω εγώ που δεν μπορείς τα αυτονόητα να δεις".

ΝΤΕΤΕΚΤΙΒΣ
Συνταξιούχος Αστυνομικός Ασφάλειας
ΑΝΑΛΑΜΒΑΝΟΥΜΕ
Υποθέσεις ανηλίκων, οικογενειακές, προσωπικές κ.τλ.
ΔΙΑΘΕΤΟΥΜΕ ΤΑ ΠΛΕΟΝ ΣΥΓΧΡΟΝΑ ΟΠΤΙΚΟΑΚΟΥΣΤΙΚΑ ΣΥΣΤΗΜΑΤΑ
100% ΕΧΕΜΥΘΕΙΑ
ΡΩΜΗΣ 22 - ΡΟΔΙΝΙ • ΤΗΛ. 0241 0 68985
Κιν. 094 6997967

Για μοντέρνο νεανικό γυναικείο ντύσιμο
Ελάτε στο νέο μας κατάστημα
ELIOYLA
με τα επώνυμα ρούχα
GIANNI RODINI ®
INTERNATIONAL
Δημητρίου Θέμελη 75 (πεζόδρομος)
Τηλέφωνο **33606**

Πάντα με υγείαν...

AIDS: Απειλή για τη νεολαία

Οι εσφαλμένες αντιλήψεις για τον τρόπο μετάδοσης του AIDS και η αποφυγή λήψης των κατάλληλων μέτρων προστασίας, έχουν αυξήσει ανησυχητικά το ποσοστό των νέων ανθρώπων που έχει μολυνθεί από τον ιό. Γιατί τα παιδιά και οι έφηβοι κινδυνεύουν περισσότερο από το AIDS;

Γιατί η νεολαία φαίνεται να αδιαφορεί για το μέλλον της; Τα δραματικά αυτά ερωτήματα θέτει η έκθεση της UNICEF 'Νέοι Ανθρωποι και AIDS' που συντάχθηκε με τη συνεργασία του UNAIDS και της Παγκόσμιας Οργάνωσης Υγείας (WHO). Τα στοιχεία δείχνουν το μέγεθος του προβλήματος:

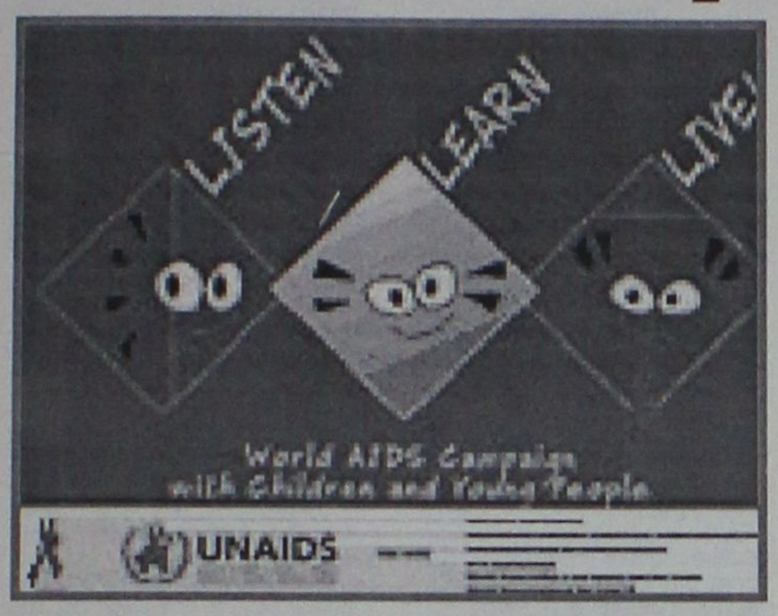

11,8 εκατομμύρια νέοι 15 έως 24 ετών (7,3 εκατομμύρια γυναίκες - 4,5 εκατομμύρια άνδρες) είναι φορείς, ενώ στην Ελλάδα εκτιμάται ότι 360 - 540 γυναίκες και 780 - 1200 άνδρες ηλικίας 15 - 24 ετών ζουν με τον εφιάλτη του AIDS.

Η εφηβεία είναι η ηλικία όπου η πλειοψηφία των ανθρώπων γίνεται σεξουαλικά ενεργή και η έκθεση υπογραμμίζει τον κεντρικό ρόλο που πρέπει να παίξουν οι νέοι στη μάχη για την αναχαίτιση της εξάπλωσης του ιού HIV, ενώ προτείνει δέκα βήματα για την πλήρη εκμετάλλευση του δυναμικού των νέων στον αγώνα της πρόληψης.

Τα δέκα βήματα της Unicef

Τα δέκα αυτά βήματα είναι:

1. Τέρμα στη Σιωπή, το Στιγματισμό και τη Ντροπή.
2. Παροχή γνώσης και ενημέρωσης στους νέους.
3. Παροχή δεξιοτήτων στους νέους.
4. Υπηρεσίες υγείας φιλικές προς τους νέους.
5. Εθελοντική και εμπιστευτική παροχή συμβουλευτικής και ελέγχου (τεστ) για τον HIV.
6. Συνεργασία με τους νέους, προώθηση της συμμετοχής τους.
7. Χρησιμοποίηση νέων που ήδη ζουν με το AIDS.
8. Δημιουργία ασφαλούς και υποστηρικτικού περιβάλλοντος.
9. Βοήθεια προς τους νέους που διατρέχουν το μεγαλύτερο κίνδυνο.
10. Ενίσχυση συνεργασιών και παρακολούθηση της προόδου.

Οι στόχοι της Unicef

Το Μεσοπρόθεσμο Στρατηγικό Σχέδιο της UNICEF 2002-2005 για παιδιά θύματα του AIDS, δίνει προτεραιότητα στην υποστήριξη δράσεων όπως η παροχή συμβουλευτικής και ψυχολογικής υποστήριξης σε ορφανά, την εγγραφή τους στο σχολείο και την πρόσβαση σε στέγη, σωστή διατροφή και άλλες κοινωνικές υπηρεσίες σε βάση ισότητας με τα άλλα παιδιά.

Επίσης μεριμνά για τις γυναίκες θετικούς φορείς του ιού για τη μείωση του κινδύνου μετάδοσης του AIDS από τη μητέρα στο παιδί επεκτείνοντας τις θεραπείες με αντι-ρετροϊκά φάρμακα, τις πρακτικές ασφαλούς τοκετού και την υποστήριξη εναλλακτικών τρόπων διατροφής του βρέφους υπό προϋποθέσεις.

Ελληνική κουζίνα και σεξ για υγεία και μακροζωία

Ελληνική κουζίνα και άφθονο σεξ μας βοηθούν να εξασφαλίσουμε πολλά χρόνια και υγεία, απομακρύνοντας τον κίνδυνο εμφάνισης καρκίνου και καρδιοπαθειών, σύμφωνα με τονκαθηγητή Walter Willett, από τη σχολή Δημόσιας Υγείας του πανεπιστημίου του Χάρβαρντ.

Φαίνεται ότι με πολλούς τρόπους, η ελληνική διατροφή αποτελεί τον καλύτερο τρόπο διατροφής, καθώς περιέχει άφθονα φρούτα και λαχανικά, καθ' όλη τη διάρκεια του χρόνου, ενώ το ελαιόλαδο αντικαθιστά πλήρως τα ζωικά λίπη. Αποτελεί τον καλύτερο τρόπο προφύλαξης από καρκίνους διαφόρων εντοπίσεων, τόνισε ο καθηγητής.

Αντίθετα η διατροφή που ακολουθείται στη βόρεια Ευρώπη είναι σαν ωρολογιακή βόμβα και μάλλον αποτελεί τη χειρότερη διατροφή που μπορεί να ακολουθήσει κάποιος, και δυστυχώς είναι ο τύπος διατροφής που έχει υιοθετηθεί στις ΗΠΑ, πρόσθεσε ο κ. Willett.

Ο κ. Willett τόνισε το πόσο σημαντική είναι η φυσική δραστηριότητα υπενθυμίζοντας ότι το σεξ, το ασφαλές σεξ, αποτελεί πολύ θετική μορφή σωματικής δραστηριότητας.

Το υπερβάλλον βάρος είναι εξίσου επικίνδυνο με το κάπνισμα τόνισε ο κ. Willett, ειδικά για τον καρκίνο του παχέος εντέρου, των νεφρών, αλλά και του μαστού στις μετεμμηνοπαυσιακές γυναίκες.

Και επειδή η αύξηση του βάρους, με το πέρασμα του χρόνου, είναι αναπόφευκτη ακόμα και αν προσλαμβάνουμε τις ίδιες θερμίδες, η καλύτερη απάντηση είναι η αύξηση της σωματικής άσκησης, καθώς περνούν τα χρόνια, η οποία συντελεί στη διατήρηση του σωματικού βάρους σε φυσιολογικά επίπεδα.

ΙΑΤΡΙΚΗ ΑΝΑΚΟΙΝΩΣΗ

Το ιατρείο της Δερματολόγου
ΜΑΡΙΑΣ ΚΟΤΣΙΑΝΟΥ-ΑΤΤΙΤΗ
θα παραμείνει κλειστό από
1ης έως 8ης Ιουλίου 2002
λόγω συμμετοχής της ιατρού
στο Παγκόσμιο Δερματολογικό Συνέδριο
στο Παρίσι.
Το ιατρείο θα επαναλειτουργήσει κανονικά Τρίτη 9/7/2002.

Ιατρείο: Ιωνος Δραγούμη 23
Τηλ. 02410-22278

ΦΑΜΠΙΟ ΜΠΡΑΝΚΙΤΣΙΟ
ΔΕΡΜΑΤΟΛΟΓΟΣ
(Αλλαγή ιατρείου)
ΣΟΦ. ΒΕΝΙΖΕΛΟΥ 1 (100 ΜΑΓΑΖΙΑ), 1ος ΟΡΟΦΟΣ
Δέχεται Δευτέρα έως Παρασκευή
από 09.00-13.00 και 18.00-20.30.
Τηλέφωνο-Fax: 02410/70122
Κινητό: 0977/505063

Εργαστήριο Κλινικής Ψυχολογίας

ΧΡΙΣΤΙΝΑ ΣΑΒΒΑΚΗ-ΓΚΡΑΝΖΑΝ
Κλινική Ψυχολόγος-Ψυχοπαθολόγος (DESS)
- Πτυχιούχος του Πανεπιστημίου Nancy Γαλλίας
- Μεταπτυχιακή ειδίκευση (DESS) στην Κλινική Ψυχολογία Ενηλίκου, Εφήβου και Παιδιού στο Πανεπιστήμιο Reims Γαλλίας

Για τον ενήλικο
- Ψυχοδιαγνωστική
- Ψυχολογική υποστήριξη
- Ατομική και οικογενειακή συνέντευξη
- Ψυχοθεραπεία αναλυτικής εμπνεύσεως

Για το παιδί
- Αξιολόγηση προσωπικότητας (τεστ νοημοσύνης, προβολής)
- Διάγνωση μαθησιακών δυσκολιών και συμπεριφορικών διαταραχών
- Συμβουλευτική επαγγελματικού προσανατολισμού
- Ψυχοθεραπεία μέσω παιχνιδιού και εικαστικών

Δέχεται με ραντεβού
Εθνικής Αντίστασης 15
Τηλ.: 77350-Κιν. 0937684251

ΝΤΟΡΑ ΚΩΝΣΤΑΝΤΙΝΟΠΟΥΛΟΥ
ΨΥΧΟΛΟΓΟΣ
Πτυχιούχος του Πανεπιστημίου της Καλιφόρνιας-Λος Αντζελες (UCLA)-Μεταπτυχιακές σπουδές στο Pepperdine University-Malibu California.
➤ Αμεση ψυχολογική υποστήριξη και επαγγελματική φροντίδα από έμπειρη Ψυχολόγο και Οικογενειακή Σύμβουλο.
➤ Η σωστή θεραπευτική σχέση μπορεί να επιφέρει ρεαλιστικές λύσεις για πραγματικά προβλήματα σε θέματα: μοναξιάς, μελαγχολίας, στρες, ανυπομονησίας, φοβίας, εθισμού, οικογενειακών σχέσεων, διαζυγίου, κακομεταχείρισης, συναισθηματικών δυσκολιών, αυτοπεποίθησης, ανασφάλειες, μεταβατικά στάδια ζωής, βουλιμίας, ανορεξίας, απώλειας, πένθους.
Τηλεφωνείστε στα τηλέφωνα:
35163 και 0944/980550
για ραντεβού και άμεση εξυπηρέτηση.
Διεύθυνση: Καρίας 1
Περιοχή Ροδίνι - Ρόδος

Κέντρο Συμβουλευτικής & Αξιολόγησης Προσωπικότητας Παιδιών & Ενηλίκων
ΠΑΠΑΓΕΩΡΓΙΟΥ ΘΑΝΟΣ
ΨΥΧΟΛΟΓΟΣ ΠΑΝΕΠΙΣΤΗΜΙΟΥ ΑΘΗΝΩΝ
ΕΙΔΙΚΕΥΜΕΝΟΥ ΣΤΗΝ ΓΝΩΣΙΑΚΗ ΨΥΧΟΘΕΡΑΠΕΙΑ-Ι.Ε.Θ.Σ.
- **Διερεύνηση Προσωπικότητας (Προφίλ- Δεξιότητες-Αδυναμίες)**
- **Δείκτης Νοημοσύνης Παιδιών και Ενηλίκων**
- **Τροποποίηση Δυσλειτουργικών Σχημάτων**
- **Θεραπευτική Αντιμετώπιση Φοβιών-Ειδικών Φοβιών, Κατάθλιψης, Διαταραχής πανικού, Ψυχοσωματικών προβλημάτων, Τραυματικών γεγονότων ζωής (πένθος, χωρισμός, σχολική αποτυχία), Συναισθηματικών διαταραχών, Διαταραχών Διατροφής (βουλιμία-ανορεξία).**
- **Αντιμετώπιση προβλημάτων συμπεριφοράς παιδιών σε σχολείο-σπίτι**
- **Ανάπτυξη Κοινωνικών Δεξιοτήτων**
- **Βελτίωση Σχέσεων-Πρόγραμμα Ελέγχου Συγκρούσεων**
- **Βελτίωση Αυτοεκτίμησης-Αυτοεικόνας**
- **Οικογενειακή θεραπεία από Ζεύγος Θεραπευτών**

Κ. Παλαιολόγου 105 - Ρόδος
Τηλ:024 10 78668- Κιν: 0937445640 - Μόνο με Ραντεβού

Αριθμός 9056/2002

ΑΠΟΣΠΑΣΜΑ

Δικαστικός Επιμελητής: Μιχαήλ Στεφάνου Μελλίνης
Επισπεύδουσα: Εμπορική Τράπεζα της Ελλάδος ΑΕ νόμιμα εκπ/νη
Οφειλέτης: Κωνσταντίνος Δισν. Θεοδωρόπουλος
Ποσό οφειλής: 37.237,93 ευρώ
Πλειστηριασμός: 24.07.2002
Υπάλληλος: κ. Καλλιόπη Ροδίτου
Τόπος: Αίθουσα ΔΟΝΑ Δήμου Νότιας Ρόδου
Το ιδανικό μερίδιο του 1/2 των 948,8/3720 ποσοστό εξ' αδιαιρέτου σε αγρό κατά το Κτηματολόγιο συνολικής έκτασης 3720 τ.μ. που βρίσκεται στην θέση "Κιοτάρι" της κτηματικής περιφέρειας Ασκληπειού Δήμου Νότιας Ρόδου γραμμένου στο Κτηματολόγιο Ρόδου με Κτηματολογικά στοιχεία Τόμος 12 γαιών Ασκληπειού Φύλλο 86 Μερίδα 1225 και Φάκελος.
Εκτίμηση: 16.000 ευρώ
Σύνταξα την παρούσα σήμερα στις 30.5.2002.

Ο Δηλοποιών Δικαστικός Επιμελητής
Μιχάλης Στεφάνου Μελλίνης

ΠΡΟΣΚΛΗΣΗ
ΕΚΤΑΚΤΗΣ ΓΕΝΙΚΗΣ ΣΥΝΕΛΕΥΣΗΣ

Το Σωματείο Ενωσις Εργατοϋπαλληλικού Προσωπικού Ε.Δ.Υ.Ρ. που εδρεύει στη πόλη της Ρόδου, σύμφωνα με το Νόμο, το καταστατικό και την απόφαση του Διοικητικού Συμβουλίου προσκαλεί όλους τους εργαζόμενους, τακτικά και επίτιμα μέλη, να λάβουν μέρος στις εργασίες της Γενικής Συνέλευσης, που θα γίνει στις 12/7/2002 ημέρα Παρασκευή και ώρα 12.00 π.μ. στα γραφεία του Σωματείου στον χώρο της ΔΕΥΑΡ οδός Ρόδου-Λίνδου & Βρυξελλών, όπου θα συζητηθούν και θα παρθούν αποφάσεις στα παρακάτω θέματα, που είναι θέματα της Ημερήσιας Διάταξης.

1. Τροποποίηση Καταστατικού
2. Εκλογή μελών Υγιεινής Ασφάλειας Εργασίας (Ε.Υ.Α.Ε.)
3. Επιχειρησιακή Συλλογική Σύμβαση Εργασίας για το έτος 2002.

Ο Πρόεδρος **Σ. Χατζηστρατής**
Ο Γ. Γραμματέας **Ε. Καρανικόλας**

Αριθμός 310/2002

ΑΠΟΣΠΑΣΜΑ

Δικαστικός Επιμελητής: Γεώργιος Σταμ. Καλογήρου
Επισπεύδων: Μελέτης Λουκάς
Οφειλέτης: Δωδεκανησιακή Τουριστική Εμπορική Αθηναίου Α.Ε.
Ποσό οφειλής: 16.762,18 ευρώ
Πλειστηριασμός: 24 Ιουλίου 2002
Υπάλληλος πλειστηριασμού: η συμβολαιογράφος Καρπάθου κ. Χριστίνα Καρύδα
Τόπος: Δημοτικό Κατάστημα Αρκάσας Δήμου Καρπάθου
Οικόπεδο που βρίσκεται στην θέση Λεβαένα-Αρκάσα συνολικής εκτάσεως 4.400 τ.μ. που συνορεύει Ανατολικά, βόρεια και Νότια με κοινοτική οδό και Δυτικά με επαρχιακή οδό.
Επί του ανωτέρω κτίστηκε οικοδομή, που λειτουργεί ως ξενοδοχείο εποχιακό με την επωνυμία ARKESIA.
Εκτίμηση: 586.940,60 ευρώ ή 200.000.000 δραχμές.
Πρώτη προσφορά το μισό της εκτίμησης.
Σύνταξα την παρούσα σήμερα στις 27.6.2002.

Ο Δηλοποιών Δικαστικός Επιμελητής
Γεώργιος Στ. Καλογήρου

ΕΛΛΗΝΙΚΗ ΔΗΜΟΚΡΑΤΙΑ
ΝΟΜΟΣ ΔΩΔΕΚΑΝΗΣΟΥ
ΔΗΜΟΣ ΛΙΝΔΙΩΝ

ΠΕΡΙΛΗΨΗ ΑΝΑΚΟΙΝΩΣΗΣ

Για την πρόσληψη προσωπικού με σύμβαση εργασίας ιδιωτικού δικαίου ορισμένου χρόνου.
Ο Δήμος Λινδίων ύστερα από την υπ' αριθμ. 4/2002 απόφαση της Δημαρχιακής του Επιτροπής, η οποία νομιμοποιήθηκε με την υπ' αριθμ. 672/22-1-2002 όμοια του Τμ. Τοπ. Αυτοδ/σης Περιφέρειας Νοτίου Αιγαίου,

Ανακοινώνει

Οτι θα προσλάβει προσωπικό με σύμβαση εργασίας ιδιωτικού δικαίου ορισμένου χρόνου, συνολικού αριθμού 2 ατόμων για την κάλυψη παροδικών αναγκών των υπηρεσιών καθαριότητας και ύδρευσης, σύμφωνα με τις διατάξεις του άρθρου 21 του Ν. 2190/94, όπως ισχύει μετά τις τροποποιήσεις και συμπληρώσεις των Ν. 2225/94, Ν. 2247/94, Ν. 2266/94 και Ν. 2349/95 και Ν. 2527/97 και Ν. 2738/99 για τις εξής, κατά αριθμό ατόμων, ειδικότητες, με τα αντίστοιχα ειδικά τυπικά προσόντα και την αντίστοιχη χρονική περίοδο.
Ειδικότητα: ΥΕ 16 Εργατών ύδρευσης
Αρ. 1
Ειδικά τυπικά προσόντα: Δεν απαιτούνται
Χρονική διάρκεια: 8 μήνες
Ειδικότητα: ΥΕ16 Εργατών καθαριότητας
Αρ.: 1
Ειδικά τυπικά προσόντα: Δεν απαιτούνται
Χρονική διάρκεια: 8 μήνες
Οι υποψήφιοι πρέπει να έχουν ηλικία από 18 έως 65 ετών.
Οι υποψήφιοι δεν πρέπει να έχουν κώλυμα κατά το άρθρο 8 του Υπαλληλικού Κώδικα (καταδίκη, υποδικία, δικαστική συμπαράσταση), με επιφύλαξη των ειδικών διατάξεων του άρθρου 4 παρ. 6 του Ν. 2207/1994.
Γνωστοποιείται ότι μεταξύ των υποψηφίων έχουν πρώτη προτεραιότητα οι μακροχρονίως άνεργοι, εγγεγραμμένοι στον ΟΑΕΔ για διάστημα δώδεκα (12) τουλάχιστον συνεχών μηνών (άρθρο 9 του Ν. 2434/1996) κι έπονται οι λοιποί άνεργοι ή ανεπάγγελτοι.
Η σειρά κατάταξης των παραπάνω δύο κατηγοριών ανέργων υποψηφίων γίνεται από άποψη εντοπιότητας (κατοικία-δημοτικότητα) και κριτηρίων, όπως αναφέρονται στην αναλυτική ανακοίνωση πρόσληψης προσωπικού.
Οι μακροχρονίως άνεργοι υποψήφιοι προτάσσονται εντός της ομάδας εντοπιότητας και της κατηγορίας κριτηρίων που ανήκουν και προσλαμβάνονται εφόσον στην αντίστοιχη ομάδα εντοπιότητας και κατηγορία αναλογεί θέση.
Οι ενδιαφερόμενοι μπορούν να υποβάλλουν αίτηση στα γραφεία του Δήμου Λινδίων τις εργάσιμες ημέρες και ώρες, εντός προθεσμίας δέκα (10) ημερών, που αρχίζει από την επόμενη ημέρα της τελευταίας δημοσίευσης της παρούσας σε τοπικές εφημερίδες ή της ανάρτησής της στο χώρο ανακοινώσεων του Δημοτικού Καταστήματος, εφόσον η ανάρτησής της είναι τυχόν μεταγενέστερη της δημοσίευσης στις εφημερίδες.
Οι ενδιαφερόμενοι μαζί με την αίτησή τους πρέπει να υποβάλλουν υποχρεωτικώς τα εξής δικαιολογητικά:
- Κυρωμένο φωτοαντίγραφο των δύο όψεων της αστυνομικής ταυτότητας.
- Πιστοποιητικό του ΟΑΕΔ εάν επικαλούνται την ιδιότητα του μακροχρονίως ανέργου.
- Υπεύθυνη δήλωση του Ν. 1559/1986 ότι είναι άνεργοι ή ανεπάγγελτοι.
- Βεβαίωση του οικείου δήμου ή κοινότητας για τη μόνιμη κατοικία του υποψηφίου.
- Πιστοποιητικό οικογενειακής κατάστασης του Δήμου ή της Κοινότητας στο δημοτολόγιο του οποίου είναι γραμμένοι.
- Υπεύθυνη δήλωση του Ν. 1599/1986 ότι κατά το αμέσως προηγούμενο δωδεκάμηνο που συμπληρώνεται κατά το χρονικό σημείο λήξεως προθεσμίας υποβολής των αιτήσεων των υποψηφίων, έχει ή δεν έχει απασχοληθεί σε δημόσια υπηρεσία ή νομικό πρόσωπο του άρθρου 14 παρ. 1 του Ν. 2190/1994 με την ιδιότητα του εποχιακού υπαλλήλου (ή για κάλυψη περιοδικών ή πρόσκαιρων αναγκών). Σε περίπτωση που έχουν απασχοληθεί να δηλώνουν την υπηρεσία στην οποία απασχολήθηκαν και τη χρονική διάρκεια της απασχόλησης (έναρξη και λήξη).
- Υπεύθυνη δήλωση του Ν. 1599/86 ότι δεν έχουν κώλυμα κατά το άρθρο 8 του Υπαλληλικού Κώδικα ότι δεν έχουν καταδικαστεί για κακούργημα-έγκλημα, δεν είναι υπόδικοι και δεν έχουν παραπεμφθεί για κακούργημα ή πλημμέλημα, δεν έχουν λόγο καταδίκης στερηθεί τα πολιτικά τους δικαιώματα και ότι δεν τελούν υπό δικαστική συμπαράσταση.
- Προκειμένου για απολυμένους απο αγροτικές συνεταιριστικές οργανώσεις σύμφωνα με την παρ. 2 του άρθρου 23 του Ν. 2538/97, βεβαίωσης της νέας συνεταιριστικής οργάνωσης ότι είχαν συνεχή υπηρεσία δύο τουλάχιστον ετών και πρόσφατη βεβαίωση του ΟΑΕΔ ότι είναι άνεργοι.
- Εκτός από τα παραπάνω δικαιολογητικά, οι ενδιαφερόμενοι, εφόσον έχουν και επικαλούνται επιπλέον κάποια από τις ιδιότητες που ρητά αναφέρονται στο άρθρο 21 του Ν. 2190/94 και τα οποία αναγράφονται σε επεξηγηματικό σημείωμα (ΠΑΡΑΡΤΗΜΑ ΙΙ) που αποτελεί αναπόσπαστο μέρος της παρούσας, πρέπει να υποβάλουν μαζί με την αίτησή τους τα απαιτούμενα αποδεικτικά στοιχεία για τα οποία μπορούν να λάβουν πληροφορίες από τα γραφεία του Δήμου Λινδίων, τις εργάσιμες ημέρες και ώρες.

ΕΝΣΤΑΣΕΙΣ

Οι ενδιαφερόμενοι μπορούν να υποβάλουν στο ΑΣΕΠ ενστάσεις κατά των πινάκων κατάταξης μέσα σε αποκλειστική προθεσμία, η οποία λήγει μετά την πάροδο δέκα (10) ημερών από την ανάρτησή τους.
Για την υποβολή ένστασης απαιτείται η καταβολή στο δημόσιο ταμείο παραβόλου δέκα τεσσάρων ευρώ και πενήντα λεπτών (14,60 €).

Ο Δήμαρχος
Γεώργιος Ν. Θαρρενός

ΕΡΓΑΣΤΗΡΙ ΣΥΓΧΡΟΝΗΣ ΘΕΤΙΚΗΣ ΣΚΕΨΗΣ ΚΑΙ ΑΥΤΟΓΝΩΣΙΑΣ



Τώρα και στη Ρόδο, σε νέες εγκαταστάσεις, δημιουργήσαμε το εργαστήρι. Εδώ μπορείς να ελευθερώσεις τη δύναμη που κρύβεις μέσα σου! Μπορείς να αλλάξεις τη ζωή σου!

Σεμινάρια:

«Στάση Ζωής 1 & 2»
Τα σεμινάρια συμπεριλαμβάνουν όλα όσα χρειάζεται να γνωρίζουμε, για το πώς λειτουργεί ο άνθρωπος νοητικά, και συναισθηματικά, γιατί λειτουργεί έτσι και πώς μπορεί να λειτουργήσει πιο αποδοτικά και επιτυχημένα.
Αρμονία στις ανθρώπινες σχέσεις, δημιουργία και διατήρηση αυτοπεποίθησης, πρεμία, θετικότητα και πληρότητα.

«Το παιχνίδι της Ζωής»
Συμπεριλαμβάνει κανόνες και νόμους που, χρησιμοποιώντας τους, ο άνθρωπος **νιώθει τη χαρά της ζωής και επιτυγχάνει τους στόχους του.**

«Η θεωρία στην Πράξη 1 & 2»
Χτίζοντας πάνω στις ήδη υπάρχουσες γνώσεις (από τα προηγούμενα σεμινάρια), **εμβαθύνει και δίνει τα κλειδιά (τα πρακτικά εργαλεία) για την επίλυση των θεμάτων που μας απασχολούν.**

«Κέντρα Ενέργειας» (Τσάκρα)
Διδάσκει το πώς, το γιατί, και το ποιος **είναι ο ρόλος των κέντρων ενέργειας στην καθημερινή ζωή.**

«Ασκήσεις»
Το αποτέλεσμα των ασκήσεων νου και σώματος όπως και το καθάρισμα μπλοκαρισμάτων και εναρμόνιση των κέντρων ενέργειας **είναι, η τέλεια υγεία, η ενεργητικότητα, η θετικότητα και η καλή διάθεση.**

«Νους και σώμα» (Υγεία)
Το σεμινάριο αυτό θα ξεκινήσει το φθινόπωρο.

Seminars in English
"Approach to Life 1 & 2"

Για περισσότερες πληροφορίες τηλεφωνήστε στο *(02410) 69785*
Βέρρα Σύμοντς, *Χαριλάου Τρικούπη, Ασγούρου*

ΕΛΛΗΝΙΚΗ ΔΗΜΟΚΡΑΤΙΑ
ΠΕΡΙΦΕΡΕΙΑ ΝΟΤΙΟΥ ΑΙΓΑΙΟΥ
ΝΟΜΟΣ ΔΩΔΕΚΑΝΗΣΟΥ
ΔΗΜΟΣ ΠΑΤΜΟΥ
ΑΡΙΘ. ΠΡΩΤ. 2747

ΠΡΟΣΚΛΗΣΗ ΕΚΔΗΛΩΣΗΣ ΕΝΔΙΑΦΕΡΟΝΤΟΣ ΓΙΑ "ΣΧΕΔΙΑΣΜΟ ΕΝΤΥΠΩΝ ΦΕΣΤΙΒΑΛ ΘΡΗΣΚΕΥΤΙΚΗΣ ΠΑΤΜΟΥ"

Ο Δήμος Πάτμου προκειμένου να αναθέσει τον σχεδιασμό εντύπων που αφορούν το 2ο Φεστιβάλ θρησκευτικής Μουσικής Πάτμου, καλεί τους ενδιαφερόμενους, γραφεία ή ιδιώτες που ασχολούνται με τον σχεδιασμό και παραγωγή εντύπων και ασκούν νόμιμα το επάγγελμα, να υποβάλλουν εντός 10 ημερών (σφραγίδα ταχυδρομείου) από την δημοσίευση της παρούσας σε ημερήσια εφημερίδα του Νομού, ολοκληρωμένη πρόταση για:
Α. Δημιουργικό εντύπων,
Β. Λογότυπο του Φεστιβάλ.
Οι φάκελοι θα ταχυδρομηθούν προς τον Δήμο Πάτμου με τις ενδείξεις: "Προσφορά για το δημιουργικό των εντύπων" και σε άλλον φάκελο "Πρόταση για το Λογότυπο Φεστιβάλ Θρησκευτικής Μουσικής". Οι ενδιαφερόμενοι είναι ελεύθεροι να συμμετάσχουν για το ένα ή και για τα δύο και με όσες προτάσεις επιθυμούν.
Α. Δημιουργικό εντύπων. Στον φάκελο της πρότασης θα περιέχονται:
1. Προσχέδιο αναλυτικού προγράμματος σε δύο γλώσσες (στο ίδιο έντυπο) Ελληνικά-Αγγλικά που θα περιέχει:
- Το συνοπτικό πρόγραμμα του φεστιβάλ.
- Αναλυτικό πρόγραμμα με παρουσίαση των εκδηλώσεων ανά ημέρα, παρουσίαση των καλλιτεχνών, φωτογραφίες κ.α.
- Υλικό άλλο που αφορά το φεστιβάλ όπως χαιρετισμούς, φωτογραφίες κ.ά.
Τα προσχέδια για τις ιδέες, τυπωμένα σε έγχρωμο εκτυπωτή. Το προσχέδιο του προγράμματος θα αφορά το εξώφυλλο, σαλόνι και δύο ακόμη σελίδες από το εσωτερικό. Τυχόν περιγραφές και πληροφορίες όπως το είδος και το βάρος του χαρτιού στα οποία προτείνεται να γίνει η εκτύπωση, η συρραφή, πύκμαση κ.λ. (Για τα προσχέδια μπορεί να διατεθεί υλικό από τον Δήμο).
2. Αφίσα σε δύο γλώσσες ελληνικά-αγγλικά. Η αφίσα θα έχει θέμα: "2ο Φεστιβάλ θρησκευτικής Μουσικής Πάτμου, Η Θεία Αποκάλυψη της Μουσικής, 4 έως 14 Σεπτεμβρίου 2002" και θα περιέχει επίσης το συνοπτικό πρόγραμμα του φεστιβάλ. Το προσχέδιο της αφίσας θα μπορεί να είναι και σε μικρότερο μέγεθος από το φυσικό.
3. Προσχέδιο Πρόσκλησης στα ελληνικά και αγγλικά.
4. Υλικό που αφορά δείγματα δουλειάς και ιστορικό του σχεδιαστή ή του γραφείου και
5. Οικονομική προσφορά.
Β' Λογότυπο. Για τις ανάγκες προβολής του Φεστιβάλ ζητείται η υποβολή πρότασης για την καθιέρωση ενός λογότυπου. Για το λογότυπο που θα επιλεγεί καθορίζεται αμοιβή 300 ευρώ χωρίς τον ΦΠΑ. Δεσμευτικοί όροι στον σχεδιασμό του δεν υπάρχουν.
Στον φάκελο θα περιέχεται:
1. Το λογότυπο σχεδιασμένο στην ολοκληρωμένη μορφή του, σε μήκος στην μεγλύτερη διάσταση του τουλάχιστον 15 εκατοστών, καθώς και εναλλακτικές προτάσεις του ίδιου θέματος αν υπάρχουν. Ο κάθε ενδιαφερόμενος μπορεί να συμμετάσχει με περισσότερες από μία προτάσεις λογότυπου.
2. Οικονομική προσφορά.
Η ανάθεση θα γίνει μετά από αξιολόγηση των προτάσεων από την Οργανωτική Επιτροπή Φεστιβάλ Πάτμου (μέλη με έδρα την Πάτμο) η οποία συστήθηκε με την 87/2001 Απόφαση του Δημοτικού Συμβουλίου. Η αξιολόγηση θα αφορά την αισθητική και την εν γένει καλαίσθητη εικόνα των εντύπων καθώς και την ευχρηστία τους για τον σκοπό που προορίζονται. Επίσης για το λογότυπο θα κριθεί η δυνατότητά του να χρησιμοποιηθεί ως σύμβολο του Φεστιβάλ. Μπορεί επίσης για μία ιδέα λογότυπου να ζητηθεί από τον ενδιαφερόμενο η βελτίωση ή παραλλαγή της. Τα σχέδια που θα υποβληθούν θα παραμείνουν στο αρχείο του Δήμου και δεν θα χρησιμοποιηθούν χωρίς την συναίνεση του ενδιαφερόμενου.
Ο Δήμος διατηρεί το δικαίωμα αν την Επιτροπή δεν την ικανοποιεί καμία πρόταση να μην αποδεχθεί καμία προσφορά.
Η Επιτροπή μετά την υπογραδή του σχετικού συμφωνητικού ανάθεσης θα παραδώσει στον ανάδοχο τα κείμενα στις δύο γλώσσες σε ηλεκτρονική μορφή καθώς και τις φωτογραφίες κ.α.
Υποχρεώσεις του αναδόχου:
1. Από τον ανάδοχο θα παραδοθούν τα έντυπα σε ηλεκτρονική μορφή εντός 15 ημερών από την παραλαβή του κύριου όγκου του υλικού. Το στάδιο ετοιμασίας του υλικού θα είναι πριν από την παραγωγή των φιλμ (τα οποία θα βαρύνουν τον Δήμο) έτοιμα για διαχωρισμούς.
2. Η επίβλεψη των διαχωρισμών θα γίνει από τον ανάδοχο.
3. Στο στάδιο της εκτέλεσης ο Δήμος διατηρεί το δικαίωμα να ζητήσει προσαρμογές στην σχεδίαση εφόσον είναι αντικειμενικά εφικτές και δεν επιβαρύνουν το κόστος.
Για περισσότερες πληροφορίες οι ενδιαφερόμενοι μπορούν να απευθύνονται στον Δήμο Πάτμου κ. Μανώλη Πέντε, τηλ. 02470-32050.

Ο Δήμαρχος
Μελιανός Ματθαίος

ΕΛΛΗΝΙΚΗ ΔΗΜΟΚΡΑΤΙΑ
ΠΕΡΙΦΕΡΕΙΑ ΝΟΤΙΟΥ ΑΙΓΑΙΟΥ ΝΟΜΟΣ ΔΩΔΕΚΑΝΗΣΟΥ
ΔΗΜΟΣ ΠΕΤΑΛΟΥΔΩΝ
Αριθμ. Πρωτ. 4921

ΠΕΡΙΛΗΨΗ ΤΗΣ 1/2002 ΠΡΟΚΗΡΥΞΗΣ ΤΟΥ ΔΗΜΟΥ ΠΕΤΑΛΟΥΔΩΝ

που δημοσιεύθηκε στην Εφημερίδα της Κυβερνήσεως (Τεύχος Προκηρύξεων ΑΣΕΠ) ΦΕΚ 193/27-06-2002

Για την πλήρωση οργανικών θέσεων μόνιμου προσωπικού υπηρεσιών ανταποδοτικού χαρακτήρα με σειρά προτεραιότητας βάσει του άρθρου 18 του Ν. 2190/1994, όπως αντικαταστάθηκε από το άρθρο 3 του Ν. 2527/1997
Ο Δήμαρχος του Δήμου Πεταλούδων

ΠΡΟΚΗΡΥΣΣΕΙ

Την πλήρωση με σειρά προτεραιότητας δεκαπέντε (15) συνολικώς θέσεων.
ΔΕ Δευτεροβάθμιας Εκπαίδευσης (8) και ΥΕ Υποχρεωτικής Εκπαίδευσης (7).
Οι προς πλήρωση θέσεις κατά κατηγορία, κλάδο-ειδικότητα και αριθμό, είναι οι εξής:
Κατηγορία Δευτεροβάθμιας Εκπαίδευσης
- Κλάδος ΔΕ 24 Ηλεκτρολόγων, θέσεις τρείς (3)
- Κλάδος ΔΕ 28 Χειριστών μηχανημάτων έργων, θέσεις τρείς (3), ως εξής:
I. Χειριστής ισοπεδωτή γαιών, 140 ίππων, θέση μία (1)
II. Χειριστής εκσκαφέα φορτωτή 97 ίππων, θέση μία (1)
III. Χειριστής φορτωτή 83 ίππων, θέση μία (1)
- Κλάδος ΔΕ 30 τεχνιτών ειδικότητας υδραυλικού θέσεις δύο (2)
Κατηγορία Υποχρεωτικής Εκπαίδευσης
- Κλάδος ΥΕ 16 Εργατών Καθαριότητας, θέση μία (1)
- Κλάδος ΥΕ 16 Εργατών Γενικών Καθηκόντων, θέσεις έξι (6). Πέρα των προκηρυσσομένων δεκαπέντε (15) θέσεων, θα διατεθούν οι εξής θέσεις για άτομα προστατευόμενα από τις διατάξεις του Ν. 2643/1988.
Κλάδος ΥΕ 16 Εργατών Καθαριότητας, θέση μία (1).
Αρμόδιος φορέας για την θέση αυτή είναι ο ΟΑΕΔ του Νομού Δωδεκανήσου, στον οποίο έχει αποσταλεί το σχετικό τεύχος της Εφημερίδας της Κυβερνήσεως, στο οποίο έχει δημοσιευθεί η προκήρυξη.

ΠΡΟΣΟΝΤΑ ΔΙΟΡΙΣΜΟΥ

Ι. ΓΕΝΙΚΑ ΠΡΟΣΟΝΤΑ ΔΙΟΡΙΣΜΟΥ
Οι υποψήφιοι πρέπει:
1. Να είναι Ελληνες πολίτες
Για όσους έχουν αποκτήσει την ελληνική ιθαγένεια με πολιτογράφηση θα πρέπει να έχει παρέλθει ένα (1) τουλάχιστον έτος από την απόκτησή της, μέχρι την ημερομηνία λήξεως της προθεσμίας υποβολής των αιτήσεων.
Εξαίρεση: Δικαιούνται να είναι υποψήφιοι και πολίτες των Κρατών της Ευρωπαϊκής Ενωσης. Για τους πολίτες αυτούς απαιτείται η γνώση της Ελληνικής γλώσσας σε βαθμό επαρκή για την άσκηση των καθηκόντων του οικείου κλάδου, η οποία αποδεικνύεται με πιστοποιητικό ελληνομάθειας (Ν. 2413/1996 άρθρο 10 παρ. 1) που χορηγείται από το Κέντρο Ελληνικής γλώσσας (τηλ.: 0310459101/5 και 0109273112) των κατωτέρω επιπέδων:
Α' ΕΠΙΠΕΔΟ: Για την Κατηγορία Υποχρεωτικής Εκπαίδευσης (Υ.Ε.).
Β' ΕΠΙΠΕΔΟ: Για την Κατηγορία Δευτεροβάθμιας Εκπαίδευσης (ΔΕ) μη Διοικητικού Προσωπικού ή και Εργατοτεχνικού Προσωπικού
Επίσης αποδεικνύεται με αντίστοιχο πιστοποιητικό του σχολείου της Νέας Ελληνικής Γλώσσας του Αριστοτελείου Πανεπιστημίου Θεσσαλονίκης (Πανεπιστημιούπολη Θεσσαλονίκης Τ.Κ. 540 06, Τηλ. 031/997571-72-76), το οποίο θα χορηγείται ύστερα από σχετική εξέταση του υποψηφίου.
Δικαιούνται επίσης να είναι υποψήφιοι και όσοι απέκτησαν την ελληνική ιθαγένεια με πολιτογράφηση αλλά δεν έχει παρέλθει έτος από την απόκτησή της, εφόσον μέχρι τη απόκτησή της ήταν υπήκοοι κράτους μέλους της Ευρωπαϊκής Ενώσεως.
2. Να έχουν γεννηθεί κατά τα έτη:
α) 1967 έως και 1981 οι υποψήφιοι της κατηγορίας Δευτεροβάθμιας Εκπαίδευσης και
β) 1967 έως και 1982 οι υποψήφιοι της κατηγορίας Υποχρεωτικής Εκπαίδευσης.
Εξαιρέσεις:
α) Οσοι εμπίπτουν στην κατηγορία των ανέργων, οι οποίοι έχουν απολυθεί από το Δημόσιο, ΝΠΔΔ, και ΟΤΑ λόγω κατάργησης υπηρεσιών ή από ΝΠΙΔ του άρθρου 14 παρ. 1 του Ν. 2190/1994, όπως αντικαταστάθηκε με το άρθρο 1 του Ν. 2527/1997, λόγω οριστικής διακοπής λειτουργίας μονάδων ή θέσεως της επιχειρήσεως υπό εκκαθάριση και εφόσον είχαν συνεχή υπηρεσία δύο (2) τουλάχιστον ετών, πρέπει να έχουν γεννηθεί κατά τα έτη 1962 έως και 1981 προκειμένου για υποψηφίους κατηγορίας ΔΕ και κατά τα έτη 1962 έως και 1982 προκειμένου για υποψηφίους κατηγορίας ΥΕ (παρ. 4 άρθρου 18 Ν. 2190/1994 όπως αντικαταστάθηκε από το άρθρο 3 του Ν. 2527/1997).
β) Οσοι εμπίπτουν στις κατηγορίες των (i) παλιννοστούντων Ποντίων ομογενών, (ii) παλιννοστούντων ομογενών, που έχουν συνεχή μόνιμη εγκατάσταση στην αλλοδαπή για 15 τουλάχιστον έτη, (iii) πολιτικών προσφύγων, ανεξαρτήτως χρόνου εγκαταστάσεως τους στην αλλοδαπή και (iv) των ομογενών που απέκτησαν την ελληνική ιθαγένεια σύμφωνα με τις διατάξεις του Ν. 2790/2000, ανεξαρτήτως χρόνου εγκαταστάσεως τους στην αλλοδαπή πρέπει να έχουν γεννηθεί κατά τα έτη 1947 έως 1981 προκειμένου για υποψηφίους κατηγορίας ΔΕ και κατά τα έτη 1947 έως και 1982 προκειμένου για υποψηφίους κατηγορίας Υ.Ε. (παρ. 6 άρθρου 14 του Ν. 2190/1994 όπως ισχύει).
γ) Για τους υπαγόμενους στην παρ. 6 του άρθρου 18 του Ν. 2768/1999 (σύζυγος ή τέκνο προσώπου, το οποίο απεβίωσε εξαιτίας του σεισμού της 7ης Σεπτεμβρίου 1999 (βλ. ΕΙΔΙΚΕΣ ΠΕΡΙΠΤΩΣΕΙΣ ΠΡΟΣΛΗΨΗΣ περ. 1η του παρόντος Κεφαλαίου) ως κατώτερο όριο ηλικίας ορίζεται το 21ο για την κατηγορία ΔΕ και το 20ό έτος, για την κατηγορία Υ.Ε. δηλαδή να έχουν γεννηθεί κατά τα έτη 1981 ή 1982 αντίστοιχα, χωρίς δέσμευση ως προς το ανώτατο όριο ηλικίας (παρ. 4 άρθρο 8 Ν. 2880/2001).
3. Να είναι υγιείς, αρτιμελείς και να έχουν φυσική καταλληλότητα για την εκτέλεση των καθηκόντων της θέσεως που επιλέγουν.
4. Κατά τον χρόνο λήξεως της προθεσμίας υποβολής των αιτήσεων και κατά τον χρόνο διορισμού:
α) Να μην έχουν κώλυμα διορισμού για λόγους που αναφέρονται στο άρθρο 16 του Ν. 1188/1981.
β) Οι άνδρες να έχουν εκπληρώσει τις στρατιωτικές τους υποχρεώσεις ή να έχουν απαλλαγεί νόμιμα από αυτές και να μην έχουν κηρυχθεί ανυπότακτοι ή καταδικασθεί για λιποταξία με τελεσίδικη απόφαση.
Εξαίρεση: Δεν απαιτείται εκπλήρωση των στρατιωτικών υποχρεώσεων για τους πολίτες κράτους της Ευρωπαϊκής Ενώσεως, για τους οποίους δεν προβλέπεται στη χώρα τους τέτοιο κώλυμα.
Σημείωση: Η απονομή χάριτος δεν αίρει το κώλυμα από ποινική καταδίκη του υποψηφίου για διορισμό, εφόσον μέχρι την τελευταία ημέρα υποβολής των αιτήσεων δεν έχει εκδοθεί το κατά το άρθρο 47 παρ. 1 του Συντάγματος διάταγμα που να αίρει το σχετικό κώλυμα, για το συγκεκριμένο υποψήφιο.
Σημείωση: Σε κάθε περίπτωση εφαρμογής του άρθρου 18 του Ν. 2190/1994 όπως ισχύει τακτικοί υπάλληλοι του Δημοσίου, ΝΠΔΔ και ΟΤΑ α' και β' βαθμίδας που διορίσθηκαν με τις διατάξεις του Ν. 2190/1994 δεν έχουν δικαίωμα συμμετοχής στη διαδικασία πλήρωσης των θέσεων της παρούσας προκήρυξης, εάν δεν έχει παρέλθει πενταετία από την ημερομηνία του διορισμού τους (παρ. 5 άρθρο 10 του Ν. 2839/2000).

ΙΙ. ΤΥΠΙΚΑ ΠΡΟΣΟΝΤΑ ΔΙΟΡΙΣΜΟΥ ΚΑΤΑ ΚΑΤΗΓΟΡΙΑ ΚΑΙ ΚΛΑΔΟ 'Η ΕΙΔΙΚΟΤΗΤΑ

ΚΑΤΗΓΟΡΙΑ ΔΕΥΤΕΡΟΒΑΘΜΙΑΣ ΕΚΠΑΙΔΕΥΣΗΣ

ΚΛΑΔΟΣ-ΕΙΔΙΚΟΤΗΤΑ: ΔΕ 24 ΗΛΕΚΤΡΟΛΟΓΩΝ

1. Κύρια προσόντα:
α) Αδεια άσκησης επαγγέλματος εγκαταστάτη ηλεκτρολόγου Α' ειδικότητας και κατηγορίας 1ης.
β) Ο ομώνυμος ή αντίστοιχος τίτλος ΙΕΚ ή Τεχνικού Επαγγελματικού Εκπαιδευτηρίου Α' ή Β' κύκλου σπουδών ή Ενιαίου Πολυκλαδικού Λυκείου ή Τεχνικού Επαγγελματικού Λυκείου ή Τεχνικών Επαγγελματικών Σχολών ή σχολών μαθητείας του ΟΑΕΔ ή άλλοι ισότιμοι τίτλοι σχολικών μονάδων της ημεδαπής ή αλλοδαπής αντίστοιχης ειδικότητας.
Γίνεται επίσης δεκτός οποιοσδήποτε τίτλος ΙΕΚ ή δευτεροβάθμιας εκπαίδευσης ή άλλος ισότιμος και αντίστοιχος τίτλος σχολικών μονάδων της ημεδαπής ή αλλοδαπής, υπό την προϋπόθεση ότι ο υποψήφιος υποβάλλει βεβαίωση της αρμόδιας για την έκδοση της άδειας υπηρεσίας, ότι η άδεια άσκησης επαγγέλματος χορηγήθηκε βάσει του συγκεκριμένου τίτλου είτε αυτοτελώς είτε με συνυπολογισμό και εμπειρίας.
γ) Αδεια οδήγησης αυτοκινήτου ερασιτεχνική ή επαγγελματική.
2. Επικουρικά προσόντα:
α) Σε περίπτωση που δεν καθίστανται δυνατή η πλήρωση των θέσεων από υποψηφίους με τα κύρια προσόντα επιτρέπεται ο διορισμός με άδεια μηχανοδηγού-χειριστή μηχανημάτων έργων ομάδας και τάξης όπως αναφέρονται κατά περίπτωση στον κύριο πίνακα (α1 ή α2 ή α3 αντίστοιχα) και με ομώνυμο ή αντίστοιχο, απολυτήριο τίτλο αναγνωρισμένης κατώτερης τεχνικής σχολής της ημεδαπής ή ισότιμο και αντίστοιχο τίτλο σχολής της αλλοδαπής.
Γίνεται επίσης δεκτός οποιοσδήποτε τίτλος αναγνωρισμένης κατώτερης τεχνικής σχολής της ημεδαπής, υπό την προϋπόθεση ότι ο υποψήφιος υποβάλλει βεβαίωση της αρμόδιας για την έκδοση της άδειας υπηρεσίας, ότι η άδεια άσκησης επαγγέλματος χορηγήθηκε βάσει του συγκεκριμένου τίτλου είτε αυτοτελώς είτε με συνυπολογισμό και εμπειρίας.
β) Σε περίπτωση που δεν καθίστανται δυνατή η πλήρωση των θέσεων ούτε από υποψηφίους με τα προαναφερόμενα προσόντα, επιτρέπεται ο διορισμός από κατόχους της άδειας ασκήσεως επαγγέλματος εγκαταστάτη ηλεκτρολόγου Α' ειδικότητας και κατηγορίας 1ης με απολυτήριο τίτλο τουλάχιστον υποχρεωτικής εκπαίδευσης (δηλαδή απολυτήριο τριταξίου γυμνασίου ή για υποψηφίους που έχουν αποφοιτήσει μέχρι και το 1980 απολυτήριο δημοτικού σχολείου) και αντίστοιχη εμπειρία τουλάχιστον τριών (3) ετών μετά την απόκτηση της παραπάνω άδειας.
Στον κύριο πίνακα και στον α' επικουρικό πρώτο κριτήριο κατάταξης είναι ο βαθμός του τίτλου σπουδών σύμφωνα με τις διατάξεις της παρ. 4 του άρθρου 3 του ν.2527/1997.
Στον β' επικουρικό πίνακα πρώτο κριτήριο είναι η εμπειρία μετρούμενη σε εξάμηνα, σύμφωνα με τις διατάξεις της παρ. 5 του άρθρου 3 ν. 2527/1997.
ΚΛΑΔΟΣ-ΕΙΔΙΚΟΤΗΤΑ: ΔΕ 28 ΧΕΙΡΙΣΤΩΝ ΜΗΧΑΝΗΜΑΤΩΝ ΕΡΓΩΝ των παρακάτω μηχανημάτων:
1) ισοπεδωτή γαιών, 140 ίππων, θέση μία (1)
2) Εκσκαφέα-φορτωτή, 97 ίππων, θέση μία (1)
3) Φορτωτή 83 ίππων, θέση μία (1)
1. Κύρια προσόντα
α) Αδεια μηχανοδηγού-χειριστή μηχανημάτων έργων.
α1. Ομάδας Ζ' και τάξης Γ' για τη μία (1) θέση χειριστή ισοπεδωτή γαιών, 140 ίππων,
α2. Ομάδας Β' και τάξης Δ' για την μία (1) θέση χειριστή εκσκαφέα-φορτωτή, 97 ίππων,
α3. Ομάδας Ε' και τάξης Δ' για τη μία (1) θέση χειριστή φορτωτή, 83 ίππων.
β. Ο ομώνυμος ή αντίστοιχος τίτλος ΙΕΚ ή Τεχνικού Επαγγελματικού Εκπαιδευτηρίου Α' ή Β' κύκλου σπουδών ή Ενιαίου Πολυκλαδικού Λυκείου ή Τεχνικού Επαγγελματικού Λυκείου ή Τεχνικών Επαγγελματικών Σχολών ή σχολών μαθητείας του ΟΑΕΔ ή άλλοι ισότιμοι τίτλοι σχολικών μονάδων της ημεδαπής ή αλλοδαπής αντίστοιχης ειδικότητας.
Γίνεται επίσης δεκτός οποιοσδήποτε τίτλος ΙΕΚ ή δευτεροβάθμιας εκπαίδευσης ή άλλος ισότιμος και αντίστοιχος τίτλος σχολικών μονάδων της ημεδαπής ή αλλοδαπής, υπό την προϋπόθεση ότι ο υποψήφιος υποβάλλει βεβαίωση της αρμόδιας για την έκδοση της άδειας υπηρεσίας, ότι η άδεια άσκησης επαγγέλματος χορηγήθηκε βάσει του συγκεκριμένου τίτλου είτε αυτοτελώς είτε με συνυπολογισμό και εμπειρίας.
γ) Αδεια οδήγησης αυτοκινήτου ερασιτεχνική ή επαγγελματική.
2. Επικουρικά προσόντα:
α) Σε περίπτωση που δεν καθίστανται δυνατή η πλήρωση των θέσεων από υποψηφίους με τα κύρια προσόντα επιτρέπεται ο διορισμός με άδεια μηχανοδηγού-χειριστή μηχανημάτων έργων ομάδας και τάξης όπως αναφέρονται κατά περίπτωση στον κύριο πίνακα (α1 ή α2 ή α3 αντίστοιχα) και με ομώνυμο ή αντίστοιχο, απολυτήριο τίτλο αναγνωρισμένης κατώτερης τεχνικής σχολής της ημεδαπής ή ισότιμο και αντίστοιχο τίτλο σχολής της αλλοδαπής.
Γίνεται επίσης δεκτός οποιοσδήποτε τίτλος αναγνωρισμένης κατώτερης τεχνικής σχολής της ημεδαπής, υπό την προϋπόθεση ότι ο υποψήφιος υποβάλλει βεβαίωση της αρμόδιας για την έκδοση της άδειας υπηρεσίας, ότι η άδεια άσκησης επαγγέλματος χορηγήθηκε βάσει του συγκεκριμένου τίτλου είτε αυτοτελώς είτε με συνυπολογισμό και εμπειρίας.
β) Σε περίπτωση που δεν καθίστανται δυνατή η πλήρωση των θέσεων ούτε από υποψηφίους με τα προαναφερόμενα προσόντα, επιτρέπεται ο διορισμός από κατόχους της άδειας ασκήσεως επαγγέλματος εγκαταστάτη ηλεκτρολόγου Α' ειδικότητας και κατηγορίας 1ης με απολυτήριο τίτλο τουλάχιστον υποχρεωτικής εκπαίδευσης (δηλαδή απολυτήριο τριταξίου γυμνασίου ή για υποψηφίους που έχουν αποφοιτήσει μέχρι και το 1980 απολυτήριο δημοτικού σχολείου) και αντίστοιχη εμπειρία τουλάχιστον τριών (3) ετών μετά την απόκτηση της παραπάνω άδειας.
Στον κύριο πίνακα και στον α' επικουρικό πρώτο κριτήριο κατάταξης είναι ο βαθμός του τίτλου σπουδών σύμφωνα με τις διατάξεις της παρ. 4 του άρθρου 3 του ν. 2527/1997.
Στον β' επικουρικό πίνακα πρώτο κριτήριο είναι η εμπειρία μετρούμενη σε εξάμηνα, σύμφωνα με τις διατάξεις της παρ. 5 του άρθρου 3 ν. 2527/1997.
Επισήμανση: Οι υποψήφιοι που θα καταταγούν με κύριο προσόν την εμπειρία μπορούν να υποβάλλουν οποιονδήποτε τίτλο σπουδών κατέχουν, καθόσον ο τίτλος σπουδών αποτελεί το αμέσως επόμενο κριτήριο σε περίπτωση ίσου χρόνου εμπειρίας (παρ. 5β του άρθρου 18 του Ν. 2190/1994 όπως ισχύει μετά την αντικατάστασή του από το άρθρο 3 του Ν. 2527/1997). Αυτό ισχύει για τους κλάδους της κατηγορίας ΔΕ για τους οποίους προβλέπεται η κατάρτιση επικουρικών πινάκων με βάση την εμπειρία.
ΚΑΤΗΓΟΡΙΑ ΥΠΟΧΡΕΩΤΙΚΗΣ ΕΚΠΑΙΔΕΥΣΗΣ ΚΛΑΔΟΣ ΥΕ 16 Εργατών Καθαριότητας
ΚΛΑΔΟΣ ΥΕ 16 Εργατών Γενικών Καθηκόντων
Απολυτήριος τίτλος Υποχρεωτικής Εκπαίδευσης (Απολυτήριο Τριταξίου Γυμνασίου ή για όσους έχουν αποφοιτήσει μέχρι και το 1980 απολυτήριο Δημοτικού Σχολείου), ή ισοδύναμος απολυτήριος τίτλος κατώτερης Τεχνικής Σχολής του Ν.Δ. 580/1970.
Απολυτήριοι τιτλοι Γ' Γυμνασίου των σχολικών περιόδων 1976-1977 έως και 1979-1980 θα γίνονται δεκτοί και οι υποψήφιοι θα κατατάσσονται με το έτος κτήσεως του ανωτέρω προσκομιζόμενου τίτλου όπου αυτό αποτελεί κριτήριο κατάταξης.
Για τους υποψηφίους που κατατάσσονται στην τέταρτη (δ) ομάδα της κατηγορίας Υποχρεωτικής Εκπαίδευσης (ΥΕ) κύριο κριτήριο της κατάταξης είναι ο χρόνος κτήσεως του αντίστοιχου τίτλου σπουδών, δηλαδή του δημοτικού σχολείου ή τριταξίου γυμνασίου αναλόγως του χρόνου αποφοίτησεως. Εάν υποψήφιος της κατηγορίας αυτής προσκομίσει τίτλο ανώτερης βαθμίδας (Λυκείου ή ΤΕΙ ή ΑΕΙ) χωρίς να επισυνάψει συγχρόνως στην αίτησή του και τον τίτλο σπουδών ΥΕ τότε ως χρόνος κτήσεως θα υπολογιστεί ο χρόνος κτήσεως του προσκομιζομένου τίτλου ανώτερης βαθμίδας. Επίσης εάν ο υποψήφιος που έχει αποκτήσει απολυτήριο δημοτικού σχολείου μέχρι το 1980, προσκομίσει απολυτήριο τριταξίου γυμνασίου, χωρίς να επισυνάψει συγχρόνως στην αίτησή και το απολυτήριο δημοτικού σχολείου, ως χρόνος κτήσεως θα υπολογισθεί ο χρόνος κτήσεως του προσκομιζόμενου τίτλου σπουδών.

ΑΙΤΗΣΕΙΣ-ΔΙΑΔΙΚΑΣΙΑ

Η αίτηση απευθύνεται στο Δήμο Πεταλούδων και υποβάλεται στην Διεύθυνση Διοικητικού ή στο Γραφείο Προσωπικού που έχει ορισθεί για την παραλαβή των αιτήσεων. Για την ίδια προκήρυξη επιτρέπεται η υποβολή μιας μόνο αιτήσεως.
Με την κατάθεση της αιτήσεως επισυνάπτεται και παράβολο των 3 ευρώ (3 €) που εκδίδεται από Δημόσιο Ταμείο άλλως η αίτηση δεν λαμβάνεται υπόψη.
Η προθεσμία υποβολής των αιτήσεων είναι είκοσι (20) ημερών και αρχίζει από την επομένη της τελευταίας δημοσίευσης της παρούσας περίληψης.

ΑΠΑΡΑΙΤΗΤΑ ΔΙΚΑΙΟΛΟΓΗΤΙΚΑ ΣΥΜΜΕΤΟΧΗΣ

Ο υποψήφιος μαζί με την αίτηση πρέπει να υποβάλλει όλα τα απαιτούμενα δικαιολογητικά επικυρωμένα, όπως αυτά αναλυτικά αναφέρονται στην αναρτηθείσα στον Δήμο Πεταλούδων προκήρυξη, στην οποία αναφέρονται λεπτομερώς και οι λοιπές προϋποθέσεις που πρέπει να πληρούν οι υποψήφιοι.
Στους υποψηφίους χορηγείται από το Δήμο προς ενημέρωσή τους, κείμενο στο οποίο αναγράφονται και αναλύονται τα κριτήρια κατάταξης, όπως αυτά ορίζονται στο άρθρο 18 του Ν. 2190/1994, όπως αντικαταστάθηκε από το άρθρο 3 του Ν. 2527/1997.
Σχετικές πληροφορίες παρέχονται από την Διεύθυνση Διοικητικών ή το Γραφείο Προσωπικού του Δήμου Πεταλούδων στα τηλέφωνα 02410-91998, 02410-94665.

Κρεμαστή 5/07/2002
Ο Δήμαρχος
Μιχάλης Κορδίνας

ΕΛΛΗΝΙΚΗ ΔΗΜΟΚΡΑΤΙΑ
ΠΕΡΙΦΕΡΕΙΑ ΝΟΤΙΟΥ ΑΙΓΑΙΟΥ
ΝΟΜΟΣ ΔΩΔΕΚΑΝΗΣΟΥ
ΔΗΜΟΣ ΡΟΔΙΩΝ

ΕΚΔΗΛΩΣΗ ΕΝΔΙΑΦΕΡΟΝΤΟΣ

Ο Δήμος Ροδίων προκειμένου να προβεί στην προμήθεια ντουλαπιών με κλειδαριές και ξύλινων πάγκων, ενδεικτικού προϋπολογισμού 8741, ευρώ που αφορά το έργο "Εργασίες τεχνικής στήριξης του πρώτου γυναικείου ΟΠΕΝ του παγκοσμίου σιρκουί μπιτς βόλευ", με τα παρακάτω ενδεικτικά χαρακτηριστικά:
1) Ντουλάπες με κλειδαριές από λευκή μελαμίνη ΤΕΜ. 27 διαστ. 1Χ2 m, πλάτους 40 εκ. με χώρισμα στη μέση και οκτώ ενδιάμεσα ράφια ΤΕΜ. 27
2) Ξύλινοι πάγκοι από λευκή μελαμίνη, μήκους 2,5 m, πλάτους 70 εκ., ύψους 70 εκ. με ενδιάμεσο στήριγμα ύψους 40 εκ. ΤΕΜ. 17
καλεί τους ενδιαφερομένους να προσκομίσουν κλειστή προσφορά με τα τεχνικά στοιχεία, προσπέκτους κλπ. και την τιμή χωρίς τον ΦΠΑ στη Δ/νση Τεχνικής Υπηρεσίας του Δήμου Ροδίων Τμήμα Αρχιτεκτονικό, οδός Διαγοριδών και Αγ. Ιωάννου μέχρι και την Τρίτη 9-7-2002 και ώρα 14.00
Στην προσφορά θα αναγράφεται
- Η αξία ανά είδος και συνολικά.
- Ο χρόνος παράδοσης
- Οι τεχνικές και ποιοτικές προδιαγράφες.
Το ΦΠΑ βαρύνει το Δήμο Ροδίων και οι κρατήσεις βαρύνουν τον προμηθευτή.
Για περισσότερες πληροφορίες και τεχνικά στοιχεία στο τηλέφωνο: 02410-46417 κατά τις εργάσιμες ημέρες και ώρες.

Ο Προϊστάμενος
Δ/νσης Τεχνικής Υπηρεσίας
κ.α.α.
Γεώργιος Χριστοδούλου

ΕΛΛΗΝΙΚΗ ΔΗΜΟΚΡΑΤΙΑ
ΠΕΡΙΦΕΡΕΙΑ ΝΟΤΙΟΥ ΑΙΓΑΙΟΥ
ΝΟΜΟΣ ΔΩΔΕΚΑΝΗΣΟΥ
ΔΗΜΟΣ ΡΟΔΙΩΝ

ΕΚΔΗΛΩΣΗ ΕΝΔΙΑΦΕΡΟΝΤΟΣ

Ο Δήμος Ροδίων προκειμένου να προβεί στην προμήθεια ηλεκτρολογικών υλικών, ενδεικτικού προϋπολογισμού 5.368 ευρώ που αφορά το έργο "Εργασίες τεχνικής στήριξης του πρώτου γυναικείου ΟΠΕΝ του παγκοσμίου σιρκουΐ μπιτς βόλευ", με τα παρακάτω ενδεικτικά χαρακτηριστικά:
1) Καλώδιο τύπου ΝΥΥ διατομής 4Χ10 τ.χ. Μ.Μ. 400
2) Καλώδιο τύπου ΝΥΥ διατομής 5Χ10 τ.χ. Μ.Μ. 200
3) Καλώδιο τύπου ΝΥΥ διατομής 5Χ2,5 τ.χ. Μ.Μ. 600
4) Καλώδιο τύπου ΝΥΥ διατομής 3Χ1,5 τ.χ. Μ.Μ. 500
5) Καλώδιο τύπου ΝΥΜ διατομής 5Χ1,5 τ.χ. Μ.Μ. 300
καλεί τους ενδιαφερομένους να προσκομίσουν κλειστή προσφορά με τα τεχνικά στοιχεία, προσπέκτους κλπ. και την τιμή χωρίς τον ΦΠΑ στη Δ/νση Τεχνικής Υπηρεσίας του Δήμου Ροδίων Τμήμα Ηλεκτρομηχανολογικό, οδός Διαγοριδών και Αγ. Ιωάννου μέχρι και την Τρίτη 9-7-2002 και ώρα 14.00
Στην προσφορά θα αναγράφεται
- Η αξία ανά είδος και συνολικά.
- Ο χρόνος παράδοσης
- Οι τεχνικές και ποιοτικές προδιαγράφες.
Το ΦΠΑ βαρύνει το Δήμο Ροδίων και οι κρατήσεις βαρύνουν τον προμηθευτή.
Για περισσότερες πληροφορίες και τεχνικά στοιχεία στο τηλέφωνο: 02410-46406 κατά τις εργάσιμες ημέρες και ώρες.

Ο Προϊστάμενος
Δ/νσης Τεχνικής Υπηρεσίας
κ.α.α.
Γεώργιος Χριστοδούλου

ΕΛΛΗΝΙΚΗ ΔΗΜΟΚΡΑΤΙΑ
ΠΕΡΙΦΕΡΕΙΑ ΝΟΤΙΟΥ ΑΙΓΑΙΟΥ
ΝΟΜΟΣ ΔΩΔΕΚΑΝΗΣΟΥ
ΔΗΜΟΣ ΡΟΔΙΩΝ

ΕΚΔΗΛΩΣΗ ΕΝΔΙΑΦΕΡΟΝΤΟΣ

Ο Δήμος Ροδίων προκειμένου να προβεί στην προμήθεια ηλεκτρολογικών υλικών, ενδεικτικού προϋπολογισμού 8774 ευρώ που αφορά το έργο "Εργασίες τεχνικής στήριξης του πρώτου γυναικείου ΟΠΕΝ του παγκοσμίου σιρκουΐ μπιτς βόλευ", με τα παρακάτω ενδεικτικά χαρακτηριστικά:
1) Προβολείς HQI-T των 400 W με λαπτήρα ΤΕΜ 8
2) Προβολείς HQI-T των 1000 W με λαπτήρα ΤΕΜ 14
3) Πίλαρ διαστάσεων 40Χ50 cm για τοποθέτηση οργάνων προβολέα ΤΕΜ. 8
καλεί τους ενδιαφερομένους να προσκομίσουν κλειστή προσφορά με τα τεχνικά στοιχεία προσπέκτους κλπ. και την τιμή χωρίς τον ΦΠΑ στη Δ/νση Τεχνικής Υπηρεσίας του Δήμου Ροδίων Τμήμα Ηλεκτρομηχανολογικό, οδός Διαγοριδών και Αγ. Ιωάννου μέχρι και την Τρίτη 9-7-2002 και ώρα 14.00
Στην προσφορά θα αναγράφεται
- Η αξία ανά είδος και συνολικά.
- Ο χρόνος παράδοσης
- Οι τεχνικές και ποιοτικές προδιαγράφες.
Το ΦΠΑ βαρύνει το Δήμο Ροδίων και οι κρατήσεις βαρύνουν τον προμηθευτή.
Για περισσότερες πληροφορίες και τεχνικά στοιχεία στο τηλέφωνο: 02410-46406 κατά τις εργάσιμες ημέρες και ώρες.

Ο Προϊστάμενος
Δ/νσης Τεχνικής Υπηρεσίας
κ.α.α.
Γεώργιος Χριστοδούλου

ΠΡΑΚΤΟΡΕΙΟ ΤΑΞΙΔΙΩΝ
ΣΑΒΒΑΣ ΣΑΗΣ
ΕΚΔΡΟΜΕΣ ΚΑΛΟΚΑΙΡΙ 2002

1η εκδρομή 10ήμερη ακτοπλοϊκώς (από Ρόδο)
ΑΡΑΧΩΒΑ - ΓΑΛΑΞΙΔΙ - ΝΑΥΠΑΚΤΟ - ΛΕΥΚΑΔΑ *(κρουαζιέρα στον ΣΚΟΡΠΙΟ του Ωνάση)* - ΠΑΡΓΑ - ΚΕΡΚΥΡΑ - ΙΩΑΝΝΙΝΑ - ΜΕΤΣΟΒΟ - ΜΕΤΕΩΡΑ - ΚΑΣΤΟΡΙΑ - ΠΡΕΣΠΕΣ - ΕΔΕΣΣΑ - ΘΕΣ/ΝΙΚΗ - ΠΑΝΑΓΙΑ ΣΟΥΜΕΛΑ
Από 20/8 έως 30/8

2η εκδρομή 8ήμερη ακτοπλοϊκώς (από Ρόδο)
ΑΙΓΙΝΑ - ΕΠΙΔΑΥΡΟ - ΝΑΥΠΛΙΟ - ΤΟΛΟ - ΠΑΝΑΓΙΑ ΜΑΛΕΒΗ - ΣΠΑΡΤΗ - ΜΟΝΕΜΒΑΣΙΑ - ΓΥΘΕΙΟ - ΣΠΗΛΑΙΑ ΔΥΡΟΥ - ΚΑΛΑΜΑΤΑ - ΜΕΘΩΝΗ - ΠΥΡΓΟ - ΟΛΥΜΠΙΑ - ΠΑΤΡΑ - ΚΑΛΑΒΡΥΤΑ - ΜΕΓΑ ΣΠΗΛΑΙΟ - ΑΓ. ΛΑΥΡΑ - ΚΟΡΙΝΘΟ
Από 27/7 έως 3/8

3η εκδρομή 6ήμερη
ΣΑΜΟ - ΧΙΟ - ΜΥΤΙΛΗΝΗ
Από 6/8 έως 12/8

4η εκδρομή 7ήμερη (αεροπορικώς)
ΡΟΔΟ - ΘΕΣΣΑΛΟΝΙΚΗ - ΒΕΡΓΙΝΑ - ΣΕΡΡΕΣ - ΔΡΑΜΑ - ΣΠΗΛΑΙΟ ΑΛΙΣΤΡΑΤΗΣ - ΚΑΒΑΛΑ - ΞΑΝΘΗ - ΚΟΜΟΤΗΝΗ - ΑΛΕΞΑΝΔΡΟΥΠΟΛΗ - ΕΒΡΟ - ΔΙΔΥΜΟΤΕΙΧΟ
Από 3/7 έως 8/7

5η εκδρομή 7ήμερη
ΤΗΝΟ - ΜΥΚΟΝΟ - ΠΑΡΟ - ΑΝΤΙΠΑΡΟ - ΝΑΞΟ - ΣΑΝΤΟΡΙΝΗ
Από 2/9 έως 8/9

6η εκδρομή 7ήμερη
ΚΡΗΤΗ
Από 4/11 έως 10/11

7η εκδρομή 7ήμερη
ΓΥΡΟΣ ΠΕΛΟΠΟΝΝΗΣΟΥ
Από 15/11 έως 21/11

8η εκδρομή 8ήμερη
ΒΟΡΕΙΑ ΕΛΛΑΔΑ
Από 25/11 έως 1/12
Συνεχείς ημερήσιες εκδρομές με καταμαράν • Κάθε ΤΕΤΑΡΤΗ για ΜΑΚΡΗ - ΛΙΒΙΣΙ (Τουρκία) • Κάθε ΕΒΔΟΜΑΔΑ εκδρομές οργανωμένες για οποιοδήποτε μέρος του ΚΟΣΜΟΥ

ΠΛΗΡΟΦΟΡΙΕΣ - ΠΡΟΓΡΑΜΜΑΤΑ
ΠΡΑΚΤΟΡΕΙΟ ΤΑΞΙΔΙΩΝ
ΣΑΒΒΑΣ ΣΑΗΣ
ΤΑΡΠΟΝ ΣΠΡΙΝΓΚΣ 42 (δίπλα στην Τραπ. Πίστεως) - Τηλ. 02410 39781-3

Παρών θα είναι και το 2004 ο κ. Σημίτης

Εκκληση εξωστρέφειας

"Το ΠΑΣΟΚ θα εξαντλήσει την τετραετία", δήλωσε ο πρωθυπουργός • Σκληρή επίθεση κατά της Ν.Δ.

Με τη φράση «το ΠΑΣΟΚ δεν ανήκει σε συγκεκριμένες ομάδες αλλά στο λαό» επιχείρησε ο πρωθυπουργός, Κώστας Σημίτης, να δώσει το «σύνθημα» του τέλους της εσωστρέφειας στο κυβερνών κόμμα, κατά την εισηγητική του ομιλία από το βήμα της Οργανωτικής Συνδιάσκεψης του ΠΑΣΟΚ.

Παράλληλα, επαναλαμβάνοντας ουσιαστικά ότι η κυβέρνηση θα εξαντλήσει την τετραετία, τόνισε ότι το σχέδιο για μία «Ελλάδα του αύριο [...] δεν θα το αφήσουμε στη μέση», και υπογράμμισε ότι θα ηγηθεί του ΠΑΣΟΚ στις εκλογές του 2004.

Αναφερόμενος στις αλλαγές στο καταστατικό του ΠΑΣΟΚ, τόνισε οτι η εκλογή του προέδρου από το σύνολο των μελών του είναι η πιο ριζοσπαστική αλλαγή του καταστατικού στην ιστορία του ΠΑΣΟΚ. Επίσης, χαιρέτισε την προσχώρηση στο ΠΑΣΟΚ, πριν απο λίγες μέρες, πενήντα στελεχών περίπου που προέρχονται απο την ανανεωτική αριστερά, και πρόσθεσε οτι σταθερός στόχος είναι η συνεργασία και η σύγκλιση όλων των δυνάμεων της δημοκρατικής αριστεράς.

ΣΥΣΤΗΜΑΤΙΚΗ ΔΟΥΛΕΙΑ ΓΙΑ ΤΗΝ ΤΡΟΜΟΚΡΑΤΙΑ

Δεν έλειψε όμως και η αναφορά στο πρόβλημα της τρομοκρατίας, για το οποίο διαβεβαίωσε ότι ήρθε η ώρα να λυθεί οριστικά. «Είχαν επιδιώξει πολλές κυβερνήσεις να λύσουν αυτό το θέμα, χωρίς αποτέλεσμα [...] Εμείς κάνουμε μια δουλειά που πρέπει να έχει πολύ πρακτικό αποτέλεσμα. Τα πειστήρια, τη σύλληψη, την καταδίκη και το τέλος αυτού του φαινομένου στον τόπο μας. Προχωρούμε με ευθύνη και αποτελεσματικότητα για την πάταξη της τρομοκρατίας», τόνισε.



Επίσης, απαντώντας εμμέσως στις αναφορές της ΝΔ περί «τυχαίων γεγονότων» στις πρόσφατες εξελίξεις στο θέμα της 17Ν, είπε πως «το αποτέλεσμα δεν ήρθε έτσι, τυχαία. Ήρθε, γιατί υπήρξε, τα τελευταία χρόνια, συστηματική δουλειά [...] Η δουλειά μας δεν είναι να κάνουμε μόνο αναλύσεις ή να έχουμε μια εικόνα του φαινομένου».

Εκτός των εσωκομματικών και της τρομοκρατίας, τα κύρια σημεία της ομιλίας του Κ.Σημίτη συνοψίζονται στο τετράπτυχο: σύγκλιση, ένταξη της Κύπρου στην ΕΕ, επίλυση των μεγάλων θεμάτων της κοινωνίας και Ολυμπιάδα.

ΣΤΟΧΟΣ Η ΠΡΑΓΜΑΤΙΚΗ ΣΥΓΚΛΙΣΗ

«Σήμερα κατακτούμε βήμα-βήμα τη σύγκλιση μέσα στην Ευρωπαική Ένωση σε όλους τους τομείς [...] Δύναμη στην πορεία μας προς τη σύγκλιση δίνει η ανάπτυξη της οικονομίας, που χάρη στην πολιτική μας, προβλέπεται από όλους τους διεθνείς οργανισμούς να είναι για το 2002 η ισχυρότερη ανάπτυξη στην Ευρωπαική Ένωση», είπε ο Κ.Σημίτης, τονίζοντας ότι η κυβέρνηση επιδιώκει «συγκλιση για όλους» και «διαρκή αναδιανομή των εισοδημάτων», καθώς -όπως παραδέχτηκε- η ΟΝΕ έκλεισε ορισμένα προβλήματα αλλά άνοιξε άλλα.

«Η στρατηγική μας είναι ξεκάθαρη: διασφαλίζουμε το πλεονέκτημα της σταθερότητας και προχωράμε στον δρόμο του εκσυγχρονισμού στην οικονομία, γιατί μόνο έτσι τα εισοδήματα και οι συντάξεις, η ποιότητα και η αποτελεσματικότητα του κοινωνικού κράτους θα συγκλίνουν αυτή τη δεκαετία -για πρώτη φορά στην ιστορία του κράτους μας- με τον ευρωπαικό μέσο όρο», δήλωσε ο πρωθυπουργός.

ΑΓΩΝΑΣ ΓΙΑ ΜΙΑ «ΑΡΤΙΑ ΟΛΥΜΠΙΑΔΑ»

«Κοντά στον αγώνα για τη σύγκλιση έρχεται ο αγώνας για μια άρτια Ολυμπιάδα. Η προετοιμασία για τους Ολυμπιακούς Αγώνες είναι ταυτόχρονα μια από τις πιο εκτεταμένες προσπάθειες για την αλλαγή και την πρόοδο της χώρας μας».

Η Ολυμπιάδα θα είναι η μεγάλη στιγμή της ισχυρής Ελλάδας και ολόκληρος ο ελληνικός λαός θα έχει όλα τα οφέλη από την επιτυχία σε αυτή τη μεγάλη πρόκληση», υπογράμμισε ο κ. Σημίτης. Λίγο νωρίτερα είχε ενημερωθεί από την πρόεδρο της Οργανωτικής Επιτροπής Γιάννα Αγγελοπούλου για τα αποτελέσματα της πρόσφατης επίσκεψης του προέδρου της Συντονιστικής Επιτροπής της ΔΟΕ Ντένις Όσβαλντ στην Αθήνα.

ΕΝΤΑΞΗ ΤΗΣ ΚΥΠΡΟΥ ΣΤΗΝ ΕΕ

«Με την πολιτική της ισχυρής Ελλάδας κατοχυρώνουμε παράλληλα την εθνική μας ανεξαρτησία, προωθούμε την επίλυση των μεγάλων εθνικών μας θεμάτων και προασπίζουμε την εδαφική μας ακεραιότητα. Δίνουμε αγώνες για καθαρούς στόχους, για την ένταξη της Κύπρου στην Ευρωπαική Ένωση, για τη ρύθμιση του θέματος της υφαλοκρηπίδας, για την ειρήνη και τη συνεργασία στην περιοχή.

»Έχουμε ήδη αναλάβει την Προεδρία της Ένωσης στις στρατιωτικές πτυχές άμυνας και ασφάλειας, όπως και σε θέματα ευρώ και από την 1.1.2003 θα αναλάβουμε στο σύνολο την Προεδρία. Στο πλαίσιο αυτό θα προωθήσουμε όλα τα μεγάλα θέματα που έχουν ζωτική και μείζονα σημασία για την Ελλάδα και τον ελληνικό λαό», ανέφερε.

ΕΚΣΥΓΧΡΟΝΙΣΜΟΣ

Παράλληλα, ο κ. Σημίτης αναφέρθηκε στον εκσυγχρονισμό, με τον οποίο -όπως υποστήριξε- ξεκίνησε η υπέρβαση αδιεξόδων δεκαετιών. «Ο εκσυγχρονισμός δεν κρίνεται μόνο από τα μεγάλα έργα ή τη δραστική μείωση του πληθωρισμού. Κρίνεται κυρίως από την ικανότητα της χώρας να πετυχαίνει στόχους που δίνουν πνοή στην κοινωνία κι ανοίγουν νέους δρόμους για τη χώρα και το λαό», σημείωσε.

Στόχος μας είναι η αλλαγή του τόπου, η προώθηση του εκσυγχρονισμού στην κοινωνία - και σε αυτό χρειάζεται η διαρκής συστράτευση των οργανωμένων φορέων, των συνδικάτων, των κοινωνικών και επαγγελματικών ομάδων», είπε, αναφερόμενος παράλληλα στις «αρχές της ισότητας και της αυτονομίας του ατόμου, της αλληλεγγύης και της κοινωνικής δικαιοσύνης, της δημοκρατίας, της ειρήνης».

ΕΚΑΤΕΡΩΘΕΝ» ΕΠΙΘΕΣΗ

Στη συνέχεια ο κ. Σημίτης κατηγόρησε τις υπόλοιπες πολτικές δυνάμεις ότι «δεν έχουν καταλάβει καμιά από τις μεγάλες αλλαγές στον κόσμο» και υποστήριξε ότι «υπάρχει μια Αριστερά του κρατισμού και του συντηρητισμού και μια συντήρηση του λαϊκισμού και της οπισθοδρόμησης».

Όπως ήταν φυσικό, τα «βέλη» του πρωθυπουργού στράφηκαν κυρίως προς τη ΝΔ, κατηγορώντας την για λαικισμό, ο οποίος «κρύβει μέσα του την προοπτική της φτώχειας, της ανεργίας και της κοινωνικής αναταραχής». «Δεν θα αφήσουμε τη ΝΔ να κάνει την Ελλάδα τριτοκοσμική χώρα», ήταν μία χαρακτηριστική αποστροφή του λόγου του.

«ΣΤΗΝ ΕΛΛΑΔΑ ΔΕΝ ΘΑ ΥΠΑΡΞΕΙ ΚΕΝΤΡΟΔΕΞΙΑ ΣΤΡΟΦΗ»

Δεν έλειψε η αναφορά του κ. Σημίτη στο πολιτικό τοπίο που διαμορφώνεται το τελευταίο διάστημα στην Ευρώπη: «Σήμερα βλέπουμε σε άλλες ευρωπαικές χώρες μια στροφή προς τις συντηρητικές δυνάμεις. Μια στροφή που πριν από όλα εκφράζει την κρίση εμπιστοσύνης στην πολιτική [...] Όμως αναδίπλωση κι επιστροφή στο παρελθόν δεν θα συμβεί στην Ελλάδα», εκτίμησε.

«Η παγκοσμιοποίηση κάνει τις παραδοσιακές διεθνείς και εθνικές διαδικασίες να φαντάζουν αδύναμες. Τις παραδοσιακές λύσεις να μοιάζουν αναποτελεσματικές. Η νεοφιλελεύθερη άποψη αποδέχεται την παγκοσμιοποίηση άνευ όρων [...] Δεν δαιμονοποιούμε την παγκοσμιοποίηση. Ούτε την ξορκίζουμε. Αναδεικνύουμε και αξιοποιούμε τις θετικές πλευρές της», όπως είπε.

Pellos Travel

ΕΚΔΡΟΜΗ 18/8–29/8

ΡΟΔΟΣ–ΜΑΡΜΑΡΙΣ–ΜΟΥΓΛΑ–ΚΑΠΠΑΔΟΚΙΑ–ΤΡΑΠΕΖΟΥΝΤΑ–ΠΑΝΑΓΙΑ ΣΟΥΜΕΛΑ–ΣΠΑΡΤΑ–ΙΚΟΝΙΟ–ΚΑΠΠΑΔΟΚΙΑ–ΣΑΜΨΟΥΝΤΑ–ΤΡΑΠΕΖΟΥΝΤΑ–ΚΩΝΣΤΑΝΤΙΝΟΥΠΟΛΗ–ΠΡΟΥΣΑ–ΣΜΥΡΝΗ–ΜΑΡΜΑΡΙΣ

- **ΗΜΕΡΑ 1η:** Αναχώρηση με το πλοίο για Μαρμαρίς. Αφιξη στο Μαρμαρίς, αναχώρηση για Μούγλα-Σπάρτα. Αφιξη στο Ικόνιο (Κόνυα). Διαν/ση.
- **ΗΜΕΡΑ 2η:** Πρωϊνό στο Ξ/Δ. Αναχώρηση με το πούλμαν για Καππαδοκία, άφιξη, επίσκεψη στις εκκλησίες της Καππαδοκίας. Διαν/ση.
- **ΗΜΕΡΑ 3η:** Πρωϊνό στο Ξ.Δ. Αναχώρηση, επίσκεψη στις Κατακόμβες των Χριστιανών στη Καππαδοκία, αναχώρηση για Αγκυρα, άφιξη. Διαν/ση.
- **ΗΜΕΡΑ 4η:** Πρωϊνό στο Ξ/Δ. Αναχώρηση για Σαμψούντα, άφιξη στην πόλη. Απόγευμα ελεύθερο. Διαν/ση.
- **ΗΜΕΡΑ 5η:** Πρωϊνό στο Ξ./Δ. Αναχώρηση για Τραπεζούντα, άφιξη στο Ξ/Δ. Απόγευμα βόλτα στην πόλη. Διαν/ση.
- **ΗΜΕΡΑ 6η:** Πρωϊνό στο Ξ/Δ. Επίσκεψη στη Μονή της Παναγίας Σουμελά. Απόγευμα ελεύθερο. Βράδυ. Ποντιακή βραδιά. Διαν/ση.
- **ΗΜΕΡΑ 7η:** Πρωϊνό στο Ξ/Δ. Αναχώρηση για Σαμψούντα, άφιξη το απόγευμα. Διαν/ση.
- **ΗΜΕΡΑ 8η:** Πρωϊνό στο Ξ/Δ. Αναχώρηση για Κωνσταντινούπολη, άφιξη το απόγευμα. Διαν/ση.
- **ΗΜΕΡΑ 9η:** Πρωϊνό στο Ξ./Δ. Επίσκεψη στο Πατριαρχείον, Αγία Σοφία, Υδραγωγείο Ιουστινιανού, Μπαλουκλή, Top Kapi Palace. Απόγευμα ελεύθερο για ψώνια. Διαν/ση.
- **ΗΜΕΡΑ 10η:** Πρωϊνό στο Ξ/Δ. Ελεύθερη μέρα για ψώνια. Βραδυνή διασκέδαση Oriental Show.
- **ΗΜΕΡΑ 11η:** Πρωϊνό στο Ξ/Δ. Αναχώρηση μέσω YALOVA, Προύσα, Σμύρνη. Διαν/ση.
- **ΗΜΕΡΑ 12η:** Πρωϊνό στο Ξ/Δ. Αναχώρηση για Μαρμαρίς, άφιξη στο Μαρμαρίς, αναχώρηση για Ρόδο, άφιξη. Τέλος εκδρομής.

Στην εκδρομή ΠΕΡΙΛΑΜΒΑΝΟΝΤΑΙ:

*•1. Εισιτήρια πλοίου Ρόδος - Μαρμαρίς - Ρόδος • 2. Ξεναγήσεις-εκδρομές • 3. Μεταφορές με κλιματιζόμενα πούλμαν • 4. Ξ/Δ με πρωϊνό - Φαγητό 3*** • 5. Συνοδός γραφείου • 6. Ταξιδιωτική ασφάλεια • Ταξιδιωτική τσάντα • 7. Φόροι εισόδου-εξόδου.*

ΔΕΝ ΠΕΡΙΛΑΜΒΑΝΟΝΤΑΙ: αρχαιολογικοί χώροι και εισιτήρια πλοίων Bandirma-Κωνσταντινούπολη-Bandirma.

Για περισσότερες πληροφορίες και κρατήσεις:

Pellos Travel

ΛΕΩΦΟΡΟΣ ΚΑΛΛΙΘΕΑΣ, ΦΑΛΗΡΑΚΙ ΡΟΔΟΣ
ΤΗΛ.: 0241 0 87615, 86298 • Fax: 0241 0 87616
Website: www.pellostravel.gr & www.ps-rhodes.com
E-mail: pellostravel@hellasnet.gr

Υπάρχει "κατακλυσμός" κλήσεων με πληροφορίες για την 17Ν

Δεν υπάρχουν συλλήψεις

Ο εκπρόσωπος Τύπου της ΕΛ.ΑΣ. Λευτέρης Οικονόμου, επιβεβαίωσε το μεσημέρι της Παρασκευής ότι εξετάζονται μάρτυρες, τόνισε όμως ότι δεν υπάρχουν ακόμη συλλήψεις.

Επίσης, ο κ. Οικονόμου τόνισε ότι όλες οι έρευνες γίνονται στο πλαίσιο που θέτει το Σύνταγμα και ο Κώδικας Ποινικής Δικονομίας, ενώ επανέλαβε ότι την εποπτεία ασκεί ο εισαγγελέας Πρωτοδικών Ιωάννης Διώτης.

Παράλληλα, ο εκπρόσωπος της αστυνομίας ευχαρίστησε τους πολίτες για τη «συγκινητική ανταπόκριση» στο κάλεσμα της για πληροφορίες και υπενθύμισε τα δύο τηλεφωνικά νούμερα επικοινωνίας που υπάρχουν για αυτό το σκοπό: το 170 και το 1964.

Οι πληροφορίες λένε ότι τουλάχιστον στο τριψήφιο νούμερο υπάρχει «κατακλυσμός» κλήσεων, ανάμεσα στις οποίες κάποιες (ανεπιβεβαίωτες) μιλούν για σύνδεση του Σάββα Ξηρού με τη δολοφονία του Παύλου Μπακογιάννη.

Την έκκληση του κ. Οικονόμου να μην διαχέονται και να μην αναπαράγονται ψευδής πληροφορίες, απηύθυνε στους δημοσιογράφους και ο πρόεδρος της ΕΣΗΕΑ, Αριστείδης Μανωλάκος. Σε ανακοίνωση σημείωσε ότι «σε δύσκολες καταστάσεις, όπως αυτές των ημερών που διανύουμε, απαιτείται η μέγιστη σοβαρότητα και υπευθυνότητα στην άσκηση του δημοσιογραφικού επαγγέλματος».



ΚΑΝΕΝΑ ΕΝΔΕΧΟΜΕΝΟ ΠΑΡΑΓΡΑΦΗΣ ΤΡΟΜΟΚΡΑΤΙΚΩΝ ΕΝΕΡΓΕΙΩΝ

«Κανένα ενδεχόμενο παραγραφής των αδικημάτων που προκύπτουν από τρομοκρατικές επιθέσεις του παρελθόντος δεν υπάρχει -τα θέματα αυτά έχουν ρυθμιστεί», διευκρίνισε σε δήλωσή του ο υπουργός Δικαιοσύνης Φίλιππος Πετσάλνικος, προσερχόμενος στη Συνδιάσκεψη του ΠΑΣΟΚ.

Αντίστοιχη διαβεβαίωση έδωσε και ο κυβερνητικός εκπρόσωπος Χρήστος Πρωτόπαππας, ενώ ο υπουργός Εμπορικής Ναυτιλίας, Γιώργος Ανωμερίτης, χαρακτήρισε τη σύλληψη του Σάββα Ξηρού, «πλήγμα στη διεθνή τρομοκρατία».

Λόγω των τελευταίων εξελίξεων, ιδιαίτερο ενδιαφέρον είχε η ομιλία του υπουργού Δημόσιας Τάξης Μιχάλη Χρυσοχοΐδη στη Συνδιάσκεψη, ο οποίος δεσμεύτηκε ώστε ο συλληφθείς βομβιστής, Σάββας Ξηρός, να έχει μια δίκαιη δίκη.

«Αυτοί που αγωνίστηκαν για τη Δημοκρατία στην Ελλάδα, δεν ήταν σιωπηλοί αγιογράφοι. Η πρακτική αυτού και των ομοίων του, δεν ανήκει στην κουλτούρα και τον πολιτισμό του λαού μας, αλλά αντίθετα αντιστρατεύεται τις αξίες μας. Δεν αποτελεί πολιτική, αλλά εγκληματική συμπεριφορά», δεν παρέλειψε να σχολιάσει ο κ. Χρυσοχοΐδης.

«ΕΙΜΑΣΤΕ ΕΠΙΦΥΛΑΚΤΙΚΟΙ»

«Δεν τρέφουμε ελπίδες ότι το νυστέρι θα φτάσει βαθιά» σχολίασε την Παρασκευή η γενική γραμματέας του ΚΚΕ, Αλέκα Παπαρήγα, από τη Λαμία βρίσκεται, στο πλαίσιο της περιοδείας στο νομό.

«Ο πυρήνας της τρομοκρατίας δεν πρόκειται να βγει. Αν τον βγάλουν θα εκτεθούν [...] είμαστε επιφυλακτικοί. Όλα αυτά σύμπτωση είναι; Δεν το αποκλείω, αλλά η κυβέρνηση αυτή την περίοδο έχει ανάγκη από μια καλή μαρτυρία» δήλωσε χαρακτηριστικά.

Την ίδια ώρα, σε ανακοίνωσή της η Πολιτική Γραμματεία του ΔΗΚΚΙ αναφέρει: «Ευχή μας είναι η πάταξη της πραγματικής τρομοκρατίας, απ' οπουδήποτε και αν προέρχεται. Παρακολουθούμε με ιδιαίτερο ενδιαφέρον τις εξελίξεις. Ο χρόνος θα δείξει πολλά».

Υπερσύγχρονα τα "όπλα" των Αρχών

Μικροσκόπια, άριστα οργανωμένα εργαστήρια χημείας και γραφολογίας και το γνωστό Αυτόματο Σύστημα Αναγνώρισης Δακτυλικών Αποτυπωμάτων (ΑΣΑΔΑ) είναι μερικά από τα «όπλα» των Αρχών στην προσπάθειά τους να αξιοποιήσουν τα ευρήματα της γιάφκας της «17Ν».

Σύμφωνα με ρεπορτάζ των Νέων της Παρασκευής, το 38άρι όπλο που βρέθηκε στη γιάφκα θα εξεταστεί από το υπερσύγχρονο μικροσκόπιο του αυτόματου συστήματος βαλλιστικών ερευνών IBIS, το οποίο έχει τη δυνατότητα να μετρήσει με απόλυτη ακρίβεια τις βολίδες του όπλου. Θα προηγηθούν δοκιμαστικές βολές στον ειδικό θάλαμο, προκειμένου να βρεθούν από βολίδες τα «αποτυπώματά» του.

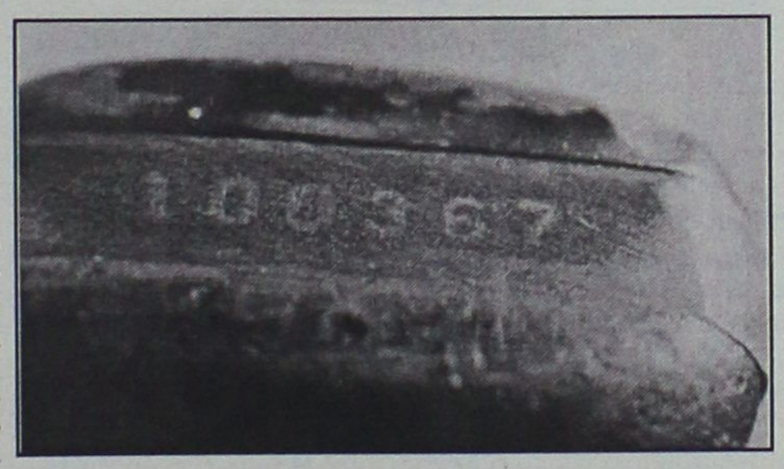

Από την ίδια διαδικασία θα περάσουν τα δύο αυτόματα όπλα και το ούζι που κατασχέθηκαν, ενώ αξίζει να σημειωθεί ότι ακόμα και αν οι αριθμοί των όπλων έχουν ξυστεί, υπάρχει δυνατότητα να αποκαλυφθούν, με την βοήθεια χημικών αναλύσεων κάτι που έγινε ήδη με το όπλο που βρέθηκε στην κατοχή του Σάββα Ξηρού.

Από το Τμήμα Χημείου θα γίνει η εξέταση των εκρηκτικών καθώς και ειδικές εγκληματολογικές εξετάσεις για τη μελέτη των μηχανισμών.

Στη διάθεση των Αρχών βρίσκεται και ένα άρτια οργανωμένο εργαστήριο γραφολογίας, οι επιστήμονες του οποίου θα αποφανθούν αν τα έγγραφα της «17Ν» είναι αυθεντικά. Όλες οι προκηρύξεις που βρέθηκαν στη γιάφκα θα συγκριθούν με εκείνες που έχουν φτάσει στα χέρια της αστυνομίας τα τελευταία 27 χρόνια.

Παράλληλα, οι γραφολόγοι μπορούν να οδηγηθούν στην ταυτότητα των συγγραφέων, εφόσον βέβαια χρησιμοποιήσουν και άλλα στοιχεία.

Τέλος, η Αντιτρομοκρατική Υπηρεσία έχει στη διάθεσή της το περίφημο Αυτόματο Σύστημα Αναγνώρισης Δακτυλικών Αποτυπωμάτων (ΑΣΑΔΑ), μέσω του οποίου θα γίνει έλεγχος των προσώπων που έχουν προσαχθεί και θα ακολουθήσει αναζήτηση - ταυτοποίηση ανάμεσα στα αποτυπώματα (πάνω από 600.000) που περιέχει η βάση δεδομένων της ΕΛ.ΑΣ.



Η εμπειρία μας και η αφοσίωση στη λεπτομέρεια αποτελουν εγγύηση για την απόλυτη επιτυχία ωστε να μείνουν ανεξίτηλες στη μνήμη τη δική σας και των καλεσμένων σας.....

ΧΟΡΟΕΣΠΕΡΙΔΕΣ - ΓΑΜΟΙ - CATERING - ΠΑΙΔΙΚΑ ΠΑΡΤΥ



ΞΕΝΟΔΟΧΕΙΟ SOFITEL CAPSIS ΡΟΔΟΥ
Για Πληροφορίες 25-015 & 20919 (09.00 - 17.00)

CAPSIS
Conference Centers & Resort Hotels

HELLAS SERVICE
ΤΗΛ. 1057

η μοναδική με τις χαμηλότερες τιμές και τις περισσότερες προσφορές!!!

- ✓ ΟΔΙΚΗ ΕΞΥΠΗΡΕΤΗΣΗ Σ'ΟΛΗ ΤΗΝ ΕΛΛΑΔΑ, ΟΛΟ ΤΟ 24ΩΡΟ
- ✓ 3 SERVICE (ΑΛΛΑΓΗ ΠΛΑΤΙΝΕΣ, ΜΠΟΥΖΙ, ΛΑΔΙΑ, ΦΙΛΤΡΑ, ΒΑΛΒΟΛΙΝΕΣ)
- ✓ 2 ΗΛΕΚΤΡΟΝΙΚΟΥΣ - ΗΛΕΚΤΡΟΛΟΓΙΚΟΥΣ ΕΛΕΓΧΟΥΣ
- ✓ 2 ΖΥΓΟΣΤΑΘΜΙΣΕΙΣ
- ✓ 2 ΓΕΝΙΚΟΥΣ ΟΠΤΙΚΟΥΣ ΕΛΕΓΧΟΥΣ
- ✓ 1 ΕΥΘΥΓΡΑΜΜΙΣΗ
- ✓ ΕΚΠΤΩΤΙΚΗ ΚΑΡΤΑ "HELLAS

ΜΟΝΟ ΜΕ 55 euro ΕΤΗΣΙΩΣ!!!

ΜΕΤΡΟΠΟΛ
ALPHA ODEON
Πρόγραμμα εβδομάδας από 5/7/2002 έως 11/7/2002
Πληροφορίες - Κρατήσεις : 02410-28400, από 5:00 μμ

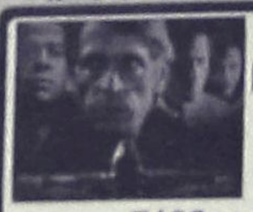

Η βία φέρνει βία!!
Μία συναρπαστική περιπέτεια!
Με τον Τζέρεμι Άιρονς.
Ώρες έναρξης: Showtimes: 8:15 και 10:15 μμ
Σάββατο, Κυριακή και στις 6:15 μ.μ.
On Saturday and Sunday also at 6:15 p.m.
ΑΓΓΕΛΟΣ ΘΑΝΑΤΟΥ

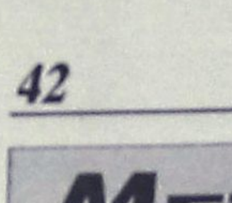

ΔΩΜΑΤΙΟ ΠΑΝΙΚΟΥ
Ένα εκπληκτικό θρίλερ αγωνίας
με τους Τζόντι Φόστερ και Φόρεστ Γουίτακερ.
PANIC ROOM
Ώρες έναρξης: Showtimes: 8:00 και 10:30 μμ
Σάββατο, Κυριακή και στις 5:30 μ.μ.
On Saturday and Sunday also at 5:30 p.m.



Ώρες έναρξης: Showtimes: 10:00 μμ
ΑΠΙΣΤΗ
UNFAITHFUL
Το καλύτερο ερωτικό θρίλερ της χρονιάς!!!
Με τους Ρίτσαρντ Γκιρ και Νταϊάν Λέιν.

ΓΙΑ ΠΑΝΤΑ ΦΙΛΕΣ *CROSSROADS*
Με τη βασίλισσα της ποπ, Μπρίτνει Σπίαρς!!!
Ώρες έναρξης: Showtimes: 7:45 μμ



Σάββατο, Κυριακή και στις 5:30 μ.μ.
On Saturday and Sunday also at 5:30 p.m.

Zorpidis
ΤΟΥΡΙΣΤΙΚΟΣ ΟΡΓΑΝΙΣΜΟΣ
ΑΛΕΞ. ΔΙΑΚΟΥ & ΛΟΧΑΓΟΥ ΦΑΝΟΥΡΑΚΗ 31
Τηλ.: 0241 20625, 30054 FAX: 26745

Λ.Α.Ν.Ε.
Αναχωρήσεις από Ρόδο:
F/BB. ΙΕΡΑΠΕΤΡΑ
Κάθε ΚΥΡΙΑΚΗ στις 04.30 για
ΧΑΛΚΗ-ΔΙΑΦΑΝΙ-ΚΑΡΠΑΘΟ-ΚΑΣΟ-ΣΗΤΕΙΑ-ΑΓΙΟ ΝΙΚΟΛΑΟ-ΜΗΛΟ-ΠΕΙΡΑΙΑ

F/BB. ΚΟΡΝΑΡΟΣ
Κάθε ΤΕΤΑΡΤΗ στις 04.30 για
ΚΑΡΠΑΘΟ-ΚΑΣΟ-ΣΗΤΕΙΑ-ΑΓ. ΝΙΚΟΛΑΟ-ΜΗΛΟ-ΠΕΙΡΑΙΑ
Κάθε ΣΑΒΒΑΤΟ στις 04.30 για
ΧΑΛΚΗ-ΔΙΑΦΑΝΙ-ΚΑΡΠΑΘΟ-ΚΑΣΟ-ΣΗΤΕΙΑ-ΑΓΙΟ ΝΙΚΟΛΑΟ-ΜΗΛΟ-ΠΕΙΡΑΙΑ

LAOYMZIS FLING DOLPHINS
Αναχωρήσεις καθημερινά με το CHRISTOS L. για
• ΚΩ στις 16.00 και ΚΩ-Ρόδο στις 08.00 • ΧΑΛΚΗ κάθε Σάββατο στις 14.00 • ΤΗΛΟ κάθε Σάββατο στις 14.00 • ΝΙΣΥΡΟΣ κάθε Σάββατο στις 14.00 • ΣΥΜΗ κάθε Δευτέρα και Τετάρτη στις 16.00.

ΚΡΑΤΗΣΕΙΣ ΞΕΝΟΔΟΧΕΙΩΝ σε όλη την Ελλάδα
ΑΕΡΟΠΟΡΙΚΑ ΕΙΣΙΤΗΡΙΑ
ΑΚΤΟΠΛΟΪΚΑ ΕΙΣΙΤΗΡΙΑ
ΕΝΟΙΚΙΑΣΕΙΣ ΑΥΤΟΚΙΝΗΤΩΝ

cinemania

ΕΠΙΜΕΛΕΙΑ: *Κυριακή Πετρίδου*

(Ξανά) παντρεύτηκε η... "America's sweetheart"

Πυροτεχνήματα, ευχές, καλοί φίλοι, όρκοι ζωής και πολύ ευτυχία στο γάμο της Τζούλιας Ρόμπερτς. Η δημοφιλής ηθοποιός επέλεξε την 4η Ιουλίου, ημέρα της αμερικανικής ανεξαρτησίας, για να παντρευτεί τον εκλεκτό της καρδιάς της, εικονολήπτη του κινηματογράφου Ντάνιελ Μόντερ.

Το ζευγάρι ενώθηκε με τα δεσμά του γάμου, τις πρώτες πρωϊνές ώρες της Πέμπτης σε μια απλή τελετή στην αγροικία της αμερικανίδας σταρ στο Τάος, στο βόρειο τμήμα της πολιτείας του Νέου Μεξικού (νοτιοδυτικές πολιτείες), όπως ανακοίνωσε χθες ο ατζέντης της, επιβεβαιώνοντας έτσι σχετική πληροφορία που μετέδωσαν προχθες τα αμερικανικά τηλεοπτικά δίκτυα.



Η 34χρονη Ρόμπερτς γνωρίστηκε με το νυν σύζυγό της, πριν από δύο χρόνια, στα γυρίσματα της ταινίας "The Mexican", που προβλήθηκε πέρυσι, με συμπρωταγωνιστή τον Μπραντ Πιτ. Η Τζούλια ερωτεύτηκε τον παντρεμένο τότε Ντάνιελ. Ο 33χρονος Μόντερ πήρε διαζύγιο μόλις τον περασμένο μήνα, μετά από πέντε χρόνια γάμου με τη μακιγιέζ Βέρα Στέινμπεργκ για να είναι μαζί με τη νέα του αγάπη.

Η πρωταγωνίστρια που έγινε διάσημη με την ταινία "Pretty Woman" και τιμήθηκε με Οσκαρ το 2001 για την ερμηνεία της στο φιλμ "Εριν Μπρόκοβιτς" έχει μια πολυτάραχη συναισθηματική ζωή, που όχι λίγες φορές έχει απασχολήσει τα πρωτοσέλιδα του σκανδαλοθηρικού Τύπου. Το 1993 παντρεύτηκε με τον τραγουδιστή της κάντρι Λάιλ Λάβιτ, από τον οποίο χώρισε δύο χρόνια αργότερα.

Ο δεσμός της και η επί τρισήμισυ χρόνια συμβίωση με τον αμερικανό ηθοποιό **Μπέντζαμιν Μπρατ** είχε άδοξο τέλος και ο Ιούνιος του 2001 τη βρίσκει πάλι χωρισμένη. Το 1991, ο αρραβώνας της με τον ηθοποιό **Κίφερ Σάδερλαντ** διαλύθηκε τις παραμονές του γάμου τους.

Μετά το διαζύγιο της από τον Λάιλ Λάβιτ, η πιο ισχυρή γυναίκα του Χόλιγουντ, σύμφωνα με την επιθεώρηση **"Hollywood Reporter"** έβγαινε με τους ηθοποιούς **Ντίλαν Μακ Ντέρμοτ, Μάθιου Πέρι** που έγινε γνωστός από την αμερικανική τηλεοπτική σειρά **"Friends"** και Λίαμ Νίσον.

Διαγωνισμός "Μικροσινεμά 2002" για την Ολυμπιακή Εκεχειρία

Στις 30 Σεπτεμβρίου λήγει η προθεσμία συμμετοχής στο διαγωνισμό μικροσινεμά 2002, του ευρωπαϊκού Media Desk Hellas, με θέμα την Ολυμπιακή Εκεχειρία. Οι ενδιαφερόμενοι καλούνται να συμμετάσχουν με έργα μυθοπλασίας ή ντοκιμαντέρ γυρισμένα και μονταρισμένα με ψηφιακό εξοπλισμό, ερασιτεχνικό ή επαγγελματικό.

Ο διαγωνισμός προκηρύσσεται από το υπουργείο Τύπου και ΜΜΕ για δεύτερη χρονιά. Φέτος το θέμα αφορά την ιερή παράδοση των Ολυμπιακών Αγώνων από τον 8ο π.Χ. αιώνα, αρχή της οποίας ήταν η παύση των εχθροπραξιών επτά ημέρες πριν από την έναρξη των Αγώνων ως την 7η ημέρα μετά τη λήξη τους.

Τα βραβεία του Μικροσινεμά 2002 θα ανακοινωθούν τον Οκτώβριο απονέμονται σε δυο νικητές και συνοδεύονται από χρηματικά έπαθλα 3.000 και 1.500 ευρώ αντίστοιχα.

www.cinemapallas.gr
ΑΜ 105
ΠΑΛΛΑΣ 5 CINEMAS CENTER
05/07/2002 έως 11/07/2002

ΑΙΘΟΥΣΑ 5 & 2



ΓΙΑ ΕΝΑ ΑΓΟΡΙ / ABOUT A BOY
Κωμωδία / Comedy
Μη χάσετε σε **Πρώτη Πανελλήνια Προβολή** τον Χιού Γκραντ σε μια απολαυστική κωμωδία βασισμένη στο ομότιτλο μυθιστόρημα, από τους σκηνοθέτες του American Pie!
ΠΡΩΤΑΓΩΝΙΣΤΟΥΝ: HUGH GRANT, RACHEL WEISZ
ΑΙΘΟΥΣΑ 5 Ώρες Έναρξης: 18:15, 20:25, 22:40
ΑΙΘΟΥΣΑ 2 Ώρες Έναρξης: 21:30

ΑΙΘΟΥΣΑ 1



THE SCORPION KING
Περιπέτεια φαντασίας / Fiction movie
Πολεμιστής, θρύλος, βασιλιάς!
Η θεαματικότερη περιπέτεια του καλοκαιριού που έσπασε τα ταμεία τώρα και στη Ρόδο, στην 3η εβδομάδα επιτυχίας της!
ΠΡΩΤΑΓΩΝΙΣΤΟΥΝ: THE "ROCK", MICHAEL CLARKE DUNKAN
Ώρες Έναρξης: 18:30, 20:30, 22:30

ΑΙΘΟΥΣΑ 4



SHOWTIME
Κωμωδία / Comedy
Απολαύστε για 6η εβδομάδα το πιο ξεκαρδιστικό reality show της χρονιάς!
ΠΡΩΤΑΓΩΝΙΣΤΟΥΝ: ROBERT DENIRO, EDDIE MURPHY
Ώρες Έναρξης: 18:30, 20:20

ΑΙΘΟΥΣΑ 2 & 4



Η ΒΑΣΙΛΙΣΣΑ ΤΩΝ ΚΑΤΑΡΑΜΕΝΩΝ
QUEEN OF THE DAMNED
Θρίλερ / Thriller
Η μητέρα του σκότους... το μόνο που θέλει είναι να φέρει την κόλαση στη γη!
Από τη συγγραφέα του βιβλίου "Συνέντευξη με έναν βρυκόλακα".
ΠΡΩΤΑΓΩΝΙΣΤΟΥΝ: AALIYAH, STUART TOWNSEND
ΑΙΘΟΥΣΑ 2 Ώρες Έναρξης: 18:25
ΑΙΘΟΥΣΑ 4 Ώρες Έναρξης: 22:20

ΜΟΝΟ ΓΙΑ ΤΑ ΜΕΛΗ
Απαντήστε στην ερώτηση:
"Ποιό ρόλο έχει ο Ρόαν Άτκινσον (Mr. Bean) στην κωμωδία SCOOBY DOO που έχει κάνει ήδη 100.000.000 δολάρια στην Αμερική και θα προβληθεί στο Παλλάς σε Πρώτη Πανελλήνια Προβολή στις 12/07/02 ".
Οι 10 πρώτοι νικητές της κλήρωσης που θα γίνει την Παρασκευή 12/07/2002 θα κερδίσουν από 1 ΔΩΡΕΑΝ εισιτήριο για την ταινία ενώ οι υπόλοιποι 10 από μια καταπληκτική αφίσα! Τα ονόματα των τυχερών θα ανακοινωθούν στα ταμεία μας την Παρασκευή 12/07/2002.

ΠΡΟΣΕΧΩΣ
EIGHT LEGGED FREAKS / ΟΧΤΑΠΟΔΑ ΦΡΙΚΙΑ
Σε 1η Πανελλήνια Προβολή!
Έρχονται οι αράχνες!
Από τους δημιουργούς των "Ημέρα Ανεξαρτησίας" και "Γκοτζίλα".

ΧΟΡΗΓΟΙ
Mexikanikh Kouzina Rooster's
CHINESE BURGER
ΚΙΝΕΖΙΚΟ ΕΣΤΙΑΤΟΡΙΟ FAST FOOD

Για κρατήσεις θέσεων / For reservations
02410 24475 και 02410 70670 (16:00 - 20:00)

Άρτος (;) Θεάματα (;)...

... Και τηλεόραση (όπως λέμε τηλοψία...)

STAR

06.15 **Καπετάν Τρομάρας**
06.25 **Τόμας, το τρενάκι**
06.30 **Σουσάμι, άνοιξε**
06.45 **Ιστορίες με ζωάκια**
07.00 **Τριδυμούλες**
07.20 **Ρολί-πολί-Ολί**
07.30 **Σέιλορμουν**
08.15 **Ντίτζιμον**
08.30 **Μάμφι**
08.45 **Κλίφορντ**
09.00 **Παιδικές σειρές**
11.00 **Πόκεμον**
11.30 **Εξ-μεν**
12.00 **Ράμπο**
12.30 **Τα στρουμφάκια**
13.00 **Σίκουεστ.** Περιπετειώδης σειρά.
14.00 **Στη λεωφόρο του Μέλροουζ.** Νεανική κοινωνική σειρά.
15.00 **Οι τροχοί του νόμου.** Αστυνομική σειρά.
16.00 **Ξένη ταινία.** «Το μυστικό του χρυσού βουνού». Περιπέτεια.
18.00 **Ειδήσεις**
19.30 **Γουίλ & Γκρέις** Κωμική σειρά.
20.00 **Λόις και Κλαρκ**
21.00 **Ξένη ταινία.** «Μακρινός ορίζοντας» Κοινωνική. Παίζουν: Τομ Κρουζ, Νικόλ Κίτμαν κ.ά.
24.00 **Ειδήσεις**
00.15 **Ξένη ταινία.** «Θύμα βιασμού»
02.00 **Ξένη ταινία.** «Σκοτεινός άνεμος»
04.30 **Αστέρια στο πεντάγραμμο**

ALTER

06.00 **Alters clips**
07.00 **Ο Ογκι και οι κατσαρίδες**
07.10 **Ο τοσοδούλης Μίλτον.**
07.30 **Η φάρμα του Μπάρμπα Μπρίλου**
08.00 **Muppet babies.**
08.30 **Οδός ονείρων.**
08.40 **Νόντι.**
08.50 **Ντίτζιμον: The next generation.**
09.20 **Μπομπ ο μάστορας.**
09.30 **Κόκο Μπιλ**
09.45 **Χάιντι**
10.30 **Αννα, το κορίτσι της χαράς**
11.15 **Μαίρη και Κέιτ Ασλι: Οι δίδυμες Όλσεν.** Νεανική σειρά
12.00 **Σαγκούα**
12.15 **Ερικ ο Βίκινγκ**
13.00 **Τρολς**
13.45 **Έρχονται οι Αρειανοί**
14.30 **Ντρέικ: το κυνήγι του χαμένου θησαυρού**
15.15 **Μαρσουπιλάμι**
16.00 **Ντίτζιμον: next generation**
16.45 **Μήτσι-χώστα** (Ε)
17.00 **Παρατράγουδα.** Με την Αννίτα Πάνια. Ψυχαγωγική εκπομπή.
19.15 **Ειδήσεις**
21.00 **Ξένη ταινία.** «Περιπέτειες στη Χαβάη».
22.00 **Μήτσι-Χώστα** (Ε)
23.00 **Ξένη ταινία.** «Το μεγάλο αφεντικό»
01.00 **Ειδήσεις**
01.15 **Ξένη ταινία.** «Η οδός του έρωτα».

TRAVEL EMMANUEL

ΘΕΛΕΤΕ ΟΙ ΔΙΑΚΟΠΕΣ ΣΑΣ ΝΑ ΣΥΝΔΥΑΣΘΟΥΝ ΦΘΗΝΑ ΚΑΙ ΠΟΙΟΤΙΚΑ:

EMMANUEL TRAVEL

ΘΕΛΕΤΕ ΝΑ ΤΑΞΙΔΕΨΕΤΕ ΜΕ ΑΣΦΑΛΕΙΑ ΚΑΙ ΦΘΗΝΑ...
EMMANUEL TRAVEL
ΕΙΜΑΣΤΕ ΠΑΝΤΑ ΣΤΗΝ ΔΙΑΘΕΣΗ ΣΑΣ ΓΙΑ ΤΗΝ ΚΑΛΥΤΕΡΗ ΕΞΥΠΗΡΕΤΗΣΗ ΣΑΣ.
ΦΘΗΝΕΣ ΤΙΜΕΣ ΓΙΑ ΕΥΡΩΠΗ ΣΕ ΣΥΝΕΡΓΑΣΙΑ ΜΕ ΤΙΣ ΚΑΛΥΤΕΡΕΣ ΑΕΡΟΠΟΡΙΚΕΣ ΤΣΑΡΤΕΡ ΕΤΑΙΡΕΙΕΣ

ΕΙΣΙΤΗΡΙΑ ΠΛΟΙΩΝ 20% ΕΚΠΤΩΣΗ ΓΙΑ ΕΙΣΙΤΗΡΙΑ ΜΕΤ' ΕΠΙΣΤΡΟΦΗΣ

ΕΙΣΙΤΗΡΙΑ ΟΛΥΜΠΙΑΚΗΣ-ΕΙΔΙΚΕΣ ΤΙΜΕΣ ΓΙΑ ΝΕΟΥΣ ΚΑΙ ΥΠΕΡΗΛΙΚΕΣ-ΟΙΚΟΓΕΝΕΙΑΚΕΣ ΠΡΟΣΦΟΡΕΣ

ΚΡΑΤΗΣΕΙΣ ΞΕΝΟΔΟΧΕΙΩΝ
ΕΚΔΟΣΕΙΣ ΔΙΑΒΑΤΗΡΙΩΝ
ΕΚΔΡΟΜΕΣ ΓΙΑ ΟΛΟ ΤΟΝ ΚΟΣΜΟ

ΠΑΝΤΑ ΚΟΝΤΑ ΣΑΣ ΓΙΑ ΤΗΝ ΚΑΛΥΤΕΡΗ ΕΞΥΠΗΡΕΤΗΣΗ ΣΑΣ

ΖΗΤΕΙΤΑΙ ΥΠΑΛΛΗΛΟΣ ΜΙΣΘΟΣ ΑΝΑΛΟΓΩΝ ΠΡΟΣΟΝΤΩΝ

ΠΛΗΡΟΦΟΡΙΕΣ
ΤΗΛ: 93630-93625-94385
FAX: 91748
ΙΕΡΟΥ ΛΟΧΟΥ 1 ΙΑΛΥΣΟΣ ΡΟΔΟΣ
ΥΠΕΥΘΥΝΟΣ: ΜΑΝΩΛΗΣ ΜΑΧΑΙΡΑΚΗΣ

ET-1

08.30 **Βίνκα**
08.35 **Τσακ ο κάστορας.** Κινούμενα σχέδια.
09.15 **Λεό ο βασιλιάς της ζούγκλας**
09.45 **Ο μικρός Μπιλ** (Ε)
10.15 **Symphollies**
08.30 **Το τζίνι από την Αυστραλία**
11.00 **Η επίθεση των καρτούν.**
12.00 **Σινεάκ** Λάσι μια καινούργια αρχή.
13.50 **Ειδήσεις.**
14.00 **Κάθε καημός και δάκρυ.**
16.00 **Οι λεβέντες της θάλασσας.**
17.00 **Ειδήσεις**
17.15 **Δον Κιχώτης** (Ε)
18.15 **Κρίσιμη στιγμή.** Ενημερωτική εκπομπή.
18.45 **Καλύτερη ζωή** (Ε)
19.00 **Μεσολόγγι.** Ντοκιμαντέρ.
19.30 **Οι πειρατές.** Περιπετειώδης σειρά.
20.00 **Κλήρωση ΛΟΤΤΟ**
20.10 **Οι πειρατές** (Συν.)
20.30 **Euromusica.** Ετήσιο φεστιβάλ φολκλορικής μουσικής.
23.30 **Οι 4 αδελφοί δολοφόνοι.** Περιπέτεια.
01.00 **Ξένη ταινία.** «Η περιφρόνηση» Ερωτικό δράμα. Παίζουν: Μπριζίτ Μπαρντό, Μισέλ Πικολί.

NET

08.00 **Εκπαιδευτική τηλεόραση**
11.00 **Κίνδυνος στη θάλασσα**
11.30 **Ξεχωριστοί τόποι**
12.00 **Μόδα: Οι μεγάλοι σχεδιαστές.**
12.30 **Η πρόκληση της μόδας**
13.00 **Γεύσεις του κόσμου**
13.30 **Με αρετή και τόλμη**
14.00 **Η δύναμη των όπλων**
14.30 **Σπορ και αντοχή.**
15.00 **Ειδήσεις**
15.15 **Ξένη ταινία.** «Ο κύριος Χόφμαν»
17.30 **Σπορ στον κόσμο**
18.00 **Ειδήσεις**
18.15 **Η ιστορία των μηχανοκίνητων μέσων μεταφοράς.**
19.00 **Η ταχύτητα.**
20.00 **Στον κόσμο της οικονομίας.**
21.00 **Ειδήσεις.**
22.00 **Ξένη ταινία.** «Η πρώτη Δευτέρα του Οκτώβρη»
24.00 **Ειδήσεις**
00.15 **Ξένη ταινία.** «Τεντώστε τ' αυτιά σας».

ET-3

08.00 **Χονδρός-Λιγνός**
09.00 **Οι τρείς σωματοφύλακες**
10.00 **Αφιέρωμα στον Τσάρλι Τσάπλιν με δύο ταινίες.**
11.00 **Ελληνικά τοπία.** «Σκόπελος».
11.30 **Τσίρκο του κόσμου.** «15ο διεθνές φεστιβάλ τσίρκο του Μόντε Κάρλο»
13.00 **Απέραντος ουρανός.**
14.00 **Ανιχνεύσεις**
15.00 **Ειδήσεις**
17.00 **Ανθρώπων έργα**
18.00 **Pizz' Annex.** Νεανική σειρά.
18.30 **Η αδρεναλίνη στα ύψη.**
19.00 **Το μανιφέστο του Γουέιν.**
19.30 **Το ποτάμι της ελπίδας**
20.30 **Ειδήσεις**
21.00 **Ερευνα στον κόσμο της μουσικής.** Ντοκιμαντέρ.
21.30 **Κοντραπούντο**
22.30 **Τζαζ στον κήπο-κρόταλα.** Μουσικό πρόγραμμα
24.00 **Ειδήσεις**
00.20 **Ξένη ταινία.** «Ηρωες»

FILMNET

10.00 **Ξένη ταινία.** «Τηλεοπτικές πωλήσεις»
10.30 **Ξένη ταινία.** «Ο υπέροχος Γκάτσμπι»
12.10 **Ξένη ταινία.** «Κορίτσι για φίλημα»
13.40 **Ξένη ταινία.** «Αιχμάλωτοι πολέμου»
15.25 **Ξένη ταινία.** «Σαμποτάζ!»
17.00 **Ξένη ταινία.** «Βουτιά στο κενό»
18.55 **Ξένη ταινία.** «Ορια αντοχής»
21.00 **Απ' τη φωτιά...στην οθόνη**
21.30 **Σκηνές από τον κινηματογράφο**
22.00 **Ξένη ταινία.** «Αιτία διαζυγίου»
23.50 **Ξένη ταινία.** «28 ημέρες»
01.40 **Ξένη ταινία.** «Ρίγος»
03.40 **Ξένη ταινία.** «Αιώνιοι εραστές»

SUPER SPORT

15.00 **Τένις: Τουρνουά Wimbledon 2002**
16.00 **Τένις: Τουρνουά Wimbledon 2002**
20.00 **Αγώνες μοτοσικλέτας.**
23.30 **Αγώνες αυτοκινήτου.**
01.30 **Φόρμουλα Ιντι**
03.30 **Αγώνες μπιλιάρδου**
05.00 **Καταδύσεις**
06.30 **X-games**

TEMPO

06.00 **Μουσικές επιλογές.**
09.45 **Άγρια φύση: Ένας θαυμαστός κόσμος**
10.30 **Παιδικό πρόγραμμα**
13.00 **Γλυκιά Λουτσία**
15.15 **Ξένη ταινία.**
17.15 **Ελληνική ταινία.**
19.00 **Glam**
20.00 **Ιούλιος Βερν: Περιπέτειες στο μέλλον.**
21.00 **Ξένη ταινία.**
00.30 **Cocktail με νότες**
02.45 **Μουσικές επιλογές**

MEGA

06.00 **Παλίρροια.** (Ε)
07.00 **Πατήρ, υιός και πνεύμα.** (Ε)
07.30 **Action man**
08.30 **Οι περιπέτειες του Ηρακλή** (Ε)
09.00 **Φλίνστοουνς** (Ε)
09.30 **Disney Club**
11.00 **Σαν στο σπίτι σας** (Ε)
13.00 **Mega Star**
14.00 **Δελτίο ειδήσεων**
14.50 **Μαζί.** Μια εκπομπή με τον Αιμίλιο Λιάτσο
16.15 **Traction.** Εκπομπή για το αυτοκίνητο και τη μοτοσικλέτα.
16.55 **Ματιές στα γεγονότα**
17.00 **Να η ευκαιρία** (Ε) Ψυχαγωγική εκπομπή με την Εύα Κοτανίδη.
18.50 **Ο πιο αδύναμος κρίκος** (Ε)
20.00 **Κεντρικό δελτίο ειδήσεων**
21.00 **ALMA LIBRE** (Ε) Δραματική σειρά. Παίζουν: Νίκος Σεργιανόπουλος, Ελένη Ζιώγα κ.ά.
23.00 **Prive** (Ε)
00.15 **Τελευταία γεγονότα**
00.30 **Ξένη ταινία.** «Επικίνδυνη μεταμόρφωση» Ψυχολογικό θρίλερ. Παίζουν: Χίδερ Λοκλίρ, Λίντα Περλ κ.ά.
02.30 **Χτυποκάρδια στο Μπέρβελι Χιλς** (Ε)
04.30 **Παράλληλοι δρόμοι** (Ε)
05.30 **Χαραυγή.**

ANT-1

06.00 **Αστυνόμος Θανάσης Παπαθανάσης** (Ε)
06.30 **Mobile fun**
06.45 **Τηλεμάρκετινγκ-τηλεαγορά**
07.00 **Ταύρος με τοξότη** (Ε)
08.00 **Παιδικό πρόγραμμα**
12.00 **Cheek to cheek** (Ε)
12.30 **Τί συμβαίνει με το Χάρη** (Ε)
13.10 **Super game**
13.15 **Προσοχή ...Μαρκοπέδιο** (Ε)
14.00 **Τα νέα του ANT-1**
14.20 **Ελληνική σειρά** (Ε)
15.15 **Αλίκη** (Ε)
16.15 **Οι Μεν και οι Δεν** (Ε)
17.00 **Της Ελλάδος τα παιδιά** (Ε)
17.30 **Τα νέα του ANT-1**
17.40 **Ελληνική σειρά** (Σ)
18.00 **Ελληνική ταινία.** «Ο άνθρωπος της καρπαζιάς» Κωμωδία.
20.00 **Τα νέα του ANT-1**
21.00 **Big Sister.** Επιθεώρηση σε σκηνοθεσία Φώτη Μεταξόπουλου. Παίζουν Σωτήρης Μουστάκας, Γιώργος Πάντζας κ.ά.
00.20 **Celine Dion: A new day has come.**
01.20 **Σε επτά ημέρες.** Περιπετειώδης σειρά δράσης. Παίζουν: Τζόναθαν Λα Πάλια, Τζαστίνα Βέιλ κ.ά.
02.20 **Τμήμα Ηθών** (Ε) Αστυνομική σειρά.
03.20 **Οι αγνοημένοι** (Ε) Δραματική-κοινωνική σειρά.
03.20 **Θησαυροφυλάκιο** (Ε)
04.00 **Mobile fun**
04.20 **Τηλεμάρκετινγκ-Τηλεαγορά.**
04.50 **Ο δικαστής.** Δράμα.

ALPHA

06.00 **Πέρα από τον ορίζοντα.** Ενημερωτική εκπομπή
07.00 **Πρωινές διαδρομές.** Ενημερωτική εκπομπή με τον Γιώργο Γαβαλά
10.00 **7 ημέρες Alpha**
11.00 **Εκ του σύνεγγυς**
12.00 **Ελληνική ταινία.** «Ο αήττητος» Αισθηματική περιπέτεια. Παίζουν: Αλέκος Αλεξανδράκης, Δώρα Σιτζάνη κ.ά.
14.30 **Ειδήσεις**
14.45 **Φόρμουλα 1** Γκραν Πρι Μεγάλης Βρετανίας.
16.00 **Life style news**
17.00 **Υπαστυνόμος Ρεξ.** Αστυνομική σειρά.
18.00 **Ελληνική ταινία.** «Το αγρίμι». Παίζουν: Χριστίνα Σύλβα, Βασίλης Αυλωνίτης κ.ά.
20.00 **Ειδήσεις**
21.00 **Ελληνική ταινία.** «Για ποιόν χτυπά η κουδούνα». Κωμωδία. Παίζουν: Κώστας Βουτσάς, Διονύσης Παπαγιαννόπουλος, Νόρα Βαλσάμη κ.ά.
23.00 **Ξένη ταινία.** «Χαίρω πολύ». Παίζουν: Στράτος Τζώρτζογλου, Δήμητρα Ματσούκα.
00.30 **Ειδήσεις**
00.45 **Θέατρο** (Συν.)
01.30 **Φόρμουλα 1** (Ε) Δοκιμαστικά Γκραν Πρι Μεγάλης Βρετανίας.
02.30 **Η εκδίκηση του Σάντμαν**
04.30 **Τηλεαγορές**

ΑΝΑΓΓΕΛΙΑ ΚΗΔΕΙΑΣ

Την Κυριακή 7 Ιουλίου 2002 και ώρα 11.00, στον Ιερό Ναό Ταξιαρχών Ρόδου, κηδεύουμε τον πολυαγαπημένο μας **Ηλία,** σύζυγο, πατέρα, παππού, αδελφό και θείο, εκτιμημένο και αγαπημένο πολλών συμπολιτών μας.
Ας είναι ελαφρύ το Ροδιακό χώμα που θα τον σκεπάσει και η μνήμη του να είναι πάντα ανάμεσά μας.
Η οικογένεια: Γεωργίας Πετρούλια, σύζυγος
Τα παιδιά: Νικόλαος-Βιβή, Ιωάννης, Αμαλία, Φοίβη, Βαλεντίνα
Τα εγγόνια: Ηλίας και μπέμπα
Τα αδέλφια και ανήψια

ΚΗΔΕΙΕΣ



Τον λατρευτό μας σύζυγο, πατέρα, υιό και θείο
ΔΑΝΙΗΛ ΔΑΝΕΗΛΑ
ετών 48
κηδεύουμε σήμερα Σάββατο 6 Ιουλίου 2002 και ώρα 11 π.μ. από τον Ιερό Ναό Κοιμήσεως Θεοτόκου Αφάντου.
Η σύζυγος: Μαρία
Τα παιδιά: Σταμάτης-Ευαγγελία, Φρατζέσκα-Γιώργος Μπακίρης
Ο πεθερός: Βασίλης
Τ' ανήψια και οι λοιποί συγγενείς.



Τον λατρευτό μας σύζυγο, πατέρα, παππού, αδελφό και θείο
ΧΡΗΣΤΟ ΚΑΣΤΗ
ετών 64
θανόντα κηδεύουμε σήμερα Σάββατο 6 Ιουλίου 2002 και ώρα 6 μ.μ. από τον Ιερό Ναό Κοιμήσεως Θεοτόκου Ιαλυσού (Τριάντα).
Η σύζυγος: Σωτηρία
Τα παιδιά: Κώστας-Μαρία, Μαρία-Πάρις, Βασίλης-Άντζελα
Τα εγγόνια, τ' αδέλφια, τ' ανήψια και οι λοιποί συγγενείς.

ΜΝΗΜΟΣΥΝΑ



Την 7η Ιουλίου, ημέρα Κυριακή και ώρα 8.30 π.μ. εις τον Ιερό Ναό Αγίων Αποστόλων, τελούμεν 6μηνο μνημόσυνο υπέρ αναπαύσεως της ψυχής της λατρευτής μας συζύγου, μητέρας και γιαγιάς
ΜΑΡΙΑΣ ΨΥΛΛΟΥ
Ο σύζυγος: Διαμαντής
Τα παιδιά: Αντώνης, Χαράλαμπος, Ιωσήφ
Το εγγόνι και οι λοιποί συγγενείς



Την Κυριακή 7 Ιουλίου και ώρα 9 π.μ. εις τον Ιερό Ναό Παναγίας Κρεμαστής τελούμεν ετήσιο μνημόσυνο υπέρ αναπαύσεως της ψυχής της λατρευτής μας μητέρας και γιαγιάς.
ΤΣΑΜΠΙΚΑΣ ΜΙΧΑΛΑΚΗ
Τα παιδιά: Γιώργος-Αννέτ, Κριστίν, Χρήστος-Μαίρη.
Τα εγγόνια: Ρενάτα-Γιάννης, Κωστής, Μίκα, Νάντια.



Την 7η Ιουλίου, ημέρα Κυριακή και ώρα 8 π.μ. εις τον Ιερό Ναό Αγίας Μαρίνας Απολακκιάς, τελούμεν 40ήμερο μνημόσυνο υπέρ αναπαύσεως της ψυχής της λατρευτής μας μητέρας και γιαγιάς
ΣΕΒΑΣΤΗΣ ΧΡΙΣΤΟΔΟΥΛΟΥ
Τα παιδιά, τα εγγόνια και οι λοιποί συγγενείς



Την 7η Ιουλίου, ημέρα Κυριακή και ώρα 9.30 π.μ. εις τον Ιερό Ναό αγίου Ιωάννη Προδρόμου Φανών, τελούμεν 4ετές μνημόσυνο υπέρ αναπαύσεως της ψυχής του λατρευτού μας υιού και αδελφού
ΠΑΝΑΓΙΩΤΗ Γεωργίου ΜΠΑΡΒΑ
ετών 38
Οι γονείς: Γεώργιος-Κατερίνα
Τα αδέλφια: Σωτήρης -Δήμητρα, Φίλιππας-Θαρρούλα
Και οι λοιποί συγγενείς



Την 7η Ιουλίου, ημέρα Κυριακή και ώρα 8.30 π.μ. εις τον Ιερό Ναό Κοιμήσεως Θεοτόκου Αφάντου, τελούμεν ετήσιο μνημόσυνο υπέρ αναπαύσεως της ψυχής του λατρευτού μας πατέρα, παππού, αδελφού και θείου
ΠΑΝΑΓΙΩΤΗ ΜΠΑΡΜΠΑΛΗ
Η σύζυγος: Φλώρα
Τα παιδιά: Γεώργιος-Παρασκευή Λόγγου, Μιχάλης-Μιχαλίτσα Χριστοφή
Τα εγγόνια, τ' αδέλφια, τ' ανήψια και οι λοιποί συγγενείς

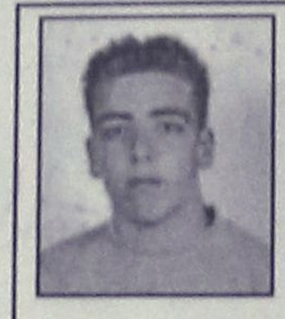

Την 9η Ιουλίου, ημέρα Τρίτη και ώρα 8 π.μ. εις τον Ιερό Ναό Ταξιαρχών Νεκροταφείου Ρόδου, τελούμεν τρίμηνο μνημόσυνο υπέρ αναπαύσεως της ψυχής του λατρευτού μας υιού, αδελφού και εγγονού
ΕΜΜΑΝΟΥΗΛ ΦΕΣΑΚΗ
Οι γονείς: Αριστείδης-Μαρία
Η αδελφή: Γεωργία
Η γιαγιά και οι λοιποί συγγενείς



Την 7η Ιουλίου ημέρα Κυριακή και ώρα 8 π.μ. εις τον Ιερό Ναό Αγίου Γεωργίου Αρνήθας τελούμε πολυετές μνημόσυνο, υπέρ αναπαύσεως της ψυχής του λατρευτού μας υιού
ΝΙΚΟΛΑΟΥ ΤΟΟΥΛΟΥ
Οι γονείς: Μανώλης-Χρυσούλα.
Και οι λοιποί συγγενείς.



Την 7η μηνός Ιουλίου ημέρα Κυριακή και ώρα 8η πρωινή, εις τον Ιερό Ναό Αγίου Δημητρίου Παλαιού Νεκροταφείου τελούμεν 3ετές μνημόσυνο υπέρ αναπαύσεως της ψυχής του λατρευτού μας συζύγου, πατέρα, υιού, γαμπρού, αδελφού και θείου
ΒΑΓΙΑΝΟΥ ΒΑΤΕΝΟΥ
Η σύζυγος: Τσαμπίκα.
Η κόρη: Ειρήνη.
Η μητέρα: Αναστασία.
Η πεθερά: Ευριδίκη.
Τ' αδέλφια, τ' ανίψια και οι λοιποί συγγενείς.

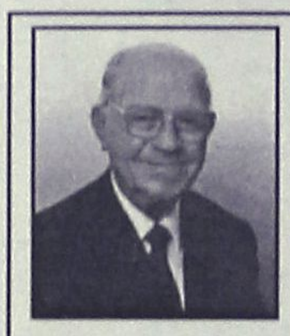

Την 7η Ιουλίου, ημέρα Κυριακή και ώρα 8.30 π.μ. εις τον Ιερό Ναό Αγίου Λουκά Σορωνής, τελούμεν 6μηνο μνημόσυνο υπέρ αναπαύσεως της ψυχής του πολυαγαπημένου μας πατέρα, παππού, προπάππου, αδελφού και θείου
ΦΩΤΗ ΚΥΠΡΙΩΤΗ
Δασκάλου
Τα παιδιά: Δέσποινα-Σταμάτης Σαββάκης, Ελένη-Γιώργος Τσουμπλέκα
Τα εγγόνια, τα δισέγγονα, τ' αδέλφια, τ' ανήψια και οι λοιποί συγγενείς

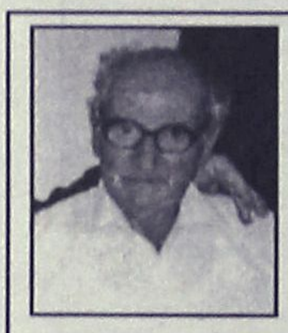

Την 7η Ιουλίου, ημέρα Κυριακή και ώρα 10 π.μ. εις τον Ιερό Ναό Αγίου Μερκουρίου Ιστρίου, τελούμεν διετές μνημόσυνο υπέρ αναπαύσεως της ψυχής του λατρευτού μας συζύγου, πατέρα και παππού
ΚΩΣΤΑ ΚΩΤΙΑΔΗ
Η σύζυγος: Σεβαστή
Τα παιδιά: Μίκα-Γιάννης Αμπελά, Μαρία-Μανώλης Παπακώστας, Νίκη-Παναγιώτης Μακρίδη
Τα εγγόνια και οι λοιποί συγγενείς



Την 10η Ιουλίου ημέρα Τετάρτη και ώρα 8 π.μ. εις το εκκλησάκι του Ταξιάρχη Νεοχωρίου (οδός Ηρώων Πολυτεχνείου), τελούμεν 40ήμερο μνημόσυνο υπέρ αναπαύσεως της ψυχής της λατρευτής μας μητέρας, γιαγιάς, αδελφής και θείας
ΡΗΓΩΣ ΠΑΠΑΝΙΚΗΤΑ
Τα παιδιά: Νικήτας-Χριστίνα, Νίκος-Δέσποινα, Μαίρη-Σούλης.
Τα εγγόνια, τ' αδέλφια, τ' ανίψια και οι λοιποί συγγενείς.



Την 10η μηνός Ιουλίου ημέρα Τετάρτη και ώρα 8 π.μ. εις τον Ιερό Ναό Κοιμήσεως Θεοτόκου Κρεμαστής τελούμε 40ήμερο μνημόσυνο υπέρ αναπαύσεως της ψυχής της λατρευτής μας συζύγου, μητέρας, γιαγιάς, αδελφής και θείας
ΔΕΣΠΟΙΝΑΣ ΤΟΔΟΥΛΑΚΗ
Ο σύζυγος: Γιώργος
Τα παιδιά: Μιχάλης-Σταματία, Ντίνα-Κώστας.
Τα εγγόνια, τ' αδέλφια, τ' ανίψια και οι λοιποί συγγενείς.

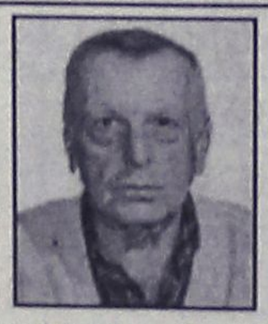

Την 7η Ιουλίου, ημέρα Κυριακή και ώρα 8 π.μ. εις τον Ιερό Ναό Αγίου Παντελεήμονα Παλιάς Πόλης, τελούμεν 3μηνο μνημόσυνο υπέρ αναπαύσεως της ψυχής του λατρευτού μας συζύγου, πατέρα, παππού, αδελφού και θείου
ΧΡΗΣΤΟΥ ΡΟΥΣΣΟΥ
Η σύζυγος: Ελένη
Τα παιδιά, τα εγγόνια, τ' αδέλφια, τ' ανήψια και οι λοιποί συγγενείς

ΔΩΡΕΕΣ ΕΙΣ ΜΝΗΜΗ

Το Δ. Συμβούλιο Αγ. Ειρήνης "Η Ορφανοτρόφος" ευχαριστεί τους πιο κάτω κυρίους που πρόσφεραν:

Α) Εις μνήμη **Μώρις Σογιάνο**

1. Η οικ. κ. Μηνά Κωνσταντινίδη 50 ευρώ.
2. Οι κ. Χριστίνα και Αλίνα Κωνσταντινίδη 50 ευρώ.

Β) Εις μνήμη **Ειρήνης Σκαθίτη**

1. Ο ανιψιός της κ. **Δημήτριος Λαγκουτάρης** 50 ευρώ.

ΔΩΡΕΑ ΕΙΣ ΜΝΗΜΗ

Η οικογένεια **Μιχαήλ ΚΑΚΚΑ** κατέθεσε στο Ταμείο του Ιερού Ναού Ευαγγελισμού Ρόδου, το ποσό των 150 ευρώ, αντί στεφάνου εις μνήμη **Χρήστου Γιώρτσου.**

Εκ της εκκλησιαστικής επιτροπής
Ο πρόεδρος
Αρχ. Παΐσιος Αραβαντινός

ΑΝΑΖΗΤΕΙΤΑΙ

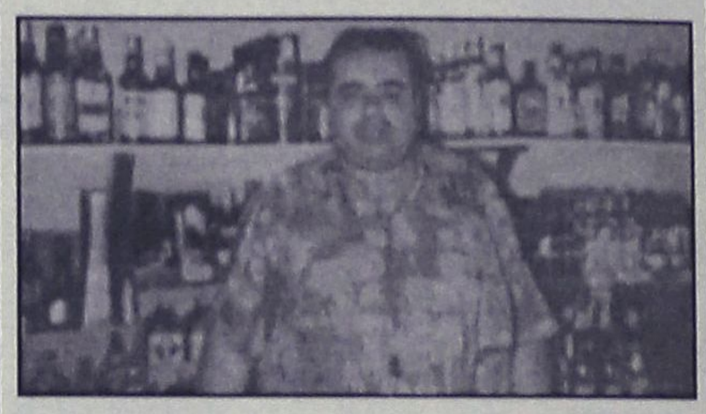

Εξαφανίστηκε και αναζητείται από τις 27/6/02 ο **Ηλίας Τσιριγωτάκης.** Κατάγεται από την Ιαλυσό και τελευταία μαρτυρία εμφανίστηκε στην Παλιά Πόλη. Φορούσε πουκάμισο θαλασσί με λευκό χρώμα, βερμούδα μπεζ χρώματος και καφέ σανδάλια.

Παρακαλείται όποιος γνωρίζει ο,τιδήποτε να επικοινωνήσει μαζί μας στο τηλέφωνο 02410-96287. Χρήζει άμεσης ιατρικής περίθαλψης.

ΑΠΩΛΕΙΑ

Χάθηκε σκυλάκι ημίαιμο θηλυκό-μαύρο 6 μηνών στην περιοχή παραλίας Ιαλυσού (δίπλα από το PLANET ZET). Ακούει στο όνομα **Lucci.**

Οποιος γνωρίζει ο,τιδήποτε να επικοινωνήσει στο τηλέφωνο 96158 κ. Βασίλη



ΕΥΧΑΡΙΣΤΗΡΙΟ

Ευχαριστούμε ολόθερμα τους καθηγητάς και το διευθυντή του 3ου Ενιαίου Λυκείου Ρόδου για τη συμπαράστασή τους στο γυιό μας **ΒΑΣΙΛΗ ΝΟΥΛΗ** που πρώτευσε στη Δωδεκάνησο στις πανελλήνιες εξετάσεις Γ' Λυκείου με γενικό βαθμό 19,8.

Οικογένεια
Αλεξάνδρου και Θεοδοσίας Νούλη

ΠΟΛΙΤΙΣΤΙΚΟΣ ΣΥΛΛΟΓΟΣ
ΚΡΗΤΗΝΙΑΣ
"Η ΚΑΣΤΕΛΛΟΣ"

Καλούμε τα μέλη και τους φίλους
στο γλέντι
που διοργανώνουμε στη πλατεία
του χωριού
το Σάββατο 6 Ιουλίου.
Η βραδιά θα ξεκινήσει με
την παρουσίαση
παραδοσιακών χορών, από το χορευτικό
συγκρότημα του συλλόγου.
Θα υπάρχει ζωντανή μουσική, φαγητό,
χορός και λαχειαγορά.
Ωρα έναρξης 9 μ.μ.
Τιμή κάρτας (χωρίς ποτό) 10 €

Πληροφορίες: τηλ. 0246031059,
0246031206, 0241039272
Το Δ.Σ. του συλλόγου

ΚΑΘΗΜΕΡΙΝΑ ΟΛΑ ΤΑ ΝΕΑ ΤΗΣ ΔΩΔΕΚΑΝΗΣΟΥ ΣΤΟ INTERNET
www.rodiaki.gr

ΠΟΛΙΤΙΣΤΙΚΟΣ ΟΡΓΑΝΙΣΜΟΣ ΔΗΜΟΥ ΡΟΔΙΩΝ
ΚΑΛΟΚΑΙΡΙ 2002
συναυλία
ρεμπέτικης, λαϊκής έντεχνης μουσικής



Με την ρεμπέτισσα Θεσσαλονικιά
ΜΑΡΙΩ &
Την ΜΕΛΙΝΑ ΚΑΝΑ
ΔΙΟΡΓΑΝΩΣΗ

Θέατρο Μεσαιωνικής Τάφρου «Μελίνα Μερκούρη»
Κυριακή 7 Ιουλίου 2002, στις 9μ.μ.
Εισιτήρια προπωλούνται στα γραφεία του Π.Ο.Δ.Ρ.
Τηλ. 02410 27427, 21622

Γενική είσοδος 10 Ευρώ

Χορηγοί: Ξενοδοχείο SEMIRAMIS, DANE SEA LINES, GA FERRIES, COCA COLA 3E

ΕΛΛΗΝΙΚΗ ΔΗΜΟΚΡΑΤΙΑ
ΠΕΡΙΦΕΡΕΙΑ ΝΟΤΙΟΥ ΑΙΓΑΙΟΥ
ΝΟΜΟΣ ΔΩΔΕΚΑΝΗΣΟΥ
ΚΟΙΝΟΤΗΤΑ ΑΓΑΘΟΝΗΣΙΟΥ
Αριθμ. Πρωτ. 766

ΠΕΡΙΛΗΨΗ ΔΙΑΚΗΡΥΞΗΣ ΔΗΜΟΠΡΑΣΙΑΣ

Ο Πρόεδρος της Κοινότητας Αγαθονησίου-Δωδεκανήσου, προκηρύσσει ανοικτή δημοπρασία, σύμφωνα με την παρ. 2α του άρθρου 4 του Ν. 1418/84, με το σύστημα δημοπράτησης, "προσφορά με επί μέρους ποσοστά έκπτωσης" όπως προβλέπεται από την παρ. 4β του άρθρου 4 του Ν. 1418/84 και του άρθρου 7 του Π.Δ. 609/85, για την ανάδειξη αναδόχου εκτελέσεως του έργου "Τσιμεντόστρωση δρόμου προς Αϊ Γιάννη", προϋπολογιζόμενης δαπάνης κατά τη μελέτη 15.645,00 ευρώ (χωρίς το ΦΠΑ). Η εκτέλεση του έργου θα γίνει σύμφωνα με τις διατάξεις των Ν. 1418/84, 2229/94, και των Π.Δ. 427/85, 609/85 και την ΕΔ2α/01/27/Φ.Ν. 294/18-03-85 απόφαση του Υ.ΠΕ.ΧΩ.Δ.Ε. όπως τροποποιήθηκαν και ισχύουν σήμερα, των Ν. 2576/98 2940/01 και των Δ17α/08/16/Φ.Ν. 402/10-2-98, Δ17α/10/65/Φ.Ν. 402/24-7-98 και Δ17α/05/42/Φ.Ν. 407/2-8-00 αποφάσεων του Υ.ΠΕ.ΧΩ.Δ.Ε.
Η χρηματοδότηση του έργου είναι από ιδίους πόρους.
Η δημοπρασία θα γίνει την 17η του μηνός Ιουλίου του έτους 2002 ημέρα Τετάρτη και ώρα 11 π.μ. (λήξη επίδοσης προσφορών) στην Κοινότητα Αγαθονησίου ενώπιον της αρμόδιας επιτροπής.
Στην δημοπρασία γίνονται δεκτές εργοληπτικές επιχειρήσεις Δ.Ε. εγγεγραμμένες στο Μ.Ε.Ε.Π. τάξη Α1 έως Γ' (παλαιά κατάταξη) για έργα οδοποιίας ανεξάρτητα Νομού καθώς και εμπειροτέχνες εγγεγραμμένοι στα Νομαρχιακά Μητρώα που η βεβαίωσή τους να καλύπτει το ποσό του προϋπολογισμού που δημοπρατείται.
Η εγγύηση συμμετοχής ορίζεται σε 312,91 ευρώ που θα παρέχεται σύμφωνα με την παρ. 6 του άρθρου 27 του Π.Δ. 609/85 και θα απευθύνεται στην Κοινότητα Αγαθονησίου.
Πληροφορίες δίνονται σχετικά με το διαγωνισμό από την Κοινότητα Αγαθονησίου, τηλ. 02470-29009 και την ΤΥΔΚ της Περιφέρειας Δωδεκανήσου.
Σε περίπτωση ακύρωσης της δημοπρασίας για οποιονδήποτε λόγο αυτή θα επαναληφθεί με τους ίδιους όρους μετά από επτά ημέρες την ίδια ημέρα και ώρα δηλαδή την Τετάρτη στις 24-7-2002.

Αγαθονήσι 3 Ιουλίου 2002
Ο Πρόεδρος της Κοινότητας
Ευθύμιος Κατσουλιέρης

ΑΠΟΣΠΑΣΜΑ

Της υπ' αρ. 2059 κατασχετήριας περίληψης του δικ. Επιμελητή Μιχάλη Σ. Καρακόπουλου κατοίκου Ρόδου, Αμερικής 40, τηλ. 32100.

Επισπεύδουσα: Συνεταιριστική Τράπεζα Δωδεκανήσου ΣΥΝ.Π.Ε.
Οφειλέτης: Αλέξανδρος Μπινόγλου του Ευαγγέλου, κάτοικος Ρόδου.
Τόπος και ημέρα πλειστηριασμού: 24 Ιουλίου 2002 ημέρα Τετάρτη και ώρα από 12 μεσημβρινή έως 2 μ.μ. της ίδιας ημέρας στα γραφεία του Δήμου Ιαλυσού.
Συμ/φος πλειστηριασμού: Θελξιόπη Χαζίρη, κάτοικος Ρόδου, Εθ. Δωδεκανησίων και 25ης Μαρτίου γωνία 1ος όροφος.
Εκτελεστός τίτλος ποσό οφειλής: Η υπ' αρ. 408 και 294/2001 διαταγή πληρωμής Μονομελούς Πρωτοδικείου Ρόδου για ποσό οφειλής 10.595,43 ευρώ
Περιγραφή κατασχεθέντος ακινήτου: Το 1/2 εξ αδιαιρέτου ενός διαμερίσματος με αύξοντα αρ. Ι3 του Α' ορόφου που βρίσκεται στο Δήμο Ιαλυσού επί της οδού 9ης Μαΐου αποτελούμενο από 3 κύρια δωμάτια, χωλ, σαλόνι, αποθήκη, τουαλέτα διάδρομο εκτάσεως συνολικής 107,65 τ.μ. και είναι εγγεγραμμένο στο κτηματολόγιο Ρόδου με κτημ. στοιχεία τόμος 11 γαιών Τριαντών φύλλο 31, μερίδα 699Ζ και φάκελος 1495. Το 1/2 εξ αδιαιρέτου του διαμερίσματος θα βγει στον πλειστηριασμό με τιμή πρώτης προσφοράς το ποσό των 17.608,22 ευρώ. Το ακίνητο βαρύνεται με βάρος. Συντάχθηκε η παρούσα περίληψη στο γραφείο μου Αμερικής 40.

Ο Δικ. Επιμελητής
Μιχάλης Σ. Καρακόπουλος

ΑΠΟΣΠΑΣΜΑ

Της υπ' αρ. 2064 κατασχετήριας περίληψης του δικ. Επιμελητή Μιχάλη Σ. Καρακόπουλου κατοίκου Ρόδου, Αμερικής 40, τηλ. 32100.

Επισπεύδουσα: Εθνική Τράπεζα Ελλάδος.
Οφειλέτης: Παπακωνσταντίνου Κλεόβουλος του Γεωργίου, κάτοικος Ρόδου.
Τόπος και ημέρα πλειστηριασμού: Στις 24 Ιουλίου 2002 ημέρα Τετάρτη και ώρα από 12 μεσημβρινή έως 2 μ.μ. της ίδιας ημέρας στα γραφεία Δ.Ο.Ν.Α. του Δήμου Ρόδου Διαγοριδών 1.
Συμ/φος πλειστηριασμού: Γιώρτσος Δημήτρης, κάτοικος Ρόδου, Αμερικής 30.
Εκτελεστός τίτλος ποσό οφειλής: Η υπ' αρ. 273/2000 διαταγή πληρωμής Μονομελούς Πρωτοδικείου Ρόδου για ποσό οφειλής 40.620,69 ευρώ.
Περιγραφή κατασχεθέντος ακινήτου: Ενα κατάστημα ισόγειο με στοιχείο πίνακα Ι3Β της Β' οικοδομής καθαρής επιφανείας 67 μ. και έχει την αποκλειστική χρήση πρασιάς βρίσκεται στη Ρόδο επί των οδών Μιχ. Πετρίδη και Πειραιώς 1. Το κατάστημα αποτελείται από ένα κύριο χώρο δωμάτιο και τουαλέτα. Είναι εγγεγραμμένο στο κτηματολόγιο Ρόδου με κτημ. στοιχεία τόμος 47 γαιών Ρόδου φύλλο 68 μερίδα 6101 και φάκελο 4281. Θα βγει στον πλειστηριασμό με τιμή πρώτης προσφοράς το ποσό των 58.694,05 ευρώ. Το ακίνητο βαρύνεται με βάρη. Συντάχθηκε η παρούσα περίληψη στο γραφείο μου Αμερικής 40.

Ο Δικ. Επιμελητής
Μιχάλης Σ. Καρακόπουλος

ΑΠΟΣΠΑΣΜΑ

Της με αριθμό 920/02 Περίληψης Κατασχετήριας Εκθεσης Ακινήτου

Στις 24/7/2002 ημέρα Τετάρτη και ώρα 12-2 μ.μ. στο Δημοτικό Κατάστημα του Δήμου Ροδίων (αίθουσα ΔΟΝΑ), οδός Διαγοριδών αρ. 1, και ενώπιον της Συμ/φου Ρόδου κ. Καλλιόπης Μαύρου-Ροδίτου κατοίκου Ρόδου οδός Εθν. Μακαρίου 45), θα εκπλειστηριασθούν τα ακίνητα της οφειλέτιδας ΕΠΕ με την επωνυμία "ΑΦΟΙ ΡΟΔΙΤΗ ΕΠΕ" με επίσπευση της Τράπεζας Πειραιώς Α.Ε. για οφειλή ποσού 14.499,05 ευρώ, σε εκτέλεση της υπ' αριθμ. 912/99 δ/γής πληρωμής του Μονομ. Πρωτοδ. Ρόδου. Περιγραφή ακινήτων: 1) Μια υπόγεια αποθήκη με στοιχείο πίνακα V, επιφανείας τ.μ. 216,30, όγκου 595,00 Μ3 Τιμή πρώτης προσφοράς ευρώ 102.714,60.
2) Ενα ισόγειο κατάστημα με στοιχείο πίνακα (Ι) επιφανείας 208,30 τ.μ., όγκου 1.031 Μ3Τιμή πρώτης προσφοράς 256.786,50 ευρώ.
Τα ανωτέρω ακίνητα βρίσκονται στην περιοχή "ΚΟΒΑ" της πόλεως Ρόδου επί των οδών Κλ. Πέπερ και Αυστραλίας.
Καλούνται όσοι επιθυμούν να λάβουν μέρος να προσέλθουν την άνω ημέρα και ώρα.

Ρόδος 5/7/2002
Δημήτρης Γατσής
Δικαστικός Επιμελητής

ΑΠΟΣΠΑΣΜΑ

Της με αριθμό 905/02 Περίληψης Κατασχετήριας Εκθεσης Ακινήτων

Στις 24/7/2002 ημέρα Τετάρτη και ώρα 12-2 μ.μ. στο Δημαρχιακό Κατάστημα του Δήμου Πεταλούδων που βρίσκεται στο δημοτικό διαμέρισμα Κρεμαστής, και ενώπιον της Συμ/φου Ρόδου κ. Καλλιόπης Μαύρου-Ροδίτου κατοίκου Ρόδου, οδός Εθν. Μακαρίου 45, θα εκτεθεί σε δημόσιο αναγκαστικό πλειστηριασμό το ακίνητο της οφειλέτιδας Κυριακής Σουλούνη ή Σουλούνια του Ιορδάνη, συζ. Νικ. Σπάρταλη κατοίκου Παστίδας για οφειλή της προς την Τράπεζα Πειραιώς Α.Ε. ποσού δρχ. 11.788,783 Δ. πληρ. 553/00 Μ.Π.Ρ. και μετά την εφαρμογή του Ν. 2789/00 και Ν. 2912/01 και μετά την κοινοποίηση της από 28/1/02 εξώδικης γνωστοποίησης και προσδιορισμού της οφειλής η οποία ανέρχεται στις 29-1-02 στα 19.022,50 ευρώ.
Περιγραφή ακινήτων: 1) Αγρός εκτάσεως τ.μ. 4.987,00 που βρίσκεται στη θέση "ΚΑΤΣΟΥΡΑΛΙΑ" τέως Κοινότητας Παστίδας και νυν δημοτικού διαμερίσματος Παστίδας του δήμου Πεταλούδων. Εντός αυτού ευρίσκονται 9 ελαιόδενδρα και τρεις συκιές. Κτημ. στοιχεία: Τομ. γ. Παστίδας 1, φ. 87, Μ. 458 και φακ. 94. Τιμή πρώτης προσφοράς δρχ. 7.660.500. 2) Το δικαίωμα της επικαρπίας επί ενός αγρού-οικοπέδου επιφανείας τ.μ. 431 που βρίσκεται στην Κοινότητα Παστίδας επί της επαρχιακής οδού Ρόδου-Παστίδας. Κτημ. στοιχεία: Τομ. γαιών Παστίδας: 2, Φ. 28, Μ. 255, φακ. 293. Τιμή πρώτης προσφοράς δρχ. 1.650.000. Επί των ακινήτων υπάρχουν τρεις (3) προσημειώσεις υποθηκών.
Καλούνται όσοι επιθυμούν να προσέλθουν για να λάβουν μέρος στον πλειστηριασμό να προσκομίσουν την σχετική έγκριση του άρθρου 2 του Ν. 1892/90.

Ρόδος 5/7/2002
Ο προσκαλών Δικ. Επιμελητής
Δημ. Γατσής

ΑΠΟΣΠΑΣΜΑ

Της με αριθμό 912/02 Περίληψης Κατασχετήριας Εκθεσης Ακινήτων

Στις 24/7/2002 ημέρα Τετάρτη και ώρα 12-2 μ.μ. στο Δημοτικό Κατάστημα του Δήμου Ροδίων (αίθουσα ΔΟΝΑ), οδός Διαγοριδών αρ. 1, και ενώπιον της Συμ/φου Ρόδου κ. Καλλιόπης Μαύρου-Ροδίτου κατοίκου Ρόδου οδός Εθν. Μακαρίου 45, θα εκπλειστηριασθούν τα πιο κάτω ακίνητα:
1) Ενα διαμέρισμα του Α' ορόφου του κτιρίου ένα με αύξ. αριθμό 4. Αποτελείται από 3 δωμάτια καθαρής επιφανείας τ.μ. 70,88 μετά ημιυπαίθριου χώρου τ.μ. 8,80 και θέση στάθμευσης τ.μ. 16,25.
Κτηματολογικά στοιχεία: Τομ. γ. Ρόδου 22, Φ. 71, Μ 563Ζ φακ. 2777. Ιδιοκτησίας του οφειλέτη Πέτρου Πέτρου κατά ποσοστό 100%. Τιμή πρώτης προσφοράς ευρώ 26.412,32.
2) Το 1/2 εξ' αδιαιρέτου ενός διαμερίσματος του τρίτου ορόφου του κτιρίου 2 με αύξοντα αριθμό 6. Αποτελείται από 4 δωμάτια καθαρής επιφάνειας τ.μ. 93,98 με ημιυπαίθριο χώρο τ.μ. 8,16 μετά χώρου στάθμευσης τ.μ. 15,50, ιδ/σίας κατά το 1/2 εξ' αδιαιρέτου στον Γεράσιμο Πέτρου.
Τιμή πρώτης προσφοράς 17.608,22 ευρώ.
Κτημ. στοιχεία: Τομ. γ. Ρόδου 22, φ. 71, Μ. 563Ζ φακ. 2777.
Κατασχέθηκαν τα ανωτέρω ακίνητα δυνάμει της υπ' αριθμ. 490/2000 Δ/γής πληρωμής του Μον. Πρωτ. Ρόδου για οφειλή συνολικά 58.620,69 ευρώ προς την επισπεύδουσα Τράπεζα Πειραιώς Α.Ε.
Καλούνται όσοι επιθυμούν να λάβουν μέρος να προσέλθουν την άνω ημέρα και ώρα. Επί των ακινήτων υπάρχουν βάρη.

Ο Δικαστικός Επιμελητής
Δημ. Γατσής

ΑΠΟΣΠΑΣΜΑ

Της με αριθμό 911/02 Περίληψης Κατασχετήριας Εκθεσης Ακινήτου

Στις 24/7/2002 ημέρα Τετάρτη και ώρα 12-2 μ.μ. στο Δημοτικό Κατάστημα του Δήμου Ροδίων (αίθουσα ΔΟΝΑ), οδός Διαγοριδών αρ. 1, και ενώπιον της Συμ/φου Ρόδου κ. Καλλιόπης Ροδίτου κατοίκου Ρόδου οδός Εθν. Μακαρίου 45, θα εκπλειστηριασθεί το ακίνητο του οφειλέτη Ανδρέα Μοσχόπουλου για οφειλή του ποσού ευρώ 7.462,46 προς την επισπεύδουσα Τράπεζα Πειραιώς Α.Ε., δυνάμει της 37/01 Δ/γής πληρωμής του Μον. Πρωτ. Ρόδου.
Περιγραφή ακινήτου: Οικόπεδο γωνιακό 621,60 τ.μ. άρτιο και οικοδομήσιμο, επί των οδών Ευαγόρα και Νηρηίδων, κτημ. στοιχεία: τομ. γαιών Ρόδου 39, Φ. 146, Μ. 320 ΑΒ3, φακ. 3894. Τιμή πρώτης προσφοράς: 82.089,5 ευρώ.
Καλούνται όσοι επιθυμούν να προσέλθουν την άνω ημέρα και ώρα. Υπάρχουν τρία (3) βάρη επί του ακινήτου.

Ρόδος 5/7/2002
Ο Δικαστικός Επιμελητής
Δημ. Γατσής

Τώρα και στην Ρόδο από τα ΤΑΠΗΤΟΚΑΘΑΡΙΣΤΗΡΙΑ
«ΚΛΕΟΠΑΤΡΑ» & «EURO CLEAN CENTER»
κάτι πρωτοποριακό!!!
Αυτό που έλειπε από την Ρόδο τώρα κοντά σας.
Το μοναδικό και υπερσύγχρονο πλυντήριο για χαλιά και μοκέτες.
Εμπιστευτείτε μας για να δείτε το τέλειο πλύσιμο στα χαλιά σας.
και μια εκπληκτική προσφορά!!!
για το 2002 οι τιμές παραμένουν στις περσινές και η φύλαξη **δωρεάν.**
εσείς απλώς τηλεφωνήστε στο **02410 51996 ή 0945 793626** τα υπόλοιπα θα τα αναλάβουμε εμείς.
ΣΤΑΥΡΟΣ ΚΟΥΦΑΛΛΑΚΗΣ

ΤΖΑΚΙΑ
ΤΖΑΚΙΑ ΤΖΟΤΖΟΛΗΣ ΤΑΣΟΣ
ΤΖΑΚΙΑ
ΜΑΝΤΕΜΕΝΙΑ • ΑΠΛΑ • ΑΕΡΟΘΕΡΜΑ • ΜΕ ΤΖΑΜΙΑ ΚΑΙ ΠΟΡΤΕΣ • ΜΕ ΓΥΡΟΤΟΥΒΛΑ
ΣΟΜΠΕΣ ΜΕ ΞΥΛΑ
ΜΕΓΑΛΗ ΠΟΙΚΙΛΙΑ ΜΟΝΤΕΛΩΝ
ΑΞΕΣΟΥΑΡ ΤΖΑΚΙΩΝ
ΣΚΑΡΕΣ • ΣΙΤΕΣ • ΚΡΕΜΑΝΤΑΛΑΔΕΣ
ΦΟΥΡΝΑΚΙΑ ΚΑΙ ΨΗΣΤΑΡΙΕΣ
ΣΕ ΠΟΛΛΑ ΣΧΕΔΙΑ ΚΑΙ ΜΕΓΕΘΗ
ΚΑΘΑΡΙΣΜΟΙ ΚΑΙ ΣΕΡΒΙΣ ΤΖΑΚΙΩΝ
ΚΟΛΥΜΠΙΑ, ΕΝΑΝΤΙ ΚΑΙ ΠΑΡΑΠΛΕΥΡΩΣ ΙΔΡΥΜΑΤΟΣ
ΚΥΡΙΑΚΕΣ ΑΝΟΙΚΤΑ 11–4
Τηλέφωνο (0241) 56275, κιν. 0942/255848, τηλ. Fax: 56317, 85103 Κολύμπια, Ρόδος



Ρόδος: εἰκῇ καὶ ὡς ἔτυχε...

...Θαλασσογραφίες στους Λειψούς

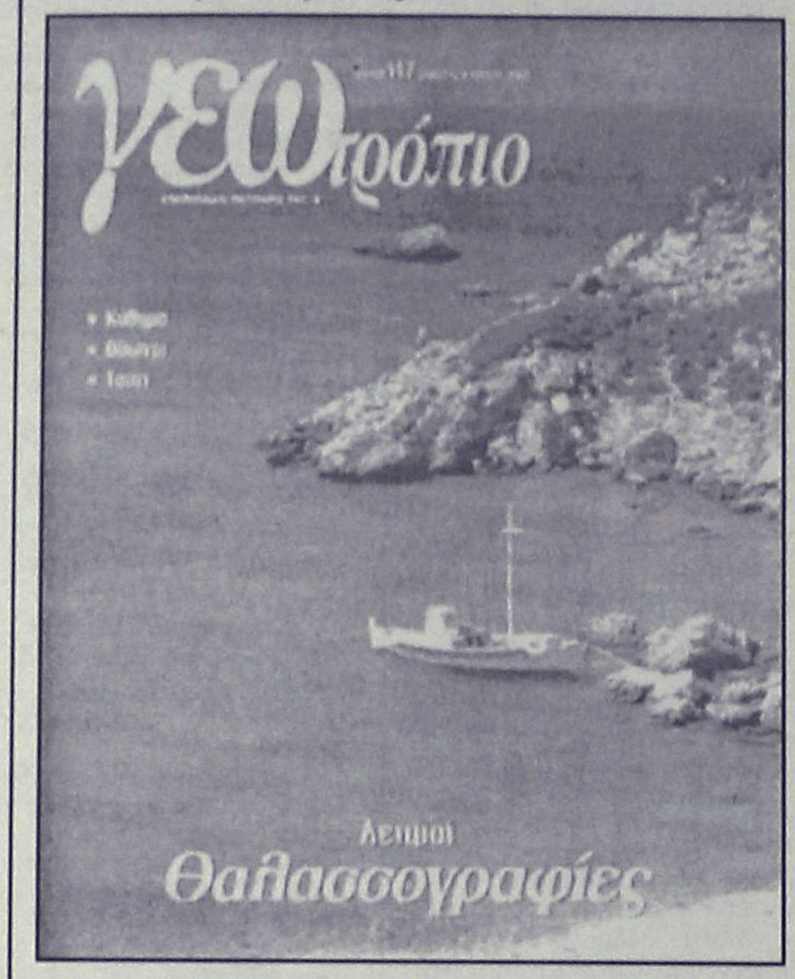

Μην αμελήσετε σήμερα να ρίξετε μια ματιά στο ένθετο ταξιδιωτικό περιοδικό της **«Ελευθεροτυπίας»** ξεφυλλίζοντας το ταξιδιάρικο **«Γεωτρόπιο».**

*...Στο σημερινό του τεύχος περιλαμβάνει ένα σπέσιαλ αφιέρωμα στις **«Θαλασσογραφίες των Λειψών»!***

...Σύμη: "Του Αλογοσκούφη το ροκ"

«Το παρήγορο πάντως για τους θιασώτες της ροκ που στερούνται εφέτος το Rockwave είναι ότι στη Σύμη θα γίνει «του Αλογοσκούφη» (μετά συγχωρήσεως...). Πλήθη ωρίμων ροκάδων αναμένεται να κατακλύσουν τη γραφική νήσο για τη συναυλία του αγγλοτραφούς υπερτομεάρχη της Ν.Δ.

*Σύμφωνα με πληροφορίες της στήλης (διασταυρωμένες αυτή τη φορά...) ο **Γιώργος Αλοσκούφης** θα ερμηνεύσει τα αγαπημένα του blues, με ιδιαίτερη έμφαση στο έργο των Eric Clapton, John Mayall και Bob Dylan. Μανιώδης κιθαριστής, ο βουλευτής διαθέτει μικρό στούντιο ηχογραφήσεων στην κατοικία του στην Κηφισιά, καθώς και συλλογή από ηλεκτρικές κιθάρες, με πολυτιμότερα κομμάτια μια Fender Stratocaster και μια Gibson ES335.*

Κατά παράκληση των οργανωτών του Φεστιβάλ της Σύμης, αλλά και των αρχών ασφαλείας, ο Γιώργος δεν θα τραγουδήσει, λόγω της αναμενόμενης πολυπληθούς παρουσίας των θαυμαστριών του και της ανεπαρκείας των υπηρεσιών υγείας της ακριτικής νήσου...».

(Πανδώρα, από το «Βήμα»).

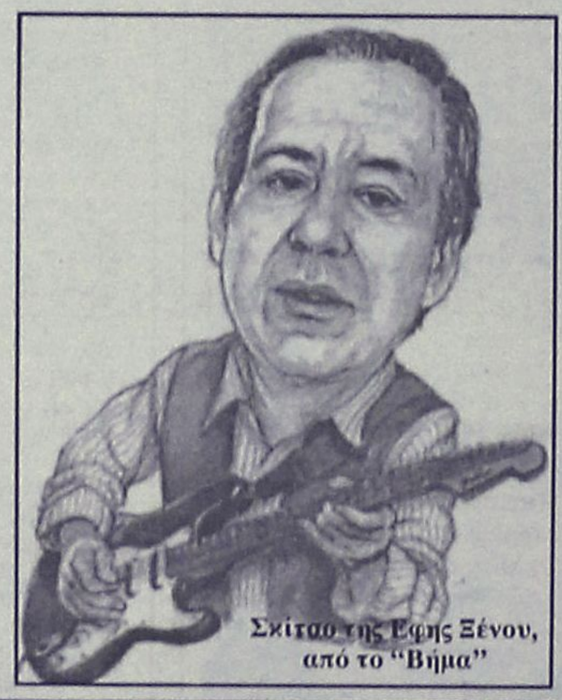
Σκίτσο της Εφης Ξένου, από το "Βήμα"

...απείρου κάλλους

«Το παιχνίδι της ομάδας» αυτή την εποχή, χαρακτηρίζεται από ατομικές ενέργειες και έλλειψη αλληλοκάλυψης. Χάνουμε ευκαιρίες συνεχώς, δεν δίνουμε πάσα στον άλλο και τελευταία βάζουμε αυτογκόλ. Το χειρότερο: δεν αντιλαμβανόμαστε ότι στην εξέδρα άρχισαν οι αποδοκιμασίες και η αγανάκτηση. Αρκετοί από μας έχουμε το σύνδρομο της βεντέτας, που δεν τρέχει, δεν μαρκάρει, δεν προσπαθεί, αλλά για το κακό παιχνίδι φταίνε οι άλλοι(...).

Οποιος δεν έχει διάθεση να παίξει, ας ζητήσει αλλαγή. Και είναι δουλειά του προπονητή, που ίσως πρέπει να χρησιμοποιεί συχνότερα το δικαίωμά του και τη δύναμή του να κάνει την αλλαγή».

(Από την συνέντευξη του κ. **Κωνσταντίνου Σκανδαλίδη**, υπουργού Εσωτερικών, που αναλύει την κατάσταση της "ομάδας" -η κυβέρνηση- με ποδοσφαιρικούς όρους).

...Από το Μαρξ στον Αλέφαντο!

...Γλέντι στην Κρητηνία

Ο **Πολιτιστικός Σύλλογος Κρητηνίας** μας προσκαλεί να πάρουμε μέρος στο γλέντι που διοργανώνει απόψε το βράδι στην πλατεία του χωριού.

Η βραδιά θα ξεκινήσει με την παρουσίαση παραδοσιακών χορών και θα υπάρχει ζωντανή μουσική, φαγητό, χορός και λαχειαγορά.

Ωρα έναρξης 9 μ.μ., τιμή κάρτας 10 Ευρώ.

...Μις Τουρκικό Αιγαίο

Εξανίσταται το μοντέλο **Εύη Αδάμ** για την προσπάθεια της Τουρκίας να κατοχυρώσει με Τουρκάλες την... «Μις Αιγαίο»!

«...Να βγει Τουρκάλα "Μις Αιγαίο" γεωγραφικά τουλάχιστον δεν κολλάει... Να τρέξουμε και να κατοχυρώσουμε τον τίτλο, για να μην τον χρησιμοποιούν. Αυτό πρέπει να κάνουμε»!

...Αποστρατιωτικοποιημένη Δωδεκάνησος

«Ανεκοινώθη ότι η τουρκική κυβέρνησις προτίθεται να επιδώση διακοίνωσιν προς την Ελλάδα διαμαρτυρομένη διά την συγκέντρωσιν ελληνικών ναυτικών και χερσαίων δυνάμεων εις Δωδεκάνησον, εις την οποίαν θα υπογραμμίζεται ότι, βάσει της σχετικής συνθήκης, αι εν λόγω νήσοι είναι αποστρατιωτικοποιημέναι.

*Πιστεύεται ότι αντίγραφα της διακοινώσεως αυτής θα αποσταλούν και προς τα κράτη μέλη του ΝΑΤΟ. («**Βήμα**, 4 Ιουνίου 1958).*

ΜΕΡΙΚΕΣ ΦΟΡΕΣ ΓΙΑ ΝΑ ΑΡΕΣΕΙΣ ΠΡΕΠΕΙ ΝΑ ΦΤΑΣΕΙΣ ΣΤΑ ....ΑΚΡΑ!!

- ΠΡΟΣΘΕΤΙΚΗ ΝΥΧΙΩΝ ΜΕΤΑΞΙ-ΑΚΡΥΛΙΚΟ
- ΜΑΝΙΚΙΟΥΡ-ΠΕΝΤΙΚΙΟΥΡ ΑΝΑΝΕΩΣΗΣ
- ΟΡΘΟΝΥΧΙΑ (ΠΟΝΕΜΕΝΑ ΓΥΡΤΑ ΝΥΧΙΑ)
- ΣΚΛΗΡΥΝΣΗ ΦΥΣΙΚΩΝ ΝΥΧΙΩΝ
- ΛΕΥΚΑΝΣΗ ΝΥΧΙΩΝ (ΧΕΡΙΑ-ΠΟΔΙΑ)
- ΦΡΥΔΙΑ - ΒΛΕΦΑΡΙΔΕΣ
- ΜΟΝΙΜΟ ΓΑΛΛΙΚΟ
- MONIMA DESIGNS
- ΑΠΟΤΡΙΧΩΣΗ

BEAUTY NAILS BN RHODES


ΑΝ ΤΟ ΖΗΤΟΥΜΕΝΟ ΣΑΣ ΕΙΝΑΙ Η *ΑΚΡΑ ...ΠΟΛΥΤΕΛΕΙΑ*
BEAUTY NAILS - STUDIO ΑΙΣΘΗΤΙΚΗΣ ΝΥΧΙΩΝ
ΕΜΠΟΡΙΚΟ ΚΕΝΤΡΟ ΦΩΚΙΑΛΗ-ΑΓ. ΑΝΑΣΤΑΣΙΑΣ 40-ΤΗΛ. 70660-ΚΙΝ. 0944 520887

ΡΟΔΟΤΡΥΠΟΚΟΠΤΙΚΗ Ο.Ε.
ΚΟΥΛΙΑΝΟΣ ΔΗΜΗΤΡΙΟΣ & ΣΙΑ Ο.Ε.
ΚΟΛΟΚΟΤΡΩΝΗ 66 ΡΟΔΟΣ ΤΗΛ. & FAX: 0241/77257 ΚΙΝ.: 0932/732331
ΤΡΥΠΑΜΕ - ΚΟΒΟΥΜΕ - ΣΠΑΜΕ

ΜΠΕΤΑ - ΤΟΥΒΛΑ - ΤΣΙΜΕΝΤΟΛΙΘΟΥΣ - ΠΑΤΩΜΑΤΑ, ΠΕΤΡΕΣ ΧΩΡΙΣ ΟΡΙΟ ΠΑΧΟΥΣ
ΧΩΡΙΣ ΔΟΝΗΣΕΙΣ - ΡΩΓΜΕΣ - ΣΚΟΝΕΣ

ΕΡΓΑΣΙΕΣ:
ΑΝΟΙΓΟΥΜΕ ΠΟΡΤΕΣ - ΠΑΡΑΘΥΡΑ
ΚΑΝΑΛΙΑ ΣΕ ΠΑΤΩΜΑΤΑ ΓΙΑ ΥΔΡΑΥΛΙΚΟΥΣ & ΗΛΕΚΤΡΟΛΟΓΟΥΣ
ΤΡΥΠΕΣ ΔΙΑΦΟΡΩΝ ΜΕΓΕΘΩΝ & ΚΥΚΛΙΚΑ ΑΝΟΙΓΜΑΤΑ ΓΙΑ ΣΚΑΛΕΣ
ΕΠΙΣΗΣ ΓΙΝΟΝΤΑΙ ΚΟΠΕΣ ΣΕ ΤΟΙΧΟΥΣ ΑΠΟ ΠΕΤΡΑ & ΑΝΑΣΤΗΛΩΣΕΙΣ ΜΕ ΜΠΕΤΟ Η ΣΙΔΗΡΟΚΑΤΑΣΚΕΥΗ
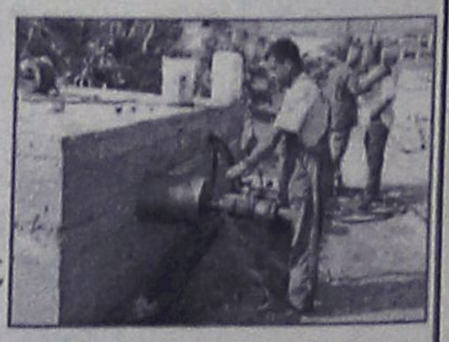
ΣΤΙΣ ΕΡΓΑΣΙΕΣ ΜΑΣ ΣΥΜΠΕΡΙΛΑΜΒΑΝΕΤΑΙ Η ΜΕΤΑΦΟΡΑ ΜΠΑΖΩΝ
Ολες οι εργασίες είναι με την σύγχρονη μέθοδο έγχυσης νερού προς αποφυγή σκόνης

(εκ)πολιτισμικά παίγνια

επιμέλεια: Κωστής Νικολάκης

Ελληνικός Αρχαιογνωστικός Οδηγός

Από τις εκδόσεις **"Μάριος Βερέττας"** κυκλοφόρησε ο **Ελληνικός Αρχαιογνωστικός Οδηγός** που περιλαμβάνει όλα τα βιβλία στην γλώσσα μας, που κυκλοφορούν στην αγορά, σχετικά με την **Αρχαία Ελλάδα**.

Πρόκειται για ένα βιβλίο 176 σελίδων (μεγάλου σχήματος) στο οποίο καταγράφονται με κάθε λεπτομέρεια 4.448 τίτλοι (μέχρι το τέλος του 2001), που αφορούν 2.337 συγγραφείς και 205 εκδότες που έχουν δημοσιεύσει βιβλία σχετικά με την Αρχαία Ελληνική Γραμματεία, την Ελληνική Αρχαιολογία, Μυθολογία, Θρησκεία, Ιστορία και Γεωγραφία, Γλώσσα, Επιστήμη, Φιλοσοφία. Επίσης και τα βιβλία που αναφέρονται στην Αρχαία Ελλάδα από την ελληνική και ξένη λογοτεχνία καθώς και τα παιδικά βιβλία.

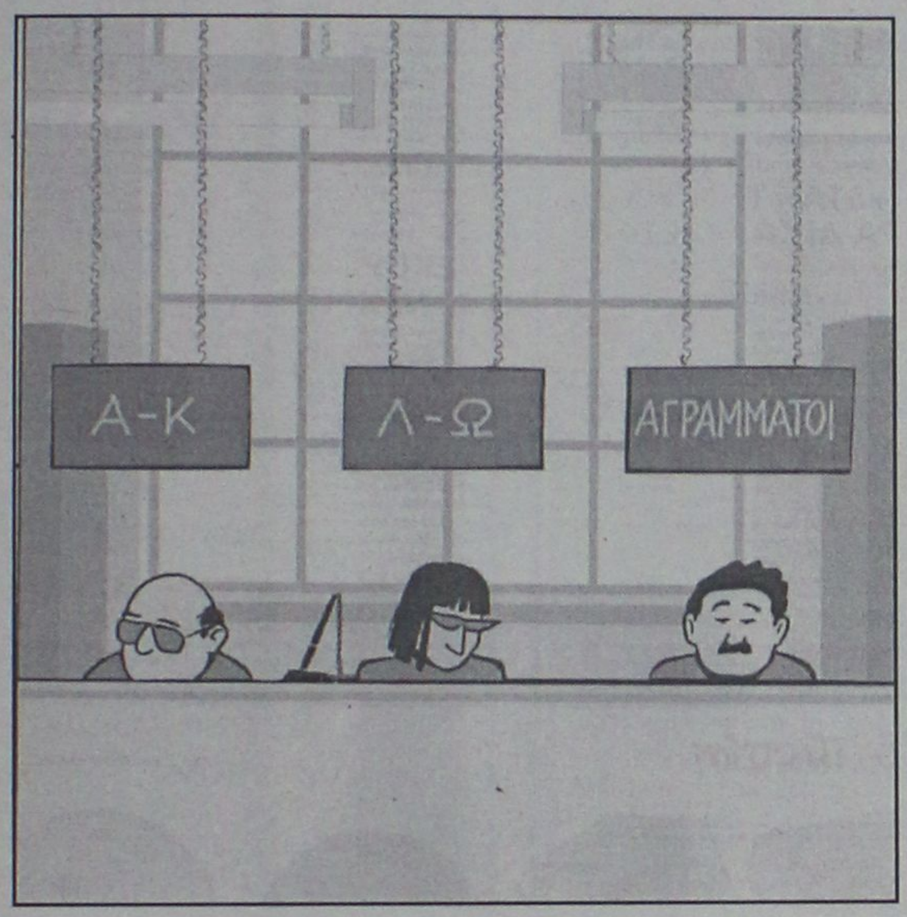

"Σκίτσο του Ηλία Ταμπακέα, από την «Ελευθεροτυπία»"

Οπως επισημαίνει ο κ. Μάριος Βερέττας στον πρόλογό του:

*«**Συνολικά** στον παρόντα **«Αρχαιογνωστικό Οδηγό»** περιλαμβάνονται πάνω από διακόσιοι εκδοτικοί οίκοι, περισσότεροι από δυο χιλιάδες συγγραφείς και σχεδόν τεσσεράμισι χιλιάδες τίτλοι βιβλίων. Βεβαίως το μοίρασμα των τίτλων στις δεκατρείς ενότητες οι οποίες αναφέρθηκαν προηγουμένως είναι σχετικό. Ενα βιβλίο που έχει καταγραφεί σε μια ενότητα θα μπορούσε άνετα να έχει καταγραφεί σε κάποιαν άλλη. Για παράδειγμα ένα "Λεξικό Φιλοσοφίας" θα μπορούσε να καταγραφεί τόσο στην ενότητα των Λεξικών όσο και στην ενότητα της Φιλοσοφίας, κ.ο.κ. Σε όλες αυτές τις περιπτώσεις η καταχώρηση έγινε πάντοτε με γνώμονα την καλύτερη εξυπηρέτηση του αναγνωστικού κοινού και την αποφυγή σχολαστικών υπερβολών.*

***Οσον αφορά τις τιμές** σε ευρώ, οι οποίες συνοδεύουν τον κάθε τίτλο, αυτές αντλούνται από τους τιμοκαταλόγους των εκδοτών του Σεπτεμβρίου του 2001 και ενδεχομένως έκτοτε να έχουν προκύψει κάποιες ανατιμήσεις ή και υποτιμήσεις.*

***Πάντως**, σχετικά με το συνολικό κόστος των αρχαιογνωστικών βιβλίων τα οποία κυκλοφορούν σήμερα λαμβάνοντας ως μέση τιμή αντίτυπου τα 11,74 ευρώ (4.000 δραχμές), διαπιστώνεται εύκολα ότι οι 4.448 τίτλοι του "Αρχαιογνωστικού Οδηγού", δεν κοστίζουν τελικά περισσότερο από 50.219 ευρώ (17.793.801 δραχμές), ποσό πολύ σημαντικό μεν για μια ιδιωτική οικογενειακή βιβλιοθήκη αλλά εντελώς ασήμαντο για μια σχολική, δημοτική, ιδρυματική ή κρατική βιβλιοθήκη.*

Και τούτο ας το λάβουν σοβαρά υπόψη τους τόσο οι κρατούντες τις κλείδες των οικονομικών κρουνών των βιβλιοθηκών των σχολείων, των δήμων, των ιδρυμάτων, του κράτους, όσο προπάντων όλοι εκείνοι οι οποίοι μπορούν να τους πιέσουν ώστε να πλουτίσουν τα ράφια τους με αρχαιογνωστικά βιβλία».

• Μια ήπια πολιτισμική επανάσταση

*«**Τελικά έγινε**. Γέμισαν τα βιβλιοπωλεία με βιβλία για την Αρχαία Ελλάδα! Και είναι η πρώτη φορά στην ιστορία της νεώτερης Ελλάδας που συμβαίνει σε τόσο μεγάλη έκταση αυτό. Και μάλιστα διακριτικά και αθόρυβα. Με πολύ κόπο, μόχθο και ιδρώτα, με πολύ αγωνία και κάτω από αντίξοες συνθήκες. Με δεδομένο το τουριστικά προσανατολισμένο κρατικό ενδιαφέρον. Με δεδομένο το ανθελληνικό θρησκευτικό κατεστημένο. Με δεδομένη την παραπέουσα γραφειοκρατική παιδεία. Με δεδομένο το συχνότατο δόλιο επιλεκτικό ενδιαφέρον του έντυπου και τηλεοπτικού Τύπου.*

***Αλλά έγινε.** Διακόσιοι και πλέον εκδότες, περισσότεροι από δύο χιλιάδες τριακόσιοι συγγραφείς -χώρια τους μεταφραστές, τους διορθωτές, τους επιμελητές, τους εικονογράφους, τους τεχνικούς, τους τυπογράφους -προσφέρουν σήμερα στους Ελληνες αναγνώστες πάνω από τέσσερις χιλιάδες τετρακόσια βιβλία σχετικά με την Αρχαία Ελληνική Γραμματεία, την Ελληνική Αρχαιολογία, την Ελληνική Μυθολογία, την Αρχαία Ελληνική Θρησκεία, την Αρχαία Ελληνική Ιστορία και Γεωγραφία, την Ελληνική Γλώσσα, την Αρχαία Ελληνική Επιστήμη, την Αρχαία Ελληνική Φιλοσοφία, την Αρχαία Ελληνική Τέχνη κι ακόμη Λογοτεχνικά έργα και εικονογραφημένα Παιδικά βιβλία όλα εμπνευσμένα από την Αρχαία Ελλάδα! Με δύο λόγια όλοι αυτοί οι άνθρωποι -πραγματικοί Δημιουργοί, με την αρχαιοελληνική έννοια του όρου, όπου Δημιουργός είναι ο εργαζόμενος προς όφελος του Δήμου, δηλαδή της κοινωνίας- συνέβαλαν ώστε να συντελεστεί αθόρυβα στις ημέρες μας μια πραγματική πολιτισμική επανάσταση!*

***Αυτό ακριβώς συνέβη.** Διότι τέσσερις χιλιάδες τετρακόσιοι σαράντα οχτώ τίτλοι, με χίλια κατά μέσον όρο αντίτυπα, μας κάνει τέσσερα εκατομμύρια τετρακόσιες σαράντα οχτώ χιλιάδες αντίτυπα στη διάθεση των Ελλήνων αναγνωστών. Και όλα μιλούν για την Αρχαία Ελλάδα. Και όλα συμβάλλουν ώστε να προσεγγίσει ο σύγχρονος Ελληνας αναγνώστης κάθε ηλικίας όλο και περισσότερες πτυχές του απροσμέτρητου πνευματικού πλούτου που αποκαλείται Αρχαίος Ελληνικός Πολιτισμός. Και διαμέσου των τεσσάρων και πλέον εκατομμυρίων αντιτύπων η προσέγγιση αυτή γίνεται ελεύθερα, χωρίς καμία απολύτως καθοδήγηση. Μια προσέγγιση η οποία από την ίδια της τη φύση είναι ουσιαστική και περιεκτική. Μια προσέγγιση η οποία επιστρατεύει συνάμα την επιστημονική γνώση με την γλωσσική και εικαστική καλαισθησία. Με τον φιλικό εκείνο τρόπο ο οποίος χαρακτηρίζει το βιβλίο και κανένα άλλο μέσο συλλογικής επικοινωνίας.*

***Ιδού λοιπόν** οι μαχητές της πολιτισμικής αυτής επανάστασης η οποία συντελείται ήπια και αθόρυβα στις ημέρες μας. Διότι ήρθε πλέον η ώρα της πρώτης απογραφής. Για να αντιληφθούμε όλοι, δημιουργοί και αναγνώστες, την έκταση του συντελούμενου έργου. Ωστε να προβληθεί η παραγωγή των εκδοτών. Ωστε να τιμηθεί ο μόχθος των συγγραφέων. Ωστε να υπολογισθεί το μέγεθος της προσφοράς. Ωστε να πληροφορηθούν οι Ελληνες αναγνώστες για όλα όσα βρίσκονται τούτη τη στιγμή στη διάθεσή τους επάνω στα ράφια των βιβλιοπωλείων. Ωστε να τιμηθούν και οι αναγνώστες. Διότι αυτοί και **μόνον αυτοί** απολαμβάνουν, αναγνωρίζουν και στηρίζουν την τεράστια αυτή προσπάθεια.*

***Ιδού λοιπόν** ο πρώτος και όσο το δυνατόν πληρέστερος Αρχαιογνωστικός Οδηγός. Η παρούσα καταγραφή βασίστηκε στις πληροφορίες τις οποίες παρέχουν οι γενικοί τιμοκατάλογοι των εκδοτικών οίκων. Από τους τιμοκατάλογους αυτούς απομονώθηκαν όσα βιβλία αφορούν στην Αρχαία Ελλάδα. Επειτα σε κάθε ενότητα καταγράφτηκαν κατ' αλφαβητική σειρά οι εκδοτικοί οίκοι με την παραγωγή τους ενώ στις υποενότητες διατηρήθηκαν οι κατηγορίες στις οποίες οι ίδιοι εντάσσουν τα βιβλία τους. Τέλος, για τη διευκόλυνση των αναγνωστών, των βιβλιοπωλών, των βιβλιοθηκάριων αλλά και κάθε άλλου ενδιαφερόμενου, προστέθηκαν τρία ευρετήρια: Ευρετήριο Εκδοτών, Ευρετήριο Συγγραφέων και Ευρετήριο Τίτλων. Ετσι διακρίνεται εύκολα τι έχει εκδόσει ο κάθε εκδότης επάνω στο συγκεκριμένο θέμα, πόσα και ποιά βιβλία έχει γράψει ο κάθε συγγραφέας και ποιά βιβλιογραφεία υπάρχει σχετικά με τη μια ή την άλλη νοηματική ενότητα».*

• Μάριος Βερέττας, συγγραφέας, εκδότης

«ΡΟΔΙΑΚΗ» ΑΠΟ ΤΟ 1915

ΦΛΑΣ ΣΤΟ ΠΑΡΕΛΘΟΝ


ΡΟΔΙΑΚΗ

PERIODICO SETTIMANALE

ΕΝ ΡΟΔΩ
ΔΕΥΤΕΡΑ 25 ΙΟΥΝΙΟΥ 1928
ΑΡΙΘΜ. 956

ΡΟΔΙΑΚΑ ΧΡΟΝΙΚΑ

ΓΑΜΟΙ

Ετελέσθησαν χθες εν τω Ι. Ναώ Μητροπόλεως οι γάμοι του άρτι εξ Αμερικής επανακάμψαντος καλού νέου κ. Κυριάκου Μανωλά μετά της καλλιμόρφου δ/ος Κατίνας Πετρίδου.

—Επίσης εν τω Ι. Ναώ Αγ. Ιωάννου ετελέσθησαν οι γάμοι του εν τη πόλει μας ευδοκίμως εργαζομένου καλού νέου κ. Νικολάου Νόμπιλε μετά της διά πολλών αρετών και χαρίτων κεκοσμημένης δίδος Τσαμπίκας Δρακάκη.

Εις τα ευάρμοστα ζεύγη διαβιβάζομεν θερμά συγχαρητήρια και θερμοτέρας ευχάς.

Η δις Φορτουνέ Σοριάνο κόρη του εν τη πόλει μας τραπεζίτου ιπ. Ηλία Σοριάνο και ο συμπαθής κ. Μωϋσής Κοέν ετέλεσαν χθες τους γάμους των εν μέσω ευρυτάτου κύκλου κεκλημένων της διεθνούς κοινωνίας μας.

Διαβιβάζομεν θερμά συγχαρητήρια.

ΝΕΟΣ ΕΠΙΣΤΗΜΩΝ

Δους τας νενομισμένας εξετάσεις ενώπιον των καθηγητών της Φιλοσοφικής Σχολής του Εθν. Πανεπιστημίου ανηγορεύθη διδάκτωρ της Φιλολογίας επισπασάμενος τα συγχαρητήρια των καθηγητών του ο εκ Σαλάκου συμπαθής φίλος κ. Χριστ. Παπαχριστοδούλου διευθυντής της Αστικής Σχολής Κρεμαστής.

Τον συγχαίρομεν εγκαρδίως.

(Σ.Σ. Η Ροδιακή εκδιδόταν τότε υπό το καθεστώς Ιταλικής λογοκρισίας. Διατηρείται επίσης η γλώσσα και τα τοπωνύμια που υπήρχαν στις αρχές του αιώνα).



Η Διακόσμηση λέει ναι!
Εσείς θα πείτε όχι;
ΔΕΝ ΕΙΝΑΙ ΔΥΝΑΤΟΝ
Πού;
Στους μοναδικούς χειροποίητους πίνακες ζωγραφικής!
Καθρέπτες
ΒΙΤΡΩ
που ανεβάζουν την αξία του χώρου σας και κάνετε και σωστή τοποθέτηση.
Φτιάχνουν με μεράκι
Η **ΡΟΔΟΥΛΑ** & ο **ΑΡΤΑΝ**
Λίστες γάμου
Μιχ. Πετρίδη 96 κοντά στο ΜΗΔΕΙΑ
Τηλ. 62552 - 61483

Αντίλαλοι

πολιτικοί και άλλοι...

ΟΥΤΕ 100 ΜΕΡΕΣ

Νωρίς είναι ακόμα, για τις εκλογές λένε αρκετοί από τους υποψηφίους, για να δικαιολογήσουν **το κλίμα αδιαφορίας** που φαίνεται να υπάρχει στη κοινή γνώμη.

Πόσο νωρίς είναι όμως;

Βλέποντας το ημερολόγιο, διαπιστώνει κανείς **ότι ούτε εκατό μέρες,** δεν απομένουν μέχρι τις 13 Οκτωβρίου που θα στηθούν οι κάλπες!

Οντως σε 99 μέρες ψηφίζουμε και ακόμα οι περισσότεροι υποψήφιοι προσπαθούν να ...καθορίσουν την στρατηγική του προεκλογικού αγώνα!

Λ.Μ.

Δύο πολιτικοί αρχηγοί, ο κ. Καρατζαφέρης (του ΛΑΟΣ) και ο κ. Τσοβόλας (του ΔΗΚΚΙ), θα βρίσκονται σήμερα και αύριο στην Ρόδο.

Καλό είναι αυτό ή κακό;

Λ.Μ.

ΕΚΜΙΣΘΩΤΕΣ Ή... ΙΔΙΟΚΤΗΤΕΣ;

Εχουν... αποθρασυνθεί εκμισθωτές ορισμένων **παραλιών** της Ρόδου. Εκείνοι, δηλαδή, που έχουν αναλάβει από τον εκάστοτε Δήμο να τις εκμεταλλεύονται.

Μάλλον, κάποιοι από αυτούς, έχουν... μπερδευτεί και νομίζουν ότι, τουλάχιστον για τη σεζόν, οι παραλίες **περιέρχονται στην ιδιοκτησία τους!**

Δεν εξηγείται αλλιώς ότι ορισμένοι, ελάχιστοι θέλουμε να πιστεύουμε, **"επιτρέπουν"** σε λουόμενους να κάθονται μόνο εφόσον **νοικιάζουν ξαπλώστρα** ενώ σε αντίθετη περίπτωση γίνονται το λιγότερο αγενείς για να μην πούμε ότι **τους** διώχνουν!

Μήπως θα έπρεπε κάποιος να τους επιστήσει την προσοχή ή ακόμα και να γίνει όσο πιο **αυστηρός** του επιτρέπει ο νόμος;

Εδώ... πάσχουμε ν' αναβαθμίσουμε το τουριστικό μας προϊόν και την ίδια στιγμή **το... "σαμποτάρουμε"** μόνοι μας;

Κυρ. Π.

ΜΟΝΟ ΑΥΤΟ ΛΕΙΠΕΙ

Χάρη στην ετοιμότητα που βρέθηκε το προσωπικό της ΔΕΗ, αποφεύχθηκε για μια ακόμη φορά ένα ευρύτερο **μπλακ-άουτ στο** νησί της Ρόδου χθες τα ξημερώματα.

Μόνο αυτό θα μας έλειπε δηλαδή για να αρχίσουν και πάλι οι ανόητοι των Βρετανικών ταμπλόιντ να **ολοκληρώσουν την εκστρατεία παραπληροφόρησης** που έχουν ξεκινήσει εδώ και καιρό!

Μιχ. Μ.

ΠΟΙΟ ΚΛΙΜΑΚΙΟ;

Για κλιμάκιο στελεχών **της Ν.Δ.** ακούμε αυτές τις μέρες αλλά το κλιμάκιο μπορεί και να είναι... μονοπρόσωπο!

Ετσι τουλάχιστον **αναφέρουν** σχετικές πληροφορίες.

Δεν έχει βέβαια και τόση σημασία το θέμα, αλλά όταν αναφέρεται κάποιος σε κλιμάκιο, **τουλάχιστον** υποθέτεις εσύ ότι θα είναι 3-4 στελέχη το λιγότερο.

Λ. Μ.

ΔΕΝ ΕΙΝΑΙ Η ΚΕΔ

Είπαμε ότι έχει τις δικές της αμαρτίες η Κτηματική Εταιρεία του δημοσίου, όχι όμως να την φορτώνουμε **και με άλλες που δεν είναι δικιές της!**

Χθες συγκεκριμένα, φορτώσαμε στην ΚΕΔ, την απαίτηση για αύξηση του ποσοστού από τα εισιτήρια των ομπρελών στις παραλίες, από 5% σε 20%.

Δράστης όμως δεν είναι η ΚΕΔ (που έτσι κι αλλιώς δεν έχει σχέση με τις παραλίες) αλλά η Κτηματική Υπηρεσία του Δημοσίου.

Αναγκαία λοιπόν η επανόρθωση.

Λ. Μ.

ΣΛΑΒΙΚΗ ΛΕΞΗ!



"Μάθαμε και τη γιάφκα. Ολη η Ελλάδα μιλά για τη **γιάφκα.** Μήπως η λέξη είναι ακόμα πιο άγνωστη και **μυστηριώδης** από την ίδια τη **17 Ν;"** διερωτάται αναγνώστης της εφημερίδας μας.

Και δεν έχει άδικο. Σύμφωνα με το "Μείζον Ελληνικό Λεξικό-Τεγόπουλος/Φυτράκης, πρόκειται για **Σλαβική λέξη** που σημαίνει, καταφύγιο παράνομων, αντιπάλων, του καθεστώτος, αλλά και μυστική συνάντηση αντικαθεστωτικών!

Β. Μ.

ΜΟΝΟ ΕΝΑΣ...

Πραγματικός σάλος έγινε με το Φαληράκι, τα δημοσιεύματα με δυσφημιστικό περιεχόμενα ήταν άνευ προηγουμένου και παρ' όλα αυτά **μόνο ο κ. Παυλίδης** από τους βουλευτές του νομού μας ασχολήθηκε με το θέμα καταθέτοντας **"επίκαιρη ερώτηση"** στη Βουλή. Ο κ. Παυλίδης με την πλούσια δραστηριότητά του προσθέτει **συνέχεια πόντους στα υπέρ του.**

Λ. Β.

ΠΩΛΟΥΝΤΑΙ: Μονοκατοικίες με μεγάλο οικόπεδο πολυτελούς κατασκευής στην Ιαλυσό.

ΕΝΟΙΚΙΑΖΕΤΑΙ: Κατάστημα 35 τ.μ. (ύψους 6 μ.) σε νέα οικοδομή στην γωνία Ανθ. Ζερβού και παροδ. Συλλόγου Αμερικής (Ψαροπούλα).

Πληροφορίες: Κτιριοδομή Ο.Ε.
Τηλ. 02410 36604-02410 24208
κινητό: 0944-338277 κ. Φράγκο

COOLNET Informatics

Η ΠΡΟΣΦΟΡΑ ΤΟΥ ΚΑΛΟΚΑΙΡΙΟΥ ΜΟΝΟ ΣΤΑ COOLNET

Τώρα που ανέβηκε ο υδράργυρος δροσιστείτε στα COOLNET με cool τιμές και πολλά δώρα.

Τώρα στο **Vodafone 60** το **NOKIA 5210** το νέο **NOKIA 3510**, ΕΝΤΕΛΩΣ ΔΩΡΕΑΝ και μαζί δώρο το ασύρματο τηλέφωνο της Philips με αναγνώριση κλήσεως.

Τώρα μπορείτε όλοι να αποκτήσετε το **NOKIA 6510** στο **Vodafone 60**

μόνο με 35 ευρώ.

Για αυτούς που δεν θέλουν να πληρώνουν πάγια προσφέρουμε το **Ericsson T20i Whats up** με αρχικό χρόνο ομιλίας 25 ευρώ

μόνο 85 ευρώ!!!

Θα ακολουθήσουν ακόμα περισσότερες και ελκυστικότερες προσφορές.

COOLNET
Κεντρική πλατεία Ιαλυσού
Δίπλα στην εκκλησία • Τηλ. 02410 98300

ΚΕΝΤΡΑ ΞΕΝΩΝ ΓΛΩΣΣΩΝ
ΜΕΡΚΟΥΡΗΣ ΚΟΝΤΟΣ
ΓΕΡΜΑΝΙΚΑ • ΑΓΓΛΙΚΑ
Αγ. Αναργύρων 11Α • Παρισίων & Λονδίνου 1
Δ. Αναστασιάδη 47 • Τηλ.: 0241035289, 23973, 32336



Εύχονται,
Καλό Καλοκαίρι
Καλές Διακοπές
για τα παιδιά και τους γονείς τους!

Ευχαριστούμε για την προτίμησή σας και την εμπιστοσύνη σας κι αυτή τη χρονιά!
Περιμένουμε τις εγγραφές σας για την καινούρια χρονιά 2002-2003
ΜΕΡΚΟΥΡΗΣ ΚΟΝΤΟΣ

ΤΟ ΦΡΟΝΤΙΣΤΗΡΙΟ ΠΟΥ ΜΠΟΡΕΙΤΕ ΝΑ ΕΜΠΙΣΤΕΥΕΣΤΕ

ΘΕΤΙΚΟ

ΚΥΡΙΑΚΟΥ Φ. ΚΥΡΙΑΚΟΥΛΗ

ΘΕΜ. ΣΟΦΟΥΛΗ 168 ΤΗΛ. 02410 75085

Το Φροντιστήριο **«ΘΕΤΙΚΟ»** προσφέρει στους μαθητές της Ρόδου, τον **ΟΔΗΓΟ ΥΠΟΨΗΦΙΟΥ**.
Στις σελίδες του περιέχονται:
Αναλυτική παρουσίαση τμημάτων ΑΕΙ - ΤΕΙ
Προπτυχιακές – Μεταπτυχιακές σπουδές
Δυνατότητες Απασχόλησης
Αγορά Εργασίας
Στατιστικά Εξετάσεων
Βάσεις ΑΕΙ – ΤΕΙ
Οδηγίες Συμπλήρωσης Μηχανογραφικού
Επαγγέλματα με μέλλον

Για μαθητές με υψηλούς στόχους

Rodos Park SUITES HOTEL

*Ο γνωστός **Chef Σίμος Δημητριάδης** σχεδίασε και παρουσιάζει γεύσεις αυθεντικής **Ιταλικής κουζίνας.***

TRATTORIA AL PARCO

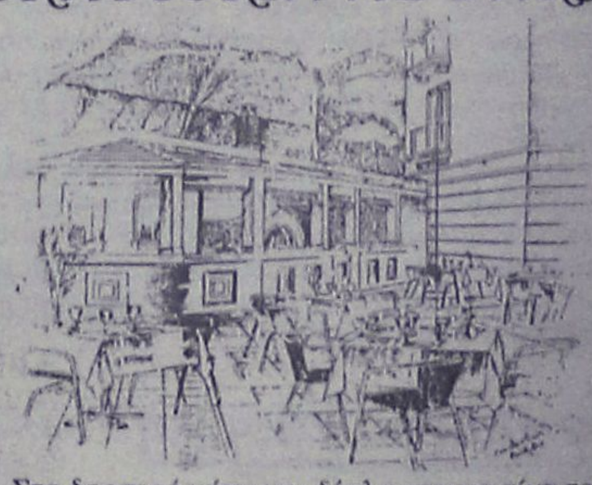

Στο δροσερό κήπο και δίπλα στην πισίνα του «Rodos Park».

Κάθε Πέμπτη, Παρασκευή και Σάββατο θα σας κρατάει συντροφιά στο πιάνο με τις υπέροχες μελωδίες του ο Μάριος Σαβόγλου

ΕΝΑΡΞΗ ΠΑΡΑΣΚΕΥΗ 5/7/2002

Ανοιχτά κάθε βράδυ από τις 19.30 έως 24.00
Υπεύθυνος εστιατορίου Γ. Πισσάς

Rodos Park - Ρήγα Φεραίου 12 • Τηλ. 89700 ή 24612