ΕΤΟΣ ΙΔΡΥΣΕΩΣ: 1915
ΙΔΡΥΤΗΣ: ΕΜΜ. ΚΑΛΑΜΠΙΧΗΣ
ΔΙΕΥΘΥΝΤΗΣ: ΑΘ. ΜΑΡΑΣΙΩΤΗΣ

Η ΡΟΔΙΑΚΗ

ΤΡΙΤΗ
9 ΙΟΥΛΙΟΥ 2002
ΑΡ. ΦΥΛΛΟΥ 17.139
ΤΙΜΗ: ΕΥΡΩ 0,70

www.rodiaki.gr ΗΜΕΡΗΣΙΑ ΠΡΩΙΝΗ ΕΦΗΜΕΡΙΔΑ ΤΗΣ ΡΟΔΟΥ e:mail:info@rodiaki.gr

Σήμερα πιθανότατα η δημοσιοποίηση των πρώτων ονομάτων

ΕΠΙΚΕΙΝΤΑΙ ΣΥΛΛΗΨΕΙΣ

ΣΤΟΝ ΕΙΣΑΓΓΕΛΕΑ



Νέα λίστα καθηγητών-φροντιστών

Καταγγελίες - φωτιά για καθηγητές που διατηρούν παράνομα φροντιστήρια υπάρχουν στα χέρια του εισαγγελέα και των υπουργών Παιδείας και Οικονομικών. ΣΕΛΙΔΑ 5

ΣΤΙΣ ΑΦΙΞΕΙΣ ΞΕΝΩΝ



Πολύ μικρή η αύξηση και τον Ιούνιο

Αύξηση που δεν δικαιολογεί πανηγυρισμούς σημειώθηκε στις αφίξεις τον Ιούνιο. Αντίθετα η συνεχιζόμενη "αποχή" των Γερμανών, προβληματίζει. ΣΕΛΙΔΑ 8

ΠΛΗΡΟΦΟΡΙΕΣ ΑΝΑΦΕΡΟΥΝ ΟΤΙ Ο ΑΡΧΗΓΟΣ ΕΧΕΙ ΣΥΛΛΗΦΘΕΙ ΣΤΟ ΕΞΩΤΕΡΙΚΟ



Ενώ η αστυνομία συνεχίζει την αξιολόγηση των ευρημάτων, οργιάζουν οι φήμες για σύλληψη του αρχηγού της 17Ν στο εξωτερικό! Οι ίδιες πληροφορίες αναφέρουν ότι πιθανώτατα και σήμερα θα δοθούν στη δημοσιότητα ονόματα συλληφθέντων πρωτοκλασάτων στελεχών της οργάνωσης. ΣΕΛΙΔΕΣ 40-41

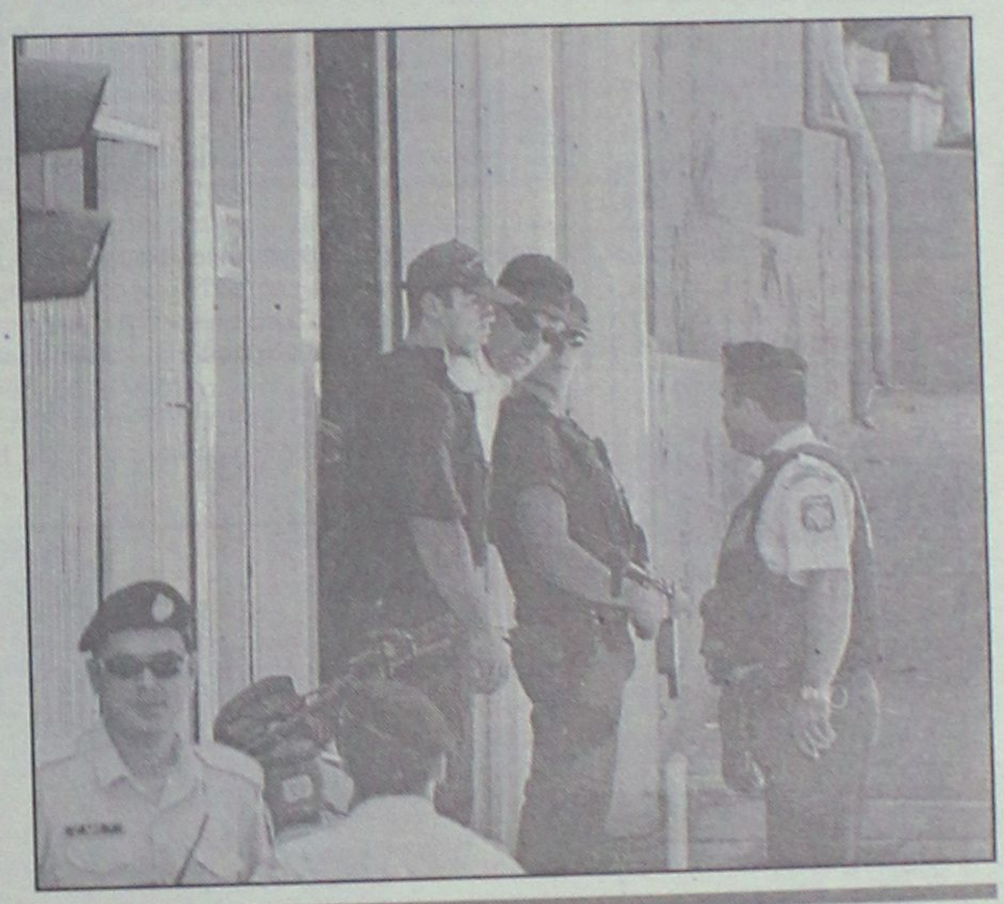

ΑΝΑΚΟΙΝΩΣΗ

Το ΚΕΝΤΕΡΗΣ τώρα και στην ΚΑΛΥΜΝΟ!

Πληροφορούμε το ταξιδιωτικό κοινό ότι από 8 Ιουλίου θα προσεγγίζει και στην ΚΑΛΥΜΝΟ ως εξής:

Από ΠΕΙΡΑΙΑ
Δευτέρα και Πέμπτη

Από ΡΟΔΟ
Τρίτη και Παρασκευή

Εκ του πρακτορείου

ALHAMBRA TRAVEL
ΔΗΜ. ΘΕΟΔΩΡΑΚΗ 13
Τηλ.: 0241-0-37052-25698

* ΚΟΥΡΤΙΝΟΞΥΛΑ - ΚΟΥΡΤΙΝΟΒΕΡΓΕΣ
* ΣΤΟΡΙΑ - μεταλλικά-ξύλινα-υφασμάτινες
* ΚΟΡΝΙΖΕΣ πινάκων ΙΤΑΛΙΑΣ
* ΚΟΥΝΟΥΠΙΕΡΕΣ αυτόματες * ΠΑΡΚΕ υψηλής αντοχής
ΑΤΣΑΣ Α.Σ. εμπ. κεν. ΜΗΔΕΙΑ 63602-66339

ΣΥΣΚΕΨΗ ΚΟΡΥΦΗΣ ΧΘΕΣ ΣΤΗ Ν.Δ.

Συμφωνία κυρίων για τις εκλογές!



ΛΙΣΤΑ ΥΠΟΨΗΦΙΩΝ ΣΤΟΝ κ. Σ. ΚΑΡΑΓΙΑΝΝΗ

Συντεταγμένα θα δώσει τη μάχη των εκλογών η Νέα Δημοκρατία και στα Δωδεκάνησα. ΣΕΛΙΔΑ 3

ΓΙΑ ΤΗΝ ΛΗΣΤΕΙΑ ΤΗΣ ΤΡΑΠΕΖΑΣ ΣΤΟ ΦΑΛΗΡΑΚΙ

Κάθειρξη οκτώ ετών στον ανθυπαστυνόμο



Κάθειρξη 8 ετών επέβαλε το Τριμελές Εφετείο επί Κακουργημάτων στον ανθυπαστυνόμο - ληστή. Του αναγνωρίσθηκε το ελαφρυντικό του προτέρου έντιμου βίου. ΣΕΛΙΔΑ 6

ΚΑΤΑΘΕΣΗ ΜΗΧΑΝΟΓΡΑΦΙΚΩΝ ΔΕΛΤΙΩΝ

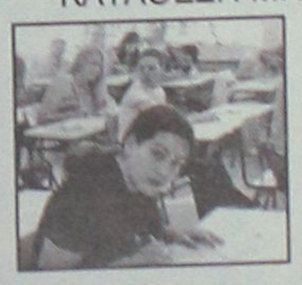

Η ώρα της επιλογής Σχολών...

Από την Διεύθυνση Δευτεροβάθμιας Εκπαίδευσης Δωδεκανήσου ανακοινώθηκε το πρόγραμμα κατάθεσης μηχανογραφικών δελτίων πρόσβασης στα ΑΕΙ και ΤΕΙ. ΣΕΛΙΔΑ 11

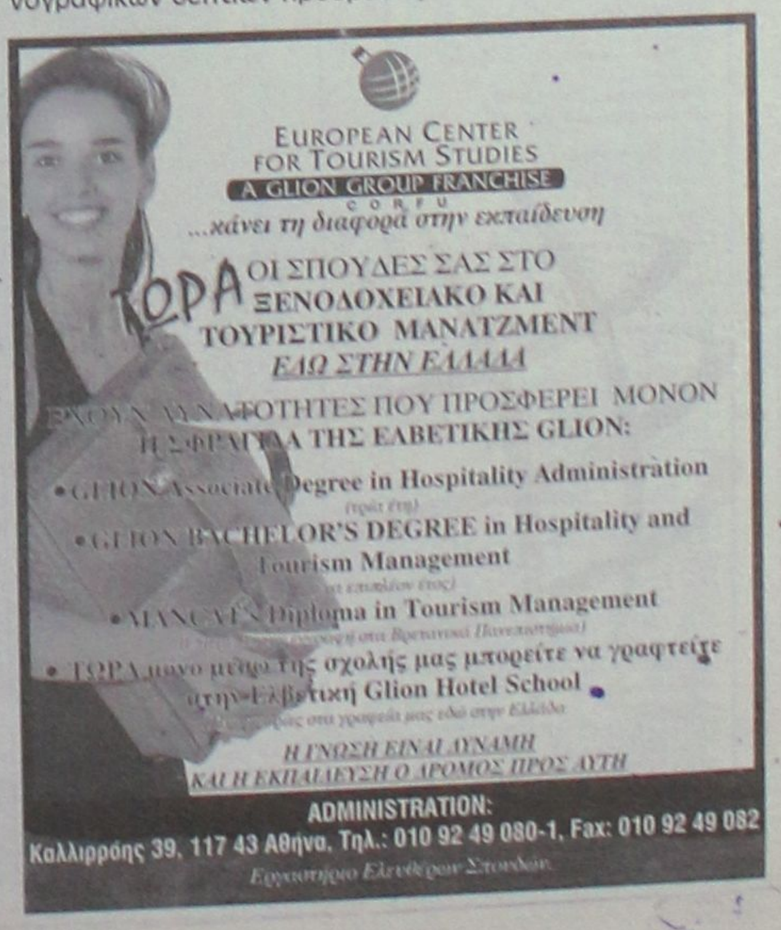

ΗΜΕΡΟΛΟΓΙΟ

Τρίτη 9 Ιουλίου 2002
Παγκρατίου ιερομ.

Ανατολή ηλίου: 05.10'
Δύση ηλίου:19.50'
Σελήνη 29 ημερών

ΦΑΡΜΑΚΕΙΑ

Σήμερα διημερεύει το φαρμακείο του Λαρδόπουλου Πέτρου στην οδό Αποστ. Παύλου 86 και διανυκτερεύει το φαρμακείο του Πάππου-Σταυρόπουλου στην Πλ. Ακαδημίας.

ΒΕΝΖΙΝΑΔΙΚΑ

Σήμερα διανυκτερεύουν τα βενζινάδικα: Μιχαήλου Παν. (Χρ. Τσιγάντε), Νταναβασίλης - Αιγενικός (Γ. Σαφέρη), Τσδουλάκης Γεώργιος (Ιαλυσός), Κοντσμανώλης Εμμ. (Κρεμαστή), Θεουλάκης Ι. (Εμπωνα), Σαββάκης μ. (Θεολόγος), Κοιλιάς Αλ. (Αφάντου) και Ούσουτας Μ. (Αρχάγγελος).

ΛΑΪΚΕΣ ΑΓΟΡΕΣ

Τετάρτη: στο Δημοτικό Νεκροταφείο
Πέμπτη: στην οδό Βόρρωνος
Παρασκευή: στην οδό Πτολεμαίων (Ανάληψη)
Σάββατο: στο Δημοτικό Νεκροταφείο.

ΔΡΟΜΟΛΟΓΙΑ ΠΛΟΙΩΝ

Σήμερα αναχωρεί το πλοίο "ΠΑΤΜΟΣ" στις 15.00 η ώρα για Σύμη-Τήλο-Κω-Κάλυμνο-Αστυπάλαια-Κατάπολα-Πειραιά και το "ΔΙΑΓΟΡΑΣ" στις 18.00 για Πειραιά.

ΑΕΡΟΠΟΡΙΚΑ ΔΡΟΜΟΛΟΓΙΑ

ΟΛΥΜΠΙΑΚΗ ΑΕΡΟΠΟΡΙΑ

ΑΠΟ ΡΟΔΟ-ΑΘΗΝΑ
- Καθημερινά 07.00, 10.25, 20.55
- Τετάρτη 14.00
- Καθημερινά πλην Τετάρτης 17.20
- Καθημερινά πλην Κυριακής 23.40
- Δεύτερα 00.10.

ΑΠΟ ΑΘΗΝΑ-ΡΟΔΟ
- Καθημερινά 05.20, 08.45, 19.15
- Τετάρτη 12.20
- Καθημερινά πλην Τετάρτης 15.40
- Καθημερινά πλην Κυριακής 22.00
- Κυριακή 22.30

ΑΠΟ ΡΟΔΟ-ΘΕΣΣΑΛΟΝΙΚΗ
- Δευτέρα 14.30
- Παρασκευή-Κυριακή 12.40.

ΑΠΟ ΡΟΔΟ-ΗΡΑΚΛΕΙΟ
- Παρασκευή-Κυριακή 09.45.

ΑΠΟ ΡΟΔΟ-ΚΑΡΠΑΘΟ
- Τρίτη-Πέμπτη-Σάββατο 09.45
- Δευτέρα-Τετάρτη-Παρασκευή-Κυριακή 10.30
- Δευτέρα-Κυριακή 12.40
- Τετάρτη-Παρασκευή (ν) έως 22/9 12.40
- Πέμπτη από 23/9 12.40
- Τρίτη-Παρασκευή (ν) από 23/9 12.40
- Τρίτη-Σάββατο έως 22/9 14.15
- Πέμπτη έως 22/9 14.15.

ΑΠΟ ΡΟΔΟ-ΚΑΣΟ
- Δευτέρα-Κυριακή (κ) 12.40
- Τετάρτη-Παρασκευή έως 22/9 12.40
- Πέμπτη (κ) από 23/9 12.40
- Τρίτη-Παρασκευή από 23/9 12.40
- Πέμπτη (κ) έως 22/9 14.15.

ΑΠΟ ΡΟΔΟ-ΚΑΣΤΕΛΟΡΙΖΟ
- Τετάρτη-Παρασκευή-Κυριακή 08.10
- Δευτέρα έως 22/9 08.10
- Τρίτη-Πέμπτη-Σάββατο έως 22/9 11.55.

ΑΠΟ ΡΟΔΟΣ-ΧΙΟΣ
- Τρίτη στις 10.40 και Πέμπτη στις 11.45'

ΡΟΔΟΣ-ΜΥΤΙΛΗΝΗ
- Δευτέρα-Τετάρτη στις 09.45, Τρίτη στις 10.40', Πέμπτη στις 10.50' και Σάββατο στις 15.20

ΡΟΔΟΣ ΣΑΜΟΣ
- Τρίτη στις 10.40', Σάββατο στις 15.20

ΡΟΔΟΣ-ΛΗΜΝΟΣ
- Δευτέρα-Τετάρτη στις 09.45', Τρίτη στις 10.40', Πέμπτη στις 10.50' και Σάββατο στις 15.20'

AEGEAN AIRLINES & CRONUS

ΑΠΟ ΡΟΔΟ-ΑΘΗΝΑ
08.25 (Α3 201) καθημερινά, 14.10 (Α3 211) καθημερινά, 15.50 (Α3 213) Τρ-Πε-Πα-Κυ., 18.45 (Α3 216) καθημερινά.

ΑΠΟ ΑΘΗΝΑ-ΡΟΔΟ
06.45 (Α3 200) καθημερινά, 10.00 (Α3 204) Τρ-Πε-Πα-Κυ., 12.35 (Α3 210) καθημερινά, 17.05 (Α3 216) καθημερινά

ΑΠΟ ΡΟΔΟ-ΗΡΑΚΛΕΙΟ
19.00 (Α3765) Δε-Τε-Πα-Κυ

ΑΠΟ ΗΡΑΚΛΕΙΟ-ΡΟΔΟ
17.20 (Α3 764) Δε-Τε-Πα-Κυ

ΑΠΟ ΡΟΔΟ-ΘΕΣΣΑΛΟΝΙΚΗ
11.40 (Α3 721) Τρ-Πε-Πα-Κυ.

ΑΠΟ ΘΕΣΣΑΛΟΝΙΚΗ-ΡΟΔΟ
13.45 (Α3 722) Τρ-Πε-Πα-Κυ

Επώνυμον το ανώνυμον...

Η κοινή γνώμη δεν θα δεχθεί συμψηφισμούς

Παρά τις διαβεβαιώσεις της κυβέρνησης και του πρωθυπουργού, ότι θέλουν "να χυθεί άπλετο φως" στην υπόθεση της τρομοκρατίας και "να λογοδοτήσουν στη Δικαιοσύνη" όλοι οι υπεύθυνοι, η κοινή γνώμη παρακολουθεί μεν με ενδιαφέρον τις εξελίξεις, αλλά είναι εξαιρετικά συγκρατημένη έως και καχύποπτη για τις πληροφορίες που διαρρέονται από διάφορους κύκλους, χωρίς να επιβεβαιώνονται από τις επίσημες διωκτικές αρχές.

Είναι εύλογη η καχυποψία της πλειοψηφίας των Ελλήνων πολιτών. Αναμένουν να δοθούν απαντήσεις σε όλα τα ερωτήματα για την πολύχρονη δράση της τρομοκρατίας στη χώρα μας: τους εγκέφαλους και τα επιτελεία, τα εκτελεστικά όργανα, τις διασυνδέσεις, τις όποιες σχέσεις και προσβάσεις σε μυστικές υπηρεσίες, τα "κενά" ασφαλείας που διευκολύνουν το έργο των τρομοκρατών και φυσικά τη χρηματοδότησή τους που τους εξασφάλιζε μεγάλη άνεση κινήσεων.

Η κοινή γνώμη δεν είναι διατεθειμένη να ανεχθεί την όποια απόπειρα υποτίμησης της νοημοσύνης της. Και διάφορα "παπαγαλάκια" τα οποία επιχειρούν να την προετοιμάσουν ότι ο βομβιστής-αγιογράφος ήταν περίπου το "δεξί χέρι" του αρχηγού της "17Ν" και ότι με όποιες αποκαλύψεις του θα κλείσει το κεφάλαιο της τρομοκρατίας στη χώρα μας. Σε ένα μεγάλο τμήμα της κοινής γνώμης έχει κινήσει την προσοχή το γεγονός ότι δεν υπάρχουν αναφορές στον πρώτο γύρο της τρομοκρατίας στην Ελλάδα, στην πρώτη δεκαετία της δράσης όχι μόνον της "17Ν" αλλά και οργανώσεων περιφερειακών, συμμαχικών και οι οποίες είχαν επαφές μαζί της σύμφωνα με την αρχή των συγκοινωνούντων δοχείων. Η "Αντικρατική Πάλη", στην οποία είχε πρόσβαση κλιμάκιο της ΕΥΠ, η "1η Μάη", η "Αντιστρατιωτική Πάλη", ο "ΕΛΑ", οι "Επαναστατικοί Πυρήνες" και άλλες οργανώσεις σφράγισαν με την αιματηρή δράση τους επί πολλά χρόνια τη δημόσια ζωή του τόπου.

Είναι γελοίο να υποστηριχθεί ότι ο βομβιστής-αγιογράφος είναι ένα είδος "σούπερμαν" της τρομοκρατίας που κάλυψε με τη δράση του σχεδόν δύο δεκαετίες αίματος και τρόμου. Γιατί βέβαια όταν έπεφταν δολοφονημένοι από τις σφαίρες της "17 Ν" ο σταθμάρχης της CIA στη Αθήνα Ρίτσαρντ Γουέλς, τον Δεκέμβριο του 1975 και ένα χρόνο μετά ο αστυνόμος Βαγγέλης Μάλλιος, ο Σάββας Ξηρός βρισκόταν στην πρώτη εφηβεία και σίγουρα δεν είχε στρατολογηθεί ακόμη.

Ας μην επιχαίρει πρόωρα η κυβέρνηση για τις επιτυχίες της στην αντιμετώπιση της τρομοκρατίας. Η κοινή γνώμη δεν είναι διατεθειμένη να ανεχθεί συμψηφισμούς και συμβιβασμούς στεγανά και παραγραφές. Αξιώνει να ριφθεί άπλετο φως σε όλες τις ανεξιχνίαστες υποθέσεις από τη δράση των τρομοκρατών στην Ελλάδα κα να λογοδοτήσουν όλοι όσοι ενέχονται σε αυτήν στη Δικαιοσύνη. Κατά συνέπεια, δεν έχει λόγους να πανηγυρίζει η κυβέρνηση όταν τα θύματα της τρομοκρατίας γεμίζουν σχεδόν ένα νεκροταφείο και δεν έχουν βρεθεί ακόμη αυτοί που ευθύνονται για το θάνατό τους.



ΔΕΧΟΝΤΑΙ ΤΟ ΚΟΙΝΟ

Ο Νομάρχης δέχεται το κοινό κάθε Τρίτη και Πέμπτη από 11.00-13.00.
Ο Δήμαρχος Ροδίων δέχεται ύστερα από συνεννόηση.
Ο αντινομάρχης Δωδεκανήσου κ. Νικόλαος Τατάκης δέχεται το κοινό κάθε Τρίτη και Πέμπτη από 10.00 π.μ.-12 μ.μ.

ΤΑΞΙ

ΡΑΔΙΟ ΤΑΞΙ: 0241-0-64712, 0241-0-64790

ΧΡΗΣΙΜΑ ΤΗΛΕΦΩΝΑ

ΝΟΣΟΚΟΜΕΙΟ:	0241-0-80000
ΑΜΕΣΗ ΔΡΑΣΗ ΠΥΡ/ΚΗΣ:	199
ΑΙΜΕΝΑΡΧΕΙΟ:	0241-0-22220, 0241-0-27695
ΒΛΑΒΕΣ Δ.Ε.Η.:	125
ΒΛΑΒΕΣ Ο.Τ.Ε.:	121
ΑΜΕΣΗ ΔΡΑΣΗ:	100
ΒΛΑΒΕΣ ΥΔΡΕΥΣΗΣ:	0241-0-68750, 0241-0-68755
ΝΟΜΑΡΧΙΑ:	0241-0-46502
ΠΕΡ/ΚΗ Δ/ΝΣΗ	0241-0-38174
ΔΗΜΟΣ:	0241-0-46200
ΔΗΜ. ΕΠΙΧ. ΚΑΘΑΡ.	0241-0-77600
ΥΠΗΡ. ΑΠΟΚΟΜΙΔΗΣ:	0241-0-61057
ΤΡΟΧΑΙΑ:	0241-0-26480
ΠΛΗΡΟΦ. Ο.Τ.Ε.:	131
ΔΕΛΤΙΟ ΚΑΙΡΟΥ:	149
ΛΑΧΕΙΑ:	111
ΠΡΟΠΟ - ΛΟΤΤΟ:	111
ΡΟΔΑ:	0241-0-27462
ΚΤΕΛ:	0241-0-27706
Ο.Α.Ε.Δ.:	0241-0-23265
Ι.Κ.Α.:	0241-0-64912
ΤΑΞ.Υ.:	0241-0-68701, 0241-0-68702
ΟΛΥΜΠΙΑΚΗ:	0241-0-24555
Δ.Α.Ν.Ε.:	0241-0-43150
ΕΡΓΑΤ. ΚΕΝΤΡΟ:	0241-0-24730
CRONUS AIRLINES	0241-0-25444
AEGEAN AIRLINES	0241-0-98345

ΚΤΕΟ

• Από 1/1/2002 έως 31/7/2002 παντός είδος οχήματα **με συνδυασμό γραμμάτων ΡΟΑ5000-9999.** Επίσης θα ελέγχονται τα οχήματα που η καταλληλότητά τους λήγει αυτές τις εβδομάδες και οχήματα ανάριθμα εισαγωγής.

ΤΙΜΕΣ ΣΥΝΑΛΛΑΓΜΑΤΟΣ

ΔΟΛΛΑΡΙΟ Η.Π.Α	0,9735	0,9715
ΛΙΡΑ ΑΓΓΛΙΑΣ	0,64184	0,64056
ΚΟΡΩΝΑ ΔΑΝΙΑΣ	7,4352	7,4204
ΚΟΡΩΝΑ ΣΟΥΗΔΙΑΣ	9,1344	9,1162
ΓΙΕΝ ΙΑΠΩΝΙΑΣ	117,1	116,86
ΦΡΑΓΚΟ ΕΛΒΕΤΙΑΣ	1,4674	1,4644
ΚΟΡΩΝΑ ΝΟΡΒΗΓΙΑΣ	7,3143	7,2997
ΛΙΡΑ ΚΥΠΡΟΥ	0,57989	0,57873
ΔΟΛΛΑΡΙΟ ΚΑΝΑΔΑ	1,489	1,486
ΔΟΛΛΑΡΙΟ ΑΥΣΤΡΑΛΙΑΣ	1,7467	1,7433

Η ΡΟΔΙΑΚΗ
Ημερήσια Εφημερίδα της Ρόδου
Έτος Ιδρύσεως 1915
ΙΔΡΥΤΗΣ
ΕΜΜ. ΚΑΛΑΜΠΙΧΗΣ
ΙΔΙΟΚΤΗΣΙΑ – ΕΚΔΟΣΗ
ΥΙΟΙ Σ. ΤΣΟΠΑΝΑΚΗ
Η. ΚΩΤΙΑΔΗΣ Ο.Ε.
ΔΙΕΥΘΥΝΤΗΣ
ΑΘ. ΜΑΡΑΣΙΩΤΗΣ
ΣΥΝΤΑΞΗ
Λουκάς Μαστής
Μιχάλης Μαστής
Κυριακή Πετρίδου
Βαρβάρα Μπογδάνου
Λουκάς Βελιδάκης
ΑΘΛΗΤΙΚΑ
Μανόλης Μπάτης,
Νικήτας Κουσκούσης
Κώστας Παντίδος
Παύλος Ντοκουόπιλ
ΓΡΑΦΕΙΑ ΣΥΝΤΑΞΗΣ
Μάρκου Μαλλιαράκη 11
Τηλ.0241-0- 24610,
0241-0-75640
Fax (02410) 75641
ΛΟΓΙΣΤΗΡΙΟ – ΔΙΑΦΗΜΙΣΕΙΣ
Μάρκου Μαλλιαράκη 11
Τηλ. 0241-0-22210
0241-0-75230
Fax (02410) 22471
http://www.rodiaki.gr.
Email: tsopd@otenet.gr & irodiaki@otenet.gr

Πάρθηκαν σημαντικές αποφάσεις κατά τη χθεσινή σύσκεψη κορυφής

Συντεταγμένα θα δώσει τη μάχη των εκλογών και στα Δωδεκάνησα η Ν.Δ.!

Λίστα υποψηφίων για "αξιοποίηση" στον κ. Σάββα Καραγιάννη • Στην Κεντρική Επιτροπή η ευθύνη επιλογής για Δήμους όπου υπάρχει διχογνωμία στελεχών

Συντεταγμένα και σε κλίμα ενότητας θα δώσει την μάχη των νομαρχιακών και δημοτικών εκλογών η Νέα Δημοκρατία και στα Δωδεκάνησα.

Αυτό τουλάχιστον προέκυψε από την χθεσινή κομματική σύσκεψη που πραγματοποιήθηκε παρουσία όλων των κορυφαίων στελεχών, και της συνάντησης που ακολούθησε με τον νομάρχη κ. Σ. Καραγιάννη.

Τόσο στην σύσκεψη όσο και στην συνάντηση, επικράτησε ιδιαίτερα καλό κλίμα και εκφράστηκε απ' όλα τα στελέχη να δοθεί συντεταγμένα η μάχη των εκλογών του Οκτώβρη.

Εγιναν πάντως αναφορές και σε ζητήματα που έχουν προκαλέσει τριβές και διαμάχες, επισημάνθηκε όμως η ανάγκη να μένουν αυτές οι αντιπαραθέσεις στα αρμόδια όργανα (που έχουν και την ευθύνη λήψης των αποφάσεων) και όχι να γίνονται δημοσίως.

Για τις περιπτώσεις όπου υπάρχει διχογνωμία στελεχών (π.χ. Πεταλούδες, Αρχάγγελος κ.α.) αποφασίστηκε να ληφθούν αποφάσεις **από την Κεντρική Επιτροπή Εκλογών.**

Ο κ. Ζαγορίτης μάλιστα ανέλαβε την υποχρέωση να ενημερώσει την ΚΕΤΑ προκειμένου να ληφθούν οριστικές αποφάσεις.

"Πάμε πολύ καλά και χωρίς προβλήματα" δήλωσε χθες στην "Ροδιακή" ο πρώην βουλευτής κ. Αναστάσιος Καραμάριος, ύστερα από τις χθεσινές διεργασίες, εκφράζοντας την αισιοδοξία του για το αποτέλεσμα τόσο στις νομαρχιακές, όσο και στις δημοτικές εκλογές.

Η ΣΥΝΑΝΤΗΣΗ ΜΕ ΝΟΜΑΡΧΗ

Η συνάντηση με τον νομάρχη κ. Σ. Καραγιάννη που βρισκόταν σε εκκρεμότητα από την περασμένη βδομάδα, πραγματοποιήθηκε χθες το μεσημέρι σε **ιδιαίτερα καλό κλίμα εκατέρωθεν.**

Από πλευράς Ν.Δ. συμμετείχαν ο βουλευτής κ. Αρ. Παυλίδης, ο πρώην βουλευτής κ. Αναστ. Καραμάριος, οι πολιτευτές κ.κ. Β. Χρύσης και Γ. Βασιλάκης, ο πρόεδρος της ΝΟΔΕ κ. Δ. Καραχάλιος και εκ μέρους της κεντρικής οργάνωσης της ΝΔ ο κ. Λευτ. Ζαγορίτης.



Επιβεβαιώθηκε σ' αυτήν η αναγκαιότητα κλίματος συνεργασίας και έγιναν ιδιαίτερες συζητήσεις για το πρόγραμμα της "Νομαρχιακής Αναγέννησης" την οργάνωση του προεκλογικού αγώνα κ.λπ.

Ιδιαίτερη συζήτηση **έγινε για την σύνθεση του ψηφοδελτίου** της "Νομαρχιακής Αναγέννησης" και όπως έγινε γνωστό η Ν.Δ. θα θέσει υπόψη του κ. Καραγιάννης, λίστα στελεχών για να ολοκληρωθεί ο κατάλογος υποψηφίων.



Αναζητούνται κυρίως γυναίκες, λόγω της γνωστής ποσόστωσης που ισχύει διά νόμου.

Την λίστα αυτή η Ν.Δ. θα την δώσει στον κ. Καραγιάννη την ερχόμενη εβδομάδα.

Η συνάντηση διήρκεσε έως τις 4 το απόγευμα.

Η ΚΟΜΜΑΤΙΚΗ ΣΥΣΚΕΨΗ

Νωρίτερα στα γραφεία της νομαρχιακής επιτροπής της Ν.Δ. έγινε ευρεία σύσκεψη για τις δημοτικές και νομαρχιακές εκλογές.

Συμμετείχαν σ' αυτήν οι κ.κ. Αρ. Παυλίδης, Αν. Καραμάριος, Γ. Βασιλάκης, Β. Χρύσης, Δ. Καραχάλιος, Τσ. Τριομμάτης, Π. Σακελλαρίου, ο κ. Λ. Ζαγορίτης καθώς και οι πρόεδροι των τοπικών επιτροπών Κω και Καλύμνου κ.κ. Αλκ. Χατζηνικολάου και Μαν. Μακρυλλός.



Εγινε πολύωρη συζήτηση στην διάρκεια της οποία χαρτογραφήθηκε η κατάσταση σε όλα τα νησιά, και σε όλους τους Δήμους και έγινε βέβαια ιδιαίτερη αναφορά για τις νομαρχιακές εκλογές.

Παρά τις επιμέρους συστάσεις για τις αποφάσεις που έχουν παρθεί (και οι οποίες θα οριστικοποιηθούν από την Ν.Δ. κεντρικά), αποφασίστηκε να υπάρξει κοινός αγώνας σε κάθε επίπεδο, με σκοπό να υπάρξουν πολιτικά ωφέλη.

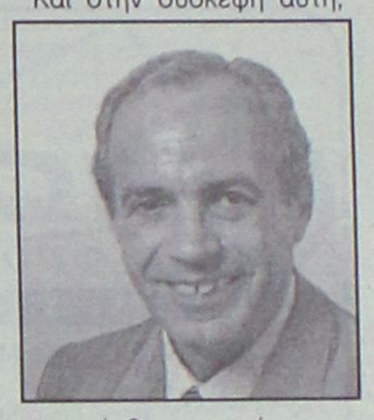

Και στην σύσκεψη αυτή, επισημάνθηκε η ανάγκη να σταματήσουν οι δημόσιες αντιπαραθέσεις στελεχών, επειδή όπως τονίστηκε κάνουν ζημιά στην εικόνα του κόμματος και διαταράσσουν το κλίμα ενότητας της παράταξης.

Όπως επισημαίνεται και σε σχετική ανακοίνωση που εξέδωσε η ΝΟΔΕ τέτοιου είδους συναντήσεις θα γίνονται σε τακτά διαστήματα για να αντιμετωπίζονται όλα τα ζητήματα της προεκλογικής δραστηριότητας του συνδυασμού.



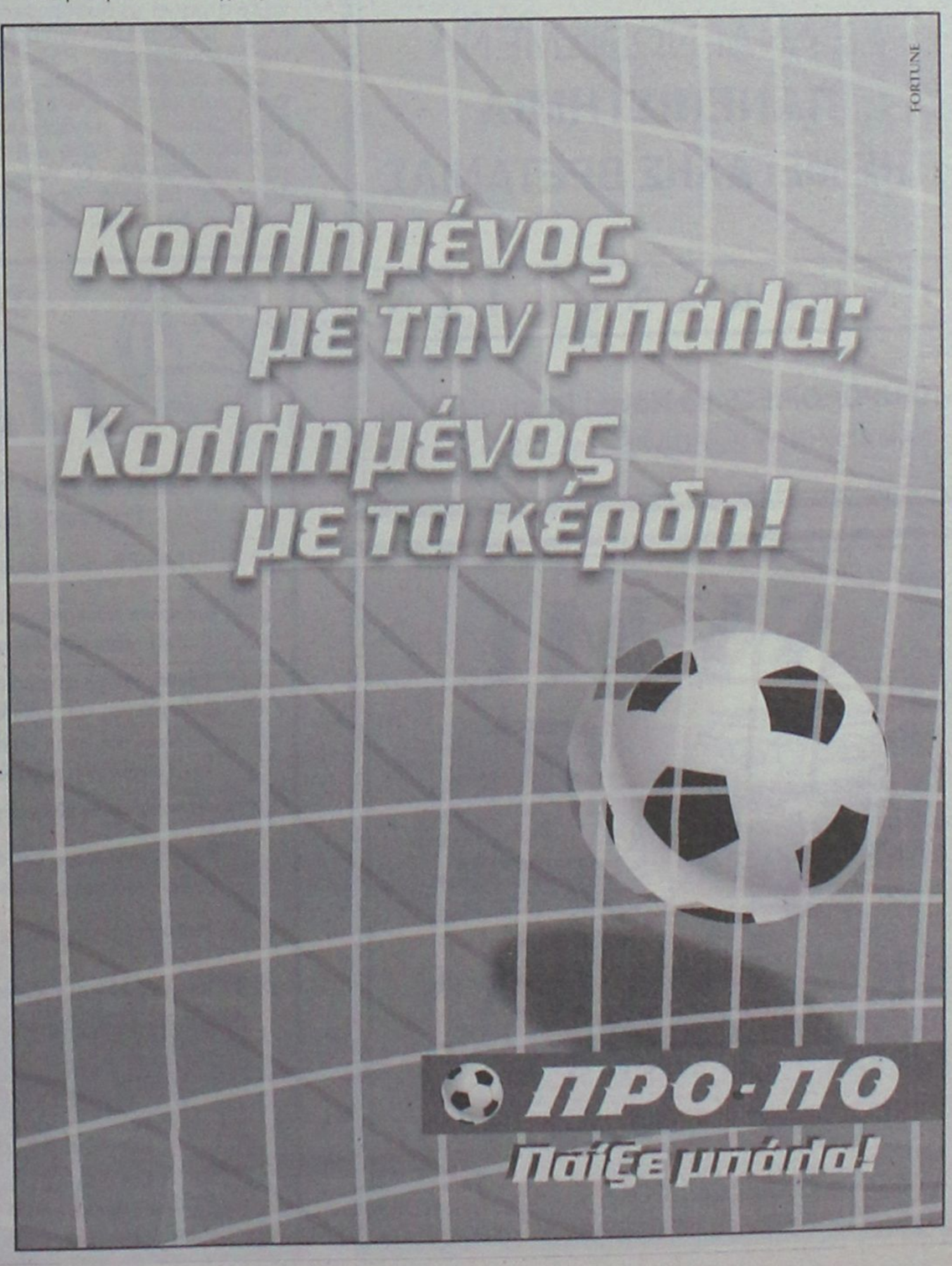

-ΣΥΣΤΗΜΑΤΑ ΣΥΝΑΓΕΡΜΟΥ
-ΚΑΜΕΡΕΣ
ΠΑΡΑΚΟΛΟΥΘΗΣΗΣ ΧΩΡΩΝ
-ΚΕΝΤΡΟ ΛΗΨΕΩΣ
ARMAOS
SECURITY
ΡΟΔΟΣ: ΛΙΝΔΟΥ 80 -Τ.Κ. 85100
ΤΗΛ./FAX 23632 - ΥΠΕΥΘΥΝΟΣ ΡΟΔΟΥ:
ΔΗΜΗΤΡΗΣ ΚΥΡΙΑΖΗΣ
EPAFES

Αποφάσεις που πάρθηκαν στη χθεσινή σύσκεψη

Επιθετική τουριστική προβολή του νησιού μας

- Και εξειδικευμένη διαφήμιση για το Φαληράκι
- Τι υποστήριξαν οι εκπρόσωποι των φορέων

Επιθετική τουριστική προβολή των θετικών στοιχείων του νησιού στο εξωτερικό καθώς και μια εξειδικευμένη για την κρίση που παρουσιάστηκε στο Φαληράκι, αποφασίστηκε στη χθεσινή ευρεία σύσκεψη στο Νομαρχιακό Μέγαρο, όπου και συμμετείχαν όλοι οι εμπλεκόμενοι φορείς.

Ο νομάρχης Δωδ/σου κ. Σ. Καραγιάννης με την έναρξη της σύσκεψης ανέφερε ότι θα ήταν κρίμα να μην εκμεταλλευτούμε τα πλεονεκτήματα του Φαληρακίου ενώ επίσης ενημέρωσε ότι ήδη έχει επιλεγεί το τουριστικό γραφείο για να περάσει τα μηνύματα.

Ο δήμαρχος Καλλιθέας κ. Γ. Ιατρίδης ήταν αναπόφευκτα ένα από τα βασικά πρόσωπα της σύσκεψης. Ο κ. Ιατρίδης έδωσε μια γενική εικόνα της κατάστασης, τόνισε ότι η δυσφήμηση που έγινε έφτασε και στις υπόλοιπες ευρωπαικές χώρες και υπογράμμισε ότι όλες οι κινήσεις πρέπει να γίνουν με πολύ προσοχή. Ενημέρωσε επίσης ότι ο υφυπουργός Ανάπτυξης κ. Δ. Γεωργακόπουλος δέχθηκε να κάνουν μια προσθετική κίνηση για να συλλέξουν χρήματα που χρειάζονται για την προβολή του Φαληρακίου. Αυτό που πρότεινε, ωστόσο, ο κ. Ιατρίδης -και βρήκε σύμφωνους τους πάντες- ήταν να υπάρξει μια άμεση πρόσκληση Βρετανών δημοσιογράφων στη Ρόδο ώστε να ανατραπεί το δυσάρεστο κλίμα με την παρουσίαση της άλλης όψης της Ρόδου.

Όσοι παρέστησαν σε γενικές γραμμές συμφώνησαν ότι πρέπει να υπάρξουν άμεσες κινήσεις προς αυτή την κατεύθυνση. Ο πρόεδρος της Ενωσης Ξενοδόχων κ. Β. Μηναΐδης δήλωσε



ότι αυτό που έγινε φέτος είναι μια υπερβολή, παρά ταύτα το γεγονός και μόνο ότι έγινε είδηση μας δίνει τη δυνατότητα να το μετατρέψουμε σε καλή είδηση.

Στο ίδιο μήκος κύματος και ο πρόεδρος του ΕΒΕΔ κ. Η. Κωτιάδης, ο οποίος δήλωσε ότι αυτό το είδος τουρισμού είναι ένα μόνο κομμάτι που δεν μπορούμε να αποκλείσουμε. Στο ίδιο πνεύμα ήταν και ο πρόεδρος του Εμπορικού Συλλόγου κ. Π. Καραγιάννης που δήλωσε ότι μπορούμε να εκμεταλλευτούμε θετικά την υπάρχουσα προβολή. Η πρόεδρος των Ενοικιαζόμενων Δωματίων κ. Π. Μαχραμά ανέφερε ότι δεν φτάνει μόνο η διαφήμιση αλλά και η παράλληλη υποδομή και αναβάθμιση που θα μας οδηγήσει σε καλύτερο τουριστικό προϊόν. Ο πρόεδρος των τουριστικών πρακτόρων κ. Τσ. Μοσχάτος είπε πως η Ρόδος δεν έχει ένα μικρό αριθμό κλινών για να φέρουμε τους πελάτες που θέλουμε για νάμαστε ικανοποιημένοι, ενώ τόνισε ότι με την καλύτερη δυνατή αστυνόμευση τα προβλήματα θα μειωθούν αισθητά.

Στη σύσκεψη μετείχαν και επιχειρηματίες του Φαληρακίου οι οποίοι έδωσαν τη δική τους διάσταση για το θέμα. Ο κ. Τοκούζης, εκπροσωπώντας τους ιδιοκτήτες ενοικιαζόμενων δωματίων στο Φαληράκι πρότεινε ως την καλύτερη λύση την απευθείας επαφή με τους τουρ οπερέιτορς ενώ εκπρόσωποι των ιδιοκτητών μπαρ πρότειναν η διαφήμιση να γίνεται από μας και όχι από τους ξένους τουρ οπερέιτορς.

Το μέλος του Δ.Σ. της Ενώσεως Ξενοδόχων κ. Γ. Γεωργιάδης δήλωσε ότι μας προσφέρεται μια ανέλπιστη ευκαιρία που πρέπει να εκμεταλλευτούμε καθώς όλα τα φώτα της δημοσιότητας είναι πάνω μας κι είναι στο χέρι μας να μετατρέψουμε το αρνητικό κλίμα σε θετικό.

Το λόγο επίσης πήραν από την πλευρά της αστυνομίας ο κ. Καρτάνος, ο κ. Μπ. Σαρρής από το ΕΚΡ, από τον ΕΟΤ ο κ. Καπετάνος ενώ από τους υπόλοιπους δήμους του νησιού μίλησαν ο δήμαρχος Ιαλυσού κ. Σ. Στάγκας και ο αντιδήμαρχος Ροδίων κ. Α. Αλαβέρας.

Ο βουλευτής κ. Α. Παυλίδης παραβρέθηκε στη σύσκεψη και ενημέρωσε ότι σήμερα θα συζητηθεί το θέμα στη Βουλή μετά από "επίκαιρη ερώτηση" που υπέβαλε στον υπουργό Ανάπτυξης. Ο κ. Παυλίδης κατηγόρησε την κυβέρνηση για ανεπάρκεια στον τουριστικό τομέα και πρότεινε ότι πρέπει να αντιδράσουμε για το υπάρχον πρόβλημα του Φαληρακίου καταδρομικώς.

Η σύσκεψη έκλεισε με την αναφορά του προέδρου του ΔΟΤ κ. Εμ. Καμπουρόπουλου ότι το μήνυμα είναι ότι όλοι μαζί με τις σωστές δημόσιες σχέσεις να προβάλλουμε τα θετικά στοιχεία της Ρόδου.

ΓΝΩΜΩΝ
ΦΡΟΝΤΙΣΤΗΡΙΑ
Μ. ΓΙΑΝΝΙΚΟΥΡΗΣ
30 ΧΡΟΝΙΑ ΛΕΙΤΟΥΡΓΙΑΣ
ΧΕΙΜΑΡΡΑΣ 117 ΤΗΛ.: 02410 25700-25250
Διεύθυνση Σπουδών Μ. ΓΙΑΝΝΙΚΟΥΡΗΣ

Έναρξη Μαθημάτων	ΤΜΗΜΑΤΑ 4ΜΕΛΗ-6ΜΕΛΗ
• Γ' Λυκείου	1 Αυγούστου
• Β' Λυκείου	1 Αυγούστου
• Α-Β-Γ Γυμνασίου	2 Σεπτεμβρίου
• Α' Λυκείου	2 Σεπτεμβρίου
• Τ.Ε.Ε.	2 Σεπτεμβρίου
• Τμήματα Αποφοίτων	2 Σεπτεμβρίου

ΕΓΓΡΑΦΕΣ:
Καθημερινά από 10-1 το πρωί και 6-9 το απόγευμα στα τηλέφωνα: 02410 25700, 25250, 25252, 0945 900123

ΣΠΟΥΔΑΣΤΕ
ΑΥΤΟ ΠΟΥ ΘΕΛΕΤΕ
ΣΕ ΑΝΑΓΝΩΡΙΣΜΕΝΑ
ΠΑΝΕΠΙΣΤΗΜΙΑ
ΤΗΣ ΜΕΓΑΛΗΣ ΒΡΕΤΑΝΙΑΣ
INTERANGLIAN
ΠΛΗΡΟΦΟΡΙΕΣ: κα Νάνσυ Βασιλοπούλου
ΔΑΜΑΣΚΗΝΟΥ 1, ΡΟΔΟΣ, Τηλ.,0241070110

SYMI
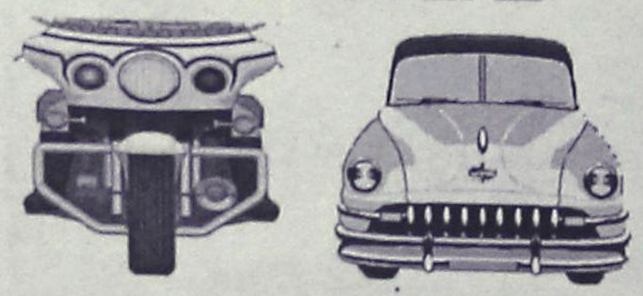
KATSARAS
RENT A CAR & MOTO
TEL & FAX: 02460 72203
TEL.: 02460 71417

ΦΡΟΝΤΙΣΤΗΡΙΟ
ΜΕΣΗΣ ΕΚΠΑΙΔΕΥΣΗΣ
Παιδεία
Διδάσκονται όλα τα μαθήματα για:
Γυμνάσιο - Ενιαίο Λύκειο - Τ.Ε.Ε.
Διδασκαλία από έμπειρους και εξειδικευμένους καθηγητές
Σύγχρονη διδακτική μεθοδολογία προσαρμοσμένη στο νέο τρόπο αξιολόγησης του Ενιαίου Λυκείου
Σκοπός του φροντιστηρίου μας, η εισαγωγή των μαθητών μας στην τριτοβάθμια εκπαίδευση
Επιδίωξή μας για το Γυμνάσιο, η κάλυψη των κενών και η σωστή προετοιμασία για το Λύκειο
Ολοκληρωμένο πρόγραμμα σπουδών για τα ΤΕΕ
Δωρεάν σημειώσεις από αξιόλογους καθηγητές του φροντιστηρίου μας για την ολοκληρωμένη κατανόηση της ύλης
Τακτικά επαναληπτικά διαγωνίσματα
Έκπτωση 10% σε αδέλφια μαθητές.
Έναρξη Μαθημάτων:
Β΄-Γ΄ Ενιαίου Λυκείου 19 Αυγούστου
Α΄ Ενιαίου Λυκείου - Γυμνασίου - Τ.Ε.Ε. 2 Σεπτεμβρίου
Διεύθυνση σπουδών: Νίκος Σταύρου, Βάσω Κωστούλα
Εθν. Αντίστασης 1 - Κρεμαστή
Τηλ.:02410 96040, 92592, 96232
Γιατί ... Η Παιδεία οδηγεί στην επιτυχία

ΜΑΘΗΜΑΤΙΚΑ
ΝΙΚΟΣ ΥΨΗΛΑΝΤΗΣ
Πτυχιούχος Παν/μίου Αθηνών
Η πολυετής πείρα, η συνέπεια, η μεθοδικότητα σε συνεργασία με γονείς και μαθητές δίνουν τα καλά αποτελέσματα
ΕΝΑΡΞΗ ΜΑΘΗΜΑΤΩΝ:
• Β' και Γ' Λυκείου στις 5 Αυγούστου
• Α' Λυκείου 19 Αυγούστου
• Ολες οι τάξεις του Γυμνασίου και Β' κύκλος ΤΕΕ από 2 Σεπτεμβρίου
ΕΓΓΡΑΦΕΙΤΕ ΕΓΚΑΙΡΑ!!!
Τηλέφωνα για πληροφορίες:
02410 24670 και 0972 990558

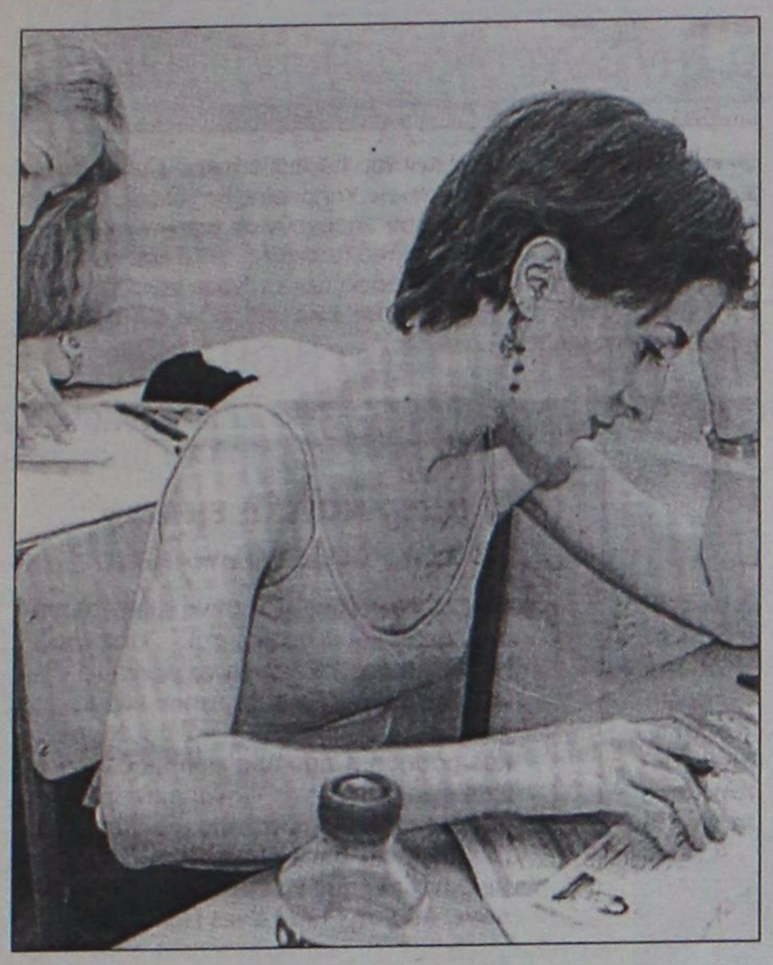

Για λειτουργία παράνομων φροντιστηρίων

Νέα καταγγελία–φωτιά σε βάρος καθηγητών!..

Κατατέθηκε στον εισαγγελέα Εφετών Δωδ/σου και κοινοποιήθηκε στους υπουργούς Παιδείας–Οικονομικών

Νέα καταγγελία – φωτιά, (για παράνομα φροντιστήρια και τζίρους εκατοντάδων εκατομμυρίων), σε βάρος γνωστών καθηγητών μέσης εκπαίδευσης στη Ρόδο, κατατέθηκε πριν από μερικές εβδομάδες, στον εισαγγελέα Εφετών Δωδεκανήσου, ενώ παράλληλα κοινοποιήθηκε στο υπουργείο Παιδείας, Οικονομικών, στην Αστυνομία, στο Νομάρχη και σε άλλες αρχές.

Στην καταγγελία, η οποία όμως είναι ανυπόγραφη (γεγονός που δημιουργεί εύλογα ερωτηματικά) σύμφωνα με τις πρώτες πληροφορίες καταγγέλλονται συγκεκριμένα στοιχεία για την δράση καθηγητών του δημοσίου που λειτουργούν παράνομα φροντιστήρια, γίνεται λόγος για τζίρους εκατομμυρίων και καταθέσεις σε τράπεζες του εξωτερικού, ενώ ταυτόχρονα καταλογίζονται ευθύνες και σε άλλους κρατικούς λειτουργούς για συγκάλυψη των εν λόγω καθηγητών που διεξάγουν παράνομα φροντιστήρια.

Η σχετική καταγγελία, αποτελεί συνέχεια της προηγούμενης (τον περασμένο Απρίλιο) για την οποία μάλιστα έχει διαταχθεί και βρίσκεται σε πλήρη εξέλιξη, διαδικασία προκαταρκτικής εξέτασης.

Εκτός από τα συγκεκριμένα ονόματα των καθηγητών που αναφέρονται, ο καταγγέλων ή οι καταγγέλλοντες, επισημαίνουν ότι έχουν στα χέρια τους και θα αποστείλουν στην δικαιοσύνη, συγκεκριμένα ντοκουμέντα τα οποία συγκεντρώθηκαν από έρευνα που διενήργησε ιδιωτικός αστυνομικός για λογαριασμό τους!

Στην 8σέλιδη καταγγελία, αναφέρεται συγκεκριμένα αναφορικά με τα παράνομα φροντιστήρια:

«Η μέθοδος, προσέγγισης των μαθητών, γίνεται ως εξής:

Πρώτα, εντοπίζουν τον μαθητή ως προς την οικονομική του κατάσταση. Αν είναι καλή, τότε το επόμενο στάδιο είναι να τον πείσουν ότι έχει πολλά κενά στο μάθημά του, ότι ξέρουν πολύ καλά ποια είναι τα σημεία που δεν κατανοούν σωστά κι έπειτα του τηλεφωνούν μία και δύο και όσες φορές χρειάζεται, μέχρι να τον πείσουν, αυτόν και τους γονείς του, ότι μόνο αυτός θα τον βοηθήσει αποτελεσματικά, αλλά και θα του βάλει τον βαθμό που θέλει, αφού αυτούς θα τους κάνει ιδιαίτερα μαθήματα μέσα στην τάξη.

Σε άλλη περίπτωση αναφέρεται συγκεκριμένα για γνωστό καθηγητή – μαθηματικό:

«Εκβιάζει αφόρητα τους μαθητές των τάξεων που κάνει μάθημα, για ιδιαίτερα μαθήματα. Όλες οι καταγγελίες των φροντιστών καθηγητών, πέφτουν στο κενό, γιατί προστατεύονται. Αγόρασε πανάκριβο ολοκαίνουργιο διαμέρισμα πολλών εκατομμυρίων, και έκτισε πολύ καλή μονοκατοικία σε χωριό της Ρόδου».

Καταλήγει δε μεταξύ των άλλων η καταγγελία:

«Πολύ φοβούμαστε, ότι αφού οι διωκτικές αρχές είχαν πολλά στοιχεία στα χέρια τους και δεν έκαναν τίποτα, ούτε και οι εισαγγελείς έχουν την δύναμη να ελέγξουν, αν λάβουμε υπόψη ότι στις ιδιωτικές συζητήσεις τους οι άνθρωποι αυτοί λένε ειρωνικά και με χυδαίες εκφράσεις ότι τίποτε δεν μπορούν να τους κάνουν οι εισαγγελείς και δεν θα τολμήσουν γιατί έχουν την δύναμη να αντιδράσουν κατάλληλα.

Πρέπει να ανοιχτούν οι τραπεζικοί λογαριασμοί στους σ' όλη τη χώρα. Γνωρίζουμε επίσης ότι μερικοί έχουν καταθέσεις ακόμη και σε χώρες της Ευρώπης όπως η Αγγλία κλπ.»

Έχετε σκεφτεί κάτι καλύτερο για το αδυνάτισμα;

MEDI JEUNESSE
ΔΙΕΘΝΗ ΚΕΝΤΡΑ ΑΙΣΘΗΤΙΚΗΣ ΠΡΟΣΩΠΟΥ - ΣΩΜΑΤΟΣ & ΔΙΑΤΡΟΦΟΛΟΓΙΑΣ

• ΟΛΙΚΟ ΤΟΠΙΚΟ ΑΔΥΝΑΤΙΣΜΑ
• ΣΥΣΦΙΞΗ • ΚΥΤΤΑΡΙΤΙΔΑ
• ΔΙΑΤΡΟΦΟΛΟΓΙΑ
• ΑΝΤΙΓΗΡΑΝΣΗ • ΛΕΥΚΑΝΣΗ
• ΒΑΘΥ ΠΗΛΙΓΚ
• ΑΠΟΤΡΙΧΩΣΗ • ΜΑΚΙΓΙΑΖ

25ης ΜΑΡΤΙΟΥ 22 • 85100 ΡΟΔΟΣ • ΤΗΛ: 02410 76268-9 • FAX: 02410 36675

Το βράδυ του Σαββάτου

ΚΑΙ ΝΕΑ ΔΙΑΚΟΠΗ ΗΛΕΚΤΡΙΚΟΥ ΡΕΥΜΑΤΟΣ

Αναστάτωση στην αγορά

Νέα ανησυχητική διακοπή του ηλεκτρικού ρεύματος, παρατηρήθηκε το βράδυ του περασμένου Σαββάτου σε μεγάλο τμήμα της πόλεως Ρόδου, προκαλώντας έτσι παράλληλα την οργή και την αγανάκτηση επιχειρηματιών, ξενοδόχων αλλά και επισκεπτών.

Η διακοπή αυτή, που αφορούσε ένα μεγάλο κομμάτι του κέντρου της Ρόδου, αλλά και περιοχές όπως το Ροδίνι και αλλού, σημειώθηκε στις 10.30 περίπου το βράδυ του Σαββάτου, διήρκεσε από 15 έως και 30 λεπτά, προκαλώντας έτσι και σχετική αναστάτωση.

Πολλά από τα καταστήματα στο κέντρο της πόλεως (καφετέριες, μπαρ, εστιατόρια κλπ) άδειασαν στην κυριολεξία ενώ παρατηρήθηκαν επίσης και εγκλωβισμοί σε ανελκυστήρες ξενοδοχείων, καταστημάτων, πολυκατοικιών κλπ.

Επισήμως, η διακοπή αποδίδεται σε βλάβη ρουτίνας, ωστόσο όμως πολλοί είναι εκείνοι που ανησυχούν σε σχέση με ένα γενικότερο μπλακ άουτ που ανά πάσα στιγμή ενδέχεται να παρουσιαστεί.

Σημειώνεται ότι αυτή την εποχή η κατανάλωση σε ηλεκτρική ενέργεια, έχει ξεπεράσει τα 130 Μεγαβάτ, και αναμένεται να ανέβει σε ακόμη υψηλότερα επίπεδα μέσα στις προσεχείς εβδομάδες, όπου αντίστοιχα θα αυξηθεί και η χρήση των κλιματιστικών μηχανημάτων από τις μεγάλες ξενοδοχειακές μονάδες του νησιού μας. •

Εκδόθηκε η απόφαση του Τριμελούς Εφετείου για τον 39χρονο ανθυπαστυνόμο

Κάθειρξη 8 ετών στον ληστή

Του αναγνωρίσθηκε το ελαφρυντικό του προτέρου έντιμου βίου

Σε συνολική ποινή κάθειρξης 8 ετών, καταδικάστηκε χθες αργά το μεσημέρι από το Τριμελές Εφετείο Κακουργημάτων Δωδεκανήσου, ο 39χρονος ανθυπαστυνόμος της ΕΛΑΣ Γεώργιος Πουλής, για την ληστεία που διέπραξε από το υποκατάστημα της Εμπορικής Τράπεζας στο Φαληράκι, τον περασμένο Απρίλιο.

Ο ίδιος, ισχυρίστηκε ενώπιον του δικαστηρίου ότι βρέθηκε σε οικονομικό αδιέξοδο καθώς χρειάζονταν άμεσα χρήματα για να μπορέσει να καλύψει τα έξοδα νοσηλείας που απαιτούνταν για το 9χρονο παιδί της φίλης του με την οποία συζούσε. Τόνισε επίσης, ότι διέπραξε την ληστεία, έχοντας προηγουμένως καταναλώσει μεγάλη ποσότητα αλκοόλ.

Ο πρώτος μάρτυρας που κατέθεσε, ήταν ο μοναδικός πελάτης που εκείνη την ώρα βρίσκονταν μέσα στο υποκατάστημα της Εμπορικής Τράπεζας στο Φαληράκι. Ο ίδιος, περιέγραψε ενώπιον του δικαστηρίου τα όσα διαδραματίστηκαν εκείνη τη μέρα λεπτό προς λεπτό, καθώς επίσης και το ότι βρήκε το κουράγιο να ακολουθήσει το ληστή μέχρι το σημείο που είχε αφήσει το αυτοκίνητό του, καταγράφοντας έτσι τον αριθμό κυκλοφορίας, το οποίο οδήγησε τους συναδέλφους του στην σύλληψή του.

Ο αδελφός του κατηγορούμενου, στην κατάθεσή του ενώπιον του δικαστηρίου, επιβεβαίωσε το οικονομικό αδιέξοδο στο οποίο γνώριζε ότι βρίσκονταν το τελευταίο διάστημα ο αδελφός του. Αποκάλυψε ότι στηρίχθηκε οικονομικά πάρα πολλές φορές τα τελευταία χρόνια από την οικογένεια και ότι επίσης, ότι διατηρούσαν εξ αδιαιρέτου σημαντική ακίνητη περιουσία.

Εντύπωση προκάλεσε η κατάθεση του διευθυντή του υποκαταστήματος της Εμπορικής Τράπεζας στο Φαληράκι: Ο προϊστάμενος του υποκαταστήματος, με τρεμάμενη φωνή περιέγραψε ενώπιον του δικαστηρίου λεπτό προς λεπτό τα δραματικά λεπτά που έζησε ο ίδιος και οι συνάδελφοί του το μεσημέρι της 5ης Απριλίου: «Μπήκε στην τράπεζα, φορώντας στο κεφάλι του ένα κράνος. Με σημάδεψε με το όπλο που κρατούσε. Σήκω επάνω – μου είπε. Στην αρχή νόμιζα ότι μου έκανε πλάκα. Σήκω πάνω και βγες έξω, μου επανέλαβε σημαδεύοντάς με στο στήθος. Ήταν ταραγμένος, αυτή την εντύπωση μου έδειχνε. Ακινητοποίησε και τους υπόλοιπους στην συνέχεια. Του είπα σε κάποια στιγμή «μην με σημαδεύεις άλλο, δεν το αντέχω! Τον κοιτούσα για αρκετή ώρα στα μάτια, μετά σταμάτησα γιατί φοβήθηκα. Τρόμαξα, τόσο πολύ και για τη ζωή μου και κυρίως για τη ζωή των συναδέλφων μου που τους θεωρώ σαν δικά μου παιδιά. Εύχομαι να μην ζήσει κανείς αυτές τις στιγμές που ζήσαμε εμείς».

Μία ταμίας, επιβεβαίωσε λίγο αργότερα, τα όσα περιέγραψαν και οι υπόλοιποι μάρτυρες. Ήταν ανήσυχος, αλλά δεν μπορώ να πω ότι ήταν εκνευρισμένος. Μας έδωσε την εντύπωση ότι ήξερε τι έκανε, αλλά μέσα στον τρόμο και τον πανικό μας, τα είχαμε χάσει στην κυριολεξία.

Η κοπέλα για το παιδί της οποίας ο Πουλής, διέπραξε την ληστεία αυτή, βρέθηκε χθες ενώπιον του δικαστηρίου, ως μάρτυρας υπεράσπισης. Η ίδια, υποστήριξε ότι εκείνο το διάστημα απουσίαζε στη Σάμο όπου είχε βρει εργασία με καλύτερη αμοιβή για να εργαστεί και ότι δεν περίμενε



ποτέ ο σύντροφός της να φθάσει σε αυτό το σημείο. Επιβεβαίωσε το πρόβλημα που αντιμετωπίζει το παιδί της (και το προσωπικό τους δράμα) και υπογράμμισε ότι χρειάζονταν μεγάλο χρηματικό ποσό για να εγχειριστεί.

ΤΙ ΕΙΠΕ Ο ΙΔΙΟΣ

Με το βλέμμα χαμηλωμένο, καταβεβλημένος σωματικά και ψυχικά, παρουσιάστηκε ενώπιον του Τριμελούς Εφετείου Κακουργημάτων Δωδεκανήσου, ο 39χρονος Γεώργιος Πουλής. Η απολογία του, διήρκεσε μόλις ελάχιστα λεπτά:

«Ανεξάρτητα από την τιμωρία που θα μου επιβάλλει το δικαστήριο – είπε εγώ νιώθω ότι έχω ήδη τιμωρηθεί. Έχω εισπράξει την μεγαλύτερη ίσως τιμωρία. Δεκαεννιά χρόνια υπηρεσίας, μια ζωή, μια καριέρα, κατάφερα να τα διαλύσω μέσα σε μερικά λεπτά, με μια απερισκεψία.

Δεν μπορούσα να βλέπω άλλο αυτή την κοπέλα. Είχα ακίνητη περιουσία, αλλά δεν μπορούσα να την ρευστοποιήσω άμεσα. Βρέθηκα σε δραματικό αδιέξοδο. Είχα πιεί πολύ εκείνη τη μέρα για να μπορέσω να κάνω αυτό που έκανα. Μετάνιωσα αμέσως μόλις μπήκα στην τράπεζα. Δεν είχα σκοπό να κάνω κακό σε κανένα. Το όπλο που είχα μαζί μου ήταν άδειο. Θέλω να ζητήσω για μια ακόμη φορά συγνώμη, από τους ανθρώπους στην τράπεζα, από τους συναδέλφους μου αλλά και την ίδια την κοινωνία».

Ο αντεισαγγελέας Εφετών κ. Γεώργιος Ρούσσος Παπαδάκης, στην αγόρευσή του, πρότεινε την καταδίκη του αστυνομικού, για τις πράξεις που διέπραξε και ομολόγησε. «Δεν έπεισε ο κατηγορούμενος, όταν ισχυρίστηκε ότι μετάνιωσε όταν συνειδητοποίησε τι έκανε μέσα στην τράπεζα. Αν είχε μετανιώσει, γιατί δεν έφυγε έστω και την τελευταία στιγμή; Επίσης, δεν προκύπτει από πουθενά ότι ο κατηγορούμενος ήταν υπό την επήρεια αλκοόλ σε βαθμό που να μην γνωρίζει τι κάνει. Ούτε και επιβεβαιώνεται επίσης ότι το όπλο που είχε μαζί του ήταν άδειο».

Ο εισαγγελέας, πρότεινε την καταδίκη του 39χρονου αστυνομικού.

Τελικά, το δικαστήριο, επέβαλε ποινή κάθειρξης 7 ετών στον αστυνομικό για την διάπραξη της ληστείας, καθώς επίσης και άλλους 6 μήνες επιπλέον για το αδίκημα της παράνομης οπλοφορίας και της κλοπής του κράνους από συνάδελφό του.

Του αναγνωρίστηκε το ελαφρυντικό του προτέρου εντίμου βίου και σήμερα θα οδηγηθεί στις φυλακές της Κω, για να εκτίσει το υπόλοιπο της ποινής του, δεδομένου ότι η απόφαση είναι εφέσιμη αλλά χωρίς αναστολτικό αποτέλεσμα.

Σημειώνεται ότι το ποσό που είχε καταφέρει να αποσπάσει ο δράστης από τα ταμεία της τράπεζας, προσδιορίστηκε στα 32.000 Ευρώ. Τα 1.500 από αυτά δεν βρέθηκαν μέχρι σήμερα, αλλά τα υπόλοιπα βρέθηκαν και παραδόθηκαν όλα στην Εμπορική Τράπεζα, μετά την υπόδειξη από τον ίδιο, του σημείου όπου τα είχε αποκρύψει, σε περιοχή κοντά στην κοιλάδα των Πεταλούδων.

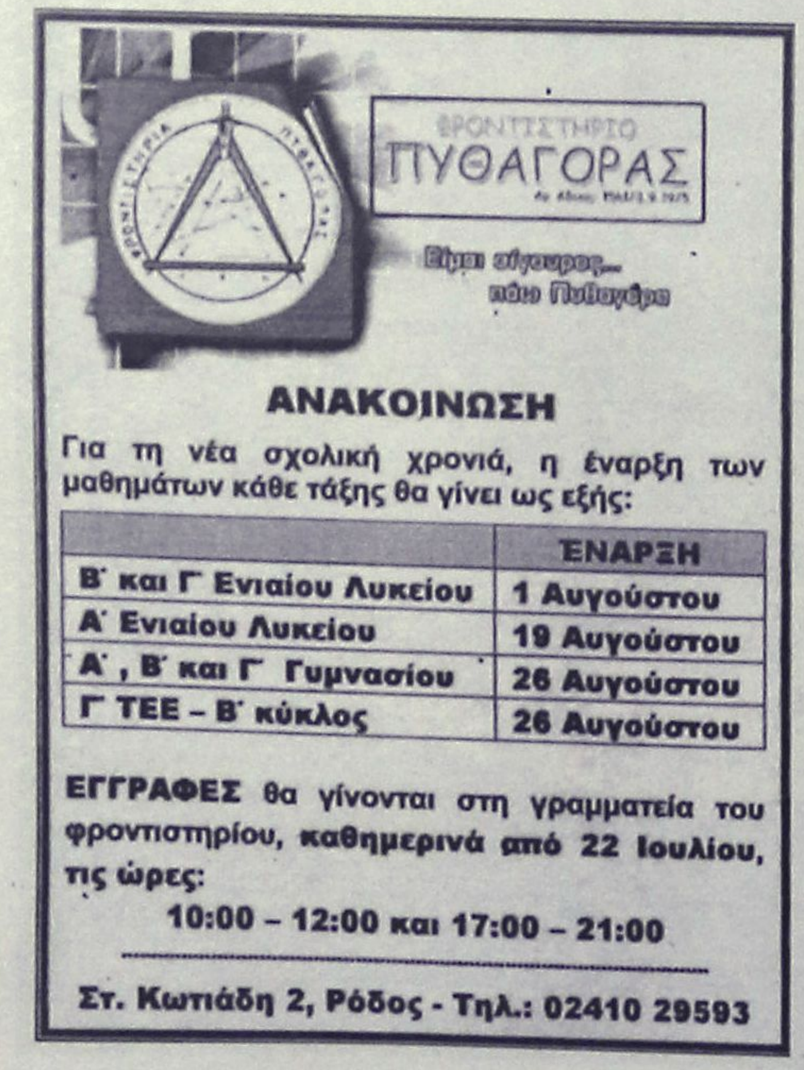

ΑΝΑΚΟΙΝΩΣΗ

Για τη νέα σχολική χρονιά, η έναρξη των μαθημάτων κάθε τάξης θα γίνει ως εξής:

	ΕΝΑΡΞΗ
Β΄ και Γ΄ Ενιαίου Λυκείου	1 Αυγούστου
Α΄ Ενιαίου Λυκείου	19 Αυγούστου
Α΄, Β΄ και Γ΄ Γυμνασίου	26 Αυγούστου
Γ΄ ΤΕΕ – Β΄ κύκλος	26 Αυγούστου

ΕΓΓΡΑΦΕΣ θα γίνονται στη γραμματεία του φροντιστηρίου, **καθημερινά από 22 Ιουλίου**, τις ώρες:

10:00 – 12:00 και 17:00 – 21:00

Στ. Κωτιάδη 2, Ρόδος - Τηλ.: 02410 29593

ΤΟ ΦΡΟΝΤΙΣΤΗΡΙΟ ΠΟΥ ΜΠΟΡΕΙΤΕ ΝΑ ΕΜΠΙΣΤΕΥΕΣΤΕ

ΘΕΤΙΚΟ

ΚΥΡΙΑΚΟΥ Φ. ΚΥΡΙΑΚΟΥΛΗ

ΘΕΜ. ΣΟΦΟΥΛΗ 168 ΤΗΛ. 02410 75085

Το Φροντιστήριο **«ΘΕΤΙΚΟ»** προσφέρει στους μαθητές της Ρόδου, τον **ΟΔΗΓΟ ΥΠΟΨΗΦΙΟΥ**. Στις σελίδες του περιέχονται:

Αναλυτική παρουσίαση τμημάτων ΑΕΙ - ΤΕΙ
Προπτυχιακές – Μεταπτυχιακές σπουδές
Δυνατότητες Απασχόλησης
Αγορά Εργασίας
Στατιστικά Εξετάσεων
Βάσεις ΑΕΙ – ΤΕΙ
Οδηγίες Συμπλήρωσης Μηχανογραφικού
Επαγγέλματα με μέλλον

Για μαθητές με υψηλούς στόχους

ΦΡΟΝΤΙΣΤΗΡΙΟ ΠΡΟΤΥΠΟ

ΠΛΗΡΟΦΟΡΙΕΣ: ΠΛΑΤΕΙΑ ΑΓΙΟΥ ΝΙΚΟΛΑΟΥ 19 - ΡΟΔΟΣ • Τηλ. 25911, 26594

- ΠΟΛΥΕΤΗΣ ΕΜΠΕΙΡΙΑ
- ΜΕΘΟΔΙΚΗ ΔΙΔΑΣΚΑΛΙΑ
- ΥΨΗΛΑ ΠΟΣΟΣΤΑ ΕΠΙΤΥΧΙΑΣ
- ΠΡΟΣΙΤΑ ΔΙΔΑΚΤΡΑ
- ΟΛΙΓΟΜΕΛΗ ΤΜΗΜΑΤΑ

ΕΚΠΤΩΣΗ ΣΕ ΑΡΙΣΤΟΥΧΟΥΣ ΚΑΙ ΑΔΕΛΦΙΑ

ΕΝΑΡΞΗ ΜΑΘΗΜΑΤΩΝ

- Γ' ΛΥΚΕΙΟΥ 1 ΑΥΓΟΥΣΤΟΥ
- Β' ΛΥΚΕΙΟΥ 1 ΑΥΓΟΥΣΤΟΥ
- Α'-Β'-Γ' ΓΥΜΝΑΣΙΟΥ
- Α' ΛΥΚΕΙΟΥ
- Τ.Ε.Ε

} 2 ΣΕΠΤΕΜΒΡΙΟΥ

ΕΓΓΡΑΦΕΣ ΚΑΙ ΠΛΗΡΟΦΟΡΙΕΣ από 22/7
09.00 - 12.30 & 14.00-20.30

ΔΙΕΥΘΥΝΣΗ

ΝΙΚΗΤΑΣ ΨΥΛΛΑΚΗΣ: *Φυσικός*
ΑΘΑΝΑΣΙΑ ΓΙΑΝΝΕΖΟΥ: *Μαθηματικός*

ΔΩΔΕΚΑΝΗΣΙΑΚΗ ΑΣΦΑΛΙΣΤΙΚΗ

ΣΥΝΕΤΑΙΡΙΣΤΙΚΗ ΤΡΑΠΕΖΑ ΔΩΔΕΚΑΝΗΣΟΥ



Μόνο εσείς, οι συνεταίροι της Τράπεζας Δωδεκανήσου, έχετε την ευκαιρία να αποκτήσετε μια πρωτοποριακή ασφάλιση για ατυχήματα, με σημαντικές πρόσθετες παροχές κάλυψης υγείας. Το SAFE LIFE είναι ένα προνομιακό σύστημα προστασίας τόσο για τις βασικές όσο και για έκτακτες ασφαλιστικές σας ανάγκες.

Σας στηρίζει με:

- **Παροχές ατυχήματος:** 60.000 €
  + 30.000 € έξτρα παροχή από την Τράπεζα Δωδεκανήσου.

- **Παροχές πρώτης βοήθειας:** έξοδα επείγουσας αερομεταφοράς, ιατροφαρμακευτικά έξοδα λόγω ατυχήματος, άμεση ιατρική βοήθεια με ευρύ δίκτυο ιατρών, συμβουλευτικές ιατρικές υπηρεσίες όλο το 24ωρο.

Το SAFE LIFE, σχεδιασμένο από τη Δωδεκανησιακή Ασφαλιστική (θυγατρική της Συνεταιριστικής Τράπεζας Δωδεκανήσου) σε συνεργασία με την ALICO AIG Life, σας προσφέρεται με προνομιακό ασφάλιστρο μόνο 15 € το μήνα και με πολύ απλή διαδικασία πληρωμής.
Ελάτε σήμερα σε ένα από τα καταστήματα της Τράπεζας για να επωφεληθείτε από όσα εξασφαλίζει το SAFE LIFE μόνο σε εσάς.

ALICO AIG Life

ΠΡΟΣΘΕΤΕΣ ΠΛΗΡΟΦΟΡΙΕΣ ΣΤΑ ΥΠΟΚΑΤΑΣΤΗΜΑΤΑ ΤΗΣ ΤΡΑΠΕΖΑΣ ΔΩΔΕΚΑΝΗΣΟΥ

ΡΟΔΟΣ (ΚΕΝΤΡΙΚΟ) : 0241038600 **ΚΩΣ:** 0242020280 **ΚΑΛΥΜΝΟΣ:** 0243050901 **ΙΑΛΥΣΟΣ ΡΟΔΟΥ:** 0241094350 **ΚΑΡΠΑΘΟΣ:** 0245029040
ΑΡΧΑΓΓΕΛΟΣ ΡΟΔΟΥ: 0244029040 **ΝΙΣΥΡΟΣ:** 0242048900 **ΛΑΡΔΟΣ ΡΟΔΟΥ:** 0244029240 **ΣΟΡΩΝΗ ΡΟΔΟΥ:** 0241098180
ΔΩΔΕΚΑΝΗΣΙΑΚΗ ΑΣΦΑΛΙΣΤΙΚΗ: 0241038600 e-mail co-bank-do@rfo.forthnet.gr

Η "ΑΣΦΑΛΕΙΑ" δεν εκτιμάται με το κόστος
Αλλά ακόμα και έτσι, δεχόμαστε συγκρίσεις
ΑΠΟΣΠΑΣΜΑΤΙΚΟ ΤΙΜΟΛΟΓΙΟ ΜΙΚΤΩΝ 6 ΜΗΝΙΑΙΩΝ
ΑΣΦΑΛΙΣΤΡΩΝ ΣΕ Β.Μ. 04 ΝΗΣΟΥ ΡΟΔΟΥ

ΙΠΠΟΙ	Ε.Ι.Χ.	ΚΑΛΥΨΕΙΣ
01-06	77.18	Α/Ε για ΣΒ 500.000 €
07-08	81.17	ΥΖ 100.000 €
09-10	97.94	Α/Ε Κλοπής
11-12	103.05	Φωτιά 2.935 €
13-14	111.31	Στάσεις-Απεργ. 2.935 €
		Πολ. Ταραχές 2.935 €
ΙΠΠΟΙ	ΦΙΧ/ΑΓΡ	Τρομ. Ενεργ. 2.935 €
01-10	63.44	Προσ. Ατυχ. Οδ. 7.337 €
11-15	85.46	Φροντίδα Ατυχ.
16.20	88.63	
	(ΠΑΚΕΤΟ SILVER 1)	
ΙΠΠΟΙ	ΦΙΧ/ΕΠΑΓ	
01-10	100.32	
11-15	113.23	
16-20	125.06	
ΙΠΠΟΙ	ΤΑΞΙ	ΚΑΛΥΨΕΙΣ
01-15	221.66	Α/Ε ως ανωτέρω
16-20	236.10	Θραύση Κρυστάλλων
21-25	284.25	Νομική Προστασία
ΙΠΠΟΙ	Φ.Δ.Χ.	ΚΑΛΥΨΕΙΣ
01-15	222.27	Α/Ε ως ανωτέρω
16-20	237.99	Φωτιά 2.935 €
21-30	261.54	Προσ. Ατυχ. Οδ. 7.337 €
31-40	282.48	
41-55	303.42	
56-75	345.30	
76++	378.03	
CC	ΜΟΤΟ	ΚΑΛΥΨΕΙΣ
00-50	13.86	
51-250	22.64	Α/Ε ως ανωτέρω
250++	58.91	

Ασύγκριτες τιμές και στους κλάδους:
Πυρός (Κατοικιών-καταστημάτων) Σεισμού, Πλημμύρας, Καταιγίδας, Θύελλας, Μεταφορών Ατυχημάτων, Σκαφών κ.λ.π.

"Sigma" Ασφαλιστικά Γραφεία
Καζαντζάκη 2 & Εθνικής Αντίστασης-Ρόδος
Thl. 02410 31468-70328-70264 Fax 02410 33644
Υπεύθυνος ΣΑΝΣΟΓΛΟΥ ΠΑΝΤΕΛΗΣ

Στις αφίξεις τουριστών τον περασμένο μήνα

Οριακή η αύξηση

Εξακολουθεί η πτωτική τάση στις κινήσεις αεροσκαφών από Γερμανία • Ποιές οι τελικές εκτιμήσεις φορέων του κέντρου

Οριακή αύξηση σημείωσε (όπως άλλωστε αναμενόταν) η τουριστική κίνηση κατά τον προηγούμενο μήνα στο αεροδρόμιο "ΔΙΑΓΟΡΑΣ" της Ρόδου.

Σύμφωνα με τα επίσημα στοιχεία της Υπηρεσίας Πολιτικής Αεροπορίας, τον Ιούνιο έφτασαν στη Ρόδο πάνω από 218.000 ξένοι τουρίστες, σημειώνοντας αύξηση περίπου 2,5% σε σχέση με τον προηγούμενο χρόνο.

Αναλυτικότερα, το μήνα που πέρασε, πραγματοποιήθηκαν 2.548 πτήσεις, έναντι 2.464 τον αντίστοιχο μήνα του 2001, με τις οποίες μεταφέρθηκαν στο νησί, 218.392 άτομα, έναντι 212.726 τον Ιούνιο του 2001.

Οσον αφορά τις αναχωρήσεις, κι εκεί υπήρξε μία οριακή αύξηση, με αποτέλεσμα να διαφοροποιείται, όχι όμως σε μεγάλο βαθμό, η καλοκαιρινή τουριστική κίνηση.

Πάντως θα πρέπει να σημειωθεί ότι κατά τη διάρκεια του προηγούμενου μήνα, και συγκεκριμένα στις 19 Ιουνίου λόγω απεργίας δεν κατεγράφησαν τα αντίστοιχα νούμερα με προσγειώθηκαν στο αεροδρόμιο "ΔΙΑΓΟΡΑΣ" 2.548 αεροσκάφη, τα περισσότερα από τα οποία από την Αγγλία. Συγκεκριμένα, ήρθαν πάνω απο 720 αεροσκάφη, ενώ πέρσι τον ίδιο μήνα προσγειώθηκαν στο αεροδρόμιο 621.

Μεγάλη μείωση όμως παρατηρήθηκε στις κινήσεις αεροσκαφών από Γερμανία. Πέρσι είχαν πραγματοποιηθεί 597 κινήσεις έναντι περίπου 500 φέτος, ενώ μειωμένη ήταν και η κίνηση από το Ισραήλ. Ενώ πέρσι προσγειώθηκαν 86, φέτος δεν έφτασαν ούτε τα 60.

Αντιθέτως, μεγάλη αύξηση σημειώθηκε από τη Νορβηγία και τη Φινλανδία, με θεαματικά θα λέγαμε

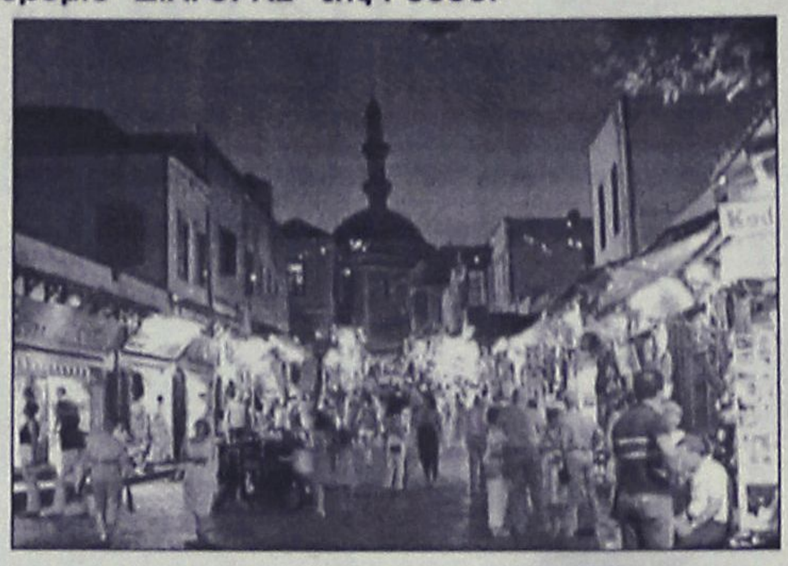

αποτέλεσμα στα συνολικά αποτελέσματα να υπολείπονται τα στοιχεία κίνησης εκείνης της ημέρας.

ΚΑΤΑ ΧΩΡΑ

Αναφορικά με την κατανομή των αφίξεων κατά χώρα προέλευσης, και πάλι, λόγω απουσίας όλων των στοιχείων, η εικόνα που διαμορφώθηκε είναι περίπου τέτοια που καταδεικνύει αύξηση κυρίως από την Αγγλία.

Πιο συγκεκριμένα κατά τον προηγούμενο μήνα, σύνολό της η τουριστική βιομηχανία λειτουργεί με ικανοποιητικές πληρότητες, ελλοχεύει η σκληρή πραγματικότητα που κάθε άλλο παρά αισιόδοξη είναι για πολιτεία και επιχειρηματίες. Η μείωση από τις ξένες αγορές προς τις περισσότερες τουριστικές περιοχές είναι ήδη σημαντική, οι περισσότερες τουριστικές επιχειρήσεις έχασαν πολύτιμο χρόνο, αφού για 2-3 μήνες δεν λειτουργούσαν εξαιτίας σημαντικής μείωσης των αφίξεων ενώ νέες τάσεις και επιχειρηματικά μοντέλα δίνουν το στίγμα της επόμενης ημέρας του ελληνικού τουρισμού που όμως τόσο η πολιτεία όσο και οι επιχειρηματίες αδυνατούν να ακολουθήσουν, αφού φαίνεται ότι ξυπνάμε αργά από το λήθαργο και τον εφησυχασμό της μοναδικότητάς μας.

Στα νέα αυτά δεδομένα προστίθενται για φέτος και οι τριγμοί από την υιοθέτηση από τη χώρα μας του ευρώ που κατέστησε τον ελληνικό προορισμό λιγότερο ανταγωνιστικό σε σχέση με τους υπόλοιπους ανταγωνιστικούς και εκτός Ευρώπης προορισμούς της Μεσογείου (π.χ. Τουρκία, Τυνησία, Αίγυπτος). Τα μακροπρόθεσμα οικονομικά και τουριστικά οφέλη που περιέχει το ενιαίο νόμισμα προϋποθέτουν συγκεκριμένες κινήσεις από τους ευρωπαϊκούς προορισμούς και τη χώρα μας που προς το παρόν δεν φαίνονται.

Χαρακτηριστικό στοιχείο στη φετινή τουριστική κίνηση αποτελεί η εξέλιξη στην αγορά βαρόμετρο, για τον ελληνικό προορισμό, τη γερμανική. Η τουριστική κίνηση από την αγορά αυτή είναι μειωμένη προς όλους τουριστικούς προορισμούς με την Ισπανία και την Ελλάδα να κατέχουν τις δύο πρώτες θέσεις με βάση το ποσοστό μείωσης.

Στα δύο μεγαλύτερα νησιά της Ελλάδας - Κρήτη και Ρόδος η μείωση είναι 20% με 25%. Μειωμένη αλλά σε μικρότερα ποσοστά είναι η κίνηση προς την Τουρκία, την Τυνησία, κ.λπ καθώς οι προορισμοί αυτοί με ισχυρό πλεονέκτημα την τιμολογιακή πολιτική τους κερδίζουν εκ των πραγμάτων τη μερίδα του λέοντος τις προτιμήσεις πελατών όταν βασικό κριτήριο επιλογής καθίσταται πλέον η τιμή του πακέτου.

ΕΚΤΙΜΗΣΕΙΣ ΤΟΥ ΚΕΝΤΡΟΥ

Πίσω από την «ευδαιμονία» του Ιουλίου-Αυγούστου που στο ποσοστά. Αξίζει να σημειωθεί ότι τον προηγούμενο μήνα ήρθαν περισσότερα αεροσκάφη και από τη Δανία, τη Σουηδία, την Τσεχία, την Κύπρο, την Πολωνία, όμως σε γενικές γραμμές οι πληρότητες δεν ήταν απολύτως ικανοποιητικές για να επιφέρουν σημαντική αύξηση.





CASTELLANIA TRAVEL SERVICE

ΤΕΝΕΡΙΦΗ Ή ΓΚΡΑΝ ΚΑΝΑΡΙΑ

ΔΙΑΚΟΠΕΣ - ΕΚΔΡΟΜΕΣ - ΚΡΟΥΑΖΙΕΡΕΣ

8 ημέρες στα νησιά του έρωτα.

Ερωτευτείτε (ξανά) στον αφορολόγητο τροπικό παράδεισο των Κανάριων Νήσων.

Από **585** ευρώ ή σε **4** άτοκες δόσεις με την πιστωτική σας κάρτα

Η τιμή περιλαμβάνει:

✓ Αεροπορικά εισιτήρια, διαμονή σε επιλεγμένα ξενοδοχεία 3* και 4*, ημιδιατροφή (σε μπουφέ: 6 προγεύματα και 6 δείπνα).

✓ Πανοραμική περιήγηση της πόλης με έμπειρο συνοδό του γραφείου μας. Ομαδική ταξιδιωτική ασφάλιση.

✓ Δεν περιλαμβάνονται φόροι αεροδρομίων.

Αναχωρήσεις για **Τενερίφη** κάθε Δευτέρα από **08/07** και **Γκραν Κανάρια** κάθε Σάββατο από **13/7**

Για κρατήσεις στο Κεντρικό Πρακτορείο **CASTELLANIA TRAVEL SERVICE, 02410 75860-75862-75907** ή σε *επιλεγμένους ταξιδιωτικούς πράκτορες*

CASTELLANIA TRAVEL SERVICE

Η σοφή σας επιλογή πάντα με σεβασμό και ουσιαστικό ενδιαφέρον γαι τον Ελληνα ταξιδιώτη

Ippokratous Sq. Old Town -85100 Rhodes
Tel: (0241) 75860, 75862, 75907-fax: 75861
e-mail: castell@otenet.gr

Κατά τη χθεσινή συνεδρίαση του Χρηματιστηρίου

Αρνητικό ρεκόρ τζίρου

Μικρή (0,18%) αλλά πλασματική άνοδος του γενικού δείκτη

Με την αξία των συναλλαγών να καταγράφει νέο αρνητικό ρεκόρ έτους, το αγοραστικό ενδιαφέρον για μετοχές του κλάδου των τηλεπικοινωνιών, σταθεροποίησε τον γενικό δείκτη τιμών στα επίπεδα των 2.200 μονάδων, στην πρώτη συνεδρίαση της εβδομάδος.

Παρά τη μικρή άνοδο του βασικού χρηματιστηριακού δείκτη, η πλειοψηφία των μετοχών διολίσθησε σε χαμηλότερα επίπεδα, με τις μετοχές της μικρής αλλά και της μεσαίας κεφαλαιοποίησης να υποχωρούν με μικρή συναλλακτική δραστηριότητα.

Στήριξη στην αγορά προσέφεραν οι τηλεπικοινωνίες με τη μετοχή του ΟΤΕ να σημειώνει άνοδο 0,99% (τιμή στόχο τα 17,5 ευρώ θέτει η HSBC για τη μετοχή του ΟΤΕ), τη μετοχή της Panafon (+2,40%) και Cosmote (+0,60%), ενώ η μετοχή του ΟΠΑΠ, η διάθεση του 18,9% των μετοχών του οποίου ξεκινά την Τετάρτη σημείωσε πτώση 0,45%

Ο Βασικός χρηματιστηριακός δείκτης κυμάνθηκε σε εύρος διακύμανσης 16,82 μονάδων, κλείνοντας στα υψηλότερα της ημέρας, στις 2.201,84 μονάδες, έναντι 2.197,87 μονάδων της προηγούμενης συνεδρίασης, καταγράφοντας μικρή άνοδο 3,97 μονάδων ή σε ποσοστό 0,18%.

Ο δείκτης FTSE/ASE 20 έκλεισε στις 1.144,85 μονάδες, σημειώνοντας άνοδο σε ποσοστό 0,22%, ενώ ο δείκτης FTSE/ASE 40 έκλεισε στις 247,91 μονάδες παρουσιάζοντας μείωση κατά 0,53%.

Ο δείκτης FTSE/ASE SMALLCAP 80 έκλεισε στις 654,66 μονάδες, μειωμένος σε ποσοστό 0,50%

Οι επιμέρους δείκτες διαμορφώθηκαν ως εξής:

Τραπεζικός:	3.563,65	-0,36%
Τηλεπικοινωνιών:	1.027,51	+1,17%
Ασφαλειών:	875,15	-1,42%
Επενδύσεων:	657,73	-0,49%
Κατασκευαστικών:	1.146,25	-1,05%
Βιομηχανιών:	1.369,86	+0,23%
Συμμετοχών:	1.801,64	-0,86%
Βασικών Μετάλλων :	686,64	+0,50%
Μη Μεταλλικών Ορυκτών:	1.010,87	+1,06%
Εκδόσεις- εκτυπώσεις:	303,22	-0,63%
Κλωστοϋφαντουργίας:	662,07	-0,62%
Λιανικού Εμπορίου:	617,21	-1,14%
Πληροφορικής:	710,62	-0,05%
Ειδών Λύσεων Πληροφορικής:	389,14	-0,19%
Χονδρικό εμπόριο:	500,14	-0,61%
Τρόφιμα- ποτά:	702,19	-0,21%
Παράλληλη Αγορά:	211,35	-0,32%
Διυλιστηρίων:	1.034,58	-0,97%
Τηλεόρασης & Ψυχαγωγίας:	1.024,73	-0,67%
Διαχ. Ακίν. Περιουσίας:	947,77	-0,17%

Από τις 353 μετοχές που διακινήθηκαν σήμερα, 106 έκλεισαν με άνοδο, 169 κινήθηκαν καθοδικά και η τιμή 78 μετοχών παρέμεινε αμετάβλητη.

Τη μεγαλύτερη ποσοστιαία άνοδο σημείωσαν οι μετοχές των εταιρειών: Moda bango + 17,54%, AXON Holdings +11,59%, Ικτίνος +11,46%, Μεταλλοπλαστική Αγρινίου +11,33%, Ευρωπαϊκή Πίστη (κ) +8,00%, Ιονική ξενοδοχειακή +7,56%, Euromedica +4,89%, Αφοί Κορδέλλου +4,72%, Γενέρ +4,55% και ΑΤΕΜΚΕ +4,32%.

Αντιθέτως τις μεγαλύτερες απώλειες σημείωσαν οι μετοχές των εταιρειών: ΑΝΕΚ (π) -11,93%, CPI -10,17%, ΒΙΣ (Π) -8,37%, Μπάρμπα Στάθης (π) -7,84%, Βιοσώλ(κ) -7,32%, Ελφίκο (κ) -6,25%, Δίας Ιχθυοκαλλιέργειες -5,70%, LogicDis -5,36%, Δρομέας -5,26% και ΕΤΜΑ (π) -5,23%.

Ο όγκος των συναλλαγών ανήλθε στα 54,7 εκατ. ευρώ ή 18,7 δις. δρχ. εκ των οποίων τα 2,714 εκατ. ευρώ αφορούσαν προσυμφωνημένες συναλλαγές.

Τα περισσότερα τεμάχια διακίνησαν οι μετοχές των εταιρειών: Γενέρ με 680.936 τεμάχια, ΟΤΕ με 638.464, AXON Holdings με 556.031, Panafon με 502.708 και Κλωνατέξ με 477.270 τεμάχια.

Τη μεγαλύτερη αξία συναλλαγών παρουσίασαν οι μετοχές των εταιρειών: ΟΤΕ με 10,411 εκατ. ευρώ, Sex Form με 3,890, Ιντρακόμ με 3,073, Panafon με 2,544 και AXON Holdings με 1,942 εκατ. ευρώ.

Η συνολική κεφαλαιοποίηση της αγοράς υποχώρησε στα 83,10 δις. ευρώ ή 28,32 τρις. δρχ.

Η τιμή των μετοχών του δείκτη της Morgan Stanley έκλεισε ως εξής:

Alpha Bank:	14,16
Coca Cola:	17,00
Eurobank:	13,88
Panafon:	5,12
Αλουμίνιο Ελλάδος:	27,62
Βιοχάλκο:	6,92
Εθνική:	20,20
ΕΛΠΕ:	6,14
Ελληνική Τεχνοδομική:	6,36
Εμπορική:	20,72
Επιχειρήσεις Αττικής:	3,48
ΕΥΔΑΠ:	4,80
Ιντρακόμ:	9,36
ΚΑΕ:	7,00
Μαιλλης:	5,70
ΔΕΗ:	14,70
ΟΤΕ:	16,34
Τεχνική Ολυμπιακή:	4,64
Παπαστράτος:	15,96
Πειραιώς:	7,08
Τιτάν:	39,54
Motor Oil:	7,94
Folli-Follie:	18,68



Quick Service Center

The service professionals

Τεχνική εξυπηρέτηση χωρίς όρια, για πελάτες απαιτητικούς

DIGITAL & ANALOG CAMCORDER SERVICE

TV - AUDIO - VIDEO SERVICE

Τώρα και στην Ροδο έχετε την δυνατότητα να επισκευάσετε οποιαδήποτε υψηλής τεχνολογίας συσκευή Ήχου και Εικόνας Αναλογική η ψηφιακή

Ειδικοτης

SONY

Γρήγορα, υπεύθυνα, εγγυημένα, και πάντα σε προσιτές τιμές

Στο κατάστημα μας Μιχαήλ. Πετριδη 67 στην Ροδο θα βρείτε επίσης

Όλα τα απαραίτητα αξεσουάρ για την πλήρη αξιοποίηση των δυνατοτήτων της Video Camera σας , αλλά και ολοκληρωμένη κάλυψη όλων των απορίων η τεχνικών ερωτήσεων που έχετε

Και τώρα για πρώτη φορά στην Ροδο

Η Qservice σας δίνει την δυνατότητα εάν δεν έχετε ήδη αποκτήσει video Camera να την ενοικιάσετε με την ημέρα, την εβδομάδα, η για όσο εσείς θέλετε, Και να χαίρεστε τις ευτυχισμένες σας στιγμές, για πάντα .!

Εάν θέλετε η Qservice αναλαμβάνει και την μεταγραφή των αγαπημένων σας κασετών από VHS, Beta, 8mm, Hi8, η MiniDV σε VHS, CD η DVD

Σας Περιμένουμε .....

Μιχαήλ. Πετριδη 67 Ρόδος 85100
Τηλ. 02410-60210 Fax 02410-60213
Email Qservice@otenet.gr

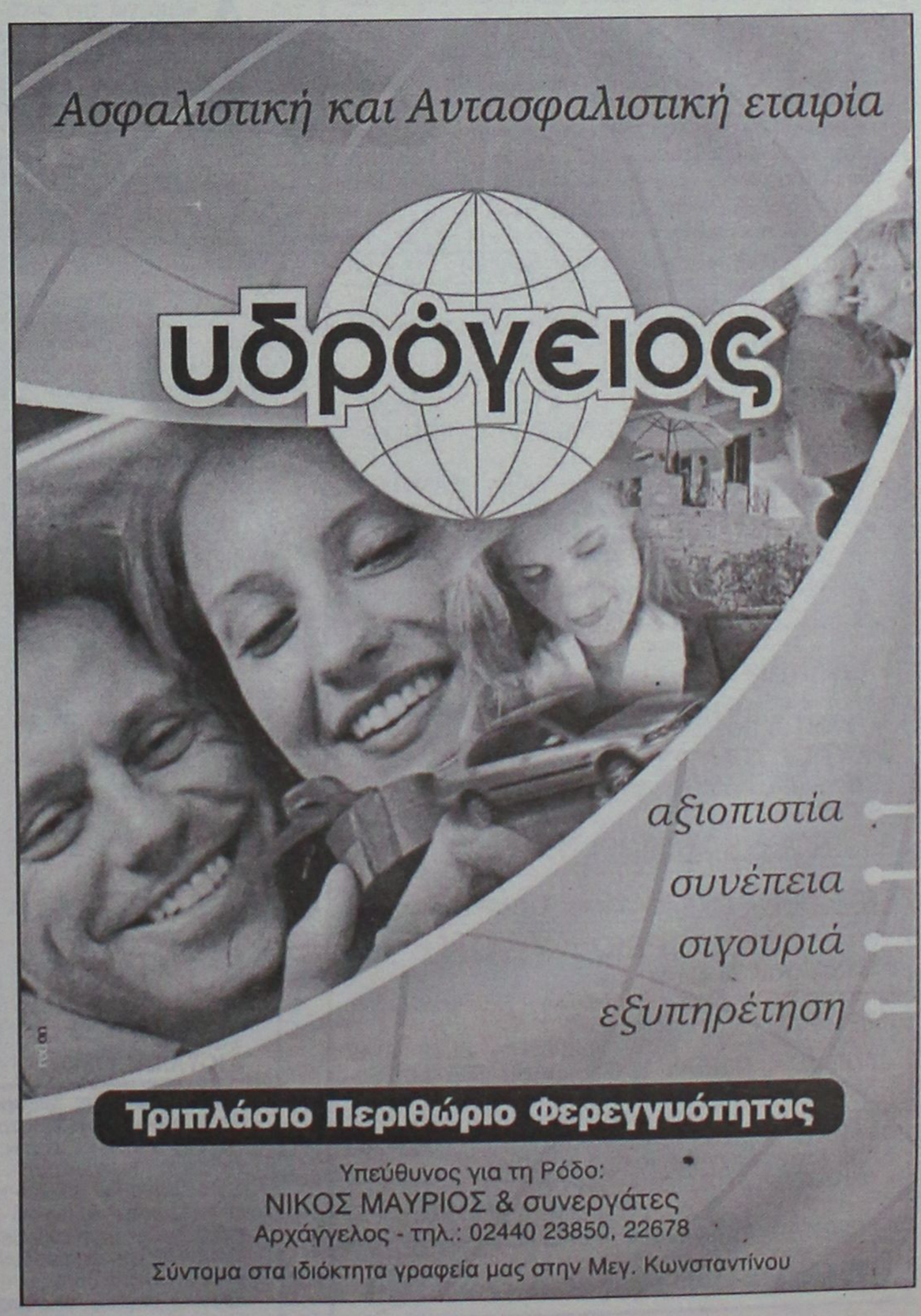

Υπεύθυνος για τη Ρόδο:
ΝΙΚΟΣ ΜΑΥΡΙΟΣ & συνεργάτες
Αρχάγγελος - τηλ.: 02440 23850, 22678
Σύντομα στα ιδιόκτητα γραφεία μας στην Μεγ. Κωνσταντίνου

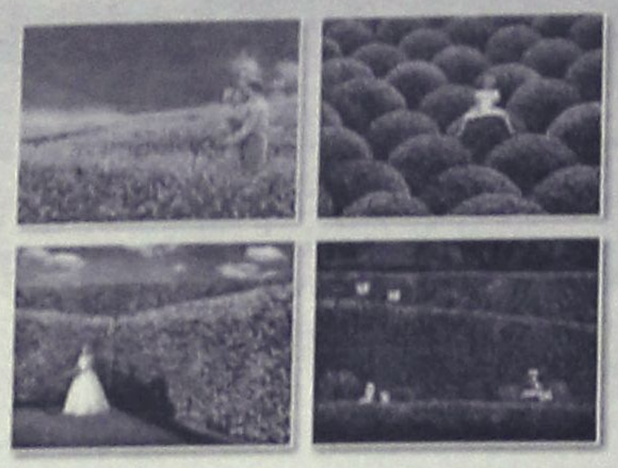

Φυσικά... οι καλύτεροι!

ΓΕΩΤΕΧΝΙΚΗ

ΣΥΝΤΗΡΗΣΗ ΚΗΠΩΝ • ΚΑΤΑΣΚΕΥΗ ΓΚΑΖΟΝ
ΑΥΤΟΜΑΤΑ ΑΡΔΕΥΤΙΚΑ ΣΥΣΤΗΜΑΤΑ

ΚΩΝ. ΥΔΡΑΙΟΥ 50 • ΤΗΛ.: 0241 0 38788, 0972 310670 • ΡΟΔΟΣ

KYDON TOURS

ΚΕΝΤΡΙΚΟ ΠΡΑΚΤΟΡΕΙΟ
PORT AGENT

ΕΚΔΡΟΜΕΣ–ΕΚΔΡΟΜΕΣ

• DISNEYLAND–ΠΑΡΙΣΙ 11/7–17/7/02
– *Group από Ρόδο με Ολυμπιακή*

ΠΕΡΙΛΑΜΒΑΝΕΙ: Αεροπορικά εισιτήρια Ρόδο-Αθήνα-Παρίσι-Αθήνα Ρόδο-μεταφορικά αεροδρόμιο Disney-Παρίσι-αεροδρόμιο.
• 3 διανυκτερεύσεις στην Disney Hotel, Cheyenne με πρωινό.
• 3 ημέρες είσοδος στο Πάρκο της Disney.
• 3 διανυκτερεύσεις στο Παρίσι σε ξενοδοχείο 3 αστέρων κεντρικό με πρωινό.
• Ξενάγηση στο Παρίσι.

ΠΡΟΛΑΒΕΤΕ ΘΕΣΕΙΣ
• Πάρκο Asterix-Βερσαλίες

ΣΥΝΟΔΟΣ η κ. ΕΛΕΝΗ ΨΥΛΛΑΚΗ

• ΜΙΚΡΑ ΑΣΙΑ
• 4/7-7/7: ΜΑΡΜΑΡΙΣ - ΣΜΥΡΝΗ - ΑΪΒΑΛΙ - ΠΕΡΓΑΜΟΣ - ΜΠΟΝΤΡΟΥΜ
• 20/7-24/7: ΙΔΙΟ ΠΡΟΓΡΑΜΜΑ
• 20/7-24/7:ΜΑΡΜΑΡΙΣ - ΦΕΤΙΓΙΕ - ΛΙΒΙΣΙ - ΚΑΣ ΜΥΡΑ - ΑΓΙΟΣ ΝΙΚΟΛΑΟΣ - ΦΟΙΝΙΚΑΣ - ΑΝΤΑΛΕΙΑ
• 3/8-10/8: ΜΑΡΜΑΡΙΣ - ΣΜΥΡΝΗ - ΠΑΝΤΙΡΜΕ - ΚΩΝ/ΛΗ - ΠΡΟΥΣΑ - ΣΜΥΡΝΗ - ΚΟΥΣΑΝΤΑΣΙ - ΜΑΡΜΑΡΙΣ

ΟΛΑ ΠΛΟΥΣΙΑ ΠΡΟΓΡΑΜΜΑΤΑ
Ξενοδοχεία 4 αστέρων ημιδιατροφή - ξεναγήσεις - περιηγήσεις

ΣΥΝΟΔΟΣ η κ. ΕΛΕΝΗ ΨΥΛΛΑΚΗ

• ΕΛΛΗΝΙΚΑ ΝΗΣΙΑ
• 19/8-25/8: ΜΥΚΟΝΟ - ΤΗΝΟ - ΠΑΡΟ - ΣΥΡΟ - ΣΑΝΤΟΡΙΝΗ
• ΓΥΡΟΣ ΙΤΑΛΙΑΣ
• 29/8-5/9: ΡΩΜΗ - ΦΛΩΡΕΝΤΙΑ - ΒΕΝΕΤΙΑ - ΒΕΡΟΝΑ
• ΠΡΑΓΑ – ΒΟΥΔΑΠΕΣΤΗ 14/9 – 21/9/02

ΕΚΔΡΟΜΕΣ με την φροντίδα της κ. ΕΛΕΝΗ ΨΥΛΛΑΚΗ

ΠΡΑΚΤΟΡΕΙΟ ΚΥΔΩΝ

• Γραφείο ΙΑΤΑ 25 χρόνια
• Αεροπορικά εισιτήρια - Ακτοπλοϊκά - Πακέτα εκδρομών για όλο τον κόσμο - Ξενοδοχεία
• Εισιτήρια SUPER FAST FERRIES - BLUE STAR FERRIES - MINOAN LINES -ΔΑΝΕ SEA LINES - KENTERIS LANE - ΔΕΛΦΙΝΙ

ΚΕΝΤΡΙΚΟ ΠΡΑΚΤΟΡΕΙΟ: SALAMIS LINES - SALAMIS GLORY - NOSTOS - ION
• ΑΝΕ ΚΑΛΥΜΝΟΥ F/B ΝΗΣΟΣ ΚΑΛΥΜΝΟΣ
• ΟΧΗΜΑΤΑΓΩΓΟ ΑΓΙΟΣ ΔΙΟΝΥΣΙΟΣ

ΚΥΔΩΝ TOURS
Εθ. Δωδ/σιων 14 - Ακτή Σαχτούρη 8
ΤΗΛ. 02410/23000-27900-24265 • FAX: 32741

Εκλογές 2002

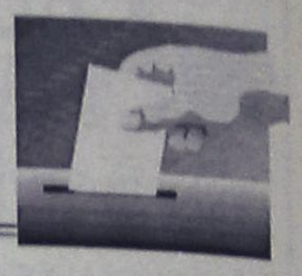

ΗΜΕΡΟΛΟΓΙΟ

✓ Συνέντευξη Τύπου θα δώσει σήμερα το μεσημέρι ο υποψήφιος δήμαρχος Ρόδου **κ. Χατζής Χατζηευθυμίου.**

➥ Την διακήρυξη της παράταξής του θα δώσει σήμερα στη δημοσιότητα ο υποψήφιος νομάρχης **κ. Γιάννης Γιαννέζος.**

➤ Περιοδεία στα νησιά του βορείου συγκροτήματος ξεκίνησε κλιμάκιο στελεχών **του ΔΗΚΚΙ.**

✓ Εκδήλωση προετοιμάζει ο υποψήφιος δήμαρχος **Νότιας Ρόδου** κ. Φιλ. Ζαννετίδης.

➥ Στα μικρά νησιά γύρω από τη Ρόδο θα βρίσκεται την εβδομάδα αυτή ο υποψήφιος νομάρχης **κ. Γ. Μαχαιρίδης.**

Δέκα νέους υποψηφίους

Θ' ανακοινώσει σήμερα ο υποψήφιος δήμαρχος Χ. Χατζηευθυμίου

Νέα παρτίδα υποψηφίων δημοτικών συμβούλων μεταξύ των οποίων θα περιλαμβάνονται και νυν δημοτικοί σύμβουλοι, πρόκειται ν' ανακοινώσει σήμερα το μεσημέρι, σε συνέντευξη Τύπου, ο υποψήφιος δήμαρχος Ρόδου κ. Χατζής Χατζηευθυμίου.

Σύμφωνα με όσα έγιναν γνωστά, θ' ανακοινωθούν τα ονόματα δέκα ακόμη υποψηφίων, που θα προέρχονται μάλιστα από διαφορετικούς πολιτικούς χώρους. Ενδεικτικά έγινε γνωστό ότι πιθανόν οι ανακοινώσεις ν' αφορούν τους νυν δημοτικούς συμβούλους Φ. Τσιμπιδάκη, Ειρ. Γιαλλουράκη, Μιχ. Πανα-

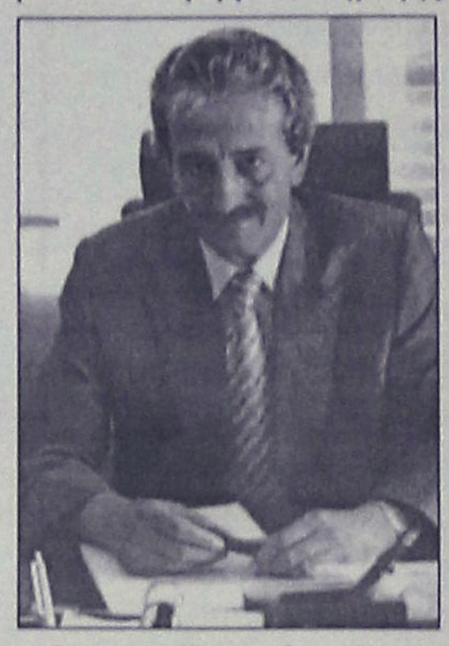

γιώτου, Καζ. Καζουλλάκη κ.ά.

Μέχρι τώρα η παράταξη "Πρώτα η Ρόδος" έχει ανακοινώσει 9 υποψήφιους δημοτικούς συμβούλους και συγκεκριμένα τους εξής:

Γεωργία Βασιλειάδου, Αννα Σωτηράκη, Γ. Γιαννακάκη, Χρ. Μαντά, Βασ. Κουγιό, Γ. Ψαρομπά, Σακ. Καραγιάννη, Γ. Κωσταρίδη και Στρ. Καρίκη.

Στη σημερινή συνέντευξή του ο κ. Χατζηευθυμίου θ' αναφερθεί και σε άλλα ζητήματα και αναμένεται ότι θ' ασκήσει έντονη κριτική σε ορισμένους τομείς της δραστηριότητας της δημοτικής αρχής.

Ψάχνεται το ΔΗΚΚΙ

Ανοικτό παραμένει το θέμα για την αυτόνομη κάθοδο του ΔΗΚΚΙ στις νομαρχιακές εκλογές.

Κατά την παρουσία του προέδρου του κόμματος κ. Τσοβόλα στη Ρόδο (προχθές) ξεκαθαρίστηκε ότι το ΔΗΚΚΙ δεν θα συνεργαστεί ούτε με τον κ. Μαχαιρίδη, ούτε με τον κ. Καραγιάννη.

Ετσι κλιμάκιο στελεχών, στο οποίο μετέχει μέλος της Κεντρικής Επιτροπής καθώς και η φερόμενη υποψήφια νομάρχης κ. **Ισμήνη Παπαϊωάννου**, βρί-



σκεται από χθες στα νησιά του βορείου συγκροτήματος με σκοπό να διερευνήσει τις δυνατότητες αυτόνομης καθόδου.

Το κλιμάκιο θα πάει στα νησιά Κω, Κάλυμνο και Λέρο και θα διερευνήσει τις προθέσεις των εκεί στελεχών του ΔΗΚΚΙ.

Είναι σαφές πάντως ότι οι παράγοντες του ΔΗΚΚΙ προσανατολίζονται για αυτόνομο ψηφοδέλτιο, και αν ευοδωθούν οι συνεργασίες τότε επικεφαλής του συνδυασμού θα είναι η κ. Ισμ. Παπαϊωάννου.

Επισήμως το χρίσμα σε τέσσερις

Τέσσερις δήμαρχοι της Δωδεκανήσου, περιλαμβάνονται στον κατάλογο υποψηφίων, που υποστηρίζει το ΠΑΣΟΚ, σύμφωνα με την χθεσινή ανακοίνωση του Εκτελεστικού γραφείου του κόμματος.

ΠΑΣΟΚ

Για τους υποψήφιους αυτούς, υπήρξαν σχετικές ανακοινώσεις πριν μερικές εβδομάδες, ύστερα από διεργασίες που έγιναν σε τοπικό επίπεδο.

Η ανακοίνωση αφορά συγκεκριμένα τους:
- **Σάκη Στάγκα** στο δήμο Ιαλυσού.
- **Χρήστο Κατσάνη** στο δήμο Καρπάθου.
- **Γιώργο Θαρρενό** στο δήμο Λίνδου.
- **Τάσο Αλιφέρη** στο δήμο Τήλου.

Η πλάστιγγα

"Οι γυναίκες και οι νέοι θα γείρουν την πλάστιγγα υπέρ της παράταξής μας", τόνισε μεταξύ άλλων ο υποψήφιος δήμαρχος Καλύμνου κ. Γιώργος Ρούσσος. Και όπως διευκρίνισε, οι δύο αυτοί άξονες θα δώσουν την νίκη στην παράταξή του, στις εκλογές του Οκτώβρη.

Για τις γυναίκες

Εκδήλωση αφιερωμένη στη γυναίκα, οργανώνει στο πλαίσιο της προεκλογικής της δραστηριότητας η παράταξη "Δύναμη Αλλαγής" του υποψήφιου δημάρχου Κω κ. Γιώργου Κυρίτση.



Η εκδήλωση προγραμματίστηκε για τις 14 Ιουλίου (στις 9 και 15 το βράδυ) στο ξενοδοχείο "Πλατανίστας" και δίνεται ιδιαίτερο βάρος σ' αυτήν.

Ανάλογες εκδηλώσεις σύμφωνα με πληροφορίες ετοιμάζουν και άλλοι συνδυασμοί.

Πριν από 4 και 8 χρόνια...

9 ΙΟΥΛΙΟΥ 1998

- **Συγκέντρωση με λάβαρο τη νίκη.** Πραγματοποιείται σήμερα συγκέντρωση στελεχών της Ν.Δ. στο ξενοδοχείο "Κοντινένταλ". Στόχος η συσπείρωση και η κοινή πορεία στις εκλογές του Οκτωβρίου. Στις τάξεις της Ν.Δ. επικρατεί ενθουσιασμός.
- **Προσπαθούν να σώσουν ό,τι μπορούν.** Νέα προσπάθεια θα καταβάλουν τα στελέχη του ΠΑΣΟΚ για να σώσουν ό,τι μπορούν από τα απομεινάρια του Κινήματος.
- **Η "Τζέρσεϋ" στο εδώλιο.** Συζητήθηκαν χθες οι αιτήσεις για ασφαλιστικά μέτρα κατοίκων του Φαληρακίου.
- **Φούντωσαν φωτιές που είχαν σβήσει.** Οι χθεσινές δηλώσεις του κ. Καραγιάννη δημιούργησαν πρόβλημα. Σε μείζον θέμα τείνει να εξελιχθεί το θέμα της παραίτησης των δύο νεοδημοκρατών από την συντονιστική επιτροπή της παράταξης Καραγιάννη στην Κω.

9 ΙΟΥΛΙΟΥ 1994

- **Ι. Παρασκευάς: Θα είμαι νομάρχης και όχι βουλευτής** όπως δήλωσε χθες "μετά λόγου γνώσεως".
- **Ανταρσία στη Ν.Ε. του ΠΑΣΟΚ.** Δεν μετέχει σε σύσκεψη στην Αθήνα. Φθάνει σήμερα στη Ρόδο ο κ. Καραμανλής και μάλλον δεν παίρνει το χρίσμα ο κ. Χαραλάμπης

Προετοιμασίες για την κατάθεση των μηχανογραφικών δελτίων για ΑΕΙ-ΤΕΙ

Η ώρα των επιλογών...

Ανακοινώθηκε το πρόγραμμα από τη Δ/νση Δευτεροβάθμιας

Συγκεκριμένο πρόγραμμα, με ξεχωριστές ημερομηνίες για τους απόφοιτους κάθε Λυκείου, καθόρισε η διεύθυνση Δευτεροβάθμιας Εκπαίδευσης Δωδεκανήσου, για την κατάθεση των μηχανογραφικών δελτίων πρόσβασης στην τριτοβάθμια εκπαίδευση.

Τα μηχανογραφικά δελτία θα πρέπει να κατατεθούν στο χρονικό διάστημα από 15 Ιουλίου έως 26 Ιουλίου και συγκεκριμένα σύμφωνα με το πρόγραμμα ως εξής:

— Στις 15 και 16 Ιουλίου οι υποψήφιοι που προέρχονται από τα Λύκεια **Κρεμαστής, Σορωνής και Γενναδίου**.

— Στις 17 και 18 Ιουλίου οι υποψήφιοι που προέρχονται από τα Λύκεια **Αφάντου, Αρχαγγέλου, Εσπερινό Αρχαγγέλου και Μουσικού σχολείου.**

— Στις 19 Ιουλίου οι υποψήφιοι που προέρχονται από τα Λύκεια **4ο Ρόδου, Ιαλυσού και Εσπερινό Ρόδου**.

— Στις 20 Ιουλίου οι υποψήφιοι από τα Λύκεια **Απερίου Καρπάθου και Κάσου**.

— Στις 22 και 23 Ιουλίου οι υποψήφιοι από τα Λύκεια **1ο Ρόδου και 3ο Ρόδου**.

— Στις 24 και 25 Ιουλίου οι υποψήφιοι από το **2ο Λύκειο Ρόδου**.

Οι υποψήφιοι που προέρχονται από τα νησιά Σύμη-Χάλκη-Τήλο-Κάρπαθο-Κάσο-Καστελλόριζο μπορούν να προσέρχονται για κατάθεση όποια ημέρα διευκολύνονται από 15 Ιουλίου μέχρι και 26 Ιουλίου 2002.

Η ημερομηνία 26 Ιουλίου 2002 θα χρησιμοποιηθεί από την Επιτροπή για ένα τελικό έλεγχο για τον εντοπισμό τυχόν προβλημάτων σε κάποια μηχανογραφικά δελτία και επικοινωνία με τους συγκεκριμένους υποψηφίους.

Η κατάθεση των δελτίων θα γίνεται στο κτίριο της ΔΟΥ στον Ζέφυρο, στα γραφεία της διεύθυνσης Δευτεροβάθμιας Εκπαίδευσης από τις 8.30 το πρωί ως τις 1.30 το μεσημέρι.

Δικαίωμα κατάθεσης μηχανογραφικού δελτίου έχουν:

1. Οι υποψήφιοι που συμμετείχαν είτε ως μαθητές της τελευταίας τάξης είτε ως απόφοιτοι προηγουμένων ετών, στις εξετάσεις των μαθημάτων της Γ' τάξης τα οποία εξετάστηκαν το τρέχον σχολικό έτος σε εθνικό επίπεδο.

2. Οι υποψήφιοι που συμμετείχαν στις εξετάσεις των μαθημάτων της Γ' τάξης τα οποία εξετάστηκαν σε εθνικό επίπεδο τα προηγούμενα σχολικά έτη (1999-2000 και 2000-2001) και επιθυμούν να είναι υποψήφιοι για το 10% των θέσεων χωρίς νέα εξέταση το τρέχον σχολικό έτος.

3. Οι απόφοιτοι Ενιαίου Λυκείου που ανήκουν στην κατηγορία των Μουσουλμάνων Δυτικής Θράκης (παραγρ. 8 του άρθρου 1 της αριθμ. Φ.152/Β6/1504/01 ΦΕΚ 659 τ. Β' Υπουργικής Απόφασης).



4. Οι απόφοιτοι Εσπερινού Ενιαίου Λυκείου οι οποίοι πληρούν τις προϋποθέσεις του Ν. 2909/2001.

ΤΑ ΔΙΚΑΙΟΛΟΓΗΤΙΚΑ

Τα δικαιολογητικά που απαιτούνται είναι:

Ο υποψήφιος πρέπει να έχει μαζί του την Αστυνομική του ταυτότητα ή άλλο επίσημο έγγραφο που να δηλώνει την ταυτότητά του.

Μαζί με το μηχανογραφικό δελτίο ο υποψήφιος υποβάλλει:

α. Επικυρωμένο αντίγραφο του απολυτηρίου τίτλου δευτεροβάθμιας εκπαίδευσης που κατέχει. Αν ο τίτλος αυτός προέρχεται από ξένο σχολείο και το σχολείο αυτό λειτουργεί στο εσωτερικό συνυποβάλλεται βεβαίωση της οικείας διεύθυνσης Δ.Ε. για την νόμιμη λειτουργία του σχολείου αυτού στην Ελλάδα, ενώ αν το σχολείο λειτουργεί στο εξωτερικό συνυποβάλλεται βεβαίωση της οικείας εκπαιδευτικής ή διπλωματικής αρχής της χώρας της οποίας το πρόγραμμα σπουδών ακολουθεί το συγκεκριμένο σχολείο από την οποία να προκύπτει ότι ο συγκεκριμένος τίτλος δίδει την δυνατότητα εισαγωγής σε Πανεπιστήμια της χώρας αυτής.

β. Φωτοαντίγραφο της βεβαίωσης πρόσβασης το οποίο επικυρώνεται από το μέλος που ελέγχει τα δικαιολογητικά μόνο με την επίδειξη του πρωτοτύπου.

γ. Αν ο υποψήφιος είναι απόφοιτος Ενιαίου Εσπερινού Λυκείου εκτός των ανωτέρω δικαιολογητικών υποβάλλει και βεβαίωση του οικείου σχολείου από την οποία να προκύπτει ότι φοίτησε και τις δύο τελευταίες τάξεις στο Εσπερινό Λύκειο εκτός αν υπάγεται σε εξαιρέσεις οπότε αντί της βεβαίωσης φοίτησης υποβάλλει κατά περίπτωση:

I. Ληξιαρχική πράξη θανάτου του ενός τουλάχιστον των γονέων ή

II. Απόφαση πρωτοβάθμιας ή δευτεροβάθμιας υγειονομικής επιτροπής από την οποία να προκύπτει η άνω του 67% αναπηρία του ενός τουλάχιστον των γονέων ή του γονέα που έχει την επιμέλειά του ή

III. Βεβαίωση οικείου Λυκείου από την οποία να προκύπτει ότι ενεγράφη στην τελευταία τάξη του Εσπερινού Λυκείου μετά τη συμπλήρωση του 25ου έτους της ηλικίας του ή

IV. Βεβαίωση οικείου φορέα ότι κατά τη διάρκεια της φοίτησής του στην τελευταία τάξη του Εσπερινού Λυκείου ακολουθούσε πρόγραμμα απεξάρτησης το οποίο λειτουργούσε τις προμεσημβρινές ώρες της ημέρας.

Η ΚΑΤΑΘΕΣΗ

Στην ανακοίνωσή του ο διευθυντής δευτεροβάθμιας εκπαίδευσης κ. Αν. Μαυρόπουλος, αναφορικά με **την διαδικασία παραλαβής των μηχανογραφικών δελτίων κάνει γνωστό τα εξής:**

Η αίτηση-μηχανογραφικό δελτίο και τα σχετικά δικαιολογητικά υποβάλλονται ΜΟΝΟ από τον ίδιο τον ενδιαφερόμενο ή από νόμιμα εξουσιοδοτημένο γι' αυτό το λόγο εκπρόσωπό του. Επειδή όμως είναι πολύ πιθανό να χρειασθεί να γίνουν διορθώσεις στο μηχανογραφικό δελτίο καλό είναι την κατάθεση να την κάνει ο ίδιος ο υποψήφιος.

Η διαδικασία αυτή σε φυσιολογικές συνθήκες (σωστό μηχανογραφικό, ομαλή προσέλευση υποψηφίων) απαιτεί χρόνο μισής ώρας για κάθε αίτηση-μηχανογραφικό δελτίο. Για το λόγο αυτό και επειδή η παραλαβή του μηχανογραφικού δελτίου είναι μια πολύ υπεύθυνη διαδικασία και για την αποφυγή ταλαιπωρίας των υποψηφίων η προσέλευση των υποψηφίων στη Διεύθυνση Δευτεροβάθμιας Εκπαίδευσης για κατάθεση της αίτησης-μηχανογραφικού δελτίου θα γίνεται σύμφωνα με το πρόγραμμα.



ΟΙ ΘΕΡΑΠΕΥΤΙΚΕΣ ΙΔΙΟΤΗΤΕΣ ΤΟΥ ΒΑΣΙΛΙΚΟΥ ΠΟΛΤΟΥ

Θα ενθυμούνται οι παλιοί αναγνώστες της εφημερίδας μας τις θεραπευτικές ιδιότητες του βασιλικού πολτού στην τρίτη κυρίως ηλικία. Κάποιοι, που ασφαλώς ικανοποιήθηκαν από τη χρησιμοποίησή του, ζήτησαν να τους ενημερώσουμε εάν μπορούν και από πού να προμηθευτούν τον βασιλικό αυτό πολτό και τους δίνουμε πιο κάτω σχετικές πληροφορίες.

ΒΑΣΙΛΙΚΟΣ ΠΟΛΤΟΣ ΚΙΝΑΣ

(Chinese Royal Jelly)

Υψηλής δραστικότητας. Στη φύση υπάρχουν 11 μεταλλικά άλατα και ο Β.Π. τα περιέχει όλα (Νάτριο-Κάλιο-Σίδηρο-Χρώμιο-Νικέλιο-Χαλκό-Ασβέστιο-Φώσφορο-Μαγνήσιο-Πυρίτιο). Επίσης, περιέχει, Βιταμίνες-Πρωτείνες-Ένζυμα-Αμινοξέα και Εστέρες. Ενδείκνυται για μεταγχειρητικές καταστάσεις, γηριατρικές παθήσεις, χοληστερίνη, δυσκοιλιότητα, υπόταση, αρθριτικά συνάχι, ατονία, κλιμακτήριο κ.λπ. Ο μοναδικός Β.Π. εμπλουτισμένος με το βότανο Σισάδρα, **που θελτιώνει το αναπνευστικό** (βρογχικά-δύσπνοια), έχοντας την μεγαλύτερη περιεκτικότητα. Επίσης διαθέτουμε το περίφημο βότανο GINSENG (PIZA ΤΗΣ ΖΩΗΣ) σε σφραγισμένα φακελάκια μιας χρήσεως, ούτως ώστε η δράση του να είναι σίγουρη 100% για το **άγχος** και το **κυκλοφοριακό** (είναι και διεγερτικό).

Αποστέλλεται με αντικαταβολή
ΔΗΜ. ΠΗΛΙΟΥΣΗΣ
Ευελπίδων 45-Κυψέλη-11362 Αθήνα
Τηλ. (010) 8835520-8641.498
Εγκεκριμένο από τον ΕΟΦ

ΝΑΥΤΙΚΗ ΕΤΑΙΡΕΙΑ

ΤΗΛΟΣ 21ος ΑΙΩΝΑΣ

ΔΡΟΜΟΛΟΓΙΑ "SEA STAR"

ΔΕΥΤΕΡΑ

ΛΙΜΑΝΙ	ΑΦΙΞΗ	ΑΝΑΧΩΡΗΣΗ
ΡΟΔΟΣ		8.45
ΤΗΛΟΣ	10.00	14.30
ΝΙΣΥΡΟΣ	15.00	17.30
ΤΗΛΟΣ	18.00	18.15
ΡΟΔΟΣ	19.30	ΔΙΑΝ/ΣΗ

ΤΡΙΤΗ

ΛΙΜΑΝΙ	ΑΦΙΞΗ	ΑΝΑΧΩΡΗΣΗ
ΡΟΔΟΣ		8.45
ΤΗΛΟΣ	10.00	14.30
ΝΙΣΥΡΟΣ	15.00	17.30
ΤΗΛΟΣ	18.00	18.15
ΡΟΔΟΣ	19.30	

ΠΑΡΑΣΚΕΥΗ

ΛΙΜΑΝΙ	ΑΦΙΞΗ	ΑΝΑΧΩΡΗΣΗ
ΡΟΔΟΣ		8.45
ΤΗΛΟΣ	10.00	14.30
ΝΙΣΥΡΟΣ	15.00	17.30
ΤΗΛΟΣ	18.00	18.05
ΡΟΔΟΣ	19.15	19.30
ΤΗΛΟΣ	20.40	

ΚΥΡΙΑΚΗ

ΛΙΜΑΝΙ	ΑΦΙΞΗ	ΑΝΑΧΩΡΗΣΗ
ΤΗΛΟΣ		8.00
ΡΟΔΟΣ	9.15	9.30
ΤΗΛΟΣ	10.45	16.00
ΡΟΔΟΣ	17.15	18.00
ΤΗΛΟΣ	19.15	19.30
ΡΟΔΟΣ	20.45	ΔΙΑΝ/ΣΗ

ΚΑΘΕ ΤΕΤΑΡΤΗ - ΠΕΜΠΤΗ και ΣΑΒΒΑΤΟ
Το πλοίο θα εκτελεί δρομολόγια προς και από Μπόντρουμ και Φετιχέ (Τουρκίας).

Για περισσότερες πληροφορίες παρακαλούμε επικοινωνείτε:
02460 44000 (Τήλος), **02410 78052** (Ρόδος)

ΑΘΩΟΙ ΟΙ 2 ΑΠΟ ΤΟΥΣ 4

Αθώοι κρίθηκαν χθες από το Τριμελές Εφετείο Κακουργημάτων Δωδεκανήσου, τα δύο από τα τέσσερα άτομα που κατηγορούνταν για κατοχή και εμπορία ναρκωτικών ουσιών.

Το ίδιο δικαστήριο, επέβαλε ποινές φυλάκισης τεσσάρων και τριών ετών αντίστοιχα, σε άλλα δύο άτομα, δεχόμενο η έφεση να έχει ανασταλτικό αποτέλεσμα.

Πιο συγκεκριμένα, αθωώθηκαν η Σεβαστή Καμπουράκη και ο Σταύρος Κουφαλάκης, ενώ καταδικάστηκαν αντίστοιχα σε 4 χρόνια ο Λάζαρος Τέλογλου και 3 χρόνια ο Κωνσταντίνος Χατζηκώστας. Ο πρώτος κρίθηκε ένοχος για αγορά και παραλαβή ποσότητας ναρκωτικών και ο δεύτερος ένοχος για από κοινού αγορά.

ΣΤΟΝ ΑΝΑΚΡΙΤΗ Ο ΟΛΛΑΝΔΟΣ

Σήμερα το μεσημέρι θα οδηγηθεί ενώπιον του ανακριτή ο 58χρονος Ολλανδός, που κατηγορείται ότι ασέλγησε σε βάρος ενός 13χρονου.

Ο 58χρονος, συνελήφθη το απόγευμα του Σαββάτου από άνδρες του Τμήματος Ασφαλείας, στο πάρκο της Πύλης Ελευθερίας στην πόλη της Ρόδου κατηγορούμενος για τον βιασμό ενός αγοριού 13 ετών!

Πρόκειται για τον Οσμάν Μπλέντα, που όπως ανακοίνωσε η αστυνομία, οδήγησε τον 13χρονο στο πίσω μέρος του πάρκου και τον ανάγκασε σε παρά φύση συνουσία. Ο 13χρονος, άρχισε να καλεί σε βοήθεια και για καλή του τύχη τις φωνές του άκουσαν περαστικοί οι οποίοι και έσπευσαν να ακινητοποιήσουν τον 58χρονο, και να καλέσουν έτσι αμέσως την αστυνομία όπου και συνελήφθη.

Ετσι βλέπει τον ρόλο των Νομαρχών ο κ. Σκανδαλίδης

Αιρετός "βοηθός" περιφερειάρχη!

Ενισχύεται ο ρόλος της Περιφέρειας ενώ επανέρχεται το θέμα των συνενώσεων των ΟΤΑ

Τις θέσεις του ΠΑΣΟΚ στον τομέα της αυτοδιοίκησης παρουσίασε το μέλος του Εκτελεστικού Γραφείου του κυβερνώντος κόμματος, Κώστας Σκανδαλίδης, μιλώντας στο Εθνικό Συμβούλιο για την Τοπική Αυτοδιοίκηση, που ολοκλήρωσε τις εργασίες του την Κυριακή.

Οπως τόνισε ο κ. Σκανδαλίδης, κεντρικό στοιχείο της πολιτικής του ΠΑΣΟΚ για την αυτοδιοίκηση είναι το όραμα μιας δημοκρατικής, αποκεντρωμένης και σύγχρονης πολιτείας με άξονες την περιφερειακή συγκρότηση της χώρας, τη διοικητική μεταρρύθμιση και το νέο αυτοδιοικητικό συμβόλαιο για τη μετεξέλιξη των αυτοδιοικητικών θεσμών στις ανάγκες της νέας εποχής. Στο πλαίσιο αυτό προωθείται η περιφερειακή συγκρότηση της χώρας στο μοντέλο μιας ισόρροπης, αειφορικής και ανθρωποκεντρικής ανάπτυξης, ενώ παράλληλα θεμελιώνεται η διοικητική μεταρρύθμιση στις αρχές της ενότητας και της επικουρικότητας των δομών του κράτους αλλά και στην αρχή της εγγύτητας στον πολίτη.

Ο κ. Σκανδαλίδης τόνισε ακόμη πως προωθούνται το νέο αυτοδιοικητικό συμβόλαιο και οι δομές του δημοκρατικού προγραμματισμού μέσω της αποσαφήνισης της κρατικής και αυτοδιοικητικής αρμοδιότητας, της ανακατανομής πόρων υπέρ της αυτοδιοίκησης και του νέου κώδικα αυτοδιοίκησης.

Σε ό,τι αφορά στη μετεξέλιξη της τοπικής αυτοδιοίκησης επισήμανε



Πιο σύγχρονη αυτοδιοίκηση οραματίζεται ο υπουργός Εσωτερικών

ότι επιδιώκεται η ενίσχυση της δυνατότητας συμμετοχής των Δήμων στον ευρύτερο αναπτυξιακό σχεδιασμό, η οργάνωση κοινών αρμοδιοτήτων σε νευραλγικούς τομείς, η αποκέντρωση των υπηρεσιών προς τον πολίτη και η εξειδίκευση των δομών και λειτουργιών των Δήμων.

Σχετικά με τη μετεξέλιξη της νομαρχιακής αυτοδιοίκησης υπογράμμισε τη σημασία της διεύρυνσης του αναπτυξιακού της ρόλου στο επίπεδο της περιφέρειας και δεσμεύτηκε για τη μη κατάργηση του αιρετού νομάρχη, τη μη αλλαγή των διοικητικών ορίων των νομών της χώρας και τη διατήρηση του αυτοδιοικητικού χαρακτήρα των υπηρεσιών της νομαρχιακής αυτοδιοίκησης.

Ο κ. Σκανδαλίδης μίλησε για την αυτοδιοίκηση των μητροπολιτικών περιοχών ως όρο επιβίωσης και ανάπτυξης των σύγχρονων μεγαλουπόλεων. «Η ευρωπαϊκή και διεθνής εμπειρία δείχνει ότι δεν υπάρχει ένα μοντέλο, μια απάντηση για τη διάρθρωση της οργάνωσης των κοινών λειτουργιών.

Αντίθετα εντάσσεται στα πλαίσια του εθνικού πολιτικού και διοικητικού συστήματος και εκπορεύεται από τις ανάγκες του» σημείωσε χαρακτηριστικά.

ΦΙΛΗΜΩΝ SERVICE
ΓΕΝΙΚΟ ΣΥΝΕΡΓΕΙΟ ΑΥΤΟΚΙΝΗΤΩΝ
ΑΝΤΑΛΛΑΚΤΙΚΑ-ΛΙΠΑΝΤΙΚΑ
ΠΛΗΡΗΣ ΕΛΕΓΧΟΣ
ΤΕΧΝΙΚΟΣ & ΗΛΕΚΤΡΟΝΙΚΟΣ
ΒΕΛΤΙΩΣΕΙΣ-ΜΕΤΑΤΡΟΠΕΣ
ΡΥΘΜΙΣΕΙΣ INJECTION-DIESEL
ΑΥΤΟΜΑΤΑ ΣΑΣΜΑΝ
ΥΔΡΑΥΛΙΚΑ ΤΙΜΟΝΙΑ
ΕΛΕΓΧΟΣ ΚΑΥΣΑΕΡΙΩΝ
ΠΡΟΕΛΕΓΧΟΣ Κ.Τ.Ε.Ο

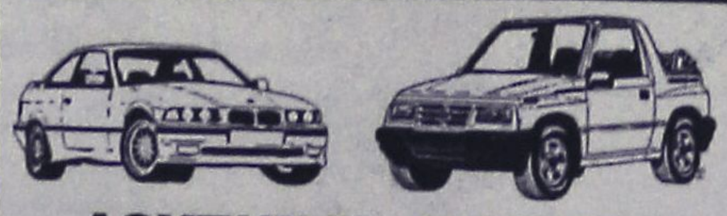

ΛΟΥΠΗΣ Μ. ΦΙΛΗΜΩΝ
ΚΡΕΜΑΣΤΗ-ΡΟΔΟΣ ΤΗΛ:0241095766

Τώρα και στη Ρόδο:

Μπουκέτο Μπαλόνια

Το μοναδικό κατάστημα στη Ρόδο που μπορείτε να βρείτε ό,τι μπαλόνι φαντασθείτε!

Αναλαμβάνουμε:



*** διακόσμηση με μπαλόνια για:**
- *Party's*
- *Events*
- *Γενέθλια*
- *Γάμους*
- *Βαπτίσεις*
- *Εκδηλώσεις*
- *Γιορτές*
- *Εκθέσεις*
- *Γήπεδα*
- *Disco Happenings*
-...

*** τύπωση σε μπαλόνια**

Ανοικτά καθημερινά από τις 09.30-13.30 και 17.00-21.00

Αγίας Αναστασίας 9 - 85100 Ρόδος
Peggy Vonck
Τηλ.: 02410 70054 & 0932 843678

Το δημοτικό ραδιόφωνο της Κω

Οργανο προπαγάνδας

Καταγγελία του συνδυασμού "Δύναμη Αλλαγής" κατά της Δημοτικής Αρχής

Σε όργανο της δημοτικής αρχής έχει...μετρατραπεί το δημοτικό ραδιόφωνο Κω, καταγγέλλει με ανακοίνωσή της η δημοτική παράταξη "Δύναμη Αλλαγής" επικεφαλής της οποίας είναι ο κ. Γιώργος Κυρίτσης. Σύμφωνα με την ανακοίνωση που δόθηκε χθες στην δημοσιότητα, το δημοτικό ραδιόφωνο έχει αποκλείσει από το πρόγραμμά του τις δραστηριότητες και τις ανακοινώσεις των αντιπάλων συνδυασμών, αρκούμενο στο να λιβανίζει την δημοτική αρχή.

Στην ίδια ανακοίνωση γίνεται λόγος για καθεστώς λογοκρισίας και μαύρης προπαγάνδας, για καθεστωτικές νοοτροπίες κ.λπ.

Ειδικότερα, η ανακοίνωση της "Δύναμης Αλλαγής" που υπογράφεται από τον υπεύθυνο του γραφείου Τύπου κ. Π. Θαλασσινό, αναφέρει τα εξής:

"Μετά και τις τελευταίες δηλώσεις της Δημοτικής Αρχής από τον υπεύθυνο αντιδήμαρχο της κ. Βογιατζή για το θέμα των Δημοτικών Μέσων Ενημέρωσης βγάζουμε το σύμπερασμα ότι μερικοί θέλουν ανάπηρη τη Δημοκρατία την εποχή της ελευθερίας των μέσων.

Καταλαβαίνουμε την αγωνία και τον πανικό της Δημοτικής Αρχής για να διατηρήσει με κάθε τρόπο "τις καρέκλες" αλλά πρέπει να θυμίσουμε ότι πέρασαν οι καιροί των απολυταρχικών καθεστώτων της λογοκρισίας και της μαύρης προπαγάνδας.

- Δεν είναι δυνατόν από τα 34 δελτία Τύπου που έχουμε εκδώσει ούτε ένα να μην καλυφθεί από ανάλογο ρεπορτάζ.

- Είναι απαράδεκτο και καθεστωτικό να εμφανίζονται πάντα στα Δημοτικά Μέσα είτε ο δήμαρχος μπροστά στα "τεράστια έργα του" είτε συνεργατές του μιλώντας άλλοτε "εν ονόματι" της νεολαίας, της 3ης ηλικίας άλλοτε εμφανιζόμενοι ως "προστάτες" του περιβάλλοντος, τελευταία και των οικονομικών μεταναστών ή άλλοτε με κραυγές να προσπαθούν να μιλήσουν χωρίς να τα καταφέρνουν για τον αθλητισμό.

Χωρίς βέβαια να παρουσιάζεται η άλλη όψη του νομίσματος και οι θέσεις των άλλων παρατάξεων.

- Δεν είναι δυνατόν επιλεκτικά να κόβονται στιγμιότυπα και νά προβάλλεται αντίστοιχα ό,τι τους συμφέρει.

Τόσο πολύ φοβάται ο κ. Βογιατζής και η Δημοτική Αρχή τη διαφορετική άποψη και προσπαθεί να επιβιώσει επιβάλλοντας καθεστώς "μεγάλου αδερφού" όπως το περιγράφει ο Όργουελ.

Είναι πραγματικά λυπηρό τον 21ο αιώνα η Δημοτική Αρχή να επιστρετεύει μεθόδους διχασμού και πόλωσης, υποχρεώνοντας τους τίμιους και δημιουργικούς εργαζόμενους δημοσιογράφους να περνούν μηνύματα που δεν έχουν καμιά σχέση με την ελεύθερη δημοσιογραφία.

Κύριοι αυτές οι καθεστωτικές νοοτροπίες έρχονται από άλλες σκοτεινές περιόδους της Ελληνικής ιστορίας.

Μην προσπαθείτε να επιβάλλετε μια κατασκευασμένη εικόνα γιατί απλά η καθημερινότητα αποδεικνύει ότι ο γίγαντας έχει γυάλινα πόδια.

Ας μην ξεχνάτε επίσης ότι τα Δημοτικά Μέσα Ενημέρωσης ανήκουν στον Δημότη, στον απλό άνθρωπο και αυτόν πρέπει να υπηρετούν.

Οι δημότες της Κω και η "Δύναμη Αλλαγής" θέλουν ένα μέσο ενημέρωσης που πρέπει να είναι πηγή δημοκρατικής πληροφόρησης και η υπηρεσία που προσφέρει να δίνεται πάντα με καθαρά δημοσιογραφικά κριτήρια σταθμίζοντας τα οφέλη για την κοινωνία και όχι υπηρετώντας άλλους σκοπούς.

Για δεύτερη φορά λοιπόν ζητάμε τα αυτονόητα:

- Να εξασφαλιστεί η ανεξαρτησία του προγράμματος από κάθε πολιτική επιρροή που προέρχεται από την πολιτική ηγεσία.

- Να εξασφαλιστεί ο σωστός προγραμματισμός σε συμφωνία με όλες τις Δημοτικές παρατάξεις που αυτόνομα θα κατέβουν στις εκλογές.

- Σε όλες τις εκπομπές να συμμετέχουν όλοι οι δημοσιογράφοι αξιοποιώντας έτσι το δυναμικό των σταθμών.

- Η προβολή και τα αφιερώματα σε παρατάξεις να γίνονται αντικειμενικά".

Δόθηκε χθες στη δημοσιότητα από την επιτροπή

Η διακήρυξη του 3ου Διεθνούς Συμποσίου που έγινε στη Λέρο

Ποιές θεματικές ενότητες συζητήθηκαν

Στις 4 και 5 Ιουλίου 2002 πραγματοποιήθηκε στη Λέρο με ευθύνη της Νομαρχιακής Αυτοδιοίκησης Δωδεκανήσου, το 3ο Διεθνές Συμπόσιο, που είχε ως θέμα: "Ανθρώπινα Δικαιώματα και Μετανάστευση στη νέα πραγματικότητα".

Οι θεματικές ενότητες που αναπτύχθηκαν και συζητήθηκαν από τους σύνεδρους ήταν:

1) Το ζήτημα της μετανάστευσης στη νέα πραγματικότητα: η θέση των Διεθνών Οργανισμών.

2) Η θέση της Ελληνικής Πολιτείας: Πολιτική και πρακτική.

3) Η άποψη της κοινωνίας.

4) Προβλήματα από τη μαζική άφιξη προσφύγων - μεταναστών

5) Το φαινόμενο της μετανάστευσης με τα μάτια των δημοσιογράφων

Με τη λήξη του Συμποσίου οι συμμετέχοντες κατέληξαν στην ακόλουθη διακήρυξη:

«Σήμερα, Πέμπτη 5 Ιουλίου 2002, λαμβάνοντας υπ' όψιν τα ιδιαίτερα χαρακτηριστικά του φαινομένου της μετανάστευσης με τη μαζικότητα και τις δυσχερείς και επικίνδυνες συνθήκες κάτω από τον έλεγχο και τη δράση των παράνομων κυκλωμάτων διακίνησης ανθρώπων και την αδιαφορία της παγκόσμιας οικονομικής δύναμης να δώσει βοήθεια στις χώρες προέλευσης, ιδιαιτέρως όμως να βοηθήσει στην εξάλειψη των βασικών αιτίων που προκαλουν αυτό το φαινόμενο, όπως είναι η φτώχεια, οι τοπικές συρράξεις και ο πόλεμος. Διαπιστώνουμε:

• Την αδυναμία των κρατικών υπηρεσιών και φορέων να αντιμετωπίσουν συντονισμένα και αποτελεσματικά τα προβλήματα των μεταναστών, προσφύγων - αιτούντων άσυλο.

• Την ανυπαρξία σαφούς πλαισίου για τη χάραξη και εφαρμογή συγκεκριμένης μεταναστευτικής πολιτικής.

• Την αδυναμία εφαρμογής των Διεθνών Κανόνων Δικαίου και των Ανθρωπίνων Δικαιωμάτων.

Ως εκ τούτου οι όποιες προσπάθειες παροχής ολοκληρωμένης υποστήριξης και προστασίας των μεταναστών, προσφύγων -αιτούντων άσυλο- ιδιαιτέρως στους τομείς της Ασφάλειας, της Υγείας, της Εργασίας και της εκπαίδευσης-

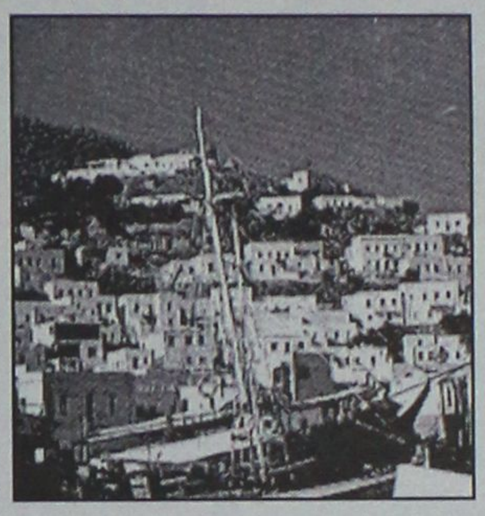

δυσχεραίνονται σε μεγάλο βαθμό, έτσι ώστε να δημιουργείται χώρος για την ανάπτυξη και εκδήλωση ξενόφοβων και ρατσιστικών αντιλήψεων και πρακτικών σε βάρος των συνανθρώπων μας.

Δηλώνουμε: Την απόφασή μας ο καθένας από εμάς, από τη θέση που βρίσκεται και τις δυνατότητες που διαθέτει, να εργασθεί και να πιέσει για την άμεση εφαρμογή, οι οποίες στηρίζονται στον Ανθρωπισμό και στις συμφωνίες της Διεθνούς Κοινότητας.

Είναι αναγκαία η συντονισμένη και συλλογική προσπάθεια όλων, ατόμων, μη κυβερνητικών οργανώσεων, φορέων και υπηρεσιών, ώστε να επιτευχθεί μια ξεκάθαρη πολιτική απόφαση με συγκεκριμένους στόχους και δεσμεύσεις.

Ζητάμε: Από την Ελληνική Βουλή, να ψηφίσει το νομοσχέδιο για την απαγόρευση της εμπορίας ανθρώπων και να προωθήσει την επικύρωση του πρόσθετου πρωτοκόλλου απαγόρευσης των βασανιστηρίων.

Ζητάμε: Από την Ελληνική Κυβέρνηση, με την ευκαιρία της Ελληνικής Προεδρίας της Ε.Ε. να περιλάβει στις άμεσες προτεραιότητές της το θέμα της μεταναστευτικής πολιτικής.

Τέλος επισημαίνουμε ότι: Η πολιτική αυτή μπορεί να στηριχθεί στις δυνάμεις της κοινωνίας και της Αυτοδιοίκησης με σωστή στελέχωση και συντονισμένη συνεργασία.

Κατ' αυτό τον τρόπο οι χρονοβόρες και ταπεινωτικές διαδικασίες θα απαλειφθούν, έτσι ώστε να διασφαλίζεται η αξιοπρέπεια και να επιδεικνύεται ο απαιτούμενος σεβασμός προς τους μετανάστες, πρόσφυγες -αιτούντες άσυλο, οι οποίοι, με την ενεργό συμμετοχή της κοινωνίας, χωρίς αισθήματα φιλανθρωπίας και μεγαλοψυχίας, αναζητούν το δικαίωμα σε μια καλύτερη ζωή».

Pellos Travel

ΕΚΔΡΟΜΗ 7ΗΜΕΡΗ

ΡΟΔΟΣ-ΠΑΡΟΣ-ΤΗΝΟΣ-ΜΥΚΟΝΟΣ-ΣΑΝΤΟΡΙΝΗ-ΠΑΡΟΣ-ΡΟΔΟΣ

ΑΝΑΧΩΡΗΣΗ 28-7-2002 - ΕΠΙΣΤΡΟΦΗ 3-8-2002

ΗΜΕΡΑ 1η: Αναχώρηση από Ρόδο για την Πάρο το πρωί. Αφιξη στην Πάρο το βράδυ. Τακτοποίηση στο Ξ/Δ. Διαν/ση.

ΗΜΕΡΑ 2η: Πρωϊνό στο Ξ/Δ. Επιβίβαση σε πούλμαν και ξενάγηση στην πόλη της Πάρου, γύρος νησιού, Λειβάδι κ.τλ. Επιστροφή το απογευμα ώρα 16 μ.μ. στο Ξ/Δ, Διαν/ση. Βράδυ: Προαιρετική Παριώτικη βραδιά με παραδοσιακή μουσική.

ΗΜΕΡΑ 3η: Πρωϊνό στο Ξ/Δ. Ολοήμερη εκδρομή με το πλοίο για την Τήνο (Παναγία της Τήνου) και Μύκονο. Επιστροφή αργά το απόγευμα στο Ξ/Δ. Διαν/ση.

ΗΜΕΡΑ 4η: Πρωϊνό στο Ξ/Δ. Ολοήμερη εκδρομή στη Σαντορίνη. Επιστροφή αργά το απογευμα. Διαν/ση.

ΗΜΕΡΑ 5η: Πρωϊνό στο Ξ/Δ Ελεύθερη μέρα. Προαιρετική εκδρομή στη Νάξο. Διαν/ση.

ΗΜΕΡΑ 6η: Πρωϊνό στο Ξ/Δ. Ελεύθερη μέρα. Διαν/ση.

ΗΜΕΡΑ 7η: Πρωϊνό στο Ξ/Δ. Ελεύθερη μέρα. Βράδυ στις 21.30 αναχώρηση για Ρόδο. Αφιξη στη Ρόδο. Τέλος εκδρομής.

Στην εκδρομή περιλαμβάνονται:
1. Εισιτήρια πλοίου Γ' θέση Ρόδος-Πάρος, Πάρος-Ρόδος, Πάρος-Τήνος-Μύκονος-Σαντορίνη-Πάρος.
2. Εκδρομές-ξεναγήσεις.
3. Μεταφορές με κλιματιζόμενα πούλμαν.
4. Ξ/Δ με πρωινό
5. Συνοδός γραφείου
6. Ταξιδιωτική ασφάλεια
7. Ταξιδιωτική τσάντα.

Δεν περιλαμβάνονται:
Προαιρετική Κυκλαδίτικη (Παριώτικη βραδιά με παραδοσιακούς χορούς της Πάρου), προαιρετική εκδρομή στη Νάξο, προαιρετική εκδρομή στην Αντίπαρο.

Για περισσότερες πληροφορίες και κρατήσεις στο Πρακτορείο

Pellos Travel

FALIRAKI-RODOS
Τηλ.: 0241087615, 86298
Fax: 0241087616

e-mail: pellostravel@hellasnet.gr

ΝΤΕΤΕΚΤΙΒΣ

30 ΧΡΟΝΙΑ ΜΟΝΙΜΑ ΚΑΙ ΣΤΗ ΡΟΔΟ

35354 - 28780

Π.Π. ΓΕΡΜΑΝΟΥ 6 (ΠΛ. ΦΩΚΙΑΛΗ)

- Η ΛΥΣΗ!!!

ΣΕ ΚΑΘΕ ΣΑΣ ΠΡΟΒΛΗΜΑ

EXPRESS SECURITY

HAPPYLAND KOYZEIN

ΛΙΣΤΑ ΓΑΜΟΥ

ΠΡΩΤΟΤΥΠΑ - ΜΟΝΑΔΙΚΑ - ΜΟΝΤΕΡΝΑ

σχέδια από τους μεγαλύτερους οίκους της Ευρώπης

TIFFANY-PRESTIGE-SILEA-PATRA-SPAL-BLOMUS-SKS-FOX RUN κ.τ.λ.

σε Σερβίτσια -Μαχαιροπήρουνα-Σκεύη-Δώρα,
για τη νοικοκυρά που η κουζίνα είναι διασκέδαση.

ΟΛΑ όσα χρειάζεστε για την κουζίνα
και **ΟΧΙ** μόνο

Ανοίξτε τώρα Λίστα Γάμου
και κερδίστε πλούσια δώρα

Εθνικής Αντιστάσεως 59 (πρώην Αννης Μαρίας)
Τηλ. 02410 39777

DIBI CENTER

STELLA BEAUTY

ΑΠΟΤΕΛΕΣΜΑΤΑ
ΜΕ ΑΠΟΛΥΤΗ ΑΣΦΑΛΕΙΑ

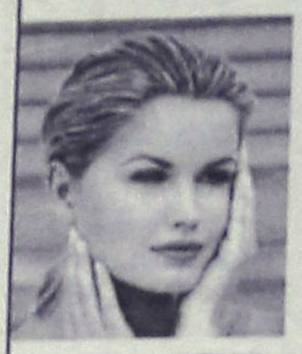

ΑΠΟΚΤΗΣΤΕ...

Επίπεδη κοιλιά, σφριγηλούς γλουτούς, λεπτή μέση, όμορφα καλλίγραμμα πόδια, σφιχτές γάμπες

ΔΙΩΞΤΕ...

Τη κυτταρίτιδα, τα ψωμάκια, τη χαλάρωση, τα επίμονα τοπικά παχάκια και θαυμάστε το αποτέλεσμα στον καθρέπτη!



ΔΩΣΤΕ...

Λάμψη και ζωντάνια στο πρόσωπό σας.

Ελάτε τώρα κοντά μας να απολαύσετε τα πιο σύγχρονα και μοναδικά προγράμματα προηγμένης τεχνολογίας.

Με την προσωπική φροντίδα της έμπειρης ΑΙΣΘΗΤΙΚΟΥ
ΣΤΕΛΛΑΣ ΧΑΤΖΗΣΑΒΒΑ
Μιχ. Πετρίδη 49, Ρόδος, τηλ. 02410 30469, 02410 73590
www.stellabeauty.com

NEL LINES

ΝΑΥΤΙΛΙΑΚΗ ΕΤΑΙΡΕΙΑ ΛΕΣΒΟΥ
ΚΕΝΤΡΙΚΟ ΠΡΑΚΤΟΡΕΙΟ ΡΟΔΟΥ
ALHAMBRA TRAVEL

AEOLOS KENTERIS!

Σε 7 ώρες
ΡΟΔΟ-ΚΩ-ΠΕΙΡΑΙΑ!
ΠΕΙΡΑΙΑ-ΚΩ-ΡΟΔΟ!

Το υπερταχύπλοο KENTERIS σας προσφέρει άνεση -πολυτέλεια-ταχύτητα-ασφάλεια και οικονομία χρόνου!!!
Διαθέτει τα πάντα για να κάνει το ταξίδι σας ευχάριστο και σύντομο!
Για πρώτη φορά στα Δωδεκάνησα-Πειραιά ο χρόνος του ταξιδιού σας μειώθηκε αφάνταστα!



ΑΙΟΛΟΣ ΚΕΝΤΕΡΗΣ

Από ΡΟΔΟ κάθε ΤΡΙΤΗ για ΚΩ-ΚΑΛΥΜΝΟ-ΠΕΙΡΑΙΑ ώρα 08.00
Από ΡΟΔΟ κάθε ΠΕΜΠΤΗ για ΚΩ-ΠΕΙΡΑΙΑ ώρα 08.00
Από ΡΟΔΟ κάθε ΠΑΡΑΣΚΕΥΗ για ΚΩ-ΚΑΛΥΜΝΟ-ΠΕΙΡΑΙΑ ώρα 08.00
Από ΠΕΙΡΑΙΑ κάθε ΔΕΥΤΕΡΑ για ΚΑΛΥΜΝΟ-ΚΩ-ΡΟΔΟ ώρα 17.00
Από ΠΕΙΡΑΙΑ κάθε ΤΕΤΑΡΤΗ για ΚΩ-ΡΟΔΟ ώρα 17.00
Από ΠΕΙΡΑΙΑ κάθε ΠΕΜΠΤΗ για ΚΑΛΥΜΝΟ-ΚΩ-ΡΟΔΟ ώρα 17.00

Κρατήσεις για επιβάτες και οχήματα (ΙΧ. και φορτηγά)
στο ΚΕΝΤΡΙΚΟ ΠΡΑΚΤΟΡΕΙΟ ΡΟΔΟΥ
ALHAMBRA TRAVEL
ΔΗΜ. ΘΕΟΔΩΡΑΚΗ 13 (Πεζόδρομος)
Τηλ.: 0241-0-37052-25698-31642

Ο Καρπαθιακής καταγωγής διακεκριμένος νομικός

Πέθανε ο ακαδημαϊκός Γ. Μιχαηλίδης-Νουάρος

Η κηδεία που σήμερα στο Α' Νεκροταφείο Αθηνών

Κηδεύεται σήμερα το απόγευμα στην Αθήνα ο ομότιμος καθηγητής Πανεπιστημίου και ακαδημαϊκός ΓεώργιοςΜιχαηλίδης-Νουάρος, η καταγωγή του οποίου ήταν από την Κάρπαθο (γυιός του εξαίρετου επιστήμονα Μιχαήλ Μιχαηλίδη-Νουάρου).

Ο Γεώργιος Μιχαηλίδης Νουάρος πέθανε σε ηλικία 93 χρονών και η κηδεία του θα γίνει στις 4 μ.μ. σήμερα από τον Ιερό ναό Αγίου Λαζάρου του Α' Κοιμητηρίου Αθηνών.

Είχε γεννηθεί στην Κωνσταντινούπολη και σπούδασε Νομικά στα Πανεπιστήμια Αθηνών, Παρισίων και Βερολίνου και είχε ανακηρυχθεί Διδάκτορας Νομικής Πανεπιστημίων Αθηνών και Παρισίων.

Η σταδιοδρομία του καθορίζεται από τα εξής σημεία:

1931 δικηγόρος Αθηνών (σήμερα επίτιμος), 1938 υφηγητής Αστικού Δικαίου Παν. Αθηνών, 1942/44 εντεταλμένος υφηγητής ΑΠΘ, 1944-47 έκτακτος καθηγητής, 1947-60 τακτικός καθηγητής Αστικού Δικαίου ΑΠΘ, 1957-60 τακτικός καθηγητής Εργατικού Δικαίου στην ΑΒΣΘ, 1960-74 τακτικός καθηγητής Αστικού Δικαίου στο Παν. Αθηνών (σήμερα ομότιμος). Διετέλεσε κοσμήτορας της Νομικής Σχολής των Πανεπιστημίων Θεσσαλονίκης (1950-51) και Αθηνών (1966-67). Το 1974 εξελέγη τακτικό μέλοςτης Ακαδημίας Αθηνών. Διετέλεσε επίσης γεν. γραμματέας υπουργείου Β. Ελλάδος, πρόεδρος της Ελληνικής Εταιρίας Προστασίας Πνευματικής Ιδιοκτησίας, πρόεδρος του Συνδέσμου Φίλων της Γαλλικής Νομικής Παιδείας κ.ά. Εχει τιμηθεί με παράσημα και μετάλλια. Βιβλία «Le droit moral de l' auteur» 1935, «Les pactes successoraux en droit Byzantin» 1937, «Ευθύνη εκ συμβάσεως και εξ αδικήματος κατά το σχέδιον του Αστικού Κώδικος» 1937, «Η δύναμις της συμβάσεως έναντι των τρίτων. 1940, «Περί της αδελφοποιίας εν τη αρχαία Ελλάδι και εν τω Βυζαντίω» 1952, «Οικογενειακόν δίκαιον» 1952-56, «Ενοχικόν δίκαιον» 1958, «Λαικόν και επίσημον δίκαιον εις την νομικήν ζωήν» 1959, «Ο δίκαιος πόλεμος κατά τα τακτικά Λέοντος του Σοφού» 1961, «Ο τεχνικός πολιτισμός και το Αστικόν Δίκαιον» 1962, «Ερμηνεία κατ' άρθρον του Α.Κ. και του εισαγ. νόμου του Α.Κ.» (σε συνεργ.) 1947-87, «Δίκαιο και κοινωνική συνείδηση. 1972, «Ζωντανό δίκαιο και φυσικό δίκαιο» 1982, «Η μητριαρχία και μερικές επιβιώσεις της κατά τους ιστορικούς χρόνους» 1984, «An Essay on the Philosophy of History» 1992 κ.ά. Γλώσσες: γαλλικά, αγγλικά, γερμανικά, ιταλικά.

Ερχεται για ολιγοήμερη ιδιωτική επίσκεψη

Η πριγκίπισσα της Νιγηρίας στο νησί μας

Θα έχει επαφές με την οργάνωση "Γυναίκες Χωρίς Σύνορα" για ίδρυση παραρτήματος

Η πριγκίπισσα της Νιγηρίας, θα επισκεφθεί τη Ρόδο, στο τέλος του μήνα. Σύμφωνα με όσα έγιναν γνωστά, πρόκειται για ιδιωτικής φύσεως επίσκεψη, που θα πραγματοποιήσει η πριγκίπισσα με το σύζυγό της.

Συγκεκριμένα το ζεύγος Mrs-Mr **Sam Egwa** κυβερνήτης Empony State της Νιγηρίας, θα βρίσκεται στη Ρόδο στις 27 Ιουλίου.

Θα παραμείνει στο νησί μας έως τις 30 του μήνα, ενώ κατά τη διάρκεια της παραμονής της θα έχει συνεργασία με το δ.σ. της οργάνωσης **«Γυναίκες Χωρίς Σύνορα».**

Σκοπός της συνεργασίας είναι να προχωρήσουν οι διαδικασίες για την ίδρυση παραρτήματος της οργάνωσης στη **Νιγηρία**.

Μάλιστα η πριγκίπισσα της Νιγηρίας, η οποία να σημειωθεί έχει αρκετούς προσωπικούς φίλους στη Ρόδο, είχε παρευρεθεί στο ιδρυτικό συνέδριο της οργάνωσης τον Απρίλιο στη Ρόδο, και είχε υπογράψει τα πορίσματά του.

Προς τιμήν της θα διοργανωθεί ειδική εκδήλωση, στην οποία και θα τιμηθεί.

ΣΤΟ ΜΠΑΡΙ

Εξάλλου όπως έγινε γνωστό, σε καλό δρόμο βρίσκονται και οι επαφές με γυναικείες οργανώσεις της Ιταλίας, για τη δημιουργία παραρτημάτων.

Συγκεκριμένα, κατά τη διάρκεια ταξιδιού της στη γείτονα χώρα, η πρόεδρος της οργάνωσης **Χρ. Καϊλλή**, είχε επί του πλοίου Olympia Explorer συνάντηση με εκπροσώπους γυναικείων οργανώσεων και τουριστικών φορέων στο **Μπάρι**.

Μάλιστα προς τιμήν τους παρετέθη από την πλοιοκτήτρια εταιρία ROC, δεξίωση κατά την οποία έγινε ανταλλαγή αναμνηστικών.

Οι συναντήσεις πραγματοποιήθηκαν στις 27 του περασμένου μήνα, και οι παριστάμενες εξεδήλωσαν το ενδιαφέρον να δημιουργήσουν εκεί παράρτημα. Για το σκοπό αυτό χθες στάλθηκαν το καταστατικό και οι σκοποί της οργάνωσης.

ΚΑΙ ΣΤΟ ΗΡΑΚΛΕΙΟ

Εξάλλου πρέπει να τονιστεί ότι ολοκληρώθηκαν οι επαφές για την ίδρυση παραρτήματος και στην Κρήτη. Σύμφωνα με όσα έγιναν γνωστά, η πρόεδρος της οργάνωσης και μέλη του δ.σ. θα επισκεφθούν το **Ηράκλειο** για το σκοπό αυτό στις αρχές Αυγούστου.

Υπεύθυνη του παραρτήματος ορίστηκε η πρόεδρος του Λυκείου Ελληνίδων **Χρυσούλα Μπουρλότου**.

Τέλος, θα πρέπει να σημπληρωθεί ότι, εντός των ημερών η Οργάνωση «Γυναίκες Χωρίς Σύνορα» θα στείλει σε συνεργασία με τους «Γιατρούς του Κόσμου» τη βοήθεια που συγκέντρωσε για τα παιδιά της Παλαιστίνης, ανταποκρινόμενη στους σκοπούς και τους στόχους της.

Ροδίτης υποψήφιος βουλευτής

Ροδίτης επιχειρηματίας, θα είναι υποψήφιος βουλευτής Φινλανδίας, στις εκλογές που θα πραγματοποιηθούν τον προσεχή Φεβρουάριο. Πρόκειται για τον κ. Γεώργιο Μανδαλιό, που ζει εδώ και χρόνια στην Φιλανδία, και πολιτεύται με το κόμμα του Κέντρου (σχηματισμός που ανήκει στην Κεντροδεξιά).

Θα είναι υποψήφιος στην πρωτεύουσα της Φινλανδίας Ελσίνκι και έχει βάσιμες πιθανότητες εκλογής.

Είδη έχει αναπτύξει έντονη προεκλογική δραστηριότητα που θα κορυφωθεί μέσα στους επόμενους μήνες.

Στο πλαίσιο της εκστρατείας αυτής, ο κ. Μανδαλιός θα επισκεφθεί την Ρόδο, την Κρήτη και την Κω όπου ζουν Φινλανδοί που έχουν δικαίωμα ψήφου στις εκλογές του Φεβρουαρίου.

ΑΘΛΗΤΙΚΗ ΡΟΔΙΑΚΗ

ΤΡΙΤΗ
9 ΙΟΥΛΙΟΥ 2002

ΚΛΕΙΔΙ ΟΙ ΒΙΖΕΣ



• Οι άνθρωποι του Διαγόρα θα περιμένουν μέχρι αύριο ενημέρωση για τους Αφρικανούς παίκτες με τους οποίους έχουν συμφωνήσει. ΣΕΛ. 33

ΝΑΥΑΓΗΣΕ ΤΟΥ ΒΑΣΙΛΟΠΟΥΛΟΥ

• Πέθανε ο πατέρας του και απέρριψε την πρόταση της Ρόδου • Ερχεται σήμερα ο Γεράσιμος Κριαράς μαζί με τον προπονητή για να συζητήσει την ένταξή του στην πράσινη ομάδα. ΣΕΛ. 31

Ο ΝΑΟΔ ΖΗΤΑ ΑΠΟ ΤΗΝ ΚΕΔ ΑΠΟΚΑΤΑΣΤΑΣΗ ΤΗΣ ΑΔΙΚΙΑΣ

ΣΕΛ. 16

Ο ΣΑΛΑΠΑΤΑΣ ΠΡΟΠΟΝΗΤΗΣ ΣΤΗΝ ΚΩ



ΣΕΛ. 31

ΤΟΠΙΚΟ ΠΟΔΟΣΦΑΙΡΟ

Αποκατάσταση της αδικίας...

• ΖΗΤΑΕΙ ΜΕ ΕΠΙΣΤΟΛΗ ΔΙΑΜΑΡΤΥΡΙΑΣ ΠΡΟΣ ΤΗΝ ΚΕΔ/ΕΠΟ, Ο ΝΑΟΔ, ΜΕ ΑΦΟΡΜΗ ΤΟΝ "ΑΠΟΚΕΦΑΛΙΣΜΟ" ΤΟΥ ΒΑΣΙΛΗ ΤΣΑΓΓΑΡΗ

Επίθεση κατά παντός υπευθύνου εξαπέλυσε ο ΝΑΟΔ για τον "αποκεφαλισμό και την περιθωριοποίηση" όπως χαρακτηρίζει την μη τοποθέτηση του διαιτητή Βασίλη Τσαγγάρη στους Πίνακες της Β' Εθνικής κατηγορίας.

Συγκεκριμένα ο πρόεδρος του ΝΑΟΔ, Μιχάλης Μπαριανάκης με επιστολή διαμαρτυρίας προς την ΚΕΔ/ΕΠΟ, ζητάει την αποκατάσταση της αδικίας εις βάρος της Δωδ/σιακής διαιτησίας και γενικότερα του Δωδ/νησιακού ποδοσφαίρου (βλέπε Ρόδο).

Αυτούσια η επιστολή που κοινοποιήθηκε σε ΕΠΣΔ και ΣΔΠΔ έχει ως εξής:

"Κύριοι,

Με αγανάκτηση και αποτροπιασμό, πληροφορηθήκαμε τον αποκεφαλισμό και την περιθωριοποίηση του διαιτητή του Συνδέσμου Δωδεκανήσου κ. Βασίλη Τσαγγάρη. Για μια άλλη φορά υψηλά ιστάμενα πρόσωπα της αθλητικής ηγεσίας, έδειξαν το κακό εαυτό τους, προς τη Δωδεκάνησο. Η πληγή ακόμα του Α.Σ. Ρόδος είναι νωπή. Ακόμα ηχούν στα αυτιά μας οι ψεύτικες επιχειρηματολογίες, που για το ίδιο ζήτημα, υπάρχουν τρείς αντικρουόμενες αποφάσεις. Υπάρχει μια άνιση μεταχείριση από τα Αθλητικά Κέντρα των Αθηνών.

Συγκεκριμένα η ΚΕΔ, το Κεντρικό Όργανο Διαιτησίας όχι μόνο δεν αξιολόγησε αντικειμενικά ένα άριστο διαιτητή μας, που η πορεία του στα τοπικά πρωταθλήματα, αλλά και η απόδοσή του σε Εθνικές Κατηγορίες ήταν πολύ καλή, αλλά αντιθέτως τον υποβάθμισε. Η ΚΕΔ, Επιτροπή Διαιτησίας, που ελέγχεται από την ΕΠΟ, είχε όλη την ευχέρεια, να αναβαθμίσει τον Βασίλη Τσαγγάρη, αφού η ΕΠΟ στη τελευταία της Γενική Συνέλευση ψήφισε την αύξηση του ορίου ηλικίας.

Από ότι γνωρίζουμε παρακολούθησε το σεμινάριο στην Καβάλα. Ο κ. Τσαγγάρης κατά κοινή ομολογία πράγμα που το γνωρίζουν ακόμα και στην ΕΠΟ, ήταν εξελίξιμος διαιτητής και είχε όλα τα προσόντα να αντιπροσωπεύσει τη Δωδεκανησιακή διαιτησία στην Β' και Α' Εθνική κατηγορία.

Ο φίλαθλος κόσμος της Δωδεκανήσου βρίσκεται σε αναστάτωση και πλήρη απογοήτευση από την άδικη αυτή αντιμετώπιση. Ο ΝΑΟΔ σαν κορυφαία αθλητική αρχή του νομού συμπαρίσταται και πρωτοστατεί στην αποκατάσταση της κατάφωρης αυτής αδικίας. Διαμαρτύρεται έντονα προς κάθε κατεύθυνση και καλεί τις Αθλητικές ηγεσίες να επανεξετάσουν το ανακύψαν πρόβλημα και να αποκαταστήσουν την νομιμότητα και τη δικαιοσύνη. Τα Αθλητικά Κέντρα των Αθηνών πρέπει να καταλάβουν ότι και η Δωδεκάνησος είναι Ελλάδα, ότι και στη Δωδεκάνησο υπάρχει ποδόσφαιρο υπάρχει Διαιτησία, υπάρχει αθλητισμός. Δεν ζητάμε κάτι το παράνομο. Ζητάμε δικαιοσύνη και ισονομία. Έχουμε γράψει πολλές φορές, ότι η Δωδεκάνησος δίνει τα περισσότερα μέσω του ΟΠΑΠ κ.λπ. στον αθλητικό κορβανά και παίρνει τα λιγότερα. Φτάνει λοιπόν η αδικία και η αδιαφορία που δείχνει το Κέντρο προς την ακριτική Δωδεκάνησο. Υποδομές δεν υπάρχουν ή αν υπάρχουν είναι ελάχιστες. Μην καταδικάζουμε ακόμα και τα λίγα πρόσωπα που έχουν τις δυνατότητες να προσφέρουν. Εσείς έτσι αβασάνιστα τα ρίχνετε στο περιθώριο και στη στασιμότητα.

Καλούμε για άλλη μια φορά την ΚΕΔ, την ΕΠΟ ακόμα και το Υπουργείο αθλητισμού να εφαρμόσουν το άριστο μέτρο για "ίσες ευκαιρίες για όλους".

Τα όργανα να αφουγκράζονται τη κοινωνία και να μην παίρνουν βιαστικές αποφάσεις, που απογοητεύουν το φίλαθλο κόσμο, που γνωρίζει πολύ καλά πρόσωπα και πράγματα.

Το μόνο παρήγορο, η μοναδική όαση στην μεγάλη έρημο της Αθλητικής σημερινής κατάστασης είναι η δικαίωση του Παντελή Μιχαλάκη, τον οποίο συγχαίρουμε για την επάνοδό του στους πίνακες Β' Εθνικής Κατηγορίας. Έστω και πολύ αργά οι ιθύνοντες διόρθωσαν μια πολύ αδικία. Συγχαίρουμε τον Παντελή Μιχαλάκη, γιατί καρτερικά με υπομονή παρέμεινε στην Ερασιτεχνική Κατηγορία ελπίζοντας ότι ίσως κάποια μέρα δικαιωθεί. Με ιδιαίτερη ικανοποίηση χαιρετίζουμε την επάνοδό του στο σαλόνι της Β' Εθνικής κατηγορίας και του ευχόμαστε πολλά και καλά παιχνίδια, γιατί είναι ένα άτομο έντιμο, πεπειραμένο και μπορεί να δώσει ακόμα πολλά στην διαιτησία και στο ποδόσφαιρο.

Ο ΝΑΟΔ θα είναι πάντα κοντά σε όλα τα αθλητικά δρώμενα και θα αγωνίζεται προς πάσα κατεύθυνση, ώστε η Δωδεκάνησος να βρει τη θέση που της αξίζει.

Ο πρόεδρος του ΝΑΟΔ
ΜΙΧΑΛΗΣ ΜΠΑΡΙΑΝΑΚΗΣ
ΝΟΜΑΡΧΙΑΚΟΣ ΣΥΜΒΟΥΛΟΣ"

Δεν υπήρξε απαρτία

• Χθες τελικά θα γινόταν οι εκλογές στον Κλεόβουλο αφού την Κυριακή δεν υπήρξε απαρτία

Χθες το βράδυ στις 8 θα γινόταν τελικά η γενική συνέλευση του Κλεόβουλου Λίνδου, όπου θα πραγματοποιούνταν οι απαραίτητες διαδικασίες για την ανάδειξη νέου διοικητικού συμβουλίου.

Την Κυριακή που ήταν η πρώτη ημέρα ορισμού της Γ.Σ., δεν πραγματοποιήθηκε γιατί δεν υπηρξε απαρτία μελών.

Στο μεταξύ ο πρόεδρος του συλλόγου, Μιχάλης Διακογεωργίου συμφώνησε με τον ποδοσφαιριστή Βασίλη Χαρίτο για συνέχιση της συνεργασίας τους και για τον επόμενο χρόνο.

Επίσης έκλεισε και τυπικά το θέμα της ανανέωσης με τον Μανόλη Πιτσουρδάκη, ενώ γίνονται ακόμη συζητήσεις με τον Δημήτρη Μουδάτσο.

ΤΕΛΟΣ Ο ΣΑΚΚΑΣ

Προτού καν ξεκινήσει το θέμα Σακκά για επάνοδό του στην ομάδα της Λίνδου, έληξε από την πρώτη κι' όλας συνομιλία με την διοίκηση του Διαγόρα.

Το οικονομικό χάσμα που χωρίζει τις δύο ομάδες από την επίτευξη της συμφωνίας είναι πολύ μεγάλη κάτι που στάθηκε αφορμή να κάνει πίσω ο Κλεόβουλος.

C·A·I·R
RODOS
ΕΓΓΥΗΣΗ ΠΟΙΟΤΗΤΑΣ

CAIR ΝΕΑ ΕΠΟΧΗ. ΝΕΑ ΚΡΑΣΙΑ

Μπορεί το όνομα CAIR να είναι ταυτισμένο με τους αφρώδεις οίνους ποιότητας, αυτό όμως δεν σημαίνει ότι αρκείται, απ' ότι φαίνεται, στα κεκτημένα. Τα τρία νέα κρασιά της CAIR υλοποιούν ένα δυναμισμό, που αφουγκράζεται τις σύγχρονες εξελίξεις και τις γευστικές αναζητήσεις του απαιτητικού καταναλωτή. Και όχι μόνο... Ένα καινούριο σημαντικό στοιχείο, ενσωματωμένο δημιουργικά στο concept αυτών των κρασιών, βάζει νέα δεδομένα στο packaging. Οι καινούριες στιλάτες φιάλες κατ' αρχάς, αλλά κυρίως οι ετικέτες τους, εκπέμπουν αμέσως το στιλ αυτών των καινουργιων κρασιών, που συνδυάζουν εμπειρία, σύγχρονη οινοποιητική τεχνολογία και μοντέρνο ύφος. Η αυθόρμητη, χειρόγραφη, αιχμηρή γραμματοσειρά, σαν σύνθημα ή motto, γραμμένο σε τοίχο, σου δείχνει ότι το **Αθήρι Ρόδου Ορεινών Αμπελώνων** είναι ένα κρασί με νεύρο και δροσιά, νεανικό και μυρωδάτο, λουλουδιαστό, φρουτώδες και ολοζώντανο. Ίσως να πρόκειται για την πιο τολμηρή αλλά και πετυχημένη ετικέτα που είδαμε ποτέ σε ελληνικό κρασί.

Στο **Οινόφως**, ένα κρασί από Αθήρι, διαλεγμένο από παμπάλαιους αυτόριζους αμπελώνες ηλικίας τουλάχιστον σαράντα χρόνων, με πολύ χαμηλή παραγωγή σταφυλιών, τα πράγματα αλλάζουν. Η ετικέτα του, με ντελικάτα -σαν από παλιό παραμύθι- μοτίβα, σου δημιουργεί την αίσθηση για αυτό που θα καταλάβεις από την πρώτη γουλιά: ένα κρασί καμφρ, που παίζει αρμονικά με την ωριμότητα και τη φρεσκάδα, καθώς έχει δεχτεί τη σωστή δόση παλαίωσης σε δρύινα βαρέλια. Γι' αυτό ακριβώς τα άμορφα αρώματα κομπόστας μήλου και γλυκών μπαχαρικών συνυπάρχουν με μια κομψή αίσθηση δροσιάς, που δροσίζει στο φινάλε το στόμα. Οι έρευνες λένε ότι τα ροζέ κρασιά ταιριάζουν περισσότερο στις γυναίκες. Αυτό, φυσικά, δεν σημαίνει κρασιά σαν γλυκανάλατο μελό. Το ροζέ για το οποίο μιλάμε, το **Ρουβίνο**, από Μανδηλαριά και ροδίτικο Μοσχάτο Τράνι, έχει μεν την τριφεράδα γραμμένη στην ούγια του, αλλά ταυτόχρονα έχει δομή και "σώμα". Στα αιθέρια αγαλμάτινα κορμιά της ετικέτας του, το **Ρουβίνο** έχει φινέτσα πασπαλισμένη με γοητευτικά αρώματα φράουλας, ροδιού και τριαντάφυλλου, και στο στόμα το νιώθεις σαν καραμέλα γεμάτη φρούτο.

Αναδημοσίευση από το περιοδικό "ΕΥ".



ΚΑΙΡ Α.Ε.
2ο χλμ. Λεωφόρος Ρόδου-Λινδου
Τηλ. 02410 68770-3. Fax: 02410 62575, e-mail: cair-rho@otenet.gr

AUTO ΕΠΙΛΟΓΕΣ

ΝΕΑ ΕΚΘΕΣΗ ΕΜΠΟΡΙΑΣ ΕΠΙΛΕΓΜΕΝΟΥ ΜΕΤΑΧΕΙΡΙΣΜΕΝΟΥ ΑΥΤΟΚΙΝΗΤΟΥ

ΛΕΩΦ. ΡΟΔΟΥ-ΛΙΝΔΟΥ 255
ΤΗΛ. 02410/60910,
FAX: 02410/60920

- Πώληση μεταχειρισμένων αυτοκινήτων ελεγμένα σε 70 σημεία.
- Αγορά του παλιού σας αυτοκινήτου μετρητοίς.
- Ανταλλαγή με οποιοδήποτε μοντέλο της αρεσκείας σας.
- Χρηματοδότηση με τα χαμηλότερα επιτόκια της αγοράς.
- Πολλές προσφορές και δωρεάν οδική βοήθεια.

Με την εγγύηση του ονόματος Αλ. Κούκουρας

ΤΟΠΙΚΟ ΠΟΔΟΣΦΑΙΡΟ

Πρώτος ο Δήμος Ν.Ρ.

• ΤΕΡΜΑΤΙΣΕ ΠΡΩΤΟΣ ΣΤΟ ΠΑΙΔΙΚΟ ΤΟΥΡΝΟΥΑ 5Χ5 ΠΟΥ ΔΙΟΡΓΑΝΩΣΕ Ο ΔΟΝΑ ΠΕΤΑΛΟΥΔΩΝ ΜΕ ΤΗ ΣΤΗΡΙΞΗ ΤΟΥ ΝΑΟΔ

Το Σάββατο πραγματοποιήθηκε από τον ΔΟΝΑ Πεταλούδων και το Νομαρχιακό Αθλητικό Οργανισμό Δωδεκανήσου, Διαδημοτικό τουρνουά ποδοσφαίρου παίδων 5Χ5, στο Δημοτικό Διαμέρισμα Κρεμαστής. Η εκδήλωση σημείωσε μεγάλη επιτυχία και τα παιδιά απόκτησαν εμπειρίες θεωρητικές όσο και πρακτικές, παρακολουθώντας με προσοχή την ομιλία του κ. **Ν. Λαγογιάννη.** Ο καθηγητής διαιτησίας κ. **Ν. Λαγογιάννης** τόνισε στα παιδιά την συμπεριφορά που πρέπει να έχουν μέσα και έξω από τα γήπεδα, όπως και για κανονισμούς που αφορούν το ποδόσφαιρο σάλας.

Τα αποτελέσματα του τουρνουά είναι τα εξής:

Πρώτη η ομάδα του Δήμου Νότιας Ρόδου, με την συμμετοχή των παρακάτω παιδιών:

Τζανεττής Λουκάς, Μουστάκας Μιχαήλ, Μπαϊράμης Σκεύος, Παπακώστας Σάββας, Μιχαήλ Γεώργιος, Χρυσαφίνης Ιωάννης, Ασπράκης Γεώργιος, Κούρτης Σταμάτιος, Γιωργάς Βασίλειος, Χουρδάς Εμμανουήλ.

Προπονητής: **Κατσαρός Κώστας.**

Δεύτερη η ομάδα του ΔΟΝΑ Πεταλούδων, με την συμμετοχή των παρακάτω παιδιών:

1. Φραντζής Μ., Αξιώτης Αποστόλης, Πάντος Μιχαήλ, Γιωργής Παναγιώτης, Μπαρτατηλάς Δημήτρης, Μάτσης Μιχαήλ, Γιαννακός Αρης, Μπιλιάς Παντελής, Παμπάκας Μιχαήλ, Παπαμιχαήλ Μιχαήλ.

Τρίτη η ομάδα του ΔΟΑΝ Αρχαγγέλου, με την συμμετοχή των παρακάτω παιδιών:

Κολιός Αγγελος, Σαρικάς Κοσμάς, Βαρέλης Μιχαήλ, Χατζημανώλης Αποστόλης, Λίλος Στέφανος, Κάππος Μιχαήλ, Γιαννιού Τσαμπίκος, Καστρουνής Μιχαήλ.

Προπονητής: **Παπανικολάου Τσαμπίκος.**

Τέταρτη η ομάδα του Δήμου Ατταβύρου, με την συμμετοχή των παρακάτω παιδιών:

Χουρδάκης Γεώργιος, Μανωλάκης Στέργος, Χατζηγιαννάκης Στέργος, Σφυράκης Εμμανουήλ, Τσουκαλάς Νικόλαος, Τοδουλάκης Γεώργιος, Κωσταντάκης Ιωάννης, Ζαμπελλάκης Αθανάσιος.

Προπονητής: **Μακράς Μανώλης.**

Πέμπτη η ομάδα του ΔΟΝΑ Λινδίων με την συμμετοχή των παρακάτω παιδιών:

Παπαδημητρίου Δημήτρης, Παπαδημητρίου Στέργος, Παπαδημητρίου Μανώλης, Παππάς Ηλίας, Γεωργαλίδης Δημήτρης, Βλάμος Νίκος, Αθανασάκης Χρήστος, Καλανδράκης Χρήστος, Γεωργαλλίδης Γιώργος, Τάγκαεφ Χαράλαμπος, Νικηταράς Παναγιώτης, Κασταΐδης Σόλων, Οικονομίδης Δημήτρης, Αντωνιάδης Παναγιώτης.

Προπονητής: **Παπαδόπουλος Δημήτρης.**

Στην πρώτη, δεύτερη και τρίτη ομάδα απονεμήθηκαν κύπελλα και μετάλλια και σ' όλες τις ομάδες έπαινοι για την συμμετοχή τους.

Τα κύπελλα απενεμήθηκαν από το Δήμαρχο Πεταλούδων κ. **Μιχάλη Κορδίνα** και το Νομαρχιακό Συμβούλιο κ. **Παρασκευά Σάββενα.**

ΕΥΧΑΡΙΣΤΗΡΙΟ

Ο ΔΟΝΑ Πεταλούδων ευχαριστεί όλους τους Δήμους που ανταποκρίθηκαν στην διοργάνωση μας καθώς και την coca-cola 3Ε Εργοστάσιο Ρόδου που πάντα είναι αρωγός σ' όλες τις προσπάθειες μας.

Τουρνουά "Αγιος Σουλάς 2002"

• Ξεχώρισαν Ασκληπειό, Φοίβος στον α' όμιλο, και Ευκλής, Κλεάνθης στον β' όμιλο

Με επιτυχία συνεχίσθηκε και αυτό το Σαββατοκύριακο το παιδικό τουρνουά "Αγιος Σουλάς 2002" που συνδιοργανώνουν ΕΠΣΔ και ΝΑΟΔ.

Αυτό το διήμερο είχαμε την διεξαγωγή της 3ης αγωνιστικής για τον α' όμιλο, της 2ης και 3ης του β' ομίλου και τέλος της 2ης αγωνιστικής του γ' ομίλου.

Αναλυτικά τ' αποτελέσματα και οι βαθμολογίες:

Α' ΟΜΙΛΟΣ

Αναγέννηση Εμπ.-Φοίβος 0-2
Βογιατζής 0-1, Χριστοδούλου 0-2.
Ηλιος-Ερμής Καλ. 4-1
Κιλασίν Χ. 1-0, **Μουτσουτέμι Μ.** 2-0, **Χατζηγεωργίου** 2-1, **Μουτσουτέμι Μ.** 3-1, **Κουφού** 4-1.
Ρεπό ο ΠΑΣ Ασκληπειού.

ΒΑΘΜΟΛΟΓΙΑ

1. ΠΑΣ Ασκληπειού	2	6-1	6
2. Φοίβος	2	6-1	6
3. Ηλιος	2	5-4	3
4. Αναγέννηση Εμπ.	3	4-6	3
5. Ερμής Καλ.	3	3-12	0

Β' ΟΜΙΛΟΣ

Αστέρας Παστ.-Ακουσίλαος 4-0
Τσαφής, Αθανασίου, Καρδούλιας, Σαββάκης
Ευκλής-ΑΕΡΑ 1-0
Μπετερούλης.
Ακουσίλαος-Κλεάνθης 1-2
Χατζηδιάκος 0-1, **Ζερβός** 1-1, **Ζερβός Στ.** 1-2.
ΑΕΡΑ-Αστέρας Παστ. 1-1
Κοτσίλιος 1-0, **Καρδούλιας** 1-1.

ΒΑΘΜΟΛΟΓΙΑ

1. Ευκλής Σορωνής	2	5-1	6
2. Κλεάνθης Παρ.	2	5-2	6
3. Αστέρας Παστ.	3	6-4	4
4. ΑΕΡΑ	2	1-2	1
5. Ακουσίλαος	3	2-10	0

Γ' ΟΜΙΛΟΣ

ΠΑΟ Διαγόρας-Πετρώνας 1-3
Γιασιράνης 0-1, **Λαμπριανός** 0-2, **Κουντουδιός** 1-2, **Λαμπριανός** 1-3.
Απόλλων Απολλώνων-Ηρακλής Μαρ. 1-0
Χατζηκοσμάς.
Ρεπό ο Ευαγόρας.

ΒΑΘΜΟΛΟΓΙΑ

1. Πετρώνας Αρχ.	2	5-3	4
2. Απόλλων Απολ.	2	3-2	4
3. Ευαγόρας	1	2-0	3
4. Ηρακλής Μαρ.	1	0-1	0
5. ΠΑΟ Διαγόρας	2	1-5	0

ΟΙ ΣΚΟΡΕΡΣ

Στον πίνακα των σκόρερς προηγείται με 3 γκολ ο **Νίκος Λαμπριανός** του Πετρώνα και ακολουθούν με 2 γκολ οι:

Αξιώτης (Φοίβου), **Κουνάκης, Τσουκαλάς** (Αναγέννηση Εμπωνας), **Γαϊτάνος, Πιζήμολας** (ΠΑΣ Ασκληπειό), **Κουφού, Μουτσουτέμι** (Ηλιου), **Χατζηδιάκος, Ζερβός** (Κλεάνθης), **Τσαφής, Καρδούλιας** (Αστέρας Παστ.), **Τσαγκάρης** (Ευαγόρα), **Χατζηκοσμάς.**

Η ΠΡΟΣΕΧΗΣ ΑΓΩΝΙΣΤΙΚΗ

ΣΑΒΒΑΤΟ 13 ΙΟΥΛΙΟΥ

- Ωρα 17.00: Πετρώνας-Ευαγόρας.
- Ωρα 18.00: Ηρακλής Μαρ.-ΠΑΟ Διαγόρας.
- Ωρα 19.00: Φοίβος-Ηλιος.

Ωρα 20.00: Ερμής-Ασκληπειό.

ΚΥΡΙΑΚΗ 14/7/2002

- Ωρα 17.00: Κλεάνθης-ΑΕΡΑ.
- Ωρα 18.00: Αστέρας Παστ.-Ευκλής.
- Ωρα 19.00: Ευαγόρας-Ηρακλής Μαρ.
- Ωρα 20.00: ΠΑΟ Διαγόρας-Απόλλων Απολ.

Ασφαλιστικά Γραφεία Ανθόπουλος & Συνεργάτες
ΑΣΦΑΛΕΙΕΣ - ΑΜΟΙΒΑΙΑ ΚΕΦΑΛΑΙΑ - ΔΑΝΕΙΑ

Αν...
Είστε δυσαρεστημένος απ'την Ασφαλιστική σας Εταιρία..
Αν...
Ο Ασφαλιστικός σας Σύμβουλος σάς έχει ξεχάσει...
Αν...
Νομίζετε ότι πληρώνετε πολλά για την ασφάλιση του ΑΥΤΟΚΙΝΗΤΟΥ σας ...
ή του ΣΚΑΦΟΥΣ σας ...
ή την ΑΣΦΑΛΕΙΑ ΖΩΗΣ σας ...
Αν...
Θέλετε ολοκληρωμένη ενημερωση για να ασφαλισετε το ΣΠΙΤΙ σας
ή την ΕΠΙΧΕΙΡΗΣΗ ή το ΓΡΑΦΕΙΟ σας ?
Αν...
Θέλετε να μάθετε πληροφορίες για τρόπους Επένδυσης των Χρημάτων σας?
& για ΧΟΡΗΡΗΣΗ ΣΤΕΓΑΣΤΙΚΩΝ & ΕΠΑΓΓΕΛΜΑΤΙΚΩΝ ΔΑΝΕΙΩΝ ,
Αν...
Θέλετε σωστή και υπεύθυνη πληροφόρηση στα ασφαλιστικά & χρηματοοικονομικά θέματα.
ΕΜΕΙΣ ΣΑΣ ΕΝΗΜΕΡΩΝΟΥΜΕ
ΕΣΕΙΣ ΕΠΙΛΕΓΕΤΕ
ΤΗΛΕΦΩΝΗΣΤΕ ΜΑΣ ΤΩΡΑ ΚΑΙ ΡΩΤΗΣΤΕ..

Α ΝΘΟΠΟΥΛΟΣ & ΣΥΝΕΡΓΑΤΕΣ
Εκπρόσωποι των μεγαλύτερων & εγκυρότερων Ασφαλιστικών & Επενδυτικών Εταιρειών.
Ασφαλιστικοί & Χρηματοοικονομικοί Σύμβουλοι.

ΖΗΤΟΥΝΤΑΙ ΕΠΑΓΓΕΛΜΑΤΙΕΣ ΑΣΦΑΛΙΣΤΕΣ ΓΙΑ ΕΛΕΥΘΕΡΗ ΣΥΝΕΡΓΑΣΙΑ

1) Στ.Καζούλη 7 (Σαν Φραγκίσκο) τηλ. 02410 39400 fax. 02410 37240
2) Εθ. Δωδεκ/σιων 2-4 (Πλατεια Κύπρου) τηλ. 02410 39400 fax. 02410 70537

OASIS SOCCER CLUB

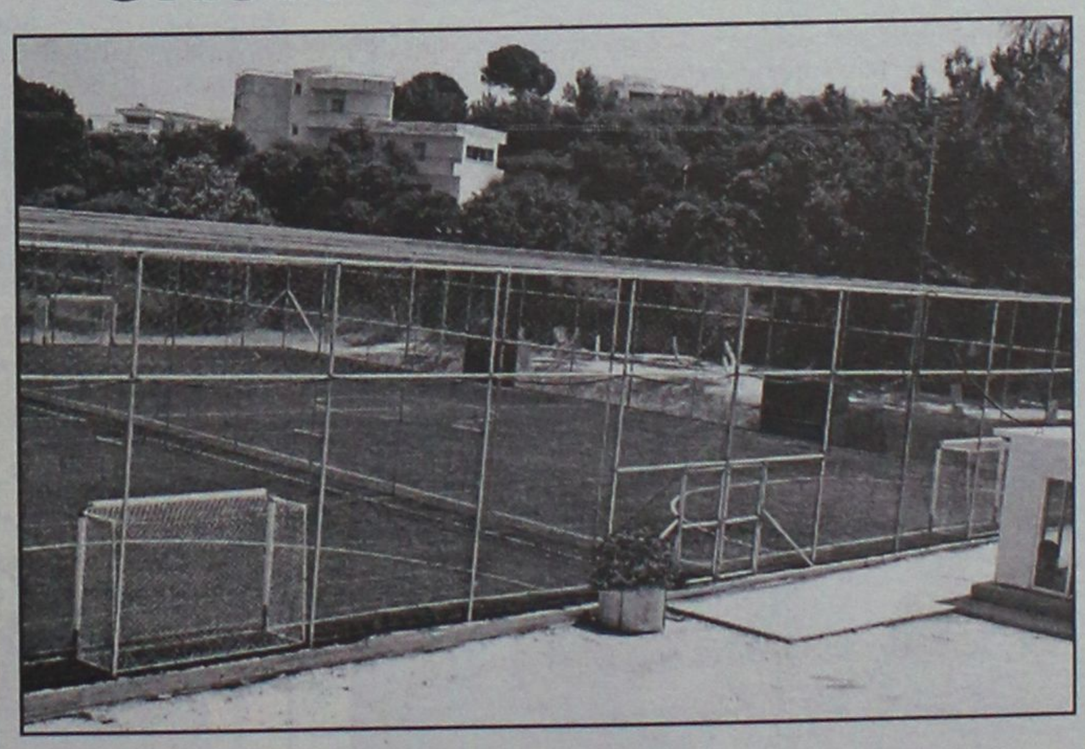

5Χ5
...το άλλο ποδόσφαιρο

Άγιοι Απόστολοι
(κοντά στο νέο Νοσοκομείο)
τηλ. 0241064680 – κιν. 0976055152

Υπό το βλέμμα του Σκόζνι

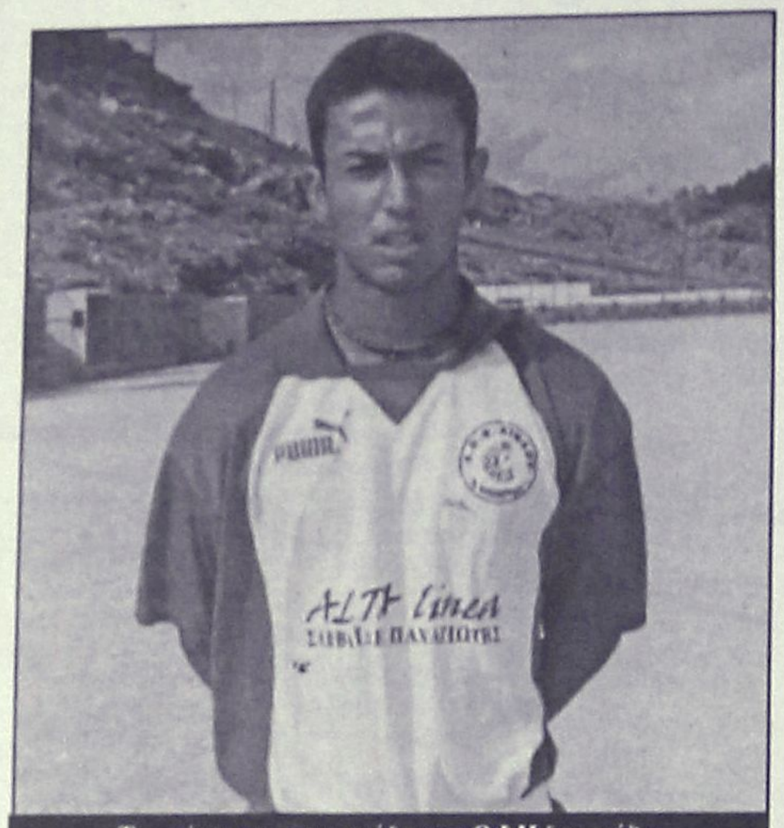
Την τύχη του στην ομάδα του ΟΦΗ δοκιμάζει ο Δημήτρης Πέρος

• ΣΤΟΝ ΟΦΗ ΔΟΚΙΜΑΖΕΤΑΙ Ο ΔΗΜΗΤΡΗΣ ΠΕΡΟΣ ΤΟΝ ΟΠΟΙΟ ΠΑΡΑΚΟΛΟΥΘΕΙ Ο ΤΣΕΧΟΣ ΠΡΟΠΟΝΗΤΗΣ

Στο Ηράκλειο της Κρήτης και πιο συγκεκριμένα στις αθλητικές εγκαταστάσεις του ΟΦΗ βρίσκεται από χθες ο πρώην ποδοσφαιριστής του Κλεόβουλου, **Δημήτρης Πέρος**, που πρόσφατα μεταγράφηκε στον Αστέρα Μ. Ο 20χρονος μεσοεπιθετικός ταξίδεψε εσπευσμένα για να δοκιμασθεί από το τεχνικό τιμ της Κρητικής ΠΑΕ.

Τον παίκτη πρότεινε στον ΟΦΗ, ο παλαιός τερματοφύλακάς του, **Βαγγέλης Χοσάδας,** ο οποίος έχει φτιάξει γήπεδο 5Χ5 στ' Αφάντου.

Ο **Πέρος** συμμετείχε στην χθεσινή απογευματινή προπόνηση της ΠΑΕ, ενώ θα λάβει μέρος και στις σημερινές προπονήσεις και ίσως και αύριο το πρωί, καθώς η αποστολή του ΟΦΗ, αναχωρεί το απόγευμα για το Ούντινε, όπου θα πραγματοποιήσει το δεύτερο στάδιο της προετοιμασίας του.

Τον νεαρό ταλαντούχο παίκτη παρακολουθεί ο ίδιος, ο νέος προπονητής της ομάδας του Ηρακλείου, ο Τσέχος, **Σντένεκ Σκόζνι.**

Ο **Βαγγέλης Χοσάδας** παρακολούθησε τον **Δημήτρη Πέρο** σε ορισμένα του παιχνίδια και έμεινε εντυπωσιασμένος από τις ικανότητες του, μεταφέροντας τες τηλεφωνικώς στην Κρήτη.

Την Κυριακή το πρωί δόθηκε το ναι για να δοκιμασθεί ο νεαρός στο Ηράκλειο στο οποίο ταξίδεψε το βράδυ της ίδιας ημέρας.

Απέκτησε Ταμπουρά

• Τον πρώην αμυντικό της Ρόδου πρόσθεσε στο δυναμικό του ο Διγενής

Τον **Παντελή Ταμπουρά** που έμεινε ελεύθερος από την Ρόδο απέκτησε ο Διγενής, ενισχύοντας ακόμη περισσότερο την αμυντική του γραμμή. Παίκτης και διοίκηση με συνοπτικές διαδικασίες συμφώνησαν για συνεργασία ενός χρόνου κι έτσι ο νεαρός αμυντικός που πέρυσι δεν μπόρεσε να προσφέρει τις υπηρεσίες του στο σωματείο της πόλης μας, θα έχει τη δυνατότητα να τις προσφέρει σ' άλλη ομάδα.

Στο μεταξύ εντός των ημερών θα διευθετηθούν και οι τελευταίες εκκρεμότητες, όσον αφορά μεταγραφικά θέματα της ομάδας.

Είναι θέμα χρόνου να λήξει η υπόθεση **Μιχάλη Ψύλλου**, ενώ πιστεύεται πως θα λήξει θετικά και το θέμα της απόκτησης του πρώην αμυντικού του Ιάλυσου, **Κοσμά.**

Το ίδιο ισχύει και για τους τρεις νεαρούς από την Νήσο Ρ., τους **Γκεοργκίεφ, Κεφαλά και Τσίνη.**

Εκλεισε και Ν. Ορφανό

• Στον Απόλλωνα Απ. ο πρώην επιθετικός της Θύελλας, ενώ αποκτήθηκε και ο Γεωργιανός Μπακουριάν.

Αλλες δύο μεταγραφές πραγματοποίησε ο Απόλλων Απ.

Απέκτησε τον πρώην επιθετικό της Θύελλας **Νεκτάριο Ορφανό**, ο οποίος έμεινε ελεύθερος καθώς και τον Γεωργιανό, **Μανουτσάρι Μπακουριάν** επίσης επιθετικό, ο οποίος βρέθηκε φέτος το καλοκαίρι στο νησί μας για επαγγελματικούς λόγους. Ο Γεωργιανός επιθετικός βρισκόταν στη Θεσσαλονίκη για σπουδές και είναι γεννηθείς του 1983.

Πιστεύεται πως θα βοηθήσει σημαντικά στους στόχους του Απόλλωνα γι' αυτό και η διοίκηση προχώρησε στην απόκτησή του. Επίσης η διοίκηση του Απόλλωνα μας διαβεβαίωσε πως διευθετήθηκαν τα θέματα των **Κελέσογλου, Γκαρή** και **Παντερή** που παραμένουν στην ομάδα, ενώ διευκρίνησε πως ο Νισύριος ανήκει στον Απόλλωνα και για να φύγει θα πρέπει να φέρει ανταλλάγματα.

Ακόμη μας ενημέρωσε πως το θέμα **Σωτηράκη** και **Σκουλούδη** είναι ακόμη σ' εκκρεμότητα, ενώ προτάσεις που έγιναν σε **Μιχάλη Ψύλλο** (Διγενή) και **Τάσο Καβουσανάκη** (Απόλλων Κ.) δεν βρέθηκε κοινό σημείο επαφής.

Τέλος ενδιαφέρον υπάρχει για τον αμυντικό του Απόλλωνα Κ., **Πάλλα**, ενώ γίνονται επαφές και μ' άλλους ποδοσφαιριστές που είναι ελεύθεροι.

FAIR PLAY

Αύριο η αναχώρηση για Λαμία

Αύριο το πρωί πρόκειται ν' αναχωρήσουν για Σπάτα και στη συνέχεια για Λαμία οι 4 ποδοσφαιριστές μας που θα μας αντιπροσωπεύσουν στο πανελλήνιοπρωτάθλημα Fair Play.

Οι παίκτες αυτοί είναι οι **Λαμπριανός, Γαϊτάνος, Τσαγκάρης και Βλασόπουλος** που μαζί με τους **Ζαμάγια** και **Χατζηφούντα** από Κω θα αποτελέσουν την εξάδα που θα συμμετάσχει για λογαριασμό της ΕΠΣΔ.

Τους έξι παίκτες θα συνοδεύσει στη Λαμία (από Σπάτα) άνθρωπος από την ΕΠΣ Ρεθύμνου, ο οποίος θα συνοδεύει και τα παιδιά από την Κρήτη που θα λάβουν μέρος στο πρωτάθλημα.

Οι αγώνες του Fair Play θα ξεκινήσουν αύριο και θα ολοκληρωθούν την Παρασκευή.

"Ευχαριστώ για την εμπιστοσύνη"

«Θέλω να ευχαριστήσω τον πρόεδρο **Γιάννη Μιχελαράκη** και την διοίκησή του, καθώς και τον προπονητή **Ανδρέα Σταύρου** για την εμπιστοσύνη που μου έδειξαν. Θα δουλέψω για να φανώ αντάξιος των προσδοκιών τους και να αποδείξω σε ορισμένους ότι κακώς δεν μου έδωσαν ευκαιρίες και με υποτίμησαν την περσινή χρονιά»

Παντελής Ταμπουράς

Ευχαριστήριο Πολυχρόνη

Ο πρώην ποδοσφαιριστής της Αναγέννησης Εμπ. και νυν της Ασπίδας Σ., **Μιχάλης Πολυχρόνης** ευχαριστεί την πρώην του ομάδα για τη συνεργασία που είχαν τα τελευταία χρόνια, καθώς επίσης και τους προπονητές και ποδοσφαιριστές που βρέθηκε μαζί. Ιδιαίτερα ευχαριστεί τον πρώην πρόεδρο της Αναγέννησης, **Πέτρο Μανωλάκη** για την άψογη συνεργασία που είχαν.

Τέλος εύχεται στην ομάδα της Εμπωνας, καλή συνέχεια.

ΣΥΓΧΑΡΗΤΗΡΙΟ

Ο πρόεδρος του ΝΑΟΔ κ. **Μιχάλης Μπαριανάκης,** το Διοικητικό Συμβούλιο και ο διευθυντής του γραφείου συγχαίρουν τον κ. **Λάκη Ζαχαρία** και τον κ. **Δημήτρη Σαλπιγκτίδη**, που επάξια αποφοίτησαν από τη σχολή Πάτρας. Σημειώνουμε ότι τα παραπάνω πρόσωπα, επέλεξε η ίδια η ΕΠΟ.

Τους ευχόμαστε καλή πορεία και πάντα επιτυχίες.

Ο πρόεδρος
Μιχάλης Μπαριανάκης
Νομαρχιακός Σύμβουλος

ΚΟΜΜΩΤΗΡΙΟ UNISEX
Natural Beauty

Χτενίσματα αέρινα, φίνα...
Χτενίσματα με άποψη. Νέες κουπ
με στυλ και προσθετική μαλλιών
με τη γνωστή υπογραφή της Μαρίας
& κατόπιν ραντεβού
ανοικτά από τις 9.00 έως 17.00
Επίσης για τα μικρά παιδιά ένα ευχάριστο κούρεμα μέσα στο παιδικό αυτοκινητάκι
Παφιάκη Μαρία
Στη νέα διεύθυνση: Ακραμίτου 16, Ρόδος • Τηλ. 32161
(παλιά διεύθυνση: προέκταση Αννης Μαρίας)

ΝΤΕΤΕΚΤΙΒΣ ΑΘΗΝΩΝ


Αναλαμβάνουμε υποθέσεις ανηλίκων, προσωπικές, οικογενειακές εμποροβιομηχανικές
Διαθέτουμε τα καλύτερα ηλεκτρονικά σύγχρονα οπτικοακουστικά μέσα
Εχεμύθεια 100%
Τα 30 χρόνια πείρα είναι η εγγύησή μας
ΤΗΛ. 0977 632963 & 0945 319796

Mai's Restaurant
Ανοίξαμε
το καινούργιο μας
εστιατόριο στην Ιαλυσό.
Σερβίρουμε διαφορετικά φαγητά
που έχουν ταξιδέψει από Ιταλία Γαλλία
και έχουν έρθει στην Ελλάδα...
Είμαστε περήφανοι για τα φαγητά μας,
την παρουσίασή τους και το απίθανο
ντεκόρ του μαγαζιού.
Αν σας αρέσει κάτι ασυνήθιστο,
διαφορετικό, δημιουργικό menu,
ελπίζουμε να σας δούμε
Λεωφ. Ιαλυσού (έναντι Στάνη) • Τηλ. 02410 95551
Mai's Restaurant
Thank you

ΜΙΚΡΕΣ Αγγελίες

Μεταφερθήκαμε! Θα μας βρίσκετε στα κεντρικά μας γραφεία επί της Μαρ. Μαλλιαράκη 11 (τελευταία πάροδος Καναδά). Τα τηλέφωνα παραμένουν τα ίδια: 22210-75230

ΟΙ ΑΓΓΕΛΙΕΣ ΤΗΣ ΡΟΔΙΑΚΗΣ παρουσιάζονται και στο site www.anaggelies.gr

ενοικιασεις ακινητων & επιχειρησεων

ΟΡΟΦΟΔΙΑΜΕΡΙΣΜΑ 160 τ.μ. διαμπερές, λουξ κατασκευής, επί της Μεσογείου 7 (προέκταση Αννης Μαρίας). Πληρ. τηλ. 39705. ΑΕ46373

ΔΙΑΜΕΡΙΣΜΑ τριών κυρίων δωματίων μετά κουζίνας και λουτροκαμπινέ εντός της πόλεως. Πληρ. τηλ. 24327, 23093. ΑΕ46372

ΔΙΑΜΕΡΙΣΜΑ 145 τ.μ., 1ου ορόφου, διαθέτει εντοιχισμένη κουζίνα, θερμοπομπούς, τζάκι. Πληρ. τηλ. 02410/26207. ΑΕ46371

ΚΑΤΑΣΤΗΜΑΤΑ ΕΠΙ ΤΗΣ ΛΕΩΦΟΡΟΥ ΙΑΛΥΣΟΥ 41 (ΠΛΗΣΙΟΝ ΠΡΑΤΗΡΙΟΥ ΒΡ) 85 ΚΑΙ 70 Τ.Μ., ΜΕ ΠΑΤΑΡΙ. ΠΛΗΡ. ΤΗΛ. 0945/260654 Κ. ΠΑΠΑΓΕΩΡΓΙΟΥ. ΠΕ46370

ΔΙΑΜΕΡΙΣΜΑ 115 Τ.Μ. ΕΠΙ ΤΗΣ ΛΕΩΦΟΡΟΥ ΙΑΛΥΣΟΥ 41 (ΠΛΗΣΙΟΝ ΠΡΑΤΗΡΙΟΥ ΒΡ). ΠΛΗΡ. ΤΗΛ. 0945/260654, 95420 Κ. ΠΑΠΑΓΕΩΡΓΙΟΥ. ΠΕ46369

ΚΑΤΑΣΤΗΜΑ 165 τ.μ. και με 40 τ.μ. πατάρι επί της οδού Σάββα Διάκου, κάθετος Στέλιου Κωτιάδη, Ανάληψη. Πληρ. τηλ. 02410/60803, 02410/20475. ΑΕ46368

ΚΑΤΑΣΤΗΜΑ ημιυπόγειο 90 τ.μ. για οποιαδήποτε χρήση επί της Ιωνος Δραγούμη Νιοχώρι. Πληρ. τηλ. 02410/20979, 61958. ΑΕ46367

ΔΙΑΜΕΡΙΣΜΑ λουξ, επιπλωμένο, ενός υπνοδωματίου στο Νιοχώρι. Πληρ. τηλ. 0944/346486, 90805. ΑΕ46366

ΔΙΑΜΕΡΙΣΜΑΤΑ δύο ολοκαίνουργια ενός και δύο υπνοδωματίων πλήρως επιπλωμένα. Πληρ. τηλ. 02410/66475, 0945/797129. ΑΕ46365

ΔΙΑΜΕΡΙΣΜΑ με την ημέρα παραλιακό, πλήρως επιπλωμένο, οδός Βαλαωρίτου 1 (απέναντι από το ξενοδοχείο Κυπριώτης). Πληρ. τηλ. 0944/500966. ΑΕ46364

ΚΑΤΑΣΤΗΜΑ με πατάρι και WC επί της Καποδιστρίου 59 και Μακρυγιάννη και **ΔΙΑΜΕΡΙΣΜΑ** 125 τ.μ. επί της Καποδιστρίου 59. Πληρ. τηλ. 02410 30674, 0974066753 ΑΕ46360

ΔΙΑΜΕΡΙΣΜΑ 107 τ.μ. στο κέντρο της πόλης Πληρ. ΕΛΛΗΝΟΚΤΗΜΑΤΙΚΗ, Πέτρος Πρεζεράκος, τηλ. 02410 33866, 0932468026 ΑΕ46355

ΓΡΑΦΕΙΟ 55 τ.μ. στο κέντρο της πόλης. Πληρ. ΕΛΛΗΝΟΚΤΗΜΑΤΙΚΗ, Πέτρος Πρεζεράκος, τηλ. 02410 33866, 0932468026 ΑΕ46356

ΟΡΟΦΟΣ διαμορφωμένος 190 τ.μ. κατάλληλος για γραφεία, σε καταπληκτική θέση, στο κέντρο της πόλης. Πληρ. ΕΛΛΗΝΟΚΤΗΜΑΤΙΚΗ, Πέτρος Πρεζεράκος, τηλ. 02410 33866, 0932468026 ΑΕ46357

ΔΩΜΑΤΙΟ πλήρως επιπλωμένο, σε άριστη κατάσταση, επί της Μεγάλου Κων/νου (κοντά στο Πανεπιστήμιο Αιγαίου). Πληρ. τηλ. 02410 24896 (10.00-13.00) ΑΕ46345

ΔΙΑΜΕΡΙΣΜΑ 80τ.μ. (αποτελούμενο από 2 κύρια δωμάτια και λοιπούς βοηθητικούς χώρους), επί της Θεμιστ. Σοφούλη 94. Ωρες επισκέψεως από 11.00-19.00. Πληρ. εντός, στο ισόγειο (β' πόρτα). ΑΕ46346

ΙΣΟΓΕΙΟΣ ΧΩΡΟΣ, κατάλληλος για κατάστημα ή και για αποθήκη 125 τ.μ. με αυλή 80 τ.μ. στην περιοχή Δασκάλων. Πληρ. τηλ. 34490 (πρωί) και 61701, 65125.(απόγευμα). ΑΕ46340

ΔΙΑΜΕΡΙΣΜΑ, ισόγειο 80 τ.μ. επί της Μεγ. Κωνσταντίνου, πανταχόθεν ελεύθερο ανατολικό, ευρισκόμενο σε πλατεία, κατάλληλο για ιατρείο ή άλλη παρεμφερή χρήση. Πληρ. τηλ. 0972282240. ΑΕ46325

STUDIOS, πλήρως επιπλωμένα, 35 τ.μ., με ανεξάρτητο WC, πολυκουζινάκι, ψυγείο, εγκατάσταση T.V. και τηλεφώνου, διπλά τζάμια, θερμομόνωση και ηχομόνωση, με τη μέρα, το μήνα ή για όλο το χρόνο, στο Παραδείσι. Πληρ. τηλ. 02410/47114 8-10 πρωί και 0972/943946 9.00-21.00. ΑΕ46319

ΔΙΑΜΕΡΙΣΜΑΤΑ, ΛΟΥΞ, ΕΠΙΠΛΩΜΕΝΑ, ΔΙΚΛΙΝΑ, ΤΡΙΚΛΙΝΑ ΚΑΙ ΤΕΤΡΑΚΛΙΝΑ ΜΕ ΤΗΝ ΗΜΕΡΑ Ή ΤΟ ΜΗΝΑ ΓΙΑ ΤΗ ΣΕΖΟΝ ΕΩΣ 30 ΣΕΠΤΕΜΒΡΙΟΥ ΜΕ ΟΛΑ ΤΑ ΟΙΚΙΑΚΑ ΣΚΕΥΗ ΚΑΙ ΗΛΙΑΚΟ ΓΙΑ ΔΙΑΚΟΠΕΣ. ΠΛΗΡ. ΤΗΛ. 0977896444. ΠΕ46320

ΜΟΝΟΚΑΤΟΙΚΙΑ στα Τριάντα αποτελείται από ένα κυρίως δωμάτιο επιπλωμένο, καθιστικό, κουζίνα, τουαλέτα και αυλή. Πληρ. τηλ. 0241073453, 0241092639 ΑΕ46317

STUDIO πλήρες επιπλωμένο με θέα στην Ανάληψη και ηλιακό. Πληρ. τηλ. 0241066277 ΑΕ46316

ΔΙΑΜΕΡΙΣΜΑ πίσω από το Πανεπιστήμιο 130 τ.μ., δύο μπάνια, σαλόνι, τραπεζαρία, παρκέ και πλήρης επιπλωμένο. Τιμή 550 ευρώ. Πληρ. τηλ. 0974752255 ΑΕ46318

ΚΑΤΑΣΤΗΜΑ στο Μανδράκι επί της οδού Καρπάθου 29 (πεζόδρομος). Πληρ. τηλ.: 02410-36404-02410-21214 ΑΕ46309

ΔΙΑΜΕΡΙΣΜΑ υπόγειο δύο δωματίων επιλωμένο ή όχι. Επίσης, δωμάτια με πολυκουζινάκι και μπάνιο, επιπλωμένα μέχρι τον Σεπτέμβρη. Πληρ. Τέρμα Καναδά, Κωνσταντινίδη 2, Ζέφυρος. Τηλ.: 0241034711. ΑΕ46305

ΚΑΤΑΣΤΗΜΑ 35 τ.μ. με υπόγειο και ημιόροφο εντός στοάς στα 100 μαγαζιά. Πληρ. στο τηλ. 0942/841012. ΑΕ46289

ΔΙΑΜΕΡΙΣΜΑ ΜΙΚΡΟ ΙΣΟΓΕΙΟΥ ΜΕ ΔΙΟΡΟΦΗ ΟΙΚΟΔΟΜΗ ΕΠΙΠΛΩΜΕΝΟ -2 ΥΠΝΟΔΩΜΑΤΙΩΝ-ΚΑΘΙΣΤΙΚΟΥ ΚΑΙ ΜΠΑΝΙΟΥ ΣΕ ΚΑΤΑΠΛΗΚΤΙΚΗ ΤΟΠΟΘΕΣΙΑ ΕΝΑΝΤΙ ΞΕΝΟΔΟΧΕΙΟΥ MIRA-MARE. ΑΠΟΚΛΕΙΟΝΤΑΙ ΠΕΡΙΠΤΩΣΕΙΣ ΟΛΙΓΟΜΗΝΗΣ ΠΑΡΑΜΟΝΗΣ. ΠΛΗΡ.-ΤΗΛ. 02410/31054 ΚΑΙ 0932473467. ΠΕ46288

ΔΙΑΜΕΡΙΣΜΑ ημιεπιπλωμένο, κατάλληλο για γραφείο ή κατοικία, ισόγειο 58 τ.μ. στην οδό Κορδιγκτώνος 99 γωνία με τη Δημητρίου Παππά (απέναντι ηλεκτρικών ειδών Μανάκη), που αποτελείται από χωλ, δύο (2) κύρια δωμάτια, κουζίνα, αποθήκη, W.C., πλήρως ανακαινισμένο. Πληροφορίες στο τηλ. 27779 ή 32211. ΑΕ46286

ΔΙΑΜΕΡΙΣΜΑ, 3 υπνοδωματίων περιοχή "Κολοσσός", Αφάντου. Πληρ. στο τηλ. 02410/38569 και 75012. ΑΕ46285

ΔΙΑΜΕΡΙΣΜΑ, 180 τ.μ. στον Α' όροφο της πολυκατοικίας στην οδό 25ης Μαρτίου 30-32 πάνω από το υποκατάστημα της EUROBANK. Πληρ. τηλ. 22237. ΑΕ46273

ΚΑΤΑΣΤΗΜΑ, 40 τ.μ. με W.C. κατάλληλο και για γραφείο. Στεφάνου Καζούλη και Γαριβάλδη 15. Πληρ. τηλ. 0977690012. ΑΕ46272

ΔΥΑΡΙ, που αποτελείται από ένα υπνοδωμάτιο, σαλόνι, κουζίνα, ένας ενιαίος χώρος, με ηλιακό, πάρκινγκ, κατάλληλο για ένα ή δύο άτομα που βρίσκεται μεταξύ Κρεμαστής και Παστίδας. Πληρ. τηλ. 94398. ΑΕ46271

ΙΣΟΓΕΙΟΣ χώρος (για κατάστημα ή αποθήκη) 120 τ.μ. με αυλή 40 τ.μ. στην περιοχή ιξιάς, κατάλληλο για οποιαδήποτε χρήση, σε πολύ καλή τιμή. Πληρ. τηλ. 26449 και 0942865727. ΑΕ46270

ΚΑΤΑΣΤΗΜΑ, για κομμωτήριο για ΠΡΟΠΟ κ.τλ. Θεμ. Σοφούλη αρ. 8. Πληρ. τηλ. 20079 και 38646. ΑΕ46268

ΑΠΟΘΗΚΗ, 250 τ.μ. φωτεινή, χωρίς ράμπα, ισόγεια, επί της οδού Ναυπλίου, συνοικία Τζένιο. Πληρ. Εμμ. Κρανίδης, μεσίτης, τηλ. 27082, 0944347405. ΑΕ46266

ΕΝΟΙΚΙΑΖΟΝΤΑΙ: Α) Στη Θεμ. Σοφούλη ισόγειο διαμέρισμα 3 υπνοδωματίων πολυτελούς κατασκευής με όλες τις σύγχρονες προδιαγραφές με μηνιαίο μίσθωμα 200.000 δρχ. Πληρ. ΡΟΔΙΑΚΗ ΚΤΗΜΑΤΙΚΗ, Ανέστης και Σάββας Σαββαΐδης τηλ. 26281 κιν. 0944/243452 και 0944/421015. ΑΕ46256

ΕΝΟΙΚΙΑΖΕΤΑΙ: 1) Στην οδό Γεωργίου Μαύρου έναντι ΔΟΥ Ρόδου γραφείο 60 τ.μ. α' ορόφου κατάλληλο για "λογιστικό γραφείο" ή για οποιανδήποτε άλλη επαγγελματική χρήση με μηνιαίο μίσθωμα 120.000 δρχ., 2) Κατάστημα στη "Ψαροπούλα", 55 τ.μ. κατάλληλο για πρακτορείο, κομμωτήριο, ενοικιάσεως αυτοκινήτων (Rent a car), Ινστιτούτο Αισθητικής, ιατρείο και για οποιαδήποτε άλλη εμπορική ή επαγγελματική χρήση, με μηνιαίο μίσθωμα δρχ. 400.000. , 3) Κατάστημα κεντρικό στην Εθνάρχου Μακαρίου 54 τ.μ. Πληρ. ΡΟΔΙΑΚΗ ΚΤΗΜΑΤΙΚΗ, Ανέστης και Σάββας Σαββαΐδης τηλ. 26281-35476 κιν. 0944/243452 και 0944/421015. ΑΕ46257

ΑΠΟΘΗΚΗ (ισόγεια) 125 τ.μ. στην περιοχή των Δασκάλων. Πληρ. τηλ. πρωί 02410-34490 απόγ. 02410-61701-65125. ΑΕ46198

ΔΙΑΜΕΡΙΣΜΑ 120 Τ.Μ. ΣΤΗΝ ΑΝΑΛΗΨΗ ΠΛΗΡΩΣ ΕΠΙΠΛΩΜΕΝΟ ΜΕ ΘΕΡΜΑΝΣΗ ΚΑΙ AIR-CONDITION. ΠΑΡΑΔΟΣΗ 1Η ΣΕΠΤΕΜΒΡΙΟΥ. ΤΙΜΗ 550 ΕΥΡΩ. ΠΛΗΡ. ΤΗΛ. 0241068021 ΑΠΟ 12.00-14.30 ΚΑΙ 17.00-19.00 ΑΕ46240

ΚΑΤΑΣΤΗΜΑ για κομμωτήριο-ΠΡΟΠΟ κ.λπ., Θεμιστοκλή Σοφούλη 8. Πληρ. τηλ. 0241020079 και 0241038646. ΑΕ46242

ΙΣΟΓΕΙΟ ΕΠΙΠΛΩΜΕΝΟ ΔΙΑΜΕΡΙΣΜΑ ΔΥΟ ΔΩΜΑΤΙΩΝ 40 Τ.Μ. ΠΛΗΡΩΣ ΕΞΟΠΛΙΣΜΕΝΟ ΜΕ ΨΥΓΕΙΟ, ΚΟΥΖΙΝΑ, ΤΗΛΕΟΡΑΣΗ, ΗΛΙΑΚΟ ΘΕΡΜΟΣΙΦΩΝΟ, ΒΕΡΑΝΤΑ 12 Τ.Μ., ΑΝΕΤΟΣ ΧΩΡΟΣ ΠΑΡΚΑΡΙΣΜΑΤΟΣ ΣΤΗΝ ΚΡΕΜΑΣΤΗ. ΠΛΗΡ. ΤΗΛ. 0241096742 ΠΕ46241

ΚΑΤΑΣΤΗΜΑ 50 τ.μ., 28ης Οκτωβρίου 50, Ρόδος. Πληρ. τηλ. 0945-276152 και 0945-436363. ΑΕ46224

ΚΑΤΑΣΤΗΜΑ 117 τ.μ. επί της οδού Μιχ. Πετρίδη. Πληρ. τηλ. 02410 66259. ΑΕ46153

TOP PROPERTIES

GEORGIOS S. PIPINOS

ΓΕΩΡΓΙΟΣ Σ. ΠΙΠΙΝΟΣ

ΣΥΜΒΟΥΛΟΙ ΚΑΙ ΕΚΤΙΜΗΤΕΣ ΑΚΙΝΗΤΩΝ

REAL ESTATE AGENCY

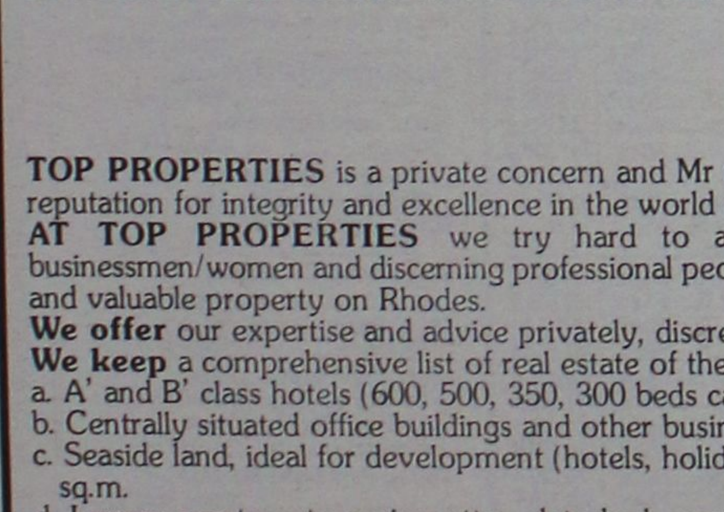

Η "**TOP PROPERTIES**" είναι ατομική επιχείρηση και ανήκει εξ ολοκλήρου στον κ. Γεώργιο Πιπίνο, που από το 1971 ασχολείται αποκλειστικά και μόνο με επενδύσεις και REAL ESTATE, στο νησί της Ρόδου, καθώς και στην ευρύτερη περιοχή της Δωδεκανήσου.

ΑΠΕΥΘΥΝΟΜΑΣΤΕ: Στους **σοβαρούς, απαιτητικούς και επιλεκτικούς** επενδυτές-επιχειρηματίες-ελεύθερους επαγγελματίες, Ελληνες και ξένους, υψηλού εισοδηματικού επιπέδου, που ενδιαφέρονται να κάνουν μια σοβαρή επένδυση προβολής στο νησί της Ρόδου.

ΠΡΟΣΦΕΡΟΥΜΕ: Α) Υπηρεσίες και πληροφορίες που γίνονται σε προσωπικό επίπεδο με εχεμύθεια, διακριτικότητα και σοβαρότητα.
Β) μεγάλη γκάμα υψηλής ποιότητας, ακινήτων, όπως:1) Ξενοδοχεία Α' και Β' κατηγορίας των 600-500-350-300 κλινών, 2) Κεντρικά αστικά ακίνητα κατάλληλα για Τράπεζες-καταστήματα-γραφεία, 3) Παραλιακές εκτάσεις, κατάλληλες για τουριστικές επενδύσεις των 150.000-100.00-70.00-50.000-36.000 τ.μ. και 4) Διαμερίσματα και μεζονέτες προβολής.

ΣΤΟΧΟΣ ΜΑΣ ΕΙΝΑΙ: Να προσφέρουμε στο αγοραστικό μας κοινό υψηλής ποιότητας ακίνητα και ευκαιρίες στο νησί της Ρόδου. Ητριακονταετής και πλέον πείρα μας στον τομέα αυτό αποτελεί εγγύηση.

ΣΥΝΘΗΜΑ ΜΑΣ ΕΙΝΑΙ: Επενδύστε στη ΡΟΔΟ ΤΩΡΑ, σε ακίνητα που ΑΝΤΕΧΟΥΝ ΣΤΟ ΧΡΟΝΟ

Γεώργιος Σ. Πιπίνος
ΜΕΣΙΤΗΣ ΑΣΤΙΚΩΝ ΣΥΜΒΑΣΕΩΝ
Γιατί εμείς γνωρίζουμε καλύτερα!

TOP PROPERTIES is a private concern and Mr George S. Pipinos, its owner, has carved, over the years a reputation for integrity and excellence in the world of Real Estate in the Dodecanese.
AT TOP PROPERTIES we try hard to attract important and selective investors high calibre businessmen/women and discerning professional people, both Greek and foreign, who wish to acquire sabstantial and valuable property on Rhodes.
We offer our expertise and advice privately, discreetly and in strict confidence.
We keep a comprehensive list of real estate of the highest specifications
a. A' and B' class hotels (600, 500, 350, 300 beds capacity)
b. Centrally situated office buildings and other business premises.
c. Seaside land, ideal for development (hotels, holiday resorts, etc), of 150.000, 100.00, 70.000, 50.000, 36.000 sq.m.
d. Luxury apartments, maisonettes, detached, semi-detached and terraced houses.
Our aim is to give our clients the opportunity to Qcquire value for money, first class real estate on Rhodes. Our 30-year-old experience in Real Estate is our warranty.
Our motto is Invest in Rhodes, Invest in property, It stands the test of time.

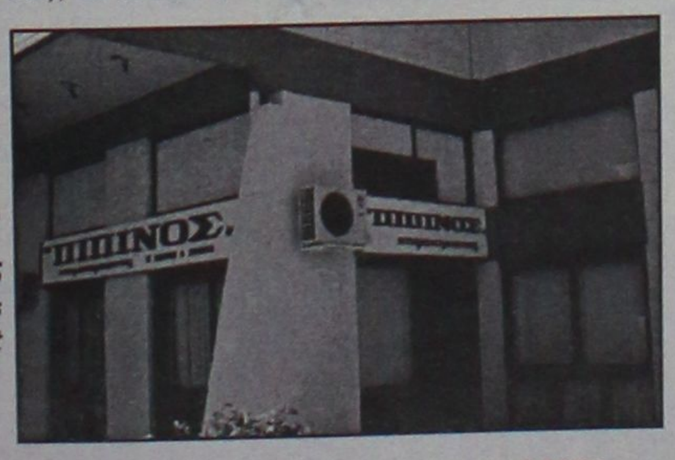

TOP PROPERTIES
and George Pipinos
Because we know best

ΚΕΝΝΕΝΤΥ 38, ΡΟΔΟΣ, 85 100, ΤΗΛ. (0241) 23895, 38243, κιν. (094)-4-676003 FAX: (0241) 20883
38 KENNEDY STR., RHODES, 85 100, TEL. (0241) 23895, 38243, mob. (094)-4-676003 FAX: (0241) 20883

ΕΝΟΙΚΙΑΣΕΙΣ

συνέχεια από την προηγούμενη

2 ΧΩΡΟΙ για γραφεία 142 τ.μ. και 170 τ.μ. στις 100 Χουρμαδιές. Πληρ. τηλ. 0241023701 και 0972120816. ΑΕ46194

ΜΟΝΟΚΑΤΟΙΚΙΑ 100 τ.μ. στα Κοσκινού, για όλο το χρόνο. Πληρ. τηλ. 0945865402 απογευματινές ώρες ΑΕ46183

ΔΙΑΜΕΡΙΣΜΑ 110 τ.μ. 1ος όροφος Σοφούλη 103 πάνω από το βιβλιοπωλείο ΔΙΑΓΩΝΙΟΣ 3 υπν/τια-αποθήκη-μεγάλες βεράντες, επιπλωμένο αν χρειασθεί για φοιτητές. Πληρ. τηλ. 0241033488. ΑΕ46151

ΚΑΤΑΣΤΗΜΑ ΝΕΟΚΤΙΣΤΟ 140 Τ.Μ. ΣΤΗΝ ΙΑΛΥΣΟ ΚΑΤΑΛΛΗΛΟ ΓΙΑ ΦΡΟΝΤΙΣΤΗΡΙΟ, ΣΧΟΛΗ ΜΟΥΣΙΚΗΣ Η ΓΙΑ ΟΠΟΙΑΔΗΠΟΤΕ ΕΠΑΓΓΕΛΜΑΤΙΚΗ ΧΡΗΣΗ ΕΠΙ ΤΗΣ ΟΔΟΥ ΜΥΚΗΝΩΝ 4 ΙΑΛΥΣΟΣ ΔΙΠΛΑ ΣΤΗ ΣΧΟΛΗ ΧΟΡΟΥ ΜΑΙΡΗΣ ΒΕΛΙΔΑΚΗ. ΠΛΗΡ. ΤΗΛ. 02410 95815. ΠΕ46154

Θέλετε να ενοικιάσετε **STUDIO**-2άρι-3άρι-4άρι; Δεν έχετε παρά να επικοινωνήσετε μαζί μας. Πληρ. τηλ. 02410 67234-67451, 0945471001, 0938231156. ΑΕ46156

ΑΠΟΘΗΚΕΣ ΣΤΗΝ ΙΑΛΥΣΟ, 1) ΕΝΟΙΚΙΑΖΟΝΤΑΙ ΑΠΟΘΗΚΕΥΤΙΚΟΙ ΧΩΡΟΙ ΑΠΟ 100 ΕΩΣ 2.000 τ.μ. ΚΑΙ ΥΨΟΣ 6 μ. ΑΣΦΑΛΕΙΑ ΜΕ ΜΕΓΑΛΟΥΣ ΧΩΡΟΥΣ ΔΙΑΚΙΝΗΣΗΣ ΦΟΡΤΩΣΗΣ ΚΑΙ ΕΚΦΟΡΤΩΣΗΣ ΠΡΟΪΟΝΤΩΝ. 2) ΥΠΑΙΘΡΙΟΙ ΧΩΡΟΙ, ΠΕΡΙΦΡΑΓΜΕΝΟΙ, ΑΣΦΑΛΕΙΣ, ΚΑΤΑΛΛΗΛΟΙ ΓΙΑ ΑΠΟΘΗΚΕΥΣΗ ΠΡΟΪΟΝΤΩΝ ΣΕ ΠΑΛΕΤΕΣ. ΠΛΗΡ. ΣΤΟ ΤΗΛ. 02410/38400 ΑΠΟ ΔΕΥΤΕΡΑ ΕΩΣ ΠΑΡΑΣΚΕΥΗ 08.00-15.00 ΚΥΡΙΑ ΓΩΤΑ. ΠΕ46157

ΓΚΑΡΣΟΝΙΕΡΕΣ και **STUDIOS** καινούργια πλήρως επιπλωμένα για τη θερινή περιοδο. Πληρ. τηλ. 02410 78965. ΑΕ46262

STUDIOS και διαμερίσματα σε ήσυχη περιοχή στην Κρεμαστή με την ημέρα για διακοπές, επιπλωμένα με πολυκουζινάκι, WC, μπαλκονια, κήπο με γκαζόν, πάρκιν. Τιμές studios 15 ευρώ, Διαμερίσματα 22 ευρώ Πληρ. τηλ. 0937606824, 0241095695, 0241095487 ΑΕ4610

ΕΠΙΧΕΙΡΗΣΗ εστιατορίου στην Παλιά Πόλη της Ρόδου έτοιμη προς λειτουργία. Πληρ. τηλ. 097/2923658. ΑΕ46068

ΔΙΑΜΕΡΙΣΜΑ 100 τ.μ., 3 υπνοδωμάτια, σαλόνι, κουζίνα, με ηλιακό θερ/να, στον Α' όροφο, (διόροφης οικοδομή), επί της Κυρήνης αριθ. 12, στη Ρόδο. Πληρ. τηλ. 0241028727 ΑΕ46048

ΧΩΡΟΣ, κατάλληλος για κατάστημα 100 τ.μ., ή γραφεία, επί της οδού Μαραθώνος 18, συνοικία Ροδίνι. Πληρ. τηλ. 0241073278, κιν. 0932406638. ΑΕ45851

ΚΑΤΑΣΤΗΜΑ ισόγειο, με πατάρι και τουαλέτα, 55 τ.μ. περίπου, επί της οδού Κολοκοτρώνη. Πληρ. τηλ. 02410/24856 και 02410/75766. ΑΕ45854

ΔΙΑΜΕΡΙΣΜΑ, στην Ηρώων Πολυτεχνείου 5, 120 τ.μ. Πληροφορίες στα τηλ. 25151 και 21955 από 9-2 π.μ. και 6-10 μ.μ. ΑΕ45853

ΕΝΟΙΚΙΑΖΕΤΑΙ: 1) Κατάστημα στη "Ψαροπούλα", 55 τ.μ. κατάλληλο για πρακτορείο, κομμωτήριο, ενοικιάσεως αυτοκινήτων (Rent a car), Ινστιτούτο Αισθητικής, ιατρείο και για οποιαδήποτε άλλη εμπορική ή επαγγελματική χρήση, με μηνιαίο μίσθωμα δρχ. 400.000. 2) Κατάστημα στη Κορδιγκτώνος 120 τ.μ. με μηνιαίο μίσθωμα 250.000 ΡΟΔΙΑΚΗ ΚΤΗΜΑΤΙΚΗ, τηλ. 26281, 35476 κιν. 0944/243452 και 0944/421015. ΑΕ45811

Ζητούνται **ΔΙΑΜΕΡΙΣΜΑΤΑ** για άμεση ενοικίαση.Πληρ. τηλ. 02410 67234-67451, 0945471001, 0938231156. ΑΕ46159

ΧΩΡΟΣ 120 τ.μ. για γραφείο με υπόγειο 100 τ.μ. και τουαλέτες. Πληρ. τηλ. 0241022770 από 10.00-13.00 ΑΕ41773

ΔΙΑΜΕΡΙΣΜΑΤΑ επιπλωμένα, λουξ, δίκλινα, τρίκλινα και τετράκλινα με την ημέρα και τον μήνα για την σαιζόν έως 30 Σεπτεμβρίου με όλα τα οικιακά σκεύη και ηλιακό, οδός Μητροπόλεως. Πληρ. τηλ. 02410/29362, 097/7896444. ΑΕ46001

ΜΟΝΟΚΑΤΟΙΚΙΑ στη Σορωνή με 3 υπνοδωμάτια, 2WC, κεντρική θέρμανση, γκαράζ και μεγάλο κήπο. Πληρ. τηλ. 0977084487 και 0241041205. ΑΕ45605

ΙΣΟΓΕΙΟ 70 τ.μ. στην Ιωάν. Καζούλη για γραφείο-ιατρείο-επαγγελματική στέγη. Πληρ. τηλ. 32902. ΑΕ42425

ΚΑΤΑΣΤΗΜΑ 75 τ.μ. με βιτρίνα 6,50 μ. σε εμπορικό δρόμο της Παλιάς Πόλης της Ρόδου. Πληρ. τηλ. 09.44.88.11.22 και 37.753 ΧΑΕ111

ΒΙΛΑ μικρή λουξ, 60 τ.μ. απέναντι από το ξενοδοχείο Sunwing. Πληρ. τηλ. 85512 (09.00-14.30). ΑΕ43225

ΖΗΤΕΙΤΑΙ για ενοικίαση ΔΙΑΜΕΡΙΣΜΑ 3 έως 4 δωματίων για τους μήνες Ιούλιο και Αύγουτο. Πληρ. τηλ. 02410 28585, 0932 639622.

STUDIOS ΜΕ ΤΟ ΜΗΝΑ Η ΤΗΝ ΗΜΕΡΑ ΠΛΗΡΩΣ ΕΠΙΠΛΩΜΕΝΑ ΜΕ ΠΟΛΥΚΟΥΖΙΝΑΚΙ, ΨΥΓΕΙΟ, ΝΤΟΥΖ, W.C., ΤΗΛΕΦΩΝΟ, ΜΠΑΛΚΟΝΙ, ΖΕΣΤΟ ΝΕΡΟ ΕΠΙ 24ΩΡΟΥ ΒΑΣΕΩΣ ΣΤΗΝ ΠΙΟ ΗΣΥΧΗ ΠΕΡΙΟΧΗ ΤΗΣ ΠΟΛΗΣ (ΠΕΡΙΟΧΗ ΔΑΣΚΑΛΩΝ), ΟΔΟΣ ΜΑΝΩΛΗ ΠΑΠΑΜΑΝΩΛΗ ΑΡΙΘΜ. 12, ΚΑΘΕΤΟΣ ΕΠΙ ΤΗΣ ΣΤΕΛΙΟΥ ΚΩΤΙΑΔΗ. ΠΛΗΡ. ΤΗΛ. 37244.

ΓΚΑΡΣΟΝΙΕΡΑ αποτελούμενη από ένα κυρίως δωμάτιο, προθάλαμο, WC και μπαλκόνι, κατάλληλη μόνο για επαγγελματική χρήση (γραφείο, ιατρείο κ.λπ.) στην οδό Κων/νου Παλαιολόγου 105 (Πάρκο Αγίου Ιωάννου) στον 1ο όροφο. Πληρ. κυρία Ευαγγελία, τηλ. 02140/81540, 82400. ΧΑΕ07021

ΚΑΤΑΣΤΗΜΑ, 65 Τ.Μ. ΣΤΗΝ ΟΔΟ ΜΑΡΚΟΥ ΚΛΑΔΑΚΗ 13 (ΑΝΑΛΗΨΗ). ΠΛΗΡ. ΤΗΛ. 0241023229.

ΚΑΤΑΣΤΗΜΑ στην οδό Γρίβα κάτω από το Ξενοδοχείο "ΝΤΙΑΝΑ". ΠΛΗΡ. ΤΗΛ. 02410 27896 και 02410 78905 ΑΕ44298

ΖΗΤΕΙΤΑΙ για ενοικίαση ΔΙΑΜΕΡΙΣΜΑ 3 έως 4 δωματίων για τους μήνες Ιούλιο και Αύγουτο. Πληρ. τηλ. 02410 28585, 0932 639622.

ΕΝΟΙΚΙΑΖΕΤΑΙ Ή ΠΩΛΕΙΤΑΙ ΕΠΙΧΕΙΡΗΣΗ BAR-CLUB ΣΤΗΝ ΠΑΡΑΛΙΑ ΚΡΕΜΑΣΤΗΣ ΠΛΗΡΩΣ ΕΞΟΠΛΙΣΜΕΝΗ 200 Τ.Μ. ΣΕ ΜΕΓΑΛΟ ΟΙΚΟΠΕΔΟ ΜΕ ΔΙΚΟ ΤΟΥ PARKING ΠΑΝΩ ΣΤΟ ΚΥΜΑ. ΠΛΗΡ. ΤΗΛ. 0973011156 ΚΑΙ 0241096814 ΜΕΤΑ ΤΙΣ 21.30 Μ.Μ. ΠΕ44374

ΠΩΛΕΙΤΑΙ Ή ΕΝΟΙΚΙΑΖΕΤΑΙ

Το ξενοδοχείο

SANTA MARINA HOTEL APART'S

στην Κω.

Πληρ. τηλ. 010-8951-151,

FAX: 010-9657-755,

κινητό: 0937-30-66-66

ΚΤΗΜΑΤΟΜΕΣΙΤΙΚΟ ΓΡΑΦΕΙΟ

ΕΥΡΩΚΤΗΜΑΤΙΚΗ

ΕΥΣΤΑΘΙΟΥ

ΜΕΣΙΤΕΣ ΣΥΜΒΟΥΛΟΙ ΜΕΛΕΤΗΤΕΣ

αγορές, πωλήσεις, εκτιμήσεις, αντιπαροχές, μισθώσεις ακινήτων, επενδυτικές προτάσεις, αρχιτεκτονικές μελέτες

ΞΕΝΟΔΟΧΕΙΑ - ΠΑΡΑΛΙΑΚΕΣ ΕΚΤΑΣΕΙΣ - ΚΕΝΤΡΙΚΑ ΑΚΙΝΗΤΑ - ΟΙΚΟΠΕΔΑ - ΜΟΝΟΚΑΤΟΙΚΙΕΣ - ΔΙΑΜΕΡΙΣΜΑΤΑ - ΑΓΡΟΤΕΜΑΧΙΑ

ΜΟΝΟΚΑΤΟΙΚΙΕΣ-ΜΑΙΖΟΝΕΤΕΣ

	ΔΡΑΧΜΕΣ	ΕΥΡΩ-€
120τ.μ.-Ροδίνι σε 300τ.μ. οικόπ.	74εκ.	217.168,0
145τ.μ.-Μόντε Σμιθ σε 200τ.μ. οικόπ.	90εκ.	264.123,2
168τ.μ.-Μόντε Σμιθ σε 400τ.μ. οικόπ.	120εκ.	352.164,3
180τ.μ.-Ανάληψη (ημιτελής)	55εκ.	161.408,6
180τ.μ.-Ροδίνι σε 210τ.μ. οικόπ.	85εκ.	249.449,7
112τ.μ.-Ιαλυσός σε 297τ.μ. οικόπ.	67εκ.	196.625,0
118τ.μ.-Ιαλυσός σε 238τ.μ. οικόπ.	68εκ.	199.559,7
120τ.μ.-Ιαλυσός σε 300τ.μ. οικόπ.	70εκ.	205.429,2
150τ.μ.-Ιαλυσός σε 1000τ.μ. οικόπ.	90εκ.	264.123,2
153τ.μ.-Ιαλυσός σε 377τ.μ. οικόπ.	75εκ.	220.102,7
155τ.μ.-Ιαλυσός σε 1000τ.μ. οικόπ.	93εκ.	272.927,3
180τ.μ.-Ιαλυσός σε 300τ.μ. οικόπ.	85εκ.	249.449,7
190τ.μ.-Ιαλυσός σε 2000τ.μ. οικόπ.(μπετά)..	45εκ.	132.061,6
200τ.μ.-Ιαλυσός σε 1000τ.μ. οικόπ.	95εκ.	278.796,7
200τ.μ.-Ιαλυσός σε 400τ.μ. οικόπ.	85εκ.	249.449,7
154τ.μ.-Κοσκινού σε 300τ.μ. οικόπ.	78εκ.	228.906,8
170τ.μ.-Κοσκινού σε 4000τ.μ. οικόπ.	170εκ.	498.899,4
180τ.μ.-Κοσκινού (ημιτελής)	36εκ.	105.649,3
210τ.μ.-Κοσκινού (μπετά) σε 600τ.μ. οικ.	35εκ.	102.714,6
240τ.μ.-Κοσκινού σε 1000τ.μ. οικόπ.	120εκ.	352.164,3
160τ.μ.-Ασγούρου σε 2000τ.μ. οικόπ.	60εκ.	176.082,1
255τ.μ.-Ασγούρου σε 1450τ.μ. οικόπ.	60εκ.	176.082,1
175τ.μ.-Κρεμαστή σε 2725τ.μ.οικ.(εντόςοικισμ.)..	210εκ.	616.287,6
60τ.μ.-Μαλώνα σε 75τ.μ. οικόπ.	8εκ.	23.477,6
80τ.μ.-Μαλώνα σε 110τ.μ οικόπ.	17εκ.	49.889,9
140τ.μ.-Μαλώνα σε 290τ.μ. οικόπ.	45εκ.	132.061,6
80τ.μ.-Πυλώνα σε 2000τ.μ. οικόπ.	28εκ.	82.171,6
120τ.μ.-Πυλώνα σε 1000τ.μ. οικόπ.	70εκ.	205.429,2
330τ.μ.-Πυλώνα σε 1500τ.μ. οικόπ.	120εκ.	352.164,3
100τ.μ.-Γεννάδι σε 210τ.μ. οικόπ.	32εκ.	93.910,4
120τ.μ.-Γεννάδι σε 700τ.μ. οικόπ.	65εκ.	190.755,6
140τ.μ.-Γεννάδι σε 1000τ.μ. οικόπ.(κύμα)..	85εκ.	249.449,7
140τ.μ.-Γεννάδι σε 1000τ.μ. οικόπ.	80εκ.	234.776,2
155τ.μ.-Γεννάδι σε 400τ.μ. οικόπ.(ημιτελ.)...	55εκ.	161.408,6
200τ.μ.-Γεννάδι σε 4000τ.μ. οικόπ.(κύμα).	200εκ.	586.940,5
130τ.μ.-Λαχανιά σε 1266τ.μ. οικόπ.(κύμα).	75εκ.	220.102,7
140τ.μ.-Λαχανιά σε 1000τ.μ. οικόπ.(κύμα).	85εκ.	249.449,7
157τ.μ.-Λαχανιά σε 1200τ.μ. οικόπ.(κύμα).	87εκ.	255.319,1
65τ.μ.-Κιοτάρι σε 1000τ.μ. οικόπ.	26εκ.	76.302,2

ΟΙΚΟΠΕΔΑ

	ΔΡΑΧΜΕΣ	ΕΥΡΩ-€
ΡΟΔΟΣ		
180τ.μ. στους Δασκάλους Σ.Δ.=1,2	25εκ.	73.367,5
241τ.μ. στη Σμύρνης	18εκ.	52.824,6
300τ.μ. στον συν/μό Απόλλων΄ Σ.Δ.=0,6..	21εκ.	61.628,7
381τ.μ. στην Λονδίνου Σ.Δ.=0,8	30εκ.	88.041,0
558τ.μ. στην Λίνδου Σ.Δ.=0,8	62εκ.	181.951,5
632τ.μ. στη Φιλερήμου	53εκ.	155.539,2
ΚΟΣΚΙΝΟΥ		
2100τ.μ. στη Ρόδου-Λίνδου με άδ.οικ.	60εκ.	176.082,1
2100τ.μ. στη θέση Πέζουλας με άδ.οικ.	32εκ.	93.910,4
2000τ.μ. στη θέση Πέζουλας με άδ.οικ.	26εκ.	76.302,2
2400τ.μ. στη θέση Αγ. Ιωάννης	43εκ.	126.192,2
4000τ.μ. στη θέση Ξηρόκαμπος	60εκ.	176.082,1
4000τ.μ. στη θέση Πέζουλας	52εκ.	152.604,5
4000τ.μ. Πανοραμικό	60εκ.	176.082,1
4000τ.μ. στη θέση Πέζουλας	60εκ.	176.082,1
4000τ.μ. στη Ρόδου-Λίνδου με άδ.οικ.	85εκ.	249.449,7
4000τ.μ. στο Φυτώριο	37εκ.	108.584,0
4500τ.μ. στην επαρχιακή οδό	90εκ.	264.123,2
8570τ.μ. επί της Ρόδου-Λίνδου (Τσαϊρι).	129εκ.	378.576,6
9700τ.μ. επί της Ρόδου-Λίνδου	250εκ.	733.675,7
ΑΣΓΟΥΡΟΥ		
4000τ.μ. στην επαρχ.οδό	80εκ.	176.082,1
4000τ.μ. στην Αγ. Βαρβάρα	38εκ.	111.518,7
4000τ.μ. με βιοτεχνική άδεια	47εκ.	234.776,2
4200τ.μ. στην παρ. Αγγ. Σικελιανού..	65εκ.	137.931,0
ΑΦΑΝΤΟΥ		
360τ.μ. εντός οικισμού	12εκ.	35.216,4
2340τ.μ. στα Κολύμπια επί της Εθν.οδού.	31εκ.	90.975,7
4780τ.μ. στον παραλ.δρόμο προς Κολύμπια.	29εκ.	85.106,3
5000τ.μ. επί της Εθν. Οδού & επί της Γέφυρας.	150εκ.	440.205,4
5751τ.μ. στα Κολύμπια επί της οδού Ευκαλύπτων.	50εκ.	146.735,1
ΙΑΛΥΣΟΣ		
300τ.μ. κοντά στον Μαρινόπουλο Σ.Δ.=0,4.	18εκ.	52.824,6
2000τ.μ. επί της Λεωφ. Ρόδου-Κρεμαστής	70εκ.	205.429,2
2000τ.μ. στη θέση Βουνάρα με άδ.οικόδ.	40εκ.	117.388,1
2000τ.μ. στη θέση Βουνάρα Μόσχου.	38εκ.	111.518,7
4000τ.μ. στους προποδ. Φιλερήμου.	50εκ.	88.041,0
8700τ.μ. στο Κανδυλί	30εκ.	281.731,4

ΔΙΑΜΕΡΙΣΜΑΤΑ

	ΔΡΑΧΜΕΣ	ΕΥΡΩ-€
35τ.μ. στους Δασκάλους	15εκ.	44.020,5
48τ.μ. στο Αραπάκι	21εκ.	61.628,7
60τ.μ. στο Ροδίνι	27εκ.	79.236,9
72τ.μ. στην Ιξιά	25εκ.	73.367,5
74τ.μ. στην Ανάληψη	35εκ.	102.714,6
75τ.μ. στο Καρακόνερο	41εκ.	120.322,8
80τ.μ. στην Ιξιά	42εκ.	123.257,5
80τ.μ. στο Ροδίνι	34εκ.	99.779,9
82τ.μ. στο Ζέφυρος	36εκ.	105.649,3
83τ.μ. στο Ροδίνι	37εκ.	108.584,0
88τ.μ. στην Ιξιά	30εκ.	88.041,0
90τ.μ. στη Ψαροπούλα	46εκ.	134.996,3
90τ.μ. στους Δασκάλους(ημιτελ.)	21εκ.	61.628,7
90τ.μ. στη Ψαροπούλα	49εκ.	143.800,4
90τ.μ. στην Ανάληψη	38εκ.	111.518,7
92τ.μ. στην Ιξιά	43εκ.	126.192,2
94τ.μ. στο Ζέφυρος	40εκ.	117.388,1
96τ.μ. στο Καρακόνερο	43εκ.	126.192,2
98τ.μ. στο Ζέφυρος	40εκ.	117.388,1
103τ.μ. στο Ροδίνι	46εκ.	134.996,3
108τ.μ. στον Αγ. Νικόλαο	28εκ.	82.171,6
110τ.μ. στον Αγ. Γεώργιο	25εκ.	73.367,5
114τ.μ. στους Δασκάλους	63εκ.	184.886,2
118τ.μ. στο Αραπάκι	51εκ.	149.669,8
118τ.μ. στο Ζέφυρος	53εκ.	155.539,2
120τ.μ. στην Ιξιά	30εκ.	88.041,0
123τ.μ. στο Αραπάκι	52εκ.	152.604,5
123τ.μ. στο Ροδίνι	55εκ.	161.408,6
123τ.μ. στην Ανάληψη	55εκ.	161.408,6
125τ.μ. στο Ροδίνι	56εκ.	164.343,3
125τ.μ. στην Ιξιά	53εκ.	155.539,2
128τ.μ. στο Καρακόνερο	58εκ.	170.212,7
128τ.μ. στον Αγ. Ιωάννη	71εκ.	208.363,9
128τ.μ. στην Ανάληψη	61εκ.	179.016,8
134τ.μ. στη Ψαροπούλα	38εκ.	111.518,7
135τ.μ. στη Ψαροπούλα	75εκ.	220.102,7
136τ.μ. στην Ανάληψη	21εκ.	61.628,7
162τ.μ. στους Αγ. Αναργύρους.	40εκ.	117.388,1
180τ.μ. στον Αγ. Νικόλαο	65εκ.	190.755,6

ΚΑΤΑΣΤΗΜΑΤΑ-ΓΡΑΦΕΙΑ

	ΔΡΑΧΜΕΣ	ΕΥΡΩ-€
30τ.μ. στο Φαληράκι	35εκ.	102.714,6
30τ.μ. στο Φαληράκι με 30τ.μ. υπόγειο	75εκ.	220.102,7
30τ.μ. στην ακτή Μιαούλη	80εκ.	234.776,2
32τ.μ. στον Αρχάγγελο (κέντρο)	19εκ.	55.759,3
39τ.μ. στη Γαριβάλδη	13εκ.	38.151,1
43τ.μ. στη Σωκράτους.	240εκ.	704.328,6
45τ.μ. στο Φαληράκι με αντίστοιχο υπόγειο & 45τ.μ. όροφο	95εκ.	278.796,7
48τ.μ. στο κέντρο πόλεως	100εκ.	293.470,2
50τ.μ. στην Αλεξ. Διάκου.	50εκ.	146.735,1
50τ.μ. στην Καρπάθου	65εκ.	190.755,6
50τ.μ. στο εμπορικό Κέντρο Φώκιαλη	18εκ.	52.824,6
50τ.μ. στην Θεσσαλονίκης	21εκ.	61.628,7
60τ.μ. στην Αλ. Διάκου	65εκ.	190.755,6
65τ.μ. στον Αρχάγγελο (Κέντρο)	38εκ.	111.518,7
95τ.μ. στην Παλιά Πόλη σε 287τ.μ. οικ.	170εκ.	498.899,4
97τ.μ. στην 28ης Οκτωβρίου ισόγειο	38εκ.	111.518,7
115τ.μ. στην Καποδιστρίου	50εκ.	146.735,1
125τ.μ. στην Ιαλυσό - Λεωφ.Ηρακλειδών.	53εκ.	155.539,2
127τ.μ. στη Σκεύου Ζερβού	37εκ.	108.584,0
160τ.μ. στην Αγίου Φανουρίου	90εκ.	264.123,2

ΖΗΤΟΥΝΤΑΙ ΔΙΑΜΕΡΙΣΜΑΤΑ, ΚΑΤΑΣΤΗΜΑΤΑ, ΟΙΚΟΠΕΔΑ ΕΝΤΟΣ Ή ΕΚΤΟΣ ΠΟΛΕΩΣ, ΟΙΚΟΠΕΔΑ ΓΙΑ ΠΩΛΗΣΗ - ΑΝΤΙΠΑΡΟΧΗ, ΔΑΝΕΙΑ ΔΕΚΤΑ, ΕΥΚΟΛΙΕΣ ΠΛΗΡΩΜΗΣ

ΕΥΡΩΚΤΗΜΑΤΙΚΗ
η ακίνητη αξία σας

Εθνικής Αντίστασης 83 (πρώην Άννης Μαρίας) δίπλα στην ALPHA BANK
Τηλ:02410 73819,74917 Κιν. 0944/374546, 0945/292030 FAX.02410 38641

ΙΩΑΝΝΗΣ & ΜΙΧΑΛΗΣ ΕΥΣΤΑΘΙΟΥ

πωλησεις ακινητων & επιχειρησεων

ΠΩΛΕΙΤΑΙ: ΠΑΝΣΙΟΝ στο Νιοχώρι Κωνσταντόπαιδος και Καθοπούλη 9 Tina's Studios αποτελούμενη από πέντε (5) πλήρως εξοπλισμένα και επιπλωμένα studios με 11 κρεβάτια που λειτουργεί ως ξενοδοχειακή επιχείρηση με σχετική άδεια του ΕΟΤ. Μεσίτες αποκλείονται, προσφορές σοβαρές. Πληρ. τηλ. 097/4357393, 02410/20174, 010/6445326, 010/6435711. ΑΟ46374

ΟΙΚΙΑ παραδοσιακή στο Χαράκι εντός οικισμού 77,5 τ.μ. σε απόσταση 50 μ. από τη θάλασσα. Πληρ. τηλ. 02440/51170 κ. Νικόλαο, 16.00-22.00. ΑΟ46375

ΔΙΩΡΟΦΕΣ ΜΟΝΟΚΑΤΟΙΚΙΕΣ από τον οικοπεδούχο, στα μπετά, 130 τ.μ., σε οικόπεδο 300 τ.μ. περίπου, με μαντρότοιχο από μπετόν και ασφαλτοστρωμένους δρόμους, στην Ιαλυσό, δίπλα στο Φυτώριο και απέναντι από τον Μαρινόπουλο. Πληρ. τηλ. 0945279664 ΑΟ46347

ΑΚΙΝΗΤΟ 350 τ.μ. στην πόλη της Ρόδου. Τιμή 220.000 ευρώ. Πληρ. ΕΛΛΗΝΟΚΤΗΜΑΤΙΚΗ, Πέτρος Πρεζεράκος, τηλ. 02410 33866, 0932468026 ΑΟ46348

ΜΕΖΟΝΕΤΕΣ 190 τ.μ. εντός σχεδίου στην περιοχή Κοσκινού (ημιτελή). Τιμή 108.000 ευρώ. Πληρ. ΕΛΛΗΝΟΚΤΗΜΑΤΙΚΗ, Πέτρος Πρεζεράκος, τηλ. 02410 33866, 0932468026 ΑΟ46349

ΟΙΚΟΠΕΔΟ 3.000 τ.μ. εντός οικισμού στην περιοχή Αφάντου. Πληρ. ΕΛΛΗΝΟΚΤΗΜΑΤΙΚΗ, Πέτρος Πρεζεράκος, τηλ. 02410 33866, 0932468026 ΑΟ46350

ΟΙΚΟΠΕΔΟ 4.000 τ.μ. στην περιοχή Αφάντου, κοντά στην παραλία. Τιμή 117.500 ευρώ. Πληρ. ΕΛΛΗΝΟΚΤΗΜΑΤΙΚΗ, Πέτρος Πρεζεράκος, τηλ. 02410 33866, 0932468026 ΑΟ46351

ΜΕΖΟΝΕΤΑ 160 τ.μ. σε μπετόν, ανεξάρτητη, στην περιοχή Ιαλυσού. Τιμή 130.000 ευρώ. Πληρ. ΕΛΛΗΝΟΚΤΗΜΑΤΙΚΗ, Πέτρος Πρεζεράκος, τηλ. 02410 33866, 0932468026 ΑΟ46352

ΑΝΘΟΠΩΛΕΙΟ επώνυμο, στη Ρόδο. Τιμή 35.000 ευρώ. Πληρ. ΕΛΛΗΝΟΚΤΗΜΑΤΙΚΗ, Πέτρος Πρεζεράκος, τηλ. 02410 33866, 0932468026 ΑΟ46353

ΚΑΦΕΤΕΡΙΑ στο κέντρο της πόλης. Τιμή 30.000 ευρώ. Πληρ. ΕΛΛΗΝΟΚΤΗΜΑΤΙΚΗ, Πέτρος Πρεζεράκος, τηλ. 02410 33866, 0932468026 ΑΟ46354

ΟΙΚΟΠΕΔΟ, 1.250 τ.μ. εντός σχεδίου 500 μ. από τη θάλασσα στην περιοχή Σορωνής. Πληρ. ΕΛΛΗΝΟΚΤΗΜΑΤΙΚΗ Πέτρος Πρεζεράκος. Πληρ. τηλ. 02410/33866 και 0932/468026. ΑΟ46335

ΠΩΛΕΙΤΑΙ

ΓΝΩΣΤΗ ΒΙΟΤΕΧΝΙΑ ΚΑΙ ΕΙΔΗ ΣΦΟΛΙΑΤΟΠΟΙΪΑΣ, λόγω γήρατος (σύνταξη).

ΜΟΝΟ ΣΟΒΑΡΕΣ ΠΡΟΤΑΣΕΙΣ.

Πληρ. τηλ. 02410/21807 πρωί και 75897 απόγευμα

ΟΙΚΟΔΟΜΙΚΕΣ ΕΠΙΧΕΙΡΗΣΕΙΣ ΤΖΟΓΙΑ ΜΑΡΙΑ & ΥΙΟΙ

Πωλούνται μεζονέτες 120 τ.μ., πολυτελούς κατασκευής, ανεξάρτητες, σε οικόπεδο 300 τ.μ. η κάθε μία επί των οδών Ευρώπης-Βελιγραδίου (περιοχή Ροδίνι).

Τηλ. επικοινωνίας 02410-30069

ΤΣΑΜΠΙΚΟΣ ΤΣΑΚΙΡΗΣ

ΠΟΛΙΤΙΚΟΣ ΜΗΧ/ΚΟΣ ΕΡΓΟΛΗΠΤΗΣ ΔΗΜΟΣΙΩΝ ΕΡΓΩΝ
ΑΤΤΑΒΥΡΟΥ 56 ΡΟΔΟΣ

ΠΩΛΕΙΤΑΙ

ΟΡΟΦΟΔΙΑΜΕΡΙΣΜΑ

σε μικρή νεοανεγειρόμενη τριόροφη οικοδομή, τριών οροφοδιαμερισμάτων, επιφ. 75 τ.μ. συν 4 τ.μ. ημιυπ. χώρου, επί της οδού Συρακουσών στο Καρακόνερο.

Πληρ. τηλ. 02410/35139

ΚΤΗΜΑΤΟΜΕΣΙΤΙΚΟ ΓΡΑΦΕΙΟ
ΖΑΦΕΙΡΗΣ Μ. ΚΑΡΑΓΙΑΝΝΗΣ Δ. Ο.Ε.

Πωλήσεις ακινήτων. Τηλ. (60380-60381)
18.00-21.00 μ.μ. Δευτέρα-Παρασκευή

ΔΗΜΟΣ ΑΦΑΝΤΟΥ

- *6.120 τ.μ. (Περιοχή Καστελάνο)*
- *4.000 τ.μ. (Παραλία Αφάντου)*
- *5.000 τ.μ. (Παραλία Αφάντου)*
- *1.600 τ.μ. (Παραλία Αφάντου)*
- *6.450 τ.μ. (Παραλία Αφάντου)*
- *2.000 τ.μ. (Παραλία Αφάντου)*
- *730 τ.μ. (Περιοχή Λίππινοι)*
- *540 τ.μ. (Περιοχή Λίππινοι)*
- *5.800 τ.μ. (Περιοχή Τραπέζια)*
- *11.520 τ.μ. αγροτεμάχιο*
- *(1/2) 5.080 τ.μ. αγροτεμάχιο (Με ελαιόδεντρα)*
- *1.250 τ.μ. αγροτεμάχιο*
- *1.690 τ.μ. αγροτεμάχιο*
- *10.200 τ.μ. αγροτεμάχιο (πλησίον οικισμού Κολυμπίων με πανοραμική θέα)*

ΚΟΛΥΜΠΙΑ

- *5.000 τ.μ. πλησίον ξενοδοχείου ΚΟΑΛΑ*
- *4.969 τ.μ. (1/2) αγροτεμάχιο*
- *4.300 τ.μ. αγροτεμάχιο (στο δρόμο για Αρχίπολη)*

ΨΙΝΘΟΣ

- *22.400 τ.μ. αγροτεμάχιο (Με 200 ελαιόδεντρα)*
- *19.840 τ.μ. αγροτεμάχο*

ΡΟΔΟΣ

- *Διαμέρισμα, 2ος όροφος, 80 τ.μ.*
- *Γραφείο 40 τ.μ., Εμπορικό Κέντρο Φώκιαλη*

ΡΟΔΙΑΚΗ Rhodes Real Estate ΚΤΗΜΑΤΙΚΗ

ΣΥΜΒΟΥΛΟΙ & ΕΚΤΙΜΗΤΕΣ ΑΚΙΝΗΤΩΝ — ΚΤΗΜΑΤΟΜΕΣΙΤΙΚΟ ΓΡΑΦΕΙΟ από το 1983

Η ΡΟΔΙΑΚΗ ΚΤΗΜΑΤΙΚΗ είναι ανεξάρτητο κτηματομεσιτικό γραφείο με έδρα την Ρόδο. Η διαμεσολάβηση (brokerage) για την πώληση, εκμετάλλευση ή και εκμίσθωση της ακίνητης περιουσίας αποτελεί τον σημαντικότερο τομέα δραστηριότητας της εταιρείας.
Η εξειδικευμένη προσέγγιση και η επιστημονική κατάρτιση σε συνδιασμό με την πολυετή εμπειρία είναι οι βασικοί συντελεστές της επιτυχημένης δεκαπενταετούς και πλέον πορειάς του γραφείου μας.



ΠΩΛΗΣΕΙΣ ΕΠΙΛΕΓΜΕΝΩΝ ΑΚΙΝΗΤΩΝ

Το γραφείο μας διαθέτει σε αποκλειστικότητα δεκάδες επιλεγμένα ακίνητα

- **Διαμερίσματα - Μονοκατοικίες - Μεζονέτες**
- **Οικόπεδα - Αγροτεμάχια**
- **Κεντρικά Καταστήματα - Γραφεία - Αυτοτελή Κτίρια**
- **Μισθωμένα ακίνητα εισοδήματος**
- **Ξενοδοχειακές Μονάδες**

Μεσω του δικτύου συνεργαζόμενων μεσιτικών γραφείων αναλαμβάνουμε αγοραπωλησίες ακινήτων σε όλη την Ελλάδα.

ΕΚΤΙΜΗΣΕΙΣ ΑΚΙΝΗΤΩΝ

Σε συνεργασία με διεθνή γραφεία συμβούλων ακίνητης περιουσίας και με βάση τα αυστηρά πρότυπα και την μεθολογία του Βρετανικού Ινστιτούτου Ορκωτών Πραγματογνομόνων και Εκτιμητών **(Royal Institution of Chartered Surveyors)** αναλαμβάνουμε εκτίμησεις ακίνητης περιουσίας.Οι εν λόγω εκτιμήσεις μπορούν να χρησιμοποιηθούν σε τραπεζικούς και πιστωτικούς οργανισμούς ή σε δικαστικές πρακτικές τόσο στην Ελλάδα όσο και στο εξωτερικό.

RHODES REAL ESTATE - a world of choice

Rhodes Real Estate is an independent real estate agency founded in 1983 and based in Rhodes island. Since that time we have offered a world class, high quality service to our many and valued clients. Our diverse clientele appreciate our discretion, professionalism and market credibility.

Our company offers professional real estate services for

- **Residential Properties (Holiday homes, traditional hous**
- **Commercial Properties (shops, hotels, offices)**
- **Property Evaluation -Property Management**

THE NATIONAL ASSOCIATION OF NAEA ESTATE AGENTS OVERSEAS MEMBER



We are members of FIABCI (International Federation of Real Estate Agencies), CEI (EuropeanConfederation of Real Estate Agents), NAEA - Overseas Member (National Association of Real Estate Agents - Great Britain), ERES (European Real Estate Society).

For all your personal and professional real estate requirements please contact Mr. Savvas A. Savvaidis (BBA Bologna Un., MCEI, ANAEA) on 26281 or 35476

ΑΝΕΣΤΗΣ & ΣΑΒΒΑΣ ΣΑΒΒΑΪΔΗΣ

Μέγαρο Κυοσόγλου, 3ος όροφος
Εθελοντών Δωδεκανησίων 29
ΡΟΔΟΣ

tel: 26281 & 35476 fax: 34663
cel: 0944-421015 & 0977-433427
e-mail: sawaidis@rho.forthnet.gr

FIABCI

ΑΣΦΑΛΕΙΟΚΤΗΜΑΤΙΚΗ

ΚΤΗΜΑΤΟΜΕΣΙΤΙΚΟ-ΑΜΟΙΒΑΙΑ ΚΕΦΑΛΑΙΑ
ΑΣΦΑΛΕΙΕΣ INTERNATIONAL LIFE

ΔΙΑΜΕΡΙΣΜΑΤΑ
45 τ.μ. 2άρι Ανάληψη
85 τ.μ. 3άρι Κέντρο
88 τ.μ. 3άρι Δασκάλους
90 τ.μ. 3άρι Ιαλυσός
90 τ.μ. 3άρι Κέντρο
100 τ.μ. 3άρι Κέντρο
115 τ.μ. 4άρι Ανάληψη
115 τ.μ. 4άρι Δασκάλους
125 τ.μ. 4άρι Αγ. Ιωάννης
126 τ.μ. 4άρι Αγ. Ιωάννης
130 τ.μ. 4άρι Μήδια
145 τ.μ. 4άρι Κέντρο

ΔΙΑΜΕΡΙΣΜΑΤΑ ΑΘΗΝΑ
Τρία 88 τ.μ. το καθένα
Λουξ κατασκευής
Μαραθώνος και Λαυρίου

ΟΙΚΟΠΕΔΑ
478 τ.μ. Ροδίνι (Σ.Δ. 0,4)
500 τ.μ. Ανάληψη (Σ.Δ. 0,8)
500 τ.μ. Παραδείσι
700 τ.μ. Ανάληψη (Σ.Δ. 0,8)
1060 τ.μ. Ροδίνι (Σ.Δ. 0,8)
1500 τ.μ. Μιχ. πετρίδη (Σ.Δ. 0,8)

ΑΓΡΟΤΕΜΑΧΙΑ
3,5 στρεμ. Ε.Ο. Ρόδου Λίνδου
4 στρεμ. εντός σχεδίου Μαριτσά
4 στρεμ. Καλαβάρδα
4 στρεμ. Δαματριά
4 στρεμ. Αφάντου
5 στρεμ. Παστίδα
5 στρεμ. Τσαΐρι
6 στρεμ. Παστίδα
11 στρεμ. Παστίδα
80 στρεμ. Κιοτάρι

ΜΕΖΟΝΕΤΕΣ-ΜΟΝΟΚΑΤΟΙΚΙΕΣ
120 τ.μ. Καρακόνερο
120 τ.μ. Μήδια
130 τ.μ. Μήδια
130 τ.μ. Παραδείσι
140 τ.μ. Μήδια
150 τ.μ. Μήδια
150 τ.μ. Ιαλυσός
150 τ.μ. Ιαλυσός
180 τ.μ. Ιαλυσός
180 τ.μ. Παλιά Πόλη
190 τ.μ. Αφάντου
300 τ.μ. Τρεις
450 τ.μ. Κοσκινού

ΚΑΤΑΣΤΗΜΑΤΑ
35 τ.μ. Φαληράκι
38 τ.μ. Φαληράκι
40 τ.μ. Τροφό
50 τ.μ. γραφείο Σοφ. Βενιζέλου
60 τ.μ. Ψαροπούλα
90 τ.μ. Βενιζέλου

ΔΙΑΘΕΤΟΥΜΕ ΠΕΡΙΣΣΟΤΕΡΑ ΑΚΙΝΗΤΑ ΠΡΟΣ ΠΩΛΗΣΗ ΕΚΤΟΣ ΑΠΟ ΤΑ ΑΝΑΓΡΑΦΟΜΕΝΑ

ΥΠΕΥΘΥΝΟΣ ΓΡΑΦΕΙΟΥ
ΚΑΡΑΝΙΚΗΣ ΛΟΥΚΑΣ
ΕΘΝ. ΜΑΚΑΡΙΟΥ 45 ΣΤΟΑ ΡΟΙΚΟΥ 2ος ΟΡΟΦΟΣ
ΤΗΛ. 21003 ΚΙΝ. 0945/759887

πωλήσεις

συνέχεια από την προηγούμενη

ΜΕΖΟΝΕΤΕΣ 300 τ.μ. στην πόλη της Ρόδου. Τιμή 265.000 ευρώ. Πληρ. ΕΛΛΗΝΟΚΤΗΜΑΤΙΚΗ Πέτρος Πρεζεράκος. Πληρ. τηλ. 02410/33866 και 0932/468026. ΑΟ46337

ΑΠΟΘΗΚΗ 240 τ.μ. με ύψος 6,20 επί της Λ. Λίνδου. Πληρ. ΕΛΛΗΝΟΚΤΗΜΑΤΙΚΗ Πέτρος Πρεζεράκος. Πληρ. τηλ. 02410/33866 και 0932/468026. ΑΟ46336

ΕΚΤΑΣΗ, 15.000 τ.μ. στην περιοχή Κανδηλί. Τιμή 176.000 ευρώ. Πληρ. ΕΛΛΗΝΟΚΤΗΜΑΤΙΚΗ Πέτρος Πρεζεράκος. Πληρ. τηλ. 02410/33866 και 0932/468026. ΑΟ46334

ΚΑΤΑΣΤΗΜΑΤΑ, από 40 τ.μ. έως 130 τ.μ. στην περιοχή Ιαλυσού. Πληρ. ΕΛΛΗΝΟΚΤΗΜΑΤΙΚΗ Πέτρος Πρεζεράκος. Πληρ. τηλ. 02410/33866 και 0932/468026. ΑΟ46333

ΟΙΚΟΠΕΔΟ, 6.500 τ.μ. εφαπτόμενο της επαρχιακής οδού στην περιοχή κάτω Καλαμώνα. Πληρ. ΕΛΛΗΝΟΚΤΗΜΑΤΙΚΗ Πέτρος Πρεζεράκος. Πληρ. τηλ. 02410/33866 και 0932/468026. ΑΟ46332

ΟΙΚΟΠΕΔΟ, 4.000 τ.μ. στην περιοχή Ιαλυσού. Τιμή 177.500 ευρώ. Πληρ. ΕΛΛΗΝΟΚΤΗΜΑΤΙΚΗ Πέτρος Πρεζεράκος. Πληρ. τηλ. 02410/33866 και 0932/468026. ΑΟ46331

ΜΕΖΟΝΕΤΕΣ, 80 τ.μ. και 150 τ.μ. στην περιοχή Ιαλυσού. Τιμή 117.388 ευρώ και 242.000 ευρώ αντίστοιχα. Πληρ. ΕΛΛΗΝΟΚΤΗΜΑΤΙΚΗ Πέτρος Πρεζεράκος. Πληρ. τηλ. 02410/33866 και 0932/468026. ΑΟ46330

ΕΠΙΧΕΙΡΗΣΗ ΠΙΤΣΑΡΙΑ ΣΤΑ 100 ΜΑΓΑΖΙΑ. ΠΛΗΡ. ΤΗΛ. 0944/566060. ΠΟ46322

ΜΕΖΟΝΕΤΕΣ, υπερπολυτελούς κατασκευής σε οικόπεδο 1.000 τ.μ. στην περιοχή Ιαλυσού. Τιμή 1.500/τ.μ. ευρώ. Πληρ. ΕΛΛΗΝΟΚΤΗΜΑΤΙΚΗ Πέτρος Πρεζεράκος. Πληρ. τηλ. 02410/33866 και 0932/468026. ΑΟ46329

ΖΗΤΟΥΝΤΑΙ: α) διαμερίσματα ή μεζονέτες στις περιοχές πόλεως Ρόδου, Ιαλυσού, Ιξιάς, Κοσκινού και β) οικόπεδα προς πώληση ή αντιπαροχή στις περιοχές πόλεως Ρόδου, Ιαλυσού, Ιξιάς, Κοσκινού, Αφάντου και Ν. Ρόδου. Πληρ. ΕΛΛΗΝΟΚΤΗΜΑΤΙΚΗ Πέτρος Πρεζεράκος. Πληρ. τηλ. 02410/33866 και 0932/468026. ΑΟ46328

ΑΠΟΘΗΚΗ ημιυπόγεια ευάερη 210 τ.μ. με ράμπα στην Ανάληψη. Πληρ. τηλ. 0944664004 ΑΟ46261

ΟΙΚΟΔΟΜΗ ΡΟΔΟΥ

ΤΕΧΝΙΚΗ–ΚΑΤΑΣΚΕΥΑΣΤΙΚΗ ΕΤΑΙΡΕΙΑ

ΠΩΛΟΥΝΤΑΙ

1) Μονοκατοικίες 150 τ.μ. η κάθε μία σε κτήμα 2.000 τ.μ. (υπό κατασκευή).
2) Μονοκατοικίες στο Κιοτάρι Ασκληπειού (στο κύμα) 120 τ.μ. σε κτήμα 1300 τ.μ. εκάστη (υπό κατασκευή).
3) Μονοκατοικίες στα Κοσκινού 220 τ.μ. με απέραντη θέα σε κτήμα 1000 τ.μ. (υπό κατασκευή).
4) Δύο οροφοδιαμερίσματα των 130 τ.μ. στην οδό Κωνσταντινουπόλεως στο Ροδίνι (υπό κατασκευή).
5) Διαμερίσματα των 110 τ.μ. και 135 τ.μ. στο Καρακόνερο πάνω από το γήπεδο με απέραντη θέα (υπό κατασκευή).

Δεκτά δάνεια και ευκολίες πληρωμής έχουμε τις καλύτερες τιμές της αγοράς.

ΟΙΚΟΔΟΜΗ ΡΟΔΟΥ

Καμύνδου 4- Ρόδος-85100 Τηλ.: 02410/60460, 1, 2
Fax: 02410/60463

ΜΑΝΟΛΗΣ ΣΠΥΡΙΔΗΣ πολιτικός μηχανικός ΔΠΘ (ΚΙΝ:093.66.60460).

ΚΩΣΤΑΣ ΚΩΝΣΤΑΝΤΙΝΙΔΗΣ εργολάβος (ΚΙΝ.: 0946.99.99.06)

ΠΩΛΕΙΤΑΙ

ΜΟΝΟΚΑΤΟΙΚΙΑ ΑΥΤΟΤΕΛΗΣ 105 τ.μ., από ιδιοκτήτη, λόγω αναχώρησης στο εξωτερικό, ελεύθερη γύρω-γύρω με μεγάλες αυλές και δένδρα, ήσυχη σε απόσταση 100 μ. από την πλατεία στο Ροδίνι.

Πληρ. τηλ. 02440/31744-5

ΠΩΛΕΙΤΑΙ ΜΠΟΥΤΙΚ

ΕΝΔΥΜΑΤΩΝ, που στεγάζεται σε κατάστημα 54 τ.μ. και 54 τ.μ. πατάρι. Βρίσκεται στο κέντρο της πόλης και βλέπει Πλατεία Κύπρου (με ή χωρίς το εμπόρευμα), λόγω αναχώρησης στο εξωτερικό.

Πληρ. τηλ. 02410/76144 και 0945/466979



ΚΤΗΜΑΤΟΜΕΣΙΤΙΚΟ ΓΡΑΦΕΙΟ

ΑΙΓΑΙΟΚΤΗΜΑΤΙΚΗ

ΠΩΛΟΥΝΤΑΙ

- ΔΙΑΜΕΡΙΣΜΑΤΑ-ΜΟΝΟΚΑΤΟΙΚΙΕΣ
- (ΔΔ)=ΔΑΝΕΙΑ ΔΕΚΤΑ

- 45 τ.μ. Ιαλυσό 18 εκ. 52.824 €
- 55 τ.μ. (2 υπν.) Ροδίνι 22 εκ. - 64.563€ (ΔΔ)
- 55 τ.μ. Αθηνών 73.367 €-25 εκ (ΔΔ)
- 55 τ.μ. καινούργιο Κοσκινού 18 εκ. -9889 €.
- 48 τ.μ. διόροφο Αγ. Φανουρίου Π. Πόλη 8 εκ. (ΔΔ)-26.412 €
- 57 τ.μ. Αθηνών (3 ετών) με θέα, 24 εκ. 70.432 € (ΔΔ)
- 60 τ.μ. α' ορ. Καρακόνερο καινούργια 28 εκ. -82171 εκ. (ΔΔ)
- 62 τ.μ. λουξ ρετιρέ στην Απ. Παύλου 30 εκ.-88.041 €
- 65 τ.μ. μον/κία σε 220 τ.μ. αυλή Π. Πόλη 18 εκ.-52.824 € (ΔΔ)
- 70 τ.μ. Ιαλυσό 28 εκ. 82.171 € (ΔΔ)
- 70 τ.μ. (μον/κία) Κορδικτώνος 73.361 € -25 εκ. (ΔΔ)
- 75 τ.μ. β' ορ. Σωτήρος 19,5 εκ. 57.226 € (ΔΔ)
- 70 τ.μ. Καρακόνερο ορ/σνα 37,5 εκ. -110.051 € (ΔΔ)
- 77 τ.μ. λούξ ετοιμ/το με αυλή 27 εκ. Κοσκινού 79.236 €
- 78 τ.μ. με αυλή Σωτήρος 26 εκ. 76.302 € (ΔΔ)
- 80 τ.μ. Ιαλυσό 32 εκ. 93.910 € (ΔΔ)
- 83 τ.μ. Ιαλυσό 25 εκ.-102.714 € (ΔΔ)
- 85 τ.μ. Ιαλυσό καινούργιο 35 εκ. -102.714 €
- 87,5 τ.μ.καιν/ργιο Ροδίνι 39€ εκ.-114.453 € (ΔΔ)
- 90 τ.μ. μον/κία διόροφη Παραδείσι με τζάκι 22 εκ. - 64.563 € (ΔΔ)
- 90 τ.μ. Κω Υδραίου 105.643 €-36 εκ. (ΔΔ)
- 117 τ.μ. Γεωργ. Παπανδρέου με γκαράζ 25 μ. 51 εκ., (ΔΔ)-137,931 €
- 45 τ.μ. και 117 τ.μ. (2 διαμ.) α' ορ. στο σοβά Δασκάλους 41 εκ. (και τα 2), 120,322 €
- 114 τ.μ. ρετιρέ Στοκχόλμης 45 εκ.-132.061 €
- (17 εμ. σε σοβά Δασκάλου) 33 εκ. -96.845 € (ΔΔ)
- 120 τ.μ. Αθηνών 161.408 €-55 εκ. (ΔΔ)
- 120 τ.μ. πλησίον Μ. Πετρίδη (ισ.), (3 υπν.) 161.408 €-55 εκ. (ΔΔ)
- 120 τ.μ. Καρακόνερο 54 εκ. 158.470 (ΔΔ)
- 120 τ.μ. μεζ/τα Ροδίνι 80 εκ. 234.776 € (ΔΔ)
- 140 τ.μ. μεζ/τα με γκαράζ- έξτρα 7 ετών Ροδίνι 70 εκ. - 205.429 € (ΔΔ)
- 140 τ.μ. μεζ/τα (με 70 τ.μ. υπ.) σε μαρ/βά, Ιαλυσός 50 εκ.-146.735 € (ΔΔ)
- 150 τ.μ. μον/κία σε 2 στρ. στην Ιαλυσό 100 εκ.-293.470 € (ΔΔ)
- 158 τ.μ. μεζ/τα σε μπετά Ιξιά 36 εκ.-105.649 €
- 160 τ.μ. διαμ. σε μπετά στους Δασκάλους 32 εκ. (μετρητά)-οροφ/σμα 93.910 €
- 200 τ.μ. (2 διαμ/τα) στο Μαντρικό 41 εκ. 120.322 € (ΔΔ)
- 210 τ.μ. μεζ/τα. Κοσκινού 220.102 €-75 εκ. (ΔΔ)
- 230 τ.μ. παραδοσιακό αρχοντικό, εντός της πόλεως, 72 εκ.-211.225 €
- 270 τ.μ. βίλλα στο σοβά σε 4 στρ. Τσαΐρι 100 εκ. - 293.470 €
- 280 τ.μ. μον/κία σε Ιστρ. Κοσκινού 150 εκ.-440.205 € (ΔΔ)
- 280 τ.μ οικ. τετ/νο (κτίριο) Π. Πόλη 100 εκ. 293.470 €
- 340 τ.μ.ημιτελής μεζονέτα Ασγούρου σε Ιστρ. 60 εκ.-176.082 €
- 550 τ.μ. μον/κία Παστίδα 7 στρ. 170 εκ. 498.899 € (ΔΔ)

ΚΑΤΑΣΤΗΜΑΤΑ

- 30 τ.μ. Εμπ/κο κέντρο Βράχο Ιαλυσό 20 εκ. - 58,694 €
- 39 τ.μ. Αγ. Αναστασία 12 εκ.-35.216 €
- 109 τ.μ. Ροδίνι 19 εκ.-55.759 € (ΔΔ)
- 175 τ.μ. Λεωφ. Ρόδου-Λίνδου 60 εκ.-176.082 € (ΔΔ)
- 160 τ.μ. αποθήκη. Ανάληψη 30 εκ.-88.041 € (ΔΔ)
- 180 τ.μ. αποθήκη Ροδίνι 132.061 €-45 εκ.
- 200 τ.μ. με 200 υπ. (και ορ. άδεια) σε μπετά στο Μήδεια 80 εκ.-234.776 €
- 900 τ.μ. κτίριο στο Μήδεια

ΟΙΚΟΠΕΔΑ

- 400 τ.μ. Δ. Αναστασιάδη (ΣΔ 1) 55 εκ.-161,408 €
- 500 τ.μ. Μίρα Μάρε (Σ.Δ. 0,8), 45 εκ.-132.016 €
- 680 τ.μ. Πειραιώς 176.082 €-60 εκ.
- 1.054 τ.μ. (ΣΔ 0,4) Βράχο Ιαλυσού 55 εκ.-146.735 €
- 3.600 Κολύμπια (κτίζει 360 τ.μ.) 20 εκ. 58.694 €
- 4 στρεμ. στα Νερά Καλλιθέας 60 εκ.-176.082 €
- 14 στρ. Τσαΐρι 176.082 €- 60 εκ.

ΖΗΤΟΥΝΤΑΙ ΜΕΤΑΧΕΙΡΙΣΜΕΝΑ ΔΙΑΜΕΡΙΣΜΑΤΑ - ΑΜΕΣΗ ΠΩΛΗΣΗ ΑΝΑΛΑΜΒΑΝΟΥΜΕ ΤΗΝ ΕΝΟΙΚΙΑΣΗ ΤΟΥ ΔΙΑΜΕΡΙΣΜΑΤΟΣ ΣΑΣ ΣΕ ΠΟΛΥ ΣΥΝΤΟΜΟ ΧΡΟΝΙΚΟ ΔΙΑΣΤΗΜΑ

ΡΕΝΑ ΒΑΖΟΥΚΟΥ

(ΜΕΣΙΤΗΣ ΑΣΤΙΚΩΝ ΣΥΜΒΑΣΕΩΝ)

ΔΙΕΥΘ. ΓΡΑΦΕΙΟΥ ΔΗΜ. ΘΕΟΔΩΡΑΚΗ 3
9-1 το πρωί και 6.30-9 απ/τα
Δευτέρας-Πέμπτης εκτός Σαβ. και Κυρ.
Τηλ. (02410) 22943-28838 FAX: 28838
email.vazoukou@otenet.gr.
ΡΟΔΟΣ

ΠΩΛΗΣΕΙΣ ΑΚΙΝΗΤΩΝ

◆ ΔΙΑΜΕΡΙΣΜΑΤΑ

- 2άρια ετοιμοπαράδοτα, λουξ κατασκευής, 23.500.000 δρχ.
- Ροδίνι 115 τ.μ. λουξ κατασκευής, με απεριόριστη θέα
- Ροδίνι 90 τ.μ. λουξ κατασκευής με απεριόριστη θέα.
- Ατταβύρου 86 τ.μ. 35.000.000 δρχ.
- Ροδίνι 115 τ.μ. λουξ κατασκευής
- Ροδίνι 2άρι, 21.000.000 δρχ.
- Ροδίνι 114 τ.μ. 48.000.000 δρχ. λουξ κατασκευής
- Κορδικτώνος 80 τ.μ. 26.000.000 δρχ.
- Ροδίνι 81 τ.μ. 30.000.000 δρχ.
- Ροδίνι 50 τ.μ. και 60 τ.μ.
- Ροδίνι 114 τ.μ.
- Καρακόνερο 90 τ.μ. καινούργιο
- Καρακόνερο 117 τ.μ. καινούργιο
- Ροδίνι 86 τ.μ. καινούργιο
- Τροίας 90 τ.μ. λουξ κατασκευής με απεριόριστη θέα.

◆ ΗΜΙΤΕΛΗ ΔΙΑΜΕΡΙΣΜΑΤΑ

- 100 τ.μ. 20.000.000 δρχ. Αταβύρου
- 60 τ.μ. 12.000.000 δρχ. Αταβύρου
- 160 τ.μ. 32.000.000 δρχ. Αταβύρου

◆ ΜΕΖΟΝΕΤΕΣ-ΜΟΝΟΚΑΤΟΙΚΙΕΣ

- 180 τ.μ. με οικόπεδο 1300 μ. στο Κανδυλί (μπετά)
- Κοσκινού 195 τ.μ., 35.000.000 δρχ. (κτισμένη)
- Μεζονέτα 155 τ.μ. 55.000.000 δρχ. - Δασκάλους
- ΣΥΜΗ:Διόροφη κατοικία 70 τ.μ. με στέρνα 50.000.000 δρχ.

◆ ΟΙΚΟΠΕΔΑ

- Ιαλυσός 1200 τ.μ., 44.000.000 δρχ.
- 2 στρ. στο Κανδυλί με άδεια οικοδομής 220 μ., 23.000.000 δρχ.
- Κιοτάρι πάνω στο κύμα 5 στρ.
- Παραδείσι, 1500 μ., 8.000.000 δρχ.
- Μαριτσά 2 στρ., 17.000.000 δρχ.
- Κατταβιά 650 τ.μ. 3.000.000 δρχ.
- Οικόπεδα εντός σχεδίου στο Γεννάδι από 2.500.000 δρχ.
- Γεννάδι 2.000 τ.μ. πάνω στο κύμα
- Παστίδα 7 στρ., 70.000.000 δρχ.

◆ ΑΠΟΘΗΚΕΣ

- Αποθήκη σχεδόν ισόγεια 250 τ.μ. 20.000.000 δρχ.

◆ ΚΑΤΑΣΤΗΜΑΤΑ

- Μαγαζί στη Νέα Αγορά 30.000.000 δρχ.
- Επιχείρηση στην οδό Ηρώων Πολυτεχνείου
- Πωλείται επιχείρηση -αναψυκτήριο

◆ ΚΤΗΜΑΤΑ

- Κατταβιά Αγ. Γιώργης 4800 τ.μ. 6.000.000 δρχ.
- Λαχανιά, 2 στρ. οικοδομίσιμο 3.000.000 δρχ.
- Πίσω από το παλιό αεροδρόμιο 4 στρ., 22.000.000 δρχ. με θέα.
- Χωράφι 4 στρ. στην Παστίδα 18.000.00 δρχ.
- Χωράφι 5.700 στρ. στα Κολύμπια, 15.000.000 δρχ.
- Κατταβιά 1000 τ.μ. άρτιο και οικοδομήσιμο με φως, νερό, 2.500.000 δρχ.
- Κανδυλί 2.600 τ.μ., 35.000.000 δρχ.
- Πλημμύρι 1520 στρ. πάνω στην θάλασσα, τιμή 6.000.000 δρχ.
- Πλημμύρι 1.640τ.μ. 4.000.000 δρχ. οικοδομήσιμο
- Πλημμύρι 3.240τ.μ. 3.000.000 δρχ.
- Λαχανιά 4.700 τ.μ. 16.000.000 δρχ. οικοδομήσιμο
- 10 στρ. Κιοτάρι, νερό, ρεύμα 12.000.000 δρχ.
- Λαχανιά 100 στρ. πάνω στην θάλασσα
- Λαχανιά 45 στρ. 2500 δρχ./μέτρο
- Κατταβιά 2.500 τ.μ. πάνω στο δρόμο οικοδομήσιμο,
- Λάρδος 7 στρ. 12.000.000 δρχ.
- Κιοτάρι 4 στρ. 4.000.000 δρχ.
- Λαχανιά 750 τ.μ., 8.500.000 δρχ.στο χωριό
- Γεννάδι 20 στρ. ρεύμα-νερό 20.000.000 δρχ.
- Κιοτάρι 7 στρ. με νερό-ρεύμα 8.000.000 δρχ.
- Λαχανιά 4 στρ. 300 μέτρα από τη θάλασσα 8.000.000 δρχ.
- Γεννάδι 1.100 τ.μ. 1.500.000 δρχ.
- Κατταβιά 10 στρ. 10.000.000 δρχ.
- Πλημμύρι 12 στρ. με φως, νερό
- Κατταβιά 4.000 τ.μ. 2.000.000 δρχ.
- Πλημμύρι 5.500 τ.μ. 6.500.000 δρχ.
- Γεννάδι στη λεωφόρο 4.000 τ.μ., 12.000.000 δρχ.
- Γεννάδι, 2 στρ. πάνω στη θάλασσα
- Πλημμύρι, 4.500 στρ. 6.000.000 δρχ.
- Κιοτάρι 4 στρ. κοντά στη θάλασσα
- Σάλακος 8στρ. 16.000.000 δρχ.

➪ Πωλούνται αποθήκες και βιοτεχνικοί χώροι.

- **ΔΑΝΕΙΑ ΔΕΚΤΑ - ΕΥΚΟΛΙΕΣ ΠΛΗΡΩΜΗΣ**
- **ΖΗΤΟΥΝΤΑΙ ΟΙΚΟΠΕΔΑ ΠΡΟΣ ΑΓΟΡΑ - ΚΤΗΜΑΤΑ ΚΑΙ ΔΙΑΜΕΡΙΣΜΑΤΑ**

ΣΤΑΜΑΤΗΣ ΜΑΝΩΛΑΚΟΣ

ΩΡΕΣ ΓΡΑΦΕΙΟΥ 8.30-1.00 π.μ. και 5-8 μ.μ.

ΔΗΜ. ΑΝΑΣΤΑΣΙΑΔΗ 45 (παραπλεύρως ΥΠΕΡΑΓΟΡΑΣ ΠΑΠΑΚΥΡΙΑΚΟΥ-ΣΥΝΟΙΚΙΑ ΔΑΣΚΑΛΩΝ) Τηλέφωνα: 23815-78275

πωλήσεις

συνέχεια από την προηγούμενη

ΟΡΟΦΟΣ 500 τ.μ. σε μπετόν συν αέρας, επί της Λ. Λίνδου. Πληρ. ΕΛΛΗΝΟΚΤΗΜΑΤΙΚΗ Πέτρος Πρεζεράκος. Πληρ. τηλ. 02410/33866 και 0932/468026. ΑΟ46327

ΟΙΚΟΠΕΔΑ 500 τ.μ., στην περιοχή Ιαλυσού ΣΔ 0,4%. Τιμή 76.500 ευρώ. Πληρ. ΕΛΛΗΝΟΚΤΗΜΑΤΙΚΗ Πέτρος Πρεζεράκος. Πληρ. τηλ. 02410/33866 και 0932/468026. ΑΟ46326

ΠΩΛΟΥΝΤΑΙ: 1) Επί της οδού 28ης Οκτωβρίου μονοκατοικία 150 τ.μ., 2) Εθνικής Αντιστάσεως (πρώην Αννης Μαρίας) διαμέρισμα 180 τ.μ. 3) Κοντά στο πάρκο του Ροδινιού 85 τ.μ., 4) Πάροδος Καναδά 80 τ.μ., 5) Ζέφυρος 70 τ.μ. Πληροφορίες: Κ.Ν. Ηρωνίας Νέα Αγορά Α' όροφος αρ. 17, τηλ. 31955 και φαξ: 21602 ώρες γραφείου. ΑΟ46321

ΠΩΛΟΥΝΤΑΙ: Α) 4, 8, 12, 16, 20 και παραπάνω στρέμματα κατάλληλα για βίλες ή για οποιαδήποτε άλλη χρήση. Φως, νερό, εντός οικοπέδου με φανταστική θέα στην περιοχή Κρεμαστής. Β) Οικόπεδο 6.800 στην νέα Εθνική οδό Τσαϊρι-Αεροδρομίου πλησίον Γερόλυμου. Πληρ. τηλ. 0241047516 και 0944177280. ΑΟ46306

ΟΙΚΟΠΕΔΟ 2.150 τ.μ. στ' Ασγούρου, αμφιθεατρικό δικό του δρόμο φως, νερό με έτοιμη οικοδομική άδεια 206 τ.μ. τιμή 23.000.000 ΑΙΓΑΙΟΚΤΗΜΑΤΙΚΗ , τηλ. 22943, 28838. ΑΟ46290

ΚΤΙΡΙΑ: 1) Στο Μαντράκι 90 τ.μ., 495 τ.μ., 840 τ.μ. και 1.213 τ.μ. 2) Στην Αλεξ. Διάκου 342 τ.μ. 3) Στην Π. Πόλη 400 τ.μ. Πληρ. ΡΟΔΙΑΚΗ ΚΤΗΜΑΤΙΚΗ, Ανέστης και Σάββας Σαββαΐδης τηλ. 26281-35476 κιν. 0944/243452 και 0944/421015. ΑΟ46303

ΟΙΚΟΠΕΔΑ: 1) Ρόδο περιοχή Ηλιούπολη 4.300 τ.μ. δρχ. 42.000.000 1) Α-Ιξιά 1.000 τ.μ. με άδεια οικοδομής με συνολική δόμηση 240 τ.μ. (υπόγειο υπερυψωμένο 120 τ.μ. και ισόγειο 120 τ.μ.) Β-Μίρα Μάρε 2.000 τ.μ. δρχ. 55.000.000 με πανοραματική θέα 2) Στα Τριάντα Α-Οικόπεδο στα όρια του οικισμού 2.100 τ.μ. με άδεια οικοδομική δρχ. 45.000.000 Β-Λεωφ. Τριάντα-Κρεμαστή 3.078 τ.μ. δρχ. 60.000.000 Γ-Στους πρόποδες Φιλερήμου 4.500 τ.μ. δρχ. 54.000.000 3) Κολύμπια κοντά στην παραλία 9.000 τ.μ. 4) Λίνδο-Α-Περιοχή Αγ. Νικολάου επί της επαρχιακής οδού Λίνδου-Πεύκοι 10.910 τ.μ. δρχ. 70.000.000 β-Πεύκους περιοχή Φώκια 5.880 τ.μ. δρχ. 30.000.000 και 28.000 τ.μ. παραλιακό στο "κύμα" κατάλληλο για ανέγερση ξενοδοχειακής μονάδας 5) Στην Κάμειρο Σκάλα οικόπεδο 28.000 τ.μ. κοντά στην παραλία με πανοραματική θέα και με τιμή ευκαιρίας 6) Στο Μαντρικό οικόπεδο 34.000 τ.μ. επί της λεωφόρου παραλιακό στο "κύμα" επίσης σε τιμή ευκαιρίας. 7. Ασγούρου οικόπεδο προνομιακό επί της Λεωφόρου 9.760 τ.μ. με φάτσα 78 μέτρα κατάλληλο για ανέγερση Εμπορικού Κέντρου και λοιπές χρήσεις. 8)Αφάντου οικόπεδο προνομιακό στην παραλία Γκολφ 11.700 τ.μ. και 4.000 τ.μ. στο Ραδιοφωνικό Σταθμό Αμερικής 9) Γεννάδι οικόπεδο προνομιακό 38.000 τ.μ. με φάτσα στη θάλασσα 300 μέτρα κατάλληλο για τουριστική εκμετάλλευση. Δεκτές σοβαρές προτάσεις 10) Γεννάδι οικόπεδο εκτός σχεδίου σε απόσταση από την παραλία 400 μέτρα δρχ. 12.000.000. Πληρ. ΡΟΔΙΑΚΗ ΚΤΗΜΑΤΙΚΗ, Ανέστης και Σάββας Σαββαΐδης τηλ. 26281-35476 κιν. 0944/243452 και 0944/421015. ΑΟ46302

ΚΑΦΕΤΕΡΙΑ, επιχείρηση, σε εμπορικό κέντρο, πλησίον Δημόσιας Υπηρεσίας, τράπεζας κ.λπ., πλήρως εξοπλισμένη. Πληρ. Εμμ. Κρανίδης, τηλ. 27082, 0944347405. ΑΟ46265

ΒΙΟΤΕΧΝΙΚΟΣ ΧΩΡΟΣ, εις Ασγούρου, 160 τ.μ., ισόγειος, φωτεινός κατάλληλος για κάθε εμπορική ή βιοτεχνική χρήση. Πληρ. Εμμ. Κρανίδης, τηλ. 27082, 0944347405. ΑΟ46267

ΔΙΑΜΕΡΙΣΜΑΤΑ: 1) Ροδίνι β' ορόφου 50 τ.μ. δρχ. 23.000.000 81 τ.μ. δρχ. 39.000.000 και 114 τ.μ. δρχ. 55.000.000, 2) α) Ζέφυρο 83 τ.μ. δ' ορόφου δρχ. 39.000.000 β-94 τ.μ. ισόγειο δρχ. 42.500.000 γ-142 τ.μ. α' ορόφου δρχ. 64.000.000 και δ-148 τ.μ. β' ορόφου δρχ. 69.000.000 3) Ανθούλα Ζερβού 134 τ.μ. γ' ορόφου δρχ. 38.000.000 5) Στην Π. Πόλη 60 τ.μ. ισόγειο δρχ. 17.000.000 6) Τριάντα περιοχή "Συρινέλλες" 1 διαμέρισμα σε διώροφη οικοδομή πολυτελούς κατασκευής α' όροφος 110 τ.μ. με αποκλειστική χρήση αυλής 150 τ.μ. δρχ. 60.000.000 κοντά στην παραλία και με θέα τη θάλασσα. 7) Στη Ψαροπούλα α' ορόφου 91 τ.μ. πολυτελούς κατασκευής δρχ. 48.000.000 και β' ορόφου δρχ. 50.000.000 Πληρ. ΡΟΔΙΑΚΗ ΚΤΗΜΑΤΙΚΗ, Ανέστης και Σάββας Σαββαΐδης τηλ. 26281 κιν. 0944/243452 και 0944/421015. ΑΟ46301

ΠΩΛΟΥΝΤΑΙ: 1) Παλαιά διώροφη οικία διατηρητέα στο Νιοχώρι, οδός Δηλμπεράκη. Αποτελείται από οκτώ δωμάτια και αυλή (θέλει επισκευή). Τιμή 30.000.000 δρχ. 2) Αποθήκη ισόγεια, 190 τ.μ. αντιπλημμυρική στην περιοχή Επτά Χουρμαδιές (Αγ. Αναστασία). Τιμή 20.000.000 δρχ. (η αποθήκη είναι κενή). 3) Μεζονέτα στα μπετά 150 τ.μ. με 1.000 τ.μ. οικόπεδο. Περιοχή από Καβουράκια προς Καλλιθέα, δεξιά. Τιμή 35.000.000 δρχ. Πληρ. κ. Καργιάκο Νίκο, οδός Σοφούλη 59, πληρ. τηλ. 30397 και 0946049179. ΑΟ46265

4ΑΡΙ διαμέρισμα 140 τ.μ. επί της οδού Κορδικτώνος. Πληρ. τηλ. 27082 και 0944347405 ΑΟ46259

ΠΩΛΟΥΝΤΑΙ: α) Οικόπεδο παραλιακό 3,5 στρ. σε αιγιαλό, περιοχή Αφάντου κοντά στην Φωνή της Αμερικής. Τιμή συζητήσιμη β) 5 αγροτεμάχια στο χωριό Κατταβιά. Πληρ. τηλ. 0241052760 από 17.00-20.00, κιν. 0936845144 ΑΟ46260

ΣΥΝΕΤΑΙΡΙΣΤΙΚΗ ΜΕΡΙΔΑ, του Οικοδομικού Συνεταιρισμού "Η Ενωση" στην περιοχή "ΚΑΝΑΜΑΤ" έναντι Μαρινόπουλου στην οποία αντιστοιχεί οικόπεδο 400 τ.μ. με συντελεστή δόμησης 0,6 (Ανέγερση κατοικίας 240 τ.μ. συν το υπόγειό της). ΡΟΔΙΑΚΗ ΚΤΗΜΑΤΙΚΗ, τηλ. 26281, 35476 κιν. 0944/243452 και 0944/421015. ΑΟ46255

ΜΟΝΟΚΑΤΟΙΚΙΕΣ: 1) Στα Τριάντα Α-πλησίον οικισμού μονοκατοικίες πολυτελούς κατασκευης με καλοριφέρ, τζάκι, κουφώματα με διπλά τζάμια ανεξάρτητες, με αυλή-Οικοδομή 169 τ.μ. και οικόπεδο 1.000 τ.μ. δρχ. 85.000.000 και Οικοδομή 187 τ.μ. και οικόπεδο 1.000 τ.μ. δρχ. 88.000.000. Β) Στη παραλία μονοκατοικίες πολυτελούς κατασκευής οικοδομή διώροφη 150 τ.μ. και οικόπεδο 400 τ.μ.-Διώροφη οικοδομή 120 τ.μ. και οικόπεδο 402 τ.μ.-Διώροφη οικοδομή 140 τ.μ. και οικόπεδο 465 τ.μ., 2) Ρόδο στη περιοχή Παπαλουκά 280 τ.μ. δρχ. 75.000.000 σε μπετό με πανοραμική θέα. 3) Στα Τριάντα α- 180 τ.μ. σε μπετά σε οικόπεδο 675 τ.μ. δρχ. 55.000.000 και β-140 τ.μ. σε μπετό με οικόπεδο 300 τ.μ. δρχ. 40.000.000. 4) Στη Πίνδου 254 τ.μ. σε οικόπεδο 584 τ.μ. ΡΟΔΙΑΚΗ ΚΤΗΜΑΤΙΚΗ Ανέστης & Σάββας Σαββαΐδης τηλ. 26281-κιν. 0944-243452-0944-421015. ΑΟ45817

ΠΩΛΟΥΝΤΑΙ ΠΑΡΑΔΟΣΙΑΚΑ ΣΠΙΤΙΑ: Στη Παλιά Πόλη 150-160 τ.μ. σε τιμές λογικές. Πληρ. ΡΟΔΙΑΚΗ ΚΤΗΜΑΤΙΚΗ Ανέστης & Σάββας Σαββαΐδης, τηλ. 26281, 0944/243452, 0944/421015. ΑΟ46254

ΖΗΤΟΥΝΤΑΙ: Οικόπεδα άρτια και οικοδομήσιμα εντός ή εκτός σχεδίου πόλεως στις περιοχές πόλεως Ρόδου - Τριάντα - Ιξιάς - Κοσκινού - Φαληράκι για εργολαβική αντιπαροχή. Πληρ. Ροδιακή Κτηματική Ανέστης & Σάββας Σαββαΐδης, τηλ. 02410 26281, 35476, 0944 243452, 0944 421015. ΑΟ46251

ΟΙΚΟΠΕΔΟ στα Κολύμπια 4.500 τ.μ. πολύ κοντά στη θάλασσα κατάλληλο για τουριστική επιχείρηση 153.000 Ευρώ ή 52.000.000 δρχ. Πληρ. κ. Μανώλη τηλ. 02410 39795. ΑΟ46149

Ζητούνται **ΔΙΑΜΕΡΙΣΜΑΤΑ-ΟΙΚΟΠΕΔΑ** για αγορά. Πληρ. τηλ. 02410 67234-67451, 0945471001. ΑΟ46164

1) **2 ΜΕΖΟΝΕΤΕΣ** στο Ροδίνι 148 και 136 πολυτελούς κατασκευής με γκαράζ. 2) Μεζονέτα εντός πόλεως 112 τ.μ. Πληρ. κ. Μαρίνα "ΚΤΗΜΑΤΙΚΗ ΠΡΟΟΠΤΙΚΗ" ΤΗΛ. 02410-37906, 0972292958. ΑΟ46165

ΕΠΙΧΕΙΡΗΣΗ ΤΥΡΟΠΙΤΑΔΙΚΟ στο Μαντράκι, με μόνιμη πελατεία. Πληρ. τηλ. 02410 38023 ΑΟ46088

ΔΙΑΜΕΡΙΣΜΑ 9 ετών, 94 τ.μ. τριάρι (με δύο υπνοδωμάτια), α' ορόφου επί της προσόψεως, LUX κατασκευής, με εντοιχισμένη γερμανική κουζίνα, δρύινες πόρτες, διπλά τζάμια, μεγάλες βεράντες, τριφασικό ρεύμα, κλιματισμό και με σύνδεση στο αποχετευτικό. Τιμή 150.650 Ευρώ ή 36.000.000 δρχ. με μικρή προκαταβολή και το υπόλοιπο εξόφληση με δάνειο. Πληρ. τηλ. 0944108278. ΑΟ46263

ΔΙΑΜΕΡΙΣΜΑ ημιτελές (μαρμαροσουβάδες) 118 τ.μ., στην περιοχή Δασκάλων σε πολύ μικρή οικοδομή, γωνιακό, 94.000 ευρώ ή 32.000.000 δρχ. Πληρ. τηλ. 02410 39795, κ. Μανώλη ΑΟ46097

ΕΠΙΧΕΙΡΗΣΗ σε τιμή ευκαιρίας στο κέντρο Αρχαγγέλου Ρόδου (καφέ-παμπ) 150 τ.μ. πλήρως εξοπλισμένη. Εξασφαλισμένη πελατεία χειμώνα-καλοκαίρι. Πληρ. τηλ. 0244023115, 0932080956 ΑΟ45949

ΔΥΟ ισόγειες κατοικίες 75 τ.μ. και 100 τ.μ. στ' Αφάντου στον οικισμό σε οικόπεδο 470 τ.μ. Πληρ. τηλ. 0241026116 ΑΟ45866

ΠΩΛΟΥΝΤΑΙ: Α) Κτήμα 16.400 τμ. περιοχή Μαχάνης στο Κονδυλί. τεμαχήζετε στα τέσσερα, κατάλληλο για βίλες. Τιμή 6.000 δρχ. το μέτρο. Β) Κτήμα 4.600 τ.μ. στα Κοσκινού με τρομερή θέα κατάλληλο για μία ή δύο βίλες. Τιμή 30.000.000 δρχ. Γ) Ακίνητο μέσα στα Τριάντα που αποτελείται. Από μία υπόγεια αποθήκη 50 τ.μ. ένα κατάστημα 50 τ.μ. μία γκαρσονιέρα 50 τ.μ. και ένα οροφοδιαμέρισμα 100 τ.μ. Τιμή όλα αυτά μαζί 45.000.000 δρχ. μόνο. Δ) Διαμέρισμα τριάρι στη Ρόδο οδός Αναστασιάδη μεταχειρισμένο μόνο 23.000.000 δρχ. Προλάβετε ευκαιρία!!! Πληρ. κ. Καργάκο Νίκο, Θεμ.Σοφούλη 59 τηλ. 30397-0946049179 ΑΟ45798

ΑΓΡΟΣ, στα Μαριτσά 10.000 τ.μ. αξίας 9.000.000 δρχ. Πληρ. κ. Αριστέα, τηλ. 02410/96097 και 0944318598. ΑΟ45746

ΓΡΑΦΕΙΟ 37 τ.μ. επί της οδού Εθελ. Δωδεκανησίων. Πληρ. τηλ. 0241027082, 0944347405. ΑΟ45771

ΔΙΑΜΕΡΙΣΜΑ (3άρι) 87 τ.μ. 20 ετών πλησίον Θέρμαι αξίας 30.000.000 δρχ., 88.041 Ευρώ. Πληρ. τηλ. 0241027082, 0944347405 ΑΟ45772

ΟΙΚΟΠΕΔΑ εντός σχεδίου πόλεως Ρόδου 600 τ.μ. Πληρ. τηλ. 0241027082, 0944347405. ΑΟ45764

Vitzileos

ΚΤΗΜΑΤΟΜΕΣΙΤΙΚΟ ΓΡΑΦΕΙΟ - REAL ESTATE AGENCY

ΜΑΡΙΟΣ Κ. ΒΙΤΖΗΛΑΙΟΣ

Μεσίτης Αστικών Συμβάσεων - Real Estate agent

ΕΚΤΙΜΗΣΕΙΣ-ΑΓΟΡΕΣ-ΠΩΛΗΣΕΙΣ
ΚΑΤΑΣΤΗΜΑΤΑ
ΟΙΚΟΠΕΔΑ-ΧΩΡΑΦΙΑ
ΚΤΗΜΑΤΙΚΕΣ-ΣΥΜΒΟΥΛΕΣ
ΕΝΟΙΚΙΑΣΕΙΣ-ΔΙΑΧΕΙΡΙΣΕΙΣ
ΣΠΙΤΙΑ-ΔΙΑΜΕΡΙΣΜΑΤΑ

ΚΑΤΑΣΤΗΜΑΤΑ – ΓΡΑΦΕΙΑ – ΕΠΙΧΕΙΡΗΣΕΙΣ	€
Επιχ/ση Πλυντήρια – Στεγνωτήρια σε πλήρη λειτουργία	20 000
45τ.μ. ισόγ. + 90τ.μ.υπογ. Καρακόνερο	88 000
50τ.μ. μαγαζί κοντά στο Μαντράκι (νοικιασμένο)	294 000
170τ.μ. αποθήκη σε μπετά. Καρακόνερο	71 000
300τ.μ.Κατ/μα ετοιμοπ. σε 1000τ.μ.οικόπ. Παστίδα	147 000
300τ.μ.+300τ.μ.υπ.+300τ.μ.όροφ.σε οικόπ.3170τ.μ.στηνΚοσκινου	587 000
1000τ.μ.εργοστάσιο στο Καλαμώνα έτοιμο σε οικοπ. 6400τ.μ.	470 000
1155τ.μ.ακίνητο σε οικόπ. 817τ.μ. στο κέντρο της Ρόδου	763 000
20 studio(νοικιασμένα) + μαγαζί 100τ.μ. έξυπνη επένδυση	470 000
Ξενοδ.Α κατ. 120κλίνες πάνω στο κύμα με οικοπ. 4725τ.μ.Ιαλυσός	2 εκ. δολ. USA
Ξενοδοχείο Β κατ., στην πόλη ,72 κλίνες , δισκοθήκη. Πάνω στο κύμα	880 000
12 apartmens πλήρως εξοπλισμένα στο Κιοτάρι	440 000
Ξενοδ. Α κατ., στην πόλη, 180 κλίνες + 4 καταστήματα	6 200 000

ΔΙΑΜΕΡΙΣΜΑΤΑ	
40τ.μ. στην Ιξιά – θάλασσα. Γραφεία	33 000
50τ.μ. στο Γεννάδι με 2ο υπνοδωμ. Φανταστική θέα	44 000
85τ.μ. στα Κοσκινού 2ος όροφος , ημιτελές	47 000
110τ.μ.κοντά στην πλατεία Κοσκινού	103 000
110τ.μ. κοντά στην πλατεία Κοσκινού, ισόγειο, ημιτελές	47 000
186τ.μ.Παραδοσιακό διαμέρισμα απέναντι Καζίνο	147 000
115τ.μ. στην Ιξιά	88 000
200τ.μ. διατηρητέο ισογ. διαμέρισμα στο Μόντε Σμίθ	235 000

ΜΕΖΟΝΕΤΕΣ – ΜΟΝΟΚΑΤΟΙΚΙΕΣ	€
68τ.μ.μονοκατοικία με αυλή 90τ.μ. στα Μαρίτσα	53 000
80τ.μ.Μεζονέτα στους Καστελοριζιούς με οικόπεδο	58 700
90τ.μ.διόροφη μονοκατ. +30τ.μ. αυλή στην Παλιά Πόλη	85 100
105τ.μ. μεζονέτα κοντά στο στάδιο Διαγόρα	38 000
120τ.μ. μονοκατοικία στης Καλλιθιές	147 000
125τ.μ. μονοκατοικία στο Γεννάδι	
130τ.μ. μονοκατοικία σε οικόπεδο 200τ.μ. στο Αγ. Ιωάννη	76 300
130τ.μ.μεζονέτα σε μπετά, οικοπ. 350τ.μ. Τριάντα	110 000
134τ.μ.προνομιακή, με φανταστική θέα διόρ. Μονοκατ. Καστέλο	323 000
135τ.μ.μονοκατ. με 700τ.μ. κήπο στα Κρητικά, πανοραμικό	191 000
140τ.μ. μεζονέτα με κήπο και θέα. Καρακόνερο	156 000
150τ.μ. μονοκατ. Σε 18 000τ.μ. οικόπεδο στα Καλαμόνα	265 000
160τ.μ.μεζονέτα σε μπετά στα Τριάντα	100 000
170τ.μ.μεζονέτα σε μπετά, οικοπ. 450τ.μ. Τριάντα	140 000
170τ.μ.μεζονέτα +170τ.μ.μεζονέτα + 120τ.μ.οροφοδιαμέρισμα σε οικοπ.	
2500τ.μ. εντός οικισμού στην Παστίδα	426 000
170τ.μ.+ 237τ.μ. πάνω στο κύμα διοροφο διατηρ. σπίτι Λέρος με τιμή ευκαιρία	
180τ.μ.μονοκατ. στο Γεννάδι σε οικόπ. 750τ.μ.Φανταστική θέα	147 000
187τ.μ. βίλα με οικόπεδο 4780τ.μ. στην Παστίδα	323 000
192τ.μ. μεζονέτα σε οικόπεδο 380τ.μ. Τριάντα	221 000
200τ.μ.Μεζονέτα ημιτελής στα Καλαβάρδα σε οικόπεδο	132 000
230τ.μ.Βίλα στην Λάρδο σε 7700τ.μ. οικόπεδο και γεώτρηση	323 000
320τ.μ.Βίλλα με οικόπεδο 4000τ.μ. στα Τριάντα	323 000

ΟΙΚΟΠΕΔΑ	€
150τ.μ. στους Δασκάλους . Σ.Δ. – 0,6	23 500
412τ.μ. στον Αγ. Νικολάου_Σ.Δ. 1.20	220 100
500τ.μ. στην Ιξιά , Σ.Δ. – 0,8	132 000
750τ.μ.στο Γεννάδι, εντός σχεδίου	18 000
1017τ.μ. στα Τριάντα	191 000
1450τ.μ. εντός οικισμού, έχει νερό, φως , στα Μαριτσά	26 500
1500τ.μ. στο Παραδείσι οικοδομήσιμο	23 500
2120τ.μ. στο Γεννάδι με αδεία για 200τ.μ. οικία	59 000
2200τ.μ. στα Μαριτσά οικοδομίσιμο	59 000
2500τ.μ.πάνω στο δρόμο Ελαιώνας –Φουρνάκι. Γεννάδι	24 000
3080τ.μ. στο Πλημύρι	23 500
4000τ.μ. κοντά στο Βερόπουλο με φανταστική θέα	176 000
4000τ.μ. στην Παστίδα	56 000
4250τ.μ.στοΓεννάδι(διασταύροση)	100000
4400τ.μ. στην Κρεμαστή	76 000
4800τ.μ. στο Καδηλί	76 000
5000τ.μ. στα Μαριτσά	47 000
5000τ.μ. στα Αφάντου	103 000
5500τ.μ. στο Γεννάδι ,κοντά στην θάλασσα	117 000
5600τ.μ. στους Καστελοριζιούς, Ιξια ,μονοκατ.	132 000
5751τ.μ. στα Κολύμπια μα μονοκατοικία	159 000
6000τ.μ. στην Παστίδα + αποθήκη	144 000
6500τ.μ. στην λεωφόρος Ρόδος –Κρεμαστη	323 000
6500τ.μ.στο Φαληράκι κοντά στην θάλασσα, προνομιακό	500 000
6720τ.μ. στον Θόλαρο, Παραδείσι	82 200
8000τ.μ.στο Φαληράκι	176 000
8300τ.μ. στην Βληχά – Κάλαθος	367 000
8500τ.μ.+6500τ.μ. στην παραλία Αφάντου	18 το τ.μ.
9345τ.μ. στα Ασγούρου με θέα	205 000
12000τ.μ. στην Αφάντου, πανω στο κυμα	320 000
13000τ.μ. στα Μαριτσά	123 000
15000τ.μ. στην Ασγουρου	153 000
15000τ.μ. στην Πάρο από την θάλασσα με θέα	73 000
15300τ.μ. στην Πλημύρι	176 000
25000τ.μ. στα Καλαβάρδα	295 000
30000τ.μ. στην παραλία Αφάντου	1 060 000
30000τ.μ. στο Τσαιρι	352 000
32000τ.μ. στην Θολό, πάνω στο κύμα	587 000
38000τ.μ. στο Γεννάδη, πάνω στο κύμα	2 230 000
46000τ.μ. στο Τσαιρι	405 000
50000τ.μ. στο Τσαίρι	360 000

Εθν. Μακαρίου 45 (3ος όροφος • Τηλ.: 02410 24900, 25545 • Fax: 02410 25544 • Κιν.: 0932 704919

πωλησεις

συνέχεια από την προηγούμενη

ΟΙΚΟΠΕΔΟ στ' Ασγούρου με θέα 6.500 τ.μ. μόνο 38.000.000 δρχ. ή 111.500 ευρώ. Πληρ. κ. Μανώλη τηλ. 39795. ΑΟ45671

MINI MARKET στη περιοχή Δημ. Αναστασιάδη. Πληρ. τηλ. 02410 22493 λόγω μετακόμισης. ΑΟ45433

PUB-ΚΑΦΕΤΕΡΙΑ στο τουριστικό κέντρο-πλησίον νέου καζίνο. Πλήρως εξοπλισμένη ανακαινισμένη, η καλύτερη στο είδος της. Συμβόλαιο 12ετές. Πληροφορίες άλλες δεν θα δοθούν στο τηλέφωνο. Πληρ. για συνεννόηση τηλ. 78392, 0977/339669, 0936/607154 μετά τις 12 το μεσημέρι. ΧΑΟ1501

ΔΙΑΜΕΡΙΣΜΑ, καινούργιο ετοιμοπαράδοτο στο Καρακόνερο με εντοιχισμένη κουζίνα, ασανσέρ, θέρμανση και ηλιακά μόνο 55.000.000 δρχ. Πληρ. κ. Μανώλη, τηλ. 39795. ΑΟ45643

ΜΕΖΟΝΕΤΑ στους "Τρεις" κοντά στο εκκλησάκι σε μπετά μικτής επιφανείας 199 τ.μ. δρχ. 35.000.000 και αποπερατωμένη δρχ. 74.000.000 ΡΟΔΙΑΚΗ ΚΤΗΜΑΤΙΚΗ Ανέστης & Σάββας Σαββαΐδης τηλ. 26281, 35476, 0944-243452-0944-421015, ΑΟ46253

ΔΙΑΜΕΡΙΣΜΑ στην Ιξιά 75 τ.μ. 20.000.000 δρχ. Πληρ. Σταμάτης Μανωλάκος, τηλ. 23815, 0944/698056. ΑΟ43357

ΚΑΤΑΣΤΗΜΑΤΑ: 1) Κατάστημα ΚΕΝΤΡΙΚΟ 30 τ.μ. υπόγειο με 30 τ.μ.. Δεκτές σοβαρές προτάσεις. . 2) Αλέξ. Διάκου 75 τ.μ. Πληρ. ΡΟΔΙΑΚΗ ΚΤΗΜΑΤΙΚΗ Ανέστης & Σάββας Σαββαΐδης τηλ. 26281-κιν. 0944-243452-0944-421015. ΑΟ46252

ΔΙΑΜΕΡΙΣΜΑ με 3 υπνοδωμάτια στην Σωτήρος ισόγειο υπ/νο 24.000.000. Επίσης 78 τ.μ. (2 υπν.) ισόγειο με αυλή στη Σωτήρος 25.000.000. Πληρ. ΑΙΓΑΙΟΚΤΗΜΑΤΙΚΗ, τηλ. 22943, 28838 ΑΟ44979

ΔΙΑΜΕΡΙΣΜΑ α' ορόφου 104 τ.μ. σε σοβάδες, στην περιοχή Κάτω Ροδίνι, αξίας 25.000.000 δρχ.-73.367,5 ευρώ. Πληρ. "ΕΥΡΩΚΤΗΜΑΤΙΚΗ"-ΙΩΑΝΝΗΣ ΚΑΙ ΜΙΧΑΛΗΣ ΕΥΣΤΑΘΙΟΥ, τηλ. 02410/73819, 02410/74917, 0945/292030, 0944/374546. ΑΟ44474

ΔΙΑΜΕΡΙΣΜΑ στη Σκάλα στη Πάτμο 1ου ορόφου 120 τ.μ. σε εξαιρετική τιμή. Πληρ. τηλ. 0932936530. ΑΟ4467

ΠΩΛΗΣΗ ΑΥΤΟΚΙΝΗΤΟΥ
MERCEDES τύπος 408 D. φορτηγό με ψυκτικό μηχάνημα και με μικρά χωρίσματα σε άριστη κατάσταση.
Πληρ. τηλ. 02410 33977-30451

ΑΓΟΡΑ ΑΥΤΟΚΙΝΗΤΩΝ

Η πώληση και η ανταλλαγή των μεταχειρισμένων αυτοκινήτων-οι διαδικασίες και τα έξοδα μεταβιβάσεως για μας είναι μια απλή διαδικασία.
ΚΑΙ ανταλλάσσουμε
ΚΑΙ αγοράζουμε
το παλιό σας αυτοκίνητο
ΑΜΕΣΩΣ

Πληρ. τηλ. 02410-68013

ΣΧΟΛΗ ΟΔΗΓΩΝ
ΚΟΥΣΗ ΠΑΝΤΕΛΗ
- ΔΙΠΛΩΜΑΤΑ
- ΕΡΑΣΙΤΕΧΝΙΚΑ
- ΕΠΑΓΓΕΛΜΑΤΙΚΑ
- ΜΟΤΟΣΙΚΛΕΤΑΣ
- ΜΑΘΗΜΑΤΑ ΘΕΩΡΗΤΙΚΗΣ ΔΙΔΑΣΚΑΛΙΑΣ

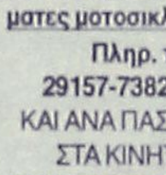

-Επεκτάσεις όλων των κατηγοριών
-Αναθεωρήσεις ληγμένων αδειών
-Μετατροπές ξένων αδειών σε ελληνικές

Οδός Βαλαωρίτου 9
(έναντι HOTEL SEMIRAMIS ΠΙΣΩ ΑΠΟ ΤΟ ΠΑΛΑΙΟ ΝΟΣΟΚΟΜΕΙΟ
e-mail: κoysisp@internet.gr
ΕΚΠΑΙΔΕΥΤΙΚΟ ΑΥΤΟΚΙΝΗΤΟ:
TOYOTA YARIS 1300 cc AIR CONDITIONED
(ΠΡΟΣΟΧΗ): ΜΑΘΗΜΑΤΑ
α. Μοτοσικλέτας μεγάλου κυβισμού από 125 cc έως ανεξαρτήτου
β. Μοτ/τας έως 125 cc
γ. Μοτοποδηλάτου 50 cc
Διαθέτουμε επίσης κι αυτόματες μοτοσικλέτες 125 cc
Πληρ. τηλ.
29157-73820-94777
ΚΑΙ ΑΝΑ ΠΑΣΑ ΣΤΙΓΜΗ ΣΤΑ ΚΙΝΗΤΑ τηλ.
0944/511313-0944/203343
Στην κατηγορία ανεξαρτήτου κυβισμού η εκπαίδευση γίνεται με μοτοσυκλέτα 500 cc
Παραλαβή των μαθητών μας και από τις οικίες τους
"Η σωστή και μεθοδική εκπαίδευση στα σύγχρονα οχήματά μας, βάζει γερά θεμέλια για τη δημιουργία ενός καλού νέου οδηγού"

ΠΡΟΣΟΧΗ
Στη σχολή μας παραδίδονται και μαθήματα θεωρητικής διδασκαλίας

ΠΜ45110

ΣΧΟΛΗ ΟΔΗΓΩΝ



ΠΥΛΑΡΙΝΟΣ ΗΡΑΚΛΗΣ
Πτυχιούχος Εκπαιδευτής
Διπλώματα
- ✓ *Ερασιτεχνικά*
- ✓ *Επαγγελματικά*
- ✓ *Μοτοσικλέτας*
- ✓ *Επεκτάσεις - Αναθεωρήσεις*

Αγ. Αναστασίας & Π.Π. Γερμανού 40
Εμπορικό Κέντρο Φώκιαλη, α' όροφος
Τηλ. 75270, 0942 445549
ΠΜ44835

ΣΧΟΛΗ ΟΔΗΓΩΝ
ΠΟΡΤΣΕΛΛΗΣ ΣΤΕΦΑΝΟΣ
Διπλ. εκπαιδευτής υποψηφίων οδηγών μέλος της Ε.Σ.Ο.Ρ. Ο.Ε.

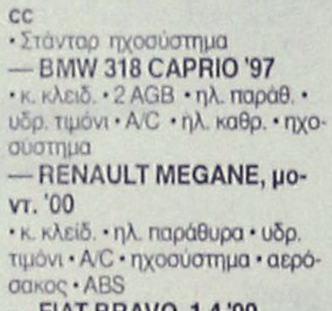

- Διπλώματα αυτοκινήτου, μοτοσικλέτας,φορτηγού, λεωφορείου, νταλίκας
- Αναθεωρήσεις ληγμένων αδειών
- Θεωρητικά μαθήματα ΚΟΚ και Μηχανολογίας
- Μετατροπές ξένων διπλωμάτων σε ελληνικά
- Διπλώματα αυτόματου αυτοκινήτου

ΝΕΑ ΔΙΕΥΘΥΝΣΗ: ΕΘΝΙΚΗΣ ΑΝΤΙΣΤΑΣΗΣ 73 (ΠΡΩΗΝ ΑΝΝΗΣ ΜΑΡΙΑΣ)
ΤΗΛ. 34497, 0945463635

ΑΥΤΟ ΕΠΙΛΟΓΕΣ
ΕΜΠΟΡΙΑ ΕΠΙΛΕΓΜΕΝΟΥ ΜΕΤΑΧΕΙΡΙΣΜΕΝΟΥ ΑΥΤΟΚΙΝΗΤΟΥ• ΛΕΩΦ. ΡΟΔΟΥ-ΛΙΝΔΟΥ 255.
ΤΗΛ. 0241060910-20

— **OPEL ASTRA 4RS μον. '98, 1400 cc**
• Υδραυλ. τιμόνι • κ. κλειδ. • ηλ. παραθ. • A/C • ηχοσύστημα • ABS
— **VW POLO 5RS '97, 1.000 cc**
• Στάνταρ ηχοσύστημα
— **BMW 318 CAPRIO '97**
• κ. κλειδ. • 2 AGB • ηλ. παράθ. • υδρ. τιμόνι • A/C • ηλ. καθρ. • ηχοσύστημα
— **RENAULT MEGANE, μοντ. '00**
• κ. κλειδ. • ηλ. παράθυρα • υδρ. τιμόνι • A/C • ηχοσύστημα • αερόσακος • ABS
— **FIAT BRAVO, 1.4 '99**
• A/C • κ. κλειδ. • ηλ. παράθυρα • υδρ. τιμόνι • ηχοσύστημα.
— **FIAT PUNTO '97**
• A/C • κ. κλειδ. • ηλ. παράθυρα • υδραυλ. τιμόνι.
— **CITROEN SAXO, 1.000 cc, μοντ. '99**
• ηχοσύστημα
— **NISSAN MICRA**
• A/C • κ. κλειδ. • ηλ. παράθυρα • ηχοσύστημα
— **BMW 316 4RS '94**
• ABS • κ. κλειδ. • ηλ. παράθυρα • υδραυλ. τιμόνι
— **FIAT MAREA 1.4cc, μοντ. '98**
• Κεντ. κλείδωμα • ηλ. παράθυρα • υδρ. τιμόνι • ABG • ηχοσύστημα
— **TOYOTA CELICA 1,6cc, μοντ. '93**
• Κεντ. κλείδωμα • ηλ. παράθυρα • ηλ. καθρέπτες • υδρ. τιμόνι • ηχοσύστημα
— **MERCEDES BENZ cabrio, μοντ. '95 αυτόματο, 2000cc**
• Κεντ. κλείδωμα • ηλ. παράθυρα • υδρ. τιμόνι • ABS • αερόσακος οδηγού - συνοδηγού • δερμάτινα καθίσματα
— **ALFA ROMEO 146, 1.4cc, μοντ. '97**
• Κεντ. κλείδωμα • ηλ. παράθυρα • ηχοσύστημα • υδρ. τιμόνι

Η εταιρεία μας εισάγει:
ΕΠΑΓΓΕΛΜΑΤΙΚΑ ΟΧΗΜΑΤΑ • PIK UP • ΚΛΟΥΒΕΣ • ΦΟΡΤΗΓΑ ΟΛΩΝ ΤΩΝ ΤΥΠΩΝ

ΞΕΝΑΚΗΣ ΑΥΤΟΚΙΝΗΤΑ

•0% προκαταβολή έως 60 μηνιαίες δόσεις
•1 χρόνος εγγύηση

- **AUDI A4, 1.6 μοντ. 1997:** Κλιματισμός, ABS, 2 air bags, ηλεκτρ. παράθυρα, κεντρικό κλείδωμα, ηλ. καθρέφτες, ηχητ. σύστημα.
ΤΙΜΗ 17.315
- **FIAT Cinquecento Sporting 1100 cc μοντ. 1997:** Ηλεκτρ. παράθυρα, ηχητ. σύστημα, κεντρικό κλείδωμα, ζάντες αλουμινίου.
ΤΙΜΗ 4.842
- **CITROEN XANTIA, 1800 cc, μοντ. 1995:** A/C, ABS, Air bags, ηλ. παράθυρα, κεντρικό κλείδωμα, ηλεκ. καθρέπτες, συναγερμό, ηχητ. σύστημα.
ΤΙΜΗ 11.592
- **HYUNDAI ACCENT LS, μοντ. 1996:** Συναγερμός, ηχητ. σύστημα, κεντρικό κλείδωμα.
ΤΙΜΗ 5.282
- **TRANSPORTER PICK-UP 1,9 TDI, μοντ. '96**
ΤΙΜΗ 10.271,46
- **TRANSPORTER VAN 1.9 TDI,** μοντ. '97, ηχοσύστημα.
ΤΙΜΗ 11.152
- **MERCEDES VITO 2,0 lt DIESEL, μοντ. 07,** FULLEXTRA.
ΤΙΜΗ 14.087
- **ALFA ROMEO 145,** μοντ. 96, υδραυλικό τιμόνι, ηλεκτρ. παράθυρα, κεντρικό κλείδωμα, ηχ/σύστημα, ζάντες αλουμινίου.
ΤΙΜΗ 7.630
- **VW GOLF 1,4 μοντ. 1993,** Ηλ. παράθυρα κεντρικό κλείδωμα.
ΤΙΜΗ 5722,00
- **VW GOLF 1,4 μοντ. 1992,** Κεντρικό κλείδωμα, ηχοσύστημα.
ΤΙΜΗ 6750,00
- **VW GOLF 1900 cc DIESEL,** μοντ. '94, επαγγελματικό, υδραυλικό τιμόνι, ζάντες αλουμινίου.
ΤΙΜΗ 7.630

CAR EXPERTS

Η εταιρεία μας εισάγει οχήματα όλων των κατασκευαστών και όλων των τύπων σε κλούβες, φορτηγά και οχήματα μεταφοράς προσωπικού

ΞΕΝΑΚΗΣ ΛΙΝΔΟΥ 238 - Τηλ. 0241061600
www.xenakisautos.gr

κεφάλαιο
Κτηματομεσιτικό - Συμβουλευτικό Γραφείο

ΔΙΑΜΕΡΙΣΜΑΤΑ ΠΩΛΟΥΝΤΑΙ

— 30 τ.μ, υπερυψωμένη ημιυπόγεια καινούρια γκαρσονιέρα Ιξιά,9εκ-26.412 €
— 30 τ.μ , ρετιρέ γκαρσονιέρα , Ιξιά , 11εκ-32.281 €
— 40 τ.μ, υπερυψωμένη ημιυπόγεια καινούρια γκαρσονιέρα Ιξιά,12εκ-35.216 €
— 45 τ.μ,3ου,1υπν/τιων καινούριο Ιξιά 18εκ-52.824 €
— 52 τ.μ,1ου,1 υπν/τιων καινούριο Ιξιά 17εκ-49.889 €
— 60 τ.μ ,ισόγειρ,1υπν/τιου, καινούριο,Ροδίνι , 28 εκ-82.171 €
—70 τ.μ,3ου,2 υπν/τιων καινούριο Ιξιά 28εκ-82.171 €
— 75 τ.μ,1ου,2 υπν/τιων καινούριο Ιξιά 33εκ-96.845 €
— 78 τ.μ ,ισόγειο,2υπν/τιων, Αγ.Αναστασία , 23 εκ-67.498 €
— 80 τ.μ,3ου,2 υπν/τιων καινούριο Ιξιά 32εκ-93.910 €
— 83 τ.μ 2ου,2υπν/τιων,γκαράζ,καινούριο , πολυτελές , Ροδίνι ,39 εκ-114.453 €
— 86 τ.μ 2ου,2υπν/τιων,γκαράζ,καινούριο , πολυτελές , Ροδίνι ,40,5 εκ-118.855 €
— 87 τ.μ 1ου,2υπν/τιων,γκαράζ,καινούριο , πολυτελές , Ροδίνι ,40 εκ-117.388 €
—100τ.μ,3ου,2 υπν/τιων και- νούριο Ιξιά 39εκ-114.453 €
— 101τ.μ,1ου,3υπν/τιων, γκα-ράζ,καινούριο , πολυτελές , Ροδίνι ,46,5 εκ-136.463 €
— 103 τ.μ ,2ου,3 υπν/τιων, πάρκινγκ,καινούριοΑνάληψη , 52.5εκ-154.072 €
— 119τ.μ,ισόγειο,3υπν/τιων, καινούριο,Πειραιώς ,54εκ-158.473 €
— 120τ.μ,ισόγειο, 3υπν/τιων, καινούριο,Ροδίνι , 45εκ- 132.061 €
— 120τ.μ 1ου, 3 υπν/τιων, καινούριο , Ροδίνι ,48 εκ - 140.865 €
— 130τ.μ 1ου,3υπν/τιων, γκαράζ, καινούριο,πολυτελές Ιξιά , 54εκ-158.473 €

ΜΕΖΟΝΕΤΕΣ- ΜΟΝ/ΚΙΕΣ ΠΩΛΟΥΝΤΑΙ

— 88 τ.μ, μεζονέτα, ,2 υπν/τιων, καινούρια, αυλή, Ιξιά 40εκ-117.388 €
— 108 τ.μ, μεζονέτα, ,3 υπν/τιων, καινούρια, αυλή, Ιξιά 50εκ-146.735 €
— 135 τ.μ, μεζονέτα, ,3 υπν/τιων, καινούρια, αυλή, Ιξιά 62εκ-181.951 €
— 138 τ.μ, μεζονέτα, ,3 υπν/τιων, αυλή, Ροδίνι 50εκ-146.735 €
— 140 τ.μ, μεζονέτα, ,3 υπν/τιων, καινούρια, αυλή, Ιξιά 64εκ-187.820 €
— 140 τ.μ ,μεζονέτα ,μπετά σε 300 τ.μ οικόπεδο υπόλοιπο δόμησης 160 τ.μ ,Παστίδα 29εκ-85.106 €
—145 τ.μ,μεζονέτα, καινούρια,Τριάντα,59εκ-173.147 €
— 152 τ.μ, μεζονέτα, ,3 υπν/τιων, καινούρια, αυλή, Ιξιά 70εκ-205.429 €
— 200 τ.μ, μεζονέτα, ,3 υπν/τιων, αυλή, πάρκινγκ Κοσκινού 68εκ-199.559 €
— 230 τ.μ,μον/κία ,μπετά Πεύκους,50εκ-146.735 €

ΟΙΚΟΠΕΔΑ ΠΩΛΟΥΝΤΑΙ

— 300 τ.μ. ,δόμηση 300 τ.μ με άδεια, μπετά,Παστίδα 17εκ-49.889 €
— 590 τ.μ δόμηση 0.8 Ρόδου-Λίνδου 65εκ-190.755 €
— 600 τ.μ. ,δόμηση 600 τ.μ Τριάντα 37εκ-108.584 €
—1.000 τ.μ Ανάληψη,0.8ΣΔ 80εκ-234.776 €
— 1.000 τ.μ ,δόμηση 100 τ.μ,Βουνάρα 16εκ-46.955 €
— 2.000 τ.μ ,δόμηση 200 τ.μ,Βουνάρα 32εκ-93.910 €
— 3.500 τ.μ Φαληράκι 25εκ-73.367 €
— 4.000 τ.μ , Παστίδα 17εκ-49.889 €
— 4.300 τ.μ, , Κολύμπια 24εκ-70.432 €
— 5.000 τ.μ , Παστίδα με αποθήκη , 25εκ-73.367 €
— 5.240 τ.μ Αφάντου παραλία 40 εκ-117.388 €
— 6.500 τ.μ,Κολύμπια 57 εκ-167.278 €
— 9.000 τ.μ,Κολύμπια 50εκ-146.735 €
— 15.000 , τ.μ , Καντυλί 60εκ-176.082 €

ΕΠΙΧΕΙΡΗΣΕΙΣ & ΕΠΑΓΓΕΛΜΑΤΙΚΟΙ ΧΩΡΟΙ

— Κατάστημα 64 τ.μ Μ.Πετρίδη 30εκ-88.041 €
— Κατάστημα 145 τ.μ μπετά αυλή,Ροδίνι26,5εκ-77.769 €
— Αποθήκη 150 τ.μ , Α-σγούρου 22 εκ-64.563 €
— Αποθήκη 270 τ.μ ,ράμπα Ανάληψη 40 εκ-117.388 €

ΕΝΟΙΚΙΑΣΕΙΣ ΑΚΙΝΗΤΩΝ

— Κατάστημα 64 τ.μΜ.Πετρίδη 150χιλ-440 €

ΖΗΤΟΥΝΤΑΙ ΚΑΤΟΙΚΙΕΣ & ΟΙΚΟΠΕΔΑ ΕΝΤΟΣ & ΕΚΤΟΣ ΠΟΛΕΩΣ

ΤΣΟΥΡΟΥΝΑΚΗΣ Ι. ΑΝΤΩΝΙΟΣ (B.Sc.-MKT)
ΤΗΛ.:60060 (3 γραμμές) FAX: 60062
ΚΙΝ.:0945 949882
e-mail: kefaleo@rho.forthnet.gr
Γ. Σεφέρη 12
(παραπλεύρως ΜΗΔΕΙΑ)
Ρόδος
www.e-kefaleo.com

πωλήσεις

συνέχεια από την προηγούμενη

ΔΙΑΜΕΡΙΣΜΑ β' ορόφου στην Ανάληψη 110 τ.μ., αξίας 40.000.000-117.388,81 ευρώ. Πληρ. "ΕΥΡΩΚΤΗΜΑΤΙΚΗ"-ΙΩΑΝΝΗΣ ΚΑΙ ΜΙΧΑΛΗΣ ΕΥΣΤΑΘΙΟΥ, τηλ. 02410/73819, 02410/74917, 0945/292030, 0944/374546. ΑΟ44479

ΜΟΝΟΚΑΤΟΙΚΙΑ διώροφη 65 τ.μ. με αυλή 220 τ.μ. και εξτρά δωμάτιο κοντά στον Αγ. Φανούρη. Τιμή 18.000.000 δρχ. Επίσης συνορεύει διώροφο 48 τ.μ. (χωρίς αυλή) τιμή 8.000.000 δρχ. Πληρ. ΑΙΓΑΙΟΚΤΗΜΑΤΙΚΗ, τηλ. 22943, 28838. ΑΟ44980

ΠΩΛΟΥΝΤΑΙ ΟΙΚΟΠΕΔΑ ΕΝΤΟΣ ΣΧΕΔΙΟΥ: 1) Στο Μόντε Σμιθ οικόπεδο 860 τ.μ. εντός σχεδίου άρτιο και οικοδομήσιμο με πανοραμική θέση κατάλληλο για μονοκατοικία. 2) Μεγ. Κωνσταντίνου 600 τ.μ. με συντελεστή δόμησης 0,8 κατάλληλο για ανέγερση καταστημάτων και διαμερισμάτων. 3) Τριάντα 400 τ.μ. με συντελεστή δόμησης 1,2 26.000.000 δρχ. Πληρ. ΡΟΔΙΑΚΗ ΚΤΗΜΑΤΙΚΗ Ανέστης και Σάββας Σαββαΐδης, τηλ. 26281, 35476, 0944/243452, 0944/421015. ΑΟ44848

ΔΙΑΜΕΡΙΣΜΑ ισόγειο στα Κοσκινού 110 τ.μ., αξίας 33.000.000 δρχ.-96.845,19 ευρώ. Πληρ. "ΕΥΡΩΚΤΗΜΑΤΙΚΗ"-ΙΩΑΝΝΗΣ ΚΑΙ ΜΙΧΑΛΗΣ ΕΥΣΤΑΘΙΟΥ, τηλ. 02410/73819, 02410/74917, 0945/292030, 0944/374546. ΑΟ44480

ΚΑΤΑΣΤΗΜΑΤΑ από 55 τ.μ. έως 130 τ.μ. στην περιοχή Ιαλυσού. Πληρ. ΕΛΛΗΝΟΚΤΗΜΑΤΙΚΗ Πέτρος Πρεζεράκος. Τηλ. 02410 33866-0932/468026. ΑΟ44668

ΔΙΑΜΕΡΙΣΜΑ α' ορόφου ημιτελές στα Κοσκινού, 68 τ.μ., αξίας 13.600.000 δρχ.-39.911,9 ευρώ. Πληρ. "ΕΥΡΩΚΤΗΜΑΤΙΚΗ"-ΙΩΑΝΝΗΣ ΚΑΙ ΜΙΧΑΛΗΣ ΕΥΣΤΑΘΙΟΥ, τηλ. 02410/73819, 02410/74917, 0945/292030, 0944/374546. ΑΟ44481

ΜΕΖΟΝΕΤΑ από ιδιώτη στην περιοχή Καρακόνερου, 110 τ.μ. αποτελούμενη από τρία υπνοδωμάτια, μπάνιο και WC, με τζάκι, αρίστης κατασκευής. Τιμή 55.000.000 δρχ. (161.400 ευρώ). Πληρ. τηλ. 02410 25690, 0945 052456 (9π.μ, - 2 μ.μ. και 5-10 μ.μ.) ΑΟ46145

ΔΙΑΜΕΡΙΣΜΑ ημιυπόγειο στην Ανάληψη 136 τ.μ., αξίας 21.0000.000 δρχ.-61.628,76 ευρώ. Πληρ. "ΕΥΡΩΚΤΗΜΑΤΙΚΗ"-ΙΩΑΝΝΗΣ ΚΑΙ ΜΙΧΑΛΗΣ ΕΥΣΤΑΘΙΟΥ, τηλ. 02410/73819, 02410/74917, 0945/292030, 0944/374546. ΑΟ44482

ΟΙΚΟΠΕΔΟ στην Κρεμαστή 1.460 τ.μ. εντός σχεδίου οικισμού, αξίας 24.000.000 δρχ.-70.432,8 ευρώ. Πληρ. "ΕΥΡΩΚΤΗΜΑΤΙΚΗ"-ΙΩΑΝΝΗΣ ΚΑΙ ΜΙΧΑΛΗΣ ΕΥΣΤΑΘΙΟΥ, τηλ. 02410 73819, 02410 74917, 0945 292030, 0944 374546. ΑΟ44485

ΟΙΚΟΠΕΔΟ στο Κανδυλί (Ιαλυσός), 9.700 τ.μ., αξίας 67.000.000 δρχ.-196.625,1 ευρώ. Πληρ. "ΕΥΡΩΚΤΗΜΑΤΙΚΗ"-ΙΩΑΝΝΗΣ ΚΑΙ ΜΙΧΑΛΗΣ ΕΥΣΤΑΘΙΟΥ, τηλ. 02410/73819, 02410/74917, 0945/292030, 0944/374546. ΑΟ44486

ΠΑΛΙΑ ΟΙΚΙΑ στη Παλιά Πόλη 40 τ.μ. ισόγειο και 1ος όροφος με αυλή 68 τ.μ. οικοδομίσημη 18.000.000 δρχ., 52.800 ευρώ. 02410-25690, 0945 052456 ώρες 09.00-14.00 και 17.00-22.00 ΑΟ46146

ΟΙΚΟΠΕΔΟ στην Ιαλυσό εντός σχεδίου 270 τ.μ. με Σ.Δ.=1, αξίας 17.500.000 δρχ.-51.357,3. Πληρ. "ΕΥΡΩΚΤΗΜΑΤΙΚΗ"-ΙΩΑΝΝΗΣ ΚΑΙ ΜΙΧΑΛΗΣ ΕΥΣΤΑΘΙΟΥ, τηλ. 02410/73819, 02410/74917, 0945/292030, 0944/374546. ΑΟ44487

ΟΙΚΟΠΕΔΟ στο Τσαΐρι 13.770 τ.μ., αξίας 55.000.000 δρχ.-161.408,6 ευρώ. Πληρ. "ΕΥΡΩΚΤΗΜΑΤΙΚΗ"-ΙΩΑΝΝΗΣ ΚΑΙ ΜΙΧΑΛΗΣ ΕΥΣΤΑΘΙΟΥ, τηλ. 02410/73819, 02410/74917, 0945/292030, 0944/374546. ΑΟ44493

ΔΙΑΜΕΡΙΣΜΑ β' ορόφου, 77 τ.μ. (με δύο υπνοδωμάτια) στην οδό Μητροπόλεως, αξίας 25.000.000 δρχ.-73.367,5 ευρώ. Πληρ. "ΕΥΡΩΚΤΗΜΑΤΙΚΗ"-ΙΩΑΝΝΗΣ ΚΑΙ ΜΙΧΑΛΗΣ ΕΥΣΤΑΘΙΟΥ, τηλ. 02410/73819, 02410/74917, 0945/292030, 0944/374546. ΑΟ44483

ΟΙΚΟΠΕΔΟ στην Παστίδα, 4.680 τ.μ. εντός σχεδίου οικισμού, αξίας 23.500.000 δρχ.-68.965,5 ευρώ. Πληρ. "ΕΥΡΩΚΤΗΜΑΤΙΚΗ"-ΙΩΑΝΝΗΣ ΚΑΙ ΜΙΧΑΛΗΣ ΕΥΣΤΑΘΙΟΥ, τηλ. 02410/73819, 02410/74917, 0945/292030, 0944/374546. ΑΟ44488

ΓΚΑΡΣΟΝΙΕΡΑ, ισόγεια στο χωριό Κοσκινού, νεοκατασκευασμένη 55 τ.μ. με 2 υπνοδωμάτια, μόνο 50.000 ευρώ ή 17.000.000 δρχ. Πληρ. Μανώλη, τηλ. 39795. ΑΟ44429

ΟΙΚΟΠΕΔΟ στην Παραλία Τσαμπίκας-Αρχαγγέλου έκτασης 13.200 τ.μ., αξίας 184.000.000 δρχ.-539.935,3 ευρώ. Πληρ. "ΕΥΡΩΚΤΗΜΑΤΙΚΗ"-ΙΩΑΝΝΗΣ ΚΑΙ ΜΙΧΑΛΗΣ ΕΥΣΤΑΘΙΟΥ, τηλ. 02410/73819, 02410/74917, 0945/292030, 0944/374546. ΑΟ44489

ΟΙΚΟΠΕΔΟ στην παραλία Αφάντου 4.000 τ.μ., αξίας 40.000.000 δρχ.-117.388,1 ευρώ. Πληρ. "ΕΥΡΩΚΤΗΜΑΤΙΚΗ"-ΙΩΑΝΝΗΣ ΚΑΙ ΜΙΧΑΛΗΣ ΕΥΣΤΑΘΙΟΥ, τηλ. 02410/73819, 02410/74917, 0945/292030, 0944/374546. ΑΟ44496

ΟΙΚΟΠΕΔΟ στο Γεννάδι εντός οικισμού 1.000 τ.μ., αξίας 25.000.000 δρχ.-73.367,5 ευρώ. Πληρ. "ΕΥΡΩΚΤΗΜΑΤΙΚΗ"-ΙΩΑΝΝΗΣ ΚΑΙ ΜΙΧΑΛΗΣ ΕΥΣΤΑΘΙΟΥ, τηλ. 02410/73819, 02410/74917, 0945/292030, 0944/374546. ΑΟ44475

ΟΙΚΟΠΕΔΟ στο Γεννάδι εντός οικισμού 2.000 τ.μ., αξίας 44.000.000 δρχ.-129.126,9 ευρώ. Πληρ. "ΕΥΡΩΚΤΗΜΑΤΙΚΗ"-ΙΩΑΝΝΗΣ ΚΑΙ ΜΙΧΑΛΗΣ ΕΥΣΤΑΘΙΟΥ, τηλ. 02410/73819, 02410/74917, 0945/292030, 0944/374546. ΑΟ44490

ΟΙΚΟΠΕΔΟ στο Γεννάδι, 4.300 τ.μ. επί της επαρχιακής οδού, αξίας 26.000.000 δρχ.-76.302,2 ευρώ. Πληρ. "ΕΥΡΩΚΤΗΜΑΤΙΚΗ"-ΙΩΑΝΝΗΣ ΚΑΙ ΜΙΧΑΛΗΣ ΕΥΣΤΑΘΙΟΥ, τηλ. 02410/73819, 02410/74917, 0945/292030, 0944/374546. ΑΟ44491

ΟΙΚΟΠΕΔΟ στα Κοσκινού, πανοραμικό 4.000 τ.μ., αξίας 55.000.000 δρχ.-161.408,6 ευρώ. Πληρ. "ΕΥΡΩΚΤΗΜΑΤΙΚΗ"-ΙΩΑΝΝΗΣ ΚΑΙ ΜΙΧΑΛΗΣ ΕΥΣΤΑΘΙΟΥ, τηλ. 02410/73819, 02410/74917, 0945/292030, 0944/374546. ΑΟ44492

ΟΙΚΟΠΕΔΟ στην πόλη της Ρόδου, στην περιοχή του Αγίου Νικολάου, 180 τ.μ., αξίας 25.000.000 δρχ.-73.367,5 ευρώ. Πληρ. "ΕΥΡΩΚΤΗΜΑΤΙΚΗ"-ΙΩΑΝΝΗΣ ΚΑΙ ΜΙΧΑΛΗΣ ΕΥΣΤΑΘΙΟΥ, τηλ. 02410/73819, 02410/74917, 0945/292030, 0944/374546 ΑΟ44494

ΚΑΤΑΣΤΗΜΑ επί της Λεωφόρου Ηρακλειδών (20 μαγαζιά) 101 τ.μ. με πατάρι, αξίας 28.000.000 δρχ.-82.171,6 ευρώ. Πληρ. "ΕΥΡΩΚΤΗΜΑΤΙΚΗ"-ΙΩΑΝΝΗΣ ΚΑΙ ΜΙΧΑΛΗΣ ΕΥΣΤΑΘΙΟΥ, τηλ. 02410/73819, 02410/74917, 0945/292030, 0944/374546. ΑΟ44502

ΟΙΚΟΠΕΔΟ επί της επαρχιακής οδού Παραδεισίου-Θεολόγου, 2.500 τ.μ. με άδεια οικοδομής, στην τιμή των 22.000.000 δρχ.-64.563,4 ευρώ. Πληρ. "ΕΥΡΩΚΤΗΜΑΤΙΚΗ"-ΙΩΑΝΝΗΣ ΚΑΙ ΜΙΧΑΛΗΣ ΕΥΣΤΑΘΙΟΥ, τηλ. 02410/73819, 02410/74917, 0945/292030, 0944/374546. ΑΟ44495

ΠΑΡΑΔΟΣΙΑΚΗ ΚΑΤΟΙΚΙΑ στη Μαλώνα, με μικρή αυλή, αξίας 16.000.000 δχ.-46.955,2 ευρώ. Πληρ. "ΕΥΡΩΚΤΗΜΑΤΙΚΗ"-ΙΩΑΝΝΗΣ ΚΑΙ ΜΙΧΑΛΗΣ ΕΥΣΤΑΘΙΟΥ, τηλ. 02410/73819, 02410/74917, 0945/292030, 0944/374546. ΑΟ44497

ΚΑΤΑΣΤΗΜΑΤΑ ΕΤΟΙΜΟΠΑΡΑΔΟΤΑ ΣΤΟ ΜΕΓΑΛΥΤΕΡΟ ΣΥΓΚΡΟΤΗΜΑ ΚΑΤΑΣΤΗΜΑΤΩΝ ΣΤΗΝ ΠΑΡΑΛΙΑΚΗ ΛΕΩΦΟΡΟ ΙΑΛΥΣΟΥ ΑΠ' ΕΥΘΕΙΑΣ ΑΠΟ ΤΟΝ ΚΑΤΑΣΚΕΥΑΣΤΗ ΠΟΛ. ΜΗΧΑΝΙΚΟ ΣΤΕΛΙΟ ΜΑΚΕΣΤΑ. ΕΞΑΣΦΑΛΙΣΗ ΔΑΝΕΙΟΥ, ΕΥΚΟΛΙΕΣ ΠΛΗΡΩΜΗΣ. ΑΠΟ 10.350.000 ΔΡΧ. ΠΛΗΡ. ΤΗΛ. 21347 ΧΠΟ205

ΟΙΚΟΠΕΔΑ ΕΝΤΟΣ ΠΟΛΕΩΣ ΡΟΔΟΥ: 1) Στο Μόντε Σμιθ οικόπεδο 860 τ.μ. εντός σχεδίου άρτιο και οικοδομήσιμο με πανοραμική θέση κατάλληλο για μονοκατοικία, 2) Περιοχή Μήδειας 1.000 τ.μ. με συντελεστή δόμησης 0,8 80.000.000 δρχ., 3) Περιοχή Μιχαήλ Πετρίδη 200 τ.μ. 25.000.000 δρχ. Πληρ. ΡΟΔΙΑΚΗ ΚΤΗΜΑΤΙΚΗ Ανέστης & Σάββας Σαββαΐδης, τηλ. 26281, 35476, 0944/243452, 0944/421015. ΑΟ43407

ΠΑΡΑΔΟΣΙΑΚΗ ΚΑΤΟΙΚΙΑ στη Σύμη (περιοχή Γυαλός) 100 τ.μ. μέσα σε οικόπεδο 180 τ.μ., αξίας 45.000.000 δρχ.-132.061,6 ευρώ. Πληρ. "ΕΥΡΩΚΤΗΜΑΤΙΚΗ"-ΙΩΑΝΝΗΣ ΚΑΙ ΜΙΧΑΛΗΣ ΕΥΣΤΑΘΙΟΥ, τηλ. 02410/73819, 02410/74917, 0945/292030, 0944/374546. ΑΟ44476

ΚΑΤΑΣΤΗΜΑ 90 τ.μ. στο Νιοχώρι, αξίας 90.000.000 δρχ.-264.123,2 ευρώ. Πληρ. "ΕΥΡΩΚΤΗΜΑΤΙΚΗ"-ΙΩΑΝΝΗΣ ΚΑΙ ΜΙΧΑΛΗΣ ΕΥΣΤΑΘΙΟΥ, τηλ. 02410/73819, 02410/74917, 0945/292030, 0944/374546. ΑΟ44501

ΜΟΝΟΚΑΤΟΙΚΙΑ-ΜΕΖΟΝΕΤΑ στη Σορωνή 90 τ.μ. μέσα σε οικόπεδο 760 τ.μ., αξίας 29.000.000 δρχ.-85.106,3 ευρώ. Πληρ. "ΕΥΡΩΚΤΗΜΑΤΙΚΗ"-ΙΩΑΝΝΗΣ ΚΑΙ ΜΙΧΑΛΗΣ ΕΥΣΤΑΘΙΟΥ, τηλ. 02410/73819, 02410/74917, 0945/292030, 0944/374546. ΑΟ44477

ΜΟΝΟΚΑΤΟΙΚΙΑ-ΜΕΖΟΝΕΤΑ στ' Ασγούρου (πίσω από το "Μετρό") 180 τ.μ. μέσα σε οικόπεδο 1.400 τ.μ., αξίας 60.000.000 δρχ.-176.082,1 ευρώ. Πληρ. "ΕΥΡΩΚΤΗΜΑΤΙΚΗ"-ΙΩΑΝΝΗΣ ΚΑΙ ΜΙΧΑΛΗΣ ΕΥΣΤΑΘΙΟΥ, τηλ. 02410/73819, 02410/74917, 0945/292030, 0944/374546. ΑΟ44498

ΜΟΝΟΚΑΤΟΙΚΙΑ-ΜΕΖΟΝΕΤΑ στο Γεννάδι, κοντά στην παραλία 87 τ.μ. μέσα σε οικόπεδο 5.000 τ.μ., αξίας 69.000.000 δρχ.-202.494,5 ευρώ. Πληρ. "ΕΥΡΩΚΤΗΜΑΤΙΚΗ"-ΙΩΑΝΝΗΣ ΚΑΙ ΜΙΧΑΛΗΣ ΕΥΣΤΑΘΙΟΥ, τηλ. 02410/73819, 02410/74917, 0945/292030, 0944/374546. ΑΟ44499

ΕΥΚΑΙΡΙΑ. ΜΟΝΟΚΑΤΟΙΚΙΑ (χωρίς αυλή) 90 τ.μ. διώροφη στο Παραδείσι με τζάκι, μόνο 22.000.000 δρχ. Πληρ. τηλ. 02410 22943, 28838, ΑΙΓΑΙΟΚΤΗΜΑΤΙΚΗ ΑΟ44143

ΜΟΝΟΚΑΤΟΙΚΙΕΣ-ΜΕΖΟΝΕΤΑ στην Ιξιά, 202 τ.μ., με αυλή, αξίας 89.000.000 δρχ.-261.188,5 ευρώ. Πληρ. "ΕΥΡΩΚΤΗΜΑΤΙΚΗ"-ΙΩΑΝΝΗΣ ΚΑΙ ΜΙΧΑΛΗΣ ΕΥΣΤΑΘΙΟΥ, τηλ. 02410/73819, 02410/74917, 0945/292030, 0944/374546. ΑΟ44500

ΕΤΟΙΜΟΠΑΡΑΔΟΤΟ ΚΤΙΡΙΟ στο Μήδεια 1.300 τ.μ. κατάλληλο για φροντιστήριο, αξίας 300.000.000 δρχ.-880.410,8 ευρώ. Πληρ. "ΕΥΡΩΚΤΗΜΑΤΙΚΗ"-ΙΩΑΝΝΗΣ ΚΑΙ ΜΙΧΑΛΗΣ ΕΥΣΤΑΘΙΟΥ, τηλ. 02410/73819, 02410/74917, 0945/292030, 0944/374546. ΑΟ44503

ΒΙΟΤΕΧΝΙΚΟΣ ΧΩΡΟΣ 438 τ.μ. που περιλαμβάνει υπόγειο, ισόγειο και α' όροφο στα Κοσκινού, κοντά στο Μουσικο Γυμνάσιο, αξίας 55.000.000 δρχ.-161.408,6 ευρώ. Πληρ. "ΕΥΡΩΚΤΗΜΑΤΙΚΗ"-ΙΩΑΝΝΗΣ ΚΑΙ ΜΙΧΑΛΗΣ ΕΥΣΤΑΘΙΟΥ, τηλ. 02410/73819, 02410/74917, 0945/292030, 0944/374546. ΑΟ44504

ΟΡΟΦΟΣ που αποτελείται από 2 διαμερίσματα των 47 τ.μ. και 117 τ.μ. στους Δασκάλους σε πιτσιλιστό σοβά. Τιμή 41.000.000 δρχ. με δυνατότητα να δοθούν άλλα 117 τμ. διαμέρισμα σε μπετά συνολικής επιφανείας 279 τ.μ. Πληρ. ΑΙΓΑΙΟΚΤΗΜΑΤΙΚΗ, τηλ. 22943, 28838 ΑΟ43413

πωλήσεις αυτοκινήτων & μοτοσικλετων

DAIHATSU CUORE 1.000 cc., μοντέλο '96, τιμή 800.000 δρχ. μετρητά ή με δόσεις. Πληρ. τηλ. 61906 και 0945792269. ΑΑ46342

ΜΟΤΟΣΥΚΛΕΤΑ VT600 SHADOW σε άριστη κατάσταση. Πληρ. τηλ. 02410/67902 ώρες καταστημάτων. ΑΑ46341

SUZUKI FX 125 c.c., τιμή 1.800 ευρώ. Πληρ. τηλ. 097/7705162. ΑΑ46383

ΠΩΛΟΥΝΤΑΙ: SUZUKI KATANA 50 c.c., 1.000 ευρώ έκαστο, δύο **ΤΣΑΠΑΚΙΑ** 500 ευρώ έκαστο και **ΠΟΔΗΛΑΤΑ** 30 ευρώ έκαστο. Πληρ. τηλ. 02410/92581. ΑΑ46379

CITROEN AX, στην τιμή των 1.100 ευρώ. Πληρ. τηλ. 02410 67459

SUZUKI hddress 50 cc σε άριστη κατάσταση από μηχανικό. Τιμή 600 ευρώ. Πληρ. τηλ. 0241076974. ΑΑ46314

YAMAHA TDM 850, με 6.500 χλμ., ασημί χρώμα, μοντέλο 2.000. Πληρ. τηλ. 0946506503. ΑΑ46284

ΜΗΧΑΝΗ, HONDA SHADON, τελευταίο μοντέλο 400 cc, σε άριστη κατάσταση FULL EXTRA, 7.500 χλμ. Πληρ. τηλ. 02410/61794. ΑΑ46298

ΜΗΧΑΝΗ HONDA TRANSALP 400 μοντέλο '98 με 35.000 χλμ., μπάρες, βαλιτσάκι, άριστη κατάσταση, δεκτός έλεγχος, τιμή 4.850 Ευρώ. Πληρ. τηλ. 0938524166 απογευματινές ώρες. ΑΑ46297

FIAT TIPO, 1.4, μοντ. '91, καταλυτικό, τιμή 1.000 Ευρώ. Πληρ. τηλ. 0241087194 απογ. ώρες. ΑΑ46283

JEEP-SUZUKI 1.6 τύπου X-90, μοντέλο του 1997, χρώματος μαύρου, με abc, air-condicion, αερόσακους και στον οδηγό και στον συνοδηγό, με μόλις 40 χιλιάδες χιλιόμετρα και με δυνατότητα ανοικτής οροφής. Πληρ. τηλ. 0241021804. ΑΑ46176

ISUZU KAPSI ΦΟΡΤΗΓΟ 20 ετών με ανατροπή. Τιμή 2.500 ευρώ μερητοίς. Πληρ. τηλ. 0945/796919. ΑΑ46083

MITSUBISHI-GALANT GLSI 1800 c.c. μοντέλο 91. Υδραυλικό τιμόνι. Κ. κλείδωμα, ηλ. παράθυρα, A/C, ηχοσύστημα SONY, 15" ζάντες αλουμινίου σε άριστη κατάσταση. Δεκτός έλεγχος. Τιμη 6.600 ευρώ. Πληρ. τηλ. 0946287848 ΑΑ46132

ΠΩΛΟΥΝΤΑΙ ΤΑ ΚΑΤΩΘΙ ΑΥΤ/ΤΑ ΣΕ ΑΡΙΣΤΗ ΚΑΤΑΣΤΑΣΗ ΚΑΙ ΠΡΟΣΙΤΕΣ ΤΙΜΕΣ: FIAT GINQ MOD. '97 A/C 4.110 ΕΥΡΩ, FIAT SERE MOD. 2000 4.840 ΕΥΡΩ, FIAT PUNTO MOD. '97 4.400 ΕΥΡΩ, FIAT PUNTO MOD 99 A/C 5.720 ΕΥΡΩ, SEAT CORDOBA MOD 97 A/C 7340 ΕΥΡΩ, TOYOTA COROLLA MOD 99 A/C 9100 ΕΥΡΩ, M/BUS NISSAN SERENNA MOD. 99 A/C, SEAT ALABRA MOD 98 A/C ΜΕ ΕΥΚΟΛΙΕΣ. 20% ΠΡΟΚΑΤΑΒΟΛΗ ΚΑΙ ΠΟΛΛΕΣ ΔΟΣΕΙΣ. ΠΛΗΡ. ΤΗΛ. 0241025888-0241098200 ΠΑ45954

SUZUKI, Adress, μηχανάκι, 50 κυβικών, σε καλή κατάσταση. Πληρ. τηλ. 0241092372 και 0945020790. ΑΑ45847

ROVER 200, 5θυρο, μοντ. 97, 1400 cc, 103 hp, 35.000 χλμ., ανθρακί, A/C, υδρ. τιμόνι, Radio CD, αερόσακκο, ηλ. παράθυρα, κεντρ. κλείδωμα, EIBACH, ελατήρια, ζάντες αλουμινίου, IMMOBIL, ιδιώτης. Πληρ. τηλ. 02410/62775 και 0944577753. ΑΑ45683

ΜΟΤΟΣΙΚΛΕΤΑ SUZUKI GSX-R 750 μοντέλο '99 σε άριστη κατάσταση. Τιμή 6.500 Ευρώ. Πληρ. τηλ. 02410 25354 (αφήστε μήνυμα) ή 0972 821145. ΑΑ45323

ΜΟΤΟΣΙΚΛΕΤΑ SUZUKI GSX-R 750cc ΜΑΥΡΗ - ΑΣΗΜΙ ΜΕΤΑΛΛΙΚΟ (ΒΕΛΤΙΩΜΕΝΗ ΙΠΠΟΔΥΝΑΜΗ) ΣΕ ΑΡΙΣΤΗ ΚΑΤΑΣΤΑΣΗ ΜΕ ΜΕΙΩΜΕΝΟ ΤΕΚΜΗΡΙΟ, ΛΙΓΑ ΧΙΛΙΟΜΕΤΡΑ ΚΑΙ ΣΕ ΠΟΛΥ ΚΑΛΗ ΤΙΜΗ. ΦΥΛΑΞΗ ΣΕ ΓΚΑΡΑΖ. ΠΛΗΡ. ΤΗΛ. 02410 48078, 0944 453509 κ. ΒΑΣΙΛΗ ΠΑ45030

ΜΗΧΑΝΗ YAMAHA XT-250 T.T. 600 c.c. εντούρο, σε άριστη κατάσταση, με φουλ έξτρα, χωρίς τεκμήριο. Πληρ. τηλ. 0946/460463, Αντώνης. ΑΑ44694

ΠΩΛΟΥΝΤΑΙ ΜΕΤΑΧΕΙΡΙΣΜΕΝΑ ΦΟΡΤΗΓΑ ΑΥΤΟΚΙΝΗΤΑ ΕΙΣΑΓΩΓΗΣ ΟΛΩΝ ΤΩΝ ΤΥΠΩΝ, ΓΙΑ ΑΓΡΟΤΙΚΗ ΚΑΙ ΕΠΑΓΓΕΛΜΑΤΙΚΗ ΧΡΗΣΗ, ΚΑΘΩΣ ΚΑΙ Ι.Χ. ΕΠΙΒΑΤΙΚΑ. ΕΤΟΙΜΟΠΑΡΑΔΟΤΑ Ή ΚΑΤΟΠΙΝ ΠΑΡΑΓΓΕΛΙΑΣ. ΠΑΡΕΧΟΥΜΕ ΓΡΑΠΤΗ ΕΓΓΥΗΣΗ ΕΝΟΣ ΧΡΟΝΟΥ. ΕΙΣΑΓΩΓΕΙΣ ΜΕΤΑΧΕΙΡΙΣΜΕΝΩΝ ΑΥΤΟΚΙΝΗΤΩΝ " Δ. ΜΠΟΥΝΤΟΥΡΗΣ-Ε. ΠΑΠΑΠΟΣΤΟΛΟΥ Ο.Ε.". ΕΚΘΕΣΗ: ΕΘΝΙΚΗ ΟΔΟΣ ΛΑΡΙΣΑΣ-ΙΩΑΝΝΙΝΩΝ ΤΡΙΚΑΛΑ ΘΕΣΣΑΛΙΑΣ. ΤΗΛ. 0431-74709 ΦΑΞ 0431-27008 ΚΙΝ. 0974456200-0977395269. ΧΠΑ112

HYUNDAI COUPE χρώματος μπορντώ, μοντέλο Οκτώβριος 2001 με 5.000 χλμ., ABS, δερμάτινο σαλόνι, αεροτομή, A/C, καινούργιο σε πολύ καλή τιμή. Πληρ. τηλ. 0974054443 κο Δημήτρη ΑΑ43287

FIAT PUNTO CABRIO ΜΟΝΤΕΛΟ 94 1,3 ΛΕΥΚΟ 75000 ΧΙΛΙΟΜΕΤΡΑ, EXTRAS. ΤΙΜΗ 2.400.000. ΠΛΗΡ. ΤΗΛ. 87006, 10.00-13.00 Ή 18.00-22.00 ΧΠΑ841

MAZDA 323 σε πολύ καλή κατάσταση. Πληρ. τηλ. 0932718192 ΑΑ44182

εργασιες

ΨΗΣΤΡΙΑ-ΛΑΝΤΖΙΕΡΑ για γυράδικο στην Παλιά Πόλη. Πληρ.τηλ. 02410/32605. ΑΖ46378

ΝΗΠΙΑΓΩΓΟΣ Ή ΒΡΕΦΟΚΟΜΟΣ ΓΙΑ ΠΑΙΔΙΚΟ ΣΤΑΘΜΟ-ΝΗΠΙΑΓΩΓΕΙΟ ΤΥΧΟΝ ΠΡΟΫΠΗΡΕΣΙΑ ΘΑ ΛΗΦΘΕΙ ΥΠΟΨΙΝ. ΠΛΗΡ. ΤΗΛ. 097/2008352. ΠΖ46377

ΛΑΤΖΙΕΡΑ. Πληρ. τηλ. 21633, ώρες 11.00-15.00 και 18.00-23.00. ΑΖ46376

ΠΩΛΗΤΡΙΑ για κατάστημα ρούχων εντός πόλεως. Πληρ. τηλ. 02410 34110 ΑΖ46361

ΠΩΛΗΤΡΙΑ που να γνωρίζει Αγγλικά για τουριστικό κατάστημα στο Θεολόγο Ρόδου. Πληρ. τηλ. 02410 82216 ΑΖ46362

ΖΗΤΕΙΤΑΙ ΥΠΑΛΛΗΛΟΣ ΕΩΣ 30 ΕΤΩΝ ΓΙΑ ΤΗ ΘΕΣΗ ΤΟΥ ΒΟΗΘΟΥ ΠΩΛΗΣΕΩΝ ΣΕ ΓΝΩΣΤΗ ΕΤΑΙΡΕΙΑ ΠΑΡΟΧΗΣ ΥΠΗΡΕΣΙΩΝ. ΑΠΑΡΑΙΤΗΤΗ ΚΑΤΟΧΗ ΑΥΤΟΚΙΝΗΤΟΥ ΚΑΙ ΓΝΩΣΗ ΤΗΣ ΑΓΓΛΙΚΗΣ ΓΛΩΣΣΑΣ. ΕΛΕΥΘΕΡΟ ΩΡΑΡΙΟ. ΠΛΗΡ. ΤΗΛ. 02410 70017 ΠΖ46363

Το φροντιστήριο **"ΣΥΓΧΡΟΝΟ"** στην Ιαλυσό **ζητά συνεργασία** με πτυχιούχο κλασικής φιλολογίας. Πληρ. τηλ. 02410 94064 ΑΖ46358

ΛΑΝΤΖΙΕΡΕΣ, για εστιατόριο στην Ιάλυσο, μία για πρωινό ωράριο 10-3 μ.μ. και μία για το βράδυ 6-12.30 μ. Θετικά θα θεωρηθεί η εμπειρία, προϋπηρεσία σε εστιατόρια του νησιού μας. Πληρ. τηλ. 02410/92382. ΑΖ46344

ΑΠΟ ΜΕΓΑΛΗ ΠΟΛΥΕΘΝΙΚΗ ΑΣΦΑΛΙΣΤΙΚΗ ΕΤΑΙΡΕΙΑ ΘΑ ΠΡΟΣΛΗΦΘΕΙ, ΓΙΑ ΡΟΔΟ ΚΑΙ ΚΑΡΠΑΘΟ, ΕΝΑΣ ΔΙΕΥΘΥΝΤΗΣ ΓΡΑΦΕΙΟΥ ΚΑΙ 4 ΣΥΝΕΡΓΑΤΕΣ ΓΙΑ ΕΝΤΟΣ ΚΑΙ ΕΚΤΟΣ ΓΡΑΦΕΙΟΥ, ΑΝΔΡΕΣ ΚΑΙ ΓΥΝΑΙΚΕΣ ΗΛΙΚΙΑΣ 25 ΕΩΣ 45 ΕΤΩΝ. ΓΙΑ ΚΛΕΙΣΙΜΟ ΡΑΝΤΕΒΟΥ ΣΤΑ ΤΗΛ. 0810/259497, κιν. 0944337630 από 10.00-13.00. ΠΖ46343

ΓΡΑΦΙΣΤΑΣ που να γνωρίζει πολύ καλά τα προγράμματα "QUARK XPRESS 5.1", "PHOTOSHOP 6.0", "IN DESING 2.5" και "PAGE MAKER" για να εργασθεί τις δύο πρώτες εβδομάδες του Σεπτεμβρίου. Πληροφορίες στο τηλ. 0977014921 και 02410/34650. ΑΖ46339

ΖΗΤΕΙΤΑΙ: α) BARMAN ή έμπειρος βοηθός BAR. β) Βοηθός μαγείρου (πρωϊνές ώρες), για καφετέρια εστιατόριο. Πληρ. ώρες 10.00-14.00 μ.μ. τηλ. 22451. ΑΖ46338

ΥΠΑΛΛΗΛΟΣ (ΝΕΟΣ Ή ΝΕΑ) ΓΙΑ ΤΟΥΡΙΣΤΙΚΟ ΚΑΤΑΣΤΗΜΑ ΣΤΟ ΦΑΛΗΡΑΚΙ. ΧΡΕΙΑΖΟΝΤΑΙ ΞΕΝΕΣ ΓΛΩΣΣΕΣ (ΑΓΓΛΙΚΑ ΑΠΑΡΑΙΤΗΤΩΣ ΚΑΙ ΓΕΡΜΑΝΙΚΑ). ΕΡΓΑΣΙΑ ΜΕΡΙΚΗ Ή ΟΛΙΚΗ ΣΕ ΣΥΝΕΧΕΣ ΩΡΑΡΙΟ ΒΡΑΔΥΝΟ. ΠΛΗΡ. ΤΗΛ. 0241086239 ΠΖ46315

ΠΩΛΗΤΡΙΕΣ από γνωστή εταιρεία καλλυντικών για εργασία στο Hondos Center Ρόδου. Πληρ. τηλ.: 0241070585-7, 010-4225641, 0944275245. ΑΖ46310

ΤΕΧΝΙΤΗΣ για να τοποθετεί μακέτες, κουρτινόξυλα και στόρια. Πληρ. ΣΥΓΧΡΟΝΟ ΣΠΙΤΙ. Τηλ. 0241032408 ΑΖ46312

ΚΟΠΕΛΕΣ εμφανίσιμες για να εργασθούν σε μπαρ. Πληρ. τηλ. 0241029935 και 0974551816 ΑΖ46311

ΗΛΕΚΤΡΟΛΟΓΟΣ πεπειραμένος από εγκαταστάτη ηλεκτρολόγο για συνεχή εργασία. Πληρ. τηλ. 0932242625 κ. Αποστόλη ΑΖ46313

ΚΟΜΜΩΤΡΙΕΣ για το κομμωτήριο "ΦΙΓΚΑΡΟ". Πληρ. τηλ. 0241020914 ΑΖ46304

ΜΑΓΕΙΡΑΣ, για εργασία σε SNACK BAR στο Φαληράκι. Πληρ. κο Θωμά 0932665699. ΑΖ46293

ΖΗΤΟΥΝΤΑΙ: α) Κοπέλα έμπειρη γραφίστρια για πλήρη απασχόληση, β) Κοπέλα για να εργασθεί σε φωτοτυπείο. Πληρ. τηλ. 02410/39009. ΑΖ46292

ΚΟΠΕΛΑ, 20-30 απαραίτητη γνώση Αγγλικών και άλλων ξένων γλωσσών για τουριστικό κατάστημα, ωράριο συνεχές. Πληρ

εργασιες

συνέχεια από την προηγούμενη

Η HELLAS SERVICE ΡΟΔΟΥ **ζητά ΟΔΗΓΟΥΣ - ΜΗΧΑΝΙΚΟΥΣ** με επαγγελματικό δίπλωμα γ' και μηχανικές γνώσεις. Πληρ. τηλ. 02410 22490, 67291, κ. Γιώργο AZ46086

Η HELLAS SERVICE ΡΟΔΟΥ **ζητά ΣΥΝΕΡΓΑΤΕΣ** για την προώθηση συμβολαίων Οδικής Βοήθειας. Προσφέρεται ικανοποιητικό πακέτο παροχών (bonus - πριμ) και προοπτικές εξέλιξης. Πληρ. τηλ. 02410 22490, 1057 AZ46087

ΣΕΡΒΙΤΟΡΟΙ/ΡΕΣ ΚΑΙ ΒΟΗΘΟΙ έμπειροι/ρες για εστιατόριο-ψαροταβέρνα. Πληρ. τηλ. 24693. AZ46079

ΚΟΠΕΛΕΣ για βράδυ για καφέ μπαρ στην Ιαλυσό. Πληρ. τηλ. 0946332989 από 7-9 μ.μ. 0241091796 AZ45030

ΣΕΡΒΙΤΟΡΟΣ-ΡΑ ή βοηθός σερβιτόρου για εστιατόριο Ala Cart στην Ιξιά. Γνώση της Αγγλικής οπωσδήποτε. Ολλανδικά-Σκανδιναβικά θα εκτιμηθούν και θα πληρωθούν έξτρα. Πληρ. τηλ. 94929-92382 AZ45941

ΨΗΣΤΡΙΑ-ΨΗΣΤΗΣ γνώστης της τέχνης της πίτας για γυράδικο στην Παλιά Πόλη. Πληρ. τηλ. 02410/32605. AZ46003

ΚΟΠΕΛΑ για να εργασθεί στη γραμματειακή υποστήριξη σε κέντρο εκμάθησης Η/Υ. Απαραίτητα καλή γνώση Η/Υ. Τυχόν παιδαγωγικές γνώσεις θα ληφθούν υπόψην. Πληρ. τηλ. 0241027402 και 0974389461 από 10.00-13.00 και 17.00-21.00. AZ45932

ΒΟΗΘΟΣ ΜΑΓΕΙΡΑ, με εμπειρία στο A' LA CART, για εστιατόριο στην Ιξιά, απογευματινό ωράριο, μετά τις 3 μ.μ. Πληρ. τηλ. 92382 και 94929. AZ45857

ΚΟΠΕΛΕΣ, ΓΙΑ ΝΑ ΕΡΓΑΣΘΟΥΝ ΣΕ CAFE BAR, ΜΙΣΘΟΣ ΚΑΙ ΠΟΣΟΣΤΑ. ΠΛΗΡ. ΤΗΛ. 0945110542 ΚΑΙ 0945120906 Κ. ΤΑΚΗ. ΠΖ45855

ΣΕΡΒΙΤΟΡΟΣ ΠΕΠΕΙΡΑΜΕΝΟΣ ΓΙΑ ΝΑ ΕΡΓΑΣΘΕΙ ΜΕ ΠΟΣΟΣΤΑ. ΑΠΑΡΑΙΤΗΤΑ ΑΓΓΛΙΚΑ, ΓΕΡΜΑΝΙΚΑ. ΑΠΟΚΛΕΙΟΝΤΑΙ ΑΛΛΟΔΑΠΟΙ. ΠΛΗΡ. ΤΗΛ. 27772 ΩΡΑ 09.00-13.00 ΠΖ45756

ΜΠΑΡΜΑΝ για να εργασθεί σε καφέ-BAR στη Ρόδο. Πληρ. τηλ. 0241073009 AZ45776

ΜΠΑΡΜΑΝ ΓΙΑ ΝΑ ΕΡΓΑΣΘΕΙ ΣΕ ΚΕΝΤΡΙΚΗ ΚΑΦΕΤΕΡΙΑ ΠΡΩΙΝΗ ΑΠΑΣΧΟΛΗΣΗ. ΜΙΣΘΟΣ ΙΚΑΝΟΠΟΙΗΤΙΚΟΣ. ΑΠΟΚΛΕΙΟΝΤΑΙ ΑΛΛΟΔΑΠΟΙ. ΠΛΗΡ. ΤΗΛ. 0241027772 ΩΡΕΣ 13.00-16.00 ΠΖ45758

ΚΟΠΕΛΑ, στο Print house στη Στοά Ροΐκου, που να ενδιαφέρεται να εκπαιδευτεί στο χώρο των γραφικών τεχνών για πλήρη και μόνιμη απασχόληση. Πληρ. στο τηλ. 37095 από 9-9. AZ45562

ΑΝΑΚΟΙΝΩΣΗ
ΚΑΛΟΚΑΙΡΙΝΑ ΜΑΘΗΜΑΤΑ
*** Computer ***
DOGDAM COMPUTER PM
ΕΓΓΡΑΦΕΣ
** ΤΩΡΑ **
Τμήματα για:
Παιδιά - Ενήλικες
Αρχάριους - Μαθητές
Επαγγελματίες
Ανεύρεση Εργασίας
ΠΑΡΕΧΕΤΑΙ ΒΕΒΑΙΩΣΗ
Διδάσκει πτυχιούχος Πανεπιστημίου Αμερικής
ΜΑΝΩΛΗΣ Ι. ΣΟΦΙΛΛΑΣ
Κοδριγκτώνος 91
Τηλ. (02410) 31761
www.dodekanisa.net

ΟΙΚΙΑΚΗ ΒΟΗΘΟΣ, ηλικίας άνω των 30 για καθημερινή εργασία 08.00-15.00 σε σπίτι στην Ανάληψη. Αποκλείονται αλλοδαπές. Πληρ. από 09.00 έως 12.00 και 17.00 έως 19.00 στο τηλ. 63705 και 64869 AZ45556

ΚΟΠΕΛΑ για καφετέρια για βραδυνή απασχόληση. Πληρ. τηλ. 0241020282 AZ44999

ΣΕΡΒΙΤΟΡΟΣ, ΕΜΠΕΙΡΟΣ, ΓΙΑ ΕΣΤΙΑΤΟΡΙΟ ΣΤΗΝ Π. ΠΟΛΗ. ΑΠΟΚΛΕΙΟΝΤΑΙ ΑΛΛΟΔΑΠΟΙ. ΠΛΗΡ. ΤΗΛ. 25293. ΠΖ45457

ΠΩΛΗΤΡΙΕΣ για τουριστικό κατάστημα περιοχή Νεοχωρίου. Συνεχές ωράριο. Απαραίτητες ξένες γλώσσες, αγγλική ή Γερμανική, Φιλανδική ή Σουηδική. Πληρ. τηλ. 30869, 39384, 9 π.μ.-7 μ.μ. AZ44685

ΣΕΡΒΙΤΟΡΟΣ ή σερβιτόρα από εστιατόριο στην Ιαλυσό, που να μιλά Αγγλικά, Σκανδιναβικά. Πληρ. τηλ. 02410 91709 AZ44824

ΜΑΓΕΙΡΑΣ ή Μαγείρισσα για πιτσαρία - εστιατόριο στα Κολύμπια. Επικοινωνήστε στο τηλ. 0945/991902. AZ44710

ΠΡΟΣΩΠΙΚΟ για σούπερ μάρκετ στην Αρχάγγελο. Πληρ. τηλ. 0244022676. AZ43653

Από εστιατόριο στην Παλιά Πόλη **ζητούνται** οι παρακάτω ειδικότητες: α) **Ταμίας,** β) **βοηθοί σερβιτόροι**, γ) **διανομέας** με δίπλωμα μηχανής. Πληρ. τηλ. 02410 74402, 25186, κος Γιώργος. AZ44539

ΠΙΤΣΙΕΡΗΣ ή ΒΟΗΘΟΣ ΠΙΤΣΙΕΡΗ Έλληνας ή Ιταλός δια Ιταλικό εστιατόριο εντός πόλεως. Πληρ. τηλ. 02410 38910. AZ44162

ΚΥΡΙΕΣ με όρεξη για δουλειά που θα ήθελαν να κερδίζουν έως και 500.000 δρχ. το μήνα, με ελεύθερο ωράριο εργασίας. Προσφέρονται δωρεάν κατάλογοι λευκών ειδών και μεγάλη υποστήριξη από την εταιρεία μας. Πληρ. κ. Γιώργος στο τηλ. 0946/595500 ή 37384. AZ42605

ΖΗΤΕΙΤΑΙ κοπέλα εμφανίσιμη για να εργαστεί σε κατάστημα ηλεκτρονικών παιχνιδιών (VIDEO GAMES) στη Ρόδο και στην Κω. Μισθός ικανοποιητικός και bonus. Πληρ. τηλ. 25050, 0945314090 XAZ481

ΥΠΑΛΛΗΛΟΙ άνδρες και γυναίκες που να γνωρίζουν γερμανικά και ει δυνατόν Αγγλικά, για να εργαστούν σε καφετέρια πολυτελείας στο Εμπορικό Κέντρο "ΕΣΠΕΡΟΣ". Πληρ. τηλ. 02410 87817, 0944/566977 AZ44026

ΓΡΑΦΙΣΤΡΙΑ, με γνώσεις PC και MAC στα προγράμματα COREL DRAW-PHOTOSHOP-ILLUSTRATOR -QUARK EXPRESS, για πλήρη απασχόληση. Πληρ. τηλ. 0946/506503

διαφορα

ΚΙΝΗΤΗΡΑΣ ΕΞΩΛΕΜΒΙΟΣ MERCURY 135 HP, OPTIMAX, ΜΟΝΤΕΛΟ 2000 ΜΕ ΕΛΑΧΙΣΤΕΣ ΩΡΕΣ ΛΕΙΤΟΥΡΓΙΑΣ ΕΓΓΥΗΜΕΝΟΣ. ΠΛΗΡ. ΤΗΛ. 02410/36604, 0944/338277 Κ. ΤΑΣΟ. ΠΔ46380

ΠΩΛΟΥΝΤΑΙ: Ράφια και **βιτρίνες** από M.D.F. ανιγκρέ λουστραρισμένα σε άριστη κατάσταση. Επίσης **Air Condition** Fuzitsu 48.000 B.T.U. **ντουλάπα** τεμ. 2 και **φωτιστικά** και H.Q. Πληρ. τηλ. 02410/65760. ΑΔ46391

ΚΑΘΙΣΤΙΚΟ/ΣΑΛΟΝΙ σε άριστη κατάσταση. Πληρ. τηλ. 02410/33215. ΑΔ46384

ΠΙΑΝΟ, YAMAHA, 570 N SILENT, δύο ετών με θετή εγγύηση, λόγω διακοπής σπουδών. Δεκτές ευκολίες. Πληρ. στα τηλ. 02410/76848 και 0944/414442. ΑΔ46323

ΤΑΧΥΠΛΟΟ ΣΚΑΦΟΣ με τρέιλερ και όλο τον εξοπλισμό, σε καλή κατάσταση και καλή τιμή. Πληρ. τηλ. 0945/556625. ΑΔ46324

ΨΥΓΕΙΟ, βιτρίνα για ψάρια, σε άριστη κατάσταση. Πληρ. τηλ. 0241073592 ή 0241069728 και 0938/779549. ΑΔ46300

ΓΡΑΜΜΑΤΟΣΗΜΑ, ελληνικά και Κύπρου, λουξ σειρές πωλώ, με έκπτωση καταλόγου ΕΡΜΗ 40% μέχρι και 50%, αγοράζω σε καλές τιμές, μόνο λουξ σειρές, Ελληνικά EUROPA, καθώς και συλλογές. Πληρ. τηλ. 02410/38922 κον Αλέξανδρον. ΑΔ46299

ΠΩΛΟΥΝΤΑΙ, 200 κατσίκια από μάντρα με όλα τους τα δικαιώματα. Πληρ. τηλ. 02460 51229 από 11.00-16.00. ΑΔ46281

ΥΠΟΛΟΓΙΣΤΗΣ,πωλείται, COMPAQ PENDIUM 3, 650 MHZ, σκληρός δίσκος 10 GB, με windows '98, σε άριστη κατάσταση, σε τιμή ευκαιρίας. Πληρ. στο τηλ. 0241031480 και 0974181297. ΑΔ46280

ΣΚΥΛΑΚΙΑ 2 μηνών σε τιμή ευκαιρίας. Πληρ. τηλ. 0241056385 ΑΔ46261

ΠΩΛΕΙΤΑΙ ΠΛΥΝΤΗΡΙΟ ΡΟΥΧΩΝ ΚΑΙ ΚΟΥΖΙΝΑ ΗΛΕΚΤΡΙΚΗ BOSCH ΣΕ ΑΡΙΣΤΗ ΚΑΤΑΣΤΑΣΗ ΚΑΙ 2 ΘΕΡΜΟΠΟΜΠΟΙ EL NOR. ΤΙΜΗ ΛΟΓΙΚΗ. ΠΛΗΡ. ΤΗΛ. 02410 27861 ΑΠΟ 17.00-22.00 0977429785. ΠΔ46221

FOR SALE excellent quality furniture (oak.) and home contents. Good prices. Example, glass fronted display cabinet, was Δ.275.00, will accept Δ125.000 (3bTE). Telephone, info 0976383570.

ΠΩΛΟΥΝΤΑΙ εξαιρετικής ποιότητας έπιπλα από οξιά οικιακής χρήσεως σε χαμηλές τιμές. Πληρ. τηλ. 0976383570. ΑΔ46222

ΠΩΛΟΥΝΤΑΙ πάγκοι ξύλινοι μεγάλοι και ένα γραφείο σε άριστη κατάσταση σε τιμή ευκαιρίας. Πληρ. τηλ. 0241066259. ΑΔ46174

ΠΩΛΟΥΝΤΑΙ: ένα στρώμα διπλό, ένα μονό και δύο μπεμπέ, αχρησιμοποίητα, σε τιμή ευκαιρίας. Πληρ. τηλ. 02410/47645, 02410/48066. ΑΔ45919

ΠΩΛΕΙΤΑΙ, χορτοσυλλέκτης τύπου ελικόπτερο. Πληρ. τηλ. 02410/81815.

ΖΗΤΟΥΝΤΑΙ

πωλήτριες και υπάλληλοι

για τον μπουφέ του νέου καταστήματος Swedco επί της οδού Δημοκρατίας έναντι κινηματογράφου ΠΑΛΛΑΣ με συνεχόμενο ωράριο πρωί ή απόγευμα με γνώσεις αγγλικής γλώσσας τουλάχιστον. Επίσης

βοηθός ζαχαροπλάστη-αρτοποιού

για το εργαστήριο του καταστήματος.

Πληρ. 02410/35660, κ. Ντίνος

ΑΠΟ ΤΗΝ ΚΑΛΛΙΓΑΣ ΑΕΒΕ
αντιπρ. αυτοκινήτων

ΖΗΤΕΙΤΑΙ

ηλεκτρολόγος αυτοκινήτων

με προϋπηρεσία, έχοντας εκπληρώσει την στρατιωτική θητεία, δίπλωμα οδήγησης, να γνωρίζει Αγγλικά.

Πληρ. τηλ. 02410/67440-1

Hilton
Rhodes Resort

The Hilton Rhodes Resort is seeking to recruit a:

NIGHT MANAGER

(Ref. N.M.)

The successful candidate should be dynamic, outgoing, self-motivateb and trustworthy. Reporting to the Front Desk Manager you will be responsible in ensuring the smooth of - operation of the desk throughout the night, support the night in bus nightly work and be responsible for maintaing quietness, order, safely and security in the hotel.

Essential Experience
- At least 1 year of experience in similar level management position.
- Fluency in written and verbal English and Greek language.

Preferred Experience:
- Good knowledge of Fidelio.
- Previous experience as Night Manager or as front office empolyee.

Our Company offers:
- Excellent working environment.
- Competitive remuneration package.
- Modern training and development programmes.

Those interested should send their CV (stating the ref, of the position on the envelope) until July 15th, 2002 under the attention of the Human Resources Department to the following address:

Hilton Rhodes Resort
Leoforos Ialyssou Ixia
85100, Rhodos
Or fax it to the number: (0241) 0 76690
E-mail address: hrd_rhodes@Hilton.com

ΚΤΗΜΑΤΟΜΕΣΙΤΙΚΟ ΓΡΑΦΕΙΟ
ΕΥΡΩΚΤΗΜΑΤΙΚΗ
ΕΥΣΤΑΘΙΟΥ
ΜΕΣΙΤΕΣ ΣΥΜΒΟΥΛΟΙ ΜΕΛΕΤΗΤΕΣ

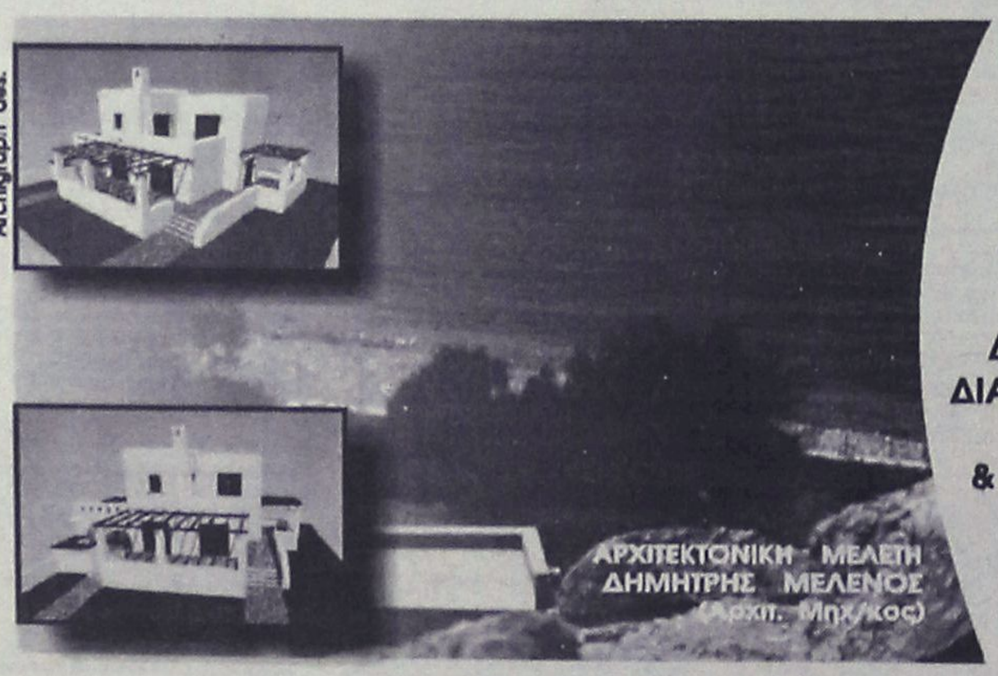

ΠΩΛΟΥΝΤΑΙ ΜΟΝΟΚΑΤΟΙΚΙΕΣ ΣΕ ΟΙΚΟΠΕΔΑ ΣΤΟ ΚΥΜΑ, ΣΤΗΝ ΠΑΡΑΛΙΑΚΗ ΖΩΝΗ ΤΗΣ ΛΑΧΑΝΙΑΣ (ΘΕΣΗ ΣΑΛΑΜΙΝΑ)

ΚΑΘΕ ΜΟΝΟΚΑΤΟΙΚΙΑ ΑΝΑΠΤΥΣΣΕΤΑΙ ΣΕ ΔΥΟ ΟΡΟΦΟΥΣ, ΚΑΤΑΛΑΜΒΑΝΕΙ ΧΩΡΟ 100 Τ.Μ., ΔΙΑΘΕΤΕΙ ΣΑΛΟΝΙ, ΚΟΥΖΙΝΑ ,ΤΡΙΑ ΥΠΝΟΔΩΜΑΤΙΑ, ΔΥΟ ΜΠΑΝΙΑ, ΑΠΟΘΗΚΕΥΤΙΚΟ ΧΩΡΟ, & ΟΙΚΟΔΟΜΕΙΤΑΙ ΜΕΣΑ ΣΕ ΟΙΚΟΠΕΔΟ 900 Τ.Μ.

ΜΕ ΟΡΙΟ ΤΟΝ ΑΙΓΙΑΛΟ...

ΑΞΙΑ 80.000.000 ΔΡΧ - 243.776,2 €

ΑΠΟΚΛΕΙΣΤΙΚΗ ΔΙΑΘΕΣΗ
Πληροφορίες

Εθνικής Αντίστασης 83 (πρώην Άννης Μαρίας) δίπλα στην ALPHA BANK
Τηλ. 02410 73819,74917 κιν. 0944/374546, 0945/292030 FAX 02410 38641

ΕΥΡΩΚΤΗΜΑΤΙΚΗ
Η ακίνητη αξία σας

ΙΩΑΝΝΗΣ & ΜΙΧΑΛΗΣ ΕΥΣΤΑΘΙΟΥ

ΑΠΟ ΑΛΥΣΙΔΑ ΚΑΤΑΣΤΗΜΑΤΩΝ ΓΡΗΓΟΡΗΣ ΕΣΤΙΑΣΗΣ

ΖΗΤΟΥΝΤΑΙ

α) ΤΑΜΠΛΙΣΤΑΣ με ανάλογη εμπειρία.
β) ΚΑΘΑΡΙΣΤΡΙΑ

Πληρ. τηλ. 0945380404

ΖΗΤΟΥΝΤΑΙ

Πωλήτριες για τουριστικό κατάστημα εντός πόλεως. Ωράριο συνεχές. Μισθός 240.000 ή 705 ευρώ.

Πληρ. τηλ. 0241025936

ΑΥΤΟΕΠΙΛΟΓΕΣ ΖΗΤΕΙΤΑΙ

ΝΕΟΣ Ή ΝΕΑ ΓΙΑ ΕΡΓΑΣΙΑ ΣΤΟ ΤΜΗΜΑ ΠΩΛΗΣΕΩΝ

Ο υποψήφιος θα πρέπει να πληρεί τις κάτωθι προϋποθέσεις:
- Ευχέρεια λόγου
- Γνώσεις Η/Υ
- Τουλάχιστον απολυτήριο Λυκείου
- Ηλικία έως 30 ετών
- Δίπλωμα αυτοκινήτου

Προσφέρεται ικανοποιητικό πακέτο αποδοχών
Απαραίτητο βιογραφικό σημείωμα

Πληρ. τηλ. 02410-65183-60100
κ. Κωστή

KLIMATAIR ΖΗΤΟΥΝΤΑΙ

ΤΕΧΝΙΤΕΣ
ΨΥΚΤΙΚΟΙ-ΗΛΕΚΤΡΟΛΟΓΟΙ-ΥΔΡΑΥΛΙΚΟΙ ΓΙΑ ΜΟΝΙΜΗ ΑΠΑΣΧΟΛΗΣΗ ΓΙΑ ΕΓΚΑΤΑΣΤΑΣΕΙΣ ΚΑΙ SERVICE ΚΛΙΜΑΤΙΣΤΙΚΩΝ ΜΗΧΑΝΗΜΑΤΩΝ

ΓΙΑ ΠΛΗΡΟΦΟΡΙΕΣ
KLIMATAIR ΡΟΔΟΥ Α.Ε.
ΜΕΓΑΛΟΥ ΚΩΝΣΤΑΝΤΙΝΟΥ 2-ΡΟΔΟΣ, ΤΗΛ. 37866

ΖΗΤΕΙΤΑΙ

Από Ξεν/χείο Α' κατηγορίας στην Ιαλυσό **Νυκτερινός Υπάλληλος υποδοχής** ο οποίος να γνωρίζει την αγγλική γλώσσα.

Πληροφορίες τηλ. 02410-98264

ΖΗΤΟΥΝΤΑΙ

πωλήτριες
για μόνιμη απασχόληση για κατάστημα εντός πόλεως.

Πληρ. τηλ. 32125

ΖΗΤΕΙΤΑΙ
ΕΠΙΣΤΗΜΟΝΙΚΟΣ ΣΥΝΕΡΓΑΤΗΣ

Πολυεθνική Φαρμακευτική Εταιρία με ηγετική θέση στην αγορά, ενδιαφέρεται για την άμεση πρόσληψη Επιστημονικού Συνεργάτη, που θα καλύψει κενή θέση στο Τμήμα Πωλήσεων του γραφείου της στο Ηράκλειο με έδρα την Ρόδο.

Ο ιδανικός υποψήφιος θα πρέπει να είναι πτυχιούχος, κατά προτίμηση φαρμακοποιός - βιολόγος - χημικός. Η γνώση Αγγλικών και Η/Υ επιθυμητή καθώς και προϋπηρεσία τουλάχιστον 2 έτη σε ανάλογη θέση.

Προσφέρεται ανταγωνιστικός μισθός, προοπτική εξέλιξης αναλόγως προσόντων, αυτοκίνητο και ιατροφαρμακευτική περίθαλψη.

Ενα σύντομο αλλά πλήρες βιογραφικό σημείωμά σας, παρακαλούμε να σταλεί στην :

ΤΑΧ. ΘΥΡΙΔΑ 62106 – 152 10 ΑΘΗΝΑ

AXON
ΔΙΕΘΝΕΣ ΔΙΚΤΥΟ ΣΠΟΥΔΩΝ

ΖΗΤΑ

Καθηγητές Αγγλικών, Γερμανικών, Γαλλικών, Ισπανικών και Πληροφορικής, με επικοινωνιακό χαρακτήρα και οργανωτικές ικανότητες. Αριστο περιβάλλον εργασίας, προοπτικές εξέλιξης.

Βιογραφικά: fax 0241070903
email: axon@rho.forthnet.gr
Follow up: 0241077656, 0241070902

ΡΟΔΙΑΚΗ ΚΤΗΜΑΤΙΚΗ

ΣΥΜΒΟΥΛΟΙ & ΕΚΤΙΜΗΤΕΣ ΑΚΙΝΗΤΩΝ — ΚΤΗΜΑΤΟΜΕΣΙΤΙΚΟ ΓΡΑΦΕΙΟ από το 1983

ΠΩΛΟΥΝΤΑΙ ΜΟΝΟΚΑΤΟΙΚΙΕΣ ΣΤΟΥΣ ΤΡΕΙΣ



ΣΕ ΜΠΕΤΑ ΑΠΟ 31.000.000 ΔΡΧ

ΑΝΕΣΤΗΣ & ΣΑΒΒΑΣ ΣΑΒΒΑΪΔΗΣ

tel: 26281 & 35476 cel: 0944-421015 & 0977-433427

διαφορα

συνέχεια από την προηγούμενη

ΚΛΙΜΑΤΙΣΤΙΚΟ BTU 30, μάρκα TRANE ψύξης/θέρμανσης αμερικανικής προέλευσης σε άριστη κατάσταση. Επίσης πωλούνται τέσσερις θερμοσυσσωρευτές. Πληρ. τηλ. 0241032400 κιν. 0974008665
ΑΔ45600

Το γραφείο γενικού Τουρισμού ELAFOS REISEN

ζητά συνεργάτη

αρχηγό γκρουπ
Απαραίτητη προϋπόθεση η άριστη γνώση γαλλικής γλώσσας.
Θα ληφθεί υπόψη η προϋπηρεσία σε ανάλογη εργασία.
Οι ενδιαφερόμενοι παρακαλούνται να επικοινωνήσουν στα 0241066543 και 0241066544, ώρες γραφείου

TUI HELLAS

ΖΗΤΑ

Υπάλληλο με γνώσεις της αγγλικής γλώσσας και computer. Οι γνώσεις λογιστικής θα ληφθούν υπ' όψιν.

Der Veranstalter TUI
sucht deutschsprechender Reiseleiter/in.
Gehalt: monatlicher Fix-Lohn plus Kommission

Πληροφορίες στο τηλ. (02410) 89501,
Δευτέρα - Παρασκευή: από 10 έως 18.00

Pizza Hut

ΖΗΤΟΥΝΤΑΙ

ΣΕΡΒΙΤΟΡΟΙ, για άμεση πρόσληψη.

ΖΗΤΕΙΤΑΙ

ΚΑΘΑΡΙΣΤΡΙΑ

Πληρ. τηλ. 02410/78570

CASH AND CARRY METRO

To Cash and Carry METRO
ΖΗΤΕΙ

ΕΡΓΑΤΕΣ

ηλικίας 22-40 ετών.
Παρακαλούνται οι ενδιαφερόμενοι να τηλεφωνήσουν στο: 62.327 ή 01/28.93.500

blue sky BEACH HOTEL

Από το ξενοδοχείο Α' κατηγορίας Blue Sky Beach στην πλατεία Ψαροπούλας στην πόλη της Ρόδου

ΖΗΤΟΥΝΤΑΙ

- **ΒΟΗΘΟΙ ΣΕΡΒΙΤΟΡΩΝ**

ΕΜΠΕΙΡΙΑ ΑΠΑΡΑΙΤΗΤΗ

Πληρ. τηλ. επικοινωνίας: 0241033768 και 33778

Από το ξενοδοχείο **LOUTANIS** στα Κολύμπια

ΖΗΤΕΙΤΑΙ

εξειδικευμένο προσωπικό
(καμαριέρες, βοηθοί σερβιτόρων)

Πληρ. τηλ. 0241056312, 0241056336

διαφορα

συνέχεια από την προηγούμενη

ΚΥΝΗΓΟΣΚΥΛΑ (4 κουτάβια, 2 αρσενικά- 2 θηλυκά) EPANIEL BRETON 2 μηνών. Πληρ. τηλ. 0241031321 και 0945332054 κ. Μιχάλη ΑΔ45830

ΠΩΛΟΥΝΤΑΙ: α) φωτοτυπικό μηχάνημα RICOH R1 σε άριστη κατάσταση, β) Νεοκλασικό γραφείο σε πολύ καλή κατάσταση. Πληρ. τηλ. 02410-31259. ΑΔ45542

ΣΥΝΤΗΡΩ ΚΙ ΕΠΙΣΚΕΥΑΖΩ ΠΑΛΙΑ ΕΠΙΠΛΑ, ΑΝΤΙΚΕΣ, ΞΥΛΟΓΛΥΠΤΑ, ΧΕΙΡΟΛΟΥΣΤΡΑ, ΕΠΙΧΡΥΣΩΣΕΙΣ ΣΥΝΤΗΡΗΣΗ ΕΡΓΩΝ ΤΕΧΝΗΣ. ΠΛΗΡ. ΤΗΛ. 0241078274, ΚΙΝ. 0936748053. ΠΔ45517

ΚΑΡΦΩΤΙΚΟ πιστόλι HILTI DX 350 ελαφρώς μεταχειρισμένο αξίας 180.000 δρχ. ή 528 ευρώ. Πληρ. τηλ. 02410-67257 και 0946338682. ΑΔ45494

GLASS BOTTOM BOAT επαγγελματικό 12,5 μέτρα καινούργιο με άδεια για 35 άτομα. Μόνο σοβαρές προτάσεις. Πληρ. τηλ. 0938520924 ΑΔ45252

ΠΩΛΕΙΤΑΙ ΤΑΧΥΠΛΟΟ ΣΚΑΦΟΣ BEST 4,85 ΜΕΤΡ. ΜΕ ΤΡΕΪΛΕΡ ΚΑΙ ΜΗΧΑΝΗ ΥΑΜΑΗΑ 80 ΗΡ, ΣΕ ΑΡΙΣΤΗ ΚΑΤΑΣΤΑΣΗ. ΠΛΗΡ. ΤΗΛ. 85231-0945461564

ΠΩΛΕΙΤΑΙ ΕΠΙΠΛΟ-BAR ΜΑΥΡΗ ΛΑΚΑ, ΑΡΙΣΤΗ ΚΑΤΑΣΤΑΣΗ. ΠΛΗΡ. ΤΗΛ. 0932086635 ΠΔ44964

ΦΟΥΡΝΟΣ υγραερίου Aluminox με 6 εστίες καθώς και ben mari. Ολα μαζί 190.000 δρχ. Πληρ. τηλ. 02410 92382, 94929, 0937899268 ΑΔ44739

ΕΠΑΓΓΕΛΜΑΤΙΚΟΣ ΦΟΥΡΝΟΣ ALUMINOX με έξι εστίες τιμή 170.000 δρχ ή 490 Ευρώ. Πληρ. τηλ. 02410 94929 μετά τις 6 μ.μ. ΑΔ44363

Πωλούνται σχεδόν καινούργια λόγω μετακόμισης: • γραφείο χρώματος σουηδικού, 60 ευρω, • μικρή βιβλιοθήκη, 45 ευρώ, • έπιπλο μπουφέ μικρό, 30 ευρω, • ψυγείο μικρό, 120 ευρω, • κρεβάτι διπλό, χρώματος μπεζ, χωρίς το στρωμα, 90 ευρω, • σόμπα KEROSUN, μεσαίου μεγέθους, ελάχιστα χρησιμοποιημένη, 205 ευρω. Πληρ. τηλ. 097/3041929. ΑΔ44699

ΖΗΤΕΙΤΑΙ

ΥΠΑΛΛΗΛΟΣ που να γνωρίζει την Γερμανική γλώσσα καθώς και επεξεργασία κειμένου (WORD). Γνώσεις της Αγγλικής και του EXCEL θα εκτιμηθούν ως επιπλέον προσόντα.

ΠΛΗΡΟΦΟΡΙΕΣ ΣΤΟ ΤΗΛ. 02410 81767
(από 16.00 μ.μ. έως 19.00 μ.μ.)
DEUTSCHSPRACHIGE ANGESTELLTE FUER VERKAUFS BURO AUSSLAND MIT KENNTNISSE PC UND WORD. TELEFON: 02410 81767
(zwischen 16.00 uns 19.00)

ΑΠΟ ΜΕΓΑΛΑ ΚΕΝΤΡΑ ΞΕΝΩΝ ΓΛΩΣΣΩΝ
ΖΗΤΟΥΝΤΑΙ

Α. ΓΡΑΜΜΑΤΕΑΣ με οργανωτικές ικανότητες, επικοινωνία, πολύ καλή χρήση Η/Υ (WORD, EXCELL, ACCESS, INTERNET κ.λπ.) και καλή γνώση Αγγλικής γλώσσας.
Β. ΚΑΘΗΓΗΤΡΙΑ, Αγγλικής γλώσσας με τα απαραίτητα προσόντα, και καλή γνώση Η/Υ

Πληρ. τηλ. 0944557415
ή αποστείλατε βιογραφικό στο ΦΑΧ 02410 25800

Η ΑΝΤΙΠΡΟΣΩΠΕΙΑ ΑΥΤΟΚΙΝΗΤΩΝ DAEWOO ΑΛ. ΚΟΥΚΟΥΡΑΣ

ΖΗΤΕΙ

1.ΝΕΟ ΓΙΑ ΤΟ ΤΜΗΜΑ ΠΩΛΗΣΕΩΝ ΤΗΣ DAEWOO
Ο υποψήφιος θα πρέπει να πληροί τις κάτωθι προυποθέσεις:
• Ευχέρεια λόγου
• Γνώσεις Η/Υ
• Τουλάχιστον απολυτήριο Λυκείου
• Ηλικία έως 30 ετών
• Δίπλωμα αυτοκινήτου
Προσφέρεται ικανοποιητικό πακέτο αποδοχών
Απαραίτητο βιογραφικό σημείωμα

Για πληροφορίες τηλ. (02410) 65183-60100 κ. Κωστή

Zio Peppe
PIZZA AL METRO

ΑΠΟ ΤΟ ΖΙΟ ΡΕΡΡΕ
ΖΗΤΟΥΝΤΑΙ

ΠΩΛΗΤΡΙΕΣ με γνώση της Αγγλικής και Ιταλικής γλώσσας και **ΠΙΤΣΑΔΟΡΟΙ.**
Πληρ. 11 π.μ.-2 μ.μ.
Τηλ. 02410 73990, Κιν.: 0936656168

πάππου
Υπερ..έχει!

Για το νέο κατάστημα επί της Λεωφ. Ηρακλειδών 77

ΖΗΤΟΥΝΤΑΙ

ΣΥΝΕΡΓΑΤΕΣ *ΓΙΑ ΟΛΕΣ ΤΙΣ ΘΕΣΕΙΣ ΕΡΓΑΣΙΑΣ*

Πληροφορίες-Αιτήσεις
Κα ΛΥΜΠΕΡΟΠΟΥΛΟΥ, ώρες 10.00 έως 13.00
και 18.00 έως 20.00 στο τηλ. 0944/889398

Η BEAUTY Services Ε.Π.Ε.

ζητάει

ΚΟΜΜΩΤΡΙΑ
για πλήρη απασχόληση. Προϋπόθεση 2ετής πείρα στα τεχνικά.

Περισσότερες πληροφορίες στα τηλ. 02410-74971/2
Υπεύθυνος: κ. ΛΑΛΛΑΣ ΑΠΟΣΤΟΛΟΣ, κιν. 0932-654328

ΑΠΟΦΡΑΞΕΙΣ-ΚΑΘΑΡΙΣΜΟΙ





ΑΠΟΦΡΑΞΕΙΣ
ΚΑΘΑΡΙΣΜΟΙ
ΣΥΝΤΗΡΗΣΕΙΣ
ΑΠΟΧΕΤΕΥΣΕΩΝ-
ΕΠΙΦΑΝΕΙΩΝ-
ΚΤΙΡΙΩΝ-
ΠΛΟΙΩΝ-
ΒΙΟΛΟΓΙΚΩΝ

Αναλαμβάνουμε ξενοδοχεία, Δήμους, πολ/κίες κ.λπ. Αντληση πετρελαιοειδών από πλοία καθώς και λιποσυλλεκτών και βιολογικών. ΜΕ ΜΟΝΑΔΙΚΑ ΣΕ ΥΨΟΣ ΠΙΕΣΗΣ ΚΑΙ ΑΝΑΡΡΟΦΗΣΗΣ. ΥΠΕΡΣΥΓΧΡΟΝΑ ΜΗΧΑΝΗΜΑΤΑ ΥΔΡΟΒΟΛΗΣ ΣΕ ΟΛΗ ΤΗ ΔΩΔΕΚΑΝΗΣΟ

ΟΛΟ ΤΟ 24ωρο

ΒΑΡΔΕΛΛΗ Μ. -ΚΡΑΣΟΠΟΥΛΟΣ Δ. Ο.Ε.

Τηλ. 35555, Fax: 96516, Κιν. 0944/395999

e-mail:metropontikas@excite.com.

ΣΤΙΣ ΠΙΟ ΧΑΜΗΛΕΣ ΤΙΜΕΣ

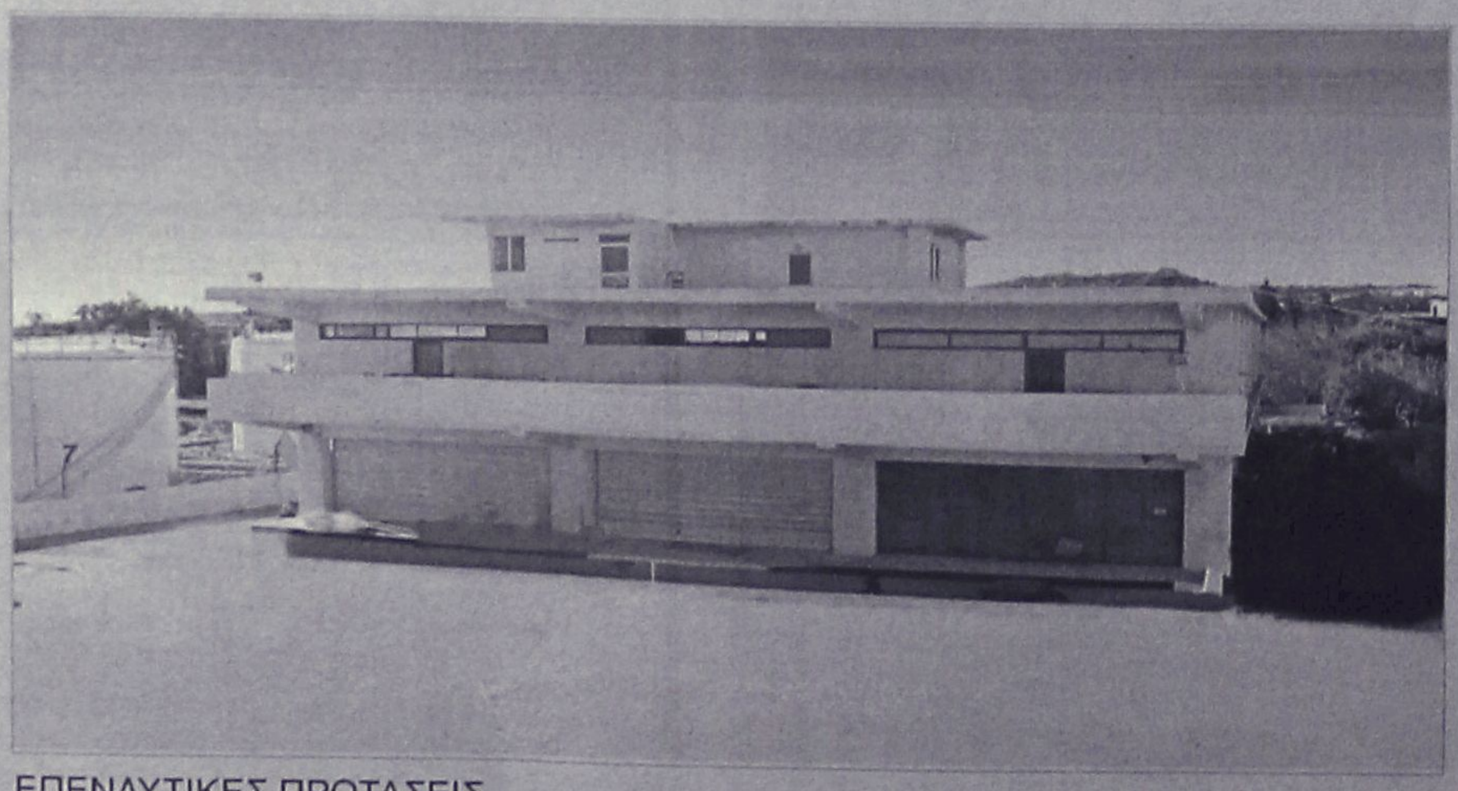

ΠΩΛΕΙΤΑΙ - ΕΝΟΙΚΙΑΖΕΤΑΙ

βιοτεχνικό κτίριο
2.550 τ.μ - πλησίον της Ρόδου - Καλλιθέας (έναντι Μαρινόπουλου)σε οικόπεδο 4,300 τ.μ..

ΕΠΕΝΔΥΤΙΚΕΣ ΠΡΟΤΑΣΕΙΣ

ΡΟΔΙΑΚΗ ΚΤΗΜΑΤΙΚΗ
ΣΥΜΒΟΥΛΟΙ & ΕΚΤΙΜΗΤΕΣ ΑΚΙΝΗΤΩΝ — ΚΤΗΜΑΤΟΜΕΣΙΤΙΚΟ ΓΡΑΦΕΙΟ από το 1983

ΑΠΟΚΛΕΙΣΤΙΚΗ ΔΙΑΘΕΣΗ

ΑΝΕΣΤΗΣ & ΣΑΒΒΑΣ ΣΑΒΒΑΪΔΗΣ
τηλ: 0241-26281 & 35476
cel: 0944–421015

διαφορα

συνέχεια από την προηγούμενη

ΔΩΔΕΚΑ ΔΙΘΕΣΙΑ ΘΡΑΝΙΑ, μάρκας Production (σκελετός λευκός, καθίσματα κόκκινα), σε πολύ καλή κατάσταση. Πληρ. κ. Ευαγγελία, τηλ. 02410/81540, 82400.

ΕΝΔΙΑΦΕΡΟΜΑΙ ν' αγοράσω για ανταλλακτικά RENO 5 850 cc, κατά προτίμηση τετράθυρο και γεωργικό DACIA. Επίσης απωλέσθη πινακίδα Χ.Ο. 6739. Ο ευρών θα αμοιφθεί. Πληρ. τηλ.097 2190367 και 02410 29364 ΑΔ44160

ΠΩΛΟΥΝΤΑΙ ράφια καταστήματος SUPERMARKET, γόνδολες και ψυγείο αναψυκτικών, σε άριστη κατάσταση και σε τιμή ευκαιρίας, λόγω ανακαίνισης του καταστήματος. Πληροφορίες στα τηλέφωνα 75448 από 4.00 μ.μ. έως 10.00 μ.μ. και κινητό 0972/633705 από 8.30 π.μ. έως 10.00 μ.μ. ΑΔ44720

ΕΠΙΠΛΑ ΑΡΙΣΤΗΣ ΠΟΙΟΤΗΤΑΣ (ελαφρώς μεταχειρισμένα, σαλόνι, καθιστικό, κρεβατοκάμαρα, έπιπλο για τηλεόραση κ.λπ) λόγω μετακόμισης. Πληρ. τηλ. 02410 24398 (3-9) ΑΔ44364

ΕΞΟΠΛΙΣΜΟΣ ΜΑΓΑΖΙΟΥ τουριστικών ειδών (ράφια, πάγκος με ράφια, βιτρίνα για ασήμι-χρυσό, γραφείο με προσθήκη για ταμειακή μηχανή) σε τιμ ή ευκαιρίας καθώς και το εμπόρευμα. Πληρ. τηλ. 02440 51749 έως 5 μ.μ., 0945101885 όλη μέρα.

ΠΩΛΟΥΝΤΑΙ-ΜΙΚΡΟΕΠΙΠΛΑ: Παπουτσοθήκες, συρταριέρες, τραπέζια, καρέκλες, κρεβάτια, στρώματα, ντουλάπες, κρυσταλιέρες, σύνθετα, ροτόντες, καλόγηροι, σαλόνια, καναπέδες, ντιβανομπάουλα κ.ά. σε χαμηλές τιμές. Θα μας βρείτε στο 5ο χλμ. Ρόδου-Λίνδου στην Πλατής-Ροδοχρώμ. Πληρ. τηλ. 65065, 62037 από 8 -14.30, απόγευμα 6-8.

ΠΩΛΟΥΝΤΑΙ: ΤΗΛΕΟΡΑΣΗ GOLDSTAR "14, βίντεο SHARP, κεραία SATELITE UNIVERLA, MINI STEREO COBACT DISC GOLDSTAR, κιθάρα YAMAHA όλα μαζί 150.000 δρχ. Πληρ. τηλ. 093/2834868 κ. Κρέσνιγκ. ΑΔ43473

μαθήματα

ΑΓΓΛΙΚΑ-ΙΤΑΛΙΚΑ-ΙΣΠΑΝΙΚΑ. ΚΑΘΗΓΗΤΗΣ, ΑΡΙΣΤΟΥΧΟΣ ΑΠΟΦΟΙΤΟΣ (MASTER) SCHILLER INTERNATIONAL UNIVERSITY ΠΑΡΑΔΙΔΕΙ ΜΑΘΗΜΑΤΑ ΚΑΤ' ΟΙΚΟΝ ΣΕ ΑΡΧΑΡΙΟΥΣ, ΠΡΟΧΩΡΗΜΕΝΟΥΣ, ΞΕΝΟΔΟΥΠΑΛΛΗΛΟΥΣ. ΕΞΑΣΦΑΛΙΣΜΕΝΗ ΕΠΙΤΥΧΙΑ ΕΞΕΤΑΣΕΩΝ F.C.E., TOEFL, E.C.C.E, MICHIGAN ΚΑΙ CAMBRIDGE PROFICIENCY, IELTS ΚΑΘΩΣ ΚΑΙ ΕΙΣΑΓΩΓΗΣ ΣΕ ΒΡΕΤΑΝΙΚΑ ΚΑΙ ΙΤΑΛΙΚΑ ΠΑΝΕΠΙΣΤΗΜΙΑ. ΤΙΜΕΣ ΛΟΓΙΚΕΣ. ΜΕΤΑΦΡΑΣΕΙΣ ΔΕΚΤΕΣ. ΠΛΗΡ. ΤΗΛ. 0241025133 ΠΜ46244

ΑΓΓΛΙΚΑ ΚΑΙ ΓΑΛΛΙΚΑ ΜΑΘΗΜΑΤΑ παραδίδονται κατ' οίκον από έμπειρο καθηγητή απόφοιτο Καναδικού Πανεπιστημίου σε προσιτές τιμές. Πληρ. τηλ. 0241064079. ΑΜ46243

ΙΔΙΑΙΤΕΡΑ: ΜΑΘΗΜΑΤΙΚΑ, ΦΥΣΙΚΗ, ΧΗΜΕΙΑ ΓΥΜΝΑΣΙΟΥ-ΛΥΚΕΙΟΥ (ΜΕΤΑΞΕΤΑΣΤΕΟΥΣ). ΠΛΗΡ. ΤΗΛ. 0938540758. ΠΔ46022

ΙΔΙΑΙΤΕΡΑ ΜΑΘΗΜΑΤΑ ΠΛΗΡΟΦΟΡΙΚΗΣ (ΒΑΣΕΙΣ ΔΕΔΟΜΕΝΩΝ). ΠΛΗΡ. ΚΙΝ. 0938540758. ΠΔ46023

ΓΕΡΜΑΝΙΚΑ όλων των επιπέδων παραδίδει έμπειρη καθηγήτρια. Υπεύθυνη προετοιμασία για διπλώματα GOETHE για γερμανική φιλολογία-εξειδικευμένα. μαθήματα για ξενοδοχοϋπαλλήλους. Πληρ. τηλ. 02410 24778. 0973 041229. ΑΜ44084

προσφορες εργασιας

Φοιτητής Φαρμακευτικής που σπουδάζει στη Γερμανία ζητά πρωινή εργασία το τρίμηνο το διακοπών. Ομιλεί Γερμανικά, Αγγλικά, Η/Υ και διαθέτει μηχανάκι. Πληρ. τηλ. 0945/802467. ΑΡ46382

ΚΥΡΙΑ ΕΛΛΗΝΙΔΑ αναλαμβάνει σίδερο στα σπίτια. Πληρ. τηλ. 0938067336 ΑΡ46359

ΑΝΑΛΑΜΒΑΝΟΥΜΕ κατασκευές κήπων, αυτόματα ποτιστικά, καθαρίσματα, κλαδέματα κ.λπ. Πληρ. κύριο Μανώλη, τηλ. 02410/73760. ΑΡ46282

ΚΥΡΙΑ ζητά να κρατά παιδιά στο σπίτι. Πληρ. τηλ. 02410 21338. ΑΡ46232

ΝΕΟΣ που γνωρίζει καλά την τέχνη του σιδερά-αλουμινά **ζητά** ανάλογη εργασία. Πληρ. τηλ. 0946/403621. ΑΡ43953

ΕΛΑΙΟΧΡΩΜΑΤΙΣΜΟΙ. ΑΝΑΛΑΜΒΑΝΟΥΜΕ ΠΑΝΤΟΣ ΕΙΔΟΥΣ ΕΛΑΙΟΧΡΩΜΑΤΙΣΜΟΥΣ ΣΕ ΠΟΛΥ ΛΟΓΙΚΕΣ ΤΙΜΕΣ. ΠΛΗΡ. ΤΗΛ. 0936 743892 ΧΠΡ1561

ΚΥΡΙΑ, αναλαμβάνει να φροντίζει ηλικιωμένους. Πληρ. τηλ. 33531-36138. ΑΡ43822

ΠΡΟΣΟΧΗ ΕΥΚΑΙΡΙΑ ΓΙΑ ΖΑΧΑΡΟΠΛΑΣΤΕΣ & ΑΡΤΟΠΟΙΟΥΣ ΚΑΙ ΠΙΤΣΑΔΟΡΟΥΣ

ΠΩΛΟΥΝΤΑΙ

1) Φούρνος ηλεκτρικού επαγγελματικός
2) Βιτρίνα 2 1/2 μέτρα με τζάμι κουρμπαριστό
3) Μηλοτρίφτης και πατάτας με πίεση νερού.
4) Παγοτρίφτης καινούργιος.
5) Φουρνάκια για πίτσα και αερόθερμα
6) Κύλινδρος ζυμαριού αμεταχείριστος.
7) Πάγκος εργασίας ανοξείδωτος - αμεταχείριστος

Πληρ. τηλ. 02410 21807 (πρωί), 75897 (απόγευμα)

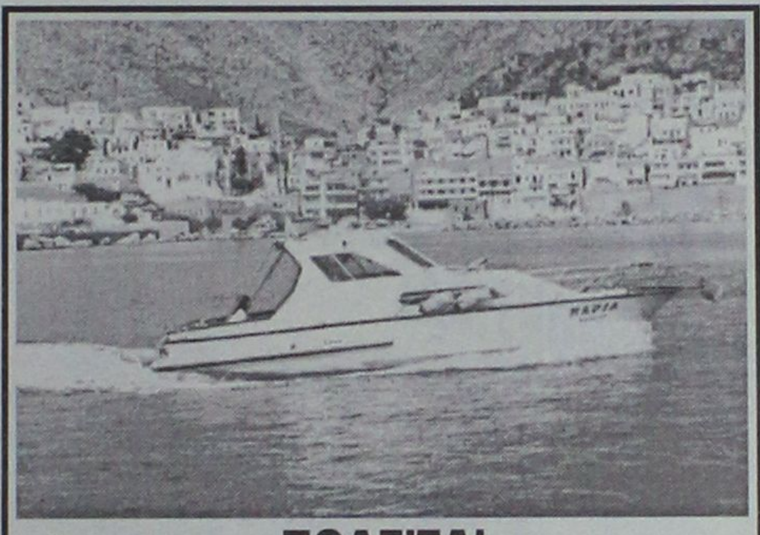

ΠΩΛΕΙΤΑΙ

Σκάφος 7,40 μ., καμπινάτο, πολυεστερικό, μηχ.IVECO 130 HP εσω, ελάχιστες ώρες λειτουργίας κρεβάτια, WC, πλήρεις εγκατ/σεις, ντούζ, μουσικής, ηλεκτρ. εργάτης, 6 ετών, ραδιοκ/νο, πυξίδα, VHF, τέντα, πρωτ. 10 ατ., άριστη κατάσταση. Τηλ. 02430/29745, 24422

ΤΑΠΗΤΟΚΑΘΑΡΙΣΤΗΡΙΟ

Ο ΔΡΑΚΟΣ

Αναλαμβάνουμε υπεύθυνα καθαρισμό και φύλαξη

χαλιά • μοκέτες • φλοκάτες

Ειδικός καθαρισμός μεταξωτών και χειροποίητων χαλιών

Επί τόπου καθαρισμοί

μοκετών • σαλονιών • πούλμαν

με 20ετή περία.

Πληρ. τηλ. 0241026805, 0241051024, 0974208020



ΑΝΑΚΟΙΝΩΣΗ

"ΕΦΘΑΣΕ Ο ΒΟΗΘΟΣ ΣΑΣ

ΤΟ ΚΕΝΤΡΟ ΔΙΕΚΠΕΡΑΙΩΣΗΣ ΕΞΩΤΕΡΙΚΩΝ ΕΡΓΑΣΙΩΝ

"Ο ΒΟΗΘΟΣ"

Γνωστοποιεί ότι αναλαμβάνει τη διεκπεραίωση των κάτωθι εργασιών:

ΕΙΣΠΡΑΞΕΙΣ-ΠΛΗΡΩΜΕΣ-ΔΙΑΝΟΜΕΣ ΠΡΟΩΘΗΣΗ ΚΑΙ ΠΡΟΒΟΛΗ ΠΡΟΙΟΝΤΩΝ

Διεκπεραιώνουμε τις υποθέσεις σας με συνέπεια-υπευθυνότητα φερεγγυότητα και εχεμύθεια

Πληρ. τηλ. 02410-34918-23690
κιν. 0945/346838 Fax: 33449

ΑΡ46308

Τ.Ε.Σ.Α.Ρ.

ΤΕΧΝΙΚΗ ΕΤΑΙΡΙΑ ΣΥΝΔΕΣΕΩΣ ΑΠΟΧΕΤΕΥΤΙΚΩΝ ΡΟΔΟΥ

Αναλαμβάνουμε υπεύθυνα την Μελέτη-Κατασκευή της σύνδεσης του ακινήτου σας με το κεντρικό δίκτυο αποχέτευσης της Δ.Ε.Υ.Α.Ρ.

Λογικές τιμές-Ταχεία εξυπηρέτηση

Πληρ. τηλ. 0945 344510

ΠΡ37348

• ΜΕΛΕΤΕΣ ΣΥΝΔΕΣΗΣ με αποχ/κό δίκτυο **Δ.Ε.Υ.Α.Ρ.**
• ΑΔΕΙΕΣ ΛΕΙΤΟΥΡΓΙΑΣ ΚΑΤΑΣΤΗΜΑΤΩΝ (παντός είδους)
• ΗΛΕΚΤΡΟΔΟΤΗΣΗ ΚΤΙΡΙΩΝ (Δ.Ε.Η.)
(ΕΛΕΓΧΟΣ ΤΙΜΟΛΟΓΙΩΝ ΣΤΗΝ ΕΦΟΡΙΑ)

Αμεση εξυπηρέτηση

ΤΕΧΝΙΚΟ ΓΡΑΦΕΙΟ
Ι. ΧΑΤΖΗΙΩΑΝΝΙΔΗΣ
Στεφ. Καζούλη 14 - Ρόδος
Τηλ./Fax: 02410 73021 - 02410-31390, κιν. 097/2373156

ΠΡ46014

ΚΤΗΜΑΤΟΜΕΣΙΤΙΚΟ ΓΡΑΦΕΙΟ

ΕΥΡΩΚΤΗΜΑΤΙΚΗ

ΕΥΣΤΑΘΙΟΥ

ΜΕΣΙΤΕΣ ΣΥΜΒΟΥΛΟΙ ΜΕΛΕΤΗΤΕΣ



ΠΩΛΟΥΝΤΑΙ ΔΙΑΜΕΡΙΣΜΑΤΑ ΣΕ ΝΕΑ ΤΕΤΡΑΟΡΟΦΗ ΟΙΚΟΔΟΜΗ ΜΕ ΠΥΛΩΤΗ, ΣΤΟ ΡΟΔΙΝΙ

Η ΟΙΚΟΔΟΜΗ ΔΙΑΘΕΤΕΙ :
• **7 ΔΙΑΜΕΡΙΣΜΑΤΑ** ΤΩΝ 83 Τ.Μ. & 101 Τ.Μ.
• ΧΩΡΟ ΠΡΑΣΙΝΟΥ
• ΥΔΡΑΥΛΙΚΟ ΑΝΕΛΚΥΣΤΗΡΑ 8 ΑΤΟΜΩΝ
• ΘΕΣΗ ΣΤΑΥΘΜΕΥΣΗΣ ΓΙΑ ΚΑΘΕ ΔΙΑΜΕΡΙΣΜΑ
• ΠΡΟΣΒΑΣΗ ΑΤΟΜΩΝ ΜΕ ΕΙΔΙΚΕΣ ΑΝΑΓΚΕΣ
• ΠΛΗΡΗ ΘΕΡΜΑΝΣΗ

ΑΠΟΚΛΕΙΣΤΙΚΗ ΔΙΑΘΕΣΗ
Πληροφορίες

ΕΥΡΩΚΤΗΜΑΤΙΚΗ
Η ακίνητη αξία σας

Εθνικής Αντίστασης 83 (πρώην Άννης Μαρίας) δίπλα στην ALPHA BANK
Τηλ. 02410 73819,74917 κιν. 0944/374546, 0945/292030 FAX 02410 38641

ΙΩΑΝΝΗΣ & ΜΙΧΑΛΗΣ ΕΥΣΤΑΘΙΟΥ

ΤΑ ΜΟΝΑΔΙΚΑ

Υπερσύγχρονα Ταπητοκαθαριστήρια

ΚΛΕΟΠΑΤΡΑ & EURO CLEAN CENTER

Εμπιστευθείτε τον καθαρισμό και φύλαξη των ταπήτων στα καθαριστήρια μας

- *Προσφέρουμε άψογο και έμπειρο Βιολογικό Καθαρισμό Ταπήτων*
- *Στεγνό καθαρισμό χειροποίητων χαλιών*
- *Επιτόπου καθαρισμό σε σαλόνια-μοκέτες*
- *Ειδικός καθαρισμός παπλώματα-φλοκάτες*
- *Επισκευές σε όλους τους τύπους ταπήτων*

"Η φύλαξη είναι δωρεάν" για όλο τον χρόνο. παραλαβή-παράδοση κατ' οίκον σε όλη τη Ρόδο.

Υπεύθυνος:
Κουφαλλάκης Σταύρος
Τηλ. **0241-51996, 0945793626 , fax 51322**

ΠΡ42631

ΤΕΧΝΙΚΟ ΓΡΑΦΕΙΟ

ΑΝΑΣΤΑΣΗΣ ΒΑΡΕΛΗΣ
ΑΡΧΙΤΕΚΤΟΝΑΣ

Αναλαμβάνει:
-- Οικοδομικές άδειες
- Μελέτες
- Επιβλέψεις
- Κατασκευές οικοδομικών έργων
- Την υποβολή δικαιολογητικών στην **ΔΕΥΑΡ**

για την σύνδεσή σας με το **ΑΠΟΧΕΤΕΥΤΙΚΟ ΔΙΚΤΥΟ**

Αμεση εξυπηρέτηση
Καλή δουλειά
Οικονομικές λύσεις

για κάθε πληροφορία σας:
ΓΡΑΦΕΙΟ:
Μαδρίτης 20, Ρόδος
Τηλ. 0241-0-61502
κιν. 0977-305126

ΠΡ4309

ΥΔΡΑΥΛΙΚΑ-ΚΑΛΟΡΙΦΕΡ
Γιάννης ο Ατλάσης
Εγκαταστάσεις
Ανακαινίσεις
Συντηρήσεις
Πληρ. τηλ. 29898-64972
κιν. 0973610779

Εχετε πρόβλημα με τα παλιά σας αλουμίνια;
- **Τα επισκευάζω ή τα αντικαθιστώ με καινούργια**

ΚΑΤΑΣΚΕΥΕΣ ΑΛΟΥΜΙΝΙΟΥ ΚΑΙ ΣΙΔΗΡΟΥ
"Ο ΓΙΩΡΓΟΣ"
Πληρ. τηλ. 39747, 0944999655

ΕΡΓΟΛΑΒΟΣ
ΜΑΣΤΟΡΑΣ ΚΩΝΣΤΑΝΤΙΝΟΣ
ΤΙΜΕΣ ΛΟΓΙΚΕΣ

αναλαμβάνω γενικές κατασκευές κτιρίων, αναπαλαιώσεις, σοβατίσματα, χτισίματα, γκρεμίσματα βαψίματα, μάρμαρα, γιαλίσματα, πλακάκια, περιφράξεις οικοπέδων, κατασκευές, μελέτες για σοφίτες, ξυλοκατασκευές, τοποθέτηση κεραμίδια.

ΓΙΑ ΟΛΗ ΤΗ ΔΩΔΕΚΑΝΗΣΟ

Πληρ. τηλ. 27255, 0944-823925
όλο το 24ωρο
ΠΡ46186

ΟΙΚΟΔΟΜΙΚΕΣ ΕΡΓΑΣΙΕΣ
ΜΕΡΚΟΥΡΗΣ
Αναλαμβάνω
Μπετά-Κτισίματα-Σοβάδες-Πλακάκια και Μάρμαρα.
Επίσης αναλαμβάνω μετατροπές σπιτιών και μαγαζιών.
Η πολύχρονη πείρα μας εγγύηση.
Πληρ. τηλ. 62448,

ΠΡ36709

Cleaning Pro



πλένουμε & φυλάμε:
- ΧΑΛΙΑ - ΜΟΚΕΤΕΣ - ΦΛΟΚΑΤΕΣ
- ΠΑΠΛΩΜΑΤΑ - ΚΟΥΒΕΡΤΕΣ

Τηλ: 02410 60585

ΝΕΕΣ ΕΓΚΑΤ/ΣΕΙΣ: ΝΙΚΗΦ. ΒΡΕΤΤΑΚΟΥ - ΑΣΓΟΥΡΟΥ

ΝΕΡΟ!
ΒΡΕΙΤΕ ΝΕΡΟ

Ραδιοαισθητικός, αναλαμβάνει την ανεύρεση υδάτινων πόρων στο χώρο σας έναντι αμοιβής. Διαθέτουμε μηχανήματα για την διάνοιξη γεωτρήσεων και ανόρυξη νερού.

ΕΡΓΑΣΙΑ ΕΓΓΥΗΜΕΝΗ. ΤΙΜΕΣ ΛΟΓΙΚΕΣ.
Πληρ. τηλ. 0945-981382
βραδινές ώρες

ΠΡ42081

ΣΥΝΤΗΡΗΣΕΙΣ ΚΟΥΦΩΜΑΤΩΝ ΑΛΟΥΜΙΝΙΟΥ

Εχετε πρόβλημα με τα κουφώματα σπιτιού ή της επιχείρησής σας; Το ειδικό συνεργείο μας αναλαμβάνει τις συντηρήσεις κουφωμάτων αλουμινίου υπεύθυνα και σε λογικές τιμές.

25ετή πείρα
Πληρ. τηλ. 90618 κ. Αλέκος

ΧΠΡ411

ΑΝΥΨΩΣΕΙΣ- ΕΝΟΙΚΙΑΣΕΙΣ



Ανυψώσεις κάθε είδους μέχρι και ύψος **15μέτρων** με σύγχρονο μηχάνημα για κάθε εργασία όπως – **κοψίματα δέντρων, καθαρισμούς τζαμιών , τοποθετήσεις κεραιών επισκευές σωληνώσεων , ελαιοχρωματισμούς** , και κάθε άλλη εργασία.

Αναλαμβάνουμε καθαρισμούς κτιρίων με υδροβολή με σύγχρονα πιεστικά μηχανήματα όπως αναπαλαιώσεις κτιρίων ή ακόμα και ξέπλυμα πριν από βάψιμο.

ΤΗΛ.02410-35.555-ΚΙΝ.0944-395999

ΔΙΝΔΟΥ 1 ΡΟΔΟΣ e-mail : metropontikas@excite.com από την
ΒΑΡΔΕΛΗ Μ. ΚΡΑΣΟΠΟΥΛΟΣ Δ. Ο.Ε.
ΣΤΙΣ ΧΑΜΗΛΟΤΕΡΕΣ ΤΙΜΕΣ

Υγειονομική Περιβαλλοντική Λεκάνης Ο.Ε.

ΑΓΟΡΑΖΩ
ΧΡΥΣΑΦΙΚΑ
ΚΟΣΜΗΜΑΤΑ
ΝΟΜΙΣΜΑΤΑ
ΧΡΥΣΑ ΔΟΝΤΙΑ
ΜΕΤΟΧΕΣ
ΩΡΟΛΟΓΙΑ
ΑΝΤΙΚΕΣ

Δάνεια επί ενεχύρω
«ΜΠΑΜΠΗΣ»
Δημ. Θεοδωράκη 15
(1ος όροφος)
ΡΟΔΟΣ

ΧΠΡ407

"ΑΜΕΣΟΣ" ΚΕΝΤΡΟ ΕΡΓΑΣΙΑΣ

ΧΑΜΗΛΟΜΙΣΘΕΣ ΕΛΛΗΝΟΡΩΣΟΠΟΝΤΙΕΣ, ΕΛΛΗΝΟΒΟΥΛΓΑΡΕΣ, ΟΙΚΟΝΟΣΟΚΟΜΕΣ, ΟΙΚΟΚΑΘΑΡΙΣΤΡΙΕΣ, ΒΡΕΦΟΝΗΠΙΑΓΩΓΟΥΣ, ΛΑΤΖΕΡΟΜΑΓΕΙΡΙΣΣΕΣ, ΞΕΝΟΔΟΧΟΫΠΑΛΛΗΛΟΥΣ, ΣΥΝΟΔΟΥΣ ΗΛΙΚΙΩΜΕΝΩΝ, ΖΕΥΓΑΡΙΑ ΑΛΛΟΔΑΠΩΝ, ΑΓΡΟΤΙΚΩΝ ΕΡΓΑΣΙΩΝ ΑΠΟΣΤΕΛΟΥΜΕ ΑΥΘΗΜΕΡΟΝ. ΣΑΒΒΑΤΟΚΥΡΙΑΚΑ ΕΡΓΑΖΟΜΑΣΤΕ
Πληρ. τηλ. 010-5243508, 010-5243568, Fax: 010-5241634

ΠΡ43462

ΑΠΟΦΡΑΞΕΙΣ

ΔΩΔΕΚΑΝΗΣΙΑΚΕΣ ΑΠΟΦΡΑΞΕΙΣ



"ΚΟΛΟΣΣΟΣ"
ΑΠΟΦΡΑΞΕΙΣ ΚΑΘΑΡΙΣΜΟΙ
ΑΠΟΧΕΤΕΥΣΕΩΝ & ΒΟΘΡΩΝ



Αναλαμβάνουμε πάσης φύσεως αποφράξεις οποιουδήποτε μήκους και πλάτους
Αναλαμβάνουμε καθαρισμούς αποχετευτικών αγωγών ΔΗΜΩΝ, ΞΕΝ/ΧΕΙΩΝ στρατιωτικών μονάδων ΣΠΙΤΙΩΝ, ΠΟΛΥΚΑΤΟΙΚΙΩΝ καθώς και καθαρισμούς βιολογικών μονάδων με μηχάνημα υψηλής πιέσεως σε όλη την Δωδ/σο

Κ. ΠΗΔΙΑΚΗΣ - Π. ΚΑΣΕΡΗΣ

Πληρ. τηλ. 47915-91881,
κιν. 0944/325234 και 0977/717048

ΔΩΣΕ ΣΤΥΛ ΣΤΟ ΚΙΝΗΤΟ ΣΟΥ

NEO 5.000 ΛΟΓΟΤΥΠΑ ΚΑΙ ΜΕΛΩΔΙΕΣ για ένα κινητό μοδάτο!
www.rollingtones.gr



ΦΑΡΜΑΚΙΔΗΣ ΕΥΣΤΑΘΙΟΣ
ΤΑΠΗΤΟΚΑΘΑΡΙΣΤΗΡΙΟ
WASH AND CARE

Συνδυάσαμε την πολυετή πείρα μας και τα εκσυγχρονισμένα μηχανήματα καθαρισμού για την φροντίδα, καθαρισμό και φύλαξη πάσης φύσεως χαλιών και μοκετών.

Εμπιστευτείτε μας για άριστα αποτελέσματα!!! Εγγυητές οι πελάτες μας.
Πληρ. τηλ. 02410/68189
5ο χλμ. Λ. Ρόδου 237 (δίπλα από τα ελαστικά ΚΑΣΑΠΗ)

ΤΑΠΗΤΟΚΑΘΑΡΙΣΤΗΡΙΟ
ART CLEAN EXPRESS

Αναλαμβάνουμε υπεύθυνα:
- ✓ Ξηρό καθαρισμό
- ✓ Πλύσιμο-απολύμανση
- ✓ Φύλαξη
- ✓ Επιδιόρθωση ταπήτων
- ✓ Αδιαβροχοποιήσεις

Ειδικός καθαρισμός μεταξωτών και χειροποίητων χαλιών
Παραλαβή-παράδοση κατ'οίκον
Εγγυημένη συνεργασία
Επί τόπου καθαρισμοί μοκετών-σαλονιών
Τηλ. 94815, κιν. 0944 350247, 0800400400
Τηλ. χωρίς χρέωση
Με την υπογραφή Αλαφάκης

ΠΕΡΙΦΕΡΕΙΑΚΟ ΠΡΩΤΑΘΛΗΜΑ

Τετ-α-τετ με Κριαρά

- *ΕΡΧΕΤΑΙ ΣΗΜΕΡΑ ΣΤΟ ΝΗΣΙ ΜΑΣ ΓΙΑ ΣΥΖΗΤΗΣΕΙΣ ΜΕ ΤΗ ΔΙΟΙΚΗΣΗ ΤΗΣ ΡΟΔΟΥ*
- *ΜΑΤΑΙΩΘΗΚΕ ΟΡΙΣΤΙΚΑ Η ΜΕΤΑΓΡΑΦΗ ΤΟΥ ΒΑΣΙΛΟΠΟΥΛΟΥ ΕΞΑΙΤΙΑΣ ΤΟΥ ΘΑΝΑΤΟΥ ΤΟΥ ΠΑΤΕΡΑ ΤΟΥ*

Στη Ρόδο αναμένονται εξελίξεις από σήμερα. Τις διαγράφουν οι αφίξεις των δικών της ανθρώπων αλλά και η ματαίωση τελικά μιας μεταγραφής. Αναλυτικά:

— Αναμένεται να έρθουν σήμερα στο νησί μας ο προπονητής των "πράσινων" **Δημήτρης Σκούνας** και ο **Γεράσιμος Κριαράς**. Ο πρώην παίκτης της Χαλκηδώνας έρχεται να συζητήσει με την διοίκηση της Ρόδου την επικείμενη ένταξή του στο έμψυχο υλικό της ομάδας.

Ο **Κριαράς** γεννήθηκε στις 9-9-1973 και ξεκίνησε την καριέρα του από τον Πέλοπα Κιάτου. Από τότε η πορεία που διέγραψε έχει ως εξής:

ΠΕΡΙΟΔΟΣ	ΟΜΑΔΑ	ΚΑΤΗΓΟΡΙΑ	ΣΥΜ/ΧΕΣ	ΓΚΟΛ
93-94	Κόρινθος	Β'	1	
94-95	Κόρινθος	Β'	4	
95-96	Κόρινθος	Γ'	20	2
96-97	Κόρινθος	Γ'	26	1
97-98	Κόρινθος	Γ'	17	1
98-99	Καλλιθέα	Β'	24	4
99-00	Καλλιθέα	Β'	24	
00-01	Καλλιθέα	Β'	25	3
01-02	Χαλκηδώνα	Β'	18	-

ΟΙ ΥΠΟΛΟΙΠΟΙ

Στο μεταξύ ενώ αύριο αναμένεται και ο **Ντενίζ Ντιογκένους** για να ολοκληρώσει, δεν πρόκειται να γίνει τελικά η μεταγραφή του **Βασιλόπουλου**. Αιτία της ματαίωσης της άφιξής του ο αδόκητος θάνατος του πατρός του, γεγονός που κρατάει τον παίκτη στην Αθήνα. Ετσι η άφιξη του **Δημήτρη Σκούνα** στη Ρόδο θα δώσει λύση και σ' αυτό το δημιουργηθέν πρό-

Ανακοίνωσε Σαλαπάτα

- *Η Κως πήρε τον Πούλο από τον Ατρόμητο Πειραιά και τον Κώστα Τσικρικά από τα Τρίκαλα.*

ΚΩΣ (του ανταποκριτού μας **ΓΙΩΡΓΟΥ ΑΝΑΓΝΩΣΤΟΥ**)

Τελικά η διοίκηση της Α.Ε. Κω πήρε προπονητή κλείνοντας παράλληλα και δύο μεταγραφές οι οποίες θα την βοηθήσουν τα μέγιστα στην πορεία της στο περιφερειακό πρωτάθλημα μιας και οι δύο προέρχονται από ομάδες με τις οποίες απέκτησαν εμπειρίες στο χώρο του περιφερειακού αλλά και σε μεγαλύτερες κατηγορίες.

Πιο αναλυτικά:

— Η Διοίκηση της Α.Ε. Κω ανακοίνωσε χθες πώς προπονητής της ομάδας για την τρέχουσα ποδοσφαιρική περίοδο θα είναι ο **Δημήτρης Σαλαπάτας** που θα διαδεχθεί στον πάγκο τον **Χρήστο Αρβανίτη** οι απαιτήσεις του οποίου για την τρέχουσα περίοδο κρίθηκαν υπερβολικές. Η Α.Ε. Κως εύχεται στον προπονητή της μια καλή και δημιουργική ποδοσφαιρική χρονιά.

Στα μεταγραφική η Κως έκλεισε.

— Τον 24χρονο **Γιώργο Πούλο** ο οποίος είναι κεντρικό χαφ και αγωνιζόταν πέρυσι στον Ατρόμητο Πειραιά.

— Επίσης πήρε και τον **Κώστα Τσικρικά** 25 ετών που αγωνιζόταν σαν δεξιός μεσοαμυντικός πέρυσι στα Τρίκαλα.

Προτεραιότητα στον Πολυχρονίου

- *Εναλλακτικές λύσεις αποτελούν οι Βατμανίδης-Μονόπολι. Εν αναμονή της υπογραφής και του Βαγγέλη Ράϊου.*

Την απάντηση του **Κώστα Πολυχρονίου** περιμένουν στις Καλυθιές για ν' αποφασίσουν τι μέλλει γενέσθαι με την γραμμή κρούσης. Τον παίκτη χωρίζει από τον Απόλλωνα Καλυθιών ελάχιστη οικονομική αντιπρόταση και περιμένει νέα συνάντηση αύριο Τετάρτη για να ξεκαθαρίσει οριστικά το θέμα.

Αν τελικά δεν καρποφορήσει η περίπτωση παραμονής **Πολυχρονίου** στην ομάδα οι Απολλωνιστές έχουν εν αναμονή τον 26χρονο **Βατμανίδη** καθώς και τον **Μάσιμο Μονόπολι** που αποτελούν τις εναλλακτικές λύσεις.

Ολα αυτά βέβαια για τη γραμμή κρούσης στην οποία φυσικά την προτεραιότητα έχει ο **Κώστα Πολυχρονίου**.

Στον αντίποδα των προαναφερόμενων υπάρχει η περίπτωση του **Βαγγέλη Ράιου** ο οποίος πρέπει όμως να πάρει την ελευθέρα του από τον Ιάλυσο όπου αγωνιζόταν πέρυσι.

Μ' αυτές τις δύο περιπτώσεις θα ολοκληρώσει το ρόστερ της η ομάδα του Απόλλωνα Καλυθιών. Στο μεταξύ η διοίκηση αλλά κι όλος ο κόσμος στις Καλυθιές ασχολείται πια με την εκδήλωση της ομάδας της 12ης Ιουλίου που είναι η πρώτη μιας σειράς που θα γίνουν μέσα στο καλοκαίρι.

Σέντρα στις 15/9

- *Η αυλαία του περιφερειακού θα πέσει στις 13 Απριλίου του 2003.*

Στις 15 Σεπτεμβρίου θα ξεκινήσει, σύμφωνα με όλες τις ενδείξεις, το Περιφερειακό Πρωτάθλημα.

Στην απόφαση αυτή οδηγείται η αρμόδια επιτροπή της ΕΠΟ και, καλώς εχόντων των πραγμάτων, η αυλαία θα πέσει στις 13 Απριλίου 2003. Η προκήρυξη θα κυκλοφορήσει στο τέλος Αυγούστου και θα αναγράφονται σ' αυτήν αναλυτικά οι όροι διεξαγωγής του νέου πρωταθλήματος.

Σύμφωνα με απόλυτα έγκυρες πληροφορίες, θα υπάρξει τροποποίηση στο άρθρο 5 της περσινής προκήρυξης. Με άλλα λόγια, οι αγώνες θα μπορούν να διεξάγονται και σε ξερά γήπεδα. Ομως από την περίοδο 2003-2004 όλα τα παιχνίδια θα γίνονται υποχρεωτικά σε γήπεδα με χλοοτάπητα. Μάλιστα, όσα σωματεία δεν πληρούν τις προϋποθέσεις, δεν θα έχουν δικαίωμα συμμετοχής στο πρωτάθλημα. Αυτό ισχύει και για τις ομάδες που αναδεικνύονται πρωταθλήτριες από τις τοπικές ΕΠΣ. Επίσης, από την περίοδο 2003-2004 κάθε ομάδα θα πρέπει να χρησιμοποιεί στην ενδεκάδα τρεις τουλάχιστον ποδοσφαιριστές κάτω των 20 ετών, ενώ θα μπορεί να έχει στη δύναμή της μόνο ένα παίκτη άνω των 30 χρονών. Ολα τα σωματεία θα πρέπει να έχουν τμήματα υποδομής (νέων και παίδων) τα οποία θα λαμβάνουν μέρος στα πρωταθλήματα των τοπικών ΕΠΣΔ. Να σημειωθεί ότι η κλήρωση του πρωταθλήματος θα πραγματοποιηθεί μέσα στο πρώτο δεκαήμερο του Σεπτεμβρίου.

• Μαζί με τη δήλωση συμμετοχής, οι ομάδες θα πρέπει να καταθέσουν στην ΕΠΟ αντίγραφο άδειας λειτουργίας του γηπέδου θεωρημένο από τον αρμόδιο φορέα για την καταλληλότητα του αγωνιστικού χώρου (με διάκριση θέσεων καθημένων ή όρθιων), καθώς και παραχωρητήριο για τη χρήση του.

ANA FERRIES

ΔΡΟΜΟΛΟΓΙΑ ΠΛΟΙΩΝ
ΑΝΑΧΩΡΗΣΕΙΣ ΑΠΟ ΡΟΔΟ

07/07	ΚΥΡΙΑΚΗ	09.00	ΡΟΜΙΑΝΤΑ	ΣΥΜΗ-ΤΗΛΟ-ΝΙΣΥΡΟ ΚΩ-ΚΑΛΥΜΝΟ-ΑΣΤΥΠ.-ΚΑΤΑΠΟΛΑ ΝΑΞΟ-ΠΑΡΟ-ΣΥΡΟ ΠΕΙΡΑΙΑ
		16.00	ΡΟΔΑΝΘΗ	ΚΩ-ΚΑΛΥΜΝΟ-ΛΕΡΟ-ΠΑΤΜΟ-ΠΕΙΡΑΙΑ
08/07	ΔΕΥΤΕΡΑ	16.00	ΜΑΡΙΝΑ	ΚΩ-ΚΑΛΥΜΝΟ-ΛΕΡΟ-ΠΑΤΜΟ-ΠΕΙΡΑΙΑ
09/07	ΤΡΙΤΗ	13.00	ΡΟΜΙΑΝΤΑ	ΚΩ-ΒΑΘΥ-ΧΙΟ-ΜΥΤΙΛ.-ΛΗΜΝΟ-ΑΛΕΞ/ΠΟΛΗ (13.10)
		16.00	ΡΟΔΑΝΘΗ	ΚΩ-ΚΑΛΥΜΝΟ-ΠΕΙΡΑΙΑ
10/07	ΤΕΤΑΡΤΗ	08.25	ΜΑΡΙΝΑ	ΚΑΡΠΑΘΟ
		17.00	ΜΙΛΕΝΑ	ΧΑΛΚΗ(19.15)-ΔΙΑΦΑΝΙ(21.30)-ΚΑΡΠΑΘΟ(22.30)-ΚΑΣΟ(00.05)-ΗΡΑΚΛΕΙΟ(05.30-08.00)-ΘΗΡΑ(12.15)-ΝΑΞΟ(15.20)-ΠΑΡΟ (16.35)-ΜΥΚΟΝΟ (18.20)-ΤΗΝΟ(19.10)-ΣΥΡΟ(20.10)-ΣΚΙΑΘΟ (04.15)-ΣΚΟΠΕΛΟ (05.20)-ΘΕΣ/ΚΗ (ΠΑΡ.11.20)
		18.30	ΜΑΡΙΝΑ	ΚΩ-ΚΑΛΥΜΝΟ-ΠΕΙΡΑΙΑ
11/07	ΠΕΜΠΤΗ	16.00	ΡΟΔΑΝΘΗ	ΚΩ-ΚΑΛΥΜΝΟ-ΛΕΡΟ-ΠΑΤΜΟ-ΠΕΙΡΑΙΑ
		17.00	ΡΟΜΙΑΝΤΑ	ΚΩ-ΚΑΛΥΜΝΟ-ΑΣΤΥΠ.-ΚΑΤΑΠΟΛΑ ΑΙΓΙΑΛΗ-ΜΥΚΟΝΟ-ΠΕΙΡΑΙΑ

Πληροφορίες: τηλ. 35066-30406-36170-28597 • FAX: 39839
Και στον ταξιδιωτικό σας πράκτορα


Delta
ΔΙΑΜΑΝΤΕ ΕΡΓΑΛΕΙΑ
6ο χλμ.Ρόδου Λίνδου
Συγκρότημα Μανουσέλη

ΚΟΦΤΗ ΧΕΙΡΟΣ
ΔΙΑΤΡΗΤΙΚΑ
ΔΙΑΜΑΝΤΟΤΡΥΠΟΤΕΧΝΙΚΗ ΡΟΔΟΥ
ΔΙΑΜΑΝΤΟΦΟΡΟΙ ΔΙΣΚΟΙ ΚΟΠΕΣ ΓΙΑ ΓΡΑΝΙΤΗ, ΜΑΡΜΑΡΟ ΤΟΥΒΛΟ κ.τ.λ.


ΑΡΜΟΚΟΦΤΕΣ
ΤΡΥΠΑΜΕ
ΚΟΒΟΥΜΕ
ΣΠΑΜΕ

ΧΩΡΙΣ ΣΚΟΝΕΣ
ΡΩΓΜΕΣ
ΜΕΡΕΜΕΤΙΑ
ΠΩΛΗΣΕΙΣ
&
ΕΚΤΕΛΕΣΕΙΣ ΕΡΓΑΣΙΩΝ
Η ΠΟΛΥΧΡΟΝΗ ΜΑΣ ΠΕΙΡΑ ΣΤΟ ΕΞΩΤΕΡΙΚΟ ΜΑΣ ΔΙΝΕΙ ΤΗ ΔΥΝΑΤΟΤΗΤΑ ΝΑ ΒΡΙΣΚΟΥΜΕ ΛΥΣΗ ΕΚΕΙ ΠΟΥ ΟΙ ΑΛΛΟΙ ΣΗΚΩΝΟΥΝ ΤΑ ΧΕΡΙΑ ΨΗΛΑ!
ΤΗΛΕΦΩΝΗΣΤΕ ΜΑΣ
(0241) 69022 - 77986
ΚΙΝΗΤΟ: 0944 380562
ΥΠΕΥΘΥΝΟΣ
Μαρκος Τσεσμετζής


ΑΙΓΑΙΟΝ
ΑΝΩΝΥΜΗ ΑΣΦΑΛΙΣΤΙΚΗ ΕΤΑΙΡΕΙΑ
ΑΣΦΑΛΙΣΤΡΑ ΟΧΗΜΑΤΩΝ

ΕΙΧ		ΦΙΧ		ΦΙΧ. ΑΓΡΟΤ	
ΙΠΠΟΙ	ΚΟΣΤΟΣ	ΙΠΠΟΙ	ΚΟΣΤΟΣ	ΙΠΠΟΙ	ΚΟΣΤΟΣ
1-6	69,00€	1-10	100,77€	1-10	62,03€
7-8	71,16€	11-15	127,93€	11-15	78,40€
9-10	89,13€	16-20	143,11€	16-20	87,58€
11-12	90,58€	21-30	156,29€	21-30	95,18€
13-14	102,43€	31-40	163,88€	31-40	101,97€
15-20	131,54€	41-55	184,64€	41-55	108,76€
21-25	139,45€	56-75	215,00€	56-75	135,12€
		76 και άνω	239,37€	76 και άνω	151,10€

Ασφάλιστρα στο Β/Μ 03, 6ΜΗΝΟ,
με τις εξής καλύψεις:
Πυρός για **3.000** € και
φυσικά καιρικά φαινόμενα και σεισμό **3.000**€

Μ' ΕΜΑΣ ΟΛΟΙ ΚΑΙ ΟΛΑ ΜΠΟΡΟΥΝ ΝΑ ΕΙΝΑΙ ΑΣΦΑΛΗ

ΑΙΓΑΙΟΝ ΑΝΩΝΥΜΗ ΑΣΦΑΛΙΣΤΙΚΗ
ΕΡΥΘΡΟΥ ΣΤΑΥΡΟΥ 2
ΤΗΛ. 26722, 75701

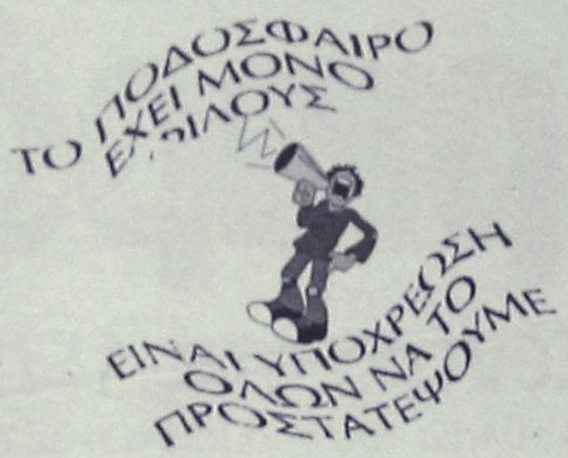

Χωρίς όρια...

«Μας αξίζει»

Την πλήρη υποστήριξη του αλλά και την πίστη του ότι Ελλάδα και Τουρκία θα συνδιοργανώσουν με επιτυχία το Ευρωπαϊκό Πρωτάθλημα Ποδοσφαίρου 2008, εξέφρασε ο προπονητής της Γαλατασαράι, Φατίχ Τερίμ. Ο σπουδαίος Τούρκος τεχνικός, κατέθεσε τις σκέψεις του και τα συναισθήματά του για την κοινή προσπάθεια των δύο χωρών.

«Και οι δυο χώρες έχουν θέσει υποψηφιότητα για τη διοργάνωση των Ολυμπιακών Αγώνων. Η Ελλάδα μάλιστα θα τους φιλοξενήσει το 2004. Αν αυτές οι χώρες μπορούν να οργανώσουν και να διεξάγουν αυτή την τεράστια διοργάνωση, δεν υπάρχει κανένας λόγος να μην πιστεύουμε ότι μπορούμε να τα καταφέρουμε και με το EURO 2008», υποστήριξε. «Αν ανατρέξουμε στο παρελθόν θα δούμε ότι όλες οι υπόλοιπες υποψήφιες χώρες έχουν φιλοξενήσει μεγάλες διοργανώσεις. Η πιο πρόσφατη περίπτωση είναι ο τελικός του Τσάμπιονς Λιγκ που διεξήχθη στη Γλασκώβη-Σκωτία φέτος. Ναι! Σύμφωνοι! Η Ελλάδα θα διοργανώσει Ολυμπιακούς Αγώνες. Όμως, αυτό είναι κάτι διαφορετικό. Για το λόγο αυτό πιστεύω ότι είναι η σειρά μας. Φυσικά, όλες οι υποψηφιότητες θα δώσουν τον καλύτερο εαυτό τους, όμως πιστεύω πως η κοινή προσπάθεια Ελλάδας και Τουρκίας είναι ένα πολύ σημαντικό μήνυμα για όλο τον κόσμο. Ας το δούμε από μια άλλη οπτική γωνιά. Αν η οικονομία και η πολιτική παίξουν κάποιο ρόλο σε αυτή την απόφαση, τότε αυτή η υποψηφιότητα έχει το καλύτερο πολιτικό μήνυμα. Παράλληλα, δεν έχω καμία αμφιβολία ότι οι δυο χώρες μπορούν να χειριστούν άψογα την οικονομική διάσταση της διοργάνωσης».



Ο προπονητής της Γαλατασαράι τόνισε πως η UEFA λαμβάνει υπόψιν της πολλά κριτήρια για να φτάσει στην τελική απόφαση, ώστε το τουρνουά να είναι τέλειο. Όλα πρέπει να είναι άψογα, οι προετοιμασίες να έχουν ολοκληρωθεί στην ώρα τους, τα στάδια να πληρούν όλες τις προϋποθέσεις, οι χώρες να έχουν κατάλληλες κλιματολογικές συνθήκες, ακόμα και ο τουρισμός παίζει το ρόλο του. Και εξηγεί: «Αυτό το τουρνουά θα γίνει τον Ιούνιο. Δεν υπάρχουν άλλες χώρες που να μπορούν να συγκριθούν με την Ελλάδα και την Τουρκία αυτή την εποχή. Ούτε στην Ευρώπη. Ούτε σε όλο τον κόσμο. Φυσικά όλες οι χώρες έχουν τη δικιά τους ομορφιά, όμως μιλάμε για τουρισμό τον Ιούνιο. Οι χώρες μας είναι οι καλύτερες σε αυτόν τον τομέα τον Ιούνιο. Τα ιστορικά και τουριστικά κάλλη που διαθέτουν θα πρέπει να επηρεάσουν την απόφαση, κατά την άποψή μου».

Ο Φατίχ Τερίμ αναφέρθηκε στην ανάπτυξη, αλλά και στις επιτυχίες που έχουν τελευταία στο ποδόσφαιρο οι δυο χώρες. «Κάθε επιτυχία επηρεάζει τέτοιου είδους αποφάσεις. Όλοι γνωρίζουν τη θέση που πήρε η Τουρκία στο Παγκόσμιο Κύπελλο της Ιαπωνίας και της Κορέας. Φυσικά όλες οι άλλες υποψήφιες χώρες έχουν σημαντικές επιτυχίες στο ποδόσφαιρο τα προηγούμενα χρόνια. Όμως, οι δικές μας ανήκουν στο παρών. Έχουμε επιτυχίες σε εθνικό επίπεδο. Σε συλλογικό στην Ευρώπη. Οι παίκτες μας αγωνίζονται με καλά αποτελέσματα στο εξωτερικό. Όλα αυτά θα πρέπει να συνυπολογιστούν. Και φυσικά όλα αυτά ισχύουν και για την Ελλάδα. Το ελληνικό ποδόσφαιρο έχει παράλληλη πορεία με το δικό μας. Η επιτυχία του Παναθηναϊκού στο Τσάμπιονς Λιγκ της προηγούμενης σεζόν. Οι πολλοί καλοί παίκτες. Οι επενδύσεις που έχουν κάνει στο ποδόσφαιρο τελευταία και τα βήματα προόδου που έχουν κάνει δεν είναι λιγότερα από τα δικά μας».

Ο Τερίμ θεωρεί πως όλοι θα πρέπει να είναι έτοιμοι για να αναλάβουν καθήκοντα αναφορικά με την υποψηφιότητα και να δώσουν την πλήρη υποστήριξή τους για ένα τόσο σημαντικό γεγονός. «Για ότι μας ζητηθεί θα πρέπει να είμαστε έτοιμοι. Αν μας δοθεί ένα πόστο υποστήριξης θα πρέπει να κάνουμε όλοι ότι περνάει από το χέρι μας, χωρίς ερωτήσεις και χωρίς να κουβαλάμε κανένα κόμπλεξ. Αν χρειαστεί θα πρέπει να αλλάξουμε τα προγράμματά μας για να είμαστε χρήσιμοι στην πατρίδα μας και στο ποδόσφαιρο. Είμαι σίγουρος πως μετά το Παγκόσμιο Κύπελλο οι δυο Ομοσπονδίες θα μας αναθέσουν κάποια καθήκοντα, ώστε να εργαστούμε για το κέρδος της συνυποψηφιότητας. Υπάρχει ήδη Επιτροπή, στην οποία θα προσφέρουμε την υποστήριξή μας και θα εργαστούμε σε ότι μας ζητηθεί από αυτήν». Ο Φατίχ Τερίμ κατέληξε με τη δυνατή πίστη που έχει για επιτυχία. «Δεν λέμε ψέματα ή λάθος πράγματα. Απλώς, ζητάμε άδεια να προχωρήσουμε σε κάτι που πιστεύουμε ότι μπορούμε να το κάνουμε. Κι αυτό είναι θεμιτό. Λέω, ότι θα κερδίσουμε τη διοργάνωση. Ανεξάρτητα με το ποιες είναι οι άλλες υποψηφιότητες, λέω πως μαζί με την Ελλάδα θα αναλάβουμε το τουρνουά. Πιστεύω πάρα πολύ σε αυτό. Πρέπει να δίνονται ευκαιρίες σε ανθρώπους που θέλουν κάτι βαθιά μέσα από την καρδιά τους και δουλεύουν γι αυτό σκληρά και με το σωστό τρόπο».

Είπε το «ναι» ο Μπασινάς!

Μας παίδεψε όλους αλλά επιτέλους τέλειωσε! Ο Αγγελος Μπασινάς, μέσω του μάνατζέρ του, Νίκου Λυράκη, είπε το «ναι» στον Αγγελο Φιλιππίδη στην πρόταση του Παναθηναϊκού για ανανέωση του συμβολαίου του και οι δύο πλευρές θα πορευτούν μαζί και για τα επόμενα τρία χρόνια (από τον Δεκέμβριο ενεργοποιείται το νέο συμβόλαιο του παίκτη). «Τελειωμένη» παρουσιάζει την μεταγραφή του στην στην αγγλική Μπέρμιγχαμ ο Εμάνουελ Ολισαντέμπε με δηλώσεις του στο «Planet-football». Από εξετάσεις πέρασε ένα γκρουπ των Μουντιαλικών.



Θα με πάρεις και μένα; (actionimages)

Τρίτη η Κουλιανού

Ολοκληρώθηκε το Σαββατοκύριακο στην Κόρινθο το Πανελλήνιο Πρωτάθλημα Παίδων-Κορασίδων. Σ' αυτή την διοργάνωση από Δωδεκανησιακής πλευράς είχαμε:

- 400 μ. εμπ. παίδων: 7ος ο **Ντικμέν** του "Υγεία" με χρόνο 56"16.
- 800 μ. νεανίδων: 3η η **Κουλιανού** του Ιπποκράτη Κω με 2'18"37.
- 400 μ. εμπ. νεανίδων: 6η η **Φουρτούνη** του Ιπποκράτη με 69"77.
- Ακοντισμός νεανίδων: 9η η **Κουρδουμπά** του Διαγόρα με 38.81 μ.

Αυτά τα αποτελέσματα σημειώθηκαν την δεύτερη μέρα των αγώνων ενώ οι Δωδεκανησιακοί σύλλογοι έμειναν πίσω βαθμολογικά.

Τουρνουά μπητς-βόλλεϊ

- *Το διοργανώνει η ΤΕ ΕΟΠΕ σαν πρόβα τζενεράλε του παγκόσμιου*

Η ΤΕ Δωδ/σου σε συνεργασία με την ΕΟΠΕ διοργανώνει τουρνουά Beach Volley, ανδρών, γυναικών στις 21, 22 Ιουλίου 2002.

Το τουρνουά αυτό θα είναι πρόβα τζενεράλε για το παγκόσμιο πρωτάθλημα γυναικών που θα διεξαχθεί από 24 έως 28 Ιουλίου στην πόλη μας.

Το τουρνουά θα διεξαχθεί με 12 ανδρικές ομάδες και 6 τουλάχιστον γυναικείες, σε περίπτωση που δεν καλυφθεί ο αριθμός των γυναικείων ομάδων τότε θα διεξαχθεί τουρνουά με 16 ανδρικές ομάδες.

Δηλώσεις συμμετοχής θα γίνονται στα γραφεία της ΤΕ στο κλειστό γυμναστήριο του Βενετοκλείου από τις 08.00 έως 14.30 καθημερινά πλην Σαββάτου-Κυριακής. Τηλ. 02410/30073, 02410/32731.

Επίσης από τον ίδιο χώρο μπορείτε να προμηθευτείτε αίτηση εγγραφής στο μητρώο αθλητικού beach bolley.

Οι ομάδες θα πρέπει να φροντίσουν για τα παντελονάκια τους μόνο καθότι η ομοσπονδία θα δώσει τις φανέλες.

ΟΙ ΕΚΛΕΚΤΟΙ ΣΤΗ ΛΙΝΔΟ

Μετά από ένα πολύ καλό παιχνίδι στη μαγευτική παραλία των Νέων Μουδανιών, στο γήπεδο του Beach bar Sueno που βρίσκεται δίπλα στη θάλασσα, η εθνική ομάδα Beach Soccer, επιβλήθηκε των «Εκλεκτών» που αναδείχθηκαν νικητές του τουρνουά με 9-4 στον αγώνα επίδειξης (Super Game), με τον οποίο ολοκληρώθηκε η τέταρτη φάση του πανελληνίου πρωταθλήματος. Ο αρχηγός της εθνικής ομάδας Δημήτρης Σαράβακος πέτυχε τα τρία από τα εννέα γκολ και είχε και αρκετές εντυπωσιακές προσπάθειες στο ενεργητικό του. Τρία γκολ σημείωσε ακόμα ο Λύσανδρος Γεωργαμλής, δύο ο Σάββας Κωφίδης και ένα ο Κυριάκος Καραταϊδης. Τα γκολ των Εκλεκτών σημείωσαν οι Παναγιωτόπουλος, Χατζηκώστας, Χρυσομάλλης και Γραμματίκας.Η σύνθεση της εθνικής ομάδας ήταν η εξής: Βογιατζής, Σαραβάκος, Βαμβακούλας, Καραταΐδης, Γεωργαμλής, Μπατσινίλας, Παχατουρίδης και Κωφίδης.

Η ομάδα των «Εκλεκτών» αναδείχθηκε νικήτρια του τουρνουά των Νέων Μουδανιών, αφού στον τελικό επιβλήθηκε του Θερμαικού με 8-5. Τα γκολ των νικητών πέτυχαν, από δύο οι Μωυσίδης, Λαζαρίδης και από ένα οι Χατζηκώστας, Παναγιωτόπουλος, Ξυδάς και Χρυσομάλλης. Για τους ηττημένους σκόραραν, τρία γκολ ο Νίκος Τζέκης και δύο ο Γκουτζούχας. Στους ημιτελικούς οι «Εκλεκτοί» κέρδισαν τους «Αχτύπητους» με 9-3 και ο Θερμαικός την Ποτίδαια Παλλάς με 6-3.



Οι «Εκλεκτοί» έγιναν η τέταρτη ομάδα που εξασφάλισε τη συμμετοχή της στην τελική φάση του 2ου Πανελλήνιου Πρωταθλήματος Beach Soccer που θα διεξαχθεί από τις 7 έως και τις 11 Αυγούστου στη Λίνδο. Οι άλλες τρεις ομάδες που έχουν προκριθεί στην τελική φάση είναι οι Φοίνικες από το τουρνουά της Κέρκυρας και ο Ατταλος με τη Dimico από τα δύο τουρνουά που έγιναν στο Καράβι του Σχοινιά. Το πέμπτο τουρνουά του 2ου Πανελλήνιου Πρωταθλήματος Beach Soccer θα διεξαχθεί από την ερχόμενη Παρασκευή 12 Ιουλίου μέχρι και την Κυριακή 14 του μήνα στο Νικόπολις Club στην Πρέβεζα, ενώ στη Χαλκιδική θα διεξαχθεί ένα ακόμα τουρνουά. Στη Γερακινή Πολυγύρου θα γίνει το έκτο τουρνουά από τις 25 μέχρι και τις 28 Ιουλίου. Τους αγώνες του τουρνουά των Νέων Μουδανιών σφύριξαν διαιτητές του συνδέσμου Χαλκιδικής, ενώ την πλήρη υποστήριξή της παρείχε η ΕΠΣ Χαλκιδικής και ο πρόεδρός της Αργύρης Βούλγαρης.

Ξανασμίγουν τ' ανδόνια

- *Ο Χειμωνέττος μαζί με τους Βασιλόπουλο, Γεωργαλή στο πανευρωπαϊκό πίστας της 12ης Ιουλίου*
- *Με τρία μετάλλια γύρισαν οι ποδηλάτες του Διαγόρα*

Με τρία μετάλλια γύρισε απ' την Αθήνα η ποδηλατική ομάδα του Διαγόρα. Ο **Παναγιώτης Ποτσάκης** μετά το αργυρό μετάλλιο στα 2.000 μ. Ατομικής χρονομέτρησης πήρε και το χάλκινο στον τελικό των πόντων ενώ ο **Δημήτρης Καλαμαράς** πήρε την τρίτη θέση επίσης στα 200 μ. ταχύτητας παίδων.

ΠΙΟ ΑΝΑΛΥΤΙΚΑ

Δύο νέα πανελλήνια ρεκόρ σημειώθηκαν στο Πανελλήνιο Πρωτάθλημα παίδων-κορασίδων στο Ολυμπιακό Ποδηλατοδρόμιο της Αθήνας. Η **Μαρία Τζουμανίκα** του Θησέα σημείωσε και τα δύο ρεκόρ, το πρώτο στα 1.500 μ. ατομικού πουρσουίτ κορασίδων με χρόνο 0.02.06.523 και το δεύτερο στα 500 μ. με χρόνο 0.43.208. Οι αγώνες ολοκληρώθηκαν χθες με τα τελικά στα αγωνίσματα πόντων, 200 μ. παίδων και κορασίδων.

Τελικός πόντος: 1. **Αντώνης Δεληγιάννης** (ΠΑΟΚ), 2. **Θανάσης Λεφάκης** (ΑΣΠ ΡΟΔΑ), 3. **Παναγιώτης Ποτσάκης** (ΠΑΟ Διαγόρας).

Τελικος 200 μ. ταχύτητας παίδων: 1. **Θανάσης Λεφάκης** (ΑΣΠ ΡΟΔΑ), 2. **Νίκος Τιλιπόσογλου** (ΠΕΣΑ ΑΣΤΕΡΑΣ), 3. **Δημήτρης Καλαμαράς** (ΠΑΟ Διαγόρας).

Τελικός 200 μ. κορασίδων: 1. **Μαριάννα Μπαλλή** (Κύδωνας Χανίων), 2. **Μαρία Τζουμανίκα** (ΑΟ Θησέας), 3. **Αδαμαντία Λεμοτζόγλου** (ΑΟ Κύδων).

ΣΤΟ ΠΑΝΕΥΡΩΠΑΪΚΟ Ο ΧΕΙΜΩΝΕΤΤΟΣ

Στο μεταξύ ο **Γιώργος Χειμωνέττος** είναι αποφασισμένος να πάρει το αίμα του πίσω.

Ο **Γιώργος Χειμωνέττος** θα αποτελέσει μαζί με τον **Δημήτρη Γεωργαλή** και τον **Λάμπρο Βασιλόπουλο** την θρυλική τριπλέττα του Ολυμπιακού σπριντ στο Πανευρωπαικό πρωτάθλημα της 12ης Ιουλίου.

Αγκαθι

●●● **Ενα χρόνο πριν σας είχα προβλέψει ότι θα δυσκολέψουν οι μεταγραφές. Πιο συγκεκριμένα οι παίκτες που είχαν καλομάθει με γεμάτες τσέπες σιγά-σιγά θα πρέπει να σκέφτονται πιο λιτά.**

●●● *Οσο πλησιάζουμε προς την Ολυμπιάδα τα πράγματα θα ζορίζουν από την πολιτεία. Ομως, είναι και το ζόρισμα του επιχειρηματικού κόσμου. Το χρήμα πλέον δεν βγαίνει εύκολα, ο τουρισμός είναι πεσμένος και οι οικονομικές υποχρεώσεις της κοινωνίας τεράστιες.*

●●● **Αυτό σημαίνει ότι οι παράγοντες όσοι απέμειναν δεν σκορπάνε εύκολα λεφτά. Είναι σφιγμένοι.**

●●● *Γι' αυτό βλέπετε ότι οι μεταγραφές που κλείνουν πλην ελαχίστων περιπτώσεων, είναι φτηνότερες, απ' άλλες χρονιές. Ιδιαίτερα στο τοπικό...*

●●● **Σε λίγες μέρες και οι ελεύθεροι επαγγελματίες θα παρακαλάνε για ομάδες.**

●●● *Στην Παπαζαχαρίου τα έχουν με την Ανίκα, γιατί δεν τους ειδοποίησε που ο μπαρίστας δεν ήταν στους πίνακες.*

ΠΕΡΙΦΕΡΕΙΑΚΟ ΠΡΩΤΑΘΛΗΜΑ

Εξελίξεις την Τετάρτη

- *ΤΙΣ ΑΠΑΝΤΗΣΕΙΣ ΤΩΝ ΦΟΡΕΩΝ ΠΕΡΙΜΕΝΕΙ Ο ΔΙΑΓΟΡΑΣ ΓΙΑ ΝΑ ΠΡΟΧΩΡΗΣΕΙ ΣΤΗ ΜΕΤΑΓΡΑΦΗ ΤΩΝ ΝΚΑΤΗΑ ΚΑΙ OWUSU*



Παπαοικονόμου και Σταυρίδης θα τα ξαναπούν και φέτος

Καμμία εξέλιξη δεν παρουσιάσθηκε χθες στη μεταγραφή των δύο ξένων που ήδη έχουν συμφωνήσει με τον Διαγόρα. Η μεταγραφή έχει κολλήσει στην διαδικασία της έκδοσης βίζας κάτι που αναγκάζει τον Ροδίτικο σύλλογο αλλά και τους Morgan Ngatha από τη Ζιμπάμπουε και τον 27χρονο Kofi Owusu από τη Γκάνα να τηρούν στάση αναμονής για την επικείμενη μεταγραφή τη στιγμή που τα έχουν βρει σε όλα.

Σύμφωνα με έγκυρες πηγές ο Διαγόρας αλλά και η πλευρά των παικτών θα περιμένουν μέχρι την Τετάρτη την απάντηση των αρμόδιων αρχών για την έκδοση βίζας, αλλά και των απαιτούμενων δικαιολογητικών. Η ουσία στην όλη υπόθεση είναι πώς θέλει να εξασφαλίσει την παραμονή των παικτών και να μην τους ταλαιπωρήσει με γραφειοκρατικές διαδικασίες. Αν παρεμπιπτόντως η υπόθεση "κολλήσει" σε τέτοιου είδους καλένδες τότε θα "ταλαιπωρηθούν" και οι ποδοσφαιριστές αλλά κι ο Διαγόρας. Η διοίκηση του Διαγόρα έχει μάθει από πολύ παλαιότερα να προχωράει σε "παστρικές" δουλειές.

ΕΝΑΛΛΑΚΤΙΚΕΣ ΛΥΣΕΙΣ

Μέχρι να πάρει αύριο τις απαντήσεις ο Διαγόρας κρατάει στο τραπέζι των συζητήσεων τις εναλλακτικές λύσεις, τις οποίες σε περίπτωση που "χαλάσει" θα θέσει άμεσα εφαρμογή αφού ο Διαγόρας θέλει να ολοκληρώσει το ρόστερ του μέχρι την ερχόμενη Παρασκευή.

• Στο μεταξύ όπως έγινε χαρακτηριστικά γνωστό χθες έμεινε τελικά στον Διαγόρα ο αμυντικός **Σάββας Σταυρίδης** και θ' ακολουθήσει κανονικά την προετοιμασία.

soccer center

όλα για την ομάδα σου

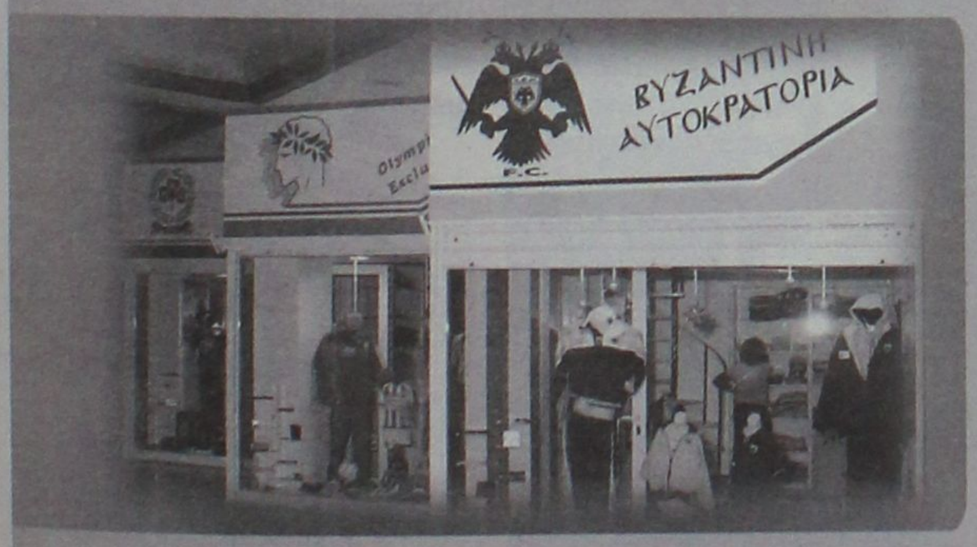

Για την ομάδα σου, τα δίνεις όλα! Τώρα μπορείς να τα αποκτήσεις όλα στο Soccer Center:

• Το μόνο αποκλειστικό κατάστημα των ομάδων **ΑΕΚ, ΠΑΟ, ΟΛΥΜΠΙΑΚΟΥ** και **ΠΑΟΚ** στη Ρόδο

• Με όλα τα αυθεντικά ρούχα, αξεσουάρ, είδη δώρων αλλά και με την πλήρη γκάμα των προϊόντων με την υπογραφή της ομάδας σου.

• Όσο για τιμές; Στο Soccer Center κερδίζεις πάντα!

Στού Ροίκου 12, Ρόδος τηλ.: 0241-024.695

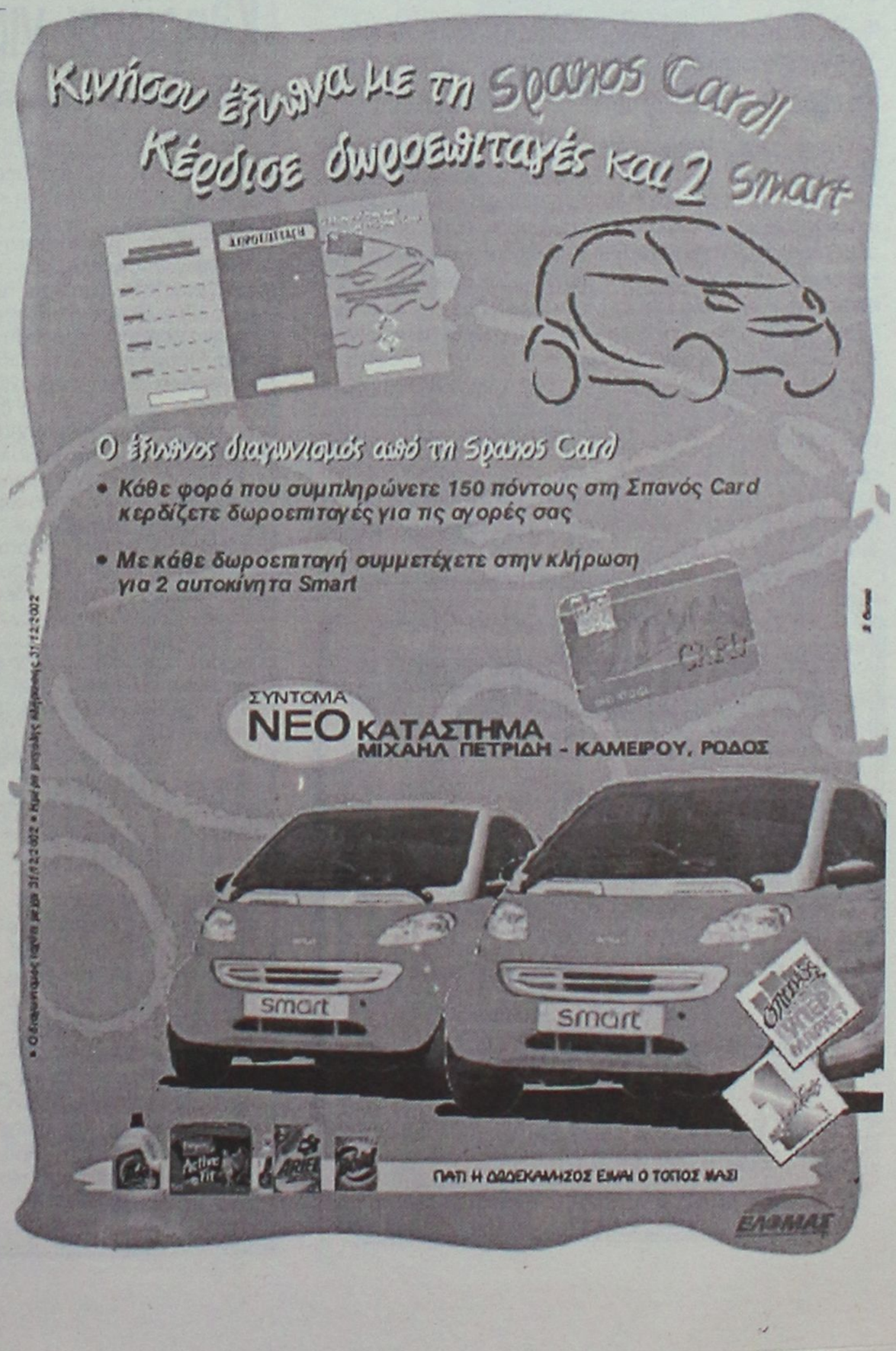

ΜΠΑΣΚΕΤ

Προετοιμασία "καρμπόν"

- *ΤΗΝ ΚΛΗΡΩΣΗ ΤΟΥ ΚΥΠΕΛΛΟΥ ΠΕΡΙΜΕΝΕΙ Ο ΚΟΛΟΣΣΟΣ ΓΙΑ ΝΑ ΚΑΘΟΡΙΣΕΙ ΤΗΝ ΗΜΕΡΟΜΗΝΙΑ ΕΝΑΡΞΗΣ ΤΗΣ ΠΡΟΕΤΟΙΜΑΣΙΑΣ ΤΟΥ*
- *ΠΡΟΦΗΤΗΣ ΗΛΙΑΣ ΚΑΙ ΦΙΛΙΚΑ ΣΤΗΝ ΑΘΗΝΑ ΑΠΟΤΕΛΟΥΝ ΤΟΝ ΒΑΣΙΚΟ ΚΟΡΜΟ ΤΗΣ "ΘΑΛΑΣΣΙ" ΔΟΥΛΕΙΑΣ*

Η κλήρωση της πρώτης φάσης του Κυπέλλου Ελλάδος θα καθορίσει την ημερομηνία της έναρξης της προετοιμασίας του Κολοσσού. Τόσο η κλήρωση του προγράμματος του νέου πρωταθλήματος της Β' εθνικής κατηγορίας όσο και του κυπέλλου θα πραγματοποιηθούν στα γραφεία της ΕΟΚ στα τέλη Ιουλίου, ενώ θα πρέπει να σημειωθεί, πως οι αγώνες της πρώτης φάσης του Κυπέλλου θα πραγματοποιηθούν την 1η Σεπτεμβρίου. Αν, λοιπόν, η κληρωτίδα φέρει άμεσα αντίπαλο στους "θαλασσί" και δεν τους στείλει χωρίς παιχνίδι στην επόμενη φάση, η προετοιμασία της ομάδας θα ξεκινήσει στις 10 Αυγούστου.

Σε αντίθετη περίπτωση το πρώτο ραντεβού θα πραγματοποιηθεί στις 17 Αυγούστου, δηλαδή βάσει του αρχικού σχεδιασμού. Το δε πλάνο είναι συγκεκριμένο. Μετά το πρώτο διήμερο "γνωριμίας" οι Κολοσσίτες θα αναχωρήσουν για τις εγκαταστάσεις του Προφήτη Ηλία, όπου και θα πραγματοποιήσουν το βασικό στάδιο της προετοιμασίας τους, ενώ όπως συνέβη τις δύο προηγούμενες χρονιές, το "μενού" θα περιλαμβάνει ταξίδι στην Αθήνα με σκοπό την παρουσία σε αρκετά δυνατά φιλικά παιχνίδια.

Αλλωστε το χρονικό διάστημα που μεσολαβεί μέχρι τις 27 Οκτωβρίου, οπότε και θα πραγματοποιηθεί το πρώτο τζάμπολ του νέου πρωταθλήματος, είναι αρκετά μεγάλο και ο **Χάρης Παπάζογλου** σκοπεύει να το αξιοποιήσει με τον καλύτερο δυνατό τρόπο. Αρκεί, βέβαια, να ξεκινήσουν άμεσα οι εργασίες ανακαίνισης του Βενετόκλειου Δημοτικού Κλειστού Γυμναστηρίου της Ρόδου, ώστε ο χώρος να είναι έτοιμος όταν τον χρειαστεί ο Κολοσσός...

Συμφωνία Δωριέα - Κολοσσού

- *Οι "θαλασσί" θα απορροφήσουν τα κορίτσια, τα οποία ανήκουν στα γυναικεία τμήματα του Δωριέα, που διαλύονται*

Ο Δωριέας θα συνδράμει ουσιαστικά στην δημιουργία της νέας γυναικείας ομάδας του Κολοσσού. Δεν είναι μυστικό πως στο "κιτρινόμαυρο" σωματείο υπήρχε εδώ και αρκετό καιρό η σκέψη να διαλυθούν τα γυναικεία τμήματα μπάσκετ, καθώς για την διοίκηση ήταν μία αρκετά ασύμφορη και δύσκολη υπόθεση. Προκειμένου, λοιπόν, να μην χαθούν τα κορίτσια που ανήκουν στον Δωριέα και για να τους δοθεί η δυνατότητα να συνεχίσουν να αγωνίζονται, θα απορροφηθούν από τον Κολοσσό.

Τουλάχιστον, τα τέσσερα κορίτσια που ηλικιακά μπορούν να αγωνιστούν στην ομάδα των γυναικών θα ενταχθούν στις "μεγάλες" των "θαλασσί" , ενώ σε ό,τι αφορά τις μικρότερες, ενδέχεται, αν φυσικά συμφωνήσουν να ακολουθήσουν στα τμήματα υποδομής. Με τον τρόπο αυτό ο Κολοσσός διευκολύνεται σε πολύ μεγάλο βαθμό να δημιουργήσει μία αξιόμαχη δωδεκάδα.

Κληρώνει για το εργασιακό

- *Μόνο έξι είναι οι ομάδες που λαμβάνουν μέρος στο εργασιακό τουρνουά μπάσκετ του ΔΟΝΑ Ρόδου*

Σήμερα στις 1 το μεσημέρι θα πραγματοποιηθεί στα γραφεία του ΔΟΝΑ Ρόδου, η κλήρωση του εργασιακού τουρνουά μπάσκετ.

Δυστυχώς, η συμμετοχή στην φετινή διοργάνωση περιορίζεται στον αριθμό των μόλις έξι ομάδων, την στιγμή που στο περσινό τουρνουά έλαβαν μέρος συνολικά δώδεκα ομάδες. Στην κληρωτίδα θα μπουν οι ομάδες του δήμου Ροδίων, της Νομαρχίας, του Hilton, των Οικονομολόγων, των Δυνάμεων Ασφαλείας καθώς και των Υγειονομικών. Οπως αναφέρουν οι πληροφορίες, στο πλαίσιο της πρώτης φάσης θα πραγματοποιηθούν συνολικά δέκα αγώνες (όλοι εναντίον όλων σε δύο γύρους) και η πρώτη τετράδα της βαθμολογίας θα διεκδικήσει τον τίτλο μέσα από το φάιναλ φορ που θα διοργανωθεί.

Στον Διγενή ο Μαθιός

Ο **Ματθαίος Μαθιός** είναι ο παίκτης που άνοιξε τον μεταγραφικό χορό του Διγενή. Ο 22χρονος ύψους 1.78 αποκτήθηκε από τους Κοσκινιάτες με ελεύθερη μεταγραφή από τον Παντηλιακό, ενώ μέχρι το τέλος της εβδομάδας αναμένται να κλείσουν κι' άλλες μεταγραφές παικτών με τους οποίους συζητάει ο Διγενής.

TV

3.30 μ.μ.: Ποδόσφαιρο: Βίλεμ - Αϊντχόβεν (Ε) ALPHA SPORTS 1, 5.00 μ.μ: Τένις: "Ουίμπλεντον: Τελικός γυναικών (Ε) Σ. ΣΠΟΡΤ, 5.00 μ.μ.: Αγώνες μοτοσικλέτας Σ. ΣΠΟΡΤ 2, 6.00 μ.μ.: Φόρμουλα Indy: Αγώνες στο Κάνσας Σ. ΣΠΟΡΤ 2, 6.30 μ.μ.: Αθλητικό ημίωρο ΕΤ3, 7.30 μ.μ.: Αγώνες πυγμαχίας Σ. ΣΠΟΡΤ, 8.00 μ.μ.: Τένις:Τελικοί ανδρών και γυναικών στο "Ουίμπλεντον" (Ε) Σ. ΣΠΟΡΤ 2, 8.30 μ.μ.: Πανελλήνιο πρωτάθλημα ταχυπλοΐας: Αγώνες (Μ) Σ. ΣΠΟΡΤ, 9.00 μ.μ.: 60' σπορ ALPHA SPORTS 1, 9.15 μ.μ.: Σπορ στο Seven SEVEN, 10.00 μ.μ.: Ποδόσφαιρο κύπελλο Αγγλίας: Κάρντιφ - Λιντς (Ε) ALPHA SPORTS 1, 10.30 μ.μ.: Οι ειδικοί Σ. ΣΠΟΡΤ, 11.30 μ.μ.: Τένις: "Ουίμπλεντον": Τελικός διπλού γυναικών (Ε) Σ. ΣΠΟΡΤ, 12.00: Ποδόσφαιρο: Εθνικός Αστέρας - ΟΦΗ (Ε) ALPHA SPORTS 1, 12.00: Αγώνες μπιλιάρδου Σ. ΣΠΟΡΤ 2, 1.00 π.μ.: Οι ειδικοί Σ. ΣΠΟΡΤ 2, 2.00 π.μ.: Μπιτς βόλεϊ: Αγώνες "Καλής Θέλησης" (Ε) Σ. ΣΠΟΡΤ

Αρνηση με εύσημα

- *Στον ΑΠΟΕΛ θα συνεχίσει την σταδιοδρομία του ο Δημήτρης Λιόγας, όμως υπόσχεται να βοηθήσει τον Ιπποκράτη με όποιον τρόπο μπορεί*

Η αλήθεια είναι πως Ιπποκράτης και **Δημήτρης Λιόγας** έφτασαν πάρα πολύ κοντά στην τελική συμφωνία, όμως οι "σειρήνες" που άρχισαν να καλούν τον αθηναίο,τεχνικό από την Κύπρο αποδείχτηκαν πολύ πιο ισχυρές και τον κέρδισαν. Ο **Λιόγας** θα συνεχίσει την σταδιοδρομία του στον ΑΠΟΕΛ, όμως όπως δήλωσε χθες ο ίδιος στην " Α.Ρ.", η συμπεριφορά των Κώων ήταν τέτοια που τον σκλάβωσε, επομένως θα ανταποδώσει με όποιον τρόπο μπορεί: "Μπορεί η επιλογή μου να είναι η Κύπρος, όμως ομολογώ πως η πρόταση του Ιπποκράτη ήταν πάρα πολύ καλή και οι εντυπώσεις μου άριστες.

Οι άνθρωποι αποδεικνύουν πως έχουν μεγάλη διάθεση, είμαι σίγουρος πως θα δουλέψουν σωστά, τους εύχομαι ότι το καλύτερο και θα τους βοηθήσω με όποιον τρόπο μπορώ". Οπως αναφέρουν οι πληροφορίες, η βοήθεια για την οποία κάνει λόγο ο **Δημήτρης Λιόγας** δεν αφορά μόνο τις όποιες μεταγραφικές επιλογές, αλλά κυρίως την αναζήτηση του νέου προπονητή του Ιπποκράτη.

Κερδίστε χρόνο κα εξυπρέτηση

WESTERN UNION MONEY TRANSFER

The fastest way to send money worldwide.



Αποστολή χρημάτων σ' όλο τον κόσμο μέσα σε λίγα λεπτά!!!

50.000 καταστήματα σε 165 χώρες του κόσμου είναι έτοιμα να σας εξυπηρετήσουν σε διευρυμένα ωράρια

Γονείς φοιτητών εξωτερικού εμπιστευθείτε μας

PLANET HOLIDAYS

Δημήτρης Τσοπανάκης

Γαλλίας 6 - Ρόδος - Τηλ.. 27327



Τραγικός θάνατος βρετανού

Τραγικό θάνατο βρήκε προχθές το βράδυ ένας 35χρονος Άγγλος τουρίστας, όταν έχασε τον έλεγχο του δίκυκλου μοτοποδηλάτου που οδηγούσε και προσέκρουσε σε σταθερό αντικείμενο.

Το θανατηφόρο δυστύχημα, σημειώθηκε στο 15ο χιλιόμετρο της Επαρχιακής Οδού Ρόδου – Λίνδου, κάτω από αδιευκρίνιστες συνθήκες.

Σύμφωνα με την αστυνομία, πρόκειται για τον Robert Wayte ο οποίος τραυματίστηκε θανάσιμα, από την πτώση του μοτοποδηλάτου που οδηγούσε. Σχετική έρευνα για τα αίτια του τροχαίου δυστυχήματος, ανέλαβε και διενεργεί το αρμόδιο τμήμα της Τροχαίας Ρόδου.

Πέντε τροχαία με ένα νεκρό σε μια εβδομάδα

Πέντε τροχαία ατυχήματα, με έναν νεκρό, και πέντε τραυματίες, σημειώθηκαν την τελευταία εβδομάδα στην περιοχή μας, σύμφωνα με τα στατιστικά στοιχεία της αΑΑιτία των ατυχημάτων αυτών, ήταν η έλλειψη προσοχής των οδηγών, η είσοδος πεζού στο οδόστρωμα ο αδέξιος χειρισμός και η πιθανή κατάσταση μέθης.

Στο ίδιο χρονικό διάστημα, η αρμόδια αστυνομική αρχή έκανε έλεγχο σε 489 οδηγούς οχημάτων, βεβαιώνοντας 25 παραβάσεις για μέθη! Αντίστοιχα, σε δύο περιπτώσεις εφαρμόστηκε η αυτόφωρη διαδικασία.

Οι τροχονόμοι, βεβαίωσαν επίσης άλλες 67 παραβάσεις για υπερβολική ταχύτητα, καταλογίζοντας έτσι τσουχτερά πρόστιμα σε αντίστοιχο αριθμό οδηγών. Για την τρέχουσα εβδομάδα, στο στόχαστρο των τροχονόμων, εκτός από τις υπόλοιπες παραβάσεις του ΚΟΚ θα βρεθούν κυρίως οι παραβάσεις των σηματοδοτών.

Κατασχέσεις από ΔΟΥ σε 350 επιχειρηματίες

Κατασχέσεις σε βάρος 350 τουλάχιστον οφειλετών προς το Δημόσιο, έχει πραγματοποιήσει το αρμόδιο τμήμα της Δημόσιας Οικονομικής Εφορίας της Ρόδου, από την αρχή του χρόνου, σε βάρος αντίστοιχων εμπόρων και ελεύθερων επαγγελματιών, οι οποίοι αγνόησαν όλες τις προσκλήσεις ρύθμισης των χρεών τους.

Σύμφωνα με όσα έγιναν γνωστά, το μέτρο αυτό, εντάσσεται στα αναγκαστικά μέτρα είσπραξης των χρεών προς το δημόσιο και μάλιστα στο εξής (έπειτα από εγκύκλιο του υπουργείου των Οικονομικών) θα εφαρμόζεται ακόμη και σε περιπτώσεις που αφορούν χρέη μικρότερα των 2.000 ευρώ.

Πρόκειται για πάγια διαδικασία που ακολουθείται από το αρμόδιο τμήμα της Εφορίας και στην περιοχή μας και συγκριτικά μάλιστα με προηγούμενα χρόνια, οι περιπτώσεις κυμαίνονται στα ίδια περίπου επίπεδα.

Το μέτρο χρησιμοποιείται το τελευταίο διάστημα ως μέσο άσκησης πιέσεων προς τους οφειλέτες για να σπεύσουν και να τακτοποιήσουν ή να ρυθμίσουν τα χρέη τους.

Για να εξετάσει διάφορα θέματα

Συνεδριάζει αύριο το απόγευμα το Δημοτικό Συμβούλιο Ιαλυσού

Μεταξύ αυτών η παραλαβή των έργων του αποχετευτικού και της ύδρευσης

Συνεδριάζει αύριο στις 7 το απόγευμα το Δημοτικό Συμβούλιο Ιαλυσού με 28 θέματα στην ημερήσια διάταξη. Μεταξύ των θεμάτων που ξεχωρίζουν είναι οι εγκρίσεις των πρωτοκόλλων για την παραλαβή των έργων του αποχετευτικού αγωγού και των εξωτερικών δικτύων ύδρευσης. Τα θέματα της συνεδρίασης όπως καταγράφονται στην σχετική πρόσκληση είναι τα εξής:

1. Εγκριση πρωτοκόλλου προσωρινής παραλαβής του έργου "ΚΑΑ & ΚΥΡΙΟΙ ΣΥΛΛΕΚΤΗΡΕΣ ΑΓΩΓΟΙ ΑΚΑΘΑΡΤΩΝ" Α' ΦΑΣΗ.

2. Εγκριση πρωτοκόλλου οριστικής παραλαβής του έργου "Εξωτερικά δίκτυα Υδρευσης Ιαλυσού".



3. Εξέταση αίτησης του κ. Ρουσσάκη Χ. για μετατόπιση κεντρικού αγωγού ύδρευσης.

4. Εγκριση παράτασης προθεσμίας για την παράδοση του έργου "Πεζοδρόμηση οδού Τριαντών".

5. Επανάληψη της με αρ. 110/1997 απόφασης με θέμα "Τροπ/ση ρυμοτομικού σχεδίου πόλεως Ιαλυσού.

6. Εγκριση για τη χορήγηση αδείας κυκλοφορίας του Βυτιοφόρου Αυτ/του.

7. Ψήφιση πίστωσης για την εξόφληση των τελών ταξινόμησης & κυκλοφορίας του Βυτιοφόρου Αυτ/του.

8. Ψήφιση πίστωσης για εξόφληση δαπανών για επεκτάσεις δημ. φωτισμού.

9. Εξέταση αίτησης του κ. Σαή Σάββα.

10. Εξέταση αίτησης της κ. Σπαροπούλου Δήμητρας.

11. Συγκρότηση επιτροπής για Εξισωτική αποζημίωση έτους 2002.

12. Ορισμός επιτροπής παραλαβής δημοπρατηθέντων έργων:

α) Προμήθεια θερινών-χειμερινών στολών εργ/κού προσωπικού ετών 1996, 1997, 1998.

β) Προμήθεια Βυτιοφόρου Αυτ/του εκκενώσεως βόθρων.

γ) Προμήθεια Λεωφορείου 40 θέσεων.

δ) Προμήθεια Κάδων απορριμμάτων.

ε) Προμήθεια Ιστών Αστικού Φωτισμού.

στ) Ιδιωτικές συνδέσεις πάροδων Λεωφ. Ηρακλειδών

13. Κατανομές πιστώσεων για λειτουργικές δαπάνες των Σχολείων της Ιαλυσού & έκτακτη οικονομική τους ενίσχυση από το Δήμο μας.

14. Εγκριση πρόσληψης προσωπικού του προγράμματος ΑΣΤΕΡΙΑΣ.

15. Επανάληψη απόφαση με αρ. 172/01 με θέμα "Καθορισμός με βάση Υπ. Αποφ. της αποζημίωσης εξόδων κίνησης των δημοτικών εισπρακτόρων".

16. Οικονομική ενίσχυση Φιλοζωϊκής Εταιρίας Ρόδου.

17. Οικονομική ενίσχυση της Ιεράς Μονής Θάρρι και των Πατριαρχείων Κωνσταντινουπόλεως & Αλεξάνδρειας.

18. Σύγκριση απολογισμών των σχολείων Ιαλυσού.

19. Εγκριση εξόφληση δαπάνης για μεταβάσεις εκτός έδρας.

20. Εκτακτη οικονομική ενίσχυση ΔΟΠΙ.

21. Εγκριση υπερωριακής απασχόλησης Υπηρεσιών του Δήμου μας.

22. Ψήφιση πίστωσης για εξόφληση τοπογραφικών εργασιών παρελθούσης χρήσεως.

23. Ψήφιση πίστωσης για εξόφληση Πανεπιστημίου Αθηνών (κ. Λέκκας) για την Επιχ/κή Οργάνωση Δήμου Ιαλυσού για αντιμετώπιση φυσικών & τεχνολογικών αναγκών.

24. Ψήφιση πίστωσης για εξόφληση οφειλής παρ. χρήσεως του έργου "Αποπεράτωση δεξαμενής 2.500 ΚΜ.

25. Ψήφιση πίστωσης για εξόφληση έναντι 4ου λογ/σμού του έργου "Κύριοι συλλεκτήρες ακαθάρτων Ιαλυσού (κ.κ. Ηρακλείδης-Θεοχάρης).

26. Ψήφιση πίστωσης για εξόφληση της υπ' 4/01 μελέτης με θέμα "Προμήθεια αντλητικού συγκροτήματος γεώτρισης Καραγιάννη.

27.Αναμόρφωση προϋπ/σμού για δημιουργία Κωδικών για την προμήθεια αντλιών.

28. Ψήφιση πίστωσης για εξόφληση τιμολογίων προμηθειών & παροχής υπηρεσιών.

ALHAMBRA TRAVEL

Royal Olympic Cruises

ΜΕΓΑΛΗ ΟΝΕΙΡΕΜΕΝΗ ΚΡΟΥΑΖΙΕΡΑ ΜΕ ΤΟ ΥΠΕΡΣΥΓΧΡΟΝΟ ΠΟΛΥΤΕΛΕΣ ΚΡΟΥΑΖΙΕΡΟΠΛΟΙΟ

OLYMPIA VOYAGER

Από τα πιο σημαντικά νεότευκτα κρουαζιερόπλοια

28 Αυγούστου-4 Σεπτεμβρίου από ΡΟΔΟ-ΡΟΔΟ

Κάντε το όνειρό σας πραγματικότητα προσφέροντας στον εαυτό σας και στα παιδιά σας ένα ταξίδι με πολλές απολαύσεις και πολλές προσεγγίσεις σε λιμάνια.

ΡΟΔΟΣ-ΗΡΑΚΛΕΙΟ-ΣΑΝΤΟΡΙΝΗ-ΠΕΙΡΑΙΑ-ΚΩΝΣΤΑΝΤΙΝΟΥΠΟΛΗ (2 ημέρες)-ΘΕΣΣΑΛΟΝΙΚΗ-ΜΥΚΟΝΟΣ-ΚΟΥΣΑΝΤΑΣΙ-ΠΑΤΜΟΣ -ΡΟΔΟΣ

ΤΑΧΥΤΗΤΑ-ΠΟΛΥΤΕΛΕΙΑ-ΣΕΡΒΙΣ-ΔΙΑΣΚΕΔΑΣΗ

ΠΡΟΣΦΕΡΕΙ ΣΤΟΝ ΕΠΙΒΑΤΗ ΤΑ ΠΑΝΤΑ

ΠΡΟΓΡΑΜΜΑ

28/8 αναχώρηση από ΡΟΔΟ στις 18.00
29/8 άφιξη από ΗΡΑΚΛΕΙΟ στις 07.00-11.00
29/8 άφιξη από ΣΑΝΤΟΡΙΝΗ στις 15.00-20.00
30/8 άφιξη από ΠΕΙΡΑΙΑ στις 06-00-19.00
31/8 άφιξη από ΚΩΝΣΤΑΝΤ/ΠΟΛΗ στις 14.00 (διανυκτέρευση)
1/9 αναχώρηση από ΚΩΝΣΤΑΝΤ/ΠΟΛΗ στις 17.00
2/9 άφιξη από ΘΕΣΣΑΛΟΝΙΚΗ στις 07.30-09.00
2/9 άφιξη από ΜΥΚΟΝΟΣ στις 19.00-24.00
3/9 άφιξη από ΚΟΥΣΑΝΤΑΣΗ στις 07.00-12.00
3/9 άφιξη από ΠΑΤΜΟΣ 15.30-21.00
4/9 άφιξη από ΡΟΔΟ στις 07.00

✓ Δωρεάν για παιδιά έως 16 ετών που συνοδεύονται από γονείς (πληρώνουν μόνο τα λιμενικά τέλη). Θέσεις περιορισμένες λόγω υψηλής περιόδου.

Πληροφορίες - Κρατήσεις

Πρακτορείο ALHAMBRA TRAVEL

Δημητρίου Θεοδωράκη 13 (Πεζόδρομος)

Τηλ. 02410 37052, 25698

Pellos Travel

ΚΑΛΟΚΑΙΡΙΝΕΣ ΕΚΔΡΟΜΕΣ 2002

ΤΟΥΡΚΙΑ ΙΟΥΛΙΟΣ 2002

ΕΚΔΡΟΜΗ 1η: 19/7-21/7
ΡΟΔΟΣ-ΜΑΡΜΑΡΙΣ-ΕΦΕΣΟΣ-ΣΜΥΡΝΗ-ΑΪΒΑΛΙ-ΠΕΡΓΑΜΟΣ-ΜΑΡΜΑΡΙΣ-ΡΟΔΟΣ
Περιλαμβάνει: Ξ/Δ 4 αστέρων με πρωϊνό και φαγητό, μεταφορές, περιηγήσεις, ξεναγήσεις, ταξιδιωτική ασφάλεια, συνοδός γραφείου, φόροι εισόδου-εξόδου.
Τιμή: 145 Ευρώ

ΕΚΔΡΟΜΗ 2η: 19/7-29/7
ΡΟΔΟΣ-ΜΑΡΜΑΡΙΣ-ΜΟΥΓΛΑ-ΚΑΠΠΑΔΟΚΙΑ-ΙΚΟΝΙΟ-ΣΑΜΨΟΥΝΤΑ-ΤΡΑΠΕΖΟΥΝΤΑ-ΚΩΝΣΤΑΝΤΙΝΟΥΠΟΛΗ-ΠΡΟΥΣΑ-ΣΜΥΡΝΗ-ΕΦΕΣΟΣ-ΜΑΡΜΑΡΙΣ-ΡΟΔΟΣ
Περιλαμβάνει: Μεταφορές, ξεναγήσεις, Ξ/Δ 4 αστέρων με ημιδιατροφή, φόροι εισόδου-εξόδου, ταξιδιωτική ασφάλεια, συνοδός γραφείου.

ΕΚΔΡΟΜΗ 3η: 26/7-28/7
ΡΟΔΟΣ-ΜΑΡΜΑΡΙΣ-ΦΕΤΙΓΙΕ-ΛΥΒΙΣΙ-ΚΑΣ-ΜΥΡΑ-ΑΓΙΟΣ ΝΙΚΟΛΑΟΣ-ΜΑΡΜΑΡΙΣ-ΡΟΔΟΣ
Περιλαμβάνει: Μεταφορές, ξεναγήσεις, Ξ/Δ 4 αστέρων με ημιδιατροφή, φόροι εισόδου-εξόδου, ταξιδιωτική ασφάλεια, συνοδός γραφείου.

ΑΥΓΟΥΣΤΟΣ 2002

ΕΚΔΡΟΜΗ 1η: 29/7 - 3/8
ΕΞΑΗΜΕΡΗ ΕΚΔΡΟΜΗ ΣΤΗΝ ΚΩΝΣΤΑΝΤΙΝΟΥΠΟΛΗ: Ρόδος-Μαρμαρίς-Εφεσσος-Σμύρνη-BANDIRMA-Κωνσταντινούπολη-Πριγκηπόννησα-Προύσα-Σμύρνη-KUSADASI-Μαρμαρίς-Ρόδος
Περιλαμβάνει: Μεταφορές-Ξεναγήσεις-Φόροι εισόδου και εξόδου-Ξ/Δ 3 αστέρων με ημιδιατροφή.

ΕΚΔΡΟΜΗ 2η: 8/8 - 10/8
εκδρομή στην Κωνσταντινούπολη: Ρόδος-Μαρμαρίς-Σμύρνη-Εφεσσος-Kusadasi-Μαρμαρίς-Ρόδος
Περιλαμβάνει: Μεταφορές, Ξεναγήσεις, φόροι εισόδου και εξόδου-Ξ/Δ 4 αστέρων με ημιδιατροφή.

ΕΚΔΡΟΜΗ 3η: 18/8-29/8
ΡΟΔΟΣ-ΜΑΡΜΑΡΙΣ-ΜΟΥΓΛΑ-ΙΚΟΝΙΟ-ΚΟΝΥΑ-ΚΑΠΠΑΔΟΚΙΑ-ΑΓΚΥΡΑ-ΣΑΜΨΟΥΝΤΑ-ΤΡΑΠΕΖΟΥΝΤΑ-ΚΩΝΣΤΑΝΤΙΝΟΥΠΟΛΗ-ΠΡΟΥΣΑ-ΠΕΡΓΑΜΟΣ-ΣΜΥΡΝΗ-ΜΑΡΜΑΡΙΣ-ΡΟΔΟΣ
Περιλαμβάνει: Μεταφορές-Ξεναγήσεις-Ξ/Δ 4 αστέρων με ημιδιατροφή, φόροι εισόδου-εξόδου, ταξιδιωτική ασφάλεια, συνοδός γραφείου.

ΕΛΛΗΝΙΚΑ ΝΗΣΙΑ

ΕΚΔΡΟΜΗ 1η: 28/7-3/8
ΠΑΡΟΣ-ΤΗΝΟΣ-ΜΥΚΟΝΟΣ-ΣΑΝΤΟΡΙΝΗ-ΝΑΞΟΣ.
Περιλαμβάνει: Μεταφορές, ξεναγήσεις, Ξ/Δ με πρωινό, ταξιδιωτική ασφάλεια, συνοδός γραφείου.

ΕΚΔΡΟΜΗ 2η: 19/8-21/8
ΣΑΜΟΣ-KUSADASI.
Περιλαμβάνει: Μεταφορές, ξεναγήσεις. Ξ/Δ με πρωϊνό, ταξιδιωτική ασφάλεια, σύνοδος γραφείου.

ΕΚΔΡΟΜΗ 3η: 22/8-25/8
ΠΑΤΜΟΣ
Περιλαμβάνει: Μεταφορές, ξεναγήσεις, Ξ/Δ με πρωϊνό, ταξιδιωτική ασφάλεια, συνοδός γραφείου.

Για περισσότερες πληροφορίες και κρατήσεις και αναλυτικά προγράμματα στο πρακτορείο γενικού τουρισμού:

Pellos Travel

ΛΕΩΦΟΡΟΣ ΚΑΛΛΙΘΕΑΣ 125, ΦΑΛΗΡΑΚΙ ΡΟΔΟΣ
ΤΗΛ.: 0241-0-87615, 0241-0-86298 • FAX: 0241-0-87616
e.mail: pellostravel@hellasnet.gr

ΠΡΑΚΤΟΡΕΙΟ ΤΑΞΙΔΙΩΝ
ΣΑΒΒΑΣ ΣΑΗΣ
ΦΘΗΝΑ ΑΕΡΟΠΟΡΙΚΑ ΕΙΣΙΤΗΡΙΑ ΓΙΑ ΟΛΟ ΤΟΝ ΚΟΣΜΟ

Με την ευκαιρία της λειτουργίας του νέου μας πρακτορείου στην οδό Ταρπον Σπρίνγκς 42 (δίπλα στην Τράπεζα Πίστεως)

ΠΡΟΣΦΕΡΟΥΜΕ

τα φθηνότερα αεροπορικά εισιτήρια για όλο τον κόσμο με όλες τις αεροπορικές εταιρίες.

ΠΡΟΣΟΧΗ Πληροφορίες δεν δίδονται από το τηλέφωνο μόνο προσωπική παρουσία σας

ΑΚΟΜΗ ΣΑΣ ΠΑΙΡΝΟΥΜΕ

ΒΙΖΑ επισκέπτου για ΑΜΕΡΙΚΗ σε μία εβδομάδα.
ΒΙΖΑ επισκέπτου για ΑΥΣΤΡΑΛΙΑ σε μία μέρα
Εκδοση διαβατηρίων
Εκδοση αδειών αυτοκινήτων

ΞΕΝΟΔΟΧΕΙΑ ΣΤΗΝ ΑΘΗΝΑ

PRESIDENT Α' ΚΑΤΗΓΟΡΙΑΣ Λεωφόρος Κηφισίας			
Μονόκλινο	€	47	ΜΕ ΠΡΩΙΝΟ έως 31/10
Δίκλινο για μονόκλ.	€	58	«
Δίκλινο	€	62	«
Τρίκλινο	€	78	«
ESPERIA HOTEL Α' ΚΑΤΗΓΟΡΙΑΣ Σταδίου 22			
Μονόκλινο	€	95	ΜΕ ΠΡΩΙΝΟ έως 31/10
Δίκλινο	€	108	«
Τρίκλινο	€	123	«
ELECTRA HOTEL Α' ΚΑΤΗΓΟΡΙΑΣ Ερμού 5			
Μονόκλινο	€	109	ΜΕ ΠΡΩΙΝΟ έως 10/10
Δίκλινο	€	128	«
Τρίκλινο	€	149	«
DORIA HOTEL Β' ΚΑΤΗΓΟΡΙΑΣ Πειραιώς 15-17 (κοντά στην Ομόνοια)			
Μονόκλινο	€	57	ΜΕ ΠΡΩΙΝΟ έως 31/10
Δίκλινο	€	66	«
Τρίκλινο	€	86	«
ZAFOLIA HOTEL Α' ΚΑΤΗΓΟΡΙΑΣ Λεωφ. Αλεξάνδρας 87			
Μονόκλινο	€	93	ΜΕ ΠΡΩΙΝΟ έως 31/10
Δίκλινο	€	103	«
Τρίκλινο	€	123	«
BEST WESTERN ILISIA Α' ΚΑΤΗΓΟΡΙΑΣ ILISIA Μιχαλακοπούλου			
Μονόκλινο	€	57	ΜΕ ΠΡΩΙΝΟ έως 31/10
Δίκλινο	€	67	«
Τρίκλινο	€	83	«
PARTHENON HOTEL Α' ΚΑΤΗΓΟΡΙΑΣ Περιοχή Μακρυγιάννη			
Μονόκλινο	€	74	ΜΕ ΠΡΩΙΝΟ έως 31/10
Δίκλινο	€	83	«
Τρίκλινο	€	115	«
OLYMPIC PALACE Α' ΚΑΤΗΓΟΡΙΑΣ Φιλελλήνων - Σύνταγμα			
Μονόκλινο	€	64	ΜΕ ΠΡΩΙΝΟ έως 31/10
Δίκλινο	€	79	«
Τρίκλινο	€	98	«
ARETOUSA Β' ΚΑΤΗΓΟΡΙΑΣ Μητροπόλεως - Σύνταγμα			
Μονόκλινο	€	50	ΜΕ ΠΡΩΙΝΟ έως 31/10
Δίκλινο	€	71	«
Τρίκλινο	€	89	«
ST. GEORGE LYKABETTUS ΚΑΤΗΓΟΡΙΑΣ LUX			
Μονόκλινο	€	110	χωρίς πρωινό
Δίκλινο	€	110	«
ΞΕΝΟΔΟΧΕΙΟ ASTOR (Σύνταγμα)			
Μονόκλινο	€	57	ΜΕ ΠΡΩΙΝΟ έως 31/3
Δίκλινο για μονόκλινο	€	65	«
Δίκλινο	€	76	«
Τρίκλινο	€	95	«
GRAND HOTEL Β' ΚΑΤΗΓΟΡΙΑΣ Πατησίων & Βερανζέρου 10			
Μονόκλινο	€	44	ΜΕ ΠΡΩΙΝΟ έως 31/10
Δίκλινο	€	54	«
Τρίκλινο	€	74	«
ΒΕΡΓΙΝΑ Β' ΚΑΤΗΓΟΡΙΑΣ ΘΕΣ/ΚΗ (κεντρικό)			
Μονόκλινο	€	59	ΜΕ ΠΡΩΙΝΟ έως 31/10
Δίκλινο	€	72	«
Τρίκλινο	€	87	«

ΣΑΣ ΣΥΜΦΕΡΕΙ ΠΡΙΝ ΚΛΕΙΣΕΤΕ ΟΠΟΥΔΗΠΟΤΕ ΝΑ ΜΑΣ ΕΠΙΣΚΕΦΘΕΙΤΕ
ΠΡΑΚΤΟΡΕΙΟ ΤΑΞΙΔΙΩΝ
ΣΑΒΒΑΣ ΣΑΗΣ
ΤΑΡΠΟΝ ΣΠΡΙΝΓΚΣ 42 (δίπλα στην Τραπ. Πίστεως) · **Τηλ. 39781-3**

Νέα Σελίδα...

Του Λουκά Βελιδάκη
e-mail:
neaselida@hotmail.com

Ελπιδοφόρα μηνύματα για το θανατηφόρο ιό

Το AIDS χαρακτηρίστηκε ως μάστιγα του αιώνα που μας πέρασε. Κρίνοντας από τα νούμερα ο παραπάνω χρακτηρισμός δικαιώνεται απολύτως, ενώ παράλληλα προκαλεί τρόμο. Στα 21 χρόνια από την πρώτη εμφάνιση του ιού HIV σύμφωνα με τα επίσημα στοιχεία έχουν χάσει τη ζωή τους 24 εκατομμύρια άνθρωποι σε όλο τον κόσμο. Τα στοιχεία του ΟΗΕ είναι ακόμα πιο ανησυχητικά καθώς σύμφωνα με επίσημη έκθεση 45 εκατομμύρια άνθρωποι προβλέπεται ότι θα προσβληθούν από τον ιό που προκαλεί την ασθένεια του AIDS ως το τέλος της δεκαετίας μας. Προηγούμενη έκθεση του ΟΗΕ προέβλεπε ότι 70 εκατομμύρια άνθρωποι θα πεθάνουν από AIDS μέσα στα επόμενα 20 χρόνια.

Η Διεθνής Διάσκεψη για το AIDS που συνεχίστηκε για δεύτερη ημέρα στη Βαρκελώνη με τη συμμετοχή 15 χιλιάδων επιστημόνων, πολιτικών και ειδικών, αναμενόταν χθες να φιλοξενήσει μια ελπιδοφόρα ιατροφαρμακευτική ανακοίνωση στον αγώνα κατά τη νόσου.

Σύμφωνα με το BBC, εκπρόσωποι της αμερικανικής εταιρείας VaxGen, επρόκειτο να ανακοινώσουν την πρόθεσή τους να θέσουν σε κυκλοφορία εμβόλιο κατά του AIDS, πιθανότατα μέσα στα επόμενα πέντε χρόνια. Επίσης, στοιχεία για νέα φάρμακα για το AIDS αναμένεται να ανακοινωθούν στις επιστημονικές συνεδρίες της διάσκεψης.

Την Κυριακή ο επικεφαλής της υπηρεσίας του ΟΗΕ για την αντιμετώπιση του AIDS, Πίτερ Πιότ, δήλωσε πως θα πρέπει να απομακρυνθούν από την εξουσία οι πολιτικοί ηγέτες που δεν λαμβάνουν σοβαρά υπόψη τον αγώνα κατά της θανατηφόρου αυτής νόσου.

Στον εναρκτήριο λόγο του στη Διάσκεψη, ο Δρ Πιοτ τόνισε πως η μεγαλύτερη πρόκληση για τη διεθνή κοινότητα είναι η αντιμετώπιση του AIDS στην Αφρική όπου πάνω από δύο εκατομμύρια πεθαίνουν κάθε χρόνο από τη νόσο αυτή. «Σχεδόν 28 εκατομμύρια κάτοικοι της Αφρικής έχουν προσβληθεί από τη νόσο αυτή, αλλά μόνο 30 χιλιάδες υποβάλονται σε θεραπεία», εξήγησε ο επικεφαλής της υπηρεσίας του ΟΗΕ για την αντιμετώπιση του AIDS.

Τα Ηνωμένα Έθνη δεν κρύβουν επίσης την ανησυχία τους για τις διαστάσεις επιδημίας που έχει λάβει το AIDS



σε ορισμένες χώρες της Ανατολικής Ευρώπης και της Ασίας, όπου τα κρούσματα αυξάνονται με εξαιρετικά ανησυχητικό ρυθμό. «Ένας από τους στόχους μας, είναι να πείσουμε τις κυβερνήσεις της Ρωσίας και της Κίνας να αντιμετωπίσουν το μείζον αυτό πρόβλημα» τόνισε ο Πιότ.

Δύο εκθέσεις που δόθηκαν στη δημοσιότητα λίγες μέρες πριν αρχίσει η Διάσκεψη της Βαρκελώνης, αποκαλύπτουν το μέγεθος του προβλήματος και προβλέπουν ότι προληπτικά προγράμματα, όπως εκστρατείες ενημέρωσης και η προώθηση της χρήσης προφυλακτικών θα μπορούσαν να μειώσουν κατά τα δύο τρίτα τον αριθμό των ατόμων που θα προσβληθούν από τον ιό.

Αξιωματούχοι των Ηνωμένων Εθνών εξέφρασαν την ελπίδα ότι η διάσκεψη θα αποτελέσει την αφετηρία για μία προσπάθεια περιορισμού της μάστιγας, που θα προκαλέσει το θάνατο 68 εκατομμυρίων ανθρώπων έως το 2020 (σύμφωνα πάντα με τα στοιχεία του ΟΗΕ).

Κατά τη διάρκεια της διάσκεψης, θα απευθυνθεί έκκληση προς τις οικονομικά ισχυρότερες χώρες να συνδράμουν τα κράτη του αναπτυσσόμενου κόσμου, προκειμένου να καταπολεμήσουν τη νόσο. Ο Παγκόσμιος Οργανισμός Υγείας εκτιμά ότι χρειάζονται ετησίως τουλάχιστον 10 δισ. δολάρια για την καταπολέμηση του AIDS, ενώ μέχρι σήμερα διατίθενται μόλις 3 δισ. δολάρια.

Ωστόσο, λίγο πριν από την έναρξη της διάσκεψης στη Βαρκελώνη, ο υπουργός Υγείας της Σενεγάλης Αουά Μαρί Κολ Σεκ, δημοσιογράφοι και μέλη μη κυβερνητικών οργανώσεων παραπονέθηκαν για καθυστερήσεις και αρνήσεις στη χορήγηση βίζας απο το προξενείο της Ισπανίας.

«Υπήρχαν πολλοί άνθρωποι που έμειναν στις χώρες τους γιατί δεν πήραν βίζα. Είναι σαφές ότι όταν πηγαίνουμε στις αναπτυγμένες χώρες μεταφέρουμε είτε προβλήματα, είτε ασθένειες (...) Εάν αυτή δεν είναι η επικρατούσα απόψη τότε οι άνθρωποι αυτοί γιατί δεν πήραν τη βίζα τους» δήλωσε ο Σεκ πριν από την έναρξη της διάσκεψης.

«Ισως να νόμιζαν ότι αυτοί οι άνθρωποι από τη Σενεγάλη που κατέθεσαν αίτηση για βίζα ήθελαν να έλθουν όχι μόνο για τη διάσκεψη αλλά για να μεταναστεύσουν στη συνέχεια στην Ευρώπη (...) Είναι άνθρωποι που απλά ήθελαν να παρακολουθήσουν τη διάσκεψη, ορισμένοι ζούν με τον ιό HIV (...) ήθελαν να είναι εδώ αλλά δεν τους το επέτρεψαν και αυτό είναι ένα θλιβερό γεγονός» κατέληξε ο Σεκ.

ΝΤΕΤΕΚΤΙΒΣ
Συνταξιούχος Αστυνομικός Ασφάλειας
ΑΝΑΛΑΜΒΑΝΟΥΜΕ
Υποθέσεις ανηλίκων, οικογενειακές, προσωπικές κ.τλ.
ΔΙΑΘΕΤΟΥΜΕ ΤΑ ΠΛΕΟΝ ΣΥΓΧΡΟΝΑ ΟΠΤΙΚΟΑΚΟΥΣΤΙΚΑ ΣΥΣΤΗΜΑΤΑ
100% ΕΧΕΜΥΘΕΙΑ
ΡΩΜΗΣ 22 - ΡΟΔΙΝΙ • ΤΗΛ. 0241 0 68985
Κιν. 094 6997967

Για μοντέρνο νεανικό γυναικείο ντύσιμο
Ελάτε στο νέο μας κατάστημα
ELIOYLA
με τα επώνυμα ρούχα
GIANNI RODINI ®
INTERNATIONAL
Δημητρίου Θέμελη 75 (πεζόδρομος)
Τηλέφωνο **33606**

Πάντα με υγείαν...

Είναι πράγματι επικίνδυνα τα σφραγίσματα από αμάλγαμα;

Β' ΜΕΡΟΣ ΤΕΛΕΥΤΑΙΟ

Εναπλαφόν ασφαλείας εμφράξεων αμαλγάματος θέλει αυτές να μη ξεπερνούν τις 12 κανονικές σε μέγεθος αποκαταστάσεις.

Ορισμένοι ερευνητές υποστηρίζουν ότι το 50% του προσλαμβανόμενου υδράργυρου από το σύνολο των πηγών (τροφές κ.α.) προέρχεται από τις εμφράξεις αμαλγάματος. Κατ' άλλους το ποσοστό αυτό δεν ξεπερνά το 10%.

Ας σημειωθεί ότι η σημαντικότερη πηγή πρόσληψης υδραργύρου θεωρούνται οι τροφές, από τις οποίες υπολογίζεται ότι προσλαμβάνονται κατά μέσο όρο την ημέρα περίπου 10μg. Ο προσλαμβανόμενος υδράργυρος με τον εισπνεόμενο αέρα υπολογίζεται ότι αποτελεί το 1/10 - 1/100 της παραπάνω τιμής.

Μέχρι σήμερα η όποια προσπάθεια σύνδεσης των χαμηλών ποσοστών υδραργύρου, που ανιχνευόταν στα σωματικά υγρά και τους ιστούς, με διάφορες εκφυλιστικές καταστάσεις, κυρίως του κεντρικού νευρικού συστήματος (νόσος Alzheimer, νόσος του Parkinson, σκλήρυνση κατά πλάκας) είναι αστήρικτη και κάτι τέτοιο δεν έχει αποδειχθεί. Την άποψη αυτή επιβεβαιώνει με δήλωσή της η Αμερικανική ένωση ατόμων πασχόντων από σκλήρυνση κατά πλάκας, αναφέροντας ότι δεν υπάρχουν στοιχεία για την ενοχοποίηση του αμαλγάματος.

Οι περιπτώσεις ατόμων με νευρολογικά συμπτώματα που ανακουφίζονται ή και θεραπεύονται μετά την αφαίρεση των εμφράξεων αμαλγάματος, πρέπει να θεωρούνται συμπτώσεις ή αντιδράσεις placebo. (Επεξήγηση Σύνταξης: Αντίδραση placebo ή εικονική αντίδραση λέγεται το φαινόμενο της "θεραπείας" πασχόντων με τη λήψη χρωματιστού νερού ή χαπιών χωρίς φάρμακο, που όμως νομίζουν ότι είναι δραστικά)

Το πρόβλημα όμως φαίνεται να εστιάζεται περισσότερο στην επίδραση του υδραργύρου του αμαλγάματος στο περιβάλλον.

Η βιβλιογραφία έχει καταγράψει και στον τομέα αυτό, από τη δεκαετία του '60 την τραγική εμπειρία της πόλης Minamata της Ιαπωνίας, μετά από κατανάλωση μολυσμένων από βιομηχανικά απόβλητα ψαριών, καθώς και τη μόλυνση του ατμοσφαιρικού αέρα κατά την αποτέφρωση των νεκρών.

Τα αυξημένα ποσοστά υδραργύρου στον ατμοσφαιρικό αέρα ανακυκλώνονται στην τροφική αλυσίδα μέσω των φυτών και των λαχανικών, όπου ο υδράργυρος μετά τη μετεροπή του σε μεθυλυδράργυρο γίνεται λιποδιαλυτός και συσσωρεύεται στο λιπώδη ιστό.

Ο οδοντιατρικός υδράργυρος, μέσω του αποχετευτικού δικτύου, ασφαλώς και συμμετέχει στην επιβάρυνση του περιβάλλοντος. Υπολογίζεται ότι η πλήρης έκπλυση του ήδη μολυσμένου από υδράργυρο αποχετευτικού δικτύου, έστω κι αν από σήμερα σταματήσει η χρήση του αμαλγάματος, θα απαιτούσε 30-35 χρόνια.

Ακόμα και σ' αυτή την περίπτωση οι εκατομμύρια εμφράξεις αμαλγάματος που υπάρχουν στους οδοντικούς φραγμούς, θα εξακολουθούσαν να αποτελούν πηγή επιβάρυνσης του περιβάλοντος, αφού κατά διαστήματα κάποιες από αυτές θα χρειάζονταν επιδιόρθωση ή αντικατάσταση.

Η σωστή και απόλυτη παγίδευση των υπολειμμάτων του αμαλγάματος αποτελεί τη μόνη λύση για την προστασία του περιβάλλοντος, ακόμα και κατά τη διάρκεια μιας περιόδου απομάκρυνσης του υλικού αυτού από την οδοντιατρική.

Οι συζητήσεις και ο θόρυβος που ολοένα εξαπλώνεται σε χώρες με αυξημένη οικολογική ευαισθησία, ίσως .να δείχνουν ότι διανύουμε μια μεταβατική περίοδο, στο τέλος της οποίας θα σταματήσει η χρήση του αμαλγάματος.

Αυτό θα συμβεί όχι γιατί το αμάλγαμα δεν είναι ένα από τα καλύτερα υλικά αποκατάστασης των οπισθίων δοντιών, αλλά θα είναι αποτέλεσμα των περιβαλλοντολογικών ανησυχιών, της αλλαγής του σχήματος των τερηδονικών αλλοιώσεων (όλα δείχνουν ότι η επόμενη γενιά οδοντιατρικών ασθενών δε θα εμφανίζει εκτεταμένες τερηδονικές αλλοιώσεις) και της εξέλιξης νέων υλικών.

Στη μεταβατική αυτή περίοδο, ο οδοντίατρος δεν μπορεί και δεν πρέπει να είναι ούτε εραστής, αλλά ούτε και πολέμιος του οδοντιατρικού αμαλγάματος. Εξάλλου γνωρίζει πολύ καλά ότι η συνεχώς αυξανόμενη τάση για αντικατάσταση του αμαλγάματος, όχι μόνο δεν ξεκινά από τον ίδιο, αλλά γίνεται και παρά την έντονη προσπάθει προβολής από τη μεριά του των αρετών του υλικού αυτού.

Προφανώς οι πιθανολογούμενοι κίνδυνοι από τον περιεχόμενο υδράργυρο, η προστασία του περιβάλλοντος (στις ανεπτυγμένες χώρες αναδεικνύεται σε πρωταρχικό θέμα), αλλά και οι αισθητικές απαιτήσεις της εποχής μας, αποτελούν ισχυρούς λόγους για να αντικρούσουν τις όποιες αντίθετες απόψεις.

Τέλος, και παρόλο που το πνεύμα της εποχής μας ενισχύει τη διαταραχή των απόψεων, πρέπει να επισημανθεί ότι στο κατώφλι του 2000 ο μύθος του πανίσχυρου οδοντιατρικού αμαλγάματος έγινε διάτρητος. Το εύχρηστο, φθηνό, ασφαλές και ανθεκτικό στις στοματικές συνθήκες οδοντιατρικό αμάλγαμα, που έθρεψε γενιές και γενιές οδοντιάτρων και συνέβαλε στη διατήρηση αναρίθμητων δοντιών για πολλά χρόνια, έχει πληγεί από τα στοιχεία που ανέδειξαν τα περιβαλλοντολογικά προβλήματα στον πλανήτη μας.

Ευτυχώς που αυτό συμβαίνει σε μια εποχή που παράλληλα τροποποιείται το σχήμα των τερηδονικών αλλοιώσεων και η τεχνολογική εξέλιξη στον τομέα των οδοντιατρικών υλικών είναι σε θέση να καλύψει το κενό μιας πιθανής απομάκρυνσης του αμαλγάματος από την κλινική οδοντιατρική πράξη.

Συμπερασματικά:

•Με τα σημερινά επιστημονικά δεδομένα το οδοντιατρικό αμάλγαμα δε μπορεί να θεωρηθεί επικίνδυνο για την υγεία των ατόμων.

• Η συμμετοχή του υδραργύρου του αμαλγάματος στη μόλυνση του περιβάλλοντος είναι αδιαμφισβήτητη.

• Ο περιορισμός της χρήσης του αμαλγάματος ή ακόμα και η πιθανή απομάκρυνσή του από την κλινική πράξη, υπεγορεύεται και ενισχύεται από παράγοντες όπως η αισθητική, τα περιβαλλοντολογικά προβλήματα, η αλλαγή του σχήματος των τερηδονικών αλλοιώσεων, οι προβληματισμοί σχετικά με τη μείωση των μεταλλευμάτων και η ανάπτυξη νέων υλικών.

• Σήμερα ο οδοντίατρος μπορεί να μη χρησιμοποιεί το αμάλγαμα για αποκαταστάσεις, τουλάχιστον στις εξής περιπτώσεις: στα νεογιλά δόντια, στους προγομφίους (εκτός από εκτεταμένες κοιλότητες 3 ή 4 επιφανειών) και στις σχετικά μικρές κοιλότητες Ιης και IIης ομάδας των γομφίων.

Στις περιπτώσεις αυτές μπορεί να χρησιμοποιεί ως εμφρακτικό υλικό τις σύνθετες ρητίνες.

•Σε όλες τις άλλες περιπτώσεις το αμάλγαμα πρέπει να προσφέρει ακόμα τις υπηρεσίες του. Η αντικατάστασή του σ' αυτές τις περιπτώσεις πρέπει να γίνεται με κεραμικά υλικά.

ΦΑΜΠΙΟ ΜΠΡΑΝΚΙΤΣΙΟ
ΔΕΡΜΑΤΟΛΟΓΟΣ
(Αλλαγή ιατρείου)
ΣΟΦ. ΒΕΝΙΖΕΛΟΥ 1 (100 ΜΑΓΑΖΙΑ), 1ος ΟΡΟΦΟΣ
Δέχεται Δευτέρα έως Παρασκευή
από 09.00-13.00 και 18.00-20.30.
Τηλέφωνο-Fax: 02410/70122
Κινητό: 0977/505063

Εργαστήριο Κλινικής Ψυχολογίας
ΧΡΙΣΤΙΝΑ ΣΑΒΒΑΚΗ-ΓΚΡΑΝΖΑΝ
Κλινική Ψυχολόγος-Ψυχοπαθολόγος (DESS)
- Πτυχιούχος του Πανεπιστημίου Nancy Γαλλίας
- Μεταπτυχιακή ειδίκευση (DESS) στην Κλινική Ψυχολογία Ενηλίκου, Εφήβου και Παιδιού στο Πανεπιστήμιο Reims Γαλλίας

Για τον ενήλικο
- Ψυχοδιαγνωστική
- Ψυχολογική υποστήριξη
- Ατομική και οικογενειακή συνέντευξη
- Ψυχοθεραπεία αναλυτικής εμπνεύσεως

Για το παιδί
- Αξιολόγηση προσωπικότητας (τεστ νοημοσύνης, προβολής)
- Διάγνωση μαθησιακών δυσκολιών και συμπεριφορικών διαταραχών
- Συμβουλευτική επαγγελματικού προσανατολισμού
- Ψυχοθεραπεία μέσω παιχνιδιού και εικαστικών

Δέχεται με ραντεβού
Εθνικής Αντίστασης 15
Τηλ.: 77350-Κιν. 0937684251

ΝΤΟΡΑ ΚΩΝΣΤΑΝΤΙΝΟΠΟΥΛΟΥ
ΨΥΧΟΛΟΓΟΣ
Πτυχιούχος του Πανεπιστημίου της Καλιφόρνιας-Λος Αντζελες (UCLA)-Μεταπτυχιακές σπουδές στο Pepperdine University-Malibu California.
➤ Αμεση ψυχολογική υποστήριξη και επαγγελματική φροντίδα από έμπειρη Ψυχολόγο και Οικογενειακή Σύμβουλο.
➤ Η σωστή θεραπευτική σχέση μπορεί να επιφέρει ρεαλιστικές λύσεις για πραγματικά προβλήματα σε θέματα: μοναξιάς, μελαγχολίας, στρες, ανυπομονησίας, φοβίας, εθισμού, οικογενειακών σχέσεων, διαζυγίου, κακομεταχείρισης, συναισθηματικών δυσκολιών, αυτοπεποίθησης, ανασφάλειες, μεταβατικά στάδια ζωής, βουλιμίας, ανορεξίας, απώλειας, πένθους.
Τηλεφωνείστε στα τηλέφωνα:
35163 και 0944/980550
για ραντεβού και άμεση εξυπηρέτηση.
Διεύθυνση: Καρίας 1
Περιοχή Ροδίνι - Ρόδος

Κέντρο Συμβουλευτικής & Αξιολόγησης Προσωπικότητας Παιδιών & Ενηλίκων
ΠΑΠΑΓΕΩΡΓΙΟΥ ΘΑΝΟΣ
ΨΥΧΟΛΟΓΟΣ ΠΑΝΕΠΙΣΤΗΜΙΟΥ ΑΘΗΝΩΝ
ΕΙΔΙΚΕΥΜΕΝΟΥ ΣΤΗΝ ΓΝΩΣΙΑΚΗ ΨΥΧΟΘΕΡΑΠΕΙΑ-Ι.Ε.Θ.Σ.
- **Διερεύνηση Προσωπικότητας (Προφίλ- Δεξιότητες-Αδυναμίες)**
- **Δείκτης Νοημοσύνης Παιδιών και Ενηλίκων**
- **Τροποποίηση Δυσλειτουργικών Σχημάτων**
- **Θεραπευτική Αντιμετώπιση Φοβιών-Ειδικών Φοβιών, Κατάθλιψης, Διαταραχής πανικού, Ψυχοσωματικών προβλημάτων, Τραυματικών γεγονότων ζωής (πένθος, χωρισμός, σχολική αποτυχία), Συναισθηματικών διαταραχών, Διαταραχών Διατροφής (βουλιμία-ανορεξία).**
- **Αντιμετώπιση προβλημάτων συμπεριφοράς παιδιών σε σχολείο-σπίτι**
- **Ανάπτυξη Κοινωνικών Δεξιοτήτων**
- **Βελτίωση Σχέσεων-Πρόγραμμα Ελέγχου Συγκρούσεων**
- **Βελτίωση Αυτοεκτίμησης-Αυτοεικόνας**
- **Οικογενειακή θεραπεία από Ζεύγος Θεραπευτών**

Κ. Παλαιολόγου 105 - Ρόδος
Τηλ:024 10 78668- Κιν: 0937445640 - Μόνο με Ραντεβού

Κερδίστε χρόνο κα εξυπηρέτηση

WESTERN UNION MONEY TRANSFER
The fastest way to send money worldwide.



Αποστολή χρημάτων σ' όλο τον κόσμο μέσα σε **λίγα λεπτά!!!**

50.000 καταστήματα σε 165 χώρες του κόσμου
είναι έτοιμα να σας εξυπηρετήσουν
σε διευρυμένα ωράρια

Γονείς φοιτητών εξωτερικού εμπιστευθείτε μας

PLANET HOLIDAYS

Δημήτρης Τσοπανάκης
Γαλλίας 6 - Ρόδος - Τηλ. 27327

Η ΕΛΛΗΝΙΚΗ ΕΤΑΙΡΕΙΑ ΔΙΚΑΙΟΥ ΤΟΥ ΠΕΡΙΒΑΛΛΟΝΤΟΣ

Το νέο Διοικητικό Συμβούλιο της Ελληνικής Εταιρίας Δικαίου του Περιβάλλοντος συγκροτήθηκε σε σώμα ως εξής:

Γιώργος Κρεμλής, πρόεδρος
Γλυκερία Σιούτη, α' αντιπρόεδρος
Μάριος Χαϊνταρλής, β' αντιπρόεδρος
Αντώνης Σηφάκης, γενικός γραμματέας
Ιωάννα Κουφάκη, ταμίας
Τζίνα Γιαννακούρου, μέλος
Γιώργος Μπάλιας, μέλος
Μιχάλης Αγγελόπουλος, μέλος.

Η ΕΕΔΠ προγραμματίζει να διοργανώσει διεθνές συνέδριο για την προστασία της φύσης, ημερίδα για την αρχή της προφύλαξης, σεμινάρια επιμόρφωσης δικαστών στο δίκαιο περιβάλλοντος, ημερίδα για τη διαχείριση αποβλήτων και ημερίδα για τα αποτελέσματα της Συνδιάσκεψης του Γιοχάνεσμπουργκ.

Φεστιβάλ Δωδ/κού πολιτισμού

Στο τριήμερο 27, 28 και 29 Σεπτεμβρίου θα πραγματοποιηθεί το 2ο Φεστιβάλ Δωδεκανησιακού πολιτισμού και παράδοσης, που οργανώνεται για δεύτερη χρόνια φέτος από τον Δωδεκανησιακό Οργανισμό Τουρισμού.

Το φεστιβάλ, όπως ανακοινώθηκε θα πραγματοποιηθεί στον χώρο πίσω από το νομαρχιακό μέγαρο και θα περιλαμβάνει έκθεση επιχειρηματιών, λαογραφική έκθεση και πολιτιστικές εκδηλώσεις.

Οι εκθέτες θα είναι από όλα τα Δωδεκάνησα, που δραστηριοποιούνται επιχειρηματικά στην ανάδειξη τοπικών παραδοσιακών προϊόντων (αγγειοπλαστική, ζωγραφική, ζαχαροπλαστική, αργυροχρυσοχοΐα κ.τλ.).

Οσοι επιχειρηματίες ενδιαφέρονται να συμμετάσχουν θα πρέπει να απευθυνθούν μέχρι τις 26 Ιουλίου στη διεύθυνση

Δωδεκανησιακός Οργανισμός Τουρισμού
Νομαρχιακό Μέγαρο-Γραφείο 4.

Νορβηγική χορωδία στη Ρόδο

Ενα πολύ ενδιαφέρον πρόγραμμα, κυρίως ελληνικών τραγουδιών, θα παρουσιάσει στον αύλειο χώρο του Παλιού Σισσιτίου (Σωκράτους 179, Παλιά Πόλη), η χορωδία ARKADIAKORET από τη Νορβηγία, στις δύο συναυλίες που θα πραγματοποιηθούν την Τετάρτη 10 και Πέμπτη 11 Ιουλίου 2002, στις 9 μ.μ.

Η χορωδία ARKADIAKORET ιδρύθηκε το 1981, με έναυσμα το ενδιαφέρον και την αγάπη των Νορβηγών για την ελληνική κουλτούρα. Στην εικοσαετή πορεία της έχει παρουσιάσει στο νορβηγικό κοινό ένα ευρύ φάσμα χορωδιακής μουσικής, a cappella αλλά και με οργανική συνοδεία, που κυμαίνεται από το ΑΞΙΟΝ ΕΣΤΙ του Θεοδωράκη, ως και τραγούδια των Χατζιδάκι, Λεοντή, Μαρκόπουλου, Καλδάρα, Κωνσταντινίδη κ.ά.

Κάθε δεύτερο χρόνο η χορωδία εμφανίζεται στην Ελλάδα. Εχει παρουσιαστεί στην Λειβαδιά, στο Μόλυβο Λέσβου, στη Λευκάδα, στην Αρτα, στα Γιάννενα, στο Αδελε (νομού Ρεθύμνης), στην Παλαιοχώρα (Κρήτης), στην Αθυτο Χαλκιδικής και στην Θεσσαλονίκη στο πλαίσιο των εκδηλώσεων "εκ περάτων της γης" της πολιτιστικής πρωτεύουσας 1997. Το 1999 η χορωδία ηχογράφη σε δίσκο με τίτλο "ελληνική χορωδιακή μουσική από την αρχαιότητα ως την εποχή μας".

Μαέστρος της χορωδίας είναι από το 1988 η Μαριλένα Ζλατάνου, τραγουδίστρια κλασσικής μουσικής και μαέστρος, με σπουδές στη Θεσσαλονίκη, στο Λονδίνο (Guildhall School of Music and Drama) και το Οσλο (αριστούχος απόφοιτος του κρατικού Ωδείου και της Ακαδημίας Οπερας). Ακόμη εμφανίζεται ως σολίστ στις συναυλίες της χορωδίας ενώ πολλές χορωδιακές επεξεργασίες τραγουδιών, είναι δικές της.

Στον πολύ όμορφο χώρο του Παλιού Συσσιτίου θα μπορέσουμε να απολαύσουμε

- Δύο Νορβηγικά τραγούδια.
- 5 Δωδεκανησιακά τραγούδια σε επεξεργασία Γιάννη Κωνσταντινίδη.
- 7 τραγούδια του Μάνου Χατζηδάκι
- 2 έργα του Μιχάλη Αδαμη.
- Μέρη από την 2η Λειτουργία και το "Αξιον Εστί" του Μίκη Θεοδωράκη.
- Μέρη από «το "Μικρά Ασία" του Απόστολου Καλδάρα.
- Αλληλούια του Γιάννη Μαρκόπουλου.

Τις συναυλίες διοργανώνει ο Πολιτιστικός Οργανισμός Δήμου Ροδίων και η είσοδος είναι ελεύθερη για το κοινό.

ΕΡΓΑΣΤΗΡΙ ΣΥΓΧΡΟΝΗΣ ΘΕΤΙΚΗΣ ΣΚΕΨΗΣ ΚΑΙ ΑΥΤΟΓΝΩΣΙΑΣ



Τώρα και στη Ρόδο, σε νέες εγκαταστάσεις, δημιουργήσαμε το εργαστήρι. Εδώ μπορείς να ελευθερώσεις τη δύναμη που κρύβεις μέσα σου! Μπορείς να αλλάξεις τη ζωή σου!

Σεμινάρια:

«Στάση Ζωής 1 & 2»
Τα σεμινάρια συμπεριλαμβάνουν όλα όσα χρειάζεται να γνωρίζουμε, για το πώς λειτουργεί ο άνθρωπος νοητικά, και συναισθηματικά, γιατί λειτουργεί έτσι και πώς μπορεί να λειτουργήσει πιο αποδοτικά και επιτυχημένα.
Αρμονία στις ανθρώπινες σχέσεις, δημιουργία και διατήρηση αυτοπεποίθησης, πρεμία, θετικότητα και πληρότητα.

«Το παιχνίδι της Ζωής»
Συμπεριλαμβάνει κανόνες και νόμους που, χρησιμοποιώντας τους, ο άνθρωπος **νιώθει τη χαρά της ζωής και επιτυγχάνει τους στόχους του.**

«Η θεωρία στην Πράξη 1 & 2»
Χτίζοντας πάνω στις ήδη υπάρχουσες γνώσεις (από τα προηγούμενα σεμινάρια), **εμβαθύνει και δίνει τα κλειδιά (τα πρακτικά εργαλεία) για την επίλυση των θεμάτων που μας απασχολούν.**

«Κέντρα Ενέργειας» (Τσάκρα)
Διδάσκει το πώς, το γιατί, και το ποιος **είναι ο ρόλος των κέντρων ενέργειας στην καθημερινή ζωή.**

«Ασκήσεις»
Το αποτέλεσμα των ασκήσεων νου και σώματος όπως και το καθάρισμα μπλοκαρισμάτων και εναρμόνιση των κέντρων ενέργειας είναι, η τέλεια υγεία, η ενεργητικότητα, η θετικότητα και η καλή διάθεση.

«Νους και σώμα» (Υγεία)
Το σεμινάριο αυτό θα ξεκινήσει το φθινόπωρο.

Seminars in English
"Approach to Life 1 & 2"

Για περισσότερες πληροφορίες τηλεφωνήστε στο *(02410) 69785*
Βέρρα Σύμοντς, *Χαριλάου Τρικούπη, Ασγούρου*

ΚΑΛΟΚΑΙΡΙΝΕΣ ΓΕΥΣΕΙΣ ΚΑΙ ΠΡΟΤΑΣΕΙΣ ΓΙΑ ΜΙΑ ΥΓΙΕΙΝΗ ΔΙΑΤΡΟΦΗ ΑΠΟ ΤΗΝ ΠΙΤΣΑΡΙΑ "ΓΟΝΔΟΛΑ"



Βενετοκλέων 44, Ρόδος
• Τηλ. 02410 77775, 29642, 27937

ΔΙΑΝΟΜΗ ΚΑΤ' ΟΙΚΟΝ καθημερινά 12 μεσημέρι - 1 βράδυ

Σας προτείνουμε να δοκιμάσετε

ΠΙΤΣΕΣ
Α) Αυθεντική μοτσαρέλα - φρέσκια ντομάτα - βασιλικό
Β) Αυθεντική μοτσαρέλα - ανανά - χοιρομέρι
Γ) Αυθεντική μοτσαρέλα - τόνο - ελιές
Δ) Αυθεντική μοτσαρέλα - κοτόπουλο - πιπεριά - ελιές

ΖΥΜΑΡΙΚΑ
Α) ΑΣΤΑΚΟΜΑΚΑΡΟΝΑΔΑ
Β) ΦΙΟΓΚΑΚΙΑ με ανάμικτα θαλασσινά
Γ) ΤΑΛΙΑΤΕΛΕΣ - βασιλικό - φρέσκια ντομάτα
Δ) ΤΑΛΙΑΤΕΛΕΣ - σολομό - κρέμα γάλακτος
Ε) ΦΙΟΓΚΑΚΙΑ - τέσσερα τυριά - κρέμα γάλακτος

Σε συνεργασία με την Βιολόγο - Διατροφολόγο - Διαιτολόγο *Χρύσα Καραγιάννη - Ρούσσου* εμπλουτίζουμε τις επιλογές σας με ελαφρές και θερμιδομετρημένες συνταγές

- **ΠΕΝΝΕΣ** με μπρόκολα και cottage cheese (θερμίδες: **276**)
- **ΦΙΛΕΤΟ ΚΟΤΟΠΟΥΛΟΥ** σε ελαφριά σάλτσα κρασιού με μανιτάρια και ταλιατέλλες (θερμίδες: **400**)
- **ΣΠΑΓΓΕΤΙ** με καυτερή σάλτσα με γαρίδες (ντομάτα, σκόρδο, καυτερή πιπεριά, πιπεριά (θερμίδες: **344**)
- **ΣΠΑΓΓΕΤΙ** με σάλτσα τόνου (τόνο, ντομάτα, καλαμπόκι, πιπεριά) - (θερμίδες **448**)
- **ΦΙΟΓΚΑΚΙΑ** με λιαστές ντομάτες και μυζήθρα (θερμίδες: **397**) ή **ΦΙΟΓΚΑΚΙΑ** με λιαστές ντομάτες και φέτα (θερμίδες **425**)
- **ΦΙΛΕΤΟ ΚΟΤΟΠΟΥΛΟΥ** ψητό με σάλτσα μουστάρδας, συνοδευόμενο από ριζότο (ρύζι, καλαμπόκι, πιπεριά) - (θερμίδες: **412**)
- **ΦΙΛΕΤΟ ΧΟΙΡΙΝΟ** με πατατοσαλάτα (πατάτα, καρότο, καλαμπόκι, κολοκυθάκι λαδολέμονο) - (θερμίδες: **444**)
- **ΚΡΥΑ ΣΑΛΑΤΑ** ζυμαρικών με παντζάρι και μουστάρδα (θερμίδες: **411**)

ΧΡΥΣΑ ΚΑΡΑΓΙΑΝΝΗ - ΡΟΥΣΣΟΥ
Πτυχ. Βιολόγος (BSc), Διατροφολόγος (MSc), Κλινικός Διαιτολόγος (SRD)
Παύλου Μελά 56 • Τηλ. 02410 76500

Σύμφωνα με στοιχεία του Υπουργείου Οικονομικών που δόθηκαν στη δημοσιότητα



Στα όρια της φτώχειας 2.370.533 Ελληνες!

Πολλοί καταφεύγουν σε τραπεζικό υπερδανεισμό

Στο όριο της φτώχειας ζουν σήμερα 2.370.533 Ελληνες. Με μηνιαίο εισόδημα 178.500 δραχμές, ζουν τις συνέπειες του κοινωνικού και οικονομικού αποκλεισμού. Πρόκειται στο σύνολό τους για οικονομικά ενεργούς πολίτες, αφού τα στοιχεία προκύπτουν από το δηλωθέν στην εφορία εισόδημα για το 2001.

Μάλιστα, οι 551.193 από αυτούς, με ετήσιο εισόδημα 500.000 δραχμές, έχουν προ πολλού βγει από τον κοινωνικό ιστό κι άγνωστο πώς «τα φέρνουν βόλτα».

Εννοείται πως γι' αυτούς, αλλά και γι' άλλους 388.848 που δήλωσαν ετήσιο εισόδημα έως 1.000.000 δραχμές, αλλά και γι' άλλους 500.000 περίπου που δήλωσαν εισόδημα έως 1.600.000 έχει προ πολλού, επίσης, κλείσει και η στρόφιγγα του τραπεζικού δανεισμού, γεγονός το οποίο τους έχει φέρει σε ακόμα πιο δύσκολη θέση.

Κι αυτό γιατί τα πιστωτικά ιδρύματα πολύ δύσκολα χορηγούν δάνεια και κάρτες σε όσους έχουν εισόδημα κάτω από 2.000.000 δραχμές. Κυρίως από το φόβο των επισφαλειών.

Ακόμα κι αυτοί, όμως, που βρίσκονται στο όριο, δηλαδή όσοι έχουν δηλώσει ετήσιο εισόδημα μεταξύ 2.000.000 και 2.500.000 δραχμών, (οι οποίοι κάθε άλλο παρά αμελητέα ποσότητα είναι, αφού σύμφωνα με τα στοιχεία του υπουργείου Οικονομικών υπολογίζονται σε 514.983), τα πράγματα είναι πολύ δύσκολα.

Σύμφωνα με μελέτη της Citibank, είναι εκείνοι οι οποίοι καταφεύγουν συνήθως στον τραπεζικό δανεισμό για να συμπληρώσουν το εισόδημά τους, ναρκοθετώντας κατ' αυτόν τον τρόπο το μέλλον τους. Εκτιμάται ότι από τη συγκεκριμένη δεξαμενή προέρχονται κυρίως όσοι έχουν πάρει περισσότερα του ενός δάνεια από διαφορετικές τράπεζες. Σύμφωνα με τον "Τειρεσία", ένας στους οκτώ καταναλωτές έχουν εκμεταλλευθεί το κενό του νόμου που υπάρχει σε αυτό το σημείο κι έχουν... φροντίσει να υπερδανεισθούν.

Ολοι οι παραπάνω θα έρθουν σε εξαιρετικά δύσκολη θέση όταν ξεκινήσει η διασταύρωση στοιχείων, με την υιοθέτηση του credit bureau και στην Ελλάδα από τον ερχόμενο Σεπτέμβιο.

Το ενδεχόμενο η λύση να δοθεί από την άσκηση κοινωνικής πολιτικής από την πλευρά του κράτους είναι απίθανο.

ΦΙΛΟΔΩΡΗΜΑ

Μόλις στα μέσα της περασμένης εβδομάδας, η κυβέρνηση αποφάσισε την ενίσχυση των οικονομικά ασθενέστερων και των πολύτεκνων με το... ετήσιο φιλοδώρημα των 300 ευρώ (δηλαδή των 100.000 δραχμών περίπου).

Η εξέλιξη αυτή αναγκαστικά τους στρέφει στον τραπεζικό δανεισμό, ο οποίος όμως είναι από τους υψηλότερους στην Ευρώπη, αφού τα χορηγητικά επιτόκια είναι στην πρωτοπορία της Ε.Ε.

Μάλιστα, οι προβλέψεις που γίνονται για το προσεχές διάστημα αναφέρουν ότι το κόστος του δανεισμού θα ακριβύνει κι άλλο, αφού τα επικτόκια προς το τέλος του έτους θα αυξηθούν εκ νέου.



Δ·Α·Ν·Ε· SEA LINE
ΔΩΔΕΚΑΝΗΣΙΑΚΗ ΑΝΩΝΥΜΗ ΝΑΥΤΙΛΙΑΚΗ ΕΤΑΙΡΙΑ

ΔΡΟΜΟΛΟΓΙΑ ΑΠΟ 01.07.2002 έως 21.07.2002

ΑΝΑΧΩΡΗΣΗ ΑΠΟ ΡΟΔΟ

ΗΜ/ΝΙΑ		ΠΛΟΙΟ	ΩΡΑ	ΠΡΟΟΡΙΣΜΟΣ
01.07	ΔΕΥ	ΠΑΤΜΟΣ	15.00	ΚΩ-ΚΑΛΥΜΝΟ-ΛΕΡΟ-ΠΑΤΜΟ-ΠΕΙΡΑΙΑ
02.07	ΤΡΙ	ΡΟΔΟΣ	15.00	ΣΥΜΗ-ΤΗΛΟ-ΚΩ-ΚΑΛ.-ΑΣΤΥΠ-ΚΑΤΑΠΟΛΑ-ΠΕΙΡ.
		ΔΙΑΓΟΡΑΣ	18.00	ΠΕΙΡΑΙΑ
03.07	ΤΕΤ	ΠΑΤΜΟΣ	15.00	ΚΩ-ΚΑΛΥΜΝΟ-ΛΕΡΟ-ΠΑΤΜΟ-ΠΕΙΡΑΙΑ
04.07	ΠΕΜ	ΡΟΔΟΣ	11.00	ΚΩ-ΣΑΜΟ-ΘΕΣΣΑΛΟΝΙΚΗ
		ΔΙΑΓΟΡΑΣ	18.00	ΚΩ-ΠΕΙΡΑΙΑ
05.07	ΠΑΡ	ΠΑΤΜΟΣ	15.00	ΝΙΣΥΡΟ-ΚΩ-ΚΑΛΥΜΝΟ-ΛΕΡΟ-ΠΑΤΜΟ-ΠΕΙΡ.
06.07	**ΣΑΒ**	**ΔΙΑΓΟΡΑΣ**	**09.00**	**ΠΕΙΡΑΙΑ**
		ΡΟΔΟΣ	18.00	ΚΩ-ΛΕΡΟ-ΠΑΤΜΟ-ΠΕΙΡΑΙΑ
07.07	ΚΥΡ	ΠΑΤΜΟΣ	15.00	ΚΩ-ΚΑΛΥΜΝΟ-ΛΕΡΟ-ΠΑΤΜΟ-ΠΕΙΡΑΙΑ
		ΔΙΑΓΟΡΑΣ	18.00	ΚΩ-ΠΕΙΡΑΙΑ
08.07	ΔΕΥ	ΡΟΔΟΣ	15.00	ΚΩ-ΚΑΛΥΜΝΟ-ΛΕΡΟ-ΠΑΤΜΟ-ΠΕΙΡΑΙΑ
09.07	ΤΡΙ	ΠΑΤΜΟΣ	15.00	ΣΥΜΗ-ΤΗΛΟ-ΚΩ-ΚΑΛ.-ΑΣΤΥΠ-ΚΑΤΑΠΟΛΑ-ΠΕΙΡ.
		ΔΙΑΓΟΡΑΣ	18.00	ΠΕΙΡΑΙΑ
10.07	ΤΕΤ	ΡΟΔΟΣ	15.00	ΚΩ-ΚΑΛΥΜΝΟ-ΛΕΡΟ-ΠΑΤΜΟ-ΠΕΙΡΑΙΑ
11.07	ΠΕΜ	ΠΑΤΜΟΣ	11.00	ΚΩ-ΣΑΜΟ-ΘΕΣΣΑΛΟΝΙΚΗ
		ΔΙΑΓΟΡΑΣ	18.00	ΚΩ-ΠΕΙΡΑΙΑ
12.07	ΠΑΡ	ΡΟΔΟΣ	15.00	ΝΙΣΥΡΟ-ΚΩ-ΚΑΛΥΜΝΟ-ΛΕΡΟ-ΠΑΤΜΟ-ΠΕΙΡ.
13.07	**ΣΑΒ**	**ΔΙΑΓΟΡΑΣ**	**09.00**	**ΠΕΙΡΑΙΑ**
		ΠΑΤΜΟΣ	18.00	ΚΩ-ΛΕΡΟ-ΠΑΤΜΟ-ΠΕΙΡΑΙΑ
14.07	ΚΥΡ	ΡΟΔΟΣ	15.00	ΚΩ-ΚΑΛΥΜΝΟ-ΛΕΡΟ-ΠΑΤΜΟ-ΠΕΙΡΑΙΑ
		ΔΙΑΓΟΡΑΣ	18.00	ΚΩ-ΠΕΙΡΑΙΑ
15.07	ΔΕΥ	ΠΑΤΜΟΣ	15.00	ΚΩ-ΚΑΛΥΜΝΟ-ΛΕΡΟ-ΠΑΤΜΟ-ΠΕΙΡΑΙΑ
16.07	ΤΡΙ	ΡΟΔΟΣ	15.00	ΣΥΜΗ-ΤΗΛΟ-ΚΩ-ΚΑΛ.-ΑΣΤΥΠ-ΚΑΤΑΠΟΛΑ-ΠΕΙΡ.
		ΔΙΑΓΟΡΑΣ	18.00	ΠΕΙΡΑΙΑ
17.07	ΤΕΤ	ΠΑΤΜΟΣ	15.00	ΚΩ-ΚΑΛΥΜΝΟ-ΛΕΡΟ-ΠΑΤΜΟ-ΠΕΙΡΑΙΑ
18.07	ΠΕΜ	ΡΟΔΟΣ	11.00	ΚΩ-ΣΑΜΟ-ΘΕΣΣΑΛΟΝΙΚΗ
		ΔΙΑΓΟΡΑΣ	18.00	ΚΩ-ΠΕΙΡΑΙΑ
19.07	ΠΑΡ	ΠΑΤΜΟΣ	15.00	ΝΙΣΥΡΟ-ΚΩ-ΚΑΛΥΜΝΟ-ΛΕΡΟ-ΠΑΤΜΟ-ΠΕΙΡΑΙΑ
20.07	**ΣΑΒ**	**ΔΙΑΓΟΡΑΣ**	**09.00**	**ΠΕΙΡΑΙΑ**
		ΡΟΔΟΣ	18.00	ΚΩ-ΛΕΡΟ-ΠΑΤΜΟ-ΠΕΙΡΑΙΑ
21.07	ΚΥΡ	ΠΑΤΜΟΣ	15.00	ΚΩ-ΚΑΛΥΜΝΟ-ΛΕΡΟ-ΠΑΤΜΟ-ΠΕΙΡΑΙΑ
		ΔΙΑΓΟΡΑΣ	18.00	ΚΩ-ΠΕΙΡΑΙΑ

Δ·Α·Ν·Ε· SEA LINE
ΔΩΔΕΚΑΝΗΣΙΑΚΗ ΑΝΩΝΥΜΗ ΝΑΥΤΙΛΙΑΚΗ ΕΤΑΙΡΙΑ

ΓΡΑΦΕΙΑ ΡΟΔΟΥ: Κρατήσεις-Πληροφορίες: **(0241) 43150 (10 γραμμές)**
Διοικητικές Υπηρεσίες: **(0241) 43110, 43112**, FAX: **(0241) 43120**
ΓΡΑΦΕΙΑ ΠΕΙΡΑΙΑ: Κρατήσεις-Πληροφορίες: **0801-500500, (01) 4529360**
Διοικητικές Υπηρεσίες: **(01) 4529330**, FAX: **(01) 4293493**
email: dane@otenet.gr





Στα ίχνη του ηγετικού πυρήνα της οργάνωσης "17Ν" οι Αρχές

Η ώρα των συλλήψεων

Οι έρευνες για τον αρχηγό κατευθύνονται προς ένα κλειστό κύκλο ατόμων

Σε συλλήψεις και ανακοινώσεις στοιχείων αναμένεται να προχωρήσει σύντομα η αστυνομία, κατά πάσα πιθανότητα σήμερα. Οι αρχές διαρρέουν πληροφορίες σύμφωνα με τις οποίες η αντιτρομοκρατική υπηρεσία βρίσκεται κοντά στον ηγετικό πυρήνα της οργάνωσης 17 Νοέμβρη. Ωστόσο οι πληροφορίες διανθίζονται με πλήθος σεναρίων για την ταυτότητα του αρχηγού, με αποτέλεσμα δημοσιεύματα και ρεπορτάζ να εντείνουν, πλέον, τη σύγχυση του κοινού. Στο θέμα παρενέβη και ο κυβερνητικός εκπρόσωπος, που δέχθηκε την οργισμένη επίσκεψη του συγγραφέα Β. Βασιλικού. Ο κ. Βασιλικός είδε το όνομα του δημοσιευμένο και τη φωτογραφία του να συνοδεύεται με λεζάντα που τον «έχρισε» αρχηγό της οργάνωσης.

Ταυτόχρονα πληροφορίες που έρχονται στο φως αναφέρουν ότι ένα άτομο έχει εντοπιστεί, και κρατείται, στο Στρασβούργο. Πρόκειται, όπως υποστηρίζεται, για τον εκτελεστικό επιτελάρχη της οργάνωσης και σύνδεσμο μεταξύ της παλαιάς και της νέας γενιάς.

Η ΗΓΕΣΙΑ

Οι πληροφορίες που «υποστηρίζονται» περισσότερο από τις αρχές έχουν να κάνουν με διανοούμενο που ζούσε στο Παρίσι, έχει εκπαιδευτεί στην Κούβα, είναι άνω των 60 ετών και ψηλός στο παράστημα. Δημοσιεύματα υποστηρίζουν ότι ο αρχηγός έχει συλληφθεί στο εξωτερικό. Τα ρεπορτάζ αναφέρονται και σε κωδικές ονομασίες του φερόμενου ως ηγέτη, όπως «Νικήτας», «Ψηλός». Ασφαλώς από την πλευρά των αρχών δεν επιβεβαιώνεται καμία από τις πληροφορίες, αλλά υπογραμμίζεται, πάντα ανεπισήμως, ότι η δίωξη προσεγγίζει τον ηγετικό πυρήνα.

ΣΤΟΙΧΕΙΑ

Η αστυνομία συνεχίζει την ταυτοποίηση των ευρημάτων από τη γιάφκα

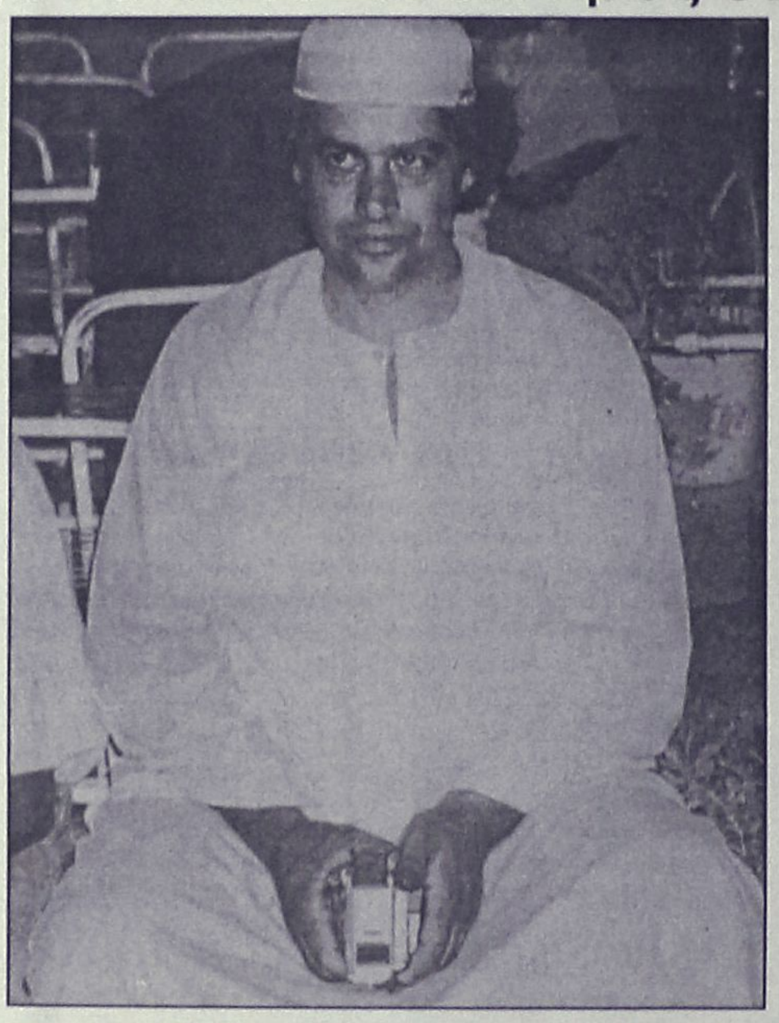

που αποκαλύφθηκε στο Παγκράτι και, φυσικά, από το διαμέρισμα της Πάτμου. Οι πληροφορίες αναφέρουν ότι έχουν βρεθεί και τα 45αρια της οργάνωσης και η γραφομηχανή. Θεωρείται, πάντως, βέβαιο, ότι η 17 Νοέμβρη είναι πλέον παροπλισμένη. Παράλληλα οι αρχές διερευνούν την πιθανότητα να υπάρχει και άλλη γιάφκα, πιθανότητα στα βόρεια προάστια. Είναι βέβαιον πως οι έρευνες για τον ηγετικό πυρήνα κατευθύνονται προς ένα κλειστό κύκλο ατόμων. Στο επίκεντρο βρίσκεται ο Σάββας Ξηρός και η αστυνομία τον «προβιβάζει» σε ηγετικό στέλεχος της οργάνωσης. Ασφαλώς εδώ εγείρονται ερωτήματα για τον επιχειρησιακό ρόλο που φέρεται να έχει ένα ηγετικό στέλεχος, στοιχείο που δεν εντοπίζεται σε αντίστοιχες οργανώσεις.

Ο Ξηρός συνομιλεί πλέον με τις ανακριτικές αρχές και από τον εισαγγελέα Διώτη δεν διαρρέει κανένα στοιχείο. Αλλες δικαστικές πηγές αναφέρουν ότι ο Σάββας Ξηρός επιδεικνύει διάθεση συνεργασίας. Ο Ξηρός φέρεται να συνδέεται και με την επίθεση στην κατοικία του Γερμανού πρέσβη στο Χαλάνδρι καθώς λέγεται ότι οι κηλίδες από το αίμα του δράστη, που βρέθηκαν στην περιοχή, ταιριάζουν με το DNA του Ξηρού. Επίσης δεν αποκλείεται ο Ξηρός να εμπλέκεται και στη δολοφονία του Παύλου Μπακογιάννη, αφού υπάρχουν πληροφορίες για μάρτυρες που τον αναγνωρίζουν. Η «Καθημερινή» αποκάλυψε φωτογραφία του Σ. Ξηρού με μουσουλμανική κελεμπία, καθώς είχε φιλοξενηθεί στο Σουδάν σε στρατόπεδο φανατικών που συνδέονται με την τρομοκρατία. Την υπεράσπιση του Σ. Ξηρού έχει αναλάβει ο δικηγόρος Γ. Αγιοστρατίτης, ο οποίος ήδη έχει θέση θέμα για το νομότυπο της κράτησης του. Ωστόσο χθες ο Μάκης Τριανταφυλλόπουλος επικαλέστηκε μαρτυρία της συντρόφου του Ξηρού, αλλά και φωτογραφίες που έχει στη διάθεση του ίδιος, και ισχυρίστηκε ότι η φωτογραφία του Ξηρού προέρχεται από παραδοσιακό μουσουλμανικό γάμο.



Η εμπειρία μας και η αφοσίωση στη λεπτομέρεια αποτελούν εγγύηση για την απόλυτη επιτυχία ωστε να μείνουν ανεξίτηλες στη μνήμη τη δική σας και των καλεσμένων σας.....

ΧΟΡΟΕΣΠΕΡΙΔΕΣ - ΓΑΜΟΙ - CATERING - ΠΑΙΔΙΚΑ ΠΑΡΤΥ

ΞΕΝΟΔΟΧΕΙΟ SOFITEL CAPSIS ΡΟΔΟΥ
Για Πληροφορίες 25-015 & 20919 (09.00 - 17.00)



CAPSIS
Conference Centers & Resort Hotels

HELLAS SERVICE
ΤΗΛ. 1057

η μονάδική με τις χαμηλότερες τιμές και τις περισσότερες προσφορές!!!

- ✓ ΟΔΙΚΗ ΕΞΥΠΗΡΕΤΗΣΗ Σ'ΟΛΗ ΤΗΝ ΕΛΛΑΔΑ, ΟΛΟ ΤΟ 24ΩΡΟ
- ✓ 3 SERVICE (ΑΛΛΑΓΗ ΠΛΑΤΙΝΕΣ, ΜΠΟΥΖΙ, ΛΑΔΙΑ, ΦΙΛΤΡΑ, ΒΑΛΒΟΛΙΝΕΣ)
- ✓ 2 ΗΛΕΚΤΡΟΝΙΚΟΥΣ - ΗΛΕΚΤΡΟΛΟΓΙΚΟΥΣ ΕΛΕΓΧΟΥΣ
- ✓ 2 ΖΥΓΟΣΤΑΘΜΙΣΕΙΣ
- ✓ 2 ΓΕΝΙΚΟΥΣ ΟΠΤΙΚΟΥΣ ΕΛΕΓΧΟΥΣ
- ✓ 1 ΕΥΘΥΓΡΑΜΜΙΣΗ
- ✓ ΕΚΠΤΩΤΙΚΗ ΚΑΡΤΑ "HELLAS CARD"

ΜΟΝΟ ΜΕ 55 euro ΕΤΗΣΙΩΣ!!!

Έντονη αντίδραση κυβέρνησης και ΕΣΗΕΑ

Αντεπίθεση για τα σενάρια και την "ονοματολογία"

ΝΔ: "Δεν απαντάμε σε ανόητες προκλήσεις"

Για ανεπίτρεπτες εικασίες που αγγίζουν τα όρια της αθλιότητας έκανε λόγο ο κυβερνητικός εκπρόσωπος, Χρήστος Πρωτόπαπας, χθες, με αφορμή τη σκιαγράφιση -και όχι μόνο- ατόμων που φέρονται να έχουν σχέση με την τρομοκρατία.

Επέκρινε «την ευκολία με την οποία θίγονται υπολήψεις, και σπιλώνονται προσωπικότητες στη λογική του εμπορίου», και επισήμανε ότι «η κυβέρνηση καταδικάζει απερίφραστα τη διαδικασία αυτή που εξελίσσεται εις βάρος πολιτών, και τις αυθαίρετες περιγραφές που φωτογραφίζουν ονόματα».

Επιπλέον κάλεσε «τα κόμματα και την ΕΣΗΕΑ να απομονώσουν αυτά τα συμπτώματα, που προκαλούν ντροπή και εξυπηρετούν πιθανές προσωπικές, ή πολιτικές σκοπιμότητες», και σημείωσε ότι «καλώς όσοι εθίγησαν, προβαίνουν σε ανακοινώσεις, ή καταφεύγουν, ενδεχομένως, στη δικαιοσύνη».

Αναφορικά με τη δυνατότητα παρέμβασης του Εθνικού Συμβουλίου Ραδιοτηλεόρασης (ΕΣΡ), ο κυβερνητικός εκπρόσωπος παρατήρησε ότι πρόκειται για μια ανεξάρτητη Αρχή, την αντίδραση της οποίας δεν μπορεί ο ίδιος να προβλέψει.

Όσον αφορά στο επιχειρησιακό σκέλος της υπόθεσης, επανέλαβε ότι θα παρέχει ενημέρωση μόνο για τα στοιχεία εκείνα, για τα οποία οι αρμόδιες αρχές είναι βέβαιες.

Ο κ. Πρωτόπαπας άσκησε κριτική και στη στάση της ΝΔ, κάνοντας λόγο για «μίζερη και μικρόψυχη προσπάθεια» στελεχών της αξιωματικής αντιπολίτευσης «να σπείρουν αδικαιολόγητη αμφισβήτηση για τις προθέσεις της κυβέρνησης, ως προς την καταπολέμηση της τρομοκρατίας».

Σημείωσε ότι τέτοιου είδους αντιδράσεις δεν υπηρετούν την αντίληψη ότι η καταπολέμηση της τρομοκρατίας είναι εθνική υπόθεση, αλλά επιχειρούν να υποτιμήσουν το έργο που γίνεται από τις αρμόδιες αρχές.

ΑΝΤΙΔΡΑΣΗ ΝΔ

Άμεση ήταν η απάντηση στον κυβερνητικό εκπρόσωπο από τον εκπρόσωπο Τύπου της ΝΔ, Θεόδωρο Ρουσόπουλο. Δήλωσε ότι «η ΝΔ είναι η παράταξη που, στα 28 χρόνια της πολιτικής της πορείας, έχει καταξιωθεί στη συνείδηση του ελληνικού λαού για την σοβαρότητα, την υπευθυνότητα, την αξιοπιστία και την συνέπειά της», προσέθεσε ότι «δεν απαντά σε ανόητες προκλήσεις" πολύ περισσότερο όταν οι πράξεις της δίνουν καταλυτικές απαντήσεις».

"Η ΝΔ αφήνει σε άλλους να χειρίζονται μείζονες εθνικές υποθέσεις, με μόνο γνώμονα τη μιζέρια και τον μικροκομματικό καιροσκοπισμό, που μονίμως τους χαρακτηρίζει» κατέληξε ο κ. Ρουσόπουλος.

ΕΚΚΛΗΣΗ ΤΗΣ ΕΣΗΕΑ ΓΙΑ ΟΥΣΙΑΣΤΙΚΗ ΕΝΗΜΕΡΩΣΗ

Έκκληση σε όλους τους δημοσιογράφους να «σταθούν στο ύψος των απαιτήσεων» για έγκυρη και ουσιαστική ενημέρωση των πολιτών, απηύθυνε το Διοικητικό Συμβούλιο της ΕΣΗΕΑ, επικαλούμενο τη σοβαρότητα των εξελίξεων γύρω από το θέμα της 17 Νοέμβρη.

καθώς και για τα αποτελέσματα των ερευνών της ΕΛ.ΑΣ. για την εξάρθρωση της 17Ν ενημέρωσε τους 14 πρέσβεις της ΕΕ ο υπουργός Εθνικής Αμυνας, Γιάννος Παπαντωνίου, στη συνάντηση που είχε για θέματα της ελληνικής προεδρίας της ΚΕΠΠΑ.

Ο κ. Παπαντωνίου δήλωσε ότι οι 14 πρέσβεις αναγνωρίζουν το έργο των ελληνικών Αρχών, και σημείωσε ότι τα αποτελέσματα των τελευταίων ημερών «δεν έχουν πέσει από τον ουρανό, αλλά είναι απόρροια της συστηματικής προσπάθειας της ΕΛ.ΑΣ., και της ισχυρής πολιτικής βούλησης της κυβέρνησης».



Σε ανακοίνωση που εστάλη χθες επισημαίνεται ότι: «Δυστυχώς, τη στιγμή αυτή συσσωρεύονται ανησυχητικά φαινόμενα ανεύθυνης στάσης, παραπληροφόρησης, 'ονοματολογίας' και σπίλωσης υπολήψεων σχετικά με τα κρίσιμα ζητήματα, για τα οποία οι διωκτικές αρχές πραγματοποιούν σχετικές έρευνες.

"Το ΔΣ της ΕΣΗΕΑ θεωρεί ότι είναι απολύτως αναγκαίο τα Μέσα Μαζικής Ενημέρωσης και οι δημοσιογράφοι να μην υποδύονται ρόλους, που δεν τους ανήκουν, αλλά να υπηρετούν με υπευθυνότητα και συνέπεια την ενημέρωση της ελληνικής κοινωνίας σύμφωνα με τις Αρχές Δεοντολογίας του Δημοσιογραφικού Επαγγέλματος».

ΠΑΠΑΝΤΩΝΙΟΥ ΓΙΑ ΤΡΟΜΟΚΡΑΤΙΑ

Για τις θέσεις της Ελλάδας σχετικά με την αντιμετώπιση της διεθνούς τρομοκρατίας,

Οργίλη δήλωση Βασίλη Βασιλικού

Οργίλη δήλωση για την εμπλοκή του ονόματός του σε σενάρια για την τρομοκρατία, διένειμε ο συγγραφέας και πρέσβυς της Ελλάδας στην Ουνέσκο, Βασίλης Βασιλικός.

"Διάβασα κατάπληκτος ανώνυμα σενάρια φανταστικής εμπλοκής μου σε τρομοκρατικές οργανώσεις και τρομοκρατικά εγκλήματα. Θεωρώ ανάξιο διάψευσης το συγκεκριμένο συκοφαντικό περιεχόμενό τους. Όλα αυτά, είναι γνωστό, δεν ταιριάζουν καν με την όλη πολιτεία μου. Οι άγνωστοι και κακόγουστοι σεναριογράφοι, αλλά και εκείνοι που διακινούν τα κατάπτυστα αυτά σενάρια, ελπίζω να με αφήσουν απερίσπαστο στο πνευματικό μου έργο. Και ιδίως στη δουλειά που προωθώ, μαζί με άξιους συνεργάτες, στο πιο σημαντικό διεθνή, μορφωτικό, πολιτιστικό και επιστημονικό οργανισμό, που είναι ταγμένος στα μεγάλα ιδανικά της ειρήνης και της μη βίας. Θα ήθελα να καταστήσω σαφές, ότι επιφυλάσσομαι να προσφύγω στη δικαιοσύνη για την προστασία και την υπεράσπιση της υπόληψής μου και του έργου μου", αναφέρει στην ανακοίνωσή του ο κ. Βασιλικός.

ΠΡΑΚΤΟΡΕΙΟ ΤΑΞΙΔΙΩΝ
ΣΑΒΒΑΣ ΣΑΗΣ
ΕΚΔΡΟΜΕΣ ΚΑΛΟΚΑΙΡΙ 2002

1η εκδρομή
ΦΕΤΙΓΕ-ΛΙΒΙΣΙ-ΚΑΣ-ΜΥΡΑ
ΑΓ. ΝΙΚΟΛΑΟ-ΦΟΙΝΙΚΙ-ΑΤΤΑΛΕΙΑ
24/7 έως 27/7

2η εκδρομή 10ήμερη ακτοπλοϊκώς (από Ρόδο)
ΑΡΑΧΩΒΑ-ΓΑΛΑΞΙΔΙ-ΝΑΥΠΑΚΤΟ-ΛΕΥΚΑΔΑ (κρουαζιέρα στον ΣΚΟΡΠΙΟ του Ωνάση)-ΠΑΡΓΑ-ΚΕΡΚΥΡΑ-ΙΩΑΝΝΙΝΑ-ΜΕΤΣΟΒΟ-ΜΕΤΕΩΡΑ-ΚΑΣΤΟΡΙΑ-ΠΡΕΣΠΕΣ-ΕΔΕΣΣΑ-ΘΕΣ/ΝΙΚΗ-ΠΑΝΑΓΙΑ ΣΟΥΜΕΛΑ
Από 3/8 έως 13/8

3η εκδρομή 6ήμερη
ΧΙΟ - ΜΥΤΙΛΗΝΗ
Από 20/8 έως 26/8
Αναχώρηση ακτοπλοϊκώς • Επιστροφή αεροπορικώς κατ' ευθείαν Ρόδο

4η εκδρομή 6ήμερη
ΣΑΜΟ-ΧΙΟ-ΜΥΤΙΛΗΝΗ
Από 6/8 έως 12/8

5η εκδρομή 8ήμερη
ΑΙΓΙΝΑ-ΕΠΙΔΑΥΡΟ-ΝΑΥΠΛΙΟ-ΤΟΛΟ-ΠΑΝΑΓΙΑ ΜΑΛΕΒΗ-ΣΠΑΡΤΗ-ΜΟΝΕΜΒΑΣΙΑ-ΓΥΘΕΙΟ-ΣΠΗΛΑΙΑ ΔΥΡΟΥ-ΚΑΛΑΜΑΤΑ-ΜΕΘΩΝΗ-ΠΥΡΓΟ-ΟΛΥΜΠΙΑ-ΠΑΤΡΑ-ΚΑΛΑΒΡΥΤΑ-ΜΕΓΑ ΣΠΗΛΑΙΟ-ΑΓ. ΛΑΥΡΑ-ΚΟΡΙΝΘΟ
Από 20/9 έως 27/9

6η εκδρομή 7ήμερη
ΚΡΗΤΗ
Από 4/11 έως 10/11

7η εκδρομή 7ήμερη
ΓΥΡΟΣ ΠΕΛΟΠΟΝΝΗΣΟΥ
Από 15/11 έως 21/11

8η εκδρομή 8ήμερη
ΒΟΡΕΙΑ ΕΛΛΑΔΑ
Από 25/11 έως 1/12
Συνεχείς ημερήσιες εκδρομές με καταμαράν • Κάθε ΤΕΤΑΡΤΗ για ΜΑΚΡΗ - ΛΙΒΙΣΙ (Τουρκία) • Κάθε ΕΒΔΟΜΑΔΑ εκδρομές οργανωμένες για οποιοδήποτε μέρος του ΚΟΣΜΟΥ

ΠΛΗΡΟΦΟΡΙΕΣ - ΠΡΟΓΡΑΜΜΑΤΑ
ΠΡΑΚΤΟΡΕΙΟ ΤΑΞΙΔΙΩΝ
ΣΑΒΒΑΣ ΣΑΗΣ
ΤΑΡΠΟΝ ΣΠΡΙΝΓΚΣ 42 (δίπλα στην Τραπ. Πίστεως) • Τηλ. 02410 39781-3

ΜΕΤΡΟΠΟΛ
ALPHA ODEON
Πρόγραμμα εβδομάδας από 5/7/2002 έως 11/7/2002
Πληροφορίες - Κρατήσεις : 02410-28400, από 5:00 μμ



Η βία φέρνει βία!!
Μία συναρπαστική περιπέτεια!
Με τον Τζέρεμι Άιρονς.
Ώρες έναρξης: Showtimes: 8:15 και 10:15 μμ
Σάββατο, Κυριακή και στις 6:15 μ.μ.
On Saturday and Sunday also at 6:15 p.m.
ΑΓΓΕΛΟΣ ΘΑΝΑΤΟΥ



ΔΩΜΑΤΙΟ ΠΑΝΙΚΟΥ
Ένα εκπληκτικό θρίλερ αγωνίας
με τους Τζόντι Φόστερ και Φόρεστ Γουίτακερ.
PANIC ROOM
Ώρες έναρξης: Showtimes: 8:00 και 10:30 μμ
Σάββατο, Κυριακή και στις 5:30 μ.μ.
On Saturday and Sunday also at 5:30 p.m.



Ώρες έναρξης: Showtimes: 10:00 μμ
ΑΠΙΣΤΗ
UNFAITHFUL
Το καλύτερο ερωτικό θρίλερ της χρονιάς!!!
Με τους Ρίτσαρντ Γκιρ και Νταϊάν Λέιν.

ΓΙΑ ΠΑΝΤΑ ΦΙΛΕΣ *CROSSROADS*
Με τη βασίλισσα της ποπ, Μπρίτνει Σπίαρς!!!



Ώρες έναρξης: Showtimes: 7:45 μμ
Σάββατο, Κυριακή και στις 5:30 μ.μ.
On Saturday and Sunday also at 5:30 p.m.

Zorpidis
ΤΟΥΡΙΣΤΙΚΟΣ ΟΡΓΑΝΙΣΜΟΣ
ΑΛΕΞ. ΔΙΑΚΟΥ & ΛΟΧΑΓΟΥ ΦΑΝΟΥΡΑΚΗ 31
Τηλ.: 0241 20625, 30054 FAX: 26745

Λ.Α.Ν.Ε.
Αναχωρήσεις από Ρόδο:
F/BB. ΙΕΡΑΠΕΤΡΑ
Κάθε ΚΥΡΙΑΚΗ στις 04.30 για
ΧΑΛΚΗ-ΔΙΑΦΑΝΙ-ΚΑΡΠΑΘΟ-ΚΑΣΟ-ΣΗΤΕΙΑ-ΑΓΙΟ ΝΙΚΟΛΑΟ-ΜΗΛΟ-ΠΕΙΡΑΙΑ

F/BB. ΚΟΡΝΑΡΟΣ
Κάθε ΤΕΤΑΡΤΗ στις 04.30 για
ΚΑΡΠΑΘΟ-ΚΑΣΟ-ΣΗΤΕΙΑ-ΑΓ. ΝΙΚΟΛΑΟ-ΜΗΛΟ-ΠΕΙΡΑΙΑ
Κάθε ΣΑΒΒΑΤΟ στις 04.30 για
ΧΑΛΚΗ-ΔΙΑΦΑΝΙ-ΚΑΡΠΑΘΟ-ΚΑΣΟ-ΣΗΤΕΙΑ-ΑΓΙΟ ΝΙΚΟΛΑΟ-ΜΗΛΟ-ΠΕΙΡΑΙΑ

LAOYMZIS FLING DOLPHINS
Αναχωρήσεις καθημερινά με το CHRISTOS L. για
• ΚΩ στις 16.00 και ΚΩ-Ρόδο στις 08.00 • ΧΑΛΚΗ κάθε Σάββατο στις 14.00 • ΤΗΛΟ κάθε Σάββατο στις 14.00 • ΝΙΣΥΡΟΣ κάθε Σάββατο στις 14.00 • ΣΥΜΗ κάθε Δευτέρα και Τετάρτη στις 16.00.

ΚΡΑΤΗΣΕΙΣ ΞΕΝΟΔΟΧΕΙΩΝ σε όλη την Ελλάδα
ΑΕΡΟΠΟΡΙΚΑ ΕΙΣΙΤΗΡΙΑ
ΑΚΤΟΠΛΟΪΚΑ ΕΙΣΙΤΗΡΙΑ
ΕΝΟΙΚΙΑΣΕΙΣ ΑΥΤΟΚΙΝΗΤΩΝ

Cinemania

ΕΠΙΜΕΛΕΙΑ: *Α. Β.*

Ανδροκρατείται ο χώρος

Το άρωμα γυναίκας δεν φτάνει στο Χόλυγουντ...

Οι γυναίκες έχουν ακόμη πολύ δρόμο να διανύσουν, για να κερδίσουν την αναγνώριση των ανδρών συναδέλφων τους στη βιομηχανία του κινηματογράφου και ειδικά στον τομέα της σκηνοθεσίας. Πρόσφατη έρευνα αποκάλυψε ότι μόλις το 6% των επιτυχημένων ταινιών του 2001 έγιναν από γυναίκες δημιουργούς.

Σύμφωνα με την έρευνα, που κατέγραψε την επικρατούσα κατάσταση στο Χόλιγουντ, οι γυναίκες δεν τα πάνε καλά ούτε και στην συγγραφή σεναρίων. Ο αριθμός των γυναικών σεναριογράφων μειώθηκε κατά 4% το 2001 σε σύγκριση με το 2000. Μάλιστα, όλες οι ταινίες τους γυρίστηκαν από άντρες σκηνοθέτες.

Η πρόεδρος της βρετανικής «Ένωσης Γυναικών στην Τηλεόραση και τον Κινηματογράφο», Τζέιν Κούσονς, δήλωσε στο BBC: «Τα στούντιο περιορίζουν τις σκηνοθέτιδες και πιστεύουν ότι το μόνο πράγμα που μπορεί να κάνει μια γυναίκα είναι να γυρίζει ταινίες με θέμα άλλες γυναίκες».

Η Τζέιν Κούσονς παραδέχεται πως η κατάσταση είναι αρκετά βελτιωμένη σε σχέση με το παρελθόν, ωστόσο γνωρίζει πως πρέπει ακόμη να γίνει πολύ δουλειά.



Η εξήγηση που δίνει η ίδια για τη θέση των γυναικών στην βιομηχανία του κινηματογράφου είναι η εξής: «Δεν πιστεύω ότι οι γυναίκες γίνονται θύματα σεξισμού. Είναι όμως συνηθισμένο στη διάρκεια των γυρισμάτων το αφεντικό να είναι ο σκηνοθέτης. Δυστυχώς, πολλοί άνθρωποι ακόμη δεν μπορούν να δουν μια γυναίκα ως αφεντικό».

Η θέση των γυναικών στο Χόλιγουντ καταδεικνύεται ξεκάθαρα και από τα Όσκαρ. Μόνο δύο σκηνοθέτιδες έχουν κερδίσει υποψηφιότητα για το Όσκαρ καλύτερης σκηνοθεσίας (Τζέιν Κάμπιον για τα Μαθήματα Πιάνου το 1994 και Λίνα Βερτμίλερ για το Πασκουαλίνο Σετεμπελέτζε το 1976), αλλά καμία τους δεν κατάφερε να αποκτήσει το χρυσό αγαλματίδιο.

Καριέρα πέντε δεκαετιών

Πέθανε ο Αμερικάνος σκηνοθέτης Τζον Φρανκενχάιμερ

Ο σκηνοθέτης του Φυλακισμένου του Αλκατράζ, Τζον Φρανκενχάιμερ, πέθανε το Σάββατο στο Λος Αντζελες σε ηλικία 72 ετών από καρδιακή προσβολή που υπέστη στο Ιατρικό Κέντρο Σένταρς-Σινάι, όπου νοσηλευόταν έπειτα από εγχείριση στη σπονδυλική στήλη, όπως ανακοίνωσε η κόρη του, Κρίστι.

Στο αποκορύφωμα της καριέρας του, στις δεκαετίες του '60 και του '70, ο Φρανκενχάιμερ είχε γυρίσει τις ταινίες Ο Φυλακισμένος του Αλκατράζ και Επτά Ημέρες του Μαΐου. «Στην εποχή του είχε εργαστεί με τους κορυφαίους σεναριογράφους, παραγωγούς και ηθοποιούς, σε ταινίες που αναφέρονταν σε θέματα της επικαιρότητας, θέματα που μας αφορούσαν όλους» ανέφερε ο κριτικός κινηματογράφου Λέοναρντ Μάλτιν μιλώντας στο ραδιοφωνικό σταθμό KNX του Λος Αντζελες.

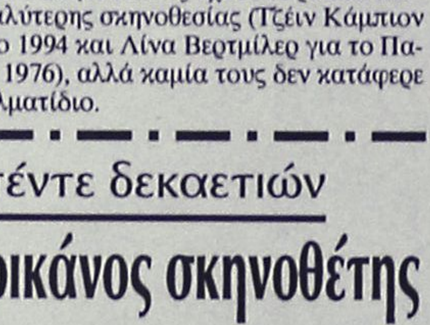

Ο Φρανκενχάιμερ, που είχε γεννηθεί στις 19 Φεβρουαρίου 1930 στη Μάλμπα της Νέας Υόρκης, είχε βραβευτεί με τέσσερα βραβεία Emmy τη δεκαετία του 1990 για τις τηλεταινίες Against the Wall, The Burning Season, Andersonville και George Wallace. Για την τελευταία ταινία βραβεύτηκε και με τη Χρυσή Σφαίρα.

Αλλες ταινίες του Φρανκενχάιμερ ήταν η Σατανική Επιχείρηση, ο Ανθρωπος από τη Γαλλία 2, το Ρόνιν, το Γκραν Πρι και τα Ριψοκίνδυνα Παιχνίδια.

Η καριέρα του Τζον Φρανκενχάιμερ διήρκεσε πέντε περίπου δεκαετίες. Αντλούσε τα σενάριά του από σκοτεινές ιστορίες κυβερνητικών συνομωσιών. Ξεκίνησε το 1953 από τα γραφεία του CBS της Νέας Υόρκης, όπου δούλεψε ως βοηθός σκηνοθέτη.

Έκανε την πρώτη του ταινία, το Young Savages, οκτώ χρόνια αργότερα με πρωταγωνιστή τον Μπαρτ Λάνκαστερ. Υπήρξε ο σκηνοθέτης 152 ζωντανών τηλεοπτικών σειρών στη διάρκεια της δεκαετίας του 1950.

www.cinemapallas.gr
ΠΑΛΛΑΣ 5 CINEMAS CENTER
05/07/2002 έως 11/07/2002

ΑΙΘΟΥΣΑ 5 & 2

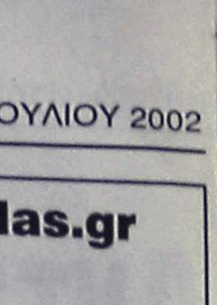

ΓΙΑ ΕΝΑ ΑΓΟΡΙ / ABOUT A BOY
Κωμωδία / Comedy
Μη χάσετε σε **Πρώτη Πανελλήνια Προβολή** τον Χιού Γκραντ σε μια απολαυστική κωμωδία βασισμένη στο ομότιτλο μυθιστόρημα, από τους σκηνοθέτες του American Pie!
ΠΡΩΤΑΓΩΝΙΣΤΟΥΝ: HUGH GRANT, RACHEL WEISZ
ΑΙΘΟΥΣΑ 5 Ώρες Έναρξης: 18:15, 20:25, 22:40
ΑΙΘΟΥΣΑ 2 Ώρες Έναρξης: 21:30

ΑΙΘΟΥΣΑ 1



THE SCORPION KING
Περιπέτεια φαντασίας / Fiction movie
Πολεμιστής, θρύλος, βασιλιάς!
Η θεαματικότερη περιπέτεια του καλοκαιριού που έσπασε τα ταμεία τώρα και στη Ρόδο, στην 3η εβδομάδα επιτυχίας της!
ΠΡΩΤΑΓΩΝΙΣΤΟΥΝ: THE "ROCK", MICHAEL CLARKE DUNKAN
Ώρες Έναρξης: 18:30, 20:30, 22:30

ΑΙΘΟΥΣΑ 4



SHOWTIME
Κωμωδία / Comedy
Απολαύστε για 6η εβδομάδα το πιο ξεκαρδιστικό reality show της χρονιάς!
ΠΡΩΤΑΓΩΝΙΣΤΟΥΝ: ROBERT DENIRO, EDDIE MURPHY
Ώρες Έναρξης: 18:30, 20:20

ΑΙΘΟΥΣΑ 2 & 4



Η ΒΑΣΙΛΙΣΣΑ ΤΩΝ ΚΑΤΑΡΑΜΕΝΩΝ
QUEEN OF THE DAMNED
Θρίλερ / Thriller
Η μητέρα του σκότους... το μόνο που θέλει είναι να φέρει την κόλαση στη γη!
Από τη συγγραφέα του βιβλίου "Συνέντευξη με έναν βρυκόλακα".
ΠΡΩΤΑΓΩΝΙΣΤΟΥΝ: AALIYAH, STUART TOWNSEND
ΑΙΘΟΥΣΑ 2 Ώρες Έναρξης: 18:25
ΑΙΟΟΥΣΑ 4 Ώρες Έναρξης: 22:20

ΜΟΝΟ ΓΙΑ ΤΑ ΜΕΛΗ
Απαντήστε στην ερώτηση:
"Ποιό ρόλο έχει ο Ρόαν Άτκινσον (Mr. Bean) στην κωμωδία SCOOBY DOO που έχει κάνει ήδη 100.000.000 δολάρια στην Αμερική και θα προβληθεί στο Παλλάς σε Πρώτη Πανελλήνια Προβολή στις 12/07/02 ".
Οι 10 πρώτοι νικητές της κλήρωσης που θα γίνει την Παρασκευή 12/07/2002 θα κερδίσουν από 1 ΔΩΡΕΑΝ εισιτήριο για την ταινία ενώ οι υπόλοιποι 10 από μια καταπληκτική αφίσα! Τα ονόματα των τυχερών θα ανακοινωθούν στα ταμεία μας την Παρασκευή 12/07/2002.

ΠΡΟΣΕΧΩΣ
EIGHT LEGGED FREAKS / ΟΧΤΑΠΟΔΑ ΦΡΙΚΙΑ
Σε 1η Πανελλήνια Προβολή!
Έρχονται οι αράχνες!
Από τους δημιουργούς των "Ημέρα Ανεξαρτησίας" και "Γκοντζίλα".

ΧΟΡΗΓΟΙ
Μεξικανική Κουζίνα Rooster's
CHINESE BURGER Κινεζικό Εστιατόριο Fast Food

Για κρατήσεις θέσεων / For reservations
02410 24475 και 02410 70670 (16:00 - 20:00)

Άρτος (;) Θεάματα (;)...

... Και τηλεόραση (όπως λέμε τηλοψία...)

STAR

06.40 Παιδικό πρόγραμμα
09.55 Ειδήσεις
10.00 Πλήρες πρωινό
12.00 Γλυκιά μου Αννα
13.00 Ειδήσεις
14.00 **Best seller.** Νέα καθημερινή εκπομπή.
16.00 **Μπιάνκα, πόσο σ' αγαπώ.**
17.00 **Στην εντατική.**
18.00 Ειδήσεις
19.30 Best seller.
20.00 **The trap.** Τηλεπαιχνίδι γνώσεων, που παρουσιάζει ο Γιώργος Πολυχρονίου.
21.00 **Οι μάγισσες**
22.00 **Ξένη ταινία.** «Ξεχωριστός Γουίλ Χάντινγκ»
00.45 Ειδήσεις
01.00 **Ξένη ταινία.** «Απειλή στην Ανταρκτική». Κοινωνική ταινία.
02.45 **Ξένη ταινία.** «Κλειδοσκόπιο».
04.45 **Αστέρια στο πεντάγραμμο**

ALTER

06.00 Alter clips
07.00 Ογκι και οι κατσαρίδες
07.10 Πριγκίπισσα Σίσι
07.45 Πόλοσον
07.55 Ερικ ο Βικινγκ
08.30 Ντίτζιμον: next generation
09.05 Χάιντι
09.40 Σαγκούα
09.50 Μαρσουπιλάμι
10.30 Μπομπ ο μάστορας
10.40 Ντρέικ: το κυνήγι του χαμένου θησαυρού
11.20 Ερχονται οι Αρειανοί
12.00 Μπάρμπαρα, σ' αγαπώ
12.30 Ειδήσεις
14.00 Τόλμη και γοητεία
14.30 Γυάλινος τοίχος. Ενημερωτική εκπομπή με την Τατιάνα Στεφανίδου.
17.00 Μήτσι-χώστα (Ε)
17.30 **Ελληνική ταινία.** «Η γυναικάρα από το Κιλκίς». Κωμωδία.
19.15 Ειδήσεις
21.00 Ανδρομέδα
22.00 Μήτσι-χώστα
23.00 **Ξένη ταινία.** «Ματωμένη απόδραση».
01.00 Ειδήσεις
01.15 **Ξένη ταινία.** Οι κρυφές επιθυμίες της Εμμανουέλας».
03.15 Συγγραφέας κατά λάθος
05.00 Τόλμη και γοητεία
05.30 Alter clips.

TRAVEL EMMANUEL

ΘΕΛΕΤΕ ΟΙ ΔΙΑΚΟΠΕΣ ΣΑΣ ΝΑ ΣΥΝΔΥΑΣΘΟΥΝ ΦΘΗΝΑ ΚΑΙ ΠΟΙΟΤΙΚΑ:

EMMANUEL TRAVEL

ΘΕΛΕΤΕ ΝΑ ΤΑΞΙΔΕΨΕΤΕ ΜΕ ΑΣΦΑΛΕΙΑ ΚΑΙ ΦΘΗΝΑ...

EMMANUEL TRAVEL

ΕΙΜΑΣΤΕ ΠΑΝΤΑ ΣΤΗΝ ΔΙΑΘΕΣΗ ΣΑΣ ΓΙΑ ΤΗΝ ΚΑΛΥΤΕΡΗ ΕΞΥΠΗΡΕΤΗΣΗ ΣΑΣ.
ΦΘΗΝΕΣ ΤΙΜΕΣ ΓΙΑ ΕΥΡΩΠΗ ΣΕ ΣΥΝΕΡΓΑΣΙΑ ΜΕ ΤΙΣ ΚΑΛΥΤΕΡΕΣ ΑΕΡΟΠΟΡΙΚΕΣ ΤΣΑΡΤΕΡ ΕΤΑΙΡΕΙΕΣ

ΕΙΣΙΤΗΡΙΑ ΠΛΟΙΩΝ 20% ΕΚΠΤΩΣΗ ΓΙΑ ΕΙΣΙΤΗΡΙΑ ΜΕΤ' ΕΠΙΣΤΡΟΦΗΣ

ΕΙΣΙΤΗΡΙΑ ΟΛΥΜΠΙΑΚΗΣ-ΕΙΔΙΚΕΣ ΤΙΜΕΣ ΓΙΑ ΝΕΟΥΣ ΚΑΙ ΥΠΕΡΗΛΙΚΕΣ-ΟΙΚΟΓΕΝΕΙΑΚΕΣ ΠΡΟΣΦΟΡΕΣ

ΚΡΑΤΗΣΕΙΣ ΞΕΝΟΔΟΧΕΙΩΝ
ΕΚΔΟΣΕΙΣ ΔΙΑΒΑΤΗΡΙΩΝ
ΕΚΔΡΟΜΕΣ ΓΙΑ ΟΛΟ ΤΟΝ ΚΟΣΜΟ

ΠΑΝΤΑ ΚΟΝΤΑ ΣΑΣ ΓΙΑ ΤΗΝ ΚΑΛΥΤΕΡΗ ΕΞΥΠΗΡΕΤΗΣΗ ΣΑΣ

ΖΗΤΕΙΤΑΙ ΥΠΑΛΛΗΛΟΣ ΜΙΣΘΟΣ ΑΝΑΛΟΓΩΝ ΠΡΟΣΟΝΤΩΝ

ΠΛΗΡΟΦΟΡΙΕΣ
ΤΗΛ: 93630-93625-94385
FAX: 91748
ΙΕΡΟΥ ΛΟΧΟΥ 1 ΙΑΛΥΣΟΣ ΡΟΔΟΣ
ΥΠΕΥΘΥΝΟΣ: ΜΑΝΩΛΗΣ ΜΑΧΑΙΡΑΚΗΣ

ET 1

07.30 Τα πρωινάκια.
07.50 Chapi Chapeau.
08.00 Ο μικρός Μπιλ
08.30 Μούμιν.
09.00 Τσίπμανκς.
09.30 Πάμε πιο ψηλά.
10.00 Οι περιπέτειες της Μαύρης Καλλονής.
10.30 Το ατέλειωτο ταξίδι του ελληνισμού.
11.00 Μέλι γάλα
12.45 Φελίπε, το δώρο από τη θάλασσα
13.50 Ειδήσεις
14.00 Μαριού
15.00 Εξερευνητές του Διαστήματος
15.30 Οι Ατρότμητοι
16.30 Το γατόσκυλο.
17.00 Ειδήσεις
17.30 Οι αταίριαστοι
19.00 Κλήρωση Λαϊκού Λαχείου
19.10 Μινιατούρες
19.30 Το μινόρε της αυγής
20.30 Στα φτερά του έρωτα
21.00 Ξένη ταινία. "Βρέστο, πάρτο".
23.00 Ειδήσεις
23.30 Εγώ, ο Κλαύδιος
00.30 Μάνιξ (Ε)
01.25 Πάμε στοίχημα;
01.30 Στη ζώνη του λυκόφωτος (Ε)

NET

07.00 Πρώτη ματιά
10.00 Στα ίχνη του Παυσανία
10.30 Τα μυστικά του απόλυτου γαλάζιου. Σήμερα: "Σέριφος"
11.00 Αρχιμήδης
11.30 Αποστολή: Πλανήτης Γη
12.00 Ταξίδια. Ντοκιμαντέρ.
13.00 Ειδήσεις
13.45 Σχολείο εν πλω
14.00 Εραστές της περιπέτειας
15.00 Ειδήσεις
16.00 Συν και πλην
18.00 Ειδήσεις
19.00 Πάμε Στοίχημα
19.05 Φανταστικό μουσείο
19.45 20ος αιώνας-Επιλογές. Ντοκιμαντέρ.
20.00 Τα επίκαιρα του αιώνα
22.00 Παρασκήνιο
23.00 Οι φίλοι μου. Μουσικά αφιερώματα-πορτρέτα που παρουσιάζει ο Γιώργος Παπαστεφάνου.
24.00 Ειδήσεις
00.30 Τεχνόπολις

ET 3

08.01 Καρτ ποστάλ
08.30 Ο κόσμος στο επίκεντρο
09.00 Σίγκι, το μικρό λιοντάρι
09.30 Ο τελευταίος ορίζοντας
10.00 Αρχαιολογική έρευνα
10.30 Η ιστορία του σιδηροδρόμου
11.00 Υγεία
12.00 Ο άγνωστος πόλεμος
12.30 Ανοιχτοί ορίζοντες
13.00 Ο Οσκαρ Σίντλερ και το ολοκαύτωμα
13.30 Ο πλανήτης πιέζεται
14.00 Ενεργειακό πεδίο
14.30 Θύελλα στα Βαλκάνια
15.00 Ειδήσεις
15.30 Με μια τρίτη ματιά
17.00 Τεχνόπολις
18.00 Εκτός έδρας
18.30 Αθλητικό ημίωρο
19.00 Περίμετρος
19.30 Στην Υδρόγειο
20.00 Δικαιώματα και αδικίες
21.40 Μακρινές φιλίες
22.00 Δεξίωση
23.00 Ξένη ταινία. «Ερωτευμένοι ως την αιωνιότητα». Ρομαντικό δράμα.
24.00 Ειδήσεις
00.20 Ταινία. (Συν.)
01.30 Ball and chain
02.00 Το σεξ στο ζωικό βασίλειο
02.30 Με μια τρίτη ματιά

FILMNET

06.00 Ξένη ταινία. "Εύφλεκτο θηλυκό".
07.30 E! Entertainment
08.00 Ξένη ταινία. "Απ' τη φωτιάστην οθόνη".
08.30 Ξένη ταινία. "Η γυναίκα του καλύτερού μου φίλου".
10.00 Τηλεοπτικές πωλήσεις
10.30 Ξένη ταινία. "Το αγκάθι".
12.20 Ξένη ταινία. "Ποιος έπνιξε τη Μόνα".
14.00 Ξένη ταινία. "Rip girls".
15.25 Διασκέδαση τώρα
16.00 Ξένη ταινία. "Ιστορία ενός κακού παιδιού".
17.45 Ξένη ταινία. "Κούρσα ενάντια στον χρόνο".
19.20 Ξένη ταινία. "Μαρκήσιος Ντε Σαντ".
21.00 Videofashion
21.30 E! Entertainment
22.00 Ξένη ταινία. "Ερωτικά παιχνίδια.
23.30 Ξένη ταινία. "Ο διώκτης του μεσονυχτίου".
01.40 Ξένη ταινία. "Στηρίξου πάνω μου.
03.30 Ξένη ταινία. "Χαιλάντερ: Η τελική αναμέτρηση".
05.30 Ξένη ταινία. "Σε επικίνδυνη τροχιά".

SUPER SPORT

17.00 Τένις
19.30 Αγώνες πυγμαχίας
20.30 Πανελλήνιο πρωτάθλημα ταχυπλοΐας
22.30 Οι ειδικοί
23.30 Τένις
02.30 Μπιτς βόλεϊ
04.00 Ιστιοπλοΐα
04.30 Καταδύσεις
05.30 Υδάτινα σπορ
06.00 Εξτρίμ σπορ

TEMPO

06.00 Μουσικές επιλογές
10.45 Αγρια φύση: ένας θαυμαστός κόσμος.
11.30 Ρωσικά παραμύθια
13.00 Ντάκιουλα.
13.30 Οι περιπέτειες του Πίτερ Παν
14.00 Ταξίδι στο κέντρο της Γης.
14.30 Σάιμπερ 9: η νέα εποχή
15.15 Γλυκιά Λουτσία
17.15 Ελληνική ταινία
19.00 Ξένη ταινία.
21.00 Ξένη ταινία.
22.45 Ξένη ταινία.
00.30 Μουσικές επιλογές.

MEGA

06.00 Ενημερωτική εκπομπή
06.55 Δελτίο ειδήσεων στη νοηματική γλώσσα
07.00 Ενας αξιολάτρευτος μπελάς (Ε)
07.30 Casa di macaroni (Ε)
08.00 Ολα τα κακά της μοίρας μου (Ε)
08.30 Λαβ σόρυ (Ε)
09.30 Μάνα είναι μόνο μία (Ε)
10.00 Για μια θέση στον ήλιο.
12.30 Χάι ροκ.
13.10 Με δύο μαμάδες (Ε)
14.00 Ειδήσεις
15.00 Στην κουζίνα ολοταχώς. Διασκεδαστικό παιχνίδι μαγειρικής με τον Ηλία Μαμαλάκη. (Ε)
15.45 Δύο ξένοι
16.45 Ντόλτσε βίτα
17.30 Ματιές στα γεγονότα
17.50 Εμείς κι εμείς
18.30 Απαγορευμένη αγάπη. Καθημερινή δραματική σειρά. Παίζουν: Κώστας Αρζόγλου, Νικήτας Τσακίρογλου, Τιτίκα Βλαχοπούλου, Τατιάνα Λύγαρη
19.00 Περί ανέμων και υδάτων.
20.00 Κεντρικό δελτίο ειδήσεων
21.00 Δέκα λεπτά κήρυγμα
21.50 Κάπου σε ξέρω.
22.30 Αέρινες σιωπές (Ε). Κοινωνική σειρά με τους Σωκράτη Αλαφούζο, Κώστα Αποστολίδη.
23.30 Επιφανεία (Ε)
00.15 Τελευταία γεγονότα
00.30 Ελληνική σειρά (Ε)
01.00 Χτυποκάρδια στο Μπέβερλι Χιλς. Νεανική σειρά με τους Τζέισον Πρίστλεϊ, Λουκ Πέρι, Σάνεν Ντόχερτι.
04.00 Τηλεμάρκετινγκ
04.30 Παράλληλοι δρόμοι (Ε)
05.30 Χαραυγή.

ANT 1

06.00 Mobile fun
06.15 Αστυνόμος Θανάσης Παπαθανάσης
06.55 Ειδήσεις στη νοηματική γλώσσα
07.00 Μάντισον
07.30 Ταύρος με τοξότη
08.30 Θα μιλήσεις με το δικηγόρο μου
09.00 Αραχτοί και λάιτ
09.30 Βαρβαρότητες
10.00 Πρωινός καφές-Best of.
13.10 Super game
13.15 Καραμπόλα. (Ε) Κωμική σειρά
14.00 Τα νέα του ANT-1
14.55 Χρήμα και Χρηματιστήριο
15.00 Εκείνες και εγώ.
15.55 Super game.
16.00 Οι μεν και οι δεν.
15.45 Της Ελλάδος τα παιδιά (Ε)
17.30 Τα νέα του ANT-1
17.45 Super game.
17.50 Καλημέρα ζωή. Κοινωνική σειρά. Παίζουν: Γιώργος Βασιλείου, Μίνα Χειμώνα, Μυρτώ Πισπινή, Νίκος Παπαδόπουλος.
18.40 Θησαυροφυλάκιο.
19.20 Η λάμψη.
20.00 Τα νέα του ANT-1
21.00 Ακρως οικογενειακόν.
22.00 Για μια γυναίκα κι ένα αυτοκίνητο
23.00 Μ.Π.Α.Μ.
23.45 Ξένη ταινία. «THE X-FILES».
24.00 Νυχτερινές ειδήσεις.
00.10 «THE X-FILES».(Συν.)
01.00 Σε επτά ημέρες
02.00 Οι αγνοημένοι.
03.00 Mobile Fun.
03.20 Τηλεμάρκετινγκ-Τηλεαγορά
04.00 Ξένη ταινία. «Πες πως μ' αγαπάς». Αισθηματικό μιούζικαλ (1940) σε σκηνοθεσία Χένρι Πότερ.

ALPHA

06.00 Πρώτη ενημέρωση
07.00 Πανόραμα
10.00 Πρωινό μαγκαζίνο.
13.00 Ο λαβύρινθος του πάθους
14.00 Ειδήσεις
15.00 Όλα για την αγάπη.
15.30 Υπαστυνόμος Ρεξ.
16.30 Life style news
17.15 Ειδήσεις
17.25 Μπορώ. Ενημερωτική εκπομπή με την Αννα Δρούζα.
19.15 Κάτω από την Ακρόπολη. Κοινωνική σειρά. Παίζουν: Γιάννης Βόγλης, Νίκος Γαλανός, Ελένη Γερασιμίδου κ.ά.
20.00 Ειδήσεις
21.00 Ελληνική ταινία. «Εσχατη προδοσία». Περιπέτεια κατασκοπίας.
23.00 Κόκκινος κύκλος
24.00 TWIST
00.30 Ειδήσεις
00.45 TWIST
01.30 Third watch
02.30 Μπορώ
04.30 Τηλεαγορές
05.00 Το πρόσωπο της Κυριακής (Ε)

ΜΝΗΜΟΣΥΝΑ

Την 10η Ιουλίου ημέρα Τετάρτη και ώρα 8 π.μ. εις τον Ιερό Ναό Ταξιαρχών Νεκροταφείου Ρόδου, τελούμεν 40ήμερο μνημόσυνο υπέρ αναπαύσεως της ψυχής της πολυαγαπημένης μας και αξέχαστης μητέρας και γιαγιάς

ΔΗΜΗΤΡΑΣ Γ. ΚΟΛΛΙΟΥ

Τα παιδιά: Σάββας-Μαρίτσα.
Τα εγγόνια: Γιώργος και Αναστασία και οι λοιποί συγγενείς.

Την 12η Ιουλίου ημέρα Παρασκευή και ώρα 8 π.μ. εις τον Ιερό Ναό Αγίου Γεωργίου (Κάτω), τελούμεν 6μηνο μνημόσυνο υπέρ αναπαύσεως της ψυχής του λατρευτού μας σύζυγου, υιού, πατέρα, παππού, αδελφού και θείου

ΒΑΣΙΛΕΙΟΥ ΚΥΠΡΙΩΤΗ

Η σύζυγος: Καθολική
Η μητέρα: Δικαία
Τα παιδιά: Δικαία-Ιωάννης, Μιχάλης
Η εγγονή: Καθολική
Τ' αδέλφια, τ' ανίψια και οι λοιποί συγγενείς.



Την 10η Ιουλίου ημέρα Τετάρτη και ώρα 8 π.μ. εις το εκκλησάκι του Ταξιάρχη Νεοχωρίου (οδός Ηρώων Πολυτεχνείου), τελούμεν 40ήμερο μνημόσυνο υπέρ αναπαύσεως της ψυχής της λατρευτής μας μητέρας, γιαγιάς, αδελφής και θείας

ΡΗΓΩΣ ΠΑΠΑΝΙΚΗΤΑ

Τα παιδιά: Νικήτας-Χριστίνα, Νίκος-Δέσποινα, Μαίρη-Σούλης.
Τα εγγόνια, τ' αδέλφια, τ' ανίψια και οι λοιποί συγγενείς.



Την 10η μηνός Ιουλίου ημέρα Τετάρτη και ώρα 8 π.μ. εις τον Ιερό Ναό Κοιμήσεως Θεοτόκου Κρεμαστής τελούμεν 40ήμερο μνημόσυνο υπέρ αναπαύσεως της ψυχής της λατρευτής μας συζύγου, μητέρας, γιαγιάς, αδελφής και θείας

ΔΕΣΠΟΙΝΑΣ ΤΟΔΟΥΛΑΚΗ

Ο σύζυγος: Γιώργος
Τα παιδιά: Μιχάλης-Σταματία, Ντίνα-Κώστας.
Τα εγγόνια, τ' αδέλφια, τ' ανίψια και οι λοιποί συγγενείς.



Την 10η Ιουλίου ημέρα Τετάρτη και ώρα 8 π.μ. εις τον Ιερό Ναό Ταξιαρχών Νεκροταφείου Ρόδου, τελούμεν 2ετές μνημόσυνο υπέρ αναπαύσεως της ψυχής του λατρευτού μας σύζυγου, πατέρα, παππού και θείου

ΦΩΤΗ ΑΝΤΩΝΟΓΛΟΥ

Η σύζυγος: Χαριτωμένη
Τα παιδιά: Μιχάλης-Ειρήνη, Χρυσοβαλάντης, Αρτεμις-Μιχάλης, Φωτεινή-Κώστας.
Ο αδελφός: Σταύρος
Η αδελφή: Κική
Τα εγγόνια, τ' ανίψια και οι λοιποί συγγενείς.



Την 10η Ιουλίου ημέρα Τετάρτη και ώρα 8 π.μ. εις τον Ιερό Ναό Αγίων Αναργύρων, τελούμεν 9μηνο μνημόσυνο υπέρ αναπαύσεως της ψυχής της λατρευτής μας μητέρας και γιαγιάς

ΕΙΡΗΝΗΣ ΔΙΑΚΑΝΤΩΝΗ

Τα παιδιά, τα εγγόνια και οι λοιποί συγγενείς.



Την 10η Ιουλίου ημέρα Τετάρτη και ώρα 8 π.μ. εις τον Ιερό Ναό Ταξιαρχών Νεκροταφείου Ρόδου, τελούμεν 6ετές μνημόσυνο υπέρ αναπαύσεως της ψυχής της λατρευτής μας μητέρας, γιαγιάς και θείας

ΜΑΡΙΚΑΣ ΚΥΠΡΑΙΟΥ

Τα παιδιά: Θεοδόσης-Αννα, Κική-Μιχάλης.
Τα εγγόνια, τα δισέγγονα, τα ανίψια και οι λοιποί συγγενείς.



Την 11η Ιουλίου ημέρα Πέμπτη και ώρα 8 π.μ. εις τον Ιερό Ναό Αγίας Ειρήνης (Πανεπιστημίου), τελούμεν 6μηνο μνημόσυνο υπέρ αναπαύσεως της ψυχής του λατρευτού μας σύζυγου, πατέρα, αδελφού και θείου

ΝΙΚΟΛΑΟΥ ΜΙΧΑΗΛ ΔΡΑΚΟΥ

Η σύζυγος: Βέρα
Τα παιδιά: Μιχάλης, Μαρία, Αργυρώ
Τ' αδέλφια, τ' ανίψια και οι λοιποί συγγενείς.

Την 11η Ιουλίου ημέρα Πέμπτη και ώρα 8 π.μ. εις τον Ιερό Ναό Αγίας Ειρήνης Ορφανοτροφείου Θηλέων, τελούμεν 3μηνο μνημόσυνο υπέρ αναπαύσεως της ψυχής του λατρευτού μας πατέρα, αδελφού και θείου

ΚΩΝΣΤΑΝΤΙΝΟΥ ΚΑΣΦΙΚΗ

Τα παιδιά: Αλέξανδρος, Παύλος.
Τα αδέλφια: Δημήτριος, Ευγενία-Απόστολος Μαρίνου.
Τα ανίψια και οι λοιποί συγγενείς.



Την 11η μηνός Ιουλίου ημέρα Πέμπτη και ώρα 8 π.μ. εις τον Ιερό Ναό Ταξιαρχών παλαιού Νεκροταφείου Ιαλυσού, τελούμε 2ετές μνημόσυνο υπέρ αναπαύσεως της ψυχής του λατρευτού μας συζύγου, υιού, αδελφού, θείου, και ανιψιού

ΜΙΧΑΗΛ ΛΙΑΜΗ
ετών 32

Η σύζυγος: Πελαγία
Οι γονείς: Ελένη-Κώστας
Τ' αδέλφια: Ελευθερία-Γιάννης
Ο ανηψιός: Κων/νος
Οι θείοι, οι θείες, τα εξαδέλφια και οι λοιποί συγγενείς

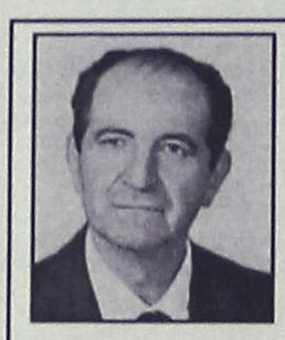

Την 11η Ιουλίου ημέρα Πέμπτη και ώρα 8 π.μ. εις τον Ιερό Ναό Αγίας Ειρήνης Ορφανοτροφείου Θηλέων, τελούμεν 3ετές μνημόσυνο υπέρ αναπαύσεως της ψυχής του λατρευτού μας σύζυγου, πατέρα, παππού, αδελφού και θείου

ΔΗΜΗΤΡΙΟΥ ΝΙΚΟΛΗ

Η σύζυγος: Δικαία
Τα παιδιά: Φαίδρα-Ιωάννης, Γιώργος-Ευδοξία, Θωμάς-Ευδοξία, Ανδρέας-Αννα
Τα εγγόνια, τ' αδέλφια, τ' ανίψια και οι λοιποί συγγενείς.

ΔΙΕΥΘΥΝΣΗ ΔΑΣΩΝ ΔΩΔΕΚΑΝΗΣΟΥ

ΑΝΑΚΟΙΝΩΣΗ

Γνωστοποιείται κατά το άρθρο 14 του Ν. 998/79, η αποστολή για δημοσίευση στο Δήμο Καλλιθέας της αριθ. 3733/27-6-2002 πράξης χαρακτηρισμού έκτασης που εκδόθηκε από τον Δ/ντή Δασών Δωδ/σου. Η Κ.Μ. 3.114 γαιών Καλυθιών χαρακτηρίζεται ως γεωργική έκταση που βρίσκεται εντός καταφυγίου άγριας ζωής.

Ο Δ/ντής Δασών Δωδ/σου
Φίλιππος Κοντίτσης
Δασολόγος με Α' βαθμό

ΔΙΕΥΘΥΝΣΗ ΔΑΣΩΝ ΔΩΔΕΚΑΝΗΣΟΥ

ΑΝΑΚΟΙΝΩΣΗ

Γνωστοποιείται κατά το άρθρο 14 του Ν. 998/79, η αποστολή για δημοσίευση στο Δήμο Πεταλούδων της αριθ. 3314/12-6-2002 πράξης χαρακτηρισμού έκτασης που εκδόθηκε από τον Δ/ντή Δασών Δωδ/σου. Η Κ.Μ. 372[Γ] γαιών Παστίδας χαρακτηρίζεται ως γεωργική και χορτολιβαδική έκταση.

Ο Δ/ντής Δασών Δωδ/σου
Φίλιππος Κοντίτσης
Δασολόγος με Α' βαθμό

ΕΛΛΗΝΙΚΗ ΔΗΜΟΚΡΑΤΙΑ
ΝΟΜΟΣ ΔΩΔΕΚΑΝΗΣΟΥ
ΔΗΜΟΣ ΑΦΑΝΤΟΥ
Αριθμ. Πρωτ. 3260

ΑΝΑΚΟΙΝΩΣΗ

Ο Δήμος Αφάντου

Εχοντας υπόψη:
1. Τις διατάξεις του Ν. 3018/2002 (ΦΕΚ 102Α).
2. Τις διατάξεις του άρθρου 6 του Ν. 2527/97 (ΦΕΚ 206/Α)

ΑΝΑΚΟΙΝΩΝΕΙ

Οτι θα προβεί στη σύναψη σύμβασης μίσθωσης έργου με ένα (1) άτομο για τις ανάγκες του Κέντρου Πληροφόρησης Πολιτών (ΚΕΠ) του Δήμου σύμφωνα με τις διατάξεις του άρθρου 6 του Ν. 2527/97 (ΦΕΚ 206/Α).

Η σύμβαση μίσθωσης έργου θα συναφθεί για χρονικό διάστημα από την έναρξη λειτουργίας του ΚΕΠ και έως την 31-12-2003. Ο επιλεγόμενος θα αναλάβει το έργο της εγκατάστασης και θέσης σε λειτουργία του προγράμματος για την ηλεκτρονική εξυπηρέτηση του πολίτη και της εκπαίδευσης των υπαλλήλων που θα στελεχώσουν το ΚΕΠ του Δήμου και θα πρέπει να έχει τα εξής τυπικά προσόντα.

• Να είναι πτυχιούχος Πανεπιστημιακής ή Τεχνολογικής Εκπαίδευσης. Σε περίπτωση έλλειψης υποψηφίων με τα ανωτέρω τυπικά προσόντα, γίνονται δεκτοί και κάτοχοι τίτλου σπουδών Δευτεροβάθμιας εκπαίδευσης (απόφοιτοι Λυκείων, ΙΕΚ κλπ.).

• Να γνωρίζει άριστα χειρισμό Η/Υ.

Κατά την επιλογή των υποψηφίων θα συνεκτιμηθούν τα τυπικά και ουσιαστικά προσόντα, τα οποία κατά την κοινή πείρα μαρτυρούν καταλληλότητα του επιλεγομένου για το συγκεκριμένο έργο.

Οι ενδιαφερόμενοι μπορούν να υποβάλουν την αίτησή τους στο κατάστημα του Δήμου Αφάντου εντός εύλογης προθεσμίας και πάντως όχι πέραν των πέντε (5) ημερών από τη δημοσίευση της παρούσας, αυτοπροσώπως ή με άλλο εξουσιοδοτημένο άτομο, είτε ταχυδρομικά με συστημένη επιστολή, επισυνάπτοντας τα σχετικά δικαιολογητικά που αποδεικνύουν τα απαιτούμενα προσόντα (επικυρωμένο αντίγραφο τίτλου σπουδών, υπεύθυνη δήλωση για τη γνώση χειρισμού Η/Υ).

Ο Δήμαρχος
Σταύρος Σταυρής

ΑΠΩΛΕΙΑ

Χάθηκε σκυλάκι ημίαιμο θηλυκό-μαύρο 6 μηνών στην περιοχή παραλίας Ιαλυσού (δίπλα από το PLANET ZET). Ακούει στο όνομα **Lucci.**

Οποιος γνωρίζει ο,τιδήποτε να επικοινωνήσει στο τηλέφωνο 96158 κ. Βασίλη

ΕΛΛΗΝΙΚΗ ΔΗΜΟΚΡΑΤΙΑ
ΝΟΜΑΡΧΙΑΚΗ ΑΥΤΟΔΙΟΙΚΗΣΗ ΔΩΔΕΚΑΝΗΣΟΥ
Δ/ΝΣΗ ΥΠΟΔΟΜΩΝ & ΤΕΧΝΙΚΩΝ ΕΡΓΩΝ
ΤΜΗΜΑ ΜΕΛΕΤΩΝ
Αρ. Πρωτ. ΤΥ 2801

ΠΕΡΙΛΗΨΗ ΔΙΑΚΗΡΥΞΗΣ ΜΕΙΟΔΟΤΙΚΟΥ ΔΙΑΓΩΝΙΣΜΟΥ

Ο Νομάρχης Δωδεκανήσου προκηρύσσει Δημόσιο Ανοικτό μειοδοτικό Διαγωνισμό, με το σύστημα δημοπρασίας "προσφορά με ενιαίο ποσοστό έκπτωσης" για την ανάδειξη αναδόχου εκτέλεσης του έργου: "Κατασκευή τεχνικών έργων σε χείμαρρο στον οικισμό Αγ. Νικολάου Σπόων Καρπάθου", προϋπολογιζόμενης συνολικής δαπάνης κατά τη μελέτη: 24.000,00 ευρώ (συμπεριλαμβανομένου του ΦΠΑ), σύμφωνα με το άρθρο 6 του Π.Δ. 609/85 περί «Κατασκευής Δημοσίων Έργων», εκτελεστικού του Ν. 1418/84 «Δημόσια Εργα και ρυθμίσεις συναφών θεμάτων», όπως ισχύει μετά την τροποποίησή του και τη συμπλήρωσή του από τους νόμους 2229/94, 2308/95, 2338/95, 2372/96, 2940/01 (ΦΕΚ 180Α/6-8-2001) και σύμφωνα με τον Ν. 2576/98 (ΦΕΚ 25Α/9-2-1998) περί «Βελτίωσης των διαδικασιών για την ανάθεση της κατασκευής των Δημοσίων έργων και άλλες διατάξεις», των εκτελεστικών τους Π.Δ. 609/85 και 472/85 όπως ισχύουν μετά την τροποποίησή τους από τα Π.Δ. 368/94, 285/97, 402/96, 210/97, 218/99 καθώς και την απόφαση Δ17α/08/16/Φ.Ν. 402/10-2-98 (ΦΕΚ 116Β'/12-2-98), «Διαδικασίες για την ανάδειξη αναδόχου κατασκευής Δημοσίων έργων», όπως αυτή τροποποιήθηκε με την απόφαση Δ17α/10/65/Φ.Ν. 402/24-7-98 (ΦΕΚ 835Β'/12-8-98), και με τις εγκυκλίους ΥΠΕΧΩΔΕ-ΓΓΔΕ/Δ/νση Νομοθετικού Συντονισμού και Κωδικοποίησης, Ε27/1998 με αριθμό πρωτ. Δ17α/03/71/ΦΝ 402/28-8-1998, Ε16/1999 με αριθμό πρωτ. Δ17α/05/35/ΦΝ 402/26-4-1999 και Ε23/2000 με αριθμό πρωτ. Δ17α/05/42/ΦΝ 402/2-8-2000, καθώς και τις Ε22/Δ17α/03/45/ΦΝ430/30-8-2001, Ε24/Δ17α/01/46/ΦΝ430/4-9-2001, Ε25/2001, Ε32/Δ17α/09/61/ΦΝ430/14-11-2001, Ε34/18046/27-11-2001, Ε37/Δ17α/03/67/ΦΝ/18-12-2001 περί οδηγιών για την εφαρμογή του Ν. 2940/01 καθώς και την Ε36/Δ11δ/518/ 3/13-12-2001 περί οδηγιών για τη λειτουργία των δημοσίων συμβάσεων έργων και μελετών σε περιβάλλον Ευρώ.

1. Το έργο χρηματοδοτείται από πόρους σε βάρος του έργου αρ. 9572145 ΔΕ. "Αντιπλημμυρικά ποταμών και χειμάρρων Ρόδου, Καρπάθου και Κάσου της ΣΑΕ 072/1.
2. Ο Διαγωνισμός θα διεξαχθεί την 28-8-2002 ημέρα Τετάρτη και ώρα 11η πρωινή (λήξη επίδοσης προσφορών) στα γραφεία της ΔΥΤΕ στη Ρόδο-Νομαρχιακό Μέγαρο.
3. Το έργο ανήκει στην κατηγορία (α) σύμφωνα με την απόφαση Δ17α/10/65/ΦΝ 402/98 (ΦΕΚ 835Β'/12-8-98).

Στο μειοδοτικό Διαγωνισμό γίνονται δεκτές εργοληπτικές επιχειρήσεις δημοσίων έργων, Εταιρικής μορφής ή ατομικές σε κοινοπραξία εγγεγραμμένες στα ΜΕΕΠ στην Α1 τάξη με βάση τον προσδιορισμό του Ν. 2940/01 και άνω για έργα κατηγορίας ΟΔΟΠΟΙΙΑΣ, καθώς και εργοληπτικές επιχειρήσεις που είναι εγγεγραμμένες στα Νομαρχιακά Μητρώα, σύμφωνα αφενός με την παραγρ. 7 του άρθρου 2 του Π.Δ. 609/85 όπως αντικαταστάθηκε από την παραγρ. 1 του άρθρου 1 του Π.Δ. 285/97 και από την παράγραφο 2 του άρθρου 1 του Π.Δ. 218/99 και συμπληρώθηκε με την παράγραφο 3 του άρθρου 1 του Π.Δ. 218/99 σχετικά με τις διατάξεις για τα κατώτατα όρια και αφετέρου σύμφωνα με τις παραγράφους 40, 41, 42 και 44 του άρθρου 4 του Ν. 2940/01, καθώς επίσης και με τη με αριθμό Δ17α/03/74/ΦΝ 312/16-12-1994 (ΦΕΚ 935Β της 22-12-94) απόφαση ΥΠΕΧΩΔΕ και τις Ε51/Δ17α/05/77/ΦΝ 312/23-12-94 και Ε22/Δ17α/03/45/ΦΝ430/30-8-2001.

4. Η εγγύηση συμμετοχής ορίζεται στο 2% (δύο επί τοις εκατό) του ανωτέρω προϋπολογισμού (χωρίς το ΦΠΑ) ήτοι 425,00 ευρώ (τετρακόσια είκοσι πέντε ευρώ) και θα απευθύνεται προς τη «Νομαρχιακή Αυτοδιοίκηση Δωδεκανήσου-Διεύθυνση Υποδομών και Τεχνικών Έργων».
5. Οι διαγωνιζόμενοι υποχρεούνται να συμμορφωθούν με το άρθρο 5 της απόφασης ΕΔ/2Α/01/ΦΝ 294/18-3-85 (ΦΕΚ 170Β') και την παρ. 45 του άρθρου 4 του Ν. 2940/01.
6. Τα τεύχη μειοδοτικού διαγωνισμού χορηγούνται όλες τις εργάσιμες ημέρες και ώρες στα γραφεία της ΔΥ & ΤΕ Δωδεκανήσου μέχρι την 26-8-2002 μετά την προσκόμιση τριπλότυπης απόδειξης της Ταμειακής Υπηρεσίας της ΝΑ Δωδεκανήσου, ποσό 10,00 ευρώ, πληρ. κ. Μιχάλη Περνάρη τηλ.: 02410-46581/46583.

Με εντολή νομάρχη
Χατζής Χατζηευθυμίου



ΣΥΓΧΑΡΗΤΗΡΙΟ

Στην αγαπημένη μας **Μαίρη Χ"αντωνίου** που αποφοίτησε από το DEREE COLLEGE THE AMERICAN COLLEGE OF GREECE, που πήρε επάξια το BACHELOR OF SEIENEE IN BUSINESS ADMINISTATION, θερμά συγχαρητήρια και καλή σταδιοδρομία.

Η οικογένεια
Ιωάννη Χ"σταυρίδη

ΣΥΓΧΑΡΗΤΗΡΙΟ

Στον αγαπημένο μας **Βασίλη Τριανταφυλλίδη** του **Σταύρου** και της **Μάρθας** που αρίστευσε στην Γ' Λυκείου με βαθμό 19,7 τα πιο θερμά μας συγχαρητήρια μαζί με τις ευχές μας για επιτυχή φοιτητική διαδρομή και λαμπρή σταδιοδρομία.

Παναγιώτης Παρασκευάς (Δικηγόρος)
Δήμητρα Τέττα Παρασκευά
Μαρία Παρασκευά
Ιφιγένεια Παρασκευά

ΕΥΧΑΡΙΣΤΗΡΙΟ

Αισθανόμαστε έντονα την ανάγκη να ευχαριστήσουμε ιδιαίτερα το εργατικό δυναμικό του CALYPSO BEACH HOTEL για την άψογη διοργάνωση της δεξίωσης στη βάπτιση των παιδιών μας **Παρασκευής** και **Νικολέττας.**

Με εκτίμηση
Δημήτρης-Αικατερίνη
Κοιλιά

ΔΩΔΕΚΑΝΗΣΙΑΚΟΣ ΣΥΛΛΟΓΟΣ ΑΤΟΜΩΝ ΜΕ ΕΙΔΙΚΕΣ ΑΝΑΓΚΕΣ

ΕΥΧΑΡΙΣΤΗΡΙΟ

Ο Δωδεκανησιακός Σύλλογος Ατόμων με Ειδικές Ανάγκες ευχαριστεί θερμά την οικογένεια **ΗΛΙΑ ΚΟΥΝΤΟΥΡΗ** και τα παιδιά του για δωρεά στο σύλλογο με το ποσό των 150 ευρώ εις μνήμη της **ΜΑΡΙΑΣ ΕΜΜ. ΚΟΥΝΤΟΥΡΗ.**

Το Διοικητικό Συμβούλιο
Ο πρόεδρος
Ζηδιανάκης Εμμανουήλ
Ο Γεν. Γραμματέας
Χατζηδημητρίου Μιχαήλ

ΑΝΑΖΗΤΕΙΤΑΙ

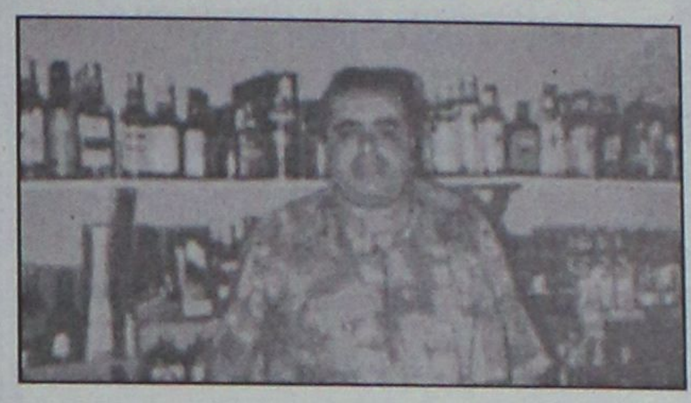

Εξαφανίστηκε και αναζητείται από τις 27/6/02 ο **Ηλίας Τσιριγωτάκης.** Κατάγεται από την Ιαλυσό και τελευταία μαρτυρία εμφανίστηκε στην Παλιά Πόλη. Φορούσε πουκάμισο θαλασσί με λευκό χρώμα, βερμούδα μπεζ χρώματος και καφέ σανδάλια.
Παρακαλείται όποιος γνωρίζει ο,τιδήποτε να επικοινωνήσει μαζί μας στο τηλέφωνο 02410-96287. Χρήζει άμεσης ιατρικής περίθαλψης.

ΕΛΛΗΝΙΚΗ ΔΗΜΟΚΡΑΤΙΑ
ΠΕΡ. ΝΟΤΙΟΥ ΑΙΓΑΙΟΥ
ΝΟΜΟΣ ΔΩΔΕΚΑΝΗΣΟΥ
ΔΗΜΟΣ ΚΑΜΕΙΡΟΥ
Αριθμ. Πρωτ. 2800

ΑΝΑΚΟΙΝΩΣΗ

Για την πρόσληψη προσωπικού με σύμβαση εργασίας Ι.Δ. ορισμένου χρόνου.

Ο Δήμος Καμείρου Ρόδου ύστερα από την αριθμ. ΔΙΠΠ/Φ.ΕΓΚΡ 1/151/9126/20-5-2002 Απόφαση της Επιτροπής του άρθρου 2 παρ. 1 της 55/1998 ΠΥΣ (άρθρο 1 παρ. 51 του Ν. 2412/1996) και της αριθμ. 20236/21-5-2002 απόφαση του Υφυπουργού Εσωτερικών Δημόσιας Διοίκησης και Αποκέντρωσης "Εγκριση πρόσληψης εποχιακού προσωπικού"

ΑΝΑΚΟΙΝΩΝΕΙ ότι θα προσλάβει προσωπικό με σύμβαση εργασίας ιδιωτικού δικαίου ορισμένου χρόνου διάρκειας 8 μηνών, συνολικού αριθμού έξι (6) ατόμων για την κάλυψη πρόσκαιριων αναγκών των υπηρεσιών του Δήμου, σύμφωνα με τις διατάξεις του άρθρου 21 του Ν. 2190/1994 όπως ισχύει μετά τις τροποποιήσεις και συμπληρώσεις του Ν. 2225/94, 2247/94, 2266/94, 2349/95 και 2527/97 για τις εξής κατά αριθμό ατόμων ειδικότητες, την αντίστοιχη χρονική περίοδο.

Ειδικότητα: ΔΕ 30 Τεχνιτών Οικ. εργασιών
Ειδικότητα: Κτίστη
Αριθμός: 2
Χρονική διάρκεια: 8 μήνες
Ειδικότητα: Καλουπατζή
Αριθμός: 2
Χρονική διάρκεια: 8 μήνες
Ειδικότητα: Ελαιοχρωματιστή
Αριθμός: 1
Χρονική διάρκεια: 8 μήνες
Ειδικότητα: Τεχνίτη Πέτρας
Αριθμός: 1
Χρονική διάρκεια: 8 μήνες

Οι υποψήφιοι πρέπει να έχουν ηλικία από 18 έως 60 ετών, λόγω της φύσεως της εργασίας και δεν πρέπει να έχουν κώλυμα κατά το άρθρο 8 του Υπαλληλικού Κώδικα (καταδίκη, υποδικία, δικαστική συμπαράσταση).

Οι ενδιαφερόμενοι μπορούν να υποβάλουν αίτηση στο γραφείο του Δήμου κατά τις εργάσιμες μέρες και ώρες και σε προθεσμία 10 ημερών που αρχίζει από την επόμενη μέρα της τελευταίας δημοσίευσης τη παρούσας στον Τοπικό Τύπο.

Περισσότερες πληροφορίες σχετικά με τα δικαιολογητικά που θα συνοδεύουν την αίτηση στο γραφείο του Δήμου Καμείρου και στο τηλ. 02410-41474 Εσωτ. 120.

Ο Δήμαρχος
Στ. Δημητράς

Η Γυναίκα της ζωής τους!...

2002-ΧΡΟΝΙΑ ΑΦΙΕΡΩΜΕΝΗ ΣΤΗ ΓΥΝΑΙΚΑ ΠΡΟΣΦΥΓΑ



Photos: A.Hollmann, L.Taylor, L. Senigalliesi, B.Press

ΟΙ ΓΥΝΑΙΚΕΣ ΠΡΟΣΦΥΓΕΣ ΧΤΙΖΟΥΝ ΤΟ ΜΕΛΛΟΝ

...Η Γυναίκα πρόσφυγας

Η ΚΑΤΑΧΩΡΙΣΗ ΠΡΟΣΦΕΡΕΤΑΙ

UNHCR
The UN Refugee Agency
Ύπατη Αρμοστεία του ΟΗΕ για τους Πρόσφυγες
Ταϋγέτου 23, 154 52 Αθήνα, Τηλ.: 010 67 26 296, Fax: 010 67 26 417, www.unhcr.ch

Για τα 21.000.000 πρόσφυγες που υπάρχουν στον κόσμο, «η γυναίκα της ζωής τους» είναι η μάνα, η κόρη, η αδελφή. Εκείνη που με το κουράγιο της στηρίζει την οικογένεια, τους γέροντες γονείς, τα ανήλικα παιδιά της, συχνά μόνη, όταν οι άντρες έχουν σκοτωθεί ή αγνοούνται.
Εκείνη που έχει τη δύναμη να ξαναγεννήσει τη ζωή, να ξαναχτίσει την ειρήνη.
Τη στιγμή αυτή, το 80% των προσφύγων είναι γυναίκες και παιδιά. Η Ύπατη Αρμοστεία του ΟΗΕ για τους Πρόσφυγες είναι δίπλα τους. Όμως πρέπει να βοηθήσουμε κι εμείς. Μπορούμε.
Γιατί εμείς οι Έλληνες ξέρουμε από προσφυγιά.

ΕΠΩΝΥΜΟ:..... ΟΝΟΜΑ:.....
ΔΙΕΥΘΥΝΣΗ:..... ΠΟΛΗ:..... Τ.Κ:.....
ΤΗΛ.:..... ΕΠΑΓΓΕΛΜΑ (προαιρετικά):..... ΗΛΙΚΙΑ (προαιρετικά):.....
ΝΑΙ, επιθυμώ να βοηθήσω τους πρόσφυγες με μία δωρεά: ☐ **€ 15** ☐ **€ 30** ☐ **€ 45** ☐ **€ 60** **άλλο ποσό €** .....

1. Θα καταθέσω τη δωρεά μου στην ☐ ΕΘΝΙΚΗ ΤΡΑΠΕΖΑ: αρ. λογ. 139/920033-95 ή στην ☐ ALPHA BANK: αρ. λογ. 101-00-2002055436.
2. Θα στείλω ταχυδρομική επιταγή στη διεύθυνση: UNHCR Ταϋγέτου 23, Αθήνα 154 52.
3. Θα συνεισφέρω μέσω της υπηρεσίας winforlife της Τράπεζας Πειραιώς στην ηλεκτρονική διεύθυνση: www.winforlife.gr

Αν επιθυμείτε να χρεώσετε την πιστωτική σας κάρτα τηλεφωνήστε στο 010 67 26 296.

☐ *Παρακαλώ στείλτε μου περισσότερες πληροφορίες για την Ύπατη Αρμοστεία του ΟΗΕ για τους Πρόσφυγες.*
☐ *Θα με ενδιέφερε να γίνω τακτικός/ή δωρητής/τρια*

Ύπατη Αρμοστεία του ΟΗΕ για τους Πρόσφυγες Ταϋγέτου 23, 154 52 Αθήνα, Τηλ.: 010 67 26 296, Fax: 010 67 26 417, www.unhcr.ch

Τώρα και στην Ρόδο από τα ΤΑΠΗΤΟΚΑΘΑΡΙΣΤΗΡΙΑ
«ΚΛΕΟΠΑΤΡΑ» & «EURO CLEAN CENTER»
κάτι πρωτοποριακό!!!
Αυτό που έλειπε από την Ρόδο τώρα κοντά σας.
Το μοναδικό και υπερσύγχρονο πλυντήριο για χαλιά και μοκέτες.
Εμπιστευτείτε μας για να δείτε το τέλειο πλύσιμο στα χαλιά σας.
και μια εκπληκτική προσφορά!!!
για το 2002 οι τιμές παραμένουν στις περσινές και η φύλαξη **δωρεάν.**
εσείς απλώς τηλεφωνήστε στο **02410 51996 ή 0945 793626** τα υπόλοιπα θα τα αναλάβουμε εμείς.
ΣΤΑΥΡΟΣ ΚΟΥΦΑΛΛΑΚΗΣ

ΤΖΑΚΙΑ
ΤΖΑΚΙΑ ΤΖΟΤΖΟΛΗΣ ΤΑΣΟΣ
ΤΖΑΚΙΑ
ΜΑΝΤΕΜΕΝΙΑ • ΑΠΛΑ • ΑΕΡΟΘΕΡΜΑ • ΜΕ ΤΖΑΜΙΑ ΚΑΙ ΠΟΡΤΕΣ • ΜΕ ΠΥΡΟΤΟΥΒΛΑ
ΣΟΜΠΕΣ ΜΕ ΞΥΛΑ
ΜΕΓΑΛΗ ΠΟΙΚΙΛΙΑ ΜΟΝΤΕΛΩΝ
ΑΞΕΣΟΥΑΡ ΤΖΑΚΙΩΝ
ΣΚΑΡΕΣ • ΣΙΤΕΣ • ΚΡΕΜΑΝΤΑΛΑΔΕΣ
ΦΟΥΡΝΑΚΙΑ ΚΑΙ ΨΗΣΤΑΡΙΕΣ
ΣΕ ΠΟΛΛΑ ΣΧΕΔΙΑ ΚΑΙ ΜΕΓΕΘΗ
ΚΑΘΑΡΙΣΜΟΙ ΚΑΙ ΣΕΡΒΙΣ ΤΖΑΚΙΩΝ
ΚΟΛΥΜΠΙΑ, ΕΝΑΝΤΙ ΚΑΙ ΠΑΡΑΠΛΕΥΡΩΣ ΙΔΡΥΜΑΤΟΣ
ΚΥΡΙΑΚΕΣ ΑΝΟΙΚΤΑ 11–4
Τηλέφωνο (0241) 56275, κιν. 0942/255848, τηλ. Fax: 56317, 85103 Κολύμπια, Ρόδος



Ρόδος: είχῃ καὶ ὡς ἔτυχε...

...Γυάλινη λαιμητόμος

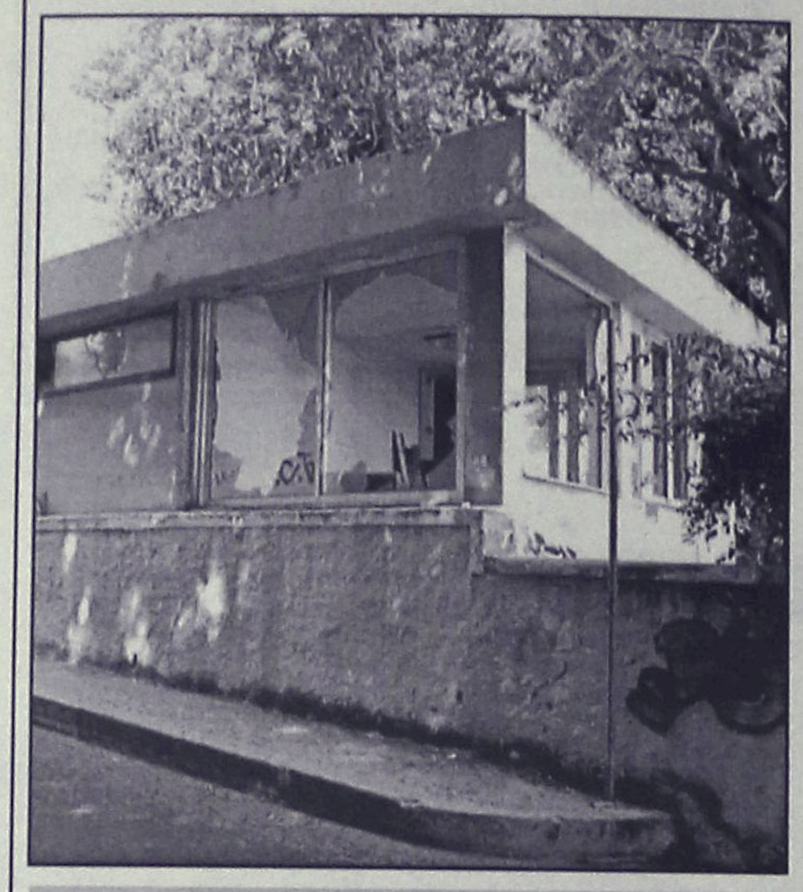

Εδώ και κάτι μήνες οι συνήθεις γνωστοί-άγνωστοι έσπασαν τα τζάμια του θυρωρείου του παλιού Νοσοκομείου.

Ετσι η πόλη μας απόκτησε και την πατέντα μιας γυάλινης λαιμητόμου, έτοιμη να επιπέσει επί αθώων ή αμαρτωλών σβέρκων.

...Μπορεί να γίνει κάτι;

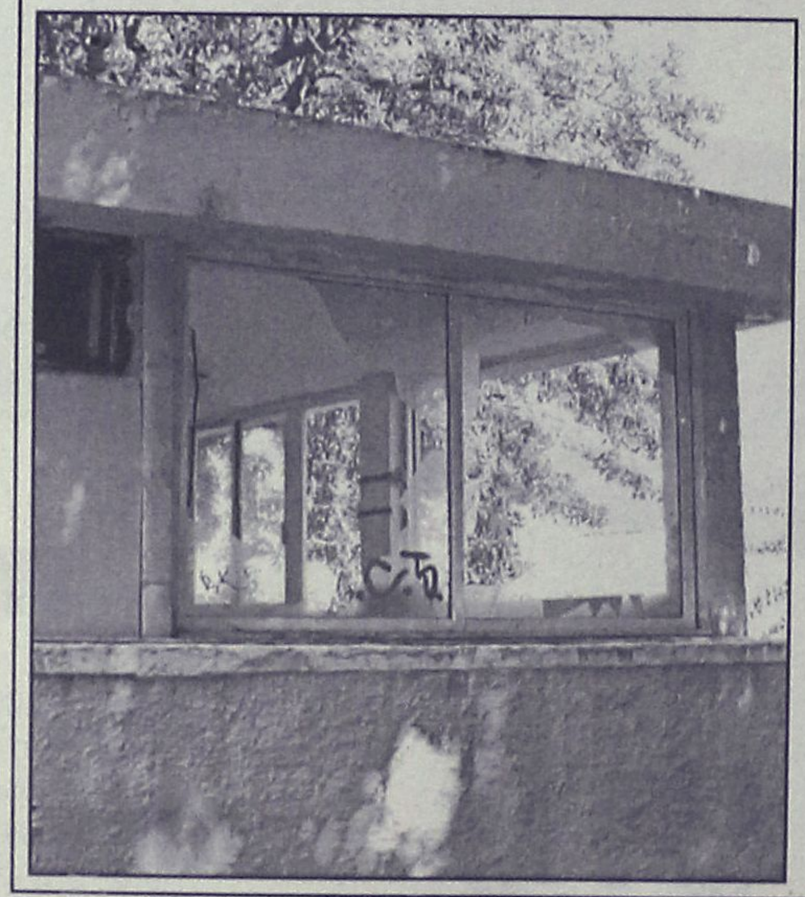

...Για τον Μάνο Λοΐζο

Οι τραγουδίστές **Δημήτρης Κατοίκος** και **Δέσποινα Ολυμπίου** πραγματοποιούν, το φετινό καλοκαίρι, μία σειρά συναυλιών στην Ελλάδα, που είναι αφιερωμένες στον **Μάνο Λοΐζο,** με αφορμή τη συμπλήρωση 20 χρόνων από τον θάνατό του **Αλεξανδρινού** τροβοδαδούρου που καταγόταν από την **Κύπρο** και **Ρόδο.**

Η ιδέα ανήκει στον Δημήτρη Κατοίκο, έναν από τους τελευταίους συνεργάτες του Λοΐζου και υλοποιείται σε συνεργασία με τους δήμους και τους πολιτιστικούς συλλόγους της κάθε περιοχής.

...Ας ελπίσουμε ότι κάποιος πολιτιστικός φορέας του νησιού μας θα ενδιαφερθεί να τιμήσει την μνήμη του αξέχαστου Μάνου!

...Γλυκό του κουταλιού

"Παλαιά ελληνική παράδοση ελπίζω να μην έχει τελείως χαθεί: προσφέρουν στον επισκέπτη, είτε τον περίμεναν είτε όχι, τόσο στα καλά σπίτια όσο και στα πιο ταπεινά καλυβάκια, ένα γλυκό, ένα γλύκισμα φτιαγμένο από σταφύλι, σύκο ή περγαμόντο [...].

Τίποτα το ιδιαίτερο ή το εξωτικό σ' αυτό έξω από το γεγονός ότι το τυπικό του καλωσορίσματος συνοδεύεται πάντα από ένα πλατύ χαμόγελο της οικοδέσποινας.

Θα πρέπει να κατανάλωσα δεκάδες επί δεκάδων τέτοια, "γλυκάκια του κουταλιού" στην Ελλάδα μέσα σε όλα τούτα τα χρόνια, δεν μου μένει όμως τόσο η ελαφρά πικρή γεύση του νεραντζιού ή του σιροπιού από το συκαλάκι, όσο η ανάμνηση από εκείνες τις δεκάδες επί δεκάδων τα χαμόγελα, ορισμένα από τα οποία θα μπορούσαν να συναγωνισθούν μ' εκείνο της Κόρης της Ακρόπολης".

(Ζακ Λακαριέρ: "Ερωτικό λεξικό της Ελλάδας")

...Ο Αλέκος Φασιανός και ο ποδηλάτης

Μια επίσκεψη στο νεοεγκαινιασθέν **Μουσείο Νεοελληνικής Τέχνης Ρόδου** αποτελεί μια ιδανική ευκαιρία να δει κανείς μερικά από τα ωραιότερα εικαστικά έργα ελλήνων δημιουργών.

*Στην φωτογραφία ο ζωγράφος **Αλέκος Φασιανός** μπροστά στον πίνακά του **"Ποδηλάτης".***



ΜΕΡΙΚΕΣ ΦΟΡΕΣ ΓΙΑ ΝΑ ΑΡΕΣΕΙΣ ΠΡΕΠΕΙ ΝΑ ΦΤΑΣΕΙΣ ΣΤΑ ....ΆΚΡΑ!!

- ΠΡΟΣΘΕΤΙΚΗ ΝΥΧΙΩΝ ΜΕΤΑΞΙ-ΑΚΡΥΛΙΚΟ
- ΜΑΝΙΚΙΟΥΡ-ΠΕΝΤΙΚΙΟΥΡ ΑΝΑΝΕΩΣΗΣ
- ΟΡΘΟΝΥΧΙΑ (ΠΟΝΕΜΕΝΑ ΓΥΡΤΑ ΝΥΧΙΑ)
- ΣΚΛΗΡΥΝΣΗ ΦΥΣΙΚΩΝ ΝΥΧΙΩΝ
- ΛΕΥΚΑΝΣΗ ΝΥΧΙΩΝ (ΧΕΡΙΑ-ΠΟΔΙΑ)
- ΦΡΥΔΙΑ - ΒΛΕΦΑΡΙΔΕΣ
- ΜΟΝΙΜΟ ΓΑΛΛΙΚΟ
- MONIMA DESIGNS
- ΑΠΟΤΡΙΧΩΣΗ

BEAUTY NAILS BN RHODES

ΑΝ ΤΟ ΖΗΤΟΥΜΕΝΟ ΣΑΣ ΕΙΝΑΙ Η *ΑΚΡΑ ...ΠΟΛΥΤΕΛΕΙΑ*

BEAUTY NAILS - STUDIO ΑΙΣΘΗΤΙΚΗΣ ΝΥΧΙΩΝ
ΕΜΠΟΡΙΚΟ ΚΕΝΤΡΟ ΦΩΚΙΑΛΗ-ΑΓ. ΑΝΑΣΤΑΣΙΑΣ 40-ΤΗΛ. 70660-ΚΙΝ. 0944 520887

ΡΟΔΟΤΡΥΠΟΚΟΠΤΙΚΗ Ο.Ε.
ΚΟΥΛΙΑΝΟΣ ΔΗΜΗΤΡΙΟΣ & ΣΙΑ Ο.Ε.
ΚΟΛΟΚΟΤΡΩΝΗ 66 ΡΟΔΟΣ ΤΗΛ. & FAX: 0241/77257 ΚΙΝ.: 0932/732331
ΤΡΥΠΑΜΕ - ΚΟΒΟΥΜΕ - ΣΠΑΜΕ

ΜΠΕΤΑ - ΤΟΥΒΛΑ - ΤΣΙΜΕΝΤΟΛΙΘΟΥΣ - ΠΑΤΩΜΑΤΑ, ΠΕΤΡΕΣ ΧΩΡΙΣ ΟΡΙΟ ΠΑΧΟΥΣ
ΧΩΡΙΣ ΔΟΝΗΣΕΙΣ - ΡΩΓΜΕΣ - ΣΚΟΝΕΣ

ΕΡΓΑΣΙΕΣ:
ΑΝΟΙΓΟΥΜΕ ΠΟΡΤΕΣ - ΠΑΡΑΘΥΡΑ
ΚΑΝΑΛΙΑ ΣΕ ΠΑΤΩΜΑΤΑ ΓΙΑ ΥΔΡΑΥΛΙΚΟΥΣ & ΗΛΕΚΤΡΟΛΟΓΟΥΣ
ΤΡΥΠΕΣ ΔΙΑΦΟΡΩΝ ΜΕΓΕΘΩΝ & ΚΥΚΛΙΚΑ ΑΝΟΙΓΜΑΤΑ ΓΙΑ ΣΚΑΛΕΣ
ΕΠΙΣΗΣ ΓΙΝΟΝΤΑΙ ΚΟΠΕΣ ΣΕ ΤΟΙΧΟΥΣ ΑΠΟ ΠΕΤΡΑ & ΑΝΑΣΤΗΛΩΣΕΙΣ ΜΕ ΜΠΕΤΟ Η ΣΙΔΗΡΟΚΑΤΑΣΚΕΥΗ

ΣΤΙΣ ΕΡΓΑΣΙΕΣ ΜΑΣ ΣΥΜΠΕΡΙΛΑΜΒΑΝΕΤΑΙ Η ΜΕΤΑΦΟΡΑ ΜΠΑΖΩΝ
Ολες οι εργασίες είναι με την σύγχρονη μέθοδο έγχυσης νερού προς αποφυγή σκόνης.

(εκ)πολιτισμικά παίγνια

επιμέλεια: Κωστής Νικολάκης

Με πρωταγωνιστές: Σταμάτη Φασουλή-Πέμυ Ζούνη

Αντώνη Νικολή: "Το σπίτι φεύγει"

ο νέος θεατρικός συγγραφέας από την Κω



Σταμάτης Φασουλής, Πέμυ Ζούνη, Αλέξης Γεωργούλης, πρωταγωνιστές στο θεατρικό έργο "Το σπίτι φεύγει" του Κώου συγγραφέα Αντώνη Νικολή

Ανάμεσά στις θεατρικές παραγωγές των Αθηναϊκών σκηνών το φθινόπωρο, ξεχωρίζει το ανέβασμα του έργου του νέου συγγραφέα από την **Κω,** του κ. **Αντώνη Νικολή,** που θα ανεβάσει ο **θίασος Σταμάτη Φασουλή** και **Πέμυ Ζούνη,** με τίτλο **"Το σπίτι φεύγει".**

Γράφει ο δημοσιογράφος **Βασίλης Μπουζιώτης** στο **"Εθνος της Κυριακής"** (7-Ιουλίου), στην συνέντευξη που πήρε από τους πρωταγωνιστές του έργου "Ο φιλόλογος, η αρχιτέκτονας και το...παιδί της νύκτας":

"Μήνες τώρα γνώριζα ότι ο Σταμάτης Φασουλής και η Πέμυ Ζούνη, που έχουν "δέσει" εξαιρετικά μαζί μέσα από κοινούς κώδικες και μια "χημεία" που δεν μεταφράζεται σε λέξεις, έψαχναν να βρουν ένα ξεχωριστό έργο, που να τους φέρει ξανά μαζί στη σκηνή, όχι μόνο και μόνο για να συμβεί αυτό, αλλά και για να έχουν κάτι σημαντικό να πουν.

Το βρήκαν σ' ένα έργου που "παντρεύει", όπως οι ίδιοι λένε, τον ρεαλισμό και το χιούμορ με ένα ποιητικό βάθος που το απογειώνει, κι αυτό δεν είναι άλλο απ' το έργο του Αντώνη Νικολή, ενός νέου συγγραφέα απ' την Κω που τους κέντρισε και τους συνάρπασε απ' τα πρώτα διαβάσματα...".

Και το νεαρό, παιδί, γκόμενος της Ρωσίδας που τραυματίζεται, είναι παιδί της νύχτας που εισβάλλει στο σπίτι τους σαν να λέει "Λάβετε, φάγετε, τούτο εστί το σώμα μου", με όλη τη σημασία της λέξεως. Ηλεκτρίζεται η ατμόσφαιρα και το ζευγάρι, ενώ είναι βαθιά ερωτευμένο, μπερδεύεται και δεν ξέρει πως να κινηθεί, πως να εκφραστεί.

...Ολα ξεκινούν στην εαρινή ισημερία και τελειώνουν το Σάββατο του Πάσχα. *Την Μεγάλη Παρασκευή βυθίζονται και οι τρείς στον...Αδη, λέγοντας τα πάντα περί ηδονής και οδύνης, και το Μεγάλο Σάββατο λύνονται τα...μάγια με την πρώτη ανάσταση κι όλα επιστρέφουν σε μια κανονική ζωή που είναι χειρότερη απ' την κανονική.*

Υπάρχει μια φράση που εξηγεί και χωρά πολλά πράγματα απ' το έργο: Μας καταδικάζουν σε ισόβια αγάπη και αλληλοκατανόηση. Τη λέει εκείνος, ο σύζυγος, κι εκείνη του απαντά με τον δικό του τρόπο "όχι ισόβια, όχι!".

...Ζούνε το δράμα τους και παράλληλα γελάνε και οι ίδιοι με τους εαυτούς τους κι αυτό που ζουν, *για να το ξορκίσουν. Είναι "ποτισμένο" με χιούμορ ιδιαίτερο το έργο. Χιούμορ που 'ναι και πικρό κάποιες φορές. Ρωτά εκείνη τον σύντροφό της "Πως κοιμήθηκες;" κι αυτός της απαντά "Σαν μωρό παιδί...Ξύπναγα κάθε μισή ώρα κι έκλαιγα". Πολύ ενδιαφέρον έργο.*

Διαθέτει μια αμεσότητα, ένα ρεαλισμό, ένα ιδιαίτερο χιούμορ ανατρεπτικό και ναι, παράλληλα-κι αυτό το κάνει τόσο γοητευτικό-διαθέτει κι ένα ποιητικό βάθος που το "απογειώνει".

Είναι σημαντικό ένας συγγραφέας να "παντρεύει" τόσο επιτυχημένα την ποίηση με τον ρεαλισμό..."

...Ο Σταμάτης Φασουλής για τον Αντώνη Νικολή και το έργο του

"...Ο Αντώνης μου 'χε στείλει πριν από ενάμιση χρόνο τρία-τέσσερα έργα του. *Τα διάβασα λοιπόν κι ένα βράδυ στις 10.30 του τηλεφώνησα με τον απολύτως γνωστό σε σένα κι όχι μόνο...χειμαρρώδη τρόπο μου κι άρχισα να του λέω πόσο ενδιαφέροντα βρήκα τον τρόπο γραφής του.*

Εκείνος νόμιζε ότι του έκανα πλάκα, στη συνέχεια όμως κατάλαβε ότι ήμουν εγώ κι άρχισε να ακούει προσεκτικά αυτά που του έλεγα.

Του είπα λοιπόν ότι μου άρεσαν τα έργα του, αλλά ότι δεν θα μπορούσα να τα ανεβάσω αφού οι ήρωές του δεν μου πήγαιναν ηλικιακά γιατί ήταν ή εικοσιπεντάρηδες ή ογδοντάρηδες. Ε, εγώ είμαι... εκεί ανάμεσα...

Εκείνος μου τόνισε ότι θέλει πολύ να ανεβάσω έργο του κι ότι έχει κάτι στο μυαλό του. Γύρω στα Χριστούγεννα άρχισε να μου στέλνει τις πρώτες σκηνές.

Μου εξιτάρισε το ενδιαφέρον η γραφή του, η ιστορία του, καθώς εξελίσσονταν, οι ανατροπές και οι λύσεις του. "Ιντριγκαρίστηκα" απ' τη σκέψη του και τελικά πήρα την απόφαση ότι πρέπει να ανεβάσω το έργο του που 'χει κάτι νέο να προτείνει, ένα λόγο δυνατό να αρθρώσει...

... Στο ισόγειο του σπιτιού που μένει ένα ζευγάρι- *που θα ενσαρκώσουμε η Πέμυ κι εγώ- βρίσκεται μια τραυματισμένη γυναίκα.*

Μια ρωσίδα που μένει στο διαμέρισμα στον ακάλυπτο, έχει καρφωμένο στο στήθος της ένα μαχαίρι και όλοι φέρονται να είναι ύποπτοι, ο καθένας για τον δικό του λόγο. Ο άντρας είναι γύρω στα πενήντα, φιλόλογος. Η γυναίκα είναι γύρω στα σαράντα, αρχιτέκτονας.

• Ερανίσματα από την θεοσοφική Καμπαλά

Ο δρ. Θεολογίας **Κωνσταντίνος Θ. Ζάρρας** τα τελευταία χρόνια ασχολείται με την μελέτη άγνωστων για το ελληνικό κοινό κειμένων της **"Καμπαλά"**. Απόρροια των μελετών είναι το βιβλίο αυτό, μια ανθολογία επιλεγμένων κειμένων από το **"Βιβλίο της Λαμπρότητας"**, με τίτλο **"Το Δέντρο των Ψυχών. Σπάνια αποσπάσματα από την θεοσοφική Καμπαλά".**

"Κείμενα που μεταφέρουν στις γραμμές τους το μυστηριώδες άρωμα της πιο εκκωφαντικής μυστικής θεοσοφίας του Μεσαίωνα. Γιατί το ***"Βιβλίο της Λαμπρότητας"*** *κυκλοφόρησε για πρώτη φορά το Μεσαίωνα, στους κλειστούς κύκλους των μελετητών της Χερόνα και της Καστίλης.*

Στις σελίδες του φανερώνεται μία νέα θεοσοφία του Ιουδαϊσμού της Διασποράς, διάτρητη από την επιρροή των νεοπλατωνικών και των γνωστικών κινημάτων, αλλά και οι απόκρυφες δοξασίες για το σώμα του Πρωταρχικού Αδάμ, για το Δένδρο της Ζωής, για τις άγνωστες όψεις του Θεού Δημιουργού και για την ανατομία της ψυχής...".

Το κάθε κείμενο συνοδεύεται από σχόλιο επί των βασικοτέρων ιδεών ή δοξασιών που παρουσιάζει, άλλοτε σύντομο και άλλοτε πιο εκτενές. Τα σχόλια συνοδεύει αναλυτικός πίνακας υποσημειώσεων, ενώ στο τέλος της μελέτης παρατίθεται ξεχωριστή ενότητα με έγκυρη βιβλιογραφία.

Τέλος θα πρέπει να τονιστεί η σημασία της μακροσκελούς εισαγωγής, που εκεί παρουσιάζεται η ατμόσφαιρα της εποχής που είδε τη γέννηση της ισπανικής Καμπαλά, αλλά και το φιλοσοφικό και ιδεολογικό περιβάλλον.

*** Κώστας Θ. Ζάρρας: "Το Δένδρο των Ψυχών", σειρά : Δρόμοι της Γνώσης, εκδόσεις "Αρχέτυπο", σελ. 256, Θεσσαλονίκη, Μάιος 2002 τιμή: 11,20 ευρώ.**

«ΡΟΔΙΑΚΗ» ΑΠΟ ΤΟ 1915

ΦΛΑΣ ΣΤΟ ΠΑΡΕΛΘΟΝ


ΡΟΔΙΑΚΗ

PERIODICO SETTIMANALE

ΕΒΔΟΜΑΔΙΑΙΑ ΠΟΛΙΤΙΚΗ, ΦΙΛΟΛΟΓΟΣ ΚΑΙ ΕΞΩΤΕΡΙΚΗ ΕΦΗΜΕΡΙΣ

ΕΝ ΡΟΔΩ
ΠΕΜΠΤΗ 28 ΙΟΥΝΙΟΥ 1928
ΑΡΙΘΜ. 957

ΡΟΔΙΑΚΑ ΧΡΟΝΙΚΑ

Οι απολυθέντες μαθηταί του Βενετοκλείου κατά το σχολικόν έτος 1927-28

Οι απολυθέντες εφέτος του Βενετοκλείου κατά αλφαβητική σειράν εισίν οι εξής: Αθανασίου Β. Δαμιανός, Αποστόλου Μ. Κωνσταντίνος, Βασιλάκης Β. Νικόλαος, Γεωργιάδης Γ. Μιχαήλ, Διακογεωργίου Ν. Σταύρος, Ηλία Σ. Απόστολος, Ιακωβίδης Ι. Νικόλαος, Καλέζη Ι. Κωνσταντία, Καλμούχης Δ. Γκίκας, Καμπερίδης Γ. Κωνσταντίνος, Καράβας Δ. Σταμάτιος, Καστρουνής Π. Γεώργιος, Κολλιανός Π. Στυλιανός, Μαλλιάκας Δ. Ιωάννης, Μαντάς Γ. Νικήτας, Οικονομίδης Φ. Ιωάννης, Παπαθανασίου Ν. Θάνος, Παπανδρέου Σ. Παρασκευή, Σκάρου Γ. Ειρήνη, Φιλαλήθους Αν. Ευγένιος, Τσολλάκης Γ. Νικόλαος, Φουντής Ν. Μέντουρ, Χατζηδιάκου Β. Στέφανος, Χατζηχριστοδούλου Χρ. Ιωάννης.

Συγχαίρομεν θερμώς άπασιν ευχόμενοι ευδοκίμους και τας περαιτέρω σπουδάς των.

Συνάθροισις των Δημάρχων

Χθες προσεκλήθησαν παρά των Δημάρχων Ρόδου και Κω άπαντες οι δήμαρχοι των χωρών οίτινες συνηθροίσθησαν εις την αίθουσαν του νέου Διοικητηρίου, μετά των διευθυνόντων Κυβερνητικών υπαλλήλων, όπως εκθέσωσι τας ανάγκας εκάστου χωρίου και ληφθώσι τα κατάλληλα μέτρα τα αφορώντα την Γεωργίαν και βιομηχανίαν της νήσου.

(Σ.Σ. Η Ροδιακή εκδιδόταν τότε υπό το καθεστώς Ιταλικής λογοκρισίας. Διατηρείται επίσης η γλώσσα και τα τοπωνύμια που υπήρχαν στις αρχές του αιώνα).



Η Διακόσμηση λέει ναι!
Εσείς θα πείτε όχι;
ΔΕΝ ΕΙΝΑΙ ΔΥΝΑΤΟΝ
Πού;
Στους μοναδικούς χειροποίητους πίνακες ζωγραφικής!
Καθρέπτες
ΒΙΤΡΩ
που ανεβάζουν την αξία του χώρου σας και κάνετε και σωστή τοποθέτηση.
Φτιάχνουν με μεράκι
Η ΡΟΔΟΥΛΑ & ο ΑΡΤΑΝ
Λίστες γάμου
Μιχ. Πετρίδη 96 κοντά στο ΜΗΔΕΙΑ
Τηλ. 62552 - 61483

Αντίλαλοι

πολιτικοί και άλλοι...

ΠΩΣ ΚΑΙ ΠΩΣ

Πως και πως περιμένουν οι δημοσιογράφοι την συνέντευξη που θα δώσει (σήμερα;) η νομαρχιακή επιτροπή της Ν.Δ., με την ελπίδα ότι...**ίσως καταλαβάνουν αυτή τη φορά** τι αποφάσεις έχει πάρει η ΝΟΔΕ για τις στηρίξεις υποψηφίων δημάρχων.

Και δεν κάνουμε πλάκα, έτσι έχουν τα πράγματα!

Αποφάσεις ανακοινώνονται πριν συνεδριάσουν τα όργανα, **αλλά και όταν συνεδριάσουν,** άλλες αποφάσεις ανακοινώνει ένα στέλεχος και...άλλες το άλλο!

Δύσκολο πράγμα οι εκλογές **και οι ισορροπίες** αλλά...δεν είναι και βουνό!

Λ.Μ.

ΔΕΝ ΘΑ ΕΙΝΑΙ



Οσοι...έδεσαν κόμπο ότι θα είναι υποψήφιος στο ψηφοδέλτιο του δημάρχου κ. Γιαννόπουλου, ο γραμματέας της νομαρχιακής επιτροπής του ΠΑΣΟΚ κ. **Τιμ. Παρασκευάς**...ας τον ξεδέσουν.

Νεώτερες πληροφορίες επί το θέματος αναφέρουν ότι **δεν θα είναι υποψήφιος** ο κ. Τιμ. Παρασκευάς, διότι επικράτησαν ωριμότερες σκέψεις.

Μέχρι τον Σεπτέμβριο βέβαια...μπορεί να επικρατήσουν **ακόμα πιο ώριμες** και να είναι υποψήφιος ο κ. Παρασκευάς.

Λ.Μ.

ΑΝΩΝΥΜΟΙ ΚΑΙ ΑΝΟΗΤΟΙ

Βιομηχανία "ανώνυμων" επιστολών-καταγγελιών έχουν στήσει εδώ και μερικούς μήνες, ανόητοι και θρασύτατοι, αναστατώνοντας στην κυριολεξία υπηρεσίως και αρχές.

Ιδιαίτερη έκπληξη μάλιστα προκάλεσε η πολυσέλιδη επιστολή, όπου **"γνωστοί-άγνωστοι"** καταγγέλλουν τους...μισούς σχεδόν εκπαιδευτικούς της Ρόδου, για τα παράνομα φροντιστήρια. Σαν να μην έφθανε αυτό, εμπλέκουν μέσα και **καμιά τριανταριά ονόματα μαθητών(!)** οι οποίοι βέβαια θα κληθούν να καταθέσουν στην αστυνομία!

Το μόνο που ξέχασαν τα...σαΐνια που συνέταξαν την επιστολή αυτή, είναι να βάλουν και την **υπογραφούλα τους από κάτω!**

Να υπάρχει άραγε ιδιαίτερος λόγος;

Μιχ.Μ.

ΔΑΣΚΑΛΕ ΠΟΥ ΔΙΔΑΣΚΕΣ...

Από τη μία η ΔΕΗ κάνει έκκληση για περιορισμό της κατανάλωσης και από την άλλη ούτε η ίδια **δεν τηρεί** τα όσα ζητά από το κοινό. Το Σάββατο συγκεκριμένα και μέχρι τις 8.30 το πρωί ήταν **αναμμένα** όλα τα φώτα στους κεντρικούς οδηγούς άξονες της δυτικής πλευράς, τη στιγμή που άρχισε να...φέγγει από τις 6 το πρωί. Την επισήμανση έκαναν αναγνώστες και ζητούν μέσω της "Ρ" απάντηση από τους αρμόδιους!

Β.Μ.

Ο ΣΟΥΠΕΡΜΑΝ

Τελικά αυτός ο Ξηρός αγιογράφος ήταν...ή σούπερμαν;

Διότι διαβάζοντας τα ρεπορτάζ των τελευταίων ημερών και βλέποντας τα δελτία στην τηλεόραση **μόνο στην υπόθεση Πόλκ** (του αμερικανού δημοσιογράφου που δολοφονήθηκε στην Θεσσαλονίκη το 1947)...δεν του έχουν φορτώσει ακόμα!

Λ.Μ.

ΚΑΛΛΙΟ ΑΡΓΑ...

Επιθετική διαφημιστική καμπάνια και προσκλήσεις σε ξένους δημοσιογράφους για να αντιστραφεί το δυσμενές κλίμα αναφορικά με το Φαληράκι αποφασίστηκε στη χθεσινή σύσκεψη στη Νομαρχία. Οι απόψεις όλων λίγο πολύ ήταν οι ίδιες. Η ουσία είναι να προλάβουμε πριν γιγαντωθεί το κακό, ειδικά τώρα που έχουμε το προνόμιο να απολαμβάνουμε όλα τα φώτα της δημοσιότητας. Βέβαια οι "επιθέσεις" ξεκίνησαν το Μάιο. Κάλλιο αργά παρά ποτέ...Αυτό είναι και το επιμύθιο της χθεσινής συνάντησης.

Λ.Β.

ΓΙΑ ΤΟ ΔΗΚΚΙ

Γέμισε η Ρόδος με αφίσες πολιτικού περιεχομένου γεγονός που άφερε γκρίνια στα...αντίπαλα στρατόπεδα. Ο λόγος για τις αφίσες του προέδρου του ΔΗΚΚΙ **Δ. Τσοβόλα,** αλλά και για τις υπόλοιπες του κόμματος, που με πολιτικά μηνύματα, έκαναν την...εμφάνισή τους σε στύλους και κολώνες **όλου του οδικού δικτύου.**

Είναι να μην γκρινιάζουν οι υπόλοιποι;

Β.Μ.

ΠΩΛΟΥΝΤΑΙ Μονοκατοικίες με μεγάλο οικόπεδο πολυτελούς κατασκευής στην Ιαλυσό.
ΠΩΛΕΙΤΑΙ: Μεζονέτα 150 τ.μ. στην Ανάληψη (υπό κατασκευή)
ΠΩΛΕΙΤΑΙ: Δυάρι 51 τ.μ. στην Ανάληψη (υπό κατασκευή)
ΕΝΟΙΚΙΑΖΕΤΑΙ: Κατάστημα 35 τ.μ. (ύψους 6 μ.) σε νέα οικοδομή στην γωνία Ανθ. Ζερβού και παροδ. Συλλόγου Αμερικής (Ψαροπούλα).

Πληροφορίες: Κτιριοδομή Ο.Ε.
Τηλ. 02410 36604-02410 24208
κινητό: 0944-338277 κ. Φράγκο

COOLNET Informatics

Η ΠΡΟΣΦΟΡΑ ΤΟΥ ΚΑΛΟΚΑΙΡΙΟΥ ΜΟΝΟ ΣΤΑ COOLNET

Τώρα που ανέβηκε ο υδράργυρος δροσιστείτε στα COOLNET με cool τιμές και πολλά δώρα.

Τώρα στο **Vodafone 60** το **NOKIA 5210** το νέο **NOKIA 3510**, ΕΝΤΕΛΩΣ ΔΩΡΕΑΝ και μαζί δώρο το ασύρματο τηλέφωνο της Philips με αναγνώριση κλήσεως.

Τώρα μπορείτε όλοι να αποκτήσετε το **NOKIA 6510** στο **Vodafone 60**
μόνο με 35 ευρώ.

Για αυτούς που δεν θέλουν να πληρώνουν πάγια προσφέρουμε το **Ericsson T20i Whats up** με αρχικό χρόνο ομιλίας 25 ευρώ
μόνο 85 ευρώ!!!

Θα ακολουθήσουν ακόμα περισσότερες και ελκυστικότερες προσφορές.

COOLNET
Κεντρική πλατεία Ιαλυσού
Δίπλα στην εκκλησία • Τηλ. 02410 98300

ΠΩΛΟΥΝΤΑΙ

1) **Μονοκατοικίες** στην Ιξιά των 150 τ.μ. και 70 τ.μ.

2) **Διαμερίσματα** με γκαράζ 91 τ.μ. και 97 τ.μ. σε μικρή πολυκατοικία με καλοριφέρ επί της Ανθούλας Ζερβού (κέντρο πόλεως).

Πληρ. κ. ΓΙΩΡΓΟ ΙΩΑΝΝΙΔΗ
Τηλ. 21714, 22307 - κιν. 0932296983

Ασφαλιστικά Γραφεία
Ανθόπουλος & Συνεργάτες
ΑΣΦΑΛΕΙΕΣ - ΑΜΟΙΒΑΙΑ ΚΕΦΑΛΑΙΑ - ΔΑΝΕΙΑ
Στ. Καζούλη 7 (Σαν Φρανσίσκο)-Τηλ. 02410 39400
Εθ. Δωδ/σίων 2-4 (πλατ. Κύπρου)-Τηλ. 02410 39400

ΚΑΘΗΜΕΡΙΝΑ ΟΛΑ ΤΑ ΝΕΑ ΤΗΣ ΔΩΔΕΚΑΝΗΣΟΥ ΣΤΟ INTERNET
www.rodiaki.gr

Rodos Park SUITES HOTEL

*Ο γνωστός **Chef Σίμος Δημητριάδης** σχεδίασε και παρουσιάζει γεύσεις αυθεντικής **Ιταλικής κουζίνας.***

TRATTORIA AL PARCO

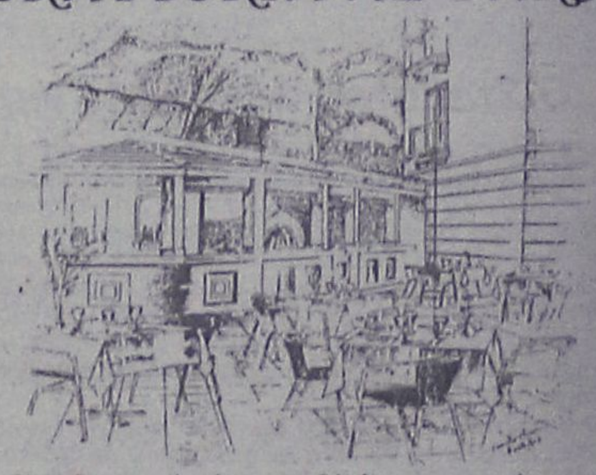

Στο δροσερό κήπο και δίπλα στην πισίνα του «Rodos Park».

Κάθε Πέμπτη, Παρασκευή και Σάββατο θα σας κρατάει συντροφιά στο πιάνο με τις υπέροχες μελωδίες του ο Μάριος Σαβόγλου

ΕΝΑΡΞΗ ΠΑΡΑΣΚΕΥΗ 5/7/2002

Ανοικτά κάθε βράδυ από τις 19.30 έως 24.00
Υπεύθυνος εστιατορίου Γ. Πισσάς

Rodos Park - Ρήγα Φεραίου 12 • Τηλ. 89700 ή 24612

ΑΝΕΜΙΣΤΗΡΕΣ ΟΛΩΝ ΤΩΝ ΤΥΠΩΝ ΣΕ *ΠΡΟΣΦΟΡΑ* ΤΙΜΩΝ ΜΟΝΟ ΣΤΑ ΚΑΤΑΣΤΗΜΑΤΑ

Ν.Π. ΜΑΝΝΑΚΗΣ Α.Ε.

ΤΗΛ.: 20618-33580-61254
ΓΙΑ ΕΠΑΓΓΕΛΜΑΤΙΕΣ ΚΑΙ ΙΔΙΩΤΕΣ