ΕΤΟΣ ΙΔΡΥΣΕΩΣ: 1915
ΙΔΡΥΤΗΣ: ΕΜΜ. ΚΑΛΑΜΠΙΧΗΣ
ΔΙΕΥΘΥΝΤΗΣ: ΑΘ. ΜΑΡΑΣΙΩΤΗΣ

Η ΡΟΔΙΑΚΗ

ΤΕΤΑΡΤΗ
10 ΙΟΥΛΙΟΥ 2002
ΑΡ. ΦΥΛΛΟΥ 17.140
ΤΙΜΗ: ΕΥΡΩ 0,70

www.rodiaki.gr ΗΜΕΡΗΣΙΑ ΠΡΩΙΝΗ ΕΦΗΜΕΡΙΔΑ ΤΗΣ ΡΟΔΟΥ e:mail:info@rodiaki.gr

ΕΙΣΑΓΓΕΛΕΑΣ ΕΥΡΩΠΑΪΚΟΥ ΔΙΚΑΣΤΗΡΙΟΥ



"Παράνομα" τα υψηλά τέλη για Μαρμαρίς

Αντιβαίνουν το Κοινοτικό Δίκαιο τα υψηλά τέλη που εισπράττει το Λιμενικό Ταμείο για ταξίδια προς Μαρμαρίς, επεφάνθη εισαγγελέας της Ε.Ε.

ΣΕΛΙΔΑ 6

ΣΤΙΣ ΠΡΟΑΝΑΚΡΙΤΙΚΕΣ ΑΡΧΕΣ



Καταθέσεις για τα παράνομα φροντιστήρια

Τριάντα καθηγητές, 19 μαθητές, ανώτερος αξιωματικός της ΕΛΑΣ και άλλοι παράγοντες αναφέρονται στην καταγγελία.

ΣΕΛΙΔΑ 4

"ΠΡΩΤΑ Η ΡΟΔΟΣ"

Τα ονόματα άλλων δέκα υποψηφίων

ΥΨΗΛΟΙ ΤΟΝΟΙ ΑΠΟ ΤΟΝ κ. ΧΑΤΖΗΕΥΘΥΜΙΟΥ



Τα ονόματα δέκα υποψηφίων δημοτικών συμβούλων έδωσε στη δημοσιότητα ο κ. Χ. Χατζηευθυμίου.

ΣΕΛΙΔΑ 5

ΣΤΟΙΧΕΙΑ ΑΠΟΓΡΑΦΗΣ

Οριστικό: Είμαστε πιο πολλοί

190.071 ΚΑΤΟΙΚΟΙ Ο ΠΛΗΘΥΣΜΟΣ ΤΟΥ ΝΟΜΟΥ

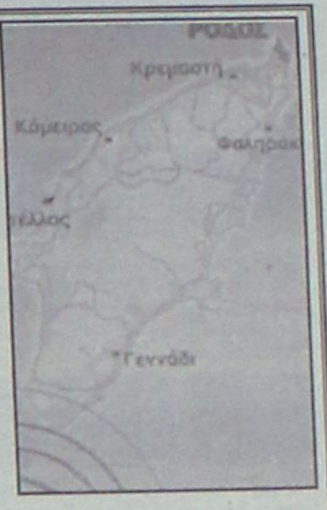

Δόθηκαν χθες στη δημοσιότητα τα επίσημα στοιχεία της τελευταίας απογραφής του πληθυσμού.

ΣΕΛΙΔΑ 3

Το DNA "πρόδωσε" για μια ακόμη φορά τον Σ. Ξηρό

ΣΦΙΓΓΕΙ συνεχώς ο κλοιός!

Σήμερα ανακοινώσεις της Αστυνομίας για την πορεία των ερευνών ● Στήριξη από ΝΔ



Η εξέταση του DNA έδειξε Σ. Ξηρό στην επίθεση που έγινε στην οικία του Γερμανού πρέσβη. Σήμερα η Αστυνομία θα κάνει ανακοινώσεις ενώ δεν αποκλείεται να δοθούν και ονόματα μελών της 17 Ν. Εθνική υπόθεση χαρακτήρισε τον εντοπισμό των τρομοκρατών η Νέα Δημοκρατία.

ΣΕΛΙΔΕΣ 40-41



ΑΝΑΚΟΙΝΩΣΗ

Το ΚΕΝΤΕΡΗΣ τώρα και στην ΚΑΛΥΜΝΟ!

Πληροφορούμε το ταξιδιωτικό κοινό ότι από **8 Ιουλίου** θα προσεγγίζει και στην **ΚΑΛΥΜΝΟ** ως εξής:

Από **ΠΕΙΡΑΙΑ**
Δευτέρα και Πέμπτη

Από **ΡΟΔΟ**
Τρίτη και Παρασκευή

Εκ του πρακτορείου

ALHAMBRA TRAVEL
ΔΗΜ. ΘΕΟΔΩΡΑΚΗ 13
Τηλ.: 0241-0-37052-25698



13+14 ΙΟΥΛΙΟΥ

HONDA ΜΟΤΟ ΚΑΛΛΙΓΑΣ

scooter TEST-RIDE

HONDA

Ωρες: 10.00 - 15.00

Ζήστε μια μοναδικήεμπειρία. **Δείτε** από κοντά και οδηγήστε τα **ξεχωριστά** scooter της Honda!

ΜΟΤΟ ΚΑΛΛΙΓΑΣ
Η ΕΠΙΣΗΜΗ ΑΝΤΙΠΡΟΣΩΠΕΙΑ ΔΙΚΥΚΛΩΝ HONDA ΣΤΗ ΡΟΔΟ
ΕΚΘΕΣΗ ΑΝΤΑΛΛΑΚΤΙΚΑ ΣΥΝΕΡΓΕΙΟ:
ΚΑΠΟΔΙΣΤΡΙΟΥ 56-ΤΗΛ: 0241029429

ΗΜΕΡΟΛΟΓΙΟ

Τετάρτη 10 Ιουλίου 2002
Των εν Νικοσθένει της Αρμενίας 45 μαρτύρων

Ανατολή ηλίου: 05.11'
Δύση ηλίου: 19.50'
Νέα Σελήνη

ΦΑΡΜΑΚΕΙΑ

Σήμερα διημερεύει το φαρμακείο της Χαϊζανικόλα Ανθ. στην οδό Παπαλουκά 17 και διανυκτερεύει το φαρμακείο του Πανταζή Βικτ. στην οδό Αριστοτέλους (Π. Πόλη).

ΒΕΝΖΙΝΑΔΙΚΑ

Σήμερα διανυκτερεύουν τα βενζινάδικα: Ακρίτας ΕΠΕ (Γ. Σεφέρη), Τσιγκαράκης-Σαλαμαστράκης (Λ. Καλλιθέας), Γαβριηλίτης Γ. (Ιαλυσού), Τσουμπλέκας (Παραδείσι), Διακοστεργάκης Γ. (Μανδρικό), Καραγιάννης Ευστ. (Σορωνή), Παπαοικονόμου Μ. (Αφάντου) και Νέγος Μ. (Μάσσαρι).

ΛΑΪΚΕΣ ΑΓΟΡΕΣ

Τετάρτη: στο Δημοτικό Νεκροταφείο
Πέμπτη: στην οδό Βύρωνος
Παρασκευή: στην οδό Πτολεμαίων (Ανάληψη)
Σάββατο: στο Δημοτικό Νεκροταφείο.

ΔΡΟΜΟΛΟΓΙΑ ΠΛΟΙΩΝ

Σήμερα αναχωρεί το πλοίο "ΡΟΔΟΣ" στις 15.00 η ώρα για Κω-Κάλυμνο-Λέρο-Πάτμο-Πειραιά.

ΑΕΡΟΠΟΡΙΚΑ ΔΡΟΜΟΛΟΓΙΑ

ΟΛΥΜΠΙΑΚΗ ΑΕΡΟΠΟΡΙΑ

ΑΠΟ ΡΟΔΟ-ΑΘΗΝΑ
- Καθημερινά 07.00, 10.25, 20.55
- Τετάρτη 14.00
- Καθημερινά πλην Τετάρτης 17.20
- Καθημερινά πλην Κυριακής 23.40
- Δευτέρα 00.10.

ΑΠΟ ΑΘΗΝΑ-ΡΟΔΟ
- Καθημερινά 05.20, 08.45, 19.15
- Τετάρτη 12.20
- Καθημερινά πλην Τετάρτης 15.40
- Καθημερινά πλην Κυριακής 22.00
- Κυριακή 22.30

ΑΠΟ ΡΟΔΟ-ΘΕΣΣΑΛΟΝΙΚΗ
- Δευτέρα 14.30
- Παρασκευή-Κυριακή 12.40.

ΑΠΟ ΡΟΔΟ-ΗΡΑΚΛΕΙΟ
- Παρασκευή-Κυριακή 09.45.

ΑΠΟ ΡΟΔΟ-ΚΑΡΠΑΘΟ
- Τρίτη-Πέμπτη-Σάββατο 09.45
- Δευτέρα-Τετάρτη-Παρασκευή-Κυριακή 10.30
- Δευτέρα-Κυριακή 12.40
- Τετάρτη-Παρασκευή (ν) έως 22/9 12.40
- Πέμπτη από 23/9 12.40
- Τρίτη-Παρασκευή (ν) από 23/9 12.40
- Τρίτη-Σάββατο έως 22/9 14.15
- Πέμπτη έως 22/9 14.15.

ΑΠΟ ΡΟΔΟ-ΚΑΣΟ
- Δευτέρα-Κυριακή (κ) 12.40
- Τετάρτη-Παρασκευή έως 22/9 12.40
- Πέμπτη (κ) από 23/9 12.40
- Τρίτη-Παρασκευή από 23/9 12.40
- Πέμπτη (κ) έως 22/9 14.15.

ΑΠΟ ΡΟΔΟ-ΚΑΣΤΕΛΟΡΙΖΟ
- Τετάρτη-Παρασκευή-Κυριακή 08.10
- Δευτέρα έως 22/9 08.10
- Τρίτη-Πέμπτη-Σάββατο έως 22/9 11.55.

ΑΠΟ ΡΟΔΟΣ-ΧΙΟΣ
- Τρίτη στις 10.40 και Πέμπτη στις 11.45'

ΡΟΔΟΣ-ΜΥΤΙΛΗΝΗ
- Δευτέρα-Τετάρτη στις 09.45, Τρίτη στις 10.40', Πέμπτη στις 10.50' και Σάββατο στις 15.20

ΡΟΔΟΣ ΣΑΜΟΣ
- Τρίτη στις 10.40', Σάββατο στις 15.20

ΡΟΔΟΣ-ΛΗΜΝΟΣ
- Δευτέρα-Τετάρτη στις 09.45', Τρίτη στις 10.40', Πέμπτη στις 10.50' και Σάββατο στις 15.20'

AEGEAN AIRLINES & CRONUS

ΑΠΟ ΡΟΔΟ-ΑΘΗΝΑ
08.25 (Α3 201) καθημερινά, 14.10 (Α3 211) καθημερινά, 15.50 (Α3 213) Τρ-Πε-Πα-Κυ., 18.45 (Α3 216) καθημερινά.

ΑΠΟ ΑΘΗΝΑ-ΡΟΔΟ
06.45 (Α3 200) καθημερινά, 10.00 (Α3 204) Τρ-Πε-Πα-Κυ., 12.35 (Α3 210) καθημερινά, 17.05 (Α3 216) καθημερινά

ΑΠΟ ΡΟΔΟ-ΗΡΑΚΛΕΙΟ
19.00 (Α3765) Δε-Τε-Πα-Κυ

ΑΠΟ ΗΡΑΚΛΕΙΟ-ΡΟΔΟ
17.20 (Α3 764) Δε-Τε-Πα-Κυ

ΑΠΟ ΡΟΔΟ-ΘΕΣΣΑΛΟΝΙΚΗ
11.40 (Α3 721) Τρ-Πε-Πα-Κυ.

ΑΠΟ ΘΕΣΣΑΛΟΝΙΚΗ-ΡΟΔΟ
13.45 (Α3 722) Τρ-Πε-Πα-Κυ

Επώνυμον το ανώνυμον...

Να δούμε τι υπάρχει στο βάθος του τούνελ

Οταν το ΠΑΣΟΚ, επί Ανδρέα Παπανδρέου, βρισκόταν σε δύσκολη θέση, είχαμε ένα χτύπημα της "17Ν". Και πολλοί έσπευδαν τότε να πουν ότι "πάλι διευκόλυνε τον Ανδρέα η τρομοκρατία". Τώρα, που ο Σημίτης είναι "με τα κάτω του" και το ΠΑΣΟΚ "στριμωγμένο στη γωνία", πάλι "μας προέκυψε" η τρομοκρατική αυτή οργάνωση και το "ξήλωμά" της, ώστε να επωφεληθεί πολιτικά το κυβερνών κόμμα και να ανακόψει την κατρακύλα του. Μακριά από εμάς παρόμοιοι ισχυρισμοί. Και ας λέει ο Δ. Τσοβόλας ότι "η στιγμή δεν επελέγη τυχαία". Το βέβαιον, όμως, είναι ότι έχει στηθεί ένα τρελό παρότι φημών, διαδοσιών, εικοτολογιών, αυθαίρετων ισχυρισμών, ευφάνταστων σεναρίων. Και ο πολίτης βομβαρδίζεται συνεχώς, έτσι ώστε να μην έχει ούτε το χρόνο, ούτε την ψυχραιμία να σκεφθεί, να αναλύσει, να προβληματισθεί. Οπως δεν είναι τυχαίο και το ότι "πρωταγωνιστές" της σπερμολογίας είναι άνθρωποι που, από τους υποψιασμένους, χαρακτηρίζονται, χρόνια τώρα, "πρακτοράκια" μεγάλων δυνάμεων και ισχυρών συμφερόντων.



Δεν είναι λίγοι όσοι πιστεύουν, ότι, τελικώς, "θα περιορισθούμε στη μαρίδα, ώστε να ξεφύγουν τα μεγάλα ψάρια". Και άλλοι πιστεύουν ότι πολλά είναι τόσο χονδροειδώς σκηνοθετημένα, ώστε να μοιάζουν αφελή ή, ακόμη χειρότερα, να φαίνονται ως κατασκευασμένα μόνον για αφελείς. Ποια μπορεί να είναι η άμυνά μας; Το να μη "μασάμε"! Να μη δεχόμαστε ως θέσφατα όσα οι "πονηροί" αυτής της ιστορίας μας σερβίρουν. Ασφαλώς κάτι γίνεται. Και, ίσως είναι και σημαντικό αυτό που συμβαίνει. Αλλά αυτό θα κριθεί εκ του τελικού αποτελέσματος και όχι από τους κυβερνητικούς κομπασμούς, τις τηλεοπτικές φλυαρίες και τα πρωθυπουργικά παραληρήματα. Μη "μασάτε"! Περιμένετε την κατάληξη. Μακάρι να είναι θετική και τελεσφόρος. Πρώτοι θα χειροκροτήσουν όσοι σήμερα εμφανίζονται επιφυλακτικοί. Διότι όλοι επιθυμούμε πάταξη της μάστιγας. Αλλά η ανακούφιση θα έλθει μονον όταν ο θερμοκαυστήρας της δικαστικής κρίσεως, θα εξαφανίσει το καρκίνωμα. Αυτό το αξιοθρήνητο "γύρω γύρω όλοι, στη μέση ο Ξηρός", θα γίνει προσπάθεια, από όσους έχουν κάθε είδους συμφέρον, να διατηρηθεί επί πολύ ακόμη. Αλλά ο κουρνιαχτός του δεν θα μας εμποδίσει να θέλουμε να διακρίνουμε τι υπάρχει "στο βάθος του τούνελ". Αν και όταν η έρευνα φθάσει μέχρις εκεί.



ΔΕΧΟΝΤΑΙ ΤΟ ΚΟΙΝΟ

Ο Νομάρχης δέχεται το κοινό κάθε Τρίτη και Πέμπτη από 11.00-13.00.
Ο Δήμαρχος Ροδίων δέχεται ύστερα από συνεννόηση.
Ο αντινομάρχης Δωδεκανήσου κ. Νικόλαος Τατάκης δέχεται το κοινό κάθε Τρίτη και Πέμπτη από 10.00 π.μ.-12 μ.μ.

ΤΑΞΙ

ΡΑΔΙΟ ΤΑΞΙ: 0241-0-64712, 0241-0-64790

ΧΡΗΣΙΜΑ ΤΗΛΕΦΩΝΑ

ΝΟΣΟΚΟΜΕΙΟ:	0241-0-80000
ΑΜΕΣΗ ΔΡΑΣΗ ΠΥΡ/ΚΗΣ:	199
ΛΙΜΕΝΑΡΧΕΙΟ:	0241-0-22220, 0241-0-27695
ΒΛΑΒΕΣ Δ.Ε.Η.:	125
ΒΛΑΒΕΣ Ο.Τ.Ε.:	121
ΑΜΕΣΗ ΔΡΑΣΗ:	100
ΒΛΑΒΕΣ ΥΔΡΕΥΣΗΣ:	0241-0-068750, 0241-0-68755
ΝΟΜΑΡΧΙΑ:	0241-0-46502
ΠΕΡ/ΚΗ Δ/ΝΣΗ	0241-0-38174
ΔΗΜΟΣ:	0241-0-46200
ΔΗΜ. ΕΠΙΧ. ΚΑΘΑΡ.	0241-0-77600
ΥΠΗΡ. ΑΠΟΚΟΜΙΔΗΣ:	0241-0-61057
ΤΡΟΧΑΙΑ:	0241-0-26480
ΠΛΗΡΟΦ. Ο.Τ.Ε.:	131
ΔΕΛΤΙΟ ΚΑΙΡΟΥ:	149
ΛΑΧΕΙΑ:	111
ΠΡΟΠΟ - ΛΟΤΤΟ:	111
ΡΟΔΑ:	0241-0-27462
ΚΤΕΑ:	0241-0-27706
Ο.Α.Ε.Δ.:	0241-0-23265
Ι.Κ.Α.:	0241-0-64912
ΤΑΞ.Υ.:	0241-0-68701, 0241-0-68702
ΟΛΥΜΠΙΑΚΗ:	0241-0-24555
Δ.Α.Ν.Ε.:	0241-0-43150
ΕΡΓΑΤ. ΚΕΝΤΡΟ:	0241-0-24730
CRONUS AIRLINES	0241-0-25444
AEGEAN AIRLINES	0241-0-98345

ΚΤΕΟ

• Από 1/1/2002 έως 31/7/2002 παντός είδος οχήματα **με συνδυασμό γραμμάτων ΡΟΑ5000-9999.** Επίσης θα ελέγχονται τα οχήματα που η καταλληλότητά τους λήγει αυτές τις εβδομάδες και οχήματα ανάριθμα εισαγωγής.

ΤΙΜΕΣ ΣΥΝΑΛΛΑΓΜΑΤΟΣ

ΔΟΛΛΑΡΙΟ Η.Π.Α	0,9735	0,9715
ΛΙΡΑ ΑΓΓΛΙΑΣ	0,64184	0,64056
ΚΟΡΩΝΑ ΔΑΝΙΑΣ	7,4352	7,4204
ΚΟΡΩΝΑ ΣΟΥΗΔΙΑΣ	9,1344	9,1162
ΓΙΕΝ ΙΑΠΩΝΙΑΣ	117,1	116,86
ΦΡΑΓΚΟ ΕΛΒΕΤΙΑΣ	1,4674	1,4644
ΚΟΡΩΝΑ ΝΟΡΒΗΓΙΑΣ	7,3143	7,2997
ΛΙΡΑ ΚΥΠΡΟΥ	0,57989	0,57873
ΔΟΛΛΑΡΙΟ ΚΑΝΑΔΑ	1,489	1,486
ΔΟΛΛΑΡΙΟ ΑΥΣΤΡΑΛΙΑΣ	1,7467	1,7433

Η ΡΟΔΙΑΚΗ

Ημερήσια Εφημερίδα της Ρόδου
Ετος Ιδρύσεως 1915
ΙΔΡΥΤΗΣ
ΕΜΜ. ΚΑΛΑΜΠΙΧΗΣ
ΙΔΙΟΚΤΗΣΙΑ – ΕΚΔΟΣΗ
ΥΙΟΙ Σ. ΤΣΟΠΑΝΑΚΗ
Η. ΚΩΤΙΑΔΗΣ Ο.Ε.
ΔΙΕΥΘΥΝΤΗΣ
ΑΘ. ΜΑΡΑΣΙΩΤΗΣ
ΣΥΝΤΑΞΗ
Λουκάς Μαστής
Μιχάλης Μαστής
Κυριακή Πετρίδου
Βαρβάρα Μπογδάνου
Λουκάς Βελιδάκης
ΑΘΛΗΤΙΚΑ
Μανόλης Μπάτης,
Νικήτας Κουσκούσης
Κώστας Παντίδος
Παύλος Ντοκουόπιλ
ΓΡΑΦΕΙΑ ΣΥΝΤΑΞΗΣ
Μάρκου Μαλλιαράκη 11
Τηλ.0241-0- 24610,
0241-0-75640
Fax (02410) 75641
ΛΟΓΙΣΤΗΡΙΟ – ΔΙΑΦΗΜΙΣΕΙΣ
Μάρκου Μαλλιαράκη 11
Τηλ. 0241-0-22210
0241-0-75230
Fax (02410) 22471
http://www.rodiaki.gr.
Email: tsopd@otenet.gr & irodiaki@otenet.gr

Και από την Νομαρχιακή Επιτροπή της Νέας Δημοκρατίας

Ανάκληση χρισμάτων

Λόγω διαφωνιών θα αποφασίσει η Κ. Ε. για 4 Δήμους της Ρόδου

Εξ Αθηνών και συγκεκριμένα από την Κεντρική Επιτροπή Τοπικής Αυτοδιοίκησης της Ν.Δ. θα παρθούν οι αποφάσεις για το ποιους υποψήφιους δημάρχους θα στηρίξει το κόμμα στους δήμους Πεταλούδων, Αρχαγγέλου, Αφάντου και Νότιας Ρόδου.

Αυτό ανακοινώθηκε χθες, σε συνέντευξη Τύπου από τον πρόεδρο της νομαρχιακής επιτροπής της ΝΔ κ. Δημ. Καραχάλιο.

Στην ουσία με την εξέλιξη αυτή, επιβεβαιώνονται οι πληροφορίες ότι υπήρξαν αντιδράσεις για τις επιλογές που έγιναν στους συγκεκριμένους δήμους από αρκετά στελέχη, γι' αυτό και διαβιβάστηκε το θέμα στα ανώτερα όργανα του κόμματος.

Οπως είναι γνωστό, με κατά πλειοψηφίαν αποφάσεις στις περισσότερες των περιπτώσεων, η ΝΟΔΕ εισηγείται την στήριξη του κ. Αλ. Παππουρά στον δήμο Αρχαγγέλου, του κ. Βασ. Σταυριανού στον δήμο Πεταλούδων, του κ. Φιλ. Ζανεττίδη στον δήμο Νότιας Ρόδου και της κ. Μαρ. Καραγιάννη στον δήμο Αφάντου.

Ειδικά για τις περιπτώσεις Παππουρά και Σταυριανού, αντιδράσεις υπήρξαν και σε κορυφαία στελέχη της ΝΟΔΕ (που διαχώρισαν την θέση τους) λόγω του ότι πρόκειται για γνωστά κομματικά στελέχη του ΠΑΣΟΚ.

Φημολογείται μάλιστα ότι και ο βουλευτής κ. Αρ. Παυλίδης και ο πρώην βουλευτής κ. Καραμάριος έχουν ενστάσεις για τις εισηγήσεις αυτές.

Μετά τη εξέλιξη αυτή για τους 4 αυτούς δήμους θα αποφασίσει η Κεντρική Επιτροπή Τοπικής Αυτοδιοίκησης, κάτι που πιθανόν να μη γίνει και σύντομα.

Μέχρι τότε πάντως, διευκρίνησε ο κ. Καραχάλιος, είναι σαν να μην έχει επιλεγεί κανένας στους συγκεκριμένους δήμους.

Παραδέχθηκε επίσης ο πρόεδρος της ΝΟΔΕ (που πλαισιωνόταν στην συνέντευξη από τον αντιπρόεδρο κ. Τριομμάτη και τον γραμματέα κ. Σακελλαρίου), ότι όντως υπάρχουν αντιδράσεις για τις υποψηφιότητες αυτές.

Ενδεικτικό είναι άλλωστε, ότι στην περίπτωση της Κω, όπου η ΝΔ θα στηρίξει τον πρώην γραμματέα της Ν. Ε. του ΠΑΣΟΚ κ. Γ. Κυρίτση, η απόφαση δεν διαβιβάστηκε στην ΚΕΤΑ , επειδή δεν υπάρχουν αντιρρήσεις από κομματικά στελέχη.

ΑΙΣΙΟΔΟΞΙΑ

Στο πλαίσιο της ίδιας συνέντευξης ο κ. Καραχάλιος εξέφρασε την αισιοδοξία του ότι **τόσο στη νομαρχία Δωδεκανήσου όσο και στους δήμους του νομού, η Νέα Δημοκρατία θα επικρατήσει στις εκλογές του Οκτώβρη.**

Ειδικά για τον δήμο Ρόδου, επεσήμανε ότι η ΝΔ στηρίζει την υποψηφιότητα του κ. Χ. Χατζηευθυμίου ζητώντας απ' όλους τους νεοδημοκράτες να συστρατευτούν.

Πιστεύω, τόνισε χαρακτηριστικά, ότι κανείς δεν θ' οθετήσει τον λόγο του **και θα πανηγυρίσουμε όλοι μαζί την νίκη στον δήμο Ρόδου, ύστερα από 20 χρόνια.**

Ερωτηθείς σχετικά, αν η ΝΟΔΕ σκοπεύει να εισηγηθεί στα ανώτερα κομματικά όργανα την **διαγραφή του κ. Νικ. Χαραλάμπη** είπε ότι προς το παρόν δεν έχει συζητηθεί κάτι τέτοιο, απέφυγε όμως ν' ανοίξει τα χαρτιά του για την συνέχεια.

190.071 κάτοικοι ο πληθυσμός της Ρόδου

Επισημοποιήθηκαν τα στοιχεία της απογραφής

Στους 53.709 ανέρχονται οι κάτοικοι του Δήμου Ροδίων

Στις 190.071 κατοίκους ανέρχεται ο πραγματικός πληθυσμός της Δωδεκανήσου, σύμφωνα με τα στοιχεία της τελευταίας απογραφής. Τα στοιχεία αυτά έχουν σχεδόν επισημοποιηθεί από την Εθνική Στατιστική Υπηρεσία και αναμένεται να οριστικοποιηθούν σύντομα.

Βάσει των στοιχείων αυτών ο πληθυσμός κάθε δήμου και δημοτικού διαμερίσματος έχει ως εξής:



ΔΗΜΟΣ ΡΟΔΟΥ	**53.709**
Ρόδος	52.318
Κρητικά	250
Σγουρού	1.141
ΔΗΜΟΣ ΑΡΧΑΓΓΕΛΟΥ	**7.779**
Αρχάγγελος	5.500
Μοναστήριο Τσαμπίκα	25
Στεγνά	227
Μαλώνα	977
Χαράκι	119
Μάσαρη	931
ΔΗΜΟΣ ΑΤΑΒΥΡΟΥ	**3.225**
Εμπωνα	1.216
Μανδρικό	235
Αγιος Ισίδωρος	590
Κρητηνία	542
Κάμειρος Σκάλα	64
Μονόλιθος	334
Σιάνα	229
Λακκί	15
ΔΗΜΟΣ ΑΦΑΝΤΟΥ	**6.712**
Αφάντου	5.494
Κολύμπια	439
Αρχίπολις	779
ΔΗΜΟΣ ΙΑΛΥΣΟΥ	**10.107**
ΔΗΜΟΣ ΚΑΛΛΙΘΕΑΣ	**10.251**
Φαληράκι	1.491
Καλυθιές	4.370
Κοσκινού	2.539
Αμμούδες	140
Βρυσιά	197
Τσαΐρι	348
Ψίνθος	1.166
ΔΗΜΟΣ ΚΑΜΕΙΡΟΥ	**5.145**
Σορωνή	1.236
Απόλλωνα	997
Διμυλιά	257
Ελεούσα	258
Καλαβάρδα	512
Πλατάνια	383
Σάλακος	597
Καπί	2
Προφήτης Ηλίας	8
Φάνες	895
ΔΗΜΟΣ ΛΙΝΔΙΩΝ	**3.633**
Λίνδος	810
Πεύκοι	281
Κάλαθος	380
Λάερμα	446
Λάρδος	1.212
Πυλώνα	504
ΔΗΜΟΣ Ν. ΡΟΔΟΥ	**4.313**
Γεννάδι	655
Απολακκιά	415
Αρνίθα	310
Ασκληπειό	551
Κιοτάρι	122
Βάτι	188
Ιστριος	485
Κατταβιά	465
Αγιος Παύλος	56
Μαχαιριά	40
Πλημμύρι	29
Λαχανιά	341
Μεσαναγρός	330
Προφίλια	326
ΔΗΜΟΣ ΠΕΤΑΛΟΥΔΩΝ	**12.133**
Κρεμαστή	4.372
Αερολιμήν	213
Δαματριά	477
Θεολόγος	606
Επάνω Καλαμώνας	250
Μαριτσά	1.766
Παραδείσι	2.603
Βαγιές	43
Παστίδα	1.803
Δήμος Αστυπάλαιας	1.238
Δήμος Δικαίου Κω	6.094
Δήμος Ηρακλειδών Κω	6.963
Δήμος Καλυμνίων	16.441
Δήμος Καρπάθου	5.750
Δήμος Πάτμου	3.044
Δήμος Σύμης	2.606
Δήμος Τήλου	533
Δήμος Χάλκης	313
Δήμος Κω	17.890
Δήμος Λειψών	698
Δήμος Λέρου	8.207
Δήμος Μεγίστης	430
Δήμος Νισύρου	948
Κοινότητα Αγαθονησίου	158
Κοινότητα Ολύμπου	761



Έχετε σκεφτεί κάτι καλύτερο για το αδυνάτισμα;

MEDI JEUNESSE
ΔΙΕΘΝΗ ΚΕΝΤΡΑ ΑΙΣΘΗΤΙΚΗΣ ΠΡΟΣΩΠΟΥ - ΣΩΜΑΤΟΣ & ΔΙΑΤΡΟΦΟΛΟΓΙΑΣ

• ΟΛΙΚΟ ΤΟΠΙΚΟ ΑΔΥΝΑΤΙΣΜΑ
• ΣΥΣΦΙΞΗ • ΚΥΤΤΑΡΙΤΙΔΑ
• ΔΙΑΤΡΟΦΟΛΟΓΙΑ
• ΑΝΤΙΓΗΡΑΝΣΗ • ΛΕΥΚΑΝΣΗ
• ΒΑΘΥ ΠΗΛΙΓΚ
• ΑΠΟΤΡΙΧΩΣΗ • ΜΑΚΙΓΙΑΖ

25ης ΜΑΡΤΙΟΥ 22 • 85100 ΡΟΔΟΣ • ΤΗΛ: 02410 76268-9 • FAX: 02410 36675

-ΣΥΣΤΗΜΑΤΑ ΣΥΝΑΓΕΡΜΟΥ
-ΚΑΜΕΡΕΣ
ΠΑΡΑΚΟΛΟΥΘΗΣΗΣ ΧΩΡΩΝ
-ΚΕΝΤΡΟ ΛΗΨΕΩΣ
ARMAOS SECURITY
ΡΟΔΟΣ: ΛΙΝΔΟΥ 80 -Τ.Κ. 85100
ΤΗΛ./FAX 23632 - ΥΠΕΥΘΥΝΟΣ ΡΟΔΟΥ:
ΔΗΜΗΤΡΗΣ ΚΥΡΙΑΖΗΣ
EPAFES

ΓΝΩΜΩΝ
ΦΡΟΝΤΙΣΤΗΡΙΑ
Μ. ΓΙΑΝΝΙΚΟΥΡΗΣ
30 ΧΡΟΝΙΑ ΛΕΙΤΟΥΡΓΙΑΣ
ΧΕΙΜΑΡΡΑΣ 117 ΤΗΛ.: 02410 25700-25250
Διεύθυνση Σπουδών Μ. ΓΙΑΝΝΙΚΟΥΡΗΣ
Έναρξη Μαθημάτων
ΤΜΗΜΑΤΑ 4ΜΕΛΗ-6ΜΕΛΗ
• Γ' Λυκείου 1 Αυγούστου
• Β' Λυκείου 1 Αυγούστου
• Α-Β-Γ Γυμνασίου 2 Σεπτεμβρίου
• Α' Λυκείου 2 Σεπτεμβρίου
• Τ.Ε.Ε. 2 Σεπτεμβρίου
• Τμήματα Αποφοίτων 2 Σεπτεμβρίου
ΕΓΓΡΑΦΕΣ:
Καθημερινά από 10-1 το πρωί και 6-9 το απόγευμα στα τηλέφωνα: 02410 25700, 25250, 25252, 0945 900123

ΣΠΟΥΔΑΣΤΕ
ΑΥΤΟ ΠΟΥ ΘΕΛΕΤΕ
ΣΕ ΑΝΑΓΝΩΡΙΣΜΕΝΑ
ΠΑΝΕΠΙΣΤΗΜΙΑ
ΤΗΣ ΜΕΓΑΛΗΣ ΒΡΕΤΑΝΙΑΣ
INTERANGLIAN
ΠΛΗΡΟΦΟΡΙΕΣ: κα Νάνσυ Βασιλοπούλου
ΔΑΜΑΣΚΗΝΟΥ 1, ΡΟΔΟΣ, Τηλ. 0241070110

SYMI
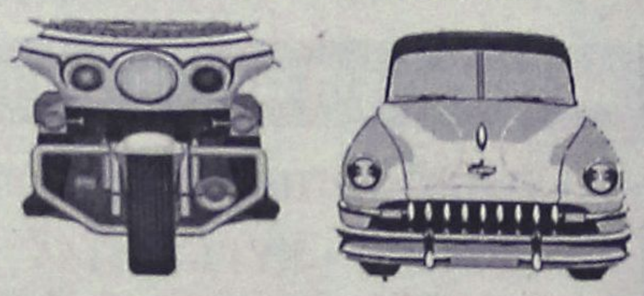
KATSARAS
RENT A CAR & MOTO
TEL & FAX: 02460 72203
TEL.: 02460 71417

Μετά από την καταγγελία στον εισαγγελέα

Καταθέτουν μάρτυρες για τους "φροντιστές"

Αναφέρονται ονομαστικά 30 καθηγητές αλλά και μαθητές, αστυνομικός και προϊστάμενοι υπηρεσιών!

Νέος κύκλος καταθέσεων μαρτύρων και άμεσα εμπλεκόμενων καθηγητών, γονέων και φροντιστών, ξεκίνησε από την αρχή της εβδομάδας και αναμένεται να ολοκληρωθεί έως και τα μέσα Αυγούστου, στο πλαίσιο της προκαταρκτικής εξέτασης που έχει διατάξει ο εισαγγελέας, αναφορικά με τις καταγγελίες για τα παράνομα φροντιστήρια.

Η νέα καταγγελία που έφθασε στα χέρια του εισαγγελέα Εφετών Δωδεκανήσου κ. Θάνου, πριν από δύο περίπου εβδομάδες, στην κυριολεξία εμπλέκει περισσότερους από 30 καθηγητές του δημοσίου, κρατικούς λειτουργούς, αστυνομικούς, ακόμη και έναν ιερωμένο, χωρίς ωστόσο η πολυσέλιδη καταγγελία να συνοδεύεται από συγκεκριμένα στοιχεία σε όλες τις περιπτώσεις.

Πολλοί μάλιστα, είναι εκείνοι, που κάνουν λόγο **για «βιομηχανία» ανώνυμων καταγγελιών, η οποία στην πράξη ενδέχεται να αποπροσανατολίσει ακόμη και την έρευνα των αρμοδίων διωκτικών αρχών** για ένα ζήτημα που έτσι ή αλλιώς απασχολεί την τοπική κοινωνία εδώ και πολλά χρόνια.

Ενδεικτικό στοιχείο της σπουδαιότητας που δίνουν οι αρμόδιες αρχές στην υπόθεση αυτή, είναι ότι έχουν ήδη κληθεί και έχουν καταθέσει στους αξιωματικούς της Υποδιεύθυνσης Ασφαλείας Ρόδου, (στους οποίους έχει ανατεθεί η προανάκριση από τον αρμόδιο εισαγγελέα κ. Γεώργιο Οικονόμου) περισσότεροι από 10 καθηγητές, γονείς, ενώ μάλιστα, στο πλαίσιο αυτό έχουν κληθεί να καταθέσουν ακόμη και μαθητές, που ονομάζονται συγκεκριμένα στην καταγγελία, κάτι που έχει προκαλέσει οργή και έντονη αντίδραση από ορισμένους γονείς, οι οποίοι χαρακτήρισαν την διαδικασία αυτή στην οποία υποχρεώνονται τα παιδιά – μαθητές, ως ακατανόητη και απαράδεκτη.



Σύμφωνα πάντα με την καταγγελία αναφορά, που κατατέθηκε στον εισαγγελέα Εφετών Δωδεκανήσου και κοινοποιήθηκε και στο υπουργείο Παιδείας, στους βουλευτές και σε άλλους φορείς του νομού μας, τα ονόματα των μαθητών που αναφέρονται μέσα σε αυτήν ξεπερνούν τα 19!

Η αναφορά αυτή εμπλέκει (ονομαστικά) επίσης 30 τουλάχιστον καθηγητές, προϊσταμένους, διευθυντές λυκείων, ανώτερο αστυνομικό και άλλους προϊσταμένους υπηρεσιών, ενώ παράλληλα δίνονται ονόματα, διευθύνσεις και μέθοδοι που χρησιμοποιούνται για να γίνονται τα φροντιστήρια αυτά.

Και απειλές σε περίπτωση που δεν αποδώσουν οι έρευνες

«Επειδή πιστεύουμε ότι στο τέλος θα γίνουν έρευνες, και θα βγουν όλοι αθώοι, έχουμε λάβει τα μέτρα μας, και τα προϊόντα της έρευνάς μας θα έχουν εν καιρώ τους κατάλληλους αποδέκτες- τονίζεται μέσα στην ίδια καταγγελία.»

Αυτό πάντως που προβληματίζει περισσότερο τους αρμόδιους κρατικούς λειτουργούς, και τις διωκτικές αρχές, είναι ποιοί μπορεί να κρύβονται πίσω από αυτή την μέθοδο καταγγελιών, πόσο ακριβείς είναι οι καταγγελίες και βέβαια ποιούς στόχους και συμφέροντα εξυπηρετούν.

Οι καταγγέλλοντες, που έχουν καταφέρει να κάνουν άνω – κάτω στην κυριολεξία υπηρεσίες, φορείς, αρχές και όχι μόνο, υπογραμμίζουν ότι η πρώτη έρευνα που είχε ανατεθεί σε συγκεκριμένα πρόσωπα, ουσιαστικά δεν απέδωσε το παραμικρό, δεδομένου ότι αποδείχθηκε φιάσκο και εμπαιγμός και προειδοποιούν ότι το υλικό – ντοκουμέντα που έχουν συγκεντρώσει με την βοήθεια ιδιωτικού αστυνομικού όπου και προσέλαβαν για τον σκοπό αυτό, θα παραδοθεί σε συγκεκριμένο χρονικό διάστημα, στα χέρια των αρμοδίων αρχών που διενεργούν την σχετική έρευνα.

ΦΡΟΝΤΙΣΤΗΡΙΟ
ΜΕΣΗΣ ΕΚΠΑΙΔΕΥΣΗΣ
Παιδεία
Διδάσκονται όλα τα μαθήματα για:
Γυμνάσιο - Ενιαίο Λύκειο - Τ.Ε.Ε.
Διδασκαλία από έμπειρους και εξειδικευμένους καθηγητές
Σύγχρονη διδακτική μεθοδολογία προσαρμοσμένη στο νέο τρόπο αξιολόγησης του Ενιαίου Λυκείου
Σκοπός του φροντιστηρίου μας, η εισαγωγή των μαθητών μας στην τριτοβάθμια εκπαίδευση
Επιδίωξή μας για το Γυμνάσιο, η κάλυψη των κενών και η σωστή προετοιμασία για το Λύκειο
Ολοκληρωμένο πρόγραμμα σπουδών για τα ΤΕΕ
Δωρεάν σημειώσεις από αξιόλογους καθηγητές του φροντιστηρίου μας για την ολοκληρωμένη κατανόηση της ύλης
Τακτικά επαναληπτικά διαγωνίσματα
Έκπτωση 10% σε αδέλφια μαθητές.
Έναρξη Μαθημάτων:
Β΄-Γ΄ Ενιαίου Λυκείου 19 Αυγούστου
Α΄ Εναίου Λυκείου - Γυμνασίου - Τ.Ε.Ε. 2 Σεπτεμβρίου
Διεύθυνση σπουδών: Νίκος Σταύρου, Βάσω Κωστούλα
Εθν. Αντίστασης 1 - Κρεμαστή
Τηλ.:02410 96040, 92592, 96232
Γιατί ... Η Παιδεία οδηγεί στην επιτυχία

ΜΑΘΗΜΑΤΙΚΑ
ΝΙΚΟΣ ΥΨΗΛΑΝΤΗΣ
Πτυχιούχος Παν/μίου Αθηνών
Η πολυετής πείρα, η συνέπεια, η μεθοδικότητα σε συνεργασία με γονείς και μαθητές δίνουν τα καλά αποτελέσματα
ΕΝΑΡΞΗ ΜΑΘΗΜΑΤΩΝ:
• Β' και Γ' Λυκείου στις 5 Αυγούστου
• Α' Λυκείου 19 Αυγούστου
• Ολες οι τάξεις του Γυμνασίου και Β' κύκλος ΤΕΕ από 2 Σεπτεμβρίου
ΕΓΓΡΑΦΕΙΤΕ ΕΓΚΑΙΡΑ!!!
Τηλέφωνα για πληροφορίες:
02410 24670 και 0972 990558

Κατά τη διάρκεια συνέντευξης Τύπου που έδωσε στα τοπικά Μ.Μ.Ε.

Ανακοίνωσε χθες άλλους δέκα υποψήφιους ο κ. Χ. Χατζηευθυμίου

Ανέβασε τους τόνους και διένειμε νέο φυλλάδιο της παράταξής του στο οποίο περιέχονται μέρος των συνθημάτων που θα χρησιμοποιηθούν

Με βασικό σύνθημα ότι ο δήμος Ρόδου χρειάζεται δήμαρχο και όχι επαγγελματία πολιτικό, ανεβάζει από σήμερα κιόλας, τους ρυθμούς του προεκλογικού του αγώνα ο υποψήφιος δήμαρχος Ρόδου κ. Χ. Χατζηευθυμίου.

«Θα επιμείνουμε σ' αυτό το σύνθημα διότι η Ρόδος τώρα δεν έχει δήμαρχο» επεσήμανε χθες ο κ. Χατζηευθυμίου, στην διάρκεια συνέντευξης Τύπου (σ.σ. επί του θέματος μάλιστα έχει τυπωθεί και σχετικό φυλλάδιο).

Κατέστησε επίσης σαφές ότι από σήμερα, ανεβαίνουν οι τόνοι της προεκλογικής περιόδου, αφού τα στελέχη της παράταξης ξεκινούν περιοδείες στις γειτονιές της πόλης.

Ο κ. Χατζηευθυμίου και οι υποψήφιοι του συνδυασμού θα περιοδεύσουν σε όλες τις συνοικίες καταγράφοντας αφενός τα προβλήματα που υπάρχουν και προτείνοντας παράλληλα τις δικιές τους λύσεις.

Το πρόγραμμα άλλωστε της παράταξης θα παρουσιαστεί σε ενότητες, μέσα στο επόμενο χρονικό διάστημα.

Ξεκινώντας τη συνέντευξη Τύπου ο κ. Χατζηευθυμίου, καθόρισε μία σημαντική διαφορά μεταξύ της δικής του παράταξης κι αυτής του κ. Γιαννόπουλου.

Εμείς, είπε ο κ. Χατζηευθυμίου, είμαστε μία ανεξάρτητη παράταξη και είχαμε αποφασίσει την κάθοδό μας στις εκλογές χωρίς τη στήριξη κανενός κόμματος.

Αντίθετα **η παράταξη του κ. Γιαννόπουλου είναι μια κυβερνητική παράταξη**, είπε ο κ. Χατζηευθυμίου, επισημαίνοντας ότι το χρίσμα ο νυν δήμαρχος το πήρε από τον ίδιο τον πρωθυπουργό κ. Σημίτη όταν βρισκόταν στη Ρόδο στις διακοπές του Πάσχα.

Εχουμε λοιπόν, κατέληξε ο κ. Χατζηευθυμίου, από την μια πλευρά μία ανεξάρτητη παράταξη κι από την άλλη μία κυβερνητική.

ΔΕΚΑ ΥΠΟΨΗΦΙΟΥΣ

Ο κ. Χατζηευθυμίου ανακοίνωσε επίσης δέκα υποψήφιους δημοτικούς συμβούλους του συνδυασμού του, που είναι οι εξής:

— Γαλουζή Μόνικα, δ/ντρια τουριστικού πρακτορείου.

— Γιαλλουράκη Ειρήνη, καθηγήτρια-αντ/δρος δημ. συμβ.

— Καραντιλιόν-Οικονομοπούλου Ζωή, επιχειρηματίας.

— Σταματάκη Μαίρη, ξενοδοχοϋπάλληλος.

— Τσιμπιδάκη Φωτεινή, συνταξιούχος-δημ. σύμβουλος

— Αλαχούζος Αντώνιος, οδοντίατρος.

— Καβάσιλας Γεώργιος, οικονομολόγος.

— Καρυδάκης Εμμανουήλ, πρακτορείο ασφαλειών.

— Παλαμιώτης Ευστάθιος, υπάλληλος Δ.Ο.Υ. Ρόδου

— Χατζημαργαρίτης Βασίλειος, τ. αστυνομικός διευθυντής.

Σε πρώτη φάση όπως είναι γνωστό είχαν ανακοινωθεί οι υποψηφιότητες των Γεωργ. Βασιλειάδου, Αννας Σωτηράκη, Γ. Γιαννικάκη, Σακ. Καραγιάννη, Στρ. Καρίκη, Βασ. Κουγιού, Γεωργ. Κωσταρίδη, Χρ. Μαντά και Γ. Ψαρομπά.

Το ψηφοδέλτιο κατά 90% θα ανακοινωθεί μέσα στις επόμενες μέρες, η πλήρης σύνθεσή του όμως για λόγους στρατηγικής θα οριστικοποιηθεί τον Σεπτέμβριο.

Ερωτηθείς ο υποψήφιος δήμαρχος γιατί δεν ανακοινώθηκαν οι προσχωρήσεις στην παράταξη των νυν δημοτικών συμβούλων κ.κ. **Μιχ. Παναγιώτου και Καζ. Καζουλλάκη** είπε ότι επρόκειτο περί φημολογιών (σ.σ. σύμφωνα με πληροφορίες αναμένονται σύντομα ανακοινώσεις).

Κάνοντας λόγο για τα προβλήματα της πόλης ο κ. Χατζηευθυμίου κατέστησε σαφές ότι το βασικότερο **είναι η απαξίωση της αγοράς της Ρόδου**, ενώ ιδιαίτερη μνεία έκανε για την κατάσταση στο κυκλοφοριακό, στην έλλειψη χώρων στάθμευσης.

Για τα θέματα αυτά η παράταξή μας έχει λύσεις, τόνισε ο κ. Χατζηευθυμίου.

Απαντώντας επίσης σε σχετική ερώτηση, έκανε σαφές ότι δεν σκοπεύει να παραιτηθεί από τη θέση του αντινομάρχη, τονίζοντας ότι δεν υπάρχει νομικό κώλυμα.

ΤΟ ΦΥΛΛΑΔΙΟ

Ο κ. Χατζηευθυμίου, έδωσε στην δημοσιότητα και το φυλλάδιο που θα αποτελέσει αιχμή του δόρατος της προεκλογικής του εκστρατείας.

Στο φυλλάδιο αυτό, επισημαίνονται τα εξής:

«Η πόλη μας δεν χρειάζεται μόνο εκδηλώσεις. Χρειάζεται δουλειά.

Ο δήμος Ρόδου δεν μπορεί να αποτελεί ένα ακόμα σκαλοπάτι προς την κεντρική διοίκηση.

Δήμος είναι οι άνθρωποι, το παρόν και το μέλλον της πόλης.

Ο δήμος είναι διαχρονική αξία, όχι πολιτικό ή κομματικό αντίτιμο.

Στο Δήμο δεν μπορεί να εξαργυρώνονται κομματικά ή άλλα γραμμάτια. Ο δήμος είναι επιταγή για το μέλλον της πόλης και την ποιότητα ζωής των κατοίκων της.

Ο Δήμος χρειάζεται διαφάνεια, ανανέωση, οργάνωση, γνήσιο ενδιαφέρον, εργατικότητα, ευαισθησία.

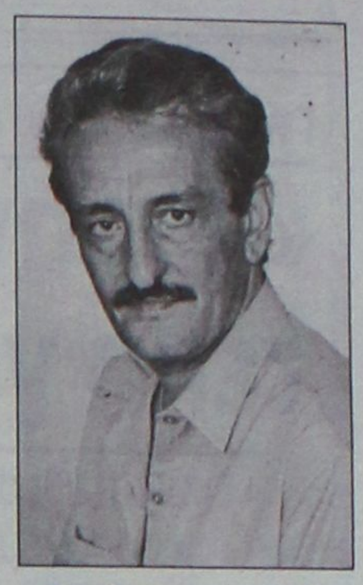

Χρειάζεται τον κατάλληλο άνθρωπο.

Εναν άνθρωπο της πόλης, όχι κοσμοπολίτη.

Ενας άνθρωπο για έργα, όχι για υποσχέσεις και λόγια.

Δήμαρχο όχι επαγγελματία πολιτικό.

Η Ρόδος έχει δυνατότητες.

Δεν έχει ανάγκη από μεθοδεύσεις.

Δεν χρειάζεται έργα βιτρίνας, χρειάζεται έργα πνοής.

Η Ρόδος έχει παρελθόν που την τιμά.

Πρέπει να έχει και μέλλον.

Το μέλλον που της αξίζει.

Το μέλλον που διεκδικούμε.

Το μέλλον που θα κερδίσουμε.

Θέλουμε τη Ρόδο επίκεντρο του διεθνούς ενδιαφέροντος.

Κέντρο των εξελίξεων».

Σαν επικεφαλής παράταξης που στηρίζει το ΚΚΕ

Υποψήφιος Νομάρχης και ο κ. Γ. Γιαννέζος...

Εδωσε χθες στη δημοσιότητα την διακήρυξή του

Ανακοινώθηκε χθες το μεσημέρι σε συνέντευξη Τύπου στο "Ακταίον" η διακήρυξη της παράταξης του κ. Γ. Γιαννέζου με την οποία θα κατέλθει στις Νομαρχιακές εκλογές του Οκτωβρίου. Η παράταξη ονομάζεται "Νομαρχιακή Αγωνιστική Συνεργασία" και στηρίζεται από το ΚΚΕ.

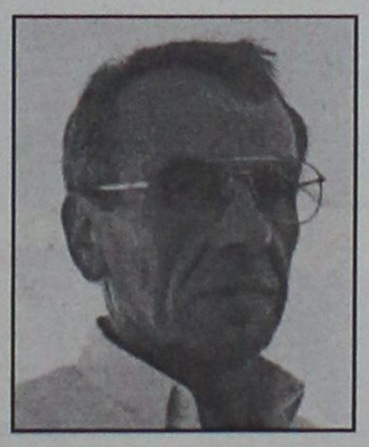

Ο κ. Γιαννέζος δήλωσε ότι ο συνδυασμός του βρίσκεται σε διαφορετική κατεύθυνση από τις άλλες παρατάξεις, οι οποίες είναι ενσωματωμένες στη λογική του υπάρχοντος συστήματος και στην άσκηση εξουσίας.

Η παράταξη του κ. Γιαννέζου -όπως ανέφερε ο ίδιος- δεν θα διεκδικήσει την ψήφο του Δωδεκανησιακού λαού για να διαχειριστεί την υπάρχουσα, κατάσταση στη Νομαρχία των εργαζομένων και των λαϊκών στρωμάτων, αλλά για να εμποδίσει τα αντιλαϊκά μέτρα και να προωθήσει την ανάπτυξη ενός διεκδικητικού κινήματος στην Αυτοδιοίκηση.

Ο κ. Γιαννέζος ενημέρωσε, επίσης ότι κλήθηκε από τις δύο υπάρχουσες παρατάξεις για να συζητήσουν για μια ενδεχόμενη εκλογική συνεργασία. Δεν ευοδώθηκε ωστόσο, διότι κατά την άποψη της Νομαρχιακής Αγωνιστικής Συνεργασίας οι δύο αυτές παρατάξεις, ανεξάρτητα των προσώπων που ηγούνται σήμερα, έχουν δώσει δήγματα γραφής στην άσκηση της πολιτικής τους στην Νομαρχιακή αρχή Δωδ/σου. Σύμφωνα με τις εκτιμήσεις τους η πρόσκληση αυτή είχε στόχο την εξασφάλιση αριστερών υποψηφίων για να δώσουν προοδευτικό προφίλ στις παρατάξεις τους.

Επιπλέον για να αξιοποιήσουν την εκλογική δύναμη της ΝΑΣ στην μεταξύ τους αντιπαράθεση για την κατάκτηση της νομαρχιακής εξουσίας.

Ερωτηθείς για την κυοφορούμενη εδώ και καιρό συνεργασία του ΚΚΕ με το ΔΗΚΚΙ σε τοπικό επίπεδο ο κ. Γιαννέζος απάντησε ότι δεν τα βρήκαν διότι οι εδώ επιτελείς του ΔΗΚΚΙ αργούσαν χαρακτηριστικά και περιμένουν οδηγίες από την Κεντρική Επιτροπή των Αθηνών.

Επίσης έγινε αναφορά ότι το ΚΚΕ εξετάζει αυτόνομη κάθοδο και για το Δήμο Ροδίων, (σ.σ. σε μία τέτοια περίπτωση υποψήφιος θα είναι κατά πάσα πιθανότητα ο μηχανικός κ. Γ. Περδικάρης).



Για να δώσουμε
αυθεντική παραδοσιακή
γεύση στις οικογενειακές σας στιγμές
και όχι μόνο, φτιάξαμε τα

"Μελένια"



Ξεροτήγανα - Τακάκια - Σταφιδωτά - Καλτσούνια Μοσχοπούγγια - Γλυκά κουταλιού κ.ά.

Ολα χειροποίητα με τα αγνότερα υλικά.

Δεχόμαστε παραγγελίες για γάμους, βαφτίσεις και κάθε είδους κοινωνική εκδήλωση.

Τηλ. **0246 0 22076**, Πλατεία Σαλάκου

Γνωμάτευση του εισαγγελέα του Ευρωπαϊκού Δικαστηρίου

«Παράνομα» τα υψηλά τέλη για το Μαρμαρίς!

- Είχε καταθέσει ερώτημα το Διοικητικό Πρωτοδικείο
- Παράνομη και η απόδοση του 30% στο ΝΑΤ

Δυσανάλογα υψηλά, σε σχέση με αυτά που ισχύουν στις εσωτερικές γραμμές, είναι τα ελληνικά λιμενικά τέλη που επιβαρύνουν τους επιβάτες οι οποίοι επισκέπτονται την Μαρμαρίδα της Τουρκίας, στο πλαίσιο ημερήσιων κρουαζιέρων από τη Ρόδο, ενώ η απόδοση του 30% των εσόδων, από αυτά τα τέλη, στο Ναυτικό Απομαχικό Ταμείο είναι αντίθετη προς το κοινοτικό Δίκαιο.

Αυτές τις απόψεις διατύπωσε χθες από το Λουξεμβούργο ο γενικός εισαγγελέας του Ευρωπαϊκού Δικαστηρίου Σ. Αλμπερτ τοποθετούμενος επί προδικαστικών ερωτημάτων που υπέβαλε προς το Ευρωπαϊκό Δικαστήριο το Τριμελές Διοικητικό Πρωτοδικείο Ρόδου, μετά από σχετική προσφυγή σε αυτό δύο ελληνικών ναυτιλιακών εταιρειών.

Ειδικότερα, η υπόθεση έχει ως εξής:

Η ελληνική ναυτιλιακή εταιρία ΓΕΧΑ Ναυτιλιακή ΕΠΕ και ορισμένες άλλες ναυτιλιακές εταιρίες εκναύλωσαν το 1996 σε διοργανωτές ταξιδίων από άλλα κράτη μέλη της Ευρωπαϊκής Ενώσεως τρία πλοία για την πραγματοποίηση ημερήσιων εκδρομών, για τουρίστες από τη Ρόδο, στην Μαρμαρίδα της Τουρκία.

Οι πλοιοκτήτες αρνήθηκαν να καταβάλουν λιμενικά τέλη στο Λιμενικό Ταμείο Ρόδου, υποστηρίζοντας ότι η επιβολή τους ήταν αντίθετη προς το κοινοτικό Δίκαιο. Σύμφωνα με την ελληνική νομοθεσία, τα λιμενικά τέλη που καταβάλει κάθε επιβάτης που συμμετέχει σε περιηγητικά ταξίδια (κρουαζιέρες) μεταξύ ελληνικών λιμένων ανέρχονται σε 50 δραχμές για κάθε λιμένα που προσεγγίζει το πλοίο, ενώ στην περίπτωση κατά την οποία το πλοίο προσεγγίζει σε λιμένες μιας τρίτης χώρας τα τέλη αυτά είναι κατά πολύ υψηλότερα (στην περίπτωση της Τουρκίας 5.000 δραχμές ανά επιβάτη). Σημειώνεται επίσης ότι η ιθαγένεια των επιβατών ή η σημαία του πλοίου είναι άνευ σημασίας.

Μετά την άρνηση των πλοιοκτητών να καταβάλλουν τα λιμενικά τέλη, το Τριμελές Διοικητικό Πρωτοδικείο της Ρόδου, που επιλήφθηκε της υποθέσεως, υπέβαλε στο Δικαστήριο των Ευρωπαϊκών Κοινοτήτων προδικαστικά ερωτήματα ως προς την ερμηνεία ενός κοινοτικού κανονισμού του 1986 ο οποίος καθιερώνει την αρχή της ελεύθερης παροχής υπηρεσιών στον τομέα των θαλάσσιων μεταφορών μεταξύ των κρατών μελών και τρίτων χωρών.

Χθες ο γενικός εισαγγελέας του Ευρωπαϊκού Δικαστηρίου παρουσίασε τις προτάσεις του επί της υπόθεσης, οι οποίες ως γνωστόν δεν προδικάζουν την τελική απόφαση των δικαστών του Λουξεμβούργου αν και συνήθως τις ακολουθούν.

Σε γενικές γραμμές ο εισαγγελέας με τις προτάσεις που έδωσε σήμερα στη δημοσιότητα εκτιμά ότι τα μέχρι και εκατό φορές υψηλότερα τέλη που επιβάλλονται για τις κρουαζιέρες στη Μαρμαρίδα είναι δυνατόν να αποτρέψουν τους τουρίστες από εκδρομές προς την Τουρκία και, με τον τρόπο αυτόν, να τις καταστήσουν ολιγότερο ελκυστικές από παρεμφερείς εκδρομές εντός της ημεδαπής.

Κατά συνέπεια, αναφέρει ο γενικός εισαγγελέας, η επιβολή λιμενικών τελών, για την προσέγγιση σε λιμένες τρίτης χώρας, τα οποία είναι υψηλότερα από αυτά που ισχύουν για περιηγητικά ταξίδια αποκλειστικά εντός της ημεδαπής, συνιστά περιορισμό της ελεύθερης παροχής υπηρεσιών και συνεπώς αντίκειται προς το κοινοτικό Δίκαιο.

Ο γενικός εισαγγελέας του Ευρωπαϊκού Δικαστηρίου με τις προτάσεις που δημοσιοποίησε σήμερα, τοποθετήθηκε και επί ενός άλλου σημαντικού ερωτήματος που αφορά την απόδοση του 30% των εσόδων από τα λιμενικά τέλη στο Ναυτικό Απομαχικό Ταμείο.

Ο γενικός εισαγγελέας κρίνει αντίθετη προς το κοινοτικό Δίκαιο αυτή τη ρύθμιση που ίσχυε στην Ελλάδα και επισημαίνει ότι έχει σημαντικές επιφυλάξεις για το κατά πόσον τα έξοδα αυτά συνδέονται με οποιονδήποτε τρόπο με τις λιμενικές υπηρεσίες που παρέχονται στο ταξιδιωτικό κοινό. Ειδικότερα, αναφέρει ο γενικός εισαγγελέας, "δεν είναι δυνατόν το Ναυτικό Απομαχικό Ταμείο να χρηματοδοτείται με τέλη τα οποία υποχρεούται να καταβάλλει το ταξιδιωτικό κοινό για τις λιμενικές υπηρεσίες".

Οι δήμαρχοι για τα τέλη των παραλιών

Φεύγουν στην Αθήνα

Αποφάσεις που πάρθηκαν κατά τη χθεσινή συνεδρίαση του Δ.Σ. της ΤΕΔΚΔ

Με τους υπουργούς Εσωτερικών κ. Κ. Σκανδαλίδη και Οικονομικών κ. Χριστοδουλάκη, θα επιδιώξουν να συναντηθεί αντιπροσωπεία των δημάρχων της Δωδεκανήσου, για να μην ισχύσει η απόφαση βάση της οποίας τα έσοδα της Κτηματικής Υπηρεσίας του Δημοσίου από τα εισιτήρια στις παραλίες αυξάνονται από 5% σε 20%.

Η απόφαση πάρθηκε στην χθεσινή συνεδρίαση του διοικητικού συμβουλίου της ΤΕΔΚ, όπου βέβαια οι δήμαρχοι δεν εκφράστηκαν με κολακευτικά λόγια για το νέο χαράτσι.

Με δεδομένο πάντως ότι ο σχετικός νόμος προβλέπει ότι οι παραλίες μπορούν να παραχωρούνται στους δήμους και χωρίς τίμημα, η αντιπροσωπεία των δημάρχων θα επιδιώξει και αυτό.

Πάντως και φέτος και του χρόνου, όπως διευκρινίστηκε στην χθεσινή συνεδρίαση, οι δήμοι θα καταβάλλουν στο δημόσιο ποσοστό 5%, αφού ισχύει η συμφωνία περί τριετούς παραχώρησης που είχαν κάνει πέρσι. Αν δεν ανατραπεί όμως η ισχύουσα απόφαση το 5% θα γίνει 20% στην συνέχεια.

ΚΑΙ ΜΕ ΤΟΝ ΑΚΗ

Η αντιπροσωπεία των δημάρχων θα επιδιώξει να συναντηθεί και με τον υπουργό Ανάπτυξης κ. Ακη Τσοχατζόπουλο.

Αντικείμενο της συνάντησης (αν γίνει) είναι το θέμα που αφορά την Ανώνυμη Εταιρεία Πνευματικής Ιδιοκτησίας (ΑΕΠΙ), και τα παράπονα που υπάρχουν από καταστηματάρχες.

Η ΤΕΔΚ θα ζητήσει την αντικειμενικοποίηση του υπάρχοντος συστήματος που το θεωρεί άδικο.

ΜΕ ΑΡΣΕΝΟΠΟΥΛΟΥ

Στην χθεσινή συνεδρίαση του δ.σ. της ΤΕΔΚ παρέστη και η πρόεδρος του ΠεΣΥ κ. Αρσενοπούλου. Ηταν μια συνάντηση γνωριμίας, στην διάρκεια της οποίας αντηλλάγησαν απόψεις για την διεύρυνση της συνεργασίας.

Ιδιαίτερη συζήτηση έγινε για την λειτουργία των αγροτικών ιατρείων, των ιατρείων στα νησιά των κέντρων υγείας κ.λπ.

Τόσο οι δήμαρχοι όσο και η κ. Αρσενοπούλου, εξέφρασαν την ανάγκη να υπάρξουν κοινές πρωτοβουλίες και προσπάθειες.

Αξιοσημείωτο είναι ότι η κ. Αρσενοπούλου ανακοίνωσε ότι σύντομα με νόμο που θα ψηφιστεί, **οι υπηρεσίες πρόνοιας** θα περιέλθουν στην δικαιοδοσία του ΠεΣΥ οπότε θα διευρυνθεί και το πεδίο συνεργασίας με τους δήμους.

ΠΑΡΑΠΟΝΑ

Προηγήθηκε, στην αρχή της συνεδρίασης συζήτηση-ενημέρωση για τις αποφάσεις του Περιφερειακού συμβουλίου.

Στην διάρκεια της συζήτησης αυτής ο δήμαρχος **Καλλιθέας κ. Ιατρίδης και ο δήμαρχος Αφάντου κ. Σταυρής**, εξέφρασαν έντονα παράπονα διότι ανατρέπονται όπως είπαν οι αποφάσεις του δημοκρατικού προγραμματισμού.

Διευκρίνηση της κ. Αρσενοπούλου

Ασθενοφόρα μόνο με άδεια του ΕΚΑΒ

«Παράνομο» αυτό του Δήμου Πεταλούδων

Αίσθηση προκάλεσε στην διάρκεια της συνεδρίασης του δ.σ. της ΤΕΔΚ η παραίνεση που απηύθυνε η πρόεδρος του ΠεΣΥ κ. Αρσενοπούλου προς τον δήμαρχο Πεταλούδων κ. Μιχ. Κορδίνα, αναφορικά με το ασθενοφόρο που θέλει να λειτουργήσει ο δήμος στην κοιλάδα των Πεταλούδων.

«Μην το κάνετε» του είπε, αφού ενημερώθηκε για το θέμα, διότι έκτακτα περιστατικά απαγορεύεται να μεταφερθούν. Μόνο το ΕΚΑΒ έχει τέτοια δυνατότητα του είπε, επισημαίνοντας τους ευνόητους κινδύνους που υπάρχουν.

Το ασθενοφόρο προγραμματίζεται να λειτουργήσει κατόπιν προγραμματικής σύμβασης μεταξύ του δήμου Πεταλούδων, της νομαρχίας και της νομαρχιακής εταιρείας «Γαληνός».

Ούτε η «Γαληνός» μπορεί να αναλαμβάνει έκτακτα περιστατικά, διευκρίνησε η κ. Αρσενοπούλου προβληματίζοντας τον κ. Κορδίνα.



ΑΝΑΚΟΙΝΩΣΗ

Για τη νέα σχολική χρονιά, η έναρξη των μαθημάτων κάθε τάξης θα γίνει ως εξής:

	ΕΝΑΡΞΗ
Β΄ και Γ΄ Ενιαίου Λυκείου	1 Αυγούστου
Α΄ Ενιαίου Λυκείου	19 Αυγούστου
Α΄, Β΄ και Γ΄ Γυμνασίου	26 Αυγούστου
Γ΄ ΤΕΕ – Β΄ κύκλος	26 Αυγούστου

ΕΓΓΡΑΦΕΣ θα γίνονται στη γραμματεία του φροντιστηρίου, **καθημερινά από 22 Ιουλίου**, τις ώρες:

10:00 – 12:00 και 17:00 – 21:00

Στ. Κωτιάδη 2, Ρόδος - Τηλ.: 02410 29593

ΤΟ ΦΡΟΝΤΙΣΤΗΡΙΟ ΠΟΥ ΜΠΟΡΕΙΤΕ ΝΑ ΕΜΠΙΣΤΕΥΕΣΤΕ

ΘΕΤΙΚΟ

ΚΥΡΙΑΚΟΥ Φ. ΚΥΡΙΑΚΟΥΛΗ

ΘΕΜ. ΣΟΦΟΥΛΗ 168 ΤΗΛ. 02410 75085

Το Φροντιστήριο **«ΘΕΤΙΚΟ»** προσφέρει στους μαθητές της Ρόδου, τον **ΟΔΗΓΟ ΥΠΟΨΗΦΙΟΥ**. Στις σελίδες του περιέχονται:

Αναλυτική παρουσίαση τμημάτων ΑΕΙ - ΤΕΙ
Προπτυχιακές – Μεταπτυχιακές σπουδές
Δυνατότητες Απασχόλησης
Αγορά Εργασίας
Στατιστικά Εξετάσεων
Βάσεις ΑΕΙ – ΤΕΙ
Οδηγίες Συμπλήρωσης Μηχανογραφικού
Επαγγέλματα με μέλλον

Για μαθητές με υψηλούς στόχους

ΦΡΟΝΤΙΣΤΗΡΙΟ ΠΡΟΤΥΠΟ

- ΠΟΛΥΕΤΗΣ ΕΜΠΕΙΡΙΑ
- ΜΕΘΟΔΙΚΗ ΔΙΔΑΣΚΑΛΙΑ
- ΥΨΗΛΑ ΠΟΣΟΣΤΑ ΕΠΙΤΥΧΙΑΣ
- ΠΡΟΣΙΤΑ ΔΙΔΑΚΤΡΑ
- ΟΛΙΓΟΜΕΛΗ ΤΜΗΜΑΤΑ

ΕΚΠΤΩΣΗ ΣΕ ΑΡΙΣΤΟΥΧΟΥΣ ΚΑΙ ΑΔΕΛΦΙΑ

ΕΝΑΡΞΗ ΜΑΘΗΜΑΤΩΝ

- Γ' ΛΥΚΕΙΟΥ 1 ΑΥΓΟΥΣΤΟΥ
- Β' ΛΥΚΕΙΟΥ 1 ΑΥΓΟΥΣΤΟΥ
- Α'-Β'-Γ' ΓΥΜΝΑΣΙΟΥ
- Α' ΛΥΚΕΙΟΥ
- Τ.Ε.Ε

} 2 ΣΕΠΤΕΜΒΡΙΟΥ

ΕΓΓΡΑΦΕΣ ΚΑΙ ΠΛΗΡΟΦΟΡΙΕΣ από 22/7
09.00 - 12.30 & 14.00-20.30

ΔΙΕΥΘΥΝΣΗ

ΝΙΚΗΤΑΣ ΨΥΛΛΑΚΗΣ: *Φυσικός*
ΑΘΑΝΑΣΙΑ ΓΙΑΝΝΕΖΟΥ: *Μαθηματικός*

ΠΛΗΡΟΦΟΡΙΕΣ: ΠΛΑΤΕΙΑ ΑΓΙΟΥ ΝΙΚΟΛΑΟΥ 19 - ΡΟΔΟΣ - Τηλ. 25911, 26594

Εκπτώσεις

Από **10%**



Έως **30%**

Spazio economico

Εθν. Αντίστασης 28 • Τηλ. 024 10 29145

Από **10%**

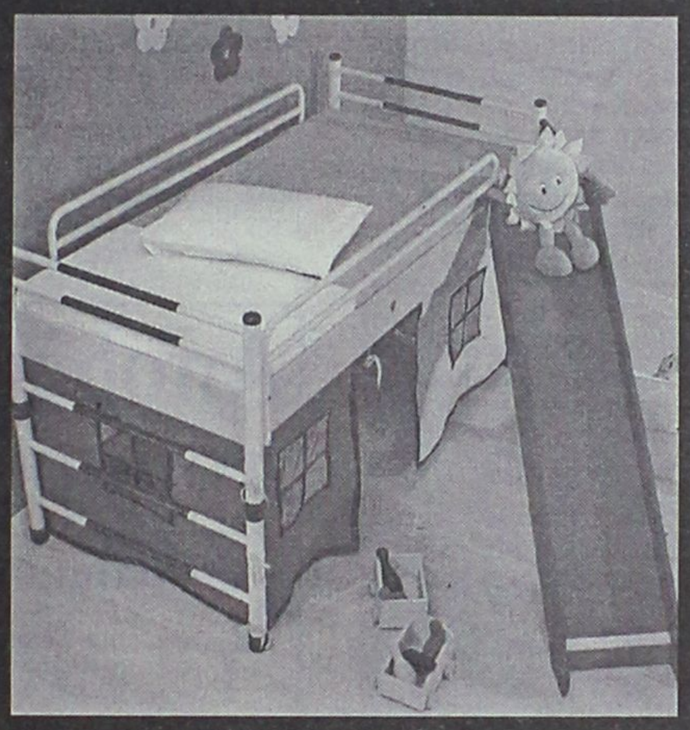

Έως **30%**

EASY LIFE

Παιδικό - εφηβικό έπιπλο

Στ. Κωτιάδη 48, Ρόδος • Τηλ. 024 10 21311

Από **10%**



Έως **30%**

Spazio interno

Στ. Κωτιάδη 9, Ρόδος • Τηλ. 024 10 39911

ΟΜΙΛΟΣ ΚΑΤΑΣΤΗΜΑΤΩΝ

ΜΥΣΗ Α.Ε.Β.Ε.

Η "ΑΣΦΑΛΕΙΑ" δεν εκτιμάται με το κόστος
Αλλά ακόμα και έτσι, δεχόμαστε συγκρίσεις
ΑΠΟΣΠΑΣΜΑΤΙΚΟ ΤΙΜΟΛΟΓΙΟ ΜΙΚΤΩΝ 6 ΜΗΝΙΑΙΩΝ
ΑΣΦΑΛΙΣΤΡΩΝ ΣΕ Β.Μ. 04 ΝΗΣΟΥ ΡΟΔΟΥ

ΙΠΠΟΙ	Ε.Ι.Χ.	ΚΑΛΥΨΕΙΣ
01-06	77.18	Α/Ε για ΣΒ 500.000 €
07-08	81.17	ΥΖ 100.000 €
09-10	97.94	Α/Ε Κλοπής
11-12	103.05	Φωτιά 2.935 €
13-14	111.31	Στάσεις-Απεργ. 2.935 €
		Πολ. Ταραχές 2.935 €

ΙΠΠΟΙ	ΦΙΧ/ΑΓΡ	
01-10	63.44	Τρομ. Ενεργ. 2.935 €
11-15	85.46	Προσ. Ατυχ. Οδ. 7.337 €
16.20	88.63	Φροντίδα Ατυχ.

(ΠΑΚΕΤΟ SILVER 1)

ΙΠΠΟΙ	ΦΙΧ/ΕΠΑΓ	
01-10	100.32	
11-15	113.23	
16-20	125.06	

ΙΠΠΟΙ	ΤΑΞΙ	ΚΑΛΥΨΕΙΣ
01-15	221.66	Α/Ε ως ανωτέρω
16-20	236.10	Θραύση Κρυστάλλων
21-25	284.25	Νομική Προστασία

ΙΠΠΟΙ	Φ.Δ.Χ.	ΚΑΛΥΨΕΙΣ
01-15	222.27	Α/Ε ως ανωτέρω
16-20	237.99	Φωτιά 2.935 €
21-30	261.54	Προσ. Ατυχ. Οδ. 7.337 €
31-40	282.48	
41-55	303.42	
56-75	345.30	
76++	378.03	

CC	ΜΟΤΟ	ΚΑΛΥΨΕΙΣ
00-50	13.86	
51-250	22.64	Α/Ε ως ανωτέρω
250++	58.91	

Ασύγκριτες τιμές και στους κλάδους:
Πυρός (Κατοικιών-καταστημάτων) Σεισμού, Πλημμύρας, Καταιγίδας, Θύελλας, Μεταφορών Ατυχημάτων, Σκαφών κ.λ.π.

"Sigma" Ασφαλιστικά Γραφεία
Καζαντζάκη 2 & Εθνικής Αντίστασης-Ρόδος
Thl. 02410 31468-70328-70264 Fax 02410 33644
Υπεύθυνος ΣΑΝΣΟΓΛΟΥ ΠΑΝΤΕΛΗΣ

Ετσι τον περιγράφουν οι κάτοικοι της Πάτμου

Μετρημένος και σοβαρός ο "αγιογράφος" Σ. Ξηρός!

Για τα μαθήματα που έδωσε στο νησί μέσω της ΝΕΛΕ μίλησε και ο δήμαρχος κ. Μ. Μελιανός

Ως άνθρωπο με ευαισθησίες, μετρημένο και σοβαρό περιγράφουν οι κάτοικοι της Πάτμου τον αγιογράφο Σάββα Ξηρό, ο οποίος είχε επισκεφθεί το νησί της «Αποκάλυψης» τον Σεπτέμβριο του 1999, ως διδάσκων σε σεμινάρια αγιογραφίας!

Το σεμινάριο αυτό ήταν 44 ωρών και πραγματοποιήθηκε 25, 26 και 27 Σεπτεμβρίου στα πλαίσια των επιμορφωτικών σεμιναρίων της ΝΕΛΕ της Νομαρχίας Δωδεκανήσου, όπως αποκάλυψε το ειδησεογραφικό πρακτορείο Aegean Times και η ανταποκρίτρια στο νησί Σμαράγδα Μουλιάτη.

Μεταξύ των επιμορφωτών του σεμιναρίου ήταν, ο **Γιάννης Βράνος** γνωστός συγγραφέας και αγιογράφος και ο **Σάββας Ξηρός**, το φερόμενο ως στέλεχος της 17 Νοέμβρη, από το οποίο ξεκίνησε η ραγδαία εξέλιξη με τα μέχρι τώρα γνωστά αποτελέσματα.

Τα σεμινάρια αυτά γίνονται με τη συνεργασία της γενικής Γραμματείας Εκπαίδευσης Ενηλίκων, του υπουργείου Παιδείας, (πρώην λαϊκής επιμόρφωσης), η οποία κάνει και την επιλογή των επιμορφωτών. Η απόδειξη της συμμετοχής του Ξηρού στο σεμινάριο βρίσκεται στα αρχεία της ΝΕΛΕ Δωδεκανήσου, όπου υπάρχει και η κατάσταση μισθοδοσίας του εν λόγω επιμορφωτή.



Ο αγιογράφος τρομοκράτης

Αδελφός της μητέρας του Σάββα Ξηρού, είναι ο πρώην ιερέας **Αργύριος Τσακαλιάς**, καθηγητής στη δεκαετία του 60 στην Πατμιάδα Σχολή και στο Ημιγυμνάσιο Πάτμου. Ως γνωστόν ο Αργύριος Τσακαλιάς, είχε μια πολύ δυναμική παρουσία στην επιμόρφωση μεγάλης μερίδας της νεολαίας του νησιού. Αργότερα στα γεγονότα του 65, ήταν ανάμεσα στους διαδηλωτές και τα φωτογραφικά ντοκουμέντα της εποχής, ήταν η αιτία της καθαίρεσής του από το ιερατικό αξίωμα. **Σύμφωνα με πληροφορίες ο Αργύριος Τσακαλιάς είναι ο αρχιμανδρίτης ο οποίος κάλεσε για ανάκριση η Αντιτρομοκρατική την προηγούμενη εβδομάδα.**

Με δηλώσεις του επίσης, τις πληροφορίες, επιβεβαίωσε χθες και ο δήμαρχος της Πάτμου κ. Μελιανός Ματθαίος, ο οποίος γνώριζε μάλιστα και προσωπικά τον θείο του Ξηρού, Αργύριο Τσακαλιό, μαζί με δεκάδες άλλους κατοίκους του νησιού. Τα στοιχεία αυτά πάντως, φαίνεται να ήταν γνωστά στις αρμόδιες διωκτικές και αστυνομικές αρχές, που το τελευταίο χρονικό διάστημα, μελετούν και διερευνούν με εξαιρετική προσοχή και σχολαστικότητα τον βίο και την πολιτεία του 40χρονου αγιογράφου, αλλά ωστόσο η παρουσία του Σάββα Ξηρού στην περιοχή μας, δεν φαίνεται να προβληματίζει τους αρμόδιους αξιωματικούς, δεδομένου ότι μάλλον τα ταξίδια αυτά, χρησίμευαν περισσότερο ως κάλυψη και άλλοθι άλλων δραστηριοτήτων.

Αποδοκιμάζει τα όσα έγιναν το Ισραηλιτικό Συμβούλιο...

Αποτροπιασμός για τους βανδαλισμούς στο μνημείο

Τον αποτροπιασμό του για τους βανδαλισμούς που σημειώθηκαν στο μνημείο του Ολοκαυτώματος στη Ρόδο, εκφράζει με ανακοίνωση του το Κεντρικό Ισραηλιτικό Συμβούλιο της Ελλάδος.

Οι βανδαλισμοί αυτοί σημειώθηκαν από αγνώστους ανεγκέφαλους δράστες στις αρχές του μήνα, λίγες μόνο μέρες μετά τα επίσημα αποκαλυπτήριά του. Η ενέργεια που είναι έργο μικρόψυχων και ανιστόρητων ανθρώπων, στιγματίζεται από το Κεντρικό Ισραηλιτικό Συμβούλιο που στην ανακοίνωσή του αναφέρει τα εξής:

"Τη νύχτα της 2ας Ιουλίου 2002 έγιναν βανδαλισμοί στο Μνημείο του Ολοκαυτώματος των Εβραίων της Ρόδου, το οποίο είχε αποκαλυφθεί πριν από δέκα ημέρες, παρουσία των Αρχών του Νομού και της πόλης, αλλά και πολλών Εβραίων απ' όλο τον κόσμο που για το σκοπό αυτό επισκέφθηκαν το νησί.

Οι Ελληνες Εβραίοι της Δωδεκανήσου κατά την Ιταλική και αργότερα κατά τη Γερμανική Κατοχή υπέστησαν, όπως και οι Χριστιανοί συμπολίτες τους, τη στέρηση της πολιτικής και θρησκευτικής ελευθερίας τους, ενώ επιπλέον είχαν την τραγική τύχη να συλληφθούν και να εξοντωθούν στα ναζιστικά στρατόπεδα συγκέντρωσης. Ο ελληνικός εβραϊσμός εκφράζει τον αποτροπιασμό του για την καταστροφή Μνημείων αφιερωμένων σε Ελληνες πολίτες εβραικού θρησκεύματος μαρτύρων του Ολοκαυτώματος και ζητά από την Πολιτεία την προστασία των εβραικών μνημείων".

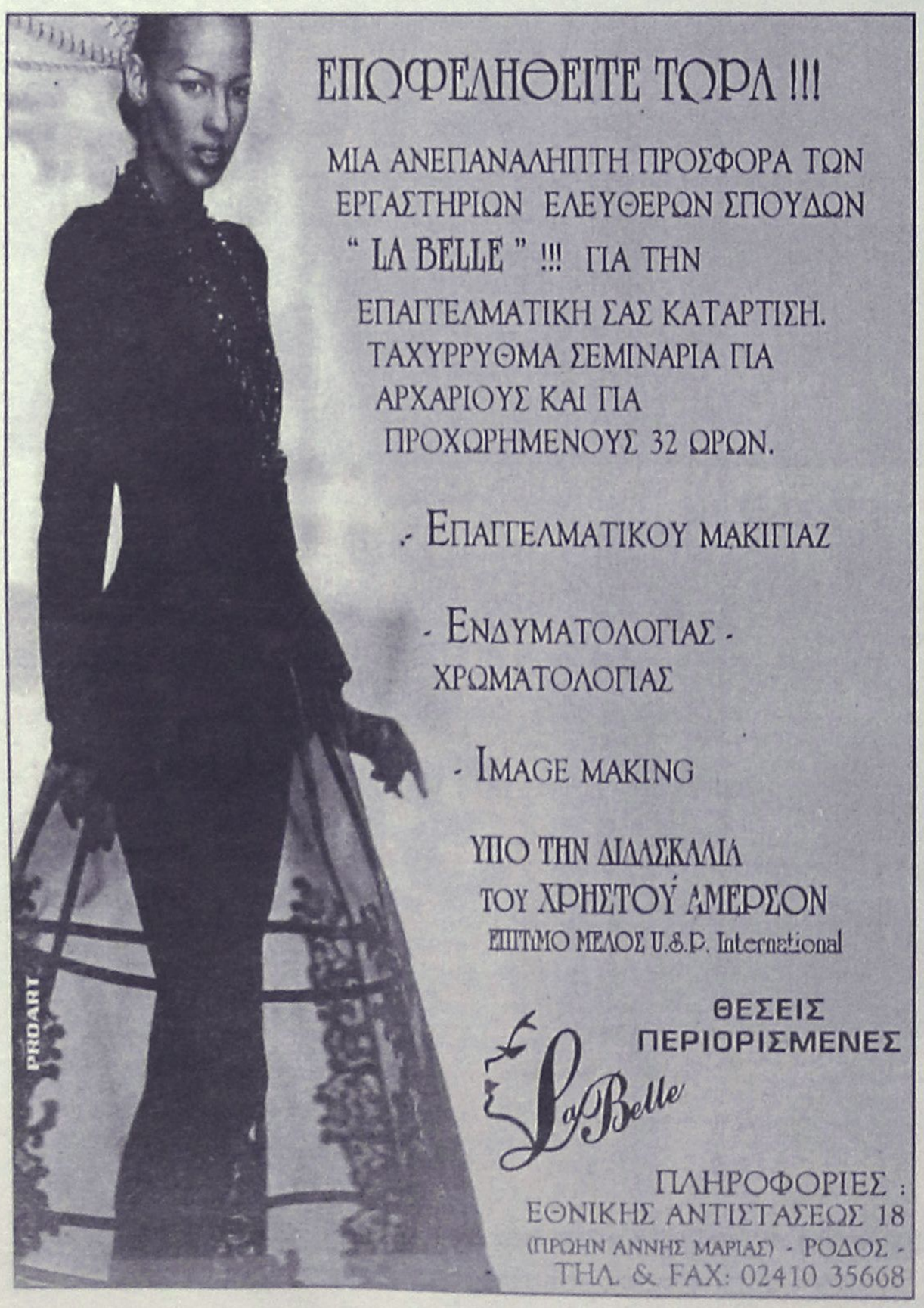



CASTELLANIA TRAVEL SERVICE

ΤΕΝΕΡΙΦΗ Ή ΓΚΡΑΝ ΚΑΝΑΡΙΑ

ΔΙΑΚΟΠΕΣ - ΕΚΔΡΟΜΕΣ - ΚΡΟΥΑΖΙΕΡΕΣ

8 ημέρες στα νησιά του έρωτα.

Ερωτευτείτε (ξανά) στον αφορολόγητο τροπικό παράδεισο των Κανάριων Νήσων.

Από **585** ευρώ ή σε **4** άτοκες δόσεις με την πιστωτική σας κάρτα

Η τιμή περιλαμβάνει:

✓ Αεροπορικά εισιτήρια, διαμονή σε επιλεγμένα ξενοδοχεία 3* και 4*, ημιδιατροφή (σε μπουφέ: 6 προγεύματα και 6 δείπνα).

✓ Πανοραμική περιήγηση της πόλης με έμπειρο συνοδό του γραφείου μας. Ομαδική ταξιδιωτική ασφάλιση.

✓Δεν περιλαμβάνονται φόροι αεροδρομίων.

Αναχωρήσεις για **Τενερίφη** κάθε Δευτέρα από **08/07** και **Γκραν Κανάρια** κάθε Σάββατο από **13/7**

Για κρατήσεις στο Κεντρικό Πρακτορείο **CASTELLANIA TRAVEL SERVICE, 02410 75860-75862-75907** ή σε *επιλεγμένους ταξιδιωτικούς πράκτορες*

CASTELLANIA TRAVEL SERVICE

Η σοφή σας επιλογή πάντα με σεβασμό και ουσιαστικό ενδιαφέρον για τον Ελληνα ταξιδιώτη

Ippokratous Sq. Old Town -85100 Rhodes
Tel: (0241) 75860, 75862, 75907-fax: 75861
e-mail: castell@otenet.gr

Ανύπαρκτες οι συναλλαγές και χθες στο ΧΑΑ

Μηδενικό ενδιαφέρον

Μικρή πτώση του γενικού δείκτη σε ποσοστό 0,74%

Οι ρευστοποιήσεις στα «χαρτιά» υψηλής κεφαλαιοποίησης και η κινητικότητα που παρουσίασαν μετά από αρκετές συνεδριάσεις μετοχές μικρής κεφαλαιοποίησης, χαρακτήρισαν την εικόνα της αγοράς κατά τη χθεσινή συνεδρίαση του χρηματιστηρίου.

Για μία ακόμη φορά η αξία των συναλλαγών κυμάνθηκε σε χαμηλά επίπεδα, ενώ οι πωλήσεις σε μετοχές υψηλής κεφαλαιοποίησης σε σημαντικό βαθμό, σύμφωνα με χρηματιστηριακούς παράγοντες, οφείλεται στην «αποδέσμευση» ρευστότητας των θεσμικών επενδυτών για τη συμμετοχή τους στη δημόσια εγγραφή του ΟΠΑΠ, η οποία ξεκινά αύριο. Θετικό, τεχνικά, είναι το γεγονός ότι η αγορά, παρά τις ρευστοποιήσεις σε blue Chips, κράτησε τα επίπεδα των 2.180 μονάδων. Από τα blue chips μόνο η Panafon έκλεισε με άνοδο 0,39%, ενώ η Alpha Bank υποχώρησε κατά 1,275, η Εθνική κατά ομ89%, η ΔΕΗ έκλεισε με πτώση 1,09%, τα ΕΛΠΕ με πτώση 1,30%, η ΕΥΔΑΠ με πτώση 1,30%, ενώ η με τοχή του ΟΠΑΠ υποχώρησε σε ποσοστό 1,37%. Χωρίς το κουπόνι μερίσματος για τη χρήση του 2001 διαπραγματεύονται από σήμερα οι μετοχές των εταιριών ΚΡΕΚΑ (0,05 ευρώ), ΕΛΒΑΛ (0,06456 ευρώ), Προοδευτική (0,03 ευρώ), Chipita(0,06 ευρώ) και Βερνίκος (0,04 ευρώ). Ο Γενικός Δείκτης Τιμών έκλεισε στις 2.185,44 μονάδες έναντι 2.201,84 μονάδων της προηγουμένης, καταγράφοντας πτώση 16,40 μονάδων ή σε ποσοστό 0,74%, ενώ κατέγραψε χαμηλότερη τιμή στις 2.181,78 μονάδες όταν κατέγραφε απώλειες έως και 0,92% και ανώτερη τιμή στις 2.204,26 όταν κατέγραφε κέρδη έως και 0,11%. Ο δείκτης FTSE/ASE 20 έκλεισε στις 1.136,25 μονάδες, σημειώνοντας απώλειες σε ποσοστό 0,75%, ενώ ο δείκτης FTSE/ASE 40 έκλεισε στις 245,47 μονάδες, σημειώνοντας απώλειες κατά 0,98%. Ο δείκτης FTSE/ASE SMALLCAP 80 έκλεισε στις 653,71 μονάδες, καταγράφοντας απώλειες σε ποσοστό 0,15%.

Από τις μετοχές που διακινήθηκαν, 112 κινήθηκαν ανοδικά, 188 καθοδικά, ενώ η τιμή 76 μετοχών παρέμεινε αμετάβλητη. Τη μεγαλύτερη ποσοστιαία άνοδο σημείωσαν οι μετοχές των εταιρειών:Γνώμων +11,48%, Connection +11,18%, Axon Συμμετοχών +8,20%, Euromedica +6,81%, Γεκάτ +6,58%, Space Hellas +6,50%, Multirama +6,38%, Ικτίνος +6,38%, Σελόνταα +6,15%, Alfa Alfa Συμμετοχές +5,59%. Αντιθέτως τις μεγαλύτερες απώλειες σημείωσαν οι μετοχές των εταιρειών: Ιονική Ξενοδοχειακή –10,74%, Interinvest –6,31%, Τεχνική Ολυμπιακή –6,03%, Plias –5,59%, Ασπίς Πρόνοια –5,50%, Alpha Leasing –5,36%, CPI –5,28%, Πειραιώς Επενδυτική –5,06%, Αλυσίδα (Π) –3,97%, Δάιος –3,80%. Ο όγκος των συναλλαγών ανήλθε στα 55,7 εκατ. ευρώ ή 19 δισ. δρχ., εκ των οποίων τα 3,35 εκατ. ευρώ αφορούσαν προσυμφωνημένες συναλλαγές. Η συνολική κεφαλαιοποίηση της αγοράς ανέρχεται στα 82,73 δισ. ευρώ. Τα περισσότερα τεμάχια διακίνησαν οι μετοχές των εταιρειών: Αχον Συμμετοχών με 2.378.700 τεμάχια, Alfa Alfa Holdings με 706.830, Τεχνική Ολυμπιακή με 506.560, Connection με 397.060 και ΟΤΕ με 369.561 τεμάχια. Το μεγαλύτερο τζίρο παρουσίασαν οι μετοχές των εταιρειών: Αχον Συμμετοχών με 9,363 εκατ. ευρώ, Αχον Συμμετοχών με 6,015, Sex Form με 2,624, Ολυμπιακή Τεχνική με 2,257 και Panafon με 1,702 εκατ. ευρώ.

Η τιμή των μετοχών του δείκτη MSCI έκλεισε ως εξής:

Alpha Bank:	13,98
Coca Cola:	16,86
Eurobank:	13,84
Panafon:	5,14
Αλουμίνιο Ελλάδος:	27,64
Βιοχάλκο:	6,84
ΔΕΗ:	14,54
Εθνική:	20,02
ΕΛΠΕ:	6,06
Ελληνική Τεχνοδομική:	6,40
Εμπορική:	20,58
Επιχειρήσεις Αττικής:	3,38
ΕΥΔΑΠ:	4,74
Ιντρακόμ:	9,18
ΚΑΕ:	6,94
Μαϊλλης :	5,66
ΟΤΕ:	16,16
Τεχνική Ολυμπιακή:	4,34
Παπαστράτος:	15,94
Πειραιώς:	7,08
Τιτάν:	39,40
Motor Oil:	8,00
Folli-Follie:	18,78

Οι επιμέρους δείκτες διαμορφώθηκαν ως εξής:		
Τραπεζικός:	3.539,40	-0,68%
Τηλεπικοινωνιών:	1.022,73	-0,47%
Ασφαλειών:	869,03	-0,70%
Επενδύσεων:	653,09	-0,71%
Κατασκευαστικών:	1.117,60	-2,50%
Βιομηχανιών:	1.362,56	-0,53%
Συμμετοχών:	1.785,10	-0,92%
Βασικών Μετάλλων:	683,81	-0,41%
Μη Μεταλλικών Ορυκτών:	1.010,33	-0,05%
Εκδόσεις- εκτυπώσεις:	302,35	-0,29%
Κλωστοϋφαντουργίας:	661,56	-0,08%
Λιανικού Εμπορίου:	615,59	-0,26%
Πληροφορικής:	712,33	+0,24%
Ειδών Λύσεων Πληροφορικής:	383,59	-1,43%
Χονδρικό εμπόριο:	500,40	+0,05%
Τρόφιμα- ποτά:	700,56	-0,23%
Παράλληλη Αγορά:	212,06	+0,34%
Διυλιστήρια:	1.026,84	-0,74%
Τηλεόρασης & Ψυχαγωγίας:	1.013,14	-1,13%
Διαχ.Ακίνητης Περιουσίας:	948,56	+0,08%

Quick Service Center

The service professionals

Τεχνική εξυπηρέτηση χωρίς όρια, για πελάτες απαιτητικούς

DIGITAL & ANALOG CAMCORDER SERVICE

TV - AUDIO - VIDEO SERVICE

Τώρα και στην Ροδο έχετε την δυνατότητα να επισκευάσετε οποιαδήποτε υψηλής τεχνολογίας συσκευή Ήχου και Εικόνας Αναλογική η ψηφιακή

Ειδικοτης

SONY

Γρήγορα, υπεύθυνα, εγγυημένα, και πάντα σε προσιτές τιμές

Στο κατάστημα μας Μιχαήλ Πετριδη 67 στην Ροδο θα βρείτε επίσης

Όλα τα απαραίτητα αξεσουάρ για την πλήρη αξιοποίηση των δυνατοτήτων της Video Camera σας , αλλά και ολοκληρωμένη κάλυψη όλων των άποριών η τεχνικών ερωτήσεων που έχετε

Και τώρα για πρώτη φορά στην Ροδο

Η Qservice σας δίνει την δυνατότητα εάν δεν έχετε ήδη αποκτήσει video Camera να την ενοικιάσετε με την ημέρα, την εβδομάδα, η για όσο εσείς θέλετε, Και να χαίρεστε τις ευτυχισμένες σας στιγμές, για πάντα .!

Εάν θέλετε η Qservice αναλαμβάνει και την μεταγραφή των αγαπημένων σας κασετών από VHS, Beta, 8mm, Hi8, η MiniDV σε VHS, CD η DVD

Σας Περιμένουμε .....

Μιχαήλ Πετριδη 67 Ρόδος 85100
Τηλ 02410-60210 Fax 02410-60213
Email Qservice@otenet.gr

Ασφαλιστική και Αντασφαλιστική εταιρία

υδρόγειος

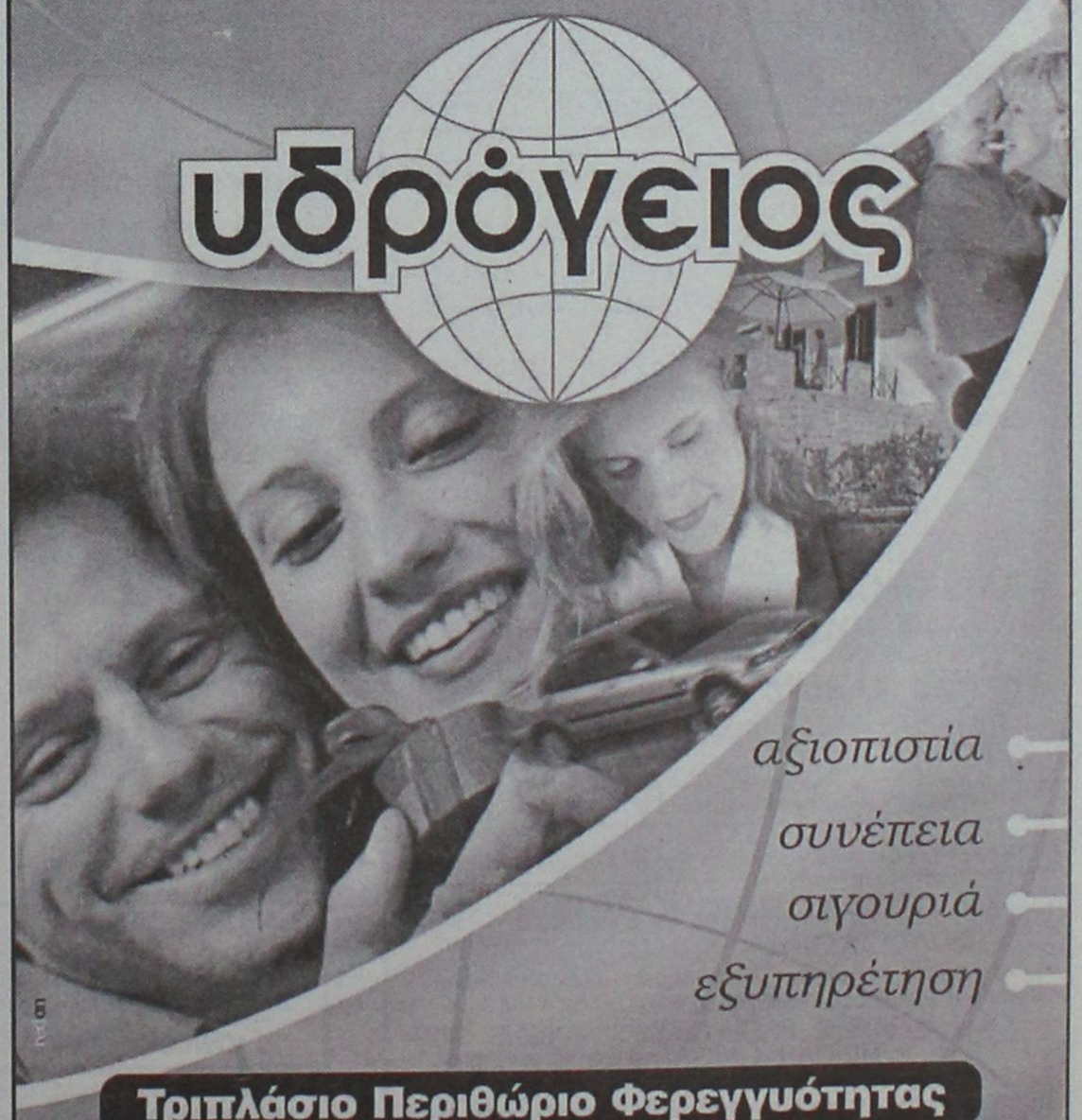

αξιοπιστία
συνέπεια
σιγουριά
εξυπηρέτηση

Τριπλάσιο Περιθώριο Φερεγγυότητας

Υπεύθυνος για τη Ρόδο:
ΝΙΚΟΣ ΜΑΥΡΙΟΣ & συνεργάτες
Αρχάγγελος - τηλ.: 02440 23850, 22678
Σύντομα στα ιδιόκτητα γραφεία μας στην Μεγ. Κωνσταντίνου



Φυσικά...
οι καλύτεροι!

ΓΕΩΤΕΧΝΙΚΗ
ΣΥΝΤΗΡΗΣΗ ΚΗΠΩΝ • ΚΑΤΑΣΚΕΥΗ ΓΚΑΖΟΝ
ΑΥΤΟΜΑΤΑ ΑΡΔΕΥΤΙΚΑ ΣΥΣΤΗΜΑΤΑ
ΚΩΝ. ΥΔΡΑΙΟΥ 50 • ΤΗΛ.: 0241 0 38788, 0972 310670 • ΡΟΔΟΣ

KYDON TOURS
ΚΕΝΤΡΙΚΟ ΠΡΑΚΤΟΡΕΙΟ
PORT AGENT

ΕΚΔΡΟΜΕΣ–ΕΚΔΡΟΜΕΣ
• DISNEYLAND–ΠΑΡΙΣΙ 11/7–17/7/02
- Group από Ρόδο με Ολυμπιακή
ΠΕΡΙΛΑΜΒΑΝΕΙ: Αεροπορικά εισιτήρια Ρόδο-Αθήνα-Παρίσι-Αθήνα Ρόδο-μεταφορικά αεροδρόμιο Disney-Παρίσι-αεροδρόμιο.
• 3 διανυκτερεύσεις στην Disney Hotel, Cheyenne με πρωινό.
• 3 ημέρες είσοδος στο Πάρκο της Disney.
• 3 διανυκτερεύσεις στο Παρίσι σε ξενοδοχείο 3 αστέρων κεντρικό με πρωινό.
• Ξενάγηση στο Παρίσι.
ΠΡΟΛΑΒΕΤΕ ΘΕΣΕΙΣ
• Πάρκο Asterix-Βερσαλίες
ΣΥΝΟΔΟΣ η κ. ΕΛΕΝΗ ΨΥΛΛΑΚΗ
• ΜΙΚΡΑ ΑΣΙΑ
• 4/7-7/7: ΜΑΡΜΑΡΙΣ - ΣΜΥΡΝΗ - ΑΪΒΑΛΙ - ΠΕΡΓΑΜΟΣ - ΜΠΟΝΤΡΟΥΜ
• 20/7-24/7: ΙΔΙΟ ΠΡΟΓΡΑΜΜΑ
• 20/7-24/7:ΜΑΡΜΑΡΙΣ - ΦΕΤΙΓΙΕ - ΛΙΒΙΣΙ - ΚΑΣ ΜΥΡΑ - ΑΓΙΟΣ ΝΙΚΟΛΑΟΣ - ΦΟΙΝΙΚΑΣ - ΑΝΤΑΛΕΙΑ .
• 3/8-10/8: ΜΑΡΜΑΡΙΣ - ΣΜΥΡΝΗ - ΠΑΝΤΙΡΜΕ - ΚΩΝ/ΛΗ - ΠΡΟΥΣΑ - ΣΜΥΡΝΗ - ΚΟΥΣΑΝΤΑΣΙ - ΜΑΡΜΑΡΙΣ
ΟΛΑ ΠΛΟΥΣΙΑ ΠΡΟΓΡΑΜΜΑΤΑ
Ξενοδοχεία 4 αστέρων ημιδιατροφή - ξεναγήσεις - περιηγήσεις
ΣΥΝΟΔΟΣ η κ. ΕΛΕΝΗ ΨΥΛΛΑΚΗ
• ΕΛΛΗΝΙΚΑ ΝΗΣΙΑ
• 19/8-25/8: ΜΥΚΟΝΟ - ΤΗΝΟ - ΠΑΡΟ - ΣΥΡΟ - ΣΑΝΤΟΡΙΝΗ
• ΓΥΡΟΣ ΙΤΑΛΙΑΣ
• 29/8-5/9: ΡΩΜΗ - ΦΛΩΡΕΝΤΙΑ - ΒΕΝΕΤΙΑ - ΒΕΡΟΝΑ
• ΠΡΑΓΑ – ΒΟΥΔΑΠΕΣΤΗ 14/9 – 21/9/02
ΕΚΔΡΟΜΕΣ με την φροντίδα της κ. ΕΛΕΝΗ ΨΥΛΛΑΚΗ
ΠΡΑΚΤΟΡΕΙΟ ΚΥΔΩΝ
• Γραφείο ΙΑΤΑ 25 χρόνια
• Αεροπορικά εισιτήρια - Ακτοπλοϊκά - Πακέτα εκδρομών για όλο τον κόσμο - Ξενοδοχεία
• Εισιτήρια SUPER FAST FERRIES - BLUE STAR FERRIES - MINOAN LINES -ΔΑΝΕ SEA LINES - KENTERIS LANE - ΔΕΛΦΙΝΙ
ΚΕΝΤΡΙΚΟ ΠΡΑΚΤΟΡΕΙΟ: SALAMIS LINES - SALAMIS GLORY - NOSTOS - ION
• ΑΝΕ ΚΑΛΥΜΝΟΥ F/B ΝΗΣΟΣ ΚΑΛΥΜΝΟΣ
• ΟΧΗΜΑΤΑΓΩΓΟ ΑΓΙΟΣ ΔΙΟΝΥΣΙΟΣ
ΚΥΔΩΝ TOURS
Εθ. Δωδ/σιων 14 - Ακτή Σαχτούρη 8
ΤΗΛ. 02410/23000-27900-24265 • FAX: 32741

Εκλογές 2002

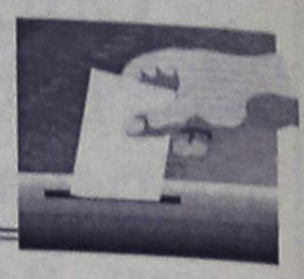

ΗΜΕΡΟΛΟΓΙΟ

✓ Από την συνοικία του Αη-Γιάννη και την Καζέρμα Ρεγγίνα ξεκινά από σήμερα τις περιοδείες στην πόλη της Ρόδου ο υποψήφιος δήμαρχος κ. Χ. Χατζηευθυμίου.

➥ Στις 20 Ιουλίου αναμένεται να πραγματοποιηθεί η συνεδρίαση του νομαρχιακού συμβουλίου του ΠΑΣΟΚ με θέμα τις δημοτικές και νομαρχιακές εκλογές.

➤ Τέλος της εβδομάδας θα κατατεθεί από τη Ν.Δ. στο νομάρχη λίστα στελεχών για τη συγκρότηση του ψηφοδελτίου της "Νομαρχιακής Αναγέννησης".

✓ Συνεχίζεται η διερευνητική περιοδεία των στελεχών του ΔΗΚΚΙ στο Βόρειο συγκρότημα.

Θα στηρίξω τους ανθρώπους μου

Ξεκαθάρισε με δήλωσή του ο Γρ. Μοράρης

Θα στηρίξω τους ανθρώπους που με στήριξαν, κατέστησε σαφές, με δήλωσή του χθες στην ΕΡΑ Ρόδου, ο πρώην αντιδήμαρχος Ρόδου κ. Γρηγόρης Μοράρης.

Εμμέσως πλην σαφώς ο κ. Μοράρης, ανακοίνωσε χθες ότι θα υποστηρίξει στις εκλογές την παράταξη του κ. Χ. Χατζηευθυμίου, στις τάξεις της οποίας έχουν ήδη ενταχθεί ο κ. Λάρης Καραγιάννης, ο κ. Βασ. Κουγιός, η κ. Φ. Τσιμπιδάκη, η κ. Ειρ. Γιαλλουράκη και άλλα στελέχη, τα οποία ήταν στο πλευρό του κ. Μοράρη και στήριζαν την υποψηφιότητά του.

Είναι αυτονόητο, είπε ο



πρώην αντιδήμαρχος, ότι θα στηρίξω αυτούς τους ανθρώπους με όποιο τρόπο μπορώ.

Και βέβαια η εξέλιξη αυτή, παρά το γεγονός ότι ήταν αναμενόμενη σε γενικές γραμμές, ενισχύει σημαντικά τον συνδυασμό του κ. Χατζηευθυμίου, που από σήμερα ανεβάζει τους προεκλογικούς ρυθμούς.

Εάν μάλιστα επιβεβαιωθούν οι φήμες ότι στον συνδυασμό θα προσχωρήσουν και οι νυν δημοτικοί σύμβουλοι κ.κ. Μιχ. Παναγιώτου (της πλειοψηφίας) και Καζ. Καζουλλάκης (της παράταξης Κόκκινου) είναι σαφές ότι ο κ. Χατζηευθυμίου κερδίζει τις εντυπώσεις σ' αυτή τη φάση.

Βεβαίως, θα πρέπει να αναμένονται και οι απαντήσεις της άλλης πλευράς, για να μπορέσει να υπάρξει μέτρο σύγκρισης.

Και οι συνεργάτες τουλάχιστον του δημάρχου κ. Γιαννόπουλου, βεβαιώνουν ότι θα υπάρξουν απαντήσεις.

Πέντε υποψήφιοι στη Λέρο!

Στους... πέντε φθάνουν αισίως οι υποψήφιοι δήμαρχοι στον δήμο Λέρου, με βάση τις πληροφορίες που υπάρχουν, αλλά θεωρείται βέβαιο ότι στην πορεία οι υποψήφιοι θα μειωθούν.

Το μόνο βέβαιο είναι ότι δεν θα είναι υποψήφιος ο νυν δήμαρχος κ. Γ. Αντάρτης, που έχει αποφασίσει να μην διεκδικήσει μια νέα τετραετία.

Σύμφωνα με πληροφορίες που υπάρχουν, κινούνται δραστήρια ως υποψήφιοι δήμαρχοι οι εξής:

— Ο κ. Τιμόθεος Κωττάκης, ο οποίος έχει εξασφαλίσει την υποστήριξη της Νέας Δημοκρατίας.

— Ο κ. Ιωάννης Ζαβόλας, δημοτικός σύμβουλος από τον χώρο του ΠΑΣΟΚ.

— Ο κ. Παρασκευάς Ζωγράφος, δημοτικός σύμβουλος από το χώρο του ΠΑΣΟΚ.

— Ο κ. Δημ. Καρανικόλας, πρόεδρος της δημοτικής επιχείρησης ύδρευσης, κινούμενος στον χώρο της Ν.Δ.

— και ο κ. Παντ. Μαραβέλιας.

Οι διεργασίες πάντως, σύμφωνα με όσα έγιναν γνωστά βρίσκονται σε εξέλιξη, οπότε αναμένονται να προκύψουν και οι συνήθεις συμμαχίες.

Το συμβούλιο του ΠΑΣΟΚ στις 20 Ιουλίου

Στις 20 Ιουλίου, ενδεχομένως και μια-δύο μέρες αργότερα θα συνεδριάσει το νομαρχιακό συμβούλιο του ΠΑΣΟΚ στα Δωδεκάνησα με θέμα τις δημοτικές και νομαρχιακές εκλογές.

Στη συνεδρίαση, παρουσία των 3 βουλευτών ενδεχομένως και κλιμακίου της Κεντρικής Επιτροπής, θα επιχειρηθεί να δοθεί συντεταγμένα από το ΠΑΣΟΚ η μάχη του Οκτώβρη.

Ηδη βέβαια οι διαφοροποιήσεις στελεχών και στον α' και στον β' βαθμό αυτοδιοίκησης, σε συνδυασμό με το γενικότερο πολιτικό κλίμα προβληματίζουν έντονα τα στελέχη του ΠΑΣΟΚ.

Γι' αυτό ακριβώς επιδιώκεται να... περισωθεί ότι είναι δυνατόν, κι αυτός ακριβώς είναι ο στόχος της συνεδρίασης του νομαρχιακού συμβουλίου, στο οποίο θα τεθούν προς επικύρωση οι αποφάσεις της ν.ε. για τις στηρίξεις υποψηφίων.

Λίστα με στελέχη

Στο τέλος της βδομάδας θα'κατατεθεί από πλευράς Ν.Δ. λίστα στελεχών στο νομάρχη κ. Σ. Καραγιάννη, με σκοπό να στελεχωθεί μ' αυτά το ψηφοδέλτιο της «Νομαρχιακής Αναγέννησης» που μένει ανοικτό.

Αυτό αποφασίστηκε στην πρόσφατη συνάντηση, και το διευκρίνησε χθες στην συνέντευξη Τύπου ο πρόεδρος της ΝΟΔΕ κ. Καραχάλιος.

Η τελική επιλογή πάντως ανήκει στο νομάρχη κ. Καραγιάννη.

Ετοιμα τα στρατηγεία

✓ Στην συμβολή των οδών 25ης Μαρτίου και Αμερικής (στον όροφο) θα βρίσκεται το στρατηγείο της παράταξης «Πρώτα η Ρόδος» του κ. Χατζηευθυμίου.

Σύντομα, όπως επισήμως ανακοινώθηκε, το «στρατηγείο» θα είναι έτοιμο, ενώ στην συνέχεια σε 2-3 σημεία της πόλης θα στηθούν εκλογικά κέντρα του συνδυασμού.

Πιθανόν μάλιστα να δοθεί βάρος, σε εκλογικά κέντρα στις συνοικίες.

Αντίστοιχα το στρατηγείο του υποψηφίου νομάρχη κ. Γ. Μαχαιρίδη στεγάζεται ήδη στο «Αρίων» και εκεί συναντιόνται καθημερινά τα στελέχη και οι φίλοι του συνδυασμού.

Από την πλευρά του ο νομάρχης κ. Σ. Καραγιάννης θα στήσει το γραφείο του στη συμβολή των οδών Ναυαρίνου και Π. Μελά, όπως και στις εκλογές του 1998. Θα είναι έτοιμο σε λίγες μέρες.

Πριν από 4 και 8 χρόνια...

10 ΙΟΥΛΙΟΥ 1998

• **Περίσσευμα αισιοδοξίας** στα στρατόπεδα των υποψηφίων που βρίσκονται σε ετοιμότητα.
• Με συγκέντρωση γυναικών ξεκίνησε ο νομάρχης. Με χαμόγελα γύρισε από την Κάλυμνο ο Φ. Κωστόπουλος. Στη μάχη και ο Γ. Γιαννόπουλος.
• **Στη Νότια Ρόδο δεν τα βρήκαν.** Απέτυχε η προσπάθεια για κοινό ψηφοδέλτιο στη Νότια Ρόδο.
• **Η συνέχεια την Δευτέρα για την Τζέρσεϋ.** Θα αποφασίσει η ειρηνοδίκης αν θα συνεχιστούν οι εργασίες στο Φαληράκι ή αν θα παραταθεί η απόφαση αναστολής των εργασιών.
• **Ερχονται εκπρόσωποι της Καζίνο Α.Ε.** Ξεκαθαρίζει το θέμα των έργων υποδομής.

10 ΙΟΥΛΙΟΥ 1994

• **Κ. Καραμανλής: Χιονοστιβάδα στα Δωδεκάνησα.** Εκπληκτος από την έκταση των εσωκομματικών προβλημάτων. Ποιούς είδε, ποιά θέματα συζήτησε και πού (δεν) καταλήγει.
Ειδική έκθεση στον κ. Μιλτ. Εβερτ.
• **Δεν αναστέλλεται η πληρωμή του 4%** σε περίπτωση προσφυγής στα δικαστήρια. Εκδόθηκε δικαστική απόφαση.

Δ·Α·Ν·Ε· SEA LINE
ΔΩΔΕΚΑΝΗΣΙΑΚΗ ΑΝΩΝΥΜΗ ΝΑΥΤΙΛΙΑΚΗ ΕΤΑΙΡΙΑ

ΔΡΟΜΟΛΟΓΙΑ ΑΠΟ 01.07.2002 έως 21.07.2002

ΑΝΑΧΩΡΗΣΗ ΑΠΟ ΡΟΔΟ

ΗΜ/ΝΙΑ		ΠΛΟΙΟ	ΩΡΑ	ΠΡΟΟΡΙΣΜΟΣ
01.07	ΔΕΥ	ΠΑΤΜΟΣ	15.00	ΚΩ-ΚΑΛΥΜΝΟ-ΛΕΡΟ-ΠΑΤΜΟ-ΠΕΙΡΑΙΑ
02.07	ΤΡΙ	ΡΟΔΟΣ	15.00	ΣΥΜΗ-ΤΗΛΟ-ΚΩ-ΚΑΛ.-ΑΣΤΥΠ-ΚΑΤΑΠΟΛΑ-ΠΕΙΡ. ΠΕΙΡΑΙΑ
		ΔΙΑΓΟΡΑΣ	18.00	ΚΩ-ΚΑΛΥΜΝΟ-ΛΕΡΟ-ΠΑΤΜΟ-ΠΕΙΡΑΙΑ
03.07	ΤΕΤ	ΠΑΤΜΟΣ	15.00	ΚΩ-ΣΑΜΟ-ΘΕΣΣΑΛΟΝΙΚΗ
04.07	ΠΕΜ	ΡΟΔΟΣ	11.00	ΚΩ-ΠΕΙΡΑΙΑ
		ΔΙΑΓΟΡΑΣ	18.00	ΝΙΣΥΡΟ-ΚΩ-ΚΑΛΥΜΝΟ-ΛΕΡΟ-ΠΑΤΜΟ-ΠΕΙΡ.
05.07	ΠΑΡ	ΠΑΤΜΟΣ	15.00	**ΠΕΙΡΑΙΑ**
06.07	**ΣΑΒ**	**ΔΙΑΓΟΡΑΣ**	**09.00**	ΚΩ-ΛΕΡΟ-ΠΑΤΜΟ-ΠΕΙΡΑΙΑ
		ΡΟΔΟΣ	18.00	ΚΩ-ΚΑΛΥΜΝΟ-ΛΕΡΟ-ΠΑΤΜΟ-ΠΕΙΡΑΙΑ
07.07	ΚΥΡ	ΠΑΤΜΟΣ	15.00	ΚΩ-ΠΕΙΡΑΙΑ
		ΔΙΑΓΟΡΑΣ	18.00	ΚΩ-ΚΑΛΥΜΝΟ-ΛΕΡΟ-ΠΑΤΜΟ-ΠΕΙΡΑΙΑ
08.07	ΔΕΥ	ΡΟΔΟΣ	15.00	ΣΥΜΗ-ΤΗΛΟ-ΚΩ-ΚΑΛ.-ΑΣΤΥΠ-ΚΑΤΑΠΟΛΑ-ΠΕΙΡ. ΠΕΙΡΑΙΑ
09.07	ΤΡΙ	ΠΑΤΜΟΣ	15.00	ΚΩ-ΚΑΛΥΜΝΟ-ΛΕΡΟ-ΠΑΤΜΟ-ΠΕΙΡΑΙΑ
		ΔΙΑΓΟΡΑΣ	18.00	ΚΩ-ΣΑΜΟ-ΘΕΣΣΑΛΟΝΙΚΗ
10.07	ΤΕΤ	ΡΟΔΟΣ	15.00	ΚΩ-ΠΕΙΡΑΙΑ
11.07	ΠΕΜ	ΠΑΤΜΟΣ	11.00	ΝΙΣΥΡΟ-ΚΩ-ΚΑΛΥΜΝΟ-ΛΕΡΟ-ΠΑΤΜΟ-ΠΕΙΡ.
		ΔΙΑΓΟΡΑΣ	18.00	**ΠΕΙΡΑΙΑ**
12.07	ΠΑΡ	ΡΟΔΟΣ	15.00	ΚΩ-ΛΕΡΟ-ΠΑΤΜΟ-ΠΕΙΡΑΙΑ
13.07	**ΣΑΒ**	**ΔΙΑΓΟΡΑΣ**	**09.00**	ΚΩ-ΚΑΛΥΜΝΟ-ΛΕΡΟ-ΠΑΤΜΟ-ΠΕΙΡΑΙΑ
		ΠΑΤΜΟΣ	18.00	ΚΩ-ΠΕΙΡΑΙΑ
14.07	ΚΥΡ	ΡΟΔΟΣ	15.00	ΚΩ-ΚΑΛΥΜΝΟ-ΛΕΡΟ-ΠΑΤΜΟ-ΠΕΙΡΑΙΑ
		ΔΙΑΓΟΡΑΣ	18.00	ΣΥΜΗ-ΤΗΛΟ-ΚΩ-ΚΑΛ.-ΑΣΤΥΠ-ΚΑΤΑΠΟΛΑ-ΠΕΙΡ. ΠΕΙΡΑΙΑ
15.07	ΔΕΥ	ΠΑΤΜΟΣ	15.00	ΚΩ-ΚΑΛΥΜΝΟ-ΛΕΡΟ-ΠΑΤΜΟ-ΠΕΙΡΑΙΑ
16.07	ΤΡΙ	ΡΟΔΟΣ	15.00	ΚΩ-ΣΑΜΟ-ΘΕΣΣΑΛΟΝΙΚΗ
		ΔΙΑΓΟΡΑΣ	18.00	ΚΩ-ΠΕΙΡΑΙΑ
17.07	ΤΕΤ	ΠΑΤΜΟΣ	15.00	ΝΙΣΥΡΟ-ΚΩ-ΚΑΛΥΜΝΟ-ΛΕΡΟ-ΠΑΤΜΟ-ΠΕΙΡΑΙΑ
18.07	ΠΕΜ	ΡΟΔΟΣ	11.00	**ΠΕΙΡΑΙΑ**
		ΔΙΑΓΟΡΑΣ	18.00	ΚΩ-ΛΕΡΟ-ΠΑΤΜΟ-ΠΕΙΡΑΙΑ
19.07	ΠΑΡ	ΠΑΤΜΟΣ	15.00	ΚΩ-ΚΑΛΥΜΝΟ-ΛΕΡΟ-ΠΑΤΜΟ-ΠΕΙΡΑΙΑ
20.07	**ΣΑΒ**	**ΔΙΑΓΟΡΑΣ**	**09.00**	ΚΩ-ΠΕΙΡΑΙΑ
		ΡΟΔΟΣ	18.00	
21.07	ΚΥΡ	ΠΑΤΜΟΣ	15.00	
		ΔΙΑΓΟΡΑΣ	18.00	

Δ·Α·Ν·Ε· SEA LINE
ΔΩΔΕΚΑΝΗΣΙΑΚΗ ΑΝΩΝΥΜΗ ΝΑΥΤΙΛΙΑΚΗ ΕΤΑΙΡΙΑ

ΓΡΑΦΕΙΑ ΡΟΔΟΥ: Κρατήσεις-Πληροφορίες: **(0241) 43150 (10 γραμμές)**
Διοικητικές Υπηρεσίες: **(0241) 43110, 43112**, FAX: **(0241) 43120**
ΓΡΑΦΕΙΑ ΠΕΙΡΑΙΑ: Κρατήσεις-Πληροφορίες: **0801-500500, (01) 4529360**
Διοικητικές Υπηρεσίες: **(01) 4529330**, FAX: **(01) 4293493**
email: dane@otenet.gr

Και κατά τους χειμερινούς μήνες

Το «Αίολος Κεντέρης» θα συνεχίσει στη γραμμή

Αποκαταστάθηκε πλήρως η βλάβη

Δυναμικό παρόν δίνει η Ναυτιλιακή Εταιρία Λέσβου, στο θαλάσσιο χώρο του Αιγαίου, η οποία και ξεκίνησε τη διαφημιστική της καμπάνια, προβάλλοντας τα υπερσύγχρονα νέα της πλοία.

Η δη προχθές, σε ειδικό αφιέρωμα στην ET-3 έγινε εκτενής αναφορά στα δρομολόγια του **"ΑΙΟΛΟΣ ΚΕΝΤΕΡΗΣ"** ένα από τα οποία συνδέει τον Πειραιά με τη Ρόδο και αντιστρόφως, με ενδιάμεσους σταθμούς την Κω και τη Ρόδο.

Μάλιστα, στο αφιέρωμα φιλοξενήθηκαν δηλώσεις του δ/νοντος συμβούλου **Α. Αθηναίου** και του πλοιάρχου **Χ. Τσουκαλά**, ενώ παρουσιάστηκαν πλάνα από τη Ρόδο και τα υπόλοιπα νησιά.

Οπως τονίζουν οι υπεύθυνοι της εταιρίας, η ΝΕΛ θα παραμείνει στο χώρο της Δωδ/σου, αφού σκοπός της είναι να εδραιωθεί στη συνείδηση των νησιωτών.

Γι' αυτό το λόγο, σύντομα θα ανακοινωθεί από την εταιρεία η πρόθεση, δρομολόγησης και δεύτερου πλοίου (συμβατικού) στην περιοχή.

Το "ΑΙΟΛΟΣ ΚΕΝΤΕΡΗΣ" θα εκτελεί δρομολόγια μέχρι το τέλος Οκτωβρίου και θα αντικατασταθεί από άλλο πλοίο, έως ότου ολοκληρωθεί η απαιτούμενη συντήρησή του.

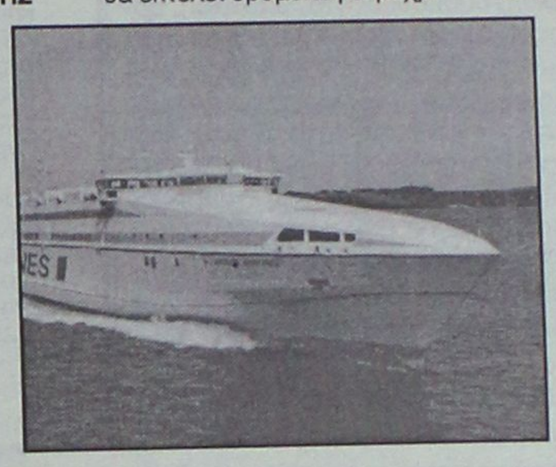

Αξίζει να σημειωθεί ότι, με την πάροδο των ημερών οι κρατήσεις για τα δρομολόγια του πλοίου, αυξάνονται ενώ μεγάλο ενδιαφέρον παρατηρείται και από την **Ιταλία**, καθώς αρκετοί που θέλουν να ταξιδέψουν προς τα Δωδ/σα, μεταφέροντας και τα αυτοκίνητά τους, μπορούν αρκετά γρήγορα να πραγματοποιήσουν το ταξίδι με ασφάλεια και άνεση.

Μετά και την αποκατάσταση του προβλήματος στην αντλία της μίας μηχανής (έγινε ειδική παραγγελία από τις ΗΠΑ) το **"ΑΙΟΛΟΣ ΚΕΝΤΕΡΗΣ"** εκτελεί κανονικά τα δρομολόγιά του. Πάντως το γεγονός ότι προκλήθηκε η βλάβη αυτή εντελώς ξαφνικά, τη στιγμή που δεν υπήρχε το παραμικρό πρόβλημα σύμφωνα με τους υπεύθυνους του καραβιού, προξένησε εύλογα ερωτηματικά, καθώς αυτό παρουσιάστηκε μόλις το πλοίο εφοδιάστηκε με καύσιμα κατά την παραμονή του στη Ρόδο.

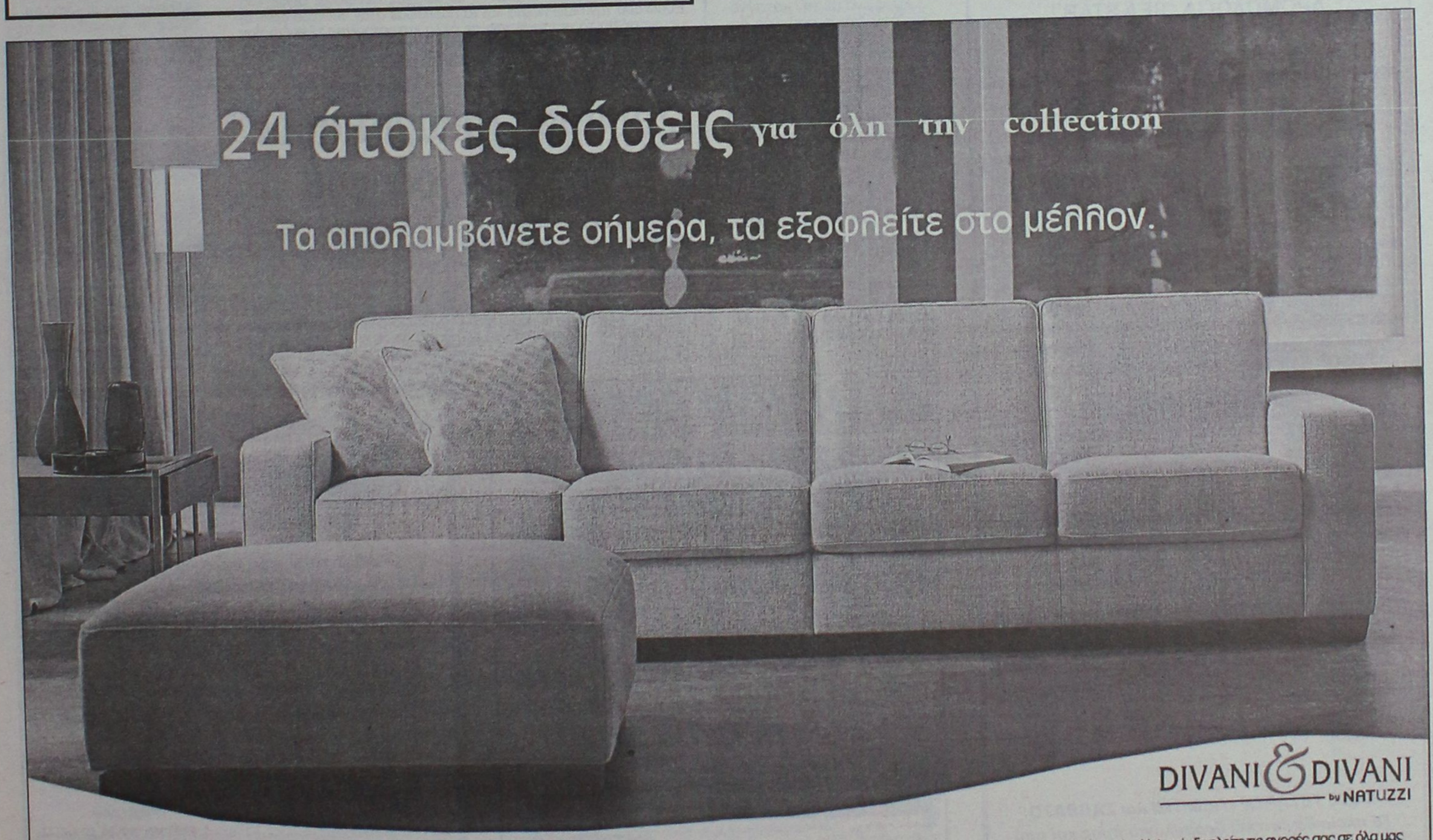

Bernie
3θέσιος καναπές 210 εκ.,24 δόσεις
σε δερμάτινη έκδοση, από € 85,96
σε υφασμάτινη έκδοση, από € 59,29

Bernie
2θέσιος καναπές 160 εκ.,24 δόσεις
σε δερμάτινη έκδοση, από € 70,54
σε υφασμάτινη έκδοση, από € 47,71

Αθήνα · Θεσσαλονίκη · Ιωάννινα · Ρόδος
Πάτρα · Χανιά · Χίος
Ηράκλειο · Άργος · Καβάλα · Κόρινθος
Αλεξανδρούπολη · Λάρισα
Για πληροφορίες καλέστε στο 02410 27328

Μέχρι τις 3 Αυγούστου μόνο στα καταστήματα Divani & Divani by Natuzzi εξοφλείτε τις αγορές σας σε όλα μας τα είδη επίπλωσης σε 24 μήνες, με τη χρήση πιστωτικής κάρτας! Μια προσφορά με την εγγύηση του Ομίλου Natuzzi, του μεγαλύτερου κατασκευαστή δερμάτινων καναπέδων στον κόσμο που στον αυστηρό έλεγχο καθ' όλη τη διαδικασία παραγωγής εξασφαλίζει την καλύτερη σχέση τιμής και ποιότητας. Επιλέξτε μέσα από μια μεγάλη ποικιλία ολοκληρωμένων προτάσεων καθιστικού και δημιουργήστε ένα προσεκτικά μελετημένο και αρμονικό χώρο που θα εκφράζει απόλυτα τις επιθυμίες σας.

ΟΙ ΘΕΡΑΠΕΥΤΙΚΕΣ ΙΔΙΟΤΗΤΕΣ ΤΟΥ ΒΑΣΙΛΙΚΟΥ ΠΟΛΤΟΥ

Θα ενθυμούνται οι παλιοί αναγνώστες της εφημερίδας μας τις θεραπευτικές ιδιότητες του βασιλικού πολτού στην τρίτη κυρίως ηλικία. Κάποιοι, που ασφαλώς ικανοποιήθηκαν από τη χρησιμοποίησή του, ζήτησαν να τους ενημερώσουμε εάν μπορούν και από πού να προμηθευτούν τον βασιλικό αυτό πολτό και τους δίνουμε πιο κάτω σχετικές πληροφορίες.

ΒΑΣΙΛΙΚΟΣ ΠΟΛΤΟΣ ΚΙΝΑΣ

(Chinese Royal Jelly)

Υψηλής δραστικότητας. Στη φύση υπάρχουν 11 μεταλλικά άλατα και ο Β.Π. τα περιέχει όλα (Νάτριο-Κάλιο-Σίδηρο-Χρώμιο-Νικέλιο-Χαλκό-Ασβέστιο-Φώσφορο-Μαγνήσιο-Πυρίτιο). Επίσης, περιέχει, Βιταμίνες-Πρωτεΐνες-Ενζυμα-Αμινοξέα και Εστέρες. Ενδείκνυται για μεταγχειρητικές καταστάσεις, γηριατρικές παθήσεις, χοληστερίνη, δυσκοιλιότητα, ύπόταση, αρθριτικά συνάχι, ατονία, κλιμακτήριο κ.λπ. Ο μοναδικός Β.Π. εμπλουτισμένος με το βότανο Σισάδρα, **που βελτιώνει το αναπνευστικό** (βρογχικά-δύσπνοια), έχοντας την μεγαλύτερη περιεκτικότητα. Επίσης διαθέτουμε το περίφημο βότανο GINSENG (ΡΙΖΑ ΤΗΣ ΖΩΗΣ) σε σφραγισμένα φακελάκια μιας χρήσεως, ούτως ώστε η δράση του να είναι σίγουρη 100% για το **άγχος** και το **κυκλοφοριακό** (είναι και διεγερτικό).

Αποστέλλεται με αντικαταβολή
ΔΗΜ. ΠΗΛΙΟΥΣΗΣ
Ευελπίδων 45-Κυψέλη-11362 Αθήνα
Τηλ. (010) 8835520-8641.498
Εγκεκριμένο από τον ΕΟΦ

ΝΑΥΤΙΚΗ ΕΤΑΙΡΕΙΑ

ΤΗΛΟΣ 21ος ΑΙΩΝΑΣ

ΔΡΟΜΟΛΟΓΙΑ "SEA STAR"

ΔΕΥΤΕΡΑ

ΛΙΜΑΝΙ	ΑΦΙΞΗ	ΑΝΑΧΩΡΗΣΗ
ΡΟΔΟΣ		8.45
ΤΗΛΟΣ	10.00	14.30
ΝΙΣΥΡΟΣ	15.00	17.30
ΤΗΛΟΣ	18.00	18.15
ΡΟΔΟΣ	19.30	ΔΙΑΝ/ΣΗ

ΤΡΙΤΗ

ΛΙΜΑΝΙ	ΑΦΙΞΗ	ΑΝΑΧΩΡΗΣΗ
ΡΟΔΟΣ		8.45
ΤΗΛΟΣ	10.00	14.30
ΝΙΣΥΡΟΣ	15.00	17.30
ΤΗΛΟΣ	18.00	18.15
ΡΟΔΟΣ	19.30	

ΠΑΡΑΣΚΕΥΗ

ΛΙΜΑΝΙ	ΑΦΙΞΗ	ΑΝΑΧΩΡΗΣΗ
ΡΟΔΟΣ		8.45
ΤΗΛΟΣ	10.00	14.30
ΝΙΣΥΡΟΣ	15.00	17.30
ΤΗΛΟΣ	18.00	18.05
ΡΟΔΟΣ	19.15	19.30
ΤΗΛΟΣ	20.40	

ΚΥΡΙΑΚΗ

ΛΙΜΑΝΙ	ΑΦΙΞΗ	ΑΝΑΧΩΡΗΣΗ
ΤΗΛΟΣ		8.00
ΡΟΔΟΣ	9.15	9.30
ΤΗΛΟΣ	10.45	16.00
ΡΟΔΟΣ	17.15	18.00
ΤΗΛΟΣ	19.15	19.30
ΡΟΔΟΣ	20.45	ΔΙΑΝ/ΣΗ

ΚΑΘΕ ΤΕΤΑΡΤΗ - ΠΕΜΠΤΗ και ΣΑΒΒΑΤΟ
Το πλοίο θα εκτελεί δρομολόγια προς και από Μπόντρουμ και Φετιχέ (Τουρκίας).

Για περισσότερες πληροφορίες παρακαλούμε επικοινωνείτε:
02460 44000 (Τήλος), **02410 78052** (Ρόδος)

ΣΥΝΕΛΗΦΘΗ 30ΧΡΟΝΟΣ ΓΙΑ ΒΙΑΣΜΟ

Έναν 30χρονο από την Κω, συνέλαβαν τελικά οι αρμόδιοι της αστυνομίας του νησιού, μετά την καταγγελία για βιασμό που έγινε από μια νεαρή Σουηδέζα τουρίστρια.

Όπως ανακοίνωσε η αστυνομία, ως δράστης συνελήφθη ο Μάριος – Δημήτριος Τσακίρης του Ευαγγέλου, ο οποίος διαμένει προσωρινά στο νησί.

Σε βάρος του απαγγέλθηκε κατηγορία από τον αρμόδιο εισαγγελέα του νησιού και σήμερα αναμένεται να οδηγηθεί ενώπιον του ανακριτή για να απολογηθεί.

Πάντως, από τα πρώτα στοιχεία που συγκέντρωσαν οι αρμόδιες αστυνομικές αρχές του νησιού, προκύπτουν σοβαρά ερωτηματικά για τον αν και κατά πόσο τελέσθηκε βιασμός σε βάρος της νεαρής Σουηδέζας, καθώς δεν παρατηρήθηκαν από την ιατροδικαστική εξέταση που έγινε, σημάδια κακοποίησης.

ΕΚΛΕΨΑΝ ΤΣΑΝΤΑ ΑΠΟ ΑΥΤΟΚΙΝΗΤΟ

«Φτερά» έκανε προχθές το μεσημέρι μέσα από το αυτοκίνητο δικηγόρου της Ρόδου, μια τσάντα που περιείχε σημαντικό χρηματικό ποσό, καθώς επίσης και άλλα προσωπικά αντικείμενα.

Σύμφωνα με την καταγγελία που έκανε προχθές αργά το μεσημέρι στην Υποδιεύθυνση Ασφάλειας Ρόδου η δικηγόρος Τσαμπίκα Αικατερίνη Κωλλέτου του Τηλέμαχου, κάτοικος Ρόδου, άγνωστος δράστης, αφαίρεσε από το ανασφάλιστο αυτοκίνητό της, την τσάντα της, η οποία περιείχε το χρηματικό ποσό των 9.150 Ευρώ, καθώς επίσης την αστυνομική της ταυτότητα, πιστωτικές κάρτες και άλλα προσωπικά αντικείμενα.

Την σχετική έρευνα – προανάκριση, ανέλαβαν οι αρμόδιοι αστυνομικοί της ασφάλειας, για τον εντοπισμό του δράστη.

Μετά την απολογία του στον Ανακριτή

Στις φυλακές από χθες ο σάτυρος Ολλανδός!

Είχε ασελγήσει σε βάρος 13χρονου

Προσωρινά κρατούμενος κρίθηκε χθες, λίγο μετά την απολογία του στον ανακριτή ο σάτυρος Ολλανδός 58χρονος, που συνελήφθη το απόγευμα του περασμένου Σαββάτου στη Ρόδο, την ώρα που επιχειρούσε να ασελγήσει σε βάρος ενός 13χρονου.

Ο 58χρονος Ολλανδός που βρίσκεται στη Ρόδο τους τελευταίους μήνες, δεν μπόρεσε να δώσει επαρκείς εξηγήσεις για την αποτρόπαια πράξη του, ενώπιον του ανακριτή Ρόδου στον οποίο οδηγήθηκε χθες, με αποτέλεσμα να πάρει την άγουσα για τις φυλακές της Κω.

Πρόκειται για τον Οσμάν Μπλέντα, που όπως ανακοίνωσε η αστυνομία, οδήγησε τον 13χρονο στο πίσω μέρος κεντρικού πάρκου στο κέντρο της Ρόδου και τον ανάγκασε σε παράφυση συνουσία. Ο 13χρονος, άρχισε να καλεί σε βοήθεια και για καλή του τύχη τις φωνές του άκουσαν περαστικοί οι οποίοι και έσπευσαν να ακινητοποιήσουν τον 58χρονο, και να καλέσουν έτσι αμέσως την αστυνομία όπου και συνελήφθη. Ο 58χρονος Ολλανδός, θα βρεθεί αντιμέτωπος με την δικαιοσύνη σε λίγους μήνες, με βαρύτατες κατηγορίες (βιασμό ανηλίκου) που του έχουν απαγγελθεί. Αξίζει να σημειωθεί ότι καταλυτικό ρόλο στη σύλληψη του Ολλανδού σάτυρου έπαιξε ο σφουγγαράς της περιοχής κ. Π. Χρυσάκης, ο οποίος πρώτος αντελήφθη το περιστατικό και σταμάτησε τον 58χρονο βοηθώντας έτσι την αστυνομία να τον συλλάβει.

Φυλάκιση 4 μηνών για την κλοπή στο παντοπωλείο

Σε ποινή φυλάκισης τεσσάρων μηνών, καταδικάστηκαν τελικά χθες από το αυτόφωρο δικαστήριο Ρόδου, τα δύο άτομα που είχαν συλληφθεί το απόγευμα της περασμένης Παρασκευής, κατηγορούμενοι για αφαίρεση τροφίμων από παντοπωλείο της πόλεως Ρόδου.

Πρόκειται για τον Ανδρέα Παπανδρέου του Μιχαήλ 43 ετών, οποίος εργάζονταν στο κατάστημα και τον Μπουντουργλού Σαλίμ του Ακνίμπ στον οποίο καταλογίστηκε συνέργεια.

Σύμφωνα με την αστυνομία, ο πρώτος δράστης, έβγαλε κρυφά τρόφιμα και αλλαντικά από το κατάστημα, συνολικής αξίας 130 Ευρώ από την πίσω πόρτα και τα παρέδωσε στον δεύτερο δράστη με σκοπό να τα μεταπωλήσει σε άλλα καταστήματα. Η ποινή που τους επιβλήθηκε ήταν μετατρέψιμη προς 4,40 ευρώ ημερησίως, και αφού άσκησαν έφεση, αφέθηκαν ελεύθεροι.

Σοβαρός τραυματισμός 30χρονης οδηγού

Σοβαρά τραυματίστηκε χθες τα ξημερώματα η 30χρονη Βασιλική Σκουλικαρίτη του Δημητρίου, όταν το ιχ, αυτοκίνητο που οδηγούσε, κάτω από αδιευκρίνιστες συνθήκες προσέκρουσε σε κολώνα.

Σύμφωνα με όσα ανακοίνωσε η Τροχαία, το ατύχημα σημειώθηκε στις 3.30 χθες τα ξημερώματα στο 11ο χιλιόμετρο της Επαρχιακής Οδού Ρόδου Καμείρου. Έρευνα για τα αίτια που σημειώθηκε το ατύχημα, διενεργούν αρμόδιοι αξιωματικοί της Τροχαίας Ρόδου.

ΑΘΩΩΘΗΚΕ ΠΑΝΗΓΥΡΙΚΑ

Για ενδεχόμενη σκευωρία και βέβαιη αδικία σε βάρος του κάνει λόγο ο επιχειρηματίας από την Ιαλυσό, ο οποίος συνελήφθη την περασμένη εβδομάδα μαζί με τον Παναγιώτη Παπαδόπουλο του Μιχαήλ, κατηγορούμενος για αποδοχή προϊόντων κλοπής, χωρίς ωστόσο ο ίδιος να γνωρίζει το παραμικρό.

Σε επικοινωνία που είχαν με την «Ροδιακή» συγγενείς του 40χρονου Μιχαήλ Σκούλουκα του Κωνσταντίνου, ο οποίος και τελικά αθωώθηκε από το αρμόδιο δικαστήριο, υπογράμμισαν ότι, εκ των πραγμάτων δεν ήταν σε θέση να γνωρίζει εάν τα ραδιοκασετόφωνα που άφησε ο Παπαδόπουλος στο κατάστημά του, ήταν ή όχι κλεμμένα.

Για τον λόγο αυτό και το αρμόδιο δικαστήριο τον απάλλαξε από την κατηγορία που τον βάρυνε.

ΦΙΛΗΜΩΝ SERVICE
ΓΕΝΙΚΟ ΣΥΝΕΡΓΕΙΟ ΑΥΤΟΚΙΝΗΤΩΝ
ΑΝΤΑΛΛΑΚΤΙΚΑ-ΛΙΠΑΝΤΙΚΑ
ΠΛΗΡΗΣ ΕΛΕΓΧΟΣ ΤΕΧΝΙΚΟΣ & ΗΛΕΚΤΡΟΝΙΚΟΣ
ΒΕΛΤΙΩΣΕΙΣ-ΜΕΤΑΤΡΟΠΕΣ
ΡΥΘΜΙΣΕΙΣ INJECTION-DIESEL
ΑΥΤΟΜΑΤΑ ΣΑΣΜΑΝ
ΥΔΡΑΥΛΙΚΑ ΤΙΜΟΝΙΑ
ΕΛΕΓΧΟΣ ΚΑΥΣΑΕΡΙΩΝ
ΠΡΟΕΛΕΓΧΟΣ Κ.Τ.Ε.Ο

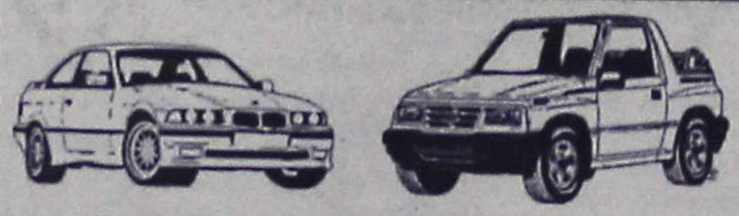

ΛΟΥΠΗΣ Μ. ΦΙΛΗΜΩΝ
ΚΡΕΜΑΣΤΗ-ΡΟΔΟΣ ΤΗΛ:0241095766

Τώρα και στη Ρόδο:

Μπομκέτο Μπαλόνια

Το μοναδικό κατάστημα στη Ρόδο που μπορείτε να βρείτε ό,τι μπαλόνι φαντασθείτε!
Αναλαμβάνουμε:



*** διακόσμηση με μπαλόνια για:**
- *Party's*
- *Events*
- *Γενέθλια*
- *Γάμους*
- *Βαπτίσεις*
- *Εκδηλώσεις*
- *Γιορτές*
- *Εκθέσεις*
- *Γήπεδα*
- *Disco Happenings*
-...

*** τύπωση σε μπαλόνια**

Ανοικτά καθημερινά από τις 09.30-13.30 και 17.00-21.00

Αγίας Αναστασίας 9 - 85100 Ρόδος
Peggy Vonck
Τηλ.: 02410 70054 & 0932 843678

Από το υπουργείο Παιδείας στα Λύκεια της χώρας

Εστάλησαν οι πίνακες με τους βαθμούς πρόσβασης

Από σήμερα οι βεβαιώσεις για την κατάθεση μηχανογραφικών δελτίων για εισαγωγή στα ΑΕΙ ή τα ΤΕΙ

Πίνακες όπου εμφανίζεται η κλιμάκωση του γενικού βαθμού πρόσβασης (δηλαδή , γραπτός-προφορικός) μετά τον συνυπολογισμό και του προφορικού βαθμού, έδωσε χθες στη δημοσιότητα το υπουργείο Παιδείας.

Επίσης ανακοινώθηκε οτι ήδη απεστάλησαν στα λύκεια ολης της χώρας οι μηχανογραφικές καταστάσεις με τους βαθμούς πρόσβασης κατά μάθημα και τάξη καθώς και τον γενικό βαθμό πρόσβασης, προκειμένου να αρχίσει απο σήμερα Τετάρτη η χορήγηση των βεβαιώσεων στους ενδιαφερομένους να καταθέσουν μηχανογραφικό δελτίο για εισαγωγή στην τριτοβάθμια εκπαίδευση το ερχόμενο ακαδημαικό έτος.

Το μηχανογραφικό δελτίο θα υποβληθεί απο 15 μέχρι 26 Ιουλίου στην επιτροπή που εδρεύει στην διεύθυνση ή στο γραφείο δευτεροβάθμιας εκπαίδευσης στο οποίο υπάγεται το λύκειο απο το οποίο αποφοίτησε ή στο οποίο κατέθεσε φέτος την αίτηση για συμμετοχή του στις εξετάσεις.

Το ίδιο χρονικό διάστημα θα καταθέσουν τα δικαιολογητικά τους και οι απόφοιτοι Ενιαίου Λυκείου προηγουμένου έτους ή άλλου τύπου λυκείου, που δεν διαγωνίστηκαν στα μα-



θήματα της γ΄τάξης σε εθνικό επίπεδο το τρέχον έτος, αλλά προηγούμενο έτος και θέλουν να είναι υποψήφιοι για το 10% των θέσεων.

Ειδικότερα δικαίωμα υποβολής μηχανογραφικού δελτίου έχουν όλοι οι κάτοχοι Βεβαίωσης Πρόσβασης στην τριτοβάθμια εκπαίδευση και συγκεκριμένα :

Για το 90% των θέσεων εισακτέων όσοι συμμετείχαν είτε ως μαθητές της τελευταίας τάξης, είτε ως απόφοιτοι προηγουμένων ετών, στις εξετάσεις των μαθημάτων της γ΄τάξης τα οποία εξετάστηκαν το τρέχον σχολικό έτος,σε εθνικό επίπεδο με την προϋπόθεση φυσικά οτι είναι κάτοχοι του απολυτηρίου λυκείου.

Για το 10% των θέσεων, όσοι δεν πήραν μέρος στις φετινές εξετάσεις, αλλά συμμετείχαν στις πανελλαδικές της γ΄τάξης τα έτη 2000 και 2001.

Οι απόφοιτοι ενιαίου λυκείου που ανήκουν στην ειδική κατηγορία των Μουσουλμάνων Δυτικής Θράκης.

Οι απόφοιτοι Εσπερινού Ενιαίου Λυκείου, οι οποίοι πληρούν τις προϋποθέσεις του ν. 2909/2001 και κατέχουν την βεβαίωση πρόσβασης στην τριτοβάθμια εκπαίδευση.

Οπως τονίζεται απο το υπουργείο Παιδείας, το μηχανογραφικό δελτίο υποβάλλεται στην επιτροπή που συγκροτείται και λειτουργεί στη διεύθυνση ή στο γραφείο δευτεροβάθμιας εκπαίδευσης στο οποίο υπάγεται το λύκειο αποφοίτησης ή το λύκειο που υπέβαλαν την αίτηση συμμετοχής στις εξετάσεις της γ΄τάξης προκειμένου για αποφοίτους προηγουμένων ετών. Μαζί με το μηχανογραφικό δελτίο οι υποψήφιοι καταθέτουν και τα δικαιολογητικά τα οποία προχθές ανακοίνωσε η Δ/νση Δευτεροβάθμιας Εκπαίδευσης.

Το υπουργείο διευκρινίζει οτι η παραπάνω προθεσμία είναι ποκλειστική και μετά την παρέλευση της δεν μπορεί να κατατεθεί ή να τροποποιηθεί για κανένα λόγο μηχανογραφικό δελτίο, το οποίο υποβάλλεται αυτοπροσώπως απο τον ενδιαφερόμενο ή απο νόμιμα εξουσιοδοτημένο απο αυτόν εκπρόσωπο του.

Το υπουργείο επίσης γνωστοποιεί οτι οι βαθμοί των ειδικών μαθημάτων θα αποσταλούν στα Λύκεια μέχρι το τέλος της εβδομάδας.

«Αγοραπωλησίες» μετοχών κ.λπ.

Πολλά σενάρια στον αέρα με αφορμή την Συνέλευση της ΔΑΝΕ

Στο στόχαστρο πάντα οι υπό εκποίηση μετοχές της ΔΑΝΕ

Το ενδιαφέρον για τις ακτοπλοϊκές εταιρείες επικεντρώνεται πλέον σε δύο ημερομηνίες, όπου θα γίνουν γενικές συνελεύσεις των μετόχων της ΔΑΝΕ και της Hellas Flying Dolphins, μέσα στον προσεχή μήνα.

Είναι δύο θυγατρικές εταιρείες, που πολλά σενάρια ακούγονται για αφομοιώσεις, συγχωνεύσεις κ.λπ. Την Δευτέρα 15 Ιουλίου, στη Ρόδο, θα πραγματοποιηθεί η γενική συνέλευση της ΔΑΝΕ, όπου θα συζητηθεί κατ' αρχάς η οικονομική κατάσταση της εταιρείας και η αδυναμία της να συνάψει δάνειο που θα της αποδώσει ρευστότητα. Επίσης θα εκλεγούν τέσσερα νέα μέλη στο διοικητικό συμβούλιο, που πιθανόν να αλλάξει τους συσχετισμούς δυνάμεων μέσα στο διοικητικό συμβούλιο.

Αλλο θέμα που θα συζητηθεί είναι αυτό της «παραχώρησης προσημείωσης υποθήκης υπέρ της ΑΝΕΚ των ακινήτων της εταιρείας». Προφανώς η συζήτηση θα περιστραφεί γύρω από τους Αλευρόμυλους, του πρώην προέδρου της ΔΑΝΕ, Νώντα Σολούνια, που έχει εκχωρήσει έναντι οφειλών. Η ιστορία είναι μπλεγμένη δεδομένου ότι στους Μύλους έχουν ήδη προσημειωθεί από τον μεγαλομέτοχο της εταιρείας, Γεράσιμο Καλογηράτο, ο οποίος φαίνεται αποφασισμένος να διεκδικήσει την αγορά μετοχών από την ΑΝΕΚ καθώς και Δωδεκανήσιοι μέτοχοι, να καταστούν πλειοψηφία της εταιρείας, σε βάρος της κρητικής. Μέχρι τώρα δεν έχει βρεθεί το ποσό που θα αγορασθούν οι μετοχές της ΑΝΕΚ, δεδομένου ότι οι μετοχές είναι ενυχιριασμένες στην Εγνατία Τράπεζα.



Αγκάθι το θέμα των προσημειώσεων στους Μύλους

Pellos Travel

ΕΚΔΡΟΜΗ 7ΗΜΕΡΗ

ΡΟΔΟΣ-ΠΑΡΟΣ-ΤΗΝΟΣ-ΜΥΚΟΝΟΣ-ΣΑΝΤΟΡΙΝΗ-ΠΑΡΟΣ-ΡΟΔΟΣ

ΑΝΑΧΩΡΗΣΗ 28-7-2002 - ΕΠΙΣΤΡΟΦΗ 3-8-2002

ΗΜΕΡΑ 1η: Αναχώρηση από Ρόδο για την Πάρο το πρωί. Αφιξη στην Πάρο το βράδυ. Τακτοποίηση στο Ξ/Δ. Διαν/ση.

ΗΜΕΡΑ 2η: Πρωϊνό στο Ξ/Δ. Επιβίβαση σε πούλμαν και ξενάγηση στην πόλη της Πάρου, γύρος νησιού, Λειβάδι κ.τλ. Επιστροφή το απογευμα ώρα 16 μ.μ. στο Ξ/Δ. Διαν/ση. Βράδυ: Προαιρετική Παριώτικη βραδιά με παραδοσιακή μουσική.

ΗΜΕΡΑ 3η: Πρωϊνό στο Ξ/Δ. Ολοήμερη εκδρομή με το πλοίο για την Τήνο (Παναγία της Τήνου) και Μύκονο. Επιστροφή αργά το απόγευμα στο Ξ/Δ. Διαν/ση.

ΗΜΕΡΑ 4η: Πρωϊνό στο Ξ/Δ. Ολοήμερη εκδρομή στη Σαντορίνη. Επιστροφή αργά το απογευμα. Διαν/ση.

ΗΜΕΡΑ 5η: Πρωϊνό στο Ξ/Δ Ελεύθερη μέρα. Προαιρετική εκδρομή στη Νάξο. Διαν/ση.

ΗΜΕΡΑ 6η: Πρωϊνό στο Ξ/Δ. Ελεύθερη μέρα. Διαν/ση.

ΗΜΕΡΑ 7η: Πρωϊνό στο Ξ/Δ. Ελεύθερη μέρα. Βράδυ στις 21.30 αναχώρηση για Ρόδο. Αφιξη στη Ρόδο. Τέλος εκδρομής.

Στην εκδρομή περιλαμβάνονται:
1. Εισιτήρια πλοίου Γ' θέση Ρόδος-Πάρος, Πάρος-Ρόδος, Πάρος-Τήνος-Μύκονος-Σαντορίνη-Πάρος.
2. Εκδρομές-ξεναγήσεις.
3. Μεταφορές με κλιματιζόμενα πούλμαν.
4. Ξ/Δ με πρωινό
5. Συνοδός γραφείου
6. Ταξιδιωτική ασφάλεια
7. Ταξιδιωτική τσάντα.

Δεν περιλαμβάνονται:
Προαιρετική Κυκλαδίτικη (Παριώτικη βραδιά με παραδοσιακούς χορούς της Πάρου), προαιρετική εκδρομή στη Νάξο, προαιρετική εκδρομή στην Αντίπαρο.

Για περισσότερες πληροφορίες και κρατήσεις στο Πρακτορείο

Pellos Travel

FALIRAKI-RODOS
Τηλ.: 0241087615, 86298
Fax: 0241087616

e-mail: pellosttravel@hellasnet.gr

ΝΤΕΤΕΚΤΙΒΣ

30 ΧΡΟΝΙΑ ΜΟΝΙΜΑ ΚΑΙ ΣΤΗ ΡΟΔΟ

35354 - 28780

Π.Π. ΓΕΡΜΑΝΟΥ 6 (ΠΛ. ΦΩΚΙΑΛΗ)

- Η ΛΥΣΗ!!!

ΣΕ ΚΑΘΕ ΣΑΣ ΠΡΟΒΛΗΜΑ

EXPRESS SECURITY

HAPPYLAND KOYZEIN

ΛΙΣΤΑ ΓΑΜΟΥ

ΠΡΩΤΟΤΥΠΑ - ΜΟΝΑΔΙΚΑ - ΜΟΝΤΕΡΝΑ

σχέδια από τους μεγαλύτερους οίκους της Ευρώπης

TIFFANY-PRESTIGE-SILEA-PATRA-SPAL-BLOMUS-SKS-FOX RUN κ.τ.λ.

σε Σερβίτσια -Μαχαιροπήρουνα-Σκεύη-Δώρα,
για τη νοικοκυρά που η κουζίνα είναι διασκέδαση.

ΟΛΑ όσα χρειάζεστε για την κουζίνα
και **ΟΧΙ** μόνο

Ανοίξτε τώρα Λίστα Γάμου
και κερδίστε πλούσια δώρα

Εθνικής Αντιστάσεως 59 (πρώην Αννης Μαρίας)
Τηλ. 02410 39777

DIBI CENTER

STELLA BEAUTY

ΑΠΟΤΕΛΕΣΜΑΤΑ
ΜΕ ΑΠΟΛΥΤΗ ΑΣΦΑΛΕΙΑ



ΑΠΟΚΤΗΣΤΕ...

Επίπεδη κοιλιά, σφριγηλούς γλουτούς, λεπτή μέση, όμορφα καλλίγραμμα πόδια, σφιχτές γάμπες

ΔΙΩΞΤΕ...

Τη κυτταρίτιδα, τα ψωμάκια, τη χαλάρωση, τα επίμονα τοπικά παχάκια και θαυμάστε το αποτέλεσμα στον καθρέπτη!



ΔΩΣΤΕ...

Λάμψη και ζωντάνια στο πρόσωπό σας.

Ελάτε τώρα κοντά μας να απολαύσετε τα πιο σύγχρονα και μοναδικά προγράμματα προηγμένης τεχνολογίας.

Με την προσωπική φροντίδα της έμπειρης ΑΙΣΘΗΤΙΚΟΥ
ΣΤΕΛΛΑΣ ΧΑΤΖΗΣΑΒΒΑ
Μιχ: Πετρίδη 49, Ρόδος, τηλ. 02410 30469, 02410 73590
www.stellabeauty.com

NEL LINES

ΝΑΥΤΙΛΙΑΚΗ ΕΤΑΙΡΕΙΑ ΛΕΣΒΟΥ
ΚΕΝΤΡΙΚΟ ΠΡΑΚΤΟΡΕΙΟ ΡΟΔΟΥ
ALHAMBRA TRAVEL

AEOLOS KENTERIS!

Σε 7 ώρες
ΡΟΔΟ-ΚΩ-ΠΕΙΡΑΙΑ!
ΠΕΙΡΑΙΑ-ΚΩ-ΡΟΔΟ!

Το υπερταχύπλοο KENTERIS σας προσφέρει άνεση -πολυτέλεια-ταχύτητα-ασφάλεια και οικονομία χρόνου!!!
Διαθέτει τα πάντα για να κάνει το ταξίδι σας ευχάριστο και σύντομο!
Για πρώτη φορά στα Δωδεκάνησα-Πειραιά ο χρόνος του ταξιδιού σας μειώθηκε αφάνταστα!



ΑΙΟΛΟΣ ΚΕΝΤΕΡΗΣ

Από ΡΟΔΟ κάθε ΤΡΙΤΗ για ΚΩ-ΚΑΛΥΜΝΟ-ΠΕΙΡΑΙΑ ώρα 08.00
Από ΡΟΔΟ κάθε ΠΕΜΠΤΗ για ΚΩ-ΠΕΙΡΑΙΑ ώρα 08.00
Από ΡΟΔΟ κάθε ΠΑΡΑΣΚΕΥΗ για ΚΩ-ΚΑΛΥΜΝΟ-ΠΕΙΡΑΙΑ ώρα 08.00
Από ΠΕΙΡΑΙΑ κάθε ΔΕΥΤΕΡΑ για ΚΑΛΥΜΝΟ-ΚΩ-ΡΟΔΟ ώρα 17.00
Από ΠΕΙΡΑΙΑ κάθε ΤΕΤΑΡΤΗ για ΚΩ-ΡΟΔΟ ώρα 17.00
Από ΠΕΙΡΑΙΑ κάθε ΠΕΜΠΤΗ για ΚΑΛΥΜΝΟ-ΚΩ-ΡΟΔΟ ώρα 17.00

Κρατήσεις για επιβάτες και οχήματα (ΙΧ. και φορτηγά) στο ΚΕΝΤΡΙΚΟ ΠΡΑΚΤΟΡΕΙΟ ΡΟΔΟΥ
ALHAMBRA TRAVEL
ΔΗΜ. ΘΕΟΔΩΡΑΚΗ 13 (Πεζόδρομος)
Τηλ.: 0241-0-37052-25698-31642

Ο δήμαρχος Λινδίων Γ. Θαρρενός

Παρουσιάζει "χαρτιά" στα έργα που έγιναν!

Επιστολή -απάντηση στα νέα ανακοινωθέντα από τον Δημ. Σύμβουλο κ. Βασ. Παπαϊωάννου

Ο Δημοτικός Σύμβουλος του Δήμου Λινδίων κ. Βασίλης Παπαϊωάννου με επιστολή του απαντά στα όσα ο δήμαρχος κ. Θαρρενός υποστήριξε για το σχέδιο ανάπτυξης του Δήμου.

Ο κ. Παπαϊωάννου με την επιστολή του κάνει γνωστό ότι τα ανακοινωθέντα έργα βρίσκονται ακόμα στο στάδιο του σχεδιασμού ενώ κατηγορεί τον δήμαρχο για "απραξία" κατά την διάρκεια της θητείας του.

Το πλήρες κείμενο της επιστολής έχει ως εξής:

"Με μεγάλη μου έκπληξη που μετετράπη σε λύπη και απογοήτευση διάβασα το άρθρο που δημοσιεύθηκε στην εφημερίδα "ΠΡΟΟΔΟ" της 07/07 με την συνέντευξη του κυρίου Θαρρενού για το μεγαλόπνοο δήθεν σχέδιο ανάπτυξης του Δήμου Λινδίων. Περισσότερο μεγαλόπονο παρά μεγαλόπνοο θα το χαρακτήριζα με τους ρυθμούς και τις μεθόδους που χρησιμοποιούνται.

Το σύνολο σχεδόν των έργων στα οποία αναφέρεται όπως ο ίδιος λέγει έχουν απλά περάσει από έγκριση.

Απομένουν λοιπόν για τον καθένα από αυτά, να γίνουν οι μελέτες, να εγκριθούν οι μελέτες, να δημοπρατηθούν, να εξασφαλιστούν οι οικονομικοί πόροι και μετά βέβαια να υλοποιηθούν.



Πιθανόν να προορίζει και τον γιό του για δήμαρχο και να φαντάζεται ότι μπορεί να τα ξεκινήσει εκείνος γιατί αν σε τέσσερα χρόνια κατάφερε να έχει στα χέρια του μόνο τις πρώτες εγκρίσεις μόνο έτσι του βγαίνει.

Ακόμη και η φούσκα του Χρηματιστηρίου ωχριά μπροστά σε αυτήν του κυρίου Θαρρενού.

Ας μας υποδείξει ο κύριος Θαρρενός έστω και ένα έργο που ξεκίνησε με μελέτη, δημοπρατήθηκε και ολοκληρώθηκε μέσα στην τετραετία με χρηματοδότηση από τον Δήμο.

Είναι εμπαιγμός προς τους συνδημότες του να προφασίζεται ότι ο ίδιος έκανε έργα που του παραδόθηκαν έτοιμα από τους προηγούμενους κοινοτάρχες, να μιλάει για καλή συνεργασία με τα τοπικά συμβούλια την στιγμή που ουδέποτε πήρε στα σοβαρά τις αποφάσεις και τις υποδείξεις τους, καταδικάζοντάς τα σε ένα ρόλο αδρανή και παθητικό χωρίς καμία συνεισφορά στην επίλυση των τοπικών προβλημάτων".

Δεν το παρέλαβε ο πρώην αγοραστής

Ξαναβγαίνει στο σφυρί το σαπιοκάραβο "SKY"

Η δημοπρασία ξεκινά από μηδενική βάση
• Εκποιήσεις και στο Καστελλόριζο

Ετεροχρονίζεται όπως δείχνουν τα πράγματα, η επιχείρηση απομάκρυνσης του πλοίου "Suy" από την Ακαντιά, με ό,τι αυτό συνεπάγεται για την περιοχή.

Σύμφωνα με όσα έγιναν γνωστά, ο ΟΔΔΥ συμπεριέλαβε στην τελευταία του διακήρυξη δημοπρασίας και το συγκεκριμένο φορτηγό πλοίο, σημαίας SAO TOME PRINCIPE, μήκος 55,5 μ. και πλάτους 9.63 μ.

Συγκεκριμένα αν και το πλοίο πωλήθηκε προ καιρού σε άλλη δημοπρασία εντούτοις οι ιδιοκτήτες του φαίνεται ότι άλλαξαν γνώμη για την αξία του, και "παραιτήθηκαν" από την επιθυμία να το αποκτήσουν. Εχασαν την εγγύηση και το "Sky" εκτίθεται και πάλι σε πλειοδοτική προφορική δημοπρασία για πώληση την Πέμπτη 18 Ιουλίου, στην αποθήκη του ΟΔΔΥ στη Μαγουλέζα.

Σημειώνεται ότι, η τιμή εκκίνησης είναι μηδενική ενώ, στην ίδια διακήρυξη περιλαμβάνονται για δημοπράτηση και επτά σκάφη διαφόρων τύπων (μικρής αξίας) που βρίσκονται στο λινάνι της Μεγίστης καθώς και δύο σκάφη που βρίσκονται στην περίβολο του Τελωνείου Ρόδου.

Για περισσότερες πληροφορίες οι ενδιαφερόμενοι μπορούν να απευθύνονται στον ΟΔΔΥ τηλ. 010-3244231 κ. Σακελλάρη, στο Τελωνείο Ρόδου τηλ. 02410-22566 κ. Κορέ και τα Κατσαρά (για παραλαβή αντιγράφου δημοπρασίας), στο Κεντρικό Λιμεναρχείο Ρόδου αρμόδια κ. Βασιλική Κωνσταντά τηλ. 02410-27888 και στην ΥΔΕ Δωδ/σου τηλ. 02410-73105.

Για τα σκάφη της Μεγίστης στον Τελώνη Μεγίστης κ. Οικονόμου Βασίλειο τηλ. 02460-49009 και στον Λιμενάρχη Μεγίστης κ. Κοραή Ιωάννη τηλ. 02460-49270.

Αυτό που θα πρέπει να τονιστεί είναι ότι, θα περάσει και πάλι αρκετό χρονικό διάστημα, μέχρι να απομακρυνθεί ένας από τους...βραχνάδες της Ακαντιάς, με νόμιμες διαδικασίες εκεί που όλοι πίστευαν ότι από μέρα σε μέρα θα έφευγε ένας δημόσιος κίνδυνος, τώρα οι απαιτούμενες διαδικασίες παρατείνουν αναγκαστικά και την παραμονή του.

ΑΘΛΗΤΙΚΗ ΡΟΔΙΑΚΗ

ΤΕΤΑΡΤΗ
10 ΙΟΥΛΙΟΥ 2002

ΒΡΗΚΕ ΤΟΝ ΠΥΡΓΟ ΤΟΥ



• *Ο Κολοσσός πήρε τον Μάνο Χαλκιαδάκη (2.08 μ.) που έπαιζε με τον Ιωνικό Ν. στην Α2.*

ΣΕΛ. 34

ΕΚΛΕΙΣΕ ΣΤΟΝ ΑΠΟΛΛΩΝ ΚΑΛ. Ο ΚΩΣΤΑΣ ΠΟΛΥΧΡΟΝΙΟΥ. ΔΕΝ ΑΠΟΜΕΝΟΥΝ ΠΑΡΑ ΜΟΝΟ ΟΙ ΥΠΟΓΡΑΦΕΣ

ΣΕΛ. 31

ΚΑΤΡΗΣ ΓΙΑ ΤΡΙΑΝΤΑΦΥΛΛΟΥ: ΛΑΘΟΣ ΑΝΘΡΩΠΟΣ ΣΕ ΛΑΘΟΣ ΘΕΣΗ

ΣΕΛ. 16

"ΧΑΛΑΣΕ" Η ΜΕΤΑΓΡΑΦΗ ΤΩΝ NGATHA-OWYUSU ΣΤΟΝ ΔΙΑΓΟΡΑ. ΕΠΡΕΠΕ ΝΑ ΟΛΟΚΛΗΡΩΘΕΙ ΜΕΧΡΙ ΤΗ ΠΑΡΑΣΚΕΥΗ ΕΠΕΙΔΗ ΠΡΟΚΕΙΤΑΙ ΓΙΑ ΠΡΩΤΟΕΓΓΡΑΦΗ.

ΣΕΛ. 31

ΤΟΠΙΚΟ ΠΟΔΟΣΦΑΙΡΟ

"Λάθος άτομο σε λάθος θέση"

- *Ο ΓΙΑΝΝΗΣ ΚΑΤΡΗΣ ΓΙΑ ΑΛΛΗ ΜΙΑ ΦΟΡΑ ΜΙΛΑΕΙ ΕΞΩ ΑΠΟ ΤΑ ΔΟΝΤΑ, ΜΕ ΑΦΟΡΜΗ ΤΟ "ΦΑΓΩΜΑ" ΤΟΥ ΤΣΑΓΓΑΡΗ*
- *"ΕΑΝ ΗΤΑΝ Ο ΠΑΥΛΙΔΗΣ ΣΤΗ ΘΕΣΗ ΤΟΥ ΤΡΙΑΝΤΑΦΥΛΛΟΥ ΚΑΙ ΓΙΝΟΤΑΝ ΚΑΤΙ ΤΕΤΟΙΟ, ΘΑ ΞΕΣΗΚΩΝΕ ΤΗΝ ΣΥΓΓΡΟΥ ΑΠΟ ΤΙΣ "ΦΩΝΕΣ"*

Την απόφαση, για άλλη μια φορά να τοποθετηθεί σε θέμα το οποίο θα έπρεπε να πάρει θέση η ΕΠΣΔ ή ο ΣΔΠΔ, κατά τη γνώμη του, πήρε ο **Γιάννης Κάτρης.** Αυτή τη φορά τη σιωπή του έλυσε το επίμαχο θέμα του "φαγώματος" του **Βασίλη Τσαγγάρη** από τους πίνακες των εθνικών κατηγοριών. Μιλώντας έξω από τα δόντια όπως κάνει συνήθως, ρίχνει ξεκάθαρα ευθύνες στο αναπληρωτικό μέλος της ΚΕΔ/ΕΠΟ, **Γιάννη Τριανταφύλλου.**

"Επειδή βλέπω πως τόσες ημέρες δεν παίρνει κανείς θέση και ν' απαντήσει γιατί "φαγώθηκε" ο **Τσαγγάρης** αναγκάζομαι να βγω και να πω ορισμένα πράγματα για να γνωρίζει και ο κόσμος τί γίνεται. Λένε ότι περιμένουν τον **Τριανταφύλλου, για να του ζητήσουν εξηγήσεις.** Τι να ρωτήσουν απ' τον Τριανταφύλλου;

Εάν ήταν ο **Παυλίδης** στη θέση του και γινόντουσαν αξιολογήσεις και δεν ήταν μέσα ο **Τσαγγάρης** ή θα ξεσήκωνε όλη τη Συγγρού από τις φωνές ή θα έπαιρνε τις αξιολογήσεις πάνω από το τραπέζιο και θα τις ξέσκιζε.

Αυτά όμως παθαίνουμε και θα παθαίνουμε όταν έχουμε λάθος άτομα σε λάθος θέσεις. Εγώ πρώτη φορά βλέπω να γίνονται τέτοια πράγματα. Δεν το περίμενα καθόλου το "φάγωμα" του **Τσαγγάρη.** Λένε και ξαναλένε ότι η ΕΠΟ είναι δικιά μας και μόνο δικιά μας δεν είναι. Δεν μπορώ να το χονέψω. Μου έκανε εντύπωση πως "φαγώθηκε" ο **Τσαγγάρης.** Αφού ο **Τριανταφύλλου** είδε ότι δεν ήταν μέσα στους πίνακες, δεν μπορούσε να πάρει ένα τηλέφωνο ν' ενημερώσει;

Ισως να προλαβαίναμε να κάναμε κάτι. Εδώ ψάχναμε τρόπο να επαναφέρουμε τον **Μιχαλάκη** θεωρώντας σίγουρο τον **Τσαγγάρη** και ξαφνικά βρέθηκε εκτός. Εκεί που είμασταν ο καλύτερος και ο πιο δυνατός σύνδεσμος βλέπω να παραγκωνιζόμαστε. Σας διαβεβαιώ πως εάν ήταν ο **Παυλίδης,** ο **Τσαγγάρης** θα είχε μείνει. Τι να μας εξηγήσει τώρα ο **Τριανταφύλλου.** Εγώ αμφιβάλλω εάν θα πήρε και είδηση τί έγινε.

Θα περιμένω να δω τί εξηγήσεις θα δώσει, αλλά για μένα δεν υπάρχουν δικαιολογίες.

Οταν ήρθε η ηγεσία της ΕΠΟ το χειμώνα στη Ρόδο είπε πως θα κοίταζε το θέμα **Μιχαλάκη** ενώ τότε υπήρχε στους πίνακες ο **Τσαγγάρης".** Κλείνοντας ο **Γιάννης Κάτρης** μας διαβεβαίωσε πως θα συνεχίσει να βγαίνει στον Τύπο και να καυτηριάζει ότι στραβό κατά τη γνώμη του υπάρχει και δεν γίνεται προσπάθεια να διορθωθεί.

Το νέο Δ.Σ. του Κλεόβουλου

- *Ηγείται για άλλη μια θητεία όπως ήταν αναμενόμενο, ο Μιχάλης Διακογεωργίου*

Με την παρουσία 30 μελών πραγματοποιήθηκε η 2η και τελευταία γενική συνέλευση του Κλεόβουλου, μέσα από την οποία διενεργήθηκαν οι απαραίτητες διαδικασίες για την ανάδειξη νέου Δ.Σ. Στην πρώτη συγκέντρωση που είχε γίνει τη Κυριακή, δεν υπήρξε απαρτία και έτσι η Γ.Σ. επαναλήφθηκε προχθές το βράδυ.

Οπως ήταν αναμενόμενο, αφού δεν υπήρξαν άλλες υποψηφιότητες, ο **Μιχάλης Διακογεωργίου** συνεχίζει να είναι πρόεδρος της ομάδας της Λίνδου και για την επόμενη τριετία.

Αναλυτικά το νέο διοικητικό συμβούλιο έχει ως εξής:

Μιχάλης Διακογεωργίου: Πρόεδρος
Απόστολος Τρίμμης: Α/δρος
Γιαχιάς Στέφανος: Γενικός Γραμματέας
Διάκουλας Ιωάννης του Μιχαήλ: Ταμίας
Καρπάθιος Γεώργιος: Εφορος Μπάσκετ
Διάκουλας Δημήτριος: Γενικός αρχηγός
Σταδιάτης Μιχάλης: Μέλος

Αναπληρωματικοί εξελέγησαν οι παρακάτω:

Ιδομενέας Πέτρος, Κοκκινογένης Στέφανος του **Δημητρίου, Παρισίδης Γεώργιος**

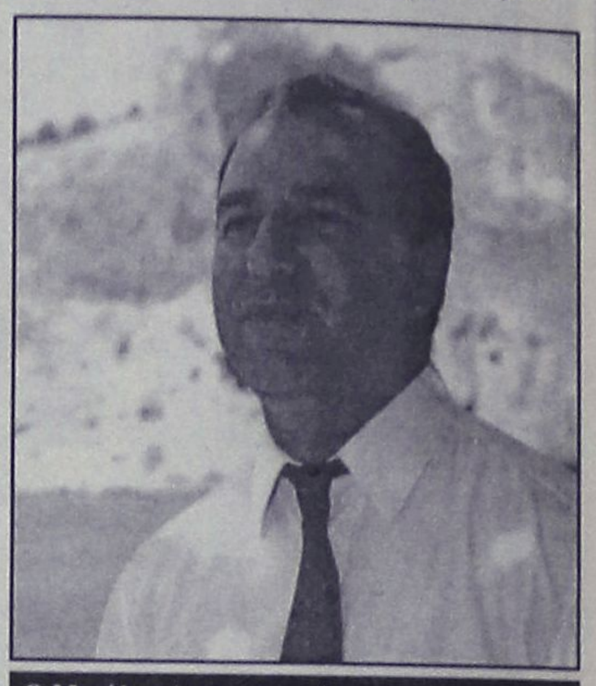

Ο Μιχάλης Διακογεωργίου συνεχίζει να είναι πρόεδρος του Κλεόβουλου

Για την εξελεγκτική επιτροπή εξελέγησαν οι εξής:

Πάλλας Δημήτριος του **Στέφανου, Μαυρίκος Δημήτριος** του **Βασιλείου.**

C·A·I·R
RODOS
ΕΓΓΥΗΣΗ ΠΟΙΟΤΗΤΑΣ

CAIR ΝΕΑ ΕΠΟΧΗ. ΝΕΑ ΚΡΑΣΙΑ

Μπορεί το όνομα **CAIR** να είναι ταυτισμένο με τους αφρώδεις οίνους ποιότητας, αυτό όμως δεν σημαίνει ότι αρκείται, απ' ότι φαίνεται, στα κεκτημένα. Τα τρία νέα κρασιά της **CAIR** υλοποιούν ένα δυναμισμό, που συγκεντρώνει τις σύγχρονες εξελίξεις και τις γευστικές αναζητήσεις του απαιτητικού καταναλωτή. Και όχι μόνο... Ενα καινούριο σημαντικό στοιχείο, ενσωματωμένο δημιουργικά στο concept αυτών των κρασιών, βάζει νέα δεδομένα στο packaging. Οι καινούριες στιλάτες φιάλες κατ' αρχάς, αλλά κυρίως οι ετικέτες τους, εκπέμπουν αμέσως το στιλ αυτών των καινοτόμων κρασιών, που συνδυάζουν εμπειρία, σύγχρονη οινοποιητική τεχνολογία και μοντέρνο ύφος. Η αυθόρμητη, χειρόγραφη, αιχμηρή γραμματοσειρά, σαν σύνθημα ή motto, γραμμένο σε τοίχο, σου δείχνει ότι το **Αθήρι Ρόδου Ορεινών Αμπελώνων** είναι ένα κρασί με νεύρο και δροσιά, ντεγκέ και μυρωδάτο, λουλουδιαστό, φρουτώδες και ολοζώντανο. Ισως να πρόκειται για την πιο τολμηρή αλλά και πετυχημένη ετικέτα που είδαμε ποτέ σε ελληνικό κρασί.

Στο **Οινόφως**, ένα κρασί από Αθήρι, διαλεγμένο από παμπάλαιους αυτόριζους αμπελώνες ηλικίας τουλάχιστον σαράντα χρόνων, με πολύ χαμηλή παραγωγή σταφυλιών, τα πράγματα αλλάζουν. Η ετικέτα του, με ντελικάτα -σαν από παλιό παραμύθι- μοτίβα, σου δημιουργεί την αίσθηση για αυτό που θα καταλάβεις από την πρώτη γουλιά: ένα κρασί κομψό, που παίζει αρμονικά με την ωριμότητα και τη φρεσκάδα, καθώς έχει δεχτεί τη σωστή δόση παλαίωσης σε δρύινα βαρέλια. Γι' αυτό ακριβώς τα άμορφα αρώματα κομπόστας μήλου και γλυκών μπαχαρικών συνυπάρχουν με μια κομψή αίσθηση δροσιάς, που δροσίζει στο φινάλε το στόμα. Οι έρευνες λένε ότι τα ροζέ κρασιά ταιριάζουν περισσότερο στις γυναίκες. Αυτό, φυσικά, δεν σημαίνει κρασιά σαν γλυκανάλατο μελό. Το ροζέ για το οποίο μιλάμε, το **Ρουβίνο**, από Μαυροδάφνη και ροδίτικο Μοσχάτο Τραγανό, έχει μεν την τριφεράδα γραμμένη στην ουγια του, αλλά ταυτόχρονα έχει δομή και "σώμα". Στα αιθέρια αγαλμάτινα κορμιά της ετικέτας του, το **Ρουβίνο** έχει φινέτσα πασπαλισμένη με γοητευτικά αρώματα φράουλας, ροδιού και τριαντάφυλλου, και στο στόμα το νιώθεις σαν καραμέλα γεμάτη φρούτο.



Αναδημοσίευση από το περιοδικό "ΕΥ".

ΚΑΙΡ Α.Ε.
2ο Χλμ. Λεωφόρος Ρόδου-Λίνδου
Τηλ. 02410 68770-3. Fax: 02410 62575, e-mail: cair-rho@otenet.gr

AUTO ΕΠΙΛΟΓΕΣ

ΝΕΑ ΕΚΘΕΣΗ ΕΜΠΟΡΙΑΣ ΕΠΙΛΕΓΜΕΝΟΥ ΜΕΤΑΧΕΙΡΙΣΜΕΝΟΥ ΑΥΤΟΚΙΝΗΤΟΥ

ΛΕΩΦ. ΡΟΔΟΥ-ΛΙΝΔΟΥ 255
ΤΗΛ. 02410/60910,
FAX: 02410/60920

- *Πώληση μεταχειρισμένων αυτοκινήτων ελεγμένα σε 70 σημεία.*
- *Αγορά του παλιού σας αυτοκινήτου μετρητοίς.*
- *Ανταλλαγή με οποιοδήποτε μοντέλο της αρεσκείας σας.*
- *Χρηματοδότηση με τα χαμηλότερα επιτόκια της αγοράς.*
- *Πολλές προσφορές και δωρεάν οδική βοήθεια.*

Με την εγγύηση του ονόματος Αλ. Κούκουρας

ΤΟΠΙΚΟ ΠΟΔΟΣΦΑΙΡΟ

Δεν ανέβηκε στο... τρένο

- *ΑΝ ΚΙ ΑΦΗΣΕ ΚΑΛΕΣ ΕΝΤΥΠΩΣΕΙΣ ΣΤΗΝ ΚΡΗΤΗ Ο ΓΙΩΡΓΟΣ ΚΡΟΜΜΥΔΑΣ, ΔΕΝ ΚΑΤΑΦΕΡΕ ΝΑ ΠΕΡΑΣΕΙ ΤΙΣ ΕΡΓΟΜΕΤΡΙΚΕΣ ΕΞΕΤΑΣΕΙΣ*
- *ΑΥΡΙΟ Η ΠΡΩΤΗ ΣΥΓΚΕΝΤΡΩΣΗ ΤΟΥ ΚΛΕΑΝΘΗ.*

Οι καλές εντυπώσεις που άφησε ο **Γιώργος Κρομμύδας** στους προπονητές του ΟΦΗ, δεν ήταν ικανές να τον εντάξουν στο δυναμικό της Κρητικής ΠΑΕ.

Ο ποδοσφαιριστής του Κλεάνθη πήγε πολύ καλά στο διπλό που έγινε, πετυχένοντας μάλιστα και ένα πανέμορφο γκολ, αλλά στις εργομετρικές εξετάσεις η φυσική κατάσταση δεν του επέτρεψε να πραγματοποιήσει το όνειρό του, να ανέβει το "τρένο" της Α' Εθνικής. Ετσι και φέτος θα αγωνίζεται εκτός απροόπτου με τα χρώματα της ομάδας που τον έχει αναδείξει

Η πρώτη συγκέντρωση του Κλεάνθη εν όψει της νέας ποδοσφαιρικής περιόδου έχει προγραμματιστεί για αύριο στις 16.00 στην καφετέρια "CORNER" στο Παραδείσι.

Θα γίνει παρουσίαση των καινούργιων αποκτημάτων και θα δοθεί το πρόγραμμα της προετοιμασίας και των φιλικών στους ποδοσφαιριστές της ομάδας.

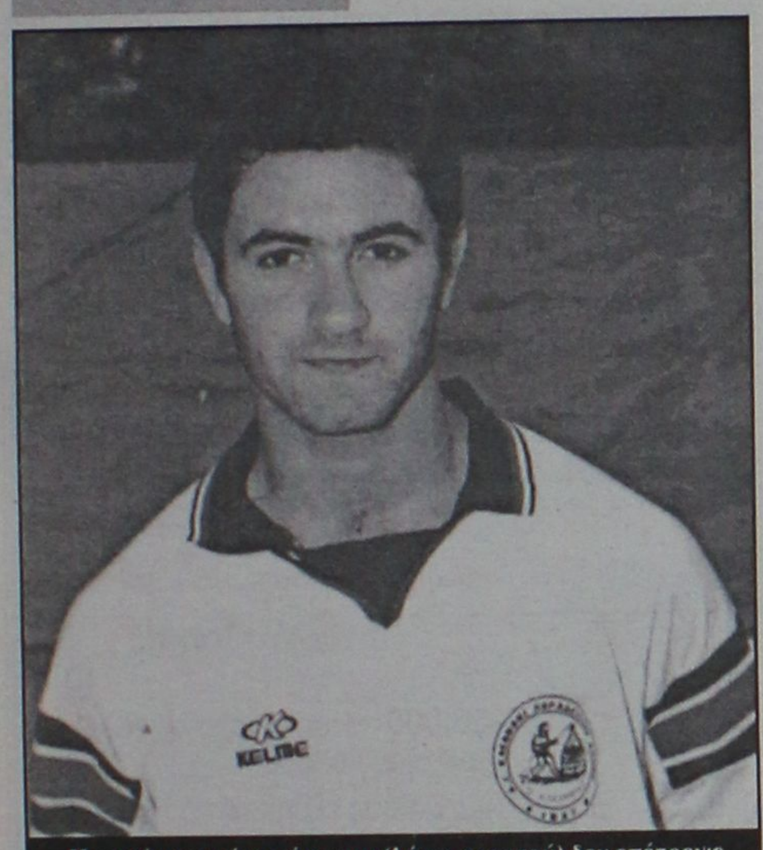

Η κακή φυσική κατάσταση (λόγω στρατού) δεν επέτρεψε στον Γιώργο Κρομμύδα να δοκιμάσει την τύχη του στον ΟΦΗ

Στον Ερμή ο Τσαλίκης

Στην ομάδα του Ερμή Καλυθιών θα συνεχίσει να αγωνίζεται από την ερχόμενη σαιζόν ο νεαρός επιθετικός, **Γιώργος Τσαλίκης** που έμεινε ελεύθερος από τον Ηρακλή Μ.

Επίσης υπάρχει περίπτωση στον Ερμή να καταλήξει και ο **Τάσος Καβουσανάκης** καθώς οι άνθρωποι της ομάδας των Καλυθιών προσπαθούν να τον πείσουν να πει το ναι.

Δύο του Α.Ο.Α. στον ΑΕΡΑ

- *Αποκτήθηκαν Κοντόγιαννος Γ. και Πίτσης Κ. ενώ έκλεισε και τυπικά η μεταγραφή του Γιάννη Λορέντζου*

Δύο νεαρούς ποδοσφαιριστές που έμειναν ελεύθεροι από τον Αρχάγγελο Α.Ο. απέκτησε χθες ο ΑΕΡΑ.

Πρόκειται για τον 18χρονο μεσοεπιθετικό **Γιώργο Κοντόγιαννο** του **Σάββα** και για το 19χρονο μέσο, **Κώστα Πίτση**.

Ο νέος προπονητής του ΑΕΡΑ, **Στέργος Λαμπριανός** γνωρίζοντας την αξία των δύο αυτών παικτών έδωσε το πράσινο φως στην διοίκηση της ομάδας για την απόκτησή τους.

Επίσης χθες το βράδυ θα έκλεινε και τυπικά το θέμα της μεταγραφής του **Γιάννη Λορέντζου** καθώς θα έπεφταν οι υπογραφές.

Η ενίσχυση του έμψυχου υλικού θα συνεχισθεί τις επόμενες ημέρες με πρωταρχικό στόχο την απόκτηση ενός αμυντικού και ενός μέσου, ενώ αναλόγως με την εξέλιξη του θέματος **Μπακίρη**, θα εξαρτηθεί εάν οι μεταγραφές σταματήσουν εκεί ή όχι.

Αποφασίζουν σήμερα...

- *Στον ΟΦΗ για τον Δημήτρη Πέρο, που πέρασε επιτυχώς χθες τις εργομετρικές εξετάσεις.*

Η τύχη του στον ΟΦΗ κρίνεται σήμερα, για τον **Δημήτρη Πέρο**, ο οποίος βρίσκεται στην Κρήτη εδώ και τρεις ημέρες και δοκιμάζεται από την Κρητική ΠΑΕ.

Χθες το πρωί ο νεαρός ποδοσφαιριστής πέρασε με επιτυχία τις εργομετρικές εξετάσεις στις οποίες υποβλήθηκε, αφήνοντας ικανοποιημένους τους υπεύθυνους του ΟΦΗ. Επίσης χθες το απόγευμα θα λάμβανε μέρος στο οικογενειακό διπλό ενώ σήμερα αναμένεται ν' αποφασισθεί εάν θα μείνει στον ΟΦΗ ή όχι.

Υ τάρχει η περίπτωση να αποκτηθεί ο παίκτης, εφ' όσον το θελήσει ο ίδιος και να παραχωρηθεί σε ομάδα μικρότερης κατηγορίας στην Κρήτη, ώστε να παρακολουθείται από ανθρώπους του ΟΦΗ.

Βέβαια όλα θα κριθούν σήμερα από το τι ακριβώς θ' αποφασισθεί.

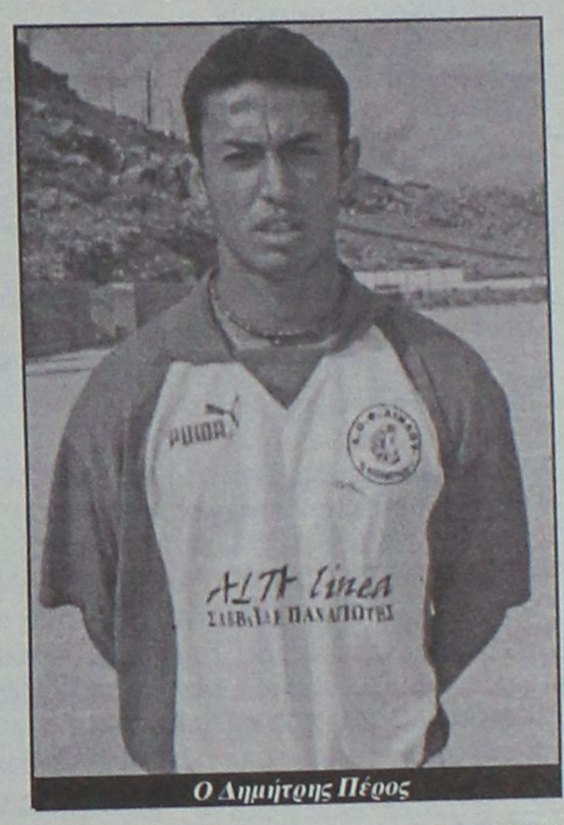

Ο Δημήτρης Πέρος

Ασφαλιστικά Γραφεία
Ανθόπουλος & Συνεργάτες
ΑΣΦΑΛΕΙΕΣ - ΑΜΟΙΒΑΙΑ ΚΕΦΑΛΑΙΑ - ΔΑΝΕΙΑ

Αν...
ζητατε κατι περισότερο από αυτό πού έχετε
Αν...
θέλετε να είστε σωστά & πολύπλευρα ενημερωμένος

ΕΜΕΙΣ ΣΑΣ ΕΝΗΜΕΡΩΝΟΥΜΕ
ΕΣΕΙΣ ΕΠΙΛΕΓΕΤΕ
ΤΗΛΕΦΩΝΗΣΤΕ ΜΑΣ ΤΩΡΑ ΚΑΙ ΡΩΤΗΣΤΕ..

Α ΝΘΟΠΟΥΛΟΣ & ΣΥΝΕΡΓΑΤΕΣ
Εκπρόσωποι των μεγαλύτερων & εγκυρότερων Ασφαλιστικών & Επενδυτικών Εταιρειών.
Ασφαλιστικοί & Χρηματοοικονομικοί Σύμβουλοι.

ΖΗΤΟΥΝΤΑΙ ΕΠΑΓΓΕΛΜΑΤΙΕΣ ΑΣΦΑΛΙΣΤΕΣ ΓΙΑ ΕΛΕΥΘΕΡΗ ΣΥΝΕΡΓΑΣΙΑ

1) Στ.Καζούλη 7 (Σαν Φραγκίσκο) τηλ. 02410 39400 fax. 02410 37240
2) Εθ. Δωδεκ/σιων 2-4 (Πλατεια Κύπρου) τηλ. 02410 39400 fax. 02410 70537

OASIS SOCCER CLUB



5X5
...το άλλο ποδόσφαιρο

Άγιοι Απόστολοι
(κοντά στο νέο Νοσοκομείο)
τηλ. 0241064680 – κιν. 0976055152

ΤΟΠΙΚΟ ΠΟΔΟΣΦΑΙΡΟ

Φθηνές δικαιολογίες...

- *Η ΚΕΔ/ΕΠΟ ΕΚΡΙΝΕ ΠΩΣ ΥΠΗΡΧΑΝ ΠΙΟ ΝΕΟΙ ΚΑΙ ΙΚΑΝΟΤΕΡΟΙ ΔΙΑΙΤΗΤΕΣ ΑΠΟ ΤΟΝ ΤΣΑΓΓΑΡΗ ΣΥΜΦΩΝΑ ΜΕ ΤΟΝ ΓΙΑΝΝΗ ΤΡΙΑΝΤΑΦΥΛΛΟΥ*
- *ΕΓΙΝΕ ΠΡΟΣΠΑΘΕΙΑ Ο ΤΣΑΓΓΑΡΗΣ ΝΑ ΓΙΝΕΙ ΕΠΟΠΤΗΣ Α' ΕΘΝΙΚΗΣ, ΑΛΛΑ ΛΟΓΩ ΣΤΟΜΑΧΙΚΩΝ ΔΙΑΤΑΡΑΧΩΝ(!) ΕΧΑΣΕ ΤΗΝ ΕΥΚΑΙΡΙΑ*

Στον σύνδεσμο διαιτητών βρέθηκε προχθές το βράδυ, ο αντιπρόσωπός μας στην ΚΕΔ/ΕΠΟ και αναπληρωματικό μέλος της, **Γιάννης Τριανταφύλλου**, όπου με απολογητικό ύφος προσπάθησε να δώσει εξηγήσεις γιατί ο **Βασίλης Τσαγγάρης** κόπηκε από τους πίνακες των εθνικών κατηγοριών.

Συγκεκριμένα είπε στο σύνδεσμο πως η επιτροπή της ΕΠΟ έκρινε πως υπήρχαν νεότεροι και πιο ικανοί διαιτητές από τον **Τσαγγάρη** που έπρεπε να προχωρήσουν και γι' αυτό το λόγο τον πέταξαν εκτός.

Προσωπικά ο **Γιάννης Τριανταφύλλου** ισχυρίστηκε πως προσπάθησε να πείσει τα μέλη της ΚΕΔ να βάλουν τον **Τσαγγάρη** στους πίνακες βοηθών διαιτητών της Α' εθνικής, όμως τη στιγμή που γινόταν αυτό, τον έπιασαν ξαφνικά στομαχικές διαταραχές με αποτέλεσμα να απουσιάσει για λίγο.

Οταν επέστρεψε οι πίνακες είχαν ήδη ετοιμαστεί κι έτσι ο **Τσαγγάρης** δεν έγινε κατορθωτό να γίνει επόπτης Α' εθνικής.

Για τον παραπάνω λόγο (στομαχικές διαταραχές) ο **Γιάννης Τριανταφύλλου** δεν μπόρεσε να ειδοποιήσει τον **Βασίλη Τσαγγάρη** για να τον ρωτήσει εάν δεχόταν να γίνει επόπτης.

Εργασιακό τουρνουά

- *Ισόπαλοι 1-1 αναδείχθηκαν ΔΕΚΡ και Παλαίμαχοι Ρόδου, ενώ με το ίδιο σκορ έληξε και το παιχνίδι ΔΟΥ/Λογιστές-Παλαίμαχοι Καμείρου*

Ισόπαλο 1-1 έληξε το προχθεσινό παιχνίδι ανάμεσα στην ομάδα της ΔΕΚΡ και την ομάδα Παλαιμάχων της πόλεως Ρόδου.

Ηταν ένα παιχνίδι αρκετά καλό με πολλές φάσεις στο οποίο πρωταγωνιστές ήταν οι δύο αντίπαλοι τερματοφύλακες.

Οι παλαίμαχοι κατάφεραν να προηγηθούν στο 44' με πλασέ του **Νικολέττου**, αλλά η ομάδα της ΔΕΚΡ απάντησαν ένα λεπτό πριν την εκπνοή του αγώνα (79') χάρη σε γκολ του **Κελέσογλου**.

Επίσης οι παλαίμαχοι είχαν και δύο δοκάρια σε ισάριθμα σουτ του **Μιχάλη Κυπριώτη**.

Το παιχνίδι διαιτήτευσαν μ' επιτυχία οι **Κόκκινος, Π'δόπουλος, Ρουμάνης**.

Οι συνθέσεις:

ΔΕΚΡ: *Μαχραμάς, Σεβδαλάκης, Δράκος, Ζάβαλης, Πίτσης, Κρητικός, Γιαννάκας, Αθανασίου, Μικκιού, Κελέσογλου, Χρυσοχόος Α. (41' Κούτρης).*

ΠΑΛΑΙΜΑΧΟΙ ΡΟΔΟΥ: *Γιαννόπουλος, Σιαμανδούρας, Καραγιάννης Ι.Ε., Πανάγος, Πιλάτος, Κυπριώτης Μ., Ζαννής, Καρπαθάκης, Ταμπάκ Σ., Νικολέττος, Κυπριώτης Αντ. (Πανουργιάς, Μαλλιάκας Ν., Μάμμης).*

ΙΣΟΠΑΛΙΑ ΚΑΙ ΣΤΟ ΚΑΡΑΚΟΝΕΡΟ

Ισόπαλο 1-1 έληξε και το άλλο προχθεσινό ματς της 3ης αγωνιστικής του α' ομίλου, που έγινε στο γήπεδο του Καρακόνεορυ.

ΔΟΥ/Λογιστές και Παλαίμαχοι Καμείρου μοιράσθηκαν από ένα βαθμό, με την Κάμειρο να κατακτάει τον πρώτο της στο εργασιακό τουρνουά.

ΕΥΧΑΡΙΣΤΗΡΙΟ

Το προσωπικό του γηπέδου των Αγίων Αποστόλων ευχαριστεί την δημοτική επιχείρηση καθαριότητας και ιδιαίτερα τον Προιστάμενό της, **Αντώνη Καρπαθάκη**, για την παροχή υπηρεσιών στο γήπεδο, καταβρέχοντας τον αγωνιστικό χώρο.

Αναχωρούν για Λαμία

- *Σήμερα το πρωί "πετάνε"τα έξι παιδιά που θα λάβουν μέρος στο πανελλήνιο πρωτάθλημα FAIR-PLAY.*

Στις 8 π.μ. θα αναχωρήσουν αεροπορικώς για τα Σπάτα τα 4 παιδιά που θα λάβουν μέρος στο Πανελλήνιο πρωτάθλημα FAIR PLAY που θα διεξαχθεί στην Λαμία.

Στο αεροδρόμιο των Σπάτων οι **Λαμπριανός, Τσαγγάρης, Γαϊτάνος** και **Βλασόπουλος** θα συναντήσουν τα άλλα δύο παιδιά από την Κω, τον **Ζαμάγια** και τον **Χ"φούντα**, όπου μαζί με συνοδό εκπρόσωπο από την ΕΠΣ Ρεθύμνου θα μετακινηθούν οδικώς για Λαμία.

Τα παιδιά της Δωδεκανήσου ανήκουν στην 8η περιφέρεια μαζί με άλλους ποδοσφαιριστές από τις ΕΠΣ Λέσβου, Σάμου, Χίου και Κυκλάδων.

Συνολικά οι περιφέρειες είναι εννέα και θα δώσουν μεταξύ τους παιχνίδια.

Μέσα απ' αυτά τα παιχνίδια οι ομοσπονδιακοί περιφερειακοί προπονητές θα επιλέξουν τους 40 καλύτερους ποδοσφαιριστές οι οποίοι θα απαρτίσουν τις δύο ομάδες που θα παίξουν μεταξύ τους στον τελικό το πρωί (10) της Κυριακής.

Για σήμερα, στις 8 μ.μ. θα υπάρξει η τελετή έναρξης ενώ αύριο η 8η περιφέρεια στις 7 μ.μ. θα παίξει κόντρα στην 4η περιφέρεια (Καρδίτσα, Θεσσαλία, Φθιώτιδα, Ευρυτανία, Φωκίδα).

Την Παρασκευή την ίδια ώρα θα παίξει κόντρα στην 9η περιφέρεια (Χανιά, Ηράκλειο, Ρέθυμνο, Λασίθι).

Νίκη Β. καλεί Μαννάκη

- *Του έκανε πρόταση για επαγγελματικό συμβόλαιο, αλλά περιμένει Απόλλων Αθ. και Φωστήρα.*

Πολύ καλές ήταν οι εντυπώσεις που άφησε ο νεαρός **Μαννάκης** στο φιλικό παιχνίδι ανάμεσα στη Νίκη Β. και τον Πανιώνιο που έγινε την Κυριακή στο Βόλο.

Ο πρώην παίκτης της Νήσου Ρ. και της ακαδημίας του Παναθηναϊκού αγωνίσθηκε για 20' στο φιλικό και έδειξε πολύ καλά στοιχεία. Οι άνθρωποι της ομάδας του Βόλου του έκαναν πρόταση για επαγγελματικό συμβόλαιο, αλλά ο **Μαννάκης** επιφυλάχθηκε ν' απαντήσει μέχρι τις 15 Ιουλίου, καθώς εξετάζεται η περίπτωση να μεταγραφεί σε Απόλλων Αθηνών ή Φωστήρα. Το θέμα της μεταγραφής του, το χειρίζεται ο μάνατζερ του, **Θωμάς Λαφτσής.**

Κερδίστε χρόνο κα εξυπηρέτηση

WESTERN UNION MONEY TRANSFER
"The fastest way to send money worldwide."



Αποστολή χρημάτων σ' όλο τον κόσμο μέσα σε λίγα λεπτά!!!

50.000 καταστήματα σε 165 χώρες του κόσμου είναι έτοιμα να σας εξυπηρετήσουν σε διευρυμένα ωράρια

Γονείς φοιτητών εξωτερικού εμπιστευθείτε μας

PLANET HOLIDAYS

Δημήτρης Τσοπανάκης
Γαλλίας 6 - Ρόδος - Τηλ. 27327

ΚΟΜΜΩΤΗΡΙΟ UNISEX
Natural Beauty



Χτενίσματα αέρινα, φίνα...
Χτενίσματα με άποψη. Νέες κουπ
με στυλ και προσθετική μαλλιών
με τη γνωστή υπογραφή της Μαρίας

& κατόπιν ραντεβού
ανοικτά από τις 9.00 έως 17.00

Επίσης για τα μικρά παιδιά ένα ευχάριστο κούρεμα μέσα στο παιδικό αυτοκινητάκι

Παφιάκη Μαρία

Στη νέα διεύθυνση: Ακραμίτου 16, Ρόδος • Τηλ. 32161
(παλιά διεύθυνση: προέκταση Αννης Μαρίας)

ΝΤΕΤΕΚΤΙΒΣ ΑΘΗΝΩΝ

PRIVATE DETECTIVE

Αναλαμβάνουμε υποθέσεις ανηλίκων, προσωπικές, οικογενειακές εμποροβιομηχανικές
Διαθέτουμε τα καλύτερα ηλεκτρονικά σύγχρονα οπτικοακουστικά μέσα
Εχεμύθεια 100%
Τα 30 χρόνια πείρα είναι η εγγύησή μας

ΤΗΛ. 0977 632963 & 0945 319796

Mai's Restaurant

Ανοίξαμε
το καινούργιο μας
εστιατόριο στην Ιαλυσό.
Σερβίρουμε διαφορετικά φαγητά
που έχουν ταξιδέψει από Ιταλία Γαλλία
και έχουν έρθει στην Ελλάδα...
Είμαστε περήφανοι για τα φαγητά μας,
την παρουσίασή τους και το απίθανο
ντεκόρ του μαγαζιού.
Αν σας αρέσει κάτι ασυνήθιστο,
διαφορετικό, δημιουργικό menu,
ελπίζουμε να σας δούμε

Λεωφ. Ιαλυσού (έναντι Στάνη) • Τηλ. 02410 95551

Mai's Restaurant
Thank you

ΜΙΚΡΕΣ Αγγελίες

Μεταφερθήκαμε! Θα μας βρίσκετε στα κεντρικά μας γραφεία επί της Μαρ. Μαλλιαράκη 11 (τελευταία πάροδος Καναδά). Τα τηλέφωνα παραμένουν τα ίδια: 22210-75230

ΟΙ ΑΓΓΕΛΙΕΣ ΤΗΣ ΡΟΔΙΑΚΗΣ παρουσιάζονται και στο site www.anaggelies.gr

ενοικιάσεις ακινήτων & επιχειρησεων

ΟΡΟΦΟΔΙΑΜΕΡΙΣΜΑ 120 τ.μ., 3 υπνοδωματίων, καινούργιο, στην Πειραιώς, ενοίκιο 500 ευρώ (μόνο σε Ελληνες). Πληρ. τηλ. 75612
AE46400

ΜΙΚΡΗ ΓΚΑΡΣΟΝΙΕΡΑ επιπλωμένη, σε ήσυχη περιοχή της Ρόδου, με ψυγείο, ηλεκτρική κουζίνα, τηλεόραση, διπλό κρεβάτι και όλο το νοικοκυριό του σπιτιού. Πληρ. τηλ. 02410 65122, 0946 278872
AE46388

ΓΚΑΡΣΟΝΙΕΡΑ επιπλωμένη επί της Ορφανίδου 48, στην τιμή των 200 ευρώ. Πληρ. τηλ. 02410 23100, 36203
AE46389

ΚΑΤΑΣΤΗΜΑ ΙΣΟΓΕΙΟ 72 τ.μ. περίπου, με αυλή 7 τ.μ. περίπου και ένα δωμάτιο 21 τ.μ. στον πρώτο όροφο, που βρίσκεται στην πόλη της Ρόδου και στην οδό Ορφανίδου αριθμ. 16, κατάλληλο για οποιαδήποτε χρήση. Πληρ. από 09.00-13.00 και από 18.30-21.30 στα τηλέφωνα: 02410 25450, 02410 20277
AE46390

ΚΕΝΤΡΙΚΟ ΚΑΤΑΣΤΗΜΑ ΣΤΗΝ ΚΡΕΜΑΣΤΗ ΕΠΙ ΤΗΣ ΛΕΩΦΟΡΟΥ ΕΛΕΥΘΕΡΙΑΣ, ΕΠΙΦΑΝΕΙΑΣ 26 Τ.Μ. ΠΛΗΡ. ΤΗΛ. 02410 92724
ΠΕ46385

ΟΡΟΦΟΔΙΑΜΕΡΙΣΜΑ 160 τ.μ. διαμπερές, λουξ κατασκευής, επί της Μεσογείου 7 (προέκταση Αννης Μαρίας). Πληρ. τηλ. 39705.
AE46373

ΔΙΑΜΕΡΙΣΜΑ τριών κυρίων δωματίων μετά κουζίνας και λουτροκαμπινέ εντός της πόλεως. Πληρ. τηλ. 24327, 23093.
AE46372

ΔΙΑΜΕΡΙΣΜΑ 145 τ.μ., 1ου ορόφου, διαθέτει εντοιχισμένη κουζίνα, θερμοπομπούς, τζάκι. Πληρ. τηλ. 02410/26207.
AE46371

ΚΑΤΑΣΤΗΜΑΤΑ ΕΠΙ ΤΗΣ ΛΕΩΦΟΡΟΥ ΙΑΛΥΣΟΥ 41 (ΠΛΗΣΙΟΝ ΠΡΑΤΗΡΙΟΥ ΒΡ) 85 ΚΑΙ 70 Τ.Μ., ΜΕ ΠΑΤΑΡΙ. ΠΛΗΡ. ΤΗΛ. 0945/260654 Κ. ΠΑΠΑΓΕΩΡΓΙΟΥ.
ΠΕ46370

ΔΙΑΜΕΡΙΣΜΑ 115 Τ.Μ. ΕΠΙ ΤΗΣ ΛΕΩΦΟΡΟΥ ΙΑΛΥΣΟΥ 41 (ΠΛΗΣΙΟΝ ΠΡΑΤΗΡΙΟΥ ΒΡ). ΠΛΗΡ. ΤΗΛ. 0945/260654, 95420 Κ. ΠΑΠΑΓΕΩΡΓΙΟΥ.
ΠΕ46369

ΚΑΤΑΣΤΗΜΑ 165 τ.μ. και με 40 τ.μ. πατάρι επί της οδού Σάββα Διάκου, κάθετος Στέλιου Κωτιάδη, Ανάληψη. Πληρ. τηλ. 02410/60803, 02410/20475.
AE46368

ΚΑΤΑΣΤΗΜΑ ημιυπόγειο 90 τ.μ. για οποιαδήποτε χρήση επί της Ιωνος Δραγούμη Νιοχώρι. Πληρ. τηλ. 02410/20979, 61958.
AE46367

ΔΙΑΜΕΡΙΣΜΑ λουξ, επιπλωμένο, ενός υπνοδωματίου στο Νιοχώρι. Πληρ. τηλ. 0944/346486, 90805.
AE46366

ΔΙΑΜΕΡΙΣΜΑΤΑ δύο ολοκαίνουργια ενός και δύο υπνοδωματίων πλήρως επιπλωμένα. Πληρ. τηλ. 02410/66475, 0945/797129.
AE46365

ΔΙΑΜΕΡΙΣΜΑ με την ημέρα παραλιακό, πλήρως επιπλωμένο, οδός Βαλαωρίτου 1 (απέναντι από το ξενοδοχείο Κυπριώτης). Πληρ. τηλ. 0944/500966.
AE46364

ΚΑΤΑΣΤΗΜΑ με πατάρι και WC επί της Καποδιστρίου 59 και Μακρυγιάννη και **ΔΙΑΜΕΡΙΣΜΑ** 125 τ.μ. επί της Καποδιστρίου 59. Πληρ. τηλ. 02410 30674, 0974066753
AE46360

ΔΙΑΜΕΡΙΣΜΑ 107 τ.μ. στο κέντρο της πόλης Πληρ. ΕΛΛΗΝΟΚΤΗΜΑΤΙΚΗ, Πέτρος Πρεζεράκος, τηλ. 02410 33866, 0932468026
AE46355

ΓΡΑΦΕΙΟ 55 τ.μ. στο κέντρο της πόλης. Πληρ. ΕΛΛΗΝΟΚΤΗΜΑΤΙΚΗ, Πέτρος Πρεζεράκος, τηλ. 02410 33866, 0932468026
AE46356

ΟΡΟΦΟΣ διαμορφωμένος 190 τ.μ. κατάλληλος για γραφεία, σε καταπληκτική θέση, στο κέντρο της πόλης. Πληρ. ΕΛΛΗΝΟΚΤΗΜΑΤΙΚΗ, Πέτρος Πρεζεράκος, τηλ. 02410 33866, 0932468026
AE46357

ΔΩΜΑΤΙΟ πλήρως επιπλωμένο, σε άριστη κατάσταση, επί της Μεγάλου Κων/νου (κοντά στο Πανεπιστήμιο Αιγαίου). Πληρ. τηλ. 02410 24896 (10.00-13.00)
AE46345

ΔΙΑΜΕΡΙΣΜΑ 80τ.μ. (αποτελούμενο από 2 κύρια δωμάτια και λοιπούς βοηθητικούς χώρους), επί της Θεμιστ. Σοφούλη 94. Ωρες επισκέψεως από 11.00-19.00. Πληρ. εντός, στο ισόγειο (β' πόρτα).
AE46346

ΙΣΟΓΕΙΟΣ ΧΩΡΟΣ, κατάλληλος για κατάστημα ή και για αποθήκη 125 τ.μ. με αυλή 80 τ.μ. στην περιοχή Δασκάλων. Πληρ. τηλ. 34490 (πρωί) και 61701, 65125 (απόγευμα).
AE46340

ΔΙΑΜΕΡΙΣΜΑ, ισόγειο 80 τ.μ. επί της Μεγ. Κωνσταντίνου, πανταχόθεν ελεύθερο ανατολικό, ευρισκόμενο σε πλατεία, κατάλληλο για ιατρείο ή άλλη παρεμφερή χρήση. Πληρ. τηλ. 0972282240.
AE46325

STUDIOS, πλήρως επιπλωμένα, 35 τ.μ., με ανεξάρτητο WC, πολυκουζινάκι, ψυγείο, εγκατάσταση Τ.V. και τηλεφώνου, διπλά τζάμια, θερμομόνωση και ηχομόνωση, με τη μέρα, το μήνα ή για όλο το χρόνο, στο Παραδείσι. Πληρ. τηλ. 02410/47114 8-10 πρωί και 0972/943946 9.00-21.00.
AE46319

ΔΙΑΜΕΡΙΣΜΑΤΑ, ΛΟΥΞ, ΕΠΙΠΛΩΜΕΝΑ, ΔΙΚΛΙΝΑ, ΤΡΙΚΛΙΝΑ ΚΑΙ ΤΕΤΡΑΚΛΙΝΑ ΜΕ ΤΗΝ ΗΜΕΡΑ Ή ΤΟ ΜΗΝΑ ΓΙΑ ΤΗ ΣΕΖΟΝ ΕΩΣ 30 ΣΕΠΤΕΜΒΡΙΟΥ ΜΕ ΟΛΑ ΤΑ ΟΙΚΙΑΚΑ ΣΚΕΥΗ ΚΑΙ ΗΛΙΑΚΟ ΓΙΑ ΔΙΑΚΟΠΕΣ. ΠΛΗΡ. ΤΗΛ. 0977896444.
ΠΕ46320

ΜΟΝΟΚΑΤΟΙΚΙΑ στα Τριάντα αποτελείται από ένα κυρίως δωμάτιο επιπλωμένο, καθιστικό, κουζίνα, τουαλέτα και αυλή. Πληρ. τηλ. 0241073453, 0241092639
AE46317

STUDIO πλήρες επιπλωμένο με θέα στην Ανάληψη και ηλιακό. Πληρ. τηλ. 0241066277
AE46316

ΔΙΑΜΕΡΙΣΜΑ πίσω από το Πανεπιστήμιο 130 τ.μ., δύο μπάνια, σαλόνι, τραπεζαρία, παρκέ και πλήρης επιπλωμένο. Τιμή 550 ευρώ. Πληρ. τηλ. 0974752255
AE46318

ΚΑΤΑΣΤΗΜΑ στο Μανδράκι επί της οδού Καρπάθου 29 (πεζόδρομος). Πληρ. τηλ.: 02410-36404-02410-21214
AE46309

ΔΙΑΜΕΡΙΣΜΑ υπόγειο δύο δωματίων επιλωμένο ή όχι. Επίσης, δωμάτια με πολυκουζινάκι και μπάνιο, επιπλωμένα μέχρι τον Σεπτέμβρη. Πληρ. Τέρμα Καναδά, Κωνσταντινίδη 2, Ζέφυρος. Τηλ.: 0241034711.
AE46305

ΚΑΤΑΣΤΗΜΑ 35 τ.μ. με υπόγειο και ημιόροφο εντός στοάς στα 100 μαγαζιά. Πληρ. στο τηλ. 0942/841012.
AE46289

ΔΙΑΜΕΡΙΣΜΑ ΜΙΚΡΟ ΙΣΟΓΕΙΟΥ ΜΕ ΔΙΟΡΟΦΗ ΟΙΚΟΔΟΜΗ ΕΠΙΠΛΩΜΕΝΟ -2 ΥΠΝΟΔΩΜΑΤΙΩΝ-ΚΑΘΙΣΤΙΚΟΥ ΚΑΙ ΜΠΑΝΙΟΥ ΣΕ ΚΑΤΑΠΛΗΚΤΙΚΗ ΤΟΠΟΘΕΣΙΑ ΕΝΑΝΤΙ ΞΕΝΟΔΟΧΕΙΟΥ MIRA-MARE. ΑΠΟΚΛΕΙΟΝΤΑΙ ΠΕΡΙΠΤΩΣΕΙΣ ΟΛΙΓΟΜΗΝΗΣ ΠΑΡΑΜΟΝΗΣ. ΠΛΗΡ.-ΤΗΛ. 02410/31054 ΚΑΙ 0932473467.
ΠΕ46288

ΔΙΑΜΕΡΙΣΜΑ ημιεπιπλωμένο, κατάλληλο για γραφείο ή κατοικία, ισόγειο 58 τ.μ. στην οδό Κορδιγκτώνος 99 γωνία με τη Δημητρίου Παππά (απέναντι ηλεκτρικών ειδών Μανάκη), που αποτελείται από χωλ, δύο (2) κύρια δωμάτια, κουζίνα, αποθήκη, W.C., πλήρως ανακαινισμένο. Πληροφορίες στο τηλ. 27779 ή 32211.
AE46286

ΔΙΑΜΕΡΙΣΜΑ, 3 υπνοδωματίων περιοχή "Κολοσσός", Αφάντου. Πληρ. στο τηλ. 02410/38569 και 75012.
AE46285

ΚΑΤΑΣΤΗΜΑ, 40 τ.μ. με W.C. κατάλληλο και για γραφείο. Στεφάνου Καζούλη και Γαριβάλδη 15. Πληρ. τηλ. 0977690012.
AE46272

ΑΠΟΘΗΚΗ (ισόγεια) 125 τ.μ. στην περιοχή των Δασκάλων. Πληρ. τηλ. πρωί 02410-34490 απόγ. 02410-61701-65125.
AE46198

ΔΙΑΜΕΡΙΣΜΑ 120 Τ.Μ. ΣΤΗΝ ΑΝΑΛΗΨΗ ΠΛΗΡΩΣ ΕΠΙΠΛΩΜΕΝΟ ΜΕ ΘΕΡΜΑΝΣΗ ΚΑΙ AIR-CONDITION. ΠΑΡΑΔΟΣΗ 1Η ΣΕΠΤΕΜΒΡΙΟΥ. ΤΙΜΗ 550 ΕΥΡΩ. ΠΛΗΡ. ΤΗΛ. 0241068021 ΑΠΟ 12.00-14.30 ΚΑΙ 17.00-19.00
AE46240

ΚΑΤΑΣΤΗΜΑ για κομμωτήριο-ΠΡΟΠΟ κ.λπ., Θεμιστοκλή Σοφούλη 8. Πληρ. τηλ. 0241020079 και 0241038646.
AE46242

ΚΑΤΑΣΤΗΜΑ 50 τ.μ., 28ης Οκτωβρίου 50, Ρόδος. Πληρ. τηλ. 0945-276152 και 0945-436363.
AE46224

ΚΑΤΑΣΤΗΜΑ 117 τ.μ. επί της οδού Μιχ. Πετρίδη. Πληρ. τηλ. 02410 66259.
AE46153

2 ΧΩΡΟΙ για γραφεία 142 τ.μ. και 170 τ.μ. στις 100 Χουρμαδιές. Πληρ. τηλ. 0241023701 και 0972120816.
AE46194

ΜΟΝΟΚΑΤΟΙΚΙΑ 100 τ.μ. στα Κοσκινού, για όλο το χρόνο. Πληρ. τηλ. 0945865402 απογευματινές ώρες
AE46183

ΔΙΑΜΕΡΙΣΜΑ 110 τ.μ. 1ος όροφος Σοφούλη 103 πάνω από το βιβλιοπωλείο ΔΙΑΓΩΝΙΟΣ 3 υπν/τια-αποθήκη-μεγάλες βεράντες, επιπλωμένο αν χρειασθεί για φοιτητές. Πληρ. τηλ. 0241033488.
AE46151

ΚΑΤΑΣΤΗΜΑ ΝΕΟΚΤΙΣΤΟ 140 Τ.Μ. ΣΤΗΝ ΙΑΛΥΣΟ ΚΑΤΑΛΛΗΛΟ ΓΙΑ ΦΡΟΝΤΙΣΤΗΡΙΟ, ΣΧΟΛΗ ΜΟΥΣΙΚΗΣ Ή ΓΙΑ ΟΠΟΙΑΔΗΠΟΤΕ ΕΠΑΓΓΕΛΜΑΤΙΚΗ ΧΡΗΣΗ ΕΠΙ ΤΗΣ ΟΔΟΥ ΜΥΚΗΝΩΝ 4 ΙΑΛΥΣΟΣ ΔΙΠΛΑ ΣΤΗ ΣΧΟΛΗ ΧΟΡΟΥ ΜΑΙΡΗΣ ΒΕΛΙΔΑΚΗ. ΠΛΗΡ. ΤΗΛ. 02410 95815.
ΠΕ46154

TOP PROPERTIES

GEORGIOS S. PIPINOS

ΓΕΩΡΓΙΟΣ Σ. ΠΙΠΙΝΟΣ
ΣΥΜΒΟΥΛΟΙ ΚΑΙ ΕΚΤΙΜΗΤΕΣ ΑΚΙΝΗΤΩΝ
REAL ESTATE AGENCY



Η "**TOP PROPERTIES**" είναι ατομική επιχείρηση και ανήκει εξ ολοκλήρου στον κ. Γεώργιο Πιπίνο, που από το 1971 ασχολείται αποκλειστικά και μόνο με επενδύσεις και REAL ESTATE, στο νησί της Ρόδου, καθώς και στην ευρύτερη περιοχή της Δωδεκανήσου.

ΑΠΕΥΘΥΝΟΜΑΣΤΕ: Στους **σοβαρούς, απαιτητικούς και επιλεκτικούς** επενδυτές-επιχειρηματίες-ελεύθερους επαγγελματίες, Ελληνες και ξένους, υψηλού εισοδηματικού επιπέδου, που ενδιαφέρονται να κάνουν μια σοβαρή επένδυση προβολής στο νησί της Ρόδου.

ΠΡΟΣΦΕΡΟΥΜΕ: Α) Υπηρεσίες και πληροφορίες που γίνονται σε προσωπικό επίπεδο με εχεμύθεια, διακριτικότητα και σοβαρότητα.
Β) μεγάλη γκάμα υψηλής ποιότητας, ακινήτων, όπως:1) Ξενοδοχεία Α' και Β' κατηγορίας των 600-500-350-300 κλινών, 2) Κεντρικά αστικά ακίνητα κατάλληλα για Τράπεζες-καταστήματα-γραφεία, 3) Παραλιακές εκτάσεις, κατάλληλες για τουριστικές επενδύσεις των 150.000-100.00-70.00-50.000-36.000 τ.μ. και 4) Διαμερίσματα και μεζονέτες προβολής.

ΣΤΟΧΟΣ ΜΑΣ ΕΙΝΑΙ: Να προσφέρουμε στο αγοραστικό μας κοινό υψηλής ποιότητας ακίνητα και ευκαιρίες στο νησί της Ρόδου. Ητριακονταετής και πλέον πείρα μας στον τομέα αυτό αποτελεί εγγύηση.

ΣΥΝΘΗΜΑ ΜΑΣ ΕΙΝΑΙ: Επενδύστε στη ΡΟΔΟ ΤΩΡΑ, σε ακίνητα που ΑΝΤΕΧΟΥΝ ΣΤΟ ΧΡΟΝΟ

Γεώργιος Σ. Πιπίνος
ΜΕΣΙΤΗΣ ΑΣΤΙΚΩΝ ΣΥΜΒΑΣΕΩΝ
Γιατί εμείς γνωρίζουμε καλύτερα!

TOP PROPERTIES is a private concern and Mr George S. Pipinos, its owner, has carved, over the years a reputation for integrity and excellence in the world of Real Estate in the Dodecanese.
AT TOP PROPERTIES we try hard to attract important and selective investors high calibre businessmen/women and discerning professional people, both Greek and foreign, who wish to acquire sabstantial and valuable property on Rhodes.
We offer our expertise and advice privately, discreetly and in strict confidence.
We keep a comprehensive list of real estate of the highest specifications
a. A' and B' class hotels (600, 500, 350, 300 beds capacity)
b. Centrally situated office buildings and other business premises.
c. Seaside land, ideal for development (hotels, holiday resorts, etc), of 150.000, 100.00, 70.000, 50.000, 36.000 sq.m.
d. Luxury apartments, maisonettes, detached, semi-detached and terraced houses.
Our aim is to give our clients the opportunity to Qcquire value for money, first class real estate on Rhodes. Our 30-year-old experience in Real Estate is our warranty.
Our motto is Invest in Rhodes, Invest in property, It stands the test of time.



TOP PROPERTIES
and George Pipinos
Because we know best

ΚΕΝΝΕΝΤΥ 38, ΡΟΔΟΣ, 85 100, ΤΗΛ. (0241) 23895, 38243, κιν. (094)-4-676003 FAX: (0241) 20883
38 KENNEDY STR., RHODES, 85 100, TEL. (0241) 23895, 38243, mob. (094)-4-676003 FAX: (0241) 20883

ΕΝΟΙΚΙΑΣΕΙΣ

συνέχεια από την προηγούμενη

Θέλετε να ενοικιάσετε **STUDIO**-2άρι-3άρι-4άρι; Δεν έχετε παρά να επικοινωνήσετε μαζί μας. Πληρ. τηλ. 02410 67234-67451, 0945471001, 0938231156.
AE46156

ΑΠΟΘΗΚΕΣ ΣΤΗΝ ΙΑΛΥΣΟ, 1) ΕΝΟΙΚΙΑΖΟΝΤΑΙ ΑΠΟΘΗΚΕΥΤΙΚΟΙ ΧΩΡΟΙ ΑΠΟ 100 ΕΩΣ 2.000 τ.μ. ΚΑΙ ΥΨΟΣ 6 μ. ΑΣΦΑΛΕΙΑ ΜΕ ΜΕΓΑΛΟΥΣ ΧΩΡΟΥΣ ΔΙΑΚΙΝΗΣΗΣ ΦΟΡΤΩΣΗΣ ΚΑΙ ΕΚΦΟΡΤΩΣΗΣ ΠΡΟΪΟΝΤΩΝ. 2) ΥΠΑΙΘΡΙΟΙ ΧΩΡΟΙ, ΠΕΡΙΦΡΑΓΜΕΝΟΙ, ΑΣΦΑΛΕΙΣ, ΚΑΤΑΛΛΗΛΟΙ ΓΙΑ ΑΠΟΘΗΚΕΥΣΗ ΠΡΟΪΟΝΤΩΝ ΣΕ ΠΑΛΕΤΕΣ. ΠΛΗΡ. ΣΤΟ ΤΗΛ. 02410/38400 ΑΠΟ ΔΕΥΤΕΡΑ ΕΩΣ ΠΑΡΑΣΚΕΥΗ 08.00-15.00 ΚΥΡΙΑ ΓΙΩΤΑ. ΠΕ46157

ΓΚΑΡΣΟΝΙΕΡΕΣ και **STUDIOS** καινούργια πλήρως επιπλωμένα για τη θερινή περίοδο. Πληρ. τηλ. 02410 78965.
AE46262

STUDIOS και διαμερίσματα σε ήσυχη περιοχή στην Κρεμαστή με την ημέρα για διακοπές, επιπλωμένα με πολυκουζινάκι, WC, μπαλκόνια, κήπο με γκαζόν, πάρκιν. Τιμές studios 15 ευρώ, Διαμερίσματα 22 ευρώ Πληρ. · τηλ. 0937606824, 0241095695, 0241095487
AE4610

ΕΠΙΧΕΙΡΗΣΗ εστιατορίου στην Παλιά Πόλη της Ρόδου έτοιμη προς λειτουργία. Πληρ. τηλ. 097/2923658.
AE46068

ΔΙΑΜΕΡΙΣΜΑ 100 τ.μ., 3 υπνοδωμάτια, σαλόνι, κουζίνα, με ηλιακό θερ/να, στον Α' όροφο, (διόροφης οικοδομή), επί της Κυρήνης αριθ. 12, στη Ρόδο. Πληρ. τηλ. 0241028727
AE46048

ΧΩΡΟΣ, κατάλληλος για κατάστημα 100 τ.μ., ή γραφείο, επί της οδού Μαραθώνος 18, συνοικία Ροδίνι. Πληρ. τηλ. 0241073278, κιν. 0932406638.
AE45851

ΚΑΤΑΣΤΗΜΑ ισόγειο, με πατάρι και τουαλέτα, 55 τ.μ. περίπου, επί της οδού Κολοκοτρώνη. Πληρ. τηλ. 02410/24856 και 02410/75766.
AE45854

ΔΙΑΜΕΡΙΣΜΑ, στην Ηρώων Πολυτεχνείου 5, 120 τ.μ. Πληροφορίες στα τηλ. 25151 και 21955 από 9-2 π.μ. και 6-10 μ.μ.
AE45853

ΕΝΟΙΚΙΑΖΕΤΑΙ: 1) Κατάστημα στη "Ψαροπούλα", 55 τ.μ. κατάλληλο για πρακτορείο, κομμωτήριο, ενοικιάσεως αυτοκινήτων (Rent a car), Ινστιτούτο Αισθητικής, ιατρείο και για οποιαδήποτε άλλη εμπορική ή επαγγελματική χρήση, με μηνιαίο μίσθωμα δρχ. 400.000. 2) Κατάστημα στη Κορδιγκτώνος 120 τ.μ. με μηνιαίο μίσθωμα 250.000 ΡΟΔΙΑΚΗ ΚΤΗΜΑΤΙΚΗ, τηλ. 26281, 35476 κιν. 0944/243452 και 0944/421015.
AE45811

Ζητούνται **ΔΙΑΜΕΡΙΣΜΑΤΑ** για άμεση ενοικίαση.Πληρ. τηλ. 02410 67234-67451, 0945471001, 0938231156.
AE46159

ΧΩΡΟΣ 120 τ.μ. για γραφείο με υπόγειο 100 τ.μ. και τουαλέτες. Πληρ. τηλ. 0241022770 από 10.00-13.00
AE41773

ΔΙΑΜΕΡΙΣΜΑΤΑ επιπλωμένα, λουξ, δίκλινα, τρίκλινα και τετράκλινα με την ημέρα και τον μήνα για την σαιζόν έως 30 Σεπτεμβρίου με όλα τα οικιακά σκεύη και ηλιακό, οδός Μητροπόλεως. Πληρ. τηλ. 02410/29362, 097/7896444.
AE46001

ΜΟΝΟΚΑΤΟΙΚΙΑ στη Σορωνή με 3 υπνοδωμάτια, 2WC, κεντρική θέρμανση, γκαράζ και μεγάλο κήπο. Πληρ. τηλ. 0977084487 και 0241041205.
AE45605

ΙΣΟΓΕΙΟ 70 τ.μ. στην Ιωάν. Καζούλη για γραφείο-ιατρείο-επαγγελματική στέγη. Πληρ. τηλ. 32902.
AE42425

ΚΑΤΑΣΤΗΜΑ 75 τ.μ. με βιτρίνα 6,50 μ. σε εμπορικό δρόμο της Παλιάς Πόλης της Ρόδου. Πληρ. τηλ. 09.44.88.11.22 και 37.753
XAE111

ΒΙΛΑ μικρή λουξ, 60 τ.μ. απέναντι από το Ξενοδοχείο Sunwing. Πληρ. τηλ. 85512 (09.00-14.30).
AE43225

ΖΗΤΕΙΤΑΙ για ενοικίαση ΔΙΑΜΕΡΙΣΜΑ 3 έως 4 δωματίων για τους μήνες Ιούλιο και Αύγουτο. Πληρ. τηλ. 02410 28585, 0932 639622.

STUDIOS ΜΕ ΤΟ ΜΗΝΑ Η ΤΗΝ ΗΜΕΡΑ ΠΛΗΡΩΣ ΕΠΙΠΛΩΜΕΝΑ ΜΕ ΠΟΛΥΚΟΥΖΙΝΑΚΙ, ΨΥΓΕΙΟ, ΝΤΟΥΖ, W.C., ΤΗΛΕΦΩΝΟ, ΜΠΑΛΚΟΝΙ, ΖΕΣΤΟ ΝΕΡΟ ΕΠΙ 24ΩΡΟΥ ΒΑΣΕΩΣ ΣΤΗΝ ΠΙΟ ΗΣΥΧΗ ΠΕΡΙΟΧΗ ΤΗΣ ΠΟΛΗΣ (ΠΕΡΙΟΧΗ ΔΑΣΚΑΛΩΝ), ΟΔΟΣ ΜΑΝΩΛΗ ΠΑΠΑΜΑΝΩΛΗ ΑΡΙΘΜ. 12, ΚΑΘΕΤΟΣ ΕΠΙ ΤΗΣ ΣΤΕΛΙΟΥ ΚΩΤΙΑΔΗ. ΠΛΗΡ. ΤΗΛ. 37244.

ΓΚΑΡΣΟΝΙΕΡΑ αποτελούμενη από ένα κυρίως δωμάτιο, προθάλαμο, WC και μπαλκόνι, κατάλληλη μόνο για επαγγελματική χρήση (γραφείο, ιατρείο κ.λπ.) στην οδό Κων/νου Παλαιολόγου 105 (Πάρκο Αγίου Ιωάννου) στον 1ο όροφο. Πληρ. κυρία Ευαγγελία, τηλ. 02140/81540, 82400.
XAE07021

ΕΝΟΙΚΙΑΖΕΤΑΙ

ΟΡΟΦΟΔΙΑΜΕΡΙΣΜΑ, στον τρίτο όροφο με φανταστική πανοραμική θέα στο Ροδίνι. Στο πίσω μέρος του διαμερίσματος υπάρχει ιδιόκτητη περιφραγμένη και πλακόστρωτη αυλή 70 τ.μ. με δύο δωμάτια.
Το διαμέρισμα έχει τρία υπνοδωμάτια με εντοιχισμένες ντουλάπες, σαλοτραπεζαρία, δύο (2) μπάνια LUX με έπιπλα μπάνιου και στα δύο και κουζίνα εντοιχισμένη.
Εχει ηλιακό θερμοσίφωνα και πολύ μεγάλες βεράντες.
Το διαμέρισμα είναι συνδεδεμένο με την κεντρική αποχέτευση.

Πληροφορίες στα τηλέφωνα:
0974562173 και 0973694995
Δεκτές μόνο σοβαρές προτάσεις

ΠΩΛΕΙΤΑΙ 'Η ΕΝΟΙΚΙΑΖΕΤΑΙ

Το ξενοδοχείο
SANTA MARINA HOTEL APART'S
στην Κω.
Πληρ. τηλ. 010-8951-151,
FAX: 010-9657-755,
κινητό: 0937-30-66-66

ΚΤΗΜΑΤΟΜΕΣΙΤΙΚΟ ΓΡΑΦΕΙΟ

ΕΥΡΩΚΤΗΜΑΤΙΚΗ

ΕΥΣΤΑΘΙΟΥ

ΜΕΣΙΤΕΣ ΣΥΜΒΟΥΛΟΙ ΜΕΛΕΤΗΤΕΣ

αγορές, πωλήσεις, εκτιμήσεις, αντιπαροχές, μισθώσεις ακινήτων, επενδυτικές προτάσεις, αρχιτεκτονικές μελέτες
ΞΕΝΟΔΟΧΕΙΑ - ΠΑΡΑΛΙΑΚΕΣ ΕΚΤΑΣΕΙΣ - ΚΕΝΤΡΙΚΑ ΑΚΙΝΗΤΑ - ΟΙΚΟΠΕΔΑ - ΜΟΝΟΚΑΤΟΙΚΙΕΣ - ΔΙΑΜΕΡΙΣΜΑΤΑ - ΑΓΡΟΤΕΜΑΧΙΑ

ΜΟΝΟΚΑΤΟΙΚΙΕΣ-ΜΑΙΖΟΝΕΤΕΣ

	ΔΡΑΧΜΕΣ	ΕΥΡΩ-€
120τ.μ.-Ροδίνι σε 300τ.μ. οικόπ.	74εκ.	217.168,0
145τ.μ.-Μόντε Σμιθ σε 200τ.μ. οικόπ.	90εκ.	264.123,2
168τ.μ.-Μόντε Σμιθ σε 400τ.μ. οικόπ.	120εκ.	352.164,3
180τ.μ.-Ανάληψη (ημιτελής)	55εκ.	161.408,6
180τ.μ.-Ροδίνι σε 210τ.μ. οικόπ.	85εκ.	249.449,7
112τ.μ.-Ιαλυσός σε 297τ.μ. οικόπ.	67εκ.	196.625,0
118τ.μ.-Ιαλυσός σε 238τ.μ. οικόπ.	68εκ.	199.559,7
120τ.μ.-Ιαλυσός σε 300τ.μ. οικόπ.	70εκ.	205.429,2
150τ.μ.-Ιαλυσός σε 1000τ.μ. οικόπ.	90εκ.	264.123,2
153τ.μ.-Ιαλυσός σε 377τ.μ. οικόπ.	75εκ.	220.102,7
155τ.μ.-Ιαλυσός σε 1000τ.μ. οικόπ.	93εκ.	272.927,3
180τ.μ.-Ιαλυσός σε 300τ.μ. οικόπ.	85εκ.	249.449,7
190τ.μ.-Ιαλυσός σε 2000τ.μ. οικόπ.(μπετά)	45εκ.	132.061,6
200τ.μ.-Ιαλυσός σε 1000τ.μ. οικόπ.	95εκ.	278.796,7
200τ.μ.-Ιαλυσός σε 400τ.μ. οικόπ.	85εκ.	249.449,7
154τ.μ.-Κοσκινού σε 300τ.μ. οικόπ.	78εκ.	228.906,8
170τ.μ.-Κοσκινού σε 4000τ.μ. οικόπ.	170εκ.	498.899,4
180τ.μ.-Κοσκινού (ημιτελής)	36εκ.	105.649,3
210τ.μ.-Κοσκινού (μπετά) σε 600τ.μ. οικ.	35εκ.	102.714,6
240τ.μ.-Κοσκινού σε 1000τ.μ. οικόπ.	120εκ.	352.164,3
160τ.μ.-Ασγούρου σε 2000τ.μ. οικόπ.	60εκ.	176.082,1
255τ.μ.-Ασγούρου σε 1450τ.μ. οικόπ.	60εκ.	176.082,1
175τ.μ.-Κρεμαστή σε 2725τ.μ.οικ.(εντόςοικισμ.)	210εκ.	616.287,6
60τ.μ.-Μαλώνα σε 75τ.μ. οικόπ.	8εκ.	23.477,6
80τ.μ.-Μαλώνα σε 110τ.μ οικόπ.	17εκ.	49.889,9
140τ.μ.-Μαλώνα σε 290τ.μ. οικόπ.	45εκ.	132.061,6
80τ.μ.-Πυλώνα σε 2000τ.μ. οικόπ.	28εκ.	82.171,6
120τ.μ.-Πυλώνα σε 1000τ.μ. οικόπ.	70εκ.	205.429,2
330τ.μ.-Πυλώνα σε 1500τ.μ. οικόπ.	120εκ.	352.164,3
100τ.μ.-Γεννάδι σε 210τ.μ. οικόπ.	32εκ.	93.910,4
120τ.μ.-Γεννάδι σε 700τ.μ. οικόπ.	65εκ.	190.755,6
140τ.μ.-Γεννάδι σε 1000τ.μ. οικόπ.(κύμα)	85εκ.	249.449,7
140τ.μ.-Γεννάδι σε 1000τ.μ. οικόπ.	80εκ.	234.776,2
155τ.μ.-Γεννάδι σε 400τ.μ. οικόπ.(ημιτελ.)	55εκ.	161.408,6
200τ.μ.-Γεννάδι σε 4000τ.μ. οικόπ.(κύμα).	200εκ.	586.940,5
130τ.μ.-Λαχανιά σε 1266τ.μ. οικόπ.(κύμα).	75εκ.	220.102,7
140τ.μ.-Λαχανιά σε 1000τ.μ. οικόπ.(κύμα).	85εκ.	249.449,7
157τ.μ.-Λαχανιά σε 1200τ.μ. οικόπ.(κύμα).	87εκ.	255.319,1
65τ.μ.-Κιοτάρι σε 1000τ.μ. οικόπ.	26εκ.	76.302,2

ΟΙΚΟΠΕΔΑ

	ΔΡΑΧΜΕΣ	ΕΥΡΩ-€
ΡΟΔΟΣ		
180τ.μ. στους Δασκάλους Σ.Δ.=1,2	25εκ.	73.367,5
241τ.μ. στη Σμύρνης	18εκ.	52.824,6
300τ.μ. στον συν/μό Απόλλων Σ.Δ.=0,6	21εκ.	61.628,7
381τ.μ. στην Λονδίνου Σ.Δ.=0,8	30εκ.	88.041,0
558τ.μ. στην Λίνδου Σ.Δ.=0,8	62εκ.	181.951,5
632τ.μ. στη Φιλερήμου	53εκ.	155.539,2
ΚΟΣΚΙΝΟΥ		
2100τ.μ. στη Ρόδου-Λίνδου με άδ.οικ.	60εκ.	176.082,1
2100τ.μ. στη θέση Πέζουλας με άδ.οικ.	32εκ.	93.910,4
2000τ.μ. στη θέση Πέζουλας με άδ.οικ.	26εκ.	76.302,2
2400τ.μ. στη θέση Αγ. Ιωάννης	43εκ.	126.192,2
4000τ.μ. στη θέση Ξηρόκαμπος	60εκ.	176.082,1
4000τ.μ. στη θέση Πέζουλας	52εκ.	152.604,5
4000τ.μ. Πανοραμικό	60εκ.	176.082,1
4000τ.μ. στη θέση Πέζουλας	60εκ.	176.082,1
4000τ.μ. στη Ρόδου-Λίνδου με άδ.οικ.	85εκ.	249.449,7
4000τ.μ. στο Φυτώριο	37εκ.	108.584,0
4500τ.μ. στην επαρχιακή οδό	90εκ.	264.123,2
8570τ.μ. επί της Ρόδου-Λίνδου (Ταλιρι)	129εκ.	378.576,6
9700τ.μ. επί της Ρόδου-Λίνδου	250εκ.	733.675,7
ΑΣΓΟΥΡΟΥ		
4000τ.μ. στην επαρχ.οδό	80εκ.	176.082,1
4000τ.μ. στην Αγ. Βαρβάρα	38εκ.	111.518,7
4000τ.μ. με βιοτεχνική άδεια	47εκ.	234.776,2
4200τ.μ. στην παρ. Αγγ. Σικελιανού	65εκ.	137.931,0
ΑΦΑΝΤΟΥ		
360τ.μ. εντός οικισμού	12εκ.	35.216,4
2340τ.μ. στα Κολύμπια επί της Εθν.οδού.	31εκ.	90.975,7
4780τ.μ. στον παραλ.δρόμο προς Κολύμπια.	29εκ.	85.106,3
5000τ.μ. επί της Εθν. Οδού & επί της Γέφυρας.	150εκ.	440.205,4
5751τ.μ. στα Κολύμπια επί της οδού Ευκαλύπτων.	50εκ.	146.735,1
ΙΑΛΥΣΟΣ		
300τ.μ. κοντά στον Μαρινόπουλο Σ.Δ.=0,4.	18εκ.	52.824,6
2000τ.μ. επί της Λεωφ. Ρόδου-Κρεμαστής	70εκ.	205.429,2
2000τ.μ. στη θέση Βουνάρα με άδ.οικόδ.	40εκ.	117.388,1
2000τ.μ. στη θέση Βουνάρα Μόσχου.	38εκ.	111.518,7
4000τ.μ. στους προποδ. Φιλερήμου.	50εκ.	88.041,0
8700τ.μ. στο Κανδυλί	30εκ.	281.731,4

ΔΙΑΜΕΡΙΣΜΑΤΑ

	ΔΡΑΧΜΕΣ	ΕΥΡΩ-€
35τ.μ. στους Δασκάλους	15εκ.	44.020,5
48τ.μ. στο Αραπάκι	21εκ.	61.628,7
60τ.μ. στο Ροδίνι	27εκ.	79.236,9
72τ.μ. στην Ιξιά	25εκ.	73.367,5
74τ.μ. στην Ανάληψη	35εκ.	102.714,6
75τ.μ. στο Καρακόνερο	41εκ.	120.322,8
80τ.μ. στην Ιξιά	42εκ.	123.257,5
80τ.μ. στο Ροδίνι	34εκ.	99.779,9
82τ.μ. στο Ζέφυρος	36εκ.	105.649,3
83τ.μ. στο Ροδίνι	37εκ.	108.584,0
88τ.μ. στην Ιξιά	30εκ.	88.041,0
90τ.μ. στη Ψαροπούλα	46εκ.	134.996,3
90τ.μ. στους Δασκάλους(ημιτελ.)	21εκ.	61.628,7
90τ.μ. στη Ψαροπούλα	49εκ.	143.800,4
90τ.μ. στην Ανάληψη	38εκ.	111.518,7
92τ.μ. στην Ιξιά	43εκ.	126.192,2
94τ.μ. στο Ζέφυρος	40εκ.	117.388,1
96τ.μ. στο Καρακόνερο	43εκ.	126.192,2
98τ.μ. στο Ζέφυρος	40εκ.	117.388,1
103τ.μ. στο Ροδίνι	46εκ.	134.996,3
108τ.μ. στον Αγ. Νικόλαο	28εκ.	82.171,6
110τ.μ. στον Αγ. Γεώργιο	25εκ.	73.367,5
114τ.μ. στους Δασκάλους	63εκ.	184.886,2
118τ.μ. στο Αραπάκι	51εκ.	149.669,8
118τ.μ. στο Ζέφυρος	53εκ.	155.539,2
120τ.μ. στην Ιξιά	30εκ.	88.041,0
123τ.μ. στο Αραπάκι	52εκ.	152.604,5
123τ.μ. στο Ροδίνι	55εκ.	161.408,6
123τ.μ. στην Ανάληψη	55εκ.	161.408,6
125τ.μ. στο Ροδίνι	56εκ.	164.343,3
125τ.μ. στην Ιξιά	53εκ.	155.539,2
128τ.μ. στο Καρακόνερο	58εκ.	170.212,7
128τ.μ. στον Αγ. Ιωάννη	71εκ.	208.363,9
128τ.μ. στην Ανάληψη	61εκ.	179.016,8
134τ.μ. στη Ψαροπούλα	38εκ.	111.518,7
135τ.μ. στη Ψαροπούλα	75εκ.	220.102,7
136τ.μ. στην Ανάληψη	21εκ.	61.628,7
162τ.μ. στους Αγ. Αναργύρους.	40εκ.	117.388,1
180τ.μ. στον Αγ. Νικόλαο	65εκ.	190.755,6

ΚΑΤΑΣΤΗΜΑΤΑ-ΓΡΑΦΕΙΑ

	ΔΡΑΧΜΕΣ	ΕΥΡΩ-€
30τ.μ. στο Φαληράκι	35εκ.	102.714,6
30τ.μ. στο Φαληράκι με 30τ.μ. υπόγειο	75εκ.	220.102,7
30τ.μ. στην ακτή Μιαούλη	80εκ.	234.776,2
32τ.μ. στον Αρχάγγελο (κέντρο)	19εκ.	55.759,3
39τ.μ. στη Γαριβάλδη	13εκ.	38.151,1
43τ.μ. στη Σωκράτους	240εκ.	704.328,6
45τ.μ. στο Φαληράκι με αντίστοιχο υπόγειο & 45τ.μ. όροφο	95εκ.	278.796,7
48τ.μ. στο κέντρο πόλεως	100εκ.	293.470,2
50τ.μ. στην Αλεξ. Διάκου	50εκ.	146.735,1
50τ.μ. στην Καρπάθου	65εκ.	190.755,6
50τ.μ. στο εμπορικό Κέντρο Φώκιαλη	18εκ.	52.824,6
50τ.μ. στην Θεσσαλονίκης	21εκ.	61.628,7
60τ.μ. στην Αλ. Διάκου	65εκ.	190.755,6
65τ.μ. στον Αρχάγγελο (Κέντρο)	38εκ.	111.518,7
95τ.μ. στην Παλιά Πόλη σε 287τ.μ. οικ.	170εκ.	498.899,4
97τ.μ. στην 28ης Οκτωβρίου ισόγειο	38εκ.	111.518,7
115τ.μ. στην Καποδιστρίου	50εκ.	146.735,1
125τ.μ. στην Ιαλυσό - Λεωφ.Ηρακλειδών.	53εκ.	155.539,2
127τ.μ. στη Σκεύου Ζερβού	37εκ.	108.584,0
160τ.μ. στην Αγίου Φανουρίου	90εκ.	264.123,2

ΖΗΤΟΥΝΤΑΙ ΔΙΑΜΕΡΙΣΜΑΤΑ, ΚΑΤΑΣΤΗΜΑΤΑ, ΟΙΚΟΠΕΔΑ ΕΝΤΟΣ Ή ΕΚΤΟΣ ΠΟΛΕΩΣ, ΟΙΚΟΠΕΔΑ ΓΙΑ ΠΩΛΗΣΗ - ΑΝΤΙΠΑΡΟΧΗ, ΔΑΝΕΙΑ ΔΕΚΤΑ, ΕΥΚΟΛΙΕΣ ΠΛΗΡΩΜΗΣ

ΕΥΡΩΚΤΗΜΑΤΙΚΗ
η ακίνητη αξία σας

Εθνικής Αντίστασης 83 (πρώην Άννης Μαρίας) δίπλα στην ALPHA BANK
Τηλ.02410 73819,74917 Κιν. 0944/374546, 0945/292030 FAX.02410 38641

ΙΩΑΝΝΗΣ & ΜΙΧΑΛΗΣ ΕΥΣΤΑΘΙΟΥ

ενοικιασεις

συνέχεια από την προηγούμενη

ΚΑΤΑΣΤΗΜΑ, 65 Τ.Μ. ΣΤΗΝ ΟΔΟ ΜΑΡΚΟΥ ΚΛΑΔΑΚΗ 13 (ΑΝΑΛΗΨΗ). ΠΛΗΡ. ΤΗΛ. 0241023229.

ΚΑΤΑΣΤΗΜΑ στην οδό Γρίβα κάτω από το ξενοδοχείο "ΝΤΙΑΝΑ". ΠΛΗΡ. ΤΗΛ. 02410 27896 και 02410 78905
ΑΕ44298

ΖΗΤΕΙΤΑΙ για ενοικίαση ΔΙΑΜΕΡΙΣΜΑ 3 έως 4 δωματίων για τους μήνες Ιούλιο και Αύγουτο. Πληρ. τηλ. 02410 28585, 0932 639622.

ΕΝΟΙΚΙΑΖΕΤΑΙ Ή ΠΩΛΕΙΤΑΙ ΕΠΙΧΕΙΡΗΣΗ BAR-CLUB ΣΤΗΝ ΠΑΡΑΛΙΑ ΚΡΕΜΑΣΤΗΣ ΠΛΗΡΩΣ ΕΞΟΠΛΙΣΜΕΝΗ 200 Τ.Μ. ΣΕ ΜΕΓΑΛΟ ΟΙΚΟΠΕΔΟ ΜΕ ΔΙΚΟ ΤΟΥ PARKING ΠΑΝΩ ΣΤΟ ΚΥΜΑ. ΠΛΗΡ. ΤΗΛ. 0973011156 ΚΑΙ 0241096814 ΜΕΤΑ ΤΙΣ 21.30 Μ.Μ. ΠΕ44374

πωλησεις ακινητων & επιχειρησεων

Από ιδιοκτήτη πωλείται στο Άνω Ροδίνι, σε άριστη κατάσταση **3ΑΡΙ ΔΙΑΜΕΡΙΣΜΑ** (με δύο υπνοδωμάτια) α' ορόφου 84 τ.μ. (9 ετών), με μεγάλες βεράντες, γερμανική εντοιχισμένη κουζίνα, δρύινες πόρτες, air condition, τριφασικό ρεύμα, διπλά τζάμια κ.λπ., στην πρόσοψη μικρής πολυκατοικίας συνδεδεμένης με το αποχετευτικό της ΔΕΥΑΡ. Τιμή 105.650 ευρώ (36.000.000 δρχ.), με μικρή προκαταβολή και το υπόλοιπο εξόφληση με δάνειο. Πληρ. τηλ. 0944108278 ΑΟ46401

ΠΡΟΛΑΒΕΤΕ! ΠΩΛΕΙΤΑΙ υπό κατασκευή **ΟΡΟΦΟΔΙΑΜΕΡΙΣΜΑ** με δυνατότητα διαμόρφωσης δύο διαμερισμάτων σε β' όροφο οικοδομής, στην Ιαλυσό. Πληρ. τηλ. 0974500219, 02410 92918 μετά τις 20.00 ΑΟ46392

ΔΙΑΜΕΡΙΣΜΑ μεταχειρισμένο 80 τ.μ. με αυλή, στους Δασκάλους, ελεύθερο βαρών και έτοιμο για κατοίκηση. Δεκτά στεγαστικά δάνεια όλων των ταμείων. Τιμή 27.000.000 δρχ. Πληρ. τηλ. 02410 22943, 28838, 0945466773, ΑΙΓΑΙΟΚΤΗΜΑΤΙΚΗ
ΑΟ46393

ΠΩΛΕΙΤΑΙ: ΠΑΝΣΙΟΝ στο Νιοχώρι Κωνσταντόπαιδος και Καθοπούλη 9 Tina's Studios αποτελούμενη από πέντε (5) πλήρως εξοπλισμένα και επιπλωμένα studios με 11 κρεβάτια που λειτουργεί ως ξενοδοχειακή επιχείρηση με σχετική άδεια του ΕΟΤ. Μεσίτες αποκλείονται, προσφορές σοβαρές. Πληρ. τηλ. 097/4357393, 02410/20174, 010/6445326, 010/6435711.
ΑΟ46374

ΠΩΛΕΙΤΑΙ

ΓΝΩΣΤΗ ΒΙΟΤΕΧΝΙΑ ΚΑΙ ΕΙΔΗ ΣΦΟΛΙΑΤΟΠΟΙΪΑΣ, λόγω γήρατος (σύνταξη).

ΜΟΝΟ ΣΟΒΑΡΕΣ ΠΡΟΤΑΣΕΙΣ.

Πληρ. τηλ. 02410/21807 πρωί και 75897 απόγευμα

ΟΙΚΟΔΟΜΙΚΕΣ ΕΠΙΧΕΙΡΗΣΕΙΣ ΤΖΟΓΙΑ ΜΑΡΙΑ & ΥΙΟΙ

Πωλούνται μεζονέτες 120 τ.μ., πολυτελούς κατασκευής, ανεξάρτητες, σε οικόπεδο 300 τ.μ. η κάθε μία επί των οδών Ευρώπης-Βελιγραδίου (περιοχή Ροδίνι).

Τηλ. επικοινωνίας 02410-30069

ΤΣΑΜΠΙΚΟΣ ΤΣΑΚΙΡΗΣ

ΠΟΛΙΤΙΚΟΣ ΜΗΧ/ΚΟΣ ΕΡΓΟΛΗΠΤΗΣ ΔΗΜΟΣΙΩΝ ΕΡΓΩΝ ΑΤΤΑΒΥΡΟΥ 56 ΡΟΔΟΣ

ΠΩΛΕΙΤΑΙ

ΟΡΟΦΟΔΙΑΜΕΡΙΣΜΑ

σε μικρή νεοανεγειρόμενη τριόροφη οικοδομή, τριών οροφοδιαμερισμάτων, επιφ. 75 τ.μ. συν 4 τ.μ. ημιυπ. χώρου, επί της οδού Συρακουσών στο Καρακόνερο.

Πληρ. τηλ. 02410/35139

ΡΟΔΙΑΚΗ ΚΤΗΜΑΤΙΚΗ

ΣΥΜΒΟΥΛΟΙ & ΕΚΤΙΜΗΤΕΣ ΑΚΙΝΗΤΩΝ — ΚΤΗΜΑΤΟΜΕΣΙΤΙΚΟ ΓΡΑΦΕΙΟ από το 1983

Η ΡΟΔΙΑΚΗ ΚΤΗΜΑΤΙΚΗ είναι ανεξάρτητο κτηματομεσιτικό γραφείο με έδρα την Ρόδο. Η διαμεσολάβηση (brokerage) για την πώληση, εκμετάλλευση ή και εκμίσθωση της ακίνητης περιουσίας αποτελεί τον σημαντικότερο τομέα δραστηριότητας της εταιρείας.
Η εξειδικευμένη προσέγγιση και η επιστημονική κατάρτιση σε συνδιασμό με την πολυετή εμπειρία είναι οι βασικοί συντελεστές της επιτυχημένης δεκαπενταετούς και πλέον πορειάς του γραφείου μας.



ΠΩΛΗΣΕΙΣ ΕΠΙΛΕΓΜΕΝΩΝ ΑΚΙΝΗΤΩΝ

Το γραφείο μας διαθέτει σε αποκλειστικότητα δεκάδες επιλεγμένα ακίνητα

- **Διαμερίσματα - Μονοκατοικίες - Μεζονέτες**
- **Οικόπεδα - Αγροτεμάχια**
- **Κεντρικά Καταστήματα - Γραφεία - Αυτοτελή Κτίρια**
- **Μισθωμένα ακίνητα εισοδήματος**
- **Ξενοδοχειακές Μονάδες**

Μεσω του δικτύου συνεργαζόμενων μεσιτικών γραφείων αναλαμβάνουμε αγοραπωλησίες ακινήτων σε όλη την Ελλάδα.

ΕΚΤΙΜΗΣΕΙΣ ΑΚΙΝΗΤΩΝ

Σε συνεργασία με διεθνή γραφεία συμβούλων ακίνητης περιουσίας και με βάση τα αυστηρά πρότυπα και την μεθολογία του Βρετανικού Ινστιτούτου Ορκωτών Πραγματογνωμόνων και Εκτιμητών **(Royal Institution of Chartered Surveyors)** αναλαμβάνουμε εκτίμησεις ακίνητης περιουσίας.Οι εν λόγω εκτιμήσεις μπορούν να χρησιμοποιηθούν σε τραπεζικούς και πιστωτικούς οργανισμούς ή σε δικαστικές πρακτικές τόσο στην Ελλάδα όσο και στο εξωτερικό.

RHODES REAL ESTATE - a world of choice

Rhodes Real Estate is an independent real estate agency founded in 1983 and based in Rhodes island. Since that time we have offered a world class, high quality service to our many and valued clients. Our diverse clientele appreciate our discretion, professionalism and market credibility.

Our company offers professional real estate services for

- **Residential Properties (Holiday homes, traditional hous**
- **Commercial Properties (shops, hotels, offices)**
- **Property Evaluation -Property Management**

THE NATIONAL ASSOCIATION OF NAEA ESTATE AGENTS OVERSEAS MEMBER



We are members of FIABCI (International Federation of Real Estate Agencies), CEI (EuropeanConfederation of Real Estate Agents), NAEA - Overseas Member (National Association of Real Estate Agents - Great Britain), ERES (European Real Estate Society).

For all your personal and professional real estate requirements please contact Mr. Savvas A. Savvaidis (BBA Bologna Un., MCEI, ANAEA) on 26281 or 35476

ΑΝΕΣΤΗΣ & ΣΑΒΒΑΣ ΣΑΒΒΑΪΔΗΣ

Μέγαρο Κιοσόγλου, 3ος όροφος
Εθελοντών Δωδεκανησίων 29
ΡΟΔΟΣ

F.I.A.B.C.I.

tel: 26281 & 35476 fax: 34663
cel: 0944-421015 & 0977-433427
e-mail: savvaidis@rho.forthnet.gr

ΚΤΗΜΑΤΟΜΕΣΙΤΙΚΟ ΓΡΑΦΕΙΟ

ΖΑΦΕΙΡΗΣ Μ. ΚΑΡΑΓΙΑΝΝΗΣ Δ. Ο.Ε.

Πωλήσεις ακινήτων. Τηλ. (60380-60381)
18.00-21.00 μ.μ. Δευτέρα-Παρασκευή

ΔΗΜΟΣ ΑΦΑΝΤΟΥ

- *6.120 τ.μ. (Περιοχή Καστελάνο)*
- *4.000 τ.μ. (Παραλία Αφάντου)*
- *5.000 τ.μ. (Παραλία Αφάντου)*
- *1.600 τ.μ. (Παραλία Αφάντου)*
- *6.450 τ.μ. (Παραλία Αφάντου)*
- *2.000 τ.μ. (Παραλία Αφάντου)*
- *730 τ.μ. (Περιοχή Λίππινοι)*
- *540 τ.μ. (Περιοχή Λίππινοι)*
- *5.800 τ.μ. (Περιοχή Τραπέζια)*
- *11.520 τ.μ. αγροτεμάχιο*
- *(1/2) 5.080 τ.μ. αγροτεμάχιο (Με ελαιόδεντρα)*
- *1.250 τ.μ. αγροτεμάχιο*
- *1.690 τ.μ. αγροτεμάχιο*
- *10.200 τ.μ. αγροτεμάχιο (πλησίον οικισμού Κολυμπίων με πανοραμική θέα)*

ΚΟΛΥΜΠΙΑ

- *5.000 τ.μ. πλησίον ξενοδοχείου ΚΟΑΛΑ*
- *4.969 τ.μ. (1/2) αγροτεμάχιο*
- *4.300 τ.μ. αγροτεμάχιο (στο δρόμο για Αρχίπολη)*

ΨΙΝΘΟΣ

- *22.400 τ.μ. αγροτεμάχιο (Με 200 ελαιόδεντρα)*
- *19.840 τ.μ. αγροτεμάχο*

ΡΟΔΟΣ

- *Διαμέρισμα, 2ος όροφος, 80 τ.μ.*
- *Γραφείο 40 τ.μ., Εμπορικό Κέντρο Φώκιαλη*

ΑΣΦΑΛΕΙΟΚΤΗΜΑΤΙΚΗ

ΚΤΗΜΑΤΟΜΕΣΙΤΙΚΟ-ΑΜΟΙΒΑΙΑ ΚΕΦΑΛΑΙΑ

ΑΣΦΑΛΕΙΕΣ INTERNATIONAL LIFE

ΔΙΑΜΕΡΙΣΜΑΤΑ

45 τ.μ. 2άρι Ανάληψη
85 τ.μ. 3άρι Κέντρο
88 τ.μ. 3άρι Δασκάλους
90 τ.μ. 3άρι Ιαλυσός
90 τ.μ. 3άρι Κέντρο
100 τ.μ. 3άρι Κέντρο
115 τ.μ. 4άρι Ανάληψη
115 τ.μ. 4άρι Δασκάλους
125 τ.μ. 4άρι Αγ. Ιωάννης
126 τ.μ. 4άρι Αγ. Ιωάννης
130 τ.μ. 4άρι Μήδια
145 τ.μ. 4άρι Κέντρο

ΔΙΑΜΕΡΙΣΜΑΤΑ ΑΘΗΝΑ

Τρία 88 τ.μ. το καθένα
Λουξ κατασκευής
Μαραθώνος και Λαυρίου

ΟΙΚΟΠΕΔΑ

478 τ.μ. Ροδίνι (Σ.Δ. 0,4)
500 τ.μ. Ανάληψη (Σ.Δ. 0,8)
500 τ.μ. Παραδείσι
700 τ.μ. Ανάληψη (Σ.Δ. 0,8)
1060 τ.μ. Ροδίνι (Σ.Δ. 0,8)
1500 τ.μ. Μιχ. πετρίδη (Σ.Δ. 0,8)

ΑΓΡΟΤΕΜΑΧΙΑ

3,5 στρεμ. Ε.Ο. Ρόδου Λίνδου
4 στρεμ. εντός σχεδίου Μαριτσά
4 στρεμ. Καλαβάρδα
4 στρεμ. Δαματριά
4 στρεμ. Αφάντου
5 στρεμ. Παστίδα
5 στρεμ. Τσαΐρι
6 στρεμ. Παστίδα
11 στρεμ. Παστίδα
80 στρεμ. Κιοτάρι

ΜΕΖΟΝΕΤΕΣ-ΜΟΝΟΚΑΤΟΙΚΙΕΣ

120 τ.μ. Καρακόνερο
120 τ.μ. Μήδια
130 τ.μ. Μήδια
130 τ.μ. Παραδείσι
140 τ.μ. Μήδια
150 τ.μ. Μήδια
150 τ.μ. Ιαλυσός
150 τ.μ. Ιαλυσός
180 τ.μ. Ιαλυσός
180 τ.μ. Παλιά Πόλη
190 τ.μ. Αφάντου
300 τ.μ. Τρεις
450 τ.μ. Κοσκινού

ΚΑΤΑΣΤΗΜΑΤΑ

35 τ.μ. Φαληράκι
38 τ.μ. Φαληράκι
40 τ.μ. Τροφό
50 τ.μ. γραφείο Σοφ. Βενιζέλου
60 τ.μ. Ψαροπούλα
90 τ.μ. Βενιζέλου

ΔΙΑΘΕΤΟΥΜΕ ΠΕΡΙΣΣΟΤΕΡΑ ΑΚΙΝΗΤΑ ΠΡΟΣ ΠΩΛΗΣΗ ΕΚΤΟΣ ΑΠΟ ΤΑ ΑΝΑΓΡΑΦΟΜΕΝΑ

ΥΠΕΥΘΥΝΟΣ ΓΡΑΦΕΙΟΥ

ΚΑΡΑΝΙΚΗΣ ΛΟΥΚΑΣ

ΕΘΝ. ΜΑΚΑΡΙΟΥ 45 ΣΤΟΑ ΡΟΙΚΟΥ 2ος ΟΡΟΦΟΣ

ΤΗΛ. 21003 ΚΙΝ. 0945/759887

πωλήσεις

συνέχεια από την προηγούμενη

ΟΙΚΟΠΕΔΟ 1100 τ.μ. στην Απολακιά. Πληρ. τηλ. 0974500219, 02410 92918 μετά τις 20.00 ΑΟ46391

ΟΙΚΙΑ παραδοσιακή στο Χαράκι εντός οικισμού 77,5 τ.μ. σε απόσταση 50 μ. από τη θάλασσα. Πληρ. τηλ. 02440/51170 κ. Νικόλαο, 16.00-22.00. ΑΟ46375

ΔΙΩΡΟΦΕΣ ΜΟΝΟΚΑΤΟΙΚΙΕΣ από τον οικοπεδούχο, στα μπετά, 130 τ.μ., σε οικόπεδο 300 τ.μ. περίπου, με μαντρότοιχο από μπετόν και ασφαλτοστρωμένους δρόμους, στην Ιαλυσό, δίπλα στο Φυτώριο και απέναντι από τον Μαρινόπουλο. Πληρ. τηλ. 0945279664 ΑΟ46347

ΑΚΙΝΗΤΟ 350 τ.μ. στην πόλη της Ρόδου. Τιμή 220.000 ευρώ. Πληρ. ΕΛΛΗΝΟΚΤΗΜΑΤΙΚΗ, Πέτρος Πρεζεράκος, τηλ. 02410 33866, 0932468026 ΑΟ46348

ΜΕΖΟΝΕΤΕΣ 190 τ.μ. εντός σχεδίου στην περιοχή Κοσκινού (ημιτελή). Τιμή 108.000 ευρώ. Πληρ. ΕΛΛΗΝΟΚΤΗΜΑΤΙΚΗ, Πέτρος Πρεζεράκος, τηλ. 02410 33866, 0932468026 ΑΟ46349

ΟΙΚΟΠΕΔΟ 3.000 τ.μ. εντός οικισμου στην περιοχή Αφάντου. Πληρ. ΕΛΛΗΝΟΚΤΗΜΑΤΙΚΗ, Πέτρος Πρεζεράκος, τηλ. 02410 33866, 0932468026 ΑΟ46350

ΟΙΚΟΠΕΔΟ 4.000 τ.μ. στην περιοχή Αφάντου, κοντά στην παραλία. Τιμή 117.500 ευρώ. Πληρ. ΕΛΛΗΝΟΚΤΗΜΑΤΙΚΗ, Πέτρος Πρεζεράκος, τηλ. 02410 33866, 0932468026 ΑΟ46351

ΜΕΖΟΝΕΤΑ 160 τ.μ. σε μπετόν, ανεξάρτητη, στην περιοχή Ιαλυσού. Τιμή 130.000 ευρώ. Πληρ. ΕΛΛΗΝΟΚΤΗΜΑΤΙΚΗ, Πέτρος Πρεζεράκος, τηλ. 02410 33866, 0932468026 ΑΟ46352

ΑΝΘΟΠΩΛΕΙΟ επώνυμο, στη Ρόδο. Τιμή 35.000 ευρώ. Πληρ. ΕΛΛΗΝΟΚΤΗΜΑΤΙΚΗ, Πέτρος Πρεζεράκος, τηλ. 02410 33866, 0932468026 ΑΟ46353

ΚΑΦΕΤΕΡΙΑ στο κέντρο της πόλης. Τιμή 30.000 ευρώ. Πληρ. ΕΛΛΗΝΟΚΤΗΜΑΤΙΚΗ, Πέτρος Πρεζεράκος, τηλ. 02410 33866, 0932468026 ΑΟ46354

ΟΙΚΟΠΕΔΟ, 1.250 τ.μ. εντός σχεδίου 500 μ. από τη θάλασσα στην περιοχή Σορωνής. Πληρ. ΕΛΛΗΝΟΚΤΗΜΑΤΙΚΗ Πέτρος Πρεζεράκος. Πληρ. τηλ. 02410/33866 και 0932/468026. ΑΟ46335

ΟΙΚΟΔΟΜΗ ΡΟΔΟΥ

ΤΕΧΝΙΚΗ–ΚΑΤΑΣΚΕΥΑΣΤΙΚΗ ΕΤΑΙΡΕΙΑ

ΠΩΛΟΥΝΤΑΙ

1) Μονοκατοικίες 150 τ.μ. η κάθε μία σε κτήμα 2.000 τ.μ. (υπό κατασκευή).
2) Μονοκατοικίες στο Κιοτάρι Ασκληπειού (στο κύμα) 120 τ.μ. σε κτήμα 1300 τ.μ. εκάστη (υπό κατασκευή).
3) Μονοκατοικίες στα Κοσκινού 220 τ.μ. με απέραντη θέα σε κτήμα 1000 τ.μ. (υπό κατασκευή).
4) Δύο οροφοδιαμερίσματα των 130 τ.μ. στην οδό Κωνσταντινουπόλεως στο Ροδίνι (υπό κατασκευή).
5) Διαμερίσματα των 110 τ.μ. και 135 τ.μ. στο Καρακόνερο πάνω από το γήπεδο με απέραντη θέα (υπό κατασκευή).

Δεκτά δάνεια και ευκολίες πληρωμής έχουμε τις καλύτερες τιμές της αγοράς.

ΟΙΚΟΔΟΜΗ ΡΟΔΟΥ

Καμύνδου 4- Ρόδος-85100 Τηλ.: 02410/60460, 1, 2
Fax: 02410/60463

ΜΑΝΟΛΗΣ ΣΠΥΡΙΔΗΣ πολιτικός μηχανικός ΔΠΘ (ΚΙΝ:093.66.60460).
ΚΩΣΤΑΣ ΚΩΝΣΤΑΝΤΙΝΙΔΗΣ εργολάβος (ΚΙΝ.: 0946.99.99.06)

ΠΩΛΕΙΤΑΙ

ΜΟΝΟΚΑΤΟΙΚΙΑ ΑΥΤΟΤΕΛΗΣ 105 τ.μ., από ιδιοκτήτη, λόγω αναχώρησης στο εξωτερικό, ελεύθερη γύρω-γύρω με μεγάλες αυλές και δένδρα, ήσυχη σε απόσταση 100 μ. από την πλατεία στο Ροδίνι.

Πληρ. τηλ. 02440/31744-5

ΠΩΛΕΙΤΑΙ ΜΠΟΥΤΙΚ

ΕΝΔΥΜΑΤΩΝ, που στεγάζεται σε κατάστημα 54 τ.μ. και 54 τ.μ. πατάρι. Βρίσκεται στο κέντρο της πόλης και βλέπει Πλατεία Κύπρου (με ή χωρίς το εμπόρευμα), λόγω αναχώρησης στο εξωτερικό.

Πληρ. τηλ. 02410/76144 και 0945/466979

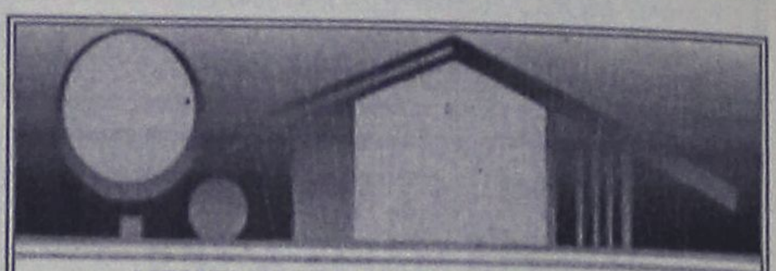

ΚΤΗΜΑΤΟΜΕΣΙΤΙΚΟ ΓΡΑΦΕΙΟ

ΑΙΓΑΙΟΚΤΗΜΑΤΙΚΗ

ΠΩΛΟΥΝΤΑΙ

- ΔΙΑΜΕΡΙΣΜΑΤΑ-ΜΟΝΟΚΑΤΟΙΚΙΕΣ
- (ΔΔ)=ΔΑΝΕΙΑ ΔΕΚΤΑ

- 45 τ.μ. Ιαλυσό 18 εκ. 52.824 €
- 55 τ.μ. Αθηνών 73.367 €-25 εκ (ΔΔ)
- 55 τ.μ. καινούργιο Κοσκινού 18 εκ. -9889 €,
- 48 τ.μ. διόροφο Αγ. Φανουρίου Π. Πόλη 8 εκ. (ΔΔ)-26.412 €
- 57 τ.μ. Αθηνών (3 ετών) με θέα, 24 εκ. 70.432 € (ΔΔ)
- 60 τ.μ. α' ορ. Καρακόνερο καινούργια 28 εκ. -82171 εκ. (ΔΔ)
- 62 τ.μ. λουξ ρετιρέ στην Απ. Παύλου 30 εκ.-88.041 € (ΔΔ)
- 65 τ.μ. μον/κία σε 220 τ.μ. αυλή Π. Πόλη 18 εκ.-52.824 € (ΔΔ)
- 70 τ.μ. Ιαλυσό 28 εκ. 82.171 € (ΔΔ)
- 70 τ.μ. (μον/κία) Κορδικτώνος 73.361 € -25 εκ. (ΔΔ)
- 75 τ.μ. Καρακόνερο ορ/σνα 37,5 εκ. -110.051 € (ΔΔ)
- 77 τ.μ. λούξ ετοιμ/το με αυλή 27 εκ. Κοσκινού 79.236 €
- 78 τ.μ. με αυλή Σωτήρος 26 εκ. 76.302 € (ΔΔ)
- 80 τ.μ. (ημιϋπόγειο), Δασκάλους, 26 εκ.-76.302 € (ΔΔ)
- 80 τ.μ. Ιαλυσό 32 εκ. 93.910 € (ΔΔ)
- 83 τ.μ. Ιαλυσό 25 εκ.-102.714 € (ΔΔ)
- 85 τ.μ. Ιαλυσό καινούργιο 35 εκ. -102.714 €
- 87,5 τ.μ.καιν/ργιο Ροδίνι 39€ εκ.-114.453 € (ΔΔ)
- 90 τ.μ. μον/κία διόροφη Παραδείσι με τζάκι 22 εκ. - 64.563 € (ΔΔ)
- 117 τ.μ. Γεωργ. Παπανδρέου με γκαράζ 25 μ. 51 εκ., (ΔΔ)-137,931 €
- 45 τ.μ. και 117 τ.μ. (2 διαμ.) α' ορ. στο σοβά Δασκάλους 41 εκ. (και τα 2), 120,322 €
- 114 τ.μ. ρετιρέ Στοκχόλμης 45 εκ.-132.061 €
- (117 εμ. σε σοβά Δασκάλους) 33 εκ. -96.845 € (ΔΔ)
- 120 τ.μ. Αθηνών 161.408 €-55 εκ. (ΔΔ)
- 120 τ.μ. πλησίον Μ. Πετρίδη (ισ.), (3 υπν.) 161.408 €-55 εκ. (ΔΔ)
- 124 τ.μ. Καρακόνερο 54 εκ. 158.470 (ΔΔ)
- 120 τ.μ. μεζ/τα Ροδίνι 80 εκ. 234.776 € (ΔΔ)
- 132 τ.μ. Κέννεντυ, 70 εκ.-206.429 €
- 138 τ.μ. (ισόγειο με αυλή), Κέννεντυ, 45 εκ.-132.016 €
- 140 τ.μ. μεζ/τα με γκαράζ- έξτρα 7 ετών Ροδίνι 70 εκ. -205.429 € (ΔΔ)
- 140 τ.μ. μεζ/τα (με 70 τ.μ. υπ.) σε μαρ/βά, Ιαλυσός 50 εκ.-146.735 € (ΔΔ)
- 140 τ.μ. μεζονέτα σε μπετά, Κοσκινού, 40 εκ.-117.388 € (ΔΔ)
- 150 τ.μ. μον/κία σε 2 στρ. στην Ιαλυσό 100 εκ.-293.470 € (ΔΔ)
- 158 τ.μ. μεζ/τα σε μπετά Ιξιά 36 εκ.-105.649 €
- 160 τ.μ. διαμ. σε μπετά στους Δασκάλους 32 εκ. (μετρητά)-οροφ/σμα 93.910 €
- 200 τ.μ. (2 διαμ/τα) στο Μαντρικό 41 εκ. 120.322 € (ΔΔ)
- 210 τ.μ. μεζ/τα. Κοσκινού 220.102 €-75 εκ. (ΔΔ)
- 230 τ.μ. παραδοσιακό αρχοντικό, εντός της πόλεως, 72 εκ.-211.225 €
- 270 τ.μ. βίλλα στο σοβά σε 4 στρ. Τσαΐρι 100 εκ. - 293.470 €
- 280 τ.μ. μον/κία σε Ιστρ. Κοσκινού 150 εκ.-440.205 € (ΔΔ)
- 280 τ.μ οικ. τετ/νο (κτίριο) Π. Πόλη 100 εκ. 293.470 €
- 550 τ.μ. μον/κία Παστίδα 7 στρ. 170 εκ. 498.899 € (ΔΔ)

ΚΑΤΑΣΤΗΜΑΤΑ

- 30 τ.μ. Εμπ/κο κέντρο Βράχο Ιαλυσό 20 εκ. - 58,694 €
- 39 τ.μ. Αγ. Αναστασία 12 εκ.-35.216 €
- 175 τ.μ. Λεωφ. Ρόδου-Λίνδου 60 εκ.-176.082 € (ΔΔ)
- 160 τ.μ. αποθήκη. Ανάληψη 30 εκ.-88.041 € (ΔΔ)
- 180 τ.μ. αποθήκη Ροδίνι 132.061 €-45 εκ.
- 200 τ.μ. με 200 υπ. (και ορ. άδεια) σε μπετά στο Μήδεια 80 εκ.-234.776 €
- 900 τ.μ. κτίριο στο Μήδεια

ΟΙΚΟΠΕΔΑ

- 500 τ.μ. Μίρα Μάρε (Σ.Δ. 0,8), 45 εκ.-132.016 €
- 680 τ.μ. Πειραιώς 176.082 €-60 εκ.
- 1.054 τ.μ. (ΣΔ 0,4) Βράχο Ιαλυσού 55 εκ.-146.735 €
- 2.150 τ.μ. με οικ. άδεια 206 τ.μ. Ασγούρου, 23 εκ.-67.498 €
- 3.600 Κολύμπια (κτίζει 360 τ.μ.) 20 εκ. 58.694 €
- 4 στρεμ. στα Νερά Καλλιθέας 60 εκ.-176.082 €
- 14 στρ. Τσαΐρι 176.082 €- 60 εκ.

ΖΗΤΟΥΝΤΑΙ ΜΕΤΑΧΕΙΡΙΣΜΕΝΑ ΔΙΑΜΕΡΙΣΜΑΤΑ - ΑΜΕΣΗ ΠΩΛΗΣΗ
ΑΝΑΛΑΜΒΑΝΟΥΜΕ ΤΗΝ ΕΝΟΙΚΙΑΣΗ ΤΟΥ ΔΙΑΜΕΡΙΣΜΑΤΟΣ ΣΑΣ ΣΕ ΠΟΛΥ ΣΥΝΤΟΜΟ ΧΡΟΝΙΚΟ ΔΙΑΣΤΗΜΑ

ΡΕΝΑ ΒΑΖΟΥΚΟΥ
(ΜΕΣΙΤΗΣ ΑΣΤΙΚΩΝ ΣΥΜΒΑΣΕΩΝ)
ΔΙΕΥΘ. ΓΡΑΦΕΙΟΥ ΔΗΜ. ΘΕΟΔΩΡΑΚΗ 3
9-1 το πρωί και 6.30-9 απ/τα
Δευτέρας-Πέμπτης εκτός Σαβ. και Κυρ.
Τηλ. (02410) 22943-28838 FAX: 28838
email.vazoukou@otenet.gr.
ΡΟΔΟΣ

ΠΩΛΗΣΕΙΣ ΑΚΙΝΗΤΩΝ

◆ ΔΙΑΜΕΡΙΣΜΑΤΑ

- 2άρια ετοιμοπαράδοτα, λουξ κατασκευής, 23.500.000 δρχ.
- Ροδίνι 115 τ.μ. λουξ κατασκευής, με απεριόριστη θέα
- Ροδίνι 90 τ.μ. λουξ κατασκευής με απεριόριστη θέα.
- Ατταβύρου 86 τ.μ. 35.000.000 δρχ.
- Ροδίνι 115 τ.μ. λουξ κατασκευής
- Ροδίνι 2άρι, 21.000.000 δρχ.
- Ροδίνι 114 τ.μ. 48.000.000 δρχ. λουξ κατασκευής
- Κορδικτώνος 80 τ.μ. 26.000.000 δρχ.
- Ροδίνι 81 τ.μ. 30.000.000 δρχ.
- Ροδίνι 50 τ.μ. και 60 τ.μ.
- Ροδίνι 114 τ.μ.
- Καρακόνερο 90 τ.μ. καινούργιο
- Καρακόνερο 117 τ.μ. καινούργιο
- Ροδίνι 86 τ.μ. καινούργιο
- Τροίας 90 τ.μ. λουξ κατασκευής με απεριόριστη θέα.

◆ ΗΜΙΤΕΛΗ ΔΙΑΜΕΡΙΣΜΑΤΑ

- 100 τ.μ. 20.000.000 δρχ. Αταβύρου
- 60 τ.μ. 12.000.000 δρχ. Αταβύρου
- 160 τ.μ. 32.000.000 δρχ. Αταβύρου

◆ ΜΕΖΟΝΕΤΕΣ-ΜΟΝΟΚΑΤΟΙΚΙΕΣ

- 180 τ.μ. με οικόπεδο 1300 μ. στο Κανδυλί (μπετά)
- Κοσκινού 195 τ.μ., 35.000.000 δρχ. (κτισμένη)
- Μεζονέτα 155 τ.μ. 55.000.000 δρχ. - Δασκάλους
- ΣΥΜΗ:Διόροφη κατοικία 70 τ.μ. με στέρνα 50.000.000 δρχ.

◆ ΟΙΚΟΠΕΔΑ

- Ιαλυσός 1200 τ.μ., 44.000.000 δρχ.
- 2 στρ. στο Κανδυλί με άδεια οικοδομής 220 μ., 23.000.000 δρχ.
- Κιοτάρι πάνω στο κύμα 5 στρ.
- Παραδείσι, 1500 μ., 8.000.000 δρχ.
- Μαριτσά 2 στρ., 17.000.000 δρχ.
- Κατταβιά 650 τ.μ. 3.000.000 δρχ.
- Οικόπεδα εντός σχεδίου στο Γεννάδι από 2.500.000 δρχ.
- Γεννάδι 2.000 τ.μ. πάνω στο κύμα
- Παστίδα 7 στρ., 70.000.000 δρχ.

◆ ΑΠΟΘΗΚΕΣ

- Αποθήκη σχεδόν ισόγεια 250 τ.μ. 20.000.000 δρχ.

◆ ΚΑΤΑΣΤΗΜΑΤΑ

- Μαγαζί στη Νέα Αγορά 30.000.000 δρχ.
- Επιχείρηση στην οδό Ηρώων Πολυτεχνείου
- Πωλείται επιχείρηση -αναψυκτήριο

◆ ΚΤΗΜΑΤΑ

- Κατταβιά Αγ. Γιώργης 4800 τ.μ. 6.000.000 δρχ.
- Λαχανιά, 2 στρ. οικοδομίσιμο 3.000.000 δρχ.
- Πίσω από το παλιό αεροδρόμιο 4 στρ., 22.000.000 δρχ. με θέα.
- Χωράφι 4 στρ. στην Παστίδα 18.000.00 δρχ.
- Χωράφι 5.700 στρ. στα Κολύμπια, 15.000.000 δρχ.
- Κατταβιά 1000 τ.μ. άρτιο και οικοδομήσιμο με φως, νερό, 2.500.000 δρχ.
- Κανδυλί 2.600 τ.μ., 35.000.000 δρχ.
- Πλημμύρι 1520 στρ. πάνω στην θάλασσα, τιμή 6.000.000 δρχ.
- Πλημμύρι 1.640τ.μ. 4.000.000 δρχ. οικοδομήσιμο
- Πλημμύρι 3.240τ.μ. 3.000.000 δρχ.
- Λαχανιά 4.700 τ.μ. 16.000.000 δρχ. οικοδομήσιμο
- 10 στρ. Κιοτάρι, νερό, ρεύμα 12.000.000 δρχ.
- Λαχανιά 100 στρ. πάνω στην θάλασσα
- Λαχανιά 45 στρ. 2500 δρχ./μέτρο
- Κατταβιά 2.500 τ.μ. πάνω στο δρόμο οικοδομήσιμο,
- Λάρδος 7 στρ. 12.000.000 δρχ.
- Κιοτάρι 4 στρ. 4.000.000 δρχ.
- Λαχανιά 750 τ.μ., 8.500.000 δρχ.στο χωριό
- Γεννάδι 20 στρ. ρεύμα-νερό 20.000.000 δρχ.
- Κιοτάρι 7 στρ. με νερό-ρεύμα 8.000.000 δρχ.
- Λαχανιά 4 στρ. 300 μέτρα από τη θάλασσα 8.000.000 δρχ.
- Γεννάδι 1.100 τ.μ. 1.500.000 δρχ.
- Κατταβιά 10 στρ. 10.000.000 δρχ.
- Πλημμύρι 12 στρ. με φως, νερό
- Κατταβιά 4.000 τ.μ. 2.000.000 δρχ.
- Πλημμύρι 5.500 τ.μ. 6.500.000 δρχ.
- Γεννάδι στη λεωφόρο 4.000 τ.μ., 12.000.000 δρχ.
- Γεννάδι, 2 στρ. πάνω στη θάλασσα
- Πλημμύρι, 4.500 στρ. 6.000.000 δρχ.
- Κιοτάρι 4 στρ. κοντά στη θάλασσα
- Σάλακος 8στρ. 16.000.000 δρχ.

➪ Πωλούνται αποθήκες και βιοτεχνικοί χώροι.

- **ΔΑΝΕΙΑ ΔΕΚΤΑ - ΕΥΚΟΛΙΕΣ ΠΛΗΡΩΜΗΣ**
- **ΖΗΤΟΥΝΤΑΙ ΟΙΚΟΠΕΔΑ ΠΡΟΣ ΑΓΟΡΑ - ΚΤΗΜΑΤΑ ΚΑΙ ΔΙΑΜΕΡΙΣΜΑΤΑ**

ΣΤΑΜΑΤΗΣ ΜΑΝΩΛΑΚΟΣ

ΩΡΕΣ ΓΡΑΦΕΙΟΥ 8.30-1.00 π.μ. και 5-8 μ.μ.

ΔΗΜ. ΑΝΑΣΤΑΣΙΑΔΗ 45 (παραπλεύρως ΥΠΕΡΑΓΟΡΑΣ ΠΑΠΑΚΥΡΙΑΚΟΥ-ΣΥΝΟΙΚΙΑ ΔΑΣΚΑΛΩΝ) Τηλέφωνα: 23815-78275

πωλησεις

συνέχεια από την προηγούμενη

ΜΕΖΟΝΕΤΕΣ 300 τ.μ. στην πόλη της Ρόδου. Τιμή 265.000 ευρώ. Πληρ. ΕΛΛΗΝΟΚΤΗΜΑΤΙΚΗ Πέτρος Πρεζεράκος. Πληρ. τηλ. 02410/33866 και 0932/468026. ΑΟ46337

ΑΠΟΘΗΚΗ 240 τ.μ. με ύψος 6,20 επί της Λ. Λίνδου. Πληρ. ΕΛΛΗΝΟΚΤΗΜΑΤΙΚΗ Πέτρος Πρεζεράκος. Πληρ. τηλ. 02410/33866 και 0932/468026. ΑΟ46336

ΕΚΤΑΣΗ, 15.000 τ.μ. στην περιοχή Κανδηλί. Τιμή 176.000 ευρώ. Πληρ. ΕΛΛΗΝΟΚΤΗΜΑΤΙΚΗ Πέτρος Πρεζεράκος. Πληρ. τηλ. 02410/33866 και 0932/468026. ΑΟ46334

ΚΑΤΑΣΤΗΜΑΤΑ, από 40 τ.μ. έως 130 τ.μ. στην περιοχή Ιαλυσού. Πληρ. ΕΛΛΗΝΟΚΤΗΜΑΤΙΚΗ Πέτρος Πρεζεράκος. Πληρ. τηλ. 02410/33866 και 0932/468026. ΑΟ46333

ΟΙΚΟΠΕΔΟ, 6.500 τ.μ. εφαπτόμενο της επαρχιακής οδού στην περιοχή κάτω Καλαμώνα. Πληρ. ΕΛΛΗΝΟΚΤΗΜΑΤΙΚΗ Πέτρος Πρεζεράκος. Πληρ. τηλ. 02410/33866 και 0932/468026. ΑΟ46332

ΟΙΚΟΠΕΔΟ, 4.000 τ.μ. στην περιοχή Ιαλυσού. Τιμή 177.500 ευρώ. Πληρ. ΕΛΛΗΝΟΚΤΗΜΑΤΙΚΗ Πέτρος Πρεζεράκος. Πληρ. τηλ. 02410/33866 και 0932/468026. ΑΟ46331

ΜΕΖΟΝΕΤΕΣ, 80 τ.μ. και 150 τ.μ. στην περιοχή Ιαλυσού. Τιμή 117.388 ευρώ και 242.000 ευρώ αντίστοιχα. Πληρ. ΕΛΛΗΝΟΚΤΗΜΑΤΙΚΗ Πέτρος Πρεζεράκος. Πληρ. τηλ. 02410/33866 και 0932/468026. ΑΟ46330

ΕΠΙΧΕΙΡΗΣΗ ΠΙΤΣΑΡΙΑ ΣΤΑ 100 ΜΑΓΑΖΙΑ. ΠΛΗΡ. ΤΗΛ. 0944/566060. ΠΟ46322

ΜΕΖΟΝΕΤΕΣ, υπερπολυτελούς κατασκευής σε οικόπεδο 1.000 τ.μ. στην περιοχή Ιαλυσού. Τιμή 1.500/τ.μ. ευρώ. Πληρ. ΕΛΛΗΝΟΚΤΗΜΑΤΙΚΗ Πέτρος Πρεζεράκος. Πληρ. τηλ. 02410/33866 και 0932/468026. ΑΟ46329

ΖΗΤΟΥΝΤΑΙ: α) διαμερίσματα ή μεζονέτες στις περιοχές πόλεως Ρόδου, Ιαλυσού, Ιξιάς, Κοσκινού και β) οικόπεδα προς πώληση ή αντιπαροχή στις περιοχές πόλεως Ρόδου, Ιαλυσού, Ιξιάς, Κοσκινού, Αφάντου και Ν. Ρόδου. Πληρ. ΕΛΛΗΝΟΚΤΗΜΑΤΙΚΗ Πέτρος Πρεζεράκος. Πληρ. τηλ. 02410/33866 και 0932/468026. ΑΟ46328

ΑΠΟΘΗΚΗ ημιυπόγεια ευάερη 210 τ.μ. με ράμπα στην Ανάληψη. Πληρ. τηλ. 0944664004 ΑΟ46261

ΟΡΟΦΟΣ 500 τ.μ. σε μπετόν συν αέρας, επί της Λ. Λίνδου. Πληρ. ΕΛΛΗΝΟΚΤΗΜΑΤΙΚΗ Πέτρος Πρεζεράκος. Πληρ. τηλ. 02410/33866 και 0932/468026. ΑΟ46327

ΟΙΚΟΠΕΔΑ 500 τ.μ., στην περιοχή Ιαλυσού ΣΔ 0,4%. Τιμή 76.500 ευρώ. Πληρ. ΕΛΛΗΝΟΚΤΗΜΑΤΙΚΗ Πέτρος Πρεζεράκος. Πληρ. τηλ. 02410/33866 και 0932/468026. ΑΟ46326

ΠΩΛΟΥΝΤΑΙ: 1) Επί της οδού 28ης Οκτωβρίου μονοκατοικία 150 τ.μ., 2) Εθνικής Αντιστάσεως (πρώην Αννης Μαρίας) διαμέρισμα 180 τ.μ. 3) Κοντά στο πάρκο του Ροδινιού 85 τ.μ., 4) Πάροδος Καναδά 80 τ.μ., 5) Ζέφυρος 70 τ.μ. Πληροφορίες: Κ.Ν. Ηρωνίας Νέα Αγορά Α' όροφος αρ. 17, τηλ. 31955 και φαξ: 21602 ώρες γραφείου. ΑΟ46321

ΠΩΛΟΥΝΤΑΙ: Α) 4, 8, 12, 16, 20 και παραπάνω στρέμματα κατάλληλα για βίλες ή για οποιαδήποτε άλλη χρήση. Φως, νερό, εντός οικοπέδου με φανταστική θέα στην περιοχή Κρεμαστής. Β) Οικόπεδο 6.800 στην νέα Εθνική οδό Τσαϊρι-Αεροδρομίου πλησίον Γερόλυμου. Πληρ. τηλ. 0241047516 και 0944177280. ΑΟ46306

ΟΙΚΟΠΕΔΟ 2.150 τ.μ. στ' Ασγούρου, αμφιθεατρικό δικό του δρόμο φως, νερό με έτοιμη οικοδομική άδεια 206 τ.μ. τιμή 23.000.000 ΑΙΓΑΙΟΚΤΗΜΑΤΙΚΗ , τηλ. 22943, 28838. ΑΟ46290

ΚΤΙΡΙΑ: 1) Στο Μαντράκι 90 τ.μ., 495 τ.μ., 840 τ.μ. και 1.213 τ.μ. 2) Στην Αλεξ. Διάκου 342 τ.μ. 3) Στην Π. Πόλη 400 τ.μ. Πληρ. ΡΟΔΙΑΚΗ ΚΤΗΜΑΤΙΚΗ, Ανέστης και Σάββας Σαββαΐδης τηλ. 26281-35476 κιν. 0944/243452 και 0944/421015. ΑΟ46303

ΟΙΚΟΠΕΔΑ: 1) Ρόδο περιοχή Ηλιούπολη 4.300 τ.μ. δρχ. 42.000.000 1) Α-Ιξιά 1.000 τ.μ. με άδεια οικοδομής με συνολική δόμηση 240 τ.μ. (υπόγειο υπερυψωμένο 120 τ.μ. και ισόγειο 120 τ.μ.) Β-Μίρα Μάρε 2.000 τ.μ. δρχ. 55.000.000 με πανοραματική θέα 2) Στα Τριάντα Α-Οικόπεδο στα όρια του οικισμού 2.100 τ.μ. με άδεια οικοδομική δρχ. 45.000.000 Β-Λεωφ. Τριάντα-Κρεμαστή 3.078 τ.μ. δρχ. 60.000.000 Γ-Στους πρόποδες Φιλερήμου 4.500 τ.μ. δρχ. 54.000.000 3) Κολύμπια κοντά στην παραλία 9.000 τ.μ. 4) Λίνδο-Α-Περιοχή Αγ. Νικολάου επί της επαρχιακής οδού Λίνδου-Πεύκοι 10.910 τ.μ. δρχ. 70.000.000 β-Πεύκους περιοχή Φώκια 5.880 τ.μ. δρχ. 30.000.000 και 28.000 τ.μ. παραλιακό στο "κύμα" κατάλληλο για ανέγερση ξενοδοχειακής μονάδας 5) Στην Κάμειρο Σκάλα οικόπεδο 28.000 τ.μ. κοντά στην παραλία με πανοραματική θέα και με τιμή ευκαιρίας 6) Στο Μαντρικό οικόπεδο 34.000 τ.μ. επί της λεωφόρου παραλιακό στο "κύμα" επίσης σε τιμή ευκαιρίας. 7. Ασγούρου οικόπεδο προνομιακό επί της Λεωφόρου 9.760 τ.μ. με φάτσα 78 μέτρα κατάλληλο για ανέγερση Εμπορικού Κέντρου και λοιπές χρήσεις. 8)Αφάντου οικόπεδο προνομιακό στην παραλία Γκολφ 11.700 τ.μ. και 4.000 τ.μ. στο Ραδιοφωνικό Σταθμό Αμερικής 9) Γεννάδι οικόπεδο προνομιακό 38.000 τ.μ. με φάτσα στη θάλασσα 300 μέτρα κατάλληλο για τουριστική εκμετάλλευση. Δεκτές σοβαρές προτάσεις 10) Γεννάδι οικόπεδο εκτός σχεδίου σε απόσταση από την παραλία 400 μέτρα δρχ. 12.000.000. Πληρ. ΡΟΔΙΑΚΗ ΚΤΗΜΑΤΙΚΗ, Ανέστης και Σάββας Σαββαΐδης τηλ. 26281-35476 κιν. 0944/243452 και 0944/421015. ΑΟ46302

ΔΙΑΜΕΡΙΣΜΑΤΑ: 1) Ροδίνι β' ορόφου 50 τ.μ. δρχ. 23.000.000 81 τ.μ. δρχ. 39.000.000 και 114 τ.μ. δρχ. 55.000.000, 2) α) Ζέφυρο 83 τ.μ. δ' ορόφου δρχ. 39.000.000 β-94 τ.μ. ισόγειο δρχ. 42.500.000 γ-142 τ.μ. α' ορόφου δρχ. 64.000.000 και δ-148 τ.μ. β' ορόφου δρχ. 69.000.000 3) Ανθούλα Ζερβού 134 τ.μ. γ' ορόφου δρχ. 38.000.000 5) Στην Π. Πόλη 60 τ.μ. ισόγειο δρχ. 17.000.000 6) Τριάντα περιοχή "Συρινέλλες" 1 διαμέρισμα σε διώροφη οικοδομή πολυτελούς κατασκευής α' όροφος 110 τ.μ. με αποκλειστική χρήση αυλής 150 τ.μ. δρχ. 60.000.000 κοντά στην παραλία και με θέα τη θάλασσα. 7) Στη Ψαροπούλα α' ορόφου 91 τ.μ. πολυτελούς κατασκευής δρχ. 48.000.000 και β' ορόφου δρχ. 50.000.000 Πληρ. ΡΟΔΙΑΚΗ ΚΤΗΜΑΤΙΚΗ, Ανέστης και Σάββας Σαββαΐδης τηλ. 26281 κιν. 0944/243452 και 0944/421015. ΑΟ46301

ΠΩΛΟΥΝΤΑΙ: 1) Παλαιά διώροφη οικία διατηρητέα στο Νιοχώρι, οδός Δημπεράκη. Αποτελείται από οκτώ δωμάτια και αυλή (θέλει επισκευή). Τιμή 30.000.000 δρχ. 2) Αποθήκη ισόγεια, 190 τ.μ. αντιπλημμυρική στην περιοχή Επτά Χουρμαδιές (Αγ. Αναστασία). Τιμή 20.000.000 δρχ. (η αποθήκη είναι κενή). 3) Μεζονέτα στα μπετά 150 τ.μ. με 1.000 τ.μ. οικόπεδο. Περιοχή από Καβουράκια προς Καλλιθέα, δεξιά. Τιμή 35.000.000 δρχ. Πληρ. κ. Καργιάκο Νίκο, οδός Σοφούλη 59, πληρ. τηλ. 30397 και 0946049179. ΑΟ46265

ΠΩΛΟΥΝΤΑΙ: α) Οικόπεδο παραλιακό 3,5 στρ. σε αιγιαλό, περιοχή Αφάντου κοντά στην Φωνή της Αμερικής. Τιμή συζητήσιμη β) 5 αγροτεμάχια στο χωριό Κατταβιά. Πληρ. τηλ. 0241052760 από 17.00-20.00," κιν. 0936845144 ΑΟ46260

ΣΥΝΕΤΑΙΡΙΣΤΙΚΗ ΜΕΡΙΔΑ, του Οικοδομικού Συνεταιρισμού "Η Ενωση" στην περιοχή "ΚΑΝΑΜΑΤ" έναντι Μαρινόπουλου στην οποία αντιστοιχεί οικόπεδο 400 τ.μ. με συντελεστή δόμησης 0,6 (Ανέγερση κατοικίας 240 τ.μ. συν το υπόγειό της). ΡΟΔΙΑΚΗ ΚΤΗΜΑΤΙΚΗ, τηλ. 26281, 35476 κιν. 0944/243452 και 0944/421015. ΑΟ46255

ΜΟΝΟΚΑΤΟΙΚΙΕΣ: 1) Στα Τριάντα Α-πλησίον οικισμού μονοκατοικίες πολυτελούς κατασκευης με καλοριφέρ, τζάκι, κουφώματα με διπλά τζάμια ανεξάρτητες, με αυλή-Οικοδομή 169 τ.μ. και οικόπεδο 1.000 τ.μ. δρχ. 85.000.000 και Οικοδομή 187 τ.μ. και οικόπεδο 1.000 τ.μ. δρχ. 88.000.000. Β) Στη παραλία μονοκατοικίες πολυτελούς κατασκευής οικοδομή διώροφη 150 τ.μ. και οικόπεδο 400 τ.μ.-Διώροφη οικοδομή 120 τ.μ. και οικόπεδο 402 τ.μ.-Διώροφη οικοδομή 140 τ.μ. και οικόπεδο 465 τ.μ., 2) Ρόδο στη περιοχή Παπαλουκά 280 τ.μ. δρχ. 75.000.000 σε μπετό με πανοραμική θέα. 3) Στα Τριάντα α- 180 τ.μ. σε μπετά σε οικόπεδο 675 τ.μ. δρχ. 55.000.000 και β-140 τ.μ. σε μπετό με οικόπεδο 300 τ.μ. δρχ. 40.000.000. 4) Στη Πίνδου 254 τ.μ. σε οικόπεδο 584 τ.μ. ΡΟΔΙΑΚΗ ΚΤΗΜΑΤΙΚΗ Ανέστης & Σάββας Σαββαΐδης τηλ. 26281-κιν. 0944-243452-0944-421015. ΑΟ45817

ΟΙΚΟΠΕΔΟ στα Κολύμπια 4.500 τ.μ. πολύ κοντά στη θάλασσα κατάλληλο για τουριστική επιχείρηση 153.000 Ευρώ ή 52.000.000 δρχ. Πληρ. κ. Μανώλη τηλ. 02410 39795. ΑΟ46149

Ζητούνται **ΔΙΑΜΕΡΙΣΜΑΤΑ-ΟΙΚΟΠΕΔΑ** για αγορά. Πληρ. τηλ. 02410 67234-67451, 0945471001. ΑΟ46164

1) **2 ΜΕΖΟΝΕΤΕΣ** στο Ροδίνι 148 και 136 πολυτελούς κατασκευής με γκαράζ. 2) Μεζονέτα εντός πόλεως 112 τ.μ. Πληρ. κ. Μαρίνα "ΚΤΗΜΑΤΙΚΗ ΠΡΟΟΠΤΙΚΗ" ΤΗΛ. 02410-37906, 0972292958. ΑΟ46165

ΕΠΙΧΕΙΡΗΣΗ ΤΥΡΟΠΙΤΑΔΙΚΟ στο Μαντράκι, με μόνιμη πελατεία. Πληρ. τηλ. 02410 38023 ΑΟ46088

ΔΙΑΜΕΡΙΣΜΑ 9 ετών, 94 τ.μ. τριάρι (με δύο υπνοδωμάτια), α' ορόφου επί της προσόψεως, LUX κατασκευής, με εντοιχισμένη γερμανική κουζίνα, δρύινες πόρτες, διπλά τζάμια, μεγάλες βεράντες, τριφασικό ρεύμα, κλιματισμό και με σύνδεση στο αποχετευτικό. Τιμή 150.650 Ευρώ ή 36.000.000 δρχ. με μικρή προκαταβολή και το υπόλοιπο εξόφληση με δάνειο. Πληρ. τηλ. 0944108278. ΑΟ46263

ΔΙΑΜΕΡΙΣΜΑ ημιτελές (μαρμαροσουβάδες) 118 τ.μ., στην περιοχή Δασκάλων σε πολύ μικρή οικοδομή, γωνιακό, 94.000 ευρώ ή 32.000.000 δρχ. Πληρ. τηλ. 02410 39795, κ. Μανώλη ΑΟ46097

ΔΥΟ ισόγειες κατοικίες 75 τ.μ. και 100 τ.μ. στ' Αφάντου στον οικισμό σε οικόπεδο 470 τ.μ. Πληρ. τηλ. 0241026116 ΑΟ45866

ΠΩΛΟΥΝΤΑΙ: Α) Κτήμα 16.400 τμ. περιοχή Μαχάνης στο Κονδυλί. τεμαχήζετε στα τέσσερα, κατάλληλο για βίλες. Τιμή 6.000 δρχ. το μέτρο. Β) Κτήμα 4.600 τ.μ. στα Κοσκινού με τρομερή θέα κατάλληλο για μία ή δύο βίλες. Τιμή 30.000.000 δρχ. Γ) Ακίνητο μέσα στα Τριάντα που αποτελείται. Από μία υπόγεια αποθήκη 50 τ.μ. ένα κατάστημα 50 τ.μ. μία γκαρσονιέρα 50 τ.μ. και ένα οροφοδιαμέρισμα 100 τ.μ. Τιμή όλα αυτά μαζί 45.000.000 δρχ. μόνο. Δ) Διαμέρισμα τριάρι στη Ρόδο οδός Αναστασιάδη μεταχειρισμένο μόνο 23.000.000 δρχ. Προλάβετε ευκαιρία!!! Πληρ. κ. Καργάκο Νίκο, Θεμ.Σοφούλη 59 τηλ. 30397-0946049179 ΑΟ45798

Vitzileos

ΚΤΗΜΑΤΟΜΕΣΙΤΙΚΟ ΓΡΑΦΕΙΟ - REAL ESTATE AGENCY

ΜΑΡΙΟΣ Κ. ΒΙΤΖΗΛΑΙΟΣ
Μεσίτης Αστικών Συμβάσεων - Real Estate agent

ΕΚΤΙΜΗΣΕΙΣ-ΑΓΟΡΕΣ-ΠΩΛΗΣΕΙΣ
ΚΑΤΑΣΤΗΜΑΤΑ
ΟΙΚΟΠΕΔΑ-ΧΩΡΑΦΙΑ
ΚΤΗΜΑΤΙΚΕΣ-ΣΥΜΒΟΥΛΕΣ
ΕΝΟΙΚΙΑΣΕΙΣ-ΔΙΑΧΕΙΡΙΣΕΙΣ
ΣΠΙΤΙΑ-ΔΙΑΜΕΡΙΣΜΑΤΑ

ΚΑΤΑΣΤΗΜΑΤΑ – ΓΡΑΦΕΙΑ – ΕΠΙΧΕΙΡΗΣΕΙΣ	€
Επιχ/ση Πλυντήρια – Στεγνωτήρια σε πλήρη λειτουργία	20 000
45τ.μ. ισόγ. + 90τ.μ.υπογ. Καρακόνερο	88 000
50τ.μ. μαγαζί κοντά στο Μαντράκι (νοικιασμένο)	294 000
170τ.μ. αποθήκη σε μπετά. Καρακόνερο	71 000
300τ.μ.Κατ/μα ετοιμοπ. σε 1000τ.μ.οικόπ. Παστίδα	147 000
300τ.μ.+300τ.μ.υπ.+300τ.μ.όροφ.σε οικόπ.3170τ.μ.σταΚοσκινου	587 000
1000τ.μ.εργοστάσιο στο Καλαμώνα έτοιμο σε οικοπ. 6400τ.μ.	470 000
1155τ.μ.ακίνητο σε οικόπ. 817τ.μ. στο κέντρο της Ρόδου	763 000
20 studio(νοικιασμένα) + μαγαζί 100τ.μ. έξυπνη επένδυση	470 000
Ξενοδ.Α κατ. 120κλίνες πάνω στο κύμα με οικοπ. 4725τ.μ.Ιαλυσός	2 εκ. δολ. USA
Ξενοδοχείο Β κατ., στην πόλη ,72 κλίνες , δισκοθήκη. Πάνω στο κύμα	880 000
12 apartmens πλήρως εξοπλισμένα στο Κιοτάρι	440 000
Ξενοδ. Α κατ., στην πόλη, 180 κλίνες + 4 καταστήματα	6 200 000

ΔΙΑΜΕΡΙΣΜΑΤΑ	
40τ.μ. στην Ιξιά – θάλασσα. Γραφεία	33 000
50τ.μ. στο Γεννάδι με 2ο υπνοδωμ. Φανταστική θέα	44 000
85τ.μ. στα Κοσκινού 2ος όροφος , ημιτελές	47 000
110τ.μ.κοντά στην πλατεία Κοσκινού	103 000
110τ.μ. κοντά στην πλατεία Κοσκινού, ισόγειο, ημιτελές	47 000
186τ.μ.Παραδοσιακό διαμέρισμα απέναντι Καζίνο	147 000
115τ.μ. στην Ιξιά	88 000
200τ.μ. διατηρητέο ισογ. διαμέρισμα στο Μόντε Σμίθ	235 000

ΜΕΖΟΝΕΤΕΣ – ΜΟΝΟΚΑΤΟΙΚΙΕΣ	€
68τ.μ.μονοκατοικία με αυλή 90τ.μ. στα Μαρίτσα	53 000
80τ.μ.Μεζονέτα στους Καστελοριζιούς με οικόπεδο	58 700
90τ.μ.διόροφη μονοκατ. +30τ.μ. αυλή στην Παλιά Πόλη	85 100
105τ.μ. μεζονέτα κοντά στο στάδιο Διαγόρα	38 000
120τ.μ. μονοκατοικία στης Καλλιθιές	147 000
125τ.μ. μονοκατοικία στο Γεννάδι	
130τ.μ. μονοκατοικία σε οικόπεδο 200τ.μ. στο Αγ. Ιωάννη	76 300
130τ.μ.μεζονέτα σε μπετά, οικοπ. 350τ.μ. Τριάντα	110 000
134τ.μ.προνομιακή, με φανταστική θέα διόρ. Μονοκατ. Καστέλο	323 000
135τ.μ.μονοκατ. με 700τ.μ. κήπο στα Κρητικά, πανοραμικό	191 000
140τ.μ. μεζονέτα με κήπο και θέα. Καρακόνερο	156 000
150τ.μ. μονοκατ. Σε 18 000τ.μ. οικόπεδο στα Καλαμόνα	265 000
160τ.μ.μεζονέτα σε μπετά στα Τριάντα	100 000
170τ.μ.μεζονέτα σε μπετά, οικοπ. 450τ.μ. Τριάντα	140 000
170τ.μ.μεζονέτα +170τ.μ.μεζονέτα + 120τ.μ.οροφοδιαμέρισμα σε οικοπ.	
2500τ.μ. εντός οικισμού στην Παστίδα	426 000
170τ.μ.+ 237τ.μ. πάνω στο κύμα διορροφο διατηρ. σπίτι Λέρος με τιμή ευκαιρία	
180τ.μ.μονοκατ. στο Γεννάδι σε οικόπ. 750τ.μ.Φανταστική θέα	147 000
187τ.μ. βίλα με οικόπεδο 4780τ.μ. στην Παστίδα	323 000
192τ.μ. μεζονέτα σε οικόπεδο 380τ.μ. Τριάντα	221 000
200τ.μ.Μεζονέτα ημιτελής στα Καλαβάρδα σε οικόπεδο	132 000
230τ.μ.Βίλα στην Λάρδο σε 7700τ.μ. οικόπεδο και γεώτρηση	323 000
320τ.μ.Βίλλα με οικόπεδο 4000τ.μ. στα Τριάντα	323 000

ΟΙΚΟΠΕΔΑ	€
150τ.μ. στους Δασκάλους . Σ.Δ. – 0,6	23 500
412τ.μ. στον Αγ. Νικολάου_Σ.Δ. 1.20	220 100
500τ.μ. στην Ιξιά , Σ.Δ. – 0,8	132 000
750τ.μ.στο Γεννάδι, εντός σχεδίου	18 000
1017τ.μ. στα Τριάντα	191 000
1450τ.μ. εντός οικισμού, έχει νερό, φως , στα Μαριτσά	26 500
1500τ.μ. στο Παραδείσι οικοδομήσιμο	23 500
2120τ.μ. στο Γεννάδι με αδεία για 200τ.μ. οικία	59 000
2200τ.μ. στα Μαριτσά οικοδομίσιμο	59 000
2500τ.μ.πάνω στο δρόμο Ελαιώνας –Φουρνάκι. Γεννάδι	24 000
3080τ.μ. στο Πλημύρι	23 500
4000τ.μ. κοντά στο Βερόπουλο με φανταστική θέα	176 000
4000τ.μ. στην Παστίδα	56 000
4250τ.μ.στοΓεννάδι(διασταύροση)	100000
4400τ.μ. στην Κρεμαστή	76 000
4800τ.μ. στο Καδηλί	76 000
5000τ.μ. στα Μαριτσά	47 000
5000τ.μ. στα Αφάντου	103 000
5500τ.μ. στο Γεννάδι ,κοντά στην θάλασσα	117 000
5600τ.μ. στους Καστελοριζιούς, Ιξια ,μονοκατ.	132 000
5751τ.μ. στα Κολύμπια μα μονοκατοικία	159 000
6000τ.μ. στην Παστίδα + αποθήκη	144 000
6500τ.μ. στην λεωφόρος Ρόδος –Κρεμαστή	323 000
6500τ.μ.στο Φαληράκι κοντά στην θάλασσα, προνομιακό	500 000
6720τ.μ. στον Θόλαρο, Παραδείσι	82 200
8000τ.μ.στο Φαληράκι	176 000
8300τ.μ. στην Βληχά – Κάλαθος	367 000
8500τ.μ.+6500τ.μ. στην παραλία Αφάντου	18 το τ.μ.
9345τ.μ. στα Ασγούρου με θέα	205 000
12000τ.μ. στην Αφάντου, πανω στο κυμα	520 000
13000τ.μ. στα Μαριτσά	123 000
15000τ.μ. στην Ασγουρου	153 000
15000τ.μ. στην Πάρο από την θάλασσα με θέα	73 000
15300τ.μ. στην Πλημύρι	176 000
25000τ.μ. στα Καλαβάρδα	295 000
30000τ.μ. στην παραλία Αφάντου	1 060 000
30000τ.μ. στο Τσαιρι	352 000
32000τ.μ. στην Θολό, πάνω στο κύμα	587 000
38000τ.μ. στο Γεννάδη, πάνω στο κύμα	2 230 000
46000τ.μ. στο Τσαιρι	405 000
50000τ.μ. στο Τσαίρι	360 000

Εθν. Μακαρίου 45 (3ος όροφος • Τηλ.: 02410 24900, 25545 • Fax: 02410 25544 • Κιν.: 0932 704919

πωλησεις

συνέχεια από την προηγούμενη

ΕΠΙΧΕΙΡΗΣΗ σε τιμή ευκαιρίας στο κέντρο Αρχαγγέλου Ρόδου (καφέ-παμη) 150 τ.μ. πλήρως εξοπλισμένη. Εξασφαλισμένη πελατεία χειμώνα-καλοκαίρι. Πληρ. τηλ. 0244023115, 0932080956
ΑΟ45949

ΣΧΟΛΗ ΟΔΗΓΩΝ
ΚΟΥΣΗ ΠΑΝΤΕΛΗ
- ΔΙΠΛΩΜΑΤΑ
- ΕΡΑΣΙΤΕΧΝΙΚΑ
- ΕΠΑΓΓΕΛΜΑΤΙΚΑ
- ΜΟΤΟΣΙΚΛΕΤΑΣ
- ΜΑΘΗΜΑΤΑ ΘΕΩΡΗΤΙΚΗΣ ΔΙΔΑΣΚΑΛΙΑΣ

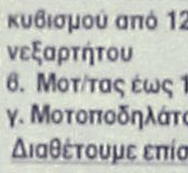

-Επεκτάσεις όλων των κατηγοριών
-Αναθεωρήσεις ληγμένων αδειών
-Μετατροπές ξένων αδειών σε ελληνικές

Οδός Βαλαωρίτου 9
(έναντι HOTEL SEMIRAMIS ΠΙΣΩ ΑΠΟ ΤΟ ΠΑΛΑΙΟ ΝΟΣΟΚΟΜΕΙΟ
e-mail: koysisp@internet.gr
ΕΚΠΑΙΔΕΥΤΙΚΟ ΑΥΤΟΚΙΝΗΤΟ:
TOYOTA YARIS 1300 cc
AIR CONDITIONED
(ΠΡΟΣΟΧΗ): ΜΑΘΗΜΑΤΑ α. Μοτοσικλέτας μεγάλου κυβισμού από 125 cc έως ανεξαρτήτου
β. Μοτ/τας έως 125 cc
γ. Μοτοποδηλάτου 50 cc
Διαθέτουμε επίσης κι αυτόματες μοτοσικλέτες 125 cc
Πληρ. τηλ.
29157-73820-94777
ΚΑΙ ΑΝΑ ΠΑΣΑ ΣΤΙΓΜΗ ΣΤΑ ΚΙΝΗΤΑ τηλ.
0944/511313-0944/203343
Στην κατηγορία ανεξαρτήτου κυβισμού η εκπαίδευση γίνεται με μοτοσικλέτα 500 cc
Παραλαβή των μαθητών μας και από τις οικίες τους
"Η σωστή και μεθοδική εκπαίδευση στα σύγχρονα οχήματά μας, βάζει γερά θεμέλια για τη δημιουργία ενός καλού νέου οδηγού"
ΠΡΟΣΟΧΗ
Στη σχολή μας παραδίδονται και μαθήματα θεωρητικής διδασκαλίας
ΠΜ45110

ΣΧΟΛΗ ΟΔΗΓΩΝ



ΠΥΛΑΡΙΝΟΣ ΗΡΑΚΛΗΣ
Πτυχιούχος Εκπαιδευτής
Διπλώματα
✓ *Ερασιτεχνικά*
✓ *Επαγγελματικά*
✓ *Μοτοσικλέτας*
✓ *Επεκτάσεις - Αναθεωρήσεις*
Αγ. Αναστασίας & Π.Π. Γερμανού 40
Εμπορικό Κέντρο Φώκιαλη, α' όροφος
Τηλ. 75270, 0942 445549
ΠΜ44835

ΑΓΡΟΣ, στα Μαριτσά 10.000 τ.μ. αξίας 9.000.000 δρχ. Πληρ. κ. Αριστέα, τηλ. 02410/96097 και 0944318598.
ΑΟ45746

ΓΡΑΦΕΙΟ 37 τ.μ. επί της οδού Εθελ. Δωδεκανησίων. Πληρ. τηλ. 0241027082, 0944347405.
ΑΟ45771

ΔΙΑΜΕΡΙΣΜΑ (3άρι) 87 τ.μ. 20 ετών πλησίον Θέρμαι αξίας 30.000.000 δρχ., 88.041 Ευρώ. Πληρ. τηλ. 0241027082, 0944347405
ΑΟ45772

ΣΧΟΛΗ ΟΔΗΓΩΝ
ΠΟΡΤΣΕΛΛΗΣ ΣΤΕΦΑΝΟΣ
Διπλ. εκπαιδευτής υποψηφίων οδηγών μέλος της Ε.Σ.Ο.Ρ. Ο.Ε.



- Διπλώματα αυτοκινήτου, μοτοσικλέτας,φορτηγού, λεωφορείου, νταλίκας
- Αναθεωρήσεις ληγμένων αδειών
- Θεωρητικά μαθήματα ΚΟΚ και Μηχανολογίας
- Μετατροπές ξένων διπλωμάτων σε ελληνικά
- Διπλώματα αυτόματου αυτοκινήτου

ΝΕΑ ΔΙΕΥΘΥΝΣΗ: ΕΘΝΙΚΗΣ ΑΝΤΙΣΤΑΣΗΣ 73 (ΠΡΩΗΝ ΑΝΝΗΣ ΜΑΡΙΑΣ)
ΤΗΛ. 34497, 0945463635

ΑΥΤΟ ΕΠΙΛΟΓΕΣ
ΕΜΠΟΡΙΑ ΕΠΙΛΕΓΜΕΝΟΥ ΜΕΤΑΧΕΙΡΙΣΜΕΝΟΥ ΑΥΤΟΚΙΝΗΤΟΥ· ΛΕΩΦ. ΡΟΔΟΥ-ΛΙΝΔΟΥ 255.
ΤΗΛ. 0241060910-20

— OPEL ASTRA 4RS μον. '98, 1400 cc
• Υδραυλ. τιμόνι • κ. κλειδ. • ηλ. παραθ. • A/C • ηχοσύστημα • ABS
— VW POLO 5RS '97, 1.000 cc
• Στάνταρ ηχοσύστημα
— BMW 318 CAPRIO '97
• κ. κλειδ. • 2 AGB • ηλ. παράθ. • υδρ. τιμόνι • A/C • ηλ. καθρ. • ηχοσύστημα
— RENAULT MEGANE, μοντ. '00
• κ. κλειδ. • ηλ. παράθυρα • υδρ. τιμόνι • A/C • ηχοσύστημα • αερόσακος • ABS
— FIAT BRAVO, 1.4 '99
• A/C • κ. κλειδ. • ηλ. παράθυρα • υδρ. τιμόνι • ηχοσύστημα.
— FIAT PUNTO '97
• A/C • κ. κλειδ. • ηλ. παράθυρα • υδραυλ. τιμόνι.
— CITROEN SAXO, 1.000 cc, μοντ. '99
• ηχοσύστημα
— NISSAN MICRA
• A/C • κ. κλειδ. • ηλ. παράθυρα • ηχοσύστημα
— BMW 316 4RS '94
• ABS • κ. κλειδ. • ηλ. παράθυρα • υδραυλ. τιμόνι
— FIAT MAREA 1.4cc, μοντ. '98
• Κεντ. κλείδωμα • ηλ. παράθυρα • υδρ. τιμόνι • ABG • ηχοσύστημα
— TOYOTA CELICA 1,6cc, μοντ. '93
• Κεντ. κλείδωμα • ηλ. παράθυρα • ηλ. καθρέπτες • υδρ. τιμόνι • ηχοσύστημα
— MERCEDES BENZ cabrio, μοντ. '95 αυτόματο, 2000cc
• Κεντ. κλείδωμα • ηλ. παράθυρα • υδρ. τιμόνι • ABS • αερόσακος οδηγού - συνοδηγού • δερμάτινα καθίσματα
— ALFA ROMEO 146, 1.4cc, μοντ. '97
• Κεντ. κλείδωμα • ηλ. παράθυρα • ηχοσύστημα • υδρ. τιμόνι

Η εταιρεία μας εισάγει:
ΕΠΑΓΓΕΛΜΑΤΙΚΑ ΟΧΗΜΑΤΑ • PIK UP • ΚΛΟΥΒΕΣ • ΦΟΡΤΗΓΑ ΟΛΩΝ ΤΩΝ ΤΥΠΩΝ

ΞΕΝΑΚΗΣ ΑΥΤΟΚΙΝΗΤΑ
Audi
•0% προκαταβολή έως 60 μηνιαίες δόσεις
•1 χρόνος εγγύηση

- **AUDI A4, 1.6 μοντ. 1997:** Κλιματισμός, ABS, 2 air bags, ηλεκτρ. παράθυρα, κεντρικό κλείδωμα, ηλ. καθρέφτες, ηχητ. σύστημα. **ΤΙΜΗ 17.315**
- **FIAT Cinquecento Sporting 1100 cc μοντ. 1997:** Ηλεκτρ. παράθυρα, ηχητ. σύστημα, κεντρικό κλείδωμα, ζάντες αλουμινίου. **ΤΙΜΗ 4.842**
- **CITROEN XANTIA, 1800 cc, μοντ. 1995:** A/C, ABS, Air bags, ηλ. παράθυρα, κεντρικό κλείδωμα, ηλεκ. καθρέπτες, συναγερμό, ηχητ. σύστημα. **ΤΙΜΗ 11.592**
- **HYUNDAI ACCENT LS, μοντ. 1996:** Συναγερμός, ηχητ. σύστημα, κεντρικό κλείδωμα. **ΤΙΜΗ 5.282**
- **TRANSPORTER PICK-UP 1,9 TDI, μοντ. '96 ΤΙΜΗ 10.271,46**
- **TRANSPORTER VAN 1.9 TDI,** μοντ. '97, ηχοσύστημα. **ΤΙΜΗ 11.152**
- **MERCEDES VITO 2,0 lt DIESEL, μοντ. 07,** FULLEXTRA. **ΤΙΜΗ 14.087**
- **ALFA ROMEO 145,** μοντ. 96, υδραυλικό τιμόνι, ηλεκτρ. παράθυρα, κεντρικό κλείδωμα, ηχ/σύστημα, ζάντες αλουμινίου. **ΤΙΜΗ 7.630**
- **VW GOLF 1,4 μοντ. 1993,** Ηλ. παράθυρα κεντρικό κλείδωμα. **ΤΙΜΗ 5722,00**
- **VW GOLF 1,4 μοντ. 1992,** Κεντρικό κλείδωμα, ηχοσύστημα. **ΤΙΜΗ 6750,00**
- **VW GOLF 1900 cc DIESEL,** μοντ. '94, επαγγελματικό, υδραυλικό τιμόνι, ζάντες αλουμινίου. **ΤΙΜΗ 7.630**

CAR EXPERTS
Η εταιρεία μας εισάγει οχήματα όλων των κατασκευαστών και όλων των τύπων σε κλούβες, φορτηγά και οχήματα μεταφοράς προσωπικού
ΞΕΝΑΚΗΣ ΛΙΝΔΟΥ 238 - Τηλ. 0241061600
www.xenakisautos.gr

ΟΙΚΟΠΕΔΑ εντός σχεδίου πόλεως Ρόδου 600 τ.μ. Πληρ. τηλ. 0241027082, 0944347405.
ΑΟ45764

ΟΙΚΟΠΕΔΟ στ' Ασγούρου με θέα 6.500 τ.μ. μόνο 38.000.000 δρχ. ή 111.500 ευρώ. Πληρ. κ. Μανώλη τηλ. 39795.
ΑΟ45671

MINI MARKET στη περιοχή Δημ. Αναστασιάδη. Πληρ. τηλ. 02410 22493 λόγω μετακόμισης.
ΑΟ45433

PUB-ΚΑΦΕΤΕΡΙΑ στο τουριστικό κέντρο-πλησίον νέου καζίνο. Πλήρως εξοπλισμένη ανακαινισμένη, η καλύτερη στο είδος της. Συμβόλαιο 12ετές. Πληροφορίες άλλες δεν θα δοθούν στο τηλέφωνο. Πληρ. για συνεννόηση τηλ. 78392, 0977/339669, 0936/607154 μετά τις 12 το μεσημέρι.
ΧΑΟ1501

ΔΙΑΜΕΡΙΣΜΑ, καινούργιο ετοιμοπαράδοτο στο Καρακόνερο με εντοιχισμένη κουζίνα, ασανσέρ, θέρμανση και ηλιακό μόνο 55.000.000 δρχ. Πληρ. κ. Μανώλη, τηλ. 39795.
ΑΟ45643

ΔΙΑΜΕΡΙΣΜΑ στην Ιξιά 75 τ.μ. 20.000.000 δρχ. Πληρ. Σταμάτης Μανωλάκος, τηλ. 23815, 0944/698056.
ΑΟ43357

ΔΙΑΜΕΡΙΣΜΑ με 3 υπνοδωμάτια στην Σωτήρος ισόγειο υπ/νο 24.000.000. Επίσης 78 τ.μ. (2 υπν.) ισόγειο με αυλή στη Σωτήρος 25.000.000. Πληρ. ΑΙΓΑΙΟΚΤΗΜΑΤΙΚΗ, τηλ. 22943, 28838
ΑΟ44979

ΠΩΛΗΣΗ ΑΥΤΟΚΙΝΗΤΟΥ
MERCEDES τύπος 408 D. φορτηγό με ψυκτικό μηχάνημα και με μικρά χωρίσματα σε άριστη κατάσταση.
Πληρ. τηλ. 02410 33977-30451

ΑΓΟΡΑ ΑΥΤΟΚΙΝΗΤΩΝ
Η πώληση και η ανταλλαγή των μεταχειρισμένων αυτοκινήτων-οι διαδικασίες και τα έξοδα μεταβιβάσεως για μας είναι μια απλή διαδικασία.
ΚΑΙ ανταλλάσσουμε
ΚΑΙ αγοράζουμε
το παλιό σας αυτοκίνητο
ΑΜΕΣΩΣ
Πληρ. τηλ. 02410-68013

κεφάλαιο
Κτηματομεσιτικό - Συμβουλευτικό Γραφείο

ΔΙΑΜΕΡΙΣΜΑΤΑ ΠΩΛΟΥΝΤΑΙ

— 30 τ.μ, υπερυψωμένη ημιυπόγεια καινούρια γκαρσονιέρα Ιξιά,9εκ-26.412 €
— 30 τ.μ , ρετιρέ γκαρσονιέρα , Ιξιά , 11εκ-32.281 €
— 40 τ.μ, υπερυψωμένη ημιυπόγεια καινούρια γκαρσονιέρα Ιξιά,12εκ-35.216 €
— 45 τ.μ,3ου,1υπν/τιων καινούριο Ιξιά 18εκ-52.824 €
— 52 τ.μ,1ου,1 υπν/τιων καινούριο Ιξιά 17εκ-49.889 €
— 60 τ.μ ,ισόγειο,1υπν/τιου, καινούριο,Ροδίνι , 28 εκ-82.171 €
—70 τ.μ,3ου,2 υπν/τιων καινούριο Ιξιά 28εκ-82.171 €
— 75 τ.μ,1ου,2 υπν/τιων καινούριο Ιξιά 33εκ-96.845 €
— 78 τ.μ ,ισόγειο,2υπν/τιων, Αγ.Αναστασία , 23 εκ-67.498 €
— 80 τ.μ,3ου,2 υπν/τιων καινούριο Ιξιά 32εκ-93.910 €
— 83 τ.μ 2ου,2υπν/τιων,γκαράζ,καινούριο , πολυτελές , Ροδίνι ,39 εκ-114.453 €
— 86 τ.μ 2ου,2υπν/τιων,γκαράζ,καινούριο , πολυτελές , Ροδίνι ,40,5 εκ-118.855 €
— 87 τ.μ 1ου,2υπν/τιων,γκαράζ,καινούριο , πολυτελές , Ροδίνι ,40 εκ-117.388 €
—100τ.μ,3ου,2 υπν/τιων και- νούριο Ιξιά 39εκ-114.453 €
— 101τ.μ,1ου,3υπν/τιων, γκα-ράζ,καινούριο , πολυτελές , Ροδίνι ,46,5 εκ-136.463 €
— 103 τ.μ ,2ου,3 υπν/τιων, πάρκινγκ,καινούριοΑνάληψη , 52.5εκ-154.072 €
— 119τ.μ,ισόγειο,3υπν/τιων, καινούριο,Πειραιώς ,54εκ-158.473 €
— 120τ.μ,ισόγειο, 3υπν/τιων, καινούριο,Ροδίνι , 45εκ- 132.061 €
— 120τ.μ 1ου, 3 υπν/τιων, καινούριο , Ροδίνι ,48 εκ - 140.865 €
— 130τ.μ 1ου,3υπν/τιων, γκαράζ, καινούριο,πολυτελές Ιξιά , 54εκ-158.473 €

ΜΕΖΟΝΕΤΕΣ- ΜΟΝ/ΚΙΕΣ ΠΩΛΟΥΝΤΑΙ

— 88 τ.μ, μεζονέτα, ,2 υπν/τιων, καινούρια, αυλή, Ιξιά 40εκ-117.388 €
— 108 τ.μ, μεζονέτα, ,3 υπν/τιων, καινούρια, αυλή, Ιξιά 50εκ-146.735 €
— 135 τ.μ, μεζονέτα, ,3 υπν/τιων, καινούρια, αυλή, Ιξιά 62εκ-181.951 €
— 138 τ.μ, μεζονέτα, ,3 υπν/τιων, αυλή, Ροδίνι 50εκ-146.735 €
— 140 τ.μ, μεζονέτα, ,3 υπν/τιων, καινούρια, αυλή, Ιξιά 64εκ-187.820 €
— 140 τ.μ ,μεζονέτα ,μπετά σε 300 τ.μ οικόπεδο υπόλοιπο δόμησης 160 τ.μ ,Παστίδα 29εκ-85.106 €
—145 τ.μ,μεζονέτα, καινούρια,Τριάντα,59εκ-173.147 €
— 152 τ.μ, μεζονέτα, ,3 υπν/τιων, καινούρια, αυλή, Ιξιά 70εκ-205.429 €
— 200 τ.μ, μεζονέτα, ,3 υπν/τιων, αυλή, πάρκινγκ Κοσκινού 68εκ-199.559 €
— 230 τ.μ,μον/κία ,μπετά Πεύκους,50εκ-146.735 €

ΟΙΚΟΠΕΔΑ ΠΩΛΟΥΝΤΑΙ

— 300 τ.μ. ,δόμηση 300 τ.μ με άδεια, μπετά,Παστίδα 17εκ-49.889 €

— 590 τ.μ δόμηση 0.8 Ρόδου-Λίνδου 65εκ-190.755 €
— 600 τ.μ. ,δόμηση 600 τ.μ Τριάντα 37εκ-108.584 €
—1.000 τ.μ Ανάληψη,0.8ΣΔ 80εκ-234.776 €
— 1.000 τ.μ ,δόμηση 100 τ.μ,Βουνάρα 16εκ-46.955 €
— 2.000 τ.μ ,δόμηση 200 τ.μ,Βουνάρα 32εκ-93.910 €
— 3.500 τ.μ Φαληράκι 25εκ-73.367 €
— 4.000 τ.μ , Παστίδα 17εκ-49.889 €
— 4.300 τ.μ, , Κολύμπια 24εκ-70.432 €
— 5.000 τ.μ , Παστίδα με αποθήκη , 25εκ-73.367 €
— 5.240 τ.μ Αφάντου παραλία 40 εκ-117.388 €
—6.500 τ.μ,Κολύμπια 57 εκ-167.278 €
— 9.000 τ.μ,Κολύμπια 50εκ-146.735 €
— 15.000 , τ.μ , Καντυλί 60εκ-176.082 €

ΕΠΙΧΕΙΡΗΣΕΙΣ & ΕΠΑΓΓΕΛΜΑΤΙΚΟΙ ΧΩΡΟΙ

— Κατάστημα 64 τ.μ Μ.Πετρίδη 30εκ-88.041 €
— Κατάστημα 145 τ.μ μπετά αυλή,Ροδίνι26,5εκ-77.769 €
— Αποθήκη 150 τ.μ , Ασγούρου 22 εκ-64.563 €
— Αποθήκη 270 τ.μ ,ράμπα Ανάληψη 40 εκ-117.388 €

ΕΝΟΙΚΙΑΣΕΙΣ ΑΚΙΝΗΤΩΝ

— Κατάστημα 64 τ.μΜ.Πετρίδη 150χιλ-440 €

ΖΗΤΟΥΝΤΑΙ ΚΑΤΟΙΚΙΕΣ & ΟΙΚΟΠΕΔΑ ΕΝΤΟΣ & ΕΚΤΟΣ ΠΟΛΕΩΣ

ΤΣΟΥΡΟΥΝΑΚΗΣ Ι. ΑΝΤΩΝΙΟΣ (B.Sc.-MKT)
ΤΗΛ.:60060 (3 γραμμές) FAX: 60062
ΚΙΝ.:0945 949882
e-mail: kefaleo@rho.forthnet.gr
Γ. Σεφέρη 12
(παραπλεύρως ΜΗΔΕΙΑ)
Ρόδος
www.e-kefaleo.com

πωλησεις

συνέχεια από την προηγούμενη

ΔΙΑΜΕΡΙΣΜΑ α' ορόφου 104 τ.μ. σε σοβάδες, στην περιοχή Κάτω Ροδίνι, αξίας 25.000.000 δρχ.-73.367,5 ευρώ. Πληρ. "ΕΥΡΩΚΤΗΜΑΤΙΚΗ"-ΙΩΑΝΝΗΣ ΚΑΙ ΜΙΧΑΛΗΣ ΕΥΣΤΑΘΙΟΥ, τηλ. 02410/73819, 02410/74917, 0945/292030, 0944/374546. ΑΟ44474

ΔΙΑΜΕΡΙΣΜΑ στη Σκάλα στη Πάτμο 1ου ορόφου 120 τ.μ. σε εξαιρετική τιμή. Πληρ. τηλ. 0932936530. ΑΟ4467

ΔΙΑΜΕΡΙΣΜΑ β' ορόφου στην Ανάληψη 110 τ.μ., αξίας 40.000.000-117.388,81 ευρώ. Πληρ. "ΕΥΡΩΚΤΗΜΑΤΙΚΗ"-ΙΩΑΝΝΗΣ ΚΑΙ ΜΙΧΑΛΗΣ ΕΥΣΤΑΘΙΟΥ, τηλ. 02410/73819, 02410/74917, 0945/292030, 0944/374546. ΑΟ44479

ΜΟΝΟΚΑΤΟΙΚΙΑ διώροφη 65 τ.μ. με αυλή 220 τ.μ. και εξτρά δωμάτιο κοντά στον Αγ. Φανούρη. Τιμή 18.000.000 δρχ. Επίσης συνορεύει διώροφο 48 τ.μ. (χωρίς αυλή) τιμή 8.000.000 δρχ. Πληρ. ΑΙΓΑΙΟΚΤΗΜΑΤΙΚΗ, τηλ. 22943, 28838. ΑΟ44980

ΠΩΛΟΥΝΤΑΙ ΟΙΚΟΠΕΔΑ ΕΝΤΟΣ ΣΧΕΔΙΟΥ: 1) Στο Μόντε Σμιθ οικόπεδο 860 τ.μ. εντός σχεδίου άρτιο και οικοδομήσιμο με πανοραμική θέση κατάλληλο για μονοκατοικία. 2) Μεγ. Κωνσταντίνου 600 τ.μ. με συντελεστή δόμησης 0,8 κατάλληλο για ανέγερση καταστημάτων και διαμερισμάτων. 3) Τριάντα 400 τ.μ. με συντελεστή δόμησης 1,2 26.000.000 δρχ. Πληρ. ΡΟΔΙΑΚΗ ΚΤΗΜΑΤΙΚΗ Ανέστης και Σάββας Σαββαΐδης, τηλ. 26281, 35476, 0944/243452, 0944/421015. ΑΟ44848

ΔΙΑΜΕΡΙΣΜΑ ισόγειο στα Κοσκινού 110 τ.μ., αξίας 33.000.000 δρχ.-96.845,19 ευρώ. Πληρ. "ΕΥΡΩΚΤΗΜΑΤΙΚΗ"-ΙΩΑΝΝΗΣ ΚΑΙ ΜΙΧΑΛΗΣ ΕΥΣΤΑΘΙΟΥ, τηλ. 02410/73819, 02410/74917, 0945/292030, 0944/374546. ΑΟ44480

ΚΑΤΑΣΤΗΜΑΤΑ από 55 τ.μ. έως 130 τ.μ. στην περιοχή Ιαλυσού. Πληρ. ΕΛΛΗΝΟΚΤΗΜΑΤΙΚΗ Πέτρος Πρεζεράκος. Τηλ. 02410 33866-0932/468026. ΑΟ44668

ΔΙΑΜΕΡΙΣΜΑ α' ορόφου ημιτελές στα Κοσκινού, 68 τ.μ., αξίας 13.600.000 δρχ.-39.911,9 ευρώ. Πληρ. "ΕΥΡΩΚΤΗΜΑΤΙΚΗ"-ΙΩΑΝΝΗΣ ΚΑΙ ΜΙΧΑΛΗΣ ΕΥΣΤΑΘΙΟΥ, τηλ. 02410/73819, 02410/74917, 0945/292030, 0944/374546. ΑΟ44481

ΜΕΖΟΝΕΤΑ από ιδιώτη στην περιοχή Καρακόνερου, 110 τ.μ. αποτελούμενη από τρία υπνοδωμάτια, μπάνιο και WC, με τζάκι, αρίστης κατασκευής. Τιμή 55.000.000 δρχ. (161.400 ευρώ). Πληρ. τηλ. 02410 25690, 0945 052456 (9π.μ. - 2 μ.μ. και 5-10 μ.μ.) ΑΟ46145

ΔΙΑΜΕΡΙΣΜΑ ημιυπόγειο στην Ανάληψη 136 τ.μ., αξίας 21.0000.000 δρχ.-61.628,76 ευρώ. Πληρ. "ΕΥΡΩΚΤΗΜΑΤΙΚΗ"-ΙΩΑΝΝΗΣ ΚΑΙ ΜΙΧΑΛΗΣ ΕΥΣΤΑΘΙΟΥ, τηλ. 02410/73819, 02410/74917, 0945/292030, 0944/374546. ΑΟ44482

ΟΙΚΟΠΕΔΟ στην Κρεμαστή 1.460 τ.μ. εντός σχεδίου οικισμού, αξίας 24.000.000 δρχ.-70.432,8 ευρώ. Πληρ. "ΕΥΡΩΚΤΗΜΑΤΙΚΗ"-ΙΩΑΝΝΗΣ ΚΑΙ ΜΙΧΑΛΗΣ ΕΥΣΤΑΘΙΟΥ, τηλ. 02410 73819, 02410 74917, 0945 292030, 0944 374546. ΑΟ44485

ΟΙΚΟΠΕΔΟ στο Κανδυλί (Ιαλυσός), 9.700 τ.μ., αξίας 67.000.000 δρχ.-196.625,1 ευρώ. Πληρ. "ΕΥΡΩΚΤΗΜΑΤΙΚΗ"-ΙΩΑΝΝΗΣ ΚΑΙ ΜΙΧΑΛΗΣ ΕΥΣΤΑΘΙΟΥ, τηλ. 02410/73819, 02410/74917, 0945/292030, 0944/374546. ΑΟ44486

ΠΑΛΙΑ ΟΙΚΙΑ στη Παλιά Πόλη 40 τ.μ. ισόγειο και 1ος όροφος με αυλή 68 τ.μ. οικοδομίσημη 18.000.000 δρχ., 52.800 ευρώ. 02410-25690, 0945 052456 ώρες 09.00-14.00 και 17.00-22.00 ΑΟ46146

ΟΙΚΟΠΕΔΟ στην Ιαλυσό εντός σχεδίου 270 τ.μ. με Σ.Δ.=1, αξίας 17.500.000 δρχ.-51.357,3. Πληρ. "ΕΥΡΩΚΤΗΜΑΤΙΚΗ"-ΙΩΑΝΝΗΣ ΚΑΙ ΜΙΧΑΛΗΣ ΕΥΣΤΑΘΙΟΥ, τηλ. 02410/73819, 02410/74917, 0945/292030, 0944/374546. ΑΟ44487

ΟΙΚΟΠΕΔΟ στο Τσαΐρι 13.770 τ.μ., αξίας 55.000.000 δρχ.-161.408,6 ευρώ. Πληρ. "ΕΥΡΩΚΤΗΜΑΤΙΚΗ"-ΙΩΑΝΝΗΣ ΚΑΙ ΜΙΧΑΛΗΣ ΕΥΣΤΑΘΙΟΥ, τηλ. 02410/73819, 02410/74917, 0945/292030, 0944/374546. ΑΟ44493

ΔΙΑΜΕΡΙΣΜΑ β' ορόφου, 77 τ.μ. (με δύο υπνοδωμάτια) στην οδό Μητροπόλεως, αξίας 25.000.000 δρχ.-73.367,5 ευρώ. Πληρ. "ΕΥΡΩΚΤΗΜΑΤΙΚΗ"-ΙΩΑΝΝΗΣ ΚΑΙ ΜΙΧΑΛΗΣ ΕΥΣΤΑΘΙΟΥ, τηλ. 02410/73819, 02410/74917, 0945/292030, 0944/374546. ΑΟ44483

ΟΙΚΟΠΕΔΟ στην Παστίδα, 4.680 τ.μ. εντός σχεδίου οικισμού, αξίας 23.500.000 δρχ.-68.965,5 ευρώ. Πληρ. "ΕΥΡΩΚΤΗΜΑΤΙΚΗ"-ΙΩΑΝΝΗΣ ΚΑΙ ΜΙΧΑΛΗΣ ΕΥΣΤΑΘΙΟΥ, τηλ. 02410/73819, 02410/74917, 0945/292030, 0944/374546. ΑΟ44496

ΟΙΚΟΠΕΔΟ στο Γεννάδι εντός οικισμού 1.000 τ.μ., αξίας 25.000.000 δρχ.-73.367,5 ευρώ. Πληρ. "ΕΥΡΩΚΤΗΜΑΤΙΚΗ"-ΙΩΑΝΝΗΣ ΚΑΙ ΜΙΧΑΛΗΣ ΕΥΣΤΑΘΙΟΥ, τηλ. 02410/73819, 02410/74917, 0945/292030, 0944/374546. ΑΟ44475

ΟΙΚΟΠΕΔΟ στο Γεννάδι εντός οικισμού 2.000 τ.μ., αξίας 44.000.000 δρχ.-129.126,9 ευρώ. Πληρ. "ΕΥΡΩΚΤΗΜΑΤΙΚΗ"-ΙΩΑΝΝΗΣ ΚΑΙ ΜΙΧΑΛΗΣ ΕΥΣΤΑΘΙΟΥ, τηλ. 02410/73819, 02410/74917, 0945/292030, 0944/374546. ΑΟ44490

ΟΙΚΟΠΕΔΟ στο Γεννάδι, 4.300 τ.μ. επί της επαρχιακής οδού, αξίας 26.000.000 δρχ.-76.302,2 ευρώ. Πληρ. "ΕΥΡΩΚΤΗΜΑΤΙΚΗ"-ΙΩΑΝΝΗΣ ΚΑΙ ΜΙΧΑΛΗΣ ΕΥΣΤΑΘΙΟΥ, τηλ. 02410/73819, 02410/74917, 0945/292030, 0944/374546. ΑΟ44491

ΟΙΚΟΠΕΔΟ στα Κοσκινού, πανοραμικό 4.000 τ.μ., αξίας 55.000.000 δρχ.-161.408,6 ευρώ. Πληρ. "ΕΥΡΩΚΤΗΜΑΤΙΚΗ"-ΙΩΑΝΝΗΣ ΚΑΙ ΜΙΧΑΛΗΣ ΕΥΣΤΑΘΙΟΥ, τηλ. 02410/73819, 02410/74917, 0945/292030, 0944/374546. ΑΟ44492

ΟΙΚΟΠΕΔΟ στην πόλη της Ρόδου, στην περιοχή του Αγίου Νικολάου, 180 τ.μ., αξίας 25.000.000 δρχ.-73.367,5 ευρώ. Πληρ. "ΕΥΡΩΚΤΗΜΑΤΙΚΗ"-ΙΩΑΝΝΗΣ ΚΑΙ ΜΙΧΑΛΗΣ ΕΥΣΤΑΘΙΟΥ, τηλ. 02410/73819, 02410/74917, 0945/292030, 0944/374546 ΑΟ44494

ΚΑΤΑΣΤΗΜΑ επί της Λεωφόρου Ηρακλειδών (20 μαγαζιά) 101 τ.μ. με πατάρι, αξίας 28.000.000 δρχ.-82.171,6 ευρώ. Πληρ. "ΕΥΡΩΚΤΗΜΑΤΙΚΗ"-ΙΩΑΝΝΗΣ ΚΑΙ ΜΙΧΑΛΗΣ ΕΥΣΤΑΘΙΟΥ, τηλ. 02410/73819, 02410/74917, 0945/292030, 0944/374546. ΑΟ44502

ΟΙΚΟΠΕΔΟ επί της επαρχιακής οδού Παραδεισίου-Θεολόγου, 2.500 τ.μ. με άδεια οικοδομής, στην τιμή των 22.000.000 δρχ.-64.563,4 ευρώ. Πληρ. "ΕΥΡΩΚΤΗΜΑΤΙΚΗ"-ΙΩΑΝΝΗΣ ΚΑΙ ΜΙΧΑΛΗΣ ΕΥΣΤΑΘΙΟΥ, τηλ. 02410/73819, 02410/74917, 0945/292030, 0944/374546. ΑΟ44495

ΠΑΡΑΔΟΣΙΑΚΗ ΚΑΤΟΙΚΙΑ στη Μαλώνα, με μικρή αυλή, αξίας 16.000.000 δχ.-46.955,2 ευρώ. Πληρ. "ΕΥΡΩΚΤΗΜΑΤΙΚΗ"-ΙΩΑΝΝΗΣ ΚΑΙ ΜΙΧΑΛΗΣ ΕΥΣΤΑΘΙΟΥ, τηλ. 02410/73819, 02410/74917, 0945/292030, 0944/374546. ΑΟ44497

ΚΑΤΑΣΤΗΜΑΤΑ ΕΤΟΙΜΟΠΑΡΑΔΟΤΑ ΣΤΟ ΜΕΓΑΛΥΤΕΡΟ ΣΥΓΚΡΟΤΗΜΑ ΚΑΤΑΣΤΗΜΑΤΩΝ ΣΤΗΝ ΠΑΡΑΛΙΑΚΗ ΛΕΩΦΟΡΟ ΙΑΛΥΣΟΥ ΑΠ' ΕΥΘΕΙΑΣ ΑΠΟ ΤΟΝ ΚΑΤΑΣΚΕΥΑΣΤΗ ΠΟΛ. ΜΗΧΑΝΙΚΟ ΣΤΕΛΙΟ ΜΑΚΕΣΤΑ. ΕΞΑΣΦΑΛΙΣΗ ΔΑΝΕΙΟΥ, ΕΥΚΟΛΙΕΣ ΠΛΗΡΩΜΗΣ. ΑΠΟ 10.350.000 ΔΡΧ. ΠΛΗΡ. ΤΗΛ. 21347 ΧΠΟ205

ΟΙΚΟΠΕΔΑ ΕΝΤΟΣ ΠΟΛΕΩΣ ΡΟΔΟΥ: 1) Στο Μόντε Σμιθ οικόπεδο 860 τ.μ. εντός σχεδίου άρτιο και οικοδομήσιμο με πανοραμική θέση κατάλληλο για μονοκατοικία, 2) Περιοχή Μήδειας 1.000 τ.μ. με συντελεστή δόμησης 0,8 80.000.000 δρχ., 3) Περιοχή Μιχαήλ Πετρίδη 200 τ.μ. 25.000.000 δρχ. Πληρ. ΡΟΔΙΑΚΗ ΚΤΗΜΑΤΙΚΗ Ανέστης & Σάββας Σαββαΐδης, τηλ. 26281, 35476, 0944/243452, 0944/421015. ΑΟ43407

ΠΑΡΑΔΟΣΙΑΚΗ ΚΑΤΟΙΚΙΑ στη Σύμη (περιοχή Γυαλός) 100 τ.μ. μέσα σε οικόπεδο 180 τ.μ., αξίας 45.000.000 δρχ.-132.061,6 ευρώ. Πληρ. "ΕΥΡΩΚΤΗΜΑΤΙΚΗ"-ΙΩΑΝΝΗΣ ΚΑΙ ΜΙΧΑΛΗΣ ΕΥΣΤΑΘΙΟΥ, τηλ. 02410/73819, 02410/74917, 0945/292030, 0944/374546. ΑΟ44476

ΚΑΤΑΣΤΗΜΑ 90 τ.μ. στο Νιοχώρι, αξίας 90.000.000 δρχ.-264.123,2 ευρώ. Πληρ. "ΕΥΡΩΚΤΗΜΑΤΙΚΗ"-ΙΩΑΝΝΗΣ ΚΑΙ ΜΙΧΑΛΗΣ ΕΥΣΤΑΘΙΟΥ, τηλ. 02410/73819, 02410/74917, 0945/292030, 0944/374546. ΑΟ44501

ΜΟΝΟΚΑΤΟΙΚΙΑ-ΜΕΖΟΝΕΤΑ στη Σορωνή 90 τ.μ. μέσα σε οικόπεδο 760 τ.μ., αξίας 29.000.000 δρχ.-85.106,3 ευρώ. Πληρ. "ΕΥΡΩΚΤΗΜΑΤΙΚΗ"-ΙΩΑΝΝΗΣ ΚΑΙ ΜΙΧΑΛΗΣ ΕΥΣΤΑΘΙΟΥ, τηλ. 02410/73819, 02410/74917, 0945/292030, 0944/374546. ΑΟ44477

ΜΟΝΟΚΑΤΟΙΚΙΑ-ΜΕΖΟΝΕΤΑ στ' Ασγούρου (πίσω από το "Μετρό") 180 τ.μ. μέσα σε οικόπεδο 1.400 τ.μ., αξίας 60.000.000 δρχ.-176.082,1 ευρώ. Πληρ. "ΕΥΡΩΚΤΗΜΑΤΙΚΗ"-ΙΩΑΝΝΗΣ ΚΑΙ ΜΙΧΑΛΗΣ ΕΥΣΤΑΘΙΟΥ, τηλ. 02410/73819, 02410/74917, 0945/292030, 0944/374546. ΑΟ44498

ΜΟΝΟΚΑΤΟΙΚΙΑ-ΜΕΖΟΝΕΤΑ στο Γεννάδι, κοντά στην παραλία 87 τ.μ. μέσα σε οικόπεδο 5.000 τ.μ., αξίας 69.000.000 δρχ.-202.494,5 ευρώ. Πληρ. "ΕΥΡΩΚΤΗΜΑΤΙΚΗ"-ΙΩΑΝΝΗΣ ΚΑΙ ΜΙΧΑΛΗΣ ΕΥΣΤΑΘΙΟΥ, τηλ. 02410/73819, 02410/74917, 0945/292030, 0944/374546. ΑΟ44499

ΕΥΚΑΙΡΙΑ. ΜΟΝΟΚΑΤΟΙΚΙΑ (χωρίς αυλή) 90 τ.μ. διώροφη στο Παραδείσι με τζάκι, μόνο 22.000.000 δρχ. Πληρ. τηλ. 02410 22943, 28838, ΑΙΓΑΙΟΚΤΗΜΑΤΙΚΗ ΑΟ44143

ΜΟΝΟΚΑΤΟΙΚΙΕΣ-ΜΕΖΟΝΕΤΑ στην Ιξιά, 202 τ.μ., με αυλή, αξίας 89.000.000 δρχ.-261.188,5 ευρώ. Πληρ. "ΕΥΡΩΚΤΗΜΑΤΙΚΗ"-ΙΩΑΝΝΗΣ ΚΑΙ ΜΙΧΑΛΗΣ ΕΥΣΤΑΘΙΟΥ, τηλ. 02410/73819, 02410/74917, 0945/292030, 0944/374546. ΑΟ44500

ΕΤΟΙΜΟΠΑΡΑΔΟΤΟ ΚΤΙΡΙΟ στο Μήδεια 1.300 τ.μ. κατάλληλο για φροντιστήριο, αξίας 300.000.000 δρχ.-880.410,8 ευρώ. Πληρ. "ΕΥΡΩΚΤΗΜΑΤΙΚΗ"-ΙΩΑΝΝΗΣ ΚΑΙ ΜΙΧΑΛΗΣ ΕΥΣΤΑΘΙΟΥ, τηλ. 02410/73819, 02410/74917, 0945/292030, 0944/374546. ΑΟ44503

ΒΙΟΤΕΧΝΙΚΟΣ ΧΩΡΟΣ 438 τ.μ. που περιλαμβάνει υπόγειο, ισόγειο και α' όροφο στα Κοσκινού, κοντά στο Μουσικο Γυμνάσιο, αξίας 55.000.000 δρχ.-161.408,6 ευρώ. Πληρ. "ΕΥΡΩΚΤΗΜΑΤΙΚΗ"-ΙΩΑΝΝΗΣ ΚΑΙ ΜΙΧΑΛΗΣ ΕΥΣΤΑΘΙΟΥ, τηλ. 02410/73819, 02410/74917, 0945/292030, 0944/374546. ΑΟ44504

ΟΡΟΦΟΣ που αποτελείται από 2 διαμερίσματα των 47 τ.μ. και 117 τ.μ. στους Δασκάλους σε πιτσιλιστό σοβά. Τιμή 41.000.000 δρχ. με δυνατότητα να δοθούν άλλα 117 τμ. διαμέρισμα σε μπετά συνολικής επιφανείας 279 τ.μ. Πληρ. ΑΙΓΑΙΟΚΤΗΜΑΤΙΚΗ, τηλ. 22943, 28838 ΑΟ43413

πωλησεις αυτοκινητων & μοτοσικλετων

PEUGEOT 100cc Elizeo, 4.000 χλμ., σε άριστη κατάσταση. Τιμή 1.900 ευρώ. Πληρ. τηλ. 0944986031 ΑΑ46402

ΠΩΛΟΥΝΤΑΙ: α) **Mercedes** Ι.Χ.Ε., 123 πετρέλαιο 2000cc, μοντέλο 1984 από ΟΔΔΥ, β) **Mercedes 711 diesel,** μοντ. 1993, κλειστό με υδραυλική πόρτα, 180.000 χλμ., τιμή 11.800 ευρώ, γ) **Toyota** επαγγελματικό κλούβα, μοντ. 1991, πετρέλαιο, λευκό μακρύ, τιμή 9.000 ευρώ, δ) **Ford Escort** κλουβάκι, μοντ. 1992, πετρέλαιο, 1800cc, τιμή 7.000 ευρώ. Πληρ. τηλ. 0105549549 (Ελευσίνα), 0973334877 ΑΑ46394

ΕΠΑΓΓΕΛΜΑΤΙΚΟ Ι.Χ.Φ. 1600 κυβικά, βενζίνη, σε άριστη κατάσταση και καλή τιμή. Πληρ. τηλ. 02410 40218, 0944527170 ΑΑ46395

ΜΟΤΟΣΥΚΛΕΤΑ VT600 SHADOW σε άριστη κατάσταση. Πληρ. τηλ. 02410/67902 ώρες καταστημάτων. ΑΑ46341

SUZUKI FX 125 c.c., τιμή 1.800 ευρώ. Πληρ. τηλ. 097/7705162. ΑΑ46383

ΠΩΛΟΥΝΤΑΙ: SUZUKI KATANA 50 c.c., 1.000 ευρώ έκαστο, δύο **ΤΣΑΠΑΚΙΑ** 500 ευρώ έκαστο και **ΠΟΔΗΛΑΤΑ** 30 ευρώ έκαστο. Πληρ. τηλ. 02410/92581. ΑΑ46379

CITROEN AX, στην τιμή των 1.100 ευρώ. Πληρ. τηλ. 02410 67459

SUZUKI hddress 50 cc σε άριστη κατάσταση από μηχανικό. Τιμή 600 ευρώ. Πληρ. τηλ. 0241076974. ΑΑ46314

YAMAHA TDM 850, με 6.500 χλμ., ασημί χρώμα, μοντέλο 2.000. Πληρ. τηλ. 0946506503. ΑΑ46284

ΜΗΧΑΝΗ, HONDA SHADON, τελευταίο μοντέλο 400 cc, σε άριστη κατάσταση FULL EXTRA, 7.500 χλμ. Πληρ. τηλ. 02410/61794. ΑΑ46298

ΜΗΧΑΝΗ HONDA TRANSALP 400 μοντέλο '98 με 35.000 χλμ., μπάρες, βαλιτσάκι, άριστη κατάσταση, δεκτός έλεγχος, τιμή 4.850 Ευρώ. Πληρ. τηλ. 0938524166 απογευματινές ώρες. ΑΑ46297

JEEP-SUZUKI 1.6 τύπου Χ-90, μοντέλο του 1997, χρώματος μαύρου, με abc, air-condicion, αερόσακους και στον οδηγό και στον συνοδηγό, με μόλις 40 χιλιάδες χιλιόμετρα και με δυνατότητα ανοικτής οροφής. Πληρ. τηλ. 0241021804. ΑΑ46176

ISUZU KAPSI ΦΟΡΤΗΓΟ 20 ετών με ανατροπή. Τιμή 2.500 ευρώ μερητοίς. Πληρ. τηλ. 0945/796919. ΑΑ46083

MITSUBISHI-GALANT GLSI 1800 c.c. μοντέλο 91. Υδραυλικό τιμόνι. Κ. κλείδωμα, ηλ. παράθυρα, A/C, ηχοσύστημα SONY, 15" ζάντες αλουμινίου σε άριστη κατάσταση. Δεκτός έλεγχος. Τιμη 6.600 ευρώ. Πληρ. τηλ. 0946287848 ΑΑ46132

ΠΩΛΟΥΝΤΑΙ ΤΑ ΚΑΤΩΘΙ ΑΥΤ/ΤΑ ΣΕ ΑΡΙΣΤΗ ΚΑΤΑΣΤΑΣΗ ΚΑΙ ΠΡΟΣΙΤΕΣ ΤΙΜΕΣ: FIAT GINQ MOD. '97, A/C 4.110 ΕΥΡΩ, FIAT SERE MOD. 2000 4.840 ΕΥΡΩ, FIAT PUNTO MOD. '97 4.400 ΕΥΡΩ, FIAT PUNTO MOD 99 A/C 5.720 ΕΥΡΩ, SEAT CORDOBA MOD 97 A/C 7340 ΕΥΡΩ, TOYOTA COROLLA MOD 99 A/C 9100 ΕΥΡΩ, M/BUS NISSAN SERENNA MOD. 99 A/C, SEAT ALABRA MOD 98 A/C ΜΕ ΕΥΚΟΛΙΕΣ. 20% ΠΡΟΚΑΤΑΒΟΛΗ ΚΑΙ ΠΟΛΛΕΣ ΔΟΣΕΙΣ. ΠΛΗΡ. ΤΗΛ. 0241025888-0241098200 ΠΑ45954

SUZUKI, Adress, μηχανάκι, 50 κυβικών, σε καλή κατάσταση. Πληρ. τηλ. 0241092372 και 0945020790. ΑΑ45847

ΜΟΤΟΣΙΚΛΕΤΑ SUZUKI GSX-R 750 μοντέλο '99 σε άριστη κατάσταση. Τιμή 6.500 Ευρώ. Πληρ. τηλ. 02410 25354 (αφήστε μήνυμα) ή 0972 821145. ΑΑ45323

ΜΟΤΟΣΙΚΛΕΤΑ SUZUKI GSX-R 750cc ΜΑΥΡΗ - ΑΣΗΜΙ ΜΕΤΑΛΛΙΚΟ (ΒΕΛΤΙΩΜΕΝΗ ΙΠΠΟΔΥΝΑΜΗ) ΣΕ ΑΡΙΣΤΗ ΚΑΤΑΣΤΑΣΗ ΜΕ ΜΕΙΩΜΕΝΟ ΤΕΚΜΗΡΙΟ, ΛΙΓΑ ΧΙΛΙΟΜΕΤΡΑ ΚΑΙ ΣΕ ΠΟΛΥ ΚΑΛΗ ΤΙΜΗ. ΦΥΛΑΞΗ ΣΕ ΓΚΑΡΑΖ. ΠΛΗΡ. ΤΗΛ. 02410 48078, 0944 453509 κ. ΒΑΣΙΛΗ ΠΑ45030

ΜΗΧΑΝΗ YAMAHA XT-250 T.T. 600 c.c. εντούρο, σε άριστη κατάσταση, με φουλ έξτρα, χωρίς τεκμήριο. Πληρ. τηλ. 0946/460463, Αντώνης. ΑΑ44694

ΠΩΛΟΥΝΤΑΙ ΜΕΤΑΧΕΙΡΙΣΜΕΝΑ ΦΟΡΤΗΓΑ ΑΥΤΟΚΙΝΗΤΑ ΕΙΣΑΓΩΓΗΣ ΟΛΩΝ ΤΩΝ ΤΥΠΩΝ, ΓΙΑ ΑΓΡΟΤΙΚΗ ΚΑΙ ΕΠΑΓΓΕΛΜΑΤΙΚΗ ΧΡΗΣΗ, ΚΑΘΩΣ ΚΑΙ Ι.Χ. ΕΠΙΒΑΤΙΚΑ. ΕΤΟΙΜΟΠΑΡΑΔΟΤΑ Ή ΚΑΤΟΠΙΝ ΠΑΡΑΓΓΕΛΙΑΣ. ΠΑΡΕΧΟΥΜΕ ΓΡΑΠΤΗ ΕΓΓΥΗΣΗ ΕΝΟΣ ΧΡΟΝΟΥ. ΕΙΣΑΓΩΓΕΙΣ ΜΕΤΑΧΕΙΡΙΣΜΕΝΩΝ ΑΥΤΟΚΙΝΗΤΩΝ " Δ. ΜΠΟΥΝΤΟΥΡΗΣ-Ε. ΠΑΠΑΠΟΣΤΟΛΟΥ Ο.Ε.". ΕΚΘΕΣΗ: ΕΘΝΙΚΗ ΟΔΟΣ ΛΑΡΙΣΑΣ-ΙΩΑΝΝΙΝΩΝ ΤΡΙΚΑΛΑ ΘΕΣΣΑΛΙΑΣ. ΤΗΛ. 0431-74709 ΦΑΞ 0431-27008 ΚΙΝ. 0974456200-0977395269. ΧΠΑ112

HYUNDAI COUPE χρώματος μπορντώ, μοντέλο Οκτώβριος 2001 με 5.000 χλμ., ABS, δερμάτινο σαλόνι, αεροτομή, A/C, καινούργιο σε πολύ καλή τιμή. Πληρ. τηλ. 0974054443 κο Δημήτρη ΑΑ43287

FIAT PUNTO CABRIO ΜΟΝΤΕΛΟ 94 1,3 ΛΕΥΚΟ 75000 ΧΙΛΙΟΜΕΤΡΑ, EXTRAS. ΤΙΜΗ 2.400.000. ΠΛΗΡ. ΤΗΛ. 87006, 10.00-13.00 Ή 18.00-22.00 ΧΠΑ841

MAZDA 323 σε πολύ καλή κατάσταση. Πληρ. τηλ. 0932718192 ΑΑ44182

εργασιες

Από εστιατόριο στην Ιξιά ζητείται **ΒΟΗΘΟΣ ΜΑΓΕΙΡΑ**, ψήστης με πείρα στο a la cart, για ολική ή μερική απασχόληση. Πληρ. τηλ. 02410 90880, 94143 ΑΖ46403

ΚΟΠΕΛΑ για οβελιστήριο. Πληρ. τηλ. 0977324448 μετά τις 15.00, κ. Θεοδόση. ΑΖ46396

ΟΙΚΙΑΚΗ ΒΟΗΘΟΣ για να εργαστεί σε σπίτι με 2 μεγάλα παιδιά. 12μηνη απασχόληση. Πληρ. τηλ. 0977616153 ΑΖ46387

ΣΕΡΒΙΤΟΡΟΣ- ΚΡΑΧΤΗΣ για την καφετέρια του ξενοδοχείου "ΒΑΣΙΛΕΙΑ" (οδός Μανδηλαρά 55). Πληρ. τηλ. 02410 78011, 24051 ΑΖ46386

ΨΗΣΤΡΙΑ-ΛΑΝΤΖΙΕΡΑ για γυράδικο στην Παλιά Πόλη. Πληρ.τηλ. 02410/32605. ΑΖ46378

ΝΗΠΙΑΓΩΓΟΣ Ή ΒΡΕΦΟΚΟΜΟΣ ΓΙΑ ΠΑΙΔΙΚΟ ΣΤΑΘΜΟ-ΝΗΠΙΑΓΩΓΕΙΟ ΤΥΧΟΝ ΠΡΟΫΠΗΡΕΣΙΑ ΘΑ ΛΗΦΘΕΙ ΥΠΟΨΙΝ. ΠΛΗΡ. ΤΗΛ. 097/2008352. ΠΖ46377

ΛΑΤΖΙΕΡΑ. Πληρ. τηλ. 21633, ώρες 11.00-15.00 και 18.00-23.00. ΑΖ46376

ΠΩΛΗΤΡΙΑ για κατάστημα ρούχων εντός πόλεως. Πληρ. τηλ. 02410 34110 ΑΖ46361

ΠΩΛΗΤΡΙΑ που να γνωρίζει Αγγλικά για τουριστικό κατάστημα στο Θεολόγο Ρόδου. Πληρ. τηλ. 02410 82216 ΑΖ46362

ΖΗΤΕΙΤΑΙ ΥΠΑΛΛΗΛΟΣ ΕΩΣ 30 ΕΤΩΝ ΓΙΑ ΤΗ ΘΕΣΗ ΤΟΥ ΒΟΗΘΟΥ ΠΩΛΗΣΕΩΝ ΣΕ ΓΝΩΣΤΗ ΕΤΑΙΡΕΙΑ ΠΑΡΟΧΗΣ ΥΠΗΡΕΣΙΩΝ. ΑΠΑΡΑΙΤΗΤΗ ΚΑΤΟΧΗ ΑΥΤΟΚΙΝΗΤΟΥ ΚΑΙ ΓΝΩΣΗ ΤΗΣ ΑΓΓΛΙΚΗΣ ΓΛΩΣΣΑΣ. ΕΛΕΥΘΕΡΟ ΩΡΑΡΙΟ. ΠΛΗΡ. ΤΗΛ. 02410 70017 ΠΖ46363

Το φροντιστήριο **"ΣΥΓΧΡΟΝΟ"** στην Ιαλυσό **ζητά συνεργασία** με πτυχιούχο κλασικής φιλολογίας. Πληρ. τηλ. 02410 94064 ΑΖ46358

ΛΑΝΤΖΙΕΡΕΣ, για εστιατόριο στην Ιάλυσο, μία για πρωινό ωράριο 10-3 μ.μ. και μία για το βράδυ 6-12.30 μ. Θετικά θα θεωρηθεί η εμπειρία, προϋπηρεσία σε εστιατόρια του νησιού μας. Πληρ. τηλ. 02410/92382. ΑΖ46344

ΑΠΟ ΜΕΓΑΛΗ ΠΟΛΥΕΘΝΙΚΗ ΑΣΦΑΛΙΣΤΙΚΗ ΕΤΑΙΡΕΙΑ ΘΑ ΠΡΟΣΛΗΦΘΕΙ, ΓΙΑ ΡΟΔΟ ΚΑΙ ΚΑΡΠΑΘΟ, ΕΝΑΣ ΔΙΕΥΘΥΝΤΗΣ ΓΡΑΦΕΙΟΥ ΚΑΙ 4 ΣΥΝΕΡΓΑΤΕΣ ΓΙΑ ΕΝΤΟΣ ΚΑΙ ΕΚΤΟΣ ΓΡΑΦΕΙΟΥ, ΑΝΔΡΕΣ ΚΑΙ ΓΥΝΑΙΚΕΣ ΗΛΙΚΙΑΣ 25 ΕΩΣ 45 ΕΤΩΝ. ΓΙΑ ΚΛΕΙΣΙΜΟ ΡΑΝΤΕΒΟΥ ΣΤΑ ΤΗΛ. 0810/259497, κιν. 0944337630 από 10.00-13.00. ΠΖ46343

ΓΡΑΦΙΣΤΑΣ που να γνωρίζει πολύ καλά τα προγράμματα "QUARK XPRESS 5.1", "PHOTOSHOP 6.0", "IN DESING 2.5" και "PAGE MAKER" για να εργασθεί τις δύο πρώτες εβδομάδες του Σεπτεμβρίου. Πληροφορίες στο τηλ. 0977014921 και 02410/34650. ΑΖ46339

ΖΗΤΕΙΤΑΙ: α) BARMAN ή έμπειρος βοηθός BAR. β) Βοηθός μαγείρου (πρωϊνές ώρες), για καφετέρια εστιατόριο. Πληρ. ώρες 10.00-14.00 μ.μ. τηλ. 22451. ΑΖ46338

ΥΠΑΛΛΗΛΟΣ (ΝΕΟΣ Ή ΝΕΑ) ΓΙΑ ΤΟΥΡΙΣΤΙΚΟ ΚΑΤΑΣΤΗΜΑ ΣΤΟ ΦΑΛΗΡΑΚΙ. ΧΡΕΙΑΖΟΝΤΑΙ ΞΕΝΕΣ ΓΛΩΣΣΕΣ (ΑΓΓΛΙΚΑ ΑΠΑΡΑΙΤΗΤΩΣ ΚΑΙ ΓΕΡΜΑΝΙΚΑ). ΕΡΓΑΣΙΑ ΜΕΡΙΚΗ Ή ΟΛΙΚΗ ΣΕ ΣΥΝΕΧΕΣ ΩΡΑΡΙΟ ΒΡΑΔΥΝΟ. ΠΛΗΡ. ΤΗΛ. 0241086239 ΠΖ46315

ΠΩΛΗΤΡΙΕΣ από γνωστή εταιρεία καλλυντικών για εργασία στο Hondos Center Ρόδου. Πληρ. τηλ.: 0241070585-7, 010-4225641, 0944275245. ΑΖ46310

ΤΕΧΝΙΤΗΣ για να τοποθετεί μακέτες, κουρτινόξυλα και στόρια. Πληρ. ΣΥΓΧΡΟΝΟ ΣΠΙΤΙ. Τηλ. 0241032408 ΑΖ46312

ΚΟΠΕΛΕΣ εμφανίσιμες για να εργασθούν σε μπαρ. Πληρ. τηλ. 0241029935 και 0974551816 ΑΖ46311

ΗΛΕΚΤΡΟΛΟΓΟΣ πεπειραμένος από εγκαταστάτη ηλεκτρολόγο για συνεχή εργασία. Πληρ. τηλ. 0932242625 κ. Αποστόλη ΑΖ46313

**ΚΟΜΜΩΤΡΙΕ

εργασιες

συνέχεια από την προηγούμενη

ΟΔΗΓΟΣ-ΠΩΛΗΤΗΣ ζητείται από εταιρεία διανομών. Απαραίτητα προσόντα: Δίπλωμα Γ' κατηγορίας, Ηλικία έως 35 ετών. Για περισσότερες πληροφορίες επικοινωνήστε μαζί μας στο τηλ. 02410 69442 ή 6937593312. ΑΖ46227

ΑΠΟ ΜΕΓΑΛΗ ΕΤΑΙΡΙΑ ΠΑΡΟΧΗΣ ΥΠΗΡΕΣΙΩΝ ΥΓΙΕΙΝΗΣ & ΑΣΦΑΛΕΙΑΣ ΖΗΤΟΥΝΤΑΙ ΜΗΧΑΝΙΚΟΙ & ΙΑΤΡΟΙ ΓΙΑ ΝΑ ΑΠΑΣΧΟΛΗΘΟΥΝ ΩΣ ΤΕΧΝΙΚΟΙ ΑΣΦΑΛΕΙΑΣ & ΙΑΤΡΟΙ ΕΡΓΑΣΙΑΣ ΣΤΗΝ ΠΕΡΙΟΧΗ ΚΩ & ΡΟΔΟΥ. ΠΛΗΡ. κ. ΜΑΡΙΟΣ ΔΑΝΕΖΗΣ. ΤΗΛ. 010 9405866. ΠΖ46223

ΚΑΛΟΥΠΑΤΖΗΔΕΣ ΚΑΙ ΒΟΗΘΟΙ ΣΕ ΜΕΓΑΛΟ ΕΡΓΟ. ΠΛΗΡ. κ. ΠΑΝΑΓΙΩΤΗΣ ΤΗΛ. 0946658789 ΠΖ46135

Η HELLAS SERVICE ΡΟΔΟΥ **ζητά ΟΔΗΓΟΥΣ - ΜΗΧΑΝΙΚΟΥΣ** με επαγγελματικό δίπλωμα γ' και μηχανικές γνώσεις. Πληρ. τηλ. 02410 22490, 67291, κ. Γιωργο ΑΖ46086

Η HELLAS SERVICE ΡΟΔΟΥ **ζητά ΣΥΝΕΡΓΑΤΕΣ** για την προώθηση συμβολαίων Οδικής Βοήθειας. Προσφέρεται ικανοποιητικό πακέτο παροχών (bonus - πριμ) και προοπτικές εξέλιξης. Πληρ. τηλ. 02410 22490, 1057 ΑΖ46087

ΣΕΡΒΙΤΟΡΟΙ/ΡΕΣ ΚΑΙ ΒΟΗΘΟΙ έμπειροι/ρες για εστιατόριο-ψαροταβέρνα. Πληρ. τηλ. 24693. ΑΖ46079

ΚΟΠΕΛΕΣ για βράδυ για καφέ μπαρ στην Ιαλυσό. Πληρ. τηλ. 0946332989 από 7-9 μ.μ. 0241091796 ΑΖ45030

ΣΕΡΒΙΤΟΡΟΣ-ΡΑ ή βοηθός σερβιτόρου για εστιατόριο Ala Cart στην Ιξιά. Γνώση της Αγγλικής οπωσδήποτε. Ολλανδικά-Σκανδιναβικά θα εκτιμηθούν και θα πληρωθούν έξτρα. Πληρ. τηλ. 94929-92382 ΑΖ45941

ΨΗΣΤΡΙΑ-ΨΗΣΤΗΣ γνώστης της τέχνης της πίτας για γυράδικο στην Παλιά Πόλη. Πληρ. τηλ. 02410/32605. ΑΖ46003

ΚΟΠΕΛΑ για να εργασθεί στη γραμματειακή υποστήριξη σε κέντρο εκμάθησης Η/Υ. Απαραίτητα καλή γνώση Η/Υ. Τυχόν παιδαγωγικές γνώσεις θα ληφθούν υπόψην. Πληρ. τηλ. 0241027402 και 0974389461 από 10.00-13.00 και 17.00-21.00. ΑΖ45932

ΒΟΗΘΟΣ ΜΑΓΕΙΡΑ, με εμπειρία στο Α' LA CART, για εστιατόριο στην Ιξιά, απογευματινό ωράριο, μετά τις 3 μ.μ. Πληρ. τηλ. 92382 και 94929. ΑΖ45857

ΚΟΠΕΛΕΣ, ΓΙΑ ΝΑ ΕΡΓΑΣΘΟΥΝ ΣΕ CAFE BAR, ΜΙΣΘΟΣ ΚΑΙ ΠΟΣΟΣΤΑ. ΠΛΗΡ. ΤΗΛ. 0945110542 ΚΑΙ 0945120906 Κ. ΤΑΚΗ. ΠΖ45855

ΣΕΡΒΙΤΟΡΟΣ ΠΕΠΕΙΡΑΜΕΝΟΣ ΓΙΑ ΝΑ ΕΡΓΑΣΘΕΙ ΜΕ ΠΟΣΟΣΤΑ. ΑΠΑΡΑΙΤΗΤΑ ΑΓΓΛΙΚΑ, ΓΕΡΜΑΝΙΚΑ. ΑΠΟΚΛΕΙΟΝΤΑΙ ΑΛΛΟΔΑΠΟΙ. ΠΛΗΡ. ΤΗΛ. 27772 ΩΡΑ 09.00-13.00 ΠΖ45756

ΜΠΑΡΜΑΝ για να εργασθεί σε καφέ-BAR στη Ρόδο. Πληρ. τηλ. 0241073009 ΑΖ45776

ΜΠΑΡΜΑΝ ΓΙΑ ΝΑ ΕΡΓΑΣΘΕΙ ΣΕ ΚΕΝΤΡΙΚΗ ΚΑΦΕΤΕΡΙΑ ΠΡΩΙΝΗ ΑΠΑΣΧΟΛΗΣΗ. ΜΙΣΘΟΣ ΙΚΑΝΟΠΟΙΗΤΙΚΟΣ. ΑΠΟΚΛΕΙΟΝΤΑΙ ΑΛΛΟΔΑΠΟΙ. ΠΛΗΡ. ΤΗΛ. 0241027772 ΩΡΕΣ 13.00-16.00 ΠΖ45758

ΚΟΠΕΛΑ, στο Print house στη Στοά Ροϊκου, που να ενδιαφέρεται να εκπαιδευτεί στο χώρο των γραφικών τεχνών για πλήρη και μόνιμη απασχόληση. Πληρ. στο τηλ. 37095 από 9-9. ΑΖ45562

ΟΙΚΙΑΚΗ ΒΟΗΘΟΣ, ηλικίας άνω των 30 για καθημερινή εργασία 08.00-15.00 σε σπίτι στην Ανάληψη. Απόκλειονται αλλοδαπές. Πληρ. από 09.00 έως 12.00 και 17.00 έως 19.00 στο τηλ. 63705 και 64869. ΑΖ45556

ΚΟΠΕΛΑ για καφετέρια για βραδυνή απασχόληση. Πληρ. τηλ. 0241020282 ΑΖ44999

ΣΕΡΒΙΤΟΡΟΣ, ΕΜΠΕΙΡΟΣ, ΓΙΑ ΕΣΤΙΑΤΟΡΙΟ ΣΤΗΝ Π. ΠΟΛΗ. ΑΠΟΚΛΕΙΟΝΤΑΙ ΑΛΛΟΔΑΠΟΙ. ΠΛΗΡ. ΤΗΛ. 25293. ΠΖ45457

ΠΩΛΗΤΡΙΕΣ για τουριστικό κατάστημα περιοχή Νεοχωρίου. Συνεχές ωράριο. Απαραίτητες ξένες γλώσσες, αγγλική ή Γερμανική, Φιλανδική ή Σουηδική. Πληρ. τηλ. 30869, 39384, 9 π.μ.-7 μ.μ ΑΖ44685

ΣΕΡΒΙΤΟΡΟΣ ή σερβιτόρα από εστιατόριο στην Ιαλυσό, που να μιλά Αγγλικά, Σκανδιναβικά. Πληρ. τηλ. 02410 91709 ΑΖ44824

ΜΑΓΕΙΡΑΣ ή Μαγείρισσα για πιτσαρία - εστιατόριο στα Κολύμπια. Επικοινωνήστε στο τηλ. 0945/991902. ΑΖ44710

ΠΡΟΣΩΠΙΚΟ για σούπερ μάρκετ στην Αρχάγγελο. Πληρ. τηλ. 0244022676. ΑΖ43653

Από εστιατόριο στην Παλιά Πόλη **ζητούνται** οι παρακάτω ειδικότητες: α) **Ταμίας,** β) **βοηθοί σερβιτόροι**, γ) **διανομέας** με δίπλωμα μηχανής. Πληρ. τηλ. 02410 74402, 25186, κος Γιώργος. ΑΖ44539

ΠΙΤΣΙΕΡΗΣ ή ΒΟΗΘΟΣ ΠΙΤΣΙΕΡΗ Ελληνας ή Ιταλός δια Ιταλικό εστιατόριο εντός πόλεως. Πληρ. τηλ. 02410 38910. ΑΖ44162

ΚΥΡΙΕΣ με όρεξη για δουλειά που θα ήθελαν να κερδίζουν έως και 500.000 δρχ. το μήνα, με ελεύθερο ωράριο εργασίας. Προσφέρονται δωρεάν κατάλογοι λευκών ειδών και μεγάλη υποστήριξη από την εταιρεία μας. Πληρ. κ. Γιώργος στο τηλ. 0946/595500 ή 37384. ΑΖ42605

ΖΗΤΕΙΤΑΙ κοπέλα εμφανίσιμη για να εργαστεί σε κατάστημα ηλεκτρονικών παιχνιδιών (VIDEO GAMES) στη Ρόδο και στην Κω. Μισθός ικανοποιητικός και bonus. Πληρ. τηλ. 25050, 0945314090 ΧΑΖ481

ΥΠΑΛΛΗΛΟΙ άνδρες και γυναίκες που να γνωρίζουν γερμανικά και ει δυνατόν Αγγλικά, για να εργαστούν σε καφετέρια πολυτελείας στο Εμπορικό Κέντρο "ΕΣΠΕΡΟΣ". Πληρ. τηλ. 02410 87817, 0944/566977 ΑΖ44026

ΓΡΑΦΙΣΤΡΙΑ, με γνώσεις PC και MAC στα προγράμματα COREL DRAW-PHOTOSHOP-ILLUSTRATOR -QUARK EXPRESS, για πλήρη απασχόληση. Πληρ. τηλ. 6946/506503

διαφορα

ΕΛΑΙΟΛΑΔΟ από ντόπιο παραγωγό. Διατίθεται σε δοχείο 15 κιλών με 47 ευρώ. Πληρ. τηλ. 0973052173 ΑΔ46397

ΜΕΓΑΛΗ ΕΥΚΑΙΡΙΑ. Λόγω φόρτου εργασίας **πωλείται ΕΞΟΠΛΙΣΜΟΣ ΚΑΦΕΤΕΡΙΑΣ** σε τιμή ευκαιρίας. Ο εξοπλισμός αποτελείται από: μπιλιάρδο, ποδοσφαιράκι, ψυγείο - μπαρ, ψυγείο βιτρίνα, τηλεόραση, εξοπλισμός Nova, στερεοφωνικό, καρέκλες τύπου "Σκηνοθέτης", τραπέζια, σκαμπό, μηχανή καφέ κ.λπ. (Δεκτός διακανονισμός). Πληρ. τηλ. 0973573454 ΑΔ46398

Πωλείται από ιδιοκτήτη **ΦΟΥΣΚΩΤΟ** Horizon 6,85 με μηχανή Mercury Optima 250, κατασκευή 2000, τιμή 27.000 ευρώ. Πληρ. τηλ. 0942880473 ΑΔ46399

ΚΙΝΗΤΗΡΑΣ ΕΞΩΛΕΜΒΙΟΣ MERCURY 135 HP, OPTIMAX, ΜΟΝΤΕΛΟ 2000 ΜΕ ΕΛΑΧΙΣΤΕΣ ΩΡΕΣ ΛΕΙΤΟΥΡΓΙΑΣ ΕΓΓΥΗΜΕΝΟΣ. ΠΛΗΡ. ΤΗΛ. 02410/36604, 0944/338277 Κ. ΤΑΣΟ. ΠΔ46380

ΠΩΛΟΥΝΤΑΙ: Ράφια και **βιτρίνες** από M.D.F. ανιγκρέ λουστραρισμένα σε άριστη κατάσταση. Επίσης **Air Condition** Fuzitsu 48.000 B.T.U. **ντουλάπα** τεμ. 2 και **φωτιστικά** και Η.Q. Πληρ. τηλ. 02410/65760. ΑΔ46391

ΚΑΘΙΣΤΙΚΟ/ΣΑΛΟΝΙ σε άριστη κατάσταση. Πληρ. τηλ. 02410/33215. ΑΔ46384

ΠΙΑΝΟ, ΥΑΜΑΗΑ, 570 N SILENT, δύο ετών με 8ετή εγγύηση, λόγω διακοπής σπουδών. Δεκτές ευκολίες. Πληρ. στα τηλ. 02410/76848 και 0944/414442. ΑΔ46323

ΤΑΧΥΠΛΟΟ ΣΚΑΦΟΣ με τρέιλερ και όλο τον εξοπλισμό, σε καλή κατάσταση και καλή τιμή. Πληρ. τηλ. 0945/556625. ΑΔ46324

ΨΥΓΕΙΟ, βιτρίνα για ψάρια, σε άριστη κατάσταση. Πληρ. τηλ. 0241073592 ή 0241069728 και 0938/779549. ΑΔ46300

ΖΗΤΟΥΝΤΑΙ

πωλήτριες και υπάλληλοι

για τον μπουφέ του νέου καταστήματος Swedco επί της οδού Δημοκρατίας έναντι κινηματογράφου ΠΑΛΛΑΣ με συνεχόμενο ωράριο πρωί ή απόγευμα με γνώσεις αγγλικής γλώσσας τουλάχιστον. Επίσης

βοηθός ζαχαροπλάστη-αρτοποιού

για το εργαστήριο του καταστήματος.

Πληρ. 02410/35660, κ. Ντίνος

ΑΠΟ ΤΗΝ ΚΑΛΛΙΓΑΣ ΑΕΒΕ

αντιπρ. αυτοκινήτων

ΖΗΤΕΙΤΑΙ

ηλεκτρολόγος αυτοκινήτων

με προϋπηρεσία, έχοντας εκπληρώσει την στρατιωτική θητεία, δίπλωμα οδήγησης, να γνωρίζει Αγγλικά.

Πληρ. τηλ. 02410/67440-1

Hilton
Rhodes Resort

The Hilton Rhodes Resort is seeking to recruit a:

NIGHT MANAGER

(Ref. N.M.)

The successful candidate should be dynamic, outgoing, self-motivateb and trustworthy. Reporting to the Front Desk Manager you will be responsible in ensuring the smooth of - operation of the desk throughout the night, support the night in bus nightly work and be responsible for maintaing quietness, order, safely and security in the hotel.

Essential Experience
- At least 1 year of experience in similar level management position.
- Fluency in written and verbal English and Greek language.

Preferred Experience:
- Good knowledge of Fidelio.
- Previous experience as Night Manager or as front office empolyee.

Our Company offers:
- Excellent working environment.
- Competitive remuneration package.
- Modern training and development programmes.

Those interested should send their CV (stating the ref, of the position on the envelope) until July 15th, 2002 under the attention of the Human Resources Department to the following address:

Hilton Rhodes Resort
Leoforos Ialyssou Ixia
85100, Rhodos
Or fax it to the number: (0241) 0 76690
E-mail address: hrd_rhodes@Hilton.com

ΑΝΑΚΟΙΝΩΣΗ
ΚΑΛΟΚΑΙΡΙΝΑ ΜΑΘΗΜΑΤΑ
*** Computer ***
DIGIDAM COMPUTER
ΕΓΓΡΑΦΕΣ
** ΤΩΡΑ **
Τμήματα για:
Παιδιά - Ενήλικες
Αρχάριους - Μαθητές
Επαγγελματίες
Ανεύρεση Εργασίας
ΠΑΡΕΧΕΤΑΙ ΒΕΒΑΙΩΣΗ
Διδάσκει πτυχιούχος Πανεπιστημίου Αμερικής
ΜΑΝΩΛΗΣ Ι. ΣΟΦΙΛΛΑΣ
Κοδριγκτώνος 91
Τηλ. (02410) 31761
www.dodekanisa.net

ΚΤΗΜΑΤΟΜΕΣΙΤΙΚΟ ΓΡΑΦΕΙΟ
ΕΥΡΩΚΤΗΜΑΤΙΚΗ
ΕΥΣΤΑΘΙΟΥ
ΜΕΣΙΤΕΣ ΣΥΜΒΟΥΛΟΙ ΜΕΛΕΤΗΤΕΣ

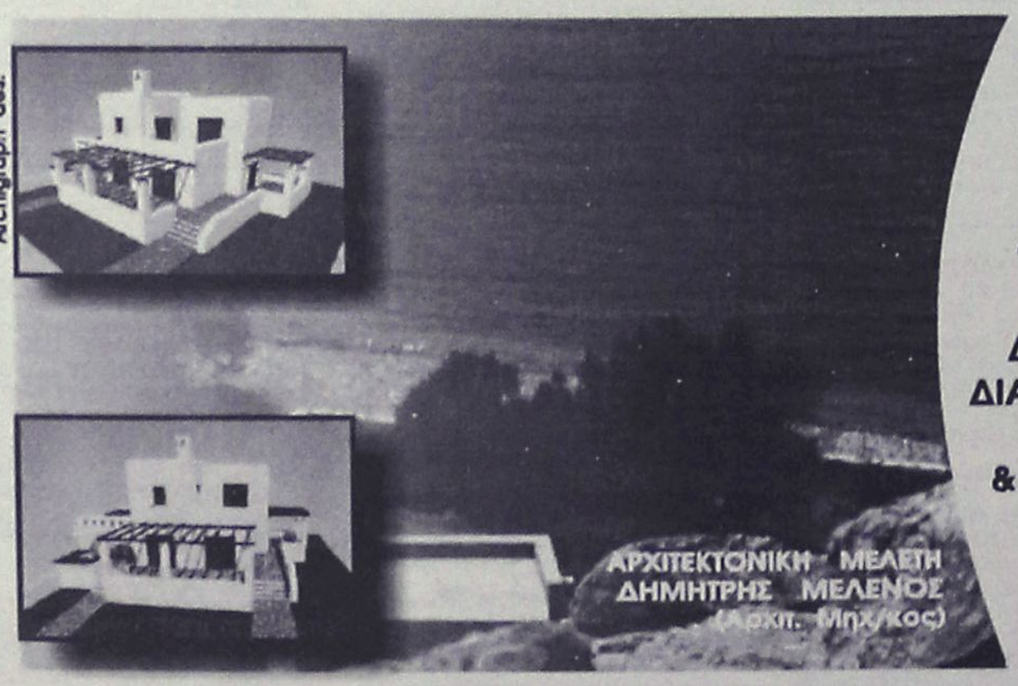

ΠΩΛΟΥΝΤΑΙ ΜΟΝΟΚΑΤΟΙΚΙΕΣ ΣΕ ΟΙΚΟΠΕΔΑ ΣΤΟ ΚΥΜΑ, ΣΤΗΝ ΠΑΡΑΛΙΑΚΗ ΖΩΝΗ ΤΗΣ ΛΑΧΑΝΙΑΣ (ΘΕΣΗ ΣΑΛΑΜΙΝΑ)

ΚΑΘΕ ΜΟΝΟΚΑΤΟΙΚΙΑ ΑΝΑΠΤΥΣΣΕΤΑΙ ΣΕ ΔΥΟ ΟΡΟΦΟΥΣ, ΚΑΤΑΛΑΜΒΑΝΕΙ ΧΩΡΟ 100 Τ.Μ., ΔΙΑΘΕΤΕΙ ΣΑΛΟΝΙ, ΚΟΥΖΙΝΑ ,ΤΡΙΑ ΥΠΝΟΔΩΜΑΤΙΑ, ΔΥΟ ΜΠΑΝΙΑ, ΑΠΟΘΗΚΕΥΤΙΚΟ ΧΩΡΟ, & ΟΙΚΟΔΟΜΕΙΤΑΙ ΜΕΣΑ ΣΕ ΟΙΚΟΠΕΔΟ 900 Τ.Μ.

ΜΕ ΟΡΙΟ ΤΟΝ ΑΙΓΙΑΛΟ...

ΑΞΙΑ 80.000.000 ΔΡΧ - 243.776,2 €

ΑΠΟΚΛΕΙΣΤΙΚΗ ΔΙΑΘΕΣΗ
Πληροφορίες

Εθνικής Αντίστασης 83 (πρώην Άννης Μαρίας) δίπλα στην ALPHA BANK
Τηλ. 02410 73819,74917 Κιν. 0944/374546, 0945/292030 FAX 02410 38641

ΕΥΡΩΚΤΗΜΑΤΙΚΗ
Η ακίνητη αξία σας

ΙΩΑΝΝΗΣ & ΜΙΧΑΛΗΣ ΕΥΣΤΑΘΙΟΥ

ΑΠΟ ΑΛΥΣΙΔΑ ΚΑΤΑΣΤΗΜΑΤΩΝ ΓΡΗΓΟΡΗΣ ΕΣΤΙΑΣΗΣ

ΖΗΤΟΥΝΤΑΙ

α) ΤΑΜΠΛΙΣΤΑΣ με ανάλογη εμπειρία.
β) ΚΑΘΑΡΙΣΤΡΙΑ

Πληρ. τηλ. 0945380404

ΖΗΤΟΥΝΤΑΙ

Πωλήτριες για τουριστικό κατάστημα εντός πόλεως. Ωράριο συνεχές. Μισθός 240.000 ή 705 ευρώ.

Πληρ. τηλ. 0241025936

ΑΥΤΟΕΠΙΛΟΓΕΣ
ΖΗΤΕΙΤΑΙ

ΝΕΟΣ Ή ΝΕΑ ΓΙΑ ΕΡΓΑΣΙΑ ΣΤΟ ΤΜΗΜΑ ΠΩΛΗΣΕΩΝ

Ο υποψήφιος θα πρέπει να πληρεί τις κάτωθι προϋποθέσεις:
- Ευχέρεια λόγου
- Γνώσεις Η/Υ
- Τουλάχιστον απολυτήριο Λυκείου
- Ηλικία έως 30 ετών
- Δίπλωμα αυτοκινήτου

Προσφέρεται ικανοποιητικό πακέτο αποδοχών
Απαραίτητο βιογραφικό σημείωμα

Πληρ. τηλ. 02410-65183-60100
κ. Κωστή

KLIMATAIR
ΖΗΤΟΥΝΤΑΙ

ΤΕΧΝΙΤΕΣ
ΨΥΚΤΙΚΟΙ-ΗΛΕΚΤΡΟΛΟΓΟΙ-ΥΔΡΑΥΛΙΚΟΙ ΓΙΑ ΜΟΝΙΜΗ ΑΠΑΣΧΟΛΗΣΗ ΓΙΑ ΕΓΚΑΤΑΣΤΑΣΕΙΣ ΚΑΙ SERVICE ΚΛΙΜΑΤΙΣΤΙΚΩΝ ΜΗΧΑΝΗΜΑΤΩΝ

ΓΙΑ ΠΛΗΡΟΦΟΡΙΕΣ
KLIMATAIR ΡΟΔΟΥ Α.Ε.
ΜΕΓΑΛΟΥ ΚΩΝΣΤΑΝΤΙΝΟΥ 2-ΡΟΔΟΣ, ΤΗΛ. 37866

ΖΗΤΕΙΤΑΙ

Από Ξεν/χείο Α' κατηγορίας στην Ιαλυσό **Νυκτερινός Υπάλληλος υποδοχής** ο οποίος να γνωρίζει την αγγλική γλώσσα.

Πληροφορίες τηλ. 02410-98264

ΖΗΤΟΥΝΤΑΙ
πωλήτριες

για μόνιμη απασχόληση για κατάστημα εντός πόλεως.

Πληρ. τηλ. 32125

ΖΗΤΕΙΤΑΙ
ΕΠΙΣΤΗΜΟΝΙΚΟΣ ΣΥΝΕΡΓΑΤΗΣ

Πολυεθνική Φαρμακευτική Εταιρία με ηγετική θέση στην αγορά, ενδιαφέρεται για την άμεση πρόσληψη Επιστημονικού Συνεργάτη, που θα καλύψει κενή θέση στο Τμήμα Πωλήσεων του γραφείου της στο Ηράκλειο με έδρα την Ρόδο.

Ο ιδανικός υποψήφιος θα πρέπει να είναι πτυχιούχος, κατά προτίμηση φαρμακοποιός - βιολόγος - χημικός. Η γνώση Αγγλικών και Η/Υ επιθυμητή καθώς και προϋπηρεσία τουλάχιστον 2 έτη σε ανάλογη θέση.

Προσφέρεται ανταγωνιστικός μισθός, προοπτική εξέλιξης αναλόγως προσόντων, αυτοκίνητο και ιατροφαρμακευτική περίθαλψη.

Ενα σύντομο αλλά πλήρες βιογραφικό σημείωμά σας, παρακαλούμε να σταλεί στην :

ΤΑΧ. ΘΥΡΙΔΑ 62106 – 152 10 ΑΘΗΝΑ

AXON
ΔΙΕΘΝΕΣ ΔΙΚΤΥΟ ΣΠΟΥΔΩΝ

ΖΗΤΑ

Καθηγητές Αγγλικών, Γερμανικών, Γαλλικών, Ισπανικών και Πληροφορικής, με επικοινωνιακό χαρακτήρα και οργανωτικές ικανότητες. Αριστο περιβάλλον εργασίας, προοπτικές εξέλιξης.

Βιογραφικά: fax 0241070903
email: axon@rho.forthnet.gr
Follow up: 0241077656, 0241070902

ΡΟΔΙΑΚΗ ΚΤΗΜΑΤΙΚΗ

ΣΥΜΒΟΥΛΟΙ & ΕΚΤΙΜΗΤΕΣ ΑΚΙΝΗΤΩΝ — ΚΤΗΜΑΤΟΜΕΣΙΤΙΚΟ ΓΡΑΦΕΙΟ από το 1983

ΠΩΛΟΥΝΤΑΙ ΜΟΝΟΚΑΤΟΙΚΙΕΣ ΣΤΟΥΣ ΤΡΕΙΣ



ΣΕ ΜΠΕΤΑ ΑΠΟ 31.000.000 ΔΡΧ

ΑΝΕΣΤΗΣ & ΣΑΒΒΑΣ ΣΑΒΒΑΪΔΗΣ

tel: 26281 & 35476 cel: 0944-421015 & 0977-433427

διαφορα

συνέχεια από την προηγούμενη

ΓΡΑΜΜΑΤΟΣΗΜΑ, ελληνικά και Κύπρου, λουξ σειρές πωλώ, με έκπτωση καταλόγου ΕΡΜΗ 40% μέχρι και 50%, αγοράζω σε καλές τιμές, μόνο λουξ σειρές, Ελληνικά EUROPA, καθώς και συλλογές. Πληρ. τηλ. 02410/38922 κον Αλέξανδρον. ΑΔ46299

ΠΩΛΟΥΝΤΑΙ, 200 κατσίκια από μάντρα με όλα τους τα δικαιώματα. Πληρ. τηλ. 02460 51229 από 11.00-16.00. ΑΔ46281

ΣΚΥΛΑΚΙΑ 2 μηνών σε τιμή ευκαιρίας. Πληρ. τηλ. 0241056385 ΑΔ46261

ΠΩΛΕΙΤΑΙ ΠΛΥΝΤΗΡΙΟ ΡΟΥΧΩΝ ΚΑΙ ΚΟΥΖΙΝΑ ΗΛΕΚΤΡΙΚΗ BOSCH ΣΕ ΑΡΙΣΤΗ ΚΑΤΑΣΤΑΣΗ ΚΑΙ 2 ΘΕΡΜΟΠΟΜΠΟΙ EL NOR. ΤΙΜΗ ΛΟΓΙΚΗ. ΠΛΗΡ. ΤΗΛ. 02410 27861 ΑΠΟ 17.00-22.00 0977429785. ΠΔ46221

FOR SALE excellent quality furniture (oak.) and home contents. Good prices. Example, glass fronted display cabinet, was Δ.275.00, will accept Δ125.000 (3bTE). Telephone, info 0976383570.

ΠΩΛΟΥΝΤΑΙ εξαιρετικής ποιότητας έπιπλα από οξιά οικιακής χρήσεως σε χαμηλές τιμές. Πληρ. τηλ. 0976383570. ΑΔ46222

ΠΩΛΟΥΝΤΑΙ πάγκοι ξύλινοι μεγάλοι και ένα γραφείο σε άριστη κατάσταση σε τιμή ευκαιρίας. Πληρ. τηλ. 0241066259. ΑΔ46174

ΠΩΛΕΙΤΑΙ, χορτοσυλλέκτης τύπου ελικόπτερο. Πληρ. τηλ. 02410/81815.

Το γραφείο γενικού Τουρισμού ELAFOS REISEN

ζητά συνεργάτη

αρχηγό γκρουπ
Απαραίτητη προϋπόθεση η άριστη γνώση γαλλικής γλώσσας.
Θα ληφθεί υπόψη η προϋπηρεσία σε ανάλογη εργασία.
Οι ενδιαφερόμενοι παρακαλούνται να επικοινωνήσουν στα 0241066543 και 0241066544, ώρες γραφείου

TUI
HELLAS

ΖΗΤΑ

Υπάλληλο με γνώσεις της αγγλικής γλώσσας και computer. Οι γνώσεις λογιστικής θα ληφθούν υπ' όψιν.

Der Veranstalter TUI
sucht deutschsprechender Reiseleiter/in.
Gehalt: monatlicher Fix-Lohn plus Kommission

Πληροφορίες στο τηλ. (02410) 89501,
Δευτέρα - Παρασκευή: από 10 έως 18.00

CASH AND CARRY
METRO

To Cash and Carry METRO
ΖΗΤΕΙ

ΕΡΓΑΤΕΣ

ηλικίας 22-40 ετών.
Παρακαλούνται οι ενδιαφερόμενοι να τηλεφωνήσουν στο: 62.327 ή 01/28.93.500

blue sky
BEACH HOTEL
RHODOS

Από το ξενοδοχείο Α' κατηγορίας Blue Sky Beach στην πλατεία Ψαροπούλας στην πόλη της Ρόδου

ΖΗΤΟΥΝΤΑΙ

- **ΒΟΗΘΟΙ ΣΕΡΒΙΤΟΡΩΝ**

ΕΜΠΕΙΡΙΑ ΑΠΑΡΑΙΤΗΤΗ

Πληρ. τηλ. επικοινωνίας: 0241033768 και 33778

Από το ξενοδοχείο **LOUTANIS** στα Κολύμπια

ΖΗΤΕΙΤΑΙ

εξειδικευμένο προσωπικό
(καμαριέρες, βοηθοί σερβιτόρων)

Πληρ. τηλ. 0241056312, 0241056336

διαφορα

συνέχεια από την προηγούμενη

ΚΛΙΜΑΤΙΣΤΙΚΟ BTU 30, μάρκα TRANE ψύξης/θέρμανσης αμερικανικής προέλευσης σε άριστη κατάσταση. Επίσης πωλούνται τέσσερις θερμοσυσσωρευτές. Πληρ. τηλ. 0241032400 κιν. 0974008665
ΑΔ45600

ΚΥΝΗΓΟΣΚΥΛΑ (4 κουτάβια, 2 αρσενικά- 2 θηλυκά) EPANIEL BRETON 2 μηνών. Πληρ. τηλ. 0241031321 και 0945332054 κ. Μιχάλη
ΑΔ45830

ΠΩΛΟΥΝΤΑΙ: α) φωτοτυπικό μηχάνημα RICOH R1 σε άριστη κατάσταση, β) Νεοκλασικό γραφείο σε πολύ καλή κατάσταση. Πληρ. τηλ. 02410-31259.
ΑΔ45542

ΣΥΝΤΗΡΩ ΚΙ ΕΠΙΣΚΕΥΑΖΩ ΠΑΛΙΑ ΕΠΙΠΛΑ, ΑΝΤΙΚΕΣ, ΞΥΛΟΓΛΥΠΤΑ,

ΧΕΙΡΟΛΟΥΣΤΡΑ, ΕΠΙΧΡΥΣΩΣΕΙΣ ΣΥΝΤΗΡΗΣΗ ΕΡΓΩΝ ΤΕΧΝΗΣ. ΠΛΗΡ. ΤΗΛ. 0241078274, ΚΙΝ. 0936748053.
ΠΔ45517

ΚΑΡΦΩΤΙΚΟ θιστόλι HILTI DX 350 ελαφρώς μεταχειρισμένο αξίας 180.000 δρχ. ή 528 ευρώ. Πληρ. τηλ. 02410-67257 και 0946338682.
ΑΔ45494

GLASS BOTTOM BOAT επαγγελματικό 12,5 μέτρα καινούργιο με άδεια για 35 άτομα. Μόνο σοβαρές προτάσεις. Πληρ. τηλ. 0938520924
ΑΔ45252

ΠΩΛΕΙΤΑΙ ΤΑΧΥΠΛΟΟ ΣΚΑΦΟΣ BEST 4,85 ΜΕΤΡ. ΜΕ ΤΡΕΪΛΕΡ ΚΑΙ ΜΗΧΑΝΗ ΥΑΜΑΗΑ 80 ΗΡ, ΣΕ ΑΡΙΣΤΗ ΚΑΤΑΣΤΑΣΗ. ΠΛΗΡ. ΤΗΛ. 85231-0945461564

ΠΩΛΕΙΤΑΙ ΕΠΙΠΛΟ-BAR ΜΑΥΡΗ ΛΑΚΑ, ΑΡΙΣΤΗ ΚΑΤΑΣΤΑΣΗ. ΠΛΗΡ. ΤΗΛ. 0932086635
ΠΔ44964

ΦΟΥΡΝΟΣ υγραερίου Aluminox με 6 εστίες καθώς και ben mari. Ολα μαζί 190.000 δρχ. Πληρ. τηλ. 02410 92382, 94929, 0937899268
ΑΔ44739

ΕΠΑΓΓΕΛΜΑΤΙΚΟΣ ΦΟΥΡΝΟΣ ALUMINOX με έξι εστίες τιμή 170.000 δρχ ή 490 Ευρώ. Πληρ. τηλ. 02410 94929 μετά τις 6 μ.μ.
ΑΔ44363

Πωλούνται σχεδόν καινούργια λόγω μετακόμισης: • γραφείο χρώματος σουηδικού, 60 ευρώ, • μικρή βιβλιοθήκη, 45 ευρώ, • έπιπλο μπουφέ μικρό, 30 ευρώ, • ψυγείο μικρό, 120 ευρώ, • κρεβάτι διπλό, χρώματος μπεζ, χωρίς το στρώμα, 90 ευρώ, • σόμπα KEROSUN, μεσαίου μεγέθους, ελάχιστα χρησιμοποιημένη, 205 ευρώ. Πληρ. τηλ. 097/3041929.
ΑΔ44699

ΔΩΔΕΚΑ ΔΙΘΕΣΙΑ ΘΡΑΝΙΑ, μάρκας Production (σκελετός λευκός, καθίσματα κόκκινα), σε πολύ καλή κατάσταση. Πληρ. κ. Ευαγγελία, τηλ. 02410/81540, 82400.

ΕΝΔΙΑΦΕΡΟΜΑΙ ν' αγοράσω για ανταλλακτικά RENO 5 850 cc, κατά προτίμηση τετράθυρο και γεωργικό DACIA. Επίσης απωλέσθη πινακίδα Χ.Ο. 6739. Ο ευρών θα αμοιφθεί. Πληρ. τηλ.097 2190367 και 02410 29364
ΑΔ44160

ΠΩΛΟΥΝΤΑΙ ράφια καταστήματος SUPERMARKET, γόνδολες και ψυγείο αναψυκτικών, σε άριστη κατάσταση και σε τιμή ευκαιρίας, λόγω ανακαίνισης του καταστήματος. Πληροφορίες στα τηλέφωνα 75448 από 4.00 μ.μ. έως 10.00 μ.μ. και κινητό 0972/633705 από 8.30 π.μ. έως 10.00 μ.μ.
ΑΔ44720

ΕΠΙΠΛΑ ΑΡΙΣΤΗΣ ΠΟΙΟΤΗΤΑΣ (ελαφρώς μεταχειρισμένα, σαλόνι, καθιστικό, κρεβατοκάμαρα, έπιπλο για τηλεόραση κ.λπ) λόγω μετακόμισης. Πληρ. τηλ. 02410 24398 (3-9)
ΑΔ44364

ΖΗΤΕΙΤΑΙ

ΥΠΑΛΛΗΛΟΣ που να γνωρίζει την Γερμανική γλώσσα καθώς και επεξεργασία κειμένου (WORD). Γνώσεις της Αγγλικής και του EXCEL θα εκτιμηθούν ως επιπλέον προσόντα.

ΠΛΗΡΟΦΟΡΙΕΣ ΣΤΟ ΤΗΛ. 02410 81767
(από 16.00 μ.μ. έως 19.00 μ.μ.)
DEUTSCHSPRACHIGE ANGESTELLTE FUER VERKAUFS BURO AUSSLAND MIT KENNTNISSE PC UND WORD. TELEFON: 02410 81767
(zwischen 16.00 uns 19.00)

ΑΠΟ ΜΕΓΑΛΑ ΚΕΝΤΡΑ ΞΕΝΩΝ ΓΛΩΣΣΩΝ ΖΗΤΟΥΝΤΑΙ

Α. ΓΡΑΜΜΑΤΕΑΣ με οργανωτικές ικανότητες, επικοινωνία, πολύ καλή χρήση Η/Υ (WORD, EXCELL, ACCESS, INTERNET κ.λπ.) και καλή γνώση Αγγλικής γλώσσας.
Β. ΚΑΘΗΓΗΤΡΙΑ, Αγγλικής γλώσσας με τα απαραίτητα προσόντα, και καλή γνώση Η/Υ

Πληρ. τηλ. 0944557415
ή αποστείλατε βιογραφικό στο ΦΑΧ 02410 25800

ΖΙΟ PEPPE
PIZZA AL METRO

ΑΠΟ ΤΟ ΖΙΟ PEPPE
ΖΗΤΟΥΝΤΑΙ
ΠΩΛΗΤΡΙΕΣ με γνώση της Αγγλικής και Ιταλικής γλώσσας και **ΠΙΤΣΑΔΟΡΟΙ.**
Πληρ. 11 π.μ.-2 μ.μ.
Τηλ. 02410 73990, Κιν.: 0936656168

ΠΑΠΠΟΥ
Υπερ_έχει!

Για το νέο κατάστημα επί της Λεωφ. Ηρακλειδών 77
ΖΗΤΟΥΝΤΑΙ
ΣΥΝΕΡΓΑΤΕΣ *ΓΙΑ ΟΛΕΣ ΤΙΣ ΘΕΣΕΙΣ ΕΡΓΑΣΙΑΣ*
Πληροφορίες-Αιτήσεις
Κα ΛΥΜΠΕΡΟΠΟΥΛΟΥ, ώρες 10.00 έως 13.00 και 18.00 έως 20.00 στο τηλ. 0944/889398

Η BEAUTY Services Ε.Π.Ε.
ζητάει
ΚΟΜΜΩΤΡΙΑ
για πλήρη απασχόληση. Προϋπόθεση 2ετής πείρα στα τεχνικά.
Περισσότερες πληροφορίες στα τηλ. 02410-74971/2
Υπεύθυνος: κ. ΛΑΛΛΑΣ ΑΠΟΣΤΟΛΟΣ, κιν. 0932-654328

ΑΠΟΦΡΑΞΕΙΣ-ΚΑΘΑΡΙΣΜΟΙ



ΑΠΟΦΡΑΞΕΙΣ
ΚΑΘΑΡΙΣΜΟΙ
ΣΥΝΤΗΡΗΣΕΙΣ
ΑΠΟΧΕΤΕΥΣΕΩΝ-
ΕΠΙΦΑΝΕΙΩΝ-
ΚΤΙΡΙΩΝ-
ΠΛΟΙΩΝ-
ΒΙΟΛΟΓΙΚΩΝ

Αναλαμβάνουμε ξενοδοχεία, Δήμους, πολ/κίες κ.λπ. Αντληση πετρελαιοειδών από πλοία καθώς και λιποσυλλεκτών και βιολογικών. ΜΕ ΜΟΝΑΔΙΚΑ ΣΕ ΥΨΟΣ ΠΙΕΣΗΣ ΚΑΙ ΑΝΑΡΡΟΦΗΣΗΣ. ΥΠΕΡΣΥΓΧΡΟΝΑ ΜΗΧΑΝΗΜΑΤΑ ΥΔΡΟΒΟΛΗΣ ΣΕ ΟΛΗ ΤΗ ΔΩΔΕΚΑΝΗΣΟ

ΟΛΟ ΤΟ 24ωρο
ΒΑΡΔΕΛΛΗ Μ. -ΚΡΑΣΟΠΟΥΛΟΣ Δ. Ο.Ε.
Τηλ. 35555, Fax: 96516, Κιν. 0944/395999
e-mail:metropontikas@excite.com.
ΣΤΙΣ ΠΙΟ ΧΑΜΗΛΕΣ ΤΙΜΕΣ

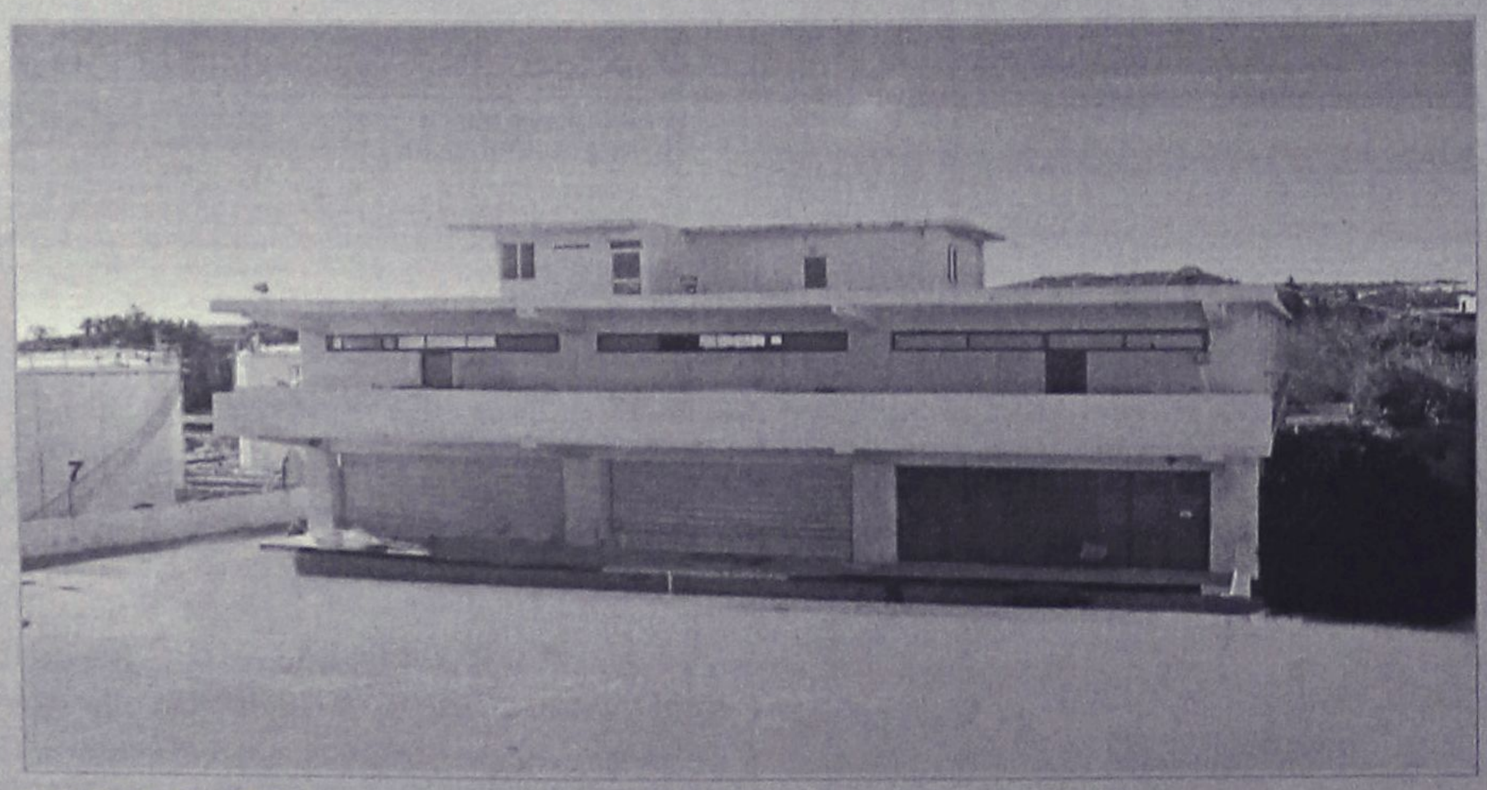

ΠΩΛΕΙΤΑΙ - ΕΝΟΙΚΙΑΖΕΤΑΙ

βιοτεχνικό κτίριο 2.550 τ.μ - πλησίον της Ρόδου - Καλλιθέας (έναντι Μαρινόπουλου)σε οικόπεδο 4,300 τ.μ..

ΕΠΕΝΔΥΤΙΚΕΣ ΠΡΟΤΑΣΕΙΣ

ΡΟΔΙΑΚΗ ΚΤΗΜΑΤΙΚΗ
ΣΥΜΒΟΥΛΟΙ & ΕΚΤΙΜΗΤΕΣ ΑΚΙΝΗΤΩΝ — ΚΤΗΜΑΤΟΜΕΣΙΤΙΚΟ ΓΡΑΦΕΙΟ από το 1983

ΑΠΟΚΛΕΙΣΤΙΚΗ ΔΙΑΘΕΣΗ
ΑΝΕΣΤΗΣ & ΣΑΒΒΑΣ ΣΑΒΒΑΪΔΗΣ
τηλ: 0241-26281 & 35476
cel: 0944–421015

διαφορα

συνέχεια από την προηγούμενη

ΠΩΛΟΥΝΤΑΙ: ΤΗΛΕΟΡΑΣΗ GOLDSTAR "14, βίντεο SHARP, κεραία SATELITE UNIVERLA, MINI STEREO COBACT DISC GOLDSTAR, κιθάρα YAMAHA όλα μαζί 150.000 δρχ. Πληρ. τηλ. 093/2834868 κ. Κρέσνιγκ. ΑΔ43473

ΕΞΟΠΛΙΣΜΟΣ ΜΑΓΑΖΙΟΥ τουριστικών ειδών (ράφια, πάγκος με ράφια, βιτρίνα για ασήμι-χρυσό, γραφείο με προσθήκη για ταμειακή μηχανή) σε τιμ ή ευκαιρίας καθώς και το εμπόρευμα. Πληρ. τηλ. 02440 51749 έως 5 μ.μ., 0945101885 όλη μέρα.

ΠΩΛΟΥΝΤΑΙ-ΜΙΚΡΟΕΠΙΠΛΑ: Παπουτσοθήκες, συρταριέρες, τραπέζια, καρέκλες, κρεβάτια, στρώματα, ντουλάπες, κρυσταλιέρες, σύνθετα, ροτόντες, καλόγηροι, σαλόνια, καναπέδες, ντιβανομπάουλα κ.ά. σε χαμηλές τιμές. Θα μας βρείτε στο 5ο χλμ. Ρόδου-Λίνδου στην Πλατής-Ροδοχρώμ. Πληρ. τηλ. 65065, 62037 από 8 -14.30, απόγευμα 6-8.

μαθήματα

ΑΓΓΛΙΚΑ-ΙΤΑΛΙΚΑ-ΙΣΠΑΝΙΚΑ. ΚΑΘΗΓΗΤΗΣ, ΑΡΙΣΤΟΥΧΟΣ ΑΠΟΦΟΙΤΟΣ (MASTER) SCHILLER INTERNATIONAL UNIVERSITY ΠΑΡΑΔΙΔΕΙ ΜΑΘΗΜΑΤΑ ΚΑΤ' ΟΙΚΟΝ ΣΕ ΑΡΧΑΡΙΟΥΣ, ΠΡΟΧΩΡΗΜΕΝΟΥΣ, ΞΕΝΟΔΟΥΠΑΛΛΗΛΟΥΣ. ΕΞΑΣΦΑΛΙΣΜΕΝΗ ΕΠΙΤΥΧΙΑ ΕΞΕΤΑΣΕΩΝ F.C.E., TOEFL, E.C.C.E, MICHIGAN ΚΑΙ CAMBRIDGE PROFICIENCY, IELTS ΚΑΘΩΣ ΚΑΙ ΕΙΣΑΓΩΓΗΣ ΣΕ ΒΡΕΤΑΝΙΚΑ ΚΑΙ ΙΤΑΛΙΚΑ ΠΑΝΕΠΙΣΤΗΜΙΑ. ΤΙΜΕΣ ΛΟΓΙΚΕΣ. ΜΕΤΑΦΡΑΣΕΙΣ ΔΕΚΤΕΣ. ΠΛΗΡ. ΤΗΛ. 0241025133

ΠΜ46244

ΑΓΓΛΙΚΑ ΚΑΙ ΓΑΛΛΙΚΑ ΜΑΘΗΜΑΤΑ παραδίδονται κατ' οίκον από έμπειρο καθηγητή απόφοιτο Καναδικού Πανεπιστημίου σε προσιτές τιμές. Πληρ. τηλ. 0241064079.

ΑΜ46243

ΙΔΙΑΙΤΕΡΑ: ΜΑΘΗΜΑΤΙΚΑ, ΦΥΣΙΚΗ, ΧΗΜΕΙΑ ΓΥΜΝΑΣΙΟΥ-ΛΥΚΕΙΟΥ (ΜΕΤΑΞΕΤΑΣΤΕΟΥΣ). ΠΛΗΡ. ΤΗΛ. 0938540758.

ΠΔ46022

ΙΔΙΑΙΤΕΡΑ ΜΑΘΗΜΑΤΑ ΠΛΗΡΟΦΟΡΙΚΗΣ (ΒΑΣΕΙΣ ΔΕΔΟΜΕΝΩΝ). ΠΛΗΡ. ΚΙΝ. 0938540758.

ΠΔ46023

ΓΕΡΜΑΝΙΚΑ όλων των επιπέδων παραδίδει έμπειρη καθηγήτρια. Υπεύθυνη προετοιμασία για διπλώματα GOETHE για γερμανική φιλολογία-εξειδικευμένα. μαθήματα για ξενοδοχοϋπαλλήλους. Πληρ. τηλ. 02410 24778. 0973 041229.

ΑΜ44084

προσφορες εργασιας

Φοιτητής Φαρμακευτικής που σπουδάζει στη Γερμανία ζητά πρωινή εργασία το τρίμηνο το διακοπών. Ομιλεί Γερμανικά, Αγγλικά, Η/Υ και διαθέτει μηχανάκι. Πληρ. τηλ. 0945/802467.

ΑΡ46382

ΚΥΡΙΑ ΕΛΛΗΝΙΔΑ αναλαμβάνει σίδερο στα σπίτια. Πληρ. τηλ. 0938067336 ΑΡ46359

ΑΝΑΛΑΜΒΑΝΟΥΜΕ κατασκευές κήπων, αυτόματα ποτιστικά, καθαρίσματα, κλαδέματα κ.λπ. Πληρ. κύριο Μανώλη, τηλ. 02410/73760.

ΑΡ46282

ΚΥΡΙΑ ζητά να κρατά παιδιά στο σπίτι. Πληρ. τηλ. 02410 21338.

ΑΡ46232

ΝΕΟΣ που γνωρίζει καλά την τέχνη του σιδερά-αλουμινά **ζητά** ανάλογη εργασία. Πληρ. τηλ. 0946/403621.

ΑΡ43953

ΕΛΑΙΟΧΡΩΜΑΤΙΣΜΟΙ. ΑΝΑΛΑΜΒΑΝΟΥΜΕ ΠΑΝΤΟΣ ΕΙΔΟΥΣ ΕΛΑΙΟΧΡΩΜΑΤΙΣΜΟΥΣ ΣΕ ΠΟΛΥ ΛΟΓΙΚΕΣ ΤΙΜΕΣ. ΠΛΗΡ. ΤΗΛ. 0936 743892

ΧΠΡ1561

ΚΥΡΙΑ, αναλαμβάνει να φροντίζει ηλικιωμένους. Πληρ. τηλ. 33531-36138.

ΑΡ43822

ΑΝΑΚΟΙΝΩΣΗ

"ΕΦΘΑΣΕ Ο ΒΟΗΘΟΣ ΣΑΣ

ΤΟ ΚΕΝΤΡΟ ΔΙΕΚΠΕΡΑΙΩΣΗΣ ΕΞΩΤΕΡΙΚΩΝ ΕΡΓΑΣΙΩΝ

"Ο ΒΟΗΘΟΣ"

Γνωστοποιεί ότι αναλαμβάνει τη διεκπεραίωση των κάτωθι εργασιών:

ΕΙΣΠΡΑΞΕΙΣ-ΠΛΗΡΩΜΕΣ-ΔΙΑΝΟΜΕΣ ΠΡΟΩΘΗΣΗ ΚΑΙ ΠΡΟΒΟΛΗ ΠΡΟΙΟΝΤΩΝ

Διεκπεραιώνουμε τις υποθέσεις σας με συνέπεια-υπευθυνότητα φερεγγυότητα και εχεμύθεια

Πληρ. τηλ. 02410-34918-23690
κιν. 0945/346838 Fax: 33449

ΑΡ46308

Τ.Ε.Σ.Α.Π.

ΤΕΧΝΙΚΗ ΕΤΑΙΡΙΑ ΣΥΝΔΕΣΕΩΣ ΑΠΟΧΕΤΕΥΤΙΚΩΝ ΡΟΔΟΥ

Αναλαμβάνουμε υπεύθυνα την Μελέτη-Κατασκευή της σύνδεσης του ακινήτου σας με το κεντρικό δίκτυο αποχέτευσης της Δ.Ε.Υ.Α.Ρ.

Λογικές τιμές-Ταχεία εξυπηρέτηση

Πληρ. τηλ. 0945 344510

ΠΡ37348

• **ΜΕΛΕΤΕΣ ΣΥΝΔΕΣΗΣ** με αποχ/κό δίκτυο **Δ.Ε.Υ.Α.Ρ.**
• **ΑΔΕΙΕΣ ΛΕΙΤΟΥΡΓΙΑΣ ΚΑΤΑΣΤΗΜΑΤΩΝ** (παντός είδους)
• **ΗΛΕΚΤΡΟΔΟΤΗΣΗ ΚΤΙΡΙΩΝ (Δ.Ε.Η.)**
(ΕΛΕΓΧΟΣ ΤΙΜΟΛΟΓΙΩΝ ΣΤΗΝ ΕΦΟΡΙΑ)

Αμεση εξυπηρέτηση

ΤΕΧΝΙΚΟ ΓΡΑΦΕΙΟ Ι. ΧΑΤΖΗΙΩΑΝΝΙΔΗΣ
Στεφ. Καζούλη 14 - Ρόδος
Τηλ./Fax: 02410 73021 - 02410-31390, κιν. 097/2373156

ΠΡ46014

ΠΡΟΣΟΧΗ ΕΥΚΑΙΡΙΑ ΓΙΑ ΖΑΧΑΡΟΠΛΑΣΤΕΣ & ΑΡΤΟΠΟΙΟΥΣ ΚΑΙ ΠΙΤΣΑΔΟΡΟΥΣ

ΠΩΛΟΥΝΤΑΙ

1) Φούρνος ηλεκτρικού επαγγελματικός
2) Βιτρίνα 2 1/2 μέτρα με τζάμι κουρμπαριστό
3) Μηλοτρίφτης και πατάτας με πίεση νερού.
4) Παγοτρίφτης καινούργιος.
5) Φουρνάκια για πίτσα και αερόθερμα
6) Κύλινδρος ζυμαριού αμεταχείριστος.
7) Πάγκος εργασίας ανοξείδωτος - αμεταχείριστος

Πληρ. τηλ. 02410 21807 (πρωί), 75897 (απόγευμα)



ΠΩΛΕΙΤΑΙ

Σκάφος 7,40 μ., καμπινάτο, πολυεστερικό, μηχ.IVECO 130 HP εσω, ελάχιστες ώρες λειτουργίας κρεβάτια, WC, πλήρεις εγκατ/σεις, ντούζ, μουσικής, ηλεκτρ. εργάτης, 6 ετών, ραδιοκ/νο, πυξίδα, VHF, τέντα, πρωτ. 10 ατ., άριστη κατάσταση. Τηλ. 02430/29745, 24422

ΤΑΠΗΤΟΚΑΘΑΡΙΣΤΗΡΙΟ

Ο ΔΡΑΚΟΣ

Αναλαμβάνουμε υπεύθυνα καθαρισμό και φύλαξη
χαλιά • μοκέτες • φλοκάτες
Ειδικός καθαρισμός μεταξωτών και χειροποίητων χαλιών
Επί τόπου καθαρισμοί
μοκετών • σαλονιών • πούλμαν
με 20ετή περία.
Πληρ. τηλ. 0241026805, 0241051024, 0974208020

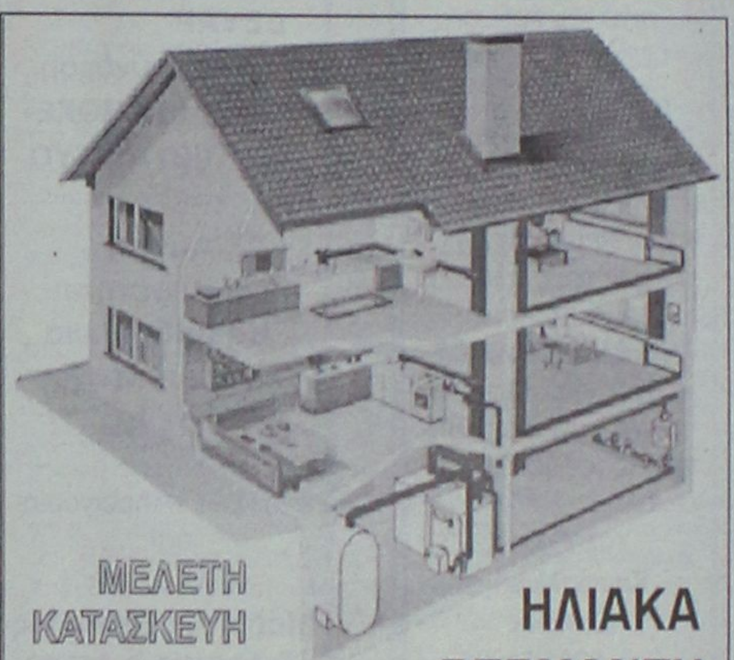

ΜΕΛΕΤΗ ΚΑΤΑΣΚΕΥΗ

Τηλ. 0241-90005
Κινητό 0945 200430

ΗΛΙΑΚΑ ΘΕΡΜΑΝΣΗ ΥΔΡΑΥΛΙΚΑ

ΡΟΔΟΘΕΡΜ

ΚΤΗΜΑΤΟΜΕΣΙΤΙΚΟ ΓΡΑΦΕΙΟ

ΕΥΡΩΚΤΗΜΑΤΙΚΗ

ΕΥΣΤΑΘΙΟΥ

ΜΕΣΙΤΕΣ ΣΥΜΒΟΥΛΟΙ ΜΕΛΕΤΗΤΕΣ



ΠΩΛΟΥΝΤΑΙ ΔΙΑΜΕΡΙΣΜΑΤΑ ΣΕ ΝΕΑ ΤΕΤΡΑΟΡΟΦΗ ΟΙΚΟΔΟΜΗ ΜΕ ΠΥΛΩΤΗ, ΣΤΟ ΡΟΔΙΝΙ

Η ΟΙΚΟΔΟΜΗ ΔΙΑΘΕΤΕΙ :
• **7 ΔΙΑΜΕΡΙΣΜΑΤΑ** ΤΩΝ 83 Τ.Μ. & 101 Τ.Μ.
• ΧΩΡΟ ΠΡΑΣΙΝΟΥ
• ΥΔΡΑΥΛΙΚΟ ΑΝΕΛΚΥΣΤΗΡΑ 8 ΑΤΟΜΩΝ
• ΘΕΣΗ ΣΤΑΥΘΜΕΥΣΗΣ ΓΙΑ ΚΑΘΕ ΔΙΑΜΕΡΙΣΜΑ
• ΠΡΟΣΒΑΣΗ ΑΤΟΜΩΝ ΜΕ ΕΙΔΙΚΕΣ ΑΝΑΓΚΕΣ
• ΠΛΗΡΗ ΘΕΡΜΑΝΣΗ

ΑΠΟΚΛΕΙΣΤΙΚΗ ΔΙΑΘΕΣΗ
Πληροφορίες

ΕΥΡΩΚΤΗΜΑΤΙΚΗ
Η ακίνητη αξία σας

Εθνικής Αντίστασης 83 (πρώην Άννης Μαρίας) δίπλα στην ALPHA BANK
Τηλ. 02410 73819,74917 κιν. 0944/374546, 0945/292030 FAX 02410 38641

ΙΩΑΝΝΗΣ & ΜΙΧΑΛΗΣ ΕΥΣΤΑΘΙΟΥ

ΤΑ ΜΟΝΑΔΙΚΑ

Υπερσύγχρονα Ταπητοκαθαριστήρια

ΚΛΕΟΠΑΤΡΑ & EURO CLEAN CENTER

Εμπιστευθείτε τον καθαρισμό και φύλαξη των ταπήτων στα καθαριστήρια μας

- *Προσφέρουμε άψογο και έμπειρο Βιολογικό Καθαρισμό Ταπήτων*
- *Στεγνό καθαρισμό χειροποίητων χαλιών*
- *Επιτόπου καθαρισμό σε σαλόνια-μοκέτες*
- *Ειδικός καθαρισμός παπλώματα-φλοκάτες*
- *Επισκευές σε όλους τους τύπους ταπήτων*

"Η φύλαξη είναι δωρεάν" για όλο τον χρόνο. παραλαβή-παράδοση κατ' οίκον σε όλη τη Ρόδο.

Υπεύθυνος:
Κουφαλλάκης Σταύρος
Τηλ. **0241-51996, 0945793626 , fax 51322**

ΠΡ42631

ΤΕΧΝΙΚΟ ΓΡΑΦΕΙΟ

ΑΝΑΣΤΑΣΗΣ ΒΑΡΕΛΗΣ

ΑΡΧΙΤΕΚΤΟΝΑΣ

Αναλαμβάνει:

-- Οικοδομικές άδειες
- Μελέτες
- Επιβλέψεις
- Κατασκευές οικοδομικών έργων
- Την υποβολή δικαιολογητικών στην **ΔΕΥΑΡ** για την σύνδεσή σας με το **ΑΠΟΧΕΤΕΥΤΙΚΟ ΔΙΚΤΥΟ**

Αμεση εξυπηρέτηση
Καλή δουλειά
Οικονομικές λύσεις

για κάθε πληροφορία σας:
ΓΡΑΦΕΙΟ:
Μαδρίτης 20, Ρόδος
Τηλ. 0241-0-61502
κιν. 0977-305126

ΠΡ4309

ΥΔΡΑΥΛΙΚΑ-ΚΑΛΟΡΙΦΕΡ

Γιάννης ο Ατλάσης
Εγκαταστάσεις
Ανακαινίσεις
Συντηρήσεις
Πληρ. τηλ. 29898-64972
κιν. 0973610779

Εχετε πρόβλημα με τα παλιά σας αλουμίνια;

- **Τα επισκευάζω ή τα αντικαθιστώ με καινούργια**

ΚΑΤΑΣΚΕΥΕΣ ΑΛΟΥΜΙΝΙΟΥ ΚΑΙ ΣΙΔΗΡΟΥ

"Ο ΓΙΩΡΓΟΣ"
Πληρ. τηλ. 39747, 0944999655

ΕΡΓΟΛΑΒΟΣ ΜΑΣΤΟΡΑΣ ΚΩΝΣΤΑΝΤΙΝΟΣ

ΤΙΜΕΣ ΛΟΓΙΚΕΣ

αναλαμβάνω γενικές κατασκευές κτιρίων, αναπαλαιώσεις, σοβατίσματα, χτισίματα, γκρεμίσματα βαψίματα, μάρμαρα, γιαλίσματα, πλακάκια, περιφράξεις οικοπέδων, κατασκευές, μελέτες για σοφίτες, ξυλοκατασκευές, τοποθέτηση κεραμίδια.

ΓΙΑ ΟΛΗ ΤΗ ΔΩΔΕΚΑΝΗΣΟ

Πληρ. τηλ. 27255, 0944-823925
όλο το 24ωρο

ΠΡ46186

ΟΙΚΟΔΟΜΙΚΕΣ ΕΡΓΑΣΙΕΣ

ΜΕΡΚΟΥΡΗΣ

Αναλαμβάνω **Μπετά-Κτισίματα-Σοβάδες-Πλακάκια και Μάρμαρα.**

Επίσης αναλαμβάνω μετατροπές σπιτιών και μαγαζιών.

Η πολύχρονη πείρα μας εγγύηση.

Πληρ. τηλ. 62448,

ΠΡ36709

Cleaning Pro



πλένουμε & φυλάμε:

- ΧΑΛΙΑ - ΜΟΚΕΤΕΣ - ΦΛΟΚΑΤΕΣ
- ΠΑΠΛΩΜΑΤΑ - ΚΟΥΒΕΡΤΕΣ

Τηλ: 02410 60585

ΝΕΕΣ ΕΓΚΑΤ/ΣΕΙΣ: ΝΙΚΗΦ. ΒΡΕΤΤΑΚΟΥ - ΑΣΓΟΥΡΟΥ

ΝΕΡΟ!

ΒΡΕΙΤΕ ΝΕΡΟ

Ραδιοαισθητικός, αναλαμβάνει την ανεύρεση υδάτινων πόρων στο χώρο σας έναντι αμοιβής. Διαθέτουμε μηχανήματα για την διάνοιξη γεωτρήσεων και ανόρυξη νερού.

ΕΡΓΑΣΙΑ ΕΓΓΥΗΜΕΝΗ. ΤΙΜΕΣ ΛΟΓΙΚΕΣ.

Πληρ. τηλ. 0945-981382
βραδινές ώρες

ΠΡ42081

ΣΥΝΤΗΡΗΣΕΙΣ ΚΟΥΦΩΜΑΤΩΝ ΑΛΟΥΜΙΝΙΟΥ

Εχετε πρόβλημα με τα κουφώματα σπιτιού ή της επιχείρησής σας; Το ειδικό συνεργείο μας αναλαμβάνει τις συντηρήσεις κουφωμάτων αλουμινίου υπεύθυνα και σε λογικές τιμές.

25ετή πείρα
Πληρ. τηλ. 90618 κ. Αλέκος

ΧΠΡ411

ΑΝΥΨΩΣΕΙΣ- ΕΝΟΙΚΙΑΣΕΙΣ



Ανυψώσεις κάθε είδους μέχρι και ύψος **15μέτρων** με σύγχρονο μηχάνημα για κάθε εργασία όπως – **κοψίματα δέντρων, καθαρισμούς τζαμιών , τοποθετήσεις κεραιών επισκευές σωληνώσεων , ελαιοχρωματισμούς** , και κάθε άλλη εργασία.

Αναλαμβάνουμε καθαρισμούς κτιρίων με υδροβολή με σύγχρονα πιεστικά μηχανήματα όπως αναπαλαιώσεις κτιρίων ή ακόμα και ξέπλυμα πριν από βάψιμο.

ΤΗΛ.02410-35.555-ΚΙΝ.0944-395999

e-mail : metropontikas@excite.com

ΔΙΝΔΟΥ 1 ΡΟΔΟΣ
ΒΑΡΔΕΛΗ Μ. ΚΡΑΣΟΠΟΥΛΟΣ Δ. Ο.Ε.
ΣΤΙΣ ΧΑΜΗΛΟΤΕΡΕΣ ΤΙΜΕΣ

από την Υγειονομική Περιβαλλοντική Λεκάνου Ο.Ε.

"ΑΜΕΣΟΣ" ΚΕΝΤΡΟ ΕΡΓΑΣΙΑΣ

ΧΑΜΗΛΟΜΙΣΘΕΣ ΕΛΛΗΝΟΡΩΣΟΠΟΝΤΙΕΣ, ΕΛΛΗΝΟΒΟΥΛΓΑΡΕΣ, ΟΙΚΟΝΟΣΟΚΟΜΕΣ, ΟΙΚΟΚΑΘΑΡΙΣΤΡΙΕΣ, ΒΡΕΦΟΝΗΠΙΑΓΩΓΟΥΣ, ΛΑΤΖΕΡΟΜΑΓΕΙΡΙΣΣΕΣ, ΞΕΝΟΔΟΧΟΫΠΑΛΛΗΛΟΥΣ, ΣΥΝΟΔΟΥΣ ΗΛΙΚΙΩΜΕΝΩΝ, ΖΕΥΓΑΡΙΑ ΑΛΛΟΔΑΠΩΝ, ΑΓΡΟΤΙΚΩΝ ΕΡΓΑΣΙΩΝ ΑΠΟΣΤΕΛΟΥΜΕ ΑΥΘΗΜΕΡΟΝ. ΣΑΒΒΑΤΟΚΥΡΙΑΚΑ ΕΡΓΑΖΟΜΑΣΤΕ

Πληρ. τηλ. 010-5243508, 010-5243568, Fax: 010-5241634

ΠΡ43462

ΑΠΟΦΡΑΞΕΙΣ

ΔΩΔΕΚΑΝΗΣΙΑΚΕΣ ΑΠΟΦΡΑΞΕΙΣ



"ΚΟΛΟΣΣΟΣ"

ΑΠΟΦΡΑΞΕΙΣ ΚΑΘΑΡΙΣΜΟΙ ΑΠΟΧΕΤΕΥΣΕΩΝ & ΒΟΘΡΩΝ



Αναλαμβάνουμε πάσης φύσεως αποφράξεις οποιουδήποτε μήκους και πλάτους

Αναλαμβάνουμε καθαρισμούς αποχετευτικών αγωγών ΔΗΜΩΝ, ΞΕΝ/ΧΕΙΩΝ στρατιωτικών μονάδων ΣΠΙΤΙΩΝ, ΠΟΛΥΚΑΤΟΙΚΙΩΝ καθώς και καθαρισμούς βιολογικών μονάδων με μηχάνημα υψηλής πιέσεως σε όλη την Δωδ/σο

Κ. ΠΗΔΙΑΚΗΣ - Π. ΚΑΣΕΡΗΣ

Πληρ. τηλ. 47915-91881, κιν. 0944/325234 και 0977/717048

ΔΩΣΕ ΣΤΥΛ ΣΤΟ ΚΙΝΗΤΟ ΣΟΥ

ΝΕΟ 5.000 ΛΟΓΟΤΥΠΑ ΚΑΙ ΜΕΛΩΔΙΕΣ για ένα κινητό μοδάτο!

www.rollingtones.gr

LOGOS-ΛΟΓΟΤΥΠΑ

10100134	10250031	11550040	11550064	10450013	10750246	10450093
10750023	11300053	11550014	11400144	10150041	10750143	10100163
10150170	10100058	11400150	10800084	11500018	10450060	10100336
10850015	10800024					
10750042	11000032	30700019	30700045	31000020	30100161	31000043

ΕΙΚΟΝΟΜΗΝΥΜΑΤΑ

RINGTONES-ΜΕΛΩΔΙΕΣ

ΕΛΛΗΝΙΚΕΣ ΕΠΙΤΥΧΙΕΣ	60600049 Αννα Βίσση - Κραυγή
60600004 Ανζελα Δημητρίου - Μαύρη Λίστα	60600047 Δέσποινα Βανδή - Υποφέρω
60600017 Νίκος Κουρκούλης - Τόσα δεινά	60100012 Εθνικός Υμνος
60600029 Γιάννης Πλούταρχος - Υπήρχαν όρκοι	**TOP ΣΕ ΖΗΤΗΣΗ ΣΤΗΝ ΕΥΡΩΠΗ**
60600036 Νότης Σφακιανάκης - Μετανοιώνω	60500006 Angel - Shaggy
60600019 Λάμπης Λιβιεράτος - Λάμπεις	60500008 Butterfly - Crazytown
60600010 Στέλλα Γεωργιάδου - Εχω κακό σκοπό	60500004 It's raining men - Geri Halliwell
60600027 Γιάννης Πλούταρχος - Φυσάει πολύ	60500032 Thank you - Dido
60600025 Λευτέρης Πανταζής - Με σένα	60500031 Supergirl - Reamonn

Τα από κοινού λογοκριμένα ερωτικά λογότυπα βρίσκονται στους κωδικούς: 11200053, 11200072, 11200073, 11200074, 11200082, 11200085, 11200034, 11200128, 11200132, 11200133, 11200135, 11200139, 11200143, 11200144, 11200147.
Ερωτικά εικονογρ/μενα στους κωδικούς: 31000008, 31000016, 31000019, 31000035, 31000036, 31000044, 31000045, 31000046, 31000049, 31000053, 31000055, 31000061, 31000063.

1. Διάλεξε το Logo ή τα Ringtones στο σου κινητό.
2. Κάλεσε τη γραμμή παραγγελίας.
3. Ακολούθησε τις οδηγίες και στείλε στο ζητηθέν βάλε τον δοθέν κωδικό.
4. Το Logo ή το Ringtone θα σταλεί στο κινητό σου.

...κάλεσε από το σταθερό σου τηλέφωνο

090 214 507

Για περισσότερα Logos και Ringtones μπες μας μεσα στο Internet στο: www.rollingtones.gr
Χρεωση: 84 δρχ./1'' + Φ.Π.Α. Τ.Θ. 31730

Διαθέσιμα λογότυπα για NOKIA 3210-3310-3330-6110-6130-6150-6210-6250-7110-8210-8810-8850-8890-9110-9110i. Μελωδίες για NOKIA, MOTOROLA, SAGEM. Περισσότερες πληροφορίες για τα κινητά τα οποία υποστηρίζουν λογότυπα και εικονογρ/μενα στο www.rollingtones.gr

---

ΑΓΟΡΑΖΩ

ΧΡΥΣΑΦΙΚΑ
ΚΟΣΜΗΜΑΤΑ
ΝΟΜΙΣΜΑΤΑ
ΧΡΥΣΑ ΔΟΝΤΙΑ
ΜΕΤΟΧΕΣ
ΩΡΟΛΟΓΙΑ
ΑΝΤΙΚΕΣ

Δάνεια επί ενεχύρω

«ΜΠΑΜΠΗΣ»

Δημ. Θεοδωράκη 15
(1ος όροφος)
ΡΟΔΟΣ

ΧΠΡ407

ΤΑΠΗΤΟΚΑΘΑΡΙΣΤΗΡΙΟ ART CLEAN EXPRESS

Αναλαμβάνουμε υπεύθυνα:

- ✓ Ξηρό καθαρισμό
- ✓ Πλύσιμο-απολύμανση
- ✓ Φύλαξη
- ✓ Επιδιόρθωση ταπήτων
- ✓ Αδιαβροχοποιήσεις

Ειδικός καθαρισμός μεταξωτών και χειροποίητων χαλιών

Παραλαβή-παράδοση κατ' οίκον

Εγγυημένη συνεργασία

Επί τόπου καθαρισμοί μοκετών-σαλονιών

Τηλ. 94815, κιν. 0944 350247, 0800400400

Τηλ. χωρίς χρέωση

Με την υπογραφή Αλαφάκης

ΦΑΡΜΑΚΙΔΗΣ ΕΥΣΤΑΘΙΟΣ

ΤΑΠΗΤΟΚΑΘΑΡΙΣΤΗΡΙΟ

WASH AND CARE

Συνδυάσαμε την πολυετή πείρα μας και τα εκσυγχρονισμένα μηχανήματα καθαρισμού για την φροντίδα, καθαρισμό και φύλαξη πάσης φύσεως χαλιών και μοκετών.

Εμπιστευτείτε μας για άριστα αποτελέσματα!!! Εγγυητές οι πελάτες μας.

Πληρ. τηλ. 02410/68189

5ο χλμ. Λ. Ρόδου 237 (δίπλα από τα ελαστικά ΚΑΣΑΠΗ)

ΠΕΡΙΦΕΡΕΙΑΚΟ ΠΡΩΤΑΘΛΗΜΑ

Εκλεισε ο Πολυχρονίου

- *ΑΠΟΜΕΝΕΙ ΜΟΝΟ ΤΟ ΤΥΠΙΚΟ ΜΕΡΟΣ ΤΗΣ ΟΛΟΚΛΗΡΩΣΗΣ ΤΗΣ ΜΕΤΑΓΡΑΦΗΣ*
- *ΣΤΗΝ ΑΘΗΝΑ ΓΙΑ ΤΗΝ ΔΙΚΙΑ ΤΟΥ ΠΕΡΙΠΤΩΣΗ Ο ΜΙΧΑΛΗΣ ΚΥΡΙΑΖΗΣ*

Προς την τελική ευθεία βαίνουν όλα τα μεταγραφικά στον Απόλλωνα Καλυθιών. Οι Διοικούντες σε συνεργασία με τον **Γιώργο Ταν**ίδη έχουν ρίξει το βάρος από την περασμένη εβδομάδα στην επίθεση. Τέθηκαν ως γνωστόν επί της τραπέζης των συζητήσεων τα ονόματα του **Κώστα Πολυχρονίου,** του **Σερραίου Βατμανίδη** και του **Μάσιμο Μονόπολι.** Οπως συμβαίνει συνήθως σε τέτοιες περιπτώσεις "ψωνίζεις" αυτό που γνωρίζεις. Στην προκειμένη περίπτωση λοιπόν οι Απολλωνιστές είχαν πρώτη τους επιλογή τον **Κώστα Πολυχρονίου.**

Σύμφωνα λοιπόν με εγκυροτάτες πηγές η Διοίκηση των Απολλωνιστών έχει συμφωνήσει με τον **Κώστα Πολυχρονίου** όσον αφορά το οικονομικό μέρος.

Για την ολοκλήρωση της νέας συνεργασίας δεν απομένουν παρά μόνον οι υπογραφές κάτι που ίσως να γίνει και εντός της σήμερον. Ετσι κι αυτή η προσπάθεια της Διοίκησης καταλήγει σε χάπι εντ.

-ΣΤΗΝ ΑΘΗΝΑ Ο ΚΥΡΙΑΖΗΣ-

Στο μεταξύ ο **Μιχάλης Κυριαζής** επρόκειτο χθες να μεταβεί στην Αθήνα.

Εκεί θα είχε συνάντηση με την Διοίκηση του Εθνικού. Ο παίκτης που έχει ήδη συμφωνήσει με τον Απόλλωνα Καλυθιών, θα μεταφέρει σ' αυτήν εγγυητική επιστολή για να ολοκληρωθεί κατ' αυτό τον τρόπο ο δανεισμός του για ένα ακόμη χρόνο αυτή τη φορά στον σύλλογο των Καλυθιών.



Μένουν οι υπογραφές στον Κώστα Πολυχρονίου

"Κόλλησε" στη βίζα!

- *Δεν προλαβαίνει η πολιτεία να εκδώσει τα απαιτούμενα δικαιολογητικά για τους Ενγκάθα, Ογιούσου με τους οποίους υπήρξε αρχική συμφωνία.*
- *Ερχεται σήμερα να συζητήσει ο Μάσιμο Μονόπολι με τη διοίκηση του Διαγόρα*

Δεν πρόκειται τελικά να ολοκληρωθεί η μεταγραφή του **Μόργκαν Ενγκάθα** από την **Ζιμπάμπουε** και του **Κόφι Ογιούσου** από την Γκάνα, παίκτες με τους οποίους ως γνωστόν είχε συμφωνήσει ο Διαγόρας να τους εντάξει στο έμψυχο υλικό του. Ο λόγος είναι η έλλειψη χρόνου που απαιτείται να έχουν οι άνθρωποι που θα "τρέξουν" για να συλλέξουν τα απαιτούμενα δικαιολογητικά. Ο ερχομός των **Ενγκάθα** και **Ογιούσου** στον Διαγόρα σημαίνει και πρωτοεγγραφή στα μητρώα των παικτών της δύναμης της ΕΠΟ. Αυτή η πρωτοεγγραφή επειδή έπρεπε νάχει ολοκληρωθεί μέχρι την Παρασκευή απαιτεί η διαδικασία ολοκλήρωσής της νάχει ξεκινήσει πολύ πριν.

Πιο συγκεκριμένα:

- Χρειάζεται οι παίκτες να πάρουν βίζα γεγονός χρονοβόρο για χώρες της Αφρικής (Ας θυμηθεί κανείς τις περιπτώσεις **Χάγκαν** και **Οφορίκουε).**
- Απαιτείται έκδοση άδειας παραμονής από τον Δήμο Ρόδου που θα κατατεθεί στη Γραμματεία της Περιφέρειας και
- Φυσικά όλη εκείνη η διαδικασία για την έκδοση δελτίου σε πρωτοεγγραφόμενο μέλος. Αυτά και μόνο τα τρία σημεία απαιτούν αρκετό χρόνο με αποτέλεσμα ο Διαγόρας να μην προλαβαίνει να ολοκληρώσει τη μεταγραφή και των δύο παικτών παρά το γεγονός πως έχει επέλθει συμφωνία.

-ΕΡΧΕΤΑΙ Ο ΜΟΝΟΠΟΛΙ-

Στην προσπάθειά του να κλείσει το ρόστερ του ο Διαγόρας αναζήτησε αμέσως τις εναλλακτικές λύσεις που προσφέρονται για το περιφερειακό. Ετσι λοιπόν σύμφωνα με τις τελευταίες πληροφορίες έρχεται σήμερα στη Ρόδο για να συζητήσει με την Διοίκηση του Διαγόρα ο **Μάσιμο Μονόπολι** ο οποίος αγωνίσθηκε πέρυσι στο πρωτάθλημα με τον Ιάλυσο.

Στην τελική ευθεία

- *Ο ερχομός του Σκούνα δρομολογεί εξελίξεις στα μεταγραφικά της Ρόδου*
- *Το αργότερο μέχρι την Παρασκευή η άφιξη του Ντιογκένους*

Στην τελική ευθεία βρίσκονται από χθες τα μεταγραφικά θέματα της ομάδας της Ρόδου. Η άφιξη του **Δημήτρη Σκούνα** στο νησί μας επρόκειτο να δρομολογήσει όλα τα θέματα που βρισκόταν σε εκκρεμότητα σ' αυτό τον τομέα. Ο προπονητής της Ρόδου βρέθηκε για διακοπές στη Νάξο και αναμενόταν χθες γύρω στις 8 το βράδυ στο νησί μας. Μάλιστα χθες αναμενόταν στη Ρόδο και ο **Κριαράς** ενώ είναι πολύ πιθανόν το αργότερο μέχρι αύριο να αφιχθεί στη Ρόδο κι άλλος ποδοσφαιριστής για να "κλείσει" με τους "πράσινους".

-ΑΝΑΒΟΛΗ ΣΤΗΝ ΑΦΙΞΗ ΝΤΙΟΓΚΕΝΟΥΣ-

Στο μεταξύ όπως έγινε χαρακτηριστικά γνωστό δεν θάρθει σήμερα στη Ρόδο ο **Ντινίζ Ντιογκένους**. Ο 38χρονος Βραζιλιάνος επιθετικός έχει ήδη κλείσει με τη Ρόδο αλλά ανέβαλλε την άφιξή του για αύριο ή την Παρασκευή όπως χαρακτηριστικά τόνισε ο ίδιος στους ιθύνοντες της Ρόδου. Η μεταγραφή του για την ολοκλήρωσή της απαιτεί μόνο τις υπογραφές καθώς η συμφωνία θεωρείται δεδομένη. Στο μεταξύ όπως έγινε σχετικά γνωστό χθες στον "εχθρό" της Ρόδου-τον Βύζαντα-κατέληξαν τελικά οι **Γρηγόρης Ροπόκης** και **Ανδρέας Θεοδωρόπουλος.** Θυμίζουμε πως ο δεύτερος είχε αποχωρήσει από τη Ρόδο στα μέσα σχεδόν της περιόδου.



ΔΡΟΜΟΛΟΓΙΑ ΠΛΟΙΩΝ
ΑΝΑΧΩΡΗΣΕΙΣ ΑΠΟ ΡΟΔΟ

07/07	ΚΥΡΙΑΚΗ	09.00	ΡΟΜΙΛΝΤΑ	ΣΥΜΗ-ΤΗΛΟ-ΝΙΣΥΡΟ ΚΩ-ΚΑΛΥΜΝΟ-ΑΣΤΥΠ.-ΚΑΤΑΠΟΛΑ ΝΑΞΟ-ΠΑΡΟ-ΣΥΡΟ ΠΕΙΡΑΙΑ
		16.00	ΡΟΔΑΝΘΗ	ΚΩ-ΚΑΛΥΜΝΟ-ΛΕΡΟ-ΠΑΤΜΟ-ΠΕΙΡΑΙΑ
08/07	ΔΕΥΤΕΡΑ	16.00	ΜΑΡΙΝΑ	ΚΩ-ΚΑΛΥΜΝΟ-ΛΕΡΟ-ΠΑΤΜΟ-ΠΕΙΡΑΙΑ
09/07	ΤΡΙΤΗ	13.00	ΡΟΜΙΛΝΤΑ	ΚΩ-ΒΑΘΥ-ΧΙΟ-ΜΥΤΙΛ.-ΛΗΜΝΟ-ΑΛΕΞ/ΠΟΛΗ (13.10)
		16.00	ΡΟΔΑΝΘΗ	ΚΩ-ΚΑΛΥΜΝΟ-ΠΕΙΡΑΙΑ
10/07	ΤΕΤΑΡΤΗ	08.25	ΜΑΡΙΝΑ	ΚΑΡΠΑΘΟ
		17.00	ΜΙΛΕΝΑ	ΧΑΛΚΗ(19.15)-ΔΙΑΦΑΝΙ(21.30)-ΚΑΡΠΑΘΟ(22.30)-ΚΑΣΟ(00.05)-ΗΡΑΚΛΕΙΟ(05.30-08.00)-ΘΗΡΑ(12.15)-ΝΑΞΟ(15.20)-ΠΑΡΟ (16.35)-ΜΥΚΟΝΟ (18.20)-ΤΗΝΟ(19.10)-ΣΥΡΟ(20.10)-ΣΚΙΑΘΟ (04.15)-ΣΚΟΠΕΛΟ (05.20)-ΘΕΣ/ΚΗ (ΠΑΡ.11.20)
		18.30	ΜΑΡΙΝΑ	ΚΩ-ΚΑΛΥΜΝΟ-ΠΕΙΡΑΙΑ
11/07	ΠΕΜΠΤΗ	16.00	ΡΟΔΑΝΘΗ	ΚΩ-ΚΑΛΥΜΝΟ-ΛΕΡΟ-ΠΑΤΜΟ-ΠΕΙΡΑΙΑ
		17.00	ΡΟΜΙΛΝΤΑ	ΚΩ-ΚΑΛΥΜΝΟ-ΑΣΤΥΠ.-ΚΑΤΑΠΟΛΑ ΑΙΓΙΑΛΗ-ΜΥΚΟΝΟ-ΠΕΙΡΑΙΑ

Πληροφορίες: τηλ. 35066-30406-36170-28597 • FAX: 39839
Και στον ταξιδιωτικό σας πράκτορα



Delta

ΔΙΑΜΑΝΤΕ ΕΡΓΑΛΕΙΑ

ΚΟΦΤΗ ΧΕΙΡΟΣ

6ο χλμ.Ρόδου Λίνδου
Συγκρότημα Μανουσέλη



ΔΙΑΤΡΗΤΙΚΑ

ΔΙΑΜΑΝΤΟΤΡΥΠΟΤΕΧΝΙΚΗ ΡΟΔΟΥ

ΑΔΑΜΑΝΤΟΦΟΡΟΙ ΔΙΣΚΟΙ ΚΟΠΗΣ ΓΙΑ ΓΡΑΝΙΤΗ, ΜΑΡΜΑΡΟ ΤΟΥΒΛΟ κ.τ.λ.





ΑΡΜΟΚΟΦΤΕΣ

ΤΡΥΠΑΜΕ

ΚΟΒΟΥΜΕ

ΣΠΑΜΕ



ΧΩΡΙΣ ΣΚΟΝΕΣ

ΡΩΓΜΕΣ

ΜΕΡΕΜΕΤΙΑ

ΠΩΛΗΣΕΙΣ
&
ΕΚΤΕΛΕΣΕΙΣ ΕΡΓΑΣΙΩΝ

Η ΠΟΛΥΧΡΟΝΗ ΜΑΣ ΠΕΙΡΑ ΣΤΟ ΕΞΩΤΕΡΙΚΟ ΜΑΣ ΔΙΝΕΙ ΤΗ ΔΥΝΑΤΟΤΗΤΑ ΝΑ ΒΡΙΣΚΟΥΜΕ ΛΥΣΗ ΕΚΕΙ ΠΟΥ ΟΙ ΑΛΛΟΙ ΣΗΚΩΝΟΥΝ ΤΑ ΧΕΡΙΑ ΨΗΛΑ!

ΤΗΛΕΦΩΝΗΣΤΕ ΜΑΣ
(0241) 69022 - 77986
ΚΙΝΗΤΟ: 0944 380562

ΥΠΕΥΘΥΝΟΣ
Μαρκος Τσεσμετζής



ΑΙΓΑΙΟΝ
ΑΝΩΝΥΜΗ ΑΣΦΑΛΙΣΤΙΚΗ ΕΤΑΙΡΕΙΑ
ΑΣΦΑΛΙΣΤΡΑ ΟΧΗΜΑΤΩΝ

ΕΙΧ		ΦΙΧ		ΦΙΧ. ΑΓΡΟΤ	
ΙΠΠΟΙ	ΚΟΣΤΟΣ	ΙΠΠΟΙ	ΚΟΣΤΟΣ	ΙΠΠΟΙ	ΚΟΣΤΟΣ
1-6	69,00 €	1-10	100,77 €	1-10	62,03 €
7-8	71,16 €	11-15	127,93 €	11-15	78,40 €
9-10	89,13 €	16-20	143,11 €	16-20	87,58 €
11-12	90,58 €	21-30	156,29 €	21-30	95,18 €
13-14	102,43 €	31-40	163,88 €	31-40	101,97 €
15-20	131,54 €	41-55	184,64 €	41-55	108,76 €
21-25	139,45 €	56-75	215,00 €	56-75	135,12 €
		76 και άνω	239,37 €	76 και άνω	151,10 €

Ασφάλιστρα στο Β/Μ 03, 6ΜΗΝΟ,
με τις εξής καλύψεις:
Πυρός για **3.000** € και
φυσικά καιρικά φαινόμενα και σεισμό **3.000** €

Μ' ΕΜΑΣ ΟΛΟΙ ΚΑΙ ΟΛΑ ΜΠΟΡΟΥΝ ΝΑ ΕΙΝΑΙ ΑΣΦΑΛΗ

ΑΙΓΑΙΟΝ ΑΝΩΝΥΜΗ ΑΣΦΑΛΙΣΤΙΚΗ
ΕΡΥΘΡΟΥ ΣΤΑΥΡΟΥ 2
ΤΗΛ. 26722, 75701

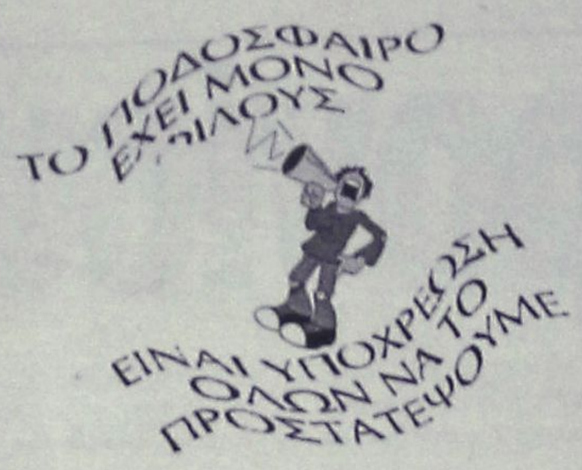



Ανετοι νικητές

• Οι Ράμος-Δανελλάκης κατέκτησαν την πρώτη θέση του πενθήμερου ζευγών όπεν του Ομίλου Αγωνιστικού Μπριτζ Ρόδου

Το ζευγάρι **Ράμμος Εμμ.-Δανελλάκης Δημ.** αναδείχθηκαν με σημαντική διαφορά νικητές του πενθήμερου ζευγών όπεν που ολοκληρώθηκε. Τα αποτελέσματα των τελευταίων αγωνιστικών ημερίδων έχουν ως εξής:

ΑΓΩΝΑΣ ΖΕΥΓΩΝ ΟΠΕΝ (Δευτέρα)

ΤΕΛΙΚΗ ΚΑΤΑΤΑΞΗ	ΠΟΣΟΣΤΟ
1. Ράμος Ε.-Δανελλάκης Δ.	61,97%
2. Ζερβός Ι. -Πόπορος Γ.	59,39%
3. Λεριάς Ε.-Τυραδέλλη Α.	55,77%
5Η ΗΜΕΡΙΔΑ Πενθημέρου Δευτέρας	**ΠΟΣΟΣΤΟ**
1. Ράμος Ε.-Δανελλάκης Δ.	61,04%
2. Λεριάς Ε.-Τυραδέλλη Α.	57,66%
3. Διακοσταματίου Μ.-Κελεπέρας Κ.	56,27%

ΑΓΩΝΑΣ ΟΜΑΔΩΝ ΟΠΕΝ-Γ' ΤΟΥΡΝΟΥΑ 2002 (ΠΕΜΠΤΗ)

Σε εξέλιξη βρίσκεται το 3ο κατά σειρά για το 2002 τουρνουά ομάδων Οπεν. Τα αποτελέσματα της τελευταίας αγωνιστικής είναι:

2Η ΑΓΩΝΙΣΤΙΚΗ	ΣΚΟΡ
Ομάδα 1 Λεριά-Ομάδα 3 Φιλίππου	17-13 VIPS
Ομάδα 9 Κελεπέρα-Ομάδα 4 Τυραδέλλη	25-2 VIPS
Ομάδα 8 Μπόνη-Ομάδα 5 Κοφινάκου	10-20 VIPS
Ομάδα 7 Ζερβού-Ομάδα 6 Καρακατσάνη	18-12 VIPS

Η ομάδα Βρούχου είχε ρεπό.

Σύνθεση ομάδων:

Ομάδα Λεριά: **Λεριάς Ε., Τυραδέλλη Α., Σιδηρόπουλος Σ., Λεβέντης Κ., Ματζώρος Α.**

Ομάδα Βρούχου: **Βρούχου Ρ., Παληγιάννης Φ. Καββάθα Α., Μαγριπλής Ε., Μαγριπλής Ν.**

Ομάδα Φιλίππου: **Φιλίππου Κ., Καλοπέτρης Σ., Χατζηιωάννου Ε., Μηχανιτσίδης Σ., Φώκιαλη Ε.**

Ομάδα Τυραδέλλη: **Τυραδέλλης Β., Παπαγεωργίου Β., Κανταρζόγλου Γ., Κουτσάκης Ι., Στεφανής Π.**

Ομάδα Κοφινάκου: **Κοφινάκος Π., Μαρινάκης Α., Σιμάτης Α., Τσάβαλος Α., Φαρατζής Ι., Παπαεμμανουήλ Δ.**

Ομάδα Καρακατσάνη: **Καρακατασάνης Β., Βρούχος Μ., Βρούχος Ν. Γιάννιου Μ., Καλαβρέζος Ε., Τερεζάκη Α.**

Ομάδα Ζερβού: **Ζερβός: Ζερβός Ι., Ποπόρος Γ., Κολιάδης Σ., Κολιάδης Ε., Σβίγγος Ι. , Διακοσταματίου Ν.**

Ομάδα Μπόνη: **Μπόνης Α., Χατζηνικολάου Η., Αγαπητός Σ., Βογιατζής Β.**

Ομάδα Κελεπέρα: **Κελεπέρας Κ., Διακοσταματίου Μ., Ράμος Ε., Δανελλάκης Δ.**

ΑΓΩΝΑΣ ΖΕΥΓΩΝ ΚΑΤΗΓΟΡΙΩΝ 1-5 (ΤΕΤΑΡΤΗ)

ΤΕΛΙΚΗ ΚΑΤΑΤΑΞΗ	ΠΟΣΟΣΤΟ
1. Παπαεμμανουήλ Δ.	61,07%
2. Φιλίππου Κ.-	60,14%
Χατζηιωάννου Ε.	60,14%
4. Βρούχου Ρ.	58,23%
5Η ΗΜΕΡΙΔΑ ΠΕΝΘΗΜΕΡΟΥ ΤΕΤΑΡΤΗΣ	**ΠΟΣΟΣΤΟ**
1. Κανταρζόγλου Γ.-Σαββίγκος	70%
2. Μπόνης Α.-Χατζηνικολάου Η.	66,66%
3. Παπαγεωργίου Β.-Τυραδέλλης Β.	58,33%

ΝΕΟ ΤΟΥΡΝΟΥΑ-ΑΓΩΝΑΣ ΟΜΑΔΩΝ ΠΕΡΙΟΡΙΣΜΕΝΗΣ ΔΥΝΑΜΙΚΟΤΗΤΑΣ (ΚΥΡΙΑΚΗ)

Ενας καινούργιος αγώνας ομάδων ξεκίνησε στον ΟΑΜΡ, με τη συμμετοχή 6 ομάδων με δείκτη δυναμικότητας έως 22 δηλαδή θα πρέπει να περιλαμβάνουν στη σύνθεσή τους αθλητές όχι μόνο μεγάλων, αλλά και μικρότερων κατηγοριών. Τα αποτελέσματα της 1ης αγωνιστικής του 6ημέρου αγώνα, είναι:

1Η ΑΓΩΝΙΣΤΙΚΗ ΟΜΑΔΩΝ ΠΕΡ/ΝΗΣ ΔΥΝΑΜΙΚΟΤΗΤΑΣ	ΣΚΟΡ
Ομάδα 6 Παπαεμμανουήλ-Ομάδα 1 Μαυράκη	18-12 VIPS
Ομάδα 5 Μαγριπλή-Ομάδα 2 Παπαγεωργίου	24-6 VIPS
Ομάδα 4 Περπίρογλου-Ομάδα 3 Γιαλούση	0-25 VIPS

Η ΣΥΝΘΕΣΗ ΟΜΑΔΩΝ

Ομάδα Μαυράκη: **Μαυράκη Δ., Καλαβρέζος Ε., Φιλίππου Κ., Καλοπέτρης Σ., Φώκιαλη Ε.**

Ομάδα Παπαγεωργίου: **Παπαγεωργίου Β. Φίλης Κ., Τυραδέλλης Β., Λεριάς Ε., Λεριάς Α.**

Ομάδα Γιαλλούση: **Γιαλλούσης Μ., Τσιριμώκος Α., Ζαβόλας Ν., Καββάθα Α., Σβίγγος Ι., Διακοσταματίου Ν.**

Ομάδα Περπίρογλου: **Περπίρογλου Π., Κούτσης Π., Καστελλοριζιός Μ., Καστελλοριζιού Ε., Ράμμος Π.**

Ομάδα Μαγριπλή: **Μαγριπλής Ν., Μαγριπλής Ε., Βρούχου Ρ., Σαββίγκος Σ., Σιμάτης Α.**

Ομάδα Παπαεμμανουήλ: **Παπαεμμανουήλ Δ., Κοφινάκος Π., Κανταρζόγλου Γ., Φαρατζής Ι.**

Γυρίζει στα "Τοφάλεια"

• Η Νίκη Ξάνθου έτοιμη να επιστρέψει στην αγωνιστική δράση

Η **Νίκη Ξάνθου** γυρίζει στους αγωνιστικούς χώρους για να πιστοποιήσει πως μπορεί να καταφέρει πολλά πράγματα και φέτος. Η Ροδίτισσα πρωταθλήτρια του μήκους θα επανεμφανισθεί σύμφωνα με τις τελευταίες πληροφορίες στα "Τοφάλεια". Πιο αναλυτικά:

Μετά από ένα μεγάλο διάστημα απουσίας, δύο από τα μεγαλύτερα ονόματα του σύγχρονου ελληνικού αθλητισμού, ο **Κώστας Γκατσιούδης** και η **Νίκη Ξάνθου,** αναμένεται να κάνουν την επανεφάνισή τους στους στίβους.

Συγκεκριμένα, στο μίτινγκ "Τοφάλεια" που θα διεξαχθεί την επόμενη εβδομάδα στην Πάτρα, επιβεβαίωσαν μεταξύ άλλων τη συμμετοχή τους ο πρωταθλητής του ακοντισμού και η Ροδίτισσα άλτρια τους μήκους, οι οποίοι ταλαιπωρήθηκαν από προβλήματα κατά τη διάρκεια της σεζόν, όμως φαίνεται πως είναι πλέον έτοιμοι για να επιστρέψουν στην αγωνιστική δράση. Εκτός από τους Ελληνες πρωταθλητές πάντως, το "παρών" στα "Τοφάλεια" αναμένεται να δώσουν και πολλοί ξένοι πρωταθλητές, ανεβάζοντας το επίπεδο των αγώνων.

Σε τροχιά Εθνικής

• Ο Λάκης Καρπάθιος πήρε μέρος σε αγώνα πρόκρισης εφήβων

Ενας άλλος αθλητής του Διαγόρα πήρε μέρος σε αγώνα πρόκρισης της Εθνικής για το Πανευρωπαϊκό πρωτάθλημα.

Ο **Λάκης Καρπάθιος** συμμετείχε σε αγώνα πρόκρισης με άλλους έξι αθλητές από τους οποίους ο **Γιάννης Καρυπίδης** θα επέλεγε τους τέσσερις. Τελικά ο **Καρπάθιος** ήρθε πέμπτος και άφησε καλές εντυπώσεις και πέρασε στα υπ' όψιν του Ομοσπονδιακού προπονητή.

Θλάση η Ιακώβου

• Δεν έφερε αποτέλεσμα η θεραπευτική αγωγή

Δυσάρεστα είναι τα νέα που φθάνουν από τη Ρουμανία αναφορικά με την κατάσταση της υγείας της **Χρύσας Ιακώβου.** Η πρωταθλήτρια των μεσαίων αποστάσεων που προετοιμάζεται στη γειτονική χώρα, υπέστη θλάση βαριάς μορφής στο πόδι, με αποτέλεσμα να μην μπορεί να πάρει μέρος στο προπονητικό πρόγραμμα.

Η θεραπευτική αγωγή που ακολούθησε το τελευταίο διάστημα δεν έφερε τα ανάλογα αποτελέσματα και για τον λόγο αυτό η **Χρύσα** σκέφτεται το ενδεχόμενο να επιστρέψει στη χώρα μας για να υποβληθεί σε νέες εξετάσεις και να ακολουθήσει ίσως διαφορετική θεραπεία για να επιστρέψει πιο γρήγορα στην αγωνιστική δράση.

Στο Νο 341 ο Πέππας

• Πως έχει η κατάταξη στην ATP μετά τις συμμετοχές των Ελλήνων σε διεθνή τουρνουά

Οι τελευταίες επιτυχίες άλλων τενιστών και η συμμετοχή τους σε διεθνή τουρνουά έφεραν τώρα τον **Σόλωνα Πέππα** στο 341 της ATP από το 301 που βρισκόταν πριν λίγες μέρες. Πιο αναλυτικά οι θέσεις της **Λένας Δανιηλίδου**, του **Σόλωνα Πέππα** αλλά και των υπολοίπων τενιστών έχουν ως εξής:

Οπως αναμενόταν, οι εμφανίσεις της **Λένας Δανιηλίδου,** τόσο στο πρόσφατο Γκραν Σλαμ του Γουίμπλεντον όσο και στο διεθνές τουρνουά του Ντεν Μπος, το οποίο και κατέκτησε, παίζοντας καταπληκτικά, είχαν και τον ανάλογο αντίκτυπο στην παγκόσμια κατάταξη.

Η Ελληνίδα τενίστρια προωθήθηκε στο νο 34 της σχετικής λίστας, βελτιώνοντας ακόμα περισσότερο το... ατομικό της ρεκόρ. Ανοδική πορεία παρουσίασαν και οι Ελληνες αθλητές των κορτ.

Ο **Βασίλης Μαζαράκης** παρέμειναν ο υψηλότερα καταταγμένος στους άνδρες ανεβαίνοντας στο Νο 185 του κόσμου (από το Νο 197).

Η είσοδος του **Κωνσταντίνου Οικονομίδη** στο κυρίως ταμπλό του Γουίμπλεντον τον έφερε στο Νο 215 (238), ενώ ακολουθούν οι Πέππας (Νο 341), Ροβάς (Νο 506. ανέβηκε 96 θέσεις), **Βασιλειάδης** (Νο 690) και **Αλεξίου** (Νο 755).

Αγκαθι

●●● **Τελικά καταλήγω στο συμπέρασμα πως εκεί στην Παπαζαχαρίου αυτοδουλεύονται. Το τί άκουσα στη συνεδρίαση δεν περιγράφεται. Θα κάνω προσπάθεια να σας δώσω μια εικόνα.**

●●● *Ξέρετε γιατί κόπηκε ο μπαρίστας, έστω και από επόπτης άλφα; Ούτε παράγκες, ούτε, μέσα λιγότερα, ούτε ανικανότητα, ούτε ηλικία, ούτε παραπομπές. Το... κόψιμο τον έφαγε!*

●●● **Ναι η Ανίκα πήγε στην τουαλέτα κι όταν γύρισε οι πίνακες είχαν βγει κι έμεινε απέξω! Δεν πρόλαβε να ειδοποιήσει. Δεν είναι πληροφορίες μου, έτσι δικαιολογήθηκε στην Παπαζαχαρίου.**

●●● *Δηλαδή, έγινε ολόκληρη μάχη για να επανέλθει ο ρολογάς, θεωρώντας όλοι σίγουρο τον μπαρίστα. Τελικά θα πρέπει να ευχαριστήσουν δημόσια όλους αυτούς της Συγγρού που θα αποκαταστούσαν την ζημιά στον σύνδεσμο.*

●●● **Αλλά άμα τους γλείφουν ένα ολόκληρο χρόνο και δεν τους δείχνουν τα δόντια τους είναι επόμενο να τους πιάνουν τον πισινό ότι ώρα θέλουν. Διέλυσαν τα πάντα κι ακόμα περιμένουν εξηγήσεις...**

●●● *Ουφ, συγχύστηκα. Πάω ένα ταξίδι για μερικές μέρες να ηρεμήσω, γιατί αυτοί οι ρυθμοί που ακολουθούν είναι καθαρά της τρέλλας. Θα σας φροντίσουν οι... αντικαταστάτες μου. Καλημέρα σας...*

ΑΝΕΚΔΟΤΟ

Σε μια ταβέρνα τρώνε ένας Γερμανός ένας Γάλλος κι ένας Έλληνας.

-Ξαφνικά μπαίνει μέσα ο Χριστός κατάκοπος, ταλαιπωρημένος.

Ο Γερμανός αμέσως του παραγγέλλει μια μπύρα.

-Ο Χριστός ευχαριστημένος τον ερωτά τι χάρη θέλει κι ο Γερμανός του είπε για τους ρευματισμούς του.

-Εκείνος μ' ένα άγγιγμά του τον θεραπεύει.

Μετά παραγγέλλει ο Γάλλος ένα ποτάρι γαλλικό κρασί.

- Ο Χριστός τον αγγίζει και τον θεραπεύει από τα αρθριτικά που έπασχε.

Κερνάει κι ο Έλληνας ένα ουζάκι και λέει. Κάτω τα χέρια μη μ' αγγίξεις, αύριο περνώ από επιτροπή για να πάρω αναπηρική σύνταξη.



ΡΕΠΟΡΤΑΖ

Οι επιτροπές "Διαγόρεια 2002"

Συγκροτήθηκε η Οργανωτική και Εκτελεστική επιτροπή των "Διαγορείων 2002" από το Νομάρχη Δωδεκανήσου **Σάββα Καραγιάννη.**

Συγκεκριμένα:

ΟΡΓΑΝΩΤΙΚΗ ΕΠΙΤΡΟΠΗ

Πρόεδρος: **Μπαριανάκης Μιχάλης,** Νομαρχιακός Σύμβουλος Πρόεδρος ΝΑΟΔ

Μέλη: 1. **Δημητρακόπουλος Βασίλης,** Νομαρχιακός Σύμβουλος

2. **Σάββενας Παρασκευάς,** Νομαρχιακός Σύμβουλος

3. **Ερωτόκριτος Μιχάλης,** Νομαρχιακός Σύμβουλος, Γ. Γραμματέας ΝΑΟΔ

4. **Διακογεωργίου Κάλλιστος,** Δημοτικός Σύμβουλος-Πρόεδρος ΔΟΝΑ

5. **Αντώνογλου Εμμανουήλ,** Δημ. Σύμβουλος, Πρόεδρος Πολιτιστικού Οργανισμού

6. **Καραγιάννης Σταύρος-**Πρόεδρος ΕΑΣ ΣΕΓΑΣ

7. **Συρόπουλος Δανιήλ,** μέλος Δ.Σ. ΣΕΓΑΣ

8. **Ξυπολιτάς Θεόφιλος,** Εκπρόσωπος Γραφείου Φ. Αγωγής

9. **Παρασκευάς Χρήστος,** Εκπρόσωπος Δ. Ιαλυσού

10. **Αχλαδιώτης Νικόλαος,** Εκπρόσωπος Δ. Λινδίων

11. **Θωμάτος Κωνσταντίνος,** Εκπρόσωπος Δ. Καμείρου



Πρόεδρος της Οργανωτικής Επιτροπής ο Μιχάλης Μπαριανάκης

12. **Μέντος Μιχάλης,** Πρόεδρος ΠΑΟ Διαγόρα

ΕΚΤΕΛΕΣΤΙΚΗ ΕΠΙΤΡΟΠΗ

Πρόεδρος: **Διακογεωργίου Κάλλιστος,** Δημ. Σύμβουλος Πρόεδρος ΔΟΝΑ

Μέλη: 1. **Γεργατσούλη-Γιάννουστα Ειρήνη,** Νομαρχιακός Σύμβουλος

2. **Παπαεμμανουήλ Νίκος,** Διευθυντής ΝΑΟΔ

3. **Ικουτας Μιχάλης** Γ. Γραμματέας ΕΑΣ ΣΕΓΑΣ



Πρόεδρος της εκτελεστικής επιτροπής ο Κάλλιστος Διακογεωργίου

4. **Ριζόπουλος Νικήτας** Πρόεδρος Κριτών στίβου

5. **Καστρουνής Λευτέρης** Πρόεδρος ΓΑΣ ΥΓΕΙΑ

6. **Ζαμπερής Μιχάλης** μέλος Δ.Σ. ΔΟΝΑ Ρόδου

Παιδιά με ποδήλατο

Ο Δημοτικός Οργανισμός Νεολαίας και Αθλησης του Δήμου Πεταλούδων, στα πλαίσια του εορτασμού της Αγίας Μαρίνας διοργανώνει την Κυριακή 14 Ιουλίου, στο Δ.Δ. Παραδεισίου και ώρα 17.00 μ.μ. αγώνες δεξιοτεχνίας ποδηλάτων με παιδιά ηλικίας από 5 έως 12 ετών.

Οι κατηγορίες θα είναι οι εξής: α) Παιδιά 5 έως 6 ετών, β) Παιδιά 7 έως 8 ετών, γ) Παιδιά 9 έως 10 ετών και δ) Παιδιά 11 έως 12 ετών. Το κάθε παιδί θα συμμετέχει με το δικό του ποδήλατο στους αγώνες οι οποίοι θα διεξαχθούν στην κεντρική πλατεία. Σε όλα τα παιδιά θα δοθούν έπαινοι για την συμμετοχή τους και στους τρείς πρώτους κύπελλα και μετάλλια.

Νυχτερινή γιορτή

Με μεγάλη επιτυχία ολοκληρώθηκε και το 2ο OPEN νυκτερινό τουρνουά τένις που διοργάνωσε ο ΡΟΑ στις εγκαταστάσεις του στο Καρακόνερο.

Στο 1ο OPEN νυκτερινό τουρνουά, δύο εβδομάδα νωρίτερα, στο διπλό ανδρών νικητές αναδείχθηκαν στον τελικό οι **Κατοίκας Δημήτρης** και **Γκύζας Σταύρος** που κέρδισαν τους **Μαργκό Αλέξη** και **Ριζόπουλο Νικήτα** με 6-3 σετ.

Στο 2ο OPEN νυκτερινό τουρνουά την Παρασκευή που πέρασε πραγματοποιήθηκε και διπλό ανδρών και διπλό junior.

Στο διπλό ανδρών νικητές ήταν οι **Σουλούνιας Γιώργος** και **Βίκτωρας Σολομών** που απέκλεισαν στον τελικό (στις 2 τα ξημερώματα!) τους **Κατοίκα Δημήτρη** και **Γιασιράνη Παναγιώτη** με 6-3 σετ.

Στο διπλό junior οι νικητές ήταν οι **Τζούλη Κοντονικόλα** και ο **Καρούνιας Γ.** που κέρδισαν τους **Καστρίσιο Μάριο** και **Σαργουσάκη Αλκη** με 6-1.

Οι πραγματικοί νικητές όμως ήταν οι φίλοι του αθλήματος που με την προσέλευσή τους δημιούργησαν για καλοκαιρινή εορταστική ατμόσφαιρα που αρμόζει σε τέτοιες διοργάνωσεις.

Να σημειωθεί ότι σ' αυτά τα νυκτερινά τουρνουά σε κάθε γύρο τα ζευγάρια αλλάζουν.

Σκοπός είναι η διασκέδαση και η σύσφιξη των σχέσεων των φίλων του αθλήματος και όχι η νίκη. Εξάλλου με τον τρόπο διεξαγωγής των παιχνιδιών έχουν την ευκαιρία και "αδύνατοι" ή νέοι παίκτες να φτάσουν στον τελικό.



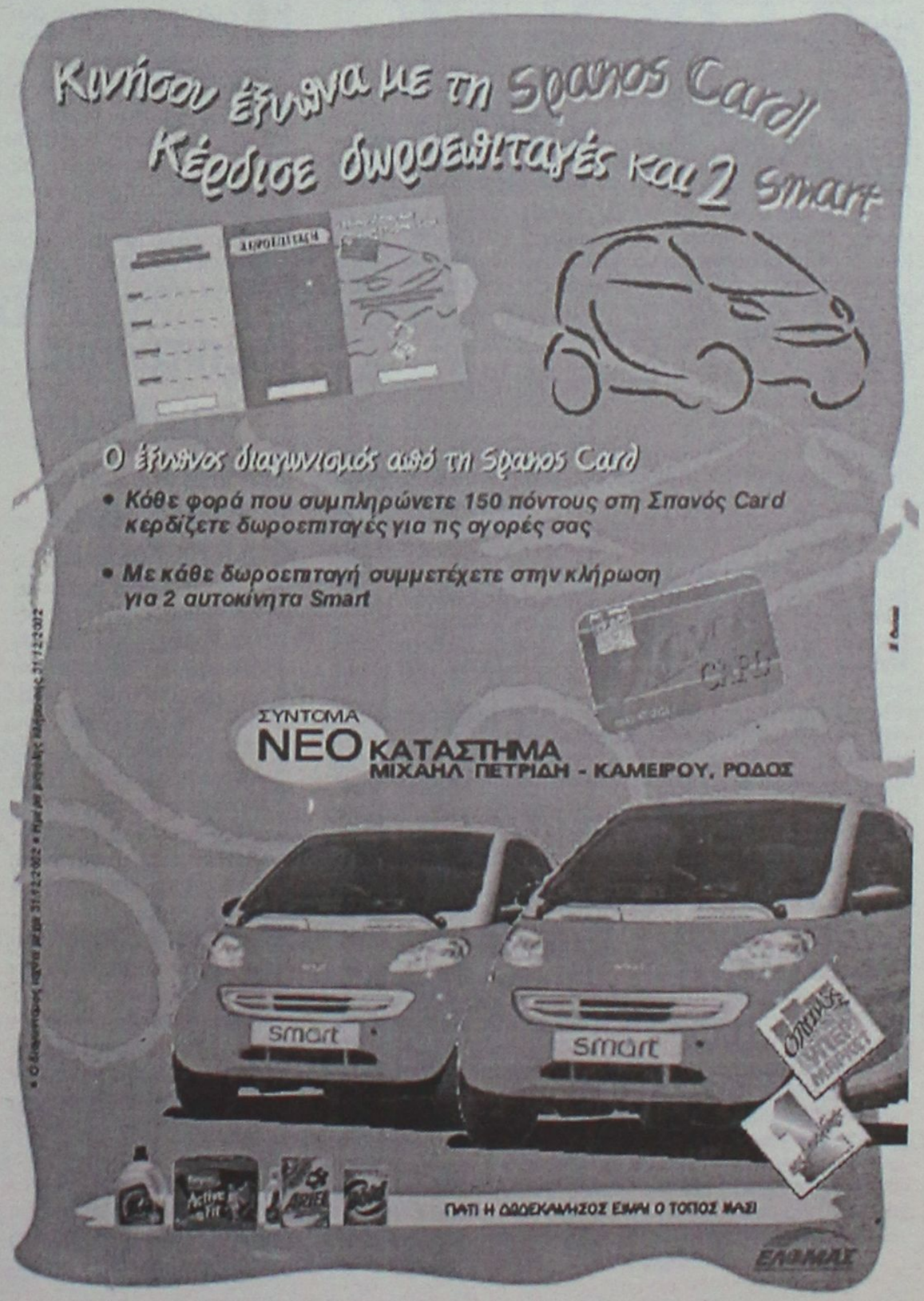

ΜΠΑΣΚΕΤ

Κατευθείαν στο γαχνό!

- *ΟΙ ΚΩΣΤΑΣ ΚΩΣΤΑΡΙΔΗΣ ΚΑΙ ΧΑΡΗΣ ΠΑΠΑΖΟΓΛΟΥ ΞΕΝΥΧΤΗΣΑΝ ΤΗΝ ΔΕΥΤΕΡΑ ΣΤΗΝ ΑΘΗΝΑ, ΑΛΛΑ ΑΞΙΖΕ ΤΟΝ ΚΟΠΟ. ΣΥΜΦΩΝΗΣΑΝ ΜΕ ΤΟΝ ΜΑΝΟ ΧΑΛΚΙΑΔΑΚΗ!*
- *Ο ΥΨΟΥΣ 2.08 ΣΕΝΤΕΡ ΕΠΑΙΞΕ ΣΤΙΣ ΕΘΝΙΚΕΣ ΟΜΑΔΕΣ ΠΑΙΔΩΝ ΚΑΙ ΕΦΗΒΩΝ, ΕΝΩ ΠΕΡΣΙ ΑΓΩΝΙΣΤΗΚΕ ΣΤΗΝ Α2 ΜΕ ΤΟΝ ΙΩΝΙΚΟ ΣΤΗΝ ΝΙΚΑΙΑ!*

Άμεσες οι αλλαγές

- *Σε επίσημο κείμενο μεταφέρθηκαν οι αποφάσεις του συνεδρίου της ΕΟΚ σχετικά με τις αναδιαρθρώσεις στα πρωταθλήματα μπάσκετ*

Πλήρως επιβεβαιώθηκε το ρεπορτάζ της "Α.Γ." σχετικά με της αναδιαρθρώσεις στον χώρο του Ελληνικού μπάσκετ. Στο φύλλο της Δευτέρας είχατε διαβάσει για τις προθέσεις των εκπροσώπων των Αθλητικών Ενώσεων και Τοπικών Επιτροπών της ΕΟΚ να προχωρήσουν σε αλλαγές. Με την υποσημείωση πως τίποτα δεν ήταν οριστικό, αφού αναμενόταν η σχετική έγκριση.

Από χθες, όμως, οι αποφάσεις που ελήφθησαν έχουν επίσημο χαρακτήρα, καθώς αποτυπώθηκαν στο τελικό κείμενο του συνεδρίου. Όσο για την εφαρμογή τους, θα είναι άμεσες, δηλαδή θα ισχύσουν από την νέα αγωνιστική περίοδο! Η μοναδική διαφοροποίηση έχει να κάνει με την Β' Εθνική κατηγορία, αφού οι πληροφορίες αναφέρουν πως η μία επιπλέον θέση ανόδου στην Α2 θα δοθεί από την αγωνιστική περίοδο 2003-2004.

Το επίμαχο κομμάτι του κειμένου του συνεδρίου είναι το ακόλουθο:

"Οι εκπρόσωποι των Αθλητικών Ενώσεων και Τοπικών Επιτροπών της ΕΟΚ στο ετήσιο Συνέδριό τους που πραγματοποιήθηκε στην Αθήνα (5-6 Ιουλίου 2003), συζήτησαν σημαντικά θέματα που αφορούν το άθλημα της καλαθοσφαίρισης και κύρια τον αναπτυξιακό του προσανατολισμό, ο οποίος πρέπει να αποτελεί κεντρικό στόχο όλων των αγωνιστικών εκδηλώσεων του χώρου σε εθνικό και τοπικό επίπεδο.

Οι εκπρόσωποι, αφού εκτίμησαν τα αποτελέσματα της μέχρι σήμερα δραστηριότητας, καθώς και τις εξελίξεις που χαρακτηρίζουν το χώρο και για να προσδοθεί ο αναπτυξιακός χαρακτήρας στις αγωνιστικές εκδηλώσεις του αθλήματος, αλλά παράλληλα για να αυξηθεί το ενδιαφέρον των αγωνιστικών του θεσμών, έλαβαν τις παρακάτω αποφάσεις που ισχύουν άμεσα.

1. Την αναμόρφωση του Πρωταθλήματος της Γ' Εθνικής Κατηγορίας σε αναπτυξιακού χαρακτήρα αγωνιστική εκδήλωση, σε άμεσο συνδυασμό με την αύξηση του αγωνιστικού της συναγωνισμού και ενδιαφέροντος. Για την επίτευξη του στόχου αυτού αποφασίστηκε ο καθορισμός αυστηρά περιορισμένου αριθμού αθλητών (μέχρι τρεις) σε κάθε ομάδα που έχουν γεννηθεί μέχρι το έτος 1974, οι οποίοι θα έχουν δικαίωμα συμμετοχής στους αγώνες της Γ' Εθνικής Κατηγορίας αλλά και των Τοπικών Πρωταθλημάτων Ανδρών όλων των Κατηγοριών, που διοργανώνονται από τις Αθλητικές Ενώσεις και Τοπικές Επιτροπές. Επίσης στα αυτά Πρωταθλήματα, η κάθε ομάδα υποχρεωτικά πρέπει να δηλώνει ως συμμετέχοντες σε κάθε αγώνα δύο αθλητές που έχουν γεννηθεί το 1984 και νεότεροι.

Για την επίτευξη αυτού του στόχου θα αναμορφωθεί και η ισχύουσα μορφή της Γ' Εθνικής Κατηγορίας με τη συμμετοχή σε κάθε ένα από τους 4 ομίλους της δώδεκα αντί δεκατεσσάρων ομάδων. Η μείωση των ομάδων της Γ. Εθνικής Κατηγορίας θα δημιουργήσει ένα πολύ περισσότερο συναγωνιστικό Πρωτάθλημα, το οποίο σε συνδυασμό με την αναπτυξιακή κατεύθυνση του χαρακτήρα του, θα εξαλείψει την γενική αδιαφορία με την οποία δυστυχώς αντιμετωπίζεται η Κατηγορία αυτή και θα τη διαμορφώσει σ' ένα κεντρικό αγωνιστικό και αναπτυξιακό θεσμό του αθλήματος, που καλύπτει τις περισσότερες περιφέρειες της χώρας.

2. Στα πρωταθλήματα των γυναικών αποφασίστηκε η κατάργηση της Β' Εθνικής Κατηγορίας, η οποία είχε πλέον απωλέσει το αγωνιστικό της ενδιαφέρον, με την παράλληλη διαμόρφωση του πρωταθλήματος της Α2 Εθνικής Κατηγορίας σε δύο ομίλους των 12 ομάδων και του Πρωταθλήματος της Α1 Εθνικής Κατηγορίας με 14 ομάδες, από την αγωνιστική περίοδο 2003-2004. Και αυτή η αναμόρφωση των πρωταθλημάτων των Γυναικών έχει στόχο την ανάπτυξη του γυναικείου μπάσκετ στη χώρα μας, ενόψει μάλιστα και των σημαντικών διεθνών υποχρεώσεων της Εθνικής μας Ομάδας, στο Πανευρωπαικό Πρωτάθλημα του 2003 που θα διεξαχθεί στην Ελλάδα και φυσικά τους Ολυμπιακούς Αγώνες της Αθήνας".

Αγχος τέλος για τον Κολοσσό! Χρειάστηκαν περίπου δυόμιση ώρες...νυχτερινών διαπραγματεύσεων με την ταυτόχρονη παρουσία του "βαρύ πυροβολικού" των "θαλασσί" (σε ελεύθερη μετάφραση Κώστας Κωσταρίδης), όμως χαλάλι!

Ο **Χάρης Παπάζογλου,** που έδωσε και αυτός το παρόν μαζί με τον πρόεδρο του συλλόγου (αποφάσισε να πάει ο ίδιος στην Αθήνα για να τελειώνουν τα...αστεία), είδε γύρω στη 1.30 χθες τα ξημερώματα το σίριαλ της αναζήτησης του σέντερ-κράχτη που ήθελε ο Κολοσσός να τελειώνει με τεράστια ικανοποίηση και πολλά χαμόγελα.

Το όνομα αυτού. **Μάνος Χαλκιαδάκης!** Με ύψος στα 2.08 είναι ακριβώς αυτό που ζητούσαν οι "θαλασσί". Ο κλασικός ψηλός που μπορεί να κάνει την μεγάλη διαφορά και που συν τοις άλλοις κουβαλάει στις πλάτες του την εμπειρία της Α2 κατηγορίας, στην οποία αγωνίστηκε πέρσι με τα χρώματα του ιστορικού Ιωνικού Νικαίας. Ο **Χαλκιαδάκης** είχε αποτελέσει μέλος των εθνικών μας ομάδων παίδων και εφήβων, ενώ αξίζει να σημειωθεί πως στην μάχη της απόκτησής του ο Κολοσσός έθεσε νοκ άουτ τόσο τον ΚΑΟΔ, όσο και τον Απόλλωνα Πατρών. Ο λόγος είναι απλός και επεκτείνεται πέραν των φιλοδοξιών και της ανοδικής πορείας του ροδίτικου συλλόγου. Αποτελεί κοινή γνώση και ομολογία πως στην μπασκετική αγορά χρήματα δεν κυκλοφορούν (ειδικά στις κατηγορίες χαμηλότερης της Α1) και ως εκ τούτου ο Κολοσσός έχει το τεράστιο πλεονέκτημα τόσο των οικονομικών μεγεθών, όσο και της φερεγγυότητας.

Η απόκτηση του **Χαλκιαδάκη** ανακοινώθηκε χθες και επίσημα, ενώ δεν αποκλείεται να είναι και η τελευταία φετινή. Άλλωστε, ο μεγάλος και βασανιστικός στόχος, που ήταν η απόκτηση ενός ξεχωριστού σέντερ, υλοποιήθηκε, και με δεδομένο ότι περιφερειακά η ομάδα είναι πλήρης, το μοναδικό "παράθυρο" είναι να αποκτηθεί ένας θλητής στην θέση "τρία" εάν και εφόσον προκύψει στην πορεία κάτι το ξεχωριστό και οικονομικά προσιτό. Αν υπάρξει, δηλαδή κάποια καλή ευκαιρία για την πραγματοποίησή μιας συμπληρωματικής μεταγραφής.

Τέλος, αξίζει να σημειωθεί πως ο **Χαλκιαδάκης** ήταν μία από τις πρώτες επιλογές, αν όχι η πρώτη του Κολοσσού.

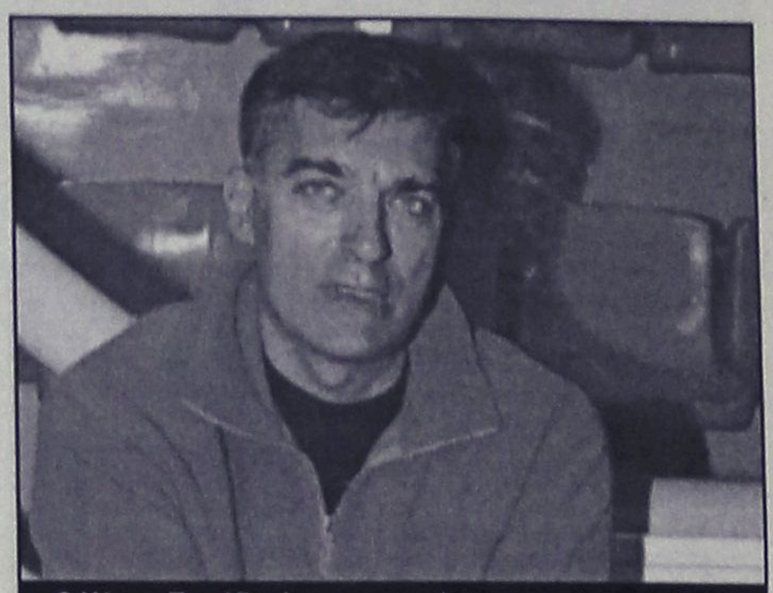

Ο Χάρης Παπάζογλου συμμετείχε και αυτός στο...ξενύχτι που έφερε τον Μάνο Χαλκιαδάκη στην Ρόδο

Επιτέλους ραντεβού

- *Απόψε στις 9 θα συγκληθεί σε σώμα το Δ.Σ. του ΓΑΣ Ιάλυσος*

Απόψε στις 9 θα πραγματοποιηθεί -επιτέλους- στα γραφεία του ΔΟΑΝ Ιαλυσού η συνεδρίαση του νεοσύστατου διοικητικού συμβουλίου του ΓΑΣ Ιάλυσος, προκειμένου να προχωρήσει η συγκρότησή του σε σώμα.

Αμέσως μετά την ολοκλήρωση της σχετικής διαδικασίας και μόλις γίνει η κατανομή των αρμοδιοτήτων τα μέλη του τμήματος μπάσκετ θα θέσουν επί τάπητος τα βασικά ζητήματα που απασχολούν την ομάδα (κυρίως τα μεταγραφικά), ενώ δεν αποκλείεται να ανακοινωθεί και επίσημα η σύνθεση της τεχνικής ηγεσίας, που όπως είναι γνωστό θα απαρτίζεται από τους **Κυριάκο Μάγο** και **Γιώργο Χατζηκαλημέρη.**

TV

4.00 μ.μ.: Κολύμβηση: Τουρνουά "Ακρόπολης" ALPHA SPORT 1
4.15 μ.μ.: Απίθανα σπορ Σ. ΣΠΟΡΤ 2
4.30 μ.μ.: NBA: Αγώνας ρετρό ALPHA SPORT 1
4.45 μ.μ.: Ιππόδρομος (Ζ) Σ. ΣΠΟΡΤ 2
5.00 μ.μ.: Τένις: Ουίμπλεντον" Σ. ΣΠΟΡΤ
6.00 μ.μ.: Απίθανα σπορ Σ. ΣΠΟΡΤ
6.30 μ.μ.: Αυτοκίνητο: Αγώνες φόρμουλας Indy στο Κάνσας (Μ) Σ. ΣΠΟΡΤ
7.50 μ.μ.: Κλήρωση ΛΟΤΤΟ-ΠΡΟΤΟ ΕΤ-1
8.30 μ.μ.: Αγώνες μοτοσικλέτας (Μ) Σ. ΣΠΟΡΤ
9.00 μ.μ.: NBA: Αγώνας (Ε) ALPHA SPORT 2
9.00 μ.μ.: 60' σπορ ALPHA SPORT 1
9.30 μ.μ.: VIP (Βίκυ Κουλιανού) Σ. ΣΠΟΡΤ
10.00 μ.μ.: Πανελλήνιο κύπελλο Supercross: Αγώνες στο Ηράκλειο Κρήτης (Μ) Σ. ΣΠΟΡΤ 2
10.30 μ.μ.: Οι ειδικοί Σ. ΣΠΟΡΤ
12.00: Ποδόσφαιρο (φιλικό): Ρουμανία-Σλοβενία (Ε) ALPHA SPORT 2
11.30 μ.μ.: Υδάτινα σπορ Σ. ΣΠΟΡΤ 2
12.00: Πρωτάθλημα Fia: Αγώνες στη Πορτογαλία (Ε) Σ. ΣΠΟΡΤ 2
1.00 π.μ.: Οι ειδικοί Σ. ΣΠΟΡΤ 2
1.00 π.μ.: Ποδόσφαιρο: Μάντσεστερ Γ.-Λιντς (2000) -(Ε) Σ. ΣΠΟΡΤ



Στο Επιμελητήριο Δωδεκανήσου

Εξόφληση οφειλών με πιστωτικές κάρτες...

Συνεδριάζει την Παρασκευή το Δ.Σ. για την εξέταση διαφόρων θεμάτων

Με πιστωτικές κάρτες θα μπορούν να εξοφλούν τις οφειλές τους προς το Επιμελήτηριο Δωδεκανήσου οι επιχειρηματίες και οι επαγγελματίες της περιοχής μας.

Σχετική απόφαση αναμένεται να παρθεί στην προγραμματισμένη για την ερχόμενη Παρασκευή (12 Ιουλίου) το διοικητικό συμβούλιο του Επιμελητηρίου.

Στην συνεδρίαση αυτή θα συζητηθούν και άλλα θέματα που αποσχολούν τις παραγωγικές τάξεις.

Σύμφωνα με την ημερήσια διάταξη της συνεδρίασης, τα θέματα που θ' απασχολήσουν τα μέλη του διοικητικού συμβουλίου είναι τα εξής:

- Επικύρωση πρακτικών συνεδριάσεων Δ.Σ. υπ' αρθμ. 273/8-4-2002
- Ανακοινώσεις προέδρου
- Σχέδιο δράσης επικοινωνίας Επιμελητηρίου (εισηγητής κ. Γ. Φώτης)
- Εξόφληση συνδρομών μελών Επιμελητηρίου μέσω πιστωτικών καρτών.
- Ρύθμιση οφειλομένων συνδρομών παρελθουσών χρήσεων
- Εγκριση συμπληρωματικών εργασιών εκσυγχρονισμού κτιρίου Επιμελητηρίου
- Εγκριση Απολογισμού Επιμελητηρίου Δωδεκανήσου έτους 2001.
- Ανασκόπηση λειτουργίας, έγκριση Ισολογισμών 2000-2001, έγκριση Προϋπολογισμού 2002 και επιλογή Ορκωτού Λογιστή της Δωδεκανησιακής Εταιρείας Ανάπτυξης & Πρόοδου (ΔΕΤΑΠ)
- Υπογραφή ιδιωτικού συμφωνητικού μεταξύ Επιμελητηρίου και ΔΕΤΑΠ για την ανάθεση της διαχείρισης του προγράμματος "ΔΙΚΤΥΩΘΕΙΤΕ-ΕΚΠΑΙΔΕΥΤΙΚΗ ΣΤΗΡΙΞΗ"
- Συμμετοχή Επιμελητηρίου στον ΕΟΑΕΝ
- Αίτηση για μετάταξη υπαλλήλου Επιμελητηρίου Μαρίας Γιάκρα.
- Έγκριση δαπανών.

Κατατέθηκε χθες για ψήφιση στη Βουλή

Ο νόμος για μεταφορά συντελεστή δόμησης

Πού επιτρέπεται και πού απαγορεύεται

Ριζικές αλλαγές στη δόμηση όλης της χώρας επέρχονται με το νομοσχέδιο «περί μεταφοράς συντελεστή δόμησης» που κατατέθηκε χθες.

Ο θεσμός επανέρχεται έπειτα από καθυστέρηση πέντε χρόνων με συνεχείς νομοθετικές απόπειρες και διαρκές μπλοκάρισμα από το Συμβούλιο της Επικρατείας. Σε όλα αυτά ήρθε να προστεθεί και η επιπλέον καθυστέρηση κατάθεσης του νομοσχεδίου κατά ένα χρόνο (από τη στιγμή που αυτό παρουσιάστηκε).

Σε πρώτη φάση, ανοίγει ο δρόμος για την προώθηση περίπου 50.000 οικοδομικών αδειών που αφορούν περίπου 530.000 τ.μ., τα οποία ήταν «εγκλωβισμένα» πάνω από πέντε χρόνια στο θεσμό της μεταφοράς συντελεστή δόμησης μετά την ακυρωτική πράξη του προηγούμενο νόμου του 1996 από το ΣτΕ. Οι ιδιοκτήτες αυτοί είχαν επί μία πενταετία στα χέρια τους έναν τίτλο μεταφοράς συντελεστή που δεν μπορούσαν όμως να εκμεταλλευτούν. Παράλληλα, πολλοί ήταν αυτοί που αγόρασαν τίτλο μεταφοράς και είδαν τελικά τις ιδιοκτησίες τους να χαρακτηρίζονται ως αυθαίρετες.

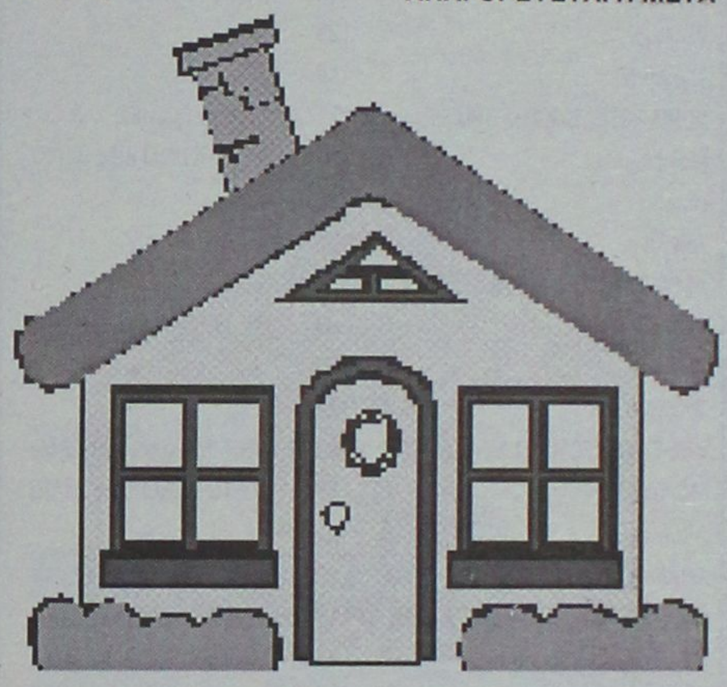

ΠΟΥ ΕΠΙΤΡΕΠΕΤΑΙ

Η μεταφορά συντελεστή δόμησης μπορεί να γίνει:

Μόνο εντός των ορίων της περιφέρειας για τα διατηρητέα κτίρια και μόνο εντός των ορίων των Δήμων για τα ρυμοτομούμενα. Αντίθετα όσοι έχουν εκτάσεις σε προστατευόμενες περιοχές θα μπορούν να μεταφέρουν συντελεστή σε ολόκληρη τη χώρα. Φαίνεται όμως ότι τίθεται εν αμφιβόλω αν οι πολυπληθείς ιδιοκτήτες διατηρητέων των νησιών του Βορείου Αιγαίου, αλλά και άλλων περιοχών της χώρας, μπορέσουν να βρουν αγοραστή για τους τίτλους ΜΣΔ που έχουν στα χέρια τους καθώς η μεταφορά θα πρέπει να γίνεται μόνο εντός της περιφέρειας.

Μόνο σε περιοχές που βρίσκονται εντός σχεδίου πόλεως και έχουν οριστεί ως ζώνες υποδοχής μεταφοράς συντελεστή και δεν έχουν χαρακτηριστεί ως ζώνες Ενεργού Πολεοδομίας ή ζώνες Αστικού Αναδασμού ή ζώνες Κοινωνικού Συντελεστή.

Σε εντός σχεδίου πόλεως περιοχές που έχουν χαρακτηριστεί ως «Γενική Κατοικία» ή «Πολεοδομικό Κέντρο» κάτω όμως από αυστηρές προϋποθέσεις.

Σε περιοχές υποδοχής συντελεστή και εφόσον το συνολικά μεταφερόμενο εμβαδόν δομήσιμων επιφανειών στα όρια της εντός σχεδίου περιοχής ενός δήμου είναι μικρότερο από το 10% του εμβαδού των δομήσιμων επιφανειών της περιοχής αυτής.

Κατά παρέκκλιση της βασικής αρχής, επιτρέπεται για μια τριετία από την ψήφιση του νόμου η νομιμοποίηση αυθαίρετης αλλαγής χρήσης με ΜΣΔ, εφόσον δεν αυξάνονται οι κλειστοί χώροι και εφόσον επιτρέπεται στη συγκεκριμένη περιοχή, η χρήση που έχει επιλεγεί για το ακίνητο.

ΣΕ ΠΟΙΕΣ ΠΕΡΙΠΤΩΣΕΙΣ ΑΠΑΓΟΡΕΥΕΤΑΙ Η ΜΕΤΑ-

ΦΟΡΑ

Η μεταφορά συντελεστή απαγορεύεται να γίνει:

Στα δυο πρώτα τετράγωνα από τη γραμμή του αιγιαλού σε παραλιακές ή παραλίμνιες θέσεις και σε χαρακτηρισμένες ως «Αμιγούς κατοικίας» περιοχές.

Ωστόσο, το 60% περίπου των δομημένων επιφανειών της χώρας βρίσκεται είτε σε περιοχές «αμιγούς κατοικίας» είτε σε παράλιες ή παραλίμνιες περιοχές, με αποτέλεσμα να μειώνεται δραστικά το αγοραστικό ενδιαφέρον για τίτλους μεταφοράς συντελεστή.

Σε ιστορικές περιοχές ιδιαίτερου φυσικού κάλλους, ιστορικούς τόπους, παραδοσιακούς οικισμούς και ιστορικά κέντρα πόλεων καθώς και σε περιοχές με ειδικούς όρους δόμησης για τη προστασία αρχαιολογικών χώρων.

Οπου ο ισχύων συντελεστής δόμησης είναι ίσος ή μεγαλύτερος του 2,4 και σε περιοχές με ιδιαίτερη μορφολογία (έντονη κλίση) και σε όποιες περιοχές έχουν ενταχθεί σε σχέδιο πόλεως με τις ειδικές διατάξεις που ισχύουν για τους οικοδομικούς συνεταιρισμούς και εκτάσεις ιδιωτών που έχουν ενταχθεί σε σχέδιο και δεν έχουν ενσωματωθεί σε περιοχές αστικών συγκροτημάτων.

ALHAMBRA TRAVEL

Royal Olympic Cruises

ΜΕΓΑΛΗ ΟΝΕΙΡΕΜΕΝΗ ΚΡΟΥΑΖΙΕΡΑ ΜΕ ΤΟ ΥΠΕΡΣΥΓΧΡΟΝΟ ΠΟΛΥΤΕΛΕΣ ΚΡΟΥΑΖΙΕΡΟΠΛΟΙΟ

OLYMPIA VOYAGER

Από τα πιο σημαντικά νεότευκτα κρουαζιερόπλοια

28 Αυγούστου-4 Σεπτεμβρίου από ΡΟΔΟ-ΡΟΔΟ

Κάντε το όνειρό σας πραγματικότητα προσφέροντας στον εαυτό σας και στα παιδιά σας ένα ταξίδι με πολλές απολαύσεις και πολλές προσεγγίσεις σε λιμάνια.

ΡΟΔΟΣ-ΗΡΑΚΛΕΙΟ-ΣΑΝΤΟΡΙΝΗ-ΠΕΙΡΑΙΑ-ΚΩΝΣΤΑΝΤΙΝΟΥΠΟΛΗ (2 ημέρες)-ΘΕΣΣΑΛΟΝΙΚΗ-ΜΥΚΟΝΟΣ-ΚΟΥΣΑΝΤΑΣΙ-ΠΑΤΜΟΣ -ΡΟΔΟΣ

ΤΑΧΥΤΗΤΑ-ΠΟΛΥΤΕΛΕΙΑ-ΣΕΡΒΙΣ-ΔΙΑΣΚΕΔΑΣΗ

ΠΡΟΣΦΕΡΕΙ ΣΤΟΝ ΕΠΙΒΑΤΗ ΤΑ ΠΑΝΤΑ

ΠΡΟΓΡΑΜΜΑ

28/8 αναχώρηση από **ΡΟΔΟ** στις 18.00
29/8 άφιξη από **ΗΡΑΚΛΕΙΟ** στις 07.00-11.00
29/8 άφιξη από **ΣΑΝΤΟΡΙΝΗ** στις 15.00-20.00
30/8 άφιξη από **ΠΕΙΡΑΙΑ** στις 06-00-19.00
31/8 άφιξη από **ΚΩΝΣΤΑΝΤ/ΠΟΛΗ** στις 14.00 (διανυκτέρευση)
1/9 αναχώρηση από **ΚΩΝΣΤΑΝΤ/ΠΟΛΗ** στις 17.00
2/9 άφιξη από **ΘΕΣΣΑΛΟΝΙΚΗ** στις 07.30-09.00
2/9 άφιξη από **ΜΥΚΟΝΟΣ** στις 19.00-24.00
3/9 άφιξη από **ΚΟΥΣΑΝΤΑΣΗ** στις 07.00-12.00
3/9 άφιξη από **ΠΑΤΜΟΣ** 15.30-21.00
4/9 άφιξη από **ΡΟΔΟ** στις 07.00

✓ Δωρεάν για παιδιά έως 16 ετών που συνοδεύονται από γονείς (πληρώνουν μόνο τα λιμενικά τέλη). Θέσεις περιορισμένες λόγω υψηλής περιόδου.

Πληροφορίες - Κρατήσεις

Πρακτορείο ALHAMBRA TRAVEL

Δημητρίου Θεοδωράκη 13 (Πεζόδρομος)

Τηλ. 02410 37052, 25698

Pellos Travel

ΚΑΛΟΚΑΙΡΙΝΕΣ ΕΚΔΡΟΜΕΣ 2002

ΤΟΥΡΚΙΑ
ΙΟΥΛΙΟΣ 2002

ΕΚΔΡΟΜΗ 1η: 19/7-21/7
ΡΟΔΟΣ-ΜΑΡΜΑΡΙΣ-ΕΦΕΣΟΣ-ΣΜΥΡΝΗ-ΑΪΒΑΛΙ-ΠΕΡΓΑΜΟΣ-ΜΑΡΜΑΡΙΣ-ΡΟΔΟΣ
Περιλαμβάνει: Ξ/Δ 4 αστέρων με πρωϊνό και φαγητό, μεταφορές, περιηγήσεις, ξεναγήσεις, ταξιδιωτική ασφάλεια, συνοδός γραφείου, φόροι εισόδου-εξόδου.
Τιμή: 145 Ευρώ

ΕΚΔΡΟΜΗ 2η: 19/7-29/7
ΡΟΔΟΣ-ΜΑΡΜΑΡΙΣ-ΜΟΥΓΛΑ-ΚΑΠΠΑΔΟΚΙΑ-ΙΚΟΝΙΟ-ΣΑΜΨΟΥΝΤΑ-ΤΡΑΠΕΖΟΥΝΤΑ-ΚΩΝΣΤΑΝΤΙΝΟΥΠΟΛΗ-ΠΡΟΥΣΑ-ΣΜΥΡΝΗ-ΕΦΕΣΟΣ-ΜΑΡΜΑΡΙΣ-ΡΟΔΟΣ
Περιλαμβάνει: Μεταφορές, ξεναγήσεις, Ξ/Δ 4 αστέρων με ημιδιατροφή, φόροι εισόδου-εξόδου, ταξιδιωτική ασφάλεια, συνοδός γραφείου.

ΕΚΔΡΟΜΗ 3η: 26/7-28/7
ΡΟΔΟΣ-ΜΑΡΜΑΡΙΣ-ΦΕΤΙΓΙΕ-ΛΥΒΙΣΙ-ΚΑΣ-ΜΥΡΑ-ΑΓΙΟΣ ΝΙΚΟΛΑΟΣ-ΜΑΡΜΑΡΙΣ-ΡΟΔΟΣ
Περιλαμβάνει: Μεταφορές, ξεναγήσεις, Ξ/Δ 4 αστέρων με ημιδιατροφή, φόροι εισόδου-εξόδου, ταξιδιωτική ασφάλεια, συνοδός γραφείου.

ΑΥΓΟΥΣΤΟΣ 2002

ΕΚΔΡΟΜΗ 1η: 29/7 - 3/8
ΕΞΑΗΜΕΡΗ ΕΚΔΡΟΜΗ ΣΤΗΝ ΚΩΝΣΤΑΝΤΙΝΟΥΠΟΛΗ: Ρόδος-Μαρμαρίς-Εφεσσος-Σμύρνη-BANDIRMA-Κωνσταντινούπολη-Πριγκηπόννησα-Προύσα-Σμύρνη-KUSADASI-Μαρμαρίς-Ρόδος
Περιλαμβάνει: Μεταφορές-Ξεναγήσεις-Φόροι εισόδου και εξόδου-Ξ/Δ 3 αστέρων με ημιδιατροφή.

ΕΚΔΡΟΜΗ 2η: 8/8 - 10/8
εκδρομή στην Κωνσταντινούπολη: Ρόδος-Μαρμαρίς-Σμύρνη-Εφεσσος-Kusadasi-Μαρμαρίς-Ρόδος
Περιλαμβάνει: Μεταφορές, Ξεναγήσεις, φόροι εισόδου και εξόδου-Ξ/Δ 4 αστέρων με ημιδιατροφή.

ΕΚΔΡΟΜΗ 3η: 18/8-29/8
ΡΟΔΟΣ-ΜΑΡΜΑΡΙΣ-ΜΟΥΓΛΑ-ΙΚΟΝΙΟ-ΚΟΝΥΑ-ΚΑΠΠΑΔΟΚΙΑ-ΑΓΚΥΡΑ-ΣΑΜΨΟΥΝΤΑ-ΤΡΑΠΕΖΟΥΝΤΑ-ΚΩΝΣΤΑΝΤΙΝΟΥΠΟΛΗ-ΠΡΟΥΣΑ-ΠΕΡΓΑΜΟΣ-ΣΜΥΡΝΗ-ΜΑΡΜΑΡΙΣ-ΡΟΔΟΣ
Περιλαμβάνει: Μεταφορές-Ξεναγήσεις-Ξ/Δ 4 αστέρων με ημιδιατροφή, φόροι εισόδου-εξόδου, ταξιδιωτική ασφάλεια, συνοδός γραφείου.

ΕΛΛΗΝΙΚΑ ΝΗΣΙΑ

ΕΚΔΡΟΜΗ 1η: 28/7-3/8
ΠΑΡΟΣ-ΤΗΝΟΣ-ΜΥΚΟΝΟΣ-ΣΑΝΤΟΡΙΝΗ-ΝΑΞΟΣ.
Περιλαμβάνει: Μεταφορές, ξεναγήσεις, Ξ/Δ με πρωινό, ταξιδιωτική ασφάλεια, συνοδός γραφείου.

ΕΚΔΡΟΜΗ 2η: 19/8-21/8
ΣΑΜΟΣ-KUSADASI.
Περιλαμβάνει: Μεταφορές, ξεναγήσεις, Ξ/Δ με πρωϊνό, ταξιδιωτική ασφάλεια, σύνοδος γραφείου.

ΕΚΔΡΟΜΗ 3η: 22/8-25/8
ΠΑΤΜΟΣ
Περιλαμβάνει: Μεταφορές, ξεναγήσεις, Ξ/Δ με πρωϊνό, ταξιδιωτική ασφάλεια, συνοδός γραφείου.

Για περισσότερες πληροφορίες και κρατήσεις και αναλυτικά προγράμματα στο πρακτορείο γενικού τουρισμού:

Pellos Travel

ΛΕΩΦΟΡΟΣ ΚΑΛΛΙΘΕΑΣ 125, ΦΑΛΗΡΑΚΙ ΡΟΔΟΣ
ΤΗΛ.: 0241-0-87615, 0241-0-86298 • FAX: 0241-0-87616
e.mail: pellostravel@hellasnet.gr

ΠΡΑΚΤΟΡΕΙΟ ΤΑΞΙΔΙΩΝ
ΣΑΒΒΑΣ ΣΑΗΣ
ΦΘΗΝΑ ΑΕΡΟΠΟΡΙΚΑ ΕΙΣΙΤΗΡΙΑ ΓΙΑ ΟΛΟ ΤΟΝ ΚΟΣΜΟ

Με την ευκαιρία της λειτουργίας του νέου μας πρακτορείου στην οδό Τάρπον Σπρίνγκς 42 (δίπλα στην Τράπεζα Πίστεως)

ΠΡΟΣΦΕΡΟΥΜΕ

τα φθηνότερα αεροπορικά εισιτήρια για όλο τον κόσμο με όλες τις αεροπορικές εταιρίες.

ΠΡΟΣΟΧΗ Πληροφορίες δεν δίδονται από το τηλέφωνο μόνο προσωπική παρουσία σας

ΑΚΟΜΗ ΣΑΣ ΠΑΙΡΝΟΥΜΕ

ΒΙΖΑ επισκέπτου για ΑΜΕΡΙΚΗ σε μία εβδομάδα.
ΒΙΖΑ επισκέπτου για ΑΥΣΤΡΑΛΙΑ σε μία μέρα
Εκδοση διαβατηρίων
Εκδοση αδειών αυτοκινήτων

ΞΕΝΟΔΟΧΕΙΑ ΣΤΗΝ ΑΘΗΝΑ

PRESIDENT Α' ΚΑΤΗΓΟΡΙΑΣ Λεωφόρος Κηφισίας			
Μονόκλινο	€	47	ΜΕ ΠΡΩΙΝΟ έως 31/10
Δίκλινο για μονόκλ.	€	58	«
Δίκλινο	€	62	«
Τρίκλινο	€	78	«
ESPERIA HOTEL Α' ΚΑΤΗΓΟΡΙΑΣ Σταδίου 22			
Μονόκλινο	€	95	ΜΕ ΠΡΩΙΝΟ έως 31/10
Δίκλινο	€	108	«
Τρίκλινο	€	123	«
ELECTRA HOTEL Α' ΚΑΤΗΓΟΡΙΑΣ Ερμού 5			
Μονόκλινο	€	109	ΜΕ ΠΡΩΙΝΟ έως 10/10
Δίκλινο	€	128	«
Τρίκλινο	€	149	«
DORIA HOTEL Β' ΚΑΤΗΓΟΡΙΑΣ Πειραιώς 15-17 (κοντά στην Ομόνοια)			
Μονόκλινο	€	57	ΜΕ ΠΡΩΙΝΟ έως 31/10
Δίκλινο	€	66	«
Τρίκλινο	€	86	«
ZAFOLIA HOTEL Α' ΚΑΤΗΓΟΡΙΑΣ Λεωφ. Αλεξάνδρας 87			
Μονόκλινο	€	93	ΜΕ ΠΡΩΙΝΟ έως 31/10
Δίκλινο	€	103	«
Τρίκλινο	€	123	«
BEST WESTERN ILISIA Α' ΚΑΤΗΓΟΡΙΑΣ ILISIA Μιχαλακοπούλου			
Μονόκλινο	€	57	ΜΕ ΠΡΩΙΝΟ έως 31/10
Δίκλινο	€	67	«
Τρίκλινο	€	83	«
PARTHENON HOTEL Α' ΚΑΤΗΓΟΡΙΑΣ Περιοχή Μακρυγιάννη			
Μονόκλινο	€	74	ΜΕ ΠΡΩΙΝΟ έως 31/10
Δίκλινο	€	83	«
Τρίκλινο	€	115	«
OLYMPIC PALACE Α' ΚΑΤΗΓΟΡΙΑΣ Φιλελλήνων - Σύνταγμα			
Μονόκλινο	€	64	ΜΕ ΠΡΩΙΝΟ έως 31/10
Δίκλινο	€	79	«
Τρίκλινο	€	98	«
ARETOUSA Β' ΚΑΤΗΓΟΡΙΑΣ Μητροπόλεως - Σύνταγμα			
Μονόκλινο	€	50	ΜΕ ΠΡΩΙΝΟ έως 31/10
Δίκλινο	€	71	«
Τρίκλινο	€	89	«
ST. GEORGE LYKABETTUS ΚΑΤΗΓΟΡΙΑΣ LUX			
Μονόκλινο	€	110	χωρίς πρωινό
Δίκλινο	€	110	«
ΞΕΝΟΔΟΧΕΙΟ ASTOR (Σύνταγμα)			
Μονόκλινο	€	57	ΜΕ ΠΡΩΙΝΟ έως 31/3
Δίκλινο για μονόκλινο	€	65	«
Δίκλινο	€	76	«
Τρίκλινο	€	95	«
GRAND HOTEL Β' ΚΑΤΗΓΟΡΙΑΣ Πατησίων & Βερανζέρου 10			
Μονόκλινο	€	44	ΜΕ ΠΡΩΙΝΟ έως 31/10
Δίκλινο	€	54	«
Τρίκλινο	€	74	«
ΒΕΡΓΙΝΑ Β' ΚΑΤΗΓΟΡΙΑΣ ΘΕΣ/ΚΗ (κεντρικό)			
Μονόκλινο	€	59	ΜΕ ΠΡΩΙΝΟ έως 31/10
Δίκλινο	€	72	«
Τρίκλινο	€	87	«

ΣΑΣ ΣΥΜΦΕΡΕΙ ΠΡΙΝ ΚΛΕΙΣΕΤΕ ΟΠΟΥΔΗΠΟΤΕ ΝΑ ΜΑΣ ΕΠΙΣΚΕΦΘΕΙΤΕ
ΠΡΑΚΤΟΡΕΙΟ ΤΑΞΙΔΙΩΝ
ΣΑΒΒΑΣ ΣΑΗΣ
ΤΑΡΠΟΝ ΣΠΡΙΝΓΚΣ 42 (δίπλα στην Τραπ. Πίστεως) · **Τηλ. 39781-3**

Νέα Σελίδα...

Του Λουκά Βελιδάκη
e-mail:
neaselida@hotmail.com

Αβεβαιότητα και κλυδωνισμοί βασανίζουν την Τουρκία

Χάος με παρενέργειες

Οι πολιτικοί κλυδωνισμοί στη γειτονική Τουρκία έχουν προκαλέσει μια άνευ προηγουμένου αναταραχή. Αυτή τη στιγμή επικρατεί μια χαώδης κατάσταση. Τα μεγαλύτερα διεθνή ειδησεογραφικά πρακτορεία καθώς και τα πιο σοβαρα έντυπα Ευρώπης και Αμερικής δημοσιεύουν εκτενή ρεπορτάζ με εμφανή της ανησυχία τους για το μέλλον της Τουρκίας.

Ο Economist στη χθεσινή του σελίδα στο Διαδίκτυο είχε ιεραρχήσει το θέμα ως δεύτερο σημαντικότερο. Ο πρόλογος του σκιαγραφεί τη σημασία που δίνουν στην Τουρκία άλλωστε. "Η Τουρκία είναι η μεγαλύτερη δανειολήπτρια χώρα του Διεθνούς Νομισματικού Ταμείου, υποψήφια χώρα-μέλος για την Ευρωπαϊκή Ενωση, η μόνη μουσουλμανική χώρα στο ΝΑΤΟ και ένας στρατηγικός σύμμαχος κλειδί για τις ΗΠΑ. Τώρα η κυβέρνηση της καταρρέει".

Η υπάρχουσα πολιτική κατάσταση στην Τουρκία αξίζει να σημειωθεί ότι αγγίζει τα όρια του τραγικού. Χθες κατά τις πρωινές ώρες η τουρκική λίρα σημείωσε νέο αρνητικό ρεκόρ έναντι του δολαρίου. Συγκεκριμένα η λίρα υποχώρησε έως τις 1.706.000 ανά δολάριο, ενώ στο χρηματιστήριο της Κωνσταντινούπολης ο δείκτης έχανε 4%.

Ο αριθμός των βουλευτών που παραιτήθηκαν από το κόμμα του Ετζεβίτ ανέρχεται πλέον σε 26, εκ των οποίων πέντε υπουργοί. Οι νέες παραιτήσεις ακολουθούν αυτές του υπουργού Πολιτισμού Ισταμιχάν Ταλάι, του υπουργού Προεδρίας αρμόδιου για τη Δημόσια Διοίκηση Ρετζέπ Ονάλ και του αντιπροέδρου της κυβέρνησης Χουσαμετίν Οζκάν, ο οποίος ήταν το δεξί χέρι του Μπουλέντ Ετζεβίτ.

Ο τούρκος πρωθυπουργός διόρισε νέο αντιπρόεδρο της κυβέρνησης και τρεις υπουργούς που θα αντικαταστήσουν αυτούς που παραιτήθηκαν, μετέδωσε το τηλεοπτικό δίκτυο NTV. Σύμφωνα με το NTV ο Ετζεβίτ διόρισε αντιπρόεδρο της κυβέρνησης τον Σουκρού Σινά Γκιουρέλ στη θέση του Χουσαμετίν Οζκάν. Ο Σουάτ Τσαγκλαγιάν διορίστηκε υπουργός Πολιτισμού και ο Ταιφούν Ιτσλί υπουργός Προεδρίας. Επίσης ο αντιπρόεδρος του Κόμματος της Δημοκρατικής Αριστεράς Ζεκί Σεζέρ διορίστηκε και αυτός υπουργός Προεδρίας αντικαθιστώντας τον Γκιουρέλ. Τους διορισμούς πρέπει να επικυρώσει ο πρόεδρος της χώρας Αχμέτ Νετζντέτ Σεζέρ.

Το ρεπορτάζ έτρεχε δείχνοντας τη συγκλονιστική κατάσταση στην οποία έχει περιέλθει η Τουρκία.

ΠΡΟΤΑΣΗ ΓΙΛΜΑΖ



Εκλογές στις 29 Σεπτεμβρίου ή το φθινόπωρο του 2003 αφού προηγουμένως υλοποιηθούν όλα όσα προβλέπουν οι υποχρεώσεις της Τουρκίας απέναντι στην ΕΕ, πρότεινε ο αντιπρόεδρος της κυβέρνησης και ηγέτης του Κόμματος της Μητέρας Πατρίδας Μεσούτ Γιλμάζ.

«Η χώρα περνά κρίση, αλλά οφείλουμε να ικανοποιήσουμε τα κριτήρια σχετικά με την Ευρωπαϊκή Ένωση» είπε χαρακτηριστικά. Παράλληλα, άφησε ανοιχτό το ενδεχόμενο το κόμμα του να στηρίξει ακόμη και κυβέρνηση μειοψηφίας, ώστε να ψηφιστούν από την Εθνοσυνέλευση οι ρυθμίσεις σχετικά με τα κριτήρια της Κοπεγχάγης και τον εκλογικό νόμο.

Κατά τον Μεσούτ Γιλμάζ, δύο είναι οι βασικοί λόγοι της σημερινής πολιτικής και οικονομικής κρίσης: η ασθένεια του Μπουλέντ Ετζεβίτ και η γενικότερη σύγχυση σχετικά με την ικανοποίηση των επιταγών της ΕΕ, ώστε η χώρα να ενσωματωθεί στην ευρωπαϊκή οικογένεια.

ΑΙΣΙΟΔΟΞΟΣ Ο ΝΤΕΡΒΙΣ

«Δεν έχουμε να φοβηθούμε τίποτα. Η Τουρκία είναι μια ισχυρή χώρα και όλοι οι θεσμοί λειτουργούν σταθερά» δήλωσε ο Τούρκος υπουργός Οικονομικών, Κεμάλ Ντερβίς, σχολιάζοντας τις τελευταίες εξελίξεις στη χώρα.

Ο Ντερβίς διατύπωσε την άποψη ότι «σε μία εβδομάδα θα μπορούμε να δούμε τα πράγματα πιο καθαρά» και υπογράμμισε την ανάγκη να ικανοποιηθούν τα κριτηρία της Κοπεγχάγης για την έναρξη των διαπραγματεύσεων εισόδου στην ΕΕ.

ΑΜΕΤΑΠΕΙΣΤΟΣ Ο ΕΤΖΕΒΙΤ, ΣΥΜΦΩΝΑ ΜΕ ΤΗΝ ΤΣΙΛΕΡ

Εξάλλου, η αρχηγός της τουρκικής αντιπολίτευσης, Τανσού Τσιλέρ, δήλωσε ότι σε συνάντηση που είχε με τον Μπουλέντ Ετζεβίτ, χθες, ο Τούρκος πρωθυπουργός επανέλαβε ότι δεν σκοπεύει να παραιτηθεί.

Το BBC αναφέρει ότι οι τελευταίες δημοσκοπήσεις "δείχνουν" ότι αν οι εκλογές διενεργούντο σήμερα νικητής θα ήταν το Ισλαμικό Κόμμα, κάτι που εμφανώς θα ανησυζούσε τους Δυτικούς συμμάχους της χώρας και την κοσμική της Ελίτ.

Ενδιαφέρον έχει επίσης η σημείωση του Economist για το Κυπριακό. "Μια συμφωνία για το Κυπριακό παραμένει ακόμα ανέφικτη, κάτι που αυξάνει το ρίσκο ότι Ε.Ε. θα δεχθεί αυτό που στην πράξη θα είναι η συμμετοχή μόνο του Ελληνικού τμήματος του νησιού. Οι ελπίδες της Τουρκίας για συμμετοχή της στην Ευρωπαϊκή Ένωση θα βαλτώσουν κάτω από τα εθνικιστικά και Ισλαμικά συναισθήματα. Η Τουρκία, σύμφωνα με ένα ευρωπαίο διπλωμάτη, ίσως πάρει το δρόμο του Ουζμπεκιστάν, που σημαίνει ότι θα αποτελεί απλά και μόνο ένα αεροδρόμιο για τους Αμερικανούς, από το οποίο θα κυνηγούν το Ιράν και το Ιράκ. Η πλειοψηφία των Τούρκων επιθυμεί τη συμμετοχή στην Ε.Ε.

Για όλα αυτά χρειάζεται μια σταθερή τουρκική κυβέρνηση που θα μπορεί να παραμείνει στην εξουσία".

ΝΤΕΤΕΚΤΙΒΣ
Συνταξιούχος Αστυνομικός Ασφάλειας
ΑΝΑΛΑΜΒΑΝΟΥΜΕ
Υποθέσεις ανηλίκων, οικογενειακές, προσωπικές κ.τλ.
ΔΙΑΘΕΤΟΥΜΕ ΤΑ ΠΛΕΟΝ ΣΥΓΧΡΟΝΑ ΟΠΤΙΚΟΑΚΟΥΣΤΙΚΑ ΣΥΣΤΗΜΑΤΑ
100% ΕΧΕΜΥΘΕΙΑ
ΡΩΜΗΣ 22 - ΡΟΔΙΝΙ • ΤΗΛ. 0241 0 68985
Κιν. 094 6997967

Για μοντέρνο νεανικό γυναικείο ντύσιμο Ελάτε στο νέο μας κατάστημα
ELIOYLA
με τα επώνυμα ρούχα
GIANNI RODINI ®
INTERNATIONAL
Δημητρίου Θέμελη 75 (πεζόδρομος)
Τηλέφωνο **33606**

Πάντα με υγείαν...

Τέτανος: Μπορεί να αποφευχθεί...

Τέτανος: *Λοιμώδες νόσημα, παμπάλαιο και παγκόσμιο.*

Τετανός: *(με αναβιβασμό του τόνου σύμφωνα με το λεξικό) σημαίνει τεταμένος.*

Ο τέτανος ήταν ήδη γνωστός από την εποχή του Ιπποκράτη. Ο ίδιος τον περιγράφει ως εξής: Μερικές ημέρες μετά από κάποιο τραυματισμό, ο τραυματίας παρουσιάζει, στο αρχικό στάδιο, «δυσχέρεια κατά την κατάποσιν». Ταχύτατα προστίθενται οπισθότονος και δυσκαμψία. Ο ασθενής σε κάθε οπτικό, απτικό ή ακουστικό ερέθισμα εμφανίζει καθολική, επώδυνη σύσταση. Σε μια εβδομάδα επέρχεται ο θάνατος. Ο Αρεταίος επίσης αναφέρει: «Στο νόσημα αυτό ο ιατρός δεν έχει τίποτα να προσφέρει», απλώς σηκώνει τα χέρια, όπως θα λέγαμε σήμερα.

Πρώτος ο Nikolaier απομονώνει το αίτιο του τετάνου (το κλωστηρίδιο) σε πυώδες έκκριμα. Είχε εμβολιάσει ποντίκια μ' ένα μίγμα - είδος πολτού - από χώμα κήπου με κοπριά προκαλώντας στα πειραματόζωα νόσημα παρόμοιο του τετάνου.

Ο Rosenbach (1886) παρατηρεί ότι το κλωστηρίδιο αυτό παράγει σπόρους. Τον ίδιο χρόνο ο Kitasato υποπτεύεται - αργότερα το επιβεβαιώνει - την «αναερόβια ανάπτυξη» του κλωστηριδίου.

Το 1890 ο Faber απομονώνει την ειδική τοξίνη. Λίγο αργότερα ο Kitasato - μαζί με τον Behring - παρασκευάζει τον αντιτετανικό ορό.

Στις 4 Δεκεμβρίου του 1890 (4ο τεύχος της Γερμανικής Ιατρικής Επιθεώρησης) δημοσιεύεται άρθρο «Περί της εξακριβώσεως της ανοσίας κατά του τετάνου και της διφθερίτιδας στα ζώα». Εκεί ο Behring προβάλλει και επαινεί τα επιτεύγματα των ερευνών του Kitasato.

Το δημοσίευμα παρ' όλα αυτά παραμένει απαρατήρητο. Από πολλούς αμφισβητείται. Όμως ο χρόνος αποδεικνύει ότι η ανακάλυψη αυτή, ήταν η πρώτη νίκη κατά της «μάστιγας της εποχής» του τετάνου και της διφθερίτιδας. Σταθμός στην ανοσοποίηση των ατόμων. 35 χρόνια αργότερα (1925) ο Ramon πετυχαίνει την ενεργητική ανοσοποίηση - τα ευεργετικά αποτελέσματα του εμβολιασμού αποδεικνύονται περίτρανα κατά τον 2ο Παγκόσμιο πόλεμο.

Στις αναπτυγμένες χώρες ο τέτανος στην παιδική ηλικία (χάρη στον σχεδόν υποχρεωτικό εμβολιασμό) τείνει να εξαλειφθεί. Ορθότερο θα ήταν να λεχθεί, ότι η επιδημιολογία της νόσου στις χώρες αυτές έχει μεταβληθεί. Ενώ δηλαδή σπάνια νοσούν τα παιδιά, ο τέτανος συνεχίζει να εμφανίζεται - έστω και σποραδικά - στα άτομα ηλικίας άνω 45-50 ετών.

Το γεγονός αυτό οφείλεται κυρίως στην μη ανανέωση του εμβολιασμού. Αντίθετα στις «αναπτυσσόμενες» περιοχές της γης, ο τέτανος εξακολουθεί να αποτελεί σοβαρό υγειονομικό πρόβλημα. Δεν θα αναφερθώ στη συμπτωματολογία του τετάνου, ούτε στον τρόπο αντιμετώπισής του. Σε κάθε κλασικό σύγγραμμα εκτίθενται τα παραπάνω λεπτομερώς και με σαφήνεια. Θα ήθελα να τονισθούν μόνο μερικές παράμετροι που ακόμα και σήμερα παραμένουν αμφιλεγόμενες και ασαφείς.

α) Ο τέτανος δε αφήνει μόνιμη ανοσία. Ακόμα κι εάν το άτομο νοσήσει και ιαθεί, μπορεί να ξανανοσήσει. Άρα πρέπει να εμβολιάζεται.

β) Οι ανεμβολίαστες έγκυες μπορούν (και πρέπει) ακίνδυνα να εμβολιάζονται. Έτσι προστατεύονται τα βρέφη τουλάχιστον τους πρώτους μήνες της ζωής τους, διότι τα αντισώματα κατά του τετάνου, διέρχονται του πλακούντα.

Αντιτετανικός ορός: Πριν από μερικά χρόνια, στην χώρα μας , σε κάθε τραύμα, έστω και επιπόλαιο (π.χ. από γυαλί) εχορηγείτο ανεξέλεγκτα σχεδόν, ο ανθρώπειος αντιτετανικός ορός. Θέλω να πιστεύω ότι η κατάσταση αυτή σήμερα δεν υφίσταται.

Ο ανθρώπειος αντιτετανικός ορός συνιστάται να χορηγείται:

α) Σε αβέβαιο ιστορικό εμβολιασμού ή εάν έχει γίνει μόνο μια δόση αντιτετανικού εμβολίου.

β) Σε βαθιά και ρυπαρά τραύματα που έμειναν χωρίς αντιμετώπιση πάνω από 48 ώρες.

γ) Εάν έχουν περάσει πάνω από 5 χρόνια από την τελευταία αναμνηστική δόση του εμβολίου, σε ρυπαρά κυρίως τραύματα.

Ας σημειωθεί ότι ο αντιτετανικός ορός πρέπει να γίνεται συγχρόνως με το εμβόλιο, με άλλη σύριγγα και σε διαφορετικό σημείο του σώματος. Θα επαναλάβουμε ότι η προστασία που παρέχει ο αντιτετανικός ορός μόνος (χωρίς την σύγχρονη χορήγηση εμβολίου) είναι βραχεία. Στις ευνοϊκότερες περιπτώσεις προφυλάσσει για χρονικό διάστημα μέχρι 8 εβδομάδες.

Είναι επίσης γνωστό, ότι αν κατά τον τραυματισμό παραμένει ο σπόρος του τετάνου στον οργανισμό βρει τις κατάλληλες αναερόβιες συνθήκες και ενεργοποιηθεί μπορεί να προκληθεί νόσηση ακόμα και μετά από 6-12 μήνες από τον τραυματισμό. Χάριν οικονομίας του κειμένου και των γεγονότων που θα ακολουθήσουν πρέπει να αναφερθώ συνοπτικά και στον τρόπο μετάδοσης της νόσου. Το κλωστηρίδιο παράγει σπόρους, ανθεκτικούς στις υψηλές θερμοκρασίες και τα συνήθη αντισηπτικά. Κάθε «λύσης της συνέχειας του δέρματος ή των βλεννογόνων» αποτελεί και την πύλη εισόδου του μικροβίου. Προϋπόθεση: Για να αναπτυχθούν οι σπόροι πρέπει να μην υπάρχει οξυγόνο. Έτσι είναι φανερό ότι ο τέτανος παρατηρείται (κατά την έκφραση των παλαιών κλινικών!) κατ' εξοχήν σε «βαθέα νυγμώδη ή εκτεταμένα θλαστικά νεκρωτικά τραύματα ή εγκαύματα» τα οποία έχουν ρυπανθεί με κοπριά, ξένα σώματα, τεμάχια υφασμάτων κλπ.

Βέβαια αυτό δεν αποκλείει την ανάπτυξη του τετάνου μετά και από οποιονδήποτε τραυματισμό οσονδήποτε μικρός και είναι (π.χ. δήγματα εντόμων, σκαριφισμοί, αφανής τραυματισμοί του δέρματος ή και του πεπτικού σωλήνα). Λοιμώξεις με πυογόνους κόκκους ευνοούν την ανάπτυξη του μικροβίου του τετάνου. Συμπερασματικά θα ήθελα να επαναλάβω ότι ο τέτανος σήμερα είναι μια από τις λίγες αρρώστιες που μπορούν να αποφευχθούν με μέσα απλά, οικονομικά και ακίνδυνα, όπως είναι: α) ο προληπτικός εμβολιασμός και β) ο καλός καθαρισμός των τραυμάτων.

ΦΑΜΠΙΟ ΜΠΡΑΝΚΙΤΣΙΟ
ΔΕΡΜΑΤΟΛΟΓΟΣ
(Αλλαγή ιατρείου)
ΣΟΦ. ΒΕΝΙΖΕΛΟΥ 1 (100 ΜΑΓΑΖΙΑ), 1ος ΟΡΟΦΟΣ
Δέχεται Δευτέρα έως Παρασκευή
από 09.00-13.00 και 18.00-20.30.
Τηλέφωνο-Fax: 02410/70122
Κινητό: 0977/505063

ΝΤΟΡΑ ΚΩΝΣΤΑΝΤΙΝΟΠΟΥΛΟΥ
ΨΥΧΟΛΟΓΟΣ
Πτυχιούχος του Πανεπιστημίου της Καλιφόρνιας-Λος Αντζελες (UCLA)-Μεταπτυχιακές σπουδές στο Pepperdine University-Malibu California.
➤ Αμεση ψυχολογική υποστήριξη και επαγγελματική φροντίδα από έμπειρη Ψυχολόγο και Οικογενειακή Σύμβουλο.
➤ Η σωστή θεραπευτική σχέση μπορεί να επιφέρει ρεαλιστικές λύσεις για πραγματικά προβλήματα σε θέματα: μοναξιάς, μελαγχολίας, στρες, ανυπομονησίας, φοβίας, εθισμού, οικογενειακών σχέσεων, διαζυγίου, κακομεταχείρισης, συναισθηματικών δυσκολιών, αυτοπεποίθησης, ανασφάλειες, μεταβατικά στάδια ζωής, βουλιμίας, ανορεξίας, απώλειας, πένθους.
Τηλεφωνείστε στα τηλέφωνα:
35163 και 0944/980550
για ραντεβού και άμεση εξυπηρέτηση.
Διεύθυνση: Καρίας 1
Περιοχή Ροδίνι - Ρόδος

Εργαστήριο Κλινικής Ψυχολογίας
ΧΡΙΣΤΙΝΑ ΣΑΒΒΑΚΗ-ΓΚΡΑΝΖΑΝ
Κλινική Ψυχολόγος-Ψυχοπαθολόγος (DESS)
- Πτυχιούχος του Πανεπιστημίου Nancy Γαλλίας
- Μεταπτυχιακή ειδίκευση (DESS) στην Κλινική Ψυχολογία Ενηλίκου, Εφήβου και Παιδιού στο Πανεπιστήμιο Reims Γαλλίας

Για τον ενήλικο
- Ψυχοδιαγνωστική
- Ψυχολογική υποστήριξη
- Ατομική και οικογενειακή συνέντευξη
- Ψυχοθεραπεία αναλυτικής εμπνεύσεως

Για το παιδί
- Αξιολόγηση προσωπικότητας (τεστ νοημοσύνης, προβολής)
- Διάγνωση μαθησιακών δυσκολιών και συμπεριφορικών διαταραχών
- Συμβουλευτική επαγγελματικού προσανατολισμού
- Ψυχοθεραπεία μέσω παιχνιδιού και εικαστικών

Δέχεται με ραντεβού
Εθνικής Αντίστασης 15
Τηλ.: 77350-Κιν. 0937684251

ΙΝΕΜΑ
ΙΑΤΡΙΚΟΣ & ΝΟΣΟΚΟΜΕΙΑΚΟΣ ΕΞΟΠΛΙΣΜΟΣ
13 ΧΡΟΝΙΑ ΕΜΠΕΙΡΙΑΣ
ΠΙΣΤΟΠΟΙΗΣΗ ΠΟΙΟΤΗΤΑΣ **ISO 9002 EN 46002 E3/833**
ΛΕΜΕΣΣΟΥ 2 ΡΟΔΟΣ ΤΗΛ.32238 – FAX 28484



ΑΝΑΠΗΡΙΚΑ ΚΑΡΟΤΣΙΑ – ΒΑΔΙΣΤΙΚΑ ΒΟΗΘΗΜΑΤΑ – ΟΡΘΟΠΕΔΙΚΑ ΕΙΔΗ – ΜΠΛΟΥΖΕΣ ΙΑΤΡΙΚΕΣ– ΚΑΛΤΣΕΣ ΦΛΕΒΙΤΙΔΑΣ – ΠΕΛΜΑΤΑ – ΟΡΘΟΠΕΔΙΚΑ ΜΑΞΙΛΑΡΙΑ – ΚΡΕΒΑΤΙΑ ΝΟΣΟΚΟΜΕΙΑΚΑ – ΙΑΤΡΙΚΟΣ ΕΞΟΠΛΙΣΜΟΣ ΚΑΙ ΑΝΑΛΩΣΙΜΑ – ΟΡΓΑΝΑ ΧΗΜΕΙΟΥ ΚΑΙ ΚΑΘΕ ΑΛΛΟ ΕΙΔΟΣ ΓΙΑ ΚΑΤ ΟΙΚΟ ΝΟΣΗΛΕΙΑ .

Κέντρο Συμβουλευτικής & Αξιολόγησης Προσωπικότητας Παιδιών & Ενηλίκων
ΠΑΠΑΓΕΩΡΓΙΟΥ ΘΑΝΟΣ
ΨΥΧΟΛΟΓΟΣ ΠΑΝΕΠΙΣΤΗΜΙΟΥ ΑΘΗΝΩΝ
ΕΙΔΙΚΕΥΜΕΝΟΥ ΣΤΗΝ ΓΝΩΣΙΑΚΗ ΨΥΧΟΘΕΡΑΠΕΙΑ-Ι.Ε.Θ.Σ.
- **Διερεύνηση Προσωπικότητας (Προφίλ- Δεξιότητες-Αδυναμίες)**
- **Δείκτης Νοημοσύνης Παιδιών και Ενηλίκων**
- **Τροποποίηση Δυσλειτουργικών Σχημάτων**
- **Θεραπευτική Αντιμετώπιση Φοβιών-Ειδικών Φοβιών, Κατάθλιψης, Διαταραχής πανικού, Ψυχοσωματικών προβλημάτων, Τραυματικών γεγονότων ζωής (πένθος, χωρισμός, σχολική αποτυχία), Συναισθηματικών διαταραχών, Διαταραχών Διατροφής (βουλιμία-ανορεξία).**
- **Αντιμετώπιση προβλημάτων συμπεριφοράς παιδιών σε σχολείο-σπίτι**
- **Ανάπτυξη Κοινωνικών Δεξιοτήτων**
- **Βελτίωση Σχέσεων-Πρόγραμμα Ελέγχου Συγκρούσεων**
- **Βελτίωση Αυτοεκτίμησης-Αυτοεικόνας**
- **Οικογενειακή θεραπεία από Ζεύγος Θεραπευτών**

Κ. Παλαιολόγου 105 - Ρόδος
Τηλ:024 10 78668- Κιν: 0937445640 - Μόνο με Ραντεβού

Κερδίστε χρόνο κα εξυπηρέτηση

WESTERN UNION MONEY TRANSFER
The fastest way to send money worldwide.



Αποστολή χρημάτων σ' όλο τον κόσμο μέσα σε ***λίγα λεπτά!!!***

50.000 καταστήματα σε 165 χώρες του κόσμου
είναι έτοιμα να σας εξυπηρετήσουν
σε διευρυμένα ωράρια

Γονείς φοιτητών εξωτερικού εμπιστευθείτε μας

PLANET HOLIDAYS

Δημήτρης Τσοπανάκης
Γαλλίας 6 - Ρόδος - Τηλ. 27327

Το Σάββατο στο Δήμο Καλλιθέας

Εκδήλωση προς τιμή του κ. Γ. Χρ. Μπάρδου

Θα παρουσιασθεί το βιβλίο του "Τα Γράμματα στα Κοσκινού"

Ο Πολιτιστικός Οργανισμός του Δήμου Καλλιθέας διοργανώνει εκδήλωση το Σάββατο 13 Ιουλίου 2002 και ώρα 19.00 στην αίθουσα του Δημοτικού Σχολείου Κοσκινού με θέμα την παρουσίαση του βιβλίου "Τα Γράμματα στα Κοσκινού" του θεολόγου και Επίτιμου Γυμνασιάρχη κ. Γεωργίου Χρ. Μπάρδου.

Το βιβλίο θα παρουσιάσουν: Η κα. Ζαγοριανού-Παρπέρη Μαρία, τέως διευθύντρια του Δημοτικού Σχολείου Κοσκινού και ο κ. Παπαϊγνατίου Δημήτριος, οδοντίατρος.

Μέσα στα κεφάλαια του βιβλίου αυτού είναι γραμμένη όλη η ιστορία της παιδείας στα Κοσκινού από το 1860 έως και σήμερα.

Ο συγγραφέας στηριζόμενος σε θεμελιωμένες πηγές σκιαγραφεί με κάθε λεπτομέρεια, τα Γράμματα στα Κοσκινού επί Οθωμανοκρατίας, Ιταλοκρατίας, την περίοδο της Γερμανικής κατοχής '43-'45, της Βρετανικής Στρατιωτικής Διοίκησης έως το '47, φυσικά τη παιδεία όπως διαμορφώνεται από την απελευθέρωση έως τις ημέρες μας και τελειώνει αναφέροντας βιογραφικά στοιχεία για τους Κοσκινιάτες δασκάλους που υπηρέτησαν και υπηρετούν μέχρι σήμερα.

Αγωγός στην προσπάθεια αυτή του κ. Μπάρδου στάθηκε το Δ.Σ. του Δήμου Καλλιθέας και ο δήμαρχος κ. Ιατρίδης.

Από την πλευρά των διοργανωτών καλούνται όλοι οι συγγενείς των δασκάλων που υπηρέτησαν στο Δημοτικό Σχολείο Κοσκινού να παρευρεθούν στην εκδήλωση, καθώς όμως και όλοι οι δημότες μας, των οποίων η παρουσία θα είναι τιμή για μας αλλά και για τον συγγραφέα.

Ο ίδιος ο συγγραφέας λέει για το βιβλίο του:

"Λογίζομαι ευτυχής, γιατί με την βοήθεια του Θεού πραγματοποίησα ένα παλιό μου πόθο, να ερευνήσω δηλαδή την Ιστορία της παιδείας στο χωριό μου Κοσκινού της Ρόδου και ιδιαίτερα αυτή του Δημοτικού Σχολείου μας στο οποίο φοίτησα και που συνετέλεσε στη διαμόρφωση της ανθρώπινης προσωπικότητας".

ΑΠΟΝΟΜΗ ΠΤΥΧΙΩΝ ΣΕ ΑΠΟΦΟΙΤΟΥΣ ΠΑΝΕΠΙΣΤΗΜΙΟΥ

Την Παρασκευή 12 Ιουλίου θα πραγματοποιηθεί η καθομολόγηση των πτυχιούχων και η απονομή των πτυχίων του τμήματος Επιστημών της Προσχολικής Αγωγής και του Εκπαιδευτικού Σχεδιασμού του πανεπιστημίου Αιγαίου.

Η τελετή, θα πραγματοποιηθεί στο Παλάτι του Μεγάλου Μαγίστρου και θα ξεκινήσει στις 7.30 το απόγευμα.

Το πρόγραμμα έχει ως εξής:

19.30-19.45. Κήρυξη έναρξης τελετής και ομιλία από τον πρύτανη του πανεπιστημίου Αιγαίου, καθηγητή Θεμιστοκλή Λέκκα.

19.45-20.00. Ομιλία από την αντιπρύτανη του πανεπιστημίου Αιγαίου, καθηγήτρια Μαρία Καΐλα.

20.00-20.10. Χαιρετισμοί αρχών και φορέων.

20.10-20.20. Ομιλία από τον κοσμήτορα της σχολής καθηγητή, Νικήτα Πολεμικό.

20.20-20.25. Χαιρετισμός προέδρου φοιτητών του τμήματος επιστημών της προσχολικής αγωγής και του εκπαιδευτικού συστήματος, Ελένη Κοτσιφάκη.

— Ορκωμοσία των πτυχιούχων.

— Απονομή πτυχίων.

ΕΡΓΑΣΤΗΡΙ ΣΥΓΧΡΟΝΗΣ ΘΕΤΙΚΗΣ ΣΚΕΨΗΣ ΚΑΙ ΑΥΤΟΓΝΩΣΙΑΣ



Τώρα και στη Ρόδο, σε νέες εγκαταστάσεις, δημιουργήσαμε το εργαστήρι. Εδώ μπορείς να ελευθερώσεις τη δύναμη που κρύβεις μέσα σου! Μπορείς να αλλάξεις τη ζωή σου!

Σεμινάρια:

«Στάση Ζωής 1 & 2»
Τα σεμινάρια συμπεριλαμβάνουν όλα όσα χρειάζεται να γνωρίζουμε, για το πώς λειτουργεί ο άνθρωπος νοητικά, και συναισθηματικά, γιατί λειτουργεί έτσι και πώς μπορεί να λειτουργήσει πιο αποδοτικά και επιτυχημένα.
Αρμονία στις ανθρώπινες σχέσεις, δημιουργία και διατήρηση αυτοπεποίθησης, πρεμία, θετικότητα και πληρότητα.

«Το παιχνίδι της Ζωής»
Συμπεριλαμβάνει κανόνες και νόμους που, χρησιμοποιώντας τους, ο άνθρωπος **νιώθει τη χαρά της ζωής και επιτυγχάνει τους στόχους του.**

«Η θεωρία στην Πράξη 1 & 2»
Χτίζοντας πάνω στις ήδη υπάρχουσες γνώσεις (από τα προηγούμενα σεμινάρια), **εμβαθύνει και δίνει τα κλειδιά (τα πρακτικά εργαλεία) για την επίλυση των θεμάτων που μας απασχολούν.**

«Κέντρα Ενέργειας» (Τσάκρα)
Διδάσκει το πώς, το γιατί, και το ποιος **είναι ο ρόλος των κέντρων ενέργειας στην καθημερινή ζωή.**

«Ασκήσεις»
Το αποτέλεσμα των ασκήσεων νου και σώματος όπως και το καθάρισμα μπλοκαρισμάτων και εναρμόνιση των κέντρων ενέργειας είναι, η τέλεια υγεία, η ενεργητικότητα, η θετικότητα και η καλή διάθεση.

«Νους και σώμα» (Υγεία)
Το σεμινάριο αυτό θα ξεκινήσει το φθινόπωρο.

Seminars in English
"Approach to Life 1 & 2"

Για περισσότερες πληροφορίες τηλεφωνήστε στο *(02410) 69785*
Βέρρα Σύμοντς, *Χαριλάου Τρικούπη, Ασγούρου*

ΚΑΛΟΚΑΙΡΙΝΕΣ ΓΕΥΣΕΙΣ ΚΑΙ ΠΡΟΤΑΣΕΙΣ ΓΙΑ ΜΙΑ ΥΓΙΕΙΝΗ ΔΙΑΤΡΟΦΗ ΑΠΟ ΤΗΝ ΠΙΤΣΑΡΙΑ "ΓΟΝΔΟΛΑ"



Βενετοκλέων 44, Ρόδος
• Τηλ. 02410 77775, 29642, 27937

ΔΙΑΝΟΜΗ ΚΑΤ' ΟΙΚΟΝ καθημερινά 12 μεσημέρι - 1 βράδυ

Σας προτείνουμε να δοκιμάσετε

ΠΙΤΣΕΣ
Α) Αυθεντική μοτσαρέλα - φρέσκια ντομάτα - βασιλικό
Β) Αυθεντική μοτσαρέλα - ανανά - χοιρομέρι
Γ) Αυθεντική μοτσαρέλα - τόνο - ελιές
Δ) Αυθεντική μοτσαρέλα - κοτόπουλο - πιπεριά - ελιές

ΖΥΜΑΡΙΚΑ
Α) ΑΣΤΑΚΟΜΑΚΑΡΟΝΑΔΑ
Β) ΦΙΟΓΚΑΚΙΑ με ανάμικτα θαλασσινά
Γ) ΤΑΛΙΑΤΕΛΕΣ - βασιλικό - φρέσκια ντομάτα
Δ) ΤΑΛΙΑΤΕΛΕΣ - σολομό - κρέμα γάλακτος
Ε) ΦΙΟΓΚΑΚΙΑ - τέσσερα τυριά - κρέμα γάλακτος

Σε συνεργασία με την Βιολόγο - Διατροφολόγο - Διαιτολόγο *Χρύσα Καραγιάννη - Ρούσσου* εμπλουτίζουμε τις επιλογές σας με ελαφρές και θερμιδομετρημένες συνταγές

• **ΠΕΝΝΕΣ** με μπρόκολα και cottage cheese (θερμίδες: **276**)
• **ΦΙΛΕΤΟ ΚΟΤΟΠΟΥΛΟΥ** σε ελαφριά σάλτσα κρασιού με μανιτάρια και ταλιατέλλες (θερμίδες: **400**)
• **ΣΠΑΓΓΕΤΙ** με καυτερή σάλτσα με γαρίδες (ντομάτα, σκόρδο, καυτερή πιπεριά, πιπεριά (θερμίδες: **344**)
• **ΣΠΑΓΓΕΤΙ** με σάλτσα τόνου (τόνο, ντομάτα, καλαμπόκι, πιπεριά) - (θερμίδες **448**)
• **ΦΙΟΓΚΑΚΙΑ** με λιαστές ντομάτες και μυζήθρα (θερμίδες: **397**) ή **ΦΙΟΓΚΑΚΙΑ** με λιαστές ντομάτες και φέτα (θερμίδες **425**)
• **ΦΙΛΕΤΟ ΚΟΤΟΠΟΥΛΟΥ** ψητό με σάλτσα μουστάρδας, συνοδευόμενο από ριζότο (ρύζι, καλαμπόκι, πιπεριά) - (θερμίδες: **412**)
• **ΦΙΛΕΤΟ ΧΟΙΡΙΝΟ** με πατατοσαλάτα (πατάτα, καρότο, καλαμπόκι, κολοκυθάκι λαδολέμονο) - (θερμίδες: **444**)
• **ΚΡΥΑ ΣΑΛΑΤΑ** ζυμαρικών με παντζάρι και μουστάρδα (θερμίδες: **411**)

ΧΡΥΣΑ ΚΑΡΑΓΙΑΝΝΗ - ΡΟΥΣΣΟΥ
Πτυχ. Βιολόγος (BSc), Διατροφολόγος (MSc), Κλινικός Διαιτολόγος (SRD)
Παύλου Μελά 56 • Τηλ. 02410 76500

Οι ήρωες δεν πεθαίνουν

Με την ευκαιρία της έκδοσης του βιβλίου για τον αγωνιστή της Δημοκρατίας Νικηφόρο Μανδηλαρά



Γράφει ο Αγαπητός Ξάνθης Αρχιτέκτονας

Κάτω από ένα όμορφο σαββατιάτικο ροδίτικο φεγγάρι στο κινηματοθέατρο "ΤΩΝ ΡΟΔΩΝ" γινήκαμε κοινωνοί ενός ηρωϊκού σύγχρονου προσώπου, του Νικηφόρου Μανδηλαρά. Η παρουσία του βιβλίου σχετικά με την ζωή και την δράση του άγγιξε πτυχές μυστικές και σίγουρα δημιούργησε διάφορα έντονα αισθήματα στο κοινό. Ενα κοινό ποικίλο από πλευράς ηλικίας, επαγγελματικής δραστηριότητας, πολιτικής απόχρωσης, μορφωτικής και κοινωνικής διάστασης. Ενα μικτό κοινό που το ένωνε η αγάπη και ο σεβασμός στο πρόσωπο του ήρωα. Εμείς οι σημερινοί σαραντάρηδες δεν ζήσαμε τα γεγονότα, δεν νιώσαμε την σημασία του θανάτου του, δεν καταλάβαμε ίσως το βαθύ μήνυμα της ύπαρξής του. Τότε την εποχή της χούντας ήμασταν μικρά παιδιά έξω από το βαρύ κλίμα της χώρας, γεμάτοι ανεμελιά και δίψα για μάθηση και παιχνίδι.

Τότε τις ημέρες της δολοφονίας του τελειώναμε το δημοτικό σχολείο και αρχίζαμε τα πρώτα βήματα της εφηβείας. Οι πατεράδες μας συνειδητά και διακριτικά μας κρατούσανε μακριά από τα γεγονότα θέλοντας να μας προσφέρουν την πατρική στοργή με ηρεμία και ασφάλεια. Νοιώσαμε αμυδρά τα συμβάντα της εξέγερσης του Πολυτεχνείου και της πτώσης της χούντας. Γίναμε φοιτητές και μετά ώριμοι πλέον άνδρες μέσα στην Δημοκρατία, μέσα στην ελευθερία, μέσα στην αυτοδιάθεση. Και έτσι ομαλά τρέχει η ζωή μας έχοντας εξασφαλίσει μία υγιή Δημοκρατία με στέρεες βάσεις σε σταθερό πολιτικό περιβάλλον.

Παρακολουθώντας την ομιλία, μου πέρασαν αστραπιαία όλες αυτές οι σκέψεις και γρήγορα συνειδητοποίησα ότι είμαι πολύ τυχερός που είμαι σε αυτή την θέση, είμαι πολύ ευτυχής της εύνοιας, είμαι πολύ χαρούμενος που δεν ταλαιπωρήθηκα για να βρεθώ εδώ που είμαι.

Αντιλήφθηκα ότι κάποιοι άλλοι θυσιάστηκαν, μάτωσαν, κτυπήθηκαν για να απολαμβάνω εγώ την ησυχία μου, την εργασία μου, τις διακοπές μου, τα χόμπι μου. Δεν είναι όλα τόσο εύκολα όσο εμφανίζονται σήμερα. Ο τωρινός πλούτος, η κοινωνία της ευημερίας και της σπατάλης, κτίστηκαν πάνω στον ιδρώτα άλλων παλαιότερων, στην μάχη άλλων για μία Ελλάδα που θα ανήκει αποκλειστικά στους Ελληνες. Μεταξύ "των άλλων" οφείλει να έχει μια επίσημη θέση και ο Νικηφόρος Μανδηλαράς.

Τον ονόμασαν θρύλο, τον χαρακτήρισαν άτλαντα, τον προσδιόρισαν χρυσαετό, όμως εκείνο που με συγκίνησε περισσότερο είναι ότι ήταν ένας απλός άνθρωπος, με αδυναμίες και ελλείψεις, αλλά γεμάτος με αδιαπραγμάτευτα ιδανικά, με ισχυρή δημοκρατική ιδεολογία, και κοινωνική αλληλεγγύη. Χαρίσματα που στην σημερινή εποχή αρχίζουν και περιορίζονται κάτω από την πίεση του εύκολου ατομικού κέρδους, της πλαστής αυτοπροβολής, της γρήγορης κοινωνικής αναρρίχησης.

Ο άνδρας που υπερασπίστηκε τους αδύνατους, τους ανήμπορους, τους φτωχούς, τους ελεύθερους πολίτες, τους δημοκρατικούς αξιωματικούς έφυγε σκληρά από τον μάταιο αυτό κόσμο το 1967, εκπέμποντας όμως μέχρι σήμερα τριανταπέντε χρόνια μετά, το μήνυμα ότι αξίζει κανείς να θυσιάζεται για τις ιδέες του και τα πιστεύω του, φτάνει αυτά να είναι για ένα κόσμο της ισονομίας, της διαφάνειας, της δικαιοσύνης, των ίσων ευκαιριών. Εκφράσθηκαν κάποια παράπονα ότι μέχρι σήμερα δεν έχουν ονομασθεί οι υπαίτιοι αυτής της στυγερής πολιτικής δολοφονίας. Εμένα δεν με νοιάζει και πολύ, ίσως να ήταν ενδιαφέρον για την ιστορία και για τους δικούς του ανθρώπους. Για μένα με συγκλονίζει ότι, εκείνη η άνανδρη δολοφονία άφησε πίσω της το στίγμα σε όλους εμάς της ανάγκης να βρισκόμαστε πάντα στις επάλξεις του αγώνα της ελεύθερης σκέψης και της κοινωνικής δικαιοσύνης.

Εχουμε ιερό καθήκον να το εφαρμόζουμε στην ζωή μας όπως ο καθένας μπορεί, και να μην λησμονούμε ότι έχουμε υποχρέωση να τα παραδώσουμε και εμείς στα παιδιά μας φτιάχνοντας την δημοκρατική συνέχεια και συνέπεια του τόπου μας. Μας συνάρπασαν οι ομιλίες και οι αφηγήσεις των καλεσμένων, μα προπάντων μας έκανε να συγκλονισθούμε η γενναία παρουσία της συζύγου Ασπας όταν συγκινημένη με τρεμάμενη φωνή ευχαρίστησε τους πάντες για την συμπαράσταση στην οικογένειά της στο δράμα που περνάει και μας προξένησε παράλληλα εντύπωση ότι μετά από τόσα χρόνια το όνομα ΜΑΝΔΗΛΑΡΑ είναι ακόμη αναγνωρίσιμο από την πρωτοπόρα όπως την ονόμασε νεολαία μας. Ευγενική παρουσία, που ο χρόνος την τραυμάτισε πολύ, αλλά άντεξε στο πείσμα του για να μπορεί να διαλαλεί την μεγαλοσύνη της συζύγου της μέχρι τα τώρα. Σύζυγος ήρωα, μητέρα της Αρριέτας, γυναίκα που κέρδισε την εκτίμησή μας.

Ολοι εμείς οι "καλοπερασάκηδες", τα μέλη μιας κοινωνίας αλόγιστης και άμετρης οφείλουμε σήμερα να κοιτάξουμε πίσω και να διαβάσουμε τις ρίζες μας, να αναγνωρίσουμε τους ήρωές μας, να παραδειγματιστούμε από αυτούς και να απομακρυνθούμε από τα ψεύτικα είδωλα του Big Brother ή του Bar που μας απορροφούν την ψυχική μας άνεση για χάρη της εγωπάθειας και νόθας προβολής.

Εχουμε στην πρόσφατη ιστορία ένα Λαμπράκη, ένα Πέτρουλα, ένα Μανδηλαρά, ένα Παναγούλη, αλλά και Νίκο Σάββα και Γεώργιο Κυρμιχάλη παλικάρια ατρόμητα που δεν δείλιασαν, που δεν φοβήθηκαν, που δεν τρόμαξαν στον αντίπαλο, στον εχθρό, στον κατακτητή. Ανδρες που δεν του έσκιαζε η φοβέρα και η μαύρη σκλαβιά. Φάροι των ιδεών, των σκέψεων, της δημοκρατίας. Αρσενικά που δόξασαν την ψυχοσύνθεση του λαού μας. Γιατί έτσι είμαστε από μόνοι μας, αυθόρμητοι, αισθαντικοί, ισχυροί, άκαμπτοι, χωρίς συμβιβασμούς και υποτακτικότητα. Είμαστε ο λαός της θάλασσας, του ήλιου, των έργων, των ηρώων.

Δεν χωράνε στην κοινωνία μας τύποι σαν τον Σάββα Ξηρό, τρομοκράτες, ακραίοι δεν κολλάνε μαζί μας, είναι ξένοι και προδίδουν τα χαρίσματα της φυλής μας. Εμείς θέλουμε πολλούς Νικηφόρους, αγνούς αγωνιστές, καθαρούς μαχητές, κοινωνικούς επαναστάτες. Το μήνυμα του ΝΙΚΗΦΟΡΟΥ ΜΑΝΔΗΛΑΡΑ για κοινωνική δικαιοσύνη και ελεύθερη βούληση είναι και πάλι επίκαιρο. Είναι ο άξονας που περιστρέφεται η δημοκρατία. Είναι το αγαθό που το απολαμβάνουμε εμείς για να μιλάμε στα καφενεία για εκλογές, για υποψήφιους, για εκλεκτούς του λαού, για εκλεγμένες κυβερνήσεις. Βαθιά νοήματα που για μας φαίνονται αυτονόητα, αλλά για Εκείνους ήταν απαγορευμένα, στερητικά, απόμακρα και πολέμησαν με σθένος για να τα προσφέρουν στους επόμενους, για να τα δωρίσουν σε εμάς. Ας μην το ξεχνάμε ποτέ αυτό.

Τους λέμε όλους Αυτούς ένα μεγάλο ευχαριστώ και σκύβουμε το κεφάλι μας με ευγνωμοσύνη στην διδαχή Τους. Το έργο που άφησαν σε εμάς να ξέρουν ότι θα το υπερασπιστούμε σε κάθε δύσκολη στιγμή. Είναι παρακαταθήκη που θα την διαφυλάξουμε στον πνεύμα μας, στην καρδιά μας, στην συμπεριφορά μας, στις πράξεις μας.

Συγχαρητήρια σε όλους τους συντελεστές και διοργανωτές αυτής της ζεστής εκδήλωσης και εύχομαι το όνειρο των φοιτητικών χρόνων του δημάρχου για ένα σημερινό μνημείο στα πρότυπα τους πλάσματος από την θυσία του ΝΙΚΗΦΟΡΟΥ ΜΑΝΔΗΛΑΡΑ που επιδείχθηκε με ευλάβεια από τον ίδιο, να γίνει πραγματικότητα για να μπορούν οι παλαιοί να θυμούνται και οι νέοι να γνωρίζουν. Είναι η ελάχιστη προσφορά στο πρόσωπο του ήρωά μας, του δικού μας πλέον ανθρώπου.

Οπως έλεγε και ο Αγγελος Τερζάκης "Για να γίνει ένας λαός άξιος της Δημοκρατίας, πρέπει να πάψει να φοβάται τον χωροφύλακα". Αυτό το κατόρθωσε ο ΝΙΚΗΦΟΡΟΣ ΜΑΝΔΗΛΑΡΑΣ. Με την παρουσία του, με την δράση του απέδειξε ότι είναι Αξιος για πάντα. Σμίλευε με τρόπο δημοκρατικό τα ήθη και τις αρχές της ζωής για να φτιάξει ελεύθερες συνειδήσεις με κοινωνικές παροχές.

Οι προοδευτικές ιδέες του είναι καταγραμμένες στο βιβλίο των ηρώων. Ας φωνάζουν κάποιοι ότι δεν υπάρχουν πλέον σήμερα ιδεολογίες και πολιτικές φιλοσοφίες. Ας λένε ότι όλοι οι πολιτικοί είναι οι ίδιοι. Ας γράφουν ότι όλα μηδενίζονται, εκφυλίζονται, ισοπεδώνονται. Προσφέρουν κακή υπηρεσία στην δημοκρατία και ανοίγουν την πόρτα σε φασιστικά στοιχεία που προβάλουν την δήθεν συγκεχυμένη εικόνα της δημοκρατίας για να επικυριαρχήσουν εξαφανίζοντάς την. Προσοχή λοιπόν, για να μην σβήσουμε τους αγώνες του Νικηφόρου και των τόσων άλλων γενναίων παλληκαριών. Περίσκεψη και σοβαρότητα από όλους μας, χρειάζεται η δημοκρατία και κυρίως συμμετοχή του πολίτη στην καθαρή διαδικασία της.

Σήμερα εμείς, οι νεότεροι ανακαλύψαμε τον αγωνιστή ΝΙΚΗΦΟΡΟ ΜΑΝΔΗΛΑΡΑ και μπορούμε να αισθανόμαστε πιο σίγουροι για το μέλλον.

Ευχαριστούμε τους συγγραφείς του βιβλίου με την βιογραφία του ήρωα, Γ. Χιωτάκη και Γ. Κορίδη που μας ανέτειλαν μέσα στην νύχτα το φως της γνώσης και δημοκρατίας. Το είχαμε ανάγκη, το θέλαμε, το επιδιώκαμε. Η συμβολική θυσία του έγραψε επιγραμματικά με ανεξίτηλα γράμματα στον πάνθεον της πατρίδας "ότι η δημοκρατία κατακτείται με αγώνες και εδραιώνεται με κοινωνική δικαιοσύνη".

Του υποσχόμαστε ότι δεν θα το λησμονήσουμε αυτό, το κρατάμε γερά μέσα στην καρδιά μας αιώνια.



Ανακοινώνονται σήμερα επίσημα στοιχεία για την πορεία των ερευνών

"Μίλησε" το DNA

Επιβεβαιώνεται η συμμετοχή του Ξηρού στην επίθεση του Χαλανδρίου. Σε στενό κλοιό πρόσωπα που συνδέονται με τη "17Ν" ή το Σ. Ξηρό

Σήμερα αναμένεται η αστυνομία να ανακοινώσει επίσημα στοιχεία σχετικά με την πορεία των ερευνών που οδηγούν στην εξάρθρωση της «17 Νοέμβρη». Οι σχετικές ανακοινώσεις ήταν προγραμματισμένες να γίνουν το απόγευμα χθες, αλλά, τελικώς, αναβλήθηκε. Οπως διέρρευσε, ανεπισήμως, οι αρχές επιθυμούν να παρουσιάσουν περισσότερα στοιχεία σχετικά με τις γιάφκες της οργάνωσης, αλλά και τη σχέση του Ξηρού με την επίθεση στην κατοικία του γερμανού πρέσβη στο Χαλάνδρι.

Η συμμετοχή του Ξηρού επιβεβαιώνεται, τονίζεται, από στοιχεία που προέκυψαν μετά την εξέταση DNA.



Τα αποτελέσματα δεν έχουν ανακοινωθεί καθώς αναμένεται διασταύρωση των στοιχείων απο τον παράλληλο έλεγχο που γίνεται στα εργαστήρια της βρετανικής Σκότλαντ Γιάρντ. Επισήμως εδώ και τρεις ημέρες η αστυνομία κρατάει στάση σιωπής. Παράλληλα επιλέγεται η μέθοδος επιλεκτικών διαρροών προς τον Τύπο με σενάρια που εντείνουν τη σύγχυση. Θεωρείται, πάντως, βέβαιο ότι η αστυνομία έχει θέσει σε ασφυκτικό κλοιό διάφορα πρόσωπα που συνδέονται με την οργάνωση 17 Νοέμβρη ή το Σ. Ξηρό. Η πρώην σύζυγος του προσήχθη εκ νέου στην αστυνομία για κατάθεση. Μαζί της ήταν και ο γιός της καθώς, όπως η ίδια είπε στο Mega Channel, υποχρεώθηκαν σχεδόν δια της βίας να προσέλθουν στα γραφεία της αντιτρομοκρατικής υπηρεσίας. Ταυτόχρονα συνεχίζονται οι προσαγωγές ατόμων στην αντιτρομοκρατική υπηρεσία.

Επίσης, πληροφορίες που είδαν το φως της δημοσιότητας, αναφέροντας ότι ένα άτομο έχει εντοπιστεί, και κρατείται, στο Στρασβούργο και πως αυτό το άτομο θεωρείται εκτελεστικός επιτελάρχης της οργάνωσης και σύνδεσμος μεταξύ της παλαιάς και της νέας γενιάς, διαψεύστηκαν.

ΟΙ ΔΗΛΩΣΕΙΣ ΤΟΥ ΚΥΒΕΡΝΗΤΙΚΟΥ ΕΚΠΡΟΣΩΠΟΥ

Δεν υπάρχουν συλλήψεις, τόνισε ο κυβερνητικός εκπρόσωπος και οι διωκτικές αρχές κάνουν τη δουλειά τους χωρίς να επηρεάζονται απο τις συνθήκες πίεσης. Σε αλλεπάλληλες ερωτήσεις που αφορούσαν τις προσαγωγές υπόπτων, ο κ. Πρωτόπαπας απάντησε πως δεν ξέρει, δεν ρωτά και δεν πρέπει να ρωτά, διότι δεν οφείλει να γνωρίζει τις επιχειρησιακές λειτουργίες της Αντιτρομοκρατικής Υπηρεσίας. Αναφορικά με την πληροφορία πως προσήχθη σε ανάκριση ο 11χρονος γιος του Σάββα Ξηρού, ο κυβερνητικός εκπρόσωπος τόνισε πως δεν γνωρίζει, διευκρίνισε όμως πως ένα παιδί ούτε προσάγεται ούτε ανακρίνεται.

Τέλος, ο κ. Πρωτόπαπας υπογράμμισε πως στη διαδικασία των ερευνών τηρείται απόλυτα και κατά γράμμα το Σύνταγμα, οι νόμοι και το κράτος δικαίου.

Η ΗΓΕΣΙΑ

Οι πληροφορίες που «υποστηρίζονται» περισσότερο από τις αρχές έχουν να κάνουν με διανοούμενο που ζούσε στο Παρίσι, έχει εκπαιδευτεί στην Κούβα, είναι άνω των 60 ετών και ψηλός στο παράστημα. Δημοσιεύματα υποστηρίζουν ότι ο αρχηγός έχει συλληφθεί στο εξωτερικό. Τα ρεπορτάζ αναφέρονται και σε κωδικές ονομασίες του φερόμενου ως ηγέτη, όπως «Νικήτας», «Ψηλός». Ασφαλώς από την πλευρά των αρχών δεν επιβεβαιώνεται καμία από τις πληροφορίες, αλλά υπογραμμίζεται, πάντα ανεπισήμως, ότι η δίωξη προσεγγίζει τον ηγετικό πυρήνα

Ο Σ. ΞΗΡΟΣ

Την υπεράσπιση του Σ. Ξηρού έχει αναλάβει ο δικηγόρος Γ. Αγιοστρατίτης, ο οποίος ήδη έχει θέσει θέμα για το νομότυπο της κράτησης του. Με δηλώσεις του προς τον Flash 96 δεν απέκλεισε, ουσιαστικά, το ενδεχόμενο παραίτησης καθώς αδυνατεί, όπως λέει, να ασκήσει τα καθήκοντα του καθώς δεν έχει συναντηθεί με τον πελάτη του, ούτε έχει έρθει σε επικοινωνία με τον εισαγγελέα Διώτη.

Αντίθετα, όπως είπε, οι δικαστικές αρχές τον ενημέρωσαν ότι ο Ξηρός δεν θεωρείται κρατούμενος. Ο Ξηρός συνομιλεί με τις ανακριτικές αρχές, αλλά δεν έχει γίνει γνωστό το περιεχόμενο όσων λέει. Πηγές αναφέρουν ότι αρνείται τη συμμετοχή του στην οργάνωση. Ο Ξηρός έχει επαφή, λίγων λεπτών, με τους γονείς του, πάντα παρουσία αστυνομικών. Η υγεία του συνεχίζει να βελτιώνεται και δεν διατρέχει, πλέον, κίνδυνο.



Η εμπειρία μας και η αφοσίωση στη λεπτομέρεια αποτελουν εγγύηση για την απόλυτη επιτυχία ωστε να μείνουν ανεξίτηλες στη μνήμη τη δική σας και των καλεσμένων σας.....

ΧΟΡΟΕΣΠΕΡΙΔΕΣ - ΓΑΜΟΙ - CATERING - ΠΑΙΔΙΚΑ ΠΑΡΤΥ

ΞΕΝΟΔΟΧΕΙΟ SOFITEL CAPSIS ΡΟΔΟΥ
Για Πληροφορίες 25-015 & 20919 (09.00 - 17.00)



CAPSIS
Conference Centers & Resort Hotels

HELLAS SERVICE
ΤΗΛ. 1057

η μοναδική με τις **χαμηλότερες τιμές** και τις **περισσότερες προσφορές!!!**

- ✓ **ΟΔΙΚΗ ΕΞΥΠΗΡΕΤΗΣΗ** Σ'ΟΛΗ ΤΗΝ ΕΛΛΑΔΑ, ΟΛΟ ΤΟ 24ΩΡΟ
- ✓ **3** SERVICE (ΑΛΛΑΓΗ ΠΛΑΤΙΝΕΣ, ΜΠΟΥΖΙ, ΛΑΔΙΑ, ΦΙΛΤΡΑ, ΒΑΛΒΟΛΙΝΕΣ)
- ✓ **2** ΗΛΕΚΤΡΟΝΙΚΟΥΣ - ΗΛΕΚΤΡΟΛΟΓΙΚΟΥΣ ΕΛΕΓΧΟΥΣ
- ✓ **2** ΖΥΓΟΣΤΑΘΜΙΣΕΙΣ
- ✓ **2** ΓΕΝΙΚΟΥΣ ΟΠΤΙΚΟΥΣ ΕΛΕΓΧΟΥΣ
- ✓ **1** ΕΥΘΥΓΡΑΜΜΙΣΗ
- ✓ **ΕΚΠΤΩΤΙΚΗ ΚΑΡΤΑ "HELLAS CARD"**

ΜΟΝΟ ΜΕ **55 euro** ΕΤΗΣΙΩΣ!!!

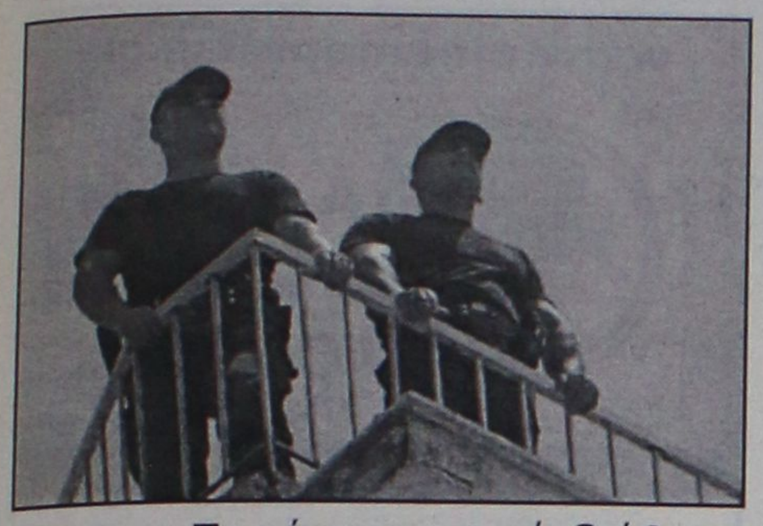

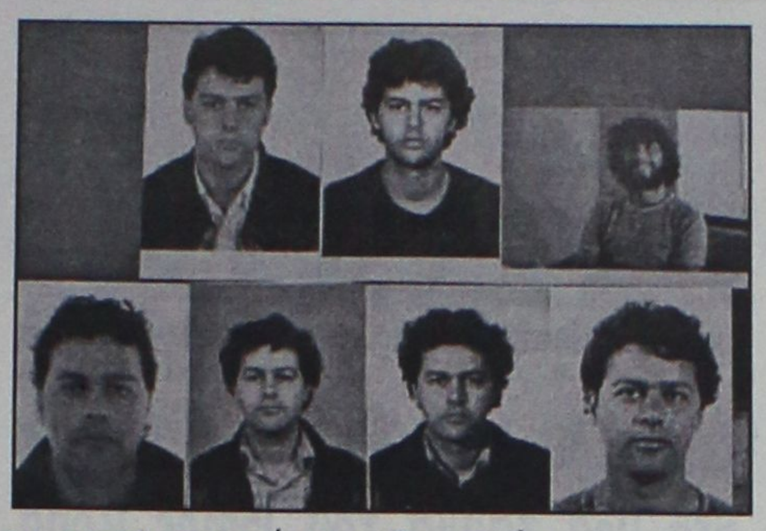

Τεράστια ποσά διέθεταν οι τρομοκράτες ληστές

Το «μαύρο χρήμα» της 17 Ν.

ΝΔ: «Εθνική υπόθεση η αντιμετώπιση της τρομοκρατίας»

Την άρση του τραπεζικού απορρήτου του Ξηρού και των άλλων υπόπτων προωθούν τώρα οι Αρχές, προκειμένου να εντοπίσουν τις πηγές χρηματοδότησης της «17Ν». Από τα πρώτα στοιχεία προκύπτει ότι τα μέλη της οργάνωσης διαχειρίζονταν τεράστια κεφάλαια, τα οποία «απαλλοτρίωναν» από ληστείες τραπεζών και δημόσιων υπηρεσιών.

Όπως αναφέρεται σε ρεπορτάζ των Νέων της Τρίτης, σύμφωνα με τους πλέον συντηρητικούς υπολογισμούς, τα ποσά που οι τρομοκράτες αποκόμισαν από τις ληστείες ανέρχονται σε πολλές δεκάδες ή και εκατοντάδες χιλιάδες ευρώ. Είναι χαρακτηριστικό ότι σε δύο περιπτώσεις ληστειών, η «17Ν» αποκόμισε πάνω από 400 χιλιάδες ευρώ (περίπου 140 εκατομμύρια δραχμές).

Ήδη, από τις προσαγωγές βασικών υπόπτων αλλά και από τα ευρήματα στις δύο γιάφκες προέκυψαν πλήθος τραπεζικών βιβλιαρίων, πιστωτικών καρτών και παραστατικά για αγορές ακινήτων.

Αρμόδιος αξιωματικός της Ελληνικής Αστυνομίας ξεκαθάρισε ότι οι σχετικές έρευνες θα επεκταθούν και εκτός Ελλάδας έως ότου ξεκαθαριστεί η υπόθεση.

ΕΘΝΙΚΗ ΥΠΟΘΕΣΗ Η ΑΝΤΙΜΕΤΩΠΙΣΗ ΤΗΣ ΤΡΟΜΟΚΡΑΤΙΑΣ, ΣΥΜΦΩΝΑ ΜΕ ΤΗ ΝΔ

Στην εκτίμηση ότι η αντιμετώπιση της τρομοκρατίας αποτελεί εθνική υπόθεση, και δεν προσφέρεται για μικροκομματικά παιχνίδια, κατέληξαν τα στελέχη της ΝΔ, που συμμετείχαν στη σύσκεψη υπό την προεδρία του Κώστα Καραμανλή στη Ρηγίλλης, χθες.

Στη διάρκεια της σύσκεψης συζητήθηκαν οι τελευταίες εξελίξεις στο θέμα των ερευνών για την τρομοκρατία, και ο κ. Καραμανλής ενημέρωσε για την τηλεφωνική επικοινωνία που είχε με τον υπουργό Δημόσιας Τάξης, Μιχάλη Χρυσοχοΐδη, την περασμένη Δευτέρα.

Σύμφωνα με πληροφορίες, τα στελέχη της αξιωματικής αντιπολίτευσης εκτιμούν ότι το θέμα της τρομοκρατίας δεν θα έχει πολιτικές επιπτώσεις, και πως όποιο όφελος υπάρξει για το κυβερνών κόμμα θα είναι πρόσκαιρο.

Πάντως, ο εκπρόσωπος Τύπου του κόμματος, Θεόδωρος Ρουσόπουλος, δήλωσε ότι η ΝΔ αντιμετωπίζει τις πρόσφατες εξελίξεις με αίσθημα ευθύνης και δικαίωσης, και υπενθύμισε ότι η αξιωματική αντιπολίτευση στήριξε την ψήφιση του αντιτρομοκρατικού νόμου, σε αντίθεση με ορισμένους βουλευτές του ΠΑΣΟΚ.

Ο κ. Ρουσόπουλος υπογράμμισε ότι η ΝΔ επιθυμεί την πλήρη εξιχνίαση της τρομοκρατίας με την ανακάλυψη, τη σύλληψη και την καταδίκη των δραστών και εγκεφάλων της οργάνωσης.

Ανέφερε, δε, ότι η συμπαράσταση του κόμματος είναι δεδομένη, καθώς η αντιμετώπιση της τρομοκρατίας αποτελεί εθνική υπόθεση, και δεν προσφέρεται για μικροκομματικά παιχνίδια, όπως επιχείρησαν τις τελευταίες ημέρες ορισμένα στελέχη του ΠΑΣΟΚ.

ΠΩΣ ΛΕΙΤΟΥΡΓΕΙ Η ΑΝΤΙΤΡΟΜΟΚΡΑΤΙΚΗ ΥΠΗΡΕΣΙΑ

Περίπου 250 αστυνομικοί, κυρίως άνδρες, υπερσύγχρονα εργαστήρια και τεχνολογικός εξοπλισμός, ειδικά «προνόμια» και άμεση πρόσβαση σε δεδομένα. Αυτή είναι η Διεύθυνση Αντιμετώπισης Ειδικών Εγκλημάτων Βίας (ΔΑΕΕΒ), κοινώς η Αντιτρομοκρατική Υπηρεσία.

Σε ρεπορτάζ των Νέων της Τρίτης αναφέρεται ότι η δύναμη της Υπηρεσίας κατανέμεται σε έξι τμήματα, το καθένα με διαφορετικό αντικείμενο, τα οποία λειτουργούν ως συγκοινωνούντα δοχεία. Ζητούμενο είναι ο καταμερισμός της δουλειάς.

«Δεν τελειώνει γρήγορα η υπόθεση»

Ο Μίλερ συνεχάρη την ΕΛ.ΑΣ.

Το θέμα της περαιτέρω συμμετοχής της Ελλάδας στην αντιμετώπιση της διεθνούς τρομοκρατίας βρέθηκε στο επίκεντρο της συνάντησης του Αμερικανού πρεσβευτή Τομ Μίλερ με τον ΥΠΕΘΑ, Γ.Παπαντωνίου. Ο κ.Μίλερ συνεχάρη την ΕΛ.ΑΣ. για τις προσπάθειες εξάρθρωσης της 17Ν.

Παράλληλα, ο Αμερικανός πρεσβευτής εκτίμησε ότι η συγκεκριμένη υπόθεση δεν θα τελειώσει σήμερα ή αύριο και συνέστησε υπομονή και -επικαλούμενος τη χθεσινή δήλωση του υπουργού Τύπου- ζήτησε να αφεθεί ελεύθερη η αστυνομία να κάνει τη δουλειά της και να αποφευχθουν πολλές εικασίες για τις όποιες εξελίξεις στην υπόθεση.

Απαντώντας σε σχετική ερώτηση, ο κ. Μίλερ σχολίασε ότι όπως ενημερώνεται από το FBI η διαδικασία που ακολουθεί η ελληνική αστυνομία όσον αφορά στο θέμα της προσαγωγής υπόπτων είναι άριστη και πρόσθεσε ότι πρέπει να της επιτραπεί να συνεχίσει τις προσπάθειές της χωρίς τεχνητές προθεσμίες όπως μερικοί άνθρωποι προσπαθούν να διαμορφώσουν.

«Όσο καιρό χρειαστεί, τόσο θα πάρει η σχετική διαδικασία» ανέφερε χαρακτηριστικά. Στην ερώτηση εάν αναμένει συλλήψεις τις επόμενες ημέρες, ο κ. Μίλερ σχολίασε ότι η σχετική ερώτηση θα έπρεπε να απευθυνθεί στις ελληνικές Αρχές τονίζοντας πάντως ότι ακόμη και εάν ήταν η αρμόδια ελληνική Αρχή δεν θα απαντούσε.

Τέλος, επανέλαβε ότι αισθάνεται ασφαλής στη χώρα μας, όπως άλλωστε δήλωσε φθάνοντας στην Αθήνα. Στη συνάντηση συζητήθηκαν επίσης θέματα που αφορούν στη διμερή συνεργασία στους τομείς των αμυντικών βιομηχανιών και των εξοπλισμών.

Επιβεβαίωσε η Γεν. Γραμματεία Λαϊκής Επιμόρφωσης τη συμμετοχή Ξηρού σε σεμινάρια στην Πάτμο

Η Γενική Γραμματεία Λαϊκής Επιμόρφωσης, ύστερα απο σχετικές ερωτήσεις δημοσιογράφων, εξέδωσε ανακοίνωση στην οποία τονίζει οτι το 1998 ζητήθηκε απο τη Νομαρχιακή Επιτροπή Λαϊκής Επιμόρφωσης (ΝΕΛΕ) Δωδεκανήσου, κατόπιν αιτήματος φορέων της νήσου Πάτμου, η διεξαγωγή σεμιναρίου αγιογραφίας που εγκρίθηκε απο τη Γενική Γραμματεία Εκπαίδευσης Ενηλίκων. Για το σεμινάριο αναζητήθηκαν επιμορφωτές με γνώση του αντικειμένου και οι οποίοι μπορούσαν να διδάξουν εκτός Αθηνών στις συγκεκριμένες ημερομηνίες διεξαγωγής του προγράμματος (25-26-27 Σεπτεμβρίου 1998). Με βάση τα βιογραφικά που κατατέθηκαν και πληρούσαν τις παραπάνω προϋποθέσεις, εκλήθησαν να διδάξουν οι Ι.Βρανός και Σάββας Ξηρός. Ο Σάββας Ξηρός συνεργάστηκε ως επιμορφωτής μόνο για το συγκεκριμένο τριήμερο. Οπως δε ενημέρωσε τους δημοσιογράφους η ΝΕΛΕ Δωδεκανήσου, το σεμινάριο υπήρξε απόλυτα επιτυχές και οι επιμορφωτές ανταποκρίθηκαν πλήρως στο έργο τους.

ΠΡΑΚΤΟΡΕΙΟ ΤΑΞΙΔΙΩΝ
ΣΑΒΒΑΣ ΣΑΗΣ
ΕΚΔΡΟΜΕΣ ΚΑΛΟΚΑΙΡΙ 2002

1η εκδρομή
ΦΕΤΙΓΕ-ΛΙΒΙΣΙ-ΚΑΣ-ΜΥΡΑ
ΑΓ. ΝΙΚΟΛΑΟ-ΦΟΙΝΙΚΙ-ΑΤΤΑΛΕΙΑ
24/7 έως 27/7

2η εκδρομή 10ήμερη ακτοπλοϊκώς (από Ρόδο)
ΑΡΑΧΩΒΑ-ΓΑΛΑΞΙΔΙ-ΝΑΥΠΑΚΤΟ-ΛΕΥΚΑΔΑ (κρουαζιέρα στον ΣΚΟΡΠΙΟ του Ωνάση)-ΠΑΡΓΑ-ΚΕΡΚΥΡΑ-ΙΩΑΝΝΙΝΑ-ΜΕΤΣΟΒΟ-ΜΕΤΕΩΡΑ-ΚΑΣΤΟΡΙΑ-ΠΡΕΣΠΕΣ-ΕΔΕΣΣΑ-ΘΕΣ/ΝΙΚΗ-ΠΑΝΑΓΙΑ ΣΟΥΜΕΛΑ
Από 3/8 έως 13/8

3η εκδρομή 6ήμερη
ΧΙΟ - ΜΥΤΙΛΗΝΗ
Από 20/8 έως 26/8
Αναχώρηση ακτοπλοϊκώς • Επιστροφή αεροπορικώς κατ' ευθείαν Ρόδο

4η εκδρομή 8ήμερη
ΑΙΓΙΝΑ-ΕΠΙΔΑΥΡΟ-ΝΑΥΠΛΙΟ-ΤΟΛΟ-ΠΑΝΑΓΙΑ ΜΑΛΕΒΗ-ΣΠΑΡΤΗ-ΜΟΝΕΜΒΑΣΙΑ-ΓΥΘΕΙΟ-ΣΠΗΛΑΙΑ ΔΥΡΟΥ-ΚΑΛΑΜΑΤΑ-ΜΕΘΩΝΗ-ΠΥΡΓΟ-ΟΛΥΜΠΙΑ-ΠΑΤΡΑ-ΚΑΛΑΒΡΥΤΑ-ΜΕΓΑ ΣΠΗΛΑΙΟ-ΑΓ. ΛΑΥΡΑ-ΚΟΡΙΝΘΟ
Από 20/9 έως 27/9

5η εκδρομή 7ήμερη
ΚΡΗΤΗ
Από 4/11 έως 10/11

6η εκδρομή 7ήμερη
ΓΥΡΟΣ ΠΕΛΟΠΟΝΝΗΣΟΥ
Από 15/11 έως 21/11

7η εκδρομή 8ήμερη
ΒΟΡΕΙΑ ΕΛΛΑΔΑ
Από 25/11 έως 1/12
Συνεχείς ημερήσιες εκδρομές με καταμαράν • Κάθε ΤΕΤΑΡΤΗ για ΜΑΚΡΗ - ΛΙΒΙΣΙ (Τουρκία) • Κάθε ΕΒΔΟΜΑΔΑ εκδρομές οργανωμένες για οποιοδήποτε μέρος του ΚΟΣΜΟΥ

ΠΛΗΡΟΦΟΡΙΕΣ - ΠΡΟΓΡΑΜΜΑΤΑ
ΠΡΑΚΤΟΡΕΙΟ ΤΑΞΙΔΙΩΝ
ΣΑΒΒΑΣ ΣΑΗΣ
ΤΑΡΠΟΝ ΣΠΡΙΝΓΚΣ 42 (δίπλα στην Τραπ. Πίστεως) • Τηλ. 02410 39781-3

ΜΕΤΡΟΠΟΛ
ALPHA ODEON
Πρόγραμμα εβδομάδας από 5/7/2002 έως 11/7/2002
Πληροφορίες - Κρατήσεις : 02410-28400, από 5:00 μμ

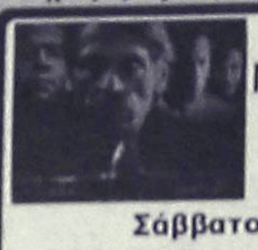

Η βία φέρνει βία!!
Μία συναρπαστική περιπέτεια!
Με τον Τζέρεμι Άιρονς.
Ώρες έναρξης: Showtimes: 8:15 και 10:15 μμ
Σάββατο, Κυριακή και στις 6:15 μ.μ.
On Saturday and Sunday also at 6:15 p.m.
ΑΓΓΕΛΟΣ ΘΑΝΑΤΟΥ



ΔΩΜΑΤΙΟ ΠΑΝΙΚΟΥ
Ένα εκπληκτικό θρίλερ αγωνίας
με τους Τζόντι Φόστερ και Φόρεστ Γουίτακερ.
PANIC ROOM
Ώρες έναρξης: Showtimes: 8:00 και 10:30 μμ
Σάββατο, Κυριακή και στις 5:30 μ.μ.
On Saturday and Sunday also at 5:30 p.m.



Ώρες έναρξης: Showtimes: 10:00 μμ
ΑΠΙΣΤΗ
UNFAITHFUL
Το καλύτερο ερωτικό θρίλερ της χρονιάς!!!
Με τους Ρίτσαρντ Γκιρ και Νταϊάν Λέιν.

ΓΙΑ ΠΑΝΤΑ ΦΙΛΕΣ *CROSSROADS*
Με τη βασίλισσα της ποπ, Μπρίτνει Σπίαρς!!!



Ώρες έναρξης: Showtimes: 7:45 μμ
Σάββατο, Κυριακή και στις 5:30 μ.μ.
On Saturday and Sunday also at 5:30 p.m.

Zorpidis
ΤΟΥΡΙΣΤΙΚΟΣ ΟΡΓΑΝΙΣΜΟΣ
ΑΛΕΞ. ΔΙΑΚΟΥ & ΛΟΧΑΓΟΥ ΦΑΝΟΥΡΑΚΗ 31
Τηλ.: 0241 20625, 30054 FAX: 26745
Λ.Α.Ν.Ε.
Αναχωρήσεις από Ρόδο:
F/BB. ΙΕΡΑΠΕΤΡΑ
Κάθε ΚΥΡΙΑΚΗ στις 04.30 για
ΧΑΛΚΗ-ΔΙΑΦΑΝΙ-ΚΑΡΠΑΘΟ-ΚΑΣΟ-ΣΗΤΕΙΑ-ΑΓΙΟ ΝΙΚΟΛΑΟ-ΜΗΛΟ-ΠΕΙΡΑΙΑ
F/BB. ΚΟΡΝΑΡΟΣ
Κάθε ΤΕΤΑΡΤΗ στις 04.30 για
ΚΑΡΠΑΘΟ-ΚΑΣΟ-ΣΗΤΕΙΑ-ΑΓ. ΝΙΚΟΛΑΟ-ΜΗΛΟ-ΠΕΙΡΑΙΑ
Κάθε ΣΑΒΒΑΤΟ στις 04.30 για
ΧΑΛΚΗ-ΔΙΑΦΑΝΙ-ΚΑΡΠΑΘΟ-ΚΑΣΟ-ΣΗΤΕΙΑ-ΑΓΙΟ ΝΙΚΟΛΑΟ-ΜΗΛΟ-ΠΕΙΡΑΙΑ
LAOYMZIS FLING DOLPHINS
Αναχωρήσεις καθημερινά με το CHRISTOS L. για
• ΚΩ στις 16.00 και ΚΩ-Ρόδο στις 08.00 • ΧΑΛΚΗ κάθε Σάββατο στις 14.00 • ΤΗΛΟ κάθε Σάββατο στις 14.00 • ΝΙΣΥΡΟΣ κάθε Σάββατο στις 14.00 • ΣΥΜΗ κάθε Δευτέρα και Τετάρτη στις 16.00.
ΚΡΑΤΗΣΕΙΣ ΞΕΝΟΔΟΧΕΙΩΝ σε όλη την Ελλάδα
ΑΕΡΟΠΟΡΙΚΑ ΕΙΣΙΤΗΡΙΑ
ΑΚΤΟΠΛΟΪΚΑ ΕΙΣΙΤΗΡΙΑ
ΕΝΟΙΚΙΑΣΕΙΣ ΑΥΤΟΚΙΝΗΤΩΝ

cine mania

ΕΠΙΜΕΛΕΙΑ: *Α. Β.*

Δασκάλα ξιφασκίας η Madonna στη νέα ταινία του James Bond

Είχαν ακουστεί διάφορα: Πως ο ρόλος της θα ήταν μικρός αλλά ουσιαστικός ή/και πως θα φιλούσε στο στόμα την συμπρωταγωνίστρια του Pearce Brosnan, Halle Berry.

Ο ρόλος της Madonna στη νέα ταινία του James Bond, με τίτλο "Die Another Day" επιτέλους αποκαλύφθηκε: Θα εμφανίζεται σε μια μόνο σκηνή της ταινίας, υποδυόμενη μια δασκάλα ξιφασκίας. Η σκηνή γυρίστηκε στο Blades Club του Λονδίνου, και περιλαμβάνει μια μονομαχία μεταξύ του James Bond και του "κακού" Gustav Graves, η οποία πραγματοποιείται υπό το άγρυπνο μάτι της Madonna. Σημειώστε βέβαια ότι τον Gustav Graves υποδύεται ο 32χρονος βρετανός ηθοποιός Toby Stephens (πρόκειται για τον γιο της Maggie Smith).



Η παρουσία της τραγουδίστριας - ηθοποιού είναι μικρότερη απ' ότι θα επιθυμούσε. Ως επίσημη δικαιολογία προβλήθηκε το φορτωμένο της πρόγραμμα. Οι κακές γλώσσες, βέβαια, λένε πως ο λόγος είναι άλλος: ισχυρίζονται πως η Madonna εξαγρίωσε το σκηνοθέτη της ταινίας, Lee Tamahori, επειδή της μπήκαν διάφορες ιδέες για το ρόλο της και απαίτησε να της ξαναγράψει τα λόγια ο σύζυγος, Guy Ritchie.

Το ίδιο φαίνεται πως επιθυμούσε και για τη θεατρική παράσταση του West End "Up for Grabs". Στην περίπτωση αυτή, ο Guy αρνήθηκε να της κάνει το χατίρι, αφήνοντας το δύσκολο αυτό έργο στον -σεναριογράφο- David Williamson.

Με 20 καλεσμένους (μόνο...) βάφτισε η Λίζ Χάρλεϊ το γιό της

Ο Steve Bing, ο πατέρας του παιδιού, έκανε το χρέος του και να αναγνώρισε τον μικρό Damian - έστω και καθυστερημένα. Αυτό το καθυστερημένα, βέβαια, δεν πρέπει να του το συγχώρεσε η Liz που το είδε και λίγο εγωιστικά το θέμα: αφού την πότισε φαρμάκι, κι αυτή δεν τον κάλεσε στη βάφτιση...



Ναι, η Liz Hurley βάφτισε το μικρό Damian και μάλιστα έσπασε την παράδοση και επέλεξε 6 νονούς: Τον πρώην Hugh Grant, τον κολλητό Henry Dent-Brocklehurst, τον εκατομμυριούχο Teddy Forstman, τον καλό φίλο Sir Elton John και τον αγαπημένο του, David Furnish, καθώς και τον αμερικανό κωμικό Dennis Leary. Οι καλεσμένοι ήταν όλοι -όλοι 20 (μαζί με τους νονούς). Η Hurley αποφάσισε να οργανώσει το μυστήριο σε στενό κύκλο και για το σκοπό αυτό επέλεξε την εκκλησία της Αμώμου Συλλήψεως στην περιοχή Mayfair του Λονδίνου.

Στη λίστα των (προνομιούχων) καλεσμένων ήταν ο David Beckham και η σύζυγος Victoria, το supermodel Elle Macpherson και η καλή της φίλη Patsy Kensit. "Το μυστήριο ήταν ωραίο. Ο Damian είναι απίθανο παιδάκι" δήλωσε η Elle Macpherson. Να τους ζήσει!

U.S. BOX OFFICE

U.S. BOX OFFICE Για Το Τριήμερο 28/06/2002

T.W.	L.W.	Τίτλος	Εισπράξεις
1	-	Mr. Deeds	$ 37,1
2	1	Minority Report	$ 21,6
3	2	Lilo & Stitch	$ 21,5
4	3	Scooby-Doo	$ 12,3
5	4	The Bourne Identity	$ 11,1
6	-	Hey Arnold! The Movie	$ 5,7
7	5	The Sum Of All Fears	$ 4,8
8	7	Divine Secrets Of The Ya-Ya Sisterhood	$ 4,0
9	9	Star Wars Episode II: Attack Of The Clones	$ 3,6
10	6	Windtalkers	$ 3,5

Οι εισπράξεις είναι σε εκ. δολάρια για το Σαββατοκύριακο 28/06 - 30/06

www.cinemapallas.gr
ΑΜ 125
ΠΑΛΛΑΣ 5 CINEMAS CENTER
05/07/2002 έως 11/07/2002

ΑΙΘΟΥΣΑ 5 & 2

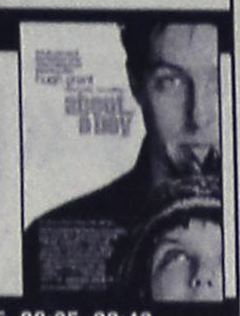

ΓΙΑ ΕΝΑ ΑΓΟΡΙ / ABOUT A BOY
Κωμωδία / Comedy
Μη χάσετε σε **Πρώτη Πανελλήνια Προβολή** τον Χιού Γκραντ σε μια απολαυστική κωμωδία βασισμένη στο ομότιτλο μυθιστόρημα, από τους σκηνοθέτες του American Pie!
ΠΡΩΤΑΓΩΝΙΣΤΟΥΝ: HUGH GRANT, RACHEL WEISZ
ΑΙΘΟΥΣΑ 5 Ώρες Έναρξης: 18:15, 20:25, 22:40
ΑΙΘΟΥΣΑ 2 Ώρες Έναρξης: 21:30

ΑΙΘΟΥΣΑ 1



THE SCORPION KING
Περιπέτεια φαντασίας / Fiction movie
Πολεμιστής, θρύλος, βασιλιάς!
Η θεαματικότερη περιπέτεια του καλοκαιριού που έσπασε τα ταμεία τώρα και στη Ρόδο, στην 3η εβδομάδα επιτυχίας της!
ΠΡΩΤΑΓΩΝΙΣΤΟΥΝ: THE "ROCK", MICHAEL CLARKE DUNKAN
Ώρες Έναρξης: 18:30, 20:30, 22:30

ΑΙΘΟΥΣΑ 4



SHOWTIME
Κωμωδία / Comedy
Απολαύστε για δη εβδομάδα το πιο ξεκαρδιστικό reality show της χρονιάς!
ΠΡΩΤΑΓΩΝΙΣΤΟΥΝ: ROBERT DENIRO, EDDIE MURPHY
Ώρες Έναρξης: 18:30, 20:20

ΑΙΘΟΥΣΑ 2 & 4



Η ΒΑΣΙΛΙΣΣΑ ΤΩΝ ΚΑΤΑΡΑΜΕΝΩΝ
QUEEN OF THE DAMNED
Θρίλερ / Thriller
Η μητέρα του σκότους... το μόνο που θέλει είναι να φέρει την κόλαση στη γη!
Από τη συγγραφέα του βιβλίου "Συνέντευξη με έναν βρυκόλακα".
ΠΡΩΤΑΓΩΝΙΣΤΟΥΝ: AALIYAH, STUART TOWNSEND
ΑΙΘΟΥΣΑ 2 Ώρες Έναρξης: 18:25
ΑΙΘΟΥΣΑ 4 Ώρες Έναρξης: 22:20

ΜΟΝΟ ΓΙΑ ΤΑ ΜΕΛΗ
Απαντήστε στην ερώτηση:
"Ποιό ρόλο έχει ο Ρόαν Άτκινσον (Mr. Bean) στην κωμωδία SCOOBY DOO που έχει κάνει ήδη 100.000.000 δολάρια στην Αμερική και θα προβληθεί στο Παλλάς σε Πρώτη Πανελλήνια Προβολή στις 12/07/02 ".
Οι 10 πρώτοι νικητές της κλήρωσης που θα γίνει την Παρασκευή 12/07/2002 θα κερδίσουν από 1 ΔΩΡΕΑΝ εισιτήριο για την ταινία ενώ οι υπόλοιποι 10 από μια καταπληκτική αφίσα! Τα ονόματα των τυχερών θα ανακοινωθούν στα ταμεία μας την Παρασκευή 12/07/2002.

ΠΡΟΣΕΧΩΣ
EIGHT LEGGED FREAKS / ΟΧΤΑΠΟΔΑ ΦΡΙΚΙΑ
Σε 1η Πανελλήνια Προβολή!
Έρχονται οι αράχνες!
Από τους δημιουργούς των "Ημέρα Ανεξαρτησίας" και "Γκοτντζίλα".

ΧΟΡΗΓΟΙ
ΜΕΞΙΚΑΝΙΚΗ ΚΟΥΖΙΝΑ Rooster's
CHINESE BURGER ΚΙΝΕΖΙΚΟ ΕΣΤΙΑΤΟΡΙΟ FAST FOOD
Για κρατήσεις θέσεων / For reservations
02410 24475 και 02410 70670 (16:00 - 20:00)

Άρτος (;) Θεάματα (;)...

... Και τηλεόραση (όπως λέμε τηλοψία...)

STAR

06.40 **Παιδικό πρόγραμμα**
09.55 **Ειδήσεις στη νοηματική γλώσσα**
10.00 **Πλήρες πρωινό.** Ενημερωτική εκπομπή με την Ελένη Τσαγκά.
12.00 **Γλυκιά μου Αννα** (Ε)
13.00 **Ειδήσεις**
14.00 **Best seller.** Νέα καθημερινή εκπομπή.
16.00 **Μπιάνκα, πόσο σ' αγαπώ.**
17.00 **Στην εντατική**
18.00 **Ειδήσεις**
19.30 **Best seller (Best of)**
20.00 **The trap.** Τηλεπαιχνίδι γνώσεων, που παρουσιάζει ο Γιώργος Πολυχρονίου.
21.00 **Οι μάγισσες** (Ε)
22.00 **Ξένη ταινία.** «Θαλασσόλυκοι εκτός ελέγχου»
00.15 **Ειδήσεις**
00.30 **Ξένη ταινία.** «Εγκληματική σχέση». Περιπέτεια με τους Τζέιμς Μάρσαλ, Λούις Μάντιλορ, Ρενέ Αμάν
02.30 **Ξένη ταινία.** «Θανάσιμο κυνηγητό». Τρόμου με τους Ντόνα Μπάλτρον, Μπρίτεν Φράι, Σκοτ Φουλτς
04.30 **Αστέρια στο πεντάγραμμο.**

ALTER

06.00 **Alter clips**
07.00 **Παιδικό πρόγραμμα**
11.20 **Ντόγκι Κονγκ**
12.00 **Μπάρμπαρα, σ' αγαπώ**
12.30 **Ειδήσεις**
14.00 **Τόλμη και γοητεία**
14.30 **Γυάλινος τοίχος.** Ενημερωτική εκπομπή με την Τατιάνα Στεφανίδου.
17.00 **Μήτσι-Χώστα** (Ε)
17.30 **Ελληνική ταινία.** «Ο καπετάνιος και η χορεύτρια»
19.15 **Ειδήσεις**
21.00 **Ο κλέφτης.** Περιπετειώδης σειρά.
22.00 **Μητσι-χώστα** (Ε)
23.00 **Τετ α τετ.** Ενημερωτική εκπομπή, με τον Νίκο Ευαγγελάτο
01.00 **Ειδήσεις**
01.15 **Ξένη ταινία.** «Εικονικός έρωτας»
03.15 **Ξένη ταινία.** «Οι δρόμοι του χθες»
05.00 **Τόλμη και Γοητεία** (Ε)
05.30 **Alter clips.**

TRAVEL EMMANUEL

ΘΕΛΕΤΕ ΟΙ ΔΙΑΚΟΠΕΣ ΣΑΣ ΝΑ ΣΥΝΔΥΑΣΘΟΥΝ ΦΘΗΝΑ ΚΑΙ ΠΟΙΟΤΙΚΑ:

EMMANUEL TRAVEL

ΘΕΛΕΤΕ ΝΑ ΤΑΞΙΔΕΨΕΤΕ ΜΕ ΑΣΦΑΛΕΙΑ ΚΑΙ ΦΘΗΝΑ...

EMMANUEL TRAVEL

ΕΙΜΑΣΤΕ ΠΑΝΤΑ ΣΤΗΝ ΔΙΑΘΕΣΗ ΣΑΣ ΓΙΑ ΤΗΝ ΚΑΛΥΤΕΡΗ ΕΞΥΠΗΡΕΤΗΣΗ ΣΑΣ.
ΦΘΗΝΕΣ ΤΙΜΕΣ ΓΙΑ ΕΥΡΩΠΗ ΣΕ ΣΥΝΕΡΓΑΣΙΑ ΜΕ ΤΙΣ ΚΑΛΥΤΕΡΕΣ ΑΕΡΟΠΟΡΙΚΕΣ ΤΣΑΡΤΕΡ ΕΤΑΙΡΕΙΕΣ

ΕΙΣΙΤΗΡΙΑ ΠΛΟΙΩΝ 20% ΕΚΠΤΩΣΗ ΓΙΑ ΕΙΣΙΤΗΡΙΑ ΜΕΤ' ΕΠΙΣΤΡΟΦΗΣ

ΕΙΣΙΤΗΡΙΑ ΟΛΥΜΠΙΑΚΗΣ-ΕΙΔΙΚΕΣ ΤΙΜΕΣ ΓΙΑ ΝΕΟΥΣ ΚΑΙ ΥΠΕΡΗΛΙΚΕΣ-ΟΙΚΟΓΕΝΕΙΑΚΕΣ ΠΡΟΣΦΟΡΕΣ

ΚΡΑΤΗΣΕΙΣ ΞΕΝΟΔΟΧΕΙΩΝ
ΕΚΔΟΣΕΙΣ ΔΙΑΒΑΤΗΡΙΩΝ
ΕΚΔΡΟΜΕΣ ΓΙΑ ΟΛΟ ΤΟΝ ΚΟΣΜΟ

ΠΑΝΤΑ ΚΟΝΤΑ ΣΑΣ ΓΙΑ ΤΗΝ ΚΑΛΥΤΕΡΗ ΕΞΥΠΗΡΕΤΗΣΗ ΣΑΣ

ΖΗΤΕΙΤΑΙ ΥΠΑΛΛΗΛΟΣ ΜΙΣΘΟΣ ΑΝΑΛΟΓΩΝ ΠΡΟΣΟΝΤΩΝ

ΠΛΗΡΟΦΟΡΙΕΣ
ΤΗΛ: 93630-93625-94385
FAX: 91748
ΙΕΡΟΥ ΛΟΧΟΥ 1 ΙΑΛΥΣΟΣ ΡΟΔΟΣ
ΥΠΕΥΘΥΝΟΣ: ΜΑΝΩΛΗΣ ΜΑΧΑΙΡΑΚΗΣ

ET 1

07.30 **Τα πρωϊνάκια.** (Ε)
07.50 **Chapi Chapeau.**
08.00 **Ο μικρός Μπιλ.** (Ε)
08.30 **Μούμιν.** Σειρά κινουμένων σχεδίων.
09.00 **Τσίπμανκς**
09.30 **Πάμε πιο ψηλά.**
10.00 **Οι περιπέτειες της Μαύρης Καλλονής.** (Ε)
10.30 **Το ατελείωτο ταξίδι του ελληνισμού.** (Ε)
11.00 **Μέλι-Γάλα.** (Ε)
12.45 **Φελίπε, το δώρο από τη θάλασσα** (Ε)
14.00 **Μαριού** (Ε)
15.00 **Εξερευνητές του διαστήματος.** Παιδική σειρά.
15.30 **Οι Ατρόμητοι.**
16.30 **Το γατόσκυλο.** Σειρά κινουμένων σχεδίων.
17.30 **Οι αταίριαστοι.** (Ε)
19.15 **Μινιατούρες** (Ε)
19.30 **Το μινόρε της αυγής.** (Ε)
20.00 **Κλήρωση ΛΟΤΤΟ-ΠΡΟΤΟ**
20.10 **Το μινόρε της αυγής.** (Σ)
20.30 **Στα φτερά του έρωτα**
21.00 **Ελληνική ταινία.** «Ου κλέψεις»
23.30 **Εγώ ο Κλαύδιος** Ε)
00.30 **Οι εκδικητές** (Ε)
01.30 **Στη ζώνη του λυκόφωτος** (Ε)

NET

07.00 **Πρώτη ματιά**
10.00 **Στα Ιχνη του Παυσανία.**
10.30 **Τα μυστικά του απόλυτου γαλάζιου.**
11.01 **Ο άρχοντας των ζώων**
11.30 **Γιατροί, οι μεγάλοι οραματιστές.**
12.01 **Ταξίδια**
13.45 **Σχολείο εν πλω**
14.00 **Εραστές της περιπέτειας**
14.45 **Κλήρωση Εθνικού Λαχείου**
15.00 **Ειδήσεις**
16.00 **Συν και πλην**
18.00 **Ειδήσεις**
19.00 **Κρόκος Κοζάνης.** Ντοκιμαντέρ.
19.30 **20ός αιώνας-επιλογές**
20.00 **Τα επίκαιρα του αιώνα.**
21.00 **Ειδήσεις**
22.00 **Ξένη ταινία.** «Γλυκιά μου Σαμπρίνα». Αισθηματική περιπέτεια (1954) με τους Χάμφρεϊ Μπόγκαρντ, Ογντρεϊ Χέμπορν, Γουίλιαμ Χόλντεν
24.00 **Ειδήσεις**
00.30 **Τεχνόπολις**

ET 3

08.01 **Καρτ ποστάλ**
08.30 **Ο κόσμος στο επίκεντρο**
09.00 **Ζώα απατεώνες**
10.00 **Θεσσαλονίκης εγκώμιον**
10.30 **Θαύματα της επιστήμης και της τεχνολογίας.**
11.00 **Περιβάλλον**
12.00 **E-life: ψηφιακός κόσμος.** (Ε)
12.30 **Τεχνόπολις**
13.30 **Ο κόσμος της φυσικής επιστήμης.**
13.45 **Μισέλ με μπεσαμέλ**
14.00 **Η υγεία σήμερα**
14.30 **Μούμιες και τα θαύματα της Αρχαίας Αιγύπτου.**
15.00 **Ειδήσεις**
15.30 **Με μια τρίτη ματιά**
17.00 **Υγεία**
18.00 **Επί τροχών** (Ε)
18.30 **Αθλητικό ημίωρο**
19.00 **Περίμετρος**
19.30 **Στην υδρόγειο**
20.00 **Δικαιώματα και αδικίες.**
20.30 **Ειδήσεις**
22.00 **Θερινό ηλιοστάσιο.**
23.00 **Αληθινά σενάρια**
24.00 **Ειδήσεις**
00.20 **Ξένη ταινία.** «Μαύρο άσπρο» Δραματική
02.30 **Με μια τρίτη ματιά** (Ε)

FILMNET

07.25 **E! Entertaiment.**
07.55 **Ξένη ταινία.** «Weekend»
08.25 **Ξένη ταινία.** «Ο ανθρώπινος παράγοντας»
10.05 **Τηλεοπτικές πωλήσεις**
10.35 **Ξένη ταινία.** «13 εγκλήματα ζητούν ένοχο»
12.30 **Ξένη ταινία.** «Ο αιχμάλωτος της Ζέντα»
14.15 **Στα παρασκήνια του Χόλιγουντ**
14.45 **Ξένη ταινία.** «Η μητέρα μου κι εγώ»
16.45 **Ξένη ταινία.** «Η πόλη του πάθους»
18.45 **Ξένη ταινία.** «Bamboozled».
21.00 **Διασκέδαση τώρα!**
21.30 **E! Entertaiment.**
22.00 **Ξένη ταινία.** «Τανγκό για τρεις»
00.00 **Ξένη ταινία.** «Ερωτικές ιστορίες»
01.30 **Ξένη ταινία.** «Γυναίκα της νύχτας»
03.20 **Ξένη ταινία.** «Μαχητές χωρίς αιτία
05.00 **Ξένη ταινία.** «Υποπτος νούμερο ένα»

SUPER SPORT

17.00 **Wimbledon 2002.**
18.00 **X-games**
18.30 **Αγώνες αυτοκινήτου**
20.30 **Αγώνες σκαφών**
22.30 **Οι ειδικοί**
23.30 **Αγώνες μπιλιάρδου**
01.00 **Κλασικοί αγώνες**
03.00 **Μπιτς βόλεϊ**
03.45 **Βραζιλιάνικο ποδόσφαιρο**
05.45 **X-games**

TEMPO

06.00 **Μουσικές επιλογές**
10.45 **Αγρια φύση: ένας θαυμαστός κόσμος.**
11.15 **Ρώσικα παραμύθια.**
13.00 **Ντάκιουλα**
13.30 **Οι περιπέτειες του Πίτερ Παν**
14.00 **Ταξίδι στο κέντρο της Γης**
14.30 **Σάιμπερ 9: Η νέα εποχή**
15.15 **Γλυκιά Λουτσία**
17.15 **Ελληνική ταινία**
19.00 **Ξένη ταινία.**
21.00 **Ξένη ταινία.**
22.45 **Ξένη ταινία.**
00.30 **Μουσικές επιλογές.**

MEGA

06.00 **Ενημερωτική εκπομπή** (Ε)
06.55 **Δελτίο ειδήσεων στη νοηματική γλώσα**
07.00 **Ενας αξιολάτρευτος μπελάς** (Ε)
07.30 **Casa di macaroni** (Ε)
08.00 **Ολα τα κακά της μοίρας μου** (Ε)
08.30 **Λαβ σόρυ** (Ε)
09.30 **Μάνα είναι μόνο μία** (Ε)
10.00 **Για μια θέση στον ήλιο** (Ε)
12.30 **Χάι ροκ** (Ε)
13.10 **Με δύο μαμάδες** (Ε)
14.00 **Ειδήσεις**
15.00 **Στην κουζίνα ολοταχώς.** (Ε)
15.45 **Δύο ξένοι.** (Ε)
16.45 **Ντόλτσε βίτα.** (Ε)
17.30 **Ματιές στα γεγονότα**
17.50 **Εμείς κι εμείς.** (Ε)
18.20 **Απαγορευμένη αγάπη.** Καθημερινή δραματική σειρά. Παίζουν: Κώστας Αρζόγλου, Νικήτας Τσακίρογλου, Τιτίκα Βλαχοπούλου, Τατιάνα Λύγαρη
19.00 **Περί ανέμων και υδάτων** (Ε) Κοινωνική σειρά.
20.00 **Κεντρικό δελτίο ειδήσεων**
21.00 **Δέκα λεπτά κήρυγμα** (Ε). Κωμική σειρά.
21.50 **Κάπου σε ξέρω** (Ε)
22.30 **Αέρινες σιωπές** (Ε)
23.30 **Επιφάνεια** (Ε)
00.15 **Τελευταία γεγονότα**
00.30 **Επιφάνεια** (Συν.)
01.00 **Χτυποκάρδια στο Μπέβερλι Χιλς** (Ε)
04.00 **Τηλεμάρκετινγκ**
04.30 **Παράλληλοι δρόμοι** (Ε)
05.00 **Χαραυγή** (Ε)

ANT 1

06.00 **Mobile fun**
06.15 **Αστυνόμος Θανάσης Παπαθανάσης.**
06.55 **Ειδήσεις στη νοηματική γλώσσα**
07.00 **Μάντισον.**
07.30 **Ταύρος με Τοξότη** (Ε)
08.30 **Θα μιλήσεις με το δικηγόρο μου** (Ε)
09.00 **Αραχτοί και λάιτ** (Ε)
09.30 **Βαρβαρότητες** (Ε)
10.00 **Πρωϊνός καφές** Best of
13.10 **Super game**
13.15 **Καραμπόλα** (Ε)
14.00 **Τα νέα του ANT-1**
14.55 **Χρήμα και Χρηματιστήριο**
15.00 **Εκείνες κι εγώ** (Ε)
16.00 **Οι Μεν και οι Δεν** (Ε)
16.45 **Της Ελλάδος τα παιδιά** (Ε)
17.30 **Τα νέα του ANT-1**
17.50 **Καλημέρα ζωή.** Κοινωνική σειρά. Παίζουν: Γιώργος Βασιλείου, Μίνα Χειμώνα, Μυρτώ Πισπινή, Νίκος Παπαδόπουλος.
18.40 **Θησαυροφυλάκιο.**
19.20 **Η λάμψη.**
20.00 **Τα νέα του ANT-1**
21.00 **Ακρως οικογενειακόν.** (Ε).
22.00 **Για μια γυναίκα και ένα αυτοκίνητο** (Ε)
22.55 **Τα νέα του Ant1 σε 1'**
23.00 **ΜΠΑΜ (Μην προχωράς Ανυποψίαστος, Μεγάλε)** (Ε)
23.45 **Ο Γιώργος Μαζωνάκης ταξιδεύει στη Ρώμη.** Μουσικό αφιέρωμα.
00.50 **Νυχτερινές ειδήσεις.**
01.10 **Τμήμα Ηθών** (Ε)
02.10 **Φάκελος Αμαζών** (Ε)
03.10 **Mobile Fun.**
03.30 **Τηλεμάρκετινγκ-Τηλεαγορά**
04.10 **Το σπίτι του μυστηρίου**
05.30 **Στη σκιά του χρήματος** (Ε)

ALPHA

06.00 **Πρώτη ενημέρωση**
07.00 **Πανόραμα**
10.00 **Πρωινό ψυχαγωγικό μαγκαζίνο.**
13.00 **Ο λαβύρινθος του πάθους** (Ε)
14.00 **Ειδήσεις**
15.00 **Ολα για την αγάπη** (Ε)
15.30 **Υπαστυνόμος Ρεξ** (Ε)
16.30 **Life style news**
17.15 **Ειδήσεις**
17.25 **Μπορώ.** Ενημερωτική εκπομπή με την Αννα Δρούζα.
19.15 **Κάτω από την Ακρόπολη.** Κοινωνική σειρά. Παίζουν: Γιάννης Βόγλης, Νίκος Γαλανός, Ελένη Γερασιμίδου κ.ά.
20.00 **Ειδήσεις**
21.00 **Θα σε δω στο πλοίο** (Ε)
22.00 **Ξένη ταινία.** "Τζέιμς Μποντ: Με το δάχτυλο στη σκανδάλη".
00.30 **Ειδήσεις**
00.50 **Third watch**
02.00 **Life style news** (Ε)
02.45 **Μπορώ** (Ε)
04.30 **Τηλεαγορές**
05.00 **Απ...ΑΡΕΤΗ...τως με ΤΟΛΜΗ** (Ε)

ΚΗΔΕΙΕΣ

Την λατρευτή μας μητέρα, γιαγιά, αδελφή και θεία
ΕΛΕΝΗ ΦΙΛΑΚΟΥΡΙΔΟΥ
ετών 83
θανούσα κηδεύουμε αύριο Πέμπτη 11 Ιουλίου 2002 και ώρα 6 μ.μ. από τον Ιερό Ναό Ταξιαρχών Νεκροταφείου Ρόδου.
Τα παιδιά: Πέτρος-Μαρία, Αικατερίνη-Εμμανουήλ Βασιλιά, Αναστασία-Siegfried Courad, Γιώργος-Κωνσταντίνα
Τα εγγόνια, τ' αδέλφια, τα ανίψια και οι λοιποί συγγενείς

Την λατρευτή μας αδελφή και θεία
ΓΕΩΡΓΙΑ ΚΑΡΡΑ
ετών 77
θανούσα κηδεύουμε σήμερα Τετάρτη 10 Ιουλίου 2002 και ώρα 6 μ.μ. από τον Ιερό Ναό Εισοδίων Θεοτόκου Κοσκινού.
Τα αδέλφια: Μανόλης-Χαρίκλεια Κακκιού, Μιχάλης-Στέλλα Κουπιάρης, Αντώνης-Κατίνα Πηχιού, Ειρήνη Μαυρομάτη
Τα ανίψια και οι λοιποί συγγενείς

Τον λατρευτό μας σύζυγο, πατέρα, παππού, αδελφό και θείο
ΕΥΣΤΡΑΤΙΟ ΠΑΠΑΓΡΗΓΟΡΙΟΥ
ετών 64
θανόντα κηδεύουμε σήμερα Τετάρτη 10 Ιουλίου 2002 και ώρα 12η μεσημβρινή από τον Ιερό Ναό Ταξιαρχών νεκροταφείου Ρόδου
Η σύζυγος: Ιωάννα
Τα παιδιά: Αθανάσιος-Αναστασία
Ο εγγονός: Αγγελος-Μιχαήλ
Τα αδέλφια: Ελένη-Ιωάννης
Τα ανίψια και οι λοιποί συγγενείς

Τον λατρευτό μας σύζυγο, πατέρα και υιό
ΙΣΑΑΚ-ΑΝΔΡΕΑ ΑΛΧΑΔΕΦ
ετών 66
θανόντα κηδεύουμε σήμερα Τετάρτη 10 Ιουλίου 2002 και ώρα 11 π.μ. από τον Ιερό Ναό Ταξιαρχών νεκροταφείου Ρόδου
Η σύζυγος: Χρυσάνθη
Τα παιδιά: Ειρήνη, Ιάκωβος, Πωλ
Η μητέρα: Μπατάμη
Και οι λοιποί συγγενείς

ΕΝΩΣΗ ΞΕΝΟΔΟΧΩΝ ΡΟΔΟΥ

ΨΗΦΙΣΜΑ

Το Διοικητικό Συμβούλιο της Ενωσης Ξενοδόχων Ρόδου συνήλθε σήμερα 9 Ιουλίου 2002 σε έκτακτη συνεδρίαση ύστερα από την αναγγελία του αδόκητου θανάτου του ξενοδόχου ΙΖΗ. ΑΛΧΑΔΕΦ και αφού άκουσε τον πρόεδρο ο οποίος αναφέρθηκε στην επιχειρηματική δράση και την κοινωνική προσφορά του εκλιπόντος, απεφάσισε ομόφωνα τα ακόλουθα:
1. Να παρακολουθήσει το Διοικητικό Συμβούλιο την νεκρώσιμη ακολουθία.
2. Να αποχαιρετίσει τον νεκρό μέλος του Διοικητικού Συμβουλίου.
3. Να κατατεθεί στη μνήμη του ποσό 300 ευρώ υπέρ του Δωδεκανησιακού Ιδρύματος Υποτροφιών για τους σκοπούς του.
4. Να εκφρασθούν τα συλλυπητήρια της Ενωσης στην οικογένεια του μεταστάντος.
5. Να δημοσιευθεί το παρόν ψήφισμα στον τοπικό Τύπο.
Το Διοικητικό Συμβούλιο

ΜΝΗΜΟΣΥΝΑ

Την 11η Ιουλίου ημέρα Πέμπτη και ώρα 8 π.μ. εις τον Ιερό Ναό Αγίας Ειρήνης Ορφανοτροφείου Θηλέων, τελούμεν 3μηνο μνημόσυνο υπέρ αναπαύσεως της ψυχής του λατρευτού μας πατέρα, αδελφού και θείου
ΚΩΝΣΤΑΝΤΙΝΟΥ ΚΑΣΦΙΚΗ
Τα παιδιά: Αλέξανδρος, Παύλος.
Τα αδέλφια: Δημήτριος, Ευγενία-Απόστολος Μαρίνου.
Τα ανίψια και οι λοιποί συγγενείς.

Την 12η Ιουλίου ημέρα Παρασκευή και ώρα 8 π.μ. εις τον Ιερό Ναό Αγίου Γεωργίου (Κάτω), τελούμεν 6μηνο μνημόσυνο υπέρ αναπαύσεως της ψυχής του λατρευτού μας σύζυγου, υιού, πατέρα, παππού, αδελφού και θείου
ΒΑΣΙΛΕΙΟΥ ΚΥΠΡΙΩΤΗ
Η σύζυγος: Καθολική
Η μητέρα: Δικαία
Τα παιδιά: Δικαία-Ιωάννης, Μιχάλης
Η εγγονή: Καθολική
Τ' αδέλφια, τ' ανίψια και οι λοιποί συγγενείς.

Την 12η Ιουλίου ημέρα Παρασκευή και ώρα 8 π.μ. εις τον Ιερό Ναό Ταξιαρχών Νεκροταφείου Ρόδου, τελούμεν 40ήμερο μνημόσυνο υπέρ αναπαύσεως της ψυχής του λατρευτού και πολυαγαπημένου μας υιού, συζύγου, πατέρα
ΓΕΩΡΓΙΟΥ ΔΙΑΚΟΓΙΩΡΓΑΚΗ
Η μητέρα: Καλοτίνα
Η σύζυγος: Ζωή
Οι κόρες: Αικατερίνη, Μαρίνα
Τ' αδέλφια, οι θείοι και οι λοιποί συγγενείς.



Την 11η μηνός Ιουλίου ημέρα Πέμπτη και ώρα 8 π.μ. εις τον Ιερό Ναό Ταξιαρχών παλαιού Νεκροταφείου Ιαλυσού, τελούμε 2ετές μνημόσυνο υπέρ αναπαύσεως της ψυχής του λατρευτού μας συζύγου, υιού, αδελφού, θείου, και ανιψιού
ΜΙΧΑΗΛ ΛΙΑΜΗ
ετών 32
Η σύζυγος: Πελαγία
Οι γονείς: Ελένη-Κώστας
Τ' αδέλφια: Ελευθερία-Γιάννης
Ο ανηψιός: Κων/νος
Οι θείοι, οι θείες, τα εξαδέλφια και οι λοιποί συγγενείς



Την 11η Ιουλίου ημέρα Πέμπτη και ώρα 8 π.μ. εις τον Ιερό Ναό Αγίας Ειρήνης Ορφανοτροφείου Θηλέων, τελούμεν 3ετές μνημόσυνο υπέρ αναπαύσεως της ψυχής του λατρευτού μας σύζυγου, πατέρα, παππού, αδελφού και θείου
ΔΗΜΗΤΡΙΟΥ ΝΙΚΟΛΗ
Η σύζυγος: Δικαία
Τα παιδιά: Φαίδρα-Ιωάννης, Γιώργος-Ευδοξία, Θωμάς-Ευδοξία, Ανδρέας-Αννα
Τα εγγόνια, τ' αδέλφια, τ' ανίψια και οι λοιποί συγγενείς.



Την 11η Ιουλίου ημέρα Πέμπτη και ώρα 8 π.μ. εις τον Ιερό Ναό Αγίας Ειρήνης (Πανεπιστημίου), τελούμεν 6μηνο μνημόσυνο υπέρ αναπαύσεως της ψυχής του λατρευτού μας σύζυγου, πατέρα, αδελφού και θείου
ΝΙΚΟΛΑΟΥ ΜΙΧΑΗΛ ΔΡΑΚΟΥ
Η σύζυγος: Βέρα
Τα παιδιά: Μιχάλης, Μαρία, Αργυρώ
Τ' αδέλφια, τ' ανίψια και οι λοιποί συγγενείς.



Την 12η Ιουλίου ημέρα Παρασκευή και ώρα 8 π.μ. εις τον Ιερό Ναό Αγίας Ειρήνης (Ορφανοτροφείου Θηλέων), τελούμεν 3ετές μνημόσυνο υπέρ αναπαύσεως της ψυχής του λατρευτού μας συζύγου, πατέρα και παππού
ΕΜΜΑΝΟΥΗΛ ΠΑΠΑΕΜΜΑΝΟΥΗΛ
Η σύζυγος, τα παιδιά, τα εγγόνια και οι λοιποί συγγενείς.



Την 13η Ιουλίου ημέρα Σάββατο και ώρα 8 π.μ. εις τον Ιερό Ναό Αγίας Ειρήνης Ορφανοτροφείου Θηλέων, τελούμεν 3μηνο μνημόσυνο υπέρ αναπαύσεως της ψυχής της λατρευτής μας συζύγου, μητέρας, γιαγιάς, αδελφής και θείας
ΕΥΑΓΓΕΛΙΑΣ ΧΑΤΖΗΠΕΤΡΟΥ
Ο σύζυγος: Νικόλαος
Τα παιδιά: Μηνάς - Λευκή, Πέτρος - Δέσποινα
Τα εγγόνια, τ' αδέλφια, τ' ανίψια και οι λοιποί συγγενείς.

ΕΛΛΗΝΙΚΗ ΔΗΜΟΚΡΑΤΙΑ
ΠΕΡΙΦΕΡΕΙΑ ΝΟΤ. ΑΙΓΑΙΟΥ
ΝΟΜΟΣ ΔΩΔΕΚΑΝΗΣΟΥ
ΔΗΜΟΣ ΑΦΑΝΤΟΥ
Α.Π.: Τ.Υ. 850

ΟΡΘΗ ΕΠΑΝΑΛΗΨΗ ΠΕΡΙΛΗΨΗΣ ΔΙΑΚΗΡΥΞΗΣ ΔΗΜΟΠΡΑΣΙΑΣ

Ο δήμαρχος Αφάντου προκηρύσσει δημόσιο μειοδοτικό διαγωνισμό για την ανάδειξη αναδόχου εκτέλεσης του έργου: "Ασφαλτοστρώσεις δημοτικών δρόμων οικισμού Κολυμπίων" προϋπολογισμού 34.700 ευρώ, χωρίς πρόβλεψη αναθεώρησης και Φ.Π.Α.
Η προθεσμία περάτωσης του έργου ανέρχεται σε τέσσερις (4) μήνες. Ο συντελεστής ρ είναι αυτός της κατηγορίας έργων οδοποιίας.
Εγγύηση συμμετοχής ορίζεται σε 2% του προϋπολογισμού της μελέτης, δηλαδή σε 694 ευρώ και βεβαιώνεται με την προσκόμιση ισόποσου γραμματίου του Ταμείου Παρακαταθηκών και Δανείων ή Εγγυητική Επιστολή αναγνωρισμένης τράπεζας ή του Τ.Σ.Μ.Ε.Δ.Ε. κατά τον ισχύοντα τρόπο για το Δημόσιο. Η εγγύηση θα απευθύνεται στο δήμο Αφάντου,
Η δημοπρασία θα διενεργηθεί στα Γραφεία του δήμου Αφάντου στις 24 Ιουλίου 2002 ημέρα Τετάρτη με ώρα λήξης στις 11 π.μ.
Στη δημοπρασία γίνονται δεκτοί οι παρακάτω:
α) Εργοληπτικές Επιχειρήσεις εγγεγραμμένες στο Μ.Ε.Ε.Π. του ΥΠΕΧΩΔΕ για κατηγορία έργων Οδοποιίας με τάξη πτυχίου Α1 Α2 και πρώτη 1η (παλαιές Α,Β,Γ).
β) Επιχειρήσεις γραμμένες στα νομαρχιακά μητρώα αντίστοιχης κατηγορίας.
γ) Ανάλογες με τον προϋπ/σμό επιχειρήσεις με έδρα το νομό ή γειτονικό νομό.
Ο Διαγωνισμός θα διεξαχθεί με το σύστημα δημοπράτησης προσφορά με επί μέρους ποσοστά έκπτωσης, σύμφωνα με το άρθρο 7 του Π.Δ. 609/85 και το Π.Δ. 171/87 και άλλες σχετικές διατάξεις του Ν. 1418/1984 όπως τροποποιήθηκε και συμπληρώθηκε με τις διατάξεις του Ν. 2229/94 κ.λπ. και ισχύει σήμερα και σύμφωνα με τους Ν. 2576/98 και 2940/01 και τις αποφάσεις: α) Δ17α/08/16/Φ.Ν. 402/23/10-2-98 (ΦΕΚ Β'/12-2-98), β) Δ17α/10/65/Φ.Ν. 402/98 (ΦΕΚ 835Β/12-8-98) και γ) Δ17α/05/42/Φ.Ν. 402/23/2-8-2000 καθώς επίσης και τα εκτελεστικά Π.Δ. 171/87, 609/85 και 218/99.
Τα έξοδα δημοσίευσης της 1ης περίληψης και της ορθής επανάληψης βαρύνουν τον ανάδοχο του έργου.
Πληροφορίες τις εργάσιμες ημέρες και ώρες στα γραφεία των Τεχνικών Υπηρεσιών στο τηλέφωνο: (02410) 60434.
Ο δήμαρχος
Σταύρος Σταυρής

ΕΛΛΗΝΙΚΗ ΔΗΜΟΚΡΑΤΙΑ
ΝΟΜΑΡΧΙΑ ΔΩΔΕΚΑΝΗΣΟΥ
ΕΠΑΡΧΕΙΟ ΚΑΛΥΜΝΟΥ
ΔΗΜΟΣ ΠΑΤΜΟΥ
Αριθμ. Πρωτ. 2745

ΑΝΑΚΟΙΝΩΣΗ

Ο Δήμος Πάτμου
Εχοντας υπόψη:
1. Τις διατάξεις του Ν. 3013/2002 (ΦΕΚ 102/Α)
2. Τις διατάξεις του άρθρου 6 του ν. 2527/97 (ΦΕΚ 206/Α)
Ανακοινώνει
Οτι θα προβεί στην σύναψη σύμβασης μίσθωσης έργου με ένα (1) άτομο για τις ανάγκες του Κέντρου Πληροφόρησης Πολιτών (ΚΕΠ) του δήμου Πάτμου, σύμφωνα με τις διατάξεις του άρθρου 6 του ν. 2527/97 (ΦΕΚ 206/Α). Η σύμβαση μίσθωσης έργου θα συναφθεί για χρονικό διάστημα από την έναρξη λειτουργίας του ΚΕΠ και έως την 31-12-2003.
Ο επιλεγόμενος θα αναλάβει το έργο "της εγκατάστασης και θέσης σε λειτουργία του προγράμματος για την ηλεκτρονική εξυπηρέτηση του πολίτη και της εκπαίδευσης των υπαλλήλων που θα στελεχώσουν το ΚΕΠ του δήμου" και θα πρέπει να έχει τα εξής τυπικά προσόντα:
- Να είναι πτυχιούχος Πανεπιστημιακής ή Τεχνολογικής Εκπαίδευσης. Σε περίπτωση έλλειψης υποψηφίων με τα ανωτέρω τυπικά προσόντα, γίνονται δεκτοί και κάτοχοι τίτλου σπουδών Δευτεροβάθμιας Εκπαίδευσης (απόφοιτοι Λυκείων, ΙΕΚ, κ.λπ.)
- Να γνωρίζει άριστα χειρισμό Η/Υ και θα προτιμηθεί ο κάτοχος αυτού του διπλώματος.
Κατά την επιλογή του υποψηφίου θα συνεκτιμηθούν τα τυπικά και ουσιαστικά προσόντα, τα οποία κατά την κοινή πείρα μαρτυρούν καταλληλότητα του επιλεγομένου για το συγκεκριμένο έργο.
Οι ενδιαφερόμενοι μπορούν να υποβάλουν την αίτησή τους στο κατάστημα του δήμου Πάτμου εντός εύλογης προθεσμίας και πάντως όχι πέραν των πέντε (5) ημερών από την επομένη της δημοσίευσης της παρούσας σε μία (1) τουλάχιστον ημερήσια εφημερίδα της έδρας του Νομού, αυτοπροσώπως ή με άλλο εξουσιοδοτημένο άτομο, είτε ταχυδρομικά, με συστημένη επιστολή, επισυνάπτοντας τα σχετικά δικαιολογητικά που αποδεικνύουν τα απαιτούμενα προσόντα.
Ο δήμαρχος
Μελιανός Ματθαίος

ΔΙΕΥΘΥΝΣΗ ΔΑΣΩΝ ΔΩΔΕΚΑΝΗΣΟΥ

ΑΝΑΚΟΙΝΩΣΗ

Γνωστοποιείται κατά το άρθρο 14 του Ν. 998/79, η αποστολή για δημοσίευση στο Δήμο Πεταλούδων της αριθ. 7070/13-12-01 πράξης χαρακτηρισμού έκτασης που εκδόθηκε από τον Δ/ντή Δασών Δωδ/σου. Η Κ.Μ. 707 γαιών Παραδεισίου χαρακτηρίζεται ως γεωργική έκταση και βρίσκεται εντός καταφυγίου άγριας ζωής.
Ο Δ/ντής Δασών Δωδ/σου
Φίλιππος Κοντίτσης
Δασολόγος με Α' βαθμό

ΔΙΕΥΘΥΝΣΗ ΔΑΣΩΝ ΔΩΔΕΚΑΝΗΣΟΥ

ΑΝΑΚΟΙΝΩΣΗ

Γνωστοποιείται κατά το άρθρο 14 του Ν. 998/79, η αποστολή για δημοσίευση στο Δήμο Νισύρου της αριθ. 3607/21-6-02 πράξης χαρακτηρισμού έκτασης που εκδόθηκε από τον Δ/ντή Δασών Δωδ/σου. Η έκταση εμβαδού 2.100 τ.μ. που βρίσκεται στη θέση Παλλος του δήμου Νισύρου νήσου Νισύρου, χαρακτηρίζεται ως γεωργική έκταση.
Ο Δ/ντής Δασών Δωδ/σου
Φίλιππος Κοντίτσης
Δασολόγος με Α' βαθμό

ΕΛΛΗΝΙΚΗ ΔΗΜΟΚΡΑΤΙΑ
ΥΠΟΥΡΓΕΙΟ ΟΙΚΟΝΟΜΙΑΣ ΚΑΙ ΟΙΚΟΝΟΜΙΚΩΝ
ΤΕΛΩΝΕΙΟ ΡΟΔΟΥ
ΤΜΗΜΑ ΤΕΛΩΝΕΙΑΚΩΝ ΔΙΑΔΙΚΑΣΙΩΝ

ΠΕΡΙΛΗΨΗ ΔΗΜΟΠΡΑΣΙΑΣ ΤΟΥ Ο.Δ.Δ.Υ. ΓΙΑ ΔΗΜΟΣΙΕΥΣΗ

Σύμφωνα με την αριθ. 3306/Β/25-6-2002 Διακήρυξη Δημοπρασίας του ΟΔΔΥ, εκτίθεται σε πλειοδοτική προφορική δημοπρασία για πώληση στις 18-7-2002, ημέρα Πέμπτη και ώρα 9 π.μ. στην αποθήκη του ΟΔΔΥ στη Μαγουλέζα:
1ον. Το φορτηγό πλοίο "SKY" σημαίας Sao Tome Principe μήκους 55,50 μέτρων, πλάτους 9,63μ. και Gross Tonage 499,74 το οποίο βρίσκεται πλαγιοδετημένο στη θέση "Ακαντιάς" του εμπορικού λιμένα Ρόδου, με τιμή εκκίνησης σε ευρώ: άνευ και εγγύηση συμμετοχής:
–
2ον. Επτά (7) σκάφη διαφόρων τύπων που βρίσκονται στο λιμάνι Μεγίστης Δωδ/σου όπως αναλυτικά περιγράφονται στη διακήρυξη δημοπρασίας.
3ον. Δύο (2) σκάφη διαφόρων τύπων που βρίσκονται στον περίβολο του Τελωνείου Ρόδου όπως περιγράφονται στη διακήρυξη δημοπρασίας.
Για περισσότερες πληροφορίες οι ενδιαφερόμενοι μπορούν να απευθύνονται στον ΟΔΔΥ, τηλ. 010-3244231 κ. Σακελλάρη, στο Τελωνείο Ρόδου, τηλ. 02410-22566 κ. Κορέ και κα Κατσαρά (για παραλαβή αντιγράφου δημοπρασίας), στο Κεντρικό Λιμεναρχείο Ρόδου αρμόδια κ. Βασιλική Κωνσταντά, τηλ. 02410-27888 και στην ΥΔΕ Δωδ/σου τηλ. 02410-73105.
Για τα σκάφη της Μεγίστης στον Τελώνη Μεγίστης κ. Οικονόμου Βασίλειο, τηλ. 02460-49009 και στον Λιμενάρχη Μεγίστης κ. Κοραή Ιωάννη, τηλ. 02460-49270.
Ο διευθυντής Τελωνείου Ρόδου
Αντώνιος Καζούλλης (ΠΕ/Α)

ΓΡΑΦΕΙΟ ΤΕΛΕΤΩΝ & ΜΝΗΜΟΣΥΝΩΝ ΡΟΔΟΥ ΣΤΕΦΑΝΑ-ΣΤΟΛΙΣΜΟΙ

ΑΜΕΣΗ ΕΞΥΠΗΡΕΤΗΣΗ ΟΛΟ ΤΟ 24 ΩΡΟ

"ΑΜΕΡΙΚΑΝΟΥ"

Αναλαμβάνουμε την τελετή και με τα έξοδα που χορηγούν τα ταμεία χωρίς καμία επιβάρυνση. ΙΚΑ, ΤΕΒΕ, ΤΑΞΥ, ΔΗΜΟΣΙΟΥ, ΛΙΜΕΝΙΚΩΝ, ΟΓΑ και λοιπά ταμεία. Τους ΑΠΟΡΟΥΣ ΔΩΡΕΑΝ.

Πλατεία Βρούχου στην Μητρόπολη
τηλέφωνα: 02410-28901-33400

ΕΛΛΗΝΙΚΗ ΔΗΜΟΚΡΑΤΙΑ
ΠΕΡΙΦΕΡΕΙΑ ΝΟΤΙΟΥ ΑΙΓΑΙΟΥ
Ειδική Υπηρεσία Διαχείρισης
Π.Ε.Π. Νοτίου Αιγαίου 2000-2006

ΕΥΡΩΠΑΪΚΗ ΕΠΙΤΡΟΠΗ

ΠΕΡΙΛΗΨΗ

ΠΡΟΣΚΛΗΣΗΣ ΓΙΑ ΥΠΟΒΟΛΗ ΠΡΟΤΑΣΕΩΝ ΣΤΟ Π.Ε.Π. ΝΟΤΙΟΥ ΑΙΓΑΙΟΥ 2000-2006

ΜΕΤΡΟ 2.2 "ΥΠΟΔΟΜΕΣ ΠΕΡΙΒΑΛΛΟΝΤΟΣ"

Κωδικός Πρόσκλησης: 13/2002

Η γενική γραμματέας της Περιφέρειας Νοτίου Αιγαίου προβαίνει στην ενημέρωση των δυνητικών τελικών δικαιούχων για υποβολή προτάσεων στο Μέτρο 2.2 "Προστασία Δομημένου Περιβάλλοντος", του Π.Ε.Π. Νοτίου Αιγαίου 2000-2006.

Βασική επιδίωξη του εν λόγω Μέτρου είναι η διατήρηση της πολιτιστικής κληρονομιάς με την ανάδειξη-ανάπλαση παραδοσιακών κτιρίων και οικισμών, ο περιορισμός της ανεξέλεγκτης ανάπτυξης, ο καθορισμός των χρήσεων γης για την ισόρροπη ανάπτυξη των οικονομικών δραστηριοτήτων, η βελτίωση της ποιότητας ζωής με την προστασία και ανάδειξη του δομημένου περιβάλλοντος και η διατήρηση του τουριστικού ρεύματος.

Η παρούσα πρόσκληση για το Μέτρο 2.2 αφορά την ακόλουθη κατηγορία πράξεων:

- Προστασία, αποκατάσταση και ανάπλαση παραδοσιακών κτιρίων, συνόλων και οικισμών, πολιτιστικών μνημείων κ.λπ.
- Μέτρα για την αποτελεσματική εφαρμογή των χωροταξικών σχεδίων και τη θεσμοθέτηση χρήσεων γης.
- Πολεοδομικές μελέτες και πράξεις εφαρμογής τους.

Οι προτάσεις που θα επιλεγούν προς ένταξη θα χρηματοδοτηθούν κατά 25% από εθνικούς πόρους και κατά 75% από το Ευρωπαϊκό Ταμείο Περιφερειακής Ανάπτυξης (Ε.Τ.Π.Α.), αποστολή του οποίου είναι να συμβάλει στην άμβλυνση των ανισοτήτων όσον αφορά την ανάπτυξη και το βιοτικό επίπεδο μεταξύ των διαφόρων περιφερειών, καθώς και στη μείωση της καθυστέρησης των λιγότερο ευνοημένων περιφερειών. Επίσης το Ε.Τ.Π.Α. έχει την αποστολή να συμβάλει στη διόρθωση των κυριοτέρων περιφερειακών ανισοτήτων στην Κοινότητα, χάρη στη συμμετοχή, στην ανάπτυξη και στη διαρθρωτική προσαρμογή των αναπτυξιακά καθυστερημένων περιφερειών καθώς και στην κοινωνικοοικονομική ανασυγκρότηση των περιφερειών.

Η παρούσα πρόσκληση αφορά χρηματοδότηση πράξεων συνολικού προϋπολογισμού 3.700.000 ευρώ και απευθύνεται στην ακόλουθη κατηγορία τελικών δικαιούχων:

- Αρμόδια υπουργεία
- Περιφέρεια Νοτίου Αιγαίου
- Νομαρχιακές Αυτοδιοικήσεις Περιφέρειας Νοτίου Αιγαίου
- Οργανισμοί Τοπικής Αυτοδιοίκησης Περιφέρειας Νοτίου Αιγαίου
- Ιδρύματα
- Ερευνητικοί και τοπικοί φορείς.

Οι προτάσεις υποβάλλονται (η υποβολή μπορεί να γίνει και ταχυδρομικώς) στην Ειδική Υπηρεσία Διαχείρισης Π.Ε.Π. Νοτίου Αιγαίου 2000-2006 στη διεύθυνση: Ακτή Παπάγου 46, 841 00, Ερμούπολη, τις ώρες 08.00-16.00 όλες τις εργάσιμες ημέρες.

Η δυνατότητα υποβολής των προτάσεων ξεκινάει από τη δημοσιοποίηση της παρούσας (4-7-2002) και λήγει στις 30-9-2002. Οι εντασσόμενες πράξεις θα πρέπει να έχουν ολοκληρωθεί (ως προς το φυσικό και οικονομικό τους αντικείμενο), μέχρι τις 31-12-2008.

Για το πλήρες κείμενο της παρούσας πρόσκλησης, πληροφορίες για το Π.Ε.Π. Νοτίου Αιγαίου 2000-2006, καθώς και άλλες ειδικές πληροφορίες, οι ενδιαφερόμενοι μπορούν να απευθύνονται:

1. Στην Ειδική Υπηρεσία Διαχείρισης Π.Ε.Π. Νοτίου Αιγαίου 2000-2006
   - Ακτή Παπάγου 46, 841 00, Ερμούπολη • Τηλ.: 0281079040 - Fax: 0281085400. Αρμόδιοι οι κ. Γιώργος Αλεξίου και Αντώνης Βουτσίνος.
   - Γραφείο Νομού Δωδεκανήσου, Πλατεία Ελευθερίας, 851 00, Ρόδος. Τηλ. 0241030670 - Fax: 0241030640. Αρμόδιος ο κ. Νίκος Παπανικολάου.
2. Στις ιστοσελίδες www.mnec.gr/ergorama - www.notioaigaio.gr και στην ηλεκτρονική διεύθυνση notioaigaio@mou.gr.

ΕΛΛΗΝΙΚΗ ΔΗΜΟΚΡΑΤΙΑ
ΔΗΜΟΣ ΡΟΔΟΥ
ΕΠΑΡΧΙΑ ΡΟΔΟΥ
ΝΟΜΟΣ ΔΩΔΕΚΑΝΗΣΟΥ

ΓΝΩΣΤΟΠΟΙΗΣΗ ΓΑΜΟΥ

Γνωστοποιείται, σύμφωνα με το άρθρο 1369 του Αστικού Κώδικα, όπως τροποποιήθηκε με το Ν. 1250/1982, ότι: η Πένκα Νικόλοβα του Βασίλη και της Τσάνκα που γεννήθηκε στο Βελίκο-Τίρνοβο Βουλγαρίας και κατοικεί στη Ρόδο του νομού Δωδεκανήσου, επαγγέλματος ξενοδοχοϋπάλληλος, και ο Πέτρος Βαλσαμής του Νικολάου και της Μαριέττας που γεννήθηκε στ' Αφάντου Ρόδου νομού Δωδεκανήσου και κατοικεί στη Ρόδο, επαγγέλματος τραπεζικός υπάλληλος, πρόκειται να παντρευθούν στο δημαρχείο του δήμου Ροδίων.

Ρόδος 9/7/2002
Ο δήμαρχος
Γεώργιος Γιαννόπουλος

ΕΛΛΗΝΙΚΗ ΔΗΜΟΚΡΑΤΙΑ
ΔΗΜΟΣ ΡΟΔΟΥ
ΕΠΑΡΧΙΑ ΡΟΔΟΥ
ΝΟΜΟΣ ΔΩΔΕΚΑΝΗΣΟΥ

ΓΝΩΣΤΟΠΟΙΗΣΗ ΓΑΜΟΥ

Γνωστοποιείται, σύμφωνα με το άρθρο 1369 του Αστικού Κώδικα, όπως τροποποιήθηκε με το Ν. 1250/1982, ότι: η Iuliana Guritenco του Ilia και της Vasilisa που γεννήθηκε στο Ρέτσεα - Ρισκάνι Μολδαβίας και κατοικεί στη Ρόδο του νομού Δωδ/σου, επαγγέλματος οικιακά και ο Ιωάννης Μανιάς του Μιχαήλ και της Στεργούλλας, που γεννήθηκε στη Ρόδο του νομού Δωδ/σου και κατοικεί στη Ρόδο, επαγγέλματος Μηχανικός Εμπορικού Ναυτικού, πρόκειται να παντρευθούν στο δημαρχείο του δήμου Ροδίων.

Ρόδος 9/7/2002
Ο δήμαρχος
Γεώργιος Γιαννόπουλος

ΣΥΓΧΑΡΗΤΗΡΙΟ

Στην **Ελένη Τσικριτσάκη**, καθηγήτρια πιάνου του Ελληνικού Ωδείου, για τις διακρίσεις των μαθητών της, στις εξετάσεις, θερμά συγχαίρουμε.

Οι γονείς
Εμμανουήλ & Χαριτωμένη Τσικριτσάκη
Η γιαγιά
Μαρία Παπαντωνίου

ΕΥΧΑΡΙΣΤΗΡΙΟ

Ο δήμαρχος Αρχαγγέλου ευχαριστεί την υπουργό ΥΠΕΧΩΔΕ κ. **Βάσω Παπανδρέου** και τον υφυπουργό ΥΠΕΧΩΔΕ κ. **Τσακλίδη Ιωάννη** για την έγκριση διάθεσης πίστωσης ποσού δύο εκατομμυρίων εκατόν πενήντα χιλιάδων ευρώ (2.150.000 ευρώ) για την εκτέλεση των εργασιών του έργου "Α' φάση αντιπλημμυρικής προστασίας δήμου Αρχαγγέλου Ρόδου".

Ο δήμαρχος
Κολιάδης Θεοδόσης

ΩΔΕΙΟ

A. Corelli

ΣΥΓΧΑΡΗΤΗΡΙΟ

Η Διεύθυνση και το διδακτικό προσωπικό του Α. Corelli συγχαίρει τους σπουδαστές **Ντραγατάκη Μαρία** του Αλεξάνδρου για την επιτυχία της στις πτυχιακές εξετάσεις της Φυγής (Φούγκα) και τον **Ε'...άριο Φώτιο** του Ιωάννη για την απόκτηση του πτυχίου στο σαντούρι.

Συγχαίρουμε επίσης όλους τους σπουδαστές του ΩΔΕΙΟΥ που έλαβαν μέρος στις θερινές εξετάσεις του Ιουνίου 2002 και τους εύχεται καλή πρόοδο.

Λίνδου 66, Ρόδος • Τηλ. 02410 39647

ΑΠΩΛΕΙΑ

Χάθηκε σκυλάκι ημίαιμο θηλυκό-μαύρο 6 μηνών στην περιοχή παραλίας Ιαλυσού (δίπλα από το PLANET ZET). Ακούει στο όνομα **Lucci.**

Οποιος γνωρίζει ο,τιδήποτε να επικοινωνήσει στο τηλέφωνο 96158 κ. Βασίλη

ΚΑΘΗΜΕΡΙΝΑ ΟΛΑ ΤΑ ΝΕΑ ΤΗΣ ΔΩΔΕΚΑΝΗΣΟΥ ΣΤΟ INTERNET

www.rodiaki.gr

ΑΝΑΖΗΤΕΙΤΑΙ

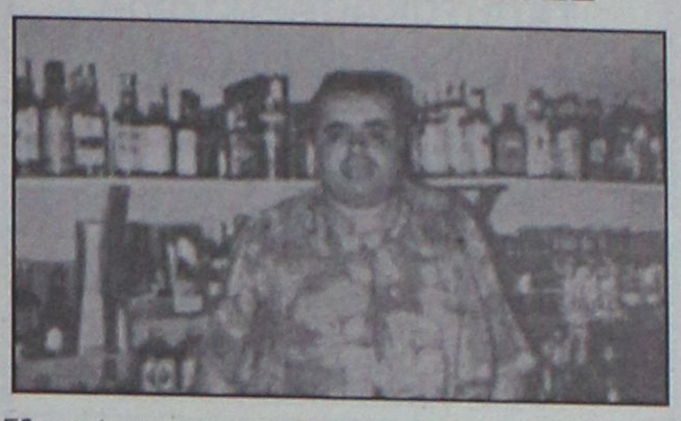

Εξαφανίστηκε και αναζητείται από τις 27/6/02 ο **Ηλίας Τσιριγωτάκης.** Κατάγεται από την Ιαλυσό και σύμφωνα με τελευταία μαρτυρία εμφανίστηκε στην Παλιά Πόλη. Φορούσε πουκάμισο θαλασσί με λευκό χρώμα, βερμούδα μπεζ χρώματος και καφέ σανδάλια.

Παρακαλείται όποιος γνωρίζει ο,τιδήποτε να επικοινωνήσει μαζί μας στο τηλέφωνο 02410-96287. Χρήζει άμεσης ιατρικής περίθαλψης.

ΕΥΧΑΡΙΣΤΗΡΙΟ

Θεωρώ υποχρέωση να ευχαριστήσω δημόσια το **Σώμα Εθελοντών του Ερυθρού Σταυρού "Ο Καλός Σαμαρείτης",** μέλη του οποίου μου συμπαραστάθηκαν στο ατύχημα το οποίο μου συνέβη την 1-7-02, κατά τη διάρκεια της συναυλίας του Στέφανου Κορκολή στην Τάφρο.

Πράγματι είναι άξιοι συγχαρητηρίων οι άνθρωποι, οι οποίοι αφιλοκερδώς προσφέρουν τις υπηρεσίες τους.

Εύχομαι να είναι πάντα άξιοι να συνεχίσουν το δύσκολο έργο τους.

Για τον ίδιο λόγο ευχαριστώ τον Νομάρχη - ιατρό κ. **Καραγιάννη** και τους εφημερεύοντες γιατρούς του Νοσοκομείου, **Νίκο Βαλσαμίδη** και **Νίκο Αντερσον.**

Μαίρη Ζιώγου

ΣΥΓΧΑΡΗΤΗΡΙΑ ΠΙΑΝΟΥ
ΕΛΛΗΝΙΚΟ ΩΔΕΙΟ

Στους μαθητές μου του πιάνου: **Μαρία Σκορδίλη, Δανάη Πολεμικού, Αριέλλα Ζερβού, Φανή Θεοδόση, Ευδοκία Μαρασιώτη, Παράσχο Στεριενάκη** και **Μαριαλένα Κουταλιανού,** που αρίστευσαν στις εξετάσεις του Ελληνικού Ωδείου την 1η Ιουλίου 2002.

Ιδιαιτέρως στην **Ελένη Λίτσα** για την υποτροφία που πήρε. Εύχομαι σε όλους καλή πρόοδο.

Η καθηγήτριά τους
Ελένη Τσικριτσάκη

ΕΥΧΑΡΙΣΤΗΡΙΟ
ΣΤΟ ΕΛΛΗΝΙΚΟ ΩΔΕΙΟ

Ευχαριστώ το Ελληνικό Ωδείο διά την αγάπη και τη στήριξή του, το Δ.Σ. του κ.κ. **Σένη Εμμανουήλ-Μανωλίδη, Αννα Μιχαλάκη** και ιδιαιτέρως την κα **Δέσποινα Δελαπόρτα** που υπήρξε δασκάλα μου και ένθερμος υποστηρικτής μου.

Η δασκάλα πιάνου του Ελληνικού Ωδείου
Ελένη Τσικριτσάκη

ΔΕΗ

ΔΗΜΟΣΙΑ ΕΠΙΧΕΙΡΗΣΗ ΗΛΕΚΤΡΙΣΜΟΥ Α.Ε.
ΔΙΕΥΘΥΝΣΗ ΠΕΡΙΦΕΡΕΙΑΣ ΝΗΣΙΩΝ
ΠΕΡΙΟΧΗ ΡΟΔΟΥ

ΑΝΑΚΟΙΝΩΣΗ

Ειδοποιούνται οι κάτοικοι των παρακάτω περιοχών ότι για να εκτελεστούν απαραίτητες τεχνικές εργασίες της ΔΕΗ θα γίνει διακοπή την Πέμπτη 11/7/2002 στις 10.00-12.00, ως εξής:

Δήμος Ιαλυσού (Φιλέρημος - Λύκειο - Ηλέκτρα - Μπλου Μπαίη - Ματούλα - Φιλέρημος - Μαριτάιμ - Λυμπέρης) κ.λπ. μέχρι και τον φούρνο των Κινέζων στην Κρεμαστή.

Αν οι εργασίες τελειώσουν νωρίτερα, το ρεύμα θα ξαναδοθεί πριν από το χρόνο λήξης της διακοπής που αναφέρεται πιο πάνω.

Γι' αυτό το λόγο οι ηλεκτρικές εγκαταστάσεις και τα δίκτυα της ΔΕΗ θα πρέπει να θεωρούνται ότι έχουν συνέχεια ρεύμα.

Ετσι για λόγους ασφαλείας, απαγορεύεται η προσέγγιση σε αγωγούς ή άλλα στοιχεία του δικτύου που ευρίσκονται καταγής, γιατί υπάρχει σοβαρός κίνδυνος ατυχήματος.

Από τη ΔΕΗ

Τώρα και στην Ρόδο από τα ΤΑΠΗΤΟΚΑΘΑΡΙΣΤΗΡΙΑ
«ΚΛΕΟΠΑΤΡΑ» & «EURO CLEAN CENTER»
κάτι πρωτοποριακό!!!
Αυτό που έλειπε από την Ρόδο τώρα κοντά σας.
Το μοναδικό και υπερσύγχρονο πλυντήριο για χαλιά και μοκέτες.
Εμπιστευτείτε μας για να δείτε το τέλειο πλύσιμο στα χαλιά σας.
και μια εκπληκτική προσφορά!!!
για το 2002 οι τιμές παραμένουν στις περσινές και η φύλαξη **δωρεάν.**
εσείς απλώς τηλεφωνήστε στο **02410 51996 ή 0945 793626** τα υπόλοιπα θα τα αναλάβουμε εμείς.
ΣΤΑΥΡΟΣ ΚΟΥΦΑΛΛΑΚΗΣ

ΤΖΑΚΙΑ
ΤΖΑΚΙΑ ΤΖΟΤΖΟΛΗΣ ΤΑΣΟΣ
ΤΖΑΚΙΑ
ΜΑΝΤΕΜΕΝΙΑ • ΑΠΛΑ • ΑΕΡΟΘΕΡΜΑ • ΜΕ ΤΖΑΜΙΑ ΚΑΙ ΠΟΡΤΕΣ • ΜΕ ΠΥΡΟΤΟΥΒΛΑ
ΣΟΜΠΕΣ ΜΕ ΞΥΛΑ
ΜΕΓΑΛΗ ΠΟΙΚΙΛΙΑ ΜΟΝΤΕΛΩΝ
ΑΞΕΣΟΥΑΡ ΤΖΑΚΙΩΝ
ΣΚΑΡΕΣ • ΣΙΤΕΣ • ΚΡΕΜΑΝΤΑΛΛΑΔΕΣ
ΦΟΥΡΝΑΚΙΑ ΚΑΙ ΨΗΣΤΑΡΙΕΣ
ΣΕ ΠΟΛΛΑ ΣΧΕΔΙΑ ΚΑΙ ΜΕΓΕΘΗ
ΚΑΘΑΡΙΣΜΟΙ ΚΑΙ ΣΕΡΒΙΣ ΤΖΑΚΙΩΝ
ΚΟΛΥΜΠΙΑ, ΕΝΑΝΤΙ ΚΑΙ ΠΑΡΑΠΛΕΥΡΩΣ ΙΔΡΥΜΑΤΟΣ
ΚΥΡΙΑΚΕΣ ΑΝΟΙΚΤΑ 11–4
Τηλέφωνο (0241) 56275, κιν. 0942/255848, τηλ. Fax: 56317, 85103 Κολύμπια, Ρόδος



Ρόδος: εἰκῇ καὶ ὡς ἔτυχε...

...Η βρύση της Μητρόπολης



Αναπαλαίωσαν την γραφική βρύση στην Μητρόπολη, σύμφωνα με τα αισθητικά τους γούστα, καλύπτοντας το μάρμαρο, και αφήνοντας όλες τις βρομιές.
...Οσο για τη βρύση που τοποθέτησαν, αντάξια ενός μποστανιού!

...Παρκαρίσματα στο Μαντράκι

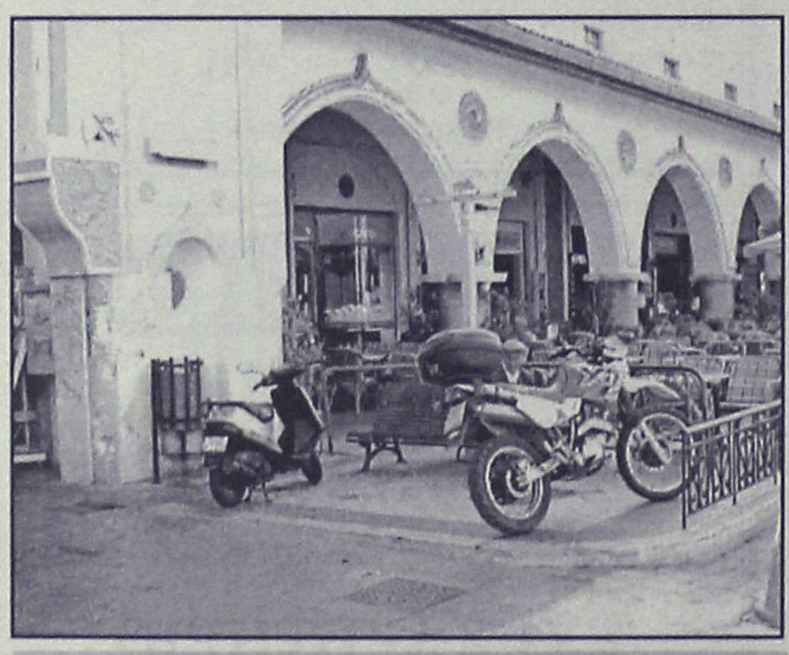

Κάθε μέρα η ίδια θλιβερή εικόνα.
Ο λίγος χώρος που έχει παραχωρηθεί στους πεζούς με το παγκάκι για να ξεκουράζονται, έχει μόνιμα καταληφθεί από μοτόρες και μηχανάκια.
...Ενίοτε οι ιδιοκτήτες τους, τις πλένουν κιόλας, εκεί, επιτόπου!

...Συναυλία Νορβηγικής χορωδίας

Ενα πολύ ενδιαφέρον πρόγραμμα, κυρίως ελληνικών τραγουδιών, θα παρουσιάσει στον αύλειο χώρο του Παλιού Σισσιτίου (Σωκράτους 179, Παλιά Πόλη), η χορωδία **Arkadiakoret** από την Νορβηγία, στις δύο συναυλίες που θα πραγματοποιήσει σήμερα Τετάρτη και αύριο Πέμπτη 11 Ιουλίου στις 9 μ.μ.

Η χορωδία **Arkadiakoret** ιδρύθηκε το 1981, με έναυσμα το ενδιαφέρον και την αγάπη των Νορβηγών για την ελληνική κουλτούρα. Στην εικοσαετή πορεία της έχει παρουσιάσει στο νορβηγικό κοινό ένα ευρύ φάσμα χορωδιακής μουσικής, a cappella αλλά και με οργανική συνοδεία, που κυμαίνεται από το "Αξιον Εστί" του Θεοδωράκη, ως και τραγούδια των Χατζιδάκι, Λεοντή, Μαρκόπουλου, Καλδάρα, Κωνσταντινίδη κ.ά.

Κάθε δεύτερο χρόνο η χορωδία εμφανίζεται στην Ελλάδα. Εχει παρουσιαστεί στη Λειβαδιά, στο Μόλυβο Λέσβου, στη Λευκάδα, στην Αρτα, στα Γιάννενα, στο Άδελε (νομού Ρεθύμνης), στην Παλαιοχώρα (Κρήτης), στην Άθυτο Χαλκιδικής και στη Θεσσαλονίκη στο πλαίσιο των εκδηλώσεων *"εκ περάτων της γης"* της πολιτιστικής πρωτεύουσας 1997. Το 1999 η χορωδία ηχογράφησε δίσκο με τίτλο **"Ελληνική χορωδιακή μουσική από την αρχαιότητα ως την εποχή μας".**

...ΙΣΤΑΜΕ Ρόδου

Σύμφωνα με δημοσίευμα του περιοδικού **"Βουλή και Ευρωβουλή"** το **"Ινστιτούτο Στρατηγικών και Αναπτυξιακών Μελετών (ΙΣΤΑΜΕ) - Ανδρέας Παπανδρέου"** διαθέτει ενεργά παραρτήματα σε 21 πόλεις της χώρας μας μεταξύ των οποίων και η Ρόδος.

...Πολύ θα θέλαμε κα Χρυσή, να μάθουμε εάν ο υποψήφιος δήμαρχος από το Παραδείσι είναι ακόμη μέλος!

...απείρου κάλλους

Η ηγεσία του υπουργείου Αιγαίου *"επιχορήγησε"* με τον δικό της τρόπο τις **"Μέρες Μνήμης και Δημοκρατίας"** της **Λέρου** και το Διεθνές Συμπόσιο για **"Τα ανθρώπινα δικαιώματα και την μετανάστευση".**

...Γράφοντας τα στα παλαιότερα των υποδημάτων της!

Το έγγραφο της ντροπής έχει ως εξής:

«Σε απάντηση του υπ' Α.Π. 2070/8.3.2002 αιτήματός σας, σας πληροφορούμε ότι δεν εγκρίθηκε η χρηματοδότηση του Συνεδρίου σας με τίτλο:

"3ο Διεθνές Συμπόσιο Λέρου"

Ευχόμαστε κάθε επιτυχία στην οργάνωση και στην πραγματοποίηση του ανωτέρω Συνεδρίου»

Ο Γενικός Γραμματέας
Δημήτρης Ερηνάκης

...Η μάζωξη της Σύμης στη Σάμο

Μας λύθηκε, επιτέλους, η απορία για το που θα γινόταν εφέτος η **"Συνάντηση της Σύμης"** που διοργανώνει κάθε χρόνο το **Γιωργάκη.**

Πρόκειται για *"μίτινγκ"* διάφορων γνωστών του μετά των οικογενειών τους σε διάφορα νησιά του Αιγαίου.

Φέτος σειρά είχε η Σάμος.

...Και όπως κάθε χρόνο τα έξοδα καλύφθηκαν από τα διάφορα κονδύλια του υπουργείου Εξωτερικών, του υπουργείου Αιγαίου και λοιπές επιχορηγήσεις του Ελληνικού κράτους!

ΜΕΡΙΚΕΣ ΦΟΡΕΣ ΓΙΑ ΝΑ ΑΡΕΣΕΙΣ ΠΡΕΠΕΙ ΝΑ ΦΤΑΣΕΙΣ ΣΤΑ ....ΆΚΡΑ!!

- ΠΡΟΣΘΕΤΙΚΗ ΝΥΧΙΩΝ ΜΕΤΑΞΙ-ΑΚΡΥΛΙΚΟ
- ΜΑΝΙΚΙΟΥΡ-ΠΕΝΤΙΚΙΟΥΡ ΑΝΑΝΕΩΣΗΣ
- ΟΡΘΟΝΥΧΙΑ (ΠΟΝΕΜΕΝΑ ΓΥΡΤΑ ΝΥΧΙΑ)
- ΣΚΛΗΡΥΝΣΗ ΦΥΣΙΚΩΝ ΝΥΧΙΩΝ
- ΛΕΥΚΑΝΣΗ ΝΥΧΙΩΝ (ΧΕΡΙΑ-ΠΟΔΙΑ)
- ΦΡΥΔΙΑ - ΒΛΕΦΑΡΙΔΕΣ
- ΜΟΝΙΜΟ ΓΑΛΛΙΚΟ
- MONIMA DESIGNS
- ΑΠΟΤΡΙΧΩΣΗ

BEAUTY NAILS BN RHODES

ΑΝ ΤΟ ΖΗΤΟΥΜΕΝΟ ΣΑΣ ΕΙΝΑΙ Η *ΑΚΡΑ ...ΠΟΛΥΤΕΛΕΙΑ*

BEAUTY NAILS - STUDIO ΑΙΣΘΗΤΙΚΗΣ ΝΥΧΙΩΝ
ΕΜΠΟΡΙΚΟ ΚΕΝΤΡΟ ΦΩΚΙΑΛΗ-ΑΓ. ΑΝΑΣΤΑΣΙΑΣ 40-ΤΗΛ. 70660-ΚΙΝ. 0944 520887

ΡΟΔΟΤΡΥΠΟΚΟΠΤΙΚΗ Ο.Ε.
ΚΟΥΛΙΑΝΟΣ ΔΗΜΗΤΡΙΟΣ & ΣΙΑ Ο.Ε.
ΚΟΛΟΚΟΤΡΩΝΗ 66 ΡΟΔΟΣ ΤΗΛ. & FAX: 0241/77257 ΚΙΝ.: 0932/732331
ΤΡΥΠΑΜΕ - ΚΟΒΟΥΜΕ - ΣΠΑΜΕ

ΜΠΕΤΑ - ΤΟΥΒΛΑ - ΤΣΙΜΕΝΤΟΛΙΘΟΥΣ - ΠΑΤΩΜΑΤΑ, ΠΕΤΡΕΣ ΧΩΡΙΣ ΟΡΙΟ ΠΑΧΟΥΣ
ΧΩΡΙΣ ΔΟΝΗΣΕΙΣ - ΡΩΓΜΕΣ - ΣΚΟΝΕΣ

ΕΡΓΑΣΙΕΣ:
ΑΝΟΙΓΟΥΜΕ ΠΟΡΤΕΣ - ΠΑΡΑΘΥΡΑ
ΚΑΝΑΛΙΑ ΣΕ ΠΑΤΩΜΑΤΑ ΓΙΑ ΥΔΡΑΥΛΙΚΟΥΣ & ΗΛΕΚΤΡΟΛΟΓΟΥΣ
ΤΡΥΠΕΣ ΔΙΑΦΟΡΩΝ ΜΕΓΕΘΩΝ
& ΚΥΚΛΙΚΑ ΑΝΟΙΓΜΑΤΑ ΓΙΑ ΣΚΑΛΕΣ
ΕΠΙΣΗΣ ΓΙΝΟΝΤΑΙ ΚΟΠΕΣ ΣΕ ΤΟΙΧΟΥΣ ΑΠΟ ΠΕΤΡΑ & ΑΝΑΣΤΗΛΩΣΕΙΣ ΜΕ ΜΠΕΤΟ Η ΣΙΔΗΡΟΚΑΤΑΣΚΕΥΗ
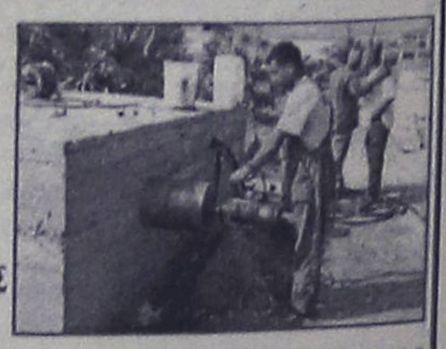
ΣΤΙΣ ΕΡΓΑΣΙΕΣ ΜΑΣ ΣΥΜΠΕΡΙΛΑΜΒΑΝΕΤΑΙ Η ΜΕΤΑΦΟΡΑ ΜΠΑΖΩΝ
Ολες οι εργασίες είναι με την σύγχρονη μέθοδο έγχυσης νερού προς αποφυγή σκόνης

(εκ)πολιτισμικά παίγνια

επιμέλεια: Κωστής Νικολάκης

Λειψοί: Το νησί της Καλυψούς

«Η λαϊκή φαντασία θέλει τους Λειψούς το μυθικό νησί της Καλυψούς. Η σύγχρονη, πεζή μας φαντασία, ιδανικό μέρος για ήσυχες διακοπές.

Το μικρό νησί των Δωδεκανήσων, με τις φυσικές ομορφιές, το γραφικό χωριό, τις παραλίες και τα κρυστάλλινα νερά, με το παρελθόν και το παρόν, τις βυζαντινές εκκλησιές, τα λιόδεντρα και τα αμπέλια, αλλά κυρίως με τους ανθρώπους του, μας υπενθυμίζει κάτι πολύ σημαντικό.

Οτι τα νησάκια της Ελλάδας "υπάρχουν" και εκτός της καλοκαιρινής σεζόν».

Το νησάκι των **Λειψών**, μαζί με την **Πάτμο** και τη **Νίσυρο**, είναι από τα πλέον ευνοούμενα στα έντυπα της Αθήνας. Αυτή τη φορά η κα **Ελισάβετ Λαλουδάκη** μαζί με τους φωτογράφους **Κλαίρη Μουσταφέλλου** και **Roberto Meazza** αναλαμβάνουν να μας σκιαγραφήσουν τις **"Θαλασσογραφίες των Λειψών"** και να αποδείξουν *"Το μεγαλείο της απλότητας"* από τις σελίδες του ταξιδιάρικου περιοδικού **"Γεωτρόπιο"**, που κυκλοφορεί ένθετο κάθε Σάββατο με την **"Ελευθεροτυπία"**.

...Λειψώ - Καλυψώ

***«Τελικά πού τα πέρασε τα εφτά μαγεμένα χρόνια ο Οδυσσέας**, δεμένος από τα κάλλη της Καλυψούς, λίγο πριν γυρίσει στην πολυπόθητη Ιθάκη; Πού να βρίσκεται η μυθική Ωγυγία; Στο νησάκι Γκότζο της Μάλτας ή μήπως στους Λειψούς; Η σύνδεση του νησιού με την ωραία νύμφη περνάει μέσα από τα μονοπάτια της λαϊκής φαντασίας και στηρίζεται σε μια ποιητική εξήγηση: η ονομασία του νησιού στους μεσαιωνικούς χρόνους ήταν Λειψώ -γιατί όχι από την κατάληξη του ονόματος της νύμφης Καλυψούς; Την απάντηση μας δίνει η αρχαιολογική έρευνα. Το νησί στους αρχαίους χρόνους ονομαζόταν Λειψία νήσος, λόγω του ελλειπτικού του σχήματος, μια ονομασία που έχει διασωθεί σε αρκετές επιγραφές, που φυλάσσονται σήμερα στο μουσείο του χωριού.*

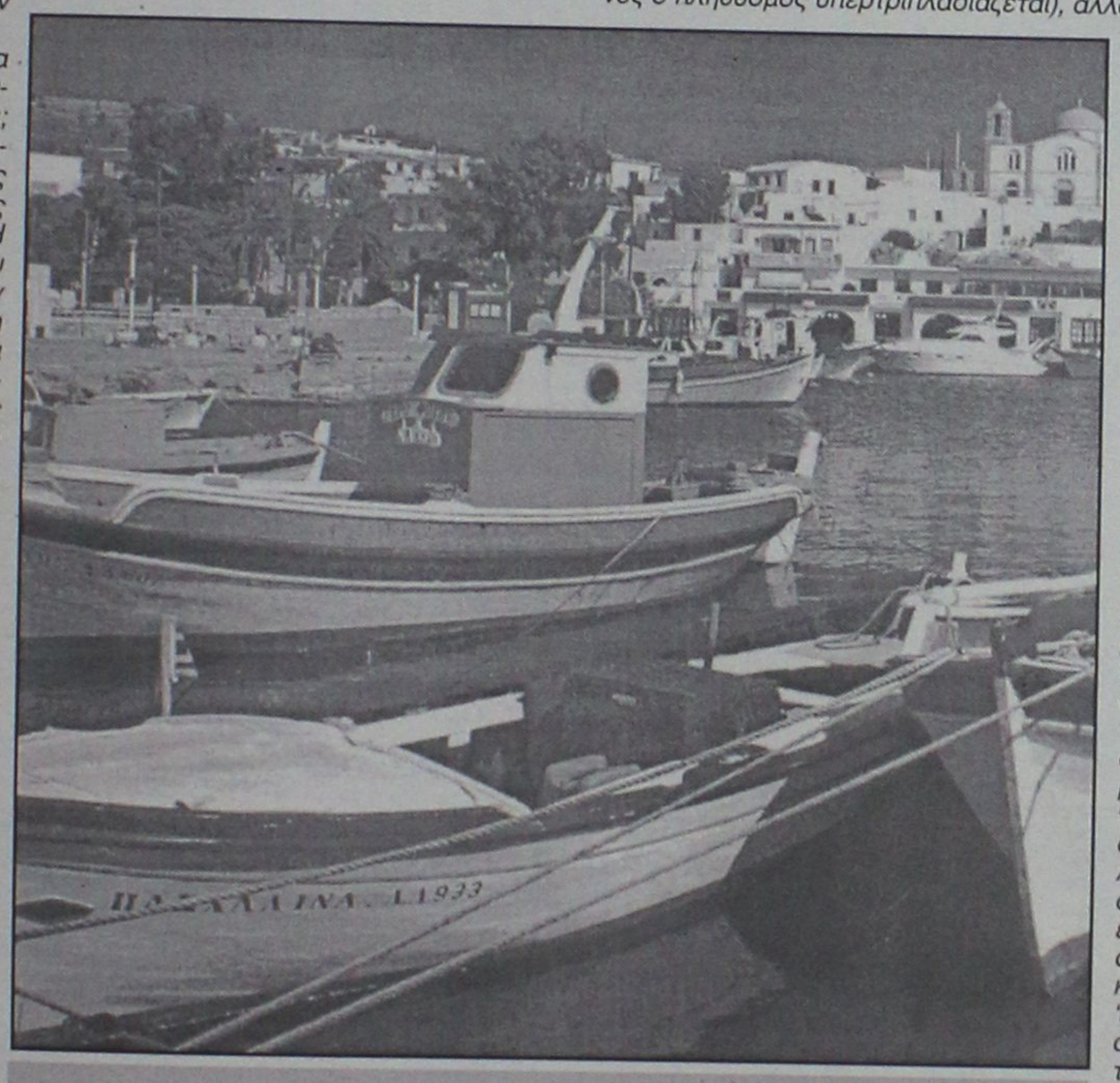

Η προκυμαία των Λειψών
(Φωτογραφία: Κλαίρη Μουσταφέλλου)

Στους Λειψούς μέχρι στιγμής δεν έχουν γίνει ανασκαφές, μόνο επιφανειακή έρευνα. Φέτος αναμένεται να σημανθούν με τις ειδικές πινακίδες της Αρχαιολογικής Υπηρεσίας οι χώροι του αρχαιολογικού ενδιαφέροντος, ώστε να τους εντοπίζει εύκολα ο επισκέπτης - περιπατητής. Προς το παρόν ας υποδυθούμε τους ερασιτέχνες αρχαιολόγους. Κομμάτια από το απώτερο παρελθόν του νησιού θα συναντήσουμε στη θέση Κάστρο, στη νότια πλευρά, με ερείπια ακρόπολης και τάφους στους πρόποδες. Επίσης στη θέση Κουσέλιο (παλαιοχριστιανική βασιλική τρίκλιτη, με ψηφιδωτά δάπεδα), στη θέση Κατσαδιά και στη θέση Παναγιά του Χάρου (ψηφιδωτά δάπεδα της ύστερης αρχαιότητας».

...Η Παναγιά του Χάρου

***«Αξίζει να σταθούμε στην Παναγιά του Χάρου,** κατ' αρχάς για το περίεργο όνομά της. Η ονομασία οφείλεται στην εικόνα της Παρθένου Μαρίας που κρατάει στην αγκαλιά της, αντί για το θείο βρέφος, τον Ιησού εσταυρωμένο. Η εικόνα, πιθανόν του 14ου αιώνα, φυλάσσεται σήμερα στην εκκλησία του χωριού, τον Αγ. Ιωάννη το Θεολόγο, για λόγους ασφαλείας. Κάθε χρόνο οι κάτοικοι περιμένουν το "θαύμα" της. Την άνοιξη τοποθετούν στην εικόνα κρινάκια, τα οποία, όπως είναι φυσικό,ξεραίνονται, αλλά στη γιορτή της Εναγγελίσεως ανθίζουν! Κάθε καλοκαίρι, στα εννιάμερα της Παναγίας, η εικόνα μεταφέρεται με στρατιωτικό άγημα και με τη συνοδεία της μπάντας του δήμου στο παμπάλαιο εκκλησάκι της, όπου γίνεται λειτουργία· ακολουθεί πανηγύρι στο χωριό με τοπικούς χορούς.*

Ας επιστρέψουμε όμως στην εκκλησία της Παναγιάς του Χάρου. Η εκκλησία αυτή θεωρείται μία από τις παλαιότερες των Δωδεκανήσων. Στη σημερινή της μορφή προέρχεται από το 13-14ο αιώνα, υπάρχουν όμως ενδείξεις ότι μέρος του κτίσματος θεμελιώθηκε στους λεγόμενους σκοτεινούς χρόνους (7ος-9ος αιώνες), όταν το νησί και γενικότερα τα Δωδεκάνησα βρίσκονταν στο έλεος των πειρατικών επιδρομών. Μαρμάρινα λείψανα μαρτυρούν επίσης ότι και αυτή η παλαιότερη εκκλησία χτίστηκε στη θέση αρχαίου ναού».

...Δουλεύοντας τη γη και την θάλασσα

***«Στο νησί ευδοκιμούν τα ενοικιαζόμενα δωμάτια**, οι ταβέρνες και τα καφενεία, οι ενοικιάσεις μοτοποδηλάτων, τα βαρκάκια για βόλτες. Ηλιος, θάλασσα και άγονη γη. Και αυτό το νοστιμότατο λειψιώτικο τυράκι σε ποιες στάνες το έφτιαξαν; Και οι ζουμερές ντόπιες ντοματούλες (που είναι ωραιότατες και στη λιαστή τους εκδοχή) σε ποιους κήπους μεγάλωσαν; Οι κάτοικοι των Λειψών ασχολούνται, όπως είναι αναμενόμενο, με τον τουρισμό (τους καλοκαιρινούς μήνες ο πληθυσμός υπερτριπλασιάζεται), αλλά όχι αποκλειστικά. Είναι και ψαράδες, γεωργοί, κτηνοτρόφοι.*

Παρά τα προβλήματα υδροδότησης που αντιμετωπίζει το νησί, τα κηπευτικά του εξακολουθούν να ανθίζουν. Επίσης τις πλαγιές των λόφων (οι Λειψοί είναι "χαμηλό" νησί, το ψηλότερο σημείο είναι περίπου 300 μέτρα στη θέση Σκάφη) "ασημώνουν" περίπου 18.000 λιόδεντρα, ενώ το τελευταίο διάστημα γίνεται μια προσπάθεια να αναβιώσει στο νησί η καλλιέργεια του αμπελιού, που είχε διακοπεί στις μαύρες δεκαετίες των '50-'60, όταν αρκετοί Λειψιώτες αναγκάστηκαν να πάρουν το δρόμο της ξενιτιάς αναζητώντας μια καλύτερη μοίρα ή απλά έναν τρόπο για επιβίωση.

(Σήμερα οι Λειψιώτες της διασποράς υπολογίζονται στους 5.000, ενώ αρκετοί από αυτούς βρίσκονται στην μακρινή Τασμανία! Πώς και γιατί; Συγκεκριμένος λόγος δεν υπάρχει, το πιθανότερο είναι ότι κάποιος, όπως συνέβη συχνά σε περιπτώσεις συλλογικής μετανάστευσης, έκανε την αρχή και μετά ακολούθησαν κι άλλοι).

Οι Λειψιώτες πρόκοψαν στην ξενιτιά, ενώ κάποιοι από αυτούς επιστρέφουν στη γενέθλια γη τα καλοκαίρια για τις διακοπές τους. Τα αμπέλια όμως, απ' ό,τι φαίνεται, θα ξαναριζώσουν στα χώματα του νησιού. Το λειψιώτικο κρασί: μαυροκόκκινο στην όψη, γλυκό και μυρωδάτο στη γεύση. Και με περγαμηνές που αποδεικνύουν την υψηλή του ποιότητα. Λέγεται ότι κατά τη διάρκεια της ιταλικής κατοχής, από το 1912 έως και το Β' Παγκόσμιο Πόλεμο (Δωδεκάνησα είναι εδώ, μην ξεχνιόμαστε), έφευγαν καραβιές με το νέκταρ της λειψιώτικης γης για το Βατικανό, όπου χρησίμευε για τη μετάληψη! Σήμερα, παρά τις αντιξοότητες (ξηρασία, αρρώστιες), έχουν φυτευτεί καινούργια αμπέλια κοντά στην Παναγιά του Χάρου, περίπου 9.000 κλήματα ποικιλίας Φωκιανού.

Συμπέρασμα: σε αυτό το νησί ο τουρισμός δεν είναι "μονοκαλλιέργεια". Κι αν για μένα, τον πρωτευουσιάνο περαστικό τουρίστα με τα κλισέ στο κεφάλι μου, αυτή η "άλλη" πραγματικότητα αποτελεί το πολύ μια ευχάριστη έκπληξη, στους ντόπιους δίνει τη δύναμη να συνεχίσουν τη ζωή τους στο νησί, παρά τις δυσκολίες, παρά τα προβλήματα με τις συγκοινωνίες και την ελλιπή ιατρική περίθαλψη, όλο το χρόνο. Και να γεμίζουν το σχολείο τους με παιδιά...».

«ΡΟΔΙΑΚΗ» ΑΠΟ ΤΟ 1915

ΦΛΑΣ ΣΤΟ ΠΑΡΕΛΘΟΝ


ΡΟΔΙΑΚΗ
PERIODICO SETTIMANALE

ΕΝ ΡΟΔΩ
ΔΕΥΤΕΡΑ 2 ΙΟΥΛΙΟΥ 1928
ΑΡΙΘΜ. 958

ΠΡΟΣΩΠΑ ΚΑΙ ΠΡΑΓΜΑΤΑ
ΑΝΟΙΚΤΗ ΕΠΙΣΤΟΛΗ
Αξ. κ. Διευθυντά της "Ροδιακής"

Ανεγράψατε εις προηγούμενον φύλλον της εφημερίδος Σας ότι κατά την τελευταίαν γεν. Συνέλευσιν της "Εργάνης", ανεδείχθη ταμία η αξ. κ. Φραράκη, επιλαχούσης της αξ. κ. Αγιακάτσικα. Θα Σας είμεθα ευγνώμονες, αν ελαμβάνετε την ευγενή καλωσύνην να μας ανακοινώσητε και πόσας ψήφους έλαβεν εκατέρα τούτων ως και πόσα μέλη παρέστησαν κατά την συνέλευσιν ταύτην, ήτις ώφειλε να λάβη υπ' όψιν ότι η αξ. κ. Αγιακάτσικα είχεν ήδη αποχωρήσει του Σωματείου και συνεπώς δεν έπρεπε να τεθή υποψηφιότης αυτής ως ταμίας.
Μετά τιμής
Μ.

ΣΗΜ. ΡΟΔ.: Παραπέμπομεν την επερώτησιν εις το αξ. Προεδρείον της Εργάνης όπερ μας παρέσχε την ως άνω πληροφορίαν με την βεβαιότητα ότι τούτο θα ικανοποιήση την περιέργειαν του επερωτώντος.

Δια της εργάτιδας της "Τέμι"

Θα ήτο πολύ σκληρόν, αν δεν ηκούετο μία φωνή διαμαρτυρίας υπέρ των πτωχών εργατίδων της "Τέμι", αι οποίαι αντί του γλίσχου ημερομισθίου, το οποίον ταις δίδεται, υποχρεούνται να εργάζωνται -και μάλιστα σιωπούσαι επί ποινή προστίμω (!) από τις 6 πρωινής μέχρι της 8 μεταμεσημβρινής ώρας καθ' εκάστην ήτοι ολόκληρον "δεκατετράωρον".
Αν η ανάγκη του βίου υποχρεοί την πενίαν να ζητήση εργασίαν διά να ζήση, άραγε επιτρέπεται εις τους κεφαλαιούχους να εκμεταλλεύωνται την αδυναμίαν των άλλων και μάλιστα τόσο... τολμηρώς;
Και περιήλθον άραγε τούτο εις γνώσιν του Γραφείου της Εργασίας της Σ. Διοικήσεως;

(Σ.Σ. Η Ροδιακή εκδιδόταν τότε υπό το καθεστώς Ιταλικής λογοκρισίας. Διατηρείται επίσης η γλώσσα και τα τοπωνύμια που υπήρχαν στις αρχές του αιώνα).


Η Διακόσμηση λέει ναι!
Εσείς θα πείτε όχι;
ΔΕΝ ΕΙΝΑΙ ΔΥΝΑΤΟΝ
Πού;
Στους μοναδικούς χειροποίητους πίνακες ζωγραφικής!
Καθρέπτες
ΒΙΤΡΩ
που ανεβάζουν την αξία του χώρου σας και κάνετε και σωστή τοποθέτηση.
Φτιάχνουν με μεράκι
Η ΡΟΔΟΥΛΑ & ο ΑΡΤΑΝ
Λίστες γάμου
Μιχ. Πετρίδη 96 κοντά στο ΜΗΔΕΙΑ
Τηλ. 62552 - 61483

Αντίλαλοι

πολιτικοί και άλλοι...

Δεν...**είχε τον Θεό** του τελικά, αυτός ο αγιογράφος με το...38άρι. Την Πέμπτη **έβαζε τις...βομβούλες του** και το Σαββατοκύριακο παρέδιδε **μαθήματα αγιογραφίας** σε κατοίκους της Πάτμου!

Να ανατρέψει το...αρνητικό κλίμα επιχειρεί για το Φαληράκι ο δήμαρχος της περιοχής κ. Γιάννης Ιατρίδης.
Να αποδείξουμε δηλαδή ούτε λίγο ούτε πολύ ότι δεν είμαστε ελέφαντες! Μήπως δίνουμε μεγαλύτερη σημασία στους συνήθεις ηλιθίους;

Αυτά τα...συναδελφικά μαχαιρώματα ανάμεσα στους αστυνομικούς το τελευταίο διάστημα, έχουν αναστατώσει στην κυριολεξία τους πάντες! Μήπως το έχουν παραξηλώσει ορισμένοι και έχει **δοθεί μεγαλύτερη σημασία** από αυτήν που θα έπρεπε;

"Μαχαιρώματα" ακόμη χειρότερα και στον χώρο της εκπαίδευσης! Το τί καταγγέλλεται, δεν περιγράφεται! Μέχρι και...ιδιωτικοί ντετέκτιβς μπήκαν στο "παιχνίδι" συγκεντρώνοντας απίθανες πληροφορίες σε σχέση με το "πόθεν έσχες" πολλών εκπαιδευτικών!

Μιχ.Μ.

ΤΑ ΚΑΣΤΑΝΑ ΑΠ' ΤΗΝ ΦΩΤΙΑ

"Το ξέρετε ότι υπάρχουν αντιδράσεις στελεχών μας", παραδέχθηκε στην χθεσινή συνέντευξη Τύπου ο πρόεδρος της ΝΟΔΕ κ. **Δημ. Καραχάλιος**, απαντώντας σε σχετική ερώτηση, αναφερόμενος στις επιλογές που έγιναν **για τους υποψηφίους δημάρχους** στους Δήμους Πεταλούδων, Αφάντου, Αρχαγγέλου και Νότιας Ρόδου.

Γι' αυτό, **τις αποφάσεις** για τους Δήμους αυτούς θα τους πάρει η κεντρική Επιτροπή Τοπικής Αυτοδιοίκησης, η οποία κατά κοινώς λεγόμενα θα κληθεί να βγάλει τα κάστανα από την φωτιά.

Λ.Μ.

ΠΕΡΙ ΞΕΓΥΜΝΩΜΑΤΟΣ...

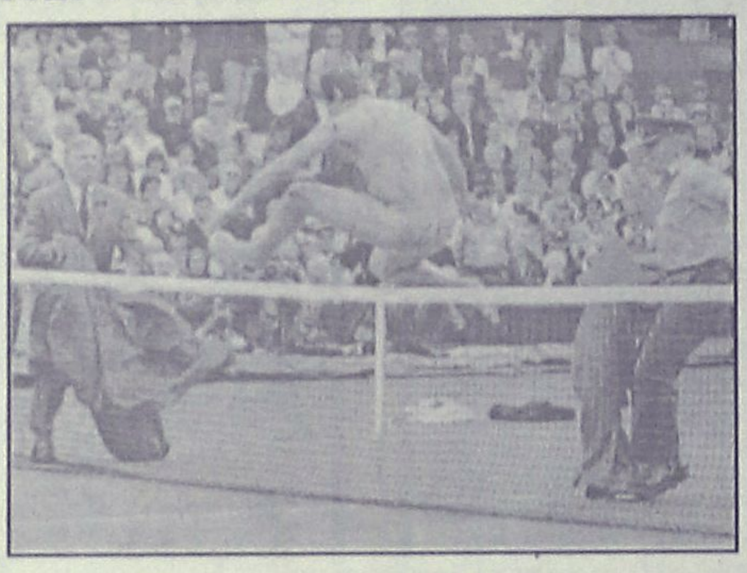

Η προσπάθεια ερμηνείας της ψυχολογίας και των παραδόσεων των βρετανών είναι πράγματι δύσκολο πράγμα. Ακόμη και μια παραπομπή σε φρουιδικές θεωρίες δεν θα επαρκούσε. Γιατί σε μια χώρα με πουριτανικές και βικτωριανές παραδόσεις αρκετοί πολίτες **επιδίδονται σε...ξεβρακώματα** για να περάσουν κάποια μηνύματα πολιτικού περιεχομένου ή απλώς να πικάρουν τον περίγυρο; Μια απλοϊκή εξήγηση θα ήταν ότι το κάνουν για να...σπάσουν τις αλυσίδες του συντηριτισμού.

Προσφάτως στο Φαληράκι είχαμε πολλές συλλήψεις για τον ίδιο λόγο. Το ξεβράκωμα είναι εξίσου παράνομο στη Μ. Βρετανία όπως και στη χώρα μας. Άντε, όμως να τους σταματήσεις. Εδώ δεν διστάζουν να ξεγυμνωθούν στο τουρνουά τένις του Γουίμπλεντον και στο τελικό της Γλασκώβης. Στο Φαληράκι θα σταματήσουν...

Και..ομπρέλες θα στήνει σε κάθε συνοικία όπου θα περιοδεύουν τα στελέχη της, η δημοτική παράταξη "Πρώτα η Ρόδος". Εκεί θα βρίσκονται στελέχη και θα διανείμουν φυλλάδια ενημερωτικά με τις θέσεις της παράταξης και μάλλον πρόκειται για πρωτοτυπία.

Λ.Μ.

Λ.Β.

ΞΑΝΑ!

Δεν φαίνεται να αλλάζει τίποτα όσον αφορά, τα πλοία που βρίσκονται εγκαταλελειμμένα στην **Ακαντιά,** και αν δεν επισπευστούν οι διαδικασίες, ο χειμώνας σίγουρα θα μας...προλάβει. Εκεί που οι αρμόδιοι μεριμνούσαν για την καθ' όλα νόμιμη απομάκρυνση των **"WASSIM"** και **"CARGO EXPRESS"**, έχοντας σίγουρη αυτήν του **"Sky"** (που πωλήθηκε σε ενδιαφερόμενους), τελικά το πλοίο επαναδημοπρατείται στις 18 του μήνα! Αυτή τη φορά η τιμή εκκίνησης είναι μηδενική μήπως και βρεθεί επιτέλους κάποιος να το πάρει και να μας απαλλάξει από έναν ακόμα...μπελά.

Β.Μ.

Η ΤΗΛΕΜΑΤΙΚΗ

Εαν υπάρξει σωστή λειτουργία της τηλεματικής τότε **πολλά από τα προβλήματα** που αντιμετωπίζουν οι κάτοικοι των μικρών νησιών θα λυθούν, είπε μεταξύ άλλων στην χθεσινή συνεδρίαση του δ.σ. της ΤΕΔΚ ο δήμαρχος Τήλου κ. **Αναστ. Αλιφέρης.** Αναφέρθηκε μάλιστα στην περίπτωση ένος άγγλου τουρίστα που ευρισκόμενος στην Τήλο για διακοπές **έπαθε έμφραγμα** και σώθηκε εξαιτίας της τηλεματικής. Εξαιτίας του γεγονότος μάλιστα ο Άγγλος αγόρασε σπίτι **και διαμένει μόνιμα στην Τήλο**, επειδή αισθάνεται και πιο ασφαλής στο νησί από ιατρικής απόψεως. ***Λ.Μ.***

ΠΩΛΟΥΝΤΑΙ: Μονοκατοικίες με μεγάλο οικόπεδο πολυτελούς κατασκευής στην Ιαλυσό.
ΠΩΛΕΙΤΑΙ: Μεζονέτα 150 τ.μ. στην Ανάληψη (υπό κατασκευή)
ΠΩΛΕΙΤΑΙ: Δυάρι 51 τ.μ. στην Ανάληψη (υπό κατασκευή)
ΕΝΟΙΚΙΑΖΕΤΑΙ: Κατάστημα 35 τ.μ. (ύψους 6 μ.) σε νέα οικοδομή στην γωνία Ανθ. Ζερβού και παροδ. Συλλόγου Αμερικής (Ψαροπούλα).

Πληροφορίες: Κτιριοδομή Ο.Ε.
Τηλ. 02410 36604-02410 24208
κινητό: 0944-338277 κ. Φράγκο

COOLNET informatics

Η ΠΡΟΣΦΟΡΑ ΤΟΥ ΚΑΛΟΚΑΙΡΙΟΥ ΜΟΝΟ ΣΤΑ COOLNET

Τώρα που ανέβηκε ο υδράργυρος δροσιστείτε στα COOLNET με cool τιμές και πολλά δώρα.

Τώρα στο **Vodafone 60** το **NOKIA 5210** το νέο **NOKIA 3510**, ΕΝΤΕΛΩΣ ΔΩΡΕΑΝ και μαζί δώρο το ασύρματο τηλέφωνο της Philips με αναγνώριση κλήσεως.

Τώρα μπορείτε όλοι να αποκτήσετε το **NOKIA 6510** στο **Vodafone 60**
μόνο με 35 ευρώ.

Για αυτούς που δεν θέλουν να πληρώνουν πάγια προσφέρουμε το **Ericsson T20i Whats up** με αρχικό χρόνο ομιλίας 25 ευρώ
μόνο 85 ευρώ!!!

Θα ακολουθήσουν ακόμα περισσότερες και ελκυστικότερες προσφορές.

COOLNET
Κεντρική πλατεία Ιαλυσού
Δίπλα στην εκκλησία • Τηλ. 02410 98300

ΠΩΛΟΥΝΤΑΙ

1) **Μονοκατοικίες** στην Ιξιά των 150 τ.μ. και 70 τ.μ.

2) **Διαμερίσματα** με γκαράζ 91 τ.μ. και 97 τ.μ. σε μικρή πολυκατοικία με καλοριφέρ επί της Ανθούλας Ζερβού (κέντρο πόλεως).

Πληρ. κ. ΓΙΩΡΓΟ ΙΩΑΝΝΙΔΗ
Τηλ. 21714, 22307 - κιν. 0932296983

Ασφαλιστικά Γραφεία Ανθόπουλος & Συνεργάτες
ΑΣΦΑΛΕΙΕΣ - ΑΜΟΙΒΑΙΑ ΚΕΦΑΛΑΙΑ - ΔΑΝΕΙΑ
Στ. Καζούλη 7 (Σαν Φρανσίσκο)-Τηλ. 02410 39400
Εθ. Δωδ/σίων 2-4 (πλατ. Κύπρου)-Τηλ. 02410 39400

ΚΑΘΗΜΕΡΙΝΑ ΟΛΑ ΤΑ ΝΕΑ ΤΗΣ ΔΩΔΕΚΑΝΗΣΟΥ ΣΤΟ INTERNET
www.rodiaki.gr

ΑΝΕΜΙΣΤΗΡΕΣ ΟΛΩΝ ΤΩΝ ΤΥΠΩΝ ΣΕ *ΠΡΟΣΦΟΡΑ*
ΤΙΜΩΝ ΜΟΝΟ ΣΤΑ ΚΑΤΑΣΤΗΜΑΤΑ
Ν.Π. ΜΑΝΝΑΚΗΣ Α.Ε.
ΤΗΛ.: 20618-33580-61254
ΓΙΑ ΕΠΑΓΓΕΛΜΑΤΙΕΣ ΚΑΙ ΙΔΙΩΤΕΣ

Rodos Park SUITES HOTEL

*Ο γνωστός **Chef Σίμος Δημητριάδης** σχεδίασε και παρουσιάζει γεύσεις αυθεντικής **Ιταλικής κουζίνας.***
TRATTORIA AL PARCO

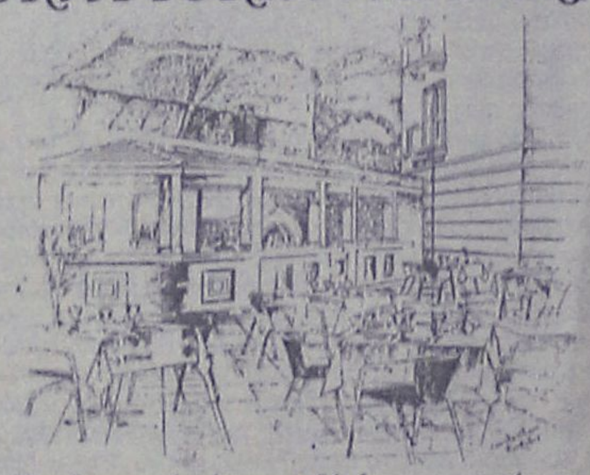

Στο δροσερό κήπο και δίπλα στην πισίνα του «Rodos Park».

Κάθε Πέμπτη, Παρασκευή και Σάββατο θα σας κρατάει συντροφιά στο πιάνο με τις υπέροχες μελωδίες του ο Μάριος Σαβόγλου

Ανοίξαμε ΠΑΡΑΣΚΕΥΗ 5/7/2002

Ανοικτά κάθε βράδυ από τις 19.30 έως 24.00
Υπεύθυνος εστιατορίου Γ. Πισσάς

Rodos Park - Ρήγα Φεραίου 12 • Τηλ. 89700 ή 24612