ΕΤΟΣ ΙΔΡΥΣΕΩΣ: 1915
ΙΔΡΥΤΗΣ: ΕΜΜ. ΚΑΛΑΜΠΙΧΗΣ
ΔΙΕΥΘΥΝΤΗΣ: ΑΘ. ΜΑΡΑΣΙΩΤΗΣ

Η ΡΟΔΙΑΚΗ

ΠΑΡΑΣΚΕΥΗ
12 ΙΟΥΛΙΟΥ 2002
ΑΡ. ΦΥΛΛΟΥ 17.142
ΤΙΜΗ: ΕΥΡΩ 0,70

www.rodiaki.gr ΗΜΕΡΗΣΙΑ ΠΡΩΙΝΗ ΕΦΗΜΕΡΙΔΑ ΤΗΣ ΡΟΔΟΥ e:mail:info@rodiaki.gr

ΔΗΜΑΡΧΟΣ ΓΙΑ ΤΑ ΠΡΟΕΚΛΟΓΙΚΑ

Αποχή μέχρι ...νεοτέρας!



ΠΡΙΝ ΚΑΙ ΠΑΝΩ ΑΠ' ΟΛΑ ΤΟ ΣΥΜΦΕΡΟΝ ΤΗΣ ΠΟΛΗΣ

Επιμένει στην αποχή από τον προεκλογικό αγώνα ο δήμαρχος Ροδίων κ. Γιαννόπουλος ο οποίος δήλωσε ότι θα συνεχίσει να κρατά το τιμόνι με οποιοδήποτε κόστος. ΣΕΛΙΔΑ 5

ΑΠΑΝΤΗΣΗ ΠΑΣΟΚ ΣΤΟ ΝΟΜΑΡΧΗ

Απλά, βόμβες συκοφαντίας



ΤΟΝ ΚΑΛΕΙ ΝΑ ΔΩΣΕΙ ΣΤΟΙΧΕΙΑ ΓΙΑ ΠΑΡΕΜΒΑΣΕΙΣ

Βόμβες συκοφαντίας που σκοπό έχουν να αποπροσανατολίσουν, χαρακτήρισε ο κ. Τ. Παρασκευάς τις καταγγελίες του Νομάρχη για παρεμβάσεις στο έργο του. ΣΕΛΙΔΑ 5

ΕΝΩ ΠΙΑΝΕΙ ΔΟΥΛΕΙΑ Ο ΑΝΑΚΡΙΤΗΣ



Απολογία Σ. Ξηρού στον εισαγγελέα

Κάτω από δρακόντεια μέτρα ασφαλείας απολογήθηκε χθες ο Σ. Ξηρός. Όλα δείχνουν πλέον ότι ήρθε η ώρα για συλλήψεις στελεχών της 17Ν. ΣΕΛΙΔΕΣ 40-41

Η συμφωνία για ίδρυση κέντρου απεξάρτησης

ΑΠΟΠΝΕΕΙ ευθύνη-ευαισθησία

Θα λειτουργήσει μέσα στο χρόνο στους χώρους του παλιού Νοσοκομείου μας



Συγχορδία ευαισθησίας χαρακτηρίσθηκε και είναι η συνεργασία Δήμου Ροδίων-ΠεΣΥ-ΟΚΑΝΑ και ΤΕΔΚΔ για τη λειτουργία κέντρου απεξάρτησης στη Ρόδο. Επιτέλους, βλέπουμε το πρόβλημα κατάματα. ΣΕΛΙΔΑ 3

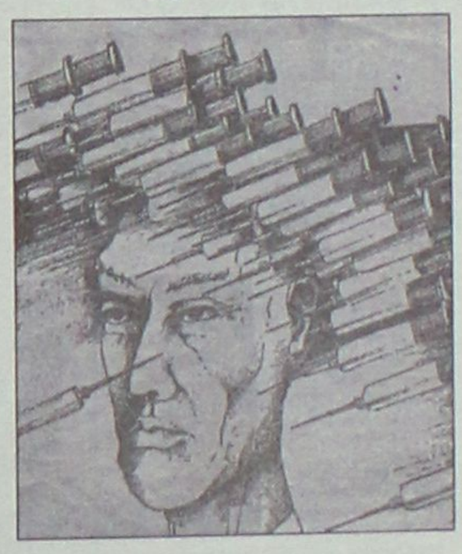







* ΚΟΥΡΤΙΝΟΞΥΛΑ - ΚΟΥΡΤΙΝΟΒΕΡΓΕΣ
* ΣΤΟΡΙΑ - μεταλλικά-ξύλινα-υφασμάτινες
* ΚΟΡΝΙΖΕΣ πινάκων ΙΤΑΛΙΑΣ
* ΚΟΥΝΟΥΠΙΕΡΕΣ αυτόματες * ΠΑΡΚΕ υψηλής αντοχής

ΑΤΣΑΣ Α.Σ. εμπ. κεν. ΜΗΔΕΙΑ 63602-66339

ΗΜΕΡΟΛΟΓΙΟ

Παρασκευή 12 Ιουλίου 2002
Πρώτου και Ύστερου μαρτύρων

Ανατολή ηλίου: 05.12'
Δύση ηλίου: 19.49'
Σελήνη 2 ημερών

ΦΑΡΜΑΚΕΙΑ

Σήμερα διανυκτερεύει το φαρμακείο της Μακροπαλίου Ελ. στην οδό Τσαλδάρη 26 (Ανάληψη) και διανυκτερεύει το φαρμακείο του Χατζηκώστα Ιωαν. στην οδό Γρίβα 24 (Νισυρίων).

ΒΕΝΖΙΝΑΔΙΚΑ

Σήμερα διανυκτερεύουν τα βενζινάδικα: Τζωρτζής Δημ. (Αγ. Φραγκίσκος), Καύσιμα Ρόδου ΕΠΕ (Λ. Καλιθέας), Πίπος Σταμάτης (Ιξιά), Παπαστέργιου Ανδρέας (Κρεμαστή), Θεοδώκης Ι. (Εμπωνα), Παπαθεοδώρου Αν. (Φάνες), Σαλαμασιράκης (Φαληράκι) και Οίκονταις Μ. (Αρχάγγελος).

ΛΑΪΚΕΣ ΑΓΟΡΕΣ

Τετάρτη: στο Δημοτικό Νεκροταφείο
Πέμπτη: στην οδό Βύρωνος
Παρασκευή: στην οδό Πτολεμαίων (Ανάληψη)
Σάββατο: στο Δημοτικό Νεκροταφείο.

ΔΡΟΜΟΛΟΓΙΑ ΠΛΟΙΩΝ

Σήμερα αναχωρεί το πλοίο "ΡΟΔΟΣ" στις 15.00 η ώρα για Νίσυρο-Κω-Κάλυμνο-Λέρο-Πάτμο-Παραλί.

ΑΕΡΟΠΟΡΙΚΑ ΔΡΟΜΟΛΟΓΙΑ

ΟΛΥΜΠΙΑΚΗ ΑΕΡΟΠΟΡΙΑ

ΑΠΟ ΡΟΔΟ-ΑΘΗΝΑ
- Καθημερινά 07.00, 10.25, 20.55
- Τετάρτη 14.00
- Καθημερινά πλην Τετάρτης 17.20
- Καθημερινά πλην Κυριακής 23.40
- Δευτέρα 00.10.

ΑΠΟ ΑΘΗΝΑ-ΡΟΔΟ
- Καθημερινά 05.20, 08.45, 19.15
- Τετάρτη 12.20
- Καθημερινά πλην Τετάρτης 15.40
- Καθημερινά πλην Κυριακής 22.00
- Κυριακή 22.30

ΑΠΟ ΡΟΔΟ-ΘΕΣΣΑΛΟΝΙΚΗ
- Δευτέρα 14.30
- Παρασκευή-Κυριακή 12.40.

ΑΠΟ ΡΟΔΟ-ΗΡΑΚΛΕΙΟ
- Παρασκευή-Κυριακή 09.45.

ΑΠΟ ΡΟΔΟ-ΚΑΡΠΑΘΟ
- Τρίτη-Πέμπτη-Σάββατο 09.45
- Δευτέρα-Τετάρτη-Παρασκευή-Κυριακή 10.30
- Δευτέρα-Κυριακή 12.40
- Τετάρτη-Παρασκευή (ν) έως 22/9 12.40
- Πέμπτη από 23/9 12.40
- Τρίτη-Παρασκευή (ν) από 23/9 12.40
- Τρίτη-Σάββατο έως 22/9 14.15
- Πέμπτη έως 22/9 14.15.

ΑΠΟ ΡΟΔΟ-ΚΑΣΟ
- Δευτέρα-Κυριακή (κ) 12.40
- Τετάρτη-Παρασκευή έως 22/9 12.40
- Πέμπτη (κ) από 23/9 12.40
- Τρίτη-Παρασκευή από 23/9 12.40
- Πέμπτη (κ) έως 22/9 14.15.

ΑΠΟ ΡΟΔΟ-ΚΑΣΤΕΛΟΡΙΖΟ
- Τετάρτη-Παρασκευή-Κυριακή 08.10
- Δευτέρα έως 22/9 08.10
- Τρίτη-Πέμπτη-Σάββατο έως 22/9 11.55.

ΑΠΟ ΡΟΔΟΣ-ΧΙΟΣ
- Τρίτη στις 10.40 και Πέμπτη στις 11.45'

ΡΟΔΟΣ-ΜΥΤΙΛΗΝΗ
- Δευτέρα-Τετάρτη στις 09.45, Τρίτη στις 10.40', Πέμπτη στις 10.50' και Σάββατο στις 15.20

ΡΟΔΟΣ ΣΑΜΟΣ
- Τρίτη στις 10.40', Σάββατο στις 15.20

ΡΟΔΟΣ-ΔΗΜΝΟΣ
- Δευτέρα-Τετάρτη στις 09.45', Τρίτη στις 10.40', Πέμπτη στις 10.50' και Σάββατο στις 15.20'

AEGEAN AIRLINES & CRONUS

ΑΠΟ ΡΟΔΟ-ΑΘΗΝΑ
08.25 (Α3 201) καθημερινά, 14.10 (Α3 211) καθημερινά, 15.50 (Α3 213) Τρ-Πε-Πα-Κυ., 18.45 (Α3 216) καθημερινά.

ΑΠΟ ΑΘΗΝΑ-ΡΟΔΟ
06.45 (Α3 200) καθημερινά, 10.00 (Α3 204) Τρ-Πε-Πα-Κυ., 12.35 (Α3 210) καθημερινά, 17.05 (Α3 216) καθημερινά

ΑΠΟ ΡΟΔΟ-ΗΡΑΚΛΕΙΟ
19.00 (Α3765) Δε-Τε-Πα-Κυ

ΑΠΟ ΗΡΑΚΛΕΙΟ-ΡΟΔΟ
17.20 (Α3 764) Δε-Τε-Πα-Κυ

ΑΠΟ ΡΟΔΟ-ΘΕΣΣΑΛΟΝΙΚΗ
11.40 (Α3 721) Τρ-Πε-Πα-Κυ.

ΑΠΟ ΘΕΣΣΑΛΟΝΙΚΗ-ΡΟΔΟ
13.45 (Α3 722) Τρ-Πε-Πα-Κυ

Επώνυμον το ανώνυμον...

Το «ξεγύμνωμα» ενός μύθου...

Μέρα με τη μέρα εκείνο το οποίο καθίσταται όλο και πιο ορατό από τα αποτελέσματα των ερευνών των διωκτικών αρχών είναι ότι, μαζί με την προσπάθεια που γίνεται -διότι ακόμη βρισκόμαστε στην προσπάθεια- για την εξάρθρωση της «17Ν» καταρρίπτεται και ο μύθος της Οργάνωσης, τον οποίο φρόντιζε να συντηρεί πρωτίστως με τη μυστικότητά της και το περιεχόμενο των προκηρύξεών της. Τι εννοώ. Μέσα από τον ιδεολογικό της εκφυλισμό που προκάλεσε και μία σύγχυση στόχων ασφαλώς, επιβεβαιώθηκε εμπράκτως ότι η «17 Νοέμβρη» από μία επαναστατική οργάνωση κατά τα πρότυπα των αντίστοιχων ξένων, κατάντησε να αποτελεί μία ομάδα ανθρώπων οι πράξεις των οποίων απλώς εμπίπτουν στις διατάξεις του κοινού ποινικού νόμου.



Τι σημαίνει αυτό; Οτι ο εμπνευστής της Οργάνωσης δεν θα περίμενε μία τέτοια ευτελιστική κατάληξη γι' αυτό που, με κάποιες επαναστατικές φιλοδοξίες, είχε ιδρύσει.

Δεν χωρεί αμφιβολία ότι για τις αιματηρές πράξεις της ένοπλης βίας δεν είναι δυνατόν να υπάρξει καμία δικαιολογία καλυμμένη με τον μανδύα της πολιτικής ιδεολογίας.

Αλλωστε η διεθνής εμπειρία έχει επιβεβαιώσει ότι οι πράξεις βίας ήσαν το μέσο για να μπορέσουν οι μετερχόμενοι την τρομοκρατία να διοχετεύσουν τις θέσεις τους τις οποίες ονομάτιζαν επαναστατικές και υπέρ της κοινωνίας. Παρ' όλα αυτά, έστω και με την εξαίρεση των περιπτώσεων της ανάμειξης ξένων μυστικών υπηρεσιών, κυρίως του πρώην ανατολικού συνασπισμού, σε τρομοκρατικά χτυπήματα για την πρόκληση αποσταθεροποιητικών συνθηκών, οι φορείς της διεθνούς τρομοκρατίας είχαν ένα πιο επαναστατικό υπόβαθρο και μία ιδεολογική τεκμηρίωση -στο ελάχιστο μέτρο που μπορεί κανείς να το κάνει αυτό αποδεκτό- πιο συγκροτημένη από ό,τι είχε η «17Ν». Πέραν δε αυτού οι οργανώσεις αυτές ως επαναστατικές και με συγκεκριμένους ιδεολογικούς στόχους, είχαν εξασφαλίσει τη χρηματοδότηση της λειτουργίας τους, έτσι ώστε να μην καταφεύγουν σε ευτελιστικές ληστείες, χρησιμοποιώντας ενδεχομένως και άτομα του υποκόσμου για να συνεχίσουν μία άλλου είδους εγκληματική δράση. Οπως φαίνεται ότι έκανε η «17Ν».



ΔΕΧΟΝΤΑΙ ΤΟ ΚΟΙΝΟ

Ο Νομάρχης δέχεται το κοινό κάθε Τρίτη και Πέμπτη από 11.00-13.00.
Ο Δήμαρχος Ροδίων δέχεται ύστερα από συνεννόηση.
Ο αντινομάρχης Δωδεκανήσου κ. Νικόλαος Τατάκης δέχεται το κοινό κάθε Τρίτη και Πέμπτη από 10.00 π.μ.-12 μ.μ.

ΤΑΞΙ

ΡΑΔΙΟ ΤΑΞΙ: 0241-0-64712, 0241-0-64790

ΧΡΗΣΙΜΑ ΤΗΛΕΦΩΝΑ

ΝΟΣΟΚΟΜΕΙΟ:	0241-0-80000
ΑΜΕΣΗ ΔΡΑΣΗ ΠΥΡ/ΚΗΣ:	199
ΑΙΜΕΝΑΡΧΕΙΟ:	0241-0-22220, 0241-0-27695
ΒΛΑΒΕΣ Δ.Ε.Η.:	125
ΒΛΑΒΕΣ Ο.Τ.Ε.:	121
ΑΜΕΣΗ ΔΡΑΣΗ:	100
ΒΛΑΒΕΣ ΥΔΡΕΥΣΗΣ:	0241-0-068750, 0241-0-68755
ΝΟΜΑΡΧΙΑ:	0241-0-46502
ΠΕΡ/ΚΗ Δ/ΝΣΗ	0241-0-38174
ΔΗΜΟΣ:	0241-0-46200
ΔΗΜ. ΕΠΙΧ. ΚΑΘΑΡ.	0241-0-77600
ΥΠΗΡ. ΑΠΟΚΟΜΙΔΗΣ:	0241-0-61057
ΤΡΟΧΑΙΑ:	0241-0-26480
ΠΛΗΡΟΦ. Ο.Τ.Ε.:	131
ΔΕΛΤΙΟ ΚΑΙΡΟΥ:	149
ΛΑΧΕΙΑ:	111
ΠΡΟΠΟ - ΛΟΤΤΟ:	111
ΡΟΔΑ:	0241-0-27462
ΚΤΕΛ:	0241-0-27706
Ο.Α.Ε.Δ.:	0241-0-23265
Ι.Κ.Α.:	0241-0-64912
ΤΑΞ.Υ.:	0241-0-68701, 0241-0-68702
ΟΛΥΜΠΙΑΚΗ:	0241-0-24555
Δ.Α.Ν.Ε.:	0241-0-43150
ΕΡΓΑΤ. ΚΕΝΤΡΟ:	0241-0-24730
CRONUS AIRLINES	0241-0-25444
AEGEAN AIRLINES	0241-0-98345

ΚΤΕΟ

• Από 1/1/2002 έως 31/7/2002 παντός είδος οχήματα **με συνδυασμό γραμμάτων ΡΟΑ5000-9999.** Επίσης θα ελέγχονται τα οχήματα που η καταλληλότητά τους λήγει αυτές τις εβδομάδες και οχήματα ανάριθμα εισαγωγής.

ΤΙΜΕΣ ΣΥΝΑΛΛΑΓΜΑΤΟΣ

ΔΟΛΛΑΡΙΟ Η.Π.Α	0,9735	0,9715
ΛΙΡΑ ΑΓΓΛΙΑΣ	0,64184	0,64056
ΚΟΡΩΝΑ ΔΑΝΙΑΣ	7,4352	7,4204
ΚΟΡΩΝΑ ΣΟΥΗΔΙΑΣ	9,1344	9,1162
ΓΙΕΝ ΙΑΠΩΝΙΑΣ	117,1	116,86
ΦΡΑΓΚΟ ΕΛΒΕΤΙΑΣ	1,4674	1,4644
ΚΟΡΩΝΑ ΝΟΡΒΗΓΙΑΣ	7,3143	7,2997
ΛΙΡΑ ΚΥΠΡΟΥ	0,57989	0,57873
ΔΟΛΛΑΡΙΟ ΚΑΝΑΔΑ	1,489	1,486
ΔΟΛΛΑΡΙΟ ΑΥΣΤΡΑΛΙΑΣ	1,7467	1,7433

Η ΡΟΔΙΑΚΗ
Ημερήσια Εφημερίδα της Ρόδου
Έτος Ιδρύσεως 1915
ΙΔΡΥΤΗΣ
ΕΜΜ. ΚΑΛΑΜΠΙΧΗΣ
ΙΔΙΟΚΤΗΣΙΑ – ΕΚΔΟΣΗ
ΥΙΟΙ Σ. ΤΣΟΠΑΝΑΚΗ
Η. ΚΩΤΙΑΔΗΣ Ο.Ε.
ΔΙΕΥΘΥΝΤΗΣ
ΑΘ. ΜΑΡΑΣΙΩΤΗΣ
ΣΥΝΤΑΞΗ
Λουκάς Μαστής
Μιχάλης Μαστής
Κυριακή Πετρίδου
Βαρβάρα Μπογδάνου
Λουκάς Βελιδάκης
ΑΘΛΗΤΙΚΑ
Μανόλης Μπάτης,
Νικήτας Κουσκούσης
Κώστας Παντίδος
Παύλος Ντοκουόπιλ
ΓΡΑΦΕΙΑ ΣΥΝΤΑΞΗΣ
Μάρκου Μαλλιαράκη 11
Τηλ.0241-0- 24610,
0241-0-75640
Fax (02410) 75641
ΛΟΓΙΣΤΗΡΙΟ – ΔΙΑΦΗΜΙΣΕΙΣ
Μάρκου Μαλλιαράκη 11
Τηλ. 0241-0-22210
0241-0-75230
Fax (02410) 22471
http://www.rodiaki.gr,
Email: tsopd@otenet.gr &
irodiaki@otenet.gr

Η κοινή απόφαση για την ίδρυση και λειτουργία κέντρου απεξάρτησης στη Ρόδο

Συγχορδία ευαισθησίας...

Υπογράφεται προγραμματική σύμβαση μεταξύ Δήμου Ροδίων, ΠεΣΥ, ΟΚΑΝΑ και ΤΕΔΚΔ • Θα λειτουργήσει στους χώρους του παλιού νοσοκομείου

Μέχρι το τέλος του χρόνου, θα λειτουργήσει το κέντρο απεξάρτησης στην Ρόδο, σύμφωνα με όσα διαβεβαίωσαν σε χθεσινή συνέντευξη Τύπου ο δήμαρχος κ. Γιαννόπουλος η πρόεδρος του ΠεΣΥ κ. Αρσενοπούλου, και ο αντιδήμαρχος κ. Γλυνός.

Οι διαδικασίες υλοποίησης της απόφασης, ύστερα και από την πρόσφατη επίσκεψη στη Ρόδο της προέδρου του Οργανισμού Καταπολέμησης Ναρκωτικών κ. Μ. Κοκκέβη, έχουν δρομολογηθεί και η λειτουργία του κέντρου θεωρείται δεδομένη.



Το κέντρο απεξάρτησης θα λειτουργήσει στον χώρο του παλιού νοσοκομείου και σε πρώτη φάση θα λειτουργήσει παρέχοντας υπηρεσίες στεγνού προγράμματος με προοπτική να εξελιχθεί στη συνέχεια σε πρόγραμμα υποκατάστασης (με χορήγησης μεθαδόνης κ.λπ.).

Η λειτουργία του κέντρου είναι αποτέλεσμα συντονισμένης προσπάθειας τόνισε ο κ. Γιαννόπουλος, επισημαίνοντας ότι το κέντρο απεξάρτησης θα λειτουργήσει με προγραμματική σύμβαση μεταξύ ΟΚΑΝΑ, ΠεΣΥ, Δήμου Ρόδου και ΤΕΔΚ.

Την ικανοποίησή του εξέφρασε **και ο αντιδήμαρχος κ. Γλυνός,** επισημαίνοντας ότι το κέντρο θα έχει δυνατότητα εξυπηρέτησης 150 ασθενών και θα είναι στελεχωμένο με 15 επιστήμονες.

Η πρόεδρος του ΠεΣΥ κ. Αρσενοπούλου τόνισε την ικανοποίησή της για την συνεργασία των φορέων στην αντιμετώπιση του κοινωνικού αυτού προβλήματος και είπε ότι μέχρι τέλος του χρόνου θα είναι εφικτή η λειτουργία της μονάδας.

Ηδη προχθές το δ.σ. του ΠεΣΥ με ομόφωνη απόφασή του αποφάσισε την παραχώρηση του χώρου της παλιάς μαιευτικής στον ΟΚΑΝΑ για 20 χρόνια.

Την συγκίνησή της για την εξέλιμη αυτή, στο πλαίσιο της ίδιας συνέντευξης **εξέφρασε και η πρόεδρος του συλλόγου φίλων και συγγενών εξαρτημένων ατόμων κ. Ελ. Καρύδη,** επισημαίνοντας ότι η εξέλιξη αυτή αποτελεί παρέμβαση της κοινωνίας των πολιτών.

Τα οφέλη από την λειτουργία της μονάδας σύμφωνα και με την άποψη της προέδρου του ΟΚΑΝΑ κ. Κοκκέβη θα είναι μεγάλα για την τοπική κοινωνία και συνίστανται στο εξής:

Ενεργοποίηση σε έναν ομαλό τρόπο ζωής νέων ανθρώπων, μείωση της πιθανότητας προσβολής από μολυσματικές ασθένειες και μετάδοσής τους προς τον γενικό πληθυσμό, μείωση των θανάτων που συνδέονται με τα ναρκωτικά, μείωση της εγκληματικότητας που συνδέεται με τα ναρκωτικά, ανακούφιση από το σοβαρό πρόβλημα της εξάρτησης όχι μόνο των ίδιων των εξαρτημένων ατόμων αλλά και των οικογενειών τους. Η μονάδα αυτή στη Ρόδο θα αποτελέσει πιλοτική εφαρμογή στη χώρα Θεραπευτικού προγράμματος στο οποίο συμμετέχουν οι Δημοτικές Αρχές και το ΠεΣΥ.

Οπως τονίστηκε, η μονάδα θα λειτουργήσει σε μία πρώτη φάση ως "Στεγνό Πρόγραμμα" με προοπτική να εξελιχθεί η λειτουργία της και σε "Πρόγραμμα Υποκατάστασης". Και τα δύο προγράματα θα παρέχουν εντατική ψυχοκοινωνική υποστήριξη στα εξαρτημένα άτομα και θα συνεργάζονται με την οικογένειά τους. Στόχοι και των δύο προγραμμάτων θα είναι η απεξάρτηση, η μείωση της βλάβης και η κοινωνική επανένταξη. Η έμφαση ως προς τους δύο πρώτους στόχους διαφοροποιείται στους δύο τύπους προγραμμάτων τα οποία απευθύνονται σε διαφορετικό πληθυσμό. Το Στεγνό Πρόγραμμα το οποίο θέτει ως πρωταρχικό στόχο την απεξάρτηση απευθύνεται κατά κύριο λόγο σε πληθυσμό νεώτερων σε ηλικία, με λιγότερα χρόνια στην εξάρτηση και λιγότερο βεβαρημένων ποινικά, σωματικά και ψυχιατρικά ατόμων. Το Πρόγραμμα Υποκατάστασης απευθύνεται σε άτομα με χρόνια και βαρύτερης μορφής εξάρτηση, βεβαρημένα ως προς το ποινικό τους ιστορικό, την σωματική και ψυχιατρική τους κατάσταση και με βαρύτερες μορφές εξάρτησης και θέτει την απεξάρτηση ως πρωταρχικό στόχο.

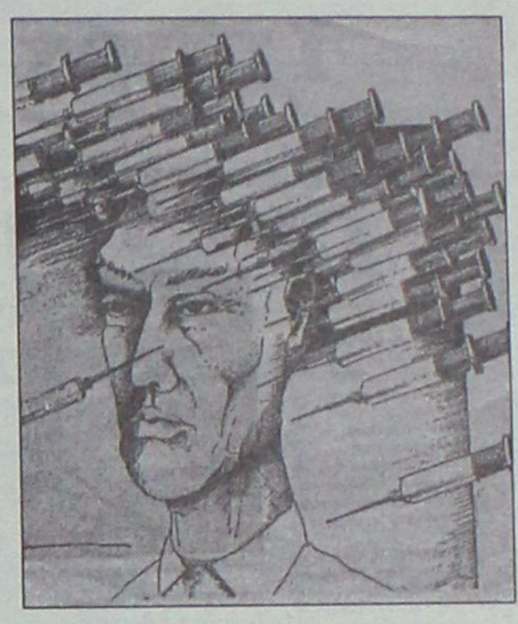

ΠΡΟΤΕΡΑΙΟΤΗΤΑ

Θα δοθεί προτεραιότητα στην εναρμόνιση του προγράμματος με τις ανάγκες της τοπικής κοινωνίας. Για το σκοπό αυτό και για την επιτυχή και κατά το δυνατόν συντομότερη λειτουργία του προγράμματος θα προηγηθεί μια μικρής κλίμακας μελέτη των αναγκών για θεραπεία, σύμφωνα με την μεθοδολογία που θα υποδείξει ο ΟΚΑΝΑ.

Τέλος, η λειτουργία του προγράμματος θα αξιολογείται σε συνεχή βάση και θα προσαρμόζεται στις τοπικές ανάγκες.





-ΣΥΣΤΗΜΑΤΑ ΣΥΝΑΓΕΡΜΟΥ
-ΚΑΜΕΡΕΣ ΠΑΡΑΚΟΛΟΥΘΗΣΗΣ ΧΩΡΩΝ
-ΚΕΝΤΡΟ ΛΗΨΕΩΣ
ARMAOS SECURITY
ΡΟΔΟΣ: ΛΙΝΔΟΥ 80 -Τ.Κ. 85100
ΤΗΛ./FAX 23632 - ΥΠΕΥΘΥΝΟΣ ΡΟΔΟΥ:
ΔΗΜΗΤΡΗΣ ΚΥΡΙΑΖΗΣ
Εργαφες

Λόγω βλάβης

Στα κρύα του λουτρού οι χρήστες της ΟΤΕΝΕΤ

Πολλά παράπονα

Χωρίς καμία πρόσβαση στο Ίντερνετ, παρέμειναν από χθες τα μεσάνυχτα έως και χθες αργά το μεσημέρι χιλιάδες χρήστες της ΟΤΕΝΕΤ στο νησί της Ρόδου, εξαιτίας προβλήματος που παρουσιάστηκε στον κόμβο σύνδεσης, το οποίο αντιμετωπίστηκε τελικά έπειτα από την παρέμβαση των αρμοδίων τεχνικών.

Όπως έγινε γνωστό, το πρόβλημα παρουσιάστηκε στις 12.30 χθες τα ξημερώματα, όταν οι γραμμές και τα συστήματα επικοινωνίας που συνδέουν τον κόμβο της ΟΤΕΝΕΤ στη Ρόδο με τα κεντρικά, βγήκαν εκτός λειτουργίας εξαιτίας σοβαρής βλάβης που παρουσιάστηκε.

Εκατοντάδες ήταν οι χρήστες που υποχρεώθηκαν να επικοινωνήσουν αρχικά με τον ΟΤΕ στη Ρόδο και στη συνέχεια με τα γραφεία της ΟΤΕΝΕΤ στην Αθήνα, για να πληροφορηθούν για ποιο λόγο δεν μπορούσαν να συνδεθούν στο διαδίκτυο. Εκ των πραγμάτων από το μπλακ – άουτ στον... κυβερνοχώρο, οι χρήστες της ΟΤΕΝΕΤ χθες, δεν μπορούσαν ούτε να λάβουν ούτε και να αποστείλουν τα e – mails τους.

Σε κάποια διαστήματα, υπήρχε η δυνατότητα σύνδεσης αλλά για πολύ λίγο. Η τελική αποκατάσταση, των προβλημάτων πάντως, έγινε λίγο μετά τις 3.30 το απόγευμα.

Το παραδέχεται και η Διοίκηση

Σε οριακό σημείο η κατάσταση του ΑΗΣ Σορωνής!

Αναπάντεχες βλάβες απ' αυτό το λόγο δημιουργούν προβλήματα

Με τον διευθυντή της Περιφέρειας νησιών της ΔΕΗ, είχε επικοινωνία ο νομάρχης Δωδεκανήσου κ. Σάββας Καραγιάννης, προκειμένου έτσι να ενημερωθεί σε σχέση με τα προβλήματα ηλεκτροδότησης που παρουσιάστηκαν στα νησιά μας το τελευταίο διάστημα.

Ο κ Καραγιάννης, ενημερώθηκε από το αρμόδιο στέλεχος της ΔΕΗ κ. Μαρίνο Σιδερή, για τα προβλήματα ηλεκτροδότησης στην Κω αλλά και τα γύρω νησιά που ηλεκτροδοτούνται.

Ο κ. Σιδερής, εξέφρασε τη λύπη του για **τα προβλήματα αυτά που παρουσιάστηκαν, τα οποία απέδωσε ωστόσο σε αναπάντεχες βλάβες που παρουσιάστηκαν σε δύο μεγάλες μηχανές** στο εργοστάσιο της ΔΕΗ στην Κω και συγκεκριμένα, στον αεροστρόβιλο και στη μεγάλη ηλεκτροπαραγωγική μονάδα.

Ο ίδιος, διαβεβαίωσε τον κ. Καραγιάννη, ότι τα συνεργεία των τεχνικών της ΔΕΗ βρίσκονται ήδη στην Κω, ενώ ειδικός για τον αεροστρόβιλο επρόκειτο να αφιχθεί επίσης από τη Σουηδία. Τέλος, εξέφρασε την πεποίθηση ότι εντός ολίγων ημερών, οι βλάβες στην Κω και στα άλλα νησιά θα έχουν αποκατασταθεί.

Εν τω μεταξύ, διάχυτη εξακολουθεί να είναι η ανησυχία και για τα προβλήματα ηλεκτροδότησης που παρουσιάστηκαν την τελευταία εβδομάδα και στο εργοστάσιο της ΔΕΗ στη Σορωνή. Η κατάσταση, **χαρακτηρίζεται οριακή αλλά ελεγχόμενη πάντως, αφού το δυναμικό των στελεχών και των εργαζομένων του εργοστασίου,** καταβάλλει υπεράνθρωπες προσπάθειες έτσι ώστε να μην παρουσιαστούν προβλήματα στην ομαλή ηλεκτροδότηση, και όταν παρουσιαστούν να αντιμετωπίζονται άμεσα.

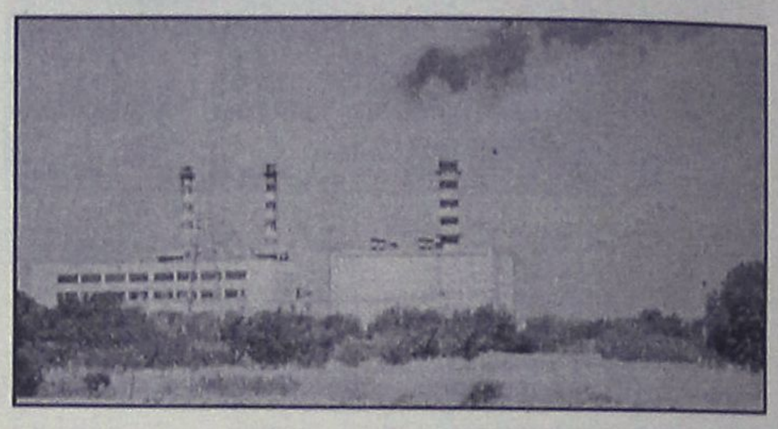

Ο κίνδυνος που αποτελεί και εφιάλτη ουσιαστικά τόσο για τους αρμόδιους της ΔΕΗ που γνωρίζουν την κατάσταση, όσο και για την τοπική οικονομία γενικότερα που θα δεχθεί ισχυρό πλήγμα στην περίπτωση που παρουσιαστούν διακοπές του ρεύματος, εστιάζεται στο χρονικό διάστημα από τις 20 Ιουλίου έως και τις 10 Σεπτεμβρίου.

Στο χρονικό αυτό διάστημα, όπως έδειξαν και τα στατιστικά στοιχεία των προηγουμένων ετών, καταγράφεται η μεγαλύτερη κατανάλωση ηλεκτρικής ενέργειας στο νησί της Ρόδου. **Κυρίως από την ευρεία χρήση κλιματιστικών μηχανημάτων που λειτουργούν στο φουλ στις μικρές και μεγάλες ξενοδοχειακές μονάδες.**

Ενδεικτικά η κατανάλωση ηλεκτρικής ενέργειας, έχει αγγίξει την τελευταία εβδομάδα τα 130 Μεγαβάτ και εκτιμάται ότι θα ξεπεράσει τα 145 Μεγαβάτ μέσα στον Αύγουστο. Σε θεωρητικό επίπεδο η ισχύς του εργοστασίου της ΔΕΗ μπορεί να φθάσει τα 170 Μεγαβάτ, με δεδομένο όμως να λειτουργούν κανονικά οι μηχανές του εργοστασίου της ΔΕΗ χωρίς βλάβες και χωρίς να χρειαστεί να βγουν εκτός λειτουργίας κάποιες μηχανές για συντήρηση.

ΓΝΩΜΩΝ
ΦΡΟΝΤΙΣΤΗΡΙΑ
Μ. ΓΙΑΝΝΙΚΟΥΡΗΣ
30 ΧΡΟΝΙΑ ΛΕΙΤΟΥΡΓΙΑΣ
ΧΕΙΜΑΡΡΑΣ 117 ΤΗΛ.: 02410 25700-25250
Διεύθυνση Σπουδών Μ. ΓΙΑΝΝΙΚΟΥΡΗΣ
Εναρξη Μαθημάτων — ΤΜΗΜΑΤΑ 4ΜΕΛΗ-6ΜΕΛΗ
• Γ' Λυκείου — 1 Αυγούστου
• Β' Λυκείου — 1 Αυγούστου
• Α-Β-Γ Γυμνασίου — 2 Σεπτεμβρίου
• Α' Λυκείου — 2 Σεπτεμβρίου
• Τ.Ε.Ε. — 2 Σεπτεμβρίου
• Τμήματα Αποφοίτων — 2 Σεπτεμβρίου
ΕΓΓΡΑΦΕΣ:
Καθημερινά από 10-1 το πρωί και 6-9 το απόγευμα στα τηλέφωνα: 02410 25700, 25250, 25252, 0945 900123

ΣΠΟΥΔΑΣΤΕ
ΑΥΤΟ ΠΟΥ ΘΕΛΕΤΕ
ΣΕ ΑΝΑΓΝΩΡΙΣΜΕΝΑ
ΠΑΝΕΠΙΣΤΗΜΙΑ
ΤΗΣ ΜΕΓΑΛΗΣ ΒΡΕΤΑΝΙΑΣ
INTERANGLIAN
ΠΛΗΡΟΦΟΡΙΕΣ: κα Νάνσυ Βασιλοπούλου
ΔΑΜΑΣΚΗΝΟΥ 1, ΡΟΔΟΣ, Τηλ, 0241070110

ΦΡΟΝΤΙΣΤΗΡΙΟ
ΜΕΣΗΣ ΕΚΠΑΙΔΕΥΣΗΣ
Παιδεία
Διδάσκονται όλα τα μαθήματα για:
Γυμνάσιο - Ενιαίο Λύκειο - Τ.Ε.Ε.
Διδασκαλία από έμπειρους και εξειδικευμένους καθηγητές
Σύγχρονη διδακτική μεθοδολογία προσαρμοσμένη στο νέο τρόπο αξιολόγησης του Ενιαίου Λυκείου
Σκοπός του φροντιστηρίου μας, η εισαγωγή των μαθητών μας στην τριτοβάθμια εκπαίδευση
Επιδίωξή μας για το Γυμνάσιο, η κάλυψη των κενών και η σωστή προετοιμασία για το Λύκειο
Ολοκληρωμένο πρόγραμμα σπουδών για τα ΤΕΕ
Δωρεάν σημειώσεις από αξιόλογους καθηγητές του φροντιστηρίου μας για την ολοκληρωμένη κατανόηση της ύλης
Τακτικά επαναληπτικά διαγωνίσματα
Έκπτωση 10% σε αδέλφια μαθητές.
Έναρξη Μαθημάτων:
Β'-Γ' Ενιαίου Λυκείου — 19 Αυγούστου
Α' Ενιαίου Λυκείου - Γυμνασίου - Τ.Ε.Ε. — 2 Σεπτεμβρίου
Διεύθυνση σπουδών: Νίκος Σταύρου, Βάσω Κωστούλα
Εθν. Αντίστασης 1 - Κρεμαστή
Τηλ.:02410 96040, 92592, 96232
Γιατί ... Η Παιδεία οδηγεί στην επιτυχία

ΜΑΘΗΜΑΤΙΚΑ
ΝΙΚΟΣ ΥΨΗΛΑΝΤΗΣ
Πτυχιούχος Παν/μίου Αθηνών
Η πολυετής πείρα, η συνέπεια, η μεθοδικότητα σε συνεργασία με γονείς και μαθητές δίνουν τα καλά αποτελέσματα
ΕΝΑΡΞΗ ΜΑΘΗΜΑΤΩΝ:
• Β' και Γ' Λυκείου στις 5 Αυγούστου
• Α' Λυκείου 19 Αυγούστου
• Ολες οι τάξεις του Γυμνασίου και Β' κύκλος ΤΕΕ από 2 Σεπτεμβρίου
ΕΓΓΡΑΦΕΙΤΕ ΕΓΚΑΙΡΑ!!!
Τηλέφωνα για πληροφορίες:
02410 24670 και 0972 990558

SYMI
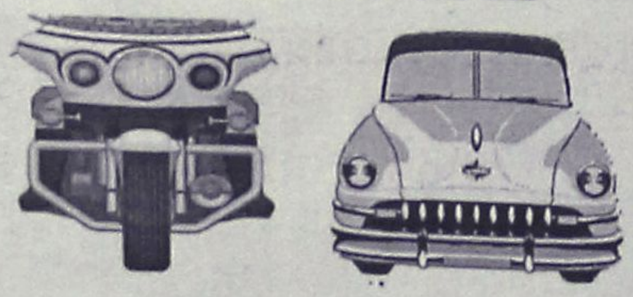
KATSARAS
RENT A CAR & MOTO
TEL & FAX: 02460 72203
TEL.: 02460 71417

Η θέση του δημάρχου για την αποχή για τα προεκλογικά

Πριν και πάνω απ' όλα τα συμφέροντα της πόλης!

«Πρέπει να κρατήσουμε το τιμόνι με οποιοδήποτε κόστος γιατί υπάρχουν ανοικτά προβλήματα»

Τα συμφέροντα της πόλης επικαλείται ο δήμαρχος κ. Γιαννόπουλος, δικαιολογώντας την απόφασή του να μην συμμετάσχει σε πρόωρο προεκλογικό αγώνα.

Αυτό κατέστησε σαφές χθες σε δηλώσεις του στους δημοσιογράφους, όπου κατηγορηματικά ξεκαθάρισε ότι τόσο αυτόν όσο και τους συνεργάτες του δεν τον απασχολεί το θέμα των εκλογών.

"Δεν έχουμε ακόμα αποφασίσει ως παράταξη πότε θα εμπλακούμε στις εκλογές και σε καμμιά περίπτωση δεν θα μας εμπλέξουν άλλοι" επεσήμανε χαρακτηριστικά κληθείς να σχολιάσει την προεκλογική δραστηριότητα της παράταξης του κ. Χατζηευθυμίου και τα όσα του καταμαρτυρούν τα στελέχη της παράταξης αυτής.

Ούτε και είναι θέμα πολιτικής υπεροψίας, διευκρίνησε στην συνέχεια, ερωτηθείς σχετικά.

"Πρέπει και οφείλεις να κρατήσεις το τιμόνι" με ό,τι κόστος έχει αυτό όταν υπάρχουν ανοικτά προβλήματα και θέματα της πόλης", είπε ο κ. δήμαρχος και συμπλήρωσε:



"Δεν πρέπει να ξεφύγουμε απ' αυτό για το άγχος της επανεκλογής. **Εκπτώσεις δεν πρόκειται να κάνουμε".**

Στο πλαίσιο αυτό, επεσήμανε πολλές φορές ότι προέχουν τα προβλήματα της πόλης και δεν πρόκειται να μπει στην λογική της πρόωρης προεκλογικής περιόδου διότι...δεν θα μείνει τίποτα όρθιο όπως χαρακτηριστικά είπε.

Κληθείς μάλιστα να σχολιάσει την άποψη του κ. Χατζηευθυμίου ότι η Ρόδος δεν έχει δήμαρχο αλλά επαγγελματία πολιτικό, δήλωσε ότι κάνει την αυτοκριτική του διότι δεν έχουμε ακόμα φθάσει στο σημείο να λειτουργούν οι υπηρεσίες του δήμου χωρίς πολιτικό προϊστάμενο με αυτόματο πιλότο, όπως χαρακτηριστικά είπε!

Οταν ρωτήθηκε επίσης πως σχολιάζει ότι νυν δημοτικοί σύμβουλοι έχουν προσχωρήσει στην παράταξη του κ. Χατζηευθυμίου, αρκέστηκε να δηλώσει τα εξής:

"Θεωρώ ότι είναι καλό που ο κόσμος θέλει να προσφέρει στα κοινά. Και βεβαίως η όποια προσωπική επιλογή είναι σεβαστή. Αυτό που εύχομαι είναι να βγουν καλοί και χρήσιμοι άνθρωποι στο νέο δημοτικό συμβούλιο".

Τόσο από τις χθεσινές δηλώσεις όσο και από γενικότερες πληροφορίες και εκτιμήσεις είναι σαφές ότι ο κ. Γιαννόπουλος θα συνεχίσει την πολιτική της με εμπλοκής στα προεκλογικά τεκταινόμενα.

Συνεργάτες του δημάρχου, προσδιορίζουν την εμπλοκή αυτή, στο δεύτερο δεκαπενθήμερο του Αυγούστου.

ΟΛΑ ΑΝΟΙΚΤΑ ΣΤΟ ΔΗΜΟ ΚΑΜΕΙΡΟΥ

Ανοικτό παραμένει το ζήτημα της υποψηφιότητας του κ. Θανάση Μαρασιώτη για τον Δήμο Καμείρου, καθώς το τελευταίο διάστημα βρίσκονται σε πλήρη εξέλιξη οι διαβουλεύσεις με το σύνολο των στελεχών της παράταξης.

«Δεν έχουμε καταλήξει ακόμη σε οριστικές αποφάσεις» δήλωσε χθες στέλεχος της παράταξης, ανατρέποντας έτσι με τον τρόπο αυτό τις πληροφορίες που κυκλοφόρησαν τις τελευταίες μέρες.

Σύμφωνα με πληροφορίες, η δημοτική παράταξη δεν έχει καταλήξει ακόμη σε οριστικές αποφάσεις, αλλά αυτό που είναι βέβαιο όπως οι ίδιοι τονίζουν, είναι ότι παραμένει ενωμένη και δυναμική.

Κατά συνέπεια, όλα τα ενδεχόμενα παραμένουν ανοικτά, μέχρι και το τέλος της επόμενης εβδομάδας όπου και θα ληφθούν οι τελικές αποφάσεις.

Το ΠΑΣΟΚ για τις καταγγελίες του Καραγιάννη

Συνηθίζει να ρίχνει βόμβες συκοφαντίας

"Ας πει στο δωδεκανησιακό λαό ποιες παρεμβάσεις έγιναν..."

Αγανάκτηση προκάλεσαν στις τάξεις του ΠΑΣΟΚ, οι καταγγελίες του νομάρχη κ. Σ. Καραγιάννη, ότι στελέχη του κυβερνητικού μηχανισμού εμπλέκονται (και θα εμπλακούν) στις νομαρχιακές εκλογές για να επηρεάσουν καταστάσεις και πρόσωπα, εναντίον της νυν νομαρχιακής αρχής.

Οι καταγγελίες του κ. Καραγιάννη, για τις οποίες μάλιστα επεσήμανε ότι έχει και στοιχεία στα χέρια του, προκάλεσαν ευνόητες αντιδράσεις.

Χαρακτηριστικό των αντιδράσεων αυτών είναι οι δηλώσεις του γραμματέα της νομαρχιακής επιτροπής του ΠΑΣΟΚ κ. Τιμ. Παρασκευά, που εξαπέλυσε οξύτατη επίθεση εναντίον του κ. Καραγιάννη.



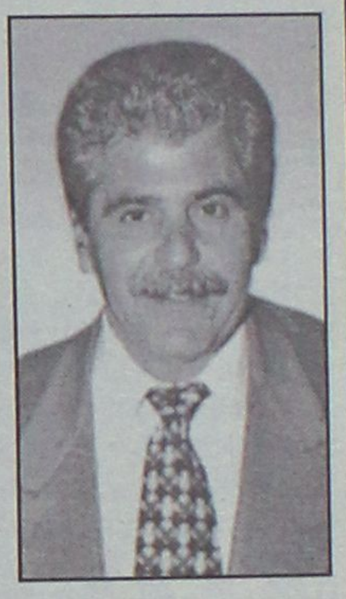

"Ο κ. Καραγιάννης συνηθίζει να κάνει καταγγελίες χωρίς στοιχεία και θα συνεχίσει έτσι μέχρι τις εκλογές", επεσήμανε μεταξύ άλλων ο κ. Παρασκευάς χθες το πρωί στην ΕΡΑ Ρόδου, εκφράζοντας την δυσαρέσκειά του για τις καταγγελίες αυτές.

Προχθές το βράδυ ο κ. Παρασκευάς στην εκπομπή "Επόμενη μέρα" στο TV4, τόνισε μεταξύ άλλων, σχολιάζοντας τις δηλώσεις Καραγιάννη, τα εξής:

«Ο κ. Καραγιάννης συνιθίζει να ρίχνει χειροβομβίδες και βόμβες συκοφαντίας όπως το έχει κάνει και στο παρελθόν, χωρίς να έχει κανένα συγκεκριμένο στοιχείο. Αντί να λέει αυτές τις μεγαλοστομίες να πει στον δωδεκανησιακό λαό ποιές είναι οι παρεμβάσεις.

Εγώ θα του πω ότι οι παρεμβάσεις αν έγιναν ή θα γίνουν, θα γίνουν για ένα μόνο λόγο.

Λόγω της ανικανότητάς του και της ανικανότητας της σημερινής νομαρχιακής αρχής να επιλύσει τα προβλήματα της Δωδεκανήσου.

Δεν μπορεί να μιλά για παρεμβάσεις όταν ήταν ο άνθρωπος που εκλιπαρούσε την κυβέρνηση και δημιουργούσε πάμπολλες φορές προβλήματα γιατί δεν είχε κληθεί σε συναντήσεις ή δεν τον είχε επισκεφθεί κάποιος υπουργός.

Οι παρεμβάσεις αν γίνουν ή γίνονται, δεν στοχεύουν στον επηρεασμό της κοινής γνώμης αλλά στην επίλυση των προβλημάτων του νομού».

Μπάνιο
που δεν χρειάζεται
καμιά καθαριότητα;



Κι όμως το ceramicplus είναι η πρώτη κεραμική με την μοναδική επιφάνεια που δεν κρατάει ίχνος πουρί και διατηρείται σαν καινούργια.

Είτε στο νιπτήρα είτε στο WC η βρωμιά κυλάει μαζί με το νερό ενώ η επιφάνεια δεν συγκρατεί τίποτα πάνω της...

Ακόμα και οι δυσκολότεροι λεκέδες μπορούν να αφαιρεθούν με μια υγρή πετσέτα και με μαλακά απορρυπαντικά, διατηρώντας τα είδη υγιεινής σας πάντα καθαρά!

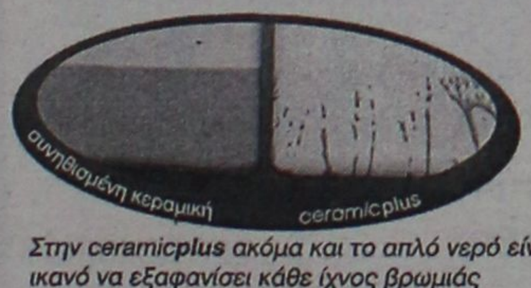

Στην ceramicplus ακόμα και το απλό νερό είναι ικανό να εξαφανίσει κάθε ίχνος βρωμιάς



Στην ceramicplus ο καθαρισμός των αλάτων είναι εύκολος σαν παιχνιδάκι

πρωτοποριακό υλικό
ceramicplus
από την Villeroy & Boch

οι γυναίκες θα το λατρέψουν, όπως ένα ακριβό κόσμημα.

ΕΙΔΗ ΥΓΙΕΙΝΗΣ-ΠΛΑΚΑΚΙΑ
Idea Bagno
ΑΓ. ΙΩΑΝΝΟΥ 3 ΝΗΡΕΑΣ ΡΟΔΟΣ ΤΗΛ. 22204 FAX: 23834
Λ. ΗΡΑΚΛΕΙΔΩΝ 28 ΙΑΛΥΣΟΣ ΤΗΛ-FAX:90190

Έχετε σκεφτεί κάτι καλύτερο για το αδυνάτισμα;

MEDI JEUNESSE
ΔΙΕΘΝΗ ΚΕΝΤΡΑ ΑΙΣΘΗΤΙΚΗΣ ΠΡΟΣΩΠΟΥ - ΣΩΜΑΤΟΣ & ΔΙΑΤΡΟΦΟΛΟΓΙΑΣ

• ΟΛΙΚΟ ΤΟΠΙΚΟ ΑΔΥΝΑΤΙΣΜΑ
• ΣΥΣΦΙΞΗ • ΚΥΤΤΑΡΙΤΙΔΑ
• ΔΙΑΤΡΟΦΟΛΟΓΙΑ
• ΑΝΤΙΓΗΡΑΝΣΗ • ΛΕΥΚΑΝΣΗ
• ΒΑΘΥ ΠΗΛΙΓΚ •
• ΑΠΟΤΡΙΧΩΣΗ • ΜΑΚΙΓΙΑΖ

25ης ΜΑΡΤΙΟΥ 22 • 85100 ΡΟΔΟΣ • ΤΗΛ: 02410 76268-9 • FAX: 02410 36675

ΚΑΘΗΜΕΡΙΝΑ ΟΛΑ ΤΑ ΝΕΑ ΤΗΣ ΔΩΔΕΚΑΝΗΣΟΥ ΣΤΟ INTERNET

www.rodiaki.gr

192 ΤΕΧΝΙΚΗ ΚΑΛΥΨΗ ΕΛΛΑΔΟΣ

Φτάνουμε αμέσως πάντα
και σας φτιάχνουμε τα...
ΠΑΝΤΑ

Η ΤΕΧΝΙΚΗ ΚΑΛΥΨΗ ΕΛΛΑΔΟΣ το γνωστό **192**, η εταιρία που παρέχει τεχνικές εργασίες ταχείας εξυπηρέτησης σε κάθε χώρο ζητά τεχνικούς των παρακάτω ειδικοτήτων:

- ΑΛΟΥΜΙΝΟΚΑΤΑΣΚΕΥΕΣ - ΣΙΔΗΡΟΚΑΤΑΣΚΕΥΕΣ
- ΓΥΨΙΝΩΝ ΔΙΑΚΟΣΜΗΣΕΩΝ
- ΔΙΑΝΟΜΗ ΠΕΤΡΕΛΑΙΟΥ
- ΕΚΚΕΝΩΣΕΙΣ ΒΟΘΡΩΝ
- ΗΛΕΚΤΡΟΛΟΓΟΥΣ - ΥΔΡΑΥΛΙΚΟΥΣ
- ΛΟΥΣΤΡΑΔΟΡΟΥΣ
- ΜΑΡΑΓΚΟΥΣ
- ΜΕΤΑΦΟΡΕΣ - ΜΕΤΑΚΟΜΙΣΕΙΣ
- ΜΟΝΩΣΕΙΣ
- ΝΤΕΚΟΡΑΤΕΡ
- ΠΛΑΚΑΚΙΑ - ΚΡΥΣΤΑΛΛΟΠΟΙΗΣΕΙΣ ΜΑΡΜΑΡΩΝ
- ΣΥΝΑΓΕΡΜΩΝ
- ΣΥΝΕΡΓΕΙΑ ΚΑΘΑΡΙΣΜΩΝ
- ΤΕΧΝΙΚΟΥΣ ΚΗΠΩΝ
- ΤΕΧΝΙΚΟΥΣ ΚΑΥΣΤΗΡΩΝ
- ΤΕΧΝΙΚΟΥΣ ΚΕΡΑΜΟΣΚΕΠΩΝ
- ΤΕΧΝΙΚΟΥΣ ΗΛΕΚΤΡΟΝΙΚΩΝ ΣΥΣΚΕΥΩΝ
- ΤΕΧΝΙΚΟΥΣ ΗΛΕΚΤΡΙΚΩΝ ΣΥΣΚΕΥΩΝ
- ΤΕΧΝΙΚΟΥΣ ΑΝΤΛΙΩΝ ΝΕΡΟΥ - ΛΥΜΑΤΩΝ
- ΤΕΧΝΙΚΟΥΣ ΤΖΑΚΙΩΝ
- ΤΕΧΝΙΚΟΥΣ ΚΟΜΠΙΟΥΤΕΡ
- ΤΕΧΝΙΚΟΥΣ ΤΑΠΕΤΣΑΡΙΑΣ ΕΠΙΠΛΩΝ - ΤΟΙΧΟΥ
- ΤΕΧΝΙΚΟΥΣ ΡΑΠΤΟΜΗΧΑΝΩΝ
- ΤΕΧΝΙΚΟΥΣ ΜΩΣΑΙΚΩΝ
- ΤΕΧΝΙΚΟΥΣ ΚΛΕΙΔΑΡΙΩΝ
- ΤΕΧΝΙΚΟΥΣ ΤΖΑΜΙΩΝ-ΚΡΥΣΤΑΛΛΩΝ
- ΧΩΜΑΤΟΥΡΓΙΚΕΣ ΕΡΓΑΣΙΕΣ
- ΨΥΚΤΙΚΟΥΣ

Η Εταιρία μας επιθυμεί αληθινή και ειλικρινή συνεργασία με τεχνικούς - ελεύθερους επαγγελματίες. **Επιθυμητά προσόντα:**
- Διάθεση για δουλειά
- Πνεύμα συνεργασίας
- Επαγγελματισμός σε όλα τα επίπεδα.

Για πληροφορίες στα τηλέφωνα
02410 78798, 02410 70866, 0932 437868,
κ. Λόγγος Σταμάτης

Στην περιοχή Σκιάδι

Βρέθηκε πτώμα γυναίκας

Ενεργεί προανάκριση.το Λιμεναρχείο

Πτώμα νεαρής γυναίκας αγνώστου ταυτότητας εντοπίστηκε προχθές το μεσημέρι, στην θαλάσσια περιοχή Σκιάδι, γεγονός που κινητοποίησε αμέσως τις λιμενικές αρχές του νησιού μας.

Το πτώμα, που βρίσκονταν σε προχωρημένη σήψη, μεταφέρθηκε αμέσως στο νοσοκομείο της Ρόδου, έτσι ώστε να γίνει η νεκροψία – νεκροτομή, και να προσδιοριστούν τα αίτια του θανάτου της.

Παράλληλα ενημερώθηκε ο εισαγγελέας, καθώς επίσης και άλλες αρμόδιες αρχές του νομού μας, στο πλαίσιο της εξακρίβωσης της ταυτότητάς της. Η νεαρή γυναίκα, φορούσε ένα τζιν παντελόνι μαύρου χρώματος, αθλητικά παπούτσια και ένα μπλουζάκι με τιράντες. Προανάκριση και διερεύνηση του περιστατικού, ανέλαβαν και διενεργούν ήδη οι αρμόδιοι αξιωματικοί του Κεντρικού Λιμεναρχείου της Ρόδου.

Μετά τα νέα αυστηρά μέτρα

Δύσκολες μέρες για οδηγούς δικύκλων!

Πρόστιμο και κατάσχεση σε όσους κυκλοφορούν στο εξής χωρίς κράνος

Με τσουχτερά πρόστιμα αλλά και με κατασχέσεις οχημάτων απειλούνται οι οδηγοί δικύκλων και μοτοσικλετών οι οποίοι θα εντοπίζονται στο εξής να κυκλοφορούν ακόμη και στο κέντρο της πόλης μας χωρίς να φορούν το προστατευτικό κράνος!

Μετά από πολλά χρόνια, άνδρες της Τροχαίας Ρόδου, πραγματοποίησαν το τελευταίο διήμερο εκτεταμένους ελέγχους στο κέντρο της πόλης μας, και βεβαίωσαν πρόστιμα σε βάρος οδηγών δικύκλων μοτοποδηλάτων και μοτοσικλετών, οι οποίοι δεν φορούσαν προστατευτικό κράνος!

Το γεγονός σε συνδυασμό με τα τσουχτερά πρόστιμα που προβλέπονται από τη νέα διάταξη του ΚΟΚ, (προσδιορίζονται σε 300 ευρώ το πρόστιμο για τον οδηγό που δεν θα έχει μαζί του το κράνος) έχουν προκαλέσει στην κυριολεξία ανησυχία στους ίδιους τους οδηγούς δικύκλων, που ακόμη και για την πλέον κοντινή μετακίνησή τους στο κέντρο της πόλης μας, θα πρέπει να φορούν το προστατευτικό κράνος.

Μέχρι τώρα, οι τροχονόμοι, βεβαίωναν παραβάσεις για μη χρήση προστατευτικού κράνους μόνο στους οδηγούς δικύκλων που κινούνταν εκτός της πόλεως Ρόδου, δείχνοντας έτσι ελαστικότητα για εκείνους που κινούνται εντός της πόλεως.



Η ανοχή αυτή, είχε να κάνει κυρίως με το γεγονός ότι δεν είχαν καταγραφεί τα τελευταία χρόνια θανατηφόρα ατυχήματα ή σοβαροί τραυματισμοί εντός της πόλεως Ρόδου, σε οδηγούς δικύκλων μοτοποδηλάτων και μοτοσικλετών.

Όμως, με τις διατάξεις του νέου νόμου που εφαρμόζεται από την περασμένη εβδομάδα, οι πάντες, είναι πλέον υποχρεωμένοι να κάνουν χρήση του προστατευτικού τους κράνους, διότι σε αντίστοιχη περίπτωση εκτός από μερικές δεκάδες ευρώ, που θα χάσουν από την τσέπη τους είναι πιθανό να χάσουν ακόμη και το όχημά τους, αφού η διάταξη προβλέπει προσωρινή κατάσχεση μέχρι ο οδηγός να παρουσιαστεί στην Τροχαία έχοντας το κράνος του!

Οι περισσότεροι από τους ελέγχους των τροχονόμων το τελευταίο διήμερο ήταν πάντως κυρίως προειδοποιητικοί για τους οδηγούς των δικύκλων, αλλά βέβαιο θεωρείται ότι από την ερχόμενη Δευτέρα, τα ιδιαιτέρως «τσουχτερά» πρόστιμα που προβλέπονται, θα καταλογίζονται κανονικά.

Προχθές αργά το μεσημέρι

Επεισόδιο σε βάρος του δημάρχου Ιαλυσού

Εργάτης τον τραυμάτισε σπάζοντας το παρμπρίζ του αυτοκινήτου του

Επεισόδιο σε βάρος του δημάρχου Ιαλυσού κ. Στέργου Στάγκα, σημειώθηκε προχθές αργά το μεσημέρι στον Δήμο Ιαλυσού, όταν δημότης που εργάζεται ως ομπρελάς, επιτέθηκε στον δήμαρχο, και τον τραυμάτισε ελαφρά σπάζοντας το παρμπρίζ του αυτοκινήτου του!

Το επεισόδιο, καταδικάστηκε από το σύνολο των εκπροσώπων του Δημοτικού Συμβουλίου που συνεδρίασε το βράδυ της ίδιας μέρας, ενώ αντίστοιχα υποβλήθηκε και μήνυση από το δήμαρχο στο τοπικό αστυνομικό τμήμα.

Μιλώντας χθες ο κ. Στάγκας για το περιστατικό, το χαρακτήρισε απαράδεκτο και αποτρόπαιο και δήλωσε ότι σε βάρος του ατόμου αυτού, πέρα από τη δικαστική διαδικασία που θα ακολουθηθεί θα εφαρμοστεί και απαλλαγή από τα καθήκοντά του, με σχετική απόφαση που θα λάβει η δημοτική αρχή.

ΦΡΟΝΤΙΣΤΗΡΙΟ ΠΥΘΑΓΟΡΑΣ

Είμαι σίγουρος... πάω Πυθαγόρα

ΑΝΑΚΟΙΝΩΣΗ

Για τη νέα σχολική χρονιά, η έναρξη των μαθημάτων κάθε τάξης θα γίνει ως εξής:

	ΕΝΑΡΞΗ
Β΄ και Γ΄ Ενιαίου Λυκείου	1 Αυγούστου
Α΄ Ενιαίου Λυκείου	19 Αυγούστου
Α΄, Β΄ και Γ΄ Γυμνασίου	26 Αυγούστου
Γ΄ ΤΕΕ – Β΄ κύκλος	26 Αυγούστου

ΕΓΓΡΑΦΕΣ θα γίνονται στη γραμματεία του φροντιστηρίου, **καθημερινά από 22 Ιουλίου**, τις ώρες:

10:00 – 12:00 και 17:00 – 21:00

Στ. Κωτιάδη 2, Ρόδος - Τηλ.: 02410 29593

ΤΟ ΦΡΟΝΤΙΣΤΗΡΙΟ ΠΟΥ ΜΠΟΡΕΙΤΕ ΝΑ ΕΜΠΙΣΤΕΥΕΣΤΕ

ΘΕΤΙΚΟ

ΚΥΡΙΑΚΟΥ Φ. ΚΥΡΙΑΚΟΥΛΗ

ΘΕΜ. ΣΟΦΟΥΛΗ 168 ΤΗΛ. 02410 75085

Το Φροντιστήριο **«ΘΕΤΙΚΟ»** προσφέρει στους μαθητές της Ρόδου, τον **ΟΔΗΓΟ ΥΠΟΨΗΦΙΟΥ**.
Στις σελίδες του περιέχονται:
Αναλυτική παρουσίαση τμημάτων ΑΕΙ - ΤΕΙ
Προπτυχιακές – Μεταπτυχιακές σπουδές
Δυνατότητες Απασχόλησης
Αγορά Εργασίας
Στατιστικά Εξετάσεων
Βάσεις ΑΕΙ – ΤΕΙ
Οδηγίες Συμπλήρωσης Μηχανογραφικού
Επαγγέλματα με μέλλον

Για μαθητές με υψηλούς στόχους

ΦΡΟΝΤΙΣΤΗΡΙΟ ΠΡΟΤΥΠΟ

- ΠΟΛΥΕΤΗΣ ΕΜΠΕΙΡΙΑ
- ΜΕΘΟΔΙΚΗ ΔΙΔΑΣΚΑΛΙΑ
- ΥΨΗΛΑ ΠΟΣΟΣΤΑ ΕΠΙΤΥΧΙΑΣ
- ΠΡΟΣΙΤΑ ΔΙΔΑΚΤΡΑ
- ΟΛΙΓΟΜΕΛΗ ΤΜΗΜΑΤΑ

ΕΚΠΤΩΣΗ ΣΕ ΑΡΙΣΤΟΥΧΟΥΣ ΚΑΙ ΑΔΕΛΦΙΑ

ΕΝΑΡΞΗ ΜΑΘΗΜΑΤΩΝ

- **Γ' ΛΥΚΕΙΟΥ** 1 ΑΥΓΟΥΣΤΟΥ
- **Β' ΛΥΚΕΙΟΥ** 1 ΑΥΓΟΥΣΤΟΥ
- **Α'-Β'-Γ' ΓΥΜΝΑΣΙΟΥ**
- **Α' ΛΥΚΕΙΟΥ**
- **Τ.Ε.Ε**

} 2 ΣΕΠΤΕΜΒΡΙΟΥ

ΕΓΓΡΑΦΕΣ ΚΑΙ ΠΛΗΡΟΦΟΡΙΕΣ από 22/7
09.00 - 12.30 & 14.00-20.30

ΔΙΕΥΘΥΝΣΗ
ΝΙΚΗΤΑΣ ΨΥΛΛΑΚΗΣ: *Φυσικός*
ΑΘΑΝΑΣΙΑ ΓΙΑΝΝΕΖΟΥ: *Μαθηματικός*

ΠΛΗΡΟΦΟΡΙΕΣ: ΠΛΑΤΕΙΑ ΑΓΙΟΥ ΝΙΚΟΛΑΟΥ 19 - ΡΟΔΟΣ - Τηλ. 25911, 26594

Εκπτώσεις

Από **10%**

Έως **30%**



Spazio economico

Εθν. Αντιστασης 28 • Τηλ. 024 10 29145

Από **10%**

Έως **30%**

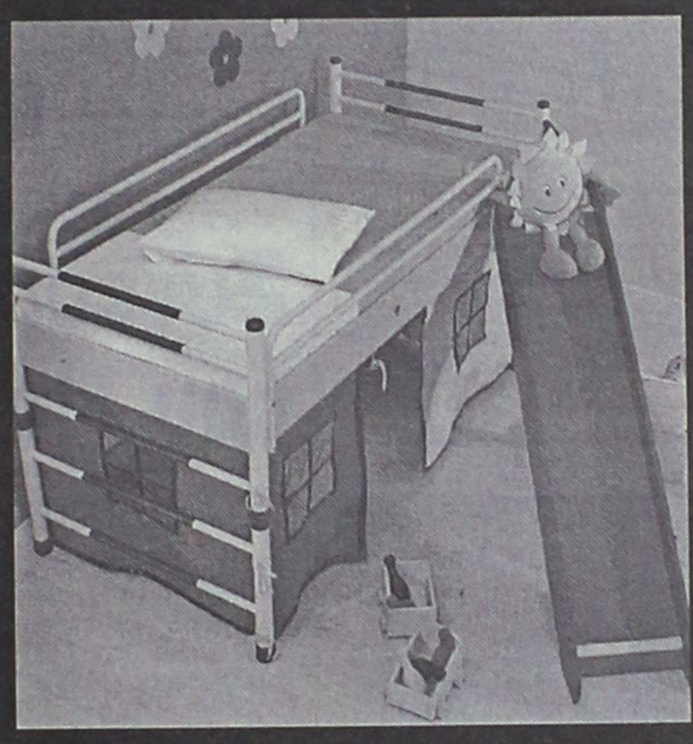

EASY LIFE

Παιδικό - εφηβικό έπιπλο

Στ. Κωτιάδη 48, Ρόδος • Τηλ. 024 10 21311

Από **10%**

Έως **30%**



Spazio interno

Στ. Κωτιάδη 9, Ρόδος • Τηλ. 024 10 39911

ΟΜΙΛΟΣ ΚΑΤΑΣΤΗΜΑΤΩΝ

ΑΜΥΣΗ Α.Ε.Β.Ε.

Η "ΑΣΦΑΛΕΙΑ" δεν εκτιμάται με το κόστος
Αλλά ακόμα και έτσι, δεχόμαστε συγκρίσεις
ΑΠΟΣΠΑΣΜΑΤΙΚΟ ΤΙΜΟΛΟΓΙΟ ΜΙΚΤΩΝ 6 ΜΗΝΙΑΙΩΝ
ΑΣΦΑΛΙΣΤΡΩΝ ΣΕ Β.Μ. 04 ΝΗΣΟΥ ΡΟΔΟΥ

ΙΠΠΟΙ	Ε.Ι.Χ.	ΚΑΛΥΨΕΙΣ
01-06	77.18	Α/Ε για ΣΒ 500.000 €
07-08	81.17	ΥΖ 100.000 €
09-10	97.94	Α/Ε Κλοπής
11-12	103.05	Φωτιά 2.935 €
13-14	111.31	Στάσεις-Απεργ. 2.935 €
		Πολ. Ταραχές 2.935 €

ΙΠΠΟΙ	ΦΙΧ/ΑΓΡ	
01-10	63.44	Τρομ. Ενεργ. 2.935 €
11-15	85.46	Προσ. Ατυχ. Οδ. 7.337 €
16.20	88.63	Φροντίδα Ατυχ.

(ΠΑΚΕΤΟ SILVER 1)

ΙΠΠΟΙ	ΦΙΧ/ΕΠΑΓ
01-10	100.32
11-15	113.23
16-20	125.06

ΙΠΠΟΙ	ΤΑΞΙ	ΚΑΛΥΨΕΙΣ
01-15	221.66	Α/Ε ως ανωτέρω
16-20	236.10	Θραύση Κρυστάλλων
21-25	284.25	Νομική Προστασία

ΙΠΠΟΙ	Φ.Δ.Χ.	ΚΑΛΥΨΕΙΣ
01-15	222.27	Α/Ε ως ανωτέρω
16-20	237.99	Φωτιά 2.935 €
21-30	261.54	Προσ. Ατυχ. Οδ. 7.337 €
31-40	282.48	
41-55	303.42	
56-75	345.30	
76++	378.03	

CC	ΜΟΤΟ	ΚΑΛΥΨΕΙΣ
00-50	13.86	
51-250	22.64	Α/Ε ως ανωτέρω
250++	58.91	

Ασύγκριτες τιμές και στους κλάδους:
Πυρός (Κατοικιών-καταστημάτων) Σεισμού, Πλημμύρας, Καταιγίδας, Θύελλας, Μεταφορών Ατυχημάτων, Σκαφών κ.λ.π.

"Sigma" Ασφαλιστικά Γραφεία
Καζαντζάκη 2 & Εθνικής Αντίστασης-Ρόδος
Thl. 02410 31468-70328-70264 Fax 02410 33644
Υπεύθυνος ΣΑΝΣΟΓΛΟΥ ΠΑΝΤΕΛΗΣ

Δύσκολο να καλυφθούν από εδώ και πέρα οι απώλειες

Συνηθίζουμε στην ιδέα της χαμένης περιόδου!

Υπολογίζεται ότι μέχρι τώρα η μείωση στις αφίξεις είναι 14% και στις διανυκτερεύσεις 18%

Από δύσκολο έως αδύνατο θεωρείται, να ανακάμψει το υπόλοιπο διάστημα το τουριστικό ρεύμα προς την περιοχή μας. Η αύξηση που σημειώθηκε στις αφίξεις ξένων τουριστών, ήταν οριακή σε σχέση με τον αντίστοιχο Ιούνιο του 2001, και ως εκ τούτου, δεν μπορεί να καλύψει τα μεγάλα κενά που παρατηρήθηκαν μέχρι τώρα.



Από την άλλη, μπορεί αυτό το μικρό ποσοστό του 2,5% της αύξησης, να ενθάρρυνε πολλούς που εμπλέκονται με τον τουριστικό κλάδο, όμως δεν προκάλεσε καμία ευφορία στους ξενοδόχους του νησιού μας.

Σύμφωνα με τα πρώτα στοιχεία, η κατάσταση σε ό,τι αφορά τις αφίξεις στα ξενοδοχεία και τις διανυκτερεύσεις σ' αυτά δεν έχει βελτιωθεί.

Εκτιμάται ότι, αν προστεθούν στα μέχρι τώρα νούμερα και αυτά που αφορούν το μήνα Ιούνιο, τότε, προκύπτει μία μείωση της τάξης του 14% στις αφίξεις σε ξενοδοχεία και μία μείωση της τάξης του 18% στις διανυκτερεύσεις, όσον αφορά το 1ο εξάμηνο του 2002.

Αναλυτικά στοιχεία θα υπάρχουν προς το τέλος του μήνα, όταν συγκεντρωθούν όλα τα νούμερα από τα ξενοδοχεία της Ρόδου.

ΗΛΕΚΤΡΙΚΟ ΡΕΥΜΑ

Παράλληλα, τα μέλη της Ενωσης, προβληματίζονται και για την δυσάρεστη εξέλιξη, γύρω από το ενεργειακό πρόβλημα της περιοχής. (Σχετικά γράφουμε σε άλλη στήλη).

Οι συνεχείς διακοπές ηλεκτρικού ρεύματος, δυναμιτίζουν το τουριστικό μας προϊόν, όμως το γεγονός αυτό, δεν εξέπληξε κανέναν, καθώς προ ετών είχε επισημανθεί ο κίνδυνος.

Ετσι λοιπόν, η κατάσταση που δημιουργήθηκε, είναι το αποτέλεσμα όπως τονίζουν της ολιγωρίας όλων των υπευθύνων τα τελευταία χρόνια, που με τεράστια χρονοτριβή ευθύνονται για τη μή κατασκευή του νέου εργοστασίου.

Αυτό που επισημαίνουν είναι το γεγονός ότι, για την αλλαγή της τραγικής αυτής εικόνας, δεν μπορούν να γίνουν παρεμβάσεις επίσπευσης διαδικασιών, καθώς και αν ακόμα αυτές επιτυγχάνονταν σε ένα βαθμό, δεν θα μπορούσαν να δώσουν άμεση λύση στο πρόβλημα.

Σήμερα το πρωί στην πόλη μας

Συνεδρίαση της Συγκλήτου του Πανεπιστημίου Αιγαίου

Το απόγευμα η απονομή των πτυχίων

Η συνεδρίαση της Συγκλήτου του Πανεπιστημίου Αιγαίου πραγματοποιείται σήμερα στις 11 π.μ. στην Αίθουσα Πολλαπλών Χρήσεων της Σχολής Ελληνικών και Μεσογειακών Σπουδών.

Το πρώτο μέρος της Συγκλήτου θα έχει ενημερωτικό χαρακτήρα και θα παρασταθούν οι τοπικές αρχές. Κατόπιν θα ακολουθήσει συνέντευξη Τύπου από τον Πρύτανη καθηγητή κ. Θεμιστοκλή Λέκκα.

Υπάρχει επίσης το ενδεχόμενο να συζητηθούν οι προοπτικές ανάπτυξης του Πανεπιστημίου Αιγαίου στη Δωδεκάνησο με τη δημιουργία νέων τμημάτων και σχολών.

Είναι βεβαίως γνωστό ότι πρόσφατα το Υπουργικό Συμβούλιο αποφάσισε την ίδρυση Ιατρικής Σχολής στο νησί της Κω και για την υλοποίηση της απόφασης θα μεριμνήσει το Πανεπιστήμιο Αιγαίου καθώς και το υπουργείο Αιγαίου.

Σήμερα επίσης στις 19.30 στο Παλάτι του Μεγάλου Μαγίστρου θα πραγματοποιηθεί Καθομολόγηση και Απονομή πτυχίων των αποφοίτων του Τμήματος Επιστημών Προσχολικής Αγωγής και Εκπαίδευσης του Πανεπιστημίου Αιγαίου.

ΠΡΟΓΡΑΜΜΑ

- **19.30-19.45:** Κήρυξη έναρξης τελετής και ομιλία από τον Πρύτανη του Πανεπιστημίου Αιγαίου, καθηγητή κ. Θεμιστοκλή Λέκκα.
- **19.45-20.00:** Ομιλία από την Αντιπρύτανη του Πανεπιστημίου Αιγαίου, καθηγήτρια κ. Μαρία Καΐλα.
- **20.00-20.10:** Χαιρετισμοί αρχών και φορέων.
- **20.10-20.20:** Ομιλία από τον Κοσμήτορα της σχολής, καθηγητή κ. Νικήτα Πολεμικό.
- **20.20-20.25:** Χαιρετισμός προέδρου φοιτητών του Τμήματος Επιστημών της Προσχολικής Αγωγής και του Εκπαιδευτικού Σχεδιασμού κ. Ελένη Κοτσιφάκη.
- Ορκωμοσία των πτυχιούχων.
- Απονομή πτυχίων.
- Λήξη τελετής.





CASTELLANIA TRAVEL SERVICE

ΤΕΝΕΡΙΦΗ Ή ΓΚΡΑΝ ΚΑΝΑΡΙΑ

ΔΙΑΚΟΠΕΣ - ΕΚΔΡΟΜΕΣ - ΚΡΟΥΑΖΙΕΡΕΣ

8 ημέρες στα νησιά του έρωτα.

Ερωτευτείτε (ξανά) στον αφορολόγητο τροπικό παράδεισο των Κανάριων Νήσων.

Από **585** ευρώ ή σε **4** άτοκες δόσεις με την πιστωτική σας κάρτα

Η τιμή περιλαμβάνει:

✓ Αεροπορικά εισιτήρια, διαμονή σε επιλεγμένα ξενοδοχεία 3* και 4*, ημιδιατροφή (σε μπουφέ: 6 προγεύματα και 6 δείπνα).

✓ Πανοραμική περιήγηση της πόλης με έμπειρο συνοδό του γραφείου μας. Ομαδική ταξιδιωτική ασφάλιση.

✓Δεν περιλαμβάνονται φόροι αεροδρομίων.

Αναχωρήσεις για **Τενερίφη** κάθε Δευτέρα από **08/07** και **Γκραν Κανάρια** κάθε Σάββατο από **13/7**

Για κρατήσεις στο Κεντρικό Πρακτορείο **CASTELLANIA TRAVEL SERVICE, 02410 75860-75862-75907** ή σε *επιλεγμένους ταξιδιωτικούς πράκτορες*

CASTELLANIA TRAVEL SERVICE

Η σοφή σας επιλογή πάντα με σεβασμό και ουσιαστικό ενδιαφέρον για τον Έλληνα ταξιδιώτη

Ippokratous Sq. Old Town -85100 Rhodes
Tel: (0241) 75860, 75862, 75907-fax: 75861
e-mail: castell@otenet.gr

Αρνητικό κλίμα και χθες στη Σοφοκλέους

Κάθε μέρα πιο χαμηλά...

Ο γενικός δείκτης κατέγραψε πτώση σε ποσοστό 0,88%

Με τις διεθνείς αγορές να προσεγγίζουν τα χαμηλά του περασμένου Σεπτεμβρίου, δεχόμενες ισχυρές πιέσεις, η Σοφοκλέους κατά τη χθεσινή συνεδρίαση, υποχώρησε σε νέα χαμηλότερα επίπεδα έτους, αν και το μέγεθος της πτώσης ήταν μικρότερο από το μέγεθος της υποχώρησης των ευρωπαϊκών αγορών.

Η αγορά βρήκε χθες «στήριξη» στον κλάδο των τηλεπικοινωνιών (ΟΤΕ +0,13%, Cosmote +1,00%, ο δείκτης των οποίων ήταν ο μόνος από τους επιμέρους δείκτες που έκλεισε με θετικό πρόσημο. Αντιθέτως σημαντικές πιέσεις δέχθηκε ο κλάδος των τραπεζικών μετοχών με τη μετοχή της Alpha Bank κατέγραψε νέο χαμηλό έτους (-3,08%), μετά την υποβάθμιση της πιστοληπτικής της ικανότητας από την Standard & Poor's. Νέο χαμηλό σημείωσε και η μετοχή της Εμπορικής (-2,27%), ενώ η μετοχή της Εθνικής υποχώρησε σε ποσοστό 1,84%.

Ο Γενικός Δείκτης έκλεισε στις 2.143,21 μονάδες, έναντι 2.162,29 μονάδων της προηγούμενης συνεδρίασης, καταγράφοντας πτώση 19,08 μονάδων ή σε ποσοστό 0,88%, ενώ στη διάρκεια των συναλλαγών κατέγραψε κατώτερη τιμή στις 2.135,75 μονάδες, όταν σημείωνε απώλειες έως και 1,23%.

Ο δείκτης FTSE/ASE 20 έκλεισε στις 1.106,45 μονάδες, σημειώνοντας πτώση σε ποσοστό 1,23%, ενώ ο δείκτης FTSE/ASE 40 έκλεισε στις 241,24 μονάδες παρουσιάζοντας υποχώρηση κατά 1,15%.

Ο δείκτης FTSE/ASE SMALLCAP 80 έκλεισε στις 644,65 μονάδες, μειωμένος σε ποσοστό 0,87%. Από τις 352 μετοχές που διακινήθηκαν σήμερα, 62 έκλεισαν με άνοδο, 244 κινήθηκαν καθοδικά και η τιμή 46 μετοχών παρέμεινε αμετάβλητη. Τη μεγαλύτερη ποσοστιαία άνοδο σημείωσαν οι μετοχές των εταιρειών: Ικτίνος +9,24%, Goody΄s +9,06%, Αλυσίδα (π) +8,28%, Τρία Αλφα (π) +5,96%, Ιονική Ξενοδοχειακή +5,67%, ελληνικά καλώδια +5,47%, ΑΝΕΚ (πο) +4,68%, Rainbow +4,52%, Σαραντόπουλος +4,52% και Κτήμα Λαζαρίδη +4,44%.

Οι επιμέρους δείκτες διαμορφώθηκαν ως εξής:		
Τραπεζικός:	3.409,22	-1,94%
Τηλεπικοινωνιών:	1.005,21	+0,15%
Ασφαλειών:	845,24	-0,99%
Επενδύσεων:	648,01	-0,47%
Κατασκευαστικών:	1.084,31	-1,80%
Βιομηχανιών:	1.354,61	-0,87%
Συμμετοχών:	1.759,68	-0,84%
Βασικών Μετάλλων :	673,92	-0,58%
Μη Μεταλλικών Ορυκτών:	1.010,12	-0,66%
Εκδόσεις- εκτυπώσεις:	297,68	-1,24%
Κλωστοϋφαντουργίας:	648,76	-1,56%
Λιανικού Εμπορίου:	602,64	-1,37%
Πληροφορικής:	701,69	-0,95%
Ειδών Λύσεων Πληροφορικής:	377,71	-1,11%
Χονδρικό εμπόριο:	492,39	-1,07%
Τρόφιμα- ποτά:	694,71	-0,51%
Παράλληλη Αγορά:	209,68	-0,87%
Διυλιστηρίων:	1.014,98	-1,83%
Τηλεόρασης & Ψυχαγωγίας:	988,83	-0,45%
Διαχείρισης Ακίνητης Περιουσίας:	943,70	-0,13%

Αντιθέτως τις μεγαλύτερες απώλειες σημείωσαν οι μετοχές των εταιρειών: Κυλινδρόμυλοι Παπαφίλη –9,13%, Ιντεάλ (π) –9,09%, PC Systems –8,42%, Ελφίκο (κ) –8,07%, Τεχνική Ολυμπιακή –6,34%, κεράνης (π) –6,25%, Euromedica –6,17%, Εγνατία (π) –6,09%, Imperio –5,82% και Ευρωπαϊκή Πίστη (κ) –5,73%. Ο όγκος των συναλλαγών ανήλθε στα 61,231 εκατ. ευρώ ή 20,864 δις. δρχ. εκ των οποίων τα 6,496 εκατ. ευρώ αφορούσαν προσυμφωνημένες συναλλαγές.

Η συνολική κεφαλαιοποίηση της αγοράς υποχώρησε στα 81,31δις. ευρώ ή 27,71 τρις. δρχ

Η τιμή των μετοχών του δείκτη της Morgan Stanley έκλεισε ως εξής:

Alpha Bank:	13,22
Coca Cola:	17,06
Eurobank:	13,54
Panafon:	5,08
Αλουμίνιο Ελλάδος:	27,02
Βιοχάλκο:	6,74
Εθνική:	19,16
ΕΛΠΕ:	5,94
Ελληνική Τεχνοδομική:	6,32
Εμπορική:	19,84
Επιχειρήσεις Αττικής:	3,30
ΕΥΔΑΠ:	4,62
Ιντρακόμ:	9,00
ΚΑΕ:	6,76
Μαιλλης:	5,66
ΔΕΗ:	14,20
ΟΤΕ:	15,74
Τεχνική Ολυμπιακή:	3,84
Παπαστράτος:	15,90
Πειραιώς:	6,86
Τιτάν:	39,38
Motor Oil:	7,98
Folli-Follie:	18,44



Quick Service Center

The service professionals

Τεχνική εξυπηρέτηση χωρίς όρια, για πελάτες απαιτητικούς

DIGITAL & ANALOG CAMCORDER SERVICE

TV - AUDIO - VIDEO SERVICE

Τώρα και στην Ροδο έχετε την δυνατότητα να επισκευάσετε οποιαδήποτε υψηλής τεχνολογίας συσκευή Ήχου και Εικόνας Αναλογική η ψηφιακή

Ειδικοτης

SONY

Γρήγορα, υπεύθυνα, εγγυημένα, και πάντα σε προσιτές τιμές

Στο κατάστημα μας Μιχαήλ Πετριδη 67 στην Ροδο θα βρείτε επίσης

Όλα τα απαραίτητα αξεσουάρ για την πλήρη αξιοποίηση των δυνατοτήτων της Video Camera σας , αλλά και ολοκληρωμένη κάλυψη όλων των απορίων η τεχνικών ερωτήσεων που έχετε

Και τώρα για πρώτη φορά στην Ροδο

Η Qservice σας δίνει την δυνατότητα εάν δεν έχετε ήδη αποκτήσει video Camera να την ενοικιάσετε με την ημέρα, την εβδομάδα, η για όσο εσείς θέλετε, Και να χαίρεστε τις ευτυχισμένες σας στιγμές, για πάντα .!

Εάν θέλετε η Qservice αναλαμβάνει και την μεταγραφή των αγαπημένων σας κασετών από VHS, Beta, 8mm, Hi8, η MiniDV σε VHS, CD η DVD

Σας Περιμένουμε .....

Μιχαήλ Πετριδη 67 Ρόδος 85100
Τηλ. 02410-60210 Fax 02410-60213
Email Qservice@otenet.gr

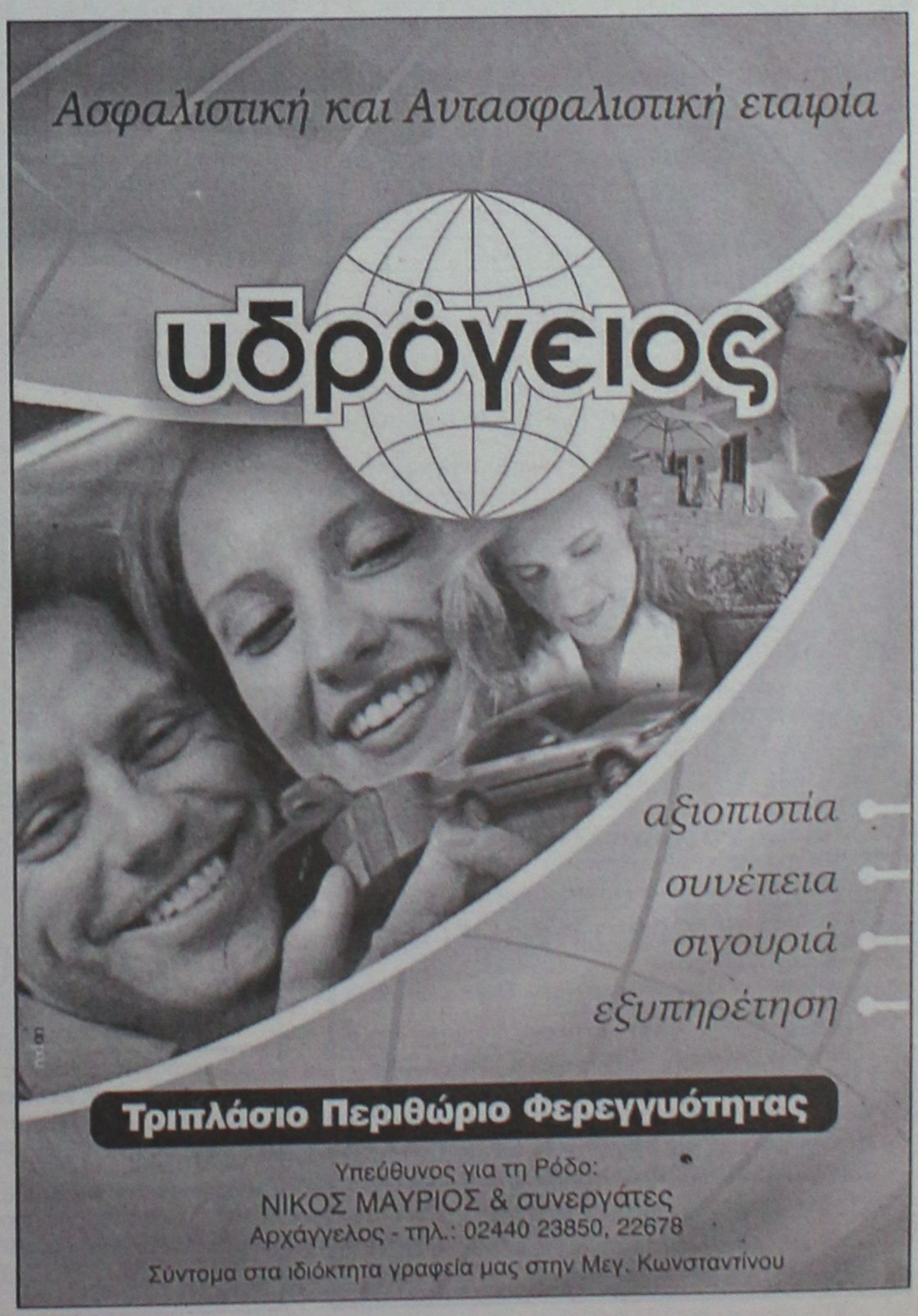



Φυσικά... οι καλύτεροι!

ΓΕΩΤΕΧΝΙΚΗ

ΣΥΝΤΗΡΗΣΗ ΚΗΠΩΝ • ΚΑΤΑΣΚΕΥΗ ΓΚΑΖΟΝ
ΑΥΤΟΜΑΤΑ ΑΡΔΕΥΤΙΚΑ ΣΥΣΤΗΜΑΤΑ

ΚΩΝ. ΥΔΡΑΙΟΥ 50 • ΤΗΛ.: 0241 0 38788, 0972 310670 • ΡΟΔΟΣ

KYDON TOURS

ΚΕΝΤΡΙΚΟ ΠΡΑΚΤΟΡΕΙΟ
PORT AGENT

ΕΚΔΡΟΜΕΣ–ΕΚΔΡΟΜΕΣ

• DISNEYLAND–ΠΑΡΙΣΙ 11/7–17/7/02
– Group από Ρόδο με Ολυμπιακή

ΠΕΡΙΛΑΜΒΑΝΕΙ: Αεροπορικά εισιτήρια Ρόδο-Αθήνα-Παρίσι-Αθήνα Ρόδο-μεταφορικά αεροδρόμιο Disney-Παρίσι-αεροδρόμιο.
• 3 διανυκτερεύσεις στην Disney Hotel, Cheyenne με πρωινό.
• 3 ημέρες είσοδος στο Πάρκο της Disney.
• 3 διανυκτερεύσεις στο Παρίσι σε ξενοδοχείο 3 αστέρων κεντρικό με πρωινό.
• Ξενάγηση στο Παρίσι.

ΠΡΟΛΑΒΕΤΕ ΘΕΣΕΙΣ
• Πάρκο Asterix-Βερσαλίες

ΣΥΝΟΔΟΣ η κ. ΕΛΕΝΗ ΨΥΛΛΑΚΗ

• ΜΙΚΡΑ ΑΣΙΑ
• 4/7-7/7: ΜΑΡΜΑΡΙΣ - ΣΜΥΡΝΗ - ΑΪΒΑΛΙ - ΠΕΡΓΑΜΟΣ - ΜΠΟΝΤΡΟΥΜ
• 20/7-24/7: ΙΔΙΟ ΠΡΟΓΡΑΜΜΑ
• 20/7-24/7:ΜΑΡΜΑΡΙΣ - ΦΕΤΙΓΙΕ - ΛΙΒΙΣΙ - ΚΑΣ ΜΥΡΑ - ΑΓΙΟΣ ΝΙΚΟΛΑΟΣ - ΦΟΙΝΙΚΑΣ - ΑΝΤΑΛΕΙΑ
• 3/8-10/8: ΜΑΡΜΑΡΙΣ - ΣΜΥΡΝΗ - ΠΑΝΤΙΡΜΕ - ΚΩΝ/ΛΗ - ΠΡΟΥΣΑ - ΣΜΥΡΝΗ - ΚΟΥΣΑΝΤΑΣΙ - ΜΑΡΜΑΡΙΣ

ΟΛΑ ΠΛΟΥΣΙΑ ΠΡΟΓΡΑΜΜΑΤΑ
Ξενοδοχεία 4 αστέρων ημιδιατροφή - ξεναγήσεις - περιηγήσεις

ΣΥΝΟΔΟΣ η κ. ΕΛΕΝΗ ΨΥΛΛΑΚΗ

• ΕΛΛΗΝΙΚΑ ΝΗΣΙΑ
• 19/8-25/8: ΜΥΚΟΝΟ - ΤΗΝΟ - ΠΑΡΟ - ΣΥΡΟ - ΣΑΝΤΟΡΙΝΗ
• ΓΥΡΟΣ ΙΤΑΛΙΑΣ
• 29/8-5/9: ΡΩΜΗ - ΦΛΩΡΕΝΤΙΑ - ΒΕΝΕΤΙΑ - ΒΕΡΟΝΑ
• ΠΡΑΓΑ – ΒΟΥΔΑΠΕΣΤΗ 14/9 – 21/9/02

ΕΚΔΡΟΜΕΣ με την φροντίδα της κ. ΕΛΕΝΗ ΨΥΛΛΑΚΗ

ΠΡΑΚΤΟΡΕΙΟ ΚΥΔΩΝ
• Γραφείο ΙΑΤΑ 25 χρόνια
• Αεροπορικά εισιτήρια - Ακτοπλοϊκά - Πακέτα εκδρομών για όλο τον κόσμο - Ξενοδοχεία
• Εισιτήρια SUPER FAST FERRIES - BLUE STAR FERRIES - MINOAN LINES -ΔΑΝΕ SEA LINES - KENTERIS LANE - ΔΕΛΦΙΝΙ
ΚΕΝΤΡΙΚΟ ΠΡΑΚΤΟΡΕΙΟ: SALAMIS LINES - SALAMIS GLORY - NOSTOS - ION
• ΑΝΕ ΚΑΛΥΜΝΟΥ F/B ΝΗΣΟΣ ΚΑΛΥΜΝΟΣ
• ΟΧΗΜΑΤΑΓΩΓΟ ΑΓΙΟΣ ΔΙΟΝΥΣΙΟΣ

ΚΥΔΩΝ TOURS
Εθ. Δωδ/σιων 14 - Ακτή Σαχτούρη 8
ΤΗΛ. 02410/23000-27900-24265 • FAX: 32741

Εκλογές 2002

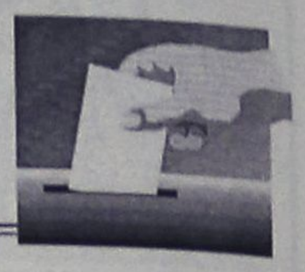

ΗΜΕΡΟΛΟΓΙΟ

✓ Το πρόγραμμα του συνδυασμού του για τους υδάτινους πόρους και το περιβάλλον θα παρουσιάσει σήμερα το μεσημέρι ο υποψήφιος νομάρχης κ. Γ. Μαχαιρίδης.

➥ Στα Λαϊκά του Αη-Γιάννη θα περιοδεύσει σήμερα το απόγευμα, συνοδευόμενος από υποψηφίους του συνδυασμού του ο υποψήφιος δήμαρχος κ. Χ. Χατζηευθυμίου.

➤ Λίστα στελεχών θα καταθέσει η Ν.Δ. στο νομάρχη κ. Καραγιάννη για την συγκρότηση του ψηφοδελτίου της "Νομαρχιακής Αναγέννησης".

Συγκροτούνται επιτροπές

Οργανωτικά θέματα απασχόλησαν την συνεδρίαση της πολιτικής γραμματείας της παράταξης της "Νομαρχιακής Αναγέννησης", που συνεδρίασε προχθές το βράδυ υπό την προεδρία του κ. Σάββα Καραγιάννη.

Σύμφωνα με όσα έγιναν γνωστά, τα μέλη της πολιτικής γραμματείας συζήτησαν κυρίως το θέμα της συγκρότησης διαφόρων επιτροπών (οικονομικών, τύπου, κ.ά.) χωρίς όμως να οριστικοποιηθούν οι όποιες αποφάσεις.

Αρκετά στελέχη πάντως έχουν καταθέσει το ενδιαφέρον τους για συμμετοχή στις επιτροπές αυτές.

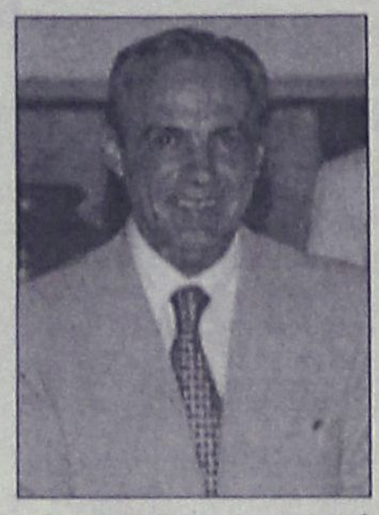

Θα συγκροτηθεί επίσης, σύμφωνα με όσα έχουν αποφασιστεί συντονιστική επιτροπή εκλογικού αγώνα, που θα αναλάβει το βάρος οργάνωσης του προεκλογικού αγώνα.

Ανάλογες επιτροπές πρόκειται να συγκροτηθούν σε κάθε επαρχείο, για να υπάρξει ευελιξία στο συντονισμό δράσης.

Σ' ό,τι αφορά τον προεκλογικό αγώνα ήδη έχουν παρθεί αποφάσεις για να πραγματοποιηθούν άμεσα περιοδείες στελεχών τόσο στη Ρόδο όσο και στα υπόλοιπα νησιά και στις περισσότερες από αυτές επικεφαλής θα είναι ο ίδιος ο κ. Σάββας Καραγιάννης.

Επέστρεψε το κλιμάκιο



Επέστρεψε χθες το κλιμάκιο των υποψηφίων νομαρχιακών συμβούλων της παράταξης "Δωδεκάνησα, Νέα Πορεία" που αποτελείτο από τους Φ. Χατζηδιάκο, Δ. Καραγεώργη, Γ. Χριστοφάκη και Μ. Σκευοφύλακα, οι οποίοι είχαν συνοδεύσει μαζί με υποψηφίους νομαρχιακούς συμβούλους του Βορείου Συγκροτήματος τον υποψήφιο νομάρχη Γ. Μαχαιρίδη, στην περιοδεία του στα νησιά Τήλο, Νίσυρο, Κω.

Κατά την επίσκεψή τους, συναντήθηκαν με τους εκπροσώπους της τοπικής αυτοδιοίκησης και τους λοιπούς τοπικούς φορείς και ενημερώθηκαν για τα θέματα που απασχολούν τα νησιά και ανέπτυξαν μέρος του προγράμματος της παράταξης.

Ο υποψήφιος νομάρχης Γ. Μαχαιρίδης έκανε άμεση παρέμβαση στο Υ.Ε.Ν. για το συγκοινωνιακό πρόβλημα που δημιουργήθηκε στα νησιά μετά τη βλάβη και την διακοπή των δρομολογίων του "Νήσος Κάλυμνος" και επέδειξε άμεσο ενδιαφέρον για το θέμα των συχνών διακοπών του ηλεκτρικού ρεύματος στα νησιά. Σήμερα το απόγευμα με ομάδα υποψηφίων του θα επισκεφθεί το χωριό Μάσαρι και το Σάββατο 13 Ιουλίου τα χωριά Αρχίπολη, Ελεούσα, Διμυλιά, Απόλλωνα, ενώ την ερχόμενη εβδομάδα, εκτός από τις επισκέψεις που έχουν προγραμματισθεί στα χωριά της Ρόδου, κλιμάκιο υποψηφίων της παράταξης θα επισκεφθεί την Κάρπαθο και τη Χάλκη.

ΦΗΜΟΛΟΓΙΕΣ...



Στο δήμο Πεταλούδων δεν κάνει μόνο "μεταγραφές" υποψηφίων ο κ. Β. Σταυριανός, αλλά και ο νυν δήμαρχος κ. Μιχ. Κορδίνας.

Οπως φημολογείται ήδη έκλεισε για τον συνδυασμό του τους συμβούλους της μειοψηφίας κ. Γιώργο Παπαδημήτρη και Φιλ. Καρίκη, καθώς και τους κ.κ. Σπύρο Τιβριντίδη και Μιχ. Δράκο.

Ως φημολογία επίσης υπάρχει η πληροφορία ότι υποψήφιος με τον κ. Κορδίνα θα είναι και ο κ. Σωτ. Παμπάκας, γεγονός που αν συμβεί θα είναι έκπληξη πρώτου μεγέθους.

Θετικό το κλίμα



Ανευ αντιπάλου διεξάγει τον προεκλογικό του αγώνα ο κ. Χ. Χατζηευθυμίου, αφού ο δήμαρχος κ. Γιαννόπουλος αρνείται πεισματικά να εμπλακεί.

Ετσι από προχθές περιοδεύει στις συνοικίες της πόλης, όπου το κλίμα είναι ιδιαίτερα θετικό, όπως χαρακτηριστικά δήλωσε στη "Ροδιακή".

Προχθές, συνοδευόμενος από στελέχη και υποψήφιους της παράταξής του, περιόδευσε στον Αη Γιάννη και χθες το απόγευμα στην περιοχή Μήδεια και Μακρύ Στενό.

Χωρίς χρίσματα

✓ Την πρωτοτυπία να είναι ο δήμος στον οποίο οι υποψήφιοι δήμαρχοι να μην έχουν την υποστήριξη κανενός κόμματος, διεκδικεί ο δήμος Αρχαγγέλου! Είναι πιθανόν, λόγω ειδικών συνθηκών, να γίνει έτσι.

Το ΠΑΣΟΚ έχει αποφασίσει για λόγους εσωκομματικών ισορροπιών να μη δώσει χρίσμα ούτε στον κ. Θ. Κολιάδη, ούτε στον κ. Αλ. Παππουρά, που είναι στελέχη του. Στην ίδια απόφαση προσανατολίζεται και η Ν.Δ., η οποία παρά την εισήγηση της ΝΟΔΕ για υποστήριξη στον κ. Παππουρά, μάλλον επισήμως δεν θα υποστηρίξει κανέναν. Ο έτερος υποψήφιος κ. Κ. Κολιός δεν επιθυμεί την στήριξη από κανένα κόμμα.

Πριν από 4 και 8 χρόνια...

12 ΙΟΥΛΙΟΥ 1998

• **Προεκλογική φιέστα στο Δημοτικό.** Σε προεκλογική φιέστα μετέτρεψαν την απόδοση των παραχωρητηρίων στους κατοίκους των Αγίων Αποστόλων.
• **Ερχονται οι ενισχύσεις.** Κλιμάκιο της Κεντρικής Επιτροπής του ΠΑΣΟΚ εσπευσμένα στη Ρόδο. Πρωταρχικός στόχος το γεφύρωμα του χάσματος που υπάρχει μεταξύ των κ.κ. Παρασκευά και Σφυρίου.
• **Σκληρές μάχες.** Αγώνας μέχρι εσχάτων από τους τρεις υποψήφιους νομάρχες που πήραν... τα όρη και τα βουνά.

12 ΙΟΥΛΙΟΥ 1994

• **θερμή συνεδρίαση σήμερα στο ΠΑΣΟΚ.** Αρχίζουν ανορθόδοξα οι διαδικασίες επιλογής υποψηφίων. Διαφορετικές εκτιμήσεις για τις μεγάλες απώλειες. Κόντρες μεταξύ στελεχών. Απειλούνται ακόμη και διαγραφές ανταρτών.
• **Απάτη σε βάρος των χωριών μας,** από παθροχείρες του υπουργείου Εσωτερικών. Περιέκοψαν κοινοτικά κονδύλια που προορίζονταν για έργα και έστειλαν μερικά ψίχουλα.

Δ·Α·Ν·Ε· SEA LINE
ΔΩΔΕΚΑΝΗΣΙΑΚΗ ΑΝΩΝΥΜΗ ΝΑΥΤΙΛΙΑΚΗ ΕΤΑΙΡΙΑ

ΔΡΟΜΟΛΟΓΙΑ ΑΠΟ 01.07.2002 έως 21.07.2002

ΑΝΑΧΩΡΗΣΗ ΑΠΟ ΡΟΔΟ

ΗΜ/ΝΙΑ		ΠΛΟΙΟ	ΩΡΑ	ΠΡΟΟΡΙΣΜΟΣ
01.07	ΔΕΥ	ΠΑΤΜΟΣ	15.00	ΚΩ-ΚΑΛΥΜΝΟ-ΛΕΡΟ-ΠΑΤΜΟ-ΠΕΙΡΑΙΑ
02.07	ΤΡΙ	ΡΟΔΟΣ	15.00	ΣΥΜΗ-ΤΗΛΟ-ΚΩ-ΚΑΛ.-ΑΣΤΥΠ-ΚΑΤΑΠΟΛΑ-ΠΕΙΡ.
		ΔΙΑΓΟΡΑΣ	18.00	ΠΕΙΡΑΙΑ
03.07	ΤΕΤ	ΠΑΤΜΟΣ	15.00	ΚΩ-ΚΑΛΥΜΝΟ-ΛΕΡΟ-ΠΑΤΜΟ-ΠΕΙΡΑΙΑ
04.07	ΠΕΜ	ΡΟΔΟΣ	11.00	ΚΩ-ΣΑΜΟ-ΘΕΣΣΑΛΟΝΙΚΗ
		ΔΙΑΓΟΡΑΣ	18.00	ΚΩ-ΠΕΙΡΑΙΑ
05.07	ΠΑΡ	ΠΑΤΜΟΣ	15.00	ΝΙΣΥΡΟ-ΚΩ-ΚΑΛΥΜΝΟ-ΛΕΡΟ-ΠΑΤΜΟ-ΠΕΙΡ.
06.07	**ΣΑΒ**	**ΔΙΑΓΟΡΑΣ**	**09.00**	**ΠΕΙΡΑΙΑ**
		ΡΟΔΟΣ	18.00	ΚΩ-ΛΕΡΟ-ΠΑΤΜΟ-ΠΕΙΡΑΙΑ
07.07	ΚΥΡ	ΠΑΤΜΟΣ	15.00	ΚΩ-ΚΑΛΥΜΝΟ-ΛΕΡΟ-ΠΑΤΜΟ-ΠΕΙΡΑΙΑ
		ΔΙΑΓΟΡΑΣ	18.00	ΚΩ-ΠΕΙΡΑΙΑ
08.07	ΔΕΥ	ΡΟΔΟΣ	15.00	ΚΩ-ΚΑΛΥΜΝΟ-ΛΕΡΟ-ΠΑΤΜΟ-ΠΕΙΡΑΙΑ
09.07	ΤΡΙ	ΠΑΤΜΟΣ	15.00	ΣΥΜΗ-ΤΗΛΟ-ΚΩ-ΚΑΛ.-ΑΣΤΥΠ-ΚΑΤΑΠΟΛΑ-ΠΕΙΡ.
		ΔΙΑΓΟΡΑΣ	18.00	ΠΕΙΡΑΙΑ
10.07	ΤΕΤ	ΡΟΔΟΣ	15.00	ΚΩ-ΚΑΛΥΜΝΟ-ΛΕΡΟ-ΠΑΤΜΟ-ΠΕΙΡΑΙΑ
11.07	ΠΕΜ	ΠΑΤΜΟΣ	11.00	ΚΩ-ΣΑΜΟ-ΘΕΣΣΑΛΟΝΙΚΗ
		ΔΙΑΓΟΡΑΣ	18.00	ΚΩ-ΠΕΙΡΑΙΑ
12.07	ΠΑΡ	ΡΟΔΟΣ	15.00	ΝΙΣΥΡΟ-ΚΩ-ΚΑΛΥΜΝΟ-ΛΕΡΟ-ΠΑΤΜΟ-ΠΕΙΡ.
13.07	**ΣΑΒ**	**ΔΙΑΓΟΡΑΣ**	**09.00**	**ΠΕΙΡΑΙΑ**
		ΠΑΤΜΟΣ	18.00	ΚΩ-ΛΕΡΟ-ΠΑΤΜΟ-ΠΕΙΡΑΙΑ
14.07	ΚΥΡ	ΡΟΔΟΣ	15.00	ΚΩ-ΚΑΛΥΜΝΟ-ΛΕΡΟ-ΠΑΤΜΟ-ΠΕΙΡΑΙΑ
		ΔΙΑΓΟΡΑΣ	18.00	ΚΩ-ΠΕΙΡΑΙΑ
15.07	ΔΕΥ	ΠΑΤΜΟΣ	15.00	ΚΩ-ΚΑΛΥΜΝΟ-ΛΕΡΟ-ΠΑΤΜΟ-ΠΕΙΡΑΙΑ
16.07	ΤΡΙ	ΡΟΔΟΣ	15.00	ΣΥΜΗ-ΤΗΛΟ-ΚΩ-ΚΑΛ.-ΑΣΤΥΠ-ΚΑΤΑΠΟΛΑ-ΠΕΙΡ.
		ΔΙΑΓΟΡΑΣ	18.00	ΠΕΙΡΑΙΑ
17.07	ΤΕΤ	ΠΑΤΜΟΣ	15.00	ΚΩ-ΚΑΛΥΜΝΟ-ΛΕΡΟ-ΠΑΤΜΟ-ΠΕΙΡΑΙΑ
18.07	ΠΕΜ	ΡΟΔΟΣ	11.00	ΚΩ-ΣΑΜΟ-ΘΕΣΣΑΛΟΝΙΚΗ
		ΔΙΑΓΟΡΑΣ	18.00	ΚΩ-ΠΕΙΡΑΙΑ
19.07	ΠΑΡ	ΠΑΤΜΟΣ	15.00	ΝΙΣΥΡΟ-ΚΩ-ΚΑΛΥΜΝΟ-ΛΕΡΟ-ΠΑΤΜΟ-ΠΕΙΡΑΙΑ
20.07	**ΣΑΒ**	**ΔΙΑΓΟΡΑΣ**	**09.00**	**ΠΕΙΡΑΙΑ**
		ΡΟΔΟΣ	18.00	ΚΩ-ΛΕΡΟ-ΠΑΤΜΟ-ΠΕΙΡΑΙΑ
21.07	ΚΥΡ	ΠΑΤΜΟΣ	15.00	ΚΩ-ΚΑΛΥΜΝΟ-ΛΕΡΟ-ΠΑΤΜΟ-ΠΕΙΡΑΙΑ
		ΔΙΑΓΟΡΑΣ	18.00	ΚΩ-ΠΕΙΡΑΙΑ

Δ·Α·Ν·Ε· SEA LINE
ΔΩΔΕΚΑΝΗΣΙΑΚΗ ΑΝΩΝΥΜΗ ΝΑΥΤΙΛΙΑΚΗ ΕΤΑΙΡΙΑ

ΓΡΑΦΕΙΑ ΡΟΔΟΥ: Κρατήσεις-Πληροφορίες: **(0241) 43150 (10 γραμμές)**
Διοικητικές Υπηρεσίες: **(0241) 43110, 43112**, FAX: **(0241) 43120**
ΓΡΑΦΕΙΑ ΠΕΙΡΑΙΑ: Κρατήσεις-Πληροφορίες: **0801-500500, (01) 4529360**
Διοικητικές Υπηρεσίες: **(01) 4529330**, FAX: **(01) 4293493**
email: dane@otenet.gr

Αρωγοί σε κάθε ανάγκη συμπολιτών μας

Πανταχού παρόντες οι Εθελοντές Σαμαρείτες

Πρώτες βοήθειες, μεταφορές ασθενών αλλά και συμμετοχή στα κοινά

Αρωγοί περιστατικών συμπολιτών μας που χρήζουν άμεσης συμπαράστασης, αποδεικνύονται σε καθημερινή βάση τα μέλη του Σώματος Εθελοντών Σαμαρειτών του Ερυθρού Σταυρού.

Τις τελευταίες μέρες, δύο μέλη του συλλόγου παρείχαν σημαντική βοήθεια σε αντίστοιχα περιστατικά που σημειώθηκαν στο νησί της Ρόδου και συγκεκριμένα:

Εθελοντής Σαμαρείτης του ΕΕΣ Ρόδου, παρείχε Πρώτες Βοήθειες σε θύματα τροχαίων ατυχημάτων. Συγκεκριμένα, στις 6 Ιουλίου κοντά στην Παναγία Τσαμπίκα, στην περιοχή Αρχαγγέλου, τραυματίστηκε σε τροχαίο ατύχημα ένας 40χρονος κάτοικος Αρχαγγέλου, ο οποίος υπέστη κάταγμα στο μετατάρσιο.

Ο εθελοντής Σαμαρείτης, που βρίσκονταν στην περιοχή, τοποθέτησε νάρθηκα ενώ εκλήθη παράλληλα ασθενοφόρο του Κέντρου Υγείας Αρχαγγέλου, το οποίο και μετέφερε τον τραυματία στο νοσοκομείο της Ρόδου. Επίσης, στις 10.40 το βράδυ της Τετάρτης, ατύχημα που σημειώθηκε στην οδό Ιωάννη Δενδρινού και Γρηγορίου Ε', αντιμετωπίστηκε από Εθελοντή Σαμαρείτη του Ερυθρού Σταυρού, που βρίσκονταν καθοδόν, καθώς προσέφερε τις πρώτες βοήθειες σε δύο τραυματίες.

Συγκεκριμένα, επρόκειτο για Άγγλους τουρίστες 20 και 22 ετών αντίστοιχα, που επέβαιναν σε μοτοποδήλατο το οποίο προσέκρουσε σε αυτοκίνητο, με αποτέλεσμα ο οδηγός να υποστεί βαθύ θλαστικό τραύμα, στο αριστερό μετατάρσιο και θλαστικό στο τριχωτό της κεφαλής ενώ η συνεπιβάτιδα, υπέστη κρανιοεγκεφαλική κάκωση με βαθύ θλαστικό κάταγμα του αριστερού μηρού και βαθύ θλαστικό στο αριστερό γόνατο και κάταγμα της αριστερής κλείδας. Τοποθετήθηκε κολάρο, ενώ επιδέθηκαν, τα τραύματα της κεφαλής και τοποθετήθηκε νάρθηκας στον αριστερό μηρό. Εκλήθη στην περιοχή ασθενοφόρο του ΕΚΑΒ και οι τραυματίες μεταφέρθηκαν στο νοσοκομείο της Ρόδου.

Σε ανακοίνωση που εξέδωσε χθες η υπαρχηγός του Σώματος Εθελοντών Σαμαρειτών του Τμήματος Ρόδου κ. Σταματία Ζουρούδη επισημαίνεται: «Ιδιαίτερα ευαισθητοποιημένοι πρέπει να είμαστε όλοι αυτή την περίοδο που τα ατυχήματα πολλαπλασιάζονται και αντίστοιχα προσεκτικοί στην οδήγησή μας. Διότι εμείς, οι Εθελοντές Σαμαρείτες, του ΕΕΣ, Ρόδου, θέλουμε να μην είμαστε μάρτυρες περιστατικών που οφείλονται καθαρά στον παράγοντα του ανθρώπινου λάθους και αρωγοί περιστατικών, όταν η ζωή των συνανθρώπων μας τίθεται σε κίνδυνο».



DIVANI & DIVANI by NATUZZI

Bernie
3θέσιος καναπές 210 εκ.,24 δόσεις
σε δερμάτινη έκδοση, από € 85,96
σε υφασμάτινη έκδοση, από € 59,29

Bernie
2θέσιος καναπές 160 εκ.,24 δόσεις
σε δερμάτινη έκδοση, από € 70,54
σε υφασμάτινη έκδοση, από € 47,71

Αθήνα · Θεσσαλονίκη · Ιωάννινα · Ρόδος
Πάτρα · Χανιά · Χίος
Ηράκλειο · Άργος · Καβάλα · Κόρινθος
Αλεξανδρούπολη · Λάρισα
Για πληροφορίες καλέστε στο 02410 27328

Μέχρι τις 3 Αυγούστου μόνο στα καταστήματα Divani & Divani by Natuzzi εξοφλείτε τις αγορές σας σε όλα μας τα είδη επίπλωσης σε 24 μήνες, με τη χρήση πιστωτικής κάρτας! Μια προσφορά με την εγγύηση του Ομίλου Natuzzi, του μεγαλύτερου κατασκευαστή δερμάτινων καναπέδων στον κόσμο που στον αυστηρό έλεγχο καθ' όλη τη διαδικασία παραγωγής εξασφαλίζει την καλύτερη σχέση τιμής και ποιότητας. Επιλέξτε μέσα από μια μεγάλη ποικιλία ολοκληρωμένων προτάσεων καθιστικού και δημιουργήστε ένα προσεκτικά μελετημένο και αρμονικό χώρο που θα εκφράζει απόλυτα τις επιθυμίες σας.



ΝΑΥΤΙΚΗ ΕΤΑΙΡΕΙΑ

ΤΗΛΟΣ 21ος ΑΙΩΝΑΣ

ΔΡΟΜΟΛΟΓΙΑ "SEA STAR"

ΔΕΥΤΕΡΑ

ΛΙΜΑΝΙ	ΑΦΙΞΗ	ΑΝΑΧΩΡΗΣΗ
ΡΟΔΟΣ		8.45
ΤΗΛΟΣ	10.00	14.30
ΝΙΣΥΡΟΣ	15.00	17.30
ΤΗΛΟΣ	18.00	18.15
ΡΟΔΟΣ	19.30	ΔΙΑΝ/ΣΗ

ΤΡΙΤΗ

ΛΙΜΑΝΙ	ΑΦΙΞΗ	ΑΝΑΧΩΡΗΣΗ
ΡΟΔΟΣ		8.45
ΤΗΛΟΣ	10.00	14.30
ΝΙΣΥΡΟΣ	15.00	17.30
ΤΗΛΟΣ	18.00	18.15
ΡΟΔΟΣ	19.30	

ΠΑΡΑΣΚΕΥΗ

ΛΙΜΑΝΙ	ΑΦΙΞΗ	ΑΝΑΧΩΡΗΣΗ
ΡΟΔΟΣ		8.45
ΤΗΛΟΣ	10.00	14.30
ΝΙΣΥΡΟΣ	15.00	17.30
ΤΗΛΟΣ	18.00	18.05
ΡΟΔΟΣ	19.15	19.30
ΤΗΛΟΣ	20.40	

ΚΥΡΙΑΚΗ

ΛΙΜΑΝΙ	ΑΦΙΞΗ	ΑΝΑΧΩΡΗΣΗ
ΤΗΛΟΣ		8.00
ΡΟΔΟΣ	9.15	9.30
ΤΗΛΟΣ	10.45	16.00
ΡΟΔΟΣ	17.15	18.00
ΤΗΛΟΣ	19.15	19.30
ΡΟΔΟΣ	20.45	ΔΙΑΝ/ΣΗ

ΚΑΘΕ ΤΕΤΑΡΤΗ - ΠΕΜΠΤΗ και ΣΑΒΒΑΤΟ
Το πλοίο θα εκτελεί δρομολόγια προς και από Μπόντρουμ και Φετιχέ (Τουρκίας).

Για περισσότερες πληροφορίες παρακαλούμε επικοινωνείτε:
02460 44000 (Τήλος), **02410 78052** (Ρόδος)

ΜΟΝΟ ΤΑ ΕΠΕΙΓΟΝΤΑ ΣΤΟ ΙΚΑ

Μόνο τα επείγοντα περιστατικά εξυπηρετήθηκαν χθες από το υποκατάστημα του ΙΚΑ της Ρόδου, καθώς οι γιατροί κλιμακώνουν νέο κύκλο απεργιακών κινητοποιήσεων από την προηγούμενη Δευτέρα.

Η συμμετοχή των γιατρών του ΙΚΑ στην 24ωρη απεργία, ξεπέρασε το 70% με αποτέλεσμα να εξυπηρετηθούν μόνο τα επείγοντα και έκτακτα περιστατικά. Σύμφωνα με το πρόεδρο των γιατρών του ΙΚΑ κ. Ανδρέα Κούκουλα, ο κλάδος έχει αποφασίσει για άλλες δύο 24ωρες απεργίες έως τις 19 Ιουλίου, διεκδικώντας έτσι μονιμοποίηση των γιατρών που απασχολούνται στο ίδρυμα, ή την μετατροπή των συμβάσεών τους σε αορίστου χρόνου.

ΔΙΑΡΡΗΞΗ ΣΕ ΔΩΜΑΤΙΟ ΞΕΝΟΔΟΧΕΙΟΥ

Διάρρηξη σημειώθηκε προχθές αργά το απόγευμα σε δωμάτιο ξενοδοχείου στην Ιαλυσό, σύμφωνα με την καταγγελία που έγινε στο αστυνομικό τμήμα της περιοχής.

Όπως κατήγγειλαν στην αστυνομία, οι Ελένη Παντεκίδου του Νικολάου 32 ετών και ο Νεκτάριος Μητσόκαπας του Ιωάννη 30 ετών, άγνωστοι δράστες εισήλθαν στο δωμάτιο του ξενοδοχείου όπου διέμεναν και στην κυριολεξία πήραν μαζί τους όλα σχεδόν τα προσωπικά τους είδη, μεταξύ των οποίων χρήματα, κάρτες ανάληψης μετρητών, φωτογραφικές μηχανές κ.α.

Η διάρρηξη στο δωμάτιο από τον άγνωστο ή τους άγνωστους δράστες, έγινε αργά το απόγευμα της Τετάρτης. Οι δράστες κατάφεραν να πάρουν μαζί τους μία φωτογραφική μηχανή, δύο πορτοφόλια που περιείχαν συνολικά 250 Ευρώ, τις αστυνομικές τους ταυτότητες, ένα διαβατήριο, ένα δίπλωμα οδήγησης αυτοκινήτου, δύο κάρτες ανάληψης χρημάτων και άλλα προσωπικά είδη.

Την σχετική προανάκριση, ανέλαβε και διενεργεί το αστυνομικό τμήμα Ιαλυσού.

Με πρωτοβουλία του Σωματείου Εστιατόρων

Καθιερώνεται και ημέρα κατά της άγρας πελατών!

Πρώτος εορτασμός η 15η Ιουλίου 2002

Την καθιέρωση της 15ης Ιουλίου σαν ημέρας κατά των κραχτών και της άγρας πελατών προτείνει το Σωματείο Εστιατόρων Ρόδου, με ανακοίνωση που εξέδωσε.

Το πρόβλημα άλλωστε είναι γνωστό και χρόνιο στην αγορά της Ρόδου και ειδικά αυτή την εποχή βρίσκεται σε έξαρση. Σε ορισμένες μάλιστα πλατείες της Παλιάς Πόλης (και αλλού) οι ξυλοδαρμοί μεταξύ σερβιτόρων και κραχτών τείνουν να γίνουν ατραξιόν.

Ειδικότερα επί του θέματος στην ανακοίνωση του σωματείου τονίζονται τα εξής:

"Στη γενική συνέλευση της 21ης Μαρτίου 2002 το Σωματείο Εστιατόρων Νήσου Ρόδου "Η ΠΡΩΤΟΠΟΡΙΑ" έλαβε παμψηφεί την απόφαση **η 15η Ιουλίου 2002 να καθιερωθεί σαν Ημέρα κατά των Κραχτών και της άγρας πελατών.**

Με την απόφαση αυτή το σωματείο μας θέλει να προσφέρει τη βοήθεια του για την πάταξη των κραχτών και την άγρα πελατών που τόση ζημιά προκαλούν.

Καλούμε όλα τα μέλη και μη μέλη του κλάδου μας να απόσχουν την ημέρα αυτή αλλά και όλες τις άλλες από αυτή την ασχήμια.

Επίσης καλούμε τους εργαζόμενους και από τους άλλους κλάδους να συμπαρασταθούν στην προσπάθειά μας.

Με την ευκαιρία καλούμε τις αρμόδιες υπηρεσίες να προβούν στην απομάκρυνση των νεαρών που κυκλοφορούν στους οδούς Γρίβα, Παπανικολάου, 100 Χουρμαδιές, ενοχλώντας τους τουρίστες για να εγγραφούν στη χρονομίσθωση ξενοδοχείων σε άλλα κράτη.

Η ζημιά που προκαλούν είναι μεγάλη διότι όσοι συμφωνούν με τις προτάσεις τους, δίνουν ως προκαταβολή τα λίγα χρήματα που έφεραν μαζί τους και έτσι στερούν από την αγορά της Ρόδου την υποτυπώδη κίνηση.

Ολοι πρέπει να προσπαθήσουμε για να εκλείψει αυτή η μάστιγα που τόση ζημιά προκαλεί στον τουρισμό της Ρόδου.

Το Διοικητικό Συμβούλιο".

Επιστροφές εισφορών σε ξενοδοχοϋπαλλήλους

Ανακοινώθηκαν από το ΤΑΞΥ ακόμα 42 ονόματα δικαιούχων για επιστροφή των εισφορών τους. Οι δικαιούχοι οφείλουν να περάσουν από τα γραφεία του ΤΑΞΥ την ερχόμενη Δευτέρα έχοντας μαζί τους την ταυτότητά τους, το ΑΦΜ και το βιβλιάριο ασθενείας.

Τα νέα ονόματα των δικαιούχων είναι:

- Παπαοικονόμου Κυριακούλα
- Σιώπη Ελένη
- Σκουλούκα Ειρήνη
- Τάγκη-Δεληγιάννη Γιαννούλα
- Τουβράς Δημήτριος
- Φιλίππου Φίλιππος
- Φωτεινόπουλος Γεώργιος
- Ρουσέττου-Χατζηγεωργίου Σταυρούλα
- Χειμωνέττου Ελένη
- Ψάλτης Αναστάσιος
- Κοραή Ιωάννα
- Μάκρης Φίλιππο
- Πεταυράκη Σταυρούλα
- Κήπουλα Θεοδώρα
- Λαμπριανός Ιωάννης
- Λαμπριανού Φωτεινή
- Ψαρά Βαρβάρα
- Ψαράς Γεώργιος
- Ψαρά Μαγδαληνή
- Αχειμάστου Μαρία
- Βλαχίδη Φωτεινή
- Γιακουμάκης Νεκτάριος
- Εμίραλη Μουσταφά
- Καντινού-Μπαρμπαντώνη Κρυστάλλα
- Κασανή Αικατερίνη
- Κιάρρη Λενίτσα
- Κολιού Ζωή
- Κουδούνης Παρασκευά
- Κωνσταντινίδη Ανθούλα
- Μαγκού Αντώνιος
- Μαρκονιού-Ζουρδή Νίκη
- Μαρκόπουλος Ιωάννη
- Μαχαιράκη Τσαμπίκα
- Μεσαναγρενού Παρασκευή
- Μιχαλάκη Ευαγγελία
- Μοσκιού Δέσποινα
- Νικόλη Ευαγγελία
- Παπαγεωργίου Αννα
- Παπαδάμ Αννα
- Πιερίδη Ειρήνη
- Πιερίδης Λοΐζος
- Πιλατέρη Αννα.

ΦΙΛΗΜΩΝ SERVICE
ΓΕΝΙΚΟ ΣΥΝΕΡΓΕΙΟ ΑΥΤΟΚΙΝΗΤΩΝ
ΑΝΤΑΛΛΑΚΤΙΚΑ-ΛΙΠΑΝΤΙΚΑ
ΠΛΗΡΗΣ ΕΛΕΓΧΟΣ
ΤΕΧΝΙΚΟΣ & ΗΛΕΚΤΡΟΝΙΚΟΣ
ΒΕΛΤΙΩΣΕΙΣ-ΜΕΤΑΤΡΟΠΕΣ
ΡΥΘΜΙΣΕΙΣ INJECTION-DIESEL
ΑΥΤΟΜΑΤΑ ΣΑΣΜΑΝ
ΥΔΡΑΥΛΙΚΑ ΤΙΜΟΝΙΑ
ΕΛΕΓΧΟΣ ΚΑΥΣΑΕΡΙΩΝ
ΠΡΟΕΛΕΓΧΟΣ Κ.Τ.Ε.Ο



ΛΟΥΠΗΣ Μ. ΦΙΛΗΜΩΝ
ΚΡΕΜΑΣΤΗ-ΡΟΔΟΣ ΤΗΛ:0241095766

ΑΠΟΛΑΥΣΤΕ ΤΟΝ ΠΑΡΑΔΕΙΣΟ ΤΟΥ ΝΗΜΠΟΡΙΟΥ ΣΥΜΗΣ



στα πολυτελή διαμερίσματα του ξενοδοχείου ***"ΝΗΡΗΙΔΕΣ"*** *λίγα μέτρα από τη θάλασσα, σ' ένα οικογενειακό και φιλικό περιβάλλον. Τιμή προσφοράς για τον Ιούλιο* ***20 ευρώ το άτομο*** *(στην τιμή περιλαμβάνεται το πρωινό και η μεταφορά από ή προς το λιμάνι της Σύμης)*

ΤΗΛ. 02460 71784

Εκπονήθηκε προμελέτη από το Λιμενικό Ταμείο

Αλιευτικό καταφύγιο και στο Δήμο Ιαλυσού

Θα μπορεί να φιλοξενήσει 150 σκάφη • Αλλες αποφάσεις του Δημοτικού Συμβουλίου Ιαλυσού

Αλιευτικό καταφύγιο μικτής χρήσης πρόκειται να κατασκευαστεί στην Ιαλυσό με ομόφωνη απόφαση που έλαβε χθες το βράδυ το δημοτικό συμβούλιο.

Παρουσιάστηκε συγκεκριμένα στη συνεδρίαση η προμελέτη που εκπόνησαν οι τεχνικές υπηρεσίες του Λιμενικού Ταμείου Δωδ/σου, η οποία κοινοποιήθηκε στα υπουργεία Εμπορικής Ναυτιλίας και ΠΕΧΩΔΕ.

Σύμφωνα με την προμελέτη στο αλιευτικό καταφύγιο που θα είναι μικτής χρήσης θα μπορούν να ελλιμενίζονται τουλάχιστον 150 σκάφη. Η επένδυσή του θα γίνει από φυσικούς ογκόλιθους και θα διαθέτει ράμπα ανέλκυσης και καθέλκυσης σκαφών, βοηθητικά κτίρια κ.λπ. Ο προϋπολογισμός του ανέρχεται στο ποσό των 3.000.000 ευρώ και έχει ενταχθεί με απόφαση της Νομαρχιακής Αυτοδιοίκησης στο πρόγραμμα ΕΠΑΛ.

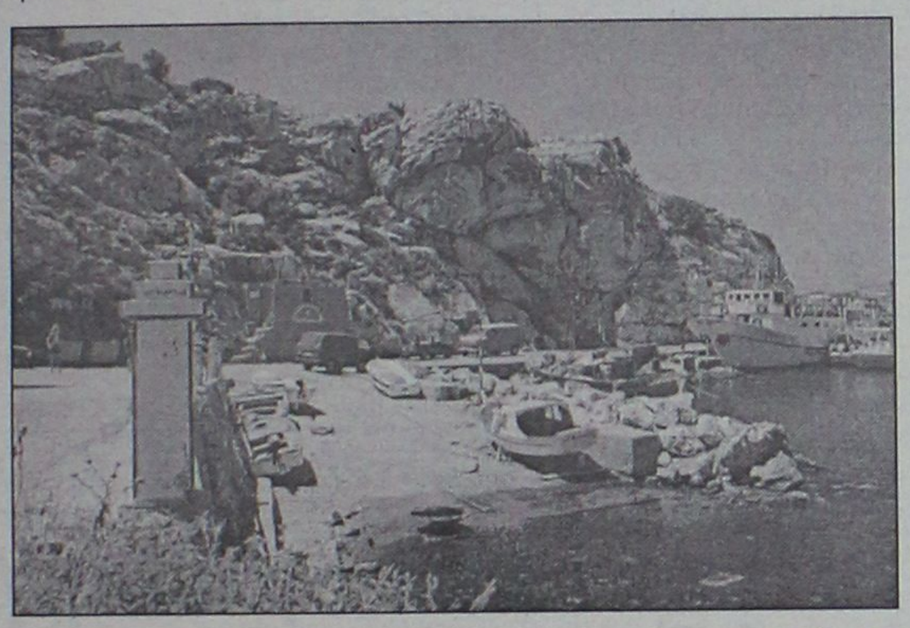

Η κατασκευή του (επελέγη η περιοχή "Μπικίνι") κρίθηκε αναγκαία καθώς σε ολόκληρη τη δυτική πλευρά του νησιού, το μοναδικό σημείο στο οποίο μπορούν να ελλιμενιστούν σκάφη ακόμα και σε περίπτωση ανάγκης είναι το αλιευτικό καταφύγιο των Φανών, σε απόσταση μεγάλη από το λιμάνι της Ρόδου. Επίσης όπως αναφέρεται και στην έκθεση του Λιμενικού Ταμείου το έργο "θα δώσει νέα προοπτική, τόσο στους επαγγελματίες, όσο και στους ερασιτέχνες ψαράδες της περιοχής".

Η προμελέτη θα πρέπει να εγκριθεί από τα παραπάνω υπουργεία ώστε να προχωρήσει η εκπόνηση της οριστικής μελέτης.

Σημειώνεται ότι καθοριστικός ήταν ο ρόλος του δραστήριου συλλόγου ερασιτεχνών αλιέων Ιαλυσού.

Στην ίδια συνεδρίαση το δημοτικό συμβούλιο ενέκρινε το πρωτόκολλο προσωρινής παραλαβής της α' φάσης του έργου "κεντρικός αποχετευτικός αγωγός και κύριοι συλλεκτήρες". Μέχρι το Σεπτέμβριο θα ηλεκτροδοτηθεί το σύνολο των αντλιοστασίων και θα γίνει η δοκιμαστική λειτουργία του συστήματος ώστε να υπογραφεί και το πρωτόκολλο οριστικής παραλαβής.

Υπενθυμίζεται ότι η α' φάση δημοπρατήθηκε στις 10 Σεπτεμβρίου 1999 με προϋπολογισμό 2.216.000.000 δρχ. και η σύμβαση με τον ανάδοχο εργολάβο υπεγράφη στις 10 Δεκεμβρίου του ίδιου χρόνου.

Οι εργασίες ολοκληρώθηκαν μέσα στη συμβατική προθεσμία και τώρα βρίσκεται σε εξέλιξη ο διαγωνισμός για την ανάδειξη της εταιρείας που θα αναλάβει την κατασκευή της β' φάσης προϋπολογισμού περίπου 6.000.000 ευρώ.

Το πρωτόκολλο προσωρινής παραλαβής εγκρίθηκε σχεδόν ομόφωνα, μειοψηφούντος του κ. Νίκου Τσίκκη με το σκεπτικό ότι δεν έχει γίνει ακόμα η δοκιμή της λειτουργίας του συστήματος.

Ομόφωνα εγκρίθηκε το πρωτόκολλο οριστικής παραλαβής του έργου "εξωτερικά δίκτυα ύδρευσης" που χρηματοδοτήθηκε από το πρόγραμμα ΕΑΠΤΑ ΙΙ με το ποσό των 288.000.000 δρχ.

Επίσης εγκρίθηκε η μελέτη για την ανόρυξη μιας νέας γεώτρησης και ανακοινώθηκε από το δήμαρχο κ. Στέργο Στάγκα ότι μετά την έγκριση της Αρχαιολογικής Υπηρεσίας και την ολοκλήρωση των εργασιών ηλεκτροδότησης, είναι έτοιμη να συνδεθεί στο δίκτυο μια ακόμα γεώτρηση που θα επιλύσει το πρόβλημα υδροδότησης του οικισμού της Ιαλυσού.

Για την πρόταση του εισαγγελέα του Ευρωπαϊκού Δικαστηρίου

Προβληματισμός στο Δ.Σ. του Λιμενικού Ταμείου

Το θέμα των τελών για Μαρμαρίς είχε λήξει μετά από συμφωνία μεταξύ των δύο πλευρών

Εντονο προβληματισμό προκάλεσε στο Λιμενικό Ταμείο Δωδ/σου, η θέση του γενικού εισαγγελέα του Ευρωπαϊκού Δικαστηρίου για τα τέλη που επιβάλλονται στους επιβάτες οι οποίοι πραγματοποιούν ημερήσιες εκδρομές προς τρίτα λιμάνια.

Συγκεκριμένα ως γνωστόν, ο εισαγγελέας θεώρησε υπέρογκο το ποσό, και παράλληλα εξέφρασε την αντίθεσή του στη χορήγηση ποσοστού από τα τέλη, προς το Ναυτικό Απομαχικό Ταμείο.

Πρόκειται για το γνωστό λιμενικό τέλος που επιβάλλει η χώρα μας σε όσους τουρίστες ταξιδεύουν προς την Τουρκία και το οποίο ανέρχεται σε 3.000 δρχ.

Η υπόθεση είναι αρκετά παλιά και ξεκίνησε όταν μερίδα των πλοιοκτητών της Ρόδου αμφισβήτησε την ισχύ του νόμου για το αποδοτικό τέλος και προσέφυγε στα αρμόδια δικαστικά όργανα.

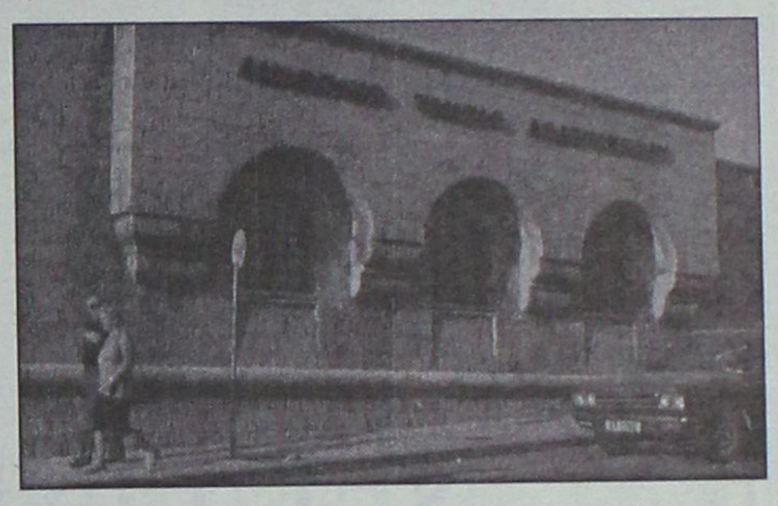

Ομως μετά από μεγάλο χρονικό διάστημα, οι πλοιοκτήτες που διαφωνούσαν, "τα βρήκαν" με το Λιμενικό Ταμείο, και τελικά ο δικαστικός πληρεξούσιός τους Μανώλης Μπακαλούμας παραιτήθηκε από το Ευρωπαϊκό Δικαστήριο όπου είχε προσφύγει για λογαριασμό τους.

Μάλιστα, στις 26/3/2002, κατέθεσε στο Λιμενικό Ταμείο Δωδ/σου υπεύθυνη δήλωση με την οποία δήλωσε ότι, "παραιτούνταν κατ ' εντολή τους".

ΣΤΑ ΕΥΡΩΠΑΪΚΑ ΟΡΓΑΝΑ

Οταν λοιπόν, δημοσιοποιήθηκε προ ημερών η απόφαση του εισαγγελέα, οι υπεύθυνοι του Λιμενικού Ταμείου, βρέθηκαν προ εκπλήξεως. Για το λόγο αυτό, εντός των ημερών, κλιμάκιο με εκπροσώπους του, θα μεταβεί στα αρμόδια Ευρωπαϊκά όργανα, για να επιληφθεί του θέματος.

Μάλιστα όπως τόνισαν, ο νόμος για το τέλος θα διατηρηθεί σε ισχύ, και αυτό που πιθανότατα θα γίνει είναι να διορθωθούν κάποιες ατέλειές του, και κυρίως το ύψος του ποσού για τις εκδρομές προς Τουρκία.

Θα πρέπει να σημειωθεί ότι από το ποσό των 3.000 δρχ. που μέχρι σήμερα ίσχυε, ποσό 1.000 δρχ., χορηγούνταν στο ΝΑΤ ενώ το υπόλοιπο πήγαινε στο Ταμείο ως ανταποδοτικό τέλος.

Εξάλλου, θα πρέπει να αναφερθεί ότι, και οι Τούρκοι έχουν θεσπίσει αντίστοιχο τέλος που μάλιστα ανέρχεται σε 12 δολάρια για ταξίδια προς Ρόδο, Κω και άλλα νησιά της Ελλάδας για το οποίο θα πρέπει να υπάρξει αντίστοιχη απόφαση.

Η άποψη του Γενικού Εισαγγελέα του Ευρωπαϊκού Δικαστηρίου είναι ότι η επιβολή του τέλους οδηγεί στον περιορισμό της ελεύθερης παροχής υπηρεσιών στον τομέα των θαλασσίων μεταφορών.

Πάντως η εισήγηση αυτή απαντά ουσιαστικά στα ερωτήματα που έθεσε το Διοικητικό Πρωτοδικείο Ρόδου, στον εισαγγελέα, και τα οποία είχαν όπως φαίνεται διάρκεια ισχύς ακόμα και όταν ο πληρεξούσιος δικηγόρος των πλοιοκτητών, παραιτήθηκε μετά από εντολή τους.



HAPPYLAND
KOYZEIN
ΛΙΣΤΑ ΓΑΜΟΥ

ΠΡΩΤΟΤΥΠΑ - ΜΟΝΑΔΙΚΑ - ΜΟΝΤΕΡΝΑ

σχέδια από τους μεγαλύτερους οίκους της Ευρώπης

TIFFANY-PRESTIGE-SILEA-PATRA-SPAL-BLOMUS-SKS-FOX RUN κ.τ.λ.

σε Σερβίτσια -Μαχαιροπήρουνα-Σκεύη-Δώρα,
για τη νοικοκυρά που η κουζίνα είναι διασκέδαση.

ΟΛΑ όσα χρειάζεστε για την κουζίνα
και **ΟΧΙ** μόνο

Ανοίξτε τώρα Λίστα Γάμου
και κερδίστε πλούσια δώρα

Εθνικής Αντιστάσεως 59 (πρώην Αννης Μαρίας)
Τηλ. 02410 39777

DIBI CENTER

STELLA BEAUTY

ΑΠΟΤΕΛΕΣΜΑΤΑ
ΜΕ ΑΠΟΛΥΤΗ ΑΣΦΑΛΕΙΑ



ΑΠΟΚΤΗΣΤΕ...

Επίπεδη κοιλιά, σφριγηλούς γλουτούς, λεπτή μέση, όμορφα καλλίγραμμα πόδια, σφιχτές γάμπες

ΔΙΩΞΤΕ...

Τη κυτταρίτιδα, τα ψωμάκια, τη χαλάρωση, τα επίμονα τοπικά παχάκια και θαυμάστε το αποτέλεσμα στον καθρέπτη!



ΔΩΣΤΕ...

Λάμψη και ζωντάνια στο πρόσωπό σας.

Ελάτε τώρα κοντά μας να απολαύσετε τα πιο σύγχρονα και μοναδικά προγράμματα προηγμένης τεχνολογίας.

Με την προσωπική φροντίδα της έμπειρης ΑΙΣΘΗΤΙΚΟΥ
ΣΤΕΛΛΑΣ ΧΑΤΖΗΣΑΒΒΑ
Μιχ. Πετρίδη 49, Ρόδος, τηλ. 02410 30469, 02410 73590
www.stellabeauty.com

NEL LINES

ΝΑΥΤΙΛΙΑΚΗ ΕΤΑΙΡΕΙΑ ΛΕΣΒΟΥ
ΚΕΝΤΡΙΚΟ ΠΡΑΚΤΟΡΕΙΟ ΡΟΔΟΥ
ALHAMBRA TRAVEL

AEOLOS KENTERIS!

Σε 7 ώρες
ΡΟΔΟ-ΚΩ-ΠΕΙΡΑΙΑ!
ΠΕΙΡΑΙΑ-ΚΩ-ΡΟΔΟ!

Το υπερταχύπλοο KENTERIS σας προσφέρει άνεση -πολυτέλεια-ταχύτητα-ασφάλεια και οικονομία χρόνου!!!
Διαθέτει τα πάντα για να κάνει το ταξίδι σας ευχάριστο και σύντομο!
Για πρώτη φορά στα Δωδεκάνησα-Πειραιά ο χρόνος του ταξιδιού σας μειώθηκε αφάνταστα!



ΑΙΟΛΟΣ ΚΕΝΤΕΡΗΣ

Από ΡΟΔΟ κάθε ΤΡΙΤΗ για ΚΩ-ΚΑΛΥΜΝΟ-ΠΕΙΡΑΙΑ ώρα 08.00
Από ΡΟΔΟ κάθε ΠΕΜΠΤΗ για ΚΩ-ΠΕΙΡΑΙΑ ώρα 08.00
Από ΡΟΔΟ κάθε ΠΑΡΑΣΚΕΥΗ για ΚΩ-ΚΑΛΥΜΝΟ-ΠΕΙΡΑΙΑ ώρα 08.00
Από ΠΕΙΡΑΙΑ κάθε ΔΕΥΤΕΡΑ για ΚΑΛΥΜΝΟ-ΚΩ-ΡΟΔΟ ώρα 17.00
Από ΠΕΙΡΑΙΑ κάθε ΤΕΤΑΡΤΗ για ΚΩ-ΡΟΔΟ ώρα 17.00
Από ΠΕΙΡΑΙΑ κάθε ΠΕΜΠΤΗ για ΚΑΛΥΜΝΟ-ΚΩ-ΡΟΔΟ ώρα 17.00

Κρατήσεις για επιβάτες και οχήματα (ΙΧ. και φορτηγά) στο ΚΕΝΤΡΙΚΟ ΠΡΑΚΤΟΡΕΙΟ ΡΟΔΟΥ
ALHAMBRA TRAVEL
ΔΗΜ. ΘΕΟΔΩΡΑΚΗ 13 (Πεζόδρομος)
Τηλ.: 0241-0-37052-25698-31642

Εγιναν εισαγωγικές εξετάσεις

Ποιοί πέτυχαν στο Μουσικό Γυμνάσιο

Ποιοί αρίστευσαν στις τρείς τάξεις

Στο χώρο του Μουσικού Γυμνασίου Ρόδου έγιναν στις 26 και 27 Ιουνίου οι εισαγωγικές εξετάσεις των υποψηφίων των Δημοτικών Σχολείων της περιοχής μας.

Οι επιτυχόντες θα φοιτήσουν στην Α' τάξη του Μ. Γ. Ρόδου το σχολικό έτος 2002-2003.

Η επιτροπή του ΥΠΕΠΘ με πρόεδρο τον κ. Σίμο Ιωάννη μέλος της Καλλιτεχνικής Επιτροπής του ΥΠΕΠΘ εξέφρασε την ικανοποίησή της για το υψηλό επίπεδο των υποψηφίων καθώς και για την όλη δραστηριότητα του Μουσικού Γυμνασίου της Ρόδου.

Οι επιτυχόντες κατά σειράν βαθμολογίας είναι οι εξής:

— Σωτήρης Γιώργος-Ραφαήλ
— Φελέκη Αντιγόνη
— Κώσσα Μαρία
— Γλαύκος Σμαριανάκης
— Λόου-Μανώλη Αννα-Μαρία
— Καρταμπάνης Νίκος
— Μάστορα Μαρία
— Καραγιάννης Γιώργος
— Καλπακτσίδη Ελένη-Μαρία
— Τραγάκης Παναγιώτης
— Χρυσοβέργη Ελισάβετ
— Διακογεωργίου Κομνηνός
— Ψυλλάκης Στέφανος
— Καραχάλιος Βασίλειος
— Ζάγκας Χρήστος
— Χαιδάνης Ηρακλής
— Κωτσαδάμ Σταμάτης
— Ζαμαντάκη Αϊσέ
— Φωτάκης Παναγιώτης
— Γκαλονάκη Βασιλεία
— Γεωργά Χαριτωμένη
— Ζιάρκας Θεόδωρος
— Χριστοδούλου Θέμις
— Παθιάκης Νίκος
— Σαλβάρης Κώστας
— Φωτεινής Μανώλης
— Μενεγάκης Νίκος
— Μαχραμάς Μιχάλης
— Αραπούδη Μελίσσα
— Χατζηφούντα Ειρήνη
— Πατλάκα Θεανώ
— Μαϊλακάκης Μιχάλης
— Μπενή Μαγκαφούλα
— Ορφανός Νίκος
— Κωσταράς Χρυσοβαλάντης
— Αυγενικός Γρηγόρης
— Φλοκιού Δέσποινα
— Μανδάνου Κατερίνα
— Καστρουνής Ιωάννης
— Φλοκιού Χρυσοβαλάντου
— Τσούρτη Τάνια
— Σεβαστή Καρρά
— Ανδρεάδη Μαρία
— Ιωαννίδης Στέφανος
— Λουλουδάκης Βασίλειος
— Τσούλου Αλεξάνδρα

ΟΙ ΑΡΙΣΤΟΥΧΟΙ

Εξάλλου από το Μουσικό Γυμνάσιο δόθηκαν στη δημοσιότητα ονόματα των παιδιών που αρίστευσαν.

Οι μαθητές αυτοί είναι οι παρακάτω:

Γ' Τάξη Γυμνασίου

— Παπαδόπουλος Ευστάθιος 19 5/20
— Κατσαρά Ευανθία-Σωτηρία 19 1/20
— Πονίρη Μαρία 18 17/20
— Μαλάμη Βανέσα 18 12/20
— Λογοθέτης Παντελεήμων 18 10/20

Β' Τάξη Γυμνασίου

— Πολυχρονοπούλου Ερίεττα 18 15/18
— Μαστροβασίλη Ρεμπέκκα 18 13/17
— Παπαχριστοδούλου Αφροδίτη 18 10/18

Α' Τάξη Γυμνασίου

— Καρακατσάνη Αγγέλα 19 11/17
— Βλάχου Σταματία 19 3/17

Συνεδριάζει το Δ.Σ. του Δήμου Λινδίων

Συνεδριάζει την Πέμπτη το Δημοτικό Συμβούλιο του Δήμου Λινδίων για να εξετάσει διάφορα τρέχοντα θέματα.

Τα θέματα που θα συζητηθούν είναι τα παρακάτω:

- Εγκριση πρακτικών δημοπρασίας του έργου "Ασφαλτόστρωση δρόμου από το Δημαρχείο Λινδίων έως την επαρχιακή οδό Λίνδου-Πεύκων".
- Αποδοχή χρηματοδότησης 39.794,58 € για την εκτέλεση του έργου "Συντήρηση εθνικού οδικού δικτύου που διατρέχει τα διοικητικά όρια του Δήμου Λινδίων".
- Αποδοχή χρηματοδότησης 4.194,66 € από το υπουργείο Εσωτερικών που αφορά τη ΣΑΤΑ έτους 2002 για επισκευή και συντήρηση σχολικών κτιρίων.
- Αποδοχή επιχορήγησης 970,15 € από τη Γενική Γραμματεία Αθλητισμού για την εφαρμογή του προγράμματος Μαζικής Αθλησης περιόδου 2000-2001.
- Σύσταση συντονιστικού τοπικού οργάνου στο Δήμο μας.
- Εγκριση σύναψης σύμβασης του Δήμου Λινδίων με τη δημοτική επιχείρηση συγκοινωνιών ΔΕΣ "ΡΟΔΑ".
- Εγκριση σύναψης σύμβασης του Δήμου Λινδίων με ναυαγοσώστη.
- Υπερωριακή εργασία του τακτικού προσωπικού.

Στο Δ.Δ. των Απολλώνων

Εκδήλωση για τις νέες τεχνολογίες

Θα διδάξουν εκπαιδευτικοί

Η Επιτροπή Παιδείας & Αθλησης του Δήμου Καμείρου διοργανώνει το Σάββατο 13 Ιουλίου 2002 εκδήλωση με θέμα "Οι νέες τεχνολογίες στην εκπαίδευση και στην υπηρεσία του Πολίτη". Σ' αυτή θα συμμετάσχουν ως κύριοι ομιλητές οι κ.κ. Τσολακίδης Κωνσταντίνος Λέκτορας του Τμήματος Δημοτικής Εκπαίδευσης Πανεπιστημίου Αιγαίου (Ρόδος) και Πιλατέρης Ιωάννης καθηγητής Β/θμιας εκπαίδευσης.

Στα πλαίσιά της θα απονεμηθούν αναμνηστικά διπλώματα στα παιδιά και τους ενήλικες που παρακολούθησαν τα προγράμματα πληροφορικής που οργάνωσε και λειτούργησε ο Δήμος Καμείρου κατά το σχολικό έτος 2001-2002.

Η εκδήλωση θα πραγματοποιηθεί στην αίθουσα εκδηλώσεων του Δ.Δ. Απολλώνων στις 20.00.

Για την μετακίνησή τους οι ενδιαφερόμενοι θα εξυπηρετηθούν από τα δρομολόγια των λεωφορείων του Δήμου που έχουν ως εξής:

- 19.00 Σορωνή-Φάνες-Καλαβάρδα-Σάλακος-Απόλλωνα
- 19.30 Σορωνή-Διμυλιά-Ελεούσα-Πλατάνια-Απόλλωνα

Γραμματόσημο για την Έκθεση Κρεμαστής

Ειδικό συλλεκτικό γραμματόσημο, που θα είναι αφιερωμένο στην έκθεση Κρεμαστής θα κυκλοφορήσει σύντομα από τα ΕΛΤΑ.

Σύμφωνα με όσα έγιναν γνωστά, το διάστημα κατά το οποίο, θα είναι ανοιχτή φέτος η Πανελλήνια έκθεση Χειροτεχνίας, στην πρωτεύουσα του Δήμου Πεταλούδων, τα ΕΛΤΑ θα έχουν δικό τους περίπτερο.

Σκοπός είναι να παρουσιαστεί στο κοινό, το ειδικό γραμματόσημο συλλεκτικής αξίας που φιλοτεχνήθηκε αποκλειστικά για την έκθεση και το οποίο θα μπορεί να διατίθεται προς πώληση.

Στο αποτέλεσμα αυτό κατέληξε η προσπάθεια που είχε καταβάλει το τελευταίο διάστημα ο πρόεδρος του Πολιτιστικού Οργανισμού Δήμου Πεταλούδων Νίκος Κουδούνης, ο οποίος είχε στενή συνεργασία με τα ΕΛΤΑ.

ΑΘΛΗΤΙΚΗ ΡΟΔΙΑΚΗ

ΠΑΡΑΣΚΕΥΗ
12 ΙΟΥΛΙΟΥ 2002

ΣΤΟ ΑΨΕ ΣΒΗΣΕ



• Δύο στα δύο το τελευταίο 48ωρο για τη Ρόδο. Μετά τον Κοσανδιανό, χθες έκανε "ελάφι" τον 32χρονο Σέρβο μεσοαμυντικό Σάσα Γιόνοβιτς.

ΣΕΛ. 31

ΜΟΝΟΠΟΛΙ ΚΑΙ ΣΥΝΕΡΓΑΤΗΣ

✔ Αυτοί είναι οι δύο άμεσοι στόχοι του Κώστα Παπαοικονόμου

ΣΕΛ. 31

"ΡΑΜΠΟ" ΣΤΗΝ ΑΜΥΝΑ

✔ Ο Διγενής συμφώνησε με Ζωάννου ο οποίος τη Δευτέρα υπογράφει.

ΣΕΛ. 17

ΣΥΝΕΧΙΖΕΤΑΙ Η... ΒΕΝΤΕΤΑ

✔ Ο Γιάννης Κάτρης με νέες του δηλώσεις απαντάει στο σύνδεσμο διαιτητών

ΣΕΛ. 16

ΦΩΣ ΣΤΟ ΤΟΥΝΕΛ

✔ Ξεπερνούν -έτσι δείχνει- τα εμπόδια στον Ιάλυσο και κλείνουν μεταγραφές

✔ Αλλον έναν παίκτη σκοπεύει να αποκτήσει ο Κολοσσός.

✔ Ενημερώνονται τα σωματεία για τις οδηγίες της ΕΟΚ

ΣΕΛ. 34

ΤΟΠΙΚΟ ΠΟΔΟΣΦΑΙΡΟ

Συνεχίζεται η... βεντέτα

• Ο ΓΙΑΝΝΗΣ ΚΑΤΡΗΣ ΜΕ ΝΕΕΣ ΤΟΥ ΔΗΛΩΣΕΙΣ ΑΠΑΝΤΑΕΙ ΣΤΗΝ ΧΘΕΣΙΝΗ ΕΠΙΣΤΟΛΗ ΤΟΥ ΣΥΝΔΕΣΜΟΥ ΔΙΑΙΤΗΤΩΝ

Οπως ήταν αναμενόμενο ο **Γιάννης Κάτρης** θ' απαντούσε σ' όσα ο σύνδεσμος διαιτητών ανέφερε στην χθεσινή επιστολή του με την οποία απάντησε στις προχθεσινές δηλώσεις τους, στηρίζοντας ταυτόχρονα τον **Γιάννη Τριανταφύλλου.**

Ο "παπούς" της ΕΠΣΔ επικοινώνησε χθες και πάλι με την "Α.Ρ." θέλοντας να δώσει απαντήσεις σε ορισμένα σημεία της επιστολής του συνδέσμου. Ξεκινώντας ο **Γιάννης Κάτρης** αναφέρθηκε στο πρώτο σημείο της επιστολής, που τον κρίνει αναρμόδιο. "Κατ' αρχήν λένε ότι είμαι αναρμόδιος" Εγώ ότι αισθάνομαι και ότι νομίζω ότι έγινε, έχω το θάρρος να βγαίνω και τα λέω. Δεν είπα ότι φταίει ο **Τριανταφύλλου** για το κόψιμο του Τσαγγάρη. Εγώ τον σέβομαι ως άνθρωπο, αλλά δυστυχώς δεν κάνει γι' αυτή τη θέση. Πρέπει το άτομο που βρίσκεται εκεί (ΚΕΔ-ΕΠΟ) να έχει φωνή και γνώμη και να μην διστάζει να μιλήσει. Τον **Ορέστη** τον ανέφερα ως παράδειγμα, θέλοντας να δώσω να καταλάβουν πως αυτός που ασχολείται με τέτοια θέματα πρέπει να έχει πυγμή. Τώρα όσο αφορά γιατί δεν ψήφισα **Παυλίδη** για αρχιδιαιτητή και δω τάχθηκα με την πρόταση του προέδρου έχω να πω τα εξής.

Στην εισήγησή του ο πρόεδρος της ΕΠΣΔ (**Κλεόβουλος Χ'γεωργίου**) είπε πως ο Ορέστης δεν θα μπορούσε να είναι στην επιτροπή (ΤΕΔ) γιατί ο αδερφός του **ο Γιάννης** τότε, ήταν έμμισθος μάνατζερ στο Διαγόρα.

Γι' αυτό το λόγο και δεν ψήφισα **Παυλίδη** γιατί θα ήμουν παράνομος. Ομως θέλεω να μου πουν, αφού τους πληροφόρησαν πως δεν ψήφισα **Παυλίδη**, καθώς ήταν μυστική ψηφοφορία, γιατί δεν τους πληροφόρησαν πως η εισήγηση του Κλεόβουλου ήταν παράνομη;

Στην συνέχεια ο **Γιάννης Κάτρης** αναφέρθηκε στο θέμα της βίας που έθιξε ο σύνδεσμος καταλογίζοντάς του ότι βοηθάει με τη στάση του στη μη καταστολή της. "Θα πρέπει να ξέρουν πως δεν στήριξα ούτε πρόκειται να στηρίξω τη βία. Εγώ πάντα εισηγούμε ποινές εις βάρος των σωματείων βάσει του ΚΑΠ. Εάν εννοούν το θέμα του ΑΕΡΑ, δικαιώθηκα από πέντε δικαστικούς λειτουργούς. Θα ήταν παράνομο εάν συμφωνούσα κι εγώ με τα υπόλοιπα μέλη στο ύψος της τιμωρίας.

Βαδίζω βάσει του νόμου και δεν είμαι παράλογος. Τη βία δεν την υποστηρίζω, εδώ υπάρχουν νόμοι του Κράτους. Οταν ακολουθείς τους νόμους δεν φοβάσαι τίποτα".

Το επόμενο σκέλος αφορά απάντηση στις σχέσεις του με τους διαιτητές. "Εγώ δεν μπήκα ποτέ μου σε ξένα χωράφια ούτε έκρινα διαιτητές και αποφάσεις διαιτητών. Ποτέ δεν είχα τίποτα με τους διαιτητές, αφού μ' όλους είμαι φίλος. Ομως όταν βλέπω τέτοια αδικία από τους επάνω (ΚΕΔ/ΕΠΟ) δεν μπορώ να μην μιλήσω.

Τώρα δεν μπορώ να καταλάβω γιατί τους έπιασε τέτοιος πανικός. Περίμεναν το δημοσίευμά μου για να διαμαρτυρηθεί ο σύνδεσμος και η ΕΠΣΔ στην ΕΠΟ και την ΟΔΠΕ; Για μένα θα έπρεπε πρώτα ΣΔΠΔ και ΕΠΣΔ να κάνουν μια έκτακτη συνεδρίαση για το πως θ' αντιδράσουν στις 13 Ιουλίου στην Γ.Σ. της ΟΔΠΕ και όχι να βγουν μετά το δημοσίευμα. Εγώ βγάζω το καπέλο στον πρόεδρο του ΝΑΟΔ, τον **Μιχάλη Μπαριανάκη** που αν και νομαρχιακός οργανισμός ήταν ο πρώτος που αντέδρασε. Επειδή ποναμε το ποδόσφαιρο και θέλουμε να προχωρήσει γι' αυτό μιλάμε. Ολα αυτά γίνονται γιατί στην ΕΠΟ μας έχουν σίγουρους στις εκλογές". Κλείνοντας ο **Γιάννης Κάτρης** αναφέρθηκε στην λέξη γραφικός που γράφτηκε στην επιστολή του συνδέσμου. "Τώρα για το ποιός είναι γραφικός το ξέρουν τα σωματεία...".

Περάστε από το ταμείο...

• Η ΕΠΣΔ καλεί τα σωματεία που είχαν παιδική κι εφηβική ομάδα και δικαιούνται επιχορήγηση να περάσουν να πληρωθούν

Καλούνται τα παρακάτω σωματεία να προσκομίσουν στον Ταμία της ΕΠΣΔ, Γραμμάτια εισπράξεως για να τους καταβληθεί το ποσό που δικαιούνται, βάσει της προκήρυξης, για τη συμμετοχή τους στα Εφηβικά και Παιδικά πρωταθλήματα της ΕΠΣΔ.

Από 588 Ευρώ δικαιούνται τα σωματεία:

Κλεάνθης-Ευαγόρας-Φοίβος-ΑΕΡΑ-Αναγέννηση Εμπωνας-Ηλιος-Ασκληπιός Κω-Νικαγόρας-Ανταγόρας και Αντίμαχος.

Από 294 Ευρώ δικαιούνται τα σωματεία:

Δωριέας-Διαγόρας Βατίου-Αστέρας Παστίδας-ΑΕ Κατταβιάς-Αναγέννηση Ασφενδίου-Δόξα Καρδάμαινας-ΠΑΟ Διαγόρας-ΑΣ Ρόδος-Νίκη Ρόδου-Ζεύς-Ιάλυσος '97- Απόλλων Απολλώνων-Ευκλής-ΠΑΣ Ασκληπιείου-Πέτρωνας-Σταυρός Καλ.-Δόξα Ψίνθου και Πολυβώτης Νισύρου

Δοκιμάζεται στο Φωστήρα

• Στον Ταύρο θα βρεθεί από σήμερα και για τρείς ημέρες ο Χρήστος Κούτρας που έχει μείνει ελεύθερος από τον Ιάλυσο

Την τύχη του στην ομάδα του Φωστήρα θα δοκιμάσει από σήμερα και για τρείς ημέρες περίπου, ο **Χρήστος Κούτρας,** που εδώ και αρκετές ημέρες έχει μείνει ελεύθερος από τον Ιάλυσο.

Ο νεαρός αριστεροπόδαρος μεσοαμυντικός κλήθηκε στην Αθήνα από τον προπονητή της ομάδας του Ταύρου, **Βαγγέλη Βλάχο,** ο οποίος πήρε πληροφορίες από τον αντιπρόεδρο της Αθηναικής ΠΑΕ.

Σήμερα ο **Κούτρας** θα περάσει από εργομετρικές εξετάσεις ενώ το απόγευμα θα συμμετάσχει στο οικογενειακό διπλό της ομάδας. Εάν λοιπόν όλα πάνε κατ' ευχήν τότε ο νεαρός παίκτης θα βρεθεί να παίζει την ερχόμενη σαιζόν στο πρωτάθλημα της Β' εθνικής.

Αν όμως τελικά δεν γίνει κάτι τότε το πιθανότερο είναι να υπογράψει στον Ευαγόρα με τον οποίο βρίσκεται κοντά σε συμφωνία. Ο **Κούτρας** είχε προτάσεις από Θύελλα και Αναγέννηση Εμπ., όμως τελικά δεν υπήρξε συνέχεια στις συζητήσεις μεταξύ των δύο πλευρών και έτσι δεν επήλθε κάποια συμφωνία. Επίσης για κάποια στιγμή είχε δείξει ενδιαφέρον και ο Απόλλων Κ.

ΕΥΧΑΡΙΣΤΗΡΙΟ

Ο παλαίμαχος ποδοσφαιριστής και μέλος του Δ.Σ. του Συνδέσμου Παλαιμάχων Ποδοσφαιριστών Πόλεως Ρόδου, **Μανώλης Κώττης**, και ο έφορος του Δήμου Ροδίων **Μιχάλης Γκινής**, ευχαριστούν θερμά τον υπεύθυνο του γηπέδου των Αγίων Αποστόλων **Τρύφωνα Τσόπελα** για τις υπηρεσίες που μας παρέχει στο γήπεδο.

Με εκτίμηση
Μανώλης Κώττης
Μιχάλης Γκινής

ΕΥΧΑΡΙΣΤΗΡΙΟ

Μετά την πραγματοποίηση της μεταγγραφής μου από τον Διαγόρα Ρόδου στον Κλεόβουλο Λίνδου, οφείλω να ευχαριστήσω τον Πρόεδρο του Διαγόρα Ρόδου κ. **Μέντο Μιχάλη,** τον προπονητή μου κ. **Παπαοικονόμου Κων/νο** και όλο το Διοικητικό Συμβούλιο της πρώην ομάδας μου.
Εύχομαι ολόψυχα καλή δύναμη στο Διοικητικό συμβούλιο του Διαγόρα Ρόδου, στους πρώην συμπαίκτες μου και σε όλους τους φίλους του Διαγόρα Ρόδου να κατακτήσουν το πρωτάθλημα της Δ' Εθνικής Κατηγορίας.

Λίνδος 11.7.2002

Με εκτίμηση
Βασίλειος Σακκάς

ΕΥΧΑΡΙΣΤΗΡΙΟ ΚΛΕΟΒΟΥΛΟΥ

Το Διοικητικό συμβούλιο του Κλεόβουλου Λίνδου και εγώ προσωπικά ευχαριστούμε θερμά τον πρόεδρο του ΔΟΝΑ Ροδίων κ. **Κάλλιστο Διακογεωργίου,** τον επιχειρηματία κ. **Σπανό Ιωάννη** για τη βοήθεια που προσέφεραν στην ομάδα μας για την πραγματοποίηση της μεταγραφής του ποδοσφαιριστή **Σακκά Βασιλείου** από τον Διαγόρα Ρόδου.
Επίσης ευχαριστούμε θερμά τον πρόεδρο του Διαγόρα Ρόδου κ. **Μέντο Μιχάλη** και το διοικητικό συμβούλιο του Διαγόρα Ρόδου για την κατανόηση που επέδειξαν στην μεταγραφή του ποδοσφαιριστή τους **Σακκά Βασίλειο** στην ομάδα μας και τους ευχόμαστε ολόψυχα να κατακτήσουν το πρωτάθλημα στην Δ' Εθνική κατηγορία.

Με εκτίμηση
Για το Δ.Σ.
Ο Πρόεδρος
Μιχάλης Αντ. Διακογεωργίου

ΔΗΜΟΤΙΚΟΣ ΟΡΓΑΝΙΣΜΟΣ ΝΕΟΛΑΙΑΣ & ΑΘΛΗΣΗΣ ΔΗΜΟΥ ΡΟΔΙΩΝ

ΠΡΟΣΚΛΗΣΗ ΕΝΔΙΑΦΕΡΟΝΤΟΣ

Ο πρόεδρος του Δ.Ο.Ν.Α.
Εχοντας υπόψη:
1) Τις διατάξεις του άρθρου 6 παρ. 1 και 6 του Ν. 2527/97.
2) Την υπ' αριθμό ΔΙΠΠ/Φ.ΕΓΚΡ. 1/150/9128/20-05-2002 απόφαση της Επιτροπής του άρθρου 2 παρ. 1 του ΠΥΣ 55/98.
3) Το αριθμό πρωτ. 11230/05-06-2002 έγγραφο της Περιφέρειας Νοτίου Αιγαίου.
Προκηρύσσει την κάλυψη μίας (1) θέσης Λογιστή κλάδου ΤΕ (πτυχίο ΤΕΙ) με σύμβαση μίσθωσης έργου για το χρονικό διάστημα ενός (1) χρόνου.
Για περισσότερες πληροφορίες στο τηλέφωνο 0241 0 36083 - προϊστάμενο Δ.Ο.Ν.Α. κ. Ερωτόκριτο Μιχάλη.
4) Αιτήσεις θα γίνονται δεκτές μέχρι και 10 ημέρες μετά τη λήξη της δημοσίευσης της παρούσας διακήρυξης.

Ο πρόεδρος του Δ.Ο.Ν.Α. Ροδίων
Κάλλιστος Διακογεωργίου
Δημοτικός Σύμβουλος Ροδίων

ΝΤΕΤΕΚΤΙΒΣ
30 ΧΡΟΝΙΑ ΜΟΝΙΜΑ ΚΑΙ ΣΤΗ ΡΟΔΟ
35354 - 28780
Π.Π. ΓΕΡΜΑΝΟΥ 6 (ΠΛ. ΦΩΚΙΑΛΗ)
- Η ΛΥΣΗ!!!
ΣΕ ΚΑΘΕ ΣΑΣ ΠΡΟΒΛΗΜΑ
EXPRESS SECURITY

ΠΑΟ ΔΙΑΓΟΡΑΣ

ΜΑΘΗΜΑΤΑ BEACH VOLLEY
ΑΝΑΚΟΙΝΩΣΗ



Παραδίδονται **ΔΩΡΕΑΝ ΜΑΘΗΜΑΤΑ BEACH VOLLEY** στο χώρο του **CAFE PARALIA** *(περιοχή Ν.Ο.Ρ.)* κάθε **ΔΕΥΤΕΡΑ - ΤΕΤΑΡΤΗ - ΠΑΡΑΣΚΕΥΗ**, ώρες 09.00 έως και 12.00 σε παιδιά ηλικίας από 10 ετών και πάνω.

Πληροφορίες κ. ΣΑΚΗ ΚΥΠΡΙΩΤΗ
Τηλ. 0946 657550

ΤΟΠΙΚΟ ΠΟΔΟΣΦΑΙΡΟ

Εδωσαν τα χέρια

- *Ο ΔΙΓΕΝΗΣ ΟΧΥΡΩΣΕ ΤΗΝ ΑΜΥΝΑ ΤΟΥ ΣΥΜΦΩΝΟΝΤΑΣ ΜΕ ΤΟΝ ΓΙΑΝΝΗ ΖΩΑΝΝΟΥ*
- *ΚΟΝΤΑ ΣΤΗΝ ΑΠΟΚΤΗΣΗ ΤΟΥ ΖΕΡΒΟΥ ΕΝΩ ΑΝΑΝΕΩΣΕ ΚΑΙ Ο ΣΒΥΝΟΣ*
- *ΕΠΕΣΤΡΕΨΑΝ ΣΤΗΝ ΝΗΣΟ Ρ. ΤΕΛΙΚΑ ΟΙ ΜΑΧΛΗΣ, ΓΚΙΖΛΗΣ, ΣΟΥΛΗΣ ΚΑΙ ΛΙΑΝΙ*

Ποδοσφαιριστής του Διγενή θα είναι για την επόμενη περίοδο ο **Γιάννης Ζωάννου,** καθώς σε συνάντηση που είχε με τον πρόεδρο της ομάδας του Κοσκινού, συμφώνησαν κι έδωσαν τα χέρια.

Ο **Ζωάννου** έχει ξαναφορέσει τα χρώματα του Διγενή στο παρελθόν και γνωρίζει καλά το περιβάλλον. Με την απόκτησή του ο Διγενής θωρακίζει την άμυνά του και πάλι μετά την φυγή, **Ψύλλου, Οικονομάκη.** Ο **Ζωάννου** είχε ασφυκτική πίεση και από τον Απόλλωνα Απ. τις τελευταίες ημέρες, αλλά προτίμησε τον Διγενή. Το μόνο τώρα που απομένει είναι το τυπικό της υπόθεσης το οποίο θα διευθετηθεί την ερχόμενη Δευτέρα.

Ωστόσο οι Κοσκινιάτες προτίθενται να πάρουν άλλον ένα αμυντικό. Πρόκειται για τον πρώην ποδοσφαιριστή του Ορφέα, **Πιπίνο Ζερβό** με τον οποίο βρίσκονται κοντά σε συμφωνία.

Όσον αφορά τα θέματα **Μιχάλη Κοσμά** και **Γιώργου Πατρού,** ο Διγενής σύμφωνα με τα λεγόμενα του **Γιάννη Μιχελλαράκη** δεν προτίθεται να δώσει συνέχεια.

ΕΠΕΣΤΡΕΨΑΝ ΣΤΗ ΝΗΣΟ Ρ. ΟΙ 4

Τελικά χθες η διοίκηση του Διγενή σε συνάντηση που είχε με τη διοίκηση της Νήσος Ρ. αποφάσισε να επιστρέψει τους νεαρούς **Μαχλή, Γκιζλή, Σούλη** και **Λιάνι,** οι οποίοι πέρυσι είχαν δοθεί δανεικοί για ένα χρόνο.

Στο μεταξύ η Νήσος διαπραγματεύεται για την παραχώρηση στην ομάδα του Κοσκινού, τους **Τσίνη** και **Εμ. Μανάκη.** Ο πρώτος είναι 18 ετών και αγωνίζεται στο χώρο της άμυνας ενώ ο δεύτερος είναι 17 ετών και αγωνίζεται ως δεξί μπακ-χαφ. Υπάρχει περίπτωση να παραχωρηθεί και ο νεαρός Βούλγαρος **Γκεοργκίεφ,** αλλά υπάρχει πρόβλημα καθώς μπορεί να επιστρέψει οκογενειακώς στην πατρίδα του.

ΑΝΑΝΕΩΣΕ Ο ΣΒΥΝΟΣ

Διγενής και **Νίκος Σβύνος** ανανέωσαν τη συνεργασία τους για ακόμη ένα χρόνο και έτσι ο νεαρός επιθετικός θα συνεχίσει να φοράει τα κυανόλευκα χρώματα.

Οσο αφορά το θέμα του **Στέργου Τριανταφύλλου,** σε επικοινωνία που είχε μαζί μας ο ίδιος ο παίκτης μας ενημέρωσε πως τελικά δεν τα βρήκε με τη διοίκηση του Διγενή στο οικονομικό και θα κάνει προσπάθεια μέχρι τη Δευτέρα να βρει άλλη ομάδα προκειμένου να φύγει, με τη συγκατάθεση βέβαια του Διγενή. Εάν δεν γίνει αυτό σκέφτεται ακόμη και να μην αγωνισθεί τη νέα περίοδο.

Ψωνίζει από Νήσο Ρ.

- *Τους Μαχλή, Γκιζλή και Σταματίου "γλυκοκοιτάζει" ο Απόλλων Απ. ενώ θέλει και Θ. Λυριστή από Εθνικό Αρχίπολης*

Ποδοσφαιριστές από τη Νήσο Ρ. θα επιδιώξει μέσα στις προσεχείς ημέρες ν' αποκτήσει ο Απόλλων Απ.

Συγκεκριμένα βρίσκοντας την ευκαιρία το ότι επέστρεψαν στη Νήσο Ρ. οι **Μάχλης, Γκιζλής** που αγωνίζονταν στον Διγενή θέλει να τους εντάξει στο δυναμικό του και διαπραγματεύεται με τη διοίκηση του σωματείου της πόλης της Ρόδου. Επίσης επιθυμεί να αποκτήσει και τρίτο νεαρό παίκτη τον **Σταματίου** επίσης της Νήσος Ρ.

Στα υπ' όψιν του Απόλλωνα είναι ακόμη και ο νεαρός μέσος του Εθνικού Αρχίπολης **Θεόδωρος Λυριστής** που πέρυσι έκανε καταπληκτικό πρωτάθλημα στη Β' κατηγορία.

Οσον αφορά το θέμα του **Σκουλούδη** από την Ασπίδα Απ. χθες το βράδυ θα έκλεινε και τυπικά η απόκτησή του.

Ελεύθερος ο Κεφάλας

Ελεύθερος έμεινε από τη Νήσο Ρ. ο νεαρός τερματοφύλακας **Μιχάλης Κεφάλας** ο οποίος αγωνίζεται και στη μικτή Νέων.

Μέχρι προχθές ήταν κοντά στο να δοθεί στον Διγενή, αλλά τελικά δεν βρέθηκε η χρυσή τομή μεταξύ παίκτη και Διγενή.

Τώρα ο νεαρός τερματοφύλακας θα προσπαθήσει ν' αναζητήσει αλλού την τύχη του.

Θα επιστρέψει Κρήτη

- *Ο ΟΦΗ θέλει να ξαναδεί τον Δημήτρη Πέρο μόλις επιστρέψει από το Ούντινε της Ιταλίας*

Χθες επέστρεψε στη Ρόδο από το Ηράκλειο της Κρήτης ο νεαρός **Δημήτρης Πέρος** που είχε πάει για να δοκιμασθεί στον ΟΦΗ για 3 ημέρες.



Οι εντυπώσεις που άφησε ήταν θετικές ενώ είχε περάσει με επιτυχία και τις εργομετρικές εξετάσεις.

Λόγω όμως του ότι η ομάδα του ΟΦΗ αναχώρησε για Ιταλία, οι άνθρωποι θα θελήσουν να τον ξαναδούν όταν επιστρέψουν μετά τις 30 Ιουλίου. Επομένως ο 20χρονος μεσοεπιθετικός θ' αναγκασθεί να ταξιδέψει και πάλι για Κρήτη.

Επειγόντως αμυντικό

- *Μεγάλωσε το πρόβλημα στον Κλεόβουλο καθώς έχασε και τον Καλαϊτζή που επέστρεψε στον Ακουσίλαο*

Στην απόκτηση δύο τουλάχιστον αμυντικών θα κινηθεί ν' αποκτήσει ο Κλεόβουλος που ξαφνικά προέκυψε μεγάλο πρόβλημα στα νώτα του.

Μετά τον **Σάββενα** ο οποίος είναι δύσκολο να συνεχίσει να αγωνίζεται σύμφωνα και με τις τελευταίες πληροφορίες, προέκυψε πρόβλημα και με τον **Νεκτάριο Καλαετζή,** ο οποίος θέλησε να επιστρέψει στον Ακουσίλαο που φέτος, επανέρχεται στην ενεργό δράση.

Ετσι λοιπόν η διοίκηση της ομάδας της Λίνδου, εσπευσμένα αναζητεί τουλάχιστον ένα με δύο αμυντικούς για να καλύψει το κενό που δημιουργείται.

Ηδη εξετάζει έναν ποδοσφαιριστή που αγωνιζόταν στο Νέο Ηράκλειο Αττικής και αγωνίζεται στο χώρο της άμυνας. Ο παίκτης αυτός λέγεται **Σταμάτης Καμπούρης** και είναι 22 χρονών. Επίσης υπάρχει στα υπ' όψιν και ο πρώην αμυντικός του Διγενή, **Αντώνης Οικονομάκης** ο οποίος είναι ε-

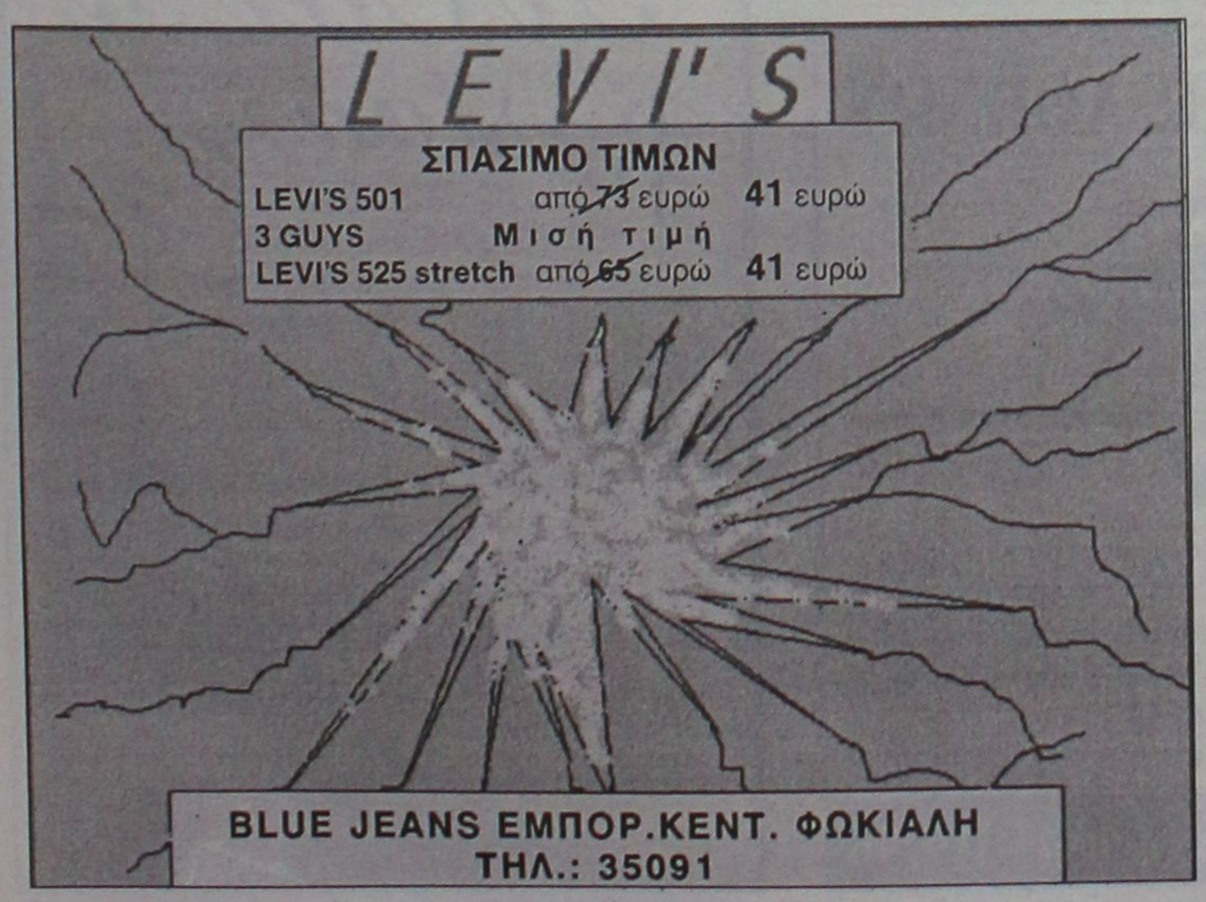

OASIS SOCCER CLUB

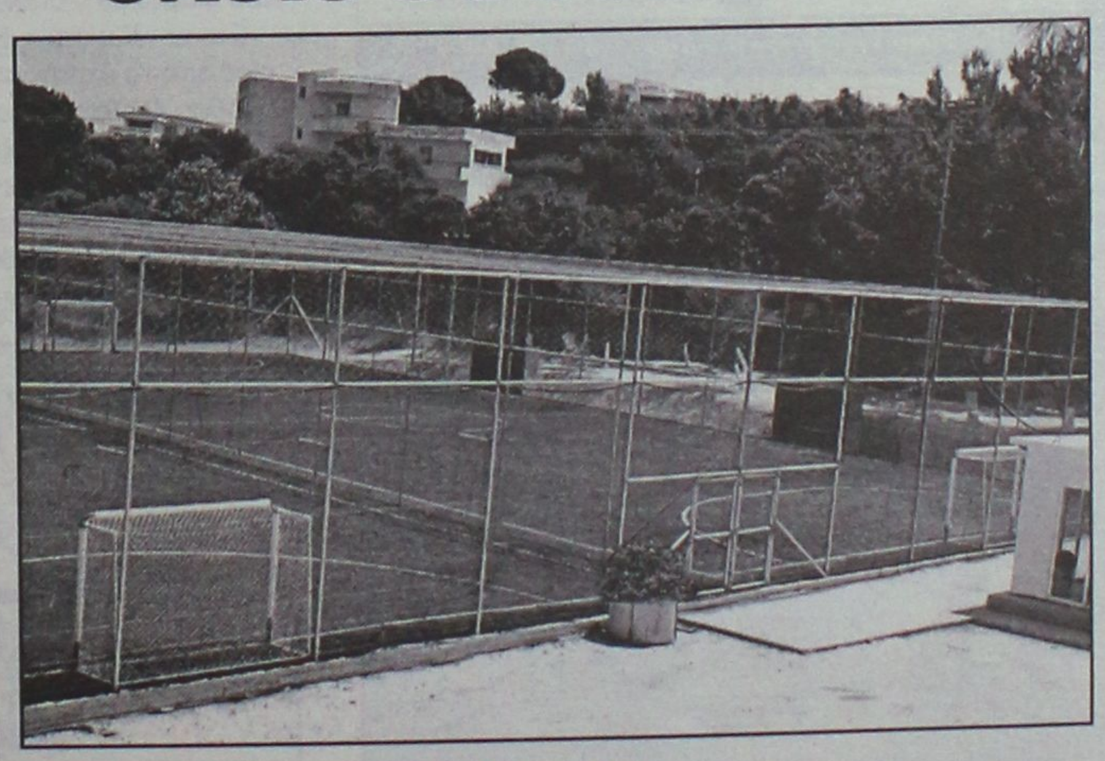

5X5

...το άλλο ποδόσφαιρο

Άγιοι Απόστολοι
(κοντά στο νέο Νοσοκομείο)
τηλ. 0241064680 – κιν. 0976055152

ΠΕΡΙΦΕΡΕΙΑΚΟ

Πήρε και τον Γιόνοβιτς

- *ΕΙΝΑΙ 32 ΕΤΩΝ, ΜΕΣΟΑΜΥΝΤΙΚΟΣ ΚΑΙ ΑΓΩΝΙΖΟΤΑΝ ΠΕΡΥΣΙ ΣΤΟ ΜΑΡΚΟ*
- *ΠΟΙΑ ΕΙΝΑΙ Η ΠΑΡΟΥΣΙΑ ΤΟΥ ΣΤΗΝ ΕΛΛΑΔΑ*

Ακόμα μια μεταγραφή ανακοίνωσε χθες η ομάδα της Ρόδου. Οπως χαρακτηριστικά είχε αναφέρει η "Α.Ρ." προ καιρού η Ρόδος προχώρησε χθες στην απόκτηση του **Σάσα Γιόνοβιτς** που είναι 32 ετών, και έχει ελληνική ιθαγένεια.

Γεννήθηκε στις 10 Σεπτεμβρίου του 1970. Βρίσκεται

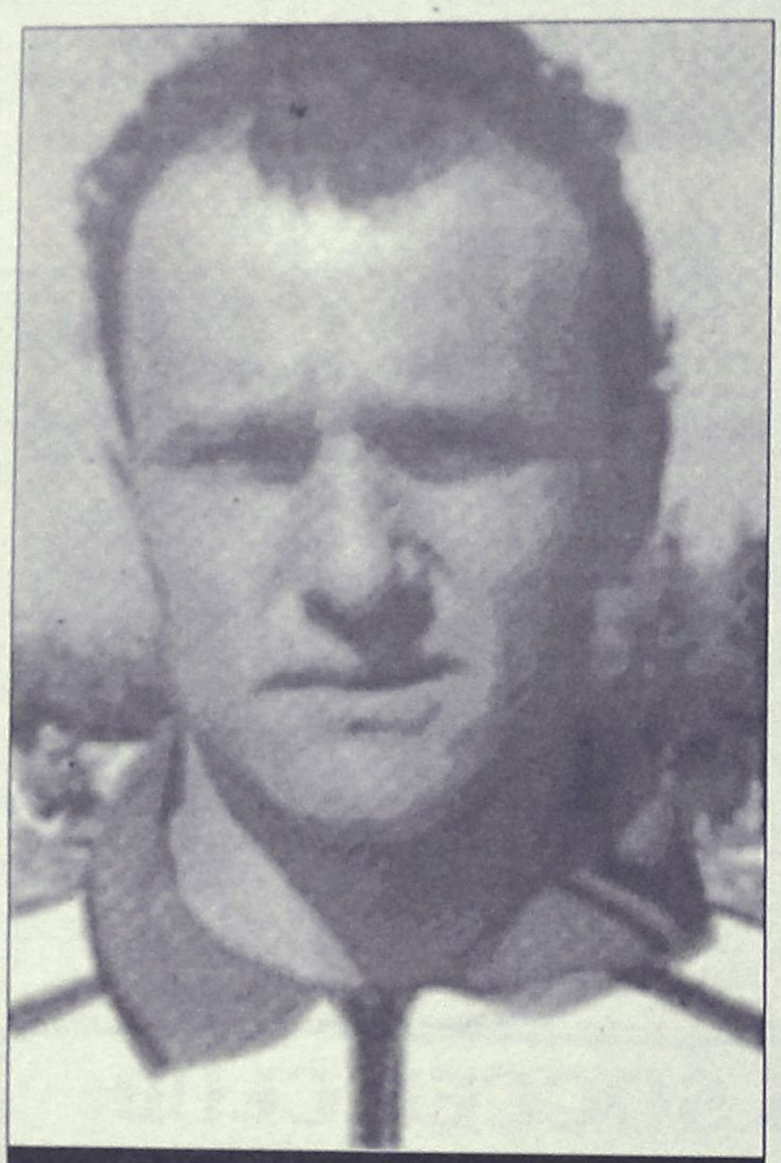

Τον Σάσα Γιόνοβιτς ανακοίνωσε χθες η Ρόδος

εννέα σχεδόν χρόνια στην Ελλάδα και είναι από τους παίκτες που μπορεί να βασιστεί ένας προπονητής για τις ανασταλτικές του κυρίως ικανότητες αλλά και την τεχνική του. Γεννήθηκε στην Κοπεγχάγη αλλά μόλις δύο ετών γύρισε στη Γιουγκοσλαβία. Ξεκίνησε το ποδόσφαιρο από τη Μλάντι Ράντικ και στα 13 του χρόνια πήγε στην Παρτιζάν Βελιγραδίου. Εγινε διεθνής με την Παίδων και Εφήβων για να ακολουθήσει η Ομπιλιτς. Ενδιάμεσα πήγε στη Λίνγκμπι με την οποία κατέκτησε Κύπελλο Δανίας.

Το Δεκέμβρη του 1993 ήρθε στη Νάουσα όταν αυτή ήταν στην Α' Εθνική. Ακολούθησε η προσφορά του στον Τύρναβο και τον Ναυπακτιακό. Και οι δύο ήταν τότε πρωταθλήτριες χειμώνα αλλά δεν πήραν την άνοδο. Αριστεροπόδαρος, ήρθε στην Ελλάδα σαν χαφ, όμως καθιερώθηκε σαν λίμπερο. Στο Λεωνίδιο ο **Γιώργος Μπένος** τον έβαλε και πάλι χαφ.

Οπως λέει ο ίδιος θα του μείνει αξέχαστη η ζεστή ατμόσφαιρα και η φανατική εξέδρα στον αγώνα Νάουσας-ΠΑΟΚ σε ένα από τα πρώτα παιχνίδια του στην Ελλάδα.

Η ποδοσφαιρική πορεία του νεαποκτηθέντα της Ρόδου μέχρι τώρα έχει ως εξής:

93-94	Β. Νάουσα	Α'	16	-	-
94-95	Νάουσα	Β'	25	6	5
95-96 α	Νάουσα	Β'	14	-	2
95-96 β	Τύρναβος	Γ'	22	7	-
96-97	Τύρναβος	Γ'	33	7	2
97-98	Ναυπακτιακός	Γ'	25	3	4
98-99	Ναυπακτιακός	Γ'	20	-	1
99-00	Λεωνίδιο	Γ'	25	2	3
00-01	Λεωνίδιο	Γ'	27	4	10

Μέχρι το 2001 δηλαδή ο **Γιόνοβιτς** είχε 207 συμμετοχές στα εθνικά πρωταθλήματα (Α' 16, Β' 39, Γ' 152).

Είχε πετύχει 29 γκολ στα τρία πρωταθλήματα και 27 στο Κύπελλο Ελλάδας, ενώ πέρυσι αγωνίσθηκε με επιτυχία στο Μαρκό. Αναμφίβολα πρόκειται για την πιο καλή μεταγραφή των τελευταίων δύο ετών για τη Ρόδο.

Διευκρινίζεται επίσης πως ο νεαποκτηθείς Κοσανδιανός είχε πέρυσι 18 συμμετοχές με τον Ναυπακτιακό.

Συνάντηση με Μαχλή

- *Επρόκειτο να είχε χθες βράδυ ο Πρόεδρος του Απόλλωνα Καλ. Χρήστος Κωσταντίνου*
- *Στην Αθήνα ο Κυριαζής για την δική του περίπτωση και του Μαμάκου*

Ο μεταγραφικός πυρετός καλά κρατεί στον Απόλλωνα Καλυθιών. Οι κυανοκίτρινοι δεν έχουν ακόμα ολοκληρώσει το ρόστερ τους ενώ παράλληλα ασχολούνται με την σημερινή εκδήλωσή τους που είναι η πρώτη από τις προγραμματισμένες της σειράς αυτού του καλοκαιριού, γεγονός που επικροτούν και όλα τα τουριστικά πρακτορεία του Φαληρακίου.

Στον μεταγραφικό τομέα τώρα πρέπει ν' σημειωθεί πως το τυπικό μέρος απομένει για το κλείσιμο της μεταγραφής του **Κώστα Πολυχρονίου** ο οποίος κατά τα φαινόμενα θα αποτελέσει μαζί με τον **Μαμάκο** τη γραμή κρούσης της ομάδας.

Πάντως πρέπει να σημειωθεί πως έφυγε χθες για την Αθήνα ο **Μιχάλης Κυριαζής,** ο οποίος και θα διεκπεραιώσει την περίπτωσή του με την ομάδα του Εθνικού. Ο ίδιος εξουσιοδοτήθηκε να περαιώσει και την περίπτωση του **Μαμάκου** ο οποίος ανήκει και αυτός στον Εθνικό.

Στο μεταξύ όπως ανέφεραν χθες έγκυρες πληροφορίες από το στρατόπεδο των Καλυθιών ο πρόεδρος της ομάδας **Χρήστος Κωσταντίνου** επρόκειτο χθες βράδυ να έχει συνάντηση με τον νεαρό **Μαχλή** ο οποίος πέρυσι αγωνιζόταν στον Διγενή. Υπήρχε αισιοδοξία πως κι αυτή η περίπτωση θα έφτανε σε αίσιο τέλος κι ο παίκτης που ανήκει στη Νήσο Ρόδο θα φορέσει φέτος τη φανέλα του Απόλλωνα Καλυθιών.

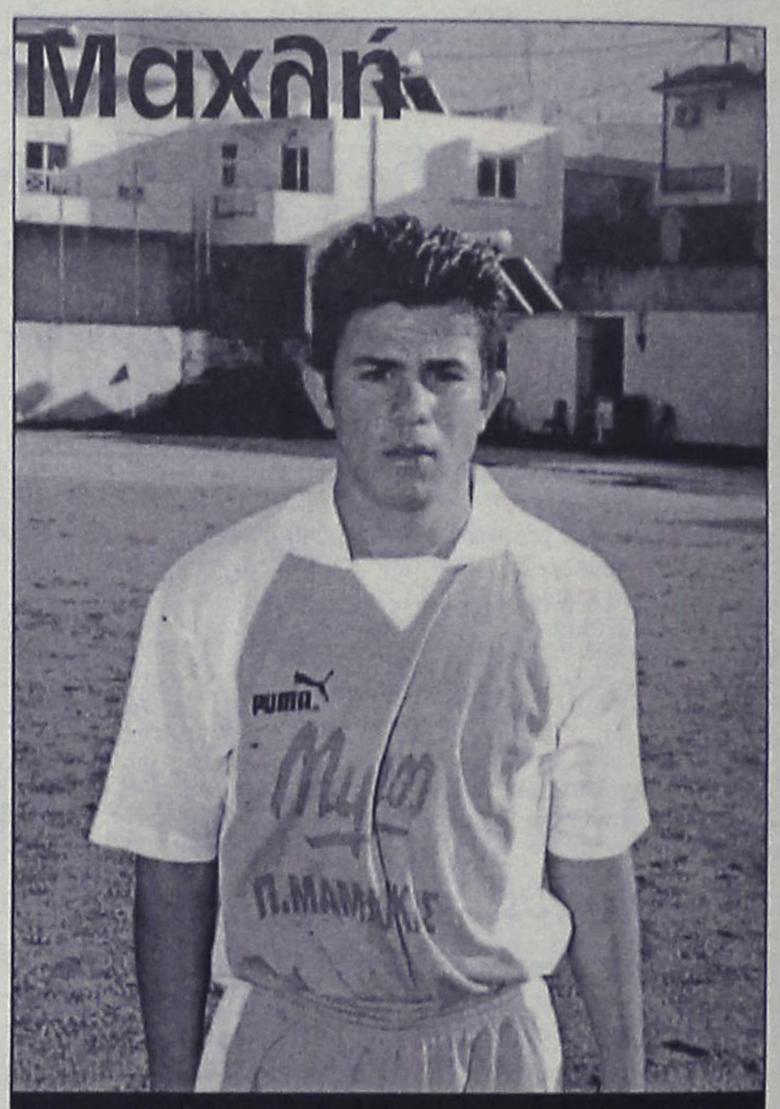

Με τον Μαχλή επρόκειτο να έχει συνάντηση χθες το βράδυ ο Χρήστος Κωσταντίνου

ΚΟΜΜΩΤΗΡΙΟ UNISEX
Natural Beauty
Χτενίσματα αέρινα, φίνα...
Χτενίσματα με άποψη. Νέες κουπ με στυλ και προσθετική μαλλιών με τη γνωστή υπογραφή της **Μαρίας**
& κατόπιν ραντεβού
ανοικτά από τις 9.00 έως 17.00
Επίσης για τα μικρά παιδιά ένα ευχάριστο κούρεμα μέσα στο παιδικό αυτοκινητάκι
Παφιάκη Μαρία
Στη νέα διεύθυνση: Ακραμίτου 16, Ρόδος • Τηλ. 32161
(παλιά διεύθυνση: προέκταση Αννης Μαρίας)

ΝΤΕΤΕΚΤΙΒΣ ΑΘΗΝΩΝ
PRIVATE DETECTIVE
Αναλαμβάνουμε υποθέσεις ανηλίκων, προσωπικές, οικογενειακές εμποροβιομηχανικές
Διαθέτουμε τα καλύτερα ηλεκτρονικά σύγχρονα οπτικοακουστικά μέσα
Εχεμύθεια 100%
Τα 30 χρόνια πείρα είναι η εγγύησή μας
ΤΗΛ. 0977 632963 & 0945 319796

Mai's Restaurant
Ανοίξαμε
το καινούργιο μας
εστιατόριο στην Ιαλυσό.
Σερβίρουμε διαφορετικά φαγητά
που έχουν ταξιδέψει από Ιταλία Γαλλία
και έχουν έρθει στην Ελλάδα...
Είμαστε περήφανοι για τα φαγητά μας,
την παρουσίασή τους και το απίθανο
ντεκόρ του μαγαζιού.
Αν σας αρέσει κάτι ασυνήθιστο,
διαφορετικό, δημιουργικό menu,
ελπίζουμε να σας δούμε
Λεωφ. Ιαλυσού (έναντι Στάνη) • Τηλ. 02410 95551
Mai's Restaurant
Thank you

ΜΙΚΡΕΣ Αγγελίες

ΠΑΡΑΣΚΕΥΗ 12 ΙΟΥΛΙΟΥ 2002 — Η ΡΟΔΙΑΚΗ

Μεταφερθήκαμε! Θα μας βρίσκετε στα κεντρικά μας γραφεία επί της Μαρ. Μαλλιαράκη 11 (τελευταία πάροδος Καναδά). Τα τηλέφωνα παραμένουν τα ίδια: 22210-75230

ΟΙ ΑΓΓΕΛΙΕΣ ΤΗΣ ΡΟΔΙΑΚΗΣ παρουσιάζονται και στο site www.anaggelies.gr



ΜΟΝΟΚΑΤΟΙΚΙΑ, 180 τ.μ. στην περιοχή της Ιξιάς με γκαράζ. Πληρ. τηλ. 91676 ή 73585. AE46440

ΔΙΑΜΕΡΙΣΜΑΤΑ Α' κατηγορίας (προσφορά μόνο για μία εβδομάδα, τιμή μόνο 45 Ευρώ ημερησίως) με aircondition και T.V. HTL OPERA HOUSE Σύμη. Πληρ. τηλ. 02460 72034 και φαξ 0246072035. AE46439

ΓΚΑΡΣΟΝΙΕΡΑ, λουξ επιπλωμένη, σε καταπράσινη και ήσυχη περιοχή της Ιαλυσού, 400 τ.μ. από τη θάλασσα. Επίσης διαμέρισμα επιπλωμένο 90 τ.μ. στη Ρόδο από 1η Αυγούστου κοντά στο S/M «Μαρινόπουλος». Τηλ. 02410/90038, 0932748216, 0934616156. AE46434

ΚΑΤΑΣΤΗΜΑ 117 τ.μ. επί της οδού Μιχ. Πετρίδη. Πληρ. τηλ. 0936795114. AE46433

ΑΔΕΙΑ ΑΣΚΗΣΕΩΣ επαγγέλματος Αισθητικής. Πληρ. τηλ. 02410/74814 και 02410/66289 και κιν. 0937/173410. AE46428

ΓΚΑΡΣΟΝΙΕΡΕΣ και **STUDIOS** καινούργια πλήρως επιπλωμένα για τη θερινή περίοδο. Πληρ. τηλ. 02410 78965. AE46262

2 ΣΤΟΥΝΤΙΟΣ σε πολύ ήσυχη περιοχή στο Κανδηλί (Τρεις) καινούργια επιπλωμένα (δωμάτιο με ατομική τουαλέτα) πολυκουζινάκι air condition ντουλάπες διπλό κρεβάτι. Πληρ. τηλ.: 0241096887-0241020625-0241028741. AE46419

ΚΑΤΑΣΤΗΜΑ 85 τετρ. με υπόγειο 100 τ.μ. περιοχή Ζέφυρου κοντά στην νέα μαρίνα 600 ευρώ. Πληρ. τηλ.: 0945876217. AE46420

ΜΟΝΟΚΑΤΟΙΚΙΑ στην περιοχή Κανδηλί (Τρεις) με 2 υπνοδωμάτια, σαλόνι, κουζίνα, και μεγάλες βεράντες, κατάλληλο για στρατιωτικούς, και εκπαιδευτικούς., Προτιμούνται μακροχρόνιοι ενοικιαστές. Πληρ. τηλ.: 02410-37194, 91209, 95759. AE46412

APARTMENT NEEDED URGENTLY! Wanted to rent 1-2 bedrooms apartment from Rodos town for a longer time Immediately. Tel.: 0944449179 AE46408

ΔΙΑΜΕΡΙΣΜΑ 3άρι (2 υπνοδωμάτια και λοιποί χώροι) α' ορόφου στην οδό Ιωαννίνων 12 (Ανάληψη). Πληρ. τηλ.: 02410 64560 (8-3) και 02410 31059 (απόγευμα). AE46409

ΓΚΑΡΣΟΝΙΕΡΑ 55 τ.μ. στην Ιαλυσό. Πληρ. τηλ.: 0241067417 κιν. 0049 1713801145 AE46410

ΔΙΑΜΕΡΙΣΜΑ 110 τ.μ. (3) υπνοδωμάτια στην Πειραιώς 12, 2ος όροφος αυτόνομη θέρμανση, διαμπερές χώρο πάρκιγνκ. Πληρ. τηλ.: 0945796159 από 10.00-13.00 kai 19.00-21.00. AE46411

ΟΡΟΦΟΔΙΑΜΕΡΙΣΜΑ 120 τ.μ., 3 υπνοδωματίων, καινούργιο, στην Πειραιώς, ενοίκιο 500 ευρώ (μόνο σε Έλληνες). Πληρ. τηλ. 75612 και 0973095561. AE46400

ΜΙΚΡΗ ΓΚΑΡΣΟΝΙΕΡΑ επιπλωμένη, σε ήσυχη περιοχή της Ρόδου, με ψυγείο, ηλεκτρική κουζίνα, τηλεόραση, διπλό κρεβάτι και όλο το νοικοκυριό του σπιτιού. Πληρ. τηλ. 02410 65122, 0946 278872 AE46388

ΚΑΤΑΣΤΗΜΑ ΙΣΟΓΕΙΟ 72 τ.μ. περίπου, με αυλή 7 τ.μ. περίπου και ένα δωμάτιο 21 τ.μ. στον πρώτο όροφο, που βρίσκεται στην πόλη της Ρόδου και στην οδό Ορφανίδου αριθμ. 16, κατάλληλο για οποιαδήποτε χρήση. Πληρ. από 09.00-13.00 και απο΄18.30-21.30 στα τηλέφωνα: 02410 25450, 02410 20277 AE46390

ΚΕΝΤΡΙΚΟ ΚΑΤΑΣΤΗΜΑ ΣΤΗΝ ΚΡΕΜΑΣΤΗ ΕΠΙ ΤΗΣ ΛΕΩΦΟΡΟΥ ΕΛΕΥΘΕΡΙΑΣ, ΕΠΙΦΑΝΕΙΑΣ 26 Τ.Μ. ΠΛΗΡ. ΤΗΛ. 02410 92724 ΠΕ46385

ΟΡΟΦΟΔΙΑΜΕΡΙΣΜΑ 160 τ.μ. διαμπερές, λουξ κατασκευής, επί της Μεσογείου 7 (προέκταση Αννης Μαρίας). Πληρ. τηλ. 39705. AE46373

ΔΙΑΜΕΡΙΣΜΑ τριών κυρίων δωματίων μετά κουζίνας και λουτροκαμπινέ εντός της πόλεως. Πληρ. τηλ. 24327, 23093. AE46372

ΔΙΑΜΕΡΙΣΜΑ 145 τ.μ., 1ου ορόφου, διαθέτει εντοιχισμένη κουζίνα, θερμοπομπούς, τζάκι. Πληρ. τηλ. 02410/26207. AE46371

ΚΑΤΑΣΤΗΜΑΤΑ ΕΠΙ ΤΗΣ ΛΕΩΦΟΡΟΥ ΙΑΛΥΣΟΥ 41 (ΠΛΗΣΙΟΝ ΠΡΑΤΗΡΙΟΥ ΒΡ) 85 ΚΑΙ 70 Τ.Μ., ΜΕ ΠΑΤΑΡΙ. ΠΛΗΡ. ΤΗΛ. 0945/260654 Κ. ΠΑΠΑΓΕΩΡΓΙΟΥ. ΠΕ46370

ΚΑΤΑΣΤΗΜΑ 165 τ.μ. και με 40 τ.μ. πατάρι επί της οδού Σάββα Διάκου, κάθετος Στέλιου Κωτιάδη, Ανάληψη. Πληρ. τηλ. 02410/60803, 02410/20475. AE46368

ΔΙΑΜΕΡΙΣΜΑ 115 Τ.Μ. ΕΠΙ ΤΗΣ ΛΕΩΦΟΡΟΥ ΙΑΛΥΣΟΥ 41 (ΠΛΗΣΙΟΝ ΠΡΑΤΗΡΙΟΥ ΒΡ). ΠΛΗΡ. ΤΗΛ. 0945/260654, 95420 Κ. ΠΑΠΑΓΕΩΡΓΙΟΥ. ΠΕ46369

ΚΑΤΑΣΤΗΜΑ ημιυπόγειο 90 τ.μ. για οποιαδήποτε χρήση επί της Ιωνος Δραγούμη Νιοχώρι. Πληρ. τηλ. 02410/20979, 61958. AE46367

ΔΙΑΜΕΡΙΣΜΑΤΑ δύο ολοκαίνουργια ενός και δύο υπνοδωματίων πλήρως επιπλωμένα. Πληρ. τηλ. 02410/66475, 0945/797129. AE46365

ΔΙΑΜΕΡΙΣΜΑ με την ημέρα παραλιακό, πλήρως επιπλωμένο, οδός Βαλαωρίτου 1 (απέναντι από το ξενοδοχείο Κυπριώτης). Πληρ. τηλ. 0944/500966. AE46364

ΚΑΤΑΣΤΗΜΑ με πατάρι και WC επί της Καποδιστρίου 59 και Μακρυγιάννη και **ΔΙΑΜΕΡΙΣΜΑ** 125 τ.μ. επί της Καποδιστρίου 59. Πληρ. τηλ. 02410 30674, 0974066753 AE46360

ΔΙΑΜΕΡΙΣΜΑ 107 τ.μ. στο κέντρο της πόλης Πληρ. ΕΛΛΗΝΟΚΤΗΜΑΤΙΚΗ, Πέτρος Πρεζεράκος, τηλ. 02410 33866, 0932468026 AE46355

ΓΡΑΦΕΙΟ 55 τ.μ. στο κέντρο της πόλης. Πληρ. ΕΛΛΗΝΟΚΤΗΜΑΤΙΚΗ, Πέτρος Πρεζεράκος, τηλ. 02410 33866, 0932468026 AE46356

ΟΡΟΦΟΣ διαμορφωμένος 190 τ.μ. κατάλληλος για γραφεία, σε καταπληκτική θέση, στο κέντρο της πόλης. Πληρ. ΕΛΛΗΝΟΚΤΗΜΑΤΙΚΗ, Πέτρος Πρεζεράκος, τηλ. 02410 33866, 0932468026 AE46357

ΔΩΜΑΤΙΟ πλήρως επιπλωμένο, σε άριστη κατάσταση, επί της Μεγάλου Κων/νου (κοντά στο Πανεπιστήμιο Αιγαίου). Πληρ. τηλ. 02410 24896 (10.00-13.00) AE46345

ΔΙΑΜΕΡΙΣΜΑ 80τ.μ. (αποτελούμενο από 2 κύρια δωμάτια και λοιπούς βοηθητικούς χώρους), επί της Θεμιστ. Σοφούλη 94. Ωρες επισκέψεως από 11.00-19.00. Πληρ. εντός, στο ισόγειο (β' πόρτα). AE46346

Vitzileos

ΚΤΗΜΑΤΟΜΕΣΙΤΙΚΟ ΓΡΑΦΕΙΟ - REAL ESTATE AGENCY

ΜΑΡΙΟΣ Κ. ΒΙΤΖΗΛΑΙΟΣ

Μεσίτης Αστικών Συμβάσεων - Real Estate agent

ΕΚΤΙΜΗΣΕΙΣ-ΑΓΟΡΕΣ-ΠΩΛΗΣΕΙΣ
ΚΑΤΑΣΤΗΜΑΤΑ
ΟΙΚΟΠΕΔΑ-ΧΩΡΑΦΙΑ
ΚΤΗΜΑΤΙΚΕΣ-ΣΥΜΒΟΥΛΕΣ
ΕΝΟΙΚΙΑΣΕΙΣ-ΔΙΑΧΕΙΡΙΣΕΙΣ
ΣΠΙΤΙΑ-ΔΙΑΜΕΡΙΣΜΑΤΑ

ΚΑΤΑΣΤΗΜΑΤΑ – ΓΡΑΦΕΙΑ – ΕΠΙΧΕΙΡΗΣΕΙΣ	€
Επιχ/ση Πλυντήρια – Στεγνωτήρια σε πλήρη λειτουργία	20 000
45τ.μ. ισόγ. + 90τ.μ.υπογ. Καρακόνερο	88 000
50τ.μ. μαγαζί κοντά στο Μαντράκι (νοικιασμένο)	294 000
170τ.μ. αποθήκη σε μπετά. Καρακόνερο	71 000
300τ.μ.Κατ/μα ετοιμοπ. σε 1000τ.μ.οικόπ. Παστίδα	147 000
300τ.μ.+300τ.μ.υπ.+300τ.μ.όροφ.σε οικόπ.3170τ.μ.σταΚοσκινου	587 000
1000τ.μ.εργοστάσιο στο Καλαμώνα έτοιμο σε οικοπ. 6400τ.μ.	470 000
1155τ.μ.ακίνητο σε οικόπ. 817τ.μ. στο κέντρο της Ρόδου	763 000
20 studio(νοικιασμένα) + μαγαζί 100τ.μ. έξυπνη επένδυση	470 000
Ξενοδ.Α κατ. 120κλίνες πάνω στο κύμα με οικοπ. 4725τ.μ.Ιαλυσός	2 εκ. δολ. USA
Ξενοδοχείο Β κατ., στην πόλη ,72 κλίνες , δισκοθήκη. Πάνω στο κύμα	880 000
12 apartmens πλήρως εξοπλισμένα στο Κιοτάρι	440 000
Ξενοδ. Α κατ., στην πόλη, 180 κλίνες + 4 καταστήματα	6 200 000

ΔΙΑΜΕΡΙΣΜΑΤΑ	
40τ.μ. στην Ιξιά – Θάλασσα. Γραφεία	33 000
50τ.μ. στο Γεννάδι με 2ο υπνοδωμ. Φανταστική θέα	44 000
85τ.μ. στα Κοσκινού 2ος όροφος , ημιτελές	47 000
110τ.μ.κοντά στην πλατεία Κοσκινού	103 000
110τ.μ. κοντά στην πλατεία Κοσκινού, ισόγειο, ημιτελές	47 000
186τ.μ.Παραδοσιακό διαμέρισμα απέναντι Καζίνο	147 000
115τ.μ. στην Ιξιά	88 000
200τ.μ. διατηρητέο ισογ. διαμέρισμα	
στο Μόντε Σμίθ	235 000

ΜΕΖΟΝΕΤΕΣ – ΜΟΝΟΚΑΤΟΙΚΙΕΣ	€
68τ.μ.μονοκατοικία με αυλή 90τ.μ. στα Μαρίτσα	53 000
80τ.μ.Μεζονέτα στους Καστελοριζιούς με οικόπεδο	58 700
90τ.μ.διόροφη μονοκατ. +30τ.μ. αυλή στην Παλιά Πόλη	85 100
105τ.μ. μεζονέτα κοντά στο στάδιο Διαγόρα	38 000
120τ.μ. μονοκατοικία στης Καλλιθιές	147 000
125τ.μ. μονοκατοικία στο Γεννάδι	
130τ.μ. μονοκατοικία σε οικόπεδο 200τ.μ. στο Αγ. Ιωάννη	76 300
130τ.μ.μεζονέτα σε μπετά, οικοπ. 350τ.μ. Τριάντα	110 000
134τ.μ.προνομιακή, με φανταστική θέα διόρ. Μονοκατ. Καστέλο	323 000
135τ.μ.μονοκατ. με 700τ.μ. κήπο στα Κρητικά, πανοραμικό	191 000
140τ.μ. μεζονέτα με κήπο και θέα. Καρακόνερο	156 000
150τ.μ. μονοκατ. Σε 18 000τ.μ. οικόπεδο στα Καλαμόνα	265 000
160τ.μ.μεζονέτα σε μπετά στα Τριάντα	100 000
170τ.μ.μεζονέτα σε μπετά, οικοπ. 450τ.μ. Τριάντα	140 000
170τ.μ.μεζονέτα +170τ.μ.μεζονέτα + 120τ.μ.οροφοδιαμέρισμα σε οικοπ.	
2500τ.μ. εντός οικισμού στην Παστίδα	426 000
170τ.μ.+ 237τ.μ. πάνω στο κύμα διορροφο διατηρ. σπίτι Λέρος με τιμή ευκαιρία	
180τ.μ.μονοκατ. στο Γεννάδι σε οικόπ. 750τ.μ.Φανταστική θέα	147 000
187τ.μ. βίλα με οικόπεδο 4780τ.μ. στην Παστίδα	323 000
192τ.μ. μεζονέτα σε οικόπεδο 380τ.μ. Τριάντα	221 000
200τ.μ.Μεζονέτα ημιτελής στα Καλαβάρδα σε οικόπεδο	132 000
230τ.μ.Βίλα στην Λάρδο σε 7700τ.μ. οικόπεδο και γεώτρηση	323 000
320τ.μ.Βίλλα με οικόπεδο 4000τ.μ. στα Τριάντα	323 000

ΟΙΚΟΠΕΔΑ	€
150τ.μ. στους Δασκάλους . Σ.Δ. – 0,6	23 500
412τ.μ. στον Αγ. Νικολάου_Σ.Δ. 1.20	220 100
500τ.μ. στην Ιξιά , Σ.Δ. – 0,8	132 000
750τ.μ.στο Γεννάδι, εντός σχεδίου	18 000
1017τ.μ. στα Τριάντα	191 000
1450τ.μ. εντός οικισμού, έχει νερό, φως , στα Μαριτσά	26 500
1500τ.μ. στο Παραδείσι οικοδομήσιμο	23 500
2120τ.μ. στο Γεννάδι με αδεία για 200τ.μ. οικία	59 000
2200τ.μ. στα Μαριτσά οικοδομίσιμο	59 000
2500τ.μ.πάνω στο δρόμο Ελαιώνας –Φουρνάκι. Γεννάδι	24 000
3080τ.μ. στο Πλημύρι	23 500
4000τ.μ. κοντά στο Βερόπουλο με φανταστική θέα	176 000
4000τ.μ. στην Παστίδα	56 000
4250τ.μ.στοΓεννάδι(διασταύροση)	100000
4400τ.μ. στην Κρεμαστή	76 000
4800τ.μ. στο Καδηλί	76 000
5000τ.μ. στα Μαριτσά	47 000
5000τ.μ. στα Αφάντου	103 000
5500τ.μ. στο Γεννάδι ,κοντά στην θάλασσα	117 000
5600τ.μ. στους Καστελοριζιούς, Ιξια ,μονοκατ.	132 000
5751τ.μ. στα Κολύμπια μα μονοκατοικία	159 000
6000τ.μ. στην Παστίδα + αποθήκη	144 000
6500τ.μ. στην λεωφόρος Ρόδος –Κρεμαστή	323 000
6500τ.μ.στο Φαληράκι κοντά στην θάλασσα, προνομιακό	500 000
6720τ.μ. στον Θόλαρο, Παραδείσι	82 200
8000τ.μ.στο Φαληράκι	176 000
8300τ.μ. στην Βληχά – Κάλαθος	367 000
8500τ.μ.+6500τ.μ. στην παραλία Αφάντου	18 το τ.μ.
9345τ.μ. στα Ασγούρου με θέα	205 000
12000τ.μ. στην Αφάντου, πανω στο κυμα	520 000
13000τ.μ. στα Μαριτσά	123 000
15000τ.μ. στην Ασγουρου	153 000
15000τ.μ. στην Πάρο από την θάλασσα με θέα	73 000
15300τ.μ. στην Πλημύρι	176 000
25000τ.μ. στα Καλαβάρδα	295 000
30000τ.μ. στην παραλία Αφάντου	1 060 000
30000τ.μ. στο Τσαιρι	352 000
32000τ.μ. στην Θολό, πάνω στο κύμα	587 000
38000τ.μ. στο Γεννάδη, πάνω στο κύμα	2 230 000
46000τ.μ. στο Τσαιρι	405 000
50000τ.μ. στο Τσαίρι	360 000

Εθν. Μακαρίου 45 (3ος όροφος • Τηλ.: 02410 24900, 25545 • Fax: 02410 25544 • Κιν.: 0932 704919

ΕΝΟΙΚΙΑΣΕΙΣ

συνέχεια από την προηγούμενη

ΔΙΑΜΕΡΙΣΜΑ λουξ, επιπλωμένο, ενός υπνοδωματίου στο Νεοχωρι. Πληρ. τηλ. 0944/346486, 90805. ΑΕ46366

ΙΣΟΓΕΙΟΣ ΧΩΡΟΣ, κατάλληλος για κατάστημα ή και για αποθήκη 125 τ.μ. με αυλή 80 τ.μ. στην περιοχή Δασκάλων. Πληρ. τηλ. 34490 (πρωί) και 61701, 65125 (απόγευμα). ΑΕ46340

ΔΙΑΜΕΡΙΣΜΑ, ισόγειο 80 τ.μ. επί της Μεγ. Κωνσταντίνου, παντοχόθεν ελεύθερο ανατολικό, ευρισκόμενο σε πλατεία, κατάλληλο για ιατρείο ή άλλη παρεμφερή χρήση. Πληρ. τηλ. 0972282240. ΑΕ46325

STUDIOS, πλήρως επιπλωμένα, 35 τ.μ., με ανεξάρτητο WC, πολυκουζινάκι, ψυγείο, εγκατάσταση T.V. και τηλεφωνου, διπλά τζάμια, θερμομόνωση και ηχομόνωση, με τη μέρα, το μήνα ή για όλο το χρόνο, στο Παραδείσι. Πληρ. τηλ. 02410/47114 8-10 πρωί και 0972/943946 9.00-21.00. ΑΕ46319

ΔΙΑΜΕΡΙΣΜΑΤΑ, ΛΟΥΞ, ΕΠΙΠΛΩΜΕΝΑ, ΔΙΚΛΙΝΑ, ΤΡΙΚΛΙΝΑ ΚΑΙ ΤΕΤΡΑΚΛΙΝΑ ΜΕ ΤΗΝ ΗΜΕΡΑ Ή ΤΟ ΜΗΝΑ ΓΙΑ ΤΗ ΣΕΖΟΝ ΕΩΣ 30 ΣΕΠΤΕΜΒΡΙΟΥ ΜΕ ΟΛΑ ΤΑ ΟΙΚΙΑΚΑ ΣΚΕΥΗ ΚΑΙ ΗΛΙΑΚΟ ΓΙΑ ΔΙΑΚΟΠΕΣ. ΠΛΗΡ. ΤΗΛ. 0977896444. ΠΕ46320

ΚΑΤΑΣΤΗΜΑ 35 τ.μ. με υπόγειο και ημιόροφο εντός στοάς στα 100 μαγαζιά. Πληρ. στο τηλ. 0942/841012. ΑΕ46289

ΑΠΟΘΗΚΗ (ισόγεια) 125 τ.μ. στην περιοχή των Δασκάλων. Πληρ. τηλ. πρωί 02410-34490 απόγ. 02410-61701-65125. ΑΕ46198

ΔΙΑΜΕΡΙΣΜΑ 120 Τ.Μ. ΣΤΗΝ ΑΝΑΛΗΨΗ ΠΛΗΡΩΣ ΕΠΙΠΛΩΜΕΝΟ ΜΕ ΘΕΡΜΑΝΣΗ ΚΑΙ AIR-CONDITION. ΠΑΡΑΔΟΣΗ 1Η ΣΕΠΤΕΜΒΡΙΟΥ. ΤΙΜΗ 550 ΕΥΡΩ. ΠΛΗΡ. ΤΗΛ. 0241068021 ΑΠΟ 12.00-14.30 ΚΑΙ 17.00-19.00 ΑΕ46240

ΚΑΤΑΣΤΗΜΑ για κομμωτήριο-ΠΡΟΠΟ κ.λπ., Θεμιστοκλή Σοφούλη 8. Πληρ. τηλ. 0241020079 και 0241038646. ΑΕ46242

ΚΑΤΑΣΤΗΜΑ 50 τ.μ., 28ης Οκτωβρίου 50, Ρόδος. Πληρ. τηλ. 0945-276152 και 0945-436363. ΑΕ46224

2 ΧΩΡΟΙ για γραφεία 142 τ.μ. και 170 τ.μ. στις 100 Χουρμαδιές. Πληρ. τηλ. 0241023701 και 0972120816. ΑΕ46194

ΔΙΑΜΕΡΙΣΜΑ 110 τ.μ. 1ος όροφος Σοφούλη 103 πάνω από το βιβλιοπωλείο ΔΙΑΓΩΝΙΟΣ 3 υπν/τια-αποθήκη-μεγάλες βεράντες, επιπλωμένο αν χρειασθεί για φοιτητές. Πληρ. τηλ. 0241033488. ΑΕ46151

ΚΑΤΑΣΤΗΜΑ ΝΕΟΚΤΙΣΤΟ 140 Τ.Μ. ΣΤΗΝ ΙΑΛΥΣΟ ΚΑΤΑΛΛΗΛΟ ΓΙΑ ΦΡΟΝΤΙΣΤΗΡΙΟ, ΣΧΟΛΗ ΜΟΥΣΙΚΗΣ Ή ΓΙΑ ΟΠΟΙΑΔΗΠΟΤΕ ΕΠΑΓΓΕΛΜΑΤΙΚΗ ΧΡΗΣΗ ΕΠΙ ΤΗΣ ΟΔΟΥ ΜΥΚΗΝΩΝ 4 ΙΑΛΥΣΟΣ ΔΙΠΛΑ ΣΤΗ ΣΧΟΛΗ ΧΟΡΟΥ ΜΑΙΡΗΣ ΒΕΛΙΔΑΚΗ. ΠΛΗΡ. ΤΗΛ. 02410 95815. ΠΕ46154

Θέλετε να ενοικιάσετε **STUDIO**-2άρι-3άρι-4άρι; Δεν έχετε παρά να επικοινωνήσετε μαζί μας. Πληρ. τηλ. 02410 67234-67451, 0945471001, 0938231156. ΑΕ46156

ΑΠΟΘΗΚΕΣ ΣΤΗΝ ΙΑΛΥΣΟ, 1) ΕΝΟΙΚΙΑΖΟΝΤΑΙ ΑΠΟΘΗΚΕΥΤΙΚΟΙ ΧΩΡΟΙ ΑΠΟ 100 ΕΩΣ 2.000 τ.μ. ΚΑΙ ΥΨΟΣ 6 μ. ΑΣΦΑΛΕΙΑ ΜΕ ΜΕΓΑΛΟΥΣ ΧΩΡΟΥΣ ΔΙΑΚΙΝΗΣΗΣ ΦΟΡΤΩΣΗΣ ΚΑΙ ΕΚΦΟΡΤΩΣΗΣ ΠΡΟΙΟΝΤΩΝ. 2) ΥΠΑΙΘΡΙΟΙ ΧΩΡΟΙ, ΠΕΡΙΦΡΑΓΜΕΝΟΙ, ΑΣΦΑΛΕΙΣ, ΚΑΤΑΛΛΗΛΟΙ ΓΙΑ ΑΠΟΘΗΚΕΥΣΗ ΠΡΟΙΟΝΤΩΝ ΣΕ ΠΑΛΕΤΕΣ. ΠΛΗΡ. ΣΤΟ ΤΗΛ. 02410/38400 ΑΠΟ ΔΕΥΤΕΡΑ ΕΩΣ ΠΑΡΑΣΚΕΥΗ 08.00-15.00 ΚΥΡΙΑ ΓΙΩΤΑ. ΠΕ46157

STUDIOS και διαμερίσματα σε ήσυχη περιοχή στην Κρεμαστή με την ημέρα για διακοπές, επιπλωμένα με πολυκουζινάκι, WC, μπαλκόνια, κήπο με γκαζόν, πάρκιν. Τιμές studios 15 ευρώ, Διαμερίσματα 22 ευρω Πληρ. τηλ. 0937606824, 0241095695, 0241095487 ΑΕ4610

ΕΠΙΧΕΙΡΗΣΗ εστιατορίου στην Παλιά Πόλη της Ρόδου έτοιμη προς λειτουργία. Πληρ. τηλ. 097/2923658. ΑΕ46068

ΔΙΑΜΕΡΙΣΜΑ 100 τ.μ., 3 υπνοδωμάτια, σαλόνι, κουζίνα, με ηλιακό θερ/να, στον Α' όροφο, (διόροφης οικοδομή), επί της Κυρήνης αριθ. 12, στη Ρόδο. Πληρ. τηλ. 0241028727 ΑΕ46048

ΧΩΡΟΣ, κατάλληλος για κατάστημα 100 τ.μ., ή γραφείο, επί της οδού Μαραθώνος 18, συνοικία Ροδίνι. Πληρ. τηλ. 0241073278, κιν. 0932406638. ΑΕ45851

ΕΝΟΙΚΙΑΖΕΤΑΙ

ΟΡΟΦΟΔΙΑΜΕΡΙΣΜΑ, στον τρίτο όροφο με φανταστική πανοραμική θέα στο Ροδίνι. Στο πίσω μέρος του διαμερίσματος υπάρχει ιδιόκτητη περιφραγμένη και πλακόστρωτη αυλή 70 τ.μ. με δύο δωμάτια.
Το διαμέρισμα έχει τρία υπνοδωμάτια με εντοιχισμένες ντουλάπες, σαλοτραπεζαρία, δύο (2) μπάνια LUX με έπιπλα μπάνιου και στα δύο και κουζίνα εντοιχισμένη.
Εχει ηλιακό θερμοσίφωνα και πολύ μεγάλες βεράντες.
Το διαμέρισμα είναι συνδεδεμένο με την κεντρική αποχέτευση.

Πληροφορίες στα τηλέφωνα:
0974562173 και 0973694995
Δεκτές μόνο σοβαρές προτάσεις

ΠΩΛΕΙΤΑΙ Ή ΕΝΟΙΚΙΑΖΕΤΑΙ

Το ξενοδοχείο
SANTA MARINA HOTEL APART'S
στην Κω.
Πληρ. τηλ. 010-8951-151,
FAX: 010-9657-755,
κινητό: 0937-30-66-66

ΚΤΗΜΑΤΟΜΕΣΙΤΙΚΟ ΓΡΑΦΕΙΟ

ΕΥΡΩΚΤΗΜΑΤΙΚΗ

ΕΥΣΤΑΘΙΟΥ ΜΕΣΙΤΕΣ ΣΥΜΒΟΥΛΟΙ ΜΕΛΕΤΗΤΕΣ

αγορές, πωλήσεις, εκτιμήσεις, αντιπαροχές, μισθώσεις ακινήτων, επενδυτικές προτάσεις, αρχιτεκτονικές μελέτες
ΞΕΝΟΔΟΧΕΙΑ - ΠΑΡΑΛΙΑΚΕΣ ΕΚΤΑΣΕΙΣ - ΚΕΝΤΡΙΚΑ ΑΚΙΝΗΤΑ - ΟΙΚΟΠΕΔΑ - ΜΟΝΟΚΑΤΟΙΚΙΕΣ - ΔΙΑΜΕΡΙΣΜΑΤΑ - ΑΓΡΟΤΕΜΑΧΙΑ

ΜΟΝΟΚΑΤΟΙΚΙΕΣ-ΜΑΙΖΟΝΕΤΕΣ

	ΔΡΑΧΜΕΣ	ΕΥΡΩ-€
120τ.μ.-Ροδίνι σε 300τ.μ. οικόπ.	74εκ.	217.168,0
145τ.μ.-Μόντε Σμιθ σε 200τ.μ. οικόπ.	90εκ.	264.123,2
168τ.μ.-Μόντε Σμιθ σε 400τ.μ. οικόπ.	120εκ.	352.164,3
180τ.μ.-Ανάληψη (ημιτελής)	55εκ.	161.408,6
180τ.μ.-Ροδίνι σε 210τ.μ. οικόπ.	85εκ.	249.449,7
112τ.μ.-Ιαλυσός σε 297τ.μ. οικόπ.	67εκ.	196.625,0
118τ.μ.-Ιαλυσός σε 238τ.μ. οικόπ.	68εκ.	199.559,7
120τ.μ.-Ιαλυσός σε 300τ.μ. οικόπ.	70εκ.	205.429,2
150τ.μ.-Ιαλυσός σε 1000τ.μ. οικόπ.	90εκ.	264.123,2
153τ.μ.-Ιαλυσός σε 377τ.μ. οικόπ.	75εκ.	220.102,7
155τ.μ.-Ιαλυσός σε 1000τ.μ. οικόπ.	93εκ.	272.927,3
180τ.μ.-Ιαλυσός σε 300τ.μ. οικόπ.	85εκ.	249.449,7
190τ.μ.-Ιαλυσός σε 2000τ.μ. οικόπ.(μπετά)	45εκ.	132.061,6
200τ.μ.-Ιαλυσός σε 1000τ.μ. οικόπ.	95εκ.	278.796,7
200τ.μ.-Ιαλυσός σε 400τ.μ. οικόπ.	85εκ.	249.449,7
154τ.μ.-Κοσκινού σε 300τ.μ. οικόπ.	78εκ.	228.906,8
170τ.μ.-Κοσκινού σε 4000τ.μ. οικόπ.	170εκ.	498.899,4
180τ.μ.-Κοσκινού (ημιτελής)	36εκ.	105.649,3
210τ.μ.-Κοσκινού (μπετά) σε 600τ.μ. οικ.	35εκ.	102.714,6
240τ.μ.-Κοσκινού σε 1000τ.μ. οικόπ.	120εκ.	352.164,3
160τ.μ.-Ασγούρου σε 2000τ.μ. οικόπ.	60εκ.	176.082,1
255τ.μ.-Ασγούρου σε 1450τ.μ. οικόπ.	60εκ.	176.082,1
175τ.μ.-Κρεμαστή σε 2725τ.μ.οικ.(εντόςοικισμ.)	210εκ.	616.287,6
60τ.μ.-Μαλώνα σε 75τ.μ. οικόπ.	8εκ.	23.477,6
80τ.μ.-Μαλώνα σε 110τ.μ οικόπ.	17εκ.	49.889,9
140τ.μ.-Μαλώνα σε 290τ.μ. οικόπ.	45εκ.	132.061,6
80τ.μ.-Πυλώνα σε 2000τ.μ. οικόπ.	28εκ.	82.171,6
120τ.μ.-Πυλώνα σε 1000τ.μ. οικόπ.	70εκ.	205.429,2
330τ.μ.-Πυλώνα σε 1500τ.μ. οικόπ.	120εκ.	352.164,3
100τ.μ.-Γεννάδι σε 210τ.μ. οικόπ.	32εκ.	93.910,4
120τ.μ.-Γεννάδι σε 700τ.μ. οικόπ.	65εκ.	190.755,6
140τ.μ.-Γεννάδι σε 1000τ.μ. οικόπ.(κύμα)	85εκ.	249.449,7
140τ.μ.-Γεννάδι σε 1000τ.μ. οικόπ.	80εκ.	234.776,2
155τ.μ.-Γεννάδι σε 400τ.μ. οικόπ.(ημιτελ.)	55εκ.	161.408,6
200τ.μ.-Γεννάδι σε 4000τ.μ. οικόπ.(κύμα)	200εκ.	586.940,5
130τ.μ.-Λαχανιά σε 1266τ.μ. οικόπ.(κύμα)	75εκ.	220.102,7
140τ.μ.-Λαχανιά σε 1000τ.μ. οικόπ.(κύμα)	85εκ.	249.449,7
157τ.μ.-Λαχανιά σε 1200τ.μ. οικόπ.(κύμα)	87εκ.	255.319,1
65τ.μ.-Κιοτάρι σε 1000τ.μ. οικόπ.	26εκ.	76.302,2

ΟΙΚΟΠΕΔΑ

	ΔΡΑΧΜΕΣ	ΕΥΡΩ-€
ΡΟΔΟΣ		
180τ.μ. στους Δασκάλους Σ.Δ.=1,2	25εκ.	73.367,5
241τ.μ. στη Σμύρνης	18εκ.	52.824,6
300τ.μ. στον συν/μό Απόλλων΄ Σ.Δ.=0,6	21εκ.	61.628,7
381τ.μ. στην Λονδίνου Σ.Δ.=0,8	30εκ.	88.041,0
558τ.μ. στην Λίνδου Σ.Δ.=0,8	62εκ.	181.951,5
632τ.μ. στη Φιλερήμου	53εκ.	155.539,2
ΚΟΣΚΙΝΟΥ		
2100τ.μ. στη Ρόδου-Λίνδου με άδ.οικ.	60εκ.	176.082,1
2100τ.μ. στη θέση Πέζουλας με άδ.οικ.	32εκ.	93.910,4
2000τ.μ. στη θέση Πέζουλας με άδ.οικ.	26εκ.	76.302,2
2400τ.μ. στη θέση Αγ. Ιωάννης	43εκ.	126.192,2
4000τ.μ. στη θέση Ξηρόκαμπος	60εκ.	176.082,1
4000τ.μ. στη θέση Πέζουλας	52εκ.	152.604,5
4000τ.μ. Πανοραμικό	60εκ.	176.082,1
4000τ.μ. στη θέση Πέζουλας	60εκ.	176.082,1
4000τ.μ. στη Ρόδου-Λίνδου με άδ.οικ.	85εκ.	249.449,7
4000τ.μ. στο Φυτώριο	37εκ.	108.584,0
4500τ.μ. στην επαρχιακή οδό	90εκ.	264.123,2
8570τ.μ. επί της Ρόδου-Λίνδου (Ταιλρι)	129εκ.	378.576,6
9700τ.μ. επί της Ρόδου-Λίνδου	250εκ.	733.675,7
ΑΣΓΟΥΡΟΥ		
4000τ.μ. στην επαρχ.οδό	80εκ.	176.082,1
4000τ.μ. στην Αγ. Βαρβάρα	38εκ.	111.518,7
4000τ.μ. με βιοτεχνική άδεια	47εκ.	234.776,2
4200τ.μ. στην παρ. Αγγ. Σικελιανού	65εκ.	137.931,0
ΑΦΑΝΤΟΥ		
360τ.μ. εντός οικισμού	12εκ.	35.216,4
2340τ.μ. στα Κολύμπια επί της Εθν.οδού.	31εκ.	90.975,7
4780τ.μ. στον παραλ.δρόμο προς Κολύμπια.	29εκ.	85.106,3
5000τ.μ. επί της Εθν. Οδού & επί της Γέφυρας.	150εκ.	440.205,4
5751τ.μ. στα Κολύμπια επί της οδού Ευκαλύπτων.	50εκ.	146.735,1
ΙΑΛΥΣΟΣ		
300τ.μ. κοντά στον Μαρινόπουλο Σ.Δ.=0,4.	18εκ.	52.824,6
2000τ.μ. επί της Λεωφ. Ρόδου-Κρεμαστής	70εκ.	205.429,2
2000τ.μ. στη θέση Βουνάρα με άδ.οικόδ.	40εκ.	117.388,1
2000τ.μ. στη θέση Βουνάρα Μόσχου.	38εκ.	111.518,7
4000τ.μ. στους προποδ. Φιλερήμου.	50εκ.	88.041,0
8700τ.μ. στο Κανδυλί	30εκ.	281.731,4

ΔΙΑΜΕΡΙΣΜΑΤΑ

	ΔΡΑΧΜΕΣ	ΕΥΡΩ-€
35τ.μ. στους Δασκάλους	15εκ.	44.020,5
48τ.μ. στο Αραπάκι	21εκ.	61.628,7
60τ.μ. στο Ροδίνι	27εκ.	79.236,9
72τ.μ. στην Ιξιά	25εκ.	73.367,5
74τ.μ. στην Ανάληψη	35εκ.	102.714,6
75τ.μ. στο Καρακόνερο	41εκ.	120.322,8
80τ.μ. στην Ιξιά	42εκ.	123.257,5
80τ.μ. στο Ροδίνι	34εκ.	99.779,9
82τ.μ. στο Ζέφυρος	36εκ.	105.649,3
83τ.μ. στο Ροδίνι	37εκ.	108.584,0
88τ.μ. στην Ιξιά	30εκ.	88.041,0
90τ.μ. στη Ψαροπούλα	46εκ.	134.996,3
90τ.μ. στους Δασκάλους(ημιτελ.)	21εκ.	61.628,7
90τ.μ. στη Ψαροπούλα	49εκ.	143.800,4
90τ.μ. στην Ανάληψη	38εκ.	111.518,7
92τ.μ. στην Ιξιά	43εκ.	126.192,2
94τ.μ. στο Ζέφυρος	40εκ.	117.388,1
96τ.μ. στο Καρακόνερο	43εκ.	126.192,2
98τ.μ. στο Ζέφυρος	40εκ.	117.388,1
103τ.μ. στο Ροδίνι	46εκ.	134.996,3
108τ.μ. στον Αγ. Νικόλαο	28εκ.	82.171,6
110τ.μ. στον Αγ. Γεώργιο	25εκ.	73.367,5
114τ.μ. στους Δασκάλους	63εκ.	184.886,2
118τ.μ. στο Αραπάκι	51εκ.	149.669,8
118τ.μ. στο Ζέφυρος	53εκ.	155.539,2
120τ.μ. στην Ιξιά	30εκ.	88.041,0
123τ.μ. στο Αραπάκι	52εκ.	152.604,5
123τ.μ. στο Ροδίνι	55εκ.	161.408,6
123τ.μ. στην Ανάληψη	55εκ.	161.408,6
125τ.μ. στο Ροδίνι	56εκ.	164.343,3
125τ.μ. στην Ιξιά	53εκ.	155.539,2
128τ.μ. στο Καρακόνερο	58εκ.	170.212,7
128τ.μ. στον Αγ. Ιωάννη	71εκ.	208.363,9
128τ.μ. στην Ανάληψη	61εκ.	179.016,8
134τ.μ. στη Ψαροπούλα	38εκ.	111.518,7
135τ.μ. στη Ψαροπούλα	75εκ.	220.102,7
136τ.μ. στην Ανάληψη	21εκ.	61.628,7
162τ.μ. στους Αγ. Αναργύρους	40εκ.	117.388,1
180τ.μ. στον Αγ. Νικόλαο	65εκ.	190.755,6

ΚΑΤΑΣΤΗΜΑΤΑ-ΓΡΑΦΕΙΑ

	ΔΡΑΧΜΕΣ	ΕΥΡΩ-€
30τ.μ. στο Φαληράκι	35εκ.	102.714,6
30τ.μ. στο Φαληράκι με 30τ.μ. υπόγειο	75εκ.	220.102,7
30τ.μ. στην ακτή Μιαούλη	80εκ.	234.776,2
32τ.μ. στον Αρχάγγελο (κέντρο)	19εκ.	55.759,3
39τ.μ. στη Γαριβάλδη	13εκ.	38.151,1
43τ.μ. στη Σωκράτους	240εκ.	704.328,6
45τ.μ. στο Φαληράκι με αντίστοιχο υπόγειο & 45τ.μ. όροφο	95εκ.	278.796,7
48τ.μ. στο κέντρο πόλεως	100εκ.	293.470,2
50τ.μ. στην Αλεξ. Διάκου	50εκ.	146.735,1
50τ.μ. στην Καρπάθου	65εκ.	190.755,6
50τ.μ. στο εμπορικό Κέντρο Φώκιαλη	18εκ.	52.824,6
50τ.μ. στην Θεσσαλονίκης	21εκ.	61.628,7
60τ.μ. στην Αλ. Διάκου	65εκ.	190.755,6
65τ.μ. στον Αρχάγγελο (Κέντρο)	38εκ.	111.518,7
95τ.μ. στην Παλιά Πόλη σε 287τ.μ. οικ.	170εκ.	498.899,4
97τ.μ. στην 28ης Οκτωβρίου ισόγειο	38εκ.	111.518,7
115τ.μ. στην Καποδιστρίου	50εκ.	146.735,1
125τ.μ. στην Ιαλυσό - Λεωφ.Ηρακλειδών.	53εκ.	155.539,2
127τ.μ. στη Σκεύου Ζερβού	37εκ.	108.584,0
160τ.μ. στην Αγίου Φανουρίου	90εκ.	264.123,2

ΖΗΤΟΥΝΤΑΙ ΔΙΑΜΕΡΙΣΜΑΤΑ, ΚΑΤΑΣΤΗΜΑΤΑ, ΟΙΚΟΠΕΔΑ ΕΝΤΟΣ Ή ΕΚΤΟΣ ΠΟΛΕΩΣ, ΟΙΚΟΠΕΔΑ ΓΙΑ ΠΩΛΗΣΗ - ΑΝΤΙΠΑΡΟΧΗ, ΔΑΝΕΙΑ ΔΕΚΤΑ, ΕΥΚΟΛΙΕΣ ΠΛΗΡΩΜΗΣ

ΕΥΡΩΚΤΗΜΑΤΙΚΗ
η ακίνητη αξία σας

Εθνικής Αντίστασης 83 (πρώην Άννης Μαρίας) δίπλα στην ALPHA BANK
Τηλ.02410 73819,74917 Κιν. 0944/374546, 0945/292030 FAX.02410 38641

ΙΩΑΝΝΗΣ & ΜΙΧΑΛΗΣ ΕΥΣΤΑΘΙΟΥ

ενοικιασεις

συνέχεια από την προηγούμενη

ΚΑΤΑΣΤΗΜΑ ισόγειο, με πατάρι και τουαλέτα, 55 τ.μ. περίπου, επί της οδού Κολοκοτρώνη. Πληρ. τηλ. 02410/24856 και 02410/75766. AE45854

ΔΙΑΜΕΡΙΣΜΑ, στην Ηρώων Πολυτεχνείου 5, 120 τ.μ. Πληροφορίες στα τηλ. 25151 και 21955 από 9-2 π.μ. και 6-10 μ.μ. AE45853

ΕΝΟΙΚΙΑΖΕΤΑΙ: 1) Κατάστημα στη "Ψαροπούλα", 55 τ.μ. κατάλληλο για πρακτορείο, κομμωτήριο, ενοικιάσεως αυτοκινήτων (Rent a car), Ινστιτούτο Αισθητικής, ιατρείο και για οποιαδήποτε άλλη εμπορική ή επαγγελματική χρήση, με μηνιαίο μίσθωμα δρχ. 400.000. 2) Κατάστημα στη Κορδιγκτώνος 120 τ.μ. με μηνιαίο μίσθωμα 250.000 ΡΟΔΙΑΚΗ ΚΤΗΜΑΤΙΚΗ, τηλ. 26281, 35476 κιν. 0944/243452 και 0944/421015. AE45811

Ζητούνται **ΔΙΑΜΕΡΙΣΜΑΤΑ** για άμεση ενοικίαση. Πληρ. τηλ. 02410 67234-67451, 0945471001, 0938231156. AE46159

ΧΩΡΟΣ 120 τ.μ. για γραφείο με υπόγειο 100 τ.μ. και τουαλέτες. Πληρ. τηλ. 0241022770 από 10.00-13.00 AE41773

ΔΙΑΜΕΡΙΣΜΑΤΑ επιπλωμένα, λουξ, δίκλινα, τρίκλινα και τετράκλινα με την ημέρα και τον μήνα για την σαιζόν έως 30 Σεπτεμβρίου με όλα τα οικιακά σκεύη και ηλιακό, οδός Μητροπόλεως. Πληρ. τηλ. 02410/29362, 097/7896444. AE46001

ΜΟΝΟΚΑΤΟΙΚΙΑ στη Σορωνή με 3 υπνοδωμάτια, 2WC, κεντρική θέρμανση, γκαράζ και μεγάλο κήπο. Πληρ. τηλ. 0977084487 και 0241041205. AE45605

ΙΣΟΓΕΙΟ 70 τ.μ. στην Ιωάν. Καζούλη για γραφείο-ιατρείο-επαγγελματική στέγη. Πληρ. τηλ. 32902. AE42425

ΚΑΤΑΣΤΗΜΑ 75 τ.μ. με βιτρίνα 6,50 μ. σε εμπορικό δρόμο της Παλιάς Πόλης της Ρόδου. Πληρ. τηλ. 09.44.88.11.22 και 37.753 ΧΑΕ111

ΒΙΛΑ μικρή λουξ, 60 τ.μ. απέναντι από το ξενοδοχείο Sunwing. Πληρ. τηλ. 85512 (09.00-14.30). AE43225

ΠΩΛΕΙΤΑΙ

ΓΝΩΣΤΗ ΒΙΟΤΕΧΝΙΑ ΚΑΙ ΕΙΔΗ ΣΦΟΛΙΑΤΟΠΟΙΪΑΣ, λόγω γήρατος (σύνταξη).

ΜΟΝΟ ΣΟΒΑΡΕΣ ΠΡΟΤΑΣΕΙΣ.

Πληρ. τηλ. 02410/21807 πρωί και 75897 απόγευμα

ΟΙΚΟΔΟΜΙΚΕΣ ΕΠΙΧΕΙΡΗΣΕΙΣ ΤΖΟΓΙΑ ΜΑΡΙΑ & ΥΙΟΙ

Πωλούνται μεζονέτες 120 τ.μ., πολυτελούς κατασκευής, ανεξάρτητες, σε οικόπεδο 300 τ.μ. η κάθε μία επί των οδών Ευρώπης-Βελιγραδίου (περιοχή Ροδίνι).

Τηλ. επικοινωνίας 02410-30069

ΤΣΑΜΠΙΚΟΣ ΤΣΑΚΙΡΗΣ

ΠΟΛΙΤΙΚΟΣ ΜΗΧ/ΚΟΣ ΕΡΓΟΛΗΠΤΗΣ ΔΗΜΟΣΙΩΝ ΕΡΓΩΝ
ΑΤΤΑΒΥΡΟΥ 56 ΡΟΔΟΣ

ΠΩΛΕΙΤΑΙ

ΟΡΟΦΟΔΙΑΜΕΡΙΣΜΑ

σε μικρή νεοανεγειρόμενη τριόροφη οικοδομή, τριών οροφοδιαμερισμάτων, επιφ. 75 τ.μ. συν 4 τ.μ. ημιυπ. χώρου, επί της οδού Συρακουσών στο Καρακόνερο.

Πληρ. τηλ. 02410/35139

ΡΟΔΙΑΚΗ ΚΤΗΜΑΤΙΚΗ

ΣΥΜΒΟΥΛΟΙ & ΕΚΤΙΜΗΤΕΣ ΑΚΙΝΗΤΩΝ — ΚΤΗΜΑΤΟΜΕΣΙΤΙΚΟ ΓΡΑΦΕΙΟ από το 1983

Η ΡΟΔΙΑΚΗ ΚΤΗΜΑΤΙΚΗ είναι ανεξάρτητο κτηματομεσιτικό γραφείο με έδρα την Ρόδο. Η διαμεσολάβηση (brokerage) για την πώληση, εκμετάλλευση ή και εκμίσθωση της ακίνητης περιουσίας αποτελεί τον σημαντικότερο τομέα δραστηριότητας της εταιρείας.
Η εξειδικευμένη προσέγγιση και η επιστημονική κατάρτιση σε συνδιασμό με την πολυετή εμπειρία είναι οι βασικοί συντελεστές της επιτυχημένης δεκαπενταετούς και πλέον πορειάς του γραφείου μας.



ΠΩΛΗΣΕΙΣ ΕΠΙΛΕΓΜΕΝΩΝ ΑΚΙΝΗΤΩΝ

Το γραφείο μας διαθέτει σε αποκλειστικότητα δεκάδες επιλεγμένα ακίνητα

- Διαμερίσματα - Μονοκατοικίες - Μεζονέτες
- Οικόπεδα - Αγροτεμάχια
- Κεντρικά Καταστήματα - Γραφεία - Αυτοτελή Κτίρια
- Μισθωμένα ακίνητα εισοδήματος
- Ξενοδοχειακές Μονάδες

Μεσω του δικτύου συνεργαζόμενων μεσιτικών γραφείων αναλαμβάνουμε αγοραπωλησίες ακινήτων σε όλη την Ελλάδα.

ΕΚΤΙΜΗΣΕΙΣ ΑΚΙΝΗΤΩΝ

Σε συνεργασία με διεθνή γραφεία συμβούλων ακίνητης περιουσίας και με βάση τα αυστηρά πρότυπα και την μεθολογία του Βρετανικού Ινστιτούτου Ορκωτών Πραγματογνωμόνων και Εκτιμητών (Royal Institution of Chartered Surveyors) αναλαμβάνουμε εκτίμησεις ακίνητης περιουσίας.Οι εν λόγω εκτιμήσεις μπορούν να χρησιμοποιηθούν σε τραπεζικούς και πιστωτικούς οργανισμούς ή σε δικαστικές πρακτικές τόσο στην Ελλάδα όσο και στο εξωτερικό.

RHODES REAL ESTATE - a world of choice

Rhodes Real Estate is an independent real estate agency founded in 1983 and based in Rhodes island. Since that time we have offered a world class, high quality service to our many and valued clients. Our diverse clientele appreciate our discretion, professionalism and market credibility.

Our company offers professional real estate services for

- Residential Properties (Holiday homes, traditional hous
- Commercial Properties (shops, hotels, offices)
- Property Evaluation -Property Management

THE NATIONAL ASSOCIATION OF NAEA ESTATE AGENTS OVERSEAS MEMBER



We are members of FIABCI (International Federation of Real Estate Agencies), CEI (EuropeanConfederation of Real Estate Agents), NAEA - Overseas Member (National Association of Real Estate Agents - Great Britain), ERES (European Real Estate Society).

For all your personal and professional real estate requirements please contact Mr. Savvas A. Savvaidis (BBA Bologna Un., MCEI, ANAEA) on 26281 or 35476

ΑΝΕΣΤΗΣ & ΣΑΒΒΑΣ ΣΑΒΒΑΪΔΗΣ

Μέγαρο Κιοσόγλου, 3ος όροφος
Εθελοντών Δωδεκανησίων 29
ΡΟΔΟΣ

tel: 26281 & 35476 fax: 34663
cel: 0944-421015 & 0977-433427
e-mail: sawaidis@rho.forthnet.gr

F.I.A.B.C.I.

ΚΤΗΜΑΤΟΜΕΣΙΤΙΚΟ ΓΡΑΦΕΙΟ

ΖΑΦΕΙΡΗΣ Μ. ΚΑΡΑΓΙΑΝΝΗΣ Δ. Ο.Ε.

Πωλήσεις ακινήτων. Τηλ. (60380-60381)
18.00-21.00 μ.μ. Δευτέρα-Παρασκευή

ΔΗΜΟΣ ΑΦΑΝΤΟΥ

- *6.120 τ.μ. (Περιοχή Καστελάνο)*
- *4.000 τ.μ. (Παραλία Αφάντου)*
- *5.000 τ.μ. (Παραλία Αφάντου)*
- *1.600 τ.μ. (Παραλία Αφάντου)*
- *6.450 τ.μ. (Παραλία Αφάντου)*
- *2.000 τ.μ. (Παραλία Αφάντου)*
- *730 τ.μ. (Περιοχή Λίππινοι)*
- *540 τ.μ. (Περιοχή Λίππινοι)*
- *5.800 τ.μ. (Περιοχή Τραπέζια)*
- *11.520 τ.μ. αγροτεμάχιο*
- *(1/2) 5.080 τ.μ. αγροτεμάχιο (Με ελαιόδεντρα)*
- *1.250 τ.μ. αγροτεμάχιο*
- *1.690 τ.μ. αγροτεμάχιο*
- *10.200 τ.μ. αγροτεμάχιο (πλησίον οικισμού Κολυμπίων με πανοραμική θέα)*

ΚΟΛΥΜΠΙΑ

- *5.000 τ.μ. πλησίον ξενοδοχείου ΚΟΑΛΑ*
- *4.969 τ.μ. (1/2) αγροτεμάχιο*
- *4.300 τ.μ. αγροτεμάχιο (στο δρόμο για Αρχίπολη)*

ΨΙΝΘΟΣ

- *22.400 τ.μ. αγροτεμάχιο (Με 200 ελαιόδεντρα)*
- *19.840 τ.μ. αγροτεμάχο*

ΡΟΔΟΣ

- *Διαμέρισμα, 2ος όροφος, 80 τ.μ.*
- *Γραφείο 40 τ.μ., Εμπορικό Κέντρο Φώκιαλη*

ΑΣΦΑΛΕΙΟΚΤΗΜΑΤΙΚΗ

ΚΤΗΜΑΤΟΜΕΣΙΤΙΚΟ-ΑΜΟΙΒΑΙΑ ΚΕΦΑΛΑΙΑ

ΑΣΦΑΛΕΙΕΣ INTERNATIONAL LIFE

ΔΙΑΜΕΡΙΣΜΑΤΑ

45 τ.μ. 2άρι Ανάληψη
85 τ.μ. 3άρι Κέντρο
88 τ.μ. 3άρι Δασκάλους
90 τ.μ. 3άρι Ιαλυσός
90 τ.μ. 3άρι Κέντρο
100 τ.μ. 3άρι Κέντρο
115 τ.μ. 4άρι Ανάληψη
115 τ.μ. 4άρι Δασκάλους
125 τ.μ. 4άρι Αγ. Ιωάννης
126 τ.μ. 4άρι Αγ. Ιωάννης
130 τ.μ. 4άρι Μήδια
145 τ.μ. 4άρι Κέντρο

ΔΙΑΜΕΡΙΣΜΑΤΑ ΑΘΗΝΑ

Τρία 88 τ.μ. το καθένα
Λουξ κατασκευής
Μαραθώνος και Λαυρίου

ΟΙΚΟΠΕΔΑ

478 τ.μ. Ροδίνι (Σ.Δ. 0,4)
500 τ.μ. Ανάληψη (Σ.Δ. 0,8)
500 τ.μ. Παραδείσι
700 τ.μ. Ανάληψη (Σ.Δ. 0,8)
1060 τ.μ. Ροδίνι (Σ.Δ. 0,8)
1500 τ.μ. Μιχ. πετρίδη (Σ.Δ. 0,8)

ΑΓΡΟΤΕΜΑΧΙΑ

3,5 στρεμ. Ε.Ο. Ρόδου Λίνδου
4 στρεμ. εντός σχεδίου Μαριτσά
4 στρεμ. Καλαβάρδα
4 στρεμ. Δαματριά
4 στρεμ. Αφάντου
5 στρεμ. Παστίδα
5 στρεμ. Τσαΐρι
6 στρεμ. Παστίδα
11 στρεμ. Παστίδα
80 στρεμ. Κιοτάρι

ΜΕΖΟΝΕΤΕΣ-ΜΟΝΟΚΑΤΟΙΚΙΕΣ

120 τ.μ. Καρακόνερο
120 τ.μ. Μήδια
130 τ.μ. Μήδια
130 τ.μ. Παραδείσι
140 τ.μ. Μήδια
150 τ.μ. Μήδια
150 τ.μ. Ιαλυσός
150 τ.μ. Ιαλυσός
180 τ.μ. Ιαλυσός
180 τ.μ. Παλιά Πόλη
190 τ.μ. Αφάντου
300 τ.μ. Τρεις
450 τ.μ. Κοσκινού

ΚΑΤΑΣΤΗΜΑΤΑ

35 τ.μ. Φαληράκι
38 τ.μ. Φαληράκι
40 τ.μ. Τροφό
50 τ.μ. γραφείο Σοφ. Βενιζέλου
80 τ.μ. Ψαροπούλα
90 τ.μ. Βενιζέλου

ΔΙΑΘΕΤΟΥΜΕ ΠΕΡΙΣΣΟΤΕΡΑ ΑΚΙΝΗΤΑ ΠΡΟΣ ΠΩΛΗΣΗ ΕΚΤΟΣ ΑΠΟ ΤΑ ΑΝΑΓΡΑΦΟΜΕΝΑ

ΥΠΕΥΘΥΝΟΣ ΓΡΑΦΕΙΟΥ

ΚΑΡΑΝΙΚΗΣ ΛΟΥΚΑΣ

ΕΘΝ. ΜΑΚΑΡΙΟΥ 45 ΣΤΟΑ ΡΟΙΚΟΥ 2ος ΟΡΟΦΟΣ

ΤΗΛ. 21003 ΚΙΝ. 0945/759887

ΕΝΟΙΚΙΑΣΕΙΣ

συνέχεια από την προηγούμενη

ΖΗΤΕΙΤΑΙ για ενοικίαση ΔΙΑΜΕΡΙΣΜΑ 3 έως 4 δωματίων για τους μήνες Ιούλιο και Αύγουτο. Πληρ. τηλ. 02410 28585, 0932 639622.

STUDIOS ΜΕ ΤΟ ΜΗΝΑ Η ΤΗΝ ΗΜΕΡΑ ΠΛΗΡΩΣ ΕΠΙΠΛΩΜΕΝΑ ΜΕ ΠΟΛΥΚΟΥΖΙΝΑΚΙ, ΨΥΓΕΙΟ, ΝΤΟΥΖ, W.C., ΤΗΛΕΦΩΝΟ, ΜΠΑΛΚΟΝΙ, ΖΕΣΤΟ ΝΕΡΟ ΕΠΙ 24ΩΡΟΥ ΒΑΣΕΩΣ ΣΤΗΝ ΠΙΟ ΗΣΥΧΗ ΠΕΡΙΟΧΗ ΤΗΣ ΠΟΛΗΣ (ΠΕΡΙΟΧΗ ΔΑΣΚΑΛΩΝ), ΟΔΟΣ ΜΑΝΩΛΗ ΠΑΠΑΜΑΝΩΛΗ ΑΡΙΘΜ. 12, ΚΑΘΕΤΟΣ ΕΠΙ ΤΗΣ ΣΤΕΛΙΟΥ ΚΩΤΙΑΔΗ. ΠΛΗΡ. ΤΗΛ. 37244.

ΓΚΑΡΣΟΝΙΕΡΑ αποτελούμενη από ένα κυρίως δωμάτιο, προθάλαμο, WC και μπαλκόνι, κατάλληλη μόνο για επαγγελματική χρήση (γραφείο, ιατρείο κ.λπ.) στην οδό Κων/νου Παλαιολόγου 105 (Πάρκο Αγίου Ιωάννου) στον 1ο όροφο. Πληρ. κυρία Ευαγγελία, τηλ. 02140/81540, 82400.
ΧΑΕ07021

ΚΑΤΑΣΤΗΜΑ, 65 Τ.Μ. ΣΤΗΝ ΟΔΟ ΜΑΡΚΟΥ ΚΛΑΔΑΚΗ 13 (ΑΝΑΛΗΨΗ). ΠΛΗΡ. ΤΗΛ. 0241023229.

ΚΑΤΑΣΤΗΜΑ στην οδό Γρίβα κάτω από το ξενοδοχείο "ΝΤΙΑΝΑ".

ΕΝΟΙΚΙΑΖΕΤΑΙ Ή ΠΩΛΕΙΤΑΙ ΕΠΙΧΕΙΡΗΣΗ BAR-CLUB ΣΤΗΝ ΠΑΡΑΛΙΑ ΚΡΕΜΑΣΤΗΣ ΠΛΗΡΩΣ ΕΞΟΠΛΙΣΜΕΝΗ 200 Τ.Μ. ΣΕ ΜΕΓΑΛΟ ΟΙΚΟΠΕΔΟ ΜΕ ΔΙΚΟ ΤΟΥ PARKING ΠΑΝΩ ΣΤΟ ΚΥΜΑ. ΠΛΗΡ. ΤΗΛ. 0973011156 ΚΑΙ 0241096814 ΜΕΤΑ ΤΙΣ 21.30 Μ.Μ.
ΠΕ44374

ΖΗΤΕΙΤΑΙ για ενοικίαση ΔΙΑΜΕΡΙΣΜΑ 3 έως 4 δωματίων για τους μήνες Ιούλιο και Αύγουτο. Πληρ. τηλ. 02410 28585, 0932 639622.

ΟΙΚΟΔΟΜΗ ΡΟΔΟΥ

ΤΕΧΝΙΚΗ–ΚΑΤΑΣΚΕΥΑΣΤΙΚΗ ΕΤΑΙΡΕΙΑ

ΠΩΛΟΥΝΤΑΙ

1) Μονοκατοικίες 150 τ.μ. η κάθε μία σε κτήμα 2.000 τ.μ. (υπό κατασκευή).
2) Μονοκατοικίες στο Κιοτάρι Ασκληπειού (στο κύμα) 120 τ.μ. σε κτήμα 1300 τ.μ. εκάστη (υπό κατασκευή).
3) Μονοκατοικίες στα Κοσκινού 220 τ.μ. με απέραντη θέα σε κτήμα 1000 τ.μ. (υπό κατασκευή).
4) Δύο οροφοδιαμερίσματα των 130 τ.μ. στην οδό Κωνσταντινουπόλεως στο Ροδίνι (υπό κατασκευή).
5) Διαμερίσματα των 110 τ.μ. και 135 τ.μ. στο Καρακόνερο πάνω από το γήπεδο με απέραντη θέα (υπό κατασκευή).

Δεκτά δάνεια και ευκολίες πληρωμής έχουμε τις καλύτερες τιμές της αγοράς.

ΟΙΚΟΔΟΜΗ ΡΟΔΟΥ

Καμύνδου 4- Ρόδος-85100 Τηλ.: 02410/60460, 1, 2
Fax: 02410/60463

ΜΑΝΟΛΗΣ ΣΠΥΡΙΔΗΣ
πολιτικός μηχανικός ΔΠΘ
(ΚΙΝ:093.66.60460).

ΚΩΣΤΑΣ ΚΩΝΣΤΑΝΤΙΝΙΔΗΣ
εργολάβος
(ΚΙΝ.: 0946.99.99.06)

ΠΩΛΕΙΤΑΙ

ΜΟΝΟΚΑΤΟΙΚΙΑ ΑΥΤΟΤΕΛΗΣ 105 τ.μ., από ιδιοκτήτη, λόγω αναχώρησης στο εξωτερικό, ελεύθερη γύρω-γύρω με μεγάλες αυλές και δένδρα, ήσυχη σε απόσταση 100 μ. από την πλατεία στο Ροδίνι.

Πληρ. τηλ. 02440/31744-5

ΠΩΛΕΙΤΑΙ ΜΠΟΥΤΙΚ

ΕΝΔΥΜΑΤΩΝ, που στεγάζεται σε κατάστημα 54 τ.μ. και 54 τ.μ. πατάρι. Βρίσκεται στο κέντρο της πόλης και βλέπει Πλατεία Κύπρου (με ή χωρίς το εμπόρευμα), λόγω αναχώρησης στο εξωτερικό.

Πληρ. τηλ. 02410/76144 και 0945/466979

ΠΩΛΗΣΕΙΣ ΑΚΙΝΗΤΩΝ

◆ **ΔΙΑΜΕΡΙΣΜΑΤΑ**
- 2άρια ετοιμοπαράδοτα, λουξ κατασκευής, 23.500.000 δρχ.
- Ροδίνι 115 τ.μ. λουξ κατασκευής, με απεριόριστη θέα
- Ροδίνι 90 τ.μ. λουξ κατασκευής με απεριόριστη θέα.
- Ατταβύρου 86 τ.μ. 35.000.000 δρχ.
- Ροδίνι 115 τ.μ. λουξ κατασκευής
- Ροδίνι 2άρι, 21.000.000 δρχ.
- Ροδίνι 114 τ.μ. 48.000.000 δρχ. λουξ κατασκευής
- Κορδικτώνος 80 τ.μ. 26.000.000 δρχ.
- Ροδίνι 81 τ.μ. 30.000.000 δρχ.
- Ροδίνι 50 τ.μ. και 60 τ.μ.
- Ροδίνι 114 τ.μ.
- Καρακόνερο 90 τ.μ. καινούργιο
- Καρακόνερο 117 τ.μ. καινούργιο
- Ροδίνι 86 τ.μ. καινούργιο
- Τροίας 90 τ.μ. λουξ κατασκευής με απεριόριστη θέα.

◆ **ΗΜΙΤΕΛΗ ΔΙΑΜΕΡΙΣΜΑΤΑ**
- 100 τ.μ. 20.000.000 δρχ. Αταβύρου
- 60 τ.μ. 12.000.000 δρχ. Αταβύρου
- 160 τ.μ. 32.000.000 δρχ. Αταβύρου

◆ **ΜΕΖΟΝΕΤΕΣ-ΜΟΝΟΚΑΤΟΙΚΙΕΣ**
- 180 τ.μ. με οικόπεδο 1300 μ. στο Κανδυλί (μπετά)
- Κοσκινού 195 τ.μ., 35.000.000 δρχ. (κτισμένη)
- Μεζονέτα 155 τ.μ. 55.000.000 δρχ. - Δασκάλους
- ΣΥΜΗ:Διόροφη κατοικία 70 τ.μ. με στέρνα 50.000.000 δρχ.

◆ **ΟΙΚΟΠΕΔΑ**
- Ιαλυσός 1200 τ.μ., 44.000.000 δρχ.
- 2 στρ. στο Κανδυλί με άδεια οικοδομής 220 μ., 23.000.000 δρχ.
- Κιοτάρι πάνω στο κύμα 5 στρ.
- Παραδείσι, 1500 μ., 8.000.000 δρχ.
- Μαριτσά 2 στρ., 17.000.000 δρχ.
- Κατταβιά 650 τ.μ. 3.000.000 δρχ.
- Οικόπεδα εντός σχεδίου στο Γεννάδι από 2.500.000 δρχ.
- Γεννάδι 2.000 τ.μ. πάνω στο κύμα
- Παστίδα 7 στρ., 70.000.000 δρχ.

◆ **ΑΠΟΘΗΚΕΣ**
- Αποθήκη σχεδόν ισόγεια 250 τ.μ. 20.000.000 δρχ.

◆ **ΚΑΤΑΣΤΗΜΑΤΑ**
- Μαγαζί στη Νέα Αγορά 30.000.000 δρχ.
- Επιχείρηση στην οδό Ηρώων Πολυτεχνείου
- Πωλείται επιχείρηση -αναψυκτήριο

◆ **ΚΤΗΜΑΤΑ**
- Κατταβιά Αγ. Γιώργης 4800 τ.μ. 6.000.000 δρχ.
- Λαχανιά, 2 στρ. οικοδομίσιμο 3.000.000 δρχ.
- Πίσω από το παλιό αεροδρόμιο 4 στρ., 22.000.000 δρχ. με θέα.
- Χωράφι 4 στρ. στην Παστίδα 18.000.00 δρχ.
- Χωράφι 5.700 στρ. στα Κολύμπια, 15.000.000 δρχ.
- Κατταβιά 1000 τ.μ. άρτιο και οικοδομήσιμο με φως, νερό, 2.500.000 δρχ.
- Κανδυλί 2.600 τ.μ., 35.000.000 δρχ.
- Πλημμύρι 1520 στρ. πάνω στην θάλασσα, τιμή 6.000.000 δρχ.
- Πλημμύρι 1.640τ.μ. 4.000.000 δρχ. οικοδομήσιμο
- Πλημμύρι 3.240τ.μ. 3.000.000 δρχ.
- Λαχανιά 4.700 τ.μ. 16.000.000 δρχ. οικοδομήσιμο
- 10 στρ. Κιοτάρι, νερό, ρεύμα 12.000.000 δρχ.
- Λαχανιά 100 στρ. πάνω στην θάλασσα
- Λαχανιά 45 στρ. 2500 δρχ./μέτρο
- Κατταβιά 2.500 τ.μ. πάνω στο δρόμο οικοδομήσιμο,
- Λάρδος 7 στρ. 12.000.000 δρχ.
- Κιοτάρι 4 στρ. 4.000.000 δρχ.
- Λαχανιά 750 τ.μ., 8.500.000 δρχ.στο χωριό
- Γεννάδι 20 στρ. ρεύμα-νερό 20.000.000 δρχ.
- Κιοτάρι 7 στρ. με νερό-ρεύμα 8.000.000 δρχ.
- Λαχανιά 4 στρ. 300 μέτρα από τη θάλασσα 8.000.000 δρχ.
- Γεννάδι 1.100 τ.μ. 1.500.000 δρχ.
- Κατταβιά 10 στρ. 10.000.000 δρχ.
- Πλημμύρι 12 στρ. με φως, νερό
- Κατταβιά 4.000 τ.μ. 2.000.000 δρχ.
- Πλημμύρι 5.500 τ.μ. 6.500.000 δρχ.
- Γεννάδι στη λεωφόρο 4.000 τ.μ., 12.000.000 δρχ.
- Γεννάδι, 2 στρ. πάνω στη θάλασσα
- Πλημμύρι, 4.500 στρ. 6.000.000 δρχ.
- Κιοτάρι 4 στρ. κοντά στη θάλασσα
- Σάλακος 8στρ. 16.000.000 δρχ.

➪ Πωλούνται αποθήκες και βιοτεχνικοί χώροι.

- **ΔΑΝΕΙΑ ΔΕΚΤΑ - ΕΥΚΟΛΙΕΣ ΠΛΗΡΩΜΗΣ**
- **ΖΗΤΟΥΝΤΑΙ ΟΙΚΟΠΕΔΑ ΠΡΟΣ ΑΓΟΡΑ - ΚΤΗΜΑΤΑ ΚΑΙ ΔΙΑΜΕΡΙΣΜΑΤΑ**

ΣΤΑΜΑΤΗΣ ΜΑΝΩΛΑΚΟΣ

ΩΡΕΣ ΓΡΑΦΕΙΟΥ 8.30-1.00 π.μ. και 5-8 μ.μ.

ΔΗΜ. ΑΝΑΣΤΑΣΙΑΔΗ 45 (παραπλεύρως ΥΠΕΡΑΓΟΡΑΣ ΠΑΠΑΚΥΡΙΑΚΟΥ-ΣΥΝΟΙΚΙΑ ΔΑΣΚΑΛΩΝ) Τηλέφωνα: 23815-78275

πωλήσεις ακινήτων & επιχειρήσεων

2 ΜΕΖΟΝΕΤΕΣ. 1) Στο Ροδίνι 148 τ.μ. με γκαράζ LUX κατασκευής με πολλά έξτρα. 2) Μεζονέτα, πάροδος Ατταβύρου 112 τ.μ. Πληρ. κυρία Μαρίνα «ΚΤΗΜΑΤΙΚΗ ΠΡΟΟΠΤΙΚΗ», τηλ. 02410/37906 και 0972292958.
ΑΟ46436



ΚΤΗΜΑΤΟΜΕΣΙΤΙΚΟ ΓΡΑΦΕΙΟ

ΑΙΓΑΙΟΚΤΗΜΑΤΙΚΗ

ΠΩΛΟΥΝΤΑΙ

- ΔΙΑΜΕΡΙΣΜΑΤΑ-ΜΟΝΟΚΑΤΟΙΚΙΕΣ
- (ΔΔ)=ΔΑΝΕΙΑ ΔΕΚΤΑ

- 45 τ.μ. Ιαλυσό 18 εκ. 52.824 €
- 55 τ.μ. Αθηνών 73.367 €-25 εκ (ΔΔ)
- 55 τ.μ. καινούργιο Κοσκινού 18 εκ. -9889 €.
- 48 τ.μ. διόροφο Αγ. Φανουρίου Π. Πόλη 8 εκ. (ΔΔ)-26.412 €
- 57 τ.μ. Αθηνών (3 ετών) με θέα, 24 εκ. 70.432 € (ΔΔ)
- 60 τ.μ. α' ορ. Καρακόνερο καινούργια 28 εκ. -82171 εκ. (ΔΔ)
- 62 τ.μ. λουξ ρετιρέ στην Απ. Παύλου 30 εκ.-88.041 € (ΔΔ)
- 65 τ.μ. μον/κία σε 220 τ.μ. αυλή Π. Πόλη 18 εκ.-52.824 € (ΔΔ)
- 70 τ.μ. Ιαλυσό 28 εκ. 82.171 € (ΔΔ)
- 70 τ.μ. (μον/κία) Κορδικτώνος 73.361 € -25 εκ. (ΔΔ)
- 75 τ.μ. Καρακόνερο ορ/σνα 37,5 εκ. -110.051 € (ΔΔ)
- 77 τ.μ. λούξ ετοιμ/το με αυλή 27 εκ. Κοσκινού 79.236 €
- 78 τ.μ. με αυλή Σωτήρος 26 εκ. 76.302 € (ΔΔ)
- 80 τ.μ. (ημιϋπόγειο), Δασκάλους, 26 εκ.-76.302 € (ΔΔ)
- 80 τ.μ. Ιαλυσό 32 εκ. 93.910 € (ΔΔ)
- 83 τ.μ. Ιαλυσό 25 εκ.-102.714 € (ΔΔ)
- 85 τ.μ. Ιαλυσό καινούργιο 35 εκ. -102.714 €
- 87,5 τ.μ.καιν/ργιο Ροδίνι 39€ εκ.-114.453 € (ΔΔ)
- 90 τ.μ. μον/κία διόροφη Παραδείσι με τζάκι 22 εκ. - 64.563 € (ΔΔ)
- 117 τ.μ. Γεωργ. Παπανδρέου με γκαράζ 25 μ. 51 εκ., (ΔΔ)-137,931 €
- 45 τ.μ. και 117 τ.μ. (2 διαμ.) α' ορ. στο σοβά Δασκάλους 41 εκ. (και τα 2), 120,322 €
- 114 τ.μ. ρετιρέ Στοκχόλμης 45 εκ.-132.061 €
- (117 εμ. σε σοβά Δασκάλους) 33 εκ. -96.845 € (ΔΔ)
- 120 τ.μ. Αθηνών 161.408 €-55 εκ. (ΔΔ)
- 120 τ.μ. πλησίον Μ. Πετρίδη (ισ.), (3 υπν.) 161.408 €-55 εκ. (ΔΔ)
- 124 τ.μ. Καρακόνερο 54 εκ. 158.470 (ΔΔ)
- 120 τ.μ. μεζ/τα Ροδίνι 80 εκ. 234.776 € (ΔΔ)
- 132 τ.μ. Κέννεντυ, 70 εκ.-206.429 €
- 138 τ.μ. (ισόγειο με αυλή), Κέννεντυ, 45 εκ.-132.016 €
- 140 τ.μ. μεζ/τα με γκαράζ- έξτρα 7 ετών Ροδίνι 70 εκ. -205.429 € (ΔΔ)
- 140 τ.μ. μεζ/τα (με 70 τ.μ. υπ.) σε μαρ/βά, Ιαλυσός 50 εκ.-146.735 € (ΔΔ)
- 140 τ.μ. μεζονέτα σε μπετά, Κοσκινού, 40 εκ.-117.388 € (ΔΔ)
- 150 τ.μ. μον/κία σε 2 στρ. στην Ιαλυσό 100 εκ.-293.470 € (ΔΔ)
- 158 τ.μ. μεζ/τα σε μπετά Ιξιά 36 εκ.-105.649 €
- 160 τ.μ. διαμ. σε μπετά στους Δασκάλους 32 εκ. (μετρητά)-οροφ/σμα 93.910 €
- 200 τ.μ. (2 διαμ/τα) στο Μαντρικό 41 εκ. 120.322 € (ΔΔ)
- 210 τ.μ. μεζ/τα. Κοσκινού 220.102 €-75 εκ. (ΔΔ)
- 230 τ.μ. παραδοσιακό αρχοντικό, εντός της πόλεως, 72 εκ.-211.225 €
- 270 τ.μ. βίλλα στο σοβά σε 4 στρ. Τσαΐρι 100 εκ. - 293.470 €
- 280 τ.μ. μον/κία σε Ιστρ. Κοσκινού 150 εκ.-440.205 € (ΔΔ)
- 280 τ.μ οικ. τετ/νο (κτίριο) Π. Πόλη 100 εκ. 293.470 €
- 550 τ.μ. μον/κία Παστίδα 7 στρ. 170 εκ. 498.899 € (ΔΔ)

ΚΑΤΑΣΤΗΜΑΤΑ
- 30 τ.μ. Εμπ/κο κέντρο Βράχο Ιαλυσό 20 εκ. - 58,694 €
- 39 τ.μ. Αγ. Αναστασία 12 εκ.-35.216 €
- 175 τ.μ. Λεωφ. Ρόδου-Λίνδου 60 εκ.-176.082 € (ΔΔ)
- 160 τ.μ. αποθήκη. Ανάληψη 30 εκ.-88.041 € (ΔΔ)
- 180 τ.μ. αποθήκη Ροδίνι 132.061 €-45 εκ.
- 200 τ.μ. με 200 υπ. (και ορ. άδεια) σε μπετά στο Μήδεια 80 εκ.-234.776 €
- 900 τ.μ. κτίριο στο Μήδεια

ΟΙΚΟΠΕΔΑ
- 500 τ.μ. Μίρα Μάρε (Σ.Δ. 0,8), 45 εκ.-132.016 €
- 680 τ.μ. Πειραιώς 176.082 €-60 εκ.
- 1.054 τ.μ. (ΣΔ 0,4) Βράχο Ιαλυσού 55 εκ.-146.735 €
- 2.150 τ.μ. με οικ. άδεια 206 τ.μ. Ασγούρου, 23 εκ.-67.498 €
- 3.600 Κολύμπια (κτίζει 360 τ.μ.) 20 εκ. 58.694 €
- 4 στρεμ. στα Νερά Καλλιθέας 60 εκ.-176.082 €
- 14 στρ. Τσαΐρι 176.082 €- 60 εκ.

ΖΗΤΟΥΝΤΑΙ ΜΕΤΑΧΕΙΡΙΣΜΕΝΑ ΔΙΑΜΕΡΙΣΜΑΤΑ - ΑΜΕΣΗ ΠΩΛΗΣΗ ΑΝΑΛΑΜΒΑΝΟΥΜΕ ΤΗΝ ΕΝΟΙΚΙΑΣΗ ΤΟΥ ΔΙΑΜΕΡΙΣΜΑΤΟΣ ΣΑΣ ΣΕ ΠΟΛΥ ΣΥΝΤΟΜΟ ΧΡΟΝΙΚΟ ΔΙΑΣΤΗΜΑ

ΡΕΝΑ ΒΑΖΟΥΚΟΥ

(ΜΕΣΙΤΗΣ ΑΣΤΙΚΩΝ ΣΥΜΒΑΣΕΩΝ)

ΔΙΕΥΘ. ΓΡΑΦΕΙΟΥ ΔΗΜ. ΘΕΟΔΩΡΑΚΗ 3
9-1 το πρωί και 6.30-9 απ/τα
Δευτέρας-Πέμπτης εκτός Σαβ. και Κυρ.
Τηλ. (02410) 22943-28838 FAX: 28838
email.vazoukou@otenet.gr.
ΡΟΔΟΣ

πωλήσεις

συνέχεια από την προηγούμενη

ΜΟΝΟΚΑΤΟΙΚΙΕΣ, στην Παστίδα, ανεξάρτητες με οικόπεδο σε μπετά, 130 τ.μ. Τιμή προσιτή. Πληρ. κυρία Μαρίνα «ΚΤΗΜΑΤΙΚΗ ΠΡΟΟΠΤΙΚΗ», τηλ. 02410/37906 και 0972292958. ΑΟ46437

ΚΕΝΤΡΟ ΑΙΣΘΗΤΙΚΗΣ με σύγχρονα μηχανήματα σε άριστη κατάσταση και σε συμφέρουσα τιμή. Επίσης πωλείται και αντιπροσωπεία καλλυντικών. Πληρ. τηλ. 02410/66289 και 02410/74814, 0937/173410. ΑΟ46429

ΟΙΚΟΠΕΔΟ 4565 Τ.Μ. ΣΤΗΝ ΠΑΣΤΙΔΑ ΑΡΤΙΟ ΟΙΚΟΔΟΜΗΣΙΜΟ ΠΕΝΤΑΚΟΣΙΑ ΜΕΤΡΑ ΑΠΟ ΤΟΝ ΟΙΚΙΣΜΟ ΤΟΥ ΧΩΡΙΟΥ ΜΕ 300 ΕΛΑΙΟΔΕΝΤΡΑ ΥΠΕΡΥΨΩΜΕΝΟ ΣΕ ΤΙΜΗ ΕΥΚΑΙΡΙΑΣ. ΠΛΗΡ. ΤΗΛ.: 0241021003-0945759887. ΑΠ46421

ΟΙΚΟΠΕΔΟ 1100 τ.μ. στην Απολακκιά. Πληρ. τηλ. 0974500219, 02410 92918 μετά τις 20.00 ΑΟ46391

Από ιδιοκτήτη πωλείται στο Ανω Ροδίνι, σε άριστη κατάσταση **3ΑΡΙ ΔΙΑΜΕΡΙΣΜΑ** (με δύο υπνοδωμάτια) α' ορόφου 94 τ.μ. (9 ετών), με μεγάλες βεράντες, γερμανική εντοιχισμένη κουζίνα, δρύινες πόρτες, air condition, τριφασικό ρεύμα, διπλά τζάμια κ.λπ., στην πρόσοψη μικρής πολυκατοικίας συνδεδεμένης με το αποχετευτικό της ΔΕΥΑΡ. Τιμή 105.650 ευρώ (36.000.000 δρχ.), με μικρή προκαταβολή και το υπόλοιπο εξόφληση με δάνειο. Πληρ. τηλ. 0944108278 ΑΟ46401

ΠΡΟΛΑΒΕΤΕ! ΠΩΛΕΙΤΑΙ υπό κατασκευή **ΟΡΟΦΟΔΙΑΜΕΡΙΣΜΑ** με δυνατότητα διαμόρφωσης δύο διαμερισμάτων σε β' όροφο οικοδομής, στην Ιαλυσό. Πληρ. τηλ. 0974500219, 02410 92918 μετά τις 20.00 ΑΟ46392

ΔΙΑΜΕΡΙΣΜΑ μεταχειρισμένο 80 τ.μ. με αυλή, στους Δασκάλους, ελεύθερο βαρών και έτοιμο για κατοίκηση. Δεκτά στεγαστικά δάνεια όλων των ταμείων. Τιμή 27.000.000 δρχ. Πληρ. τηλ. 02410 22943, 28838, 0945466773, ΑΙΓΑΙΟΚΤΗΜΑΤΙΚΗ ΑΟ46393

ΠΩΛΕΙΤΑΙ: ΠΑΝΣΙΟΝ στο Νιοχώρι Κωνσταντόπαιδος και Καθοπούλη 9 Tina's Studios αποτελούμενη από πέντε (5) πλήρως εξοπλισμένα και επιπλωμένα studios με 11 κρεβάτια που λειτουργεί ως ξενοδοχειακή επιχείρηση με σχετική άδεια του ΕΟΤ. Μεσίτες αποκλείονται, προσφορές σοβαρές. Πληρ. τηλ. 097/4357393, 02410/20174, 010/6445326, 010/6435711. ΑΟ46374

ΟΙΚΙΑ παραδοσιακή στο Χαράκι εντός οικισμού 77,5 τ.μ. σε απόσταση 50 μ. από τη θάλασσα. Πληρ. τηλ. 02440/51170 κ. Νικόλαο, 16.00-22.00. ΑΟ46375

ΔΙΩΡΟΦΕΣ ΜΟΝΟΚΑΤΟΙΚΙΕΣ από τον οικοπεδούχο, στα μπετά, 130 τ.μ., σε οικόπεδο 300 τ.μ. περίπου, με μαντρότοιχο από μπετόν και ασφαλτοστρωμένους δρόμους, στην Ιαλυσό, δίπλα στο Φυτώριο και απέναντι από τον Μαρινόπουλο. Πληρ. τηλ. 0945279664 ΑΟ46347

ΑΚΙΝΗΤΟ 350 τ.μ. στην πόλη της Ρόδου. Τιμή 220.000 ευρώ. Πληρ. ΕΛΛΗΝΟΚΤΗΜΑΤΙΚΗ, Πέτρος Πρεζεράκος, τηλ. 02410 33866, 0932468026 ΑΟ46348

ΑΠΟΘΗΚΗ ημιυπόγεια ευάερη 210 τ.μ. με ράμπα στην Ανάληψη. Πληρ. τηλ. 0944664004 ΑΟ46261

ΟΙΚΟΠΕΔΟ 3.000 τ.μ. εντός οικισμού στην περιοχή Αφάντου. Πληρ. ΕΛΛΗΝΟΚΤΗΜΑΤΙΚΗ, Πέτρος Πρεζεράκος, τηλ. 02410 33866, 0932468026 ΑΟ46350

ΜΕΖΟΝΕΤΕΣ 190 τ.μ. εντός σχεδίου στην περιοχή Κοσκινού (ημιτελή). Τιμή 108.000 ευρώ. Πληρ. ΕΛΛΗΝΟΚΤΗΜΑΤΙΚΗ, Πέτρος Πρεζεράκος, τηλ. 02410 33866, 0932468026 ΑΟ46349

ΟΙΚΟΠΕΔΟ 4.000 τ.μ. στην περιοχή Αφάντου, κοντά στην παραλία. Τιμή 117.500 ευρώ. Πληρ. ΕΛΛΗΝΟΚΤΗΜΑΤΙΚΗ, Πέτρος Πρεζεράκος, τηλ. 02410 33866, 0932468026 ΑΟ46351

ΜΕΖΟΝΕΤΑ 160 τ.μ. σε μπετόν, ανεξάρτητη, στην περιοχή Ιαλυσού. Τιμή 130.000 ευρώ. Πληρ. ΕΛΛΗΝΟΚΤΗΜΑΤΙΚΗ, Πέτρος Πρεζεράκος, τηλ. 02410 33866, 0932468026 ΑΟ46352

ΑΝΘΟΠΩΛΕΙΟ επώνυμο, στη Ρόδο. Τιμή 35.000 ευρώ. Πληρ. ΕΛΛΗΝΟΚΤΗΜΑΤΙΚΗ, Πέτρος Πρεζεράκος, τηλ. 02410 33866, 0932468026 ΑΟ46353

ΚΑΦΕΤΕΡΙΑ στο κέντρο της πόλης. Τιμή 30.000 ευρώ. Πληρ. ΕΛΛΗΝΟΚΤΗΜΑΤΙΚΗ, Πέτρος Πρεζεράκος, τηλ. 02410 33866, 0932468026 ΑΟ46354

ΟΙΚΟΠΕΔΟ, 1.250 τ.μ. εντός σχεδίου 500 μ. από τη θάλασσα στην περιοχή Σορωνής. Πληρ. ΕΛΛΗΝΟΚΤΗΜΑΤΙΚΗ Πέτρος Πρεζεράκος. Πληρ. τηλ. 02410/33866 και 0932/468026. ΑΟ46335

ΜΕΖΟΝΕΤΕΣ 300 τ.μ. στην πόλη της Ρόδου. Τιμή 265.000 ευρώ. Πληρ. ΕΛΛΗΝΟΚΤΗΜΑΤΙΚΗ Πέτρος Πρεζεράκος. Πληρ. τηλ. 02410/33866 και 0932/468026. ΑΟ46337

ΑΠΟΘΗΚΗ 240 τ.μ. με ύψος 6,20 επί της Λ. Λίνδου. Πληρ. ΕΛΛΗΝΟΚΤΗΜΑΤΙΚΗ Πέτρος Πρεζεράκος. Πληρ. τηλ. 02410/33866 και 0932/468026. ΑΟ46336

ΕΚΤΑΣΗ, 15.000 τ.μ. στην περιοχή Κανδηλί. Τιμή 176.000 ευρώ. Πληρ. ΕΛΛΗΝΟΚΤΗΜΑΤΙΚΗ Πέτρος Πρεζεράκος. Πληρ. τηλ. 02410/33866 και 0932/468026. ΑΟ46334

ΚΑΤΑΣΤΗΜΑΤΑ, από 40 τ.μ. έως 130 τ.μ. στην περιοχή Ιαλυσού. Πληρ. ΕΛΛΗΝΟΚΤΗΜΑΤΙΚΗ Πέτρος Πρεζεράκος. Πληρ. τηλ. 02410/33866 και 0932/468026. ΑΟ46333

ΟΙΚΟΠΕΔΟ, 6.500 τ.μ. εφαπτόμενο της επαρχιακής οδού στην περιοχή κάτω Καλαμώνα. Πληρ. ΕΛΛΗΝΟΚΤΗΜΑΤΙΚΗ Πέτρος Πρεζεράκος. Πληρ. τηλ. 02410/33866 και 0932/468026. ΑΟ46332

ΟΙΚΟΠΕΔΟ, 4.000 τ.μ. στην περιοχή Ιαλυσού. Τιμή 177.500 ευρώ. Πληρ. ΕΛΛΗΝΟΚΤΗΜΑΤΙΚΗ Πέτρος Πρεζεράκος. Πληρ. τηλ. 02410/33866 και 0932/468026. ΑΟ46331

ΜΕΖΟΝΕΤΕΣ, 80 τ.μ. και 150 τ.μ. στην περιοχή Ιαλυσού. Τιμή 117.388 ευρώ και 242.000 ευρώ αντίστοιχα. Πληρ. ΕΛΛΗΝΟΚΤΗΜΑΤΙΚΗ Πέτρος Πρεζεράκος. Πληρ. τηλ. 02410/33866 και 0932/468026. ΑΟ46330

ΕΠΙΧΕΙΡΗΣΗ ΠΙΤΣΑΡΙΑ ΣΤΑ 100 ΜΑΓΑΖΙΑ. ΠΛΗΡ. ΤΗΛ. 0944/566060. ΠΟ46322

ΜΕΖΟΝΕΤΕΣ, υπερπολυτελούς κατασκευής σε οικόπεδο 1.000 τ.μ. στην περιοχή Ιαλυσού. Τιμή 1.500/τ.μ. ευρώ. Πληρ. ΕΛΛΗΝΟΚΤΗΜΑΤΙΚΗ Πέτρος Πρεζεράκος. Πληρ. τηλ. 02410/33866 και 0932/468026. ΑΟ46329

ΖΗΤΟΥΝΤΑΙ: α) διαμερίσματα ή μεζονέτες στις περιοχές πόλεως Ρόδου, Ιαλυσού, Ιξιάς, Κοσκινού και β) οικόπεδα προς πώληση ή αντιπαροχή στις περιοχές πόλεως Ρόδου, Ιαλυσού, Ιξιάς, Κοσκινού, Αφάντου και Ν. Ρόδου. Πληρ. ΕΛΛΗΝΟΚΤΗΜΑΤΙΚΗ Πέτρος Πρεζεράκος. Πληρ. τηλ. 02410/33866 και 0932/468026. ΑΟ46328

ΟΡΟΦΟΣ 500 τ.μ. σε μπετόν συν αέρας, επί της Λ. Λίνδου. Πληρ. ΕΛΛΗΝΟΚΤΗΜΑΤΙΚΗ Πέτρος Πρεζεράκος. Πληρ. τηλ. 02410/33866 και 0932/468026. ΑΟ46327

ΟΙΚΟΠΕΔΑ 500 τ.μ., στην περιοχή Ιαλυσού ΣΔ 0,4%. Τιμή 76.500 ευρώ. Πληρ. ΕΛΛΗΝΟΚΤΗΜΑΤΙΚΗ Πέτρος Πρεζεράκος. Πληρ. τηλ. 02410/33866 και 0932/468026. ΑΟ46326

ΠΩΛΟΥΝΤΑΙ: 1) Επί της οδού 28ης Οκτωβρίου μονοκατοικία 150 τ.μ., 2) Εθνικής Αντιστάσεως (πρώην Αννης Μαρίας) διαμέρισμα 180 τ.μ. 3) Κοντά στο πάρκο του Ροδινιού 85 τ.μ., 4) Πάροδος Καναδά 80 τ.μ., 5) Ζέφυρος 70 τ.μ. Πληροφορίες: Κ.Ν. Ηρώνιας Νέα Αγορά Α' όροφος αρ. 17, τηλ. 31955 και φαξ: 21602 ώρες γραφείου. ΑΟ46321

ΠΩΛΟΥΝΤΑΙ: Α) 4, 8, 12, 16, 20 και παραπάνω στρέμματα κατάλληλα για βίλες ή για οποιαδήποτε άλλη χρήση. Φως, νερό, εντός οικοπέδου με φανταστική θέα στην περιοχή Κρεμαστής. Β) Οικόπεδο 6.800 στην νέα Εθνική οδό Τσαιρι-Αεροδρομίου πλησίον Γερόλυμου. Πληρ. τηλ. 0241047516 και 0944177280. ΑΟ46306

ΠΩΛΟΥΝΤΑΙ: 1) Παλαιά διώροφη οικία διατηρητέα στο Νιοχώρι, οδός Δηλμπεράκη. Αποτελείται από οκτώ δωμάτια και αυλή (θέλει επισκευή). Τιμή 30.000.000 δρχ. 2) Αποθήκη ισόγεια, 190 τ.μ. αντιπλημμυρική στην περιοχή Επτά Χουρμαδιές (Αγ. Αναστασία). Τιμή 20.000.000 δρχ. (η αποθήκη είναι κενή). 3) Μεζονέτα στα μπετά 150 τ.μ. με 1.000 τ.μ. οικόπεδο. Περιοχή από Καβουράκια προς Καλλιθέα, δεξιά. Τιμή 35.000.000 δρχ. Πληρ. κ. Καργιάκο Νίκο, οδός Σοφούλη 59, πληρ. τηλ. 30397 και 0946049179. ΑΟ46265

ΠΩΛΟΥΝΤΑΙ: α) Οικόπεδο παραλιακό 3,5 στρ. σε αιγιαλό, περιοχή Αφάντου κοντά στην Φωνή της Αμερικής. Τιμή συζητήσιμη β) 5 αγροτεμάχια στο χωριό Καττα-βιά. Πληρ. τηλ. 0241052760 από 17.00-20.00, κιν. 0936845144 ΑΟ46260

ΣΥΝΕΤΑΙΡΙΣΤΙΚΗ ΜΕΡΙΔΑ, του Οικοδομικού Συνεταιρισμού "Η Ενωση" στην περιοχή "ΚΑΝΑΜΑΤ" έναντι Μαρινόπουλου στην οποία αντιστοιχεί οικόπεδο 400 τ.μ. με συντελεστή δόμησης 0,6 (Ανέγερση κατοικίας 240 τ.μ. συν το υπόγειό της). ΡΟΔΙΑΚΗ ΚΤΗΜΑΤΙΚΗ, τηλ. 26281, 35476 κιν. 0944/243452 και 0944/421015. ΑΟ46255

ΜΟΝΟΚΑΤΟΙΚΙΕΣ: 1) Στα Τριάντα Α-πλησίον οικισμού μονοκατοικίες πολυτελούς κατασκευης με καλοριφέρ, τζάκι, κουφώματα με διπλά τζάμια ανεξάρτητες, με αυλή-Οικοδομή 169 τ.μ. και οικόπεδο 1.000 τ.μ. δρχ. 85.000.000 και Οικοδομή 187 τ.μ. και οικόπεδο 1.000 τ.μ. δρχ. 88.000.000. Β) Στη παραλία μονοκατοικίες πολυτελούς κατασκευής οικοδομή διώροφη 150 τ.μ. και οικόπεδο 400 τ.μ.- Διώροφη οικοδομή 120 τ.μ. και οικόπεδο 402 τ.μ.-Διώροφη οικοδομή 140 τ.μ. και οικόπεδο 465 τ.μ., 2) Ρόδο στη περιοχή Παπαλουκά 280 τ.μ. δρχ. 75.000.000 σε μπετό με πανοραμική θέα. 3) Στα Τριάντα α- 180 τ.μ. σε μπετά σε οικόπεδο 675 τ.μ. δρχ. 55.000.000 και β-140 τ.μ. σε μπετό με οικόπεδο 300 τ.μ. δρχ. 40.000.000. 4) Στη Πίνδου 254 τ.μ. σε οικόπεδο 584 τ.μ. ΡΟΔΙΑΚΗ ΚΤΗΜΑΤΙΚΗ Ανέστης & Σάββας Σαββαΐδης τηλ. 26281-κιν. 0944-243452-0944-421015. ΑΟ45817

ΟΙΚΟΠΕΔΟ στα Κολύμπια 4.500 τ.μ. πολύ κοντά στη θάλασσα κατάλληλο για τουριστική επιχείρηση 153.000 Ευρώ ή 52.000.000 δρχ. Πληρ. κ. Μανώλη τηλ. 02410 39795. ΑΟ46149

Ζητούνται **ΔΙΑΜΕΡΙΣΜΑΤΑ-ΟΙΚΟΠΕΔΑ** για αγορά. Πληρ. τηλ. 02410 67234-67451, 0945471001. ΑΟ46164

1) **2 ΜΕΖΟΝΕΤΕΣ** στο Ροδίνι 148 και 136 πολυτελούς κατασκευής με γκαράζ. 2) Μεζονέτα εντός πόλεως 112 τ.μ. Πληρ. κ. Μαρίνα "ΚΤΗΜΑΤΙΚΗ ΠΡΟΟΠΤΙΚΗ" ΤΗΛ. 02410-37906, 0972292958. ΑΟ46165

ΕΠΙΧΕΙΡΗΣΗ ΤΥΡΟΠΙΤΑΔΙΚΟ στο Μαντράκι, με μόνιμη πελατεία. Πληρ. τηλ. 02410 38023 ΑΟ46088

ΔΙΑΜΕΡΙΣΜΑ ημιτελές (μαρμαρόσουβάδες) 118 τ.μ., στην περιοχή Δασκάλων σε πολύ μικρή οικοδομή, γωνιακό, 94.000 ευρώ ή 32.000.000 δρχ. Πληρ. τηλ. 02410 39795, κ. Μανώλη ΑΟ46097

ΔΥΟ ισόγειες κατοικίες 75 τ.μ. και 100 τ.μ. στ' Αφάντου στον οικισμό σε οικόπεδο 470 τ.μ. Πληρ. τηλ. 0241026116 ΑΟ45866

ΕΠΙΧΕΙΡΗΣΗ σε τιμή ευκαιρίας στο κέντρο Αρχαγγέλου Ρόδου (καφέ-παμπ) 150 τ.μ. πλήρως εξοπλισμένη. Εξασφαλισμένη πελατεία χειμώνα-καλοκαίρι. Πληρ. τηλ. 0244023115, 0932080956 ΑΟ45949

ΓΡΑΦΕΙΟ 37 τ.μ. επί της οδού Εθελ. Δωδεκανησίων. Πληρ. τηλ. 0241027082, 0944347405. ΑΟ45771

ΔΙΑΜΕΡΙΣΜΑ (3άρι) 87 τ.μ. 20 ετών πλησίον Θέρμαι αξίας 30.000.000 δρχ., 88.041 Ευρώ. Πληρ. τηλ. 0241027082, 0944347405 ΑΟ45772

TOP PROPERTIES

GEORGIOS S. PIPINOS

ΓΕΩΡΓΙΟΣ Σ. ΠΙΠΙΝΟΣ
ΣΥΜΒΟΥΛΟΙ ΚΑΙ ΕΚΤΙΜΗΤΕΣ ΑΚΙΝΗΤΩΝ
REAL ESTATE AGENCY



Η "**TOP PROPERTIES**" είναι ατομική επιχείρηση και ανήκει εξ ολοκλήρου στον κ. Γεώργιο Πιπίνο, που από το 1971 ασχολείται αποκλειστικά και μόνο με επενδύσεις και REAL ESTATE, στο νησί της Ρόδου, καθώς και στην ευρύτερη περιοχή της Δωδεκανήσου.

ΑΠΕΥΘΥΝΟΜΑΣΤΕ: Στους **σοβαρούς, απαιτητικούς και επιλεκτικούς** επενδυτές-επιχειρηματίες-ελεύθερους επαγγελματίες, Ελληνες και ξένους, υψηλού εισοδηματικού επιπέδου, που ενδιαφέρονται να κάνουν μια σοβαρή επένδυση προβολής στο νησί της Ρόδου.

ΠΡΟΣΦΕΡΟΥΜΕ: Α) Υπηρεσίες και πληροφορίες που γίνονται σε προσωπικό επίπεδο με εχεμύθεια, διακριτικότητα και σοβαρότητα.
Β) μεγάλη γκάμα υψηλής ποιότητας, ακινήτων, όπως:1) Ξενοδοχεία Α' και Β' κατηγορίας των 600-500-350-300 κλινών, 2) Κεντρικά αστικά ακίνητα κατάλληλα για Τράπεζες-καταστήματα-γραφεία, 3) Παραλιακές εκτάσεις, κατάλληλες για τουριστικές επενδύσεις των 150.000-100.00-70.00-50.000-36.000 τ.μ. και 4) Διαμερίσματα και μεζονέτες προβολής.

ΣΤΟΧΟΣ ΜΑΣ ΕΙΝΑΙ: Να προσφέρουμε στο αγοραστικό μας κοινό υψηλής ποιότητας ακίνητα και ευκαιρίες στο νησί της Ρόδου. Ητριακονταετής και πλέον πείρα μας στον τομέα αυτό αποτελεί εγγύηση.

ΣΥΝΘΗΜΑ ΜΑΣ ΕΙΝΑΙ: Επενδύστε στη ΡΟΔΟ ΤΩΡΑ, σε ακίνητα που ΑΝΤΕΧΟΥΝ ΣΤΟ ΧΡΟΝΟ

Γεώργιος Σ. Πιπίνος
ΜΕΣΙΤΗΣ ΑΣΤΙΚΩΝ ΣΥΜΒΑΣΕΩΝ
Γιατί εμείς γνωρίζουμε καλύτερα!

TOP PROPERTIES is a private concern and Mr George S. Pipinos, its owner, has carved, over the years a reputation for integrity and excellence in the world of Real Estate in the Dodecanese.
AT TOP PROPERTIES we try hard to attract important and selective investors high calibre businessmen/women and discerning professional people, both Greek and foreign, who wish to acquire sabstantial and valuable property on Rhodes.
We offer our expertise and advice privately, discreetly and in strict confidence.
We keep a comprehensive list of real estate of the highest specifications
a. A' and B' class hotels (600, 500, 350, 300 beds capacity)
b. Centrally situated office buildings and other business premises.
c. Seaside land, ideal for development (hotels, holiday resorts, etc), of 150.000, 100.00, 70.000, 50.000, 36.000 sq.m.
d. Luxury apartments, maisonettes, detached, semi-detached and terraced houses.
Our aim is to give our clients the opportunity to Qcquire value for money, first class real estate on Rhodes. Our 30-year-old experience in Real Estate is our warranty.
Our motto is Invest in Rhodes, Invest in property, It stands the test of time.

TOP PROPERTIES
and George Pipinos
Because we know best



ΚΕΝΝΕΝΤΥ 38, ΡΟΔΟΣ, 85 100, ΤΗΛ. (0241) 23895, 38243, κιν. (094)-4-676003 FAX: (0241) 20883
38 KENNEDY STR., RHODES, 85 100, TEL. (0241) 23895, 38243, mob. (094)-4-676003 FAX: (0241) 20883

πωλησεις

συνέχεια από την προηγούμενη

ΠΩΛΟΥΝΤΑΙ: Α) Κτήμα 16.400 τμ. περιοχή Μαχάνης στο Κονδυλί. τεμαχήζετε στα τέσσερα, κατάλληλο για βίλες. Τιμή 6.000 δρχ. το μέτρο. Β) Κτήμα 4.600 τ.μ. στα Κοσκινού με τρομερή θέα κατάλληλο για μία ή δύο βίλες. Τιμή 30.000.000 δρχ. Γ) Ακίνητο μέσα στα Τριάντα που αποτελείται. Από μία υπόγεια αποθήκη 50 τ.μ. ένα κατάστημα 50 τ.μ. μία γκαρσονιέρα 50 τ.μ. και ένα ροφοδιαμέρισμα 100 τ.μ. Τιμή όλα αυτά μαζί 45.000.000 δρχ. μόνο. Δ) Διαμέρισμα τριάρι στη Ρόδο οδός Αναστασιάδη μεταχειρισμένο μόνο 23.000.000 δρχ. Προλάβετε ευκαιρία!!! Πληρ. κ. Καργάκο Νίκο, Θεμ.Σοφούλη 59 τηλ. 30397-0946049179 ΑΟ45798

ΟΙΚΟΠΕΔΑ εντός σχεδίου πόλεως Ρόδου 600 τ.μ. Πληρ. τηλ. 0241027082, 0944347405. ΑΟ45764

ΟΙΚΟΠΕΔΟ στ' Ασγούρου με θέα 6.500 τ.μ. μόνο 38.000.000 δρχ. ή 111.500 ευρώ. Πληρ. κ. Μανώλη τηλ. 39795. ΑΟ45671

MINI MARKET στη περιοχή Δημ. Αναστασιάδη. Πληρ. τηλ. 02410 22493 λόγω μετακόμισης. ΑΟ45433

PUB-ΚΑΦΕΤΕΡΙΑ στο τουριστικό κέντρο-πλησίον νέου καζίνο. Πλήρως εξοπλισμένη ανακαινισμένη, η καλύτερη στο είδος της. Συμβόλαιο 12ετές. Πληροφορίες άλλες δεν θα δοθούν στο τηλέφωνο. Πληρ. για συνεννόηση τηλ. 78392, 0977/339669, 0936/607154 μετά τις 12 το μεσημέρι. ΧΑΟ1501

ΔΙΑΜΕΡΙΣΜΑ, καινούργιο ετοιμοπαράδοτο στο Καρακόνερο με εντοιχισμένη κουζίνα, ασανσέρ, θέρμανση και ηλιακό μόνο 55.000.000 δρχ. Πληρ. κ. Μανώλη, τηλ. 39795. ΑΟ45643

ΔΙΑΜΕΡΙΣΜΑ με 3 υπνοδωμάτια στην Σωτήρος ισόγειο υπ/νο 24.000.000. Επίσης 78 τ.μ. (2 υπν.) ισόγειο με αυλή στη Σωτήρος 25.000.000. Πληρ. ΑΙΓΑΙΟΚΤΗΜΑΤΙΚΗ, τηλ. 22943, 28838 ΑΟ44979

ΣΧΟΛΗ ΟΔΗΓΩΝ
ΚΟΥΣΗ ΠΑΝΤΕΛΗ

- ΔΙΠΛΩΜΑΤΑ
- ΕΡΑΣΙΤΕΧΝΙΚΑ
- ΕΠΑΓΓΕΛΜΑΤΙΚΑ
- ΜΟΤΟΣΙΚΛΕΤΑΣ
- ΜΑΘΗΜΑΤΑ ΘΕΩΡΗΤΙΚΗΣ ΔΙΔΑΣΚΑΛΙΑΣ

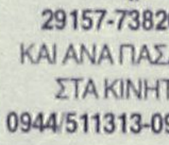

-Επεκτάσεις όλων των κατηγοριών -Αναθεωρήσεις ληγμένων αδειών -Μετατροπές ξένων αδειών σε ελληνικές

Οδός Βαλαωρίτου 9
(έναντι HOTEL SEMIRAMIS ΠΙΣΩ ΑΠΟ ΤΟ ΠΑΛΑΙΟ ΝΟΣΟΚΟΜΕΙΟ
e-mail: κοysisp@internet.gr

ΕΚΠΑΙΔΕΥΤΙΚΟ ΑΥΤΟΚΙΝΗΤΟ:
TOYOTA YARIS 1300 cc
AIR CONDITIONED
(ΠΡΟΣΟΧΗ): ΜΑΘΗΜΑΤΑ
α. Μοτοσικλέτας μεγάλου κυβισμού από 125 cc έως ανεξαρτήτου
6. Μοτ/τας έως 125 cc
γ. Μοτοποδηλάτου 50 cc
Διαθέτουμε επίσης κι αυτόματες μοτοσικλέτες 125 cc
Πληρ. τηλ.
29157-73820-94777
ΚΑΙ ΑΝΑ ΠΑΣΑ ΣΤΙΓΜΗ
ΣΤΑ ΚΙΝΗΤΑ τηλ.
0944/511313-0944/203343
Στην κατηγορία ανεξαρτήτου κυβισμού η εκπαίδευση γίνεται με μοτοσικλέτα 500 cc
Παραλαβή των μαθητών μας και από τις οικίες τους
"Η σωστή και μεθοδική εκπαίδευση στα σύγχρονα οχήματά μας, βάζει γερά θεμέλια για τη δημιουργία ενός καλού νέου οδηγού"

ΠΡΟΣΟΧΗ
Στη σχολή μας παραδίδονται και μαθήματα θεωρητικής διδασκαλίας

ΠΜ45110

ΣΧΟΛΗ ΟΔΗΓΩΝ



ΠΥΛΑΡΙΝΟΣ ΗΡΑΚΛΗΣ
Πτυχιούχος Εκπαιδευτής
Διπλώματα
✓ *Ερασιτεχνικά*
✓ *Επαγγελματικά*
✓ *Μοτοσικλέτας*
✓ *Επεκτάσεις - Αναθεωρήσεις*

Αγ. Αναστασίας & Π.Π. Γερμανού 40
Εμπορικό Κέντρο Φώκιαλη, α' όροφος
Τηλ. 75270, 0942 445549
ΠΜ44835

ΣΧΟΛΗ ΟΔΗΓΩΝ
ΠΟΡΤΣΕΛΛΗΣ ΣΤΕΦΑΝΟΣ
Διπλ. εκπαιδευτής υποψηφίων οδηγών μέλος της Ε.Σ.Ο.Ρ. Ο.Ε.

- Διπλώματα αυτοκινήτου, μοτοσικλέτας,φορτηγού, λεωφορείου, νταλίκας
- Αναθεωρήσεις ληγμένων αδειών
- Θεωρητικά μαθήματα ΚΟΚ και Μηχανολογίας
- Μετατροπές ξένων διπλωμάτων σε ελληνικά
- Διπλώματα αυτόματου αυτοκινήτου



ΝΕΑ ΔΙΕΥΘΥΝΣΗ: ΕΘΝΙΚΗΣ ΑΝΤΙΣΤΑΣΗΣ 73 (ΠΡΩΗΝ ΑΝΝΗΣ ΜΑΡΙΑΣ)
ΤΗΛ. 34497, 0945463635

ΑΥΤΟ ΕΠΙΛΟΓΕΣ
ΕΜΠΟΡΙΑ ΕΠΙΛΕΓΜΕΝΟΥ ΜΕΤΑΧΕΙΡΙΣΜΕΝΟΥ ΑΥΤΟΚΙΝΗΤΟΥ· ΛΕΩΦ. ΡΟΔΟΥ-ΛΙΝΔΟΥ 255.
ΤΗΛ. 0241060910-20

— OPEL ASTRA 4RS μον. '98, 1400 cc
• Υδραυλ. τιμόνι • κ. κλειδ. • ηλ. παραθ. • A/C • ηχοσύστημα • ABS
— VW POLO 5RS '97, 1.000 cc
• Στάνταρ ηχοσύστημα
— BMW 318 CAPRIO '97
• κ. κλειδ. • 2 AGB • ηλ. παράθ. • υδρ. τιμόνι • A/C • ηλ. καθρ. • ηχοσύστημα
— RENAULT MEGANE, μοντ. '00
• κ. κλειδ. • ηλ. παράθυρα • υδρ. τιμόνι • A/C • ηχοσύστημα • αερόσακος • ABS
— FIAT BRAVO, 1.4 '99
• A/C • κ. κλειδ. • ηλ. παράθυρα • υδρ. τιμόνι • ηχοσύστημα.
— FIAT PUNTO '97
• A/C • κ. κλειδ. • ηλ. παράθυρα • υδραυλ. τιμόνι.
— CITROEN SAXO, 1.000 cc, μοντ. '99
• ηχοσύστημα
— NISSAN MICRA
• A/C • κ. κλειδ. • ηλ. παράθυρα • ηχοσύστημα
— BMW 316 4RS '94
• ABS • κ. κλειδ. • ηλ. παράθυρα • υδραυλ. τιμόνι
— FIAT MAREA 1.4cc, μοντ. '98
• Κεντ. κλείδωμα • ηλ. παράθυρα • υδρ. τιμόνι • ABG • ηχοσύστημα
— TOYOTA CELICA 1,6cc, μοντ. '93
• Κεντ. κλείδωμα • ηλ. παράθυρα • ηλ. καθρέπτες • υδρ. τιμόνι • ηχοσύστημα
— MERCEDES BENZ cabrio, μοντ. '95 αυτόματο, 2000cc
• Κεντ. κλείδωμα • ηλ. παράθυρα • υδρ. τιμόνι • ABS • αερόσακος οδηγού - συνοδηγού • δερμάτινα καθίσματα
— ALFA ROMEO 146, 1.4cc, μοντ. '97
• Κεντ. κλείδωμα • ηλ. παράθυρα • ηχοσύστημα • υδρ. τιμόνι

Η εταιρεία μας εισάγει:
ΕΠΑΓΓΕΛΜΑΤΙΚΑ ΟΧΗΜΑΤΑ · PIK UP · ΚΛΟΥΒΕΣ · ΦΟΡΤΗΓΑ ΟΛΩΝ ΤΩΝ ΤΥΠΩΝ

ΞΕΝΑΚΗΣ
ΑΥΤΟΚΙΝΗΤΑ

•0% προκαταβολή έως 60 μηνιαίες δόσεις
•1 χρόνος εγγύηση

- **PUNTO 6 SPEED, 1.3 cc,** μοντέλο '98, κεντρικό κλείδωμα, ηλ. παράθυρα, υδραυλικό τιμόνι, air condition, spor, τριάκτινο τιμόνι, ζάντες αλουμινίου, φώτα ομίχλης.
- **CITROEN XANTIA, 1800 cc, μοντ. 1995:** A/C, ABS, Air bags, ηλ. παράθυρα, κεντρικό κλείδωμα, ηλεκ. καθρέπτες, συναγερμό, ηχητ. σύστημα. **ΤΙΜΗ 11.592**
- **HYUNDAI ACCENT LS, μοντ. 1996:** Συναγερμός, ηχητ. σύστημα, κεντρικό κλείδωμα. **ΤΙΜΗ 5.282**
- **TRANSPORTER PICK-UP 1,9 TDI, μοντ. '96 ΤΙΜΗ 10.271,46**
- **TRANSPORTER VAN 1.9 TDI,** μοντ. '97, ηχοσύστημα. **ΤΙΜΗ 11.152**
- **MERCEDES VITO 2,3 lt DIESEL, μοντ. 96,** υδραυλικό τιμόνι, κεντρικό κλείδωμα, ηχοσύστημα. **ΤΙΜΗ 14.000,00**
- **ALFA ROMEO 145,** μοντ. 96, υδραυλικό τιμόνι, ηλεκτρ. παράθυρα, κεντρικό κλείδωμα, ηχ/σύστημα, ζάντες αλουμινίου. **ΤΙΜΗ 7.630**
- **VW GOLF 1,4 μοντ. 1993,** Ηλ. παράθυρα κεντρικό κλείδωμα. **ΤΙΜΗ 5722,00**
- **VW GOLF 1,4 μοντ. 1992,** Κεντρικό κλείδωμα, ηχοσύστημα. **ΤΙΜΗ 6750,00**

CAR EXPERTS

Η εταιρεία μας εισάγει οχήματα όλων των κατασκευαστών και όλων των τύπων σε κλούβες, φορτηγά και οχήματα μεταφοράς προσωπικού

ΞΕΝΑΚΗΣ ΛΙΝΔΟΥ 238 - Τηλ. 0241061600
www.xenakisautos.gr

ΠΩΛΗΣΗ ΑΥΤΟΚΙΝΗΤΟΥ

MERCEDES τύπος 408 D. φορτηγό με ψυκτικό μηχάνημα και με μικρά χωρίσματα σε άριστη κατάσταση.
Πληρ. τηλ. 02410 33977-30451

ΑΓΟΡΑ ΑΥΤΟΚΙΝΗΤΩΝ

Η πώληση και η ανταλλαγή των μεταχειρισμένων αυτοκινήτων-οι διαδικασίες και τα έξοδα μεταβιβάσεως για μας είναι μια απλή διαδικασία.

ΚΑΙ ανταλλάσσουμε
ΚΑΙ αγοράζουμε
το παλιό σας αυτοκίνητο
ΑΜΕΣΩΣ

Πληρ. τηλ. 02410-68013

κεφάλαιο
Κτηματομεσιτικό - Συμβουλευτικό Γραφείο

ΔΙΑΜΕΡΙΣΜΑΤΑ ΠΩΛΟΥΝΤΑΙ

— 30 τ.μ, υπερυψωμένη ημιυπόγεια καινούρια γκαρσονιέρα Ιξιά,9εκ-26.412 €
— 30 τ.μ , ρετιρέ γκαρσονιέρα , Ιξιά , 11εκ-32.281 €
— 40 τ.μ, υπερυψωμένη ημιυπόγεια καινούρια γκαρσονιέρα Ιξιά,12εκ-35.216 €
— 45 τ.μ,3ου,1υπν/τιων καινούριο Ιξιά 18εκ-52.824 €
— 52 τ.μ,1ου,1 υπν/τιων καινούριο Ιξιά 17εκ-49.889 €
— 60 τ.μ ,ισόγειο,1υπν/τιου, καινούριο,Ροδίνι , 28 εκ-82.171 €
—70 τ.μ,3ου,2 υπν/τιων καινούριο Ιξιά 28εκ-82.171 €
— 75 τ.μ,1ου,2 υπν/τιων καινούριο Ιξιά 33εκ-96.845 €
— 78 τ.μ ,ισόγειο,2υπν/τιων, Αγ.Αναστασία , 23 εκ-67.498 €
— 80 τ.μ,3ου,2 υπν/τιων καινούριο Ιξιά 32εκ-93.910 €
— 83 τ.μ 2ου,2υπν/τιων,γκαράζ,καινούριο , πολυτελές , Ροδίνι ,39 εκ-114.453 €
— 86 τ.μ 2ου,2υπν/τιων,γκαράζ,καινούριο , πολυτελές , Ροδίνι ,40,5 εκ-118.855 €
— 87 τ.μ 1ου,2υπν/τιων,γκαράζ,καινούριο , πολυτελές , Ροδίνι ,40 εκ-117.388 €
—100τ.μ,3ου,2 υπν/τιων και- νούριο Ιξιά 39εκ-114.453 €
— 101τ.μ,1ου,3υπν/τιων, γκα-ράζ,καινούριο , πολυτελές , Ροδίνι ,46,5 εκ-136.463 €
— 103 τ.μ ,2ου,3 υπν/τιων, πάρκινγκ,καινούριοΑνάληψη , 52.5εκ-154.072 €
— 119τ.μ,ισόγειο,3υπν/τιων, καινούριο,Πειραιώς ,54εκ-158.473 €
— 120τ.μ,ισόγειο, 3υπν/τιων, καινούριο,Ροδίνι ,45εκ- 132.061 €
— 120τ.μ 1ου, 3 υπν/τιων, καινούριο , Ροδίνι ,48 εκ - 140.865 €
— 130τ.μ 1ου,3υπν/τιων, γκαράζ, καινούριο,πολυτελές Ιξιά , 54εκ-158.473 €

ΜΕΖΟΝΕΤΕΣ- ΜΟΝ/ΚΙΕΣ ΠΩΛΟΥΝΤΑΙ

— 88 τ.μ, μεζονέτα, ,2 υπν/τιων, καινούρια, αυλή, Ιξιά 40εκ-117.388 €
— 108 τ.μ, μεζονέτα, ,3 υπν/τιων, καινούρια, αυλή, Ιξιά 50εκ-146.735 €
— 135 τ.μ, μεζονέτα, ,3 υπν/τιων, καινούρια, αυλή, Ιξιά 62εκ-181.951 €
— 138 τ.μ, μεζονέτα, ,3 υπν/τιων, αυλή, Ροδίνι 50εκ-146.735 €
— 140 τ.μ, μεζονέτα, ,3 υπν/τιων, καινούρια, αυλή, Ιξιά 64εκ-187.820 €
— 140 τ.μ ,μεζονέτα ,μπετά σε 300 τ.μ οικόπεδο υπόλοιπο δόμησης 160 τ.μ ,Παστίδα 29εκ-85.106 €
—145 τ.μ,μεζονέτα, καινούρια,Τριάντα,59εκ-173.147 €
— 152 τ.μ, μεζονέτα, ,3 υπν/τιων, καινούρια, αυλή, Ιξιά 70εκ-205.429 €
— 200 τ.μ, μεζονέτα, ,3 υπν/τιων, αυλή, πάρκινγκ Κοσκινού 68εκ-199.559 €
— 230 τ.μ,μον/κία ,μπετά Πεύκους,50εκ-146.735 €

ΟΙΚΟΠΕΔΑ ΠΩΛΟΥΝΤΑΙ

— 300 τ.μ. ,δόμηση 300 τ.μ με άδεια, μπετά,Παστίδα 17εκ-49.889 €
— 590 τ.μ δόμηση 0.8 Ρόδου-Λίνδου 65εκ-190.755 €
— 600 τ.μ. ,δόμηση 600 τ.μ Τριάντα 37εκ-108.584 €
—1.000 τ.μ Ανάληψη,0.8ΣΔ 80εκ-234.776 €
— 1.000 τ.μ ,δόμηση 100 τ.μ,Βουνάρα 16εκ-46.955 €
— 2.000 τ.μ ,δόμηση 200 τ.μ,Βουνάρα 32εκ-93.910 €
— 3.500 τ.μ Φαληράκι 25εκ-73.367 €
— 4.000 τ.μ , Παστίδα 17εκ-49.889 €
— 4.300 τ.μ, , Κολύμπια 24εκ-70.432 €
— 5.000 τ.μ , Παστίδα με αποθήκη , 25εκ-73.367 €
— 5.240 τ.μ Αφάντου παραλία 40 εκ-117.388 €
—6.500 τ.μ,Κολύμπια 57 εκ-167.278 €
— 9.000 τ.μ,Κολύμπια 50εκ-146.735 €
— 15.000 , τ.μ , Καντυλί 60εκ-176.082 €

ΕΠΙΧΕΙΡΗΣΕΙΣ & ΕΠΑΓΓΕΛΜΑΤΙΚΟΙ ΧΩΡΟΙ

— Κατάστημα 64 τ.μ Μ.Πετρίδη 30εκ-88.041 €
— Κατάστημα 145 τ.μ μπετά αυλή,Ροδίνι26,5εκ-77.769 €
— Αποθήκη 150 τ.μ , Ασγούρου 22 εκ-64.563 €
— Αποθήκη 270 τ.μ ,ράμπα Ανάληψη 40 εκ-117.388 €

ΕΝΟΙΚΙΑΣΕΙΣ ΑΚΙΝΗΤΩΝ

— Κατάστημα 64 τ.μ Μ.Πετρίδη 150χιλ-440 €

ΖΗΤΟΥΝΤΑΙ ΚΑΤΟΙΚΙΕΣ & ΟΙΚΟΠΕΔΑ ΕΝΤΟΣ & ΕΚΤΟΣ ΠΟΛΕΩΣ

ΤΣΟΥΡΟΥΝΑΚΗΣ Ι. ΑΝΤΩΝΙΟΣ (B.Sc.-MKT)
ΤΗΛ.:60060 (3 γραμμές) FAX: 60062
ΚΙΝ.:0945 949882
e-mail: kefaleo@rho.forthnet.gr
Γ. Σεφέρη 12
(παραπλεύρως ΜΗΔΕΙΑ)
Ρόδος
www.e-kefaleo.com

πωλησεις

συνέχεια από την προηγούμενη

ΔΙΑΜΕΡΙΣΜΑ στην Ιξιά 75 τ.μ. 20.000.000 δρχ. Πληρ. Σταμάτης Μανωλάκος, τηλ. 23815, 0944/698056. ΑΟ43357

ΔΙΑΜΕΡΙΣΜΑ α' ορόφου 104 τ.μ. σε σοβάδες, στην περιοχή Κάτω Ροδίνι, αξίας 25.000.000 δρχ.-73.367,5 ευρώ. Πληρ. "ΕΥΡΩΚΤΗΜΑΤΙΚΗ"-ΙΩΑΝΝΗΣ ΚΑΙ ΜΙΧΑΛΗΣ ΕΥΣΤΑΘΙΟΥ, τηλ. 02410/73819, 02410/74917, 0945/292030, 0944/374546. ΑΟ44474

ΔΙΑΜΕΡΙΣΜΑ στη Σκάλα στη Πάτμο 1ου ορόφου 120 τ.μ. σε εξαιρετική τιμή. Πληρ. τηλ. 0932936530. ΑΟ4467

ΔΙΑΜΕΡΙΣΜΑ β' ορόφου στην Ανάληψη 110 τ.μ., αξίας 40.000.000-117.388,81 ευρώ. Πληρ. "ΕΥΡΩΚΤΗΜΑΤΙΚΗ"-ΙΩΑΝΝΗΣ ΚΑΙ ΜΙΧΑΛΗΣ ΕΥΣΤΑΘΙΟΥ, τηλ. 02410/73819, 02410/74917, 0945/292030, 0944/374546. ΑΟ44479

ΜΟΝΟΚΑΤΟΙΚΙΑ διώροφη 65 τ.μ. με αυλή 220 τ.μ. και εξτρά δωμάτιο κοντά στον Αγ. Φανούρη. Τιμή 18.000.000 δρχ. Επίσης συνορεύει διώροφο 48 τ.μ. (χωρίς αυλή) τιμή 8.000.000 δρχ. Πληρ. ΑΙΓΑΙΟΚΤΗΜΑΤΙΚΗ, τηλ. 22943, 28838. ΑΟ44980

ΠΩΛΟΥΝΤΑΙ ΟΙΚΟΠΕΔΑ ΕΝΤΟΣ ΣΧΕΔΙΟΥ: 1) Στο Μόντε Σμιθ οικόπεδο 860 τ.μ. εντός σχεδίου άρτιο και οικοδομήσιμο με πανοραμική θέση κατάλληλο για μονοκατοικία. 2) Μεγ. Κωνσταντίνου 600 τ.μ. με συντελεστή δόμησης 0,8 κατάλληλο για ανέγερση καταστημάτων και διαμερισμάτων. 3) Τριάντα 400 τ.μ. με συντελεστή δόμησης 1,2 26.000.000 δρχ. Πληρ. ΡΟΔΙΑΚΗ ΚΤΗΜΑΤΙΚΗ Ανέστης και Σάββας Σαββαΐδης, τηλ. 26281, 35476, 0944/243452, 0944/421015. ΑΟ44848

ΔΙΑΜΕΡΙΣΜΑ ισόγειο στα Κοσκινού 110 τ.μ., αξίας 33.000.000 δρχ.-96.845,19 ευρώ. Πληρ. "ΕΥΡΩΚΤΗΜΑΤΙΚΗ"-ΙΩΑΝΝΗΣ ΚΑΙ ΜΙΧΑΛΗΣ ΕΥΣΤΑΘΙΟΥ, τηλ. 02410/73819, 02410/74917, 0945/292030, 0944/374546. ΑΟ44480

ΚΑΤΑΣΤΗΜΑΤΑ από 55 τ.μ. έως 130 τ.μ. στην περιοχή Ιαλυσού. Πληρ. ΕΛΛΗΝΟΚΤΗΜΑΤΙΚΗ Πέτρος Πρεζεράκος. Τηλ. 02410 33866-0932/468026. ΑΟ44668

ΔΙΑΜΕΡΙΣΜΑ α' ορόφου ημιτελές στα Κοσκινού, 68 τ.μ., αξίας 13.600.000 δρχ.-39.911,9 ευρώ. Πληρ. "ΕΥΡΩΚΤΗΜΑΤΙΚΗ"-ΙΩΑΝΝΗΣ ΚΑΙ ΜΙΧΑΛΗΣ ΕΥΣΤΑΘΙΟΥ, τηλ. 02410/73819, 02410/74917, 0945/292030, 0944/374546. ΑΟ44481

ΜΕΖΟΝΕΤΑ από ιδιώτη στην περιοχή Καρακόνερου, 110 τ.μ. αποτελούμενη από τρία υπνοδωμάτια, μπάνιο και WC, με τζάκι, αρίστης κατασκευής. Τιμή 55.000.000 δρχ. (161.400 ευρώ). Πληρ. τηλ. 02410 25690, 0945 052456 (9π.μ. - 2 μ.μ. και 5-10 μ.μ.) ΑΟ46145

ΔΙΑΜΕΡΙΣΜΑ ημιυπόγειο στην Ανάληψη 136 τ.μ., αξίας 21.0000.000 δρχ.-61.628,76 ευρώ. Πληρ. "ΕΥΡΩΚΤΗΜΑΤΙΚΗ"-ΙΩΑΝΝΗΣ ΚΑΙ ΜΙΧΑΛΗΣ ΕΥΣΤΑΘΙΟΥ, τηλ. 02410/73819, 02410/74917, 0945/292030, 0944/374546. ΑΟ44482

ΟΙΚΟΠΕΔΟ στην Κρεμαστή 1.460 τ.μ. εντός σχεδίου οικισμού, αξίας 24.000.000 δρχ.-70.432,8 ευρώ. Πληρ. "ΕΥΡΩΚΤΗΜΑΤΙΚΗ"-ΙΩΑΝΝΗΣ ΚΑΙ ΜΙΧΑΛΗΣ ΕΥΣΤΑΘΙΟΥ, τηλ. 02410 73819, 02410 74917, 0945 292030, 0944 374546. ΑΟ44485

ΟΙΚΟΠΕΔΟ στο Κανδυλί (Ιαλυσός), 9.700 τ.μ., αξίας 67.000.000 δρχ.-196.625,1 ευρώ. Πληρ. "ΕΥΡΩΚΤΗΜΑΤΙΚΗ"-ΙΩΑΝΝΗΣ ΚΑΙ ΜΙΧΑΛΗΣ ΕΥΣΤΑΘΙΟΥ, τηλ. 02410/73819, 02410/74917, 0945/292030, 0944/374546. ΑΟ44486

ΠΑΛΙΑ ΟΙΚΙΑ στη Παλιά Πόλη 40 τ.μ. ισόγειο και 1ος όροφος με αυλή 68 τ.μ. οικοδομίσιμη 18.000.000 δρχ., 52.800 ευρώ. 02410-25690, 0945 052456 ώρες 09.00-14.00 και 17.00-22.00 ΑΟ46146

ΟΙΚΟΠΕΔΟ στην Ιαλυσό εντός σχεδίου 270 τ.μ. με Σ.Δ.=1, αξίας 17.500.000 δρχ.-51.357,3. Πληρ. "ΕΥΡΩΚΤΗΜΑΤΙΚΗ"-ΙΩΑΝΝΗΣ ΚΑΙ ΜΙΧΑΛΗΣ ΕΥΣΤΑΘΙΟΥ, τηλ. 02410/73819, 02410/74917, 0945/292030, 0944/374546. ΑΟ44487

ΟΙΚΟΠΕΔΟ στο Τσαΐρι 13.770 τ.μ., αξίας 55.000.000 δρχ.-161.408,6 ευρώ. Πληρ. "ΕΥΡΩΚΤΗΜΑΤΙΚΗ"-ΙΩΑΝΝΗΣ ΚΑΙ ΜΙΧΑΛΗΣ ΕΥΣΤΑΘΙΟΥ, τηλ. 02410/73819, 02410/74917, 0945/292030, 0944/374546. ΑΟ44493

ΔΙΑΜΕΡΙΣΜΑ β' ορόφου, 77 τ.μ. (με δύο υπνοδωμάτια) στην οδό Μητροπόλεως, αξίας 25.000.000 δρχ.-73.367,5 ευρώ. Πληρ. "ΕΥΡΩΚΤΗΜΑΤΙΚΗ"-ΙΩΑΝΝΗΣ ΚΑΙ ΜΙΧΑΛΗΣ ΕΥΣΤΑΘΙΟΥ, τηλ. 02410/73819, 02410/74917, 0945/292030, 0944/374546. ΑΟ44483

ΟΙΚΟΠΕΔΟ στην Παστίδα, 4.680 τ.μ. εντός σχεδίου οικισμού, αξίας 23.500.000 δρχ.-68.965,5 ευρώ. Πληρ. "ΕΥΡΩΚΤΗΜΑΤΙΚΗ"-ΙΩΑΝΝΗΣ ΚΑΙ ΜΙΧΑΛΗΣ ΕΥΣΤΑΘΙΟΥ, τηλ. 02410/73819, 02410/74917, 0945/292030, 0944/374546. ΑΟ44488

ΓΚΑΡΣΟΝΙΕΡΑ, ισόγεια στο χωριό Κοσκινού, νεοκατασκευασμένη 55 τ.μ. με 2 υπνοδωμάτια, μόνο 50.000 ευρώ ή 17.000.000 δρχ. Πληρ. Μανώλη, τηλ. 39795. ΑΟ44429

ΟΙΚΟΠΕΔΟ στην Παραλία Τσαμπίκας-Αρχαγγέλου έκτασης 13.200 τ.μ., αξίας 184.000.000 δρχ.-539.985,3 ευρώ. Πληρ. "ΕΥΡΩΚΤΗΜΑΤΙΚΗ"-ΙΩΑΝΝΗΣ ΚΑΙ ΜΙΧΑΛΗΣ ΕΥΣΤΑΘΙΟΥ, τηλ. 02410/73819, 02410/74917, 0945/292030, 0944/374546. ΑΟ44489

ΟΙΚΟΠΕΔΟ στην παραλία Αφάντου 4.000 τ.μ., αξίας 40.000.000 δρχ.-117.388,1 ευρώ. Πληρ. "ΕΥΡΩΚΤΗΜΑΤΙΚΗ"-ΙΩΑΝΝΗΣ ΚΑΙ ΜΙΧΑΛΗΣ ΕΥΣΤΑΘΙΟΥ, τηλ. 02410/73819, 02410/74917, 0945/292030, 0944/374546. ΑΟ44496

ΟΙΚΟΠΕΔΟ στο Γεννάδι εντός οικισμού 1.000 τ.μ., αξίας 25.000.000 δρχ.-73.367,5 ευρώ. Πληρ. "ΕΥΡΩΚΤΗΜΑΤΙΚΗ"-ΙΩΑΝΝΗΣ ΚΑΙ ΜΙΧΑΛΗΣ ΕΥΣΤΑΘΙΟΥ, τηλ. 02410/73819, 02410/74917, 0945/292030, 0944/374546. ΑΟ44475

ΟΙΚΟΠΕΔΟ στο Γεννάδι εντός οικισμού 2.000 τ.μ., αξίας 44.000.000 δρχ.-129.126,9 ευρώ. Πληρ. "ΕΥΡΩΚΤΗΜΑΤΙΚΗ"-ΙΩΑΝΝΗΣ ΚΑΙ ΜΙΧΑΛΗΣ ΕΥΣΤΑΘΙΟΥ, τηλ. 02410/73819, 02410/74917, 0945/292030, 0944/374546. ΑΟ44490

ΟΙΚΟΠΕΔΟ στο Γεννάδι, 4.300 τ.μ. επί της επαρχιακής οδού, αξίας 26.000.000 δρχ.-76.302,2 ευρώ. Πληρ. "ΕΥΡΩΚΤΗΜΑΤΙΚΗ"-ΙΩΑΝΝΗΣ ΚΑΙ ΜΙΧΑΛΗΣ ΕΥΣΤΑΘΙΟΥ, τηλ. 02410/73819, 02410/74917, 0945/292030, 0944/374546. ΑΟ44491

ΟΙΚΟΠΕΔΟ στα Κοσκινού, πανοραμικό 4.000 τ.μ., αξίας 55.000.000 δρχ.-161.408,6 ευρώ. Πληρ. "ΕΥΡΩΚΤΗΜΑΤΙΚΗ"-ΙΩΑΝΝΗΣ ΚΑΙ ΜΙΧΑΛΗΣ ΕΥΣΤΑΘΙΟΥ, τηλ. 02410/73819, 02410/74917, 0945/292030, 0944/374546. ΑΟ44492

ΟΙΚΟΠΕΔΟ στην πόλη της Ρόδου, στην περιοχή του Αγίου Νικολάου, 180 τ.μ., αξίας 25.000.000 δρχ.-73.367,5 ευρώ. Πληρ. "ΕΥΡΩΚΤΗΜΑΤΙΚΗ"-ΙΩΑΝΝΗΣ ΚΑΙ ΜΙΧΑΛΗΣ ΕΥΣΤΑΘΙΟΥ, τηλ. 02410/73819, 02410/74917, 0945/292030, 0944/374546 ΑΟ44494

ΚΑΤΑΣΤΗΜΑ επί της Λεωφόρου Ηρακλειδών (20 μαγαζιά) 101 τ.μ. με πατάρι, αξίας 28.000.000 δρχ.-82.171,6 ευρώ. Πληρ. "ΕΥΡΩΚΤΗΜΑΤΙΚΗ"-ΙΩΑΝΝΗΣ ΚΑΙ ΜΙΧΑΛΗΣ ΕΥΣΤΑΘΙΟΥ, τηλ. 02410/73819, 02410/74917, 0945/292030, 0944/374546. ΑΟ44502

ΟΙΚΟΠΕΔΟ επί της επαρχιακής οδού Παραδεισίου-Θεολόγου, 2.500 τ.μ. με άδεια οικοδομής, στην τιμή των 22.000.000 δρχ.-64.563,4 ευρώ. Πληρ. "ΕΥΡΩΚΤΗΜΑΤΙΚΗ"-ΙΩΑΝΝΗΣ ΚΑΙ ΜΙΧΑΛΗΣ ΕΥΣΤΑΘΙΟΥ, τηλ. 02410/73819, 02410/74917, 0945/292030, 0944/374546. ΑΟ44495

ΠΑΡΑΔΟΣΙΑΚΗ ΚΑΤΟΙΚΙΑ στη Μαλώνα, με μικρή αυλή, αξίας 16.000.000 δχ.-46.955,2 ευρώ. Πληρ. "ΕΥΡΩΚΤΗΜΑΤΙΚΗ"-ΙΩΑΝΝΗΣ ΚΑΙ ΜΙΧΑΛΗΣ ΕΥΣΤΑΘΙΟΥ, τηλ. 02410/73819, 02410/74917, 0945/292030, 0944/374546. ΑΟ44497

ΚΑΤΑΣΤΗΜΑΤΑ ΕΤΟΙΜΟΠΑΡΑΔΟΤΑ ΣΤΟ ΜΕΓΑΛΥΤΕΡΟ ΣΥΓΚΡΟΤΗΜΑ ΚΑΤΑΣΤΗΜΑΤΩΝ ΣΤΗΝ ΠΑΡΑΛΙΑΚΗ ΛΕΩΦΟΡΟ ΙΑΛΥΣΟΥ ΑΠ' ΕΥΘΕΙΑΣ ΑΠΟ ΤΟΝ ΚΑΤΑΣΚΕΥΑΣΤΗ ΠΟΛ. ΜΗΧΑΝΙΚΟ ΣΤΕΛΙΟ ΜΑΚΕΣΤΑ. ΕΞΑΣΦΑΛΙΣΗ ΔΑΝΕΙΟΥ, ΕΥΚΟΛΙΕΣ ΠΛΗΡΩΜΗΣ. ΑΠΟ 10.350.000 ΔΡΧ. ΠΛΗΡ. ΤΗΛ. 21347 ΧΠΟ205

ΟΙΚΟΠΕΔΑ ΕΝΤΟΣ ΠΟΛΕΩΣ ΡΟΔΟΥ: 1) Στο Μόντε Σμιθ οικόπεδο 860 τ.μ. εντός σχεδίου άρτιο και οικοδομήσιμο με πανοραμική θέση κατάλληλο για μονοκατοικία, 2) Περιοχή Μήδειας 1.000 τ.μ. με συντελεστή δόμησης 0,8 80.000.000 δρχ., 3) Περιοχή Μιχαήλ Πετρίδη 200 τ.μ. 25.000.000 δρχ. Πληρ. ΡΟΔΙΑΚΗ ΚΤΗΜΑΤΙΚΗ Ανέστης & Σάββας Σαββαΐδης, τηλ. 26281, 35476, 0944/243452, 0944/421015. ΑΟ43407

ΠΑΡΑΔΟΣΙΑΚΗ ΚΑΤΟΙΚΙΑ στη Σύμη (περιοχή Γυαλός) 100 τ.μ. μέσα σε οικόπεδο 180 τ.μ., αξίας 45.000.000 δρχ.-132.061,6 ευρώ. Πληρ. "ΕΥΡΩΚΤΗΜΑΤΙΚΗ"-ΙΩΑΝΝΗΣ ΚΑΙ ΜΙΧΑΛΗΣ ΕΥΣΤΑΘΙΟΥ, τηλ. 02410/73819, 02410/74917, 0945/292030, 0944/374546. ΑΟ44476

ΚΑΤΑΣΤΗΜΑ 90 τ.μ. στο Νιοχώρι, αξίας 90.000.000 δρχ.-264.123,2 ευρώ. Πληρ. "ΕΥΡΩΚΤΗΜΑΤΙΚΗ"-ΙΩΑΝΝΗΣ ΚΑΙ ΜΙΧΑΛΗΣ ΕΥΣΤΑΘΙΟΥ, τηλ. 02410/73819, 02410/74917, 0945/292030, 0944/374546. ΑΟ44501

ΜΟΝΟΚΑΤΟΙΚΙΑ-ΜΕΖΟΝΕΤΑ στη Σορωνή 90 τ.μ. μέσα σε οικόπεδο 760 τ.μ., αξίας 29.000.000 δρχ.-85.106,3 ευρώ. Πληρ. "ΕΥΡΩΚΤΗΜΑΤΙΚΗ"-ΙΩΑΝΝΗΣ ΚΑΙ ΜΙΧΑΛΗΣ ΕΥΣΤΑΘΙΟΥ, τηλ. 02410/73819, 02410/74917, 0945/292030, 0944/374546. ΑΟ44477

ΜΟΝΟΚΑΤΟΙΚΙΑ-ΜΕΖΟΝΕΤΑ στ' Ασγούρου (πίσω από το "Μετρό") 180 τ.μ. μέσα σε οικόπεδο 1.400 τ.μ., αξίας 60.000.000 δρχ.-176.082,1 ευρώ. Πληρ. "ΕΥΡΩΚΤΗΜΑΤΙΚΗ"-ΙΩΑΝΝΗΣ ΚΑΙ ΜΙΧΑΛΗΣ ΕΥΣΤΑΘΙΟΥ, τηλ. 02410/73819, 02410/74917, 0945/292030, 0944/374546. ΑΟ44498

ΜΟΝΟΚΑΤΟΙΚΙΑ-ΜΕΖΟΝΕΤΑ στο Γεννάδι, κοντά στην παραλία 87 τ.μ. μέσα σε οικόπεδο 5.000 τ.μ., αξίας 69.000.000 δρχ.-202.494,5 ευρώ. Πληρ. "ΕΥΡΩΚΤΗΜΑΤΙΚΗ"-ΙΩΑΝΝΗΣ ΚΑΙ ΜΙΧΑΛΗΣ ΕΥΣΤΑΘΙΟΥ, τηλ. 02410/73819, 02410/74917, 0945/292030, 0944/374546. ΑΟ44499

ΕΥΚΑΙΡΙΑ. ΜΟΝΟΚΑΤΟΙΚΙΑ (χωρίς αυλή) 90 τ.μ. διώροφη στο Παραδείσι με τζάκι, μόνο 22.000.000 δρχ. Πληρ. τηλ. 02410 22943, 28838, ΑΙΓΑΙΟΚΤΗΜΑΤΙΚΗ ΑΟ44143

ΜΟΝΟΚΑΤΟΙΚΙΕΣ-ΜΕΖΟΝΕΤΑ στην Ιξιά, 202 τ.μ., με αυλή, αξίας 89.000.000 δρχ.-261.188,5 ευρώ. Πληρ. "ΕΥΡΩΚΤΗΜΑΤΙΚΗ"-ΙΩΑΝΝΗΣ ΚΑΙ ΜΙΧΑΛΗΣ ΕΥΣΤΑΘΙΟΥ, τηλ. 02410/73819, 02410/74917, 0945/292030, 0944/374546. ΑΟ44500

ΕΤΟΙΜΟΠΑΡΑΔΟΤΟ ΚΤΙΡΙΟ στο Μήδεια 1.300 τ.μ. κατάλληλο για φροντιστήριο, αξίας 300.000.000 δρχ.-880.410,8 ευρώ. Πληρ. "ΕΥΡΩΚΤΗΜΑΤΙΚΗ"-ΙΩΑΝΝΗΣ ΚΑΙ ΜΙΧΑΛΗΣ ΕΥΣΤΑΘΙΟΥ, τηλ. 02410/73819, 02410/74917, 0945/292030, 0944/374546. ΑΟ44503

ΒΙΟΤΕΧΝΙΚΟΣ ΧΩΡΟΣ 438 τ.μ. που περιλαμβάνει υπόγειο, ισόγειο και α' όροφο στα Κοσκινού, κοντά στο Μουσικο Γυμνάσιο, αξίας 55.000.000 δρχ.-161.408,6 ευρώ. Πληρ. "ΕΥΡΩΚΤΗΜΑΤΙΚΗ"-ΙΩΑΝΝΗΣ ΚΑΙ ΜΙΧΑΛΗΣ ΕΥΣΤΑΘΙΟΥ, τηλ. 02410/73819, 02410/74917, 0945/292030, 0944/374546. ΑΟ44504

ΟΡΟΦΟΣ που αποτελείται από 2 διαμερίσματα των 47 τ.μ. και 117 τ.μ. στους Δασκάλους σε πιτσιλιστό σοβά. Τιμή 41.000.000 δρχ. με δυνατότητα να δοθούν άλλα 117 τμ. διαμέρισμα σε μπετά συνολικής επιφανείας 279 τ.μ. Πληρ. ΑΙΓΑΙΟΚΤΗΜΑΤΙΚΗ, τηλ. 22943, 28838 ΑΟ43413

πωλησεις αυτοκινητων & μοτοσικλετων

ΜΗΧΑΝΗ HONDA TRANSALP 400 cc, μοντέλο '98, με βαλιτσάκι, μπάρες, service σε άριστη κατάσταση. Τιμή 4.800 Ευρώ. Πληρ. τηλ. 0942061934. ΑΑ46438

ΑΥΤΟΚΙΝΗΤΟ ΚΑΝΤΙΝΑ με πλήρες εξοπλισμό και με προδιαγραφές εξωτερικού, εκτελωνισμένο, χωρίς πινακίδες. Πληρ. τηλ. 0944/424024. ΑΑ46432

VW ΚΛΟΥΒΑ κλειστό πετρελαίου 1900 μηχανή. Σε χαμηλή τιμή Πληρ. τηλ.: 0246022378, 0973834884 ΑΑ46418

ΠΩΛΟΥΝΤΑΙ : α) **LANDROVER DIESEL TURBO** 110 με μακρύ σασί (αγροτικό μηχάνημα) β) Μηχανή **HONDA XLR** 250 cc. Πληρ. τηλ.: 0946725969 ΑΑ46406

PEUGEOT 100cc Elizeo, 4.000 χλμ., σε άριστη κατάσταση. Τιμή 1.900 ευρώ. Πληρ. τηλ. 0944986031 ΑΑ46402

ΠΩΛΟΥΝΤΑΙ: α) **Mercedes** Ι.Χ.Ε., 123 πετρέλαιο 2000cc, μοντέλο 1984 από ΟΔΔΥ, β) **Mercedes 711 diesel,** μοντ. 1993, κλειστό με υδραυλική πόρτα, 180.000 χλμ., τιμή 11.800 ευρώ, γ) **Toyota** επαγγελματικό κλούβα, μοντ. 1991, πετρέλαιο, λευκό μακρύ, τιμή 9.000 ευρώ, δ) **Ford Escort** κλουβάκι, μοντ. 1992, πετρέλαιο, 1800cc, τιμή 7.000 ευρώ. Πληρ. τηλ. 0105549549 (Ελευσίνα), 0973334877 ΑΑ46394

ΕΠΑΓΓΕΛΜΑΤΙΚΟ Ι.Χ.Φ. 1600 κυβικά, βενζίνη, σε άριστη κατάσταση και καλή τιμή. Πληρ. τηλ. 02410 40218, 0944527170 ΑΑ46395

ΜΟΤΟΣΥΚΛΕΤΑ VT600 SHADOW σε άριστη κατάσταση. Πληρ. τηλ. 02410/67902 ώρες καταστημάτων. ΑΑ46341

SUZUKI FX 125 c.c., τιμή 1.800 ευρώ. Πληρ. τηλ. 097/7705162. ΑΑ46383

ΠΩΛΟΥΝΤΑΙ: SUZUKI KATANA 50 c.c., 1.000 ευρώ έκαστο, δύο **ΤΣΑΠΑΚΙΑ** 500 ευρώ έκαστο και **ΠΟΔΗΛΑΤΑ** 30 ευρώ έκαστο. Πληρ. τηλ. 02410/92581. ΑΑ46379

CITROEN AX, στην τιμή των 1.100 ευρώ. Πληρ. τηλ. 02410 67459

SUZUKI hddress 50 cc σε άριστη κατάσταση από μηχανικό. Τιμή 600 ευρώ. Πληρ. τηλ. 0241076974. ΑΑ46314

YAMAHA TDM 850, με 6.500 χλμ., ασημί χρώμα, μοντέλο 2.000. Πληρ. τηλ. 0946506503. ΑΑ46284

ISUZU KAPSI ΦΟΡΤΗΓΟ 20 ετών με ανατροπή. Τιμή 2.500 ευρώ μερητοίς. Πληρ. τηλ. 0945/796919. ΑΑ46083

MITSUBISHI-GALANT GLSI 1800 c.c. μοντέλο 91. Υδραυλικό τιμόνι. Κ. κλείδωμα, ηλ. παράθυρα, A/C, ηχοσύστημα SONY, 15" ζάντες αλουμινίου σε άριστη κατάσταση. Δεκτός έλεγχος. Τιμη 6.600 ευρώ. Πληρ. τηλ. 0946287848 ΑΑ46132

ΠΩΛΟΥΝΤΑΙ ΤΑ ΚΑΤΩΘΙ ΑΥΤ/ΤΑ ΣΕ ΑΡΙΣΤΗ ΚΑΤΑΣΤΑΣΗ ΚΑΙ ΠΡΟΣΙΤΕΣ ΤΙΜΕΣ: FIAT GINQ MOD. '97 A/C 4.110 ΕΥΡΩ, FIAT SERE MOD. 2000 4.840 ΕΥΡΩ, FIAT PUNTO MOD. '97 4.400 ΕΥΡΩ, FIAT PUNTO MOD 99 A/C 5.720 ΕΥΡΩ, SEAT CORDOBA MOD 97 A/C 7340 ΕΥΡΩ, TOYOTA COROLLA MOD 99 A/C 9100 ΕΥΡΩ, M/BUS NISSAN SERENNA MOD. 99 A/C, SEAT ALABRA MOD 98 A/C ΜΕ ΕΥΚΟΛΙΕΣ. 20% ΠΡΟΚΑΤΑΒΟΛΗ ΚΑΙ ΠΟΛΛΕΣ ΔΟΣΕΙΣ. ΠΛΗΡ. ΤΗΛ. 0241025888-0241098200 ΠΑ45954

SUZUKI, Adress, μηχανάκι, 50 κυβικών, σε καλή κατάσταση. Πληρ. τηλ. 0241092372 και 0945020790. ΑΑ45847

ΜΟΤΟΣΙΚΛΕΤΑ SUZUKI GSX-R 750 μοντέλο '99 σε άριστη κατάσταση. Τιμή 6.500 Ευρώ. Πληρ. τηλ. 02410 25354 (αφήστε μήνυμα) ή 0972 821145. ΑΑ45323

ΜΟΤΟΣΙΚΛΕΤΑ SUZUKI GSX-R 750cc ΜΑΥΡΗ - ΑΣΗΜΙ ΜΕΤΑΛΛΙΚΟ (ΒΕΛΤΙΩΜΕΝΗ ΙΠΠΟΔΥΝΑΜΗ) ΣΕ ΑΡΙΣΤΗ ΚΑΤΑΣΤΑΣΗ ΜΕ ΜΕΙΩΜΕΝΟ ΤΕΚΜΗΡΙΟ, ΛΙΓΑ ΧΙΛΙΟΜΕΤΡΑ ΚΑΙ ΣΕ ΠΟΛΥ ΚΑΛΗ ΤΙΜΗ. ΦΥΛΑΞΗ ΣΕ ΓΚΑΡΑΖ. ΠΛΗΡ. ΤΗΛ. 02410 48078, 0944 453509 κ. ΒΑΣΙΛΗ ΠΑ45030

ΜΗΧΑΝΗ ΥΑΜΑΗΑ XT-250 T.T. 600 c.c. εντούρο, σε άριστη κατάσταση, με φουλ έξτρα, χωρίς τεκμήριο. Πληρ. τηλ. 0946/460463, Αντώνης. ΑΑ44694

ΠΩΛΟΥΝΤΑΙ ΜΕΤΑΧΕΙΡΙΣΜΕΝΑ ΦΟΡΤΗΓΑ ΑΥΤΟΚΙΝΗΤΑ ΕΙΣΑΓΩΓΗΣ ΟΛΩΝ ΤΩΝ ΤΥΠΩΝ, ΓΙΑ ΑΓΡΟΤΙΚΗ ΚΑΙ ΕΠΑΓΓΕΛΜΑΤΙΚΗ ΧΡΗΣΗ, ΚΑΘΩΣ ΚΑΙ Ι.Χ. ΕΠΙΒΑΤΙΚΑ. ΕΤΟΙΜΟΠΑΡΑΔΟΤΑ Ή ΚΑΤΟΠΙΝ ΠΑΡΑΓΓΕΛΙΑΣ. ΠΑΡΕΧΟΥΜΕ ΓΡΑΠΤΗ ΕΓΓΥΗΣΗ ΕΝΟΣ ΧΡΟΝΟΥ. ΕΙΣΑΓΩΓΕΙΣ ΜΕΤΑΧΕΙΡΙΣΜΕΝΩΝ ΑΥΤΟΚΙΝΗΤΩΝ " Δ. ΜΠΟΥΝΤΟΥΡΗΣ-Ε. ΠΑΠΑΠΟΣΤΟΛΟΥ Ο.Ε.". ΕΚΘΕΣΗ: ΕΘΝΙΚΗ ΟΔΟΣ ΛΑΡΙΣΑΣ-ΙΩΑΝΝΙΝΩΝ ΤΡΙΚΑΛΑ ΘΕΣΣΑΛΙΑΣ. ΤΗΛ. 0431-74709 ΦΑΞ 0431-27008 ΚΙΝ. 0974456200-0977395269. ΧΠΑ112

HYUNDAI COUPE χρώματος μπορντώ, μοντέλο Οκτώβριος 2001 με 5.000 χλμ., ABS, δερμάτινο σαλόνι, αεροτομή, A/C, καινούργιο σε πολύ καλή τιμή. Πληρ. τηλ. 0974054443 κο Δημήτρη ΑΑ43287

FIAT PUNTO CABRIO ΜΟΝΤΕΛΟ 94 1,3 ΛΕΥΚΟ 75000 ΧΙΛΙΟΜΕΤΡΑ, EXTRAS. ΤΙΜΗ 2.400.000. ΠΛΗΡ. ΤΗΛ. 87006, 10.00-13.00 Ή 18.00-22.00 ΧΠΑ841

MAZDA 323 σε πολύ καλή κατάσταση. Πληρ. τηλ. 0932718192 ΑΑ44182

εργασιες

ΦΥΣΙΚΟΣ και Φιλόλογος από φροντιστήριο της πόλης για μερική απασχόληση. Πληροφορίες τηλ. 0944669813. Για βιογραφικό fax: 0241075026. ΑΖ46430

ΚΟΠΕΛΕΣ από Snack bar που να μιλάνε αγγλικά. Πληρ. τηλ.: 0241068964 ΑΖ46427

ΚΟΠΕΛΕΣ ΕΜΦΑΝΙΣΙΜΕΣ ΓΙΑ BAR ΣΤΟ ΚΕΝΤΡΟ ΤΗΣ ΡΟΔΟΥ. ΠΛΗΡ. ΤΗΛ.: 02410 29935, 0974551816 ΠΖ46426

ΚΟΠΕΛΑ για να εργασθεί ως πωλήτρια σε τουριστικό κατάστημα (Μίνι μάρκετ) στο Φαληράκι. Πληρ. τηλ.: 02410-31413 ΑΖ46425

ΣΧΕΔΙΑΣΤΡΙΑ ΜΕ ΓΝΩΣΕΙΣ AUTOCAD ΓΙΑ ΠΛΗΡΗ Η ΜΕΡΙΚΗ ΑΠΑΣΧΟΛΗΣΗ ΣΕ ΑΡΧΙΤΕΚΤΟΝΙΚΟ ΓΡΑΦΕΙΟ. ΠΛΗΡ. ΤΗΛ.: 02410 30223, 0241034001 ΠΖ46423

ΕΡΓΑΤΕΣ ΚΑΙ ΜΑΣΤΟΡΟΙ από εργολάβο ελαιοχρωματιστή. Πληρ. τηλ.: 0976275172 και 0241077697. ΑΖ46414

ΟΙΚΙΑΚΗ ΒΟΗΘΟΣ ΓΙΑ ΟΙΚΟΓΕΝΕΙΑ ΣΤΗΝ ΙΑΛΥΣΟ. ΩΡΕΣ ΕΡΓΑΣΙΑΣ 08.00-15.00. ΠΛΗΡ. ΤΗΛ.: 0945447122 ΠΖ46415

ΚΟΠΕΛΕΣ εμφανίσιμες για να εργασθούν σε καφέ-Bar με μισθό και ποσοστά. Πληρ. τηλ.:0 946963858. ΑΖ46416

ΥΠΑΛΛΗΛΟΣ από εταιρεία ενοικιάσεως αυτ/των SIXT με προϋπηρεσία στις ενοικιάσεις δίπλωμα οδήγησης και να ομιλεί Αγγλικά ή Γερμανικά. Ωράριο 08.00-12.00 και 18.00-22.00. Πληρ. τηλ.: 02410 65610. ΑΖ46417

ΚΑΜΑΡΙΕΡΑ για το ξενοδοχείο "ΕΛΕΝΑ" εντός πόλεως. Πληρ. τηλ.: 02410-24755 10-1 π.μ.. ΑΖ46404

ΟΔΗΓΟΣ με δίπλωμα 5ης κατηγορίας. Πληρ. τηλ.:0945376147. ΑΖ46405

Από εστιατόριο στην Ιξιά ζητείται **ΒΟΗΘΟΣ ΜΑΓΕΙΡΑ**, ψήστης με πείρα στο a la cart, για ολική ή μερική απασχόληση. Πληρ. τηλ. 02410 90880, 94143 ΑΖ46403

ΚΟΠΕΛΑ για οβελιστήριο. Πληρ. τηλ. 0977324448 μετά τις 15.00, κ. Θεοδόση. ΑΖ46396

ΟΙΚΙΑΚΗ ΒΟΗΘΟΣ για να εργαστεί σε σπίτι με 2 μεγάλα παιδιά. 12μηνη απασχόληση. Πληρ. τηλ. 0977616153 ΑΖ46387

ΣΕΡΒΙΤΟΡΟΣ- ΚΡΑΧΤΗΣ για την καφετέρια του ξενοδοχείου "ΒΑΣΙΛΕΙΑ" (οδός Μανδηλαρά 55). Πληρ. τηλ. 02410 78011, 24051 ΑΖ46386

ΝΗΠΙΑΓΩΓΟΣ Ή ΒΡΕΦΟΚΟΜΟΣ ΓΙΑ ΠΑΙΔΙΚΟ ΣΤΑΘΜΟ-ΝΗΠΙΑΓΩΓΕΙΟ ΤΥΧΟΝ ΠΡΟΫΠΗΡΕΣΙΑ ΘΑ ΛΗΦΘΕΙ ΥΠΟΨΙΝ. ΠΛΗΡ. ΤΗΛ. 097/2008352. ΠΖ46377

ΑΠΟ ΕΜΠΟΡΙΚΗ ΕΠΙΧΕΙΡΗΣΗ ΤΡΟΦΙΜΩΝ-ΠΟΤΩΝ

ΖΗΤΕΙΤΑΙ

ΟΔΗΓΟΣ-ΔΙΑΝΟΜΕΑΣ με επαγγελματική άδεια οδήγησης γνώστης της αγοράς, πόλεως και νήσου Ρόδου.

Πληροφορίες τηλ. 34112

ΖΗΤΕΙΤΑΙ

ΠΕΠΕΙΡΑΜΕΝΟΣ ΟΔΗΓΟΣ-ΠΩΛΗΤΗΣ για κατεψυγμένα - νωπά προϊόντα. Μισθός ικανοποιητικός και ποσοστά.

Πληροφορίες τηλ. 0944 732168

εργασιες

συνέχεια από την προηγούμενη

ΨΗΣΤΡΙΑ-ΛΑΝΤΖΙΕΡΑ για γυράδικο στην Παλιά Πόλη. Πληρ.τηλ. 02410/32605. ΑΖ46378

ΛΑΤΖΙΕΡΑ. Πληρ. τηλ. 21633, ώρες 11.00-15.00 και 18.00-23.00. ΑΖ46376

ΖΗΤΕΙΤΑΙ ΥΠΑΛΛΗΛΟΣ ΕΩΣ 30 ΕΤΩΝ ΓΙΑ ΤΗ ΘΕΣΗ ΤΟΥ ΒΟΗΘΟΥ ΠΩΛΗΣΕΩΝ ΣΕ ΓΝΩΣΤΗ ΕΤΑΙΡΕΙΑ ΠΑΡΟΧΗΣ ΥΠΗΡΕΣΙΩΝ. ΑΠΑΡΑΙΤΗΤΗ ΚΑΤΟΧΗ ΑΥΤΟΚΙΝΗΤΟΥ ΚΑΙ ΓΝΩΣΗ ΤΗΣ ΑΓΓΛΙΚΗΣ ΓΛΩΣΣΑΣ. ΕΛΕΥΘΕΡΟ ΩΡΑΡΙΟ. ΠΛΗΡ. ΤΗΛ. 02410 70017 ΠΖ46363

Το φροντιστήριο **"ΣΥΓΧΡΟΝΟ"** στην Ιαλυσό **ζητά συνεργασία** με πτυχιούχο κλασικής φιλολογίας. Πληρ. τηλ. 02410 94064 ΑΖ46358

ΛΑΝΤΖΙΕΡΕΣ, για εστιατόριο στην Ιαλυσο, μία για πρωινό ωράριο 10-3 μ.μ. και μία για το βράδυ 6-12.30 μ. Θετικά θα θεωρηθεί η εμπειρία, προϋπηρεσία σε εστιατόρια του νησιού μας. Πληρ. τηλ. 02410/92382. ΑΖ46344

ΑΠΟ ΜΕΓΑΛΗ ΠΟΛΥΕΘΝΙΚΗ ΑΣΦΑΛΙΣΤΙΚΗ ΕΤΑΙΡΕΙΑ ΘΑ ΠΡΟΣΛΗΦΘΕΙ, ΓΙΑ ΡΟΔΟ ΚΑΙ ΚΑΡΠΑΘΟ, ΕΝΑΣ ΔΙΕΥΘΥΝΤΗΣ ΓΡΑΦΕΙΟΥ ΚΑΙ 4 ΣΥΝΕΡΓΑΤΕΣ ΓΙΑ ΕΝΤΟΣ ΚΑΙ ΕΚΤΟΣ ΓΡΑΦΕΙΟΥ, ΑΝΔΡΕΣ ΚΑΙ ΓΥΝΑΙΚΕΣ ΗΛΙΚΙΑΣ 25 ΕΩΣ 45 ΕΤΩΝ. ΓΙΑ ΚΛΕΙΣΙΜΟ ΡΑΝΤΕΒΟΥ ΣΤΑ ΤΗΛ. 0810/259497, κιν. 0944337630 από 10.00-13.00. ΠΖ46343

ΓΡΑΦΙΣΤΑΣ που να γνωρίζει πολύ καλά τα προγράμματα "QUARK XPRESS 5.1", "PHOTOSHOP 6.0", "IN DESING 2.5" και "PAGE MAKER" για να εργασθεί τις δύο πρώτες εβδομάδες του Σεπτεμβρίου. Πληροφορίες στο τηλ. 0977014921 και 02410/34650. ΑΖ46339

ΖΗΤΕΙΤΑΙ: α) BARMAN ή έμπειρος βοηθός BAR. β) Βοηθός μαγείρου (πρωινές ώρες), για καφετέρια εστιατόριο. Πληρ. ώρες 10.00-14.00 μ.μ. τηλ. 22451. ΑΖ46338

ΥΠΑΛΛΗΛΟΣ (ΝΕΟΣ Ή ΝΕΑ) ΓΙΑ ΤΟΥΡΙΣΤΙΚΟ ΚΑΤΑΣΤΗΜΑ ΣΤΟ ΦΑΛΗΡΑΚΙ. ΧΡΕΙΑΖΟΝΤΑΙ ΞΕΝΕΣ ΓΛΩΣΣΕΣ (ΑΓΓΛΙΚΑ ΑΠΑΡΑΙΤΗΤΩΣ ΚΑΙ ΓΕΡΜΑΝΙΚΑ). ΕΡΓΑΣΙΑ ΜΕΡΙΚΗ Ή ΟΛΙΚΗ ΣΕ ΣΥΝΕΧΕΣ ΩΡΑΡΙΟ ΒΡΑΔΥΝΟ. ΠΛΗΡ. ΤΗΛ. 0241086239 ΠΖ46315

ΠΩΛΗΤΡΙΕΣ από γνωστή εταιρεία καλλυντικών για εργασία στο Hondos Center Ρόδου. Πληρ. τηλ.: 0241070585-7, 010-4225641, 0944275245. ΑΖ46310

ΑΝΑΚΟΙΝΩΣΗ
ΚΑΛΟΚΑΙΡΙΝΑ ΜΑΘΗΜΑΤΑ
*** Computer ***
DOGIAM COMPUTER PM
ΕΓΓΡΑΦΕΣ
** ΤΩΡΑ **
Τμήματα για:
Παιδιά - Ενήλικες
Αρχάριους - Μαθητές
Επαγγελματίες
Ανεύρεση Εργασίας
ΠΑΡΕΧΕΤΑΙ ΒΕΒΑΙΩΣΗ
Διδάσκει πτυχιούχος Πανεπιστημίου Αμερικής
ΜΑΝΩΛΗΣ Ι. ΣΟΦΙΛΛΑΣ
Κοδριγκτώνος 91
Τηλ. (02410) 31761
www.dodekanisa.net

ΤΕΧΝΙΤΗΣ για να τοποθετεί μακέτες, κουρτινόξυλα και στόρια. Πληρ. ΣΥΓΧΡΟΝΟ ΣΠΙΤΙ. Τηλ. 0241032408 ΑΖ46312

ΗΛΕΚΤΡΟΛΟΓΟΣ πεπειραμένος από εγκαταστάτη ηλεκτρολόγο για συνεχή εργασία. Πληρ. τηλ. 0932242625 κ. Αποστόλη ΑΖ46313

ΖΗΤΟΥΝΤΑΙ: α) Κοπέλα έμπειρη γραφίστρια για πλήρη απασχόληση, β) Κοπέλα για να εργασθεί σε φωτοτυπείο. Πληρ. τηλ. 02410/39009. ΑΖ46292

ΥΠΑΛΛΗΛΟΣ Ή ΣΥΝΕΡΓΑΤΗΣ ΑΠΟ ΤΕΧΝΙΚΗ ΕΤΑΙΡΕΙΑ. ΑΠΑΡΑΙΤΗΤΑ ΠΡΟΣΟΝΤΑ: ΚΑΛΗ ΓΝΩΣΗ Η/Υ, ΚΑΤΟΧΗ ΜΕΤΑΦΟΡΙΚΟΥ ΜΕΣΟΥ. ΑΜΟΙΒΗ ΑΝΑΛΟΓΩΣ ΠΡΟΣΟΝΤΩΝ. ΠΛΗΡ. ΤΗΛ. 0241035139. ΠΖ46274

ΣΕΡΒΙΤΟΡΕΣ για παραλιακή καφετέρια-Bar εντός Ρόδου. Πληρ. τηλ. 0241020077 και 0942408655 κ. Νίκο. ΑΖ46250

ΟΔΗΓΟΣ-ΠΩΛΗΤΗΣ ζητείται από εταιρεία διανομών. Απαραίτητα προσόντα: Δίπλωμα Γ' κατηγορίας, Ηλικία έως 35 ετών. Για περισσότερες πληροφορίες επικοινωνήστε μαζί μας στο τηλ. 02410 69442 ή 0937593312. ΑΖ46227

ΑΠΟ ΜΕΓΑΛΗ ΕΤΑΙΡΙΑ ΠΑΡΟΧΗΣ ΥΠΗΡΕΣΙΩΝ ΥΓΙΕΙΝΗΣ & ΑΣΦΑΛΕΙΑΣ ΖΗΤΟΥΝΤΑΙ ΜΗΧΑΝΙΚΟΙ & ΙΑΤΡΟΙ ΓΙΑ ΝΑ ΑΠΑΣΧΟΛΗΘΟΥΝ ΩΣ ΤΕΧΝΙΚΟΙ ΑΣΦΑΛΕΙΑΣ & ΙΑΤΡΟΙ ΕΡΓΑΣΙΑΣ ΣΤΗΝ ΠΕΡΙΟΧΗ ΚΩ & ΡΟΔΟΥ. ΠΛΗΡ. κ. ΜΑΡΙΟΣ ΔΑΝΕΖΗΣ. ΤΗΛ. 010 9405866. ΠΖ46223

ΚΑΛΟΥΠΑΤΖΗΔΕΣ ΚΑΙ ΒΟΗΘΟΙ ΣΕ ΜΕΓΑΛΟ ΕΡΓΟ. ΠΛΗΡ. κ. ΠΑΝΑΓΙΩΤΗΣ ΤΗΛ. 0946658789 ΠΖ46135

Η HELLAS SERVICE ΡΟΔΟΥ **ζητά ΟΔΗΓΟΥΣ - ΜΗΧΑΝΙΚΟΥΣ** με επαγγελματικό δίπλωμα γ' και μηχανικές γνώσεις. Πληρ. τηλ. 02410 22490, 67291, κ. Γιώργο ΑΖ46086

Η HELLAS SERVICE ΡΟΔΟΥ **ζητά ΣΥΝΕΡΓΑΤΕΣ** για την προώθηση συμβολαίων Οδικής Βοήθειας. Προσφέρεται ικανοποιητικό πακέτο παροχών (bonus - πριμ) και προοπτικές εξέλιξης. Πληρ. τηλ. 02410 22490, 1057 ΑΖ46087

ΣΕΡΒΙΤΟΡΟΙ/ΡΕΣ ΚΑΙ ΒΟΗΘΟΙ έμπειροι/ρες για εστιατόριο-ψαροταβέρνα. Πληρ. τηλ. 24693. ΑΖ46079

ΚΟΠΕΛΕΣ για βράδυ για καφέ μπαρ στην Ιαλυσό. Πληρ. τηλ. 0946332989 από 7-9 μ.μ. 0241091796 ΑΖ45030

ΣΕΡΒΙΤΟΡΟΣ-ΡΑ ή βοηθός σερβιτόρου για εστιατόριο Ala Cart στην Ιξιά. Γνώση της Αγγλικής οπωσδήποτε. Ολλανδικά-Σκανδιναβικά θα εκτιμηθούν και θα πληρωθούν έξτρα. Πληρ. τηλ. 94929-92382 ΑΖ45941

ΨΗΣΤΡΙΑ-ΨΗΣΤΗΣ γνώστης της τέχνης της πίτας για γυράδικο στην Παλιά Πόλη. Πληρ. τηλ. 02410/32605. ΑΖ46003

ΚΟΠΕΛΑ για να εργασθεί στη γραμματειακή υποστήριξη σε κέντρο εκμάθησης Η/Υ. Απαραίτητα καλή γνώση Η/Υ. Τυχόν παιδαγωγικές γνώσεις θα ληφθούν υπόψην. Πληρ. τηλ. 0241027402 και 0974389461 από 10.00-13.00 και 17.00-21.00. ΑΖ45932

ΒΟΗΘΟΣ ΜΑΓΕΙΡΑ, με εμπειρία στο Α' LA CART, για εστιατόριο στην Ιξιά, απογευματινό ωράριο, μετά τις 3 μ.μ. Πληρ. τηλ. 92382 και 94929. ΑΖ45857

ΚΟΠΕΛΕΣ, ΓΙΑ ΝΑ ΕΡΓΑΣΘΟΥΝ ΣΕ CAFE BAR, ΜΙΣΘΟΣ ΚΑΙ ΠΟΣΟΣΤΑ. ΠΛΗΡ. ΤΗΛ. 0945110542 ΚΑΙ 0945120906 Κ. ΤΑΚΗ. ΠΖ45855

ΣΕΡΒΙΤΟΡΟΣ ΠΕΠΕΙΡΑΜΕΝΟΣ ΓΙΑ ΝΑ ΕΡΓΑΣΘΕΙ ΜΕ ΠΟΣΟΣΤΑ. ΑΠΑΡΑΙΤΗΤΑ ΑΓΓΛΙΚΑ, ΓΕΡΜΑΝΙΚΑ. ΑΠΟΚΛΕΙΟΝΤΑΙ ΑΛΛΟΔΑΠΟΙ. ΠΛΗΡ. ΤΗΛ. 27772 ΩΡΑ 09.00-13.00 ΠΖ45756

ΜΠΑΡΜΑΝ για να εργασθεί σε καφέ-BAR στη Ρόδο. Πληρ. τηλ. 0241073009 ΑΖ45776

ΜΠΑΡΜΑΝ ΓΙΑ ΝΑ ΕΡΓΑΣΘΕΙ ΣΕ ΚΕΝΤΡΙΚΗ ΚΑΦΕΤΕΡΙΑ ΠΡΩΙΝΗ ΑΠΑΣΧΟΛΗΣΗ. ΜΙΣΘΟΣ ΙΚΑΝΟΠΟΙΗΤΙΚΟΣ. ΑΠΟΚΛΕΙΟΝΤΑΙ ΑΛΛΟΔΑΠΟΙ. ΠΛΗΡ. ΤΗΛ. 0241027772 ΩΡΕΣ 13.00-16.00 ΠΖ45758

ΚΟΠΕΛΑ, στο Print house στη Στοά Ροϊκου, που να ενδιαφέρεται να εκπαιδευτεί στο χώρο των γραφικών τεχνών για πλήρη και μόνιμη απασχόληση. Πληρ. στο τηλ. 37095 από 9-9. ΑΖ45562

ΟΙΚΙΑΚΗ ΒΟΗΘΟΣ, ηλικίας άνω των 30 για καθημερινή εργασία 08.00-15.00 σε σπίτι στην Ανάληψη. Αποκλείονται αλλοδαπές. Πληρ. από 09.00 έως 12.00 και 17.00 έως 19.00 στο τηλ. 63705 και 64869. ΑΖ45556

ΚΟΠΕΛΑ για καφετέρια για βραδυνή απασχόληση. Πληρ. τηλ. 0241020282 ΑΖ44999

ΣΕΡΒΙΤΟΡΟΣ, ΕΜΠΕΙΡΟΣ, ΓΙΑ ΕΣΤΙΑΤΟΡΙΟ ΣΤΗΝ Π. ΠΟΛΗ. ΑΠΟΚΛΕΙΟΝΤΑΙ ΑΛΛΟΔΑΠΟΙ. ΠΛΗΡ. ΤΗΛ. 25293. ΠΖ45457

ΠΩΛΗΤΡΙΕΣ για τουριστικό κατάστημα περιοχή Νεοχωρίου. Συνεχές ωράριο. Απαραίτητες ξένες γλώσσες, αγγλική ή Γερμανική, Φιλανδική ή Σουηδική. Πληρ. τηλ. 30869, 39384, 9 π.μ.-7 μ.μ ΑΖ44685

ΜΑΓΕΙΡΑΣ ή Μαγείρισσα για πιτσαρία - εστιατόριο στα Κολύμπια. Επικοινωνήστε στο τηλ. 0945/991902. ΑΖ44710

Hilton
Rhodes Resort

The Hilton Rhodes Resort is seeking to recruit a:

NIGHT MANAGER

(Ref. N.M.)

The successful candidate should be dynamic, outgoing, self-motivateb and trustworthy. Reporting to the Front Desk Manager you will be responsible in ensuring the smooth of - operation of the desk throughout the night, support the night in bus nightly work and be responsible for maintaing quietness, order, safely and security in the hotel.

Essential Experience
- At least 1 year of experience in similar level management position.
- Fluency in written and verbal English and Greek language.

Preferred Experience:
- Good knowledge of Fidelio.
- Previous experience as Night Manager or as front office empolyee.

Our Company offers:
- Excellent working environment.
- Competitive remuneration package.
- Modern training and development programmes.

Those interested should send their CV (stating the ref, of the position on the envelope) until July 15th, 2002 under the attention of the Human Resources Department to the following address:

Hilton Rhodes Resort
Leoforos Ialyssou Ixia
85100, Rhodos
Or fax it to the number: (0241) 0 76690
E-mail address: hrd_rhodes@Hilton.com

ΖΗΤΟΥΝΤΑΙ

πωλήτριες και υπάλληλοι

για τον μπουφέ του νέου καταστήματος Swedco επί της οδού Δημοκρατίας έναντι κινηματογράφου ΠΑΛΛΑΣ με συνεχόμενο ωράριο πρωί ή απόγευμα με γνώσεις αγγλικής γλώσσας τουλάχιστον. Επίσης

βοηθός ζαχαροπλάστη-αρτοποιού

για το εργαστήριο του καταστήματος.

Πληρ. 02410/35660, κ. Ντίνος

ΑΠΟ ΤΗΝ ΚΑΛΛΙΓΑΣ ΑΕΒΕ

αντιπρ. αυτοκινήτων

ΖΗΤΕΙΤΑΙ

ηλεκτρολόγος αυτοκινήτων

με προϋπηρεσία, έχοντας εκπληρώσει την στρατιωτική θητεία, δίπλωμα οδήγησης, να γνωρίζει Αγγλικά.

Πληρ. τηλ. 02410/67440-1

ΚΤΗΜΑΤΟΜΕΣΙΤΙΚΟ ΓΡΑΦΕΙΟ
ΕΥΡΩΚΤΗΜΑΤΙΚΗ
ΕΥΣΤΑΘΙΟΥ
ΜΕΣΙΤΕΣ ΣΥΜΒΟΥΛΟΙ ΜΕΛΕΤΗΤΕΣ

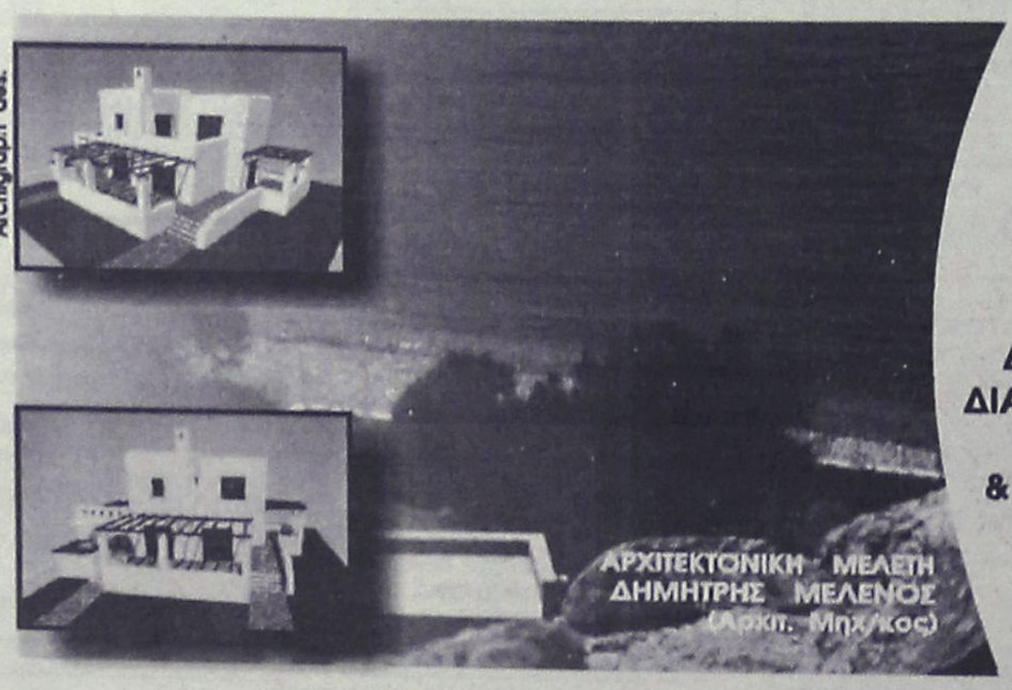

ΠΩΛΟΥΝΤΑΙ ΜΟΝΟΚΑΤΟΙΚΙΕΣ ΣΕ ΟΙΚΟΠΕΔΑ ΣΤΟ ΚΥΜΑ, ΣΤΗΝ ΠΑΡΑΛΙΑΚΗ ΖΩΝΗ ΤΗΣ ΛΑΧΑΝΙΑΣ (ΘΕΣΗ ΣΑΛΑΜΙΝΑ)

ΚΑΘΕ ΜΟΝΟΚΑΤΟΙΚΙΑ ΑΝΑΠΤΥΣΣΕΤΑΙ ΣΕ ΔΥΟ ΟΡΟΦΟΥΣ, ΚΑΤΑΛΑΜΒΑΝΕΙ ΧΩΡΟ 100 Τ.Μ., ΔΙΑΘΕΤΕΙ ΣΑΛΟΝΙ, ΚΟΥΖΙΝΑ ,ΤΡΙΑ ΥΠΝΟΔΩΜΑΤΙΑ, ΔΥΟ ΜΠΑΝΙΑ, ΑΠΟΘΗΚΕΥΤΙΚΟ ΧΩΡΟ, & ΟΙΚΟΔΟΜΕΙΤΑΙ ΜΕΣΑ ΣΕ ΟΙΚΟΠΕΔΟ 900 Τ.Μ.

ΜΕ ΟΡΙΟ ΤΟΝ ΑΙΓΙΑΛΟ...

ΑΞΙΑ 80.000.000 ΔΡΧ - 243.776,2 €

ΑΠΟΚΛΕΙΣΤΙΚΗ ΔΙΑΘΕΣΗ
Πληροφορίες

Εθνικής Αντίστασης 83 (πρώην Άννης Μαρίας) δίπλα στην ALPHA BANK
Τηλ. 02410 73819,74917 κιν. 0944/374546, 0945/292030 FAX 02410 38641

ΕΥΡΩΚΤΗΜΑΤΙΚΗ
Η ακίνητη αξία σας

ΙΩΑΝΝΗΣ & ΜΙΧΑΛΗΣ ΕΥΣΤΑΘΙΟΥ

ΑΠΟ ΑΛΥΣΙΔΑ ΚΑΤΑΣΤΗΜΑΤΩΝ ΓΡΗΓΟΡΗΣ ΕΣΤΙΑΣΗΣ

ΖΗΤΟΥΝΤΑΙ

α) **ΤΑΜΠΛΙΣΤΑΣ** με ανάλογη εμπειρία.
β) **ΚΑΘΑΡΙΣΤΡΙΑ**

Πληρ. τηλ. 0945380404

ΖΗΤΟΥΝΤΑΙ

Πωλήτριες για τουριστικό κατάστημα εντός πόλεως. Ωράριο συνεχές. Μισθός 240.000 ή 705 ευρώ.

Πληρ. τηλ. 0241025936

ΑΥΤΟΕΠΙΛΟΓΕΣ
ΖΗΤΕΙΤΑΙ

ΝΕΟΣ Ή ΝΕΑ ΓΙΑ ΕΡΓΑΣΙΑ ΣΤΟ ΤΜΗΜΑ ΠΩΛΗΣΕΩΝ

Ο υποψήφιος θα πρέπει να πληρεί τις κάτωθι προϋποθέσεις:
- Ευχέρεια λόγου
- Γνώσεις Η/Υ
- Τουλάχιστον απολυτήριο Λυκείου
- Ηλικία έως 30 ετών
- Δίπλωμα αυτοκινήτου

Προσφέρεται ικανοποιητικό πακέτο αποδοχών
Απαραίτητο βιογραφικό σημείωμα

Πληρ. τηλ. 02410-65183-60100
κ. Κωστή

KLIMATAIR
ΖΗΤΟΥΝΤΑΙ

ΤΕΧΝΙΤΕΣ
ΨΥΚΤΙΚΟΙ-ΗΛΕΚΤΡΟΛΟΓΟΙ-ΥΔΡΑΥΛΙΚΟΙ ΓΙΑ ΜΟΝΙΜΗ ΑΠΑΣΧΟΛΗΣΗ ΓΙΑ ΕΓΚΑΤΑΣΤΑΣΕΙΣ ΚΑΙ SERVICE ΚΛΙΜΑΤΙΣΤΙΚΩΝ ΜΗΧΑΝΗΜΑΤΩΝ

ΓΙΑ ΠΛΗΡΟΦΟΡΙΕΣ
KLIMATAIR ΡΟΔΟΥ Α.Ε.
ΜΕΓΑΛΟΥ ΚΩΝΣΤΑΝΤΙΝΟΥ 2-ΡΟΔΟΣ, ΤΗΛ. 37866

ΖΗΤΕΙΤΑΙ

Από Ξεν/χείο Α' κατηγορίας στην Ιαλυσό **Νυκτερινός Υπάλληλος υποδοχής** ο οποίος να γνωρίζει την αγγλική γλώσσα.

Πληροφορίες τηλ. 02410-98264

ΖΗΤΟΥΝΤΑΙ
πωλήτριες

για μόνιμη απασχόληση για κατάστημα εντός πόλεως.

Πληρ. τηλ. 32125

ΖΗΤΕΙΤΑΙ
ΕΠΙΣΤΗΜΟΝΙΚΟΣ ΣΥΝΕΡΓΑΤΗΣ

Πολυεθνική Φαρμακευτική Εταιρία με ηγετική θέση στην αγορά, ενδιαφέρεται για την άμεση πρόσληψη Επιστημονικού Συνεργάτη, που θα καλύψει κενή θέση στο Τμήμα Πωλήσεων του γραφείου της στο Ηράκλειο με έδρα την Ρόδο.

Ο ιδανικός υποψήφιος θα πρέπει να είναι πτυχιούχος, κατά προτίμηση φαρμακοποιός - βιολόγος - χημικός. Η γνώση Αγγλικών και Η/Υ επιθυμητή καθώς και προϋπηρεσία τουλάχιστον 2 έτη σε ανάλογη θέση.

Προσφέρεται ανταγωνιστικός μισθός, προοπτική εξέλιξης αναλόγως προσόντων, αυτοκίνητο και ιατροφαρμακευτική περίθαλψη.

Ενα σύντομο αλλά πλήρες βιογραφικό σημείωμά σας, παρακαλούμε να σταλεί στην :

ΤΑΧ. ΘΥΡΙΔΑ 62106 – 152 10 ΑΘΗΝΑ

AXON
ΔΙΕΘΝΕΣ ΔΙΚΤΥΟ ΣΠΟΥΔΩΝ

ΖΗΤΑ

Καθηγητές Αγγλικών, Γερμανικών, Γαλλικών, Ισπανικών και Πληροφορικής, με επικοινωνιακό χαρακτήρα και οργανωτικές ικανότητες. Αριστο περιβάλλον εργασίας, προοπτικές εξέλιξης.

Βιογραφικά: fax 0241070903
email: axon@rho.forthnet.gr
Follow up: 0241077656, 0241070902

ΡΟΔΙΑΚΗ ΚΤΗΜΑΤΙΚΗ

ΣΥΜΒΟΥΛΟΙ & ΕΚΤΙΜΗΤΕΣ ΑΚΙΝΗΤΩΝ — ΚΤΗΜΑΤΟΜΕΣΙΤΙΚΟ ΓΡΑΦΕΙΟ από το 1983

ΠΩΛΟΥΝΤΑΙ ΜΟΝΟΚΑΤΟΙΚΙΕΣ ΣΤΟΥΣ ΤΡΕΙΣ



ΣΕ ΜΠΕΤΑ ΑΠΟ 31.000.000 ΔΡΧ

ΑΝΕΣΤΗΣ & ΣΑΒΒΑΣ ΣΑΒΒΑΪΔΗΣ

tel: 26281 & 35476 cel: 0944-421015 & 0977-433427

εργασιες

συνέχεια από την προηγούμενη

ΣΕΡΒΙΤΟΡΟΣ ή σερβιτόρα από εστιατόριο στην Ιαλυσό, που να μιλά Αγγλικά, Σκανδιναβικά. Πληρ. τηλ. 02410 91709AZ44824

ΠΡΟΣΩΠΙΚΟ για σούπερ μάρκετ στην Αρχάγγελο. Πληρ. τηλ. 0244022676. AZ43653

Από εστιατόριο στην Παλιά Πόλη **ζητούνται** οι παρακάτω ειδικότητες: α) **Ταμίας,** β) **βοηθοί σερβιτόροι,** γ) **διανομέας** με δίπλωμα μηχανής. Πληρ. τηλ. 02410 74402, 25186, κος Γιώργος. AZ44539

ΠΙΤΣΙΕΡΗΣ ή ΒΟΗΘΟΣ ΠΙΤΣΙΕΡΗ Ελληνας ή Ιταλός δια Ιταλικό εστιατόριο εντός πόλεως. Πληρ. τηλ. 02410 38910. AZ44162

ΚΥΡΙΕΣ με όρεξη για δουλειά που θα ήθελαν να κερδίζουν έως και 500.000 δρχ. το μήνα, με ελεύθερο ωράριο εργασίας. Προσφέρονται δωρεάν κατάλογοι λευκών ειδών και μεγάλη υποστήριξη από την εταιρεία μας. Πληρ. κ. Γιώργος στο τηλ. 0946/595500 ή 37384. AZ42605

ΖΗΤΕΙΤΑΙ κοπέλα εμφανίσιμη για να εργαστεί σε κατάστημα ηλεκτρονικών παιχνιδιών (VIDEO GAMES) στη Ρόδο και στην Κω. Μισθός ικανοποιητικός και bonus. Πληρ. τηλ. 25050, 0945314090 XAZ481

ΥΠΑΛΛΗΛΟΙ άνδρες και γυναίκες που να γνωρίζουν γερμανικά και ει δυνατόν Αγγλικά, για να εργαστούν σε καφετέρια πολυτελείας στο Εμπορικό Κέντρο "ΕΣΠΕΡΟΣ". Πληρ. τηλ. 02410 87817, 0944/566977 AZ44026

ΓΡΑΦΙΣΤΡΙΑ, με γνώσεις PC και MAC στα προγράμματα COREL DRAW-PHOTOSHOP-ILLUSTRATOR -QUARK EXPRESS, για πλήρη απασχόληση. Πληρ. τηλ. 0946/506503

διαφορα

ΠΩΛΟΥΝΤΑΙ πάγκοι ξύλινοι μεγάλοι και ένα γραφείο σε άριστη κατάσταση, σε τιμή ευκαιρίας. Πληρ. τηλ. 0936795114. ΑΔ46435

ΚΡΕΒΑΤΟΚΑΜΑΡΑ αποτελείται από διπλό κρεβάτι 2 κομοδίνα και τουαλέτα. Σε άριστη κατάσταση (χωρίς το στρώμα) τιμή 1170 ευρώ (ή 400.000 δρχ.) Πληρ. τηλ.: 0241033232 κιν. 0946828505. ΑΔ46407

ΕΛΑΙΟΛΑΔΟ από ντόπιο παραγωγό. Διατίθεται σε δοχείο 15 κιλών με 47 ευρώ. Πληρ. τηλ. 0973052173 ΑΔ46397

ΚΑΘΙΣΤΙΚΟ/ΣΑΛΟΝΙ σε άριστη κατάσταση. Πληρ. τηλ. 02410/33215. ΑΔ46384

Πωλείται από ιδιοκτήτη **ΦΟΥΣΚΩΤΟ** Horizon 6,85 με μηχανή Mercury Optima 250, κατασκευή 2000, τιμή 27.000 ευρώ. Πληρ. τηλ. 0942880473 ΑΔ46399

ΚΙΝΗΤΗΡΑΣ ΕΞΩΛΕΜΒΙΟΣ MERCURY 135 HP, OPTIMAX, ΜΟΝΤΕΛΟ 2000 ΜΕ ΕΛΑΧΙΣΤΕΣ ΩΡΕΣ ΛΕΙΤΟΥΡΓΙΑΣ ΕΓΓΥΗΜΕΝΟΣ. ΠΛΗΡ. ΤΗΛ. 02410/36604, 0944/338277 Κ. ΤΑΣΟ. ΠΔ46380

ΜΕΓΑΛΗ ΕΥΚΑΙΡΙΑ. Λόγω φόρτου εργασίας **πωλείται ΕΞΟΠΛΙΣΜΟΣ ΚΑΦΕΤΕΡΙΑΣ** σε τιμή ευκαιρίας. Ο εξοπλισμός αποτελείται από: μπιλιάρδο, ποδοσφαιράκι, ψυγείο - μπαρ, ψυγείο βιτρίνα, τηλεόραση, εξοπλισμός Nova, στερεοφωνικό, καρέκλες τύπου "Σκηνοθέτης", τραπέζια, σκαμπό, μηχανή καφέ κ.λπ. (Δεκτός διακανονισμός). Πληρ. τηλ. 0973573454 ΑΔ46398

ΠΩΛΟΥΝΤΑΙ: Ράφια και **βιτρίνες** από M.D.F. ανιγκρέ λουστραρισμένα σε άριστη κατάσταση. Επίσης **Air Condition** Fuzitsu 48.000 B.T.U. **ντουλάπα** τεμ. 2 και **φωτιστικά** και H.Q. Πληρ. τηλ. 02410/65760. ΑΔ46391

ΠΙΑΝΟ, YAMAHA, 570 N SILENT, δύο ετών με 8ετή εγγύηση, λόγω διακοπής σπουδών. Δεκτές ευκολίες. Πληρ. στα τηλ. 02410/76848 και 0944/414442. ΑΔ46323

ΤΑΧΥΠΛΟΟ ΣΚΑΦΟΣ με τρέιλερ και όλο τον εξοπλισμό, σε καλή κατάσταση και καλή τιμή. Πληρ. τηλ. 0945/556625. ΑΔ46324

ΓΡΑΜΜΑΤΟΣΗΜΑ, ελληνικά και Κύπρου, λουξ σειρές πωλώ, με έκπτωση καταλόγου ΕΡΜΗ 40% μέχρι και 50%, αγοράζω σε καλές τιμές, μόνο λουξ σειρές, Ελληνικά EUROPA, καθώς και συλλογές. Πληρ. τηλ. 02410/38922 κον Αλέξανδρον. ΑΔ46299

ΠΩΛΟΥΝΤΑΙ, 200 κατσίκια από μάντρα με όλα τους τα δικαιώματα. Πληρ. τηλ. 02460 51229 από 11.00-16.00. ΑΔ46281

ΣΚΥΛΑΚΙΑ 2 μηνών σε τιμή ευκαιρίας. Πληρ. τηλ. 0241056385 ΑΔ46261

ΠΩΛΕΙΤΑΙ ΠΛΥΝΤΗΡΙΟ ΡΟΥΧΩΝ ΚΑΙ ΚΟΥΖΙΝΑ ΗΛΕΚΤΡΙΚΗ BOSCH ΣΕ ΑΡΙΣΤΗ ΚΑΤΑΣΤΑΣΗ ΚΑΙ 2 ΘΕΡΜΟΠΟΜΠΟΙ EL NOR. ΤΙΜΗ ΛΟΓΙΚΗ. ΠΛΗΡ. ΤΗΛ. 02410 27861 ΑΠΟ 17.00-22.00 0977429785. ΠΔ46221

FOR SALE excellent quality furniture (oak.) and home contents. Good prices. Example, glass fronted display cabinet, was Δ.275.00, will accept Δ125.000 (3bTE). Telephone, info 0976383570.

ΠΩΛΟΥΝΤΑΙ εξαιρετικής ποιότητας έπιπλα από οξιά οικιακής χρήσεως σε χαμηλές τιμές. Πληρ. τηλ. 0976383570. ΑΔ46222

ΠΩΛΕΙΤΑΙ, χορτοσυλλέκτης τύπου ελικόπτερο. Πληρ. τηλ. 02410/81815.

CASH AND CARRY
METRO

To Cash and Carry METRO
ΖΗΤΕΙ
ΕΡΓΑΤΕΣ
ηλικίας 22-40 ετών.
Παρακαλούνται οι ενδιαφερόμενοι να τηλεφωνήσουν στό 62.327 ή 01/28.93.500

Από το ξενοδοχείο **LOUTANIS** στα Κολύμπια

ΖΗΤΕΙΤΑΙ

εξειδικευμένο προσωπικό
(καμαριέρες, βοηθοί σερβιτόρων)

Πληρ. τηλ. 0241056312, 0241056336

διαφορα

συνέχεια από την προηγούμενη

ΚΛΙΜΑΤΙΣΤΙΚΟ BTU 30, μάρκα TRANE ψύξης/θέρμανσης αμερικανικής προέλευσης σε άριστη κατάσταση. Επίσης πωλούνται τέσσερις θερμοσυσσωρευτές. Πληρ. τηλ. 0241032400 κιν. 0974008665
ΑΔ45600

ΚΥΝΗΓΟΣΚΥΛΑ (4 κουτάβια, 2 αρσενικά- 2 θηλυκά) EPANIEL BRETON 2 μηνών. Πληρ. τηλ. 0241031321 και 0945332054 κ. Μιχάλη
ΑΔ45830

ΠΩΛΟΥΝΤΑΙ: α) φωτοτυπικό μηχάνημα RICOH R1 σε άριστη κατάσταση, β) Νεοκλασικό γραφείο σε πολύ καλή κατάσταση. Πληρ. τηλ. 02410-31259.
ΑΔ45542

ΣΥΝΤΗΡΩ ΚΙ ΕΠΙΣΚΕΥΑΖΩ ΠΑΛΙΑ ΕΠΙΠΛΑ, ΑΝΤΙΚΕΣ, ΞΥΛΟΓΛΥΠΤΑ, ΧΕΙΡΟΛΟΥΣΤΡΑ, ΕΠΙΧΡΥΣΩΣΕΙΣ ΣΥΝΤΗΡΗΣΗ ΕΡΓΩΝ ΤΕΧΝΗΣ. ΠΛΗΡ. ΤΗΛ. 0241078274, ΚΙΝ. 0936748053.
ΠΔ45517

ΚΑΡΦΩΤΙΚΟ πιστόλι HILTI DX 350 ελαφρώς μεταχειρισμένο αξίας 180.000 δρχ. ή 528 ευρώ. Πληρ. τηλ. 02410-67257 και 0946338682.
ΑΔ45494

GLASS BOTTOM BOAT επαγγελματικό 12,5 μέτρα καινούργιο με άδεια για 35 άτομα. Μόνο σοβαρές προτάσεις. Πληρ. τηλ. 0938520924
ΑΔ45252

ΠΩΛΕΙΤΑΙ ΤΑΧΥΠΛΟΟ ΣΚΑΦΟΣ BEST 4,85 ΜΕΤΡ. ΜΕ ΤΡΕΙΛΕΡ ΚΑΙ ΜΗΧΑΝΗ YAMAHA 80 HP, ΣΕ ΑΡΙΣΤΗ ΚΑΤΑΣΤΑΣΗ. ΠΛΗΡ. ΤΗΛ. 85231-0945461564

ΠΩΛΕΙΤΑΙ ΕΠΙΠΛΟ-BAR ΜΑΥΡΗ ΛΑΚΑ, ΑΡΙΣΤΗ ΚΑΤΑΣΤΑΣΗ. ΠΛΗΡ. ΤΗΛ. 0932086635
ΠΔ44964

ΦΟΥΡΝΟΣ υγραερίου Aluminox με 6 εστίες καθώς και ben mari. Όλα μαζί 190.000 δρχ. Πληρ. τηλ. 02410 92382, 94929, 0937899268
ΑΔ44739

ΕΠΑΓΓΕΛΜΑΤΙΚΟΣ ΦΟΥΡΝΟΣ ALUMINOX με έξι εστίες τιμή 170.000 δρχ ή 490 Ευρώ. Πληρ. τηλ. 02410 94929 μετά τις 6 μ.μ.
ΑΔ44363

Πωλούνται σχεδόν καινούργια λόγω μετακόμισης: • γραφείο χρώματος σουηδικού, 60 ευρώ, • μικρή βιβλιοθήκη, 45 ευρώ, • έπιπλο μπουφέ μικρό, 30 ευρώ, • ψυγείο μικρό, 120 ευρώ, • κρεβάτι διπλό, χρώματος μπεζ, χωρίς το στρώμα, 90 ευρώ, • σόμπα KEROSUN, μεσαίου μεγέθους, ελάχιστα χρησιμοποιημένη, 205 ευρώ. Πληρ. τηλ. 097/3041929.
ΑΔ44699

ΔΩΔΕΚΑ ΔΙΘΕΣΙΑ ΘΡΑΝΙΑ, μάρκας Production (σκελετός λευκός, καθίσματα κόκκινα), σε πολύ καλή κατάσταση. Πληρ. κ. Ευαγγελία, τηλ. 02410/81540, 82400.

ΕΝΔΙΑΦΕΡΟΜΑΙ ν' αγοράσω για ανταλλακτικά RENO 5 850 cc, κατά προτίμηση τετράθυρο και γεωργικό DACIA. Επίσης απωλέσθη πινακίδα Χ.Ο. 6739. Ο ευρών θα αμοιφθεί. Πληρ. τηλ.097 2190367 και 02410 29364
ΑΔ44160

ΠΩΛΟΥΝΤΑΙ ράφια καταστήματος SUPERMARKET, γόνδολες και ψυγείο αναψυκτικών, σε άριστη κατάσταση και σε τιμή ευκαιρίας, λόγω ανακαίνισης του καταστήματος. Πληροφορίες στα τηλέφωνα 75448 από 4.00 μ.μ. έως 10.00 μ.μ. και κινητό 0972/633705 από 8.30 π.μ. έως 10.00 μ.μ.
ΑΔ44720

ΕΠΙΠΛΑ ΑΡΙΣΤΗΣ ΠΟΙΟΤΗΤΑΣ (ελαφρώς μεταχειρισμένα, σαλόνι, καθιστικό, κρεβατοκάμαρα, έπιπλο για τηλεόραση κ.λπ) λόγω μετακόμισης. Πληρ. τηλ. 02410 24398 (3-9)
ΑΔ44364

ΠΩΛΟΥΝΤΑΙ: ΤΗΛΕΟΡΑΣΗ GOLDSTAR "14, βίντεο SHARP, κεραία SATELITE UNIVERLA, MINI STEREO COBACT DISC GOLDSTAR, κιθάρα YAMAHA όλα μαζί 150.000 δρχ. Πληρ. τηλ. 093/2834868 κ. Κρέσνιγκ.
ΑΔ43473

ΕΞΟΠΛΙΣΜΟΣ ΜΑΓΑΖΙΟΥ τουριστικών ειδών (ράφια, πάγκος με ράφια, βιτρίνα για ασήμι-χρυσό, γραφείο με προσθήκη για ταμειακή μηχανή) σε τιμ ή ευκαιρίας καθως και το εμπόρευμα. Πληρ. τηλ. 02440 51749 έως 5 μ.μ., 0945101885 όλη μέρα.

ΠΩΛΟΥΝΤΑΙ-ΜΙΚΡΟΕΠΙΠΛΑ: Παπουτσοθήκες, συρταριέρες, τραπέζια, καρέκλες, κρεβάτια, στρώματα, ντουλάπες, κρυσταλιέρες, σύνθετα, ροτόντες, καλόγηροι, σαλόνια, καναπέδες, ντιβανομπάουλα κ.ά. σε χαμηλές τιμές. Θα μας βρείτε στο 5ο χλμ. Ρόδου-Λίνδου στην Πλατής-Ροδοχρώμ. Πληρ. τηλ. 65065, 62037 από 8 -14.30, απόγευμα 6-8.

μαθήματα

ΠΑΡΑΔΙΔΟΝΤΑΙ ΙΔΙΑΙΤΕΡΑ ΜΑΘΗΜΑΤΑ ΓΙΑ ΜΕΤΑΞΕΤΑΣΤΕΟΥΣ ΜΑΘΗΤΕΣ ΣΤΑ ΜΑΘΗΜΑΤΙΚΑ-ΦΥΣΙΚΗ-ΧΗΜΕΙΑ-ΦΙΛΟΛΟΓΙΚΑ ΓΙΑ ΟΛΕΣ ΤΙΣ ΤΑΞΕΙΣ ΓΥΜΝΑΣΙΟΥ-ΕΝΙΑΙΟΥ ΛΥΚΕΙΟΥ (ΟΛΕΣ ΟΙ ΚΑΤΕΥΘΥΝΣΕΙΣ) ΚΑΙ Τ.Ε.Ε. ΥΠΕΥΘΥΝΑ-ΜΕΘΟΔΙΚΑ ΣΕ ΧΑΜΗΛΕΣ ΤΙΜΕΣ. ΠΛΗΡ. ΤΗΛ. 0241028053.
ΠΜ46431

ΑΓΓΛΙΚΑ όλων των επιπέδων α Firts Cetificate-Proficiency-Toefl-Εισαγωγικών εξετάσεων Φιλολογιών ελληνικού-Αγγλικών-Αμερικανικών Πανεπιστημίων a Humanities και Τουριστικών-Εμπορικών στελεχών. Πληρ. τηλ.: 0241028303 ή 0973479075.
ΑΜ46413

ΑΓΓΛΙΚΑ-ΙΤΑΛΙΚΑ-ΙΣΠΑΝΙΚΑ. ΚΑΘΗΓΗΤΗΣ, ΑΡΙΣΤΟΥΧΟΣ ΑΠΟΦΟΙΤΟΣ (MASTER) SCHILLER INTERNATIONAL UNIVERSITY ΠΑΡΑΔΙΔΕΙ ΜΑΘΗΜΑΤΑ ΚΑΤ' ΟΙΚΟΝ ΣΕ ΑΡΧΑΡΙΟΥΣ, ΠΡΟΧΩΡΗΜΕΝΟΥΣ, ΞΕΝΟΔΟΥΠΑΛΛΗΛΟΥΣ. ΕΞΑΣΦΑΛΙΣΜΕΝΗ ΕΠΙΤΥΧΙΑ ΕΞΕΤΑΣΕΩΝ F.C.E., TOEFL, E.C.C.E, MICHIGAN ΚΑΙ CAMBRIDGE PROFICIENCY, IELTS ΚΑΘΩΣ ΚΑΙ ΕΙΣΑΓΩΓΗΣ ΣΕ ΒΡΕΤΑΝΙΚΑ ΚΑΙ ΙΤΑΛΙΚΑ ΠΑΝΕΠΙΣΤΗΜΙΑ. ΤΙΜΕΣ ΛΟΓΙΚΕΣ. ΜΕΤΑΦΡΑΣΕΙΣ ΔΕΚΤΕΣ. ΠΛΗΡ. ΤΗΛ. 0241025133
ΠΜ46244

ΜΑΘΗΜΑΤΙΚΟΣ ζητά συνεργασία με Φιλόλογο. Πληρ. τηλ.: 02410-90695 και 02410-90412
ΑΜ46422

ΑΓΓΛΙΚΑ ΚΑΙ ΓΑΛΛΙΚΑ ΜΑΘΗΜΑΤΑ παραδίδονται κατ' οίκον από έμπειρο καθηγητή απόφοιτο Καναδικού Πανεπιστημίου σε προσιτές τιμές. Πληρ. τηλ. 0241064079.
Α
Μ46243

ΙΔΙΑΙΤΕΡΑ: ΜΑΘΗΜΑΤΙΚΑ, ΦΥΣΙΚΗ, ΧΗΜΕΙΑ ΓΥΜΝΑΣΙΟΥ-ΛΥΚΕΙΟΥ (ΜΕΤΑΞΕΤΑΣΤΕΟΥΣ). ΠΛΗΡ. ΤΗΛ. 0938540758.
ΠΜ46022

ΙΔΙΑΙΤΕΡΑ ΜΑΘΗΜΑΤΑ ΠΛΗΡΟΦΟΡΙΚΗΣ (ΒΑΣΕΙΣ ΔΕΔΟΜΕΝΩΝ). ΠΛΗΡ. ΚΙΝ. 0938540758.
ΠΜ46023

ΑΠΟΦΡΑΞΕΙΣ-ΚΑΘΑΡΙΣΜΟΙ





ΑΠΟΦΡΑΞΕΙΣ
ΚΑΘΑΡΙΣΜΟΙ
ΣΥΝΤΗΡΗΣΕΙΣ
ΑΠΟΧΕΤΕΥΣΕΩΝ-
ΕΠΙΦΑΝΕΙΩΝ-
ΚΤΙΡΙΩΝ-
ΠΛΟΙΩΝ-
ΒΙΟΛΟΓΙΚΩΝ

Αναλαμβάνουμε ξενοδοχεία, Δήμους, πολ/κίες κ.λπ. Αντληση πετρελαιοειδών από πλοία καθώς και λιποσυλλεκτών και βιολογικών. ΜΕ ΜΟΝΑΔΙΚΑ ΣΕ ΥΨΟΣ ΠΙΕΣΗΣ ΚΑΙ ΑΝΑΡΡΟΦΗΣΗΣ. ΥΠΕΡΣΥΓΧΡΟΝΑ ΜΗΧΑΝΗΜΑΤΑ ΥΔΡΟΒΟΛΗΣ ΣΕ ΟΛΗ ΤΗ ΔΩΔΕΚΑΝΗΣΟ

ΟΛΟ ΤΟ 24ωρο

ΒΑΡΔΕΛΛΗ Μ. -ΚΡΑΣΟΠΟΥΛΟΣ Δ. Ο.Ε.

Τηλ. 35555, Fax: 96516, Κιν. 0944/395999

e-mail:metropontikas@excite.com.

ΣΤΙΣ ΠΙΟ ΧΑΜΗΛΕΣ ΤΙΜΕΣ

ΑΠΟ ΜΕΓΑΛΑ ΚΕΝΤΡΑ ΞΕΝΩΝ ΓΛΩΣΣΩΝ

ΖΗΤΟΥΝΤΑΙ

Α. ΓΡΑΜΜΑΤΕΑΣ με οργανωτικές ικανότητες, επικοινωνία, πολύ καλή χρήση Η/Υ (WORD, EXCELL, ACCESS, INTERNET κ.λπ.) και καλή γνώση Αγγλικής γλώσσας.

Β. ΚΑΘΗΓΗΤΡΙΑ, Αγγλικής γλώσσας με τα απαραίτητα προσόντα, και καλή γνώση Η/Υ

Πληρ. τηλ. 0944557415

ή αποστείλατε βιογραφικό στο ΦΑΧ 02410 25800

πάππου
Υπερ..Έχει!

Για το νέο κατάστημα επί της Λεωφ. Ηρακλειδών 77

ΖΗΤΟΥΝΤΑΙ

ΣΥΝΕΡΓΑΤΕΣ *ΓΙΑ ΟΛΕΣ ΤΙΣ ΘΕΣΕΙΣ ΕΡΓΑΣΙΑΣ*

Πληροφορίες-Αιτήσεις

Κα ΛΥΜΠΕΡΟΠΟΥΛΟΥ, ώρες 10.00 έως 13.00

και 18.00 έως 20.00 στο τηλ. 0944/889398

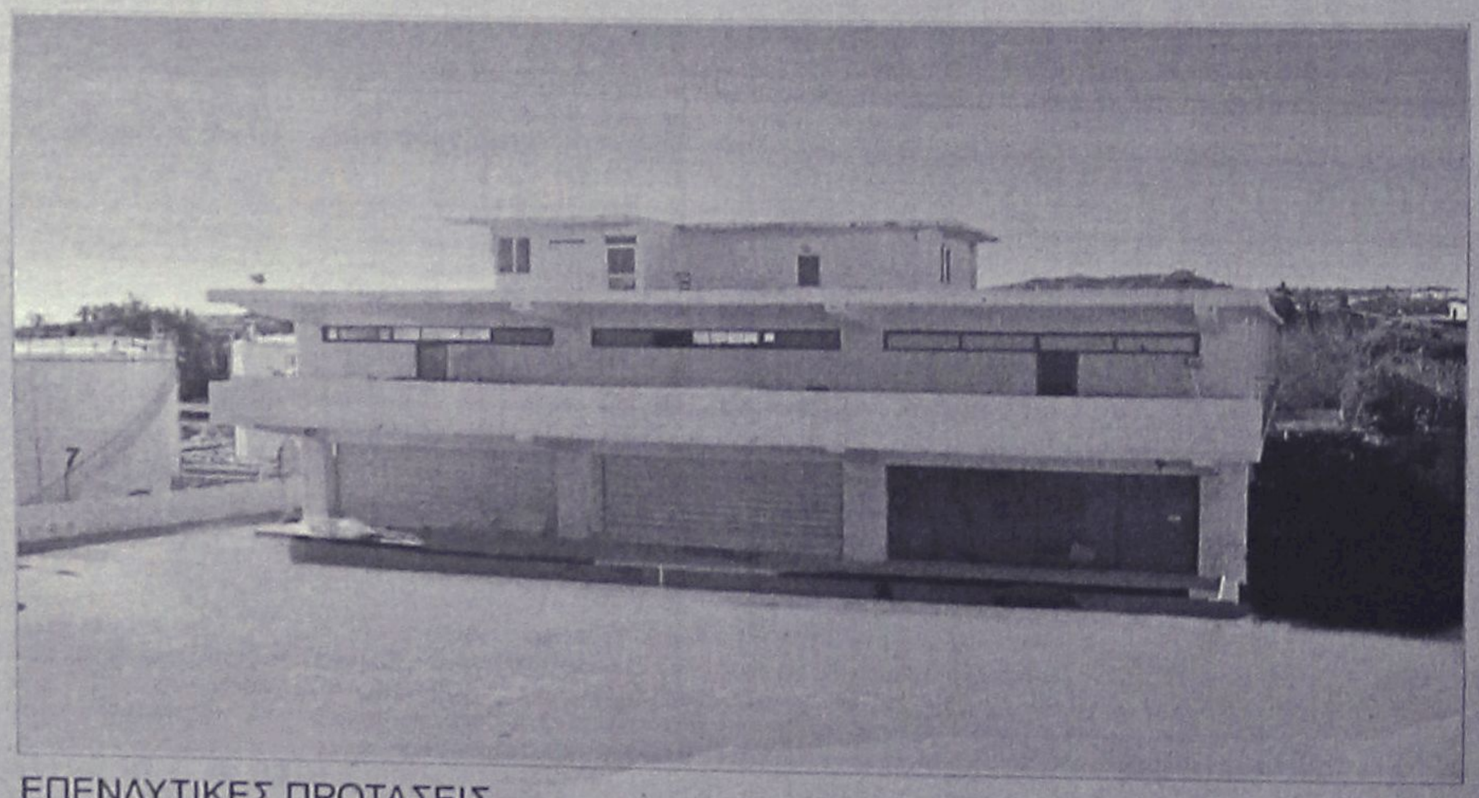

ΕΠΕΝΔΥΤΙΚΕΣ ΠΡΟΤΑΣΕΙΣ

ΡΟΔΙΑΚΗ ΚΤΗΜΑΤΙΚΗ

ΣΥΜΒΟΥΛΟΙ & ΕΚΤΙΜΗΤΕΣ ΑΚΙΝΗΤΩΝ — ΚΤΗΜΑΤΟΜΕΣΙΤΙΚΟ ΓΡΑΦΕΙΟ από το 1983

ΠΩΛΕΙΤΑΙ - ΕΝΟΙΚΙΑΖΕΤΑΙ

βιοτεχνικό κτίριο
2.550 τ.μ - πλησίον της
Ρόδου - Καλλιθέας (έναντι
Μαρινόπουλου)σε οικόπεδο
4,300 τ.μ..

ΑΠΟΚΛΕΙΣΤΙΚΗ ΔΙΑΘΕΣΗ

ΑΝΕΣΤΗΣ & ΣΑΒΒΑΣ ΣΑΒΒΑΪΔΗΣ
τηλ: 0241-26281 & 35476
cel: 0944–421015

ΑΝΑΚΟΙΝΩΣΗ

"ΕΦΘΑΣΕ

Ο ΒΟΗΘΟΣ ΣΑΣ

ΤΟ ΚΕΝΤΡΟ ΔΙΕΚΠΕΡΑΙΩΣΗΣ ΕΞΩΤΕΡΙΚΩΝ ΕΡΓΑΣΙΩΝ

"Ο ΒΟΗΘΟΣ"

Γνωστοποιεί ότι αναλαμβάνει τη διεκπεραίωση των κάτωθι εργασιών:

ΕΙΣΠΡΑΞΕΙΣ-ΠΛΗΡΩΜΕΣ-ΔΙΑΝΟΜΕΣ
ΠΡΟΩΘΗΣΗ ΚΑΙ ΠΡΟΒΟΛΗ ΠΡΟΙΟΝΤΩΝ

Διεκπεραιώνουμε τις υποθέσεις σας με συνέπεια-υπευθυνότητα φερεγγυότητα και εχεμύθεια

Πληρ. τηλ. 02410-34918-
23690
κιν. 0945/346838 Fax: 33449

ΑΡ46308

Τ.Ε.Σ.Α.Ρ.

ΤΕΧΝΙΚΗ ΕΤΑΙΡΙΑ ΣΥΝΔΕΣΕΩΣ ΑΠΟΧΕΤΕΥΤΙΚΩΝ ΡΟΔΟΥ

Αναλαμβάνουμε υπεύθυνα την Μελέτη-Κατασκευή της σύνδεσης του ακινήτου σας με το κεντρικό δίκτυο αποχέτευσης της Δ.Ε.Υ.Α.Ρ.

Λογικές τιμές-
Ταχεία
εξυπηρέτηση

Πληρ. τηλ. 0945 344510

ΠΡ37348

• ΜΕΛΕΤΕΣ ΣΥΝΔΕΣΗΣ με αποχ/κό δίκτυο **Δ.Ε.Υ.Α.Ρ.**
• ΑΔΕΙΕΣ ΛΕΙΤΟΥΡΓΙΑΣ ΚΑΤΑΣΤΗΜΑΤΩΝ (παντός είδους)
• ΗΛΕΚΤΡΟΔΟΤΗΣΗ ΚΤΙΡΙΩΝ (Δ.Ε.Η.)
(ΕΛΕΓΧΟΣ ΤΙΜΟΛΟΓΙΩΝ ΣΤΗΝ ΕΦΟΡΙΑ)

Αμεση εξυπηρέτηση

ΤΕΧΝΙΚΟ ΓΡΑΦΕΙΟ
Ι. ΧΑΤΖΗΙΩΑΝΝΙΔΗΣ
Στεφ. Καζούλη 14 - Ρόδος
Τηλ./Fax: 02410 73021 - 02410-31390, κιν. 097/2373156

ΠΡ46014

μαθήματα

συνέχεια από την προηγούμενη

ΓΕΡΜΑΝΙΚΑ όλων των επιπέδων παραδίδει έμπειρη καθηγήτρια. Υπεύθυνη προετοιμασία για διπλώματα GOETHE για γερμανική φιλολογία-εξειδικευμένα. μαθήματα για ξενοδοχοϋπαλλήλους. Πληρ. τηλ. 02410 24778. 0973 041229.

ΑΜ44084

προσφορές εργασιας

ΚΥΡΙΑ αναλαμβάνει την φροντίδα ηλικιωμένων για μικρό ή μεγάλο χρονικό διάστημα. Πληρ. τηλ.: 0241036919 και 0946351004.

ΑΡ46424

ΦΟΙΤΗΤΗΣ ΦΑΡΜΑΚΕΥΤΙΚΗΣ που σπουδάζει στη Γερμανία ζητά πρωινή εργασία το τρίμηνο το διακοπών. Ομιλεί Γερμανικά, Αγγλικά, Η/Υ και διαθέτει μηχανάκι. Πληρ. τηλ. 0945/802467.

ΑΡ46382

ΚΥΡΙΑ ΕΛΛΗΝΙΔΑ αναλαμβάνει σίδερο στα σπίτια. Πληρ. τηλ. 0938067336

ΑΡ46359

ΑΝΑΛΑΜΒΑΝΟΥΜΕ κατασκευές κήπων, αυτόματα ποτιστικά, καθαρίσματα, κλαδέματα κ.λπ. Πληρ. κύριο Μανώλη, τηλ. 02410/73760.

ΑΡ46282

ΚΥΡΙΑ ζητά να κρατά παιδιά στο σπίτι. Πληρ. τηλ. 02410 21338.

ΑΡ46232

ΝΕΟΣ που γνωρίζει καλά την τέχνη του σιδερά-αλουμινά **ζητά** ανάλογη εργασία. Πληρ. τηλ. 0946/403621.

ΑΡ43953

ΕΛΑΙΟΧΡΩΜΑΤΙΣΜΟΙ. ΑΝΑΛΑΜΒΑΝΟΥΜΕ ΠΑΝΤΟΣ ΕΙΔΟΥΣ ΕΛΑΙΟΧΡΩΜΑΤΙΣΜΟΥΣ ΣΕ ΠΟΛΥ ΛΟΓΙΚΕΣ ΤΙΜΕΣ. ΠΛΗΡ. ΤΗΛ. 0936 743892

ΧΠΡ1561

ΚΥΡΙΑ, αναλαμβάνει να φροντίζει ηλικιωμένους. Πληρ. τηλ. 33531-36138. ΑΡ43822

ΠΡΟΣΟΧΗ ΕΥΚΑΙΡΙΑ ΓΙΑ ΖΑΧΑΡΟΠΛΑΣΤΕΣ & ΑΡΤΟΠΟΙΟΥΣ ΚΑΙ ΠΙΤΣΑΔΟΡΟΥΣ

ΠΩΛΟΥΝΤΑΙ

1) Φούρνος ηλεκτρικού επαγγελματικός
2) Βιτρίνα 2 1/2 μέτρα με τζάμι κουρμπαριστό
3) Μηλοτρίφτης και πατάτας με πίεση νερού.
4) Παγοτρίφτης καινούργιος.
5) Φουρνάκια για πίτσα και αερόθερμα
6) Κύλινδρος ζυμαριού αμεταχείριστος.
7) Πάγκος εργασίας ανοξείδωτος - αμεταχείριστος

Πληρ. τηλ. 02410 21807 (πρωί), 75897 (απόγευμα)

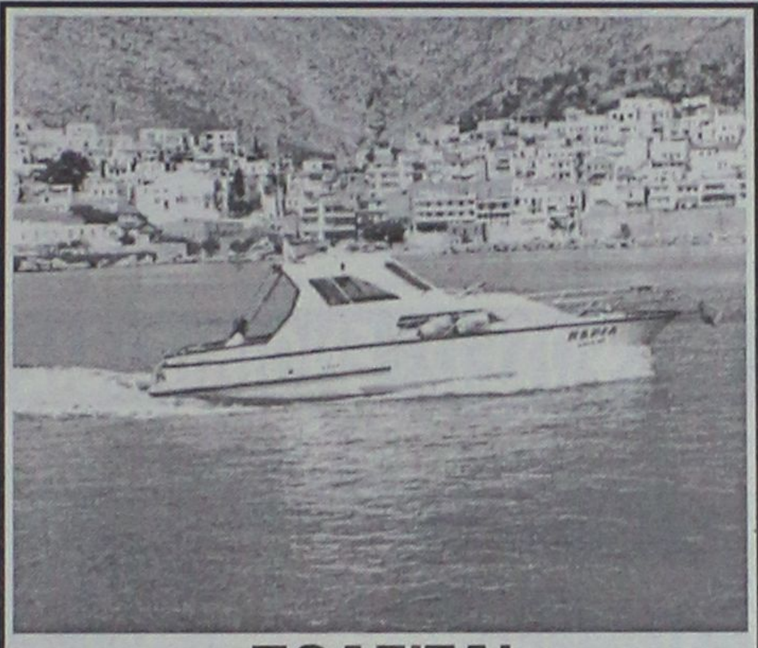

ΠΩΛΕΙΤΑΙ

Σκάφος 7,40 μ., καμπινάτο, πολυεστερικό, μηχ.IVECO 130 HP εσω, ελάχιστες ώρες λειτουργίας κρεβάτια, WC, πλήρεις εγκατ/σεις, ντούζ, μουσικής, ηλεκτρ. εργάτης, 6 ετών, ραδιοκ/νο, πυξίδα, VHF, τέντα, πρωτ. 10 ατ., άριστη κατάσταση. Τηλ. 02430/29745, 24422

ΤΑΠΗΤΟΚΑΘΑΡΙΣΤΗΡΙΟ

Ο ΔΡΑΚΟΣ

Αναλαμβάνουμε υπεύθυνα καθαρισμό και φύλαξη
χαλιά • μοκέτες • φλοκάτες
Ειδικός καθαρισμός μεταξωτών και χειροποίητων χαλιών
Επί τόπου καθαρισμοί
μοκετών • σαλονιών • πούλμαν
με 20ετή περία.
Πληρ. τηλ. 0241026805, 0241051024, 0974208020



ΜΕΛΕΤΗ ΚΑΤΑΣΚΕΥΗ

Τηλ. 0241-90005
Κινητό 0945 200430

ΗΛΙΑΚΑ ΘΕΡΜΑΝΣΗ ΥΔΡΑΥΛΙΚΑ

ΡΟΔΟΘΕΡΜ

ΚΤΗΜΑΤΟΜΕΣΙΤΙΚΟ ΓΡΑΦΕΙΟ

ΕΥΡΩΚΤΗΜΑΤΙΚΗ

ΕΥΣΤΑΘΙΟΥ

ΜΕΣΙΤΕΣ ΣΥΜΒΟΥΛΟΙ ΜΕΛΕΤΗΤΕΣ



ΠΩΛΟΥΝΤΑΙ ΔΙΑΜΕΡΙΣΜΑΤΑ ΣΕ ΝΕΑ ΤΕΤΡΑΟΡΟΦΗ ΟΙΚΟΔΟΜΗ ΜΕ ΠΥΛΩΤΗ, ΣΤΟ ΡΟΔΙΝΙ

Η ΟΙΚΟΔΟΜΗ ΔΙΑΘΕΤΕΙ :
- **7 ΔΙΑΜΕΡΙΣΜΑΤΑ** ΤΩΝ 83 Τ.Μ. & 101 Τ.Μ.
- ΧΩΡΟ ΠΡΑΣΙΝΟΥ
- ΥΔΡΑΥΛΙΚΟ ΑΝΕΛΚΥΣΤΗΡΑ 8 ΑΤΟΜΩΝ
- ΘΕΣΗ ΣΤΑΥΘΜΕΥΣΗΣ ΓΙΑ ΚΑΘΕ ΔΙΑΜΕΡΙΣΜΑ
- ΠΡΟΣΒΑΣΗ ΑΤΟΜΩΝ ΜΕ ΕΙΔΙΚΕΣ ΑΝΑΓΚΕΣ
- ΠΛΗΡΗ ΘΕΡΜΑΝΣΗ

ΑΠΟΚΛΕΙΣΤΙΚΗ ΔΙΑΘΕΣΗ
Πληροφορίες

ΕΥΡΩΚΤΗΜΑΤΙΚΗ
Η ακίνητη αξία σας

Εθνικής Αντίστασης 83 (πρώην Άννης Μαρίας) δίπλα στην ALPHA BANK
Τηλ. 02410 73819,74917 κιν. 0944/374546, 0945/292030 FAX 02410 38641

ΙΩΑΝΝΗΣ & ΜΙΧΑΛΗΣ ΕΥΣΤΑΘΙΟΥ

ΤΑ ΜΟΝΑΔΙΚΑ

Υπερσύγχρονα Ταπητοκαθαριστήρια

ΚΛΕΟΠΑΤΡΑ & EURO CLEAN CENTER

Εμπιστευθείτε τον καθαρισμό και φύλαξη των ταπήτων στα καθαριστήρια μας

- *Προσφέρουμε άψογο και έμπειρο Βιολογικό Καθαρισμό Ταπήτων*
- *Στεγνό καθαρισμό χειροποίητων χαλιών*
- *Επιτόπου καθαρισμό σε σαλόνια-μοκέτες*
- *Ειδικός καθαρισμός παπλώματα-φλοκάτες*
- *Επισκευές σε όλους τους τύπους ταπήτων*

"Η φύλαξη είναι δωρεάν" για όλο τον χρόνο. παραλαβή-παράδοση κατ' οίκον σε όλη τη Ρόδο.

Υπεύθυνος:
Κουφαλλάκης Σταύρος
Τηλ. **0241-51996, 0945793626 , fax 51322**

ΠΡ42631

ΤΕΧΝΙΚΟ ΓΡΑΦΕΙΟ

ΑΝΑΣΤΑΣΗΣ ΒΑΡΕΛΗΣ
ΑΡΧΙΤΕΚΤΟΝΑΣ

Αναλαμβάνει:
-- Οικοδομικές άδειες
- Μελέτες
- Επιβλέψεις
- Κατασκευές οικοδομικών έργων
- Την υποβολή δικαιολογητικών στην **ΔΕΥΑΡ** για την σύνδεσή σας με το **ΑΠΟΧΕΤΕΥΤΙΚΟ ΔΙΚΤΥΟ**

Αμεση εξυπηρέτηση
Καλή δουλειά
Οικονομικές λύσεις

για κάθε πληροφορία σας:
ΓΡΑΦΕΙΟ:
Μαδρίτης 20, Ρόδος
Τηλ. 0241-0-61502
κιν. 0977-305126

ΠΡ4309

ΥΔΡΑΥΛΙΚΑ-ΚΑΛΟΡΙΦΕΡ

Γιάννης ο Ατλάσης
Εγκαταστάσεις
Ανακαινίσεις
Συντηρήσεις
Πληρ. τηλ. 29898-64972
κιν. 0973610779

Εχετε πρόβλημα με τα παλιά σας αλουμίνια;
- **Τα επισκευάζω ή τα αντικαθιστώ με καινούργια**

ΚΑΤΑΣΚΕΥΕΣ ΑΛΟΥΜΙΝΙΟΥ ΚΑΙ ΣΙΔΗΡΟΥ
"Ο ΓΙΩΡΓΟΣ"
Πληρ. τηλ. 39747, 0944999655

ΕΡΓΟΛΑΒΟΣ
ΜΑΣΤΟΡΑΣ ΚΩΝΣΤΑΝΤΙΝΟΣ
ΤΙΜΕΣ ΛΟΓΙΚΕΣ

αναλαμβάνω γενικές κατασκευές κτιρίων, αναπαλαιώσεις, σοβατίσματα, χτισίματα, γκρεμίσματα βαψίματα, μάρμαρα, γιαλίσματα, πλακάκια, περιφράξεις οικοπέδων, κατασκευές, μελέτες για σοφίτες, ξυλοκατασκευές, τοποθέτηση κεραμίδια.

ΓΙΑ ΟΛΗ ΤΗ ΔΩΔΕΚΑΝΗΣΟ

Πληρ. τηλ. 27255, 0944-823925
όλο το 24ωρο
ΠΡ46186

ΟΙΚΟΔΟΜΙΚΕΣ ΕΡΓΑΣΙΕΣ
ΜΕΡΚΟΥΡΗΣ
Αναλαμβάνω **Μπετά-Κτισίματα-Σοβάδες-Πλακάκια και Μάρμαρα.**
Επίσης αναλαμβάνω μετατροπές σπιτιών και μαγαζιών.
Η πολύχρονη πείρα μας εγγύηση.
Πληρ. τηλ. 62448,
ΠΡ36709

Cleaning Pro



πλένουμε & φυλάμε:
- ΧΑΛΙΑ - ΜΟΚΕΤΕΣ - ΦΛΟΚΑΤΕΣ
- ΠΑΠΛΩΜΑΤΑ - ΚΟΥΒΕΡΤΕΣ

Τηλ: 02410 60585

ΝΕΕΣ ΕΓΚΑΤ/ΣΕΙΣ: ΝΙΚΗΦ. ΒΡΕΤΤΑΚΟΥ - ΑΣΓΟΥΡΟΥ

ΝΕΡΟ!
ΒΡΕΙΤΕ ΝΕΡΟ

Ραδιοαισθητικός, αναλαμβάνει την ανεύρεση υδάτινων πόρων στο χώρο σας έναντι αμοιβής. Διαθέτουμε μηχανήματα για την διάνοιξη γεωτρήσεων και ανόρυξη νερού.
ΕΡΓΑΣΙΑ ΕΓΓΥΗΜΕΝΗ.
ΤΙΜΕΣ ΛΟΓΙΚΕΣ.
Πληρ. τηλ. 0945-981382
βραδινές ώρες
ΠΡ42081

ΣΥΝΤΗΡΗΣΕΙΣ ΚΟΥΦΩΜΑΤΩΝ ΑΛΟΥΜΙΝΙΟΥ

Εχετε πρόβλημα με τα κουφώματα σπιτιού ή της επιχείρησής σας; Το ειδικό συνεργείο μας αναλαμβάνει τις συντηρήσεις κουφωμάτων αλουμινίου υπεύθυνα και σε λογικές τιμές.
25ετή πείρα
Πληρ. τηλ. 90618 κ. Αλέκος
ΧΠΡ411

ΑΝΥΨΩΣΕΙΣ- ΕΝΟΙΚΙΑΣΕΙΣ



Ανυψώσεις κάθε είδους μέχρι και ύψος **15μέτρων** με σύγχρονο μηχάνημα για κάθε εργασία όπως – **κοψίματα δέντρων, καθαρισμούς τζαμιών , τοποθετήσεις κεραιών επισκευές σωληνώσεων , ελαιοχρωματισμούς** , και κάθε άλλη εργασία.

Αναλαμβάνουμε καθαρισμούς κτιρίων με υδροβολή με σύγχρονα πιεστικά μηχανήματα όπως αναπαλαιώσεις κτιρίων ή ακόμα και ξέπλυμα πριν από βάψιμο.

ΤΗΛ.02410-35.555-ΚΙΝ.0944-395999

ΔΙΝΔΟΥ 1 ΡΟΔΟΣ e-mail : metropontikas@excite.com από την
ΒΑΡΔΕΛΛΗ Μ. ΚΡΑΣΟΠΟΥΛΟΣ Δ. Ο.Ε.
ΣΤΙΣ ΧΑΜΗΛΟΤΕΡΕΣ ΤΙΜΕΣ

Υγειονομική Περιβαλλοντική Λυδίων Ο.Ε.

ΑΓΟΡΑΖΩ
ΧΡΥΣΑΦΙΚΑ
ΚΟΣΜΗΜΑΤΑ
ΝΟΜΙΣΜΑΤΑ
ΧΡΥΣΑ ΔΟΝΤΙΑ
ΜΕΤΟΧΕΣ
ΩΡΟΛΟΓΙΑ
ΑΝΤΙΚΕΣ

Δάνεια επί ενεχύρω
«ΜΠΑΜΠΗΣ»
Δημ. Θεοδωράκη 15
(1ος όροφος)
ΡΟΔΟΣ
ΧΠΡ407

"ΑΜΕΣΟΣ" ΚΕΝΤΡΟ ΕΡΓΑΣΙΑΣ

ΧΑΜΗΛΟΜΙΣΘΕΣ ΕΛΛΗΝΟΡΩΣΟΠΟΝΤΙΕΣ, ΕΛΛΗΝΟΒΟΥΛΓΑΡΕΣ, ΟΙΚΟΝΟΣΟΚΟΜΕΣ, ΟΙΚΟΚΑΘΑΡΙΣΤΡΙΕΣ, ΒΡΕΦΟΝΗΠΙΑΓΩΓΟΥΣ, ΛΑΤΖΕΡΟΜΑΓΕΙΡΙΣΣΕΣ, ΞΕΝΟΔΟΧΟΥΠΑΛΛΗΛΟΥΣ, ΣΥΝΟΔΟΥΣ ΗΛΙΚΙΩΜΕΝΩΝ, ΖΕΥΓΑΡΙΑ ΑΛΛΟΔΑΠΩΝ, ΑΓΡΟΤΙΚΩΝ ΕΡΓΑΣΙΩΝ ΑΠΟΣΤΕΛΟΥΜΕ ΑΥΘΗΜΕΡΟΝ. ΣΑΒΒΑΤΟΚΥΡΙΑΚΑ ΕΡΓΑΖΟΜΑΣΤΕ
Πληρ. τηλ. 010-5243508, 010-5243568, Fax: 010-5241634
ΠΡ43462

ΑΠΟΦΡΑΞΕΙΣ

ΔΩΔΕΚΑΝΗΣΙΑΚΕΣ ΑΠΟΦΡΑΞΕΙΣ



"ΚΟΛΟΣΣΟΣ"
ΑΠΟΦΡΑΞΕΙΣ ΚΑΘΑΡΙΣΜΟΙ
ΑΠΟΧΕΤΕΥΣΕΩΝ & ΒΟΘΡΩΝ



Αναλαμβάνουμε πάσης φύσεως αποφράξεις οποιουδήποτε μήκους και πλάτους
Αναλαμβάνουμε καθαρισμούς αποχετευτικών αγωγών ΔΗΜΩΝ, ΞΕΝ/ΧΕΙΩΝ στρατιωτικών μονάδων ΣΠΙΤΙΩΝ, ΠΟΛΥΚΑΤΟΙΚΙΩΝ καθώς
και καθαρισμούς βιολογικών μονάδων με μηχάνημα υψηλής πιέσεως σε όλη την Δωδ/σο

Κ. ΠΗΔΙΑΚΗΣ - Π. ΚΑΣΕΡΗΣ

Πληρ. τηλ. 47915-91881,
κιν. 0944/325234 και 0977/717048

ΔΩΣΕ ΣΤΥΛ ΣΤΟ ΚΙΝΗΤΟ ΣΟΥ

NEO **5.000 ΛΟΓΟΤΥΠΑ ΚΑΙ ΜΕΛΩΔΙΕΣ για ένα κινητό μοδάτο!**
www.rollingtones.gr

LOGOS-ΛΟΓΟΤΥΠΑ

10100134	10250031	11550040	11550064	10450013	10750246	10450093
10750023	11300053	11550014	11400144	10150041	10750143	10100163
10150170	10100058	11400150	10800084	11500018	10450060	10100336
10850015	10800024					
10750042	11000032	30700019	30700045	31000020	30100161	31000043

ΕΙΚΟΝΟΜΗΝΥΜΑΤΑ

RINGTONES-ΜΕΛΩΔΙΕΣ

ΕΛΛΗΝΙΚΕΣ ΕΠΙΤΥΧΙΕΣ	
60600004 Ανεζέλα Δημητρίου - Μαύρη Λίστα	60600049 Anna Βίσση - Κλουγή
60600017 Νίκος Κουρκούλης - Τόσα δειλινά	60600047 Δέσποινα Βανδή - Υποφέρω
60600029 Γιάννης Πλούταρχος - Υπήρχαν όρκοι	60100012 Εθνικός Υμνος
60600036 Νότης Σφακιανάκης - Μετανοιώνω	**TOP ΣΕ ΖΗΤΗΣΗ ΣΤΗΝ ΕΥΡΩΠΗ**
60600019 Λάμπης Λυβιεράτος - Λάμπεις	60500006 Angel - Shaggy
60600010 Στέλλα Γεωργιάδου - Εχω κακό σκοπό	60500008 Butterfly - Crazytown
60600027 Γιάννης Πλούταρχος - Φυσάει πολύ	60500004 It's raining men - Geri Halliwell
60600025 Λευτέρης Παντοζής - Με σένα	60500032 Thank you - Dido
	60500031 Supergirl - Reamonn

Τα παραπάνω λογοτυπα και μελωδίες βρίσκονται στους κωδικούς: 11200033, 11200072, 11200073, 11200074, 11200082, 11200085, 11200124, 11200128, 11200132, 11200133, 11200135, 11200139, 11200142, 11200144, 11200147.
Ερωτικά εικονογραφήματα στους κωδικούς: 31000008, 31000016, 31000019, 31000035, 31000036, 31000044, 31000045, 31000046, 31000049, 31000053, 31000055, 31000061, 31000063.

1. Διάλεξε το Logo ή το Ringtone που σου αρέσει.
2. Κάλεσε τη γραμμή παραγγελίας.
3. Ακολούθησε τις οδηγίες και δώσε τον τριψήφιο κωδικό.
4. Το Logo ή το Ringtone θα σταλεί στο κινητό σου.

...κάλεσε από το σταθερό σου τηλέφωνο

090 214 507

Για περισσότερα Logos και Ringtones μπες μας μπαίνει στο internet site: www.rollingtones.gr
Leaflet 86 δρχ./15" - 0.25/15" + Φ.Π.Α. Τ.Θ. 31730

Διαθέσιμα λογότυπα για NOKIA 3210-3310-3330-6110-6130-6150-6210-6250-7110-8210-8810-8850-8890-9110-9110i. Μελωδίες για NOKIA, MOTOROLA, SAGEM. Περισσότερες πληροφορίες για το κινητό τα οποία υποστηρίζουν λογότυπα και εικονογραφήματα στο www.rollingtones.gr

---

ΦΑΡΜΑΚΙΔΗΣ ΕΥΣΤΑΘΙΟΣ
ΤΑΠΗΤΟΚΑΘΑΡΙΣΤΗΡΙΟ
WASH AND CARE

Συνδυάσαμε την πολυετή πείρα μας και τα εκσυγχρονισμένα μηχανήματα καθαρισμού για την φροντίδα, καθαρισμό και φύλαξη πάσης φύσεως χαλιών και μοκετών.
Εμπιστευτείτε μας για άριστα αποτελέσματα!!!
Εγγυητές οι πελάτες μας.
Πληρ. τηλ. 02410/68189
5ο χλμ. Λ. Ρόδου 237 (δίπλα από τα ελαστικά ΚΑΣΑΠΗ)

ΤΑΠΗΤΟΚΑΘΑΡΙΣΤΗΡΙΟ
ART CLEAN EXPRESS

Αναλαμβάνουμε υπεύθυνα:
- ✓ Ξηρό καθαρισμό
- ✓ Πλύσιμο-απολύμανση
- ✓ Φύλαξη
- ✓ Επιδιόρθωση ταπήτων
- ✓ Αδιαβροχοποιήσεις

Ειδικός καθαρισμός μεταξωτών και χειροποίητων χαλιών
Παραλαβή-παράδοση κατ' οίκον
Εγγυημένη συνεργασία
Επί τόπου καθαρισμοί μοκετών-σαλονιών
Τηλ. 94815, κιν. 0944 350247, 0800400400
Τηλ. χωρίς χρέωση
Με την υπογραφή Αλαφάκης

ΠΕΡΙΦΕΡΕΙΑΚΟ

Τετ-α-τετ με Μονόπολι

- *ΗΡΘΕ ΧΘΕΣ ΣΤΗ ΡΟΔΟ ΜΑΖΙ ΜΕ ΤΟΝ ΜΑΝΑΤΖΕΡ ΤΟΥ ΘΑΝΑΣΗ ΤΣΑΚΟΠΟΥΛΟ*
- *ΕΙΚΟΣΙΤΕΣΣΕΡΙΣ ΠΑΙΚΤΕΣ ΤΟΥ ΔΙΑΓΟΡΑ ΑΛΛΑΞΑΝ ΣΤΡΑΤΟΠΕΔΟ*

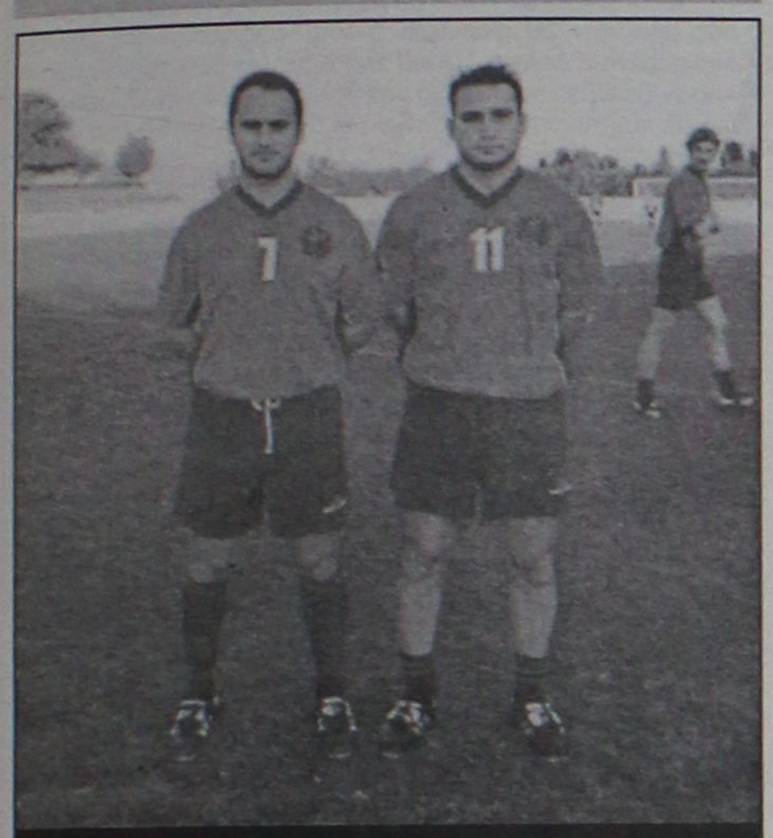

Στον Ηρακλή Μ. ο Σάρλης, στον Κλεόβουλο ο Σακκάς

Με ακόμα έναν ποδοσφαιριστή γνώστη της Ροδίτικης αλλά και της Ελληνικής πραγματικότητας αναμένεται να συζητήσει και να κλείσει σήμερα ο Διαγόρας.

Ο λόγος για το **Μάσιμο Μονόπολι** που αγωνίσθηκε πέρυσι στον Ιάλυσο. Οσες φορές χρησιμοποιήθηκε άφησε καλές εντυπώσεις, αλλά ένας τραυματισμός του τον έφερε πίσω σε φυσική κατάσταση, αλλά και σε απόδοση. Στη Γερμανία, όμως, ο ποδοσφαιριστής αποθεραπεύθηκε. Τώρα πιστεύει στον εαυτό του και... του αρέσει το νησί μας. Θέλει να παίξει ποδόσφαιρο

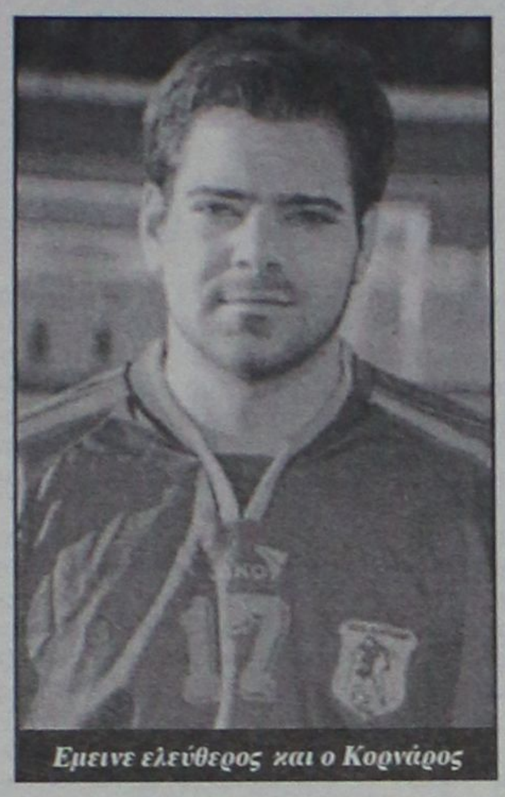

Εμεινε ελεύθερος και ο Κορνάρος

δείχνοντας το ταλέντο του στις εθνικές κατηγορίες.

Ο Ιταλογερμανός ποδοσφαιριστής ήρθε χθες στη Ρόδο μαζί με τον μάνατζέρ του **Θανάση Τσικόπουλο,** ο οποίος χθες επρόκειτο να πάρει την ελευθέρα του παίκτη του απ' τον Ιάλυσο για να ξεκινήσουν σήμερα οι συζητήσεις με το Διαγόρα.

Εάν ολοκληρωθεί η περίπτωση **Μονόπολι** θα απομένει στους κυανέρυθρους μονο η περίπτωση του δεξιού μεσοεπιθετικού για τον οποίο ψάχνει ακόμα ο Διαγόρας.

ΤΟ ΘΕΜΑ ΤΟΥ ΣΥΝΕΡΓΑΤΗ

Στο μεταξύ γίνονται συζητήσεις επί συζητήσεων για το θέμα του συνεργάτη του **Κώστα Παπαοικονόμου**, αφού ο **Μιχάλης Παπαντωνίου** δεν συνεχίζει σ' αυτό το πόστο. Η Διοίκηση του Διαγόρα αναμένεται ν' ανακοινώσει εντός των προσεχών ημερών τον γυμναστή της ομάδας.

ΠΟΙΟΙ ΠΑΡΑΧΩΡΗΘΗΚΑΝ

Στο μεταξύ από τους κυανέρυθρους έφυγαν οι παρακάτω ποδοσφαιριστές για την φετινή περίοδο:

Αλευρόπουλος Κυρ. (Γ.Σ. Διαγόρας), **Γιαννάς Παναγιώτης** (Διαγόρα Βατίου), **Δημητρόπουλος Δημ.** (Διαγόρα Βατίου), **Διακάκης Αντώνης** (αποδεσμεύθηκε), **Καλαμάς Κοσμάς** (Διαγόρα Βατίου), **Καστρουνής Γιώργος** (Γ.Σ. Διαγόρας), **Κατσαφάρος Σταμάτης** (επέστρεψε Α.Ε. Κατσαμπά), **Κορνάρος Αντώνης** (έμεινε ελεύθερος), **Κουφομανώλης Χαρ.** (Ηρακλή Μαρ.), **Κυπριώτης Ιωάννης** (Διαγόρα Βατίου), **Κωστάκης Μιχαήλ** (Διαγόρα Βατίου), **Λινάρδος Στέφανος** (Απόλλωνα Καλ.), **Λορέντζος Γιάννης** (ΑΕΡΑ), **Μαυρουδής Μιχαήλ** (Διαγόρα Βατίου), **Μοσκιού Σταμ.** (Ηρακλή Μαρ.), **Μιρτό Τριντάν** (Διαγόρα Βατίου), **Σακκάς Βασίλης** (Κλεόβουλος), **Σάρλης Μιχαήλ** (Ηρακλή Μαριτσών), **Σκαρτάδος Δημήτρης** (Ορφέα), **Σταυλάς Δημήτρης** (Διαγόρα Βατ.), **Τουρνάς Διαμαντής** (Γ.Σ. Διαγόρα), **Τσοπανάκης Λουκάς** (Διαγόρα Βατίου), **Φράγκος Νικόλαος** (Διαγόρα Βατίου), **Χατζηστρατής Νίκος** (Ηρακλής Μαρ.).

Ετοιμοι για "λίφτινγκ"

- *Την Δευτέρα ξεκινούν πιθανότατα οι εργασίες ανακαίνισης του Βενετόκλειου Κλειστού Γυμναστηρίου*

Τη Δευτέρα ή το αργότερο την Τρίτη θα μπουν τα συνεργεία του δήμου Ροδίων στο Βενετόκλειο Δημοτικό Γυμναστήριο της Ρόδου, προκειμένου να ξεκινήσουν οι εργασίες της ανακαίνισής του. Πρώτη προτεραιότητα θα είναι η αντικατάσταση της οροφής του Κλειστού, καθώς και των πλαινών, ενώ όπως είναι γνωστό, το Βενετόκλειο θα αποκτήσει νέο σύστημα ηλεκτροφωτισμού, νέα εξέδρα περίπου 300 θέσεων, αλλά και ανακαινισμένα αποδυτήρια.

Αρχισε η σπορά

- *Στην φάση της υλοποίησης πέρασε η κατασκευή 400άρη στίβου στο Καρακόνερο*

Πραγματικότητα θα γίνει, όπως όλα δείχνουν, και μάλιστα σύντομα, το όνειρο... δεκαετιών των αθλητών και των φίλων του κλασικού αθλητισμού. Ενα όνειρο, το οποίο κόντευε να ... στοιχειώσει ακόμα κι επειδή η απλή αναφορά του είχε καταντήσει καθημερινή ρουτίνα χωρίς αντίκρισμα.

Ο 400άρης στίβος που τόσο τον έχει ανάγκη ο ροδίτικος αθλητισμός απεγκλωβίζεται, επιτέλους, από τα δεσμά του ονείρου και της αναμονής και αρχίζει να αποκτά τη σάρκα και τα οστά της πραγματικότητας.

Την είδηση την έδωσε χθες ο ίδιος ο δήμαρχος Ροδίων, **Γιώργος Γιαννόπουλος,** που ανακοίνωσε πως στις εγκαταστάσεις του αθλητικού κέντρου "Καλλιπάτειρα" στο Καρακόνερο έχουν ήδη μπει οι αρμόδιοι υπάλληλοι του δήμου, έχοντας ξεκινήσει την σπορά του νέου χλοοτάπητα στο χώρο που προορίζεται για τον στίβο.

Οσο για τον τάπητα, δηλαδή το ταρτάν, η τοποθέτησή του θα ξεκινήσει μόλις εκταμιευθεί το χρηματικό ποσό που αναλογεί στον Νομαρχιακό Αθλητικό Οργανισμό Δωδεκανήσου, που συμμετέχει στην κατασκευή του έργου.

ANA FERRIES

ΔΡΟΜΟΛΟΓΙΑ ΠΛΟΙΩΝ
ΑΝΑΧΩΡΗΣΕΙΣ ΑΠΟ ΡΟΔΟ

07/07	ΚΥΡΙΑΚΗ	09.00	ΡΟΜΙΛΝΤΑ	ΣΥΜΗ-ΤΗΛΟ-ΝΙΣΥΡΟ ΚΩ-ΚΑΛΥΜΝΟ-ΑΣΤΥΠ.-ΚΑΤΑΠΟΛΑ ΝΑΞΟ-ΠΑΡΟ-ΣΥΡΟ ΠΕΙΡΑΙΑ
		16.00	ΡΟΔΑΝΘΗ	ΚΩ-ΚΑΛΥΜΝΟ-ΛΕΡΟ-ΠΑΤΜΟ-ΠΕΙΡΑΙΑ
08/07	ΔΕΥΤΕΡΑ	16.00	ΜΑΡΙΝΑ	ΚΩ-ΚΑΛΥΜΝΟ-ΛΕΡΟ-ΠΑΤΜΟ-ΠΕΙΡΑΙΑ
09/07	ΤΡΙΤΗ	13.00	ΡΟΜΙΛΝΤΑ	ΚΩ-ΒΑΘΥ-ΧΙΟ-ΜΥΤΙΛ.-ΛΗΜΝΟ-ΑΛΕΞ/ΠΟΛΗ (13.10)
		16.00	ΡΟΔΑΝΘΗ	ΚΩ-ΚΑΛΥΜΝΟ-ΠΕΙΡΑΙΑ
10/07	ΤΕΤΑΡΤΗ	08.25	ΜΑΡΙΝΑ	ΚΑΡΠΑΘΟ
		17.00	ΜΙΛΕΝΑ	ΧΑΛΚΗ(19.15)-ΔΙΑΦΑΝΙ(21.30)-ΚΑΡΠΑΘΟ(22.30)-ΚΑΣΟ(00.05)-ΗΡΑΚΛΕΙΟ(05.30-08.00)-ΘΗΡΑ(12.15)-ΝΑΞΟ(15.20)-ΠΑΡΟ (16.35)-ΜΥΚΟΝΟ (18.20)-ΤΗΝΟ(19.10)-ΣΥΡΟ(20.10)-ΣΚΙΑΘΟ (04.15)-ΣΚΟΠΕΛΟ (05.20)-ΘΕΣ/ΚΗ (ΠΑΡ.11.20)
		18.30	ΜΑΡΙΝΑ	ΚΩ-ΚΑΛΥΜΝΟ-ΠΕΙΡΑΙΑ
11/07	ΠΕΜΠΤΗ	16.00	ΡΟΔΑΝΘΗ	ΚΩ-ΚΑΛΥΜΝΟ-ΛΕΡΟ-ΠΑΤΜΟ-ΠΕΙΡΑΙΑ
		17.00	ΡΟΜΙΛΝΤΑ	ΚΩ-ΚΑΛΥΜΝΟ-ΑΣΤΥΠ.-ΚΑΤΑΠΟΛΑ ΑΙΓΙΑΛΗ-ΜΥΚΟΝΟ-ΠΕΙΡΑΙΑ

Πληροφορίες: τηλ. 35066-30406-36170-28597 • FAX: 39839
Και στον ταξιδιωτικό σας πράκτορα

ΑΙΓΑΙΟΝ
ΑΝΩΝΥΜΗ ΑΣΦΑΛΙΣΤΙΚΗ ΕΤΑΙΡΕΙΑ
ΑΣΦΑΛΙΣΤΡΑ ΟΧΗΜΑΤΩΝ

ΕΙΧ		ΦΙΧ		ΦΙΧ. ΑΓΡΟΤ	
ΙΠΠΟΙ	ΚΟΣΤΟΣ	ΙΠΠΟΙ	ΚΟΣΤΟΣ	ΙΠΠΟΙ	ΚΟΣΤΟΣ
1-6	69,00€	1-10	100,77€	1-10	62,03€
7-8	71,16€	11-15	127,93€	11-15	78,40€
9-10	89,13€	16-20	143,11€	16-20	87,58€
11-12	90,58€	21-30	156,29€	21-30	95,18€
13-14	102,43€	31-40	163,88€	31-40	101,97€
15-20	131,54€	41-55	184,64€	41-55	108,76€
21-25	139,45€	56-75	215,00€	56-75	135,12€
		76 και άνω	239,37€	76 και άνω	151,10€

Ασφάλιστρα στο Β/Μ 03, 6ΜΗΝΟ,
με τις εξής καλύψεις:
Πυρός για **3.000** € και
φυσικά καιρικά φαινόμενα και σεισμό **3.000**€

Μ' ΕΜΑΣ ΟΛΟΙ ΚΑΙ ΟΛΑ ΜΠΟΡΟΥΝ ΝΑ ΕΙΝΑΙ ΑΣΦΑΛΗ

ΑΙΓΑΙΟΝ ΑΝΩΝΥΜΗ ΑΣΦΑΛΙΣΤΙΚΗ
ΕΡΥΘΡΟΥ ΣΤΑΥΡΟΥ 2
ΤΗΛ. 26722, 75701



Delta
ΔΙΑΜΑΝΤΕ ΕΡΓΑΛΕΙΑ
6ο χλμ.Ρόδου Λίνδου
Συγκρότημα Μανουσέλη



ΚΟΦΤΗ ΧΕΙΡΟΣ — ΔΙΑΤΡΗΤΙΚΑ

ΔΙΑΜΑΝΤΟΤΡΥΠΟΤΕΧΝΙΚΗ ΡΟΔΟΥ

ΔΙΑΜΑΝΤΟΦΟΡΟΙ ΔΙΣΚΟΙ ΚΟΠΗΣ ΓΙΑ ΓΡΑΝΙΤΗ, ΜΑΡΜΑΡΟ ΤΟΥΒΛΟ κ.τ.λ.





ΑΡΜΟΚΟΦΤΕΣ

ΤΡΥΠΑΜΕ
ΚΟΒΟΥΜΕ
ΣΠΑΜΕ



ΧΩΡΙΣ ΣΚΟΝΕΣ
ΡΩΓΜΕΣ
ΜΕΡΕΜΕΤΙΑ

ΠΩΛΗΣΕΙΣ
&
ΕΚΤΕΛΕΣΕΙΣ ΕΡΓΑΣΙΩΝ

Η ΠΟΛΥΧΡΟΝΗ ΜΑΣ ΠΕΙΡΑ ΣΤΟ ΕΞΩΤΕΡΙΚΟ ΜΑΣ ΔΙΝΕΙ ΤΗ ΔΥΝΑΤΟΤΗΤΑ ΝΑ ΒΡΙΣΚΟΥΜΕ ΛΥΣΗ ΕΚΕΙ ΠΟΥ ΟΙ ΑΛΛΟΙ ΣΗΚΩΝΟΥΝ ΤΑ ΧΕΡΙΑ ΨΗΛΑ

ΤΗΛΕΦΩΝΗΣΤΕ ΜΑΣ
(0241) 69022 - 77986
ΚΙΝΗΤΟ: 0944 380562

ΥΠΕΥΘΥΝΟΣ
Μαρκος Τσεσμετζής

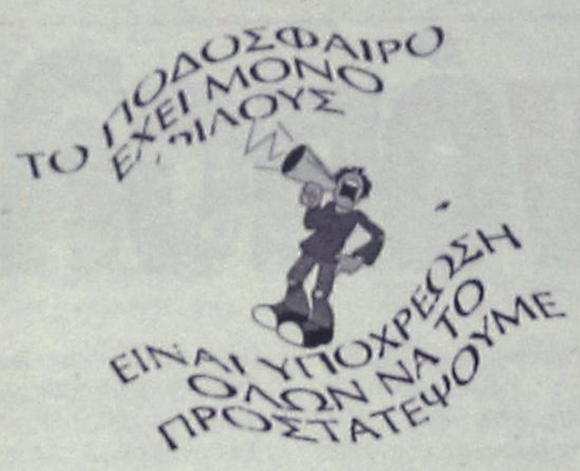

Χωρίς όρια...

Κάθε χρόνο... Μουντιάλ

Ελειπε μόνο η ανακοίνωση. Οι «κραυγές» ποδοσφαιριστών και συλλόγων για τον μεγάλο αριθμό αγώνων, αλλά και η μείωση εισιτηρίων και τηλεθέασης που παρατηρήθηκε στους αγώνες των δύο φάσεων των ομίλων του θεσμού, ανάγκασε την UEFA να προβεί σε αλλαγές στο Champions League. Οπως ανακοίνωσε την Πέμπτη η Ευρωπαική Ποδοσφαιρική Ομοσπονδία, θα υπάρξουν αλλαγές στον τρόπο διεξαγωγής του Champions League από τη σεζόν 2003/2004, το οποίο πλέον θα θυμίζει αρκετά Μουντιάλ.

Πως θα είναι το νέο Champions League; Κατ αρχήν οι ομάδες παραμένουν 32. Ιδια παραμένει και η πρώτη φάση που απαρτίζεται από οκτώ ομίλους των τεσσάρων ομάδων. Η αλλαγή παρατηρείται στη φάση των «16». Αντί να υπάρχει η δεύτερη φάση των ομίλων (τέσσερις όμιλοι των τεσσάρων ομάδων), οι «μονομάχοι» θα δίνουν διπλούς (και όχι μονούς όπως στο Μουντιάλ) νοκ-άουτ αγώνες μέχρι το τέλος της διοργάνωσης. Κάτι που σημαίνει ότι μια ομάδα για να στεφθεί πρωταθλήτρια Ευρώπης θα πρέπει να παίξει 13 αγώνες και όχι 17 που ίσχυε μέχρι τώρα και θα ισχύσει τη χρονιά που ξεκινά. Οχι όμως και την επόμενη (2003/2004).

«Πιστεύουμε πως η μείωση της διάρκειας του Champions League, μακροπρόθεσμα, θα ευνοήσει όλους τους ενδιαφερόμενους. Τους συλλόγους, τους παίκτες, τους φιλάθλους, τα ΜΜΕ, τους σπόνσορες και γενικότερα το ευρωπαικό ποδόσφαιρο. Δεν είναι εύκολο να αλλάξεις μια διοργάνωση που αναγνωρίζεται από όλους ως η καλύτερη του κόσμου σε συλλογικό επίπεδο. Ομως, μερικές φορές πρέπει να παίρνεις αποφάσεις για το μέλλον. Ακούσαμε προσεκτικά όλες τις πλευρές και όλες τις απόψεις και καταλήξαμε σε αυτή την αλλαγή» δήλωσε ο Πρόεδρος της ΟΥΕΦΑ, Λέναρντ Γιόχανσον.

Εν τω μεταξύ, η Ευρωπαική Ποδοσφαιρική Ομοσπονδία θα αποχωρήσει από το Κύπελλο Συνομοσπονδιών μετά το 2005, όπως ανακοίνωσε την Πέμπτη επίσης η εκτελεστική επιτροπή της UEFA. Ο πρόεδρος της Ευρωπαϊκής Ομοσπονδίας, Λέναρτ Γιόχανσον, δήλωσε ότι η εκτελεστική της επιτροπή σχεδιάζει να πάρει μέρος στις δύο επόμενες διοργανώσεις, αλλά θα αποσυρθεί μετά το τουρνουά που θα διεξαχθεί στη Γερμανία το 2005. «Δεν θα συμμετάσχουμε, αλλά θα ήταν λάθος να αποχωρήσουμε αυτή τη στιγμή. Αυτή η διοργάνωση δεν ήρθε για να μείνει» είπε ο Λέναρντ Γιόχανσον.

Το Κύπελλο Συνομοσπονδιών διεξάγεται κάθε δύο χρόνια, με τη συμμετοχή των πρωταθλητών από κάθε μια από τις έξι συνομοσπονδίες-μέλη της FIFA, συν την πρωταθλήτρια Κόσμου και την διοργανώτρια χώρα. Η διοργάνωση φιλοξενήθηκε τελευταία φορά το 2001 σε Νότια Κορέα και Ιαπωνία, ως γενική δοκιμή ενόψει του φετινού Παγκοσμίου Κυπέλλου, και τον τίτλο κατέκτησε η Γαλλία. Η έδρα για το τουρνουά του 2003 δεν έχει οριστεί ακόμη, αλλά η διοργάνωση του 2005 θα διεξαχθεί στη Γερμανία, στο πλαίσιο της προετοιμασίας της για την φιλοξενία του Μουντιάλ του 2006.

Στη Μπρέσια για πάντα...

Παίκτης της Μπρέσια θα είναι για δύο ακόμη χρόνια ο Ρομπέρτο Μπάτζιο. Τη συμφωνία ανάμεσα στις δύο πλευρές ανακοίνωσε την Πέμπτη ο πρόεδρος της ιταλικής ομάδας Λουίτζι Κοριόνι ο οποίος σε στιγμές παροξυσμού πρόσθεσε: «Ο Ρομπέρτο θα μείνει για πάντα μαζί μας. Θα παίζει μπάλα μέχρι τα... 40 του και στη συνέχεια θα συνεχίσει στην ομάδα από το ρόλο του διευθυντή». Παράλληλα το μεγάλο «αφεντικό» της Μπρέσια, υπογράμμισε ότι η συμφωνία ανάμεσα στις δύο πλευρές θα ανακοινωθεί την Κυριακή. Στη Μπρέσια ο Απια και ο Γίρι Ροζίτσκι. Ο «μικρός Βούδας» όπως αποκαλείται ο Ρομπέρτο Μπάτζιο, βρίσκεται την παρούσα χρονική περίοδο στην Αμερική όπου προετοιμάζεται για να επανέλθει δριμύτερος στο campionato μετά και τον αποκλεισμό του από την αποστολή της «σκουάντρα ατζούρα» που ταξίδεψε στο Παγκόσμιο Κύπελλο.

Ο Ιταλός άσος είχε προτάσεις τόσο από ομάδες των ΗΠΑ για να συνεχίσει την καριέρα του, αλλά και από συλλόγους της Premier League. Ωστόσο αποφάσισε να μείνει στην πατρίδα του. «Μπορεί να μας βοηθήσει να φτάσουμε ψηλά» δήλωσε ο πρόεδρος της Μπρέσια Λουίτζι Κοριόνι. Επίσης ο μεγαλομέτοχος της ιταλικής ομάδας ανακοίνωσε ότι στην Μπρέσια θα συνεχίσει την καριέρα του ο Απια από την Πάρμα και ο Γίρι Ροζίτσκι που αγωνίζεται στην Μπρέγκενζ.

Ετοιμες για μετάλλιο!

Ο χρόνος μετρά αντίστροφα για την έναρξη του Παγκοσμίου πρωταθλήματος ρυθμικής γυμναστικής, στην Νέα Ορλεάνη (τα ξημερώματα του Σαββάτου). Στις τάξεις της Εθνικής μας ομάδας, επικρατεί συγκρατημένη αισιοδοξία, για διάκριση στην διοργάνωση, ενώ η ομοσπονδιακή προπονήτρια, Μαρίνα Φατέεβα, δηλώνει ικανοποιημένη από την αγωνιστική κατάσταση των αθλητριών της: «Αγωνιστικά είμαστε έτοιμες. Το μόνο στοιχείο, που δεν γνωρίζουμε, είναι η δυναμικότητα των άλλων ομάδων, με τις οποίες θα συναγωνιστούμε».

Στο μεταξύ, ο πρόεδρος της Ελληνικής Γυμναστικής Ομοσπονδίας, Δημήτρης Δημητρόπουλος, συναντήθηκε το απόγευμα της Τετάρτης με αξιωματούχους της παγκόσμιας ομοσπονδίας. Παράλληλα η εθνική προπονήτρια, Ια Χαρανά, παραβρέθηκε στη δεξίωση που δόθηκε το βράδυ από την οργανωτική επιτροπή για το καλωσόρισμα όλων των αποστολών.

«Δεν γυρίζουμε πίσω»

Αμετακίνητοι εμφανίστηκαν οι εννέα «αντάρτες» της Εθνικής μας ομάδας πόλο στην συνέντευξη Τύπου που έδωσαν την Πέμπτη σε κεντρικό ξενοδοχείο της Αθήνας. Οι διεθνείς πολίστες, έκαναν γνωστές τις θέσεις και τα επιχειρήματα τους, ξεκαθαρίζοντας ότι δεν πρόκειται να γυρίσουν στην Εθνική Υδατοσφαίρισης, όσο παραμένει σε αυτήν προπονητής ο Κούλης Ιωσηφίδης. Η απρεπής συμπεριφορά του ομοσπονδιακού τεχνικού, οι ύβρεις και η ασυνέπεια στις υποχρεώσεις του, μερικά από τα όσα του καταλόγισαν.

Την Τετάρτη είχαν υποβάλλει τις παραιτήσεις προς το ΔΣ της Κολυμβητικής Ομοσπονδίας για λόγους ευθιξίας και δεοντολογίας, οι ομοσπονδιακοί προπονητές Κούλης Ιωσηφίδης και Παναγιώτης Μίχαλος, μετά τα όσα διαδραματίστηκαν το τελευταίο 24ωρο. Την Τρίτη οι εννέα παλαιότεροι πολίστες της Εθνικής είχαν ζητήσει να αντικατασταθεί ο Κούλης Ιωσηφίδης απο την τεχνική ηγεσία του αντιπροσωπευτικού συγκροτήματος, δύο μόλις ημέρες πριν την 3η αγωνιστική του Γουόρλντ Λιγκ! Οπως αναφέρει το Δελτίο Τύπου της ΚΟΕ «οι δύο τεχνικοί θέλησαν με αυτό τον τρόπο να διευκολύνουν την Ομοσπονδία σε τυχόν αποφάσεις της». Η Ομοσπονδία δεν τις έκανε δεκτές «και τους έδωσε εντολή να προχωρήσουν απρόσκοπτα το έργο τους με όσους αθλητές έχουν την βούληση και την θέληση να υπηρετήσουν και να τιμήσουν την Εθνική Ομάδα Πόλο και τον Ελληνικό Αθλητισμό».

Οι εννέα παλαιότεροι πολίστες της Εθνικής ζήτησαν να αντικατασταθεί ο Κούλης Ιωσηφίδης απο την τεχνική ηγεσία του αντιπροσωπευτικού συγκροτήματος, δύο μόλις ημέρες πριν την 3η αγωνιστική του Γουόρλντ Λιγκ! Συγκεκριμένα οι Αντώνης Βλοντάκης, Θοδωρής Χατζηθεοδώρου, Νίκος Δεληγιάννης, Θοδωρής Καλακώνας, Γιάννης Θωμάκος, Γιώργος Ρέππας, Γιώργος Αφρουδάκης, Δημήτρης Μάζης, Τάσος Σχίζας ζήτησαν σήμερα με τον πρόεδρο της Κολυμβητικής Ομοσπονδίας Ελλάδας (ΚΟΕ), Δημήτρη Διαθεσόπουλο, ζητώντας του να αναλάβει την τεχνική ηγεσία της Εθνικής ομάδας κάποιος ξένος και καταξιωμένος προπονητής. Ως προσωρινή λύση προτάθηκε ο Ομοσπονδιακός τεχνικός της Εθνικής Εφήβων, Τάσος Δούμπας. Η απάντηση του Διαθεσόπουλου ήταν κατηγορηματική: «Αυτές οι αλλαγές δεν γίνονται μεσούσης της περιόδου αλλά στην αρχή και στο τέλος αυτής».

Απο την πλευρά τους οι πολίστες της Εθνικής διεμήνυσαν πως εάν δεν υπάρξουν άμεσες αλλαγές στην τεχνική ηγεσία της ομάδας τότε δεν θα επιστρέψουν στις προπονήσεις και στους αγώνες του Γουόρλντ Λιγκ.

Η συγνώμη του Κλαούντιο Λόπεζ

Πίσω... έκανε ο Κλαούντιο Λόπεζ, ο οποίος τώρα αρνείται ότι προέβη σε δημόσιο «κατηγορώ» κατά του Γκαμπριέλ Μπατιστούτα. «Πρόκειται για παρεξήγηση» δήλωσε χαρακτηριστικά ο επιθετικός της Λάτσιο, ο οποίος είχε επικρίνει τον «Μπατιγκόλ» για τη δυστοκία του στο Παγκόσμιο Κύπελλο της Απω Ανατολής. «Δεν ήθελα να μιλήσω με άσχημα λόγια για κανέναν. Μιλούσα off the record» προσέθεσε ο Λόπεζ, προσπαθώντας να απαλύνει τις άσχημες εντυπώσεις από την ευθέα επίθεση, που έκανε ενάντια στον άσο της Ρόμα.

Στις αρχές της εβδομάδας, ο Κλαούντιο Λόπεζ είχε αναφερθεί σε τηλεοπτική συνέντευξη με σκληρά λόγια για την άρνηση του Μπατιστούτα να δεχτεί κριτική για την απόδοσή του στο Μουντιάλ. Την Πέμπτη, όμως, υποστήριξε ότι είχε ασκήσει την κριτική του όταν οι κάμερες ήταν σβηστές. «Ημασταν πάντα δεμένοι μέσα στην ομάδα. Και αυτό που ήθελα να πω ήταν ότι όλοι πρέπει να αποδεχτούμε το μερίδιο της ευθύνης, που μας βαρύνει για το τελικό αποτέλεσμα» είπε, προσθέτοντας ότι θα επιδιώξει να επικοινωνήσει με τον Μπατιστούτα: «Θα ζητήσω συγνώμη από τον Γκαμπριέλ. Ποτέ δεν υπήρξε μεταξύ μας διαμάχη»

Αγκαθι

●●● **Στην επίθεση πέρασε και πάλι ο Δραμουντάνης μόνο που δεν μου φάνηκε και τόσο αγριεμένος όσο περίμενα. Πολύ ψύχραιμος διάβασε αυτά που του έσυραν τα καναρίνια και πολύ πιο ψύχραιμα ακόμη τους απάντησε.**

●●● *Τώρα όπως ποιός τον πιάνει τον Δραμουντάνη που έχει να λέει, ότι μετά το δημοσίευμά του βγήκαν κατάκι Κορδικτώνος και Π"ζαχαρίου για να φωνάξουν για τον μπαρίστα.*

●●● **Στις νέες του δηλώσεις όμως καρφώνει το γιατρό που του λέει στα ίσα ότι παρανόμισε προτείνοντας αρχικαναρίνο τον Ορέστη.**

●●● *Φεύγουν, μένουν, τελικά έφυγαν οι μικροί της Νήσος Ρ. από τα Κοσκινού και ο αντάρτης τους ετοιμάζει για άλλη ομάδα.*

●●● **Δεν στεναχωρήθηκαν πάντως για πολύ εκεί στα Κοσκινού με τη φυγή του αρχηγού. Ο Μίχελς τον αντικατέστησε αμέσως πέρνοντας τον Τουρμπογιάννη.**

●●● *Πηραν μπρος για τα καλά τα ελάφια και κάθε μέρα ανακοινώνουν μεταγραφή, αλλάζοντας βέβαια και την ώρα της υπογραφής.*

●●● **Αυτά για σήμερα. Συγνώμη που ήμουν μαλακός μαζί σας αυτές τις δύο ημέρες, όμως από αύριο σας υπόσχομαι να αγριέψω λιγάκι.**

ΑΝΕΚΔΟΤΟ

Δυο Σκωτσέζοι χάνονται στις Αλπεις.

Ξεκινούν διάφοροι φορείς προσπάθεια να τους θρούν.

Μετά από αρκετές μέρες τους εντοπίζουν σε κάποιο καταφύγιο.

Φτάνουν και χτυπούν την πόρτα:

Ανοίξτε, Ερυθρός Σταυρός.

Και ακούγεται μια αδύναμη φωνή από μέσα:

- Δώσαμε, δώσαμε...



ΡΕΠΟΡΤΑΖ

Θα κοπούν... ανάσες!

• ΜΟΝΑΔΙΚΟ ΘΕΑΜΑ ΚΑΙ ΑΝΕΠΑΝΑΛΗΠΤΕΣ ΜΑΧΕΣ ΥΠΟΣΧΟΝΤΑΙ ΚΑΠΟΙΑ ΑΠΟ ΤΑ ΠΙΟ ΔΙΑΣΗΜΑ ΖΕΥΓΑΡΙΑ ΤΟΥ ΠΑΓΚΟΣΜΙΟΥ ΜΠΙΤΣ ΒΟΛΕΪ ΓΥΝΑΙΚΩΝ

Μοναδική ευκαιρία να θαυμάσουν από κοντά ζευγάρια με... περγαμηνές στα παγκόσμια φιλέ θα έχουν οι φίλοι της άμμου που θα βρεθούν στη Ρόδο από 24 έως 28 Ιουλίου. Το "νησί των ιπποτών" θα φιλοξενήσει φέτος το πρώτο World Tour που έχει αναθέσει ποτέ η FIVB στη χώρα μας και οι δηλώσεις συμμετοχών έχουν κιόλας ανεβάσει... το θερμόμετρο.

Οι Αμερικανίδες **Γουόλς** και **Μέι** είναι για την ώρα τα πιο δυνατά χαρτιά της διοργάνωσης. Το δίδυμο αυτό έχει ξεκινήσει ιδανικά τη χρονιά του, με δύο χρυσά στα πρώτα τουρνουά της σεζόν, υποδηλώνοντας ότι βρίσκεται στην καλύτερη δυνατή φόρμα.

Η **Μίσι Μέι** είναι 24 ετών (30/7/1977) και έχει γεννηθεί στο Λονγκ Μπιτς της Καλιφόρνια. Πρώτη της συμπαίκτρια ήταν η **ΜακΠίκ**, μαζί με την οποία κατέλαβε την 5η θέση στους Ολυμπιακούς Αγώνες του Σίδνεϊ, αλλά και τρείς φορές την πρώτη θέση σε τουρνουά του World Tour το 2002.

Με τη **Γουόλς** είναι ζευγάρι από το 2001. Η **Κέρι** είναι ένα χρόνο μικρότερη (15/8/1978) και έχει γεννηθεί στο Σαρατόγκα. Πρώτη της συμμετοχή σε τουρνουά του Wold Tour 2001 στο Κάλιαρι. Ενα ακόμα εξαιρετικά δυνατό ζευγάρι που ετοιμάζει τις αποσκευές του για το "νησί των Ιπποτών" είναι οι Ιταλίδες **Μπρουσκίνι** και **Σολάτζι.** Ενα δίδυμο αρκετά γνωστό στο ελληνικό κοινό από τις αναμετρήσεις του με την Εθνική ομάδα **Βάσω Καραντάσιου, Εφη Σφυρή** (που βεβαίως θα λάβει μέρος στις μάχες της άμμου). Η 35χρονη **Λάουρα Μπρουσκίνι** έχει γεννηθεί στη Ρώμη και πρώτη της παρουσία σε Παγκόσμιο Πρωτάθλημα ήταν το 1994. Εχει αλλάξει τρείς συμπαίκτριες, ενώ με τη **Σολάτζι** παίζει μαζί από το 1996. Καλύτερή τους θέση η 4η σε τουρνουά του World Tour (1998 σε Κίνα, Ιαπωνία και ΗΠΑ). Παράλληλα, έχουν κατακτήσει τον τελικό του Ευρωπαϊκού Πρωταθλήματο 1999. Στους Ολυμπιακούς Αγώνες του Σίδνεϊ κατέλαβαν την 5η θέση. Η **Αναμαρία Σολάτζι** είναι 36 ετών (12/10/1965) και επίσης γεννήθηκε στη Ρώμη. Εκτός της **Μπρουσκίνι** είχε μία ακόμα συμπαίκτρια στο παρελθόν, την **Τουρέτα.**



Αξιόλογο τεστ

• Τις δυνάμεις της δοκιμάζει την Κυριακή στην Πάτρα η Νίκη Ξάνθου, που λαμβάνει μέρος στα "Τοφάλεια"

Μ' ένα πολύ καλό τεστ ισοδυναμεί για την **Νίκη Ξάνθου** η συμμετοχή της στο διεθνές μίτινγκ στίβου "Τοφάλεια", που θα πραγματοποιηθεί την ερχόμενη Κυριακή στο Εθνικό Στάδιο της Πάτρας.

Για τη Νίκη ο συναγωνισμός στο μήκος θα είναι αξιόλογος, καθώς θα αντιμετωπίσει της δικές μας **Κουτσουμπάρη** και **Παπαβασιλάκη,** καθώς και τις **Ακουλένκο** (Ουκρανία) και **Ζιντάνοβα** (Ρωσία).

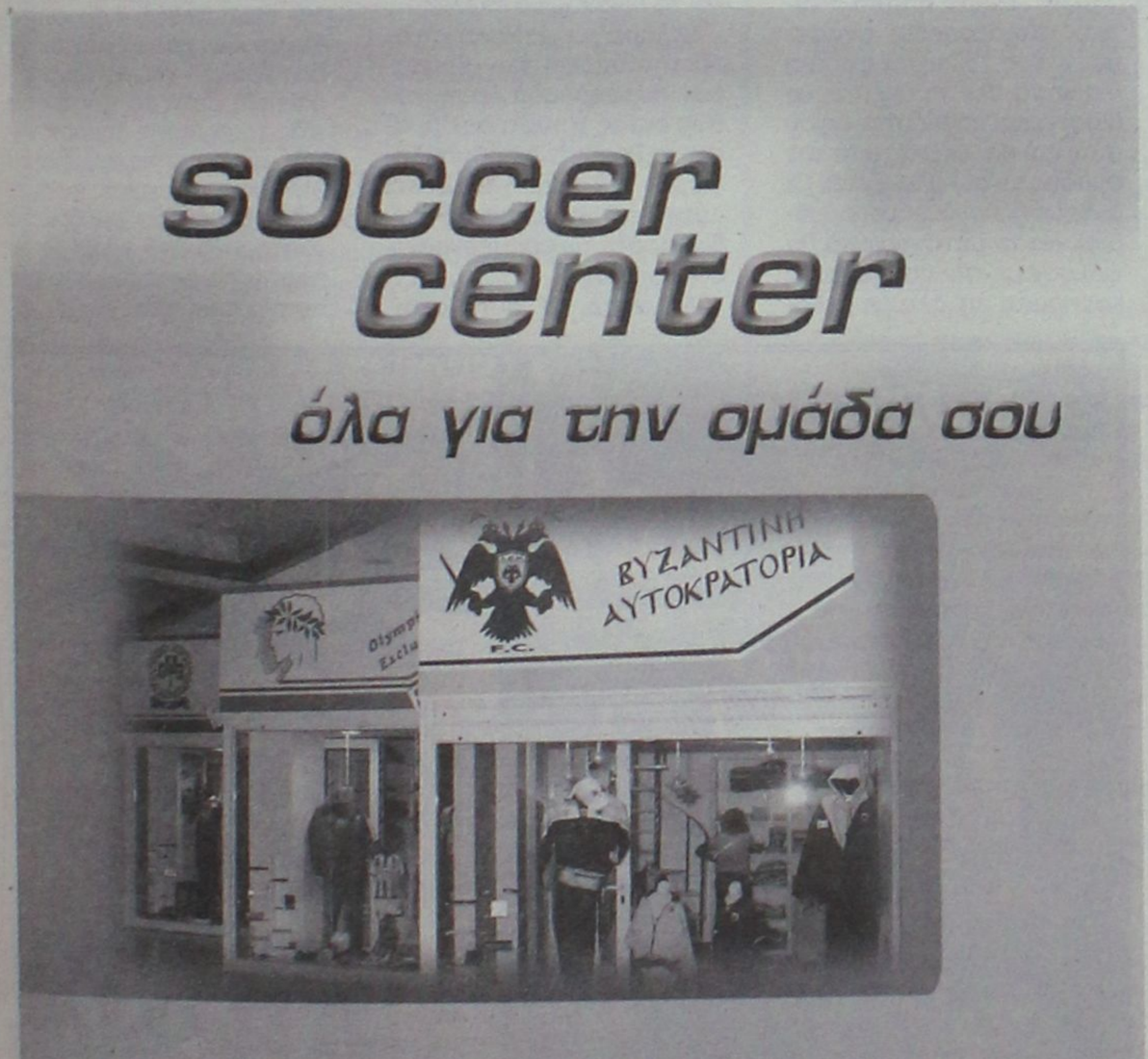

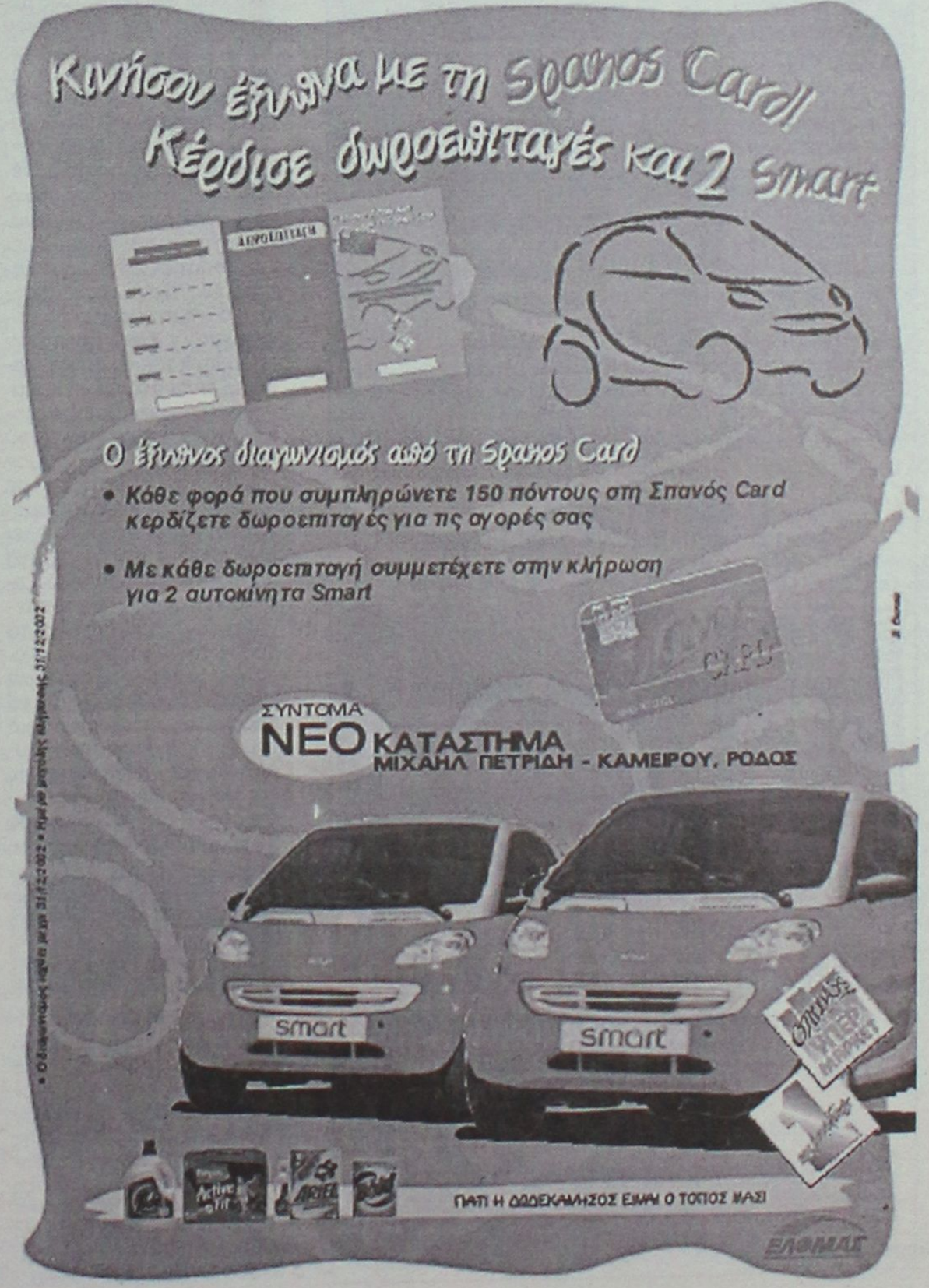

ΜΠΑΣΚΕΤ

Πετάει τον "αναπνευστήρα"

• ΤΑ ΟΠΟΙΑ ΕΜΠΟΔΙΑ ΑΝΑΜΕΝΕΤΑΙ ΝΑ ΞΕΠΕΡΑΣΤΟΥΝ ΚΑΙ ΤΟ Δ.Σ. ΤΟΥ ΙΑΛΥΣΟΥ ΝΑ ΣΥΓΚΡΟΤΗΘΕΙ ΣΕ ΣΩΜΑ, ΠΙΘΑΝΟΤΑΤΑ ΑΥΡΙΟ ΤΟ ΠΡΩΙ

• ΣΥΜΦΩΝΗΣΑΝ ΟΙ ΣΤΡΑΤΕΥΜΕΝΟΙ ΚΑΡΔΟΜΑΤΗΣ ΚΑΙ ΤΣΑΟΥΣΙΔΗΣ, ΟΜΩΣ ΤΑ ΠΑΝΤΑ ΕΞΑΡΤΩΝΤΑΙ ΣΗΜΕΡΑ ΑΠΟ ΤΗΝ ΑΝΑΚΟΙΝΩΣΗ ΤΩΝ ΜΕΤΑΘΕΣΕΩΝ. ΠΟΛΥ ΚΟΝΤΑ ΒΡΙΣΚΟΝΤΑΙ ΟΙ ΜΠΙΛΙΑΣ-ΚΑΡΑΓΙΑΝΝΗΣ

Ενθαρρυντικά φαίνονται να είναι τα μηνύματα για το μέλλον του μπασκετικού Ιάλυσου, οι παράγοντες του οποίου εκτιμούν πως αύριο το πρωί το νεοσύστατο διοικητικό συμβούλιο θα συγκροτηθεί σε σώμα με αποτέλεσμα και δουλειά να μπορέσουν να πιάσουν σε επίσημο φόντο, και τελεία στο σκηνικό της ανασφάλειας που έχει σταθεί το τελευταίο διάστημα να μπει.

Ως προς το τελευταίο σκέλος είναι απαραίτητο να σημειωθεί πως οι άνθρωποι του ποδοσφαιρικού τμήματος εκφράζουν κάποιες ανησυχίες και αμφιβολίες για το κατά πόσο θα μπορέσουν να κρατήσουν όρθιο το ταλαιπωρημένο κομμάτι του ΓΑΣ, ωστόσο με βάση το κλίμα των τελευταίων ημερών και με δεδομένο ότι οι μπασκετικοί έχουν δεσμευτεί να τείνουν χείρα βοηθείας αν και όποτε χρειασθεί, εκφράζεται η βεβαιότητα πως οι τελευταίες αναστολές θα αρθούν, οι ρόλοι θα κατανεμηθούν κανονικά και ο σύλλογος θα αρχίσει να λειτουργεί χωρίς προβλήματα. Βλέπετε, τα πράγματα θυμίζουν στην συγκεκριμένη περίπτωση τον ακροβάτη που περπατάει σε τεντωμένο σχοινί, αφού στην απευκτέα περίπτωση που οι του ποδοσφαίρου δεν ακολουθήσουν και παραιτηθούν από την διοίκηση, ο ΓΑΣ θα οδηγηθεί σε νέα γενική συνέλευση και εκλογές. Ακριβώς επειδή πρόκειται για μία χρονοβόρα διαδικασία, μία τέτοια εξέλιξη θα σήμαινε και την διάλυση του τμήματος μπάσκετ. Κι αυτό είναι ένα ρίσκο που δεν θέλει να το σηκώσει στους ώμους του κανείς.

Πάντως, το θετικό κλίμα είναι ορατό και εκφράζεται από τις κινήσεις των παραγόντων του μπάσκετ, που έχουν αρχίσει να οργανώνονται.

Κατά την διάρκεια της χθεσινής απογευματινής τους συνάντησης έθεσαν επί τάπητος θέματα μεταγραφικού περιεχομένου και τα αποτελέσματα συνοψίζονται στα ακόλουθα.

Με τους "ερυθροκίτρινους", συμφώνησαν οι **Αχιλλέας Καρδομάτης** (1ος, 1.82, Αίας Ευόσμου) και **Λευτέρης Τσαουσίδης** (4άρι, 2.00, Ρέθυμνο). Πρακτικά, η επίτευξη της συμφωνίας θα αποκτήσει αντίκρυσμα μόνο αν το Γενικό Επιτελείο Στρατού ανακοινώσει σήμερα την μετάθεση των δύο στρατευμένων αθλητών στην Ρόδο. Επιπλέον, σε άριστο κλίμα πραγματοποιήθηκε η συνάντηση με τον **Χρήστο Μπίλια,** που βρίσκεται πάρα πολύ κοντά στην ανανέωση της συνεργασίας του με τους Ιαλυσιώτες, ενώ το ίδιο ισχύει και για την περίπτωση του **Γιώργου Καραγιάννη.** Ο νεαρός αθλητής θέλει να συνεχίσει στα Τριάντα, όμως το μπαλάκι πηγαίνει πλέον στην ομάδα, που ανήκει, τον Ιβίσκο.

Ενημερώνονται τα σωματεία

• Θα λάβουν σήμερα την εγκύκλιο της ΤΕ ΕΟΚ σχετικά με τις αλλαγές που αποφάσισε το συνέδριο της Ομοσπονδίας. Σκέψεις για διοργάνωση ημερίδας

Δεν είναι δύσκολο να αντιληφθεί κανείς πως οι αποφάσεις του πανελλήνιου συνεδρίου των Ενώσεων και των Τοπικών Επιτροπών της ΕΟΚ σε σχέση με τους ηλικιακούς περιορισμούς δημιουργούν νέα δεδομένα στην βάση της πυραμίδας του ελληνικού μπάσκετ.

Πέρα από την ουσία των αλλαγών που αποφασίστηκαν να γίνουν, μεγάλη σημασία αποκτά η αμεσότητα της εφαρμογής τους, επομένως τα σωματεία των τοπικών πρωταθλημάτων της Δωδεκανήσου θα πρέπει να γνωρίσουν λεπτομερέστατα την νέα κατάσταση ώστε να έχουν τα χρονικά περιθώρια να αναπροσαρμόσουν τον προγραμματισμό τους και να αποφύγουν τον εγκλωβισμό τους σε λύσεις της τελευταίας στιγμής.

Ολα τα σωματεία των τοπικών κατηγοριών θα πάρουν μία πρώτη γεύση των αλλαγών που προωθούνται μέσα από την εγκύκλιο που θα τους αποσταλεί σήμερα από την Τοπική Επιτροπή. Παράλληλα, ορισμένα από τα μέλη της τελευταίας σκοπεύουν να προτείνουν την διοργάνωση το συντομότερο δυνατόν ημερίδας με θέμα συζήτησης την νέα τάξη πραγμάτων, ώστε να κατανοήσουν πλήρως οι εκπρόσωποι των συλλόγων το πνεύμα των αλλαγών και να προσαρμοστούν στην πράξη με αυτές. Βέβαια, για να κατατοπιστούν οι ομάδες θα πρέπει να κάνει πρώτα το ίδιο το διοικητικό συμβούλιο της ΤΕ ΕΟΚ. Οι παράγοντες του επρόκειτο να ενημερωθούν για τα νέα δεδομένα χθες από τον **Νίκο Κορναρόπουλο,** ο οποίος εκπροσώπησε την ΤΕ στο πρόσφατο πανελλήνιο συνέδριο.

Δυστυχώς, εκτός του **Κορναρόπουλου** στα γραφεία του κλειστού της Ρόδου έδωσε χθες το παρόν μόνο ο **Γιώργος Κατσικανταής.** Οι υπόλοιποι έλαμψαν δια της απουσίας τους...

Εθεσε νέο στόχο

• Η απόκτηση ενός ακόμα παίκτη για την θέση "τρία" βρίσκεται στα μεταγραφικά πλάνα του Κολοσσού

• Η μεταγραφή θα γίνει, όμως χωρίς βιασύνη και πίεση

Κι όμως! Ο Κολοσσός δεν ολοκλήρωσε ακόμα τις μεταγραφές του! Δεν έχουν άδικο όσοι θεωρούν, πως μετά την απόκτηση του **Μάνου Χαλκιαδάκη** ο ροδίτικος σύλλογος έλυσε τον μεγάλο του γρίφο, που δεν ήταν άλλος από την όσο το δυνατόν πιο ποιοτική θωράκισή του στην καρδιά της ρακέτας. Εκεί, που εκ των πραγμάτων υπήρχε κενό, αν αναλογιστεί κανείς τις αυξημένες απαιτήσεις της νέας κατηγορίας, αφού κατά τα άλλα η δύναμη πυρός της περιφέρειας, ειδικά μετά την προσθήκη του **Ηλία Μπανακάκη,** είναι δεδομένη και αναγνωρισμένη. Οπως δεδομένη είναι η πάγια αρχή του Χάρη Παπάζογλου να μην χωρίζει τους παίκτες του σε βασικούς και αναπληρωματικούς, αλλά να τους θέλει όλους ετοιμοπόλεμους ανά πάσα στιγμή. Το κύριο ζητούμενο, λοιπόν, για τον τεχνικό των "θαλασσί" είναι το βάθος της ομάδας και η ύπαρξη πολλών αξιόπιστων λύσεων. Συνδυάζοντας το παραπάνω γνωστό σκεπτικό του Παπάζογλου με τις υπάρχουσες πληροφορίες καταλήγει κανείς στο συμπέρασμα πως ο Κολοσσός θα προσπαθήσει να εμπλουτίσει το "ρόστερ" του με έναν ακόμα αθλητή. Για την ακρίβεια, μ' ένα καθαρόαιμο "τριάρι". Πηγές από το ροδίτικο στρατόπεδο αναφέρουν πως τούτη τη φορά η διοίκηση δεν πρόκειται να βιαστεί και να πιεστεί, αφού ούτως ή άλλως τα νώτα της ομάδας είναι καλυμμένα. Οι άνθρωποι που είναι οι αρμόδιοι για τα μεταγραφικά θα ψάξουν με την ησυχία τους και πρώτα απ' όλα με μεθοδικότητα για να βρουν την κατάλληλη περίπτωση παίκτη, κάτι που φυσικά αφορά και το οικονομικό σκέλος.

Μιλάμε για μία καλή και από την άποψη των χρημάτων συμφέρουσα λύση, καθώς εκτός του ότι δεν πρέπει να ξεφύγει ο προϋπολογισμός, η διοίκηση δεν θέλει ούτε καν να σκεφτεί την διατάραξη τω εσωτερικών ισορροπιών.

Αλλωστε, γι' αυτό ακριβώς ακόμα και η μεταγραφή του **Χαλκιαδάκη** ναι μεν ήταν μία από τις ακριβότερες στην ιστορία του Κολοσσού, όμως σε καμμία περίπτωση δεν ξεπέρασε τα λογικά πλαίσια.

Με άλλα λόγια, η απόκλιση από τις υπόλοιπες αμοιβές είναι αυτή που πρέπει, με την έννοια ότι και τον παίκτη ικανοποιεί, και την αξία του αντικατοπτρίζει, και τις εσωτερικές ισορροπίες θωρακίζει και εγγυάται. Η διευκρίνιση θεωρείται απαραίτητη διότι το ποσό που είδε το φως της δημοσιότητας μέσα από τις σελίδες αθηναικής αθλητικής εφημερίδας ξεφεύγει κατά αρκετά εκατομμύρια (ή χιλιάδες αν προτιμάτε σε ευρώ) από την πραγματικότητα.

Εμεινε στην Λάρδο

Σαν θέλει η νύφη και ο γαμπρός, δεν υπάρχει τίποτα να τους εμποδίσει. Παρά την στασιμότητα και την ρευστότητα των τελευταίων εβδομάδων, ο Ηρακλής Λάρδου και ο **Μάκης Δούβαλης** απέδειξαν στην πράξη την ικανοποίηση για την περυσινή συνεργασία τους και αποφάσισαν να την επεκτείνουν για μία ακόμα χρονιά.

TV

9.30 μ.μ. Υδάτινα σπορ Σ. ΣΠΟΡΤ
3.00 μ.μ.: Σπάρταθλο 2001 Σ. ΣΠΟΡΤ 2
4.45 μ.μ.: Ιπποδρομος Σ. ΣΠΟΡΤ 2
5.00 μ.μ.: Αγώνες γκολφ Σ. ΣΠΟΡΤ
6.00 μ.μ.: Μπιτς βόλει τουρνουά: Αγώνες στη Γλυφάδα (Ζ) ALPHA SPORTS 2
6.30 μ.μ.: Αθλητικό ημίωρο ΕΤ-3
8.00 μ.μ.: Αγώνες πυγμαχίας Σ. ΣΠΟΡΤ
9.00 μ.μ.: Σπορ στο Seven SEVEN
9.00 μ.μ.: Supersport Drive Σ. ΣΠΟΡΤ
9.00 μ.μ.: 60' σπορ ALPHA SPORTS 1
9.00 μ.μ.: Βόλει (World League): Ελλάδα-Γαλλία (Ζ) ΕΤ-1
9.30 μ.μ.: Υδάτινα σπορ Σ. ΣΠΟΡΤ
10.30 μ.μ.: Οι ειδικοί Σ. ΣΠΟΡΤ
11.00 μ.μ.: Αγώνες πυγμαχίας Σ. ΣΠΟΡΤ 2
1.00 π.μ.: Οι ειδικοί Σ. ΣΠΟΡΤ 2
2.00 π.μ.: Τρίαθλο Σ. ΣΠΟΡΤ 2
3.00 π.μ.: Αγώνες μπόουλιγκ Σ. ΣΠΟΡΤ 2
5.00 π.μ.: Απίθανα σπορ Σ. ΣΠΟΡΤ 2





Τώρα και στη Ρόδο:

Μπουκέτο Μπαλόνια

Το μοναδικό κατάστημα στη Ρόδο που μπορείτε να βρείτε ό,τι μπαλόνι φαντασθείτε!

Αναλαμβάνουμε:



*** διακόσμηση με μπαλόνια για:**
- *Party's*
- *Events*
- *Γενέθλια*
- *Γάμους*
- *Βαπτίσεις*
- *Εκδηλώσεις*
- *Γιορτές*
- *Εκθέσεις*
- *Γήπεδα*
- *Disco Happenings*
- ...

*** τύπωση σε μπαλόνια**

Ανοιχτά καθημερινά από τις 09.30-13.30 και 17.00-21.00

Αγίας Αναστασίας 9 - 85100 Ρόδος
Peggy Vonck
Τηλ.: 02410 70054 & 0932 843678

ALHAMBRA TRAVEL

Royal Olympic Cruises

ΜΕΓΑΛΗ ΟΝΕΙΡΕΜΕΝΗ ΚΡΟΥΑΖΙΕΡΑ ΜΕ ΤΟ ΥΠΕΡΣΥΓΧΡΟΝΟ ΠΟΛΥΤΕΛΕΣ ΚΡΟΥΑΖΙΕΡΟΠΛΟΙΟ

OLYMPIA VOYAGER

Από τα πιο σημαντικά νεότευκτα κρουαζιερόπλοια

28 Αυγούστου-4 Σεπτεμβρίου από ΡΟΔΟ-ΡΟΔΟ

Κάντε το όνειρό σας πραγματικότητα προσφέροντας στον εαυτό σας και στα παιδιά σας ένα ταξίδι με πολλές απολαύσεις και πολλές προσεγγίσεις σε λιμάνια.

ΡΟΔΟΣ-ΗΡΑΚΛΕΙΟ-ΣΑΝΤΟΡΙΝΗ-ΠΕΙΡΑΙΑ-ΚΩΝΣΤΑΝΤΙΝΟΥΠΟΛΗ (2 ημέρες)-ΘΕΣΣΑΛΟΝΙΚΗ-ΜΥΚΟΝΟΣ-ΚΟΥΣΑΝΤΑΣΙ-ΠΑΤΜΟΣ -ΡΟΔΟΣ

ΤΑΧΥΤΗΤΑ-ΠΟΛΥΤΕΛΕΙΑ-ΣΕΡΒΙΣ-ΔΙΑΣΚΕΔΑΣΗ

ΠΡΟΣΦΕΡΕΙ ΣΤΟΝ ΕΠΙΒΑΤΗ ΤΑ ΠΑΝΤΑ

ΠΡΟΓΡΑΜΜΑ

28/8 αναχώρηση από **ΡΟΔΟ** στις 18.00
29/8 άφιξη από **ΗΡΑΚΛΕΙΟ** στις 07.00-11.00
29/8 άφιξη από **ΣΑΝΤΟΡΙΝΗ** στις 15.00-20.00
30/8 άφιξη από **ΠΕΙΡΑΙΑ** στις 06-00-19.00
31/8 άφιξη από **ΚΩΝΣΤΑΝΤ/ΠΟΛΗ** στις 14.00 (διανυκτέρευση)
1/9 αναχώρηση από **ΚΩΝΣΤΑΝΤ/ΠΟΛΗ** στις 17.00
2/9 άφιξη από **ΘΕΣΣΑΛΟΝΙΚΗ** στις 07.30-09.00
2/9 άφιξη από **ΜΥΚΟΝΟΣ** στις 19.00-24.00
3/9 άφιξη από **ΚΟΥΣΑΝΤΑΣΗ** στις 07.00-12.00
3/9 άφιξη από **ΠΑΤΜΟΣ** 15.30-21.00
4/9 άφιξη από **ΡΟΔΟ** στις 07.00

✓ **Δωρεάν για παιδιά έως 16 ετών που συνοδεύονται από γονείς (πληρώνουν μόνο τα λιμενικά τέλη). Θέσεις περιορισμένες λόγω υψηλής περιόδου.**

Πληροφορίες - Κρατήσεις

Πρακτορείο **ALHAMBRA TRAVEL**

Δημητρίου Θεοδωράκη 13 (Πεζόδρομος)
Τηλ. 02410 37052, 25698

ΑΦΙΕΡΩΜΑ ΣΤΟ ΦΕΣΤΙΒΑΛ ΣΥΜΗΣ

Τραγούδια της αγάπης

Το εφετεινό **Φεστιβάλ του 2002, στη Σύμη**, είναι αφιερωμένο στον **Έρωτα**, που πολυτραγουδήθηκε από τη συμιακή λαϊκή μούσα. Από τα πανάρχαια χρόνια ο Σοφοκλής στην Αντιγόνη,γράφει σπονδές στον έρωτα,εξαίρει το στολίδι της νιότης και της ζωής, που έγραψε θρύλους κι ατέλειωτες ιστορίες, χάραξε και χαράζει στις ανθρώπινες καρδιές τα ίχνη του, με τις βαθειές σαϊτιές του.

Έρως ανίκατε μάχαν,
έρως, ος εν κτήμασι πίπτεις,
ος εν μαλακαίς παρειαίς
νεάνιδος εννυχεύεις,
φοιτάς δε υπερπόντιος
εν τ'αγρονόμοις αυλαίς
και σ' ουτ' αθανάτων φύξιμος ουδείς

Έρωτα ανίκητε στη μάχη,
έρωτα,που σ'όποιον πέσεις πάνω τον σκλαβώνεις,
εσύ που ξενυχτάςστου κοριτσιού
τα τρυφερά τα μάγουλα
κι όλο γυρνάς και πάνω στη θάλασσα
και στις εξοχικές καλύβες και
κανείς να σε ξεφύγει δεν μπορει

Σαν παραμύθια ακούγονται σήμερα οι ιστορίες της αγάπης, που έγραψαν οι ερωτευμένες καρδιές, στα χρόνια των παππούδων και των πατεράδων μας, τότε που τα αυστηρά ήθη της εποχής, δεν άφηναν περιθώρια για συναισθηματική επικοινωνία των νέων, αφού η έξοδος των νεαρών κοριτσιών ήταν απηγορευμένη,αν δεν συνοδεύονταν από κάποιο έμπιστο πρόσωπο της οικογένειας, όπως τον αδελφό ή τη παντρεμένη αδελφή, τη μητέρα,τη θεία, ή κάποιο συγγενή.Η μόνη έξοδος και ψυχαγωγία ήταν η εκκλησία, οι γάμοι, τα βαπτίσια,τα πανηγύρια,στα οποία η νέα πήγαινε πάντα με συνοδεία.

Εκεί ήταν μοιραίο να δημιουργηθεί ένα αίσθημα,ανάμεσα σ'ένα νέο και μια νέα, που άλλοτε αμοιβαίο κατέληγε στο γάμο, άλλοτε έσβηνε στην απογοήτευση του ενός ή του άλλου ερωτευμένου.Το ερωτικό πάθος που καταπνιγόταν, θέριευε μέσα στις καρδιές και γινόταν σωστό μαρτύριο, πόνος, που έβρισκε παρηγοριά στο τραγούδι.

Η συναισθηματική σχέση των δύο νέων δεν έπρεπε να γίνει γνωστή στο περιβάλλον τους γιατί κάτι τέτοιο συνεπάγετο βαρειές ποινές για τη νέα, που θα αντιμετώπιζε πάντα την οργή των δικών της, αφού ο έρωτας της εθεωρείτο προσβολή για την ηθική και την τιμή της οικογένειάς της.

«**Έπρεπε νά'χει καθαρό το κούτελο**»,γιατί «**η τιμή τιμή δεν έχει και χαρά του που την έχει**».

Πολλές φορές η άρνηση του πατέρα, που είχε τον κύριο λόγο για το γάμο της κόρης του,οδηγούσε τους ερωτευμένους στην απαγωγή, που γινόταν σχεδόν πάντα με τη συγκατάθεση της νέας και με τη βοήθεια κάποιας ηλικιωμένης, **του λαδικού***.

«Άμ-μα θέλει η νύφη κι ο γαμπρός, τύφλα νά'χει ο πετ-τερός»

Μια σκάφη θ'αρματώσω με κουπιά και με παννί,
νά'ρτω 'πιταφτού* για σένα, να σε κλέψω ένα θραδύ.

Αν ο νέος δεν ανταποκρινόταν στο αίσθημα,η νέα κλεινόταν στον εαυτό της,κατέληγε στην απογοήτευση ή «έμενε στο ράφι», αρνούμενη κάθε άλλη πρόταση γάμου ή συνοικέσιο.

Πως μπορείς δυο φορές ν'αγαπήσεις
αφού μόνο μιαν έχεις καρδιά
και χαράς νιο παλάτι να κτίσεις,
σε συντρίμια αγάπης παλιά.

Απόσπασμα από το ποίημα «Πώς μπορείς» της Μαρίας Μιχαλαριάς-Βογιατζή,από τη ποιητική συλλογή της «Χλωμές ανεμώνες».

Ο ερωτοκτυπημένος νέος έβρισκε παρηγοριά στην ταβέρνα, με το πιοτό, όπου σαν ερχόταν στο κέφι άρχιζε το πονεμένο του τραγούδι,για να το συνεχίσει κάτω απ'το μπαλκόνι της καλής του ή κάτω από τη «μουρουνιά» του κάμπου, που **«κάθε κλώνος της και μια ιστορία,καθώς τα θράδια αφουγκραζόταν τα λόγια αγάπης των ερωτευμένων και κατέγραφε τις καντάδες των, τις φεγγαρόλουστες νύχτες του καλοκαιριού»**. Από το βιβλίο της Ευαγγελίας Γεωργά-Χατζηνικήτα, «Ταξίδι στο χθες», σελ.57.

Το τραγούδι ήταν το βάλσαμο, για να ξεχνά ο ερωτευμένος τα βάσανα και τους καϋμούς της αγάπης.

Κιλιώ κι εν έχω μερωμό σαν το πουλί στα δάση,
οπού του γίδου μια μπαλιά και π-πέφτει και σπαράσσει.
Κεπαρισ-σάκι μου λιανό και πιπεροκουν-νάτο
χαμήλωσε τα κλώνια σου, να κοιμηθώ από κάτω.
Στον Άη-Κωσταντίνο νερόν τρεχάμενο,
η αγάπη σου με κάμνει πουλίν πετάμενο.
Τον Παερμιώτη βάλλ' ομπρός,τον Κουρκουνιώτη πίσω,
α΄πα να βρω την αγαπώ και να τη χαιρετήσω.
Στου Παερμιώτη τη ναυλή φούλια έχω φυτέψει,
του χρόνου σαν και σήμ-μερο, ματζί να μας παντρέψει.
Με τ'άσπρα σ'έδα σήμ-μερο κι έμοιατζες αγγελούδι,
με κό-κινη μιστοκαρφιά και με του Μα λουλ-λούδι.
Πολλά παιδιά΄χει η μάνα σου,κόρες και παλληκάρια,
μα 'σύ 'σαι η γαρυφαλ-λιά και τ'άλλα τα κλωνάρια.
Σαν πέρδικα πατείς στη γη, σαν πελιστέρι τρέχεις
κι όλες τις χάρες του Θεού, επάνω σου τις έχεις.

Αν η νέα περιφρονούσε το νέο,τα δίστιχα ξεχείλιζαν από τον πόνο του απογοητευμένου νέου, άλλοτε γινόντουσαν πεισματικά και περιπαιχτικά.

Ο χάρος και ο έρωτας οι δυο με κυνηγούνε,
το χάρο τον ενίκησα τον έρωτα φοούμαι.
Ελα να παμε και τα δυο σ'έναμ-μοναστηράκι,
εσύ νά'σαι η Παναγιά κι εγώ το καντηλάκι.
Πουλάκιν είχα στο κλουβίν άγριον και μέρωσά το
κι εν-νοίξαν άλ-λοι το κλουβίν κι 'έκοψε κ' έχασά το.
Εμένα η καρδιά μου σ'αγαπά και ξέει και λιμένει*
κι α'δε σε πάρει τζωντανή, σε παίρνει πεθαμ-μένη.
Η καρδιά μου θέλει να σφαεί και 'γώ τήνε μαλ-λώνω,
κάμε καρδιά μου υπομονήν και 'γώ βαστώ τον πόνο.
Εσύ 'σ'αιτία κι αφορμή που δε μεταλαβαίν-νω
κι απού το χέριν του παπά αντίδερο δεν παίρνω.
Μη μου πολ-λοτεντών-νεσαι και ξέω τη γενιά σου,
χίλιες χιλιάδες κόνιδες, έχει η βρακοθελειά σου.
Αμ μάθει ο σκύλος γράμ-ματα κι' η κάτ-τα να διαβάτζει,
τότε ά παντρευτείς κι εσύ, α κάμει ο κόσμος χάτζι* .
Εθ-θάρες π-πως α παντρευτείς τη λεμονιά με τ'άθ-θη
κι επήες κι επαντρεύτηκες το φούρνο με τα άτ-τη*.

Ο Συμιακός νέος, σφουγγαράς ή καπετάνιος απουσίαζε μεγάλο χρονικό διάστημα, λόγω της φύσης της δουλειάς του και η αγαπημένη του, πίσω,κεντούσε και ύφαινε τα προικιά της μαζί με το τραγούδι, για τον καλό της.Το τραγούδι της σε μορφή μαντινάδας, συνόδευε την καθημερινή δουλειά του σπιτιού, το κόψιμο των κλαδιών και το μάζεμα των σταφυλιών και των σύκων, στα περβόλια.

Ω Παναγιά μου Στρατερή και στράτισέ τον νά'ρτει
και θα σου κάμω λουτουργιά και του καιρού πεντάρτι.
Οταν σε θέλω θυμηθώ, την ώρα που θερίτζω,
μ'αυτή την αποκάλαμη* τα μ-μάτιαμου σφουγ-γίτζω.
Ελα πουλί μου γλήορα*, μέσ'του Σταυρού το μήνα
κι έχω σου και φραγκόσυκα στον τοίχο κρεμ-μασμένα.
Νά'μουν καμπανελ-λόπετρα* κι απόχη στολ λαιμό σου,
σα θα βουτ-τάς πουλ-λάκι μου, να μ'έχεις εις τον νου σου.
Την περικεφαλαία σου, όποιος σου τηβ βιδώσει,
νά'χει της Παναγιάς το νουν και του Χριστού τη γνώση.
Νά'μουν μεταξομάντηλο στη πούγκα* σου να μ'έχεις,
στον ίδρω του προσώπου σου, πουλ-λί μου να με βρέχεις.
Πού νά'βρω 'γω βασιλικό, σγουρό σαν τα μαλ-λιά σου
και δυο κομ-μάτια τζάχαρη ,ωσάν τα μάγουλ-λά σου.
Σαράντα οργιές την έσκαβγα τη γη με τη βελόνα,
για νά'βρω την αγάπη μου τη μαρμαροκολώνα.
Αμ-μα σε θέλω θ- θυμηθώ και βάλει σε ο νους μου,
σα θάλασ-σα βουρκών-νο μαι σαν κύμ-μα δέρνει ο νους μου.
Γούλοι οι άγιοι του Χωριού κι η Παναγιά του Κάστρου
α πα νά'βρουν το πουλ-λάκι μου, α μου το φέρουν νά΄ρτου.
Μέσα σε χίλιους να σε δω, μέσα σε δυο χιλιάδες,
γνωρίτζω σε πουλ-λάκι μου,απού τις νοστιμάδες.
Σαν περπατάς σαν αετός, με τις χρυσές φτερούγες,
θαμ-ματζομαι*π-πως δεν γελούν και δεν αθ-θούν οι ρούγες.
Σα μπαίν-νεις μέσ'την εκ-κλησά και πάεις στο παγκάρι,
μικροί μεγάλοι θε να πουν,χαρά στο παλ-ληκάρι.
Άη Θανάση αφέντη μου,μαρμαροθεμελιώτη,
κοντά σου αγάπην έκαμα κι'έρκομαι και θωρώ τη.
Εγώ 'γαπώ τον το βοσκό με τη σφυριγματιάν του,
που πιάν-νει το δαβράκιν* του και πάει στη δουλειάν του.

Ο αείμνηστος Μανώλης το Βαγιούδι, ο ραψωδός της Σύμης, συνόδευε με την αθάνατη λύρα του και τα αυτοσχέδια δίστιχά του την πίκρα των ερωτευμένων, στα καφενεία του Αλέμηνα*, που στα χρόνια εκείνα έσφιζε από ζωή.Ένα από τα δίστιχά του.

«Ομορφοκαμωμένο μου της Παναγιάς μετόχι,
το καμαροφρυδάκι σου άλλη καμ-μιά έν τόχει».

Όσο υπάρχουν άνθρωποι που έζησαν τα παλιά μεγαλεία της Σύμης ή τα άκουσαν απο τους παλιούς,θα ακούγονται κάπου –κάπου, νοσταλγικά, τα τραγούδια της αγάπης, να μας θυμίζουν άλλες εποχές, όπως το παρακάτω τραγούδι,που άκουσα από την κυρία Φωτεινή Μιχαλούτσου,να το ραγουδά καθώς κένταγε τα παραδοσιακά κοφτά ,δημιουργήματά της.

Τα χρόνια κι αν διαθαίνουν κι αν ο καιρός περνάει
την πρώτη την αγάπη, κανείς δεν την ξεχνάει.
γιατί 'ναι ριζωμένη θαθειά μέσ'τη ψυχή
και στην καρδιά μας πάντα, με πόνον αντηχεί.

Σημερινοί βάρδοι και συνεχιστές της παράδοσης του νησιού μας ο Μερκούρης Μπαλής, ο Σωτήρης Αλεξόπουλος, ο Κώστας Σαντορινιός κ..ά, με το ακκορντεόν και το τραγούδι τους ζωντανεύουν το χθες και κάνουν όσους θυμούνται να νοσταλγούν τα όμορφα χρόνια, σήμερα που τις καντάδες και τις μαντινάδες αντικατέστησαν οι δισκοθήκες,με τη μοντέρνα μουσική τους,στην οποία εγκλωβίζουν παθητικά τη νεολαία μας.

****

Αλέμηνας= (ο) συνοικία στο Χωριό, στη Σύμη
αποκάλαμη(η)= ο ξερός βλαστός του σιταριού
αττη(τα)= οι στάχτες
δαβράκι(το)= ραβδάκι
θαμ-μάτζομαι= απορώ
καμπανελ-όπετρα(η)= πέτρα για την κατάδυση του δύτη
λιμένει = περιμένει
πιταφτού(επίρρ)= επίτηδες
πούγκα(η)= η τσέπη
χάτζι(το)= η πλάκα, το γούστο

ΓΕΩΡΓΑ-ΧΑΤΖΗΝΙΚΗΤΑ ΕΥΑΓΓΕΛΙΑ

ΠΡΑΚΤΟΡΕΙΟ ΤΑΞΙΔΙΩΝ
ΣΑΒΒΑΣ ΣΑΗΣ
ΦΘΗΝΑ ΑΕΡΟΠΟΡΙΚΑ ΕΙΣΙΤΗΡΙΑ ΓΙΑ ΟΛΟ ΤΟΝ ΚΟΣΜΟ

Με την ευκαιρία της λειτουργίας του νέου μας πρακτορείου στην οδό Ταρσον Σπρίνγκς 42 (δίπλα στην Τράπεζα Πίστεως)

ΠΡΟΣΦΕΡΟΥΜΕ

τα φθηνότερα αεροπορικά εισιτήρια για όλο τον κόσμο με όλες τις αεροπορικές εταιρίες.

ΠΡΟΣΟΧΗ Πληροφορίες δεν δίδονται από το τηλέφωνο μόνο προσωπική παρουσία σας

ΑΚΟΜΗ ΣΑΣ ΠΑΙΡΝΟΥΜΕ

ΒΙΖΑ επισκέπτου για ΑΜΕΡΙΚΗ σε μία εβδομάδα.
ΒΙΖΑ επισκέπτου για ΑΥΣΤΡΑΛΙΑ σε μία μέρα
Εκδοση διαβατηρίων
Εκδοση αδειών αυτοκινήτων

ΞΕΝΟΔΟΧΕΙΑ ΣΤΗΝ ΑΘΗΝΑ

PRESIDENT Α' ΚΑΤΗΓΟΡΙΑΣ Λεωφόρος Κηφισίας			
Μονόκλινο	€	47	ΜΕ ΠΡΩΙΝΟ έως 31/10
Δίκλινο για μονόκλ.	€	58	«
Δίκλινο	€	62	«
Τρίκλινο	€	78	«
ESPERIA HOTEL Α' ΚΑΤΗΓΟΡΙΑΣ Σταδίου 22			
Μονόκλινο	€	95	ΜΕ ΠΡΩΙΝΟ έως 31/10
Δίκλινο	€	108	«
Τρίκλινο	€	123	«
ELECTRA HOTEL Α' ΚΑΤΗΓΟΡΙΑΣ Ερμού 5			
Μονόκλινο	€	109	ΜΕ ΠΡΩΙΝΟ έως 10/10
Δίκλινο	€	128	«
Τρίκλινο	€	149	«
DORIA HOTEL Β' ΚΑΤΗΓΟΡΙΑΣ Πειραιώς 15-17 (κοντά στην Ομόνοια)			
Μονόκλινο	€	57	ΜΕ ΠΡΩΙΝΟ έως 31/10
Δίκλινο	€	66	«
Τρίκλινο	€	86	«
ZAFOLIA HOTEL Α' ΚΑΤΗΓΟΡΙΑΣ Λεωφ. Αλεξάνδρας 87			
Μονόκλινο	€	93	ΜΕ ΠΡΩΙΝΟ έως 31/10
Δίκλινο	€	103	«
Τρίκλινο	€	123	«
BEST WESTERN ILISIA Α' ΚΑΤΗΓΟΡΙΑΣ ILISIA Μιχαλακοπούλου			
Μονόκλινο	€	57	ΜΕ ΠΡΩΙΝΟ έως 31/10
Δίκλινο	€	67	«
Τρίκλινο	€	83	«
PARTHENON HOTEL Α' ΚΑΤΗΓΟΡΙΑΣ Περιοχή Μακρυγιάννη			
Μονόκλινο	€	74	ΜΕ ΠΡΩΙΝΟ έως 31/10
Δίκλινο	€	83	«
Τρίκλινο	€	115	«
OLYMPIC PALACE Α' ΚΑΤΗΓΟΡΙΑΣ Φιλελλήνων - Σύνταγμα			
Μονόκλινο	€	64	ΜΕ ΠΡΩΙΝΟ έως 31/10
Δίκλινο	€	79	«
Τρίκλινο	€	98	«
ARETOUSA Β' ΚΑΤΗΓΟΡΙΑΣ Μητροπόλεως - Σύνταγμα			
Μονόκλινο	€	50	ΜΕ ΠΡΩΙΝΟ έως 31/10
Δίκλινο	€	71	«
Τρίκλινο	€	89	«
ST. GEORGE LYKABETTUS ΚΑΤΗΓΟΡΙΑΣ LUX			
Μονόκλινο	€	110	χωρίς πρωινό
Δίκλινο	€	110	«
ΞΕΝΟΔΟΧΕΙΟ ASTOR (Σύνταγμα)			
Μονόκλινο	€	57	ΜΕ ΠΡΩΙΝΟ έως 31/3
Δίκλινο για μονόκλινο	€	65	«
Δίκλινο	€	76	«
Τρίκλινο	€	95	«
GRAND HOTEL Β' ΚΑΤΗΓΟΡΙΑΣ Πατησίων & Βερανζέρου 10			
Μονόκλινο	€	44	ΜΕ ΠΡΩΙΝΟ έως 31/10
Δίκλινο	€	54	«
Τρίκλινο	€	74	«
ΒΕΡΓΙΝΑ Β' ΚΑΤΗΓΟΡΙΑΣ ΘΕΣ/ΚΗ (κεντρικό)			
Μονόκλινο	€	59	ΜΕ ΠΡΩΙΝΟ έως 31/10
Δίκλινο	€	72	«
Τρίκλινο	€	87	«

ΣΑΣ ΣΥΜΦΕΡΕΙ ΠΡΙΝ ΚΛΕΙΣΕΤΕ ΟΠΟΥΔΗΠΟΤΕ ΝΑ ΜΑΣ ΕΠΙΣΚΕΦΘΕΙΤΕ

ΠΡΑΚΤΟΡΕΙΟ ΤΑΞΙΔΙΩΝ
ΣΑΒΒΑΣ ΣΑΗΣ
ΤΑΡΠΟΝ ΣΠΡΙΝΓΚΣ 42 (δίπλα στην Τραπ. Πίστεως) - **Τηλ. 39781-3**

Νέα Σελίδα...

Του Λουκά Βελιδάκη
e-mail:
neaselida@hotmail.com

Οι εξελίξεις αλλάζουν άρδην το πολιτικό σκηνικό

Η Τουρκία στο μεταίχμιο

Οι εξελίξεις στο πολιτικό σκηνικό στην Τουρκία είναι σεισμογενείς πλέον και σύμφωνα με τις τελευταίες ενδείξεις τα πάντα οδηγούν σε μια ολική επαναδιαμόρφωση της τουρκικής πολιτικής σκηνής. Πολλές είναι οι εκτιμήσεις για την προοπτική δημιουργίας νέου, φιλοευρωπαϊκού κόμματος που ενισχύθηκε μετά την παραίτηση του Ισμαήλ Τζεμ και επέδρασε θετικά στις αγορές. Το χρηματιστήριο της Κωνσταντινούπολης κατέγραψε χθες άνοδο 2,2%, λίγη ώρα μετά την ανακοίνωση της παραίτησης του Τούρκου υπουργού.

Ταυτόχρονα, ανατιμήθηκε η τουρκική λίρα έναντι του δολαρίου, ενώ νωρίτερα αυτή την εβδομάδα είχε καταγράψει αρνητικό ρεκόρ. Σύμφωνα με οικονομικούς αναλυτές στη Αγκυρα, το νέο κόμμα με κεντροαριστερό πολιτικό προσανατολισμό, θα είναι σαφώς φιλοευρωπαϊκό και αποφασισμένο να τηρήσει κατά γράμμα το πρόγραμμα που έχει συμφωνηθεί με το Διεθνές Νομισματικό Ταμείο για την έξοδο της Τουρκίας από την οικονομική κρίση.

Και ενώ οι εξελίξεις έχουν λάβει μορφή χιονοστιβάδας, το BBC προέβη σε μια ιδιαιτέρως ενδιαφέρουσα ανάλυση για το διαγραφόμενο σκηνικό υπό τον τίτλο "Τουρκία - γέφυρα ανάμεσα σε Ανατολή και Δύση".

«Ενας Γάλλος υπουργός Εξωτερικών είχε ερωτηθεί κάποτε για το εάν η Τουρκία πρέπει να συμμετέχει στην τότε Ευρωπαϊκή Κοινότητα. Απάντησε: "Είναι στην Ευρώπη;".

Η απάντηση από την Τουρκία και την Ε.Ε. είναι αυξητικά "ναι". Παρ' ότι το μεγαλύτερο γεωγραφικό κομμάτι ανήκει στην Ασία, έχει ένα γεωγραφικό πάτημα στην ευρωπαϊκή ήπειρο και κατά πως φαίνεται έχει ληφθεί μια εθνική απόφαση ότι το μέλλον της είναι από την πλευρά της Ευρώπης παρά της Ασίας.

Αρκετές βέβαια είναι οι φορές που έχει ακουστεί το επιχείρημα στην Ευρώπη ότι ο Μουσουλμανικός πληθυσμός της Τουρκίας θα κάνει δύσκολη, αν όχι απίθανη, κάθε πιθανότητα εισαγωγής στην Ε.Ε. Ομως αποτελεί ένα κοσμικό κράτος και οι περισσότεροι Τούρκοι φαίνεται ότι θέλουν να διατηρηθεί έτσι.

Η Τουρκία έχει ήδη ξεκινήσει κάποιες τροποποιήσεις στο σύνταγμα και στους νόμους της στην προσπάθεια της να διευκολύνει τις διαπραγματεύσεις εισαγωγής στην Ε.Ε. Το σύνταγμα της είχε δημιουργηθεί το 1982, όταν η χώρα βρισκόταν υπό στρατιωτικό καθεστώς και έδινε στο στρατό το δικαίωμα να παρεμβαίνει όποτε θεωρούσε ότι η εθνική ασφάλεια βρίσκεται σε κίν-



δυνο. Υπάρχει πράγματι το ενδεχόμενο να γίνει μέλος της Ε.Ε. η Τουρκία μέσα στα επόμενα 10 χρόνια.

Ιδεατά, θα μπορούσε να αποτελέσει μια γέφυρα ανάμεσα στην Ευρώπη και στην Ασία. Θα μπορούσε να είναι ένας σημαντικός στρατηγικός σύμμαχος της Ενωσης, όπως υπήρξε και του ΝΑΤΟ. Η σταθερότητα της Τουρκίας και οι δημοκρατικές της εξελίξεις κατά τούτο έχουν σημασία.

Σημαντική επίσης είναι η επίλυση ενός αριθμού σοβαρών προβλημάτων που αφορούν άμεσα στο μέλλον της Τουρκίας.

Πρώτο απ' όλα είναι το Κυπριακό. Η Ε.Ε. επιθυμεί την Κύπρο ως συμμετέχουσα στο πρώτο κύμα νέων εισόδων το 2004, ει δυνατόν ως ενοποιημένο νησί. Η Τουρκία φέρεται να αρνείται την επανενοποίηση ως μέρος της δικής της διαπραγματευτικής θέσης.

Επίσης υπάρχουν οι σχέσεις της Τουρκίας με την Ελλάδα, οι οποίες κατά περιόδους βρίσκονται σε κρίση. Κατά μεγάλο μέρος αυτό εξαρτάται από το αν υπάρξει συμφωνία στο Κυπριακό. Οι Ελληνες έχουν το δικαίωμα βέτο ως προς τη συμμετοχή της Τουρκίας στην Ε.Ε. και θα το χρησιμοποιήσουν αμέσως αν δεν ικανοποιηθούν.

Επιπλέον η Τουρκία έχει μακρύ δρόμο να διανύσει σε σχέση με τα εσωτερικά της θέματα. Ο σεβασμός των ανθρωπίνων δικαιωμάτων βρίσκεται κάτω από συνεχή και εντατικό έλεγχο και κριτική. Οφείλει να αποδείξει ότι δεν θα αλλάξει κατεύθυνση προς το θρησκευτικό εξτρεμισμό από τη μια πλευρά και προς την πολιτική καταπίεση από την άλλη».

Ετσι βλέπει το BBC την κατάσταση στην Τουρκία. Είναι αλήθεια αρκετά ενδιαφέρον να γνωρίζουμε πως αντιλαμβάνεται η Ευρώπη τα πράγματα στη γείτονα χώρα. Σύμφωνα πάντως με τα τελευταία ρεπορτάζ, οι εξελίξεις είναι ραγδαίες και τίποτα δεν αποκλείει πλέον το ενδεχόμενο πρόωρων εκλογών.

ΝΤΕΤΕΚΤΙΒΣ
Συνταξιούχος Αστυνομικός Ασφάλειας
ΑΝΑΛΑΜΒΑΝΟΥΜΕ
Υποθέσεις ανηλίκων, οικογενειακές, προσωπικές κ.τλ.
ΔΙΑΘΕΤΟΥΜΕ ΤΑ ΠΛΕΟΝ ΣΥΓΧΡΟΝΑ ΟΠΤΙΚΟΑΚΟΥΣΤΙΚΑ ΣΥΣΤΗΜΑΤΑ
100% ΕΧΕΜΥΘΕΙΑ
ΡΩΜΗΣ 22 - ΡΟΔΙΝΙ • ΤΗΛ. 0241 0 68985
Κιν. 094 6997967

Για μοντέρνο νεανικό γυναικείο ντύσιμο Ελάτε στο νέο μας κατάστημα
ELIOYLA
με τα επώνυμα ρούχα
GIANNI RODINI ®
INTERNATIONAL
Δημητρίου Θέμελη 75 (πεζόδρομος)
- Τηλέφωνο **33606**

Πάντα με υγείαν...

Πέτρες στη χοληδόχο κύστη

Εάν ξαφνικά νιώσετε έναν οξύ πόνο στα νεφρά (αντανακλάται στον ουρητήρα και τα γεννητικά όργανα) ή δεξιά στην κοιλιά, που προκύπτει χωρίς προειδοποίηση, μεγαλώνει σε ένταση και υποχωρεί δύσκολα, τότε μάλλον περνάτε έναν κολικό. Είναι το κυριότερο σύμπτωμα της ύπαρξης λίθων στον οργανισμό, είτε κάπου στο ουροποιητικό σύστημα είτε στη χοληδόχο κύστη. Σ' αυτή την περίπτωση πρέπει να απευθυνθείτε στον ειδικό γιατρό.

Πέτρες στη χοληδόχο κύστη (χολολιθίαση)

Τι είναι

Πρόκειται για άλατα χοληστερίνης ή σπανιότερα χολερυθρίνης (ουσία που δημιουργείται στον οργανισμό όταν καταστρέφονται τα ερυθρά αιμοσφαίρια), που κατακάθονται στη χοληδόχο κύστη, με αποτέλεσμα να δημιουργούνται λίθοι.

Η αιτιολογία τους

Δημιουργούνται όταν για κάποιον, άγνωστο συνήθως, λόγο, διαταραχτεί η αναλογία χολικών αλάτων και χοληστερίνης στη χολή.

Ποιοι πάσχουν περισσότερο

— Στις περισσότερες περιπτώσεις χολολιθίασης (λίθοι από άλατα χοληστερίνης), που είναι και οι πιο συνηθισμένες, περισσότερο πάσχουν:

— Οι γυναίκες, κυρίως οι παχύσαρκες και όσες είχαν πολλούς τοκετούς.

— Άτομα των οποίων η χοληδόχος κύστη είναι αδρανής. Αυτό συμβαίνει όταν ο οργανισμός των ανθρώπων αυτών – συνήθως επειδή δεν διατρέφονται κανονικά- δεν χρησιμοποιεί αρκετή ποσότητα χολής για την πέψη, οπότε και δεν γίνονται συσπάσεις της χοληδόχου κύστης για να βγαίνει το υγρό.

— Άτομα που πάσχουν από αιμολυτικές αναιμίες, π.χ., μεσογειακή αναιμία, δρεπανοκυτταρική αναιμία κλπ.

Συμπτώματα

— Τυμπανισμός στην κοιλιά

— Μικροί πόνοι μετά το φαγητό – κυρίως όταν είναι λιπαρό ή περιλαμβάνει πολλά γλυκά – δεξιά στην κοιλιά, στο σημείο όπου βρίσκεται η χοληδόχος κύστη.

? Κολικοί. Προκύπτουν όταν υπάρχει οξεία φλεγμονή στη χοληδόχο κύστη, που οφείλεται είτε στην απόφραξη του στομίου εξόδου της χολής, είτε στην ύπαρξη κάποιου μικροβίου μέσα στη χοληδόχο κύστη. Αυτοί οι πόνοι ξεκινάνε ξαφνικά μετά από κάποιο γεύμα και είναι αρκετά οξείς. Ο ασθενής πρέπει να διακομιστεί στο νοσοκομείο, να αντιμετωπιστούν τα συμπτώματα και έπειτα να αφαιρεθεί και η χοληδόχος κύστη.

Ανάλογα με την ηλικία

— Όταν βρεθεί σε κάποιον ασθενή πέτρα στη χοληδόχο κύστη, τότε αυτή θα πρέπει κάποια στιγμή να αφαιρεθεί, γιατί δεν υπάρχει περίπτωση να αποβληθεί από τον οργανισμό, αλλά θα παραμείνει εκεί, θα μεγαλώσει και κάποια στιγμή θα προκαλέσει και κολικό στον άρρωστο. Το πότε θα αφαιρεθεί, βέβαια, η πέτρα είναι κάτι που θα αποφασίσει ο γιατρός σε συνεννόηση με τον ασθενή και αναλόγως της ηλικίας του:

— Εάν ο πάσχων είναι νέος, τότε η χρονική στιγμή της αφαίρεσης του λίθου ή των λίθων θα είναι δική τους επιλογή. Άλλωστε, κάποια στιγμή θα πάθει έναν κολικό, που θα τον αναγκάσει να βγάλει την πέτρα.

— Σ' ένα μεσήλικα χωρίς άλλα προβλήματα υγείας, είναι σκόπιμο να αφαιρεθεί η πέτρα, γιατί κάποια στιγμή στο μέλλον θα του προκαλέσει κολικούς. Οπότε, είναι καλύτερο να αντιμετωπίσει το πρόβλημα όσο νωρίτερα γίνεται, ώστε να μην τον ταλαιπωρήσει σε μεγαλύτερη ηλικία.

— Στον ηλικιωμένο άρρωστο, η αντιμετώπιση της ασυμπτωματικής χολολιθίασης δεν αποτελεί προτεραιότητα. Είναι εύλογο πως, όταν έχει κανείς σοβαρότερα προβλήματα υγείας ή βρίσκεται σε μια πιο προχωρημένη ηλικία, τότε δεν υπάρχει λόγος να επιβαρυνθεί και μ' ένα προληπτικό χειρουργείο.

Πώς μπορεί να απαλλαγεί κανείς από τη χολολιθίαση

Υπάρχουν διάφορες μέθοδοι με τις οποίες αφαιρούν οι γιατροί τις πέτρες στη χοληδόχο κύστη, ανάλογα με τη γενική κατάσταση της υγείας του ασθενούς, την ηλικία του και το μέγεθος του προβλήματος.

— Ανοιχτό χειρουργείο: Πρόκειται για μια σχετικά απλή επέμβαση, κατά την οποία γίνεται τομή στην κοιλιακή χώρα, δεν διαρκεί πολλή ώρα και αφαιρείται ολόκληρη η χοληδόχος κύστη. Παρόλα αυτά, δεν παύει να είναι μια εγχείρηση, μετά την οποία ο ασθενής πρέπει να μείνει περίπου μια εβδομάδα στο νοσοκομείο.

— Λαπαροσκοπική: Η γνωστή λαπαροσκοπική μέθοδος είναι μια χειρουργική επέμβαση, η οποία όμως, αν και διαρκεί περισσότερο από την κλασική, δεν επιβαρύνει τον ασθενή το ίδιο. Σ' αυτή την περίπτωση ο ασθενής επιστρέφει στο σπίτι του την επόμενη ημέρα από την επέμβαση.

Λιθόλυση: Πρόκειται για τη λήψη φαρμακευτικής αγωγής από το στόμα. Σ' αυτή την περίπτωση ο ασθενής αναγκάζεται να παίρνει φάρμακα για αρκετό διάστημα (μήνες ή και χρόνια), με αβέβαια αποτελέσματα. Αυτή η θεραπεία, πάντως, ενδείκνυται μόνο για πολύ μικρές πέτρες ή για πέτρες που βρίσκονται σε κάποιο σημείο που είναι πολύ δύσκολα προσβάσιμο χειρουργικά.

Λιθοτριψία: Είναι πολύ λίγες οι περιπτώσεις στις οποίες ένας ασθενής θα έχει απόλυτη ένδειξη για να κάνει λιθοτριψία (π.χ. πρέπει να μην είναι παχύς, ώστε να διαπερνάνε τα ωστικά κύματα το λίπος ή να μη βρίσκεται η πέτρα πίσω από τα πλευρά ή το έντερο, γιατί τότε θα «χτυπηθούν» αυτά).

Στην περίπτωση που ένας ασθενής έχει πέτρες στο σωληνάκι της χοληδόχου κύστης, τότε μπορεί να απαλλαγεί απ' αυτές με μια απλή μέθοδο που εφαρμόζεται από τους γαστρεντερολόγους. Αυτή η μέθοδος γίνεται με τη βοήθεια του γαστροσκοπίου, ενός εργαλείου που μπαίνει από το στόμα και μαζεύει την πέτρα μ' ένα «καλαθάκι» που έχει στην άκρη του. Σ' αυτή την περίπτωση ο πάσχων δεν χρειάζεται να υποστεί αναισθησία, ούτε και να νοσηλευτεί.

Κίνδυνοι από τη χολολιθίαση

Η χρόνια παρουσία λίθων στη χοληδόχο κύστη έχει συσχετιστεί με τη δημιουργία καρκινικών όγκων. ? Υπάρχει περίπτωση να γεμίσει πύον η χοληδόχος κύστη από κάποιο μικρόβιο, οπότε και θα πρέπει να αφαιρεθεί.

Μπορεί να προκύψει ρήξη της χοληδόχου κύστης (περιτονίτιδα, οπότε και χρειάζεται άμεση ιατρική αντιμετώπιση).

Μια χοληδόχος κύστη σε κατάσταση φλεγμονής μπορεί όμως να επηρεάσει και άλλα όργανα, όπως να προκαλέσει παροδικό ερεθισμό του συκωτιού, αλλά και σε σοβαρότερες περιπτώσεις παγκρεατίτιδα (σοβαρή νόσος του παγκρέατος).

Πέτρες στο ουροποιητικό

Οι λιθιάσεις του ουροποιητικού, οι πέτρες δηλαδή, μπορούν να εντοπιστούν στα νεφρά, τον ουρητήρα και την ουροδόχο κύστη.

Η ΣΥΝΕΧΕΙΑ ΑΥΡΙΟ

ΙΝΕΜΑ

ΙΑΤΡΙΚΟΣ & ΝΟΣΟΚΟΜΕΙΑΚΟΣ ΕΞΟΠΛΙΣΜΟΣ

13 ΧΡΟΝΙΑ ΕΜΠΕΙΡΙΑΣ

ΠΙΣΤΟΠΟΙΗΣΗ ΠΟΙΟΤΗΤΑΣ ISO 9002 EN 46002 E3/833

ΛΕΜΕΣΣΟΥ 2 ΡΟΔΟΣ ΤΗΛ.32238 – FAX 28484



ΑΝΑΠΗΡΙΚΑ ΚΑΡΟΤΣΙΑ – ΒΑΔΙΣΤΙΚΑ ΒΟΗΘΗΜΑΤΑ – ΟΡΘΟΠΕΔΙΚΑ ΕΙΔΗ – ΜΠΛΟΥΖΕΣ ΙΑΤΡΙΚΕΣ – ΚΑΛΤΣΕΣ ΦΛΕΒΙΤΙΔΑΣ – ΠΕΛΜΑΤΑ – ΟΡΘΟΠΕΔΙΚΑ ΜΑΞΙΛΑΡΙΑ – ΚΡΕΒΑΤΙΑ ΝΟΣΟΚΟΜΕΙΑΚΑ – ΙΑΤΡΙΚΟΣ ΕΞΟΠΛΙΣΜΟΣ ΚΑΙ ΑΝΑΛΩΣΙΜΑ – ΟΡΓΑΝΑ ΧΗΜΕΙΟΥ ΚΑΙ ΚΑΘΕ ΑΛΛΟ ΕΙΔΟΣ ΓΙΑ ΚΑΤ ΟΙΚΟ ΝΟΣΗΛΕΙΑ.

ΦΑΜΠΙΟ ΜΠΡΑΝΚΙΤΣΙΟ

ΔΕΡΜΑΤΟΛΟΓΟΣ

(Αλλαγή ιατρείου)

ΣΟΦ. ΒΕΝΙΖΕΛΟΥ 1 (100 ΜΑΓΑΖΙΑ), 1ος ΟΡΟΦΟΣ

Δέχεται Δευτέρα έως Παρασκευή

από 09.00-13.00 και 18.00-20.30.

Τηλέφωνο-Fax: 02410/70122

Κινητό: 0977/505063

Εργαστήριο Κλινικής Ψυχολογίας

ΧΡΙΣΤΙΝΑ ΣΑΒΒΑΚΗ-ΓΚΡΑΝΖΑΝ

Κλινική Ψυχολόγος-Ψυχοπαθολόγος (DESS)

- Πτυχιούχος του Πανεπιστημίου Nancy Γαλλίας
- Μεταπτυχιακή ειδίκευση (DESS) στην Κλινική Ψυχολογία Ενηλίκου, Εφήβου και Παιδιού στο Πανεπιστήμιο Reims Γαλλίας

Για τον ενήλικο
- Ψυχοδιαγνωστική
- Ψυχολογική υποστήριξη
- Ατομική και οικογενειακή συνέντευξη
- Ψυχοθεραπεία αναλυτικής εμπνεύσεως

Για το παιδί
- Αξιολόγηση προσωπικότητας (τεστ νοημοσύνης, προβολής)
- Διάγνωση μαθησιακών δυσκολιών και συμπεριφορικών διαταραχών
- Συμβουλευτική επαγγελματικού προσανατολισμού
- Ψυχοθεραπεία μέσω παιχνιδιού και εικαστικών

Δέχεται με ραντεβού

Εθνικής Αντίστασης 15

Τηλ.: 77350-Κιν. 0937684251

ΝΤΟΡΑ ΚΩΝΣΤΑΝΤΙΝΟΠΟΥΛΟΥ

ΨΥΧΟΛΟΓΟΣ

Πτυχιούχος του Πανεπιστημίου της Καλιφόρνιας-Λος Αντζελες (UCLA)-Μεταπτυχιακές σπουδές στο Pepperdine University-Malibu California.

➤ Αμεση ψυχολογική υποστήριξη και επαγγελματική φροντίδα από έμπειρη Ψυχολόγο και Οικογενειακή Σύμβουλο.

➤ Η σωστή θεραπευτική σχέση μπορεί να επιφέρει ρεαλιστικές λύσεις για πραγματικά προβλήματα σε θέματα: μοναξιάς, μελαγχολίας, στρες, ανυπομονησίας, φοβίας, εθισμού, οικογενειακών σχέσεων, διαζυγίου, κακομεταχείρισης, συναισθηματικών δυσκολιών, αυτοπεποίθησης, ανασφάλειες, μεταβατικά στάδια ζωής, βουλιμίας, ανορεξίας, απώλειας, πένθους.

Τηλεφωνείστε στα τηλέφωνα:

35163 και 0944/980550

για ραντεβού και άμεση εξυπηρέτηση.

Διεύθυνση: Καρίας 1

Περιοχή Ροδίνι - Ρόδος

Κέντρο Συμβουλευτικής & Αξιολόγησης Προσωπικότητας Παιδιών & Ενηλίκων

ΠΑΠΑΓΕΩΡΓΙΟΥ ΘΑΝΟΣ

ΨΥΧΟΛΟΓΟΣ ΠΑΝΕΠΙΣΤΗΜΙΟΥ ΑΘΗΝΩΝ

ΕΙΔΙΚΕΥΜΕΝΟΥ ΣΤΗΝ ΓΝΩΣΙΑΚΗ ΨΥΧΟΘΕΡΑΠΕΙΑ-Ι.Ε.Θ.Σ.

- **Διερεύνηση Προσωπικότητας (Προφίλ- Δεξιότητες-Αδυναμίες)**
- **Δείκτης Νοημοσύνης Παιδιών και Ενηλίκων**
- **Τροποποίηση Δυσλειτουργικών Σχημάτων**
- **Θεραπευτική Αντιμετώπιση Φοβιών-Ειδικών Φοβιών, Κατάθλιψης, Διαταραχής πανικού, Ψυχοσωματικών προβλημάτων, Τραυματικών γεγονότων ζωής (πένθος, χωρισμός, σχολική αποτυχία), Συναισθηματικών διαταραχών, Διαταραχών Διατροφής (βουλιμία-ανορεξία).**
- **Αντιμετώπιση προβλημάτων συμπεριφοράς παιδιών σε σχολείο-σπίτι**
- **Ανάπτυξη Κοινωνικών Δεξιοτήτων**
- **Βελτίωση Σχέσεων-Πρόγραμμα Ελέγχου Συγκρούσεων**
- **Βελτίωση Αυτοεκτίμησης-Αυτοεικόνας**
- **Οικογενειακή θεραπεία από Ζεύγος Θεραπευτών**

Κ. Παλαιολόγου 105 - Ρόδος

Τηλ:024 10 78668- Κιν: 0937445640 - Μόνο με Ραντεβού

Κερδίστε χρόνο κα εξυπηρέτηση

WESTERN UNION MONEY TRANSFER

The fastest way to send money worldwide.



Αποστολή χρημάτων σ' όλο τον κόσμο μέσα σε **λίγα λεπτά!!!**

50.000 καταστήματα σε 165 χώρες του κόσμου
είναι έτοιμα να σας εξυπηρετήσουν
σε διευρυμένα ωράρια

Γονείς φοιτητών εξωτερικού εμπιστευθείτε μας

PLANET HOLIDAYS

Δημήτρης Τσοπανάκης
Γαλλίας 6 - Ρόδος - Τηλ. 27327

ΕΡΓΑ ΣΕ ΚΕΝΤΡΙΚΟΥΣ ΔΡΟΜΟΥΣ

Ασφαλτοστρώσεις σε 4 κεντρικούς δρόμους της πόλης πρόκειται να γίνουν την ερχόμενη βδομάδα και οι εργασίες θα κοστολογηθούν σε βάρος της ΔΕΥΑΡ! Οπως ανακοίνωσε χθες ο δήμαρχος κ. Γιαννόπουλος οι δρόμοι που θα ασφαλτοστρωθούν είναι η Καναδά, η Κορδιγκτώνος, η Στ. Καζούλλη και η Μεγ. Κωνσταντίνου. Στους δρόμους αυτούς είχαν γίνει εργασίες για το αποχετευτικό, αλλά η αποκατάσταση δεν έγινε όπως θα έπρεπε με ευνόητα προβλήματα. Ετσι επιβάλλεται τώρα στην ΔΕΥΑΡ (αυτή την έκφραση χρησιμοποίησε ο κ. Γιαννόπουλος) να επωμισθεί το κόστος των ασφαλτοστρώσεων.

Αντιπλημμυρικά έργα στο Δήμο Αρχαγγέλου

Εγκρίθηκε από την υπουργό ΠΕΧΩΔΕ κ. Βάσω Παπανδρέου, η πίστωση για την εκτέλεση του έργου "Α' φάση αντιπλημμυρικής προστασίας του Δήμου Αρχαγγέλου" μετά την υποβολή των σχετικών μελετών που είχαν υποβάλει οι αρμόδιες υπηρεσίες του Δήμου της Νομαρχίας και της Περιφέρειας.

Το ύψος της πίστωσης ανέρχεται στα 2.150.000 ευρώ (730 εκατομ. δρχ.) στην πρώτη φάση και το Υπουργείο χαρακτηρίζει την εκτέλεση των εργασιών αυτών αναγκαία και επείγουσα.

Προιστάμενη αρχή υλοποίησης του έργου ορίζεται η Δ/νση Υποδομών και Τεχνικών Εργων Ν.Α. Δωδεκανήσου και Διευθύνουσα Υπηρεσία το τμήμα εκτελέσεως Εργων της Διεύθυνσης Υποδομών και Τεχνικών Εργων Ν.Α. Δωδεκανήσου.

Το έργο αυτό είναι ένα από τα πιο σημαντικά-μαζί με το αποχετευτικό που έχει εγκριθεί επίσης του Δήμου Αρχαγγέλου για την προστασία και την ανάπτυξή του.

Σ' αυτά τα έργα η Δημοτική αρχή με προεξέχοντα το δήμαρχο κ. Θεοδόση Κολιάδη επένδυσε πολλές από τις προσπάθειες της τετραετίας που φαίνεται να έχει στεφθεί με επιτυχία.

ΣΥΝΑΥΛΙΕΣ ΑΠΟ ΤΗΝ 95 ΑΔΤΕ

Από την 95ΑΔΤΕ ανακοινώθηκε ότι, στα πλαίσια της "Κοινωνικής Προσφοράς των Ενόπλων Δυνάμεων" και με σκοπό τη στενότερη συνεργασία και σύσφιγξη σχέσεων μεταξύ Στρατού και τοπικής κοινωνίας, κατά τον μήνα Ιούλιο, θα πραγματοποιηθούν μουσικές συναυλίες από τη Στρατιωτική Μουσική, όπως παρακάτω:

- Στις 16 Ιουλ. 2002 στη νήσο Μεγίστη
- Στις 22 Ιουλ. 2002 στο Γεννάδι και
- Στις 31 Ιουλ. 2002 στη νήσο Κάσο.

ΕΡΓΑΣΤΗΡΙ ΣΥΓΧΡΟΝΗΣ ΘΕΤΙΚΗΣ ΣΚΕΨΗΣ ΚΑΙ ΑΥΤΟΓΝΩΣΙΑΣ



Τώρα και στη Ρόδο, σε νέες εγκαταστάσεις, δημιουργήσαμε το εργαστήρι. Εδώ μπορείς να ελευθερώσεις τη δύναμη που κρύβεις μέσα σου! Μπορείς να αλλάξεις τη ζωή σου!

Σεμινάρια:

«Στάση Ζωής 1 & 2»
Τα σεμινάρια συμπεριλαμβάνουν όλα όσα χρειάζεται να γνωρίζουμε, για το πώς λειτουργεί ο άνθρωπος νοητικά, και συναισθηματικά, γιατί λειτουργεί έτσι και πώς μπορεί να λειτουργήσει πιο αποδοτικά και επιτυχημένα.
Αρμονία στις ανθρώπινες σχέσεις, δημιουργία και διατήρηση αυτοπεποίθησης, ηρεμία, θετικότητα και πληρότητα.

«Το παιχνίδι της Ζωής»
Συμπεριλαμβάνει κανόνες και νόμους που, χρησιμοποιώντας τους, ο άνθρωπος νιώθει τη χαρά της ζωής και επιτυγχάνει τους στόχους του.

«Η θεωρία στην Πράξη 1 & 2»
Χτίζοντας πάνω στις ήδη υπάρχουσες γνώσεις (από τα προηγούμενα σεμινάρια), εμβαθύνει και δίνει τα κλειδιά (τα πρακτικά εργαλεία) για την επίλυση των θεμάτων που μας απασχολούν.

«Κέντρα Ενέργειας» (Τσάκρα)
Διδάσκει το πώς, το γιατί, και το ποιος είναι ο ρόλος των κέντρων ενέργειας στην καθημερινή ζωή.

«Ασκήσεις»
Το αποτέλεσμα των ασκήσεων νου και σώματος όπως και το καθάρισμα μπλοκαρισμάτων και εναρμόνιση των κέντρων ενέργειας είναι, η τέλεια υγεία, η ενεργητικότητα, η θετικότητα και η καλή διάθεση.

«Νους και σώμα» (Υγεία)
Το σεμινάριο αυτό θα ξεκινήσει το φθινόπωρο.

Seminars in English
"Approach to Life 1 & 2"

ΠΑΡΑΔΙΔΟΝΤΑΙ ΚΑΙ ΙΔΙΑΙΤΕΡΑ ΜΑΘΗΜΑΤΑ

Για περισσότερες πληροφορίες τηλεφωνήστε στο *(02410) 69785*
Βέρρα Σύμοντς, *Χαριλάου Τρικούπη, Ασγούρου*



C·A·I·R
RODOS
ΕΓΓΥΗΣΗ ΠΟΙΟΤΗΤΑΣ

CAIR ΝΕΑ ΕΠΟΧΗ. ΝΕΑ ΚΡΑΣΙΑ

Μπορεί το όνομα **CAIR** να είναι ταυτισμένο με τους αφρώδεις οίνους ποιότητας, αυτό όμως δεν σημαίνει ότι αρκείται, απ' ότι φαίνεται, στα κεκτημένα. Τα τρία νέα κρασιά της **CAIR** υλοποιούν ένα δυναμισμό, που αφουγκράζεται τις σύγχρονες εξελίξεις και τις γευστικές αναζητήσεις του απαιτητικού καταναλωτή.
Και όχι μόνο... Ένα καινούριο σημαντικό στοιχείο, ενσωματωμένο δημιουργικά στο concept αυτών των κρασιών, βάζει νέα δεδομένα στο packaging. Οι καινούριες στιλάτες φιάλες κατ' αρχάς, αλλά κυρίως οι ετικέτες τους, εκπέμπουν αμέσως το στιλ αυτών των καινούργιων κρασιών, που συνδυάζουν εμπειρία, σύγχρονη οινοποιητική τεχνολογία και μοντέρνο ύφος. Η αυθάρμητη, χειρόγραφη, αχημητή γραμματοσειρά, σαν σύνθημα ή motto, γραμμένο σε τοίχο, σου δείχνει ότι το **Αθήρι Ρόδου Ορεινών Αμπελώνων** είναι ένα κρασί με νεύρο και δροσιά, νεανικό και μυρωδάτο, λουλουδιαστό, φρουτώδες και αλοζώντανο. Ίσως να πρόκειται για την πιο τολμηρή αλλά και πετυχημένη ετικέτα που είδαμε ποτέ σε ελληνικό κρασί.
Στο **Οινόφως**, ένα κρασί από Αθήρι, διαλεγμένο από παμπάλαιους αυτόριζους αμπελώνες ηλικίας τουλάχιστον σαράντα χρόνων, με πολύ χαμηλή παραγωγή σταφυλιών, τα πράγματα αλλάζουν. Η ετικέτα του, με ντελικάτα -σαν από παλιό παραμυθι- μοτίβα, σου δημιουργεί την αίσθηση για αυτό που θα καταλάβεις από την πρώτη γουλιά: ένα κρασί κομψό, που παίζει αρμονικά με την ωριμότητα και τη φρεσκάδα, καθώς έχει δεχτεί τη σωστή δόση παλαίωσης σε δρύινα βαρέλια. Γι' αυτά ακριβώς τα όμορφα αρώματα κομποστας μήλου και γλυκών μπαχαρικών συνυπάρχουν με μια καμμή αίσθηση δροσιάς, που δροσίζει στο φινάλε το στόμα.
Οι έρευνες λένε ότι τα ροζέ κρασιά τσιριάζουν περισσότερο στις γυναίκες. Αυτό, φυσικά, δεν σημαίνει κρασιά σαν γλυκανάλατο μελό. Το ροζέ για το οποίο μιλάμε, το **Ρουβίνιο**, από Μανδηλαριά και ροδίτικο Μοσχάτο Τράνι, έχει μεν την τριφεράδα γραμμένη στην ούγια του, αλλά ταυτόχρονα έχει δομή και "σώμα". Στα αιθέρια αγαλμάτινα κορμιά της ετικέτας του, το **Ρουβίνιο** έχει φινέτσα πασπαλισμένη με γοητευτικά αρώματα φράουλας, ροδιού και τριαντάφυλλου, και στο στόμα το νιώθεις σαν καραμέλα γεμάτη φρούτο.



Αναδημοσίευση από το περιοδικό "ΕΥ".

ΚΑΙΡ Α.Ε.
2ο χλμ. Λεωφόρος Ρόδου-Λίνδου
Τηλ. 02410 68770-3, Fax: 02410 62575, e-mail: cair-rho@otenet.gr

AUTO ΕΠΙΛΟΓΕΣ

ΝΕΑ ΕΚΘΕΣΗ ΕΜΠΟΡΙΑΣ ΕΠΙΛΕΓΜΕΝΟΥ ΜΕΤΑΧΕΙΡΙΣΜΕΝΟΥ ΑΥΤΟΚΙΝΗΤΟΥ

ΛΕΩΦ. ΡΟΔΟΥ-ΛΙΝΔΟΥ 255
ΤΗΛ. 02410/60910,
FAX: 02410/60920

- *Πώληση μεταχειρισμένων αυτοκινήτων ελεγμένα σε 70 σημεία.*
- *Αγορά του παλιού σας αυτοκινήτου μετρητοίς.*
- *Ανταλλαγή με οποιοδήποτε μοντέλο της αρεσκείας σας.*
- *Χρηματοδότηση με τα χαμηλότερα επιτόκια της αγοράς.*
- *Πολλές προσφορές και δωρεάν οδική βοήθεια.*

Με την εγγύηση του ονόματος Αλ. Κούκουρας

ΥΠΟΠΡΟΞΕΝΕΙΟ ΤΗΣ ΙΤΑΛΙΑΣ ΣΤΗ ΡΟΔΟ
ΠΟΛΙΤΙΣΤΙΚΟΣ ΟΡΓΑΝΙΣΜΟΣ ΔΗΜΟΥ ΡΟΔΙΩΝ
ΙΤΑΛΙΚΟ ΜΟΡΦΩΤΙΚΟ ΙΝΣΤΙΤΟΥΤΟ ΑΘΗΝΩΝ

ΡΕΣΙΤΑΛ
του κουαρτέτου κιθάρας
ARSNOVA



ΕΙΣΟΔΟΣ ΕΛΕΥΘΕΡΗ

ΚΑΛΟΚΑΙΡΙΝΕΣ ΓΕΥΣΕΙΣ ΚΑΙ ΠΡΟΤΑΣΕΙΣ ΓΙΑ ΜΙΑ ΥΓΙΕΙΝΗ ΔΙΑΤΡΟΦΗ ΑΠΟ ΤΗΝ ΠΙΤΣΑΡΙΑ "ΓΟΝΔΟΛΑ"



Βενετοκλέων 44, Ρόδος
• Τηλ. 02410 77775, 29642, 27937

ΔΙΑΝΟΜΗ ΚΑΤ' ΟΙΚΟΝ καθημερινά 12 μεσημέρι - 1 βράδυ

Σας προτείνουμε να δοκιμάσετε

ΠΙΤΣΕΣ

Α) Αυθεντική μοτσαρέλα - φρέσκια ντομάτα - βασιλικό
Β) Αυθεντική μοτσαρέλα - ανανά - χοιρομέρι
Γ) Αυθεντική μοτσαρέλα - τόνο - ελιές
Δ) Αυθεντική μοτσαρέλα - κοτόπουλο - πιπεριά - ελιές

ΖΥΜΑΡΙΚΑ

Α) ΑΣΤΑΚΟΜΑΚΑΡΟΝΑΔΑ
Β) ΦΙΟΓΚΑΚΙΑ με ανάμικτα θαλασσινά
Γ) ΤΑΛΙΑΤΕΛΕΣ - βασιλικό - φρέσκια ντομάτα
Δ) ΤΑΛΙΑΤΕΛΕΣ - σολομό - κρέμα γάλακτος
Ε) ΦΙΟΓΚΑΚΙΑ - τέσσερα τυριά - κρέμα γάλακτος

Σε συνεργασία με την Βιολόγο - Διατροφολόγο - Διαιτολόγο *Χρύσα Καραγιάννη - Ρούσσου* εμπλουτίζουμε τις επιλογές σας με ελαφρές και θερμιδομετρημένες συνταγές

- **ΠΕΝΝΕΣ** με μπρόκολα και cottage cheese (θερμίδες: **276**)
- **ΦΙΛΕΤΟ ΚΟΤΟΠΟΥΛΟΥ** σε ελαφριά σάλτσα κρασιού με μανιτάρια και ταλιατέλλες (θερμίδες: **400**)
- **ΣΠΑΓΓΕΤΙ** με καυτερή σάλτσα με γαρίδες (ντομάτα, σκόρδο, καυτερή πιπεριά, πιπεριά (θερμίδες: **344**)
- **ΣΠΑΓΓΕΤΙ** με σάλτσα τόνου (τόνο, ντομάτα, καλαμπόκι, πιπεριά) - (θερμίδες **448**)
- **ΦΙΟΓΚΑΚΙΑ** με λιαστές ντομάτες και μυζήθρα (θερμίδες: **397**) ή **ΦΙΟΓΚΑΚΙΑ** με λιαστές ντομάτες και φέτα (θερμίδες **425**)
- **ΦΙΛΕΤΟ ΚΟΤΟΠΟΥΛΟΥ** ψητό με σάλτσα μουστάρδας, συνοδευόμενο από ριζότο (ρύζι, καλαμπόκι, πιπεριά) - (θερμίδες: **412**)
- **ΦΙΛΕΤΟ ΧΟΙΡΙΝΟ** με πατατοσαλάτα (πατάτα, καρότο, καλαμπόκι, κολοκυθάκι λαδολέμονο) - (θερμίδες: **444**)
- **ΚΡΥΑ ΣΑΛΑΤΑ** ζυμαρικών με πάντζάρι και μουστάρδα (θερμίδες: **411**)

ΧΡΥΣΑ ΚΑΡΑΓΙΑΝΝΗ - ΡΟΥΣΣΟΥ
Πτυχ. Βιολόγος (BSc), Διατροφολόγος (MSc), Κλινικός Διαιτολόγος (SRD)
Παύλου Μελά 56 • Τηλ. 02410 76500

Πληροφορίες για το περιεχόμενο των συνομιλιών δεν γνωστοποιήθηκαν

Κατέθεσε ο Σάββας Ξηρός

Ξεκίνησε ο δεύτερος γύρος ερευνών • Δεν θα αργήσουν οι συλλήψεις

Ο Σάββας Ξηρός κατέθεσε, επισήμως, προς τον εισαγγελέα Ι. Διώτη. Και είχε την ευκαιρία να συναντηθεί με τη σύντροφο του, την Αλίσια Κορτέζ. Ασφαλώς το περιεχόμενο της κατάθεσης του είναι άγνωστο. Πρόκειται για την πρώτη επίσημη κατάθεση του Ξηρού προς τις αρχές, καθώς οι προηγούμενες συνομιλίες που είχε με τις αρχές δεν ήταν επίσημες. Πληροφορίες για το περιεχόμενο των συνομιλιών δεν έχουν γίνει γνωστές, αλλά διαρροές από δικαστικές αρχές αναφέρουν ότι ο Ξηρός παραδέχθηκε τη συμμετοχή του στην οργάνωση.



Η κατάθεση του Σάββα Ξηρού ανοίγει τον κύκλο των επίσημων ενεργειών και πρωτοβουλιών που αναλαμβάνουν οι αρχές. Πληροφορίες αναφέρουν ότι όταν ολοκληρωθεί η ταυτοποίηση των ευρημάτων που εντοπίστηκαν στις γιάφκες, τότε οι αρχές θα προχωρήσουν σε συλλήψεις. Θεωρείται, άλλωστε, βέβαιο ότι η αστυνομία έχει θέσει σε ασφυκτικό κλοιό ορισμένα άτομα και αναμένει τις κατάλληλες αποδείξεις που θα επιτρέψουν στην υπόθεση να σταθεί ακλόνητα στο ακροατήριο. Παράλληλα κεντρικό πρόσωπο στην υπόθεση παραμένει ο ενοικιαστής της γιάφκας στην οδό Δαμάρεως. Είναι ο άνδρας που ζει με την πρώην σύζυγο του Ξηρού; Η ίδια δεν απαντά στις πιεστικές ερωτήσεις των δημοσιογράφων. Και την Πέμπτη εμφανίστηκε να περπατά προς τον Ευαγγελισμό κρατώντας από το χέρι τη νυν σύντροφο του Ξηρού. «Είναι η πρώην γυναίκα του άνδρα μου, είναι αδελφή μου» δήλωσε η ισπανίδα Ρομέρο. Και προειδοποίησε: «να προσέχουν οι αρχές τι βάζουν στις φλέβες του Σάββα Ξηρού...» Οι δύο γυναίκες επισκέφτηκαν δικηγόρο και ζήτησαν νομική συνδρομή. Στο μεταξύ, οι αρχές προσπαθούν να αναζητήσουν τον ιστό που συνδέει, πιθανώς, τη 17 Νοέμβρη με εγκληματικές ενέργειες που μάλιστα είχαν λάβει διαστάσεις. Οι ίδιες πληροφορίες αναφέρουν οτι ο ενοικιαστής της γιάφκας θεωρείται οτι βρισκόταν πολύ ψηλά στην ιεραρχία της οργάνωσης και πιθανόν ήταν ο σύνδεσμος της ομάδας Ξηρού με τον αρχηγό της 17Ν. Παράλληλα, είχε την οικονομική διαχείριση της οργάνωσης, η οποία -όπως είπε χαρακτηριστικά αξιωματικός της αστυνομίας- ήταν αυτοχρηματοδοτούμενη.



Εξασφάλιζε δηλαδή τους οικονομικούς της πόρους απο ένοπλες ληστείες και άλλες εγκληματικές πράξεις του κοινού ποινικού δικαίου. Η συμμετοχή της 17Ν σε ληστείες αποδεικνύεται και απο μέρος του οπλισμού, όπως πιστόλια, περίστροφα και κυνηγετικά όπλα με πριονισμένες κάννες και κοντάκια, που δεν έχουν χρησιμοποιηθεί σε τρομοκρατικές ενέργειες και τα προτιμούν κοινοί κακοποιοί.

ΑΝΑΒΟΛΗ ΕΦΗΜΕΡΙΑΣ ΣΕ ΕΥΑΓΓΕΛΙΣΜΟ

Η προγραμματισμένη για χθες εφημερία του νοσοκομείου "Ευαγγελισμός" ανεβλήθη. Τα νοσοκομεία "Ερυθρός Σταυρός" και "Ιπποκράτειο" κλήθηκαν να εξυπηρετήσουν τα επείγοντα περιστατικά στο κέντρο της πόλης.

Αξίζει να σημειωθεί ότι από το νοσοκομείο αποφασίστηκε να ισχύσει μόνο το απογευματινό επισκεπτήριο γιατί οι συγγενείς των ασθενών δεν μπόρεσαν να τους επισκεφθουν το πρωί, κάτι που ίσχυσε και για τους γονείς του Σάββα Ξηρου, ο οποίος εξακολουθεί να νοσηλεύεται στο νοσοκομείο φρουρούμενος.

Χωρίς προς το παρόν να υπάρχει επίσημη εκδοχή του νοσοκομείου για το συμβάν, πληροφορίες αναφέρουν ότι η εφημερία ακυρώθηκε καθώς σήμερα επρόκειτο να καταθέσει ο Σάββας Ξηρός. Για προληπτικούς λόγους λοιπόν θεωρήθηκε αυτονόητο ότι θα έπρεπε να περιοριστούν οι επισκέψεις στο νοσοκομείο και να ελέγχονται ακόμη και οι ταυτότητες όσων επισκεπτών ήθελαν να μπουν σε αυτό.

Αλλη πληροφορία αναφέρει ότι πέραν της κατάθεσης υπήρχε σοβαρή πιθανότητα να μεταφερθεί ο Σάββας Ξηρός από το δωμάτιο που νοσηλεύεται στο χειρουργείο προκειμένου να αφαιρεθούν τα θραύσματα που ειχαν προκαλέσει βλάβη στα μάτια του μετά την έκρηξη της βόμβας στον Πειραιά.

Η αστυνομία αναζητά τον ενοικιαστή της δεύτερης γιάφκας

Τον ενοικιαστή του διαμερίσματος της οδού Δαμάρεως στο Παγκράτι, όπου εντοπίστηκε η δεύτερη γιάφκα της "17 Νοέμβρη" αναζητούν οι αστυνομικές αρχές. Σύμφωνα με πληροφορίες, ο άνθρωπος που νοίκιασε το διαμέρισμα αναφέρεται με το όνομα Δημήτρης Λαμπρόπουλος και είναι το πρόσωπο-κλειδί στην υπόθεση.

Κύριος ύποπτος φαίνεται να είναι ο σύντροφος της πρώην συζύγου του Σάββα Ξηρού, Αγγελικής Σωτηροπούλου. Ο Λαμπρόπουλος εξαφανίστηκε από τη στιγμή που έσκασε η βόμβα στον Πειραιά και οι αστυνομικοί εκτιμούν ότι ξέρει αρκετά πράγματα για την οργάνωση "17 Νοέμβρη".

Στο μεταξύ, ο Σάββας Ξηρός συνεχίζει να έχει ακόμη πυρετό, ωστόσο αναμένεται να μπορέσει να καταθέσει τις επόμενες μέρες στον εισαγγελέα, Ιωάννη Διώτη.



Η εμπειρία μας και η αφοσίωση στη λεπτομέρεια αποτελουν εγγύηση για την απόλυτη επιτυχία ωστε να μείνουν ανεξίτηλες στη μνήμη τη δική σας και των καλεσμένων σας.....

ΧΟΡΟΕΣΠΕΡΙΔΕΣ - ΓΑΜΟΙ - CATERING - ΠΑΙΔΙΚΑ ΠΑΡΤΥ

ΞΕΝΟΔΟΧΕΙΟ SOFITEL CAPSIS ΡΟΔΟΥ
Για Πληροφορίες 25-015 & 20919 (09.00 - 17.00)



CAPSIS
Conference Centers & Resort Hotels

HELLAS SERVICE
ΤΗΛ. 1057

η μοναδική με τις χαμηλότερες τιμές και τις περισσότερες προσφορές!!!

- ✓ ΟΔΙΚΗ ΕΞΥΠΗΡΕΤΗΣΗ Σ'ΟΛΗ ΤΗΝ ΕΛΛΑΔΑ, ΟΛΟ ΤΟ 24ΩΡΟ
- ✓ 3 SERVICE (ΑΛΛΑΓΗ ΠΛΑΤΙΝΕΣ, ΜΠΟΥΖΙ, ΛΑΔΙΑ, ΦΙΛΤΡΑ, ΒΑΛΒΟΛΙΝΕΣ)
- ✓ 2 ΗΛΕΚΤΡΟΝΙΚΟΥΣ - ΗΛΕΚΤΡΟΛΟΓΙΚΟΥΣ ΕΛΕΓΧΟΥΣ
- ✓ 2 ΖΥΓΟΣΤΑΘΜΙΣΕΙΣ
- ✓ 2 ΓΕΝΙΚΟΥΣ ΟΠΤΙΚΟΥΣ ΕΛΕΓΧΟΥΣ
- ✓ 1 ΕΥΘΥΓΡΑΜΜΙΣΗ
- ✓ ΕΚΠΤΩΤΙΚΗ ΚΑΡΤΑ "HELLAS CARD"

ΜΟΝΟ ΜΕ 55 euro ΕΤΗΣΙΩΣ!!!

Η τρομοκρατία στο επίκεντρο του Υπουργικού Συμβουλίου

Δέσμευση Σημίτη για πλήρη εξάρθρωση

"Θα πιάσουμε τους υπεύθυνους και θα υπάρξει δημοσιότητα"

Θα πιάσουμε όλους τους υπεύθυνους για την τρομοκρατία, τόνισε ο πρωθυπουργός Στη δέσμευση για εντοπισμό και σύλληψη όλων των υπευθύνων για την τρομοκρατία προχώρησε ο πρωθυπουργός, Κώστας Σημίτης, κατά τη διάρκεια της συνεδρίασης του Υπουργικού Συμβουλίου χθες.

Ο κ.Σημίτης συνεχάρη την αστυνομία για την καλή δουλειά που έχει κάνει έως τώρα, αλλά τόνισε ότι απαιτείται ακόμη πολλή έρευνα και ιδιαίτερη προσοχή.

Αναφερόμενος στα σχόλια που έγιναν τις τελευταίες ημέρες από μερίδα του Τύπου, ο πρωθυπουργός επισήμανε πως είναι φανερό ότι ορισμένοι επιχειρούν να μειώσουν τις επιτυχίες των αρμόδιων Αρχών. Ο κ.Σημίτης αναφέρθηκε κυρίως στη φημολογία πως «δήθεν δεν θα εντοπιστούν οι υπεύθυνοι» λέγοντας πως «θα πιάσουμε όλους τους υπεύθυνους και θα υπάρξει πλήρης δημοσιότητα».

Ο πρωθυπουργός δήλωσε πως η αστυνομία εργάστηκε γρήγορα, συστηματικά και είχε πολύ καλή ανταπόκριση όσον αφορά στην αξιολόγηση των στοιχείων, αλλά τόνισε ότι «στην παρούσα φάση απαιτείται σοβαρότητα και συγκράτηση».

Απαντώντας εξάλλου στα σχόλια που διατυπώθηκαν ότι δεν τηρούνται οι νόμιμες διαδικασίες, ο κ.Σημίτης επισήμανε πως οι νόμοι εφαρμόζονται πλήρως. «Έπειτα από 27 χρόνια που ταλαιπώρησε την ελληνική κοινωνία το άγος της τρομοκρατίας, που ήταν και ένα από τα μεγάλα προβλήματα που αντιμετωπίζαμε εν όψει των Ολυμπιακών Αγώνων, χρειάζεται τώρα ιδιαίτερη προσοχή αλλά και προώθηση των ερευνών για να χυθεί άπλετο φως, ενώ επίσης πρέπει να υπερασπιζόμαστε τα αποτελέσματα του έργου μας» ανέφερε χαρακτηριστικά ο πρωθυπουργός.

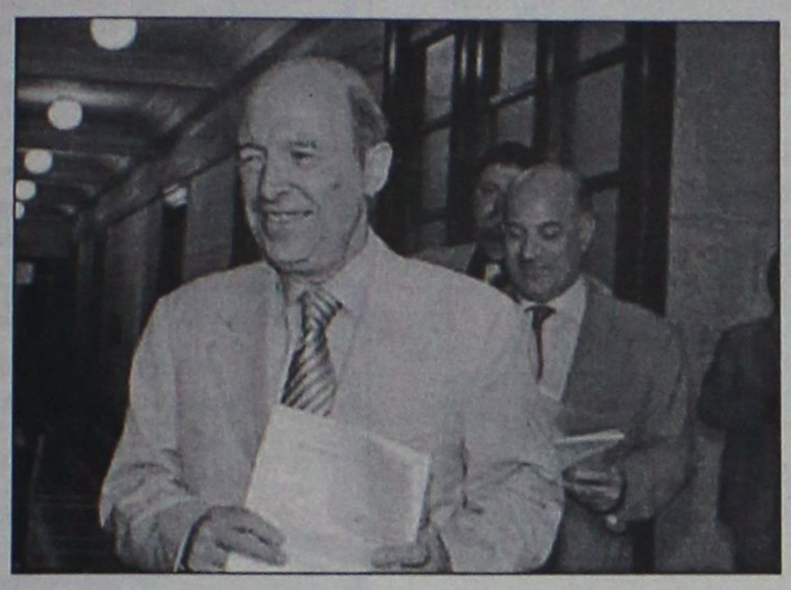

Στην ενημέρωση του προς τα μέλη του Υπουργικού Συμβουλίου, ο υπουργός Δημόσιας Τάξης, Μιχάλης Χρυσοχοΐδης τόνισε ότι η προσπάθεια για την πάταξη της τρομοκρατίας θα συνεχιστεί μέχρι το τέλος.

Αλλωστε, η εξέλιξη της υπόθεσης αυτής «θα οδηγήσει στην απομυθοποίηση της οργάνωσης και θα κλείσει ένα κεφάλαιο που άνοιξε στη χώρα μας από τη μεταπολίτευση και μετά», όπως ανέφερε ο κ.Χρυσοχοΐδης.

Αλλαγή ηγεσίας στον Αρειο Πάγο

Το Υπουργικό Συμβούλιο ενέκρινε εξάλλου τις προαγωγές ανώτατων δικαστικών λειτουργών, έπειτα από σχετική εισήγηση του υπουργού Δικαιοσύνης, Φίλιππου Πετσάλνικου. Συγκεκριμένα, πρόεδρος του Αρείου Πάγου τοποθετήθηκε ο Γεώργιος Κάπος, εισαγγελέας ο Ευάγγελος Κρουσταλάκης και αντιπρόεδροι οι Πέτρος Κακκαλής, Κωνσταντίνος Τσαμαδός, Αρχοντής Ντόβας, Παναγιώτης Φιλιππόπουλος, Δημήτριος Σουλτανιάς και Δημήτριος Λινός.

Pellos Travel

ΕΚΔΡΟΜΗ 7ΗΜΕΡΗ

ΡΟΔΟΣ-ΠΑΡΟΣ-ΤΗΝΟΣ-ΜΥΚΟΝΟΣ-ΣΑΝΤΟΡΙΝΗ-ΠΑΡΟΣ-ΡΟΔΟΣ

ΑΝΑΧΩΡΗΣΗ 28-7-2002 - ΕΠΙΣΤΡΟΦΗ 3-8-2002

ΗΜΕΡΑ 1η: Αναχώρηση από Ρόδο για την Πάρο το πρωί. Αφιξη στην Πάρο το βράδυ. Τακτοποίηση στο Ξ/Δ. Διαν/ση.

ΗΜΕΡΑ 2η: Πρωϊνό στο Ξ/Δ. Επιβίβαση σε πούλμαν και ξενάγηση στην πόλη της Πάρου, γύρος νησιού, Λειβάδι κ.τλ. Επιστροφή το απογευμα ώρα 16 μ.μ. στο Ξ/Δ. Διαν/ση. Βράδυ: Προαιρετική Παριώτικη βραδιά με παραδοσιακή μουσική.

ΗΜΕΡΑ 3η: Πρωϊνό στο Ξ/Δ. Ολοήμερη εκδρομή με το πλοίο για την Τήνο (Παναγία της Τήνου) και Μύκονο. Επιστροφή αργά το απόγευμα στο Ξ/Δ. Διαν/ση.

ΗΜΕΡΑ 4η: Πρωϊνό στο Ξ/Δ. Ολοήμερη εκδρομή στη Σαντορίνη. Επιστροφή αργά το απογευμα. Διαν/ση.

ΗΜΕΡΑ 5η: Πρωϊνό στο Ξ/Δ Ελεύθερη μέρα. Προαιρετική εκδρομή στη Νάξο. Διαν/ση.

ΗΜΕΡΑ 6η: Πρωϊνό στο Ξ/Δ. Ελεύθερη μέρα. Διαν/ση.

ΗΜΕΡΑ 7η: Πρωϊνό στο Ξ/Δ. Ελεύθερη μέρα. Βράδυ στις 21.30 αναχώρηση για Ρόδο. Αφιξη στη Ρόδο. Τέλος εκδρομής.

Στην εκδρομή περιλαμβάνονται:
1. Εισιτήρια πλοίου Γ' θέση Ρόδος-Πάρος, Πάρος-Ρόδος, Πάρος-Τήνος-Μύκονος-Σαντορίνη-Πάρος.
2. Εκδρομές-ξεναγήσεις.
3. Μεταφορές με κλιματιζόμενα πούλμαν.
4. Ξ/Δ με πρωϊνό
5. Συνοδός γραφείου
6. Ταξιδιωτική ασφάλεια
7. Ταξιδιωτική τσάντα.

Δεν περιλαμβάνονται:
Προαιρετική Κυκλαδίτικη (Παριώτικη βραδιά με παραδοσιακούς χορούς της Πάρου), προαιρετική εκδρομή στη Νάξο, προαιρετική εκδρομή στην Αντίπαρο.

Για περισσότερες πληροφορίες και κρατήσεις στο Πρακτορείο

Pellos Travel

FALIRAKI-RODOS
Τηλ.: 0241087615, 86298
Fax: 0241087616

e-mail: pellostravel@hellasnet.gr

Παραιτήθηκαν Τζεμ-Ντερβίς

Χάος στην Τουρκία

Πιθανές οι πρόωρες εκλογές

Ραγδαίες,είναι οι εξελίξεις στο πολιτικό σκηνικό της Τουρκίας, καθώς οι υπουργοί Εξωτερικών και Οικονομίας, Ισμαήλ Τζεμ και Κ.Ντερβίς υπέβαλαν την Πέμπτη τις παραιτήσεις τους. Αργότερα, ο Ντερβίς ανακάλεσε την παραίτησή του. Πάντως, η κυβέρνηση Ετζεβίτ βρίσκεται τώρα σε πολύ δύσκολη θέση και δεν αποκλείεται το ενδεχόμενο πρόωρων εκλογών. Συνολικά, οκτώ υπουργοί της τουρκικής κυβέρνησης έχουν αποχωρήσει τις τελευταίες ημέρες, ενώ ο αριθμός των παραιτηθέντων βουλευτών έχει φτάσει τους 38. Σε μία ύστατη προσπάθεια να αναστρέψει το κλίμα που έχει δημιουργηθεί, ο Μπουλέντ Ετζεβίτ κάλεσε σήμερα τα μέλη του κόμματος της Δημοκρατικής Αριστεράς (DSP) που έχουν παραιτηθεί, να επιστρέψουν. «Τις τελευταίες ημέρες μερικοί από τους φίλους μας υπηρετούν τους στόχους των κύκλων αυτών που θέλουν να καταστρέψουν το DSP και πέφτουν στην παγίδα. Καλώ τους φίλους αυτούς να ενωθούν και πάλι κάτω από τα φτερά του λευκού περιστεριού» αναφέρει σε γραπτή του ανακοίνωση ο Τούρκος πρωθυπουργός.

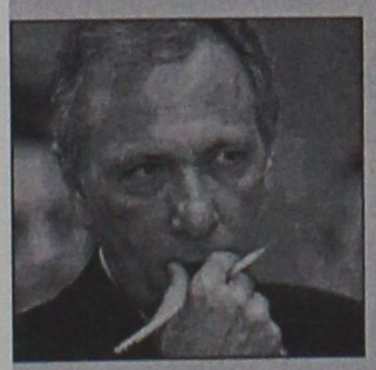

Σε άλλη γραπτή ανακοίνωση προς το πρακτορείο ειδήσεων Anadolu, ο Τζεμ δήλωσε ότι αποχωρεί από την κυβέρνηση και θα εξηγήσει τους λόγους της παραίτησής του κατά τη διάρκεια συνέντευξης Τύπου που θα παραχωρήσει την Παρασκευή.

Εξάλλου, όπως μετέδωσε το τουρκικό τηλεοπτικό δίκτυο NTV, και ο υπουργός Οικονομίας Κεμάλ Ντερβίς υπέβαλε την παραίτησή του από την κυβέρνηση λίγες ώρες μετά την αποχώρηση του Τζεμ. Αργότερα, πάντως, ο Ντερβίς ανακάλεσε την παραίτηση του και σε γραπτή του ανακοίνωση υπογράμμισε ότι η ανάκληση της απόφασης τού ζητήθηκε τόσο από τον Τούρκο πρόεδρο Νετζντέτ Σεζέρ όσο και τον Μπουλέντ Ετζεβίτ. Η παραίτηση ενός εκ των πλέον προβεβλημένων στελεχών του Κόμματος της Δημοκρατικής Αριστεράς προκαλεί και άλλο πρόβλημα στην κυβέρνηση Ετζεβίτ, η οποία πασχίζει να παραμείνει στην εξουσία, παρά την αποχώρηση αρκετών υπουργών τις προηγούμενες ημέρες. Τα τουρκικά μέσα ενημέρωσης κάνουν ήδη λόγο για την πρόθεση των παραιτηθέντων υπουργών να δημιουργήσουν νέο κόμμα υπό την ηγεσία του πρώην αντιπροέδρου της κυβέρνησης, Χουσαμετίν Οζκάν.

Ο Ισμαήλ Τζεμ υπήρξε επικεφαλής της τουρκικής διπλωματίας από το 1997 σε τρεις διαφορετικές κυβερνήσεις. Διαδραμάτισε σημαντικό ρόλο στη σύσφιξη των σχέσεων της Τουρκίας με την Ευρωπαική Ένωση, καθώς και στην ελληνοτουρκική προσέγγιση.

ΠΡΑΚΤΟΡΕΙΟ ΤΑΞΙΔΙΩΝ

ΣΑΒΒΑΣ ΣΑΗΣ

ΕΚΔΡΟΜΕΣ ΚΑΛΟΚΑΙΡΙ 2002

1η εκδρομή

ΦΕΤΙΓΕ-ΛΙΒΙΣΙ-ΚΑΣ-ΜΥΡΑ ΑΓ. ΝΙΚΟΛΑΟ-ΦΟΙΝΙΚΙ-ΑΤΤΑΛΕΙΑ

24/7 έως 27/7

Τιμή κατά άτομο 230 Ευρώ

2η εκδρομή 10ήμερη ακτοπλοϊκώς (από Ρόδο)

ΑΡΑΧΩΒΑ-ΓΑΛΑΞΙΔΙ-ΝΑΥΠΑΚΤΟ-ΛΕΥΚΑΔΑ (κρουαζιέρα στον ΣΚΟΡΠΙΟ του Ωνάση)-ΠΑΡΓΑ-ΚΕΡΚΥΡΑ-ΙΩΑΝΝΙΝΑ-ΜΕΤΣΟΒΟ-ΜΕΤΕΩΡΑ-ΚΑΣΤΟΡΙΑ-ΠΡΕΣΠΕΣ-ΕΔΕΣΣΑ-ΘΕΣ/ΝΙΚΗ-ΠΑΝΑΓΙΑ ΣΟΥΜΕΛΑ

Από 3/8 έως 13/8

3η εκδρομή 6ήμερη

ΧΙΟ - ΜΥΤΙΛΗΝΗ

Από 20/8 έως 26/8

Αναχώρηση ακτοπλοϊκώς • Επιστροφή αεροπορικώς κατ' ευθείαν Ρόδο

4η εκδρομή 8ήμερη

ΑΙΓΙΝΑ-ΕΠΙΔΑΥΡΟ-ΝΑΥΠΛΙΟ-ΤΟΛΟ-ΠΑΝΑΓΙΑ ΜΑΛΕΒΗ-ΣΠΑΡΤΗ-ΜΟΝΕΜΒΑΣΙΑ-ΓΥΘΕΙΟ-ΣΠΗΛΑΙΑ ΔΥΡΟΥ-ΚΑΛΑΜΑΤΑ-ΜΕΘΩΝΗ-ΠΥΡΓΟ-ΟΛΥΜΠΙΑ-ΠΑΤΡΑ-ΚΑΛΑΒΡΥΤΑ-ΜΕΓΑ ΣΠΗΛΑΙΟ-ΑΓ. ΛΑΥΡΑ-ΚΟΡΙΝΘΟ

Από 20/9 έως 27/9

5η εκδρομή 7ήμερη

ΚΡΗΤΗ

Από 4/11 έως 10/11

6η εκδρομή 7ήμερη

ΓΥΡΟΣ ΠΕΛΟΠΟΝΝΗΣΟΥ

Από 15/11 έως 21/11

7η εκδρομή 8ήμερη

ΒΟΡΕΙΑ ΕΛΛΑΔΑ

Από 25/11 έως 1/12

Συνεχείς ημερήσιες εκδρομές με καταμαράν • Κάθε ΤΕΤΑΡΤΗ για ΜΑΚΡΗ - ΛΙΒΙΣΙ (Τουρκία) • Κάθε ΕΒΔΟΜΑΔΑ εκδρομές οργανωμένες για οποιοδήποτε μέρος του ΚΟΣΜΟΥ

ΠΛΗΡΟΦΟΡΙΕΣ - ΠΡΟΓΡΑΜΜΑΤΑ

ΠΡΑΚΤΟΡΕΙΟ ΤΑΞΙΔΙΩΝ

ΣΑΒΒΑΣ ΣΑΗΣ

ΤΑΡΠΟΝ ΣΠΡΙΝΓΚΣ 42 (δίπλα στην Τραπ. Πίστεως) • Τηλ. 02410 39781-3

ΜΕΤΡΟΠΟΛ
ALPHA ODEON
Πρόγραμμα εβδομάδας από 12/7/2002 έως 18/7/2002
Πληροφορίες - Κρατήσεις : 02410-28400, από 6:00 μμ



Μπες στο πιο θανατηφόρο παιχνίδι!!
Με τους Ζαν Ρενό και LL Cool J.
Ώρες έναρξης: Showtimes: 8:00 και 10:00 μμ
Σάββατο, Κυριακή και στις 6:00 μ.μ.
On Saturday and Sunday also at 6:00 p.m.
ROLLERBALL



Πρόσεχε ποιόν ερωτεύεσαι...
Ένα τολμηρό ερωτικό θρίλερ!
Με τους Τζόζεφ Φάινς και Χέδερ Γρέιαμ.
Ώρες έναρξης: Showtimes: 8:30 και 10:45 μμ
Σάββατο, Κυριακή και στις 6:15 μ.μ.
On Saturday and Sunday also at 6:15 p.m.
ΓΛΥΚΑ ΣΚΟΤΩΣΕ ΜΕ



ΔΩΜΑΤΙΟ ΠΑΝΙΚΟΥ
Ένα εκπληκτικό θρίλερ αγωνίας
με τους Τζόντι Φόστερ και Φόρεστ Γουίτακερ.
Ώρες έναρξης: Showtimes: 8:15 και 10:30 μμ
PANIC ROOM

ΓΙΑ ΠΑΝΤΑ ΦΙΛΕΣ *CROSSROADS*
Μόνο Σάββατο, Κυριακή στις 6:15 μ.μ.
Only on Saturday and Sunday at 6:15 p.m.

Zorpidis
ΤΟΥΡΙΣΤΙΚΟΣ ΟΡΓΑΝΙΣΜΟΣ
ΑΛΕΞ. ΔΙΑΚΟΥ & ΛΟΧΑΓΟΥ ΦΑΝΟΥΡΑΚΗ 31
Τηλ.: 0241 20625, 30054 FAX: 26745

Λ.Α.Ν.Ε.
Αναχωρήσεις από Ρόδο:
F/BB. ΙΕΡΑΠΕΤΡΑ
Κάθε ΚΥΡΙΑΚΗ στις 04.30 για
ΧΑΛΚΗ-ΔΙΑΦΑΝΙ-ΚΑΡΠΑΘΟ-ΚΑΣΟ-ΣΗΤΕΙΑ-ΑΓΙΟ ΝΙΚΟΛΑΟ-ΜΗΛΟ-ΠΕΙΡΑΙΑ

F/BB. ΚΟΡΝΑΡΟΣ
Κάθε ΤΕΤΑΡΤΗ στις 04.30 για
ΚΑΡΠΑΘΟ-ΚΑΣΟ-ΣΗΤΕΙΑ-ΑΓ. ΝΙΚΟΛΑΟ-ΜΗΛΟ-ΠΕΙΡΑΙΑ
Κάθε ΣΑΒΒΑΤΟ στις 04.30 για
ΧΑΛΚΗ-ΔΙΑΦΑΝΙ-ΚΑΡΠΑΘΟ-ΚΑΣΟ-ΣΗΤΕΙΑ-ΑΓΙΟ ΝΙΚΟΛΑΟ-ΜΗΛΟ-ΠΕΙΡΑΙΑ

LAOYMZIS FLING DOLPHINS
Αναχωρήσεις καθημερινά με το CHRISTOS L. για
• ΚΩ στις 16.00 και ΚΩ-Ρόδο στις 08.00 • ΧΑΛΚΗ κάθε Σάββατο στις 14.00 • ΤΗΛΟ κάθε Σάββατο στις 14.00 • ΝΙΣΥΡΟΣ κάθε Σάββατο στις 14.00 • ΣΥΜΗ κάθε Δευτέρα και Τετάρτη στις 16.00.

ΚΡΑΤΗΣΕΙΣ ΞΕΝΟΔΟΧΕΙΩΝ σε όλη την Ελλάδα
ΑΕΡΟΠΟΡΙΚΑ ΕΙΣΙΤΗΡΙΑ
ΑΚΤΟΠΛΟΪΚΑ ΕΙΣΙΤΗΡΙΑ
ΕΝΟΙΚΙΑΣΕΙΣ ΑΥΤΟΚΙΝΗΤΩΝ

Cinemania

ΕΠΙΜΕΛΕΙΑ: *Α. Β.*

"Die Another Day" στο...Μπάκινγκχαμ!

Το Die Another Day επιλέχθηκε ως το φιλμ που θα παρουσιασθεί στη φετινή Βασιλική Κινηματογραφική Παράσταση τα έσοδα της οποίας θα αποδοθούν στο Κινηματογραφικό και Τηλεοπτικό Φιλανθρωπικό Ταμείο. Το Παλάτι του Μπάκινγκχαμ επιβεβαίωσε ότι η Βασίλισσα Ελισάβετ θα παρευρεθεί στην εκδήλωση που θα πραγματοποιηθεί στις 18 Νοεμβρίου στο Royal Albert Hall του Λονδίνου. Σε ένα έτος-ορόσημο για τον πράκτωρ 007 - το Die Another Day είναι η 20η ταινία της σειράς που γιορτάζει τα 40α γενέθλιά της - η φετινή εκδήλωση θα αποτελέσει ταυτόχρονα την Παγκόσμια Πρεμιέρα της ταινίας.

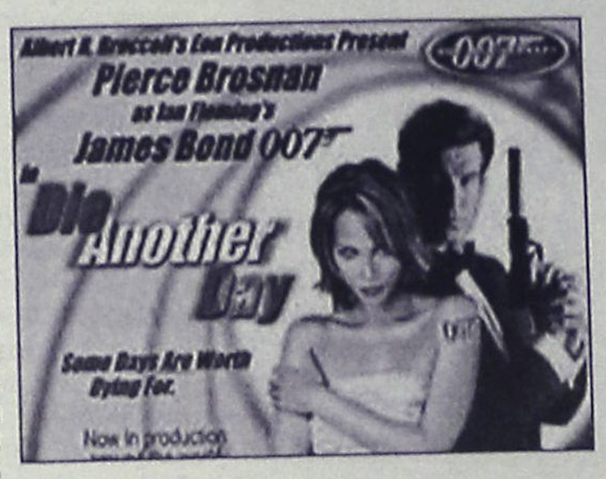

"Αποτελεί τεράστια τιμή για εμάς ότι η Βασίλισσα θα παρευρεθεί στην Παγκόσμια Πρεμιέρα του Die Another Day και ότι η ταινία μας επιλέχθηκε για τη φετινή Βασιλική Κινηματογραφική Παράσταση", είπαν οι παραγωγοί Γουίλσον και Μπρόκολι. "Ο Τζέιμς Μποντ είναι η επιτομή καθετί βρετανικού. Απολαμβάνουμε να γυρίζουμε τις ταινίες του στην Αγγλία και είμαστε περήφανοι που θα συμμετάσχουμε σε ένα τόσο σημαντικό γεγονός που ωφελεί τη Βρετανική κινηματογραφική κοινότητα."

Το Κινηματογραφικό και Τηλεοπτικό Φιλανθρωπικό Ταμείο ιδρύθηκε το 1924 για να φροντίζει τους επαγγελματίες της βιομηχανίας που αντιμετωπίζουν σοβαρά οικονομικά προβλήματα. Η Βασιλική Κινηματογραφική Παράσταση είναι μια ετήσια εκδήλωση με σκοπό την ενίσχυση του Ταμείου. Το ΚΤΦΤ βοηθά οποιονδήποτε εργάστηκε πίσω από τις κάμερες στη βιομηχανία του κινηματογράφου και της τηλεόρασης, στα τμήματα της διαχείρισης, της παραγωγής, της διανομής ή της εκπομπής σήματος.

Το Die Another Day είναι σκηνοθετημένο από τον Λι Ταμαχόρι και πρωταγωνιστούν ο Πιρς Μπρόσναν, η Χέιλ Μπέρι, η Τζούντι Ντεντς και ο Τζον Κλιζ. Το τραγούδι των τίτλων ερμηνεύει η Μαντόνα. Θα βγει στις βρετανικές αίθουσες στις 20 Νοεμβρίου, ενώ στις 22 Νοεμβρίου θα κάνει πρεμιέρα στην Αμερική. Στην Ελλάδα ετοιμαζόμαστε να υποδεχτούμε το 2003 με ένα μαρτίνι στο χέρι, αφού η ταινία θα βγει στους κινηματογράφους στις 3 Ιανουαρίου.

Ο Σούπερμαν ή ο Μπάτμαν είναι πιο δυνατός;

Το ερώτημα εάν ο Μπάτμαν νικάει τον Σούπερμαν ή αντιστρόφως απασχολεί εδώ και καιρό πολύ κόσμο. Η χολιγουντιανή εταιρεία παραγωγών Warner Bros αποφάσισε να βάλει τέλος στη μακρόχρονη αυτή διαμάχη με μια νέα ταινία, στην οποία οι δύο υπερήρωες θα είναι αντίπαλοι. Σύμφωνα με πληροφορίες του περιοδικού Variety, τις οποίες επικαλείται το BBC, σκηνοθέτης της ταινίας θα είναι ο Βόλφγκανγκ Πίτερσεν και τον ένα εκ των δύο ηρώων (δεν είναι ακόμη γνωστό ποιον) θα υποδυθεί ο Ματ Ντέιμον.



Ο Σούπερμαν δημιουργήθηκε από τον Τζέρι Σίγκελ και τον Τζο Σούστερ το 1933. Το κόμικ βγήκε στα περίπτερα πέντε χρόνια αργότερα. Ο Μπάτμαν, δημιουργία του Μπομπ Κέιν, έκανε την εμφάνισή του ένα χρόνο μετά.Στην ταινία του Πίτερσεν, που θα έχει τίτλο Μπάτμαν εναντίον Σούπερμαν, οι δύο υπερήρωες θα ξεκινούν ως σύμμαχοι. Αργότερα, όμως, οι πορείες τους χωρίζουν λόγω «διαφορετικών φιλοσοφιών», όπως λέει ο σκηνοθέτης. «Πρόκειται για μια μάχη τιτάνων» προσθέτει.

«Ο Σούπερμαν είναι ξεκάθαρος, έξυπνος και ευγενής. Ο Μπάτμαν αντιπροσωπεύει τη σκοτεινή, εκδικητική πλευρά. Οι δύο αυτοί μαζί αποτελούν τις δύο όψεις ενός νομίσματος. Εκπληκτικό υλικό για ταινία» εξηγεί ο Πίτερσεν.

www.cinemapallas.gr
ΠΑΛΛΑΣ 5 CINEMAS CENTER
12/07/2002 έως 18/07/2002

ΑΙΘΟΥΣΑ 5



SCOOBY DOO
Κωμική περιπέτεια / Comedy
Σε Πρώτη Πανελλήνια Προβολή
Ο θρυλικός Scooby Doo σε δράση!!!
Η κωμική περιπέτεια που έκανε πάνω από 130.000.000 δολάρια έως τώρα στην Αμερική με τους **Rowan Atkinson (MR. BEAN), Freddie Prinze, Sarah Gellard κ.α.**
Ώρες Έναρξης: 18:10, 20:10, 22:10

ΑΙΘΟΥΣΑ 2



ΓΙΑ ΕΝΑ ΑΓΟΡΙ / ABOUT A BOY
Κωμωδία / Comedy
Μην χάσετε τον Χιού Γκραντ σε μια απολαυστική κωμωδία βασισμένη στο ομότιτλο μυθιστόρημα, από τους σκηνοθέτες του American Pie!
ΠΡΩΤΑΓΩΝΙΣΤΟΥΝ: HUGH GRANT, RACHEL WEISZ
Ώρες Έναρξης: 18:00, 20:20, 22:35

ΑΙΘΟΥΣΑ 1



THE SCORPION KING
Περιπέτεια φαντασίας / Fiction movie
Η θεαματικότερη περιπέτεια του καλοκαιριού που έσπασε τα ταμεία, στην 4η εβδομάδα επιτυχίας της!
ΠΡΩΤΑΓΩΝΙΣΤΟΥΝ: THE "ROCK", MICHAEL CLARKE DUNKAN
Ώρες Έναρξης: 18:30, 20:30, 22:30

ΑΙΘΟΥΣΑ 4



SHOWTIME
Κωμωδία / Comedy
Αξίζει να δείτε το πιο ξεκαρδιστικό reality show της χρονιάς στην 7η εβδομάδα επιτυχίας του.
ΠΡΩΤΑΓΩΝΙΣΤΟΥΝ: ROBERT DENIRO, EDDIE MURPHY
Ώρες Έναρξης: 18:00, 20:00

ΑΙΘΟΥΣΑ 4



Η ΒΑΣΙΛΙΣΣΑ ΤΩΝ ΚΑΤΑΡΑΜΕΝΩΝ
QUEEN OF THE DAMNED
Θρίλερ / Thriller
Η μητέρα του σκότους... το μόνο που θέλει είναι να φέρει την κόλαση στη γη!
Από τη συγγραφέα του βιβλίου "Συνέντευξη με έναν βρυκόλακα".
ΠΡΩΤΑΓΩΝΙΣΤΟΥΝ: AALIYAH, STUART TOWNSEND
Ώρες Έναρξης: 22:15

ΜΟΝΟ ΓΙΑ ΤΑ ΜΕΛΗ
Απαντήστε στην ερώτηση:
"Ποιός πρωταγωνιστεί στο "ΟΧΤΑΠΟΔΑ ΦΡΙΚΙΑ" των δημιουργών της "Ημέρα Ανεξαρτησίας" και "Γκοτζίλα" που θα προβληθεί στο Παλλάς σε Πρώτη Πανελλήνια Προβολή στις 19/07/02 ".
Οι 10 πρώτοι νικητές της κλήρωσης που θα γίνει την Παρασκευή 19/07/2002 θα κερδίσουν από 1 ΔΩΡΕΑΝ εισιτήριο για την ταινία ενώ οι υπόλοιποι 10 από μια καταπληκτική αφίσα! Τα ονόματα των τυχερών θα ανακοινωθούν στα ταμεία μας την Παρασκευή 19/07/2002.

ΧΟΡΗΓΟΙ
Mexikanikh Kouzina Rooster's
CHINESE BURGER
KINEZIKO ESTIATORIO FAST FOOD
Για κρατήσεις θέσεων / For reservations
02410 **24475** και 02410 **70670** (16:00 - 20:00)

Άρτος (;) & Θεάματα (;)...

... Και τηλεόραση (όπως λέμε τηλοψία...)

STAR

06.40 Παιδικό πρόγραμμα
09.55 Ειδήσεις
10.00 Πλήρες πρωϊνό.
12.00 Γλυκιά μου Αννα (Ε)
13.00 Τα νέα του ΑΝΤ-1
14.00 Best seller
16.00 Μπιάνκα, πόσο σ' αγαπώ
17.00 Στην εντατική
18.00 Ειδήσεις
19.30 Best seller (Best of)
20.00 The trap
21.00 Ξένη ταινία. «Οι μάγισσες» (Ε) Δραματική σειρά μυστηρίου.
23.00 Ξένη ταινία.«Επιστροφή στο μέλλον» Κωμωδία. Παίζουν: Μάικλ Τζ. Φοξ, Κρίστοφερ Λόιντ, Λία Τόμσον κ.ά.
00.30 Ράλι Κένυας
01.00 Ειδήσεις
01.15 Ξένη ταινία. «Η κούκλα του σατανά III» Θρίλερ.
03.15 Ξένη ταινία. «Η πρώτη σελίδα» Κωμωδία. Παίζουν: Τζακ Λέμον, Γουόλτερ Ματάου κ.ά.
05.00 Αστέρια στο πεντάγραμμο

ALTER

06.00 Alter clips
07.00 Alter Kids
11.20 Σαντοκάν
12.00 Μπάρμπαρα σ' αγαπώ
12.30 Ειδήσεις
14.00 Τόλμη και γοητεία
14.30 Γυάλινος τοίχος.
17.00 Μήτσι-Χώστα (Ε)
17.30 Ελληνική ταινία. «Το γέλιο βγήκε από τον Παράδεισο» Κωμωδία.
19.15 Ειδήσεις
21.00 Ελληνική ταινία. «Nash Bridges». Περιπετειώδης σειρά.
22.00 Μήτσι-χώστα (Ε). Σατιρική εκπομπή με τον Γιώργο Μητσικώστα.
23.00 Φως στο τούνελ. Εκπομπή έρευνας με την Αγγελική Νικολούλη.
01.30 Ειδήσεις
01.45 Επικίνδυνο φορτίο. Περιπέτεια.

TRAVEL EMMANUEL

ΘΕΛΕΤΕ ΟΙ ΔΙΑΚΟΠΕΣ ΣΑΣ ΝΑ ΣΥΝΔΥΑΣΘΟΥΝ ΦΘΗΝΑ ΚΑΙ ΠΟΙΟΤΙΚΑ:

EMMANUEL TRAVEL

ΘΕΛΕΤΕ ΝΑ ΤΑΞΙΔΕΨΕΤΕ ΜΕ ΑΣΦΑΛΕΙΑ ΚΑΙ ΦΘΗΝΑ...

EMMANUEL TRAVEL

ΕΙΜΑΣΤΕ ΠΑΝΤΑ ΣΤΗΝ ΔΙΑΘΕΣΗ ΣΑΣ ΓΙΑ ΤΗΝ ΚΑΛΥΤΕΡΗ ΕΞΥΠΗΡΕΤΗΣΗ ΣΑΣ.
ΦΘΗΝΕΣ ΤΙΜΕΣ ΓΙΑ ΕΥΡΩΠΗ ΣΕ ΣΥΝΕΡΓΑΣΙΑ ΜΕ ΤΙΣ ΚΑΛΥΤΕΡΕΣ ΑΕΡΟΠΟΡΙΚΕΣ ΤΣΑΡΤΕΡ ΕΤΑΙΡΕΙΕΣ

ΕΙΣΙΤΗΡΙΑ ΠΛΟΙΩΝ 20% ΕΚΠΤΩΣΗ ΓΙΑ ΕΙΣΙΤΗΡΙΑ ΜΕΤ' ΕΠΙΣΤΡΟΦΗΣ

ΕΙΣΙΤΗΡΙΑ ΟΛΥΜΠΙΑΚΗΣ-ΕΙΔΙΚΕΣ ΤΙΜΕΣ ΓΙΑ ΝΕΟΥΣ ΚΑΙ ΥΠΕΡΗΛΙΚΕΣ-ΟΙΚΟΓΕΝΕΙΑΚΕΣ ΠΡΟΣΦΟΡΕΣ

ΚΡΑΤΗΣΕΙΣ ΞΕΝΟΔΟΧΕΙΩΝ
ΕΚΔΟΣΕΙΣ ΔΙΑΒΑΤΗΡΙΩΝ
ΕΚΔΡΟΜΕΣ ΓΙΑ ΟΛΟ ΤΟΝ ΚΟΣΜΟ

ΠΑΝΤΑ ΚΟΝΤΑ ΣΑΣ ΓΙΑ ΤΗΝ ΚΑΛΥΤΕΡΗ ΕΞΥΠΗΡΕΤΗΣΗ ΣΑΣ

ΖΗΤΕΙΤΑΙ ΥΠΑΛΛΗΛΟΣ ΜΙΣΘΟΣ ΑΝΑΛΟΓΩΝ ΠΡΟΣΟΝΤΩΝ

ΠΛΗΡΟΦΟΡΙΕΣ
ΤΗΛ: 93630-93625-94385
FAX: 91748
ΙΕΡΟΥ ΛΟΧΟΥ 1 ΙΑΛΥΣΟΣ ΡΟΔΟΣ
ΥΠΕΥΘΥΝΟΣ: ΜΑΝΩΛΗΣ ΜΑΧΑΙΡΑΚΗΣ

ET 1

07.00 Παιδικό πρόγραμμα
10.00 Οι περιπέτειες της Μαύρης Καλονής.
10.30 Το ατελείωτο ταξίδι του ελληνισμού (Ε)
11.00 Μέλι-γάλα. (Ε)
12.45 Φελίπε, το δώρο από τη θάλασσα.
13.50 Ειδήσεις
14.00 Μαριού (Ε)
15.00 Κλήρωση Εθνικού Λαχείρου
15.15 Γιόχο Αχόι & Symfollies
15.30 Οι ατρόμητοι
16.30 Το γατόσκυλο
17.00 Ειδήσεις
17.30 Οι αταίριαστοι (Ε) Με τη Σεμίνα Διγενή.
19.15 Μινιατούρες.
19.30 Το μινόρε της αυγής
20.30 Στα φτερά του έρωτα
21.00 World league volley Ελλάδα-Γαλλία
23.00 Ειδήσεις
23.30 Εγώ ο Κλαύδιος
00.30 Τζόναθαν Κρικ. Σειρά μυστηρίου.

NET

07.00 Πρώτη ματιά
10.00 Στα ίχνη του Παυσανία.
10.30 Τα μυστικά του απόλυτου γαλάζιου. Ντοκιμαντέρ.
11.01 Η ιστορία του τυριού
11.30 Διακόσμηση με στυλ
12.01 Ταξίδια
13.00 Ειδήσεις
13.45 Σχολείο εν πλω
14.00 Εραστές της περιπέτειας.
15.00 Ειδήσεις
16.00 Συν και πλην
18.00 Ειδήσεις
19.00 Πλανήτης Γη-ένα μέλλον αβέβαιο.
19.45 20ος αιώνας-επιλογές.
20.00 Τα επίκαιρα του αιώνα
21.00 Ειδήσεις
22.00 Σαν παλιά φωτογραφία.
23.00 Η ζωή είναι ένα τραγούδι.
24.00 Ειδήσεις

ET 3

08.01 Καρτ ποστάλ
08.30 Ο κόσμος στο επίκεντρο
09.00 Μικρές μηχανές.
09.30 Η Ρωμαϊκή πολεμική μηχανή.
10.00 Θεσσαλονίκης εγκώμιον. «Λιμάνι και λαδάδικα».
10.30 Θαύματα της επιστήμης και της τεχνολογίας.
11.00 Η οδός των υδάτων...
12.00 Εκτός έδρας
12.30 Εξοχικές διαδρομές
13.30 Ο κόσμος της φυσικής επιστήμης «Ζωική ποικιλία»
13.45 Μισέλ με μπεσαμέλ
14.00 Η ιστορία της Γαλλικής επανάστασης.
15.00 Ειδήσεις
15.30 Με μια τρίτη ματιά
17.00 Οι Ελληνες του κόσμου.
18.00 Χρυσές μελωδίες
18.30 Αθλητικό ημίωρο
19.00 Περίμετρος
19.30 Στην υδρόγειο
20.00 Μουντιάλ 2002
20.30 Ειδήσεις
21.00 Μακρινές φιλίες
22.00 Το Αξιον Εστί στη Θεσσαλονίκη
23.00 Ανιχνεύσεις
24.00 Ειδήσεις
00.20 Ξένη ταινία. «Η κραυγή του βράχου».

FILMNET

06.15 Ξένη ταινία. «Προορισμός θανάτου»
07.55 Ξένη ταινία. «Κορίτσι για φίλημα»
09.15 Ξένη ταινία. «Τηλεοπτικές πωλήσεις»
09.45 Ξένη ταινία. «Σαμποτάζ»
11.25 Ξένη ταινία. «Ερωτικό γαϊτανάκι»
13.05 Ξένη ταινία. «Τσάι με τον Μουσολίνι»
15.00 Mad on Filmnet
15.35 Ξένη ταινία. «Μικροί στρατιώτες»
17.30 Ξένη ταινία. «Ο βασιλιάς της ερήμου»
19.25 Ξένη ταινία. «Ανθρωπος δίχως ταυτότητα»
21.00 Εισβολή
21.30 E! Entertainment
22.00 Ξένη ταινία. «Παιχνίδια κατασκόπων»
23.40 Ξένη ταινία. Δεκαπέντε λεπτά»
01.40 Ξένη ταινία. «Για πάντα-Μια ερωτική ιστορία»

SUPER SPORT

17.00 Αγώνες γκολφ.
18.00 Αγώνες μοτοσικλέτας. Αγώνες του 1ου Πανελλήνιου κυπέλλου.
20.00 Αγώνες πυγμαχίας.
21.00 Supersport drive
22.00 Υδάτινα σπορ.
23.30 Αγώνες αυτοκινήτων
01.30 Αγώνες μοτοσικλέτας.

TEMPO

06.00 Μουσικές επιλογές
10.45 Αγρια φύση: ένας θαυμαστός κόσμος
11.30 Ρώσικα παραμύθια.
13.00 Ντάκιουλα
13.15 Οι περιπέτειες του Πίτερ Παν
13.45 Ταξίδι στο κέντρο της Γης.
14.15 Σάιμπερ 9: Η νέα εποχή
15.00 Edgemont
15.30 Γλυκιά Λουτσία
17.15 Ελληνική ταινία.
19.00 Σαρπ, ο επαναστάτης
21.00 Ξένη ταινία.
22.45 Ξένη ταινία
00.30 Μουσικές επιλογές

MEGA

06.00 Ενημερωτική εκπομπή.
06.55 Δελτίο ειδήσεων στη νοηματική γλώσσα
07.00 Ενας αξιολάτρευτος μπελάς (Ε)
07.30 Casa di macaroni
08.00 Ολα τα κακά της μοίρας μου (Ε)
08.30 Λαβ σόρυ (Ε)
09.30 Μάνα είναι μόνο μία (Ε)
10.00 Για μια θέση στον ήλιο (Ε)
12.30 Χάι ροκ (Ε)
13.10 Με δύο μαμάδες (Ε)
14.00 Ειδήσεις
15.00 Στην κουζίνα ολοταχώς. (Ε)
15.45 Δύο ξένοι (Ε)
16.45 Ντόλτσε βίτα (Ε)
17.30 Ειδήσεις
17.50 Εμείς κι εμείς (Ε)
18.20 Απαγορευμένη αγάπη. Καθημερινή ελληνική κοινωνική σειρά.
19.00 Περί ανέμων και υδάτων (Ε)
20.00 Κεντρικό δελτίο ειδήσεων
21.00 Δέκα λεπτά κήρυγμα (Ε)
21.50 Κάπου σε ξέρω (Ε)
22.30 Αέρινες σιωπές (Ε)
23.00 Επιφάνεια (Ε)
00.15 Ειδήσεις
00.30 Επιφάνεια (Συν.)
01.00 Ξένη ταινία. «Μοναξιά στο σκοτάδι». Δραματικό θρίλερ.
03.00 Τηλεμάρκετινγκ
03.30 Παράλληλοι δρόμοι (Ε)
04.30 Χαραυγή (Ε)

ANT-1

06.15 Αστυνόμος Θανάσης Παπαθανάσης (Ε)
06.55 Ειδήσεις στη νοηματική γλώσσα
07.00 Madison
07.30 Ταύρος με Τοξότη (Ε)
08.30 Θα μιλήσεις με το δικηγόρο μου (Ε)
09.00 Αραχτοί και λάιτ. (Ε)
09.30 Βαρβαρότητες (Ε)
10.00 Πρωινός καφές Best of
13.10 Super game
13.15 Καραμπόλα (Ε)
14.00 Τα νέα του ΑΝΤ-1
14.50 Χρήμα και Χρηματιστήριο
15.00 Εκείνες κι εγώ (Ε)
16.00 Οι Μεν και οι Δεν (Ε)
16.45 Της Ελλάδος τα παιδιά (Ε)
17.30 Τα νέα του ΑΝΤ-1
17.50 Καλημέρα ζωή.
18.40 Θησαυροφυλάκιο. Παιχνίδι γνώσεων που παρουσιάζει ο Ανδρέας Μικρούτσικος.
19.20 Η λάμψη
20.00 Τα νέα του ΑΝΤ-1
21.00 Ακρως οικογενειακόν (Ε)
22.00 Για μια γυναίκα και ένα αυτοκίνητο (Ε)
22.55 Τα Νέα του ΑΝΤ σε 1'
23.00 Μ.Π.Α.Μ.
23.45 Νυχτερινές ειδήσεις.
24.00 IAAF GOLDEN LEAGUE 2002
02.45 Τμήμα Ηθών
03.30 Mobile Fun
03.45 Τηλεμάρκετινγκ - Τηλεαγορά

ALPHA

06.00 Πρώτη ενημέρωση
07.00 Πανόραμα. Ενημερωτική εκπομπή με τον Γιώργο Οικονομέα.
10.00 Πρωινό ψυχαγωγικό μαγκαζίνο.
13.00 Ο λαβύρινθος του πάθους
14.00 Ειδήσεις
15.00 Ολα για την αγάπη. Κοινωνική σειρά. Παίζουν: Γκαμπριέλα Σπάνικ, Σαούλ Λισάζο, Τζεράλντο κ.ά.
15.30 Υπαστυνόμος Ρεξ (Ε). Αστυνομική σειρά.
16.30 Life style news
17.15 Ειδήσεις
17.25 Μπορώ. Ενημερωτική εκπομπή με την Αννα Δρούζα.
19.15 Κάτω από την Ακρόπολη. Κοινωνική σειρά. Παίζουν: Γιάννης Βόγλης, Νίκος Γαλανός, Ελένη Γερασιμίδου κ.ά.
20.00 Ειδήσεις
21.00 Θα σε δω στο πλοίο (Ε). Αισθηματική κωμωδία. Παίζουν: Τάσος Χαλκιάς, Γιώργος Παρτσαλάκης κ.ά.
22.00 Ξένη ταινία. «Εξοδος κινδύνου».
00.45 Ειδήσεις
00.45 Third watch. Περιπετειώδης σειρά.
01.45 Twist (Ε)1

ΜΝΗΜΟΣΥΝΑ

Την 13η Ιουλίου, ημέρα Σάββατο και ώρα 8 π.μ. εις τον Ιερό Ναό Ταξιαρχών Νεκροταφείου Ρόδου, τελούμεν 6μηνο μνημόσυνο υπέρ αναπαύσεως της ψυχής της λατρευτής μας συζύγου, μητέρας και θείας

ΑΙΚΑΤΕΡΙΝΗΣ ΚΑΣΤΡΟΥΝΗ - ΧΑΤΖΗΔΗΜΗΤΡΙΟΥ

Ο σύζυγος, τ' αδέλφια, τ' ανίψια και οι λοιποί συγγενείς.



Την 13η Ιουλίου, ημέρα Σάββατο και ώρα 8 π.μ. εις τον Ιερό Ναό Ταξιαρχών Νεκροταφείου Ρόδου, τελούμεν τριετές μνημόσυνο υπέρ αναπαύσεως της ψυχής της λατρευτής μας μητέρας, αδελφής και γιαγιάς

ΕΙΡΗΝΗΣ ΤΣΑΓΓΑΡΗ

Ο σύζυγος: Πρόδρομος
Τα παιδιά, τ' αδέλφια, τα εγγόνια, τα δισέγγονα και οι λοιποί συγγενείς



Την 13η Ιουλίου, ημέρα Σάββατο και ώρα 8 π.μ. εις τον Ιερό Ναό Αγίου Σεργίου (νέο κοιμητήριο) του Δήμου Ιαλυσού, τελούμεν 40ήμερο μνημόσυνο υπέρ αναπαύσεως της ψυχής της λατρευτής μας μητέρας, γιαγιάς και θείας

ΓΕΩΡΓΙΑΣ ΔΕΛΗΓΙΑΝΝΗ

(το γένος ΧΡΗΣΤΟΥ ΧΡΙΣΤΟΔΟΥΛΟΥ)
Τα τέκνα: Μαριέττα-Μύρων, Ανθή-Γεώργιος
Τ' εγγόνια, τ' ανίψια και οι λοιποί συγγενείς



Την 13η Ιουλίου, ημέρα Σάββατο και ώρα 8 π.μ. εις τον Ιερό Ναό Αγίου Δημητρίου (Ροδίνι), τελούμεν ετήσιο μνημόσυνο υπέρ αναπαύσεως της ψυχής της λατρευτής μας συζύγου, μητέρας και γιαγιάς

ΒΑΣΟΥΛΑΣ ΣΤΑΜΑΤΙΑΔΗ

Ο σύζυγος: Αντώνης
Τα παιδιά: Ιωάννης - Κατερίνα, Μαρίτσα, Νικόλαος, Ρούσσα - Μιχάλης.
Τ' εγγόνια, και οι λοιποί συγγενείς



Την 13η Ιουλίου ημέρα Σάββατο και ώρα 8 π.μ. εις τον Ιερό Ναό Αγίας Ειρήνης Ορφανοτροφείου Θηλέων, τελούμεν 3μηνο μνημόσυνο υπέρ αναπαύσεως της ψυχής της λατρευτής μας συζύγου, μητέρας, γιαγιάς, αδελφής και θείας

ΕΥΑΓΓΕΛΙΑΣ ΧΑΤΖΗΠΕΤΡΟΥ

Ο σύζυγος: Νικόλαος
Τα παιδιά: Μηνάς - Λευκή, Πέτρος - Δέσποινα
Τα εγγόνια, τ' αδέλφια, τ' ανίψια και οι λοιποί συγγενείς.



Την 13η Ιουλίου, ημέρα Σάββατο και ώρα 7.30 π.μ. εις τον Ιερό Ναό Ταξιαρχών παλαιού νεκροταφείου Ιαλυσού, τελούμεν 9μηνο μνημόσυνο υπέρ αναπαύσεως της ψυχής του λατρευτού μας συζύγου, πατέρα, παππού, αδελφού και θείου

ΝΙΚΟΛΑΟΥ ΠΑΠΑΓΟΥΡΑ

Η σύζυγος: Αικατερίνη
Τα παιδιά: Μανόλης - Μαρία, Μιχάλης - Αικατερίνη
Τα εγγόνια, τ' αδέλφια, τ' ανίψια και οι λοιποί συγγενείς



Την 13η Ιουλίου ημέρα Σάββατο και ώρα 8 π.μ. εις τον Ιερό Ναό Ταξιαρχών Νεκροταφείου Ρόδου, τελούμεν 2ετές μνημόσυνο, υπέρ αναπαύσεως της ψυχής του λατρευτού μας συζύγου, πατέρα, παππού, αδελφού και θείου

ΑΝΤΩΝΙΟΥ ΛΟΓΟΘΕΤΗ

Η σύζυγος: Καλλιόπη.
Τα παιδιά: Γιάννης-Τσαμπίκα, Παντελής.
Τα εγγόνια, τ' αδέλφια, τ' ανίψια και οι λοιποί συγγενείς.



Την 13η Ιουλίου, ημέρα Σάββατο και ώρα 8 π.μ. εις τον Ιερό Ναό Ταξιαρχών Νεκροταφείου Ρόδου, τελούμεν 40ήμερο μνημόσυνο υπέρ αναπαύσεως της ψυχής του λατρευτού μας συζύγου, πατέρα, παππού και θείου

ΙΩΑΝΝΗ ΛΕΒΑΚΗ

Η σύζυγος: Μαρία
Τα παιδιά: Βασίλης-Τζάκη
Τα εγγόνια: Γιάννης και Αναστασία
Τα ανίψια και οι λοιποί συγγενείς.

Την 14η μηνός Ιουλίου ημέρα Κυριακή και ώρα 9 π.μ. εις τον Ιερό Ναό Κοιμήσεως Θεοτόκου Ασκληπειού, τελούμεν 6μηνο μνημόσυνο υπέρ αναπαύσεως της ψυχής του λατρευτού μας συζύγου, πατέρα, υιού, αδελφού και θείου

ΔΗΜΗΤΡΙΟΥ ΓΕΩΡΓΑΛΙΔΗ

Η σύζυγος: Τσαμπίκα.
Η μαμά: Στεργούλα.
Τα παιδιά: Στεργούλα, Ελένη, Χρυσοβαλάντα.
Ο αδελφός: Βασίλης.
Τ' ανίψια και οι λοιποί συγγενείς.



Την 13η Ιουλίου, ημέρα Σάββατο και ώρα 7.45 π.μ. εις τον Ι.Ν. Αγ. Σέργιου, (νέο Νεκροταφείο Ιαλυσού) τελούμεν 9ήμερο μνημόσυνο υπέρ αναπαύσεως της ψυχής της λατρευτής μας συζύγου, μητέρας, γιαγιάς, αδελφής και θείας

ΜΑΡΟΥΛΗΣ ΚΟΥΝΤΟΥΡΗ

Ο σύζυγος: Εμμανουήλ.
Τα παιδιά: Κώστας-Ευαγγελία, Παρασκευή-Μιχάλης, Αννα-Νίκος, Ελένη-Σάββας.
Τα εγγόνια, τα δισέγγονα, τ' αδέλφια, τ' ανίψια και οι λοιποί συγγενείς.



Την 14η Ιουλίου ημέρα Κυριακή και ώρα 8 το πρωί, εις τον Ι.Ν. Ταξιαρχών Νεκροταφείου Ρόδου, τελούμεν ετήσιο μνημόσυνο υπέρ αναπαύσεως της ψυχής της λατρευτής μας μητέρας και γιαγιάς

ΜΟΣΧΟΥΛΑΣ ΤΣΑΒΑΡΗ

Τα παιδιά: Κατερίνα-Βασίλης, Μιχάλης-Ειρήνη, Νίκος-Μαρία.
Τα εγγόνια.
Και οι λοιποί συγγενείς.



Την 14η μηνός Ιουλίου ημέρα Κυριακή και ώρα 8.30 π.μ. εις τον Ιερό Ναό Ταξιαρχών Αρχαγγέλου, τελούμεν 40ήμερο μνημόσυνο υπέρ αναπαύσεως της ψυχής του λατρευτού μας συζύγου, πατέρα, αδελφού και θείου

ΤΣΑΜΠΙΚΟΥ ΤΣΑΚΙΡΗ

Η σύζυγος: Κωνσταντίνα.
Τα παιδιά: Βασίλης, Κωνσταντίνος.
Τ' αδέλφια, τ' ανήψια και οι λοιποί συγγενείς.

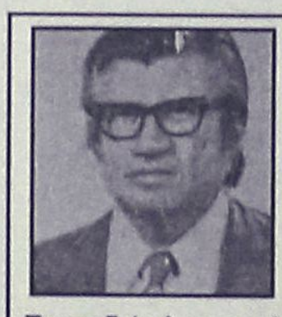

Την 14η Ιουλίου, ημέρα Κυριακή και ώρα 8 π.μ. εις τον Ιερό Ναό Αγίου Γεωργίου (Άνω) Ρόδου, τελούμεν 40ήμερο μνημόσυνο υπέρ αναπαύσεως της ψυχής του πολυαγαπημένου μας συζύγου, πατέρα, παππού, αδελφού και θείου

ΙΩΑΝΝΗ ΠΑΝΑΓΙΩΤΟΠΟΥΛΟΥ

Η σύζυγος: Δέσποινα
Τα παιδιά: Αναστασία-Νικόλαος Ευαγγελία
Τα εγγόνια, τ' αδέλφια, τ' ανίψια και οι λοιποί συγγενείς

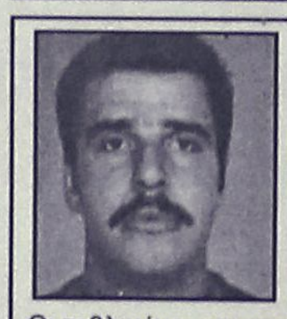

Την 14η Ιουλίου, ημέρα Κυριακή και ώρα 8 π.μ. εις τον Ιερό Ναό Ταξιαρχών Νεκροταφείου Ρόδου, τελούμεν 9μηνο μνημόσυνο υπέρ αναπαύσεως της ψυχής του λατρευτού μας, αλησμόνητου και αδικοχαμένου πολυαγαπημένου υιού, αδελφού, θείου, ανηψιού και εξαδέλφου

ΜΙΧΑΛΗ ΣΙΜΟΥ

Οι τεθλιμένοι και απαρηγόρητοι γονείς: Στέργος-Μαίρη
Τα αδέλφια: Νίκος-Παίβη, Γιώργος-Έλενα, Θεόδωρος
Οι θείοι, οι θείες, τα εξαδέλφια και οι λοιποί συγγενείς



Την Κυριακή 14η μηνός Ιουλίου και ώρα 8.30 π.μ. εις τον Ιερό Ναό Αγίου Λουκά Σορωνής, τελούμεν 9μηνο μνημόσυνο, υπέρ αναπαύσεως της ψυχής του λατρευτού μας συζύγου, πατέρα, παππού και αδελφού

ΦΩΤΗ ΑΝΤΩΝΑ

Η σύζυγος: Μαρία.
Τα παιδιά: Αντώνης-Βαρβάρα, Κώστας-Μιράντα.
Τα εγγόνια, τ' αδέλφια και οι λοιποί συγγενείς.

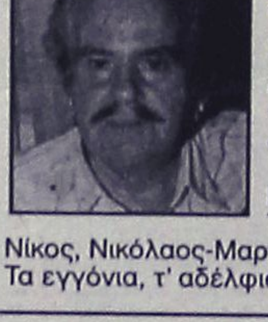

Την 14η Ιουλίου, ημέρα Κυριακή και ώρα 8.30 π.μ. εις τον Ιερό Ναό Αγίου Φανουρίου (Παλιά Πόλη) τελούμεν 3ετές μνημόσυνο υπέρ αναπαύσεως της ψυχής του λατρευτού μας συζύγου, πατέρα, παππού, αδελφού και θείου

ΚΟΣΜΑ ΚΟΥΓΙΟΥΜΤΖΟΓΛΟΥ

Η σύζυγος: Αγγέλα
Τα παιδιά: Βασίλης, Αναστασία-Νίκος, Νικόλαος-Μαργαρίτα
Τα εγγόνια, τ' αδέλφια, τ' ανήψια και οι λοιποί συγγενείς.

Την Δευτέρα 15η Ιουλίου και ώρα 8 π.μ. εις τον Ιερό Ναό Αναλήψεως Ρόδου τελούμεν 9ήμερο μνημόσυνο υπέρ αναπαύσεως της ψυχής της λατρευτής μας μητέρας, αδελφής και θείας

ΕΙΡΗΝΗΣ ΠΟΥΛΑΚΗ

ετών 62

Η κόρη της Αννα.
Τα αδέλφια, τ' ανίψια και οι λοιποί συγγενείς.



Την 14η Ιουλίου, ημέρα Κυριακή και ώρα 8.30 π.μ. εις τον Ιερό Ναό Ταξιαρχών Νεκροταφείου Ρόδου τελούμεν 3μηνο μνημόσυνο υπέρ αναπαύσεως της ψυχής της λατρευτής μας συζύγου, μητέρας, κόρης, αδελφής και θείας

ΑΘΗΝΑΣ ΛΟΥΒΑΡΗ-ΑΤΤΙΤΗ

Ο σύζυγος: Δημήτρης
Οι γονείς: Κρυστάλλω, Νικήτας-Παρασκευή
Το παιδί: Νικήτας
Τ' αδέλφια, τ' ανήψια και οι λοιποί συγγενείς.



Την 16η μηνός Ιουλίου, ημέρα Τρίτη και ώρα 8 π.μ. εις τον Ιερό Ναό Ταξιαρχών Νεκροταφείου Ρόδου, τελούμεν 9μηνο μνημόσυνο υπέρ αναπαύσεως της ψυχής του λατρευτού μας συζύγου, πατέρα, και παππού

ΓΕΩΡΓΙΟΥ ΧΑΤΖΗΓΕΩΡΓΙΟΥ

Η σύζυγος: Γεωργία.
Τα παιδιά, τα εγγόνια, τα δισέγγονα και οι λοιποί συγγενείς.

ΕΥΧΑΡΙΣΤΗΡΙΟ ΠΕΝΘΟΥΣ

Μέσα στο μεγάλο μας πόνο για τον χαμό της πολυαγαπημένης μας συζύγου, μητέρας, αδελφής, γιαγιάς και προγιαγιάς

ΜΑΡΟΥΛΗΣ ΚΟΥΝΤΟΥΡΗ

θέλουμε να ευχαριστήσουμε θερμά όλους τους συγγενείς, φίλους και γενικά όλο τον κόσμο που τη συνόδεψε στο τελευταίο της ταξίδι.

Η οικογένειά της

ΑΝΑΖΗΤΕΙΤΑΙ

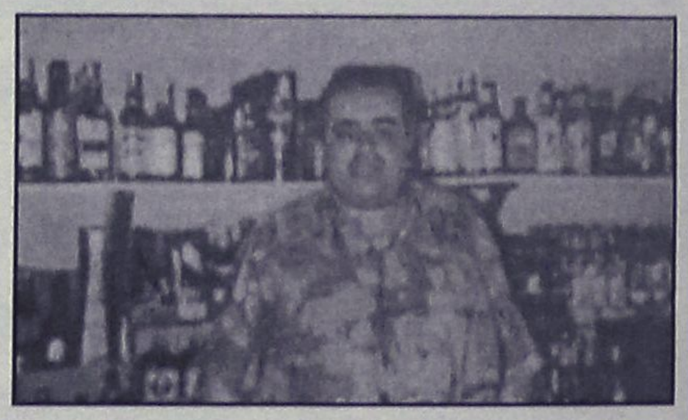

Εξαφανίστηκε και αναζητείται από τις 27/6/02 ο **Ηλίας Τσιριγωτάκης.** Κατάγεται από την Ιαλυσό και σύμφωνα με τελευταία μαρτυρία εμφανίστηκε στην Παλιά Πόλη. Φορούσε πουκάμισο θαλασσί με λευκό χρώμα, βερμούδα μπεζ χρώματος και καφέ σανδάλια.
Παρακαλείται όποιος γνωρίζει ο,τιδήποτε να επικοινωνήσει μαζί μας στο τηλέφωνο 02410-96287. Χρήζει άμεσης ιατρικής περίθαλψης.

ΓΡΑΦΕΙΟ ΤΕΛΕΤΩΝ & ΜΝΗΜΟΣΥΝΩΝ ΡΟΔΟΥ ΣΤΕΦΑΝΑ-ΣΤΟΛΙΣΜΟΙ

ΑΜΕΣΗ ΕΞΥΠΗΡΕΤΗΣΗ ΟΛΟ ΤΟ 24 ΩΡΟ

"ΑΜΕΡΙΚΑΝΟΥ"

Αναλαμβάνουμε την τελετή και με τα έξοδα που χορηγούν τα ταμεία χωρίς καμία επιβάρυνση. ΙΚΑ, ΤΕΒΕ, ΤΑΞΥ, ΔΗΜΟΣΙΟΥ, ΛΙΜΕΝΙΚΩΝ, ΟΓΑ και λοιπά ταμεία. Τους ΑΠΟΡΟΥΣ ΔΩΡΕΑΝ.

Πλατεία Βρούχου στην Μητρόπολη
τηλέφωνα: 02410-28901-33400

ΕΛΛΗΝΙΚΗ ΔΗΜΟΚΡΑΤΙΑ
ΔΗΜΟΣ ΡΟΔΟΥ
ΕΠΑΡΧΙΑ ΡΟΔΟΥ
ΝΟΜΟΣ ΔΩΔΕΚΑΝΗΣΟΥ

ΓΝΩΣΤΟΠΟΙΗΣΗ ΓΑΜΟΥ

Γνωστοποιείται, σύμφωνα με το άρθρο 1369 του Αστικού Κώδικα, όπως τροποποιήθηκε με το Ν. 1250/1982, ότι:
Ο Δημήτριος Σίμος του Γεωργίου και της Στεργιανής που γεννήθηκε στα Γρεβενά του Νομού Γρεβενών και κατοικεί στη Ρόδο του Νομού Δωδεκανήσου, επαγγέλματος στρατιωτικός και η Δέσποινα Χατζηλίου του Πολυδώρου και της Σταυρούλας που γεννήθηκε στα Γρεβενά του Νομού Γρεβενών και κατοικεί στη Ρόδο επαγγέλματος οικιακά, πρόκειται να παντρευθούν στο Δημαρχείο του Δήμου Ροδίων.

Ρόδος 11/7/2002
Ο Δήμαρχος
Γεώργιος Γιαννόπουλος

ΕΥΧΑΡΙΣΤΗΡΙΟ

Θα ήθελα να ευχαριστήσω και δημόσια τους γιατρούς του Νοσοκομείου Ρόδου κ.κ. **Στουραΐτη Ιωάννη** και **Παπαντωνίου Νικήτα**, καθώς και το ιατρικό και νοσηλευτικό προσωπικό της Β' Παθολογικής για τις πολύτιμες βοήθειες που έδωσαν στην μητέρα μου κατά τη διάρκεια της νοσηλείας της εκεί.

Με εκτίμηση
Αννα Πουλάκη

ΠΡΟΣΚΛΗΣΗ ΓΕΝΙΚΗΣ ΣΥΝΕΛΕΥΣΗΣ

του Συνδέσμου Εφέδρων Καταδρομέων και Ιερολοχιτών Ρόδου

Καλούνται τα μέλη στην Γενική Συνέλευση του Συνδέσμου που θα γίνει την Κυριακή 14 Ιουλίου και ώρα 11 π.μ. στο γραφείο του συνδέσμου που βρίσκεται στον Προφήτη Αμώς (περιοχή Φαληρακίου).

Υ.Γ. Θα γίνονται εγγραφές νέων μελών.

ΠΟΛΙΤΙΣΤΙΚΟΣ ΟΡΓΑΝΙΣΜΟΣ
ΔΗΜΟΥ ΠΕΤΑΛΟΥΔΩΝ

«ΦΕΣΤΙΒΑΛ Δ.Δ. ΠΑΡΑΔΕΙΣΙΟΥ»
ΠΡΟΓΡΑΜΜΑ ΕΚΔΗΛΩΣΕΩΝ

12-7-2002 ημέρα Παρασκευή.

Ωρα 20.00. Παρουσίαση παραδοσιακού χορευτικού προγράμματος από το χορευτικό τμήμα Δ.Δ. Παραδεισίου του ΠΟΔΠ στην πλατεία του Δ.Δ. Παραδεισίου.
Ωρα 21.30. Μουσική βραδιά με το συγκρότημα «ΑΜΑΡΑΝΤΟΣ» στην πλατεία του Δ.Δ. Παραδεισίου.

13-7-2002 ημέρα Σάββατο

Ωρα 20.30. Αναβίωση εθίμων από χορευτικό τμήμα του Πολιτιστικού Οργανισμού Δήμου Πεταλούδων στην πλατεία του Δ.Δ. Παραδεισίου.
Ωρα 21.00. Παρουσίαση χορού Φλαμέγκο από το συγκρότημα «RO FLAMENCO» στην πλατεία του Δ.Δ. Παραδεισίου.

14-7-2002 ημέρα Κυριακή

Ωρα 20.30. Συναυλία από τη Φιλαρμονική και τη μικρή Ορχήστρα του ΜΕΚΤΟ Δήμου Καλλιθέας στην πλατεία του Δ.Δ. Παραδεισίου.
Ωρα 21.30. Μουσικό σχήμα με ελληνική μουσική από το μουσικό κ. Νικόλαο Καναβάκη.

15-7-2002 ημέρα Δευτέρα

Ωρα 20.00. Παρουσίαση παραδοσιακού χορευτικού συγκροτήματος του Αναπτυξιακού και Πολιτιστικού Συλλόγου Κρεμαστής «Η ΠΡΟΟΔΟΣ» στην πλατεία του Δ.Δ. Παραδεισίου.
Ωρα 20.30. Παρουσίαση παραδοσιακού χορευτικού συγκροτήματος από τον Πολιτιστικό Σύλλογο Δαματριάς «Ο ΠΑΝΟΡΜΙΤΗΣ» στην πλατεία του Δ.Δ. Παραδεισίου.
Ωρα 21.00. Παρουσίαση παραδοσιακού χορευτικού συγκροτήματος από τον Πολιτιστικό Σύλλογο Αρχαγγέλου «Ο ΑΙΘΩΝΑΣ» στην πλατεία του Δ.Δ. Παραδεισίου.

17-7-2002 ημέρα Τετάρτη

Ωρα 10.30. Λιτανεία με συνοδεία της Φιλαρμονικής Δήμου Πεταλούδων στο Δ.Δ. Παραδεισίου.
Ωρα 19.30. Απονομή αναμνηστικών πλακετών σε διατελέσαντες προέδρους Δ.Δ. Παραδεισίου. Απονομή επαίνων σε αριστεύσαντες μαθητές-μαθήτριες Γυμνασίου και Λυκείου στην πλατεία Δ.Δ. Παραδεισίου.
Ωρα 20.30. Παρουσίαση κοινοτικού χορευτικού συγκροτήματος Ορμήδειας Κύπρου στην πλατεία του Δ.Δ. Παραδεισίου.
Ωρα 21.15. Παρουσίαση παραδοσιακού χορευτικού προγράμματος από το χορευτικό τμήμα Δ.Δ. Παραδεισίου του Π.Ο.Δ.Π. στην πλατεία του Δ.Δ. Παραδεισίου.
Κατά τη διάρκεια του Φεστιβάλ θα λειτουργεί έκθεση βιβλίου από το 3ο Σύστημα Προσκόπων Παραδεισίου, στο προαύλιο του τοπικού γραφείου του Δ.Δ. Παραδεισίου.

Ο Πρόεδρος του ΠΟΔΠ
Κουδούνης Νικόλαος

ΕΛΛΗΝΙΚΗ ΔΗΜΟΚΡΑΤΙΑ
ΠΕΡΙΦΕΡΕΙΑ ΝΟΤΙΟΥ ΑΙΓΑΙΟΥ ΝΟΜΟΣ ΔΩΔΕΚΑΝΗΣΟΥ
ΚΟΙΝΟΤΗΤΑ ΑΓΑΘΟΝΗΣΙΟΥ

ΑΝΑΚΟΙΝΩΣΗ

Η Κοινότητα Αγαθονησίου, έχοντας υπόψη
1. τις διατάξεις του Ν. 3013/2002 (ΦΕΚ 102/Α),
2. τις διατάξεις του άρθρου 6 του ν. 2527/97 (ΦΕΚ 206/Α').
Ανακοινώνει,
ότι θα προβεί στην σύναψη σύμβασης μίσθωσης έργου με ένα (1) άτομο για τις ανάγκες του Κέντρου Πληροφόρησης Πολιτών (ΚΕΠ) της Κοινότητας Αγαθονησίου, σύμφωνα με τις διατάξεις του άρθρου 6 του ν. 2527/1997 (ΦΕΚ 206/Α). Η σύμβαση μίσθωσης έργου θα συναφθεί για χρονικό διάστημα από την έναρξη λειτουργίας του ΚΕΠ και έως την 31-12-2003.
Ο επιλεγόμενος θα αναλάβει το έργο «της εγκατάστασης και θέσης σε λειτουργία του προγράμματος για την ηλεκτρονική εξυπηρέτηση του Πολίτη και τις εκπαιδεύσεις των υπαλλήλων που θα στελεχώσουν το ΚΕΠ της Κοινότητας» και θα πρέπει να έχουν τα εξής τυπικά προσόντα:
Να είναι πτυχιούχοι πανεπιστημιακής ή τεχνολογικής εκπαίδευσης. Σε περίπτωση έλλειψης υποψηφίων με τα ανωτέρω τυπικά προσόντα, γίνονται δεκτοί και κάτοχοι τίτλου σπουδών Δευτεροβάθμιας εκπαίδευσης (Απόφοιτοι Λυκείων, ΙΕΚ κ.λπ.).
Να γνωρίζουν άριστα Η/Υ και θα προτιμηθεί ο κάτοχος αυτού του διπλώματος.
Κατα την επιλογή του υποψηφίου θα συνεκτιμηθούν τα τυπικά και ουσιαστικά προσόντα, τα οποία κατά την κοινή πείρα μαρτυρούν καταλληλότητα του επιλεγομένου για το συγκεκριμένο έργο.
Οι ενδιαφερόμενοι μπορούν να υποβάλλουν την αίτησή τους στο Κοινοτικό κατάστημα Αγαθονησίου εντός εύλογης προθεσμίας και πάντως όχι πέραν των πέντε ημερών από την επομένη της δημοσίευσης της παρούσας σε μία τουλάχιστον ημερήσια εφημερίδα της έδρας του Νομού (δηλαδή μέχρι 15 Ιουλίου 2002 ημέρα Δευτέρα και ώρα 11 το πρωί) αυτοπροσώπως ή με άλλο εξουσιοδοτημένο άτομο, είτε ταχυδρομικά με συστημένη επιστολή, επισυνάπτοντας τα σχετικά δικαιολογητικά που αποδεικνύουν τα απαιτούμενα προσόντα.

Ο Πρόεδρος της Κοινότητας
Ευθύμιος Κατσουλιέρης

ΔΙΕΥΘΥΝΣΗ ΔΑΣΩΝ ΔΩΔΕΚΑΝΗΣΟΥ

ΑΝΑΚΟΙΝΩΣΗ

Γνωστοποιείται κατά το άρθρο 14 του Ν. 998/79, η αποστολή για δημοσίευση στο Δήμο Πεταλούδων της αριθμ. 3314/12-6-2002 πράξης χαρακτηρισμού έκτασης που εκδόθηκε από τον Δ/ντή Δασών Δωδ/σου. Η Κ.Μ. 371[Γ] γαιών Παστίδας χαρακτηρίζεται ως γεωργική και χορτολιβαδική έκταση.

Ο Δ/ντής Δασών Δωδ/σου
Φίλιππος Κοντίτσης
Δασολόγος με Α' βαθμό.

ΠΟΛΙΤΙΣΤΙΚΟΣ ΟΡΓΑΝΙΣΜΟΣ
ΔΗΜΟΥ ΚΑΛΛΙΘΕΑΣ-ΜΕΚΤΟ

ΠΡΟΣΚΛΗΣΗ

Ο Πολιτιστικός Οργανισμός του Δήμου Καλλιθέας σας προσκαλεί το Σάββατο 13 Ιουλίου 2002 και ώρα 19.00, στην αίθουσα εκδηλώσεων του Δημοτικού Σχολείου Κοσκινού στην παρουσίαση του βιβλίου του

Θεολόγου και Επίτιμου Γυμνασιάρχη
κ. Γεωργίου Χρ. Μπάρδου
«Τα Γράμματα στα Κοσκινού»

Το βιβλίο θα παρουσιάσουν:
η κα **Ζαγοριανού-Παρπέρη Μαρία,**
τέως διευθύντρια του Δημοτικού Σχολείου Κοσκινού
και ο κ. **Παπαϊγνατίου Δημήτριος**, οδοντίατρος.

Σας περιμένουμε

Για το Δ.Σ. ΜΕΚΤΟ
Δήμου Καλλιθέας
Ο Πρόεδρος
ΗΛΙΑΣ ΗΛΙΑΔΗΣ

ΧΟΡΗΓΟΙ: Βιβλιοπωλείο «ΦΩΤΗΣ», Καλυθιές τηλ. 0241086467, εστιατόριο «ΠΗΓΗ ΦΑΣΟΥΛΙ» Ψίνθος τηλ. 0241050071, «ΠΑΝΑΓΙΩΤΑΣ» τηλ. 0241053316, «ΜΠΕΤΟSTAR ΔΗΜΗΤΡΑΔΙΟΥ Κ. ΜΙΧΑΗΛ τηλ. 0241087245, «MUSIC SPOT» τηλ. 0241025420, «ΠΛΑΤΗΣ ΓΑΒΡΙΗΛ» τηλ. 0241022272, «ΚΥΠΡΙΩΤΗΣ» τηλ. 0241037020, «ΒΑΠ ΚΟΥΓΙΟΣ Π. ΑΒΕΕ» τηλ. 0241062100, «ΑΦΟΙ ΠΑΠΑΣΤΑΜΑΤΙΟΥ-Ι. ΤΣΙΡΑΚΑΚΗΣ ΟΕ» τηλ. 0241086896, «IRIS ΑΝΘΗ ΦΥΤΑ», Καλυθιές τηλ. 0241085093, «RODOS GOLD VOGIATZIS» τηλ. 0241086670, «CAFE MYSTIQUE» Φαληράκι τηλ. 0241085862.

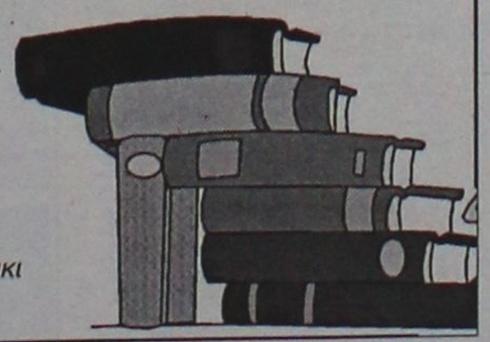

ΚΑΘΗΜΕΡΙΝΑ ΟΛΑ ΤΑ ΝΕΑ ΤΗΣ ΔΩΔΕΚΑΝΗΣΟΥ ΣΤΟ INTERNET
www.rodiaki.gr

ΕΛΛΗΝΙΚΗ ΔΗΜΟΚΡΑΤΙΑ
ΤΑΜΕΙΟ ΥΓΕΙΑΣ
ΔΗΜΟΤΙΚΩΝ ΚΑΙ ΚΟΙΝΟΤΙΚΩΝ ΥΠΑΛΛΗΛΩΝ
(ΤΥΔΚΥ)

ΑΝΑΚΟΙΝΩΣΗ

Το Ταμείο Υγείας Δημοτικών & Κοινοτικών Υπαλλήλων (ΤΥΔΚΥ) που εδρεύει στην Αθήνα Σόλωνος 108 ανακοινώνει ότι:
Την 15ην Ιουλίου 2002 ημέρα Δευτέρα στο ισόγειο και στον 3ο όροφο του κτιρίου του Ταμείου και ώρα 10.00 π.μ. θα γίνει ανάρτηση των πινάκων κατάταξης για την πλήρωση με σειρά προτεραιότητας (18) κενών οργανικών θέσεων των κατηγοριών (ΠΕ) Πληροφορικής (ΠΕ) Φαρμακοποιών (ΠΕ) Ιατρών-Οδοντιατρών.
Η αποκλειστική προθεσμία άσκησης ένστασης, κατά των πινάκων ενώπιον του ΑΣΕΠ είναι 10 ημέρες, από την επομένη της ανάρτησής των.

Η πρόεδρος της Επιτροπής
Ευαγγελία Αλεξανδρή

ΑΝΑΚΟΙΝΩΣΗ

Καλούνται όσοι από τους επιχειρηματίες εκμεταλλεύονται επιχειρήσεις Bar, εστιατορίων, ζαχ/στείων, νυχτερινών κέντρων κ.τλ. και επιθυμούν να εγγραφούν ως μέλη στο υπό σύσταση σωματείο να απευθύνονται

στον κ. Ιωάννη Κλούβα.
Τηλ. 02410/32632 και 76072

Ιδιαίτερα σημειώνεται ότι ένα από τα πρώτα θέματα που θα εξετάσει το υπό σύσταση σωματείο είναι το πρόβλημα με τα υπέρογκα ποσά που απαιτεί η ΑΕΠΙ.

Από την Προσωρινή Διοίκηση

Pellos Travel

ΚΑΛΟΚΑΙΡΙΝΕΣ ΕΚΔΡΟΜΕΣ 2002

ΤΟΥΡΚΙΑ
ΙΟΥΛΙΟΣ 2002

ΕΚΔΡΟΜΗ 1η: 19/7-21/7
ΡΟΔΟΣ-ΜΑΡΜΑΡΙΣ-ΕΦΕΣΟΣ-ΣΜΥΡΝΗ-ΑΪΒΑΛΙ-ΠΕΡΓΑΜΟΣ-ΜΑΡΜΑΡΙΣ-ΡΟΔΟΣ
Περιλαμβάνει: Ξ/Δ 4 αστέρων με πρωϊνό και φαγητό, μεταφορές, περιηγήσεις, ξεναγήσεις, ταξιδιωτική ασφάλεια, συνοδός γραφείου, φόροι εισόδου-εξόδου.
Τιμή: 145 Ευρώ

ΕΚΔΡΟΜΗ 2η: 26/7-28/7
ΡΟΔΟΣ-ΜΑΡΜΑΡΙΣ-ΦΕΤΙΓΙΕ-ΛΥΒΙΣΙ-ΚΑΣ-ΜΥΡΑ-ΑΓΙΟΣ ΝΙΚΟΛΑΟΣ-ΜΑΡΜΑΡΙΣ-ΡΟΔΟΣ
Περιλαμβάνει: Μεταφορές, ξεναγήσεις, Ξ/Δ 4 αστέρων με ημιδιατροφή, φόροι εισόδου-εξόδου, ταξιδιωτική ασφάλεια, συνοδός γραφείου.

ΑΥΓΟΥΣΤΟΣ 2002

ΕΚΔΡΟΜΗ 1η: 29/7 - 3/8
ΕΞΑΗΜΕΡΗ ΕΚΔΡΟΜΗ ΣΤΗΝ ΚΩΝΣΤΑΝΤΙΝΟΥΠΟΛΗ: Ρόδος-Μαρμαρίς-Εφεσσος-Σμύρνη-BANDIRMA-Κωνσταντινούπολη-Πριγκηπόννησα-Προύσα-Σμύρνη-KUSADASI-Μαρμαρίς-Ρόδος
Περιλαμβάνει: Μεταφορές-Ξεναγήσεις-Φόροι εισόδου και εξόδου-Ξ/Δ 3 αστέρων με ημιδιατροφή.

ΕΚΔΡΟΜΗ 2η: 8/8 - 10/8
εκδρομή στην Κωνσταντινούπολη: Ρόδος-Μαρμαρίς-Σμύρνη-Εφεσσος-Kusadasi-Μαρμαρίς-Ρόδος
Περιλαμβάνει: Μεταφορές, Ξεναγήσεις, φόροι εισόδου και εξόδου-Ξ/Δ 4 αστέρων με ημιδιατροφή.

ΕΚΔΡΟΜΗ 3η: 18/8-29/8
ΡΟΔΟΣ-ΜΑΡΜΑΡΙΣ-ΜΟΥΓΛΑ-ΙΚΟΝΙΟ-ΚΟΝΥΑ-ΚΑΠΠΑΔΟΚΙΑ-ΑΓΚΥΡΑ-ΣΑΜΨΟΥΝΤΑ-ΤΡΑΠΕΖΟΥΝΤΑ-ΚΩΝΣΤΑΝΤΙΝΟΥΠΟΛΗ-ΠΡΟΥΣΑ-ΠΕΡΓΑΜΟΣ-ΣΜΥΡΝΗ-ΜΑΡΜΑΡΙΣ-ΡΟΔΟΣ
Περιλαμβάνει: Μεταφορές-Ξεναγήσεις-Ξ/Δ 4 αστέρων με ημιδιατροφή, φόροι εισόδου-εξόδου, ταξιδιωτική ασφάλεια, συνοδός γραφείου.

ΕΛΛΗΝΙΚΑ ΝΗΣΙΑ

ΕΚΔΡΟΜΗ 1η: 28/7-3/8
ΠΑΡΟΣ-ΤΗΝΟΣ-ΜΥΚΟΝΟΣ-ΣΑΝΤΟΡΙΝΗ-ΝΑΞΟΣ.
Περιλαμβάνει: Μεταφορές, ξεναγήσεις, Ξ/Δ με πρωινό, ταξιδιωτική ασφάλεια, συνοδός γραφείου.

ΕΚΔΡΟΜΗ 2η: 19/8-21/8
ΣΑΜΟΣ-KUSADASI.
Περιλαμβάνει: Μεταφορές, ξεναγήσεις. Ξ/Δ με πρωϊνό, ταξιδιωτική ασφάλεια, σύνοδος γραφείου.

ΕΚΔΡΟΜΗ 3η: 22/8-25/8
ΠΑΤΜΟΣ
Περιλαμβάνει: Μεταφορές, ξεναγήσεις, Ξ/Δ με πρωϊνό, ταξιδιωτική ασφάλεια, συνοδός γραφείου.

Για περισσότερες πληροφορίες και κρατήσεις και αναλυτικά προγράμματα στο πρακτορείο γενικού τουρισμού:

Pellos Travel
ΛΕΩΦΟΡΟΣ ΚΑΛΛΙΘΕΑΣ 125, ΦΑΛΗΡΑΚΙ ΡΟΔΟΣ
ΤΗΛ.: 0241-0-87615, 0241-0-86298 • FAX: 0241-0-87616
e.mail: pellostravel@hellasnet.gr

Τώρα και στην Ρόδο από τα ΤΑΠΗΤΟΚΑΘΑΡΙΣΤΗΡΙΑ

«ΚΛΕΟΠΑΤΡΑ» & «EURO CLEAN CENTER»

κάτι πρωτοποριακό!!!

Αυτό που έλειπε από την Ρόδο τώρα κοντά σας.

Το μοναδικό και υπερσύγχρονο πλυντήριο για χαλιά και μοκέτες.

Εμπιστευτείτε μας για να δείτε το τέλειο πλύσιμο στα χαλιά σας.

και μια εκπληκτική προσφορά!!!
για το 2002 οι τιμές παραμένουν στις περσινές και η φύλαξη **δωρεάν.**

εσείς απλώς τηλεφωνήστε στο **02410 51996 ή 0945 793626** τα υπόλοιπα θα τα αναλάβουμε εμείς.

ΣΤΑΥΡΟΣ ΚΟΥΦΑΛΛΑΚΗΣ

ΟΙ ΘΕΡΑΠΕΥΤΙΚΕΣ ΙΔΙΟΤΗΤΕΣ ΤΟΥ ΒΑΣΙΛΙΚΟΥ ΠΟΛΤΟΥ

Θα ενθυμούνται οι παλιοί αναγνώστες της εφημερίδας μας τις θεραπευτικές ιδιότητες του βασιλικού πολτού στην τρίτη κυρίως ηλικία. Κάποιοι, που ασφαλώς ικανοποιήθηκαν από τη χρησιμοποίησή του, ζήτησαν να τους ενημερώσουμε εάν μπορούν και από πού να προμηθευτούν τον βασιλικό αυτό πολτό και τους δίνουμε πιο κάτω σχετικές πληροφορίες.

ΒΑΣΙΛΙΚΟΣ ΠΟΛΤΟΣ ΚΙΝΑΣ

(Chinese Royal Jelly)

Υψηλής δραστικότητας. Στη φύση υπάρχουν 11 μεταλλικά άλατα και ο Β.Π. τα περιέχει όλα (Νάτριο-Κάλιο-Σίδηρο-Χρώμιο-Νικέλιο-Χαλκό-Ασβέστιο-Φώσφορο-Μαγνήσιο-Πυρίτιο). Επίσης, περιέχει, Βιταμίνες-Πρωτεΐνες-Ενζυμα-Αμινοξέα και Εστέρες. Ενδείκνυται για μεταγχειρητικές καταστάσεις, γηριατρικές παθήσεις, χοληστερίνη, δυσκοιλιότητα, υπόταση, αρθριτικά συνάχι, ατονία, κλιμακτήριο κ.λπ. Ο μοναδικός Β.Π. εμπλουτισμένος με το βότανο Σισάδρα, **που βελτιώνει το αναπνευστικό** (βρογχικά-δύσπνοια), έχοντας την μεγαλύτερη περιεκτικότητα. Επίσης διαθέτουμε το περίφημο βότανο GINSENG (ΡΙΖΑ ΤΗΣ ΖΩΗΣ) σε σφραγισμένα φακελάκια μιας χρήσεως, ούτως ώστε η δράση του να είναι σίγουρη 100% για το **άγχος** και το **κυκλοφοριακό** (είναι και διεγερτικό).

Αποστέλλεται με αντικαταβολή
ΔΗΜ. ΠΗΛΙΟΥΣΗΣ
Ευελπίδων 45-Κυψέλη-11362 Αθήνα
Τηλ. (010) 8835520-8641.498
Εγκεκριμένο από τον ΕΟΦ



Ρόδος: εἰκῆ καὶ ὡς ἔτυχε...

...Μπανιερά, βρακιά και Αυτού Υψηλότητες

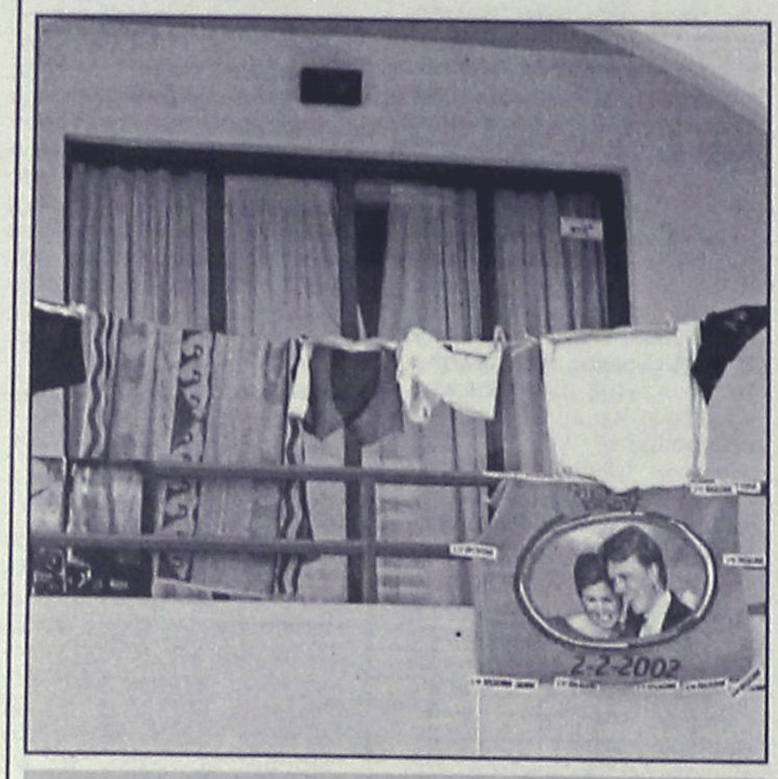

Αν έχετε υπερβεί τα γήινα και απολαμβάνετε το «βίτσιο» να κοιτάζετε και στα υψηλά, δεν θα παραξενευθείτε να δείτε το κέντρο της πόλης μας στολισμένο με κάθε είδους μπανιερά, βρακιά και πετσέτες μπάνιου που λιάζονται.

...Σε μερικές από αυτές είναι τυπωμένες βασιλείς και πριγκηποπούλες, όπως αυτοί του Βασιλικού Οίκου της Νορβηγίας στις σημερινές φωτογραφίες της στήλης!

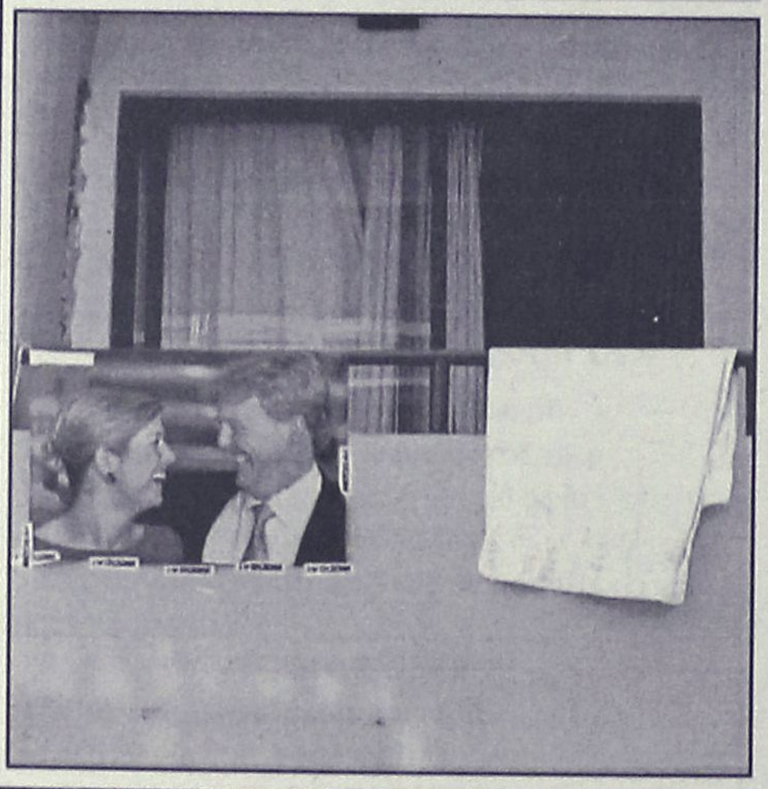

...Το φεγγάρι είναι μεγαλύτερο το καλοκαίρι;

«Το καλοκαίρι, το φεγγάρι συνήθως φαίνεται πολύ μεγαλύτερο από ό,τι τον υπόλοιπο χρόνο. Αν γυρίσετε το βλέμμα σας στον ορίζοντα, θα απολαύσετε μία μεγάλη, λαμπερή, συχνά πορτοκαλί, πανσέληνο. Το μέγεθός της βέβαια δεν αλλάζει. Απλά πρόκειται για μία οφθαλμαπάτη, επειδή τους καλοκαιρινούς μήνες, το φεγγάρι δεν ανεβαίνει ψηλά στον ορίζοντα.

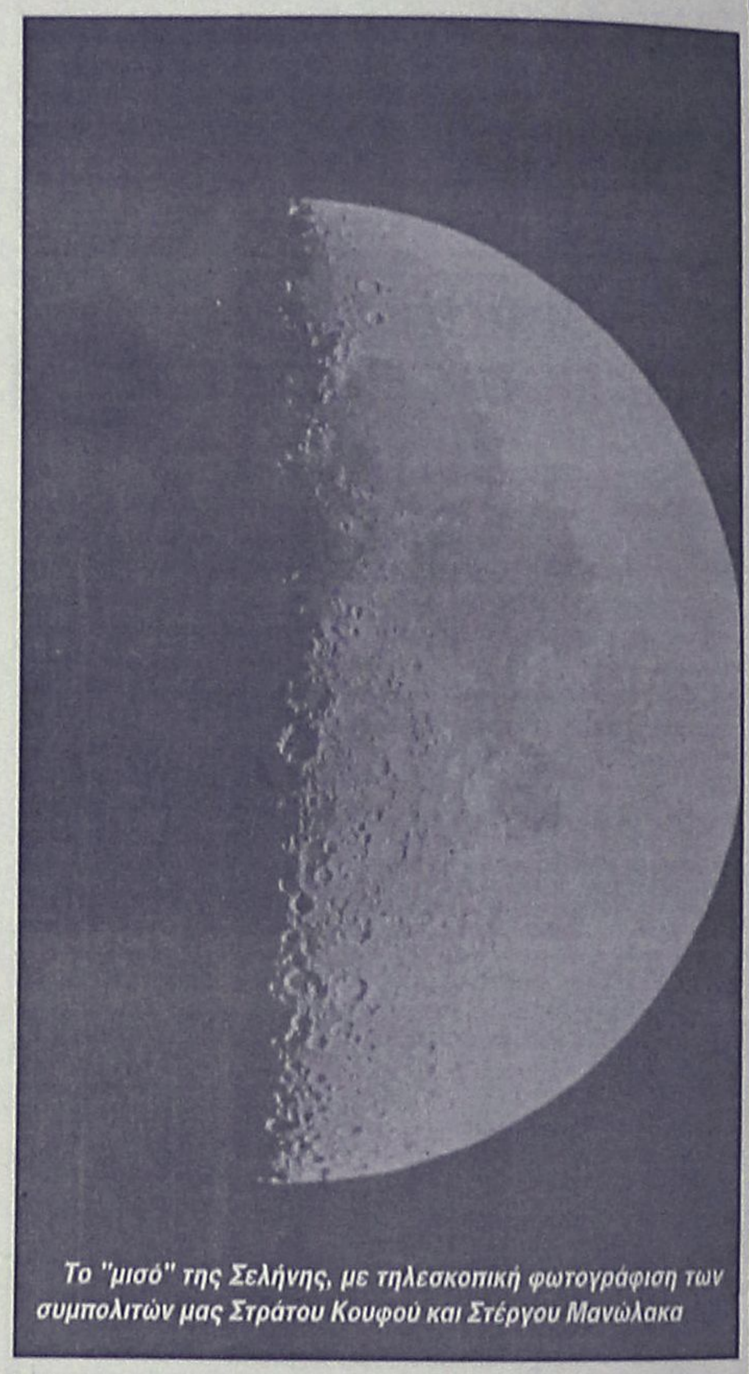

Το "μισό" της Σελήνης, με τηλεσκοπική φωτογράφιση των συμπολιτών μας Στράτου Κουφού και Στέργου Μανώλακα

Αυτό γίνεται γιατί ο ήλιος βρίσκεται στο ακριβώς αντίθετο άκρο του ουρανού από την πανσέληνο. Οταν λοιπόν ο ήλιος ανεβαίνει ψηλά το καλοκαίρι, το φεγγάρι "κρέμεται" χαμηλά. Τα Φεγγάρια αυτά φαίνονται πορτοκαλί ή βαθυκόκκινα.

Το έντονο χρώμα τους δεν οφείλεται σε παιχνίδι των μαιτιών αλλά στη σκόνη και την ατμοσφαιρική ρύπανση, ακριβώς όπως το ηλιοβασίλεμα συχνά γεμίζει τον ουρανό με εκπληκτικές αποχρώσεις».

ΜΕΡΙΚΕΣ ΦΟΡΕΣ ΓΙΑ ΝΑ ΑΡΕΣΕΙΣ ΠΡΕΠΕΙ ΝΑ ΦΤΑΣΕΙΣ ΣΤΑ ....ΑΚΡΑ!!



- ΠΡΟΣΘΕΤΙΚΗ ΝΥΧΙΩΝ ΜΕΤΑΞΙ-ΑΚΡΥΛΙΚΟ
- ΜΑΝΙΚΙΟΥΡ-ΠΕΝΤΙΚΙΟΥΡ ΑΝΑΝΕΩΣΗΣ
- ΟΡΘΟΝΥΧΙΑ (ποναμενα γυρτα νυχια)
- ΣΚΛΗΡΥΝΣΗ ΦΥΣΙΚΩΝ ΝΥΧΙΩΝ
- ΛΕΥΚΑΝΣΗ ΝΥΧΙΩΝ (χερια-ποδια)
- ΦΡΥΔΙΑ - ΒΛΕΦΑΡΙΔΕΣ
- ΜΟΝΙΜΟ ΓΑΛΛΙΚΟ
- MONIMA DESIGNS
- ΑΠΟΤΡΙΧΩΣΗ

BEAUTY NAILS BN RHODES

ΑΝ ΤΟ ΖΗΤΟΥΜΕΝΟ ΣΑΣ ΕΙΝΑΙ Η *ΑΚΡΑ ...ΠΟΛΥΤΕΛΕΙΑ*

BEAUTY NAILS - STUDIO ΑΙΣΘΗΤΙΚΗΣ ΝΥΧΙΩΝ
ΕΜΠΟΡΙΚΟ ΚΕΝΤΡΟ ΦΩΚΙΑΛΗ-ΑΓ. ΑΝΑΣΤΑΣΙΑΣ 40-ΤΗΛ. 70660-ΚΙΝ. 0944 520887

ΡΟΔΟΤΡΥΠΟΚΟΠΤΙΚΗ Ο.Ε.
ΚΟΥΛΙΑΝΟΣ ΔΗΜΗΤΡΙΟΣ & ΣΙΑ Ο.Ε.
ΚΟΛΟΚΟΤΡΩΝΗ 66 ΡΟΔΟΣ ΤΗΛ. & FAX: 0241/77257 ΚΙΝ.: 0932/732331

ΤΡΥΠΑΜΕ - ΚΟΒΟΥΜΕ - ΣΠΑΜΕ



ΜΠΕΤΑ - ΤΟΥΒΛΑ - ΤΣΙΜΕΝΤΟΛΙΘΟΥΣ - ΠΑΤΩΜΑΤΑ, ΠΕΤΡΕΣ
ΧΩΡΙΣ ΟΡΙΟ ΠΑΧΟΥΣ

ΧΩΡΙΣ ΔΟΝΗΣΕΙΣ - ΡΩΓΜΕΣ - ΣΚΟΝΕΣ



ΕΡΓΑΣΙΕΣ:
ΑΝΟΙΓΟΥΜΕ ΠΟΡΤΕΣ - ΠΑΡΑΘΥΡΑ
ΚΑΝΑΛΙΑ ΣΕ ΠΑΤΩΜΑΤΑ ΓΙΑ
ΥΔΡΑΥΛΙΚΟΥΣ & ΗΛΕΚΤΡΟΛΟΓΟΥΣ
ΤΡΥΠΕΣ ΔΙΑΦΟΡΩΝ ΜΕΓΕΘΩΝ
& ΚΥΚΛΙΚΑ ΑΝΟΙΓΜΑΤΑ ΓΙΑ ΣΚΑΛΕΣ
ΕΠΙΣΗΣ ΓΙΝΟΝΤΑΙ ΚΟΠΕΣ ΣΕ
ΤΟΙΧΟΥΣ ΑΠΟ ΠΕΤΡΑ & ΑΝΑΣΤΗΛΩΣΕΙΣ
ΜΕ ΜΠΕΤΟ Η ΣΙΔΗΡΟΚΑΤΑΣΚΕΥΗ



ΣΤΙΣ ΕΡΓΑΣΙΕΣ ΜΑΣ ΣΥΜΠΕΡΙΛΑΜΒΑΝΕΤΑΙ Η ΜΕΤΑΦΟΡΑ ΜΠΑΖΩΝ

Ολες οι εργασίες είναι με την σύγχρονη μέθοδο έγχυσης νερού προς αποφυγή σκόνης

(εκ)πολιτισμικά παίγνια

επιμέλεια: Κωστής Νικολάκης

Ιωάννης Μ. Χατζηφώτης

«Ολίγη αγαπημένη πολιτεία»

Στο βιβλίο του «**Ολίγη αγαπημένη πολιτεία**» ο **Δωδεκανήσιος** συγγραφέας και κριτικός **Γιάννης Μ. Χατζηφώτης** μας ταξιδεύει στην μυθική **Αλεξάνδρεια** των παιδικών του χρόνων και μας μιλά για τους *«εποίκους»* αυτής της πόλης που πολλοί κατάγοντουσαν από τα νησιά της **Δωδεκανήσου:**

*«**Στην πατριαρχική μονή του Αγίου Σάββα** λειτουργούσε την εποχή της τουρκοκρατίας νοσοκομείο -λέγανε για τα (ο)σπιτάλια του μοναστηριού- και πολλοί από τους μοναχούς ήταν νησιώτες και μάλιστα Δωδεκανήσιοι: Ροδίτες, Συμιακοί, Καστελλοριζιοί. Ορισμένοι έγιναν ηγούμενοι, επίσκοποι, τοποτηρητές του Π. Θρόνου, όπως ο Συμιακός Θηβαΐδος Μελέτιος σε χρόνια ταραγμένα, όταν είχαν δημιουργηθεί στο Πατριαρχείο δύο φατρίες και οι αντίπαλοί του είχαν καταφέρει μ' ένα σαπιοκάραβο να τον στείλουν πίσω στη Ρόδο. Σήμερα, ανάμεσα στους ελάχιστους Ρωμιούς που έχουν απομείνει στην πόλη, το συμαϊκό στοιχείο παραμένει δυναμικό κι ανακατεύεται στα κοινά. Ο φαρμακοποιός Παπαντώνης και, ως τα χθες, ο καρδιολόγος Καρακατσάνης στον Επιστημονικό Σύλλογο «Πτολεμαίος ο Α'», ο Κατσιμπρής στην Ελληνική Κοινότητα Αλεξανδρείας. Υποθέτω ότι η συμαϊκή παροικία δημιουργήθηκε από τους ναυτικούς και τους εμπόρους που έρχονταν από το νησί της Σύμης με τα γοργοτάξιδα καράβια τους, φημισμένα από τα χρόνια της Ιπποτοκρατίας, στο κοντινό λιμάνι της Αλεξάνδρειας, ένα από τα μεγαλύτερα της Μεσογείου, με μεγάλη κίνηση όχι μόνο κατά τους ελληνιστικούς χρόνους, αλλά και κατά τους βυζαντινούς. Αρκετοί ξέμεναν.*



Ι. Μ. Χατζηφώτης: «Ολίγη αγαπημένη πολιτεία», εκδόσεις «Το Ροδακιό», σελ. 93, Αθήνα 1999, τιμή: 3.120 δρχ.

Στην εορτή της Σύναξης των Ταξιαρχών (8 Νοεμβρίου) γιόρταζαν στον κοινοτικό ναό της Ιμπραημίας με μεγάλη πανήγυρη τη μνήμη του προστάτη Αγίου και πολιούχου του νησιού τους Αρχάγγελου Μιχαήλ του Πανορμίτη -η μονή του στη Σύμη έχει εξελιχθεί σε μεγάλο θαλασσινό προσκύνημα, όπου συρρέουν προσκυνητές, πολλοί επισκέπτες από όλα τα Δωδεκάνησα, την Κρήτη, τον Πειραιά-, φτιάχνανε τα "πιτάρια του Παερμιώτη", αρτίδια που τα πρόσφεραν στους πιστούς που την παρακολουθούσαν και κάνανε αρχιερατική αρτοκλασία. Μεγάλες αδελφότητες στην Αλεξάνδρεια είχαν δημιουργήσει και οι Ροδίτες, οι Καστελλοριζιοί, οι Λεριοί, οι Κασιώτες κ.λπ. Οι Λεριοί έρχονταν στην πόλη πριν καν να ιδρυθεί η Ελληνική Κοινότητα, έφερναν μέλι, αλλά, όταν το πουλούσαν και τα οικονομούσαν, ξαναγύριζαν στο νησί τους. Ολα τα σωματεία επί Ιταλοκρατίας δούλεψαν για την απελευθέρωση των Δωδεκανήσων. Εβγαζαν έντυπα, βιβλία, εξέδιδαν διαμαρτυρίες, έστελναν έγγραφα σε διεθνείς οργανισμούς, δημοσίευαν άρθρα και τύπωναν εφημερίδες. Μεγάλος συμπαραστάτης τους υπήρξε ο Πάπας και Πατριάρχης Αλεξανδρείας και πάσης Αφρικής Χριστοφόρος Δανιηλίδης από τη Μάδυτο της Ανατολικής Θράκης. Και προστάτης στα προσωπικά προβλήματα που αντιμετώπιζαν με ιθαγένειες και υπηκοότητες».

...Η γιαγιά μου η Χατζηβγαντζελιά από το Καστελλόριζο

«Προς τα "βουναλάκια" στην οδό Κανώπ πάντοτε, εκεί που τελείωνε το Κάμπ Σεζάρ και πετούσαμε την άνοιξη τους χαρταετούς, με πήγαινε μικρό περίπατο η γιαγιά μου, η Χατζηβγαντζελιά Παπίλα από το Καστελλόριζο, ευλαβέστατη γυναίκα, που είχε προσκυνήσει τους Αγίους Τόπους και διατηρούσε δικό της στασίδι στο ναό των Ταξιαρχών. Επαιρνε ένα σάντουιτς, που ετοίμαζε η μητέρα μου, και νερό και το έβραζε, και μου τα έδινε, αφήνοντάς με καμιά ώρα να παίζω. Υπέφερε από τα έντερά της και είχε πίεση. Γι' αυτό έβραζε το νερό και έψηνε στη γαζιέρα ένα κεφάλι σκόρδο δίνοντάς μου καμιά σκελίδα, που μου άρεσε πάρα πολύ, για να το τρώει και να της πέφτει η πίεση. Είχει φέρει από τον Πανάγιο Τάφο το σάβανο και τις λευκές αναστάσιμες λαμπάδες, που θα της άναβαν στην κηδεία της και με είχε προετοιμάσει ψυχολογικά για κείνην την ώρα, που όμως, όταν ήλθε, δεν την κατάλαβα, γιατί οι γονείς μου φρόντισαν να με στείλουν εκδρομή μαζί με την αδελφή μου.

Στο σπίτι είχαμε δύο τραπεζαρίες. Η μια ήταν στην κουζίνα και παίρναμε συνήθως εκεί το δείπνο και η άλλη στο πρώτο σαλόνι, όπου καθόμασταν για το γεύμα. Το δεύτερο σαλόνι ήταν κλειστό και άνοιγε μόνο στις γιορτές. Τα έπιπλα ήταν σκαλιστά και βαριά, τα βάζα κινέζικα και μουράνο, πάνω στους δύο μπουφέδες υπήρχαν ελέφαντες σκαλισμένοι σε έβενο κι ασημένιες κορνίζες με φωτογραφίες από το γάμο των γονιών μου.

Στους τοίχους δέσποζαν δύο κάντρα. Στο ένα ήταν μια φωτογραφία του βασιλιά Κωνσταντίνου με τη στολή του στρατάρχη και στο άλλο ο παππούς μου, ο καπετάν Γιάννης Τσοτάρας, που είχε έλθει με το καΐκι του από τη Σύμη, και με κρατούσε στην αγκαλιά του, θα 'μουνα δύο χρονών περίπου. Η φωτογραφία αυτή διασώθηκε και την κρατώ μαζί με μερικά άλλα θυμητάρια από το σπίτι μας στη Σύμη.

Ο πατέρας μου ήταν αψύς χαρακτήρας, καλός μαθηματικός, αλλά αυστηρός στα παιδιά που πέρασαν από τα σχολεία της Κοινότητας Ιμπραημίας, όπου υπηρέτησε. Με σήκωνε η ώρα έξι κάθε πρωί και σε ένα πίνακα, που είχαμε σε ένα τρίτο, πρόχειρο σαλόνι, με εξέταζε στην ύλη των μαθηματικών της ημέρας. Τον έτρεμα περισσότερο από τον καθηγητή μας στο Γυμνάσιο, τον Χατζηαντωνίου, που όταν εδημιουργείο αδιέξοδο, και κανένας από τους οχτώ μαθητές που έβγαζε στον πίνακα δεν έλυνε την άσκηση, με ανέβαζε για να τη λύσω κι ευτυχώς την ήξερα από την πρωινή εξέταση του πατέρα μου.

Πολυαγαπούσε το νησί του, τη Σύμη, και με πήγαινε σ' αυτό τα καλοκαίρια από οχτώ χρονών. Ηταν ταμίας στο Διοικητικό Συμβούλιο της Συμαϊκής Αδελφότητας Αλεξανδρείας. Παραμονές εορτών βρισκόταν εκεί ώρες ολόκληρες, για να μοιράζει χρηματικά βοηθήματα στους άπορους Συμιακούς. Μετά τα πίνανε σε ένα από τα πολυάριθμα ελληνικά στέκια: «ζιμπίμπ», ούζο, ή κονιάκ παραγωγής ελληνικών οινοποιείων της πόλης.

Οταν γυρνούσε στο σπίτι. σε εύθυμη κατάσταση, άρχιζε να ψέλνει το «Εν Ιορδάνη βαπτιζομένου Σου, Κύριε...» Καταλαβαίναμε τότε ότι είχε μεθύσει και κρυβόμασταν στα δωμάτιά μας, γιατί γίνονταν ομηρικοί καβγάδες με τη μητέρα μου, που εκσφεδόνιζε στο ταβάνι τα μπιφτέκια και τα φιλέτα, τα οποία είχε ετοιμάσει, και περιμέναμε με τις ώρες για να φάμε.

Συνήθως, όμως, ερχόταν στην ώρα του, κοιμόταν λίγο, πολύ λίγο, το μεσημέρι, κι έφευγε για τα ιδιαίτερα μαθήματα που έκανε και διαρκούσαν ως αργά το βράδυ. Ηταν γερό μαθηματικό μυαλό και γι' αυτό περιζήτητος στην παροικία...».

«ΡΟΔΙΑΚΗ» ΑΠΟ ΤΟ 1915

Φλας στο παρελθόν


ΡΟΔΙΑΚΗ
PERIODICO SETTIMANALE

ΕΝ ΡΟΔΩ
ΔΕΥΤΕΡΑ 5 ΙΟΥΛΙΟΥ 1928
ΑΡΙΘΜ. 959

ΡΟΔΙΑΚΑ ΧΡΟΝΙΚΑ
Αιδ. Συλλ. "Κλεόβουλος"

Μη κατορθωθείσης απαρτίας διά την γενική συνέλευσιν των μελών του Διδασκαλικού Συλλόγου "Κλεοβούλου" αύτη κατόπιν αποφάσεως του Δ. Συμβουλίου του Συλλόγου ανεβλήθη δι' ευθετώτερον χρόνον.

Εχομεν την πεποίθησιν ότι ο Διδασκαλικός κόσμος της νήσου μας θα προσέλθη προθύμως εις μέλλουσαν συνέλευσιν, λαμβανομένου υπ' όψιν ότι και το συμφέρον αυτού του κλάδου εξυπηρετούσιν αι συζητήσεις, αλλά και προς το συμφέρον συγχρόνως της εκπαιδεύσεως της πατρίδος μας αποβλέπουσιν.

ΓΑΜΟΙ

Ο φέρελπις συμπολίτης κ. Γεώργιος Πίτσης και η σεμνή και καλλίμορφος δις Ζωή Κ. Μπόνη ετέλεσαν τους γάμους των την παρελθούσαν Κυριακήν.

Θερμά συγχαρητήρια.

ΓΕΝΝΗΣΕΙΣ

Πληροφορούμεθα ότι η αξ. κ. Μαίρη Α. Χαλκιοπούλου, τέως γεν. Προξένου της Ελλάδος ενταύθα, έτεκεν αισίως άρρεν. Θερμά συγχαρητήρια εις τους φίλους γονείς και παππούς του.

— Επίσης η αξ. κ. Νίνα Ελ. Σπάνο σύζυγος του κ. Ελβιο Σπάνο δικηγόρου έτεκεν αισίως χαριέστατον αγοράκι.

Θερμά συγχαρητήρια.

(Σ.Σ. Η Ροδιακή εκδιδόταν τότε υπό το καθεστώς Ιταλικής λογοκρισίας. Διατηρείται επίσης η γλώσσα και τα τοπωνύμια που υπήρχαν στις αρχές του αιώνα).


Η Διακόσμηση λέει ναι!
Εσείς θα πείτε όχι;
ΔΕΝ ΕΙΝΑΙ ΔΥΝΑΤΟΝ
Πού;
Στους μοναδικούς χειροποίητους πίνακες ζωγραφικής!
Καθρέπτες
ΒΙΤΡΩ
που ανεβάζουν την αξία του χώρου σας και κάνετε και σωστή τοποθέτηση.
Φτιάχνουν με μεράκι
Η ΡΟΔΟΥΛΑ & ο ΑΡΤΑΝ
Λίστες γάμου
Μιχ. Πετρίδη 96 κοντά στο ΜΗΔΕΙΑ
Τηλ. 62552 - 61483

Αντίλαλοι

πολιτικοί και άλλοι...

ΤΟ ΚΕΝΤΡΟ ΥΓΕΙΑΣ

Ενα αρκετά σοβαρό θέμα, αυτό της λειτουργίας του **Κέντρου Υγείας Αρχαγγέλου,** έθιξε κατά την πρόσφατη συνεδρίαση του δ.σ. της ΤΕΔΚ ο δήμαρχος Αφάντου **κ. Στ. Σταυρής.**

Βρίσκεται σε κατάσταση χρόνιας υποβάθμισης, επεσήμανε ο κ. δήμαρχος, απευθυνόμενος στην πρόεδρο του Πε.Σ.Υ. κ. Αρσενοπούλου, ζητώντας να επιληφθεί του θέματος.

Στην ουσία έχει μετατραπεί σε σταθμό πρώτων βοηθειών για να μην πω... σε αγροτικό ιατρείο! τόνισε ο κ. Σταυρής. **και μάλλον θα πρέπει να αναμένονται παρεμβάσεις από την κ. Αρσενοπούλου.**

Λ. Μ.

ΤΑ ΑΥΤΟΝΟΗΤΑ

Ο τουρισμός στην Ισπανία έχει πάρει την κατιούσα εφέτος με συνέπεια οι ξενοδόχοι να υποχρεωθούν **να ρίξουν τις τιμές** (ακόμη και σε εξευτελιστικά επίπεδα) για να σώσουν την παρτίδα. Ενα το κρατούμενο.

Τη Δευτέρα έγινε ευρεία σύσκεψη στη Νομαρχία και αποφασίστηκε επιθετική διαφημιστική προβολή για το Φαληράκι (που δυσφημίστηκε αγρίως από το βρετανικό τύπο) και εν γένει για τη Ρόδο. Δεύτερο κρατούμενο.

Την Τρίτη στη Βουλή συζητήθηκε "επίκαιρη ερώτηση" του Αρ. Παυλίδη για το ίδιο θέμα και ο υφ. Ανάπτυξης κ. Δ. Γεωργακόπουλος δήλωσε ότι "δεν πρόκειται να κάνουμε ειδική διαφήμιση". Τρίτο κρατούμενο.

Αθροισμα, **οι Ισπανοί κάνουν τα πάντα** για να κερδίσουν το παιχνίδι (έστω την τελευταία στιγμή) και 'μεις συζητάμε (ακόμα...) τα αυτονόητα.

Λ. Β.

Δεν πρόκειται να κάνουμε εκπτώσεις, είπε και ξαναείπε πολλές φορές χθες στην συνέντευξή του ο δήμαρχος Ρόδου κ. Γιαννόπουλος και ... μας προβλημάτισε, επειδή ακριβώς βρισκόμαστε σε περίοδο εκπτώσεων.

Λ. Μ.

ΘΑΥΜΑ, ΘΑΥΜΑ!

Σίγουρα θα πρέπει να πρόκειται περί... θαύματος! Χθες, για 24 ολόκληρες ώρες, **ολόκληρο το νησί** της Ρόδου, είχε... κανονικά ρεύμα! Ούτε μια τόση δα διακοπή δεν είχαμε!

Αλλά επειδή ως γνωστόν, όλα **τα θαύματα διαρκούν μόνο ελάχιστες μέρες,** καλό θα είναι να παρατήσουν **τις προεκλογικές τους δραστηριότητες** όλοι, κι επιτέλους να ασχοληθούν σοβαρά με **το μέγα ενεργειακό ζήτημα** που απειλεί τα νησιά μας.

Μιχ. Μ.

ΓΙΑ ΤΟ ΡΕΥΜΑ...

Εύστοχη η παρατήρηση του κ. **Γεωργιάδη** από την Ενωση Ξενοδόχων Ρόδου. Οταν του ζητήσαμε να σχολιάσει την κατάσταση με τις συχνές διακοπές ρεύματος μας είπε ότι αυτή η εξέλιξη ήταν... αναμενόμενη!

"Αφού κλιματιστικά διαθέτουν ακόμα και τα... **κοτέτσια,** πως να μή γίνονται διακοπές;" σχολίασε για να τονίσει ότι τα πράγματα χωρίς νέο εργοστάσιο είναι τραγικά!

Β. Μ.

ΩΡΑ ΕΙΝΑΙ...



Ο κ. Καραγιάννης είθισται να ρίχνει **χειροβομβίδες και βόμβες συκοφαντίας,** δήλωσε μεταξύ άλλων ο γραμματέας της νομαρχιακής επιτροπής του ΠΑΣΟΚ κ. Τιμ. Παρασκευάς, σχολιάζοντας τις δηλώσεις του νομάρχη περί παρεμβάσεων **των κυβερνητικών μηχανισμών** στις εκλογές.

Ωρα είναι να... παρεξηγήσει τα λεγόμενα του κ. Παρασκευά η Αντιτρομοκρατική και να επέμβει!

Λ. Μ.

ΥΔΑΤΙΝΟΙ ΠΟΡΟΙ

Ελπίζω ότι ο κ. Μαχαιρίδης συμφωνεί με τις απόψεις μας για την διαχείριση των υδάτινων πόρων του νομού, δήλωσε προχθές ο νομάρχης κ. Σ. Καραγιάννης και προφανώς... δεν το πιστεύει ούτε ο ίδιος. Διότι φαντάζεται ότι σήμερα ο κ. Μαχαιρίδης θα εκφράσει την αντίθεσή του, ενδεχομένως ασκώντας και οξύτατη κριτική.

ΚΑΙ... ΓΡΑΜΜΑΤΟΣΗΜΟ!

Εκτός από όλα τα υπόλοιπα που θα εκτεθούν φέτος στην έκθεση Κρεμαστής, θα παρουσιαστεί για πρώτη φορά και ένα **ειδικό συλλεκτικό γραμματόσημο.**

Φιλοτεχνήθηκε αποκλειστικά για την έκθεση Κρεμαστής και θα εκτεθεί σε ειδικό περίπτερο των ΕΛΤΑ.

Β. Μ.

Rodos Park
SUITES HOTEL

Ο γνωστός ***Chef Σίμος Δημητριάδης*** *σχεδίασε και παρουσιάζει γεύσεις αυθεντικής* ***Ιταλικής κουζίνας.***

TRATTORIA AL PARCO

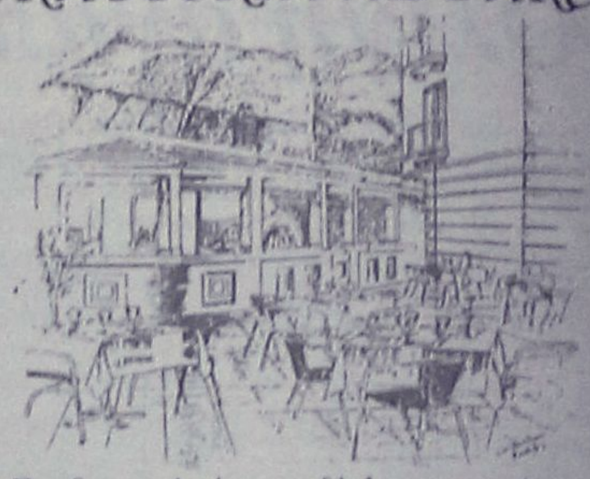

Στο δροσερό κήπο και δίπλα στην πισίνα του «Rodos Park».

Κάθε Πέμπτη, Παρασκευή και Σάββατο θα σας κρατάει συντροφιά στο πιάνο με τις υπέροχες μελωδίες του ο Μάριος Σαβόγλου

Ανοίξαμε ΠΑΡΑΣΚΕΥΗ 5/7/2002

Ανοικτά κάθε βράδυ από τις 19.30 έως 24.00
Υπεύθυνος εστιατορίου Γ. Πισσάς

Rodos Park - Ρήγα Φεραίου 12 • Τηλ. 89700 ή 24612

ΠΩΛΟΥΝΤΑΙ

1) Μονοκατοικίες στην Ιξιά των 150 τ.μ. και 70 τ.μ.

2) Διαμερίσματα με γκαράζ 91 τ.μ. και 97 τ.μ. σε μικρή πολυκατοικία με καλοριφέρ επί της Ανθούλας Ζερβού (κέντρο πόλεως).

Πληρ. κ. ΓΙΩΡΓΟ ΙΩΑΝΝΙΔΗ
Τηλ. 21714, 22307 - κιν. 0932296983

ΠΩΛΟΥΝΤΑΙ: Μονοκατοικίες με μεγάλο οικόπεδο πολυτελούς κατασκευής στην Ιαλυσό.
ΠΩΛΕΙΤΑΙ: Μεζονέτα 150 τ.μ. στην Ανάληψη (υπό κατασκευή)
ΠΩΛΕΙΤΑΙ: Δυάρι 51 τ.μ. στην Ανάληψη (υπό κατασκευή)
ΕΝΟΙΚΙΑΖΕΤΑΙ: Κατάστημα 35 τ.μ. (ύψους 6 μ.) σε νέα οικοδομή στην γωνία Ανθ. Ζερβού και παροδ. Συλλόγου Αμερικής (Ψαροπούλα).

Πληροφορίες: Κτιριοδομή Ο.Ε.
Τηλ. 02410 36604-02410 24208
κινητό: 0944-338277 κ. Φράγκο

ΑΝΕΜΙΣΤΗΡΕΣ ΟΛΩΝ ΤΩΝ ΤΥΠΩΝ ΣΕ *ΠΡΟΣΦΟΡΑ*
ΤΙΜΩΝ ΜΟΝΟ ΣΤΑ ΚΑΤΑΣΤΗΜΑΤΑ

Ν.Π. ΜΑΝΝΑΚΗΣ Α.Ε.

ΤΗΛ.: 20618-33580-61254
ΓΙΑ ΕΠΑΓΓΕΛΜΑΤΙΕΣ ΚΑΙ ΙΔΙΩΤΕΣ

ΤΕΧΝΙΚΟ ΕΠΙΜΕΛΗΤΗΡΙΟ ΕΛΛΑΔΟΣ
Τμ. ΔΩΔΕΚΑΝΗΣΟΥ

ΔΙΑΓΩΝΙΣΜΟΣ ΦΩΤΟΓΡΑΦΙΑΣ "Η ΔΩΔΕΚΑΝΗΣΟΣ ΑΛΛΟΤΕ ΚΑΙ ΤΩΡΑ"

Οι πόλεις, τα τοπία, οι άνθρωποι και κάθε τι που σχηματίζει το περιβάλλον μας, εξελίσσονται και μεταμορφώνονται στο πέρασμα του χρόνου. Η αέναη αυτή διαδικασία αποτυπώνεται και μεταφέρεται στις επόμενες γενιές είτε με το γραπτό λόγο (ιστορία) είτε με την αλληλουχία εικόνων και παραστάσεων. Επιλέξαμε το δεύτερο τρόπο για να καταγράψουμε ορισμένες πτυχές της εξέλιξης του τόπου μας (είτε βέβαια προς το καλύτερο είτε προς το χειρότερο).

Υιοθετώντας τη γνωστή ρήση "μια εικόνα=χίλιες λέξεις", διοργανώνουμε διαγωνισμό φωτογραφίας με θέμα την εξελικτική αυτή διαδικασία που αφορά στο νομό Δωδ/σου.

ΟΡΟΙ ΔΙΑΓΩΝΙΣΜΟΥ

• Βρείτε μια παλιά φωτογραφία (πλέον της δεκαετίας, είτε δική σας είτε αρχείου) και από το ίδιο σημείο φυγής φωτογραφήσετε τη σημερινή κατάσταση, έτσι ώστε το παλαιό "κάδρο" να συμπίπτει με το σημερινό.

• Η θεματολογία είναι ελεύθερη και περιορίζεται στο γεωγραφικό χώρο του νομού Δωδεκανήσου. Σημείο ειδικού ενδιαφέροντος είναι η αρχιτεκτονική μετεξέλιξη του τόπου (κτίρια, δρόμοι, πλατείες, τοπία κ.λπ.), δίχως παράλληλα να αποκλείεται οποιοδήποτε άλλο θέμα.

• Μέγεθος φωτογραφιών 18Χ24 εκ. ή 20Χ30 εκ. (ή παρόμοιου μεγέθους για μηχανές με διαφορετικό "καρέ" φιλμ), έγχρωμες ή ασπρόμαυρες ή "σλάιτς" τυπωμένα στο μέγεθος αυτό.

• Οι παλιές φωτογραφίες πρέπει να είναι ίδιου μεγέθους με τις νέες (18Χ24 εκ. ή 20Χ30 εκ. ή παρόμοιου μεγέθους). Αν οι παλιές προέρχονται από έντυπο υλικό, κάρτες κλπ. που συνήθως είναι μικρότερου μεγέθους, μπορούν να εκτυπωθούν στο επιθυμητό μέγεθος έτσι ώστε να είναι άμεσα συγκρίσιμες με τις αντίστοιχες νέες.

• Κάθε διαγωνιζόμενος μπορεί να συμμετέχει με (έως) 5 ζεύγη φωτογραφιών. Η κάθε νέα φωτογραφία θα υπογράφεται στην πίσω πλευρά από το δημιουργό της και θα αναγράφεται υπό μορφή λεζάντας το θέμα της. Στην αντίστοιχη παλιά φωτογραφία θα αναφέρεται ο χρόνος δημιουργίας και η προέλευσή της.

• Η συμμετοχή στο διαγωνισμό είναι ελεύθερη

• Οι φωτογραφίες θα ταχυδρομηθούν ή θα κατατεθούν στα γραφεία του ΤΕΕ τμ. Δωδ/σου (Μητροπόλεως 4 Ρόδος 85100), μέχρι την Παρασκευή 18 Οκτωβρίου 2002.

Θα βραβευθούν οι πέντε καλύτερες δυάδες φωτογραφιών. Η αξιολόγηση θα γίνει από ειδική επιτροπή.

Για περισσότερες πληροφορίες μπορείτε να απευθύνεστε στη γραμματεία του τμήματος, τηλ. 02410-35656, 30606, fax 02410-22462.

Ευχαριστώντας θερμά για τη συμμετοχή σας
Για τη Δ.Ε.
ο πρόεδρος
Παναγιώτης Βενέρης