ΕΤΟΣ ΙΔΡΥΣΕΩΣ: 1915
ΙΔΡΥΤΗΣ: ΕΜΜ. ΚΑΛΑΜΠΙΧΗΣ
ΔΙΕΥΘΥΝΤΗΣ: ΑΘ. ΜΑΡΑΣΙΩΤΗΣ

Η ΡΟΔΙΑΚΗ

ΣΑΒΒΑΤΟ
13 ΙΟΥΛΙΟΥ 2002
ΑΡ. ΦΥΛΛΟΥ 17.143
ΤΙΜΗ: ΕΥΡΩ 0,70

www.rodiaki.gr ΗΜΕΡΗΣΙΑ ΠΡΩΙΝΗ ΕΦΗΜΕΡΙΔΑ ΤΗΣ ΡΟΔΟΥ e:mail:info@rodiaki.gr

ΕΓΚΩΜΙΑ ΑΠΟ ΤΟ BBC ΚΙ ΟΧΙ ΜΟΝΟ

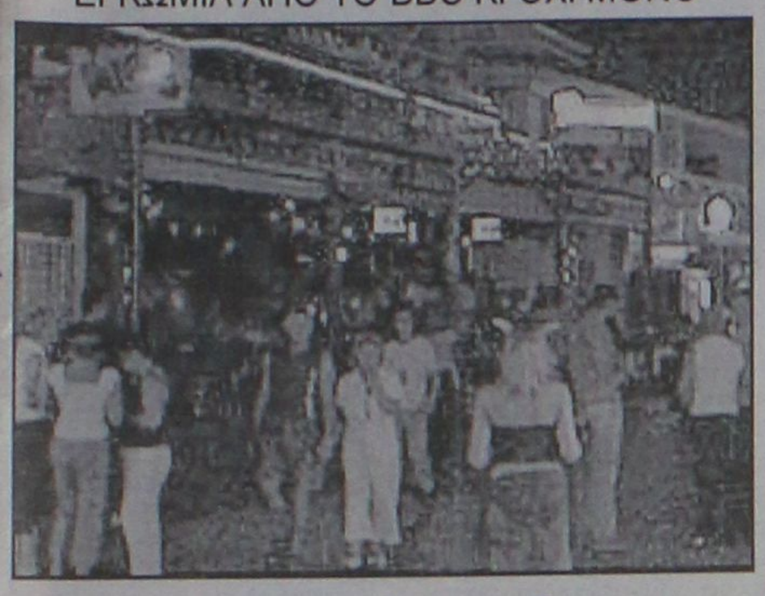

Αλλαγή ρότας των Βρετανών για Φαληράκι!

Καλύτερα λόγια για τη Ρόδο και το Φαληράκι δεν θα μπορούσε να διαβάσει κανείς στην Αγγλία. Αλλαγή ρότας...
ΣΕΛΙΔΕΣ 13 και 36

Γ. ΜΑΧΑΙΡΙΔΗΣ

Μια πρώτη δόση από το πρόγραμμα

ΠΡΟΤΑΣΕΙΣ ΓΙΑ ΥΔΑΤΙΝΟΥΣ ΠΟΡΟΥΣ - ΠΕΡΙΒΑΛΛΟΝ

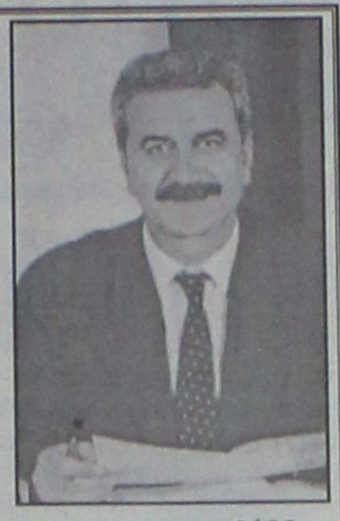

Το πρόγραμμα της παράταξής του για το περιβάλλον και τους υδάτινους πόρους παρουσίασε ο κ. Γ. Μαχαιρίδης.
ΣΕΛΙΔΑ 5

ΘΕΜΑ ΤΑ 20 ΔΙΣ.

Συζήτηση για Καζίνο στη Βουλή

ΕΡΩΤΗΣΗ ΤΟΥ ΒΟΥΛΕΥΤΗ ΑΡΙΣΤΟΤΕΛΗ ΠΑΥΛΙΔΗ



Συζήτηση έγινε στη Βουλή για τα 20 δισ. των επενδύσεων που υποχρεούται να κάνει το Καζίνο της Ρόδου.
ΣΕΛΙΔΑ 7

Ο πρώτος που πλησίασε τον αιμόφυρτο Σ. Ξηρό

ΡΟΔΙΤΗΣ

"παρών" στην έκρηξη!

Τί δήλωσε ο ίδιος στην εφημερίδα μας • Δεν έχει κληθεί να καταθέσει



Ροδίτης που βρισκόταν στο σημείο που έγινε η έκρηξη στον Πειραιά, ήταν ο πρώτος που πλησίασε τον Σ. Ξηρό! Μιλώντας στην εφημερίδα μας περιγράφει τι είδε και τί δεν είδε, απ' αυτά που διαβάζει καθημερινά.
ΣΕΛΙΔΕΣ 3 και 40

ΣΕ ΜΟΝΑΔΑ ΣΤΗΝ ΨΙΝΘΟ

Αυτοκτόνησε 20χρονος φαντάρος!



ΜΕ ΣΗΜΕΙΩΜΑ ΠΟΥ ΑΦΗΣΕ, ΕΞΗΓΕΙ...

Αυτοκτόνησε στη σκόπιά προχθές το βράδυ 20χρονος φαντάρος από την Κρήτη. Οι ανακρίσεις άρχισαν.
ΣΕΛΙΔΑ 6

Μία μοναδική χορευτική παράσταση.
Το Ro Flamenco
στο Πολιτιστικό Φεστιβάλ Παραδεισίου.
Σάββατο 13 Ιουλίου 9,00 το βράδυ.
Χορεύουν Κάρλος και Ματούλα
Κιθάρα Νίκος Χαριζάνος
Μία μοναδική χορευτική παράσταση
Ro Flamenco
Σάββατο 13 Ιουλίου 9,00 μμ
Κεντρική Πλατεία Παραδεισίου

Taboo
ΖΩΝΤΑΝΗ ΕΛΛΗΝΙΚΗ ΜΟΥΣΙΚΗ
ΑΝΟΙΚΤΑ:
ΠΕΜΠΤΗ, ΠΑΡΑΣΚΕΥΗ, ΣΑΒΒΑΤΟ, ΚΥΡΙΑΚΗ
ΑΝΝΑ ΡΟΣΣΗ
ΛΕΥΤΕΡΗΣ ΠΑΝΑΓΙΩΤΑΚΗΣ
ΣΤΕΦΑΝΟΣ
ΣΤΕΦΑΝΟΣ
ΠΑΝΑΓΙΩΤΗΣ ΖΑΦΕΙΡΟΠΟΥΛΟΣ
ΛΙΤΣΑ ΧΑΤΖΗΠΕΤΡΟΥ
25ης Μαρτίου 2 (δίπλα στο Blue Lagoon)
Τηλ.0241 0 32632,76072

Cream
MON 15TH JULY
@ BED CLUB
(Χ MILLENIUM)
GUEST DJ
COLIN AIREY
(CREAM RESIDENT)
WARM UP DJ
TASOS KALIDONIS
(KLIK FM – DESNUDA – ANGEL)
SPONSORED BY : GALLERY CAFÉ-KLIK FM

13+14 ΙΟΥΛΙΟΥ
HONDA ΜΟΤΟ ΚΑΛΛΙΓΑΣ
scooter TEST-RIDE HONDA
Ωρες: 10.00 - 15.00
Ζήστε μια μοναδικήεμπειρία. Δείτε από κοντά και οδηγήστε τα ξεχωριστά scooter της Honda!
ΜΟΤΟ ΚΑΛΛΙΓΑΣ
Η ΕΠΙΣΗΜΗ ΑΝΤΙΠΡΟΣΩΠΕΙΑ ΔΙΚΥΚΛΩΝ HONDA ΣΤΗ ΡΟΔΟ
ΕΚΘΕΣΗ ΑΝΤΑΛΛΑΚΤΙΚΑ ΣΥΝΕΡΓΕΙΟ:
ΚΑΠΟΔΙΣΤΡΙΟΥ 56-ΤΗΛ: 0241029429

ΗΜΕΡΟΛΟΓΙΟ

Σάββατο 13 Ιουλίου 2002
Σύναξις αρχιστρ. Γαβριήλ, Συμφόνου ασώου

Ανατολή ηλίου: 05.13'
Δύση ηλίου: 19.48'
Σελήνη 3 ημερών

ΦΑΡΜΑΚΕΙΑ

Σήμερα διανυκτερεύει το φαρμακείο του Χατζηκώστα Ιωάν. στην οδό Γρίβα 24 (Νιχώρι) και διανυκτερεύει το φαρμακείο του Αλαφάκη Γεωργ. στην οδό Κων. Παλαιολόγου.

ΒΕΝΖΙΝΑΔΙΚΑ

Σήμερα διανυκτερεύουν τα βενζινάδικα: Σταυρανάκης Αθ. (Ν. Αγορά), Χ'μανώλης Εμμ. (Ασγούρου), Τζωρτζής Ιωάννης (Ιαλυσός), Κεφάλας Στέργος (Κρεμαστή), Διακοστεργάκης Γ. (Μανδρικό), Νικολίτση Ασ. (Φάνες), Κούτρης Δ. (17ο χλμ. Ρόδου-Λίνδου) και Νέσγος Μ. (Μάσσαρι).

ΛΑΪΚΕΣ ΑΓΟΡΕΣ

Τετάρτη: στο Δημοτικό Νεκροταφείο
Πέμπτη: στην οδό Βόρρωνος
Παρασκευή: στην οδό Πτολεμαίων (Ανάληψη)
Σάββατο: στο Δημοτικό Νεκροταφείο.

ΔΡΟΜΟΛΟΓΙΑ ΠΛΟΙΩΝ

Σήμερα αναχωρεί το πλοίο "ΔΙΑΓΟΡΑΣ" στις 09.00 π.ώρα για Πειραιά και το "ΠΑΤΜΟΣ" στις 18.00 για Κω-Λέρο-Πάτμο-Πειραιά.

ΑΕΡΟΠΟΡΙΚΑ ΔΡΟΜΟΛΟΓΙΑ

ΟΛΥΜΠΙΑΚΗ ΑΕΡΟΠΟΡΙΑ

ΑΠΟ ΡΟΔΟ-ΑΘΗΝΑ
- Καθημερινά 07.00, 10.25, 20.55
- Τετάρτη 14.00
- Καθημερινά πλην Τετάρτης 17.20
- Καθημερινά πλην Κυριακής 23.40
- Δευτέρα 00.10.

ΑΠΟ ΑΘΗΝΑ-ΡΟΔΟ
- Καθημερινά 05.20, 08.45, 19.15
- Τετάρτη 12.20
- Καθημερινά πλην Τετάρτης 15.40
- Καθημερινά πλην Κυριακής 22.00
- Κυριακή 22.30

ΑΠΟ ΡΟΔΟ-ΘΕΣΣΑΛΟΝΙΚΗ
- Δευτέρα 14.30
- Παρασκευή-Κυριακή 12.40.

ΑΠΟ ΡΟΔΟ-ΗΡΑΚΛΕΙΟ
- Παρασκευή-Κυριακή 09.45.

ΑΠΟ ΡΟΔΟ-ΚΑΡΠΑΘΟ
- Τρίτη-Πέμπτη-Σάββατο 09.45
- Δευτέρα-Τετάρτη-Παρασκευή-Κυριακή 10.30
- Δευτέρα-Κυριακή 12.40
- Τετάρτη-Παρασκευή (ν) έως 22/9 12.40
- Πέμπτη από 23/9 12.40
- Τρίτη-Παρασκευή (ν) από 23/9 12.40
- Τρίτη-Σάββατο έως 22/9 14.15
- Πέμπτη έως 22/9 14.15.

ΑΠΟ ΡΟΔΟ-ΚΑΣΟ
- Δευτέρα-Κυριακή (κ) 12.40
- Τετάρτη-Παρασκευή έως 22/9 12.40
- Πέμπτη (κ) από 23/9 12.40
- Τρίτη-Παρασκευή από 23/9 12.40
- Πέμπτη (κ) έως 22/9 14.15.

ΑΠΟ ΡΟΔΟ-ΚΑΣΤΕΛΟΡΙΖΟ
- Τετάρτη-Παρασκευή-Κυριακή 08.10
- Δευτέρα έως 22/9 08.10
- Τρίτη-Πέμπτη-Σάββατο έως 22/9 11.55.

ΑΠΟ ΡΟΔΟΣ-ΧΙΟΣ
- Τρίτη στις 10.40 και Πέμπτη στις 11.45'

ΡΟΔΟΣ-ΜΥΤΙΛΗΝΗ
- Δευτέρα-Τετάρτη στις 09.45, Τρίτη στις 10.40', Πέμπτη στις 10.50' και Σάββατο στις 15.20

ΡΟΔΟΣ ΣΑΜΟΣ
- Τρίτη στις 10.40', Σάββατο στις 15.20

ΡΟΔΟΣ-ΛΗΜΝΟΣ
- Δευτέρα-Τετάρτη στις 09.45', Τρίτη στις 10.40', Πέμπτη στις 10.50' και Σάββατο στις 15.20'

AEGEAN AIRLINES & CRONUS

ΑΠΟ ΡΟΔΟ-ΑΘΗΝΑ
08.25 (Α3 201) καθημερινά, 14.10 (Α3 211) καθημερινά, 15.50 (Α3 213) Τρ-Πε-Πα-Κυ., 18.45 (Α3 216) καθημερινά.

ΑΠΟ ΑΘΗΝΑ-ΡΟΔΟ
06.45 (Α3 200) καθημερινά, 10.00 (Α3 204) Τρ-Πε-Πα-Κυ., 12.35 (Α3 210) καθημερινά, 17.05 (Α3 216) καθημερινά

ΑΠΟ ΡΟΔΟ-ΗΡΑΚΛΕΙΟ
19.00 (Α3765) Δε-Τε-Πα-Κυ

ΑΠΟ ΗΡΑΚΛΕΙΟ-ΡΟΔΟ
17.20 (Α3 764) Δε-Τε-Πα-Κυ

ΑΠΟ ΡΟΔΟ-ΘΕΣΣΑΛΟΝΙΚΗ
11.40 (Α3 721) Τρ-Πε-Πα-Κυ.

ΑΠΟ ΘΕΣΣΑΛΟΝΙΚΗ-ΡΟΔΟ
13.45 (Α3 722) Τρ-Πε-Πα-Κυ

Επώνυμον το ανώνυμον...

Κοινή απαίτηση η πλήρης εξάρθρωση της 17Ν

Είναι τουλάχιστον αστειότητα να υποστηρίζεται ότι οι πολίτες θεωρούν ότι κατέστη ασφαλέστερο το περιβάλλον τους μετά τις πρόσφατες επιτυχίες της Αστυνομίας στον αγώνα κατά της τρομοκρατίας, και ότι αναθεωρούν τη γνώμη τους για την αποτελεσματικότητα της κυβέρνησης και του πρωθυπουργού. Ο Ελληνικός Λαός περιμένει να έχει μια ολοκληρωμένη, ξεκάθαρη εικόνα, και αυτή μπορεί να υπάρξει μόνο με την πλήρη εξάρθρωση της τρομοκρατίας.

Την παραπάνω επισήμανση έκανε κατά τη συνεδρίαση του Υπουργικού Συμβουλίου ο υπουργός Δημόσιας Τάξης Μιχ. Χρυσοχοΐδης, ο οποίος υπογράμμισε ότι η καθαρή απάντηση στον Ελληνικό Λαό πρέπει να καλύπτει "όλο το φαινόμενο της τρομοκρατίας". Και αυτό σημαίνει ότι όλοι οι ένοχοι (εγκέφαλοι, ηθικοί και φυσικοί αυτουργοί, συνεργοί και αφανείς χρηματοδότες) θα πρέπει να οδηγηθούν στη Δικαιοσύνη μέσα από συντονισμένες διαδικασίες.

Αλλά και ο πρωθυπουργός Κ. Σημίτης εμφανίστηκε να συμμερίζεται απόλυτα τη θέση του υπουργού Δημόσιας Τάξης για την ανάγκη να επιδειχθεί σοβαρότητα και συγκράτηση σε ό,τι αφορά όχι μόνο στις έρευνες των διωκτικών αρχών αλλά και στην εξαγωγή βεβιασμένων συμπερασμάτων και τη δημοσιοποίησή τους.

Τόσο ο πρωθυπουργός όσο και ο υπουργός Δημόσιας Τάξης κατέστησαν σαφές ότι οι τρομοκράτες είναι κοινοί εγκληματίες που εστράφησαν κατά της κοινωνίας και όχι, όπως παρουσιάζονται, "λαικοί αγωνιστές" που αγωνίζονται για τα συμφέροντα του Λαού. Επέμειναν και οι δύο στο θέμα της "απομυθοποίησης" της "17 Ν". Και εμφανίστηκαν πεπεισμένοι ότι θα κλείσει οριστικά το κεφάλαιο της τρομοκρατίας.

Το γεγονός ότι ο κ. Σημίτης εγκατέλειψε τους υψηλούς τόνους και τις επιθέσεις "ροκ" κατά της αξιωματικής αντιπολίτευσης ίσως να σηματοδοτεί μια αλλαγή της στάσης της κυβέρνησης. Φαίνεται να αντιλαμβάνεται τώρα ο πρωθυπουργός τους κινδύνους από βεβιασμένες κινήσεις και άκαιρες θριαμβολογίες, που μπορεί να οδηγήσουν σε αρνητικά αποτελέσματα τόσο τις έρευνες όσο και τις κυβερνητικές προσδοκίες για αναστροφή του αρνητικού κλίματος.

Θα ήταν, βεβαίως, μέγιστη αφέλεια να υποστηριχθεί ότι ο κ. Σημίτης και η κυβέρνηση δεν επιδιώκουν να αξιοποιήσουν προς όφελός τους τα θετικά αποτελέσματα από τις έρευνες των διωκτικών αρχών. Αντιθέτως, πληροφορίες που δημοσιεύθηκαν στο φιλοκυβερνητικό Τύπο αναφέρουν ότι υπάρχει και συγκεκριμένο κυβερνητικό χρονοδιάγραμμα με καταληκτική φάση στο τέλος του Αυγούστου, για να είναι κοντά στις δημοτικές εκλογές.

Ωστόσο, όπως επισημαίνουν και σημαίνοντα στελέχη του ΠΑΣΟΚ, υπάρχει ένα πλήθος μεγάλων, καθημερινών προβλημάτων που πιέζουν ασφυκτικά την συντριπτική πλειοψηφία των πολιτών, όπως η ύφεση στην Οικονομία, η αβεβαιότητα για το μέλλον, η δυσπραγία, η φτώχεια και η εξαθλίωση, που απλώνονται σε μεγάλα τμήματα του Λαού και που όσο δεν αντιμετωπίζονται αποτελεσματικά από την κυβέρνηση δεν δικαιολογούν αισιόδοξες προσδοκίες για το κυβερνών κόμμα.



ΔΕΧΟΝΤΑΙ ΤΟ ΚΟΙΝΟ

Ο Νομάρχης δέχεται το κοινό κάθε Τρίτη και Πέμπτη από 11.00-13.00.
Ο Δήμαρχος Ροδίων δέχεται ύστερα από συνεννόηση.
Ο αντινομάρχης Δωδεκανήσου κ. Νικόλαος Τατάκης δέχεται το κοινό κάθε Τρίτη και Πέμπτη από 10.00 π.μ.-12 μ.μ.

ΤΑΞΙ

ΡΑΔΙΟ ΤΑΞΙ: 0241-0-64712, 0241-0-64790

ΧΡΗΣΙΜΑ ΤΗΛΕΦΩΝΑ

ΝΟΣΟΚΟΜΕΙΟ:	0241-0-80000
ΑΜΕΣΗ ΔΡΑΣΗ ΠΥΡ/ΚΗΣ:	199
ΛΙΜΕΝΑΡΧΕΙΟ:	0241-0-22220, 0241-0-27695
ΒΛΑΒΕΣ Δ.Ε.Η.:	125
ΒΛΑΒΕΣ Ο.Τ.Ε.:	121
ΑΜΕΣΗ ΔΡΑΣΗ:	100
ΒΛΑΒΕΣ ΥΔΡΕΥΣΗΣ:	0241-0-68750, 0241-0-68755
ΝΟΜΑΡΧΙΑ:	0241-0-46502
ΠΕΡ/ΚΗ Δ/ΝΣΗ	0241-0-38174
ΔΗΜΟΣ:	0241-0-46200
ΔΗΜ. ΕΠΙΧ. ΚΑΘΑΡ.	0241-0-77600
ΥΠΗΡ. ΑΠΟΚΟΜΙΔΗΣ:	0241-0-61057
ΤΡΟΧΑΙΑ:	0241-0-26480
ΠΛΗΡΟΦ. Ο.Τ.Ε.:	131
ΔΕΛΤΙΟ ΚΑΙΡΟΥ:	149
ΛΑΧΕΙΑ:	111
ΠΡΟΠΟ - ΛΟΤΤΟ:	111
ΡΟΔΑ:	0241-0-27462
ΚΤΕΛ:	0241-0-27706
Ο.Α.Ε.Δ.:	0241-0-23265
Ι.Κ.Α.:	0241-0-64912
ΤΑΞ.Υ.:	0241-0-68701, 0241-0-68702
ΟΛΥΜΠΙΑΚΗ:	0241-0-24555
Δ.Α.Ν.Ε.:	0241-0-43150
ΕΡΓΑΤ. ΚΕΝΤΡΟ:	0241-0-24730
CRONUS AIRLINES	0241-0-25444
AEGEAN AIRLINES	0241-0-98345

ΚΤΕΟ

• Από 1/1/2002 έως 31/7/2002 παντός είδος οχήματα **με συνδυασμό γραμμάτων ΡΟΑ5000-9999.** Επίσης θα ελέγχονται τα οχήματα που η καταλληλότητά τους λήγει αυτές τις εβδομάδες και οχήματα ανάριθμα εισαγωγής.

ΤΙΜΕΣ ΣΥΝΑΛΛΑΓΜΑΤΟΣ

ΔΟΛΛΑΡΙΟ Η.Π.Α	0,9883	0,9863
ΛΙΡΑ ΑΓΓΛΙΑΣ	0,63884	0,63756
ΚΟΡΩΝΑ ΔΑΝΙΑΣ	7,4356	7,4208
ΚΟΡΩΝΑ ΣΟΥΗΔΙΑΣ	9,2372	9,2188
ΓΙΕΝ ΙΑΠΩΝΙΑΣ	115,74	115,50
ΦΡΑΓΚΟ ΕΛΒΕΤΙΑΣ	1,4696	1,4666
ΚΟΡΩΝΑ ΝΟΡΒΗΓΙΑΣ	7,3363	7,3217
ΛΙΡΑ ΚΥΠΡΟΥ	0,57825	0,57709
ΔΟΛΛΑΡΙΟ ΚΑΝΑΔΑ	1,5078	1,5048
ΔΟΛΛΑΡΙΟ ΑΥΣΤΡΑΛΙΑΣ	1,7665	1,7629

Η ΡΟΔΙΑΚΗ

Ημερήσια Εφημερίδα της Ρόδου
Έτος Ιδρύσεως 1915
ΙΔΡΥΤΗΣ
ΕΜΜ. ΚΑΛΑΜΠΙΧΗΣ
ΙΔΙΟΚΤΗΣΙΑ – ΕΚΔΟΣΗ
ΥΙΟΙ Σ. ΤΣΟΠΑΝΑΚΗ Η. ΚΩΤΙΑΔΗΣ Ο.Ε.
ΔΙΕΥΘΥΝΤΗΣ
ΑΘ. ΜΑΡΑΣΙΩΤΗΣ
ΣΥΝΤΑΞΗ
Λουκάς Μαστής
Μιχάλης Μαστής
Κυριακή Πετρίδου
Βαρβάρα Μπογδάνου
Λουκάς Βελιδάκης
ΑΘΛΗΤΙΚΑ
Μανόλης Μπάτης,
Νικήτας Κουσκούσης
Κώστας Παντίδος
Παύλος Ντοκουόπιλ
ΓΡΑΦΕΙΑ ΣΥΝΤΑΞΗΣ
Μάρκου Μαλλιαράκη 11
Τηλ.0241-0- 24610, 0241-0-75640
Fax (02410) 75641
ΛΟΓΙΣΤΗΡΙΟ – ΔΙΑΦΗΜΙΣΕΙΣ
Μάρκου Μαλλιαράκη 11
Τηλ. 0241-0-22210 0241-0-75230
Fax (02410) 22471
http://www.rodiaki.gr.
Email: tsopd@otenet.gr & irodiaki@otenet.gr

Λίγα μόλις δευτερόλεπτα μετά την έκρηξη της βόμβας που κρατούσε

Ροδίτης ο πρώτος άνθρωπος που αντίκρισε αιμόφυρτο τον Σ. Ξηρό!

Ο ίδιος μιλώντας χθες στην "Ροδιακή" υποστήριξε ότι δεν υπήρχαν άλλα άτομα δίπλα, αλλά ούτε και καμμιά τσάντα κοντά στον τραυματισμένο βομβιστή

Ένας 40χρονος Ροδίτης, ήταν ο πρώτος άνθρωπος που αντίκρισε αιμόφυρτο τον Σάββα Ξηρό, λίγα μόλις δευτερόλεπτα μετά, την έκρηξη του πυροκροτητή από την βόμβα που φέρεται να κρατούσε στα χέρια του, με αποτέλεσμα να τον τραυματίσει σοβαρά στο δεξί του χέρι, στο στήθος και το πρόσωπο.

Ρεπορτάζ:
Μιχάλης Μαστής

Πρόκειται για γνωστό ροδίτη, ο οποίος βρίσκονταν σε απόσταση 20 έως 30 περίπου μέτρων, από το σημείο που σημειώθηκε η έκρηξη και ο οποίος αμέσως μετά τον εκκωφαντικό θόρυβο, έσπευσε επιτόπου για να δει έτσι έναν μεσήλικα αιμόφυρτο να βρίσκεται πεσμένος στο έδαφος και να βογκάει από τους πόνους.

Ο άνθρωπος αυτός, επρόκειτο να ταξιδέψει λίγη ώρα αργότερα, με το επιβατηγό οχηματαγωγό πλοίο της ΔΑΝΕ «Διαγόρας» από το λιμάνι του Πειραιά προς τη Ρόδο κι εκείνη την ώρα βρίσκονταν στο λιμάνι του Πειραιά, κατευθυνόμενος προς το σημείο που επρόκειτο να επιβιβαστεί στο σκάφος.

Ο 40χρονος, που μίλησε χθες στην «Ροδιακή» για το μοναδικό αυτό γεγονός που έζησε το βράδυ εκείνο, αξίζει να σημειωθεί ότι ουδέποτε κατέθεσε στις ανακριτικές αρχές τα όσα είδε και άκουσε τα κρίσιμα εκείνα λεπτά, αφού λίγα λεπτά αργότερα, υποχρεώθηκε να εγκαταλείψει εσπευσμένα τον τόπο όπου βρίσκονταν ο τραυματίας Ξηρός προκειμένου έτσι να μην χάσει το πλοίο που επρόκειτο να ταξιδέψει.

Μάλιστα, δεν αποκλείεται οι μαρτυρίες που υπάρχουν από άλλα άτομα που έφθασαν στο σημείο που βρίσκονταν ο τραυματίας Σάββας Ξηρός, λίγη ώρα αργότερα και είδαν τον 40χρονο Ροδίτη να φεύγει κοντά από τον τραυματία, να έχουν πυροδοτήσει και τα σενάρια περί... συνεργού που τον εγκατέλειψε αιμόφυρτο και εξαφανίστηκε, αφού δεν γνώριζαν περί τίνος επρόκειτο.

«Κατευθυνόμουνα στο πλοίο «Διαγόρας» - δήλωσε ο 40 χρονος Ροδίτης - στο λιμάνι του Πειραιά, με το οποίο επρόκειτο να ταξιδέψω λίγη ώρα αργότερα, όταν ξαφνικά άκουσα έναν εκκωφαντικό θόρυβο. Κάτι σαν έκρηξη. Ασυνείδητα, έσπευσα από το σημείο όπου ακούστηκε γιατί ήταν πολύ κοντά μου και τότε είδα μπροστά μου έναν άνδρα αιμόφυρτο, σαφώς σοκαρισμένο να βογκάει και



Δεν έχει κληθεί να καταθέσει αφού μετά από λίγο έφυγε με το "Διαγόρας"

να προσπαθεί να αναπνεύσει.

Διέκρινα ότι το δεξί του χέρι (και όχι το αριστερό όπως είχε αναφερθεί αρχικά) είχε υποστεί σοβαρό τραύμα, ενώ μέσα στα αίματα ήταν επίσης και το πρόσωπό του. Σε ελάχιστα δευτερόλεπτα, ένα ακόμη άτομο ήρθε επιτόπου και τότε του είπα να ειδοποιήσει ασθενοφόρο. Δεν είχα το κουράγιο να πλησιάσω πιο κοντά του. **Έμεινα σε απόσταση δύο περίπου μέτρων. Παρακολουθούσα σαστισμένος τον άνθρωπο που μέσα στον πανικό του προσπαθούσε να διατηρήσει τις αισθήσεις του.**

Δεν συνειδητοποίησα αμέσως τι είχε γίνει. Προσπαθούσα να καταλάβω πως τραυματίστηκε. Δεν είπε τίποτα, δεν έλεγε κουβέντα. Μόνο βογκούσε και ανάσαινε βαριά και γρήγορα. Σε 5 λεπτά βρέθηκε εκεί ένα ασθενοφόρο, πρέπει να ήταν μέσα στο λιμάνι και άρχισαν να συγκεντρώνονται και άλλοι. Έμεινα μέχρι το σημείο που οι δύο τραυματιοφορείς τον σήκωσαν και τον έβαλαν στο φορείο. Τότε ούρλιαξε από τον πόνο, φώναξε.

Αναχώρησα αμέσως, για το πλοίο μου χωρίς να ξέρω μέχρι τότε ποιος ήταν ο τραυματίας. Δεν φανταζόμουνα ότι θα έπαιρνε τέτοια τροπή η υπόθεση αυτή».

Ο 40χρονος Ροδίτης, αξίζει να σημειωθεί ότι είναι δημόσιος υπάλληλος, είναι έφεδρος καταδρομέας, και έχει αναπτύξει πλούσια κοινωνική και αθλητική δράση στο νησί μας. Απαντώντας σε σχετική ερώτηση **εάν διέκρινε άλλα άτομα κοντά στον Ξηρό, ήταν κατηγορηματικός: «Όχι, δεν υπήρχε άλλο άτομο κοντά του, όταν έφθασα εγώ εκεί. Ούτε επίσης και στο σημείο που τον βρήκα τραυματισμένο, υπήρχε κάποια τσάντα. Εγώ τουλάχιστον δεν διέκρινα κάτι τέτοιο».**

Ο ίδιος, όταν μετέβη στο πλοίο «Διαγόρας» και συναντήθηκε με άλλους Ροδίτες τους ενημέρωσε αναλυτικά για όλα όσα έζησε λίγη ώρα νωρίτερα. Ούτε ο ίδιος ούτε και κανείς άλλος είχε συνειδητοποιήσει την σοβαρότητα της υπόθεσης. Νόμιζαν ότι επρόκειτο για ένα ατύχημα, για ένα συνηθισμένο γεγονός.

Τα υπόλοιπα τα πληροφορήθηκαν εν πλω, για τη Ρόδο, παρακολουθώντας τα έκτακτα δελτία ειδήσεων και τις ραγδαίες αποκαλύψεις που προέκυψαν στην συνέχεια.

ΑΛΛΟ ΡΕΠΟΡΤΑΖ ΣΤΗ ΣΕΛΙΔΑ 40



Στο ιερό νησί οι προσκεκλημένοι του Γ. Παπανδρέου

Ξενάγηση υπουργών στην Ιερά Μονή Πάτμου

Ο ηγούμενος τους δώρισε εικόνες και άλλα δώρα

Στην Ιερά Μονή του Αγίου Ιωάννου της Πάτμου ξεναγήθηκαν προχθές, οι επίσημοι προσκεκλημένοι του υπουργού των Εξωτερικών κ. Γιώργου Παπανδρέου, που βρίσκονται στα νησιά του Αιγαίου, στο πλαίσιο το διεθνούς συνεδρίου με θέμα «Η παγκοσμιοποίηση και το μέλλον της Ευρώπης».

Σε ανακοίνωση που εξέδωσε η Ιερά Μονή, της Πάτμου, επισημαίνεται συγκεκριμένα:

«Εκτός του υπουργού των Εξωτερικών κ. Γεωργίου Παπανδρέου, στην μονή προσήλθαν οι υπουργοί των Εξωτερικών της Σερβίας, της Τσεχίας, της Ρουμανίας, της Βοσνίας, της Κροατίας, των Σκοπίων, ο υπουργός Εμπορίου της Σουηδίας, ο υφυπουργός Εξωτερικών της Ρωσίας και ο Σύμβουλος του Προέδρου της Τουρκίας.

Οι σύνεδροι, ξεναγήθηκαν στο Ναό και το Μεγάλο Σκευοφυλάκιο της Ιεράς Μονής, υπό των πατέρων και εν συνεχεία προσήλθαν στο αρχονταρίκιον όπου τους εδέχθη ο καθηγούμενος και πατριαρχικός έξαρχος Πάτμου, αρχιμανδρίτης κ. Αντύπας, ο οποίος συζήτησε μαζί τους και τους χάρισε αναμνηστικές εικόνες.

Ο καθηγούμενος, πρότεινε επίσης στον υπουργό Εξωτερικών κ. Γεώργιο Παπανδρέου, την διοργάνωση συνεδρίου από το Ίδρυμα Ανδρέας Παπανδρέου στο νησί της Πάτμου και ο υπουργός δέχθηκε την πρόταση με χαρά, ευχαριστώντας θερμά για την φιλοξενία».

Έχετε σκεφτεί κάτι καλύτερο για το αδυνάτισμα;

MEDI JEUNESSE
ΔΙΕΘΝΗ ΚΕΝΤΡΑ ΑΙΣΘΗΤΙΚΗΣ ΠΡΟΣΩΠΟΥ - ΣΩΜΑΤΟΣ & ΔΙΑΤΡΟΦΟΛΟΓΙΑΣ

• ΟΛΙΚΟ ΤΟΠΙΚΟ ΑΔΥΝΑΤΙΣΜΑ
• ΣΥΣΦΙΞΗ • ΚΥΤΤΑΡΙΤΙΔΑ
• ΔΙΑΤΡΟΦΟΛΟΓΙΑ
• ΑΝΤΙΓΗΡΑΝΣΗ • ΛΕΥΚΑΝΣΗ
• ΒΑΘΥ ΠΗΛΙΓΚ •
• ΑΠΟΤΡΙΧΩΣΗ • ΜΑΚΙΓΙΑΖ

25ης ΜΑΡΤΙΟΥ 22 • 85100 ΡΟΔΟΣ • ΤΗΛ: 02410 76268-9 • FAX: 02410 36675

ΝΤΕΤΕΚΤΙΒΣ
30 ΧΡΟΝΙΑ ΜΟΝΙΜΑ ΚΑΙ ΣΤΗ ΡΟΔΟ
35354 - 28780
Π.Π. ΓΕΡΜΑΝΟΥ 6 (ΠΛ. ΦΩΚΙΑΛΗ)
Η ΛΥΣΗ!!! ΣΕ ΚΑΘΕ ΣΑΣ ΠΡΟΒΛΗΜΑ
EXPRESS SECURITY

Ανακοινώθηκαν χθες από την παράταξη

Και άλλοι υποψήφιοι του κ. Χ. Χατζηευθυμίου

Απάντηση στις δηλώσεις του δημάρχου κ. Γιαννόπουλου

Τρεις ακόμα υποψήφιους δημοτικούς συμβούλους της παράταξής του, ανακοίνωσε χθες ο κ. Χ. Χατζηευθυμίου.

Συνολικά έχει ανακοινώσει μέχρι τώρα 22 υποψηφίους, οι περισσότεροι εκ των οποίων έχουν αρχίσει και αναπτύσσουν έντονο προεκλογικό αγώνα.

Ειδικότερα για τους 3 νέους υποψηφίους η εκτελεστική γραμματεία της παράταξης "Πρώτα η Ρόδος" σε ανακοίνωση που εξέδωσε επεσήμανε τα εξής:

"Η παράταξή μας "Πρώτα η Ρόδος" υποσχέθηκε να αιφνιδιάσει ευχάριστα τους Συνδημότες μας.

Στα πλαίσια αυτού του "αιφνιδιασμού" ανακοινώνουμε σήμερα τρείς ακόμη υποψήφιους Δημοτικούς Συμβούλους της παράταξής μας,

Αυτοί είναι οι κ.κ.:

1. Νικολάου Μιχαήλ, φαρμακοποιός
2. Νιοτή Φράνσις, καθηγήτρια Μουσικής και
3. Παπανικήτας Νικήτας, ιατρός



Η μέχρι σήμερα παρουσίαση των Συνδημοτών μας που μετέχουν στο ψηφοδέλτιο ελπίδας για τη Ρόδο, αποδεικνύει πως εννοούμε την ανανέωση ιδεών, προσώπων και αντιλήψεων για την πόλη και πως θα εμφανιστεί η άλλη πρόταση για την καθημερινή ζωή των συμπολιτών μας για την επόμενη τετραετία μακριά από την καθεστωτική νοοτροπία που τώρα υπάρχει και των επαγγελματικών πολιτικών που τώρα μας διοικούν".

ΔΗΛΩΣΕΙΣ

Οι προχθεσινές δηλώσεις του δημάρχου Ρόδου κ. Γιαννόπουλου, ότι δεν θα εμπλακεί στον προεκλογικό αγώνα προκάλεσαν ευρύτατες αντιδράσεις στην αντίπαλη πλευρά.

Ο ίδιος ο κ. Χατζηευθυμίου με δηλώσεις του στην ΕΡΑ Ρόδου, αρνήθηκε να ενστερνιστεί την λογική του δημάρχου.

Τα προβλήματα δηλαδή της πόλης θα λυθούν τώρα σε δύο μήνες; αναρωτήθηκε ο κ. Χατζηευθυμίου.

ΓΝΩΜΩΝ
ΦΡΟΝΤΙΣΤΗΡΙΑ
Μ. ΓΙΑΝΝΙΚΟΥΡΗΣ
30 ΧΡΟΝΙΑ ΛΕΙΤΟΥΡΓΙΑΣ
ΧΕΙΜΑΡΡΑΣ 117 ΤΗΛ.: 02410 25700-25250
Διεύθυνση Σπουδών Μ. ΓΙΑΝΝΙΚΟΥΡΗΣ

Έναρξη Μαθημάτων	ΤΜΗΜΑΤΑ 4ΜΕΛΗ-6ΜΕΛΗ
• Γ' Λυκείου	1 Αυγούστου
• Β' Λυκείου	1 Αυγούστου
• Α-Β-Γ Γυμνασίου	2 Σεπτεμβρίου
• Α' Λυκείου	2 Σεπτεμβρίου
• Τ.Ε.Ε.	2 Σεπτεμβρίου
• Τμήματα Αποφοίτων	2 Σεπτεμβρίου

ΕΓΓΡΑΦΕΣ:
Καθημερινά από 10-1 το πρωί και 6-9 το απόγευμα στα τηλέφωνα: 02410 25700, 25250, 25252, 0945 900123

Σε 600 νέοι ψηφοφόροι που μετέφεραν τα δικαιώματά τους

Θα ψηφίσουν στο Δήμο Ρόδου

Νέες εγγραφές και άλλα στοιχεία του Δημοτολογίου

Σε 600 ανέρχονται οι ψηφοφόροι που μετέφεραν τα εκλογικά τους δικαιώματα στον δήμο της Ρόδου.

Τόσοι είναι πράγματι σύμφωνα με τα στοιχεία που ανακοινώθηκαν χθες από το Δημοτολόγιο του δήμου.

Πρόκειται για μεταδημοτεύσεις ψηφοφόρων, είτε από άλλες περιοχές της χώρας, είτε και από άλλους δήμους του νησιού.

Οπως έγινε γνωστό από τη Διεύθυνση Διοικητικών Υπηρεσιών του Δήμου Ροδίων (Τμήμα Δημοτικής Καταστάσεως) και συγκεκριμένα από το Γραφείο Δημοτολογίου/Μητρώου Αρρένων/Στρατολογίας δόθηκαν στη δημοσιότητα στοιχεία σχετικά με υποθέσεις της αρμοδιότητάς του που διεκπεραιώθηκαν κατά το πρώτο εξάμηνο του τρέχοντος έτους.

Συγκεκριμένα τα στοιχεία έχουν ως εξής:

1. Αιτήσεις που πρωτοκολλήθηκαν 7.462.
2. Εκδοση διαφόρων πιστοποιητικών 12.004.
3. Εγγραφές στα Δημοτολόγια, λόγω μεταδημότευσης 600, αδηλώτων (ανδρών-γυναικών) 13, νεογέννητων 231.
4. Μεταφορά δημοτών λόγω γάμου 230.
5. Καταχωρήσεις διαζυγίων στα δημοτολόγια 60.
6. Πολιτογραφήσεις 20.
7. Διαγραφές λόγω θανάτου από δημοτολόγια 210.
8. Διαγραφές θανόντων ανδρών από Μ. Αρρένων 30.
9. Προσθήκη κυρίου ονόματος στα μητρώα αρρένων 30.
10. Διεκπεραίωση διαφόρων εγγραφών 1.500.
11. Υποθέσεις αλλοδαπών 2.000.

ΣΠΟΥΔΑΣΤΕ
ΑΥΤΟ ΠΟΥ ΘΕΛΕΤΕ
ΣΕ ΑΝΑΓΝΩΡΙΣΜΕΝΑ
ΠΑΝΕΠΙΣΤΗΜΙΑ
ΤΗΣ ΜΕΓΑΛΗΣ ΒΡΕΤΑΝΙΑΣ
INTERANGLIAN
ΠΛΗΡΟΦΟΡΙΕΣ: κα Νάνσυ Βασιλοπούλου
ΔΑΜΑΣΚΗΝΟΥ 1, ΡΟΔΟΣ, Τηλ. 0241070110

SYMI
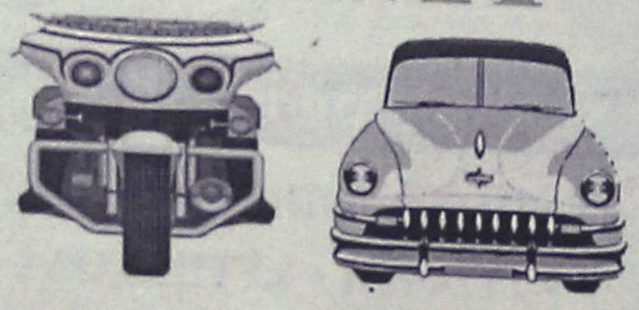
KATSARAS
RENT A CAR & MOTO
TEL & FAX: 02460 72203
TEL.: 02460 71417

ΦΡΟΝΤΙΣΤΗΡΙΟ
ΜΕΣΗΣ ΕΚΠΑΙΔΕΥΣΗΣ
Παιδεία
Διδάσκονται όλα τα μαθήματα για:
Γυμνάσιο - Ενιαίο Λύκειο - Τ.Ε.Ε.
Διδασκαλία από έμπειρους και εξειδικευμένους καθηγητές
Σύγχρονη διδακτική μεθοδολογία προσαρμοσμένη στο νέο τρόπο αξιολόγησης του Ενιαίου Λυκείου
Σκοπός του φροντιστηρίου μας, η εισαγωγή των μαθητών μας στην τριτοβάθμια εκπαίδευση
Επιδίωξή μας για το Γυμνάσιο, η κάλυψη των κενών και η σωστή προετοιμασία για το Λύκειο
Ολοκληρωμένο πρόγραμμα σπουδών για τα ΤΕΕ
Δωρεάν σημειώσεις από αξιόλογους καθηγητές του φροντιστηρίου μας για την ολοκληρωμένη κατανόηση της ύλης
Τακτικά επαναληπτικά διαγωνίσματα
Έκπτωση 10% σε αδέλφια μαθητές.
Έναρξη Μαθημάτων:
Β'-Γ' Ενιαίου Λυκείου 19 Αυγούστου
Α' Εναίου Λυκείου - Γυμνασίου - Τ.Ε.Ε. 2 Σεπτεμβρίου
Διεύθυνση σπουδών: Νίκος Σταύρου, Βάσω Κωστούλα
Εθν. Αντίστασης 1 - Κρεμαστή
Τηλ.:02410 96040, 92592, 96232
Γιατί ... Η Παιδεία οδηγεί στην επιτυχία

ΜΑΘΗΜΑΤΙΚΑ
ΝΙΚΟΣ ΥΨΗΛΑΝΤΗΣ
Πτυχιούχος Παν/μίου Αθηνών
Η πολυετής πείρα, η συνέπεια, η μεθοδικότητα σε συνεργασία με γονείς και μαθητές δίνουν τα καλά αποτελέσματα
ΕΝΑΡΞΗ ΜΑΘΗΜΑΤΩΝ:
• Β' και Γ' Λυκείου στις 5 Αυγούστου
• Α' Λυκείου 19 Αυγούστου
• Ολες οι τάξεις του Γυμνασίου και Β' κύκλος ΤΕΕ από 2 Σεπτεμβρίου
ΕΓΓΡΑΦΕΙΤΕ ΕΓΚΑΙΡΑ!!!
Τηλέφωνα για πληροφορίες:
02410 24670 και 0972 990558

Το πρόγραμμα της παράταξης του κ. Γ. Μαχαιρίδη

Περιβάλλον και υδάτινοι πόροι

Ποιές λύσεις προτείνονται για να ξεπεραστούν τα προβλήματα

Το πρόγραμμα της παράταξής του για την προστασία του περιβάλλοντος και για τους υδάτινους πόρους, έδωσε χθες στην δημοσιότητα ο υποψήφιος νομάρχης κ. Γ. Μαχαιρίδης.

Το πρόγραμμα και στους δύο τομείς, καταγράφει την επικρατούσα κατάσταση, τα έργα που βρίσκονται σε εξέλιξη κι αυτά που πρέπει να γίνουν. Και οι δύο τομείς είναι σημαντικοί, επεσήμανε ο κ. Μαχαιρίδης, τονίζοντας μεταξύ άλλων ότι κάνουν λάθος όσοι νομίζουν πως το νερό είναι είδος σε επάρκεια και ότι θα πρέπει να αποκτήσουμε όλοι περιβαλλοντική και οικολογική συνείδηση.

Αφησε πάντως και αιχμές εναντίον της νομαρχιακής αρχής στο θέμα της μεταφοράς νερού προς τα νησιά.

Χαρακτήρισε συγκεκριμένα υπέρμετρη την αύξηση που σημειώθηκε από το 2000 στο 2001, όπου **η μεταφορά του κυβικού από 1.074 δρχ. εξακοντίστηκε στις 1.475 δρχ.**

«Η αύξηση είναι υπέρμετρη και θα παρακαλούσα τις αρμόδιες αρχές να εξετάσουν το θέμα και να δώσουν εξηγήσεις», είπε ο κ. Μαχαιρίδης τονίζοντας ότι αν αναλογιστεί κανείς ότι το 2001 έπεσαν κατακόρυφα οι τιμές των καυσίμων δεν δικαιολογείται αυτή η αύξηση.

Στο πρόγραμμά του, σε ό,τι αφορά τις άμεσες ενέργειες για τους υδάτινους πόρους ο κ. Μαχαιρίδης προτείνει τα εξής:

1. Απρόσκοπτη κατασκευή του φράγματος "Γαδουρά", του ταχυδιυλιστηρίου και των αγωγών μεταφοράς.
2. Αμεση κατασκευή του φράγματος "Σχοινά" στην Κάρπαθο.
3. Επιτάχυνση ολοκλήρωσης των έργων αξιοποίησης επιφανειακών νερών που κατασκευάζονται (φράγμα Πάτμου, φράγμα Λέρου, φράγμα Κρητηνίας, λιμνοδεξαμενή Τήλου, λιμνοδεξαμενή Βαθύ-Καλύμνου, λιμνοδεξαμενή Νισύρου, λιμνοδεξαμενή Πλατύ Κω και λιμνοδεξαμενή Καστελλόριζου).
4. Αξιολόγηση και αξιοποίηση των προτάσεων όλων των μελετών που έχουν συνταχθεί κατά καιρούς για την ανάπτυξη και διαχείριση των υδατικών πόρων με την ευθύνη του υπ. Γεωργίας, του υπ. Αιγαίου, ΑΝ.ΔΩ. και της Περιφέρειας Νοτίου Αιγαίου.
5. Στα μικρά νησιά, όπου η υπόγεια και επιφανειακή υδροφορία δεν επιτρέπει κατασκευή έργων (γεωτρήσεις και λιμνοδεξαμενές), ένταξη έργων αξιοποίησης υφάλμυρων νερών με την κατασκευή μονάδων αφαλάτωσης (Χάλκη, Σύμη κ.τ.λ.)
6. Να αξιοποιηθούν τα επεξεργασμένα λύματα των βιολογικών καθαρισμών για την άρδευση δενδρωδών καλλιεργειών και περιαστικών δασών.
7. Διατύπωση μαθηματικών μοντέλων για την διαχείριση και λειτουργία των υπόγειων και επιφανειακών νερών στα νησιά.
8. Συστηματική ενημέρωση όλων των χρηστών νερού για τα προβλήματα των υδατικών συστημάτων, τα μέσα αντιμετώπισης και την ανάγκη ενεργής συμμετοχής τους στην προστασία του περιβάλλοντος.
9. Συνεργασία με τους ΟΤΑ για τον προγραμματισμό:
   • Αντικατάστασης των παλαιών δικτύων ύδρευσης που παρουσιάζουν μεγάλες απώλειες νερού, ώστε να ελαχιστοποιηθούν οι σπατάλες.
   • Τοποθέτησης μετρητών νερού σε γεωτρήσεις και στις καταναλώσεις από τους χρήστες σε όλους τους δήμους.
10. Ενθάρρυνση έργων αποθήκευσης νερού, όπως στέρνες στα μικρά νησιά και ενίσχυση ιδιωτικών έργων εξοικονόμησης νερού.

ΔΗΛΩΣΗ ΤΟΥ ΓΙΑΝΝΗ ΜΑΧΑΙΡΙΔΗ

Η κυβέρνηση στηρίζει τη Νομαρχία και καλά κάνει

Ο λαός έχει μάτια και κρίνει

Ο κυβερνητικός μηχανισμός όχι μόνο δεν υπονομεύει τον νομάρχη αλλά τον υποστηρίζει και καλά κάνει. Την άποψη αυτή εξέφρασε ο υποψήφιος νομάρχης κ. Γ. Μαχαιρίδης, στην χθεσινή συνέντευξη Τύπου, κληθείς να σχολιάσει τις πρόσφατες δηλώσεις του κ. Καραγιάννη.

Εγω διαπιστώνω, είπε, ότι ο κυβερνητικός μηχανισμός στηρίζει την νομαρχία και καλά κάνει , διότι έτσι ενισχύονται τα συμφέροντα του τόπου.

Ακόμα και την ημέρα των εκλογών να δοθούν χρήματα ή εγκρίσεις έργων για δημοπρασία, εγώ συμφωνώ απόλυτα, συνέχισε ο κ. Μαχαιρίδης.

Καταλήγοντας επεσήμανε ότι θα είναι μάλιστα αρρωγός στο θέμα αυτό, αφού άπτεται των συμφερόντων του τόπου.

Αν, πάντως είπε ο κ. Καταγιάννης, έχει την εντύπωση ότι τον υπονομεύουν ας δώσει τα στοιχεία στην δημοσιότητα.

Τόνισε επίσης ο κ. Μαχαιρίδης τα εξής:

"Ο δωδεκανησιακός λαός έχει μάτια, βλέπει και μπορεί να κρίνει και να συγκρίνει. Πιστεύω ότι αμερόληπτος θα αξιολογήσει πρόσωπα, καταστάσεις, παρελθόν, προοπτικές και θα είναι δίκαιος κριτής".

FUTUREKIDS Ρόδου

Λεμεσού 29 , Τηλ.02410 70431

ECDL

Ανακοίνωση Επιτυχόντων

Τα Futurekids συγχαίρουν τους σπουδαστές τους που πέτυχαν στις εξετάσεις του διεθνώς αναγνωρισμένου διπλώματος χειρισμού Υπολογιστών **ECDL** του έτους 2002.

Τα Futurekids ανακοινώνουν ότι κατά τον 1ο χρόνο λειτουργίας τους οι επιτυχόντες εξετάσεις έφτασαν τις :

215

ΑΝΑΣΤΑΣΑΚΗ ΣΟΦΙΑ	WINDOWS	WORD EXCEL INTERNET	ACCESS	POWERPOINT	I.T.	
ΓΑΛΑΝΟΣ ΓΙΩΡΓΟΣ	WINDOWS	WORD I.T.				
ΓΑΛΑΝΟΥ ΔΑΜΑΡΙΣ	WINDOWS	WORD EXCEL				
ΓΕΩΡΓΑ ΣΤΕΛΛΑ	WINDOWS	WORD EXCEL INTERNET	I.T.			
ΓΕΩΡΓΑΛΗ ΑΜΑΛΙΑ	WINDOWS	INTERNET ACCESS				
ΓΕΩΡΓΑΣ ΚΥΡΙΑΚΟΣ	WINDOWS	WORD EXCEL				
ΔΑΒΡΗ ΕΛΕΝΗ	WORD					
ΔΗΜΗΤΣΑΣ ΗΡΑΚΛΗΣ	WINDOWS	WORD EXCEL INTERNET				
ΔΙΑΚΙΔΗΣ ΓΙΩΡΓΟΣ	WINDOWS	WORD EXCEL INTERNET	ACCESS	POWERPOINT	I.T.	
ΔΙΑΚΟΝΙΚΟΛΑΟΥ Μ.	WINDOWS	WORD EXCEL INTERNET	POWERPOINT	I.T.		
ΕΡΙΝΗ ΜΑΡΙΑ	WINDOWS	WORD				
ΕΥΘΥΜΙΑΔΗ ΜΑΡΙΑ	WINDOWS	WORD EXCEL INTERNET				
ΙΜΒΡΙΩΤΗ ΦΩΤΕΙΝΗ	WINDOWS	WORD EXCEL INTERNET	ACCESS	POWERPOINT	I.T.	
ΚΑΖΟΥ ΜΑΡΙΑ	WINDOWS	WORD EXCEL INTERNET	POWERPOINT			
ΚΑΡΑΛΑΣ ΜΑΝΩΛΗΣ	WINDOWS	WORD EXCEL INTERNET	ACCESS	POWERPOINT	I.T.	
ΚΑΡΤΑΝΟΥ ΒΟΥΛΑ	WINDOWS	WORD				
ΚΟΥΚΟΡΑ ΧΡΙΣΤΙΝΑ	WINDOWS	WORD EXCEL INTERNET	ACCESS	POWERPOINT	I.T.	
ΜΑΝΙΝΟΣ ΜΑΝΩΛΗΣ	WINDOWS					
ΜΑΤΖΟΥΚΗΣ ΝΙΚΟΣ	WINDOWS	WORD EXCEL INTERNET	ACCESS	POWERPOINT	I.T.	
ΜΟΥΓΚΡΟΥ ΑΦΡΟΔ.	WINDOWS	WORD EXCEL INTERNET	ACCESS	POWERPOINT	I.T.	
ΜΠΟΝΑΡΟΥ ΜΑΡΙΑ	WINDOWS	WORD EXCEL				
ΜΠΟΤΣΑΡΗ ΡΟΥΛΑ	WINDOWS					
ΞΕΖΩΝΑΚΗΣ ΜΙΧ.	WINDOWS	WORD EXCEL INTERNET	ACCESS	POWERPOINT	I.T.	
ΞΟΥΡΗ ΑΜΑΛΙΑ	WINDOWS	WORD EXCEL INTERNET	ACCESS	POWERPOINT	I.T.	
ΞΟΥΡΗΣ ΚΩΣΤΑΣ	WINDOWS	WORD EXCEL INTERNET	ACCESS	POWERPOINT	I.T.	
ΠΑΠΑΔΟΠΟΥΛΟΥ Σ.	WINDOWS	WORD				
ΠΕΡΙΣΤΕΡΑΚΗ ΑΝΝΑ	WINDOWS	WORD EXCEL INTERNET	POWERPOINT			
ΡΙΝΗ ΑΝΑΣΤΑΣΙΑ	WINDOWS					
ΣΑΡΓΙΩΤΗ ΛΙΛΙΑ	WINDOWS	WORD EXCEL INTERNET	ACCESS	POWERPOINT	I.T.	
ΣΑΡΙΔΟΥ ΧΡΥΣΑΝΘΗ	WINDOWS	WORD EXCEL INTERNET	ACCESS	POWERPOINT	I.T.	
ΣΠΑΝΟΥ ΕΙΡΗΝΗ	WINDOWS	WORD EXCEL INTERNET	ACCESS	POWERPOINT	I.T.	
ΤΟΥΜΑΖΑΝΗ ΔΕΣΠ.	WINDOWS	WORD EXCEL INTERNET	ACCESS	POWERPOINT	I.T.	
ΤΟΥΤΣΗ ΚΟΥΛΑ	WINDOWS	WORD EXCEL INTERNET	ACCESS	POWERPOINT	I.T.	
ΤΣΑΚΑΛΙΔΟΥ ΜΑΡΙΑ	WINDOWS	WORD INTERNET ACCESS	POWERPOINT			
ΤΣΕΚΟΥ ΒΑΣΙΛΙΚΗ	WINDOWS	WORD EXCEL INTERNET	ACCESS	POWERPOINT	I.T.	
ΤΣΙΧΛΑΚΗ ΕΥΓΕΝΙΑ	WINDOWS					
ΦΑΝΑΡΑΚΗ ΒΑΣΙΛΙΚΗ	WINDOWS	WORD EXCEL INTERNET	ACCESS	POWERPOINT	I.T.	
ΦΕΣΑΚΗΣ ΒΑΣΙΛΗΣ	WINDOWS	WORD EXCEL INTERNET	ACCESS	POWERPOINT	I.T.	
ΦΛΑΓΚΟΥ ΜΑΡΙΑ	WINDOWS	WORD EXCEL INTERNET	ACCESS	POWERPOINT	I.T.	
ΧΑΤΖΗΓΙΑΚΟΥΜΗ ΕΙΡ.	WINDOWS	WORD EXCEL INTERNET	ACCESS	POWERPOINT	I.T.	
ΧΑΤΖΗΣΤΑΜΑΤΗ ΣΤ.	WINDOWS	WORD EXCEL INTERNET	ACCESS	POWERPOINT	I.T.	
ΧΙΡΜΠΑΚΗ ΝΤΙΝΑ	WINDOWS	WORD EXCEL INTERNET	ACCESS	POWERPOINT	I.T.	
ΧΟΥΛΛΗ ΚΑΤΕΡΙΝΑ	WINDOWS	WORD EXCEL INTERNET	ACCESS	POWERPOINT	I.T.	

ΑΝΑΚΟΙΝΩΣΗ

Με αφορμή δημοσιεύματα των τελευταίων ημερών που αφορούσαν το προσωπικό του ελέγχου διαβατηρίων Λιμένος Ρόδου, χωρίς ίχνος εμπλοκής μας καθ' οιονδήποτε τρόπο στις αποφάσεις της Α.Δ. Δωδεκανήσου, αλλά από σεβασμό και μόνο προς την αλήθεια οφείλουμε να παρατηρήσουμε τα εξής:

Η κοινωνία της Ρόδου είναι μικρή και κλειστή και λίγο πολύ γνωριζόμαστε μεταξύ μας και μάλιστα πολύ καλά θα λέγαμε. Εμείς οι Ναυτικοί Πράκτορες, καθημερινοί σχεδόν επισκέπτες και συνεργάτες της υπηρεσίας του τμήματος Διαβατηρίων, γνωρίζαμε πολύ καλά τόσο τον προϊστάμενο όσο και το υπόλοιπο προσωπικό της υπηρεσίας και καμία άδικη επίθεση εναντίον της δεν μας εκτρέπει από τη νηφάλια κρίση μας ότι ήταν "καλοί υπάλληλοι".

Τώρα που αποχώρησαν, νιώθουμε την ανάγκη να εκφράσουμε δημόσια τη βαθιά μας εκτίμηση, να τους αναγνωρίσουμε τη μακρόχρονη και αδιάκοπη προσφορά τους, να εξάρουμε την αβίαστη καλοσύνη τους και να τους ευχαριστήσουμε.

Είναι γενικά παραδεκτό ότι ο άνθρωπος καταξιώνει το ρόλο του και δείχνει τον πραγματικό του εαυτό μέσα στο χώρο της δουλειάς του. Είμαστε λοιπόν υποχρεωμένοι να τους αναγνωρίσουμε την εργατικότητά τους και την προσφορά τους στον κλάδο μας, μια προσφορά που τους χάρισε κοινωνική καταξίωση.

Ρόδος 10/07/2002

Οι πράκτορες

Αδελφοί Γεωργιάδη	**Αδελφοί Χαραλάμπη**
Α. Καραγιάννης	**Καΐλή Χρυσούλα**
Κακάς Πάρης	**Ροδίτης Μιχάλης**
Παυλάτος Γεράσιμος	**Χάρμπ Κάσσεντ**
Χατζημιχάλης Τσαμπίκος	**Ψυλλάκης Αντώνης**

ΚΑΘΗΜΕΡΙΝΑ ΟΛΑ ΤΑ ΝΕΑ ΤΗΣ ΔΩΔΕΚΑΝΗΣΟΥ ΣΤΟ INTERNET

www.rodiaki.gr

192 ΤΕΧΝΙΚΗ ΚΑΛΥΨΗ ΕΛΛΑΔΟΣ

Φτάνουμε αμέσως **πάντα**
και σας φτιάχνουμε τα...

ΠΑΝΤΑ

Η ΤΕΧΝΙΚΗ ΚΑΛΥΨΗ ΕΛΛΑΔΟΣ το γνωστό **192**, η εταιρία που παρέχει τεχνικές εργασίες ταχείας εξυπηρέτησης σε κάθε χώρο ζητά τεχνικούς των παρακάτω ειδικοτήτων:

- ΑΛΟΥΜΙΝΟΚΑΤΑΣΚΕΥΕΣ - ΣΙΔΗΡΟΚΑΤΑΣΚΕΥΕΣ
- ΓΥΨΙΝΩΝ ΔΙΑΚΟΣΜΗΣΕΩΝ
- ΔΙΑΝΟΜΗ ΠΕΤΡΕΛΑΙΟΥ
- ΕΚΚΕΝΩΣΕΙΣ ΒΟΘΡΩΝ
- ΗΛΕΚΤΡΟΛΟΓΟΥΣ - ΥΔΡΑΥΛΙΚΟΥΣ
- ΛΟΥΣΤΡΑΔΟΡΟΥΣ
- ΜΑΡΑΓΚΟΥΣ
- ΜΕΤΑΦΟΡΕΣ - ΜΕΤΑΚΟΜΙΣΕΙΣ
- ΜΟΝΩΣΕΙΣ
- ΝΤΕΚΟΡΑΤΕΡ
- ΠΛΑΚΑΚΙΑ - ΚΡΥΣΤΑΛΛΟΠΟΙΗΣΕΙΣ ΜΑΡΜΑΡΩΝ
- ΣΥΝΑΓΕΡΜΩΝ
- ΣΥΝΕΡΓΕΙΑ ΚΑΘΑΡΙΣΜΩΝ
- ΤΕΧΝΙΚΟΥΣ ΚΗΠΩΝ
- ΤΕΧΝΙΚΟΥΣ ΚΑΥΣΤΗΡΩΝ
- ΤΕΧΝΙΚΟΥΣ ΚΕΡΑΜΟΣΚΕΠΩΝ
- ΤΕΧΝΙΚΟΥΣ ΗΛΕΚΤΡΟΝΙΚΩΝ ΣΥΣΚΕΥΩΝ
- ΤΕΧΝΙΚΟΥΣ ΗΛΕΚΤΡΙΚΩΝ ΣΥΣΚΕΥΩΝ
- ΤΕΧΝΙΚΟΥΣ ΑΝΤΛΙΩΝ ΝΕΡΟΥ - ΛΥΜΑΤΩΝ
- ΤΕΧΝΙΚΟΥΣ ΤΖΑΚΙΩΝ
- ΤΕΧΝΙΚΟΥΣ ΚΟΜΠΙΟΥΤΕΡ
- ΤΕΧΝΙΚΟΥΣ ΤΑΠΕΤΣΑΡΙΑΣ ΕΠΙΠΛΩΝ - ΤΟΙΧΟΥ
- ΤΕΧΝΙΚΟΥΣ ΡΑΠΤΟΜΗΧΑΝΩΝ
- ΤΕΧΝΙΚΟΥΣ ΜΩΣΑΙΚΩΝ
- ΤΕΧΝΙΚΟΥΣ ΚΛΕΙΔΑΡΙΩΝ
- ΤΕΧΝΙΚΟΥΣ ΤΖΑΜΙΩΝ-ΚΡΥΣΤΑΛΛΩΝ
- ΧΩΜΑΤΟΥΡΓΙΚΕΣ ΕΡΓΑΣΙΕΣ
- ΨΥΚΤΙΚΟΥΣ

Η Εταιρία μας επιθυμεί αληθινή και ειλικρινή συνεργασία με τεχνικούς - ελεύθερους επαγγελματίες. **Επιθυμητά προσόντα:**

- Διάθεση για δουλειά
- Πνεύμα συνεργασίας
- Επαγγελματισμός σε όλα τα επίπεδα.

Για πληροφορίες στα τηλέφωνα
02410 78798, 02410 70866, 0932 437868,
κ. Λόγγος Σταμάτης

ΦΡΟΝΤΙΣΤΗΡΙΟ ΠΥΘΑΓΟΡΑΣ

Είμαι σίγουρος... πάω Πυθαγόρα

ΑΝΑΚΟΙΝΩΣΗ

Για τη νέα σχολική χρονιά, η έναρξη των μαθημάτων κάθε τάξης θα γίνει ως εξής:

	ΕΝΑΡΞΗ
Β΄ και Γ Ενιαίου Λυκείου	1 Αυγούστου
Α΄ Ενιαίου Λυκείου	19 Αυγούστου
Α΄, Β΄ και Γ΄ Γυμνασίου	26 Αυγούστου
Γ΄ ΤΕΕ – Β΄ κύκλος	26 Αυγούστου

ΕΓΓΡΑΦΕΣ θα γίνονται στη γραμματεία του φροντιστηρίου, **καθημερινά από 22 Ιουλίου**, τις ώρες:

10:00 – 12:00 και 17:00 – 21:00

Στ. Κωτιάδη 2, Ρόδος - Τηλ.: 02410 29593

Προχθές το βράδυ σε σκοπιά μονάδας της Ψίνθου

Αυτοκτόνησε φαντάρος!

Αφησε σημείωμα που εξηγούσε τους λόγους της πράξης του

Εικοσάχρονος φαντάρος που υπηρετούσε την στρατιωτική του θητεία στο νησί της Ρόδου αυτοκτόνησε αργά χθες βράδυ με το υπηρεσιακό του όπλο, την ώρα που εκτελούσε καθήκοντα σκοπού σε Μονάδα της Ψίνθου.

Σύμφωνα με ανακοίνωση του Γενικού Επιτελείου Στρατού το περιστατικό συνέβη χθες στις 10:30 το βράδυ της Πέμπτης, όταν ο στρατιώτης Διαβιβάσεων Ζ.Ν. 20 ετών, που καταγόταν από τις Σέρρες Ρεθύμνου και υπηρετούσε σε μονάδα της Ρόδου άνοιξε την γεμιστήρα που του είχε δοθεί για την εκτέλεση της υπηρεσίας του, την τοποθέτησε στο υπηρεσιακό του όπλο (τύπου G3 A3) και αφού όπλισε μία φορά, έστρεψε το όπλο στον εαυτό του και πάτησε την σκανδάλη!

Συνάδελφοι του και **αξιωματικοί της Μονάδας Διαβιβάσεων που έσπευσαν επιτόπου, έντρομοι αντίκρισαν τον συνάδελφό τους αιμόφυρτο και αμέσως κατάλαβαν τι είχε συμβεί**.

Αμέσως, ο 20χρονος στρατιώτης μεταφέρθηκε στο νοσοκομείο της Ρόδου, όπου οι γιατροί δεν μπόρεσαν να προσφέρουν καμία απολύτως βοήθεια, καθώς ήταν ήδη νεκρός. Παράλληλα σήμανε «συναγερμός» στη Μονάδα, κινητοποιήθηκε ολόκληρη η στρατιωτική ηγεσία σε τοπικό επίπεδο.

Άμεσα ενημερώθηκε ο αρμόδιος εισαγγελέας Πλημμελειοδικών Ρόδου, ενώ επιτόπου, μέσα σε ελάχιστη ώρα έφθασαν ανώτατοι αξιωματικοί - επιτελείς της 95 ΑΔΤΕ, οι οποίοι και ξεκίνησαν την συγκέντρωση στοιχείων για να διαπιστώσουν κάτω από ποιες συνθήκες εξελίχθηκε η τραγωδία.

Στο εσωτερικό **της ιματιοθήκης του στρατιώτη βρέθηκε φράση γραμμένη με μαρκαδόρο**, που εξηγούσε τους λόγους της πράξης του, οι οποίοι ήταν προσωπικοί. Από τις πρώτες εκτιμήσεις, προκύπτει ότι οι λόγοι που τον οδήγησαν σε αυτή την πράξη είχαν σχέση με προσωπικά προβλήματα που αντιμετώπιζε το τελευταίο διάστημα. Αξίζει να σημειωθεί πάντως, ότι ο συγκεκριμένος στρατιώτης από το Ρέθυμνο, **υπηρετούσε στο νησί της Ρόδου τους τελευταίους 7 μήνες και σύμφωνα με τις πρώτες εκτιμήσεις συναδέλφων** του και αξιωματικών της μονάδας, δεν έδειχνε να αντιμετωπίζει ιδιαίτερα προβλήματα.

Οι αξιωματικοί του στρατού πάντως που ξεκίνησαν την διενέργεια έρευνας για το τραγικό αυτό περιστατικό, παρά τις ισχυρές ενδείξεις που υπάρχουν ότι ο νεαρός στρατιώτης αυτοπυροβολήθηκε, αφήνουν ανοικτά όλα τα ενδεχόμενα στο πλαίσιο της πλήρους διερεύνησης της υπόθεσης.

Η σορός του αυτόχειρα θα μεταφερθεί σήμερα το πρωί, με στρατιωτικό αεροσκάφος αρχικά στο Ηράκλειο και στη συνέχεια στη γενέτειρά του, το Ρέθυμνο για να γίνει η κηδεία του.

Πρώτο θύμα μια 68χρονη

Επιστροφή του "λαστιχά"

Της πήρε χρήματα για "χρέη" του γιού της

Με αντίστοιχη μέθοδο, που πριν από 6 μήνες είχε καταφέρει να αφαιρέσει σημαντικά χρηματικά ποσά από ηλικιωμένες του νησιού μας, εμφανίστηκε και πάλι άγνωστος δράστης, καταφέρνοντας αυτή τη φορά να ξεγελάσει μια 68χρονη από την πόλη της Ρόδου!

Οι αρμόδιοι της αστυνομίας, που δεν αποκλείουν το ενδεχόμενο να πρόκειται για το ίδιο πρόσωπο, έχουν κλιμακώσει το τελευταίο διήμερο σειρά ερευνών, σε ολόκληρο το νησί της Ρόδου έτσι ώστε να τον εντοπίσουν.

Σύμφωνα με όσα ανακοινώθηκαν, ο δράστης, παρουσιάστηκε προχθές στις 8 το βράδυ στο σπίτι της Αναστασίας Δράπανου του Ιωάννη, παριστάνοντας τον γνωστό του γιού της και με το πρόσχημα ότι πώλησε σε αυτόν ελαστικά για το αυτοκίνητό του, κατάφερε να της αποσπάσει το χρηματικό ποσό των 100 ευρώ.

Θύματα αδίστακτου και επιτήδειου δράστη, τον οποίο αναζητούν από τον περασμένο Νοέμβριο, οι αστυνομικές αρχές, έπεσαν 4 ηλικιωμένες γυναίκες από χωριά της δυτικής πλευράς της Ρόδου.

Ο δράστης, (που δεν αποκλείεται να είναι το ίδιο άτομο) ήταν ηλικίας 30 περίπου ετών, και επισκέφθηκε από τις 10 έως και τις 21 Νοεμβρίου. διαδοχικά τα χωριά Σορωνή, Παραδείσι και Κρεμαστή και κατάφερε έτσι παριστάνοντας τον έμπορο να αποσπάσει ποσά από 100.000 έως 150.000 δραχμών από την κάθε μία, υποστηρίζοντας ότι έχει... εντολή από τα παιδιά τους για να τακτοποιήσουν το... χρέος που έχουν!

Σύμφωνα με τα όσα καταγγέλθηκαν, ο άγνωστος δράστης, σε όλες τις περιπτώσεις επικαλούνταν ότι επρόκειτο να φέρει στους υιούς των ηλικιωμένων θυμάτων του, ελαστικά που τάχα είχαν παραγγείλει σε αυτόν.

Σκοτώθηκε νεαρός Βρετανός σε τροχαίο

Τραγικό θάνατο βρήκε χθες τα ξημερώματα ένας νεαρός βρετανός τουρίστας, όταν το μοτοποδήλατο που οδηγούσε συγκρούστηκε στο Φαληράκι με ιχ αυτοκίνητο που οδηγούσε μια 27χρονη από τις Καλυθιές.

Σύμφωνα με όσα ανακοίνωσε η αστυνομία, το νέο τροχαίο ατύχημα, σημειώθηκε στο 1ο χιλιόμετρο της Επαρχιακής Οδού Ρόδου - Φαληρακίου όταν το μοτοποδήλατο που οδηγούσε ο Βρετανός Defilippo Pasqouale 21 ετών, συγκρούσθηκε με το ι.χ. αυτοκίνητο που οδηγούσε η Ειρήνη Βεργωτή του Ανδρέα 27 ετών, με αποτέλεσμα να βρει τραγικό θάνατο ο νεαρός βρετανός. Από την σύγκρουση ελαφρά τραυματίστηκε επίσης και η 27 χρονη οδηγός του αυτοκινήτου.

Έρευνα για τα αίτια του τροχαίου δυστυχήματος ανέλαβαν και διενεργούν αρμόδιοι αστυνομικοί του Αστυνομικού Σταθμού Αφάντου.

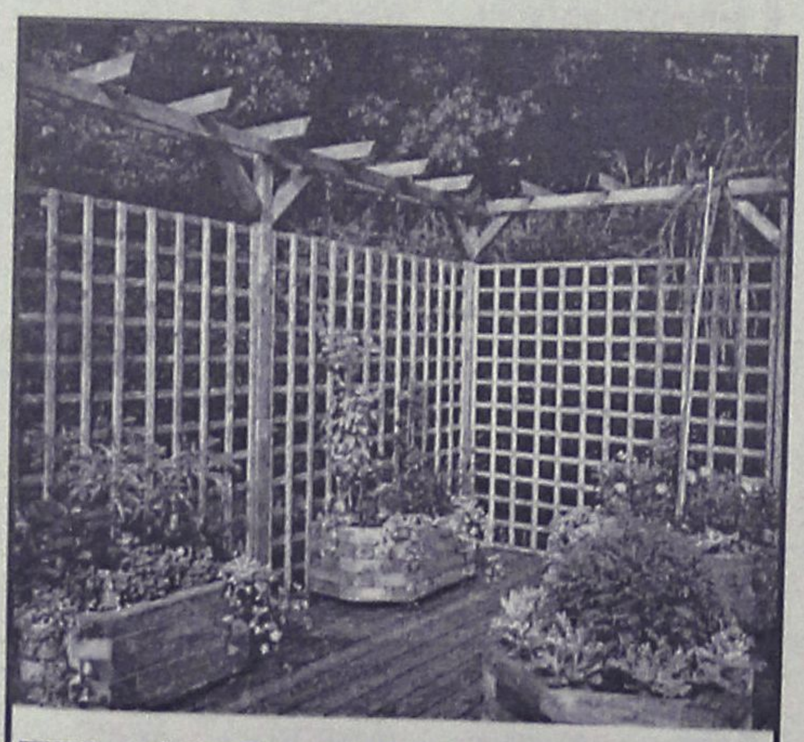

ΞΥΛΟΤΕΧΝΟΥΡΓΗΜΑΤΑ
ΕΜΠΟΤΙΣΜΕΝΗΣ ΞΥΛΕΙΑΣ
ΚΗΠΟΥ - ΒΕΡΑΝΤΑΣ
Προτάσεις & Λύσεις στο χώρο σας
ΤΗΛ. 02410 35091, κιν. 0946 866446

ΦΡΟΝΤΙΣΤΗΡΙΟ ΠΡΟΤΥΠΟ

ΠΛΗΡΟΦΟΡΙΕΣ: ΠΛΑΤΕΙΑ ΑΓΙΟΥ ΝΙΚΟΛΑΟΥ 19 - ΡΟΔΟΣ • Τηλ. 25911, 26594

- ΠΟΛΥΕΤΗΣ ΕΜΠΕΙΡΙΑ
- ΜΕΘΟΔΙΚΗ ΔΙΔΑΣΚΑΛΙΑ
- ΥΨΗΛΑ ΠΟΣΟΣΤΑ ΕΠΙΤΥΧΙΑΣ
- ΠΡΟΣΙΤΑ ΔΙΔΑΚΤΡΑ
- ΟΛΙΓΟΜΕΛΗ ΤΜΗΜΑΤΑ

ΕΚΠΤΩΣΗ ΣΕ ΑΡΙΣΤΟΥΧΟΥΣ ΚΑΙ ΑΔΕΛΦΙΑ

ΕΝΑΡΞΗ ΜΑΘΗΜΑΤΩΝ

- Γ' ΛΥΚΕΙΟΥ 1 ΑΥΓΟΥΣΤΟΥ
- Β' ΛΥΚΕΙΟΥ 1 ΑΥΓΟΥΣΤΟΥ
- Α'-Β'-Γ' ΓΥΜΝΑΣΙΟΥ
- Α' ΛΥΚΕΙΟΥ
- Τ.Ε.Ε

} 2 ΣΕΠΤΕΜΒΡΙΟΥ

ΕΓΓΡΑΦΕΣ ΚΑΙ ΠΛΗΡΟΦΟΡΙΕΣ από 22/7
09.00 - 12.30 & 14.00-20.30
ΔΙΕΥΘΥΝΣΗ
ΝΙΚΗΤΑΣ ΨΥΛΛΑΚΗΣ: *Φυσικός*
ΑΘΑΝΑΣΙΑ ΓΙΑΝΝΕΖΟΥ: *Μαθηματικός*

INFORMATIQUE

ΕΚΠΑΙΔΕΥΣΗ ΣΤΗΝ ΠΛΗΡΟΦΟΡΙΚΗ

ΕΡΓΑΣΤΗΡΙΟ ΕΛΕΥΘΕΡΩΝ ΣΠΟΥΔΩΝ

ΡΟΔΟΣ ΑΝΝΗΣ ΜΑΡΙΑΣ 72 ΤΗΛ. 21887, FAX. 31258

ΠΙΣΤΟΠΟΙΗΜΕΝΟ ΕΞΕΤΑΣΤΙΚΟ ΚΕΝΤΡΟ ΤΗΣ ECDL HELLAS ΓΙΑ ΤΟ ΔΙΠΛΩΜΑ **ECDL**
ΠΙΣΤΟΠΟΙΗΜΕΝΟ ΕΞΕΤΑΣΤΙΚΟ ΚΕΝΤΡΟ ΤΗΣ MICROSOFT ΓΙΑ ΤΟ ΔΙΠΛΩΜΑ **MOUS**
ΠΙΣΤΟΠΟΙΗΜΕΝΟ ΕΞΕΤΑΣΤΙΚΟ ΚΕΝΤΡΟ ΤΟΥ C.I.E. ΓΙΑ ΤΑ ΔΙΠΛΩΜΑΤΑ **CAMBRIDGE**

ΣΥΓΧΑΡΗΤΗΡΙΟ

Η σχολή Πληροφορικής **INFORMATIQUE,** συγχαίρει τους πιο κάτω μαθητές της που απέκτησαν, μετά από εξετάσεις, τα διπλώματα χειρισμού Ηλεκτρονικών Υπολογιστών MOUS (MICROSOFT) & ECDL (ECDL), τόσο σε βασικό, όσο και σε προχωρημένο επίπεδο, κατά την περίοδο Μάιος – Ιούνιος 2002:

Microsoft MOUS

ΠΑΠΑΔΗΜΗΤΡΙΟΥ ΓΟΥΛΙΕΛΜΟΣ	MICROSOFT OFFICE USER SPECIALIST – EXCEL EXPERT
ΝΙΚΟΛΑΟΥ ΕΛΕΝΗ	MICROSOFT OFFICE USER SPECIALIST – EXCEL
ΜΑΝΤΑΣ ΝΙΚΟΣ	MICROSOFT OFFICE USER SPECIALIST – POWER POINT
ΚΩΝΣΤΑΝΤΟΠΟΥΛΟΥ ΕΛΕΝΑ	MICROSOFT OFFICE USER SPECIALIST – WORD
ΠΑΠΑΔΗΜΗΤΡΙΟΥ ΓΟΥΛΙΕΛΜΟΣ	MICROSOFT OFFICE USER SPECIALIST – WORD EXPERT
ΚΩΝΣΤΑΝΤΟΠΟΥΛΟΥ ΕΛΕΝΑ	MICROSOFT OFFICE USER SPECIALIST – WORD EXPERT
ΠΑΡΑΣΚΕΥΑ ΕΛΕΝΗ	MICROSOFT OFFICE USER SPECIALIST – WORD EXPERT
ΚΑΒΟΥΡΑ ΝΑΤΑΣΑ	MICROSOFT OFFICE USER SPECIALIST – WORD EXPERT
ΧΡΙΣΤΟΔΟΥΛΟΥ ΕΛΕΥΘΕΡΙΑ	MICROSOFT OFFICE USER SPECIALIST – WORD EXPERT
ΠΑΡΑΣΚΕΥΑΣ ΓΙΩΡΓΟΣ	MICROSOFT OFFICE USER SPECIALIST – WORD EXPERT

European Computer Driving License (ECDL)

ΣΤΑΛΙΔΗΣ ΓΕΩΡΓΙΟΣ	ECDL-BASIC
ΚΑΡΒΟΥΝΗΣ ΔΗΜΗΤΡΗΣ	ECDL-BASIC
ΠΑΠΑΓΙΑΝΝΗ ΑΝΑΣΤΑΣΙΑ	ECDL-BASIC
ΚΟΝΣΟΛΑ ΘΕΟΔΟΣΙΑ	ECDL-BASIC
ΒΕΡΔΕΛΛΗΣ ΓΙΩΡΓΟΣ	ECDL-BASIC
ΜΑΝΤΑΣ ΝΙΚΟΣ	ECDL-BASIC
ΜΑΧΑΙΡΙΔΗ ΘΕΟΦΙΛΗ	ECDL-BASIC
ΣΤΑΘΗΣ ΒΑΣΙΛΗΣ	ECDL-BASIC

Επίσης :
Συγχαίρει τους πιο κάτω μαθητές της, οι οποίοι πέρασαν με επιτυχία τις συγκεκριμένες εξετάσεις στα πλαίσια της διαδικασίας απόκτησης των διπλωμάτων χειρισμού Ηλεκτρονικών Υπολογιστών του Πανεπιστημίου του Cambridge και του ECDL.

University of Cambridge - IT Skills

ΓΙΩΡΤΣΟΥ ΚΑΤΕΡΙΝΑ	CAMBRIDGE IT SKILLS- WINDOWS
ΠΑΠΟΥΤΣΗΣ ΝΙΚΟΛΑΣ	CAMBRIDGE IT SKILLS- WINDOWS
ΦΡΟΥΖΑΚΗΣ ΓΙΩΡΓΟΣ	CAMBRIDGE IT SKILLS- WINDOWS
ΜΑΛΑΜΑΤΗΣ ΜΙΧΑΛΗΣ	CAMBRIDGE IT SKILLS- WINDOWS
ΧΑΤΖΗΠΑΥΛΗ ΖΑΜΠΕΤΑ	CAMBRIDGE IT SKILLS- WINDOWS
ΓΙΩΡΤΣΟΥ ΚΑΤΕΡΙΝΑ	CAMBRIDGE IT SKILLS- WORD
ΠΑΠΟΥΤΣΗΣ ΝΙΚΟΛΑΣ	CAMBRIDGE IT SKILLS- WORD
ΦΡΟΥΖΑΚΗΣ ΓΙΩΡΓΟΣ	CAMBRIDGE IT SKILLS- WORD
ΜΑΛΑΜΑΤΗΣ ΜΙΧΑΛΗΣ	CAMBRIDGE IT SKILLS- WORD
ΧΑΤΖΗΠΑΥΛΗ ΖΑΜΠΕΤΑ	CAMBRIDGE IT SKILLS- WORD
ΚΩΝΣΤΑΝΤΟΠΟΥΛΟΥ ΕΛΕΝΑ	CAMBRIDGE IT SKILLS- WORD

European Computer Driving License (ECDL)

ΚΑΣΙΜΑΤΗ ΚΑΛΛΙΟΠΗ	ECDL BASIC - WINDOWS
ΚΑΣΙΜΑΤΗ ΚΑΛΛΙΟΠΗ	ECDL BASIC - WORD
ΚΑΡΠΑΘΙΟΥ ΑΝΝΑ	ECDL BASIC - WORD
ΡΟΥΦΑΣ ΚΩΣΤΑΣ	ECDL BASIC - WORD
ΚΑΡΠΑΘΙΟΥ ΑΝΝΑ	ECDL BASIC - WINDOWS
ΝΙΚΟΛΑΟΥ ΕΛΕΝΗ	ECDL BASIC - EXCEL
ΡΟΥΦΑΣ ΚΩΣΤΑΣ	ECDL BASIC - EXCEL
ΚΑΡΠΑΘΙΟΥ ΑΝΝΑ	ECDL BASIC - INTERNET
ΧΑΤΖΗΛΑΖΑΡΟΥ ΑΝΔΡΙΑΝΑ	ECDL BASIC - BE
ΧΑΤΖΗΜΙΧΑΛΗ ΑΝΤΩΝΙΑ	ECDL BASIC - BE
ΒΕΡΔΕΛΛΗ ΕΙΡΗΝΗ	ECDL BASIC - WINDOWS
ΓΙΑΡΑΚΟΥ ΠΑΝΑΓΙΩΤΑ	ECDL BASIC - WINDOWS
ΝΙΚΟΛΑΟΥ ΕΛΕΝΗ	ECDL BASIC - WINDOWS
ΠΑΠΑΓΕΩΡΓΙΟΥ ΟΡΕΣΤΗΣ	ECDL BASIC - WINDOWS
ΠΑΠΟΥΤΣΗΣ ΝΙΚΟΛΑΣ	ECDL BASIC - WINDOWS
ΦΡΟΥΖΑΚΗΣ ΓΙΩΡΓΟΣ	ECDL BASIC - WINDOWS
ΧΑΤΖΗΠΑΥΛΗ ΖΑΜΠΕΤΑ	ECDL BASIC - WINDOWS
ΓΙΩΡΤΣΟΥ ΚΑΤΕΡΙΝΑ	ECDL BASIC - WINDOWS
ΓΙΩΡΤΣΟΥ ΚΑΤΕΡΙΝΑ	ECDL BASIC - WORD
ΒΕΡΔΕΛΛΗ ΕΙΡΗΝΗ	ECDL BASIC - WORD
ΠΑΠΑΓΕΩΡΓΙΟΥ ΟΡΕΣΤΗΣ	ECDL BASIC - WORD
ΠΑΠΟΥΤΣΗΣ ΝΙΚΟΛΑΣ	ECDL BASIC - WORD
ΦΡΟΥΖΑΚΗΣ ΓΙΩΡΓΟΣ	ECDL BASIC - WORD
ΧΑΤΖΗΠΑΥΛΗ ΖΑΜΠΕΤΑ	ECDL BASIC - WORD
ΚΑΡΠΑΘΙΟΥ ΑΝΝΑ	ECDL BASIC - PPOINT
ΚΑΣΙΜΑΤΗ ΚΑΛΛΙΟΠΗ	ECDL BASIC - PPOINT
ΝΙΚΟΛΑΟΥ ΕΛΕΝΗ	ECDL BASIC - PPOINT
ΡΟΥΦΑΣ ΚΩΣΤΑΣ	ECDL BASIC - PPOINT
ΚΡΗΤΙΚΟΥ ΔΕΣΠΟΙΝΑ	ECDL BASIC - INTERNET
ΔΙΑΚΟΓΕΩΡΓΙΟΥ ΚΩΣΤΗΣ	ECDL BASIC - INTERNET
ΝΙΚΟΛΑΟΥ ΕΛΕΝΗ	ECDL BASIC - INTERNET
ΧΑΤΖΗΛΑΖΑΡΟΥ ΑΝΔΡΙΑΝΑ	ECDL BASIC - INTERNET
ΧΑΤΖΗΜΙΧΑΛΗ ΑΝΤΩΝΙΑ	ECDL BASIC - INTERNET

Με ερώτηση του βουλευτή Αριστ. Παυλίδη

Στη Βουλή το θέμα για τα 20 δις του Καζίνο...

Απάντησε ο υφυπουργός Οικονομικών κ. Φωτιάδης ο οποίος αναφέρθηκε στην Αναπτυξιακή

Στην Βουλή συζητήθηκε προχθές το θέμα με τις επενδύσεις των 20 δισεκατομμυρίων δραχμών που υποχρεούται να κάνει το καζίνο Ρόδου, σύμφωνα με τους συμβατικούς όρους της άδειάς του.

Εξηγήσεις για το θέμα αυτό ζήτησε από τον υφυπουργό Οικονομικών κ. Απ. Φωτιάδη, ο βουλευτής κ. Αρ. Παυλίδης, που εξέφρασε την δυσαρέσκειά του για το γεγονός ότι δεν έγιναν οι επενδύσεις.

Ο κ. Φωτιάδης απάντησε βάση ενημερωτικού σημειώματος του υπουργείου Ανάπτυξης, σύμφωνα με το οποίο όλα βαίνουν καλώς, ότι δηλαδή οι επενδύσεις θα γίνουν με βάση τις μελέτες που έχει καταθέσει ο δήμος Ρόδου.

Οι εξηγήσεις αυτές ουδόλως έγιναν αποδεκτές από τον κ. Παυλίδη, που σε ανακοίνωσή του χαρακτήρισε το ενημερωτικό σημείωμα του υπουργείου Ανάπτυξης **ως παραπλάνηση του κοινοβουλίου.**

Ο κ. Παυλίδης είχε ζητήσει εξηγήσεις γιατί δεν φρόντισε η κυβέρνηση να τηρηθεί ο όρος που περιελήφθη κατά την έκδοση αδείας λειτουργίας του καζίνο της Ρόδου που ορίζει ότι εντός τακτής προθεσμίας πρέπει να γίνουν επενδύσεις στο δήμο της Ρόδου ύψους 20 δισεκατομμυρίων δραχμών, οι οποίες στη σύμβαση είναι και κατονομασμένες.

Απαντώντας ο κ. Φωτιάδης επεσήμανε μεταξύ άλλων τα εξής:

"...Από τον Οκτώβριο του 1998 έχει συσταθεί σε συνεργασία με την Εμπορική Τράπεζα η αναπτυξιακή εταιρεία με την επωνυμία "Ρόδον Αναπτυξιακή Ανώνυμη Εταιρεία". Ηδη έχουν συνταχθεί δεκαπέντε προτάσεις και έχουν υποβληθεί στην επιτροπή της Εμπορικής Τράπεζας προκειμένου να κριθεί η βιωσιμότητά τους. Θα πρέπει να τονίσω, μεταξύ των προτάσεων που έχουν υποβληθεί και εξετάζονται με ιδιαίτερη σοβαρότητα και έχει υποβάλει η "ΡΟΔΟΝ Αναπτυξιακή Ανώνυμη Εταιρεία" σε συνεργασία με ομάδα εταιρειών προκειμένου να συμμετάσχουν στο διαγωνισμό για την ανακατασκευή του γηπέδου γκολφ στην περιοχή Αφάντου και την κατασκευή διεθνούς κέντρου αναψυχής. Επίσης, σε στενή συνεργασία με το δήμο της Ρόδου προτείνεται η κατασκευή μαρίνας στη Ρόδο. Ταυτόχρονα έχει προχωρήσει η γεωμετρική μελέτη τριών περιοχών της Ρόδου για τη δημιουργία ενός πρωτοποριακού έργου το οποίο έχει παρουσιαστεί από το δήμο ως "Ανελκυστήρας χρόνου", αυτός είναι ο τίτλος του έργου και μια σειρά από πολλά άλλα έργα τα οποία μνημονεύονται και πιστεύω ότι πολλούς από τους συναδέλφους δεν τα αναφέρουν, έργα πολλών δεκάδων δισεκατομμυρίων πέρα των είκοσι που μνημόνευσε ο αγαπητός κ. συνάδελφος και ελπίζουμε ότι πολύ σύντομα αυτή η συνεργασία του δήμου Ρόδου της ροδίτικης αναπτυξιακής εταιρείας αλλά και της Εμπορικής· Τράπεζας θα φέρει αποτελέσματα".

Δευτερολογώντας ο κ. Παυλίδης, εξέφρασε την δυσαρέσκειά του για την παραπλάνηση του κοινοβουλίου, τονίζοντας μεταξύ άλλων τα εξής:

"Τίποτα από αυτά που μας είπατε δεν εντάσσεται στην υποχρέωση που έχει αναλάβει η επιχείρηση. Ο,τι μας είπατε είναι επεμβάσεις για να λειτουργήσει το Καζίνο. Τα πεζοδρόμια γύρω-γύρω, τα οποια σας είπε ότι είναι έργο που κατασκευάστηκε από την εταιρεία, ανήκουν στο τετράγωνο όπου βρίσκεται το ξενοδοχείο "ΡΟΔΟΝ". Αν αυτό εσείς το θεωρείτε αναπτυξιακό έργο, τότε με αναγκάζετε να πω πως η έννοια της επενδύσεως είναι για το πεζοδρόμιο".

Κύριε Υπουργέ, δεν μας ενημερώσατε πλήρως. Υποχρέωση είναι το Καζίνο Ρόδου να κάνει επένδυση ύψους 20 δισεκατομμυρίων δραχμών εντός πέντε ετών από χορηγήσεως της αδείας. Μέσα σε αυτά τα πέντε χρόνια πρέπει να γίνει, σε διάστημα δεκαοκτώ ή είκοσι τεσσάρων μηνών, μια πρώτη επέμβαση, η οποία περιλαμβάνει μεταξύ των άλλων και το υπόγειο πάρκιν στον προ του Ενυδρείου χώρο.

Δεν μας διαβάσατε τίποτα από όλα αυτά, κύριε Υπουργέ. Λυπούμαι για λογαριασμό του υπουργείου Ανάπτυξης πως σας ενημερώνει-και μάλιστα εγγράφως-με αυτά τα παραπλανητικά στοιχεία. Παραπλάνησε εσάς το πονηρόν υπουργείον Αναπτύξεως και εσείς το Κοινοβούλιο. Δεν μας είπατε ποια έργα ουσίας έχει αναλάβει να κάνει αυτή η εταιρεία, στην οποία δώσατε την άδεια εκμεταλλεύσεως του καζίνο. Ψάχνω τώρα να βρω αν υπάρχει όρος, γιατί δεν μας τον διαβάσατε στη σύμβαση".

Ο κ. Φωτιάδης παραδέχθηκε στο **σημείο αυτό ότι όντως δεν υπάρχει όρος** και επανερχόμενος ο κ. Παυλίδης επεσήμανε τα εξής:

"Επ' ευκαιρία αυτής της συζητήσεως, ζητώ την παρέμβασή σας ως υπουργού των Οικονομικών. Ζητώ να έρθετε σε επικοινωνία με το Δήμο της Ρόδου και να ελέγξετε γιατί δεν εφαρμόζεται αυτό το μέρος της συμφωνίας που περιελήφθη ως όρος κατά την έκδοση της αδείας του καζίνο. Εγώ πάντως σας δηλώνω τώρα τα εξής: Σήμερα θα ζητήσω να μου στείλουν, για να έρθει στο γραφείο σας, όλο το πακέτο με αυτό καθεαυτό το κείμενο της πρώτης συμβάσεως και τις συνημμένες επιστολές, οι οποίες αποτελούν το σύνολο της συμφωνίας και αναμένω τις ενέργειές σας"!



Ο ΠΤΑΙΣΜΑΤΟΔΙΚΗΣ

Στο θέμα πάντως των επενδύσεων των 20 δισεκατομμυρίων φαίνεται να υπάρχει και δικαστική εξέλιξη.

Η υπόθεση ως γνωστόν, έχει περιέλθει στην αρμοδιότητα της δικαιοσύνης (βρίσκεται σε εξέλιξη προκαταρκτική εξέταση) ύστερα από αναφορά που είχε καταθέσει στον εισαγγελέα ο κ. Χατζής Χατζηευθυμίου πριν από μερικούς μήνες.

Στο πλαίσιο αυτό, ο κ. Χατζηευθυμίου κλήθηκε προχθές για συπληρωματική κατάθεση στον πταισματοδίκη. Πήγε και του ζητήθηκαν συγκεκριμένα στοιχεία που τα κατέθεσε.

Σύμφωνα με τις ίδιες πληροφορίες ο πταισματοδίκης έχει ζητήσει να καταθέσει συμπληρωματικά και ο δήμαρχος Ρόδου κ. Γιαννόπουλος.

Ετσι είναι πιθανόν να υπάρξουν σύντομα εξελίξεις επί του θέματος.

Η "ΑΣΦΑΛΕΙΑ" δεν εκτιμάται με το κόστος
Αλλά ακόμα και έτσι, δεχόμαστε συγκρίσεις
ΑΠΟΣΠΑΣΜΑΤΙΚΟ ΤΙΜΟΛΟΓΙΟ ΜΙΚΤΩΝ 6 ΜΗΝΙΑΙΩΝ
ΑΣΦΑΛΙΣΤΡΩΝ ΣΕ Β.Μ. 04 ΝΗΣΟΥ ΡΟΔΟΥ

ΙΠΠΟΙ	Ε.Ι.Χ.	ΚΑΛΥΨΕΙΣ
01-06	77.18	Α/Ε για ΣΒ 500.000 €
07-08	81.17	ΥΖ 100.000 €
09-10	97.94	Α/Ε Κλοπής
11-12	103.05	Φωτιά 2.935 €
13-14	111.31	Στάσεις-Απεργ. 2.935 €
		Πολ. Ταραχές 2.935 €

ΙΠΠΟΙ	ΦΙΧ/ΑΓΡ	
01-10	63.44	Τρομ. Ενεργ. 2.935 €
11-15	85.46	Προσ. Ατυχ. Οδ. 7.337 €
16.20	88.63	Φροντίδα Ατυχ.

(ΠΑΚΕΤΟ SILVER 1)

ΙΠΠΟΙ	ΦΙΧ/ΕΠΑΓ
01-10	100.32
11-15	113.23
16-20	125.06

ΙΠΠΟΙ	ΤΑΞΙ	ΚΑΛΥΨΕΙΣ
01-15	221.66	Α/Ε ως ανωτέρω
16-20	236.10	Θραύση Κρυστάλλων
21-25	284.25	Νομική Προστασία

ΙΠΠΟΙ	Φ.Δ.Χ.	ΚΑΛΥΨΕΙΣ
01-15	222.27	Α/Ε ως ανωτέρω
16-20	237.99	Φωτιά 2.935 €
21-30	261.54	Προσ. Ατυχ. Οδ. 7.337 €
31-40	282.48	
41-55	303.42	
56-75	345.30	
76++	378.03	

CC	ΜΟΤΟ	ΚΑΛΥΨΕΙΣ
00-50	13.86	
51-250	22.64	Α/Ε ως ανωτέρω
250++	58.91	

Ασύγκριτες τιμές και στους κλάδους:
Πυρός (Κατοικιών-καταστημάτων) Σεισμού, Πλημμύρας, Καταιγίδας, Θύελλας, Μεταφορών Ατυχημάτων, Σκαφών κ.λ.π.

"Sigma" Ασφαλιστικά Γραφεία
Καζαντζάκη 2 & Εθνικής Αντίστασης-Ρόδος
Thl. 02410 31468-70328-70264 Fax 02410 33644
Υπεύθυνος ΣΑΝΣΟΓΛΟΥ ΠΑΝΤΕΛΗΣ

Εξεδόθη απαγορευτική διάταξη από το Συντονιστικό Οργανο

Θα κλείνουν τα βράδια οι αγροτικοί δρόμοι!

Στόχος να προστατευθούν ευαίσθητες δασικές περιοχές και να περιορισθεί ο κίνδυνος πυρκαγιών

Την απαγόρευση της κυκλοφορίας τις βραδυνές ώρες, σε αρκετούς δασικούς δρόμους της Ρόδου, αποφάσισε σε χθεσινή συνεδρίασή του το Συντονιστικό Νομαρχιακό Οργανο.

Η απαγόρευση, αφορά ευαίσθητες δασικές περιοχές (Φιλέρημο, Ψίνθο, 7 Πηγές, Πλατάνια, Ν. Ρόδος κλπ.) και ισχύει από χθες στο πλαίσιο γενικότερων μέτρων για αποφυγή πυρκαγιών.

Στους δασικούς αυτούς δρόμους, η κυκλοφορία θα απαγορεύεται από τις 9 το βράδυ έως τις 6 το πρωί και θα τοποθετηθούν μάλιστα και απαγορευτικές πινακίδες.

Η απαγόρευση θα ισχύσει μέχρι τις 15 Οκτωβρίου και σε περίπτωση απολύτου ανάγκης η κυκλοφορία θα επιτρέπεται κατόπιν εγγράφου αδείας από την Πυροσβεστική Υπηρεσία.

Ειδικότερα η απαγόρευση ισχύει για τους εξής δασικούς δρόμους:

• ΦΙΛΕΡΗΜΟΣ

Είσοδος προς αρχαιολογικούς χώρους

Αριστερά και δεξιά αντιπυρικής λωρίδας

Μαριτσά από διασταύρωση Κρητικών προς διασταύρωση Ανω Καλαμώνα

• Περιοχή Ψίνθου

- Διασταύρωση Παν. Κρεμαστής προς Αγ. Σουλά μέχρι Ιππόδρομο
- Διασταύρωση Αγ. Ιωάννου μέχρι είσοδο Σαλάκου
- Διασταύρωση Φουντουκλή
- Διασταύρωση Απολλώνων Χοιροστάσιο
- Διασταύρωση παν. Καριώνα



- Διασταύρωση Αγ. Ειρήνη
- Διασταύρωση Διμυλιά-Καλόπετρα

• Περιοχή Μεσοβούνου-Συμιακού

- Είσοδος Επτά Πηγών
- Είσοδος μονοπ. Αγ. Νεκταρίου
- Είσοδος πίσω γήπεδο Αρχίπολης
- Είσοδος πίσω γήπεδο αφαγεία Αρχαγγέλου

• Περιοχή Πλατάνια-Απόλλωνα-Μαλώνα

- Διασταύρωση Μαλώνα έξοδος από Μαλώνα προς Εφυλές Επ. Δρ. Αγ. Πέτρου-Λάερμα (όλα τα δασ. Δρομολόγια) Σπεργιόλι
- Επτάπορτη
- Πυλώνα (όλα τα δρομολόγια προς το δάσος)
- Λάρδο-Λάερμα (όλες τις εισόδους προς τα δάση)
- Υψενή (Λάρδος-Υψενή ύψος σταδίου-είσοδος γηπέδου Λαέρμων).
- Μαλί (ανάμεσα Λάρδο)
- Λάερμα Ασκληπειό μέσω Θάρρι (διασταύρωση)
- Λάερμα-Προφύλια (αριστερά-δεξιά του δρόμου)
- Λάερμα-Αγ. Ισίδωρο (μέσω εσπερινού γκρεμού)
- Αγ. Ισίδωρο-Ιστριο (αξιάπετρα)
- Κρητηνία-Βορεινό (μέσω της Παν. της Κρητηνίας)
- Πλυμάδες-Γλυφάδα
- Στελιές-Μονόλιθος
- Αγ. Γιώργη-Κιμισάλα
- Μονόλιθος-Απολακκιά (αριστερή πλευρά προς Θεοτόκο Λίμνη-Ρέμα του Αθέμου)
- Ιστριο (όλοι οι δρόμοι πλην του δρόμου προς Απολακκιά από τις ποταμιές)
- Προφύλια (από φοράκλι)
- Προφύλια-Γεννάδι-Απολακκιά-Κατταβιά (όλοι οι δρόμοι που οδηγούν στο εσωτερικό Σκατουλάρι-Σουλουτράνα-Χουμάτι)
- Αρνίθα-Σιαννίτη
- Μεσαναγρό-Σκιάδι
- Λαχανιά-Κοπωνά-Διπιά-Αρχάγγελο Μιχαήλ. Προς Βάτι
- Υψηλή Τσαμπίκα

Χορήγησε χθες η Δημαρχιακή Επιτροπή

Αδειες σε νέα καταστήματα

Παντοπωλεία, οβελιστήριο και φυσικά καφετέριες

Άδειες ίδρυσης και λειτουργίας σε 11 καταστήματα, αποφάσισε να χορηγήσει κατά την χθεσινή συνεδρίασή της η δημαρχιακή επιτροπή Ρόδου.

Οι άδειες αφορούν προϋπάρχοντα καταστήματα και χορηγήθηκαν στους εξής:

- Στον κ. Γ. Καναβό για παντοπωλείο -οπωροπωλείο στην πλατεία Εβραίων Μαρτύρων 19
- Στην Φ. Αρνικιού για παντοπωλείο στην οδό Στ. Κωτιάδη 46
- Στην ΟΕ "Τσαταλιός Μ.-Παπακαλοδούκας Γ" για σβελιστήριο-αναψυκτήριο στην οδό 28ης Οκωβρίου
- Στην κ. Σμ. Γερακιού για κυλικείο στο 17ο δημοτικό σχολείο
- Στην κ. Μαλ. Παζουβάνη για κομμωτήριο στην οδό Απ. Παύλου 37
- Στον κ. Αν. Χατζηπαυλή για καφενείο-καφετέρια στην οδό Εθν. Αντίστασης και Αμφιτρίτης
- Στην ΟΕ Αφοι Ζαγοριανού για εστιατόριο στην ακτή Μιαούλη 30
- Στον κ. Γ. Τυπάλδο για παντοπωλείο κ.λπ. στην οδό Δελφών και Συρακουσών
- Στην κ. Ζ. Αλαφάκη για παντοπωλείο-οπωρολαχανοπωλείο στην οδό Κορδιγκώνος 107-109
- Στην κ. Στ. Πατσίλι για αναψυκτήριο στην οδό Καναδά 77.



ΕΠΩΦΕΛΗΘΕΙΤΕ ΤΩΡΑ !!!

ΜΙΑ ΑΝΕΠΑΝΑΛΗΠΤΗ ΠΡΟΣΦΟΡΑ ΤΩΝ ΕΡΓΑΣΤΗΡΙΩΝ ΕΛΕΥΘΕΡΩΝ ΣΠΟΥΔΩΝ " LA BELLE " !!! ΓΙΑ ΤΗΝ ΕΠΑΓΓΕΛΜΑΤΙΚΗ ΣΑΣ ΚΑΤΑΡΤΙΣΗ.

ΤΑΧΥΡΡΥΘΜΑ ΣΕΜΙΝΑΡΙΑ ΓΙΑ ΑΡΧΑΡΙΟΥΣ ΚΑΙ ΓΙΑ ΠΡΟΧΩΡΗΜΕΝΟΥΣ 32 ΩΡΩΝ.

.- ΕΠΑΓΓΕΛΜΑΤΙΚΟΥ ΜΑΚΙΓΙΑΖ

- ΕΝΔΥΜΑΤΟΛΟΓΙΑΣ -
ΧΡΩΜΑΤΟΛΟΓΙΑΣ

- IMAGE MAKING

ΥΠΟ ΤΗΝ ΔΙΔΑΣΚΑΛΙΑ ΤΟΥ ΧΡΗΣΤΟΥ ΑΜΕΡΣΟΝ
ΕΠΙΤΙΜΟ ΜΕΛΟΣ U.S.P. International

ΘΕΣΕΙΣ ΠΕΡΙΟΡΙΣΜΕΝΕΣ

La Belle

ΠΛΗΡΟΦΟΡΙΕΣ :
ΕΘΝΙΚΗΣ ΑΝΤΙΣΤΑΣΕΩΣ 18
(ΠΡΩΗΝ ΑΝΝΗΣ ΜΑΡΙΑΣ) - ΡΟΔΟΣ -
ΤΗΛ. & FAX: 02410 35668

PROART



CASTELLANIA
TRAVEL SERVICE

ΤΕΝΕΡΙΦΗ Ή ΓΚΡΑΝ ΚΑΝΑΡΙΑ

ΔΙΑΚΟΠΕΣ - ΕΚΔΡΟΜΕΣ - ΚΡΟΥΑΖΙΕΡΕΣ

8 ημέρες στα νησιά του έρωτα.

Ερωτευτείτε (ξανά) στον αφορολόγητο τροπικό παράδεισο των Κανάριων Νήσων.
Από **585** ευρώ ή σε **4** άτοκες δόσεις με την πιστωτική σας κάρτα

Η τιμή περιλαμβάνει:

✓ Αεροπορικά εισιτήρια, διαμονή σε επιλεγμένα ξενοδοχεία 3* και 4*, ημιδιατροφή (σε μπουφέ: 6 προγεύματα και 6 δείπνα).

✓ Πανοραμική περιήγηση της πόλης με έμπειρο συνοδό του γραφείου μας. Ομαδική ταξιδιωτική ασφάλιση.

✓Δεν περιλαμβάνονται φόροι αεροδρομίων.

Αναχωρήσεις για **Τενερίφη** κάθε Δευτέρα από **08/07** και **Γκραν Κανάρια** κάθε Σάββατο από **13/7**

Για κρατήσεις στο Κεντρικό Πρακτορείο
CASTELLANIA TRAVEL SERVICE, 02410 75860-75862-75907 ή σε *επιλεγμένους ταξιδιωτικούς πράκτορες*

CASTELLANIA TRAVEL SERVICE
Η σοφή σας επιλογή πάντα με σεβασμό και ουσιαστικό ενδιαφέρον γαι τον Ελληνα ταξιδιώτη

Ippokratous Sq. Old Town -85100 Rhodes
Tel: (0241) 75860, 75862, 75907-fax: 75861
e-mail: castell@otenet.gr

Κατά τη χθεσινή συνεδρίαση του Χρηματιστηρίου

Αρνητικό ρεκόρ έτους!

Έλλειψη ενδιαφέροντος, χαμηλός όγκος συναλλαγών

Με τις μετοχές της Εθνικής και της Alpha Bank να καταγράφουν νέο χαμηλό έτους, η ελληνική χρηματιστηριακή αγορά δεν κατόρθωσε να ακολουθήσει τις ανοδικές τάσεις των ευρωπαϊκών χρηματιστηρίων, στην τελευταία συνεδρίαση της εβδομάδος, με αποτέλεσμα ο Γενικός δείκτης τιμών να σημειώνει νέο αρνητικό ρεκόρ έτους.

Το περιορισμένο αγοραστικό ενδιαφέρον και ο χαμηλός όγκος των συναλλαγών αποτυπώνουν την παθητική στάση των επενδυτών και περιορίζουν τα όποια περιθώρια ανοδικής βραχυπρόθεσμης αντίδρασης της αγοράς, μέχρι τα επίπεδα των 2.166,77 μονάδων (+1,10%).

Στη συνέχεια οι πιέσεις στις μετοχές της Εθνικής (-1,25%), της Aplha Bank (-1,82%) και του ΟΤΕ (-1,27%), "γύρισε" την αγορά, ενώ αρκετές μετοχές της μεσαίας και μικρής κεφαλαιοποίησης έδειξαν κάποιες τάσεις αυτονόμησης από την πορεία των βαριών χαρτιών.

Ο βασικός χρηματιστηριακός δείκτης κυμάνθηκε σε εύρος διακύμανσης 33 μονάδων, καταγράφοντας ανώτερη τιμή στις 2.166,77 μονάδες (+1,10%) και κατώτερη τιμή στις 2.133,72 μονάδες (-0,44%).

Ο Γενικός Δείκτης έκλεισε στις 2.137,40 μονάδες, έναντι 2.143,21 μονάδων της προηγούμενης συνεδρίασης, καταγράφοντας πτώση 5,81 μονάδων ή σε ποσοστό 0,27%.

Σε εβδομαδιαία βάση ο βασικός χρηματιστηριακός δείκτης κατέγραψε απώλειες σε ποσοστό 2,75%

Ο δείκτης FTSE/ASE 20 έκλεισε στις 1.099,18 μονάδες, σημειώνοντας υποχώρηση σε ποσοστό 0,66%, ενώ ο δείκτης FTSE/ASE 40 έκλεισε στις 242,47 μονάδες παρουσιάζοντας άνοδο κατά 0,51%.

Ο δείκτης FTSE/ASE SMALLCAP 80 έκλεισε στις 642,41μονάδες, μειωμένος σε ποσοστό 0,35%

Από τις 351 μετοχές που διακινήθηκαν σήμερα, 130 έκλεισαν με άνοδο, 147 κινήθηκαν καθοδικά και η τιμή 74 μετοχών παρέμεινε αμετάβλητη.

Τη μεγαλύτερη ποσοστιαία άνοδο σημείωσαν οι μετοχές των εταιρειών: Ιντεάλ (π) +8,57%, Τεχνική Ολυμπιακή +8,33%, Κυλινδρόμυλοι Παπαφίλη +6,94%, Περσεύς +6,37%, Fanco +5,99%, Ευρωπαϊκή Πίστη (κ) +4,97%, Ασπίς Πρόνοια (κ) +4,74%, Εμπορικός Δεσμός (πο) +4,67%, ΓΕΚΑΤ +3,75% και Ευρωσύμβουλοι +3,25%

Αντιθέτως τις μεγαλύτερες απώλειες σημείωσαν οι μετοχές των εταιρειών: Βιοσώλ (π) –11,29%. ΕΤΕΒΑ (κ) –7,02%, Intersat –6,82%, Τρία Αλφα (π) –6,02%, Moda Bango –5,80%, Ράδιο Αθήναι (κ) –5,46^, Alsinco –5,45%, Euromedica –5,26%, AXON Holding –4,17% και Plias –3,73%.

Ο όγκος των συναλλαγών ανήλθε στα 81,1 εκατ. ευρώ ή 27,7 δις. δρχ. εκ των οποίων τα 20,292 εκατ. ευρώ αφορούσαν προσυμφωνημένες συναλλαγές.

Τα περισσότερα τεμάχια διακίνησαν οι μετοχές των εταιρειών: Κατσέλης με 2.220.818 τεμάχια (έγινε το πακέτο μεταβάσης στην Αλλατίνη της συμμετοχής της Plias στον Κατσέλη ύψους 2217000 τεμάχια στα 5,64), Panafon με 797.463, Τεχνική Ολυμπιακή με 764.725, ΟΤΕ με 657.223 και Ικτίνος με 457.619 τεμάχια.

Τη μεγαλύτερη αξία συναλλαγών παρουσίασαν οι μετοχές των εταιρειών: Κατσέλης με 12,522 εκατ. ευρώ, ΟΤΕ με 10,251, Εμπορική με 4,877, Panafon με 4,110 και Alpha Bank με 3,983 εκατ. ευρώ.

Η συνολική κεφαλαιοποίηση της αγοράς υποχώρησε στα 81,45 δις. ευρώ ή 27,76 τρις. δρχ.

Η τιμή των μετοχών του δείκτη της Morgan Stanley έκλεισε ως εξής:

Alpha Bank:	12,98
Coca Cola:	17,08
Eurobank:	13,36
Panafon:	5,16
Αλουμίνιο Ελλάδος:	27,04
Βιοχάλκο:	6,86
Εθνική:	18,92
ΕΛΠΕ:	5,94
Ελληνική Τεχνοδομική:	6,22
Εμπορική:	19,88
Επιχειρήσεις Αττικής:	3,32
ΕΥΔΑΠ:	4,62
Ιντρακόμ:	8,90
ΚΑΕ:	6,84
Μαϊλλης:	5,66
ΔΕΗ:	14,20
ΟΤΕ:	15,54
Τεχνική Ολυμπιακή:	4,16
Παπαστράτος:	15,80
Πειραιώς:	6,84
Τιτάν:	39,44
Motor Oil:	7,98
Folli-Follie:	18,22

Οι επιμέρους δείκτες διαμορφώθηκαν ως εξής:

Τραπεζικός:	3.371,08	-1,12%
Τηλεπικοινωνιών:	998,25	-0,69%
Ασφαλειών:	848,17	+0,35%
Επενδύσεων:	651,37	+0,52%
Κατασκευαστικών:	1.104,62	+1,87%
Βιομηχανιών:	1.353,89	-0,05%
Συμμετοχών:	1.779,49	+1,13%
Βασικών Μετάλλων :	674,37	+0,07%
Μη Μεταλλικών Ορυκτών:	1.010,07	αμετάβλητος
Εκδόσεις- εκτυπώσεις:	296,24	-0,48%
Κλωστοϋφαντουργίας:	648,16	-0,09%
Λιανικού Εμπορίου:	604,25	+0,27%
Πληροφορικής:	705,53	+0,55%
Ειδών Λύσεων Πληροφορικής	378,47	+0,20%
Χονδρικό εμπόριο:	490,64	-0,36%
Τρόφιμα- ποτά:	701,34	+0,95%
Παραλληλη Αγορά:	208,96	-0,34%
Διυλιστηρίων:	1.013,15	-0,18%
Τηλεόρασης & Ψυχαγωγίας:	1.000,39	+1,17%
Διαχ. Ακίνητης Περιουσίας:	944,54	+0,09%



Quick Service Center
The service professionals
Τεχνική εξυπηρέτηση χωρίς όρια, για πελάτες απαιτητικούς

DIGITAL & ANALOG CAMCORDER SERVICE

TV - AUDIO - VIDEO SERVICE

Τώρα και στην Ροδο έχετε την δυνατότητα να επισκευάσετε οποιαδήποτε υψηλής τεχνολογίας συσκευή Ήχου και Εικόνας Αναλογική η ψηφιακή

Ειδικοτης

SONY

Γρήγορα, υπεύθυνα, εγγυημένα, και πάντα σε προσιτές τιμές

Στο κατάστημα μας Μιχαήλ Πετριδη 67 στην Ροδο θα βρείτε επίσης

Όλα τα απαραίτητα αξεσούάρ για την πλήρη αξιοποίηση των δυνατοτήτων της Video Camera σας , αλλά και ολοκληρωμένη κάλυψη όλων των αποριών η τεχνικών ερωτήσεων που έχετε

Και τώρα για πρώτη φορά στην Ροδο

Η Qservice σας δίνει την δυνατότητα εάν δεν έχετε ήδη αποκτήσει video Camera να την ενοικιάσετε με την ημέρα, την εβδομάδα, η για όσο εσείς θέλετε, Και να χαίρεστε τις ευτυχισμένες σας στιγμές, για πάντα .!

Εάν θέλετε η Qservice αναλαμβάνει και την μεταγραφή των αγαπημένων σας κασετών από VHS, Beta, 8mm, Hi8, η MiniDV σε VHS, CD η DVD

Σας Περιμένουμε .....

Μιχαήλ Πετριδη 67 Ρόδος 85100
Τηλ. 02410-60210 Fax 02410-60213
Email Qservice@otenet.gr

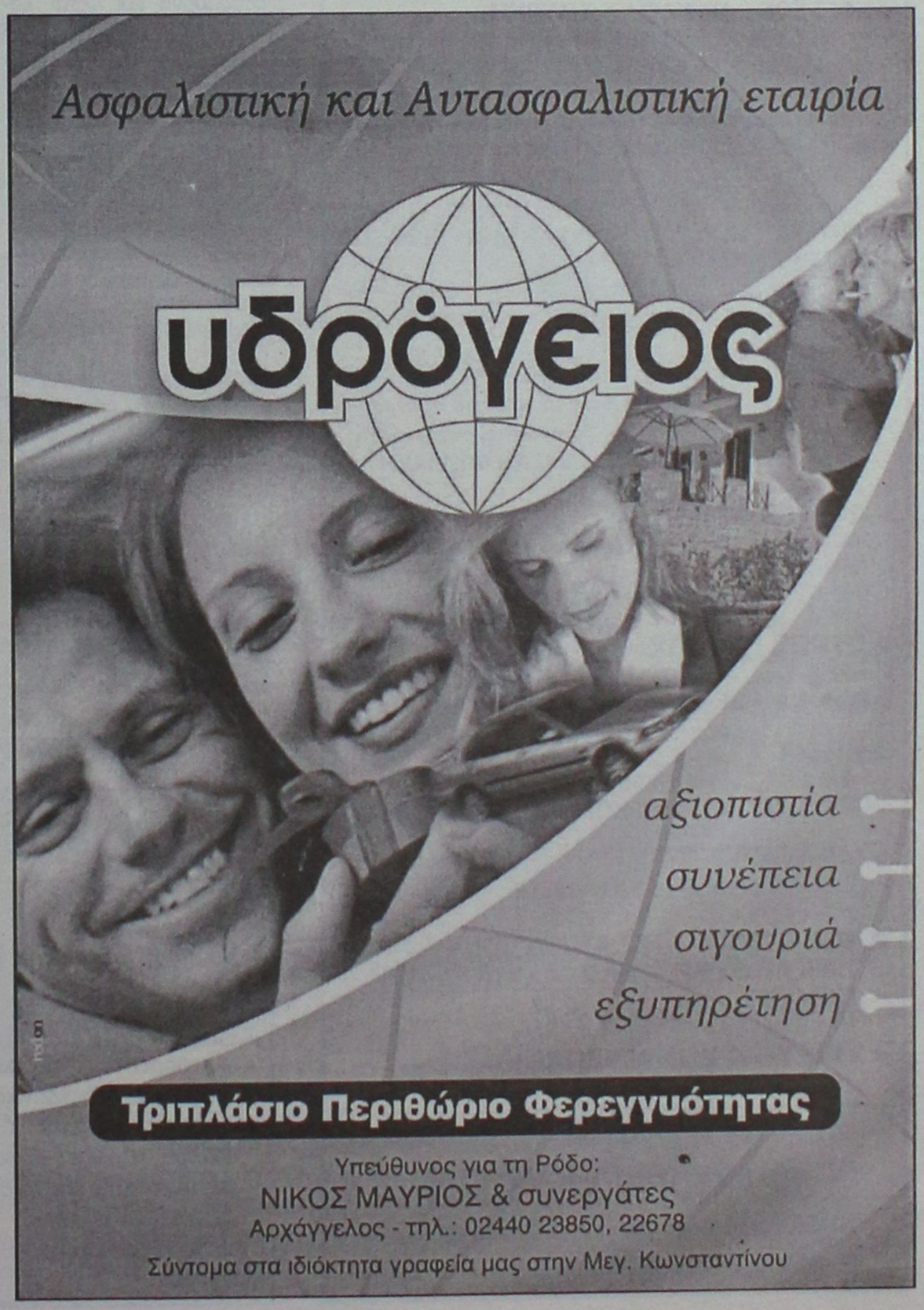



ΦΥΣΙΚΑ... ΟΙ ΚΑΛΥΤΕΡΟΙ!

ΓΕΩΤΕΧΝΙΚΗ

ΣΥΝΤΗΡΗΣΗ ΚΗΠΩΝ • ΚΑΤΑΣΚΕΥΗ ΓΚΑΖΟΝ
ΑΥΤΟΜΑΤΑ ΑΡΔΕΥΤΙΚΑ ΣΥΣΤΗΜΑΤΑ

ΚΩΝ. ΥΔΡΑΙΟΥ 50 • ΤΗΛ.: 0241 0 38788, 0972 310670 • ΡΟΔΟΣ

KYDON TOURS

ΚΕΝΤΡΙΚΟ ΠΡΑΚΤΟΡΕΙΟ
PORT AGENT

ΕΚΔΡΟΜΕΣ–ΕΚΔΡΟΜΕΣ

● ΜΙΚΡΑ ΑΣΙΑ
• 24/7-27/7: Με καταμαράν: ΦΕΤΙΓΙΕ- ΚΑΣ - ΜΥΡΑ ΑΓΙΟ ΝΙΚΟΛΑΟ - ΑΤΤΑΛΕΙΑ - ΦΕΤΙΓΙΕ (ΜΑΚΡΗ) ΛΙΒΙΣΙ
• 1/8 - 4/8: ΜΑΡΜΑΡΙΣ - ΚΟΥΣΑΝΤΑΣΙ - ΕΦΕΣΣΟΣ - ΠΑΝΑΓΙΑ - ΣΜΥΡΝΗ
• 27/8 - 3/9: ΚΩΝΣΤΑΝΤΙΝΟΥΠΟΛΗ
Επ' ευκαιρία της εορτής της Ινδίκτου (αρχή εκκλησιαστικού έτους στο Πατριαρχείο μας)
ΟΡΓΑΝΩΝΟΥΜΕ ΕΚΔΡΟΜΗ
υπό την αιγίδα του δεσπότη μας κ.κ. Αποστόλου και του Πρωτοσύγκελου πατέρα Παΐσιου
1. Πρόγραμμα ΡΟΔΟ - ΜΑΡΜΑΡΙΣ - ΣΜΥΡΝΗ - ΠΡΟΥΣΑ - ΚΩΝ/ΛΗ - ΚΟΥΣΑΝΤΑΣΙ - ΕΦΕΣΟΣ - ΜΑΡΜΑΡΙΣ
2. Αεροπορικώς Ρόδο - Αθήνα - Κων/νλη - Αθήνα - Ρόδο 5 ημέρες, 4 διανυκτερεύσεις στην ΠΟΛΗ 30/8 - 3/9/2002.

ΟΛΑ τα ταξίδια στη Μικρά Ασία με πλούσιο πρόγραμμα, φανταστικά ξενοδοχεία, ξεναγήσεις, περιηγήσεις και ΠΑΝΤΑ ΣΥΝΟΔΟΣ η κ. ΕΛΕΝΗ ΨΥΛΛΑΚΗ

● ΕΛΛΗΝΙΚΑ ΝΗΣΙΑ
• 5/8 - 11/8: ΠΡΟΣΚΥΝΗΜΑ στην ΠΑΝΑΓΙΑ ΤΗΣ ΤΗΝΟΥ
ΤΗΝΟΣ - ΜΥΚΟΝΟΣ - ΠΑΡΟΣ - ΣΑΝΤΟΡΙΝΗ

● ΓΥΡΟΣ ΙΤΑΛΙΑΣ
• 5/9 - 11/9/2002: ΡΩΜΗ - ΦΛΩΡΕΝΤΙΑ - ΒΕΡΟΝΑ - ΒΕΝΕΤΙΑ

● ΡΩΣΙΑ
• 25/9 - 1/10/2002: ΜΟΣΧΑ - ΑΓΙΑ ΠΕΤΡΟΥΠΟΛΗ - ΖΑΓΚΟΡΣΚ (ΠΑΤΡΙΑΡΧΕΙΟ)

● ΜΑΛΤΑ
• 11/10 - 14/10 και 25/10-28/10

● ΝΟΕΜΒΡΙΟ: ΑΠΩ ΑΝΑΤΟΛΗ – ΣΙΓΚΑΠΟΥΡΗ – ΒΚΚ – ΜΠΑΛΙ – ΠΟΥΚΕΤ

● ΧΡΙΣΤΟΥΓΕΝΝΑ: ΙΣΠΑΝΙΑ

ΣΥΝΟΔΟΣ η κ. ΕΛΕΝΗ ΨΥΛΛΑΚΗ

ΠΡΑΚΤΟΡΕΙΟ ΚΥΔΩΝ
Εθ. Δωδ/σίων 14 - Ακτή Σαχτούρη 8
ΤΗΛ. 02410/23000-27900-24265 • FAX: 32741

Εκλογές 2002

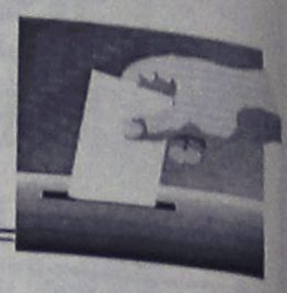

ΗΜΕΡΟΛΟΓΙΟ

✓ Τα χωριά Αρχίπολη, Ελεούσα, Διμυλιά και Απόλλωνα επισκέπτεται σήμερα ο υποψήφιος νομάρχης κ. Γιάννης Μαχαιρίδης.

➥ Συγκέντρωση στελεχών στ' Ασκληπειό οργανώνει σήμερα ο υποψήφιος δήμαρχος Νότιας Ρόδου κ. Μ. Σαββής.

➤ Ημερίδα ενημέρωσης των υποψήφιων δημοτικών συμβούλων οργανώνει στις 19 Ιουλίου η παράταξη "Πρώτα η Ρόδος".

Στην Αθήνα τα δύσκολα

Στην Κεντρική Επιτροπή Τοπικής Αυτοδιοίκησης της Νέας Δημοκρατίας, έχουν κληθεί οι υποψήφιοι δήμαρχοι Νότιας Ρόδου και Αφάντου, που φιλοδοξούν να τύχουν της υποστήριξης της Νέας Δημοκρατίας.

Σύμφωνα με όσα έγιναν γνωστά σήμερα έχουν κληθεί να πάνε στην Αθήνα οι κ.κ. Φ. Ζανεττίδης και Μ. Λαχανιάτης ενώ τη Δευτέρα η πρόσκληση αφορά τους υποψήφιους δημάρχους Αφάντου και συγκεκριμένα την κ. Μαρ. Καραγιάννη, τον κ. Σταμ. Καββάδα και τον κ. Τρ. Τριανταφύλλα.

Και στους δύο δήμους η Νέα Δημοκρατία επιδιώκει να ενοποιήσει τα σχήματα που υπάρχουν σ' ένα συνδυασμό.

Αυτό πιθανόν να επιδιώξουν τα στελέχη της ΚΕΤΑ, πράγμα που προσπάθησαν πρόσφατα και τα στελέχη της νομαρχιακής επιτροπής, χωρίς αποτέλεσμα.

• Το γεγονός ότι στην διαδικασία αυτή δεν εντάσσονται οι περιπτώσεις των δήμων Αρχαγγέλου και Πεταλούδων ενισχύει τις πληροφορίες ότι η Ν.Δ. δεν θα δώσει χρίσμα σε κανέναν υποψήφιο στους δήμους αυτούς (σ.σ. χωρίς να αποκλείεται και το αντίθετο.

Στο φράγμα του Γαδουρά

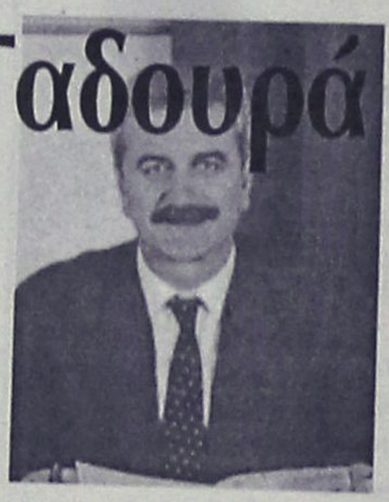

Ο υποψήφιος νομάρχης Γιάννης Μαχαιρίδης, την Πέμπτη 11 Ιουλίου, συνοδευόμενος από υποψήφιους νομαρχιακούς συμβούλους, Γιάννη Παρασκευά, Μάνο Σκευοφύλακα, Ανδριάνα Μπαφίτη, Γιάννη Χριστοφάκη, Ρούλα Ράπτη, Στάθη Κουσουρνά και Φώτη Χατζηδιάκο στο πλαίσιο των επισκέψεών του στα μεγάλα έργα που εκτελούνται στο νησί της Ρόδου επισκέφθηκε το φράγμα του Γαδουρά.

Ο κ. Μαχαιρίδης ενημερώθηκε από τους επικεφαλής της αναδόχου εταιρείας για την πορεία των εργασιών και τις δυσκολίες που παρουσιάζονται.

Οι εργασίες για το φράγμα ξεκίνησαν από το Δεκέμβριο και έχουν προϋπολογισμό 15,4 δις δρχ.

Εγινε η παρακατάθεση της δαπάνης των απαλλοτριώσεων και άρχισε η πληρωμή στους δικαιούχους.

Από το υπουργείο Περιβάλλοντος δόθηκε η ενημέρωση ότι ολοκληρώθηκαν οι προκαταρκτικές διαδικασίες για τη δημοπράτηση των έργων με ενδεικτική αναφορά στο ότι έχει εκδοθεί η απόφαση για την απαλλοτρίωση (διυλιστήριο, αγωγός) και ότι έχουν εγκριθεί οι περιβαλλοντικοί όροι και υπάρχουν οι εγκρίσεις της Δασικής Υπηρεσίας καθώς και της Αρχαιολογίας για την κατασκευή του έργου.

Στόχος είναι τα έργα με διασφαλισμένους πόρους να ολοκληρωθούν όλα μαζί, όπως προβλέπεται, το 2005.

Ο υποψήφιος νομάρχης κ. Μαχαιρίδης με τις επισκέψεις του αυτές υπογραμμίζει τη μεγάλη σημασία και προτεραιότητα που δίνει για τη σωστή και εμπρόθεσμη περάτωση των μεγάλων έργων πνοής που εκτελούνται στο νησί και στο νομό.

Φημολογίες...

Μπορεί να μην υπάρχουν επίσημες ανακοινώσεις, υπάρχουν όμως σαφείς πληροφορίες ότι υποψήφιος δήμαρχος Ιαλυσού θα είναι ο κ. Γιάννης Χατζηαντωνίου. Το ενδιαφέρον στην υπόθεση είναι ότι ο κ. Γ. Χατζηαντωνίου στέλεχος του ΔΗΚΚΙ και πρώην στέλεχος του ΠΑΣΟΚ, θα υποστηριχθεί από τη Νέα Δημοκρατία και από τον πρώην δήμαρχο κ. Ν. Τσίκκη. Επισήμως δεν έχει ανακοινωθεί κάτι, υπάρχουν, όμως, πληροφορίες ότι το θέμα έχει κλείσει. Μέσα στην επόμενη εβδομάδα είναι πιθανόν να γίνουν και οι σχετικές ανακοινώσεις.

Στ' Ασκληπειό ο Σαββής



Την στρατηγική των συγκεντρώσεων ανά δημοτικό διαμέρισμα, επέλεξε ο υποψήφιος δήμαρχος Νότιας Ρόδου κ. Μ. Σαββής.

Σήμερα το βράδυ, ξεκινά από τ' Ασκληπειό, σε συγκέντρωση που θα γίνει στο Πολιτιστικό κέντρο (στις 9 η ώρα).

Στη συγκέντρωση αυτή θα αναλυθούν οι προγραμματικές θέσεις της παράταξης, θα συζητηθούν τα προβλήματα της περιοχής και θα ανταλλαγούν προτάσεις.

Παρόμοιες διαδικασίες θα γίνουν και στ' άλλα δημοτικά διαμερίσματα της Νότιας Ρόδου μέσα στις επόμενες εβδομάδες.

Περί... νομιμοφροσύνης

✓ "Κόκκινο" πανί αποτελεί για τα στελέχη του ΠΑΣΟΚ ο κ. Μιχ. Μπαλάνος εξαιτίας της απόφασής του να πολιτευτεί με τον κ. Σ. Καραγιάννη.

Δεν αποκλείεται μάλιστα να υπάρξουν και κομματικές κυρώσεις, τόσο γι' αυτόν όσο και για τον κ. Μιχ. Αλαχούζο στην Κάλυμνο.

Ο ίδιος πάντως ο κ. Μπαλάνος σε πρόσφατη συνέντευξή του (στη "Γνώμη") είχε αναρωτηθεί τα εξής:

«Πώς άραγε να μετριέται η κομματική "νομιμοφροσύνη"; Σαν τυφλή και μέχρις υποτέλειας υποταγή στις εντολές των διαφόρων παρακομματικών μηχανισμών, ή σαν συνέπεια στις καταστατικές αρχές του κόμματος που ανήκεις;

Ρητορικό το ερώτημα, μάλλον.

Πριν από 4 και 8 χρόνια...

13 ΙΟΥΛΙΟΥ 1998

• Φουλάρει τις εκλογικές μηχανές. Στον προεκλογικό αγώνα μπαίνει ο δήμαρχος Γ. Γιαννόπουλος. Πρώτη συγκέντρωση της παράταξής του αύριο ενώ ο ίδιος προαναγγέλλει αλλαγές στο ψηφοδέλτιο και πολλές εκπλήξεις.

• Ανέλαβε μεσολαβητής ο Βαγγέλης Γιαννόπουλος. Συνάντηση με τη Ν.Ε. του ΠΑΣΟΚ είχε χθες ο υπουργός Δικαιοσύνης. Ενημερώθηκε για τα προβλήματα που υπάρχουν.

13 ΙΟΥΛΙΟΥ 1994

• Εθνική πρόταση από τον Κοσμά Σφυρίου προς τον πρόεδρο της Βουλής κ. Απ. Κακλαμάνη.

• Συνεδρίαση Νομαρχιακού Συμβουλίου με τον υπουργό Εσωτερικών. Αύριο αναμένεται στη Ρόδο ο κ. Κ. Σκανδαλίδης.

• Ημερίδα του ΟΠΕ για Βαλκάνια, Αιγαίο, Βαλτική στη Ρόδο. Δημιουργία λογοτεχνικού και μεταφραστικού κέντρου.

Μπάνιο
που δεν χρειάζεται *καμιά καθαριότητα;*



Κι όμως το ceramicplus είναι η πρώτη κεραμική με την μοναδική επιφάνεια που δεν κρατάει ίχνος πουρί και διατηρείται σαν καινούργια.

Είτε στο νιπτήρα είτε στο WC η βρωμιά κυλάει μαζί με το νερό ενώ η επιφάνεια δεν συγκρατεί τίποτα πάνω της...

Ακόμα και οι δυσκολότεροι λεκέδες μπορούν να αφαιρεθούν με μια υγρή πετσέτα και με μαλακά απορρυπαντικά, διατηρώντας τα είδη υγιεινής σας πάντα καθαρά!

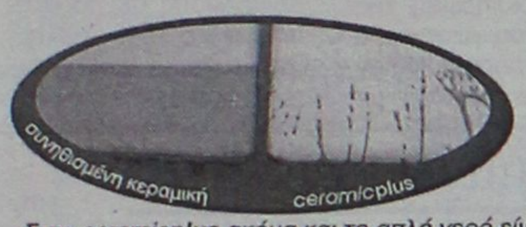

Στην ceramicplus ακόμα και το απλό νερό είναι ικανό να εξαφανίσει κάθε ίχνος βρωμιάς

πρωτοποριακό υλικό
ceramicplus
από την Villeroy & Boch

οι γυναίκες θα το λατρέψουν, όπως ένα ακριβό κόσμημα.



Στην ceramicplus ο καθαρισμός των αλάτων είναι εύκολος σαν παιχνιδάκι

ΕΙΔΗ ΥΓΙΕΙΝΗΣ-ΠΛΑΚΑΚΙΑ
Idea Bagno

ΑΓ. ΙΩΑΝΝΟΥ 3 ΝΗΡΕΑΣ ΡΟΔΟΣ ΤΗΛ. 22204 FAX: 23834
Α. ΗΡΑΚΛΕΙΔΩΝ 28 ΙΑΛΥΣΟΣ ΤΗΛ-FAX:90190

Ο τέως Διοικητής της 95 ΑΔΤΕ

Στην Κύπρο ο Αντ/γος Αθαν. Νικολοδήμος!

Αναλαμβάνει τη Διοίκηση της Εθνικής Φρουράς με απόφαση του Υπουργικού Συμβουλίου

Το Υπουργικό Συμβούλιο της Κύπρου αποφάσισε χθες όπως διορίσει ως νέο διοικητή της Εθνικής Φρουράς τον αντιστράτηγο Αθανάσιο Νικολοδήμο, ο οποίος ως γνωστό υπηρέτησε και στη Ρόδο ως διοικητής της 95 ΑΔΤΕ.

Είχε προηγηθεί διαβούλευση με τον υπουργό Εθνικής Αμυνας Γιάννο Παπαντωνίου και το "αποτέλεσμα της διαβούλευσης ήταν να επιλεγεί ο συγκεκριμένος αξιωματικός και έτσι χθες το Υπουργικό Συμβούλιο αποφάσισε όπως υιοθετήσει αυτή την εισήγηση που ήταν προϊόν συναπόφασης των δύο υπουργών.

Ερωτηθείς πότε ο νέος διοικητής της Εθνικής Φρουράς αναμένεται στην Κύπρο, ο κ. Χάσικος απάντησε "ενδεχομένως και τη Δευτέρα". Κληθείς να πεί αν τέθηκαν και άλλα ονόματα υποψηφίων για τη θέση του αρχηγού της ΕΦ, ο κ. Χάσικος απάντησε: "Κανένα άλλο όνομα. Ενώπιον μας δεν ετέθη οποιοδήποτε άλλο όνομα εκτός από το όνομα του αντιστράτηγου Νικολοδήμου διότι είχε προηγηθεί μια καταρχήν ανταλλαγή απόψεων έτσι ώστε μείναμε στο ένα όνομα που συμφωνήθηκε από τις δυο πλευρές". Κληθείς να πει αν το όνομα του κ. Νικολοδήμου ήταν ανάμεσα σε αυτά που συζητήθηκαν κατά την ανταλλαγή απόψεων ή αν προέκυψε στην πορεία, ο κ. Χάσικος απάντησε: "Ηταν αλλά δεν αφήσαμε να διαρρεύσει".

Βιογραφικό σημείωμα

Ο αντιστράτηγος Αθανάσιος Νικολοδήμος γεννήθηκε το 1943 στο χωριό Γαρδίκι Ομιλαίων του νομού Φθιώτιδας. Εισήλθε στη Στρατιωτική Σχολή Ευελπίδων το 1962 και αποφοίτησε το 1966, ως ανθυπολοχαγός Πυροβολικού. Αποφοίτησε επιτυχώς από όλα τα σχολεία του Οπλου του. Εκπαιδεύτηκε στη Σχολή Αεροπορίας Στρατού και έλαβε πτυχίο χειριστή αεροσκαφών σταθερών πτερύγων το 1971. Είναι απόφοιτος της Ανώτατης Σχολής Πολέμου (ΑΣΠ) (1979-1980) και της ΣΕΘΑ (1990-1991) και της Ακαδημίας Πολέμου της Γερμανίας (1984-1986). Προήχθη στο βαθμό του υποστράτηγου το 1996 και υπηρέτησε ως Επιτελάρχης 1ης Στρατιάς και Διοικητής Μεραρχίας (95 ΑΔΤΕ). Προήχθη στο βαθμό του αντιστράτηγου το 1998 και υπηρέτησε ως διοικητής της Ανώτατης Στρατιωτικής Διοίκησης Εσωτερικού και Νήσων (ΑΣΔΕΝ) και υπαρχηγός ΓΕΣ. Την 8η Μαΐου 2000 ανέλαβε τα καθήκοντά του διοικητή της Σχολής Εθνικής Αμυνας (ΣΕΘΑ). Ο αντιστράτηγος Νικολοδήμος είναι άγαμος, γνωρίζει άριστα τη γερμανική γλώσσα και ομιλεί την αγγλική. Εχει πολλές ώρες πτήσεις με ελικόπτερα και αεροσκάφη της Αεροπορίας Στρατού.



DIVANI & DIVANI by NATUZZI

Bernie
3θέσιος καναπές 210 εκ.,24 δόσεις
σε δερμάτινη έκδοση, από € 85,96
σε υφασμάτινη έκδοση, από € 59,29

Bernie
2θέσιος καναπές 160 εκ.,24 δόσεις
σε δερμάτινη έκδοση, από € 70,54
σε υφασμάτινη έκδοση, από € 47,71

Αθήνα · Θεσσαλονίκη · Ιωάννινα · Ρόδος
Πάτρα · Χανιά · Χίος
Ηράκλειο · Άργος · Καβάλα · Κόρινθος
Αλεξανδρούπολη · Λάρισα
Για πληροφορίες καλέστε στο 02410 27328

Μέχρι τις 3 Αυγούστου μόνο στα καταστήματα Divani & Divani by Natuzzi εξοφλείτε τις αγορές σας σε όλα μας τα είδη επίπλωσης σε 24 μήνες, με τη χρήση πιστωτικής κάρτας! Μια προσφορά με την εγγύηση του Ομίλου Natuzzi, του μεγαλύτερου κατασκευαστή δερμάτινων καναπέδων στον κόσμο που στον αυστηρό έλεγχο καθ' όλη τη διαδικασία παραγωγής εξασφαλίζει την καλύτερη σχέση τιμής και ποιότητας. Επιλέξτε μέσα από μια μεγάλη ποικιλία ολοκληρωμένων προτάσεων καθιστικού και δημιουργήστε ένα προσεκτικά μελετημένο και αρμονικό χώρο που θα εκφράζει απόλυτα τις επιθυμίες σας.

ΤΙΜΕΣ....."ΕΠΑΓΓΕΛΜΑΤΙΚΕΣ"..!!!



ΜΟΥΣΙΚΑ ΟΡΓΑΝΑ
"ΟΡΓΑΝΟΠΟΙΕΙΟ"

ΗΧΗΤΙΚΑ ΣΥΣΤΗΜΑΤΑ
ΜΙΚΡΟΦΩΝΙΚΕΣ
MIXER - ΗΧΕΙΑ
ΠΙΑΝΑ - ΑΡΜΟΝΙΑ
ΚΙΘΑΡΕΣ - ΕΝΙΣΧΥΤΕΣ
ΑΞΕΣΟΥΑΡ

ΚΑΤΑΣΚΕΥΕΣ
ΜΟΥΣΙΚΩΝ ΟΡΓΑΝΩΝ
ΕΠΙΣΚΕΥΕΣ - SERVICE
ΑΘΗΝΩΝ 14 ΑΝΑΛΗΨΗ
ΤΗΛ.02410-64306

ΝΑΥΤΙΚΗ ΕΤΑΙΡΕΙΑ
ΤΗΛΟΣ 21ος ΑΙΩΝΑΣ

ΔΡΟΜΟΛΟΓΙΑ "SEA STAR"

ΔΕΥΤΕΡΑ

ΛΙΜΑΝΙ	ΑΦΙΞΗ	ΑΝΑΧΩΡΗΣΗ
ΡΟΔΟΣ		8.45
ΤΗΛΟΣ	10.00	14.30
ΝΙΣΥΡΟΣ	15.00	17.30
ΤΗΛΟΣ	18.00	18.15
ΡΟΔΟΣ	19.30	ΔΙΑΝ/ΣΗ

ΤΡΙΤΗ

ΛΙΜΑΝΙ	ΑΦΙΞΗ	ΑΝΑΧΩΡΗΣΗ
ΡΟΔΟΣ		8.45
ΤΗΛΟΣ	10.00	14.30
ΝΙΣΥΡΟΣ	15.00	17.30
ΤΗΛΟΣ	18.00	18.15
ΡΟΔΟΣ	19.30	

ΠΑΡΑΣΚΕΥΗ

ΛΙΜΑΝΙ	ΑΦΙΞΗ	ΑΝΑΧΩΡΗΣΗ
ΡΟΔΟΣ		8.45
ΤΗΛΟΣ	10.00	14.30
ΝΙΣΥΡΟΣ	15.00	17.30
ΤΗΛΟΣ	18.00	18.05
ΡΟΔΟΣ	19.15	19.30
ΤΗΛΟΣ	20.40	

ΚΥΡΙΑΚΗ

ΛΙΜΑΝΙ	ΑΦΙΞΗ	ΑΝΑΧΩΡΗΣΗ
ΤΗΛΟΣ		8.00
ΡΟΔΟΣ	9.15	9.30
ΤΗΛΟΣ	10.45	16.00
ΡΟΔΟΣ	17.15	18.00
ΤΗΛΟΣ	19.15	19.30
ΡΟΔΟΣ	20.45	ΔΙΑΝ/ΣΗ

ΚΑΘΕ ΤΕΤΑΡΤΗ - ΠΕΜΠΤΗ και ΣΑΒΒΑΤΟ
Το πλοίο θα εκτελεί δρομολόγια προς και από Μπόντρουμ και Φετιχέ (Τουρκίας).

Για περισσότερες πληροφορίες παρακαλούμε επικοινωνείτε:
02460 44000 (Τήλος), **02410 78052** (Ρόδος)

Δημοπρατούνται στο αμέσως προσεχές διάστημα

Νέα έργα ανάπλασης στο Κέντρο και στα Μαράσια

Το πρόγραμμα εντάχθηκε στο ΠΕΠ Ν. Αιγαίου

Η αισθητική ανάπλαση του ιστορικού κέντρου της πόλης της Ρόδου μπαίνει στην τελική της ευθεία, ενώ ταυτόχρονα αρχίζουν τα έργα ανάπλασης στα Μαράσια.

Με έγγραφό της προς τον Δήμο Ροδίων, η Περιφέρεια Νοτίου Αιγαίου (Ειδική Υπηρεσία Διαχείρισης ΠΕΠ Νότιου Αιγαίου 2000-2006) ανακοινώνει την έγκριση από πλευράς της των σχετικών μελετών και δίνει το πράσινο φως για να προχωρήσει αμέσως η διαδικασία δημοπράτησης του έργου "Ποιοτική ανάβαθμιση Ιστορικού Κέντρου και αναπλάσεις στα Μαράσια Δ. Ροδίων".

Με δεδομένο ότι οι όροι δημοπράτησης έχουν ήδη συζητηθεί και εγκριθεί από το Δημοτικό Συμβούλιο, το έργο μπορεί να δημοπρατηθεί άμεσα και να εγκατασταθεί εργολάβος ακόμη και σε διάστημα ενός μηνός. Ευνόητο είναι ότι για την έναρξη εργασιών στο κέντρο της πόλης και μεσούσης της τουριστικής περιόδου, αλλά και σε οποιοδήποτε άλλο σήμειο της πόλης, θα ληφθούν υπόψη τόσο οι ανάγκες των περιοίκων, καταστηματαρχών και κατοίκων, όσο και η γνώμη των τοπικών φορέων, προκειμένου, να μη διαταραχθεί η ομαλή λειτουργία της πόλης.

Το έργο περιλαμβάνει τρία υποέργα και συγκεκριμένα:

- Αναπλαστικές παρεμβάσεις στην περιοχή Μητρόπολης και Αγίας Αναστασίας
- Παρεμβάσεις στα Λαικά του Ορφέα (Θ. Σοφούλη), όπου προβλέπονται διαμορφώσεις τριών πλατειών κ.λπ.
- Επέκταση των αναπλαστικών παρεμβάσεων στο κέντρο (πλατεία Καλλιγά-Μανδηλαρά κ.λπ.)

Με την ολοκλήρωση της ανάπλασης του ιστορικού κέντρου θα υπάρχει πλέον ενιαία αισθητική εικόνα σε ολόκληρο το κέντρο της πόλης, ενώ με την ανάπλαση των μαρασιών θα ξαναβρούν την εικόνα που θυμούνται με νοσταλγία οι παλιότεροι ολόκληρες περιοχές της πόλης μας που η ραγδαία ανάπτυξη τις υποβάθμισε αισθητικά.

Να σημειώσουμε ότι στο πρόγραμμα των Τεχνικών Υπηρεσιών του Δήμου περιλαμβάνονται και άλλα έργα ανάπλασης σε μαράσια και συνοικίες της πολης, τα οποία θα ακολουθήσουν σε επόμενη φάση.

Τα δρομολόγια του πλωτού πολυιατρείου

Το πρόγραμμα των δρομολογίων που θα εκτελέσει το πλωτό πολυιατρείο "Δελφίνι Ζωής και Ελπίδας" από 15/7/02 έως και 19/7/02 έχει ως εξής:

- Δευτέρα 15/7/02 Νίσυρο
- Τρίτη 16/7/02 Σύμη
- Τετάρτη 17/7/02 Χάλκη
- Πέμπτη 18/7/02 Αστυπάλαια
- Παρασκευή 19/7/02 Πανορμίτης

Το Ιατρικό προσωπικό αποτελείται από: Οδοντίατρο, Οφθαλμίατρο, Γυναικολόγο, Παθολόγο, Παιδίατρο, Ορθοπεδικό, Πνευμονολόγο. Λειτουργούν πλήρως εξοπλισμένα τα εργαστήρια: Ακτινολογικό και Βιοχημικό-Αιματολογικό.

Το πλωτό πολυιατρείο στις 9/7/02 ημέρα Τρίτη πραγματοποίησε διακομιδή ασθενούς 80 ετών από την Τήλο προς το Γ.Π.Ν. Ρόδου λόγω υποκεφαλικού κατάγματος δεξιού ισχίου.

Δημοπρατούνται στο αμέσως προσεχές διάστημα

"Φυτώριο" με δενδρύλλια ινδικής κάνναβης στην Κω

Συνελήφθη την ώρα που έριχνε λίπασμα

Μαθήματα... γεωπονικής παρακολούθησαν (αναγκαστικά) προχθές, λίγο μετά τις 8 το βράδυ, αστυνομικοί της Ασφάλειας Κω, από έναν 42χρονο κάτοικο της Κω, ο οποίος είχε σπεύσει στο αγρόκτημά του για να ποτίσει, να σκαλίσει και να λιπάνει το φυτώριό του που αποτελούνταν από δενδρύλλια ινδικής κάνναβης.

Λίγο αργότερα, και αφού περίμεναν τον δράστη να ολοκληρώσει και την συγκομιδή του χασίς, τον συνέλαβαν, κατάσχοντας έτσι την φυτεία που εντόπισαν καθώς επίσης και μια κυνηγετική καραμπίνα με 43 φυσίγγια που είχε μαζί του – για κάθε ενδεχόμενο ίσως- ο 42χρονος Κώτης.

Σύμφωνα με όσα ανακοίνωσε η αστυνομία, ομάδα ανδρών του Τμήματος Ασφαλείας Κω, είχε στήσει καρτέρι το τελευταίο διήμερο, σε αγρόκτημα στην περιοχή Ασφενδιού, έτσι ώστε να εντοπίσει τον ιδιοκτήτης της φυτείας χασίς που υπήρχε εκεί.

Λίγο μετά τις 8 το βράδυ, τη φυτεία με τα 14 συνολικά δενδρύλλια ινδικής κάνναβης επισκέφθηκε ο Γεώργιος Σεβαστάκης του Χαραλάμπους, κάτοικος Κεφάλου και... αμέσως ξεκίνησε την εργασία του. Οι αστυνομικοί που τον παρακολουθούσαν από μικρή απόσταση, δεν τον συνέλαβαν αμέσως. Έτσι, ο 40χρονος, αρχικά έριξε λίπασμα στα 14 δενδρύλλια ινδικής κάνναβης και στη συνέχεια τα... πότισε και τα κλάδεψε κανονικά!

Οι αστυνομικοί που τον συνέλαβαν έκαναν έρευνα λίγο αργότερα και στα υπόλοιπα τμήματα της αγροικίας, εντοπίζοντας έτσι, ποσότητα νωπής κάνναβης, την οποία και κατέσχεσαν.

Σε βάρος του ο εισαγγελέας, άσκησε ποινική δίωξη και αναμένεται να οδηγηθεί σήμερα στον ανακριτή για ν' απολογηθεί.

Στην Κω επίσης συνελήφθησαν προχθές αργά το βράδυ και οι Ευστρατίου Θεόδωρος και Βατσάς Παναγιώτης, 33 και 29 ετών αντίστοιχα, οι οποίοι είχαν στην κατοχή τους 67,9 γραμμάρια χασίς.

Στο αεροδρόμιο της Ρόδου τέλος συνελήφθη με ναρκωτικά και ένας 20χρονος που υπηρετούσε την στρατιωτική του θητεία στο νησί μας, έχοντας στην κατοχή του 9 γραμμάρια χασίς και ένα γραμμάριο ηρωίνη.

ΦΙΛΗΜΩΝ SERVICE
ΓΕΝΙΚΟ ΣΥΝΕΡΓΕΙΟ ΑΥΤΟΚΙΝΗΤΩΝ
ΑΝΤΑΛΛΑΚΤΙΚΑ-ΛΙΠΑΝΤΙΚΑ
ΠΛΗΡΗΣ ΕΛΕΓΧΟΣ
ΤΕΧΝΙΚΟΣ & ΗΛΕΚΤΡΟΝΙΚΟΣ
ΒΕΛΤΙΩΣΕΙΣ-ΜΕΤΑΤΡΟΠΕΣ
ΡΥΘΜΙΣΕΙΣ INJECTION-DIESEL
ΑΥΤΟΜΑΤΑ ΣΑΣΜΑΝ
ΥΔΡΑΥΛΙΚΑ ΤΙΜΟΝΙΑ
ΕΛΕΓΧΟΣ ΚΑΥΣΑΕΡΙΩΝ
ΠΡΟΕΛΕΓΧΟΣ Κ.Τ.Ε.Ο



ΛΟΥΠΗΣ Μ. ΦΙΛΗΜΩΝ
ΚΡΕΜΑΣΤΗ-ΡΟΔΟΣ ΤΗΛ:0241095766

ΑΠΟΛΑΥΣΤΕ ΤΟΝ ΠΑΡΑΔΕΙΣΟ ΤΟΥ ΝΗΜΠΟΡΙΟΥ ΣΥΜΗΣ



στα πολυτελή διαμερίσματα του ξενοδοχείου ***"ΝΗΡΗΙΔΕΣ"*** *λίγα μέτρα από τη θάλασσα, σ' ένα οικογενειακό και φιλικό περιβάλλον. Τιμή προσφοράς για τον Ιούλιο* ***20 ευρώ το άτομο*** *(στην τιμή περιλαμβάνεται το πρωινό και η μεταφορά από ή προς το λιμάνι της Σύμης)*

ΤΗΛ. 02460 71784

Απρόσμενο δώρο από το πίο σοβαρό ΜΜΕ της Μ. Βρετανίας

Το BBC καθαρίζει τη λάσπη που εκτόξευσαν στο Φαληράκι

Μια τελείως διαφορετική προσέγγιση στο θέμα του Φαληρακίου επιχείρησε το BBC με εκτενές ρεπορτάζ του Daniel Coles. Η εικόνα που παρουσιάζεται απέχει κατά πολύ από τα περισσότερα προηγούμενα ρεπορτάζ που δυσφήμιζαν την περιοχή και το νησί στο σύνολό του. Το κείμενο έχει τίτλο "καταστροφικοί μύθοι στο θέρετρο των "οργίων" ξεκαθαρίζοντας εξ' αρχής ότι τα όσα είχαν προβληθεί παλαιότερα είχαν ισχυρές δόσεις υπερβολής και ψευδών ειδήσεων.

Το κείμενο που ακολουθεί μεταφρασμένο κατά λέξη αποδεικνύει ότι ήδη έχει αρχίσει η μεταστροφή του αρνητικού κλίματος.

"Το Φαληράκι βρίσκεται υπό πολιορκία. Νεαροί Βρετανοί συρρέουν στο ελληνικό θέρετρο, προκαλώντας οργιώδη ρεπορτάζ, πάταξη από την αστυνομία ακόμα και διπλωματικούς καυγάδες. Ομως πώς είναι στην πραγματικότητα;

Θα σας συγχωρούσαν αν πιστεύατε ότι δεν υπάρχει στιγμή ηρεμίας στο Φαληράκι.

Ομως αυτό το γλυκό απόγευμα η μεγαλύτερη φασαρία σε αυτό τον "άτιμο" δρόμο των "μπαρ" είναι οι κυματισμοί από τα χειροκροτήματα για τον τελικό του Ουίμπλεντον. Η μυρωδιά του ψητού από το μεσημεριανό της Κυριακής γεμίζει τον αέρα, όταν στη θάλασσα τα καραβάκια καταφθάνουν στο βραχώδες λιμανάκι.

Το νέο Φαληράκι ακόμα κοιμάται όσο νυχτώνει βλέπεις λιγότερες οικογένειες και ηλικιωμένα ζευγάρια. Οι δρόμοι κυριεύονται από ομάδες νεαρών, συχνά έφηβων, Βρετανών.

Κατά τα τελευταία τρία χρόνια το χωριό μετατράπηκε σε ένα από τα πιο μοδάτα ευρωπαϊκά θέρετρα, στα χνάρια της Ιμπιζα. Τη νύχτα οι νέοι πίνουν υπερβολικά και τα άγρια κατορθώματά τους με ευχαρίστηση "συλλαμβάνονται" από τους ρεπόρτερς που αναζητούν τη νέα αίσθηση ήλιου και σεξ.

Το Φαληράκι απλώς δεν μπορεί να απολαύσει ενός καλού δημοσιογραφικού τίτλου στις μέρες μας.

Οι ιστορίες τρόμου αφθονούν. Οι ταμπλόιντ κάνουν λόγο για μια άξεστη μικρή Βρετανία που κάνει πάρτι χωρίς όρια, μαστιζόμενη από βία και χουλιγκανισμό.

Ελάχιστοι ντόπιοι, ωστόσο, αποδέχονται αυτή την περιγραφή. Ακόμα και ο τοπικός διευθυντής της αστυνομίας παραδέχεται ότι οι Βρετανοί δεν συμπεριφέρονται χειρότερα απ' ότι συνήθως.

ΦΟΒΟΙ ΕΓΚΛΗΜΑΤΟΣ

Μια πρόσφατη πάταξη από την αστυνομία για τις αναπόφευκτες ασελγείς συμπεριφορές, μια προσπάθεια των τοπικών Αρχών να διασώσουν τη φήμη, μεταφέρθηκε στη Βρετανία ως μικρό κύμα εγκληματικότητας.

Μόνο οι αυξάνουσες αναφορές σεξουαλικών προσβολών στο σύνολο της Ρόδου-αρκετές εκ των οποίων είναι ανεπιβεβαίωτες-προκάλεσαν γνήσιους φόβους ότι εγκληματίες έχουν συγκεντρωθεί εκεί.

Ομως πώς είναι μια νύκτα στο Φαληράκι;



Στρατιές από ταξί και μηχανάκια μεταφέρουν στην πλειοψηφία τους Βρετανούς άνδρες σε φωτισμένα από νέον κλαμπς με ονόματα όπως "Πειρασμός" και "Αμαρτωλοί".

Μια σειρά από μπαρ παίζει εκκωφαντική μουσική και σερβίρει φθηνό αλκοόλ. Το "Fishbowl" είναι η τοπική σπεσιαλιτέ. Υπάρχουν, ωστόσο, και οικογένειες τριγύρω, στο λούνα παρκ, και κάποια από τα πιο καλοντυμένα κορίτσια είναι με τους γονείς τους.

Υπάρχουν αρκετά στριπ-κλαμπς, διαγωνισμός μπικίνι τις Παρασκευές, όμως αυτοί που πραγματικά κυριαρχούν είναι οι κλαμπ προμόουτερς που έχουν φέρει μερικά από τα πιο μεγάλα πάρτι της Βρετανίας εδώ.

ΔΡΟΜΟΙ ΧΩΡΙΣ ΦΟΒΟ

Τα μεσάνυχτα πολλοί πηγαίνουν τρεκλίζοντας στα κλαμπς, ήδη αρκετά μεθυσμένοι για να αντιληφθούν τα διαφημιστικά φυλλάδια.

Στην πραγματικότητα η ατμόσφαιρα είναι φιλική και στους δρόμους δεν υπάρχει κίνδυνος. Η αστυνομία διατηρεί ένα χαμηλό προφίλ.

Οι Ελληνες γλεντζέδες δεν πλησιάζουν όμως οι ντόπιοι που δουλεύουν εκεί έχουν μερικά παράπονα. Ολοι είναι συνηθισμένοι με τους Βρετανούς και αποδέχονται τις ερωτήσεις με ένα βαριεστημένο πλην καταφατικό νεύμα. **Κανένας δεν πιστεύει ότι η συμπεριφορά τους χειροτέρευσε, ένας μάλιστα είπε ότι είναι καλή. Επαινος πραγματικά.**

Ομως οι ταμπλόιντ κρίνουν με διαφορετικά στάνταρντς, και οι

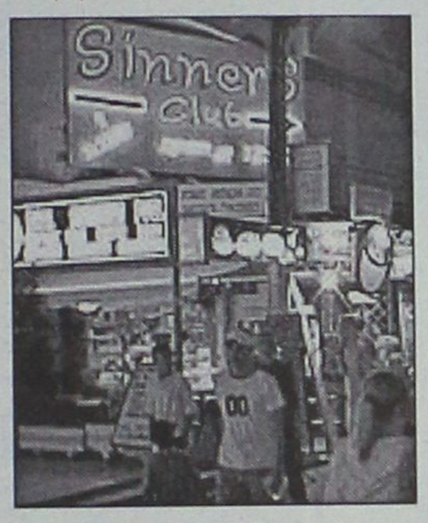

ιδιοκτήτες των κλαμπς είναι οι πρώτοι που θα υπερασπιστούν το θέρετρο.

Ενας εξ' αυτών κατηγορεί τις εφημερίδες ότι δυνάμωσαν τη θύελλα.

Λέει ότι οι εδώ συμπεριφορές δεν είναι χειρότερες από οποιαδήποτε πόλη της Βρετανίας τη νύχτα, και ο δείκτης εγκληματικότητας είναι ποσοτικά πολύ χαμηλότερος. Υπογραμμίζει μάλιστα ότι δεν υπάρχει καν πρόβλημα ναρκωτικών.

Το ενδιαφέρον των ΜΜΕ θεωρείται ότι ξεκίνησε από το τηλεοπτικό πρόγραμμα του I TV 1 "Club Reps", που ακολουθούσε ελεύθερα τουρίστες του Club 18-30 δείχνοντας μια άσχημη εικόνα για το θέρετρο.

ΟΙΚΟΝΟΜΙΚΑ ΠΡΟΒΛΗΜΑΤΑ

Κανένας στην Ελλάδα δεν είδε το πρόγραμμα, όμως είναι προσβλημένοι από τον τρόπο που παρουσιάστηκε και είχε ως συνέχεια πολλοί οικογενειάρχες επισκέπτες, που διατηρούσαν την περιοχή και κατά τους μη καλοκαιρινούς μήνες να φεύγουν. Οι επιχειρήσεις υποφέρουν.

Ο καταστηματάρχης Τάσος Φαματερός δήλωσε ότι το σκηνικό των κλαμπς είναι μόνο "τροφή για τις εφημερίδες" και το φαινόμενο των Club Reps δημιούργησε "πρόβλημα για το τίποτα".

Κανένας δεν το πήρε σοβαρά στην αρχή όμως τώρα οι καλοί παλιοί πελάτες με χρήματα δεν έρχονται και πολλές επιχειρήσεις έχουν πρόβλημα.

Και άλλοι ντόπιοι ανησυχούν. Η Μισέλ Στήβενσον Σαββιού ζει εδώ για 9 χρόνια με τον Ελληνα σύζυγό της. Η επιχείρησή τους αντιμετωπίζει προβλήματα εφέτος. Εχει τρομάξει με τους Club Reps και τις ανατριχιαστικές αναφορές που γεννοβόλησαν.

Ο Μαρκ Τζόουνς, επικεφαλής του 18-30 στην περιοχή, δηλώνει ότι απλώς ανταποκρίνονται στην αυξητική ζήτηση. Παραδέχεται ότι το πρόγραμμα έβγαλε θετικά και αρνητικά στοιχεία, όμως δεν θα συνεργασθούν ξανά. Πιστεύει ότι οι αρχές θα ήταν ανόητες αν τους άφηναν πάλι να έρθουν πίσω.

Ενα σημάδι, προφανώς, ότι το τσίρκο των ΜΜΕ έκανε το κομμάτι του.

Στο Φαληράκι είναι ενοχλημένοι για το ότι έχει πληγωθεί η πάλαι ποτέ οικογενειακή του εικόνα. Η Βρετανική νεολαία πλημμύρισε την περιοχή και τα βρετανικά ΜΜΕ τη δαιμονοποίησαν. Μια περίεργη βρετανική συνήθεια άφησε τους ντόπιους αρκετά μπερδεμένους.

Το χωριό αφέθηκε έξω, μακριά από τη ραφιναρισμένη εικόνα που απολαμβάνει το υπόλοιπο νησί. Στην πόλη της Ρόδου, μερικά χιλιόμετρα μακριά, υπάρχει κατάστημα Marks and Spencer και μια μαρίνα γεμάτη γιοτ.

Το Φαληράκι δεν έχει άλλη επιλογή όπως φαίνεται από το να αντιμετωπίσει τη δική του θύελλα".

Εταιρεία πληροφορικής αναλαμβάνει τη διαφήμιση

Προβολή στο CNN για το Φαληράκι

Θα δημοσιευθούν ενημερωτικά άρθρα στο διαδίκτυο

Η εταιρεία "Ελληνική Επιστημονική" προθυμοποιήθηκε να συνδράμει στην αποκατάσταση της τουριστικής φήμης του Φαληρακίου, μετά το μπαράζ των δυσφημιστικών δημοσιευμάτων από μια μεγάλη μερίδα του βρετανικού Τύπου. Η συγκεκριμένη εταιρεία ήδη διεξάγει παγκόσμια καμπάνια τουρισμού και συνεργαζεται με την ιστοσελίδα του CNN. Ο κ. Λ. Μπαμπάνης, Διευθυντής Επιχειρηματικών Λύσεων της "Ελληνικής Επιστημονικής" απέστειλε επιστολή στον δήμαρχο Καλλιθέας, κ. Ι. Ιατρίδη, ενημερώνοντάς τον για την πρόθεση της συνεργασίας.

"Αξιότιμε κύριε δήμαρχε, Κατόπιν της τηλεφωνικής μας επικοινωνίας εχθές θα θέλαμε να σας εκφράσουμε την πλήρη συμπαράστασή μας για την αποκατάσταση της τουριστικής φήμης της περιοχής Φαληράκι.

Η Ελληνική Επιστημονική Α.Ε. διεξάγει από την 1η Ιουλίου την Παγκόσμια Καμπάνια Τουρισμού Choose Greece, σε συνεργασία με το επίσημο δικτυακό κόμβο ενημέρωσης CNN.com και με το περιοδικό του τουρισμού του CNN, το CNN Traveller Magazine. Στόχο αποτελεί η προώθηση των ποιοτικών τουριστικών επιχειρήσεων της χώρας μας στο εξωτερικό.

Με αυτή την φιλοσοφία που μα διέπει και με την ευκαιρία της Παγκόσμιας Καμπάνιας Τουρισμού που διεξάγουμε σε περισσότερους από 2.700.000 αποδέκτες θα θέλαμε να ενισχύσουμε και εμείς από την πλευρά μας για την αποκατάσταση της φήμης για την περιοχή Φαληράκι.

Οι ενέργειες στις οποίες έχουμε προβεί είναι η συνεργασία με την εφημερίδα "Η Ροδιακή" όπου θα δημοσιοποιήσουμε με ενημερωτικό άρθρο στην κεντρική μας σελίδα στο Internet το μείζον αυτό θέμα. Επίσης παρέχουμε δωρεάν διαφημιστικό χώρο στην κεντρική ιστοσελίδα μας πάλι, στο website ChooseGreece, μία παρουσίαση της περιοχής Φαληράκι με φωτογραφίες και εικαστικό μέρος.

Θα παραμείνουμε σε στενή επικοινωνία για την ενημέρωσή σας πάνω στις προωθητικές ενέργειες που αναλαμβάνουμε για την περιοχή Φαληράκι και για την Ρόδο.

Η Ελληνική Επιστημονική Α.Ε. αποτελεί - ανήκει σε μεγάλο όμιλο πληροφορικής και δραστηριοποιείται στον σχεδιασμό και υλοποίηση ολοκληρωμένων λύσεων πληροφορικής.

Με εκτίμηση για την Ελληνική Επιστημονική Α.Ε..

Λεωνίδας Μπαμπάνης
Διευθυντής
Επιχειρηματικών Λύσεων".



HAPPYLAND KOYZEIN
ΛΙΣΤΑ ΓΑΜΟΥ

ΠΡΩΤΟΤΥΠΑ - ΜΟΝΑΔΙΚΑ - ΜΟΝΤΕΡΝΑ
σχέδια από τους μεγαλύτερους οίκους της Ευρώπης
TIFFANY-PRESTIGE-SILEA-PATRA-SPAL-BLOMUS-SKS-FOX RUN κ.τ.λ.
σε Σερβίτσια -Μαχαιροπήρουνα-Σκεύη-Δώρα,
για τη νοικοκυρά που η κουζίνα είναι διασκέδαση.

ΟΛΑ όσα χρειάζεστε για την κουζίνα
και ΟΧΙ μόνο

Ανοίξτε τώρα Λίστα Γάμου
και κερδίστε πλούσια δώρα

Εθνικής Αντιστάσεως 59 (πρώην Αννης Μαρίας)
Τηλ. 02410 39777

DIBI CENTER

STELLA BEAUTY

ΑΠΟΤΕΛΕΣΜΑΤΑ

ΜΕ ΑΠΟΛΥΤΗ ΑΣΦΑΛΕΙΑ

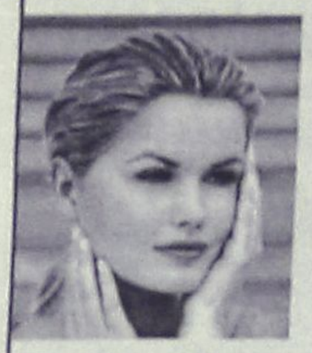

ΑΠΟΚΤΗΣΤΕ...

Επίπεδη κοιλιά, σφριγηλούς γλουτούς, λεπτή μέση, όμορφα καλλίγραμμα πόδια, σφιχτές γάμπες

ΔΙΩΞΤΕ...

Τη κυτταρίτιδα, τα ψωμάκια, τη χαλάρωση, τα επίμονα τοπικά παχάκια και θαυμάστε το αποτέλεσμα στον καθρέπτη!



ΔΩΣΤΕ...

Λάμψη και ζωντάνια στο πρόσωπό σας.

Ελάτε τώρα κοντά μας να απολαύσετε τα πιο σύγχρονα και μοναδικά προγράμματα προηγμένης τεχνολογίας.

Με την προσωπική φροντίδα της έμπειρης ΑΙΣΘΗΤΙΚΟΥ

ΣΤΕΛΛΑΣ ΧΑΤΖΗΣΑΒΒΑ

Μιχ. Πετρίδη 49, Ρόδος, τηλ. 02410 30469, 02410 73590

www.stellabeauty.com

NEL LINES

ΝΑΥΤΙΛΙΑΚΗ ΕΤΑΙΡΕΙΑ ΛΕΣΒΟΥ

ΚΕΝΤΡΙΚΟ ΠΡΑΚΤΟΡΕΙΟ ΡΟΔΟΥ

ALHAMBRA TRAVEL

AEOLOS KENTERIS!

Σε 7 ώρες

ΡΟΔΟ-ΚΩ-ΠΕΙΡΑΙΑ!

ΠΕΙΡΑΙΑ-ΚΩ-ΡΟΔΟ!

Το υπερταχύπλοο KENTERIS σας προσφέρει άνεση -πολυτέλεια-ταχύτητα-ασφάλεια και οικονομία χρόνου!!!

Διαθέτει τα πάντα για να κάνει το ταξίδι σας ευχάριστο και σύντομο!

Για πρώτη φορά στα Δωδεκάνησα-Πειραιά ο χρόνος του ταξιδιού σας μειώθηκε αφάνταστα!



ΑΙΟΛΟΣ ΚΕΝΤΕΡΗΣ

Από ΡΟΔΟ κάθε ΤΡΙΤΗ για ΚΩ-ΚΑΛΥΜΝΟ-ΠΕΙΡΑΙΑ ώρα 08.00

Από ΡΟΔΟ κάθε ΠΕΜΠΤΗ για ΚΩ-ΠΕΙΡΑΙΑ ώρα 08.00

Από ΡΟΔΟ κάθε ΠΑΡΑΣΚΕΥΗ για ΚΩ-ΚΑΛΥΜΝΟ-ΠΕΙΡΑΙΑ ώρα 08.00

Από ΠΕΙΡΑΙΑ κάθε ΔΕΥΤΕΡΑ για ΚΑΛΥΜΝΟ-ΚΩ-ΡΟΔΟ ώρα 17.00

Από ΠΕΙΡΑΙΑ κάθε ΤΕΤΑΡΤΗ για ΚΩ-ΡΟΔΟ ώρα 17.00

Από ΠΕΙΡΑΙΑ κάθε ΠΕΜΠΤΗ για ΚΑΛΥΜΝΟ-ΚΩ-ΡΟΔΟ ώρα 17.00

Κρατήσεις για επιβάτες και οχήματα (ΙΧ. και φορτηγά) στο ΚΕΝΤΡΙΚΟ ΠΡΑΚΤΟΡΕΙΟ ΡΟΔΟΥ

ALHAMBRA TRAVEL

ΔΗΜ. ΘΕΟΔΩΡΑΚΗ 13 (Πεζόδρομος)

Τηλ.: 0241-0-37052-25698-31642

Προχθές γύρω από το αεροδρόμιο

Εκπαιδευτικές πτήσεις του ελικοπτέρου ΕΚΑΒ

Παρίστατο ο αρχιχειριστής της εταιρείας

"Εκπαιδευτικού" χαρακτήρα ήταν οι πτήσεις που πραγματοποίησε προχθές το απόγευμα, το ελικόπτερο του ΕΚΑΒ που σταθμεύει μόνιμα στη Ρόδο.

Συγκεκριμένα τις πρώτες απογευματινές ώρες, το ελικόπτερο πέταξε για αρκετές φορές, πάνω από το αεροδρόμιο "ΔΙΑΓΟΡΑΣ" όπου και βρίσκεται η βάση του, αλλά και στη γύρω περιοχή, χωρίς να μεταφέρει ασθενείς όπως συνηθίζει.

Στην ουσία, επρόκειτο για ένα test επαναξιολόγησης των πληρωμάτων που βρίσκονται στη Ρόδο, και τα οποία διεξάγουν τις αεροδιακομιδές του ΕΚΑΒ.

Την αξιολόγηση πραγματοποίησε ο αρχιχειριστής της Helitalia, αντισμήναρχος ε.α. της Πολεμικής Αεροπορίας κ. Γιώργος Γουργουλέτης, που ήρθε ειδικά για το σκοπό αυτό στη Ρόδο.

Πρόκειται για μία διαδικασία, που διεξάγεται σε τακτικά χρονικά διαστήματα, σύμφωνα με τους κανόνες που ισχύουν και βάσει της σχετικής νομοθεσίας.

Οι πτήσεις ξεκίνησαν στις 6 το απόγευμα και ολοκληρώθηκαν στις 12 τα μεσάνυχτα. Περιελάμβαναν όλα όσα αφορούν τη πτητική διαδικασία και τις παραμέτρους της, ενώ στο test υπεβλήθηκαν τρία άτομα.

και μηχανικοί στη Helitalia Ελληνική Ανώνυμη Εταιρεία είναι από τους καλύτερους στην Ελλάδα.

Αυτό αποδεικνύεται από την ιστορία τους στις Ενόπλες Δυνάμεις από τις οποίες προέρχονται, από τις εκπαιδεύσεις τους και από τους τακτικούς ελέγ-

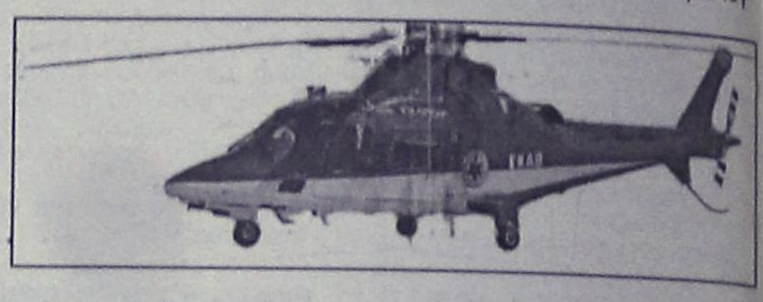

Διευκρινίζεται ότι, οι προχθεσινές πτήσεις είχαν χαρακτήρα επανεβεβαίωσης της ικανότητας των πληρωμάτων και όχι κρίσης υπό τύπον εξετάσεων.

Αξίζει να σημειωθεί ότι, οι εργαζόμενοι χειριστές χους στους οποίους υφίστανται με βάση την Ελληνική Νομοθεσία και τα διεθνή πρότυπα που ακολουθεί η εταιρεία και που κάθε φορά επιβεβαιώνονται από την ελληνική Υπηρεσία Πολιτικής Αεροπορίας.

Προκαλούν ατυχήματα στην Εθνική οδό

Κίνδυνος-θάνατος τα αδέσποτα αιγοπρόβατα

Ενα τέτοιο έγινε προχθές στον Αρχάγγελο

Σε μείζον θέμα για την οδική ασφάλεια των κατοίκων και των επισκεπτών του νησιού εξελίσσεται το θέμα με τα αδέσποτα αιγοπρόβατα που κυκλοφορούν ανενόχλητα σε κεντρικούς δρόμους.

Αποτέλεσμα της κατάστασης αυτής είναι να σημειώνονται συχνά-πυκνά τροχαία ατυχήματα και να κινδυνεύουν ανθρώπινες ζωές, πέραν των υλικών ζημιών.

Πάντα υπήρχε πρόβλημα, φαίνεται όμως ότι το τελευταίο χρονικό διάστημα, το πρόβλημα βρίσκεται σε έξαρση.

Εντοπίζεται μάλιστα, κυρίως στην οδό Ρόδου-Λίνδου, σε πολλά σημεία της, γεγονός που σημαίνει ότι θα πρέπει να παρθούν μέτρα.

Ένα τέτοιο περιστατικό συνέβη προχθές στις 3 η ώρα τα ξημερώματα, στον Αρχάγγελο. Τουριστικό λεωφορείο, που προφανώς πήγαινε με μεγάλη ταχύτητα, βρήκε μπροστά του ξαφνικά ένα κοπάδι πρόβατα!

Αποτέλεσμα ήταν να "θερίσει" το λεωφορείο 9 πρόβατα(!) και να υποστεί βέβαια ζημιές αρκετών εκατοντάδων χιλιάδων δραχμών.

Και δυστυχώς, σύμφωνα με πληροφορίες, δεν είναι το μοναδικό περιστατικό στο συγκεκριμένο σημείο.

Τους τελευταίους μήνες στο συγκεκριμένο σημείο της Ρόδου-Λίνδου, στον Αρχάγγελο, έχουν σημειωθεί κι άλλα τέτοια περιστατικά, αφού κυκλοφορεί αδέσποτο ένα κοπάδι πρόβατα από την μία πλευρά του δρόμου στην άλλη. Αυτό συμβαίνει κυρίως τις βραδινές ώρες με αποτέλεσμα ο κίνδυνος να γίνεται πιο μεγάλος.

Και σε άλλα σημεία όμως του οδικού δικτύου υπάρχουν παρόμοια προβλήματα, όπως για παραδείγμα στην Ρόδου -Λίνδου μάλιστα, στο ύψος του ΙΚΑ!

Εκεί κυκλοφορούν αδέσποτητα κατσίκια, και πολλές φορές έχουν σημειωθεί ατυχήματα και παρατράγουδα, εξαιτίας της κατάστασης αυτής.

Θα συσταθεί και στη Νομαρχία μας

Επιτροπή ελέγχου αλιευτικών

Οικονομικές ενισχύσεις από το Υπουργείο

Για τη διευκόλυνση των ψαράδων, που θα προβούν σε αποσύρσεις αλιευτικών σκαφών, στο πλαίσιο εφαρμογής του Επιχειρησιακού Προγράμματος Αλιείας (ΕΠΑΛ), ο υπουργός Γεωργίας κ. Γιώργος Δρυς με επιστολή που απέστειλε στους Νομάρχες όλης της χώρας ζητά την άμεση ενεργοποίηση των Νομαρχιακών Επιτροπών Ελέγχου του ΕΠΑΛ, όπου αυτές δεν έχουν ενεργοποιηθεί.

Η λειτουργία των εν λόγω Νομαρχιακών Επιτροπών Ελέγχου είναι απαραίτητη για την καταβολή στους δικαιούχους ψαράδες των οικονομικών ενισχύσεων, τόσο για τις αποσύρσεις αλιευτικών σκαφών, όσο και για την εφαρμογή των υπόλοιπων αλιευτικών προγραμμάτων του Γ' Κοινοτικού Πλαισίου Στήριξης.

Παράλληλα, ο κ. Δρυς υπέγραψε 29 αποφάσεις για τη χορήγηση οικονομικών ενισχύσεων σε 427 κατόχους αλιευτικών σκαφών, μήκους μέχρι 12 μέτρων, των Νομών Δωδεκανήσου, Ηρακλείου, Θεσσαλονίκης, Κερκύρας, Κυκλάδων, Θεσπρωτίας, Αργολίδας, Ηλείας, Ζακύνθου, Βοιωτίας, Ξάνθης, Αττικής, Αρκαδίας, Αχαΐας, Αρτας, Αιτωλοακαρνανίας, Κορίνθου, Πρέβεζας, Λακωνίας, Ρεθύμνου, Καβάλας, Λασιθίου, Κεφαλληνίας και Λάρισας, που θα τα αποσύρουν από την ενεργό δραστηριότητα.

ΑΘΛΗΤΙΚΗ ΡΟΔΙΑΚΗ

ΣΑΒΒΑΤΟ
13 ΙΟΥΛΙΟΥ 2002

ΑΙΣΙΟ ΤΕΛΟΣ

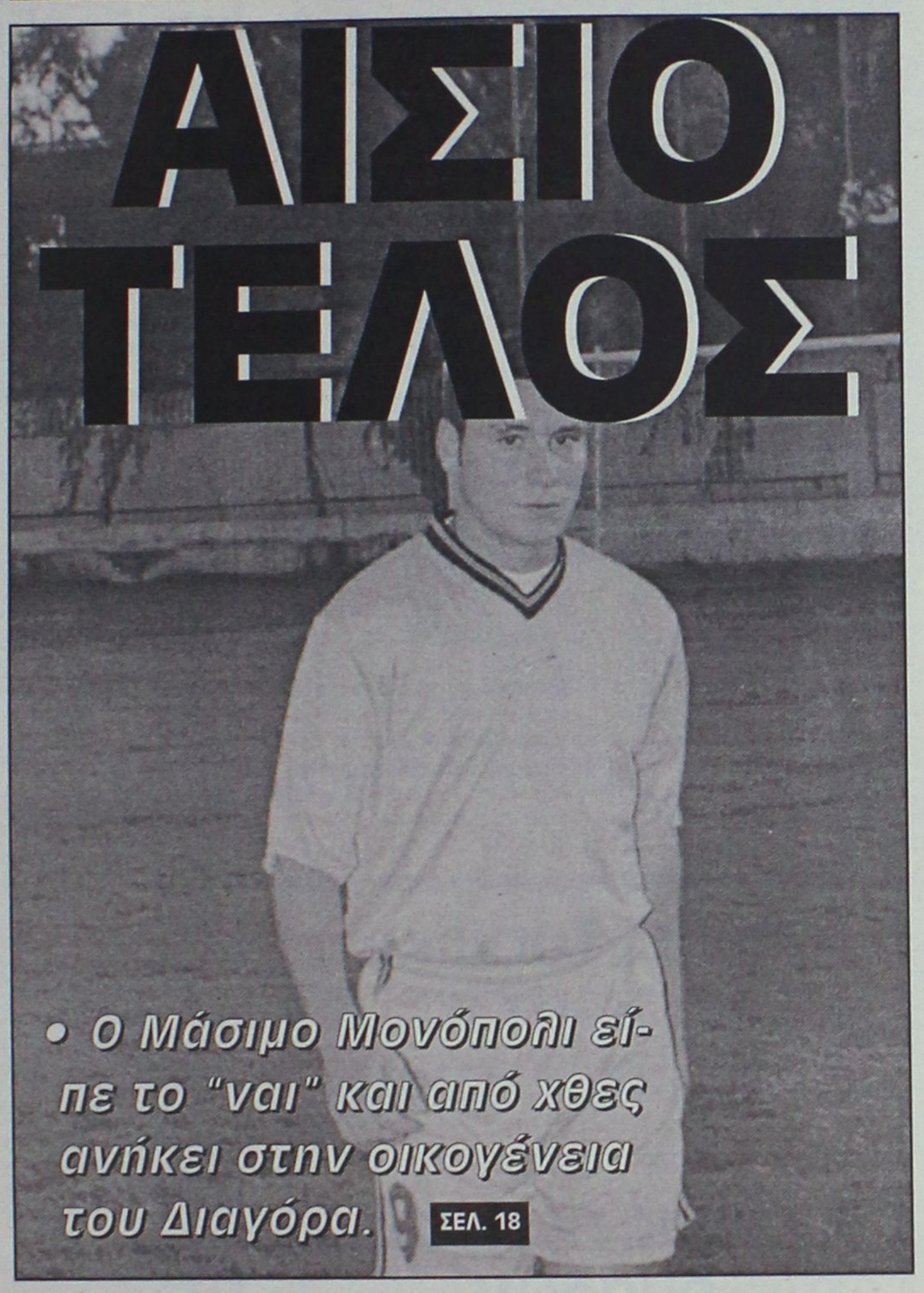

• Ο Μάσιμο Μονόπολι είπε το "ναι" και από χθες ανήκει στην οικογένεια του Διαγόρα. ΣΕΛ. 18

• Σε... μεταγραφή συνεργάτη προχώρησε ο Κώστας Παπαοικονόμου. Θα έχει στο πλευρό του τον Περικλή Λαζαρίδη ΣΕΛ. 18

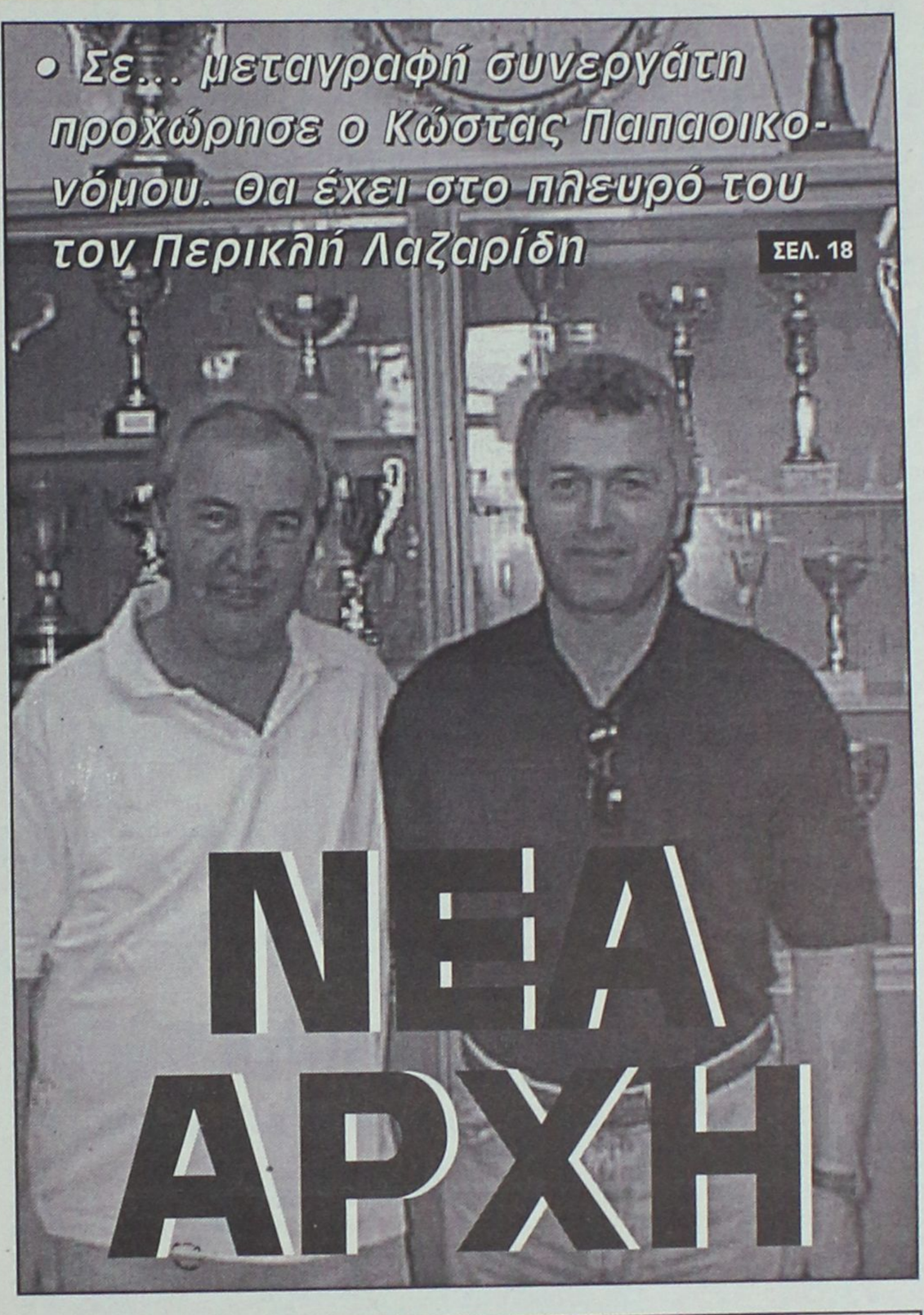

ΝΕΑ ΑΡΧΗ

ΥΠΟΓΡΑΦΕΙ ΤΗ ΔΕΥΤΕΡΑ

✔ Κανένα πρόβλημα με Ντιογκένους η Ρόδος. Απέκτησε από την Αναγέννηση Ε. τον 17χρονο Θαρρενό ΣΕΛ. 18



ΣΤΟ ΒΑΤΙ Ο ΚΕΦΑΛΑΣ

✔ Στον Διαγόρα Β. για ένα χρόνο υπέγραψε ο τερματοφύλακας της Μικτής Νέων. ΣΕΛ. 18

ΕΝΑ ΣΤΑ ΔΥΟ ΓΙΑ ΤΟΝ ΙΑΛΥΣΟ, ΑΠΕΚΤΗΣΕ ΤΟΝ ΛΕΥΤΕΡΗ ΤΣΑΟΥΣΙΔΗ ΣΕΛ. 34

ΣΤΗΝ ΚΩ Ο ΔΟΝΑ ΡΟΔΙΩΝ

✔ Σήμερα στις 20.30 δίνει φιλικό παιχνίδι με ομάδα εργαζομένων του Δήμου Κω. ΣΕΛ. 16

ΤΟΠΙΚΟ ΠΟΔΟΣΦΑΙΡΟ

Περίπατος για την Αστυνομία

- *ΞΕΠΕΡΑΣΕ ΜΕ ΕΥΚΟΛΙΑ ΤΟ ΝΤΕΡΜΠΙ, ΚΕΡΔΙΖΟΝΤΑΣ 3-0 ΤΟΝ ΔΗΜΟ ΡΟΔΟΥ*
- *ΝΙΚΗ ΓΙΑ ΤΟΥΣ ΞΕΝΟΔ/ΛΟΥΣ, 2-1 ΤΗΝ ΚΑΖΕΡΜΑ, ΕΝΩ ΔΕΥΑΡ ΚΑΙ ΑΡΧΑΙΟΛΟΓΙΑ ΕΜΕΙΝΑΝ ΣΤΟ 2-2*

Η ομάδα της Αστυνομίας ήταν η νικήτρια του ντέρμπι του β' ομίλου για το εργασιακό τουρνουά, καθώς κέρδισε με το εκπληκτικό 3-0 την ομάδα του Δήμου Ρόδου, κάνοντας το σημαντικότερο βήμα για την πρόκρισή της στην β' φάση.

Οι νικητές ήταν ανώτεροι των αντιπάλων τους που παρουσιάσθηκαν κατώτεροι του αναμενόμενου. Κέρδισαν δίκαια, αφού από το ξεκίνημα του αγώνα έδειξαν τα "δόντια" τους.

Κατάφεραν να προηγηθούν μόλις στο 5' με πλασέ του **Ζατάρα**, ενώ στο 18' έκανε το 2-0 με νέο πλασέ αυτή τη φορά από τον **Τσιλίκη** που δέχθηκε ασίστ πάσα από τον **Σαλπιγκτίδη**.

Ο ίδιος παίκτης στο 58' διαμόρφωσε το τελικό 3-0 μετά από πάσα του **Βλάση**.

Το παιχνίδι διαιτήτευσαν μ' επιτυχία οι **Παπαδόπουλος, Καραχανής, Κόττορος**. Από τους νικητές διακρίθηκαν οι **Ψύλλος, Σαλπιγκτίδης, Τσιλίκης,** ενώ από το δήμο οι **Λεντάκης, Πιτσουρδάκης, Χαρίτος**. Οι συνθέσεις:

ΔΗΜΟΣ ΡΟΔΟΥ: *Μπιλιάς, Γρηγοριάδης (5' λ.τ. Καραγιάννης Μ.), Χαρίτος, Τσιβρινής, Ξύπας, Βασιλαράκης, Κόττορος Σ., Σάββενας, Λεντάκης, Πιτσουρδάκης, Παπακαλοδούκας (65' Κώττης).*

ΑΣΤΥΝΟΜΙΑ: *Μηνάς, Ζατάρας, Ράδος, Μπόλας, Ψύλλου, Παπαστεργίου, Σαλπιγκτίδης, Κωνσταντόπουλος, Τσιλίκης, Βλάσης, Περιστεράκης (Μωϋσίδης, Ανδρουλάκης, Βολιτάκης, Μπελενιώτης, Κριαράς, Κωνσταντάκης).*

ΝΕΑ ΙΣΟΠΑΛΙΑ ΓΙΑ ΤΗ ΔΕΥΑΡ

Στο άλλο προχθεσινό παιχνίδι που έγινε στο γήπεδο του Καρακόνερου η ομάδα της ΔΕΥΑΡ αναδείχθηκε ισόπαλη με την ομάδα της Αρχαιολογίας, 2-2.

Μ' αυτή την ισοπαλία οι δύο ομάδες έχουν μείνει πίσω βαθμολογικά και κινδυνεύουν να μην περάσουν στη β' φάση.

ΑΝΑΝΕΩΜΕΝΟΙ ΟΙ ΞΕΝΟΔ/ΛΟΙ

Χθες ολοκληρώθηκε η 3η αγωνιστική του β' ομίλου με το παιχνίδι ανάμεσα στους Ξενοδοχοϋπάλληλους και την Καζέρμα.

Οι πρώτοι παρουσιάσθηκαν ανανεωμένοι με νέα πρόσωπα στη σύνθεσή τους, καταφέρνοντας να πετύχουν την πρώτη τους νίκη, θέτοντας υποψηφιότητα για μια εκ των δύο θέσεων που οδηγεί στη β' φάση.

Καλύτεροι οι νικητές κατόρθωσαν να προηγηθούν στο 15' με πλασέ του **Ράδου**, ενώ παραλίγο στο 23' να κάνουν το 2-0, αλλά το σουτ του **Καρασάββα** αποκρούσθηκε από το κάθετο δοκάρι.

Στην επανάληψη και συγκεκριμένα 6' πριν τη λήξη του αγώνα (74') οι Ξενοδ/λοι έμειναν με 10 παίκτες λόγω αποβολής με 2η κίτρινη κάρτα του **Ράδου**. Ενα λεπτό αργότερα οι ποδοσφαιριστές της Καζέρμα εκμεταλλευόμενοι την αριθμητική υπεροχή ισοφάρισαν σε 1-1 με σουτ **Πλαγγέντη**.

Το παιχνίδι όμως δεν επρόκειτο να λήξει ισόπαλο καθώς στο 86' ο **Κανάκης** απέκρουσε με το χέρι την μπάλα που πήγαινε στα δίχτυα της ομάδας του, με αποτέλεσμα ο διαιτητής να δείξει το σημείο του πέναλτι και ν' αποβάλει τον **Κανάκη** αφήνοντας και την Καζέρμα με 10 παίκτες.

Το πέναλτι εκτέλεσε εύστοχα ο **Γεωργαλλής** κάνοντας το τελικό 2-1.

Καλύτεροι των νικητών ήταν οι **Χατζηδημήτρης, Γεωργαλλής, Σταυρίδης, Μπεζακάσι,** ενώ από τους ηττημένους οι **Σακκής, Μένης, Απτόγλου** και **Καρίπης Γ.**

Πολύ καλή η διαιτησία των **Διαμαντέα, Κόττορου, Γρεβενη.**

ΞΕΝΟΔ/ΛΟΙ: *Κούτρης, Χαρμπάς, Γκιόκας, Πολυχρόνης Α., Καρασάββας, Χατζηδημητρίου Γ., Βάλας, Ράδος, Γεωργαλλής, Μπεκαλάσι, Σταυρίδης (Μουδάτσος, Πολυχρόνης Μ., Χατζηδημητρίου Σ., Κασσανής).*

ΚΑΖΕΡΜΑ: *Διακίδης, Κασιώτης Μ., Κασιώτης Χ., Σακκής, Απτόγλου, Κανάκης, Καβουκλής, Πλαγγέντης, Μένης, Καρίπης Γ., Καρίπης Ι. (Γκορτζίλας, Μεμέτ, Γαλανίδης).*

ΟΡΙΣΘΗΚΑΝ ΤΑ ΕΞ ΑΝΑΒΟΛΗΣ

Μετά τη συνεδρίαση της επιτροπής ποδοσφαίρου ορίστηκαν τα δύο εξ αναβολής παιχνίδια του 12ου εργασιακού τουρνουά ποδοσφαίρου που διοργανώνει ο ΔΟΝΑ Ροδίων.

Συγκεκριμένα ο αγώνας Κόκα Κόλα 3Ε - Παλαίμαχοι Ρόδου ορίστηκε να διεξαχθεί στο γήπεδο των Αγίων Αποστόλων τη Δευτέρα 15 Ιουλίου στις 18.30 και ο αγώνας ΔΕΥΑΡ - Δήμος Ροδίων θα διεξαχθεί την Παρασκευή 19 Ιουλίου στις 6.30 μ.μ. στο γήπεδο Καρακόνερο 1.

Εκλεισε και Ζερβό

- *Και τυπικά στον Διγενή ο πρώην αμυντικός του Ορφέα*

Ποδοσφαιριστής του Διγενή είναι ο **Πιπίνος Ζερβός** καθώς έκλεισε και τυπικά η συμφωνία του με την ομάδα του Διγενή.

Ο πρώην αμυντικός του Ορφέα θα αγωνίζεται για την επόμενη περίοδο με τα κυανόλευκα χρώματα.

Στο μεταξύ οι άνθρωποι του Διγενή ετοιμάζονται για το πανηγύρι της Αγίας Μαρίνας, που θα γίνει την Τρίτη 16 Ιουλίου και στο οποίο θα διοργανώσουν χορό ενώ θα ψήσουν και σουβλάκια.

Και δεύτερο ταξίδι

Στην Αθήνα βρέθηκε χθες το πρωί ο **Χρήστος Κούτρας** όπου πέρασε από τους ανθρώπους του Φωστήρα από ιατρικές εξετάσεις, οι οποίες ήταν θετικές.

Οσον αφορά τη συνέχεια, την Δευτέρα έχει κληθεί να συμμετάσχει σε φιλικό παιχνίδι, προκειμένου να τον δουν και αγωνιστικά.

Ο **Κούτρας** όμως θέλοντας να μην περιμένει στην Αθήνα έως την Δευτέρα, επέστρεψε χθες το μεσημέρι στη Ρόδο και θα ξαναφύγει για Αθήνα αύριο το βράδυ.

Στην Κω ομάδα του ΔΟΝΑ Ρόδου

- *Σήμερα στις 20.30 θα δώσει φιλικό παιχνίδι με αντίστοιχη ομάδα του ΔΟΝΑ Κω*

Φιλικό παιχνίδι πρόκειται να δώσει σήμερα ομάδα του ΔΟΝΑ Ρόδου, που θ' αποτελείται από εργαζόμενους του Δήμου. Στις 20.30 υπό το φως των προβολέων του δημοτικού γηπέδου της Κω θα αντιμετωπίσει αντίστοιχη ομάδα του ΔΟΝΑ Κω. Οι προπονητές που έχουν αναλάβει την ομάδα είναι ο **Μανώλης Κώτης** με τον **Μιχάλη Χαρίτο** κι έχουν επιλέξει τους παρακάτω ποδοσφαιριστές που θα ταξιδέψουν σήμερα στις 8 το πρωί μαζί τους: **Μπιλιάς, Λύμουρας, Κυριακέας, Πιλάτος, Καραγιάννης Ι., Αθανασίου Χρ., Πόλος, Δανάς, Κούτρας, Πιτσουρδάκης Μ., Πατρός Γ., Παπακαλοδούκας, Κώτης, Χαρίτος, Γρηγοριάδης, Βαγιανάκης.** Την αποστολή θα συνοδέψει ο πρόεδρος του ΔΟΝΑ **Κάλλιστος Διακογεωργίου**, ο αντιπρόεδρος **Ιάκωβος Χατζημιχάλης, ο Μιχάλης Ερωτόκριτος, ο Ηλίας Λέργος, ο Μιχάλης Γκινής** και ο **Τρύφων Τσόπελας.**

Η αποστολή θα επιστρέψει αύριο το απόγευμα.

Βλέπει Τσαλίκη

Το νεαρό 18χρονο επιθετικό ποδοσφαιριστή του Ευκλή, **Τσαλίκη**, επιθυμεί να εντάξει στην δύναμή του ο Απόλλων Απ.

Στο μεταξύ σύμφωνα με πληροφορίες, η ομάδα των Απολλώνων βρίσκεται κοντά στην απόκτηση του **Γκιζλή.**

Αγώνας παιδικών ομάδων

Ο ΔΟΝΑ Πεταλούδων στα πλαίσια του εορτασμού της Αγίας Μαρίνας, διοργανώνει σήμερα στις 15.30 στο γήπεδο Παραδεισίου, ποδοσφαιρικό αγώνα ανάμεσα στην ομάδα των ακαδημιών του και την αντίστοιχη του Κλεάνθη.

ΔΗΜΟΤΙΚΟΣ ΟΡΓΑΝΙΣΜΟΣ ΝΕΟΛΑΙΑΣ & ΑΘΛΗΣΗΣ ΔΗΜΟΥ ΡΟΔΙΩΝ

ΠΡΟΣΚΛΗΣΗ ΕΝΔΙΑΦΕΡΟΝΤΟΣ

Ο πρόεδρος του Δ.Ο.Ν.Α.

Εχοντας υπόψη:

1) Τις διατάξεις του άρθρου 6 παρ. 1 και 6 του Ν. 2527/97.

2) Την υπ' αριθμό ΔΙΠΠ/Φ.ΕΓΚΡ. 1/150/9128/20-05-2002 απόφαση της Επιτροπής του άρθρου 2 παρ. 1 του ΠΥΣ 55/98.

3) Το αριθμό πρωτ. 11230/05-06-2002 έγγραφο της Περιφέρειας Νοτίου Αιγαίου.

Προκηρύσσει την κάλυψη μίας (1) θέσης Λογιστή κλάδου ΤΕ (πτυχίο ΤΕΙ) με σύμβαση μίσθωσης έργου για το χρονικό διάστημα ενός (1) χρόνου.

Για περισσότερες πληροφορίες στο τηλέφωνο 0241 0 36083 - προϊστάμενο Δ.Ο.Ν.Α. κ. Ερωτόκριτο Μιχάλη.

4) Αιτήσεις θα γίνονται δεκτές μέχρι και 10 ημέρες μετά τη λήξη της δημοσίευσης της παρούσας διακήρυξης.

Ο πρόεδρος του Δ.Ο.Ν.Α. Ροδίων
Κάλλιστος Διακογεωργίου
Δημοτικός Σύμβουλος Ροδίων

ΝΤΕΤΕΚΤΙΒΣ
30 ΧΡΟΝΙΑ ΜΟΝΙΜΑ ΚΑΙ ΣΤΗ ΡΟΔΟ
35354 - 28780
Π.Π. ΓΕΡΜΑΝΟΥ 6 (ΠΛ. ΦΩΚΙΑΛΗ)
- Η ΛΥΣΗ!!!
ΣΕ ΚΑΘΕ ΣΑΣ ΠΡΟΒΛΗΜΑ
EXPRESS SECURITY

ΠΑΟ ΔΙΑΓΟΡΑΣ

ΜΑΘΗΜΑΤΑ BEACH VOLLEY
ΑΝΑΚΟΙΝΩΣΗ



Παραδίδονται **ΔΩΡΕΑΝ ΜΑΘΗΜΑΤΑ BEACH VOLLEY** στο χώρο του **CAFE PARALIA** *(περιοχή Ν.Ο.Ρ.)* κάθε **ΔΕΥΤΕΡΑ - ΤΕΤΑΡΤΗ - ΠΑΡΑΣΚΕΥΗ**, ώρες 09.00 έως και 12.00 σε παιδιά ηλικίας από 10 ετών και πάνω.

Πληροφορίες κ. ΣΑΚΗ ΚΥΠΡΙΩΤΗ
Τηλ. 0946 657550

ΤΟΠΙΚΟ ΠΟΔΟΣΦΑΙΡΟ

Εχει το Κεφάλι(α) του ήσυχο

• ΤΟΝ 17ΧΡΟΝΟ ΤΕΡΜΑΤΟΦΥΛΑΚΑ ΤΗΣ ΜΙΚΤΗΣ ΝΕΩΝ ΚΑΙ ΤΗΣ ΝΗΣΟΣ Ρ. ΑΠΕΚΤΗΣΕ Ο ΔΙΑΓΟΡΑΣ Β.

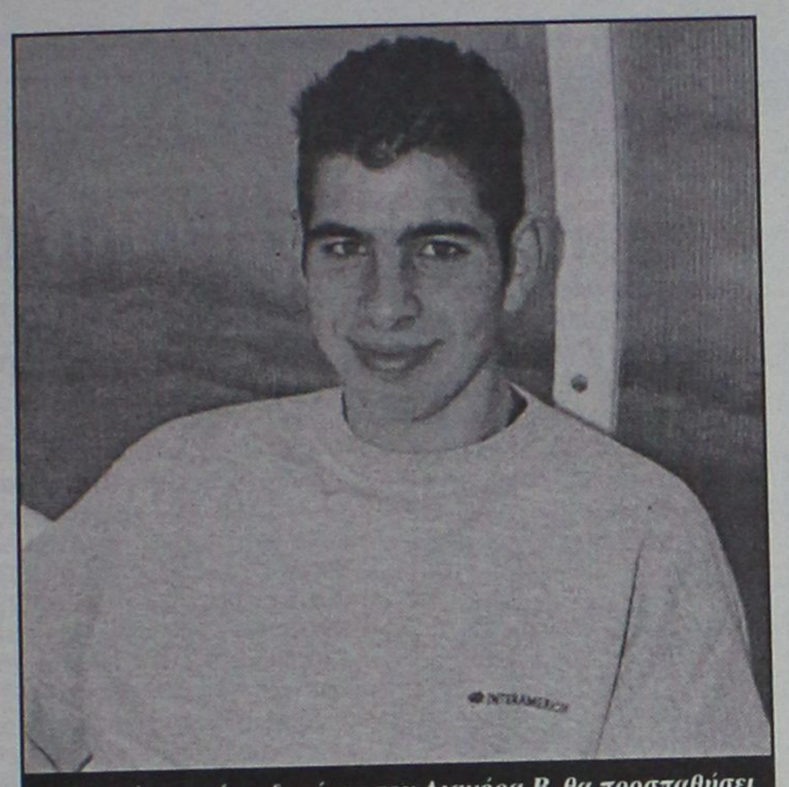

Θέση κάτω από τα δοκάρια του Διαγόρα Β. θα προσπαθήσει να κερδίσει ο τερματοφύλακας της Μικτής Νέων, Μιχάλης Κεφαλας

Απεγνωσμένα τερματοφύλακα έψαχνε η ομάδα του Διαγόρα Β., καθώς ήταν και η μοναδική θέση για την οποία "καιγόταν". Βρίσκοντας λοιπόν την ευκαιρία που η ομάδα της Νήσος Ρ. άφησε ελεύθερο τον **Μιχάλη Κεφάλα** και χωρίς να χάσει χρόνο, έσπευσε και συμφώνησε μαζί του να ενσωματωθεί στη δύναμή της για την επόμενη αγωνιστική σαιζόν.

Ο 17χρονος νεαρός και πολλά υποσχόμενος τερματοφύλακας, μετά τα σενάρια που τον ήθελαν να καταλήγει στο Διγενή ή στη Ρόδο, τελικά βλέποντας πως το καλύτερο γι' αυτόν ήταν ν' αγωνισθεί στον Διαγόρα Β., πιστεύοντας πως θα πάρει παιχνίδια στα ...χέρια του, δέχθηκε αμέσως την πρόταση της διοίκησης της ομάδας του Βατίου.

Τώρα ο Διαγόρας έχει δύο τερματοφύλακες μαζί με τον **Τάκη Μπεκιάρη**. Εκτός απροόπτου αυτή ήταν και η τελευταία μεταγραφή του.

Αφησαν λογαριασμό...

• Τρεις ομάδες χρωστάνε για τη νέα περίοδο ποινή της έδρας τους, ενώ 26 ποδοσφαιριστές θα ξεκινήσουν τους αγώνες τους με καθυστέρηση

Τρεις συνολικά ομάδες χρωστάνε από την προηγούμενη αγωνιστική περίοδο ποινή της έδρας τους.

Ο ένας είναι ο ΑΕΡΑ που θέλει ακόμη μια αγωνιστική για να ξεχρεώσει από τις 4 συνολικά αγωνιστικές που του επιβλήθηκαν.

Ο άλλος είναι ο Αρχάγγελος Α.Ο. που εκτός απροόπτου δεν θα δηλώσει συμμετοχή στο νέο πρωτάθλημα της γ' κατηγορίας και το τρίτο σωματείο είναι το εφηβικό του Ηρακλή μ. που χρωστάει ακόμη δύο αγωνιστικές.

Οσον αφορά τιμωρημένους ποδοσφαιριστές, το ποινολόγιο της ΕΠΣΔ είναι αρκετά φορτωμένο, αφού συνολικά 26 ποδοσφαιριστές χρωστάνε αγωνιστικές και στη νέα περίοδο. Αναλυτικά οι παίκτες και οι ποινές που υπολείπονται: **Λιόρδος Ι.** (Φοίβος Κρεμ.) 3 αγων., **Τσουκαλάς Ν.** (Αναγέννηση Εμπ.) 4 αγων., **Κάβουρας Μ.** (Αναγέννηση Εμπ.) 7 αγων., **Διαμαντάρας Ι.** (ΑΕ Λέρου) 1 αγων., **Σιδεράτος Μ.** (Διγενής) 2 αγων., **Στεφανάκης Θ.** (Αγ. Γεώργιος) 5 αγων., **Πέρος Δ.** (Κλεόβουλος) 2 αγων., **Μιμηγιάννης Π.** (Κλεόβουλος) 1 αγων., **Σακελλάρης Κ.** (ΑΟ Τήλου), 7 αγων., **Διακίδης Χ.** (Εθνικού Αρχ.) 1 αγων., **Σιδεράτος Μ.** (Αστέρα Μασ.) 2 αγων., **Ματθαίος Γ.** (Ασπίδα Απολ.), 1 αγων., **Κάβουρας Α.** (Ξάνθος Πάτμου) 15 αγων., **Αντωνάς Σ.** (Δήμητρας Δαμ.) 1 αγων., **Καραγεωργίου Μιχ.** (Ο.Φ. Ιστρίου) 22 αγων., **Αυγουστάκης Ν.** (Ο.Φ. Ιστρίου) 21 αγων., **Χατζηαντωνίου Α.** (Ιάλυσος '97) 2 αγων., **Αποστολάτος Χ.** (Ροδιακός) 17 αγων., **Αξιώτης Μ.** (Αναγέννηση Ν.Ρ.) 2 αγων., **Κοτσάνης Γ.** (Ποσειδώνας Καρπ.) 4 αγων., **Κοσάρης Λ.** (Βαθύ Καλ.) 3 αγων., **Σκόπελος Ν.** (Βαθύ Καλ.) 4 αγων., **Διαμαντάρας Ε.** (ΑΣΕΛ) 5 αγων., **Ηλίας Κ.** (Δόξα Λέρου) 2 αγων., **Καππάκας Ευθ.** (ΑΕΡΑ) έως 27/03/2002, **Γιωργάς** (Πετρώνας) 1 αγων.

Μέχρι Δευτέρα οι μεταγραφές

• Η ΕΠΣΔ θα παραμείνει ανοικτά και το απόγευμα

Μεθαύριο Δευτέρα 15 Ιουλίου τελειώνει και η περίοδος των μεταγραφών. Οσοι ποδοσφαιριστές και όσες ομάδες ό,τι έχουν να κάνουν θα πρέπει να το κάνουν μέχρι το βράδυ της Δευτέρας στις 8 μ.μ., όπου και θα παραμείνουν ανοικτά τα γραφεία της ΕΠΣΔ. Συγκεκριμένα θα είναι ανοικτά εκτός από τις πρωινές ώρες και το απόγευμα από τις 6 μ.μ. έως τις 8 μ.μ.

Από την επόμενη ημέρα Τρίτη, 16 Ιουλίου, θα ξεκινήσουν οι επανεγγραφές ερασιτεχνών ποδοσφαιριστών που θα διαρκέσουν μέχρι 31 Αυγούστου και θα συνεχιστούν από 1 έως 31 Ιανουαρίου του νέου έτους (2003).

Τουρνουά "Αγιος Σουλάς 2002"

• Συνεχίζεται σήμερα με την διεξαγωγή τριών παιχνιδιών. Παραιτήθηκε ο Ερμής

Τρίτη εβδομάδα σήμερα για το παιδικό τουρνουά "Αγιος Σουλάς 2002" και πιο συγκεκριμένα τρίτο Σαββατοκύριακο, αφού μόνο αυτές τις δύο ημέρες γίνονται αγώνες της α' φάσης, του τουρνουά που διοργανώνει η ΕΠΣΔ με τον ΝΑΟΔ. Για σήμερα το πρόγραμμα περιλαμβάνει 3 αντί για 4 παιχνίδια, καθώς το ένα δεν θα γίνει αφού ο Ερμής δήλωσε παραίτηση.

Αναλυτικά το πρόγραμμα του διημέρου:

ΣΗΜΕΡΑ

- **17.00:** Πετρώνας - Ευαγόρας
- **18.00:** Ηρακλής Μαρ. - ΠΑΟ Διαγόρας
- **19.00:** Φοίβος - Ηλιος Ιαλ.

Ο αγώνας Ερμής Καλ. - ΠΑΣ Ασκληπειού δεν θα διεξαχθεί αφού παραιτήθηκε η ομάδα του Ερμή Καλ.

ΑΥΡΙΟ

- **17.00:** Κλεάνθης - ΑΕΡΑ
- **18.00:** Αστέρας Παστ. - Ευκλής
- **19.00:** Ευαγόρας - Ηρακλής Μαρ.
- **20.00:** ΠΑΟ Διαγόρας - Απόλλων Απολ.

Ασφαλιστικά Γραφεία
Ανθόπουλος & Συνεργάτες
ΑΣΦΑΛΕΙΕΣ - ΑΜΟΙΒΑΙΑ ΚΕΦΑΛΑΙΑ - ΔΑΝΕΙΑ

Αν... Είστε δυσαρεστημένος απ'την Ασφαλιστική σας Εταιρία..

Αν... Ο Ασφαλιστικός σας Σύμβουλος σάς έχει ξεχάσει...

Αν... Νομίζετε ότι πληρώνετε πολλά για την ασφάλιση του ΑΥΤΟΚΙΝΗΤΟΥ σας ...
ή του ΣΚΑΦΟΥΣ σας ...
ή την ΑΣΦΑΛΕΙΑ ΖΩΗΣ σας ...

Αν... Θέλετε ολοκληρωμένη ενημέρωση για να ασφαλισετε το ΣΠΙΤΙ σας
ή την ΕΠΙΧΕΙΡΗΣΗ ή το ΓΡΑΦΕΙΟ σας ?

Αν... Θέλετε να μάθετε πληροφορίες για τρόπους Επένδυσης των Χρημάτων σας?
& για ΧΟΡΗΡΗΣΗ ΣΤΕΓΑΣΤΙΚΩΝ & ΕΠΑΓΓΕΛΜΑΤΙΚΩΝ ΔΑΝΕΙΩΝ ,

Αν... Θέλετε σωστή και υπεύθυνη πληροφόρηση στα ασφαλιστικά & χρηματοοικονομικά θέματα.

ΕΜΕΙΣ ΣΑΣ ΕΝΗΜΕΡΩΝΟΥΜΕ
ΕΣΕΙΣ ΕΠΙΛΕΓΕΤΕ
ΤΗΛΕΦΩΝΗΣΤΕ ΜΑΣ ΤΩΡΑ ΚΑΙ ΡΩΤΗΣΤΕ..

Ανθόπουλος & Συνεργάτες
Εκπρόσωποι των μεγαλύτερων & εγκυρότερων Ασφαλιστικών & Επενδυτικών Εταιρειών.
Ασφαλιστικοί & Χρηματοοικονομικοί Σύμβουλοι.

ΖΗΤΟΥΝΤΑΙ ΕΠΑΓΓΕΛΜΑΤΙΕΣ ΑΣΦΑΛΙΣΤΕΣ ΓΙΑ ΕΛΕΥΘΕΡΗ ΣΥΝΕΡΓΑΣΙΑ

1) Στ.Καζούλη 7 (Σαν Φραγκίσκο) τηλ. 02410 39400 fax. 02410 37240
2) Εθ. Δωδεκ/σιων 2-4 (Πλατεια Κύπρου) τηλ. 02410 39400 fax. 02410 70537

OASIS SOCCER CLUB



5X5
...το άλλο ποδόσφαιρο

Άγιοι Απόστολοι
(κοντά στο νέο Νοσοκομείο)
τηλ. 0241064680 – κιν. 0976055152

ΠΕΡΙΦΕΡΕΙΑΚΟ

Συμφωνία με Μονόπολι

- *Ο 22ΧΡΟΝΟΣ ΕΠΙΘΕΤΙΚΟΣ ΠΟΥ ΕΠΑΙΖΕ ΣΤΟΝ ΙΑΛΥΣΟ "ΤΑ ΒΡΗΚΕ" ΧΘΕΣ ΜΕ ΤΗΝ ΔΙΟΙΚΗΣΗ ΤΟΥ ΔΙΑΓΟΡΑ*
- *Ο ΠΕΡΙΚΛΗΣ ΛΑΖΑΡΙΔΗΣ ΘΑ ΕΙΝΑΙ ΦΕΤΟΣ Ο ΣΥΝΕΡΓΑΤΗΣ ΤΟΥ ΚΩΣΤΑ ΠΑΠΑΟΙΚΟΝΟΜΟΥ*

Ενα ακόμα επιθετικό ποδοσφαιριστή απέκτησε χθες ο Διαγόρας. Οι κυανέρυθροι συμφώνησαν σε πολύ λίγο χρονικό διάστημα με τον **Μάσιμο Μονόπολι** ο οποίος από σήμερα ανήκει στο κυανέρυθρο στρατόπεδο. Ο ποδοσφαιριστής μαζί με τον μάνατζερ του **Θανάση Τσικόπουλο** πήγε χθες στη Λέσχη του Διαγόρα και συναντήθηκε με τον πρόεδρο του συλλόγου **Μιχάλη Μέντο** και με τα μέλη της Διοίκησης κ.κ. **Μητσοστέργιο-Μαρκακιού-Καμπούρη** και τον προπονητή **Κώστα Παπαοικονόμου.** Αφού συζήτησαν για τις περσινές συμμετοχές του παίκτη με τα χρώματα του Ιάλυσου και τις ατυχίες και συγκυρίες που δεν τον άφησαν να αναδειχθεί, οι δύο πλευρές συμφώνησαν αμέσως κι ο φάκελλος του ποδοσφαιριστή δόθηκε κατευθείαν στον **Μιχάλη Μάχλη** για τα περαιτέρω.

Ετσι πλέον δεν απομένει στον Διαγόρα παρά η απόκτηση ενός ακόμη μεσοεπιθετικού. Οι Διοικούντες της ομάδας κάτι έχουν βρει αλλά "έψαχναν" την περίπτωση μέχρι αργά χθες το βράδυ. Οι κυανέρυθροι θέλουν να "τρέξουν" και να ολοκληρώσουν τις μεταγραφές τους μέχρι την ερχόμενη Δευτέρα.

-ΣΥΝΕΡΓΑΤΗΣ Ο ΠΕΡΙΚΛΗΣ ΛΑΖΑΡΙΔΗΣ-

Ο Διαγόρας ανακοίνωσε χθες επίσης και τον συνεργάτη του **Κώστα Παπαοικονόμου** που θα είναι γι' αυτή την ποδοσφαιρική περίοδο ο **Περικλής Λαζαρίδης.** Ο νέος συνεργάτης του προπονητή του Διαγόρα που αντικαθιστά τον **Μιχάλη Παπαντωνίου** σ' αυτό το πόστο ξεκίνησε πέρυσι προπονητής στον Ευαγόρα και στη συνέχεια κράτησε την εφηβική ομάδα της ίδιας ομάδας.

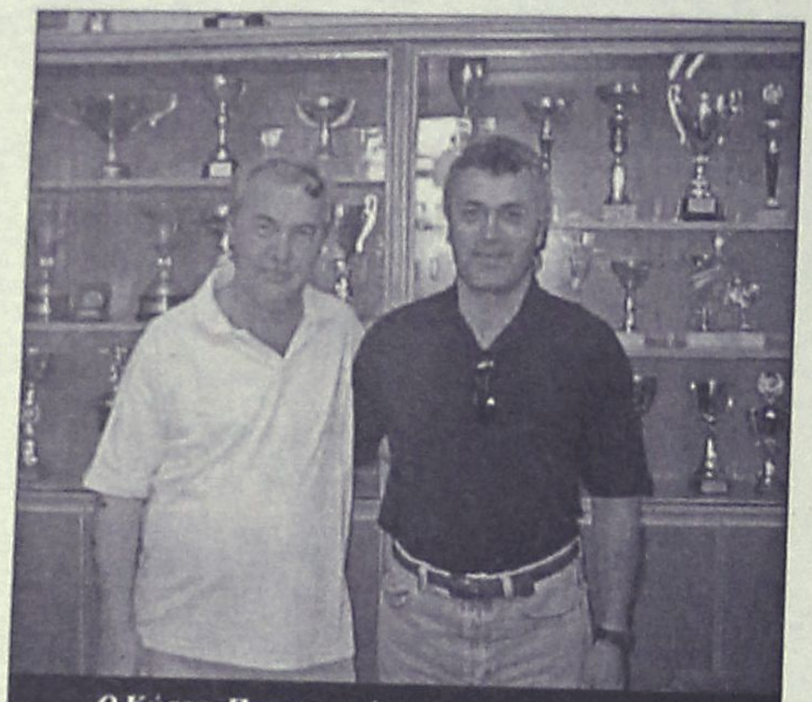

Ο Κώστας Παπαοικονόμου με τον νέο συνεργάτη του Περικλή Λαζαρίδη



Ο Μιχάλης Μέντος έχει δεξιά του τον Θανάση Τσικόπουλο και αριστερά του τον Μάσιμο Μονόπολι

Το μυαλό στο...πάρτυ!

- *Μικρή παράταση πήρε η απόκτηση των Μαχλή-Γκιζλή για τον Απόλλωνα Καλ.*

Καμμία εξέλιξη δεν πραγματοποιήθηκε στον Απόλλωνα Καλυθιών όσον αφορά τη μεταγραφική ενίσχυση του έμψυχου υλικού του. Ο Πρόεδρος της ομάδας **Χρήστος Κωσταντίνου** και η Διοίκησή του ήταν πολύ απασχολημένοι με τη χθεσινοβραδυνή εκδήλωση στην παραλία Τραγανού. Πάντως πληροφορίες προερχόμενες απ' τη Διοίκηση της ομάδας ανέφεραν χθες πως επρόκειτο να υπάρξει και νέα συνάντηση με τους εκπροσώπους της Νήσου Ρόδου για να οριστικοποιηθεί η απόκτηση των **Μαχλή** και **Γκιζλή** για τον Απόλλωνα Καλυθιών.

Το θέμα της απόκτησης των νεαρών επρόκειτο δηλαδή να πάρει μια μικρή παράταση εξαιτίας της ιδιαίτερης ασχολίας των Διοικούντων με την εκδήλωση που αποτελεί την πρώτη της σειράς που απώτερο σκοπό έχουν την οικονομική ενίσχυση του Απόλλωνα.

Τον 17χρονο Θαρρενό

- *Πήρε από την Αναγέννηση Εμπωνας η ομάδα της Ρόδου*
- *Δεν "χαλάει" με τίποτα του Ντιογκένους. Η Ρόδος έχει την ελευθέρα στα συρτάρια της*

Ενα ακόμα ποδοσφαιριστή ενέταξε στη δύναμή της η ομάδα της Ρόδου χθες το απόγευμα. Πρόκειται για τον 17χρονο **Κώστα Θαρρενό** από την Αναγέννηση Εμπωνας που αγωνίζεται στις θέσεις του κέντρου. Η Ρόδος θέλοντας να επεκτείνει σε βάθος το έμψυχο υλικό της προχωράει στην μεταγραφή νέων ταλαντούχων ποδοσφαιριστών οι οποίοι και θα βοηθήσουν στο άμεσο μέλλον την ομάδα να φτάσει στους στόχους της.

-ΚΛΕΙΝΕΙ ΚΑΙ Ο ΝΤΙΟΓΚΕΝΟΥΣ-

Στο μεταξύ δεν πρόκειται σε καμμία περίπτωση να χαλάσει η μεταγραφή του 30χρονου φορ **Ντινίζ Ντιογκένους.** Ο Βραζιλιάνος φορ αναμένεται τη Δευτέρα στο νησί μας να υπογράψει την συνεργασία του με τους "πράσινους". Η σφήνα του Αιολικού δεν ήταν αρκετή για να "χαλάσει" την μεταγραφή του Βραζιλιάνου στη Ρόδο παρά το γεγονός του ότι μάνατζερ ήθελαν να τον κάνουν "πάσσα" στον νέο τεχνικό του συλλόγου της Μυτιλήνης **Βασίλη Στασινόπουλο.** Η Ρόδος μπόρεσε και πήρε με τον τρόπο που οι Διοικούντες της γνωρίζουν την ελευθέρα του παίκτη από τον Εργοτέλη έχοντας ουσιαστικά τα δικαιώματα του παίκτη ο οποίος δεν πάει πουθενά χωρίς την συγκατάθεσή της. Οι εξελίξεις όμως για τον Βραζιλιάνο από την ερχόμενη Δευτέρα ημέρα κατά την οποία αναμένεται στο νησί μας.

Τρεις ψάχνει η Κως

- *Πρώτη συγκέντρωση την Παρασκευή 19 Ιουλίου*
- *Σε αναζήτηση για μεσοαμυντικό τερματοφύλακα και επιθετικό*

ΚΩΣ (Του ανταποκριτού μας **Γιώργου Αναγνώστου**)

Η ενίσχυση του ρόστερ στην ΑΕ Κω συνεχίζεται. Ο Δημήτρης Σαλαπάτας είναι σε διαρκή επαφή με την Διοίκηση της ομάδας με σκοπό να ευοδωθεί όσο το δυνατόν γρηγορότερα αυτή η προσπάθεια. Οι βυσσινί προσπαθούν να εντάξουν στην ομάδα τρείς έμπειρους ποδοσφαιριστές που θα ενισχύσουν στο έπακρο την προσπάθεια αλλά και θ' αξιοποιήσουν με τον γνωστό τρόπο της δημιουργίας της κατάλληλης χημείας και τους ταλαντούχους Κώους που ήδη έχουν αποκτηθεί. Πρόκειται για ένα μεσοαμυντικό, ένα τερματοφύλακα κι ένα επιθετικό προκειμένου να ενισχυθεί κατ' αυτόν τον τρόπο το έμψυχο υλικό της Κω.

Ηδη έχουν γίνει συζητήσεις με αρκετούς ποδοσφαιριστές, αλλά η διοίκηση ψάχνει να βρεί τις καλύτερες λύσεις. Η πρώτη συγκέντρωση θα πραγματοποιηθεί την Παρασκευή 19 Ιουλίου.

Οι παίκτες θα περάσουν από ιατρικές και εργομετρικές εξετάσεις και στη συνέχεια θα ξεκινήσουν την προετοιμασία για τη νέα ποδοσφαιρική χρονιά που αναμένεται με μεγάλο ενδιαφέρον από τους φίλους της ομάδας.

ΚΟΜΜΩΤΗΡΙΟ UNISEX
Natural Beauty

Χτενίσματα αέρινα, φίνα...
Χτενίσματα με άποψη. Νέες κουπ με στυλ και προσθετική μαλλιών με τη γνωστή υπογραφή της **Μαρίας**
& κατόπιν ραντεβού
ανοικτά από τις 9.00 έως 17.00
Επίσης για τα μικρά παιδιά ένα ευχάριστο κούρεμα μέσα στο παιδικό αυτοκινητάκι
Παφιάκη Μαρία
Στη νέα διεύθυνση: Ακραμίτου 16, Ρόδος • Τηλ. 32161
(παλιά διεύθυνση: προέκταση Αννης Μαρίας)

ΝΤΕΤΕΚΤΙΒΣ ΑΘΗΝΩΝ


Αναλαμβάνουμε υποθέσεις ανηλίκων, προσωπικές, οικογενειακές εμποροβιομηχανικές
Διαθέτουμε τα καλύτερα ηλεκτρονικά σύγχρονα οπτικοακουστικά μέσα
Εχεμύθεια 100%
Τα 30 χρόνια πείρα είναι η εγγύησή μας
ΤΗΛ. 0977 632963 & 0945 319796

Mai's Restaurant
Ανοίξαμε
το καινούργιο μας
εστιατόριο στην Ιαλυσό.
Σερβίρουμε διαφορετικά φαγητά
που έχουν ταξιδέψει από Ιταλία Γαλλία
και έχουν έρθει στην Ελλάδα...
Είμαστε περήφανοι για τα φαγητά μας,
την παρουσίασή τους και το απίθανο
ντεκόρ του μαγαζιού.
Αν σας αρέσει κάτι ασυνήθιστο,
διαφορετικό, δημιουργικό menu,
ελπίζουμε να σας δούμε
Λεωφ. Ιαλυσού (έναντι Στάνη) • Τηλ. 02410 95551
Mai's Restaurant
Thank you

ΜΙΚΡΕΣ Αγγελίες

Μεταφερθήκαμε! Θα μας βρίσκετε στα κεντρικά μας γραφεία επί της Μαρ. Μαλλιαράκη 11 (τελευταία πάροδος Καναδά). Τα τηλέφωνα παραμένουν τα ίδια: 22210-75230

ΟΙ ΑΓΓΕΛΙΕΣ ΤΗΣ ΡΟΔΙΑΚΗΣ παρουσιάζονται και στο site www.anaggelies.gr

ΕΝΟΙΚΙΑΣΕΙΣ ΑΚΙΝΗΤΩΝ & ΕΠΙΧΕΙΡΗΣΕΩΝ

ΜΟΝΟΚΑΤΟΙΚΙΑ, 180 τ.μ. στην περιοχή της Ιξιάς με γκαράζ. Πληρ. τηλ. 91676 ή 73585. AE46440

ΔΙΑΜΕΡΙΣΜΑΤΑ Α' κατηγορίας (προσφορά μόνο για μία εβδομάδα, τιμή μόνο 45 Ευρώ ημερησίως) με aircondition και T.V. HTL OPERA HOUSE Σύμη. Πληρ. τηλ. 02460 72034 και φαξ 0246072035. AE46439

ΓΚΑΡΣΟΝΙΕΡΑ, λουξ επιπλωμένη, σε καταπράσινη και ήσυχη περιοχή της Ιαλυσού, 400 τ.μ. από τη θάλασσα. Επίσης διαμέρισμα επιπλωμένο 90 τ.μ. στη Ρόδο από 1η Αυγούστου κοντά στο S/M «Μαρινόπουλος». Τηλ. 02410/90038, 0932748216, 0934616156. AE46434

ΚΑΤΑΣΤΗΜΑ 117 τ.μ. επί της οδού Μιχ. Πετρίδη. Πληρ. τηλ. 0936795114. AE46433

ΑΔΕΙΑ ΑΣΚΗΣΕΩΣ επαγγέλματος Αισθητικής. Πληρ. τηλ. 02410/74814 και 02410/66289 και κιν. 0937/173410. AE46428

ΓΚΑΡΣΟΝΙΕΡΕΣ και **STUDIOS** καινούργια πλήρως επιπλωμένα για τη θερινή περίοδο. Πληρ. τηλ. 02410 78965. AE46262

2 ΣΤΟΥΝΤΙΟΣ σε πολύ ήσυχη περιοχή στο Κανδηλί (Τρείς) καινούργια επιπλωμένα (δωμάτιο με ατομική τουαλέτα) πολυκουζινάκι air condition ντουλάπες διπλό κρεβάτι. Πληρ. τηλ.: 0241096887-0241020625-0241028741. AE46419

ΚΑΤΑΣΤΗΜΑ 85 τετρ. με υπόγειο 100 τ.μ. περιοχή Ζέφυρου κοντά στην νέα μαρίνα 600 ευρώ. Πληρ. τηλ.: 0945876217. AE46420

ΜΟΝΟΚΑΤΟΙΚΙΑ στην περιοχή Κανδηλί (Τρεις) με 2 υπνοδωμάτια, σαλόνι, κουζίνα, και μεγάλες βεράντες, κατάλληλο για στρατιωτικούς, και εκπαιδευτικούς., Προτιμούνται μακροχρόνιοι ενοικιαστές. Πληρ. τηλ.: 02410-37194, 91209, 95759. AE46412

APARTMENT NEEDED URGENTLY! Wanted to rent 1-2 bedrooms apartment from Rodos town for a longer time Immediately. Tel.: 0944449179 AE46408

ΔΙΑΜΕΡΙΣΜΑ 3άρι (2 υπνοδωμάτια και λοιποί χώροι) α' ορόφου στην οδό Ιωαννίνων 12 (Ανάληψη). Πληρ. τηλ.: 02410 64560 (8-3) και 02410 31059 (απόγευμα). AE46409

ΓΚΑΡΣΟΝΙΕΡΑ 55 τ.μ. στην Ιαλυσό. Πληρ. τηλ.: 0241067417 κιν. 0049 1713801145 AE46410

ΔΙΑΜΕΡΙΣΜΑ 110 τ.μ. (3) υπνοδωμάτια στην Πειραιώς 12, 2ος όροφος αυτόνομη θέρμανση, διαμπερές χώρο πάρκιγγκ. Πληρ. τηλ.: 0945796159 από 10.00-13.00 και 19.00-21.00. AE46411

ΟΡΟΦΟΔΙΑΜΕΡΙΣΜΑ 120 τ.μ., 3 υπνοδωματίων, καινούργιο, στην Πειραιώς, ενοίκιο 500 ευρώ (μόνο σε Ελληνες). Πληρ. τηλ. 75612και 0973095561. AE46400

ΔΙΑΜΕΡΙΣΜΑ στο Καρακόνερο, ένα υπνοδωμάτιο, μεγάλο σαλόνι, κουζίνα, τουαλέτα, μεγάλη αυλή και πάρκιν για αυτοκίνητο. Πληρ. τηλ. 02410 61556. AE46453

ΚΑΤΑΣΤΗΜΑ ΙΣΟΓΕΙΟ 72 τ.μ. περίπου, με αυλή 7 τ.μ. περίπου και ένα δωμάτιο 21 τ.μ. στον πρώτο όροφο, που βρίσκεται στην πόλη της Ρόδου και στην οδό Ορφανίδου αριθμ. 16, κατάλληλο για οποιαδήποτε χρήση. Πληρ. από 09.00-13.00 και απο 18.30-21.30 στα τηλέφωνα: 02410 25450, 02410 20277 AE46390

ΚΕΝΤΡΙΚΟ ΚΑΤΑΣΤΗΜΑ ΣΤΗΝ ΚΡΕΜΑΣΤΗ ΕΠΙ ΤΗΣ ΛΕΩΦΟΡΟΥ ΕΛΕΥΘΕΡΙΑΣ, ΕΠΙΦΑΝΕΙΑΣ 26 Τ.Μ. ΠΛΗΡ. ΤΗΛ. 02410 92724 ΠΕ46385

ΟΡΟΦΟΔΙΑΜΕΡΙΣΜΑ 160 τ.μ. διαμπερές, λουξ κατασκευής, επί της Μεσογείου 7 (προέκταση Αννης Μαρίας). Πληρ. τηλ. 39705. AE46373

ΔΙΑΜΕΡΙΣΜΑ τριών κυρίων δωματίων μετά κουζίνας και λουτροκαμπινέ εντός της πόλεως. Πληρ. τηλ. 24327, 23093. AE46372

ΔΙΑΜΕΡΙΣΜΑ 145 τ.μ., 1ου ορόφου, διαθέτει εντοιχισμένη κουζίνα, θερμοπομπούς, τζάκι. Πληρ. τηλ. 02410/26207. AE46371

ΚΑΤΑΣΤΗΜΑΤΑ ΕΠΙ ΤΗΣ ΛΕΩΦΟΡΟΥ ΙΑΛΥΣΟΥ 41 (ΠΛΗΣΙΟΝ ΠΡΑΤΗΡΙΟΥ ΒΡ) 85 ΚΑΙ 70 Τ.Μ., ΜΕ ΠΑΤΑΡΙ. ΠΛΗΡ. ΤΗΛ. 0945/260654 Κ. ΠΑΠΑΓΕΩΡΓΙΟΥ. ΠΕ46370

ΚΑΤΑΣΤΗΜΑ 165 τ.μ. και με 40 τ.μ. πατάρι επί της οδού Σάββα Διάκου, κάθετος Στέλιου Κωτιάδη, Ανάληψη. Πληρ. τηλ. 02410/60803, 02410/20475. AE46368

ΔΙΑΜΕΡΙΣΜΑ 115 Τ.Μ. ΕΠΙ ΤΗΣ ΛΕΩΦΟΡΟΥ ΙΑΛΥΣΟΥ 41 (ΠΛΗΣΙΟΝ ΠΡΑΤΗΡΙΟΥ ΒΡ). ΠΛΗΡ. ΤΗΛ. 0945/260654, 95420 Κ. ΠΑΠΑΓΕΩΡΓΙΟΥ. ΠΕ46369

ΚΑΤΑΣΤΗΜΑ ημιυπόγειο 90 τ.μ. για οποιαδήποτε χρήση επί της Ιωνος Δραγούμη Νιοχώρι. Πληρ. τηλ. 02410/20979, 61958. AE46367

ΔΙΑΜΕΡΙΣΜΑΤΑ δύο ολοκαίνουργιων ενός και δύο υπνοδωματίων πλήρως επιπλωμένα. Πληρ. τηλ. 02410/66475, 0945/797129. AE46365

ΔΙΑΜΕΡΙΣΜΑ με την ημέρα παραλιακό, πλήρως επιπλωμένο, οδός Βαλαωρίτου 1 (απέναντι από το ξενοδοχείο Κυπριώτης). Πληρ. τηλ. 0944/500966. AE46364

ΚΑΤΑΣΤΗΜΑ με πατάρι και WC επί της Καποδιστρίου 59 και Μακρυγιάννη και **ΔΙΑΜΕΡΙΣΜΑ** 125 τ.μ. επί της Καποδιστρίου 59. Πληρ. τηλ. 02410 30674, 0974066753 AE46360

ΔΙΑΜΕΡΙΣΜΑ 107 τ.μ. στο κέντρο της πόλης Πληρ. ΕΛΛΗΝΟΚΤΗΜΑΤΙΚΗ, Πέτρος Πρεζεράκος, τηλ. 02410 33866, 0932468026 AE46355

ΓΡΑΦΕΙΟ 55 τ.μ. στο κέντρο της πόλης. Πληρ. ΕΛΛΗΝΟΚΤΗΜΑΤΙΚΗ, Πέτρος Πρεζεράκος, τηλ. 02410 33866, 0932468026 AE46356

ΟΡΟΦΟΣ διαμορφωμένος 190 τ.μ. κατάλληλος για γραφεία, σε κατηπληκτική θέση, στο κέντρο της πόλης. Πληρ. ΕΛΛΗΝΟΚΤΗΜΑΤΙΚΗ, Πέτρος Πρεζεράκος, τηλ. 02410 33866, 0932468026 AE46357

ΔΩΜΑΤΙΟ πλήρως επιπλωμένο, σε άριστη κατάσταση, επί της Μεγάλου Κων/νου (κοντά στο Πανεπιστήμιο Αιγαίου). Πληρ. τηλ. 02410 24896 (10.00-13.00) AE46345

ΔΙΑΜΕΡΙΣΜΑ 80τ.μ. (αποτελούμενο από 2 κύρια δωμάτια και λοιπούς βοηθητικούς χώρους), επί της Θεμιστ. Σοφούλη 94. Ωρες επισκέψεως από 11.00-19.00. Πληρ. εντός, στο ισόγειο (β' πόρτα). AE46346

ΔΙΑΜΕΡΙΣΜΑ λουξ, επιπλωμένο, ενός υπνοδωματίου στο Νιοχώρι. Πληρ. τηλ. 0944/346486, 90805. AE46366

ΙΣΟΓΕΙΟΣ ΧΩΡΟΣ, κατάλληλος για κατάστημα ή και για αποθήκη 125 τ.μ. με αυλή 80 τ.μ. στην περιοχή Δασκάλων. Πληρ. τηλ. 34490 (πρωί) και 61701, 65125 (απόγευμα). AE46340

ΔΙΑΜΕΡΙΣΜΑ, ισόγειο 80 τ.μ. επί της Μεγ. Κωνσταντίνου, πανταχόθεν ελεύθερο ανατολικό, ευρισκόμενο σε πλατεία, κατάλληλο για ιατρείο ή άλλη παρεμφερή χρήση. Πληρ. τηλ. 0972282240. AE46325

STUDIOS, πλήρως επιπλωμένα, 35 τ.μ., με ανεξάρτητο WC, πολυκουζινάκι, ψυγείο, εγκατάσταση T.V. και τηλεφώνου, διπλά τζάμια, θερμομόνωση και ηχομόνωση, με τη μέρα, το μήνα ή για όλο το χρόνο, στο Παραδείσι. Πληρ. τηλ. 02410/47114 8-10 πρωί και 0972/943946 9.00-21.00. AE46319

ΕΚΤΙΜΗΣΕΙΣ-ΑΓΟΡΕΣ-ΠΩΛΗΣΕΙΣ ΚΑΤΑΣΤΗΜΑΤΑ ΟΙΚΟΠΕΔΑ-ΧΩΡΑΦΙΑ ΚΤΗΜΑΤΙΚΕΣ-ΣΥΜΒΟΥΛΕΣ ΕΝΟΙΚΙΑΣΕΙΣ-ΔΙΑΧΕΙΡΙΣΕΙΣ ΣΠΙΤΙΑ-ΔΙΑΜΕΡΙΣΜΑΤΑ

Vitzileos

ΚΤΗΜΑΤΟΜΕΣΙΤΙΚΟ ΓΡΑΦΕΙΟ - REAL ESTATE AGENCY

ΜΑΡΙΟΣ Κ. ΒΙΤΖΗΛΑΙΟΣ

Μεσίτης Αστικών Συμβάσεων - Real Estate agent

ΚΑΤΑΣΤΗΜΑΤΑ – ΓΡΑΦΕΙΑ – ΕΠΙΧΕΙΡΗΣΕΙΣ

	€
Επιχ/ση Πλυντήρια – Στεγνωτήρια σε πλήρη λειτουργία	20 000
45τ.μ. ισόγ. + 90τ.μ.υπογ. Καρακόνερο	88 000
50τ.μ. μαγαζί κοντά στο Μαντράκι (νοικιασμένο)	294 000
170τ.μ. αποθήκη σε μπετά. Καρακόνερο	71 000
300τ.μ.Κατ/μα ετοιμοπ. σε 1000τ.μ.οικόπ. Παστίδα	147 000
300τ.μ.+300τ.μ.υπ.+300τ.μ.όροφ.σε οικόπ.3170τ.μ.σταΚοσκινου	587 000
1000τ.μ.εργοστάσιο στο Καλαμώνα έτοιμο σε οικοπ. 6400τ.μ.	470 000
1155τ.μ.ακίνητο σε οικόπ. 817τ.μ. στο κέντρο της Ρόδου	763 000
20 studio(νοικιασμένα) + μαγαζί 100τ.μ. έξυπνη επένδυση	470 000
Ξενοδ.Α κατ. 120κλίνες πάνω στο κύμα με οικοπ. 4725τ.μ.Ιαλυσός	2 εκ. δολ. USA
Ξενοδοχείο Β κατ., στην πόλη ,72 κλίνες , δισκοθήκη. Πάνω στο κύμα	880 000
12 apartmens πλήρως εξοπλισμένα στο Κιοτάρι	440 000
Ξενοδ. Α κατ., στην πόλη, 180 κλίνες + 4 καταστήματα	6 200 000

ΔΙΑΜΕΡΙΣΜΑΤΑ

40τ.μ. στην Ιξιά – θάλασσα. Γραφεία	33 000
50τ.μ. στο Γεννάδι με 2ο υπνοδωμ. Φανταστική θέα	44 000
85τ.μ. στα Κοσκινού 2ος όροφος , ημιτελές	47 000
110τ.μ.κοντά στην πλατεία Κοσκινού	103 000
110τ.μ. κοντά στην πλατεία Κοσκινού, ισόγειο, ημιτελές	47 000
186τ.μ.Παραδοσιακό διαμέρισμα απέναντι Καζίνο	147 000
115τ.μ. στην Ιξιά	88 000
200τ.μ. διατηρητέο ισογ. διαμέρισμα στο Μόντε Σμίθ	235 000

ΜΕΖΟΝΕΤΕΣ – ΜΟΝΟΚΑΤΟΙΚΙΕΣ

	€
68τ.μ.μονοκατοικία με αυλή 90τ.μ. στα Μαρίτσα	53 000
80τ.μ.Μεζονέτα στους Καστελοριζιούς με οικόπεδο	58 700
90τ.μ.διόροφη μονοκατ. +30τ.μ. αυλή στην Παλιά Πόλη	85 100
105τ.μ. μεζονέτα κοντά στο στάδιο Διαγόρα	38 000
120τ.μ. μονοκατοικία στης Καλλιθιές	147 000
125τ.μ. μονοκατοικία στο Γεννάδι	
130τ.μ. μονοκατοικία σε οικόπεδο 200τ.μ. στο Αγ. Ιωάννη	76 300
130τ.μ.μεζονέτα σε μπετά, οικοπ. 350τ.μ. Τριάντα	110 000
134τ.μ.προνομιακή, με φανταστική θέα διόρ. Μονοκατ. Καστέλο	323 000
135τ.μ.μονοκατ. με 700τ.μ. κήπο στα Κρητικά, πανοραμικό	191 000
140τ.μ. μεζονέτα με κήπο και θέα. Καρακόνερο	156 000
150τ.μ. μονοκατ. Σε 18 000τ.μ. οικόπεδο στα Καλαμόνα	265 000
160τ.μ.μεζονέτα σε μπετά στα Τριάντα	100 000
170τ.μ.μεζονέτα σε μπετά, οικοπ. 450τ.μ. Τριάντα	140 000
170τ.μ.μεζονέτα +170τ.μ.μεζονέτα + 120τ.μ.οροφοδιαμέρισμα σε οικοπ.	
2500τ.μ. εντός οικισμού στην Παστίδα	426 000
170τ.μ.+ 237τ.μ. πάνω στο κύμα διοροφο διατηρ. σπίτι Λέρος με τιμή ευκαιρία	
180τ.μ.μονοκατ. στο Γεννάδι σε οικόπ. 750τ.μ.Φανταστική θέα	147 000
187τ.μ. βίλα με οικόπεδο 4780τ.μ. στην Παστίδα	323 000
192τ.μ. μεζονέτα σε οικόπεδο 380τ.μ. Τριάντα	221 000
200τ.μ.Μεζονέτα ημιτελής στα Καλαβάρδα σε οικόπεδο	132 000
230τ.μ.Βίλα στην Λάρδο σε 7700τ.μ. οικόπεδο και γεώτρηση	323 000
320τ.μ.Βίλλα με οικόπεδο 4000τ.μ. στα Τριάντα	323 000

ΟΙΚΟΠΕΔΑ

	€
150τ.μ. στους Δασκάλους . Σ.Δ. – 0,6	23 500
412τ.μ. στον Αγ. Νικολάου Σ.Δ. 1.20	220 100
500τ.μ. στην Ιξιά , Σ.Δ. – 0,8	132 000
750τ.μ.στο Γεννάδι, εντός σχεδίου	18 000
1017τ.μ. στα Τριάντα	191 000
1450τ.μ. εντός οικισμού, έχει νερό, φως , στα Μαριτσά	26 500
1500τ.μ. στο Παραδείσι οικοδομήσιμο	23 500
2120τ.μ. στο Γεννάδι με αδεία για 200τ.μ. οικία	59 000
2200τ.μ. στα Μαριτσά οικοδομίσιμο	59 000
2500τ.μ.πάνω στο δρόμο Ελαιώνας –Φουρνάκι. Γεννάδι	24 000
3080τ.μ. στο Πλημύρι	23 500
4000τ.μ. κοντά στο Βερόπουλο με φανταστική θέα	176 000
4000τ.μ. στην Παστίδα	56 000
4250τ.μ.στοΓεννάδι(διασταύροση)	100000
4400τ.μ. στην Κρεμαστή	76 000
4800τ.μ. στο Καδηλί	76 000
5000τ.μ. στα Μαριτσά	47 000
5000τ.μ. στα Αφάντου	103 000
5500τ.μ. στο Γεννάδι ,κοντά στην θάλασσα	117 000
5600τ.μ. στους Καστελοριζιούς, Ιξια ,μονοκατ.	132 000
5751τ.μ. στα Κολύμπια μα μονοκατοικία	159 000
6000τ.μ. στην Παστίδα + αποθήκη	144 000
6500τ.μ. στην λεωφόρος Ρόδος –Κρεμαστή	323 000
6500τ.μ.στο Φαληράκι κοντά στην θάλασσα, προνομιακό	500 000
6720τ.μ. στον Θόλαρο, Παραδείσι	82 200
8000τ.μ.στο Φαληράκι	176 000
8300τ.μ. στην Βληχά – Κάλαθος	367 000
8500τ.μ.+6500τ.μ. στην παραλία Αφάντου	18 το τ.μ.
9345τ.μ. στα Ασγούρου με θέα	205 000
12000τ.μ. στην Αφάντου, πανω στο κυμα	520 000
13000τ.μ. στα Μαριτσά	123 000
15000τ.μ. στην Ασγουρου	153 000
15000τ.μ. στην Πάρο από την θάλασσα με θέα	73 000
15300τ.μ. στην Πλημύρι	176 000
25000τ.μ. στα Καλαβάρδα	295 000
30000τ.μ. στην παραλία Αφάντου	1 060 000
30000τ.μ. στο Τσαιρι	352 000
32000τ.μ. στην Θολό, πάνω στο κύμα	587 000
38000τ.μ. στο Γεννάδη, πάνω στο κύμα	2 230 000
46000τ.μ. στο Τσαιρι	405 000
50000τ.μ. στο Τσαίρι	360 000

Εθν. Μακαρίου 45 (3ος όροφος • Τηλ.: 02410 24900, 25545 • Fax: 02410 25544 • Κιν.: 0932 704919

ΕΝΟΙΚΙΑΣΕΙΣ

συνέχεια από την προηγούμενη

ΔΙΑΜΕΡΙΣΜΑΤΑ, ΛΟΥΞ, ΕΠΙΠΛΩΜΕΝΑ, ΔΙΚΛΙΝΑ, ΤΡΙΚΛΙΝΑ ΚΑΙ ΤΕΤΡΑΚΛΙΝΑ ΜΕ ΤΗΝ ΗΜΕΡΑ Ή ΤΟ ΜΗΝΑ ΓΙΑ ΤΗ ΣΕΖΟΝ ΕΩΣ 30 ΣΕΠΤΕΜΒΡΙΟΥ ΜΕ ΟΛΑ ΤΑ ΟΙΚΙΑΚΑ ΣΚΕΥΗ ΚΑΙ ΗΛΙΑΚΟ ΓΙΑ ΔΙΑΚΟΠΕΣ. ΠΛΗΡ. ΤΗΛ. 0977896444. ΠΕ46320

ΚΑΤΑΣΤΗΜΑ 35 τ.μ. με υπόγειο και ημιόροφο εντός στοάς στα 100 μαγαζιά. Πληρ. στο τηλ. 0942/841012. AE46289

ΑΠΟΘΗΚΗ (ισόγεια) 125 τ.μ. στην περιοχή των Δασκάλων. Πληρ. τηλ. πρωί 02410-34490 απόγ. 02410-61701-65125. AE46198

ΔΙΑΜΕΡΙΣΜΑ 120 Τ.Μ. ΣΤΗΝ ΑΝΑΛΗΨΗ ΠΛΗΡΩΣ ΕΠΙΠΛΩΜΕΝΟ ΜΕ ΘΕΡΜΑΝΣΗ ΚΑΙ AIR-CONDITION. ΠΑΡΑΔΟΣΗ 1Η ΣΕΠΤΕΜΒΡΙΟΥ. ΤΙΜΗ 550 ΕΥΡΩ. ΠΛΗΡ. ΤΗΛ. 0241068021 ΑΠΟ 12.00-14.30 ΚΑΙ 17.00-19.00 AE46240

ΚΑΤΑΣΤΗΜΑ για κομμωτήριο-ΠΡΟΠΟ κ.λπ., Θεμιστοκλή Σοφούλη 8. Πληρ. τηλ. 0241020079 και 0241038646. AE46242

ΚΑΤΑΣΤΗΜΑ 50 τ.μ., 28ης Οκτωβρίου 50, Ρόδος. Πληρ. τηλ. 0945-276152 και 0945-436363. AE46224

ΔΙΑΜΕΡΙΣΜΑ 110 τ.μ. 1ος όροφος Σοφούλη 103 πάνω από το βιβλιοπωλείο ΔΙΑΓΩΝΙΟΣ 3 υπν/τια-αποθήκη-μεγάλες βεράντες, επιπλωμένο αν χρειασθεί για φοιτητές. Πληρ. τηλ. 0241033488. AE46151

ΚΑΤΑΣΤΗΜΑ ΝΕΟΚΤΙΣΤΟ 140 Τ.Μ. ΣΤΗΝ ΙΑΛΥΣΟ ΚΑΤΑΛΛΗΛΟ ΓΙΑ ΦΡΟΝΤΙΣΤΗΡΙΟ, ΣΧΟΛΗ ΜΟΥΣΙΚΗΣ Ή ΓΙΑ ΟΠΟΙΑΔΗΠΟΤΕ ΕΠΑΓΓΕΛΜΑΤΙΚΗ ΧΡΗΣΗ ΕΠΙ ΤΗΣ ΟΔΟΥ ΜΥΚΗΝΩΝ 4 ΙΑΛΥΣΟΣ ΔΙΠΛΑ ΣΤΗ ΣΧΟΛΗ ΧΟΡΟΥ ΜΑΙΡΗΣ ΒΕΛΙΔΑΚΗ. ΠΛΗΡ. ΤΗΛ. 02410 95815. ΠΕ46154

Θέλετε να ενοικιάσετε **STUDIO**-2άρι-3άρι-4άρι; Δεν έχετε παρά να επικοινωνήσετε μαζί μας. Πληρ. τηλ. 02410 67234-67451, 0945471001, 0938231156. AE46156

ΑΠΟΘΗΚΕΣ ΣΤΗΝ ΙΑΛΥΣΟ, 1) ΕΝΟΙΚΙΑΖΟΝΤΑΙ ΑΠΟΘΗΚΕΥΤΙΚΟΙ ΧΩΡΟΙ ΑΠΟ 100 ΕΩΣ 2.000 τ.μ. ΚΑΙ ΥΨΟΣ 6 μ. ΑΣΦΑΛΕΙΑ ΜΕ ΜΕΓΑΛΟΥΣ ΧΩΡΟΥΣ ΔΙΑΚΙΝΗΣΗΣ ΦΟΡΤΩΣΗΣ ΚΑΙ ΕΚΦΟΡΤΩΣΗΣ ΠΡΟΪΟΝΤΩΝ. 2) ΥΠΑΙΘΡΙΟΙ ΧΩΡΟΙ, ΠΕΡΙΦΡΑΓΜΕΝΟΙ, ΑΣΦΑΛΕΙΣ, ΚΑΤΑΛΛΗΛΟΙ ΓΙΑ ΑΠΟΘΗΚΕΥΣΗ ΠΡΟΪΟΝΤΩΝ ΣΕ ΠΑΛΕΤΕΣ. ΠΛΗΡ. ΣΤΟ ΤΗΛ. 02410/38400 ΑΠΟ ΔΕΥΤΕΡΑ ΕΩΣ ΠΑΡΑΣΚΕΥΗ 08.00-15.00 ΚΥΡΙΑ ΓΙΩΤΑ. ΠΕ46157

STUDIOS και διαμερίσματα σε ήσυχη περιοχή στην Κρεμαστή με την ημέρα για διακοπές, επιπλωμένα με πολυκουζινάκι, WC, μπαλκόνια, κήπο με γκαζόν, πάρκιν. Τιμές studios 15 ευρώ, Διαμερίσματα 22 ευρώ Πληρ. τηλ. 0937606824, 0241095695, 0241095487 AE4610

ΕΠΙΧΕΙΡΗΣΗ εστιατορίου στην Παλιά Πόλη της Ρόδου έτοιμη προς λειτουργία. Πληρ. τηλ. 097/2923658. AE46068

ΔΙΑΜΕΡΙΣΜΑ 100 τ.μ., 3 υπνοδωμάτια, σαλόνι, κουζίνα, με ηλιακό θερ/να, στον Α' όροφο, (διόροφης οικοδομή), επί της Κυρήνης αριθ. 12, στη Ρόδο. Πληρ. τηλ. 0241028727 AE46048

ΧΩΡΟΣ, κατάλληλος για κατάστημα 100 τ.μ., ή γραφείο, επί της οδού Μαραθώνος 18, συνοικία Ροδίνι. Πληρ. τηλ. 0241073278, κιν. 0932406638. AE45851

ΚΑΤΑΣΤΗΜΑ ισόγειο, με πατάρι και τουαλέτα, 55 τ.μ. περίπου, επί της οδού Κολοκοτρώνη. Πληρ. τηλ. 02410/24856 και 02410/75766. AE45854

ΔΙΑΜΕΡΙΣΜΑ, στην Ηρώων Πολυτεχνείου 5, 120 τ.μ. Πληροφορίες στα τηλ. 25151 και 21955 από 9 π.μ. και 6-10 μ.μ. AE45853

ΕΝΟΙΚΙΑΖΕΤΑΙ: 1) Κατάστημα στη "Ψαροπούλα", 55 τ.μ. κατάλληλο για πρακτορείο, κομμωτήριο, ενοικίασεως αυτοκινήτων (Rent a car), Ινστιτούτο Αισθητικής, ιατρείο κ.α. για οποιαδήποτε άλλη εμπορική ή επαγγελματική χρήση, με μηνιαίο μίσθωμα δρχ. 400.000. 2) Κατάστημα στη Κορδιγκτώγος 120 τ.μ. με μηνιαίο μίσθωμα 250.000 ΡΟΔΙΑΚΗ ΚΤΗΜΑΤΙΚΗ, τηλ. 26281, 35476 κιν. 0944/243452 και 0944/421015 AE45811

Ζητούνται **ΔΙΑΜΕΡΙΣΜΑΤΑ** για άμεση ενοικίαση.Πληρ. τηλ. 02410 67234-67451, 0945471001, 0938231156. AE46159

ΧΩΡΟΣ 120 τ.μ. για γραφείο με υπόγειο 100 τ.μ. και τουαλέτες. Πληρ. τηλ. 0241022770 από 10.00-13.00 AE41773

ΔΙΑΜΕΡΙΣΜΑΤΑ επιπλωμένα, λουξ, δίκλινα, τρίκλινα και τετράκλινα με την ημέρα και τον μήνα για την σαιζόν έως 30 Σεπτεμβρίου με όλα τα οικιακά σκεύη και ηλιακό, οδός Μητροπόλεως. Πληρ. τηλ. 02410/29362, 097/7896444. AE46001

ΕΝΟΙΚΙΑΖΕΤΑΙ

ΟΡΟΦΟΔΙΑΜΕΡΙΣΜΑ, στον τρίτο όροφο με φανταστική πανοραμική θέα στο Ροδίνι. Στο πίσω μέρος του διαμερίσματος υπάρχει ιδιόκτητη περιφραγμένη και πλακόστρωτη αυλή 70 τ.μ. με δύο δωμάτια.
Το διαμέρισμα έχει τρία υπνοδωμάτια με εντοιχισμένες ντουλάπες, σαλοτραπεζαρία, δύο (2) μπάνια LUX με έπιπλα μπάνιου και στα δύο και κουζίνα εντοιχισμένη.
Εχει ηλιακό θερμοσίφωνα και πολύ μεγάλες βεράντες.
Το διαμέρισμα είναι συνδεδεμένο με την κεντρική αποχέτευση.

Πληροφορίες στα τηλέφωνα:
0974562173 και 0973694995
Δεκτές μόνο σοβαρές προτάσεις

ΠΩΛΕΙΤΑΙ Ή ΕΝΟΙΚΙΑΖΕΤΑΙ

Το ξενοδοχείο
SANTA MARINA HOTEL APART'S
στην Κω.
Πληρ. τηλ. 010-8951-151,
FAX: 010-9657-755,
κινητό: 0937-30-66-66

ΚΤΗΜΑΤΟΜΕΣΙΤΙΚΟ ΓΡΑΦΕΙΟ

ΕΥΡΩΚΤΗΜΑΤΙΚΗ

ΕΥΣΤΑΘΙΟΥ

ΜΕΣΙΤΕΣ ΣΥΜΒΟΥΛΟΙ ΜΕΛΕΤΗΤΕΣ

αγορές, πωλήσεις, εκτιμήσεις, αντιπαροχές, μισθώσεις ακινήτων, επενδυτικές προτάσεις, αρχιτεκτονικές μελέτες
ΞΕΝΟΔΟΧΕΙΑ - ΠΑΡΑΛΙΑΚΕΣ ΕΚΤΑΣΕΙΣ - ΚΕΝΤΡΙΚΑ ΑΚΙΝΗΤΑ - ΟΙΚΟΠΕΔΑ - ΜΟΝΟΚΑΤΟΙΚΙΕΣ - ΔΙΑΜΕΡΙΣΜΑΤΑ - ΑΓΡΟΤΕΜΑΧΙΑ

ΜΟΝΟΚΑΤΟΙΚΙΕΣ-ΜΑΙΖΟΝΕΤΕΣ

	ΔΡΑΧΜΕΣ	ΕΥΡΩ-€
120τ.μ.-Ροδίνι σε 300τ.μ. οικόπ.	74εκ.	217.168,0
145τ.μ.-Μόντε Σμιθ σε 200τ.μ. οικόπ.	90εκ.	264.123,2
168τ.μ.-Μόντε Σμιθ σε 400τ.μ. οικόπ.	120εκ.	352.164,3
180τ.μ.-Ανάληψη (ημιτελής)	55εκ.	161.408,6
180τ.μ.-Ροδίνι σε 210τ.μ. οικόπ.	85εκ.	249.449,7
112τ.μ.-Ιαλυσός σε 297τ.μ. οικόπ.	67εκ.	196.625,0
118τ.μ.-Ιαλυσός σε 238τ.μ. οικόπ.	68εκ.	199.559,7
120τ.μ.-Ιαλυσός σε 300τ.μ. οικόπ.	70εκ.	205.429,2
150τ.μ.-Ιαλυσός σε 1000τ.μ. οικόπ.	90εκ.	264.123,2
153τ.μ.-Ιαλυσός σε 377τ.μ. οικόπ.	75εκ.	220.102,7
155τ.μ.-Ιαλυσός σε 1000τ.μ. οικόπ.	93εκ.	272.927,3
180τ.μ.-Ιαλυσός σε 300τ.μ. οικόπ.	85εκ.	249.449,7
190τ.μ.-Ιαλυσός σε 2000τ.μ. οικόπ.(μπετά)	45εκ.	132.061,6
200τ.μ.-Ιαλυσός σε 1000τ.μ. οικόπ.	95εκ.	278.796,7
200τ.μ.-Ιαλυσός σε 400τ.μ. οικόπ.	85εκ.	249.449,7
154τ.μ.-Κοσκινού σε 300τ.μ. οικόπ.	78εκ.	228.906,8
170τ.μ.-Κοσκινού σε 4000τ.μ. οικόπ.	170εκ.	498.899,4
180τ.μ.-Κοσκινού (ημιτελής)	36εκ.	105.649,3
210τ.μ.-Κοσκινού (μπετά) σε 600τ.μ. οικ.	35εκ.	102.714,6
240τ.μ.-Κοσκινού σε 1000τ.μ. οικόπ.	120εκ.	352.164,3
160τ.μ.-Ασγούρου σε 2000τ.μ. οικόπ.	60εκ.	176.082,1
255τ.μ.-Ασγούρου σε 1450τ.μ. οικόπ.	60εκ.	176.082,1
175τ.μ.-Κρεμαστή σε 2725τ.μ.οικ.(εντόςοικισμ.)	210εκ.	616.287,6
60τ.μ.-Μαλώνα σε 75τ.μ. οικόπ.	8εκ.	23.477,6
80τ.μ.-Μαλώνα σε 110τ.μ οικόπ.	17εκ.	49.889,9
140τ.μ.-Μαλώνα σε 290τ.μ. οικόπ.	45εκ.	132.061,6
80τ.μ.-Πυλώνα σε 2000τ.μ. οικόπ.	28εκ.	82.171,6
120τ.μ.-Πυλώνα σε 1000τ.μ. οικόπ.	70εκ.	205.429,2
330τ.μ.-Πυλώνα σε 1500τ.μ. οικόπ.	120εκ.	352.164,3
100τ.μ.-Γεννάδι σε 210τ.μ. όικόπ.	32εκ.	93.910,4
120τ.μ.-Γεννάδι σε 700τ.μ. οικόπ.	65εκ.	190.755,6
140τ.μ.-Γεννάδι σε 1000τ.μ. οικόπ.(κύμα)	85εκ.	249.449,7
140τ.μ.-Γεννάδι σε 1000τ.μ. οικόπ.	80εκ.	234.776,2
155τ.μ.-Γεννάδι σε 400τ.μ. οικόπ.(ημιτελ.)	55εκ.	161.408,6
200τ.μ.-Γεννάδι σε 4000τ.μ. οικόπ.(κύμα).	200εκ.	586.940,5
130τ.μ.-Λαχανιά σε 1266τ.μ. οικόπ.(κύμα).	75εκ.	220.102,7
140τ.μ.-Λαχανιά σε 1000τ.μ. οικόπ.(κύμα).	85εκ.	249.449,7
157τ.μ.-Λαχανιά σε 1200τ.μ. οικόπ.(κύμα).	87εκ.	255.319,1
65τ.μ.-Κιοτάρι σε 1000τ.μ. οικόπ.	26εκ.	76.302,2

ΟΙΚΟΠΕΔΑ

	ΔΡΑΧΜΕΣ	ΕΥΡΩ-€
ΡΟΔΟΣ		
180τ.μ. στους Δασκάλους Σ.Δ.=1,2	25εκ.	73.367,5
241τ.μ. στη Σμύρνης	18εκ.	52.824,6
300τ.μ. στον συν/μό Απόλλων΄ Σ.Δ.=0,6	21εκ.	61.628,7
381τ.μ. στην Λονδίνου Σ.Δ.=0,8	30εκ.	88.041,0
558τ.μ. στην Λίνδου Σ.Δ.=0,8	62εκ.	181.951,5
632τ.μ. στη Φιλερήμου	53εκ.	155.539,2
ΚΟΣΚΙΝΟΥ		
2100τ.μ. στη Ρόδου-Λίνδου με άδ.οικ.	60εκ.	176.082,1
2100τ.μ. στη θέση Πέζουλας με άδ.οικ.	32εκ.	93.910,4
2000τ.μ. στη θέση Πέζουλας με άδ.οικ.	26εκ.	76.302,2
2400τ.μ. στη θέση Αγ. Ιωάννης	43εκ.	126.192,2
4000τ.μ. στη θέση Ξηρόκαμπος	60εκ.	176.082,1
4000τ.μ. στη θέση Πέζουλας	52εκ.	152.604,5
4000τ.μ. Πανοραμικό	60εκ.	176.082,1
4000τ.μ. στη θέση Πέζουλας	60εκ.	176.082,1
4000τ.μ. στη Ρόδου-Λίνδου με άδ.οικ.	85εκ.	249.449,7
4000τ.μ. στο Φυτώριο	37εκ.	108.584,0
4500τ.μ. στην επαρχιακή οδό	90εκ.	264.123,2
8570τ.μ. επί της Ρόδου-Λίνδου (Τσαϊρι)	129εκ.	378.576,6
9700τ.μ. επί της Ρόδου-Λίνδου	250εκ.	733.675,7
ΑΣΓΟΥΡΟΥ		
4000τ.μ. στην επαρχ.οδό	80εκ.	176.082,1
4000τ.μ. στην Αγ. Βαρβάρα	38εκ.	111.518,7
4000τ.μ. με βιοτεχνική άδεια	47εκ.	234.776,2
4200τ.μ. στην παρ. Αγγ. Σικελιανού	65εκ.	137.931,0
ΑΦΑΝΤΟΥ		
360τ.μ. εντός οικισμού	12εκ.	35.216,4
2340τ.μ. στα Κολύμπια επί της Εθν.οδού.	31εκ.	90.975,7
4780τ.μ. στον παραλ.δρόμο προς Κολύμπια.	29εκ.	85.106,3
5000τ.μ. επί της Εθν. Οδού & επί της Γέφυρας.	150εκ.	440.205,4
5751τ.μ. στα Κολύμπια επί της οδού Ευκαλύπτων.	50εκ.	146.735,1
ΙΑΛΥΣΟΣ		
300τ.μ. κοντά στον Μαρινόπουλο Σ.Δ.=0,4.	18εκ.	52.824,6
2000τ.μ. επί της Λεωφ. Ρόδου-Κρεμαστής	70εκ.	205.429,2
2000τ.μ. στη θέση Βουνάρα με άδ.οικόδ.	40εκ.	117.388,1
2000τ.μ. στη θέση Βουνάρα Μόσχου.	38εκ.	111.518,7
4000τ.μ. στους προποδ. Φιλερήμου.	50εκ.	88.041,0
8700τ.μ. στο Κανδυλί	30εκ.	281.731,4

ΔΙΑΜΕΡΙΣΜΑΤΑ

	ΔΡΑΧΜΕΣ	ΕΥΡΩ-€
35τ.μ. στους Δασκάλους	15εκ.	44.020,5
48τ.μ. στο Αραπάκι	21εκ.	61.628,7
60τ.μ. στο Ροδίνι	27εκ.	79.236,9
72τ.μ. στην Ιξιά	25εκ.	73.367,5
74τ.μ. στην Ανάληψη	35εκ.	102.714,6
75τ.μ. στο Καρακόνερο	41εκ.	120.322,8
80τ.μ. στην Ιξιά	42εκ.	123.257,5
80τ.μ. στο Ροδίνι	34εκ.	99.779,9
82τ.μ. στο Ζέφυρος	36εκ.	105.649,3
83τ.μ. στο Ροδίνι	37εκ.	108.584,0
88τ.μ. στην Ιξιά	30εκ.	88.041,0
90τ.μ. στη Ψαροπούλα	46εκ.	134.996,3
90τ.μ. στους Δασκάλους(ημιτελ.)	21εκ.	61.628,7
90τ.μ. στη Ψαροπούλα	49εκ.	143.800,4
90τ.μ. στην Ανάληψη	38εκ.	111.518,7
92τ.μ. στην Ιξιά	43εκ.	126.192,2
94τ.μ. στο Ζέφυρος	40εκ.	117.388,1
96τ.μ. στο Καρακόνερο	43εκ.	126.192,2
98τ.μ. στο Ζέφυρος	40εκ.	117.388,1
103τ.μ. στο Ροδίνι	46εκ.	134.996,3
108τ.μ. στον Αγ. Νικόλαο	28εκ.	82.171,6
110τ.μ. στον Αγ. Γεώργιο	25εκ.	73.367,5
114τ.μ. στους Δασκάλους	63εκ.	184.886,2
118τ.μ. στο Αραπάκι	51εκ.	149.669,8
118τ.μ. στο Ζέφυρος	53εκ.	155.539,2
120τ.μ. στην Ιξιά	30εκ.	88.041,0
123τ.μ. στο Αραπάκι	52εκ.	152.604,5
123τ.μ. στο Ροδίνι	55εκ.	161.408,6
123τ.μ. στην Ανάληψη	55εκ.	161.408,6
125τ.μ. στο Ροδίνι	56εκ.	164.343,3
125τ.μ. στην Ιξιά	53εκ.	155.539,2
128τ.μ. στο Καρακόνερο	58εκ.	170.212,7
128τ.μ. στον Αγ. Ιωάννη	71εκ.	208.363,9
128τ.μ. στην Ανάληψη	61εκ.	179.016,8
134τ.μ. στη Ψαροπούλα	38εκ.	111.518,7
135τ.μ. στη Ψαροπούλα	75εκ.	220.102,7
136τ.μ. στην Ανάληψη	21εκ.	61.628,7
162τ.μ. στους Αγ. Αναργύρους.	40εκ.	117.388,1
180τ.μ. στον Αγ. Νικόλαο	65εκ.	190.755,6

ΚΑΤΑΣΤΗΜΑΤΑ-ΓΡΑΦΕΙΑ

	ΔΡΑΧΜΕΣ	ΕΥΡΩ-€
30τ.μ. στο Φαληράκι	35εκ.	102.714,6
30τ.μ. στο Φαληράκι με 30τ.μ. υπόγειο	75εκ.	220.102,7
30τ.μ. στην ακτή Μιαούλη	80εκ.	234.776,2
32τ.μ. στον Αρχάγγελο (κέντρο)	19εκ.	55.759,3
39τ.μ. στη Γαριβάλδη	13εκ.	38.151,1
43τ.μ. στη Σωκράτους	240εκ.	704.328,6
45τ.μ. στο Φαληράκι με αντίστοιχο υπόγειο & 45τ.μ. όροφο	95εκ.	278.796,7
48τ.μ. στο κέντρο πόλεως	100εκ.	293.470,2
50τ.μ. στην Αλεξ. Διάκου	50εκ.	146.735,1
50τ.μ. στην Καρπάθου	65εκ.	190.755,6
50τ.μ. στο εμπορικό Κέντρο Φώκιαλη	18εκ.	52.824,6
50τ.μ. στην Θεσσαλονίκης	21εκ.	61.628,7
60τ.μ. στην Αλ. Διάκου	65εκ.	190.755,6
65τ.μ. στον Αρχάγγελο (Κέντρο)	38εκ.	111.518,7
95τ.μ. στην Παλιά Πόλη σε 287τ.μ. οικ.	170εκ.	498.899,4
97τ.μ. στην 28ης Οκτωβρίου ισόγειο	38εκ.	111.518,7
115τ.μ. στην Καποδιστρίου	50εκ.	146.735,1
125τ.μ. στην Ιαλυσό - Λεωφ.Ηρακλειδών.	53εκ.	155.539,2
127τ.μ. στη Σκεύου Ζερβού	37εκ.	108.584,0
160τ.μ. στην Αγίου Φανουρίου	90εκ.	264.123,2

ΖΗΤΟΥΝΤΑΙ ΔΙΑΜΕΡΙΣΜΑΤΑ, ΚΑΤΑΣΤΗΜΑΤΑ, ΟΙΚΟΠΕΔΑ ΕΝΤΟΣ Ή ΕΚΤΟΣ ΠΟΛΕΩΣ, ΟΙΚΟΠΕΔΑ ΠΑ ΠΩΛΗΣΗ - ΑΝΤΙΠΑΡΟΧΗ, ΔΑΝΕΙΑ ΔΕΚΤΑ, ΕΥΚΟΛΙΕΣ ΠΛΗΡΩΜΗΣ

ΕΥΡΩΚΤΗΜΑΤΙΚΗ
η ακίνητη αξία σας

Εθνικής Αντίστασης 83 (πρώην Άννης Μαρίας) δίπλα στην ALPHA BANK
Τηλ:02410 73819,74917 Κιν. 0944/374546, 0945/292030 FAX.02410 38641

ΙΩΑΝΝΗΣ & ΜΙΧΑΛΗΣ ΕΥΣΤΑΘΙΟΥ

ενοικιασεις

συνέχεια από την προηγούμενη

ΜΟΝΟΚΑΤΟΙΚΙΑ στη Σορωνή με 3 υπνοδωμάτια, 2WC, κεντρική θέρμανση, γκαράζ και μεγάλο κήπο. Πληρ. τηλ. 0977084487 και 0241041205. AE45605

ΙΣΟΓΕΙΟ 70 τ.μ. στην Ιωάν. Καζούλη για γραφείο-ιατρείο-επαγγελματική στέγη. Πληρ. τηλ. 32902. AE42425

ΚΑΤΑΣΤΗΜΑ 75 τ.μ. με βιτρίνα 6,50 μ. σε εμπορικό δρόμο της Παλιάς Πόλης της Ρόδου. Πληρ. τηλ. 09.44.88.11.22 και 37.753 XAE111

ΒΙΛΑ μικρή λουξ, 60 τ.μ. απέναντι από το ξενοδοχείο Sunwing. Πληρ. τηλ. 85512 (09.00-14.30). AE43225

ΖΗΤΕΙΤΑΙ για ενοικίαση ΔΙΑΜΕΡΙΣΜΑ 3 έως 4 δωματίων για τους μήνες Ιούλιο και Αύγουτο. Πληρ. τηλ. 02410 28585, 0932 639622.

ΚΑΤΑΣΤΗΜΑ στην οδό Γρίβα κάτω από το ξενοδοχείο "NTIANA". ΠΛΗΡ. ΤΗΛ. 02410 27896 και 02410 78905 AE44298

STUDIOS ΜΕ ΤΟ ΜΗΝΑ Η ΤΗΝ ΗΜΕΡΑ ΠΛΗΡΩΣ ΕΠΙΠΛΩΜΕΝΑ ΜΕ ΠΟΛΥΚΟΥΖΙΝΑΚΙ, ΨΥΓΕΙΟ, ΝΤΟΥΖ, W.C., ΤΗΛΕΦΩΝΟ, ΜΠΑΛΚΟΝΙ, ΖΕΣΤΟ ΝΕΡΟ ΕΠΙ 24ΩΡΟΥ ΒΑΣΕΩΣ ΣΤΗΝ ΠΙΟ ΗΣΥΧΗ ΠΕΡΙΟΧΗ ΤΗΣ ΠΟΛΗΣ (ΠΕΡΙΟΧΗ ΔΑΣΚΑΛΩΝ), ΟΔΟΣ ΜΑΝΩΛΗ ΠΑΠΑΜΑΝΩΛΗ ΑΡΙΘΜ. 12, ΚΑΘΕΤΟΣ ΕΠΙ ΤΗΣ ΣΤΕΛΙΟΥ ΚΩΤΙΑΔΗ. ΠΛΗΡ. ΤΗΛ. 37244.

ΓΚΑΡΣΟΝΙΕΡΑ αποτελούμενη από ένα κυρίως δωμάτιο, προθάλαμο, WC και μπαλκόνι, κατάλληλη μόνο για επαγγελματική χρήση (γραφείο, ιατρείο κ.λπ.) στην οδό Κων/νου Παλαιολόγου 105 (Πάρκο Αγίου Ιωάννου) στον 1ο όροφο. Πληρ. κυρία Ευαγγελία, τηλ. 02140/81540, 82400. XAE07021

ΚΑΤΑΣΤΗΜΑ, 65 Τ.Μ. ΣΤΗΝ ΟΔΟ ΜΑΡΚΟΥ ΚΛΑΔΑΚΗ 13 (ΑΝΑΛΗΨΗ). ΠΛΗΡ. ΤΗΛ. 0241023229.

ΖΗΤΕΙΤΑΙ για ενοικίαση ΔΙΑΜΕΡΙΣΜΑ 3 έως 4 δωματίων για τους μήνες Ιούλιο και Αύγουτο. Πληρ. τηλ. 02410 28585, 0932 639622.

ΕΝΟΙΚΙΑΖΕΤΑΙ 'Η ΠΩΛΕΙΤΑΙ ΕΠΙΧΕΙΡΗΣΗ BAR-CLUB ΣΤΗΝ ΠΑΡΑΛΙΑ ΚΡΕΜΑΣΤΗΣ ΠΛΗΡΩΣ ΕΞΟΠΛΙΣΜΕΝΗ 200 Τ.Μ. ΣΕ ΜΕΓΑΛΟ ΟΙΚΟΠΕΔΟ ΜΕ ΔΙΚΟ ΤΟΥ PARKING ΠΑΝΩ ΣΤΟ ΚΥΜΑ. ΠΛΗΡ. ΤΗΛ. 0973011156 ΚΑΙ 0241096814 ΜΕΤΑ ΤΙΣ 21.30 Μ.Μ.

ΠΕ44374

ΠΩΛΕΙΤΑΙ

ΓΝΩΣΤΗ ΒΙΟΤΕΧΝΙΑ ΚΑΙ ΕΙΔΗ ΣΦΟΛΙΑΤΟΠΟΙΪΑΣ, λόγω γήρατος (σύνταξη).

ΜΟΝΟ ΣΟΒΑΡΕΣ ΠΡΟΤΑΣΕΙΣ.

Πληρ. τηλ. 02410/21807 πρωί και 75897 απόγευμα

ΟΙΚΟΔΟΜΙΚΕΣ ΕΠΙΧΕΙΡΗΣΕΙΣ ΤΖΟΓΙΑ ΜΑΡΙΑ & ΥΙΟΙ

Πωλούνται μεζονέτες 120 τ.μ., πολυτελούς κατασκευής, ανεξάρτητες, σε οικόπεδο 300 τ.μ. η κάθε μία επί των οδών Ευρώπης-Βελιγραδίου (περιοχή Ροδίνι).

Τηλ. επικοινωνίας 02410-30069

ΤΣΑΜΠΙΚΟΣ ΤΣΑΚΙΡΗΣ

ΠΟΛΙΤΙΚΟΣ ΜΗΧ/ΚΟΣ ΕΡΓΟΛΗΠΤΗΣ ΔΗΜΟΣΙΩΝ ΕΡΓΩΝ
ΑΤΤΑΒΥΡΟΥ 56 ΡΟΔΟΣ

ΠΩΛΕΙΤΑΙ

ΟΡΟΦΟΔΙΑΜΕΡΙΣΜΑ

σε μικρή νεοανεγειρόμενη τριόροφη οικοδομή, τριών οροφοδιαμερισμάτων, επιφ. 75 τ.μ. συν 4 τ.μ. ημιυπ. χώρου, επί της οδού Συρακουσών στο Καρακόνερο.

Πληρ. τηλ. 02410/35139

ΡΟΔΙΑΚΗ ΚΤΗΜΑΤΙΚΗ

ΣΥΜΒΟΥΛΟΙ & ΕΚΤΙΜΗΤΕΣ ΑΚΙΝΗΤΩΝ — ΚΤΗΜΑΤΟΜΕΣΙΤΙΚΟ ΓΡΑΦΕΙΟ από το 1983

Η ΡΟΔΙΑΚΗ ΚΤΗΜΑΤΙΚΗ είναι ανεξάρτητο κτηματομεσιτικό γραφείο με έδρα την Ρόδο. Η διαμεσολάβηση (brokerage) για την πώληση, εκμετάλλευση ή και εκμίσθωση της ακίνητης περιουσίας αποτελεί τον σημαντικότερο τομέα δραστηριότητας της εταιρείας.
Η εξειδικευμένη προσέγγιση και η επιστημονική κατάρτιση σε συνδιασμό με την πολυετή εμπειρία είναι οι βασικοί συντελεστές της επιτυχημένης δεκαπενταετούς και πλέον πορείας του γραφείου μας.



ΠΩΛΗΣΕΙΣ ΕΠΙΛΕΓΜΕΝΩΝ ΑΚΙΝΗΤΩΝ

Το γραφείο μας διαθέτει σε αποκλειστικότητα δεκάδες επιλεγμένα ακίνητα

- **Διαμερίσματα - Μονοκατοικίες - Μεζονέτες**
- **Οικόπεδα - Αγροτεμάχια**
- **Κεντρικά Καταστήματα - Γραφεία - Αυτοτελή Κτίρια**
- **Μισθωμένα ακίνητα εισοδήματος**
- **Ξενοδοχειακές Μονάδες**

Μεσω του δικτύου συνεργαζόμενων μεσιτικών γραφείων αναλαμβάνουμε αγοραπωλησίες ακινήτων σε όλη την Ελλάδα.

ΕΚΤΙΜΗΣΕΙΣ ΑΚΙΝΗΤΩΝ

Σε συνεργασία με διεθνή γραφεία συμβούλων ακίνητης περιουσίας και με βάση τα αυστηρά πρότυπα και την μεθολογία του Βρετανικού Ινστιτούτου Ορκωτών Πραγματογνωμόνων και Εκτιμητών **(Royal Institution of Chartered Surveyors)** αναλαμβάνουμε εκτίμησεις ακίνητης περιουσίας.Οι εν λόγω εκτιμήσεις μπορούν να χρησιμοποιηθούν σε τραπεζικούς και πιστωτικούς οργανισμούς ή σε δικαστικές πρακτικές τόσο στην Ελλάδα όσο και στο εξωτερικό.

RHODES REAL ESTATE - a world of choice

Rhodes Real Estate is an independent real estate agency founded in 1983 and based in Rhodes island. Since that time we have offered a world class, high quality service to our many and valued clients. Our diverse clientele appreciate our discretion, professionalism and market credibility.

Our company offers professional real estate services for

- **Residential Properties (Holiday homes, traditional hous**
- **Commercial Properties (shops, hotels, offices)**
- **Property Evaluation -Property Management**

THE NATIONAL ASSOCIATION OF NAEA ESTATE AGENTS OVERSEAS MEMBER



We are members of FIABCI (International Federation of Real Estate Agencies), CEI (EuropeanConfederation of Real Estate Agents), NAEA - Overseas Member (National Association of Real Estate Agents - Great Britain), ERES (European Real Estate Society).

For all your personal and professional real estate requirements please contact Mr. Savvas A. Savvaidis (BBA Bologna Un., MCEI, ANAEA) on 26281 or 35476

ΑΝΕΣΤΗΣ & ΣΑΒΒΑΣ ΣΑΒΒΑΪΔΗΣ

Μέγαρο Κιοσόγλου, 3ος όροφος
Εθελοντών Δωδεκανησίων 29
ΡΟΔΟΣ

F.I.A.B.C.I.

tel: 26281 & 35476 fax: 34663
cel: 0944-421015 & 0977-433427
e-mail: sawaidis@rho.forthnet.gr

ΚΤΗΜΑΤΟΜΕΣΙΤΙΚΟ ΓΡΑΦΕΙΟ

ΖΑΦΕΙΡΗΣ Μ. ΚΑΡΑΓΙΑΝΝΗΣ Δ. Ο.Ε.

Πωλήσεις ακινήτων. Τηλ. (60380-60381)
18.00-21.00 μ.μ. Δευτέρα-Παρασκευή

ΔΗΜΟΣ ΑΦΑΝΤΟΥ

- *6.120 τ.μ. (Περιοχή Καστελάνο)*
- *4.000 τ.μ. (Παραλία Αφάντου)*
- *5.000 τ.μ. (Παραλία Αφάντου)*
- *1.600 τ.μ. (Παραλία Αφάντου)*
- *6.450 τ.μ. (Παραλία Αφάντου)*
- *2.000 τ.μ. (Παραλία Αφάντου)*
- *730 τ.μ. (Περιοχή Λίππινοι)*
- *540 τ.μ. (Περιοχή Λίππινοι)*
- *5.800 τ.μ. (Περιοχή Τραπέζια)*
- *11.520 τ.μ. αγροτεμάχιο*
- *(1/2) 5.080 τ.μ. αγροτεμάχιο (Με ελαιόδεντρα)*
- *1.250 τ.μ. αγροτεμάχιο*
- *1.690 τ.μ. αγροτεμάχιο*
- *10.200 τ.μ. αγροτεμάχιο (πλησίον οικισμού Κολυμπίων με πανοραμική θέα)*

ΚΟΛΥΜΠΙΑ

- *5.000 τ.μ. πλησίον ξενοδοχείου ΚΟΑΛΑ*
- *4.969 τ.μ. (1/2) αγροτεμάχιο*
- *4.300 τ.μ. αγροτεμάχιο (στο δρόμο για Αρχίπολη)*

ΨΙΝΘΟΣ

- *22.400 τ.μ. αγροτεμάχιο (Με 200 ελαιόδεντρα)*
- *19.840 τ.μ. αγροτεμάχο*

ΡΟΔΟΣ

- *Διαμέρισμα, 2ος όροφος, 80 τ.μ.*
- *Γραφείο 40 τ.μ., Εμπορικό Κέντρο Φώκιαλη*

ΑΣΦΑΛΕΙΟΚΤΗΜΑΤΙΚΗ

ΚΤΗΜΑΤΟΜΕΣΙΤΙΚΟ-ΑΜΟΙΒΑΙΑ ΚΕΦΑΛΑΙΑ

ΑΣΦΑΛΕΙΕΣ INTERNATIONAL LIFE

ΔΙΑΜΕΡΙΣΜΑΤΑ

45 τ.μ. 2άρι Ανάληψη
85 τ.μ. 3άρι Κέντρο
88 τ.μ. 3άρι Δασκάλους
90 τ.μ. 3άρι Ιαλυσός
90 τ.μ. 3άρι Κέντρο
100 τ.μ. 3άρι Κέντρο
115 τ.μ. 4άρι Ανάληψη
115 τ.μ. 4άρι Δασκάλους
125 τ.μ. 4άρι Αγ. Ιωάννης
126 τ.μ. 4άρι Αγ. Ιωάννης
130 τ.μ. 4άρι Μήδια
145 τ.μ. 4άρι Κέντρο

ΔΙΑΜΕΡΙΣΜΑΤΑ ΑΘΗΝΑ

Τρία 88 τ.μ. το καθένα
Λουξ κατασκευής
Μαραθώνος και Λαυρίου

ΟΙΚΟΠΕΔΑ

478 τ.μ. Ροδίνι (Σ.Δ. 0,4)
500 τ.μ. Ανάληψη (Σ.Δ. 0,8)
500 τ.μ. Παραδείσι
700 τ.μ. Ανάληψη (Σ.Δ. 0,8)
1060 τ.μ. Ροδίνι (Σ.Δ. 0,8)
1500 τ.μ. Μιχ. πετρίδη (Σ.Δ. 0,8)

ΑΓΡΟΤΕΜΑΧΙΑ

3,5 στρεμ. Ε.Ο. Ρόδου Λίνδου
4 στρεμ. εντός σχεδίου Μαριτσά
4 στρεμ. Καλαβάρδα
4 στρεμ. Δαματριά
4 στρεμ. Αφάντου
5 στρεμ. Παστίδα
5 στρεμ. Τσαΐρι
6 στρεμ. Παστίδα
11 στρεμ. Παστίδα
80 στρεμ. Κιοτάρι

ΜΕΖΟΝΕΤΕΣ-ΜΟΝΟΚΑΤΟΙΚΙΕΣ

120 τ.μ. Καρακόνερο
120 τ.μ. Μήδια
130 τ.μ. Μήδια
130 τ.μ. Παραδείσι
140 τ.μ. Μήδια
150 τ.μ. Μήδια
150 τ.μ. Ιαλυσός
150 τ.μ. Ιαλυσός
180 τ.μ. Ιαλυσός
180 τ.μ. Παλιά Πόλη
190 τ.μ. Αφάντου
300 τ.μ. Τρεις
450 τ.μ. Κοσκινού

ΚΑΤΑΣΤΗΜΑΤΑ

35 τ.μ. Φαληράκι
38 τ.μ. Φαληράκι
40 τ.μ. Τροφό
50 τ.μ. γραφείο Σοφ. Βενιζέλου
60 τ.μ. Ψαροπούλα
90 τ.μ. Βενιζέλου

ΔΙΑΘΕΤΟΥΜΕ ΠΕΡΙΣΣΟΤΕΡΑ ΑΚΙΝΗΤΑ ΠΡΟΣ ΠΩΛΗΣΗ ΕΚΤΟΣ ΑΠΟ ΤΑ ΑΝΑΓΡΑΦΟΜΕΝΑ

ΥΠΕΥΘΥΝΟΣ ΓΡΑΦΕΙΟΥ

ΚΑΡΑΝΙΚΗΣ ΛΟΥΚΑΣ

ΕΘΝ. ΜΑΚΑΡΙΟΥ 45 ΣΤΟΑ ΡΟΙΚΟΥ 2ος ΟΡΟΦΟΣ
ΤΗΛ. 21003 ΚΙΝ. 0945/759887

πωλήσεις ακινήτων & επιχειρήσεων

2 ΜΕΖΟΝΕΤΕΣ. 1) Στο Ροδίνι 148 τ.μ. με γκαράζ LUX κατασκευής με πολλά έξτρα. 2) Μεζονέτα, πάροδος Ατταβύρου 112 τ.μ. Πληρ. κυρία Μαρίνα «ΚΤΗΜΑΤΙΚΗ ΠΡΟΟΠΤΙΚΗ», τηλ. 02410/37906 και 0972292958. ΑΟ46436

ΑΠΟΘΗΚΗ ισόγεια 320 τ.μ. με μεγάλη πρόσοψη, ύψος 5.60 μ. στο Βιοτεχνικό χώρο Μανουσέλη επί της Ρόδου-Λίνδου έτοιμο-παραδοτέο. Μόνο 44.000.000 δρχ. (129.126 Ευρώ). ΑΙΓΑΙΟΚΤΗΜΑΤΙΚΗ τηλ. 02410 22943-28838-0945466773. ΑΟ46448

ΟΙΚΟΠΕΔΟ 5.045 στρ. στα Κοσκινού τιμή 30.000.000 δρχ. (88.041 Ευρώ). Επίσης στ' Ασγούρου αμφιθεατρικό οικόπεδο 2.150 τ.μ. με θέα και έτοιμη οικοδομική άδεια για 206 τ.μ. μονοκατοικία . Τιμή 23.000.000 δρχ. (67.498 Ευρώ). ΑΙΓΑΙΟΚΤΗΜΑΤΙΚΗ τηλ. 02410 22943-28838-0945466773. ΑΟ46649

2 ΜΕΖΟΝΕΤΕΣ των 190 τ.μ. στα Κοσκινού μπετά 36.000.000 δρχ. (105.649 Ευρώ). Επίσης 140 τ.μ. μεταχειρισμένη μεζονέτα στο Ροδίνι. ΑΙΓΑΙΟΚΤΗΜΑΤΙΚΗ τηλ. 02410 22943-28838-0945466773. ΑΟ46450

ΟΡΟΦΟΔΙΑΜΕΡΙΣΜΑ 76 τ.μ. καινούργιο στο Καρακόνερο 37.000.000 δρχ. (108.584 Ευρώ). ΑΙΓΑΙΟΚΤΗΜΑΤΙΚΗ τηλ. 02410 22943-28838-0945466773. ΑΟ46451

ΔΙΑΜΕΡΙΣΜΑ-ισόγειο 45 τ.μ. επί της οδού Ιερού Λόχου στον Δήμο Ιαλυσού-500 μ. από την θάλασσα. Πληρ. τηλ. Εμμ. Κρανίδης 27082, 0944347405 ΑΟ46441

ΜΟΝΟΚΑΤΟΙΚΙΕΣ, στην Παστίδα, ανεξάρτητες με οικόπεδο σε μπετά, 130 τ.μ. Τιμή προσιτή. Πληρ. κυρία Μαρίνα «ΚΤΗΜΑΤΙΚΗ ΠΡΟΟΠΤΙΚΗ», τηλ. 02410/37906 και 0972292958. ΑΟ46437

ΚΕΝΤΡΟ ΑΙΣΘΗΤΙΚΗΣ με σύγχρονα μηχανήματα σε άριστη κατάσταση και σε συμφέρουσα τιμή. Επίσης πωλείται και αντιπροσωπεία καλλυντικών. Πληρ. τηλ. 02410/66289 και 02410/74814, 0937/173410. ΑΟ46429

ΟΙΚΟΠΕΔΟ 4565 Τ.Μ. ΣΤΗΝ ΠΑΣΤΙΔΑ ΑΡΤΙΟ ΟΙΚΟΔΟΜΗΣΙΜΟ ΠΕΝΤΑΚΟΣΙΑ ΜΕΤΡΑ ΑΠΟ ΤΟΝ ΟΙΚΙΣΜΟ ΤΟΥ ΧΩΡΙΟΥ ΜΕ 300 ΕΛΑΙΟΔΕΝΤΡΑ ΥΠΕΡΥΨΩΜΕΝΟ ΣΕ ΤΙΜΗ ΕΥΚΑΙΡΙΑΣ. ΠΛΗΡ. ΤΗΛ.: 0241021003-0945759887. ΑΠ46421

ΟΙΚΟΠΕΔΟ 1100 τ.μ. στην Απολακιά. Πληρ. τηλ. 0974500219, 02410 92918 μετά τις 20.00 ΑΟ46391

ΟΙΚΟΔΟΜΗ ΡΟΔΟΥ

ΤΕΧΝΙΚΗ–ΚΑΤΑΣΚΕΥΑΣΤΙΚΗ ΕΤΑΙΡΕΙΑ

ΠΩΛΟΥΝΤΑΙ

1) Μονοκατοικίες 150 τ.μ. η κάθε μία σε κτήμα 2.000 τ.μ. (υπό κατασκευή).
2) Μονοκατοικίες στο Κιοτάρι Ασκληπειού (στο κύμα) 120 τ.μ. σε κτήμα 1300 τ.μ. εκάστη (υπό κατασκευή).
3) Μονοκατοικίες στα Κοσκινού 220 τ.μ. με απέραντη θέα σε κτήμα 1000 τ.μ. (υπό κατασκευή).
4) Δύο οροφοδιαμερίσματα των 130 τ.μ. στην οδό Κωνσταντινουπόλεως στο Ροδίνι (υπό κατασκευή).
5) Διαμερίσματα των 110 τ.μ. και 135 τ.μ. στο Καρακόνερο πάνω από το γήπεδο με απέραντη θέα (υπό κατασκευή).

Δεκτά δάνεια και ευκολίες πληρωμής έχουμε τις καλύτερες τιμές της αγοράς.

ΟΙΚΟΔΟΜΗ ΡΟΔΟΥ

Καμύνδου 4- Ρόδος-85100 Τηλ.: 02410/60460, 1, 2
Fax: 02410/60463

ΜΑΝΟΛΗΣ ΣΠΥΡΙΔΗΣ πολιτικός μηχανικός ΔΠΘ (ΚΙΝ:093.66.60460).

ΚΩΣΤΑΣ ΚΩΝΣΤΑΝΤΙΝΙΔΗΣ εργολάβος (ΚΙΝ.: 0946.99.99.06)

ΠΩΛΕΙΤΑΙ

ΜΟΝΟΚΑΤΟΙΚΙΑ ΑΥΤΟΤΕΛΗΣ 105 τ.μ., από ιδιοκτήτη, λόγω αναχώρησης στο εξωτερικό, ελεύθερη γύρω-γύρω με μεγάλες αυλές και δένδρα, ήσυχη σε απόσταση 100 μ. από την πλατεία στο Ροδίνι.

Πληρ. τηλ. 02440/31744-5

ΠΩΛΕΙΤΑΙ ΜΠΟΥΤΙΚ

ΕΝΔΥΜΑΤΩΝ, που στεγάζεται σε κατάστημα 54 τ.μ. και 54 τ.μ. πατάρι. Βρίσκεται στο κέντρο της πόλης και βλέπει Πλατεία Κύπρου (με ή χωρίς το εμπόρευμα), λόγω αναχώρησης στο εξωτερικό.

Πληρ. τηλ. 02410/76144 και 0945/466979

ΠΩΛΗΣΕΙΣ ΑΚΙΝΗΤΩΝ

◆ **ΔΙΑΜΕΡΙΣΜΑΤΑ**
- 2άρια ετοιμοπαράδοτα, λουξ κατασκευής, 23.500.000 δρχ.
- Ροδίνι 115 τ.μ. λουξ κατασκευής, με απεριόριστη θέα
- Ροδίνι 90 τ.μ. λουξ κατασκευής με απεριόριστη θέα.
- Ατταβύρου 86 τ.μ. 35.000.000 δρχ.
- Ροδίνι 115 τ.μ. λουξ κατασκευής
- Ροδίνι 2άρι, 21.000.000 δρχ.
- Ροδίνι 114 τ.μ. 48.000.000 δρχ. λουξ κατασκευής
- Κορδικτώνος 80 τ.μ. 26.000.000 δρχ.
- Ροδίνι 81 τ.μ. 30.000.000 δρχ.
- Ροδίνι 50 τ.μ. και 60 τ.μ.
- Ροδίνι 114 τ.μ.
- Καρακόνερο 90 τ.μ. καινούργιο
- Καρακόνερο 117 τ.μ. καινούργιο
- Ροδίνι 86 τ.μ. καινούργιο
- Τροίας 90 τ.μ. λουξ κατασκευής με απεριόριστη θέα.

◆ **ΗΜΙΤΕΛΗ ΔΙΑΜΕΡΙΣΜΑΤΑ**
- 100 τ.μ. 20.000.000 δρχ. Αταβύρου
- 60 τ.μ. 12.000.000 δρχ. Αταβύρου
- 160 τ.μ. 32.000.000 δρχ. Αταβύρου

◆ **ΜΕΖΟΝΕΤΕΣ-ΜΟΝΟΚΑΤΟΙΚΙΕΣ**
- 180 τ.μ. με οικόπεδο 1300 μ. στο Κανδυλί (μπετά)
- Κοσκινού 195 τ.μ., 35.000.000 δρχ. (κτισμένη)
- Μεζονέτα 155 τ.μ. 55.000.000 δρχ. - Δασκάλους
- ΣΥΜΗ:Διόροφη κατοικία 70 τ.μ. με στέρνα 50.000.000 δρχ.

◆ **ΟΙΚΟΠΕΔΑ**
- Ιαλυσός 1200 τ.μ., 44.000.000 δρχ.
- 2 στρ. στο Κανδυλί με άδεια οικοδομής 220 μ., 23.000.000 δρχ.
- Κιοτάρι πάνω στο κύμα 5 στρ.
- Παραδείσι, 1500 μ., 8.000.000 δρχ.
- Μαριτσά 2 στρ., 17.000.000 δρχ.
- Κατταβιά 650 τ.μ. 3.000.000 δρχ.
- Οικόπεδα εντός σχεδίου στο Γεννάδι από 2.500.000 δρχ.
- Γεννάδι 2.000 τ.μ. πάνω στο κύμα
- Παστίδα 7 στρ., 70.000.000 δρχ.

◆ **ΑΠΟΘΗΚΕΣ**
- Αποθήκη σχεδόν ισόγεια 250 τ.μ. 20.000.000 δρχ.

◆ **ΚΑΤΑΣΤΗΜΑΤΑ**
- Μαγαζί στη Νέα Αγορά 30.000.000 δρχ.
- Επιχείρηση στην οδό Ηρώων Πολυτεχνείου
- Πωλείται επιχείρηση -αναψυκτήριο

◆ **ΚΤΗΜΑΤΑ**
- Κατταβιά Αγ. Γιώργης 4800 τ.μ. 6.000.000 δρχ.
- Λαχανιά, 2 στρ. οικοδομίσιμο 3.000.000 δρχ.
- Πίσω από το παλιό αεροδρόμιο 4 στρ., 22.000.000 δρχ. με θέα.
- Χωράφι 4 στρ. στην Παστίδα 18.000.00 δρχ.
- Χωράφι 5.700 στρ. στα Κολύμπια, 15.000.000 δρχ.
- Κατταβιά 1000 τ.μ. άρτιο και οικοδομήσιμο με φως, νερό, 2.500.000 δρχ.
- Κανδυλί 2.600 τ.μ., 35.000.000 δρχ.
- Πλημμύρι 1520 στρ. πάνω στην θάλασσα, τιμή 6.000.000 δρχ.
- Πλημμύρι 1.640τ.μ. 4.000.000 δρχ. οικοδομήσιμο
- Πλημμύρι 3.240τ.μ. 3.000.000 δρχ.
- Λαχανιά 4.700 τ.μ. 16.000.000 δρχ. οικοδομήσιμο
- 10 στρ. Κιοτάρι, νερό, ρεύμα 12.000.000 δρχ.
- Λαχανιά 100 στρ. πάνω στην θάλασσα
- Λαχανιά 45 στρ. 2500 δρχ./μέτρο
- Κατταβιά 2.500 τ.μ. πάνω στο δρόμο οικοδομήσιμο,
- Λάρδος 7 στρ. 12.000.000 δρχ.
- Κιοτάρι 4 στρ. 4.000.000 δρχ.
- Λαχανιά 750 τ.μ., 8.500.000 δρχ.στο χωριό
- Γεννάδι 20 στρ. ρεύμα-νερό 20.000.000 δρχ.
- Κιοτάρι 7 στρ. με νερό-ρεύμα 8.000.000 δρχ.
- Λαχανιά 4 στρ. 300 μέτρα από τη θάλασσα 8.000.000 δρχ.
- Γεννάδι 1.100 τ.μ. 1.500.000 δρχ.
- Κατταβιά 10 στρ. 10.000.000 δρχ.
- Πλημμύρι 12 στρ. με φως, νερό
- Κατταβιά 4.000 τ.μ. 2.000.000 δρχ.
- Πλημμύρι 5.500 τ.μ. 6.500.000 δρχ.
- Γεννάδι στη λεωφόρο 4.000 τ.μ., 12.000.000 δρχ.
- Γεννάδι, 2 στρ. πάνω στη θάλασσα
- Πλημμύρι, 4.500 στρ. 6.000.000 δρχ.
- Κιοτάρι 4 στρ. κοντά στη θάλασσα
- Σάλακος 8στρ. 16.000.000 δρχ.

➪ Πωλούνται αποθήκες και βιοτεχνικοί χώροι.

- **ΔΑΝΕΙΑ ΔΕΚΤΑ - ΕΥΚΟΛΙΕΣ ΠΛΗΡΩΜΗΣ**
- **ΖΗΤΟΥΝΤΑΙ ΟΙΚΟΠΕΔΑ ΠΡΟΣ ΑΓΟΡΑ - ΚΤΗΜΑΤΑ ΚΑΙ ΔΙΑΜΕΡΙΣΜΑΤΑ**

ΣΤΑΜΑΤΗΣ ΜΑΝΩΛΑΚΟΣ

ΩΡΕΣ ΓΡΑΦΕΙΟΥ 8.30-1.00 π.μ. και 5-8 μ.μ.

ΔΗΜ. ΑΝΑΣΤΑΣΙΑΔΗ 45 (παραπλεύρως ΥΠΕΡΑΓΟΡΑΣ ΠΑΠΑΚΥΡΙΑΚΟΥ-ΣΥΝΟΙΚΙΑ ΔΑΣΚΑΛΩΝ) Τηλέφωνα: 23815-78275



ΚΤΗΜΑΤΟΜΕΣΙΤΙΚΟ ΓΡΑΦΕΙΟ

ΑΙΓΑΙΟΚΤΗΜΑΤΙΚΗ

ΠΩΛΟΥΝΤΑΙ

- ΔΙΑΜΕΡΙΣΜΑΤΑ-ΜΟΝΟΚΑΤΟΙΚΙΕΣ
- (ΔΔ)=ΔΑΝΕΙΑ ΔΕΚΤΑ

- 45 τ.μ. Ιαλυσό 18 εκ. 52.824 €
- 55 τ.μ. Αθηνών 73.367 €-25 εκ (ΔΔ)
- 55 τ.μ. καινούργιο Κοσκινού 18 εκ. -9889 €.
- 48 τ.μ. διόροφο Αγ. Φανουρίου Π. Πόλη 8 εκ. (ΔΔ)-26.412 €
- 57 τ.μ. Αθηνών (3 ετών) με θέα, 24 εκ. 70.432 € (ΔΔ)
- 60 τ.μ. α' ορ. Καρακόνερο καινούργια 28 εκ. -82171 εκ. (ΔΔ)
- 62 τ.μ. λουξ ρετιρέ στην Απ. Παύλου 30 εκ.-88.041 € (ΔΔ)
- 65 τ.μ. μον/κία σε 220 τ.μ. αυλή Π. Πόλη 18 εκ.-52.824 € (ΔΔ)
- 70 τ.μ. Ιαλυσό 28 εκ. 82.171 € (ΔΔ)
- 70 τ.μ. (μον/κία) Κορδικτώνος 73.361 € -25 εκ. (ΔΔ)
- 75 τ.μ. Καρακόνερο ορ/σνα 37,5 εκ. -110.051 € (ΔΔ)
- 77 τ.μ. λούξ ετοιμ/το με αυλή 27 εκ. Κοσκινού 79.236 €
- 78 τ.μ. με αυλή Σωτήρος 26 εκ. 76.302 € (ΔΔ)
- 80 τ.μ. (ημιυπόγειο), Δασκάλους, 26 εκ.-76.302 € (ΔΔ)
- 80 τ.μ. Ιαλυσό 32 εκ. 93.910 € (ΔΔ)
- 83 τ.μ. Ιαλυσό 25 εκ.-102.714 € (ΔΔ)
- 85 τ.μ. Ιαλυσό καινούργιο 35 εκ. -102.714 €
- 87,5 τ.μ.καιν/ργιο Ροδίνι 39€ εκ.-114.453 € (ΔΔ)
- 90 τ.μ. μον/κία διόροφη Παραδείσι με τζάκι 22 εκ. - 64.563 € (ΔΔ)
- 117 τ.μ. Γεωργ. Παπανδρέου με γκαράζ 25 μ. 51 εκ., (ΔΔ)-137,931 €
- 45 τ.μ. και 117 τ.μ. (2 διαμ.) α' ορ. στο σοβά Δασκάλους 41 εκ. (και τα 2), 120,322 €
- 114 τ.μ. ρετιρέ Στοκχόλμης 45 εκ.-132.061 €
- (117 εμ. σε σοβά Δασκάλους) 33 εκ. -96.845 € (ΔΔ)
- 120 τ.μ. Αθηνών 161.408 €-55 εκ. (ΔΔ)
- 120 τ.μ. πλησίον Μ. Πετρίδη (ισ.), (3 υπν.) 161.408 €-55 εκ. (ΔΔ)
- 124 τ.μ. Καρακόνερο 54 εκ. 158.470 (ΔΔ)
- 120 τ.μ. μεζ/τα Ροδίνι 80 εκ. 234.776 € (ΔΔ)
- 132 τ.μ. Κέννεντυ, 70 εκ.-206.429 €
- 138 τ.μ. (ισόγειο με αυλή), Κέννεντυ, 45 εκ.-132.016 €
- 140 τ.μ. μεζ/τα με γκαράζ- έξτρα 7 ετών Ροδίνι 70 εκ. -205.429 € (ΔΔ)
- 140 τ.μ. μεζ/τα (με 70 τ.μ. υπ.) σε μαρ/βά, Ιαλυσός 50 εκ.-146.735 € (ΔΔ)
- 140 τ.μ. μεζονέτα σε μπετά, Κοσκινού, 40 εκ.-117.388 € (ΔΔ)
- 150 τ.μ. μον/κία σε 2 στρ. στην Ιαλυσό 100 εκ.-293.470 € (ΔΔ)
- 158 τ.μ. μεζ/τα σε μπετά Ιξιά 36 εκ.-105.649 €
- 160 τ.μ. διαμ. σε μπετά στους Δασκάλους 32 εκ. (μετρητά)-οροφ/σμα 93.910 €
- 200 τ.μ. (2 διαμ/τα) στο Μαντρικό 41 εκ. 120.322 € (ΔΔ)
- 210 τ.μ. μεζ/τα. Κοσκινού 220.102 €-75 εκ. (ΔΔ)
- 230 τ.μ. παραδοσιακό αρχοντικό, εντός της πόλεως, 72 εκ.-211.225 €
- 270 τ.μ. βίλλα στο σοβά σε 4 στρ. Τσαΐρι 100 εκ. - 293.470 €
- 280 τ.μ. μον/κία σε Ιστρ. Κοσκινού 150 εκ.-440.205 € (ΔΔ)
- 280 τ.μ οικ. τετ/νο (κτίριο) Π. Πόλη 100 εκ. 293.470 €
- 550 τ.μ. μον/κία Παστίδα 7 στρ. 170 εκ. 498.899 € (ΔΔ)

ΚΑΤΑΣΤΗΜΑΤΑ
- 30 τ.μ. Εμπ/κο κέντρο Βράχο Ιαλυσό 20 εκ. - 58,694 €
- 39 τ.μ. Αγ. Αναστασία 12 εκ.-35.216 €
- 175 τ.μ. Λεωφ. Ρόδου-Λίνδου 60 εκ.-176.082 € (ΔΔ)
- 160 τ.μ. αποθήκη. Ανάληψη 30 εκ.-88.041 € (ΔΔ)
- 180 τ.μ. αποθήκη Ροδίνι 132.061 €-45 εκ.
- 200 τ.μ. με 200 υπ. (και ορ. άδεια) σε μπετά στο Μήδεια 80 εκ.-234.776 €
- 900 τ.μ. κτίριο στο Μήδεια

ΟΙΚΟΠΕΔΑ
- 500 τ.μ. Μίρα Μάρε (Σ.Δ. 0,8), 45 εκ.-132.016 €
- 680 τ.μ. Πειραιώς 176.082 €-60 εκ.
- 1.054 τ.μ. (ΣΔ 0,4) Βράχο Ιαλυσού 55 εκ.-146.735 €
- 2.150 τ.μ. με οικ. άδεια 206 τ.μ. Ασγούρου, 23 εκ.-67.498 €
- 3.600 Κολύμπια (κτίζει 360 τ.μ.) 20 εκ. 58.694 €
- 4 στρεμ. στα Νερά Καλλιθέας 60 εκ.-176.082 €
- 14 στρ. Τσαΐρι 176.082 €- 60 εκ.

ΖΗΤΟΥΝΤΑΙ ΜΕΤΑΧΕΙΡΙΣΜΕΝΑ ΔΙΑΜΕΡΙΣΜΑΤΑ - ΑΜΕΣΗ ΠΩΛΗΣΗ ΑΝΑΛΑΜΒΑΝΟΥΜΕ ΤΗΝ ΕΝΟΙΚΙΑΣΗ ΤΟΥ ΔΙΑΜΕΡΙΣΜΑΤΟΣ ΣΑΣ ΣΕ ΠΟΛΥ ΣΥΝΤΟΜΟ ΧΡΟΝΙΚΟ ΔΙΑΣΤΗΜΑ

ΡΕΝΑ ΒΑΖΟΥΚΟΥ

(ΜΕΣΙΤΗΣ ΑΣΤΙΚΩΝ ΣΥΜΒΑΣΕΩΝ)

ΔΙΕΥΘ. ΓΡΑΦΕΙΟΥ ΔΗΜ. ΘΕΟΔΩΡΑΚΗ 3
9-1 το πρωί και 6.30-9 απ/τα
Δευτέρας-Πέμπτης εκτός Σαβ. και Κυρ.
Τηλ. (02410) 22943-28838 FAX: 28838
email.vazoukou@otenet.gr.
ΡΟΔΟΣ

πωλησεις

συνέχεια από την προηγούμενη

Από ιδιοκτήτη πωλείται στο Ανω Ροδίνι, σε άριστη κατάσταση **3ΑΡΙ ΔΙΑΜΕΡΙΣΜΑ** (με δύο υπνοδωμάτια) α' ορόφου 94 τ.μ. (9 ετών), με μεγάλες βεράντες, γερμανική εντοιχισμένη κουζίνα, δρύινες πόρτες, air condition, τριφασικό ρεύμα, διπλά τζάμια κ.λπ., στην πρόσοψη μικρής πολυκατοικίας συνδεδεμένης με το αποχετευτικό της ΔΕΥΑΡ. Τιμή 105.650 ευρώ (36.000.000 δρχ.), με μικρή προκαταβολή και το υπόλοιπο εξόφληση με δάνειο. Πληρ. τηλ. 0944108278 ΑΟ46401

ΠΡΟΛΑΒΕΤΕ! ΠΩΛΕΙΤΑΙ υπό κατασκευή **ΟΡΟΦΟΔΙΑΜΕΡΙΣΜΑ** με δυνατότητα διαμόρφωσης δύο διαμερισμάτων σε β' όροφο οικοδομής, στην Ιαλυσό. Πληρ. τηλ. 0974500219, 02410 92918 μετά τις 20.00 ΑΟ46392

ΔΙΑΜΕΡΙΣΜΑ μεταχειρισμένο 80 τ.μ. με αυλή, στους Δασκάλους, ελεύθερο βαρών και έτοιμο για κατοίκηση. Δεκτά στεγαστικά δάνεια όλων των ταμείων. Τιμή 27.000.000 δρχ. Πληρ. τηλ. 02410 22943, 28838, 0945466773, ΑΙΓΑΙΟΚΤΗΜΑΤΙΚΗ ΑΟ46393

ΠΩΛΕΙΤΑΙ: ΠΑΝΣΙΟΝ στο Νιοχώρι Κωνσταντόπαιδος και Καθοπούλη 9 Tina's Studios αποτελούμενη από πέντε (5) πλήρως εξοπλισμένα και επιπλωμένα studios με 11 κρεβάτια που λειτουργεί ως ξενοδοχειακή επιχείρηση με σχετική άδεια του ΕΟΤ. Μεσίτες αποκλείονται, προσφορές σοβαρές. Πληρ. τηλ. 097/4357393, 02410/20174, 010/6445326, 010/6435711. ΑΟ46374

ΟΙΚΙΑ παραδοσιακή στο Χαράκι εντός οικισμού 77,5 τ.μ. σε απόσταση 50 μ. από τη θάλασσα. Πληρ. τηλ. 02440/51170 κ. Νικόλαο, 16.00-22.00. ΑΟ46375

ΔΙΩΡΟΦΕΣ ΜΟΝΟΚΑΤΟΙΚΙΕΣ από τον οικοπεδούχο, στα μπετά, 130 τ.μ., σε οικόπεδο 300 τ.μ. περίπου, με μαντρότοιχο από μπετόν και ασφαλτοστρωμένους δρόμους, στην Ιαλυσό, δίπλα στο Φυτώριο και απέναντι από τον Μαρινόπουλο. Πληρ. τηλ. 0945279664 ΑΟ46347

ΑΚΙΝΗΤΟ 350 τ.μ. στην πόλη της Ρόδου. Τιμή 220.000 ευρώ. Πληρ. ΕΛΛΗΝΟΚΤΗΜΑΤΙΚΗ, Πέτρος Πρεζεράκος, τηλ. 02410 33866, 0932468026 ΑΟ46348

ΑΠΟΘΗΚΗ ημιυπόγεια ευάερη 210 τ.μ. με ράμπα στην Ανάληψη. Πληρ. τηλ. 0944664004 ΑΟ46261

ΟΙΚΟΠΕΔΟ 3.000 τ.μ. εντός οικισμου στην περιοχή Αφάντου. Πληρ. ΕΛΛΗΝΟΚΤΗΜΑΤΙΚΗ, Πέτρος Πρεζεράκος, τηλ. 02410 33866, 0932468026 ΑΟ46350

ΜΕΖΟΝΕΤΕΣ 190 τ.μ. εντός σχεδίου στην περιοχή Κοσκινού (ημιτελή). Τιμή 108.000 ευρώ. Πληρ. ΕΛΛΗΝΟΚΤΗΜΑΤΙΚΗ, Πέτρος Πρεζεράκος, τηλ. 02410 33866, 0932468026 ΑΟ46349

ΟΙΚΟΠΕΔΟ 4.000 τ.μ. στην περιοχή Αφάντου, κοντά στην παραλία. Τιμή 117.500 ευρώ. Πληρ. ΕΛΛΗΝΟΚΤΗΜΑΤΙΚΗ, Πέτρος Πρεζεράκος, τηλ. 02410 33866, 0932468026 ΑΟ46351

ΜΕΖΟΝΕΤΑ 160 τ.μ. σε μπετόν, ανεξάρτητη, στην περιοχή Ιαλυσού. Τιμή 130.000 ευρώ. Πληρ. ΕΛΛΗΝΟΚΤΗΜΑΤΙΚΗ, Πέτρος Πρεζεράκος, τηλ. 02410 33866, 0932468026 ΑΟ46352

ΑΝΘΟΠΩΛΕΙΟ επώνυμο, στη Ρόδο. Τιμή 35.000 ευρώ. Πληρ. ΕΛΛΗΝΟΚΤΗΜΑΤΙΚΗ, Πέτρος Πρεζεράκος, τηλ. 02410 33866, 0932468026 ΑΟ46353

ΚΑΦΕΤΕΡΙΑ στο κέντρο της πόλης. Τιμή 30.000 ευρώ. Πληρ. ΕΛΛΗΝΟΚΤΗΜΑΤΙΚΗ, Πέτρος Πρεζεράκος, τηλ. 02410 33866, 0932468026 ΑΟ46354

ΕΠΙΧΕΙΡΗΣΗ ΠΙΤΣΑΡΙΑ ΣΤΑ 100 ΜΑΓΑΖΙΑ. ΠΛΗΡ. ΤΗΛ. 0944/566060. ΠΟ46322

ΠΩΛΟΥΝΤΑΙ: 1) Παλαιά διώροφη οικία διατηρητέα στο Νιοχώρι, οδός Δηλμπεράκη. Αποτελείται από οκτώ δωμάτια και αυλή (θέλει επισκευή). Τιμή 30.000.000 δρχ. 2). Αποθήκη ισόγεια, 190 τ.μ. αντιπλημμυρική στην περιοχή Επτά Χουρμαδιές (Αγ. Αναστασία). Τιμή 20.000.000 δρχ. (η αποθήκη είναι κενή). 3) Μεζονέτα στα μπετά 150 τ.μ. με 1.000 τ.μ. οικόπεδο. Περιοχή από Καβουράκια προς Καλλιθέα, δεξιά. Τιμή 35.000.000 δρχ. Πληρ. κ. Καργιάκο Νίκο, οδός Σοφούλη 59, πληρ. τηλ. 30397 και 0946049179. ΑΟ46265

ΠΩΛΟΥΝΤΑΙ: α) Οικόπεδο παραλιακό 3,5 στρ. σε αιγιαλό, περιοχή Αφάντου κοντά στην Φωνή της Αμερικής. Τιμή συζητήσιμη β) 5 αγροτεμάχια στο χωριό Κατταβιά. Πληρ. τηλ. 0241052760 από 17.00-20.00, κιν. 0936845144 ΑΟ46260

ΣΥΝΕΤΑΙΡΙΣΤΙΚΗ ΜΕΡΙΔΑ, του Οικοδομικού Συνεταιρισμού "Η Ενωση" στην περιοχή "ΚΑΝΑΜΑΤ" έναντι Μαρινόπουλου στην οποία αντιστοιχεί οικόπεδο 400 τ.μ. με συντελεστή δόμησης 0,6 (Ανέγερση κατοικίας 240 τ.μ. συν το υπόγειό της). ΡΟΔΙΑΚΗ ΚΤΗΜΑΤΙΚΗ, τηλ. 26281, 35476 κιν. 0944/243452 και 0944/421015. ΑΟ46255

ΜΟΝΟΚΑΤΟΙΚΙΕΣ: 1) Στα Τριάντα Α-πλησίον οικισμού μονοκατοικίες πολυτελούς κατασκευης με καλοριφέρ, τζάκι, κουφώματα με διπλά τζάμια ανεξάρτητες, με αυλή-Οικοδομή 169 τ.μ. και οικόπεδο 1.000 τ.μ. δρχ. 85.000.000 και Οικοδομή 187 τ.μ. και οικόπεδο 1.000 τ.μ. δρχ. 88.000.000. Β) Στη παραλία μονοκατοικίες πολυτελούς κατασκευής οικοδομή διώροφη 150 τ.μ. και οικόπεδο 400 τ.μ.- Διώροφη οικοδομή 120 τ.μ. και οικόπεδο 402 τ.μ.-Διώροφη οικοδομή 140 τ.μ. και οικόπεδο 465 τ.μ., 2) Ρόδο στη περιοχή Παπαλουκά 280 τ.μ. δρχ. 75.000.000 σε μπετό με πανοραμική θέα. 3) Στα Τριάντα α- 180 τ.μ. σε μπετά σε οικόπεδο 675 τ.μ. δρχ. 55.000.000 και β-140 τ.μ. σε μπετό με οικόπεδο 300 τ.μ. δρχ. 40.000.000. 4) Στη Πίνδου 254 τ.μ. σε οικόπεδο 584 τ.μ. ΡΟΔΙΑΚΗ ΚΤΗΜΑΤΙΚΗ Ανέστης & Σάββας Σαββαΐδης τηλ. 26281-κιν. 0944-243452-0944-421015. ΑΟ45817

ΟΙΚΟΠΕΔΟ στα Κολύμπια 4.500 τ.μ. πολύ κοντά στη θάλασσα κατάλληλο για τουριστική επιχείρηση 153.000 Ευρώ ή 52.000.000 δρχ. Πληρ. κ. Μανώλη τηλ. 02410 39795. ΑΟ46149

Ζητούνται **ΔΙΑΜΕΡΙΣΜΑΤΑ-ΟΙΚΟΠΕΔΑ** για αγορά. Πληρ. τηλ. 02410 67234-67451, 0945471001. ΑΟ46164

1) **2 ΜΕΖΟΝΕΤΕΣ** στο Ροδίνι 148 και 136 πολυτελούς κατασκευής με γκαράζ. 2) Μεζονέτα εντός πόλεως 112 τ.μ. Πληρ. κ. Μαρίνα "ΚΤΗΜΑΤΙΚΗ ΠΡΟΟΠΤΙΚΗ" ΤΗΛ. 02410-37906, 0972292958. ΑΟ46165

ΕΠΙΧΕΙΡΗΣΗ ΤΥΡΟΠΙΤΑΔΙΚΟ στο Μαντράκι, με μόνιμη πελατεία. Πληρ. τηλ. 02410 38023 ΑΟ46088

ΔΙΑΜΕΡΙΣΜΑ ημιτελές (μαρμαροσουβάδες) 118 τ.μ., στην περιοχή Δασκάλων σε πολύ μικρή οικοδομή, γωνιακό, 94.000 ευρώ ή 32.000.000 δρχ. Πληρ. τηλ. 02410 39795, κ. Μανώλη ΑΟ46097

ΔΥΟ ισόγειες κατοικίες 75 τ.μ. και 100 τ.μ. στ' Αφάντου στον οικισμό σε οικόπεδο 470 τ.μ. Πληρ. τηλ. 0241026116 ΑΟ45866

ΕΠΙΧΕΙΡΗΣΗ σε τιμή ευκαιρίας στο κέντρο Αρχαγγέλου Ρόδου (καφέπαμπ) 150 τ.μ. πλήρως εξοπλισμένη. Εξασφαλισμένη πελατεία χειμώνα-καλοκαίρι. Πληρ. τηλ. 0244023115, 0932080956 ΑΟ45949

ΓΡΑΦΕΙΟ 37 τ.μ. επί της οδού Εθελ. Δωδεκανησίων. Πληρ. τηλ. 0241027082, 0944347405. ΑΟ45771

ΔΙΑΜΕΡΙΣΜΑ (3άρι) 87 τ.μ. 20 ετών πλησίον Θέρμαι αξίας 30.000.000 δρχ., 88.041 Ευρώ. Πληρ. τηλ. 0241027082, 0944347405 ΑΟ45772

ΠΩΛΟΥΝΤΑΙ: Α) Κτήμα 16.400 τμ. περιοχή Μαχάνης στο Κονδυλί. τεμαχήζετε στα τέσσερα, κατάλληλο για βίλες. Τιμή 6.000 δρχ. το μέτρο. Β) Κτήμα 4.600 τ.μ. στα Κοσκινού με τρομερή θέα κατάλληλο για μία ή δύο βίλες. Τιμή 30.000.000 δρχ. Γ) Ακίνητο μέσα στα Τριάντα που αποτελείται. Από μία υπόγεια αποθήκη 50 τ.μ. ένα κατάστημα 50 τ.μ. μία γκαρσονιέρα 50 τ.μ. και ένα οροφοδιαμέρισμα 100 τ.μ. Τιμή όλα αυτά μαζί 45.000.000 δρχ. μόνο. Δ) Διαμέρισμα τριάρι στη Ρόδο οδός Αναστασιάδη μεταχειρισμένο μόνο 23.000.000 δρχ. Προλάβετε ευκαιρία!!! Πληρ. κ. Καργάκο Νίκο, Θεμ.Σοφούλη 59 τηλ. 30397-0946049179 ΑΟ45798

ΟΙΚΟΠΕΔΑ εντός σχεδίου πόλεως Ρόδου 600 τ.μ. Πληρ. τηλ. 0241027082, 0944347405. ΑΟ45764

ΟΙΚΟΠΕΔΟ στ' Ασγούρου με θέα 6.500 τ.μ. μόνο 38.000.000 δρχ. ή 111.500 ευρώ. Πληρ. κ. Μανώλη τηλ. 39795. ΑΟ45671

MINI MARKET στη περιοχή Δημ. Αναστασιάδη. Πληρ. τηλ. 02410 22493 λόγω μετακόμισης. ΑΟ45433

PUB-ΚΑΦΕΤΕΡΙΑ στο τουριστικό κέντρο-πλησίον νέου καζίνο. Πλήρως εξοπλισμένη ανακαινισμένη, η καλύτερη στο είδος της. Συμβόλαιο 12ετές. Πληροφορίες άλλες δεν θα δοθούν στο τηλέφωνο. Πληρ. για συνεννόηση τηλ. 78392, 0977/339669, 0936/607154 μετά τις 12 το μεσημέρι. ΧΑΟ1501

ΔΙΑΜΕΡΙΣΜΑ, καινούργιο ετοιμοπαράδοτο στο Καρακόνερο με εντοιχισμένη κουζίνα, ασανσέρ, θέρμανση και ηλιακό μόνο 55.000.000 δρχ. Πληρ. κ. Μανώλη, τηλ. 39795. ΑΟ45643

ΔΙΑΜΕΡΙΣΜΑ με 3 υπνοδωμάτια στην Σωτήρος ισόγειο υπ/νο 24.000.000. Επίσης 78 τ.μ. (2 υπν.) ισόγειο με αυλή στη Σωτήρος 25.000.000. Πληρ. ΑΙΓΑΙΟΚΤΗΜΑΤΙΚΗ, τηλ. 22943, 28838 ΑΟ44979

ΔΙΑΜΕΡΙΣΜΑ στην Ιξιά 75 τ.μ. 20.000.000 δρχ. Πληρ. Σταμάτης Μανωλάκος, τηλ. 23815, 0944/698056. ΑΟ43357

ΔΙΑΜΕΡΙΣΜΑ α' ορόφου 104 τ.μ. σε σοβάδες, στην περιοχή Κάτω Ροδίνι, άξίας 25.000.000 δρχ.-73.367,5 ευρώ. Πληρ. "ΕΥΡΩΚΤΗΜΑΤΙΚΗ"-ΙΩΑΝΝΗΣ ΚΑΙ ΜΙΧΑΛΗΣ ΕΥΣΤΑΘΙΟΥ, τηλ. 02410/73819, 02410/74917, 0945/292030, 0944/374546. ΑΟ44474

ΔΙΑΜΕΡΙΣΜΑ στη Σκάλα στη Πάτμο 1ου ορόφου 120 τ.μ. σε εξαιρετική τιμή. Πληρ. τηλ. 0932936530. ΑΟ4467

ΔΙΑΜΕΡΙΣΜΑ β' ορόφου στην Ανάληψη 110 τ.μ., αξίας 40.000.000-117.388,81 ευρώ. Πληρ. "ΕΥΡΩΚΤΗΜΑΤΙΚΗ"-ΙΩΑΝΝΗΣ ΚΑΙ ΜΙΧΑΛΗΣ ΕΥΣΤΑΘΙΟΥ, τηλ. 02410/73819, 02410/74917, 0945/292030, 0944/374546. ΑΟ44479

ΜΟΝΟΚΑΤΟΙΚΙΑ διώροφη 65 τ.μ. με αυλή 220 τ.μ. και εξτρά δωμάτιο κοντά στον Αγ. Φανούρη. Τιμή 18.000.000 δρχ. Επίσης συνορεύει διώροφο 48 τ.μ. (χωρίς αυλή) τιμή 8.000.000 δρχ. Πληρ. ΑΙΓΑΙΟΚΤΗΜΑΤΙΚΗ, τηλ. 22943, 28838. ΑΟ44980

ΚΑΤΑΣΤΗΜΑΤΑ από 55 τ.μ. έως 130 τ.μ. στην περιοχή Ιαλυσού. Πληρ. ΕΛΛΗΝΟΚΤΗΜΑΤΙΚΗ Πέτρος Πρεζεράκος. Τηλ. 02410 33866-0932/468026. ΑΟ44668

ΠΩΛΟΥΝΤΑΙ ΟΙΚΟΠΕΔΑ ΕΝΤΟΣ ΣΧΕΔΙΟΥ: 1) Στο Μόντε Σμιθ οικόπεδο 860 τ.μ. εντός σχεδίου άρτιο και οικοδομήσιμο με πανοραμική θέση κατάλληλο για μονοκατοικία. 2) Μεγ. Κωνσταντίνου 600 τ.μ. με συντελεστή δόμησης 0,8 κατάλληλο για ανέγερση καταστημάτων και διαμερισμάτων. 3) Τριάντα 400 τ.μ. με συντελεστή δόμησης 1,2 26.000.000 δρχ. Πληρ. ΡΟΔΙΑΚΗ ΚΤΗΜΑΤΙΚΗ Ανέστης και Σάββας Σαββαΐδης, τηλ. 26281, 35476, 0944/243452, 0944/421015. ΑΟ44848

ΔΙΑΜΕΡΙΣΜΑ ισόγειο στα Κοσκινού 110 τ.μ., αξίας 33.000.000 δρχ.-96.845,19 ευρώ. Πληρ. "ΕΥΡΩΚΤΗΜΑΤΙΚΗ"-ΙΩΑΝΝΗΣ ΚΑΙ ΜΙΧΑΛΗΣ ΕΥΣΤΑΘΙΟΥ, τηλ. 02410/73819, 02410/74917, 0945/292030, 0944/374546. ΑΟ44480

ΔΙΑΜΕΡΙΣΜΑ α' ορόφου ημιτελές στα Κοσκινού, 68 τ.μ., αξίας 13.600.000 δρχ.-39.911,9 ευρώ. Πληρ. "ΕΥΡΩΚΤΗΜΑΤΙΚΗ"-ΙΩΑΝΝΗΣ ΚΑΙ ΜΙΧΑΛΗΣ ΕΥΣΤΑΘΙΟΥ, τηλ. 02410/73819, 02410/74917, 0945/292030, 0944/374546. ΑΟ44481

ΜΕΖΟΝΕΤΑ από ιδιώτη στην περιοχή Καρακόνερου, 110 τ.μ. αποτελούμενη από τρία υπνοδωμάτια, μπάνιο και WC, με τζάκι, αρίστης κατασκευής. Τιμή 55.000.000 δρχ. (161.400 ευρώ). Πληρ. τηλ. 02410 25690, 0945 052456 (9π.μ. - 2 μ.μ. και 5-10 μ.μ.) ΑΟ46145

ΔΙΑΜΕΡΙΣΜΑ ημιυπόγειο στην Ανάληψη 136 τ.μ., αξίας 21.0000.000 δρχ.-61.628,76 ευρώ. Πληρ. "ΕΥΡΩΚΤΗΜΑΤΙΚΗ"-ΙΩΑΝΝΗΣ ΚΑΙ ΜΙΧΑΛΗΣ ΕΥΣΤΑΘΙΟΥ, τηλ. 02410/73819, 02410/74917, 0945/292030, 0944/374546. ΑΟ44482

ΟΙΚΟΠΕΔΟ στην Κρεμαστή 1.460 τ.μ. εντός σχεδίου οικισμού, αξίας 24.000.000 δρχ.-70.432,8 ευρώ. Πληρ. "ΕΥΡΩΚΤΗΜΑΤΙΚΗ"-ΙΩΑΝΝΗΣ ΚΑΙ ΜΙΧΑΛΗΣ ΕΥΣΤΑΘΙΟΥ, τηλ. 02410 73819, 02410 74917, 0945 292030, 0944 374546. ΑΟ44485

ΟΙΚΟΠΕΔΟ στο Κανδυλί (Ιαλυσός), 9.700 τ.μ., αξίας 67.000.000 δρχ.-196.625,1 ευρώ. Πληρ. "ΕΥΡΩΚΤΗΜΑΤΙΚΗ"-ΙΩΑΝΝΗΣ ΚΑΙ ΜΙΧΑΛΗΣ ΕΥΣΤΑΘΙΟΥ, τηλ. 02410/73819, 02410/74917, 0945/292030, 0944/374546. ΑΟ44486

ΠΑΛΙΑ ΟΙΚΙΑ στη Παλιά Πόλη 40 τ.μ. ισόγειο και 1ος όροφος με αυλή 68 τ.μ. οικοδομίσιμη 18.000.000 δρχ., 52.800 ευρώ. 02410-25690, 0945 052456 ώρες 09.00-14.00 και 17.00-22.00 ΑΟ46146

TOP PROPERTIES

GEORGIOS S. PIPINOS

ΓΕΩΡΓΙΟΣ Σ. ΠΙΠΙΝΟΣ
ΣΥΜΒΟΥΛΟΙ ΚΑΙ ΕΚΤΙΜΗΤΕΣ ΑΚΙΝΗΤΩΝ
REAL ESTATE AGENCY

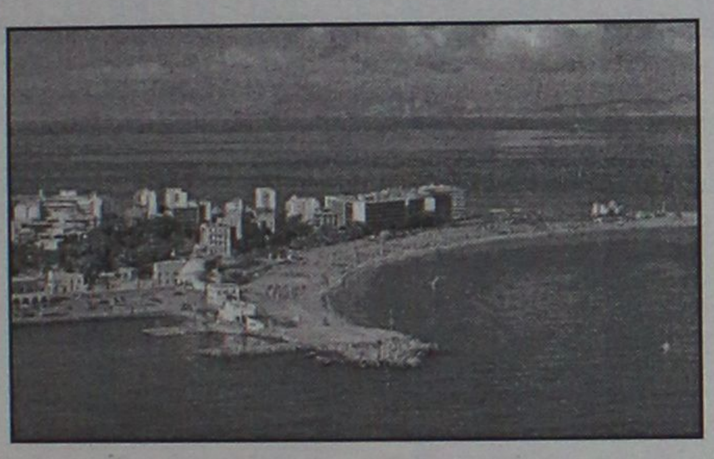

Η "**TOP PROPERTIES**" είναι ατομική επιχείρηση και ανήκει εξ ολοκλήρου στον κ. Γεώργιο Πιπίνο, που από το 1971 ασχολείται αποκλειστικά και μόνο με επενδύσεις και REAL ESTATE, στο νησί της Ρόδου, καθώς και στην ευρύτερη περιοχή της Δωδεκανήσου.

ΑΠΕΥΘΥΝΟΜΑΣΤΕ: Στους **σοβαρούς, απαιτητικούς και επιλεκτικούς** επενδυτές-επιχειρηματίες-ελεύθερους επαγγελματίες, Ελληνες και ξένους, υψηλού εισοδηματικού επιπέδου, που ενδιαφέρονται να κάνουν μια σοβαρή επένδυση προβολής στο νησί της Ρόδου.

ΠΡΟΣΦΕΡΟΥΜΕ: Α) Υπηρεσίες και πληροφορίες που γίνονται σε προσωπικό επίπεδο με εχεμύθεια, διακριτικότητα και σοβαρότητα.
Β) μεγάλη γκάμα υψηλής ποιότητας, ακινήτων, όπως:1) Ξενοδοχεία Α' και Β' κατηγορίας των 600-500-350-300 κλινών, 2) Κεντρικά αστικά ακίνητα κατάλληλα για Τράπεζες-καταστήματα-γραφεία, 3) Παραλιακές εκτάσεις, κατάλληλες για τουριστικές επενδύσεις των 150.000-100.00-70.00-50.000-36.000 τ.μ. και 4) Διαμερίσματα και μεζονέτες προβολής.

ΣΤΟΧΟΣ ΜΑΣ ΕΙΝΑΙ: Να προσφέρουμε στο αγοραστικό μας κοινό υψηλής ποιότητας ακίνητα και ευκαιρίες στο νησί της Ρόδου. Ητριακονταετής και πλέον πείρα μας στον τομέα αυτό αποτελεί εγγύηση.

ΣΥΝΘΗΜΑ ΜΑΣ ΕΙΝΑΙ: Επενδύστε στη ΡΟΔΟ ΤΩΡΑ, σε ακίνητα που ΑΝΤΕΧΟΥΝ ΣΤΟ ΧΡΟΝΟ

Γεώργιος Σ. Πιπίνος
ΜΕΣΙΤΗΣ ΑΣΤΙΚΩΝ ΣΥΜΒΑΣΕΩΝ
Γιατί εμείς γνωρίζουμε καλύτερα!

TOP PROPERTIES is a private concern and Mr George S. Pipinos, its owner, has carved, over the years a reputation for integrity and excellence in the world of Real Estate in the Dodecanese.
AT TOP PROPERTIES we try hard to attract important and selective investors high calibre businessmen/women and discerning professional people, both Greek and foreign, who wish to acquire sabstantial and valuable property on Rhodes.
We offer our expertise and advice privately, discreetly and in strict confidence.
We keep a comprehensive list of real estate of the highest specifications
a. A' and B' class hotels (600, 500, 350, 300 beds capacity)
b. Centrally situated office buildings and other business premises.
c. Seaside land, ideal for development (hotels, holiday resorts, etc), of 150.000, 100.00, 70.000, 50.000, 36.000 sq.m.
d. Luxury apartments, maisonettes, detached, semi-detached and terraced houses.
Our aim is to give our clients the opportunity to Qcquire value for money, first class real estate on Rhodes. Our 30-year-old experience in Real Estate is our warranty.
Our motto is Invest in Rhodes, Invest in property, It stands the test of time.

TOP PROPERTIES
and George Pipinos
Because we know best

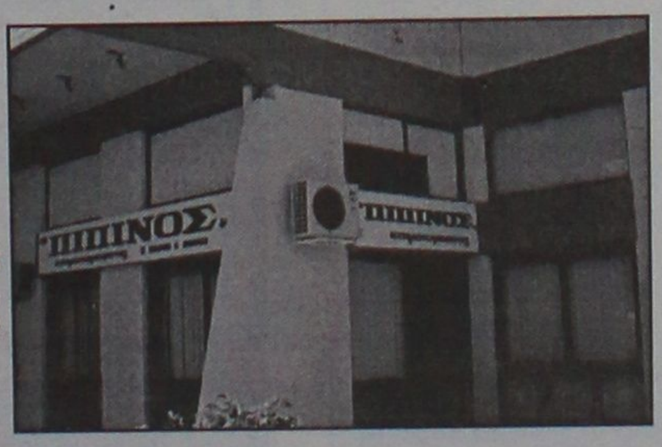

ΚΕΝΝΕΝΤΥ 38, ΡΟΔΟΣ, 85 100, ΤΗΛ. (0241) 23895, 38243, κιν. (094)-4-676003 FAX: (0241) 20883
38 KENNEDY STR., RHODES, 85 100, TEL. (0241) 23895, 38243, mob. (094)-4-676003 FAX: (0241) 20883

πωλήσεις

συνέχεια από την προηγούμενη

ΟΙΚΟΠΕΔΟ στην Ιαλυσό εντός σχεδίου 270 τ.μ. με Σ.Δ.=1, αξίας 17.500.000 δρχ.-51.357,3. Πληρ. "ΕΥΡΩΚΤΗΜΑΤΙΚΗ"-ΙΩΑΝΝΗΣ ΚΑΙ ΜΙΧΑΛΗΣ ΕΥΣΤΑΘΙΟΥ, τηλ. 02410/73819, 02410/74917, 0945/292030, 0944/374546.
ΑΟ44487

ΟΙΚΟΠΕΔΟ στο Τσαΐρι 13.770 τ.μ., αξίας 55.000.000 δρχ.-161.408,6 ευρώ. Πληρ. "ΕΥΡΩΚΤΗΜΑΤΙΚΗ"-ΙΩΑΝΝΗΣ ΚΑΙ ΜΙΧΑΛΗΣ ΕΥΣΤΑΘΙΟΥ, τηλ. 02410/73819, 02410/74917, 0945/292030, 0944/374546.
ΑΟ44493

ΔΙΑΜΕΡΙΣΜΑ β' ορόφου, 77 τ.μ. (με δύο υπνοδωμάτια) στην οδό Μητροπόλεως, αξίας 25.000.000 δρχ.-73.367,5 ευρώ. Πληρ. "ΕΥΡΩΚΤΗΜΑΤΙΚΗ"-ΙΩΑΝΝΗΣ ΚΑΙ ΜΙΧΑΛΗΣ ΕΥΣΤΑΘΙΟΥ, τηλ. 02410/73819, 02410/74917, 0945/292030, 0944/374546.
ΑΟ44483

ΟΙΚΟΠΕΔΟ στην Παστίδα, 4.680 τ.μ. εντός σχεδίου οικισμού, αξίας 23.500.000 δρχ.-68.965,5 ευρώ. Πληρ. "ΕΥΡΩΚΤΗΜΑΤΙΚΗ"-ΙΩΑΝΝΗΣ ΚΑΙ ΜΙΧΑΛΗΣ ΕΥΣΤΑΘΙΟΥ, τηλ. 02410/73819, 02410/74917, 0945/292030, 0944/374546.
ΑΟ44488

ΓΚΑΡΣΟΝΙΕΡΑ, ισόγεια στο χωριό Κοσκινού, νεοκατασκευασμένη 55 τ.μ. με 2 υπνοδωμάτια, μόνο 50.000 ευρώ ή 17.000.000 δρχ. Πληρ. Μανώλη, τηλ. 39795.
ΑΟ44429

ΟΙΚΟΠΕΔΟ στην Παραλία Τσαμπίκας-Αρχαγγέλου έκτασης 13.200 τ.μ., αξίας 184.000.000 δρχ.-539.985,3 ευρώ. Πληρ. "ΕΥΡΩΚΤΗΜΑΤΙΚΗ"-ΙΩΑΝΝΗΣ ΚΑΙ ΜΙΧΑΛΗΣ ΕΥΣΤΑΘΙΟΥ, τηλ. 02410/73819, 02410/74917, 0945/292030, 0944/374546.
ΑΟ44489

ΟΙΚΟΠΕΔΟ στην παραλία Αφάντου 4.000 τ.μ., αξίας 40.000.000 δρχ.-117.388,1 ευρώ. Πληρ. "ΕΥΡΩΚΤΗΜΑΤΙΚΗ"-ΙΩΑΝΝΗΣ ΚΑΙ ΜΙΧΑΛΗΣ ΕΥΣΤΑΘΙΟΥ, τηλ. 02410/73819, 02410/74917, 0945/292030, 0944/374546.
ΑΟ44496

ΟΙΚΟΠΕΔΟ στο Γεννάδι εντός οικισμού 1.000 τ.μ., αξίας 25.000.000 δρχ.-73.367,5 ευρώ. Πληρ. "ΕΥΡΩΚΤΗΜΑΤΙΚΗ"-ΙΩΑΝΝΗΣ ΚΑΙ ΜΙΧΑΛΗΣ ΕΥΣΤΑΘΙΟΥ, τηλ. 02410/73819, 02410/74917, 0945/292030, 0944/374546.
ΑΟ44475

ΣΧΟΛΗ ΟΔΗΓΩΝ
ΚΟΥΣΗ ΠΑΝΤΕΛΗ

- ΔΙΠΛΩΜΑΤΑ
- ΕΡΑΣΙΤΕΧΝΙΚΑ
- ΕΠΑΓΓΕΛΜΑΤΙΚΑ
- ΜΟΤΟΣΙΚΛΕΤΑΣ
- ΜΑΘΗΜΑΤΑ ΘΕΩΡΗΤΙΚΗΣ ΔΙΔΑΣΚΑΛΙΑΣ



-Επεκτάσεις όλων των κατηγοριών
-Αναθεωρήσεις ληγμένων αδειών
-Μετατροπές ξένων αδειών σε ελληνικές

Οδός Βαλαωρίτου 9
(έναντι HOTEL SEMIRAMIS ΠΙΣΩ ΑΠΟ ΤΟ ΠΑΛΑΙΟ ΝΟΣΟΚΟΜΕΙΟ
e-mail: koysisp@internet.gr

ΕΚΠΑΙΔΕΥΤΙΚΟ ΑΥΤΟΚΙΝΗΤΟ:
TOYOTA YARIS 1300 cc
AIR CONDITIONED
(ΠΡΟΣΟΧΗ): ΜΑΘΗΜΑΤΑ
α. Μοτοσικλέτας μεγάλου κυβισμού από 125 cc έως ανεξαρτήτου
β. Μοτ/τας έως 125 cc
γ. Μοτοποδηλάτου 50 cc
Διαθέτουμε επίσης κι αυτόματες μοτοσικλέτες 125 cc

Πληρ. τηλ.
29157-73820-94777
ΚΑΙ ΑΝΑ ΠΑΣΑ ΣΤΙΓΜΗ
ΣΤΑ ΚΙΝΗΤΑ τηλ.
0944/511313-0944/203343

Στην κατηγορία ανεξαρτήτου κυβισμού η εκπαίδευση γίνεται με μοτοσικλέτα 500 cc
Παραλαβή των μαθητών μας και από τις οικίες τους
"Η σωστή και μεθοδική εκπαίδευση στα σύγχρονα σχήματά μας, βάζει γερά θεμέλια για τη δημιουργία ενός καλού νέου οδηγού"

ΠΡΟΣΟΧΗ
Στη σχολή μας παραδίδονται και μαθήματα θεωρητικής διδασκαλίας

ΠΜ45110

ΣΧΟΛΗ ΟΔΗΓΩΝ
ΠΟΡΤΣΕΛΛΗΣ ΣΤΕΦΑΝΟΣ
Διπλ. εκπαιδευτής υποψηφίων οδηγών
μέλος της Ε.Σ.Ο.Ρ. Ο.Ε.

- Διπλώματα αυτοκινήτου, μοτοσικλέτας, φορτηγού, λεωφορείου, νταλίκας
- Αναθεωρήσεις ληγμένων αδειών
- Θεωρητικά μαθήματα ΚΟΚ και Μηχανολογίας
- Μετατροπές ξένων διπλωμάτων σε ελληνικά
- Διπλώματα αυτόματου αυτοκινήτου



ΝΕΑ ΔΙΕΥΘΥΝΣΗ: ΕΘΝΙΚΗΣ ΑΝΤΙΣΤΑΣΗΣ 73 (ΠΡΩΗΝ ΑΝΝΗΣ ΜΑΡΙΑΣ)
ΤΗΛ. 34497, 0945463635

ΑΥΤΟ ΕΠΙΛΟΓΕΣ
ΕΜΠΟΡΙΑ ΕΠΙΛΕΓΜΕΝΟΥ ΜΕΤΑΧΕΙΡΙΣΜΕΝΟΥ ΑΥΤΟΚΙΝΗΤΟΥ· ΛΕΩΦ. ΡΟΔΟΥ-ΛΙΝΔΟΥ 255.
ΤΗΛ. 0241060910-20

— **OPEL ASTRA 4RS μον. '98, 1400 cc**
• Υδραυλ. τιμόνι • κ. κλειδ. • ηλ. παραθ. • A/C • ηχοσύστημα • ABS
— **VW POLO 5RS '97, 1.000 cc**
• Στάνταρ ηχοσύστημα
— **BMW 318 CAPRIO '97**
• κ. κλειδ. • 2 AGB • ηλ. παράθ. • υδρ. τιμόνι • A/C • ηλ. καθρ. • ηχοσύστημα
— **RENAULT MEGANE, μοντ. '00**
• κ. κλειδ. • ηλ. παράθυρα • υδρ. τιμόνι • A/C • ηχοσύστημα • αερόσακος • ABS
— **FIAT BRAVO, 1.4 '99**
• A/C • κ. κλειδ. • ηλ. παράθυρα • υδρ. τιμόνι • ηχοσύστημα.
— **FIAT PUNTO '97**
• A/C • κ. κλειδ. • ηλ. παράθυρα • υδραυλ. τιμόνι.
— **CITROEN SAXO, 1.000 cc, μοντ. '99**
• ηχοσύστημα
— **NISSAN MICRA**
• A/C • κ. κλειδ. • ηλ. παράθυρα • ηχοσύστημα
— **BMW 316 4RS '94**
• ABS • κ. κλειδ. • ηλ. παράθυρα • υδραυλ. τιμόνι
— **FIAT MAREA 1.4cc, μοντ. '98**
• Κεντ. κλείδωμα • ηλ. παράθυρα • υδρ. τιμόνι • ABG • ηχοσύστημα
— **TOYOTA CELICA 1,6cc, μοντ. '93**
• Κεντ. κλείδωμα • ηλ. παράθυρα • ηλ. καθρέπτες • υδρ. τιμόνι • ηχοσύστημα
— **MERCEDES BENZ cabrio, μοντ. '95 αυτόματο, 2000cc**
• Κεντ. κλείδωμα • ηλ. παράθυρα • υδρ. τιμόνι • ABS • αερόσακος οδηγού - συνοδηγού • δερμάτινα καθίσματα
— **ALFA ROMEO 146, 1.4cc, μοντ. '97**
• Κεντ. κλείδωμα • ηλ. παράθυρα • ηχοσύστημα • υδρ. τιμόνι

Η εταιρεία μας εισάγει:
ΕΠΑΓΓΕΛΜΑΤΙΚΑ ΟΧΗΜΑΤΑ · PIK UP · ΚΛΟΥΒΕΣ · ΦΟΡΤΗΓΑ ΟΛΩΝ ΤΩΝ ΤΥΠΩΝ

ΞΕΝΑΚΗΣ
ΑΥΤΟΚΙΝΗΤΑ

•0% προκαταβολή έως 60 μηνιαίες δόσεις
•1 χρόνος εγγύηση

- **PUNTO 6 SPEED, 1.3 cc,** μοντέλο '98, κεντρικό κλείδωμα, ηλ. παράθυρα, υδραυλικό τιμόνι, air condition, spor, τριάκτινο τιμόνι, ζάντες αλουμινίου, φώτα ομίχλης.
- **CITROEN XANTIA, 1800 cc, μοντ. 1995:** A/C, ABS, Air bags, ηλ. παράθυρα, κεντρικό κλείδωμα, ηλεκ. καθρέπτες, συναγερμό, ηχητ. σύστημα.
  ΤΙΜΗ 11.592
- **HYUNDAI ACCENT LS, μοντ. 1996:** Συναγερμός, ηχητ. σύστημα, κεντρικό κλείδωμα.
  ΤΙΜΗ 5.282
- **TRANSPORTER PICK-UP 1,9 TDI, μοντ. '96**
  ΤΙΜΗ 10.271,46
- **TRANSPORTER VAN 1.9 TDI,** μοντ. '97, ηχοσύστημα.
  ΤΙΜΗ 11.152
- **MERCEDES VITO 2,3 lt DIESEL, μοντ. 96,** υδραυλικό τιμόνι, κεντρικό κλείδωμα, ηχοσύστημα.
  ΤΙΜΗ 14.000,00
- **ALFA ROMEO 145,** μοντ. 96, υδραυλικό τιμόνι, ηλεκτρ. παράθυρα, κεντρικό κλείδωμα, ηχ/αύστημα, ζάντες αλουμινίου.
  ΤΙΜΗ 7.630
- **VW GOLF 1,4 μοντ. 1993,** Ηλ. παράθυρα κεντρικό κλείδωμα.
  ΤΙΜΗ 5722,00
- **VW GOLF 1,4 μοντ. 1992,** Κεντρικό κλείδωμα, ηχοσύστημα.
  ΤΙΜΗ 6750,00

CAR EXPERTS

Η εταιρεία μας εισάγει οχήματα όλων των κατασκευαστών και όλων των τύπων σε κλούβες, φορτηγά και οχήματα μεταφοράς προσωπικού

ΞΕΝΑΚΗΣ ΛΙΝΔΟΥ 238 - Τηλ. 0241061600
www.xenakisautos.gr

ΣΧΟΛΗ ΟΔΗΓΩΝ
ΠΥΛΑΡΙΝΟΣ ΗΡΑΚΛΗΣ
Πτυχιούχος Εκπαιδευτής



Διπλώματα
✓ Ερασιτεχνικά
✓ Επαγγελματικά
✓ Μοτοσικλέτας
✓ Επεκτάσεις - Αναθεωρήσεις

Αγ. Αναστασίας & Π.Π. Γερμανού 40
Εμπορικό Κέντρο Φώκιαλη, α' όροφος
Τηλ. 75270, 0942 445549
ΠΜ44835

ΠΩΛΗΣΗ ΑΥΤΟΚΙΝΗΤΟΥ
MERCEDES τύπος 408 D. φορτηγό με ψυκτικό μηχάνημα και με μικρά χωρίσματα σε άριστη κατάσταση.
Πληρ. τηλ. 02410 33977-30451

ΑΓΟΡΑ ΑΥΤΟΚΙΝΗΤΩΝ

Η πώληση και η ανταλλαγή των μεταχειρισμένων αυτοκινήτων-οι διαδικασίες και τα έξοδα μεταβιβάσεως για μας είναι μια απλή διαδικασία.

ΚΑΙ ανταλλάσσουμε
ΚΑΙ αγοράζουμε
το παλιό σας αυτοκίνητο
ΑΜΕΣΩΣ

Πληρ. τηλ. 02410-68013

κεφάλαιο
Κτηματομεσιτικο - Συμβουλευτικό Γραφείο

ΔΙΑΜΕΡΙΣΜΑΤΑ ΠΩΛΟΥΝΤΑΙ

— 30 τ.μ, υπερυψωμένη ημιυπόγεια καινούρια γκαρσονιέρα Ιξιά,9εκ-26.412 €
— 30 τ.μ , ρετιρέ γκαρσονιέρα , Ιξιά , 11εκ-32.281 €
— 40 τ.μ, υπερυψωμένη ημιυπόγεια καινούρια γκαρσονιέρα Ιξιά,12εκ-35.216 €
— 45 τ.μ,3ου,1υπν/τιων καινούριο Ιξιά 18εκ-52.824 €
— 52 τ.μ,1ου,1 υπν/τιων καινούριο Ιξιά 17εκ-49.889 €
— 60 τ.μ ,ισόγειο,1υπν/τιου, καινούριο,Ροδίνι , 28 εκ-82.171 €
—70 τ.μ,3ου,2 υπν/τιων καινούριο Ιξιά 28εκ-82.171 €
— 75 τ.μ,1ου,2 υπν/τιων καινούριο Ιξιά 33εκ-96.845 €
— 78 τ.μ ,ισόγειο,2υπν/τιων, Αγ.Αναστασία , 23 εκ-67.498 €
— 80 τ.μ,3ου,2 υπν/τιων καινούριο Ιξιά 32εκ-93.910 €
— 83 τ.μ 2ου,2υπν/τιων,γκαράζ,καινούριο , πολυτελές , Ροδίνι ,39 εκ-114.453 €
— 86 τ.μ 2ου,2υπν/τιων,γκαράζ,καινούριο , πολυτελές , Ροδίνι ,40,5 εκ-118.855 €
— 87 τ.μ 1ου,2υπν/τιων,γκαράζ,καινούριο , πολυτελές , Ροδίνι ,40 εκ-117.388 €
—100τ.μ,3ου,2 υπν/τιων και- νούριο Ιξιά 39εκ-114.453 €
— 101τ.μ,1ου,3υπν/τιων, γκα-ράζ,καινούριο , πολυτελές , Ροδίνι ,46,5 εκ-136.463 €
— 103 τ.μ ,2ου,3 υπν/τιων, πάρκινγκ,καινούριοΑνάληψη , 52.5εκ-154.072 €
— 119τ.μ,ισόγειο,3υπν/τιων, καινούριο,Πειραιώς ,54εκ-158.473 €
— 120τ.μ,ισόγειο, 3υπν/τιων, καινούριο,Ροδίνι ,45εκ- 132.061 €
— 120τ.μ 1ου, 3 υπν/τιων, καινούριο , Ροδίνι ,48 εκ - 140.865 €
— 130τ.μ 1ου,3υπν/τιων, γκαράζ, καινούριο,πολυτελές Ιξιά , 54εκ-158.473 €

ΜΕΖΟΝΕΤΕΣ- ΜΟΝ/ΚΙΕΣ ΠΩΛΟΥΝΤΑΙ

— 88 τ.μ, μεζονέτα, ,2 υπν/τιων, καινούρια, αυλή, Ιξιά 40εκ-117.388 €
— 108 τ.μ, μεζονέτα, ,3 υπν/τιων, καινούρια, αυλή, Ιξιά 50εκ-146.735 €
— 135 τ.μ, μεζονέτα, ,3 υπν/τιων, καινούρια, αυλή, Ιξιά 62εκ-181.951 €
— 138 τ.μ, μεζονέτα, ,3 υπν/τιων, αυλή, Ροδίνι 50εκ-146.735 €
— 140 τ.μ, μεζονέτα, ,3 υπν/τιων, καινούρια, αυλή, Ιξιά 64εκ-187.820 €
— 140 τ.μ ,μεζονέτα ,μπετά σε 300 τ.μ οικόπεδο υπόλοιπο δόμησης 160 τ.μ ,Παστίδα 29εκ-85.106 €
—145 τ.μ,μεζονέτα, καινούρια,Τριάντα,59εκ-173.147 €
— 152 τ.μ, μεζονέτα, ,3 υπν/τιων, καινούρια, αυλή, Ιξιά 70εκ-205.429 €
— 200 τ.μ, μεζονέτα, ,3 υπν/τιων, αυλή, πάρκινγκ Κοσκινού 68εκ-199.559 €
— 230 τ.μ,μον/κία ,μπετά Πεύκους,50εκ-146.735 €

ΟΙΚΟΠΕΔΑ ΠΩΛΟΥΝΤΑΙ

— 300 τ.μ. ,δόμηση 300 τ.μ με άδεια, μπετά,Παστίδα 17εκ-49.889 €
— 590 τ.μ δόμηση 0.8 Ρόδου-Λίνδου 65εκ-190.755 €
— 600 τ.μ. ,δόμηση 600 τ.μ Τριάντα 37εκ-108.584 €
—1.000 τ.μ Ανάληψη,0.8ΣΔ 80εκ-234.776 €
— 1.000 τ.μ ,δόμηση 100 τ.μ,Βουνάρα 16εκ-46.955 €
— 2.000 τ.μ ,δόμηση 200 τ.μ,Βουνάρα 32εκ-93.910 €
—3.500 τ.μ Φαληράκι 25εκ-73.367 €
— 4.000 τ.μ , Παστίδα 17εκ-49.889 €
— 4.300 τ.μ, , Κολύμπια 24εκ-70.432 €
— 5.000 τ.μ , Παστίδα με αποθήκη , 25εκ-73.367 €
— 5.240 τ.μ Αφάντου παραλία 40 εκ-117.388 €
—6.500 τ.μ,Κολύμπια 57 εκ-167.278 €
— 9.000 τ.μ,Κολύμπια 50εκ-146.735 €
— 15.000 , τ.μ , Καντυλί 60εκ-176.082 €

ΕΠΙΧΕΙΡΗΣΕΙΣ & ΕΠΑΓΓΕΛΜΑΤΙΚΟΙ ΧΩΡΟΙ

— Κατάστημα 64 τ.μ Μ.Πετρίδη 30εκ-88.041 €
— Κατάστημα 145 τ.μ μπετά αυλή,Ροδίνι26,5εκ-77.769 €
— Αποθήκη 150 τ.μ , Ασγούρου 22 εκ-64.563 €
— Αποθήκη 270 τ.μ ,ράμπα Ανάληψη 40 εκ-117.388 €

ΕΝΟΙΚΙΑΣΕΙΣ ΑΚΙΝΗΤΩΝ

— Κατάστημα 64 τ.μΜ.Πετρίδη 150χιλ-440 €

ΖΗΤΟΥΝΤΑΙ ΚΑΤΟΙΚΙΕΣ & ΟΙΚΟΠΕΔΑ ΕΝΤΟΣ & ΕΚΤΟΣ ΠΟΛΕΩΣ

ΤΣΟΥΡΟΥΝΑΚΗΣ Ι. ΑΝΤΩΝΙΟΣ (B.Sc.-MKT)
ΤΗΛ.:60060 (3 γραμμές) FAX: 60062
ΚΙΝ.:0945 949882
e-mail: kefaleo@rho.forthnet.gr
Γ. Σεφέρη 12
(παραπλεύρως ΜΗΔΕΙΑ)
Ρόδος
www.e-kefaleo.com

πωλησεις

συνέχεια από την προηγούμενη

ΟΙΚΟΠΕΔΟ στο Γεννάδι εντός οικισμού 2.000 τ.μ., αξίας 44.000.000 δρχ.-129.126,9 ευρώ. Πληρ. "ΕΥΡΩΚΤΗΜΑΤΙΚΗ"-ΙΩΑΝΝΗΣ ΚΑΙ ΜΙΧΑΛΗΣ ΕΥΣΤΑΘΙΟΥ, τηλ. 02410/73819, 02410/74917, 0945/292030, 0944/374546.
ΑΟ44490

ΟΙΚΟΠΕΔΟ στο Γεννάδι, 4.300 τ.μ. επί της επαρχιακής οδού, αξίας 26.000.000 δρχ.-76.302,2 ευρώ. Πληρ. "ΕΥΡΩΚΤΗΜΑΤΙΚΗ"-ΙΩΑΝΝΗΣ ΚΑΙ ΜΙΧΑΛΗΣ ΕΥΣΤΑΘΙΟΥ, τηλ. 02410/73819, 02410/74917, 0945/292030, 0944/374546.
ΑΟ44491

ΟΙΚΟΠΕΔΟ στα Κοσκινού, πανοραμικό 4.000 τ.μ., αξίας 55.000.000 δρχ.-161.408,6 ευρώ. Πληρ. "ΕΥΡΩΚΤΗΜΑΤΙΚΗ"-ΙΩΑΝΝΗΣ ΚΑΙ ΜΙΧΑΛΗΣ ΕΥΣΤΑΘΙΟΥ, τηλ. 02410/73819, 02410/74917, 0945/292030, 0944/374546.
ΑΟ44492

ΟΙΚΟΠΕΔΟ στην πόλη της Ρόδου, στην περιοχή του Αγίου Νικολάου, 180 τ.μ., αξίας 25.000.000 δρχ.-73.367,5 ευρώ. Πληρ. "ΕΥΡΩΚΤΗΜΑΤΙΚΗ"-ΙΩΑΝΝΗΣ ΚΑΙ ΜΙΧΑΛΗΣ ΕΥΣΤΑΘΙΟΥ, τηλ. 02410/73819, 02410/74917, 0945/292030, 0944/374546
ΑΟ44494

ΚΑΤΑΣΤΗΜΑ επί της Λεωφόρου Ηρακλειδών (20 μαγαζιά) 101 τ.μ. με πατάρι, αξίας 28.000.000 δρχ.-82.171,6 ευρώ. Πληρ. "ΕΥΡΩΚΤΗΜΑΤΙΚΗ"-ΙΩΑΝΝΗΣ ΚΑΙ ΜΙΧΑΛΗΣ ΕΥΣΤΑΘΙΟΥ, τηλ. 02410/73819, 02410/74917, 0945/292030, 0944/374546.
ΑΟ44502

ΟΙΚΟΠΕΔΟ επί της επαρχιακής οδού Παραδεισίου-Θεολόγου, 2.500 τ.μ. με άδεια οικοδομής, στην τιμή των 22.000.000 δρχ.-64.563,4 ευρώ. Πληρ. "ΕΥΡΩΚΤΗΜΑΤΙΚΗ"-ΙΩΑΝΝΗΣ ΚΑΙ ΜΙΧΑΛΗΣ ΕΥ-, ΣΤΑΘΙΟΥ, τηλ. 02410/73819, 02410/74917, 0945/292030, 0944/374546.
ΑΟ44495

ΠΑΡΑΔΟΣΙΑΚΗ ΚΑΤΟΙΚΙΑ στη Μαλώνα, με μικρή αυλή, αξίας 16.000.000 δχ.-46.955,2 ευρώ. Πληρ. "ΕΥΡΩΚΤΗΜΑΤΙΚΗ"-ΙΩΑΝΝΗΣ ΚΑΙ ΜΙΧΑΛΗΣ ΕΥΣΤΑΘΙΟΥ, τηλ. 02410/73819, 02410/74917, 0945/292030, 0944/374546.
ΑΟ43407

ΠΑΡΑΔΟΣΙΑΚΗ ΚΑΤΟΙΚΙΑ στη Σύμη (περιοχή Γυαλός) 100 τ.μ. μέσα σε οικόπεδο 180 τ.μ., αξίας 45.000.000 δρχ.-132.061,6 ευρώ. Πληρ. "ΕΥΡΩΚΤΗΜΑΤΙΚΗ"-ΙΩΑΝΝΗΣ ΚΑΙ ΜΙΧΑΛΗΣ ΕΥΣΤΑΘΙΟΥ, τηλ. 02410/73819, 02410/74917, 0945/292030, 0944/374546.
ΑΟ44476

ΚΑΤΑΣΤΗΜΑ 90 τ.μ. στο Νιοχώρι, αξίας 90.000.000 δρχ.-264.123,2 ευρώ. Πληρ. "ΕΥΡΩΚΤΗΜΑΤΙΚΗ"-ΙΩΑΝΝΗΣ ΚΑΙ ΜΙΧΑΛΗΣ ΕΥΣΤΑΘΙΟΥ, τηλ. 02410/73819, 02410/74917, 0945/292030, 0944/374546.
ΑΟ44501

ΜΟΝΟΚΑΤΟΙΚΙΑ-ΜΕΖΟΝΕΤΑ στη Σορωνή 90 τ.μ. μέσα σε οικόπεδο 760 τ.μ., αξίας 29.000.000 δρχ.-85.106,3 ευρώ. Πληρ. "ΕΥΡΩΚΤΗΜΑΤΙΚΗ"-ΙΩΑΝΝΗΣ ΚΑΙ ΜΙΧΑΛΗΣ ΕΥΣΤΑΘΙΟΥ, τηλ. 02410/73819, 02410/74917, 0945/292030, 0944/374546.
ΑΟ44477

ΜΟΝΟΚΑΤΟΙΚΙΑ-ΜΕΖΟΝΕΤΑ στ' Ασγούρου (πίσω από το "Μετρό") 180 τ.μ. μέσα σε οικόπεδο 1.400 τ.μ., αξίας 60.000.000 δρχ.-176.082,1 ευρώ. Πληρ. "ΕΥΡΩΚΤΗΜΑΤΙΚΗ"-ΙΩΑΝΝΗΣ ΚΑΙ ΜΙΧΑΛΗΣ ΕΥΣΤΑΘΙΟΥ, τηλ. 02410/73819, 02410/74917, 0945/292030, 0944/374546.
ΑΟ44498

ΜΟΝΟΚΑΤΟΙΚΙΑ-ΜΕΖΟΝΕΤΑ στο Γεννάδι, κοντά στην παραλία 87 τ.μ. μέσα σε οικόπεδο 5.000 τ.μ., αξίας 69.000.000 δρχ.-202.494,5 ευρώ. Πληρ. "ΕΥΡΩΚΤΗΜΑΤΙΚΗ"-ΙΩΑΝΝΗΣ ΚΑΙ ΜΙΧΑΛΗΣ ΕΥΣΤΑΘΙΟΥ, τηλ. 02410/73819, 02410/74917, 0945/292030, 0944/374546.
ΑΟ44499

ΕΥΚΑΙΡΙΑ. ΜΟΝΟΚΑΤΟΙΚΙΑ (χωρίς αυλή) 90 τ.μ. διώροφη στο Παραδείσι με τζάκι, μόνο 22.000.000 δρχ. Πληρ. τηλ. 02410 22943, 28838, ΑΙΓΑΙΟΚΤΗΜΑΤΙΚΗ
ΑΟ44143

ΜΟΝΟΚΑΤΟΙΚΙΕΣ-ΜΕΖΟΝΕΤΑ στην Ιξιά, 202 τ.μ., με αυλή, αξίας 89.000.000 δρχ.-261.188,5 ευρώ. Πληρ. "ΕΥΡΩΚΤΗΜΑΤΙΚΗ"-ΙΩΑΝΝΗΣ ΚΑΙ ΜΙΧΑΛΗΣ ΕΥΣΤΑΘΙΟΥ, τηλ. 02410/73819, 02410/74917, 0945/292030, 0944/374546.
ΑΟ44500

ΕΤΟΙΜΟΠΑΡΑΔΟΤΟ ΚΤΙΡΙΟ στο Μηδεια 1.300 τ.μ. κατάλληλο για φροντιστήριο, αξίας 300.000.000 δρχ.-880.410,8 ευρώ. Πληρ. "ΕΥΡΩΚΤΗΜΑΤΙΚΗ"-ΙΩΑΝΝΗΣ ΚΑΙ ΜΙΧΑΛΗΣ ΕΥΣΤΑΘΙΟΥ, τηλ. 02410/73819, 02410/74917, 0945/292030, 0944/374546.
ΑΟ44503

ΒΙΟΤΕΧΝΙΚΟΣ ΧΩΡΟΣ 438 τ.μ. που περιλαμβάνει υπόγειο, ισόγειο και α' όροφο στα Κοσκινού, κοντά στο Μουσικο Γυμνάσιο, αξίας 55.000.000 δρχ.-161.408,6 ευρώ. Πληρ. "ΕΥΡΩΚΤΗΜΑΤΙΚΗ"-ΙΩΑΝΝΗΣ ΚΑΙ ΜΙΧΑΛΗΣ ΕΥΣΤΑΘΙΟΥ, τηλ. 02410/73819, 02410/74917, 0945/292030, 0944/374546.
ΑΟ44504

ΟΡΟΦΟΣ που αποτελείται από 2 διαμερίσματα των 47 τ.μ. και 117 τ.μ. στους Δασκάλους σε πιτσιλιστό σοβά. Τιμή 41.000.000 δρχ. με δυνατότητα να δοθούν άλλα 117 τμ. διαμέρισμα σε μπετά συνολικής επιφανείας 279 τ.μ. Πληρ. ΑΙΓΑΙΟΚΤΗΜΑΤΙΚΗ, τηλ. 22943, 28838
ΑΟ43413



NISSAN PRIMERA ΜΟΝΤΕΛΟ 10/96 ΜΕ AIR-CONDITIOM, AIR BAG, ΥΔΡΑΥΛΙΚΟ ΤΙΜΟΝΙ, ΗΛΕΚΤΡΟΜΑΓΝΗΤΙΚΕΣ ΚΛΕΙΔΑΡΙΕΣ. ΠΛΗΡ. ΤΗΛ. 0944421431.
ΠΑ46442

ΠΩΛΟΥΝΤΑΙ: Ενα αυτοκίνητο PEUGEOT 306 1400 cc με αιρ κοντίσιον και ηλεκτρικά παράθυρα και μία μηχανή KAWASAKI MAX 100 cc με 10.000 χλμ. Πληρ. τηλ. 0946705451. ΑΑ46443

ΜΗΧΑΝΗ HONDA TRANSALP 400 cc, μοντέλο '98, με βαλιτσάκι, μπάρες, service σε άριστη κατάσταση. Τιμή 4.800 Ευρώ. Πληρ. τηλ. 0942061934. ΑΑ46438

ΑΥΤΟΚΙΝΗΤΟ KANTINA με πλήρες εξοπλισμό και με προδιαγραφές εξωτερικού, εκτελωνισμένο, χωρίς πινακίδες. Πληρ. τηλ. 0944/424024.
ΑΑ46432

VW ΚΛΟΥΒΑ κλειστό πετρελαίου 1900 μηχανή. Σε χαμηλή τιμή Πληρ. τηλ.: 0246022378, 0973834884
ΑΑ46418

ΠΩΛΟΥΝΤΑΙ : α) **LANDROVER DIESEL TURBO** 110 με μακρύ σασί (αγροτικό μηχάνημα) β) Μηχανή **HONDA XLR** 250 cc. Πληρ. τηλ.: 0946725969 ΑΑ46406

PEUGEOT 100cc Elizeo, 4.000 χλμ., σε άριστη κατάσταση. Τιμή 1.900 ευρώ. Πληρ. τηλ. 0944986031
ΑΑ46402

ΠΩΛΟΥΝΤΑΙ: α) **Mercedes** Ι.Χ.Ε., 123 πετρέλαιο 2000cc, μοντέλο 1984 από ΟΔΔΥ, β) **Mercedes 711 diesel,** μοντ. 1993, κλειστό με υδραυλική πόρτα, 180.000 χλμ., τιμή 11.800 ευρώ, γ) **Toyota** επαγγελματικό κλούβα, μοντ. 1991, πετρέλαιο, λευκό μακρύ, τιμή 9.000 ευρώ, δ) **Ford Escort** κλουβάκι, μοντ. 1992, πετρέλαιο, 1800cc, τιμή 7.000 ευρώ. Πληρ. τηλ. 0105549549 (Ελευσίνα), 0973334877 ΑΑ46394

ΕΠΑΓΓΕΛΜΑΤΙΚΟ Ι.Χ.Φ. 1600 κυβικά, βενζίνη, σε άριστη κατάσταση και καλή τιμή. Πληρ. τηλ. 02410 40218, 0944527170
ΑΑ46395

SUZUKI FX 125 c.c., τιμή 1.800 ευρώ. Πληρ. τηλ. 097/7705162.
ΑΑ46383

ΠΩΛΟΥΝΤΑΙ: SUZUKI KATANA 50 c.c., 1.000 ευρώ έκαστο, δύο **ΤΣΑΠΑΚΙΑ** 500 ευρώ έκαστο και **ΠΟΔΗΛΑΤΑ** 30 ευρώ έκαστο. Πληρ. τηλ. 02410/92581. ΑΑ46379

CITROEN AX, στην τιμή των 1.100 ευρώ. Πληρ. τηλ. 02410 67459

SUZUKI hddress 50 cc σε άριστη κατάσταση από μηχανικό. Τιμή 600 ευρώ. Πληρ. τηλ. 0241076974.
ΑΑ46314

YAMAHA TDM 850, με 6.500 χλμ., ασημί χρώμα, μοντέλο 2.000. Πληρ. τηλ. 0946506503.
ΑΑ46284

ISUZU KAPSI ΦΟΡΤΗΓΟ 20 ετών με ανατροπή. Τιμή 2.500 ευρώ μερητοίς. Πληρ. τηλ. 0945/796919.
ΑΑ46083

MITSUBISHI-GALANT GLSI 1800 c.c. μοντέλο 91. Υδραυλικό τιμόνι. Κ. κλείδωμα, ηλ. παράθυρα, A/C, ηχοσύστημα SONY, 15" ζάντες αλουμινίου σε άριστη κατάσταση. Δεκτός έλεγχος. Τιμη 6.600 ευρώ. Πληρ. τηλ. 0946287848
ΑΑ46132

ΠΩΛΟΥΝΤΑΙ ΤΑ ΚΑΤΩΘΙ ΑΥΤ/ΤΑ ΣΕ ΑΡΙΣΤΗ ΚΑΤΑΣΤΑΣΗ ΚΑΙ ΠΡΟΣΙΤΕΣ ΤΙΜΕΣ: FIAT GINQ MOD. '97 A/C 4.110 ΕΥΡΩ, FIAT SERE MOD. 2000 4.840 ΕΥΡΩ, FIAT PUNTO MOD. '97 4.400 ΕΥΡΩ, FIAT PUNTO MOD 99 A/C 5.720 ΕΥΡΩ, SEAT CORDOBA MOD 97 A/C 7340 ΕΥΡΩ, TOYOTA COROLLA MOD 99 A/C 9100 ΕΥΡΩ, M/BUS NISSAN SERENNA MOD. 99 A/C, SEAT ALABRA MOD 98 A/C ΜΕ ΕΥΚΟΛΙΕΣ. 20% ΠΡΟΚΑΤΑΒΟΛΗ ΚΑΙ ΠΟΛΛΕΣ ΔΟΣΕΙΣ. ΠΛΗΡ. ΤΗΛ. 0241025888-0241098200
ΠΑ45954

SUZUKI, Adress, μηχανάκι, 50 κυβικών, σε καλή κατάσταση. Πληρ. τηλ. 0241092372 και 0945020790.
ΑΑ45847

ΜΟΤΟΣΙΚΛΕΤΑ SUZUKI GSX-R 750 μοντέλο '99 σε άριστη κατάσταση. Τιμή 6.500 Ευρώ. Πληρ. τηλ. 02410 25354 (αφήστε μήνυμα) ή 0972 821145.
ΑΑ45323

ΜΟΤΟΣΙΚΛΕΤΑ SUZUKI GSX-R 750cc ΜΑΥΡΗ - ΑΣΗΜΙ ΜΕΤΑΛΛΙΚΟ (ΒΕΛΤΙΩΜΕΝΗ ΙΠΠΟΔΥΝΑΜΗ) ΣΕ ΑΡΙΣΤΗ ΚΑΤΑΣΤΑΣΗ ΜΕ ΜΕΙΩΜΕΝΟ ΤΕΚΜΗΡΙΟ, ΛΙΓΑ ΧΙΛΙΟΜΕΤΡΑ ΚΑΙ ΣΕ ΠΟΛΥ ΚΑΛΗ ΤΙΜΗ. ΦΥΛΑΞΗ ΣΕ ΓΚΑΡΑΖ. ΠΛΗΡ. ΤΗΛ. 02410 48078, 0944 453509 κ. ΒΑΣΙΛΗ
ΠΑ45030

ΜΗΧΑΝΗ ΥΑΜΑΗΑ XT-250 T.T. 600 c.c. εντούρο, σε άριστη κατάσταση, με φουλ έξτρα, χωρίς τεκμήριο. Πληρ. τηλ. 0946/460463, Αντώνης.
ΑΑ44694

ΠΩΛΟΥΝΤΑΙ ΜΕΤΑΧΕΙΡΙΣΜΕΝΑ ΦΟΡΤΗΓΑ ΑΥΤΟΚΙΝΗΤΑ ΕΙΣΑΓΩΓΗΣ ΟΛΩΝ ΤΩΝ ΤΥΠΩΝ, ΓΙΑ ΑΓΡΟΤΙΚΗ ΚΑΙ ΕΠΑΓΓΕΛΜΑΤΙΚΗ ΧΡΗΣΗ, ΚΑΘΩΣ ΚΑΙ Ι.Χ. ΕΠΙΒΑΤΙΚΑ. ΕΤΟΙΜΟΠΑΡΑΔΟΤΑ Ή ΚΑΤΟΠΙΝ ΠΑΡΑΓΓΕΛΙΑΣ. ΠΑΡΕΧΟΥΜΕ ΓΡΑΠΤΗ ΕΓΓΥΗΣΗ ΕΝΟΣ ΧΡΟΝΟΥ. ΕΙΣΑΓΩΓΕΙΣ ΜΕΤΑΧΕΙΡΙΣΜΕΝΩΝ ΑΥΤΟΚΙΝΗΤΩΝ "Δ. ΜΠΟΥΝΤΟΥΡΗΣ-Ε. ΠΑΠΑΠΟΣΤΟΛΟΥ Ο.Ε.". ΕΚΘΕΣΗ: ΕΘΝΙΚΗ ΟΔΟΣ ΛΑΡΙΣΑΣ-ΙΩΑΝΝΙΝΩΝ ΤΡΙΚΑΛΑ ΘΕΣΣΑΛΙΑΣ. ΤΗΛ. 0431-74709 ΦΑΞ 0431-27008 ΚΙΝ. 0974456200-0977395269.
ΧΠΑ112

HYUNDAI COUPE χρώματος μπορντώ, μοντέλο Οκτώβριος 2001 με 5.000 χλμ., ABS, δερμάτινο σαλόνι, αεροτομή, A/C, καινούργιο σε πολύ καλή τιμή. Πληρ. τηλ. 0974054443 κο Δημήτρη
ΑΑ43287

FIAT PUNTO CABRIO ΜΟΝΤΕΛΟ 94 1,3 ΛΕΥΚΟ 75000 ΧΙΛΙΟΜΕΤΡΑ, EXTRAS. ΤΙΜΗ 2.400.000. ΠΛΗΡ. ΤΗΛ. 87006, 10.00-13.00 Ή 18.00-22.00
ΧΠΑ841

MAZDA 323 σε πολύ καλή κατάσταση. Πληρ. τηλ. 0932718192
ΑΑ44182



We looking for a Dutch or Danish person who speaks fluent German and English for an office position. Please call for an interview. Tel. 02410 96210 or mobile: 0938605330.
ΑΖ46446

ΚΑΘΗΓΗΤΗΣ/ΤΡΙΑ ΠΟΥ ΝΑ ΘΕΛΟΥΝ ΝΑ ΑΝΟΙΞΟΥΝ ΔΙΚΟ ΤΟΥΣ ΦΡΟΝΤΙΣΤΗΡΙΟ. ΕΜΕΙΣ ΔΙΑΘΕΤΟΥΜΕ ΤΟ ΚΑΤΑΛΛΗΛΟΤΕΡΟ ΠΡΟΝΟΜΙΟΥΧΟ ΧΩΡΟ ΔΙΠΛΑ ΣΕ ΦΡΟΝΤΙΣΤΗΡΙΟ ΑΓΓΛΙΚΩΝ. Ο ΧΩΡΟΣ ΜΠΟΡΕΙ ΝΑ ΧΡΗΣΙΜΟΠΟΙΗΘΕΙ ΓΙΑ ΟΤΙΔΗΠΟΤΕ ΜΑΘΗΜΑΤΑ. ΠΛΗΡ. ΤΗΛ. 02410 38411.ΑΖ46445

ΖΗΤΟΥΝΤΑΙ: σερβιτόροι, μαίτρ-μπουφετζής για κέντρο διασκέδασης. Πληρ. τηλ. 02410 29220-36569. Από 11.00-15.00.
ΑΖ46452

ΚΟΠΕΛΕΣ εμφανίσιμες να εργαστούν σε καφέ μπαρ για την Λέσχη. Πληρ. τηλ. 02410 39854. Ωρες απόγευμα μετά τις 8.00 μ.μ. έως 12.00 μ.μ. ΑΖ 46444

ΦΥΣΙΚΟΣ και Φιλόλογος από φροντιστήριο της πόλης για μερική απασχόληση. Πληροφορίες τηλ. 0944669813. Για βιογραφικό fax: 0241075026. ΑΖ46430

ΚΟΠΕΛΕΣ από Snack bar που να μιλάνε αγγλικά. Πληρ. τηλ.: 0241068964 ΑΖ46427

ΚΟΠΕΛΕΣ ΕΜΦΑΝΙΣΙΜΕΣ ΓΙΑ BAR ΣΤΟ ΚΕΝΤΡΟ ΤΗΣ ΡΟΔΟΥ. ΠΛΗΡ. ΤΗΛ.: 02410 29935, 0974551816
ΠΖ46426

ΚΟΠΕΛΑ για να εργασθεί ως πωλήτρια σε τουριστικό κατάστημα (Μίνι μάρκετ) στο Φαληράκι. Πληρ. τηλ.: 02410-31413 ΑΖ46425

ΣΧΕΔΙΑΣΤΡΙΑ ΜΕ ΓΝΩΣΕΙΣ AUTOCAD ΓΙΑ ΠΛΗΡΗ Η ΜΕΡΙΚΗ ΑΠΑΣΧΟΛΗΣΗ ΣΕ ΑΡΧΙΤΕΚΤΟΝΙΚΟ ΓΡΑΦΕΙΟ. ΠΛΗΡ. ΤΗΛ.: 02410 30223, 0241034001
ΠΖ46423

ΕΡΓΑΤΕΣ ΚΑΙ ΜΑΣΤΟΡΟΙ από εργολάβο ελαιοχρωματιστή. Πληρ. τηλ.: 0976275172 και 0241077697.
ΑΖ46414

ΟΙΚΙΑΚΗ ΒΟΗΘΟΣ ΓΙΑ ΟΙΚΟΓΕΝΕΙΑ ΣΤΗΝ ΙΑΛΥΣΟ. ΩΡΕΣ ΕΡΓΑΣΙΑΣ 08.00-15.00. ΠΛΗΡ. ΤΗΛ.: 0945447122
ΠΖ46415

ΚΟΠΕΛΕΣ εμφανίσιμες για να εργασθούν σε καφέ-Bar με μισθό και ποσοστά. Πληρ. τηλ.:0 946963858.
ΑΖ46416

ΥΠΑΛΛΗΛΟΣ από εταιρεία ενοικιάσεως αυτ/των SIXT με προϋπηρεσία στις ενοικιάσεις δίπλωμα οδήγησης και να ομιλεί Αγγλικά ή Γερμανικά. Ωράριο 08.00-12.00 και 18.00-22.00. Πληρ. τηλ.: 02410 65610. ΑΖ46417

ΚΑΜΑΡΙΕΡΑ για το ξενοδοχείο "ΕΛΕΝΑ" εντός πόλεως. Πληρ. τηλ.: 02410-24755 10-1 π.μ..
ΑΖ46404

ΟΔΗΓΟΣ με δίπλωμα 5ης κατηγορίας. Πληρ. τηλ.:0945376147.
ΑΖ46405

Από εστιατόριο στην Ιξιά ζητείται **ΒΟΗΘΟΣ ΜΑΓΕΙΡΑ**, ψήστης με πείρα στο a la cart, για ολική ή μερική απασχόληση. Πληρ. τηλ. 02410 90880, 94143 ΑΖ46403

ΚΟΠΕΛΑ για οβελιστήριο. Πληρ. τηλ. 0977324448 μετά τις 15.00, κ. Θεοδόση. ΑΖ46396

ΟΙΚΙΑΚΗ ΒΟΗΘΟΣ για να εργαστεί σε σπίτι με 2 μεγάλα παιδιά. 12μηνη απασχόληση. Πληρ. τηλ. 0977616153 ΑΖ46387

ΣΕΡΒΙΤΟΡΟΣ- ΚΡΑΧΤΗΣ για την καφετέρια του ξενοδοχείου "ΒΑΣΙΛΕΙΑ" (οδός Μανδηλαρά 55). Πληρ. τηλ. 02410 78011, 24051
ΑΖ46386

ΝΗΠΙΑΓΩΓΟΣ Ή ΒΡΕΦΟΚΟΜΟΣ ΓΙΑ ΠΑΙΔΙΚΟ ΣΤΑΘΜΟ-ΝΗΠΙΑΓΩΓΕΙΟ ΤΥΧΟΝ ΠΡΟΫΠΗΡΕΣΙΑ ΘΑ ΛΗΦΘΕΙ ΥΠΟΨΙΝ. ΠΛΗΡ. ΤΗΛ. 097/2008352.
ΠΖ46377

ΨΗΣΤΡΙΑ-ΛΑΝΤΖΙΕΡΑ για γυράδικο στην Παλιά Πόλη. Πληρ.τηλ. 02410/32605. ΑΖ46378

ΛΑΤΖΙΕΡΑ. Πληρ. τηλ. 21633, ώρες 11.00-15.00 και 18.00-23.00.
ΑΖ46376

ΖΗΤΕΙΤΑΙ ΥΠΑΛΛΗΛΟΣ ΕΩΣ 30 ΕΤΩΝ ΓΙΑ ΤΗ ΘΕΣΗ ΤΟΥ ΒΟΗΘΟΥ ΠΩΛΗΣΕΩΝ ΣΕ ΓΝΩΣΤΗ ΕΤΑΙΡΕΙΑ ΠΑΡΟΧΗΣ ΥΠΗΡΕΣΙΩΝ. ΑΠΑΡΑΙΤΗΤΗ ΚΑΤΟΧΗ ΑΥΤΟΚΙΝΗΤΟΥ ΚΑΙ ΓΝΩΣΗ ΤΗΣ ΑΓΓΛΙΚΗΣ ΓΛΩΣΣΑΣ. ΕΛΕΥΘΕΡΟ ΩΡΑΡΙΟ. ΠΛΗΡ. ΤΗΛ. 02410 70017
ΠΖ46363

Το φροντιστήριο **"ΣΥΓΧΡΟΝΟ"** στην Ιαλυσό **ζητά συνεργασία** με πτυχιούχο κλασικής φιλολογίας. Πληρ. τηλ. 02410 94064
ΑΖ46358

ΑΠΟ ΜΕΓΑΛΗ ΠΟΛΥΕΘΝΙΚΗ ΑΣΦΑΛΙΣΤΙΚΗ ΕΤΑΙΡΕΙΑ ΘΑ ΠΡΟΣΛΗΦΘΕΙ, ΓΙΑ ΡΟΔΟ ΚΑΙ ΚΑΡΠΑΘΟ, ΕΝΑΣ ΔΙΕΥΘΥΝΤΗΣ ΓΡΑΦΕΙΟΥ ΚΑΙ 4 ΣΥΝΕΡΓΑΤΕΣ ΓΙΑ ΕΝΤΟΣ ΚΑΙ ΕΚΤΟΣ ΓΡΑΦΕΙΟΥ, ΑΝΔΡΕΣ ΚΑΙ ΓΥΝΑΙΚΕΣ ΗΛΙΚΙΑΣ 25 ΕΩΣ 45 ΕΤΩΝ. ΓΙΑ ΚΛΕΙΣΙΜΟ ΡΑΝΤΕΒΟΥ ΣΤΑ ΤΗΛ. 0810/259497, κιν. 0944337630 από 10.00-13.00.
ΠΖ46343

ΓΡΑΦΙΣΤΑΣ που να γνωρίζει πολύ καλά τα προγράμματα "QUARK XPRESS 5.1", "PHOTOSHOP 6.0", "IN DESING 2.5" και "PAGE MAKER" για να εργασθεί τις δύο πρώτες εβδομάδες του Σεπτεμβρίου. Πληροφορίες στο τηλ. 0977014921 και 02410/34650.
ΑΖ46339

ΥΠΑΛΛΗΛΟΣ (ΝΕΟΣ Ή ΝΕΑ) ΓΙΑ ΤΟΥΡΙΣΤΙΚΟ ΚΑΤΑΣΤΗΜΑ ΣΤΟ ΦΑΛΗΡΑΚΙ. ΧΡΕΙΑΖΟΝΤΑΙ ΞΕΝΕΣ ΓΛΩΣΣΕΣ (ΑΓΓΛΙΚΑ ΑΠΑΡΑΙΤΗΤΩΣ ΚΑΙ ΓΕΡΜΑΝΙΚΑ). ΕΡΓΑΣΙΑ ΜΕΡΙΚΗ Ή ΟΛΙΚΗ ΣΕ ΣΥΝΕΧΕΣ ΩΡΑΡΙΟ ΒΡΑΔΥΝΟ. ΠΛΗΡ. ΤΗΛ. 0241086239
ΠΖ46315

ΠΩΛΗΤΡΙΕΣ από γνωστή εταιρεία καλλυντικών για εργασία στο Hondos Center Ρόδου. Πληρ. τηλ.: 0241070585-7, 010-4225641, 0944275245. ΑΖ46310

ΤΕΧΝΙΤΗΣ για να τοποθετεί μακέτες, κουρτινόξυλα και στόρια. Πληρ. ΣΥΓΧΡΟΝΟ ΣΠΙΤΙ. Τηλ. 0241032408 ΑΖ46312

ΖΗΤΟΥΝΤΑΙ: α) Κοπέλα έμπειρη γραφίστρια για πλήρη απασχόληση, β) Κοπέλα για να εργασθεί σε φωτοτυπείο. Πληρ. τηλ. 02410/39009. ΑΖ46292

ΥΠΑΛΛΗΛΟΣ Ή ΣΥΝΕΡΓΑΤΗΣ ΑΠΟ ΤΕΧΝΙΚΗ ΕΤΑΙΡΕΙΑ. ΑΠΑΡΑΙΤΗΤΑ ΠΡΟΣΟΝΤΑ: ΚΑΛΗ ΓΝΩΣΗ Η/Υ, ΚΑΤΟΧΗ ΜΕΤΑΦΟΡΙΚΟΥ ΜΕΣΟΥ. ΑΜΟΙΒΗ ΑΝΑΛΟΓΩΣ ΠΡΟΣΟΝΤΩΝ. ΠΛΗΡ. ΤΗΛ. 0241035139.
ΠΖ46274

ΣΕΡΒΙΤΟΡΕΣ για παραλιακή καφετέρια-Bar εντός Ρόδου. Πληρ. τηλ. 0241020077 και 0942408655 κ. Νίκο. ΑΖ46250

ΑΠΟ ΜΕΓΑΛΗ ΕΤΑΙΡΙΑ ΠΑΡΟΧΗΣ ΥΠΗΡΕΣΙΩΝ ΥΓΙΕΙΝΗΣ & ΑΣΦΑΛΕΙΑΣ ΖΗΤΟΥΝΤΑΙ ΜΗΧΑΝΙΚΟΙ & ΙΑΤΡΟΙ ΓΙΑ ΝΑ ΑΠΑΣΧΟΛΗΘΟΥΝ ΩΣ ΤΕΧΝΙΚΟΙ ΑΣΦΑΛΕΙΑΣ & ΙΑΤΡΟΙ ΕΡΓΑΣΙΑΣ ΣΤΗΝ ΠΕΡΙΟΧΗ ΚΩ & ΡΟΔΟΥ. ΠΛΗΡ. κ. ΜΑΡΙΟΣ ΔΑΝΕΖΗΣ. ΤΗΛ. 010 9405866.
ΠΖ46223

ΚΑΛΟΥΠΑΤΖΗΔΕΣ ΚΑΙ ΒΟΗΘΟΙ ΣΕ ΜΕΓΑΛΟ ΕΡΓΟ. ΠΛΗΡ. κ. ΠΑΝΑΓΙΩΤΗΣ ΤΗΛ. 0946658789
ΠΖ46135

Η HELLAS SERVICE ΡΟΔΟΥ **ζητά ΟΔΗΓΟΥΣ - ΜΗΧΑΝΙΚΟΥΣ** με επαγγελματικό δίπλωμα γ' και μηχανικές γνώσεις. Πληρ. τηλ. 02410 22490, 67291, κ. Γιώργο
ΑΖ46086

Η HELLAS SERVICE ΡΟΔΟΥ **ζητά ΣΥΝΕΡΓΑΤΕΣ** για την προώθηση συμβολαίων Οδικής Βοήθειας. Προσφέρεται ικανοποιητικό πακέτο παροχών (bonus - πριμ) και προοπτικές εξέλιξης. Πληρ. τηλ. 02410 22490, 1057 ΑΖ46087

ΣΕΡΒΙΤΟΡΟΙ/ΡΕΣ ΚΑΙ ΒΟΗΘΟΙ έμπειροι/ρες για εστιατόριο-ψαροταβέρνα. Πληρ. τηλ. 24693.
ΑΖ46079

ΚΟΠΕΛΕΣ για βράδυ για καφέ μπαρ στην Ιαλυσό. Πληρ. τηλ. 0946332989 από 7-9 μ.μ. 0241091796 ΑΖ45030

ΣΕΡΒΙΤΟΡΟΣ-ΡΑ ή βοηθός σερβιτόρου για εστιατόριο Ala Cart στην Ιξιά. Γνώση της Αγγλικής οπωσδήποτε. Ολλανδικά-Σκανδιναβικά θα εκτιμηθούν και θα πληρωθούν έξτρα. Πληρ. τηλ. 94929-92382
ΑΖ45941

ΨΗΣΤΡΙΑ-ΨΗΣΤΗΣ γνώστης της τέχνης της πίτας για γυράδικο στην Παλιά Πόλη. Πληρ. τηλ. 02410/32605. ΑΖ46003

ΚΟΠΕΛΑ για να εργασθεί στη γραμματειακή υποστήριξη σε κέντρο εκμάθησης Η/Υ. Απαραίτητα καλή γνώση Η/Υ. Τυχόν παιδαγωγικές γνώσεις θα ληφθούν υπόψην. Πληρ. τηλ. 0241027402 και 0974389461 από 10.00-13.00 και 17.00-21.00. ΑΖ45932

ΒΟΗΘΟΣ ΜΑΓΕΙΡΑ, με εμπειρία στο A' LA CART, για εστιατόριο στην Ιξιά, απογευματινό ωράριο, μετά τις 3 μ.μ. Πληρ. τηλ. 92382 και 94929. ΑΖ45857

ΚΟΠΕΛΕΣ, ΓΙΑ ΝΑ ΕΡΓΑΣΘΟΥΝ ΣΕ CAFE BAR, ΜΙΣΘΟΣ ΚΑΙ ΠΟΣΟΣΤΑ. ΠΛΗΡ. ΤΗΛ. 0945110542 ΚΑΙ 0945120906 Κ. ΤΑΚΗ.
ΠΖ45855

ΣΕΡΒΙΤΟΡΟΣ ΠΕΠΕΙΡΑΜΕΝΟΣ ΓΙΑ ΝΑ ΕΡΓΑΣΘΕΙ ΜΕ ΠΟΣΟΣΤΑ. ΑΠΑΡΑΙΤΗΤΑ ΑΓΓΛΙΚΑ, ΓΕΡΜΑΝΙΚΑ. ΑΠΟΚΛΕΙΟΝΤΑΙ ΑΛΛΟΔΑΠΟΙ. ΠΛΗΡ. ΤΗΛ. 27772 ΩΡΑ 09.00-13.00
ΠΖ45756

ΜΠΑΡΜΑΝ για να εργασθεί σε καφέ-BAR στη Ρόδο. Πληρ. τηλ. 0241073009 ΑΖ45776

**ΜΠΑΡΜΑΝ ΓΙΑ ΝΑ ΕΡΓΑΣΘΕΙ ΣΕ ΚΕΝΤΡΙΚΗ ΚΑΦΕΤΕΡΙΑ ΠΡΩΙΝΗ ΑΠΑΣΧΟΛΗΣΗ. ΜΙΣΘΟΣ ΙΚΑΝΟΠΟΙΗΤΙΚΟΣ. ΑΠΟΚΛΕΙΟΝΤΑΙ ΑΛΛΟΔΑΠΟΙ. ΠΛΗΡ

εργασιες

συνέχεια από την προηγούμενη

ΜΑΓΕΙΡΑΣ ή Μαγείρισσα για πιτσαρία - εστιατόριο στα Κολύμπια. Επικοινωνήστε στο τηλ. 0945/991902. AZ44710

ΣΕΡΒΙΤΟΡΟΣ ή σερβιτόρα από εστιατόριο στην Ιαλυσό, που να μιλά Αγγλικά, Σκανδιναβικά. Πληρ. τηλ. 02410 91709AZ44824

ΠΡΟΣΩΠΙΚΟ για σούπερ μάρκετ στην Αρχάγγελο. Πληρ. τηλ. 0244022676. AZ43653

Από εστιατόριο στην Παλιά Πόλη **ζητούνται** οι παρακάτω ειδικότητες: α) **Ταμίας,** β) **βοηθοί σερβιτόροι,** γ) **διανομέας** με δίπλωμα μηχανής. Πληρ. τηλ. 02410 74402, 25186, κος Γιώργος. AZ44539

ΠΙΤΣΙΕΡΗΣ ή ΒΟΗΘΟΣ ΠΙΤΣΙΕΡΗ Ελληνας ή Ιταλός δια Ιταλικό εστιατόριο εντός πόλεως. Πληρ. τηλ. 02410 38910. AZ44162

ΚΥΡΙΕΣ με όρεξη για δουλειά που θα ήθελαν να κερδίζουν έως και 500.000 δρχ. το μήνα, με ελεύθερο ωράριο εργασίας. Προσφέρονται δωρεάν κατάλογοι λευκών ειδών και μεγάλη υποστήριξη από την εταιρεία μας. Πληρ. κ. Γιώργος στο τηλ. 0946/595500 ή 37384. AZ42605

ΖΗΤΕΙΤΑΙ κοπέλα εμφανίσιμη για να εργαστεί σε κατάστημα ηλεκτρονικών παιχνιδιών (VIDEO GAMES) στη Ρόδο και στην Κω. Μισθός ικανοποιητικός και bonus. Πληρ. τηλ. 25050, 0945314090 XAZ481

ΥΠΑΛΛΗΛΟΙ άνδρες και γυναίκες που να γνωρίζουν γερμανικά και ει δυνατόν Αγγλικά, για να εργαστούν σε καφετέρια πολυτελείας στο Εμπορικό Κέντρο "ΕΣΠΕΡΟΣ". Πληρ. τηλ. 02410 87817, 0944/566977 AZ44026

ΓΡΑΦΙΣΤΡΙΑ, με γνώσεις PC και MAC στα προγράμματα COREL DRAW-PHOTOSHOP-ILLUSTRATOR -QUARK EXPRESS, για πλήρη απασχόληση. Πληρ. τηλ. 0946/506503

διαφορα

ΠΩΛΕΙΤΑΙ επίπλωση παιδικού δωματίου σε άριστη κατάσταση ενσωματωμένη σε 2 βιβλιοθήκες, 1 γραφείο , 1 καρέκλα, 1 ντουλάπα, 1 2/θέσιο καναπέ, ανοίγει και γίνεται κρεβάτι. Πληρ. τηλ. 0946705451. ΑΔ46447

ΠΩΛΟΥΝΤΑΙ πάγκοι ξύλινοι μεγάλοι και ένα γραφείο σε άριστη κατάσταση, σε τιμή ευκαιρίας. Πληρ. τηλ. 0936795114. ΑΔ46435

ΚΡΕΒΑΤΟΚΑΜΑΡΑ αποτελείται από διπλό κρεβάτι 2 κομοδίνα και τουαλέτα. Σε άριστη κατάσταση (χωρίς το στρώμα) τιμή 1170 ευρώ (ή 400.000 δρχ.) Πληρ. τηλ.: 0241033232 κιν. 0946828505. ΑΔ46407

ΕΛΑΙΟΛΑΔΟ από ντόπιο παραγωγό. Διατίθεται σε δοχείο 15 κιλών με 47 ευρώ. Πληρ. τηλ. 0973052173 ΑΔ46397

ΚΑΘΙΣΤΙΚΟ/ΣΑΛΟΝΙ σε άριστη κατάσταση. Πληρ. τηλ. 02410/33215. ΑΔ46384

Πωλείται από ιδιοκτήτη **ΦΟΥΣΚΩΤΟ** Horizon 6,85 με μηχανή Mercury Optima 250, κατασκευή 2000, τιμή 27.000 ευρώ. Πληρ. τηλ. 0942880473 ΑΔ46399

ΚΙΝΗΤΗΡΑΣ ΕΞΩΛΕΜΒΙΟΣ MERCURY 135 HP, OPTIMAX, ΜΟΝΤΕΛΟ 2000 ΜΕ ΕΛΑΧΙΣΤΕΣ ΩΡΕΣ ΛΕΙΤΟΥΡΓΙΑΣ ΕΓΓΥΗΜΕΝΟΣ. ΠΛΗΡ. ΤΗΛ. 02410/36604, 0944/338277 Κ. ΤΑΣΟ. ΠΔ46380

ΜΕΓΑΛΗ ΕΥΚΑΙΡΙΑ. Λόγω φόρτου εργασίας **πωλείται ΕΞΟΠΛΙΣΜΟΣ ΚΑΦΕΤΕΡΙΑΣ** σε τιμή ευκαιρίας. Ο εξοπλισμός αποτελείται από: μπιλιάρδο, ποδοσφαιράκι, ψυγείο - μπαρ, ψυγείο βιτρίνα, τηλεόραση, εξοπλισμός Nova, στερεοφωνικό, καρέκλες τύπου "Σκηνοθέτης", τραπέζια, σκαμπό, μηχανή καφέ κ.λπ. (Δεκτός διακανονισμός). Πληρ. τηλ. 0973573454 ΑΔ46398

ΠΩΛΟΥΝΤΑΙ: Ράφια και **βιτρίνες** από M.D.F. ανιγκρέ λουστραρισμένα σε άριστη κατάσταση. Επίσης **Air Condition** Fuzitsu 48.000 B.T.U. **ντουλάπα** τεμ. 2 και **φωτιστικά** και H.Q. Πληρ. τηλ. 02410/65760. ΑΔ46391

ΠΙΑΝΟ, YAMAHA, 570 N SILENT, δύο ετών με θετή εγγύηση, λόγω διακοπής σπουδών. Δεκτές ευκολίες. Πληρ. στα τηλ. 02410/76848 και 0944/414442. ΑΔ46323

ΤΑΧΥΠΛΟΟ ΣΚΑΦΟΣ με τρέιλερ και όλο τον εξοπλισμό, σε καλή κατάσταση και καλή τιμή. Πληρ. τηλ. 0945/556625. ΑΔ46324

ΓΡΑΜΜΑΤΟΣΗΜΑ, ελληνικά και Κύπρου, λουξ σειρές πωλώ, με έκπτωση καταλόγου ΕΡΜΗ 40% μέχρι και 50%, αγοράζω σε καλές τιμές, μόνο λουξ σειρές, Ελληνικά EUROPA, καθώς και συλλογές. Πληρ. τηλ. 02410/38922 κον Αλέξανδρον. ΑΔ46299

ΣΚΥΛΑΚΙΑ 2 μηνών σε τιμή ευκαιρίας. Πληρ. τηλ. 0241056385 ΑΔ46261

ΠΩΛΕΙΤΑΙ ΠΛΥΝΤΗΡΙΟ ΡΟΥΧΩΝ ΚΑΙ ΚΟΥΖΙΝΑ ΗΛΕΚΤΡΙΚΗ BOSCH ΣΕ ΑΡΙΣΤΗ ΚΑΤΑΣΤΑΣΗ ΚΑΙ 2 ΘΕΡΜΟΠΟΜΠΟΙ EL NOR. ΤΙΜΗ ΛΟΓΙΚΗ. ΠΛΗΡ. ΤΗΛ. 02410 27861 ΑΠΟ 17.00-22.00 0977429785. ΠΔ46221

FOR SALE excellent quality furniture (oak.) and home contents. Good prices. Example, glass fronted display cabinet, was Δ.275.00, will accept Δ125.000 (3bTE). Telephone, info 0976383570.

ΠΩΛΟΥΝΤΑΙ εξαιρετικής ποιότητας έπιπλα από οξιά οικιακής χρήσεως σε χαμηλές τιμές. Πληρ. τηλ. 0976383570. ΑΔ46222

ΠΩΛΕΙΤΑΙ, χορτοσυλλέκτης τύπου ελικόπτερο. Πληρ. τηλ. 02410/81815.

ΚΛΙΜΑΤΙΣΤΙΚΟ BTU 30, μάρκα TRANE ψύξης/θέρμανσης αμερικανικής προέλευσης σε άριστη κατάσταση. Επίσης πωλούνται τέσσερις θερμοσυσσωρευτές. Πληρ. τηλ. 0241032400 κιν. 0974008665 ΑΔ45600

ΚΥΝΗΓΟΣΚΥΛΑ (4 κουτάβια, 2 αρσενικά- 2 θηλυκά) EPANIEL BRETON 2 μηνών. Πληρ. τηλ. 0241031321 και 0945332054 κ. Μιχάλη ΑΔ45830

ΡΟΔΟΣ: Ιαλυσός, ενοικιάζεται διαμέρισμα καινούργιο 500 μέτρα από την παραλία, στον 4ο όροφο με απεριόριστη θέα στην θάλασσα. Το διαμέρισμα διαθέτει 2 υπνοδωμάτια με 2 διπλά κρεβάτια, κουζίνα με ψυγείο, φούρνο και ηλεκτρικά μάτια, μπάνιο με πλυντήριο ρούχων, σαλόνι, βεράντες, έγχρωμη τηλεόραση 21', ραδιοκασετόφωνο, σίδερο, σιδερώστρα, ανεμιστήρας.

Ιδανικό σπίτι και τοποθεσία για υπέροχες διακοπές!
ΤΙΜΕΣ ΙΟΥΛΙΟΥ-ΑΥΓΟΥΣΤΟΥ-ΣΕΠΤΕΜΒΡΙΟΥ
ΑΝΑ ΗΜΕΡΑ
2 άτομα 59 €, 3 άτομα 80 €, 4 άτομα 100 €
Οικογένεια 3 άτομα 74 €, Οικογένεια 4 άτομα 88 €,
Οικογένεια 5 άτομα 100 €

Πληρ. κ. Μαρία 0946 352554,
02410 68782-61483-61552

ΖΗΤΟΥΝΤΑΙ
πωλήτριες και υπάλληλοι
για τον μπουφέ του νέου καταστήματος Swedco επί της οδού Δημοκρατίας έναντι κινηματογράφου ΠΑΛΛΑΣ με συνεχόμενο ωράριο πρωί ή απόγευμα με γνώσεις αγγλικής γλώσσας τουλάχιστον. Επίσης
βοηθός ζαχαροπλάστη-αρτοποιού
για το εργαστήριο του καταστήματος.
Πληρ. 02410/35660, κ. Ντίνος

ΑΠΟ ΤΗΝ ΚΑΛΛΙΓΑΣ ΑΕΒΕ
αντιπρ. αυτοκινήτων
ΖΗΤΕΙΤΑΙ
ηλεκτρολόγος αυτοκινήτων
με προϋπηρεσία, έχοντας εκπληρώσει την στρατιωτική θητεία, δίπλωμα οδήγησης, να γνωρίζει Αγγλικά.
Πληρ. τηλ. 02410/67440-1

ΠΩΛΕΙΤΑΙ
αναλυτής καυσαερίων AVL 4 αερίων για βενζινοκίνητα αυτοκίνητα σε άριστη κατάσταση και πιεστικό πλυσίματος KARCHER.
Τηλ. 02410-91060
0932847420

Hilton
Rhodes Resort

The Hilton Rhodes Resort is seeking to recruit a:
NIGHT MANAGER
(Ref. N.M.)
The successful candidate should be dynamic, outgoing, self-motivateb and trustworthy. Reporting to the Front Desk Manager you will be responsible in ensuring the smooth of - operation of the desk throughout the night, support the night in bus nightly work and be responsible for maintaing quietness, order, safely and security in the hotel.

Essential Experience
- At least 1 year of experience in similar level management position.
- Fluency in written and verbal English and Greek language.

Preferred Experience:
- Good knowledge of Fidelio.
- Previous experience as Night Manager or as front office empolyee.

Our Company offers:
- Excellent working environment.
- Competitive remuneration package.
- Modern training and development programmes.

Those interested should send their CV (stating the ref, of the position on the envelope) until July 15th, 2002 under the attention of the Human Resources Department to the following address:

Hilton Rhodes Resort
Leoforos Ialyssou Ixia
85100, Rhodos
Or fax it to the number: (0241) 0 76690
E-mail address: hrd_rhodes@Hilton.com

ΑΝΑΚΟΙΝΩΣΗ
ΚΑΛΟΚΑΙΡΙΝΑ ΜΑΘΗΜΑΤΑ
*** Computer ***
DODAM COMPUTER PM
ΕΓΓΡΑΦΕΣ
** ΤΩΡΑ **
Τμήματα για:
Παιδιά - Ενήλικες
Αρχάριους - Μαθητές
Επαγγελματίες
Ανεύρεση Εργασίας
ΠΑΡΕΧΕΤΑΙ ΒΕΒΑΙΩΣΗ
Διδάσκει πτυχιούχος Πανεπιστημίου Αμερικής
ΜΑΝΩΛΗΣ Ι. ΣΟΦΙΛΛΑΣ
Κοδριγκτώνος 91
Τηλ. (02410) 31761
www.dodekanisa.net

ΚΤΗΜΑΤΟΜΕΣΙΤΙΚΟ ΓΡΑΦΕΙΟ
ΕΥΡΩΚΤΗΜΑΤΙΚΗ
ΕΥΣΤΑΘΙΟΥ
ΜΕΣΙΤΕΣ ΣΥΜΒΟΥΛΟΙ ΜΕΛΕΤΗΤΕΣ

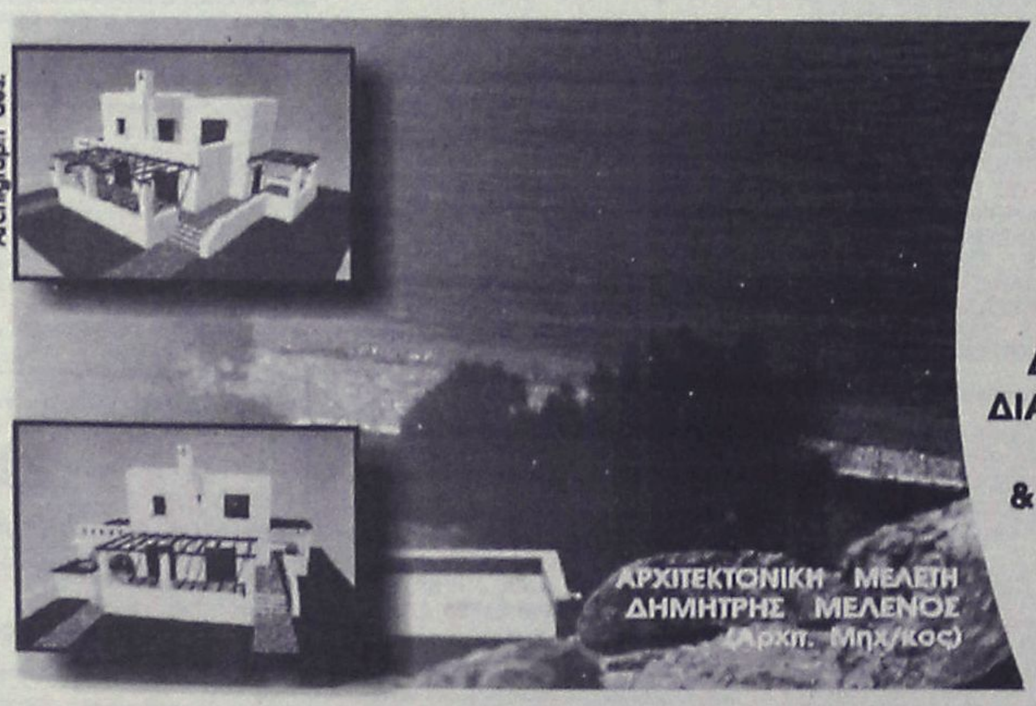

ΠΩΛΟΥΝΤΑΙ ΜΟΝΟΚΑΤΟΙΚΙΕΣ ΣΕ ΟΙΚΟΠΕΔΑ ΣΤΟ ΚΥΜΑ, ΣΤΗΝ ΠΑΡΑΛΙΑΚΗ ΖΩΝΗ ΤΗΣ ΛΑΧΑΝΙΑΣ (ΘΕΣΗ ΣΑΛΑΜΙΝΑ)

ΚΑΘΕ ΜΟΝΟΚΑΤΟΙΚΙΑ ΑΝΑΠΤΥΣΣΕΤΑΙ. ΣΕ ΔΥΟ ΟΡΟΦΟΥΣ, ΚΑΤΑΛΑΜΒΑΝΕΙ ΧΩΡΟ 100 Τ.Μ., ΔΙΑΘΕΤΕΙ ΣΑΛΟΝΙ, ΚΟΥΖΙΝΑ ,ΤΡΙΑ ΥΠΝΟΔΩΜΑΤΙΑ, ΔΥΟ ΜΠΑΝΙΑ, ΑΠΟΘΗΚΕΥΤΙΚΟ ΧΩΡΟ, & ΟΙΚΟΔΟΜΕΙΤΑΙ ΜΕΣΑ ΣΕ ΟΙΚΟΠΕΔΟ 900 Τ.Μ.

ΜΕ ΟΡΙΟ ΤΟΝ ΑΙΓΙΑΛΟ . . .

ΑΞΙΑ 80.000.000 ΔΡΧ - 243.776,2 €

ΑΠΟΚΛΕΙΣΤΙΚΗ ΔΙΑΘΕΣΗ
Πληροφορίες

ΕΥΡΩΚΤΗΜΑΤΙΚΗ
Η ακίνητη αξία σας

Εθνικής Αντίστασης 83 (πρώην Άννης Μαρίας) δίπλα στην ALPHA BANK
Τηλ. 02410 73819,74917 κιν. 0944/374546, 0945/292030 FAX 02410 38641

ΙΩΑΝΝΗΣ & ΜΙΧΑΛΗΣ ΕΥΣΤΑΘΙΟΥ

διαφορα

συνέχεια από την προηγούμενη

ΠΩΛΟΥΝΤΑΙ: α) φωτοτυπικό μηχάνημα RICOH R1 σε άριστη κατάσταση, β) Νεοκλασικό γραφείο σε πολύ καλή κατάσταση. Πληρ. τηλ. 02410-31259. ΑΔ45542

ΣΥΝΤΗΡΩ ΚΙ ΕΠΙΣΚΕΥΑΖΩ ΠΑΛΙΑ ΕΠΙΠΛΑ, ΑΝΤΙΚΕΣ, ΞΥΛΟΓΛΥΠΤΑ, ΧΕΙΡΟΛΟΥΣΤΡΑ, ΕΠΙΧΡΥΣΩΣΕΙΣ ΣΥΝΤΗΡΗΣΗ ΕΡΓΩΝ ΤΕΧΝΗΣ. ΠΛΗΡ. ΤΗΛ. 0241078274, ΚΙΝ. 0936748053. ΠΔ45517

ΚΑΡΦΩΤΙΚΟ πιστόλι HILTI DX 350 ελαφρώς μεταχειρισμένο αξίας 180.000 δρχ. ή 528 ευρώ. Πληρ. τηλ. 02410-67257 και 0946338682. ΑΔ45494

GLASS BOTTOM BOAT επαγγελματικό 12,5 μέτρα καινούργιο με άδεια για 35 άτομα. Μόνο σοβαρές προτάσεις. Πληρ. τηλ. 093852092 ΑΔ45252

ΠΩΛΕΙΤΑΙ ΤΑΧΥΠΛΟΟ ΣΚΑΦΟΣ BEST 4,85 ΜΕΤΡ. ΜΕ ΤΡΕΪΛΕΡ ΚΑΙ ΜΗΧΑΝΗ YAMAHA 80 HP, ΣΕ ΑΡΙΣΤΗ ΚΑΤΑΣΤΑΣΗ. ΠΛΗΡ. ΤΗΛ. 85231-0945461564

ΠΩΛΕΙΤΑΙ ΕΠΙΠΛΟ-BAR ΜΑΥΡΗ ΛΑΚΑ, ΑΡΙΣΤΗ ΚΑΤΑΣΤΑΣΗ. ΠΛΗΡ. ΤΗΛ. 0932086635 ΠΔ44964

ΦΟΥΡΝΟΣ υγραερίου Aluminox με 6 εστίες καθώς και ben mari. Ολα μαζί 190.000 δρχ. Πληρ. τηλ. 02410 92382, 94929, 0937899268 ΑΔ44739

ΕΠΑΓΓΕΛΜΑΤΙΚΟΣ ΦΟΥΡΝΟΣ ALUMINOX με έξι εστίες τιμή 170.000 δρχ ή 490 Ευρώ. Πληρ. τηλ. 02410 94929 μετά τις 6 μ.μ. ΑΔ44363

Πωλούνται σχεδόν καινούργια λόγω μετακόμισης: • γραφείο χρώματος σουηδικού, 60 ευρώ, • μικρή βιβλιοθήκη, 45 ευρώ, • έπιπλο μπουφέ μικρό, 30 ευρώ, • ψυγείο μικρό, 120 ευρώ, • κρεβάτι διπλό, χρώματος μπεζ, χωρίς το στρώμα, 90 ευρώ, • σόμπα KEROSUN, μεσαίου μεγέθους, ελάχιστα χρησιμοποιημένη, 205 ευρώ. Πληρ. τηλ. 097/3041929. ΑΔ44699

ΔΩΔΕΚΑ ΔΙΘΕΣΙΑ ΘΡΑΝΙΑ, μάρκας Production (σκελετός λευκός, καθίσματα κόκκινα), σε πολύ καλή κατάσταση. Πληρ. κ. Ευαγγελία, τηλ. 02410/81540, 82400.

ΕΝΔΙΑΦΕΡΟΜΑΙ ν' αγοράσω για ανταλλακτικά RENO 5 850 cc, κατά προτίμηση τετράθυρο και γεωργικό DACIA. Επίσης απωλέσθη πινακίδα Χ.Ο. 6739. Ο ευρών θα αμοιφθεί. Πληρ. τηλ.097 2190367 και 02410 29364 ΑΔ44160

ΠΩΛΟΥΝΤΑΙ ράφια καταστήματος SUPERMARKET, γόνδολες και ψυγείο αναψυκτικών, σε άριστη κατάσταση και σε τιμή ευκαιρίας, λόγω ανακαίνισης του καταστήματος. Πληροφορίες στα τηλέφωνα 75448 από 4.00 μ.μ. έως 10.00 μ.μ. και κινητό 0972/633705 από 8.30 π.μ. έως 10.00 μ.μ. ΑΔ44720

ΕΠΙΠΛΑ ΑΡΙΣΤΗΣ ΠΟΙΟΤΗΤΑΣ (ελαφρώς μεταχειρισμένα, σαλόνι, καθιστικό, κρεβατοκάμαρα, έπιπλο για τηλεόραση κ.λπ) λόγω μετακόμισης. Πληρ. τηλ. 02410 24398 (3-9) ΑΔ44364

ΠΩΛΟΥΝΤΑΙ: ΤΗΛΕΟΡΑΣΗ GOLDSTAR "14, βίντεο SHARP, κεραία SATELITE UNIVERLA, MINI STEREO COBACT DISC GOLDSTAR, κιθάρα YAMAHA όλα μαζί 150.000 δρχ. Πληρ. τηλ. 093/2834868 κ. Κρέσνιγκ. ΑΔ43473

ΖΗΤΕΙΤΑΙ ΥΠΑΛΛΗΛΟΣ

Το Εργοστάσιο της TECSIR Α.Ε.
ζητά να προσλάβει υπάλληλο.

Απαραίτητη προϋπόθεση η γνώση Αγγλικής γλώσσας και επεξεργασία κειμένου (Word).
Η γνώση EXCEL θα εκτιμηθεί ως επιπλέον προσόν.

Τηλ. 02410-81767
Από τις 9 π.μ.-18 μ.μ.

ΑΠΟ ΑΛΥΣΙΔΑ ΚΑΤΑΣΤΗΜΑΤΩΝ ΓΡΗΓΟΡΗΣ ΕΣΤΙΑΣΗΣ

ΖΗΤΟΥΝΤΑΙ

α) **ΤΑΜΠΛΙΣΤΑΣ** με ανάλογη εμπειρία.
β) **ΚΑΘΑΡΙΣΤΡΙΑ**

Πληρ. τηλ. 0945380404

ΖΗΤΟΥΝΤΑΙ

Πωλήτριες για τουριστικό κατάστημα εντός πόλεως. Ωράριο συνεχές. Μισθός 240.000 ή 705 ευρώ.

Πληρ. τηλ. 0241025936

ΑΥΤΟΕΠΙΛΟΓΕΣ ΖΗΤΕΙΤΑΙ

ΝΕΟΣ Ή ΝΕΑ ΓΙΑ ΕΡΓΑΣΙΑ ΣΤΟ ΤΜΗΜΑ ΠΩΛΗΣΕΩΝ

Ο υποψήφιος θα πρέπει να πληρεί τις κάτωθι προϋποθέσεις:
• Ευχέρεια λόγου
• Γνώσεις Η/Υ
• Τουλάχιστον απολυτήριο Λυκείου
• Ηλικία έως 30 ετών
• Δίπλωμα αυτοκινήτου
Προσφέρεται ικανοποιητικό πακέτο αποδοχών
Απαραίτητο βιογραφικό σημείωμα

Πληρ. τηλ. 02410-65183-60100
κ. Κωστή

ΖΗΤΟΥΝΤΑΙ

πωλήτριες

για μόνιμη απασχόληση για κατάστημα εντός πόλεως.

Πληρ. τηλ. 32125

ΖΗΤΕΙΤΑΙ ΕΠΙΣΤΗΜΟΝΙΚΟΣ ΣΥΝΕΡΓΑΤΗΣ

Πολυεθνική Φαρμακευτική Εταιρία με ηγετική θέση στην αγορά, ενδιαφέρεται για την άμεση πρόσληψη Επιστημονικού Συνεργάτη, που θα καλύψει κενή θέση στο Τμήμα Πωλήσεων του γραφείου της στο Ηράκλειο με έδρα την Ρόδο.

Ο ιδανικός υποψήφιος θα πρέπει να είναι πτυχιούχος, κατά προτίμηση φαρμακοποιός - βιολόγος - χημικός. Η γνώση Αγγλικών και Η/Υ επιθυμητή καθώς και προϋπηρεσία τουλάχιστον 2 έτη σε ανάλογη θέση.

Προσφέρεται ανταγωνιστικός μισθός, προοπτική εξέλιξης αναλόγως προσόντων, αυτοκίνητο και ιατροφαρμακευτική περίθαλψη.

Ενα σύντομο αλλά πλήρες βιογραφικό σημείωμά σας, παρακαλούμε να σταλεί στην :

ΤΑΧ. ΘΥΡΙΔΑ 62106 – 152 10 ΑΘΗΝΑ

AXON
ΔΙΕΘΝΕΣ ΔΙΚΤΥΟ ΣΠΟΥΔΩΝ

ΖΗΤΑ

Καθηγητές Αγγλικών, Γερμανικών, Γαλλικών, Ισπανικών και Πληροφορικής, με επικοινωνιακό χαρακτήρα και οργανωτικές ικανότητες. Αριστο περιβάλλον εργασίας, προοπτικές εξέλιξης.

Βιογραφικά: fax 0241070903
email: axon@rho.forthnet.gr
Follow up: 0241077656, 0241070902

πόπου
Υπερ_έχει!

Για το νέο κατάστημα επί της Λεωφ. Ηρακλειδών 77

ΖΗΤΟΥΝΤΑΙ

ΣΥΝΕΡΓΑΤΕΣ *ΓΙΑ ΟΛΕΣ ΤΙΣ ΘΕΣΕΙΣ ΕΡΓΑΣΙΑΣ*

Πληροφορίες-Αιτήσεις

Κα ΛΥΜΠΕΡΟΠΟΥΛΟΥ, ώρες 10.00 έως 13.00 και 18.00 έως 20.00 στο τηλ. 0944/889398

ΖΗΤΟΥΝΤΑΙ

για άμεση πρόσληψη **ΔΙΑΝΟΜΕΙΣ** ηλικίας 20-28 ετών, με δίπλωμα οδήγησης μοτοποδηλάτου και αυτοκινήτου, χωρίς στρατιωτικές υποχρεώσεις, για μόνιμη πρωινή απασχόληση σε φαρμακαποθήκη.

Οι ενδιαφερόμενοι μπορούν να περάσουν Δευτέρα έως Παρασκευή, ώρες 11.00-14.00 από τη Διεύθυνση: MEDIQUICK Α.Ε., Μάρκου Μαλλιαράκη 22 (Πάροδος Καναδά)

Zio Peppe
PIZZA AL METRO

ΑΠΟ ΤΟ ZIO PEPPE

ΖΗΤΕΙΤΑΙ

Μάγειρας ή μαγείρισσα (έως 40 ετών) με προϋπηρεσία στην Ιταλική κουζίνα και γνώση της Αγγλικής ή Ιταλικής Γλώσσας.

Πληρ. 11 π.μ.-2 μ.μ.
Τηλ. 02410 73990

CASH AND CARRY
METRO

To Cash and Carry METRO
ΖΗΤΕΙ

ΕΡΓΑΤΕΣ

ηλικίας 22-40 ετών.
Παρακαλούνται οι ενδιαφερόμενοι να τηλεφωνήσουν στό: 62.327 ή 01/28.93.500

Από το ξενοδοχείο **LOUTANIS** στα Κολύμπια

ΖΗΤΕΙΤΑΙ

εξειδικευμένο προσωπικό

(καμαριέρες, βοηθοί σερβιτόρων)

Πληρ. τηλ. 0241056312, 0241056336

ΡΟΔΙΑΚΗ ΚΤΗΜΑΤΙΚΗ

ΣΥΜΒΟΥΛΟΙ & ΕΚΤΙΜΗΤΕΣ ΑΚΙΝΗΤΩΝ — ΚΤΗΜΑΤΟΜΕΣΙΤΙΚΟ ΓΡΑΦΕΙΟ από το 1983

ΠΩΛΟΥΝΤΑΙ ΜΟΝΟΚΑΤΟΙΚΙΕΣ ΣΤΟΥΣ ΤΡΕΙΣ



ΣΕ ΜΠΕΤΑ ΑΠΟ 31.000.000 ΔΡΧ

ΑΝΕΣΤΗΣ & ΣΑΒΒΑΣ ΣΑΒΒΑΪΔΗΣ

tel: 26281 & 35476 cel: 0944-421015 & 0977-433427

διαφορα

συνέχεια από την προηγούμενη

ΕΞΟΠΛΙΣΜΟΣ ΜΑΓΑΖΙΟΥ τουριστικών ειδών (ράφια, πάγκος με ράφια, βιτρίνα για ασήμι-χρυσό, γραφείο με προσθήκη για ταμειακή μηχανή) σε τιμή ευκαιρίας καθώς και το εμπόρευμα. Πληρ. τηλ. 02440 51749 έως 5 μ.μ., 0945101885 όλη μέρα.

ΠΩΛΟΥΝΤΑΙ-ΜΙΚΡΟΕΠΙΠΛΑ: Παπουτσοθήκες, συρταριέρες, τραπέζια, καρέκλες, κρεβάτια, στρώματα, ντουλάπες, κρυσταλιέρες, σύνθετα, ροτόντες, καλόγηροι, σαλόνια, καναπέδες, ντιβανομπάουλα κ.ά. σε χαμηλές τιμές. Θα μας βρείτε στο 5ο χλμ. Ρόδου-Λίνδου στην Πλατής-Ροδοχρώμ. Πληρ. τηλ. 65065, 62037 από 8 -14.30, απόγευμα 6-8.

μαθήματα

ΠΑΡΑΔΙΔΟΝΤΑΙ ΙΔΙΑΙΤΕΡΑ ΜΑΘΗΜΑΤΑ ΓΙΑ ΜΕΤΑΞΕΤΑΣΤΕΟΥΣ ΜΑΘΗΤΕΣ ΣΤΑ ΜΑΘΗΜΑΤΙΚΑ-ΦΥΣΙΚΗ-ΧΗΜΕΙΑ-ΦΙΛΟΛΟΓΙΚΑ ΓΙΑ ΟΛΕΣ ΤΙΣ ΤΑΞΕΙΣ ΓΥΜΝΑΣΙΟΥ-ΕΝΙΑΙΟΥ ΛΥΚΕΙΟΥ (ΟΛΕΣ ΟΙ ΚΑΤΕΥΘΥΝΣΕΙΣ) ΚΑΙ Τ.Ε.Ε. ΥΠΕΥΘΥΝΑ-ΜΕΘΟΔΙΚΑ ΣΕ ΧΑΜΗΛΕΣ ΤΙΜΕΣ. ΠΛΗΡ. ΤΗΛ. 0241028053. ΠΜ46431

ΑΓΓΛΙΚΑ όλων των επιπέδων α Firts Cetificate-Proficiency-Toefl-Εισαγωγικών εξετάσεων Φιλολογιών ελληνικού-Αγγλικών-Αμερικανικών Πανεπιστημίων a Humanities και Τουριστικών-Εμπορικών στελεχών. Πληρ. τηλ.: 0241028303 ή 0973479075. ΑΜ46413

ΜΑΘΗΜΑΤΙΚΟΣ ζητά συνεργασία με Φιλόλογο. Πληρ. τηλ.: 02410-90695 και 02410-90412 ΑΜ46422

ΑΓΓΛΙΚΑ-ΙΤΑΛΙΚΑ-ΙΣΠΑΝΙΚΑ. ΚΑΘΗΓΗΤΗΣ, ΑΡΙΣΤΟΥΧΟΣ ΑΠΟΦΟΙΤΟΣ (MASTER) SCHILLER INTERNATIONAL UNIVERSITY ΠΑΡΑΔΙΔΕΙ ΜΑΘΗΜΑΤΑ ΚΑΤ' ΟΙΚΟΝ ΣΕ ΑΡΧΑΡΙΟΥΣ, ΠΡΟΧΩΡΗΜΕΝΟΥΣ, ΞΕΝΟΔΟΥΠΑΛΛΗΛΟΥΣ. ΕΞΑΣΦΑΛΙΣΜΕΝΗ ΕΠΙΤΥΧΙΑ ΕΞΕΤΑΣΕΩΝ F.C.E., TOEFL, E.C.C.E, MICHIGAN ΚΑΙ CAMBRIDGE PROFICIENCY, IELTS ΚΑΘΩΣ ΚΑΙ ΕΙΣΑΓΩΓΗΣ ΣΕ ΒΡΕΤΑΝΙΚΑ ΚΑΙ ΙΤΑΛΙΚΑ ΠΑΝΕΠΙΣΤΗΜΙΑ. ΤΙΜΕΣ ΛΟΓΙΚΕΣ. ΜΕΤΑΦΡΑΣΕΙΣ ΔΕΚΤΕΣ. ΠΛΗΡ. ΤΗΛ. 0241025133 ΠΜ46244

ΙΔΙΑΙΤΕΡΑ: ΜΑΘΗΜΑΤΙΚΑ, ΦΥΣΙΚΗ, ΧΗΜΕΙΑ ΓΥΜΝΑΣΙΟΥ-ΛΥΚΕΙΟΥ (ΜΕΤΑΞΕΤΑΣΤΕΟΥΣ). ΠΛΗΡ. ΤΗΛ. 0938540758. ΠΜ46022

ΑΤΛΑΝΤΙΚΑ
ΕΛΛΑΣ Α.Ε.

Η εταιρεία **ΑΤΛΑΝΤΙΚΑ ΕΛΛΑΣ Α.Ε.,**
μετά από ένα χρόνο επιτυχημένης παρουσίας στη Ρόδο και μέσα στα σχέδια συνεχής ανάπτυξης
ΖΗΤΑ
το κάτωθι προσωπικό για το νέο της πολυτελές ξενοδοχείο ATLANTIKA IMPERIAL:

- **Τεχνικούς συντηρητές**
- **Σερβιτόρους**
- **Βοηθούς Σερβιτόρους**
- **Καμαριέρες**
- **Λατζιέρες**
- **Καθαρίστριες**

Η νέα ξενοδοχειακή μονάδα δυναμικότητας 700 κλινών βρίσκεται στα Κολύμπια
και άρχισε τη λειτουργία του τον Ιούνιο 2002.
Επίσης ζητούνται υπάλληλοι όλων των ειδικοτήτων για το **ATLANTICA PRINCESS** στην Ιαλυσό.

Προσφέρεται η δυνατότητα χειμερινής εργασίας στα ξενοδοχεία της εταιρείας στην Κύπρο.
Αιτήσεις με πλήρες βιογραφικό σημείωμα να σταλούν το συντομότερο στη διεύθυνση:
Τ.Θ. 4101 Τ.Γ. 2 Ρόδου 85100
Τηλεπικοινωνίας: 0241057000 κ. Κονιώτη

ΑΠΟ ΜΕΓΑΛΑ ΚΕΝΤΡΑ ΞΕΝΩΝ ΓΛΩΣΣΩΝ
ΖΗΤΟΥΝΤΑΙ

Α. ΓΡΑΜΜΑΤΕΑΣ με οργανωτικές ικανότητες, επικοινωνία, πολύ καλή χρήση Η/Υ (WORD, EXCELL, ACCESS, INTERNET κ.λπ.) και καλή γνώση Αγγλικής γλώσσας.
Β. ΚΑΘΗΓΗΤΡΙΑ, Αγγλικής γλώσσας με τα απαραίτητα προσόντα, και καλή γνώση Η/Υ

Πληρ. τηλ. 0944557415
ή αποστείλατε βιογραφικό στο ΦΑΧ 02410 25800

ΑΣΤΡΟΛΟΓΟΣ
ΜΕΛΛΟΝΤΟΛΟΓΟΣ
ΧΑΡΤΟΜΑΝΤΗΣ
κ. ΠΕΝΗ
Βρίσκεται στη Ρόδο για λίγες μέρες
Δέχεται κατόπιν ραντεβού
Τηλ. 02410-66591
Τηλ. 02410 66591

ΣΧΟΛΗ ΟΔΗΓΩΝ
ΠΟΤΣΟΥ ΣΩΤΗΡΗ
ΔΙΠΛ. ΕΚΠΑΙΔΕΥΤΗΣ ΥΠΟΨΗΦΙΩΝ ΟΔΗΓΩΝ.
ΔΙΠΛΩΜΑΤΑ Α - Β - Γ - Δ - Ε



★ **Αναλαμβάνουμε την έκδοση αδειών οδήγησης όλων των κατηγοριών.**
★ **Αναθεωρήσεις Επαγ/κών αδειών.**
★ **Τα θεωρητικά μαθήματα όλων των κατηγοριών γίνονται στό σύγχρονο Κέντρο θεωρητικής Εκπαίδευσης Υποψηφίων Οδηγών της Ε.Σ.Ο.Ρ. Ο.Ε. Στην οποία μετέχουμε.**
★ **Διαθέτουμε καί Αυτόματο Επιβατηγό.**

Εθνάρχου Μακαρίου 31, 2ος όροφος, ΡΟΔΟΣ
(Έναντι Εθνικής Τράπεζας, πάνω από το κατ/μα "ΡΟΔΙ")
Τηλ. 78070 Κιν. 0945- 567404

ΑΠΟΦΡΑΞΕΙΣ-ΚΑΘΑΡΙΣΜΟΙ

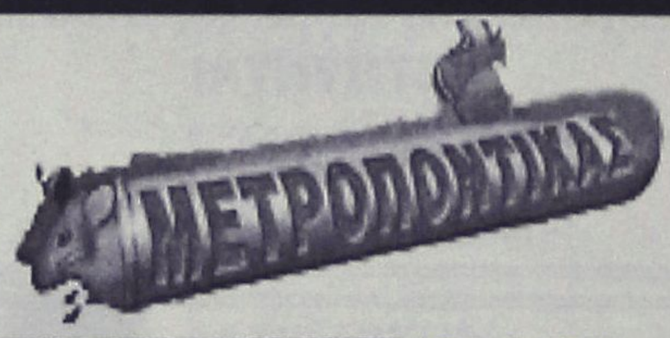



ΑΠΟΦΡΑΞΕΙΣ
ΚΑΘΑΡΙΣΜΟΙ
ΣΥΝΤΗΡΗΣΕΙΣ
ΑΠΟΧΕΤΕΥΣΕΩΝ-
ΕΠΙΦΑΝΕΙΩΝ-
ΚΤΙΡΙΩΝ-
ΠΛΟΙΩΝ-
ΒΙΟΛΟΓΙΚΩΝ

Αναλαμβάνουμε ξενοδοχεία, Δήμους, πολ/κίες κ.λπ. Αντληση πετρελαιοειδών από πλοία καθώς και λιποσυλλεκτών και βιολογικών. ΜΕ ΜΟΝΑΔΙΚΑ ΣΕ ΥΨΟΣ ΠΙΕΣΗΣ ΚΑΙ ΑΝΑΡΡΟΦΗΣΗΣ. ΥΠΕΡΣΥΓΧΡΟΝΑ ΜΗΧΑΝΗΜΑΤΑ ΥΔΡΟΒΟΛΗΣ ΣΕ ΟΛΗ ΤΗ ΔΩΔΕΚΑΝΗΣΟ

ΟΛΟ ΤΟ 24ωρο

ΒΑΡΔΕΛΛΗ Μ. -ΚΡΑΣΟΠΟΥΛΟΣ Δ. Ο.Ε.
Τηλ. 35555, Fax: 96516, Κιν. 0944/395999
e-mail:metropontikas@excite.com.
ΣΤΙΣ ΠΙΟ ΧΑΜΗΛΕΣ ΤΙΜΕΣ

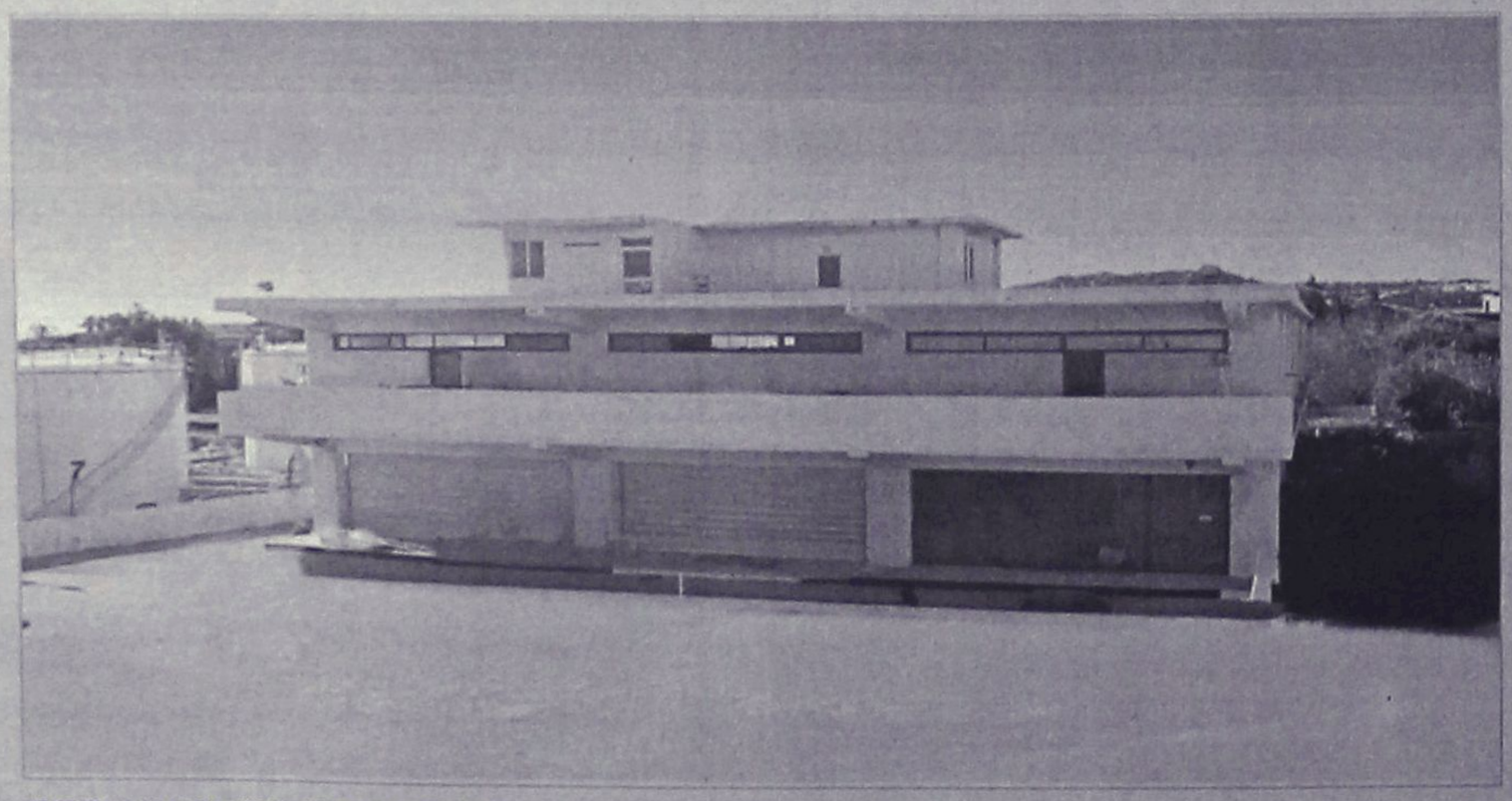

ΕΠΕΝΔΥΤΙΚΕΣ ΠΡΟΤΑΣΕΙΣ

ΡΟΔΙΑΚΗ ΚΤΗΜΑΤΙΚΗ
ΣΥΜΒΟΥΛΟΙ & ΕΚΤΙΜΗΤΕΣ ΑΚΙΝΗΤΩΝ — ΚΤΗΜΑΤΟΜΕΣΙΤΙΚΟ ΓΡΑΦΕΙΟ από το 1983

ΠΩΛΕΙΤΑΙ - ΕΝΟΙΚΙΑΖΕΤΑΙ

βιοτεχνικό κτίριο
2.550 τ.μ - πλησίον της Ρόδου - Καλλιθέας (έναντι Μαρινόπουλου)σε οικόπεδο 4,300 τ.μ..

ΑΠΟΚΛΕΙΣΤΙΚΗ ΔΙΑΘΕΣΗ
ΑΝΕΣΤΗΣ & ΣΑΒΒΑΣ ΣΑΒΒΑΪΔΗΣ
τηλ: 0241-26281 & 35476
cel: 0944–421015

ΑΝΑΚΟΙΝΩΣΗ

"ΕΦΘΑΣΕ"

Ο ΒΟΗΘΟΣ ΣΑΣ

ΤΟ ΚΕΝΤΡΟ ΔΙΕΚΠΕΡΑΙΩΣΗΣ ΕΞΩΤΕΡΙΚΩΝ ΕΡΓΑΣΙΩΝ

"Ο ΒΟΗΘΟΣ"

Γνωστοποιεί ότι αναλαμβάνει τη διεκπεραίωση των κάτωθι εργασιών:

ΕΙΣΠΡΑΞΕΙΣ-ΠΛΗΡΩΜΕΣ-ΔΙΑΝΟΜΕΣ
ΠΡΟΩΘΗΣΗ ΚΑΙ ΠΡΟΒΟΛΗ ΠΡΟΙΟΝΤΩΝ

Διεκπεραιώνουμε τις υποθέσεις σας με συνέπεια-υπευθυνότητα φερεγγυότητα και εχεμύθεια

Πληρ. τηλ. 02410-34918-
23690
κιν. 0945/346838 Fax: 33449

ΑΡ46308

Τ.Ε.Σ.Α.Ρ.

ΤΕΧΝΙΚΗ ΕΤΑΙΡΙΑ ΣΥΝΔΕΣΕΩΣ ΑΠΟΧΕΤΕΥΤΙΚΩΝ ΡΟΔΟΥ

Αναλαμβάνουμε υπεύθυνα την Μελέτη-Κατασκευή της σύνδεσης του ακινήτου σας με το κεντρικό δίκτυο αποχέτευσης της Δ.Ε.Υ.Α.Ρ.

Λογικές τιμές-
Ταχεία
εξυπηρέτηση

Πληρ. τηλ. 0945 344510

ΠΡ37348

- **ΜΕΛΕΤΕΣ ΣΥΝΔΕΣΗΣ με αποχ/κό δίκτυο Δ.Ε.Υ.Α.Ρ.**
- **ΑΔΕΙΕΣ ΛΕΙΤΟΥΡΓΙΑΣ ΚΑΤΑΣΤΗΜΑΤΩΝ** (παντός είδους)
- **ΗΛΕΚΤΡΟΔΟΤΗΣΗ ΚΤΙΡΙΩΝ (Δ.Ε.Η.)** (ΕΛΕΓΧΟΣ ΤΙΜΟΛΟΓΙΩΝ ΣΤΗΝ ΕΦΟΡΙΑ)

Αμεση εξυπηρέτηση

ΤΕΧΝΙΚΟ ΓΡΑΦΕΙΟ
Ι. ΧΑΤΖΗΙΩΑΝΝΙΔΗΣ
Στεφ. Καζούλη 14 - Ρόδος
Τηλ./Fax: 02410 73021 - 02410-31390, κιν. 097/2373156

ΠΡ46014

μαθηματα

συνέχεια από την προηγούμενη

ΑΓΓΛΙΚΑ ΚΑΙ ΓΑΛΛΙΚΑ ΜΑΘΗΜΑΤΑ παραδίδονται κατ' οίκον από έμπειρο καθηγητή απόφοιτο Καναδικού Πανεπιστημίου σε προσιτές τιμές. Πληρ. τηλ. 0241064079.

AM46243

ΙΔΙΑΙΤΕΡΑ ΜΑΘΗΜΑΤΑ ΠΛΗΡΟΦΟΡΙΚΗΣ (ΒΑΣΕΙΣ ΔΕΔΟΜΕΝΩΝ). ΠΛΗΡ. ΚΙΝ. 0938540758.

ΠΜ46023

ΓΕΡΜΑΝΙΚΑ όλων των επιπέδων παραδίδει έμπειρη καθηγήτρια. Υπεύθυνη προετοιμασία για διπλώματα GOETHE για γερμανική φιλολογία-εξειδικευμένα. μαθήματα για ξενοδοχοϋπαλλήλους. Πληρ. τηλ. 02410 24778. 0973 041229.

AM44084

προσφορες εργασιας

ΚΥΡΙΑ αναλαμβάνει την φροντίδα ηλικιωμένων για μικρό ή μεγάλο χρονικό διάστημα. Πληρ. τηλ.: 0241036919 και 0946351004.

AP46424

ΦΟΙΤΗΤΗΣ ΦΑΡΜΑΚΕΥΤΙΚΗΣ που σπουδάζει στη Γερμανία ζητά πρωινή εργασία το τρίμηνο το διακοπών. Ομιλεί Γερμανικά, Αγγλικά, Η/Υ και διαθέτει μηχανάκι. Πληρ. τηλ. 0945/802467.

AP46382

ΚΥΡΙΑ ΕΛΛΗΝΙΔΑ αναλαμβάνει σίδερο στα σπίτια. Πληρ. τηλ. 0938067336

AP46359

ΚΥΡΙΑ ζητά να κρατά παιδιά στο σπίτι. Πληρ. τηλ. 02410 21338.

AP46232

ΝΕΟΣ που γνωρίζει καλά την τέχνη του σιδερά-αλουμινά **ζητά** ανάλογη εργασία. Πληρ. τηλ. 0946/403621.

AP43953

ΕΛΑΙΟΧΡΩΜΑΤΙΣΜΟΙ. ΑΝΑΛΑΜΒΑΝΟΥΜΕ ΠΑΝΤΟΣ ΕΙΔΟΥΣ ΕΛΑΙΟΧΡΩΜΑΤΙΣΜΟΥΣ ΣΕ ΠΟΛΥ ΛΟΓΙΚΕΣ ΤΙΜΕΣ. ΠΛΗΡ. ΤΗΛ. 0936 743892

ΧΠΡ1561

ΚΥΡΙΑ, αναλαμβάνει να φροντίζει ηλικιωμένους. Πληρ. τηλ. 33531-36138.

AP43822

ΠΡΟΣΟΧΗ ΕΥΚΑΙΡΙΑ ΓΙΑ ΖΑΧΑΡΟΠΛΑΣΤΕΣ & ΑΡΤΟΠΟΙΟΥΣ ΚΑΙ ΠΙΤΣΑΔΟΡΟΥΣ

ΠΩΛΟΥΝΤΑΙ

1) Φούρνος ηλεκτρικού επαγγελματικός
2) Βιτρίνα 2 1/2 μέτρα με τζάμι κουρμπαριστό
3) Μηλοτρίφτης και πατάτας με πίεση νερού.
4) Παγοτρίφτης καινούργιος.
5) Φουρνάκια για πίτσα και αερόθερμα
6) Κύλινδρος ζυμαριού αμεταχείριστος.
7) Πάγκος εργασίας ανοξείδωτος - αμεταχείριστος

Πληρ. τηλ. 02410 21807 (πρωί), 75897 (απόγευμα)

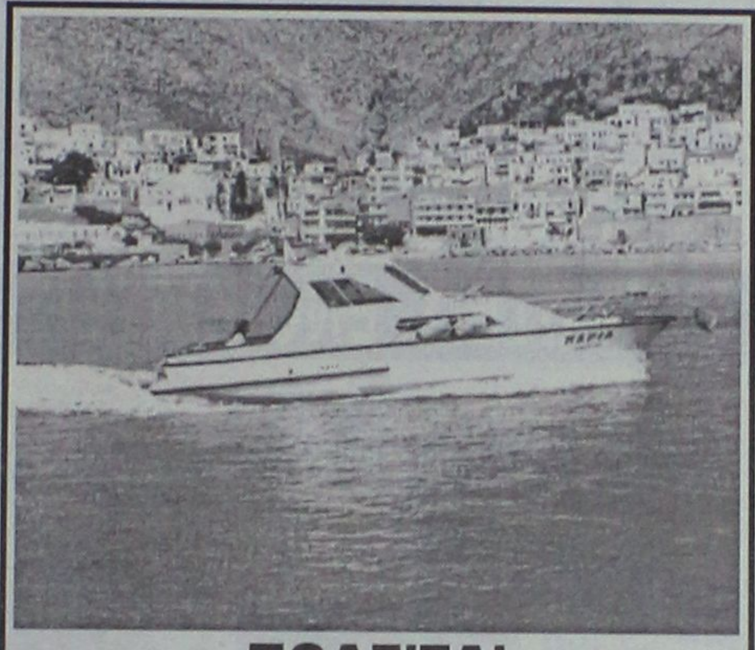

ΠΩΛΕΙΤΑΙ

Σκάφος 7,40 μ., καμπινάτο, πολυεστερικό, μηχ.IVECO 130 HP εσω, ελάχιστες ώρες λειτουργίας κρεβάτια, WC, πλήρεις εγκατ/σεις, ντούζ, μουσικής, ηλεκτρ. εργάτης, 6 ετών, ραδιοκ/νο, πυξίδα, VHF, τέντα, πρωτ. 10 ατ., άριστη κατάσταση. Τηλ. 02430/29745, 24422

ΤΑΠΗΤΟΚΑΘΑΡΙΣΤΗΡΙΟ

Ο ΔΡΑΚΟΣ

Αναλαμβάνουμε υπεύθυνα καθαρισμό και φύλαξη
χαλιά • μοκέτες • φλοκάτες
Ειδικός καθαρισμός μεταξωτών και χειροποίητων χαλιών
Επί τόπου καθαρισμοί
μοκετών • σαλονιών • πούλμαν
με 20ετή περία.

Πληρ. τηλ. 0241026805, 0241051024, 0974208020

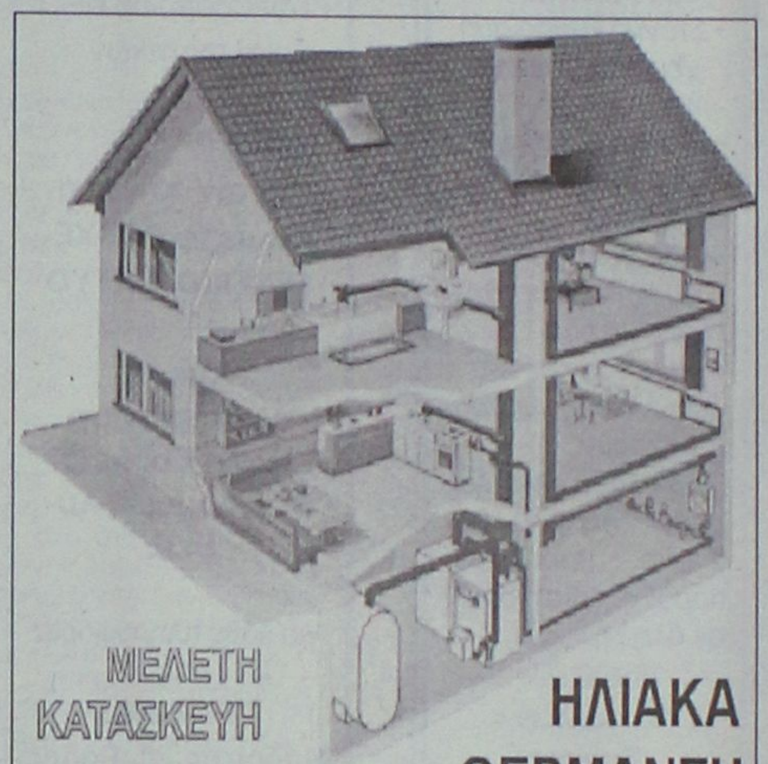

ΚΤΗΜΑΤΟΜΕΣΙΤΙΚΟ ΓΡΑΦΕΙΟ

ΕΥΡΩΚΤΗΜΑΤΙΚΗ

ΕΥΣΤΑΘΙΟΥ

ΜΕΣΙΤΕΣ ΣΥΜΒΟΥΛΟΙ ΜΕΛΕΤΗΤΕΣ



ΠΩΛΟΥΝΤΑΙ ΔΙΑΜΕΡΙΣΜΑΤΑ ΣΕ ΝΕΑ ΤΕΤΡΑΟΡΟΦΗ ΟΙΚΟΔΟΜΗ ΜΕ ΠΥΛΩΤΗ, ΣΤΟ ΡΟΔΙΝΙ

Η ΟΙΚΟΔΟΜΗ ΔΙΑΘΕΤΕΙ :

- **7 ΔΙΑΜΕΡΙΣΜΑΤΑ** ΤΩΝ 83 Τ.Μ. & 101 Τ.Μ.
- ΧΩΡΟ ΠΡΑΣΙΝΟΥ
- ΥΔΡΑΥΛΙΚΟ ΑΝΕΛΚΥΣΤΗΡΑ 8 ΑΤΟΜΩΝ
- ΘΕΣΗ ΣΤΑΥΘΜΕΥΣΗΣ ΓΙΑ ΚΑΘΕ ΔΙΑΜΕΡΙΣΜΑ
- ΠΡΟΣΒΑΣΗ ΑΤΟΜΩΝ ΜΕ ΕΙΔΙΚΕΣ ΑΝΑΓΚΕΣ
- ΠΛΗΡΗ ΘΕΡΜΑΝΣΗ

ΑΠΟΚΛΕΙΣΤΙΚΗ ΔΙΑΘΕΣΗ
Πληροφορίες

ΕΥΡΩΚΤΗΜΑΤΙΚΗ
Η ακίνητη αξία σας

Εθνικής Αντίστασης 83 (πρώην Άννης Μαρίας) δίπλα στην ALPHA BANK
Τηλ. 02410 73819,74917 κιν. 0944/374546, 0945/292030 FAX 02410 38641

ΙΩΑΝΝΗΣ & ΜΙΧΑΛΗΣ ΕΥΣΤΑΘΙΟΥ

ΤΑ ΜΟΝΑΔΙΚΑ

Υπερσύγχρονα Ταπητοκαθαριστήρια

ΚΛΕΟΠΑΤΡΑ & EURO CLEAN CENTER

Εμπιστευθείτε τον καθαρισμό και φύλαξη των ταπήτων στα καθαριστήρια μας

- *Προσφέρουμε άψογο και έμπειρο Βιολογικό Καθαρισμό Ταπήτων*
- *Στεγνό καθαρισμό χειροποίητων χαλιών*
- *Επιτόπου καθαρισμό σε σαλόνια-μοκέτες*
- *Ειδικός καθαρισμός παπλώματα-φλοκάτες*
- *Επισκευές σε όλους τους τύπους ταπήτων*

"Η φύλαξη είναι δωρεάν" για όλο τον χρόνο. παραλαβή-παράδοση κατ' οίκον σε όλη τη Ρόδο.

Υπεύθυνος:
Κουφαλλάκης Σταύρος
Τηλ. **0241-51996, 0945793626 , fax 51322**
ΠΡ42631

ΤΕΧΝΙΚΟ ΓΡΑΦΕΙΟ

ΑΝΑΣΤΑΣΗΣ ΒΑΡΕΛΗΣ
ΑΡΧΙΤΕΚΤΟΝΑΣ

Αναλαμβάνει:
-- Οικοδομικές άδειες
- Μελέτες
- Επιβλέψεις
- Κατασκευές οικοδομικών έργων
- Την υποβολή δικαιολογητικών στην **ΔΕΥΑΡ** για την σύνδεσή σας με το **ΑΠΟΧΕΤΕΥΤΙΚΟ ΔΙΚΤΥΟ**

Αμεση εξυπηρέτηση
Καλή δουλειά
Οικονομικές λύσεις

για κάθε πληροφορία σας:
ΓΡΑΦΕΙΟ:
Μαδρίτης 20, Ρόδος
Τηλ. 0241-0-61502
κιν. 0977-305126
ΠΡ4309

ΥΔΡΑΥΛΙΚΑ-ΚΑΛΟΡΙΦΕΡ
Γιάννης ο Ατλάσης
Εγκαταστάσεις
Ανακαινίσεις
Συντηρήσεις
Πληρ. τηλ. 29898-64972
κιν. 0973610779

Εχετε πρόβλημα με τα παλιά σας αλουμίνια;
- **Τα επισκευάζω ή τα αντικαθιστώ με καινούργια**

ΚΑΤΑΣΚΕΥΕΣ ΑΛΟΥΜΙΝΙΟΥ ΚΑΙ ΣΙΔΗΡΟΥ
"Ο ΓΙΩΡΓΟΣ"
Πληρ. τηλ. 39747, 0944999655

Cleaning Pro



πλένουμε & φυλάμε:
- ΧΑΛΙΑ - ΜΟΚΕΤΕΣ - ΦΛΟΚΑΤΕΣ
- ΠΑΠΛΩΜΑΤΑ - ΚΟΥΒΕΡΤΕΣ

Τηλ: 02410 60585

ΝΕΕΣ ΕΓΚΑΤ/ΣΕΙΣ: ΝΙΚΗΦ. ΒΡΕΤΤΑΚΟΥ - ΑΣΓΟΥΡΟΥ

ΑΝΥΨΩΣΕΙΣ- ΕΝΟΙΚΙΑΣΕΙΣ



Ανυψώσεις κάθε είδους μέχρι και ύψος **15μέτρων** με σύγχρονο μηχάνημα για κάθε εργασία όπως – **κοψίματα δέντρων, καθαρισμούς τζαμιών , τοποθετήσεις κεραιών επισκευές σωληνώσεων , ελαιοχρωματισμούς** , και κάθε άλλη εργασία.

Αναλαμβάνουμε καθαρισμούς κτιρίων με υδροβολή με σύγχρονα πιεστικά μηχανήματα όπως αναπαλαιώσεις κτιρίων ή ακόμα και ξέπλυμα πριν από βάψιμο.

ΤΗΛ.02410-35.555-ΚΙΝ.0944-395999

e-mail : metropontikas@exelte.com

ΔΙΝΔΟΥ 1 ΡΟΔΟΣ από την
ΒΑΡΔΕΛΗ Μ. ΚΡΑΣΟΠΟΥΛΟΣ Δ. Ο.Ε.
ΣΤΙΣ ΧΑΜΗΛΟΤΕΡΕΣ ΤΙΜΕΣ

Υγειονομική Περιβαλλοντική Εταιρεία Ο.Ε.

ΔΩΣΕ ΣΤΥΛ ΣΤΟ ΚΙΝΗΤΟ ΣΟΥ

NEO **5.000 ΛΟΓΟΤΥΠΑ ΚΑΙ ΜΕΛΩΔΙΕΣ για ένα κινητό μοδάτο!**

www.rollingtones.gr

LOGOS-ΛΟΓΟΤΥΠΑ



RINGTONES-ΜΕΛΩΔΙΕΣ

ΕΛΛΗΝΙΚΕΣ ΕΠΙΤΥΧΙΕΣ	60600049 Αννα Βίσση - Κρουγή
60600004 Αντίζελα Δημητρίου - Μούρη Λίστα	60600047 Δέσποινα Βανδή - Υποφέρω
60600017 Νίκος Κουρκούλης - Τόσα δειλινά	60100012 Εθνικός Υμνος
60600029 Γιάννης Πλούταρχος - Υπήρχαν όρκοι	**TOP ΣΕ ΖΗΤΗΣΗ ΣΤΗΝ ΕΥΡΩΠΗ**
60600036 Νότης Σφακιανάκης - Μετανοιώνω	60500006 Angel - Shaggy
60600019 Λάμπης Λιβιεράτος - Λάμπεις	60500008 Butterfly - Crazytown
60600010 Στέλλα Γεωργιάδου - Εχω κακό σκοπό	60500004 It's raining men - Geri Halliwell
60600027 Γιάννης Πλούταρχος - Φυσάει πολύ	60500032 Thank you - Dido
60600025 Λευτέρης Πανταζής - Με σένα	60500031 Supergirl - Reamonn

Τα παραπάνω λογοκερασμένα εμπορικά λογότυπα βρίσκονται στους κωδικούς: 11200053, 11200072, 11200073, 11200074, 11200082, 11200085, 11200114, 11200128, 11200132, 11200133, 11200135, 11200139, 11200143, 11200144, 11200147.
Εμπορικά εικονογραφήματα στους κωδικούς: 31000008, 31000016, 31000019, 31000035, 31000036, 31000044, 31000045, 31000046, 31000049, 31000053, 31000055, 31000061, 31000063.

1. Διάλεξε το Logo ή το Ringtone που σου αρέσει.
2. Κάλεσε τη γραμμή παραγγελιών.
3. Ακολούθησε τις οδηγίες και στον σου ζητηθεί βάλε τον δεκαψήφιο κωδικό.
4. Το Logo ή το Ringtone θα σταλεί στο κινητό σου.

...κάλεσε από το σταθερό σου τηλέφωνο

090 214 507

Για περισσότερα Logos και Ringtones μπες μας μπορεί στο Internet στο www.rollingtones.gr
Cenitel 86 δρχ./15", 0.25/15" + Φ.Π.Α. Τ.Θ. 31710

Διαθέσιμα λογότυπα για NOKIA 3210-3310-3330-6110-6130-6150-6210-6250-7110-8210-8810-8850-8890-9110-9110i. Μελωδίες για NOKIA, MOTOROLA, SAGEM. Περισσότερες πληροφορίες για τα κινητά τα οποία υποστηρίζουν λογότυπα και εικονογραφήματα στο www.rollingtones.gr

ΑΠΟΦΡΑΞΕΙΣ

ΔΩΔΕΚΑΝΗΣΙΑΚΕΣ ΑΠΟΦΡΑΞΕΙΣ



"ΚΟΛΟΣΣΟΣ"
ΑΠΟΦΡΑΞΕΙΣ ΚΑΘΑΡΙΣΜΟΙ
ΑΠΟΧΕΤΕΥΣΕΩΝ & ΒΟΘΡΩΝ



Αναλαμβάνουμε πάσης φύσεως αποφράξεις οποιουδήποτε μήκους και πλάτους
Αναλαμβάνουμε καθαρισμούς αποχετευτικών αγωγών ΔΗΜΩΝ, ΞΕΝ/ΧΕΙΩΝ στρατιωτικών μονάδων ΣΠΙΤΙΩΝ, ΠΟΛΥΚΑΤΟΙΚΙΩΝ καθώς και καθαρισμούς βιολογικών μονάδων με μηχάνημα υψηλής πιέσεως σε όλη την Δωδ/σο

Κ. ΠΗΔΙΑΚΗΣ - Π. ΚΑΣΕΡΗΣ

Πληρ. τηλ. 47915-91881, κιν. 0944/325234 και 0977/717048

ΕΡΓΟΛΑΒΟΣ ΜΑΣΤΟΡΑΣ ΚΩΝΣΤΑΝΤΙΝΟΣ

ΤΙΜΕΣ ΛΟΓΙΚΕΣ

αναλαμβάνω γενικές κατασκευές κτιρίων, αναπαλαιώσεις, σοβατίσματα, χτισίματα, γκρεμίσματα βαψίματα, μάρμαρα, γιαλίσματα, πλακάκια, περιφράξεις οικοπέδων, κατασκευές, μελέτες για σοφίτες, ξυλοκατασκευές, τοποθέτηση κεραμίδια.

ΓΙΑ ΟΛΗ ΤΗ ΔΩΔΕΚΑΝΗΣΟ

Πληρ. τηλ. 27255, 0944-823925
όλο το 24ωρο
ΠΡ46186

ΝΕΡΟ!
ΒΡΕΙΤΕ ΝΕΡΟ

Ραδιοαισθητικός, αναλαμβάνει την ανεύρεση υδάτινων πόρων στο χώρο σας έναντι αμοιβής. Διαθέτουμε μηχανήματα για την διάνοιξη γεωτρήσεων και ανόρυξη νερού.

ΕΡΓΑΣΙΑ ΕΓΓΥΗΜΕΝΗ.
ΤΙΜΕΣ ΛΟΓΙΚΕΣ.
Πληρ. τηλ. 0945-981382
βραδινές ώρες
ΠΡ42081

ΑΓΟΡΑΖΩ

ΧΡΥΣΑΦΙΚΑ
ΚΟΣΜΗΜΑΤΑ
ΝΟΜΙΣΜΑΤΑ
ΧΡΥΣΑ ΔΟΝΤΙΑ
ΜΕΤΟΧΕΣ
ΩΡΟΛΟΓΙΑ
ΑΝΤΙΚΕΣ

Δάνεια επί ενεχύρω
«ΜΠΑΜΠΗΣ»
Δημ. Θεοδωράκη 15
(1ος όροφος)
ΡΟΔΟΣ
ΧΠΡ407

ΦΑΡΜΑΚΙΔΗΣ ΕΥΣΤΑΘΙΟΣ

ΤΑΠΗΤΟΚΑΘΑΡΙΣΤΗΡΙΟ

WASH AND CARE

Συνδυάσαμε την πολυετή πείρα μας και τα εκσυγχρονισμένα μηχανήματα καθαρισμού για την φροντίδα, καθαρισμό και φύλαξη πάσης φύσεως χαλιών και μοκετών.

Εμπιστευτείτε μας για άριστα αποτελέσματα!!!
Εγγυητές οι πελάτες μας.
Πληρ. τηλ. 02410/68189
5ο χλμ. Λ. Ρόδου 237 (δίπλα από τα ελαστικά ΚΑΣΑΠΗ)

ΟΙΚΟΔΟΜΙΚΕΣ ΕΡΓΑΣΙΕΣ
ΜΕΡΚΟΥΡΗΣ

Αναλαμβάνω **Μπετά-Κτισίματα-Σοβάδες-Πλακάκια και Μάρμαρα.**
Επίσης αναλαμβάνω μετατροπές σπιτιών και μαγαζιών.
Η πολύχρονη πείρα μας εγγύηση.
Πληρ. τηλ. 62448,
ΠΡ36709

ΣΥΝΤΗΡΗΣΕΙΣ ΚΟΥΦΩΜΑΤΩΝ ΑΛΟΥΜΙΝΙΟΥ

Εχετε πρόβλημα με τα κουφώματα σπιτιού ή της επιχείρησής σας; Το ειδικό συνεργείο μας αναλαμβάνει τις συντηρήσεις κουφωμάτων αλουμινίου υπεύθυνα και σε λογικές τιμές.
25ετή πείρα
Πληρ. τηλ. 90618 κ. Αλέκος
ΧΠΡ411

"ΑΜΕΣΟΣ" ΚΕΝΤΡΟ ΕΡΓΑΣΙΑΣ

ΧΑΜΗΛΟΜΙΣΘΕΣ ΕΛΛΗΝΟΡΩΣΟΠΟΝΤΙΕΣ, ΕΛΛΗΝΟΒΟΥΛΓΑΡΕΣ, ΟΙΚΟΝΟΣΟΚΟΜΕΣ, ΟΙΚΟΚΑΘΑΡΙΣΤΡΙΕΣ, ΒΡΕΦΟΝΗΠΙΑΓΩΓΟΥΣ, ΛΑΤΖΕΡΟΜΑΓΕΙΡΙΣΣΕΣ, ΞΕΝΟΔΟΧΟΥΠΑΛΛΗΛΟΥΣ, ΣΥΝΟΔΟΥΣ ΗΛΙΚΙΩΜΕΝΩΝ, ΖΕΥΓΑΡΙΑ ΑΛΛΟΔΑΠΩΝ, ΑΓΡΟΤΙΚΩΝ ΕΡΓΑΣΙΩΝ ΑΠΟΣΤΕΛΟΥΜΕ ΑΥΘΗΜΕΡΟΝ. ΣΑΒΒΑΤΟΚΥΡΙΑΚΑ ΕΡΓΑΖΟΜΑΣΤΕ
Πληρ. τηλ.„010-5243508, 010-5243568, Fax: 010-5241634
ΠΡ43462

ΤΑΠΗΤΟΚΑΘΑΡΙΣΤΗΡΙΟ
ART CLEAN EXPRESS

Αναλαμβάνουμε υπεύθυνα:
- ✓ Ξηρό καθαρισμό
- ✓ Πλύσιμο-απολύμανση
- ✓ Φύλαξη
- ✓ Επιδιόρθωση ταπήτων
- ✓ Αδιαβροχοποιήσεις

Ειδικός καθαρισμός μεταξωτών και χειροποίητων χαλιών
Παραλαβή-παράδοση κατ'οίκον
Εγγυημένη συνεργασία
Επί τόπου καθαρισμοί μοκετών-σαλονιών
Τηλ. 94815, κιν. 0944 350247, 0800400400
Τηλ. χωρίς χρέωση
Με την υπογραφή Αλαφάκης

ΙΣΤΙΟΠΛΟΪΑ-ΣΤΙΒΟΣ

Στην Κω το Ράλλυ Αιγαίου

• ΤΑ ΣΚΑΦΗ ΘΑ ΦΤΑΣΟΥΝ ΣΤΟ ΝΗΣΙ ΤΟΥ ΙΠΠΟΚΡΑΤΗ ΤΗΝ ΤΡΙΤΗ 16 ΙΟΥΛΙΟΥ

Στο επίκεντρο ενδιαφέροντος των φίλων της θάλασσας και των θαλασσίων αθλημάτων θα βρεθεί η Κως την επόμενη εβδομάδα, ως σταθμός 47 σκαφών και 400ων ιστιοπλόων που συμμετέχουν στο 39ο Διεθνές Ιστιοπλοϊκό Ράλλυ Αιγαίου, με αφετηρία και τερματισμό το Φάληρο και ενδιάμεσους σταθμούς Φολέγανδρο, Κω, Νάξο.

Για την παρουσίαση του αγώνα και των εκδήλωσεων που τον συνοδεύουν δόθηκε συνέντευξη Τύπου την περασμένη Τρίτη στην Αθήνα, με την παρουσία του Αντιδημάρχου Κω κ. Νίκου Κανταρζή.

Τις λεπτομέρειες του αγώνα παρουσίασε ο πρόεδρος του Πανελλήνιου Ομίλου Ιστιοπλοΐας Ανοικτής Θαλάσσης κ. Ι. Μαραγκουδάκης, ο οποίος τόνισε ότι..."η Κως επιλέχθηκε ως σταθμός στη διαδρομή μετά από συνεννόηση με την δημοτική αρχή, για να προβληθεί η νέα μαρίνα που αποτελεί το καύχημα του νησιού και είναι ένα αντιστάθμισμα στην μεγάλη προσπάθεια που κάνουν οι γείτονες μας να προσελκύσουν τον θαλάσσιο τουρισμό".

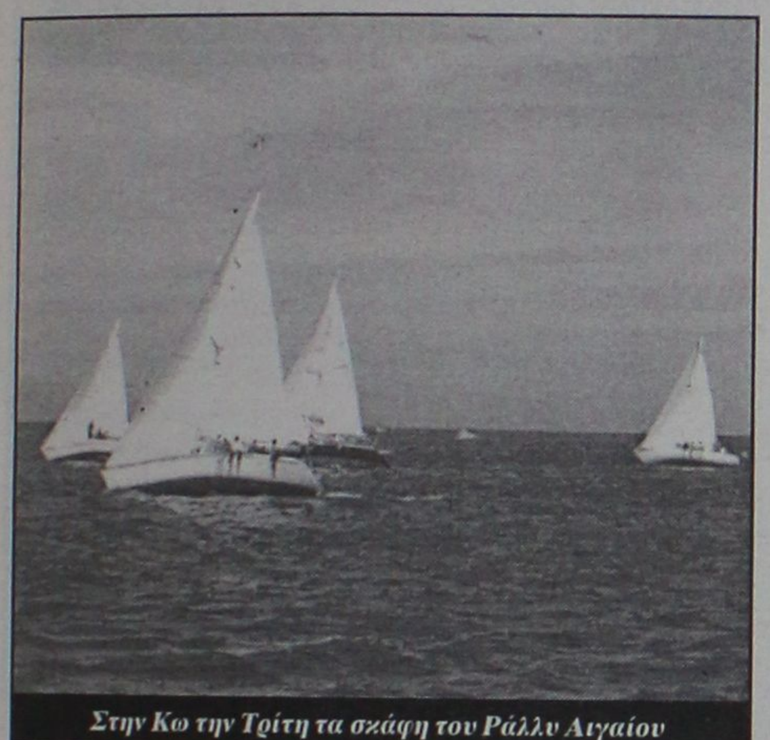

Στην Κω την Τρίτη τα σκάφη του Ράλλυ Αιγαίου

Στη συνέχεια μίλησε ο πρόεδρος του ΕΟΤ κ. Ιωάννης Πατέλλης ο οποίος αναφέρθηκε στη σημασία του θαλάσσιου τουρισμού και στη συμβολή της μαρίνας της Κω στην ποιοτική αναβάθμιση του τουρισμού. Ο πρόεδρος του ΕΟΤ δήλωσε αλληλέγγυος στην πρόταση του Δήμου Κω για δημιουργία μόλου υποδοχής κρουαζιερόπλοιων και για μελλοντικη επέκταση της μαρίνας.

Την υποδομή και τις δυνατότητες της μαρίνας Κω παρουσίασε αναλυτικά ο κ. Κανταρζής.

Ο αγώνας ξεκινάει σήμερα με την 1η σταδιοδιοδρομία Φάληρο-Φολέγανδρος ενώ τα σκάφη θα φτάσουν στην Κω την Τρίτη 16 Ιουλίου. Το πρόγραμμα φιλοξενίας των ιστιοπλόων περιλαμβάνει, την Τετάρτη 17 Ιουλίου στις 9.00 ξενάγηση στο Ασκληπιείο, στις 11.00 δύο τοπικές ιστιοδρομίες στο θαλάσσιο χώρο της πόλης, ώστε να παρακολουθήσουν τον αγώνα Έλληνες και ξένοι επισκέπτες για λόγους προβολής του θαλάσσιου τουρισμού και στις 20.30 στη μαρίνα, εκδήλωση απονομής επάθλων 2ης ιστιοδρομίας και γιορτή με παραδοσιακούς χορούς και τραγούδια.

Επίσημος χορηγός του αγώνα είναι η εταιρεία TELESTET, η οποία προσέφερε στο Δήμο Κω ηλεκτρονικούς υπολογιστές για το Κέντρο Πληροφόρησης Νέων και σύστημα πολυμέσων (multimedia projector) για το Κέντρο Κοινωνικής Υποστήριξης.

Στην Κατερίνη ο στίβος

• Πάνω από σαράντα αθλητές-τριες συμμετέχουν στο πρωτάθλημα παμπαίδων-παγκορασίδων Α!

Ήλθε η ώρα για τη μεγάλη συγκομιδή μεταλλίων από πλευράς αθλητών και αθλητριών των Δωδ/κών Σωματείων. Το Πανελλήνιο Πρωτάθλημα Στίβου Παμπαίδων-Παγκορασίδων Α' που θα διεξαχθεί το Σαββατοκύριακο στην Κατερίνη, αποτελεί τη μεγάλη πρόκληση για τους νεαρούς αθλητές μας.

Άλλωστε η κατηγορία αυτή δείχνει και τον αναπτυξιακό βαθμό κάθε περιοχής, σε ότι αφορά το στίβο.

Από τα ένδεκα ενεργά σωματεία στίβου της περιοχής μας τα εννέα συμμετέχουν με αθλητές και αθλήτριες σε αυτό το πρωτάθλημα.

Συνολικά πάνω από σαράντα αθλητές-τριες πάνε στην Κατερίνη, συνοδευόμενοι από τους προπονητές τους.

Μετάλλια και διακρίσεις διεκδικούν αρκετά παιδιά, με αιχμή του Δωδ/κού δόρατος τις αθλήτριες του ΑΣ Ιπποκράτης Κω, Ειρήνη Κουλιανού (600 μ.), Κασσίου Διονυσία (300 μ.), Τουμπάζη Ταμαρά (2000 μ.), Τσουκαλά Άννα (σφαίρα), του ΑΣ Καζώνη Καλύμνου, Ζωίδη Μαρία (200 μ.), Ζωίδη Σταματία (1000 μ.) και Δημητριάδου Ειρήνη (300 μ.εμπ.), του ΑΣ "Η Νίκη της Ρόδου", Οικόνομου Ελένη (σφαίρα), Οικονομίδη Χριστιάννα (δίσκος) και Παρδαλού Τσαμπίκα (300 μ. εμπ.), του ΠΑΟ Διαγόρας Ρόδου, Αγγελάκου Ευαγγελία (80 μ.), του ΑΣ Κάλυμνος 2000, Παστρικού Μαρία (ακόντιο), Κυπραίου Γεωργία (δίσκος) και Κουφού Νομική (80 μ.) και του ΓΣ Νέων Λέρου Μαραβέλια Νικολέτα (80 μ.).

Οι αθλητές που διεκδικούν μετάλλια είναι λιγοστοί, ανάμεσά τους συγκαταλέγονται οι Ανδρέας Καζηλιέρης στα 3000 μ. (ΑΟ Καρπάθου), Γιώργος Φαρμακίδης στα 150 μ. (ΓΑΣ Υγεία), Στέφανος Αναπλιώτης στο Δίσκο (Καζώνης), Γιάννης Σμαλιός στο Ύψος (Ιπποκράτης) και Πανορμίτης Πλάτσης στον Ακοντισμό (ΑΣ Κάλυμνος 2000).

ΞΕΚΙΝΗΣΑΝ ΟΙ ΕΡΓΑΣΙΕΣ ΚΑΤΑΣΚΕΥΗΣ ΤΟΥ ΣΤΑΔΙΟΥ ΣΤΟ ΑΠΕΡΙ ΚΑΡΠΑΘΟΥ (16οι ΑΙΓΑΙΟΠΕΛΑΓΙΤΙΚΟΙ)

Την περασμένη εβδομάδα ξεκίνησαν οι εργασίες (χωματουργικές) για την κατασκευή Σταδίου στο Απέρι Καρπάθου, που θα φιλοξενήσει τους 16ους Αιγαιοπελαγίτικους Αγώνες Στίβου (28-29/9/2002). Ο ανάδοχος του έργου κος Κωτούδης αισιοδοξεί για την αποπεράτωσή του μέσα στις προθεσμίες. Άλλωστε είναι ο ίδιος που είχε αναλάβει και τα Στάδια της Άνδρου και Καλλονής Λέσβου και τα ολοκλήρωσε μέσα στις προθεσμίες, χωρίς να δημιουργηθούν προβλήματα στην οργάνωση των αγώνων.

Έτσι η Δωδ/σος προικοδοτείται με ένα επιπλέον κόσμημα στην ακριτική Κάρπαθο και επαφιέται στις Αρχές του νησιού να το αξιοποιήσουν επωφελεία της νεολαίας, της Τοπικής Οικονομίας και της εν γένει κοινωνίας του νησιού.

Βέβαια η υπόθεση των αθλητικών εγκαταστέσεων στο Νομό Δωδ/σου αποτελεί, "χωροταξικό τραγέλαφο" αφού η Ρόδος, η πρωτεύουσα του Νομού, στερείται ενός Σταδίου με ολυμπιακές Προδιαγραφές, ενός Κολυμβητήριου, κι ενός Παλαί ντε Σπορ, εν έτει 2002, όταν άλλες πόλεις με μηδενική αθλητική ιστορία έχουν "ξεχειλίσει" από αθλητικές εγκαταστάσεις.

Έχουμε την ελπίδα ότι μέσα από το πρόγραμμα Ελλάδα 2004, θα τις αποκτήσουμε κι εμείς εδώ στην πατρίδα των Διαγοριδών.

ΕΑΣ ΣΕΓΑΣ Δωδ/σου

ANA FERRIES

ΔΡΟΜΟΛΟΓΙΑ ΠΛΟΙΩΝ
ΑΝΑΧΩΡΗΣΕΙΣ ΑΠΟ ΡΟΔΟ

11/07	ΠΕΜΠΤΗ	16.00	ΡΟΔΑΝΘΗ	ΚΩ-ΚΑΛΥΜΝΟ-ΛΕΡΟ-ΠΑΤΜΟ-ΠΕΙΡΑΙΑ
		17.00	ΡΟΜΙΑΝΤΑ	ΚΩ-ΚΑΛΥΜΝΟ-ΑΣΤΥΠ.-ΚΑΤΑΠΟΛΑ ΑΙΓΙΑΛΗ-ΔΟΝΟΥΣΑ ΜΥΚΟΝΟ-ΠΕΙΡΑΙΑ
12/07	ΠΑΡΑΣΚΕΥΗ	16.00	ΜΑΡΙΝΑ	ΚΩ-ΚΑΛΥΜΝΟ-ΑΣΤΥΠΑΛΑΙΑ-ΚΑΤΑΠΟΛΑ-ΠΕΙΡΑΙΑ
13/07	ΣΑΒΒΑΤΟ	08.25	ΡΟΔΑΝΘΗ	ΚΑΡΠΑΘΟ
		18.30	ΡΟΔΑΝΘΗ	ΚΩ-ΚΑΛΥΜΝΟ-ΛΕΡΟ-ΠΑΤΜΟ-ΠΕΙΡΑΙΑ
14/07	ΚΥΡΙΑΚΗ	23.30	ΡΟΜΙΑΝΤΑ	ΚΑΣΤΕΛΛΟΡΙΖΟ
		09.00	ΡΟΜΙΑΝΤΑ	ΣΥΜΗ-ΤΗΛΟ-ΝΙΣΥΡΟ-ΚΩ-ΚΑΛΥΜΝΟ-ΑΣΤΥΠ. ΚΑΤΑΠΟΛΑ-ΝΑΞΟ ΠΑΡΟ-ΣΥΡΟ ΠΕΙΡΑΙΑ
		16.00	ΜΑΡΙΝΑ	ΚΩ-ΚΑΛΥΜΝΟ-ΛΕΡΟ-ΠΑΤΜΟ-ΠΕΙΡΑΙΑ
15/07	ΔΕΥΤΕΡΑ	16.00	ΡΟΔΑΝΘΗ	ΚΩ-ΚΑΛΥΜΝΟ-ΛΕΡΟ-ΠΑΤΜΟ-ΜΥΚΟΝΟ-ΠΕΙΡΑΙΑ
16/07	ΤΡΙΤΗ	13.00	ΡΟΜΙΑΝΤΑ	ΚΩ-ΚΑΡΛΟΒΑΣΙ-ΧΙΟ-ΜΥΤΙΛΗΝΗ-ΛΗΜΝΟ-ΑΛΕΞ/ΠΟΛΗ(13.10)
		16.00	ΜΑΡΙΝΑ	ΚΩ-ΚΑΛΥΜΝΟ-ΛΕΡΟ-ΠΑΤΜΟ-ΠΕΙΡΑΙΑ

Πληροφορίες: τηλ. 35066-30406-36170-28597 • FAX: 39839
Και στον ταξιδιωτικό σας πράκτορα

ΑΙΓΑΙΟΝ
ΑΝΩΝΥΜΗ ΑΣΦΑΛΙΣΤΙΚΗ ΕΤΑΙΡΕΙΑ
ΑΣΦΑΛΙΣΤΡΑ ΟΧΗΜΑΤΩΝ

ΕΙΧ		ΦΙΧ		ΦΙΧ. ΑΓΡΟΤ	
ΙΠΠΟΙ	ΚΟΣΤΟΣ	ΙΠΠΟΙ	ΚΟΣΤΟΣ	ΙΠΠΟΙ	ΚΟΣΤΟΣ
1-6	69,00€	1-10	100,77€	1-10	62,03€
7-8	71,16€	11-15	127,93€	11-15	78,40€
9-10	89,13€	16-20	143,11€	16-20	87,58€
11-12	90,58€	21-30	156,29€	21-30	95,18€
13-14	102,43€	31-40	163,88€	31-40	101,97€
15-20	131,54€	41-55	184,64€	41-55	108,76€
21-25	139,45€	56-75	215,00€	56-75	135,12€
		76 και άνω	239,37€	76 και άνω	151,10€

Ασφάλιστρα στο Β/Μ 03, 6ΜΗΝΟ,
με τις εξής καλύψεις:
Πυρός για **3.000** € και
φυσικά καιρικά φαινόμενα και σεισμό **3.000**€

Μ' ΕΜΑΣ ΟΛΟΙ ΚΑΙ ΟΛΑ ΜΠΟΡΟΥΝ ΝΑ ΕΙΝΑΙ ΑΣΦΑΛΗ

ΑΙΓΑΙΟΝ ΑΝΩΝΥΜΗ ΑΣΦΑΛΙΣΤΙΚΗ
ΕΡΥΘΡΟΥ ΣΤΑΥΡΟΥ 2
ΤΗΛ. 26722, 75701



Delta
ΔΙΑΜΑΝΤΕ ΕΡΓΑΛΕΙΑ
6ο χλμ.Ρόδου Λίνδου
Συγκρότημα Μανουσέλη



ΚΟΦΤΗ ΧΕΙΡΟΣ ΔΙΑΤΡΗΤΙΚΑ

ΔΙΑΜΑΝΤΟΤΡΥΠΟΤΕΧΝΙΚΗ ΡΟΔΟΥ

ΔΙΑΜΑΝΤΟΦΟΡΟΙ ΔΙΣΚΟΙ ΚΟΠΗΣ ΓΙΑ ΓΡΑΝΙΤΗ, ΜΑΡΜΑΡΟ ΤΟΥΒΛΟ κ.τ.λ.





ΑΡΜΟΚΟΦΤΕΣ

ΤΡΥΠΑΜΕ
ΚΟΒΟΥΜΕ
ΣΠΑΜΕ



ΧΩΡΙΣ ΣΚΟΝΕΣ
ΡΩΓΜΕΣ
ΜΕΡΕΜΕΤΙΑ

ΠΩΛΗΣΕΙΣ
&
ΕΚΤΕΛΕΣΕΙΣ ΕΡΓΑΣΙΩΝ

Η ΠΟΛΥΧΡΟΝΗ ΜΑΣ ΠΕΙΡΑ ΣΤΟ ΕΞΩΤΕΡΙΚΟ ΜΑΣ ΔΙΝΕΙ ΤΗ ΔΥΝΑΤΟΤΗΤΑ ΝΑ ΒΡΙΣΚΟΥΜΕ ΛΥΣΗ ΕΚΕΙ ΠΟΥ ΟΙ ΑΛΛΟΙ ΣΗΚΩΝΟΥΝ ΤΑ ΧΕΡΙΑ ΨΗΛΑ!

ΤΗΛΕΦΩΝΗΣΤΕ ΜΑΣ
(0241) 69022 - 77986
ΚΙΝΗΤΟ: 0944 380562

ΥΠΕΥΘΥΝΟΣ
Μαρκος Τσεσμετζής



Μπορείτε να συντονιστείτε

Οι 93,5 στα FM είναι η νέα εναλλακτική επιλογή για τους φίλους ακροατές του αθλητικού ραδιοφώνου. Πρόκειται για την συχνότητα από την οποία εκπέμπει εδώ και λίγες μέρες ο ALPHA SPORTS.

«Ισχυρή» διαφωνία

Μπορεί οι σούπερ σταρ του παγκοσμίου ποδοσφαίρου να ανακουφίστηκαν στο άκουσμα της είδησης για τις αλλαγές της UEFA στο Champions League και την μείωση των αγώνων από την περίοδο 2003/2004, όμως δεν συνέβη το ίδιο με τις διοικήσεις των συλλόγων. Το γκρουπ των μεγαλυτέρων ομάδων της Ευρώπης, το περίφημο G14, εξέδωσε ανακοίνωση την Παρασκευή μέσω της οποία εκφράζει την αντίθεση και τη δυσαρέσκειά του για τις αλλαγές αυτές.

«Μας εξέπληξε πολύ η απόφαση. Αυτή η ξαφνική μεταστροφή έρχεται σε άμεση αντίθεση με την απόφαση που έλαβε τον Δεκέμβριο του 2001 η εκτελεστική επιτροπή της UEFA για την διατήρηση του ισχύοντος συστήματος διεξαγωγής.

Επιθυμούμε να εκφράσουμε την απογοήτευση και την αποδοκιμασία μας, αναφορικά με την μορφή που επέλεξε να δώσει η ευρωπαϊκή ποδοσφαιρική ομοσπονδία στην σημαντικότερη διασυλλογική διοργάνωση της ηπείρου» αναφέρει η σχετική ανακοίνωση.

Το G14 ανακοίνωσε ότι θα σχηματοποιήσει την επίσημη θέση του στο σύστημα διεξαγωγής που επέλεξε η UEFA, μέχρι τη Γενική του Συνέλευση, η οποία θα λάβει χώρα στο Μονακό στις 30 Ιουνίου. Ομως, το G14 επιμένει ότι θα πρέπει να θυσιαστούν και αγώνες των Εθνικών ομάδων, σε μια προσπάθεια να ελαφρυνθεί το φορτωμένο πρόγραμμα αγώνων των ποδοσφαιριστών. «Το G14, επομένως, ζητά μια εφάμιλλη μείωση των ημερομηνιών που έχουν κλειστεί για αναμετρήσεις Εθνικών ομάδων, και συγκεκριμένα για φιλικούς αγώνες» καταλήγει η ανακοίνωση.

Το γκρούπ G14 είναι ο «συνασπισμός» των 14 μεγαλύτερων ποδοσφαιρικών συλλόγων στην Γηραιά Ηπειρο, στον οποίο ανήκουν ομάδες όπως η Μάντσεστερ Γιουνάιτεντ, η πρωταθλήτρια Ευρώπης, Ρεάλ Μαδρίτης, και η Μπάγερν Μονάχου.

Χωρίς όρια...

ΑΠΑΙΣΙΟΔΟΞΟΣ Ο ΒΕΝΓΚΕΡ

Με την οικονομική κρίση που μαστίζει ολοένα και περισσότερο το ευρωπαϊκό ποδόσφαιρο, ασχολείται ο βρετανικός Τύπος. Ο προπονητής της Αρσεναλ, Αρσέν Βενγκέρ, θεωρεί ότι αυτή ακριβώς η κρίση είναι η αιτία που οι σύλλογοι της Πρέμιερσιπ, δεν επενδύουν πλέον σε νέα ταλέντα. Ο Αλσατός τεχνικός πιστεύει πως οι ημέρες των μεγάλων μεταγραφών πέρασαν ανεπιστρεπτί και δηλώνει στην Mirror: «Αυτό οφείλεται στην καταστροφική οικονομική κατάσταση που επικρατεί». Ολα αυτά μετά την υπογραφή των συμβολαίων της Αρσεναλ με τον Πασκάλ Σιγκάν, με σχετικά μικρό κόστος, σύμφωνα με τις αγγλικές εφημερίδες και σε αντίθεση με την προσπάθεια της Λιντς να πουλήσει αρκετούς από τους βασικούς παίκτες της. Η υπογραφή του Γάλλου αμυντικού στους «κανονιέρηδες» κυριαρχεί και συνδυάζεται, όπως γράφει η Independent, με την αποχώρηση από την ενεργό δράση του Τόνι Ανταμς.

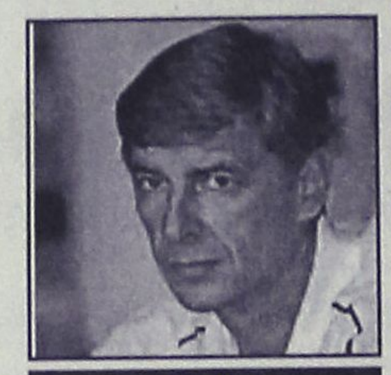

Ο Αρσέν Βενγκέρ (sportidea)

Πέντε ελληνικές συμμετοχές στο Champions Cup

Μια από τις πολλές διοργανώσεις, που έχουν σχεδιάσει οι δρυΐδες του ευρωπαϊκού μπάσκετ ξεκίνησε με την κατάθεση συμμετοχών. Το Champions Cup, που αν δεν κάνουμε λάθος ανήκει στην ΦΙΜΠΑ, έχει ελκύσει τις ελληνικές ομάδες. Το τελεσίγραφο της συμμετοχής ωστόσο, ίσχυσε μόνο για τους ...μεσαίους του πρωταθλήματος. Οσο για τον ένα εκ των μεγάλων θα έχει τον χρόνο του μέχρι να αποφασίσει αν θα λάβει μέρος. Πέντε ελληνικοί σύλλογοι, ο ΠΑΟΚ, ο Αρης, ο Πανιώνιος, το Μαρούσι και το Περιστέρι κατέθεσαν τις συμμετοχές τους στα γραφεία του ευρωπαϊκού γραφείου της ΦΙΜΠΑ και περιμένουν πλέον τις επόμενες κινήσεις του Γιώργου Βασιλακόπουλου για να δουν πόσο βιώσιμη θα είναι η συμμετοχή τους.

Ο έκτος της παρέας ο Παναθηναϊκός λόγω των γνωστών ειδικών συνθηκών, έχει το δικαίωμα μέχρι τις 17 Ιουλίου, σύμφωνα με ορισμένες πληροφορίες, να υποβάλει την συμμετοχή του. Η δέσμευση, που έχουν αναλάβει οι πράσινοι προς τον κ. Βασιλακόπουλο κοντράρει στην βούληση του Ζέλικο Ομπράντοβιτς ο οποίος έχει καταστήσει σαφές πως δεν επιθυμεί η ομάδα του να συμμετάσχει σε μια διοργάνωση με ομάδα ήσσονος δυναμικότητας.

Wild card σε Κίτσου, Τσιαρτσιάνη!

Με τρεις ομάδες θα εκπροσωπηθούν τα ελληνικά χρώματα στο τουρνουά του World Tour που θα διεξαχθεί 24-28 Ιουλίου στη Ρόδο. Η FIVB παραχώρησε wild card στο δίδυμο των Κίτσου/ Τσιαρτσιάνη, οι οποίες έχουν με τον τρόπο αυτό το δικαίωμα να αγωνιστούν στο κυρίως ταμπλό της σημαντικής αυτής διοργάνωσης, που για πρώτη φορά διεξάγεται επί ελληνικού εδάφους. Πρόκειται για την αναγνώριση των προσπαθειών που κατέβαλαν όλη τη χρονιά οι δύο αθλήτριες μας, μετέχοντας με δικά τους έξοδα σε αρκετά διεθνή τουρνουά.

«Θέλουμε να ευχαριστήσουμε την Ομοσπονδία που μας πρότεινε στην FIVB και μας βοηθά στην προσπάθειά μας. Λάβαμε μέρος σε δύο τουρνουά του World Tour και η ΕΟΠΕ μας αντάμειψε για την καλή θέληση και την καλή διάθεσή μας. Ελπίζουμε αυτή η προσπάθεια να αποτελέσει μια σημαντική εμπειρία για εμάς και να βάλουμε τις βάσεις για μια καλύτερη πορεία του χρόνου» δήλωσε η Πόλα Κίτσου. Τις ευχαριστίες προς την Ελληνική Ομοσπονδία εξέφρασε και η Μαρία Τσιαρτσιάνη, η οποία δήλωσε: «Προσπαθήσαμε παρά πολύ εφέτος με τη συμπαράσταση του χορηγού μας. Μέχρι στιγμής δεν είχαμε τα επιθυμητά αποτελέσματα στα διεθνή τουρνουά, αλλά ευελπιστούμε ότι θα πάμε καλύτερα στη διοργάνωση της Ρόδου».

Τετράμηνη «καμπάνα»

Με 4μηνο αποκλεισμό από την αγωνιστική δραστηριότητα τιμωρήθηκε από την πειθαρχική επιτροπή της FIFA ο Πορτογάλος διεθνής, Ζοάο Πιντο, που αποβλήθηκε και γρονθοκόπησε τον Αργεντινό διαιτητή Ανχελ Σάντσες στο ματς της Εθνικής του με τη Νότια Κορέα στο πρόσφατο Μουντιάλ. Αυτό σημαίνει πως ο άσος της Σπόρτινγκ Λισσαβόνας θα αγωνιστεί ξανά στις 17 Οκτωβρίου.

Η παγκόσμια ποδοσφαιρική ομοσπονδία τιμώρησε με εξάμηνο αποκλεισμό τον Ζοάο Πίντο, αλλά οι δύο μήνες είναι με αναστολή και θα του επιβληθούν, μόνο εάν εμπλακεί ξανά σε άλλο πειθαρχικό επεισόδιο στη διάρκεια ενός χρόνου

Ο Πίντο είχε τιμωρηθεί με προσωρινό αποκλεισμό, μετά την κόκκινη κάρτα που αντίκρυσε στην αναμέτρηση της 14ης Ιουνίου με την συνδιοργανώτρια του Παγκοσμίου Κυπέλλου, επειδή γρονθοκόπησε τον Αργεντινό διαιτητή Ανχελ Σάντσες στο στομάχι.

Υγιεινός περίπατος για τις νεάνιδες

Με το δεξί ξεκίνησε τις υποχρεώσεις της στο Πανευρωπαϊκό Πρωτάθλημα που διεξάγεται στη Σλοβενία η εθνική ομάδα των νεανίδων. Οι αθλήτριες του Τάκη Μπακογιώργου πραγματοποιώντας πολύ καλή εμφάνιση «συνέτριψε» στην πρεμιέρα τη Ρουμανία με 74-43. Τα κορίτσια του αντιπροσωπευτικού μας συγκροτήματος δεν απειλήθηκαν από τις αντίπαλες παίκτριες και πολλές φορές φαίνονταν πως έκαναν... προπόνηση. Χαρακτηριστικό είναι ότι στο 27ο λεπτό το σκορ είχε πάρει μεγάλες διαστάσεις (29-58), ενώ το ημίχρονο είχε βρει τις Ελληνίδες αθλήτριες να προηγούνται 24-38. Πολύ καλή απόδοση από ελληνικής πλευράς είχαν οι Σωτηρίου, Δελώτη, Πλαβούκου, Λυμουρά, Γιαννοπούλου.

Τα δεκάλεπτα: 11-22, 24-38, 29-63, 43-74.

Τους πόντους του αντιπροσωπευτικού μας συγκροτήματος σημείωσαν οι: Κανατσέλου 3 (1), Δελώτη 11, Λυμουρά 20 (1), Σπανίδου 3, Γιαννοπούλου 5 (1), Σωτηρίου 6 (2), Χαλιβέρα, Σταμάτη 5 (1), Πλαβούκου 15, Ζούρνη 2, Γλυνιαδάκη, Μπαρμπερίδη 4.

ΔΗΛΩΣΕΙΣ

Ο ομοσπονδιακός τεχνικός, Τάκης Μπακογιώργος, ήταν «λιτός» στις δηλώσεις του και τόνισε: «Κάναμε το πρώτο βήμα και υπάρχει συνέχεια. Εμεινα πολύ ευχαριστημένος από τις παίκτριες». Από την πλευρά της, η Μένια Δελώτη τόνισε: «Πραγματοποιήσαμε ένα πολύ καλό ξεκίνημα στην πρεμιέρα και αυτό είναι θετικό. Ομως, δεν πρέπει να πανηγυρίζουμε, αφού μας περιμένουν δύσκολα παιχνίδια».

Αγκαθι

●●● Εκλεισαν στο λόμπι και τους δύο εναπομείναντες στόχους που είχαν. Ο Περικλής ξαναγύρισε στα παλαιά λημέρια ύστερα από 8 χρόνια. Τότε η ομάδα ήταν στην Γου και έκανε ελεύθερη πτώση στη Δου.

●●● *Με τις εισπράξεις άρχισαν ν' ασχολούνται οι ομάδες που ξόδεψαν στο μεταγραφικό παζάρι. Οι Καλυθενοί έχουν παρατήσει το...γάμο (μεταγραφές) και τρέχουν για το πάρτυ που είναι ο κυριότερος οικονομικός πόρος.*

●●● Το ίδιο κάνουν Διγενής και Κλεάνθης ενώ σε λίγες μέρες θ' ακολουθήσει ο Φοίβος και οι υπόλοιπες ομάδες. Ετσι είναι πέρνουν παίκτες και μετά τρέχουν να μαζέψουν για να τα βγάλουν πέρα και ως συνήθως βγαίνουν πάντα εκτός προϋπολογισμού.

●●● *Τελευταίο τριήμερο των μεταγραφών στην λιγκ του τοπικού. Τέτοιες ημέρες πάντα όλες οι ομάδες που δεν έχουν ψωνίσει, θυμούνται πως ξέχασαν να ενισχυθούν και τρέχουν σαν τρελοί για να αρπάξουν ότι έχει περισσέψει στην αγορά. Τη Δευτέρα το βράδυ στην Κορδικτώνος οι ουρές θα φτάνουν στα σκαλιά.*

●●● Ενας φίλος λέει πως εάν δεν ξοδέψεις δεν φτιάχνεις ομάδα. Μπορεί λέει να δουλεύεις 10 χρόνια και στο τέλος να μην έχεις πετύχει τίποτα. Τα θετικά παραδείγματα είναι λίγα και γι' αυτό έχει αλλάξει το σκεπτικό του.

●●● *Το θέμα δεν είναι να δουλεύεις πολύ αλλά σωστά. Εάν οι επιλογές σου σ' όλους τους τομείς δεν είναι οι σωστές, και λεφτά να ξοδέψεις πάλι ομάδα δεν φτιάχνεις. Και εδώ τα παραδείγματα είναι αρκετά!*

●●● Καλή σας ημέρα και καλά μπάνια.

ΑΝΕΚΔΟΤΟ

Μια ξανθιά βρίσκει ένα λυχνάρι , το τρίβει και βγαίνει το τζίνι .

- " Μπορώ να σου πραγματοποιήσω τρείς επιθυμίες , αλλά ότι κάνω για σένα , θα το έχει ο άντρας σου στο δεκαπλάσιο . Εντάξει ; "

- " Εντάξει . " του λέει η ξανθιά .

1η επιθυμία :

- " Θέλω να με κάνεις πανέμορφη . Να έχω ωραίο σώμα , ωραία μαλλιά , να μην χρειαστώ ποτέ μου λίφτινγκ . "

- " Ο άντρας σου θα έχει δέκα τέτοιες γυναίκες . "

- " Δεν με νοιάζει . "

Την κάνει κουκλάρα και ο άντρας της είχε δέκα τέτοιες γυναίκες .

2η επιθυμία :

- " Θέλω να με κάνεις πολύ πλούσια . Να έχω αυτοκίνητα , μετοχές , ακίνητα και κινητά . "

- " Ο άντρας σου θα έχει τα δεκαπλάσια . "

- " Δε με νοιάζει . "

Την κάνει πλούσια και τον άντρα της πάμπλουτο .

3η επιθυμία :

- " Θέλω να με κάνεις να πάθω ένα πολύ μικρό εμφραγματάκι ! "



ISLAND GAMES

Πρέπει να τρέξουμε...

- *ΣΤΗ ΡΟΔΟ ΤΟΝ ΣΕΠΤΕΜΒΡΙΟ ΑΝΤΙΠΡΟΣΩΠΕΙΑ ΤΗΣ ΕΠΙΤΡΟΠΗΣ ΤΗΣ IGA*
- *ΣΗΜΑΝΤΙΚΕΣ ΕΜΠΕΙΡΙΕΣ ΑΠΟΚΟΜΙΣΑΝ ΓΙΑ ΜΙΑ ΑΚΟΜΗ ΦΟΡΑ ΟΙ Κ.Κ. ΜΙΧΑΗΛΙΔΗΣ-ΓΚΟΓΚΙΔΗΣ*

Επέστρεψε την Πέμπτη το βράδυ από το Γκέρνσεϊ της Μάγχης η Ροδίτικη αντιπροσωπεία που πήρε μέρος στην Γενική Συνέλευση των νησιών μελών της IGA.

Τη Ρόδο εκπροσώπησαν ο Διευθυντής του Οργανισμού **Τάκης Μιχαηλίδης** και ο τιμ μάνατζερ **Πασχάλης Γκογκίδης** και απ' ότι φαίνεται επέστρεψαν με σημαντικές εμπειρίες ύστερα από τις επαφές που είχαν με τα μέλη της Γ.Σ. αλλά και της εκτελεστικής επιτροπής. Εκτός από την Γενική Συνέλευση οι κ.κ. **Μιχαηλίδης-Γκογκίδης** ήσαν παρόντες στην παρουσίαση των αθλητικών εγκαταστάσεων όπου θα γίνουν σε λιγότερο από ένα χρόνο τα επόμενα ISLAND GAMES. Οι εγκαταστάσεις στο μεγαλύτερο ποσοστό τους είναι ολοκληρωμένες και στο μικρότερο χρειάζονται κάποιες μικροβελτιώσεις.

Πρόκειται πάντως για εγκαταστάσεις υψηλού επιπέδου και οι διοργανωτές προσδοκούν πως θα γίνουν οι καλύτεροι αγώνες μέχρι σήμερα. Υπενθυμίζεται πως το Γκέρνσεϊ είναι ένα νησί σαν την Αστυπάλαια, με πολλές εγκαταστάσεις για τα ήδη αναγγελθέντα αθλήματα που υπάρχουν στον φάκελλο ανάληψης των αγώνων. Οι αποστάσεις μεταξύ τους είναι μικρές και θα διευκολύνουν στο έπακρο τις αποστολές και τους επισκέπτες εκείνης της εποχής.

Υπενθυμίζεται πως το νησί όπου θα γίνουν οι αγώνες είναι από τα πιο τουριστικά στην περιοχή. Αυτό σημαίνει πως η Ροδίτικη αποστολή θα κλείσει σύντομα τα απαρτμεντς που θα διαμείνουν τα μέλη της.

-Η ΣΥΝΑΝΤΗΣΗ ΜΕ ΤΗΝ ΕΚΤΕΛΕΣΤΙΚΗ-

Οι κ.κ. **Μιχαηλίδης** και **Γκογκίδης** πραγματοποίησαν και συνάντηση με τα μέλη της εκτελεστικής επιτροπής. Αποκλειστικό θέμα της ήταν η προοπτική ανάληψης των αγώνων από τη Ρόδο.

Η εκτελεστική επιτροπή άσκησε πίεση και στους δύο σε μια προσπάθεια να μεταδοθεί η ανησυχία όσον αφορά στην προετοιμασία των έργων που απαιτούνται για την διεξαγωγή των αγώνων.

Οπως έγινε σχετικά γνωστό τον Σεπτέμβριο είναι πολύ πιθανόν να υπάρξει άφιξη μελών της εκτελεστικής επιτροπής με σκοπό την επιθεώρηση των έργων που πρέπει να μελετηθούν, να ολοκληρωθούν και να μπουν στον φάκελλο κατάθεσης της υποψηφιότητας του νησιού μας για την ανάληψη των ISLAND GAMES.



soccer center

όλα για την ομάδα σου



Για την ομάδα σου, τα δίνεις όλα! Τώρα μπορείς να τα αποκτήσεις όλα στο Soccer Center:

- Το μόνο αποκλειστικό κατάστημα των ομάδων **ΑΕΚ, ΠΑΟ, ΟΛΥΜΠΙΑΚΟΥ** και **ΠΑΟΚ** στη Ρόδο
- Με όλα τα αυθεντικά ρούχα, αξεσουάρ, είδη δώρων αλλά και με την πλήρη γκάμα των προϊόντων με την υπογραφή της ομάδας σου.
- Όσο για τιμές; Στο Soccer Center κερδίζεις πάντα!

Στοά Ροΐκου 12, Ρόδος τηλ.: 0241-024.695



ΜΠΑΣΚΕΤ

Μισό χαμόγελο...

• ΠΑΙΚΤΗΣ ΤΟΥ ΙΑΛΥΣΟΥ ΕΙΝΑΙ ΚΑΙ ΤΥΠΙΚΑ Ο ΛΕΥΤΕΡΗΣ ΤΣΑΟΥΣΙΔΗΣ, ΑΦΟΥ Η ΜΕΤΑΘΕΣΗ ΤΟΝ ΦΕΡΝΕΙ ΣΤΗΝ ΡΟΔΟ
• ΔΕΝ ΣΥΝΕΒΗ ΤΟ ΙΔΙΟ ΜΕ ΤΟΝ ΑΧΙΛΛΕΑ ΚΑΡΔΟΜΑΤΗ

Μισό χαμόγελο "έσκασαν" χθες οι άνθρωποι του Ιάλυσου στο άκουσμα της είδησης ότι ο **Λευτέρης Τσαουσίδης** μετατίθεται στην Ρόδο, καθώς την ολοκλήρωση της χαράς τους ήρθε να την φρενάρει η οριστικοποίηση της παραμονής του έτερου μεταγραφικού στόχου, του **Αχιλλέα Καρδομάτη,** στην Θεσσαλονίκη. Πάντως, ακόμα κι αν η προσπάθειά τους δεν στέφθηκε από απόλυτη επιτυχία, οι "ερυθροκίτρινοι" δεν παύουν να δηλώνουν ιδιαίτερα ικανοποιημένοι, αφού όπως και να το κάνουμε, από χθες έχουν στην οικογένειά τους ένα νέο μέλος.

Ο **Λευτέρης Τσαουσίδης** είναι 27 ετών, ύψους 2.00 μ. και αγωνίζεται στην θέση "τέσσερα" ενώ όσοι τον θυμούνται από την περυσινή του παρουσία στο Ρέθυμνο, μιλούν για έναν θαυμάσιο παίκτη που μπορεί να προσφέρει σημαντικά.

Φυσικά, η μεταγραφική αναζήτηση του Ιάλυσου δεν σταματάει. Αντίθετα, εντείνεται, καθώς τα χρονικά περιθώρια δεν επιτρέπουν ολιγωρία και ότι είναι να γίνει, πρέπει να γίνει σύντομα. Γι' αυτό και οι συσκέψεις του προπονητή **Κυριάκου Μάγου** και του συνεργάτη του **Γιώργου Χατζηκαλημέρη** με τους παράγοντες του τμήματος μπάσκετ είναι συνεχείς. Αλλωστε, πέραν των μεταγραφικών υπάρχουν ανοιχτά και αρκετά θέματα οργανωτικού περιεχομένου.

Μεγάλο χάσμα

• Την στιγμή που Ιάλυσος και Καραγιάννης συμφώνησαν οι "ερυθροκίτρινοι" δεν τα βρίσκουν με τον Ιβίσκο

Προς ναυάγιο οδεύει η προσπάθεια του Ιάλυσου να εντάξει στο δυναμικό του τον **Γιώργο Καραγιάννη.** Παίκτης και σωματείο τα έχουν βρει, με την έννοια ότι οι "ερυθροκίτρινοι" δήλωσαν διατεθειμένοι να ικανοποιήσουν τις απαιτήσεις του αθλητή. Αν ο **Καραγιάννης** ήταν ελεύθερος, είναι βέβαιο πως θα είχε υπογράψει εδώ και μέρες. Ανήκει, όμως, στον Ιβίσκο και τούτη την στιγμή ανάμεσα στα δύο σωματεία υπάρχει ένα μεγάο χάσμα που δύσκολα θα γεφυρωθεί. Ο Ιβίσκος ζητάει ένα σεβαστό ποσό για δανεισμό ενός έτους αλλά και έμψυχα ανταλλάγματα για τα καλύψει το κενό που θα δημιουργηθεί.

Ο Ιάλυσος φαινόταν σε πρώτη φάση διαστακτικός και αρνητικός ως προς την αποδοχή του αιτήματος του Ιβίσκου, που απ' ότι αναφέρουν οι πληροφορίες δεν πρόκειται να υποχωρήσει και να μειώσει τις απαιτήσεις του. Ο ένας λόγος έχει να κάνει με μία άλλη παράμετρο της μέχρι στιγμής, συνεργασίας των δύο ομάδων. Πέρυσι ο Ιάλυσος πήρε ως δανεικό τον **Καραγιάννη** και ως αντάλλαγμα έδωσε στον Ιβίσκο τον **Κουλούμπρη.** Αν ο τελευταίος έμενε στον Ιβίσκο και φέτος στο πλαίσιο της συνέχειας και ανταλλαγής, ίσως οι διαπραγματεύσεις διεξαγόταν σε διαφορετική βάση. Σύμφωνα, όμως, με τις υπάρχουσες πληροφορίες, ο Ιάλυσος έχει δώσει την συγκατάθεση του για την μετακίνηση του **Κουλούμπρη,** με την μορφή δανεισμού στον Διγενή, γεγονός που έχει ενοχλήσει τους ανθρώπους του Ιβίσκου.

Αν οι δύο πλευρές δεν ρίξουν νερό στο κρασί τους η υπόθεση του **Καραγιάννη** χαλάει.

Δεν χαρίζουν το στέμμα

• Η νικήτρια ομάδα του περυσινού εργασιακού τουρνουά μπάσκετ, το COLORADO, δήλωσε έστω και εκπρόθεσμα συμμετοχή στην φετινή διοργάνωση

Η ομάδα μπάσκετ των εργαζομένων στο COLORADO κατέθεσε αίτημα στην αρμόδια οργανωτική επιτροπή (εκπρόθεσμα, λόγω τεχνικών δυσκολιών) για να συμμετάσχει στο 12ο εργασιακό τουρνουά καλαθοσφαίρισης, που διοργανώνει ο ΔΟΝΑ Ροδίων.

Το αίτημα έγινε αποδεκτό και έτσι οι ομάδες που συμμετέχουν στο τουρνουά έγιναν έξι. Συγκεκριμένα η ομάδα που έχει ρεπό κατά το πρόγραμμα που δημοσιεύθηκε θα αγωνίζεται με την ομάδα του COLORADO.

Επιπλέον αποφασίστηκε οι αγώνες μέχρι τις 31 Ιουλίου να διεξάγονται στο Κλειστό Γυμναστήριο του Διαγόρα κάθε Τρίτη-Παρασκευή-Σάββατο και Κυριακή στις 21.15. Μετά την παραπάνω ημερομηνία θα δημοσιευθεί το νέο πρόγραμμα.

Οι αγώνες αρχίζουν την Τρίτη 16 Ιουλίου με τον αγώνα Νομαρχιακή Αυτοδιοίκηση-Hilton (Κλειστό Διαγόρα 21.15).

Πινελιά αισθητικής

• Τις διαφημιστικές του πινακίδες θα ανακατασκευάσει ο Κολοσσός προκειμένου να ακολουθήσει με τον τρόπο του την ανακαίνιση του Βενετοκλείου

Την δική της πινελιά στην ανακαίνιση του Βενετοκλείου κλειστού Γυμναστηρίου της Ρόδου θέλει να δώσει η διοίκηση του Κολοσσού τόσο για... αισθητικούς, όσο και για πρακτικούς λόγους.

Οι "θαλασσί" αποφάσισαν να ανακατασκευάσουν με δικά τους εξοδα τις διαφημιστικές πινακίδες και πανώ και να τα τοποθετήσουν με τρόπο που θα συμπληρώνει την νέα εικόνα του κλειστού αλλά και δεν θα υποβαθμίσει την διαφημιστική δύναμη του μηνύματος.

Επιπλέον, οι θέσεις της εξέδρας, σε πρώτη φάση στο κέντρο, θα αριθμηθούν, ώστε να φιλοξενήσουν τους κατόχους των ακριβών εισιτηρίων διαρκείας (150 ευρώ). Μάλιστα, οι τελευταίοι θα έχουν την δυνατότητα να απολαμβάνουν και κάποιες επιπλέον προσφορές της διοίκησης.

Αλλοι δύο στα Κοσκινού

• Τους Κουλούμπρη και Νικολή απέκτησε ο Διγενής, που συζητάει με στρατιώτη από την Θεσσαλονίκη

Σε δύο νέες μεταγραφές προχώρησε ο Διγενής, που δείχνει την διάθεση να ξεφύγει από το δεύτερο "γκρουπ" δυναμικότητας του πρωταθλήματος της Α' κατηγορίας και να αρχίσει να πλασάρεται σιγά-σιγά στις ψηλότερες θέσεις.

Οι Κοσκινιάτες, αφού πρώτα ήρθαν σε συμφωνία με τον **Παναγιώτη Κουλούμπρη,** τα βρήκαν και με τον Ιάλυσο, όπου ανήκε ο αθλητής, πετυχαίνοντας τον δανεισμό του για μία χρονιά. Παράλληλα, συμφώνησαν και με τον Δωριέα εντάσσοντας στο δυναμικό τους τον σέντερ **Νικολή,** ενώ όπως αναφέρουν οι πληροφορίες, ο **Βασίλης Φουντουραδάκης** βρίσκεται σε συζητήσεις με πλέι μέικερ που αγωνίζεται σε ομάδα της Θεσσαλονίκης και έρχεται στην Ρόδο με μετάθεση, καθώς είναι στρατευμένος.

TV

11.00 π.μ.: Μπιτς βόλεϊ τουρνουά τζούνιορ 2002: Αγώνες στη Γλυφάδα (Ζ) ALPHA SPORTS 2
1.00 μ.μ.: Σούπερ Σάββατο ΑΝΤ-1
1.45 μ.μ.: Αθλητικό Σαββατόβραδο ΤΕΜΡΟ
3.00 μ.μ.: Διαγόρεια: Λαμπαδηδρομία στη Ρόδο Σ. ΣΠΟΡΤ 2
3.00 μ.μ.: Απίθανα σπορ Σ. ΣΠΟΡΤ
6.00 μ.μ.: Πρωτάθλημα FIA: Αγώνες 2ου γύρου στη Πορτογαλία Σ. ΣΠΟΡΤ
7.00 μ.μ.: Υδάτινα σπορ Σ. ΣΠΟΡΤ
7.30 μ.μ.: Αγώνες πυγμαχίας Σ. ΣΠΟΡΤ
7.30 μ.μ.: Αγώνες μπιλιάρδου Σ. ΣΠΟΡΤ 2
8.30 μ.μ.: Υδάτινα σπορ Σ. ΣΠΟΡΤ 2
9.00 μ.μ.: Αγώνες μοτοσικλέτας Σ. ΣΠΟΡΤ
12.00 π.μ.: Βραζιλιάνικο πρωτάθλημα ποδοσφαίρου Σ. ΣΠΟΡΤ
1.00 π.μ.: Τένις: Ουίμπλεντον Σ. ΣΠΟΡΤ 2
2.00 π.μ.: Τρίαθλο Σ. ΣΠΟΡΤ 2
3.00 π.μ.: Αγώνες μοτοσικλέτας Σ. ΣΠΟΡΤ 2



ΚΑΛΟ ΚΑΛΟΚΑΙΡΙ
ΖΩΝΤΑΝΗ ΜΟΥΣΙΚΗ
ΑΝΟΙΚΤΑ κάθε ΠΑΡΑΣΚΕΥΗ - ΣΑΒΒΑΤΟ -ΚΥΡΙΑΚΗ
Αίθουσα 230 ατόμων
Τιμές έκπληξη για τις καλοκαιρινές εκδηλώσεις
ΛΙΝΔΟΥ & ΒΡΥΞΕΛΛΩΝ 211
(πίσω από τη ΔΕΥΑΡ), στο Ροδίνι
ΤΗΛ. 67674 • Κιν. 0937-197602



Εκπτώσεις

Από **10%**



Έως **30%**

Spazio economico

Εθν. Αντιστασης 28 • Τηλ. 024 10 29145

Από **10%**

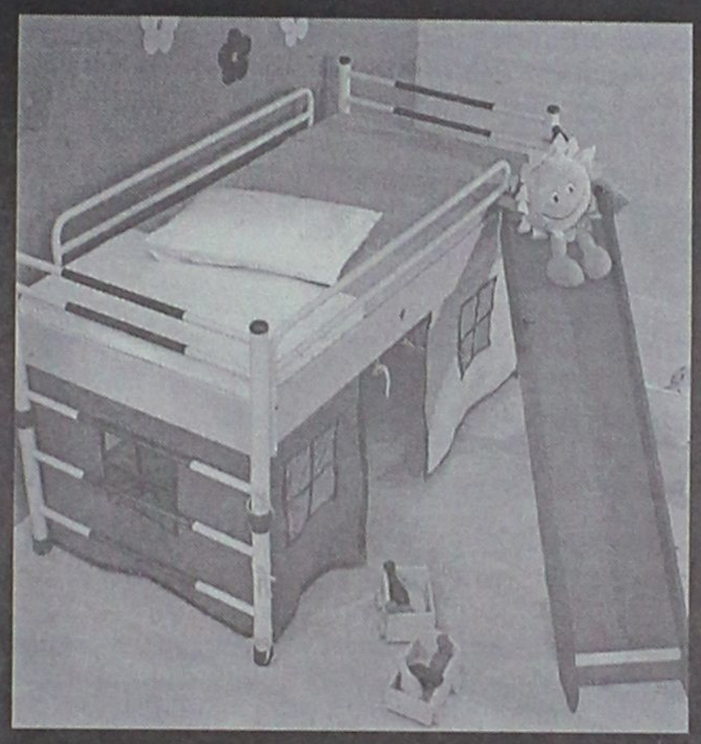

Έως **30%**

EASY LIFE

Παιδικό - εφηβικό έπιπλο

Στ. Κωτιάδη 48, Ρόδος • Τηλ. 024 10 21311

Από **10%**



Έως **30%**

Spazio interno

Στ. Κωτιάδη 9, Ρόδος • Τηλ. 024 10 39911

ΟΜΙΛΟΣ ΚΑΤΑΣΤΗΜΑΤΩΝ

ΜΥΣΗ Α.Ε.Β.Ε.

ΠΡΑΚΤΟΡΕΙΟ ΤΑΞΙΔΙΩΝ
ΣΑΒΒΑΣ ΣΑΗΣ
ΦΘΗΝΑ ΑΕΡΟΠΟΡΙΚΑ ΕΙΣΙΤΗΡΙΑ ΓΙΑ ΟΛΟ ΤΟΝ ΚΟΣΜΟ

Με την ευκαιρία της λειτουργίας του νέου μας πρακτορείου στην οδό Ταρπον Σπρίνγκς 42 (δίπλα στην Τράπεζα Πίστεως)

ΠΡΟΣΦΕΡΟΥΜΕ

τα φθηνότερα αεροπορικά εισιτήρια για όλο τον κόσμο με όλες τις αεροπορικές εταιρίες.

ΠΡΟΣΟΧΗ Πληροφορίες δεν δίδονται από το τηλέφωνο μόνο προσωπική παρουσία σας

ΑΚΟΜΗ ΣΑΣ ΠΑΙΡΝΟΥΜΕ

ΒΙΖΑ επισκέπτου για ΑΜΕΡΙΚΗ σε μία εβδομάδα.
ΒΙΖΑ επισκέπτου για ΑΥΣΤΡΑΛΙΑ σε μία μέρα
Εκδοση διαβατηρίων
Εκδοση αδειών αυτοκινήτων

ΞΕΝΟΔΟΧΕΙΑ ΣΤΗΝ ΑΘΗΝΑ

PRESIDENT Α' ΚΑΤΗΓΟΡΙΑΣ Λεωφόρος Κηφισίας			
Μονόκλινο	€	47	ΜΕ ΠΡΩΙΝΟ έως 31/10
Δίκλινο για μονόκλ.	€	58	«
Δίκλινο	€	62	«
Τρίκλινο	€	78	«
ESPERIA HOTEL Α' ΚΑΤΗΓΟΡΙΑΣ Σταδίου 22			
Μονόκλινο	€	95	ΜΕ ΠΡΩΙΝΟ έως 31/10
Δίκλινο	€	108	«
Τρίκλινο	€	123	«
ELECTRA HOTEL Α' ΚΑΤΗΓΟΡΙΑΣ Ερμού 5			
Μονόκλινο	€	109	ΜΕ ΠΡΩΙΝΟ έως 10/10
Δίκλινο	€	128	«
Τρίκλινο	€	149	«
DORIA HOTEL Β' ΚΑΤΗΓΟΡΙΑΣ Πειραιώς 15-17 (κοντά στην Ομόνοια)			
Μονόκλινο	€	57	ΜΕ ΠΡΩΙΝΟ έως 31/10
Δίκλινο	€	66	«
Τρίκλινο	€	86	«
ZAFOLIA HOTEL Α' ΚΑΤΗΓΟΡΙΑΣ Λεωφ. Αλεξάνδρας 87			
Μονόκλινο	€	93	ΜΕ ΠΡΩΙΝΟ έως 31/10
Δίκλινο	€	103	«
Τρίκλινο	€	123	«
BEST WESTERN ILISIA Α' ΚΑΤΗΓΟΡΙΑΣ ILISIA Μιχαλακοπούλου			
Μονόκλινο	€	57	ΜΕ ΠΡΩΙΝΟ έως 31/10
Δίκλινο	€	67	«
Τρίκλινο	€	83	«
PARTHENON HOTEL Α' ΚΑΤΗΓΟΡΙΑΣ Περιοχή Μακρυγιάννη			
Μονόκλινο	€	74	ΜΕ ΠΡΩΙΝΟ έως 31/10
Δίκλινο	€	83	«
Τρίκλινο	€	115	«
OLYMPIC PALACE Α' ΚΑΤΗΓΟΡΙΑΣ Φιλελλήνων - Σύνταγμα			
Μονόκλινο	€	64	ΜΕ ΠΡΩΙΝΟ έως 31/10
Δίκλινο	€	79	«
Τρίκλινο	€	98	«
ARETOUSA Β' ΚΑΤΗΓΟΡΙΑΣ Μητροπόλεως - Σύνταγμα			
Μονόκλινο	€	50	ΜΕ ΠΡΩΙΝΟ έως 31/10
Δίκλινο	€	71	«
Τρίκλινο	€	89	«
ST. GEORGE LYKABETTUS ΚΑΤΗΓΟΡΙΑΣ LUX			
Μονόκλινο	€	110	χωρίς πρωινό
Δίκλινο	€	110	«
ΞΕΝΟΔΟΧΕΙΟ ASTOR (Σύνταγμα)			
Μονόκλινο	€	57	ΜΕ ΠΡΩΙΝΟ έως 31/3
Δίκλινο για μονόκλινο	€	65	«
Δίκλινο	€	76	«
Τρίκλινο	€	95	«
GRAND HOTEL Β' ΚΑΤΗΓΟΡΙΑΣ Πατησίων & Βερανζέρου 10			
Μονόκλινο	€	44	ΜΕ ΠΡΩΙΝΟ έως 31/10
Δίκλινο	€	54	«
Τρίκλινο	€	74	«
ΒΕΡΓΙΝΑ Β' ΚΑΤΗΓΟΡΙΑΣ ΘΕΣ/ΚΗ (κεντρικό)			
Μονόκλινο	€	59	ΜΕ ΠΡΩΙΝΟ έως 31/10
Δίκλινο	€	72	«
Τρίκλινο	€	87	«

ΣΑΣ ΣΥΜΦΕΡΕΙ ΠΡΙΝ ΚΛΕΙΣΕΤΕ ΟΠΟΥΔΗΠΟΤΕ ΝΑ ΜΑΣ ΕΠΙΣΚΕΦΘΕΙΤΕ
ΠΡΑΚΤΟΡΕΙΟ ΤΑΞΙΔΙΩΝ
ΣΑΒΒΑΣ ΣΑΗΣ
ΤΑΡΠΟΝ ΣΠΡΙΝΓΚΣ 42 (δίπλα στην Τραπ. Πίστεως) · **Τηλ. 39781-3**

Νέα Σελίδα...

Του Λουκά Βελιδάκη
e-mail:
neaselida@hotmail.com

Διαφημιστική αντεπίθεση

Από το BBC με αγάπη...

Στο διαδικτυακό κόμβο του BBC News δημοσιεύθηκαν την περασμένη Τρίτη δύο ρεπορτάζ για το Φαληράκι, με εμφανή την πρόθεση να ανατρέψουν το αρνητικό κλίμα. Το πρώτο δημοσιεύεται στη σελίδα 13. Στη "Νέα Σελίδα" παρουσιάζεται σήμερα το δεύτερο δημοσίευμα που αποτελεί φωτορεπορτάζ. Το BBC συγκεκριμένα αναφέρει ότι παρουσιάζονται εικόνες από το θέρετρο που έχει υποφέρει τελευταία από μεγάλα προβλήματα δημοσιότητας.

Το μήνυμα που προσπαθεί να περάσει το BBC είναι ότι οι ταμπλόιντ υπερέβαλαν, το Φαληράκι δεν άλλαξε πλην όμως επηρεάστηκε αρνητικά από το τηλεοπτικό πρόγραμμα Club Reps και ότι η Ρόδος ως νησί είναι υπέροχη!

Οι λεζάντες στις παρακείμενες φωτογραφίες είναι οι ίδιες που χρησιμοποίησε το BBC στο ρεπορτάζ του.

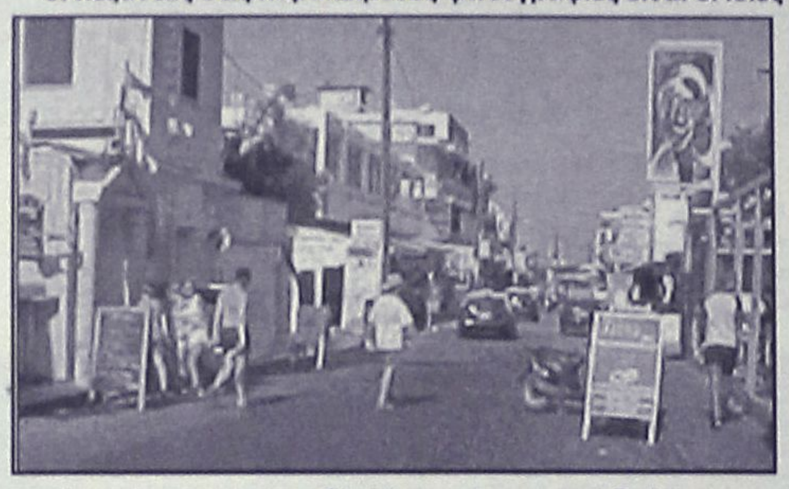

Νηνεμία πριν από τη θύελλα στον κεντρικό δρόμο του Φαληρακίου κατά τη διάρκεια της ημέρας

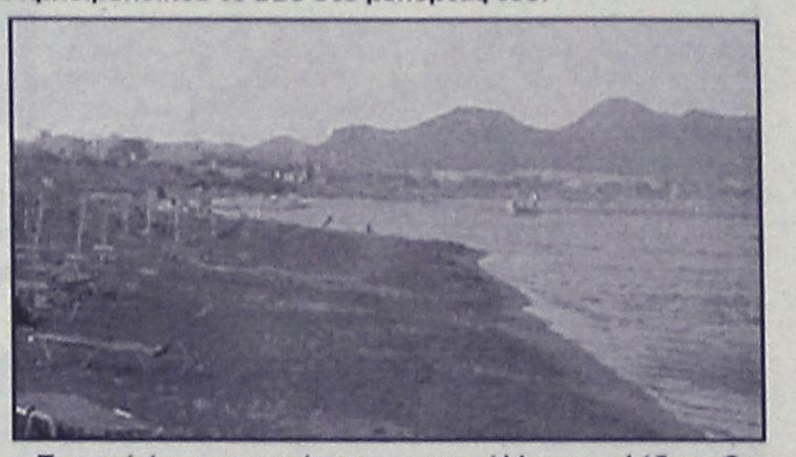

Τα νερά έχουν το χρώμα του κρυστάλλινου γαλάζιου. Οι περισσότεροι Βρετανοί ωστόσο ακόμα κοιμούνται μετά την προηγούμενη νύχτα



Το εικονιζόμενο λιμάνι δεν μπορεί να συγκριθεί με τα φώτα και τη δυνατή μουσική αλλού.



Οι Βρετανοί θεωρούν δικό τους το Φαληράκι

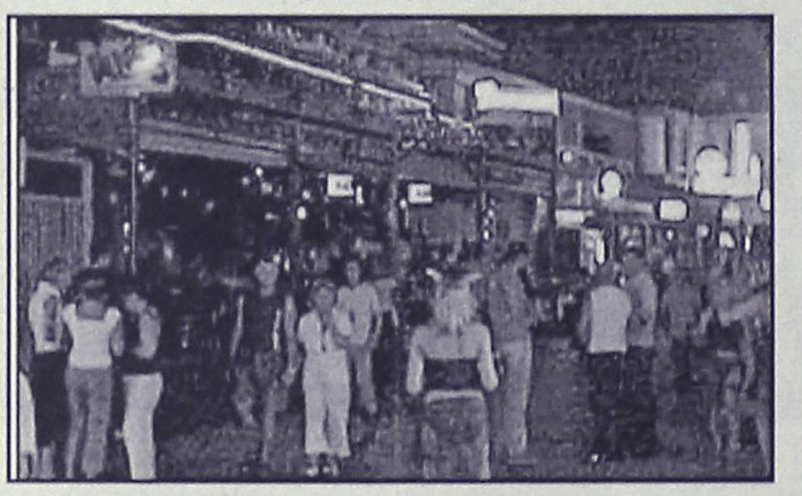

Το θράδυ χιλιάδες άτομα μαζεύονται στα μπαρ και τα κλαμπ.



Οι οικογένειες βρίσκουν ελκυστικά τα έντονα φώτα του Λούνα Πάρκ

ΝΤΕΤΕΚΤΙΒΣ
Συνταξιούχος Αστυνομικός Ασφάλειας
ΑΝΑΛΑΜΒΑΝΟΥΜΕ
Υποθέσεις ανηλίκων, οικογενειακές, προσωπικές κ.τλ.
ΔΙΑΘΕΤΟΥΜΕ ΤΑ ΠΛΕΟΝ ΣΥΓΧΡΟΝΑ ΟΠΤΙΚΟΑΚΟΥΣΤΙΚΑ ΣΥΣΤΗΜΑΤΑ
100% ΕΧΕΜΥΘΕΙΑ
ΡΩΜΗΣ 22 - ΡΟΔΙΝΙ • ΤΗΛ. 0241 0 68985
Κιν. 094 6997967

Για μοντέρνο νεανικό γυναικείο ντύσιμο Ελάτε στο νέο μας κατάστημα
ELIOYLA
με τα επώνυμα ρούχα
GIANNI RODINI ®
INTERNATIONAL
Δημητρίου Θέμελη 75 (πεζόδρομος)
Τηλέφωνο **33606**

Πάντα με υγείαν...

Πέτρες στη χοληδόχο κύστη

Β' ΜΕΡΟΣ

Η αιτία της λιθίασης στο ουροποιητικό, στο μεγαλύτερο ποσοστό της, είναι συνήθως άγνωστη. Σε γενικές γραμμές έχει παρατηρηθεί κληρονομική επιβάρυνση, κυρίως όσον αφορά τις λιθιάσεις που έχουν συγκεκριμένη αιτιολογία. Για τις πέτρες στο ουροποιητικό μπορεί να ευθύνεται:

Μια ορμονική διαταραχή, όπως – για παράδειγμα ο υπερπαραθυρεοειδισμός.

Μια φλεγμονή στα νεφρά.

Κάποια μεταβολική διαταραχή, π.χ., κυστινουρία (όταν η πρωτεΐνη αυτή υπάρχει σε πολύ αυξημένες ποσότητες στα ούρα).

Το αυξημένο ουρικό οξύ στον οργανισμό.

Μια απόφραξη οπουδήποτε στο ουροποιητικό σύστημα, που προκαλεί στάση των ούρων.

Το πολύ όξινο ή πολύ αλκαλικό pH των ούρων.

Τι είναι

Η πέτρα στο ουροποιητικό δημιουργείται από συσσώρευση αλάτων, πάνω στα οποία επικάθεται συνήθως και ασβέστιο.

Πού εντοπίζονται

Στον νεφρό

Στον ουρητήρα (συναντώνται πέτρες που βρίσκονται σε διαδικασία καθόδου από τα νεφρά στην ουροδόχο κύστη).

Στην ουροδόχο κύστη.

Οι μικρότερες πέτρες, στο μέγεθος μιας φακής, μπορεί να εντοπισθούν οπουδήποτε, ενώ οι μεγαλύτερες βρίσκονται συνήθως στα νεφρά και σπανιότερα στην ουροδόχο κύστη. (Χαρακτηριστικές είναι οι πέτρες που πιάνουν ολόκληρο τον νεφρό, έχουν μορφή κοραλλιού και είναι μεγάλες όσο μια χούφτα).

Πώς μπορεί να καταλάβει κανείς ότι έχει πέτρα στο ουροποιητικό

είναι πιθανό η πέτρα να μην παρουσιάζει συμπτώματα, είτε μεγαλώνει είτε όχι, και να εντοπιστεί σε κάποια τυχαία εξέταση.

Συνηθέστερα η πέτρα γίνεται αντιληπτή μόλις κινηθεί, προκαλώντας έναν κολικό του νεφρού, έναν πόνο οξύ, αλλά ακίνδυνο για τη ζωή του ασθενούς. Μαζί μ' αυτόν τον πόνο μπορεί να υπάρχει και αιματουρία (αίμα στα ούρα).

Σε πιο προχωρημένες περιπτώσεις, που η πέτρα στον νεφρό δημιουργεί επιμόλυνση στα ούρα (επειδή φράζει τον νεφρό ή επειδή έχει και μικρόβια), ο ασθενής πονάει, έχει υψηλό πυρετό και αίσθημα καύσου κατά την ούρηση, πράγμα που σημαίνει πως πάσχει από πυελονεφρίτιδα. Η πυελονεφρίτιδα είναι και η πιο επικίνδυνη κατάσταση την οποία μπορεί να προκαλέσει μια πέτρα, δημιουργώντας δηλαδή μια λοίμωξη του ανώτερου ουροποιητικού, που, αν μείνει αθεράπευτη, μπορεί να οδηγήσει σε μόνιμες βλάβες των νεφρών και σε σηψαιμία. Σ' αυτή την περίπτωση απαιτείται άμεση νοσοκομειακή αντιμετώπιση.

Η κατάλληλη αντιμετώπιση

Όταν η πέτρα που έχει βρεθεί, έχει πολύ μικρό μέγεθος, τότε απλώς παρακολουθείται μια φορά το εξάμηνο ή τον χρόνο άλλωστε, κατά πάσα πιθανότητα, θα αποβληθεί με τα ούρα.

Όταν οι πέτρες είναι μεγαλύτερες (αλλά όχι όσο μεγάλες είναι οι κοραλλιοειδείς) και βρίσκονται στα νεφρά ή ψηλά στον ουρητήρα, αντιμετωπίζονται με εξωσωματική λιθοτριψία. Σ' αυτή την περίπτωση ο ασθενής δεν ναρκώνεται, απλώς του χορηγείται κάποιο παυσίπονο. Όταν υπάρχει πέτρα στον ουρητήρα, εφαρμόζεται και η ουρητηροσκοπική λιθοτριψία, όπου ένα ειδικό εργαλείο φτάνει στην πέτρα μέσω της κύστης. Σ' αυτή την περίπτωση ο ασθενής ναρκώνεται.

Όταν οι πέτρες είναι πολύ μεγάλες ή βρίσκονται σε σημείο όπου δεν μπορεί να γίνει λιθοτριψία, τότε αντιμετωπίζονται χειρουργικά, είτε με ανοιχτό χειρουργείο, είτε με τη λαπαροσκοπική μέθοδο.

Όταν η πέτρα βρίσκεται στην κύστη, μπορεί να γίνει κανονικό (ανοιχτό) χειρουργείο ή να εισαχθούν ειδικά εργαλεία από την ουρήθρα για να αντιμετωπιστεί η πέτρα.

Χρήσιμες συμβουλές

Έχει βρεθεί μια κάποια συσχέτιση μεταξύ της δίαιτας και της δημιουργίας λίθων στο ουροποιητικό. Στους ασθενείς συστήνεται να αποφεύγουν το αλάτι και το λίπος στη διατροφή τους.

Σημαντικό είναι να πίνουν οι πάσχοντες πολλά υγρά, ώστε να υπάρχει άφθονη διούρηση και να «ξεπλένεται» το ουροποιητικό. Παρόλα αυτά, κατά τη διάρκεια του κολικού και όταν η πέτρα είναι σφηνωμένη, τα πολλά υγρά πρέπει να αποφεύγονται, γιατί μπορεί να επιδεινωθεί ο πόνος. Πράγμα που αντιτίθεται στην άποψη για τη σημασία κατανάλωσης μεγάλων ποσοτήτων υγρών, ακόμα και κατά τη διάρκεια των κολικών.

Πολύ ευεργετική είναι και η άσκηση και η σωματική δραστηριότητα, που βοηθούν στην αποβολή των λίθων από το ουροποιητικό.

Τι είναι η σπογγώδης εγκεφαλοπάθεια

Η ασθένεια του Creutzseldt – Jakob είναι μια σπάνια νευροεκφυλιστική νόσος, η οποία επηρεάζει περίπου ένα άτομο ανά 1 εκατομμύριο πληθυσμού παγκοσμίως.

Συνήθως η νόσος εμφανίζεται σε προχωρημένη ηλικία και παρουσιάζει μια ραγδαίως επιδεινούμενη πορεία. Στα αρχικά στάδια της νόσου οι ασθενείς παρουσιάζουν ανοιακή συμπτωματολογία (διαταραχές μνήμης, συμπεριφοράς και άλλων γνωστικών λειτουργιών), διαταραχές ισορροπίας και συντονισμού και οφθαλμολογικά συμπτώματα. Με την πάροδο του χρόνου εμφανίζονται διαταραχές στην κινητικότητα, καθώς επίσης και μυοκλωνικοί σπασμοί. Στα τελικά στάδια ο ασθενής μπορεί να παρουσιάσει κωματώδη κατάσταση.

Υπάρχουν τρεις κύριοι τύποι της ασθένειας.

Ο Σποραδικός Τύπος, που εμφανίζεται χωρίς ιδιαίτερους παράγοντες κινδύνου για τη νόσο. Αυτός είναι και ο πιο κοινός τύπος της νόσου αυτής.

Η Κληρονομική Μορφή, που έχει και άλλα κρούσματα στην οικογένεια η ασθένεια, και γενετικά τεστ αποδεικνύουν την ύπαρξη κάποιας γενετικής μετάλλαξης που συσχετίζεται με τη νόσο του Creutzelt – Jakob.

Η Επίκτητη Μορφή, η οποία συνήθως μεταδίδεται όταν ο ασθενής εκτεθεί σε μολυσμένους ιστούς εγκεφάλου και νευρικού συστήματος.

Υπάρχουν επίσης και άτυπες μορφές της νόσου αυτής, οι οποίες έχουν παρουσιαστεί πρόσφατα στην Ευρώπη. Θεωρούνται άτυπες, διότι εμφανίζονται σε άτομα μικρότερης ηλικίας και πιστεύεται ότι μπορεί αυτά τα άτομα να έχουν μολυνθεί μετά από κατανάλωση μολυσμένου κρέατος. Άτυπες μορφές εμφανίζονται με κάπως αυξημένη συχνότητα από την αναμενόμενη. Επίσης, οι άτυπες μορφές έχουν πορεία που διαρκεί περισσότερο από την αναμενόμενη χρονική περίοδο των πιο πάνω τύπων.

Η νόσος διαγνώνεται μετά από ενδελεχές ιστορικό και νευρολογική εξέταση, εγκεφαλογράφημα και απεικονιστικές μελέτες του εγκεφάλου. Η τελική διάγνωση όμως γίνεται μόνο με βιοψία ή νεκροψία του εγκεφάλου. Έχουν επίσης εμφανιστεί ορισμένα βιοχημικά τεστ, που γίνονται στο εγκεφαλονωτιαίο υγρό των ασθενών, για ανίχνευση ορισμένων πρωτεϊνών, οι οποίες συνδέονται με τη νόσο.

Δυστυχώς, δεν υπάρχει επί του παρόντος αποτελεσματική θεραπεία της νόσου της σπογγώδους εγκεφαλοπάθειας. Οι τρέχουσες θεραπείες επικεντρώνονται σε ξαλάφρωση των πολλών συμπτωμάτων της νόσου, χωρίς όμως να επιτελούν τελειωτική ίαση.

Η αιτία της σπογγώδους εγκεφαλοπάθειας είναι ένας αργός ιός (slow virus), ο οποίος μπορεί να χρειαστεί δέκα με είκοσι χρόνια να εμφανίσει τα πρώτα συμπτώματα μετά που θα μολύνει τον ασθενή. Ο κίνδυνος μετάδοσης του ιού από ασθενείς σε υγιή άτομα είναι σημαντικά μικρός, εκτός αν υπάρχει επαφή με μολυσμένους ιστούς.

Στην Κύπρο έχει τεκμηριωθεί μια περίπτωση σποραδικής σπογγώδους εγκεφαλοπάθειας, παρόλο που κλινική υποψία υπήρχε και για άλλα περιστατικά, τα οποία όμως δεν αποδείχθηκαν ότι φέρουν τη νόσο αυτή.

Όσον αφορά την κατανάλωση μολυσμένου κρέατος, πρέπει να αναφερθεί ότι στην Κύπρο δεν έχει ανιχνευθεί η νόσος της σπογγώδους εγκεφαλοπάθειας των βοοειδών (τρελών αγελάδων), η οποία πιθανό να ενέχεται στις περιπτώσεις εμφάνισης της άτυπης μορφής της νόσου.

ΦΑΜΠΙΟ ΜΠΡΑΝΚΙΤΣΙΟ
ΔΕΡΜΑΤΟΛΟΓΟΣ
(Αλλαγή ιατρείου)
ΣΟΦ. ΒΕΝΙΖΕΛΟΥ 1 (100 ΜΑΓΑΖΙΑ), 1ος ΟΡΟΦΟΣ
Δέχεται Δευτέρα έως Παρασκευή
από 09.00-13.00 και 18.00-20.30.
Τηλέφωνο-Fax: 02410/70122
Κινητό: 0977/505063

Εργαστήριο Κλινικής Ψυχολογίας
ΧΡΙΣΤΙΝΑ ΣΑΒΒΑΚΗ-ΓΚΡΑΝΖΑΝ
Κλινική Ψυχολόγος-Ψυχοπαθολόγος (DESS)
- Πτυχιούχος του Πανεπιστημίου Nancy Γαλλίας
- Μεταπτυχιακή ειδίκευση (DESS) στην Κλινική Ψυχολογία Ενηλίκου, Εφήβου και Παιδιού στο Πανεπιστήμιο Reims Γαλλίας

Για τον ενήλικο
- Ψυχοδιαγνωστική
- Ψυχολογική υποστήριξη
- Ατομική και οικογενειακή συνέντευξη
- Ψυχοθεραπεία αναλυτικής εμπνεύσεως

Για το παιδί
- Αξιολόγηση προσωπικότητας (τεστ νοημοσύνης, προβολής)
- Διάγνωση μαθησιακών δυσκολιών και συμπεριφορικών διαταραχών
- Συμβουλευτική επαγγελματικού προσανατολισμού
- Ψυχοθεραπεία μέσω παιχνιδιού και εικαστικών

Δέχεται με ραντεβού
Εθνικής Αντίστασης 15
Τηλ.: 77350-Κιν. 0937684251

ΝΤΟΡΑ ΚΩΝΣΤΑΝΤΙΝΟΠΟΥΛΟΥ
ΨΥΧΟΛΟΓΟΣ
Πτυχιούχος του Πανεπιστημίου της Καλιφόρνιας-Λος Αντζελες (UCLA)-Μεταπτυχιακές σπουδές στο Pepperdine University-Malibu California.
➤ Αμεση ψυχολογική υποστήριξη και επαγγελματική φροντίδα από έμπειρη Ψυχολόγο και Οικογενειακή Σύμβουλο.
➤ Η σωστή θεραπευτική σχέση μπορεί να επιφέρει ρεαλιστικές λύσεις για πραγματικά προβλήματα σε θέματα: μοναξιάς, μελαγχολίας, στρες, ανυπομονησίας, φοβίας, εθισμού, οικογενειακών σχέσεων, διαζυγίου, κακομεταχείρισης, συναισθηματικών δυσκολιών, αυτοπεποίθησης, ανασφάλειες, μεταβατικά στάδια ζωής, βουλιμίας, ανορεξίας, απώλειας, πένθους.
Τηλεφωνείστε στα τηλέφωνα:
35163 και 0944/980550
για ραντεβού και άμεση εξυπηρέτηση.
Διεύθυνση: Καρίας 1
Περιοχή Ροδίνι - Ρόδος

Κέντρο Συμβουλευτικής & Αξιολόγησης Προσωπικότητας Παιδιών & Ενηλίκων
ΠΑΠΑΓΕΩΡΓΙΟΥ ΘΑΝΟΣ
ΨΥΧΟΛΟΓΟΣ ΠΑΝΕΠΙΣΤΗΜΙΟΥ ΑΘΗΝΩΝ
ΕΙΔΙΚΕΥΜΕΝΟΥ ΣΤΗΝ ΓΝΩΣΙΑΚΗ ΨΥΧΟΘΕΡΑΠΕΙΑ-Ι.Ε.Θ.Σ.
- **Διερεύνηση Προσωπικότητας (Προφίλ- Δεξιότητες-Αδυναμίες)**
- **Δείκτης Νοημοσύνης Παιδιών και Ενηλίκων**
- **Τροποποίηση Δυσλειτουργικών Σχημάτων**
- **Θεραπευτική Αντιμετώπιση Φοβιών-Ειδικών Φοβιών, Κατάθλιψης, Διαταραχής πανικού, Ψυχοσωματικών προβλημάτων, Τραυματικών γεγονότων ζωής (πένθος, χωρισμός, σχολική αποτυχία), Συναισθηματικών διαταραχών, Διαταραχών Διατροφής (βουλιμία-ανορεξία).**
- **Αντιμετώπιση προβλημάτων συμπεριφοράς παιδιών σε σχολείο-σπίτι**
- **Ανάπτυξη Κοινωνικών Δεξιοτήτων**
- **Βελτίωση Σχέσεων-Πρόγραμμα Ελέγχου Συγκρούσεων**
- **Βελτίωση Αυτοεκτίμησης-Αυτοεικόνας**
- **Οικογενειακή θεραπεία από Ζεύγος Θεραπευτών**

Κ. Παλαιολόγου 105 - Ρόδος
Τηλ:024 10 78668- Κιν: 0937445640 - Μόνο με Ραντεβού

ΑΠΟΣΠΑΣΜΑ

Της με αριθμό 931/02
Περίληψης κινητών

Στις 24/7/2002 ημέρα Τετάρτη και ώρα 12-2 ενώπιον της συμβολαιογράφου Ρόδου κ. Καλλιόπης Μαύρου-Ροδίτου Εθν. Μακαρίου αρ. 45 στο δημοτικό κατάστημα του δήμου Ιαλυσού θα εκπλειστηριασθεί το αυτοκίνητο ΙΧΕ ιδ/σίας του οφειλέτη Κρητικού Ν. για οφειλή του ποσού 12.406 ευρώ προς την επισπεύδουσα "Τράπεζα Πειραιώς ΑΕ" σύμφωνα με την επιταγή της 404/2002 Δ. Πληρωμής του Μονομ. Πρωτοδ. Αθηνών. Περιγραφή αυτοκινήτου: Ενα αυτοκίνητο επιβατικό ΙΧ με αρ. κυκλοφορίας ΡΟΗ 5690 μάρκας HYNDAI τύπος LC, θέσεις 5. Αρ. πλαισίου KMHCG51FPYUO35185 χρώμα μπλέ, αρ. κινητήρα G4 EAY κυβικά 1341 cc. Καύσιμο: αμόλυβδη βενζίνη. Το δεξί φτερό, το καπό και λίγο το αριστερό φτερό θέλουν βάψιμο. Σπασμένο το παρμπρίζ. Πιθανό πρόβλημα στον εμπρός δεξί τροχό. Τιμή πρώτης προσφοράς 2.500 ευρώ. Προσκαλούνται όσοι επιθυμούν να προσέλθουν για να λάβουν μέρος στο πλειστηριασμό.
Ρόδος 12/7/02

Δημήτρης Γατσής
Δικ/κός Επιμελητής

Αριθμ. 9075/2002

ΑΠΟΣΠΑΣΜΑ

Δικαστικός Επιμελητής: Μιχάλης Στεφάνου Μελλίνης
Επισπεύδουσα: Ιονική και Λαική Τράπεζα της Ελλάδος ΑΕ νόμιμα εκπ/νη. Ηδη ΑΛΦΑ Τράπεζα ΑΕ.
Οφειλέτης: Δημήτρης Χαβιαρός
Πλειστηριασμός: 31.07.2002
Υπάλληλος κ. Μαίρη Παπαδάκη
Τόπος: Αίθουσα ΔΟΝΑ Δήμου Ροδίων
Το Ιδανικό του μερίδιο 3/4 στα 1710 τ.μ. Αγρού συνολικής έκτασης (1710) τετρ. μέτρων στην περιοχή Αράμπ Ντογκ κτηματικής περιφέρειας Ασγούρου Ρόδου με Κτηματολογικά στοιχεία Τόμος 1 Γαιών Ασγούρου, Φύλλο 177, Μερίδα 309 και φάκελος 126 νομικής φύσης Μουλκ.
Εκτίμηση με την έκδοση της 323/01 Απόφασης του Μον. Πρωτοδ. Ρόδου (€ 17.600 ή 6.000.000) δραχμές.
Πρώτη προσφορά το μισό της εκτίμησης.
Σύνταξα το απόσπασμα αυτό σήμερα στις 01.06.2002.

Ο Δηλοποιών
Δικαστικός Επιμελητής
Μιχάλης Στεφάνου Μελλίνης

Αριθμ. 9077/2002

ΑΠΟΣΠΑΣΜΑ

Δικαστικός Επιμελητής: Μιχάλης Στεφάνου Μελλίνης
Επισπεύδουσα: Ιονική και Λαική Τράπεζα της Ελλάδος ΑΕ ήδη ALPHA BANK AE
Οφειλέτης: Ειρήνη Σαουκιζασάν
Πλειστηριασμός: 31 Ιουλίου 2002
Υπάλληλος: η συμβολαιογράφος Ρόδου κ. Μαρία Πρώτου
Τόπος: αίθουσα ΔΟΝΑ Δήμου Ρόδου
Διαμέρισμα με αριθμό 7 της Ι πολυκατοικίας στην οδό Αοχαγγέλου της κτηματικής περιφέρειας του Δήμου Ρόδου συνολικής επιφάνειας 97,65 τ.μ. με 3 δωμάτια κουζίνα wc, λουτρό
Κτηματολογικά στοιχεία Τόμος [21] γαιών Ρόδου Φύλλο 54 Μερίδα 460 Α/5 και Φάκελλος 2860/5 νομικής φύσης Μουλκ.
Εκτίμηση: με από Μ.Π.Ρ. ευρώ 117.388,12
Πρώτη προσφορά το μισό της εκτίμησης δηλ. ευρώ 58.694,06
Εγραψα το απόσπασμα σήμερα στις 03 Ιουνίου 2002.

Ο Δηλοποιών
Δικαστικός Επιμελητής
Μιχάλης Στεφάνου Μελλίνης

ΕΛΛΗΝΙΚΗ ΔΗΜΟΚΡΑΤΙΑ
ΠΕΡΙΦΕΡΕΙΑ ΝΟΤ. ΑΙΓΑΙΟΥ
ΝΟΜΟΣ ΔΩΔΕΚΑΝΗΣΟΥ
ΝΟΜΑΡΧΙΑΚΗ ΑΥΤ/ΣΗ
ΔΩΔΕΚΑΝΗΣΟΥ
Δ/ΝΣΗ ΔΙΟΙΚ. & ΟΙΚΟΝ. ΥΠΗΡΕΣΙΩΝ
ΤΜΗΜΑ ΔΙΟΙΚΗΣΗΣ
Αριθ. Πρωτ. ΔΔΟΥ ΤΤ6387

ΑΝΑΚΟΙΝΩΣΗ

Η Νομαρχιακή Αυτοδιοίκηση Δωδεκανήσου θα προβεί στην σύναψη συμβάσεων μισθώσεως έργου με τέσσερα (4) άτομα για τις ανάγκες του Κέντρου Εξυπηρέτησης Πολιτών (ΚΕΠ), που θα λειτουργήσει στην έδρα της, σύμφωνα με τις διατάξεις του άρθρου 6 του Ν. 2527/97 (ΦΕΚ 206/Α). Η σύμβαση μισθώσεως έργου θα συναφθεί για χρονικό διάστημα από την έναρξη λειτουργίας του ΚΕΠ και έως την 31-12-2003.
Οι επιλεγόμενοι θα πρέπει να έχουν τα εξής τυπικά προσόντα:
- Να είναι πτυχιούχοι Πανεπιστημιακής ή Τεχνολογικής Εκπαιδεύσεως. Σε περίπτωση ελλείψεως υποψηφίων με τα ανωτέρω προσόντα γίνονται δεκτοί και κάτοχοι τίτλου σπουδών Δευτεροβάθμιας Εκπαιδεύσεως (απόφοιτοι Λυκείων, ΙΕΚ κλπ)
- Να γνωρίζουν άριστα χειρισμό Η/Υ

Κατά την επιλογή των υποψηφίων θα συνεκτιμηθούν τα τυπικά και ουσιαστικά προσόντα, τα οποία κατά την κοινή πείρα μαρτυρούν καταλληλότητα των επιλεγομένων για το συγκεκριμένο έργο.
Οι ενδιαφερόμενοι μπορούν να υποβάλλουν την αίτησή τους στην Νομαρχιακή Αυτοδιοίκηση Δωδεκανήσου, Γραφείο 3, πλ. Δημοκρατίας 1, 85100 Ρόδος τηλ. 0241046519 εντός πέντε (5) ημερών από τη δημοσίευση της παρούσης, αυτοπροσώπως ή με άλλο εξουσιοδοτημένο άτομο είτε ταχυδρομικά, με συστημένη επιστολή, επισυνάπτοντας τα σχετικά δικαιολογητικά που αποδεικνύουν τα απαιτούμενα προσόντα, (επικυρωμένο αντίγραφο τίτλου σπουδών, υπεύθυνη δήλωση για τη γνώση χειριστού Η/Υ).

Ο Νομάρχης
Δρ. Σάββας Καραγιάννης

ΣΥΓΧΑΡΗΤΗΡΙΟ

Στην αγαπημένη μας φίλη **ΜΑΙΡΗ ΜΑΤΣΑΜΑ**-κόρη του **Γεωργίου** και της **Θέκλας Ματσαμά,** θερμά συγχαίρουμε για την αποφοίτησή της από την ΑΣΟΕ Αθηνών-Τμήμα Διεθνών Ευρωπαϊκών οικονομικών σπουδών και τις ευχόμεθα καλή πρόοδο στο μεταπτυχιακό.

Γιάννης και Ελένη
Καμπούρη

ΕΡΓΑΣΤΗΡΙ ΣΥΓΧΡΟΝΗΣ ΘΕΤΙΚΗΣ ΣΚΕΨΗΣ ΚΑΙ ΑΥΤΟΓΝΩΣΙΑΣ



Τώρα και στη Ρόδο, σε νέες εγκαταστάσεις, δημιουργήσαμε το εργαστήρι. Εδώ μπορείς να ελευθερώσεις τη δύναμη που κρύβεις μέσα σου! Μπορείς να αλλάξεις τη ζωή σου!

Σεμινάρια:

«Στάση Ζωής 1 & 2»
Τα σεμινάρια συμπεριλαμβάνουν όλα όσα χρειάζεται να γνωρίζουμε, για το πώς λειτουργεί ο άνθρωπος νοητικά, και συναισθηματικά, γιατί λειτουργεί έτσι και πώς μπορεί να λειτουργήσει πιο αποδοτικά και επιτυχημένα.
Αρμονία στις ανθρώπινες σχέσεις, δημιουργία και διατήρηση αυτοπεποίθησης, πρεμία, θετικότητα και πληρότητα.

«Το παιχνίδι της Ζωής»
Συμπεριλαμβάνει κανόνες και νόμους που, χρησιμοποιώντας τους, ο άνθρωπος νιώθει τη χαρά της ζωής και επιτυγχάνει τους στόχους του.

«Η θεωρία στην Πράξη 1 & 2»
Χτίζοντας πάνω στις ήδη υπάρχουσες γνώσεις (από τα προηγούμενα σεμινάρια), εμβαθύνει και δίνει τα κλειδιά (τα πρακτικά εργαλεία) για την επίλυση των θεμάτων που μας απασχολούν.

«Κέντρα Ενέργειας» (Τσάκρα)
Διδάσκει το πώς, το γιατί, και το ποιος είναι ο ρόλος των κέντρων ενέργειας στην καθημερινή ζωή.

«Ασκήσεις»
Το αποτέλεσμα των ασκήσεων νου και σώματος όπως και το καθάρισμα μπλοκαρισμάτων και εναρμόνιση των κέντρων ενέργειας είναι, η τέλεια υγεία, η ενεργητικότητα, η θετικότητα και η καλή διάθεση.

«Νους και σώμα» (Υγεία)
Το σεμινάριο αυτό θα ξεκινήσει το φθινόπωρο.

Seminars in English
"Approach to Life 1 & 2"

ΠΑΡΑΔΙΔΟΝΤΑΙ ΚΑΙ ΙΔΙΑΙΤΕΡΑ ΜΑΘΗΜΑΤΑ

Για περισσότερες πληροφορίες τηλεφωνήστε στο *(02410) 69785*
Βέρρα Σύμοντς, *Χαριλάου Τρικούπη, Ασγούρου*



"ΔΩΔΕΚΑΝΗΣΟΣ ΕΞΠΡΕΣ"
Από 01/07/2002 έως 31/08/2002

*Αναχώρηση καθημερινά ώρα **8.30 π.μ.** από το λιμάνι της "Κολόνας"*

ΔΕΥΤΕΡΑ	ΡΟΔΟΣ-ΚΩΣ-ΚΑΛΥΜΝΟΣ-ΛΕΡΟΣ-ΚΑΛΥΜΝΟΣ-ΚΩΣ-ΡΟΔΟΣ
ΤΡΙΤΗ	ΡΟΔΟΣ-ΚΩΣ-ΚΑΛΥΜΝΟΣ-ΛΕΡΟΣ-ΠΑΤΜΟΣ-ΛΕΙΨΟΙ-ΛΕΡΟΣ-ΚΑΛΥΜΝΟΣ-ΚΩΣ-ΡΟΔΟΣ
ΤΕΤΑΡΤΗ	ΡΟΔΟΣ-ΚΑΣΤΕΛΛΟΡΙΖΟ-ΡΟΔΟΣ
ΠΕΜΠΤΗ	ΡΟΔΟΣ-ΚΩΣ-ΚΑΛΥΜΝΟΣ-ΛΕΡΟΣ-ΚΑΛΥΜΝΟΣ-ΚΩΣ-ΡΟΔΟΣ
ΠΑΡΑΣΚΕΥΗ	ΡΟΔΟΣ-ΚΩΣ-ΚΑΛΥΜΝΟΣ-ΛΕΡΟΣ-ΠΑΤΜΟΣ-ΛΕΙΨΟΙ-ΛΕΡΟΣ-ΚΑΛΥΜΝΟΣ-ΚΩΣ-ΡΟΔΟΣ
ΣΑΒΒΑΤΟ	ΡΟΔΟΣ-ΚΩΣ-ΚΑΛΥΜΝΟΣ-ΛΕΡΟΣ-ΛΕΙΨΟΙ-ΠΑΤΜΟΣ-ΛΕΡΟΣ-ΚΑΛΥΜΝΟΣ-ΚΩΣ-ΡΟΔΟΣ
ΚΥΡΙΑΚΗ	ΡΟΔΟΣ-ΚΩΣ-ΚΑΛΥΜΝΟΣ-ΛΕΡΟΣ-ΠΑΤΜΟΣ-ΛΕΙΨΟΙ-ΛΕΡΟΣ-ΚΑΛΥΜΝΟΣ-ΚΩΣ-ΡΟΔΟΣ

Δ·Α·Ν·Ε· SEA LINE
ΔΩΔΕΚΑΝΗΣΙΑΚΗ ΑΝΩΝΥΜΗ ΝΑΥΤΙΛΙΑΚΗ ΕΤΑΙΡΙΑ

ΔΡΟΜΟΛΟΓΙΑ ΑΠΟ 01.07.2002 έως 21.07.2002

ΑΝΑΧΩΡΗΣΗ ΑΠΟ ΡΟΔΟ

ΗΜ/ΝΙΑ		ΠΛΟΙΟ	ΩΡΑ	ΠΡΟΟΡΙΣΜΟΣ
01.07	ΔΕΥ	ΠΑΤΜΟΣ	15.00	ΚΩ-ΚΑΛΥΜΝΟ-ΛΕΡΟ-ΠΑΤΜΟ-ΠΕΙΡΑΙΑ
02.07	ΤΡΙ	ΡΟΔΟΣ	15.00	ΣΥΜΗ-ΤΗΛΟ-ΚΩ-ΚΑΛ.-ΑΣΤΥΠ-ΚΑΤΑΠΟΛΑ-ΠΕΙΡ.
		ΔΙΑΓΟΡΑΣ	18.00	ΠΕΙΡΑΙΑ
03.07	ΤΕΤ	ΠΑΤΜΟΣ	15.00	ΚΩ-ΚΑΛΥΜΝΟ-ΛΕΡΟ-ΠΑΤΜΟ-ΠΕΙΡΑΙΑ
04.07	ΠΕΜ	ΡΟΔΟΣ	11.00	ΚΩ-ΣΑΜΟ-ΘΕΣΣΑΛΟΝΙΚΗ
		ΔΙΑΓΟΡΑΣ	18.00	ΚΩ-ΠΕΙΡΑΙΑ
05.07	ΠΑΡ	ΠΑΤΜΟΣ	15.00	ΝΙΣΥΡΟ-ΚΩ-ΚΑΛΥΜΝΟ-ΛΕΡΟ-ΠΑΤΜΟ-ΠΕΙΡ.
06.07	**ΣΑΒ**	**ΔΙΑΓΟΡΑΣ**	**09.00**	**ΠΕΙΡΑΙΑ**
		ΡΟΔΟΣ	18.00	ΚΩ-ΛΕΡΟ-ΠΑΤΜΟ-ΠΕΙΡΑΙΑ
07.07	ΚΥΡ	ΠΑΤΜΟΣ	15.00	ΚΩ-ΚΑΛΥΜΝΟ-ΛΕΡΟ-ΠΑΤΜΟ-ΠΕΙΡΑΙΑ
		ΔΙΑΓΟΡΑΣ	18.00	ΚΩ-ΠΕΙΡΑΙΑ
08.07	ΔΕΥ	ΡΟΔΟΣ	15.00	ΚΩ-ΚΑΛΥΜΝΟ-ΛΕΡΟ-ΠΑΤΜΟ-ΠΕΙΡΑΙΑ
09.07	ΤΡΙ	ΠΑΤΜΟΣ	15.00	ΣΥΜΗ-ΤΗΛΟ-ΚΩ-ΚΑΛ.-ΑΣΤΥΠ-ΚΑΤΑΠΟΛΑ-ΠΕΙΡ.
		ΔΙΑΓΟΡΑΣ	18.00	ΠΕΙΡΑΙΑ
10.07	ΤΕΤ	ΡΟΔΟΣ	15.00	ΚΩ-ΚΑΛΥΜΝΟ-ΛΕΡΟ-ΠΑΤΜΟ-ΠΕΙΡΑΙΑ
11.07	ΠΕΜ	ΠΑΤΜΟΣ	11.00	ΚΩ-ΣΑΜΟ-ΘΕΣΣΑΛΟΝΙΚΗ
		ΔΙΑΓΟΡΑΣ	18.00	ΚΩ-ΠΕΙΡΑΙΑ
12.07	ΠΑΡ	ΡΟΔΟΣ	15.00	ΝΙΣΥΡΟ-ΚΩ-ΚΑΛΥΜΝΟ-ΛΕΡΟ-ΠΑΤΜΟ-ΠΕΙΡ.
13.07	**ΣΑΒ**	**ΔΙΑΓΟΡΑΣ**	**09.00**	**ΠΕΙΡΑΙΑ**
		ΠΑΤΜΟΣ	18.00	ΚΩ-ΛΕΡΟ-ΠΑΤΜΟ-ΠΕΙΡΑΙΑ
14.07	ΚΥΡ	ΡΟΔΟΣ	15.00	ΚΩ-ΚΑΛΥΜΝΟ-ΛΕΡΟ-ΠΑΤΜΟ-ΠΕΙΡΑΙΑ
		ΔΙΑΓΟΡΑΣ	18.00	ΚΩ-ΠΕΙΡΑΙΑ
15.07	ΔΕΥ	ΠΑΤΜΟΣ	15.00	ΚΩ-ΚΑΛΥΜΝΟ-ΛΕΡΟ-ΠΑΤΜΟ-ΠΕΙΡΑΙΑ
16.07	ΤΡΙ	ΡΟΔΟΣ	15.00	ΣΥΜΗ-ΤΗΛΟ-ΚΩ-ΚΑΛ.-ΑΣΤΥΠ-ΚΑΤΑΠΟΛΑ-ΠΕΙΡ.
		ΔΙΑΓΟΡΑΣ	18.00	ΠΕΙΡΑΙΑ
17.07	ΤΕΤ	ΠΑΤΜΟΣ	15.00	ΚΩ-ΚΑΛΥΜΝΟ-ΛΕΡΟ-ΠΑΤΜΟ-ΠΕΙΡΑΙΑ
18.07	ΠΕΜ	ΡΟΔΟΣ	11.00	ΚΩ-ΣΑΜΟ-ΘΕΣΣΑΛΟΝΙΚΗ
		ΔΙΑΓΟΡΑΣ	18.00	ΚΩ-ΠΕΙΡΑΙΑ
19.07	ΠΑΡ	ΠΑΤΜΟΣ	15.00	ΝΙΣΥΡΟ-ΚΩ-ΚΑΛΥΜΝΟ-ΛΕΡΟ-ΠΑΤΜΟ-ΠΕΙΡΑΙΑ
20.07	**ΣΑΒ**	**ΔΙΑΓΟΡΑΣ**	**09.00**	**ΠΕΙΡΑΙΑ**
		ΡΟΔΟΣ	18.00	ΚΩ-ΛΕΡΟ-ΠΑΤΜΟ-ΠΕΙΡΑΙΑ
21.07	ΚΥΡ	ΠΑΤΜΟΣ	15.00	ΚΩ-ΚΑΛΥΜΝΟ-ΛΕΡΟ-ΠΑΤΜΟ-ΠΕΙΡΑΙΑ
		ΔΙΑΓΟΡΑΣ	18.00	ΚΩ-ΠΕΙΡΑΙΑ

Δ·Α·Ν·Ε· SEA LINE
ΔΩΔΕΚΑΝΗΣΙΑΚΗ ΑΝΩΝΥΜΗ ΝΑΥΤΙΛΙΑΚΗ ΕΤΑΙΡΙΑ

ΓΡΑΦΕΙΑ ΡΟΔΟΥ: Κρατήσεις-Πληροφορίες: **(0241) 43150 (10 γραμμές)**
Διοικητικές Υπηρεσίες: **(0241) 43110, 43112**, FAX: **(0241) 43120**
ΓΡΑΦΕΙΑ ΠΕΙΡΑΙΑ: Κρατήσεις-Πληροφορίες: **0801-500500, (01) 4529360**
Διοικητικές Υπηρεσίες: **(01) 4529330**, FAX: **(01) 4293493**
email: dane@otenet.gr

AUTO ΕΠΙΛΟΓΕΣ

ΝΕΑ ΕΚΘΕΣΗ ΕΜΠΟΡΙΑΣ ΕΠΙΛΕΓΜΕΝΟΥ ΜΕΤΑΧΕΙΡΙΣΜΕΝΟΥ ΑΥΤΟΚΙΝΗΤΟΥ

ΛΕΩΦ. ΡΟΔΟΥ-ΛΙΝΔΟΥ 255
ΤΗΛ. 02410/60910,
FAX: 02410/60920

- Πώληση μεταχειρισμένων αυτοκινήτων ελεγμένα σε 70 σημεία.
- Αγορά του παλιού σας αυτοκινήτου μετρητοίς.
- Ανταλλαγή με οποιοδήποτε μοντέλο της αρεσκείας σας.
- Χρηματοδότηση με τα χαμηλότερα επιτόκια της αγοράς.
- Πολλές προσφορές και δωρεάν οδική βοήθεια.

Με την εγγύηση του ονόματος Αλ. Κούκουρας

"ASSOS"
ΧΩΜΑΤΟΥΡΓΙΚΗ



ΕΙΔΙΚΑ ΚΟΝΤΕΪΝΕΡ ΓΙΑ ΑΠΟΚΟΜΙΔΗ ΜΠΑΖΩΝ



ΧΟΑΝΕΣ ΜΠΑΖΩΝ ΓΙΑ ΟΙΚΟΔΟΜΕΣ

και ακόμα ΦΟΡΤΩΤΑΚΙ ΓΙΑ ΑΜΕΣΗ ΑΠΟΚΟΜΙΔΗ ΜΠΑΖΩΝ

ΠΑΠΑΚΩΝΣΤΑΝΤΙΝΟΥ ΕΜ. - ΜΑΧΛΗΣ ΣΤΑΜ. Ο.Ε.
ΤΗΛ. (02410) 81375-91349, 094.4572380-094.6284523 • FAX: (02410) 81029
16ο χλμ. Ρόδου - Καμείρου, Παραδείσι

ΚΑΛΟΚΑΙΡΙΝΕΣ ΓΕΥΣΕΙΣ ΚΑΙ ΠΡΟΤΑΣΕΙΣ ΓΙΑ ΜΙΑ ΥΓΙΕΙΝΗ ΔΙΑΤΡΟΦΗ ΑΠΟ ΤΗΝ ΠΙΤΣΑΡΙΑ "ΓΟΝΔΟΛΑ"



Βενετοκλέων 44, Ρόδος
• Τηλ. 02410 77775, 29642, 27937

ΔΙΑΝΟΜΗ ΚΑΤ' ΟΙΚΟΝ καθημερινά 12 μεσημέρι - 1 βράδυ

Σας προτείνουμε να δοκιμάσετε

ΠΙΤΣΕΣ

Α) Αυθεντική μοτσαρέλα - φρέσκια ντομάτα - βασιλικό
Β) Αυθεντική μοτσαρέλα - ανανά - χοιρομέρι
Γ) Αυθεντική μοτσαρέλα - τόνο - ελιές
Δ) Αυθεντική μοτσαρέλα - κοτόπουλο - πιπεριά - ελιές

ΖΥΜΑΡΙΚΑ

Α) ΑΣΤΑΚΟΜΑΚΑΡΟΝΑΔΑ
Β) ΦΙΟΓΚΑΚΙΑ με ανάμικτα θαλασσινά
Γ) ΤΑΛΙΑΤΕΛΕΣ - βασιλικό - φρέσκια ντομάτα
Δ) ΤΑΛΙΑΤΕΛΕΣ - σολομό - κρέμα γάλακτος
Ε) ΦΙΟΓΚΑΚΙΑ - τέσσερα τυριά - κρέμα γάλακτος

Σε συνεργασία με την Βιολόγο - Διατροφολόγο - Διαιτολόγο *Χρύσα Καραγιάννη - Ρούσσου* εμπλουτίζουμε τις επιλογές σας με ελαφρές και θερμιδομετρημένες συνταγές

• **ΠΕΝΝΕΣ** με μπρόκολα και cottage cheese (θερμίδες: **276**)
• **ΦΙΛΕΤΟ ΚΟΤΟΠΟΥΛΟΥ** σε ελαφριά σάλτσα κρασιού με μανιτάρια και ταλιατέλλες (θερμίδες: **400**)
• **ΣΠΑΓΓΕΤΙ** με καυτερή σάλτσα με γαρίδες (ντομάτα, σκόρδο, καυτερή πιπεριά, πιπεριά (θερμίδες: **344**)
• **ΣΠΑΓΓΕΤΙ** με σάλτσα τόνου (τόνο, ντομάτα, καλαμπόκι, πιπεριά) - (θερμίδες **448**)
• **ΦΙΟΓΚΑΚΙΑ** με λιαστές ντομάτες και μυζήθρα (θερμίδες: **397**) ή **ΦΙΟΓΚΑΚΙΑ** με λιαστές ντομάτες και φέτα (θερμίδες **425**)
• **ΦΙΛΕΤΟ ΚΟΤΟΠΟΥΛΟΥ** ψητό με σάλτσα μουστάρδας, συνοδευόμενο από ριζότο (ρύζι, καλαμπόκι, πιπεριά) - (θερμίδες: **412**)
• **ΦΙΛΕΤΟ ΧΟΙΡΙΝΟ** με πατατοσαλάτα (πατάτα, καρότο, καλαμπόκι, κολοκυθάκι λαδολέμονο) - (θερμίδες: **444**)
• **ΚΡΥΑ ΣΑΛΑΤΑ** ζυμαρικών με πάντζάρι και μουστάρδα (θερμίδες: **411**)

ΧΡΥΣΑ ΚΑΡΑΓΙΑΝΝΗ - ΡΟΥΣΣΟΥ
Πτυχ. Βιολόγος (BSc), Διατροφολόγος (MSc), Κλινικός Διαιτολόγος (SRD)
Παύλου Μελά 56 • Τηλ. 02410 76500

Παραδέχθηκε ο Ξηρός τη συμμετοχή του στην 17 Νοέμβρη

Ακόμα περισσότερο φως

Καταθέτει με πλήρη πνευματική διαύγεια • Σε ποιές περιπτώσεις χρησιμοποιήθηκε το 38άρι

Ο Σάββας Ξηρός καταθέτει προς τον εισαγγελέα Ι. Διώτη και οι αρχές διαρρέουν πληροφορίες σύμφωνα με τις οποίες έχει παραδεχθεί τη συμμετοχή του στην οργάνωση «17 Νοέμβρη» και ταυτόχρονα παρέχει στον εισαγγελέα πληροφορίες για πρόσωπα και τη δράση της οργάνωσης. Ασφαλώς επισήμως δεν υπάρχουν ανακοινώσεις.

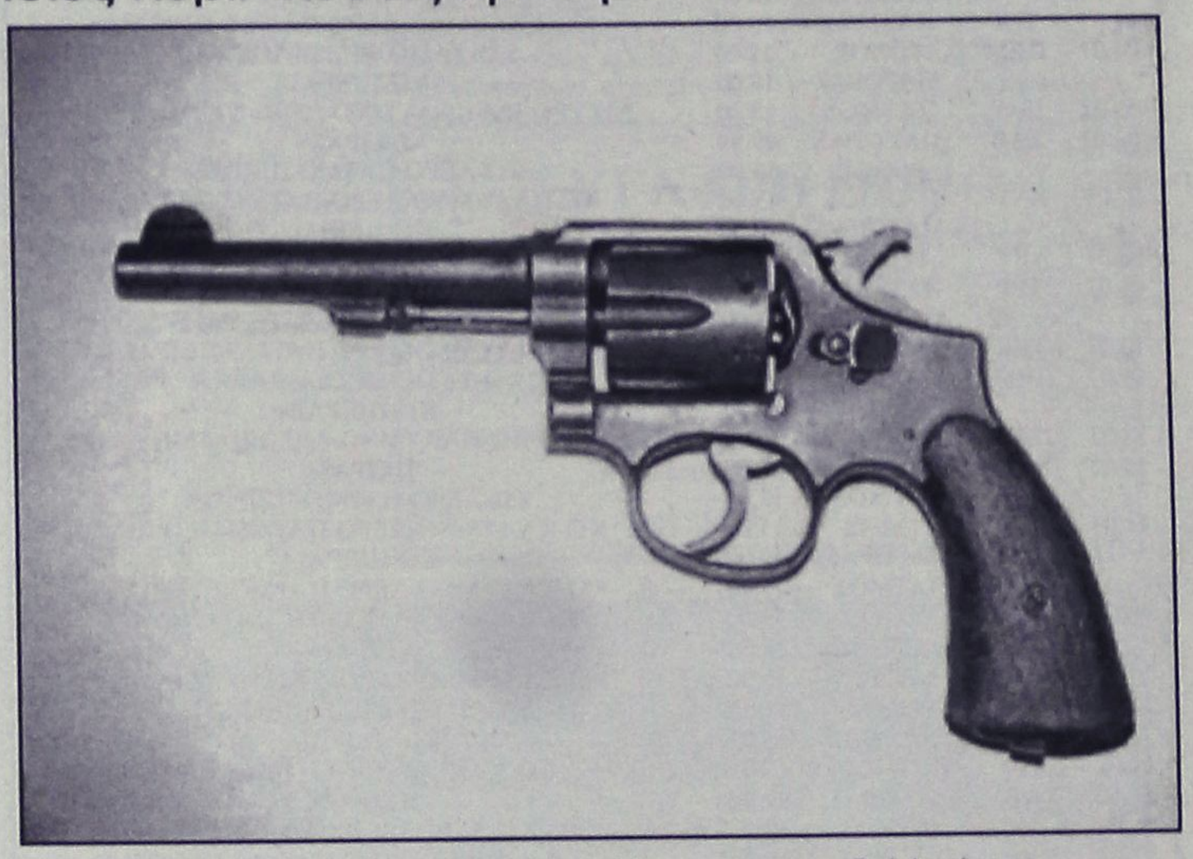

Είναι πάντως βέβαιο ότι από τη Δευτέρα ο Σάββας Ξηρός θα μπορεί να δέχεται επισκέψεις των συγγενών του και, κατά συνέπεια, θα έχει ενημερωθεί πλήρως για τις διαστάσεις που έχει λάβει η υπόθεση. Διευκρινίζεται ότι ο Σάββας Ξηρός καταθέτει και δεν απολογείται καθώς ακόμα δεν του έχει ασκηθεί ποινική δίωξη για κανένα αδίκημα. Από την προηγούμενη εβδομάδα, όταν ο Ξηρός άρχισε να



επικοινωνεί με το περιβάλλον του, ο εισαγγελέας και ο επικεφαλής της αντιτρομοκρατικής υπηρεσίας του παρουσίασαν τα δεδομένα και τον κάλεσαν να συνεργαστεί.

Χθες η συζήτηση του Ξηρού με τον εισαγγελέα διεκόπη, καθώς έπρεπε να υποβληθεί σε εξετάσεις από κλιμάκιο γιατρών του Γενικού Κρατικού Νοσοκομείου. Οι εν λόγω γιατροί αποφάσισαν ότι σήμερα ο αγιογράφος θα μεταφερθεί στο Γενικό Κρατικό, για να υποβληθεί σε χειρουργική επέμβαση στα μάτια.

Η ΝΟΜΙΚΗ ΔΙΑΣΤΑΣΗ

Οπως υποστηρίζεται, ο Ξηρός έλαβε γνώση των ευεργετικών διατάξεων του αντιτρομοκρατικού νόμου και συμφώνησε να συνεργαστεί, δίνοντας στις αρχές στοιχεία, ονόματα και διευθύνσεις, όπως τονίζεται χαρακτηριστικά. Ο εισαγγελέας δεν επιθυμούσε να ξεκινήσει τη λήψη κατάθεσης αν δεν εξασφάλιζε γραπτή βεβαίωση από ιατρούς για την πνευματική διαύγεια του ασθενούς. Οταν έλαβε αυτό το έγγραφο, εισήλθε στη διαδικασία της κατάθεσης. Αλλά η διαδικασία αυτή αναμένεται να ανοίξει τη συζήτηση σχετικά με το νομικό καθεστώς των διαλόγων που έχει ο Σάββας Ξηρός με τον εισαγγελέα κ. Διώτη. Αν πάντως ο εισαγγελέας λαμβάνει επίσημη κατάθεση, ο Ξηρός έχει το δικαίωμα να ζητήσει την παράσταση δικηγόρου. Ωστόσο πληροφορίες από τις αρχές αναφέρουν ότι ο Ξηρός δεν έχει ζητήσει δικηγόρο καθώς συνεργάζεται πλήρως με τις αρχές. Ασφαλώς οι συνθήκες είναι ιδιόμορφες από νομικής πλευράς: αν ο Ξηρός δεν τελεί υπό κράτηση, τότε θα έπρεπε να είναι ελεύθερος να δέχεται επισκέψεις.

Αν τελεί υπό κράτηση, θα έπρεπε να έχει δικηγόρο, εκτός και αν ο ίδιος δηλώσει ότι δεν επιθυμεί την παρουσία δικηγόρου. Σχετική ανακοίνωση, στην οποία εξηγείται η νομική διάσταση, εξέδωσε ο Δικηγορικός Σύλλογος Θεσσαλονίκης.

ΣΥΛΛΗΨΕΙΣ

Θεωρείται βέβαιο ότι η κατάθεση του Σάββα Ξηρού θα ανοίξει και επισήμως τον κύκλο των θεσμικών διώξεων εναντίον της τρομοκρατίας. Δεν αποκλείεται να πραγματοποιηθούν συλλήψεις ακόμα και μέσα στο Σαββατοκύριακο καθώς έχει σχεδόν ολοκληρωθεί η ταυτοποίηση των στοιχείων που βρέθηκαν στις γιάφκες και αποκαλύφθηκαν κατά τη διάρκεια των ερευνών. Οι πληροφορίες αναφέρουν πως εντάλματα σύλληψης για τουλάχιστον τρία άτομα αναμένουν την υπογραφή του εισαγγελέα. Οι δύο γυναίκες της ζωής του Σάββα Ξηρού ανησυχούν, όπως είπε ο δικηγόρος Γ. Αγιοστρατίτης, ότι τα εντάλματα θα αφορούν τις ίδιες, αλλά και δύο από τους αδερφούς του Ξηρού.

Οι αρχές διαρρέουν επίσης ότι γνωρίζουν, διαχρονικά, την ηγεσία της οργάνωσης και εστιάζουν τις έρευνες σε τρία πρόσωπα. Πληροφορίες του Ν. Κακαουνάκη αναφέρουν ότι ένας εκ των ηγετών σκοτώθηκε πριν από είκοσι χρόνια στην Πτολεμαΐδα, ένας άλλος έχει διαφύγει στο Σουδάν και ο τρίτος ζει στην Ελλάδα, στην Αθήνα, κατά την εφημερίδα το «Εθνος». Σύμφωνα με την εφημερίδα, πρόκειται για άνθρωπο που έζησε στο Παρίσι και έχει υποστεί ψυχολογικά τραύματα από το θάνατο, για πολιτικούς λόγους, συγγενικού του προσώπου. Ο αρχηγός της οργάνωσης, σύμφωνα με το «Εθνος», συμμετείχε στις πρώτες δολοφονίες της οργάνωσης. Αργότερα αποσύρθηκε και ασχολήθηκε με την καθοδήγηση και το σχεδιασμό των ενεργειών.

Οι ερευνές της αστυνομίας εστιάζονται στον εντοπισμό του ανθρώπου που νοίκιασε τη γιάφκα της οδού Δαμάρεως.

Η αστυνομία εκτιμά ότι πρόκειται για τον άνθρωπο που ζει με την πρώην σύζυγο του Σάββα Ξηρού, ο οποίος διαφεύγει των ερευνών.

Στον άνθρωπο αυτόν αποδίδεται διασύνδεση με τα υψηλά κλιμάκια της οργάνωσης, αλλά και επιχειρησιακή αρμοδιότητα. Δεν αποκλείεται να έχει διαφύγει στο εξωτερικό.

"Θα μείνουμε μέχρι το 2004"

Συγχαρητήρια από τη Σκότλαντ Γιαρντ

Η Scotland Yard θα είναι παρούσα στην Ελλάδα μέχρι το 2004, επιβεβαίωσε ο υπαρχηγός της Ντ. Βένες, κατά τη διάρκεια συνέντευξης Τύπου.

Ηταν μία συνέντευξη που είχε ως κύριο στόχο να υπογραμμίσει την παρουσία και τη συμμετοχή των βρετανών στις έρευνες για τη «17 Νοέμβρη», αλλά και την ενεργό εμπλοκή τους στο θέμα της ασφάλειας των ολυμπιακών αγώνων. Αλλωστε ο κ. Βένες δεν είχε καμία ουσιαστική ανακοίνωση να κάνει προς τον Τύπο καθώς τόνισε ότι οι έρευνες και τα στοιχεία που προκύπτουν αποτελούν αρμοδιότητα των ελληνικών αρχών.

Ο κ. Βένες δεν ήταν φειδωλός σε συγχαρητήρια προς τις ελληνικές αρχές (κυβέρνηση και αστυνομία) και είπε ότι η εξάρθρωση της τρομοκρατίας απαιτεί χρόνο.

Εξέφρασε, πάντως, την άποψη ότι «η 17 Νοέμβρη έχει τελειώσει». Μάλιστα για το χρόνο σύλληψης των μελών παρέπεμψε στις ελληνικές δικαστικές αρχές.

Διευκρίνισε ότι η παρουσία της Scotland Yard έχει συμβουλευτικό ρόλο και η συνδρομή της έχει να κάνει κυρίως με την ανάλυση και την αξιολόγηση στοιχείων, ενώ πρόσθεσε ότι η συνεργασία με τις αμερικανικές υπηρεσίες είναι καλή και σημαντική.



Η εμπειρία μας και η αφοσίωση στη λεπτομέρεια αποτελούν εγγύηση για την απόλυτη επιτυχία ωστε να μείνουν ανεξίτηλες στη μνήμη τη δική σας και των καλεσμένων σας.....

ΧΟΡΟΕΣΠΕΡΙΔΕΣ - ΓΑΜΟΙ - CATERING - ΠΑΙΔΙΚΑ ΠΑΡΤΥ



ΞΕΝΟΔΟΧΕΙΟ SOFITEL CAPSIS
ΡΟΔΟΥ
Για Πληροφορίες 25-015 & 20919 (09.00 - 17.00)

CAPSIS
Conference Centers & Resort Hotels

HELLAS SERVICE
ΤΗΛ. 1057

η μοναδική με τις χαμηλότερες τιμές και τις περισσότερες προσφορές!!!

- ✓ ΟΔΙΚΗ ΕΞΥΠΗΡΕΤΗΣΗ Σ'ΟΛΗ ΤΗΝ ΕΛΛΑΔΑ, ΟΛΟ ΤΟ 24ΩΡΟ
- ✓ 3 SERVICE (ΑΛΛΑΓΗ ΠΛΑΤΙΝΕΣ, ΜΠΟΥΖΙ, ΛΑΔΙΑ, ΦΙΛΤΡΑ, ΒΑΛΒΟΛΙΝΕΣ)
- ✓ 2 ΗΛΕΚΤΡΟΝΙΚΟΥΣ - ΗΛΕΚΤΡΟΛΟΓΙΚΟΥΣ ΕΛΕΓΧΟΥΣ
- ✓ 2 ΖΥΓΟΣΤΑΘΜΙΣΕΙΣ
- ✓ 2 ΓΕΝΙΚΟΥΣ ΟΠΤΙΚΟΥΣ ΕΛΕΓΧΟΥΣ
- ✓ 1 ΕΥΘΥΓΡΑΜΜΙΣΗ
- ✓ ΕΚΠΤΩΤΙΚΗ ΚΑΡΤΑ "HELLAS CARD"

ΜΟΝΟ ΜΕ 55 euro ΕΤΗΣΙΩΣ!!!

Στην Κάλυμνο, αγανακτισμένος για τις διακοπές

Μήνυση κατά της ΔΕΗ κατέθεσε δικηγόρος

Ζητά την αυστηρή τιμωρία των κατά τον νόμο ενόχων

Μήνυση κατά των υπευθύνων της ΔΕΗ κατέθεσε δικηγόρος από την Κάλυμνο, αγανακτισμένος από τις διακοπές ρεύματος, που συμβαίνουν στην περιοχή.

Η μήνυση αυτή διερμηνεύει το κλίμα αγανάκτησης των κατοίκων του βορείου συγκροτήματος και είναι πιθανόν ότι δεν θα είναι και η μόνη.

Σύμφωνα με πληροφορίες τοπικοί φορείς και ιδιώτες, ετοιμάζονται να κάνουν το ίδιο.

Η μήνυση κατατέθηκε από τον δικηγόρο **κ. Ηλία Μιχ. Γερακιό** και διαβιβάστηκε στον εισαγγελέα Πλημμελειοδικών Κω.

Στρέφεται κατά "παντός υπευθύνου, αυτουργού, συναυτουργού, άμεσου και έμμεσου συνεργού και ηθικού αυτουργού που θέλει εντοπίσει η ανάκριση, υπαλλήλων-προϊσταμένου ως και μελών του δ.σ. της ΔΕΗ". Ο κ. Γερακιός καθιστά σαφές στην μήνυση, θα παραστεί και ως πολιτικός ενάγων απαιτώντας μάλιστα δια την ηθικήν βλάβη που υπέστη το ποσό 50.000 ευρώ.

Η ΜΗΝΥΣΗ

Ειδικότερα στη μήνυση που κατέθεσε ο κ. Γερακιός, μέσα από την οποία προκύπτει το κλίμα αγανάκτησης που επικρατεί μεταξύ των κατοίκων του βορείου συγκροτήματος, αναφέρονται τα εξής:

"Αξιότιμε κύριε Εισαγγελέα.

Τις τελευταίες ημέρες παριστάμεθα μάρτυρες μιάς εξωπραγματικής θα έλεγα κατάστασης-ενός αληθινού Μαρτυρίου εκ μέρους της Δημόσιας Επιχείρησης Ηλεκτρισμού στην Κάλυμνο, αλλά ως πληροφορούμαι και σ' άλλα Νησιά. Το μαρτύριό μας, μαρτύριο όλου του Κοινωνικού Συνόλου των Νησιών μας, συνίσταται στις αιφνιδιαστικές και τακτικές διακοπές του Ηλεκτρισμού, με τις εντεύθεν συνέπειες.

Οι Διακοπές αυτές οφείλονται όπως πληροφορήθηκα από τις βλάβες μίας ή δύο Κεντρικών Μηχανών της ΔΕΗ.

Αξιότιμε κύριε Εισαγγελέα είναι γνωστό τοις πάσι ότι τους θερινούς μήνες φορτώνονται περισσότερο οι γραμμές της ΔΕΗ λόγω αυξημένης κατανάλωσης ρεύματος. Το γεγονός λοιπόν αυτό που το γνωρίζουν και τα μικρά παιδιά ακόμη, φαίνεται ότι το ΑΓΝΟΟΥΝ ορισμένοι "Εγκέφαλοι" της ΔΕΗ και δεν φροντίζουν εγκαίρως να υπάρχουν εναλλακτικές λύσεις όταν παθαίνουν βλάβη τα μηχανήματά τους.

Είναι γνωστόν επίσης τοις πάσι ότι η ΔΕΗ είναι από τις πιο κερδοφόρες Επιχειρήσεις της Ελλάδος με έσοδα Δισεκατομμυρίων και δεν μπορεί να βρεί καμία δικαιολογία για τη φρικτή αυτή κατάσταση που έχει Δημιουργήσει στο Κοινωνικό Σύνολο.

Επειδή συνεπεία της αφορήτου αυτής Καταστάσεως, δεκάδες χιλιάδες νησιώτες υφιστάμεθα καθημερινά μίαν άνευ προηγουμένου ταλαιπωρίαν Σωματική και οικονομική.

Επειδή και εγώ προσωπικά αδυνατώ να εργασθώ στο γραφείο μου, με θερμοκρασία άνω των 30 βαθμών Κελσίου. Επειδή οι μηνυόμενοι εξ' αμελείας ενεργούντες αδιαφόρησαν παντελώς να έχουν εναλλακτική λύση σε περίπτωση αν επάθαινε βλάβη κάποια μηχανή τους.

Επειδή συνεπεία της άνω αδιαφορίας των αρμοδίων υπαλλήλων της ΔΕΗ, υφίσταμαι σωματική και οικονομική βλάβη.

Επειδή η βλάβη των μηχανών της ΔΕΗ αποτελεί σχεδόν κανόνα κάθε καλοκαίρι στο νησί μας και συνεπώς ουδεμία δικαιολογία μπορούν να έχουν, ότι δεν προέβλεψαν αυτό το γεγονός το οποίο το αναμέναμε όλοι ότι θα επήρχετο με Μαθηματική Ακρίβια και επιστεύαμε ότι επιτέλους οι αρμόδιοι της ΔΕΗ θα προνοούσαν να υπήρχε μια εναλλακτική λύση και όμως αδιαφόρησαν παντελώς.

Επειδή οι ανωτέρω πράξεις των μηνυομένων που θα εντοπίσει η ανάκριση είναι άδικες, αξιόποινες και καταλογιστές, προβλέπονται δε και τιμωρούνται υπό του Π.Κ. άρθρο 28 ως και άλλες διατάξεις.

ΔΙΑ ΤΟΥΣ ΛΟΓΟΥΣ ΑΥΤΟΥΣ

Μηνύοντας κάθε υπεύθυνο αυτουργό-συναυτουργό άμεσο ή έμμεσο συνεργό και ηθικό αυτουργό που θα εντοπίσει η ανάκριση.

ΖΗΤΩ

Την κατά τον Νόμο αυστηράν τιμωρίαν των, δηλώνοντας συγχρόνως ότι παρίσταμαι και ως πολιτικώς Ενάγων δια την ηθική βλάβη που υπέστην και υφίσταμαι καθημερινά από τις άδικες και αξιόποινες πράξεις των μηνυομένων δια το ποσό των 50.000 ευρω".

Pellos Travel

ΕΚΔΡΟΜΗ 7ΗΜΕΡΗ

ΡΟΔΟΣ-ΠΑΡΟΣ-ΤΗΝΟΣ-ΜΥΚΟΝΟΣ-ΣΑΝΤΟΡΙΝΗ-ΠΑΡΟΣ-ΡΟΔΟΣ

ΑΝΑΧΩΡΗΣΗ 28-7-2002 – ΕΠΙΣΤΡΟΦΗ 3-8-2002

ΗΜΕΡΑ 1η: Αναχώρηση από Ρόδο για την Πάρο το πρωί. Αφιξη στην Πάρο το βράδυ. Τακτοποίηση στο Ξ/Δ. Διαν/ση.

ΗΜΕΡΑ 2η: Πρωϊνό στο Ξ/Δ. Επιβίβαση σε πούλμαν και ξενάγηση στην πόλη της Πάρου, γύρος νησιού, Λειβάδι κ.τλ. Επιστροφή το απογευμα ώρα 16 μ.μ. στο Ξ/Δ, Διαν/ση. Βράδυ: Προαιρετική Παριώτικη βραδιά με παραδοσιακή μουσική.

ΗΜΕΡΑ 3η: Πρωϊνό στο Ξ/Δ. Ολοήμερη εκδρομή με το πλοίο για την Τήνο (Παναγία της Τήνου) και Μύκονο. Επιστροφή αργά το απόγευμα στο Ξ/Δ. Διαν/ση.

ΗΜΕΡΑ 4η: Πρωϊνό στο Ξ/Δ. Ολοήμερη εκδρομή στη Σαντορίνη. Επιστροφή αργά το απογευμα. Διαν/ση.

ΗΜΕΡΑ 5η: Πρωϊνό στο Ξ/Δ Ελεύθερη μέρα. Προαιρετική εκδρομή στη Νάξο. Διαν/ση.

ΗΜΕΡΑ 6η: Πρωϊνό στο Ξ/Δ. Ελεύθερη μέρα. Διαν/ση.

ΗΜΕΡΑ 7η: Πρωϊνό στο Ξ/Δ. Ελεύθερη μέρα. Βράδυ στις 21.30 αναχώρηση για Ρόδο. Αφιξη στη Ρόδο. Τέλος εκδρομής.

Στην εκδρομή περιλαμβάνονται:
1. Εισιτήρια πλοίου Γ΄ θέση Ρόδος-Πάρος, Πάρος-Ρόδος, Πάρος-Τήνος-Μύκονος-Σαντορίνη-Πάρος.
2. Εκδρομές-ξεναγήσεις.
3. Μεταφορές με κλιματιζόμενα πούλμαν.
4. Ξ/Δ με πρωϊνό
5. Συνοδός γραφείου
6. Ταξιδιωτική ασφάλεια
7. Ταξιδιωτική τσάντα.

Δεν περιλαμβάνονται:
Προαιρετική Κυκλαδίτικη (Παριώτικη βραδιά με παραδοσιακούς χορούς της Πάρου), προαιρετική εκδρομή στη Νάξο, προαιρετική εκδρομή στην Αντίπαρο.

Για περισσότερες πληροφορίες και κρατήσεις στο Πρακτορείο

Pellos Travel

FALIRAKI-RODOS
Τηλ.: 0241087615, 86298
Fax: 0241087616
e-mail: pellosttravel@hellasnet.gr

ΕΠΙΧΕΙΡΗΜΑΤΙΕΣ-ΝΑΥΤΙΚΟΙ ΠΡΑΚΤΟΡΕΣ

Ευχαριστούν τα στελέχη του τμήματος διαβατηρίων

Την πλήρη ικανοποίησή τους και τις ευχαριστίες τους για τις υπηρεσίες που προσέφεραν επί σειρά ετών στο τμήμα διαβατηρίων του Λιμένα της Ρόδου, τα στελέχη που πρόσφατα αποσπάστηκαν, επισημαίνουν σε ανακοίνωση που εξέδωσαν χθες επιχειρηματίες – ναυτικοί πράκτορες του νησιού μας.

Στην επιστολή τονίζεται συγκεκριμένα:

«Με αφορμή δημοσιεύματα των τελευταίων ημερών που αφορούσαν το προσωπικό του ελέγχου διαβατηρίων Λιμένα Ρόδου, χωρίς ίχνος εμπλοκής μας καθ' οποιανδήποτε τρόπο στις αποφάσεις της Αστυνομικής Διεύθυνσης Δωδεκανήσου, αλλά από σεβασμό και μόνο προς την αλήθεια, οφείλουμε να παρατηρήσουμε τα εξής:

«Η κοινωνία της Ρόδου, είναι μικρή και κλειστή και λίγο πολύ γνωριζόμαστε όλοι μεταξύ μας και μάλιστα πολύ καλά θα λέγαμε. Εμείς οι Ναυτικοί Πράκτορες, καθημερινοί σχεδόν επισκέπτες και συνεργάτες του Τμήματος Διαβατηρίων, γνωρίζαμε πολύ καλά τόσο τον προϊστάμενο, όσο και το υπόλοιπο προσωπικό της υπηρεσίας, και καμία άδικη επίθεση εναντίον της δεν μας εκτρέπει από τη νηφάλια κρίση μας ότι ήταν «καλοί υπάλληλοι».

Τώρα, που αποχώρησαν νιώθουμε την ανάγκη να εκφράσουμε δημόσια τη βαθιά μας εκτίμηση, να τους αναγνωρίσουμε τη μακρόχρονη και αδιάκοπη προσφορά τους να εξάρουμε την αβίαστη καλοσύνη τους και να τους ευχαριστήσουμε.

Είναι γενικά παραδεχτό, ότι ο άνθρωπος καταξιώνει το ρόλο του και δείχνει πραγματικά τον εαυτό του μέσα από το χώρο της δουλειάς του. Είμαστε λοιπόν υποχρεωμένοι να τους αναγνωρίσουμε την εργατικότητά τους και την προσφορά τους στον κλάδο μας, μια προσφορά που τους χάρισε κοινωνική καταξίωση.»

Την επιστολή υπογράφουν: Αδελφοί Γεωργιάδη, Αδελφοί Χαραλάμπη, Α. Καραγιάννης, Χρ. Καϊλή, Π. Κακά, Μιχ. Ροδίτης, Γερ. Παυλάτος, Κασσέντ Αρπμπ, Τσαμ. Χατζημιχάλης και Αντώνης Ψυλλάκης.

ΠΡΑΚΤΟΡΕΙΟ ΤΑΞΙΔΙΩΝ

ΣΑΒΒΑΣ ΣΑΗΣ

ΕΚΔΡΟΜΕΣ ΚΑΛΟΚΑΙΡΙ 2002

1η εκδρομή

ΦΕΤΙΓΕ-ΛΙΒΙΣΙ-ΚΑΣ-ΜΥΡΑ ΑΓ. ΝΙΚΟΛΑΟ-ΦΟΙΝΙΚΙ-ΑΤΤΑΛΕΙΑ

24/7 έως 27/7

Τιμή κατά άτομο 230 Ευρώ

2η εκδρομή 10ήμερη ακτοπλοϊκώς (από Ρόδο)

ΑΡΑΧΩΒΑ-ΓΑΛΑΞΙΔΙ-ΝΑΥΠΑΚΤΟ-ΛΕΥΚΑΔΑ (κρουαζιέρα στον ΣΚΟΡΠΙΟ του Ωνάση)-ΠΑΡΓΑ-ΚΕΡΚΥΡΑ-ΙΩΑΝΝΙΝΑ-ΜΕΤΣΟΒΟ-ΜΕΤΕΩΡΑ-ΚΑΣΤΟΡΙΑ-ΠΡΕΣΠΕΣ-ΕΔΕΣΣΑ-ΘΕΣ/ΝΙΚΗ-ΠΑΝΑΓΙΑ ΣΟΥΜΕΛΑ

Από 3/8 έως 13/8

3η εκδρομή 6ήμερη

ΧΙΟ - ΜΥΤΙΛΗΝΗ

Από 20/8 έως 26/8

Αναχώρηση ακτοπλοϊκώς • Επιστροφή αεροπορικώς κατ' ευθείαν Ρόδο

4η εκδρομή 8ήμερη

ΑΙΓΙΝΑ-ΕΠΙΔΑΥΡΟ-ΝΑΥΠΛΙΟ-ΤΟΛΟ-ΠΑΝΑΓΙΑ ΜΑΛΕΒΗ-ΣΠΑΡΤΗ-ΜΟΝΕΜΒΑΣΙΑ-ΓΥΘΕΙΟ-ΣΠΗΛΑΙΑ ΔΥΡΟΥ-ΚΑΛΑΜΑΤΑ-ΜΕΘΩΝΗ-ΠΥΡΓΟ-ΟΛΥΜΠΙΑ-ΠΑΤΡΑ-ΚΑΛΑΒΡΥΤΑ-ΜΕΓΑ ΣΠΗΛΑΙΟ-ΑΓ. ΛΑΥΡΑ-ΚΟΡΙΝΘΟ

Από 20/9 έως 27/9

5η εκδρομή 7ήμερη

ΚΡΗΤΗ

Από 4/11 έως 10/11

6η εκδρομή 7ήμερη

ΓΥΡΟΣ ΠΕΛΟΠΟΝΝΗΣΟΥ

Από 15/11 έως 21/11

7η εκδρομή 8ήμερη

ΒΟΡΕΙΑ ΕΛΛΑΔΑ

Από 25/11 έως 1/12

Συνεχείς ημερήσιες εκδρομές με καταμαράν • Κάθε ΤΕΤΑΡΤΗ για ΜΑΚΡΗ - ΛΙΒΙΣΙ (Τουρκία) • Κάθε ΕΒΔΟΜΑΔΑ εκδρομές οργανωμένες για οποιοδήποτε μέρος του ΚΟΣΜΟΥ

ΠΛΗΡΟΦΟΡΙΕΣ - ΠΡΟΓΡΑΜΜΑΤΑ

ΠΡΑΚΤΟΡΕΙΟ ΤΑΞΙΔΙΩΝ ΣΑΒΒΑΣ ΣΑΗΣ

ΤΑΡΠΟΝ ΣΠΡΙΝΓΚΣ 42 (δίπλα στην Τραπ. Πίστεως) • Τηλ. 02410 39781-3

ΜΕΤΡΟΠΟΛ
ALPHA ODEON
Πρόγραμμα εβδομάδας από 12/7/2002 έως 18/7/2002
Πληροφορίες - Κρατήσεις : 02410-28400, από 6:00 μμ



Μπες στο πιο θανατηφόρο παιχνίδι!!
Με τους Ζαν Ρενό και LL Cool J.
Ώρες έναρξης: Showtimes: 8:00 και 10:00 μμ
Σάββατο, Κυριακή και στις 6:00 μ.μ.
On Saturday and Sunday also at 6:00 p.m.
ROLLERBALL

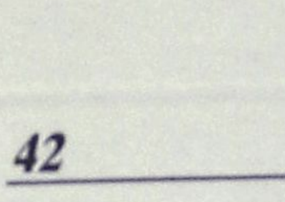

Πρόσεχε ποιόν ερωτεύεσαι...
Ένα τολμηρό ερωτικό θρίλερ!
Με τους Τζόζεφ Φάινς
και Χέδερ Γρέιαμ.
Ώρες έναρξης: Showtimes: 8:30 και 10:45 μμ
Σάββατο, Κυριακή και στις 6:15 μ.μ.
On Saturday and Sunday also at 6:15 p.m.
ΓΛΥΚΑ ΣΚΟΤΩΣΕ ΜΕ



PANIC ROOM

ΔΩΜΑΤΙΟ ΠΑΝΙΚΟΥ
Ένα εκπληκτικό θρίλερ αγωνίας
με τους Τζόντι Φόστερ και Φόρεστ Γουίτακερ.
Ώρες έναρξης: Showtimes: 8:15 και 10:30 μμ

ΓΙΑ ΠΑΝΤΑ ΦΙΛΕΣ *CROSSROADS*
Μόνο Σάββατο, Κυριακή στις 6:15 μ.μ.
Only on Saturday and Sunday at 6:15 p.m.

Zorpidis
ΤΟΥΡΙΣΤΙΚΟΣ ΟΡΓΑΝΙΣΜΟΣ
ΑΛΕΞ. ΔΙΑΚΟΥ & ΛΟΧΑΓΟΥ ΦΑΝΟΥΡΑΚΗ 31
Τηλ.: 0241 20625, 30054 FAX: 26745

Λ.Α.Ν.Ε.
Αναχωρήσεις από Ρόδο:
F/BB. ΙΕΡΑΠΕΤΡΑ
Κάθε ΚΥΡΙΑΚΗ στις 04.30 για
ΧΑΛΚΗ-ΔΙΑΦΑΝΙ-ΚΑΡΠΑΘΟ-ΚΑΣΟ-ΣΗΤΕΙΑ-ΑΓΙΟ ΝΙΚΟΛΑΟ-ΜΗΛΟ-ΠΕΙΡΑΙΑ

F/BB. ΚΟΡΝΑΡΟΣ
Κάθε ΤΕΤΑΡΤΗ στις 04.30 για
ΚΑΡΠΑΘΟ-ΚΑΣΟ-ΣΗΤΕΙΑ-ΑΓ. ΝΙΚΟΛΑΟ-ΜΗΛΟ-ΠΕΙΡΑΙΑ
Κάθε ΣΑΒΒΑΤΟ στις 04.30 για
ΧΑΛΚΗ-ΔΙΑΦΑΝΙ-ΚΑΡΠΑΘΟ-ΚΑΣΟ-ΣΗΤΕΙΑ-ΑΓΙΟ ΝΙΚΟΛΑΟ-ΜΗΛΟ-ΠΕΙΡΑΙΑ

LAOYMZIS FLING DOLPHINS
Αναχωρήσεις καθημερινά με το CHRISTOS L. για
• ΚΩ στις 16.00 και ΚΩ-Ρόδο στις 08.00 • ΧΑΛΚΗ κάθε Σάββατο στις 14.00 • ΤΗΛΟ κάθε Σάββατο στις 14.00 • ΝΙΣΥΡΟΣ κάθε Σάββατο στις 14.00 • ΣΥΜΗ κάθε Δευτέρα και Τετάρτη στις 16.00.

ΚΡΑΤΗΣΕΙΣ ΞΕΝΟΔΟΧΕΙΩΝ σε όλη την Ελλάδα
ΑΕΡΟΠΟΡΙΚΑ ΕΙΣΙΤΗΡΙΑ
ΑΚΤΟΠΛΟΪΚΑ ΕΙΣΙΤΗΡΙΑ
ΕΝΟΙΚΙΑΣΕΙΣ ΑΥΤΟΚΙΝΗΤΩΝ

cine Mania

ΕΠΙΜΕΛΕΙΑ: *Α. Β.*

Χάρι Πότερ: Η επιστροφή!..

Το Διαδίκτυο έχει μπλοκάρει: χιλιάδες φανατικοί οπαδοί του "Χάρι Πότερ" κυλούν το ποντίκι του υπολογιστή τους επάνω στις φωτογραφίες από τη δεύτερη ταινία του αγαπημένου τους ήρωα, ανυπομονώντας να πάρουν μια πρώιμη γεύση πριν από το μεγάλο γεγονός: την έξοδο του φιλμ Ο Χάρι Πότερ και η κάμαρα με τα μυστικά στις αίθουσες, στα μέσα του ερχόμενου Νοεμβρίου. Η εταιρεία παραγωγής Warner, ενθουσιασμένη από την τεράστια επιτυχία της πρώτης ταινίας, "Ο Χάρι Πότερ και η Φιλοσοφική Λίθος", αύξησε ακόμη περισσότερο τον "πυρετό" των θαυμαστών προβάλλοντας πλέον και το τρέιλερ της "Κάμαρας με τα μυστικά", το οποίο εδώ και λίγες ημέρες συνοδεύει την προβολή του "Scooby Doo".



Τι πρόκειται να δούμε στη δεύτερη συνέχεια, η οποία στοίχισε περίπου 100 εκατομμύρια δολάρια; Τον μικρό μάγο να επιστρέφει, έπειτα από ένα θλιβερό καλοκαίρι με τους ανεκδιήγητους θείους του, στη Σχολή Μαγείας Χόγκαρτς και να βρίσκεται αντιμέτωπος όχι μόνο με τον ύπουλο συμμαθητή του "Ντρέικο Μάλοφοϊ" -ο Τομ Φέλντον που τον υποδύεται έχει ανακηρυχθεί στον πιο μισητό (!) δεκαπεντάχρονο σταρ της οθόνης- αλλά και με μια μυστηριώδη φωνή που τον καταδιώκει. Επιπλέον, θα πρέπει να λύσει ένα μεγάλο αίνιγμα: ποιος είναι εκείνος που μεταμορφώνει τους συμμαθητές του σε αγάλματα; "Για το εφέ των εντυπωσιακών αγαλμάτων πήρα ιδέες από την ταινία "Στη Σκιά των τεσσάρων γιγάντων" του Χίτσκοκ", παραδέχεται ο σκηνοθέτης Κρις Κολόμπους, ο οποίος αποκαλύπτει επίσης ότι οι σκηνές των αγώνων Κουίντιτς (το εναέριο ράγκμπι που μας έκοψε την ανάσα στο προηγούμενο φιλμ) θα είναι γρηγορότερες και βιαιότερες αυτήν τη φορά. Ο Κολόμπους δείχνει να πιστεύει περισσότερο στην "Κάμαρα με τα μυστικά" παρ' όλο που, σύμφωνα με κάποιους κριτικούς, το δεύτερο από τα τέσσερα βιβλία της λογοτεχνικής σειράς της Τζ. Κ. Ρόουλινγκ είναι το πιο αδύναμο, αφού του λείπουν οι εκπλήξεις του πρώτου, η σκοτεινή ατμόσφαιρα του τρίτου και η επιβλητικότητα του τέταρτου βιβλίου. "Το πρώτο φιλμ ήταν μια εισαγωγή στην ιστορία και αφορούσε την ανακάλυψη και τη γνωριμία. Τώρα, όμως, βουτάμε κατευθείαν στην ιστορία. "Η κάμαρα με τα μυστικά" έχει πολύ περισσότερο χιούμορ και δέκα φορές περισσότερη δράση", υπερασπίζεται το σίκουελ ο δημιουργός του. "Ταυτόχρονα, είναι γεμάτη με ακόμη πιο τρομακτικά πλάσματα και τη διατρέχει ένα υπόγειο ρεύμα κακού".

Διαθέτει, επίσης, νέους χαρακτήρες - όχι απαραιτήτως με σάρκα και οστά. Θα γνωρίσουμε, για παράδειγμα, το ξωτικό "Ντόμπι" το οποίο στη διάρκεια των γυρισμάτων το υποδύθηκε ένας ηθοποιός, προφανώς για να διευκολύνει τις ερμηνείες των συναδέλφων του, στην ταινία όμως δεν είναι παρά δημιούργημα του υπολογιστή. Στις φρέσκιες αφίξεις περιλαμβάνεται και ο Κένεθ Μπράνα, που θα υποδυθεί τον καινούριο Καθηγητή των Σκοτεινών Τεχνών. Από το μυαλό του Κολόμπους είχε περάσει και ο Χιου Γκραντ, όμως κατέληξε στη μορφή του κατεξοχήν σαιξπηρικού Μπράνα, που του φάνηκε να αποπνέει μεγαλύτερο κύρος. Φρούδες αποδείχτηκαν και οι ελπίδες της Νικόλ Κίντμαν για ένα σύντομο πέρασμα από την ταινία: "Τα παιδιά μου λατρεύουν τον "Χάρι Πότερ" κι αν μπορούσα να τα φέρω στο πλατό θα με θεωρούσαν σούπερ μαμά", δήλωσε μεταξύ σοβαρού και αστείου. Ενας άλλος χαρακτήρας που αναμένεται να προσθέσει ενδιαφέρον είναι ο μπαμπάς του στριμμένου "Μάλφοϊ". Τον υποδύεται ο Τζέισον Αϊζακς, ο οποίος θα σταθεί δίπλα στο γνώριμο από πέρυσι εκλεκτό καστ: Μάγκι Σμιθ, Αλαν Ρίκμαν, Τζον Κλιζ, Ρόμπι Κολτρέιν, Ρίτσαρντ Χάρις, Τζούλι Γουόλτερς και τους νεαρούς πρωταγωνιστές Ντάνιελ Ράντκλιφ (για τον ρόλο του "Χάρι" ψηφίστηκε ως ο πιο ελπιδοφόρος νέος ηθοποιός του 2001), Ρούπερτ Γκριντ και Εμα Γουότσον.

Οπως και με τη "Φιλοσοφική Λίθο" έτσι και τώρα η πάμπλουτη στα 36 της συγγραφέας Τζόαν Κάθριν Ρόουλινγκ δηλώνει απόλυτα ικανοποιημένη με τη δουλειά του σεναριογράφου Στιβ Κλόουβς. Πολύ λογικό, αφού είχε τη σπάνια τύχη να δει το λογοτεχνικό υλικό της να απεικονίζεται με ελάχιστες αλλαγές στη μεγάλη οθόνη. "Ούτε φέτος ξεφύγαμε από τη δομή και το ύφος του βιβλίου", είπαν σεναριογράφος και σκηνοθέτης.

www.cinemapallas.gr
ΑΜ 345
ΠΑΛΛΑΣ 5 CINEMAS CENTER
12/07/2002 έως 18/07/2002

ΑΙΘΟΥΣΑ 5



SCOOBY DOO
Κωμική περιπέτεια / Comedy
Σε Πρώτη Πανελλήνια Προβολή
Ο θρυλικός Scooby Doo σε δράση!!!
Η κωμική περιπέτεια που έκανε πάνω από 130.000.000 δολάρια έως τώρα στην Αμερική με τους **Rowan Atkinson (MR. BEAN), Freddie Prinze, Sarah Gellard κ.ο.**
Ώρες Έναρξης: 18:10, 20:10, 22:10

ΑΙΘΟΥΣΑ 2

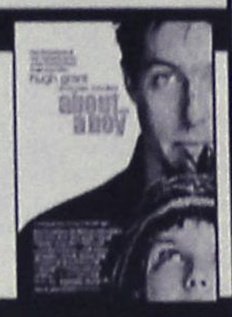

ΓΙΑ ΕΝΑ ΑΓΟΡΙ / ABOUT A BOY
Κωμωδία / Comedy
Μην χάσετε τον Χιού Γκραντ σε μια απολαυστική κωμωδία βασισμένη στο ομότιτλο μυθιστόρημα, από τους σκηνοθέτες του American Pie!
ΠΡΩΤΑΓΩΝΙΣΤΟΥΝ: HUGH GRANT, RACHEL WEISZ
Ώρες Έναρξης: 18:00, 20:20, 22:35

ΑΙΘΟΥΣΑ 1

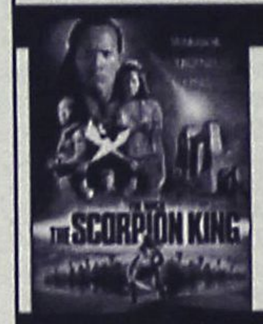

THE SCORPION KING
Περιπέτεια φαντασίας / Fiction movie
Η θεαματικότερη περιπέτεια του καλοκαιριού που έσπασε τα ταμεία, στην 4η εβδομάδα επιτυχίας της!
ΠΡΩΤΑΓΩΝΙΣΤΟΥΝ: THE "ROCK", MICHAEL CLARKE DUNKAN
Ώρες Έναρξης: 18:30, 20:30, 22:30

ΑΙΘΟΥΣΑ 4



SHOWTIME
Κωμωδία / Comedy
Αξίζει να δείτε το πιο ξεκαρδιστικό reality show της χρονιάς στην 7η εβδομάδα επιτυχίας του.
ΠΡΩΤΑΓΩΝΙΣΤΟΥΝ: ROBERT DENIRO, EDDIE MURPHY
Ώρες Έναρξης: 18:00, 20:00

ΑΙΘΟΥΣΑ 4



Η ΒΑΣΙΛΙΣΣΑ ΤΩΝ ΚΑΤΑΡΑΜΕΝΩΝ
QUEEN OF THE DAMNED
Θρίλερ / Thriller
Η μητέρα του σκότους... το μόνο που θέλει είναι να φέρει την κόλαση στη γη!
Από τη συγγραφέα του βιβλίου "Συνέντευξη με έναν βρυκόλακα".
ΠΡΩΤΑΓΩΝΙΣΤΟΥΝ: AALIYAH, STUART TOWNSEND
Ώρες Έναρξης: 22:15

ΜΟΝΟ ΓΙΑ ΤΑ ΜΕΛΗ
Απαντήστε στην ερώτηση:
"Ποιός πρωταγωνιστεί στο "ΟΧΤΑΠΟΔΑ ΦΡΙΚΙΑ" των δημιουργων της "Ημέρα Ανεξαρτησίας" και "Γκοτντζίλα" που θα προβληθεί στο Παλλάς σε Πρώτη Πανελλήνια Προβολή στις 19/07/02 ".
Οι 10 πρώτοι νικητές της κλήρωσης που θα γίνει την Παρασκευή 19/07/2002 θα κερδίσουν από 1 ΔΩΡΕΑΝ εισιτήριο για την ταινία ενώ οι υπόλοιποι 10 από μια καταπληκτική αφίσα! Τα ονόματα των τυχερών θα ανακοινωθούν στα ταμεία μας την Παρασκευή 19/07/2002.

ΧΟΡΗΓΟΙ
Μεξικανική Κουζίνα Rooster's
CHINESE BURGER
Κινεζικό Εστιατόριο Fast Food
Για κρατήσεις θέσεων / For reservations
02410 24475 και 02410 70670 (16:00 - 20:00)

Άρτος (;) Θεάματα (;)...

... Και τηλεόραση (όπως λέμε τηλοψία...)

STAR

06.15 **Καπετάν Τρομάρας**
06.25 **Τόμας, το τρενάκι**
06.30 **Σουσάμι, άνοιξε**
06.45 **Ιστορίες με ζωάκια**
07.00 **Τριδυμούλες**
07.20 **Ρολί-πολί-Ολί**
07.30 **Σέιλορμουν**
08.15 **Ντίτζιμον**
08.30 **Μάμφι**
08.45 **Κλίφορντ**
09.00 **Παιδικές σειρές**
11.00 **Πόκεμον**
11.30 **Εξ-μεν**
12.00 **Ράμπο**
12.30 **Τα στρουμφάκια**
13.00 **Σίκουεστ.** Περιπετειώδης σειρά.
14.00 **Στη λεωφόρο του Μέλροουζ.** Νεανική κοινωνική σειρά.
15.00 **Οι τροχοί του νόμου.** Αστυνομική σειρά.
16.00 **Ξένη ταινία.** "Κατά φαντασίαν ήρωες". Κωμωδία
18.00 **Ειδήσεις**
19.30 **Γουίλ & Γκρέις** Κωμική σειρά.
20.00 **Λόις και Κλαρκ**
21.00 **Ξένη ταινία.** "Η κρυφή ζωή μιας γυναίκας". Δραματική ταινία.
00.30 **Ρόλι Κένυας.** (Μαγν.)
01.00 **Ειδήσεις**
01.15 **Ξένη ταινία.** "Ενας τέλειος άντρας". Δράμα
03.00 **Ξένη ταινία.** "Αδίστακτοι δολοφόνοι". Θρίλερ
05.00 **Αστέρια στο πεντάγραμμο**

ALTER

06.00 **Alters clips**
07.00 **Ο Ογκι και οι κατσαρίδες**
07.10 **Ο τοσοδούλης Μίλτον.**
07.30 **Η φάρμα του Μπάρμπα Μπρίλου**
08.00 **Muppet babies.**
08.30 **Οδός ονείρων.**
08.40 **Νόντι.**
08.50 **Ντίτζιμον: The next generation.**
09.20 **Μπομπ ο μάστορας.**
09.30 **Κόκο Μπιλ**
09.45 **Χάιντι**
10.30 **Αννα, το κορίτσι της χαράς**
11.15 **Μαίρη και Κέιτ Ασλι: Οι δίδυμες Όλσεν.** Νεανική σειρά
12.00 **Σαγκούα**
12.15 **Ερικ ο Βίκινγκ**
13.00 **Τρολς**
13.45 **Έρχονται οι Αρειανοί**
14.30 **Ντρέικ: το κυνήγι του χαμένου θησαυρού**
15.15 **Μαρσουπιλάμι**
16.00 **Ντίτζιμον: next generation**
16.45 **Μήτσι-χώστα** (Ε)
17.00 **Παρατράγουδα.** Με την Αννίτα Πάνια. Ψυχαγωγική εκπομπή.
19.15 **Ειδήσεις**
21.00 **Ξένη ταινία.** "Περιπέτειες στη Χαβάη".
22.00 **Μήτσι-Χώστα** (Ε)
23.00 **Ξένη ταινία.** "Τσάκι-Τσαν: Police story 1" (Δ) Χονγκ-Κονγκ
01.00 **Ειδήσεις**
01.15 **Ξένη ταινία.** "Το νόημα του έρωτα". Αισθησιακή ταινία.

TRAVEL EMMANUEL

ΘΕΛΕΤΕ ΟΙ ΔΙΑΚΟΠΕΣ ΣΑΣ ΝΑ ΣΥΝΔΥΑΣΘΟΥΝ ΦΘΗΝΑ ΚΑΙ ΠΟΙΟΤΙΚΑ:

EMMANUEL TRAVEL

ΘΕΛΕΤΕ ΝΑ ΤΑΞΙΔΕΨΕΤΕ ΜΕ ΑΣΦΑΛΕΙΑ ΚΑΙ ΦΘΗΝΑ...
EMMANUEL TRAVEL
ΕΙΜΑΣΤΕ ΠΑΝΤΑ ΣΤΗΝ ΔΙΑΘΕΣΗ ΣΑΣ ΓΙΑ ΤΗΝ ΚΑΛΥΤΕΡΗ ΕΞΥΠΗΡΕΤΗΣΗ ΣΑΣ.
ΦΘΗΝΕΣ ΤΙΜΕΣ ΓΙΑ ΕΥΡΩΠΗ ΣΕ ΣΥΝΕΡΓΑΣΙΑ ΜΕ ΤΙΣ ΚΑΛΥΤΕΡΕΣ ΑΕΡΟΠΟΡΙΚΕΣ ΤΣΑΡΤΕΡ ΕΤΑΙΡΕΙΕΣ

ΕΙΣΙΤΗΡΙΑ ΠΛΟΙΩΝ 20% ΕΚΠΤΩΣΗ ΓΙΑ ΕΙΣΙΤΗΡΙΑ ΜΕΤ' ΕΠΙΣΤΡΟΦΗΣ

ΕΙΣΙΤΗΡΙΑ ΟΛΥΜΠΙΑΚΗΣ-ΕΙΔΙΚΕΣ ΤΙΜΕΣ ΓΙΑ ΝΕΟΥΣ ΚΑΙ ΥΠΕΡΗΛΙΚΕΣ-ΟΙΚΟΓΕΝΕΙΑΚΕΣ ΠΡΟΣΦΟΡΕΣ

ΚΡΑΤΗΣΕΙΣ ΞΕΝΟΔΟΧΕΙΩΝ
ΕΚΔΟΣΕΙΣ ΔΙΑΒΑΤΗΡΙΩΝ
ΕΚΔΡΟΜΕΣ ΓΙΑ ΟΛΟ ΤΟΝ ΚΟΣΜΟ

ΠΑΝΤΑ ΚΟΝΤΑ ΣΑΣ ΓΙΑ ΤΗΝ ΚΑΛΥΤΕΡΗ ΕΞΥΠΗΡΕΤΗΣΗ ΣΑΣ

ΖΗΤΕΙΤΑΙ ΥΠΑΛΛΗΛΟΣ ΜΙΣΘΟΣ ΑΝΑΛΟΓΩΝ ΠΡΟΣΟΝΤΩΝ

ΠΛΗΡΟΦΟΡΙΕΣ
ΤΗΛ: 93630-93625-94385
FAX: 91748
ΙΕΡΟΥ ΛΟΧΟΥ 1 ΙΑΛΥΣΟΣ ΡΟΔΟΣ
ΥΠΕΥΘΥΝΟΣ: ΜΑΝΩΛΗΣ ΜΑΧΑΙΡΑΚΗΣ

ET 1

08.35 **Τσακ ο κάστορας.** Κινούμενα σχέδια.
09.15 **Λεό ο βασιλιάς της ζούγκλας**
09.45 **Σιλβάν**
10.15 **Symphollies**
10.30 **Το τζίνι από την Αυστραλία**
11.00 **Η επίθεση των καρτούν.**
12.00 **Λάσι μια καινούργια αρχή.**
13.50 **Ειδήσεις.**
14.00 **Ελληνική ταινία.** "Κουράστηκα να σε αποκτήσω"
16.00 **Παναγία η πελαγινή**
17.00 **Ειδήσεις**
17.15 **Δον Κιχώτης** (Ε)
18.15 **Κρίσιμη στιγμή.** Ενημερωτική εκπομπή.
18.15 **Κρίσιμη στιγμή: Δόμνα Σαμίου**
18.45 **Μηνιατούρες.** (Ε)
19.00 **Ιωάννινα**
19.30 **Οι πειρατές**
20.00 **Κλήρωση ΛΟΤΤΟ**
20.10 **Ξένη σειρά.** (Ε)
21.15 **Ελληνική ταινία.** "Διαζύγιο αλά ελληνικά"
23.00 **Ειδήσεις**
23.30 **Ξένη ταινία.** "Ο δολοφόνος με το κομποσκίνι". Θρίλερ.
01.15 **Ξένη ταινία.** "Κυνηγώντας 1.000.000 δολάρια". Κωμωδία

NET

08.00 **Εκπαιδευτική τηλεόραση**
11.00 **Κίνδυνος στη θάλασσα**
11.30 **Ξεχωριστοί τόποι**
12.00 **Μόδα: Οι μεγάλοι σχεδιαστές.** Ντόλτσε & Γκαμπάνα
12.30 **Η πρόκληση της μόδας**
13.00 **Γεύσεις του κόσμου: Τζαμάικα**
13.30 **Με αρετή και τόλμη**
14.00 **Κοινοβούλιο αιχμής**
15.00 **Ειδήσεις**
15.15 **Ξένη ταινία.** "Οι θησαυροί του Σολομώντος"
17.15 **Σπορ στον κόσμο**
18.00 **Ειδήσεις**
18.15 **Η ιστορία των μηχανοκίνητων μέσων μεταφοράς.**
19.00 **Η ταχύτητα.**
20.00 **Στον κόσμο της οικονομίας.**
21.00 **Ειδήσεις.**
22.00 **Ξένη ταινία.** "Το γλυκό πουλί της νιότης"
24.00 **Ειδήσεις**
00.15 **Ξένη ταινία.** "Κυρίες και κύριοι, καληνύχτα".

ET 3

08.00 **Χονδρός-Λιγνός**
09.00 **Οι τρείς σωματοφύλακες**
10.00 **Ξένη ταινία.** "Από τη θάλασσα". Κωμωδία
10.15 **Ξένη ταινία.** "Στη δουλειά".
11.00 **Ελληνικά τοπία: Χαλκιδική-μνήμη και όραμα**
11.30 **Τσίρκο του κόσμου.** Γερμανία: το τσίρκο του Βερολίνου
13.00 **Απέραντος ουρανός.**
14.00 **Ανιχνεύσεις**
15.00 **Ειδήσεις**
15.30 **Νόστος**
17.00 **Ανθρώπων έργα: Τρύπα του όζοντος-θ' μέρος**
18.00 **Pizz' Annex**
18.30 **Η αδρεναλίνη στα ύψη.**
19.00 **Το μανιφέστο του Γουέιν**
19.30 **Το ποτάμι της ελπίδας**
20.30 **Ειδήσεις**
21.00 **Κοντραπούντο**
22.00 **Οι απίθανοι Αζεράκ**
23.00 **Θερινό ηλιοστάσιο**
24.00 **Ειδήσεις**
00.20 **Ξένη ταινία.** "Η ιστορία της Φιόνα".

FILMNET

08.30 **Ξένη ταινία.** "Το χαζόμουτρο"
10.00 **Τηλεαγορά**
10.30 **Ξένη ταινία.** "Ανάμεσα σε δύο κόσμους"
13.10 **Ξένη ταινία.** "Ετοιμη για πάλη"
15.00 **Ξένη ταινία.** "Ενάντια στο χρόνο".
16.40 **Ξένη ταινία.** "Στον έρωτα του παιχνιδιού"
19.00 **Ξένη ταινία.** "Ο δρ Τ. και οι γυναίκες"
21.00 **Απ' τη φωτιά...στην οθόνη**
21.30 **Movie show**
22.00 **Ξένη ταινία.** "Οι τρίχες"
23.45 **Ξένη ταινία.** "Κατά λάθος κατάδικοι"
01.35 **Ξένη ταινία.** "Στοιχειωμένες επιθυμίες"

SUPER SPORT

15.00 **X-games**
16.00 **Ταχυπλοοΐα-Πανελλήνιο πρωτάθλημα (μαγν.)**
18.00 **Πρωτάθλημα Πρωτοτύπων**
19.00 **Υδάτινα σπορ**
21.00 **Αγώνες μοτοσικλέτας**
22.00 **Η επανεμφάνιση του Ερίκ Καντονά**
24.00 **Ποδόσφαιρο-Στιγμιότυπα (μαγν.)**
00.30 **Τένις-Τουρνουά ATP Masters Series**

TEMPO

09.45 **Άγρια φύση: Ένας θαυμαστός κόσμος**
10.30 **Παιδικό πρόγραμμα**
13.00 **Γλυκιά Λουτσία**
15.15 **Ξένη ταινία.**
17.15 **Ελληνική ταινία.**
19.00 **Glam**
20.00 **Ιούλιος Βερν: Περιπέτειες στο μέλλον.**
21.00 **Ξένη ταινία.**
00.30 **Cocktail με νότες**

MEGA

06.00 **Παλίρροια.** (Ε)
07.00 **Πατήρ, υιός και πνεύμα.** (Ε)
07.30 **Action man**
08.00 **Κινούμενα σχέδια**
08.30 **Οι περιπέτειες του Ηρακλή** (Ε)
09.00 **Φλίνστοουνς** (Ε)
09.30 **Disney Club**
10.00 **Σαν στο σπίτι σας** (Ε)
13.00 **Mega Star**
14.00 **Δελτίο ειδήσεων**
14.50 **Μαζί.** Μια εκπομπή με τον Αιμίλιο Λιάτσο
16.15 **Είμαστε στον αέρα** (Ε).
16.55 **Ματιές στα γεγονότα**
17.00 **Να η ευκαιρία** (Ε) Ψυχαγωγική εκπομπή με την Εύα Κοτανίδη.
18.50 **Ο πιο αδύναμος κρίκος** (Ε)
20.00 **Κεντρικό δελτίο ειδήσεων**
21.00 **ALMA LIBRE** (Ε) Δραματική σειρά. Παίζουν: Νίκος Σεργιανόπουλος, Ελένη Ζιώγα κ.ά.
23.00 **Prive** (Ε)
00.15 **Τελευταία γεγονότα**
00.30 **Ξένη ταινία.** «Παγίδα θανάτου». Θρίλερ του Μπράινα Γκραντ, με τους Ερικ Αντερσον, Βιρτζίνια Μάντσεν, Τζιμ Μέτζλερ
02.30 **Χτυποκάρδια στο Μπέρβελι Χιλς** (Ε)
04.30 **Παράλληλοι δρόμοι** (Ε)
05.30 **Χαραυγή.**

ANT-1

06.00 **Αστυνόμος Θανάσης Παπαθανάσης** (Ε)
06.30 **Mobile fun**
06.45 **Τηλεμάρκετινγκ-τηλεαγορά**
07.00 **Ταύρος με τοξότη** (Ε)
08.00 **Ομάδα σωτηρίας**
08.30 **Ολα τα σκυλάκια πάνε στον παράδεισο**
09.00 **Τρομερά μωρά**
10.00 **Οι πολεμιστές της σκιάς**
10.30 **Μπάτμαν και Ρόμπιν**
11.00 **Ντράγκονμπολ**
11.30 **Πάουερ Ρέιντζερ**
12.00 **Cheek to cheek** (Ε)
12.40 **Τι συμβαίνει με το Χάρη;** (Ε)
13.15 **Προσοχή ...Μαρκοπέδιο** (Ε)
14.00 **Τα νέα του ΑΝΤ-1**
14.20 **Πρόκληση** (Ε)
15.15 **Αλίκη** (Ε)
16.15 **Οι Μεν και οι Δεν** (Ε)
17.00 **Της Ελλάδος τα παιδιά** (Ε)
17.30 **Τα νέα του ΑΝΤ-1**
17.40 **Ελληνική σειρά** (Σ)
18.00 **Ελληνική ταινία.** «Η αρχόντισα της κουζίνας» Κωμωδία.
20.00 **Τα νέα του ΑΝΤ-1**
21.00 **Χρήματα φαντάσματα".** Θέατρο
23.30 **Κάτσε καλά** (Ε)
00.15 **Ειδήσεις**
00.40 **Σε επτά ημέρες.** Περιπετειώδης σειρά δράσης. Παίζουν: Τζόναθαν Λα Πάλια, Τζαστίνα Βέιλ κ.ά.
01.40 **Τμήμα Ηθών** (Ε) Αστυνομική σειρά.
04.50 **Ο δικαστής.** Δράμα.

ALPHA

06.00 **Πέρα από τον ορίζοντα.** Ενημερωτική εκπομπή
07.00 **Πρωινές διαδρομές.** Ενημερωτική εκπομπή με τον Γιώργο Γαβαλά
10.00 **7 ημέρες Alpha**
11.00 **Εκ του σύνεγγυς**
12.00 **Ελληνική ταινία.** «Ο νικητής». Δραματική ταινία.
14.00 **Ειδήσεις**
15.00 **Ξένη ταινία.** "Χόουπ". Κοινωνική ταινία.
17.00 **Υπαστυνόμος Ρεξ.** Αστυνομική σειρά.
18.00 **Ελληνική ταινία.** "Η κοροϊδάρα". Κωμωδία.
20.00 **Ειδήσεις**
21.00 **Ελληνική ταινία.** "Βίβα Ρένα". Κωμωδία. Παίζουν: Ρένα Βλαχοπούλου, Λάμπρο Κωνσταντάρα, Νίκο Ρίζο κ.α.
23.00 **Θέατρο.** "Οκτώ γυναίκες κατηγορούνται".
02.00 **Μπιτς βόλεϊ-Πανελλήνιο Πρωτάθλημα ΕΒΓΑ Master 2002 (μαγν.)**

ΜΝΗΜΟΣΥΝΑ

Την 14η μηνός Ιουλίου ημέρα Κυριακή και ώρα 9 π.μ. εις τον Ιερό Ναό Κοιμήσεως Θεοτόκου Ασκληπειού, τελούμεν 6μηνο μνημόσυνο υπέρ αναπαύσεως της ψυχής του λατρευτού μας συζύγου, πατέρα, υιού, αδελφού και θείου

ΔΗΜΗΤΡΙΟΥ ΓΕΩΡΓΑΛΙΔΗ

Η σύζυγος: Τσαμπίκα.
Η μαμά: Στεργούλα.
Τα παιδιά: Στεργούλα, Ελένη, Χρυσοβαλάντα.
Ο αδελφός: Βασίλης.
Τ' ανίψια και οι λοιποί συγγενείς.

Την Δευτέρα 15η Ιουλίου και ώρα 8 π.μ. εις τον Ιερό Ναό Αναλήψεως Ρόδου τελούμεν 9ήμερο μνημόσυνο υπέρ αναπαύσεως της ψυχής της λατρευτής μας μητέρας, αδελφής και θείας

ΕΙΡΗΝΗΣ ΠΟΥΛΑΚΗ
ετών 62

Η κόρη της Αννα.
Τα αδέλφια, τ' ανίψια και οι λοιποί συγγενείς.



Την 13η Ιουλίου, ημέρα Σάββατο και ώρα 7.45 π.μ. εις τον Ι.Ν. Αγ. Σέργιου, (νέο Νεκροταφείο Ιαλυσού) τελούμεν 9ήμερο μνημόσυνο υπέρ αναπαύσεως της ψυχής της λατρευτής μας συζύγου, μητέρας, γιαγιάς, αδελφής και θείας

ΜΑΡΟΥΛΗΣ ΚΟΥΝΤΟΥΡΗ

Ο σύζυγος: Εμμανουήλ.
Τα παιδιά: Κώστας-Ευαγγελία, Παρασκευή-Μιχάλης, Αννα-Νίκος, Ελένη-Σάββας.
Τα εγγόνια, τα δισέγγονα, τ' αδέλφια, τ' ανίψια και οι λοιποί συγγενείς.



Την 14η Ιουλίου, ημέρα Κυριακή και ώρα 8.30 π.μ. εις τον Ιερό Ναό Ταξιαρχών Νεκροταφείου Ρόδου τελούμεν 3μηνο μνημόσυνο υπέρ αναπαύσεως της ψυχής της λατρευτής μας συζύγου, μητέρας, κόρης, αδελφής και θείας

ΑΘΗΝΑΣ ΛΟΥΒΑΡΗ-ΑΤΤΙΤΗ

Ο σύζυγος: Δημήτρης
Οι γονείς: Κρυστάλλω, Νικήτας-Παρασκευή
Το παιδί: Νικήτας
Τ' αδέλφια, τ' ανήψια και οι λοιποί συγγενείς.



Την 14η Ιουλίου ημέρα Κυριακή και ώρα 8 το πρωί, εις τον Ι.Ν. Ταξιαρχών Νεκροταφείου Ρόδου, τελούμεν ετήσιο μνημόσυνο υπέρ αναπαύσεως της ψυχής της λατρευτής μας μητέρας και γιαγιάς

ΜΟΣΧΟΥΛΑΣ ΤΣΑΒΑΡΗ

Τα παιδιά: Κατερίνα-Βασίλης, Μιχάλης-Ειρήνη, Νίκος-Μαρία.
Τα εγγόνια.
Και οι λοιποί συγγενείς.



Την 14η μηνός Ιουλίου ημέρα Κυριακή και ώρα 8.30 π.μ. εις τον Ιερό Ναό Ταξιαρχών Αρχαγγέλου, τελούμεν 40ήμερο μνημόσυνο υπέρ αναπαύσεως της ψυχής του λατρευτού μας συζύγου, πατέρα, αδελφού και θείου

ΤΣΑΜΠΙΚΟΥ ΤΣΑΚΙΡΗ

Η σύζυγος: Κωνσταντίνα.
Τα παιδιά: Βασίλης, Κωνσταντίνος.
Τ' αδέλφια, τ' ανήψια και οι λοιποί συγγενείς.



Την 14η Ιουλίου, ημέρα Κυριακή και ώρα 8 π.μ. εις τον Ιερό Ναό Αγίου Γεωργίου (Άνω) Ρόδου, τελούμεν 40ήμερο μνημόσυνο υπέρ αναπαύσεως της ψυχής του πολυαγαπημένου μας συζύγου, πατέρα, παππού, αδελφού και θείου

ΙΩΑΝΝΗ ΠΑΝΑΓΙΩΤΟΠΟΥΛΟΥ

Η σύζυγος: Δέσποινα
Τα παιδιά: Αναστασία-Νικόλαος Ευαγγελία
Τα εγγόνια, τ' αδέλφια, τ' ανίψια και οι λοιποί συγγενείς

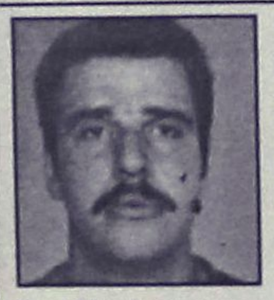

Την 14η Ιουλίου, ημέρα Κυριακή και ώρα 8 π.μ. εις τον Ιερό Ναό Ταξιαρχών Νεκροταφείου Ρόδου, τελούμεν 9μηνο μνημόσυνο υπέρ αναπαύσεως της ψυχής του λατρευτού μας, αλησμόνητου και αδικοχαμένου πολυαγαπημένου υιού, αδελφού, θείου, ανηψιού και εξαδέλφου

ΜΙΧΑΛΗ ΣΙΜΟΥ

Οι τεθλιμένοι και απαρηγόρητοι γονείς: Στέργος-Μαίρη
Τα αδέλφια: Νίκος-Παίβη, Γιώργος-Έλενα, Θεόδωρος
Οι θείοι, οι θείες, τα εξαδέλφια και οι λοιποί συγγενείς



Την Κυριακή 14η μηνός Ιουλίου και ώρα 8.30 π.μ. εις τον Ιερό Ναό Αγίου Λουκά Σορωνής, τελούμεν 9μηνο μνημόσυνο, υπέρ αναπαύσεως της ψυχής του λατρευτού μας συζύγου, πατέρα, παππού και αδελφού

ΦΩΤΗ ΑΝΤΩΝΑ

Η σύζυγος: Μαρία.
Τα παιδιά: Αντώνης-Βαρβάρα, Κώστας-Μιράντα.
Τα εγγόνια, τ' αδέλφια και οι λοιποί συγγενείς.

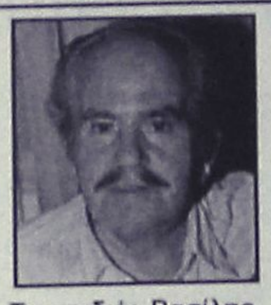

Την 14η Ιουλίου, ημέρα Κυριακή και ώρα 8.30 π.μ. εις τον Ιερό Ναό Αγίου Φανουρίου (Παλιά Πόλη) τελούμεν 3ετές μνημόσυνο υπέρ αναπαύσεως της ψυχής του λατρευτού μας συζύγου, πατέρα, παππού, αδελφού και θείου

ΚΟΣΜΑ ΚΟΥΓΙΟΥΜΤΖΟΓΛΟΥ

Η σύζυγος: Αγγέλα
Τα παιδιά: Βασίλης, Αναστασία-Νίκος, Νικόλαος-Μαργαρίτα
Τα εγγόνια, τ' αδέλφια, τ' ανήψια και οι λοιποί συγγενείς.



Την 14η Ιουλίου, ημέρα Κυριακή και ώρα 8 π.μ. εις τον Ιερό Ναό Αγίου Λουκά Σορωνής τελούμεν 6μηνο μνημόσυνο υπέρ αναπαύσεως της ψυχής του λατρευτού μας συζύγου, πατέρα, παππού, αδελφού και θείου

ΜΙΧΑΗΛ ΔΙΑΚΟΛΑΜΠΡΙΑΝΟΥ

Η σύζυγος: Φωτεινή
Τα παιδιά: Μιχάλης-Κατερίνα, Γιάννης-Δέσποινα, Στέφανος
Τα εγγόνια, τ' αδέλφια, τ' ανήψια και οι λοιποί συγγενείς.



Την 14η Ιουλίου ημέρα Κυριακή και ώρα 8.30 το πρωί, εις τον Ιερό Ναό Αγίου Λουκά Σορωνής, τελούμεν 2ετές μνημόσυνο υπέρ αναπαύσεως της ψυχής του λατρευτού μας πατέρα, παππού, αδελφού και θείου

ΣΤΑΜΑΤΙΟΥ ΔΗΜΗΤΡΑ

Τα παιδιά: Γιάννης-Μαρία, Γρηγόρης-Σμαράγδα, Σεβαστή-Χρήστος, Δημήτρης-Ελένη
Τα εγγόνια, ο αδελφός, τ' ανήψια και οι λοιποί συγγενείς.

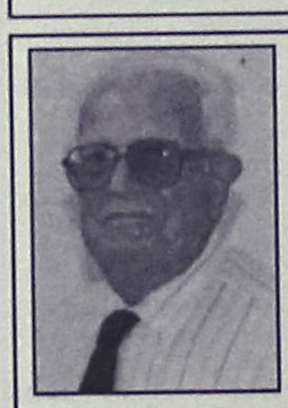

Την 16η μηνός Ιουλίου, ημέρα Τρίτη και ώρα 8 π.μ. εις τον Ιερό Ναό Ταξιαρχών Νεκροταφείου Ρόδου, τελούμεν 9μηνο μνημόσυνο υπέρ αναπαύσεως της ψυχής του λατρευτού μας συζύγου, πατέρα, και παππού

ΓΕΩΡΓΙΟΥ ΧΑΤΖΗΓΕΩΡΓΙΟΥ

Η σύζυγος: Γεωργία.
Τα παιδιά, τα εγγόνια, τα δισέγγονα και οι λοιποί συγγενείς.



Την 16η Ιουλίου ημέρα Τρίτη και ώρα 8 το πρωί, εις τον Ιερό Ναό Αγίου Φανουρίου τελούμεν 9μηνο μνημόσυνο υπέρ αναπαύσεως της ψυχής του λατρευτού μας συζύγου, πατέρα, υιού, αδελφού και παππού

ΚΩΝΣΤΑΝΤΙΝΟΥ ΚΑΡΑΝΙΚΟΛΑ

Η σύζυγος: Φωτεινή
Τα παιδιά: Μαρία, Στράτος, Μαρία, Σταματία, Αντώνης Καρίπη
Η πεθερά: Ειρήνη
Τα εγγόνια, τ' αδέλφια και οι λοιποί συγγενείς.

ΑΠΟΣΠΑΣΜΑ ΤΗΣ ΥΠ' ΑΡΙΘ. 929 ΕΠΑΝ. ΠΕΡΙΛΗΨΗΣ ΚΑΤΑΣΧΕΤΗΡΙΑΣ ΕΚΘΕΣΗΣ ΑΚΙΝΗΤΟΥ

Στις 31-7-2002 ημέρα Τετάρτη και ώρα 12-2 μ.μ. στο δημαρχειακό κατάστημα του δήμου Ιαλυσού και ενώπιον της Συμβολαιογράφου Ρόδου Καλλιόπης Μαύρου-Ροδίτου κατοίκου Ρόδου οδός Εθν. Μακαρίου αρ. 45, ή του νόμιμου αναπληρωτή της σε περίπτωση κωλύματός της, θα εκπλειστηριασθεί το ακίνητο του οφειλέτη Πανορμίτη Κεφαλούκου του Κων/νου κατοίκου Πειραιά επί της οδού Υψηλάντου αρ. 93-95 το οποίο κατασχέθηκε κατά ποσοστό 1/2 εξ αδιαιρέτου σε εκτέλεση της υπ' αριθμ. 824/01 Δ/γής Πληρωμής του Μονομ. Πρωτοδ. Πειραιά για οφειλή του ποσού Ευρώ 21.716,79 προς τον Νικόλαο Καπετανάκη.
Περιγραφή ακινήτου: Το 1/2 εξ' αδιαιρέτου μιας οικοδομής (μεζονέτα) μετά του αναλογούντος σ' αυτό οικοπέδου Μ2 398,41 μετά των παραρτημάτων, παρακολουθημάτων κ.λ.π. Αποτελείται από υπόγειο 80Μ2, ισόγειο 69,60 Μ2 με ημιυπαίθριο χώρο 11,10 Μ2 και 1ο όροφο 49,50 Μ2 με ημιυπαίθριο χώρο 20Μ2.
Ευρίσκεται στη θέση "Περιστερίου" του δήμου Ιαλυσού πάροδος Φερενίκης αρ. 13.
Εκτιμήθηκε το 1/2 του ακινήτου αντί του ποσού των ευρώ 88.041,08.
Τιμή πρώτης προσφοράς ευρώ 44.020,54.
Προσκαλούνται όσοι επιθυμούν να λάβουν μέρος στον πλειστηριασμό να προσέλθουν την άνω ημέρα και ώρα.

Ρόδος 12/7/2002
Δημήτριος Ι. Γατσής
Δικαστικός Επιμελητής

ΕΛΛΗΝΙΚΗ ΔΗΜΟΚΡΑΤΙΑ
ΠΕΡΙΦΕΡΕΙΑ ΝΟΤ. ΑΙΓΑΙΟΥ
ΝΟΜΟΣ ΔΩΔΕΚΑΝΗΣΟΥ
ΔΗΜΟΣ ΑΦΑΝΤΟΥ
Αριθ. Πρωτ. Τ.Υ. 851

ΠΕΡΙΛΗΨΗ ΔΙΑΚΗΡΥΞΗΣ ΔΗΜΟΠΡΑΣΙΑΣ

Ο Δήμαρχος Αφάντου προκηρύσσει δημόσιο μειοδοτικό διαγωνισμό για την ανάδειξη αναδόχου εκτέλεσης του έργου: "Διαμόρφωση Κεντρικής Πλατείας της Εδρας του Δήμου" προϋπολογισμού 173.298 ευρώ, χωρίς πρόβλεψη αναθεώρησης και ΦΠΑ.
Το έργο θα χρηματοδοτηθεί από το Πρόγραμμα ΕΠΤΑ.
Η προθεσμία περάτωσης του έργου ανέρχεται σε τέσσερις (4) μήνες. Ο συντελεστής ρ είναι αυτός της κατηγορίας οικοδομικών έργων.
Εγγύηση συμμετοχής ορίζεται σε 2% του προϋπολογισμού της μελέτης, δηλαδή σε 3.466 ευρώ και βεβαιώνεται με την προσκόμιση ισόποσου γραμματίου του Ταμείου Παρακαταθηκών και Δανείων ή Εγγυητική Επιστολή αναγνωρισμένης τράπεζας ή του ΤΣΜΕΔΕ κατά τον ισχύοντα τρόπο για το Δημόσιο. Η εγγύηση θα απευθύνεται στον Δήμο Αφάντου.
Η δημοπρασία θα διενεργηθεί στα Γραφεία του Δήμου Αφάντου στις 31 του μήνα Ιουλίου του έτους 2002 ημέρα Τετάρτη με ώρα λήξης στις 11.00 π.μ.
Στη δημοπρασία γίνονται δεκτοί οι παρακάτω:

1) Εργοληπτικές επιχειρήσεις εγγεγραμμένες στο ΜΕΕΠ του ΥΠΕΧΩΔΕ για κατηγορία έργων Οικοδομικά με τάξη πτυχίου Α2 (παλαιά Β), 1η (παλαιά Γ) και Η/Μηχανολογικά με τάξη πτυχίου Α1 (παλαιά Α), Α2 (παλαιά Β), 1η (παλαιά Γ).
2) Κοινοπραξίες των ανωτέρω επιχειρήσεων που καλύπτουν συνολικά όλες τις ανωτέρω κατηγορίες με την αντίστοιχη τάξη πτυχίου ανά κατηγορία.
3) Ανάλογες με τον προϋπολογισμό επιχειρήσεις με έδρα τον νομό ή γειτονικό νομό.
Ο Διαγωνισμός θα διεξαχθεί με το σύστημα Δημοπράτησης προσφορά με επί μέρους ποσοστά έκπτωσης, σύμφωνα με το άρθρο 7 του Π.Δ. 609/85 και το Π.Δ. 171/87 και άλλες σχετικές διατάξεις του Ν. 1418/1984 όπως τροποποιήθηκε και συμπληρώθηκε με τις διατάξεις του Ν. 2229/94 κ.λ.π. και ισχύει σήμερα και σύμφωνα με τους Ν. 2576/98 και 2940/01 και τις αποφάσεις: α) Δ17α/08/16ΦΝ 402/23/10-2-98 (ΦΕΚ Β'/12-2-98), β) Δ17α/10/65/ΦΝ 402/98 (ΦΕΚ 835Β/12-8-98) και γ) Δ17α/05/42/ΦΝ 402/23/2-8-2000 καθώς επίσης και τα εκτελεστικά Π.Δ. 171/87, 609/85 και 218/99.
Τα έξοδα δημοσίευσης της περίληψης βαρύνουν τον ανάδοχο του έργου.
Πληροφορίες τις εργάσιμες ημέρες και ώρες στα γραφεία των Τεχνικών Υπηρεσιών στο τηλέφωνο 02410 60434.

Ο Δήμαρχος
Σταύρος Σταυρής

ΕΥΧΑΡΙΣΤΗΡΙΟ ΠΕΝΘΟΥΣ

Μέσα στο μεγάλο μας πόνο για τον χαμό της πολυαγαπημένης μας συζύγου, μητέρας, αδελφής, γιαγιάς και προγιαγιάς

ΜΑΡΟΥΛΗΣ ΚΟΥΝΤΟΥΡΗ

θέλουμε να ευχαριστήσουμε θερμά όλους τους συγγενείς, φίλους και γενικά όλο τον κόσμο που τη συνόδεψε στο τελευταίο της ταξίδι.

Η οικογένειά της

ΑΝΑΖΗΤΕΙΤΑΙ

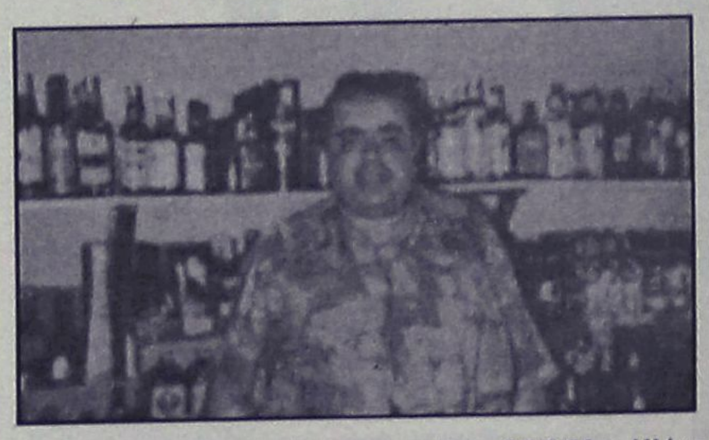

Εξαφανίστηκε και αναζητείται από τις 27/6/02 ο **Ηλίας Τσιριγωτάκης.** Κατάγεται από την Ιαλυσό και σύμφωνα με τελευταία μαρτυρία εμφανίστηκε στην Παλιά Πόλη. Φορούσε πουκάμισο θαλασσί με λευκό χρώμα, βερμούδα μπεζ χρώματος και καφέ σανδάλια.
Παρακαλείται όποιος γνωρίζει ο,τιδήποτε να επικοινωνήσει μαζί μας στο τηλέφωνο 02410-96287. Χρήζει άμεσης ιατρικής περίθαλψης.

ΓΡΑΦΕΙΟ ΤΕΛΕΤΩΝ & ΜΝΗΜΟΣΥΝΩΝ ΡΟΔΟΥ ΣΤΕΦΑΝΑ-ΣΤΟΛΙΣΜΟΙ

ΑΜΕΣΗ ΕΞΥΠΗΡΕΤΗΣΗ ΟΛΟ ΤΟ 24 ΩΡΟ

"ΑΜΕΡΙΚΑΝΟΥ"

Αναλαμβάνουμε την τελετή και με τα έξοδα που χορηγούν τα ταμεία χωρίς καμία επιβάρυνση. ΙΚΑ, ΤΕΒΕ, ΤΑΞΥ, ΔΗΜΟΣΙΟΥ, ΛΙΜΕΝΙΚΩΝ, ΟΓΑ και λοιπά ταμεία. Τους ΑΠΟΡΟΥΣ ΔΩΡΕΑΝ.

Πλατεία Βρούχου στην Μητρόπολη
τηλέφωνα: 02410-28901-33400

ΟΡΓΑΝΙΣΜΟΣ ΚΑΤΑ ΤΩΝ ΝΑΡΚΩΤΙΚΩΝ (ΟΚΑΝΑ)

ΑΝΑΚΟΙΝΩΣΗ

Ο Οργανισμός Κατά των Ναρκωτικών (ΟΚΑΝΑ) προκηρύσσει την πλήρωση πέντε (5) θέσεων, με σχέση εργασίας ιδιωτικού δικαίου αορίστου χρόνου του κλάδου Επιστημονικού και Θεραπευτικού Προσωπικού και του κλάδου Διοικητικού και Λοιπού Προσωπικού για την στελέχωση των Υπηρεσιών του Οργανισμού στη Ρόδο.

Ειδικότερα:

Του Κλάδου Επιστημονικού και Θεραπευτικού Προσωπικού:

- Μία (1) θέση Ιατρού-Ψυχιάτρου Π.Ε.
- Δύο (2) θέσεις Ψυχολόγων Π.Ε.
- Μία (1) θέση Κοινωνικού Λειτουργού Τ.Ε.

Του Κλάδου Διοικητικού και Λοιπού Προσωπικού

- Μία (1) θέση Διοικητικού Δ.Ε.

Οι ενδιαφερόμενοι πρέπει μέχρι την *07-08-2002* που λήγει η ανακοίνωση, να υποβάλλουν ή να ταχυδρομήσουν με απόδειξη στον Οργανισμό Κατά των Ναρκωτικών (ΟΚΑΝΑ), Αβέρωφ 21, Αθήνα 10433, Γ' όροφο, Γραφείο Γραμματείας - Πρωτοκόλλου του Οργανισμού, αίτηση ή εκδήλωση ενδιαφέροντος μαζί με τα εξής δικαιολογητικά:

1) Επικυρωμένο φωτοαντίγραφο των δυο όψεων της Αστυνομικής Ταυτότητας από την οποία να προκύπτει η χρονολογία γέννησης.
2) Αντίγραφο τίτλου σπουδών και δικαιολογητικά, από τα οποία να αποδεικνύονται τα αναφερόμενα στο βιογραφικό προσόντα.
3) Αδεια Ασκησης Επαγγέλματος (επικυρωμένο φωτοαντίγραφο), όπου απαιτείται.
4) Βιογραφικό σημείωμα.

Πληροφορίες και επαναπροκηρύξεις δίνονται στα γραφεία του Οργανισμού στην Αθήνα, Αβέρωφ 21, 3ος όροφος τηλ. 010 8898233-238, κάθε μέρα από 10:00 - 13:00.

Ο ΥΠΕΥΘΥΝΟΣ ΠΡΟΣΩΠΙΚΟΥ
Γ. ΣΟΦΡΩΝΗΣ

ΠΟΛΙΤΙΣΤΙΚΟΣ ΟΡΓΑΝΙΣΜΟΣ ΔΗΜΟΥ ΠΕΤΑΛΟΥΔΩΝ

«ΦΕΣΤΙΒΑΛ Δ.Δ. ΠΑΡΑΔΕΙΣΙΟΥ»
ΠΡΟΓΡΑΜΜΑ ΕΚΔΗΛΩΣΕΩΝ

13-7-2002 ημέρα Σάββατο

Ωρα 20.30. Αναβίωση εθίμων από χορευτικό τμήμα του Πολιτιστικού Οργανισμού Δήμου Πεταλούδων στην πλατεία του Δ.Δ. Παραδεισίου.
Ωρα 21.00. Παρουσίαση χορού Φλαμέγκο από το συγκρότημα «RO FLAMENCO» στην πλατεία του Δ.Δ. Παραδεισίου.

14-7-2002 ημέρα Κυριακή

Ωρα 20.30. Συναυλία από τη Φιλαρμονική και τη μικρή Ορχήστρα του ΜΕΚΤΟ Δήμου Καλλιθέας στην πλατεία του Δ.Δ. Παραδεισίου.
Ωρα 21.30. Μουσικό σχήμα με ελληνική μουσική από το μουσικό κ. Νικόλαο Καναβάκη.

15-7-2002 ημέρα Δευτέρα

Ωρα 20.00. Παρουσίαση παραδοσιακού χορευτικού συγκροτήματος του Αναπτυξιακού και Πολιτιστικού Συλλόγου Κρεμαστής «Η ΠΡΟΟΔΟΣ» στην πλατεία του Δ.Δ. Παραδεισίου.
Ωρα 20.30. Παρουσίαση παραδοσιακού χορευτικού συγκροτήματος από τον Πολιτιστικό Σύλλογο Δαματριάς «Ο ΠΑΝΟΡΜΙΤΗΣ» στην πλατεία του Δ.Δ. Παραδεισίου.
Ωρα 21.00. Παρουσίαση παραδοσιακού χορευτικού συγκροτήματος από τον Πολιτιστικό Σύλλογο Αρχαγγέλου «Ο ΑΙΘΩΝΑΣ» στην πλατεία του Δ.Δ. Παραδεισίου.

17-7-2002 ημέρα Τετάρτη

Ωρα 10.30. Λιτανεία με συνοδεία της Φιλαρμονικής Δήμου Πεταλούδων στο Δ.Δ. Παραδεισίου.
Ωρα 19.30. Απονομή αναμνηστικών πλακετών σε διατελέσαντες προέδρους Δ.Δ. Παραδεισίου. Απονομή επαίνων σε αριστεύσαντες μαθητές-μαθήτριες Γυμνασίου και Λυκείου στην πλατεία Δ.Δ. Παραδεισίου.
Ωρα 20.30. Παρουσίαση κοινοτικού χορευτικού συγκροτήματος Ορμήδειας Κύπρου στην πλατεία του Δ.Δ. Παραδεισίου.
Ωρα 21.15. Παρουσίαση παραδοσιακού χορευτικού προγράμματος από το χορευτικό τμήμα Δ.Δ. Παραδεισίου του Π.Ο.Δ.Π. στην πλατεία του Δ.Δ. Παραδεισίου.

Κατά τη διάρκεια του Φεστιβάλ θα λειτουργεί έκθεση βιβλίου από το 3ο Σύστημα Προσκόπων Παραδεισίου, στο προαύλιο του τοπικού γραφείου του Δ.Δ. Παραδεισίου.

ΧΟΡΗΓΟΣ: COCA-COLA E.E.E. A.E.
ΥΠΟΚΑΤΑΣΤΗΜΑ ΡΟΔΟΥ

Ο Πρόεδρος του ΠΟΔΠ
Κουδούνης Νικόλαος

ΠΡΟΣΚΛΗΣΗ

Ο Δήμος Ροδίων και το Διεθνές Κέντρο Λογοτεχνών και Μεταφραστών Ρόδου έχουν την τιμή να σας προσκαλέσουν σε απογευματινή ημερίδα με θέμα:

"Ελληνοτουρκικές σχέσεις-Δωδεκάνησα"
την Τετάρτη 17 Ιουλίου 2002 και ώρα 7 μ.μ. στην αίθουσα εκδηλώσεων του "Ακταίον".

Το θέμα θα αναπτύξουν οι κ.κ.:
Βύρων Θεοδωρόπουλος, Πρέσβυς επί τιμή
Νεοκλής Σαρρής, Καθηγητής Παντείου Πανεπιστημίου
Κων/νος Σβολόπουλος, Καθηγητής Πανεπιστημίου Αθηνών

Τους ομιλητές θα παρουσιάσει ο 4ετής φοιτητής του Τμήματος Ιστορίας του Πανεπιστημίου Αθηνών κ. Χρυσόστομος Ν. Κολώνας.

Η είσοδος είναι ελεύθερη για το κοινό

ΣΥΓΧΑΡΗΤΗΡΙΟ

Στον αγαπημένο μου ανηψιό **Μιχάλη Ι. Ζαννή** τα θερμά μου συγχαρητήρια για τη λήψη του Bachelor of Science του Yale University και καλή συνέχεια στις μεταπτυχιακές σπουδές του.

Η θεία του
Στάσα Φωτάκη

ΣΥΓΧΑΡΗΤΗΡΙΟ

Στον εξαίρετο νέο **Μιχάλη Ι. Ζαννή** γιό της πρώτης ξαδέλφης μας **Εύης,** εκφράζουμε τα θερμά συγχαρητήριά μας για την αποφοίτησή του από το ξακουστό Yale University ΗΠΑ και καλή συνέχεια στις μεταπτυχιακές σπουδές του.

Κώστας-Ρούλα Τζεδάκη

ΠΟΛΙΤΙΣΤΙΚΟΣ ΟΡΓΑΝΙΣΜΟΣ ΔΗΜΟΥ ΚΑΛΛΙΘΕΑΣ-ΜΕΚΤΟ

ΠΡΟΣΚΛΗΣΗ

Ο Πολιτιστικός Οργανισμός του Δήμου Καλλιθέας σας προσκαλεί το Σάββατο 13 Ιουλίου 2002 και ώρα 19.00, στην αίθουσα εκδηλώσεων του Δημοτικού Σχολείου Κοσκινού στην παρουσίαση του βιβλίου του

Θεολόγου και Επίτιμου Γυμνασιάρχη
κ. Γεωργίου Χρ. Μπάρδου
«Τα Γράμματα στα Κοσκινού»

Το βιβλίο θα παρουσιάσουν:
η κα **Ζαγοριανού-Παρπέρη Μαρία,**
τέως διευθύντρια του Δημοτικού Σχολείου Κοσκινού
και ο κ. **Παπαϊγνατίου Δημήτριος,** οδοντίατρος.

Σας περιμένουμε

Για το Δ.Σ. ΜΕΚΤΟ
Δήμου Καλλιθέας
Ο Πρόεδρος
ΗΛΙΑΣ ΗΛΙΑΔΗΣ

ΧΟΡΗΓΟΙ: Βιβλιοπωλείο «ΦΩΤΗΣ», Καλυθιές τηλ. 0241086467, εστιατόριο «ΠΗΓΗ ΦΑΣΟΥΛΙ» Ψίνθος τηλ. 0241050071, «ΠΑΝΑΓΙΩΤΑΣ» τηλ. 0241053316, «ΜΠΕΤΟSTAR ΔΗΜΗΤΡΑΔΙΟΥ Κ. ΜΙΧΑΗΛ τηλ. 0241087245, «MUSIC SPOT» τηλ. 0241025420, «ΠΛΑΤΗΣ ΓΑΒΡΙΗΛ» τηλ. 0241022272, «ΚΥΠΡΙΩΤΗΣ» τηλ. 0241037020, «ΒΑΠ ΚΟΥΓΙΟΣ Π. ΑΒΕΕ» τηλ. 0241062100, «ΑΦΟΙ ΠΑΠΑΣΤΑΜΑΤΙΟΥ-Ι. ΤΣΙΡΑΚΑΚΗΣ ΟΕ» τηλ. 0241086896, «IRIS ΑΝΘΗ ΦΥΤΑ», Καλυθιές τηλ. 0241085093, «RODOS GOLD VOGIATZIS» τηλ. 0241086670, «CAFE MYSTIQUE» Φαληράκι τηλ. 0241085862.

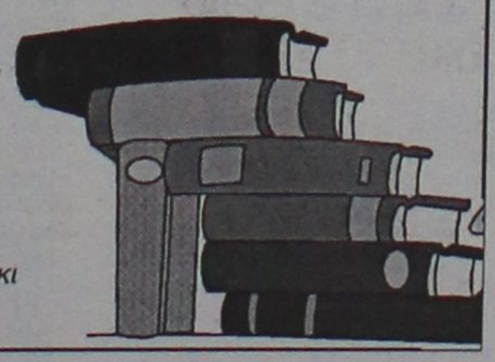

ΚΑΘΗΜΕΡΙΝΑ ΟΛΑ ΤΑ ΝΕΑ ΤΗΣ ΔΩΔΕΚΑΝΗΣΟΥ ΣΤΟ INTERNET
www.rodiaki.gr

ΕΛΛΗΝΙΚΗ ΔΗΜΟΚΡΑΤΙΑ
ΠΕΡΙΦΕΡΕΙΑ ΝΟΤΙΟΥ ΑΙΓΑΙΟΥ
ΝΟΜΟΣ ΔΩΔΕΚΑΝΗΣΟΥ
ΚΟΙΝΟΤΗΤΑ ΑΓΑΘΟΝΗΣΙΟΥ

ΕΥΧΑΡΙΣΤΗΡΙΟ

Ο Πρόεδρος και το Κοινοτικό Συμβούλιο της Κοινότητας Αγαθονησίου ευχαριστούν θερμά τον Δωδεκανησιακό Οργανισμό Τουρισμού (ΔΟΤ) και τον κ. **Καμπουρόπουλο** για την οικονομική ενίσχυση προς την Κοινότητά μας, με σκοπό την διαφήμιση του νησιού.

Ο Πρόεδρος της Κοινότητας
Ευθύμιος Κατσουλιέρης

ΑΝΑΚΟΙΝΩΣΗ

Καλούνται όσοι από τους επιχειρηματίες εκμεταλλεύονται επιχειρήσεις Bar, εστιατορίων, ζαχ/στείων, νυχτερινών κέντρων κ.τλ. και επιθυμούν να εγγραφούν ως μέλη στο υπό σύσταση σωματείο να απευθύνονται

στον κ. Ιωάννη Κλούβα.
Τηλ. 02410/32632 και 76072

Ιδιαίτερα σημειώνεται ότι ένα από τα πρώτα θέματα που θα εξετάσει το υπό σύσταση σωματείο είναι το πρόβλημα με τα υπέρογκα ποσά που απαιτεί η ΑΕΠΙ.

Από την Προσωρινή Διοίκηση

Pellos Travel

ΚΑΛΟΚΑΙΡΙΝΕΣ ΕΚΔΡΟΜΕΣ 2002

ΤΟΥΡΚΙΑ
ΙΟΥΛΙΟΣ 2002

ΕΚΔΡΟΜΗ 1η: 19/7-21/7
ΡΟΔΟΣ-ΜΑΡΜΑΡΙΣ-ΕΦΕΣΟΣ-ΣΜΥΡΝΗ-ΑΪΒΑΛΙ-ΠΕΡΓΑΜΟΣ-ΜΑΡΜΑΡΙΣ-ΡΟΔΟΣ
Περιλαμβάνει: Ξ/Δ 4 αστέρων με πρωϊνό και φαγητό, μεταφορές, περιηγήσεις, ξεναγήσεις, ταξιδιωτική ασφάλεια, συνοδός γραφείου, φόροι εισόδου-εξόδου.
Τιμή: 145 Ευρώ

ΕΚΔΡΟΜΗ 2η: 26/7-28/7
ΡΟΔΟΣ-ΜΑΡΜΑΡΙΣ-ΦΕΤΙΓΙΕ-ΛΥΒΙΣΙ-ΚΑΣ-ΜΥΡΑ-ΑΓΙΟΣ ΝΙΚΟΛΑΟΣ-ΜΑΡΜΑΡΙΣ-ΡΟΔΟΣ
Περιλαμβάνει: Μεταφορές, ξεναγήσεις, Ξ/Δ 4 αστέρων με ημιδιατροφή, φόροι εισόδου-εξόδου, ταξιδιωτική ασφάλεια, συνοδός γραφείου.

ΑΥΓΟΥΣΤΟΣ 2002

ΕΚΔΡΟΜΗ 1η: 29/7 - 3/8
ΕΞΑΗΜΕΡΗ ΕΚΔΡΟΜΗ ΣΤΗΝ ΚΩΝΣΤΑΝΤΙΝΟΥΠΟΛΗ: Ρόδος-Μαρμαρίς-Εφεσσος-Σμύρνη-BANDIRMA-Κωνσταντινούπολη-Πριγκηπόννησα-Προύσα-Σμύρνη-KUSADASI-Μαρμαρίς-Ρόδος
Περιλαμβάνει: Μεταφορές-Ξεναγήσεις-Φόροι εισόδου και εξόδου-Ξ/Δ 3 αστέρων με ημιδιατροφή.

ΕΚΔΡΟΜΗ 2η: 8/8 - 10/8
εκδρομή στην Κωνσταντινούπολη: Ρόδος-Μαρμαρίς-Σμύρνη-Εφεσσος-Kusadasi-Μαρμαρίς-Ρόδος
Περιλαμβάνει: Μεταφορές, Ξεναγήσεις, φόροι εισόδου και εξόδου-Ξ/Δ 4 αστέρων με ημιδιατροφή.

ΕΚΔΡΟΜΗ 3η: 18/8-29/8
ΡΟΔΟΣ-ΜΑΡΜΑΡΙΣ-ΜΟΥΓΛΑ-ΙΚΟΝΙΟ-ΚΟΝΥΑ-ΚΑΠΠΑΔΟΚΙΑ-ΑΓΚΥΡΑ-ΣΑΜΨΟΥΝΤΑ-ΤΡΑΠΕΖΟΥΝΤΑ-ΚΩΝΣΤΑΝΤΙΝΟΥΠΟΛΗ-ΠΡΟΥΣΑ-ΠΕΡΓΑΜΟΣ-ΣΜΥΡΝΗ-ΜΑΡΜΑΡΙΣ-ΡΟΔΟΣ
Περιλαμβάνει: Μεταφορές-Ξεναγήσεις-Ξ/Δ 4 αστέρων με ημιδιατροφή, φόροι εισόδου-εξόδου, ταξιδιωτική ασφάλεια, συνοδός γραφείου.

ΕΛΛΗΝΙΚΑ ΝΗΣΙΑ

ΕΚΔΡΟΜΗ 1η: 28/7-3/8
ΠΑΡΟΣ-ΤΗΝΟΣ-ΜΥΚΟΝΟΣ-ΣΑΝΤΟΡΙΝΗ-ΝΑΞΟΣ.
Περιλαμβάνει: Μεταφορές, ξεναγήσεις, Ξ/Δ με πρωινό, ταξιδιωτική ασφάλεια, συνοδός γραφείου.

ΕΚΔΡΟΜΗ 2η: 19/8-21/8
ΣΑΜΟΣ-KUSADASI.
Περιλαμβάνει: Μεταφορές, ξεναγήσεις. Ξ/Δ με πρωϊνό, ταξιδιωτική ασφάλεια, σύνοδος γραφείου.

ΕΚΔΡΟΜΗ 3η: 22/8-25/8
ΠΑΤΜΟΣ
Περιλαμβάνει: Μεταφορές, ξεναγήσεις, Ξ/Δ με πρωϊνό, ταξιδιωτική ασφάλεια, συνοδός γραφείου.

Για περισσότερες πληροφορίες και κρατήσεις και αναλυτικά προγράμματα στο πρακτορείο γενικού τουρισμού:

Pellos Travel
ΛΕΩΦΟΡΟΣ ΚΑΛΛΙΘΕΑΣ 125, ΦΑΛΗΡΑΚΙ ΡΟΔΟΣ
ΤΗΛ.: 0241-0-87615, 0241-0-86298 • FAX: 0241-0-87616
e.mail: pellostravel@hellasnet.gr

Τώρα και στην Ρόδο από τα ΤΑΠΗΤΟΚΑΘΑΡΙΣΤΗΡΙΑ

«ΚΛΕΟΠΑΤΡΑ» & «EURO CLEAN CENTER»

κάτι πρωτοποριακό!!!

Αυτό που έλειπε από την Ρόδο τώρα κοντά σας.

Το μοναδικό και υπερσύγχρονο πλυντήριο για χαλιά και μοκέτες.

Εμπιστευτείτε μας για να δείτε το τέλειο πλύσιμο στα χαλιά σας.

και μια εκπληκτική προσφορά!!!

για το 2002 οι τιμές παραμένουν στις περσινές και η φύλαξη **δωρεάν.**

εσείς απλώς τηλεφωνήστε στο **02410 51996 ή 0945 793626** τα υπόλοιπα θα τα αναλάβουμε εμείς.

ΣΤΑΥΡΟΣ ΚΟΥΦΑΛΛΑΚΗΣ

ΟΙ ΘΕΡΑΠΕΥΤΙΚΕΣ ΙΔΙΟΤΗΤΕΣ ΤΟΥ ΒΑΣΙΛΙΚΟΥ ΠΟΛΤΟΥ

Θα ενθυμούνται οι παλιοί αναγνώστες της εφημερίδας μας τις θεραπευτικές ιδιότητες του βασιλικού πολτού στην τρίτη κυρίως ηλικία. Κάποιοι, που ασφαλώς ικανοποιήθηκαν από τη χρησιμοποίησή του, ζήτησαν να τους ενημερώσουμε εάν μπορούν και από πού να προμηθευτούν τον βασιλικό αυτό πολτό και τους δίνουμε πιο κάτω σχετικές πληροφορίες.

ΒΑΣΙΛΙΚΟΣ ΠΟΛΤΟΣ ΚΙΝΑΣ

(Chinese Royal Jelly)

Υψηλής δραστικότητας. Στη φύση υπάρχουν 11 μεταλλικά άλατα και ο Β.Π. τα περιέχει όλα (Νάτριο-Κάλιο-Σίδηρο-Χρώμιο-Νικέλιο-Χαλκό-Ασβέστιο-Φώσφορο-Μαγνήσιο-Πυρίτιο). Επίσης, περιέχει, Βιταμίνες-Πρωτεΐνες-Ενζυμα-Αμινοξέα και Εστέρες. Ενδείκνυται για μεταγχειρητικές καταστάσεις, γηριατρικές παθήσεις, χοληστερίνη, δυσκοιλιότητα, υπόταση, αρθριτικά συνάχι, ατονία, κλιμακτήριο κ.λπ. Ο μοναδικός Β.Π. εμπλουτισμένος με το βότανο Σισάδρα, **που βελτιώνει το αναπνευστικό** (βρογχικά-δύσπνοια), έχοντας την μεγαλύτερη περιεκτικότητα. Επίσης διαθέτουμε το περίφημο βότανο GINSENG (ΡΙΖΑ ΤΗΣ ΖΩΗΣ) σε σφραγισμένα φακελάκια μιας χρήσεως, ούτως ώστε η δράση του να είναι σίγουρη 100% για το **άγχος** και το **κυκλοφοριακό** (είναι και διεγερτικό).

Αποστέλλεται με αντικαταβολή

ΔΗΜ. ΠΗΛΙΟΥΣΗΣ

Ευελπίδων 45-Κυψέλη-113 62 Αθήνα

Τηλ. (010) 8835520-8641.498

Εγκεκριμένο από τον ΕΟΦ



Ρόδος: εἰκῇ καὶ ὡς ἔτυχε...

...Ξαποσταίνοντας στην Παλιά Πόλη



Λίγο η ζέστη, λίγο το υπέρβαρον, και η ανάγκη για ξαπόσταμα ήταν επιτακτική. Με συντροφιά μια γάτα της Παλιάς Πόλης, από τις πολλές που τριγυρίζουν στα πέριξ του Καστέλου και τα δρομάκια γύρω από την Σωκράτους...

...Καρπούζια-κράνη



Εξώπορτα σπιτιού στην περιοχή Αγίου Παντελεήμονα, στολισμένη με το "κέλυφος" δύο καρπουζιών.

Και με το εξαιρετικό χιούμορ που την διακρίνει, η κα Ελένη μας πληροφόρησε ότι τα 'βαλε εκεί να στεγνώσουν και μετά θα τα δώσει στα παιδιά της να τα χρησιμοποιήσουν σαν κράνος, να μην τους "προστιμάρουν" στους ελέγχους που διενεργεί η Τροχαία!

... Μεταξύ μας, συνάδελφοι με τις φτερωτές μοτόρες, τα (κανονικά)·κράνη σώζουν τα κεφάλια μας και τις ζωές μας. Ελεγχοι ξεέλεγχοι φοράτε τα πάντα!

...Η χαμένη τιμή του ΔΗΠΕΘΕ Ρόδου

Το ΔΗΠΕΘΕ **Κέρκυρας** αυτό το καλοκαίρι ανεβάζει τον **"Εμπορο της Βενετίας"** του **Σέξπιρ.**

Την **"Λυσιστράτη"**, το ΔΗΠΕΘΕ **Πάτρας.**

Τους **"Αχαρνής"**, το ΔΗΠΕΘΕ **Βέροιας.**

Το ΔΗΠΕΘΕ **Κρήτης**, τον **"Ερωτόκριτο".**

Και το ΔΗΠΕΘΕ Ρόδου;

Το απόλυτο κενό, ίσως γιατί αποφάσισαν να πάνε για "λογκ πλαίη" διακοπές.

Στα χαρτιά είχαν προετοιμάσει να ανεβάσουν την **"Χαμένη τιμή του Σούδερμαν"**, είχαν μοιράσει τους ρόλους, βρήκαν τους ηθοποιούς, τον σκηνοθέτη, (ο ενδυματολόγος-σκηνογράφος είναι πάντοτε ο ίδιος), καθόρισαν και τις ημερομηνίες που θα παρουσίαζαν την παράσταση στο θέατρο της Τάφρου.

Εκτοτε άκρα του τάφου σιωπή.

Στο πρόγραμμα των εκδηλώσεων του ΠΟΔΡ, ούτε ίχνος από το Δημοτικό Θέατρο.

Και όπως δείχνουν τα πράγματα το **ΔΗΠΕΘΕ Ρόδου** με ένα προϋπολογισμό που ξεπερνά τα 200 εκατομμύρια δρχ. θα ξεμείνει με την χειμωνιάτικη παραγωγή **"Με δύναμη από την Κηφησιά".**

...Μα είναι δυνατόν, όση "δύναμη" και να έβαλαν, πως κατάφεραν να "ξοδιάσουν" όλα τα "μαϊδιά" σε ένα έργο και να μην έχουν "τσεντέσιμο" να στήσουν μια θεατρική καλοκαιρινή παράσταση;

...Φορέματα και ενδύματα στην Ιπποτοκρατούμενη Ρόδο

Το νέο τεύχος του περιοδικού **"Αρχαιολογία και Τέχνες"**, είναι αφιερωμένο στην **Ενδυση στο Βυζάντιο.**

Ανάμεσα στην ενδιαφέρουσα ύλη του- *"Γυναικείες κομμώσεις και κεφαλόδεσμοι στο Βυζάντιο", "Ιδεολογικές διαστάσεις του περιοριστικού χαρακτήρα της γυναικείας ενδυμασίας", "Η ένδυση ως Θεολογία"*,-περιλαμβάνεται και η μελέτη για τις **"Ενδυματολογικές συνήθειες στην Ιπποτοκρατούμενη Ρόδο (1309-1522).**

... "Μις Αιγαίο", Τουρκάλα

Ξεσπαθώνει η κα **Γιάννα Χατζημιχάλη,** πλαγγόνα (μοντέλο) το επάγγελμα, για την προσπάθεια της Τουρκίας να διοργανώνει καλλιστεία με Τουρκάλες για την... "Μις Αιγαίο".

"... Οι Τούρκοι ψάχνουν μια αφορμή πάντα και ξεκινούν από μικρά πράγματα, τα οποία μπορεί να φαίνονται ασήμαντα αλλά είναι πολύ σημαντικά. Αυτό το επεισόδιο με τα καλλιστεία είναι αφορμή για πόλεμο"!

ΜΕΡΙΚΕΣ ΦΟΡΕΣ ΓΙΑ ΝΑ ΑΡΕΣΕΙΣ ΠΡΕΠΕΙ ΝΑ ΦΤΑΣΕΙΣ ΣΤΑ ....ΑΚΡΑ!!



- ΠΡΟΣΘΕΤΙΚΗ ΝΥΧΙΩΝ ΜΕΤΑΞΙ-ΑΚΡΥΛΙΚΟ
- ΜΑΝΙΚΙΟΥΡ-ΠΕΝΤΙΚΙΟΥΡ ΑΝΑΝΕΩΣΗΣ
- ΟΡΘΟΝΥΧΙΑ (ΠΟΝΕΜΕΝΑ ΓΥΡΤΑ ΝΥΧΙΑ)
- ΣΚΛΗΡΥΝΣΗ ΦΥΣΙΚΩΝ ΝΥΧΙΩΝ
- ΛΕΥΚΑΝΣΗ ΝΥΧΙΩΝ (ΧΕΡΙΑ-ΠΟΔΙΑ)
- ΦΡΥΔΙΑ - ΒΛΕΦΑΡΙΔΕΣ
- ΜΟΝΙΜΟ ΓΑΛΛΙΚΟ
- MONIMA DESIGNS
- ΑΠΟΤΡΙΧΩΣΗ

BEAUTY NAILS BN RHODES

ΑΝ ΤΟ ΖΗΤΟΥΜΕΝΟ ΣΑΣ ΕΙΝΑΙ Η *ΑΚΡΑ ...ΠΟΛΥΤΕΛΕΙΑ*

BEAUTY NAILS - STUDIO ΑΙΣΘΗΤΙΚΗΣ ΝΥΧΙΩΝ

ΕΜΠΟΡΙΚΟ ΚΕΝΤΡΟ ΦΩΚΙΑΛΗ-ΑΓ. ΑΝΑΣΤΑΣΙΑΣ 40-ΤΗΛ. 70660-ΚΙΝ. 0944 520887

ΡΟΔΟΤΡΥΠΟΚΟΠΤΙΚΗ Ο.Ε.

ΚΟΥΛΙΑΝΟΣ ΔΗΜΗΤΡΙΟΣ & ΣΙΑ Ο.Ε.

ΚΟΛΟΚΟΤΡΩΝΗ 66 ΡΟΔΟΣ ΤΗΛ. & FAX: 0241/77257 ΚΙΝ.: 0932/732331

ΤΡΥΠΑΜΕ - ΚΟΒΟΥΜΕ - ΣΠΑΜΕ



ΜΠΕΤΑ - ΤΟΥΒΛΑ - ΤΣΙΜΕΝΤΟΛΙΘΟΥΣ - ΠΑΤΩΜΑΤΑ, ΠΕΤΡΕΣ ΧΩΡΙΣ ΟΡΙΟ ΠΑΧΟΥΣ

ΧΩΡΙΣ ΔΟΝΗΣΕΙΣ - ΡΩΓΜΕΣ - ΣΚΟΝΕΣ



ΕΡΓΑΣΙΕΣ:

ΑΝΟΙΓΟΥΜΕ ΠΟΡΤΕΣ - ΠΑΡΑΘΥΡΑ
ΚΑΝΑΛΙΑ ΣΕ ΠΑΤΩΜΑΤΑ ΓΙΑ
ΥΔΡΑΥΛΙΚΟΥΣ & ΗΛΕΚΤΡΟΛΟΓΟΥΣ
ΤΡΥΠΕΣ ΔΙΑΦΟΡΩΝ ΜΕΓΕΘΩΝ
& ΚΥΚΛΙΚΑ ΑΝΟΙΓΜΑΤΑ ΓΙΑ ΣΚΑΛΕΣ
ΕΠΙΣΗΣ ΓΙΝΟΝΤΑΙ ΚΟΠΕΣ ΣΕ
ΤΟΙΧΟΥΣ ΑΠΟ ΠΕΤΡΑ & ΑΝΑΣΤΗΛΩΣΕΙΣ
ΜΕ ΜΠΕΤΟ Η ΣΙΔΗΡΟΚΑΤΑΣΚΕΥΗ



ΣΤΙΣ ΕΡΓΑΣΙΕΣ ΜΑΣ ΣΥΜΠΕΡΙΛΑΜΒΑΝΕΤΑΙ Η ΜΕΤΑΦΟΡΑ ΜΠΑΖΩΝ

Ολες οι εργασίες είναι με την σύγχρονη μέθοδο έγχυσης νερού προς αποφυγή σκόνης

(εκ)πολιτισμικά παίγνια

επιμέλεια: Κωστής Νικολάκης

Από τον Αρχάγγελο Ρόδου

"Αρωματικά Φυτά και Βότανα"

Με κάποια καθυστέρηση έφθασαν στα χέρια μας- ας είναι καλά ο φίλος Παναγιώτης-δύο ενδιαφέροντα βιβλιαράκια που εξέδωσε ο **Πολιτιστικός Οργανισμός του Δήμου Αρχαγγέλου** που περιλαμβάνουν δύο μελέτες της Περιβαλλοντικής Ομάδας Γυμνασίου Αρχαγγέλου (σχολικό έτος 1999-2000) με την εξής θεματολογία:

- **"Αρωματικά Φυτά και Βότανα από τον Αρχάγγελο Ρόδου".**
- **"Παραδοσιακά Επαγγέλματα του Δήμου Αρχαγγέλου. Επαγγέλματα που σβήνουν, τέχνες που χάνονται".**

Για το πρώτο θα μιλήσουμε σήμερα, ενώ το άλλο παίρνει σειρά για την επόμενη εβδομάδα.

...Σάμψυχο, αψιθιά, λεσφακόλαδο

Προλογίζοντας την ενδιαφέρουσα μελέτη τους, οι 35 μαθητές και μαθήτριες από την **Αρχάγγελο**, που αποτέλεσαν κατά το σχολικό έτος 1999-2000 την **Ομάδα Περιβαλλοντικής Εκπαίδευσης**, επισημαίνουν:

*"**Ξεκινήσαμε να δουλέψουμε για το περιβάλλον** γιατί θέλουμε να απολαύσουμε τη φύση όπως ο Δημιουργός*

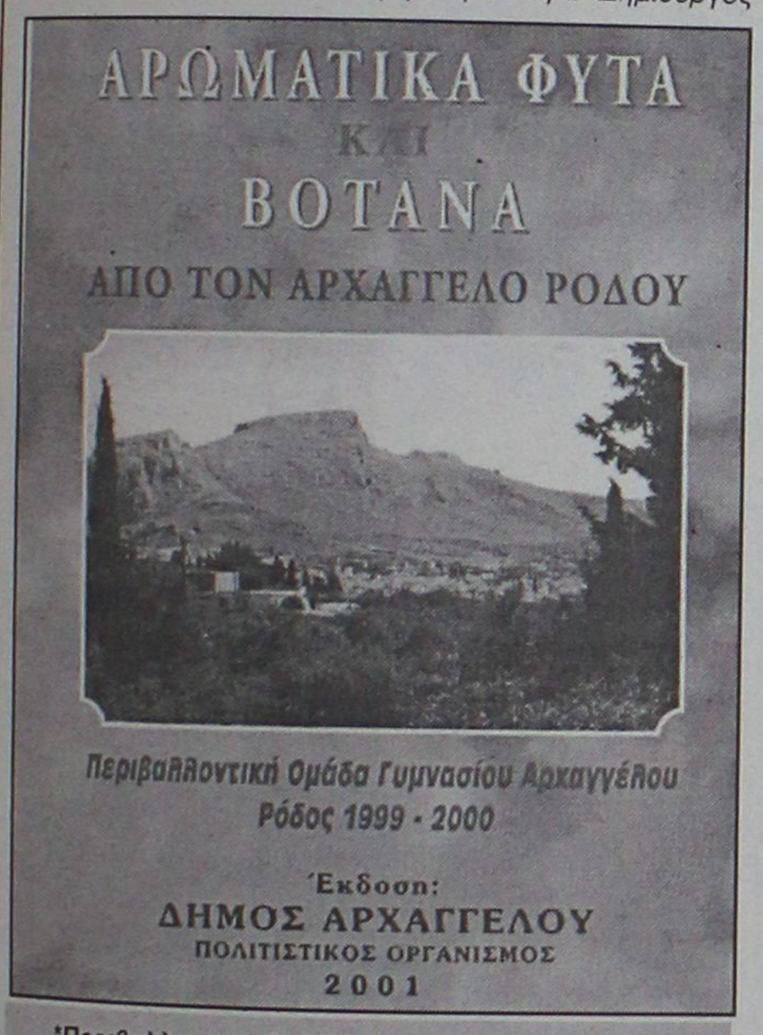

*Περιβαλλοντική Ομάδα Γυμνασίου Αρχαγγέλου (1999-2000): "Αρωματικά Φυτά και Βότανα από τον Αρχάγγελο Ρόδου", έκδοση: Πολιτιστικός Οργανισμός Δήμου Αρχαγγέλου, Τυπογραφείο: "Γραφικές Τέχνες-Εκδόσεις "Νέα Γραμμή", σελ. 96, Ρόδος 2001

μας τη χάρισε. Δυστυχώς τα τελευταία χρόνια κάθε μέρα που ξυπνάμε όλο και κάτι μας λείπει, περιβαλλοντικά γινόμαστε φτωχότεροι, αισθανόμαστε το οξυγόνο να λιγοστεύει, το καυσαέριο να μας πνίγει, η πανίδα (πουλιά και ζώα) να λιγοστεύει, τα δάση να χάνονται, πυρηνικά μανιτάρια θεαματικά να ανεβαίνουν ψηλά στον ουρανό και ο άνθρωπος απορεί και εξίσταται για όσα συμβαίνουν γύρω του, σαν όλα να γίνονται από εξωγήινους.

Αναλάβαμε μια πρωτοβουλία, να συμβάλουμε όσο μπορούμε ώστε να διατηρηθεί αυτή η φύση όπως μας δόθηκε και να παραδοθείστις επόμενες γενιές.

Ξεκινήσαμε λοιπόν:

*1. **Φυτεύοντας ο καθένας μας έστω από ένα δέντρο.***

*2. **Με συζήτηση, προσπαθούμε να ευαισθητοποιήσουμε** και να πείσουμε τους γύρω μας ότι δεν ευθύνονται εξωγήινοι για τις καταστροφές. Αν καταφέρουμε να τους ευαισθητοποιήσουμε, θα το δείξει ο χρόνος. Για μας επιτυχία θα είναι ακόμα και αν συνειδητοποιήσουν ότι πρέπει να σταματήσει η καταστροφή, να πάψουν να σκορπούν τα φυτοφάρμακα, να αφήσουν τη φύση από μόνη της να επουλώσει τις πληγές που τις προκαλέσαμε αρκεί να της δώσουμε την ευκαιρία και να μην συνεχίσουμε να την πληγώνουμε.*

*3. **Στη συνέχεια στραφήκαμε επιλεκτικά** σε ορισμένα αρωματικά φυτά και βότανα και ανακαλύπτουμε με μεγάλο θαυμασμό το μεγαλείο της φύσης. Αλήθεια, τι μεθυστικές και πρωτόγνωρες μυρωδιές υπάρχουν σε αυτά τα ασήμαντα δημιουργήματα!!! Ποιος δεν γνώρισε τις μυρωδιές της Λεσφακιάς, του Δυόσμου, της Ρίγανης, του Σάψυχου, της Μυρτιάς, της Δάφνης, του Δεντρολίβανου, της Αψιθιάς, του Σφικτοκέφαλου, του Χριστόποδου, του Γλυφωνιού, του Χαμομηλιού, του Γκυκάνισου, του Μαϊντανού, του Σκόρδου. Τί άλλο περιμένει ακόμα;".*

Και τα παιδιά καταλήγουν:

***"Για όποια λάθη παραλήψεις, ατέλειες,** περιμένουμε την καλόπιστη κριτική σας. Η προσπάθειά μας θα συνεχιστεί την επόμενη σχολική χρονιά υλοποιώντας και ένα πρόγραμμα δημιουργίας Βοτανικού Κήπου σε κάποια γωνιά της αυλής του σχολείου μας. Θα μεταφέρουμε και θα φυτέψουμε όλα τα αρωματικά φυτά-βότανα που εντοπίζουμε για να τα έχουμε ζωντανά κοντά μας.*

***Ελπίζουμε όλα αυτά θα σας ευαισθητοποιήσουν** και θα σας δραστηριοποιήσουν έτσι ώστε να προστατεύσετε με όποιο τρόπο μπορεί ο καθένας την πλούσια χλωρίδα της περιοχής μας.*

Ευχόμαστε επίσης να βρεθούν συνεχιστές της προσπάθειας αυτής που δίνει ένα μικρό δείγμα από τη φύση της περιοχής.

• Η γυναίκα στο Βυζάντιο

Από τις εκδόσεις **"Περίπλους"** κυκλοφορεί το βιβλίο της **Ρόζας Ιμβριώτη** (1898-1977), **"Η γυναίκα στο Βυζάντιο"**, μια τιμητική έκδοση για τα 25 χρόνια από τον θάνατό της.

Η πρωτότυπη αυτή μελέτη της **Ρόζας Ιμβριώτη**, μιας από τις πιο σημαντικές εκπροσώπους της διανόησης και του φεμινιστικού αγώνα στην Ελλάδα, γράφτηκε το 1923, όταν ο φεμινισμός στην χώρα μας έκανε τα πρώτα του βήματα.

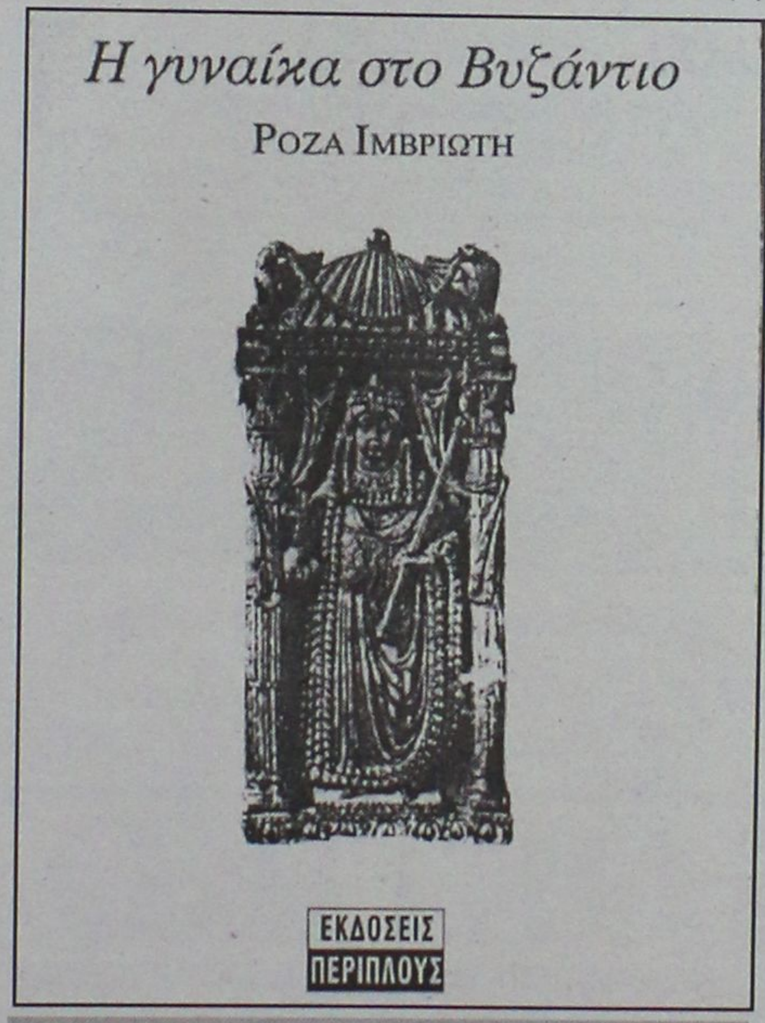

*** Ρόζα Ιμβριώτη: "Η γυναίκα στο Βυζάντιο", ιστορική μελέτη, εκδόσεις "Περίπλους", σελ. 150, Αθήνα 2002, τιμή: 8€**

Η συγγραφέας παρακολουθεί ιστορικά την θέση της Βυζαντινής γυναίκας μέσα στην οικογένεια, την κοινωνία και την πολιτεία και παρατηρεί:

"Για την Ελληνίδα στους κλασικούς χρόνους οι ξένοι συγγραφείς και οι αρχαιολόγοι έχουν δουλέψει γερά και μας την έχουν φωτίσει από κάθε άποψη, αλλά για την γυναίκα στο Βυζάντιο, ενώ είναι πολλές οι μελέτες και μάλιστα σοφών Βυζαντινολόγων, συνέβηκε εκείνο που 'ταν φυσικό να συμβεί: οι άντρες αυτοί κοίταξαν τη γυναίκα με το αντρικό μάτι και μας την παρουσίασαν σαν κούκλα, σαν μοντέλο, σαν ιδιοτροπία, ακόμα και σαν ξεχωριστό άτομο, αλλά έξω από τις σχέσεις μέσα στις οποίες ο φεμινισμός έχει ανάγκη να τη δει..."

«ΡΟΔΙΑΚΗ» ΑΠΟ ΤΟ 1915

ΦΛΑΣ ΣΤΟ ΠΑΡΕΛΘΟΝ


ΡΟΔΙΑΚΗ
PERIODICO SETTIMANALE
ΕΒΔΟΜΑΔΙΑΙΑ ΘΕΑΤΡΙΚΗ ΦΥΛΗ ΚΑΙ ΚΙΝΗΜΑΤΙΚΗ ΕΦΗΜΕΡΙΣ

ΕΝ Ρόδω ΔΕΥΤΕΡΑ 5 ΙΟΥΛΙΟΥ 1928
ΑΡΙΘΜ. 959

ΡΟΔΙΑΚΑ ΧΡΟΝΙΚΑ

Οι απόφοιτοι του εμπορικού τμήματος του Βενετοκλείου

Απεφοίτησαν εφέτος του εμπορικού τμήματος του Βενετοκλείου οι κ.κ. Φώτιος Παπαβασιλείου και Νικήτας Ζόππας με βαθμόν λίαν καλώς.
Τοις ευχόμεθα ευδόκιμον σταδιοδρομίαν.

ΣΥΓΧΑΡΗΤΗΡΙΟΝ

Τω αγαπητώ μας φίλω κ. Νεοφύτω Νεοφύτου επιτυχόντι μεταξύ των πρώτων εις τας απολυτηρίους εξετάσεις του εν τη Σχολή των Γυμναστών και λαβόντι τον τίτλον του Γυμναστού συγχαίρομεν από καρδίας και του ευχόμεθα ευδόκιμον σταδιοδρομίαν.
Κωνσταντίνος Πλουμάκης και Νικόλαος Καλαφατάς.

ΚΟΙΝΩΝΙΚΗ ΚΙΝΗΣΙΣ

-Αφίκετο κατ' αυτάς εις την πόλιν μας ο ιπ. Ρίνο Ρόσσι, νέος Πρόεδρος του Πολιτικού και Ποινικού Δικαστηρίου Ρόδου εις αντικατάστασιν του αναχωρήσαντος κ. Αρν. Μπερτόλα.
- Αφίκοντο εξ Αιγύπτου ο κ. Συμεών Στέργου διευθ. την εν Καφρ ελ-Καγιάτ Ελλην. Σχολής μετά της αξ. οικογενείας του.
-Αφίκοντο εξ Αθηνών ο κ. Νικόλαος Κοτζιάς μετά της αξ. οικογενείας του.
- Ανεχώρησεν εις Αθήνας ο κ. Κωνστ. Μ. Πανάγος.

(Σ.Σ. Η Ροδιακή εκδιδόταν τότε υπό το καθεστώς Ιταλικής λογοκρισίας. Διατηρείται επίσης η γλώσσα και τα τοπωνύμια που υπήρχαν στις αρχές του αιώνα).



Η Διακόσμηση λέει ναι!
Εσείς θα πείτε όχι;
ΔΕΝ ΕΙΝΑΙ ΔΥΝΑΤΟΝ
Πού;
Στους μοναδικούς χειροποίητους πίνακες ζωγραφικής!
Καθρέπτες
ΒΙΤΡΩ
που ανεβάζουν την αξία του χώρου σας και κάνετε και σωστή τοποθέτηση.
Φτιάχνουν με μεράκι
Η ΡΟΔΟΥΛΑ & ο ΑΡΤΑΝ
Λίστες γάμου
Μιχ. Πετρίδη 96 κοντά στο ΜΗΔΕΙΑ
Τηλ. 62552 - 61483

Αντίλαλοι

πολιτικοί και άλλοι...

Καλοκαιριάτικα βρήκαν να εφαρμόσουν τα σαΐνια του **υπουργείου Δημόσιας Τάξης,** το μέτρο της υποχρεωτικής χρήσης **προστατευτικού κράνους,** ακόμα και στο κέντρο της πόλης μας;

Την μέθοδο των στελεχών της αντιτρομοκρατικής υπηρεσίας, φαίνεται ν' ακολουθούν και οι παρατάξεις στις επικείμενες Δημοτικές και Νομαρχιακές εκλογές! Κάθε μέρα ανακοινώνουν-σχεδόν- και κάτι! Οι μεν...ευρήματα και οι δε υποψήφιους!

Ποιός είπε ότι **"ο πόλεμος" ανάμεσα** στις αντιμαχόμενες ομάδες, **δημοσίων λειτουργών** και όχι μόνο, **έχει ήδη τελειώσει;** Οι πληροφορίες κάνουν λόγο ότι μόλις...τώρα ξεκίνησε!

Όλα μπορούν να δικαιολογηθούν πάντως αναφορικά με την συμπεριφορά ορισμένων που έχουν την εντύπωση, ότι όλα τα ξέρουν. Θερμοκρασίες...Αυγούστου (!) επικρατούν. Επομένως..!

Δεν ξέρουμε αν...είναι γραμμή των Αμερικανικών και Αγγλικών αρχών το γεγονός ότι το Λιμεναρχείο της Ρόδου έβαλε **"λουκέτο" στην ενημέρωση,** και παραπέμπει στο κράτος του Πειραιά!

Ακρως απαράδεκτο σίγουρα όμως.

Μιχ. Μ.

ΠΟΛΙΤΙΚΗ ΕΥΠΡΕΠΕΙΑ

Ενα από τα πλεονεκτήματα του υποψήφιου δημάρχου Ρόδου κ. Χατζή Χατζηευθυμίου είναι η πολιτική ευπρέπεια που τον διακρίνει, γεγονός που παραδέχονται και οι φίλοι και οι αντίπαλοί του.

Μπορεί να υπερασπίζεται με πάθος τις απόψεις του αλλά ποτέ δεν ξεπέρασε τα όρια της πολιτικής ευπρέπειας.

Γι' αυτό μάλλον ξενίζει η συμπεριφορά ορισμένων στελεχών της παράταξής του, που όχι μόνο λένε...ότι τους κατέβει αλλά απειλούν και με χειρότερα.

Και δεν χρειάζεται βέβαια να πούμε...σε ποιόν κάνουν ζημιά αυτοί οι "θερμόαιμοι".

Λ.Μ.

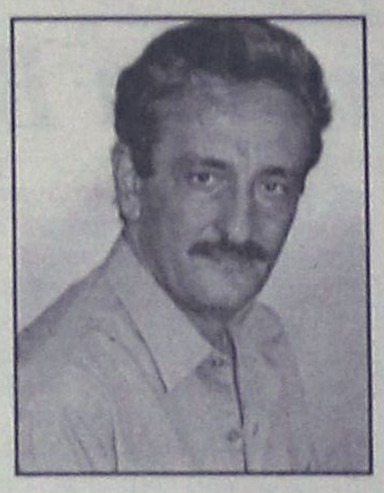

ΜΑΣ...ΑΓΑΠΑ!

Ο κ. Παυλίδης φαίνεται ότι δεν έχει κατανοήσει απόλυτα την ιδιαίτερη αγάπη μου για τη Ρόδο δήλωσε προχθές στην Βουλή ο...υφυπουργός Οικονομικών **κ. Απ. Φωτιάδης!**

Οντως αυτή η φράση υπάρχει στα επίσημα πρακτικά της βουλής και...τι να πούμε;

Ακόμα και στο δούλεμα υπάρχουν όρια κ. Φωτιάδη!

Λ.Μ.

ΠΕΡΙ ΜΗΧΑΝΙΣΜΩΝ

Ο κ. Καραγιάννης στηρίζεται...δυνατά από τον κυβερνητικό μηχανισμό ήταν η **απάντηση του κ. Μαχαιρίδη,** όταν κλήθηκε να σχολιάσει τις καταγγελίες του νυν νομάρχη, σύμφωνα με τις οποίες ο μηχανισμός αυτός κινείται εναντίον του.

Δεν...κατήγγειλε πάντως ο κ. Μαχαιρίδης το γεγονός ότι ο κυβερνητικός μηχανισμός στηρίζει τον νομάρχη, τονίζοντας **μάλιστα ότι κακώς γίνεται αυτό.**

Ακόμα και την τελευταία μέρα των εκλογών να έρθουν χρήματα στην νομαρχία, καλώς να έρθουν, διότι θα μείνουν στο τόπο, είπε ο κ. Μαχαιρίδης δικαιολογώντας την άποψή του.

Λ.Μ.

ΑΝΕΥ ΟΥΣΙΑΣ!

Το Σωματείο Εστιατόρων Ρόδου, καθιέρωσε τη **15η Ιουλίου** ως ημέρα κατά των κραχτών και της άγρας πελατών! Πολύ σωστή η κίνηση, αλλά μήπως η **σύσταση** προς τα μέλη για αποχή από τη "συνήθεια" αυτή είναι άνευ ουσίας; Δεν θα ταν καλύτερα να παρθούν πιο...**δραστικά μέτρα** για την πάταξη του φαινομένου;

Β.Μ.

ΑΡΓΟΠΟΡΗΜΕΝΟ, ΑΛΛΑ ΕΥΧΑΡΙΣΤΟ

Θα έπρεπε εδώ και χρόνια να λειτουργούσε στη Ρόδο κέντρο απεξάρτησης, όμως σε αυτή την περίπτωση ισχύει το κάλλιο αργά παρά ποτέ. Επίσης ο χώρος του επιλέχθηκε (στις εγκαταστάσεις του παλιού νοσοκομείου) είναι αν μη τι άλλο ενδεδειγμένος και κατάλληλος για αυτή τη λειτουργία. Τέτοιες ενέργειες πρέπει να χαίρουν εκτίμησης, ακόμα και όταν γίνονται αργοπορημένα.

Λ.Β.

Ασφαλιστικά Γραφεία Ανθόπουλος & Συνεργάτες
ΑΣΦΑΛΕΙΕΣ - ΑΜΟΙΒΑΙΑ ΚΕΦΑΛΑΙΑ - ΔΑΝΕΙΑ
Στ. Καζούλη 7 (Σαν Φρανσίσκο)-Τηλ. 02410 39400
Εθ. Δωδ/σίων 2-4 (πλατ. Κύπρου)-Τηλ. 02410 39400

ΠΩΛΟΥΝΤΑΙ: Μονοκατοικίες με μεγάλο οικόπεδο πολυτελούς κατασκευής στην Ιαλυσό.
ΠΩΛΕΙΤΑΙ: Μεζονέτα 150 τ.μ. στην Ανάληψη (υπό κατασκευή)
ΠΩΛΕΙΤΑΙ: Δυάρι 51 τ.μ. στην Ανάληψη (υπό κατασκευή)
ΕΝΟΙΚΙΑΖΕΤΑΙ: Κατάστημα 35 τ.μ. (ύψους 6 μ.) σε νέα οικοδομή στην γωνία Ανθ. Ζερβού και παροδ. Συλλόγου Αμερικής (Ψαροπούλα).
Πληροφορίες: Κτιριοδομή Ο.Ε.
Τηλ. 02410 36604-02410 24208
κινητό: 0944-338277 κ. Φράγκο

ΠΩΛΟΥΝΤΑΙ
1) **Μονοκατοικίες** στην Ιξιά των 150 τ.μ. και 70 τ.μ.
2) **Διαμερίσματα** με γκαράζ 91 τ.μ. και 97 τ.μ. σε μικρή πολυκατοικία με καλοριφέρ επί της Ανθούλας Ζερβού (κέντρο πόλεως).
Πληρ. κ. ΓΙΩΡΓΟ ΙΩΑΝΝΙΔΗ
Τηλ. 21714, 22307 - κιν. 0932296983

Rodos Park SUITES HOTEL
Ο γνωστός ***Chef Σίμος Δημητριάδης*** *σχεδίασε και παρουσιάζει γεύσεις αυθεντικής* ***Ιταλικής κουζίνας.***
TRATTORIA AL PARCO
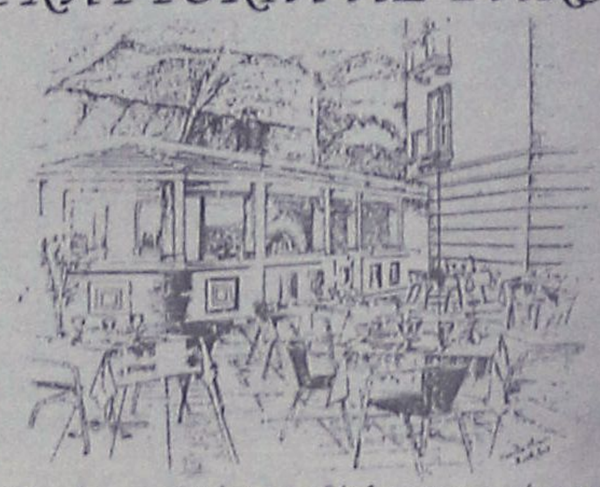
Στο δροσερό κήπο και δίπλα στην πισίνα του «Rodos Park».
Κάθε Πέμπτη, Παρασκευή και Σάββατο θα σας κρατάει συντροφιά στο πιάνο με τις υπέροχες μελωδίες του ο Μάριος Σαβόγλου
Ανοίξαμε ΠΑΡΑΣΚΕΥΗ 5/7/2002
Ανοικτά κάθε βράδυ από τις 19.30 έως 24.00
Υπεύθυνος εστιατορίου Γ. Πισσάς
Rodos Park - Ρήγα Φεραίου 12 • Τηλ. 89700 ή 24612

ΚΕΝΤΡΑ ΞΕΝΩΝ ΓΛΩΣΣΩΝ
ΜΕΡΚΟΥΡΗΣ ΚΟΝΤΟΣ
ΓΕΡΜΑΝΙΚΑ • ΑΓΓΛΙΚΑ
Αγ. Αναργύρων 11Α • Παρισίων & Λονδίνου 1
Δ. Αναστασιάδη 47 • Τηλ.: 0241035269, 23973, 32336
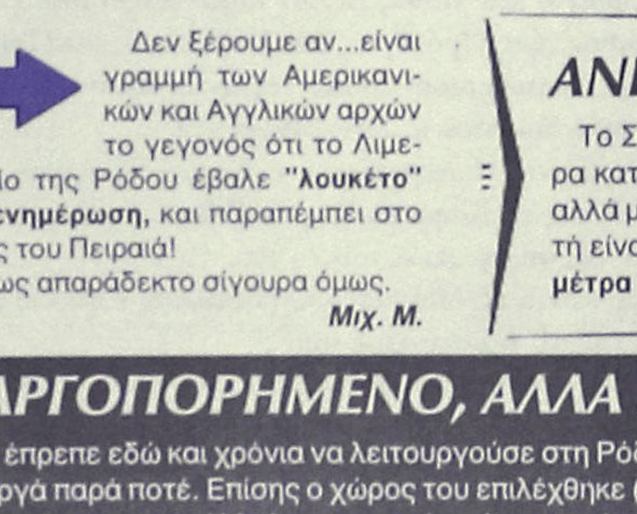
Εύχονται,
Καλό Καλοκαίρι
Καλές Διακοπές
για τα παιδιά και τους γονείς τους!
Ευχαριστούμε για την προτίμησή σας και την εμπιστοσύνη σας κι αυτή τη χρονιά!
Περιμένουμε τις εγγραφές σας για την καινούρια χρονιά 2002-2003
ΜΕΡΚΟΥΡΗΣ ΚΟΝΤΟΣ

ΤΟ ΦΡΟΝΤΙΣΤΗΡΙΟ ΠΟΥ ΜΠΟΡΕΙΤΕ ΝΑ ΕΜΠΙΣΤΕΥΕΣΤΕ
ΘΕΤΙΚΟ
ΚΥΡΙΑΚΟΥ Φ. ΚΥΡΙΑΚΟΥΛΗ
ΘΕΜ. ΣΟΦΟΥΛΗ 168 ΤΗΛ. 02410 75085
Το Φροντιστήριο «ΘΕΤΙΚΟ» προσφέρει στους μαθητές της Ρόδου, τον **ΟΔΗΓΟ ΥΠΟΨΗΦΙΟΥ.**
Στις σελίδες του περιέχονται:
Αναλυτική παρουσίαση τμημάτων ΑΕΙ - ΤΕΙ
Προπτυχιακές – Μεταπτυχιακές σπουδές
Δυνατότητες Απασχόλησης
Αγορά Εργασίας
Στατιστικά Εξετάσεων
Βάσεις ΑΕΙ – ΤΕΙ
Οδηγίες Συμπλήρωσης Μηχανογραφικού
Επαγγέλματα με μέλλον
Για μαθητές με υψηλούς στόχους

ΚΑΘΗΜΕΡΙΝΑ ΟΛΑ ΤΑ ΝΕΑ ΤΗΣ ΔΩΔΕΚΑΝΗΣΟΥ ΣΤΟ INTERNET
www.rodiaki.gr