ΔΗΜΟΤΙΚΗ ΒΙΒΛΙΟΘΗΚΗ ΡΟΔΟΥ 1945

ΕΤΟΣ ΙΔΡΥΣΗΣ 1949
ΙΔΙΟΚΤΗΣΙΑ - ΕΚΔΟΣΗ
Γ. ΔΙΑΜΑΝΤΙΔΗΣ
ΓΡΑΦΙΚΕΣ ΤΕΧΝΕΣ Α.Ε.
Γραφεία - Τυπογραφεία:
Μάρκου Μαλλιαράκη 3 (ΚΟΒΑ)
Τηλ.: Σύνταξης: 22410 27356-34101, FAX: 22410 20643
Τηλ.: Λογιστηρίου: 22410 35322, FAX: 22410 35322
e-mail: info@proodos.net & proodro@otenet.gr

ΠΡΟΟΔΟΣ

Ανεξάρτητη καθημερινή πρωινή εφημερίδα

ΑΡΙΘΜΟΣ ΦΥΛΛΟΥ 17.145 • ΤΙΜΗ 0,70 ευρώ

ΤΕΤΑΡΤΗ 8 ΦΕΒΡΟΥΑΡΙΟΥ 2006

ΠΛΗΡΩΜΕΝΟ ΤΕΛΟΣ Ταχ. Γραφείο Κ. Ρόδου ΔΙΑΣΤΕΛΛΟΜΕΝΟ Κωδικός 1877

ΕΛΤΑ Hellenic Post

SATO OFFICE SYSTEMS
ΜΠΟΝΗΣ Ε.Π.Ε. ΤΗΛ. 22410 75533

Το σκάνδαλο που συγκλονίζει τη χώρα μας

Η οικογένεια του νεκρού αρνείται ότι αυτοκτόνησε

ΚΑΤΑΘΕΤΕΙ ΜΗΝΥΣΗ ΚΑΙ ΖΗΤΑ ΕΚΤΑΦΗ

Συγκλονιστική ήταν η κατάθεση της αρραβωνιαστικιάς του ηγετικού στελέχους της Vodafone Κώστα Τσαλικίδη. Η Σάρα Γαλανοπούλου προσήλθε χθες στο γραφείο του Εισαγγελέα Ιωάννη Διώτη και κατέθεσε επί 2 ½ ώρες. Ήτανε πολύ ταραγμένη.



Διαφωνία των υπουργών Δημόσιας Τάξης και Δικαιοσύνης για τις υποκλοπές

Ακόμη δεν μπορεί να πιστέψει, ότι ο Κώστας έφυγε από τη ζωή με τον περίεργο αυτό τρόπο.

Εκείνη την περίοδο, είπε η Σάρα Γαλανοπούλου, δεν μπορούσα να σκεφθώ λόγους που τον οδήγησαν σ' αυτή την πράξη. Τώρα όμως κάποια γεγονότα, μετά την αποκάλυψη των υφυπουργών, τα βλέπω διαφορετικά. Τόνισε δε ότι θέλει να αποκαλυφθεί όλη η αλήθεια.

Πολλά ερωτηματικά πάντως δημιουργεί το ότι ο Κώστας Τσαλικίδης, όπως είπε ο δικηγόρος της οικογένειας κ. Σοφός, είκοσι ημέρες πριν την αυτοκτονία είχε υποβάλει την παραίτησή του στην εταιρεία και μάλιστα με επιμονή χωρίς να γίνει αποδεκτή.

Την παραίτησή του την είχε δώσει στον κ. Πλεύρη, ένα από τα ηγετικά στελέχη της Vodafone που φαίνεται ότι συμμετείχε στη σύσκεψη μαζί με τον αυτόχειρα πριν να βγει το σκάνδαλο των υποκλοπών στη δημοσιότητα.

Επίσης, όπως λέει ο κ. Σοφός η οικογένεια δεν πιστεύει ότι πρόκειται για αυτοκτονία και θέλει να κρατήσει αλώβητη τη μνήμη του από όσους επιχειρήσουν να εμπλέξουν το όνομά του σε παράνομες εγκληματικές πράξεις. Γι' αυτό θα ζητήσουν εκταφή και νέα τοξικολογική εξέταση.

Την Πέμπτη θα καταθέσει και ο αδελφός του Κώστα Τσαλικίδη Παναγιώτης, ο οποίος θα υποβάλει και μηνυτήρια αναφορά κατά παντός υπευθύνου για υπεξαίρεση εγγράφων. Επίσης, θα καταθέσουν και μήνυση για συμμετοχή σε αυτοκτονία.

Ο ΓΙΩΡΓΟΣ ΕΠΙΜΕΝΕΙ

Για μία ακόμη φορά, ο Γ. Παπανδρέου καταλόγισε ευθύνες προσωπικά στον πρωθυπουργό για το θέμα

ΣΥΝΕΧΕΙΑ ΣΤΗ ΣΕΛ. 4

Διορίστηκαν από το δήμαρχο

Τρεις παλιοί και δύο νέοι αντιδήμαρχοι στο Δήμο της Ρόδου

ΠΟΙΕΣ ΕΙΝΑΙ ΟΙ ΑΡΜΟΔΙΟΤΗΤΕΣ ΤΟΥΣ



Λιλή Τρίπη-Χριστοφάκη και Κάλλιστος Διακογεωργίου, οι δύο νέοι αντιδήμαρχοι Ρόδου

ΧΩΡΙΣ εκπλήξεις -όπως άλλωστε αναμένονταν- έγινε χθες ο διορισμός των αντιδημάρχων από το δήμαρχο Ρόδου Γιώργο Γιαννόπουλο. Με απόφαση που υπέγραψε ο κ. Γιαννόπουλος διατηρούνται οι τρεις αντιδήμαρχοι Μαν. Γλυνός, Νικ. Χαραλάμπης και Γιάννης Τσιγάρος, ενώ προάγονται σε αντιδημάρχους οι επίκουροι δήμαρχοι Ευαγγελία Τρίπη-Χριστοφάκη και Κάλλιστος Διακογεωργίου.

• Ουσιαστικά και οι πέντε αντιδήμαρχοι -σύμφωνα με την απόφαση που υπέγραψε ο δήμαρχος- διατηρούν τις ίδιες αρμοδιότητες που είχαν με τις προηγούμενες θέσεις που κατείχαν.

ΣΥΜΦΩΝΑ με τις πληροφορίες στην κ. Μαρία Μπόνη -που ανεφέρετο μεταξύ των υποψηφίων για αντιδημαρχία- πρόκειται ν' αναλάβει τη θέση της αντιπροέδρου στη δημαρχιακή επιτροπή (πρόεδρος είναι ο δήμαρχος) και θεωρείται μια από τις σημαντικότερες επιτροπές στο Δήμο Ρόδου.

ΣΥΝΕΧΕΙΑ ΣΤΗ ΣΕΛ. 4

Εστιατόριο-Ψαροταβέρνα
«Μαμά Σοφία»
Ανοιχτά κάθε Τετάρτη, Πέμπτη, Παρασκευή και Σάββατο από 6 μ.μ. έως αργά
Εντεχνη παραδοσιακή δωδεκανησιακή κουζίνα
Τηλ. κρατήσεων 2241024469
Υπεύθυνος: Ζουρούδης Σταύρος
κιν. 6977275373
Ορφέως 28 Παλαιά Πόλη (απέναντι από το Ρολόι)
ΧΛ-12/2

ΚΕΡΔΙΣΤΕ
και εσείς
96.049,75 €
δόθηκαν συνολικά σε Jackpots
χθες στα SLOT MACHINES
(ΜΗΧΑΝΑΚΙΑ)
CASINO RODOS
Boutique Hotel & Casino
X587-26/2

Δόθηκε μέχρι την ερχόμενη Παρασκευή

Τελεσίγραφο από το Δήμο για τα υπόγεια δίκτυα στη Μεσαιωνική Πόλη!...

ΘΑ ΑΝΑΛΑΒΕΙ ΤΟ ΕΡΓΟ ΚΑΙ ΘΑ ΤΟ ΧΡΕΩΣΕΙ ΣΤΗ ΔΕΠΟΣ

ΤΕΛΕΣΙΓΡΑΦΟ έστειλε ο δήμαρχος Ρόδου Γιώργος Γιαννόπουλος προς τη ΔΕΠΟΣ, και προς το υπουργείο Πολιτισμού με το οποίο προειδοποιεί ότι εάν μέχρι την ερχόμενη Παρασκευή 10 Φεβρουαρίου δεν φροντίσουν να δώσουν λύση με το πρόβλημα των υπόγειων δικτύων στη Μεσαιωνική Πόλη, τότε ο Δήμος Ρόδου θα προχωρήσει εξ ιδίως πόρων στην συνέχιση των έργων και στη συνέχεια θα διεκδικήσει με κάθε νόμιμο μέσο τις ανάλογες αποζημιώσεις!...

• Τα παραπάνω υπογραμμίζονται σε υπόμνημα που έστειλε ο δήμαρχος Ρόδου (που μά-

ΣΥΝΕΧΕΙΑ ΣΤΗ ΣΕΛ. 4



Διακόπηκαν τα έργα των υπογείων δικτύων στην οδό Σωκράτους

Αύριο στην «ΠΡΟΟΔΟ»

Ο διακεκριμένος συμπατριώτης μας καθηγητής του Πανεπιστημίου Αθηνών και τέως υπουργός Υγείας



ΔΗΜΗΤΡΗΣ ΚΡΕΜΑΣΤΙΝΟΣ

σε άρθρο του τονίζει ότι η Δωδεκάνησος έχει ξεχαστεί και έχει υποβαθμιστεί και ότι, εάν οι Δωδεκανήσιοι θέλουμε καλύτερες μέρες πρέπει να αποκτήσουμε αγωνιστική τοπική αυτοδιοίκηση, η οποία θα πρέπει να είναι συνεχώς δυναμικά διεκδικητική, υπεράνω των κομματικών δεσμεύσεων

Αύριο στην «ΠΡΟΟΔΟ»

Μέχρι 8% μπορεί να φτάσει η αύξηση

Αισιόδοξα τα πρώτα μηνύματα για τη νέα τουριστική σεζόν!..

ΟΙ ΕΚΤΙΜΗΣΕΙΣ ΤΟΥ ΕΠΙΜΕΛΗΤΗΡΙΟΥ

ΑΙΣΙΟΔΟΞΑ είναι τα μηνύματα για τη φετινή τουριστική κίνηση στη Ρόδο και -εκτός απροόπτου- η αύξηση μπορεί να φτάσει ακόμη και στο 8%... Η εκτίμηση αυτή έγινε κατά τη διάρκεια της προχθεσινής συνεδρίασης του διοικητικού συμβουλίου του Επιμελητηρίου Δωδεκανήσου, όπου έγινε μακρά συζήτηση για τις προοπτικές του 2006, αλλά και απολογισμός της περυσινής χρονιάς.

• Η γενική εκτίμηση -όπως αναλύθηκε από τον πρόεδρο του Επιμελητηρίου Δωδεκανήσου Ηλία Κωτιάδη- είναι ότι από τις μέχρι τώρα κρατήσεις προκύπτει ότι η αύξηση βρίσκεται στο 4% και με πιθανότητα να φτάσει (υπό προϋποθέσεις) και μέχρι 8%, αλλά το πρόβλημα με τη «νόσο των πτηνών» είναι ένας υπαρκτός κίνδυνος και γι' αυτό -όπως τονίστηκε- θα πρέπει όλοι να είναι ιδιαιτέρως προσεκτικοί.

ΑΚΟΜΗ υπογραμμίστηκε ότι η κίνηση με τα κρουαζιερόπλοια το 2006 θα είναι αυξημένη κατά 15% περίπου, αλλά επεσημάνθηκαν και τα προβλήματα που παρουσιάζει το λιμάνι της Ρόδου με αποτέλεσμα να μην μπορούν να προσεγγίσουν περισσότερα κρουαζιερόπλοια.

• Εκείνο που επεσημάνθηκε για μια ακόμη φορά στη συνεδρίαση του Επιμελητηρίου είναι ότι από τα μέχρι στιγμής στοιχεία προκύπτει ότι οι περισσότερες κρατήσεις γίνονται στα ξενοδοχεία που φιλοξενούν «τουρίστες με βραχιολάκια» και που εφέτος προβλέπεται ότι θα είναι ακόμη περισσότερα που θα λειτουργούν με το σύστημα αυτό! Αντίθετα

ΣΥΝΕΧΕΙΑ ΣΤΗ ΣΕΛ. 4



Αισιόδοξα τα πρώτα μηνύματα για τη νέα τουριστική σεζόν!..

Στους επιχειρηματίες της Ρόδου

Μεγάλος πονοκέφαλος από την «εισβολή» των πολυκαταστημάτων

ΠΡΟΒΛΗΜΑΤΙΣΜΟΣ ΣΤΟ ΕΠΙΜΕΛΗΤΗΡΙΟ



Η ΕΙΣΒΟΛΗ των πολυκαταστημάτων στο νησί μας «πονοκεφαλιάζει» τον εμπορικό κόσμο της Ρόδου, καθώς η αγορά κλονίζεται από τη λειτουργία τους. Προχθές το βράδυ, στη συνεδρίαση του διοικητικού συμβουλίου του Εμπορικού Επιμελητηρίου, συζητήθηκε εκτενώς το θέμα και αποφασίστηκαν δράσεις.

• Συγκεκριμένα, ο επιχειρηματίας του νησιού μας κ. Γιάννης Πάππου, υπήρξε εισηγητής του θέματος. Με εμπεριστατωμένη εισήγηση, ανέπτυξε πλήρως το θέμα, ενημερώνοντας το δ.σ., για τις επιπτώσεις στην τοπική οικονομία και γενικά στην αγορά του νησιού μας.

ΜΕΤΑ την εμπεριστατωμένη εισήγηση του κ. Πάππου, αποφασίστηκε να συσταθεί ειδική επιτροπή, που θα κάνει μελέτες και προτάσεις στοχεύοντας αφ' ενός σε ενέργειες για αλλαγή του θεσμικού πλαισίου στο θέμα των χορηγήσεων των αδειών των πολυκαταστημάτων και αφ' ετέρου στη διενέργεια ελέγχων για να διαπιστωθεί αν υπάρχουν πολεοδομικές παρανομίες και υπερβάσεις στην κάλυψη, στα ήδη λειτουργούντα.

• Σύμφωνα με τα στοιχεία που παρουσίασαν στη συνεδρίαση του δ.σ., κατά τη συ-

ΣΥΝΕΧΕΙΑ ΣΤΗ ΣΕΛ. 4

Στην 3η σελίδα
Η αξιοποίηση της εκκλησιαστικής ακίνητης περιουσίας της Δωδεκανήσου
Άρθρο του κ. Κυριάκου Ι. Φίνα

Στο αεροδρόμιο της Ρόδου

Εντοπίστηκε δέμα με στρατιωτικά φυσίγγια

ΤΟ ΕΣΤΕΛΝΕ ΣΤΟ ΣΠΙΤΙ ΤΟΥ

ΦΥΣΙΓΓΙΑ στρατιωτικού όπλου έκρυβε το ύποπτο δέμα που ταχυδρομήθηκε με εταιρία ταχυμεταφοράς και «μπλοκαρίστηκε» στο αεροδρόμιο. Αποστολέας του δέματος είναι οπλίτης από την Ηγουμενίτσα που υπηρετεί σε μονάδα του νησιού μας.

• Σύμφωνα με όσα έγιναν γνωστά από την Αστυνομική Διεύθυνση, προχθές ενημερώθηκε η Υποδιεύθυνση Ασφαλείας Ρόδου, ότι δέμα που ταχυδρομήθηκε με εταιρία ταχυμεταφορών, με προορισμό την Ηγουμενίτσα, χαρακτηρίστηκε ύποπτο, καθώς το μηχάνημα ελέγχου του Αεροδρομίου Παραδεισίου... άναψε κόκκινο. Ενημερώθηκε η εταιρία ταχυμεταφορών, που κάλεσε τον αποστολέα να εμφανιστεί στην Αστυνομία, για να ανοιχθεί το δέμα προκειμένου να ερευνηθεί το περιεχόμενό του.

ΑΠΟ ΤΟΝ έλεγχο προέκυψε ότι περιείχε 20 φυσίγγια πολεμικού όπλου και ένα κινητό τηλέφωνο. Αμέσως ενημερώθηκαν ο Εισαγγελέας Πρωτοδικών Ρόδου κ. Γιώργος Οικονόμου και ο Εισαγγελέας του Στρατοδικείου Αθηνών. Από την Στρατονομία, διενεργείται έναρκη διοικητική εξέταση για να διαπιστωθεί πώς αφαίρεσε τα φυσίγγια ο οπλίτης και πού θα τα χρησιμοποιούσε.

• Θα πρέπει να σημειωθεί ότι ο οπλίτης υποστηρίζει πως τα φυσίγγια θα τα στόλιζε στο σπίτι του και τα πήρε για σουβενίρ.

Για στήριξη στις εκλογές

Αντίθετη είναι η ΝΔ για τον Σάββα Καραγιάννη

ΣΥΣΚΕΨΗ ΤΩΝ ΣΤΕΛΕΧΩΝ ΤΗΣ

ΤΗΝ αντίθεσή τους στη συνεργασία Καραγιάννη - Χατζηευθυμίου, δήλωσαν τα μέλη της ΝΟΔΕ της Νέας Δημοκρατίας κατά τη διάρκεια προχθεσινοβραδινής σύσκεψης. Θέμα της σύσκεψης οι προοπτικές από τις συνεργασίες μεταξύ των υποψηφίων δημάρχων που θα στηρίξει στο νομό μας το κόμμα της Νέας Δημοκρατίας.

• Στη σύσκεψη εκτός από το προεδρείο της ΝΟΔΕ της Νέας Δημοκρατίας, πήραν μέρος οι κ. Κώστας Σαρρής, υποψήφιος νομάρχης, Χατζής Χατζηευθυμίου, υποψήφος δήμαρχος Ρόδου, Αντώνης Αρφαράς, υποψήφιος δήμαρχος Πεταλούδων, Παναγιώτης Καραβόλιας, υποψήφιος δήμαρχος Ιαλυσού, Νίκος Τατάκης, υποψήφιος δήμαρχος Νότιας Ρόδου, Μανώλης Καμπουρόπουλος, νομαρχιακός σύμβουλος, Αντώνης Αλαχούζος, Φωφώ Τσιμπιδάκη, Νικήτας Παπανικήτας, Βασίλης Κουγιός, Γιάννης Γιαννάκης, δημοτικοί σύμβουλοι Ρόδου και Μανώλης Τριανταφύλλου, νομαρχιακός σύμβουλος. Εκτιμήθηκε η πορεία προετοιμασίας των υποψηφίων σε δήμους και στη Νομαρχία και αναλύθηκαν οι προοπτικές από τυχόν συνεργασίες μεταξύ των υποψηφίων δημάρχων που θα στηριχθούν από τη Νέα Δημοκρατία.

ΣΥΖΗΤΗΘΗΚΕ και το θέμα πιθανής συνεργασίας μεταξύ των Σάββα Καραγιάννη και Χατζή Χατζηευθυμίου, αλλά εκφράστηκε η ομόφωνη αντίθεσή τους στη συνεργασία αυτή. Ο κ. Σαρρής υποψήφιος νομάρχης δήλωσε αισιόδοξος, αλλά υπήρξαν απόψεις διαφορετικές που έκαναν λόγο για προβλήματα

ΣΥΝΕΧΕΙΑ ΣΤΗ ΣΕΛ. 4

ΨΑΡΟΤΑΒΕΡΝΑ-ΜΕΖΕΔΟΠΩΛΕΙΟ
ΧΑΤΖΗΚΕΛΗΣ
ψαροταβέρνα
Ανοικτά
όλη την εβδομάδα μεσημέρι - βράδυ
Με εκτίμηση
οικογένεια Χατζηκέλη
Τηλ. 22410 27215
Σολωμού Αλκαβέφ 9 Π. Πόλη
X188-10/2

Ο πρώτος έρωτας ...δεν ξεχνιέται!
Ο πρώτος σταθμός ...δεν ξεχνιέται!
9.59 fm
ΣΤΑΘΜΟΣ... ΠΟΥ ΔΕΝ ΑΛΛΑΖΕΙΣ!!!
ΜΟΥΣΙΚΗ & ΕΝΗΜΕΡΩΣΗ... ΧΩΡΙΣ ΟΡΙΑ
ΑΓ. ΑΝΑΣΤΑΣΙΑΣ (πάροδος) 113 ΡΟΔΟΣ
ΤΗΛ.: 22410-78959 FAX: 22410-33359
sakollos@otenet.gr
X181-11/5

ALEXANDER
ΚΕΝΤΡΟ ΔΙΑΝΟΜΗΣ ΚΑΥΣΙΜΩΝ
σας συμφέρει
Πετρελαίου θέρμανσης και πετρελαίου DIESEL
Τηλ. 22410 37376 - 27547
Δεκτές πιστωτικές κάρτες VISA-MASTERCARD
X186-2/3

Kariba Travel
ΠΡΑΚΤΟΡΕΙΟ ΓΕΝΙΚΟΥ ΤΟΥΡΙΣΜΟΥ
ΜΕ ΣΥΝΕΠΕΙΑ, ΕΥΘΥΝΗ & ΚΑΤΑΝΟΗΣΗ
ΠΡΟΣΦΕΡΟΥΜΕ Ο,ΤΙ ΚΑΛΥΤΕΡΟ - ΦΘΗΝΟΤΕΡΟ ΣΤΗΝ ΑΓΟΡΑ ΜΑΣ

1) ROYAL OLYMPIC HOTEL LUX κατηγορίας
Στήλες Ολυμπίου Διός
Μονόκλινο 91€
Δίκλινο 91€
Τρίκλινο 120€

2) PRESIDENT HOTEL Α' κατηγορίας
Λεωφ. Κηφησίας
Μονόκλινο 63€
Δίκλινο 73€
Τρίκλινο 93€

3) ASTOR HOTEL Α' κατηγορίας
Σύνταγμα
Μονόκλινο 55€
Δίκλινο 70€
Τρίκλινο 80€

4) POLIS GRAND HOTEL Α' κατηγορίας
Πατησίων 19 & Βεραντζέρου 10
Μονόκλινο 63€
Δίκλινο 74€
Τρίκλινο 98€

5) ARETHOUSA HOTEL Β' κατ. SUPERIOR
Σύνταγμα
Μονόκλινο 50€
Δίκλινο 65€
Τρίκλινο 80€

6) HELLINIS HOTEL Β' κατηγορίας
ΩΝΑΣΕΙΟ - Λεωφ. Συγγρού
Μονόκλινο 48€
Δίκλινο 58€
Τρίκλινο 70€

7) DORIAN HOTEL Β' κατηγορίας
Ομόνοια
Μονόκλινο 50€
Δίκλινο 60€
Τρίκλινο 79€

8) LILIAN HOTEL
Πειραιάς - Πασαλιμάνι
Μονόκλινο 60€
Δίκλινο 76€
Τρίκλινο 100€

9) HOTEL EGNATIA PALACE Α' κατηγορίας
Θεσσαλονίκη - κέντρο
Μονόκλινο 94€
Δίκλινο 110€
Τρίκλινο 135€

10) HOTEL EGNATIA Β' κατηγορίας
Θεσσαλονίκη - κέντρο (πλήρως ανακαινισμένο)
Μονόκλινο 75€
Δίκλινο 85€
Τρίκλινο 95€

Στις παραπάνω τιμές συμπεριλαμβάνεται πρωινό (μπουφές)
Επίσης διαθέτουμε
• Αεροπορικά εισιτήρια εσωτερικού και εξωτερικού με όλες τις αεροπορικές εταιρίες
• Ακτοπλοϊκά εισιτήρια με όλες τις ναυτιλιακές εταιρίες: BLUE STAR - G.A. FERRIES - LANE - ΔΩΔΕΚΑΝΗΣΟΣ - ΤΗΛΟΣ 21ος ΑΙΩΝΑΣ κ.λ.π.
• Κρατήσεις ξενοδοχείων σ' όλη την Ελλάδα και το εξωτερικό
ΑΝΟΙΚΤΑ ΚΑΘΗΜΕΡΙΝΑ 08.00 - 14.00 και 15.00 - 21.00
ΣΑΒΒΑΤΑ 08.00 - 14.00. ΚΥΡΙΑΚΕΣ ΚΛΕΙΣΤΑ
ΟΔΟΣ: ΔΡΑΓΟΥΜΗ 18 & ΜΑΝΔΗΛΑΡΑ (ΝΙΟΧΩΡΙ)
Τηλ.: +30 22410 24650, 75391, 78170
FAX: +30 22410 78793 κιν. 6942434753
E-mail: kariba-travel@rho.forthnet.gr
X.5670-28/2

Για να αποτραπεί η περαιτέρω λεηλασία και κα-

Η ΕΚΚΛΗΣΙΑΣΤΙΚΗ ΑΚΙΝΗΤΗ ΠΕΡΙΟΥΣΙΑ ΤΟΥ ΔΩΔΕΚΑΝΗΣΙΑΚΟΥ ΣΥΜΠΛΕΓΜΑΤΟΣ

α) Προέλευση και αξία. β) Ποιές ανάγκες κάλυπτε κατά την τουρκοκρατία και ιταλοκρατία. γ) Αξιοποίηση - θεραπεία νέων κοινωνικών αναγκών

Γράφει ο ΚΥΡΙΑΚΟΣ Ι. ΦΙΝΑΣ

1. Εισαγωγή

Δημοσιεύθηκε στον τύπο η πληροφορία, ότι με συγκεκριμένο Νομοσχέδιο που πρόκειται να κατατεθεί στη Βουλή παρέχεται η δυνατότητα αξιοποίησης μέσω μακροπρόθεσμων μισθώσεων, (99 χρόνια), ακινήτων της Αυτοκέφαλης Εκκλησίας της Ελλάδος, καθώς και της Εκκλησίας της Δωδεκανήσου. Η ειδικότερα αναφορά στα εκκλησιαστικά ακίνητα του δωδεκανησιακού συμπλέγματος, προφανώς, γίνεται, καθόσον, ως γνωστό, οι Μητροπόλεις της Δωδεκανήσου και η Ιερά Μονή του Αγίου Ιωάννου του Θεολόγου Πάτμου υπάγονται στο Πατριαρχείο Κωνσταντινουπόλεως.

Επειδή, κατά διαστήματα, έχω ασχοληθεί με το θέμα, επιπλέον το 1993 με ειδική Μελέτη μας για τον ορθολογικότερο τρόπο αξιοποίησης της ακίνητης περιουσίας της Εκκλησίας Λίνδου, κρίνω ωφέλιμο να επανέλθω με την ευκαιρία που επίσημα ανακινείται το θέμα και να διατυπώσω ευθαρσώς και ανιδιοτελώς, όπως πάντοτε πράττω, την άποψή μου επί του προκειμένου. Πιστεύοντας, δε, ότι κατά τι θα συμβάλω στη σωστή αντιμετώπιση του θέματος, το οποίο είναι βαρύνουσας σημασίας. Να αναφέρω παράλληλα, ότι θα ασχοληθώ αποκλειστικά με την αξιοποίηση της ακίνητης εκκλησιαστικής περιουσίας της Δωδεκανήσου, δοθέντος ότι γι' αυτήν δικαιούμεθα να εκφέρουμε γνώμη. Οποιαδήποτε, ως εκ τούτου, αναφορά στο κείμενο για την ακίνητη περιουσία της Εκκλησίας της Ελλάδος, γίνεται παρεμπιπτόντως.

Εκ προοιμίου, ωστόσο, διατυπώνω την άποψη ότι: εάν και αυτή την φορά οι Μητροπόλεις της Δωδεκανήσου και της Ιεράς Μονής του Αγίου Ιωάννου του Θεολόγου Πάτμου δεν προχωρήσουν με βάση ενός προκαθορισμένου αξιοποιητικού νοικοκυρεμένου σχεδίου, θα χαθεί και αυτή η ευκαιρία και σε λίγα χρόνια η περιουσία αυτή, στο μεγαλύτερο μέρος της, θα αποτελεί παρελθόν για την Εκκλησία της Δωδεκανήσου. Και τούτο θα επιτυγχάνεται με το κάλυμμα κάποιας «νομιμοφάνειας», είτε με αμφιβόλου ποιότητας αγοραπωλησίες, είτε με εκ του πονηρού μεθοδευμένες χρησικτησίες, ή και δήθεν παραχωρήσεις. (Εκτός άλλων περιπτώσεων, τελευταίο παράδειγμα η απώλεια από την Μητρόπολη Ρόδου της μεγάλης οικοπεδικής έκτασης στην περιοχή Κατταβιάς. Τοπικός τύπος (4.2.2006).

Το δικαίωμα να ασχολούμεθα καλοπροαίρετα με τα εκκλησιαστικά διαχειριστικά θέματα έχει κάθε πιστός, εφόσον με τις γνώσεις του μπορεί να συμβάλει θετικά στην αντιμετώπιση του όλου προβλήματος. Διότι, σε τελευταία ανάλυση, λέγοντας «Εκκλησία», δεν περιοριζόμαστε μόνο στο Ναό, αλλά ευρύτερα στο σύνολο των ανθρώπων που ανήκουν στο ίδιο Χριστιανικό δόγμα. Οπως και στην ελληνική αρχαιότητα, αναλογικά, με την «Εκκλησία του Δήμου», νοούταν η συνέλευση του λαού.

2. Προέλευση και αξία

Είναι γνωστό ότι σε όλο το δωδεκανησιακό σύμπλεγμα, ως αποτέλεσμα των διαφόρων δωρεών και κληροδοτημάτων, που εγένοντο, ιδίως, κατά τους χρόνους της σκλαβιάς, οι κατά τόπους Εκκλησίες έχουν σήμερα υπό την κυριότητά τους, παρά τις «λαθροχειρίες» που μεσολάβησαν, μεγάλο αριθμό οικοδομών, οικοπεδικών εκτάσεων, ως και αγροκτημάτων. Είναι, δε, καταγραμμένη στις οικείες κτηματολογικές μερίδες των κατά τόπους κτηματολογίων.

Επίσης, εκκλησιαστική ακίνητη περιουσία υπάρχει και στη λοιπή Επικράτεια, ως και το εξωτερικό, όπου διαβιώνει και δραστηριοποιείται Ελληνισμός. Στην Κύπρο, μάλιστα, η εκεί Αυτοκέφαλη Εκκλησία είναι πάμπλουτη, ως έχουσα υπό την ιδιοκτησία της το 8% περίπου του Κυπριακού εδάφους. Ο Γεώργιος Γρίβας στα Απομνημονεύματά του σαφώς αφήνει να εννοηθεί, ότι τον ένοπλο αγώνα της ΕΟΚΑ 1955-1959, κατά ένα μεγάλο μέρος τον χρηματοδοτούσε η Κυπριακή Εκκλησία.

Η αξία της εκκλησιαστικής ακίνητης περιουσίας, λόγω και της μεταπελευθερωτικής τουριστικής ανάπτυξης είναι σημαντική. Εξάλλου, και στην πόλη της Ρόδου υπάρχει ακίνητη περιουσία στο όνομα «Ορθόδοξης Κοινότης Ρόδου», από τα έσοδα της οποίας, καθώς και από παρεμφερή κληροδοτήματα, ενισχύονται πάσης φύσεως φιλανθρωπικές και λοιπές κοινωνικές εκδηλώσεις στην Επαρχία Ρόδου.

Αξίζει να αναφερθεί, ότι μόνο στη Λίνδο, το 1993, όταν με προσωπική μας πρωτοβουλία ασχοληθήκαμε συστηματικά με το εν λόγω θέμα και εκδόσαμε προς τούτο αναλυτική μελέτη με στοιχεία και πίνακες, η αξία ανερχόταν σε οκτώ (8) περίπου δισεκατομμύρια δραχμών.

Πολλοί Δωδεκανήσιοι εύποροι και κατά την τουρκοκρατία (1522-1912), αλλά και την ιταλοκρατία (1912-1945), προέβαιναν σε σημαντικές δωρεές, οι οποίες γινόντουσαν, ως επί το πλείστον, στο όνομα των Εκκλησιών. Παράλληλα από συμπρατιώτες μας ανεγείρονταν Σχολεία και άλλες παρόμοιας φύσεως εγκαταστάσεις. Δωδεκανήσιοι ήσαν οι Καζούλλιδες, οι Βουβάλιδες, οι Πετρίδηδες, οι Βασίλειος Διάκου και Σπύρος Καρασλάνης από τη Λίνδο, ο Χατζηδημήτρης Κουμπλάς από τη Μαλώνα, ο σύγχρονός μας του Επιμελητηρίου Δωδεκανήσου Γιάννης Οικονομίδης και τόσοι άλλου. Τέτοια Εκπαιδευτήρια, πλην της Ρόδου, κοσμούν την Κάλυμνο, τη Σύμη, το Καστελλόριζο, την Κάσο και τ' άλλα νησιά του δωδεκανησιακού συμπλέγματος.

(Αύριο το δεύτερο μέρος)

TZIORAS SMART CENTERS

ΚΑΙΝΟΥΡΓΙΑ ΑΥΤ/ΤΑ ΕΛΛΗΝΙΚΗΣ ΑΝΤΙΠΡΟΣΩΠΕΙΑΣ

1. **NEO MERCEDES CLK 200 ELEGANCE, 1.8 cc, ασημί** Δερμάτινο σαλόνι, ηλιοροφή, full extra

2. **NEO SMART FORTWO PASSION 700 cc, ασημί** Αυτόματο, ηλεκτρικές κλειδαριές, ηλεκτρικά παράθυρα, ζάντες αλουμινίου, ABS, A/C, R/K

3. **NEO SMART FORTWO PURE+ 700 cc, μαύρο** Σειριακό, ηλεκτρικά παράθυρα εμπρός, ABS, A/C

4. **NEO SEAT ALTEA 1.6 MPI 120 HP, ασημί** Υδραυλικό τιμόνι, προβολείς ομίχλης, ηλεκτρικά παράθυρα εμπρός, τηλεχειριζόμενο κεντρικό κλείδωμα, 6AB, ABS, RCD, Immobilizer, clima

5. **NEO SEAT IBIZA 1.4 cc, 101 HP, 3D, γκρι ουρανί** Υδραυλικό τιμόνι , ηλεκτρικά παράθυρα εμπρός, τηλεχειριζόμενο κεντρικό κλείδωμα, 6AB, ABS, climatronic, ηλεκτρικοί θερμαινόμενοι καθρέπτες, προβολείς ομίχλης, ζάντες αλουμινίου, RCD, Immobilizer, MP3

6. **NEO TOYOTA COROLLA XELLENCE 1.4 cc ασημί** Υδραυλικό τιμόνι, 4AB, ABS, climatronic, 4 ηλεκτρικά παράθυρα, τηλεχειριζόμενες ηλεκτρομαγνητικές κλειδαριές, RCD-6 ηχεία με χειριστήριο στο τιμόνι, δερμάτινο τιμόνι & λεβιές ταχυτήτων, αερόσακοι κουρτίνας εμπρός-πίσω, ηλεκτρικοί θερμαινόμενοι καθρέπτες, αισθητήρες βροχής, πεντάλ αλουμινίου, χρωμιομένη απόληξη εξάτμισης και διακοσμητικά καλύμματα μαρσπιέ.

7. **NEO TOYOTA COROLLA TERRA 1.4 cc ασημί** Υδραυλικό τιμόνι, 4AB, ABS, A/C, ηλεκτρικά παράθυρα εμπρός, τηλεχειριζόμενες ηλεκτρομαγνητικές κλειδαριές, ηλεκτρικοί καθρέπτες, RCD-4 ηχεία, Immobilizer,

8. **NEO TOYOTA RAV-4 EXECUTIVE, 2.2 cc, ασημί,** πετρέλαιο, 36.900, full extra

ΑΥΤΟΚΙΝΗΤΑ ΕΙΣΑΓΩΓΗΣ

1. **BMW X5, 3000 cc, 2002, πετρέλαιο, πετρόλ**, τιμή 53.000€, αυτόματο, ηλεκτρικές κλειδαριές, ηλεκτρικά παράθυρα, ζάντες αλουμινίου, ABS, ESP, ηλιοροφή, υπολογιστής ταξιδιού

2. **FORD MAVERICK, 2.00cc, 2002, τιμή 20.000** €, RCD, υδραυλικό τιμόνι, ABS, A/C, 2AB, ηλεκτρικοί θερμαινόμενοι καθρέπτες, ηλεκτρικές κλειδαριές, ηλεκτρικά παράθυρα εμπρός-πίσω, ζάντες αλουμινίου, προβολείς ομίχλης

3. **JEEP GRANT CHEROKEE 2.7 cc, 2002, πετρέλαιο, ασημί, τιμή 37.000** €, αυτόματο, ηλεκτρικές κλειδαριές, ηλεκτρικά παράθυρα, ζάντες αλουμινίου, δερμάτινα ρυμιζόμενα-θερμαινόμενα καθίσματα, 2AB, ABS, ESP, 2AB, αισθητήρες παρκαρίσματος

5. **HONDA HRV 1.6 cc, 2001, βενζίνη, μαύρο, 15.500** €, αυτόματο, ηλεκτρικές κλειδαριές, ηλεκτρικά παράθυρα, ζάντες αλουμινίου, 2AB, ABS, ESP, αυτόματο A/C, υπολογιστής ταξιδίου, συναγερμός

5. **MAZDA MX5, 2002, 1800 cc, CABRIO κίτρινο, τιμή 16.500** €, ηλεκτρικές κλειδαριές, ηλεκτρικά παράθυρα, ζάντες αλουμινίου, ABS, δερμάτινα καθίσματα, 2AB

6. **MAZDA B 2500 4X4, μπλε,** Ηλεκτρικές κλειδαριές, ηλεκτρικά παράθυρα εμπρός,Immobiliser, κοτσαδόρος, σκαλοπάτια INOX ,BUL BAR INOX.

7. **MAZDA B 2500 4X4, μοντ. 2000, ασημί μεταλλικό, τιμή 15.000** €, ηλεκτρικά παράθυρα, ηλεκτρικές κλειδαριές, ζάντες αλουμινίου, 2AB, A/C. P/K, ηλεκτρικοί καθρέπτες, προβολείς, πλαϊνά σκαλοπάτια, κουβούκλιο, κοτσαδόρος

8. **MERCEDES 412 D, σασί μοντ. 1999, ABS, τιμή 16.500** €, αερόσακος οδηγού, P/K

9. **MERCEDES SPRINTER 316 CDI, 2.6 cc, 2003, τιμή 21.500** €, κεντρικό κλείδωμα, ηλεκτρικά παράθυρα, ρυθμιζόμενα θερμαινόμενα καθίσματα, ABS, ESR, ASR, A/C, 1A/B, ταχογράφος, P/K

10. **MERCEDES VITO 109 CDI LANG, 2004, 2150 cc, πετρέλαιο, λευκό, τιμή 21.000** €. Ηλεκτρικές κλειδαριές, ηλεκτρικά παράθυρα, αερόσακος οδηγού, P/K, προβολείς ομίχλης, ABS **X 4 αυτοκίνητα**

11. **MERCEDES 311, 2002, γκρι, τιμή 24.000** €, **ψυγείο,** θερμοκρασία +8 -18, ABS, ASR

12. **RENAULT KANGOO, 1900 cc, 2000, 7500** €, ηλεκτρικές κλειδαριές, ABS, αερόσακος οδηγού, 4 πόρτες, immobilizer **X 4 αυτοκίνητα**

13. **SMART FORTWO CDI, αυτόματο, πετρέλαιο, 2002, λευκό-μπλέ, 8.000** €, υδραυλικό τιμόνι, ABS, ηλεκτρ. κλειδαριές, ηλεκτρ. παράθυρα, P/K, 2AB

14. **TOYOTA MR2, 1800 cc,CABRIO 2001, κόκκινο, αυτόματο, τιμή 21.000** €, Υδραυλικό τιμόνι, ABS,A/C, ηλεκτρικές κλειδαριές, ηλεκτρικά παράθυρα, R/K, 2AB, ηλεκτρικοί καθρέπτες, δερμάτινα θερμαινόμενα καθίσματα.

15. **TOYOTA RAV-4, 3D, 2.0 cc, 2002, πετρέλαιο, μαύρο, τιμή 25.000** € ,RCD, ABS, A/C, 2 AB, ηλεκτρική ηλιοροφή, υδραυλικό τιμόνι, ηλεκτρικοί καθρέπτες, σχάρα οροφής, ανοξείδωτα σκαλοπάτια

16. **TOYOTA RAV-4, 5D, 2.00 cc, βενζίνι, μπλε, τιμή 23.000** €, P/K, υδραυλικό τιμόνι, ABS, A/C, 2AB, ηλεκτρικοί καθρέπτες, ηλεκτρικές κλειδαριές, ζάντες αλουμινίου, προβολείς ομίχλης, ηλεκτρικά παράθυρα εμπρός-πίσω

17. **TOYOTA RAV-4 2.0 cc, 2002, βενζίνη, μπορντώ,** αυτόματο, ηλεκτρικές κλειδαριές με τηλεχειρισμό, ηλεκτρικά παράθυρα εμπρός, ζάντες αλουμινίου, 1 AB, ABS, A/C, μπάρες οροφής, προβολείς ομίχλης, σκαλοπάτια αλουμινίου.

ΑΥΤΟΚΙΝΗΤΑ ΤΟΠΙΚΗΣ ΑΓΟΡΑΣ

1. **CITROEN SAXO 1.1 cc, 5D, 2000, κόκκινο, τιμή 4.500** € Ηλεκτρικές κλειδαριές, ηλεκτρικά παράθυρα εμπρός, A/C, R/K, 1AB

2. **DAEWOO NUBIRA 1.6 cc, 2002, μπλε, τιμή 6.000** € Υδραυλικό τιμόνι, ABS, ηλεκτρικές κλειδαριές, ηλεκτρικά παράθυρα εμπρός-πίσω, A/C, 2AB, R/K

3. **DAEWOO LANOS 1.3 cc, 2000, λευκό, τιμή 4.000** € Υδραυλικό τιμόνι, ηλεκτρικές κλειδαριές, ηλεκτρικά παράθυρα εμπρός, A/C, R/K

4. **FIAT PUNTO 1.2 cc, 2002, χρυσαφί, τιμή 7.500** € Υδραυλικό τιμόνι, ηλεκτρικές κλειδαριές, ηλεκτρικά παράθυρα εμπρός, A/C, 2AB, ηλεκτρικοί καθρέπτες, R/K,

5. **HYUNDAI ATOS, 1.0 cc, 2001, λευκό, τιμή 5.000** € Υδραυλικό τιμόνι, ηλεκτρικές κλειδαριές, ηλεκτρικά παράθυρα εμπρός, A/C

6. **HYUNDAI GETZ, 1.1 cc, 2003, μπλε , τιμή 6.500** € Υδραυλικό τιμόνι, ηλεκτρικές κλειδαριές, ηλεκτρικά παράθυρα εμπρός, A/C, 1AB, ηλεκτρικοί καθρέπτες

7. **HYUNDAI ACCENT 1.3 cc, 2001, λευκό, τιμή 5.500** € Υδραυλικό τιμόνι, ABS, ηλεκτρικές κλειδαριές, ηλεκτρικά παράθυρα εμπρός-πίσω, A/C, 2AB, R/K

8. **MAZDA 6 TOURING 1.8cc, 8/2005, τιμή 21.000€, ανθρακί,** αερόσακοι οδηγού-συνοδηγού-πλαϊνοί-οροφής, clima, υδρ. τιμόνι, ηλεκτ. παράθ.,κεντρ. κλειδ., ηλεκτρ. θερμαινόμενοι καθρέπτες, ABS, RCD, ζάντες αλουμινίου, προβολείς ομίχλης, αισθητήρες φώτων, αισθητήρες βροχής, δερμάτινο τιμόνι-λεβιές ταχυτήτων-χειρόφρενο

9. **SKODA OCTAVIA 5 AMBIENTE FSI 1.6cc, 9/2004, SAHARA, μπεζ μεταλλικό, τιμή 16.500** €, αερόσακοι οδηγού-συνοδηγού-πλευρικοί, υδρ. τιμόνι, αυτόματος κλιματισμός, ABS, ηλεκτρ. παράθυρα, RCD, κεντρ. κλείδ., προβολείς ομίχλης, δερμάτινο τιμόνι-λεβιές ταχυτήτων-χειρόφρενο, ηλεκτρ. θερμαινόμενοι καθρέπτες

10. **SKODA SUPERB, 2003, 1800 cc, μπεζ, τιμή 20.000** € Υδραυλικό τιμόνι, ηλεκτρικές κλειδαριές, ηλεκτρικά παράθυρα, ζάντες αλουμινίου, ABS, ηλεκτρικοί καθρέπτες,

11. **TOYOTA COROLLA 1.4 cc, SDN, 2003, ασημί, τιμή 10.500** €, Υδραυλικό τιμόνι, ηλεκτρικές κλειδαριές, ηλεκτρικά παράθυρα εμπρός, A/C, 2AB, ηλεκτρικοί καθρέπτες, ABS

12. **TOYOTA AVENSIS 1.6 cc, L\B 1998 μπλε, τιμή 8.300** € Υδραυλικό τιμόνι, ηλεκτρικές κλειδαριές, ηλεκτρικά παράθυρα εμπρός, A/C, 2AB, ABS, ζάντες αλουμινίου, R/K

ΑΠΟ 0% ΠΡΟΚΑΤΑΒΟΛΗ ΚΑΙ ΕΩΣ 72 ΜΗΝΕΣ ΕΞΟΦΛΗΣΗ

ΤΕΧΝΙΚΗ ΥΠΟΣΤΗΡΙΞΗ ΚΑΙ ΣΕΡΒΙΣ ΑΠΟ ΤΗΝ 3Τ ΑΕΒΕ

Σημεία εξυπηρέτησης: 1. Θεμ. Σοφούλη 111, τηλ. 22410-21666
2. 7ο χλμ. Λεωφ. Ρόδου-Λίνδου, τηλ.22410-69135
3. 13ο χλμ. Ρόδου-Αεροδρομίου, τηλ.22410-98188

Περισσότερα αυτοκίνητα στο www.krikos.gr
X.5682-28/2

"DODEKANISOS SEAWAYS"
ΑΥΣΤΡΑΛΙΑΣ 3 ΡΟΔΟΣ 85100 ΤΗΛ. 2241070590, FAX 2241070591
E-mail: info@12ne.gr web: www.12ne.gr

ΔΡΟΜΟΛΟΓΙΑ ΤΟΥ ΤΑΧΥΠΛΟΟΥ
DODEKANISOS PRIDE
Από 01-02-2006 έως 28-02-2006

ΔΕΥΤΕΡΑ	ΑΦΙΞΗ	ΑΝΑΧ/ΣΗ
ΛΙΜΑΝΙ		14.30
ΡΟΔΟΣ	15.20	15.25
ΣΥΜΗ	16.50	16.55
ΚΩΣ	17.30	Δ/ΣΗ
ΚΑΛΥΜΝΟΣ		

ΤΡΙΤΗ	ΑΦΙΞΗ	ΑΝΑΧ/ΣΗ
ΛΙΜΑΝΙ		07.50
ΚΑΛΥΜΝΟΣ	08.25	08.30
ΚΩΣ	09.55	10.00
ΣΥΜΗ	10.50	Δ/ΣΗ
ΡΟΔΟΣ		

ΤΕΤΑΡΤΗ	ΑΦΙΞΗ	ΑΝΑΧ/ΣΗ
ΛΙΜΑΝΙ		08.30
ΡΟΔΟΣ	09.20	09.25
ΣΥΜΗ	10.50	10.55
ΚΩΣ	11.30	11.35
ΚΑΛΥΜΝΟΣ	12.20	13.30
ΛΕΡΟΣ	14.15	14.20
ΚΑΛΥΜΝΟΣ	14.55	15.00
ΚΩΣ	16.25	16.30
ΣΥΜΗ	17.20	Δ/ΣΗ
ΡΟΔΟΣ		

ΠΕΜΠΤΗ	ΑΦΙΞΗ	ΑΝΑΧ/ΣΗ
ΛΙΜΑΝΙ		14.30
ΡΟΔΟΣ	15.20	15.25
ΣΥΜΗ	16.50	16.55
ΚΩΣ	17.30	Δ/ΣΗ
ΚΑΛΥΜΝΟΣ		

ΠΑΡΑΣΚΕΥΗ	ΑΦΙΞΗ	ΑΝΑΧ/ΣΗ
ΛΙΜΑΝΙ		07.50
ΚΑΛΥΜΝΟΣ	08.25	08.30
ΚΩΣ	09.55	10.00
ΣΥΜΗ	10.50	14.30
ΡΟΔΟΣ	15.20	15.25
ΣΥΜΗ	16.50	16.55
ΚΩΣ	17.30	Δ/ΣΗ
ΚΑΛΥΜΝΟΣ		

ΣΑΒΒΑΤΟ	ΑΦΙΞΗ	ΑΝΑΧ/ΣΗ
ΛΙΜΑΝΙ		07.50
ΚΑΛΥΜΝΟΣ	08.25	08.30
ΚΩΣ	09.55	10.00
ΣΥΜΗ	10.50	14.30
ΡΟΔΟΣ	15.20	15.25
ΣΥΜΗ	16.50	16.55
ΚΩΣ	17.30	Δ/ΣΗ
ΚΑΛΥΜΝΟΣ		

ΚΥΡΙΑΚΗ	ΑΦΙΞΗ	ΑΝΑΧ/ΣΗ
ΛΙΜΑΝΙ		14.30
ΚΑΛΥΜΝΟΣ	15.05	15.10
ΚΩΣ	16.35	16.40
ΣΥΜΗ	17.30	Δ/ΣΗ
ΡΟΔΟΣ		

X.5678-28/2

ΠΑΡΑΔΟΣΗ ΚΑΙ ΤΕΧΝΟΛΟΓΙΑ ΕΡΓΑΣΤΗΡΙΟ ΦΩΤΟΓΡΑΦΙΩΝ
ΦΩΤΟ ΦΙΛ. ΠΑΧΟΣ
Αναλογική και ψηφιακή φωτογραφία
ΤΥΠΩΜΑ ΚΑΙ ΝΥΧΤΕΡΙΝΕΣ ΩΡΕΣ
Γ. ΕΥΣΤΑΘΙΟΥ 11
Τηλ. 22410 26893 Κιν.: 6946 282033

ΣΧΟΛΗ ΧΟΡΟΥ Έλλης Παρασκευά
X5429

ΚΑΘΗΜΕΡΙΝΑ ΤΑ ΝΕΑ ΤΗΣ ΔΩΔΕΚΑΝΗΣΟΥ ΣΤΟ INTERNET
www.proodosnews.gr
www.proodos.net



ΣΤΟΝ ΑΘΗΝΑΪΚΟ ΤΥΠΟ

7/2/2006

Η υποκλοπή των τηλεφωνικών συνομιλιών και η αυτοκτονία του στελέχους της Vodafone είναι το θέμα που κυριαρχεί στην ειδησεογραφία του σημερινού αθηναϊκού Τύπου.

ΑΔΕΣΜΕΥΤΟΣ ΤΥΠΟΣ: Επίθεση του ΠΑΣΟΚ κατά της Δικαιοσύνης για τις υποκλοπές. Δεν ξέρουν τι τους γίνεται στη Χαρ. Τρικούπη.

ΑΝΩ ΚΑΤΩ: Θέλουν να ξαναδιαλύσουν τη δικαιοσύνη. Πρωτοφανής επίθεση από Πάγκαλο - Βενιζέλο στον Παπαγγελόπουλο.

ΑΠΟΓΕΥΜΑΤΙΝΗ: Κοριοί σε βουλευτές της ΝΔ για τα εξοπλιστικά. Παρακολουθούσαν τους συγγραφείς των παρισμάτων για TOR και TPQ.

Η ΑΥΓΗ: Οδηγούν την έρευνα σε... αυτοκτονία! Δύσπιστη η κοινή γνώμη για τους κυβερνητικούς χειρισμούς.

ΑΥΡΙΑΝΗ: Τραπεζίτες και κορυφαίοι επιχειρηματίες ανάμεσα στα θύματα της συμμορίας των "κοριών". Γνωρίζει ο Κορωνιάς αυτούς που έστησαν το δίκτυο και όσους έκαναν χρήση των απόρρητων πληροφοριών.

ΤΟ ΒΗΜΑ: Ζητούνται παραιτήσεις των εμπλεκομένων υπουργών. Αποκαλύπτονται τώρα οι πολιτικές διαστάσεις του Μαβλη-γκέιτ.

Η ΒΡΑΔΥΝΗ: Τι αλλάζει σε πανεπιστήμια και ΤΕΙ. Ποιες προτάσεις έχει στο γραφείο της η Μαριέττα.

ΕΘΝΟΣ: Ζητούνται τα κεφάλια 4 υπουργών. ΠΑΣΟΚ: Να παραιτηθούν Παπαληγούρας, Βουλγαράκης, Σπηλιωτόπουλος, Λιάπης.

ΕΛΕΥΘΕΡΗ ΩΡΑ: Την παραίτηση των αρμοδίων Υπουργών ζήτησε ο Αρχηγός της Αξιωματικής Αντιπολίτευσης γιατί είναι... Κυβέρνηση-VODAFONE σε πτήση με "κενά αέρος".

ΕΛΕΥΘΕΡΟΣ: Φθηνή στέγη για χιλιάδες δικαιούχους του ΟΕΚ. Οι αποφάσεις του υπουργού Απασχόλησης Παν. Παναγιωτόπουλου αφορούν 100.000 άτομα.

ΕΛΕΥΘΕΡΟΣ ΤΥΠΟΣ: Παρεμβολή του ΠΑΣΟΚ στη Δικαιοσύνη. Μέχρι αλλαγή εισαγγελέα για το vodafon gate ζήτησε ο Πάγκαλος.

ΕΛΕΥΘΕΡΟΤΥΠΙΑ: Αυτοκτόνησαν και την αυτοκτονία. Ήξεις αφήξεις μεταξύ κυβέρνησης, εισαγγελέων και Κορωνιά.

ΕΣΤΙΑ: Μυστήριο η καθυστέρησις. Το κρίσιμο ερώτημα για το θέμα των υποκλοπών.

ESPRESSO: Οι κοριοί τρομοκρατούν Γιάννα - Θόδωρο. Αιφνιδιαστική επίσκεψη Αγγελόπουλου στον εισαγγελέα.

Η ΚΑΘΗΜΕΡΙΝΗ: Δικαστικός πυρετός μετά 11 μήνες. Η έρευνα μόλις τώρα εστιάζεται στην αυτοκτονία του στελέχους της Vodafon. Το ΠΑΣΟΚ ζητεί παραιτήσεις υπουργών. Σκέψεις για ανάθεση σε εφέτη - ανακριτή.

Ο ΛΟΓΟΣ: Οι "παρενέργειες" των υποκλοπών. Θ. Ρουσόπουλος: "Ο κ. Παπανδρέου και το ΠΑΣΟΚ είναι ασυνήθιστοι από τις διαδικασίες διαφάνειας".

ΤΑ ΝΕΑ: Στα αζήτητα για 11 μήνες η αυτοκτονία. Κόντρα εισαγγελέων για τις ευθύνες.

Η ΝΙΚΗ: Έπεσαν στο λάκκο. Εκτεθειμένη η κυβέρνηση στο θέμα των υποκλοπών.

PRESS TIME: Αποκαλύπτουμε το στρατηγείο των ξένων πρακτόρων στο "τρίγωνο των υποκλοπών". 200 μέτρα από την αμερικανική πρεσβεία.

ΡΙΖΟΣΠΑΣΤΗΣ: Να δυναμώσει το κίνημα κατά του "μνημονίου". Κανένας εφησυχασμός!

ΣΗΜΕΡΑ ΣΤΗΝ ΕΛΛΑΔΑ: 3.000 προσλήψεις στον Στρατό Ξηράς. Αδήριτη η ανάγκη για την πλήρωση των κενών του στρατεύματος σε "έμψυχο υλικό" μέσα στο 2006.

TRAFFIC NEWS: Τι κατέγραψαν οι κάμερες ασφαλείας της Vodafon. Ποιοι έμπαιναν στην καρδιά του συστήματος της εταιρείας.

Η ΧΩΡΑ: 3 πρόσωπα στην τελευταία σύσκεψη. Αποκλειστικό ρεπορτάζ για όσα γνωρίζουν οι Αρχές Ασφαλείας.

City Press: Πολιτική ρήξη για τις υποκλοπές. Γ. Παπανδρέου: Να παραιτηθούν οι συναρμόδιοι υπουργοί Δημόσιας Τάξης, Δικαιοσύνης και Εθνικής Άμυνας.

Δωδεκανησιακά 24ωρα

Στα πεταχτά

Ευλογημένος τόπος

Για μια ακόμα φορά, η Εθνική Μετεωρολογική Υπηρεσία ...έπεσε έξω, όσον αφορά τις προβλέψεις, για τον καιρό στην περιοχή μας.

Σύμφωνα με τις προβλέψεις, χθες επρόκειτο να πλήξουν την περιοχή μας ακραία καιρικά φαινόμενα. Ομως αντί των ακραίων καιρικών φαινομένων, χθες είχαμε λιακάδα. Μόνο το βράδυ άρχισε να βρέχει.

Η περιοχή μας είναι ευλογημένος τόπος και η ΕΜΥ θα πέφτει συνεχώς έξω, αν προβλέπει ακραία καιρικά φαινόμενα.

Αεικίνητη δήμαρχος

Το πρωί του περασμένου Σαββάτου πέταξε από τη Ρόδο στην Αθήνα για να παραστεί σε εκδήλωση του υπουργείου Αιγαίου στην Παλιά Βουλή.

Το ίδιο απόγευμα, πέταξε πίσω στη Ρόδο για να βρίσκεται σε γάμο φίλων της.

Την άλλη ημέρα το πρωί ξαναπέταξε στην Αθήνα για να είναι στην εκδήλωση του Συλλόγου Χαλκιτών στην πρωτεύουσα.

Είναι για να μην εκλέγεται ξανά δημαρχίνα;

Ο λόγος για την κ. Ελένη Παναγή, την καθ' όλα άξια δήμαρχο της Χάλκης!..

Προεκλογικά

Σε αδιέξοδο φαίνεται ότι βρίσκεται η ΝΟΔΕ της Νέας Δημοκρατίας, όσον αφορά ποιόν υποψήφιο θα στηρίξει στο Δήμο Αφάντου. Οι πληροφορίες θέλουν η κατάσταση να είναι τόσο πολωμένη που οποιαδήποτε απόφαση και να πάρουν, είναι δεδομένο ότι αποκλείεται να πετύχουν την ενότητα των μελών.

Απεργία

Σε πενθήμερη απεργία θα κατέβουν οι καθηγητές στο πανεπιστήμιο Αιγαίου και στα υπόλοιπα ανώτατα ιδρύματα. Όπως τονίζουν σε ανακοίνωσή τους η αδιαφορία που επιδεικνύει το υπουργείο, ειδικά ως προς τις πιστώσεις, έχει μπλοκάρει την λειτουργία των σχολών και πολλές από αυτές αδυνατούν να συνεχίσουν να λειτουργούν.

Οι τιμές

Μέχρι και 20% έχουν ακριβύνει βασικά τυποποιημένα προϊόντα στα ράφια των σούπερ μάρκετ της Ρόδου το τελευταίο δίμηνο, ενώ εντός των ημερών αναμένεται και νέο κύμα ανατιμήσεων. Τα «παιχνίδια» των βιομηχάνων καλείται να τα πληρώσει πανάκριβα ο καταναλωτής, ενώ την ίδια ώρα η κυβέρνηση επαίρεται για την πορεία της οικονομίας.

Οφειλόμενη συγνώμη

Πριν από ένα χρόνο ο υπουργός Υγείας κ. Νικήτας Κακλαμάνης είχε αποκαλέσει τους γιατρούς της Ρόδου κομπιναδόρους. Οταν του ζητήθηκε από τον τέως πρόεδρο του Ιατρικού Συλλόγου Ρόδου κ. Νίκο Φρόνα να ανακαλέσει υποσχέθηκε πως θα το κάνει όταν ολοκληρωθεί ο έλεγχος και δεν προκύψουν στοιχεία σε βάρος των γιατρών.

Ο έλεγχος τελείωσε, δεν βρέθηκαν στοιχεία, αλλά ο κ. Κακλαμάνης δεν ζήτησε συγνώμη. Πότε θα το πράξει;

Εύκολη λύση

Απίστευτο και όμως αληθινό. Συνελήφθη στη Σύμη, ένας ταξιτζής γιατί μετέφερε με το ταξί του, από το Πέδι στο Γιαλό λαθρομετανάστες.

Ευτυχώς στο Δικαστήριο όπου οδηγήθηκε, αθωώθηκε και απέφυγε την περαιτέρω ταλαιπωρία.

Αντί να ψάξουν να βρουν πώς οι Τούρκοι δουλέμποροι ...αλωνίζουν, «τσίμπησαν» τον ταξιτζή.

Είναι η εύκολη λύση, γιατί να κουράζονται οι άνθρωποι.

Χωρίς επενδύσεις

Το «Βήμα» της περασμένης Κυριακής δημοσίευσε ένα ρεπορτάζ σχετικά με τις επενδύσεις που ετοιμάζουν οι μεγάλοι τουριστικοί επιχειρηματίες στη χώρα μας.

Και διαβάσαμε ότι επενδύσεις θα γίνουν στους μεγαλύτερους τουριστικούς προορισμούς της χώρας, αλλά πουθενά δεν περιλαμβάνεται η Ρόδος!.

Μόνο ο επιχειρηματίας Κ. Μήτσης ετοιμάζει μια μονάδα στην Κω, αλλά αντιμετωπίζει ορισμένα προβλήματα.

Είναι ένα θέμα που θα πρέπει να προβληματίσει τους τοπικούς παράγοντες και να ψάξουν να δουν γιατί η Ρόδος έπαψε να συγκινεί τους επενδυτές!..

Αποκριάτικες ...πίτες!..

Μπήκαμε ήδη στην Αποκριά, αλλά σύλλογοι, οργανώσεις και υπηρεσίες εξακολουθούν να κόβουν πρωτοχρονιάτικες πίτες!..

Και έτσι που πάμε θα φτάσουμε στη Μεγαλοβδομάδα και ακόμη θα κόβουν πίτες!.. Πρέπει, λοιπόν, να μπει και μια συγκεκριμένη ημερομηνία, πέραν της οποίας θα πρέπει ν' απαγορεύεται το κόψιμο της πίτας!.. Κάπου η ιστορία με τις πίτες έχει παρατραβήξει...

Συγχαρητήρια

Μαθαίνουμε ότι πολλοί διευθυντές σχολείων τηλεφωνούν οι ίδιοι στο δήμαρχο της Ρόδου Γιώργο Γιαννόπουλο, τον οποίο και ευχαριστούν για τον τρόπο με τον οποίο χειρίστηκε το θέμα με τις επιχορηγήσεις στις σχολικές επιτροπές!..

Προφανώς όλοι αυτοί δεν συμφωνούν με τις αντιδράσεις των κυρίων προϊσταμένων, που για τους γνωστούς λόγους, προκάλεσαν το κλίμα αυτό, αλλά στο τέλος βρέθηκαν στη ...γωνία, όταν αποδείχτηκε πόσο άδικο είχαν!..

Ουσιαστικά επρόκειτο για μια υπόθεση που έπρεπε ν' αντιμετωπιστεί υπηρεσιακά και όχι να βγει στα κανάλια!..

Οι επιχορηγήσεις «μαϊμού» και η αλήθεια

Με αφορμή το χθεσινό μας σχόλιο με τίτλο «Επιχορηγήσεις μαϊμού», η εφημερίδα μας δέχθηκε δεκάδες τηλεφωνήματα από το δήμο Αφάντου. Εκπρόσωποι σωματείων επιβεβαίωσαν ότι δεν έλαβαν τα τελευταία χρόνια καμιά επιχορήγηση.

Αντίθετα ο Σύλλογος Γυναικών, έλαβε δύο και τρεις επιχορηγήσεις. Ποιές κυρίες μετέχουν στο δ.σ. και ποιά συγγενική σχέση έχουν με τους δημοτικούς άρχοντες;

Κοροϊδία

Απίστευτη κοροϊδία των τοπικών μας αρχών, για τα θέμα της κατασκευής του νέου εργοστασίου της ΔΕΗ στη Νότια Ρόδο. Ακουσον! Ακουσον!

Αν όλα πάνε καλά, ο εργολάβος θα εγκατασταθεί στο τέλος του 2007, κατά τον δήμαρχο Νότιας Ρόδου κ. Μανώλη Σαββή και στο τέλος του 2008 κατά τον δήμαρχο Ιαλυσού κ. Στέργο Στάγκα.

Ο τέως πρόεδρος της ΔΕΗ κ. Γιάννης Παλαιοκρασσάς, είχε υποσχεθεί για τον Μάρτιο του 2006.

Αν αυτό δεν είναι απίστευτη κοροϊδία, τότε τι είναι;

Ειδήσεις απο τα Παλιά

ΠΡΟΟΔΟΣ
2 ΝΟΕΜΒΡΙΟΥ 1972

ΨΗΦΙΖΕΤΑΙ Η ΚΑΤΑΡΓΗΣΙΣ ΤΟΥ ΔΑΣΜΟΛΟΓΙΟΥ

Ως αβάσιμοι και ανυπόστατοι, εχαρακτηρίσθησαν αρμοδίως αι μετ' ιδιαιτέρας επιτάσσεως κυκλοφορούσαι κατ' αυτάς φήμαι περί επικειμένης καταργήσεως του ειδικού δασμολογικού καθεστώτος της Δωδεκανήσου, με αιφνιδιαστικήν απόφασιν του υπουργού Οικονομικών κ. Κούλη δια να μην υπάρξη χρόνος αντιδράσεως εκ μέρους του λαού της Δωδεκανήσου και ούτω δημιουργηθή ντε φάκτο κατάστασις.

Ο «ψίθυρος» αυτός διεδόθη αστραπιαίως προς πάσαν κατεύθυνσιν και προεκάλεσεν σφοδράς ανησυχίας εις ολόκληρον τον εμπορικόν κόσμον, οι εκπρόσωποι του οποίου όμως εκφράζονται με αισιοδοξίαν που πηγάζει από την δεδηλωμένην θέσιν της Κυβερνήσεως - εξεφράσθη υπό του Αντιπροέδρου κ. Μακαρέζου - υπέρ της διατηρήσεως του δασμολογίου, το οποίον θα καταργήση μόνον η πλήρης σύνδεσις της Ελλάδος μετά της Κοινής Αγοράς.

Η πηγή προελεύσεως του «ψιθύρου» δεν κατέστη δυνατόν να αξιοποιηθή. Γεγονός πάντως αναμφισβήτητον είναι ότι η φήμη κυκλοφόρησε ευρύτατα και έγινε αφορμή ανησυχιών που οπωσδήποτε θα πρέπει να το διασκεδασθούν με μία νέαν επίσημον διαβεβαίωσιν της Κυβερνήσεως, πρωτοβουλία της Νομαρχίας Δωδεκανήσου. Μέχρι τότε η ανησυχία των Ροδίων θα υφίσταται και ίσως αποτελέση την αφετηρία δραματικών οικονομικών εξελίξεων που θα προκαλέσουν φοβερά αναστάτωσιν εις την τοπικήν οικονομίαν.

Θα πρέπει να σημειωθή ότι κατά το παρελθόν εγένοντο διάφοροι απόπειραι δημιουργίας ντόρου από πλευράς ωρισμένων εθελοτυφούντων επιχειρηματιών του κέντρου και πιθανως υπηρεσιακών παραγόντων αι οποίαι όμως απέτυχον οικτρώς διότι οι υπεύθυνοι κυβερνητικοί παράγοντες έχουν συνειδητοποιήσει ότι αυτό μέτρον θα αποτελέσθη θανάσιμο πλήγμα κατά της αναπτυσσομένης ροδιακής οικονομίας.

ΠΡΟΟΔΟΣ
Ημερήσια Εφημερίδα της Ρόδου
ΙΔΙΟΚΤΗΣΙΑ - ΕΚΔΟΣΗ
Γ. ΔΙΑΜΑΝΤΙΔΗΣ
ΓΡΑΦΙΚΕΣ ΤΕΧΝΕΣ Α.Ε.
Ετος ιδρυσεως 1949
ΓΡΑΦΕΙΑ ΣΥΝΤΑΞΗΣ - ΔΙΑΦΗΜΙΣΕΙΣ Μάρκου Μαλλιαράκη 3 (ΚΟΒΑ)
Τηλ.: Σύνταξης: 22410 27356-34101, FAX: 22410 20643
Τηλ. Λογιστηρίου: 22410 35322, FAX: 22410 35322
e-mail: info@proodos.net & proodro@otenet.gr

Η γυναίκα και ο κόσμος της

Η καθαριότητα είναι μισή αρχοντιά. Κάθε γυναίκα που θέλει να είναι περιποιημένη φροντίζει να είναι καθαρά όλα πάνω της και γύρω της, για τα οποία είναι υπεύθυνη, όπως το γραφείο της και φυσικά το σπίτι της. Σίγουρα θα έρθει μέρα που δεν θα γίνουν όλες οι δουλειές που προγραμματίσει, ούτε αγχώνεται υπέρμετρα για την καθαριότητα. Μπορεί μια μέρα να θέλει και να ξεκουραστεί και να χαλαρώσει αλλά σίγουρα θα κάνει τα βασικά. Οπωσδήποτε το μπάνιο και η κουζίνα είναι στην καθημερινή της φροντίδα.. Ερχεται όμως μέρα που θα πρέπει να προσέξει και να καθαρίσει και ορισμένα μικροαντικείμενα που συχνά όλοι χρησιμοποιούν αλλά συνήθως δεν καθαρίζονται καθημερινά. Για παράδειγμα οι βούρτσες και οι χτένες των μαλλιών. Καλό είναι όμως κάθε φορά που λούζει να τα μαλλιά της να κάνει και μια γρήγορη περασιά με ένα βουρτσάκι στις χτένες και στις βούρτσες. Ετσι και τα μαλλιά χτενίζονται και λάμπουν καλύτερα. Επίσης οι βούρτσες των παπουτσιών και τα πανάκια ξεσκονίσματος των παπουτσιών δεν πρέπει να ξεχνιούνται. Μπορεί να μη χρειάζονται τόσο συχνά αλλά όταν λερωθούν για να καθαρίζουν τα παπούτσια και να τα γυαλίζουν καλύτερα πρέπει να καθαριστούν ή να πεταχτούν και να αντικατασταθούν με καινούρια. Επίσης οι βούρτσες που χρησιμεύουν για ξεσκόνισμα των ρούχων, αν έχουν μήνες να καθαριστούν παρατηρεί κανείς ότι έχουν μαζέψει πολύ χνούδι και σκόνη όπως κα άλλα μικροσωματίδια, ακόμα και αόρατα στο μάτι. Με μια χτένα των μαλλιών μπορούν οι βούρτσες των ρούχων να ...χτενιστούν. Ετσι θα μαζευτούν όλα τα χνούδια. Βεβαίως μετά βούρτσες ρούχων και χτένα θα πλυθούν με σαπουνάδα και έτσι θα καθαριστούν καλά. Ορισμένες χρησιμοποιούν και βούρτσες για τα έπιπλα για γρήγορο ξεσκόνισμα των καναπέδων αντί να βγάζουν την ηλεκτρική σκούπα. Οπως και τα φτερά ή άλλα ξεσκονόπανα για τα έπιπλα. Ορισμένα είναι μιας χρήσης, ενώ άλλα που πλένονται, είναι καλύτερα να πλένονται μετά από κάθε χρήση ώστε να είναι έτοιμα και καθαρά για την επόμενη φορά, ακόμα κι αν δεν βρώμισαν πολύ.

Μίχα

ΦΑΡΜΑΚΕΙΑ

ΔΙΗΜΕΡΕΥΟΥΝ:	ΔΙΑΝΥΚΤΕΡΕΥΟΥΝ:
ΓΑΝΩΤΑΚΗΣ ΧΑΡ.	ΜΠΙΚΟΥ ΜΙΝΑ
Γ. Ευσταθίου 7	Μεγ. Κωνσταντίνου 45
Τηλ. 30772	Τηλ. 30404

ΥΓΡΑ ΚΑΥΣΙΜΑ

ΔΙΑΝΥΚΤΕΡΕΥΟΥΝ
- ΑΚΡΙΤΑΣ ΕΠΕ πρατ. ΕΚΟ - Γ. ΣΕΦΕΡΗ
- ΤΣΑΓΓΑΡΑΚΗΣ ΜΑΝ. Πρατ. ΒΡ - Λ. Καλλιθέας

ΡΑΔΙΟ ΤΑΞΙ

ΤΗΛ: ΠΟΛΗ: 22410 69800, ΥΠΑΙΘΡΟ: 22410 69600

ΠΑΡΑΔΟΣΗ ΚΑΙ ΤΕΧΝΟΛΟΓΙΑ
ΕΡΓΑΣΤΗΡΙΟ ΦΩΤΟΓΡΑΦΙΩΝ
ΦΩΤΟ ΦΙΛ. ΠΑΧΟΣ
Αναλογική και ψηφιακή φωτογραφία
ΤΥΠΩΜΑ ΚΑΙ ΝΥΧΤΕΡΙΝΕΣ ΩΡΕΣ
Γ. ΕΥΣΤΑΘΙΟΥ 11
Τηλ. 22410 26893 Κιν.: 6946 282033

ΣΥΝΑΛΛΑΓΜΑ

	Αγορά	Πώληση
ΔΟΛΛΑΡΙΟ Η.Π.Α	1,2069	1,1793
ΛΙΡΑ ΑΓΓΛΙΑΣ	0,69139	0,67561
ΚΟΡΩΝΑ ΔΑΝΙΑΣ	7,5271	7,3554
ΚΟΡΩΝΑ ΣΟΥΗΔΙΑΣ	9,3815	9,1674
ΓΙΕΝ ΙΑΠΩΝΙΑΣ	142,37	139,12
ΦΡΑΓΚΟ ΕΛΒΕΤΙΑΣ	1,5673	1,5316
ΚΟΡΩΝΑ ΝΟΡΒΗΓΙΑΣ	8,1109	7,9258
ΛΙΡΑ ΚΥΠΡΟΥ	0,5786	0,5654
ΔΟΛ. ΚΑΝΑΔΑ	1,3844	1,3528
ΔΟΛ. ΑΥΣΤΡΑΛΙΑΣ	1,6252	1,5881

ΔΡΟΜΟΛΟΓΙΑ ΠΛΟΙΩΝ

ΛΟΓΩ ΔΥΣΜΕΝΩΝ ΚΑΙΡΙΚΩΝ ΣΥΝΘΗΚΩΝ ΔΕΝ ΕΚΤΕΛΟΥΝΤΑΙ ΔΡΟΜΟΛΟΓΙΑ ΠΛΟΙΩΝ

Αεροπορικά Δρομολόγια

ΟΛΥΜΠΙΑΚΗ ΑΕΡΟΠΟΡΙΑ

Από Ρόδο-**Αθήνα**: Καθημερινά 07.10, 13.40
Πέμπτη 20.10, 22.45
Καθημερινά πλην Πέμπτης 19.40, 22.25
Καθημερινά πλην Κυριακής 10.40
Από Ρόδο-**Θεσσαλονίκη**: Δευτέρα - Τετάρτη 09.45
Πέμπτη 10.45
Σάββατο 15.15
Δευτ.-Τετ.-Παρ.-Κυρ. 16.10
Από Ρόδο-**Ηράκλειο**: Δευτέρα - Παρασκευή-Κυριακή 17.45
Τρίτη - Πέμπτη 18.30
Τετάρτη - Σάββατο 19.20
Από Ρόδο-**Κάρπαθο**: Δευτ.-Πεμ.-Παρ.-Σάβ. 07.00, 10.40
Τετάρτη - Κυριακή 10.40, 14.20
Από Ρόδο -**Κάσο**: Δευτ.-Πεμ.-Παρ.-Σάβ. 07.00
Τετάρτη - Κυριακή 10.40
Από Ρόδο-**Καστελλόριζο**: Δευτ.-Τετ.-Παρ.-Σάβ.-Κυρ. 07.10
Από Ρόδο-**Χίο**: Τρίτη 10.40 Πέμπτη 10.45
Από Ρόδο-**Μυτιλήνη**: Δευτέρα-Τετάρτη 09.45
Τρίτη 10.40,
Πέμπτη 10.45
Σάββατο 15.15
Από Ρόδο-**Σάμος**: Τρίτη 10.40
Σάββατο 15.15
Από Ρόδο-**Λήμνος**: Δευτέρα-Τετάρτη 09.45 Τρίτη 10.40,
Πέμπτη 10.45 Σάββατο 15.15

AEGEAN AIRLINES & CRONUS

Από Ρόδο-**Αθήνα**: Καθημερινά 07.10-11.05-13.50-16.30-21.30
Από Ρόδο-**Θεσσαλονίκη**: Καθημερινά 12.05
Από Ρόδο-**Ρώμη**: Καθημερινά 16.30
Από Ρόδο-**Λάρνακα**: ΤΡΙΤΗ-ΠΕΜΠΤΗ-ΣΑΒΒΑΤΟ 11.05
τις υπόλοιπες μέρες 07.10-13.50-16.30

ΚΤΕΟ

Τηλ. 22410 65385 εσωτερικό 23

Συγκοινωνιακή έδρα Ρόδου
Από 1/2/2006 έως 28/2/2006
Επιβατικά (Ε.Ι.Χ.) και φορτηγά μέχρι 3,5 (ΦΙΧ<3,5Τ) με αριθμούς κυκλοφορίας ΡΟΕ 6401 έως και 8400

Συγκοινωνιακή έδρα Κω
Από 1/2/2006 έως 28/2/2006
Επιβατικά (Ε.Ι.Χ.) και φορτηγά μέχρι 3,5 (ΦΙΧ<3,5Τ) με αριθμούς κυκλοφορίας ΚΧΑ (από 2001 έως και 1500)

* Καλούνται όλα τα παραπάνω οχήματα να προβούν σε τεχνικό έλεγχο σε οποιοδήποτε Κ.Τ.Ε.Ο. ή Ι.Κ.Τ.Ε.Ο.
** Επίσης θα ελέγχονται όσα οχήματα υποχρεούνται βάση παλαιοτέρων προγραμμάτων πρόσκλησης.
*** Ο εμπροθεσμος προγραμματισμός των οχημάτων για έλεγχο (ραντεβού) γίνεται έως και 15 ημέρες πριν της λήξης του προγράμματος πρόσκλησης.

Έτοιμοι για ΚΤΕΟ;
ΤΑΛΑΙΠΩΡΙΑ ΤΕΛΟΣ!
Ιδιωτικό ΚΤΕΟ Ρόδου
για ραντεβου..22410-67677
ΠΛΗΡΩΣ ΙΣΟΤΙΜΟ ΜΕ ΤΑ ΔΗΜΟΣΙΑ ΚΤΕΟ
ΓΡΗΓΟΡΑ ΑΞΙΟΠΙΣΤΑ ΚΑΙ ΦΘΗΝΟΤΕΡΑ!! 25 ΛΕΠΤΑ ΑΡΚΟΥΝ
ΠΡΟΣΟΧΗ! — ΠΡΟΓΡΑΜΜΑ ΠΡΟΣΚΛΗΣΗΣ ΟΧΗΜΑΤΩΝ Η. ΔΩΔ/ΣΟΥ
- ΤΟΝ Ιανουάριο ΑΠΟ ΡΟΕ 4401, ΕΩΣ ΡΟΕ 6400 - ΤΟΝ Φεβρουάριο ΑΠΟ ΡΟΕ 6401 ,ΕΩΣ ΡΟΕ 8400
Η ΜΗ ΔΙΕΝΕΡΓΕΙΑ ΤΕΧΝΙΚΟΥ ΕΛΕΓΧΟΥ ΤΟΥ ΟΧΗΜΑΤΟΣ ΕΑΣ (ΚΤΕΟ) ΜΕΣΑ ΣΤΙΣ ΠΡΟΘΕΣΜΙΕΣ, ΑΠΟΤΕΛΕΙ ΠΑΡΑΒΑΣΗ (ΚΟΚ 86) ΚΑΙ ΤΙΜΩΡΕΙΤΑΙ ΑΠΟ ΤΙΣ ΑΡΧΕΣ ΜΕ ΠΡΟΣΤΙΜΟ 334 ΕΥΡΩ ΚΑΙ ΑΦΑΙΡΕΣΗ ΠΙΝΑΚΙΔΩΝ

ROLEX



X5669-28/2
NICK SARLIS & Co
OFFICIAL DISTRIBUTORS FOR DODECANESE AND AUTHORISED SERVICE CENTER
34, Makarios str. - GR 85100 Rhodes, Greece

ΚΙΝΗΜΑΤΟΓΡΑΦΟΙ

METROPOL MULTICINEMA ODEON
22410 28400
INFORMATION - RESERVATIONS ΠΛΗΡΟΦΟΡΙΕΣ - ΚΡΑΤΗΣΕΙΣ
ΕΒΔΟΜΑΔΙΑΙΟ ΠΡΟΓΡΑΜΜΑ weekly program
02/02/06 - 08/02/06
www.cinemametropol.gr

UNDERWORLD Η ΕΞΕΛΙΞΗ
Η πολυαναμενόμενη συνέχεια της υπερεπιτέτειας UNDERWORLD του 2004 ΕΙΝΑΙ ΕΔΩ!!!!
Λυκάνθρωποι και Βρυκόλακες συναντώνται ξανά σε μία νέα αιματηρή σύγκρουση με τους ίδιους πρωταγωνιστές
Πρωταγωνιστούν : Κέιτ Μπέκινσεϊλ, Σκοτ Σπίντμαν
ΩΡΕΣ ΕΝΑΡΞΗΣ / SHOW TIMES 18:15, 20:30, 22:45

ΤΟ ΚΟΤΟΠΟΥΛΑΚΙ CHICKEN LITLE
Ένα ταπεινό μικρό κοτοπουλάκι μαζί με την παρέα του αποφασίζει να σώσει τον κόσμο!!!
Σασπένς, χάος, και γέλιο... Πολύ γέλιο!!!
Στα ελληνικά με τους : ΓΙΩΡΓΟ ΤΣΑΛΙΚΗ, ΔΗΜΗΤΡΑ ΜΑΤΣΟΥΚΑ, ΠΑΥΛΟ ΧΑΪΚΑΛΗ, ΑΝΤΩΝΗ ΛΟΥΔΑΡΟ
ΚΑΝΤΕ ΕΓΚΑΙΡΑ ΤΙΣ ΚΡΑΤΗΣΕΙΣ ΣΑΣ
ΜΟΝΟ ΣΑΒΒΑΤΟ / ΚΥΡΙΑΚΗ
ΩΡΑ ΕΝΑΡΞΗΣ / SHOW TIME 16:15

IN HER SHOES ΕΛΑ ΣΤΗΝ ΘΕΣΗ ΜΟΥ
Από τον σκηνοθέτη του "Λος Αντζελες Εμπιστευτικό" και του σεναριογράφου του "Ερωτ Μπρόκοβιτς". Μία κωμωδία που ενώνει δύο διαμετρικά αντίθετες πρωταγωνίστριες, την καλλονή Κάμερον Ντίαζ και την δυναμική Τόνι Κόλετ.
Συμπρωταγωνιστούν : Σέρλεϊ Μακλέϊν, Μάρκ Φάουερστέϊν
ΩΡΕΣ ΕΝΑΡΞΗΣ / SHOW TIMES 19:30, 22:15

ZATHURA ΜΙΑ ΠΕΡΙΠΕΤΕΙΑ ΣΤΟ ΔΙΑΣΤΗΜΑ
Ο ΚΡΙΣ ΒΑΝ ΟΛΣΜΠΟΥΡΓΚ, συγγραφέας του JUMANJI δίνει συνέχεια σε μια νέα περιπέτεια φαντασίας με μαγικές εικόνες ενός μεθυσμένου διαπλανητικού κόσμου!!!
Για να επιβιώσουν, πρέπει να ξεχάσουν τις διαφορές τους αλλιώς, δεν θα γυρίσουν ποτέ σπίτι τους
ΩΡΑΕΝΑΡΞΗΣ / SHOW TIME 17:30

FUN WITH DICK & JANE ΟΛΑ ΤΑ ΛΕΦΤΑ
Ο μάνατζερ Ντικ κι η νεαρή γοητευτική γυναίκα του,Τζέην, ζουν μία άνετη ζωή, στα όρια της πολυτέλειας.
Όταν, ξαφνικά ο Ντικ χάνει τη δουλειά του, ο κόσμος τους καταρρέει...
Απελπισμένοι, εξετάζουν σκέψη και τις πιο τρελές λύσεις!
Πρωταγωνιστούν : Τζιμ Κάρεϊ, Τία Λεόνι
ΩΡΕΣ ΕΝΑΡΞΗΣ / SHOW TIMES 18:00, 22:30

ΛΟΥΦΑ ΚΑΙ ΠΑΡΑΛΛΑΓΗ ΣΕΙΡΗΝΕΣ ΣΤΟ ΑΙΓΑΙΟ
Μια παρέα φαντάρων στην ακριτική αλλά και τουριστική Κώ.
σε μία εκρηκτική κωμωδία,
παρέα με Τουρκάλες καλλονές από το Bodrum ζούν στιγμές αγωνίας!!!
Πρωταγωνιστούν : ΓΙΑΝΝΗΣ ΤΣΙΜΙΤΣΕΛΗΣ - ΒΙΚΥ ΚΑΓΙΑ - ΒΑΣΙΛΗΣ ΧΑΡΑΛΑΜΠΟΠΟΥΛΟΣ, ΡΕΝΟΣ ΧΑΡΑΛΑΜΠΙΔΗΣ - ΑΚΣΟΥ ΥΑΝΑΡΔΑΚΤ - ΥΕΤΚΙΝ ΟΚΟΝΚΟΛΕΡ, ΜΕΤΙΝ ΜΕΛΟΝ - ΠΟΡΓΟΣ ΣΕΪΤΑΡΙΔΗΣ
ΩΡΑ ΕΝΑΡΞΗΣ / SHOW TIME 20:00

ΠΑΛΛΑΣ 5 CINEMAS CENTER
02/02/2006 - 08-02-2006
για κρατήσεις
22410 24475 / 70670
www.cinemapallas.gr

MUNICH ΥΠΟΨΗΦΙΑ ΓΙΑ 5 ΟΣΚΑΡΙΣ
Μια καταπληκτική περιπέτεια που δεν πρέπει να χάσετε! 1972
Ολυμπιακοί Αγώνες του Μόναχο...
Αίθουσα Interlingua 2 ώρα έναρξης//20:25
ΜΟΝΑΧΟ Αίθουσα 5 ώρες έναρξης// 18:40 - 22:10

ΥΠΟΨΗΦΙΑ ΓΙΑ 6 ΟΣΚΑΡ!!! MEMOIRS OF A GEISHA ΑΝΑΜΝΗΣΕΙΣ ΜΙΑΣ ΓΚΕΙΣΑΣ
Αίθουσα Cyprus 1 ώρες έναρξης// 17:00 - 19:50 - 22:40
Από τον Σκηνοθέτη του "Σικάγο" η νέα ταινία του Rob Marshall που θα σας μείνει αξέχαστη.

ΠΕΡΗΦΑΝΕΙΑ ΚΑΙ ΠΡΟΚΑΤΑΛΗΨΗ PRIDE & PREJUDICE Η ΤΑΙΝΙΑ ΤΗΣ ΧΡΟΝΙΑΣ
ΥΠΟΨΗΦΙΑ ΓΙΑ 4 ΟΣΚΑΡ!!!
Αίθουσα Interlingua 1 ώρες έναρξης 17:20 - 20:00 - 22:30

SAIS TRAVEL
ΔΥΝΑΜΗ
ΕΜΠΙΣΤΟΣΥΝΗ
S

*** Εκδρομές**
Ιανουάριος 2006

* ΠΑΡΙΣΙ - DISNEYLAND	ημέρες	4,6,8
* ΡΩΜΗ	»	4,5
* ΡΩΜΗ - ΦΛΩΡΕΝΤΙΑ	»	6
* ΓΥΡΟΣ ΙΤΑΛΙΑΣ	»	8
* ΜΑΔΡΙΤΗ-ΑΝΔΑΛΟΥΣΙΑ	»	8
* ΓΥΡΟΣ ΙΣΠΑΝΙΑΣ	»	10
* ΒΟΥΔΑΠΕΣΤΗ ή ΠΡΑΓΑ	»	4
* ΒΙΕΝΝΗ-ΣΑΛΤΣΜΠΟΥΡΓΚ	»	4,5,6
* ΛΟΝΔΙΝΟ	»	4,5
* ΛΑΠΩΝΙΑ (Χωριό Αϊ Βασίλη)	»	6
* ΜΟΣΧΑ	»	5
* ΚΩΝΣΤΑΝΤΙΝΟΥΠΟΛΗ- ΠΡΟΥΣΑ	»	4
* ΚΥΠΡΟΣ	»	5
* ΠΑΝΟΡΑΜΑ ΕΛΒΕΤΙΑΣ	»	7
* ΤΥΝΗΣΙΑ ή ΜΑΡΟΚΟ	»	8
* Μαγευτικό ΤΥΡΟΛΟ	»	4
* ΑΙΓΥΠΤΟ - κρουαζιέρα Νείλου	»	4,6,8
* ΝΤΟΥΜΠΑΪ	»	4,5
* ΜΠΑΝΓΚΟΓΚ-ΣΙΓΚΑΠΟΥΡΗ-ΠΟΥΚΕΤ	»	15

και άλλες πολλές εκδρομές

Ακόμη:

** Μεμονωμένα πακέτα, πακέτα για νεόνυμφους*
** Εκδρομές στην Ελλάδα, χιονοδρομικά κέντρα στην Ελλάδα και το εξωτερικό*

Εκδρομή στα
ΙΕΡΟΣΟΛΥΜΑ - ΣΙΝΑ - ΚΑΪΡΟ

Από 12/2 - 21/2 11 ημέρες

ΑΕΡΟΠΟΡΙΚΩΣ: Ρόδο - Τελ Αβίβ - Κάϊρο - Ρόδο

Προσκυνήματα: Πανάγιος Τάφος, Φυλακές Χριστού, Γολγοθάς, Σπίτι της Παγγιάς, Τάφος της Παναγίας, Γεσθημανή, Τοπίο Προδοσίας, Ορος Ελαιών, Ανάληψη Κυρίου, Τάφο Λαζάρου, Βηθλεέμ, Σπήλαιο Νηπίων, Ορος Θαβώρ, Ναζαρέτ, Κανά, Τιβεριάδα, Καπερναούμ, Μονή Αγ. Αποστόλων, Ιορδάνη Ποταμό, Αγ. Γεώργιο Χοτζεβά, Μονή Προφήτη Ελισαίου, Ιεριχώ, Σαραντάριο Ορος, Νεκρά Θάλασσα, Σόδομα & Γόμορρα, Μονή Αγ. Γερασίμου, Σινά Αγ. Αικατερίνη. Κάιρο, Αγ. Γεώργο, Μουσείο, Πυραμίδες.

Ελάτε για πρόγραμμα

Εγγραφή με 100 ευρώ προκαταβολή (θέσεις περιορισμένες)

ΠΡΑΚΤΟΡΕΙΟ ΤΑΞΙΔΙΩΝ
ΣΑΒΒΑΣ ΣΑΗΣ

Το πρακτορείο που εμπιστεύονται όλοι
για τη σοβαρότητά του
και την ποιότητα των εκδρομών του.

ΔΙΑΦΗΜΙΣΤΕΣ ΜΑΣ ΕΙΝΑΙ ΟΙ ΙΔΙΟΙ ΟΙ ΠΕΛΑΤΕΣ ΜΑΣ

ΤΑΡΠΟΝ ΣΠΡΙΓΚΣ 42
(δίπλα στην ALPHA BANK, πλατεία Κύπρου)
Τηλ. 22410 39781-3

X5666-28/2

ΠΛΥΝΤΗΡΙΟ ΧΑΛΙΩΝ
Cleaning Pro



πλένουμε & φυλάμε:
• ΧΑΛΙΑ - ΜΟΚΕΤΕΣ - ΦΛΟΚΑΤΕΣ
• ΠΑΠΛΩΜΑΤΑ - ΚΟΥΒΕΡΤΕΣ

☎ *22410.60585*

email: irinika@tee.gr

ΙΔΙΟΚΤΗΤΕΣ ΕΙΔΙΚΕΣ ΕΓΚΑΤΑΣΤΑΣΕΙΣ:
ΝΙΚΗΦ. ΒΡΕΤΤΑΚΟΥ - ΑΣΓΟΥΡΟΥ

10814-22/2/2006

Από το Εργατικό Κέντρο Ρόδου

Πρωτοβουλίες για επίλυση των εργατικών προβλημάτων

ΣΥΝΑΝΤΗΣΕΙΣ ΜΕ ΤΟΠΙΚΟΥΣ ΠΑΡΑΓΟΝΤΕΣ

ΣΥΝΑΝΤΗΣΗ με τον επικεφαλής της δημοτικής μειοψηφίας Χ. Χατζηευθυμίου είχε χτες το προεδρείο του Εργατικού Κέντρου Ρόδου. Σχετική ανακοίνωση του Εργατικού Κέντρου αναφέρει τα εξής:

«Με το Προεδρείο της Διοίκησης του ΕΚΡ συναντήθηκε σήμερα, 7-2-06 ο κ.Χ.Χατζηευθυμίου και συζήτησε μαζί του μια σειρά θέματα γενικότερου και ειδικότερου χαρακτήρα, που αφορούν την Τοπική Αυτοδιοίκηση και το Δήμο Ροδίων. Ο κ. Χατζηευθυμίου ανέπτυξε επίσης τους προγραμματικούς στόχους που έχει θέσει γύρω από την προώθηση και επίλυση διαφόρων ζητημάτων, που απασχολούν τον Δήμο και τους κατοίκους του. Ιδιαίτερα έγινε αναφορά γύρω από την προοπτική που διαμορφώνεται μετά και από τις θεσμικές μεταβολές στο χώρο της Τοπικής Αυτοδιοίκησης για τις δυνατότητες παρέμβασής της σε θέματα μείζονος σημασίας για τους κατοίκους της πόλης και ειδικά για την εργατική και λαϊκή οικογένεια.

Σε πολλά ζητήματα που απασχολούν τους εργαζόμενους και στην ανάγκη συνολικής παρέμβασης του Δήμου Ροδίων στην κατεύθυνση της υποστήριξής τους, όπως στο θέμα της ανεργίας και της απασχόλησης αλλά και σε ορισμένα άλλα, αναζητήθηκαν τρόποι κοινής δράσης για την αντιμετώπισή τους. Ο κ. Χατζηευθυμίου εξέφρασε την άποψη και την επιθυμία η συνεργασία του ΕΚΡ με το Δήμο Ροδίων να αποκτήσει περισσότερο ποιοτικά χαρακτηριστικά με την αξιοποίηση στελεχών του εργατικού συνδικαλιστικού κινήματος σε τομείς και φορείς της ευθύνης του.

Το Προεδρείο του ΕΚΡ παρουσίασε στον κ. Χατζηευθυμίου τα προβλήματα των εργαζομένων της περιοχής, ειδικότερα αυτών που είναι δημότες Ρόδου και ακόμα τις θέσεις του φορέα για το ρόλο που πρέπει να έχει η Τοπική Αυτοδιοίκηση σήμερα. Αποφασίστηκε οι συναντήσεις αυτές και το επόμενο διάστημα να συνεχιστούν, για να αναδειχθούν περισσότερο τα προβλήματα που απασχολούν τους εργαζόμενους της περιοχής, έτσι ώστε οι παράγοντες της Αυτοδιοίκησης όχι μόνο να έχουν τη συνολική τους εικόνα, αλλά και το χρόνο να περιλάβουν στις προγραμματικές τους στοχεύσεις μέτρα για την επίλυσή τους.



Το Προεδρείο του ΕΚΡ θα πάρει πρωτοβουλία το επόμενο διάστημα να συναντηθεί και να συζητήσει όλα τα παραπάνω ζητήματα και με άλλους παράγοντες της Νομαρχιακής και Τοπικής Αυτοδιοίκησης, με στόχο όλοι όσοι πάρουν μέρος στις επικείμενες Νομαρχιακές και Δημοτικές εκλογές να θέσουν στα προγράμματά τους ως πρώτο μέλημα την προώθηση λύσεων, που θα ανακουφίζουν τους εργαζόμενους και τις οικογένειές τους, μαζί με την επίλυση των άλλων τοπικών και λαϊκών προβλημάτων.»

Ενημέρωση του Βασ. Χρύση για τα έργα στη Δωδεκάνησο

ΣΥΝΑΝΤΗΣΗ ΜΕ ΤΟΝ ΠΕΡΙΦΕΡΕΙΑΡΧΗ

Τα γραφεία της Περιφέρειας Νοτίου Αιγαίου επισκέφθηκε χτες το πρωί ο βουλευτής Δωδεκανήσου κ. Βασίλης Χρύσης, όπου είχε συνάντηση με τον γενικό γραμματέα κ. Χαράλαμπο Κόκκινο και ενημερώθηκε για την πορεία υλοποίησης των έργων (Περιφερειακό Επιχειρησιακό Πρόγραμμα και το Πρόγραμμα «ΘΗΣΕΑΣ», Τομεακά Προγράμματα, κλπ.). Ο βουλευτής Δωδεκανήσου εξέφρασε την ικανοποίησή του για τη συνεργασία και την ενημέρωση αναφορικά με την εξέλιξη των έργων στο νομό μας. Αμέσως μετά ο Περιφερειάρχης είχε συνάντηση με υπηρεσιακούς παράγοντες για διάφορα θέματα.



Σήμερα Τετάρτη 8 Φεβρουαρίου ο γενικός γραμματέας θα μεταβεί στην Αθήνα και ανταποκρινόμενος σε πρόσκληση της Εθνικής Σχολής Τοπικής Αυτοδιοίκησης (Εθνικού Κέντρου Δημόσιας Διοίκησης & Αυτοδιοίκησης Υπουργείου Εσωτερικών), στο πλαίσιο του Προγράμματος Σπουδών της Α' Εκπαιδευτικής Σειράς της ΕΣΤΑ, θα παρουσιάσει εισήγηση στους σπουδαστές με θέμα:

«Αποκεντρωμένη Κυβέρνηση και Περιφερειακή Διοίκηση». Η εκδήλωση είναι προγραμματισμένη στις 3μ.μ.

Σμαράγδα Δ. Δημητρά
Ψυχολόγος • Ψυχοθεραπεύτρια
Δέχεται κατόπιν ραντεβού
Καρπάθου 23, 85100 Ρόδος
Τηλ. 22410 70145
Κιν. 6944 36 26 38
e-mail: smaragdadimitra@yahoo.gr
12894-10/2

ΑΠΟ ΤΗ ΝΕΟΚΑΤΑΣΚΕΥΑΣΤΙΚΗ ΡΟΔΟΥ
ΠΩΛΟΥΝΤΑΙ
ΣΤΗΝ ΚΡΕΜΑΣΤΗ ΜΕΖΟΝΕΤΕΣ 120 τ.μ., 180 τ.μ., ΠΟΛΥΤΕΛΟΥΣ ΚΑΤΑΣΚΕΥΗΣ ΜΕ ΕΝΔΟΔΑΠΕΔΙΑ ΘΕΡΜΑΝΣΗ
ΑΔΕΙΕΣ ΤΟΥ 2005 ΧΩΡΙΣ ΦΠΑ, ΠΡΟΕΓΚΕΚΡΙΜΕΝΑ ΔΑΝΕΙΑ
ΠΛΗΡΟΦΟΡΙΕΣ
ΤΗΛ. 6937163244 κ. Γιάννη
T6831-18/4

Πάντα κάποιοι ξεχωρίζουν...
Rodos Gold VOGIATZIS
Ιδιαίτερη αισθητική
Απαράμιλλη ποιότητα
πλούσιες επιλογές
για γάμους, βαπτίσεις,
και ιδιαίτερες στιγμές
με μοναδική λάμψη .....
σε εξαιρετικές τιμές
Rodos Gold VOGIATZIS
Χρυσές δημιουργίες...
για πολύτιμες σχέσεις
10ο χιλ. Λεωφ. Ρόδου Λίνδου
Τηλ: 22410 86670 - 3
X5667-28/2

Α.Ν.Ε.Σ.

ΔΡΟΜΟΛΟΓΙΑ Ε/Γ -Ο/Γ ΠΡΩΤΕΥΣ ΑΠΟ 19/01/06 ΕΩΣ 28/02/06

ΔΕΥΤΕΡΑ			ΤΡΙΤΗ			ΤΕΤΑΡΤΗ			ΠΕΜΠΤΗ			ΠΑΡΑΣΚΕΥΗ			ΣΑΒΒΑΤΟ			ΚΥΡΙΑΚΗ		
ΛΙΜΑΝΙ	ΩΡΑ		ΛΙΜΑΝΙ	ΩΡΑ		ΛΙΜΑΝΙ	ΩΡΑ		ΛΙΜΑΝΙ	ΩΡΑ		ΛΙΜΑΝΙ	ΩΡΑ		ΛΙΜΑΝΙ	ΩΡΑ		ΛΙΜΑΝΙ	ΩΡΑ	
	ΑΦ	ΑΝ		ΑΦ	ΑΝ		ΑΦ	ΑΝ		ΑΦ	ΑΝ		ΑΦ	ΑΝ		ΑΦ	ΑΝ		ΑΦ	ΑΝ
ΣΥΜΗ	-	06.00	ΚΩΣ	-	05.30				ΚΑΛ/ΝΟΣ		04.20	ΚΩ		05.00	ΣΥΜΗ	-	06.00			
ΡΟΔΟΣ	07.40	08.45	ΝΙΣΥΡΟΣ	07.00	07.15				ΚΩΣ	05.20	05.30	ΣΥΜΗ	08.30	09.00	ΡΟΔΟΣ	07.40	08.45			
ΚΑΣΤ/ΖΟ	13.15	13.30	ΤΗΛΟΣ	08.35	08.50				ΝΙΣΥΡΟΣ	07.00	07.15	ΡΟΔΟ	10.40	15.30	ΚΑΣΤ/ΖΟ	13.15	13.30			
ΡΟΔΟΣ	18.15	18.30	ΣΥΜΗ	10.40	11.00				ΤΗΛΟΣ	08.35	08.50	ΣΥΜΗ	17.10	Δ	ΡΟΔΟΣ	18.15	18.30			
ΣΥΜΗ	20.10	20.30	ΡΟΔΟΣ	12.40	13.30				ΣΥΜΗ	10.40	11.00				ΣΥΜΗ	20.10	Δ			
ΚΩ	23.45	Δ	ΣΥΜΗ	15.10	15.30				ΡΟΔΟΣ	12.40	13.30									
			ΤΗΛΟΣ	17.20	17.35				ΣΥΜΗ	15.10	15.30									
			ΝΙΣΥΡΟΣ	19.00	19.15				ΤΗΛΟΣ	17.20	17.35									
			ΚΩΣ	20.45	21.00				ΝΙΣΥΡΟΣ	19.00	19.15									
			ΚΑΛ/ΝΟΣ	22.00	Δ				ΚΩΣ	20.45	Δ									

ΣΗΜΕΙΩΣΗ : **ΣΕ ΠΕΡΙΠΤΩΣΗ ΚΑΘΥΣΤΕΡΗΜΕΝΗΣ ΑΦΙΞΗΣ ΤΟΥ BLUE STAR 2 ΣΤΗΝ ΚΩ ΤΟ Ε/Γ-Ο/Γ ΠΡΩΤΕΥΣ ΘΑ ΑΝΑΧΩΡΕΙ ΜΕΤΑ ΤΗΝ ΑΦΙΞΗ ΤΟΥ BLUE STAR 2 ΠΡΟΚΕΙΜΕΝΟΥ ΝΑ ΕΠΙΤΥΓΧΑΝΕΤΑΙ Η ΑΝΤΑΠΟΚΡΙΣΗ.**

ΔΡΟΜΟΛΟΓΙΑ Ε/Γ -Υ/Γ ΑΙΓΛΗ ΑΠΟ 18/01/06 ΕΩΣ 28/02/06

ΔΕΥΤΕΡΑ			ΤΡΙΤΗ			ΤΕΤΑΡΤΗ			ΠΕΜΠΤΗ			ΠΑΡΑΣΚΕΥΗ			ΣΑΒΒΑΤΟ			ΚΥΡΙΑΚΗ		
ΛΙΜΑΝΙ	ΩΡΑ		ΛΙΜΑΝΙ	ΩΡΑ		ΛΙΜΑΝΙ	ΩΡΑ		ΛΙΜΑΝΙ	ΩΡΑ		ΛΙΜΑΝΙ	ΩΡΑ		ΛΙΜΑΝΙ	ΩΡΑ		ΛΙΜΑΝΙ	ΩΡΑ	
	ΑΦ	ΑΝ		ΑΦ	ΑΝ		ΑΦ	ΑΝ		ΑΦ	ΑΝ		ΑΦ	ΑΝ		ΑΦ	ΑΝ		ΑΦ	ΑΝ
ΡΟΔΟΣ		07.45				ΣΥΜΗ		09.00	ΣΥΜΗ		09.00				ΣΥΜΗ		09.00	ΣΥΜΗ		16.00
ΣΥΜΗ	08.45	09.00				ΡΟΔΟΣ	10.00	14.00	ΡΟΔΟΣ	10.00	15.00				ΡΟΔΟΣ	10.00	15.00	ΡΟΔΟ	17.00	Δ
ΡΟΔΟΣ	10.00	15.00				ΣΥΜΗ	15.00	Δ	ΣΥΜΗ	16.00	Δ				ΣΥΜΗ	16.00	Δ			
ΣΥΜΗ	16.00	Δ																		

ΜΕΧΡΙ 28 ΦΕΒΡΟΥΑΡΙΟΥ ΕΚΠΤΩΣΗ 30% ΣΕ ΟΛΑ ΤΑ ΔΡΟΜΟΛΟΓΙΑ ΤΟΥ ΑΙΓΛΗ

Τα δρομολόγια μπορούν να τροποποιηθούν λόγω εκτάκτων συγκοινωνιακών αναγκών ή καιρικών συνθηκών.
Παρακαλούμε πριν ταξιδέψετε επικοινωνήστε με την Εταιρεία :

ΕΚΔΟΣΗ ΕΙΣΙΤΗΡΙΩΝ ΣΤΑ ΓΡΑΦΕΙΑ ΤΗΣ ΕΤΑΙΡΕΙΑΣ
Η ΜΙΑ ΩΡΑ ΠΡΙΝ ΤΗΝ ΑΝΑΧΩΡΗΣΗ ΕΞΩ ΑΠΤΟ ΠΛΟΙΟ
THE TICKETS ARE ISSUED AT OUR OFFICE OR AT
THE POINT OF DEPARTURE ONE HOUR BEFORE
THE SCHEDULED DEPARTURE TIME

Head office:
Symi: Tel. 22460 71444 - 71100
Fax. 22460 71373

Rhodes: 88 Australia St.
Tel. 22410 37769 - 77760 Fax. 22410 34493

ΑΝΕΣ
Your fastest way to Symi...
www.anes.gr
X5678-28/2



La Rosa
fashion Bar
Ο ΔΑΜΩΝ με τον ΔΗΜΗΤΡΗ ή την ΙΩΑΝΝΑ
ΜΕ ΤΗ ΜΟΥΣΙΚΗ ΠΟΥ ΑΓΑΠΗΣΑΤΕ
ΚΑΘΕ ΒΡΑΔΥ
ΑΠΟ ΤΙΣ 21:00 ΕΩΣ ΤΙΣ 02:00
CASINO RODOS
ΕΛΑΧΙΣΤΗ ΚΑΤΑΝΑΛΩΣΗ €7 - ΤΙΜΗ ΦΙΑΛΗΣ €60

ΜΝΗΜΟΣΥΝΑ



Τελούμε στις 11 Φεβρουαρίου ημέρα Σάββατο και ώρα 8.30 π.μ. στον ιερό ναό Ταξιαρχών ΜΑΡΙΤΣΩΝ 6μηνο μνημόσυνο υπέρ αναπαύσεως της ψυχής της λατρευτής μας συζύγου, μητέρας και κόρης

ΔΕΣΠΟΙΝΑΣ ΚΑΣΑΝΗ - ΘΕΟΔΩΡΟΥ

Ο σύζυγος Γιάννης
Οι γονείς Σωτήρης - Μοσχούλα
Η κόρη Αννα Μαρία
Τα πεθερικά Βασίλης - Δέσποινα
Οι λοιποί συγγενείς

13362-10/2



Τελούμε στις 10 Φεβρουαρίου ημέρα Παρασκευή και ώρα 8.30 π.μ. στον ιερό ναό Ταξιαρχών Ρόδου 3μηνο μνημόσυνο υπέρ αναπαύσεως της ψυχής του λατρευτού μας συζύγου, πατέρα, παππού, αδελφού και θείου

ΜΙΧΑΗΛ ΣΑΒΒΙΔΑΚΗ

Η σύζυγος, τα παιδιά, τα εγγόνια, τα αδέλφια, τα ανίψια και οι λοιποί συγγενείς

13352-9/2



Τελούμε στις 9 Φεβρουαρίου ημέρα Πέμπτη και ώρα 8.30 π.μ. στον ιερό ναό Ταξιαρχών νεκροταφείου 6μηνο μνημόσυνο υπέρ αναπαύσεως της ψυχής της λατρευτής μας μητέρας, γιαγιάς και προγιαγιάς

ΧΡΥΣΑΝΘΗΣ ΠΑΧΟΥ

Τα παιδιά, τα εγγόνια, τα δισέγγονα και οι λοιποί συγγενείς

13040-8/2

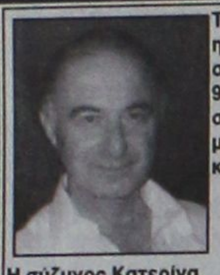

Τελούμε στις 9 Φεβρουαρίου ημέρα Πέμπτη και ώρα 8 π.μ. στον ιερό ναό Ταξιαρχών Ρόδου 9μηνο μνημόσυνο υπέρ αναπαύσεως της ψυχής του λατρευτού μας συζύγου, πατέρα, αδελφού και θείου

ΓΕΩΡΓΙΟΥ ΔΙΑΜΑΝΤΟΠΟΥΛΟΥ

Η σύζυγος Κατερίνα
Τα παιδιά Χρυσοβαλάντω - Εμμανουήλ
Ο αδελφός Μιχάλης
Τα ανίψια και οι λοιποί συγγενείς

13354-8/2



Τελούμε στις 9 Φεβρουαρίου ημέρα Πέμπτη και ώρα 8.30 π.μ. στον ιερό ναό Αγίας Ειρήνης Ορφανοτροφείου Θηλέων 40ήμερο μνημόσυνο υπέρ αναπαύσεως της ψυχής της λατρευτής μας μητέρας, γιαγιάς, αδελφής και θείας

ΔΙΚΑΙΑΣ ΝΙΚΟΛΗ

Τα παιδιά Γιώργος - Ευδοκία, Φαίδρα - Ιωάννης Διακοσάββα, Θωμάς - Ευδοξία, Ανδρέας - Αννα
Τα εγγόνια, τα αδέλφια, τα ανίψια και οι λοιποί συγγενείς

13350-8/2



Τελούμε στις 9 Φεβρουαρίου ημέρα Πέμπτη και ώρα 8 π.μ. στον ιερό ναό Ταξιαρχών Ρόδου 6μηνο μνημόσυνο υπέρ αναπαύσεως της ψυχής της λατρευτής μας συζύγου, μητέρας, γιαγιάς, αδελφής και θείας

ΓΕΩΡΓΙΑΣ ΧΑΤΖΗΠΑΥΛΗ

Ο σύζυγος Σταύρος
Τα παιδιά Παναγιώτης - Σιμούλα, Φίλης, Μανώλης - Γιώτα
Τα εγγόνια, τα δισέγγονα, τα αδέλφια, τα ανίψια και οι λοιποί συγγενείς

13348-8/2



Τελούμε στις 10 Φεβρουαρίου ημέρα Παρασκευή και ώρα 8 π.μ. στον ιερό ναό Ταξιαρχών νεκροταφείου Ρόδου ετήσιο μνημόσυνο υπέρ αναπαύσεως της ψυχής του λατρευτού μας συζύγου, πατέρα, παππού και θείου

ΕΜΜΑΝΟΥΗΛ ΖΟΓΚΑ

Η σύζυγος Μαρία
Τα παιδιά Κυριάκος - Κοκώνα, Σωτήρης, Αναστασία - Γιώργος
Τα εγγόνια, τα ανίψια και οι λοιποί συγγενείς

13346-9/2

Τελούμε στις 10 Φεβρουαρίου ημέρα Παρασκευή και ώρα 8.30 π.μ. στον ιερό ναό Αγίας Ειρήνης Ορφανοτροφείου Θηλέων 40ήμερο μνημόσυνο υπέρ αναπαύσεως της ψυχής του λατρευτού μας συζύγου, πατέρα, παππού και αδελφού

ΠΑΡΗ ΧΑΤΖΗΔΗΜΗΤΡΙΟΥ

Η σύζυγος Μηλιά
Τα παιδιά Νάνσυ - Μιχάλης Βρούχου, Αγγέλα - Νίκος Βουλγαρίδη
Τα εγγόνια, τα αδέλφια και οι λοιποί συγγενείς

13353-9/2

ΜΝΗΜΗΣ ΕΝΕΚΕΝ
ΠΑΡΑΣΚΕΥΑΣΤΗΡΙΟΝ ΜΝΗΜΟΣΥΝΩΝ
Αναλαμβάνουμε την οργάνωση των μνημοσύνων σας, προσφέροντάς σας όλα όσα χρειάζονται για την άψογη μνημόνευση των αγαπημένων εκλιπόντων σας.
Προσφέρουμε μεγάλη ποικιλία πρωτότυπων σχεδίων σε δίσκους της επιλογής σας με τα συνοδευτικά αρτύματα. Παράλληλα διαθέτουμε όλα τα απαραίτητα είδη μνημοσύνων.
Στο χώρο μας θα βρείτε τέλεια εξυπηρέτηση, καθαριότητα και πάνω απ' όλα σεβασμό στη δύσκολη στιγμή σας.
Γ. ΠΑΠΑΝΔΡΕΟΥ 78, ΑΝΑΛΗΨΗ - Τηλ./Fax: 22410 69620
X183-31/12

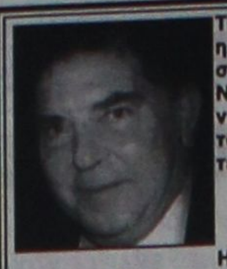

Τελούμε στις 11 Φεβρουαρίου ημέρα Σάββατο και ώρα 8 π.μ. στον ιερό ναό Ταξιαρχών ΝΕΟΧΩΡΙΟΥ 40ήμερο μνημόσυνο υπέρ αναπαύσεως της ψυχής του λατρευτού μας συζύγου, πατέρα, αδελφού και παππού

ΓΕΩΡΓΙΟΥ ΦΩΤΕΙΝΟΥ

Η σύζυγος Αγγελική
Τα παιδιά Κλεάνθης - Φωτεινή, Μιχάλης - Μιχαλίτσα
Η αδελφή Ζωή
Τα εγγόνια και οι λοιποί συγγενείς

13360-10/2

Η «εισβολή» των πολυκαταστημάτων

ΣΥΝΕΧΕΙΑ ΑΠΟ ΤΗ ΣΕΛ. 1

ζήτηση του θέματος, το 38% του συνολικού τζίρου, γίνεται από τα πολυκαταστήματα. Επίσης, ο γνωστός επιχειρηματίας κ. Γ. Σπανός, ανέφερε ότι στόχος των πολυκαταστημάτων είναι να κλείσουν όλους τους μικρομεσαίους επιχειρηματίες. Ακόμα λέχθηκε ότι διερεύνηση της αγοράς γίνεται από τα πολυκαταστήματα «Πράκτικερ» και «Καρφούρ» για να δημιουργήσουν στο νησί μας καταστήματα.

ΣΧΕΤΙΚΑ με το θέμα των πολυκαταστημάτων, εκδόθηκε από τον περιφερειάρχη κ. Χαράλαμπο Κόκκινο το παρακάτω δελτίο τύπου:

«Σε σχέση με τα δημοσιεύματα του τύπου των τελευταίων εβδομάδων, που αφορούν στα πολυκαταστήματα και επειδή σε ορισμένα από αυτά τα δημοσιεύματα αποδίδεται κάποια ευθύνη στην Περιφέρεια Νοτίου Αιγαίου, σας γνωστοποιούμε ότι το τμήμα ΠΕΧΩ Δωδεκανήσου, η αρμόδια για τις παρεκκλίσεις υπηρεσία της Περιφέρειας, τα τελευταία 20 χρόνια έχει εγκρίνει την χορήγηση παρέκκλισης στα παρακάτω πολυκαταστήματα:

1. Βερόπουλος στην οδό Ρόδου Καλλιθέας
2. LIDL στην οδό Ρόδου Καλλιθέας
3. Πάππου στην περιοχή Ηλιούπολης
4. Παναγιωτά στο Δήμο Αφάντου
5. Ενα πολυκατάστημα στην Κω (Μαρινόπουλος)

Επίσης έχει χορηγήσει:

1. την επέκταση του υφισταμένου ΤΡΟΦΟ (Βασιλόπουλος) επί της Ε.Ο. Ρόδου Λίνδου
2. την τυπική έγκριση αλλαγής χρήσης του Jumbo (Ηταν βιομηχανικό κτίριο ιδιοκτησίας ΧΟΥΛΗΣ ΑΕ και η αλλαγή χρήσεώς του σε πολυκατάστημα δεν απαιτούσε παρέκκλιση, μπορούσε να γίνει (αυτοδίκαια) και
3. την επέκταση του πολυκαταστήματος ΑΞΙΑΣ ΑΕ στην Κω

Πρέπει να σημειωθεί ότι την τελευταία διετία, επί θητείας μου, έχει χορηγηθεί μόνο η επέκταση του πολυκαταστήματος της ΑΞΙΑΣ ΑΕ στην Κω.

Ολες οι λοιπές παρεκκλίσεις που χορηγήθηκαν από το ΠΕΧΩ κατά τα τελευταία 20 χρόνια, αφορούσαν σε μετεγκατάσταση εμπορικών επιχειρήσεων που λειτουργούν και έχουν έδρα τη Δωδεκάνησο. Μία από αυτές, η Ασπράκης-Καλεγιάννης Α.Ε. ενοικίασε ή πούλησε το ακίνητό της, που βρίσκεται επί της Ρόδου-Λίνδου στην εταιρία Lidl.

Τα υπόλοιπα πολυκαταστήματα που λειτουργούν σήμερα στο νησί της Ρόδου, είτε είναι εντός οικισμού, είτε δεν έχουν την κατά νόμο πολεοδομική άδεια ως προς την χρήση. Αρα είναι αρμόδιος ο Δήμος Ροδίων (Πολεοδομία και άδειες λειτουργίας) για τον έλεγχο και την αφαίρεση τυχόν παρανόμων αδειών λειτουργίας.

Οπως προκύπτει λοιπόν από τα παραπάνω, το πρόβλημα των πολυκαταστημάτων δεν είναι συνδεδεμένο με τις παρεκκλίσεις, (σε 20 χρόνια στην ευρύτερη περιοχή του Δήμου Ροδίων χορηγήθηκαν τρεις παρεκκλίσεις), για το λόγο αυτό συστήσατε στα πολεοδομικά γραφεία να απαιτούν πριν την έκδοση οικοδομικών αδειών, τη Νομαρχιακή απόφαση για την λειτουργία τους, όπως προβλέπεται από τις σχετικές περί λιανικού εμπορίου διατάξεις (παρεμπίπτων έλεγχος).

Τελεσίγραφο από το Δήμο

ΣΥΝΕΧΕΙΑ ΑΠΟ ΤΗ ΣΕΛ. 1

λιστα κοινοποιήθηκε και στο ΥΠΕΧΩΔΕ, υπουργό Αιγαίου και Γενικό Γραμματέα Περιφέρειας) στο οποίο αναλύεται το ιστορικό της υπόθεσης και της διακοπής των εργασιών, που κινδυνεύουν να τινάξουν στον αέρα τα υπόγεια δίκτυα της Μεσαιωνικής Πόλης και να χαθούν σημαντικά κονδύλια!

ΟΠΩΣ είναι γνωστό το έργο έχει σταματήσει γιατί δεν έχει διοριστεί από το ΥΠΕΧΩΔΕ πρόεδρος της ΔΕΠΟΣ, ενώ το υπουργείο Πολιτισού αρνείται να υπογράψει την τροποποίηση της προγραμματικής σύμβασης για την οποία συμφωνούν όλοι οι συμβαλλόμενοι!...

• Σημειώνεται ότι εδώ και δύο εβδομάδες όλοι οι τοπικοί φορείς βομβαρδίζουν την ΔΕΠΟΣ και το υπουργείο Πολιτισμού για να δοθεί λύση στο πρόβλημα, αλλά δεν ιδρώνει κανενός το αφτί, ενώ παντελή αδιαφορία επιδεικνύουνοι κυβερνητικοί βουλευτές!

ΠΕΡΙΤΤΟ είναι να τονιστεί ότι εάν δεν προχωρήσουν άμεσα οι εργασίες, κινδυνεύει η οδός Σωκράτους να παραμείνει ένα γιαπί, όπως είναι σήμερα εξ αιτίας της διακοπής των έργων στα υπόγεια δίκτυα.

Το κείμενο τη υπομνήματος που έστειλε ο δήμαρχος Γ. Γιαννόπουλος στους αρμόδιους έχει ως εξής:

«Η επιχείρησή σας έχει αναλάβει απέναντι στους συμβαλλόμενους της προγραμματικής σύμβασης για την υλοποίηση του έργου «ΕΠΙΧΟΡΗΓΗΣΗ Δ.Ε.ΠΟ.Σ. Α.Ε. ΓΙΑ ΤΗΝ ΥΛΟΠΟΙΗΣΗ ΤΟΥ ΕΡΓΟΥ ΚΑΤΑΣΚΕΥΗ ΥΠΟΓΕΙΩΝ ΔΙΚΤΥΩΝ ΜΕΣΑΙΩΝΙΚΗΣ ΠΟΛΗΣ ΡΟΔΟΥ Β' ΦΑΣΗ - Α' ΣΤΑΔΙΟ», σύμφωνα με την απόφαση ένταξης του έργου και την εν λόγω σύμβαση την οποία έχετε υπογράψει ανεπιφύλακτα, την ακόλλητη και έντεχνη κατασκευή του ανωτέρω έργου στα πλαίσια του Γ' ΚΠΣ.

Δυστυχώς από την έναρξη υλοποίησης του έργου (Νοέμβριος 2002) αν και επανειλημμένως σας έχει επισημανθεί η αναγκαιότητα συμμόρφωσής σας με τους όρους της Προγραμματικής Σύμβασης και των κανόνων του Γ' ΚΠΣ παρατηρήθηκαν σημαντικές δυσλειτουργίες του έργου, που οφείλονται στην κεντρική διοίκηση της ΔΕΠΟΣ Α.Ε, οι οποίες σε κάθε συνεδρίαση των κυρίων του έργου και ιδιαίτερα στην 1η συνεδρίαση (18-11-2002) και στην 3η συνεδρίαση (9-5-2003), είχαν ιδιαιτέρως επισημανθεί από τον εκπρόσωπο του Τελικού Δικαιούχου (Δήμος Ροδίων). Τα ανωτέρω προβλήματα οδήγησαν στην καθυστέρηση και ουσιαστική διακοπή υλοποίησης του έργου κατά το χρονικό διάστημα Ιούνιος 2003 έως Νοέμβριος 2004.

Ενώ τα τυπικά προβλήματα ξεπεράστηκαν, με ενέργειες κυρίως του Δήμου Ροδίων και της ΔΕΥΑΡ, σε ότι είχε σχέση με τις δαπάνες του έργου και τον τρόπο πιστοποίησης και αποδοχής αυτών από το Περιφερειακό Ταμείο Νοτίου Αιγαίου και όλους τους εμπλεκόμενους φορείς και διαφαινόταν η δυνατότητα συνέχισης του έργου χωρίς κανένα πρόβλημα, ανέκυψε το σημαντικότερο πρόβλημα το οποίο μέχρι και σήμερα ταλανίζει την υλοποίηση του έργου και αυτό δεν είναι άλλο από τη διοικητική ανυπαρξία της επιχείρησης σας.

Ο Δήμος Ροδίων προβλέποντας την εξέλιξη των πραγμάτων και με αφορμή την μη υπογραφή της τροποποίησης της προγραμματικής σύμβασης λόγω της προαναφερθείσας διοικητικής ανυπαρξίας, σύγχυσης και παράλογων απαιτήσεων από πλευράς σας, ήδη από την 39-6-2005, είχε επισημα΄νει με έγγραφο του (αρ. πρωτ.9469/30-6-2005) προς τους κυρίους του έργου τον κίνδυνο να βρεθεί το έργο στον αέρα την 1-1-2006, με κίνδυνο την απένταξη του. Σε συνέχεια των ανωτέρω, ο Δήμος επανήλθε με το υπ' αριθμ. 18032/10/11-2006 έγγραφό του προς τον Υπουργό ΠΕΧΩΔΕ, στο οποίο επεσήμαινε τη δυσλειτουργία της Επιχείρησης λόγω έλλειψης προέδρου και προειδοποιούσε ότι αυτό θα επηρέασει σημαντικά την πορεία του έργου σε μία κρίσιμη χρονική στιγμή.

Σήμερα κι ενώ έχουν αρχίσει οι εργασίες στους δύο πιο σημαντικούς δρόμους της Μεσαιωνικής Πόλης της Ρόδου (Οδοί Σωκράτους και Λάχητος), η επιχείρησή σας εμφανίζεται αδύναμη να εκτελέσει τις απαραίτητες εργασίες αποκατάστασης των οδών αυτών, διότι κατά τη διάρκεια της κρίσιμης περιόδου για την προμήθεια υλικών και τη σύναψη συμβάσεων εργασίας και μίσθωσης μηχανημάτων, η κεντρική διοίκηση αδυνατούσε να προβεί στις απαραίτητες ενέργειες προβάλλοντας ως αιτία το διοικητικό κενό. Το αποτέλεσμα αυτών είναι να κινδυνεύει η Μεσαιωνική Πόλη, που αποτελεί το σημαντικότερο τουριστικό προορισμό του νησιού και το μοναδικό κυρηγμένο μνημείο Παγκόσμιας Πολιτιστικής Κληρονομιάς στην Ελλάδα, να υποδεχθεί σκαμμένη τους επισκέπτες της στην ερχόμενη τουριστική σαιζόν. Ηδη όλοι οι φορείς, επιστημονικοί και εμπορικοί, του τόπου έχουν αρχίσει να βάλουν δημοσίως κατά των υπευθύνων για την καθυστέρηση υλοποίησής του έργου με καθημερινά δημοσιεύματα (Επισυνάπτονται χαρακτηριστικά δημοσιεύματα).

Ο Δήμος Ροδίων ως τελικός δικαιούχος του έργου και ως υπεύθυνος για την εύρυθμη λειτουργία της πόλης τάσσει ως καταληκτική ημερομηνία την 10 Φεβρουαρίου 2006, ημέρα κατά την οποία η επιχείρησή σας θα πρέπει να έχει φροντίσει να επανασυστήσει το εργοτάξιο υλοποίησης του έργου και να προμηθευτεί όλα τα απαραίτητα υλικά - μηχανήματα για την αποκατάσταση των οδών που προαναφέρθηκαν. Σε αντίθετη περίπτωση θα υποχρεωθούμε να καταγγείλουμε τη σύμβαση, να προχωρήσουμε εξ ιδίων πόρων στην αποκατάσταση των οδών και να διεκδικήσουμε με κάθε νόμιμο μέσο την αποζημίωση για τις εργασίες αυτές καθώς και το σύνολο των αποζημιώσεων που απορρέουν από την Προγραμματική Σύμβαση και την ισχύουσα νομοθεσία.

Αναμένουμε το επείγον των ενεργειών σας μέχρι την 10 Φεβρουαρίου 2006.

Ο Δήμαρχος Ροδίων
Γιώργος Γιαννόπουλος».

Η ΑΥΤΟΚΤΟΝΙΑ

ΣΥΝΕΧΕΙΑ ΑΠΟ ΤΗ ΣΕΛ. 1

Από τα μέχρι στιγμής στοιχεία, η αυτοκτονία του στελέχους της Vodafone Κώστα Τσαλικίδη δεν μπορεί να συσχετιστεί με την υπόθεση των τηλεφωνικών υποκλοπών και επέμεινε στη θέση για παραιτήσεις των αρμόδιων υπουργών.

Η κυβέρνηση θα υποχρεωθεί να δώσει ξεκάθαρες απαντήσεις στα ερωτήματα που θέτουν οι πολίτες αναφορικά με το θέμα των υποκλοπών, τόνισε ο πρόεδρος του ΠΑΣΟΚ μετά τη λήξη των εργασιών του Πολιτικού Συμβουλίου του Κινήματος στην Ανάβυσσο.

Η κυβέρνηση, πρόσθεσε ο κ.Παπανδρέου, κατάφερε σε ένα θέμα εθνικής ασφάλειας να γεμίσει ανασφάλεια όλη τη χώρα. Ακόμη έκανε λόγο για «κλονισμένη εμπιστοσύνη» των πολιτών στους θεσμούς και πρόσθεσε ότι ύψιστο καθήκον του ΠΑΣΟΚ είναι η εμπιστοσύνη στους θεσμούς, η εφαρμογή των νόμων και η προστασία των δικαιωμάτων του πολίτη.

Οι ευθύνες στο θέμα των υποκλοπών, υπογράμμισε, είναι υπαρκτές και πρέπει να καταλογιστούν.

Οι νέοι αντιδήμαρχοι

ΣΥΝΕΧΕΙΑ ΑΠΟ ΤΗ ΣΕΛ. 1

ΑΝΑΛΥΤΙΚΑ ο δήμαρχος Γ. Γιαννόπουλος ανέθεσε στους νέους αντιδημάρχους τις εξής αρμοδιότητες:

Α. Στον κ. Γλυνό Εμμανουήλ

Τις αρμοδιότητες εποπτείας των υπηρεσιών που έχουν ως αντικείμενο την παροχή κοινωνικής φροντίδας.

Β. Στον κ. Διακογεωργίου Κάλλιστο

Την ευθύνη της διαδημοτικής συνεννόησης στα πλαίσια της προεδρίας της ΔΕΥΑΡ.

Γ. Στην κα Τρίππη-Χριστοφάκη Ευαγγελία

Την αρμοδιότητα εποπτείας των υπηρεσιών προστασίας του καταναλωτή, της ισότητας των δύο φύλων και την οργάνωση της συνοικιακής εκπροσώπησης.

Δ. Στον κ. Τσιγάρο Ιωάννη

Την αρμοδιότητα αναπλήρωσης του Δημάρχου σε περίπτωση κωλύματος ή απουσίας του, τις αρμοδιότητες της Διεύθυνσης των Κέντρων Εξυπηρέτησης Πολιτών (ΚΕΠ) και τη συνεννόηση με μη Κυβερνητικές Οργανώσεις.

Ε. Στον κ. Χαραλάμπη Νικόλαο

Τις αρμοδιότητες εποπτείας της Διεύθυνσης Διοικητικών Υπηρεσιών και της Δημοτικής Αστυνομίας.

Αισιόδοξα τα μηνύματα

ΣΥΝΕΧΕΙΑ ΑΠΟ ΤΗ ΣΕΛ. 1

πρόβλημα υπάρχει και για το 2006 με τα τουριστικά καταλύματα στη Ρόδο, πλην της περιοχής των Πεύκων.

ΑΚΟΜΗ ειπώθηκε ότι - λόγω της νόσου των πουλερικών- οι κρατήσεις στην Τουρκία είναι τώρα μηδενικές, ενώ από την κατάσταση αυτή οφελείται κυρίως η Ισπανία.

• Εκείνο, όμως, που έχει ιδιαίτερη σημασία για τη Ρόδο είναι ότι για το 2006 εμφανίζεται ένα αυξημένο ενδιαφέρον από τις χώρες της ανατολικής Ευρώπης, ενώ μια ακριβής κατάσταση για την εξέλιξη της φετινής σεζόν θα υπάρχει αμέσως μετά την Εκθεση Τουρισμού του Βερολίνου στις αρχές Μαρτίου.

ΟΣΟΝ αφορά την κίνηση του 2005, στη Ρόδο η αύξηση ήταν της τάξεως του 4,6%, στην Κάρπαθο 4,28% και στην Κω μείωση κατά 3,25%. Η μείωση της κίνησης στην Κω οφείλεται στη διακοπή δραστηριοποίησης μεγάλου σκανδιναβικού γραφείου.

Αντίθετη είναι η ΝΔ.

ΣΥΝΕΧΕΙΑ ΑΠΟ ΤΗ ΣΕΛ. 1

στη Νομαρχία.

• Δεσμεύτηκε ο κ. Σαρρής να προχωρήσει σύντομα σε ανακοίνωσή της διακηρύξης της παράταξής του, αφου ολοκληρώσει κάποιες διερευνητικές επαφές, με άτομα που θα συμπεριληφθούν στο ψηφοδέλτιο.

Το σκάνδαλο των υποκλοπών

υποκλοπών, δήλωσε ο υπουργός Δημόσιας Τάξης Γιώργος Βουλγαράκης κατά την ενημέρωση της Επιτροπής Θεσμών και Διαφάνειας της Βουλής.

Από την πλευρά του, ο υπουργός Δικαιοσύνης Αναστάσης Παπαληγούρας παρατήρησε ότι τα ερωτήματα που σχετίζονται με την αυτοκτονία παραμένουν αναπάντητα.

Ακόμη, σημείωσε ότι δεν θα πρέπει να προεξοφλείται το αποτέλεσμα της δικαστικής έρευνας, τονίζοντας παράλληλα πως γραμμή του πρωθυπουργού στην υπόθεση είναι η αποκάλυψη και όχι η συγκάλυψη.

Ο κ. Παπαληγούρας υπογράμμισε ότι δεν είναι ανεκτή η μομφή από την πλευρά της αξιωματικής αντιπολίτευσης ότι η κυβέρνηση συγκαλύπτει την υπόθεση και ο κ. Βουλγαράκης διαβεβαίωσε ότι η αστυνομική έρευνα διεξήχθη νόμιμα και στο φως.

Ο υπουργός Δημόσιας Τάξης επανέλαβε ότι η απομάκρυνση από τη Vodafone του λογισμικού των «συνακροάσεων» αφαίρεσε τη δυνατότητα από τις κρατικές υπηρεσίες να εντοπίσουν τα σημεία υποκλοπών, σημείωσε, ωστόσο, ότι τα αντίγραφα του λογισμικού που παραδόθηκαν στις εισαγγελικές αρχές «μπορούν να αναλυθούν» ώστε να προσκομιστούν νέα στοιχεία.

Απαντώντας στην κριτική για το χρονικό διάστημα που απαιτήθηκε έως ότου δημοσιοποιηθεί η υπόθεση, ο κ. Βουλγαράκης επανέλαβε ότι η ΕΛΑΣ έπρεπε να εξετάσει χιλιάδες κλήσεις που έγιναν ανά την επικράτεια, αλλά και σε γειτονικές χώρες.

Σε ερώτηση της βουλευτού του ΚΚΕ Λιάνας Κανέλλη για το πόσοι πολίτες παρακολουθήθηκαν στο πλαίσιο της αστυνομικής έρευνας, ο κ. Βουλγαράκης επιφυλάχθηκε να δώσει ακριβή απάντηση, αλλά μετά από δεύτερη σχετική ερώτηση εκτίμησε ότι ήταν πάνω από 500.

Για το θέμα των πολιτικών ευθυνών, σημείωσε ότι βαρύνουν εκείνους που επέτρεψαν να λειτουργήσει το σύστημα της κινητής τηλεφωνίας επί δεκαπέντε χρόνια χωρίς δικλείδες ασφαλείας.

Ο υπουργός Δικαιοσύνης περίγραψε την υπόθεση ως ένα δύσοσμο σκάνδαλο υποκλοπών που αφορά την εθνική ασφάλεια, ενώ στηλίτευση τη στάση του ΠΑΣΟΚ που - όπως είπε- προσπαθεί να εμφανίσει την κυβέρνηση περίπου ως δράστη, όταν βασικός στόχος των υποκλοπών ήταν ο πρωθυπουργός και κορυφαίοι υπουργοί.

Ο Ευ.Βενιζέλος έκανε λόγο για διαπλοκή της κυβέρνησης με τις εισαγγελικές αρχές και υποστήριξε ότι αποτελεί ποινικό αδίκημα η μη ενημέρωση της Αρχής Διασφάλισης του Απορρήτου των Επικοινωνιών. Απαντώντας, ο κ. Παπαληγούρας παρατήρησε ότι η ΑΔΑΕ δεν είχε στελεχωθεί επαρκώς έως τον Ιανουάριο του 2005.

Ο τέως πρόεδρος της Βουλής Απ.Κακλαμάνης υποστήριξε ότι ο κ. Κορωνιάς έπρεπε να είχε συλληφθεί και οδηγηθεί στο αυτόφωρο.

Μετά την συνεδρίαση της επιτροπής Θεσμών και Διαφάνειας της Βουλής ο κ. Βενιζέλος δήλωσε: «Ο τρόπος με τον οποίον ο κ. Βουλγαράκης και ο κ. Παπαληγούρας απάντησαν ή μάλλον δεν απάντησαν στα συγκεκριμένα ερωτήματα που υποβάλλαμε στην επιτροπή αποδεικνύει ότι επί 11 μήνες η κυβέρνηση θέλει κάτι να συγκαλύψει, προκαλεί βλάβη στους θεσμούς, προσβάλλει την ανεξαρτησία της Δικαιοσύνης και αδυνατεί να διαχειριστεί ένα πολύ σημαντικό πρόβλημα, που σχετίζεται με την ασφάλεια του πολίτη και την ασφάλεια της χώρας. Υπάρχει λοιπόν θέμα κυβέρνησης και θέμα πρωθυπουργού».

ΛΑΪΚΟ ΛΑΧΕΙΟ

(Την κλήρωση προσφέρει το πρακτορείο ΚΩΣΤΑ ΚΑΣΤΡΟΥΝΗ - ΘΕΜ. ΣΟΦΟΥΛΗ 155)

Κλήρωση 6η της 07/02/2006

ΚΕΡΔΗ ΤΡΙΔΥΜΟΥ ΛΑΧΝΟΥ : 250,000 Κυκλοφόρησαν σειρές:10

	Σειρά	Στοιχείο	Αριθμός	Ευρώ
Μεγάλος Λαχνός	6η	Α	70181	JackPot
Υπόλοιπα Στοιχεία	6η	Β+Γ+Δ+Ε	70181	JackPot
Β Λαχνός Τριδύμου	7η	Α - Ε	70181	125,000
Γ Λαχνός Τριδύμου	5η	Α - Ε	70181	125,000
Σε όλες τις άλλες σειρές			70181	75,000

ΚΑΤΑΛΟΓΟΣ ΚΕΡΔΩΝ ΣΕ ΟΛΕΣ ΤΙΣ ΣΕΙΡΕΣ

Αριθμός	Ευρώ	Αριθμός	Ευρώ	Αριθμός	Ευρώ	Αριθμός	Ευρώ
168	350	19317	350	40099	500	60011	350
192	350	20304	1,000	41176	350	60188	500
873	1,000	21075	350	41987	1,000	60949	350
1664	350	21856	350	42848	350	61660	350
2145	500	22567	500	43179	350	62121	1,000
2756	350	23228	350	44000	350	62842	350
3447	350	24059	350	44811	350	63323	350
4158	500	24860	350	45562	350	63994	350
4839	350	25621	1,000	45994	5,000	64905	1,000
5370	350	26322	350	46123	350	65556	350
6051	1,000	27073	350	46375	350	66027	350
6822	350	27804	350	46846	350	66638	500
7633	350	28485	500	47567	350	67189	350
8214	500	28536	350	48228	500	67957	500
9105	350	30047	350	48979	350	68820	350
9886	500	30078	10,000	49860	500	70171	350
10673	350	30225	350	50407	350	70181	Πρώτος
11104	350	30966	350	52168	350	70931	350
11815	500	31537	500	52739	1,000	71682	350
12026	350	32148	350	53320	350	72433	500
12697	350	32979	1,000	54071	350	73184	350
12938	1,000	33520	350	54852	500	73955	350
13859	350	34251	350	55373	350	74776	1,000
14410	350	35032	350	55454	350	75557	350
14961	350	35783	500	55735	350	76188	500
15372	500	36534	350	56306	500	77139	350
15863	350	37225	1,000	57137	350	77860	350
16534	350	37976	350	58078	1,000	78532	350
17155	1,000	38857	350	58529	350	79154	1,000
18076	350	39488	350	59280	350	79576	350

Από 40 Ευρώ κερδίζουν όλοι οι αριθμοί που λήγουν σε 81
Από 20 Ευρώ κερδίζουν όλοι οι αριθμοί που λήγουν σε 1
Από 10 Ευρώ κερδίζουν όλοι οι αριθμοί που αρχίζουν από: 70, 30, 45

Στην κλήρωση αυτή: Συνοδεύθηκαν οι χιλιάδες 00 12 30 46 55 60 70
Δεν συνοδεύθηκαν οι χιλιάδες 29 51 69
Τα κέρδη άνω των 500€ φορολογούνται με 10%

Καλή επιτυχία!!!!!!



ΨΥΧΟΕΡΕΥΝΗΤΡΙΑ
ΚΡΗΤΙΚΟΥ ΒΑΣΙΛΕΙΑ
Προβλέψεις για το μέλλον ικανοποιητικές. Βοήθεια για κάθε θέμα που σας απασχολεί με κάθε εχεμύθεια
ΟΜΗΡΟΥ 65 Π. ΠΟΛΗ
Τηλ. 74440 - 67602,6972157586,
8-1π.μ. — 4-8μ.μ.
Τ6770-28/2



ΝΤΕΤΕΚΤΙΒΣ
30 ΧΡΟΝΙΑ ΜΟΝΙΜΑ ΚΑΙ ΣΤΗ ΡΟΔΟ
35354
ΠΛΑΤΕΙΑ ΑΓΙΟΥ ΙΩΑΝΝΟΥ
Η ΛΥΣΗ!!! ΣΕ ΚΑΘΕ ΣΑΣ ΠΡΟΒΛΗΜΑ
EXPRESS SECURITY
Χ.5671-28/2

KYDON TOURS
ΕΚΔΡΟΜΕΣ! ΕΚΔΡΟΜΕΣ!
Ποιότητα. Φροντίδα. Επιτυχία



Ο πιο IN προορισμός!!!
Group A' 15-20/1 ευρισκόμεθα στο DUBAI
Group B' 30/1-4/2 ευρισκόμεθα στο DUBAI
Group Γ' 5/3-10/3 ευρισκόμεθα στο DUBAI
Το πρόγραμμα περιλαμβάνει:
* Αεροπορικά εισιτήρια από Ρόδο
* Ξενοδοχείο 4 & 5 αστέρων (επιλογής σας)
* Ξενάγηση Dubai
* Μεταφορές
* Σαφάρι - κρουαζιέρα - εκδρομές στο Αμπου Νταμπι ψώνια φανταστικά - διασκέδαση - ασφάλεια ταξιδιού.
Συνοδός: ΕΛΕΝΗ ΨΥΛΛΑΚΗ
Δηλώστε γρήγορα συμμετοχή. Θέσεις περιορισμένες
...
Καρνάβάλι ΒΕΝΕΤΙΑΣ
24 - 26/2/06
Charter από Ρόδο - Βενετία



Μετά από την επιτυχία που είχαμε πέρυσι στο ΚΑΡΝΑΒΑΛΙ της ΒΕΝΕΤΙΑΣ επαναλαμβάνουμε την εκδρομή μας και φέτος!!!!
Το πρόγραμμα περιλαμβάνει:
* Αεροπορικά εισιτήρια
* Ξενοδοχείο 4 αστέρων στο MESTRE με πρωινό μπουφέ
* Μεταφορές αεροδρόμιο - ξενοδοχείο - αεροδρόμιο
* Ξενάγηση Βενετίας
* Αφάλεια ταξιδιού - Φόρους αεροδρομίων
Συνοδός: ΕΛΕΝΗ ΨΥΛΛΑΚΗ
Ελάτε στο πιο όμορφο καρναβάλι της Ευρώπης στην πιο ρομαντική πόλη. Την πόλη των καναλιών, των γόνδολων, της κουλτούρας και της ωραίας και φθηνής αγοράς.
Σύντομα θα ανακοινώσουμε τις εκδρομές της 25ης Μαρτίου
Σας ταξιδεύουμε 30 χρόνια!!!
ΧΡΟΝΙΑ ΠΟΛΛΑ * ΚΑΛΗ ΧΡΟΝΙΑ
ΠΡΑΚΤΟΡΕΙΟ KYDON IATA
• ΕΘΕΛΟΝΤΩΝ ΔΩΔ/ΣΙΩΝ 14 • ΑΚΤΗ ΣΑΧΤΟΥΡΗ 8
Τηλ. 22410 23000, 27900, 27722
e-mail:kydon@otenet.gr
Χ5674-28/2

Κατά την προχθεσινή επίσκεψή του

Υποσχέσεις περιφερειάρχη για έργα στο Δήμο Καλλιθέας

ΔΕΝ ΠΑΡΘΗΚΕ ΑΠΟΦΑΣΗ ΓΙΑ ΤΟΥΣ ΤΣΙΓΓΑΝΟΥΣ

Την ένταξη στο ΠΕΠ του οδικού άξονα «Ψίνθος-Αρχίπολη-Ελεούσα» ανακοίνωσε ο Γενικός Γραμματέας της Περιφέρειας κ. Χαράλαμπος Κόκκινος κατά την προχθεσινή συνεδρίαση του δημοτικού συμβουλίου Καλλιθέας. Το έργο χαρακτηρίζεται ιδιαίτερα σημαντικό, για ολόκληρη την περιοχή, είναι προϋπολογισμού 4,5 εκ. ευρώ και αναμένεται η δημοπράτησή του από τη Νομαρχιακή Αυτοδιοίκηση.



Ο κ. Κόκκινος που στο χαιρετισμό του τόνισε ότι «δεν πραγματοποιεί επίσκεψη ρουτίνας» υπογράμμισε ότι στο Δήμο υλοποιήθηκαν ή εκτελούνται έργα συνολικού προϋπολογισμού 30 εκ. ευρώ ενώ δεσμεύτηκε για την προώθηση και την χρηματοδότηση μιας σειράς άλλων.

Συγκεκριμένα ενημέρωσε για τη δημοπράτηση του έργου «Μηχανολογικά αντλιοστασίων Καλυθιών και Φαληρακίου» προϋπολογισμού 2.955.000 ευρώ με ανάδοχο την εταιρεία Μάριντερ ΑΕ. Ο φάκελος του έργου βρίσκεται ήδη προς έγκριση στο ελεγκτικό συμβούλιο.

Ο κ. Κόκκινος δεσμεύτηκε για την χρηματοδότηση δημοτικού σχολείου εντός του τρέχοντος ή του επόμενου έτους, αλλά και για τη δημιουργία α' τάξης Λυκείου με την επέκταση των χώρων στο Γυμνάσιο Καλλιθέας. Ο γενικός γραμματέας της Περιφέρειας ανταποκρίθηκε θετικά και στο αίτημα για προώθηση του έργου του κλειστού γυμναστηρίου, το οποίο θα καλύψει και το κομμάτι του συνεδριακού τουρισμού ενώ ζήτησε την κατάθεση εισηγήσεων τόσο για το θέμα των εξοντωτικών προστίμων που επιβάλλονται σε ιδιώτες που κατέχουν ακίνητα στον αιγιαλό όσο και για το αίτημα που αφορά την απόδοση κτημάτων του δημοσίου.

Σε ό,τι αφορά το μπλοκάρισμα του έργου της περίφραξης του δασυλλίου της Καλλιθέας ο κ. Κόκκινος συμμερίζεται το πρόβλημα και θα προχωρήσει σε παρέμβαση στην υπηρεσία Νεωτέρων Μνημείων ενώ εξέφρασε την βεβαιότητα ότι θα επιλυθεί το πρόβλημα που προέκυψε στα ΚΕΠ με την πρόσληψη όλων των υπαλλήλων που εργάζονται ήδη.

Αξίζει να σημειωθεί ότι ο κ. Κόκκινος αποχώρησε πριν τη συζήτηση του θέματος που αφορούσε την εξεύρεση χώρων για την εγκατάσταση των αθίγγανων.

Το δημοτικό συμβούλιο Καλλιθέας μετά από εκτενή συζήτηση και έντονο προβληματισμό εξέτασε όλες τις παραμέτρους και αποφάσισε, λόγω της σοβαρότητας του θέματος την αναβολή του μέχρι να κατατεθεί η πρόταση της συσταθείσας επιτροπής της ΤΕΔΚΔ. Η απόφαση για αναβολή ελήφθη με δεδομένη και την άρνηση άλλων δήμων να αντιμετωπίσουν το θέμα.

Το μεσημέρι του περασμένου Σαββάτου

Επέμβαση σε τροχαίο από τους Εθελοντές Σαμαρείτες

ΠΡΟΣΦΟΡΑ ΒΟΗΘΕΙΑΣ ΣΕ ΤΡΑΥΜΑΤΙΑ

Για την επέμβαση των εθελοντών σε διάφορα περιστατικά από το Σώμα Εθελοντών Σαμαρειτών της Ρόδου εκδόθηκε η παρακάτω ανακοίνωση:

«Εθελοντής Σαμαρείτης του Ελληνικού Ερυθρού Σταυρού Ρόδου προσέφερε Α' Βοήθειες σε θύμα τροχαίου ατυχήματος το Σάββατο 4 Φεβρουαρίου τ.ε. το μεσημέρι στο νησί μας.

Το συμβάν έλαβε χώρα στην εθνική οδό Ρόδου Ιαλυσού και συγκεκριμένα στη διασταύρωση για τους Τρεις περίπου στις 15:10. Το ατύχημα συνέβη όταν μία μηχανή και ένα αυτοκίνητο συγκρούστηκαν με αποτέλεσμα να τραυματιστεί ελαφρά ο οδηγός του δίτροχου. Ο Εθελοντής Σαμαρείτης του Ε.Ε.Σ. προέβη σε όλες τις προβλεπόμενες, από τα διεθνή πρωτόκολλα που ακολουθεί ο Ελληνικός Ερυθρός Σταυρός, ενέργειες παροχής Α' Βοηθειών και ασφάλειας σκηνής στο σημείο του ατυχήματος. Συνεργαζόμενος με το πλήρωμα του Ε.Κ.Α.Β., που κατέφθασε αμέσως έδωσε τις απαραίτητες πληροφορίες, βοήθησε στη μεταφορά του οδηγού μέσα στο ασθενοφόρο και κατόπιν αποχώρησε. Επισκεπτόμενος την ίδια ημέρα αργότερα το θύμα στο Γενικό Νοσοκομείο Ρόδου, όπου νοσηλεύεται, ενημερώθηκε ότι βρίσκετια στο στάδιο της ανάρρωσης.

Γνωρίζοντας πως το ατύχημα θα συμβεί στο σπίτι, στην εργασία, στο δρόμο, οι Εθελοντές Σαμαρείτες του Ελληνικού Ερυθρού Σταυρού εκπαιδεύονται για να είναι αποτελεσματικοί για τη σκληρότερη πρόκληση που υπάρχει: την καθημερινότητα.

Για Σώμα Εθελοντών Σαμαρειτών,
Σπυρίδων Δ. Σαλαμαστράκης
Αρχηγός
Βοηθός Εκπαιδευτή Ναυαγοσωστικής
Νικόλαος Ι. Χατζησταυρίδης
Υπαρχηγός
Διασώστης
Κωνσταντίνος Χρ. Τζάνος
Υπαρχηγός
Εθελοντής Πρώτων Βοηθειών»

ΟΡΘΟΠΕΔΙΚΑ - ΙΑΤΡΙΚΑ ΧΑΡΙΤΟΣ
ΑΚΟΥΣΤΕ...
τους ήχους μιας νέας ζωής



Το μικρότερο αθέατο ψηφιακό ακουστικό
Ακουστικά Βαρηκοΐας
WIDEX oticon
Τώρα διαθέτουμε τη νέα ολοκληρωμένη σειρά 100% ψηφιακών & αυτόματων ακουστικών, που προσφέρουν τέλεια ακουστική απόδοση, χωρίς ενοχλητικά αφυρίγματα και χωρίς παράσιτα.
Χ.190-30/6
ΕΛΕΥΘ. ΒΕΝΙΖΕΛΟΥ 6 (Δίπλα στη Ραδιακή Επαυλη) - ΡΟΔΟΣ
Τηλ.: 22410 24112 - Fax: 22410 75969

PEGASOS TRAVEL
ΞΕΝΟΔΟΧΕΙΑ ΓΙΑ ΟΛΗ ΤΗΝ ΕΛΛΑΔΑ

ESPERIA PALACE Α' Κατηγορίας Σταδίου

Μονόκλινο	€ 100	έως 31/3/06 με πρωινό
Δίκλινο	€ 110	» » » »
Τρίκλινο	€ 120	» » » »

PRESIDENT Α' Κατηγορίας Λεωφόρος Κηφισίας

Μονόκλινο	€ 63	έως 31/3/06 με πρωινό
Δίκλινο για μονόκλινο	€ 68	» » » »
Δίκλινο	€ 73	» » » »
Τρίκλινο	€ 93	» » » »

ROYAL OLYMPIC LUX κοντά στο Σύνταγμα

Μονόκλινο	€ 91	έως 31/3/06
Δίκλινο	€ 91	» »
Τρίκλινο	€ 120	» »

OLYMPIC PLC Α' κατηγορίας Σύνταγμα

Μονόκλινο	€ 78	έως 31/11/05 με πρωινό
Δίκλινο	€ 88	» » » »
Τρίκλινο	€ 109	» » » »

ASTOR Σύνταγμα

Μονόκλινο	€ 55	έως 31/12/05 με πρωινό
Δίκλινο για μονόκλινο	€ 62	» » » »
Δίκλινο	€ 70	» » » »
Τρίκλινο	€ 80	» » » »

POLIS GRAND HOTEL Α' Κατηγορίας Πατησίων

Μονόκλινο	€ 60	έως 31/3/06 με πρωινό
Δίκλινο	€ 70	» » » »
Τρίκλινο	€ 90	» » » »

ELECTRA Α' Κατηγορίας

Μονόκλινο	€ 135
Δίκλινο	€ 155
Τρίκλινο	€ 185

HELLINIS Β' Κατηγορίας ΩΝΑΣΕΙΟ, Συγγρού

Μονόκλινο	€ 48 έως 31/12/05
Δίκλινο	€ 58 » »
Τρίκλινο	€ 70 » »

LILIA Πειραιά

Μονόκλινο	€ 60
Δίκλινο	€ 76
Τρίκλινο	€ 85

SAVAY Πειραιά

Μονόκλινο	€ 75
Δίκλινο	€ 95
Τρίκλινο	€ 110

VERGINA Β' Κατηγορίας ΘΕΣ/ΚΗ (κεντρικό)

Μονόκλινο	€ 64
Δίκλινο	€ 80
Τρίκλινο	€ 90

Αλεξάνδρου Διάκου 84
Τηλ. 22410 73455, 78879, 76161
Κινητό 6977 986489
Χ5683-28/2

α αλφα
17-20 ΦΕΒΡΟΥΑΡΙΟΥ 2006
ΕΚΘΕΣΙΑΚΗ
ΟΡΓΑΝΩΣΗ ΕΚΘΕΣΕΩΝ
καλοκαίρι 2006
15η ΔΙΕΘΝΗΣ ΕΚΘΕΣΗ
ΤΟΥΡΙΣΤΙΚΩΝ ΕΙΔΩΝ - ΔΩΡΩΝ ΜΟΔΑΣ & ΑΞΕΣΟΥΑΡ
'Ωρες λειτουργίας:
Παρασκευή
17:00 - 21:00
Σάββατο έως Δευτέρα
11:00-21:00
α ΕΚΘΕΣΙΑΚΗ
Αθήνα:
Λασκαράτου 5, 11141
Τηλ.-Fax:
210 2232441 - 434-444
Κρήτη Ηράκλειο:
Εθν. Αντιστάσεως 96
Τηλ.-Fax:
2810 331101-344020
email: aekthes@otenet.gr
www.alfaekthesiaki.gr
RODOS PALACE
Resort Hotel Convention Center
ΠΡΩΤΟΠΟΡΟΣ ΣΤΙΣ ΠΕΡΙΦΕΡΕΙΑΚΕΣ ΕΚΘΕΣΣΕΙΣ
Χ5682-18/2

CINEMA
ΙΑΤΡΙΚΟΣ & ΝΟΣΟΚΟΜΕΙΑΚΟΣ ΕΞΟΠΛΙΣΜΟΣ
17 ΧΡΟΝΙΑ ΕΜΠΕΙΡΙΑΣ από το 1988
ΕΙΜΑΣΤΕ ΟΙ ΜΕΓΑΛΥΤΕΡΟΙ ΠΡΟΜΗΘΕΥΤΕΣ ΙΑΤΡΙΚΟΥ - ΟΡΘΟΠΕΔΙΚΟΥ ΚΑΙ ΝΟΣΟΚΟΜΕΙΑΚΟΥ ΥΛΙΚΟΥ ΣΤΗ ΔΩΔΕΚΑΝΗΣΟ
ΕΜΠΙΣΤΕΥΘΕΙΤΕ ΜΑΣ!!!
ΛΕΜΕΣΣΟΥ 2 ΡΟΔΟΣ ΤΗΛ. 22410 32238 - FAX 22410 28484



ΑΝΑΠΗΡΙΚΑ ΚΑΡΟΤΣΙΑ - ΒΑΔΙΣΤΙΚΑ - ΟΡΘΟΠΕΔΙΚΑ ΕΙΔΗ - ΜΠΛΟΥΖΕΣ ΙΑΤΡΙΚΕΣ - ΚΑΛΤΣΕΣ ΦΛΕΒΙΠΙΔΑΣ - ΠΕΛΜΑΤΑ - ΟΡΘΟΠΕΔΙΚΑ ΜΑΞΙΛΑΡΙΑ - ΚΡΕΒΑΤΙΑ ΝΟΣΟΚΟΜΕΙΑΚΑ - ΙΑΤΡΙΚΟΣ ΕΞΟΠΛΙΣΜΟΣ ΚΑΙ ΑΝΑΛΩΣΙΜΑ - ΟΡΓΑΝΑ ΧΗΜΕΙΟΥ ΚΑΙ ΚΑΘΕ ΑΛΛΟ ΕΙΔΟΣ ΓΙΑ ΚΑΤ' ΟΙΚΟ ΝΟΣΗΛΕΙΑ
X 193-28/2

PELLOS TRAVEL
Α. ΠΑΠΑΣΑΒΒΑΣ
ΕΚΔΡΟΜΕΣ ΧΕΙΜΩΝΑ 2006
ΟΡΓΑΝΩΣΗ - ΠΟΙΟΤΗΤΑ - ΕΓΓΥΗΣΗ
ΣΟΥΠΕΡ ΠΡΟΣΦΟΡΑ!!
18/02/05-20/02/05
ΚΑΡΝΑΒΑΛΙ ΒΕΝΕΤΙΑΣ
CHARTER ΑΠΟ ΡΟΔΟ-ΒΕΝΕΤΙΑ
ΜΟΝΟ ΜΕ 590 ΕΥΡΩ
ΤΟ ΠΡΟΓΡΑΜΜΑ ΠΕΡΙΛΑΜΒΑΝΕΙ:
ΑΕΡΟΠΟΡΙΚΑ ΕΙΣΙΤΗΡΙΑ
ΞΕΝΟΔΟΧΕΙΑ 4 ΑΣΤΕΡΩΝ ΜΕ ΠΡΩΙΝΟ ΚΑΙ ΦΑΓΗΤΟ. ΜΕΤΑΦΟΡΕΣ ΑΕΡΟΔΡΟΜΙΟ-ΞΕΝΟΔΟΧΕΙΟ-ΑΕΡΟΔΡΟΜΙΟ ΞΕΝΑΓΗΣΗ ΒΕΝΕΤΙΑΣ ΤΑΞΙΔΙΩΤΙΚΗ ΑΣΦΑΛΕΙΑ- ΦΟΡΟΙ ΑΕΡΟΔΡΟΜΙΟΥ ΣΥΝΟΔΟΣ Α. ΠΑΠΑΣΑΒΒΑΣ
ΕΛΑΤΕ ΣΤΟ ΦΗΜΙΣΜΕΝΟ ΚΑΡΝΑΒΑΛΙ ΤΗΣ ΒΕΝΕΤΙΑΣ, ΣΤΗΝ ΠΟΛΗ ΤΩΝ ΔΟΓΗΔΩΝ, ΤΩΝ ΚΑΝΑΛΙΩΝ ΚΑΙ ΤΗΣ ΚΟΥΛΤΟΥΡΑΣ!!!
ΕΚΠΛΗΚΤΙΚΗ ΤΙΜΗ!!!!!!!!!
2/3-7/3 (ΕΞΑΗΜΕΡΗ ΕΚΔΡΟΜΗ)
ΣΥΡΟΣ-ΤΗΝΟΣ-ΜΥΚΟΝΟΣ
(ΠΑΝΑΓΙΑ ΤΗΣ ΤΗΝΟΥ-ΑΓΙΟΣ ΙΩΑΝΝΗΣ Ο ΠΡΟΔΡΟΜΟΣ)
ΑΝΑΧ.2/3 ΠΕΜΠΤΗ ΒΡΑΔΥ ΜΕ
ΕΠΙΣ. 7/3 ΣΤΙΣ 08:00 ΤΟ ΠΡΩΙ ΣΤΗ ΡΟΔΟ
ΤΙΜΗ 235 ΕΥΡΩ ΤΟ ΑΤΟΜΟ
2/3-7/3 (ΕΞΑΗΜΕΡΗ ΕΚΔΡΟΜΗ)
(ΑΓΙΟΣ ΙΩΑΝΝΗΣ Ο ΡΩΣΣΟΣ (ΕΥΒΟΙΑ)
ΜΕΤΕΩΡΑ - ΠΑΝΑΓΙΑ ΣΟΥΜΕΛΑ - ΘΕΣΣΑΛΟΝΙΚΗ
ΑΝΑΧ. 2/3 ΠΕΜΠΤΗ ΒΡΑΔΥ ΜΕ BLUE STAR FERRIES
ΕΠΙΣ. 7/3 ΤΟ ΠΡΩΙ ΣΤΙΣ 08:00 ΤΟ ΠΡΩΙ ΣΤΗ ΡΟΔΟ
ΞΕΝΟΔΟΧΕΙΑ ΜΕ ΠΡΩΙΝΟ-ΜΕΤΑΦΟΡΕΣ-ΣΥΝΟΔΟΣ ΓΡΑΦΕΙΟΥ
Το γραφείο μας φημίζεται για την πολύ καλή ποιότητα των εκδρομών του και τις πολύ χαμηλές τιμές!!!
Διαθέτουμε επίσης: Εισιτήρια με ΟΑ, AEGEAN και CHARTER. Ακτοπλοϊκά εισιτήρια. Ειδικά πακέτα για μεμονωμένους, συλλόγους, νεόνυμφους για Ελλάδα, Κύπρο, Τυνησία, Αίγυπτο, Μαρόκο, Ιταλία, Αγγλία, Γαλλία κ. α.
ΓΙΑ ΠΕΡΙΣΣΟΤΕΡΕΣ ΠΛΗΡΟΦΟΡΙΕΣ, ΚΡΑΤΗΣΕΙΣ ΚΑΙ ΑΝΑΛΥΤΙΚΑ ΠΡΟΓΡΑΜΜΑΤΑ ΣΤΟ ΠΡΑΚΤΟΡΕΙΟ ΓΕΝΙΚΟΥ ΤΟΥΡΙΣΜΟΥ:
PELLOS TRAVEL TOUR OPERATOR - Α. ΠΑΠΑΣΑΒΒΑΣ
KALITHEAS AVENUE, FALIRAKI RHODES, 85100 GREECE
TEL.2241087615 FAX 2241087616 E-MAIL pellostravel@rho.fortnet.gr www.pellostravel.gr
T 6691-28/2

Εγινε την περασμένη Παρασκευή

Εκδήλωση στην Κρητηνία από τον Ελληνοσερβικό Σύνδεσμο

ΠΟΛΙΤΙΣΤΙΚΑ ΠΡΟΓΡΑΜΜΑΤΑ ΣΤΟ ΧΩΡΙΟ



Ο Νίκος Μιχαλαριάς και ο Γιώργος Μαργιεττάκης στελέχη της Κρητηνίας τίμησαν την εκδήλωση



Μικροί και μεγάλοι χόρεψαν με την καρδιά τους στην Κρητηνία

Στις 2 Φεβρουαρίου 2006, ο Σύνδεσμος της Ελληνοσερβικής Φιλίας Δωδεκανήσου» με ομόφωνη απόφασή του υιοθέτησε το χωριό της Κρητηνίας, ως τον τόπο που θα προσφέρει πολιτιστικά ό,τι οι κάτοικοι, πολιτικός σύλλογος και ο ιερέας του ζητήσουν.

Στις 5 Φεβαρουαρίου 2006, στο πλαίσιο της δέσμευσης αυτής σαράντα μέλη του Συνδέσμου εκκλησιάστηκαν στην εκκλησία του Αγίου Γεωργίου της Κρητηνίας και δέχθηκαν τις ευχές και την ευλογία του εφημέριου αρχιμανδρίτη κ. Αθανασίου Μισσού.

Μετά το πέρας της θείας λειτουργίας προσεφέρθη πρόγευμα σε καφετέρια του χωριού και στη συνέχεια ξενάγηση των επισκεπτών.

Η ημέρα ήταν ηλιόλουστη, η ορατότητα μεγάλη, κάνοντας το τοπίο ελκυστικό στα μάτια των επισκεπτών.

Ο σεβάσμιος γέροντας κ. Σπύρος Μαυρουδής παραχώρησε δωρεάν την ιδιόκτητη αίθουσά του στην είσοδο της Κρητηνίας και ο Σύνδεσμος της Ελληνοσερβικής Φιλίας διοργάνωσε εντελώς δωρεάν πλουσιώτατη συνεστίαση.

Η συνεύρεση των ανθρώπων, η επικοινωνία, η ανταλλαγή σκέψεων, απόψεων, αναμνήσεων κλπ., είναι η πιο ενδεδειγμένη ψυχαγωγία κατά τη σωστή έννοια του όρου. Το είδαμε αυτό ζωγραφισμένο στα πρόσωπα των κατοίκων της Κρητηνίας, ανδρών και γυναικών, που δεν μας άφηναν να τους αποχωρισθούμε.

Ο Σύνδεσμος υπόσχεται ότι σύντομα και σε συνεννόηση με τον πολιτιστικό σύλλογό τους θα οργανώσει έκθεση ζωγραφικής στο χωριό, γνωστού ζωγράφου, και θα επαναλάβει συνεστιάσεις, ώστε να διακόπτει ευχάριστα τη μονοτονία των ανθρώπων, που διάλεξαν την παραμονή τους στο χωριό.

Εμείς τους θαυμάζουμε, τους αγαπάμε, θα τους στηρίζουμε στο μέτρο που θα μας το επιτρέπουν. Πάντως εμείς επιθυμούμε να μας λογαριάζουν φίλους τους.

Ο Σύνδεσμός μας οφείλει μεγάλες ευχαριστίες στον εφημέριο του χωριού πανοσιολογιότατο αρχιμανδρίτη κ. Αθανάσιο Μισσό, στους επιτρόπους του Ιερού ναού του Αγίου Γεωργίου, τον Πολιτιστικό Σύλλογο, το Δήμο Αταβύρου και το τοπικό συμβούλιο για την υποδοχή και την αποδοχή μας.



Ο Πέτρος Βαλσάμης τουμπερλέκι και ο σπεσιαλίστας Κώστας Σαντορινιός ακορντεόν, διασκέδασαν τους φίλους του Συνδέσμου και τους κατοίκους της Κρητηνίας

Αξιοσημείωτη επίσης ήταν η ανιδιοτελής προσφορά, που συνέβαλε για την επιτυχία της εκδήλωσης. Ο Μανώλης Αράπης και η σύζυγός του Ντομπρίνα, η Ευμορφία Γκογκίδη, η Βούλα Μπονιάτη και ο Γιώργος Ντελλάκης, στάθηκαν σαν καλοί οικοδεσπότες και οικοδέσποινες.

Ευχαριστίες από τα βάθη της καρδιάς μας οφείλουμε στον βετεράνο ακορντεονίστα και λαϊκό τραγουδιστή Κώστα Σαντορινιό, που έδωσε τον καλύτερό του εαυτό μαζί με τον Ζοράν Σιμονόσκι, που έπαιξε τουμπερλέκι και τον Πέτρο Βαλσάμη τραγούδι και διασκέδασαν την εκλεκτή παρέα τους με τραγούδια και χορούς όλων των εποχών.

Σε καμιά περίπτωση δεν θα θέλαμε να παραλείψουμε τους εκλεκτούς φίλους του Συνδέσμου, που λάμπριναν την εκδήλωσή μας στην Κρητηνία. Νίκο και Φλώρα Νικολίτση, τον γιατρό Παναγιώτου και τη σύζυγό του. Τον ταγματάρχη Γιάννη Βασιλείου και τη σύζυγό του, φιλόλογο καθηγήτρια Τζίνα. Τον καλλιτέχνη Μπαφίτη Βασίλη με την παρέα του, τον συνταξιούχο της αρχαιολογίας Ρόδου, Βασίλη Μπονιάτη και το Χάρη Ρουσσάκη και τη σύζυγό του.

Τελειώνοντας να παρακαλέσουμε δημόσια στους κατοίκους της Κρητηνίας να μας αναγνωρίζουν ως φίλους και συμπαραστάτες τους.

Για το Διοικητικό Συμβούλιο
Ο πρόεδρος
Γεώργιος Η. Ζωγραφίδης

ΡΟΔΙΑΚΗ ΛΕΣΧΗ ΦΙΛΩΝ ΤΟΥ ΝΟΣΟΚΟΜΕΙΟΥ ΡΟΔΟΥ

ΠΡΟΣΚΛΗΣΗ ΓΕΝΙΚΗΣ ΣΥΝΕΛΕΥΣΗΣ

Καλούνται τα μέλη του σωματείου «Ροδιακής Λέσχη Φίλων του Γενικού Νοσοκομείου Ρόδου» σε γενική συνέλευση για την ανάδειξη νέου διοικητικού συμβουλίου, **την 18 Φεβρουαρίου 2006 ημέρα Σάββατο ώρα 6 μ.μ.** στην αίθουσα του **ΑΚΤΑΙΟΝ** (πίσω και κάτω) με τα παρακάτω θέματα σημερήσιας διάταξης:

1) Απολογισμός απερχομένου διοικητικού συμβουλίου
2) Εκθεση εξελεγκτικής επιτροπής
3) Απαλλαγή του Δ. Συμβουλίου από κάθε ευθύνη
4) Εκλογή Εφορευτικής Επιτροπής
5) Αρχαιρεσίες για το νέο Διοικ. Συμβούλιο Εξελ. Επιτροπής.

Αν δεν υπάρξει απαρτία, η συνέλευση θα επαναληφθεί στις 25 Φεβρουαρίου 2006 ημέρα Σάββατο στον ίδιο τόπο, την ίδια ώρα.

Το Διοικητικό Συμβούλιο

13364-8/2

Νέα Γενιά YARIS: Δυναμική σχεδίαση

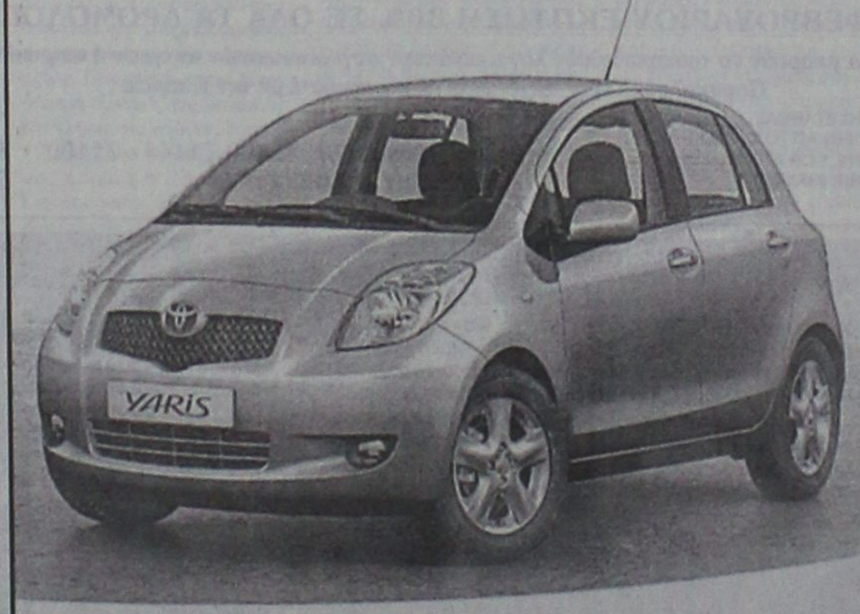

Σας περιμένει να το γνωρίσετε μ' ένα TEST DRIVE!
ΞΕΝΑΚΗΣ α.ε.β.ε.
Εξουσιοδοτημένος έμπορος και after sales TOYOTA στα Δωδεκάνησα
10ο χλμ. Ρόδου - Λίνδου
Τηλ: 22410 86690
TOYOTA
X 5675-28/2

ΜΙΧΑΛΗΣ
Ο κατάλληλος άνθρωπος στην κατάλληλη στιγμή
ΑΠΟΦΡΑΞΕΙΣ
ΚΑΘΑΡΙΣΜΟΙ ΑΠΟΧΕΤΕΥΤΙΚΩΝ ΑΓΩΓΩΝ ΜΕ ΥΔΡΟΒΟΛΗ
ΚΟΥΖΙΝΕΣ - ΤΟΥΑΛΕΤΕΣ - ΣΙΦΩΝΙΑ - ΥΔΡΟΡΟΕΣ



ΑΝΑΛΑΜΒΑΝΟΥΜΕ
ΔΗΜΟΥΣ ΞΕΝΟΔΟΧΕΙΑ ΠΟΛΥΚΑΤΟΙΚΙΕΣ
ΝΟΣΟΚΟΜΕΙΑ ΕΣΤΙΑΤΟΡΙΑ
ΕΡΓΟΣΤΑΣΙΑ ΚΑΤΑΣΤΗΜΑΤΑ ΜΟΝΟΚΑΤΟΙΚΙΕΣ



ΧΩΜΑΤΟΥΡΓΙΚΕΣ ΕΡΓΑΣΙΕΣ



ΜΕΤΑΦΟΡΕΣ ΠΑΝΤΟΣ ΤΥΠΟΥ
Εξυπηρετούμε 24 ώρες το 24ωρο ♦ 365 ημέρες το χρόνο
ΠΛΗΡΟΦΟΡΙΕΣ
ΜΙΧΑΛΗΣ Β. ΚΟΥΦΟΥ
2241095836 – Κιν. 6973991586
T6827-28/2

ΓΡΑΦΕΙΟ ΙΔΙΩΤΙΚΩΝ ΕΡΕΥΝΩΝ
(ΝΤΕΤΕΚΤΙΒΣ)
ΑΝΑΛΑΜΒΑΝΟΥΜΕ
Υποθέσεις ανηλίκων, οικογενειακές, προσωπικές κ.τλ.
ΔΙΑΘΕΤΟΥΜΕ ΤΑ ΠΛΕΟΝ ΣΥΓΧΡΟΝΑ ΟΠΤΙΚΟΑΚΟΥΣΤΙΚΑ ΣΥΣΤΗΜΑΤΑ
100% ΕΧΕΜΥΘΕΙΑ
ΡΩΜΗΣ 22, - ΡΟΔΙΝΙ
Κιν. 694 6997967
ΧΛ-10/2

ΑΡΧΩΝ ΣΑΜΑΡΤΖΗΣ ΑΕΤΕΒΕ
Από το 1980
25 ΧΡΟΝΙΑ ΜΟΝΩΣΕΙΣ



ΕΛΑΦΡΟΣΚΥΡΟΔΕΜΑ ΘΕΡΜΟΗΧΟΜΟΝΩΤΙΚΟ
Υπόστρωμα για γεμίσματα δαπέδων & δημιουργία ρήσεων





X 5655-28/2
ΔΙΑΘΕΣΗ:
ΑΡΧΩΝ ΣΑΜΑΡΤΖΗΣ ΑΕΤΕΒΕ
ΜΟΝΩΣΕΙΣ - ΣΤΕΓΑΝΩΣΕΙΣ
ΚΑΤΑΣΤΗΜΑΤΑ
1) Ικαρου & Λαοδικείας - Τηλ.: 22410 20021 Ρόδος 85100
2) Υποκατάστημα Ερυθρού Σταυρού 21 - Τηλ.: 22410 23030 Ρόδος 85100
ΚΙΝΗΤΟ: 6947374732



Σ' ένα άρθρο μας στην «Πρόοδο» της 31.5.2005, ανάμεσα στα άλλα, εξετάσαμε τις γεννήσεις, τους θανάτους και τη φυσική μεταβολή του πληθυσμού (γεννήσεις μείον θανάτους) στους νομούς των Νησιών του Αιγαίου, στα Νησιά του Αιγαίου συνολικά και στο Σύνολο Χώρας το καθένα από τα έτη της εξαετίας 1998-2003 και ανά 1.000 κατοίκους για λόγους σύγκρισης με το Σύνολο Χώρας και τις άλλες Περιφέρειες και νομούς της χώρας. Όλα τα έτη της εξαετίας αυτής στο Σύνολο Χώρας οι θάνατοι ξεπέρασαν τις γεννήσεις (σημειώθηκε, δηλαδή, φυσική μείωση του πληθυσμού).

Ενα σημαντικό γεγονός για την περιοχή μας

Ο νομός Δωδεκανήσου είναι ο μόνος εύρωστος δημογραφικά στο Αιγαίο!...

ΠΑΡΟΥΣΙΑΖΕΙ ΤΗ ΜΕΓΑΛΥΤΕΡΗ ΑΥΞΗΣΗ ΠΛΗΘΥΣΜΟΥ

Αρθρο του **ΜΑΝΟΛΗ Γ. ΔΡΕΤΤΑΚΗ***

Στα μέσα Δεκεμβρίου δόθηκαν στη δημοσιότητα από την Εθνική Στατιστική Υπηρεσία της Ελλάδος (ΕΣΥΕ) τα οριστικά στοιχεία για τις γεννήσεις και τους θανάτους στους νομούς και στο Σύνολο Χώρας για το έτος 2004. Το έτος αυτό, σε αντίθεση με τα 6 προηγούμενα, οι γεννήσεις (105.655) ξεπέρασαν τους θανάτους (104.942) στο Σύνολο Χώρας (αλλά μόνο κατά 703). Αυτό οφείλεται σε μια μικρή αύξηση των γεννήσεων και σε μια, μικρή επίσης, μείωση των θανάτων το 2004 σε σχέση με το 2003.

Εξετάζοντας τα 14 έτη της περιόδου 1991-2004 στο Σύνολο Χώρας παρατηρούμε ότι σε 7 (1991-95, 1997 και 2004) οι γεννήσεις ξεπέρασαν τους θανάτους, ενώ στα υπόλοιπα 7 (1996 και 1998-2003) οι θάνατοι ξεπέρασαν τις γεννήσεις, με αποτέλεσμα ολόκληρη τη 14ετή αυτή περίοδο οι γεννήσεις να ξεπεράσουν τους θανάτους μόνο κατά 19.517 (περίπου κατά 1.500 κατά μέσο όρο το χρόνο).

Χρησιμοποιώντας τα στοιχεία της ΕΣΥΕ, εξετάζουμε στο άρθρο αυτό: την εξέλιξη των γεννήσεων, των θανάτων και της φυσικής αύξησης του πληθυσμού στο νομό Δωδεκανήσου τα έτη 1991-2004 (στο Μέρος Ι), τη (θετική ή αρνητική) συμβολή του νομού Δωδεκανήσου και των 4 άλλων νομών στη φυσική μεταβολή του πληθυσμού των Νησιών του Αιγαίου τα έτη 1991-2004 (στο Μέρος ΙΙ) και τη θέση που κατέχει ο νομός Δωδεκανήσου ανάμεσα στους 51 νομούς της χώρας στις γεννήσεις, θανάτους και φυσική μεταβολή του πληθυσμού ανά 1.000 κατοίκους κατ' έτος τις περιόδους 1991-1997, 1998-2004 και 1991-2004 (στο Μέρος ΙΙΙ).

Ι. ΓΕΝΝΗΣΕΙΣ, ΘΑΝΑΤΟΙ ΚΑΙ ΦΥΣΙΚΗ ΑΥΞΗΣΗ ΤΟΥ ΠΛΗΘΥΣΜΟΥ ΤΟ ΝΟΜΟ ΔΩΔΕΚΑΝΗΣΟΥ ΤΗΝ ΠΕΡΙΟΔΟ 1991-2004

Στην 1η στήλη του πρώτου μέρους του Πίνακα 1 δίνονται οι γεννήσεις, στη 2η στήλη οι θάνατοι και στην 3η στήλη η φυσική αύξηση του πληθυσμού στο νομό Δωδεκανήσου τα έτη 1991-2004. Στις αντίστοιχες στήλες του δεύτερου μέρους του Πίνακα δίνονται τα σύνολα των γεννήσεων, θανάτων και φυσικής αύξησης του πληθυσμού τις 7ετείς περιόδους 1991-1997 και 1998-2004 και τη 14ετή περίοδο 1991-2004.

ΠΙΝΑΚΑΣ 1

Γεννήσεις, θάνατοι και φυσική αύξηση του πληθυσμού (γεννήσεις μείον θάνατοι) στο νομό Δωδεκανήσου τα έτη 1991-2004

ΕΤΟΣ	ΓΕΝΝΗΣΕΙΣ	ΘΑΝΑΤΟΙ	ΦΥΣ.ΜΕΤΑΒ.
1991	1.959	1.339	620
1992	2.053	1.419	634
1993	2.041	1.258	783
1994	2.173	1.357	816
1995	2.086	1.377	709
1996	2.191	1.192	999
1997	2.151	1.287	864
1998	2.125	1.173	952
1999	2.092	1.321	771
2000	2.023	1.295	728
2001	2.167	1.317	850
2002	2.140	1.336	804
2003	2.239	1.430	809
2004	2.208	1.360	848
1991-1997	14.654	9.229	5.425
1998-2004	14.994	9.232	5.762
1991-2004	29.648	18.461	11.187

Από την 3η στήλη του Πίνακα 1 φαίνεται ότι στο νομό Δωδεκανήσου όλα τα έτη της περιόδου 1991-2004 οι γεννήσεις ξεπέρασαν τους θανάτους. Οι μόνοι άλλοι νομοί στους οποίους συνέβη το ίδιο ήταν οι νομοί Ξάνθης, Ηρακλείου, Ρεθύμνου, Θεσσαλονίκης, Ημαθίας, Λάρισας, Αχαΐας και Αττικής. Σε 26 από τους υπόλοιπους 42 νομούς οι θάνατοι ξεπέρασαν τις γεννήσεις όλα τα έτη της περιόδου 1991-2004, σε 11 στα περισσότερα και στους 5 τα λιγότερα.

Από το πρώτο μέρος του Πίνακα 1 φαίνεται ότι την περίοδο 1992-2004 υπήρχε μια σχετική -με μικρές διακυμάνσεις- σταθερότητα στις γεννήσεις και στους θανάτους.

Από το δεύτερο μέρος του Πίνακα φαίνεται ότι στο νομό Δωδεκανήσου την 7ετή περίοδο 1998-2004 σε σχέση με την, επίσης, 7ετή περίοδο 1991-1997 σημειώθηκε μια μικρή αύξηση στων γεννήσεων ενώ οι θάνατοι έμειναν στο ίδιο επίπεδο, με αποτέλεσμα η φυσική αύξηση του πληθυσμού τη δεύτερη επταετία να είναι ελαφρά μεγαλύτερη από εκείνη της πρώτης επταετίας.

ΙΙ. Η ΣΥΜΒΟΛΗ ΤΟΥ ΝΟΜΟΥ ΔΩΔΕΚΑΝΗΣΟΥ ΣΤΟ ΜΗΔΕΝΙΣΜΟ ΣΧΕΔΟΝ ΤΗΣ ΦΥΣΙΚΗΣ ΜΕΙΩΣΗΣ ΤΟΥ ΠΛΗΘΥΣΜΟΥ ΤΩΝ ΝΗΣΙΩΝ ΤΟΥ ΑΙΓΑΙΟΥ ΤΑ ΕΤΗ 1991-2004

Σε αντίθετη με το νομό Δωδεκανήσου, στους υπόλοιπους 4 νομούς των Νησιών του Αιγαίου -και κύρια στους νομούς του Βόρειου Αιγαίου- οι θάνατοι ξεπέρασαν τις γεννήσεις, σημειώθηκε δηλαδή, φυσική μείωση του πληθυσμού τους. Αυτό φαίνεται καθαρά στον Πίνακα 2 στον οποίο δίνεται η φυσική μεταβολή του πληθυσμού (γεννήσεις μείον θάνατοι) και στους 5 νομούς και στα Νησιά του Αιγαίου συνολικά τα 14 έτη της περιόδου αυτής.

ΠΙΝΑΚΑΣ 2

Φυσική μεταβολή του πληθυσμού (γεννήσεις μείον θάνατοι) στους νομούς των Νησιών του Αιγαίου και των Νησιών του Αιγαίου συνολικά τα έτη 1991-2004

ΕΤΟΣ	ΝΟΜΟΙ					ΣΥΝΟΛΟ
	ΛΕΣΒΟΥ	ΣΑΜΟΥ	ΧΙΟΥ	ΚΥΚΛΑΔΩΝ	ΔΩΔΕΚΑΝΗΣΟΥ	ΝΑΙΓΑΙΟΥ
1991	-560	-233	-112	-39	620	-324
1992	-613	-183	-120	-47	634	-329
1993	-522	-237	-212	-84	783	-272
1994	-349	-255	-160	-33	816	19
1995	-504	-268	-166	39	709	-190
1996	-471	-217	-199	-6	999	106
1997	-365	-133	-143	40	864	263
1998	-381	-246	-229	-29	952	67
1999	-423	-196	-177	-87	771	-112
2000	-449	-191	-192	-27	728	-131
2001	-389	-238	-144	83	850	162
2002	-344	-179	-217	-34	804	30
2003	-393	-212	-267	41	809	-22
2004	-390	-213	-168	116	848	193
1991-1997	-3.384	-1.526	-1.112	-130	5.425	-727
1998-2004	-2.769	-1.475	-1.394	63	5.762	187
1991-2004	-6.153	-3.001	-2.506	-67	11.187	-540

Από τον Πίνακα 2 φαίνεται ότι όλα τα έτη τόσο της πρώτης όσο και της δεύτερης τετραετίας οι θάνατοι ξεπέρασαν τις γεννήσεις και στους 3 νομούς του Βόρειου Αιγαίου. Στο νομό Κυκλάδων αυτό συνέβη την πρώτη 7ετία ενώ το δεύτερη σημειώθηκε μια πολύ μικρή φυσική αύξηση του πληθυσμού (στο νομό αυτό τα 10 από τα 14 έτη της περιόδου 1991-2004 οι θάνατοι ξεπέρασαν τις γεννήσεις). Η φυσική αύξηση στο νομό Δωδεκανήσου, που είδαμε στο προηγούμενο τμήμα, συνέβαλε στο μηδενιστεί σχεδόν η φυσική μείωση που σημειώθηκε στους τρεις νομούς του Βόρειου Αιγαίου.

Οι μεγάλες αυτές διαφορές ανάμεσα στο νομό Δωδεκανήσου και στους υπόλοιπους νομούς των Νησιών του Αιγαίου (και ιδιαίτερα του Βόρειου Αιγαίου) οφείλονται κατά κύριο λόγο στις διαφορές στην οικονομική τους ανάπτυξη. Η ανάπτυξη κάθε νομού οφείλεται τόσο στην ιδιωτική πρωτοβουλία όσο και από την πολιτική περιφερειακής ανάπτυξης που εφαρμόστηκε ή που δεν εφαρμόστηκε σ' αυτόν. Η αναλυτική εξέταση των παραγόντων αυτών θα πρέπει να αποτελέσει αντικείμενο μιας εκτεταμένης μελέτης η οποία μπορεί να γίνει από ερευνητικά κέντρα καθώς και ΑΕΙ, ανάμεσα στα οποία και το Πανεπιστήμιο του Αιγαίου.

ΙΙΙ. Η ΘΕΣΗ ΤΟΥ ΝΟΜΟΥ ΔΩΔΕΚΑΝΗΣΟΥ ΑΝΑΜΕΣΑ ΣΤΟΥΣ 51 ΝΟΜΟΥΣ ΤΗΣ ΧΩΡΑΣ

Ο αριθμός των γεννήσεων και των θανάτων σε κάθε νομό εξαρτάται, βασικά, από τον αριθμό των κατοίκων του, την ηλικιακή και την οικογενειακή του διάρθρωση. Ένα μέτρο με το οποίο γίνονται συγκρίσεις ανάμεσα στους νομούς είναι οι γεννήσεις, οι θάνατοι και η φυσική μεταβολή (αύξηση ή μείωση) του πληθυσμού ανά 1.000 κατοίκους κατ' έτος. Τον υπολογισμό αυτό τον κάναμε για τις δύο επταετείς περιόδους και για το σύνολο της 14ετους περιόδου 1991-2004 για όλους τους νομούς της χώρας. Τα σχετικά αποτελέσματα για το νομό Δωδεκανήσου δίνονται στο πρώτο μέρος του Πίνακα 3. Στο δεύτερο μέρος του Πίνακα δίνεται η κατάταξη του νομού Δωδεκανήσου ανάμεσα στους 51 νομούς **(η κατάταξη είναι από το νομό με την καλύτερη προς το νομό με τη χειρότερη θέση).**

ΠΙΝΑΚΑΣ 3

Γεννήσεις, θάνατοι και φυσική αύξηση του πληθυσμού ανά 1.000 κατοίκους κατ' έτος του νομού Δωδεκανήσου τις περιόδο 1991-1997, 1998-2004 και 1991-2004 και σειρά του ανάμεσα στους 51 νομούς

ΠΕΡΙΟΔΟΣ	ΓΕΝΝΗΣΕΙΣ	ΘΑΝΑΤΟΙ	ΦΥΣ.ΑΥΞΗΣΗ
	ΑΝΑ 1.000 ΚΑΤΟΙΚΟΥΣ ΚΑΤ' ΕΤΟΣ		
1991-1997	12,45	7,84	4,61
1998-2004	11,27	6,94	4,33
1991-2004	11,30	7,04	4,26
	ΣΕΙΡΑ ΑΝΑΜΕΣΑ ΣΤΟΥΣ 51 ΝΟΜΟΥΣ		
1991-1997	2ος	1ος	1ος
1998-2004	3ος	1ος	2ος
1991-2004	2ος	1ος	1ος

Από το πρώτο μέρος του Πίνακα 3 φαίνεται ότι ανά 1.000 κατοίκους κατ' έτος στο νομό Δωδεκανήσου οι γεννήσεις τη δεύτερη επταετία ήταν χαμηλότερες απ' ό,τι την πρώτη επταετία και το ίδιο ισχύει για τους θανάτους, με αποτέλεσμα η φυσική αύξηση τη δεύτερη επταετία να είναι μόνο ελαφρά χαμηλότερη από την πρώτη. Εξαιτίας των μεταβολών αυτών και των αντίστοιχων μεταβολών στους υπόλοιπους νομούς η θέση του νομού Δωδεκανήσου ανάμεσα στους 51 νομούς της χώρας με κριτήριο ανά 1.000 κατοίκους κατ' έτος:

- Στις γεννήσεις χειροτέρευσε και από την 2η θέση την πρώτη επταετία κατέβηκε στη 3η θέση τη δεύτερη.
- Στους θανάτους παρέμεινε τη δεύτερη επταετία στην 1η (την καλύτερη) την οποία κατείχε την πρώτη.
- Στη φυσική μεταβολή του πληθυσμού από την 1η θέση την πρώτη επταετία κατέβηκε στην 2η τη δεύτερη.

Εξαιτίας των μεταβολών ολόκληρη την 14ετή περίοδο 1991-2004, ανάμεσα στους 51 νομούς της χώρας ο νομός Δωδεκανήσου κατείχε την 2η θέση στις γεννήσεις, τη 1η θέση στους θανάτους και την 1η θέση στη φυσική αύξηση του πληθυσμού ανά 1.000 κατοίκους κατ' έτος. Ο μόνος νομός που υπερέχει του νομού Δωδεκανήσου ολόκληρη την περίοδο 1991-2004 (αλλά μόνο στις γεννήσεις) είναι ο νομός Ξάνθης, εξαιτίας της σύνθεσης του πληθυσμού του.

Από τη συνοπτική αυτή παρουσίαση των δημογραφικών εξελίξεων τα τελευταία 14 χρόνια στους 5 νομούς των Νησιών του Αιγαίου φαίνεται ότι στους 3 νομούς του Βόρειου Αιγαίου και, σε πολύ μικρή έκταση στο νομό Κυκλάδων οι θάνατοι ξεπέρασαν τις γεννήσεις. Η δημογραφική κατάρρευση των νομών αυτών δείχνει ότι τα όσα λέγονται για την εφαρμογή την περίοδο 1991-2004 μιας πολιτικής περιφερειακής ανάπτυξης δεν έχουν κανένα ουσιαστικό αντίκρισμα για τους νομούς αυτούς. Αντίθετα αποδείχνει περίτρανα είτε την παντελή έλλειψη μιας τέτοιας πολιτικής ή την πλήρη αποτυχία της όποιας πολιτικής εφαρμόστηκε, δεδομένου ότι δεν δημιουργήθηκαν τους νομούς αυτούς οι απαιτούμενες θέσεις εργασίας οι οποίες από τη μια μεριά θα συγκρατούσαν τους νέους και από την άλλη θα αποτελούσαν πόλους έλξης νέων στην ηλικία εργαζομένων Ελλήνων ή μεταναστών.

Τώρα γίνεται και πάλι λόγος για την αφιέρωση στην περιφερειακή ανάπτυξη σημαντικού ποσοστού από τα 20 δις. Ευρώ που εξασφαλίστηκαν από το Δ΄ Κοινοτικό Πλαίσιο Στήριξης για την περίοδο 2007-2013. Αν, όμως, ακολουθηθούν οι πρακτικές που εφαρμόστηκαν στα Μεσογειακά Ολοκληρωμένα Προγράμματα και στα Α΄, Β΄ και Γ΄ Κοινοτικά Πλαίσια Στήριξης τα τελευταία 20 χρόνια, είναι βέβαιο ότι δεν θα υπάρξει δημογραφική ανάκαμψη των νομών που προαναφέρθηκαν.

Αυτό το οποίο απαιτείται είναι ο σχεδιασμός και η εφαρμογή μιας εντελώς νέας περιφερειακής πολιτικής, στην οποία η δημογραφική αναγέννηση των νομών που φθίνουν δημογραφικά θα πρέπει να είναι ένα από τα βασικά κριτήρια της κατανομής των σχετικών πιστώσεων προκειμένου να δημιουργηθούν τόσο από το δημόσιο όσο και από τον ιδιωτικό τομέα οι απαιτούμενες για την οικονομική τους ανάκαμψη θέσεις εργασίας. Εκτός από του 3 νομούς του Βόρειου Αιγαίου και το νομό Κυκλάδων, στην περιφερειακή αυτή πολιτική πρέπει να περιληφθούν και εκείνα τα νησιά του νομού Δωδεκανήσου στα οποία οι θάνατοι ξεπέρασαν τις γεννήσεις. Δυστυχώς, δεν υπάρχουν δημοσιευμένα στοιχεία για το καθένα από το νησιά αυτά. Η αναλυτική εξέταση των γεννήσεων και των θανάτων στο καθένα από αυτά θα πρέπει να γίνει από τους ερευνητικούς φορείς που προαναφέρθηκαν, ώστε να εντοπισθούν εκείνα στα οποία οι θάνατοι ξεπέρασαν τις γεννήσεις.

**Ο Μανόλης Γ. Δρεττάκης είναι πρώην : Αντιπρόεδρος της Βουλής, Υπουργός και Καθηγητής της ΑΣΟΕΕ.*

VANIK TOURS

ΓΙΑΝΝΗΣ και ΣΕΒΑ ΒΑΛΣΑΜΙΔΗ
VANIK σημαίνει ΑΛΗΘΕΙΑ
ΑΚΤΗ ΚΑΝΑΡΗ 17, ΨΑΡΟΠΟΥΛΑ - ΑΝΕΤΟ ΠΑΡΚΙΝΓΚ •
Ανοικτά: ΔΕ-ΣΑ 08.30 - 14.00 & 16.30 - 20.30 - Τηλ. 22410 35191, 37621 κινητό: 6945798148 , FAX 22410 29532

Το γραφείο μας πάντα πρώτο σε κρατήσεις ξενοδοχείων εξασφάλισε και σας προσφέρει καταπληκτικές τιμές για τα παρακάτω ξενοδοχεία σε ΠΑΚΕΤΑ (έκδοση εισιτηρίων R/T) από 1/11/05-31/3/2006

Απευθυνόμαστε σε σας που θέλετε και η κράτησή σας να είναι σωστή και το δωμάτιό σας να σας περιμένει

1ον HOTEL PRESIDENT Α΄ Κατηγορίας
Λεωφόρος Κηφισίας (ανακαινισμένο)
Μονόκλινο € 63
Δίκλινο για μονόκλινο € 68
Δίκλινο € 73
Τρίκλινο € 93

2ον HOTEL ZAFOLIA Α΄ Κατηγορίας
Λεωφόρος Αλεξάνδρας
Μονόκλινο € 90
Δίκλινο € 100
Τρίκλινο € 120

3ον HOTEL ATHENS CYPRIA Α΄ Κατηγορίας
Σύνταγμα
Μονόκλινο € 60
Δίκλινο € 75
Τρίκλινο € 100

4ον HOTEL ASTOR Α΄ Κατηγορίας
Σύνταγμα
Μονόκλινο € 55
Δίκλινο για μονόκλινο € 62
Δίκλινο € 70
Τρίκλινο € 80

5ον HOTEL ARETHOUSA Β΄ Κατηγορίας
Σύνταγμα
Μονόκλινο € 50
Δίκλινο € 65
Τρίκλινο € 80

6ον HOTEL ELECTRA Α΄ SUPERIOR
Ερμού Σύνταγμα
Μονόκλινο € 135
Δίκλινο € 155
Τρίκλινο € 185

7ον HOTEL ELLINIS Β΄ Κατηγορίας
Ωνάσειο, λεωφ. Συγγρού
Μονόκλινο € 48
Δίκλινο € 58
Τρίκλινο € 70

8ον HOTEL TPITON Β΄ Κατηγορίας
Κέντρο Πειραιά
Μονόκλινο € 60
Δίκλινο € 80
Τρίκλινο € 100

9ον HOTEL SAVOY Α΄ Κατηγορίας
Κέντρο Πειραιά
Μονόκλινο € 75
Δίκλινο € 95
Τρίκλινο € 115

10ον HOTEL EGNATIA Β΄ Κατηγορίας
Θεσσαλονίκη Κέντρο - ανακαινισμένο
Μονόκλινο € 75
Δίκλινο € 85
Τρίκλινο € 95

11ον HOTEL EGNATIA PALACE Α΄ Κατηγορίας
Θεσσαλονίκη Κέντρο - ολοκαίνουργιο
Μονόκλινο € 100
Δίκλινο € 110
Τρίκλινο € 135

* Τα παραπάνω ξενοδοχεία διαθέτουν T.V. σε όλα τα δωμάτια
* Στις παραπάνω τιμές συμπεριλαμβάνεται πρωινό σε μπουφέ
* Ακόμη σε μας θα βρείτε αεροπορικά και ατμοπλοϊκά εισιτήρια όλων των εταιρειών.

X.5661-28/2

ΠΟΛΥΚΑΤΑΣΤΗΜΑΤΑ
ΤΡΙΑΝΤΑΦΥΛΛΟΥ
ΜΟΔΑ - ΠΟΙΟΤΗΤΑ - ΤΙΜΕΣ
ΕΚΠΤΩΣΕΙΣ 30% - 60%
ΠΡΟΛΑΒΕΤΕ
ΡΟΥΧΑ ΚΑΙ ΕΣΩΡΟΥΧΑ ΓΙΑ ΟΛΗ ΤΗΝ ΟΙΚΟΓΕΝΕΙΑ

ΑΝΔΡΙΚΑ

ΠΑΝΤΕΛΟΝΙΑ ΚΟΤΛΕ ΠΡΟΣΦΟΡΑ	από 10€
ΜΠΛΟΥΖΕΣ ΜΑΛΛΙΝΕΣ	» 15 -7,5€
ΓΙΛΕΚΑ ΚΥΝΗΓΟΥ	» 10 - 5€
ΠΑΝΤΕΛΟΝΙΑ	» 15 -7,5€
ΜΠΛΟΥΖΑΚΙΑ ΦΟΥΤΕΡ	» 12 - 6€
ΜΠΟΥΦΑΝ	» 24 -12€
ΠΟΥΚΑΜΙΣΑ	» 10 - 5€
ΧΙΛΙΑΔΕΣ ΜΠΛΟΥΖΑΚΙΑ	» 24 - 12€

ΓΥΝΑΙΚΕΙΑ

ΗΜΙΠΑΛΤΑ	από 25 - 15€
ΜΠΟΥΦΑΝ	» 20 -10€
ΦΟΥΣΤΕΣ	» 12 - 7€
ΝΥΧΤΙΚΑ	» 11 - 7€
ΖΑΚΕΤΕΣ ΚΑΙ ΜΠΛΟΥΖΑΚΙΑ ΦΟΥΤΕΡ	» 8 - 4€
ΜΠΛΟΥΖΕΣ ΠΛΕΚΤΕΣ	» 12 -5€
ΚΟΡΜΑΚΙΑ ΤΑ 3 ΤΕΜΑΧΙΑ	» 1€

ΠΑΙΔΙΚΑ

ΣΕΤ ΜΠΕΜΠΕ	από 12-6€
ΦΟΡΜΕΣ ΑΘΛΗΤΙΚΕΣ	» 12-6€
ΜΠΟΥΦΑΝ	» 25 -12,5€
ΓΙΛΕΚΑ	» 10 - 5€
ΜΠΛΟΥΖΑΚΙΑ ΦΟΥΤΕΡ	ΜΟΝΟ 6€
ΠΑΝΤΕΛΟΝΙΑ ΔΙΑΦΟΡΑ	από 3, 6, 8€

ΣΟΥΠΕΡ ΠΡΟΣΦΟΡΕΣ σε σώρουχα ανδρικά, γυναικεία, παιδικά πετσέτες ΜΟΝΟ 1 € ΜΟΝΟ 1,5 €

ΤΡΙΑΝΤΑΦΥΛΛΟΥ
Γ. ΣΕΦΕΡΗ 108 - ΕΜΠΟΡΙΚΟ ΚΕΝΤΡΟ ΠΑΝΑΓΟΥ
Τηλ. 22410 62556

Τα καταστήματα ΤΡΙΑΝΤΑΦΥΛΛΟΥ σας ευχαριστούν για την εμπιστοσύνη σας

ΧΛ-5116-3/3

GR Grand Hotel
*****

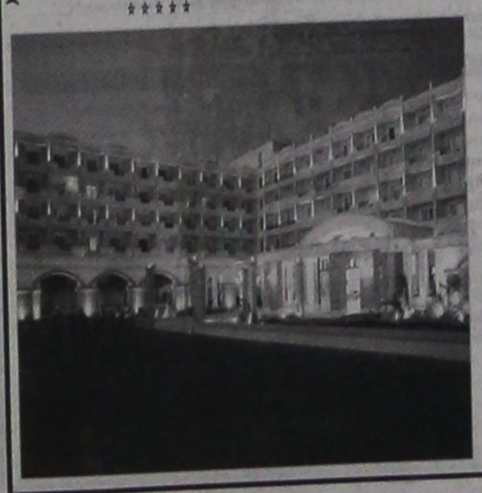

Ο τέλειος συνδυασμός ποιότητας και οικονομίας που τιμά και ανεβάζει τη Ρόδο



Αξέχαστες μελωδίες στυγνές λέξεις στα ξένα μας με τον κατάστη ΓΑΚΗ ΤΣΟΥΝΗ, καθε Παρασκευή, Σάββατο και Κυριακή

Αναλαμβάνουμε συνέδρια και κάθε κοινωνική σας εκδήλωση

X.5654-28/2

ΣΤΗ ΜΝΗΜΗ ΤΟΥ ΑΡΧΑΓΓΕΛΟΥ ΤΗΣ ΚΡΗΤΗΣ

Ηρθε μία μαύρη ξαστεριά
ήταν οχτώ Φλεβάρη
κι' ο Χάρος αποφάσισε
ΞΥΛΟΥΡΗ να σε πάρει

Μόνο σαρανταδυό χρονών
σου το'χε γραψ' η μοίρα
να χαίρεσαι και να γλεντάς
τον κόσμο με τη λύρα

Παρασκευή απόθανε
Σάββατο τον εθάψαν,
όλοι οι φίλοι κ' οι γνωστοί
τον Ψαρονίκο εκλάψαν

Ο Χάρος είναι άκαρδος
φίλο ποτέ δεν πιάνει
μα στο ΞΥΛΟΥΡΗ έπρεπε
εξαίρεση να κάμει

(από το μουσικό αφιέρωμα των αδελφών Κατσαμά)

Φίλε μας αλησμόνητε, πιστοί στο ραντεβού μας, ξανά, όπως κάθε χρόνο, στο μικρό καφενεδάκι στα Μαριτσά, σύναξη για χάρη σου. Εσύ θα τραγουδάς κι'εμείς θα «ταξιδεύουμε», μαζί σου. Ετσι απλά, όπως σου άρεσε.

Φίλοι για πάντα,
Οι «Γλεντοκόποι» των Μαριτσών.

Χ.Λ 8/2

ALHAMBRA TRAVEL

ΓΕΝΙΚΟΙ ΑΝΤΙΠΡΟΣΩΠΟΙ ΓΙΑ ΤΗΝ LOUIS ΣΤΗ ΡΟΔΟ

LOUIS HELLENIC CRUISES

12ήμερη κρουαζιέρα στη Δυτική Μεσόγειο

ΠΑΣΧΑ 2006

Πειραιάς / Κέρκυρα / Τυνησία / Αιάκειο / Βαρκελώνη / Βαλένθια / Μάλαγα / Ταγγέρη / Πάλμα ντι Μαγιόρκα

από 20 Απριλίου έως 01 Μαΐου



με το εκπληκτικό κρουαζιερόπλοιο 34.000 τ.

«THOMSON DESTINY»

Μοναδική ευκαιρία να κάνετε Πάσχα με τα παιδιά σας με ειδικές τιμές που μόνο η LOUS HELLENIC CRUISES μπορεί να προσφέρει.

Θέσεις περιορισμένες.

Περιλαμβάνονται

* Διαμονή στην καμπίνα της επιλογής σας.

* Αεροπορική επιστροφή με ειδικά ναυλωμένη πτήση από Πάλμα στην Αθήνα.

* Μεταφορές από / προς κρουαζιερόπλοιο στην Κέρκυρα τη Μ. Παρασκευή (Επιτάφιο) και το Μ. Σάββατο για τη λειτουργία της Ανάστασης.

* Πλήρης διατροφή στο κρουαζιερόπλοιο (πρωινό, γεύμα, δείπνο και μεταμεσονύκτια σνακ)

* Συμμετοιχή στις διάφορες εκδηλώσεις, την καθημερινή ψυχαγωγία και το καλλιτεχνικό πρόγραμμα του κρουαζιερόπλοιου

* Μεταφορά στο αεροδρόμιο της Πάλμα

* Ασφάλιση Αστικής Επαγγελματικής Ευθύνης

Δεν περιλαμβάνονται

* Λιμενικά και λοιπά έξοδα * Φόροι * Προαιρετικές εκδρομές * Φιλοδωρήματα * Κατανάλωση ποτών / αναψυκτικών.

ΠΛΗΡΟΦΟΡΙΕΣ-ΠΡΟΓΡΑΜΜΑΤΑ

ALHABRA TRAVEL

Δ. ΘΕΟΔΩΡΑΚΗ 13 - ΡΟΔΟΣ

ΤΗΛ. 22410-37052-2241025698

X5686-28/2

ΕΛΛΗΝΙΚΗ ΔΗΜΟΚΡΑΤΙΑ
ΠΕΡΙΦΕΡΕΙΑ ΝΟΤΙΟΥ ΑΙΓΑΙΟΥ
ΝΟΜΟΣ ΔΩΔΕΚΑΝΗΣΟΥ
ΔΗΜΟΣ ΚΑΡΠΑΘΟΥ
ΓΡΑΦΕΙΟ ΔΗΜΑΡΧΟΥ

Ημερομηνία: 07/02/2006
Αριθμ. Πρωτ.: 816

ΘΕΜΑ: Ορισμός Αντιδημάρχου. Ανάθεση Αρμοδιοτήτων.

ΠΡΑΞΗ ΔΗΜΑΡΧΟΥ ΑΡΙΘΜΟΣ 54

Ο Δήμαρχος Δήμου Καρπάθου Νομού Δωδεκανήσου έχοντας υπόψη:

1. Τις διατάξεις του άρθρου 115 (άρθρο 102 Π.Δ. 329/89, άρθρο 11 του Ν. 1900/90, άρθρο 6 παρ. 30 του Ν. 2240/94, άρθρο 1 παρ. 33 του Ν. 2307/95) του 410/95 «περί Αντιδημάρχων» όπως αυτό αντικαταστάθηκε με το άρθρο 21 Ν. 327/2004.
2. Την υπ' αριθμό 582/2002 απόφαση του Τριμελούς Πρωτοδικείου Ρόδου «Ανακήρυξη Δημάρχων και Προέδρων Κοινοτήτων και Δημοτικών-Κοινοτικών και Τοπικών Συμβουλίων».
3. Τις διατάξεις της παρ. γ του άρθρου 114 «Αρμοδιότητες του Δημάρχου» του Π.Δ/τος 410/95 του Δημοτικού και Κοινοτικού Κώδικα Δήμων και Κοινοτήτων.
4. Τις διατάξεις του άρθρου 116 του Π.Δ/τος 410/95 «περί αναθέσεως υπογραφής Δημάρχου σε Δημοτικούς Συμβούλους».
5. Την ανάγκη μεταβίβασης ορισμένων αρμοδιοτήτων του για την καλύτερη λειτουργία του Δήμου.

Αποφασίζει

1. Ορίζει Αντιδήμαρχο τον Δημοτικό Σύμβουλο της πλειοψηφίας κ. Γεώργιο Βασιλαράκη του Βασιλείου.

Η θητεία του ανωτέρω θα είναι ενός έτους, ήτοι από 01-02-2006 έως 31-01-2006.

2. Μεταβιβάζει στον ανωτέρω τις παρακάτω αρμοδιότητες του Δημάρχου για το έτος 2006.

• Μεταβιβάζει στον ανωτέρω την αρμοδιότητα Προϊσταμένου του Τμήματος Διοικητικών Υπηρεσιών και των εξής τμημάτων:

α) Γραφείο Προσωπικού.
β) Γραμματειακή Υποστήριξη - κλητήρες.
γ) Γραφείο Δημοτικής Κατάστασης.

• Εξουσιοδοτούμε τον ανωτέρω Αντιδήμαρχο για την υπογραφή των κατωτέρω πιστοποιητικών και εγγράφων:

α) Πιστοποιητικά γέννησης
β) Πιστοποιητικά οικογενειακής κατάστασης
γ) Πιστοποιητικά πλησιεστέρων συγγενών
δ) Πιστοποιητικά ταυτοπροσωπίας των δημοτών
ε) Βεβαιώσεις μονίμου κατοικίας
στ) Θεωρήσεις γνησίου υπογραφής
ζ) Θεωρήσεις φωτοαντιγράφων
η) Αντίγραφα αποσπασμάτων ληξιαρχικών πράξεων
θ) Βεβαιώσεις ΤΑΠ, Ηλεκτροφωτισμού.

• Ευθύνη λειτουργίας και οργάνωσης των Οικονομικών Υπηρεσιών.

Ειδικότερα:

α) Μισθοδοσίας μόνιμου και εποχικού προσωπικού.
β) Εγγραφα γενικά που αφορούν μισθοδοτικά θέματα προσωπικού.
γ) Υπογραφή και πληρωμή ενταλμάτων πάσης φύσεως.
δ) Καταγραφή - αποτύπωση καλυμμένων επιφανειών για επιβολή δημοτικών τελών.
ε) Εκμίσθωση Δημοτικών Χώρων - κοινόχρηστης ζώνης αιγιαλού και παραλίας.

• Αποτύπωση Δημοτικών ακινήτων - Σύνταξη κτηματολογίου
• Παρακολούθηση - Επίβλεψη - Συντονισμός έργων στην έδρα του Δήμου (Πηγάδια).
• Παρακολούθηση - Επίβλεψη - Συντονισμός έργων Δημοτικών Διαμερισμάτων.
• Είσπραξη αξιώσεων Δήμου. Αποφυγή παραγραφής τέτοιων αξιώσεων.

Ο Δήμαρχος Καρπάθου
Μιχάλης Γ. Ιωαννίδης

ΧΛ-8/2

ΕΛΛΗΝΙΚΗ ΔΗΜΟΚΡΑΤΙΑ
ΝΟΜΟΣ ΔΩΔΕΚΑΝΗΣΟΥ
ΔΗΜΟΣ ΡΟΔΙΩΝ
ΙΔΙΑΙΤΕΡΟ ΓΡΑΦΕΙΟ ΔΗΜΑΡΧΟΥ

ΘΕΜΑ: Ορισμός Αντιδημάρχων
ΑΠΟΦΑΣΗ Αριθμ. 87/6.2.2006

Εχοντας υπ' όψη:

1. Τις διατάξεις των άρθρων 115 του Π.Δ. 410/1995 (ΦΕΚ Α' 231) και 21 παρ. 1 εδαφ. ιν του Ν. 3274/04.
2. Την υπ' αριθμ. 3/15.1.2003 απόφαση του Δημοτικού Συμβουλίου Ρόδου και περιορισμό της θητείας των Αντιδημάρχων σε ένα έτος.

ΟΡΙΖΟΥΜΕ

Ορίζουμε Αντιδημάρχους του Δήμου Ροδίων των οποίων η θητεία αρχίζει από σήμερα και λήγει στις 31-12-2006, τους Δημοτικούς Συμβούλους:

1) ΓΛΥΝΟ ΕΜΜΑΝΟΥΗΛ του ΣΤΥΛΙΑΝΟΥ
2) ΔΙΑΚΟΓΕΩΡΓΙΟΥ ΚΑΛΛΙΣΤΟΣ του ΒΑΣΙΛΕΙΟΥ
3) ΤΡΙΠΠΗ-ΧΡΙΣΤΟΦΑΚΗ ΕΥΑΓΓΕΛΙΑ του ΓΕΩΡΓΙΟΥ
4) ΤΣΙΓΑΡΟ ΙΩΑΝΝΗ του ΘΕΟΛΟΓΟΥ
5) ΧΑΡΑΛΑΜΠΗ ΝΙΚΟΛΑΟ του ΑΝΑΣΤΑΣΙΟΥ

Ο ΔΗΜΑΡΧΟΣ ΡΟΔΙΩΝ
ΓΙΩΡΓΟΣ ΓΙΑΝΝΟΠΟΥΛΟΣ

ΧΛ-8/2

ΕΛΛΗΝΙΚΗ ΔΗΜΟΚΡΑΤΙΑ
ΝΟΜΟΣ ΔΩΔΕΚΑΝΗΣΟΥ
ΔΗΜΟΣ ΡΟΔΙΩΝ
ΙΔΙΑΙΤΕΡΟ ΓΡΑΦΕΙΟ ΔΗΜΑΡΧΟΥ

ΘΕΜΑ: ΜΕΤΑΒΙΒΑΣΗ ΑΡΜΟΔΙΟΤΗΤΩΝ ΔΗΜΑΡΧΟΥ ΣΕ ΑΝΤΙΔΗΜΑΡΧΟΥΣ
ΑΠΟΦΑΣΗ Αριθμ. 88/6.2.2006

Ο Δήμαρχος Ροδίων έχοντας υπ' όψη:

1. Τις διατάξεις των άρθρων 111, 114, 115, 116, 117 και 191 του Π.Δ. 410/1995 (ΦΕΚ Α' 231),
2. Την υπ' αριθμ. 3/15.1.2003 απόφαση του Δημοτικού Συμβουλίου Ρόδου για το χρόνο θητείας των Αντιδημάρχων σε ένα έτος.
3. Την υπ' αριθμ. 88/6-2-2006 Απόφαση του Δημάρχου Ροδίων, περί «ορισμός Αντιδημάρχων».
4. Τον ισχύοντα Οργανισμό Εσωτερικής Υπηρεσίας του Δήμου Ροδίων.

Αποφασίζουμε

1. Την μεταβίβαση αρμοδιοτήτων Δημάρχου προς Αντιδημάρχους για το έτος 2006, ως ακολούθως:

Α. Στον Αντιδήμαρχο κ. Γλυνό Εμμανουήλ του Στυλιανού.

Τις αρμοδιότητες εποπτείας των υπηρεσιών που έχουν ως αντικείμενο την παροχή κοινωνικής φροντίδας.

Β. Στον Αντιδήμαρχο κ. Διακογεωργίου Κάλλιστο του Βασιλείου.

Την ευθύνη της διαδημοτικής συνεννόησης στα πλαίσια της προεδρίας της ΔΕΥΑΡ.

Γ. Στην Αντιδήμαρχο κα Τρίππη-Χριστοφάκη Ευαγγελία του Γεωργίου.

Την αρμοδιότητα εποπτείας των υπηρεσιών προστασίας του καταναλωτή, της ισότητας των δύο φύλων και την οργάνωση της συνοικιακής εκπροσώπησης.

Δ. Στον Αντιδήμαρχο κ. Τσιγάρο Ιωάννη του Θεολόγου.

Την αρμοδιότητα αναπλήρωσης του Δημάρχου σε περίπτωση κωλύματος ή απουσίας του, τις αρμοδιότητες της Διεύθυνσης των Κέντρων Εξυπηρέτησης Πολιτών (ΚΕΠ) και τη συνεννόηση με μη Κυβερνητικές Οργανώσεις.

Ε. Στον Αντιδήμαρχο κ. Χαραλάμπη Νικόλαο του Αναστασίου.

Τις αρμοδιότητες εποπτείας της Διεύθυνσης Διοικητικών Υπηρεσιών και της Δημοτικής Αστυνομίας.

Η παρούσα να δημοσιευθεί στον τοπικό τύπο.

Ο ΔΗΜΑΡΧΟΣ ΡΟΔΙΩΝ
ΓΙΩΡΓΟΣ ΓΙΑΝΝΟΠΟΥΛΟΣ

ΧΛ-8/2

ΠΑΝΗΓΥΡΙΣ

Η Εκκλησιαστική Επιτροπή του Ιερού Ναού Αγίων Αναργύρων προσκαλεί το φιλόθρησκο πλήρωμα, κλήρο και λαό της Ιεράς Μητροπόλεώς μας στην ***ΕΟΡΤΗ ΤΟΥ ΑΓΙΟΥ ΕΝΔΟΞΟΥ ΙΕΡΟΜΑΡΤΥΡΑ ΚΑΙ ΘΑΥΜΑΤΟΥΡΓΟΥ ΧΑΡΑΛΑΜΠΟΥΣ***
στον ιερό ναό Αγίων Αναργύρων και Αγίου Χαραλάμπους Ρόδου
(πλησίον Βενετόκλειου σχολικού συγκροτήματος)

ΠΡΟΓΡΑΜΜΑ ΠΑΝΗΓΥΡΕΩΣ

Πέμπτη 9 Φεβρουαρίου ώρα 6 μ.μ.
παρακλητικός κανών στον Αγιο Χαράλαμπο.

Πέμπτη 9 Φεβρουαρίου ώρα 7 μ.μ.
Μέγας Πανηγυρικός Εσπερινός μετ' αρτοκλασίας.

Παρασκευή 10 Φεβρουαρίου ώρα 7 π.μ.
Ορθρος και ιερατικο συλλείτουργο χοροστατούντος του Μητροπολίτη Ρόδου κ.κ. Κυρίλλου

13363-9/2

ΣΥΛΛΟΓΟΣ ΕΠΑΓΓΕΛΜΑΤΙΩΝ ΑΙΣΘΗΤΙΚΩΝ ΔΩΔΕΚΑΝΗΣΟΥ (Σ.ΕΠ.Α.ΔΩ.)

ΠΡΟΣΚΛΗΣΗ

Θέλοντας να γιορτάσουμε μαζί τα πρώτα γενέθλια του συλλόγου μας, σας προσκαλούμε στο χοροεσπερίδα - κοπή πίτας που διοργανώνουμε το Σάββατο 11 Φεβρουαρίου 2006 και ώρα 20.30, στο ξενοδοχείο Medeterranean. Κέφι, χορός, φαγητό και πλούσια λαχειαγορά.
Την εκδήλωση θα τιμήσει η πρόεδρος της Ομοσπονδίας Σωματείων Επαγγελματιών Διπλωματούχων Αισθητικών Ελλάδος και Γιούλα Παπαθανασίου.

Τιμή εισόδου 30 ευρώ
(Τηλ. κρατήσεων 2241 - 0 - 29504)

Δ.Σ. Σ.ΕΠ.Α.ΔΩ.

Η πρόεδρος
Καμπαδάκη - Παπασάββα
Κατερίνα

Η γραμματέας
Ανθιμου - Αντώνωφ
Μαρίνα

13361-10/2

έτοιμοι για ΚΤΕΟ; ΤΑΛΑΙΠΩΡΙΑ ΤΕΛΟΣ!

AUTOVISION®
ΤΕΧΝΙΚΟΣ ΕΛΕΓΧΟΣ ΟΧΗΜΑΤΩΝ

Ιδιωτικό ΚΤΕΟ Ρόδου
για ραντεβού..22410 67677

ΕΥΚΟΛΑ, ΓΡΗΓΟΡΑ, ΑΞΙΟΠΙΣΤΑ ΚΑΙ ΦΘΗΝΟΤΕΡΑ!!

ΑΝΟΙΧΤΑ ΑΠΟΓΕΥΜΑΤΑ ΚΑΙ ΣΑΒΒΑΤΟ, ΟΛΑ ΤΑ ΠΑΡΑΒΟΛΑ ΑΓΟΡΑΖΟΝΤΑΙ ΣΤΟ ΚΤΕΟ

25 λεπτά αρκούν....

ΠΡΟΣΟΧΗ! — ΠΡΟΓΡΑΜΜΑ ΠΡΟΣΚΛΗΣΗΣ ΟΧΗΜΑΤΩΝ Ν. ΔΩΔ/ΣΟΥ
- ΤΟΝ Ιανουάριο ΑΠΟ ΡΟΕ 4401, ΕΩΣ ΡΟΕ 6400 - ΤΟΝ Φεβρουάριο ΑΠΟ ΡΟΕ 6401 ,ΕΩΣ ΡΟΕ 8400

Η ΜΗ ΔΙΕΝΕΡΓΕΙΑ ΤΕΧΝΙΚΟΥ ΕΛΕΓΧΟΥ ΤΟΥ ΟΧΗΜΑΤΟΣ ΣΑΣ (ΚΤΕΟ) ΜΕΣΑ ΣΤΙΣ ΠΡΟΘΕΣΜΙΕΣ, ΑΠΟΤΕΛΕΙ ΠΑΡΑΒΑΣΗ (ΚΟΚ 86) ΚΑΙ ΤΙΜΩΡΕΙΤΑΙ ΑΠΟ ΤΙΣ ΑΡΧΕΣ ΜΕ ΠΡΟΣΤΙΜΟ 334 ΕΥΡΩ ΚΑΙ ΑΦΑΙΡΕΣΗ ΠΙΝΑΚΙΔΩΝ

1ο Χιλ. ΝΕΑΣ ΕΘΝΙΚΗΣ ΟΔΟΥ ΤΣΑΙΡΙ - ΑΕΡΟΔΡΟΜΙΟΥ
www.kteo-rodos.gr

X192-28/2

Ναυτικό Πρακτορείο
TSAGARIS
GA FERRIES

Ε/Γ-Ο/Γ ΡΟΔΑΝΘΗ
& Φ/Γ - Ο/Γ ΝΙΚΟΛΑΣ Α

ΡΟΔΟ - ΠΕΙΡΑΙΑ

ΠΕΜΠΤΗ 12/1
• ΝΙΚΟΛΑΣ Α. 18.00 Πειραιά (12.00)

ΠΑΡΑΣΚΕΥΗ 13/1
• ΡΟΔΑΝΘΗ 18.00 Σύμη - Τήλο - Νίσυρο - Κω - Κάλυμνο - Λέρο - Πάτμο - Πειραιά (15.30)

ΣΑΒΒΑΤΟ 14/1
• ΝΙΚΟΛΑΣ Α. 18.00 Κω - Πειραιά (15.00)

ΚΥΡΙΑΚΗ 15/1

ΔΕΥΤΕΡΑ 16/1
• ΡΟΔΑΝΘΗ 16.00 Κω - Κάλυμνο - Λέρο - Πάτμο - Πειραιά (12.00)

ΤΡΙΤΗ 17/1
• ΝΙΚΟΛΑΣ Α. 18.00 Πειραιά (12.00)

ΤΕΤΑΡΤΗ 18/1
• ΡΟΔΑΝΘΗ 16.00 Κω - Κάλυμνο - Λέρο - Πάτμο - Πειραιά (12.00)

ΠΕΜΠΤΗ 19/1
• ΝΙΚΟΛΑΣ Α. 18.00 Πειραιά (12.00)

ΠΑΡΑΣΚΕΥΗ 20/1
• ΡΟΔΑΝΘΗ 18.00 Σύμη - Τήλο - Νίσυρο - Κω - Κάλυμνο - Λέρο - Πάτμο - Πειραιά (15.30)

ΣΑΒΒΑΤΟ 21/1
• ΝΙΚΟΛΑΣ Α. 18.00 Κω - Πειραιά (15.00)

ΚΥΡΙΑΚΗ 22/1

ΔΕΥΤΕΡΑ 23/1
• ΡΟΔΑΝΘΗ 16.00 Κω - Κάλυμνο - Λέρο - Πάτμο - Πειραιά (12.00)

ΤΡΙΤΗ 24/1
• ΝΙΚΟΛΑΣ Α. 18.00 Πειραιά (12.00)

ΤΕΤΑΡΤΗ 25/1
• ΡΟΔΑΝΘΗ 16.00 Κω - Κάλυμνο - Λέρο - Πάτμο - Πειραιά (12.00)

ΠΕΜΠΤΗ 26/1
• ΝΙΚΟΛΑΣ Α. 18.00 Πειραιά (12.00)

ΠΑΡΑΣΚΕΥΗ 27/1
• ΡΟΔΑΝΘΗ 18.00 Σύμη - Τήλο - Νίσυρο - Κω - Κάλυμνο - Λέρο - Πάτμο - Πειραιά (15.30)

ΣΑΒΒΑΤΟ 28/1
• ΝΙΚΟΛΑΣ Α. 18.00 Κω - Πειραιά (15.00)

ΚΥΡΙΑΚΗ 29/1

ΔΕΥΤΕΡΑ 30/1
• ΡΟΔΑΝΘΗ 16.00 Κω - Κάλυμνο - Λέρο - Πάτμο - Πειραιά (12.00)

ΤΡΙΤΗ 31/1
• ΝΙΚΟΛΑΣ Α. 18.00 Πειραιά (12.00)

TSAGARIS TRAVEL

Σαχτούρη 5 (έναντι Τελωνείου)

Τηλ.: 22410 36170, 30406, 35066, 28597

X5660-28/2

ΠΑΡΑΔΟΣΗ ΚΑΙ ΤΕΧΝΟΛΟΓΙΑ
ΕΡΓΑΣΤΗΡΙΟ ΦΩΤΟΓΡΑΦΙΩΝ

ΦΩΤΟ ΦΙΛ. ΠΑΧΟΣ

Αναλογική και ψηφιακή φωτογραφία

ΤΥΠΩΜΑ ΚΑΙ ΝΥΧΤΕΡΙΝΕΣ ΩΡΕΣ



Γ. ΕΥΣΤΑΘΙΟΥ 11
Τηλ. 22410 26893
Κιν.: 6946 282033

ΠΡΟΟΔΟΣ μικρές αγγελίες μικρές αγγελίες ΠΡΟΟΔΟΣ

ζητήσεις

ΑΠΟ ΕΤΑΙΡΙΑ ΖΗΤΕΙΤΑΙ άτομο με καλές γνώσεις Η/Υ με στρατιωτικές υποχρεώσεις εκπληρωμένες. Πληρ. τηλ. 22410/70560 & 6974060523
Τ6900-18/2

ΖΗΤΕΙΤΑΙ εξειδικευμένη κοπέλα, βρεφοκόμος - νοσοκόμα για τη φροντίδα μωρού 2 μηνών. Τηλ. 22410/80116
Τ6898-12/2

ΖΗΤΕΙΤΑΙ εξειδικευμένη κοπέλα, βρεφοκόμος - νοσοκόμα για τη φροντίδα μωρού 2 μηνών. Τηλ. 22410/80116
Τ6898-12/2

ΑΠΟ ΕΤΑΙΡΙΑ ΖΗΤΕΙΤΑΙ άτομο με καλές γνώσεις Η/Υ με στρατιωτικές υποχρεώσεις εκπληρωμένες. Πληρ. τηλ. 22410/70560 & 6974060523
Τ6900-18/2

ΖΗΤΟΥΝΤΑΙ: 1) Για οβελιστήριο , νεαρός να κόβει και να διπλώνει 2) Ζητείται FIAT PANTA άσπρο, 750 ή 900 c.c., καταλυτικό, με κλειστή οροφή, σε καλή κατάσταση. 3) Ενοικιάζεται επιχείρηση SNACK BAR στην Π. Πόλη και 4) ΠΩΛΟΥΝΤΑΙ έπιπλα από ξύλο οξιάς, για πανσιόν, σε άριστη κατάσταση το κάθε σετ από 9 τεμάχια, πολύ φτηνά σε τιμή ευκαιρίας. Πληρ. τηλ. 6938077050
13045-15/2

ΖΗΤΕΙΤΑΙ μάγειρας πεπειραμένος να εργασθεί σε εστιατόριο Αλά καρτ στη Λίνδο. Παρέχεται στέγη. Πληροφορίες τηλ. 6977444683 και 22440/31598
Τ6853-10/2

ΖΗΤΕΙΤΑΙ τεχνίτης ηλεκτρολόγος οικοδομών. Πληροφορίες τηλ. 22410/66698 και 22410/67461 από τις 7.30 π.μ. έως 14.30
Χ5687-11/2

ΖΗΤΕΙΤΑΙ οικόπεδο εντός σχεδίου για αγορά ή αντιπαροχή στις περιοχές Ιαλυσού - Κρεμαστής - Κοσκινού ή εντός σχεδίου στη Ρόδο. Πληρ. Διακογεωργίου Κάλλιστος. Τηλ. 22410/29318, 22410/78501
Χ5664-28/2

ΖΗΤΕΙΤΑΙ τρέιλερ σε καλή κατάσταση, για αυτοκίνητο, διαστάσεων 1.30Χ2.40. Πληροφορίες τηλ. 6946681350
13017-8/2

ΖΗΤΕΙΤΑΙ μηχανικός μοτοποδηλάτων για να εργασθεί σε ενοικιαστήριο. Πληρ. τηλ. 22410/63771
13365-17/2

ΑΠΟ ΠΑΙΔΙΚΟ Σταθμό ζητείται οδηγός σχολικού λεωφορείου με δίπλωμα δ' κατηγορίας. Πληρ. τηλ. 6946333611
5084-26/2

ΖΗΤΕΙΤΑΙ δεσποινίς ή κυρία να εργαστεί ως υπάλληλος γραφείου που να μιλάει και να γράφει αγγλικά και έχοντας γνώσεις Η/Υ. Τηλ. επικοινωνίας 22410/66698 και 22410/67461 από 7.30 π.μ. έως 14.00 μ.μ.
Χ5687-10/2

ΖΗΤΕΙΤΑΙ κυρία για να προσέχει ηλικιωμένη στ' Αφάντου. Εξασφαλισμένη στέγη και φαγητό. Πληρ. τηλ. 22410/53038
5115-15/2

ΖΗΤΕΙΤΑΙ νεαρός που να μιλάει αγγλικά για να εργαστεί σε τουριστικό κατάστημα στην Π. Πόλη για τη σεζόν. Πληρ. τηλ. 22410/65949 και 6946680162, κ. Γιάννης
13042-14/2

ΖΗΤΕΙΤΑΙ από την αλυσίδα καταστημάτων MOBILE LAND για τα καταστήματα Ρόδου και Αφάντου, απόφοιτος Λυκείου, με γνώση Η/Υ και δίπλωμα automoto για μόνιμη απασχόληση. Ωράριο σπαστό 9.00-13.00 και 17.00-21.00. Μισθός, bonus και ασφάλιση. Πληρ. τηλ. 6948255602, 6944174849 και 22410/32837
Τ6917-16/2

ΖΗΤΟΥΝΤΑΙ καλουπατζήδες, τεχνίτες και βοηθοί. Πληρ. τηλ. 6947238887
129-16/2

ΑΠΟ ΤΟ ΕΣΠΑΤΟΡΙΟ «ΙΠΠΟΤΙΚΟΝ»

ΖΗΤΕΙΤΑΙ

μάγειρας με εμπειρία στο αλά καρτ και βοηθός μαγείρου.
• Συστάσεις απαραίτητες
Πληροφορίες τηλ. 22410/25239 από 12-3μ.μ. και 8-11μ.μ.
ΧΛ-14/2

ΑΠΟ ΕΤΑΙΡΙΑ ΠΛΗΡΟΦΟΡΙΚΗΣ

ΖΗΤΕΙΤΑΙ

ΚΥΡΙΑ Ή ΔΕΣΠΟΙΝΙΣ για τη στελέχωση των εξωτερικών πωλήσεων.
Απαραίτητα προσόντα:
• ευχέρεια λόγου • άδεια οδήγησης αυτοκινήτου • να είναι γνώστης της τοπικής αγοράς
Προϋπηρεσία στις εξ πωλήσεις θα συνεκτιμηθεί. Παρέχεται αυτοκίνητο από την εταιρία. Προσφέρονται μισθός και bonus
Τηλ. 22410/24858
Χ5694-22/2

ΖΗΤΟΥΝΤΑΙ

ΕΜΦΑΝΙΣΙΜΕΣ κοπέλες, που τους αρέσει το τραγούδι, για να εργαστούν ως τραγουδίστριες, στο νυχτερινό κέντρο RODOS BY NIGHT.
Τηλ. 6932609153 κ. Γιώργο
5072-11/2

ΓΡΑΦΙΣΤΑΣ

για μόνιμη απασχόληση, πλήρες ωράριο και γνώσεις Corel Draw, Photoshop, Illustrator.
Πληροφορίες: University Press Τηλ.: 22410-39009 & 22410-75032
5098-10/2

γνωριμιες

20χρονη

εντυπωσιακή Ελληνίδα, ορίτζιναλ κοπέλα, ζητά γνωριμία με σοβαρούς κυρίους. Εξαιρούνται οι αλλοδαποί
Πληροφορίες τηλ. 6944931166
13274-8/2

διάφορα

ΜΑΣΑΖ

Ανακουφιστείτε από το άγχος, την ένταση, ψυχική κόπωση, τις συνέπειες του καθημερινού τρόπου ζωής.
Τηλ. 6942228916
13038-12/2

ΚΕΡΑΜΟΣΚΕΠΕΣ ΚΙΟΣΚΙΑ ΣΟΦΙΤΕΣ ΠΕΡΓΟΛΕΣ

ΕΥΚΟΛΙΕΣ ΠΛΗΡΩΜΗΣ
Τηλ. 6977229692, 22410/96568 και 95385 κ. Νίκος
13030-5/3

ΜΟΝΩΣΕΙΣ 25 ΧΡΟΝΙΑ!



ΑΡΧΩΝ ΣΑΜΑΡΤΖΗΣ

Πληροφορίες τηλ. 22410/ 23030-22410/20021 και 6947374732
Χ5655-28/2

THE Ixian GRAND

Το ξενοδοχείο The Ixian Grand (πρώην Elina) μετά τη σημαντική αναβάθμιση των υποδομών & υπηρεσιών του, επιθυμεί να προσλάβει:

ΜΑΓΕΙΡΑ
για τα εστιατόρια a-la-carte και ethnic (show kitchen)

Ο κατάλληλος υποψήφιος θα πρέπει να διαθέτει απαραίτητα ικανή εμπειρία σε αντίστοιχα εστιατόρια ξενοδοχείων 4 ή 5 αστέρων.
Αν έχετε διάθεση να γίνετε μέλος μιας ομάδας που θα συμβάλει στη δημιουργία ενός πραγματικά αναβαθμισμένου προϊόντος, τότε θα θέλαμε να λάβουμε την αίτηση ή/και το βιογραφικό σας.
Οι ενδιαφερόμενοι μπορούν είτε να αποστείλουν το βιογραφικό τους υπ' όψην F&B manager κ. Κ. Μακρή, είτε να συμπληρώσουν αίτηση στο ξενοδοχείο (Δευτέρα έως Σάββατο 10:00 - 15:00)

Παραλία Ιξιάς. Τηλ: 2241092944-6, Fax: 22410 94413
W: www.theixiangrand.gr E:info@theixiangrand.gr
Χ5693-10/2

Hotel Lydia Maris

Από το ξενοδοχείο LYDIA MARIS στα Κολύμπια

ΖΗΤΕΙΤΑΙ

προϊσταμένη ορόφων με προϋπηρεσία, με πτυχίο τουριστικής σχολής

Για πληροφορίες στο τηλέφωνο: 22410/56294
Χ5695-12/2

ΞΕΝΟΔΟΧΕΙΟ BELVEDERE

ΖΗΤΑ

ΤΟ ΚΑΤΩΘΙ ΠΡΟΣΩΠΙΚΟ:

1. Κοπέλες υπάλληλοι υποδοχής με πολύ καλή γνώση αγγλικών και γερμανικών
2. Κοπέλες για Snack Bar πρωινή ή βραδινή απασχόληση
3. Μάγειροι Α' και Β'
4. Λαντζιέρης κουζίνας
5. Λαντζιέρα πιάτων για βραδινή απασχόληση
6. Γκρουμ για βραδινή απασχόληση

ΠΛΗΡΟΦΟΡΙΕΣ
ΤΗΛ. 22410/89000, πρωινές ώρες
Χ5689-28/2

ΟΙΚΟΔΟΜΙΚΕΣ ΕΠΙΧΕΙΡΗΣΕΙΣ

ΔΙΑΚΟΓΕΩΡΓΙΟΥ ΚΑΛΛΙΣΤΟΣ

ΕΘΝ.ΑΝΤΙΣΤΑΣΕΩΣ 11 (πρώην Αννης Μαρίας)

ΠΩΛΗΣΕΙΣ ΔΙΑΜΕΡΙΣΜΑΤΩΝ - ΚΑΤΑΣΤΗΜΑΤΑ - ΑΠΟΘΗΚΕΣ - ΑΝΤΑΛΛΑΓΕΣ ΑΚΙΝΗΤΩΝ - ΑΓΟΡΕΣ ΟΙΚΟΠΕΔΩΝ

ΑΝΑΛΑΜΒΑΝΟΥΜΕ ΑΝΤΙΠΑΡΟΧΕΣ

ΠΩΛΟΥΝΤΑΙ διαμερίσματα λουξ κατασκευής με απεριόριστη θέα. Τα διαμερίσματα διαθέτουν θωρακισμένες πόρτες, εντοιχισμένες κουζίνες, ντουλάπες εντοιχισμένες, νιπτήρα με ντουλάπι, κεντρική θέρμανση αυτόνομη - ανοιγόμενα ανακλινόμενα κουφώματα με διπλά τζάμια, σίτες ρολά - υδραυλικό ασανσέρ , τριφασικό ρεύμα. Ολοι οι χώροι σπατουλαριστοί, εσωτερικές πόρτες MDF με σχέδιο.
ΔΙΑΜΕΡΙΣΜΑΤΑ ΕΠΙ ΤΗΣ:
1) ΠΩΛΟΥΝΤΑΙ διαμερίσματα επί της οδού Χαραλάμπους στο πάρκο, των 105, 125τ.μ., διαμερίσματα τριάρια - τεσσάρια.
2) ΟΙΚΟΔΟΜΗ υπό ανέγερση επί της οδού Κ. Παλαιολόγου και Θεοτοκοπούλου διαμερίσματα 2άρια, 3άρια, 4άρια καταστήματα.
3) ΕΠΙ της οδού Μ. Κων/νου - Κ. Παλαιολόγου, γραφείο - ιατρείο 70τ.μ.
4) ΑΠΟΘΗΚΕΣ
Πλησίον Στ. Κωτιάδη 120τ.μ., λ. Καλλιθέας (Καρακόνερο) 80-300 τ.μ.
5) ΠΩΛΟΥΝΤΑΙ στην παραλία Κιοτάρι μεζονέτες, ημιτελής και τελειωμένες των 80τ.μ. και 110τ.μ. σε 1000 τ.μ. οικόπεδο, πολυτελούς κατασκευής.

✓ Οι πωλήσεις μπορούν να γίνουν και με όλα τα δάνεια τραπεζών και οργανισμών
✓ Αναλαμβάνουμε ΑΝΤΙΠΑΡΟΧΕΣ και ΑΓΟΡΕΣ ΟΙΚΟΠΕΔΩΝ
✓ Δεχόμαστε ανταλλαγές ακινήτων

ΔΙΑΚΟΓΕΩΡΓΙΟΥ ΚΑΛΛΙΣΤΟΣ

Τηλ. 22410/29318 - 22410/78501- FAX.22410/34598 - 22410/78502
Χ5664-28/2

LINDIANVILLAGE

Το ξενοδοχείο πολυτελείας στη νότια Ρόδο, με πέντε θεματικά εστιατόρια , τέσσερα μπαρ, Spa, συνεδριακούς χώρους, σουίτες με ιδιωτικές πισίνες, Night club.
Ζητούμε συνεργάτες, για τη σαιζον 2006, επαγγελματίες, αλά και νέους αποφοίτους σχετικών σχολών, με ικανότητες, με καλό χαρακτήρα, και όρεξη για εργασία με μεράκι.
Υπεύθυνους εστιατορίων με πείρα στο σέρβις,
Σερβιτόρους και βοηθούς για τα διαφορα εστιατορια
Μπαρμαν, και Barmaid, με ευχαριστο χαρακτηρα, ξενόγλωσσους, καταρτισμενους.
Μαγειρους με συγχρονη αντιληψη, και επιθυμια για μαθηση!
Οδηγο λεωφορειου
Υπαλληλους υποδοχής, εξυπνους, δραστηριους, κοινωνικούς, εργατικούς.
Αν θέλετε να σταδιοδρομήσετε σε ξενοδοχείο πολυτελείας, αν σας ενδιαφέρει να διακρίνεστε και να σας επιβραβεύουν οι πελατες και η διευθυνση με διάφορους τρόπους αλλά και οικονομικά, τοτε ελατε να συνεργαστούμε.
Περιμένουμε το βιογραφικό σας σημείωμα καθημερινά στο ξενοδοχείο 08.30-14.30
Lindian Village, παραλία Λάρδου, (Γλύστρα) τηλέφωνο 22440 35900
Telefax 22440 47360 - email : alkal @ lindian.gr
Χ5690-23/2

Από τα ξενοδοχεία «PEFKI ISLANDS RESORT» και «LINDIA THALASSA» στους Πεύκους

ΖΗΤΟΥΝΤΑΙ

ΚΑΜΑΡΙΕΡΕΣ ΓΙΑ ΤΗ ΣΕΖΟΝ 2006 (01/05/2006 - 31/10/2006)

Οι ενδιαφερόμενες θα πρέπει να έχουν προϋπηρεσία το λιγότερο 2 χρόνια
Για τη συμπλήρωση των αιτήσεων, θα πρέπει η ενδιαφερόμενη να έχει βιογραφικό ή να απευθυνθεί στο ξενοδοχείο «LINDIA THALASSA» καθημερινά 09.00-14.00 εκτός Κυριακής
Τηλ. 22440/29380 ή 6948271001 (κ. Σταυρούλη) και στο τηλέφωνο 22410/24018 πρωινές ώρες κ. Ιωαννίδη
Τ6566-16/2

Ζαριφόπουλος α.ε.
•ασφάλεια • πυρασφάλεια • έλεγχοι

Honeywell

ΖΗΤΑ

ΔΡΑΣΤΗΡΙΟ ΜΗΧΑΝΙΚΟ ΠΩΛΗΣΕΩΝ

ΑΕΙ ή ΤΕΙ για να επανδρώσει το γραφείο στη Ρόδο με σκοπό την προώθηση συστημάτων της εταιρίας.

Επιθυμητή προϋπηρεσία στο χώρο, καλή γνώση αγγλικής γλώσσας και χρήση υπολογιστών.

Η εταιρία, προσφέρει ελκυστικό πακέτο αποδοχών και εξέλιξη αναλόγως προσόντων

ΑΠΟΣΤΟΛΗ ΒΙΟΓΡΑΦΙΚΟΥ ΣΗΜΕΙΩΜΑΤΟΣ

Τριανταφυλλίδη Ασγούρου
Κα Συκοφύλλου Κυριακή

Τηλ. 22410/66607, e-mail:rhodes@zarifopoulos.com
Τ6866-15/2

Mercedes-Benz

ΠΩΛΟΥΝΤΑΙ ΜΕΤΑΧΕΙΡΙΣΜΕΝΑ ΑΥΤΟΚΙΝΗΤΑ

- Mercedes Benz C 200-Sports coupe χρώματος μαύρο , μεταλλικό, με δερμάτινο σαλόνι, sport πακέτο evolution, full extra, χρονολογίας 5/2004, 22.000 χλμ. Τιμή 30.500 ευρώ
- Mercedes Benz C200 Avantgarde Kompressor, χρώματος μπορντό μεταλλικό, με δερμάτινο σαλόνι, sport πακέτο evolution, κλίμα, πλιοροφή, full extra, χρονολογίας 09/2005, 13.000 χλμ. Τιμή 38.000 ευρώ.
- Mercedes Benz E-200 Elegance Kompressor, χρώματος μπλε - γκρι μεταλλικό, με δερμάτινο σαλόνι, αυτόματο κιβώτιο ταχυτήτων, full extra, χρονολογία 09/2004, 28.500 χλμ. Τιμή 43.000 ευρώ
- Mercedes Benz C200 Elegance Kompressor, χρώματος μπλε μεταλλικό, με δερμάτινο σαλόνι, κλίμα, full extra, χρονολογίας 07/2000, 77.000 χλμ. Τιμή 24.000 ευρώ
- Mercedes Benz C180 Elegance, χρώματος χρυσαφί μεταλλικό, με δερμάτινο σαλόνι, κλίμα, full Extra, χρονολογίας 1995, 43.000 χλμ. Τιμή 13.500 ευρώ
- Smart for four Pulse, 1.100 κυβ.,χρώματος κόκκινο, ηλεκτρικά παράθυρα, κεντρικό κλείδωμα, A/C, ράδιο CD, χρονολογίας 06/2005, 12.000 χλμ. Τιμή 10.900 ευρώ
- Mercedes Benz E200 - Elegance Kompressor, χρώματος μαύρο, δερμάτινο σαλόνι, full extra, χρονολογίας 11/2000, 7.500 χλμ. Τιμή 27.000 ευρώ
- KIA Sportage 5θυρο, χρώματος χρυσαφί, με δερμάτινο σαλόνι, A/C, χρονολογίας 01/2002, 55.000 χλμ. Τιμή 14.000 ευρώ
- KIA Sportage 3θυρο, χρώματος μπλε, με δερμάτινο σαλόνι, A/C, ράδιο CD, χρονολογίας 03/2003, 27.000 χλμ. Τιμή 13.500 ευρώ
- KIA Pride 1300 c.c., χρώματος πράσινο σκούρο μεταλλικό, A/C, υδραυλικό τιμόνι, χρονολογίας 11/2001, 65.000 χλμ. Τιμή 3.500,00 ευρώ
- FIAT Seicento Sporting 1100 κυβ., χρώματος ασημί μεταλλικό, χρονολογία 09/2000, 22.000 χλμ. Τιμή 4.000,00 ευρώ
- Hyundai Lantra, 1600 κυβ., χρώματος μπορντό μεταλλικό, 105 PS, A/C, κεντρικό κλείδωμα, ηλεκτρικά παράθυρα, ράδιο cd Sony, ηλεκτρικούς καθρέφτες, συναγερμό, ζάντες αλουμινίου, χρονολογία 10/1997. Τιμή 5.000 ευρώ.
- Mercedes- Benz E 190, χρώματος γκρι, με υδραυλικό τιμόνι και ABS, χρονολογίας 09/1990, 162.000 χλμ. Τιμή 5.500 ευρώ.

Ε. ΧΑΤΖΗΜΙΧΑΛΗΣ & ΥΙΟΙ Ο.Ε.
Εκθεση 9ο χλμ Ρόδου - Λίνδου
Τηλ. 22410/63550 - FAX 22410/62451
Χ.5665-28/2

LOUIS HOTELS
Ένας κόσμος επιλογών

Τα Ξενοδοχεία της εταιρείας LOUIS HOTELS στην ΡΟΔΟ, ζητούν προσφορές για την προμήθεια των πιο κάτω ειδών, για την περίοδο από 1η Απριλίου 2006 μέχρι 31η Μαρτίου 2007:
Οι προσφορές αφορούν τα ακόλουθα ξενοδοχεία:
LOUIS COLOSSOS BEACH HOTEL

ΑΛΛΑΝΤΙΚΑ	ΓΑΛΑΚΤΟΚΟΜΙΚΑ, ΤΥΡΟΚΟΜΙΚΑ ΠΡΟΙΟΝΤΑ
ΑΥΓΑ (ΦΡΕΣΚΑ & ΠΑΣΤΕΡΙΩΜΕΝΑ)	ΚΟΝΣΕΡΒΟΕΙΔΗ
ΕΛΑΙΑ, ΛΙΠΗ, ΒΟΥΤΥΡΑ	ΔΗΜΗΤΡΙΑΚΑ, ΞΗΡΟΙ ΚΑΡΠΟΙ
ΖΥΜΑΡΙΚΑ, ΟΣΠΡΙΑ, ΡΥΖΙΑ	& ΦΡΟΥΤΑ
ΜΑΡΜΕΛΑΔΕΣ, ΜΕΛΙΑ, ΚΟΜΠΟΣΤΕΣ	ΚΑΤΕΨΥΓΜΕΝΑ & ΝΩΠΑ ΚΡΕΑΤΑ,
ΕΙΔΗ ΖΑΧΑΡΟΠΛΑΣΤΙΚΗΣ &	ΨΑΡΙΚΑ, ΠΟΥΛΕΡΙΚΑ, ΛΑΧΑΝΙΚΑ
ΑΡΤΟΠΟΙΙΑΣ	ΕΙΔΗ ΓΙΑ ΣΟΥΠΕΡΜΑΡΚΕΤ
ΦΡΕΣΚΑ ΦΡΟΥΤΑ - ΛΑΧΑΝΙΚΑ	ΡΟΦΗΜΑΤΑ
ΜΠΑΧΑΡΙΚΑ, ΚΑΡΥΚΕΥΜΑΤΑ	ΑΛΚΟΟΛΟΥΧΑ ΠΟΤΑ
ΖΩΜΟΙ, ΣΟΥΠΕΣ, ΣΑΛΤΣΕΣ	ΑΝΑΛΩΣΙΜΑ - ΕΙΔΗ ΚΑΘΑΡΙΣΜΟΥ
ΓΑΛΑΚΤΟΚΟΜΙΚΑ, ΤΥΡΟΚΟΜΙΚΑ ΠΡΟΙΟΝΤΑ	ΚΑΘΑΡΙΣΤΙΚΑ
ΔΗΜΗΤΡΙΑΚΑ, ΞΗΡΟΙ ΚΑΡΠΟΙ & ΦΡΟΥΤΑ	ΧΑΡΤΙΚΑ
ΚΑΤΕΨΥΓΜΕΝΑ & ΝΩΠΑ ΚΡΕΑΤΑ,	ΧΗΜΙΚΑ ΠΙΣΙΝΑΣ
ΨΑΡΙΚΑ, ΠΟΥΛΕΡΙΚΑ, ΛΑΧΑΝΙΚΑ	ΠΕΤΡΕΛΑΙΟ ΚΙΝΗΣΗΣ
ΧΥΜΟΙ TETRA PACK	ΠΥΡΟΣΒΕΣΤΗΡΕΣ
ΜΠΑΧΑΡΙΚΑ, ΚΑΡΥΚΕΥΜΑΤΑ	
ΖΩΜΟΙ, ΣΟΥΠΕΣ, ΣΑΛΤΣΕΣ	

Οι προσφορές θα πρέπει να αποσταλούν ή να παραδοθούν σε σφραγισμένους φακέλους με την ένδειξη Π.Τ-2006, το αργότερο μέχρι τις 10 Φεβρουαρίου 2006 και ώρα 17:00, στην ακόλουθη διεύθυνση:
LOUIS COLOSSOS BEACH HOTEL – FALIRAKI 85100 RHODES
Για πληροφορίες και τυχόν διευκρινίσεις, παρακαλώ όπως επικοινωνήσετε με:
Κα ΦΑΝΙΟΥΔΑΚΗ ΕΛΕΝΗ ΤΗΛ: 22410-85502
Σημείωση: Η εταιρεία μας δεν είναι υποχρεωμένη να δεχθεί τη χαμηλότερη προσφορά.
Χ5664-28/2

TZIORAS SMART CENTERS



Μια πρόταση για όλους τους επαγγελματίες

Η ΤΖΙΩΡΑΣ ΙΩΑΝΝΗΣ & ΥΙΟΙ Ο.Ε. σας ανοίγει δρόμο με τις μακροχρόνιες μισθώσεις αυτοκινήτων γρήγορα και σωστά, προσφέροντάς σας περισσότερα πλεονεκτήματα.
ΕΠΩΦΕΛΗΘΕΙΤΕ ΤΩΡΑ από τα δυναμικά μας προγράμματα και αποκτήστε το αυτοκίνητο που επιθυμείτε για σας και για το στόλο της εταιρίας σας.

8 σημαντικοί λόγοι που σας συμφέρουν!

1. **Το 100% των μισθωμάτων** μπαίνουν στα έξοδα της επιχείρησής σας
2. **Εχετε φορολογική απαλλαγή** από τα τεκμήρια αγοράς (πόθεν έσχες)
3. **Αποκτάτε αυτοκίνητο χωρίς προκαταβολή** διατηρώντας το κεφάλαιό σας
4. **Πλήρη απαλλαγή από κόστος συντήρησης**
5. **Εχετε πάντα καινούριο αυτοκίνητο.** Με τη λήξη της μίσθωσης μπορείτε να το αντικαταστήσετε
6. **Αποδέσμευση κεφαλαίων** που θα θέλατε για την αγορά του αυτοκινήτου, αξιοποιώντας τα σε άλλους παραγωγικούς τομείς
7. **Εχετε κεφαλαιακή ρευστότητα** αφού μπορείτε να πουλήσετε το αυτοκίνητο και να το εκμισθώσετε πάλι (Lease back)
8. **Εξοικονόμηση χρόνου και χρήματος** για σας και την επιχείρησή σας.

Γιατί να αγοράσετε αυτοκίνητο όταν μπορείτε να το ενοικιάσετε;

Σημεία εξυπηρέτησης: **1. Θεμ. Σοφούλη 111, τηλ. 22410-21666**
2. 7ο χλμ. Λεωφ. Ρόδου-Λίνδου, τηλ.22410-69135
3. 13ο χλμ. Ρόδου-Αεροδρομίου, τηλ.22410-98188
Χ5582-28/2

Blue Star Ferries

ΑΠΟ ΡΟΔΟ

ΑΝΑΧΩΡΗΣΗ ΑΠΟ						ΑΦΙΞΗ ΠΕΙΡΑΙΑ
ΡΟΔΟ	ΚΩ	ΛΕΡΟ	ΠΑΤΜΟ	ΣΥΡΟ	ΜΙΚΡΟ ΚΑΜΠΟΣ	
ΤΡΙΤΗ 18:30	ΤΡΙΤΗ 21:45	--	--	ΤΕΤΑΡΤΗ 03:10	--	ΤΕΤΑΡΤΗ 06:40
ΠΕΜΠΤΗ 18:30	ΠΕΜΠΤΗ 21:45	ΠΕΜΠΤΗ 23:25	ΠΑΡΑΣΚΕΥΗ 00:35	ΠΑΡΑΣΚΕΥΗ 04:30	--	ΠΑΡΑΣΚΕΥΗ 08:30
ΣΑΒΒΑΤΟ 10:00	ΣΑΒΒΑΤΟ 12:45	--	--	--	ΣΑΒΒΑΤΟ 16:20	ΣΑΒΒΑΤΟ 21:30
ΚΥΡΙΑΚΗ 18:00	ΚΥΡΙΑΚΗ 21:15	ΚΥΡΙΑΚΗ 22:55	ΔΕΥΤΕΡΑ 00:05	ΔΕΥΤΕΡΑ 04:15	--	ΔΕΥΤΕΡΑ 08:00

ΠΡΟΣ ΡΟΔΟ

ΑΝΑΧΩΡΗΣΗ ΑΠΟ ΠΕΙΡΑΙΑ	ΑΦΙΞΗ					
	ΣΥΡΟ	ΜΙΚΡΟ ΚΑΜΠΟΣ	ΠΑΤΜΟ	ΛΕΡΟ	ΚΩ	ΡΟΔΟ
ΔΕΥΤΕΡΑ 19:00	ΔΕΥΤΕΡΑ 22:45	--	--	--	ΤΡΙΤΗ 04:45	ΤΡΙΤΗ 08:00
ΤΕΤΑΡΤΗ 19:00	ΤΕΤΑΡΤΗ 22:20	--	ΠΕΜΠΤΗ 01:55	ΠΕΜΠΤΗ 03:05	ΠΕΜΠΤΗ 04:45	ΠΕΜΠΤΗ 08:00
ΠΑΡΑΣΚΕΥΗ 19:00	ΠΑΡΑΣΚΕΥΗ 22:45	--	--	--	ΣΑΒΒΑΤΟ 04:30	ΣΑΒΒΑΤΟ 07:30
ΣΑΒΒΑΤΟ 23:30	--	ΚΥΡΙΑΚΗ 05:15	ΚΥΡΙΑΚΗ 07:40	ΚΥΡΙΑΚΗ 09:00	ΚΥΡΙΑΚΗ 10:45	ΚΥΡΙΑΚΗ 13:50

ΠΑΡΑΤΗΡΗΣΕΙΣ:
- **26/12/05:** από ΡΟΔΟ 08:00 για ΚΩ (10:30-10:55), ΛΕΡΟ (12:20-12:35), ΠΑΤΜΟ (13:30-13:45), ΠΕΙΡΑΙΑ (20:05-23:30).
ΣΥΡΟ (02:50-03:05 επόμενη μέρα), ΚΩ (08:00-08:30), ΡΟΔΟ 11:00.
ΑΝΕΚΤΕΛΕΣΤΑ ΔΡΟΜΟΛΟΓΙΑ: 24/12/05, 25/12/05, 31/12/05, 22/04/06 & 23/04/06.



RODOS FERRIES SERVICES/SKEVOS TRAVEL

ΚΑΝΤΕ ΚΡΑΤΗΣΗ ΤΩΡΑ!

ΠΛΗΡΟΦΟΡΙΕΣ ΚΑΙ ΚΡΑΤΗΣΕΙΣ ΘΕΣΕΩΝ ΣΤΟΝ ΤΑΞΙΔΙΩΤΙΚΟ ΣΑΣ ΠΡΑΚΤΟΡΑ Ή SKEVOS TRAVEL: ΑΜΕΡΙΚΗΣ 111, ΡΟΔΟΣ, ΤΗΛ. ΚΡΑΤΗΣΕΩΝ ΕΠΙΒΑΤΩΝ ΚΑΙ Ι.Χ.: 22410-22461, 22410-75655, 22410-75310, ΤΗΛ. ΚΡΑΤΗΣΕΩΝ ΦΟΡΤΗΓΩΝ: 22410-76600
Χ5665-28/2

ΠΡΟΟΔΟΣ μικρές αγγελίες μικρές αγγελίες ΠΡΟΟΔΟΣ

ενοικιάσεις

ΕΝΟΙΚΙΑΖΕΤΑΙ διαμέρισμα με 2 υπνοδωμάτια, σαλόνι, κουζίνα, βεράντες μπρος - πίσω, στην Ιαλυσό. Πληρ. τηλ 22410/91078 κ. Τζένη
X5688-8/2

ΕΝΟΙΚΙΑΖΕΤΑΙ διαμέρισμα 3άρι, Αθηνών 142 στην Ανάληψη. Πληρ. τηλ 22410/90964 και 22410/25709
13012-8/2

ΕΝΟΙΚΙΑΖΕΤΑΙ διαμέρισμα 75 τ.μ., που αποτελείται από δύο υπνοδωμάτια, σαλόνι, κουζίνα και WC. Βρίσκεται στην οδό Παραδείσου κάτω από την Απταβύρου, στο Ροδίνι.Τηλ. 22410/61826 και κιν. 6947404686
5110-15/2

ΕΝΟΙΚΙΑΖΕΤΑΙ γκαρσονιέρα ενός δωματίου, επιπλωμένη, με όλα τα απαραίτητα και μεγάλη αυλή, στην περιφέρεια, πλατείας Αγίου Νικολάου, οδός Νικηταρά 4. Πληρ. τηλ. 22410/76636 και κιν. 6977360107
5120-18/2

ΕΝΟΙΚΙΑΖΕΤΑΙ γκαρσονιέρα νέα κατασκευή, πλήρως επιπλωμένη, δίχωρη, ψύξη - θέρμανση και TV, περιοχή Ιαλυσός. Πληρ. τηλ. 22410/94850 και κιν. 6945554736
13047-24/2

ΕΝΟΙΚΙΑΖΕΤΑΙ 2άρι διαμέρισμα (ένα υπνοδωμάτιο, μια κουζίνα, ένα σαλόνι, ένα μπάνιο) στα Κοσκινού. Πληρ. τηλ. 22410/62227
2773-15/2

ΕΝΟΙΚΙΑΖΕΤΑΙ διαμέρισμα 3άρι (δύο υπνοδωμάτια, σαλόνι, κουζίνα, μπάνιο) στα Κοσκινού. Πληρ. τηλ. 22410/62469
2774-15/2

ΕΝΟΙΚΙΑΖΕΤΑΙ διαμέρισμα γωνιακό, δυάρι, με σαλόνι - κουζίνα, δύο κρεβατοκάμαρες. Στοκχόλμης 46. Θέα προς το πάρκο του Ροδινιού. Πληρ. τηλ. 22410/61096, 12 π.μ.-2.30 μ.μ.
12987-12/2

ΕΝΟΙΚΙΑΖΕΤΑΙ διαμέρισμα 1ος όροφος 100 τ.μ., επί της οδού Κων/νου Υδραίου 56, Ανάληψη, έναντι λαϊκής αγοράς Παρασκευής. Σύνδεση με αποχετευτικό. Πληρ. τηλ. 22410/31921 και 36610
5096-16/2

ΕΝΟΙΚΙΑΖΟΝΤΑΙ: 1) Ισόγεια επιπλωμένη γκαρσονιέρα στο Ροδίνι, με 200 ευρώ το μήνα, 2) Διαμέρισμα 1ου ορόφου στο χωριό Αρχάγγελος, επιπλωμένο, με 200 ευρώ το μήνα και 3) Ισόγειο στούντιο στον Αρχάγγελο επιπλωμένο με 140 ευρώ το μήνα. Τηλ. 22410/22120
13038-10/2

ΕΝΟΙΚΙΑΖΕΤΑΙ διαμέρισμα ισόγειο, ενιαίος χώρος σαλόνι και κουζίνα, με ένα υπνοδωμάτιο, Κων/ου Υδραίου 35. Τηλ. 22410/21169 και 6938940903 και 6979002987
13003-8/2

ΕΝΟΙΚΙΑΖΕΤΑΙ οροφοδιαμέρισμα πολυτελείας τριών υπνοδωματίων, 2 μπάνια, θέρμανση, στο κέντρο της πόλης επί της οδού Β. Ηρακλείου. Η οικοδομή έχει πυλωτή για στάθμευση. Πληρ. Διακογεωργίου Κάλλιστος τηλ. 22410-29318 & 22410-78501
X5664-28/2

ΕΝΟΙΚΙΑΖΕΤΑΙ διαμέρισμα 130 τ.μ., 3άρι, με 2 WC, 1ος όροφος, Μακρυγιάννη και Καποδιστρίου Ρόδος.. Τηλ. 22410/39043
12993-12/2

ΕΝΟΙΚΙΑΖΕΤΑΙ διαμπερές οροφοδιαμέρισμα 110 τ.μ., στον 2ο όροφο, με τρία υπνοδωμάτια, με ντουλάπες, εντοιχιζόμενη κουζίνα, με φούρνο και λοιπούς χώρους σε ήσυχη περιοχή στο Ροδίνι - οδός Λυκίας 197. Τιμή 350 ευρώ. Πληροφορίες τηλ. 22410/32275 και κιν. 6945084979
13266-8/2

ΕΝΟΙΚΙΑΖΕΤΑΙ γκαρσονιέρα επιπλωμένη, Λονδίνου 24. Πληροφορίες τηλ. 6944434429
13035-11/2

ΕΝΟΙΚΙΑΖΕΤΑΙ κατάστημα στην οδό Καναδά 54, 55 τ.μ., με πατάρι, 25 τ.μ. Πληροφορίες στο τηλ. 22410/22450, ώρες 9π.μ.-3μ.μ.
13355-17/2

ΕΝΟΙΚΙΑΖΕΤΑΙ ισόγειο διαμέρισμα 125 τ.μ., 2 κρεβατοκάμαρες, 2 μπάνια, εντοιχισμένη κουζίνα - τραπεζαρία, σαλόνι και κήπο. Εναντι σούπερ μάρκετ «ΡΟΔΙΑΚΟΝ», Καναδά 124, 550 ευρώ. Πληροφορίες τηλ. 22410/60325 και κινητό 6936207217
13044-14/2

ΔΙΑΜΕΡΙΣΜΑ 1ου ορόφου 47 τ.μ., μερικώς επιπλωμένο, κοντά στο Πανεπιστήμιο, στην οδό Κολοκοτρώνη, κατάλληλο για φοιτητές ή ζευγάρι. Πληροφορίες τηλ. 22410/35342 μετά τις 4μ.μ.
13013-19/2

ΕΝΟΙΚΙΑΖΕΤΑΙ στούντιο πλήρως εξοπλισμένο, Θεοχάρη 40 στον Αγιο Νικόλαο. Πληρ. τηλ 22410/36142
13046-15/2

ΕΝΟΙΚΙΑΖΕΤΑΙ στην Ιαλυσό, κεντρικό διαμέρισμα δύο υπνοδωματίων, επιπλωμένο και πλήρες εξοπλισμένο (ψυγείο, κουζίνα, πλυντήριο, σαλόνι, τραπεζαρία και αιρκοντίσιον). Τηλ. 22410/96531
13049-15/2

ΕΝΟΙΚΙΑΖΕΤΑΙ ισόγειο κατάστημα, 150 τ.μ. επί της οδού Χαραλάμπου Μόσχου 8 (παράλληλο της Καναδά - κοντά στο Ταχυδρομείο). Πληροφορίες τηλ. 22410/65861 και 6946540841
12909-12/2

ΕΝΟΙΚΙΑΖΟΝΤΑΙ επιπλωμένες γκαρσονιέρες μονόχωρες, δίχωρες, για όλο το χρόνο, εντός Ρόδου. Προτιμούνται στρατιωτικοί. Πληρ. τηλ. 22410/20021 και κιν. 6947374732
X5655-28/2

ΕΝΟΙΚΙΑΖΕΤΑΙ τουριστικό κατάστημα 50 τ.μ., δίπλα στο water park του ξενοδοχείου Blue Bay. Πληροφορίες στο τηλ. 22410/90309
12969-8/2

ΕΝΟΙΚΙΑΖΕΤΑΙ κατάστημα 16 τ.μ., με πατάρι, αιρκοντίσιον και WC, στη Στοά Ροίκου. Τηλ. 22410/24749 και 22410/22292
13027-10/2

ΕΝΟΙΚΙΑΖΕΤΑΙ στούντιο επιπλωμένο με μπάνιο και αυλή, στο Ροδίνι. Πληρ. τηλ. 22410/32154 και 22410/73638, από 8π.μ.-1μ.μ. και 1-10 μ.μ.
13039-12/2

ΕΝΟΙΚΙΑΖΟΝΤΑΙ δύο κεντρικά καταστήματα 50 τ.μ. έκαστο, επί της 28ης Οκτωβρίου. Πληρ. τηλ. 6947444099
12990-12/2

ΕΝΟΙΚΑΖΟΝΤΑΙ επιπλωμένα δωμάτια, επί της Μιχ. Πετρίδη 65 Β. Πληρ. τηλ. 22410/66524 & 22410/91851
13031-10/2

ΕΝΟΙΚΙΑΖΕΤΑΙ γκαρσονιέρα επιπλωμένη, στο κέντρο της πόλης. Πληροφορίες τηλ. 22410/27015
13009-8/2

ΕΝΟΙΚΙΑΖΟΝΤΑΙ δίχωρες γκαρσονιέρες με κλιματισμό και βεράντες χωρίς κοινόχρηστα στο 6ο χλμ της λεωφόρου Καλλιθέας (φανάρια - διακλάδωση Κοσκινού). Ανετο πάρκινγκ. Πληροφορίες τηλ. 6946790515 - 6945105247
13022-19/2

ΕΝΟΙΚΙΑΖΕΤΑΙ κατάστημα 55 τ.μ., στην οδό Αθηνών - Ανάληψη. Πληροφορίες τηλ. 22410/65638
13349-15/2

ΕΝΟΙΚΙΑΖΕΤΑΙ διαμέρισμα 120 τ.μ., στ' Ασγούρου, με βεράντες γύρω - γύρω και ζαρντινιέρες. Πληροφορίες τηλ. 22410/36543 και 22410/35522
13006-8/2

ΕΝΟΙΚΙΑΖΕΤΑΙ ισόγειο διαμέρισμα πλήρως ανακαινισμένο με εντοιχισμένη κουζίνα, δύο υπνοδωμάτια, με ντουλάπες, σαλόνι, μπάνιο στην Μ. Κωνσταντίνου 7, Αννης Μαρίας. Πληροφορίες τηλ. 22410/21834 και κιν. 6937979639
13278-17/2

ΕΝΟΙΚΙΑΖΕΤΑΙ
3άρι διαμπερές, 3ου ορόφου, σε άριστη κατάσταση
Περιοχή Καζίνο - Ιωάννη Καζούλη 9
Πληροφορίες τηλ. 6932392555 και 22410/34194
13050-15/2

πωλήσεις

ΠΩΛΟΥΝΤΑΙ επαγγελματικοί χώροι, στην οδό Βενέζη (δίπλα στο Ροδίων Παιδεία): α) Καταστήματα: για οποιαδήποτε χρήση επαγγελματική των 62τ.μ., και 125τ.μ., β) Γραφεία - Ιατρεία των 62 τ.μ. και 125τ.μ. γ) Αποθήκες των 62τ.μ. και 125τ.μ. Δεκτά δάνεια. Πηρ. Κάλλιστος Διακογεωργίου, τηλ. 22410/78501 και 22410/29318
X5664-28/2

ΠΩΛΕΙΤΑΙ οικόπεδο 2520 τ.μ., στο Παραδείσι, περιοχή Ατσιγγάνικα. Τιμή 50.000 ευρώ. Πληροφορίες τηλ. 20021
X5655-28/2

ΠΩΛΟΥΝΤΑΙ στην παραλία Κιοτάρι μεζονέτες, ημιτελής και τελειωμένες των 80τ.μ. και 110τ.μ. σε 1000τ.μ. οικόπεδο σε κατασκευή πολυτελή. Δεκτά δάνεια. Πληρ. Διακογεωργίου Κάλλιστος. Πληροφορίες τηλ. 22410/29318 και 22410/78501
X5664-28/2

ΠΩΛΕΙΤΑΙ παραδοσιακό καφενείο, Αγ. Αναστασίας 48-50. Τιμή 35.000 ευρώ. Τηλ. 22410/75547 και κιν. 6939527418, Βαγγέλης
12965-22/2

ΠΩΛΕΙΤΑΙ παλαιά διώροφη κατοικία, στην οδό Παπαλουκά αριθμ. 55. Πληροφορίες τηλ. 22410/28941
ΓΔ-28/2

ΠΩΛΟΥΝΤΑΙ μονοκατοικίες: στην Ιξιά, αποπερατωμένη, 150 τ.μ., σε οικόπεδο 300 τ.μ. Τιμάται 179.000 ευρώ, 2) στην Παστίδα, 140 τ.μ., υπό κατασκευή, 130.000 ευρώ, 3) Στα Κοσκινού, 140 τ.μ., με οικόπεδο 1500 τ.μ., σε μπετόν. Τιμάται 180.000 ευρώ, 4) στο Ροδίνι 156 τ.μ., αποπερατωμένη, 320.000 ευρώ. Πληρ. κ. Χαρκιανάκη, τηλ. 6946-163242
13043-14/2

ΠΩΛΟΥΝΤΑΙ Μεζονέτες: 1) Στην Ιξιά, αποπερατωμένη, 150 τ.μ., με τζάκι και θέρμανση. Τιμάται 265.000 ευρώ, 2) Στην Ιξιά, αποπερατωμένη, 250 τ.μ., 300.000 ευρώ, 3) Στην Ιαλυσό, μεταχειρισμένη (4 ετών) 126 τ.μ. 210.000 ευρώ. Πληρ. κ. Χαρκιανάκη, τηλ. 6946-163242
13043-14/2

ΠΩΛΟΥΝΤΑΙ διαμερίσματα: 1) Στο Ροδίνι 100 τ.μ., αποπερατωμένο, 3 υπνοδωμάτια, 2 μπάνια και έξτρα αποθήκη 12 τ.μ., θέρμανση, ηλιακό, θέση γκαράζ. Τιμάται 230.000 ευρώ. 2) Στο Ροδίνι 92 τ.μ. αποπερατωμένο, με έξτρα αποθήκη 10 τ.μ., θέρμανση και γκαράζ 220.000 ευρώ. Πληρ. κ. Χαρκιανάκη, τηλ. 6946-163242
13043-14/2

ΠΩΛΟΥΝΤΑΙ διαμερίσματα: 1) Στην Ανάληψη 45 τ.μ., αποπερατωμένο 95.000 ευρώ, 2) Στην Ανάληψη 98 τ.μ. αποπερατωμένο 155.000 ευρώ, 3) Στην περιοχή Αγίου Νικολάου στον α' όροφο, 80 τ.μ. μεταχειρισμένο 120.000 ευρώ, 4) Στην Ανάληψη 110 τ.μ., με 3 υπνοδωμάτια, μεταχειρισμένο (5 ετών) 110.000 ευρώ. Πληρ. κ. Χαρκιανάκη, τηλ. 6946-163242
13043-14/2

ΠΩΛΟΥΝΤΑΙ καταστήματα: 1) Στο Μανδράκι 50 τ.μ., επί κεντρικού δρόμου 450.000 ευρώ, 2) Στην Παλιά Πόλη και σε εμπορικό κεντρικό δρόμο 330 τ.μ. μόνο 750.000 ευρώ. Πληρ. κ. Χαρκιανάκη, τηλ. 6946-163242
13043-14/2

ΠΩΛΟΥΝΤΑΙ οικόπεδα: 1) Στο Ροδίνι 435 τ.μ. με ΣΔ 0,8 300.000 ευρώ, 2) Στο Ροδίνι 1.156 τ.μ. με Σ.Δ.0,8 και άδεια οικοδομής 1.000.000 ευρώ, 3) Στο Ροδίνι 1690 τ.μ. γωνιακό με ΣΔ 0,4 592,000 ευρώ, 4) Στην Ιξιά, επί κεντρικού δρόμου 1200 τ.μ., με άδεια οικοδομής 135.000ευρώ, 5) Στη Ροδοπούλα 390 τ.μ. με ΣΔ 0,6 180.000 ευρώ. Πληρ. κ. Χαρκιανάκη, τηλ. 6946-163242
13043-14/2

ΑΓΡΟΚΤΗΜΑΤΑ - ΟΙΚΟΠΕΔΑ: 1) Στην περιοχή Λατομείων 2610 τ.μ. οικοδομήσιμο 160.000 ευρώ, 2) Στην Ιξιά 4.000 τ.μ., 200.000 ευρώ, 3) Στο Κανδυλί 9.680 τ.μ., 280.000 ευρώ, 4) Στο Γενν άδι παραλιακό 4.350 τ.μ., 140.000 ευρώ, 5) Στο Τσαΐρι 7000 τ.μ., επί του κεντρικού δρόμου Τσαΐρι - Αεροδρόμιο, 450.000 ευρώ. Πληρ. κ. Χαρκιανάκη, τηλ. 6946-163242
13043-14/2

ΠΩΛΟΥΝΤΑΙ στην Κρεμαστή διαμερίσματα μεζονέτες στον παραλιακό δρόμο Κρεμαστής των 60τ.μ . και μεζονέτες των 120τ.μ. με αυλή, πολυτελής κατασκευή. Δάνεια δεκτά. Πληρ. Διακογεωργίου Κάλλιστος τηλ. 22410/29318 και 22410/78501
X5664-28/2

ΠΩΛΕΙΤΑΙ εστιατόριο - ψησταριά, έτοιμο να λειτουργήσει αμέσως, στην Κρεμαστή. Φανταστική τιμή (17.000 ευρώ). Πληροφορίες τηλ. 22410/33682 και 22410/74435 κ. Μάκη
13163-28/4

ΠΩΛΕΙΤΑΙ σοβαρή επικερδής επιχείρηση οβελιστηρίου, στο κέντρο της πόλης σε πολύ καλό δρόμο, με πελατεία, χειμώνα - καλοκαίρι σε καλή τιμή. Ετοιμο προς λειτουργία. Πληρ.τηλ. 6936161740 και 6946282082
13351-16/2

ΠΩΛΕΙΤΑΙ μεζονέτα 105 τ.μ., στον οικισμό Κοσκινού, γωνιακή, με μικρή αυλή και ιδιωτικό πάρκινγκ. Είναι σοβατισμένη με ηλεκτρικές και υδραυλικές εγκαταστάσεις. (Πωλείται και αποπερατωμένη). Κατασκευαστής - ιδιοκτήτης Καργάκος Νίκος, τηλ. 30397 και κιν. 6946049179
13223-12/2

ΠΩΛΕΙΤΑΙ SUZUKI-VITARA 5θυρο, 1600 c.c., μοντέλο 1999, τύπος EXCLUSIVE, ατρακάριστο, μπλε χρώμα, υπεράριστη κατάσταση, φουλ εξτρά, 70.000 χλμ, κλειστό σε γκαράζ. Τιμή 13.000 ευρώ. Πληρ. τηλ. 6944807951
12972-9/2

ΠΩΛΕΙΤΑΙ PEUGEOT RALLYE 1600 c.c., 16 V, αγωνιστικό, βελτιωμένο. Τιμή 12.000 ευρώ. Πληροφορίες τηλ. 22410/62023 και κιν. 6944395208
T6852-3/3

αυτοκίνητα

ΑΓΟΡΑΖΟΥΜΕ
ΜΕΤΑΧΕΙΡΙΣΜΕΝΑ ΑΥΤΟΚΙΝΗΤΑ ΤΟΙΣ ΜΕΤΡΗΤΟΙΣ
ΜΟΝΤΕΛΑ 1999 έως σήμερα
Τηλ. 22410 - 60500
X5682-28/2

ΠΩΛΟΥΝΤΑΙ
ελαφρώς μεταχειρισμένα αυτοκίνητα παντός τύπου IX επιβατικά, αγροτικά, επαγγελματικά, φορτηγά
• Ετοιμοπαράδοτα ή κατόπιν παραγγελίας
• Παρέχουμε πιστοποιητικό ελέγχου καλής λειτουργίας και γραπτή εγγύηση ενός έτους
Πώληση χονδρική - λιανική
• Παράδοση στο χώρο σας
Σημεία εξυπηρέτησης:
1. Θεμ. Σοφούλη 111, τηλ. 22410-21666
2. 7ο χλμ. Λεωφ. Ρόδου-Λίνδου, τηλ.22410-69135
3. 13ο χλμ. Ρόδου-Αεροδρομίου, τηλ.22410-98188
X5682-28/2

μαθήματα

ΚΑΘΗΓΗΤΡΙΑ ΦΙΛΟΛΟΓΟΣ του κλασικού τμήματος του Πανεπιστημίου Αθηνών, με πολύχρονη διδακτική πείρα, παραδίδει μαθήματα σε μαθητές Γυμνασίου - Λυκείου και ΤΕΕ (Εκθεση-Εκφραση, Αρχαία Ελληνικά, Ιστορία, Λατινικά, Νεοελληνική Λογοτεχνία. Τηλ. 22410/69764 και 6945713765
13299-11/2

@Anosis
Εκπαίδευση στους Υπολογιστές
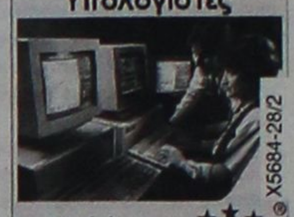
11 Χρόνια στην Κορυφή με Αποδείξεις
ECDL
ΤΜΗΜΑΤΑ ΕΝΗΛΙΚΩΝ
✓Ταχύρυθμα σεμινάρια 6 εβδομάδων επιπέδου ECDL Start
✓Δίμηνοι ή Τρίμηνοι κύκλοι σπουδών ECDL και ECDL Expert
✓Ειδικά τμήματα για αρχαρίους και προχωρημένους
ΣΤ.ΚΩΤΙΑΔΗ 52 ΡΟΔΟΣ
ΤΗΛ.22410 78924
Υπεύθυνος Σπουδών : Κώστας Χατζηδάκης Πτυχ Πληροφορικής Παν. Αθηνών
X5684-28/2

ΕΡΓΑΣΤΗΡΙΟ ΕΛΕΥΘΕΡΩΝ ΣΠΟΥΔΩΝ ΗΛΕΚΤΡΟΝΙΚΩΝ ΥΠΟΛΟΓΙΣΤΩΝ
Program
Ecdl Kids & Equal Skills
"Για ΠΑΙΔΙΑ και ΕΝΗΛΙΚΕΣ" ΕΠΙΣΗΜΟ ΕΞΕΤΑΣΤΙΚΟ ΚΕΝΤΡΟ ΤΗΣ ECDL HELLAS
ΤΜΗΜΑΤΑ ΓΙΑ: Παιδιά, Ενήλικες, Αρχάριους, Επαγγελματίες
ΕΓΓΡΑΦΕΣ 1η ΣΕΠΤΕΜΒΡΙΟΥ
ECDL Diploma
Υπεύθυνη Εκπαίδευση
ΔΙΔΑΣΚΟΝΤΑΙ: MS-OFFICE - ΠΡΟΓΡΑΜΜΑΤΙΣΜΟΣ, ΑΡΧΙΤΕΚΤΟΝΙΚΗ ΣΧΕΔΙΑΣΗ - MAKETA, ΕΜΠΟΡΙΚΑ - ΛΟΓΙΣΤΙΚΑ ΠΡΟΓΡΑΜΜΑΤΑ, ΔΑΚΤΥΛΟΓΡΑΦΗΣΗ - ΣΧΕΔΙΑΣΜΟΣ ΙΣΤΟΣΕΛΙΔΩΝ
Ανεύρεση Εργασίας
Αναδείξαμε 1ο μαθητή σε Ολυμπιάδα Πληροφορικής
Μανώλης Ι. Σοφίλλας
Τηλ.(22410)31761
ΚΟΔΡΙΓΚΤΩΝΟΣ 91 - ΡΟΔΟΣ
X5658-28/2

ΑΠΟΘΗΚΗ
Εντός πόλεως Ρόδου, επί της Καποδοστρίου (περιοχή παλιάς ΚΑΪΡ)
ΠΩΛΕΙΤΑΙ ΑΠΟΘΗΚΗ
488τ.μ., με ύψος 4,75 μ., κατάλληλη για κάθε χρήση. Ανετη η είσοδος φορτηγών και η κυκλοφορία κλαρκ.
• Αμεση παράδοση. Τιμή λογική.
Πληροφορίες τηλ. 22410/34526 & 6945935909 από 10.00 - 14.00 & 18.00 - 21.00
12994-12/2

RODOS PALACE
★★★★★
Resort Hotel • Convention Center
Το Ξενοδοχειακό & Συνεδριακό συγκρότημα πολυτελείας της Ρόδου ζητεί το ακόλουθο προσωπικό:
● **Banqueting Manager-Υπεύθυνο Εκδηλώσεων** Με ανάλογη προϋπηρεσία σε ξενοδοχεία πολυτελείας
● **Σεφ** Με ανάλογη προϋπηρεσία σε ξενοδοχεία πολυτελείας
● **Προϊσταμένη Ορόφων** Με ανάλογη προϋπηρεσία σε ξενοδοχεία πολυτελείας
● **Ιδιαιτέρα Γραμματέα Διεύθυνσης** Άριστη γνώση Αγγλικών & Ηλεκτρονικού Υπολογιστή
● **Υπαλλήλους Υποδοχής** Γνώστες Αγγλικών, Γερμανικών, Γαλλικών
Επίσης ζητούνται:
- Μάγειροι Α', Β' & βοηθοί
- Ζαχαροπλάστες
- Μπουφετζήδες Α' & Β'
- Κόπτης Κρεάτων
- Σερβιτόροι & βοηθοί
- Μπάρμεν & βοηθοί
- Εργάτες
- Μπογιατζήδες & βοηθοί
- Γυμναστές
- Τηλεφωνητήριες
- Ταμπλίστες
- Καμαριέρες
- Καθαρίστριες
- Hostesses
- Σιδεράτριες
- Γκρουμ
Οι ενδιαφερόμενοι για τις ανωτέρω θέσεις μπορούν να αποστείλουν βιογραφικό τους σημείωμα με μία πρόσφατη φωτογραφία στην Διεύθυνση της εταιρείας ή να απευθύνονται στο Τμήμα Προσωπικού του ξενοδοχείου καθημερινά από 09:00-15:00.
Ξενοδοχείο Ρόδος Παλάς
Λεωφ. Ιαλυσού, Τ.Θ. 121, Ιξιά, Ρόδος
Τηλ. 22410 25222, Fax: 22410 25350
E-mail: info@rodos-palace.gr
X5691-28/2

ΕΝΟΙΚΙΑΖΕΤΑΙ
ΔΙΑΜΕΡΙΣΜΑ ανεξάρτητο, 100 τ.μ., δύο υπνοδωμάτια, σαλοτραπεζαρία, κουζίνα, μπάνιο και καθιστικό, οδός Αγίας Σοφίας, κοντά στον Αγ. Ιωάννη και στο Πανεπιστήμιο Αιγαίου.
Τηλ. 22410/22191
13300-18/2

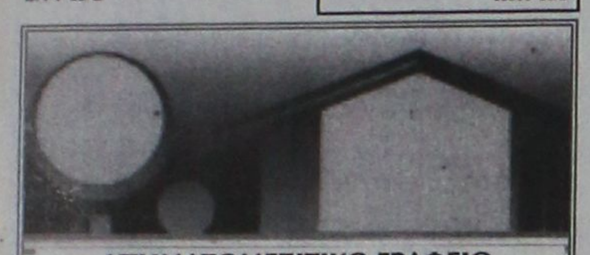

ΚΤΗΜΑΤΟΜΕΣΙΤΙΚΟ ΓΡΑΦΕΙΟ
ΑΙΓΑΙΟΚΤΗΜΑΤΙΚΗ
ΠΩΛΟΥΝΤΑΙ
- ΔΙΑΜΕΡΙΣΜΑΤΑ-ΜΟΝ/ΚΙΕΣ
(ΔΔ) = ΔΑΝΕΙΑ ΔΕΚΤΑ
-44 τμ κατν/ργιο,(α΄ορ,1υπν) στην Ιαλυσο 85.000Ε (ΔΔ)
-45τμ κατν/ργιο (1υπν) στο Νισχάρι 85.000Ε (ΔΔ)
-46τμ μετ/σμένο (υπ.με αυλη1υπν) Υψηλάντου 60.000Ε
-51τμ μετ/σμενο (ισόγειο1υπν) Αισχύνη 75.000Ε (ΔΔ)
-60τμ κατν/ργιο (β΄ορ,1υπν) Ιαλυσό 100.000Ε (ΔΔ)
-75τμ μετ/σμένο (α΄ορ,2υπν) Σωτήρος 100,000Ε (ΔΔ)
-75τμ κατν/ργιο (2υπν) στη Δενδρινού 165.000Ε (ΔΔ)
-80τμ μετ/σμενο (α΄ορ,2υπν)Ανάληψη 100.000Ε (ΔΔ)
-82τμ κατν/ργιο (,2 υπν)Αραπάκι 150.000Ε (ΔΔ)
-82τμ κατν/ργιο(2υπν) στ΄Αφάντου 88.000Ε (Ισόγ)
-86τμ κατν/ργιο (2υπν) στην Ιαλυσό 155.000Ε (ΔΔ)
-87τμ κατν/ργιο (2υπν)Τρεις 166.000Ε (ΔΔ)
-89τμ κατν/ργιο (α΄ορ2υπν) Μηδεια 185.000Ε (ΔΔ)
-97τμ μετ/σμένο (2υπν) στην Κένεντυ με απερ/στη θέα 250.000Ε (ΔΔ)
-100τμ καινούργιο ορ/σμα (3υπν)Καρακόνερο 210.000Ε (ΔΔ)
-102τμ καινούργιο (3υπν)Μίρα-Μάρε (γκαράζ) 190.000Ε (ΔΔ)
-113τμ καινούργιο (3 υπν) Καρακόνερο 220.000Ε (ΔΔ)
-118τμ καινούργιο (3υπν Μ.Πετρίδη 215.000Ε (ΔΔ)
-120τμ καινούργιο (3υπν) στους Τρεις 229.000Ε (ΔΔ)
-125τμ καινούργιο (3υπν) στο Καρακόνερο 240.000Ε (ΔΔ)
-125τμ μεταχ/νο (3υπν) β΄οροφο Ανάληψη 190.000Ε (ΔΔ)
-129τμ καινούργιο(3υπν) στην Τσαλδάρη 210.000Ε (ΔΔ)
-176τμ μεταχ/μο ρετιρέ(4υπν) στη Λοχ.Φανουράκη 350.000Ε(ΔΔ)
-185τμ μεταχ/νο λουξ ρετιρέ (3υπν) στην Μιχ Πετρίδη 300.000Ε (ΔΔ)

ΜΕΖΟΝΕΤΕΣ-ΜΟΝΟΚΑΤΟΙΚΙΕΣ
-70τμ μονοκατοικια,σε 120τμ οικόπεδο (σδ)1,2 Αρχάγγελο 94.000Ε (ΔΔ)
-74τμ μονοκατοικια σε 400τμ ουκόπεδο,Δαματρια 75,000Ε (ΔΔ)
-80τμ μονοκατοικια (με σοφίτα) Παστίδα 130.000Ε (ΔΔ)
-80τμ διώροφη μονοκατοικια (χωρις αυλή) Παραδείση 60.000Ε
-92τμ μεζονέτα κολώνες Γεννάδι 80.000Ε (ΔΔ)
-Παραδοσιακή μονοκατοικια Μαριτσά 150.000Ε (ΔΔ)
-100τμ μεζονέτα σε μπετα στο Φαληράκι 75.000Ε (ΔΔ)
-100τμ μονοκατοικιά σε 500τμ οικ/δο κοντα στην Ιξιά 280.000Ε (ΔΔ)
-100τμ καινούργια μεζονετα στην Παστίδα 175.000Ε (ΔΔ)
-120τμ μονοκατοικία κοντά στο Ρολόι Π Πόλη 145.000Ε (ΔΔ)
-125τμ μεζονετα (3 ετων) στην Ιαλυσό 222.000Ε (ΔΔ)
-130τμ μονοκατοικιά σε μπετα Κοσκινού σε 600τμ οικ/δο 115.000Ε (ΔΔ)
-130τμ μονοκατοικία σε μπετα Παστίδα με 240τμ οικ/δο 115.000Ε (ΔΔ)
-130τμ καινούργια μεζονέτα στην Παστίδα 180.000Ε (ΔΔ)
-134τμ μονοκατοικια (4υπν) καινούργια στο Γεννάδι 190.000Ε (ΔΔ)
-135τμ (+40τμ αυ/κη) Κοσκινού καινούργια μον/κία 265.000Ε (ΔΔ)
-140τμ μονοκατοικία καινούργια στην Παστίδα 210.000Ε(ΔΔ)
-142τμ μονοκατοικία στο Νισχάρι 150.000Ε(ΔΔ)
-150τμ μεζονέτα σε μπετά στο Φαληράκι 85.000Ε
-157τμ μεζονέτα καινούργια στο Ροδίνι 230.000Ε (ΔΔ)
-159τμ μονοκατοικία σε 215τμ οικ/δο στην Παστίδα 180.000Ε (ΔΔ)
-180τμ μεζονέτα καινούργια κοντα στο ΙΚΑ (λεωφ) 330.000Ε (ΔΔ)
-200τμ μεζονέτα σε μπετά Ασγούρου 170.000Ε (ΔΔ)
-200τμ μεζονέτα καινούργια σε 400τμ οικ/δο στην Κρεμαστή 250.000Ε(ΔΔ)
-200τμ μονοκατοικία σε 424τμ οικ/δο Καρακόνερο 350.000Ε(ΔΔ)
-236τμ διώροφη καινούργια μον/κία στη Θολό σε 2.174τμ οικ/δο κτίζει άλλα 764τμ 250.000Ε (ΔΔ)

ΚΑΤΑΣΤΗΜΑΤΑ-ΑΠΟΘΗΚΕΣ-ΓΡΑΦΕΙΑ-ΠΑΝΣΙΟΝ
-22,45τμ(καθαρή επιφάνεια) γραφείο επί της Αμμοχώστου 56.000Ε
-33,50τμ κατάστημα στη Λεμεσού 65.000Ε
-40τμ κατάστημα (μισθωμένο) με 70τμ υπόγεια αποθήκη κοντα στην Αννης Μαρίας 115.000Ε (ΔΔ)
-45τμ (καθαρή επιφάνεια) γραφείο επι της Αμμοχώστου 112.000Ε
-50τμ κατάστημα (μισθωμένο) στο Φαληράκι 120.000Ε
-59τμ κατάστημα στο Νισχάρι 108.200Ε
-67τμ (καθαρή επιφάνεια)γραφείο επι της Αμμοχώστου 168.375Ε
-70τμ κατάστημα επι της Λεωφ Ρόδου-Λίνδου 150.000Ε
-71τμ υπόγεια αποθήκη με ράμπα προέκταση Αννης Μαρίας 25.000Ε
-90τμ ισόγεια αποθήκη (διαμέρισμα) σε σοβά Ροδίνι 60.000Ε
-100τμ κατάστημα (μισθωμένο)Φαληράκι 220.000Ε
-105τμ κατάστημα επι της Λεωφ Ρόδου-Λίνδου 308.000Ε
-222τμ αποθήκη στο Νισχάρι 66.000Ε

ΕΝΟΙΚΙΑΖΟΝΤΑΙ
ΔΙΑΜΕΡΙΣΜΑΤΑ-ΜΟΝΟΚΑΤΟΙΚΙΕΣ
-Διαμέτιο με WC 6χιλ λεωφΡόδου-Καλυθέας 100Ε
-STYDIO επιπλωμένο 6χιλ Ρόδου-Καλυθεα 190Ε
-STYDIO επιπλωμένο Πειραιώς 200Ε
-STYDIO (α΄ορ) επιπ/νο Κορδιστάνος 200Ε
-50τμ επιπλωμένο (1υπν) διαμέρισμα με αυλή Υψηλάντου 250Ε
-80τμ διαμέρισμα (2υπν) στην Μητρόπολη 400Ε
-80τμ διαμέρισμα (2υπν) Κορδιστάνος 460Ε
-105τμ διαμέρισμα (3υπν) Νισχάρι 450Ε
-120τμ διαμέρισμα (3υπν) Φαροπούλα 630Ε
-145τμ διαμέρισμα (4υπν) Κορδιστάνος 500Ε
-180τμ μονοκατοικία σε 4στρ Ασγούρου 1.000Ε

ΚΑΤΑΣΤΗΜΑΤΑ-ΓΡΑΦΕΙΑ-ΑΠΟΘΗΚΕΣ
-30τμ κατάστημα εμπορικό κέντρο Μακέστα Ιαλυσό 300Ε
-69τμ κατάστημα 6χιλ Ρόδου-Καλυθέας με μεγάλη αυλή 400Ε
-80τμ ισόγειο γραφείο Αγ Αναργύρους 500Ε
-90τμ κατάστημα 7 Βαγιές με ράμπα 350Ε
-180τμ κατάστημα με αυλη 160τμ Κων/πολεως Καρακόνερο
-300τμ αποθήκη 3 χιλ Ρόδου-Καλυθέας 1.300Ε
-500τμ ισόγεια αποθήκη 6χιλ Ρόδου-Καλυθέας (μόνο για οικοδομικά υλικά) 350

ΖΗΤΟΥΝΤΑΙ ΓΙΑ ΑΓΟΡΑ ΜΕΤΑΧΕΙΡΙΣΜΕΝΑ ΔΙΑΜ/ΤΑ ΑΜΕΣΗ ΠΩΛΗΣΗ
ΡΕΝΑ ΒΑΖΟΥΚΟΥ & ΣΥΝΕΡΓΑΤΕΣ - (ΜΕΣΙΤΕΣ ΑΣΤΙΚΩΝ ΣΥΜΒΑΣΕΩΝ)
ΔΙΕΥΘ. ΓΡΑΦΕΙΟΥ ΔΗΜ. ΘΕΟΔΩΡΑΚΗ 3
Τηλ. (22410) 22943. FAX: 28838 κινητό: 6945466773.
email.vazoukou@acn.gr
X5673-28/2

ΕΝΟΙΚΙΑΖΕΤΑΙ
πολυτελές νεόκτιστο διαμέρισμα β' ορόφου, 95 τ.μ., διαμπερές, με περιφερειακές βεράντες, αυτόνομη θέρμανση - ηλιακός και ξύλινη οροφή, στην περιοχή «Αραπάκι», Παρθενόπης 18

ΠΡΟΟΔΟΣΠΟΡ

Προπόνηση στο «κλειστό»

Έκαναν χθες οι παίκτες του Ιάλυσου λόγω των κακών καιρικών συνθηκών και ειδικά της βροχής



Προπόνηση στο κλειστό γυμναστήριο έκαναν χθες οι παίκτες του Ιάλυσου. Οι κακές καιρικές συνθήκες μετέτρεψαν για μια ακόμα φορά σε βούρκο τον αγωνιστικό χώρο του «Οικονομιδείου» και έτσι κρίθηκε σκόπιμο να μην πατηθεί ο χλοοτάπητας για να προφυλαχθεί όσο το δυνατόν καλύτερα.

Όπως όλα δείχνουν και σήμερα οι «ερυθροκίτρινοι» θα γυμναστούν σε άλλον χώρο . Είτε στο γήπεδο του Λυκείου Ιάλυσού είτε και πάλι στο «κλειστό». Αυτοί που δεν προπονήθηκε καθόλου χθες ήταν ο τερματοφύλακας Ψαρράς ο οποίος χτύπησε στο παιχνίδι κόντρα στην Αριάδνη και δεν ήταν και στην καλύτερη δυνατή του κατάσταση. Πιθανότατα πάντως σήμερα να επανέλθει. Ατομικό ειδικό πρόγραμμα στο γυμναστήριο ακολούθησε ο Τάσος Χατζηκαλημέρης ο οποίος εξακολουθεί να αντιμετωπίζει ένα πρόβλημα τραυματισμού αλλά βρίσκεται στο στάδιο της αποθεραπείας και πολύ σύντομα θα είναι και πάλι σε θέση να προσφέρει τις υπηρεσίες του.

Κατά τα άλλα και στον Ιάλυσο βρίσκονται στο στάδιο της αναμονής για το δελτίου του νεοαποκτηθέντα Χρήστου Στόιου. Όλα δείχνουν πάντως ότι δεν θα υπάρξει πρόβλημα ενόψει του προσεχούς αγώνα καθώς μέχρι την Παρασκευή αναμένεται να είναι έτοιμο.

Το βλέπουν σαν πρόκληση

Οι παίκτες της Ρόδου είναι αποφασισμένοι να κάνουν τη ζωή δύσκολη και στους παίκτες του Αστέρα Τρίπολης. Αναμένεται οι μπλε κάρτα του Φαούστο. Απουσίες και στη χθεσινή προπόνηση

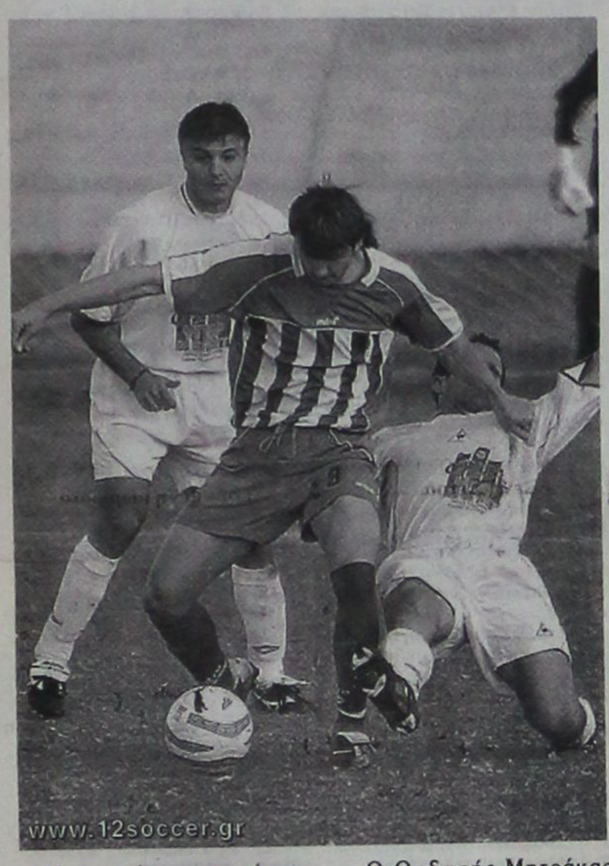

Με προπόνηση που έγινε στο βοηθητικό γήπεδο των Καλυθιών συνέχισε και χθες την προετοιμασία της η Ρόδος για το εντός έδρας παιχνίδι της Κυριακής με τον Αστέρα της Τρίπολης. Τα προβλήματα δεν έλειψαν για μια ακόμα φορά για τον Γιώργο Στράτζαλη καθώς τρεις παίκτες δεν μπόρεσαν να πάρουν μέρος στην προπόνηση.

Συγκεκριμένα:

-Ο Θοδωρής Μητράκας δεν έχει αναρρώσει πλήρως. Ίσως πάντως μπορέσει από σήμερα να επιστρέψει και πάλι στις προπονήσεις

-Ο Κώστας Πάττας είχε ενοχλήσεις και πάλι στο πόδι του και έτσι κρίθηκε σκόπιμο να μην πάρει μέρος και

-Ο Νίκος Καρκαλέτσης ο οποίος εξαιτίας των κακών καιρικών συνθηκών έχει αποκλειστεί στην Βέροια όπου είχε μεταβεί πριν από λίγες ημέρες για προσωπικούς λόγους. Πιθανότατα να μπορέσει να ταξιδέχει σήμερα ούτως ώστε να θέσει υποψηφιότητα για το παιχνίδι της Κυριακής. Άλλωστε δεν υπάρχει και η πολυτέλεια των πολλών επιλογών στον χώρο της επίθεσης και έτσι ο παίκτης παρά το ότι έχει χάσει πολλές προπονήσεις πιθανότατα θα υπολογίζεται για το πολύ δύσκολο αυτό παιχνίδι.

Οι «πράσινοι» βλέπουν το παιχνίδι αυτό σαν μια μεγάλη πρόκληση διότι παίζουν με μια από τις πολύ δυνατές ομάδες της κατηγορίας. Θα προσπαθήσουν να δώσουν τον καλύτερό τους εαυτό προκειμένου να φθάσουν στην κατάκτηση των τριών βαθμών της νίκης που θα είναι πάρα πολύ σημαντικοί ενόψει της συνέχειας του πρωταθλήματος της Γ' Εθνικής Κατηγορίας. Δεν είναι τυχαίο το ότι μέχρι στιγμής με όλες τις ομάδες που βρίσκονται ψηλά στον βαθμολογικό πίνακα, οι παίκτες της Ρόδου τα είχαν πάει πάρα πολύ καλά και έχουν αφήσει άριστες εντυπώσεις είτε εντός είτε και εκτός έδρας. Ειδικά στο δημοτικό στάδιο δεν έχουν γνωρίσει καν την ήττα.

Κάρτες οι Σ.Καντιμοίρης και Αγγελόπουλος

Οι σίγουροι απόντες από τον αγώνα της Κυριακής θα είναι οι Σταμάτης Καντιμοίρης και Γιώργος Αγγελόπουλος καθώς έχουν συμπληρώσει τέσσερις κίτρινες κάρτες και είναι τιμωρημένοι με μια αγωνιστική. Ο δεύτερος έτσι και αλλιώς έχει πρόσφατα στρατευτεί και οι διοικούντες της ΠΑΕ Ρόδος κάνουν ενέργειες προκειμένου να μπορέσουν να εξασφαλίσουν μετάθεση στον παίκτη σε μονάδα του νησιού μας.

Στο μεταξύ, οι παράγοντες της ΠΑΕ περιμένουν από στιγμή σε στιγμή την μπλέ κάρτα του Φαούστο Σίλβα. Είναι αισιόδοξοι ότι το αργότερο μέχρι την Παρασκευή θα έχει έρθει και έτσι ο παίκτης θα έχει δικαίωμα συμμετοχής στον πολύ ενδιαφέροντα αγώνα. Από εκεί και πέρα είναι θέμα του Γιώργου Στράτζαλη βέβια για το αν θα τον χρησιμοποιήσει.

Με τρία νέα πρόσωπα

Οι Σίμπαλιν, Βίτολ και Ερνέστο θα είναι στην αποστολή του εκτός έδρας αγώνα του Διαγόρα με τον Μεσσηνιακό

Με τρία νέα πρόσωπα στην 18αδα αναμένεται να «κατέβει» ο Διαγόρας στο πολύ δύσκολο εκτός έδρας παιχνίδι της Κυριακής κόντρα στον Μεσσηνιακό στο πλαίσιο της 19ης αγωνιστικής του πρωταθλήματος της Γ' Εθνικής Κατηγορίας. Πρόκειται για τον Ούγγρο Σίμπαλιν, τον Βραζιλιάνο Ερνέστο καθώς και τον Πολωνό Βίτελ, οι οποίοι μάλιστα ίσως διεκδικήσουν θέση ακόμα και στην ενδεκάδα. Οι μπλε κάρτες και των τριών όπως είναι ήδη γνωστό έχουν έρθει και στις προπονήσεις που συμμετέχουν το τελευταίο διάστημα δείχνουν αρκετά καλά στοιχεία. Με την προσθήκη αυτών των τριών παικτών, η ομάδα της πόλης μας θα αλλάξει άρδην πρόσωπο και όλοι εύχονται να είναι προς το καλύτερο.

Δεν προπονήθηκαν πάλι Μαλλιάκας και Μαΐλης

Ούτε στην χθεσινή προπόνηση μπόρεσαν να πάρουν μέρος οι Ρεΐσης Μαΐλης και Νικήτας Μαλλιάκας. Οι δυο παίκτες εξακολουθούν να αντιμετωπίζουν προβλήματα τραυματισμών και όλα δείχνουν ότι δεν θα υπολογίζονται από τον προπονητή Βάλτερ Σκότσικ για το παιχνίδι της Κυριακή. Η προπόνηση πραγματοποιήθηκε χθες το μεσημέρι στο γήπεδο των Αγίων Αποστόλων και περιλάμβανε στην μεγαλύτερή της διάρκεια οικογενειακό δίτερμα. Σήμερα θα γίνει στον ίδιο χώρο το πρωί και θα έχει στο μεγαλύτερό της μέρος και πάλι δίτερμα.

Νωρίτερα την Κυριακή

Νωρίτερα θα ξεκινήσει την Κυριακή το παιχνίδι με τον Μεσσηνιακό. Η σέντρα όπως αποφάσισε η ΕΠΑΕ θα δοθεί στις 2.15 μ.μ. μετά από αίτημα που έκαναν οι «κυανέρυθροι» για να προλάβουν το αεροπλάνο της επιστροφής.

-Ενάμιση χρόνο απήτητος στην έδρα του συμπλήρωσε ο Μεσσηνιακός. Φέτος στο γήπεδο του μετράει μόνο νίκες ενώ παρεχώρησε και δύο ισοπαλίες

Επέστρεψε ο Τσακίρης

Προπονήθηκε χθες κανονικά. Πολύ καλό το κλίμα στην ομάδα του Αφάντου

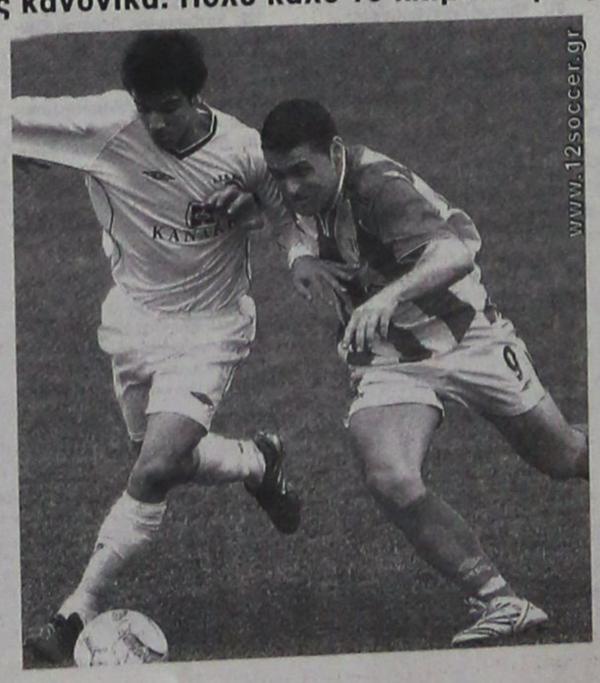

Με τον Γιώργο Τσακίρη να επιστρέφει στις προπονήσεις, συνεχίστηκε χθες η προετοιμασία των παικτών του ΑΕΡΑ ενόψει του εκτός έδρας αγώνα της Κυριακής με το Κορωπί. Ο παίκτης που είχε ένα πρόβλημα τραυματισμού δείχνει να το έχει ξεπεράσει και όπως δείχνουν τα πράγματα τίθεται και πάλι στην διάθεση του προπονητή Σάββα Ορφανίδη.

Αντίθετα, δεν μπόρεσε για μια ακόμα φορά να συμμετάσχει ο Γιώργου ο οποίος δεν υπολογίζεται. Σύμφωνα με τα όσα έγιναν γνωστά, ο παίκτης θα ξεκινήσει να τρέχει σιγά σιγά από την προσεχή Παρασκευή εκτός μεγάλου απροόπτου.

Όλοι οι υπόλοιποι παίκτες έδωσαν κανονικά το παρών και αυτό ήταν πολύ ευχάριστο για τον κ. Ορφανίδη ο οποίος πιθανότατα θα έχει στην διάθεσή του για πρώτη φορά και τον Παπαοικονόμου του οποίου το δελτίο αναμένεται να είναι έτοιμο μέχρι αύριο το αργότερο. Κατά τα άλλα το κλίμα στην ομάδα μετά τη νίκη της περασμένης Κυριακής στο παιχνίδι με τον Αίαντα Σαλαμίνας, είναι πάρα πολύ καλό και οι παίκτες έχουν γεμίσει με αυτοπεποίθηση ότι θα μπορέσουν να επιτύχουν τον στόχο της παραμόνης τους.

Νικηφόρο φινάλε Οι Νέοι στη Σάμο

Ισοπαλία για τους παίδες

Πιστοποίησαν οι Νέοι της Δωδεκανήσου πως είναι η καλύτερη ομάδα μετά την χθεσινή της επικράτηση με σκορ 2-0 στη Σάμο. Οι παίκτες του Σταύρου Σταύρου έχασαν πολλές ευκαιρίες, όμως η κατάσταση γηπέδου και ο αντίπαλος τερματοφύλακας, κράτησαν τη Σάμο στο...χαμηλό σκορ. Οι Νέοι προηγήθηκαν νωρίς με 2-0 (19') και στη συνέχεια, το παιχνίδι είχε τίτλο διαδικαστικού χαρακτήρα.

Το 0-1 έγινε στο 11', όταν πραγματοποιήθηκε ωραία εναλλαγή της μπάλας ανάμεσα σε Δελαπόρρα, Ευγενικό και Λαμπριανό και ο τελευταίος από κοντά πέτυχε το γκολ. Στο 19' και πάλι ο ταλαντούχος επιθετικός σκόραρε με κεφαλιά, μετά από κόρνερ του Δελαπόρτα.

Οι παίκτες του Σταύρου Σταύρου, εκτός από τις πολλές χαμένες ευκαιρίες, είχαν δοκάρι στο 55', όταν ο Ζερβός Κ. σέντραρε και ο Λαμπριανός πήρε την κεφαλιά, όμως η μπάλα κατέληξε στο οριζόντιο δοκάρι...

Καλύτεροι από τους νικητές ήταν οι Λαμπριανός, Δελαπόρτας και Ζερβός Κ., ενώ από τους ηττημένους άρεσαν οι Λυκάκης, Κάρδας και Παρασκευόπουλος. Χωρίς προβλήματα η διαιτησία του κ.Αράπου.

ΕΠΣΣ: Λυκάκης, Μαντίνος, Ζάγκας (35' Μάρας), Αλδεζόγλου, Κάρδας, Παναγιώτου, Λαργινός, Κουρδαγένης, Χριστινάκης, Διάγκλος, Πρασκευόπουλος.

ΕΠΣΔ: Ζερβός Π., Καταστής Θεοδώρου, Ανατολίτης, Παντελίδης (69' Δημαράκης), Γαϊτάνος, Ζαμάγιας, Ζερβός Κ., Λαμπριανός (75'Μπαρμπαντώνης), Δελαπόρτας, Ευγενικός (70' Καλημέρης).

ΟΙ ΠΑΙΔΕΣ

Εχοντας ήδη αποκλειστεί, οι παίδες του Ανδρέα Τσακμακίδη έπαιζαν πιο ...χαλαρά απ' ότι συνήθως και λόγω... τύχης των γηπεδούχων, το σκορ έληξε ισόπαλο 2-2.

Σε όλη τη διάρκεια του αγώνα οι Παίδες της Δωδεκανήσου είχαν τον πλήρη έλεγχο στον αγωνιστικό χώρο. Μόλις στο 1' ο Μανιάς με κεφαλιά πέτυχε το 1-0, ενώ στο 15' ο Τσεσμελής με απευθείας εκτέλεση φάουλ, έφερε το παιχνίδι στα ίσα (1-1). Πέντε λεπτά αργότερα, ο Συράκος ανέτρεψε τον Χαραλάμπους και ο διαιτητής έδωσε το πέναλτι, με αποτέλεσμα ο παθών να κάνει το 2-1.

Το τελικό 2-2 έγινε στο 35', όταν ο Τριανταφύλλου κέρδισε πέναλτι και ο Μανιάς από την άσπρη βούλα, πέτυχε το δεύτερο προσωπικό γκολ.

Οι Παίδες στάθηκαν ιδιαίτερα άτυχοι και είχαν δύο δοκάρια με τον Φράγκο και τον Φασάκη.

Να σημειώσουμε, πως ο αγωνιστικός χώρος στο γήπεδο ήταν... άθλιος!

Καλύτεροι από την ΕΠΣ Σάμου ήταν οι Φουλιανός, Κωνσταντινίδης και Χαραλάμπους, ενώ από την ΕΠΣΔ ξεχώρισαν οι Μανιάς, Πισσάς και Αξιώτης.

ο Καλή η διαιτησία του κ. Αράπου.

ΕΠΣΣ: Φουλιανός, Δόναρος, Γιάνναρος, Καραμανλής, Κόνταρος, Κωνσταντινίδης, Τσεσμελής, Ζελής, Μάρδας, Χαραλάμπους, Ντάλντας

ΕΠΣΔ: Τόππος, Πισσάς, Καρδούλιας, Συράκας, Φασάκης, Αξιώτης, Μπιλιάς, Καρπαθάκης (60' Κοκιαντώνης), Τριανταφύλλου (50' Σαράκας), Φράγκος, Μανιάς.

ΤΑ ΑΠΟΤΕΛΕΣΜΑΤΑ ΚΑΙ ΒΑΘΜΟΛΟΠΕΣ

ΠΑΙΔΕΣ

ΕΠΣ Σάμου - ΕΠΣΔ Δωδεκανήσου 2-2

Η ΒΑΘΜΟΛΟΓΙΑ (Τελικός)

1. ΕΠΣ Δυτικής Αττικής	17-2	16
2. ΕΠΣ Δωδεκανήσου	16-6	11
3. ΕΠΣ Κυκλάδων	6-13	6
4. ΕΠΣ Σάμου	4-22	1

ΝΕΟΙ

ΕΠΣ Σάμου - ΕΠΣ Δωδεκανήσου 0-2

ΒΑΘΜΟΛΟΓΙΑ (ΤΕΛΙΚΟΣ)

1.ΕΠΣ Δωδεκανήσου	17-2	16
2.ΕΠΣ Δυτικής Αττικής	10-6	13
3. ΕΠΣ Σάμου	8-15	6
4. ΕΠΣ Κυκλάδων	4-8	0

Καλούνται για προπονήσεις οι παίκτες της «Τζούνιορ»

Από τους προπονητές κ. Σταύρου Σταύρο και Τσακμακίδη Ανδρέα καλούνται αύριο Πέμπτη 9/2/2006 και ώρα 14.15 στο γήπεδο Κοσκινού για προπόνηση οι παιδ/στές (γεννηθέντες το έτος 1993 και 1994) της Μικτής Τζούνιορ.

1993

Καρελάκης Παναγιώτης, Ευγενικός Μιχάλης, Τσαφής Γεώργιος (Αστέρα Παστ.), Ορφανίδης Σακράτης, Κλαδάκης Σπύρος, Δελαπόρτας Φίλιππος, Καστρινάκης Ελευθέριος, Τουβράς Αλέξανδρος, Γιαννικάκης Δημήτρης (Φοίβου Κρεμ.), Κενενούνης Χαρτοφ., Μπαούρης Σάββας (Διαγόρα), Οικονομίδης Δημήτρης (Δωριέα), Σέντης Γιώργος, Νέσιης Μανώλης, Διακουράκης Δημήτρης (Νίκης Ρόδου)μ Χρυσοβέργης Σάββας (ΑΕΡΑ), Χατζηνικόλας Σάββας (Ευαγόρα), Χρυσοχόος Αγγελος, Σεραφειμόπουλος Μιχαήλ (Ζεύς), Ξένος Αλέξανδρος (Ιαλυσού), Κώτης Ελευθέριος (Δηγενή), Κιαουρτζής Γιάννης του Εμμανουήλ, Κιαουρτζής Γιάννης του Γεωργίου (Αγίου Ισιδώρου), Κυτέας Δημήτρης, Γιαλλουράκης Δημ., Χατζηκοντός Μηνάς (Ποσειδώνα Καρπ.)

1994

Καντής Ελευθ. Φλεβάρης Κων/νος (ΑΕΡΑ), Ριζόπουλος Νικ., Παπουτσογιαννόπουλος Στ., Διακανθός Σταμάτης (ΑΣ Ρόδος, Καραγεωργίου Κυριάκος, Κετσές Αν. (Γ.Σ. ΔΙΑΓΟΡΑ), Καμπούρης Τριαντάφυλλος (Διαγόρα Βατίου)., Τσουβαλάς Κων/νος (Φοίβου), Βονάκης Στάθης (Αγ. Ισιδώρου).

Ολοι οι παραπάνω παιδ/στές να έχουν μαζί τους τα δελτία τους.

Ο Σήμερα Τετάρτη 8 Φεβρουαρίου και ώρα 15.00 συνεδριάζει η Πειθαρχική Επιτροπή της ΕΠΣΔ ενώ ώρα 19.30 το Διοικητικό Συμβούλιο της ΕΠΣΔ

Η χειμερία νάρκη είναι για αρκούδες...



...αντί να κάθεστε ζεστά, αλλά βαρετά μέσα στο σπίτι, φορέστε αθλητικά ρούχα και παπούτσια και ανοίξτε την πόρτα.

ΡΟΔΟΣΠΟΡ
...πρώτο όνομα στα σπορ
Εθ. Δωδεκανησίων 15 ΡΟΔΟΣ
Τηλ. 22410 21442
e-mail: rospo@otenet.gr
www.rodosport.gr

ΓΔ28/2

ΔΩΡΕΑ

Δωρίζεται χρηματοκιβώτιο σε πολύ καλή κατάσταση, λόγω έλλειψης χώρου.
Τηλ. 6944595966, κυρία Αθηνά.

13041-14/2

ΜΕΓΑΛΗ ΧΟΡΟΕΣΠΕΡΙΔΑ

ΤΟΥ ΠΑΝΝΙΣΥΡΙΑΚΟΥ ΣΥΛΛΟΓΟΥ ΡΟΔΟΥ «Η ΠΟΡΦΥΡΙΣ»

Το Σάββατο 11 Φεβρουαρίου στις 8.30 το βράδυ

ΣΤΟ ΞΕΝΟΔΟΧΕΙΟ ESPEROS VILLAGE

Ελάτε να διασκεδάσουμε και να χορέψουμε παραδοσιακά με την ορχήστρα του Γιάννη Κλαδάκη

Για κρατήσεις στα τηλέφωνα:
22410/29847 - 22410/77396
και κινητό: 6932031922

X5696-11/2

ΠΡΑΚΤΟΡΕΙΟ ΤΑΞΙΔΙΩΝ

ΣΑΒΒΑΣ ΣΑΗΣ

ΠΡΟΣΦΕΡΟΥΜΕ

τα φθηνότερα αεροπορικά εισιτήρια για όλο τον κόσμο με όλες τις αεροπορικές πτήσεις

ΠΡΟΣΟΧΗ:
ΠΛΗΡΟΦΟΡΙΕΣ ΔΕΝ ΔΙΔΟΝΤΑΙ ΑΠΟ ΤΟ ΤΗΛΕΦΩΝΟ
ΜΟΝΟ ΠΡΟΣΩΠΙΚΗ ΠΑΡΟΥΣΙΑ ΣΑΣ

Ακόμη:
- BIZA επισκέπτου για ΑΥΣΤΡΑΛΙΑ σε μία μέρα
- Εκδοση διαβατηρίων
- Εκδοση αδειών αυτοκινήτων

ΞΕΝΟΔΟΧΕΙΑ ΣΤΗΝ ΑΘΗΝΑ

PRESIDENT Α' Κατηγορίας Λεωφόρος Κηφησίας

Μονόκλινο	€ 63 έως 31/3/06	με πρωινό
Δίκλινο για μονόκλινο	€ 68 » »	» »
Δίκλινο	€ 73 » »	» »
Τρίκλινο	€ 93 » »	» »

ROYAL OLYMPIC LUX κοντά στο Σύνταγμα

Μονόκλινο	€ 91 έως 31/3/06	
Δίκλινο	€ 91 » »	
Τρίκλινο	€ 120 » »	

OLYMPIC PLC Α' κατηγορίας Σύνταγμα

Μονόκλινο	€ 78 έως 31/11/05	με πρωινό
Δίκλινο	€ 88 » »	» »
Τρίκλινο	€ 109 » »	» »

ΚΑΝΙΓΚΟΣ Α' κατηγορίας οδός Κάνινγκος

Μονόκλινο	€ 78 έως 31/3/06	με πρωινό
Δίκλινο	€ 88 » »	» »

ASTOR Σύνταγμα

Μονόκλινο	€ 55 έως 31/12/05	με πρωινό
Δίκλινο για μονόκλινο	€ 62 » »	» »
Δίκλινο	€ 70 » »	» »
Τρίκλινο	€ 80 » »	» »

POLIS GRAND HOTEL Α' Κατηγορίας Πατησίων

Μονόκλινο	€ 60 έως 31/3/06	με πρωινό
Δίκλινο	€ 70 » »	» »
Τρίκλινο	€ 90 » »	» »

DORIA HTL Β' Κατηγορίας Ομόνοια

Μονόκλινο	€ 54 έως 21/3	με πρωινό
Δίκλινο	€ 61 » »	» »
Τρίκλινο	€ 79 » »	» »

HELLINIS Β' Κατηγορίας ΩΝΑΣΕΙΟ, Συγγρού

Μονόκλινο	€ 48 έως 31/12/05	
Δίκλινο	€ 58 » »	
Τρίκλινο	€ 70 » »	

BEST WESTERN Ιλίσια

Μονόκλινο	€ 84 από 1/5 - 31/12/05	
Δίκλινο	€ 93 » »	
Τρίκλινο	€ 110 » »	

ARETOUSA Β' Κατηγορίας Μητροπόλεως Σύνταγμα

Μονόκλινο	€ 58
Δίκλινο	€ 76
Τρίκλινο	€ 100

VERGINA Β' Κατηγορίας ΘΕΣ/ΚΗ (κεντρικό)

Μονόκλινο	€ 64
Δίκλινο	€ 80
Τρίκλινο	€ 90

ANEMONI Κεντρικό - Πειραιά

Μονόκλινο	€ 60 έως 31/12/05	με πρωινό
Δίκλινο	€ 72 » »	» »
Τρίκλινο	€ 85 » »	» »

ΣΑΣ ΣΥΜΦΕΡΕΙ ΠΡΙΝ ΚΛΕΙΣΕΤΕ ΟΠΟΥΔΗΠΟΤΕ ΝΑ ΜΑΣ ΕΠΙΣΚΕΦΘΕΙΤΕ

ΠΡΑΚΤΟΡΕΙΟ ΤΑΞΙΔΙΩΝ
ΣΑΒΒΑΣ ΣΑΗΣ
ΤΑΡΠΟΝ ΣΠΡΙΓΚΣ 42
δίπλα στην Τράπεζα Πίστεως
• Τηλ. 22410 39781-3

X.5666-28/2

ΙΕΡΑ ΚΟΙΝΟΒΙΑΚΗ ΜΟΝΗ ΕΥΑΓΓΕΛΙΣΜΟΣ ΜΗΤΡΟΣ ΗΓΑΠΗΜΕΝΟΥ 855 00 ΠΑΤΜΟΣ

Ευχαριστήριο

Η Αδελφότης της Ιεράς ημών Μονής «Ευαγγελισμός Μητρός Ηγαπημένου» Πάτμου εκφράζει την ευγνωμοσύνην και τας θερμάς ευχαριστίας της εις όσους συμμετείχον ή εξεδήλωσαν παντοιοτρόπως την συμπαράστασίν των εις την χαρμολύπην της Αδελφότητος ημών, καθώς και την έκφρασιν των καρδιακών των αισθημάτων λύπης, τιμής και ευλαβείας δια την προς Κύριον εκδημίαν της σεπτής και πεφιλημένης αδελφής ημών Εμμελείας Μοναχής Νικολαΐδου-Προϊσταμένης επί πολλά έτη εις το εν Ρόδω Ορφανοτροφείον Θηλέων.

Ιδιαιτέρως ευχαριστεί τους Σεβασμιωτάτους Μητροπολίτας Ρόδου κ. Κύριλλον και Καλύμνου κ. Παΐσιον, τον Πατριαρχικόν Εξαρχον και Καθηγούμενον Πάτμου κ. Αντίπαν, τους τοπικούς αρχάς της Ρόδου, Νομάρχην κ. Μακαρίδην, Δήμαρχον κ. Γιαννάκουλον, τον Πρόεδρον, την Διευθύντριαν, τα μέλη του Δ.Σ. και το προσωπικόν του Ορφανοτροφείου Θηλέων Ρόδου, τον Δήμαρχον Πάτμου μετά των Μελών του Δ.Σ., τον ευλαβή κλήρον και τον ευσεβή λαόν της Ρόδου, Καλύμνου και Πάτμου, οι οποίοι συμμετείχον εις την τελετήν της εξοδίου ακολουθίας και συμπροσευχήθησαν υπέρ της αναπαύσεως της ψυχής της Αδελφής Εμμελείας.

Επί πλέον θεωρεί υποχρεώσεών της να ευχαριστήση, αλλά και να επαινέση το γραφείον τελετών κ. Θέμελη δια την παραχώρησιν της νεκροφόρου, τον αξιότιμον κ. Γ. Αγαύδημον δια την δωρεάν μεταφοράν τόσον της σορού της αδελφής Εμμελείας, όσον και όλων των συνοδών κληρικών, μοναχών και πολλών λαϊκών, καθώς και το πλήρωμα του Ο/Γ Ροδάνθη δια την φιλοξενίαν εντός του πλοίου των ταξιδιωτών συνοδών.

Είθε η Παναγία μας να ευλογή όλους μας και να αναδείξη πολλούς μιμητάς της οσίας βιοτής της.

Η Καθηγουμένη
Χριστονύμφη Μοναχή
και αι συν εμοί εν Χριστώ Αδελφαί

ΧΛ-8/2

ΕΛΛΗΝΙΚΗ ΔΗΜΟΚΡΑΤΙΑ
ΠΕΡΙΦΕΡΕΙΑ ΝΟΤΙΟΥ ΑΙΓΑΙΟΥ
ΝΟΜΟΣ ΔΩΔΕΚΑΝΗΣΟΥ
ΝΟΜΑΡΧΙΑΚΗ ΑΥΤ/ΣΗ ΔΩΔ/ΣΟΥ
ΝΟΜΑΡΧΙΑΚΟ ΣΥΜΒΟΥΛΙΟ

Ρόδος, 7/2/2006
Αριθμ. Πρωτ.: Ν.Σ. 55

ΑΝΑΚΟΙΝΩΣΗ

Με την παρούσα ανακοινώνουμε ότι στις 7-2-2006 παρελήφθη από το Γραφείο μας η με αριθμ. πρωτ. 100425/17-1-2006 Κοινή Απόφαση Υπ. Περιβάλλοντος Χωροταξίας και Δημοσίων Εργων - Υπ. Μεταφορών και Επικοινωνιών με θέμα: «Παράταση ισχύος της απόφασης έγκρισης περιβαλλοντικών όρων για τον Κρατικό Αερολιμένα Ρόδου».

Καλούμε κάθε ενδιαφερόμενο, προκειμένου να λάβει γνώση της ανωτέρω απόφασης, να αποταθεί στο Τοπικό Τμήμα Περιβάλλοντος της Δ/νσης Πολεοδομίας-Χωροταξίας-Περιβάλλοντος της Ν.Α. Δωδ/σου (τηλ.: 22410-30413).

Η προαναφερόμενη απόφαση θα αναρτηθεί, για τις προσεχείς μέρες, στον πίνακα ανακοινώσεων της Νομαρχίας.

Ο Πρόεδρος του Ν.Σ. Δωδ/σου
Φώτης Χατζηδιάκος

ΧΛ-8/2

ΣΥΝΕΤΑΙΡΙΣΤΙΚΗ ΤΡΑΠΕΖΑ ΔΩΔΕΚΑΝΗΣΟΥ ΣΥΝ.Π.Ε.

ΠΡΟΚΗΡΥΞΗ ΠΡΟΣΛΗΨΗΣ ΥΠΑΛΛΗΛΩΝ

Η Συνεταιριστική Τράπεζα Δωδεκανήσου ΣΥΝ.Π.Ε ανακοινώνει ότι προκειμένου να προβεί στην πρόσληψη συνολικά **3 υπαλλήλων**, για την στελέχωση των υπηρεσιών της στα Καταστήματά του δικτύου της, προσκαλεί τους ενδιαφερόμενους που διαθέτουν τα παρακάτω προσόντα να υποβάλουν τις σχετικές αιτήσεις, αφού προμηθευτούν από το Κεντρικό Κατάστημα της Τράπεζας (Εθνικής Αντιστάσεως 51, Ρόδος) ή το Κατάστημα Λέρου (Λακκί Λέρου, τηλ. 2247 0 22421) την αναλυτική προκήρυξη του διαγωνισμού.

Προσόντα

ΘΕΣΗ Α: (1 άτομο) Εδρα θέσης **Ρόδος:** Υπάλληλος Οικονομικών Υπηρεσιών, με 3 έτη τουλάχιστον Λογιστική εμπειρία. Απόφοιτος Α.Ε.Ι. ή Τ.Ε.Ι. οικονομικής κατεύθυνσης. Ηλικία έως 35 ετών - Χρήση Η/Υ - Γνώση μίας ξένης γλώσσας.

ΘΕΣΗ Β: (1 άτομο) Εδρα θέσης **Αρχάγγελος Ρόδου.** Πτυχιούχοι Τ.Ε.Ι. ή Ι.Ε.Κ. με πιστοποίηση οικονομικής κατεύθυνσης. Ηλικία έως 35 ετών. Επιθυμητή προϋπηρεσία σε Τράπεζες ή άλλους Χρηματοπιστωτικούς Οργανισμούς - Χρήση Η/Υ - Γνώση μίας ξένης γλώσσας - Μόνιμη κατοικία στον Δήμο Αρχαγγέλου.

ΘΕΣΗ Γ: (1 άτομο) Εδρα θέσης **Λειψοί:** Πτυχιούχοι Τ.Ε.Ι. ή Ι.Ε.Κ. με πιστοποίηση, οικονομικής κατεύθυνσης. Γνώση μίας ξένης γλώσσας - Χρήση Η/Υ - Ηλικία έως 35 ετών - επιθυμητή προϋπηρεσία σε Τράπεζες ή άλλους Χρηματοπιστωτικούς Οργανισμούς - Μόνιμη κατοικία στους Λειψούς.

Οι αιτήσεις των υποψηφίων θα υποβάλλονται ή θα αποστέλλονται μόνο στο Κεντρικό Κατάστημα της Συνεταιριστικής Τράπεζας στην Ρόδο (Εθν. Αντιστάσεως 51, 85100 Ρόδος) κατά τις εργάσιμες ημέρες και ώρες. **Προθεσμία υποβολής αιτήσεων μέχρι και Δευτέρα 20 Φεβρουαρίου 2006.** Τυχόν αιτήσεις που έχουν υποβληθεί πριν την παρούσα δημοσίευση δεν θα ληφθούν υπόψη.

Για συμπληρωματικές πληροφορίες ή διευκρινίσεις οι ενδιαφερόμενοι μπορούν να απευθύνονται στους κ.κ. Αντωνόπουλο και Λουμάνη (22410 80550). **Λεπτομέρειες στο website της Τράπεζας στην Διεύθυνση www.bankdodecanese.gr .**

Ρόδος, Τρίτη 31 Ιανουαρίου 2006
ΑΠΟ ΤΟ Δ.Σ.

ΧΛ-8/2

ΔΙΕΥΘΥΝΣΗ ΔΑΣΩΝ ΔΩΔ/ΝΗΣΟΥ

ΑΝΑΚΟΙΝΩΣΗ

Γνωστοποιείται κατά το άρθρο 14 του Ν.998/79, η αποστολή για ανάρτηση στο Δήμο Λινδίων της αριθμ. 7024/05/05-01-06 πράξης χαρακτηρισμού έκτασης που εκδόθηκε από τον Δ/ντή Δασών Δωδ/σου. Η Κ.Μ. 770 γαιών Λάρδου εμβαδού 5680 τ.μ. χαρακτηρίζεται ως γεωργική έκταση και βρίσκεται εντός καταφυγίου άγριας ζωής.

Ο Δ/ντής Δασών Δωδ/σου
Φίλιππος Κοντίτσης
Δασολόγος με βαθμό Α'

13367-8/2

Ε.Μ.Δ.Υ.Δ.Α.Σ. ΔΩΔ/ΣΟΥ
ΕΝΩΣΕΩΝ ΜΗΧΑΝΙΚΩΝ ΔΗΜΟΣΙΩΝ ΥΠΑΛΛΗΛΩΝ ΔΙΠΛΩΜΑΤΟΥΧΩΝ ΑΝΩΤΑΤΩΝ ΣΧΟΛΩΝ

Αγαπητοί συνάδελφοι,

Το Δ.Σ. της ΕΜΔΥΔΑΣ ΔΩΔ/ΣΟΥ είναι στην ευχάριστη θέση να ανακοινώσει το πρόγραμμα των σεμιναρίων που αιτηθήκαμε στο ΙΝ. ΕΠ και θα πραγματοποιηθούν στην πόλη της Ρόδου σε συνεργασία με μας.

Καλούμε τα μέλη μας να συμμετάσχουν σε αυτά με τα εξής θέματα:

ΘΕΜΑ: 1. ΥΓΕΙΑ ΚΑΙ ΑΣΦΑΛΕΙΑ ΕΡΓΩΝ, **ΗΜΕΡΟΜ.:** 13-17/02/06, **ΩΡΕΣ:** 35, **ΤΟΠΟΣ:** ΡΟΔΟΣ

ΘΕΜΑ: 2. ΣΤΡΑΤΗΓΙΚΟΣ ΠΡΟΓΡΑΜΜΑΤΙΣΜΟΣ ΤΩΝ ΔΗΜΟΣΙΩΝ ΤΕΧΝΙΚΩΝ ΥΠΗΡΕΣΙΩΝ, **ΗΜΕΡΟΜ.:** 13-17/03/06, **ΩΡΕΣ:** 35, **ΤΟΠΟΣ:** ΡΟΔΟΣ

ΘΕΜΑ: 3. ΑΠΟΤΙΜΗΣΗ ΦΕΡΟΥΣΑΣ ΣΕΙΣΜΙΚΗΣ ΙΚΑΝΟΤΗΤΑΣ ΥΦΙΣΤΑΜΕΝΩΝ ΚΤΙΡΙΩΝ, ΑΝΑΣΧΕΔΙΑΣΜΟΣ & ΕΠΕΜΒΑΣΕΙΣ, **ΗΜΕΡΟΜ.:** 16-27/10/06, **ΩΡΕΣ:** 70, **ΤΟΠΟΣ:** ΡΟΔΟΣ

Θα πρέπει να συμπληρωθεί η αίτηση από κάθε ενδιαφερόμενο μηχανικό και να υπογραφεί αυτή και από τον προϊστάμενο ή διευθυντή διοικητικού της υπηρεσίας του. Οι αιτήσεις θα σταλούν μέσω φαξ στο τηλ. 2241038176 στον υπεύθυνο του ΠΙ. ΝΕ. Π. κ. ΤΑΡΑΣΛΙΑ ΚΩΝ/ΝΟ **μέχρι και δέκα (10) ημέρες πριν την έναρξη του προγράμματος** (για το πρώτο θέμα μπορούν να σταλούν οι αιτήσεις έως την Τετάρτη 8/2/06).

Τέλος παρακαλούμε όπως γίνει κοινοποίηση των παραπάνω στον πρόεδρο της ΕΜΔΥΔΑΣ ΔΩΔ/ΣΟΥ κ. ΤΡΕΧΑ ΚΩΝ/ΝΟ μέσω φαξ στο 22410 77508.

Για το Δ.Σ.

Ο πρόεδρος
Κωνσταντίνος Α. Τρέχας
Πολιτικός Μηχανικός

Η γραμματέας
Βάσω Σταυρούλη
Τοπογράφος Μηχανικός

ΧΛ-8/2

ΕΛΛΗΝΙΚΗ ΔΗΜΟΚΡΑΤΙΑ
ΝΟΜΟΣ ΔΩΔΕΚΑΝΗΣΟΥ
ΔΗΜΟΣ ΙΑΛΥΣΟΥ

Ιαλυσός 02/02/2006

ΑΝΑΚΟΙΝΩΣΗ

Ενημερώνουμε τους δημότες Ιαλυσού ότι ξεκίνησε στο Δήμο μας, η λειτουργία του προγράμματος «Βοήθεια στο Σπίτι».

Το πρόγραμμα αυτό εφαρμόζεται με επιτυχία σε όλη την Ελλάδα και αφορά την κατ' οίκον φροντίδα ηλικιωμένων ατόμων, που δεν μπορούν να αυτοεξυπηρετηθούν.

Στο πρόγραμμα εργάζονται:

- **Μία Κοινωνική Λειτουργός,** που θα υποστηρίζει ψυχολογικά τα άτομα αυτά.
- **Μία Νοσηλεύτρια,** που θα παρέχει νοσηλευτικές υπηρεσίες.
- **Μία Οικογενειακή Βοηθός,** που θα παρέχει πρακτική βοήθεια-εξυπηρέτηση.

Το πρόγραμμα επιτρέπει στους ηλικιωμένους να επιλέγουν τον τρόπο ζωής τους, να διαβιούν σε αξιοπρεπείς συνθήκες στο οικείο φυσικό και κοινωνικό τους περιβάλλον, να διατηρούν την αυτονομία τους, να απολαμβάνουν υπηρεσίες και παροχές που να τους εξασφαλίζουν υγεία και ποιότητα ζωής.

Από το πρόγραμμα επωφελούνται:

- Κυρίως ηλικιωμένα και μοναχικά άτομα.
- Ατομα οποιασδήποτε ηλικίας τα οποία αδυνατούν να αυτοεξυπηρετηθούν λόγω προσωρινών ή μονίμων προβλημάτων υγείας και η στήριξη από το περιβάλλον τους δεν καθίσταται δυνατή.

Οι ενδιαφερόμενοι και τα άτομα από το συγγενικό ή ευρύτερο περιβάλλον τους, μπορούν να απευθύνονται στο Δήμο Ιαλυσού, στο τηλέφωνο 2241098418 ή 2241098448, κα Ξύππα Ειρήνη, για να εγγραφούν στο πρόγραμμα και να ωφεληθούν από τις υπηρεσίες του.

Με τιμή
Ξύππα Ειρήνη
Κοινωνική Λειτουργός

ΧΛ-8/2

ΕΛΛΗΝΙΚΗ ΔΗΜΟΚΡΑΤΙΑ
ΔΗΜΟΣ ΡΟΔΟΥ
ΕΠΑΡΧΙΑ ΡΟΔΟΥ
ΝΟΜΟΣ ΔΩΔΕΚΑΝΗΣΟΥ

ΓΝΩΣΤΟΠΟΙΗΣΗ ΓΑΜΟΥ

Γνωστοποιείται, σύμφωνα με το άρθρο 1369 του Αστικού Κώδικα, όπως τροποποιήθηκε με το Ν. 1250/1982, ότι:

Ο **Φιλάρετος Σφυρίου** του Κοσμά και της Μαρίας που γεννήθηκε στη Ρόδο του νομού Δωδεκανήσου και κατοικεί στη Ρόδο του νομού Δωδεκανήσου, επαγγέλματος ελ. επαγγελματίας και η **Σμαράγδη-Μαρία Περιφεράκη** του Ευαγγέλου και της Σεβαστής που γεννήθηκε στη Ρόδο νομού Δωδεκανήσου και κατοικεί στη Ρόδο Δωδεκανήσου επαγγέλματος οικιακά πρόκειται να παντρευθούν στο Δημαρχείο του Δήμου Ρόδου.

Ρόδος 7-2-2006
Ο δήμαρχος
κ.α.
Νίκος Χαραλάμπης
Αντιδήμαρχος Ροδίων

13368-8/2

ΑΝΑΠΤΥΞΙΑΚΗ ΝΟΤΙΑΣ ΡΟΔΟΥ Α.Ε
ΜΟΡΦΩΤΙΚΟΙ ΣΚΟΠΟΙ ΑΛΛΗΛΟΒΟΗΘΕΙΑΣ ΚΑΙ ΑΝΑΠΤΥΞΗΣ ΤΗΣ ΠΕΡΙΟΧΗΣ

ΕΥΡΩΠΑΪΚΗ ΕΝΩΣΗ
ΝΟΜΟΣ ΔΩΔΕΚΑΝΗΣΟΥ
ΕΥΡΩΠΑΪΚΗ ΕΠΙΤΡΟΠΗ
ΕΥΡΩΠΑΪΚΟ ΚΟΙΝΩΝΙΚΟ ΤΑΜΕΙΟ

Γεννάδι 12-01-2006
Αριθ. Πρωτ.:12

ΠΕΡΙΛΗΨΗ
ΑΝΑΚΟΙΝΩΣΗ-ΕΠΑΝΑΠΡΟΚΗΡΥΞΗ

Για την πρόσληψη προσωπικού με σύμβαση εργασίας ιδιωτικού δικαίου ορισμένου χρόνου.

Η Δημοτική Επιχείρηση ΑΝΑΠΤΥΞΙΑΚΗ ΝΟΤΙΑΣ ΡΟΔΟΥ Α.Ε (Α.Ν.ΡΟ Α.Ε) (ΦΕΚ...322/20-1-1995 Τ.Α.Ε &Ε.Π.Ε.) ύστερα από την υπ' αριθμ 44/2005 απόφαση του Διοικητικού Συμβουλίου της επιχείρησης και την έγκριση του Γενικού Γραμματέα Περιφέρειας υπ' αριθμ 100/4-1-2006 ανακοινώνει ότι θα προσλάβει προσωπικό με σύμβαση εργασίας ιδιωτικού δικαίου ορισμένου χρόνου, συνολικού αριθμού ενός (1) ατόμου για την κάλυψη εποχιακών αναγκών των υπηρεσιών της, σύμφωνα με τις διατάξεις του άρθρου 21 παρ. 3 του Ν. 2190/1994, όπως ισχύει μετά τις τροποποιήσεις και συμπληρώσεις των Ν. 2225/1994,2247/1994, 2266/1994, 2349/1995, 2527/1997, 2738/1999, 3051/2002, 3146/2003, 3174/2003, 3200/2003, 3260/2004 και 3320/2005, για την εξής ειδικότητα με τα αντίστοιχα ειδικά τυπικά προσόντα και την αντίστοιχη χρονική περίοδο.

Το προσωπικό θα προσληφθεί για την υλοποίηση του προγράμματος «Βοήθεια στο Σπίτι Δήμου Νότιας Ρόδου», που υπάγεται στο Μέτρο 8 «Δράσεις προώθησης της απασχόλησης» του άξονα προτεραιότητας 5 «Ανάπτυξη της υπαίθρου και ενίσχυση νησιών και περιοχών χαμηλής οικονομικής ανάπτυξης» του Π.Ε.Π Νοτίου Αιγαίου 2000 - 2006, με διάρκεια σύμβασης ενός (1) έτους με δυνατότητα παράτασης μέχρι τη λήξη του προγράμματος, σύμφωνα με την υπ' αριθμ ΠΝΑ 8046/ΕΥΔ2559/29-4-2004 απόφαση ένταξης του Γενικού Γραμματέα Περιφέρειας Νοτίου Αιγαίου.

Ειδικότητα: ΠΕ/ΤΕ/ΔΕ Νοσηλευτής /τρια
Αριθ.: 1
Ειδικά τυπικά προσόντα: Τα αναφερόμενα στην Ανακοίνωση
Χρονική Διάρκεια Απασχόλησης: Ένα έτος με δυνατότητα παράτασης έως την λήξη του προγράμματος

Α. ΓΕΝΙΚΑ ΠΡΟΣΟΝΤΑ ΠΡΟΣΛΗΨΗΣ

1.- Οι υποψήφιοι πρέπει να έχουν ηλικία από 18 έως 65 ετών. (παρ. 6 άρθρο 21 Ν. 2190/1994 και παρ. 5 άρθρο 9 του Ν.3174/2003)

2.- Να έχουν την υγεία και τη φυσική καταλληλότητα που τους επιτρέπει την εκτέλεση των καθηκόντων της θέσεως που επιλέγουν.

3.- Να μην έχουν κώλυμα κατά το άρθρο 8 του Υπαλληλικού Κώδικα (καταδίκη, υποδικία, δικαστική συμπαράσταση).

Γνωστοποιείται ότι δικαίωμα συμμετοχής στην εν λόγω διαδικασία έχουν οι άνεργοι, επιδοτούμενοι ή μη, οι οποίοι έχουν κάρτα ανεργίας από τον ΟΑΕΔ - Υπηρεσία Προώθησης της Απασχόλησης - και οι εργαζόμενοι των ειδικοτήτων που απαιτούνται για την λειτουργία του προγράμματος και οι οποίοι έχουν ετήσιο εισόδημα από επαγγελματική δραστηριότητα το οποίο δεν ξεπερνά το ύψος του αφορολόγητου ποσού με βάση το εκκαθαριστικό σημείωμα φόρου εισοδήματος του προηγούμενου οικονομικού έτους.

Γ. ΠΡΟΘΕΣΜΙΑ ΥΠΟΒΟΛΗΣ ΑΙΤΗΣΕΩΝ

Οι ενδιαφερόμενοι μπορούν να υποβάλουν αίτηση στο γραφείο της υπηρεσίας μας στο ΔΔ Γενναδίου στο γραφείο Γραμματειακής Υποστήριξης της Α.Ν.ΡΟ. Α.Ε.(στο κτίριο του Δημαρχείου) (αρμόδιος κ. Φακιόλης Βαλάσιος τηλ 2244-0-29139 εντός προθεσμίας δέκα (10) ημερών, που αρχίζει από την επόμενη ημέρα της τελευταίας δημοσίευσης της παρούσας σε τοπικές εφημερίδες ή της ανάρτησής της στο κατάστημα της υπηρεσίας και στο χώρο ανακοινώσεων του δημοτικού καταστήματος του Δήμου Νότιας Ρόδου, εφόσον η ανάρτησή της είναι τυχόν μεταγενέστερη της δημοσίευσης στις εφημερίδες (παρ.10 άρθρο 21 Ν.2190/1994).

Ο ΠΡΟΕΔΡΟΣ ΤΗΣ Α.Ε
Σαββής Εμμανουήλ

ΧΛ-8/2

ΤΗΛΕΟΡΑΣΗ

ΕΤ1

07:00 Παιδικές εκπομπές
09:30 Αυστραλία παραδεισένια νησιά
10:30 Βιογραφίες
11:15 Ιστορία
12:00 Μένουμε Ελλάδα
14:00 Ειδήσεις
14:30 Φλορισιέντα η σύγχρονη Σταχτοπούτα
15:15 Ανυπότακτες καρδιές
16:00 Εχει γούστο
17:00 ΑΚΡΑΤΗΤΟΣ – ΛΑΡΙΣΑ - Αθλητική μετάδοση Κύπελλο Ελλάδος Ποδόσφαιρο
19:00 Γυναίκες μονομάχοι - Ντοκυμανταίρ
20:00 Βιβλία στο κουτί
21:00 Η ζωή είναι αλλού
21:45 Σαν σήμερα τον 20ο αιώνα
22:00 Παρασκήνιο
23:00 Ειδήσεις
24:00 Ο μαύρος θάνατος - Ντοκυμανταίρ
• Το πρόγραμμα συνεχίζεται με εκπομπές σε επανάληψη

ΑΝΤ1

05:20 Πανδώρα και Πλάτωνας - Τα φραουλόπουλα - Κινούμενα σχέδια
05:40 Καλημέρα με τον ΑΝΤ1
06:30 Καλημέρα Ελλάδα
10:00 Πρωινός καφές
13:00 Ειδήσεις
13:50 Αποκάλυψη... Τώρα!
16:00 Κωνσταντίνου και Ελένης (Ε)
17:05 Ειδήσεις
17:10 Καλημέρα ζωή
17:55 Ανάλυσε το
18:00 Deal
18:50 Ερωτας
20:00 Ειδήσεις
21:00 Θα βρεις το δάσκαλό σου
22:00 Της αγάπης μαχαιριά
23:00 Σ' αγαπώ για πάντα
23:50 Νύχτα θα φύγουμε
00:50 Ειδήσεις
01:20 Υπόθεση Ροζγουελ - Ξένη Σειρά
02:20 Αλι Μακμπιλ - Ξένη Σειρά
03:20 Ολα του γάμου δύσκολα (Ε)
04:00 Τηλεαγορές
04:40 Mobile fun

ΝΕΤ

05.45 Πρώτη γραμμή
10:00 Συμβαίνει τώρα
12:00 Ειδήσεις
14:00 Η απίθανη Κιμ - Ξένη Σειρά
14:30 Το διάλειμμα
15:00 Ειδήσεις
16:00 Η ζωή είναι παιχνίδι
18:00 Ειδήσεις
19:00 Κινούμενα σχέδια
20:00 Τοις μετρητοίς
21:00 Ειδήσεις
22:00 Απόστολος και μόνος
23:00 Μόνη εξ αμελείας
24:00 Η άλλη όψη
01:00 Ειδήσεις
01:15 Οικογένεια Ανταμς - Ξένη Σειρά

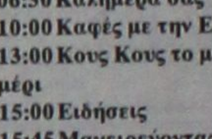

06:45 Κάθε μέρα καλημέρα
10:00 Ολα καλά
13:00 Ειδήσεις
14:00 Super Star
16:30 Ειδήσεις
16:45 Ρωξάνη μια ελεύθερη γυναίκα
17:45 Βαλεντίνα, έρωτας X-Large
18:45 Λόϊς και Κλαρκ
19:45 Ειδήσεις
21:00 Η Αλίκη δικτάτωρ. Ελληνική ταινία
23:30 Κάτι αληθινό - Ξένη Ταινία δράμα
02:15 Ειδήσεις
02:30 Περιπλανώμενος πιστολέρο- Ξένη Ταινία Περιπέτεια
04.45 Ο Ερνεστ στο σχολείο - ξένη κωμωδία

ΕΤ1

09.00 9 η ώρα... μεσημέριασε!
11.00 Νηστικό αρκούδι (Ε)
11.30 Αρμονία της φύσης
12.00 Ταξίδι σε ιερούς τόπους
13.00 Ειδήσεις
14.20 Καιρός
14.30 Με μια τρίτη ματιά
15.45 Εκτη αίσθηση
16.00 Ειδήσεις στη νοηματική
16.15 Ζορό
16.40 Νηστικό αρκούδι
17.00 Καρμελίτα
18.00 Πάμε καλά
19.00 Ειδήσεις
20.15 Ο κόσμος των σπορ
21.00 Τσίρκο Μάσιμο
22.00 Το σύμπαν που αγάπησα
22.30 Ανιχνεύσεις
24.00 Ειδήσεις
00.20 Καιρός
ο Συνέχεια με επαναλήψεις εκπομπών

ALPHA ΤΗΛΕΟΡΑΣΗ

05:30 Καινούρια μέρα
06:30 Καλημέρα σας
10:00 Καφές με την Ελένη
13:00 Κους Κους το μεσημέρι
15:00 Ειδήσεις
15:45 Μαγειρεύοντας με την Βέφα
16:45 Ειδήσεις
17:00 Από καρδιάς
19:00 Οδός Παραδείσου 7
20:00 Ειδήσεις
21:00 Εχεις γράμμα... (Ε)
21:50 Μου λείπεις
22:50 10η Εντολή
23:50 Αποδείξεις - Συζήτηση
01:45 Ειδήσεις
02:00 Στην Εντατική (Ε)
04:00 Τηλεαγορές
04:15 Πρωτοσέλιδος μπελάς (Ε)

MEGA

05.45 Πρωινό MEGA
08:00 Κοινωνία ώρα 8
10:00 Ομορφος κόσμος το πρωί
13:00 Είμαστε στον αέρα (Ε)
14:00 Δελτίο ειδήσεων
15:00 Δυο ξένοι (Ε)
16:10 Δέκα λεπτά κήρυγμα
17:30 Ειδήσεις
17:40 Φιλοδοξίες
18:15 Απαγορευμένη αγάπη
19:00 Βέρα στο δεξί
20:00 Ειδήσεις
21:00 Οι άγγελοι του Τσάρλι - Ξένη Ταινία
23:15 Ερευνα
00:45 Ειδήσεις
01:00 Θέλω να πεθάνεις - Κωμικό θρίλερ
03:00 Τηλεαγορές
03:30 Σσυντρίμια τα όνειρά μου - Ξένο δράμα

ALTER

06:40 Alter kids
09:30 Ειδήσεις
10:30 Μήτσι-Χώστα (Ε)
11:00 Top secret
12:30 Ειδήσεις
14:00 Παολίνα
15:00 Εσμεράλντα
16:00 Η Λίμνη των Στεναγμών
16:45 Ειδήσεις
16:50 Υπαστυνόμος Θανάσης – ελληνική ταινία, κωμωδία
18:45 Ειδήσεις
21:00 Cyborg cop 2 - Ξένη Ταινία
23:00 Ειδήσεις
23:15 Αϋπνίες
02:00 Auto Alter
02:15 Μια απίθανη χελώνα - Ξένη Ταινία

ΙΡΙΑΔΑ

15.00 Τοπικά γεγονότα
17.00 Ελάτε να γίνουμε φίλοι με την Βάσω Αρφαρά
18.00 Τηλεμάρκετινγκ
19.00 Ντοκιμαντέρ
20.30 Τα νέα της Δωδ/σου με τον Πέτρο Καλιβούρη
22.00 Ξένη ταινία
24.00 Τα νέα της Δωδ/σου (Ε)

ΠΡΟΟΔΟΣΠΟΡ

Πάει και ο Λόγκαν

Παρελθόν θεωρείται απ' τον Κολοσσό ο 25χρονος πόϊντ-γκαρντ, αφού ζήτησε άδεια για να πάει στην Αμερική και φυσικά οι «θαλασσί» δεν του την έδωσαν! Απείχε απ' τις τελευταίες προπονήσεις και φυσικά ο Γιώργος Ζευγώλης δεν υπολογίζει πλέον στον αθλητή

Στο χθεσινό της φύλλο η «Π» έγραψε για το μεγάλο πρόβλημα που αντιμετώπιζε τον τελευταίο καιρό ο Στιβ Λόγκαν. Συγκεκριμένα ο παππούς του ο οποίος τον μεγάλωσε στην άλλη άκρη του Ατλαντικού αντιμετώπιζε ένα σοβαρό πρόβλημα υγείας, με αποτέλεσμα ο Αμερικανός να ζητήσει άδεια απ' τους Ροδίτες για να πάει να τον δει.

Προχθές το βράδυ όμως ο Λόγκαν μίλησε με τον Γιώργο Ζευγώλη και του ανέφερε ότι ο παππούς του απεβίωσε με συνέπεια να ζητήσει απ' τον ίδιο ολιγοήμερη άδεια για να πάει στην Αμερική. Απ' τη μία πλευρά ένα ανθρώπινο πρόβλημα πάντα είναι κατανοητό και απ' τη στιγμή μάλιστα που ο παππούς του Λόγκαν ήταν σαν πατέρας του...Απ' την άλλη πλευρά όμως ο Κολοσσός ήταν αδύνατο να δώσει άδεια στον Λόγκαν, καθώς το πρωτάθλημα βρίσκεται στην πλέον κρίσιμη καμπή του.



Ο Στιβ Λόγκαν αποτελεί παρελθόν απ' τον Κολοσσό

Άλλωστε ο Γιώργος Ζευγώλης φυσικά και θα ήθελε στο ρόστερ της ομάδας τον 25χρονο πόϊντ-γκαρντ ενόψει των κρίσιμων αγώνων με τον Ηρακλή, τον Μακεδονικό και τον Γ.Σ. Λάρισας. Ο ίδιος όμως επέλεξε να ακολουθήσει διαφορετικό δρόμο και να απέχει απ' τις προπονήσεις, λόγω του γεγονότος ότι ο Κολοσσός δεν του έδωσε άδεια να πάει στην Αμερική.

Απ' τη στιγμή που έγινε κάτι τέτοιο, ο Λόγκαν θα πρέπει να θεωρείται παρελθόν απ' τους «θαλασσί» που θα συνεχίσουν με ότι έχουν. Από χθες το πρωί ο εκπρόσωπος του παίκτη (Άκης Τσώλης) διεμήνυε ότι ο Λόγκαν φεύγει απ' τον Κολοσσό, ενώ οι διοικούντες βρίσκονταν σε ανοιχτή γραμμή με τον ίδιο.

Ο επίσημος Κολοσσός τόνισε χθες ότι σε περίπτωση που ο Λόγκαν φύγει στην Αμερική, τότε θα αποτελέσει και τυπικά παρελθόν απ' την ομάδα, κάτι για το οποίο ενημέρωσε και τον ατζέντη του.

Πάντως ο Λόγκαν δεν εμφανίστηκε στις χθεσινές προπονήσεις και έτσι ο Κολοσσός είναι αναγκασμένος να συνεχίσει και να υποδεχθεί τον Ηρακλή με έναν Αμερικανό. Δυστυχώς οι επιλογές που έχουν γίνει φέτος στους ξένους αθλητές ήταν οι χειρότερες δυνατές είτε από αγωνιστικής πλευράς, είτε για διαφορετικούς λόγους (Γκιλκριστ, Χέντερσον, Μπράσγουελ, Τζόνσον, Λόγκαν).

Σύμφωνα με τα όσα έγιναν γνωστά ο Γιώργος Ζευγώλης δεν σκοπεύει να κάνει άλλη αλλαγή στο έμψυχο δυναμικό της ομάδας, κάτι το οποίο σημαίνει ότι ο Κολοσσός θα συνεχίσει με έναν Αμερικανό στο ρόστερ του. Ουσιαστικά πάντως το «διαζύγιο» με τον Λόγκαν έρχεται τη χειρότερη χρονική περίοδο, με δεδομένο ότι ο Κολοσσός προετοιμάζεται για τρεις συνεχόμενους τελικούς απέναντι ομάδες με τις οποίες θα διεκδικήσει την παραμονή του στην Α1.

Χθες το βράδυ, λήθηκε η συνεργασία του Κολοσσού με τον Στίβ Λόγκαν, κατόπιν επιθυμίας του παίκτη, λόγω των οικογενειακών προβλημάτων που αντιμετωπίζει στην Αμερική. Ο Κολοσσός από σήμερα πρόκειται να αναζητήσει τελικά τον αντικαταστάτη του.

Η κρυφή βίβλος του Κολοσσού

Θέλετε να μάθετε τους «ατζέντηδες» των παικτών του Κολοσσού; Οι «θαλασσί...Δελημπαλταδοκρατούνται» αφού τέσσερις παίκτες ανήκουν στο συγκεκριμένο μάνατζερ (Παναγιωταράκος, Νάκιτς, Μπράϊαντ και Πόλιακ), ακολουθεί ο Κώστας Παπαδάκης (Μακρής, Παπαδάτος) και πιο πίσω ο Άρης Λυχναράς (Τσιάκος) και ο Άκης Τσώλης (Λόγκαν). Οι, Πανταζόπουλος, Γκογκίδης, Λιβιεράτος και Σκορδάλης δεν εκπροσωπούνται από μάνατζερ.

«Φάτσα» με την τιμωρία...

Το φύλλο αγώνα Ηρακλής- Πανιώνιος «καίει» τους Θεσσαλονικείς, αφού οι φίλαθλοι του φώναζαν ειρωνικά το όνομα του Λάζαρου Βορεάδη

Κατάφατσα με μία ακόμα τιμωρία βρίσκεται ο Ηρακλής, μετά τη νέα κλήση σε απολογία. Αιτία, τα όσα έγραψε στο φύλλο αγώνα με τον Πανιώνιο ο Λάζαρος Βορεάδης, ο οποίος «χρέωσε» με δύο παρατηρήσεις τους «κυανόλευκους». Μεταξύ άλλων ο Αθηναίος ρέφερι έγραψε ότι «πριν από τη λήξη του αγώνα οι φιλαθλοι φώναζαν... ειρωνικά και χλευαστικά το όνομά μου, κι εγώ υπέδειξα τη δεύτερη παρατήρηση».

Στον Ηρακλή θεωρούν υπερβολικά τα όσα έγιναν (ίσως για πρώτη φορά υ οδεικνύεται παρατήρηση επειδή οι φίλαθλοι φωνάζουν ρυθμικά το όνομα ενός διαιτητή!) και βλέπουν τον κίνδυνο να τιμωρηθεί η ομάδα με πρόστιμο ορατό. Ας μη λησμονείται ότι μέχρι τώρα η ΚΑΕ έχει πληρώσει 30.000 ευρώ σε πρόστιμα και το ταμείο... δεν αντέχει τέτοιες επιβαρύνσεις. Από την άλλη, με τις δύο παρατηρήσεις στο σαββατιάτικο αγώνα ο Ηρακλής έφτασε τις τρεις συνολικά, ενώ έχει δώσει ήδη έναν κεκλεισμένων των θυρών αγώνα, με τον ΠΑΟΚ.

Τα διάσημα δελτία

Για όσους δεν το γνωρίζουν το δελτίο του νυν τεχνικού του Αλίμου Παναγιώτη Ζωντού αλλά και του παλιού παίκτη του Π.Α.Ο.Κ. Χρήστου Τσέκου βρίσκονται στον Ηρακλή Λάρδου. Την περίοδο 2001-02 ο τότε μάνατζερ της ομάδας Αντώνης Σαμαράς ήθελε να τους φέρει στην ομάδα αλλά δεν έγινε ο γάμος. Πάντως στους «κυανόλευκους» ανήκει και ο...τραγουδιστής πλέον Γιάννης Μωραΐτης που έγινε γνωστός ανά το πανελλήνιο λόγω της ομοιότητας της φωνής του με τον αείμνηστο Στέλιο Καζαντζίδη

«Ούτε με υπουργική απόφαση»

Στο forum των φιλάθλων του Ηρακλή αναφέρουν ότι ο Κολοσσός δεν μπορεί να παραμείνει στην Α1. «Ομάδα που έχασε με 33 πόντους απ' το χωριό της Πάτρας τι μπάσκετ μπορεί να παίζει»;

Όπως είναι φυσιολογικό, τις τελευταίες μέρες στις τάξεις των φιλάθλων του Ηρακλή όλοι ασχολούνται με το παιχνίδι της Ρόδου κόντρα στον Κολοσσό. Στην επίσημη ιστοσελίδα της Κ.Α.Ε. (www.iraklisbc.gr) και συγκεκριμένα στο forum των «κυανόλευκων» οπαδών υπάρχουν αναφορές για το ματς του Σαββάτου. Διαβάστε λοιπόν και θα καταλάβετε.

Ένας φίλος του Ηρακλή αναφέρει: «Επειδή κρατάω επαφές στο mail με ένα Ροδίτη που είχε μπει εδώ στον 1ο αγώνα να γράψει για το ματς μου λέει οτι το συγκεκριμένο αγώνα τον βλέπουν σαν τη τελευταία τους ευκαρία για να παλέψουν την παραμονή»

Ένας άλλος φίλαθλος, ίσως πιο ειλικρινής αναφέρει: «Πάντως μεταξύ μας πιστεύω πως θα χάσουμε. Ψιλομ... οι δικοί μας ΙΕγώ πιστεύω πως δυστυχώς ΔΕΝ υπάρχει καμία ελπίδα να κερδίσουμε. Η ομάδα μακριά από το Ιβανώφειο είναι χάλια. Γι αυτό ο μόνος τρόπος να σωθούμε είναι να κάνουμε 4-5 νίκες εντός έδρας. Το μόνο παιχνίδι που μπορούμε να πάρουμε είναι αυτό μέσα στην Λάρισα με τον Γυμναστικό, αν βεβαίως γίνει και μια καλή εκδρομή απο τον κόσμο».

Πάντως στις τάξεις των φιλάθλων του Ηρακλή επικρατεί και απαισιοδοξία γενικότερα για τη φετινή πορεία της ομάδας. «Άντε να δούμε τι λέει κι αυτός ο Κινγκ. Ελπίζω να προσφέρει τουλάχι-



Ανάλογη πρέπει να είναι η ατμόσφαιρα στο παιχνίδι με τον Ηρακλή

στον όσα προσέφερε κι ο Φέλτον. Διαβάζω και ακούω πως ακολουθούν τον Φέλτον και οι Τζέκινς και Στεφάνοβιτς σε λίγες ημέρες.... Που βαδίζουμε ρε γαμώτο; Πως θα σωθούμε; Θα κερδίσουμε εντός Πάτρα, Ολύμπια, Πανελλήνιο και ΑΕΚ;

Όσο για το ματς με τον Κολοσσό, ένας άλλος φίλος του Ηρακλή με σαφώς ειρωνική διάθεση αναφέρει: «Φαντάζομαι ότι μπορούμε να το πάρουμε. Ομάδα που έχασε 33 πόντους από το χωριό της Πάτρας τι μπάσκετ μπορεί να παίζει; Άσε που κανείς δεν ξέρει και με τι παίκτες θα παίξουν. Πάλι ξένο θέλουν να αλλάξουν». Η απάντηση στα παραπάνω έρχεται από έναν άλλο φίλαθλο, σαφώς πιο λογικό. «Για θυμήσου πόσους πόντους χάσαμε και εμείς μέσα στην Πάτρα όμως».

Οπότε ένας άλλος οπαδός του Ηρακλή αναφέρει. «Τοτε στείλε τους μηνυμα οτι δε σωζονται ουτε με υπουργικη αποφαση. Ας μας το δωσουν το ματσακιον και ας κανουν τον υπερ παντων αγωνα με το Γυμναστικό».

Πλησιάζει και ελπίζει!

Με νίκη επί του Ηρακλή ο Κολοσσός πλησιάζει τις υπόλοιπες ομάδες (Γ.Σ. Λάρισας, Απόλλων Πατρών, Μακεδονικός) που έχουν δύσκολο έργο

Την ευκαιρία να πλησιάσει τη γραμμή υποβιβασμού θα έχει ο Κολοσσός, αφού οι υπόλοιποι διεκδικητές της παραμονής θα έχουν δύσκολο έργο. Συγκεκριμένα ο Γ.Σ. Λάρισας λογικά θα ντηθεί στο Αλεξάνδρειο απ' τον Άρη, ενώ ο Μακεδονικός που έχει πάρει την κατηφόρα θα παίξει στο Ελληνικό με τον Πανιώνιο. Εξάλλου ο Απόλλωνα Πατρών, στη μετά-Λιαδέλη εποχή, θα παίξει στο Σ.Ε.Φ. με τον σαφώς καλύτερο Ολυμπιακό. Από κει και πέρα ο Παναθηναϊκός αναμένεται να ξεπεράσει εύκολα ή δύσκολα το εμπόδιο της Α.Ε.Κ., ενώ αμφίροπη αναμένεται η κόντρα μεταξύ του ανεβασμένου Π.Α.Ο.Κ. και του Πανελληνίου. Τέλος η Ολύμπια Λάρισας θέλει να εκμεταλλευτεί τον παράγοντα έδρα και να κερδίσει το Μαρούσι.

ΤΟ ΠΡΟΓΡΑΜΜΑ ΤΗΣ 15ης ΑΓΩΝΙΣΤΙΚΗΣ

ΣΑΒΒΑΤΟ (11/02):
Άγιος Θωμάς (16:00): Ολύμπια Λάρισας- Μαρούσι (ΕΤ1)
Βενετόκλειο (16:30): Κολοσσός Ρόδου- Ηρακλής
Ελληνικό (17:00): Πανιώνιος- Μακεδονικός
Αλεξάνδρειο (18:00): Άρης- Γ.Σ. Λάρισας
Ο.Α.Κ.Α. (19:00): Παναθηναϊκός- Α.Ε.Κ. (NET)
Π.Α.Ο.Κ. (19:00): Π.Α.Ο.Κ.- Πανελλήνιος (Super Sport)
ΚΥΡΙΑΚΗ (12/02):
Σ.Ε.Φ. (17:00): Ολυμπιακός- Απόλλων Πατρών

*Η Κ.Α.Ε. Ηρακλής θα κόψει σήμερα την πρωτοχρονιάτικη βασιλόπιτα της στο Shark της Θεσσαλονίκης.

«Όχι» στον Διαγόρα

Τις τελευταίες σεζόν ο Ν.Α.Ο.Δ. τίμησε όλες τις πρωταθλήτριες ομάδες μπάσκετ της Α' Κατηγορίας Δωδεκανήσου. Φέτος όμως στο πρόγραμμα δεν συμπεριλμβάνεται ο Γ.Σ. Διαγόρας που κέρδισε το εισιτήριο της ανόδου στη Γ' Εθνική. Τα κωμικοτραγικά λάθη όμως της διοίκησης του σωματείου που δεν συμμετέχει στις Εθνικές κατηγορίες, τα πληρώνουν οι παίκτες που δικαιούνταν να τιμηθούν απ' το Νομαρχιακό Οργανισμό.

Αλλαγές του Ε.Σ.Α.Κ.Ε.

Σε τέσσερις αλλαγές προχώρησε ο Ε.Σ.Α.Κ.Ε. στο πλαίσιο της 15ης και της 17ης αγωνιστικής. Συγκεκριμένα το παιχνίδι Παναθηναϊκός- Α.Ε.Κ. (15η) θα διεξαχθεί τελικά το Σάββατο 11 Φεβρουαρίου (αντί της Κυριακής 12 του μήνα) στο ίδιο γήπεδο, στις 19:00 και θα μεταδοθεί τηλεοπτικά απ' την NET.

Εξάλλου ο αγώνας Πανιώνιος- Α.Ε.Κ. (19 Φεβρουαρίου), στο πλαίσιο της 17ης αγωνιστικής θα πραγματοποιηθεί στις 19:00 και όχι στις 17:00 και θα μεταδοθεί τηλεοπτικά απ' τη NET. Η συνάντηση Άρης- Γ.Σ. Λάρισας θα ξεκινήσει στις 18:00, αντί στις 17:00. Τέλος το παιχνίδι Άρης- Π.Α.Ο.Κ. της 17ης αγωνιστικής, θα διεξαχθεί την Τετάρτη 22 Φεβρουαρίου στο ίδιο γήπεδο και ώρα 17:00 και θα μεταδοθεί τηλεοπτικά απ' την ΕΤ1.

Κάρφωμα στα 3.65

Το υψηλότερο κάρφωμα σε μπασκέτα το έκανε ο Μάϊκλ Γουίλσον, ο οποίος τα κατάφερε σε ύψος 3,65 μέτρα. Το ρεκόρ καταγράφηκε την ...Πρωταπριλιά του 2000 στο Κονσίκο Φιλντχάους της Ιντιάνα απ' τον Γουίλσον που ήταν μέλος των θρυλικών Χάρλεμ Γκλοούμπτροτερς.

«Τελικός με Ηρακλή»!

Ο Βασίλης Σούλης, που ενδέχεται να προλάβει το παιχνίδι του Σαββάτου, αναφέρθηκε στο ματς με τον Ηρακλή, τονίζοντας ότι ο Κολοσσός μπορεί να κάνει τρεις νίκες σε ισάριθμους αγώνες. «Δεν επιτρέπεται η ήττα στα παιχνίδια αυτά»

Κι όμως ο Βασίλης Σούλης μπορεί να παίξει στο παιχνίδι του Σαββάτου με τον Ηρακλή. Η βελτίωση του 30χρονου σέντερ είναι μεγάλη μετά τη θλάση στον δικέφαλο που υπέστη και που είχε ως αποτέλεσμα να χάσει τα παιχνίδια με τον Απόλλωνα Πατρών και το Μαρούσι.

Ο αθλητής του Κολοσσού καταβάλλει μεγάλη προσπάθεια με τη θεραπευτική αγωγή του ιατρικού τιμ της ομάδας για να επιστρέψει όσο το δυνατόν πιο σύντομα στην ενεργό δράση μετά τον τραυματισμό του στην προθέρμανση του αγώνα στην Πάτρα. Μάλιστα χθες ο Σούλης εξετάστηκε εκ νέου απ' τον Τάσο Αντωνιάδη και δοκίμασε το πόδι του στην προπόνηση. Η απουσία του φυσικά και είναι αισθητή, καθώς ο ίδιος αποτελεί μία αξιόπιστη λύση στη φροντ-λάϊν του Κολοσσού.

Χθες ο ίδιος μίλησε στην «Π» για την αναμέτρηση με τον Ηρακλή. «Δεν το συζητάμε, είναι σαν τελικός για μας αλλά και για τους αντίπαλούς μας. Πρώτα απ' όλα θέλουμε τη νίκη. Στα παιχνίδια αυτά δεν μπορείς να χάσεις. Φυσικά πρέπει να καλύψουμε και τη διαφορά της ήττας στο Ιβανώφειο (σ.σ. 78-75), οπότε αυτό θα είναι το ιδανικό για μας. Πιστεύω ότι με τις αλλαγές που



Ο Βασίλης Σούλης ενδέχεται να προλάβει το ματς με τον Ηρακλή

έχουν γίνει στο ρόστερ, ο Κολοσσός δείχνει ένα καλύτερο πρόσωπο αλλά αυτό δεν μετράει στο ματς του Σαββάτου. Στο παιχνίδι με τον Ηρακλή σημαντικό ρόλο θα παίξει η άμυνα αλλά και οι λεπτομέρειες.

Οι αντίπαλοι μας αντιμετωπίζουν προβλήματα και για μας θα είναι μία καλή ευκαιρία να κερδίσουμε το ματς», υποστήριξε ο Βασίλης Σούλης.

Όσον αφορά τη συνέχεια και τα παιχνίδια με τον Μακεδονικό στην Κοζάνη και τον Γ.Σ. Λάρισας στο «Βενετόκλειο», ο έμπειρος παίκτης υπογράμμισε. «Θέλουμε νίκες και στα τρία επόμενα ματς. Έτσι θα καλύψουμε σημαντικό μέρος απ' το χαμένο έδαφος. Σίγουρα οι επόμενοι αντίπαλοί είναι μέσα στις δυνατότητες μας. Αυτό δεν σημαίνει ότι θα έχουμε εύκολο έργο.

Είμαι αισιόδοξος όμως και πιστεύω ότι μπορούμε να τα καταφέρουμε». Σχετικά τώρα με το μέγεθος του τραυματισμού του, ο Βασίλης Σούλης είπε χαρακτηριστικά. «Θέλω να παίξω με τον Ηρακλή. Αυτό θα εξαρτηθεί τις επόμενες μέρες. Μακάρι να είμαι καλά και να παλέψω με τους συμπαίκτες μου».

Η σωστή απόφαση

«Το καλοκαίρι βρέθηκα σε πολύ δύσκολη θέση γιατί είχα να διαλέξω μεταξύ της παραμονής μου στον Κολοσσό με τον οποίο είχα πανηγυρίσει την άνοδο στην Α1 ή να υπογράψω με τον Π.Α.Ο.Κ.

Αφού συμβουλεύτηκα όσους εμπιστεύομαι αποφάσισα μετά από δύο χρόνια να αφήσω την όμορφη Ρόδο και να φορέσω τα χρώματα της ομάδας που λάτρευα από παιδί. Όταν έπαιξα στο παιχνίδι κυπέλλου με τον Άρη, κατάλαβα ότι η απόφαση μου ήταν σωστή». Τα παραπάνω ανήκουν στον «ρούκι» της Α1 Θοδωρή Γεωργίτση.

Του πήρε τον αέρα...

Οι παίδες του Ήλιου Ιαλυσού κέρδισαν σ' ένα αδιάφορο βαθμολογικά παιχνίδι τους παμπαίδες του Ζέφυρου με 45-42, στο πλαίσιο της 8ης αγωνιστικής για τον 6' όμιλο

Τη δεύτερη του νίκη πέτυχε φέτος ο Ήλιος Ιαλυσού απέναντι στους παμπαίδες του Ζέφυρου...Οι «πορτοκαλί» προχθές το βράδυ κατάφεραν να κερδίσουν με 45-42, σ' ένα αδιάφορο βαθμολογικά παιχνίδι αφού και οι δύο ομάδες έχουν αποκλειστεί απ' τη συνέχεια του πρωταθλήματος. Το παιχνίδι, στο πλαίσιο της 8ης αγωνιστικής για τον β' όμιλο παίδων, είχε συγκλονιστικό φινάλε με τους γηπεδούχους τελικά να φεύγουν νικητές. Το παιχνίδι σε όλη τη διάρκεια του είχε ενδιαφέρον με τον Ήλιο πάντως να έχει μία μικρή διαφορά υπέρ του. Αυτό συνέβη μέχρι το τέλος, όπου προηγήθηκε με 43-42, ενώ η ομάδα του Δημήτρη Δοξάκη είχε την επίθεση. Οι γηπεδούχοι επιχείρησαν σουτ, όμως η μπάλα βρήκε μόνο στο ταμπλό και η γραμματεία ανανέωσε εσφαλμένα το 24άρι. Στη συνέχεια ο Κιλασίν Ε. διαμόρφωσε το τελικό αποτέλεσμα, αφού το τρίποντο του Εμβρέ λίγο πριν το τέλος ήταν άστοχο. Απ' τους νικητές καλύτεροι ήταν οι Κιλασίν Ε. και Κιορμπεκήρ, ενώ απ' τους ηττημένους οι Φουρζαδάκης και Εμβρέ.

*Αξίζει να σημειωθεί ότι ο Ήλιος Ιαλυσού έπαιξε άμυνα ζώνης σε μεγάλο χρονικό διάστημα του αγώνα, κάτι που απαγορεύεται όμως με βάση τη γενική προκήρυξη. Όμως οι δύο διαιτητές δεν σημείωσαν κάτι στο φύλλο αγώνα (όπως όφειλαν) με βάση την προκήρυξη της Τ.Ε. Ε.Ο.Κ. Αξίζει να σημειωθεί ότι σε πρόσφατο παιχνίδι στην Κω, ο Νικήτας Ζαμάγιας είχε αναφέρει παρόμοιο περιστατικό στο φύλλο αγώνα.

Τα δεκάλεπτα ήταν: 7-8, 24-18(ημ.), 33-31, 45-42

Διαιτητές: Ξανθός- Πετρίδης

ΗΛΙΟΣ ΙΑΛΥΣΟΥ(Δοξάκης): Κιλασίν Ι. 2, Εμιραλή, Ντεβρής 2, Ζαφείρης 6, Κιλασίν Ε. 19, Κιορμπεκήρ 16.

ΖΕΦΥΡΟΣ Β'(Χρόνης): Ζάγκος, Νεζρή 2, Τσακίρης 9, Καρακεντί 9(1), Φουρζαδάκης 14, Δεληγιάννης Β., Εμβρέ 6, Γαλιάτσος 2, Χριστοφίδης, Δεληγιάννης Π.

Η ΒΑΘΜΟΛΟΓΙΑ/8η ΑΓΩΝΙΣΤΙΚΗ

1.Κολοσσός Ρόδου Β'	12	6-0	314-125 (+189)
2.Α.Ο. Σύμης	11	5-1	229-91 (+138)
3.Ήλιος Ιαλυσού	11	4-3	205-242 (-37)
4.Ζέφυρος Β'	6	1-5	138-288 (-150)
5.Γ.Σ. Αφάντου	-	0-7	0-140 (-140)

*Ο Γ.Σ. Αφάντου 2005 αποβλήθηκε απ' το πρωτάθλημα
*Ο Ζέφυρος Β' έχει ένα μπδενισμό
*Ο Ήλιος Ιαλυσού δεν έχει εκτίσει το ρεπό του

Η ΕΠΟΜΕΝΗ ΑΓΩΝΙΣΤΙΚΗ

Ζέφυρος Β'-Α.Ο. Σύμης
Κολοσσός Ρόδου Β'- Ήλιος Ιαλυσού

ΕΦΗΒΟΙ Κρεμαστή...όπως λέμε φάϊναλ-φορ!

Έξι παιχνίδια απομένουν πριν το φινάλε της κανονικής περιόδου στον όμιλο Ρόδου και ο Κολοσσός ψάχνει το...ταίρι του για την τελική φάση! Ο νικητής της αναμέτρησης Ελπίδα Πεταλούδων- Ζέφυρος παίρνει το εισιτήριο

Μέχρι την 12η αγωνιστική θα έχει γίνει γνωστή η ομάδα που συνοδεύσει, απ' τον όμιλο Ρόδου, τον Κολοσσό στο φάϊναλ-φορ των εφήβων. Τότε στην Κρεμαστή πρόκειται να διεξαχθεί το παιχνίδι ανάμεσα στην Ελπίδα Πεταλούδων και τον Ζέφυρο και μαθηματικά όποια ομάδα καταφέρει και κερδίσει θα πάρει το δεύτερο εισιτήριο της πρόκρισης. Μέχρι τότε η ομάδα του Νίκου Κανέλλη θα παίξει στην Ιαλυσό με τον τοπικό Γ.Α.Σ., ενώ ο Ζέφυρος θα αντιμετωπίσει τον Κολοσσό και τον Ιάλυσο στο «Βενετόκλειο». Αξίζει να σημειωθεί ότι ο Ζέφυρος, ακόμη κι αν χάσει απ' τις δύο ομάδες και κερδίσει την Ελπίδα Πεταλούδων, θα τερματίσει στη δεύτερη θέση. Αντίθετα η τελευταία με 2/2 μέχρι το τέλος θα εξασφαλίσει το μαγικό εισιτήριο. Ουσιαστικά δηλαδή ότι κι αν γίνει μέχρι το ματς της Κρεμαστής, δεν έχει καμία σημασία, αφού στο συγκεκριμένο παιχνίδι θα κριθούν τα πάντα.



Ο Ζέφυρος (στη φωτό ο Γιούρος) και η Ελπίδα Πεταλούδων θα διεκδικήσουν τη δεύτερη θέση στον όμιλο Ρόδου

Όσον αφορά τον όμιλο νήσων, ο Ιπποκράτης είναι αυτός που θα κρίνει το δεύτερο εισιτήριο για την τελική φάση. Οι Κώοι υποδέχονται την Ε.Α. Καλύμνου. Με νίκη των γηπεδούχων, στη δεύτερη θέση θα τερματίσει η Α.Ε. Δικαίου, ενώ οι «σφουγγαράδες» μόνο με το διπλό στην Κω θα πάρουν το μαγικό εισιτήριο.

ΜΕΧΡΙ ΤΟ ΤΕΛΟΣ...

Κολοσσός Ρόδου- Ζέφυρος (10η)
Γ.Α.Σ. Ιάλυσος- Ελπίδα Πεταλούδων (10η)
Ζέφυρος- Γ.Α.Σ. Ιάλυσος (11η)
Ελπίδα Πεταλούδων- Ζέφυρος (12η)
Α.Σ.Κ. Ιβίσκος- Κολοσσός Ρόδου (13η)
Γ.Α.Σ. Ιάλυσος- Α.Σ.Κ. Ιβίσκος (14η)

Εγκαίνια με γενικό και...Πύρρο!

Στο τουρνουά μπάντμιντον που πρόκειται να διοργανώσει ο Πήγασος Κρεμαστής θα γίνουν ουσιαστικά τα εγκαίνια του νεοσύστατου σωματείου. Μάλιστα το «παρών» πρόκειται να δώσει ο γενικός γραμματέας αθλητισμού Κώστας Κουκοδήμος και ο Ολυμπιονίκης Πύρρος Δήμας. Ο Βαγγέλης Αθανασιάδης και ο Αντώνης Σαμαράς, όμως, όλο και κάτι θα κάνουν και για το μπάσκετ...

Η ΒΑΘΜΟΛΟΓΙΑ/9η ΑΓΩΝΙΣΤΙΚΗ

1.Κολοσσός Ρόδου	20	10-0	549-309 (+240)
2.Ελπίδα Πεταλούδων	17	7-3	426-391 (+35)
3.Ζέφυρος	16	7-2	394-251 (+143)
4.Α.Σ.Κ. Ιβίσκος	15	5-5	427-458 (-31)
5.Γ.Α.Σ. Ιάλυσος	14	5-4	355-354 (+1)
6.Α.Ο. Σύμης	3	1-10	62-230 (-168)
7.Γ.Σ. Αφάντου 2005	-	0-11	0-220 (-220)

*Ο Γ.Σ. Αφάντου 2005 και ο Α.Ο. Σύμης αποβλήθηκαν απ' το πρωτάθλημα
*Ο Γ.Α.Σ. Ιάλυσος έχει εκτίσει το ρεπό του

Οι γυναίκες...κορασίδες No 2!

Οι μικρές του Ιπποκράτη επικράτησαν με 76-64 των...Δρόσου και Χατζηγιακουμή στο παιχνίδι με την Α.Ε. Δικαίου, στο υποτιθέμενο γυναικείο πρωτάθλημα

Όπως και στο παιχνίδι του Γ.Α.Σ. Ιάλυσος με τον Α.Σ.Κ. Ιβίσκος, έτσι και στην προχθεσινή αναμέτρηση του Ιπποκράτη με την Α.Ε. Δικαίου, μόνο γυναίκες (πλικιακά) δεν εμφανίστηκαν στο κλειστό γυμναστήριο της Κω. Οι μικρές του Ιπποκράτη επικράτησαν με 76-64 των...μικρών της Α.Ε. Δικαίου, στην πρεμιέρα του γυναικείου πρωταθλήματος μπάσκετ.

Οι γηπεδούχοι βλέποντας ότι η Α.Ε.Δ. θα κατέβαινε στο ματς με τις κορασίδες του συλλόγου, αποφάσισε (και καλά έκανε) να μην πάρει μία μικρή διαφορά στο σκορ, την οποία μεγάλωσε για να φτάσει τελικά στη νίκη. Μάλιστα στο τελευταίο δεκάλεπτο ο Ιπποκράτης...κατέβασε στροφές με αποτέλεσμα η Α.Ε.Δ. να χάσει με τιμητική διαφορά.

Φοβερά πράγματα

Αυτό που συμβαίνει πάντως με το γυναικείο μπάσκετ στα Δωδεκάνησα δεν πρέπει να έχει προηγούμενο...Χωρίς ουσιαστικά να υπάρχουν ομάδες, χωρίς να υπάρχει σοβαρό πρωτάθλημα, κάθε χρόνο κάνουν την εμφάνιση τους νέα ταλέντα τα οποία μάλιστα έχουν κλέψει τις καρδιές ακόμη και των ομοσπονδιακών τεχνικών. Φοβερά πράγματα δηλαδή...Που να είχαμε και πρωταθλήματα;

Τα ταξίδια και η αποχή

Ο Α.Σ.Κ. Ιβίσκος στο ματς με τον Γ.Α.Σ. Ιάλυσος χρησιμοποίησε κορασίδες και την Αρετή Πετράκη, αφού οι «ερυθροκίτρινες» παρουσιάστηκαν με τις παγκορασίδες. Κάτι ανάλογο έγινε και στην Κω με τον Ιπποκράτη να εμφανίζει τις...μικρές αθλήτριες του απέναντι στις κορασίδες της Α.Ε. Δικαίου. Μέχρι εδώ καλά. Τώρα που αρχίζουν τα ταξίδια να δούμε τι θα γίνει. Γιατί, μην περιμένετε τον Ιάλυσο και την Α.Ε.Δ. να ταξιδεύουν σε Κω και Ρόδο αντίστοιχα.

Απ' τις νικήτριες ξεχώρισαν οι Ρίσκου, Στάκκου και Αγγελή, ενώ απ' τις ηττημένες μία ομάδα μόνες τους, ήταν οι Χατζηγιακουμή και η Δρόσου που πέτυχαν από 30 πόντους η κάθε μία.

Τα δεκάλεπτα ήταν: 20-14, 39-28(ημ.), 59-44, 76-64

Διαιτητές: Ζαμάγιας- Αυγουλάς

ΙΠΠΟΚΡΑΤΗΣ ΚΩ (Δανελλάκη): Αβακιάν 2, Καστελλοριζιού 2, Τρουμούχη, Σκούφη 4, Πατμίου 5, Αγγελή 10, Κούσιαντα 13, Ρίσκου 24(3), Στάκκου 12, Μεμής, Μαρκόγλου 4, Σακέλλη.

Α.Ε. ΔΙΚΑΙΟΥ(Χατζηδαυίδ): Πασενίδη, Τζόγια 2, Γιαννούλη 2, Δρόσου 30(1), Τσαμπουνιάρη, Χατζηγιακουμή 30, Παγώνη..

1η ΑΓΩΝΙΣΤΙΚΗ

Γ.Α.Σ. Ιάλυσος- Α.Σ.Κ. Ιβίσκος	21-73
Ιπποκράτης Κω- Α.Ε. Δικαίου	76-64

Η ΒΑΘΜΟΛΟΓΙΑ

1.Α.Σ.Κ. Ιβίσκος	2	1-0	73-21 (+52)
2.Ιπποκράτης Κω	2	1-0	76-64 (+12)
3.Α.Ε. Δικαίου	1	0-1	64-76 (-12)
4.Γ.Α.Σ. Ιάλυσος	1	0-1	21-73 (-52)

*Το πρωτάθλημα διεξάγεται με ορισμό των αγώνων

Ο δήμαρχος Ρόδου στο Συμβούλιο Δήμων και Περιφερειών της Ευρώπης

Το Συμβούλιο Δήμων και Περιφερειών της Ευρώπης (CEMR), του οποίου αντιπρόεδρος, ως γνωστόν, είναι ο Δήμαρχος Ροδίων Γιώργος Γιαννόπουλος, θα πραγματοποιήσει εφέτος την 23η τακτική Γενική Συνέλευσή του στο Ίνσμπουργκ της Αυστρίας κατά το διάστημα 10-12 Μαΐου 2006.

Το ενδιαφέρον της συγκεκριμένης Γενικής Συνέλευσης εστιάζεται στον θεματικό της άξονα, που αφορά «Το μέλλον των Δημοσίων Υπηρεσιών στην Ευρώπη: Ανταπόκριση στις ανάγκες των πολιτών μας». Και είναι ενδιαφέρον, ειδικά για τη χώρα μας, στο βαθμό που το αυτονόητο για την υπόλοιπη Ευρώπη, δηλαδή το δίπτυχο επικουρικότητα-εγγύτητα που εγγυάται την παροχή δημοσίων υπηρεσιών προς τους πολίτες από την εγγύτερη προς αυτούς αρχή, την Τοπική Αυτοδιοίκηση, παραμένει εν πολλοίς ζητούμενο για τη δομή του ελληνικού κράτους.

Στόχος της Γενικής Συνέλευσης είναι η ανάδειξη θεμάτων που αφορούν την Τοπική Αυτοδιοίκηση σε ευρωπαϊκό επίπεδο και, ως εκ τούτου, η Κεντρική Ένωση Δήμων και Κοινοτήτων Ελλάδας (ΚΕΔΚΕ) εξεδήλωσε έμπρακτα το ενδιαφέρον της, αφ' ενός ενημερώνοντας όλα τα μέλη της, ώστε να παρακολουθήσουν τις εργασίες της Συνέλευσης όσο το δυνατόν περισσότεροι Δήμαρχοι της χώρας, αφ' ετέρου εξασφαλίζοντας την ύπαρξη ελληνικής διερμηνείας.

Πρέπει να γίνει μέχρι 31 Μαρτίου

Ανανέωση Ειδικών Σημάτων από τα ενοικιαζόμενα δωμάτια

ΑΝΑΚΟΙΝΩΣΗ ΤΗΣ ΔΙΕΥΘΥΝΣΗΣ ΤΟΥΡΙΣΜΟΥ



Ανακοίνωση εξέδωσε χτες η Περιφερειακή Διεύθυνση Τουρισμού με την οποία καλούνται οι ιδιοκτήτες επιπλωμένων δωματίων ν' ανανεώσουν τα ειδικά σήματα λειτουργίας. Σχετική ανακοίνωση του προϊστάμενου της Διεύθυνσης κ. Δημήτρη Καπετάνου αναφέρει τα εξής:

«Από τη Διεύθυνση Τουρισμού Δωδεκανήσου του ΕΟΤ ανακοινώνεται ότι μέχρι 31-03-2006 οι ιδιοκτήτες-επιχειρηματίες ενοικιαζομένων επιπλωμένων δωματίων-διαμερισμάτων, είναι υποχρεωμένοι να προβούν στην ανανέωση και ανακατάταξη με το σύστημα των κλειδιών, των Ειδικών Σημάτων Λειτουργίας των επιχειρήσεών τους, όπως ορίζεται στην 11775/3-10-05 Απόφαση του Υφυπουργού Τουριστικής Ανάπτυξης.

Για σχετικές πληροφορίες και κατάθεση των απαραίτητων δικαιολογητικών ανανέωσης και ανακατάταξης οι ενδιαφερόμενοι μπορούν να επικοινωνούν με τη Διεύθυνση Τουρισμού Δωδεκανήσου (γωνία Μακαρίου και Παπάγου, 85100 Ρόδος) στα τηλέφωνα: (22410) 44330, 44340 και 44342.

Επιπλέον, μέχρι 31-05-2006 όλες οι επιχειρήσεις ενοικιαζομένων επιπλωμένων δωματίων-διαμερισμάτων οφείλουν να δηλώσουν τις τιμές τους και να έχουν προμηθευτεί και θεωρήσει τους τιμοκαταλόγους και πάντα πριν από την έναρξη λειτουργίας του καταλύματός τους, όπως ορίζεται στην 13796/14-11-05 Απόφαση του Υφυπουργού Τουριστικής Ανάπτυξης.

Οι ενδιαφερόμενοι μπορούν να επικοινωνούν με την Ομοσπονδία ενοικιαζόμενων επιπλωμένων δωματίων-διαμερισμάτων Ν. Δωδ/σου (Στρατηγού Ζήση 69, 85100 Ρόδος) στο τηλέφωνο (22410) 30842, ή με τα κατά τόπους Σωματεία ενοικιαζόμενων δωματίων.

Παρακαλούνται οι ανωτέρω επιχειρηματίες να υποβάλουν έγκαιρα τα απαραίτητα δικαιολογητικά μέχρι τις οριζόμενες προθεσμίες, διότι σε διαφορετική περίπτωση η Διεύθυνσή μας θα βρεθεί στη δυσάρεστη θέση να επιβάλει τις προβλεπόμενες από το Νόμο διοικητικές κυρώσεις».

Ο νομάρχης θεμελίωσε νηπιαγωγείο στη Λέρο

ΕΠΙΣΚΕΨΗ ΚΑΙ ΣΤΗΝ ΚΑΛΥΜΝΟ

Το Νηπιαγωγείο της Λέρου, έργο προϋπολογισμού 340.000 ευρώ, θεμελίωσε ΧΤΕΣ ο νομάρχης Δωδεκανήσου Γιάννης Μαχαιρίδης, κατά τη διάρκεια της επίσκεψής του στο νησί, στο πλαίσιο της περιοδείας του στο βόρειο συγκρότημα του νομού που ξεκίνησε χθες το πρωί.

Κατά την παραμονή του στη Λέρο, ο κ. Μαχαιρίδης επισκέφθηκε και τα υπόλοιπα έργα που εκτελούνται στο Λέρο, συναντήθηκε με φορείς του νησιού και ενημέρωσε τα μέλη του Δημοτικού Συμβουλίου, κατά τη συνεδρίαση του σώματος.

Επόμενος σταθμός της περιοδείας του νομάρχη θα είναι η Κάλυμνος την οποία θα επισκεφθεί αύριο.

Συνάντηση του ΤΕΕ με τους νέους μηχανικούς

ΤΑ ΠΡΟΒΛΗΜΑΤΑ ΤΟΥ ΚΛΑΔΟΥ

Συνάντηση με νέους μηχανικούς θα πραγματοποιήσει η διοικούσα επιτροπή του ΤΕΕ Δωδεκανήσου.

Η συνάντηση θα γίνει την Παρασκευή 10 Φεβρουαρίου, στις 7.30 μ.μ. στο ξενοδοχείο Γκράντ Οτελ.

Στη διάρκειά της θα συζητηθούν προβλήματα που απασχολούν τον κλάδο και θα υπάρξει ενημέρωση για την γενικότερη δραστηριότητα του ΤΕΕ.

Θα ακολουθήσει συζήτηση για να κωδικοποιηθούν όλες οι απόψεις και να προσδιοριστούν από κοινού οι στόχοι και οι περαιτέρω δράσεις.

Πρόκειται επίσης να συγκροτηθούν ομάδες εργασίας σύμφωνα με το θεσμικό πλαίσιο του ΤΕΕ.

Τον Σεπτέμβριο του 2008

Στη Ρόδο το συνέδριο της Ενωσης Λοταριών

ΜΕΓΑΛΟ ΓΕΓΟΝΟΣ ΓΙΑ ΤΗ ΡΟΔΟ

Στη Ρόδο πρόκειται να γίνει τελικά το συνέδριο της Παγκόσμιας Ενωσης Λοταριών. Οπως έγραψε την περασμένη Κυριακή η «Πρόοδος» τελικά το φετινό συνέδριο που συνήλθε στο Μεξικό αποφάσισε όπως το συνέδριο του 2008 πραγματοποιηθεί στο νησί μας. Πρόκειται για μια πολύ μεγάλη επιτυχία, διότι η προβολή της Ρόδου θα είναι παγκόσμια.

Στο συνέδριο μετέχουν εκπρόσωποι των αντίστοιχων ΟΠΑΠ από 74 χώρες από ολόκληρο τον κόσμο ο δε εντυπωσιακός φάκελος της Ρόδου (373 σελίδες) ανταγωνίστηκε το Σαντιάγο της Χιλής και το Ανόβερο της Γερμανίας.

ΓΙΑ ΤΗΝ ΕΠΙΛΟΓΗ της Ρόδου ως τόπου για το παγκόσμιο συνέδριο της Ενωσης Λοταριών από τον ΟΠΑΠ εκδόθηκε η παρακάτω ανακοίνωση:

«Στους εργαζόμενους της Εταιρίας και στα όμορφα Δωδεκάνησα αφιέρωσε ο Διευθύνων Σύμβουλος κ. Βασίλης Νειάδας, τη μεγάλη επιτυχία της ανάθεσης για πρώτη φορά στην ΟΠΑΠ Α.Ε. της διοργάνωσης του Συνεδρίοιυ της Παγκόσμιας Ενωσης Λοταριών (World Lottery Association) στην Ρόδο, τον Σεπτέμβριο του 2008.

Η παρουσίαση της υποψηφιότητας έγινε κατά τη διάρκεια του συνεδρίου της παραπάνω Ενωσης, που πραγματοποιήθηκε στην πόλη Μέριντα του Μεξικού από 2-5 Φεβρουαρίου 2006. Η ΟΠΑΠ ΑΕ εκπροσωπήθηκε από πενταμελή αντιπροσωπεία υπό τον διευθύνοντα σύμβουλο και τον κ. Σωτήρη Κουλοσούσα, μέλος του Δ.Σ. και αντιπρόεδρος της Ευρωπαϊκής Ενωσης Λοταριών.

Ο εντυπωσιακός φάκελος της Ρόδου (373 σελίδες) τον οποίο επιμελήθηκαν τα αρμόδια στελέχη της ΟΠΑΠ ΑΕ ανταγωνίστηκε επιτυχώς εκείνους του Σαντιάγκο της Χιλής και του Ανόβερο της Γερμανίας, η δε τελική απόφαση της Εκτελεστικής Επιτροπής ανακοινώθηκε κατά τη διάρκεια της τελετής λήξης του συνεδρίου και έγινε δεκτή με ενθουσιασμό από τους συνέδρους.

Σημειώνεται ότι εκτός από τη μεγάλη παγκόσμια προβολή της Ρόδου και της Ελλάδας, η παραπάνω επιτυχία αποτελεί καθολική αναγνώριση του έργου που επιτελείται στην ΟΠΑΠ ΑΕ και επιβράβευση των προσπαθειών της διοίκησης, για αναβάθμιση της εικόνας της εταιρίας και ενίσχυσης της θέσης της στα διεθνή fora.

Η Παγκόσμια Ενωση Λοταριών (WLA) αποτελείται από 136 τακτικές και 64 συνδεδεμένες εταιρίες - μέλη, από 74 χώρες των 5 ηπείρων. Ασχολείται, μεταξύ άλλων με θέματα που αφορούν την εταιρική διακυβέρνηση στον ειδικότερο τομέα της εταιρικής κοινωνικής ευθύνης, προστασίας των καταναλωτών, εκπαίδευσης στελεχών, λήψης μέτρων για την αποτροπή διάπραξης οικονομικής φύσης εγκλημάτων κ.α. Τα τακτικά μέλη της είναι ως επί το πλείστον κρατικές λοταρίες (ο ΟΠΑΠ είναι μέλος από το 1964) και διοικείται από 13μελή εκτελεστική επιτροπή, η οποία εκλέγεται από τα μέλη ανά διετία, κατά τη διάρκεια των υψηλού επιπέδου συνεδρίων της.»

Με διάβημα στην κυβέρνηση

Διαφωνεί ο ΣΕΤΕ με την επιδότηση ξενοδοχείων...

ΖΗΤΑ ΧΩΡΟΤΑΞΙΚΟ ΣΧΕΔΙΑΣΜΟ ΓΙΑ ΤΟΝ ΤΟΥΡΙΣΜΟ

Η εκδηλωθείσα πρόθεση της Κυβέρνησης για ένταξη στις διατάξεις του Αναπτυξιακού Νόμου επενδύσεων για την ίδρυση νέων ξενοδοχειακών μονάδων Α΄ και ΑΑ΄ τάξης, πριν ολοκληρωθεί ο χωροταξικός σχεδιασμός για τον τουρισμό και χωρίς συγκεκριμένα κριτήρια εμπλουτισμού και διαφοροποίησης του τουριστικού προϊόντος, έρχεται σε πλήρη αντίθεση με την εξαγγελθείσα πολιτική και το πνεύμα του Αναπτυξιακού Νόμου για την ισόρροπη ανάπτυξη, την βελτίωση της ανταγωνιστικότητας του τουρισμού μας και την προστασία του περιβάλλοντος. Αυτό αναφέρει ο Σύνδεσμος Ελληνικών Τουριστικών Επιχειρήσεων (ΣΕΤΕ) σε επιστολή που έστειλε χτες στον υπουργό Οικονομίας & Οικονομικών κ. Γ. Αλογοσκούφη και στον υπουργό Τουριστικής Ανάπτυξης κ. Δ. Αβραμόπουλο.

Ο ΣΕΤΕ καλεί την κυβέρνηση να μην προχωρήσει στις αποφάσεις για επιδότηση ξενοδοχείων Α΄ και ΑΑ΄ κατηγορίας σε όλη την χώρα, πριν από την ολοκλήρωση μιας σειράς διαδικασιών. Οπως επισημαίνει, "κάθε μέτρο για την ενίσχυση της επιχειρηματικότητας είναι καλοδεχούμενο. Βασικό στοιχείο όμως της επιχειρηματικής ανάπτυξης πρέπει να είναι η εξασφάλιση της βιωσιμότητας και η δημιουργία προϋποθέσεων κερδοφορίας των επιχειρήσεων. Στο πλαίσιο αυτό και με δεδομένη την στενότητα πόρων, είναι αναγκαίο ένα ολοκληρωμένο σχέδιο επαναπροσανατολισμού των τουριστικών επενδύσεων, που θα αποτελέσει αναπόσπαστο κομμάτι της οικονομικής και τουριστικής πολιτικής της χώρας. Χωρίς προηγούμενη μελέτη, που θα ξεχωρίζει με αντικειμενικά κριτήρια τουριστικά αναπτυγμένες από τουριστικά υπανάπτυκτες περιοχές ή περιοχές με χωροταξική ανισομέρεια στην ανάπτυξή τους, δεν είναι δυνατή η διασπορά πόρων και επιδοτήσεων. Κάτι τέτοιο θα δημιουργήσει συνθήκες αθέμιτου ανταγωνισμού και κάθε άλλο παρά θα συμβάλει στη βελτίωση της ανταγωνιστικότητας του ελληνικού τουρισμού".

Στον Μητροπολίτη ο φάκελος για τη χρησικτησία ακινήτου που ανήκει στην εκκλησία

Τα πλήρη στοιχεία της υπόθεσης της χρησικτησίας εκκλησιαστικού ακινήτου ενορίας της Ρόδου απέστειλε προς τον Μητροπολίτη Ρόδου προκειμένου να ενημερωθεί πλήρως επί του θέματος, ο Εισαγγελέας Πρωτοδικών Γιώργος Οικονόμου. Η υπόθεση αφορά χρησικτησία ακινήτου που κατά το 1/5 ανήκε στην εκκλησία του Αγίου Γεωργίου Ανω για την οποία η εκκλησιαστική επιτροπή δεν άσκησε ένδικα μέσα.

Αν και έγινε αγωγή χρησικτησίας η εκκλησιαστική επιτροπή φέρεται να εισέπραξε από τον ενοικιαστή και ιδιοκτήτη του ακινήτου με αγωγή χρησικτησίας , το ποσόν των 30.000 ευρώ, το οποίο δαπανήθηκε για επισκευές του ιερού ναού.

Ο Εισαγγελέας Πρωτοδικών κ. Γιώργος Οικονόμου άσκησε ποινικές διώξεις σε βάρος όλων των εμπλεκομένων στην υπόθεση αγοροπωλησίας της χρησικτησίας.

Συγκεκριμένα οι διώξεις έχουν ως εξής:

Απάτη επί δικαστηρίου, άμεση συνέργεια σε απάτη, πλαστογραφία μετά χρήσεως , απιστία σε βάρος της εκκλησιαστικής επιτροπής σε βαθμό κακουργήματος, ηθική αυτουργία στην απιστία, απιστία δικηγόρου σε βαθμό πλημμελήματος, υπεξαγωγή εγγράφων, ηθική αυτουργία στην υπεξαγωγή εγγράφων, ψευδορκία μάρτυρα στο δικαστήριο, ηθική αυτουργία στην ψευδορκία και παράβαση του νόμου περί νομιμοποίησης βρόμικου χρήματος.

Εντοπίστηκαν μετά από έλεγχο

Ληγμένα κρουασάν σε σχολικό κυλικείο

ΒΕΒΑΙΩΣΗ ΠΟΛΛΩΝ ΠΑΡΑΒΑΣΕΩΝ

Ληγμένα κρουασάν, εντοπίστηκαν σε σχολικό κυλικείο της πόλης μας, ενώ σε αρκετά, βρέθηκαν απαγορευμένα είδη.

• Συγκεκριμένα, με εντολή της Αστυνομικής Διεύθυνσης Δωδεκανήσου, πραγματοποιήθηκαν από τον αστυκτηνίατρο αστυνομικό διευθυντή κ. Μιχάλη Ζεμπιλλά, στα πλαίσια της προσπάθειας για την προστασία των μαθητών, έλεγχοι στα σχολικά κυλικεία της περιοχής μας. Συνολικά ελέγθηκαν 81 κυλικεία και βεβαιώθηκαν 51 παραβάσεις.

ΑΠΟ τις παραβάσεις αυτές η πιο σοβαρή ήταν ο εντοπισμός σε κυλικείο δημοτικού σχολείου της πόλης μας, 40 κρουασάν των οποίων είχε λήξει η ημερομηνία κατανάλωσης. Επίσης βεβαιώθηκαν 17 παραβάσεις για στέρηση άδειας λειτουργίας, 6 για στέρηση βιβλιαρίου υγείας και 28 για διάθεση απαγορευμένων ειδών, σε σχολικά κυλικεία.

Οι ΕΛΕΓΧΟΙ στα σχολικά κυλικεία της περιοχής μας θα συνεχιστούν το ίδιο εντατικά, καθ' όλη τη διάρκεια της σχολικής περιόδου.

21 υποθέσεις στο πινάκιο του Εφετείου Δωδεκανήσου

ΟΙ ΠΕΡΙΣΣΟΤΕΡΕΣ ΑΦΟΡΟΥΝ ΝΑΡΚΩΤΙΚΑ

Με 21 υποθέσεις στο πινάκιο συνεδριάζει αύριο το Τριμελές Εφετείο Κακουργημάτων Δωδεκανήσου. Οι περισσότερες υποθέσεις (12) αφορούν αγορές ναρκωτικών.

Μία εκ των υποθέσεων που αναμένεται να είναι ιδιαίτερα ενδιαφέρουσα αφορά κατηγορία που έχει ασκηθεί για υπεξαίρεση κατά πρώην υπαλλήλου της Ένωσης Αγροτικών Συνεταιρισμών Δωδεκανήσου και συγκεκριμένα στο υποκατάστημα της Ενωσης στις Φάνες , στο διάστημα Ιανουαρίου- Αυγούστου 2000 , οπότε η κατηγορουμένη εργάζετο σαν προϊσταμένη του υποκαταστήματος.

Σύμφωνα με το βούλευμα του συμβουλίου Πλημμελειοδικών Ρόδου την συγκεκριμένη χρονική περίοδο η κατηγορουμένη υπεξαίρεσε διάφορα ποσά από την επιχείρηση και είχε αλλοιώσει διάφορα παραστατικά και στοιχεία

Η υπεράσπιση όμως της κατηγορουμένης υποστηρίζει πως το συγκεκριμένο χρονικό διάστημα αντιμετώπιζε σοβαρότατο οικογενειακό πρόβλημα και για τον λόγο αυτό αναγκάστηκε να απουσιάζει από την εργασία της πολλές φορές, και δεν είχε την δυνατότητα να προβεί στις πράξεις για τις οποίες κατηγορείται.

Συνελήφθη 28χρονος για κατοχή ναρκωτικών

ΔΙΕΘΕΤΕ ΚΑΙ ΧΑΠΙΑ

Για κατοχή ηρωΐνης, κατεργασμένης κάνναβης και ναρκωτικών χαπιών, συνελήφθη προχθές από άνδρες της Δίωξης Ναρκωτικών Ρόδου, ένας 29χρονος.

• Σε έρευνα που έγινε στο σπίτι του, βρέθηκαν 8 αυτοσχέδιες πλαστικές συσκευασίες που περιείχαν ηρωΐνη συνολικού βάρους 3.5 γραμμαρίων, 1 αυτοσχέδια πλαστική συσκευασία που περιείχε κατεργασμένη κάνναβη βάρους 2 γραμμαρίων και 4 δισκία του ναρκωτικού φαρμάκου «XANAX».

Σε βάρος του 29χρονου σχηματίστηκε δικογραφία και οδηγήθηκε στον Εισαγγελέα για τα περαιτέρω.

ΚΗΔΕΙΑ

Την λατρευτή μας θεία και εξαδέλφη

ΕΥΑΓΓΕΛΙΑ ΠΑΧΟΥ

κηδεύουμε αύριο Πέμπτη 9 Φεβρουαρίου 2006 και ώρα 11 π.μ. από τον Ιερό Ναό Ταξιαρχών Νεκροταφείου Ρόδου.

Τα ανίψια Θεόδωρος- Σύλβια και τέκνα
Πάχος και τέκνα
Αλέξανδρος
τα ξαδέλφια και οι λοιποί συγγενείς.

ΘΕΜ. 8/2

ΚΗΔΕΙΑ

Τον λατρευτό μας πατέρα, παππού και θείο

ΓΕΩΡΓΙΟ ΓΟΜΠΟ

ετών 95

κηδεύουμε σήμερα Τετάρτη 8 Φεβρουαρίου 2006 και ώρα 11 π.μ. από τον Ιερό Ναό Ταξιαρχών Νεκροταφείου Ρόδου.

Τα παιδιά: Νικήτας- Τσαμπίκα, Αννα- Παναγιώτης, Σωτήρης- Υπαπαντή, Ουρανία - Τσαμπίκος, Μιχάλης - Κατερίνα,
Τα εγγόνια, τα ανίψια και οι λοιποί συγγενείς.

ΘΕΜ. 8/2

Παραλήφθηκε απορριμματοφόρο από το Δήμο Κω

Παραλήφθηκε χτες από το Δήμο Κω, το τρίτο στην τρέχουσα δημοτική περίοδο, απορριμματοφόρο όχημα κλειστού τύπου με σύστημα συμπίεσης τύπου πρέσας χωρητικότητας 16 m^3.

Η αγορά του νέου απορριμματοφόρου, κόστους 98.000 ευρώ, χρηματοδοτήθηκε από το πρόγραμμα ΘΗΣΕΑΣ 2005.

Το όχημα θα τεθεί άμεσα σε ενέργεια και θα καλύψει τις ανάγκες της υπηρεσίας καθαριότητας του Δήμου μας.



Στο **RODEO**

επί της Γρηγ. Λαμπράκη

και λόγω ανακαίνισης του καταστήματος προσφέρουμε

Ολα τα επώνυμα είδη μας στη μισή τιμή

Σας περιμένουμε

X182-28/2

...Το Λογιστήριο της «ΠΡΟΟΔΟΥ», που μεταφέρθηκε στο κτίριό μας, το οποίο λειτουργεί παράλληλα με το λογιστήριο της Ν. Αγοράς, στην οδό Μάρκου Μαλιαράκη 3 λειτουργεί από την 8.30 πρωινή μέχρι την 2 μεταμεσημβρινή και δέχεται

ΔΙΑΦΗΜΙΣΕΙΣ - ΑΓΓΕΛΙΕΣ

και οποιαδήποτε άλλη ΔΗΜΟΣΙΕΥΣΗ

ΜΑΡΚΟΥ ΜΑΛΙΑΡΑΚΗ 3

ΤΗΛ. 22410 35322