ΔΗΜΟΤΙΚΗ ΒΙΒΛΙΟΘΗΚΗ ΡΟΔΟΥ

ΕΤΟΣ ΙΔΡΥΣΗΣ 1949
ΙΔΙΟΚΤΗΣΙΑ - ΕΚΔΟΣΗ
Γ. ΔΙΑΜΑΝΤΙΔΗΣ
ΓΡΑΦΙΚΕΣ ΤΕΧΝΕΣ Α.Ε.
Γραφεία - Τυπογραφεία:
Μάρκου Μαλλιαράκη 3 (ΚΟΒΑ)
Τηλ.: Σύνταξης: 22410 27356-34101, FAX: 22410 20643
Τηλ.: Λογιστηρίου: 22410 35322, FAX: 22410 35322
e-mail: info@proodos.net & proodro@otenet.gr

ΠΡΟΟΔΟΣ

Ανεξάρτητη καθημερινή πρωινή εφημερίδα

ΑΡΙΘΜΟΣ ΦΥΛΛΟΥ 17.146 • ΤΙΜΗ 0,70 ευρώ

ΠΕΜΠΤΗ 9 ΦΕΒΡΟΥΑΡΙΟΥ 2006

ΠΛΗΡΩΜΕΝΟ ΤΕΛΟΣ ΤΟΥ ΓΡΑΦΕΙΟΥ Κ. ΡΟΔΟΥ Δεύτερη φάση Κοδικός 1977

ΕΛΤΑ Hellenic Post

SATO
OFFICE SYSTEMS
ΜΠΟΝΗΣ Ε.Π.Ε. ΤΗΛ. 22410 75533

ΔΗΜΗΤΡΗΣ ΚΡΕΜΑΣΤΙΝΟΣ:

Η Δωδεκάνησος έχει υποβαθμιστεί

✓ Πρέπει να αποκτήσουμε Τοπική Αυτοδιοίκηση, μη κομματική, που θα αγωνίζεται δυναμικά για τα συμφέροντα των νησιών μας

Ο διακεκριμένος συμπατριώτης μας Καθηγητής του Πανεπιστημίου Αθηνών και τέως υπουργός Υγείας Δημήτρης Κρεμαστινός, κρούει τον κίνδυνο αφανισμού των νησιών μας και με τη διαπίστωση, ότι η Δωδεκάνησος έχει ξεχαστεί και συνεχώς υποβαθμίζεται. Εάν οι Δωδεκανήσιοι, τονίζει, θέλουμε καλύτερες ημέρες πρέπει να αποκτήσουμε Τοπική Αυτοδιοίκηση χωρίς κομματικές δεσμεύσεις, η οποία θα αγωνίζεται συνεχώς και θα διεκδικεί δυναμικά όσα δικαιωματικά ανήκουν στη Δωδεκάνησο.

Οι απόψεις του Δημήτρη Κρεμαστινού για την αναβάθμιση των νησιών μας έχουν διατυπωθεί στην παρακάτω επιστολή που έστειλε στον διευθυντή μας Γιώργο Διαμαντίδη:



«Αγαπητέ Γιώργο

Με την ευκαιρία του τελευταίου άρθρου σου που είχες την καλοσύνη να μου στείλεις με FAX σου γράφω αυτή την επιστολή.

Με συγκινεί ιδιαίτερα ο τρόπος και η ευαισθησία που αντιμετωπίζεις τόσα χρόνια τα δωδεκανησιακά πράγματα καίτοι δε είσαι γηγενής Δωδεκανήσιος.

Δυστυχώς, όμως για τη Δωδεκάνησο, εκφράζεις με πολύ απλά λόγια μια σκληρή πραγματικότητα.

Είναι αλήθεια ότι γενικά η Δωδεκάνησος έχει ξεχαστεί συγκριτικά με άλλες περιοχές της χώρας.

Δεν είναι τυχαίο ότι ήδη από τη Μυθολογία ο θεός Ηλιος (Απόλλωνας) είχε απορροφηθεί θαυμάζοντας τη Ρόδο να αναδύεται μέσα από τη θάλασσα. Ετσι, δεν προσήλθε στη συνάντηση των Ολυμπίων θεών όταν αυτοί μοίραζαν τον κόσμο. Ομως όταν τελικά έφθασε καθυστερημένος και οι θεοί του ανήγγειλαν ότι είχε ήδη πραγματοποιηθεί η μοιρασιά, αυτός αρκέστηκε να ζητήσει δική του τη Ρόδο. Γι αυτό ο μύθος θέλει τη Ρόδο με τα καταγάλανα θαλασσινά νερά της να έχει αυτή τη μεγάλη ηλιοφάνεια. Αυτή είναι η μεγάλη φυσική της κληρονομιά ανά τους αιώνες.

Αλλωστε, δεν είναι τυχαίο ότι ακόμα και η Φασιστική Ιταλία την επέλεξε από όλη τη Μεσόγειο για να την καταστήσει όχι μόνο ανταγωνίσιμη με τα δικά της θέρετρα, την Κυανή Ακτή και το Μόντε Κάρλο, αλλά το πρώτο τουριστικό κέντρο στη Μεσόγειο.

Ετσι η δεκαετία του 1950 βρήκε τη Ρόδο να είναι το πρώτο τουριστικό κέντρο της χώρας, όχι λόγω της φυσικής ομορφιάς της αλλά κυρίως των υποδομών της, που οι κατακτητές κατασκεύασαν και οι οποίες για την εποχή εκείνη ήταν μοναδικές. Ο πρώτος στρατιωτικός διοικητής της Δωδεκανήσου ο ναύαρχος Ιωαννίδης είχε πει «Ανησυχώ για το πώς θα καταφέρουμε να συντηρήσουμε αυτό το στολίδι της Μεσογείου».

Και δυστυχώς υπήρξε προφητικός. Αντί η Ελλάδα να προβάλλει τη Ρόδο ως κέντρο του τουρισμού της Μεσογείου την εγκατάλειψε συγκριτικά με άλλες περιοχές που αναβαθμίστηκαν.

Σήμερα έχουν αναπτυχθεί τουριστικά οι Κυκλάδες και η Κρήτη ενώ η Δωδεκάνησος με απαρχαιωμένο ακτοπλοϊκό δίκτυο και υποδομές ανταγωνίζεται δυστυχώς την απέναντι τουρκική ακτή που στη δεκαετία του 1950 υπήρξε βράχια, χώματα και θάλασσες ατάκτως ερημένα.

Στην παιδεία η Δωδεκάνησος «ευτύχησε» να δει αναβαθμισμένη την Παιδαγωγική της Ακαδημία σαν τμήμα του Πανεπιστημίου του Αιγαίου. Ενώ δηλαδή αναπτύχθηκε όπως αναπτύχθηκε το Πανεπιστήμιο του Αιγαίου με επίκεντρο και διοίκηση τα νησιά του Βορείου Αιγαίου, αφέθηκε να αναπτυχθεί η ουρά του Πανεπιστημίου στη Δωδεκάνησο με δευτερεύοντα τμήματα. Αλήθεια πού είναι η Ιατρική Σχολή ή άλλα σοβαρά τμήματα ενός Πανεπιστημίου τα οποία κατά καιρούς όλοι υποσχέθηκαν;

Η Κρήτη έχει το δικό της Πανεπιστήμιο όπως και όλη η άλλη Ελλάδα μηδέ της Τρίπολης και της Λαμίας εξαιρουμένων, που είναι μικρές πόλεις με απόσταση λίγα χιλιόμετρα από τα μεγάλα Πανεπιστήμια της Πάτρας και της Λάρισας αντίστοιχα. Ποιές είναι οι σύγχρονες ανώτατες σχολές στη Δωδεκάνησο; Πού είναι η βιοτεχνία της και γενικότερα η γεωργοκτηνοτροφική παραγωγή της;

Στην Υγεία, πράγματι το Νοσοκομείο της Ρόδου αποτελεί προσφορά. Αλλά Νοσοκομείο σήμερα αποκομμένο από ένα Πανεπιστήμιο με ελλιπή στελέχωση και δυναμικό είναι καταδικασμένο να φθίνει και όχι να ανθεί. Μοιραίο λοιπόν είναι η εγκαταλελειμμένη περιοχή μας με φθίνοντα τον τουρισμό και την οικονομία της να πάφει να αποτελεί επίκεντρο εξελίξεων. Μοιραίο είναι το εισόδημα του Δωδεκανήσιου προοδευτικά να συρρικνώνεται εάν δεν αφυπνισθεί έγκαιρα.

Η απάντηση κατά τη γνώμη μου πρέπει να είναι σκληρή. <u>Η τοπική αυτοδιοίκηση πρέπει να στελεχωθεί από άτομα προβεβλημένα και επιτυχημένα στην κοινωνία που μοναδική φιλοδοξία τους θα είναι ο αγώνας για να διεκδικηθούν όσα δικαιωματικά ανήκουν στη Δωδεκάνησο.</u>

Η μεγάλη πίεση της τοπικής αυτοδιοίκησης προς την πολιτεία και τα κόμματα ενδεχομένως να αφυπνίσουν τους εκάστοτε κυβερνώντες.

Γιατί για να είναι κανένας αντικειμενικός θα πρέπει να δεχθεί ότι και σήμερα όπως και χθες η πολιτική απέναντι στη Δωδεκάνησο δεν έχει ουσιαστικά μεταβληθεί. Ακόμα και τα ταχύπλοα, τελευταία ήρθαν στη Δωδεκάνησο σε σχέση με τα υπόλοιπα νησιά, παρότι η Ρόδος είναι το πιο απομακρυσμένο τουριστικό νησί της χώρας.

Μάταια οι βουλευτές με την κοινοβουλευτική διαδικασία διαμαρτύρονται κατά καιρούς για όλα αυτά. Το ορατό κέρδος είναι μηδαμινό.

Η συνειδητοποίηση του πολίτη πρέπει να αρχίσει εκ των κάτω για να πιέσει με τη σειρά του την τοπική αυτοδιοίκηση για καλύτερες μέρες στη Δωδεκάνησο. Εάν θέλουμε πραγματικά καλύτερες μέρες πρέπει να αποκτήσουμε <u>ανεξάρτητη και αγωνιστική τοπική αυτοδιοίκηση</u> η οποία θα πρέπει να είναι συνεχώς διεκδικητική για να μη χρησιμοποιήσω την έκφραση διεκδικητικά ακραία υπεράνω των συνηθισμένων κομματικών δεσμεύσεων.

Αυτό κατά τη γνώμη μου πρέπει να είναι το πνεύμα που θα πρέπει να πρυτανεύσει στη Δωδεκάνησο κατά τις Νομαρχιακές και Δημοτικές εκλογές, που σε λίγους μήνες θα γίνουν.

Με φιλικούς χαιρετισμούς
ΔΗΜΗΤΡΗΣ ΚΡΕΜΑΣΤΙΝΟΣ»

Για το σκάνδαλο των υποκλοπών

Πρόταση μομφής θα καταθέσει το ΠΑΣΟΚ

Ο ΤΣΑΛΙΚΙΔΗΣ ΕΣΤΕΙΛΕ E-MAILE 3 ΩΡΕΣ ΠΡΙΝ ΤΟΝ ΘΑΝΑΤΟ ΤΟΥ



Πρόταση μομφής θα καταθέσει το ΠΑΣΟΚ

ΘΥΕΛΛΑ αντιδράσεων προκαλεί το σκάνδαλο των υποκλοπών και ιδίως ότι είχαν παιγδευτεί τα τηλέφωνα της ηγεσίας της κυβέρνησης και των ηγετών των Ενόπλων Δυνάμεων.

Στελέχη του ΠΑΣΟΚ εισηγούνται τώρα την κατάθεση στη Βουλή πρότασης μομφής κατά της κυβέρνησης.

Ο ΓΙΩΡΓΟΣ ΕΠΙΜΕΝΕΙ

Η πολιτική της κυβέρνησης δημιουργεί ανασφάλεια

ΣΥΝΕΧΕΙΑ ΣΤΗ ΣΕΛ. 4

Από τα μέλη της ΠΟΕ-ΟΤΑ

Ενα ακόμη μεγάλο συνέδριο θα γίνει φέτος στο νησί μας

ΘΑ ΣΥΜΜΕΤΑΣΧΟΥΝ 80 ΑΤΟΜΑ

ΕΝΑ ακόμα μεγάλο συνέδριο στη Ρόδο. Πρόκειται για το ετήσιο συνέδριο των εργαζομένων στους δήμους και τις κοινότητες όλης της χώρας. Θα πραγματοποιηθεί τον ερχόμενο Μάϊο στο νησί μας.

• Χθες το πρωί, στην αίθουσα συνεδριάσεων του δημοτικού συμβουλίου, δόθηκε συνέντευξη τύπου, παρουσία του δημάρχου Ροδίων κ. Γιώργου Γιαννόπουλου, για το ετήσιο συνέδριο της ΠΟΕ-ΟΤΑ, από τον πρόεδρό της κ. Βαλασόπουλο. Παρουσιάζοντας τον κ. Βαλασόπουλο, ο δήμαρχος Ροδίων, τόνισε ότι η πραγματοποίηση του

ΣΥΝΕΧΕΙΑ ΣΤΗ ΣΕΛ. 4

Στη συνέντευξη του διοικητή του ιδρύματος

«Επεισοδιακό» φινάλε για τα πεπραγμένα του Νοσοκομείου Ρόδου

ΓΙΑΤΡΟΙ ΣΤΡΕΦΟΝΤΑΙ ΕΝΑΝΤΙΟΝ ΓΙΑΤΡΩΝ

«ΕΠΕΙΣΟΔΙΑΚΟ» και ενδεικτικό του κλίματος που επικρατεί στο νοσοκομείο της Ρόδου, ήταν το τέλος της χθεσινής συνέντευξης τύπου που δόθηκε στο αμφιθέατρο του ιδρύματος και αφορούσε τον απολογισμό των μέχρι στιγμής πεπραγμένων της σημερινής διοίκησής του.



«Επεισοδιακό» φινάλε για τα πεπραγμένα του Νοσοκομείου Ρόδου

• Την ώρα που ο διοικητής του νοσοκομείου κ. Ιωάννης Κεφαλάς έφτανε στο τέλος της συνέντευξης, ο γιατρός του νοσοκομείου Αντώνης Χατζηαντωνιάδης,

ΣΥΝΕΧΕΙΑ ΣΤΗ ΣΕΛ. 4

Εστιατόριο-Ψαροταβέρνα
«Μαμά Σοφία»
Ανοιχτά πάθε Τετάρτη, Πέμπτη, Παρασκευή και Σάββατο από 6 μ.μ. έως αργά
Εντεχνη παραδοσιακή δωδεκανησιακή κουζίνα
Τηλ. κρατήσεων 2241024469
Υπεύθυνος: Ζουρούδης Σταύρος
κιν. 6977275373
Ορφέως 28 Παλαιά Πόλη (απέναντι από το Ρολόι)
ΧΛ-12/2

ΨΑΡΟΤΑΒΕΡΝΑ-ΜΕΖΕΔΟΠΩΛΕΙΟ
ΧΑΤΖΗΚΕΛΗΣ
ψαροταβέρνα
Ανοικτά
όλη την εβδομάδα μεσημέρι - βράδυ
Με εκτίμηση
οικογένεια Χατζηκέλη
Τηλ. 22410 27215
Σολωμού Αλκαδέφ 9 Π. Πόλη
Χ188-10/2

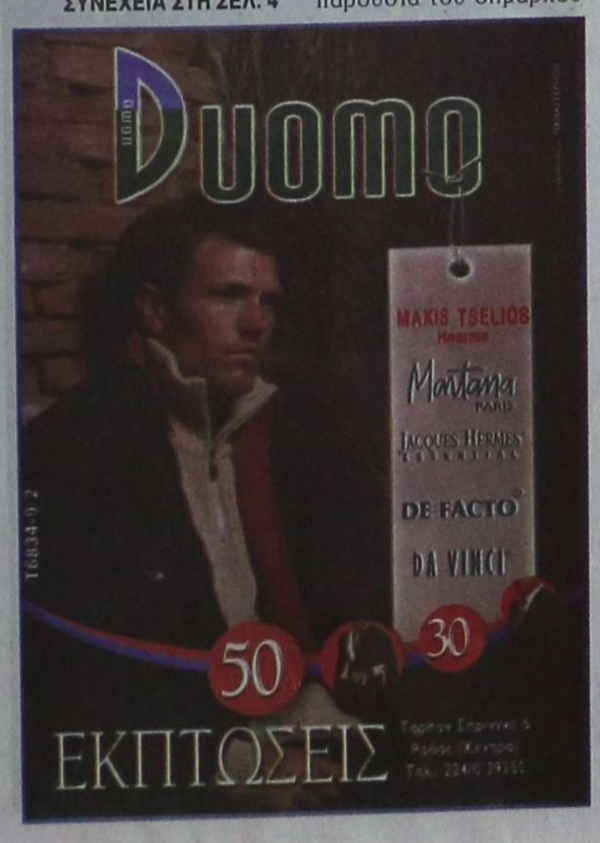

ΚΕΡΔΙΣΤΕ
χαρτοσφαιρικά
14.359,50 €
Δόθηκαν συνολικά σε Jackpots
Χθες στα SLOT MACHINES
(ΜΗΧΑΝΑΚΙΑ)
CASINO RODOS
X5671-28/2

9.59 fm
Ο πρώτος έρωτας ...δεν ξεχνιέται!
Ο πρώτος σταθμός ...δεν ξεχνιέται!
ΣΤΑΘΜΟΣ... ΠΟΥ ΔΕΝ ΑΛΛΑΖΕΙΣ!!!
ΜΟΥΣΙΚΗ & ΕΝΗΜΕΡΩΣΗ... ΧΩΡΙΣ ΟΡΙΑ
ΑΓ. ΑΝΑΣΤΑΣΙΑΣ (πάροδος) 113 ΡΟΔΟΣ
ΤΗΛ.: 22410-78959 FAX: 22410-33359
sakolios@otenet.gr
X181-H/S

ALEXANDER
ΚΕΝΤΡΟ ΔΙΑΝΟΜΗΣ ΚΑΥΣΙΜΩΝ
σας συμφέρει
Πετρελαίου θέρμανσης και πετρελαίου DIESEL
Τηλ. 22410 37376 - 27547
Δεκτές πιστωτικές κάρτες VISA-MASTERCARD
X186-2/3

Kariba Travel
ΠΡΑΚΤΟΡΕΙΟ ΓΕΝΙΚΟΥ ΤΟΥΡΙΣΜΟΥ
ΜΕ ΣΥΝΕΠΕΙΑ, ΕΥΘΥΝΗ & ΚΑΤΑΝΟΗΣΗ
ΠΡΟΣΦΕΡΟΥΜΕ Ο,ΤΙ ΚΑΛΥΤΕΡΟ - ΦΘΗΝΟΤΕΡΟ ΣΤΗΝ ΑΓΟΡΑ ΜΑΣ

1) ROYAL OLYMPIC HOTEL LUX κατηγορίας
Στήλες Ολυμπίου Διός
Μονόκλινο 91€
Δίκλινο 91€
Τρίκλινο 120€

2) PRESIDENT HOTEL Α' κατηγορίας
Λεωφ. Κηφησίας
Μονόκλινο 63€
Δίκλινο 73€
Τρίκλινο 93€

3) ASTOR HOTEL Α' κατηγορίας
Σύνταγμα
Μονόκλινο 55€
Δίκλινο 70€
Τρίκλινο 80€

4) POLIS GRAND HOTEL Α' κατηγορίας
Πατησίων 19 & Βεραντζέρου 10
Μονόκλινο 63€
Δίκλινο 74€
Τρίκλινο 98€

5) ARETHOUSA HOTEL Β' κατ. SUPERIOR
Σύνταγμα
Μονόκλινο 50€
Δίκλινο 65€
Τρίκλινο 80€

6) HELLINIS HOTEL Β' κατηγορίας
ΩΝΑΣΕΙΟ - Λεωφ. Συγγρού
Μονόκλινο 48€
Δίκλινο 58€
Τρίκλινο 70€

7) DORIAN HOTEL Β' κατηγορίας
Ομόνοια
Μονόκλινο 50€
Δίκλινο 60€
Τρίκλινο 79€

8) LILIAN HOTEL
Πειραιάς - Πασαλιμάνι
Μονόκλινο 60€
Δίκλινο 76€
Τρίκλινο 100€

9) HOTEL EGNATIA PALACE Α' κατηγορίας
Θεσσαλονίκη - κέντρο
Μονόκλινο 94€
Δίκλινο 110€
Τρίκλινο 135€

10) HOTEL EGNATIA Β' κατηγορίας
Θεσσαλονίκη - κέντρο (πλήρως ανακαινισμένο)
Μονόκλινο 75€
Δίκλινο 85€
Τρίκλινο 95€

Στις παραπάνω τιμές συμπεριλαμβάνεται πρωινό (μπουφές)
Επίσης διαθέτουμε
• Αεροπορικά εισιτήρια εσωτερικού και εξωτερικού με όλες τις αεροπορικές εταιρίες
• Ακτοπλοϊκά εισιτήρια με όλες τις ναυτιλιακές εταιρίες: BLUE STAR - G.A. FERRIES - LANE - ΔΩΔΕΚΑΝΗΣΟΣ - ΤΗΛΟΣ 21ος ΑΙΩΝΑΣ κ.λ.π.
• Κρατήσεις ξενοδοχείων σ' όλη την Ελλάδα και το εξωτερικό
ΑΝΟΙΚΤΑ ΚΑΘΗΜΕΡΙΝΑ 08.00 - 14.00 και 15.00 - 21.00
ΣΑΒΒΑΤΑ 08.00 - 14.00. ΚΥΡΙΑΚΕΣ ΚΛΕΙΣΤΑ
ΟΔΟΣ: ΔΡΑΓΟΥΜΗ 18 & ΜΑΝΔΗΛΑΡΑ (ΝΙΟΧΩΡΙ)
Τηλ.: +30 22410 24650, 75391, 78170
FAX: +30 22410 78793 κιν. 6942434753
E-mail: kariba-travel@rho.forthnet.gr
X.5670-28/2

Για να αποτραπεί η περαιτέρω λεηλασία και κακοδιαχείριση

Η ΕΚΚΛΗΣΙΑΣΤΙΚΗ ΑΚΙΝΗΤΗ ΠΕΡΙΟΥΣΙΑ ΤΟΥ ΔΩΔΕΚΑΝΗΣΙΑΚΟΥ ΣΥΜΠΛΕΓΜΑΤΟΣ

α) Προέλευση και αξία. β) Ποιές ανάγκες κάλυπτε κατά την τουρκοκρατία και ιταλοκρατία. γ) Αξιοποίηση - θεραπεία νέων κοινωνικών αναγκών

Γράφει ο ΚΥΡΙΑΚΟΣ Ι. ΦΙΝΑΣ

(Β' Μέρος)

3. Ποιές ανάγκες κάλυπτε κατά την τουρκοκρατία και ιταλοκρατία

Από τις προσόδους των ακινήτων και αγρών, τόσο κατά την τούρκικη σκλαβιά, όσο και την ιταλική κατοχή, για να μην ανατρέξουμε και στην εποχή των Ιπποτών, αντιμετωπίζονταν τα έξοδα λειτουργίας των Σχολείων, ως και άλλων Ιδρυμάτων κοινωφελών σκοπών, καθόσον, τις προαναφερθείσες χρονικές περιόδους, τη μέριμνα για την Εκπαίδευση την είχαν οι Μητροπόλεις. Ο, δε, εκάστοτε Μητροπολίτης κάθε Επαρχίας εκτελούσε, τρόπον τινά, χρέη Υπουργού Παιδείας και Θρησκευμάτων. Άλλωστε, και με αυτήν ακριβώς την πρόθεση και βούληση, ήτοι θεραπείας Εκπαιδευτικών και Εθνικο-Θρησκευτικών σκοπών, παραχωρούνταν τα ακίνητα υπό των δωρητών και ευεργετών. Οι χειρονομίες αυτές αποτελούν, ανά τους αιώνες, παράδοση του Γένους των Ελλήνων, συνυφασμένες πυκνά με τις κατά διαστήματα περιπέτειές του, ιδιαίτερα όσων εκ του Ελληνισμού διαβιούν και δραστηριοποιούνται επαγγελματικά στο εξωτερικό, ή σε αλύτρωτα διαμερίσματα, όπου ένα τέτοιο ήταν επί 6,5 περίπου αιώνες η Δωδεκάνησος. Και σήμερα, έστω και σε μικρότερη κλίμακα, πολλοί εύποροι συνεχίζουν την παράδοση. Απειρες είναι οι περιπτώσεις και στη Δωδεκάνησο, αλλά και στην υπόλοιπη χώρα.

Υπό τέτοιο πνεύμα εμφορούμενο το Γένος των Ελλήνων, δεν πρέπει να εκπλήσσει το γεγονός, ότι μεγάλος αριθμός Δωδεκανησίων από το 1309 έως το 1945, (637 ακριβώς χρόνια ξενοκρατίας, από Ιππότες, Τούρκους και Ιταλο-Γερμανούς), με τις προσόδους των δωρεών τους ενίσχυαν οικονομικά τα Εκκλησιαστικά Ταμεία, τόσο για την ομαλή λειτουργία των Σχολείων, όσο και για τη διατήρηση της Εθνικής και Θρησκευτικής συνείδησης.

4. Αξιοποίηση - Θεραπεία νέων κοινωνικών αναγκών

Τώρα, από το Μάϊο του 1945 και ειδικότερα από το Μάρτιο του 1947, που εγκαταστάθηκε η Ελληνική Στρατιωτική Διοίκηση και από το 1948 και η πολιτική με την τυπική Ενσωμάτωση, οι καιροί άλλαξαν... Τα εμπόδια που υπήρχαν και τα οποία έντονα παρεμβάλλονταν από τους ποικιλώνυμους κατακτητές, ανήκουν, πλέον, στο παρελθόν. Σήμερα την ευθύνη για τη μισθοδοσία και λοιπές δαπάνες του Ιερού Κλήρου, αλλά και για την Παιδεία την έχει το Κράτος. Και, ως εκ τούτου, η Εκκλησία κανένα οικονομικό βάρος δεν επωμίζεται προς την κατεύθυνση αυτή. Επειδή, όμως, η ζωή δεν σταματά και εφόσον υπό τις παρούσες συνθήκες νέες κοινωνικές ανάγκες δημιουργούνται και επειδή πρέπει να πορευόμαστε με το βηματισμό της Ιστορίας, η Εκκλησιαστική Ακίνητη Περιουσία της Δωδεκανήσου, συμπεριλαμβανομένης και της Μονής Πάτμου, επιβάλλεται να αξιοποιηθεί ορθολογικά, προς όφελος πρώτιστα, κατά κύριον λόγο, των τοπικών κοινωνιών. Αυτή η αξιοποίηση, αναντίρρητα, πρέπει να είναι ευδιάκριτα κοινωφελής και να μην υστερεί των οραματισμών, που είχαν κατά νου οι αείμνηστοι, επώνυμοι και ανώνυμοι Μεγάλοι Δωδεκανήσιοι Ευεργέτες και Δωρητές.

Οι διαδικασίες αξιοποίησης να αρχίσουν το συντομότερο. Ως βασική, δε, αρχή εκκίνησης να ισχύσουν δύο βασικές κατευθύνσεις.

Πρώτον:

Στην προκείμενη αξιοποιητική διαδικασία η λέξη «εκποίηση» να διαγραφεί, με την εξαίρεση σε ακρως και πλήρως δικαιολογημένες μεμονωμένες περιπτώσεις. Αλλωστε, την απαγόρευση εκποίησης της εκκλησιαστικής περιουσίας σαφέστατα διαγράφουν και οι Ιεροί Κανόνες, όπου προβλέπεται και μέχρι καθαίρεσης του οικείου Μητροπολίτη, εάν παρεκλίνει των όσων προβλέπονται. (Βλέπ. Μητροπολίτης Ρόδου Απόστολος Τρύφωνος. «Περί εκκλησιαστικής ιδιοκτησίας». Ορθόδοξος Διδαχή - αρ. 13/23.6.1919). Ο όρος που επιβάλλεται απαρέγκλιτα, κατά την άποψή μας, να ρυθμίζει την εκκλησιαστική ακίνητη περιουσία είναι η αξιοποίηση. Διότι, πώληση-εκποίηση σημαίνει αποξενώνομαι ενός πράγματος, ενώ η αξιοποίηση υποδηλώνει εκμετάλλευση των δυνατοτήτων, ώστε να αποδώσει το ακίνητο περισσότερα οφέλη, χωρίς, ωστόσο να αποξενώνεται ο κάτοχός του ολόκληρης, ή μέρους της αρχικής περιουσίας του. Επομένως, η ορθολογική αξιοποίηση με την αξία που έχει πάρει τελευταία η γη στη Δωδεκάνησο, παρουσιάζει σημαντικά πλεονεκτήματα για την Εκκλησία. Και η κληρονομιά του Ανατολικού διασώζεται, αλλά και περισσότερα τακτικά έσοδα διασφαλίζονται.

Δεύτερον:

Προκαταβολικά να προσεχθεί ιδιαίτερα ο όρος, που σύμφωνα με τα δημοσιεύματα του Αθηναϊκού τύπου θα περιλαμβάνεται στο υπό κατάθεση στη Βουλή Νομοσχέδιο, «της μακροπρόθεσμης μίσθωσης των 99 χρόνων». Εάν παραμείνει ο 99ετής αυτός όρος ως έχει, χωρίς σαφέστατη δήλωση-διευκρίνιση κατά την ψήφισή του από τη Βουλή, αναντίρρητα μελλοντικά θα δημιουργηθούν σοβαρά προβλήματα, όπως συνέβη με το Πατριαρχείο Ιεροσολύμων πρόσφατα και που ήταν μία από τις αιτίες που καθαιρέθηκε ο Πατριάρχης Ειρηναίος.

Φέρεται ως υπογράφας συμβόλαια εκμίσθωσης ακινήτων του εκεί Πατριαρχείου με Ισραηλινούς διάρκειας 99 χρόνων. Αυτό σημαίνει στην πράξη, ότι η Εκκλησία, με το διαχειριστικό σύστημα που λειτουργεί, αποξενώνεται, σχεδόν, για πάντα από την ιδιοκτησία του ακινήτου, που εκμίσθωσε. Μακριά, επομένως, από μακροχρόνιες εκμισθώσεις των Εκκλησιαστικών ακινήτων.

(Αύριο το τρίτο-τελευταίο μέρος)

Αλλαγή διοίκησης στο Σώμα Εθελοντών Σαμαρειτών

Αλλαγή διοίκησης στο Σώμα Εθελοντών Σαμαρειτών. Σχετική ανακοίνωση αναφέρει τα εξής:

«Σας ενημερώνουμε για την αλλαγή Διοίκησης του Σώματος Εθελοντών Σαμαρειτών του Ελληνικού Ερυθρού Σταυρού Ρόδου. Αξίζει να αναφερεθεί πως ο προηγούμενος Αρχηγός κ. Πολυδεύκης Βανίδης, έχοντας αποκτήσει την ιδιότητά του Εκπαιδευτή Πρώτων Βοηθειών και Καρδιοπνευμονικής Αναζωογόνησης του Ελληνικού Ερυθρού Σταυρού, αφοσιώνεται πλέον μετά από δική του επιθυμία στην Εκπαίδευση και κυρίως στο «Πρόγραμμα Εκπαίδευσης Πολιτών στις Πρώτες Βοήθειες», το οποίο για πρώτη φορά θα υλοποιηθεί στο νησί μας, ενώ η προηγούμενη Υπαρχηγός, κ. Σταματία Παρασκευά, διορίζεται, επίσης μετά από επιθυμία της, Υπεύθυνη της Σχολής Εφήβων Σαμαρειτών του Ελληνικού Ερυθρού Σταυρού, Σχολή που για πρώτη φορά ξεκινά στη Ρόδο.

Η σύσταση της νέας ηγεσίας κατόπιν διορισμού της από τον Αρχηγό και τον Υπαρχηγό Ελλάδος έχει ως εξής:

1. Αρχηγός Ρόδου: Σπυρίδων Σαλαμαστράκης κιν.6948-389746
2. Υπαρχηγός Ρόδου: Νικόλαος Χατζησταυρίδης κιν. 6977-007662
3. Υπαρχηγός Ρόδου: Κωνσταντίνος Τζάνος κιν. 6942-982702

Τέλος για την καλύτερη δυνατή ενημέρωσή σας, παρέχονται πληροφορίες από αυτόματο τηλεφωνητή στο τηλέφωνο του Κέντρου μας (εντός Γενικού Νοσοκομείου Ρόδου) 22410-80485, ενώ η επίσημη και μόνιμη πλέον διεύθυνση αλληλογραφία είναι η ακόλουθη: ΤΘ 199, Ρόδος 85100 και fax.:22410-80486».

"DODEKANISOS SEAWAYS"
ΑΥΣΤΡΑΛΙΑΣ 3 ΡΟΔΟΣ 85100 ΤΗΛ. 2241070590, FAX 2241070591
E-mail: info@12ne.gr web: www.12ne.gr

ΔΡΟΜΟΛΟΓΙΑ ΤΟΥ ΤΑΧΥΠΛΟΟΥ
DODEKANISOS PRIDE
Από 01-02-2006 έως 28-02-2006

ΔΕΥΤΕΡΑ	ΑΦΙΞΗ	ΑΝΑΧ/ΣΗ
ΛΙΜΑΝΙ		14.30
ΡΟΔΟΣ	15.20	15.25
ΣΥΜΗ	16.50	16.55
ΚΩΣ	17.30	Δ/ΣΗ
ΚΑΛΥΜΝΟΣ		

ΤΡΙΤΗ	ΑΦΙΞΗ	ΑΝΑΧ/ΣΗ
ΛΙΜΑΝΙ		07.50
ΚΑΛΥΜΝΟΣ	08.25	08.30
ΚΩΣ	09.55	10.00
ΣΥΜΗ	10.50	Δ/ΣΗ
ΡΟΔΟΣ		

ΤΕΤΑΡΤΗ	ΑΦΙΞΗ	ΑΝΑΧ/ΣΗ
ΛΙΜΑΝΙ		08.30
ΡΟΔΟΣ	09.20	09.25
ΣΥΜΗ	10.50	10.55
ΚΩΣ	11.30	11.35
ΚΑΛΥΜΝΟΣ	12.20	13.30
ΛΕΡΟΣ	14.15	14.20
ΚΑΛΥΜΝΟΣ	14.55	15.00
ΚΩΣ	16.25	16.30
ΣΥΜΗ	17.20	Δ/ΣΗ
ΡΟΔΟΣ		

ΠΕΜΠΤΗ	ΑΦΙΞΗ	ΑΝΑΧ/ΣΗ
ΛΙΜΑΝΙ		14.30
ΡΟΔΟΣ	15.20	15.25
ΣΥΜΗ	16.50	16.55
ΚΩΣ	17.30	Δ/ΣΗ
ΚΑΛΥΜΝΟΣ		

ΠΑΡΑΣΚΕΥΗ	ΑΦΙΞΗ	ΑΝΑΧ/ΣΗ
ΛΙΜΑΝΙ		07.50
ΚΑΛΥΜΝΟΣ	08.25	08.30
ΚΩΣ	09.55	10.00
ΣΥΜΗ	10.50	14.30
ΡΟΔΟΣ	15.20	15.25
ΣΥΜΗ	16.50	16.55
ΚΩΣ	17.30	Δ/ΣΗ
ΚΑΛΥΜΝΟΣ		

ΣΑΒΒΑΤΟ	ΑΦΙΞΗ	ΑΝΑΧ/ΣΗ
ΛΙΜΑΝΙ		07.50
ΚΑΛΥΜΝΟΣ	08.25	08.30
ΚΩΣ	09.55	10.00
ΣΥΜΗ	10.50	14.30
ΡΟΔΟΣ	15.20	15.25
ΣΥΜΗ	16.50	16.55
ΚΩΣ	17.30	Δ/ΣΗ
ΚΑΛΥΜΝΟΣ		

ΚΥΡΙΑΚΗ	ΑΦΙΞΗ	ΑΝΑΧ/ΣΗ
ΛΙΜΑΝΙ		14.30
ΚΑΛΥΜΝΟΣ	15.05	15.10
ΚΩΣ	16.35	16.40
ΣΥΜΗ	17.30	Δ/ΣΗ
ΡΟΔΟΣ		

X.5678-28/2

TZIORAS SMART CENTERS

ΚΑΙΝΟΥΡΓΙΑ ΑΥΤ/ΤΑ ΕΛΛΗΝΙΚΗΣ ΑΝΤΙΠΡΟΣΩΠΕΙΑΣ

1. **NEO MERCEDES CLK 200 ELEGANCE, 1.8 cc, ασημί** Δερμάτινο σαλόνι, ηλιοροφή, full extra

2. **NEO SMART FORTWO PASSION 700 cc, ασημί** Αυτόματο, ηλεκτρικές κλειδαριές, ηλεκτρικά παράθυρα, ζάντες αλουμινίου, ABS, A/C, R/K

3. **NEO SMART FORTWO PURE+ 700 cc, μαύρο** Σειριακό, ηλεκτρικά παράθυρα εμπρός, ABS, A/C

4. **NEO SEAT ALTEA 1.6 MPI 120 HP, ασημί** Υδραυλικό τιμόνι, προβολείς ομίχλης, ηλεκτρικά παράθυρα εμπρός, τηλεχειριζόμενο κεντρικό κλείδωμα, 6AB, ABS, RCD, Immobilizer, clima

5. **NEO SEAT IBIZA 1.4 cc, 101 HP, 3D, γκρι ουρανί** Υδραυλικό τιμόνι , ηλεκτρικά παράθυρα εμπρός, τηλεχειριζόμενο κεντρικό κλείδωμα, 6AB, ABS, climatronic, ηλεκτρικοί θερμαινόμενοι καθρέπτες, προβολείς ομίχλης, ζάντες αλουμινίου, RCD, Immobilizer, MP3

6. **NEO TOYOTA COROLLA XELLENCE 1.4 cc ασημί** Υδραυλικό τιμόνι, 4AB, ABS, climatronic, 4 ηλεκτρικά παράθυρα, τηλεχειριζόμενες ηλεκτρομαγνητικές κλειδαριές, RCD-6 ηχεία με χειριστήριο στο τιμόνι, δερμάτινο τιμόνι & λεβιές ταχυτήτων, αερόσακοι κουρτίνας εμπρός-πίσω, ηλεκτρικοί θερμαινόμενοι καθρέπτες, αισθητήρες βροχής, πεντάλ αλουμινίου, χρωμιομένη απόληξη εξάτμισης και διακοσμητικά καλύμματα μαρσπιέ.

7. **NEO TOYOTA COROLLA TERRA 1.4 cc ασημί** Υδραυλικό τιμόνι, 4AB, ABS, A/C, ηλεκτρικά παράθυρα εμπρός, τηλεχειριζόμενες ηλεκτρομαγνητικές κλειδαριές, ηλεκτρικοί καθρέπτες, RCD-4 ηχεία, Immobilizer,

8. **NEO TOYOTA RAV-4 EXECUTIVE, 2.2 cc, ασημί,** πετρέλαιο, 36.900, full extra

ΑΥΤΟΚΙΝΗΤΑ ΕΙΣΑΓΩΓΗΣ

1. **BMW X5, 3000 cc, 2002, πετρέλαιο, πετρόλ**, τιμή 53.000€, αυτόματο, ηλεκτρικές κλειδαριές, ηλεκτρικά παράθυρα, ζάντες αλουμινίου, ABS, ESP, ηλιοροφή, υπολογιστής ταξιδιού

2. **FORD MAVERICK, 2.00cc, 2002, τιμή 20.000 €**, RCD, υδραυλικό τιμόνι, ABS, A/C, 2AB, ηλεκτρικοί θερμαινόμενοι καθρέπτες, ηλεκτρικές κλειδαριές, ηλεκτρικά παράθυρα εμπρός-πίσω, ζάντες αλουμινίου, προβολείς ομίχλης

3. **JEEP GRANT CHEROKEE 2.7 cc, 2002, πετρέλαιο, ασημί, τιμή 37.000 €**, αυτόματο, ηλεκτρικές κλειδαριές, ηλεκτρικά παράθυρα, ζάντες αλουμινίου, δερμάτινα ρυμιζόμενα-θερμαινόμενα καθίσματα, 2AB, ABS, ESP, 2AB, αισθητήρες παρκαρίσματος

5. **HONDA HRV 1.6 cc, 2001, βενζίνη, μαύρο, 15.500 €**, αυτόματο, ηλεκτρικές κλειδαριές, ηλεκτρικά παράθυρα, ζάντες αλουμινίου, 2AB, ABS, ESP, αυτόματο A/C, υπολογιστής ταξιδίου, συναγερμός

5. **MAZDA MX5, 2002, 1800 cc, CABRIO κίτρινο, τιμή 16.500 €**, ηλεκτρικές κλειδαριές, ηλεκτρικά παράθυρα, ζάντες αλουμινίου, ABS, δερμάτινα καθίσματα, 2AB

6. **MAZDA B 2500 4X4, μπλε,** Ηλεκτρικές κλειδαριές, ηλεκτρικά παράθυρα εμπρός,Immobiliser, κοτσαδόρος, σκαλοπάτια INOX ,BUL BAR INOX.

7. **MAZDA B 2500 4X4, μοντ. 2000, ασημί μεταλλικό, τιμή 15.000 €**, ηλεκτρικά παράθυρα, ηλεκτρικές κλειδαριές, ζάντες αλουμινίου, 2AB, A/C. P/K, ηλεκτρικοί καθρέπτες, προβολείς, πλαϊνά σκαλοπάτια, κουβούκλιο, κοτσαδόρος

8. **MERCEDES 412 D, σασί μοντ. 1999, ABS, τιμή 16.500 €** , αερόσακος οδηγού, P/K

9. **MERCEDES SPRINTER 316 CDI, 2.6 cc, 2003, τιμή 21.500 €**, κεντρικό κλείδωμα, ηλεκτρικά παράθυρα, ρυθμιζόμενα θερμαινόμενα καθίσματα, ABS, ESR, ASR, A/C, 1A/B, ταχογράφος, P/K

10. **MERCEDES VITO 109 CDI LANG, 2004, 2150 cc, πετρέλαιο, λευκό, τιμή 21.000 €.** Ηλεκτρικές κλειδαριές, ηλεκτρικά παράθυρα, αερόσακος οδηγού, P/K, προβολείς ομίχλης, ABS **X 4 αυτοκίνητα**

11. **MERCEDES 311, 2002, γκρι, τιμή 24.000 €, ψυγείο,** θερμοκρασία +8 -18, ABS, ASR

12. **RENAULT KANGOO, 1900 cc, 2000, 7500 €**, ηλεκτρικές κλειδαριές, ABS, αερόσακος οδηγού, 4 πόρτες, immobilizer **X 4 αυτοκίνητα**

13. **SMART FORTWO CDI, αυτόματο, πετρέλαιο, 2002, λευκό-μπλέ, 8.000 €**, υδραυλικό τιμόνι, ABS, ηλεκτρ. κλειδαριές, ηλεκτρ. παράθυρα, P/K, 2AB

14. **TOYOTA MR2, 1800 cc,CABRIO 2001, κόκκινο, αυτόματο, τιμή 21.000 €**, Υδραυλικό τιμόνι, ABS,A/C, ηλεκτρικές κλειδαριές, ηλεκτρικά παράθυρα, R/K, 2AB, ηλεκτρικοί καθρέπτες, δερμάτινα θερμαινόμενα καθίσματα.

15. **TOYOTA RAV-4, 3D, 2.0 cc, 2002, πετρέλαιο, μαύρο, τιμή 25.000 €** ,RCD, ABS, A/C, 2 AB, ηλεκτρική ηλιοροφή, υδραυλικό τιμόνι, ηλεκτρικοί καθρέπτες, σχάρα οροφής, ανοξείδωτα σκαλοπάτια

16. **TOYOTA RAV-4, 5D, 2.00 cc, βενζίνι, μπλε, τιμή 23.000 €**, P/K, υδραυλικό τιμόνι, ABS, A/C, 2AB, ηλεκτρικοί καθρέπτες, ηλεκτρικές κλειδαριές, ζάντες αλουμινίου, προβολείς ομίχλης, ηλεκτρικά παράθυρα εμπρός-πίσω

17. **TOYOTA RAV-4 2.0 cc, 2002, βενζίνη, μπορντώ,** αυτόματο, ηλεκτρικές κλειδαριές με τηλεχειρισμό, ηλεκτρικά παράθυρα εμπρός, ζάντες αλουμινίου, 1 AB, ABS, A/C, μπάρες οροφής, προβολείς ομίχλης, σκαλοπάτια αλουμινίου.

ΑΥΤΟΚΙΝΗΤΑ ΤΟΠΙΚΗΣ ΑΓΟΡΑΣ

1. **CITROEN SAXO 1.1 cc, 5D, 2000, κόκκινο, τιμή 4.500 €** Ηλεκτρικές κλειδαριές, ηλεκτρικά παράθυρα εμπρός, A/C, R/K, 1AB

2. **DAEWOO NUBIRA 1.6 cc, 2002, μπλε, τιμή 6.000 €** Υδραυλικό τιμόνι, ABS, ηλεκτρικές κλειδαριές, ηλεκτρικά παράθυρα εμπρός-πίσω, A/C, 2AB, R/K

3. **DAEWOO LANOS 1.3 cc, 2000, λευκό, τιμή 4.000 €** Υδραυλικό τιμόνι, ηλεκτρικές κλειδαριές, ηλεκτρικά παράθυρα εμπρός, A/C, R/K

4. **FIAT PUNTO 1.2 cc, 2002, χρυσαφί, τιμή 7.500 €** Υδραυλικό τιμόνι, ηλεκτρικές κλειδαριές, ηλεκτρικά παράθυρα εμπρός, A/C, 2AB, ηλεκτρικοί καθρέπτες, R/K,

5. **HYUNDAI ATOS, 1.0 cc, 2001, λευκό, τιμή 5.000 €** Υδραυλικό τιμόνι, ηλεκτρικές κλειδαριές, ηλεκτρικά παράθυρα εμπρός, A/C

6. **HYUNDAI GETZ, 1.1 cc, 2003, μπλε , τιμή 6.500 €** Υδραυλικό τιμόνι, ηλεκτρικές κλειδαριές, ηλεκτρικά παράθυρα εμπρός, A/C, 1AB, ηλεκτρικοί καθρέπτες

7. **HYUNDAI ACCENT 1.3 cc, 2001, λευκό, τιμή 5.500 €** Υδραυλικό τιμόνι, ABS, ηλεκτρικές κλειδαριές, ηλεκτρικά παράθυρα εμπρός-πίσω, A/C, 2AB, R/K

8. **MAZDA 6 TOURING 1.8cc, 8/2005, τιμή 21.000€, ανθρακί,** αερόσακοι οδηγού-συνοδηγού-πλαϊνοί-οροφής, clima, υδρ. τιμόνι, ηλεκτ. παράθ.,κεντρ. κλειδ., ηλεκτρ. θερμαινόμενοι καθρέπτες, ABS, RCD, ζάντες αλουμινίου, προβολείς ομίχλης, αισθητήρες φώτων, αισθητήρες βροχής, δερμάτινο τιμόνι-λεβιές ταχυτήτων-χειρόφρενο

9. **SKODA OCTAVIA 5 AMBIENTE FSI 1.6cc, 9/2004, SAHARA, μπεζ μεταλλικό, τιμή 16.500 €** , αερόσακοι οδηγού-συνοδηγού-πλευρικοί, υδρ. τιμόνι, αυτόματος κλιματισμός, ABS, ηλεκτρ. παράθυρα, RCD, κεντρ. κλείδ., προβολείς ομίχλης, δερμάτινο τιμόνι-λεβιές ταχυτήτων-χειρόφρενο, ηλεκτρ. θερμαινόμενοι καθρέπτες

10. **SKODA SUPERB, 2003, 1800 cc, μπεζ, τιμή 20.000 €** Υδραυλικό τιμόνι, ηλεκτρικές κλειδαριές, ηλεκτρικά παράθυρα, ζάντες αλουμινίου, ABS, ηλεκτρικοί καθρέπτες,

11. **TOYOTA COROLLA 1.4 cc, SDN, 2003, ασημί, τιμή 10.500 €**, Υδραυλικό τιμόνι, ηλεκτρικές κλειδαριές, ηλεκτρικά παράθυρα εμπρός, A/C, 2AB, ηλεκτρικοί καθρέπτες, ABS

12. **TOYOTA AVENSIS 1.6 cc, L\B 1998 μπλε, τιμή 8.300 €** Υδραυλικό τιμόνι, ηλεκτρικές κλειδαριές, ηλεκτρικά παράθυρα εμπρός, A/C, 2AB, ABS, ζάντες αλουμινίου, R/K

ΑΠΟ 0% ΠΡΟΚΑΤΑΒΟΛΗ ΚΑΙ ΕΩΣ 72 ΜΗΝΕΣ ΕΞΟΦΛΗΣΗ

ΤΕΧΝΙΚΗ ΥΠΟΣΤΗΡΙΞΗ ΚΑΙ ΣΕΡΒΙΣ ΑΠΟ ΤΗΝ 3Τ ΑΕΒΕ

Σημεία εξυπηρέτησης: 1. Θεμ. Σοφούλη 111, τηλ. 22410-21666
2. 7ο χλμ. Λεωφ. Ρόδου-Λίνδου, τηλ.22410-69135
3. 13ο χλμ. Ρόδου-Αεροδρομίου, τηλ.22410-98188

Περισσότερα αυτοκίνητα στο www.krikos.gr

X.5682-28/2

ΚΑΘΗΜΕΡΙΝΑ ΤΑ ΝΕΑ ΤΗΣ ΔΩΔΕΚΑΝΗΣΟΥ ΣΤΟ INTERNET
www.proodosnews.gr
www.proodos.net



8/2/2006

Οι τηλεφωνικές παρακολουθήσεις και η ενημέρωση της Επιτροπής Θεσμών και Διαφάνειας της Βουλής για τις υποκλοπές από τους υπουργούς Δημόσιας Τάξης και Δικαιοσύνης, είναι από τα βασικά θέματα της ειδησεογραφίας του σημερινού αθηναϊκού Τύπου.

ΑΔΕΣΜΕΥΤΟΣ ΤΥΠΟΣ: Ήμασταν μαζί ως τις 3 το πρωί στο διαμέρισμά του! Ενώ ως ώρα "αυτοκτονίας" αναφέρεται η 4η πρωινή. Τι κατέθεσε η αρραβωνιαστικιά του αυτόχειρα στον κ. Διώτη.

ΑΝΩ ΚΑΤΩ: Δικαιοσύνη "ALA CARTE" ζητά το ΠΑΣΟΚ. Έκθετοι Πάγκαλος και Βενιζέλος στο θέμα Παπαγγελόπουλου.

ΑΠΟΓΕΥΜΑΤΙΝΗ: 3.907 νέες προσλήψεις στο δημόσιο τομέα. Αναλυτικοί πίνακες με την κατανομή των θέσεων ανά φορέα.

Η ΑΥΓΗ: Κατασκοπεία με "νόμιμα" ακουστικά. Η ERICSSON ομολογεί όσα κρύβει η VODAFONE.

ΑΥΡΙΑΝΗ: Κλείστε μέσα τον Κορωνιά και την συμμορία των "κοριών". Ξέσπασμα στη Βουλή από Αν. Κακλαμάνη, Έβερτ και Κεφαλογιάννη.

ΤΟ ΒΗΜΑ: 7 ημέρες μυστηρίου και οι αντιφάσεις δύο υπουργών. Σημαντικές αποκαλύψεις χθες στη Βουλή για τις υποκλοπές.

Η ΒΡΑΔΥΝΗ: Νέα ονόματα στη λίστα των υποκλοπών. Αποκαλύψεις-φωτιά στη Βουλή κατά τη χθεσινή ενημέρωση.

ΕΘΝΟΣ: Κορωνίδα... διγλωσσίας για τους "κοριούς". Προφυλάκιση του Γ. Κορωνιά ζητούν στελέχη ΝΔ και ΠΑΣΟΚ.

ΕΛΕΥΘΕΡΗ ΩΡΑ: Βλέποντας τις "φωτιές" που έχουν ανάψει γύρω του, ο Πρωθυπουργός... Μπαίνει από την "Έξοδο Κινδύνου" στον ανασχηματισμό.

ΕΛΕΥΘΕΡΟΣ: Όλες οι εξελίξεις για τον θάνατο του στελέχους της VODAFONE δείχνουν εγκληματική ενέργεια.

ΕΛΕΥΘΕΡΟΣ ΤΥΠΟΣ: Παγιδευμένοι και οι αρχηγοί ΕΛΑΣ - ΕΥΠ. Νέες διαστάσεις στο σκάνδαλο vodafone gate.

ΕΛΕΥΘΕΡΟΤΥΠΙΑ: Στο πυρ εισαγγελείς - Κορωνιάς. Η κυβέρνηση κάνει μπαλάκι τις ευθύνες της.

ΕΣΤΙΑ: Γιατί παρεκάμφθη η Ανεξάρτητη Αρχή. Τι προβλέπουν ο Νόμος και ο Κανονισμός Τηλεπικοινωνιών.

ESPRESSO: Φεύγει και η Σεμίνα. Αλιμπέρτη... κοίτα τι έκανες. Νέα μεταγραφή ταράζει το τηλεοπτικό τοπίο. Όλο το παρασκήνιο των συζητήσεων.

Η ΚΑΘΗΜΕΡΙΝΗ: Σύγχυση από αντιφάσεις υπουργών. Στη Βουλή ο Αν. Παπαληγούρας διαφωνεί με τον Γ. Βουλγαράκη στο θέμα της αυτοκτονίας και μιλάει για "δύσοσμο σκάνδαλο" - Στο στόχαστρο ο Γ. Κορωνιάς.

Ο ΛΟΓΟΣ: ΕΛΑΣ και ΕΥΠ θύματα υποκλοπών. Λίστα με νέα ονόματα δημοσιοποίησε στη Βουλή ο Γ. Βουλγαράκης.

ΤΑ ΝΕΑ: Αδειάζουν το "πόρισμα" Βουλγαράκη για την αυτοκτονία και τον Κορωνιά.

Η ΝΙΚΗ: Ούτε... κοριός στον κόρφο τους. Μπλεγμένη στον ιστό των υποκλοπών η κυβέρνηση.

PRESS time: Φώτης Νασιάκος, πρώην αρχηγός της ΕΛΑΣ, στην "PRESS TIME": Δεν είχα ποτέ κινητό VODAFONE. Πώς με παρακολουθούσαν; Από την Cosmote;

ΡΙΖΟΣΠΑΣΤΗΣ: Ανακοίνωση του Πολιτικού Γραφείου της Κεντρικής Επιτροπής για την υγεία του λαού και τα προβλήματά της.

Σήμερα ΣΤΗΝ ΕΛΛΑΔΑ: Επίθεση Σουφλιά σε Χριστοφιλάκη για το νέο λουκέτο στη χωματερή. Από τον περασμένο Σεπτέμβριο έχει σταματήσει οριστικά η μεταφορά της λυματολάσπης στον ΧΥΤΑ.

TRAFFIC NEWS: "Δίνω αμοιβή 100.000 ευρώ σε όποιον βρει το γιο μου". Δραματική έκκληση επιχειρηματία στην "τ".

Η ΧΩΡΑ: Ο αρχικατάσκοπος ενεργοποιήθηκε επί Σημίτη. Αποκλειστικό ρεπορτάζ για τη μεγάλη υπόθεση των υποκλοπών.

City Press: Λίστα No 2 από Βουλγαράκη.

Δρομολογια Πλοίων

13.30 ΠΡΩΤΕΥΣ για Σύμη, Τήλο, Νίσυρο, Κω
14.30 ΔΩΔΕΚΑΝΗΣΟΣ PRIDE για Σύμη, Κω, Κάλυμνο
15.00 ΑΙΓΛΗ για Σύμη

Προς Πειραιά: 04.30 ΙΕΡΑΠΕΤΡΑ
18.30 BLUE STAR II

Αεροπορικά Δρομολόγια

ΟΛΥΜΠΙΑΚΗ ΑΕΡΟΠΟΡΙΑ
Από Ρόδο-**Αθήνα**: Καθημερινά 07.10, 13.40
Πέμπτη 20.10, 22.45
Καθημερινά πλην Πέμπτης 19.40, 22.25
Καθημερινά πλην Κυριακής 10.40
Από Ρόδο-**Θεσσαλονίκη**: Δευτέρα - Τετάρτη 09.45
Πέμπτη 10.45
Σάββατο 15.15
Δευτ.-Τετ.-Παρ.-Κυρ. 16.10
Από Ρόδο-**Ηράκλειο**: Δευτέρα - Παρασκευή-Κυριακή 17.45
Τρίτη - Πέμπτη 18.30
Τετάρτη - Σάββατο 19.20
Από Ρόδο-**Κάρπαθο**: Δευτ.-Πεμ.-Παρ.-Σάβ. 07.00, 10.40
Τετάρτη - Κυριακή 10.40, 14.20
Από Ρόδο -**Κάσο**: Δευτ.-Πεμ.-Παρ.-Σάβ. 07.00
Τετάρτη - Κυριακή 10.40
Από Ρόδο-**Καστελλόριζο**: Δευτ.-Τετ.-Παρ.-Σάβ. -Κυρ. 07.10
Από Ρόδο-**Χίο**: Τρίτη 10.40 Πέμπτη 10.45
Από Ρόδο-**Μυτιλήνη**: Δευτέρα-Τετάρτη 09.45
Τρίτη 10.40,
Πέμπτη 10.45
Σάββατο 15.15
Από Ρόδο-**Σάμος**: Τρίτη 10.40
Σάββατο 15.15
Από Ρόδο-**Λήμνος**: Δευτέρα-Τετάρτη 09.45 Τρίτη 10.40,
Πέμπτη 10.45 Σάββατο 15.15

AEGEAN AIRLINES & CRONUS
Από Ρόδο-**Αθήνα**: Καθημερινά 07.10-11.05-13.50-16.30-21.30
Από Ρόδο-**Θεσσαλονίκη**: Καθημερινά 12.05
Από Ρόδο-**Ρώμη**: Καθημερινά 16.30
Από Ρόδο-**Λάρνακα**: ΤΡΙΤΗ-ΠΕΜΠΤΗ-ΣΑΒΒΑΤΟ 11.05
τις υπόλοιπες μέρες 07.10-13.50-16.30

ΚΤΕΟ
Τηλ. 22410 65385 εσωτερικό 23

Συγκοινωνιακή έδρα Ρόδου
Από 1/2/2006 έως 28/2/2006
Επιβατικά (Ε.Ι.Χ.) και φορτηγά μέχρι 3,5 (ΦΙΧ<3,5Τ) με αριθμούς κυκλοφορίας ΡΟΕ 6401 έως και 8400

Συγκοινωνιακή έδρα Κω
Από 1/2/2006 έως 28/2/2006
Επιβατικά (Ε.Ι.Χ.) και φορτηγά μέχρι 3,5 (ΦΙΧ<3,5Τ) με αριθμούς κυκλοφορίας ΚΧΑ (από 2001 έως και 1500)

* Καλούνται όλα τα παραπάνω οχήματα να προβούν σε τεχνικό έλεγχο σε οποιοδήποτε Κ.Τ.Ε.Ο. ή Ι.Κ.Τ.Ε.Ο.
** Επίσης θα ελέγχονται όσα οχήματα υποχρεούνται βάση παλαιοτέρων προγραμμάτων πρόσκλησης.
*** Ο εμπρόθεσμος προγραμματισμός των οχημάτων για έλεγχο (ραντεβού) γίνεται έως και 15 ημέρες πριν της λήξης του προγράμματος πρόσκλησης.

Έτοιμοι για ΚΤΕΟ;
ΤΑΛΑΙΠΩΡΙΑ ΤΕΛΟΣΙ
Ιδιωτικό ΚΤΕΟ Ρόδου
για ραντεβού..22410-67677
ΠΛΗΡΩΣ ΙΣΟΤΙΜΟ ΜΕ ΤΑ ΔΗΜΟΣΙΑ ΚΤΕΟ
ΤΡΗΓΟΡΑ Α-ΙΟΠΙΕΤΑ ΚΑΙ ΦΘΗΝΟΤΕΡΑ!! 25 ΛΕΠΤΑ ΑΡΚΟΥΝ
ΠΡΟΣΟΧΗ! — ΠΡΟΓΡΑΜΜΑ ΠΡΟΣΚΛΗΣΗΣ ΟΧΗΜΑΤΩΝ Κ. ΔΟΔ/ΣΥ
- ΤΟΝ Ιανουάριο ΑΒΟ ΡΟΕ 6401, ΕΩΣ ΡΟΕ 8400 - ΤΟΝ Φεβρουάριο ΑΒΟ ΡΟΕ 8401, ΕΩΣ ΡΟΕ 8400
Η ΜΗ ΔΙΕΝΕΡΓΕΙΑ ΤΕΧΝΙΚΟΥ ΕΛΕΓΧΟΥ ΤΟΥ ΟΧΗΜΑΤΟΣ ΕΑΣ (ΚΤΕΟ) ΜΕΣΑ ΣΤΙΣ ΠΡΟΘΕΣΜΙΕΣ, ΑΠΟΤΕΛΕΙ ΠΑΡΑΒΑΣΗ (ΚΟΚ 96) ΚΑΙ ΤΙΜΩΡΕΙΤΑΙ ΑΠΟ ΤΙΣ ΑΡΧΕΣ ΜΕ ΠΡΟΣΤΙΜΟ 334 ΕΥΡΩ ΚΑΙ ΑΦΑΙΡΕΣΗ ΠΙΝΑΚΙΔΩΝ

Δωδεκανησιακά 24ωρα

Στα πεταχτά

Χώρος πάρκινγκ!..

Το έχουμε γράψει πολλές φορές, θα το γράψουμε και σήμερα, μπας και ξυπνήσει το Κεντρικό Λιμεναρχείο της Ρόδου: Ο χώρος στο λιμάνι του Μαντρακιού έχει μετατραπεί σε χώρο πάρκινγκ αυτοκινήτων! Χθες το πρωί ήταν παρκαρισμένα τουλάχιστον δέκα αυτοκίνητα!..

Πώς τα επιτρέπει όλα αυτά το Λιμεναρχείο; Δεν έχει λιμενοφύλακες για να στείλει κάποιον για να συστήσει στους οδηγούς ν' απομακρύνουν απ' εκεί τ' αυτοκίνητά τους;

Είναι, λοιπόν, απασχολημένοι τόσο πολύ οι λιμενοφύλακες που δεν έχουν τον χρόνο να κάνουν ούτε έναν έλεγχο στο λιμάνι;

Φοβού τα ...ψηφίσματα!..

Κάποιον λάκκο πρέπει να έχει η φάβα... Διότι, από τη στιγμή που διαβιβάζονται στο υπουργείο Εσωτερικών τηλεγραφήματα με τα οποία ζητείται η παραμονή του περιφερειάρχη Χαρ. Κόκκινου, μάλλον πρέπει να υποπτευθούμε ότι κινδυνεύει η θέση του!..

Το «έργο» αυτό το έχουμε ξαναδεί!.. Και ειδικά στην περίπτωση Κόκκινου έχουμε τηλεγράφημα στήριξης από δήμαχο (της Καλύμνου) που ισχυρίζεται ότι πρόσκειται στο ΠΑΣΟΚ!..

Πρόκειται για δοκιμασμένη «μέθοδο» που μάλιστα είναι και αποτυχημένη!..

Αχάριστοι

Κάποιοι δεν είναι μόνο κακοήθεις, αλλά και αχάριστοι. Διότι, ενώ θα πρέπει να κάνουν «μόκο» γιατί τα παιδιά τους διορίστηκαν από το παράθυρο λόγω της θέσης που κατέχει ο πατέρας, τώρα θέλουν να κάνουν και ...κριτική στο Δήμο Ρόδου!..

Ας μην ψάχνει κάποιος για ονόματα! Ολοι οι ευεργετηθέντες και «βολευθέντες» στο Δήμο της Ρόδου, είναι αυτοί που ασκούν κριτική.

Περιττό, βέβαια, να πούμε ότι παρόμοια περιστατικά συμβαίνουν σε όλους τους δήμους και σε όλους τους οργανισμούς και τις υπηρεσίες του ευρύτερου δημόσιου τομέα!..

Τι γίνεται με το ΙΚΑ;

Αναγνώστης μας, τηλένησε και μας ζήτησε να πληροφηθεί, τι γίνετια με την υπόθεση της μεταστέγασης του ΙΚΑ, στο κτίριο του Παλαιού Νοσοκομείου.

Μέχρι τώρα πάντως, δεν άρχισαν εργασίες μετασκευής των χώρων του παλαιού Νοσοκομείου, γεγονός που ενισχύει τις φήμες ότι η μεταστέγαση δεν θα γίνει.

Η διοίκηση του ΙΚΑ τι απαντά;

☆ Γηλεφωνικές...παρενοχλήσεις!..

Εχει ξεπεράσει πλέον κάθε λογική η αυθάδεια ορισμένων εταιριών και επιχειρήσεων, που τηλεφωνούν σε σπίτια, καταστήματα, γραφεία κλπ. και ζητούν από τους αποδέκτες των τηλεφωνημάτων να πάρουν μέρος σε ...διαγωνισμούς!..

Στους δήθεν διαγωνισμούς όλοι ...κερδίζουν, αλλά αργότερα έρχεται η λυπητερή!

Εάν κάποιος θελήσει να πάρει αυτό που δήθεν κερδίζει τελικά βρίσκεται ...μπλεγμένος με τράπεζες, συναλλαγματικές, επιταγές κλπ.

Δυστυχώς, μέχρι τώρα καμιά αρχή δεν έχει παρέμβει!.. Είναι δυνατόν να υποβάλλεται η ερώτηση «πόση ώρα χρειάζεστε να βράσετε τα ...μακαρόνια» και να κερδίζετε ένα βιβλίο ...μαγειρικής (με το αζημίωτο, φυσικά);

Αισιοδοξία

Αισιόδοξα είναι τα μηνύματα που έρχονται για τις μαθητικές εκδρομές..

Το ζητούμενο όμως είναι «να αλλάξουν μυαλά» κάποιοι που βλέπουν τους μαθητές μόνο σαν χρυσοφόρα πηγή εσόδων.

Γιατί αν συνεχίσουν έτσι μπορεί να πάμε καλά φέτος δεν είναι καθόλου σίγουρο όμως ότι θα συνεχίσουμε να πηγαίνουμε του χρόνου.

Τους πήραν χαμπάρι

Δικαιωσαν επιθυμούν κάποιοι δήθεν πολιτικοί παράγοντες, να επανεμφανιστούν στο προσκήνιο. Επειδή οι ίδιοι έχουν απορριφθεί από την κοινωνία πολλάκις, επιχειρούν να επαναενεργοποιήσουν τον τέως νομάρχη Σάββα Καραγιάννη, για να είναι υποφήφιοι μαζί του.

Ο κόσμος δεν τρώει κουτόχορτο. Τους πήρε χαμπάρι.

Γιατί δεν θέλουν

Κάποιοι δεν θέλουν να αναπτυχθεί η Νότια Ρόδος. Μόλις έγινε γνωστό ότι προωθείται τροποποίηση στον αναπτυξιακό νόμο, ώστε να μην αποκλειστεί η Ρόδος, από τα κίνητρα για τουριστικές επενδύσεις, προκλήθηκαν αντιδράσεις και ασκήθηκαν πιέσεις στον υπουργό Τουριστικής Ανάπτυξης.

Γιατί οι κύριοι αυτοί επιδιώκουν να μην αναπτυχθεί η Νότια Ρόδος;

Υπόγειες διαδρομές

Ενα από τα μεγαλύτερα έργα στην πόλη μας, είναι η κατασκευή των υπόγειων δικτύων της Μεσαιωνικής Πόλης. Δυστυχώς όμως, κάποιοι ενεργούν υπογείως, για να μην ολοκληρωθεί το έργο, για καθαρά πολιτικές σκοπιμότητες, ακολουθώντας υπόγειες διαδρομές.

Μια ζωή οι σαμποτέρς, της ανάπτυξης της Ρόδου, ενεργούν υπογείως, αλλά αυτή τη φορά θα θαφτούν οι προσπάθειές τους, στα υπόγεια δίκτυα της Μεσαιωνικής Πόλης.

Ο αναπτυξιακός νόμος

Εστω και αργά η κυβέρνηση αντιλήφθηκε την «πατάτα» που έκανε στον αναπτυξιακό νόμο.

Με νέα απόφαση του υπουργείου Τουρισμού και μετά από πιέσεις παραγόντων, δίνεται το ελεύθερο τελικά για τις κατασκευές πολυτελών ξενοδοχείων τεσσάρων και πέντε αστέρων σε όλη την Ελλάδα.

Το ακτοπλοϊκό

Συνέδριο με θέμα το ακτοπλοϊκό διοργανώνει η Κεντρική Ένωση Δήμων και Κοινοτήτων Ελλάδος στις 14 Απριλίου στη Σύρο. Καλό και άγιο το συνέδριο, και σίγουρα θα βγάλει πολύ σημαντικά συμπεράσματα.

Αρκεί όμως να μην ειπωθούν, για μία ακόμα φορά σε ώτα μη ακουόντων.

Χαλαρά

Υπέρμετρη αισιοδοξία, επικρατεί στις τάξεις των τουριστικών παραγόντων, όσον αφορά την κίνηση, για το 2006.

Επειδή ο τουρισμός, είναι πολύ ευαίσθητο προϊόν και οι παράγοντες που τον επηρεάζουν είναι πολλές φορές εξωγενείς, ας μην θριαμβολογούμε και προπαντός, ας μην χαιρόμαστε, γιατί οι γείτονες έχουν προβλήματα. Οταν κάποιο κακό χτυπά την πόρτα του γείτονά σου, είναι πολύ πιθανό να χτυπήσει και τη δική σου πόρτα.

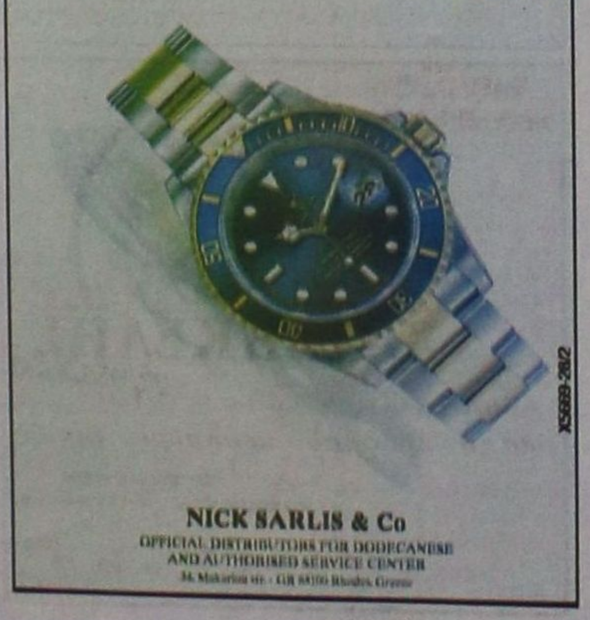

Ειδήσεις απο τα Παλιά

ΠΡΟΟΔΟΣ
3 ΝΟΕΜΒΡΙΟΥ 1972

ΣΤΙΣ ΦΥΛΑΚΕΣ ΔΙΟΤΙ ΚΑΤΕΛΑΒΕ ΚΤΗΜΑ ΔΗΜΟΣΙΟΥ

Η πρώτη αυστηρά καταδίκη για παράνομο κατάληψη εκτάσεως του Δημοσίου εξεδόθη προχθές υπό του Τριμελούς Πλημμελειοδικείου Ρόδου. Συγκεκριμένως καταδικάσθη σε φυλάκιση τεσσάρων μηνών και 15 ημερών η Σ.Ν. διότι κατέλαβε αυθαιρέτως κτήμα του Δημοσίου στην παραλία των Κολυμπίων, όπου και εδημιούργησε παράπηγμα, πράγμα που την στέλνει κατ' ευθείαν στις φυλακές της Κω.

Η καταδίκη αυτή θα έχη ως αποτέλεσμα την αποθάρρυνση των μιμητών της Σ.Ν. οι οποίοι εφεξής θα πρέπει να γνωρίζουν ότι είναι πιθανό η κουτοπονηριά των να έχη ως κατάληξη τις φυλακές της Κω.

ΑΛΛΕΣ ΚΑΤΑΔΙΚΕΣ

Επίσης υπό του ιδίου δικαστηρίου κατεδικάσθησαν προχθές κηρυχθέντες ένοχοι συκοφαντικής δυσφημήσεως σε φυλάκιση επτά μηνών, το ζεύγος Θ. και Α.Π. ως και η Μ.Σ. και Α.Π. Το δικαστήριο εδέχθη όπως οι εφέσεις έχουν αναστολτικό χαρακτήρα, πράμα που ήσκησαν οι καταδικασθείσες και αφέθησαν ελεύθερες.

ΚΑΙ ΤΟ ΧΕΙΜΩΝΑ ΘΑ ΕΧΩΜΕΝ ΤΟΥΡΙΣΤΕΣ

Και τουρίστες της μιας μέρας σε αριθμό που να δικαιολογή την διατήρησιν ως ανοικτών μερικών τουριστικών καταστημάτων - φαίνεται ότι θα έχη η Ρόδος το χειμώνα που εν συνδυασμώ με τους πολυημέρου παραμονής θα συνεχίσουν να δουλεύουν τα γρανάζια της τουριστικής βιομηχανίας.

Κατά τον διανούμενον-μήνα κατέπλευσαν τα εξής κρουαζιέροπλοια:

3-11-72 το τουρκικό, Ενσκεντερούμ
4-11-72 το Απόλλων και το γαλλικό υπερωκεάνειο Ρεννεσάν
5-11-72 το Φιέστα και το Αργοναύτης
8-11-72 το τουρκικό Ενσκεντερούμ και το Ρεννεσάνς
9-11-72 το Αργοναύτης
10-11-72 το Ρεγγίνα και το Σούνιον
12-11-72 το Ρενεσσάνς
13-11-72 το Δελφοί
17-11-72 το αγγλικό Νεβάδα.
24-11-72 το Ρεγγίνα και το Σούνιο.

ΣΥΝΑΛΛΑΓΜΑ

	Αγορά	Πώληση
ΔΟΛΛΑΡΙΟ Η.ΠΑ	1,2069	1,1793
ΛΙΡΑ ΑΓΓΛΙΑΣ	0,69139	0,67561
ΚΟΡΩΝΑ ΔΑΝΙΑΣ	7,5271	7,3554
ΚΟΡΩΝΑ ΣΟΥΗΔΙΑΣ	9,3815	9,1674
ΓΙΕΝ ΙΑΠΩΝΙΑΣ	142,37	139,12
ΦΡΑΓΚΟ ΕΛΒΕΤΙΑΣ	1,5673	1,5316
ΚΟΡΩΝΑ ΝΟΡΒΗΓΙΑΣ	8,1109	7,9258
ΛΙΡΑ ΚΥΠΡΟΥ	0,5786	0,5654
ΔΟΛ. ΚΑΝΑΔΑ	1,3844	1,3528
ΔΟΛ. ΑΥΣΤΡΑΛΙΑΣ	1,6252	1,5881

ΠΡΟΟΔΟΣ
Ημερήσια Εφημερίδα της Ρόδου
ΙΔΙΟΚΤΗΣΙΑ - ΕΚΔΟΣΗ
Γ. ΔΙΑΜΑΝΤΙΔΗΣ
ΓΡΑΦΙΚΕΣ ΤΕΧΝΕΣ Α.Ε.
Ετος ιδρύσεως 1949
ΓΡΑΦΕΙΑ ΣΥΝΤΑΞΗΣ - ΔΙΑΦΗΜΙΣΕΙΣ Μάρκου Μαλλιαράκη 3 (ΚΟΒΑ)
Τηλ.: Συντάξης: 22410 27356-34101, FAX: 22410 20643
Τηλ. Λογιστηρίου: 22410 35322, FAX: 22410 35322
e-mail: info@proodos.net & proodro@otenet.gr

Η γυναίκα και ο χόσμος της

Τα κυδώνια και τα μήλα είναι της εποχής και τα βρίσκει κανείς παντού. Σίγουρα μια γυναίκα που ασχολείται με τη μαγειρική και τη ζαχαροπλαστική έχει φτιάξει γλυκά όπως μηλόπιτα ή γλυκό του κουταλιού κυδώνι. Ομως είναι θαυμάσια και στη μαγειρική και κυρίως με κρέας κόκκινο ή λευκό το οποίο όλες οι γυναίκες που ασχολούνται με την μαγειρική, φτιάχνουν για την οικογένειά τους και συνήθως τα παραδοσιακά αρέσουν σε μικρούς και μεγάλους. Οσες ασχολούνται παραπάνω και πειραματίζονται κάνουν και διάφορους συνδυασμούς με κρέας ή κοτόπουλο για ποικιλία. Ομως αν ψάχνουν νέες γεύσεις και συνδυασμούς με κρέας αντί για ζυμαρικά και πατάτες ή ρύζι, ακόμα και λαχανικά εποχής ή κατεψυγμένα μπορούν να στραφούν στα μήλα και στα κυδώνια. Οπωσδήποτε το κρέας θέλει περισσότερο χρόνο ψησίματος είτε στην κατσαρόλα είτε στο ταψί γι'αυτό όπως ξέρει μια γυναίκα να φτιάχνει ένα φαγητό με κοτόπουλο ή κρέας αντί προς το τέλος του ψησίματος να βάλει λαχανικά ή χορταρικά θα βάλει καθαρισμένα και σε φέτος τα κυδώνια ή τα μήλα. Ακόμα και φιλέτο στο τηγάνι μπορεί να συνοδευτεί με φέτες μήλου. Το μήλο εύκολα μαλακώνει στο τηγάνι με λίγο βούτυρο και μετά μπορεί να μπει πάνω στα ψημένα από τη μια πλευρά φιλέτα και όταν πρέπει να ψηθούν και από την άλλη θα ψηθούν μαζί με τα μήλα για να δέσει το φαγητό στις γεύσεις. Το λεμόνι ταιριάζει σ'αυτά τα φαγητά και οι γλυκόξινες γεύσεις που τελικά μένουν είναι κάτι που αρέσει σε πολλούς. Για περισσότερες γλυκόξινες γεύσεις είναι μια γέμιση για κοτόπουλο που εκτός από το ρύζι να προστεθούν ξινόμηλα και ξερά δαμάσκηνα και βερύκοκα, τα οποία όμως πρώτα θα μουσκευτούν σε νερό και θα στιφτούν καλά. Η γέμιση αυτή όμως μπορεί με τα ίδια υλικά να γίνει ένα πιλάφι πλούσιο με μια σάλτσα λευκή και να συνοδευτεί από λαχανικά. Για μια ξεχωριστή επίσης σαλάτα μαρούλι χρειάζονται κομματάκια από μήλα και καρύδια που περιχύνονται με λαδόξυδο για να συνοδεύσουν ψητά κρεαστικά αλλά και για ένα χορταστικό υγρογεύμα, υγιεινό και θρεπτικό.

Μίχα

ΦΑΡΜΑΚΕΙΑ

ΔΙΗΜΕΡΕΥΕΙ:	ΔΙΑΝΥΚΤΕΡΕΥΕΙ:
ΜΙΚΡΟΠΟΥΛΟΥ ΕΙΡ.	ΦΑΝΟΥΡΑΚΗ ΚΩΝ/ΝΑ ΑΝ.
Τσαλδάρη 26	Νέα Αγορά 48
Τηλ. 37911	Τηλ. 27420

ΥΓΡΑ ΚΑΥΣΙΜΑ
ΔΙΑΝΥΚΤΕΡΕΥΟΥΝ
• ΡΙΖΟΠΟΥΛΟΣ ΝΙΚΗΤΑΣ πρατήριο ΒΡ οδός Καναδά 1
• ΠΑΣΧΑΛΙΔΗΣ-ΜΟΣΧΗΣ Ο.Ε. ΒΡ, 4ο χλμ. Ρόδου-Λίνδου

ΡΑΔΙΟ ΤΑΧΙ
ΤΗΛ: ΠΟΛΗ: 22410 69800, ΥΠΑΙΘΡΟ: 22410 69600

ΠΑΡΑΔΟΣΗ ΚΑΙ ΤΕΧΝΟΛΟΓΙΑ
ΕΡΓΑΣΤΗΡΙΟ ΦΩΤΟΓΡΑΦΙΩΝ
ΦΩΤΟ ΦΙΛ. ΠΑΧΟΣ
Αναλογική και ψηφιακή φωτογραφία
ΤΥΠΩΜΑ ΚΑΙ ΝΥΧΤΕΡΙΝΕΣ ΩΡΕΣ
Γ. ΕΥΣΤΑΘΙΟΥ 11
Τηλ. 22410 26893 Κιν.: 6946 282033

ΚΙΝΗΜΑΤΟΓΡΑΦΟΙ

METROPOL 22410 28400
MULTICINEMA EDEN
ΕΒΔΟΜΑΔΙΑΙΟ ΠΡΟΓΡΑΜΜΑ Weekly program
09/02/06 - 15/02/06
www.cinemametropol.gr
INFORMATION - RESERVATIONS ΠΛΗΡΟΦΟΡΙΕΣ - ΚΡΑΤΗΣΕΙΣ

7 SWORDS 7 ΣΠΑΘΙΑ
Μία υπερπαραγωγή που θα σας μείνει αξέχαστη!!
Αυτοθυσία, ιδανικά και εκπληκτικές σκηνές πολεμικής δεξιοτεχνίας.
7 Μετρ των πολεμικών τεχνών ενάντια της
δυνάμεις τους για να σώσουν το τελευταίο σχωρό.
ΩΡΕΣ ΕΝΑΡΞΗΣ / SHOW TIMES 16:45, 19:45

UNDERWORLD Η ΕΞΕΛΙΞΗ
Η πολυαναμενόμενη συνέχεια της υπερεπιτυχίας UNDERWORLD του 2004 ΕΠΑΝ ΕΔΩ!!!
Ακόλουθοντας και θρυλικός συναισθήματα ξανά σε μία νέα
συμπαρή σύγκρουση με τους ίδιους πρωταγωνιστές
Πρωταγωνιστούν : Κέιτ Μπέκινσεϊλ, Σκοτ Σπήγκελ
ΩΡΕΣ ΕΝΑΡΞΗΣ / SHOW TIMES 22:45

IN HER SHOES ΕΛΑ ΣΤΗΝ ΘΕΣΗ ΜΟΥ
Από τον σεναριστή του "Αος Αντώλης Εμπιστευτικό" και του σεναριογράφου
του "Ερν Μπρόκοβιτς". Μία κωμωδία που ανάνα δύο διαμετρικά
αντίθετες πρωταγωνίστριες, την καλλονή Κάμερον Ντίαζ και την δυναμική Τόνι Κολετ
Συμπρωταγωνιστούν : Σέρλεϊ Μακλέϊν, Μάρκ Φάλουκεργκέν
ΩΡΕΣ ΕΝΑΡΞΗΣ / SHOW TIMES 19:30, 22:15

ZATHURA ΜΙΑ ΠΕΡΙΠΕΤΕΙΑ ΣΤΟ ΔΙΑΣΤΗΜΑ
Ο ΚΡΙΣ ΒΑΝ ΟΛΣΜΠΟΥΡΓΚ, συγγραφέας του JUMANJI δίνει συνέχεια
σε μια νέα περιπέτεια φαντασίας με μαγικές κάνουν ενός μαθικού
διαστημόπλοιο κάψουν!!!
Για να επιβιώσουν, πρέπει να ξεχάσουν τις διαφορές τους
αλλιώς, δεν θα γυρίσουν ποτέ σπίτι τους
ΩΡΑΕΝΑΡΞΗΣ / SHOW TIME 17:30

FUN WITH DICK & JANE ΟΛΑ ΤΑ ΛΕΦΤΑ
Ο μάνατζερ Ντικ κι η νεαρή γοητευτική γυναίκα του,Τζέην, ζουν μία άνετη ζωή,
στα όρια της πολυτέλειας.
Όταν, ξαφνικά ο Ντικ χάνει τη δουλειά του, ο κόσμος τους καταρρέει...
Απελπισμένοι, εξετάζουν ακόμη και τις πιο τρελές λύσεις!
Πρωταγωνιστούν : Τζιμ Κάρεϊ, Τία Λεόνι
ΩΡΕΣ ΕΝΑΡΞΗΣ / SHOW TIMES 18:00, 22:30

ΛΟΥΦΑ ΚΑΙ ΠΑΡΑΛΛΑΓΗ ΣΕ ΡΙΝΕΣ ΣΤΟ ΑΙΓΑΙΟ
Μία παρέα φυσιάρων στην ακριτική αλλά και τουριστική Κω
σε μία εκρηκτική κωμωδία,
παρέα με Τουρκάλες καλλονές από το Bodrum έρχονται στιγμές αγωνίας!!!
Πρωταγωνιστούν : ΡΕΝΟΣ ΧΑΡΑΛΑΜΠΙΔΗΣ - ΑΝΔΡΕΑΣ ΓΚΡΑΒΑΡΗΣ - ΓΕΡΑΣΙΜΟΣ ΓΕΩΡΓΟΠΟΥΛΟΣ
ΜΕΓΚΙ ΒΕΛΙΛΗ - ΓΙΩΡΓΟΣ ΣΕΡΒΕΤΑΛΗΣ
ΩΡΑ ΕΝΑΡΞΗΣ / SHOW TIME 20:00

ΠΑΛΛΑΣ 5 CINEMAS CENTER
09/02/2006 - 15/02/2006
για κρατήσεις
22410 24475 / 70670
www.cinemapallas.gr

Rumor has it... ΟΙ ΦΗΜΕΣ ΛΕΝΕ
Μια εύθυμη κομεντί με τους Τζένιφερ Ανιστον, Κέβιν Κόστνερ, Shirley Maclaine!
Τι μπορεί να συμβεί σε μια 30άρα και την σκαγένεια της όταν βρει τον
άντρα που θα αλλάξει τα δεδομένα?
ώρες έναρξης// 18:30 - 20:35 - 22:35

Combien tu m'aimes? ΠΟΣΟ Μ' ΑΓΑΠΑΣ;
Η καταπληκτική μεταφορά στη Βόρεια Μόρεα Μπεζόνοβα και τον Στράτο Νικολαΐδη
Σκηνές από την "Αντάρτικη Πραγματικότητα", ο Μακρυγιάννης Μιχάλης Ιατρόπουλος τους
κανόνες της ερωτικής συναλλαγής.
ΚΑΤΑΛΛΗΛΟ ΑΠΟ 13 Αίθουσα 4 ώρες έναρξης// 18:35 - 20:35 - 22:35

MUNICH ΜΟΝΑΧΟ ΥΠΟΨΗΦΙΑ ΓΙΑ 5 ΟΣΚΑΡ!!!
Μια καταπληκτική περιπέτεια που δεν πρέπει να χάσετε!
1972 Ολυμπιακοί Αγώνες του Μονάχο...
Αίθουσα 1 ώρες έναρξης// 19:10 - 22:15 Αίθουσα ώρα έναρξης (Σ.-Κ. 16:40)

ΥΠΟΨΗΦΙΑ ΓΙΑ 6 ΟΣΚΑΡ!!! MEMOIRS OF A GEISHA ΑΝΑΜΝΗΣΕΙΣ ΜΙΑΣ ΓΚΕΙΣΑΣ
ΚΑΤΑΛΛΗΛΟ ΑΠΟ 13
Από τον Σκηνοθέτη του "Σικάγο" η νέα ταινία του Rob Marshall που θα σας μείνει αξέχαστη.
Αίθουσα 1 ώρες έναρξης// 19:50 - 22:40 Αίθουσα 2 ώρα έναρξης (Σ

SAIS TRAVEL
ΔΥΝΑΜΗ
ΕΜΠΙΣΤΟΣΥΝΗ
S

*** Εκδρομές**
Ιανουάριος 2006

* ΠΑΡΙΣΙ - DISNEYLAND	ημέρες	4,6,8
* ΡΩΜΗ	»	4,5
* ΡΩΜΗ - ΦΛΩΡΕΝΤΙΑ	»	6
* ΓΥΡΟΣ ΙΤΑΛΙΑΣ	»	8
* ΜΑΔΡΙΤΗ-ΑΝΔΑΛΟΥΣΙΑ	»	8
* ΓΥΡΟΣ ΙΣΠΑΝΙΑΣ	»	10
* ΒΟΥΔΑΠΕΣΤΗ ή ΠΡΑΓΑ	»	4
* ΒΙΕΝΝΗ-ΣΑΛΤΣΜΠΟΥΡΓΚ	»	4,5,6
* ΛΟΝΔΙΝΟ	»	4,5
* ΛΑΠΩΝΙΑ (Χωριό Αϊ Βασίλη)	»	6
* ΜΟΣΧΑ	»	5
* ΚΩΝΣΤΑΝΤΙΝΟΥΠΟΛΗ- ΠΡΟΥΣΑ	»	4
* ΚΥΠΡΟΣ	»	5
* ΠΑΝΟΡΑΜΑ ΕΛΒΕΤΙΑΣ	»	7
* ΤΥΝΗΣΙΑ ή ΜΑΡΟΚΟ	»	8
* Μαγευτικό ΤΥΡΟΛΟ	»	4
* ΑΙΓΥΠΤΟ - κρουαζιέρα Νείλου	»	4,6,8
* ΝΤΟΥΜΠΑΪ	»	4,5
* ΜΠΑΝΓΚΟΓΚ-ΣΙΓΚΑΠΟΥΡΗ-ΠΟΥΚΕΤ	»	15

και άλλες πολλές εκδρομές

Ακόμη:

** Μεμονωμένα πακέτα, πακέτα για νεόνυμφους*
** Εκδρομές στην Ελλάδα, χιονοδρομικά κέντρα στην Ελλάδα και το εξωτερικό*

Εκδρομή στα
ΙΕΡΟΣΟΛΥΜΑ - ΣΙΝΑ - ΚΑΪΡΟ
Από 12/2 - 21/2 11 ημέρες

ΑΕΡΟΠΟΡΙΚΩΣ: Ρόδο - Τελ Αβίβ - Κάϊρο - Ρόδο

Προσκυνήματα: Πανάγιος Τάφος, Φυλακές Χριστού, Γολγοθάς, Σπίτι της Πανγιάς, Τάφος της Παναγίας, Γεσθημανή, Τοπίο Προδοσίας, Ορος Ελαιών, Ανάληψη Κυρίου, Τάφο Λαζάρου, Βηθλεέμ, Σπήλαιο Νηπίων, Ορος Θαβώρ, Ναζαρέτ, Κανά, Τιβεριάδα, Καπερναούμ, Μονή Αγ. Αποστόλων, Ιορδάνη Ποταμό, Αγ. Γεώργιο Χοτζεβά, Μονή Προφήτη Ελισαίου, Ιεριχώ, Σαραντάριο Ορος, Νεκρά Θάλασσα, Σόδομα & Γόμορα, Μονή Αγ. Γερασίμου, Σινά Αγ. Αικατερίνη. Κάιρο, Αγ. Γεώργο, Μουσείο, Πυραμίδες.

Ελάτε για πρόγραμμα

Εγγραφή με 100 ευρώ προκαταβολή (θέσεις περιορισμένες)

ΠΡΑΚΤΟΡΕΙΟ ΤΑΞΙΔΙΩΝ
ΣΑΒΒΑΣ ΣΑΗΣ

Το πρακτορείο που εμπιστεύονται όλοι
για τη σοβαρότητά του
και την ποιότητα των εκδρομών του.

ΔΙΑΦΗΜΙΣΤΕΣ ΜΑΣ ΕΙΝΑΙ ΟΙ ΙΔΙΟΙ ΟΙ ΠΕΛΑΤΕΣ ΜΑΣ

ΤΑΡΠΟΝ ΣΠΡΙΓΚΣ 42
(δίπλα στην ALPHA BANK, πλατεία Κύπρου)
Τηλ. 22410 39781-3

X5666-28/2

ΠΛΥΝΤΗΡΙΟ ΧΑΛΙΩΝ
Cleaning Pro



πλένουμε & φυλάμε:
• ΧΑΛΙΑ - ΜΟΚΕΤΕΣ - ΦΛΟΚΑΤΕΣ
• ΠΑΠΛΩΜΑΤΑ - ΚΟΥΒΕΡΤΕΣ

☎ *22410.60585*

email: irinika@tee.gr

ΙΔΙΟΚΤΗΤΕΣ ΕΙΔΙΚΕΣ ΕΓΚΑΤΑΣΤΑΣΕΙΣ:
ΝΙΚΗΦ. ΒΡΕΤΤΑΚΟΥ - ΑΣΓΟΥΡΟΥ

1081/4-22/2/2006

Στο πλαίσιο ειδικών προγραμμάτων

Τα παιδιά της Δωδεκανήσου προστατεύουν το περιβάλλον

ΣΥΜΜΕΤΟΧΗ ΣΤΟ ΣΥΜΒΟΥΛΙΟ ΤΗΣ HELMEPA

Την Παρασκευή 16 Δεκεμβρίου 2005, πραγματοποιήθηκε η ετήσια συνεδρίαση του 12ου Συμβουλίου Αντιπροσώπων του Περιβαλλοντικού Προγράμματος "Παιδική HELMEPA", στην οποία παρευρέθηκα ως Υπεύθυνος Περιβαλλοντικής Εκπ/σης Α/θμιας Εκπαίδευσης Ν. Δωδ/σου, ύστερα από πρόσκληση της Helmepa.

Στο Συμβούλιο συμμετείχαν παιδιά ηλικίας 6 έως 13 ετών, αρχηγοί ομάδων που πραγματοποίησαν εθελοντικά πάνω από 12 περιβαλλοντικές δραστηριότητες το σχολικό έτος 2004-05. Κατά τη συνεδρίαση τα ίδια τα παιδιά αντάλλαξαν ιδέες και εμπειρίες, όπως άλλωστε κάνουν από το 1993 μέχρι σήμερα για να βελτιώσουν έτσι το Πρόγραμμα "Παιδική HELMEPA."

Την εκδήλωση φιλοξένησε ο επίτιμος πρόεδρος της HELMEPA και πρόεδρος της εταιρείας Costamare Shipping Co. SA, Καπετάν Βασίλης Κ. Κωνσταντακόπουλος, στο κτήριο της εταιρείας στο Π. Φάληρο.

Τα παιδιά χαιρέτισε και ο πρόεδρος της HELMEPA, κ. Νίκος Π. Τσάκος, ενώ αντηλλάγησαν απόψεις με τους παριστάμενους γονείς και εκπαιδευτικούς, τους οποίους ενημέρωσε η HELMEPA για τις δραστηριότητές της την τελευταία δεκαετία.

Τη Δωδεκάνησο εκπροσώπησαν στην εκδήλωση τα «Μέλη του 12ου Συμβουλίου Αντιπρο» '' της Παιδικής HELMEPA.: ο μαθητής Νικόλαος Θεοφιλίδης - Κάλυμνος, και οι μαθήτριες Λαμπρινή Χαραλάμπους -Κάλυμνος και Διονυσία Λυμπεροπούλου (Αντιπρόεδρος του απερχόμενου συμβουλίου) από τα Άλιντα Λέρου.

Τα παιδιά- με την βοήθεια των μελών του απερχόμενου Συμβουλίου Αντιπροσώπων αφού παρουσίασαν τις δραστηριότητές τους, αντάλλαξαν απόψεις και εμπειρίες, αξιολόγησαν μέχρι σήμερα το πρόγραμμα της Helmepa, εξέθεσαν τυχόν προβληματισμούς τους στην εφαρμογή του προγράμματος.

Στη συνέχεια μετά το πέρας των διαδικασιών, ανέγνωσαν στους εκπροσώπους του Τύπου ψήφισμα για την προστασία του περιβάλλοντος και γενικότερα την ανάγκη ευαισθητοποίησης μικρών και μεγάλων προς αυτή την κατεύθυνση.

«Εμείς, τα Μέλη του 12 ου Συμβουλίου Αντιπροσώπων, που εκπροσωπούμε 5.220 παιδιά- μέλη της Παιδικής HELMEPA σε όλη την Ελλάδα για το σχολικό έτος 2004-05, θέλουμε να στείλουμε τα δικά μας μηνύματα για τη προστασία του θαλάσσιου περιβάλλοντος.

Ανάμεσα στα μηνύματα των παιδιών -μελών είναι και αυτά των παιδιών του Νομού μας, που πολύ εύστοχα, ευαίσθητα, συνειδητά αποτυπώνουν την περιβαλλοντική συνείδηση που έχουν αποκτήσει χάρις στη συμμετοχή τους στο Πρόγραμμα της Παιδικής HELMEPA.

• Ο καθένας μόνος του και όλοι μαζί πρέπει να αναλάβουμε δράση. Δεν έχουμε καιρό για χάσιμο. Το περιβάλλον χρειάζεται τη βοήθειά μας για να τα καταφέρει.(Λαμπρινή Χαραλάμπους-Δωδεκάνησα-Κάλυμνος)

• Ας προσπαθήσουμε όλοι να αγαπήσουμε τη φύση που μας περιβάλλει. Και τότε θα την προστατέψουμε από τις βάρβαρες επεμβάσεις και κακοποιήσεις μερικών ανθρώπων. Ας τη διατηρήσουμε καθαρή γιατί ξέρουμε πως αν καταστραφεί η φύση θα πάψουμε αυτόματα να υπάρχουμε κι εμείς.(Διονυσία Λυμπεροπούλου-Δωδεκάνησα -Λέρος)

• Η ρύπανση δε γνωρίζει σύνορα και λαούς για αυτό οφείλουμε όλοι να προστατεύουμε το περιβάλλον για να μπορούν οι απόγονοί μας να ζουν σε αυτόν τον πλανήτη που λέγεται Γη. (Νικόλαος Θεοφιλίδης- Δωδεκάνησα - Κάλυμνος).

Τη σημασία , και τα οφέλη που αποκτούν τα παιδιά μέσα από τα προγράμματα της Παιδικής Helmepa , μας το είπε μέσα από τη καρδιά της η μαθήτρια από το (Δημ. Σχ. Αλίντων -Λέρου Δωδεκάνησα Διονυσία Λυμπεροπούλου) στο 11ο Συμβούλιο 2004.

• Το μεγαλύτερο όφελος που αποκομίσαμε από το πρόγραμμα της Παιδικής Helmepa είναι αυτό που δε φαίνεται και είναι ριζωμένο βαθιά στις καρδιές μας: «Η αγάπη για τη Μάνα Θάλασσα και η υπεύθυνη στάση μας απέναντι της».

Το Τμήμα Περιβάλλοντος της Α/θμιας Εκπ/σης Ν. Δωδ/σου , ευρίσκεται στην ευχάριστη θέση να γνωστοποιήσει στο κοινό ότι, σύμφωνα με το έγγραφο της Παιδικής HELMEPA, Αθήνα 11 Ιανουαρίου 2006, σε ειδική εκδήλωση που έγινε, ανάμεσα στις Ομάδες Παιδικής HELMEPA που διακρίθηκαν στο Πρόγραμμα την περυσινή χρονιά ήταν και ***η Ομάδα 1123 (Β) που λειτουργεί στο 2ο Δημοτικό Σχολείο Πόλεως Καλύμνου, με αρχηγό τη μαθήτρια Λαμπρινή Χαραλάμπους, μέλος του Συμβουλίου, που εκπροσωπεί 119 παιδιά.***

Πιστεύουμε, ότι η συνάντηση αυτή ήταν πολύ σημαντική, τόσο για τα παιδιά από όλη την Ελλάδα, που αντάλλαξαν απόψεις, εμπειρίες και προβληματισμούς, όσο και για εμάς, εκπαιδευτικούς και γονείς, που μοιραστήκαμε τις εμπειρίες τους, για την καλύτερη προώθηση και πραγματοποίηση στα σχολεία των Προγραμμάτων της Παιδικής Helmepa.

Με τα περιβαλλοντικά προγράμματα, αρχίζοντας από τη Νηπιακή ηλικία και σε όλη την εκπαίδευση, συγκροτείται ένας μικρός στρατός και δημιουργείται μια ομάδα πολιτών του μέλλοντος με συνείδηση και ευαισθησίες, που δηλώνουν έτοιμοι να υπερασπιστούν το μέλλον του πλανήτη.

Εντυπωσιακή ήταν η τοποθέτηση του καπετάν Βασίλη Κωνσταντακόπουλου, που εδώ και πολλά χρόνια στηρίζει οικονομικά τα προγράμματα για την προστασία του περιβάλλοντος, ο οποίος παρακάλεσε όλους τους μεγάλους να κάνουν ό,τι μπορούν ώστε να παραδώσουν τον πλανήτη στην καλύτερη δυνατή κατάσταση - ενώ κλείνοντας ανέφερε ότι μέσα από την πολυετή του ασχολία με την HELMEPA έγινε καλύτερος άνθρωπος και ότι προτιμότερο είναι να αφήσουμε κληρονομιά στα παιδιά μας ένα λιγότερο πλοίο παρά να τους παραδώσουμε μια Θάλασσα μολυσμένη και πεθαμένη. (καταστραμμένη).

Αγαπητοί φίλοι αναγνώστες, οι παιδικές φωνές των μελών της Παιδικής HELMEPA, τα εντυπωσιακά, εύστοχα και ανησυχητικά λόγια του καπετάν Βασίλη, ζητούν « Ευήκοα ώτα » και στην κοινωνία της Δωδεκανήσου.

Ευελπιστώ κι εύχομαι η παράκληση πρόσκληση να βρει ανταπόκριση και μιμητές στην επιχειρηματική κοινωνία της Δωδεκανήσου, ώστε να δημιουργηθεί παράρτημα της HELMEPA στη Δωδεκάνησο , προς όφελος όχι μόνο της προστασίας της Θάλασσας και των ακτών, αλλά και για καλύτερη ζωή και τουριστική ανάπτυξη.

Κλείνοντας θα ήθελα να σας αναφέρω ένα από τα πολλά μηνύματα των παιδιών της Helmepa, που αποτελεί φωνή διαμαρτυρίας κι ευθύνης προς όλους μας.

« Εμείς οι μικροί χρεωθήκαμε τα λάθη των μεγάλων για τη μόλυνση της θάλασσας, της γης και του αέρα. Όμως όλοι μαζί αν εργαστούμε ενωμένοι μπορούμε να ανατρέψουμε τη δυσάρεστη αυτή κατάσταση, που λέγεται μόλυνση του περιβάλλοντος » (Αποστόλης Παναγιώτου, Θεσσαλία- Βόλος).

Ευχαριστώ
Ο Υπεύθυνος
Περιβ/ντικής Εκπ/σης
Α/θμιας Εκπ/σης Ν. Δωδ/σου
Ορφανός Βαλάσιος »

Σμαράγδα Δ. Δημητρά
Ψυχολόγος • Ψυχοθεραπεύτρια
Δέχεται κατόπιν ραντεβού
Καρπάθου 23, 85100 Ρόδος
Τηλ. 22410 70145
Κιν. 6944 36 26 38
e-mail: smaragdadimitra@yahoo.gr
12894-10/2

ΑΠΟ ΤΗ ΝΕΟΚΑΤΑΣΚΕΥΑΣΤΙΚΗ ΡΟΔΟΥ
ΠΩΛΟΥΝΤΑΙ
ΣΤΗΝ ΚΡΕΜΑΣΤΗ ΜΕΖΟΝΕΤΕΣ 120 τ.μ., 180 τ.μ., ΠΟΛΥΤΕΛΟΥΣ ΚΑΤΑΣΚΕΥΗΣ ΜΕ ΕΝΔΟΔΑΠΕΔΙΑ ΘΕΡΜΑΝΣΗ
ΑΔΕΙΕΣ ΤΟΥ 2005 ΧΩΡΙΣ ΦΠΑ, ΠΡΟΕΓΚΕΚΡΙΜΕΝΑ ΔΑΝΕΙΑ
ΠΛΗΡΟΦΟΡΙΕΣ
ΤΗΛ. 6937163244 κ. Γιάννη
T6831-18/4

Πάντα κάποιοι ξεχωρίζουν...
Rodos Gold VOGIATZIS
Ιδιαίτερη αισθητική
Απαράμιλλη ποιότητα
πλούσιες επιλογές
για γάμους , βαπτίσεις ,
και ιδιαίτερες στιγμές
με μοναδική λάμψη .....
σε ελκυστικές τιμές
Rodos Gold VOGIATZIS
Χρυσές δημιουργίες...
για πολύτιμες σχέσεις
10ο χιλ. Λεωφ. Ρόδου Λίνδου
Τηλ: 22410 86670 - 3
X5667-28/2

Α.Ν.Ε.Σ.

ΔΡΟΜΟΛΟΓΙΑ Ε/Γ -Ο/Γ ΠΡΩΤΕΥΣ ΑΠΟ 19/01/06 ΕΩΣ 28/02/06

ΔΕΥΤΕΡΑ			ΤΡΙΤΗ			ΤΕΤΑΡΤΗ			ΠΕΜΠΤΗ			ΠΑΡΑΣΚΕΥΗ			ΣΑΒΒΑΤΟ			ΚΥΡΙΑΚΗ		
ΛΙΜΑΝΙ	ΩΡΑ		ΛΙΜΑΝΙ	ΩΡΑ		ΛΙΜΑΝΙ	ΩΡΑ		ΛΙΜΑΝΙ	ΩΡΑ		ΛΙΜΑΝΙ	ΩΡΑ		ΛΙΜΑΝΙ	ΩΡΑ		ΛΙΜΑΝΙ	ΩΡΑ	
	ΑΦ	ΑΝ		ΑΦ	ΑΝ		ΑΦ	ΑΝ		ΑΦ	ΑΝ		ΑΦ	ΑΝ		ΑΦ	ΑΝ		ΑΦ	ΑΝ
ΣΥΜΗ	-	06.00	ΚΩΣ	-	05.30				ΚΑΛ/ΝΟΣ		04.20	ΚΩ		05.00	ΣΥΜΗ	-	06.00			
ΡΟΔΟΣ	07.40	08.45	ΝΙΣΥΡΟΣ	07.00	07.15				ΚΩΣ	05.20	05.30	ΣΥΜΗ	08.30	09.00	ΡΟΔΟΣ	07.40	08.45			
ΚΑΣΤ/ΖΟ	13.15	13.30	ΤΗΛΟΣ	08.35	08.50				ΝΙΣΥΡΟΣ	07.00	07.15	ΡΟΔΟ	10.40	15.30	ΚΑΣΤ/ΖΟ	13.15	13.30			
ΡΟΔΟΣ	18.15	18.30	ΣΥΜΗ	10.40	11.00				ΤΗΛΟΣ	08.35	08.50	ΣΥΜΗ	17.10	Δ	ΡΟΔΟΣ	18.15	18.30			
ΣΥΜΗ	20.10	20.30	ΡΟΔΟΣ	12.40	13.30				ΣΥΜΗ	10.40	11.00				ΣΥΜΗ	20.10	Δ			
ΚΩ	23.45	Δ	ΣΥΜΗ	15.10	15.30				ΡΟΔΟΣ	12.40	13.30									
			ΤΗΛΟΣ	17.20	17.35				ΣΥΜΗ	15.10	15.30									
			ΝΙΣΥΡΟΣ	19.00	19.15				ΤΗΛΟΣ	17.20	17.35									
			ΚΩΣ	20.45	21.00				ΝΙΣΥΡΟΣ	19.00	19.15									
			ΚΑΛ/ΝΟΣ	22.00	Δ				ΚΩΣ	20.45	Δ									

ΣΗΜΕΙΩΣΗ : **ΣΕ ΠΕΡΙΠΤΩΣΗ ΚΑΘΥΣΤΕΡΗΜΕΝΗΣ ΑΦΙΞΗΣ ΤΟΥ BLUE STAR 2 ΣΤΗΝ ΚΩ ΤΟ Ε/Γ-Ο/Γ ΠΡΩΤΕΥΣ ΘΑ ΑΝΑΧΩΡΕΙ ΜΕΤΑ ΤΗΝ ΑΦΙΞΗ ΤΟΥ BLUE STAR 2 ΠΡΟΚΕΙΜΕΝΟΥ ΝΑ ΕΠΙΤΥΓΧΑΝΕΤΑΙ Η ΑΝΤΑΠΟΚΡΙΣΗ.**

ΔΡΟΜΟΛΟΓΙΑ Ε/Γ -Υ/Γ ΑΙΓΛΗ ΑΠΟ 18/01/06 ΕΩΣ 28/02/06

ΔΕΥΤΕΡΑ			ΤΡΙΤΗ			ΤΕΤΑΡΤΗ			ΠΕΜΠΤΗ			ΠΑΡΑΣΚΕΥΗ			ΣΑΒΒΑΤΟ			ΚΥΡΙΑΚΗ		
ΛΙΜΑΝΙ	ΩΡΑ		ΛΙΜΑΝΙ	ΩΡΑ		ΛΙΜΑΝΙ	ΩΡΑ		ΛΙΜΑΝΙ	ΩΡΑ		ΛΙΜΑΝΙ	ΩΡΑ		ΛΙΜΑΝΙ	ΩΡΑ		ΛΙΜΑΝΙ	ΩΡΑ	
	ΑΦ	ΑΝ		ΑΦ	ΑΝ		ΑΦ	ΑΝ		ΑΦ	ΑΝ		ΑΦ	ΑΝ		ΑΦ	ΑΝ		ΑΦ	ΑΝ
ΡΟΔΟΣ		07.45				ΣΥΜΗ		09.00	ΣΥΜΗ		09.00				ΣΥΜΗ		09.00	ΣΥΜΗ		16.00
ΣΥΜΗ	08.45	09.00				ΡΟΔΟΣ	10.00	14.00	ΡΟΔΟΣ	10.00	15.00				ΡΟΔΟΣ	10.00	15.00	ΡΟΔΟ	17.00	Δ
ΡΟΔΟΣ	10.00	15.00				ΣΥΜΗ	15.00	Δ	ΣΥΜΗ	16.00	Δ				ΣΥΜΗ	16.00	Δ			
ΣΥΜΗ	16.00	Δ																		

ΜΕΧΡΙ 28 ΦΕΒΡΟΥΑΡΙΟΥ ΕΚΠΤΩΣΗ 30% ΣΕ ΟΛΑ ΤΑ ΔΡΟΜΟΛΟΓΙΑ ΤΟΥ ΑΙΓΛΗ

Τα δρομολόγια μπορούν να τροποποιηθούν λόγω εκτάκτων συγκοινωνιακών αναγκών ή καιρικών συνθηκών.
Παρακαλούμε πριν ταξιδέψετε επικοινωνήστε με την Εταιρεία :

ΕΚΔΟΣΗ ΕΙΣΙΤΗΡΙΩΝ ΣΤΑ ΓΡΑΦΕΙΑ ΤΗΣ ΕΤΑΙΡΕΙΑΣ
Η ΜΙΑ ΩΡΑ ΠΡΙΝ ΤΗΝ ΑΝΑΧΩΡΗΣΗ ΕΞΩ ΑΠΤΟ ΠΛΟΙΟ
THE TICKETS ARE ISSUED AT OUR OFFICE OR AT
THE POINT OF DEPARTURE ONE HOUR BEFORE
THE SCHEDULED DEPARTURE TIME

Head office:
Symi: Tel. 22460 71444 - 71100
Fax. 22460 71373

Rhodes: 88 Australia St.
Tel. 22410 37769 - 77760 Fax. 22410 34493

ANES
Your fastest way to Symi...
www.anes.gr
X5678-28/2



Rodon CAFFÉ
Επειδή ο Έρωτας περνάει... από το στομάχι.



CASINO RODOS
GRAND ALBERGO
Palace ROSE

Ανοιχτά
Παρασκευή & Σάββατο

X5671-28/2

ΜΝΗΜΟΣΥΝΑ



Τελούμε στις 12 Φεβρουαρίου ημέρα Κυριακή και ώρα 8 π.μ. στον ιερό ναό Κοιμήσεως Θεοτόκου Ιαλυσού 40ήμερο μνημόσυνο υπέρ αναπαύσεως της ψυχής του λατρευτού μας υιού, συζύγου, πατέρα, αδελφού και θείου

ΜΥΡΩΝΟΣ Γ. ΤΕΡΖΑΚΗ

Η σύζυγος Μαριέττα
Τα παιδιά Γεώργιος, Ελευθερία
Η μητέρα Ελευθερία
Τα αδέλφια Χρήστος και Αθηνά
Τα ανίψια και οι λοιποί συγγενείς

ΘΕΜ-11/2



Τελούμε στις 11 Φεβρουαρίου ημέρα Σάββατο και ώρα 8.30 π.μ. στον ιερό ναό Ταξιαρχών ΜΑΡΙΤΣΩΝ 6μηνο μνημόσυνο υπέρ αναπαύσεως της ψυχής της λατρευτής μας συζύγου, μητέρας και κόρης

ΔΕΣΠΟΙΝΑΣ ΚΑΣΑΝΗ - ΘΕΟΔΩΡΟΥ

Ο σύζυγος Γιάννης
Οι γονείς Σωτήρης - Μοσχούλα
Η κόρη Άννα Μαρία
Τα πεθερικά Βασίλης - Δέσποινα
Οι λοιποί συγγενείς

13362-10/2

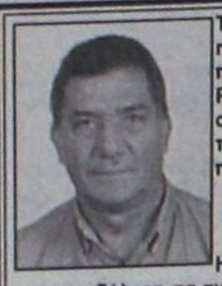

Τελούμε στις 10 Φεβρουαρίου ημέρα Παρασκευή και ώρα 8.30 π.μ. στον ιερό ναό Ταξιαρχών Ρόδου 3μηνο μνημόσυνο υπέρ αναπαύσεως της ψυχής του λατρευτού μας συζύγου, πατέρα, παππού, αδελφού και θείου

ΜΙΧΑΗΛ ΣΑΒΒΙΔΑΚΗ

Η σύζυγος, τα παιδιά, τα εγγόνια, τα αδέλφια, τα ανίψια και οι λοιποί συγγενείς

13352-9/2



Τελούμε στις 11 Φεβρουαρίου ημέρα Σάββατο και ώρα 8 π.μ. στον ιερό ναό Ταξιαρχών ΝΕΟΧΩΡΙΟΥ 40ήμερο μνημόσυνο υπέρ αναπαύσεως της ψυχής του λατρευτού μας συζύγου, πατέρα, αδελφού και παππού

ΓΕΩΡΓΙΟΥ ΦΩΤΕΙΝΟΥ

Η σύζυγος Αγγελική
Τα παιδιά Κλεάνθης - Φωτεινή, Μιχάλης - Μιχαλίτσα
Η αδελφή Ζωή
Τα εγγόνια και οι λοιποί συγγενείς

13360-10/2



Τελούμε στις 10 Φεβρουαρίου ημέρα Παρασκευή και ώρα 8 π.μ. στον ιερό ναό Ταξιαρχών νεκροταφείου Ρόδου ετήσιο μνημόσυνο υπέρ αναπαύσεως της ψυχής του λατρευτού μας συζύγου, πατέρα, παππού και θείου

ΕΜΜΑΝΟΥΗΛ ΖΟΓΚΑ

Η σύζυγος Μαρία
Τα παιδιά Κυριάκος - Κοκώνα, Σωτήρης, Αναστασία - Γιώργος
Τα εγγόνια, τα ανίψια και οι λοιποί συγγενείς

13346-9/2

Τελούμε στις 10 Φεβρουαρίου ημέρα Παρασκευή και ώρα 8.30 π.μ. στον ιερό ναό Αγίας Ειρήνης Ορφανοτροφείου Θηλέων 40ήμερο μνημόσυνο υπέρ αναπαύσεως της ψυχής του λατρευτού μας συζύγου, πατέρα, παππού και αδελφού

ΠΑΡΗ ΧΑΤΖΗΔΗΜΗΤΡΙΟΥ

Η σύζυγος Μηλιά
Τα παιδιά Νάνσυ - Μιχάλης Βρούχου, Αγγέλα - Νίκος Βουλγαρίδη
Τα εγγόνια, τα αδέλφια και οι λοιποί συγγενείς

13353-9/2

ΜΝΗΜΗΣ ΕΝΕΚΕΝ
ΠΑΡΑΣΚΕΥΑΣΤΗΡΙΟΝ ΜΝΗΜΟΣΥΝΩΝ
Αναλαμβάνουμε την οργάνωση των μνημοσύνων σας, προσφέροντάς σας όλα όσα χρειάζονται για την άψογη μνημόνευση των αγαπημένων εκλιπόντων σας.
Προσφέρουμε μεγάλη ποικιλία πρωτότυπων σχεδίων σε δίσκους της επιλογής σας με τα συνοδευτικά αρτύματα. Παράλληλα διαθέτουμε όλα τα απαραίτητα είδη μνημοσύνων.
Στο χώρο μας θα βρείτε τέλεια εξυπηρέτηση, καθαριότητα και πάνω απ' όλα σεβασμό στη δύσκολη στιγμή σας.
Γ. ΠΑΠΑΝΔΡΕΟΥ 78, ΑΝΑΛΗΨΗ - Τηλ./Fax: 22410 69620
Χ185-31/12

Μέτρα για επενδύσεις στις γεωργικές εκμεταλλεύσεις

ΑΝΑΚΟΙΝΩΣΗ ΤΗΣ ΠΕΡΙΦΕΡΕΙΑΣ

Ο Γενικός Γραμματέας Περιφέρειας Νοτίου Αιγαίου κ. Χαράλαμπος Κόκκινος ανακοίνωσε την παράταση της πρόσκλησης εκδήλωσης ενδιαφέροντος της 4ης περιόδου υποβολής φακέλων υποψηφιότητας προς ένταξη στο καθεστώς ενίσχυσης: Μέτρο 5.3 του ΠΕΠ Νοτίου Αιγαίου 2000-2006 «Ενίσχυση των επενδύσεων στις Γεωργικές Εκμεταλλεύσεις» (Σχέδια Βελτίωσης). Η προθεσμία υποβολής αρχίζει στις 15-12-2005 και λήγει στις 3-4-2006

Καλούνται όλοι οι ενδιαφερόμενοι που επιθυμούν να ενταχθούν στο μέτρο να υποβάλουν αίτηση εκδήλωσης ενδιαφέροντος και σχετικό φάκελο υποψηφιότητας στη Δ/νση Γεωργίας ή Γεωργικής Ανάπτυξης του Νομού στον οποίο αντίκει ο τόπος της μόνιμης κατοικίας τους.

Το χρονοδιάγραμμα υποβολής, αξιολόγησης και γνωμοδότησης έχει ως ακολούθως:

(α) Υποβολή για θεώρηση του «Απογραφικού Δελτίου Υφιστάμενης Κατάστασης Γεωργικής Εκμετάλλευσης» στη Ν.Α. μέχρι 6-3-2006.

(β) Υποβολή Φακέλου Υποψηφιότητας σε δύο αντίτυπα. Ως Υπηρεσία υποβολής ορίζεται η Δ/νση Γεωργίας ή Αγροτικής Ανάπτυξης της Νομαρχίας της μόνιμης κατοικίας ή έδρας του υποψηφίου. Υποβολή φακέλων υποψηφιότητας θα γίνεται δεκτή μέχρι την 3-4-2006.

(γ) Έλεγχος πληρότητας φακέλων από τις Υπηρεσίες των Νομαρχιών και αποστολή των φακέλων προς τις Δ/νσεις Γεωργικής Ανάπτυξης των Περιφερειών μέχρι 18-4-2006.

(δ) Ολοκλήρωση αξιολόγησης φακέλων σε επίπεδο Περιφέρειας μέχρι 5-6-2006.

(ε) Έναρξη εργασιών Γνωμοδοτικών Επιτροπών το αργότερο μέχρι 14-6-2006. Οι εργασίες των Γνωμοδοτικών Επιτροπών δύνανται να αρχίσουν και πριν την ολοκλήρωση του έργου της Ομάδας Έργου Αξιολόγησης

Λεπτομέρειες για τον τρόπο υποβολής, την επιλεξιμότητα προσώπων, εκμεταλλεύσεων και επενδύσεων παρέχονται στην προκήρυξη καθώς επίσης και στην ΚΥΑ 637/05. Για πληροφορίες και έντυπο υλικό οι ενδιαφερόμενοι θα πρέπει να απευθύνονται:

α) στην Ειδική Υπηρεσία Εφαρμογής Συγχρηματοδοτούμενων Ενεργειών από το ΕΓΠΤΕ-Π ή

β) στις Δ/νσεις Γεωργικής Ανάπτυξης της Περιφέρειας Νοτίου Αιγαίου ή

γ) στις Δ/νσεις Αγροτικής Ανάπτυξης των Νομαρχιακών Αυτοδιοικήσεων και

δ) στην ηλεκτρονική διεύθυνση www.notioaigaio.gr & www.agrotikianaptixi.gr.

Αυστηρά κριτήρια για τα ιδιωτικά πανεπιστήμια

ΤΙ ΛΕΕΙ Η ΥΠΟΥΡΓΟΣ ΠΑΙΔΕΙΑΣ

Προδιαγραφές και αυστηρά κριτήρια θα διέπουν, σύμφωνα με την υπουργό Παιδείας Μαριέττα Γιαννάκου, τη λειτουργία όσων ιδιωτικών πανεπιστημίων λειτουργήσουν μετά τη συνταγματική αναθεώρηση. «Δεν βλέπω κανένα διαζύγιο» σχολίασε, ερωτηθείσα για τις σχέσεις με την Εκκλησία.

Προσκεκλημένη της Ένωσης Ανταποκριτών Ξένου Τύπου, η κ. Γιαννάκου μίλησε για τα θέματα της παιδείας, την αξιολόγηση των πανεπιστημίων, τα ιδιωτικά πανεπιστήμια και τις σχέσεις Εκκλησίας και κράτους, τονίζοντας κατ΄ αρχήν ότι η κυβέρνηση έχει ως επίκεντρο την παιδεία και τον πολιτισμό.

Ανακοίνωσε δε, ότι τον Ιούνιο θα έρθει στη δημοσιότητα η πρόταση για το νόμο - πλαίσιο για τα πανεπιστήμια. Μιλώντας για τα ιδιωτικά πανεπιστήμια, η υπουργός Παιδείας είπε ότι αυτά που θα μπορούν να λειτουργήσουν μετά την αναθεώρηση του Συντάγματος, θα λειτουργήσουν κάτω από προδιαγραφές και αυστηρά κριτήρια.

Κριτήρια θα υπάρχουν και στην εισαγωγή, με ενιαίες εξετάσεις, ή άλλα κριτήρια που θα θέσουν τα ίδια τα πανεπιστήμια. Επισήμανε ωστόσο ότι η ανώτατη εκπαίδευση είναι πάντα εθνική αρμοδιότητα. Για την αξιολόγηση των πανεπιστημίων η υπουργός ήταν κατηγορηματική, λέγοντας ότι «η αξιολόγηση θα γίνει πάση θυσία». Είπε επίσης ότι μελετάται η αύξηση του αριθμού των υποτροφιών που θα χορηγούνται.

Σχετικά με τις χαμηλές χρηματοδοτήσεις για τις οποίες κατηγορούν δάσκαλοι και καθηγητές την κυβέρνηση, προχωρώντας σε κινητοποιήσεις, η κ. Γιαννάκου εκτίμησε ότι δεν θα έχουν επιτυχία οι κινητοποιήσεις αυτές, διότι η πλειοψηφία των εκπαιδευτικών κατανοούν τις αλλαγές που προωθούνται και υπάρχει συναίνεση.

Όσο για τις πιστώσεις, επανέλαβε ότι η κυβέρνηση έχει μιλήσει για τη διάθεση του 5% στην παιδεία. «Δεν ευθυνόμαστε εμείς όμως για την οικονομική κατάσταση του τόπου, άλλωστε καταβάλλεται μεγάλη προσπάθεια, την οποία κατανοούν οι εκπαιδευτικοί» συμπλήρωσε.

Ερωτηθείσα για το θέμα των εισαγωγικών εξετάσεων, η υπουργός επισήμανε μεταξύ άλλων ότι ήδη το υπουργείο Παιδείας έκανε την πρώτη κίνηση, μεταφέροντας τις εξετάσεις στη Γ΄ Λυκείου: «Και κάναμε πολύ καλά, γιατί το Λύκειο είχε συμπαρασυρθεί ολόκληρο και, αντί να παρέχει τις βασικές γνώσεις, είχε συμπαρασυρθεί από τις εξετάσεις».

Η υπουργός τόνισε ότι οι μαθητές δεν πρόκειται να αιφνιδιαστούν και, σε κάθε περίπτωση, θα έχουν μπροστά τους τρία χρόνια για να προετοιμαστούν.

Εκδήλωση στη Ρόδο για την προστασία των καταναλωτών

ΟΜΙΛΗΤΗΣ Ο ΑΝΤΙΠΡΟΕΔΡΟΣ ΤΟΥ ΕΦΕΤ

Το Περιφερειακό Τμήμα Νοτίου Αιγαίου της Ένωσης Ελλήνων Χημικών οργανώνει αύριο το απόγευμα στις 7 στο Ακταίον εκδήλωση με θέμα «Προστασία καταναλωτών-υγιεινή και ασφάλεια διατροφής -ενιαίος φορέας ελέγχου τροφίμων».

Κεντρικός ομιλητής της εκδήλωσης θα είναι ο αντιπρόεδρος του Ε.Φ.Ε.Τ κ Ευάγγελος Λάζος.

Ο κ. Λάζος βρίσκεται στη Ρόδο για να υπογράψει μνημόνιο συνεργασίας με την Νομαρχία Δωδεκανήσου προκειμένου να παραχωρηθούν στην πρωτοβάθμια αυτοδιοίκηση οι αρμοδιότητες για τους ελέγχους.

Όπως έχει δηλώσει ο ο αντινομάρχης Νίκος Ζωίδης οι έλεγχοι θα γίνονται από τα αρμόδια τμήματα της νομαρχιακής αυτοδιοίκησης.

Επιμορφωτική συνάντηση εκπαιδευτικών των νησιών

Στα πλαίσια της πράξης 4.1.1.α του ΕΠΕΑΕΚ ΙΙ «ευαισθητοποίηση εκπαιδευτικών και παρεμβατικά προγράμματα για την προώθηση της ισότητας των φύλων», το οποίο υλοποιεί το Υπουργείο Παιδείας σε συνεργασία με το ΚΕΘΙ (Κέντρο Ερευνών για Θέματα Ισότητας), τα τμήματα Αγωγής Υγείας και Περιβαλλοντικής Β/θμιας Εκπ/σης Δωδ/σου οργανώνουν την 3η επιμορφωτική συνάντηση με τους εκπαιδευτικούς που εκπονούν τα αντίστοιχα προγράμματα στα σχολεία της Δωδεκανήσου, το Σάββατο 11 Φεβρουαρίου στο Ενυδρείο της Ρόδου, στις 11.00πμ.

Θέματα της συνάντησης:

Α) «φύλο και διαφήμιση-έμφυλα στερεότυπα στο χώρο της εργασίας»

Β) «διδακτικές παρεμβάσεις»

Γ) «συμπλήρωση της μελέτης σχεδιασμού των παρεμβατικών προγραμμάτων», της κάθε σύμπραξης.

Στη συνάντηση θα παρευρεθεί η dr. Γκασούκα Μαρία, επιστημονική συνεργάτης του ΚΕΘΙ.

Ευχαριστήριο

Ευχαριστούμε θερμότατα την ομάδα της ΜΟΝΑΔΑΣ ΕΝΤΑΤΙΚΗΣ ΘΕΡΑΠΕΙΑΣ του Νοσοκομείου Ρόδου, τους ιατρούς και το νοσηλευτικό προσωπικό, καθώς και τον κ. ΣΤΑΓΚΑ νευροχειρούργο για τον άψογο επαγγελματισμό και τον ανθρωπισμό τους στην περίπτωση της κας Ευαγγελίας Πάχου.

Με βαθιά εκτίμηση
Οικογ. Ευαγγελίας Πάχου

13381-9/2

ΣΥΛΛΟΓΟΣ ΕΡΓΑΖΟΜΕΝΩΝ ΣΤΙΣ Δ.Ο.Υ. ΔΩΔΕΚΑΝΗΣΟΥ

ΦΟΡΟΛΟΓΙΚΗ ΕΠΙΘΕΩΡΗΣΗ

ΟΙΚΟΝΟΜΙΚΟ ΕΠΙΜΕΛΗΤΗΡΙΟ ΕΛΛΑΔΑΣ
ΠΑΡΑΡΤΗΜΑ ΔΩΔΕΚΑΝΗΣΟΥ

Φορολογικό Σεμινάριο

ΣΑΒΒΑΤΟ 11 & ΚΥΡΙΑΚΗ 12 ΦΕΒΡΟΥΑΡΙΟΥ 2006
ΑΙΘΟΥΣΑ ΔΙΚΗΓΟΡΙΚΟΥ ΣΥΛΛΟΓΟΥ
ΩΡΑ ΕΝΑΡΞΗΣ 9 Π.Μ.
ΕΙΣΟΔΟΣ ΔΩΡΕΑΝ

Θέματα:
- ΚΩΔΙΚΑΣ ΒΙΒΛΙΩΝ ΚΑΙ ΣΤΟΙΧΕΙΩΝ
- ΟΔΗΓΙΕΣ ΣΥΜΠΛΗΡΩΣΗΣ ΕΝΤΥΠΟΥ Ε9 – ΦΜΑΠ
- Φ.Π.Α. ΣΤΑ ΑΚΙΝΗΤΑ
- ΚΕΦΑΛΑΙΟ

Εισηγητές:
- ΓΥΦΤΑΚΗ ΜΑΡΙΑ Δ/ΝΤΡΙΑ ΥΠ. ΟΙΚΟΝΟΜΙΚΩΝ (Δ15)
- ΚΟΛΛΙΑ ΑΝΝΑ ΤΜΗΜΑΤΑΡΧΗΣ ΦΜΑΠ (Δ13)
- ΓΚΛΕΖΑΚΟΣ ΑΝΤΩΝΗΣ ΤΜΗΜΑΤΑΡΧΗΣ ΚΕΦΑΛΑΙΟΥ
- ΚΑΤΣΟΥΛΑΣ ΑΝΤΩΝΗΣ ΤΜΗΜΑΤΑΡΧΗΣ ΚΕΦΑΛΑΙΟΥ

✔ Στο σεμινάριο θα μιλήσει για το Επαγγελματικό Ταμείο Ασφάλισης Οικονομολόγων ο αντιπρόεδρος του Ε.Τ.Α.Ο. κ. ΣΩΤΗΡΗΣ ΧΡΥΣΑΦΗΣ

Για το Δ.Σ. του Συλλόγου Η ΠΡΟΕΔΡΟΣ ΜΑΙΡΗ ΜΑΥΡΟΝΙΚΟΛΑ
Για το Οικονομικό Επιμελητήριο Δωδ/σου Ο ΠΡΟΕΔΡΟΣ ΚΑΣΕΚΑΣ ΛΑΖΑΡΟΣ
Για τη Δ.Ε. της Φορολογικής Επιθεώρησης Ο ΠΡΟΕΔΡΟΣ ΓΙΑΝΝΗΣ ΚΑΠΕΛΕΡΗΣ

ΧΛ-10/2

Πρόταση μομφής από το ΠΑΣΟΚ

ΣΥΝΕΧΕΙΑ ΑΠΟ ΤΗ ΣΕΛ. 1

στους πολίτες, ανέφερε την Τετάρτη ο πρόεδρος του ΠΑΣΟΚ Γιώργος Παπανδρέου κατά την έναρξη της συνεδρίασης του Συντονιστικού Οργάνου.

Ο κ. Παπανδρέου, ο οποίος συμπληρώνει σήμερα δύο χρόνια από την ανάδειξή του στην ηγεσία του ΠΑΣΟΚ, τόνισε ότι η κυβέρνηση Καραμανλή επιτείνει την ανασφάλεια του Έλληνα πολίτη, δεν προστατεύει το εισόδημά του, τα δημοκρατικά δικαιώματα, τους δημοκρατικούς θεσμούς και δεν διασφαλίζει σωστή και εύρυθμη λειτουργία των θεσμών.

Κάθε φορά που μιλούν οι υπουργοί, πρόσθεσε ο κ. Παπανδρέου αναφερόμενος στην υπόθεση των υποκλοπών, επιβεβαιώνονται οι υποψίες ότι συγκαλύπτεται η αλήθεια, είπε χαρακτηριστικά και επισήμανε τις αντιφάσεις στις οποίες υπέπεσαν, όπως είπε, οι υπουργοί στη συνεδρίαση της Επιτροπής Θεσμών και Διαφάνειας της Βουλής.

Τόνισε ότι το ΠΑΣΟΚ ζητεί να αποκαλυφθεί όλη η αλήθεια και πρόσθεσε ότι πέραν των νομικών πτυχών της υπόθεσης υπάρχουν τεράστιες πολιτικές ευθύνες τόσο στον πρωθυπουργό όσο και στους αρμόδιους υπουργούς.

Μεγάλες είναι οι ευθύνες του πρωθυπουργού, πρόσθεσε ο πρόεδρος του ΠΑΣΟΚ, και στα μεγάλα προβλήματα, όπως η ανεργία, η ακρίβεια και η μείωση των εισοδημάτων. Ο κ. Καραμανλής, συμπλήρωσε, ασχολείται με τον ανασχηματισμό μιας κυβέρνησης, η οποία επί μήνες βρίσκεται σε ανασχηματισμό και φαίνεται πως αυτή είναι η πρώτη του προτεραιότητα.

ΚΛΕΙΔΙ Η ΑΥΤΟΚΤΟΝΙΑ

Τρεις ώρες στις 4.25 πριν από το θάνατό του ο Κώστας Τσαλικίδης έστειλε μια ηλεκτρονική επιστολή (e-mail) δισέλιδη που αναφερόταν κυρίως σε τεχνικά ζητήματα. Η επιστολή αυτή, που εστάλη σε διευθυντικά στελέχη της Vodafone δείχνει ότι αυτός ο άνθρωπος ήταν πολύ καταρτισμένος στον τομέα του.

Ο Κώστας Τσαλικίδης, λόγω της θέσης του στην εταιρεία αλλά και των γνώσεων που είχε, θα μπορούσε να αντιληφθεί αμέσως την εγκατάσταση παράνομου λογισμικού για τις παρακολουθήσεις κινητών τηλεφώνων, είπε την Τετάρτη ο πρώην διευθυντής Ασφαλείας Επικοινωνιών της Vodafone Γ.Κωνσταντινόπουλος, μετά την κατάθεσή του στον εισαγγελέα Πρωτοδικών Ι.Διώτη.

Ο κ. Κωνσταντινόπουλος κατέθετε επί τρεις ώρες στον κ. Διώτη, ο οποίος ερευνά τις συνθήκες θανάτου του Κ.Τσαλικίδη.

Ο μάρτυρας, που πλέον εργάζεται στον ΟΤΕ, είχε παραιτηθεί από την Vodafon για προσωπικούς λόγους τον Δεκέμβριο του 2004.

Σε δηλώσεις του στους δημοσιογράφους κατά την έξοδο του από το εισαγγελικό γραφείο, ο κ. Κωνσταντινόπουλος χαρακτήρισε την υπόθεση της αυτοκτονίας «πολύ σοβαρή» και επισήμανε ότι δεν υπάρχει κανείς «που να μην συνδέει την αυτοκτονία με τις υποκλοπές».

Σημειώνεται ότι για την υπόθεση της αυτοκτονίας οι υπουργοί Δημόσιας Τάξης και Δικαιοσύνης Γ.Βουλγαράκης και Αν.Παπαληγούρας εξέφρασαν διαφορετικές εκτιμήσεις, μιλώντας την Τρίτη ενώπιον της Επιτροπής Θεσμών και Διαφάνειας της Βουλής.

Από την ενδελεχή διερεύνηση της υπόθεσης δεν συσχετίζεται η αυτοκτονία με τις υποκλοπές, είπε ο κ. Βουλγαράκης, ενώ ο κ. Παπαληγούρας υποστήριξε ότι τα ερωτηματικά που γεννά η αυτοκτονία παραμένουν αναπάντητα.

Εντύπωση προκάλεσε το γεγονός ότι οι κ.κ. Βουλγαράκης και Παπαληγούρας, οι οποίοι συμμετείχαν την Τετάρτη στη Σύσκεψη των υπουργών Δικαιοσύνης και Δημοσίας Τάξεως των χωρών Βαλκανίων στο Λουτράκι, αποχώρησαν εσπευσμένα από την προγραμματισμένη συνέντευξη Τύπου, χωρίς να απαντήσουν σε ερωτήματα τόσο για την υπόθεση των υποκλοπών, όσο και για θέματα της Συνόδου.

ΕΛΕΓΧΟΣ ΣΕ COSMOTE

Αιφνιδιαστικό έλεγχο στο δίκτυο της Cosmote ξεκίνησαν από τις 10 το πρωί χθες στελέχη της Αρχής Διασφάλισης Απορρήτου Επικοινωνιών (ΑΔΑΕ), στο πλαίσιο των έκτακτων ελέγχων που ξεκίνησαν σε εταιρείες τηλεπικοινωνιών, μετά το «θόρυβο» που προκάλεσαν οι υποκλοπές στη Vodafone.

Ενα ακόμη συνέδριο

ΣΥΝΕΧΕΙΑ ΑΠΟ ΤΗ ΣΕΛ. 1

μεγάλου αυτού Συνεδρίου αποτελεί ιδιαίτερη τιμή για το νησί μας και εξέφρασε την βεβαιότητα, ότι οι σύνεδροι θα μείνουν κατενθουσιασμένοι από τις ομορφιές του νησιού μας.

Ο κ. ΒΑΣΙΛΟΠΟΥΛΟΣ, αφού ευχαρίστησε τον κ. Γιαννόπουλο για τις διευκολύνσεις που παρέχει ώστε το συνέδριο να έχει επιτυχία, αναφέρθηκε στις εργασίες και στη θεματολογία, χαρακτηρίζοντάς το ιδιαίτερα σημαντικό. Οπως είπε ο πρόεδρος της ΠΟΕ-ΟΤΑ θα συζητηθούν θέματα που αφορούν το νέο δημοσιονομικό κώδικα, τον κώδικα υπαλλήλων των ΟΤΑ, την κατάργηση δικαιωμάτων των εργαζομένων που προωθεί η κυβέρνηση, το ασφαλιστικό και το συνταξιοδοτικό.

• Το συνέδριο θα γίνει από τις 10 μέχρι 13 Μαΐου στο ξενοδοχείο «Ρόδος Παλάς» και θα πάρουν μέρος περισσότεροι από 850 σύνεδροι.

ΘΑ πρέπει να να σημειωθεί ότι το συνέδριο γίνεται σε μια περίοδο, που θα βοηθήσει την αγορά.

«Επεισοδιακό» φινάλε

ΣΥΝΕΧΕΙΑ ΑΠΟ ΤΗ ΣΕΛ. 1

ο οποίος παρακολουθούσε μαζί με άλλους συναδέλφους του, εγκατέλειψε την αίθουσα φωνάζοντας, ότι οι περισσότεροι συνεργάτες του κ. Κεφαλά και οι γιατροί του νοσοκομείου είναι ΠΑΣΟΚ και αριστεροί, ότι τα περισσότερα χρήματα δίνονται στα τμήματα που διοικούν γιατροί που πρόσκεινται στο ΠΑΣΟΚ και ότι τα «διαπλεκόμενα» είναι αυτά που καθορίζουν τη λειτουργία του ιδρύματος!

Ο κ. ΚΕΦΑΛΑΣ απλά ψέλλισε ότι βλέπει όλους τους εργαζόμενους χωρίς κομματικές ταυτότητες. Λίγα λεπτά αργότερα συνέβη φραστικό επεισόδιο μεταξύ του προέδρου των γιατρών του νοσοκομείου Σάββα Καραταπάνη και του γιατρού Κώστα Κουτσόπουλου. Η αφορμή δόθηκε όταν ο κ. Καραταπάνης τοποθετήθηκε για τον τρόπο λειτουργίας των διαφόρων τμημάτων. Συγκεκριμένα ο κ. Καραταπάνης μίλησε για μεγάλες καθυστερήσει όσον αφορά την στελέχωση των διαφόρων τμημάτων, ενώ ζήτησε η διοίκηση να είναι πιο συνεπής στην πληρωμή των εφημεριών των γιατρών. Ο κ. Κουτσόπουλος, αμέσως μετά, ζήτησε τον λόγο και αναφέρθηκε προσωπικά στον πρόεδρο των γιατρών κατηγορώντας τον εν ολίγοις ότι η τοποθέτησή του οφείλεται σε συνδικαλιστικές σκοπιμότητες, ενώ μεταξύ των δύο αντηλλάγησαν αρκετά βαριές κουβέντες.

ΟΣΟΝ αφορά τον απολογισμό που προηγήθηκε ο κ. Κεφαλάς υπεραμύνθηκε των πεπραγμένων της σημερινής διοίκησης, τόνισε ότι αυτή την στιγμή το νοσοκομείο λειτουργεί πολύ καλύτερα από τα προηγούμενα χρόνια, ενώ υποστήριξε ότι η λειτουργία των διαφόρων τμημάτων και ο εκσυγχρονισμός των μηχανημάτων μπορεί να προσφέρει πολύ καλές υπηρεσίες υγείας στους πολίτες της Ρόδου, ενώ με διάφορα μέτρα κατόρθωσαν να καλυτερεύσουν τα οικονομικά του ιδρύματος.

• Σαν παράδειγμα ανέφερε την λειτουργία τμημάτων όπως την Μονάδα Εντατικής Θεραπείας και της νευροχειρουργικής καθώς και την μείωση του αριθμού των διακομιδών προς νοσοκομεία των Αθηνών και της Κρήτης.

• Συγκεκριμένα το 2005 διακομίσθηκαν από τη Ρόδο προς άλλα νοσοκομεία 66 ασθενείς έναντι 95 το 2004, και αυτό, όπως τόνισε οφείλεται κυρίως στη λειτουργία της ΜΕΘ και της νευροχειρουργικής. Ερωτηθείς από την «Πρόοδο» για το θέμα της έλλειψης μεγάλου αριθμού από το προβλεπόμενο προσωπικό, ειδικά στον τομέα των γιατρών- (προβλέπονται 212 γιατροί και αυτή την στιγμή είναι τοποθετημένοι 122, ενώ έχουν εγκριθεί 2 προσλήψεις), ο κ. διοικητής δήλωσε πως γίνονται συνεχείς προσπάθειες για να γίνουν και άλλες δέκα προσλήψεις γιατρών.



ΨΥΧΟΕΡΕΥΝΗΤΡΙΑ
ΚΡΗΤΙΚΟΥ ΒΑΣΙΛΕΙΑ
Προβλέψεις για το μέλλον ικανοποιητικές. Βοήθεια για κάθε θέμα που σας απασχολεί με κάθε εχεμύθεια
ΟΜΗΡΟΥ 65 Π. ΠΟΛΗ
Τηλ. 74440 - 67602,6972157586,
8-1π.μ. — 4-8μ.μ.
T6770-28/2



ΝΤΕΤΕΚΤΙΒΣ
30 ΧΡΟΝΙΑ ΜΟΝΙΜΑ ΚΑΙ ΣΤΗ ΡΟΔΟ
35354
ΠΛΑΤΕΙΑ ΑΓΙΟΥ ΙΩΑΝΝΟΥ
Η ΛΥΣΗ!!! ΣΕ ΚΑΘΕ ΣΑΣ ΠΡΟΒΛΗΜΑ
EXPRESS SECURITY
X.5671-28/2

KYDON TOURS
ΕΚΔΡΟΜΕΣ! ΕΚΔΡΟΜΕΣ!
Ποιότητα. Φροντίδα. Επιτυχία



Ο πιο IN προορισμός!!!
Group A' 15-20/1 ευρισκόμεθα στο DUBAI
Group B' 30/1-4/2 ευρισκόμεθα στο DUBAI
Group Γ' 5/3-10/3 ευρισκόμεθα στο DUBAI
Το πρόγραμμα περιλαμβάνει:
* Αεροπορικά εισιτήρια από Ρόδο
* Ξενοδοχείο 4 & 5 αστέρων (επιλογής σας)
* Ξενάγηση Dubai
* Μεταφορές
* Σαφάρι - κρουαζιέρα - εκδρομές στο Αμπου Νταμπι ψώνια φανταστικά - διασκέδαση - ασφάλεια ταξιδιού.
Συνοδός: ΕΛΕΝΗ ΨΥΛΛΑΚΗ
Δηλώστε γρήγορα συμμετοχή. Θέσεις περιορισμένες
...
Καρνάβάλι ΒΕΝΕΤΙΑΣ
24 - 26/2/06
Charter από Ρόδο - Βενετία
Μετά από την επιτυχία που είχαμε πέρυσι στο ΚΑΡΝΑΒΑΛΙ της ΒΕΝΕΤΙΑΣ επαναλαμβάνουμε την εκδρομή μας και φέτος!!!!



Το πρόγραμμα περιλαμβάνει:
* Αεροπορικά εισιτήρια
* Ξενοδοχείο 4 αστέρων στο MESTRE με πρωινό μπουφέ
* Μεταφορές αεροδρόμιο - ξενοδοχείο - αεροδρόμιο
* Ξενάγηση Βενετίας
* Αφάλεια ταξιδιού - Φόρους αεροδρομίων
Συνοδός: ΕΛΕΝΗ ΨΥΛΛΑΚΗ
Ελάτε στο πιο όμορφο καρναβάλι της Ευρώπης στην πιο ρομαντική πόλη. Την πόλη των κανα-λιών, των γόνδολων, της κουλτούρας και της ωραίας και φθηνής αγοράς.
Σύντομα θα ανακοινώσουμε τις εκδρομές της 25ης Μαρτίου
Σας ταξιδεύουμε 30 χρόνια!!!
ΧΡΟΝΙΑ ΠΟΛΛΑ * ΚΑΛΗ ΧΡΟΝΙΑ
ΠΡΑΚΤΟΡΕΙΟ KYDON IATA
• ΕΘΕΛΟΝΤΩΝ ΔΩΔ/ΣΙΩΝ 14 • ΑΚΤΗ ΣΑΧΤΟΥΡΗ 8
Τηλ. 22410 23000, 27900, 27722
e-mail:kydon@otenet.gr
X5674-28/2

Κατά τον περασμένο χρόνο

Τέσσερα εκατομμύρια επιβάτες πέταξαν με την Aegean Airlines

ΑΥΞΑΝΕΤΑΙ ΣΤΑΘΕΡΑ Η ΕΠΙΒΑΤΙΚΗ ΚΙΝΗΣΗ

Η AEGEAN AIRLINES κλείνοντας την 7η χρήση της το 2005 αυξάνει σταθερά την επιβατική της κίνηση αλλά και την διείσδυσή της στην αγορά τόσο στο εσωτερικό όσο και στο εξωτερικό, παρουσιάζοντας μία σταθερή δυναμική ανάπτυξης στα μεγέθη της και τις δυνατότητές της.

Κατά το 2005 η AEGEAN μετέφερε με τα 18 jet αεροσκάφη της 4.007.515 επιβάτες πετυχαίνοντας έτσι αύξηση 12,3 % σε σύγκριση με το 2004. Η αύξηση αυτή είναι σημαντικά μεγαλύτερη από την αύξηση 4,5% που σημείωσε ο Διεθνής Αερολιμένας Αθηνών το 2004 ενώ έχει ιδιαίτερη σημασία ότι επετεύχθη με ένα αεροσκάφος λιγότερο στο στόλο της σε σχέση με το 2004. Η AEGEAN κατέχει το 22% του συνολικού μεριδίου επιβατικής κίνησης μεταξύ των 65 και πλέον αεροπορικών εταιριών που δραστηριοποιούνται στο αεροδρόμιο «Ελ. Βενιζέλος», ενώ έχει προσφέρει κατά την τελευταία τριετία περισσότερο από το 50% της ανάπτυξης του ΔΑΑ.



Στην αγορά εσωτερικού η Aegean το 2005 σημείωσε αύξηση της τάξεως του 8,6% σε σχέση με το 2004 μεταφέροντας 2.788.983 επιβάτες. Περισσότερο εντυπωσιακή ήταν και η ενίσχυση της εταιρίας στην αγορά του εξωτερικού αφού μετέφερε 1.218.532 επιβάτες παρουσιάζοντας αύξηση 21,8 % σε σχέση με το 2004. Στην αύξηση της επιβατικής κίνησης συνέβαλε ιδιαίτερα η επιθετική τιμολογιακή πολιτική της εταιρείας που έχοντας ως φιλοσοφία «Όσο πιο νωρίς τόσο πιο φθηνά» επιβραβεύει το επιβατικό κοινό που πραγματοποιεί την αγορά του εισιτηρίου αρκετό διάστημα πριν την πτήση, με τιμές που ξεκινούν πλέον από 19 Ευρώ για το εσωτερικό και 49 Ευρώ για το εξωτερικό και περιλαμβάνουν και τον επίναυλο καυσίμου.

Οι πωλήσεις της AEGEAN το 2005 προβλέπεται να ξεπεράσουν τα 330 εκατ. Ευρώ σημειώνοντας έτσι αύξηση 18% σε σχέση με το 2004. Για τρίτη δε συνεχόμενη χρονιά θα έχει θετική κερδοφορία παρά την αλματώδη αύξηση στις τιμές των καυσίμων. Η σταθερότητα των οικονομικών της μεγεθών της επέτρεψε να προχωρήσει στην εξαιρετικά σημαντική επένδυση αγοράς αεροπλάνων Airbus A320 για την ανανέωση και επέκταση του στόλου της που η παράδοσή τους θα ξεκινήσει το 2007 με στόχο να αυξήσει ακόμη περισσότερο το επίπεδο των υπηρεσιών της.

Πέρα από τα ποσοτικά στοιχεία όμως σημαντικές βελτιώσεις επιτεύχθηκαν και στους ποιοτικούς δείκτες της εταιρείας όπως ο χρόνος αναμονής στο τηλεφωνικό κέντρο, χρόνοι εξυπηρέτησης στα check-in counters των αεροδρομίων, αύξηση στην διάθεση του ηλεκτρονικού εισιτηρίου, υψηλότερο ποσοστό διείσδυσης στο internet, παρουσίαση υπηρεσίας e-check in. Παράλληλα η νέα συνεργασία της Aegean με την Lufthansa που ξεκίνησε στις αρχές Νοεμβρίου του 2005 προσφέρει περισσότερους προορισμούς αλλά και νέα πλεονεκτήματα στους επιβάτες που ήδη μπορούν μεταξύ άλλων να συγκεντρώνουν αλλά και να χρησιμοποιούν μίλια στο παγκόσμιο δίκτυο της Lufthansa.

ΑΠΟΤΕΛΕΣΜΑΤΑ 1/1-31/12/2005

	2005	2004	ΔΙΑΦΟΡΑ	ΔΙΑΦΟΡΑ,%
ΣΥΝΟΛΟ ΕΠΙΒΑΤΕΣ	4.007.515	3.568.894	438.621	12,3%
ΠΤΗΣΕΙΣ	45.177	45.740	-563	-1,2%
Μ.Ο.ΕΠΙΒ/ΠΤΗΣΗ	89	78	11	13,7%

Λόγω της εκτίναξης της τιμής του πετρελαίου στα 65-67 δολ. το βαρέλι, η AEGEAN αναγκάζεται να επαναφέρει τα 2 Ευρώ που είχε αφαιρέσει από τον επίναυλο καυσίμου από 1/1/2006 στα εισιτήρια εσωτερικού και να επιβάλει επιπλέον επίναυλο καυσίμου 2 ευρώ για κάθε διαδρομή εξωτερικού.

Η Aegean Airlines είναι η πιο δυναμική αεροπορική εταιρία στην Ελλάδα, με ετήσια ανάπτυξη της τάξης του 20% κατά μέσο όρο τα τελευταία πέντε χρόνια. Η Aegean ήταν η πρώτη ελληνική αεροπορική εταιρία που προσέφερε στην αγορά ηλεκτρονικά εισιτήρια και e-check-in και η μόνη που βραβεύθηκε διεθνώς από τον ERA με το χρυσό βραβείο Αεροπορική Εταιρία της Χρονιάς 2004/5, ασημένιο για το έτος 2005/6 και χάλκινο για το έτος 2000/1. Η Aegean προσφέρει πτήσεις προς 14 ελληνικούς προορισμούς και 7 άλλους ευρωπαϊκούς προορισμούς. Μέσω της συνεργασίας της με την LUFTHANSA προσφέρει και πρόσθετες πτήσεις προς Μόναχο, Φρανκφούρτη, Άμστερνταμ, Βρυξέλλες, Αμβούργο, Λάρνακα, Ανόβερο, Βερολίνο και Παρίσι που πραγματοποιούνται με κοινό κωδικό ενώ μέσω της εμπορικής της συνεργασίας με την AIR ONE επέκτεινε το δίκτυό της και στην Ιταλική αγορά προσφέροντας πρόσθετες πτήσεις προς Μιλάνο, Βενετία, Τορίνο, Γένοβα, Παλέρμο, Κατάνια και Λαμέτζια Τέρμε.

Για περισσότερες πληροφορίες:
Ρούλα Σαλούτση, Διευθύντρια Τύπου & Δημοσίων σχέσεων
Τηλ.: 2106261888,
e-mail: saloutsi.roula@aegeanair.com
URL http://www.aegeanair.com

α αλφα
17-20 ΦΕΒΡΟΥΑΡΙΟΥ 2006
'Ωρες λειτουργίας:
Παρασκευή
17:00 - 21:00
Σάββατο έως Δευτέρα
11:00-21:00
ΕΚΘΕΣΙΑΚΗ
ΟΡΓΑΝΩΣΗ ΕΚΘΕΣΕΩΝ
καλοκαίρι 2006
15η ΔΙΕΘΝΗΣ ΕΚΘΕΣΗ
ΤΟΥΡΙΣΤΙΚΩΝ ΕΙΔΩΝ - ΔΩΡΩΝ ΜΟΔΑΣ & ΑΞΕΣΟΥΑΡ
α ΕΚΘΕΣΙΑΚΗ
Αθήνα:
Λασκαράτου 5, 11141
Τηλ.-Fax:
210 2232441 - 434-444
Κρήτη Ηράκλειο:
Εθν. Αντιστάσεως 96
Τηλ.-Fax:
2810 331101-344020
email: aekthes@otenet.gr
www.alfaekthesiaki.gr
★★★★★
RODOS PALACE
Resort Hotel Convention Center
ΠΡΩΤΟΠΟΡΟΣ ΣΤΙΣ ΠΕΡΙΦΕΡΕΙΑΚΕΣ ΕΚΘΕΣΕΙΣ
X5682-18/2

ΟΡΘΟΠΕΔΙΚΑ - ΙΑΤΡΙΚΑ
ΧΑΡΙΤΟΣ
ΑΚΟΥΣΤΕ...
τους ήχους μιας νέας ζωής



Το μικρότερο αθέατο ψηφιακό ακουστικό
Ακουστικά Βαρηκοΐας
WIDEX oticon
Τώρα διαθέτουμε τη νέα ολοκληρωμένη σειρά 100% ψηφιακών & αυτόματων ακουστικών, που προσφέρουν τέλεια ακουστική απόδοση, χωρίς ενοχλητικά σφυρίγματα και χωρίς παράσιτα.
X.190-30/6
ΕΛΕΥΘ. ΒΕΝΙΖΕΛΟΥ 6 (Δίπλα στη Ροδιακή Επαυλη) - ΡΟΔΟΣ
Τηλ.: 22410 24112 - Fax: 22410 75969

PEGASOS TRAVEL
ΞΕΝΟΔΟΧΕΙΑ ΓΙΑ ΟΛΗ ΤΗΝ ΕΛΛΑΔΑ

ESPERIA PALACE Α' Κατηγορίας Σταδίου

Μονόκλινο	€ 100 έως 31/3/06 με πρωινό	
Δίκλινο	€ 110 » »	» »
Τρίκλινο	€ 120 » »	» »

PRESIDENT Α' Κατηγορίας Λεωφόρος Κηφησίας

Μονόκλινο	€ 63 έως 31/3/06 με πρωινό	
Δίκλινο για μονόκλινο	€ 68 » »	» »
Δίκλινο	€ 73 » »	» »
Τρίκλινο	€ 93 » »	» »

ROYAL OLYMPIC LUX κοντά στο Σύνταγμα

Μονόκλινο	€ 91 έως 31/3/06	
Δίκλινο	€ 91 » »	
Τρίκλινο	€ 120 » »	

OLYMPIC PLC Α' κατηγορίας Σύνταγμα

Μονόκλινο	€ 78 έως 31/11/05 με πρωινό	
Δίκλινο	€ 88 » »	» »
Τρίκλινο	€ 109 » »	» »

ASTOR Σύνταγμα

Μονόκλινο	€ 55 έως 31/12/05 με πρωινό	
Δίκλινο για μονόκλινο	€ 62 » »	» »
Δίκλινο	€ 70 » »	» »
Τρίκλινο	€ 80 » »	» »

POLIS GRAND HOTEL Α' Κατηγορίας Πατησίων

Μονόκλινο	€ 60 έως 31/3/06 με πρωινό	
Δίκλινο	€ 70 » »	» »
Τρίκλινο	€ 90 » »	» »

ELECTRA Α' Κατηγορίας

Μονόκλινο	€ 135
Δίκλινο	€ 155
Τρίκλινο	€ 185

HELLINIS Β' Κατηγορίας ΩΝΑΣΕΙΟ, Συγγρού

Μονόκλινο	€ 48 έως 31/12/05	
Δίκλινο	€ 58 »	»
Τρίκλινο	€ 70 »	»

LILIA Πειραιά

Μονόκλινο	€ 60
Δίκλινο	€ 76
Τρίκλινο	€ 85

SAVAY Πειραιά

Μονόκλινο	€ 75
Δίκλινο	€ 95
Τρίκλινο	€ 110

VERGINA Β' Κατηγορίας ΘΕΣ/ΚΗ (κεντρικό)

Μονόκλινο	€ 64
Δίκλινο	€ 80
Τρίκλινο	€ 90

Αλεξάνδρου Διάκου 84
Τηλ. 22410 73455, 78879, 76161
Κινητό 6977 986489
X5683-28/2

CINEMA

ΙΑΤΡΙΚΟΣ & ΝΟΣΟΚΟΜΕΙΑΚΟΣ ΕΞΟΠΛΙΣΜΟΣ

17 ΧΡΟΝΙΑ ΕΜΠΕΙΡΙΑΣ από το 1988

ΕΙΜΑΣΤΕ ΟΙ ΜΕΓΑΛΥΤΕΡΟΙ ΠΡΟΜΗΘΕΥΤΕΣ ΙΑΤΡΙΚΟΥ - ΟΡΘΟΠΕΔΙΚΟΥ ΚΑΙ ΝΟΣΟΚΟΜΕΙΑΚΟΥ ΥΛΙΚΟΥ ΣΤΗ ΔΩΔΕΚΑΝΗΣΟ

ΕΜΠΙΣΤΕΥΘΕΙΤΕ ΜΑΣ!!!

ΛΕΜΕΣΣΟΥ 2 ΡΟΔΟΣ ΤΗΛ. 22410 32238 - FAX 22410 28484



ΑΝΑΠΗΡΙΚΑ ΚΑΡΟΤΣΙΑ - ΒΑΔΙΣΤΙΚΑ - ΟΡΘΟΠΕΔΙΚΑ ΕΙΔΗ - ΜΠΛΟΥΖΕΣ ΙΑΤΡΙΚΕΣ - ΚΑΛΤΣΕΣ ΦΛΕΒΙΠΔΑΣ - ΠΕΛΜΑΤΑ - ΟΡΘΟΠΕΔΙΚΑ ΜΑΞΙΛΑΡΙΑ - ΚΡΕΒΑΤΙΑ ΝΟΣΟΚΟΜΕΙΑΚΑ - ΙΑΤΡΙΚΟΣ ΕΞΟΠΛΙΣΜΟΣ ΚΑΙ ΑΝΑΛΩΣΙΜΑ - ΟΡΓΑΝΑ ΧΗΜΕΙΟΥ ΚΑΙ ΚΑΘΕ ΑΛΛΟ ΕΙΔΟΣ ΓΙΑ ΚΑΤ' ΟΙΚΟ ΝΟΣΗΛΕΙΑ

PELLOS TRAVEL
Α. ΠΑΠΑΣΑΒΒΑΣ

ΕΚΔΡΟΜΕΣ ΧΕΙΜΩΝΑ 2006

ΟΡΓΑΝΩΣΗ - ΠΟΙΟΤΗΤΑ - ΕΓΓΥΗΣΗ

ΣΟΥΠΕΡ ΠΡΟΣΦΟΡΑ!!

18/02/05-20/02/05

ΚΑΡΝΑΒΑΛΙ ΒΕΝΕΤΙΑΣ

CHARTER ΑΠΟ ΡΟΔΟ-ΒΕΝΕΤΙΑ

ΜΟΝΟ ΜΕ 590 ΕΥΡΩ

ΤΟ ΠΡΟΓΡΑΜΜΑ ΠΕΡΙΛΑΜΒΑΝΕΙ:

ΑΕΡΟΠΟΡΙΚΑ ΕΙΣΙΤΗΡΙΑ
ΞΕΝΟΔΟΧΕΙΑ 4 ΑΣΤΕΡΩΝ ΜΕ ΠΡΩΙΝΟ ΚΑΙ ΦΑΓΗΤΟ. ΜΕΤΑΦΟΡΕΣ ΑΕΡΟΔΡΟΜΙΟ-ΞΕΝΟΔΟΧΕΙΟ-ΑΕΡΟΔΡΟΜΙΟ ΞΕΝΑΓΗΣΗ ΒΕΝΕΤΙΑΣ ΤΑΞΙΔΙΩΤΙΚΗ ΑΣΦΑΛΕΙΑ- ΦΟΡΟΙ ΑΕΡΟΔΡΟΜΙΟΥ ΣΥΝΟΔΟΣ Α. ΠΑΠΑΣΑΒΒΑΣ
ΕΛΑΤΕ ΣΤΟ ΦΗΜΙΣΜΕΝΟ ΚΑΡΝΑΒΑΛΙ ΤΗΣ ΒΕΝΕΤΙΑΣ, ΣΤΗΝ ΠΟΛΗ ΤΩΝ ΔΟΓΗΔΩΝ, ΤΩΝ ΚΑΝΑΛΙΩΝ ΚΑΙ ΤΗΣ ΚΟΥΛΤΟΥΡΑΣ!!!

ΕΚΠΛΗΚΤΙΚΗ ΤΙΜΗ!!!!!!!!!

2/3-7/3 (ΕΞΑΗΜΕΡΗ ΕΚΔΡΟΜΗ)
ΣΥΡΟΣ-ΤΗΝΟΣ-ΜΥΚΟΝΟΣ
(ΠΑΝΑΓΙΑ ΤΗΣ ΤΗΝΟΥ-ΑΓΙΟΣ ΙΩΑΝΝΗΣ Ο ΠΡΟΔΡΟΜΟΣ)
ΑΝΑΧ.2/3 ΠΕΜΠΤΗ ΒΡΑΔΥ ΜΕ
ΕΠΙΣ. 7/3 ΣΤΙΣ 08:00 ΤΟ ΠΡΩΙ ΣΤΗ ΡΟΔΟ
ΤΙΜΗ 235 ΕΥΡΩ ΤΟ ΑΤΟΜΟ

2/3-7/3 (ΕΞΑΗΜΕΡΗ ΕΚΔΡΟΜΗ)
(ΑΓΙΟΣ ΙΩΑΝΝΗΣ Ο ΡΩΣΣΟΣ (ΕΥΒΟΙΑ)
ΜΕΤΕΩΡΑ - ΠΑΝΑΓΙΑ ΣΟΥΜΕΛΑ - ΘΕΣΣΑΛΟΝΙΚΗ
ΑΝΑΧ. 2/3 ΠΕΜΠΤΗ ΒΡΑΔΥ ΜΕ BLUE STAR FERRIES
ΕΠΙΣ. 7/3 ΤΟ ΠΡΩΙ ΣΤΙΣ 08:00 ΤΟ ΠΡΩΙ ΣΤΗ ΡΟΔΟ
ΞΕΝΟΔΟΧΕΙΑ ΜΕ ΠΡΩΙΝΟ-ΜΕΤΑΦΟΡΕΣ-ΣΥΝΟΔΟΣ ΓΡΑΦΕΙΟΥ

Το γραφείο μας φημίζεται για την πολύ καλή ποιότητα των εκδρομών του και τις πολύ χαμηλές τιμές!!!

Διαθέτουμε επίσης: Εισιτήρια με ΟΑ, AEGEAN και CHARTER. Ακτοπλοϊκά εισιτήρια. Ειδικά πακέτα για μεμονωμένους, συλλόγους, νεόνυμφους για Ελλάδα, Κύπρο, Τυνησία, Αίγυπτο, Μαρόκο, Ιταλία, Αγγλία, Γαλλία κ. α.

ΓΙΑ ΠΕΡΙΣΣΟΤΕΡΕΣ ΠΛΗΡΟΦΟΡΙΕΣ, ΚΡΑΤΗΣΕΙΣ ΚΑΙ ΑΝΑΛΥΤΙΚΑ ΠΡΟΓΡΑΜΜΑΤΑ ΣΤΟ ΠΡΑΚΤΟΡΕΙΟ ΓΕΝΙΚΟΥ ΤΟΥΡΙΣΜΟΥ:

PELLOS TRAVEL TOUR OPERATOR - Α. ΠΑΠΑΣΑΒΒΑΣ

KAUTHEAS AVENUE, FALIRAKI RHODES, 85100 GREECE
TEL.2241087615 FAX 2241087616 E-MAIL
pellostravel@rho.fortnet.gr www.pellostravel.gr

T 6691-28/2

Κινδυνεύουν να βρεθούν σύντομα

Στο δρόμο οι εναπομείναντες εργαζόμενοι στην Κόκα Κόλα

ΔΙΑΜΑΡΤΥΡΙΑ ΣΤΟ ΕΡΓΑΤΙΚΟ ΚΕΝΤΡΟ

Συμπαράσταση από όλους τους τοπικούς φορείς ζητούν οι εργαζόμενοι στο υποκατάστημα Ρόδου της Κόκα Κόλα. Με έγγραφο που έστειλαν σε όλα τα σωματεία της δύναμης του Εργατικού Κέντρου Ρόδου στο οποίο αναφέρουν ότι είναι έτοιμοι για κινητοποιήσεις, δεδομένου ότι η Κόκα Κόλα είναι έτοιμη να πετάξει στο δρόμο τους εναπομείναντες εργαζομένους.

Ειδικότερα, το Σωματείο των εργαζόμενων στην Κόκα Κόλα έστειλε στα εργατικά σωματεία το παρακάτω έγγραφο:

«Αγαπητοί Συνάδελφοι,

Όπως γνωρίζετε η εταιρεία Coca - Cola 3E ανακοινώνοντας πρόσφατα τις προθέσεις της, γνωστοποίησε ότι σχεδιάζει το κλείσιμο ορισμένων δραστηριοτήτων της και μεταξύ αυτών τη μονάδα παροχής υπηρεσία στη Ρόδο. Η επιλογή της αυτή αποτελεί συνέχεια εκείνης του κλεισίματος της μονάδας παραγωγής που λειτουργούσε στον ίδιο χώρο. Μέσα από αυτή την μεθόδευση η εταιρεία έχει απομακρύνει σημαντικό αριθμό εργαζομένων, πολλοί εκ των οποίων αντιμετώπισαν κι αντιμετωπίζουν τρομακτικά προβλήματα από την ανεργία και τα παράγωγα αποτελέσματά της.

Τώρα φθάνοντας στο τελικό της στόχο επιχειρεί και τους τελευταίους εναπομείναντες εργαζόμενους να τους πετάξει στο δρόμο ούτως ώστε απαλλαγμένη από αυτούς να μεταφέρει τις δραστηριότητές της σε πρώτη φάση σε άλλες περιοχές της χώρας και στη συνέχεια έξω από αυτήν.

Η πρόθεσή της είναι πρόδηλη, καθώς φαίνεται ότι δεν είναι ικανοποιημένη με το εκπληκτικό ρυθμό αύξησης των κερδών της και αναζητά τρόπους επιπλέον αύξησης της κερδοφορίας της. Έτσι απροκάλυπτα μας γνωστοποίησε, «ότι διακόπτεται η λειτουργία της παραγωγής του εργοστασίου των Αθηνών και προχωρά σε εξορθολογισμό του δικτύου των αποθηκών με διακοπή των λειτουργιών εκείνων στο Μεσολόγγι, τη Ρόδο και την Κέρκυρα και πως οι διαδικασίες της υλοποίησης αυτών των διαδικασιών θα ξεκινήσουν άμεσα».

Συνάδελφοι, είναι φανερό ότι η επιθετικότητα της εταιρείας σε βάρος των δικαιωμάτων των εργαζομένων βρίσκει σύμμαχο όχι μόνο την πολιτική της κυβέρνησης στα ζητήματα της απασχόλησης αλλά και όλων εκείνων των δυνάμεων, πολιτικών, κοινωνικών και συνδικαλιστικών που έχουν κάνει σημαία την «ανταγωνιστικότητα» της ελληνικής οικονομίας στα πλαίσια των κατευθύνσεων της Λισαβόνας. Τι και αν αυτή έχει οδηγήσει σε δραματική συρρίκνωση των δικαιωμάτων των εργαζομένων και του επιπέδου διαβίωσής τους την ώρα που το μεγάλο κεφάλαιο διαρκώς διευρύνει τα προνόμια και τα υπερκέρδη του.

Απέναντι σε αυτή την κατάσταση που διαμορφώνεται το Σωματείο μας δεν είναι διατεθειμένο να συνθηκολογεί και να υποταχθεί. Για μας πρωτεύον στοιχείο της δράσης μας είναι η υπεράσπιση των δικαιωμάτων των εργαζομένων και κύρια το δικαίωμα στη δουλειά. Από την άποψη αυτή ξεκινήσαμε μια σειρά από αγωνιστικές κινητοποιήσεις για να απαντήσουμε στην επιθετικότητα της εταιρείας και το επιχειρούμενο αφανισμό μας. Σε αυτή την προσπάθειά μας θέλουμε να εκφράσετε με κάθε πρόσφορο τρόπο την αγωνιστική και ταξική σας αλληλεγγύη, γιατί είναι φανερό όπως δείχνει η επιθετικότητα της μεγαλοεργοδοσίας και σε άλλους χώρους εργαζομένων της περιοχής, πως θα υπάρξει όχι μόνο συνέχεια, αλλά και ένταση της επίθεσης μέχρις ότου μας αφαιρέσουν και τα τελευταία εναπομείναντα στοιχειώδη δικαιώματά μας.

Την αλληλεγγύη σας επιθυμούμε να την εκφράσετε είτε στην πύλη του εργοστασίου που βρισκόμαστε καθημερινά συγκεντρωμένοι, είτε με ψηφίσματα προς κάθε κατεύθυνση. Ειδικά θα πρέπει όλοι οι τοπικοί πολιτικοί, κοινωνικοί φορείς και παράγοντες από τους βουλευτές, Περιφερειάρχη, Νομάρχη, Δημάρχους, επιστημονικούς συλλόγους και επιμελητήρια να κατακλυστούν από τα διαβήματά σας και να τοποθετηθούν απέναντι σε αυτή την επίθεση. Αλίμονο αν και οι τελευταίες βιομηχανικές παραγωγικές δραστηριότητες στην περιοχή σταματήσουν, τότε ποιοι χώροι και κλάδοι θα μας απορροφήσουν τη στιγμή που και ο τουρισμός μαζί και η απασχόληση σε αυτόν αντιμετωπίζουν προβλήματα;

Συνάδελφοι, όλα τα παραπάνω θα επιθυμούσαμε ως στοιχείο προβληματισμού να σας απασχολήσουν έτσι ώστε να τοποθετηθείτε στο πλάι μας με καθαρά ταξικά κριτήρια. Περιμένοντας τις δικές σας πρωτοβουλίες επιθυμούμε να σας εκφράσουμε τις ευχαριστίες μας για τη μέχρι τώρα στήριξή σας.

Με αγωνιστικούς χαιρετισμούς

Για το Δ.Σ.
Ο Πρόεδρος
Παπακωνσταντής Μιχάλης
Ο Γεν. Γραμματέας
Σταυράτης Χρήστος»

ΔΡΑΣΤΗΡΙΟΤΗΤΕΣ ΡΟΤΑΡΙΑΝΟΥ ΟΜΙΛΟΥ ΡΟΔΟΥ





Ο Ροταριανός Όμιλος Ρόδου στις 2 Φεβρουαρίου, τιμώντας τη Τρίτη ηλικία, για άλλη μία χρονιά πραγματοποίησε επίσκεψη στο Χαραλάμπειο Γηροκομείο. Ηταν μια όμορφη θραδιά , με μουσική ,χορό ,πλούσιο φαγητό και δώρα όπου συνδιασκέδασαν τα μέλη του ομίλου με τους τρόφιμους του Γηροκομείου.





Την Κυριακή 5 Φεβρουαρίου, με την παρουσία πολλών μελών μαζί με τις οικογένειές τους, ο Ροταριανός Όμιλος πραγματοποίησε δεντροφύτευση στη κοινότητα του Αγίου Ισιδώρου, φυτεύοντας γύρω στα 150 δένδρα και μετά ακολούθησε γεύμα σε ταβέρνα του Έμπωνα. Η προσπάθεια στηρίχθηκε από την εταιρία « Στήριξις-Τεχνική» με την παραχώρηση προσωπικού, εργαλείων και φορτηγού για τη μεταφορά των φυτών στον τόπο της δεντροφύτευσης.

Νέα Γενιά YARIS: Δυναμική σχεδίαση

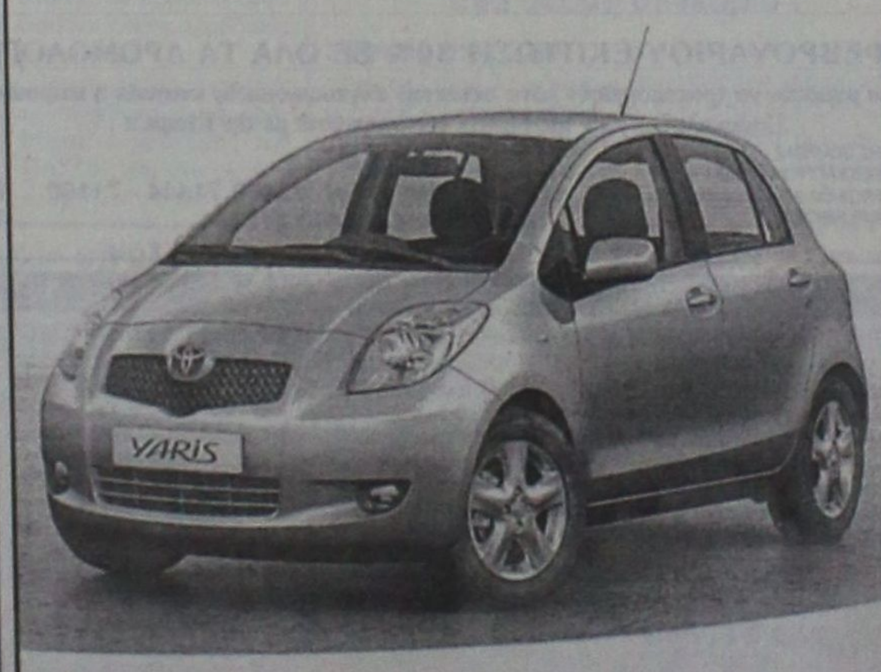

Σας περιμένει να το γνωρίσετε μ' ένα TEST DRIVE!

ΞΕΝΑΚΗΣ α.ε.β.ε.
Εξουσιοδοτημένος έμπορος και after sales
TOYOTA στα Δωδεκάνησα
10ο χλμ. Ρόδου - Λίνδου
Τηλ: 22410 86690

TOYOTA

X 5675-28/2

"ΜΙΧΑΛΗΣ"

Ο κατάλληλος άνθρωπος στην κατάλληλη στιγμή

ΑΠΟΦΡΑΞΕΙΣ

ΚΑΘΑΡΙΣΜΟΙ ΑΠΟΧΕΤΕΥΤΙΚΩΝ ΑΓΩΓΩΝ ΜΕ ΥΔΡΟΒΟΛΗ
ΚΟΥΖΙΝΕΣ - ΤΟΥΑΛΕΤΕΣ - ΣΙΦΩΝΙΑ - ΥΔΡΟΡΟΕΣ



ΑΝΑΛΑΜΒΑΝΟΥΜΕ

ΔΗΜΟΥΣ ΞΕΝΟΔΟΧΕΙΑ ΠΟΛΥΚΑΤΟΙΚΙΕΣ
ΝΟΣΟΚΟΜΕΙΑ ΕΣΤΙΑΤΟΡΙΑ
ΕΡΓΟΣΤΑΣΙΑ ΚΑΤΑΣΤΗΜΑΤΑ ΜΟΝΟΚΑΤΟΙΚΙΕΣ



ΧΩΜΑΤΟΥΡΓΙΚΕΣ ΕΡΓΑΣΙΕΣ



ΜΕΤΑΦΟΡΕΣ ΠΑΝΤΟΣ ΤΥΠΟΥ

Εξυπηρετούμε 24 ώρες το 24ωρο ◆ 365 ημέρες το χρόνο

ΠΛΗΡΟΦΟΡΙΕΣ

ΜΙΧΑΛΗΣ Β. ΚΟΥΦΟΥ

2241095836 – Κιν. 6973991586

T6627-28/2

ΓΡΑΦΕΙΟ ΙΔΙΩΤΙΚΩΝ ΕΡΕΥΝΩΝ (ΝΤΕΤΕΚΤΙΒΣ)

ΑΝΑΛΑΜΒΑΝΟΥΜΕ
Υποθέσεις ανηλίκων, οικογενειακές, προσωπικές κ.τλ.
ΔΙΑΘΕΤΟΥΜΕ ΤΑ ΠΛΕΟΝ ΣΥΓΧΡΟΝΑ ΟΠΤΙΚΟΑΚΟΥΣΤΙΚΑ ΣΥΣΤΗΜΑΤΑ
100% ΕΧΕΜΥΘΕΙΑ
ΡΩΜΗΣ 22, - ΡΟΔΙΝΙ
Κιν. 694 6997967

ΧΛ-10/2

ΑΡΧΩΝ ΣΑΜΑΡΤΖΗΣ ΑΕΤΕΒΕ

Από το 1980



25 ΧΡΟΝΙΑ ΣΕΙΣΩΝΣΕΙΣ ΜΟΝΩΣΕΙΣ

ΕΛΑΦΡΟΣΚΥΡΟΔΕΜΑ ΘΕΡΜΟΗΧΟΜΟΝΩΤΙΚΟ

Υπόστρωμα για γεμίσματα δαπέδων & δημιουργία ρήσεων

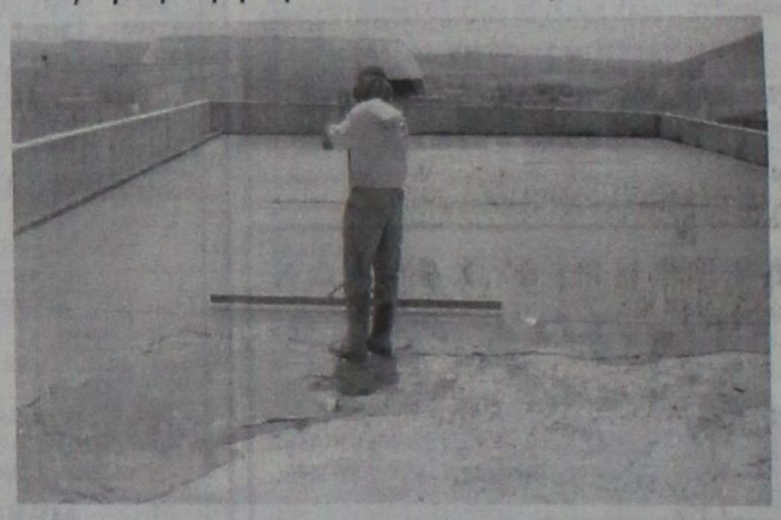



X 5655-28/2

ΔΙΑΘΕΣΗ:

ΑΡΧΩΝ ΣΑΜΑΡΤΖΗΣ ΑΕΤΕΒΕ
ΜΟΝΩΣΕΙΣ - ΣΤΕΓΑΝΩΣΕΙΣ
ΚΑΤΑΣΤΗΜΑΤΑ
1) Ικαρου & Λαοδικείας - Τηλ.: 22410 20021 Ρόδος 85100
2) Υποκατάστημα Ερυθρού Σταυρού 21 - Τηλ.: 22410 23030 Ρόδος 85100
ΚΙΝΗΤΟ: 6947374732

ΠΡΑΚΤΟΡΕΙΟ ΤΑΞΙΔΙΩΝ
ΣΑΒΒΑΣ ΣΑΗΣ
ΠΡΟΣΦΕΡΟΥΜΕ
τα φθηνότερα αεροπορικά εισιτήρια για όλο τον κόσμο με όλες τις αεροπορικές πτήσεις
ΠΡΟΣΟΧΗ:
ΠΛΗΡΟΦΟΡΙΕΣ ΔΕΝ ΔΙΔΟΝΤΑΙ ΑΠΟ ΤΟ ΤΗΛΕΦΩΝΟ
ΜΟΝΟ ΠΡΟΣΩΠΙΚΗ ΠΑΡΟΥΣΙΑ ΣΑΣ
Ακόμη:
• BIZA επισκέπτου για ΑΥΣΤΡΑΛΙΑ σε μία μέρα
• Εκδοση διαβατηρίων
• Εκδοση αδειών αυτοκινήτων
ΞΕΝΟΔΟΧΕΙΑ ΣΤΗΝ ΑΘΗΝΑ

PRESIDENT Α' Κατηγορίας Λεωφόρος Κηφησίας		
Μονόκλινο	€ 63	έως 31/3/06 με πρωινό
Δίκλινο για μονόκλινο	€ 68	» » » »
Δίκλινο	€ 73	» » » »
Τρίκλινο	€ 93	» » » »
ROYAL OLYMPIC LUX κοντά στο Σύνταγμα		
Μονόκλινο	€ 91	έως 31/3/06
Δίκλινο	€ 91	» »
Τρίκλινο	€ 120	» »
OLYMPIC PLC Α' κατηγορίας Σύνταγμα		
Μονόκλινο	€ 78	έως 31/11/05 με πρωινό
Δίκλινο	€ 88	» » » »
Τρίκλινο	€ 109	» » » »
ΚΑΝΙΓΚΟΣ Α' κατηγορίας οδός Κάνιγκος		
Μονόκλινο	€ 78	έως 31/3/06 με πρωινό
Δίκλινο	€ 88	» » » »
ASTOR Σύνταγμα		
Μονόκλινο	€ 55	έως 31/12/05 με πρωινό
Δίκλινο για μονόκλινο	€ 62	» » » »
Δίκλινο	€ 70	» » » »
Τρίκλινο	€ 80	» » » »
POLIS GRAND HOTEL Α' Κατηγορίας Πατησίων		
Μονόκλινο	€ 60	έως 31/3/06 με πρωινό
Δίκλινο	€ 70	» » » »
Τρίκλινο	€ 90	» » » »
DORIA HTL Β' Κατηγορίας Ομόνοια		
Μονόκλινο	€ 54	έως 21/3 με πρωινό
Δίκλινο	€ 61	» » » »
Τρίκλινο	€ 79	» » » »
HELLINIS Β' Κατηγορίας ΩΝΑΣΕΙΟ, Συγγρού		
Μονόκλινο	€ 48	έως 31/12/05
Δίκλινο	€ 58	» »
Τρίκλινο	€ 70	» »
BEST WESTERN Ιλίσια		
Μονόκλινο	€ 84	από 1/5 - 31/12/05
Δίκλινο	€ 93	» »
Τρίκλινο	€ 110	» »
ARETOUSA Β' Κατηγορίας Μητροπόλεως Σύνταγμα		
Μονόκλινο	€ 58	
Δίκλινο	€ 76	
Τρίκλινο	€ 100	
VERGINA Β' Κατηγορίας ΘΕΣ/ΚΗ (κεντρικό)		
Μονόκλινο	€ 64	
Δίκλινο	€ 80	
Τρίκλινο	€ 90	
ANEMONI Κεντρικό - Πειραιά		
Μονόκλινο	€ 60	έως 31/12/05 με πρωινό
Δίκλινο	€ 72	» » » »
Τρίκλινο	€ 85	» » » »

ΣΑΣ ΣΥΜΦΕΡΕΙ ΠΡΙΝ ΚΛΕΙΣΕΤΕ ΟΠΟΥΔΗΠΟΤΕ ΝΑ ΜΑΣ ΕΠΙΣΚΕΦΘΕΙΤΕ
ΠΡΑΚΤΟΡΕΙΟ ΤΑΞΙΔΙΩΝ
ΣΑΒΒΑΣ ΣΑΗΣ
ΤΑΡΠΟΝ ΣΠΡΙΓΚΣ 42
δίπλα στην Τράπεζα Πίστεως
• Τηλ. 22410 39781-3
Χ.5666-28/2

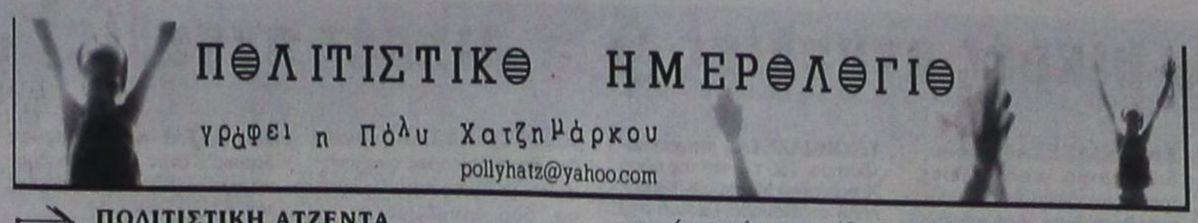

ΠΟΛΙΤΙΣΤΙΚΟ ΗΜΕΡΟΛΟΓΙΟ

γράφει η Πόλυ Χατζημάρκου
pollyhatz@yahoo.com

ΠΟΛΙΤΙΣΤΙΚΗ ΑΤΖΕΝΤΑ

1) ΒΟΥΗΣ, ΠΑΚΟΥΜΑΚΗΣ, ΡΑΖΕΛΗ, ΖΕΡΒΟΥΔΑΚΗΣ

«Θησέας που επιστρέφει» είναι ο τίτλος της νέας δισκογραφικής δουλειάς σε μουσική του Τάκη Βούη, με τη συμμετοχή των Μανώλη Μητσιά, Δημήτρη Ζερβουδάκη, Γιάννη Κούτρα, Χρήστου Θηβαίου και Emilias Ottaviano, που θα κυκλοφορήσει σε λίγες μέρες.

Στη Ρόδο η παρουσίαση του δίσκου θα πραγματοποιηθεί στις 11 Φεβρουαρίου στο θέατρο του κολεγίου Ρόδου με τη συμμετοχή του Δημήτρη Ζερβουδάκη και της Αφεντούλας Ραζέλη. Με αφορμή την κυκλοφορία και την παρουσίαση του δίσκου-, ο Τάκης Βούης και ο Γιάννης Γιακουμάκης -που έκανε και την ενορχήστρωση στη δουλειά αυτή- θα φιλοξενηθούν στο πλαίσιο της εκπομπής 7 με 9 στον αέρα, ΣΤΟ ΡΑΔΙΟΦΩΝΟ ΛΥΧΝΑΡΙ την Παρασκευή 10 Φεβρουαρίου.

2) ΟΡΕΙΝΟ ΦΕΣΤΙΒΑΛ ΜΟΥΣΙΚΗΣ ΣΤΟΝ ΙΝΚΟ, ΣΤΑ ΛΑΕΡΜΑ

Το 10 Ορεινό Φεστιβάλ Μουσικής πρόκειται να πραγματοποιηθεί στο νησί μας στις 18 και 19 Φεβρουαρίου με την συμμετοχή εναλλακτικών συλλόγων της Ρόδου, πολλών μουσικών σχημάτων και πολιτιστικών συλλόγων. Στο πλαίσιο του Φεστιβάλ επίσης θα πραγματοποιηθεί υπαίθριο camping με σκηνές και μέσα θέρμανσης που θα δοθούν από το Στρατό. Όσοι θέλουν να βοηθήσουν εθελοντικά στο στήσιμο και την οργάνωση του 10 ορεινού Φεστιβάλ Μουσικής στη Ρόδο να επικοινωνήσουν στο τηλ. 6936674466 ή στο 6937080217. Να σημειώσουμε πως το Φεστιβάλ θα πραγματοποιηθεί με την στήριξη του Υπουργείου Αιγαίου και του Δήμου Λινδίων πάνω σε μια ιδέα του πολιτιστικού συλλόγου Λαέρμων.

3) ART PARK ΣΤΗ ΡΟΔΟ

Πάρκο τέχνης θα λειτουργεί στη Ρόδο από τον Μάιο του 2006 και ήδη έχει απευθυνθεί πρόσκληση σε εικαστικούς που επιθυμούν να συμμετάσχουν σ' αυτήν την προσπάθεια. Πρόκειται για ένα μη κερδοσκοπικό πολιτιστικό πολυχώρο, φτιαγμένο από καλλιτέχνες για καλλιτέχνες, όπου εικαστικοί όλων των μέσων, μουσικοί, ηθοποιοί, κ.α. μπορούν να συμμετέχουν. Για δηλώσεις συμμετοχής και περισσότερες πληροφορίες επισκεφθείτε την ιστοσελίδα http://www.artpark.gr/ ή καλέστε στο τηλ. 2241052751.

4) ΒΙΒΛΙΟΔΡΟΜΙΕΣ 2006

Για δεύτερη χρόνια φέτος το Κολέγιο Ρόδου διοργανώνει στις 24 Μαΐου τον διαγωνισμό «Βιβλιοδρομίες 2006» με τη συμμετοχή παιδιών από τα Δημοτικά Σχολεία της Δωδεκάνησου. Να σημειώσουμε πως ενημερωτικό υλικό που θα αποσταλεί σε όλα τα σχολεία του Νόμου καθορίζονται η διαδικασία και οι όροι του διαγωνισμού.

5) Ο ΕΙΚΑΣΤΙΚΟΣ ΣΥΛΛΟΓΟΣ ΣΤΙΣ ΤΕΛΧΙΝΕΣ

Ο Σύλλογος Εικαστικών Δωδεκάνήσου διοργανώνει εορταστική εκδήλωση στον πολυχώρο Τελχίνες την Τρίτη 14 Φεβρουαρίου. Συγκεκριμένα από τις 7 το απόγευμα θα πραγματοποιηθούν :

* Εικαστική έκθεση μικρογραφίας, μελών του συλλόγου.
* Ομιλία της κλινικής ψυχολόγου Μαρίας Κωνστάντζου με θέμα: «έρωτας, μια κινητήριος δύναμη».

Η βραδιά θα κλείσει με ζωντανό μουσικό πρόγραμμα με έντεχνα και λαϊκά τραγούδια.

ΑΚΟΜΑ:

• Νέα τμήματα μάθησης σε θέατρο-θεατρική παιδεία, ιστορία της τέχνης, εικαστικά, τοπική ιστορία, μουσεία & λογοτεχνία - δημιουργική γραφή οργανώνει το Φεβρουάριο το κέντρο εκπαίδευσης ενήλικων Δωδεκανήσου. Επίσης δημιουργείται τμήμα φωτογραφίας για άτομα που έχουν ήδη σχετική εμπειρία με προοπτική να δημιουργηθεί στη Ρόδο ο πυρήνας μιας τοπικής φωτογραφικής ομάδας (ΚΑΘΗΓΗΤΗΣ: Μιχάλης Παπανούσης). Εκτός από τα παραπάνω τμήματα μάθησης το Φεβρουάριο θα λειτουργήσουν επίσης νέα τμήματα πληροφορικής βασικών αγγλικών, μάρκετινγκ, διοίκησης επιχειρήσεων και διατροφής.



• Στο πλαίσιο των μουσικοπαιδαγωγικών δραστηριοτήτων του Πολιτιστικού Οργανισμού Δήμου Ρόδιων λειτουργεί Τμήμα Προετοιμασίας για όσους επιθυμούν να ενταχθούν στο δυναμικό της Πειραματικής Χορωδίας Δήμου Ρόδιων. Οι συναντήσεις γίνονται κάθε Δευτέρα 8.00 - 8.30 μμ στην αίθουσα της Δημοτικής Χορωδίας (πίσω από το Δημαρχείο, στον χώρο όπου στεγαζόταν το γραφείο συγκοινωνιών). Ακόμη στον ίδιο χώρο λειτουργεί κάθε Σάββατο 6.15 - 6.45 μμ Τμήμα «υποδοχής» παιδιών που επιθυμούν να ενταχθούν στην παιδική χορωδία Δήμου Ρόδιων. Πληροφορίες στο τηλ 22410 78100.

• Μετά την έκθεση για τον Αλέξανδρο Παπαδιαμάντη από το Διεθνές Κέντρο Λογοτεχνών και Μεταφραστών Ρόδου, από τις 13 Φεβρουαρίου ξεκινά ένας ακόμα κύκλος έκθεσης με πορτραίτα και εργοβιογραφικά στοιχεία του Γιώργου Θεοτοκά με αφορμή τα 100 χρόνια από τη γέννηση του. Όσα σχολεία επιθυμούν να επισκεφθούν τις επόμενες κινητές εκθέσεις στις εγκαταστάσεις του Κέντρου, μπορούν να επικοινωνήσουν με το τηλ. 2241032510 ή στο 2241032520.

• Την ταινία του Μάικ Νίκολς «catch 22» θα προβάλλει η κινηματογραφική εταιρεία Ρόδου «Θεασις» σε συνεργασία με τον Π.Ο.Δ.Ρ. την Παρασκευή 10 Φεβρουάριου στον Δημοτικό Κινηματογράφου.

1ο Θεατρικό Αφιέρωμα: Ιάκωβος Καμπανέλλης" στη Θέρμη



Από τα πιο δραστήρια πολιτιστικά κέντρα της χώρας, το Πολιτιστικό Κέντρο του Δήμου Θέρμης στη Θεσσαλονίκη, σε συνεργασία με τη Θεατρική Ομάδα "Θεάτρου Όραμα", μετά τη διοργάνωση του φεστιβάλ "Θέρμης Δρώμενα", εγκαινιάζει ένα νέο θεσμό, με αφιερώματα σε Έλληνες και ξένους θεατρικούς συγγραφείς.

Το 1ο Θεατρικό Αφιέρωμα θα γίνει το φθινόπωρο του 2006 και είναι αφιερωμένο στο μεγάλο Έλληνα συγγραφέα Ιάκωβο Καμπανέλλη. Το Πολιτιστικό Κέντρο καλεί όσες ομάδες (επαγγελματικές ή μη) επιθυμούν να συμμετάσχουν στο αφιέρωμα να δηλώσουν συμμετοχή μέχρι τις 30 Απριλίου.

Η πρόσκληση αφορά σε όλες τις θεατρικές ομάδες, επαγγελματικές, ημιεπαγγελματικές και ερασιτεχνικές, που θέλουν να παρουσιάσουν έργα του Καμπανέλλη ή ακόμα και νέα έργα βασισμένα ή εμπνευσμένα από εκείνα του Έλληνα συγγραφέα, εφόσον επιλεχθούν.

Οι αιτήσεις συμμετοχής και οι προτάσεις αποστέλλονται στη διεύθυνση:
Πολιτιστικό Κέντρο Θέρμης
Καραολή Δημητρίου & Καπετά Χάψα
57001, Θεσσαλονίκη Για το 1ο Θεατρικό Αφιέρωμα
Για περισσότερες πληροφορίες:
Τηλ.: 2310-463423, 461655, 6979-248449 (Θεόφιλος Λάλος)
e-mail: politistiko@dimosthermis.gr.

VANIK TOURS
ΓΙΑΝΝΗΣ και ΣΕΒΑ ΒΑΛΣΑΜΙΔΗ
VANIK σημαίνει ΑΛΗΘΕΙΑ
ΑΚΤΗ ΚΑΝΑΡΗ 17, ΨΑΡΟΠΟΥΛΑ - ΑΝΕΤΟ ΠΑΡΚΙΝΓΚ •
Ανοικτά: ΔΕ-ΣΑ 08.30 - 14.00 & 16.30 - 20.30 - Τηλ. 22410 35191, 37621 κινητό: 6945798148 , FAX 22410 29532
Το γραφείο μας πάντα πρώτο σε κρατήσεις ξενοδοχείων εξασφάλισε και σας προσφέρει καταπληκτικές τιμές για τα παρακάτω ξενοδοχεία σε ΠΑΚΕΤΑ (έκδοση εισιτηρίων R/T) από 1/11/05-31/3/2006
Απευθυνόμαστε σε σας που θέλετε και η κράτησή σας να είναι σωστή και το δωμάτιό σας να σας περιμένει

1ον HOTEL PRESIDENT Α' Κατηγορίας Λεωφόρος Κηφισίας (ανακαινισμένο)	
Μονόκλινο	€ 63
Δίκλινο για μονόκλινο	€ 68
Δίκλινο	€ 73
Τρίκλινο	€ 93
2ον HOTEL ZAFOLIA Α' Κατηγορίας Λεωφόρος Αλεξάνδρας	
Μονόκλινο	€ 90
Δίκλινο	€ 100
Τρίκλινο	€ 120
3ον HOTEL ATHENS CYPRIA Α' Κατηγορίας Σύνταγμα	
Μονόκλινο	€ 60
Δίκλινο	€ 75
Τρίκλινο	€ 100
4ον HOTEL ASTOR Α' Κατηγορίας Σύνταγμα	
Μονόκλινο	€ 55
Δίκλινο για μονόκλινο	€ 62
Δίκλινο	€ 70
Τρίκλινο	€ 80
5ον HOTEL ARETHOUSA Β' Κατηγορίας Σύνταγμα	
Μονόκλινο	€ 50
Δίκλινο	€ 65
Τρίκλινο	€ 80
6ον HOTEL ELECTRA Α' SUPERIOR Ερμού Σύνταγμα	
Μονόκλινο	€ 135
Δίκλινο	€ 155
Τρίκλινο	€ 185
7ον HOTEL ELLINIS Β' Κατηγορίας Ωνάσειο, λεωφ. Συγγρού	
Μονόκλινο	€ 48
Δίκλινο	€ 58
Τρίκλινο	€ 70
8ον HOTEL TPITON Β' Κατηγορίας Κέντρο Πειραιά	
Μονόκλινο	€ 60
Δίκλινο	€ 80
Τρίκλινο	€ 100
9ον HOTEL SAVOY Α' Κατηγορίας Κέντρο Πειραιά	
Μονόκλινο	€ 75
Δίκλινο	€ 95
Τρίκλινο	€ 115
10ον HOTEL EGNATIA Β' Κατηγορίας Θεσσαλονίκη Κέντρο - ανακαινισμένο	
Μονόκλινο	€ 75
Δίκλινο	€ 85
Τρίκλινο	€ 95
11ον HOTEL EGNATIA PALACE Α' Κατηγορίας Θεσσαλονίκη Κέντρο - ολοκαίνουργιο	
Μονόκλινο	€ 100
Δίκλινο	€ 110
Τρίκλινο	€ 135

* Τα παραπάνω ξενοδοχεία διαθέτουν T.V. σε όλα τα δωμάτια
* Στις παραπάνω τιμές συμπεριλαμβάνεται πρωινό σε μπουφέ
* Ακόμη σε μας θα βρείτε αεροπορικά και ατμοπλοϊκά εισιτήρια όλων των εταιρειών.
Χ.5661-28/2

ΠΟΛΥΚΑΤΑΣΤΗΜΑΤΑ
ΤΡΙΑΝΤΑΦΥΛΛΟΥ
ΜΟΔΑ - ΠΟΙΟΤΗΤΑ - ΤΙΜΕΣ
ΕΚΠΤΩΣΕΙΣ 30% - 60%
ΠΡΟΛΑΒΕΤΕ
ΡΟΥΧΑ ΚΑΙ ΕΣΩΡΟΥΧΑ ΓΙΑ ΟΛΗ ΤΗΝ ΟΙΚΟΓΕΝΕΙΑ

ΑΝΔΡΙΚΑ		
ΠΑΝΤΕΛΟΝΙΑ ΚΟΤΛΕ ΠΡΟΣΦΟΡΑ	από	10€
ΜΠΛΟΥΖΕΣ ΜΑΛΛΙΝΕΣ	»	15 -7,5€
ΓΙΛΕΚΑ ΚΥΝΗΓΟΥ	»	10 - 5€
ΠΑΝΤΕΛΟΝΙΑ	»	15 -7,5€
ΜΠΛΟΥΖΑΚΙΑ ΦΟΥΤΕΡ	»	12 - 6€
ΜΠΟΥΦΑΝ	»	24 -12€
ΠΟΥΚΑΜΙΣΑ	»	10 - 5€
ΧΙΛΙΑΔΕΣ ΜΠΛΟΥΖΑΚΙΑ	»	24 - 12€
ΓΥΝΑΙΚΕΙΑ		
ΗΜΙΠΑΛΤΑ	από	25 - 15€
ΜΠΟΥΦΑΝ	»	20 -10€
ΦΟΥΣΤΕΣ	»	12 - 7€
ΝΥΧΤΙΚΑ	»	11 - 7€
ΖΑΚΕΤΕΣ ΚΑΙ ΜΠΛΟΥΖΑΚΙΑ ΦΟΥΤΕΡ	»	8 - 4€
ΜΠΛΟΥΖΕΣ ΠΛΕΚΤΕΣ	»	12 -5€
ΚΟΡΜΑΚΙΑ ΤΑ 3 ΤΕΜΑΧΙΑ	»	1€
ΠΑΙΔΙΚΑ		
ΣΕΤ ΜΠΕΜΠΕ	από	12-6€
ΦΟΡΜΕΣ ΑΘΛΗΤΙΚΕΣ	»	12-6€
ΜΠΟΥΦΑΝ	»	25 -12,5€
ΓΙΛΕΚΑ	»	10 - 5€
ΜΠΛΟΥΖΑΚΙΑ ΦΟΥΤΕΡ	ΜΟΝΟ	6€
ΠΑΝΤΕΛΟΝΙΑ ΔΙΑΦΟΡΑ	από	3, 6, 8€
ΣΟΥΠΕΡ ΠΡΟΣΦΟΡΕΣ σε εσώρουχα ανδρικά, γυναικεία, παιδικά πετσέτες	ΜΟΝΟ	1 €
	ΜΟΝΟ	1,5 €

ΤΡΙΑΝΤΑΦΥΛΛΟΥ
Γ. ΣΕΦΕΡΗ 108 - ΕΜΠΟΡΙΚΟ ΚΕΝΤΡΟ ΠΑΝΑΓΟΥ
Τηλ. 22410 62556
Τα καταστήματα ΤΡΙΑΝΤΑΦΥΛΛΟΥ σας ευχαριστούν για την εμπιστοσύνη σας
ΧΛ-5116-3/3

GR Grand Hotel
Ο τέλειος συνδυασμός ποιότητας και οικονομίας που τιμά και ανεβάζει τη Ρόδο
Αέρινες μελωδίες στηρίες δίπλα στη ζέση μας, με την πανέμορφη ΤΑΚΗ ΓΙΩΝΗ, κάθε Παρασκευή, Σάββατο και Κυριακή
Ανταμοιβόμενος αντίδωρα και κάθε κοινωνική σας εκδήλωση
X.5654-28/2

ΠΑΝΗΓΥΡΙΣ

Η Εκκλησιαστική Επιτροπή του Ιερού Ναού Αγίων Αναργύρων προσκαλεί το φιλόθρησκο πλήρωμα, κλήρο και λαό της Ιεράς Μητροπόλεως μας στην

ΕΟΡΤΗ ΤΟΥ ΑΓΙΟΥ ΕΝΔΟΞΟΥ ΙΕΡΟΜΑΡΤΥΡΑ ΚΑΙ ΘΑΥΜΑΤΟΥΡΓΟΥ ΧΑΡΑΛΑΜΠΟΥΣ

στον ιερό ναό Αγίων Αναργύρων και Αγίου Χαραλάμπους Ρόδου
(πλησίον Βενετόκλειου σχολικού συγκροτήματος)

ΠΡΟΓΡΑΜΜΑ ΠΑΝΗΓΥΡΕΩΣ

Πέμπτη 9 Φεβρουαρίου ώρα 6 μ.μ.
παρακλητικός κανών στον Αγιο Χαράλαμπο.

Πέμπτη 9 Φεβρουαρίου ώρα 7 μ.μ.
Μέγας Πανηγυρικός Εσπερινός μετ' αρτοκλασίας.

Παρασκευή 10 Φεβρουαρίου ώρα 7 π.μ.
Ορθρος και ιερατικο συλλειτουργο χοροστατούντος του Μητροπολίτη Ρόδου κ.κ. Κυρίλλου

13363-9/2

ΣΥΛΛΟΓΟΣ ΕΠΑΓΓΕΛΜΑΤΙΩΝ ΑΙΣΘΗΤΙΚΩΝ ΔΩΔΕΚΑΝΗΣΟΥ (Σ.ΕΠ.Α.ΔΩ.)

ΠΡΟΣΚΛΗΣΗ

Θέλοντας να γιορτάσουμε μαζί τα πρώτα γενέθλια του συλλόγου μας, σας προσκαλούμε στο χοροεσπερίδα - κοπή πίτας που διοργανώνουμε το Σάββατο 11 Φεβρουαρίου 2006 και ώρα 20.30, στο ξενοδοχείο Medeterranean. Κέφι, χορός, φαγητό και πλούσια λαχειαγορά.

Την εκδήλωση θα τιμήσει η πρόεδρος της Ομοσπονδίας Σωματείων Επαγγελματιών Διπλωματούχων Αισθητικών Ελλάδος και Γιούλα Παπαθανασίου.

Τιμή εισόδου 30 ευρώ
(Τηλ. κρατήσεων 2241 - 0 - 29504)

Δ.Σ. Σ.ΕΠ.Α.ΔΩ.

Η πρόεδρος Λαμπαδάκη - Παπασάββα Κατερίνα

Η γραμματέας Ανθιμου - Αντώνωφ Μαρίνα

13361-10/2

ALHAMBRA TRAVEL

ΓΕΝΙΚΟΙ ΑΝΤΙΠΡΟΣΩΠΟΙ ΓΙΑ ΤΗΝ LOUIS ΣΤΗ ΡΟΔΟ

LOUIS HELLENIC CRUISES

12ήμερη κρουαζιέρα στη Δυτική Μεσόγειο ΠΑΣΧΑ 2006

Πειραιάς / Κέρκυρα / Τυνησία / Αιάκειο / Βαρκελώνη / Βαλένθια / Μάλαγα / Ταγγέρη / Πάλμα ντι Μαγιόρκα

από 20 Απριλίου έως 01 Μαΐου

με το εκπληκτικό κρουαζιερόπλοιο 34.000 τ.



«THOMSON DESTINY»

Μοναδική ευκαιρία να κάνετε Πάσχα με τα παιδιά σας με ειδικές τιμές που μόνο η LOUS HELLENIC CRUISES μπορεί να προσφέρει.

Θέσεις περιορισμένες.

Περιλαμβάνονται

* Διαμονή στην καμπίνα της επιλογής σας.

* Αεροπορική επιστροφή με ειδικά ναυλωμένη πτήση από Πάλμα στην Αθήνα.

* Μεταφορές από / προς κρουαζιερόπλοιο στην Κέρκυρα τη Μ. Παρασκευή (Επιτάφιο) και το Μ. Σάββατο για τη λειτουργία της Ανάστασης.

* Πλήρης διατροφή στο κρουαζιερόπλοιο (πρωινό, γεύμα, δείπνο και μεταμεσονύκτια σνακ)

* Συμμετοιχή στις διάφορες εκδηλώσεις, την καθημερινή ψυχαγωγία και το καλλιτεχνικό πρόγραμμα του κρουαζιερόπλοιου

* Μεταφορά στο αεροδρόμιο της Πάλμα

* Ασφάλιση Αστικής Επαγγελματικής Ευθύνης

Δεν περιλαμβάνονται

* Λιμενικά και λοιπά έξοδα * Φόροι * Προαιρετικές εκδρομές * Φιλοδωρήματα * Κατανάλωση ποτών / αναψυκτικών.

ΠΛΗΡΟΦΟΡΙΕΣ-ΠΡΟΓΡΑΜΜΑΤΑ

ALHABRA TRAVEL

Δ. ΘΕΟΔΩΡΑΚΗ 13 - ΡΟΔΟΣ

ΤΗΛ. 22410-37052-2241025698

X5686-28/2

Το ερχόμενο Σάββατο το απόγευμα

Παιδικές παραστάσεις και στο θεατράκι του Νηρέα

ΠΡΟΓΡΑΜΜΑ ΨΥΧΑΓΩΓΗΣΗΣ ΑΠΟ ΤΟ ΔΗΠΕΘΕ



Με κατάμεστη την αίθουσα θεάτρου του Νηρέα πραγματοποιήθηκε για τέταρτη συνεχόμενη Κυριακή το πρόγραμμα ψυχαγώγησης μικρών παιδιών του ΔΗ.ΠΕ.ΘΕ. Ρόδου, το πρωί της 5ης Φεβρουαρίου.

Το πρόγραμμα περιελάμβανε την αφήγηση από τον ηθοποιό Νίκο Μεϊντανή, του παραμυθιού των αδελφών Γκριμ «Γιορίντε και Γιορίγκελ», υπό τις μελωδικές παρεμβάσεις του πιάνου και της φωνής της καθηγήτριας του Ωδείου του Πολιτιστικού Οργανισμού Δήμου Ροδίων, Ζωής Κοκκαλά, αλλά και κουκλοθέατρο από τον Χώρο Δημιουργικής Μάθησης «Χαραυγή», με μία διασκευή του έργου του Βαγγέλη Ηλιόπουλου «Τριγωνοψαρούλης εναντίον Μεγάλου Καρχαρία».

Τα παιδιά απόλαυσαν την όλη εκδήλωση συμμετέχοντας με απαντήσεις σε ερωτήματα-παρεμβάσεις του αφηγητή και όσα απ' αυτά επιθυμούσαν, συνέχισαν με δημιουργικά παιχνίδια και ζωγραφική που σχετίζονταν με τους ήρωες και την πλοκή της ιστορίας του Τριγωνοψαρούλη, με «οδηγό» την Καίτη Παρασκευά, υπεύθυνη του Χώρου Δημιουργικής Μάθησης.

Η επόμενη συνάντηση προγραμματίστηκε για το Σάββατο 11 Φεβρουαρίου, στις 5 το απόγευμα, στο Θεατράκι του Νηρέα, όπου οι ίδιοι συντελεστές θα προχωρήσουν στην απόδοση ενός Περσικού παραμυθιού από «Τα παραμύθια της Χαλιμάς» και το Θεατρικό Εργαστήρι του Κωνσταντίνου Τρέχα θα απασχολήσει ευχάριστα τα παιδιά με παιχνίδια από χαρούμενους κλόουν.

Η είσοδος είναι ελεύθερη για το κοινό.

Το Σάββατο στο Κολλέγιο της Ρόδου

Συναυλία του Τάκη Βούη

ΜΕ ΤΟΝ «ΘΗΣΕΑ ΠΟΥ ΕΠΙΣΤΡΕΦΕΙ»

Πλαισιωμένος από τρεις εκπληκτικές νεανικές φωνές και με ένα δυνατό μουσικό σχήμα ο Τάκης Βούης θα παρουσιάσει την καινούργια του δουλειά «Θησέας που επιστρέφει» σε δύο (αρχικά) συναυλίες που θα δοθούν το Σάββατο, 11 Φεβρουαρίου, στο αμφιθέατρο του Κολλεγίου Ρόδου (10ο χιλιόμετρο Ρόδου - Λίνδου) στις 6.00 το απόγευμα και στις 9.00 το βράδυ, οργανωμένες από τον Σύλλογο Καλλιθέας «Μεσόγειος».

Ο γνωστός και πάντα αγαπητός καλλιτέχνης θα διαθέσει τα έσοδα από τις δύο αυτές συναυλίες για τη δημιουργία Λαογραφικού Μουσείου και Παραδοσιακού Ελαιοτριβείου στον Δήμο Καλλιθέας.

Εκτός από τον ίδιο τον Τάκη Βούη, θα υπάρχουν οι φιλικές συμμετοχές των Δημήτρη Ζερβουδάκη και Αφεντούλας Ραζέλη, ενώ, όπως προαναφέρθηκε, η μεγάλη έκπληξη θα είναι οι τρεις νεανικές φωνές των Θανάση Ζαχαρόπουλου, Μαρίας Τσολάκη και Μαρίας Παπανδρέου.

Το μουσικό σχήμα που θα τον συνοδεύει απαρτίζεται από τους εξαίρετους μουσικούς Γιάννη Γιακουμάκη (κιθάρα), Μιχάλη Καλαεντζή (βιολί), Γιάννη Μαλλιόπουλο (κοντραμπάσο), Βασίλη Καράμαλη (μπουζούκι) και Νίκο Χασάπη (τύμπανα/κρουστά), ενώ οι χορογραφίες φέρουν την υπογραφή της Μαίρης Βελιδάκη.

Ο «Θησέας που επιστρέφει» - χωρίς μαύρα πανιά στο καράβι του αυτή τη φορά, ελπίζουμε - σύμφωνα με πληροφορίες θα ξεκινήσει μια γενικότερη διαδρομή το καλοκαίρι ανά την Ελλάδα, με πρώτο σταθμό τη Θεσσαλονίκη. Αλλά η πρώτη παρουσίαση δεν θα μπορούσε φυσικά να γίνει αλλού, εκτός από τη Ρόδο.

Η τιμή του εισιτηρίου έχει οριστεί για όλους στα 10 ευρώ, ενώ διατίθενται και εισιτήρια της Εργατικής Εστίας.



5122-10/2

έτοιμοι για ΚΤΕΟ; ΤΑΛΑΙΠΩΡΙΑ ΤΕΛΟΣ!

AUTOVISION®

ΤΕΧΝΙΚΟΣ ΕΛΕΓΧΟΣ ΟΧΗΜΑΤΩΝ

Ιδιωτικό ΚΤΕΟ Ρόδου

για ραντεβού..22410 67677

ΕΥΚΟΛΑ, ΓΡΗΓΟΡΑ, ΑΞΙΟΠΙΣΤΑ ΚΑΙ ΦΘΗΝΟΤΕΡΑ!!

ΑΝΟΙΧΤΑ ΑΠΟΓΕΥΜΑΤΑ ΚΑΙ ΣΑΒΒΑΤΟ, ΟΛΑ ΤΑ ΠΑΡΑΒΟΛΑ ΑΓΟΡΑΖΟΝΤΑΙ ΣΤΟ ΚΤΕΟ

25 λεπτά αρκούν....

ΠΡΟΣΟΧΗ! — ΠΡΟΓΡΑΜΜΑ ΠΡΟΣΚΛΗΣΗΣ ΟΧΗΜΑΤΩΝ Ν. ΔΩΔ/ΣΟΥ

- ΤΟΝ Ιανουάριο ΑΠΟ ΡΟΕ 4401, ΕΩΣ ΡΟΕ 6400 - ΤΟΝ Φεβρουάριο ΑΠΟ ΡΟΕ 6401 ,ΕΩΣ ΡΟΕ 8400

Η ΜΗ ΔΙΕΝΕΡΓΕΙΑ ΤΕΧΝΙΚΟΥ ΕΛΕΓΧΟΥ ΤΟΥ ΟΧΗΜΑΤΟΣ ΣΑΣ (ΚΤΕΟ) ΜΕΣΑ ΣΤΙΣ ΠΡΟΘΕΣΜΙΕΣ, ΑΠΟΤΕΛΕΙ ΠΑΡΑΒΑΣΗ (ΚΟΚ 86) ΚΑΙ ΤΙΜΩΡΕΙΤΑΙ ΑΠΟ ΤΙΣ ΑΡΧΕΣ ΜΕ ΠΡΟΣΤΙΜΟ 334 ΕΥΡΩ ΚΑΙ ΑΦΑΙΡΕΣΗ ΠΙΝΑΚΙΔΩΝ

1ο Χιλ. ΝΕΑΣ ΕΘΝΙΚΗΣ ΟΔΟΥ ΤΣΑΙΡΙ - ΑΕΡΟΔΡΟΜΙΟΥ

www.kteo-rodos.gr

X192-28/2

Ναυτικά Πρακτορεία TSAGARIS

GA FERRIES

Ε/Γ-Ο/Γ ΡΟΔΑΝΘΗ & Φ/Γ - Ο/Γ ΝΙΚΟΛΑΣ Α

ΡΟΔΟ - ΠΕΙΡΑΙΑ

ΠΕΜΠΤΗ 12/1
• ΝΙΚΟΛΑΣ Α. 18.00 Πειραιά (12.00)

ΠΑΡΑΣΚΕΥΗ 13/1
• ΡΟΔΑΝΘΗ 18.00 Σύμη - Τήλο - Νίσυρο - Κω - Κάλυμνο - Λέρο - Πάτμο - Πειραιά (15.30)

ΣΑΒΒΑΤΟ 14/1
• ΝΙΚΟΛΑΣ Α. 18.00 Κω - Πειραιά (15.00)

ΚΥΡΙΑΚΗ 15/1

ΔΕΥΤΕΡΑ 16/1
• ΡΟΔΑΝΘΗ 16.00 Κω - Κάλυμνο - Λέρο - Πάτμο - Πειραιά (12.00)

ΤΡΙΤΗ 17/1
• ΝΙΚΟΛΑΣ Α. 18.00 Πειραιά (12.00)

ΤΕΤΑΡΤΗ 18/1
• ΡΟΔΑΝΘΗ 16.00 Κω - Κάλυμνο - Λέρο - Πάτμο - Πειραιά (12.00)

ΠΕΜΠΤΗ 19/1
• ΝΙΚΟΛΑΣ Α. 18.00 Πειραιά (12.00)

ΠΑΡΑΣΚΕΥΗ 20/1
• ΡΟΔΑΝΘΗ 18.00 Σύμη - Τήλο - Νίσυρο - Κω - Κάλυμνο - Λέρο - Πάτμο - Πειραιά (15.30)

ΣΑΒΒΑΤΟ 21/1
• ΝΙΚΟΛΑΣ Α. 18.00 Κω - Πειραιά (15.00)

ΚΥΡΙΑΚΗ 22/1

ΔΕΥΤΕΡΑ 23/1
• ΡΟΔΑΝΘΗ 16.00 Κω - Κάλυμνο - Λέρο - Πάτμο - Πειραιά (12.00)

ΤΡΙΤΗ 24/1
• ΝΙΚΟΛΑΣ Α. 18.00 Πειραιά (12.00)

ΤΕΤΑΡΤΗ 25/1
• ΡΟΔΑΝΘΗ 16.00 Κω - Κάλυμνο - Λέρο - Πάτμο - Πειραιά (12.00)

ΠΕΜΠΤΗ 26/1
• ΝΙΚΟΛΑΣ Α. 18.00 Πειραιά (12.00)

ΠΑΡΑΣΚΕΥΗ 27/1
• ΡΟΔΑΝΘΗ 18.00 Σύμη - Τήλο - Νίσυρο - Κω - Κάλυμνο - Λέρο - Πάτμο - Πειραιά (15.30)

ΣΑΒΒΑΤΟ 28/1
• ΝΙΚΟΛΑΣ Α. 18.00 Κω - Πειραιά (15.00)

ΚΥΡΙΑΚΗ 29/1

ΔΕΥΤΕΡΑ 30/1
• ΡΟΔΑΝΘΗ 16.00 Κω - Κάλυμνο - Λέρο - Πάτμο - Πειραιά (12.00)

ΤΡΙΤΗ 31/1
• ΝΙΚΟΛΑΣ Α. 18.00 Πειραιά (12.00)

TSAGARIS TRAVEL

Σαχτούρη 5 (έναντι Τελωνείου)

Τηλ.: 22410 36170, 30406, 35066, 28597

X5660-28/2

ΠΑΡΑΔΟΣΗ ΚΑΙ ΤΕΧΝΟΛΟΓΙΑ
ΕΡΓΑΣΤΗΡΙΟ ΦΩΤΟΓΡΑΦΙΩΝ

ΦΩΤΟ ΦΙΛ. ΠΑΧΟΣ

Αναλογική και ψηφιακή φωτογραφία

ΤΥΠΩΜΑ ΚΑΙ ΝΥΧΤΕΡΙΝΕΣ ΩΡΕΣ



Γ. ΕΥΣΤΑΘΙΟΥ 11
Τηλ. 22410 26893
Κιν.: 6946 282033

ΠΡΟΟΔΟΣ μικρές αγγελίες μικρές αγγελίες ΠΡΟΟΔΟΣ

ζητήσεις

ΑΠΟ ΕΤΑΙΡΙΑ ΖΗΤΕΙΤΑΙ άτομο με καλές γνώσεις Η/Υ με στρατιωτικές υποχρεώσεις εκπληρωμένες. Πληρ. τηλ. 22410/70560 & 6974060523
Τ6900-18/2

ΖΗΤΕΙΤΑΙ εξειδικευμένη κοπέλα, βρεφοκόμος - νοσοκόμα για τη φροντίδα μωρού 2 μηνών. Τηλ. 22410/80116
Τ6898-12/2

ΖΗΤΕΙΤΑΙ εξειδικευμένη κοπέλα, βρεφοκόμος - νοσοκόμα για τη φροντίδα μωρού 2 μηνών. Τηλ. 22410/80116
Τ6898-12/2

ΑΠΟ ΕΤΑΙΡΙΑ ΖΗΤΕΙΤΑΙ άτομο με καλές γνώσεις Η/Υ με στρατιωτικές υποχρεώσεις εκπληρωμένες. Πληρ. τηλ. 22410/70560 & 6974060523
Τ6900-18/2

ΖΗΤΟΥΝΤΑΙ: 1) Για οβελιστήριο , νεαρός να κόβει και να διπλώνει 2) Ζητείται FIAT PANTA άσπρο, 750 ή 900 c.c, καταλυτικό, με κλειστή οροφή, σε καλή κατάσταση. 3) Ενοικιάζεται επιχείρηση SNACK BAR στην Π. Πόλη και 4) ΠΩΛΟΥΝΤΑΙ έπιπλα από ξύλο οξιάς, για πανσιόν, σε άριστη κατάσταση το κάθε σετ από 9 τεμάχια, πολύ φτηνά σε τιμή ευκαιρίας. Πληρ. τηλ. 6938077050
13045-15/2

ΖΗΤΕΙΤΑΙ μάγειρας πεπειραμένος να εργασθεί σε εστιατόριο Αλά καρτ στη Λίνδο. Παρέχεται στέγη. Πληροφορίες τηλ. 6977444683 και 22440/31598
Τ6853-10/2

ΖΗΤΕΙΤΑΙ τεχνίτης ηλεκτρολόγος οικοδομών. Πληροφορίες τηλ. 22410/66698 και 22410/67461 από τις 7.30 π.μ. έως 14.30
Χ5687-11/2

ΖΗΤΕΙΤΑΙ οικόπεδο εντός σχεδίου για αγορά ή αντιπαροχή στις περιοχές Ιαλυσού - Κρεμαστής - Κοσκινού ή εντός σχεδίου στη Ρόδο. Πληρ. Διακογεωργίου Κάλλιστος. Τηλ. 22410/29318, 22410/78501
Χ5664-28/2

ΖΗΤΕΙΤΑΙ μηχανικός μοτοποδηλάτων για να εργασθεί σε ενοικιαστήριο. Πληρ. τηλ. 22410/63771
13365-17/2

ΑΠΟ ΠΑΙΔΙΚΟ Σταθμό ζητείται οδηγός σχολικού λεωφορείου με δίπλωμα δ' κατηγορίας. Πληρ. τηλ. 6946333611
5084-26/2

ΖΗΤΕΙΤΑΙ δεσποινίς ή κυρία να εργαστεί ως υπάλληλος γραφείου που να μιλάει και να γράφει αγγλικά και έχοντας γνώσεις Η/Υ. Τηλ. επικοινωνίας 22410/66698 και 22410/67461 από 7.30 π.μ. έως 14.00 μ.μ.
Χ5687-10/2

ΖΗΤΕΙΤΑΙ κυρία για να προσέχει ηλικιωμένη στ' Αφάντου. Εξασφαλισμένη στέγη και φαγητό. Πληρ. τηλ. 22410/53038
5115-15/2

ΖΗΤΕΙΤΑΙ νεαρός που να μιλάει αγγλικά για να εργαστεί σε τουριστικό κατάστημα στην Π. Πόλη για τη σεζόν. Πληρ. τηλ. 22410/65949 και 6946680162, κ. Γιάννης
13042-14/2

ΖΗΤΕΙΤΑΙ από την αλυσίδα καταστημάτων MOBILE LAND για τα καταστήματα Ρόδου και Αφάντου, απόφοιτος Λυκείου, με γνώση Η/Υ και δίπλωμα automoto για μόνιμη απασχόληση. Ωράριο σπαστό 9.00-13.00 και 17.00-21.00. Μισθός, bonus και ασφάλιση. Πληρ. τηλ. 6948255602, 6944174849 και 22410/32837
Τ6917-16/2

ΖΗΤΟΥΝΤΑΙ καλουπατζήδες, τεχνίτες και βοηθοί. Πληρ. τηλ. 6947238887
129-16/2

ΖΗΤΕΙΤΑΙ
άτομο ή ζευγάρι με γνώσεις στη διοίκηση και γενική λειτουργία ξενοδοχείου, για να αναλάβει τη διεύθυνση μικρού ξενοδοχείου (15 δωματίων) σε νησί της Δωδεκανήσου. Μήνες λειτουργίας **ΑΠΡΙΛΙΟΣ - ΟΚΤΩΒΡΗΣ.**
Οι ενδιαφερόμενοι θα πρέπει να είναι μέχρι 35 ετών, να έχουν όρεξη για δουλειά και να γνωρίζουν ξένες γλώσσες.
Βιογραφικό σημείωμα μπορεί να σταλεί με φαξ στο 22410/27596, στη διεύθυνση ΤΘ 465, Ρόδος 85100, manroznm@hotmail.com και να επικοινωνήσουν τηλεφωνικά στο 22410/66056
Τ6934-15/2

ΑΠΟ ΕΤΑΙΡΙΑ ΠΛΗΡΟΦΟΡΙΚΗΣ
ΖΗΤΕΙΤΑΙ
ΚΥΡΙΑ Ή ΔΕΣΠΟΙΝΙΣ για τη στελέχωση των εξωτερικών πωλήσεων.
Απαραίτητα προσόντα:
• ευχέρεια λόγου • άδεια οδήγησης αυτοκινήτου • να είναι γνώστης της τοπικής αγοράς
Προϋπηρεσία στις εξ πωλήσεις θα συνεκτιμηθεί. Παρέχεται αυτοκίνητο από την εταιρία. Προσφέρονται μισθός και bonus
Τηλ. 22410/24858
Τ6929-22/2

ΖΗΤΟΥΝΤΑΙ
ΕΜΦΑΝΙΣΙΜΕΣ
κοπέλες, που τους αρέσει το τραγούδι, για να εργαστούν ως τραγουδίστριες, στο νυχτερινό κέντρο RODOS BY NIGHT.
Τηλ 6932609153 κ. Γιώργο
5072-11/2

ΓΡΑΦΙΣΤΑΣ
για μόνιμη απασχόληση, πλήρες ωράριο και γνώσεις Corel Draw, Photoshop, Illustrator.
Πληροφορίες: University Press Τηλ.: 22410-39009 & 22410-75032
5098-10/2

ΑΠΟ ΤΟ ΕΣΠΑΤΟΡΙΟ «ΙΠΠΟΠΙΚΟΝ»
ΖΗΤΕΙΤΑΙ
μάγειρας με εμπειρία στο αλά καρτ και βοηθός μαγείρου.
• Συστάσεις απαραίτητες.
Πληροφορίες τηλ. 22410/25239 από 12-3μ.μ. και 8-11μ.μ.
ΧΛ-14/2

ΖΗΤΟΥΝΤΑΙ
ΚΑΜΑΡΙΕΡΕΣ ΓΙΑ ΤΗ ΣΕΖΟΝ 2006 (01/05/2006 - 31/10/2006)
Οι ενδιαφερόμενες θα πρέπει να έχουν προϋπηρεσία το λιγότερο 2 χρόνια
Για τη συμπλήρωση των αιτήσεων, θα πρέπει η ενδιαφερόμενη να έχει βιογραφικό ή να απευθυνθεί στο ξενοδοχείο «LINDIA THALASSA» καθημερινά 09.00-14.00 εκτός Κυριακής
Τηλ. 22440/29380 ή 6948271001 (κ. Σταυρούλη) και στο τηλέφωνο 22410/24018 πρωινές ώρες κ. Ιωαννίδη
T6566-16/2

Από το ξενοδοχείο LYDIA MARIS στα Κολύμπια
ΖΗΤΕΙΤΑΙ
προϊσταμένη ορόφων με προϋπηρεσία, με πτυχίο τουριστικής σχολής
Για πληροφορίες στο τηλέφωνο: 22410/56294
X5695-12/2

ΞΕΝΟΔΟΧΕΙΟ BELVEDERE
ΖΗΤΑ
ΤΟ ΚΑΤΩΘΙ ΠΡΟΣΩΠΙΚΟ:
1. Κοπέλες υπάλληλοι υποδοχής με πολύ καλή γνώση αγγλικών και γερμανικών
2. Κοπέλες για Snack Bar πρωινή ή βραδινή απασχόληση
3. Μάγειροι Α' και Β'
4. Λαντζιέρης κουζίνας
5. Λαντζιέρα πιάτων για βραδινή απασχόληση
6. Γκρουμ για βραδινή απασχόληση
ΠΛΗΡΟΦΟΡΙΕΣ
ΤΗΛ. 22410/89000, πρωινές ώρες
X5689-28/2

ΓΡΑΦΕΙΟ ΓΕΝΙΚΟΥ ΤΟΥΡΙΣΜΟΥ 'ΜΟΣΧΑΤΟΣ'
ΖΗΤΟΥΝΤΑΙ
για άμεση πρόσληψη
1) Υπάλληλος Κρατήσεων
2) Γερμανόφωνοι Αρχηγοί Γκρούπ
Οι ενδιαφερόμενοι παρακαλούνται να στείλουν Βιογραφικό τους σημείωμα στη Ταχ. Θυρίδα 216 ή στο φαξ 22410-30563
ΧΛ-12/2

ΑΠΟΘΗΚΗ
Εντός πόλεως Ρόδου, επί της Καποδοστρίου (περιοχή παλιάς ΚΑΪΡ)
ΠΩΛΕΙΤΑΙ ΑΠΟΘΗΚΗ
488τ.μ., με ύψος 4,75 μ., κατάλληλη για κάθε χρήση. Ανετη η είσοδος φορτηγών και η κυκλοφορία κλαρκ.
• Αμεση παράδοση. Τιμή λογική.
Πληροφορίες τηλ. 22410/34526 & 6945935909 από 10.00 - 14.00 & 18.00 - 21.00
12994-12/2

ΟΙΚΟΔΟΜΙΚΕΣ ΕΠΙΧΕΙΡΗΣΕΙΣ
ΔΙΑΚΟΓΕΩΡΓΙΟΥ ΚΑΛΛΙΣΤΟΣ
ΕΘΝ.ΑΝΤΙΣΤΑΣΕΩΣ 11 (πρώην Αννης Μαρίας)
ΠΩΛΗΣΕΙΣ ΔΙΑΜΕΡΙΣΜΑΤΩΝ - ΚΑΤΑΣΤΗΜΑΤΑ - ΑΠΟΘΗΚΕΣ - ΑΝΤΑΛΛΑΓΕΣ ΑΚΙΝΗΤΩΝ - ΑΓΟΡΕΣ ΟΙΚΟΠΕΔΩΝ
ΑΝΑΛΑΜΒΑΝΟΥΜΕ ΑΝΤΙΠΑΡΟΧΕΣ
ΠΩΛΟΥΝΤΑΙ διαμερίσματα λουξ κατασκευής με απεριόριστη θέα. Τα διαμερίσματα διαθέτουν θωρακισμένες πόρτες, εντοιχισμένες κουζίνες, ντουλάπες εντοιχισμένες, νιπτήρα με ντουλάπι, κεντρική θέρμανση αυτόνομη - ανοιγόμενα ανακλινόμενα κουφώματα με διπλά τζάμια, σίτες ρολά - υδραυλικό ασανσέρ , τριφασικό ρεύμα. Ολοι οι χώροι σπατουλαριστοί, εσωτερικές πόρτες MDF με σχέδιο.
ΔΙΑΜΕΡΙΣΜΑΤΑ ΕΠΙ ΤΗΣ:
1) ΠΩΛΟΥΝΤΑΙ διαμερίσματα επί της οδού Χαραλάμπους στο πάρκο, των 105, 125τ.μ., διαμερίσματα τριάρια - τεσσάρια
2) ΟΙΚΟΔΟΜΗ υπό ανέγερση επί της οδού Κ. Παλαιολόγου και Θεοτοκοπούλου διαμερίσματα 2άρια, 3άρια, 4άρια καταστήματα
3) ΕΠΙ της οδού Μ. Κων/νου - Κ. Παλαιολόγου, γραφείο - ιατρείο 70τ.μ.
4) ΑΠΟΘΗΚΕΣ
Πλησίον Στ. Κωτιάδη 120τ.μ., λ. Καλλιθέας (Καρακόνερο) 80-300 τ.μ.
5) ΠΩΛΟΥΝΤΑΙ στην παραλία Κιοτάρι μεζονέτες, ημιτελής και τελειωμένες των 80τ.μ. και 110τ.μ. σε 1000 τ.μ. οικόπεδο, πολυτελούς κατασκευής
✓ Οι πωλήσεις μπορούν να γίνουν και με όλα τα δάνεια τραπεζών και οργανισμών
✓ Αναλαμβάνουμε ΑΝΤΙΠΑΡΟΧΕΣ και ΑΓΟΡΕΣ ΟΙΚΟΠΕΔΩΝ
✓ Δεχόμαστε ανταλλαγές ακινήτων
ΔΙΑΚΟΓΕΩΡΓΙΟΥ ΚΑΛΛΙΣΤΟΣ
Τηλ. 22410/29318 - 22410/78501- FAX.22410/34598 - 22410/78502
X5666-28/2

διάφορα

ΜΑΣΑΖ
Ανακουφιστείτε από το άγχος, την ένταση, ψυχική κόπωση, τις συνέπειες του καθημερινού τρόπου ζωής.
Πληροφορίες τηλ. 6942228916
13038-12/2

ΚΕΡΑΜΟΣΚΕΠΕΣ ΚΙΟΣΚΙΑ ΣΟΦΙΤΕΣ ΠΕΡΓΟΛΕΣ
ΕΥΚΟΛΙΕΣ ΠΛΗΡΩΜΗΣ
Τηλ. 6977229692, 22410/96568 και 95385 κ. Νίκος
13030-5/3

ΜΟΝΩΣΕΙΣ 25 ΧΡΟΝΙΑ!
ΑΡΧΩΝ ΣΑΜΑΡΤΖΗΣ
Πληροφορίες τηλ. 22410/ 23030-22410/20021 και 6947374732
X5655-28/2

LINDIANVILLAGE
Το ξενοδοχείο πολυτελείας στη νότια Ρόδο, με πέντε θεματικά εστιατόρια , τέσσερα μπαρ, Spa, συνεδριακούς χώρους, σουίτες με ιδιωτικές πισίνες, Night club.
Ζητούμε συνεργάτες, για τη σαιζον 2006, επαγγελματίες, αλά και νέους αποφοίτους σχετικών σχολών, με ικανότητες, με καλό χαρακτήρα, και όρεξη για εργασία με μεράκι.
Υπεύθυνους εστιατορίων με πείρα στο σέρβις,
Σερβιτόρους και βοηθούς για τα διαφορα εστιατορια
Μπαρμαν, και Barmaid, με ευχαριστο χαρακτηρα, ξενόγλωσσους, κατηρτισμενους.
Μαγειρους με συγχρονη αντιληψη, και επιθυμια για μαθηση!
Οδηγο λεωφορειου
Υπαλληλους υποδοχής, εξυπνους, δραστηριους, κοινωνικούς, εργατικούς.
Αν θέλετε να σταδιοδρομήσετε σε ξενοδοχείο πολυτελείας, αν σας ενδιαφέρει να διακρίνεστε και να σας επιβραβεύουν οι πελατες και η διευθυνση με διάφορους τρόπους αλλά και οικονομικά, τοτε ελατε να συνεργαστούμε.
Περιμένουμε το βιογραφικό σας σημείωμα καθημερινά στο ξενοδοχείο 08.30-14.30
Lindian Village, παραλία Λάρδου, (Γλύστρα) τηλέφωνο 22440 35900
Telefax 22440 47360 - email : alkal @ lindian.gr
X5690-23/2

Από τα ξενοδοχεία «PEFKI ISLANDS RESORT» και «LINDIA THALASSA» στους Πεύκους
ΖΗΤΟΥΝΤΑΙ
ΚΑΜΑΡΙΕΡΕΣ ΓΙΑ ΤΗ ΣΕΖΟΝ 2006 (01/05/2006 - 31/10/2006)
Οι ενδιαφερόμενες θα πρέπει να έχουν προϋπηρεσία το λιγότερο 2 χρόνια
Για τη συμπλήρωση των αιτήσεων, θα πρέπει η ενδιαφερόμενη να έχει βιογραφικό ή να απευθυνθεί στο ξενοδοχείο «LINDIA THALASSA» καθημερινά 09.00-14.00 εκτός Κυριακής
Τηλ. 22440/29380 ή 6948271001 (κ. Σταυρούλη) και στο τηλέφωνο 22410/24018 πρωινές ώρες κ. Ιωαννίδη
T6566-16/2

TZIORAS SMART CENTERS

Μια πρόταση για όλους τους επαγγελματίες
Η ΤΖΙΩΡΑΣ ΙΩΑΝΝΗΣ & ΥΙΟΙ Ο.Ε. σας ανοίγει δρόμο με τις μακροχρόνιες μισθώσεις αυτοκινήτων γρήγορα και σωστά, προσφέροντάς σας περισσότερα πλεονεκτήματα.
ΕΠΩΦΕΛΗΘΕΙΤΕ ΤΩΡΑ από τα δυναμικά μας προγράμματα και αποκτήστε το αυτοκίνητο που επιθυμείτε για σας και για το στόλο της εταιρίας σας.
8 σημαντικοί λόγοι που σας συμφέρουν!
1. **Το 100% των μισθωμάτων** μπαίνουν στα έξοδα της επιχείρησής σας
2. **Εχετε φορολογική απαλλαγή** από τα τεκμήρια αγοράς (πόθεν έσχες)
3. **Αποκτάτε αυτοκίνητο χωρίς προκαταβολή** διατηρώντας το κεφάλαιό σας
4. **Πλήρη απαλλαγή από κόστος συντήρησης**
5. **Εχετε πάντα καινούριο αυτοκίνητο.** Με τη λήξη της μίσθωσης μπορείτε να το αντικαταστήσετε
6. **Αποδέσμευση κεφαλαίων** που θα θέλατε για την αγορά του αυτοκινήτου, αξιοποιώντας τα σε άλλους παραγωγικούς τομείς
7. **Εχετε κεφαλαιακή ρευστότητα** αφού μπορείτε να πουλήσετε το αυτοκίνητο και να το εκμισθώσετε πάλι (Lease back)
8. **Εξοικονόμηση χρόνου και χρήματος** για σας και την επιχείρησή σας.

Γιατί να αγοράσετε αυτοκίνητο όταν μπορείτε να το ενοικιάσετε;
Σημεία εξυπηρέτησης: 1. Θεμ. Σοφούλη 111, τηλ. 22410-21666
2. 7ο χλμ. Λεωφ. Ρόδου-Λίνδου, τηλ.22410-69135
3. 13ο χλμ. Ρόδου-Αεροδρομίου, τηλ.22410-98188
X5582-28/2

THE Ixian GRAND
Το ξενοδοχείο The Ixian Grand (πρώην Elina) μετά τη σημαντική αναβάθμιση των υποδομών & υπηρεσιων του, επιθυμεί να προσλάβει:
ΜΑΓΕΙΡΑ
για τα εστιατόρια a-la-carte και ethnic (show kitchen)
Ο κατάλληλος υποψήφιος θα πρέπει να διαθέτει απαραίτητα ικανή εμπειρία σε αντίστοιχο εστιατόρια ξενοδοχείων 4 ή 5 αστέρων.
Αν έχετε διάθεση να γίνετε μέλος μιας ομάδας που θα συμβάλει στη δημιουργία ενός πραγματικά αναβαθμισμένου προϊόντος, τότε θα θέλαμε να λάβουμε την αίτηση ή/και το βιογραφικό σας.
Οι ενδιαφερόμενοι μπορούν είτε να αποστείλουν το βιογραφικό τους υπ' όψην F&B manager κ. Κ. Μακρή, είτε να συμπληρώσουν αίτηση στο ξενοδοχείο (Δευτέρα έως Σάββατο 10:00 - 15:00)
Παραλία Ιξιάς. Τηλ: 2241092944-6, Fax: 22410 94413
W: www.theixiangrand.gr E:info@theixiangrand.gr
X5693-10/2

Ζαριφόπουλος α.ε.
•ασφάλεια • πυρασφάλεια • έλεγχοι
Honeywell
ΖΗΤΑ
ΔΡΑΣΤΗΡΙΟ ΜΗΧΑΝΙΚΟ ΠΩΛΗΣΕΩΝ
ΑΕΙ ή ΤΕΙ για να επανδρώσει το γραφείο στη Ρόδο με σκοπό την προώθηση συστημάτων της εταιρίας.
Επιθυμητή προϋπηρεσία στο χώρο, καλή γνώση αγγλικής γλώσσας και χρήση υπολογιστών.
Η εταιρία, προσφέρει ελκυστικό πακέτο αποδοχών και εξέλιξη αναλόγως προσόντων
ΑΠΟΣΤΟΛΗ ΒΙΟΓΡΑΦΙΚΟΥ ΣΗΜΕΙΩΜΑΤΟΣ
Τριανταφυλλίδη Ασγούρου
Κα Συκοφύλλου Κυριακή
Τηλ. 22410/66607, e-mail:rhodes@zarifopoulos.com
T6866-15/2

Mercedes-Benz
ΠΩΛΟΥΝΤΑΙ ΜΕΤΑΧΕΙΡΙΣΜΕΝΑ ΑΥΤΟΚΙΝΗΤΑ
- Mercedes Benz C 200-Sports coupe χρώματος μαύρο , μεταλλικό, με δερμάτινο σαλόνι, sport πακέτο evolution, full extra, χρονολογίας 5/2004, 22.000 χλμ. Τιμή 30.500 ευρώ
- Mercedes Benz C200 Avantgarde Kompressor, χρώματος μπορντό μεταλλικό, με δερμάτινο σαλόνι, sport πακέτο evolution, κλίμα, ηλιοροφή, full extra, χρονολογίας 09/2005, 13.000 χλμ. Τιμή 38.000 ευρώ.
- Mercedes Benz E-200 Elegance Kompressor, χρώματος μπλε - γκρι μεταλλικό, με δερμάτινο σαλόνι, αυτόματο κιβώτιο ταχυτήτων, full extra, χρονολογία 09/2004, 28.500 χλμ. Τιμή 43.000 ευρώ
- Mercedes Benz C200 Elegance Kompressor, χρώματος μπλε μεταλλικό, με δερμάτινο σαλόνι, κλίμα, full extra, χρονολογίας 07/2000, 77.000 χλμ. Τιμή 24.000 ευρώ
- Mercedes Benz C180 Elegance, χρώματος χρυσαφί μεταλλικό, με δερμάτινο σαλόνι, κλίμα, full Extra, χρονολογίας 1995, 43.000 χλμ. Τιμή 13.500 ευρώ
- Smart for four Pulse, 1.100 κυβ.,χρώματος κόκκινο, ηλεκτρικά παράθυρα, κεντρικό κλείδωμα, A/C, ράδιο CD, χρονολογίας 06/2005, 12.000 χλμ. Τιμή 10.900 ευρώ
- Mercedes Benz E200 - Elegance Kompressor, χρώματος μαύρο, δερμάτινο σαλόνι, full extra, χρονολογίας 11/2000, 7.500 χλμ. Τιμή 27.000 ευρώ
- KIA Sportage 5θυρο, χρώματος χρυσαφί, με δερμάτινο σαλόνι, A/C, χρονολογίας 01/2002, 55.000 χλμ. Τιμή 14.000 ευρώ
- KIA Sportage 3θυρο, χρώματος μπλε, με δερμάτινο σαλόνι, A/C, ράδιο CD, χρονολογίας 03/2003, 27.000 χλμ. Τιμή 13.500 ευρώ
- KIA Pride 1300 c.c, χρώματος πράσινο σκούρο μεταλλικό, A/C, υδραυλικό τιμόνι, χρονολογίας 11/2001, 65.000 χλμ. Τιμή 3.500,00 ευρώ
- FIAT Seicento Sporting 1100 κυβ., χρώματος ασημί μεταλλικό, χρονολογία 09/2000, 22.000 χλμ. Τιμή 4.000,00 ευρώ
- Hyundai Lantra, 1600 κυβ., χρώματος μπορντό μεταλλικό, 105 PS, A/C, κεντρικό κλείδωμα, ηλεκτρικά παράθυρα, ράδιο cd Sony, ηλεκτρικούς καθρέφτες, συναγερμό, ζάντες αλουμινίου, χρονολογία 10/1997. Τιμή 5.000 ευρώ.
- Mercedes- Benz E 190, χρώματος γκρι, με υδραυλικό τιμόνι και ABS, χρονολογίας 09/1990, 162.000 χλμ. Τιμή 5.500 ευρώ.

Ε. ΧΑΤΖΗΜΙΧΑΛΗΣ & ΥΙΟΙ Ο.Ε.
Εκθεση 9ο χλμ Ρόδου - Λίνδου
Τηλ. 22410/63550 - FAX 22410/62451
X.5665-28/2

Blue Star Ferries

ΑΠΟ ΡΟΔΟ

ΑΝΑΧΩΡΗΣΗ ΑΠΟ						ΑΦΙΞΗ
ΡΟΔΟ	ΚΩ	ΛΕΡΟ	ΠΑΤΜΟ	ΣΥΡΟ	ΑΜΟΡΓΟ ΚΑΤΑΠΟΛΑ	ΠΕΙΡΑΙΑ
ΤΡΙΤΗ 18:30	ΤΡΙΤΗ 21:45	---	---	ΤΕΤΑΡΤΗ 03:10	---	ΤΕΤΑΡΤΗ 06:40
ΠΕΜΠΤΗ 18:30	ΠΕΜΠΤΗ 21:45	ΠΕΜΠΤΗ 23:25	ΠΑΡΑΣΚΕΥΗ 00:35	ΠΑΡΑΣΚΕΥΗ 04:30	---	ΠΑΡΑΣΚΕΥΗ 08:30
ΣΑΒΒΑΤΟ 10:00	ΣΑΒΒΑΤΟ 12:45	---	---	---	ΣΑΒΒΑΤΟ 16:20	ΣΑΒΒΑΤΟ 21:30
ΚΥΡΙΑΚΗ 18:00	ΚΥΡΙΑΚΗ 21:15	ΚΥΡΙΑΚΗ 22:55	ΔΕΥΤΕΡΑ 00:05	ΔΕΥΤΕΡΑ 04:15	---	ΔΕΥΤΕΡΑ 08:00

ΠΡΟΣ ΡΟΔΟ

ΑΝΑΧΩΡΗΣΗ ΑΠΟ ΠΕΙΡΑΙΑ	ΑΦΙΞΗ					
	ΣΥΡΟ	ΑΜΟΡΓΟ ΚΑΤΑΠΟΛΑ	ΠΑΤΜΟ	ΛΕΡΟ	ΚΩ	ΡΟΔΟ
ΔΕΥΤΕΡΑ 19:00	ΔΕΥΤΕΡΑ 22:45	---	---	---	ΤΡΙΤΗ 04:45	ΤΡΙΤΗ 08:00
ΤΕΤΑΡΤΗ 19:00	ΤΕΤΑΡΤΗ 22:20	---	ΠΕΜΠΤΗ 01:55	ΠΕΜΠΤΗ 03:05	ΠΕΜΠΤΗ 04:45	ΠΕΜΠΤΗ 08:00
ΠΑΡΑΣΚΕΥΗ 19:00	ΠΑΡΑΣΚΕΥΗ 22:45	---	---	---	ΣΑΒΒΑΤΟ 04:30	ΣΑΒΒΑΤΟ 07:30
ΣΑΒΒΑΤΟ 23:30	---	ΚΥΡΙΑΚΗ 05:15	ΚΥΡΙΑΚΗ 07:40	ΚΥΡΙΑΚΗ 09:00	ΚΥΡΙΑΚΗ 10:45	ΚΥΡΙΑΚΗ 13:50

ΠΑΡΑΤΗΡΗΣΕΙΣ:
- 26/12/05: από ΡΟΔΟ 08:00 για ΚΩ (10:30-10:55), ΛΕΡΟ (12:20-12:35), ΠΑΤΜΟ (13:30-13:45), ΠΕΙΡΑΙΑ (20:05-23:30).
- ΣΥΡΟ (02:50-03:05 επόμενη μέρα), ΚΩ (08:00-08:30), ΡΟΔΟ 11:00.

ΑΝΕΚΤΕΛΕΣΤΑ ΔΡΟΜΟΛΟΓΙΑ: 24/12/05, 25/12/05, 31/12/05, 22/04/06 & 23/04/06.



RODOS FERRIES SERVICES/SKEVOS TRAVEL
ΚΑΝΤΕ ΚΡΑΤΗΣΗ ΤΩΡΑ!
ΠΛΗΡΟΦΟΡΙΕΣ ΚΑΙ ΚΡΑΤΗΣΕΙΣ ΘΕΣΕΩΝ ΣΤΟΝ ΤΑΞΙΔΙΩΤΙΚΟ ΣΑΣ ΠΡΑΚΤΟΡΑ Ή SKEVOS TRAVEL: ΑΜΕΡΙΚΗΣ 111, ΡΟΔΟΣ, ΤΗΛ. ΚΡΑΤΗΣΕΩΝ ΕΠΙΒΑΤΩΝ ΚΑΙ Ι.Χ.: 22410-22461, 22410-75655, 22410-75310, ΤΗΛ. ΚΡΑΤΗΣΕΩΝ ΦΟΡΤΗΓΩΝ: 22410-76600
X56665-28/2

ΠΡΟΟΔΟΣ μικρές αγγελίες ΠΡΟΟΔΟΣ μικρές αγγελίες

ενοικιάσεις

ΕΝΟΙΚΙΑΖΕΤΑΙ διαμέρισμα με 2 υπνοδωμάτια, σαλόνι, κουζίνα, βεράντες μπρος - πίσω, στην Ιαλυσό. Πληρ. τηλ. 22410/91078 κ. Τζένη
Χ5688-8/2

ΕΝΟΙΚΙΑΖΕΤΑΙ διαμέρισμα 75 τ.μ., που αποτελείται από δύο υπνοδωμάτια, σαλόνι, κουζίνα και WC. Βρίσκεται στην οδό Πειραιώς κάτω από την Ατταβύρου, στο Ροδίνι. Τηλ. 22410/61826 και κιν. 6947404686
5110-15/2

ΕΝΟΙΚΙΑΖΕΤΑΙ γκαρσονιέρα ενός δωματίου, επιπλωμένη, με όλα τα απαραίτητα και μεγάλη αυλή, στην περιφέρεια πλατείας Αγίου Νικολάου, οδός Νικηταρά 4. Πληρ. τηλ. 22410/76636 και κιν. 6977360107
5120-18/2

ΕΝΟΙΚΙΑΖΕΤΑΙ γκαρσονιέρα νέα κατασκευή, πλήρως επιπλωμένη, δίχωρη, ψύξη - θέρμανση και TV, περιοχή Ιαλυσός. Πληρ. τηλ. 22410/94850 και κιν. 6945554736
13047-24/2

ΕΝΟΙΚΙΑΖΕΤΑΙ διαμέρισμα 3άρι (δύο υπνοδωμάτια, σαλόνι, κουζίνα, μπάνιο) στα Κοσκινού. Πληρ. τηλ. 22410/62469
2774-15/2

ΕΝΟΙΚΙΑΖΕΤΑΙ διαμέρισμα γωνιακό, δυάρι, με σαλόνι - κουζίνα, δύο κρεβατοκάμαρες. Στοκχόλμης 46. Θέα προς το πάρκο του Ροδινιού. Πληρ. τηλ. 22410/61096, 12 π.μ.-2.30 μ.μ.
12987-12/2

ΕΝΟΙΚΙΑΖΕΤΑΙ διαμέρισμα 1ος όροφος 100 τ.μ., επί της οδού Κων/νου Υδραίου 56, Ανάληψη, έναντι λαϊκής αγοράς Παρασκευής. Σύνδεση με αποχετευτικό. Πληρ. τηλ. 22410/31921 και 36610
5096-16/2

ΕΝΟΙΚΙΑΖΟΝΤΑΙ: 1) Ισόγεια επιπλωμένη γκαρσονιέρα στο Ροδίνι, με 200 ευρώ το μήνα, 2) Διαμέρισμα 1ου ορόφου στο χωριό Αρχάγγελος, επιπλωμένο, με 200 ευρώ το μήνα και 3) Ισόγειο στούντιο στον Αρχάγγελο επιπλωμένο με 140 ευρώ το μήνα. Τηλ. 22410/22120
13038-10/2

ΕΝΟΙΚΙΑΖΕΤΑΙ
ΔΙΑΜΕΡΙΣΜΑ
ανεξάρτητο, 100 τ.μ., δύο υπνοδωμάτια, σαλοτραπεζαρία, κουζίνα, μπάνιο και καθιστικό, οδός Αγίας Σοφίας, κοντά στον Αγ. Ιωάννη και στο Πανεπιστήμιο Αιγαίου.
Πληροφορίες τηλ. 22410/22191
13300-18/2



ΚΤΗΜΑΤΟΜΕΣΙΤΙΚΟ ΓΡΑΦΕΙΟ
ΑΙΓΑΙΟΚΤΗΜΑΤΙΚΗ
ΠΩΛΟΥΝΤΑΙ
- ΔΙΑΜΕΡΙΣΜΑΤΑ-ΜΟΝ/ΚΙΕΣ
(ΔΔ) = ΔΑΝΕΙΑ ΔΕΚΤΑ

-44 τμ κατ/ργιο,(α΄ορ,1υπν) στην Ιαλυσο 85.000Ε (ΔΔ)
-45τμ κατ/ργιο (1υπν) στο Νισχίρι 85.000Ε (ΔΔ)
-46τμ μετ/σμένο (υπ.με αυλη1υπν) Υψηλάντου 60.000Ε
-51τμ μετ/σμενο (ισόγειο1υπν) Αισχύνη 75.000Ε (ΔΔ)
-60τμ κατν/ργιο (β΄ορ,1υπν) Ιαλυσό 100.000Ε (ΔΔ)
-75τμ μετ/σμένο (α΄ορ,2υπν) Σωτήρος 100,000Ε (ΔΔ)
-75τμ κατν/ργιό (2υπν) στη Δεξβρσού 165.000Ε (ΔΔ)
-80τμ μετ/σμενο (α΄ορ,2υπν)Ανάληψη 100.000Ε (ΔΔ)
-82τμ κατν/ργιο (,2 υπν)Αρκεδάκι 150.000Ε (ΔΔ)
-82τμ κατν/ργιο(2υπν) στ΄Αφάντου 88.000Ε (Ισόγ)
-86τμ κατν/ργιο (2υπν) στην Ιαλυσό 155.000Ε (ΔΔ)
-87τμ κατν/ργιο (2υπν)Τρείς 166.000Ε (ΔΔ)
-89τμ κατν/ργιο (α΄ορ2υπν) Μήδεια 185.000Ε (ΔΔ)
-97τμ μετ/σμένο (2υπν) στην Κένεντυ με απερ/στη θέα 250.000Ε (ΔΔ)
-100τμ κατνούργιο ορ/σμα (3υπν)Καρακόνερο 210.000Ε (ΔΔ)
-102τμ κατνούργιο (3υπν)Μίρα-Μάρε (γκαράζ) 190.000Ε (ΔΔ)
-113τμ κατνούργιο (3 υπν) Καρακόνερο 220.000Ε (ΔΔ)
-118τμ κατνούργιο (3υπν Μ.Πετρίδη 215.000Ε (ΔΔ)
-120τμ κατνούργιο (3υπν) στους Τρείς 229.000Ε (ΔΔ)
-125τμ κατνούργιο (3υπν) στο Καρακόνερο 240.000Ε (ΔΔ)
-125τμ μεταχ/νο (3υπν) β΄οροφο Ανάληψη 190.000Ε (ΔΔ)
-129τμ κατνούργιο(3υπν) στην Τσαλδάρη 210.000Ε (ΔΔ)
-176τμ μεταχ/μο ρετιρέ(4υπν) στη Λοχ.Φανουράκη 350.000Ε(ΔΔ)
-185τμ μεταχ/νο λουξ ρετιρέ (3υπν) στην Μιχ Πετρίδη 300.000Ε (ΔΔ)

ΜΕΖΟΝΕΤΕΣ-ΜΟΝΟΚΑΤΟΙΚΙΕΣ

-70τμ μονοκατοικια,σε 120τμ οικόπεδο (οδ)1,2 Αρχάγγελο 94.000Ε (ΔΔ)
-74τμ μονοκατοικια σε 400τμ οικόπεδο,Δαματρια 75,000Ε (ΔΔ)
-80τμ μονοκατοικια (με σοφίτα) Παστίδα 130.000Ε (ΔΔ)
-80τμ διώροφη μονοκατοικια (χωρις αυλή) Παραδείση 60.000Ε
-92τμ μεζονέτα κολώνες Γεννάδι 80.000Ε (ΔΔ)
-Παραδοσιακή μονοκατοικια Μαριτσά 150.000Ε (ΔΔ)
-100τμ μεζονέτα σε μπετα στο Φαληράκι 75.000Ε (ΔΔ)
-100τμ μονοκατοικιά σε 500τμ οικ/δο κοντα στην Ιξιά 280.000Ε (ΔΔ)
-100τμ κατνούργια μεζονετα στην Παστίδα 175.000Ε (ΔΔ)
-120τμ μονοκατοικία κοντά στο Ρολόι Π Πόλη 145.000Ε (ΔΔ)
-125τμ μεζονετα (3 ετων) στην Ιαλυσό 222.000Ε (ΔΔ)
-130τμ μονοκατοικιά σε μπετα Κοσκινού σε 600τμ οικ/δο 115.000Ε (ΔΔ)
-130τμ μονοκατοικία σε μπετα Παστίδα με 240τμ οικ/δο 115.000Ε (ΔΔ)
-130τμ κατνούργια μεζονέτα στην Παστίδα 180.000Ε (ΔΔ)
-134τμ μονοκατοικια (4υπν) κατνούργια στο Γεννάδι 190.000Ε (ΔΔ)
-135τμ (+40τμ απ/κη) Κοσκινού κατνούργια μον/κία 265.000Ε (ΔΔ)
-140τμ μονοκατοικία κατνούργια στην Παστίδα 210.000Ε(ΔΔ)
-142τμ μονοκατοικία στο Νισχίρι 150.000Ε(ΔΔ)
-150τμ μεζονέτα σε μπετά στο Φαληράκι 85.000Ε
-157τμ μεζονέτα κατνούργια στο Ροδίνι 230.000Ε (ΔΔ)
-159τμ μονοκατοικία σε 215τμ οικ/δο στην Παστίδα 180.000Ε (ΔΔ)
-180τμ μεζονέτα κατνούργια κοντα στο ΙΚΑ (λεωφ) 330.000Ε (ΔΔ)
-200τμ μεζονέτα σε μπετά Ασγούρου 170.000Ε (ΔΔ)
-200τμ μεζονέτα κατνούργια σε 400τμ οικ/δο στην Κρεμαστή 250.000Ε(ΔΔ)
-200τμ μονοκατοικία σε 424τμ οικ/δο Καρακόνερο 350.000Ε(ΔΔ)
-236τμ διώροφη κατνούργια μον/κία στη Θολό σε 2.174τμ οικ/δο κτίζει άλλα 764τμ 250.000Ε (ΔΔ)

ΚΑΤΑΣΤΗΜΑΤΑ-ΑΠΟΘΗΚΕΣ-ΓΡΑΦΕΙΑ-ΠΑΝΣΙΟΝ

-22,45τμ(καθαρή επιφάνεια) γραφείο επί της Αμμοχώστου 56.000Ε
-33,50τμ κατάστημα στη Λεμεσού 65.000Ε
-40τμ κατάστημα (μισθωμένο) με 70τμ υπόγεια αποθήκη κοντα στην Αννης Μαρίας 115.000Ε (ΔΔ)
-45τμ (καθαρή επιφάνεια) γραφείο επι της Αμμοχώστου 112.000Ε
-50τμ κατάστημα (μισθωμένο) στο Φαληράκι 120.000Ε
-59τμ κατάστημα στο Νισχίρι 108.200Ε
-67τμ (καθαρή επιφάνεια)γραφείο επι της Αμμοχώστου 168.375Ε
-70τμ κατάστημα επι της Λεωφ Ρόδου-Λίνδου 150.000Ε
-71τμ υπόγεια αποθήκη με ράμπα προέκταση Αννης Μαρία"25.000Ε
-90τμ ισόγεια αποθήκη (διαμέρισμα) σε σοβά Ροδίνι 60.000Ε
-100τμ κατάστημα (μισθωμένο)Φαληράκι 220.000Ε
-105τμ κατάστημα επι της Λεωφ Ρόδου-Λίνδου 308.000Ε
-222τμ αποθήκη στο Νισχίρι 66.000Ε

ΕΝΟΙΚΙΑΖΟΝΤΑΙ
ΔΙΑΜΕΡΙΣΜΑΤΑ-ΜΟΝΟΚΑΤΟΙΚΙΕΣ

-Δισμάτιο με WC 6χιλ λεωφΡόδου-Καλυθέας 100Ε
-STYDIO επιπλωμένο 6χιλ Ρόδου-Καλυθεα 190Ε
-STYDIO επιπλωμένο Πειραιώς 200Ε
-STYDIO (α΄ορ) επιπ/νο Κορδικτάνος 200Ε
-50τμ επιπλωμένο (1υπν) διαμέρισμα με αυλή Υψηλάντου 250Ε
-80τμ διαμέρισμα (2υπν) στην Μητράπολη 400Ε
-80τμ διαμέρισμα (2υπν) Κορδικτάνος 460Ε
-105τμ διαμέρισμα (3υπν) Νισχίρι 450Ε
-120τμ διαμέρισμα (3υπν) Ψαροκώλα 630Ε
-145τμ διαμέρισμα (4υπν) Κορδικτάνος 500Ε
-180τμ μονοκατοικία σε 4στρ Ασγούρου 1.000Ε

ΚΑΤΑΣΤΗΜΑΤΑ-ΓΡΑΦΕΙΑ-ΑΠΟΘΗΚΕΣ

-30τμ κατάστημα εμπορικό κέντρο Μακεδστα Ιαλυσό 300Ε
-69τμ κατάστημα 6χιλ Ρόδου-Καλυθέας με μεγάλη αυλή 400Ε
-80τμ ισόγειο γραφείο Αγ Αναργύρους 500Ε
-90τμ κατάστημα 7 βιτρίνες με ράμπα 350Ε
-180τμ κατάστημα με αυλή 160τμ Κων/πολεως Καρακόνερο
-300τμ αποθήκη 3 χιλ Ρόδου-Καλυθέας 1.300Ε
-500τμ ισόγεια αποθήκη 6χιλ Ρόδου-Καλυθέας (μόνο για ουσιοδομικά υλικά) 350

ΖΗΤΟΥΝΤΑΙ ΓΙΑ ΑΓΟΡΑ ΜΕΤΑΧΕΙΡΙΣΜΕΝΑ ΔΙΑΜ/ΤΑ
ΑΜΕΣΗ ΠΩΛΗΣΗ
ΡΕΝΑ ΒΑΖΟΥΚΟΥ & ΣΥΝΕΡΓΑΤΕΣ - (ΜΕΣΙΤΕΣ ΑΣΤΙΚΩΝ ΣΥΜΒΑΣΕΩΝ)
ΔΙΕΥΘ. ΓΡΑΦΕΙΟΥ ΔΗΜ. ΘΕΟΔΩΡΑΚΗ 3
Τηλ. (22410) 22943. FAX: 28838 κινητό: 6945466773.
email.vazoukou@acn.gr
Χ5673-28/2

ΕΝΟΙΚΙΑΖΕΤΑΙ οροφοδιαμέρισμα πολυτελείας τριών υπνοδωματίων, 2 μπάνια, θέρμανση, στο κέντρο της πόλης επί της οδού Β. Ηρακλείου. Η οικοδομή έχει πυλωτή για στάθμευση. Πληρ. Διακογεωργίου Κάλλιστος τηλ. 22410-29318 & 22410-78501
Χ5664-28/2

ΕΝΟΙΚΙΑΖΕΤΑΙ διαμέρισμα 130 τ.μ., 3άρι, με 2 WC, 1ος όροφος, Μακρυγιάννη και Καποδιστρίου Ρόδος.. Τηλ. 22410/39043
12993-12/2

ΕΝΟΙΚΙΑΖΕΤΑΙ γκαρσονιέρα επιπλωμένη, Λονδίνου 24. Πληροφορίες τηλ. 6944434429
13035-11/2

ΕΝΟΙΚΙΑΖΕΤΑΙ κατάστημα στην οδό Καναδά 54, 55 τ.μ., με πατάρι, 25 τ.μ. Πληροφορίες στο τηλ. 22410/22450, ώρες 9π.μ.-3μ.μ.
13355-17/2

ΕΝΟΙΚΙΑΖΕΤΑΙ ισόγειο διαμέρισμα 125 τ.μ., 2 κρεβατοκάμαρες, 2 μπάνια, εντοιχισμένη κουζίνα - τραπεζαρία, σαλόνι και κήπο. Εναντι σούπερ μάρκετ «ΡΟΔΙΑΚΟΝ», Καναδά 124, 550 ευρώ. Πληροφορίες τηλ. 22410/60325 και κινητό 6936207217
13044-14/2

ΔΙΑΜΕΡΙΣΜΑ 1ου ορόφου 47 τ.μ., μερικώς επιπλωμένο, κοντά στο Πανεπιστήμιο, στην οδό Κολοκοτρώνη, κατάλληλο για φοιτητές ή ζευγάρι. Πληροφορίες τηλ. 22410/35342 μετά τις 4μ.μ.
13013-19/2

ΕΝΟΙΚΙΑΖΕΤΑΙ στούντιο πλήρως εξοπλισμένο, Θεοχάρη 40 στον Αγιο Νικόλαο. Πληρ. τηλ. 22410/36142
13046-15/2

ΕΝΟΙΚΙΑΖΕΤΑΙ στην Ιαλυσό, κεντρικό διαμέρισμα δύο υπνοδωματίων, επιπλωμένο και πλήρες εξοπλισμένο (ψυγείο, κουζίνα, πλυντήριο, σαλόνι, τραπεζαρία και αιρκοντίσιον). Τηλ. 22410/96531
13049-15/2

ΕΝΟΙΚΙΑΖΕΤΑΙ ισόγειο διαμέρισμα αποτελούμενο από τρία υπνοδωμάτια, κουζίνα, σαλόνι, 2 WC. Πληροφορίες τηλ. 22410/33226 και κιν. 6942563953
13380-19/2

ΕΝΟΙΚΙΑΖΕΤΑΙ
πολυτελές νεόκτιστο διαμέρισμα β΄ ορόφου, 95 τ.μ., διαμπερές, με περιφερειακές βεράντες, αυτόνομη θέρμανση - ηλιακός και ξύλινη οροφή, στην περιοχή «Αραπάκι», Παρθενόπης 18.
Πληροφορίες κ. Θόδωρο, κιν. 6944209883
13328-14/2

ΕΝΟΙΚΙΑΖΟΝΤΑΙ
επιπλωμένα διαμερίσματα επί της Κοδριγκτώνος (περιοχή Σταδίου Διαγόρα) για λίγο ή περισσότερο διάστημα
Πληροφορίες τηλ. 22410/31756
50100-10/2

ΕΝΟΙΚΙΑΖΟΝΤΑΙ
δύο καινούργιες δίχωρες γκαρσονιέρες πλήρως επιπλωμένες, με καλοριφέρ και ηλιακό, στην περιοχή του συν/σμού Καστελλοριζιών στην Ιξιά.
Πληροφορίες τηλ. 6944610209
13323-12/2

ΕΝΟΙΚΙΑΖΟΝΤΑΙ
α)ΚΑΤΑΣΤΗΜΑ λουξ 100 τ.μ. κατάλληλο για έκθεση, ΠΡΟΠΟ και οτιδήποτε άλλο εκτός απο μπαρ. Οδός Καποδιστρίου 62. Πληροφορίες τηλ. 22410-22191
β)διαμέρισμα ανεξάρτητο, διαμπερές 1ος όροφος, 100 τ.μ., 2 υπνοδωμάτια, σαλοτραπεζαρία, μεγάλη κουζίνα, μπάνιο και καθιστικό. Κατά προτίμηση σε στρατιωτικούς ή δημόσιους υπαλλήλους. οδός Αγίας Σοφίας 26 κοντά στον άγιο Ιωάννη και πλησίον πανεπιστημίου Αιγαίου.
Πληροφορίες τηλ. 22410-22191
12921-9/6

ΕΝΟΙΚΙΑΖΕΤΑΙ ισόγειο κατάστημα, 150 τ.μ. επί της οδού Χαραλάμπου Μόσχου 8 (παράλληλο της Καναδά - κοντά στο Ταχυδρομείο). Πληροφορίες τηλ. 22410/65861 και 6946540841
12909-12/2

ΕΝΟΙΚΙΑΖΟΝΤΑΙ επιπλωμένες γκαρσονιέρες μονόχωρες, δίχωρες, για όλο το χρόνο, εντός Ρόδου. Προτιμούνται στρατιωτικοί. Πληρ. τηλ. 22410/20021 και κιν. 6947374732
Χ5655-28/2

ΕΝΟΙΚΙΑΖΕΤΑΙ κατάστημα 16 τ.μ., με πατάρι, αιρκοντίσιον και WC, στη Στοά Ροίκου. Τηλ. 22410/24749 και 22410/22292
13027-10/2

ΕΝΟΙΚΙΑΖΕΤΑΙ στούντιο επιπλωμένο με μπάνιο και αυλή, στο Ροδίνι. Πληρ. τηλ. 22410/32154 και 22410/73638, από 8π.μ.-1μ.μ. και 1-10 μ.μ.
13039-12/2

ΕΝΟΙΚΙΑΖΟΝΤΑΙ δύο κεντρικά καταστήματα 50 τ.μ. έκαστο, επί της 28ης Οκτωβρίου. Πληρ. τηλ. 6947444099
12990-12/2

ΕΝΟΙΚΑΖΟΝΤΑΙ επιπλωμένα δωμάτια, επί της Μιχ. Πετρίδη 65 Β. Πληρ. τηλ. 22410/66524 & 22410/91851
13031-10/2

ΕΝΟΙΚΙΑΖΟΝΤΑΙ δίχωρες γκαρσονιέρες με κλιματισμό και βεράντες χωρίς κοινόχρηστα στο 6ο χλμ της λεωφόρου Καλλιθέας (φανάρια - διακλάδωση Κοσκινού). Ανετο πάρκινγκ. Πληροφορίες τηλ. 6946790515 - 6945105247
13022-19/2

ΕΝΟΙΚΙΑΖΕΤΑΙ κατάστημα 55 τ.μ., στην οδό Αθηνών - Ανάληψη. Πληροφορίες τηλ. 22410/65638
13349-15/2

ΕΝΟΙΚΙΑΖΟΝΤΑΙ καινούργια, ήσυχα, επιπλωμένα διαμερίσματα δύο δωματιων, επί της λεωφόρου Ρόδου - Λίνδου αρ. 232, σε κτίριο δίπλα στο TSELIOS BAGNO, με χώρο στάθμευσης (PARKING). Πληρ. τηλ. 22410/24514, 22410/26023 και 22410/64458, ώρες γραφείου 9.00-14.00 και 18.00-21.00
13053-19/2

ΕΝΟΙΚΙΑΖΕΤΑΙ ισόγειο διαμέρισμα πλήρως ανακαινισμένο με εντοιχισμένη κουζίνα, δύο υπνοδωμάτια, με ντουλάπες, σαλόνι, μπάνιο στην Μ. Κωνσταντίνου 7, Αννης Μαρίας. Πληροφορίες τηλ. 22410/21834 και κιν. 6937979639
13278-17/2

ΕΝΟΙΚΙΑΖΕΤΑΙ 2άρι διαμέρισμα (ένα υπνοδωμάτιο, μια κουζίνα, ένα σαλόνι, ένα μπάνιο) στα Κοσκινού. Πληρ. τηλ. 22410/62227
2773-15/2

ΕΝΟΙΚΙΑΖΕΤΑΙ
3άρι διαμπερές, 3ου ορόφου, σε άριστη κατάσταση
Περιοχή Καζίνο - Ιωάννη Καζούλη 9
Πληροφορίες τηλ. 6932392555 και 22410/34194
13050-15/2

πωλήσεις

ΠΩΛΟΥΝΤΑΙ επαγγελματικοί χώροι, στην οδό Βενέζη (δίπλα στο Ροδίων Παιδεία): α) Καταστήματα: για οποιαδήποτε χρήση επαγγελματική των 62τ.μ., και 125τ.μ., β) Γραφεία - Ιατρεία των 62 τ.μ. και 125τ.μ. γ) Αποθήκες των 62τ.μ. και 125τ.μ. Δεκτά δάνεια. Πηρ. Κάλλιστος Διακογεωργίου, τηλ. 22410/78501 και 22410/29318
Χ5664-28/2

ΠΩΛΕΙΤΑΙ οικόπεδο 2520 τ.μ., στο Παραδείσι, περιοχή Ατσιγγάνικα. Τιμή 50.000 ευρώ. Πληροφορίες τηλ. 20021
Χ5655-28/2

ΠΩΛΟΥΝΤΑΙ στην παραλία Κιοτάρι μεζονέτες, ημιτελής και τελειωμένες των 80τ.μ. και 110τ.μ. σε 1000τ.μ. οικόπεδο σε κατασκευή πολυτελή. Δεκτά δάνεια. Πληρ. Διακογεωργίου Κάλλιστος. Πληροφορίες τηλ. 22410/29318 και 22410/78501
Χ5664-28/2

ΠΩΛΕΙΤΑΙ παραδοσιακό καφενείο, Αγ. Αναστασίας 48-50. Τιμή 35.000 ευρώ. Τηλ. 22410/75547 και κιν. 6939527418, Βαγγέλης
12965-22/2

ΠΩΛΕΙΤΑΙ παλαιά διώροφη κατοικία, στην οδό Παπαλουκά αριθμ. 55. Πληροφορίες τηλ. 22410/28941
ΓΔ-28/2

ΠΩΛΟΥΝΤΑΙ μονοκατοικίες: στην Ιξιά, αποπερατωμένη, 150 τ.μ., σε οικόπεδο 300 τ.μ. Τιμάται 179.000 ευρώ, 2) στην Παστίδα, 140 τ.μ., υπό κατασκευή, 130.000 ευρώ, 3) Στα Κοσκινού, 140 τ.μ., με οικόπεδο 1500 τ.μ., σε μπετόν. Τιμάται 180.000 ευρώ, 4) στο Ροδίνι 156 τ.μ., αποπερατωμένη, 320.000 ευρώ. Πληρ. κ. Χαρκιανάκη, τηλ. 6946-163242
13043-14/2

ΠΩΛΟΥΝΤΑΙ Μεζονέτες: 1) Στην Ιξιά, αποπερατωμένη, 150 τ.μ., με τζάκι και θέρμανση. Τιμάται 265.000 ευρώ, 2) Στην Ιξιά, αποπερατωμένη, 250 τ.μ., 300.000 ευρώ, 3) Στην Ιαλυσό, μεταχειρισμένη (4 ετών) 126 τ.μ. 210.000 ευρώ. Πληρ. κ. Χαρκιανάκη, τηλ. 6946-163242
13043-14/2

ΠΩΛΟΥΝΤΑΙ διαμερίσματα: 1) Στο Ροδίνι 100 τ.μ., αποπερατωμένο, 3 υπνοδωμάτια, 2 μπάνια και έξτρα αποθήκη 12 τ.μ., θέρμανση, ηλιακό, θέση γκαράζ. Τιμάται 230.000 ευρώ. 2) Στο Ροδίνι 92 τ.μ. αποπερατωμένο, με έξτρα αποθήκη 10 τ.μ., θέρμανση και γκαράζ 220.000 ευρώ. Πληρ. κ. Χαρκιανάκη, τηλ. 6946-163242
13043-14/2

ΠΩΛΟΥΝΤΑΙ διαμερίσματα: 1) Στην Ανάληψη 45 τ.μ., αποπερατωμένο 95.000 ευρώ, 2) Στην Ανάληψη 98 τ.μ. αποπερατωμένο 155.000 ευρώ, 3) Στην περιοχή Αγίου Νικολάου στον α' όροφο, 80 τ.μ. μεταχειρισμένο 120.000 ευρώ, 4) Στην Ανάληψη 110 τ.μ., με 3 υπνοδωμάτια, μεταχειρισμένο (5 ετών) 110.000 ευρώ. Πληρ. κ. Χαρκιανάκη, τηλ. 6946-163242
13043-14/2

ΠΩΛΟΥΝΤΑΙ καταστήματα: 1) Στο Μανδράκι 50 τ.μ., επί κεντρικού δρόμου 450.000 ευρώ, 2) Στην Παλιά Πόλη και σε εμπορικό κεντρικό δρόμο 330 τ.μ. μόνο 750.000 ευρώ. Πληρ. κ. Χαρκιανάκη, τηλ. 6946-163242
13043-14/2

ΠΩΛΟΥΝΤΑΙ οικόπεδα: 1) Στο Ροδίνι 435 τ.μ. με ΣΔ 0,8 300.000 ευρώ, 2) Στο Ροδίνι 1.156 τ.μ. με Σ.Δ.0,8 και άδεια οικοδομής 1.000.000 ευρώ, 3) Στο Ροδίνι 1690 τ.μ. γωνιακό με ΣΔ 0,4 592,000 ευρώ, 4) Στην Ιξιά, επί κεντρικού δρόμου 1200 τ.μ., με άδεια οικοδομής 135.000ευρώ, 5) Στη Ροδοπούλα 390 τ.μ. με ΣΔ 0,6 180.000 ευρώ. Πληρ. κ. Χαρκιανάκη, τηλ. 6946-163242
13043-14/2

ΑΓΡΟΚΤΗΜΑΤΑ - ΟΙΚΟΠΕΔΑ: 1) Στην περιοχή Λατομείων 2610 τ.μ. οικοδομήσιμο 160.000 ευρώ, 2) Στην Ιξιά 4.000 τ.μ., 200.000 ευρώ, 3) Στο Κανδυλί 9.680 τ.μ., 280.000 ευρώ, 4) Στο Γενάδι παραλιακό 4.350 τ.μ., 140.000 ευρώ, 5) Στο Τσαΐρι 7000 τ.μ., επί του κεντρικού δρόμου Τσαΐρι - Αεροδρόμιο, 450.000 ευρώ. Πληρ. κ. Χαρκιανάκη, τηλ. 6946-163242
13043-14/2

ΠΩΛΟΥΝΤΑΙ στην Κρεμαστή διαμερίσματα μεζονέτες στον παραλιακό δρόμο Κρεμαστής των 60τ.μ. και μεζονέτες των 120τ.μ. με αυλή, πολυτελής κατασκευή. Δάνεια δεκτά. Πληρ. Διακογεωργίου Κάλλιστος τηλ. 22410/29318 και 22410/78501
Χ5664-28/2

ΠΩΛΕΙΤΑΙ εστιατόριο - ψησταριά, έτοιμο να λειτουργήσει αμέσως, στην Κρεμαστή. Φανταστική τιμή (17.000 ευρώ). Πληροφορίες τηλ. 22410/33682 και 22410/74435 κ. Μάκη
13163-28/4

ΠΩΛΕΙΤΑΙ σοβαρή επικερδής επιχείρηση οβελιστηρίου, στο κέντρο της πόλης σε πολύ καλό δρόμο, με πελατεία, χειμώνα - καλοκαίρι σε καλή τιμή. Ετοιμο προς λειτουργία. Πληρ.τηλ. 6936161740 και 6946282082
13351-16/2

ΠΩΛΕΙΤΑΙ μεζονέτα 105 τ.μ., στον οικισμό Κοσκινού, γωνιακή, με μικρή αυλή και ιδιωτικό πάρκινγκ. Είναι σοβατισμένη με ηλεκτρικές και υδραυλικές εγκαταστάσεις. (Πωλείται και αποπερατωμένη). Κατασκευαστής - ιδιοκτήτης Καργάκος Νίκος, τηλ. 30397 και κιν. 6946049179
13223-12/2

αυτοκίνητα

ΑΓΟΡΑΖΟΥΜΕ
ΜΕΤΑΧΕΙΡΙΣΜΕΝΑ ΑΥΤΟΚΙΝΗΤΑ ΤΟΙΣ ΜΕΤΡΗΤΟΙΣ
ΜΟΝΤΕΛΑ 1999 έως σήμερα
Τηλ. 22410 - 60500
Χ5682-28/2

ΠΩΛΟΥΝΤΑΙ
ελαφρώς μεταχειρισμένα αυτοκίνητα παντός τύπου ΙΧ επιβατικά, αγροτικά, επαγγελματικά, φορτηγά.
• Ετοιμοπαράδοτα ή κατόπιν παραγγελίας.
• Παρέχουμε πιστοποιητικό ελέγχου καλής λειτουργίας και γραπτή εγγύηση ενός έτους.
Πώληση χονδρική - λιανική
• Παράδοση στο χώρο σας
Σημεία εξυπηρέτησης:
1. **Θεμ. Σοφούλη 111, τηλ. 22410-21666**
2. **7ο χλμ. Λεωφ. Ρόδου-Λίνδου, τηλ.22410-69135**
3. **13ο χλμ. Ρόδου-Αεροδρομίου, τηλ.22410-98188**

Χ5682-28/2

ΠΩΛΕΙΤΑΙ SUZUKI-VITARA 5θυρο, 1600 c.c., μοντέλο 1999, τύπος EXCLUSIVE, ατρακάριστο, μπλε χρώμα, υπεράριστη κατάσταση, φουλ εξτρά, 70.000 χλμ, κλειστό σε γκαράζ. Τιμή 13.000 ευρώ. Πληρ. τηλ. 6944807951
12972-9/2

ΠΩΛΕΙΤΑΙ PEUGEOT RALLYE 1600 c.c., 16 V, αγωνιστικό, βελτιωμένο. Τιμή 12.000 ευρώ. Πληροφορίες τηλ. 22410/62023 και κιν. 6944395208
Τ6852-3/3

μαθήματα

ΚΑΘΗΓΗΤΡΙΑ ΦΙΛΟΛΟΓΟΣ του κλασικού τμήματος του Πανεπιστημίου Αθηνών, με πολύχρονη διδακτική πείρα, παραδίδει μαθήματα σε μαθητές Γυμνασίου - Λυκείου και ΤΕΕ (Εκθεση-Εκφραση, Αρχαία Ελληνικά, Ιστορία, Λατινικά, Νεοελληνική Λογοτεχνία. Τηλ. 22410/69764 και 6945713765
13299-11/2

@Anosis
Εκπαίδευση στους Υπολογιστές



11 Χρόνια στην Κορυφή ECDL με Αποδείξεις
ΤΜΗΜΑΤΑ ΕΝΗΛΙΚΩΝ
✓Ταχύρυθμα σεμινάρια 6 εβδομάδων επιπέδου ECDL Start
✓Δίμηνοι ή Τρίμηνοι κύκλοι σπουδών ECDL και ECDL Expert
✓Ειδικά τμήματα για αρχαρίους και προχωρημένους
ΣΤ.ΚΩΤΙΑΔΗ 52 ΡΟΔΟΣ ΤΗΛ.22410 78924
Υπεύθυνος Σπουδών: Κώστας Χατζηδάκης Πτυχ. Πληροφορικής Παν. Αθηνών
ΕΡΓΑΣΤΗΡΙΟ ΕΛΕΥΘΕΡΩΝ ΣΠΟΥΔΩΝ ΗΛΕΚΤΡΟΝΙΚΩΝ ΥΠΟΛΟΓΙΣΤΩΝ
Program
Ecdl Kids & Equal Skills
"Για ΠΑΙΔΙΑ και ΕΝΗΛΙΚΕΣ" ΕΠΙΣΗΜΟ ΕΞΕΤΑΣΤΙΚΟ ΚΕΝΤΡΟ ΤΗΣ ECDL HELLAS
ΤΜΗΜΑΤΑ ΓΙΑ: Παιδιά, Ενήλικες, Αρχάριους, Επαγγελματίες
ΕΓΓΡΑΦΕΣ 1η ΣΕΠΤΕΜΒΡΙΟΥ
ECDL Diploma
Ανεύρεση Εργασίας
Αναδείξαμε 1ο μαθητή σε ολυμπιάδα πληροφορικής
Μανίλης Ι. Σοφίλας
Τηλ.(22410)31761
ΚΟΔΡΙΓΚΤΩΝΟΣ 91 - ΡΟΔΟΣ
Χ5658-28/2

ΠΩΛΕΙΤΑΙ
ΟΒΕΛΙΣΤΗΡΙΟ σε τιμή ευκαιρίας, με όλο τον εξοπλισμό, περιοχή «Κόβα»
Τηλ. 22410/34978 και καν. 6945761421
13327-14/2

ΡΟΔΟΣ: ΠΩΛΕΙΤΑΙ
οικόπεδο στην Ιξιά, οδός Ομήρου 17, 160 τ.μ.
Πληροφορίες τηλ. 6945-994321
ΓΔ-23/2

ΠΩΛΕΙΤΑΙ
ΕΠΙΧΕΙΡΗΣΗ ΣΥΝΕΡΓΕΙΟ - ΦΑΝΟΠΟΙΕΙΟ
επί της οδού Ηρακλειδών 48 - Ιαλυσός, με πρόσοψη 25 μέτρα, με χαμηλό ενοίκιο
Πληρ. τηλ.6932362340
13238-452

ΠΩΛΕΙΤΑΙ Ή ΕΝΟΙΚΙΑΖΕΤΑΙ
κτίριο 230 τ.μ., με υπαίθριο χώρο 750 τ.μ., έτοιμο για χρήση (βιοτεχνική χρήση ή για σούπερ μάρκετ, στον Θεολόγο)
2) ΠΩΛΕΙΤΑΙ ηλεκτρικό κλαρκ σε άριστη κατάσταση
3) ΕΝΟΙΚΙΑΖΕΤΑΙ ή ΠΩΛΕΙΤΑΙ καντίνα στην παραλία Θεολόγου
Πληροφορίες τηλ. 6938097097
12982-10/2

ΠΩΛΟΥΝΤΑΙ
ΜΟΝΟ ΑΠΟ ΤΟ ΓΡΑΦΕΙΟ ΜΑΣ
• Σας παρακαλούμε να συγκρίνετε τις δικές μας τιμές με όλες τις άλλες
1) Κτήμα 4.000 τ.μ., περιοχή Κοσκινού, πάνω από το φυτώριο, με φανταστική θέα.
2) Ισόγειο 3άρι με επέκταση 4άρι, με τεράστια αυλή, σε πολύ καλή τοποθεσία εντός πόλεως
3) Οικόπεδο 300 τ.μ., πλησίον Αγίας Αναστασίας
4) Μονοκατοικία 140τ.μ., με κήπο, εντός πόλεως
5) Διαμέρισμα 130 τ.μ., πλησίον Αγίου Ιωάννου
6) Διαμέρισμα 220 τ.μ., στην οδό Πίνδου (Μόντε Σιμθ) με 2 τζάκια, κλπ.
7) Γκαρσονιέρες στις Καλυθιές,

ΜΕΓΑΛΗ ΧΟΡΟΕΣΠΕΡΙΔΑ

ΤΟΥ ΠΑΝΝΙΣΥΡΙΑΚΟΥ ΣΥΛΛΟΓΟΥ ΡΟΔΟΥ «Η ΠΟΡΦΥΡΙΣ»

Το Σάββατο 11 Φεβρουαρίου στις 8.30 το βράδυ

ΣΤΟ ΞΕΝΟΔΟΧΕΙΟ ESPEROS VILLAGE

Ελάτε να διασκεδάσουμε και να χορέψουμε παραδοσιακά με την ορχήστρα του Γιάννη Κλαδάκη

Για κρατήσεις στα τηλέφωνα: 22410/29847 - 22410/77396 και κινητό: 6932031922

X5696-11/2

ΕΛΛΗΝΙΚΗ ΔΗΜΟΚΡΑΤΙΑ
ΠΕΡΙΦΕΡΕΙΑ ΝΟΤΙΟΥ ΑΙΓΑΙΟΥ
ΝΟΜΟΣ ΔΩΔΕΚΑΝΗΣΟΥ
ΝΟΜΑΡΧΙΑΚΗ ΑΥΤ/ΣΗ ΔΩΔ/ΣΟΥ
ΝΟΜΑΡΧΙΑΚΟ ΣΥΜΒΟΥΛΙΟ

Ρόδος, 7/2/2006
Αριθμ. Πρωτ.: Ν.Σ. 58
(Σχετ. Ν.Σ.: 57/2006)

ΑΝΑΚΟΙΝΩΣΗ

Με την παρούσα ανακοινώνουμε ότι στις 7-2-2006 παρελήφθησαν από το Γραφείο μας οι παρακάτω Αποφάσεις της Περιφέρειας Νοτίου Αιγαίου - Γενική Δ/νση Περιφέρειας - Τμήμα ΠΕ.ΧΩ. Δωδ/σου:

Α) Η με αριθμό 104/27-1-2006 Απόφαση του Γενικού Γραμματέα Περιφέρειας Νοτίου Αιγαίου με θέμα: «Ανανέωση και τροποποίηση της με αρ. πρωτ. 69506/20.7.99 Κ.Υ. «Απόφασης «Εγκριση περιβαλλοντικών όρων για την κατασκευή και λειτουργία της τουριστικής εγκατάστασης τύπου επιπλωμένων διαμερισμάτων (bungalows) 4 αστέρων και δυναμικότητας 600 κλινών σε γήπεδο εμβαδού 63.912 m², με την επωνυμία "Sun Garden Rhodes" στην περιοχή "PENH" Δήμου Ροδίων Νήσου Ρόδου, ιδιοκτησίας της "SUNWING HOTELS HELLAS S.A."».

Β) Η με αριθμό 105/27-1-2006 Απόφαση του Γενικού Γραμματέα Περιφέρειας Νοτίου Αιγαίου με θέμα: «Τροποποίηση της με αρ. πρ. 107225/24.3.2003 Κ.Υ.Α. "Εγκριση περιβαλλοντικών όρων για την επέκταση υφιστάμενης πλωτής μονάδας ιχθυοκαλλιέργειας αποτελούμενης από δύο πάρκα εκτροφής Α και Β με τη δημιουργία πάρκου επέκτασης Α1 του πάρκου Α στην θέση "Ορμος Καμήλα" Νήσου Καλύμνου και την αύξηση δυναμικότητας του πάρκου Β στην θέση "Κατσούνι" Νήσου Καλύμνου και τη δημιουργία νέου πάρκου Β1 με συνολική δυναμικότητα 610 τον. (150 τον. τσιπούρα-λαβράκι) σε συνολική θαλάσσια έκταση 50 στρεμμάτων της εταιρείας "ΑΦΟΙ ΠΕΤΑΛΑ Α.Ε."».

Καλούμε κάθε ενδιαφερόμενο, προκειμένου να λάβει γνώση του περιεχομένου εκάστης των παραπάνω αποφάσεων, να αποταθεί στο Τμήμα Περιβάλλοντος της Δ/νσης Πολεοδομίας-Χωροταξίας-Περιβάλλοντος Ν.Α. Δωδεκανήσου (τηλ.: 22410-30413).

Οι προαναφερόμενες αποφάσεις θα αναρτηθούν, για τις προσεχείς μέρες, στον πίνακα ανακοινώσεων της Νομαρχίας.

Ο Πρόεδρος του Ν.Σ. Δωδ/σου
Φώτης Χατζηδιάκος

ΧΛ-9/2

ΕΛΛΗΝΙΚΗ ΔΗΜΟΚΡΑΤΙΑ
ΠΕΡΙΦΕΡΕΙΑ ΝΟΤΙΟΥ ΑΙΓΑΙΟΥ
ΝΟΜΟΣ ΔΩΔΕΚΑΝΗΣΟΥ
ΔΗΜΟΣ ΚΑΡΠΑΘΟΥ
ΓΡΑΦΕΙΟ ΔΗΜΑΡΧΟΥ

Ημερομηνία: 30/12/2005
Αριθμ. Πρωτ.: 739

ΟΡΘΗ ΕΠΑΝΑΛΗΨΗ

ΘΕΜΑ: Ορισμός Αντιδημάρχου. Αρμοδιοτήτων.

ΠΡΑΞΗ ΔΗΜΑΡΧΟΥ

Ο Δήμαρχος Δήμου Καρπάθου Νομού Δωδεκανήσου έχοντας υπόψη:

1. Τις διατάξεις του άρθρου 115 (άρθρο 102 Π.Δ. 329/89, άρθρο 11 του Ν. 1900/90, άρθρο 6 παρ. 30 του Ν. 2240/94, άρθρο 1 παρ. 33 του Ν. 2307/95) του 410/95 «περί Αντιδημάρχων» όπως αυτό αντικαταστάθηκε με το άρθρο 21 Ν. 327/2004.

2. Την υπ' αριθμό 582/2002 απόφαση του Τριμελούς Πρωτοδικείου Ρόδου «Ανακήρυξη Δημάρχων και Προέδρων Κοινοτήτων και Δημοτικών-Κοινοτικών και Τοπικών Συμβουλίων».

3. Τις διατάξεις της παρ. γ του άρθρου 114 «Αρμοδιότητες του Δημάρχου» του Π.Δ/τος 410/95 του Δημοτικού και Κοινοτικού Κώδικα Δήμων και Κοινοτήτων.

4. Τις διατάξεις του άρθρου 116 του Π.Δ/τος 410/95 «περί αναθέσεως υπογραφής Δημάρχου σε Δημοτικούς Συμβούλους».

5. Την ανάγκη μεταβίβασης ορισμένων αρμοδιοτήτων του για την καλύτερη λειτουργία του Δήμου.

Αποφασίζει

1. Ορίζει Αντιδήμαρχο τον Δημοτικό Σύμβουλο της πλειοψηφίας κ. Γεώργιο Βασιλαράκη του Βασιλείου.

Η θητεία του ανωτέρω θα είναι ενός έτους, ήτοι από 01-01-2006 έως 31-01-2006.

2. Μεταβιβάζει στον ανωτέρω τις παρακάτω αρμοδιότητες του Δημάρχου για το έτος 2006.

• Μεταβιβάζει στον ανωτέρω την αρμοδιότητα Προϊσταμένου του Τμήματος Διοικητικών Υπηρεσιών και των εξής τμημάτων:

α) Γραφείο Προσωπικού.
β) Γραμματειακή Υποστήριξη - κλητήρες.
γ) Γραφείο Δημοτικής Κατάστασης.

• Εξουσιοδοτούμε τον ανωτέρω Αντιδήμαρχο για την υπογραφή των κατωτέρω πιστοποιητικών και εγγράφων:

α) Πιστοποιητικά γέννησης
β) Πιστοποιητικά οικογενειακής κατάστασης
γ) Πιστοποιητικά πλησιεστέρων συγγενών
δ) Πιστοποιητικά ταυτοπροσωπίας των δημοτών
ε) Βεβαιώσεις μονίμου κατοικίας
στ) Θεωρήσεις γνησίου υπογραφής
ζ) Θεωρήσεις φωτοαντιγράφων
η) Αντίγραφα αποσπασμάτων ληξιαρχικών πράξεων
θ) Βεβαιώσεις ΤΑΠ, Ηλεκτροφωτισμού.

• Ευθύνη λειτουργίας και οργάνωσης των Οικονομικών Υπηρεσιών.

Ειδικότερα:

α) Μισθοδοσίας μόνιμου και εποχικού προσωπικού.
β) Εγγραφα γενικά που αφορούν μισθοδοτικά θέματα προσωπικού.
γ) Υπογραφή και πληρωμή ενταλμάτων πάσης φύσεως.
δ) Καταγραφή - αποτύπωση καλυμμένων επιφανειών για επιβολή δημοτικών τελών.
ε) Εκμίσθωση Δημοτικών Χώρων - κοινόχρηστης ζώνης αιγιαλού και παραλίας.

• Αποτύπωση Δημοτικών ακινήτων - Σύνταξη κτηματολογίου
• Παρακολούθηση - Επίβλεψη - Συντονισμός έργων στην έδρα του Δήμου (Πηγάδια).
• Παρακολούθηση - Επίβλεψη - Συντονισμός έργων Δημοτικών Διαμερισμάτων.
• Είσπραξη αξιώσεων Δήμου. Αποφυγή παραγραφής τέτοιων αξιώσεων.

Ο Δήμαρχος Καρπάθου
Μιχάλης Γ. Ιωαννίδης

ΧΛ-9/2

Απώλεια

Απωλέσθη βιβλιάριο του Ο.Α.Ε.Δ. στο όνομα Κωνσταντούρας Μιχαήλ. Τηλ. 6945412059

13052-10/2

ΔΩΡΕΑ

Δωρίζεται χρηματοκιβώτιο σε πολύ καλή κατάσταση, λόγω έλλειψης χώρου. Τηλ. 6944595966, κυρία Αθηνά.

13041-14/2

ΠΡΟΚΗΡΥΞΗ ΘΕΣΕΩΣ ΠΡΟΪΣΤΑΜΕΝΟΥ ΛΟΓΙΣΤΗΡΙΟΥ

Η Ενωση Αγροτικών Συνεταιρισμών Δωδεκανήσου, επιθυμεί να προσλάβει προϊστάμενο για την στελέχωση του Λογιστηρίου της στη Ρόδο.

Παρακαλούνται οι υποψήφιοι να αποστείλουν βιογραφικό τους σημείωμα την Διεύθυνση: Ενωση Αγροτικών Συνεταιρισμών Δωδεκανήσου, Κλαυδίου Πέππερ 1, 85100 Ρόδος, Υπ' όψη κ. Κουνάκη τηλ. 22410-28375

Η θέση θα έχει τις ακόλουθες υπευθυνότητες:

• Οργάνωση και συντονισμός των καθημερινών λογιστικών εργασιών.
• Παροχή κατευθύνσεων στα διάφορα τμήματα της Ενωσης για σωστή τήρηση των λογιστικών διαδικασιών.
• Διαχείριση όλων των παρόντων και μελλοντικών υποχρεώσεων σύμφωνα με τον ΚΒΣ.
• Συνεργασία με τους ελεγκτές της εταιρείας για λογιστικά θέματα.
• Προετοιμασία ετήσιων και τριμηνιαίων λογιστικών καταστάσεων.

Επιθυμητά προσόντα:

• 4-6 χρόνια επαγγελματική εμπειρία εκ των οποίων 2 τουλάχιστον σε θέση προϊσταμένου.
• Πτυχίο Πανεπιστημιακού Επιπέδου.
• Αριστη γνώση του ΕΛΣ και ΚΒΣ.
• Δυνατότητα υπογραφής (Α' τάξης).
• Γνώση της Αγγλικής γλώσσας.
• Καλή γνώση της χρήσης Ηλεκτρονικών Υπολογιστών.
• Καλές οργανωτικές και διοικητικές ικανότητες.
• Ηλικία έως 40.

ΧΛ-9/2

ΕΛΛΗΝΙΚΗ ΔΗΜΟΚΡΑΤΙΑ
ΠΕΡΙΦΕΡΕΙΑ ΝΟΤΙΟΥ ΑΙΓΑΙΟΥ
ΝΟΜΟΣ ΔΩΔΕΚΑΝΗΣΟΥ
ΝΟΜΑΡΧΙΑΚΗ ΑΥΤ/ΣΗ ΔΩΔ/ΣΟΥ
ΝΟΜΑΡΧΙΑΚΟ ΣΥΜΒΟΥΛΙΟ

Ρόδος, 7/2/2006
Αριθμ. Πρωτ.: Ν.Σ. 59

ΑΝΑΚΟΙΝΩΣΗ

Με την παρούσα ανακοινώνουμε ότι την 7-2-2006 μας κοινοποιήθηκε για δημοσιοποίηση η με αριθμό 118/2-2-2006 θετική γνωμοδότηση της Περιφέρειας Νοτίου Αιγαίου - Γενική Διεύθυνση Περιφέρειας - Τμήμα ΠΕ.ΧΩ. ΔΩΔΕΚΑΝΗΣΟΥ, η οποία αφορά Προκαταρκτική Περιβαλλοντική Εκτίμηση και Αξιολόγηση (Π.Π.Ε.Α.), του υπό «ίδρυση ελαιοτριβείου», (επεξεργασία 16 τόνων ελαιόκαρπου/ημέρα), σε γήπεδο επιφανείας 13.624,0 τ.μ. στην περιοχή Πλάκους - ΧΑΣ, Δ.Δ. Απερίου, Δήμου Καρπάθου - Νομού Δωδεκανήσου, ιδιοκτησίας Μαίρης Λογοθέτη & ΣΙΑ Ο.Ε.

Καλούμε κάθε ενδιαφερόμενο, προκειμένου να λάβει γνώση του περιεχομένου της ανωτέρω γνωμοδότησης και της συνοδευτικής αυτής σχετικής Μελέτης (Π.Π.Ε.), να αποταθεί στο Τμήμα Περιβάλλοντος της Δ/νσης Πολεοδομίας-Χωροταξίας-Περιβάλλοντος της Ν.Α. Δωδ/σού (τηλ.: 22410-30413).

Η προαναφερόμενη γνωμοδότηση θα αναρτηθεί, για τις προσεχείς μέρες, στον πίνακα ανακοινώσεων της Νομαρχίας.

Ο Πρόεδρος του Ν.Σ. Δωδ/σου
Φώτης Χατζηδιάκος

ΧΛ-9/2

ΠΕΡΙΛΗΠΤΙΚΗ ΔΙΑΚΗΡΥΞΗ ΑΝΟΙΧΤΗΣ ΔΗΜΟΠΡΑΣΙΑΣ ΓΙΑ ΤΗΝ ΕΠΙΛΟΓΗ ΑΝΑΔΟΧΟΥ ΚΑΤΑΣΚΕΥΗΣ ΕΡΓΟΥ

Ο Δήμος Νότιας Ρόδου
διακηρύσσει
την με ανοικτή δημοπρασία επιλογή αναδόχου για την κατασκευή του έργου:

«ΠΡΟΣΤΑΣΙΑ ΔΑΣΩΝ ΔΗΜΟΥ ΝΟΤΙΑΣ ΡΟΔΟΥ» Υποέργο 1: "ΒΕΛΤΙΩΣΗ ΔΑΣΙΚΩΝ ΔΡΟΜΩΝ"»

Προϋπολογισμού δημοπράτησης 755.000 Ευρώ (με αναθεώρηση και Φ.Π.Α.)

που θα διεξαχθεί σύμφωνα με το Ν. 1418/84 και τα εκτελεστικά του διατάγματα, το Ν.3263/2004, την οδηγία 93/37/ΕΟΚ και το Π.Δ. 334/2000, όπως αυτά ισχύουν κατά την ημερομηνία αποστολής της Προκήρυξης για δημοσίευση) και με τους όρους του παρόντος τεύχους και καλεί τους ενδιαφερόμενους εργολήπτες να υποβάλλουν προσφορά για την ανάδειξη αναδόχου κατασκευής του ως άνω έργου.

Το σφραγισμένο έντυπο Οικονομικής Προσφοράς, το οποίο θα συμπληρώσουν οι διαγωνιζόμενοι για την προσφορά τους, καθώς και τα τεύχη δημοπράτησης διατίθενται από τον Δήμο Νότιας Ρόδου, στο Δ.Δ. Γεννάδιου με Τ.Κ. 85109 . Πληροφορίες κ. Οκονομίδης Γεώργιος ή Φειζίδης Παντελής Τηλ 22440 29133 ή 29130

Οι ενδιαφερόμενοι μπορούν να πάρουν τα τεύχη δημοπράτησης, μέχρι και Δύο (2) ημερολογιακές ημέρες πριν από την ημερομηνία διεξαγωγής της Δημοπρασίας, από τα γραφεία της υπηρεσίας μας. Οι ενδιαφερόμενοι μπορούν να λάβουν γνώση των υπόλοιπων στοιχείων και υπαρχουσών Μελετών, ερευνών κ.λ.π., στα γραφεία της Τεχνικής Υπηρεσίας του Δήμου Νότιας Ρόδου, κατά τις εργάσιμες ημέρες και ώρες. Επίσης αντίγραφα αυτών μπορούν να πάρουν με δαπάνες και φροντίδα τους, κατόπιν αιτήσεώς τους

Δημοπρατούμενος προϋπολογισμός 668.141,59 ευρώ (Εργασίες + ΓΕ. Ο.Ε + Απρόβλεπτα+ Αναθεώρηση), Φ.Π.Α 13% 86.858,41 ευρώ και συνολικού προϋπολογισμού 755.000 ευρώ.

Το έργο είναι ενταγμένο στο Π.Ε.Π. ΝΟΤΙΟΥ ΑΙΓΑΙΟΥ 2000-2006 Μέτρο 5.2 βάσει της υπ. αριθ. 9313/20-10-05 απόφασης ένταξης της πράξης «ΠΡΟΣΤΑΣΙΑ ΔΑΣΩΝ ΔΗΜΟΥ ΝΟΤΙΑΣ ΡΟΔΟΥ» του Γεν. Γραμ. Περ. Ν. Αιγαίου και στο Πρόγραμμα Δημοσίων Επενδύσεων ΣΑΕΠ 2005ΕΠ06730147 και υπόκειται στις κρατήσεις που προβλέπονται για τα έργα αυτά, περιλαμβανομένης και της κράτησης 6‰ του άρθρου 27 παρ. 34-37 του Ν. 2166/93 (ΦΕΚ 137 Α/24-8-93) και του Ν. 2342/97 υπέρ του λογαριασμού «Δικαιώματα Δασολόγων». Χρηματοδοτείται κατά 75% από Ε.Γ.Τ.Π.Ε.-Π και 25% από Εθνικούς πόρους και υπόκειται στις κρατήσεις που προβλέπονται για τα έργα αυτά, περιλαμβανομένης και της κράτησης 6‰ του άρθρου 27 παρ. 34-37 του Ν. 2166/93 (ΦΕΚ 137 Α/24-8-93) και του Ν. 2342/97 υπέρ του λογαριασμού «Δικαιώματα Δασολόγων».

Ως ημερομηνία λήξης της προθεσμίας παραλαβής των προσφορών στο διαγωνισμό, ορίζεται η 27/02/2006, ημέρα Δευτέρα και ώρα 10:00 π.μ. Μέχρι την παραπάνω ημερομηνία και ώρα, θα πρέπει να έχουν περιέλθει στο πρωτόκολλο της Δημοπρατούσας Αρχής, όσοι φάκελοι προσφοράς πρόκειται να κατατεθούν απ' ευθείας σ' αυτό και όσοι φάκελοι προσφοράς έχουν αποσταλεί ταχυδρομικά με συστημένη επιστολή.

Αν για οποιονδήποτε σοβαρό λόγο δεν διεξαχθεί η δημοπρασία την 27/02/2006, τότε θα διενεργηθεί την 02/03/2006, ημέρα Πέμπτη και ώρα 10:00 π.μ.

Η επιλογή του Αναδόχου, θα γίνει σύμφωνα με την «ανοικτή διαδικασία» της παρ. 1 του άρθρου 7 του Π.Δ.334/2000 όπως αυτό ισχύει και υπό τις προϋποθέσεις του Ν.3263/2004.

Η οικονομική προσφορά των διαγωνιζομένων, θα υποβληθεί με το σύστημα των επιμέρους ποσοστών έκπτωσης κατά ομάδες τιμών του άρθρου 4 παράγραφος 4 εδάφιο β του Ν.1418/84 και του άρθρου 7 του Π.Δ.609/85. Σαν ομοειδής εργασίες στο συγκεκριμένο έργο ορίζονται:

• Χωματουργικά
• Σκυροδέματα
• Ασφαλτικά

Κάθε διαγωνιζόμενος, μπορεί να υποβάλει μόνον μία οικονομική προσφορά.

Το έργο ανήκει στην κατηγορία των ειδικών δασοτεχνικών έργων και στη δημοπρασία γίνονται δεκτές σύμφωνα με τις ισχύουσες διατάξεις:

Μεμονωμένες εργολητπτικές επιχειρήσεις:

α. Εγγεγραμμένες στο Ελληνικό Μητρώο ΜΕΕΠ που τηρείται στη Γ.Γ.Δ.Ε. του Υ.ΠΕ.ΧΩ.Δ.Ε., εφόσον ανήκουν στην 1η έως 3η τάξη για έργα κατηγορίας πρασίνου, στελεχωμένες με Δασολόγο ή Τεχνολόγο Δασοπονίας εγγεγραμμένους στο αντίστοιχο ΜΕΚ (Εγκύκλιος 13 Δ17α/04/44/ΦΝ430/12-5-2003) για επιχειρήσεις ανεξαρτήτως έδρας.

β. Εγγεγραμμένες στο Ελληνικό Μητρώο ΜΕΕΠ που τηρείται στη Γ.Γ.Δ.Ε. του Υ.ΠΕ.ΧΩ.Δ.Ε., εφόσον ανήκουν στην 1η έως 3η τάξη για έργα κατηγορίας οδοποιίας για επιχειρήσεις ανεξαρτήτως έδρας.

γ. Εργολήπτες δημοσίων δασοτεχνικών έργων (ΕΔΔΕ) με πτυχίο Δ΄ τάξης ανεξαρτήτως νομού

δ. Προερχόμενες από κράτη μέλη της Ευρωπαϊκής Ένωσης ή του Ευρωπαϊκού Οικονομικού Χώρου (Ε.Ο.Χ) ή της Σ.Δ.Σ. του Π.Ο.Ε., όπου τηρούνται επίσημοι κατάλογοι αναγνωρισμένων εργολητπτών, εφόσον είναι εγγεγραμμένες σε αυτούς και σε τάξη και κατηγορία αντίστοιχη με τις αναφερόμενες παραπάνω του Ελληνικού Μητρώου ΜΕΕΠ.

ε. Προερχόμενες από κράτη μέλη της Ευρωπαϊκής Ένωσης ή του Ευρωπαϊκού Οικονομικού Χώρου (Ε.Ο.Χ) ή της Σ.Δ.Σ. του Π.Ο.Ε., όπου δεν τηρούνται επίσημοι κατάλογοι αναγνωρισμένων εργολητπτών, εφόσον αποδεικνύουν ότι έχουν εκτελέσει, παρόμοια ποιοτικά και ποσοτικά έργα με το δημοπρατούμενο.

ζ. Κοινοπραξίες Εργολητπτικών Επιχειρήσεων των παραπάνω περιπτώσεων α, β και γ σε οποιονδήποτε συνδυασμό μεταξύ τους υπό τον όρο ότι κάθε Εργολητπτική Επιχείρηση θα συμμετέχει με ποσοστό συμμετοχής όχι μικρότερο από 25%.

η. Κάθε εργολητπτική επιχείρηση θα συμμετέχει μεμονωμένα ή σε ένα μόνο κοινοπρακτικό σχήμα. Κατά τα λοιπά εφαρμόζονται οι ισχύουσες διατάξεις για την συμμετοχή εργολητπτικών επιχειρήσεων σε διαγωνισμούς για την κατασκευή Δημοσίων Έργων.

Κάθε εργολητπτική επιχείρηση θα συμμετέχει μεμονωμένα ή σε ένα μόνο κοινοπρακτικό σχήμα. Κατά τα λοιπά εφαρμόζονται οι ισχύουσες διατάξεις για την συμμετοχή εργολητπτικών επιχειρήσεων σε διαγωνισμούς για την κατασκευή Δημοσίων Έργων.

Η εγγύηση συμμετοχής στο διαγωνισμό ορίζεται στο ποσό των 13.017 ευρώ σε γραμμάτιο του Ταμείου Παρακαταθηκών και Δανείων ή εγγυητική επιστολή αναγνωρισμένης Τράπεζας ή του ΤΣΜΕΔΕ κ.λ.π., απευθύνεται προς τον Δήμο Νότιας Ρόδου και θα ισχύει για 60 ημερολογιακές ημέρες, από την ημερομηνία δημοπράτησης.

Οι ενδιαφερόμενοι μπορούν να λάβουν γνώση των σχετικών του διαγωνισμού (τευχών μελέτης κ.λ.π.) καταβάλλοντας το ποσό των 10 ευρώ για να παραλάβουν τεύχος εντύπων στοιχείων προς σύνταξη και υποβολή της προσφοράς τους, προσερχόμενοι τις εργάσιμες ημέρες και ώρες στην Τεχνική Υπηρεσία του Δήμου Νότιας Ρόδου.

Εφόσον ζητηθούν εγκαίρως συμπληρωματικές πληροφορίες, διευκρινίσεις κ.λ.π. για τον διαγωνισμό, αυτές θα παρέχονται από την Αναθέτουσα Αρχή το αργότερο μέχρι και Δύο (2) ημέρες πριν από την ημερομηνία λήξης υποβολής προσφορών.

Τεκμήριο από την συμμετοχή στον διαγωνισμό

Η συμμετοχή στον διαγωνισμό (υποβολή προσφοράς), αποτελεί τεκμήριο ότι, ο διαγωνιζόμενος έχει λάβει πλήρη γνώση αυτής της διακήρυξης και των λοιπών τευχών δημοπράτησης, της νομοθεσίας "Περί Εκτελέσεως Δημοσίων Έργων", όπως αυτή ισχύει και γνωρίζει πλήρως τις επί τόπου συνθήκες του έργου.

Ρόδος 26/1/2006
Ο ΔΗΜΑΡΧΟΣ
ΣΑΒΒΗΣ ΕΜΜΑΝΟΥΗΛ

ΧΛ-9/2

ΕΛΛΗΝΙΚΗ ΔΗΜΟΚΡΑΤΙΑ
ΥΠΟΥΡΓΕΙΟ ΥΓΕΙΑΣ ΚΑΙ ΚΟΙΝ. ΑΛΛΗΛ/ΗΣ
Θ.Χ.Π. ΠΑΙΔΩΝ ΡΟΔΟΥ

Ευχαριστήριο

Ο Πρόεδρος και τα μέλη της Επιτροπής Διοίκησης, η Διεύθυνση, οι εργαζόμενοι και ιδιαίτερα τα παιδιά του Θεραπευτηρίου μας, αισθανόμαστε την υποχρέωση να ευχαριστήσουμε δημόσια το Υπουργείο Αιγαίου και Νησιωτικής Πολιτικής και ιδιαιτέρως τον υπουργό κ. Αριστοτέλη Παυλίδη για την επιχορήγηση των 10.000 ευρώ για τις ανάγκες των περιθαλπομένων.

Εκ μέρους του Δ.Σ.
Ο ΠΡΟΕΔΡΟΣ
ΑΡΦΑΡΑΣ ΑΝΤΩΝΙΟΣ

ΧΛ-9/2

ΔΙΕΥΘΥΝΣΗ ΔΑΣΩΝ ΔΩΔ/ΝΗΣΟΥ

ΑΝΑΚΟΙΝΩΣΗ

Γνωστοποιείται κατά το άρθρο 14 του Ν.998/79, η αποστολή για ανάρτηση στο Δήμο Αρχαγγέλου της απόστολή για ανάρτηση στο Δήμο Αρχαγγέλου της αριθ. πρωτ. 2778/30-5-2005 πράξης χαρακτηρισμού έκτασης που εκδόθηκε από τον Δ/ντή Δασών Δωδ/σου. Το τμήμα με στοιχεία (Α, Β, Γ, Δ, Ε, Ζ, Η, Α) της ΚΜ 3400 γαιών Αρχαγγέλου εμβαδού 7763,52 τ.μ., χαρακτηρίζεται ως χορτολιβαδική έκταση.

Ο Δ/ντής Δασών Δωδ/σου
Φίλιππος Κοντίτσης
Δασολόγος με βαθμό Δ/ντή

T6954-9/2

ΔΙΕΥΘΥΝΣΗ ΔΑΣΩΝ ΔΩΔ/ΝΗΣΟΥ

ΑΝΑΚΟΙΝΩΣΗ

Γνωστοποιείται κατά το άρθρο 14 του Ν.998/79, η αποστολή για ανάρτηση στο Δήμο Καλλιθέας της Α.Π. 104/01-02-2006 πράξης χαρακτηρισμού έκτασης που εκδόθηκε από τον Δ/ντή Δασών Δωδ/σου. Η ΚΜ 821^Α γαιών Ψίνθου εμβαδού 2000 τ.μ. χαρακτηρίζεται ως γεωργική έκταση.

Ο Δ/ντής Δασών Δωδ/σου
Φίλιππος Κοντίτσης
Δασολόγος με βαθμό Α'

13378-9/2

ΕΛΛΗΝΙΚΗ ΔΗΜΟΚΡΑΤΙΑ
ΥΠΟΥΡΓΕΙΟ ΥΓΕΙΑΣ & ΚΟΙΝΩΝΙΚΗΣ ΑΛΛΗΛΕΓΓΥΗΣ
Β' Δ.Υ.ΠΕ. ΝΟΤΙΟΥ ΑΙΓΑΙΟΥ
ΔΙΕΥΘΥΝΣΗ ΟΙΚΟΝΟΜΙΚΗΣ ΟΡΓΑΝΩΣΗΣ & ΥΠΟΣΤΗΡΙΞΗΣ

ΠΡΟΚΗΡΥΞΗ

ΥΠΟΥΡΓΕΙΟ ΥΓΕΙΑΣ & ΚΟΙΝΩΝΙΚΗΣ ΑΛΛΗΛΕΓΓΥΗΣ
Β' Δ.Υ.ΠΕ. ΝΟΤΙΟΥ ΑΙΓΑΙΟΥ

Η Β' Δ.Υ.ΠΕ. Νοτίου Αιγαίου προκηρύσσει πρόχειρο μειοδοτικό διαγωνισμό με θέμα:

«ΑΝΑΘΕΣΗ ΤΗΣ ΦΥΛΑΞΗΣ ΤΩΝ ΚΤΙΡΙΑΚΩΝ ΕΓΚΑΤΑΣΤΑΣΕΩΝ ΠΟΥ ΕΔΡΕΥΕΙ Η Β' Δ.Υ.ΠΕ. ΝΟΤΙΟΥ ΑΙΓΑΙΟΥ ΣΕ ΙΔΙΩΤΙΚΗ ΕΤΑΙΡΕΙΑ ΓΙΑ ΕΝΑ (1) ΕΤΟΣ» με κριτήριο κατακύρωσης την χαμηλότερη τιμή προϋπολογισμού 45.000,00 ευρώ συμπεριλαμβανομένου και του Φ.Π.Α.

Ο διαγωνισμός θα πραγματοποιηθεί στις 10-03-2006 ημέρα Παρασκευή και ώρα λήξης κατάθεσης προσφορών την 12.00 π.μ., ενώπιον αρμοδίας επιτροπής που θα οριστεί από το Διοικητή της Β' Δ.Υ.ΠΕ. Νοτίου Αιγαίου.

Πληροφορίες για όσους ενδιαφέρονται θα δίδονται από την υπηρεσία μας κατά τις εργάσιμες μέρες και ώρες (τηλ. 2241043641).

Η διακήρυξη θα διατίθεται από τα γραφεία της υπηρεσίας.

Ο Διοικητής της
Β' Δ.Υ.ΠΕ Νοτίου Αιγαίου
Νούσιας Μιχαήλ

ΧΛ-9/2

ΤΗΛΕΟΡΑΣΗ

ΕΤ1

07:00 Παιδικές εκπομπές
09:30 Αυστραλία παραδεισένια νησιά - Ντοκυμανταίρ
10:30 Βιογραφίες
11:15 Ιστορία
12:00 Μένουμε Ελλάδα
14:00 Ειδήσεις
14:30 Φλορισιέντα η σύγχρονη σταχτοπούτα
15:15 Ανυπότακτες καρδιές
16:00 Εχει γούστο
18:00 Ατίθασα νιάτα
19:00 Η εποχή των εικόνων
20:00 Μαρτυρίες
20:30 Σαν σήμερα
20:45 Θεματική βραδιά
23:00 Ειδήσεις
24:00 Αγάπα με αν τολμάς - Ξένη Ταινία, Κομεντί
*** Συνέχεια με επαναλήψεις**

ΝΕΤ

05.45 Πρώτη γραμμή
10.00 Ειδήσεις
10.10 Συμβαίνει τώρα
12.00 Ειδήσεις
13.00 Συμβαίνει τώρα (συνέχεια)
14:00 Η απίθανη Κιμ - παιδικό
14:30 Το διάλειμμα
15:00 Ειδήσεις
16:00 Η ζωή είναι παιχνίδι
18:00 Ειδήσεις
19:00 Ξάνθη – Ολυμπιακός - Αθλητική μετάδοση Αγώνας ποδοσφαίρου για το Κύπελλο Ελλάδος
21:00 Ειδήσεις
22:00 Ο θησαυρός της Αγγελίνας
23:00 Η κατάλληλη στιγμή
24:00 Στον τόπο του εγκλήματος
01:00 Ειδήσεις
01:15 Ο πολεμιστής - Ξένη Ταινία, Περιπέτεια
*** Συνέχεια με επαναλήψεις**

ΕΤ3

09:00 9 η ώρα μεσημέριασε
11:00 Νηστικό αρκούδι (Ε)
11:30 Ασυνήθιστα τρένα
12:30 Προορισμοί
13:00 Ειδήσεις
14:30 Με μια τρίτη ματιά
15:50 Εκτη αίσθηση
16:00 Ειδήσεις στη νοηματική γλώσσα
16:15 Ζορρό
16:40 Νηστικό αρκούδι
17:00 Καρμελίτα
18:00 Πάμε καλά
19:00 Ειδήσεις
20:15 Ο κόσμος των σπορ
21:00 Μπλε γραμμή - σειρά ντοκυμανταίρ
21.30 Οι λυράρηδες του Αιγαίου
22:00 Αληθινά σενάρια
23:00 Λαβύρινθος
24:00 Ειδήσεις
00:30 Σινεμάνια
*** Συνέχεια με επαναλήψεις**

MEGA

05.45 Πρωινό MEGA
08:00 Κοινωνία ώρα 8
10:00 Ομορφος κόσμος το πρωί
13:00 Είμαστε στον αέρα (Ε)
14:00 Δελτίο ειδήσεων
15:00 Δυο ξένοι (Ε)
16:10 Δέκα λεπτά κήρυγμα
17:30 Ματιές στα γεγονότα
17:40 Φιλοδοξίες
18:15 Απαγορευμένη αγάπη
19:00 Βέρα στο δεξί
20:00 Κεντρικό δελτίο ειδήσεων
21:00 Η ώρα η καλή
22:00 Το κόκκινο δωμάτιο
23:00 Γη και ουρανός
24:00 I Love TV
01:25 Ειδήσεις
01:40 Η καταδίωξη - Ξένη Ταινία Περιπέτεια
04:15 Τηλεμάρκετινγκ
04:40 Εσωτερικές υποθέσεις - Ξένη Σειρά

ΑΝΤ1

05:20 Πανδώρα και Πλάτωνας - Τα φραουλόπουλα - Κινούμενα σχέδια
05:40 Καλημέρα με τον ANT1
06:30 Καλημέρα Ελλάδα
10:00 Πρωινός καφές
13:00 Ειδήσεις
13:50 Αποκάλυψη... Τώρα!
16:00 Κωνσταντίνου και Ελένης (Ε)
17:05 Ειδήσεις
17:10 Καλημέρα ζωή
17:55 Ανάλυσε το
18:00 Deal
18:50 Ερωτας
20:00 Τα νέα του ANT1
21:00 Και... Sera Sera
22:00 Στον ήλιο του Αιγαίου
23:00 Ελληνική σειρά (Ε)
24:00 Νύχτα θα φύγουμε
01:00 Ειδήσεις
01:30 Νάσιοναλ - Πούμας - Αθλητική μετάδοση
03:30 Υπόθεση Ρόζγουελ - Ξένη Σειρά
04:30 Τηλεαγορές

ALPHA ΤΗΛΕΟΡΑΣΗ

05:30 Καινούρια μέρα
06:30 Καλημέρα σας
10:00 Καφές με την Ελένη
13:00 Κους Κους το μεσημέρι
15:00 Ειδήσεις
15:45 Μαγειρεύοντας με την Βέφα
16:45 Ειδήσεις
17:00 Από καρδιάς
19:00 Οδός Παραδείσου 7
20:00 Ειδήσεις
21:00 Μπερδέματα
22.00 Μείνε δίπλα μου - Αισθηματική ξένη κωμωδία
23:15 Ζούγκλα
01:45 Ειδήσεις
02:00 Στην Εντατική
**04:00 Τηλεα

ΠΡΟΟΔΟΣΠΟΡ

Σύνθημα νίκης έδωσε ο Γιώργος Γκάιδας

Επί του Ερμή Κορυδαλλού στο «Οικονομίδειο»



Το σύνθημα για νίκη έδωσε ο προπονητής του Ιάλυσου Γιώργος Γκάιδας για το ματς της Κυριακής με τον Ερμή Κορυδαλλού στο «Οικονομίδειο».

Οι "ερυθροκίτρινοι" στα τελευταία τρία παιχνίδια, παρ' ότι έκαναν πολύ καλές εμφανίσεις, δεν μπόρεσαν να πάρουν νίκη και όλα τα ματς έμειναν στην ισοπαλία.

Το παιχνίδι της Κυριακής με τον Ερμή Κορυδαλλού, είναι πολύ σημαντικό για την ομάδα του νησιού μας και με νίκη θα "ανασάνει" βαθιά βαθμολογικά.

Ο κ. Γκάιδας έδωσε το σύνθημα της νίκης στους παίκτες του, λέγοντας πόσο σημαντικό είναι το παιχνίδι με τον Ερμή. Ο έμπειρος κώουτς μας έκανε τις παρακάτω δηλώσεις:

"Είναι ένα παιχνίδι στην έδρα μας. Θέλουμε να το πάρουμε και θα το πάρουμε. Εδώ και δύο μήνες βρισκόμαστε στην 8η θέση! Το θέλουμε το παιχνίδι, είναι όμως δύσκολο και αυτό γιατί ο Ερμής είναι πολύ φορμαρισμένος".

Στο αγωνιστικό κομμάτι, η χθεσινή προπόνηση έγινε στο Λύκειο Ιαλυσού, αφού λόγω των τελευταίων βροχοπτώσεων, το Οικονομίδειο δεν είναι σε καλή κατάσταση.

Σήμερα όμως η προπόνηση θα γίνει σίγουρα στο Οικονομίδειο.

Ο Χατζηκαλημέρης χθες δεν προπονήθηκε με τους συμπαίκτες του, αλλά γυμνάστηκε στο γυμναστήριο.

Το ευχάριστο για τον Γιώργο Γκάιδα, είναι ότι την Κυριακή θα έχει όλους τους παίκτες στη διάθεσή του και αναμένεται να είναι και ο Χρήστος Στόιος, αφού το πιθανότερο είναι να εκδοθεί σήμερα το δελτίο του.

«Εμείς τι θα κάνουμε»!



Εκεί βρίσκεται το μυστικό, για το αν η Ρόδος θα μπορέσει να κερδίσει τον Αστέρα Τρίπολης την Κυριακή στο Στάδιο, σύμφωνα με τον προπονητή της πρώτης Γιώργο Στράντζαλη

«Δεν μας ενδιαφέρει ο αντίπαλος, όποιος κι αν είναι αυτός. Κοιτάμε εμείς να είμαστε έτοιμοι, με αγωνιστικό προφίλ και πειθαρχία», δήλωσε χθες ο νέος τεχνικός της Ρόδου Γιώργος Στράτζαλης, όταν του ζητήθηκε να σχολιάσει τον αγώνα με τον Αστέρα Τρίπολης, την Κυριακή στις 2.45 μ.μ. στο Δημοτικό Στάδιο.

«Ολη την εβδομάδα δουλεύουμε για να βγάλουμε στο παιχνίδι τα στοιχεία της διάθεσης, του πάθους και της ποιότητας. Μόνο έτσι θα καταφέρουμε να πετύχουμε μια ακόμη νίκη», τόνισε ο ίδιος, που καλύτερα απ' όλους γνωρίζει τις δυσκολίες της αναμέτρησης.

Είναι γεγονός ότι ο Αστέρας δεν έχει πλέον περιθώρια για νέους χαμένους βαθμούς στο δρόμο προς τη Β' Εθνική. Ειδικά τώρα, που στο «κόλπο» της ανόδου έχει μπει και ο Εθνικός. Από την άλλη πλευρά, η «πράσινη» ομάδα αναζητά την καλύτερη δυνατή αγωνιστική φόρμα, προκειμένου να πάρει ένα πολύτιμο «τρίποντο».

• Ατομικό πρόγραμμα ακολούθησαν χθες οι Πάττας και Μητράκας, τους οποίους και ο προπονητής τους θα περιμένει μέχρι την τελευταία στιγμή να δει αν έχουν ξεπεράσει τελείως τα προβλήματα τραυματισμού και ίωσης, αντίστοιχα.

Σήμερα αναμένεται να έρθει από την Βέροια ο Καρκαλέτσης, που αποκλείστηκε από τα χιόνια. Ο ίδιος πάντως προπονήθηκε χθες με την ομώνυμη ομάδα της ιδιαίτερης πατρίδας του.

Διακοπή πρωταθλημάτων;

Το ενδεχόμενο διακοπής των πρωταθλημάτων σε πρώτη φάση για μία δύο αγωνιστικές, εξετάζει η ΕΠΑΕ, αντιδρώντας στην κατάσταση που επικρατεί στην ελληνική διαιτησία. Τα όσα συνέβησαν την 18η αγωνιστική, με αρνητικούς πρωταγωνιστές τους διαιτητές, έκαναν το... ποτήρι να ξεχειλίσει καθώς απ' τα περισσότερα διαιτητικά λάθη διαμορφώθηκαν αποτελέσματα σε μία ιδιαίτερα ευαίσθητη περίοδο. Πολλές ΠΑΕ πέρα απ' τις ανακοινώσεις που εξέδωσαν, ζήτησαν απ' την διοργανώτρια να πάρει μέτρα, ώστε να μην υπάρξουν χειρότερα. Ο Α' Αντιπρόεδρος της ΕΠΑΕ Β. Μητρόπουλος είπε χαρακτηριστικά: «χρειάζεται να γίνει ένας «μίνι σεισμός» στο ποδόσφαιρο. Δεν μπορεί να συνεχιστεί αυτή η κατάσταση. Είμαι υπέρ της επαγγελματικής διαιτησίας».

Απόντες και οι Μαλλιάκας Μαΐλλης

Κανένα πρόβλημα στην ΠΑΕ Διαγόρας με τον Μπαλογιάννη



Ούτε δύο, ούτε τρεις, αλλά τέσσερις παίκτες δεν θα είναι στη διάθεση του Βάλτερ Σκότσικ στο παιχνίδι του Διαγόρα με τον Μεσσηνιακό, εκτός έδρας.

Στους τιμωρημένους Ρουτζιέρη και Κοσκινιάτη, προστίθενται οι Μαλλιάκας και Μαΐλλης. Δεν προπονήθηκαν ούτε χθες, με αποτέλεσμα να τεθούν οριστικά νοκ άουτ. Αντίθετα, επιστρέφει ο Τσιαντούλης που εξέτισε την ποινή του.

Ο Αυστριακός προπονητής από χθες δοκιμάζει διάφορα σχήματα, προκειμένου να καλύψει τα κενά που αφήνουν οι παραπάνω, τόσο στην άμυνα, όσο και στη μεσαία γραμμή.

Η χθεσινή προπόνηση έγινε το πρωί, ενώ η σημερινή θα πραγματοποιηθεί στις 1.30 μ.μ. στους Αγίους Αποστόλους. Οπως γράψαμε και χθες, οι νεοαποκτηθείς Σίμπαλιν (Ούγγρος), Ερνέστο (Βραζιλιάνος) και Βίτελ (Πολωνός), έχουν έτοιμα τα δελτία τους και τέθηκαν στη διάθεση του κ. Σκότσικ.

ΟΛΑ ΚΑΛΑ ΜΕ ΜΠΑΛΟΓΙΑΝΝΗ

Κανένα πρόβλημα δεν υπάρχει στο Διαγόρα με τον Φώτη Μπαλογιάννη. Ενα περιστατικό που σημειώθηκε στην Πάτρα, στον αγώνα των «κυανέρυθρων» με την τοπική Θύελλα, θεωρήθηκε ασήμαντο και δεν δόθηκε καμία συνέχεια.

Οι πληροφορίες που έφεραν τον ταλαντούχο παίκτη να απολογείται στη διοίκηση της ΠΑΕ δεν επιβεβαιώθηκαν.

Οι διαιτητές των αγώνων Ρόδου και Διαγόρα

Οι διαιτητές των αγώνων που θα δώσουν οι ομάδες μας την Κυριακή, στη Γ' Εθνική, είναι οι εξής:

• ΡΟΔΟΣ-ΑΣΤΕΡΑΣ ΤΡΙΠΟΛΗΣ (ΑΞΙΟΛΟΓΗΜΕΝΟ)

ΔΙΑΙΤΗΤΗΣ: Παπασταμάτης Κ. (ΣΔΠ Αθηνών)
ΒΟΗΘΟΣ: Καρατζίκας Α. (ΣΔΠ Αθηνών)
ΒΟΗΘΟΣ: Κριμιτζάς Α. (ΣΔΠ Αθηνών)
4ος ΔΙΑΙΤΗΤΗΣ: Πέππας Ι. (ΣΔΠ Αθηνών)
ΠΑΡΑΤΗΡΗΤΗΣ: Βασιλείου Δ. (ΣΔΠ Πειραιά)

• ΜΕΣΣΗΝΙΑΚΟΣ-ΔΙΑΓΟΡΑΣ

ΔΙΑΙΤΗΤΗΣ: Ιωαννίδης Κ. (ΣΔΠ Πειραιά)
ΒΟΗΘΟΣ: Λαμπαδαρίου Ε. (ΣΔΠ Πειραιά)
ΒΟΗΘΟΣ: Κάρφης Δ. (ΣΔΠ Πειραιά)
4ος ΔΙΑΙΤΗΤΗΣ: Παπαηλιού Σ. (ΣΔΠ Ηλείας)
ΠΑΡΑΤΗΡΗΤΗΣ: Κοσικίδης Δ. (ΣΔΠ Αθηνών)

• ΑΧΑΡΝΑΪΚΟΣ-ΑΙΟΛΙΚΟΣ (Διαιτητικό «τρίο»)

ΔΙΑΙΤΗΤΗΣ: Φεσσάρας Ν. (ΣΔΠ Δωδ/νήσου)
ΒΟΗΘΟΣ: Στεφανάκης Β. (ΣΔΠ Δωδ/νήσου)
ΒΟΗΘΟΣ: Γουλαράς Δ. (ΣΔΠ Δωδ/νήσου)

Απλή μεγαλομέτοχος μένει στη ΠΑΕ Ρόδος η ΑΕ Σπανός

Ο αθλητικός δικαστής της ΕΠΑΕ έλαβε τις ακόλουθες αποφάσεις, όσον αφορά στα «πόθεν έσχες» των ΠΑΕ Ρόδος και Δόξα Δράμας, και του ΤΑΠ Κερατσίνι:

ΠΑΕ ΡΟΔΟΣ: Επέβαλε στον Α.Ε. Σπανό (μέτοχος) την ποινή της αποστέρησης των οικείων εξουσιών που κατείχε στην ΠΑΕ Ρόδος.

ΤΑΠ ΚΕΡΑΤΣΙΝΙ: Επέβαλε στους Π. Κάσση και Δ. Ιατρόπουλο την ποινή της αυτοδίκαιης έκπτωσης από το οικείο διοικητικό αξίωμα που κατείχαν στο ΤΑΠ Κερατσίνι.

ΠΑΕ ΔΟΞΑ ΔΡΑΜΑΣ: Επέβαλε στους Κ. Κουγιουμτζίδη (μέλος ΔΣ) και Γ. Γκαζάνη (μέλος ΔΣ) την ποινή της αυτοδίκαιης έκπτωσης από το οικείο διοικητικό αξίωμα που κατείχαν στην ΠΑΕ Δόξα Δράμας. Επέβαλε στους Π. Κοκκινίδη (μέτοχος), Α. Ορφανίδη (μέτοχος), Σ. Ορφανίδη (μέτοχος), Π. Ορφανίδου (μέτοχος), Κ. Παυλίδη (μέτοχος), Γ. Παπαδόπουλο (μέτοχος), Χ. Τζαφέρη (μέτοχος), Λ. Τσαβδαρίδη (μέτοχος), Η. Ορφανίδη (μέτοχος), την ποινή της αποστέρησης των οικείων εξουσιών που κατείχαν στην ΠΑΕ Δόξα Δράμας.

Ο Λήλας κέρδισε (3-1) το Κερατσίνι

Σε αγώνα εξ αναβολής που έγινε χθες στον πρώτο όμιλο της Γ' Εθνικής, ο Λήλας Βασιλικού κέρδισε το Κερατσίνι με 3-1.

Η βαθμολογία, διαμορφώθηκε τώρα ως εξής:

		ΣΥΝΟΛΟ	ΕΝΤΟΣ	ΕΚΤΟΣ			
	ΑΓ.	Ν-Ι-Η	Ν-Ι-Η	Ν-Ι-Η	ΤΕΡΜ.	Β.
1. Μεσσηνιακός	17	11-6-0	6-2-0	5-4-0	24-9	39
2. Εθνικός	17	8-7-2	5-2-1	3-5-1	22-7	31
3. Αστέρας Τρίπολης	17	8-6-3	4-4-0	4-2-3	22-12	30
4. Αχαρναϊκός	17	8-5-4	6-3-0	2-2-4	20-13	29
• Λήλας Βασιλικού	17	8-5-4	6-3-1	2-2-3	25-15	29
6. Ατσαλένιος	17	7-5-5	6-2-0	1-3-5	24-18	26
7. Διαγόρας	17	6-6-5	2-5-1	4-1-4	15-14	24
• Αιολικός	17	7-3-7	5-0-4	2-3-3	17-16	24
• Θύελλα Πατρών	17	6-6-5	3-4-1	3-2-4	17-17	24
10. Αγιος Δημήτριος	17	5-7-5	5-2-1	0-5-4	18-18	22
• Παναιτωλικός	16	5-6-5	3-3-2	2-3-3	14-15	21
12. Βύζας	17	4-7-6	3-3-2	1-4-4	13-15	19
13. Ρόδος	17	3-9-5	3-5-0	0-4-5	18-19	18
14. Απόλλων Αθ.	17	4-5-8	3-2-4	1-3-4	9-22	7
15. Αχαϊκή	17	2-6-9	2-3-4	0-3-5	12-25	12
16. Κερατσίνι	17	1-6-10	0-4-5	1-2-5	8-28	9
17. Ιωνία Χανίων	17	2-3-12	2-2-4	0-1-8	14-30	9

Ορφανίδης: Πρέπει να κάνουμε γκολ τις ευκαιρίες

Κανονικά συνεχίζεται η προετοιμασία για τον αγώνα με το Κορωπί



Την Κυριακή στις 3 το μεσημέρι θα διεξαχθεί ο αγώνας του ΑΕΡΑ στο Κορωπί με τον τοπικό και πρωτοπόρο Αθλητικό Ομιλο.

Οι προπονήσεις γίνονται κανονικά στο γήπεδο Αφάντου και η τελευταία θα διεξαχθεί το Σάββατο, μία μέρα δηλαδή πριν τον αγώνα. Το ματς είναι πάρα πολύ δύσκολο για τους "κόκκινους", όμως υπάρχει πίστη στους παίκτες, πως μπορούν να κάνουν τη ζημιά.

Τα νέα από τους παίκτες είναι ευχάριστα για τον Σάββα Ορφανίδη, αφού στο δύσκολο Κυριακάτικο παιχνίδι θα λείψει μόνο ο τιμωρημένος Δαούτης, ο οποίος επί τη ευκαιρία, πήρε άδεια τριών ημερών για να επισκεφθεί την ιδιαίτερη πατρίδα του.

Ο προπονητής των "κόκκινων" Σάββας Ορφανίδης μας έκανε δηλώσεις για το πολύ δύσκολο ματς:

"Είναι ένα δύσκολο εκτός έδρας παιχνίδι με τον πρωτοπόρο.

Έχουμε φτάσει σε σημείο που μπορούμε να παλεύουμε όλα τα παιχνίδια και αυτό θα κάνουμε. Η ομάδα παίζει καλή μπάλα και δημιουργεί και χάνει πολλές ευκαιρίες. Δουλεύουμε πάνω σε αυτό και ελπίζω να πετυχαίνουμε γκολ με μεγαλύτερη ευκολία".



Η χειμερία νάρκη είναι για αρκούδες...

...αντί να κάθεστε ζεστά, αλλά βαρετά μέσα στο σπίτι, φορέστε αθλητικά ρούχα και παπούτσια και ανοίξτε την πόρτα.

ΡΟΔΟΣΠΟΡ
...πρώτο όνομα στα σπορ
Εθ. Δωδεκανησίων 15 ΡΟΔΟΣ
Τηλ. 22410 21442
e-mail: rospo@otenet.gr
www.rodosport.gr

ΓΔ28/2

ΠΡΟΟΔΟΣΠΟΡ

«Τα γήπεδα στο «Ελλη» θα επιστρέψουν στον ΡΟΑ»

Η δήλωση του δημάρχου Ροδίων «άναψε φωτιές» στην Τ.Ε. Βόλεϊ!

«Φωτιές άναψε» μια δήλωση του δημάρχου Ροδίων Γιώργου Γιαννόπουλου στη γιορτή του Ροδιακού Όμιλου Αντισφαίρισης, ότι τα γήπεδα του «Ελλη» που πρόσφατα δόθηκαν από το Δήμο Ροδίων, για χρήση έως το 2007, στην ΤΕ Βόλεϊ Δωδεκανήσου θα επιστραφούν στον ΡΟΑ!

Η αντίδραση και μάλιστα με έντονο τρόπο, ήρθε από τον πρόεδρο τη Τοπικής Επιτροπής βόλεϊ Δημήτρης Τσοπανάκη, ο οποίος απάντησε στον δήμαρχο Ροδίων ότι έχει στα χέρια του έγγραφη παραχώρηση των γηπέδων έως τους Αγώνες Νήσων του 2007 με υπογραφή του ΔΟΝΑ Ρόδου.

Σύμφωνα με πληροφορίες, η Οργανωτική Επιτροπή των Αγώνων Νήσων της Ρόδου ενημέρωσε τον κ. Γιαννόπουλο ότι υπάρχουν και άλλοι χώροι που θα μπορούσε να καλλιεργηθεί το άθλημα του μπιτς βόλεϊ, άρα ούτε αυτή έχει πρόβλημα να επιστραφούν τα γήπεδα στο ΡΟΑ, που είχε για πάρα πολλά χρόνια τη χρήση των γηπέδων, σαν γήπεδα του τένις, όπου έχουν γίνει αμέτρητοι αγώνες στο παρελθόν.

Σύμφωνα με δηλώσεις του προέδρου της, η ΤΕ ΕΟΠΕ Δωδεκανήσου θα κινηθεί νομικά, αν χρειαστεί, προκειμένου να ισχύσει η έγγραφη παραχώρηση που έχει πάρει από το ΔΟΝΑ.

Όλα αυτά συμβαίνουν κι ενώ η Ρόδος είναι πολύ πιθανόν να διοργανώσει στις αρχές Ιουνίου το τουρνουά γυναικών του Παγκοσμίου σιρκουί μπιτς βόλεϊ.

Σύμφωνα με πληροφορίες, η Ελληνική Ομοσπονδία έχει ενημερώσει την Παγκόσμια ότι το «Ελληνικό τουρνουά» γυναικών θα γίνει στο νησί μας, κάτι που ακόμη δεν έχει αποδεχθεί ο Δήμος Ροδίων, αφού διαφωνεί με το χρηματικό ποσό που του έχει ζητηθεί να πληρώσει για να γίνει το τουρνουά. Το θεωρεί αρκετά υψηλό.

Τέλος στην... κοροϊδία της «ανάκλησης των δηλώσεων»

Εστω και αργά, το αποφάσισε η Πειθαρχική Επιτροπή της ΕΠΣΔ

Εστω και αργά, η Πειθαρχική Επιτροπή της ΕΠΣΔ, πήρε την απόφαση να πάψει η κοροϊδία της «ανάκλησης των δηλώσεων» που ζητούσε κάθε φορά που εμπλεκόμενος έκανε κάποια «δυσφημιστική» δήλωση.

Από εδώ και στο εξής θα έχουμε βαριές ποινές, μήπως και περιοριστούν οι δημόσιες δηλώσεις που τις περισσότερες φορές, λέγονται εν βρασμώ ψυχής.

Σχετική είναι η ανακοίνωση της «Πειθαρχικής»:

«Η Πειθαρχική Επιτροπή στη συνεδρίαση της 8/2/06 αποφάσισε με αφορμή τις ανακλήσεις λόγω μη αποδείξεως των καταγγελμένων, όπως από σήμερα και στο εξής:

Παράγοντες και σωματεία που καταφεύγουν σε δημόσιες δυσμενείς κρίσεις σε βάρος των Αθλητικών Αρχών, της διοργανώτριας των Αγώνων, των θεσμοθετημένων δικαιοδοτικών οργάνων, των διαιτητών και οποιασδήποτε άλλης ομάδος και παραγόντων αυτής, και μετά τη νομότυπη κλήση τους σε απολογία δεν μπορούν να αποδείξουν τεκμηριωμένα τις καταγγελίες τους, θα υφίστανται τις προβλεπόμενες από τις σχετικές διατάξεις του άρθρου 30 του ΚΑΠ, χωρίς πλέον η Επιτροπή να προβαίνει στην απόφαση των ανακλήσεων».

ΑΠΟΦΑΣΕΙΣ ΕΠΙ ΑΠΟΛΟΓΙΩΝ

• **Ασκληπιός Κω - Δόξα Καρδάμαινας**

Στο σωματείο Ασκληπιός Κω την έγγραφη επίπληξη και χρηματικό πρόστιμο τριάντα ευρώ.

Στο Μαρίνο Σ. αναφερόμενο ως μασέρ, την απαγόρευση εισόδου στους αγωνιστικούς χώρους για ένα μήνα, συνοδευόμενη από χρηματικό πρόστιμο τριάντα ευρώ.

• **Ερμής Καλυθιών - ΑΟ Πυλίου**

Στο σωματείο Ερμή Καλυθιών την έγγραφη επίπληξη και χρηματικό πρόστιμο τριάντα ευρώ.

α. Στο Σταυρή Αντ. βοηθό προπονητή την απαγόρευση εισόδου στους αγωνιστικούς χώρους για τρεις μήνες, συνοδευόμενη από χρηματικό πρόστιμο τριάντα ευρώ.

β. Στον προπονητή του Ερμή Καλυθιών Ταχραμάνη Νικ. την απαγόρευση εισόδου στους αγωνιστικούς χώρους μέχρι πέρατος του τρέχοντος έτους, ήτοι μέχρι τις 31/12/06, συνοδευόμενη από χρηματικό πρόστιμο εξήντα ευρώ.

• **Πολύστρατος - Ομόνοια Γενναδίου**

Στο σωματείο «Ομόνοια Γεν.» την έγγραφη επίπληξη και χρηματικό πρόστιμο τριάντα ευρώ.

Στον πρόεδρό του Παρασκευά Γ. την απαγόρευση εισόδου στους αγωνιστικούς χώρους για τέσσερις μήνες, συνοδευόμενη από χρηματικό πρόστιμο τριάντα ευρώ.

• **Ταξιάρχης - Ιάλυσος 97**

Στο σωματείο «Ταξιάρχης» την ποινή της στέρησης του δικαιώματος να αγωνίζεται στην έδρα του, για μία αγωνιστική (άρθρο 29 του ΚΑΠ). Σύμφωνα με την με την παρ. 5 εδαφ. Α του ίδιου άρθρου η ποινή αυτή διπλασιάζεται λόγω υποτροπής, ήτοι συνολικά δύο (2) αγωνιστικές.

• **Αλθαιμένης - Δόξα Ψίνθου**

Στο σωματείο «Αλθαιμένης» την έγγραφη επίπληξη και χρηματικό πρόστιμο τριάντα ευρώ.

Στον Μητροβγένη Κ. παράγοντα του ΑΛΘΑΙΜΕΝΗ την απαγόρευση εισόδου στους αγωνιστικούς χώρους μέχρι πέρατος του τρέχοντος έτους 931/12/06) συνοδευόμενη από χρηματικό πρόστιμο εξήντα ευρώ.

• Στους κληθέντες σε απολογία κ.κ. Λεπτοκαρίδη Κων/νο (προπονητή του ΑΚΟΥΣΙΛΑΟΥ) και Γεωργουδάκη Κων/νο (πρόεδρος του ΑΛΘΑΙΜΕΝΗ), επέβαλε την ποινή της αυστηρής έγγραφης επίπληξης με πρόσκληση για την ανάκληση των δηλώσεών τους που κρίθηκαν δυσφημιστικές για τη διαιτησία στο ραδιοφωνικό σταθμό TOP FM και είδαν το φως της δημοσιότητος στην εφημερίδα «ΠΡΟΟΔΟΣ» της 31/1/06. Η ανάκληση πρέπει να γίνει μέχρι την Τρίτη 14 Φεβρουαρίου στην εφημερίδα «ΠΡΟΟΔΟΣ». Η απόφαση λήφθηκε κατ΄ εφαρμογή του εδαφίου β, της περ. III της παρ. 4 του άρθρου 30 του ΚΑΠ). Σε περίπτωση μη ανάκλησης η πειθαρχική επιτροπή θα επιβάλει τις προβλεπόμενες από τις διατάξεις του άρθρου 30 ποινές.

• Η επιτροπή έκρινε ανεπαρκή την ανάκληση του προέδρου του ΔΙΑΓΟΡΑ ΒΑΤΙΟΥ κ. Καμπούρη Ι. στην εφημερίδα «ΡΟΔΙΑΚΗ» και τον καλεί εκ νέου σε ανάκληση στην οποία θα αναφέρει τους πραγματικούς λόγους των δηλώσεών του όπως ανέφερε στη συνεδρίαση της πειθαρχικής επιτροπής της 1/2/06. Η ανάκληση θα γίνει εντός πενθήμερου ήτοι μέχρι την Τρίτη 14 Φεβρουαρίου στην ίδια εφημερίδα.

Το Σάββατο η γιορτή του ΓΑΣ Υγεία Ρόδου-Καμείρου



Τρία μέλη του δ.σ. του συλλόγου ΓΑΣ Ρόδου «Η Υγεία». Από αριστερά οι κ. Χρήστος Χατζηχριστοδούλου (πρόεδρος), Σωτήρης Παπαστεργίου και Γιώργος Ευγενικός.

Στην αίθουσα εκδηλώσεων «Ρωμιοσύνη» στη Σορωνή θα πραγματοποιηθεί η από κοινού εκδήλωση κοπής της πίτας του ΓΑΣ «Η Υγεία» Ρόδου - Καμείρου και του Δημοτικού Οργανισμού Πολιτισμού-Αθλητισμού Καμείρου, το προσεχές Σάββατο στις 8.30 μ.μ.

Περιλαμβάνει απονομές τιμητικών διακρίσεων σε τοπικούς παράγοντες και σε αθλητές του συλλόγου.

Θα ακολουθήσει ελληνική βραδιά με πλούσιο μενού και καλλιτεχνικό πρόγραμμα.

Η τιμή της πρόσκλησης είναι 15 ευρώ.

Πληροφορίες δίνονται στα τηλέφωνα 22410-37224 και 22410-23768.

Η πίτα του ΔΟΝΑ Ρόδου

Στην αίθουσα «MIKE'S EXECUTIVE CATERING (Γεωργίου Σεφέρη 108) ο ΔΟΝΑ Ρόδου θα κόψει το Σάββατο στις 7 μ.μ. την πίτα των υπαλλήλων του, της Ακαδημίας ποδοσφαίρου και του προγράμματος «Αθλητισμός και Γυναίκα».

AMCOR

No 1

ΚΑΤΑΣΚΕΥΑΖΟΝΤΑΙ & ΕΙΣΑΓΟΝΤΑΙ ΣΥΝΑΡΜΟΛΟΓΗΜΕΝΑ ΑΠΟ ΤΟ ΙΣΡΑΗΛ



ΠΡΟΔΙΑΓΡΑΦΕΣ ΕΟΚ CE MARK

X 5656-28/2

Η AMCOR-ΙΣΡΑΗΛ Η ΜΕΓΑΛΥΤΕΡΗ ΒΙΟΜΗΧΑΝΙΑ ΗΛΙΑΚΩΝ ΣΥΣΤΗΜΑΤΩΝ ΣΤΟΝ ΚΟΣΜΟ, ΣΑΣ ΠΡΟΣΦΕΡΕΙ ΤΟΝ ΚΑΛΥΤΕΡΟ ΗΛΙΑΚΟ ΘΕΡΜΟΣΙΦΩΝΑ ΤΟΥ ΚΟΣΜΟΥ ΜΕ ΜΟΝΑΔΙΚΑ ΣΗΜΕΙΑ ΥΠΕΡΟΧΗΣ ΠΟΥ ΚΑΝΕΝΑΣ ΑΛΛΟΣ ΔΕΝ ΕΧΕΙ. ΠΡΩΤΗ Η AMCOR, ΠΡΙΝ 40 ΧΡΟΝΙΑ ΠΑΡΟΥΣΙΑΣΕ ΤΗΝ ΕΠΑΝΑΣΤΑΤΙΚΗ ΤΗΣ ΤΕΧΝΟΛΟΓΙΑ ΣΤΟΥΣ ΗΛΙΑΚΟΥΣ ΘΕΡΜ/ΝΕΣ. ΠΟΛΛΟΙ ΑΠΟ ΤΟΥΣ ΠΡΟΣΠΑΘΗΣΑΝ ΝΑ ΤΗΝ ΜΙΜΗΘΟΥΝ. ΤΑ ΑΠΟΤΕΛΕΣΜΑΤΑ ΤΟΥΣ ΕΙΝΑΙ ΓΝΩΣΤΑ. ΚΑΝΕΝΑΣ ΔΕΝ ΜΠΟΡΕΣΕ ΝΑ ΤΗ ΦΘΑΣΕΙ. ΣΗΜΕΡΑ Η AMCOR ΣΥΝΕΧΙΖΟΝΤΑΣ ΤΗΝ ΕΡΕΥΝΑ ΣΤΟΝ ΤΟΜΕΑ ΤΗΣ ΗΛΙΑΚΗΣ ΕΝΕΡΓΕΙΑΣ ΒΡΙΣΚΕΤΑΙ ΚΑΙ ΘΑ ΒΡΙΣΚΕΤΑΙ ΜΠΡΟΣΤΑ ΓΙΑΤΙ ΕΙΝΑΙ Η No 1 ΣΤΟΝ ΚΟΣΜΟ.

ΕΙΝΑΙ Η AMCOR

Επιτυχίες των αθλητών του ΑΣ Ζίου Ζίτσου «Φιλέρημος»

Πέντε από τους επτά αθλητές του ΑΣ Ζίου Ζίτσου Ιαλυσού «Φιλέρημος», κατέκτησαν μετάλλια στο Πανελλήνιο πρωτάθλημα Ζίου Ζίτσου (αγώνες FIGHTING SYSTEM -12 ετών), που έγιναν την περασμένη Κυριακή στον Γέρακα.

Τ΄ αποτελέσματα:

• Πρωταθλήτρια Ελλάδος: Τσακαλιού Παρασκευή (για Πέμπτη συνεχόμενη χρονιά)

• Δευτεραθλητής Ελλάδος: Κυριακάκης Βασίλης

• Τέταρτη θέση: Αγούπας Κωνσταντίνος
Μπεκρής Γιώργος
Μπαϊράμης Θεόφιλος

• Πέμπτη θέση: Κοντογιάννης Γιώργος

• Κιουρδής Γιάννης

Στον προπονητή του συλλόγου Μίλτο Τσιριγωτάκη απονεμήθηκε το τρίτο νταν στο Ζίου - Ζίτσου.

«Τοπ Σαφάρι»... εκτός δρόμου την Κυριακή 5 Μαρτίου

Ο Ραδιοφωνικός Σταθμός TOP FM Δωδεκανήσου, πιστός στην παράδοσή του, που τον θέλει να δημιουργεί και να πρωτοπορεί με εκδηλώσεις που παίρνουν τη διάσταση θεσμού, ανακοινώνει και επίσημα την διοργάνωση του 4ου TOP SAFARI 2006, με ημερομηνία τέλεσης την 5η Μαρτίου 2006, την Κυριακή πριν την Καθαρά Δευτέρα. Με το TOP SAFARI 2006, ο κορυφαίος μουσικοαθλητικός ραδιοφωνικός σταθμός της Δωδεκανήσου πρωτοτυπεί και πάλι, με δεδομένο ότι για πρώτη φορά στην εκδήλωση (που δεν έχει αγωνιστικό χαρακτήρα και η συμμετοχή είναι δωρεάν) θα συμμετέχουν για πρώτη φορά μαζί όλα τα οχήματα εκτός δρόμου, δηλαδή αυτοκίνητα 4x4, μοτοσικλέτες εντούρο και ATV (All Terrain Vehicles-γουρούνες). Επίσης, για πρώτη φορά η διαδρομή δεν θα είναι κοινή για όλους παρά μόνο κατά ένα ποσοστό της στο τέλος, αφού οι συμμετέχοντες θα χωριστούν σε ομάδες, που με τη συνοδεία ομαδαρχών-μελών του Δωδεκανησιακού Συλλόγου Οχημάτων Εκτός Δρόμου, θα ακολουθήσουν διαφορετικές εκτός δρόμου διαδρομές μέχρι το σημείο ανασυγκρότησης. Όπως κάθε χρονιά, το μόνο που χρειάζεται κανείς για να συμμετέχει είναι άφθονο κέφι και διάθεση για περιπέτεια εκτός δρόμου. Με επόμενο δελτίο τύπου θα σας ενημερώσουμε για τον τρόπο και την ημερομηνία έναρξης δηλώσεων συμμετοχής, καθώς και για τα σημεία (γραφεία) συλλογής δηλώσεων συμμετοχής.

Σε μπαράζ ανόδου στην Α2 Κατηγορία του πινγκ πογκ ο ΡΟΑ

Η ανδρική ομάδα Επιτραπέζιας Αντισφαίρισης του Ροδιακού Ομίλου Αντισφαίρισης πραγματοποίησε θαυμάσια εμφάνιση στους αγώνες για την Β΄ Εθνική κατηγορία που έγιναν το προηγούμενο Σαββατοκύριακο στη Μυτιλήνη. Επιβλήθηκε άνετα με το ίδιο σκορ 5-1 στον Παγχιακό της Χίου και ΓΑΣ Μυτιλήνης και δίκαια κατέκτησε την πρώτη θέση στην περιφέρεια Λοιπής Χώρας, γεγονός που την οδηγεί αρχές Μαΐου στην Αθήνα για το τελικό μπαράζ ανάμεσα στις πρώτες ομάδες από τις υπόλοιπες τέσσερις περιφέρειες και με στόχο την κατάκτηση τις μίας από τις δύο προνομιούχες θέσεις ανόδου στην Α2.

Καλή ήταν και η προσπάθεια της γυναικείας ομάδας η οποία στον πρώτο μόλις χρόνο της επανεμφάνισης της νίκησε την ομάδα της Μυτιλήνης με 5-3 αλλά κάμφθηκε από τον Παγχιακό με σκορ 5-2, κάνοντας όμως πολύ καλά παιχνίδια και χάνοντας κάποιους αγώνες στις λεπτομέρειες.

Την εποχή αυτή ξεκινούν και οι προετοιμασίες για το 3ο Διαδημοτικό Τουρνουά Επιτραπέζιας Αντι/σης το οποίο έχοντας την υποστήριξη των Δημοτικών Οργανισμών Άθλησης και Νεολαίας και του Οργανισμού Αγώνων Νήσων (Island Games) φιλοδοξεί να φέρει και πάλι κοντά στο άθλημα πολλούς νεαρούς αθλητές από όλες τις γωνιές του νησιού μας.

Χορηγοί της ομάδας Επ. Αντ/σης του Ρ.Ο.Α είναι η ΒΑΚΑΡ ΑΕ (Εμπορεία Μοτοσικλετών) στην Λεωφ. Ρόδου - Λίνδου και το Sarantis Travel στο Φαληράκι ενώ οι παιδικές και εφηβικές ομάδες του ομίλου έχουν την υποστήριξη του ΔΟΝΑ Δήμου Ροδίων.

Στο «Βενετόκλειο» με τον Απόλλωνα Π.

Την Κυριακή στις 3 μ.μ. το βόλεϊ του Διαγόρα

Την Κυριακή στις 3 μ.μ. θα παίξει ο Διαγόρας με τον Απόλλωνα Πατρών στο Κλειστό γυμναστήριο του «Βενετοκλείου», στη 10η αγωνιστική, πρώτη του Β΄γύρου στο πρωτάθλημα βόλεϊ της Γ΄ Εθνικής (2ος όμιλος νότου).

Είναι το δεύτερο από τα τρία συνεχόμενα παχνίδια που θα δώσει η «κυανέρυθρη» ομάδα στη Ρόδο, μετά του Πανιώνιου (το έχασε με 3-0 σετ) και πριν του Ερμή Πατρών.

Στα υπόλοιπα παιχνίδια, θα παίξουν:

Κωστής Παλαμάς - Αρης Σύρου

Απόλλων Σμύρνης - Πανιώνιος

Ερμής Πατρών - Κόροιβος Αμαλιάδας

• Ρεπό έχει ο Εθνικός

Βαθμολογία (σε 8 αγώνες)

1. Απόλλων Σμύρνης	24	(24-3)
2. Πανιώνιος	21	(22-3)
3. Εθνικός Πειραιά	16	(18-9)
4. Κόροιβος Αμαλιάδας	14	(17-12)
5. Ερμής Πατρών	11	(14-17)
6. Κωστής Παλαμάς	8	(11-20)
7. Διαγόρας	6	(11-22)
8. Απόλλων Πατρών	5	(10-22)
9. Άρης Σύρου	2	(5-24

ΣΗΜ: Ο Εθνικός έχει -1 βαθμό.

ΤΑΒΕΡΝΑ

ΤΑ 4 ΑΔΕΛΦΙΑ

4 αδέλφια ...και αμέτρητες γεύσεις!!!
4 αδέλφια ...και αμέτρητη νοστιμιά!!!

Ταβέρνα τα 4 αδέλφια
Εδώ η απόλαυση ...δεν μετριέται!!!
Ενα μενού με πεντανόστιμες επιλογές, που θα σας εκπλήξει με τις γεύσεις του!!!
Μπριζόλες, χωριάτικα λουκάνικα, κατσικάκι, αρνάκι γάλακτος και σουβλάκια, όλα καλοψημένα και λαχταριστά στα κάρβουνα!
Μοναδικά φαγητά φούρνου, καθώς και οι γνωστές σπέσιαλ γεύσεις κατσικάκι με πατάτες, με ρεβίθια ή με φασόλια!!!



Ταβέρνα τα 4 αδέλφια!!
Με τη μεγαλύτερη ποικιλία σε μεζεδάκια!!
Πιταρούδια, τυροκεφτέδες, ντολμάδες, μπακαλιάρος, καλαμάρι και κεφτέδες, με χωριάτικο ψωμί και ντόπιο κρασί!!!

Στο χωριό Απόλλωνα!!

Ανοιχτά ΣΑΒΒΑΤΟΚΥΡΙΑΚΑ, ΑΡΓΙΕΣ και ΓΙΟΡΤΕΣ!!

Τηλέφωνο για Ρεζερβέ 22460 91050
Κινητό 6939448005

Ταβέρνα τα 4 αδέλφια!!!
Αμέτρητες νοστιμιές... αξεπέραστες γεύσεις!!!
Για τα 30 χρόνια συνεχούς παρουσίας που γιορτάζουμε φέτος σας κερνάμε ντόπιο κρασί και τα παραδοσιακά γλυκά μας

X 187-11/2

ΠΡΟΟΔΟΣΠΟΡ

Στα κρίσιμα...όπως είναι!

Με έναν Αμερικανό θα παίξει στα τρία επόμενα ματς ο Κολοσσός και στη διακοπή της Α1, ο Γιώργος Ζευγώλης θα ψάξει στη μεταγραφική αγορά. Παίζουν κανονικά με Ηρακλή, ο Γιόσκο Πόλιακ και ο Βασίλης Σούλης

Χωρίς τον Στιβ Λόγκαν, ο οποίος έφυγε χθες το πρωί απ' τη Ρόδο με προορισμό την Αμερική, αλλά με τον Βασίλη Σούλη και τον Γιόσκο Πόλιακ κανονικά στη σύνθεση του θα παραταχθεί ο Κολοσσός στο μεθαυριανό παιχνίδι με τον Ηρακλή.

Ο Αμερικανός πόϊντ-γκαρντ αποτελεί παρελθόν απ' την ομάδα και τουλάχιστον προς το παρόν δεν αναπτείται ο αντικαταστάτης του. Σύμφωνα τουλάχιστον με τα λεγόμενα του Γιώργου Ζευγώλη, οι «θαλασσί» θα ψάξουν για Αμερικανό μετά την τριπλέτα των κρίσιμων αγώνων, κι αυτό μόνο αν βρεθεί μία εξαιρετική περίπτωση. Αυτό σημαίνει με απλά λόγια ότι ο Κολοσσός θα υποδεχθεί τον Ηρακλή, τον Γ.Σ. Λάρισας και θα παίξει στην Κοζάνη με έναν Αμερικανό, τον πιο σταθερό φέτος παίκτη της ομάδας Τρέβον Μπράϊαντ.



Με τον Βασίλη Σούλη θα παίξει ο Κολοσσός εναντίον του Ηρακλή

Έτσι η προετοιμασία των Ροδιτών συνεχίζεται χωρίς τον Λόγκαν, αλλά με τους Σούλη και Πόλιακ να έχουν τεθεί κανονικά στη διάθεσή του Γιώργου Ζευγώλη.

Ο πρώτος ταλαιπωρήθηκε τον τελευταίο καιρό με θλάση στο δικέφαλο, ωστόσο ξεπέρασε πολύ πιο γρήγορα απ' ότι αναμενόταν το πρόβλημα και προπονείται με ένταση περίπου 70%. Όσον αφορά τον Πόλιακ, είναι καλύτερα και μετά την απουσία του στο ματς με το Μαρούσι θα βρίσκεται στη 12άδα του Κολοσσού. Από κει και πέρα το «τσουχτερό» κρύο που επικρατεί στη Ρόδο είχε ως αποτέλεσμα τέσσερις «θαλασσί» να αρρωστήσουν, χωρίς ωστόσο φυσικά να τίθεται θέμα απουσίας τους, στη συνάντηση με τους Θεσσαλονικείς.

Ο Φράνκο Νάκιτς, ο Αλέξης Παπαδάτος, ο Τρέβον Μπράϊαντ και ο Δημήτρης Μακρής είναι «κρυωμένοι» αλλά θα προπονηθούν κανονικά. Η προετοιμασία της ομάδας θα ολοκληρωθεί αύριο το βράδυ στο «Βενετόκλειο» και αφού βέβαια οι παίκτες του Γιώργου Ζευγώλη παρακολουθήσουν σε βίντεο πρόσφατα παιχνίδια του Ηρακλή. Είναι φυσικά περιττό να αναφέρουμε ότι ο κόσμος πρέπει να συμπαρασταθεί στην ομάδα και να γεμίσει απ' άκρη

*Παρελθόν αποτελεί από χθες για τον Μακεδονικό ο Αμερικανός Ρασάντ Φίλιπς, λόγω ανάρμοστης συμπεριφοράς.

Ο γάμος των «θαλασσί»

Τρεις παίκτες του Κολοσσού είναι έτοιμοι να ανέβουν τα σκαλιά της εκκλησίας, το επόμενο καλοκαίρι. Οι πληροφορίες αναφέρουν ότι ο Αλέξης Παπαδάτος θα παντρευτεί στην Κεφαλονιά, ο Γιώργος Τσιάκος στη Μύκονο, ενώ ο τρίτος της παρέας πρόκειται να είναι ο Γιώργος Πανταζόπουλος.

Οι «άρχοντες» της Α1!

Ο Πατρινός Χριστοδούλου, ο Βολιώτης Καρακατσούνης και ο Αθηναίος Κορομηλάς Ηλ. θα «σφυρίξουν» το παιχνίδι του Κολοσσού με τον Ηρακλή

Οι διεθνείς, Χρήστος Χριστοδούλου του συνδέσμου Αχαίας και Χαράλαμπος Καρακατσούνης απ' την Μαγνησία μαζί με τον Ηλία Κορομηλά του συνδέσμου Αττικής θα είναι οι τρεις διαιτητές στην αναμέτρηση του Κολοσσού κόντρα στον Ηρακλή. Αξίζει να σημειωθεί ότι τα έξι απ' τα επτά παιχνίδια της 15ης αγωνιστικής πρόκειται να διεξαχθούν το ερχόμενο Σάββατο και την Κυριακή μόνο το παιχνίδι ανάμεσα στον Ολυμπιακό και τον Απόλλωνα Πατρών. Ο πρωτοπόρος Παναθηναϊκός φιλοξενεί την Α.Ε.Κ., ενώ αμφίρροπη αναμένεται η μάχη μεταξύ της Ολύμπιας Λάρισας και του Αμαρουσίου. Ο Πανιώνιος έχει τον πρώτο λόγο απέναντι στον Μακεδονικό, όπως και ο Άρης με αντίπαλο τον Γ.Σ. Λάρισας. Τέλος στην Πυλαία ο ανεβασμένος Π.Α.Ο.Κ. θα αντιμετωπίσει στην Πυλαία τον Πανελλήνιο, σ' ένα εξαιρετικά ενδιαφέρον ματς.

ΤΟ ΠΡΟΓΡΑΜΜΑ ΤΗΣ 15ης ΑΓΩΝΙΣΤΙΚΗΣ

ΣΑΒΒΑΤΟ(11/02):
Νεάπολη Λάρισας (16:00): Ολύμπια Λάρισας- Μαρούσι(ΕΤ1)



Μονόδρομος είναι η νίκη για τον Κολοσσό απέναντι στον Ηρακλή

(Μαστραφτσής- Πηλοίδης- Ηλιόπουλος)
Βενετόκλειο (16:30): Κολοσσός Ρόδου- Ηρακλής
(Χριστοδούλου- Καρακατσούνης- Κορομηλάς Ηλ.)
Ελληνικό (17:00): Πανιώνιος- Μακεδονικός
(Πιτσίλκας- Αναστόπουλος- Διαμαντής)
Αλεξάνδρειο (18:00): Άρης- Γ.Σ. Λάρισας
(Παπαδημητρίου- Σχινάς- Τζάμος)
Π.Α.Ο.Κ. (19:00): Π.Α.Ο.Κ.- Πανελλήνιος (Super Sport)
(Σπυρίδωνος- Τανατζής- Τζάμος)
Ο.Α.Κ.Α. (19:00): Παναθηναϊκός- Α.Ε.Κ. (ΝΕΤ)
(Κορομηλάς Κ.- Γκόντας- Ταβουλαρέας)
ΚΥΡΙΑΚΗ (12/02):
Σ.Ε.Φ. (17:00): Ολυμπιακός- Απόλλων Πατρών
(Ζαβλανός- Γκούμας- Παπαπέτρου)

«Ο πιο συγκεντρωμένος κερδίζει...»

Ο Αλέξης Παναγιωτόπουλος μετά από δύο χρόνια παρουσίας στη Ρόδο, όπου γεύθηκε τη χαρά της ανόδου με τον Κολοσσό στην Α1, επιστρέφει στο «Βενετόκλειο» ως αντίπαλος, αφού αγωνίζεται με τη φανέλα του Ηρακλή. Τι δήλωσε χθες στην «Π»

Επιστρέφει στα παλιά του λημέρια...Μετά από δύο χρόνια παρουσίας του στη Ρόδο (2003-04) όπου φορούσε τη φανέλα του Κολοσσού στο πρωτάθλημα της Α2, έφτασε η ώρα για τον Αλέξη Παναγιωτόπουλο να γυρίσει στο «σμαραγδένιο» νησί, αλλά αυτή τη φορά ως αντίπαλος.

Ο 26χρονος γκαρντ απ' το καλοκαίρι έχει μετακομίσει στο Ιβανώφειο για λογαριασμό του Ηρακλή, αφού δεν βρισκόταν στα πλάνα του τότε προπονητή της ομάδας Βασίλη Φραγκιά. Απ' την προηγούμενη Δευτέρα ο Αλέξης Παναγιωτόπουλος, ο οποίος έζησε με τον Κολοσσό τη χαρά της ανόδου στην Α1, έχει παρουσιαστεί στο κέντρο νεοσύλλεκτων στην Καλαμάτα για να υπηρετήσει τη στρατιωτική του θητεία.

Η «Π» έψαξε και βρήκε χθες τον Παναγιωτόπουλο, όπου μίλησε για το κρίσιμο παιχνίδι του Σαββάτου. «Σίγουρα θα είναι ένα παιχνίδι με ιδιαιτερότητες για μένα, αφού επιστρέφω στη Ρόδο, όπου πέρασα δύο πολύ καλά χρόνια. Όμως είμαι επαγγελματίας, πλέον αγωνίζομαι στον Ηρακλή και φυσικά θα προσπαθήσω να δώσω τον καλύτερο μου εαυτό για να κερδίσουμε», τόνισε για την επιστροφή του στο «Βενετόκλειο» ως αντίπαλος.

Όσον αφορά το παιχνίδι του Σαββάτου, «Ξέρω πολύ καλά ότι για τον Κολοσσό η μεταξύ μας αναμέτρηση είναι σαν τελικός.



Ο Αλέξης Παναγιωτόπουλος

Το ίδιο όμως ισχύει και για μας, αφού θέλουμε πάση θυσία τους δύο βαθμούς της νίκης. Θα τα δώσουμε όλα για τη νίκη.

Έχουμε αρκετά προβλήματα και σίγουρα δεν θα είναι εύκολο το έργο μας. Μετά την εντός έδρας ήττα απ' τον Πανιώνιο τα περιθώρια έχουν στενέψει για μας και πρέπει να κερδίσουμε στη Ρόδο», υποστήριξε ο Αλέξης Παναγιωτόπουλος ο οποίος στη συνέχεια αναφέρθηκε για το που θα κριθεί το μεθαυριανό παιχνίδι. «Νομίζω ότι θα κερδίσει αυτός που θα είναι πιο συγκεντρωμένος στο ματς, θα έχει διάρκεια και θα παίξει καλή άμυνα».

Αξίζει να σημειωθεί ότι ο Αλέξης Παναγιωτόπουλος δεν προπονείται τις τελευταίες μέρες με τον Ηρακλή λόγω της παρουσίας του στην Καλαμάτα. Την ερχόμενη Παρασκευή όμως θα ταξιδέψει για τη Θεσσαλονίκη και θα αναχωρήσει με την υπόλοιπη αποστολή για τη Ρόδο. Σε λίγο καιρό από τώρα, εξάλλου, θα πάρει το δρόμο για το Α.Σ.Ε.Α.Δ. στην Αθήνα, όπου θα έχει και τις απαραίτητες διευκολύνσεις, ως αθλητής που αγωνίζεται στην Α1.

Γνωστοί μεταξύ αγνώστων

Ο Αλέξης Παναγιωτόπουλος και ο Κώστας Μπέλλος επιστρέφουν στο «Βενετόκλειο» με τη φανέλα του Ηρακλή! Πάντως οι πρώην συμπαίκτες που θα συναντήσουν στη Ρόδο δεν είναι πλέον πολλοί. Αλέξης Παπαδάτος, Χρήστος Γκογκίδης, Πάνος Παναγιωταράκος, Δημήτρης Μακρής και Σπύρος Λιβιεράτος. Αυτοί...

Όλα...σούπερ!

A' ΚΑΤΗΓΟΡΙΑ

Τρία αμφίρροπα παιχνίδια περιλαμβάνει το πρόγραμμα της 11ης αγωνιστικής με τον Α.Σ.Κ. Ιβίσκος να φιλοξενεί τον Ιπποκράτη Κω και τον Ηρακλή Λάρδου την Καλλιθέα! Το τελευταίο της χαρτί παίζει η Ε.Α. Καλύμνου με την Α.Ε. Δικαίου

Μία απ' τις πλέον σημαντικές αγωνιστικές είναι η 11η για το πρωτάθλημα της Α' Κατηγορίας, αφού και τα τρία παιχνίδια σχεδόν παρουσιάζουν εξαιρετικό βαθμολογικό ενδιαφέρον. Η αυλαία θα ανοίξει το απόγευμα του Σαββάτου στην Κάλυμνο, με την τοπική Ε.Α.ΚΑ να παίζει το τελευταίο χαρτί για την αποφυγή της τελευταίας θέσης.

Οι «σφουγγαράδες» θέλουν τους δύο βαθμούς της νίκης απέναντι στην Α.Ε. Δικαίου, η οποία όμως μόνο με νίκη θα μείνει ζωντανή στην υπόθεση τετράδα. Την Κυριακή στη Ρόδο πρόκειται να γίνουν δύο αμφίρροπα παιχνίδια.

Στην Ιαλυσό και όχι στο «Βενετόκλειο» (θα γίνει ο αγώνας βόλεϊ Γ.Σ. Διαγόρας-Απόλλων Πατρών) ο Α.Σ.Κ. Ιβίσκος θα φιλοξενήσει τον Ιπποκράτη Κω και με νίκη θα βρεθεί στην πρώτη θέση του βαθμολογικού πίνακα. Απ' την άλλη πλευρά οι Κώοι στη χειρότερη περίπτωση θα τερματίσουν στην τρίτη θέση, στην κανονική διάρκεια της περιόδου. Λίγο αργότερα στην «τέντα», ο Ηρακλής Λάρδου θα αντιμετωπίσει την Καλλιθέα, σ' ένα επίσης ενδιαφέρον ματς αν και οι «κυανόλευκοι» δύσκολα θα πέσουν κάτω απ' τη δεύτερη θέση στο βαθμολογικό πίνακα



Φωτό απ' την αναμέτρηση Καλλιθέα- Α.Σ.Κ. Ιβίσκος

Νίκη και απόβαση...

Σε περίπτωση που η Ε.Α. Καλύμνου καταφέρει να κερδίσει στην έδρα της την Α.Ε. Δικαίου, τότε θα παραμείνει στο κόλπο της παραμονής στην Α' Κατηγορία.

Αν μάλιστα την επόμενη αγωνιστική γίνει ο «άσος», τότε στο παιχνίδι της Ιαλυσού με τον Γ.Α.Σ. οι Καλύμνιοι θα έρθουν πλήρεις με σκοπό να κάνουν το «διπλό». Αν πάντως η Ε.Α.ΚΑ. χάσει απ' τους Κώους, τότε θα...συνάψει συμβόλαιο με την τελευταία θέση.

Η ΒΑΘΜΟΛΟΓΙΑ/11η ΑΓΩΝΙΣΤΙΚΗ

1.Ιπποκράτης Κω	16	7-2	593-513(+80)
2.Α.Σ.Κ. Ιβίσκος(+28)	15	7-1	624-489(+135)
3.Ηρακλής Λάρδου(-28)	15	7-1	628-546(+82)
4.Καλλιθέα	12	4-5	598-587(+11)
5.Γ.Α.Σ. Ιάλυσος	11	2-7	512-575(-63)
6.Α.Ε. Δικαίου	10	2-6	554-546(+8)
7.Ε.Α. Καλύμνου	10	1-8	443-696(-253)

*Η Καλλιθέα έχει ένα μπδενισμό
*Ο Α.Σ.Κ. Ιβίσκος, ο Ηρακλής Λάρδου και η Α.Ε. Δικαίου έχουν εκτίσει το ρεπό τους

ΕΦΗΒΟΙ

Στην πιο κρίσιμη καμπή

Στο πλαίσιο της 10ης αγωνιστικής για τον όμιλο Ρόδου, η Ελπίδα Πεταλούδων δοκιμάζεται στην Ιαλυσό, ενώ ο Ζέφυρος στο «Βενετόκλειο» με τον πρωτοπόρο και αήττητο Κολοσσό

Όσο το τέλος του εφηβικού πρωταθλήματος (όμιλος Ρόδου) πλησιάζει προς το τέλος του, τόσο μεγαλώνει το ενδιαφέρον σχετικά με την ομάδα που θα συνοδεύσει στο φάϊναλ-φορ τον Κολοσσό. Αν και τα πάντα

θα κριθούν στην αναμέτρηση της Κρεμαστής μεταξύ της Ελπίδας Πεταλούδων και του Ζέφυρου, οι δύο ομάδες έχουν την ευκαιρία να δοκιμάσουν τις δυνάμεις τους, στο πλαίσιο της 10ης αγωνιστικής.

Η Ελπίδα Πεταλούδων θα διασταυρώσει τα ξίφη της στην Ιαλυσό με τον Γ.Α.Σ., ενώ ο ανεβασμένος Ζέφυρος θα προσπαθήσει να κάνει την έκπληξη και να υποχρεώσει τον αήττητο Κολοσσό στο πρώτο του «στραβοπάτημα». Για μία ακόμη φορά αναφέρουμε ότι όποια και αν είναι τα αποτελέσματα των δύο ομάδων, τα πάντα για το δεύτερο εισιτήριο θα κριθούν στην Κρεμαστή.



Φωτό απ' το πρόσφατο παιχνίδι Ζέφυρος- Α.Σ.Κ. Ιβίσκος

Ματς-φωτιά

Έχουμε και λέμε...Στα παιχνίδια Ε.Α. Καλύμνου- Α.Ε. Δικαίου στην Α' Κατηγορία, και Ιπποκράτης Κω- Ε.Α.ΚΑ. στους παίδες, θα πρέπει φυσικά να οριστούν δύο διαιτητές απ' τη Ρόδο προκειμένου να μην ακουστούν παράπονα λόγω της κρισιμότητας των αγώνων. Φυσικά υπάρχουν και άλλα κρίσιμα ματς όπως η αναμέτρηση Ελπίδα Πεταλούδων- Ζέφυρος για τη Β' Κατηγορία. Όσο για τα υπόλοιπα παιχνίδια της Α' Κατηγορίας δεν είναι και τόσο κρίσιμα βαθμολογικά όσο νομίζουν ορισμένοι...

ΤΟ ΠΡΟΓΡΑΜΜΑ ΤΗΣ 10ης ΑΓΩΝΙΣΤΙΚΗΣ

ΚΥΡΙΑΚΗ (12/02):
Δ.Κ.Γ. Ιαλυσού (11:00): Γ.Α.Σ. Ιάλυσος- Ελπίδα Πεταλούδων
Δ.Κ.Γ. Ρόδου (18:00): Κολοσσός Ρόδου- Ζέφυρος

Η ΒΑΘΜΟΛΟΓΙΑ/9η ΑΓΩΝΙΣΤΙΚΗ

1.Κολοσσός Ρόδου	20	10-0	549-309 (+240)
2.Ελπίδα Πεταλούδων	17	7-3	426-391 (+35)
3.Ζέφυρος	16	7-2	394-251 (+143)
4.Α.Σ.Κ. Ιβίσκος	15	5-5	427-458 (-31)
5.Γ.Α.Σ. Ιάλυσος	14	5-4	355-354 (+1)
6.Α.Ο. Σύμης	3	1-10	62-230 (-168)
7.Γ.Σ. Αφάντου 2005	-	0-11	0-220 (-220)

*Ο Γ.Σ. Αφάντου 2005 και ο Α.Ο. Σύμης αποβλήθηκαν απ' το πρωτάθλημα

*Ο Γ.Α.Σ. Ιάλυσος έχει εκτίσει το ρεπό του

ΠΑΙΔΕΣ

Όλα τα λεφτά στην Κω

Ο Ιπποκράτης Κω...ρυθμίζει το δεύτερο εισιτήριο της πρόκρισης για το φάϊναλ-φορ, αφού υποδέχεται την Ε.Α. Καλύμνου στο εξ αναβολής παιχνίδι της 8ης αγωνιστικής! Χωρίς ενδιαφέρον ο Ηρακλής 2000 φιλοξενεί τους παμπαίδες του Ιπποκράτη

Η ομάδα που θα πάρει το δεύτερο εισιτήριο της πρόκρισης απ' τον όμιλο νήσων του παιδικού πρωταθλήματος, θα γίνει γνωστή το μεσημέρι του Σαββάτου. Στο εξ αναβολής παιχνίδι της 8ης αγωνιστικής ο Ιπποκράτης, που έχει εξασφαλίσει ήδη την πρόκριση του, θα υποδεχθεί την Ε.Α. Καλύμνου. Αν οι «σφουγγαράδες» καταφέρουν να κερδίσουν θα τερματίσουν στη δεύτερη θέση, ενώ σε περίπτωση που χάσουν θα ισοβαθμήσουν με την Α.Ε. Δικαίου και θα μείνουν εκτός συνέχειας, αφού οι Κώοι υπερτερούν σε ισοβαθμία. Στο μεταξύ η Τ.Ε. Ε.Ο.Κ. Δωδεκανήσου προγραμμάτισε και την εξ αναβολής αναμέτρηση της 7ης αγωνιστικής, ανάμεσα στον Ηρακλή 2000 και τους παμπαίδες του Ιπποκράτη. Το παιχνίδι δεν παρουσιάζει βαθμολογικό ενδιαφέρον και οι δύο ομάδες χωρίς άγχος θα παλέψουν για την κατάκτηση του ροζ φύλλου.

ΕΞ ΑΝΑΒΟΛΗΣ

ΣΑΒΒΑΤΟ (11/02):
Δ.Κ.Γ. Κω (14:30): Ιπποκράτης Κω- Ε.Α. Καλύμνου (8η)
ΚΥΡΙΑΚΗ (12/02):
Καρδάμαινα (13:00): Ηρακλής 2000- Ιπποκράτης Κω Β' (7η)

Η ΒΑΘΜΟΛΟΓΙΑ/8η ΑΓΩΝΙΣΤΙΚΗ

1.Ιπποκράτης Κω	14	7-0	512-251(+261)
2.Α.Ε. Δικαίου	13	5-3	549-336(+213)
3.Ε.Α. Καλύμνου	12	5-2	417-283(+134)
4.Α.Ε. Δικαίου Β'	10	2-6	264-512(-248)
5.Ιπποκράτης Κω Β'	9	2-5	244-356(-112)
6.Ηρακλής 2000	8	1-6	239-487(-248)

*Ο Ιπποκράτης Κω, η Ε.Α. Καλύμνου, ο Ηρακλής 2000 και ο Ιπποκράτης Κω Β' έχουν από ένα παιχνίδι λιγότερο

Ο άνθρωπος-μπάλα

Θέλετε να μάθετε ποιο είναι το ρεκόρ σε περισσότερες μπάλες σε ντριμπλάρισμα την ίδια στιγμή; Ο Τζόσεφ Οντιάμπο κατάφερε να ντριμπλάρει ταυτόχρονα 6 μπάλες, ενώ το προηγούμενο ρεκόρ ήταν 5 μπάλες. Η καταγραφή έγινε στις 15 Αυγούστου 2000 στο σπίτι του στην πόλη Μέσα της Αριζόνα.

Με Κινγκ στη Ρόδο

Ο αντικαταστάτης του Λαβέλ Φέλτον βρίσκεται από χθες στη Θεσσαλονίκη και θα παίξει το Σάββατο με τον Κολοσσό! Τον Μάϊκ Ουίλιαμς απέκτησε ο Απόλλων Πατρών

Με τον Μάϊκ Κινγκ στη σύνθεση του θα παραταχθεί το προσεχές Σάββατο στη Ρόδο, ο Ηρακλής. Ο Αμερικανός, που θα αποτελέσει τον αντικαταστάτη του Λαβέλ Φέλτον, βρίσκεται από χθες στη συμπρωτεύουσα και ουσιαστικά τέθηκε στη διάθεσή του Γιούρι Ζντοβτς. Από κει και πέρα σίγουρος απών θεωρείται απ' το μεθαυριανό ματς ο Κώστας Χρήστου που εξακολουθεί να αντιμετωπίζει πρόβλημα τραυματισμού.

*Ο Γιάννης Χριστόπουλος βρήκε στο πρόσωπο του Μάικ Ουίλιαμς, τον αντικαταστάτη του Παναγιώτη Λιαδέλη και σήμερα τον περιμένει για να τον εντάξει στο ρόστερ της ομάδας. Ο πρώην παίκτης της ιταλικής Φεράρα, όπου με τη φανέλα της είχε στην Α2 της Ιταλίας, 16 πόντους μέσο όρο, έχει κοινοτικό διαβατήριο και επιλέχθηκε για να ενισχύσει την περιφέρεια του Απόλλωνα, μετά την αποχώρηση του Λιαδέλη και το κενό που δημιουργήθηκε.

Μπάσκετ για δυόμισι μέρες

Για χάρη ενός φιλανθρωπικού αγώνα οι φοιτητές των πανεπιστημίων Ντιουκ και Νορθ Καρολάϊνα της Αμερικής έπαιξαν ασταμάτητα για δυόμισι μέρες. Αυτό συνέβη το τριήμερο 14-16 Ιανουαρίου 2006 στο γυμναστήριο Φέτζερ στο Ν. Καρολάϊνα. Θέλετε να μάθετε και το τελικό σκορ. Ντιούκ-Νόρθ Καρολάϊνα 3.688-3.444!

Πρεμιέρα στις νεανίδες

Στο «ριμέϊκ» των...γυναικείων αγώνων, ο Γ.Α.Σ. Ιάλυσος φιλοξενεί τον Α.Σ.Κ. Ιβίσκος και ο Ιπποκράτης Κω την Α.Ε. Δικαίου

Μετά το γυναικείο πρωτάθλημα, ακόμη μία διοργάνωση ξεκινάει επιτέλους...

Ο λόγος για τις νεανίδες των τεσσάρων ομάδων (Α.Σ.Κ. Ιβίσκος, Ιπποκράτης Κω, Γ.Α.Σ. Ιάλυσος, Α.Ε. Δικαίου) που θα συμμετάσχουν στο φετινό πρωτάθλημα. Η Τ.Ε. Ε.Ο.Κ. Δωδεκανήσου προγραμμάτισε τους αγώνες που πρόκειται να γίνουν και θυμίζουν φυσικά την πρεμιέρα του γυναικείου πρωταθλήματος. Ο Γ.Α.Σ. Ιάλυσος θα φιλοξενήσει τον Α.Σ.Κ. Ιβίσκος, ενώ ο Ιπποκράτης Κω θα διασταυρώσει τα ξίφη του με την Α.Ε. Δικαίου. Αξίζει να σημειωθεί ότι ο Γ.Α.Σ. Ιάλυσος και ενδεχομένως η Α.Ε.Δ. να πάρουν μέρος και πάλι με πιο μικρά στην ηλικία κορίτσια. Το πρωτάθλημα των νεανίδων, όπως και των γυναικών θα πραγματοποιηθεί με ορισμό των αγώνων απ' τη διοργανώτρια αρχή

ΤΟ ΠΡΟΓΡΑΜΜΑ ΤΗΣ ΠΡΕΜΙΕΡΑΣ

ΚΥΡΙΑΚΗ (12/02):
Δ.Κ.Γ. Ιαλυσού (13:00): Γ.Α.Σ. Ιάλυσος- Α.Σ.Κ. Ιβίσκος
ΔΕΥΤΕΡΑ (13/02):
Δ.Κ.Γ. Κω (21:00): Ιπποκράτης Κω- Α.Ε. Δικαίου

Η εποχή των παγετώνων

Αν αυτό αποκαλείται γυναικείο πρωτάθλημα, τότε ή ζούμε στην εποχή των παγετώνων ή «δουλευόμαστε» κανονικά. Δεν εξηγείται αλλιώς...Απ' τη στιγμή που δεν υπάρχουν τέσσερα σωματεία με μεγάλες αθλήτριες, τότε καλύτερα ήταν να μην γίνει ποτέ αυτό το «κουτσουρεμένο» πρωτάθλημα.

Β' ΚΑΤΗΓΟΡΙΑ

Στην Κρεμαστή για την άνοδο...

Η αναμέτρηση Ελπίδα Πεταλούδων- Ζέφυρος συγκεντρώνει το ενδιαφέρον στο ξεκίνημα του δεύτερου γύρου! Μονόδρομος η νίκη και για τις δύο ομάδες. «Πονηρή» έξοδος του Α.Ο. Σύμης με τον Σταυρό Καλυθιών, ενώ εύκολο έργο θα έχει στην Ιαλυσό ο Γ.Σ. Αφάντου 2005 κόντρα στον Ήλιο

Ένας...γύρος που είχε απ' όλα! Σασπένς, αγωνία, διαμαρτυρίες και μεγάλο ενδιαφέρον αφού τέσσερις ομάδες πλέον διεκδικούν το μοναδικό εισιτήριο για την Α' Κατηγορία. Στο πλαίσιο της 8ης αγωνιστικής για τη Β' Κατηγορία το ενδιαφέρον εστιάζεται στην Κρεμαστή, αφού εκεί πρόκειται να διεξαχθούν τα δύο πιο σημαντικά παιχνίδια.

Το απόγευμα του Σαββάτου η Ελπίδα Πεταλούδων φιλοξενεί τον Ζέφυρο, με τις δύο ομάδες να θέλουν πάση θυσία το ροζ φύλλο αγώνα. Οι γηπεδούχοι με νίκη μπαίνουν στο κόλπο της ανόδου, ενώ αν η ομάδα του Γιάννη Τσακίρη κάνει το «διπλό» αφενός θα τα παίξει όλα για όλα στ' Αφάντου και αφετέρου θα θέσει οριστικά νοκ-άουτ την Ελπίδα. Το μεσημέρι της ίδιας μέρας ο Α.Ο. Σύμης θα έχει «πονηρή» έξοδο στο ίδιο γήπεδο απέναντι στον Σταυρό Καλυθιών που μπορεί να μην έχει ιδιαίτερους στόχους, όμως αν υποτιμηθεί μπορεί να κάνει τη ζημιά. Η αυλαία της 8ης αγωνιστικής θα πέσει την ερχόμενη Δευτέρα στην Ιαλυσό, όπου ο Γ.Σ. Αφάντου 2005 λογικά θα έχει εύκολο έργο απέναντι στον αδύναμο Ήλιο Ιαλυσού. Τέλος το ρεπό του θα εκτίσει ο Κλεόβουλος Λίνδου.



Φωτό απ' το παιχνίδι Ελπίδα Πεταλούδων- Γ.Σ. Αφάντου 2005

ΤΟ ΠΡΟΓΡΑΜΜΑ ΤΗΣ 8ης ΑΓΩΝΙΣΤΙΚΗΣ

ΣΑΒΒΑΤΟ (11/02):
Κ.Γ. Κρεμαστής (12:00): Σταυρός Καλυθιών- Α.Ο. Σύμης
Κ.Γ. Κρεμαστής (19:00): Ελπίδα Πεταλούδων- Ζέφυρος
ΔΕΥΤΕΡΑ (13/02):
Δ.Κ.Γ. Ιαλυσού (20:00): Ήλιος Ιαλυσού- Γ.Σ. Αφάντου 2005

Η οργάνωση των «μικρών»

Έχει πλάκα πάντως το τοπικό μπάσκετ...Στην Α' Κατηγορία κανένα σωματείο δεν αξιώθηκε να κόψει πρωτοχρονιάτικη πίτα, αλλά στη Β' Κατηγορία ομάδες όπως η Ελπίδα Πεταλούδων και ο Γ.Σ. Αφάντου φέρονται σαφώς πιο οργανωμένες.

Η ΒΑΘΜΟΛΟΓΙΑ/7η ΑΓΩΝΙΣΤΙΚΗ

1.Ζέφυρος(2β)	11	5-1	454-317(+137)
2.Γ.Σ. Αφάντου 2005(1β)	11	5-1	428-303(+125)
3.Ελπίδα Πεταλούδων(2β)	10	4-2	413-337(+76)
4.Α.Ο. Σύμης(1β)	10	4-2	336-314(+22)
5.Σταυρός Καλυθιών	8	2-4	313-395(-82)
6.Ήλιος Ιαλυσού	7	1-5	278-430(-152)
7.Κλεόβουλος Λίνδου	6	0-6	213-339(-126)

Για το θέμα της αφαίρεσης

Διχασμένοι οι ταξιτζήδες για τις 15 νέες άδειες

ΔΕΝ ΚΑΤΑΤΕΘΗΚΕ Η ΓΝΩΜΟΔΟΤΗΣΗ

Διχασμένοι εμφανίζονται οι ταξιτζήδες του νησιού μας, όσον αφορά την αφαίρεση των αδειών 15 συναδέλφων τους. Ενώ η προθεσμία αφαίρεσης, εξέπνευσε εδώ και 4 ημέρες, οι άδειες παραμένουν στους 15 πολύτεκνους, καθώς ο Σύλλογος Ιδιοκτητών Ταξί, δεν κατέθεσε στη Νομαρχία, τη γνωμοδότηση του νομικού τους συμβούλου.

• Σύμφωνα με πληροφορίες μεγάλος αριθμός ταξιτζήδων διαφωνεί με την αφαίρεση των 15 αδειών των συναδέλφων τους και υποστηρίζουν ότι μόνο μία μικρή ομάδα συνδικαλιστών δημιουργεί αυτή την κατάσταση. Μάλιστα χαρακτηριστικά τονίζουν ότι με 15 ταξί παραπάνω, δεν πρόκειται να πεινάσουν, άλλωστε εδώ και 4 χρόνια που δούλευαν οι συναδέλφοί τους, δεν υπήρξε πρόβλημα.

• Για την αφαίρεση ή μη των 15 αδειών ταξί θα αποφασίσει η Νομαρχιακή Αρχή μετά την γνωμοδότηση του νομικού συμβούλου του Συνδέσμου Ιδιοκτητών Ταξί, αφού συνεκτιμήσει και τη γνωμοδότηση του νομικού της συμβούλου.

ΕΝΤΥΠΩΣΗ πάντως, προκαλεί το γεγονός, ότι οι βουλευτές δεν ενδιαφέρθηκαν καθόλου για το θέμα.

Οριστικό τέλος στην δικαστική διαμάχη για το πανεπιστήμιο

Με την έκφραση δημόσιας συγγνώμης ενώπιον του δικαστηρίου και της διαβεβαίωσης ότι δεν ισχύουν αυτά που υποστήριζαν έληξε χθες η δικαστική διαμάχη μεταξύ του λέκτορα του Παιδαγωγικού Τμήματος Δημοσίας Εκπαίδευσης του Πανεπιστημίου Αιγαίου κ. Θεόδωρου Αγγή και τριών τότε μελών του Δ.Σ του παιδαγωγικού τμήματος Δημόσιας Εκπαίδευσης.

Πρόκειται για ένα θέμα που ανάγεται στο ακαδημαϊκό έτος 1999-2000.

Συγκεκριμένα στις 24 Νοεμβρίου 1999 οι τρεις φοιτητές, μέλη του διοικητικού συμβουλίου του είχαν στείλει επιστολή προς τον πρόεδρο του Παιδαγωγικού Τμήματος Δημοτικής Εκπαίδευσης κ. Κωνσταντίνο Μηνά και τα μέλη της γενικής συνέλευσης του τμήματος με την οποία εξέφραζαν ως διοικητικό συμβούλιο, την ανησυχία του τμήματος για την εκπαιδευτική ικανότητα του λέκτορα κ. Αγγή και ζητούσε την διακοπή της ανάθεσης μαθημάτων στον συγκεκριμένο λέκτορα.

Σε αντίθετη περίπτωση τόνιζαν χαρακτηριστικά πως η γενική συνέλευση του τμήματος θα είναι αποκλειστικά υπεύθυνη για ό,τι επρόκειτο να συμβεί. Η επιστολή είχε γίνει αντικείμενο συζήτησης μεταξύ της εκπαιδευτικής κοινότητας και απασχόλησε ιδιαίτερα το ίδρυμα.

Ο κ. Αγγής προχώρησε σε μήνυση κατά των τριών φοιτητών την οποία όμως μετά την χθεσινή εξέλιξη ανακάλεσε. Δικηγόρος του κ. Αγγή ήταν ο κ. Γιάννης Χαρίτος.

Αρνούνται οι κάτοικοι της Αρχίπολης στην εγκατάσταση αιολικού πάρκου

Κατά της δημιουργίας Αιολικού Πάρκου σε περιοχή του δημοτικού διαμερίσματος Αρχίπολης, τάσσονται οι κάτοικοι. Ο Πολιτιστικός Σύλλογος «Αγιος Μηνάς» διοργανώνει λαϊκή συνέλευση, το ερχόμενο Σάββατο και καλεί τους Αρχιπολενούς και τους δημοτικούς συμβούλους να αρνηθούν τη δημιουργία Αιολικού Πάρκου.

Από το Πολιτιστικό Σύλλογο της Αρχίπολης, εκδόθηκε χθες το παρακάτω δελτίο τύπου:

«Ο Πολιτιστικός Σύλλογος «Αγιος Μηνάς» προσκαλεί τους συγχωριανούς, τον Δήμαρχο, το Δημοτικό Συμβούλιο του Δ.Αφάντου και όλους όσους ενδιαφέρονται να μας υποστηρίξουν στην προσπάθειά μας στην Λαϊκή Συνέλευση το Σάββατο 11/01/2006 και ώρα 18.00 στην αίθουσα του Κ.Δ.Α.Π. (πάνω από το κοινοτικό κατάστημα) με θέμα:

«Αρνηση κατά της τοποθέτησης ανεμογεννητριών στην περιοχή Κουτσούτης Αρχιπόλεως, περιοχή η οποία βρίσκεται πάνω απ' το χωριό μας και μέσα στο δάσος».

Στην προσπάθεια αυτή μας στηρίζουν οι:

• Κυνηγετικός Σύλλογος Ρόδου

• Περιβαντολλογικός Σύλλογος «Η Αλία» Αφάντου.

• Σύλλογος Προστασίας Μικρόσωμου Αλόγου «ΦΑΕΘΩΝ» Αρχαγγέλου.

Η παρουσία σας και η άποψή σας σχετικά με το θέμα, μας είναι πολύτιμη και χρήσιμη».

...Το Λογιστήριο της «ΠΡΟΟΔΟΥ», που μεταφέρθηκε στο κτίριό μας, το οποίο λειτουργεί παράλληλα με το λογιστήριο της Ν. Αγοράς, στην οδό Μάρκου Μαλιαράκη 3 λειτουργεί από την 8.30 πρωινή μέχρι την 2 μεταμεσημβρινή και δέχεται

ΔΙΑΦΗΜΙΣΕΙΣ - ΑΓΓΕΛΙΕΣ

και οποιαδήποτε άλλη ΔΗΜΟΣΙΕΥΣΗ

ΜΑΡΚΟΥ ΜΑΛΙΑΡΑΚΗ 3

ΤΗΛ. 22410 35322

Φέτος για τον τουρισμό της Ρόδου

Καλές προοπτικές για την κίνηση από Πολωνία και Τσεχία

ΚΑΙ ΑΠΟ ΤΙΣ ΓΑΛΛΟΦΩΝΕΣ ΧΩΡΕΣ



Καθημερινά «έρχονται» πλέον οι ειδήσεις από τις τουριστικές αγορές του εξωτερικού που επιβεβαιώνουν ότι η φετινή σεζόν θα είναι μία από τις καλύτερες των τελευταίων χρόνων για τη Ρόδο. Δύο από τις αγορές που πέρυσι πήγαν πάρα πολύ καλά για το νησί, η Πολωνία και η Τσεχία, αναμένεται και φέτος να παρουσιάσουν αξιολογότατη κίνηση.

• Συγκεκριμένα ενώ πέρυσι, σύμφωνα με τα επίσημα στοιχεία της Υπηρεσίας Πολιτικής Αεροπορίας έκαναν τις διακοπές τους στη Ρόδο 39.614 Πολωνοί και 29.114 Τσέχοι, φέτος υπολογίζεται ότι τόσο οι Πολωνοί όσο και οι Τσέχοι θα ξεπεράσουν τις 50.000, θα καταγράψουν δηλαδή αύξηση μεγαλύτερη του 30%.

ΕΚΤΟΣ από την αύξηση των αφίξεων σημαντικό είναι επίσης το ότι και οι δύο αγορές «ξεκινούν» πολύ νωρίς. Οι πρώτες αφίξεις από τις συγκεκριμένες χώρες προβλέπεται να έλθουν στη Ρόδο στα μέσα του Απριλίου. Καλά είναι τα νέα και από τις Γαλλόφωνες αγορές.

• Οι αφίξεις από το Βέλγιο και την Ελβετία προβλέπεται να παρουσιάσουν αύξηση του 8-10% σε σχέση με την περυσινή τουριστική περίοδο, ενώ λίγο μικρότερη αναμένεται να είναι η αύξηση από την Γαλλία. Παρά όμως την προβλεπόμενη αύξηση, η εκτίμηση τουριστικών πρακτόρων που δραστηριοποιούνται στις συγκεκριμένες αγορές είναι πως ο ροδιακός τουρισμός δεν κερδίζει το μερίδιο που του αναλογεί λόγω της πολύ μικρής περιόδου που γίνεται σε σχέση με ανταγωνιστικούς προορισμούς.

ΟΠΩΣ χαρακτηριστικά τόνισαν με δηλώσεις τους στην «Πρόοδο» η Ρόδος έχει ελάχιστη «παρουσία» την ίδια περίοδο που προορισμοί του εξωτερικού, κυρίως η Ισπανία, η Αίγυπτος και η Τουρκία, προσπαθούν με όλους τους τρόπους να κερδίσουν τους γαλλόφωνους τουρίστες.

• Πολύ μεγαλύτερη παρουσία από τη Ρόδο έχουν και άλλοι ελληνικοί προορισμοί, (Κέρκυρα, Κυκλάδες, Ζάκυνθος, Κρήτη), γεγονός που έχει σαν αποτέλεσμα να χάνουμε ένα σημαντικό αριθμό «ποιοτικών» τουριστών. Είναι χαρακτηριστικό ότι πέρυσι μόνο η αγορά του Βελγίου παρουσίασε αξιόλογη κίνηση (43.819 αφίξεις), ενώ αντίθετα τόσο η Ελβετία όσο και η Γαλλία κινήθηκαν σε μέτρια επίπεδα.

Λαχτάρισαν οι αρχές

Ψόφησαν 40 κοτόπουλα σε κοτέτσι στην Απολακκιά

ΔΕΝ ΟΦΕΙΛΕΤΑΙ ΣΤΗ ΝΟΣΟ ΤΩΝ ΠΤΗΝΩΝ



Λαχτάρησαν στη Νότια Ρόδο, αλλά και στην Κτηνιατρική Υπηρεσία, όταν έγινε γνωστό, ότι σε κοτέτσι στην Απολακκιά, περίπου 40 κοτόπουλα, εμφάνιζαν συμπτώματα ασθένειας. Η κινητοποίηση των υπαλλήλων της Κτηνιατρικής Υπηρεσίας ήταν άμεση. Κτηνίατρος, μετέβη στην Απολακκιά και διενήργησε νεκροψία-νεκροτομή στα ψόφια κοτόπουλα.

• Ομως τα αποτελέσματα ήταν τελείως αρνητικά. Κανένα σύμπτωμα της γρίπης των πτηνών δεν υπήρχε και πήγαν οι καρδιές όλων στη θέση τους.

ΣΤΟ ΜΕΤΑΞΥ συνεχίζονται να λαμβάνονται όλα τα απαραίτητα μέτρα πρόληψης, σ' ολόκληρο το νομό. Στις πύλες εισόδου, τα μέτρα είναι ιδιαίτερα αυστηρά. Ολοι οι επισκέπτες προερχόμενοι από την Τουρκία υποβάλλονται σε εξονυχιστικούς ελέγχους, στα είδη που μεταφέρουν, ενώ κατα την αποβίβασή τους από τα πλοία, πατάνε στο ειδικό χαλί, που είναι εμποτισμένο με απολυμαντικό υγρό, ενώ τα αυτοκίνητα που εκφορτώνονται απολυμαίνονται.

• Επίσης από τις δημοτικές αστυνομίες, συνεχίζονται οι έλεγχοι στα κοτέτσια, προκειμένου σε περίπτωση που εντοπιστούν τυχόν αδέσποτα κοτόπουλα να μαντρωθούν. Πάντως από τους μέχρι τώρα ελέγχους προκύπτει ότι οι κάτοχοι οικόσιτων πουλερικών έχουν συμμορφωθεί.

Καθησυχαστικό το υπουργείο Υγείας για την έξαρση των κρουσμάτων ιλαράς

ΑΦΟΡΟΥΝ ΑΝΕΜΒΟΛΙΑΣΤΑ ΠΑΙΔΙΑ

Καθησυχαστικό για την έξαρση κρουσμάτων ιλαράς, κυρίως στη βόρεια Ελλάδα, εμφανίζεται το υπουργείο Υγείας, τονίζοντας ότι πρόκειται για φαινόμενο που έχει διαπιστωθεί και παλαιότερα και αφορά κυρίως ανεμβολίαστα παιδιά προσχολικής και σχολικής ηλικίας.

Σύμφωνα με την ανακοίνωση του υπουργείου Υγείας, η έξαρση της ιλαράς στη χώρα μας παρατηρείται ήδη από το Νοέμβριο, ενώ σημειώνεται ότι σε σημαντικά πολύ μικρότερη συχνότητα εμφανίζονται κρούσματα σε εφήβους και νέους ενηλίκους, που είτε είναι ανεμβολίαστοι είτε είναι ελλιπώς εμβολιασμένοι.

Το υπουργείο Υγείας συνιστά:

- Για τα παιδιά των νομών, στους οποίους παρατηρείται η έξαρση των κρουσμάτων ιλαράς, να γίνεται ο εμβολιασμός με την πρώτη δόση του εμβολίου ιλαράς-ερυθράς-παρωτίτιδας (MMR) από την ηλικία των έξι μηνών. Οι επαναληπτικές δόσεις του εμβολίου MMR για τα παιδιά αυτά θα γίνονται κατόπιν συνεννοήσεως με τον παιδίατρό τους, τους θεράποντες ιατρούς των ασφαλιστικών φορέων και τις κατά τόπους Διευθύνσεις Υγείας των Νομαρχιακών Αυτοδιοικήσεων.

- Για τα υπόλοιπα παιδιά του συνόλου της χώρας, που είναι ανεμβολίαστα ή έχουν εμβολιαστεί με μία δόση του εμβολίου MMR και δεν έχουν ιστορικό νόσησης από ιλαρά, συνιστάται η ανάγκη τήρησης του εμβολιαστικού σχήματος, όπως αυτό αναφέρεται στο Εθνικό Πρόγραμμα Εμβολιασμών, δηλαδή χορήγηση μίας δόσης στην ηλικία των 12-15 μηνών και η δεύτερη δόση σε ηλικία τεσσάρων έως έξι ετών.

- Για τους ενήλικες έως 35 ετών, που δεν έχουν ιστορικό νόσησης από ιλαρά ή είναι ανεμβολίαστοι ή είναι εμβολιασμένοι με μία μόνο δόση MMR και ανήκουν σε ομάδες υψηλού κινδύνου, συνιστάται αρχικά η χορήγηση μίας δόσης MMR.

Ιδιαίτερη έμφαση σε πρώτη φάση θα πρέπει να δοθεί στις ομάδες υψηλού κινδύνου όπως το ιατρονοσηλευτικό προσωπικό παιδιατρικών κλινικών, παθολογικών κλινικών, ΤΕΠ και Μονάδων Πρωτοβάθμιας Φροντίδας Υγείας, το προσωπικό βρεφονηπιακών σταθμών και οι φοιτητές και σπουδαστές που κάνουν την κλινική τους άσκηση.

Αθωώθηκε η διοίκηση του ΕΒΕΔ

ΑΘΩΟΙ κρίθηκαν κατά την χθεσινή συνεδρίαση του Τριμελούς Εφετείου Δωδεκανήσου τα μέλη της διοίκησης του Επιμελητηρίου τα οποία κατηγορούντο για μη δήλωση πόθεν έσχες για την αγορά του κτιρίου του Επιμελητηρίου και τον εξοπλισμό του νέου κτιρίου στη Ρόδο.

Όπως προέκυψε και από την ακροαματική διαδικασία δεν υποχρεούντο στην δήλωση πόθεν έσχες για τις συγκεκριμένες ενέργειες.

Στην Αμερική ο υπουργός Τουρισμού

ΓΙΑ τη Φλόριδα των Ηνωμένων Πολιτειών της Αμερικής αναχωρεί σήμερα ο υπουργός Τουριστικής Ανάπτυξης Δημήτρης Αβραμόπουλος ύστερα από επίσημη πρόσκληση, προκειμένου να μιλήσει στις εργασίες του 15ου Συνεδρίου της Ελληνοαμερικανικής Οργάνωσης «Leadership 100».

Κατά τη διάρκεια της παραμονής του στις ΗΠΑ ο κ. Αβραμόπουλος θα έχει επαφές με σημαντικούς εκπροσώπους της αμερικανικής τουριστικής αγοράς, καθώς και της ελληνικής ομογένειας.

Αναβλήθηκε η δίκη του πρώην νομάρχη

ΑΝΑΒΛΗΘΗΚΕ η προγραμματισμένη για χθες εκδίκαση ενώπιον του Τριμελούς Εφετείου Δωδεκανήσου της υπόθεσης για την οποία κατηγορείται για παράβαση καθήκοντος ο πρώην Νομάρχης Δωδεκανήσου Σάββας Καραγιάννης.

Συγκεκριμένα ο κ. Καραγιάννης κατηγορείται ότι κατά την διάρκεια της θητείας του εξέδωσε παράνομη παράταση ισχύος οικοδομικής άδειας για την ανέγερση ξενοδοχείου στο Ψαλίδι της Κω. Για υτο θέμα αυτό είχε κάνει αναφορά ο ξενοδόχος κ. Κώστας Μήτσης στην Εισαγγελία Πλημμελειοδικών Κω. Συγκατηγορούμενος του κ Καραγιάννη είναι ο προϊστάμενος της πολεοδομίας του Δήμου Κω κ. Νικόλαος Χατζηνικολάου.

Συνάντηση με τους νέους μηχανικούς

ΣΥΝΑΝΤΗΣΗ με τους νέους μηχανικούς έχει προγραμματίσει για αύριο η διοικούσα επιτροπή του ΤΕΕ Δωδεκανήσου προκειμένου να συζητηθούν τα οξυμένα προβλήματα του κλάδου.

Η συνάντηση θα γίνει στις 7.30 το βράδυ στο Γκράντ Οτέλ.

«Κίνηση Πολιτών» στο Δήμο Αρχαγγέλου

ΣΥΓΚΕΝΤΡΩΣΗ ΤΗΝ ΚΥΡΙΑΚΗ

Συγκροτήθηκε στον Αρχάγγελο Κίνηση Πολιτών και πραγματοποιεί συγκέντρωση το πρωί της ερχόμενης Κυριακής. Στη σχετική πρόσκληση των οργανωτών αναφέρονται τα εξής:

«Αν νιώθεις ότι τα δημοκρατικά και ανθρώπινα δικαιώματά σου καταπατούνται.

Αν πιστεύεις ότι οι θεσμοί δεν λειτουργούν υπέρ του πολίτη.

Αν εκτιμάς ότι λείπει η ευαισθησία στην αντιμετώπιση των κοινωνικών ζητημάτων

Αν διαπιστώνεις ότι τα ναρκωτικά, τα ψυχότροπα φάρμακα και το αλκοόλ απειλούν θανάσιμα την κοινωνία μας.

Αν επιθυμείς την ανάπτυξη ενός κινήματος Αλληλεγγύης

Αν διεκδικείς μια καλύτερη υγεία και παιδεία.

Αν συμμερίζεσαι την αγωνία των νέων για το μέλλον τους.

Αν θέλεις μία κοινωνία με αρχές και αξίες

Αν σ' ενοχλεί η έπαρση, η αλαζονεία και η περιφρόνηση της κάθε εξουσίας προς τον πολίτη.

Αν λυπάσαι για την έλλειψη στόχων και οραμάτων από την κάθε μορφής εξουσία.

ΣΕ ΚΑΛΟΥΜΕ

Την Κυριακή 12 Φεβρουαρίου στις 11 το πρωί στην αίθουσα εκδηλώσεων του Λυκείου Αρχαγγέλου για να συζητήσουμε την ίδρυση μιας ΚΙΝΗΣΗΣ ΠΟΛΙΤΩΝ, χωρίς διακρίσεις και αποκλεισμούς, χωρίς δεσμεύσεις και εξαρτήσεις από πολιτικά κόμματα ή δημοτικές παρατάξεις.

Ολοι μαζί μπορούμε να κάνουμε τη ΦΩΝΗ του ΠΟΛΙΤΗ πιο δυνατή και σεβαστή.

ΚΩΣΤΑΣ ΛΑΜΠΡΙΑΝΟΣ
Δημοσιογράφος
ΑΝΑΣΤΑΣΙΟΣ ΠΛΑΤΗΣ
Δρ. Ψυχίατρος
ΓΙΑΝΝΗΣ ΣΑΡΙΚΑΣ
Πρόεδρος Ε.Κ.Ρ.»

Ανάλυση των προοπτικών για την τουριστική σεζόν

ΣΥΝΕΝΤΕΥΞΗ ΤΟΥ ΑΕΡΟΛΙΜΕΝΑΡΧΗ

Συνέντευξη τύπου πρόκειται να δώσει αύριο το μεσημέρι ο αερολιμενάρχης Ρόδου κ. Λάζαρος Στρίκης εν όψει της νέας τουριστικής περιόδου.

Ο κ. Στρίκης αναμένεται να αναφερθεί στα έργα που είναι σε εξέλιξη στο αεροδρόμιο και ιδιαίτερα στο νέο κτίριο αλλά και στα γενικότερα προβλήματα λειτουργίας του.

Σύμφωνα με πληροφορίες τα σημαντικά προβλήματα που έχουν παρουσιαστεί στην κατασκευή του νέου κτιρίου έχουν προκαλέσει μεγάλη καθυστέρηση και εκτιμάται ότι δεν μπορεί να είναι έτοιμο πριν τον Ιούλιο

Το γεγονός επίσης ότι απαιτείται ένα σημαντικό χρονικό διάστημα από την ημέρα αποπεράτωσης του έργου για να τεθεί σε λειτουργία δεν αφήνει κανένα περιθώριο αισιοδοξίας στους υπεύθυνους ότι θα λειτουργήσει πριν τον Σεπτέμβριο, προς το τέλος δηλαδή της φετινής τουριστικής περιόδου.

Παρουσίαση νεοσυλλέκτων την ερχόμενη Δευτέρα στο στρατόπεδο Αφάντου

Στις 13 Φεβρουαρίου 2006, ημέρα Δευτέρα και από ώρα 08.00, θα πραγματοποιηθεί η κατάταξη των νεοσυλλέκτων οπλιτών της 2066 Α' ΕΣΣΟ, στο 541 ΤΕ (ΚΕΝ), Στρατόπεδο «Ανθλγού (ΠΖ) Παπαποστόλου», στ' Αφάντου.

Οι προς κατάταξη οπλίτες, απαιτείται να φέρουν μαζί τους:

- Δελτίο αστυνομικής ταυτότητας
- Σημείωμα κατάταξης
- Αποδεικτικά σπουδών
- Ατομικό βιβλιάριο υγείας (όσοι διαθέτουν)
- Ακτινογραφία θώρακα από Δημόσιο ή Στρατιωτικό νοσοκομείο

Δεν απαιτείται να φέρουν πιστοποιητικό Ποινικού Μητρώου (όσοι έχουν ένδειξη ΥΕΑ).



Στο RODEO

επί της Γρηγ. Λαμπράκη

και λόγω ανακαίνισης του καταστήματος προσφέρουμε

Ολα τα σπόρνυμα είδη μας στη μισή τιμή

Σας περιμένουμε

X182-28/2