ΕΤΟΣ ΙΔΡΥΣΕΩΣ: 1915
ΙΔΡΥΤΗΣ: ΕΜΜ. ΚΑΛΑΜΠΙΧΗΣ
ΔΙΕΥΘΥΝΤΗΣ: ΑΘ. ΜΑΡΑΣΙΩΤΗΣ

Η ΡΟΔΙΑΚΗ

ΤΕΤΑΡΤΗ
17 ΙΟΥΛΙΟΥ 2002
ΑΡ. ΦΥΛΛΟΥ 17.146
ΤΙΜΗ: ΕΥΡΩ 0,70

www.rodiaki.gr ΗΜΕΡΗΣΙΑ ΠΡΩΙΝΗ ΕΦΗΜΕΡΙΔΑ ΤΗΣ ΡΟΔΟΥ e:mail:info@rodiaki.gr

ΥΠΟΨΗΦΙΟΣ Ο κ. Θ. ΜΑΡΑΣΙΩΤΗΣ



Νέα πορεία και στο Δήμο Καμείρου!

Οριστικά θα είναι υποψήφιος δήμαρχος Καμείρου ο κ. Θ. Μαρασιώτης ο οποίος έδωσε προχθές συνέντευξη Τύπου.
ΣΕΛΙΔΑ 8

40 ΒΑΘΜΟΙ ΣΤΗΝ ΛΙΝΔΟ

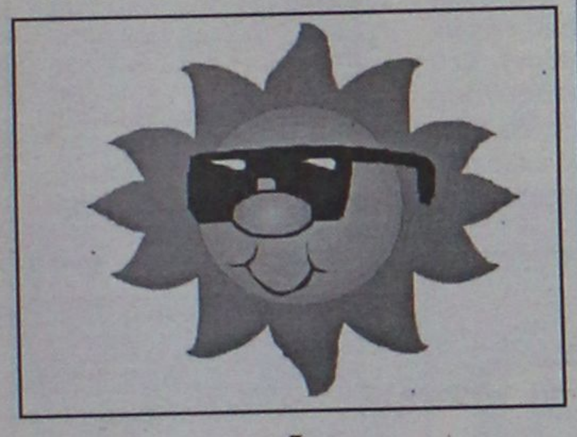

Τρελάθηκε το θερμόμετρο και στη Ρόδο!

Προβλήματα από τον καύσωνα και στη Ρόδο που ευτυχώς αντιμετωπίσθηκαν τουλάχιστον χθες, εύκολα!
ΣΕΛΙΔΑ 6

ΑΝΕΡΓΟΙ ΠΟΛΛΟΙ ΞΕΝ/ΛΟΙ



Η ανεργία τους κτύπησε την ...πόρτα!

Συνάντηση με την Ένωση Ξενοδόχων είχε χθες το προεδρείο του Εργατικού Κέντρου. Τα προβλήματα πολλά και ακανθώδη.
ΣΕΛΙΔΑ 13

Συνεδριάζει το Νομαρχιακό Συμβούλιο

Το αντάρτικο το θέμα συζήτησης στο ΠΑΣΟΚ

Ρόλο πυροσβέστη ανέλαβε ο κ. Δημ. Ρέππας

Στα μέσα της ερχόμενης εβδομάδας συνεδριάζει το Νομαρχιακό Συμβούλιο του ΠΑΣΟΚ. Θα εξετάσει τις υποψηφιότητες που εκκρεμούν και βέβαια το καυτό θέμα των ανταρτών, ο αριθμός των οποίων είναι ανησυχητικός.
ΣΕΛΙΔΑ 4



Το ΣτΕ προσδιόρισε την ημέρα συζήτησης της προσφυγής του Δήμου για τις αντικειμενικές αξίες

ΑΦΟΡΜΗ για ...αισιοδοξία!

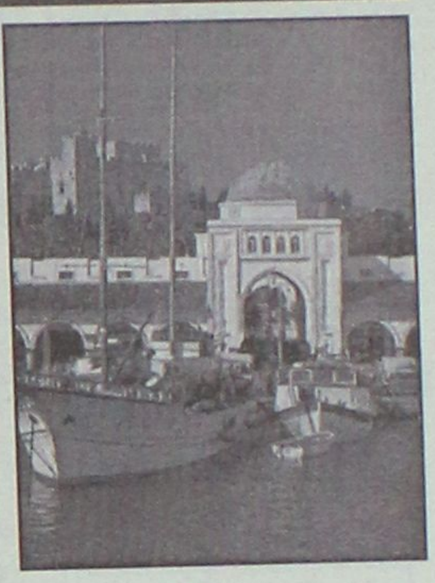

Συγκεντρώνονται στοιχεία για την τεκμηρίωση και της αίτησης για αναστολή

Γ. ΓΙΑΝΝΟΠΟΥΛΟΣ: ΘΑ ΔΩΣΟΥΜΕ ΚΑΙ ΑΥΤΗ ΤΗ ΜΑΧΗ

Στις 9 Απριλίου του 2003 θα συζητηθεί στο ΣτΕ η προσφυγή του Δήμου Ρόδου για μείωση των αντικειμενικών αξιών. Σε λίγες μέρες θα συζητηθεί η αίτηση αναστολής που επίσης κατέθεσε ο Δήμος. Χθες άρχισε η συγκέντρωση στοιχείων με τα οποία θα τεκμηριωθεί το δίκαιο του αιτήματος.
ΣΕΛΙΔΑ 3

ΕΓΚΩΜΙΑΣΤΙΚΑ ΣΧΟΛΙΑ ΓΙΑ ΤΟ ΞΕΝΟΔΟΧΕΙΟ ΤΩΝ ΡΟΔΩΝ

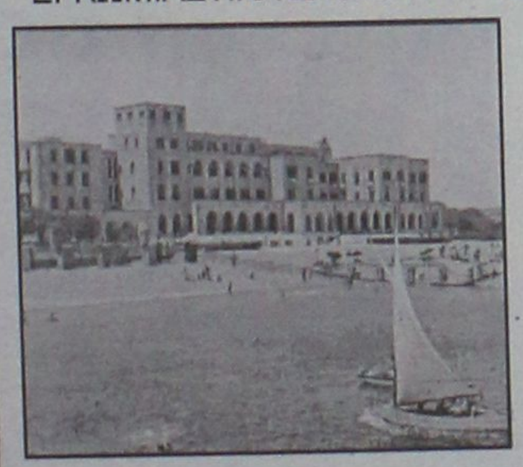

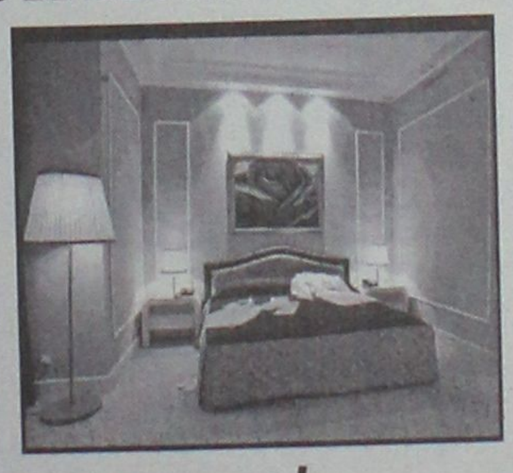

Ένα κόσμημα απ' αυτά που μέχρι χθες ζηλεύαμε!

Εγκωμιαστικά τα σχόλια για το ξενοδοχείο των Ρόδων που λειτουργεί πλέον κανονικά. Η πολυτέλειά του και η προσφορά υπηρεσιών συναρπάζει.
ΣΕΛΙΔΑ 12

ΙΣΤΙΟΠΛΟΪΚΟ ΡΑΛΙ "ΡΕΓΚΑΤΑ ΤΟΥ ΑΙΓΑΙΟΥ"

Προσπάθεια σύζευξης αθλητισμού–πολιτισμού

Ανοίγει πανιά στις 17 Αυγούστου το ράλι "Ρεγκάτα του Αιγαίου".
ΣΕΛΙΔΑ 14

ΜΠΛΟΚΑΡΟΥΝ ΤΗ ΔΡΟΜΟΛΟΓΗΣΗ ΤΟΥ BLUE STAR

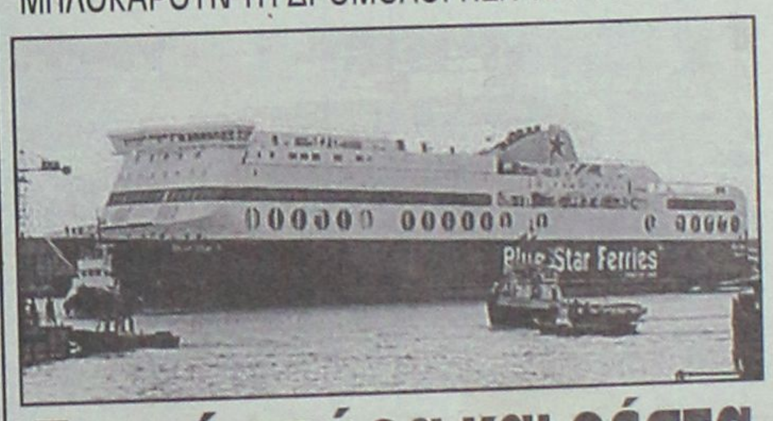

Ζητούν τώρα και ρέστα Αγούδημος και ΔΑΝΕ

Το πλοίο θα δρομολογηθεί είτε το θέλουν είτε όχι, τόνιζαν χθες τοπικοί φορείς.
ΣΕΛΙΔΑ 5

Μια όμορφη βραδυά με τους
Godwin Lucas & Eve Daly
στην πισίνα του Διόνυσος



Το διάσημο ζευγάρι από την Μάλτα, που μόλις κυκλοφόρησε το νέο του cd θα βρίσκεται **μόνο για λίγες εμφανίσεις** στην πισίνα του ξενοδοχείου Διόνυσος. Με ένα εξαιρετικό ρεπερτόριο από ιταλικά, Latin, ρυθμικά κόμματα και διάφορες επιλογές από Elton John, Celine Dion, Frank Sinatra, Whitney Houston, θα φροντίσουν να περάσετε μια ευχάριστη βραδιά με ποτό και μουσική.

Όλες οι παραστάσεις αρχίζουν στις 21.30

Τετάρτη	17-07-02
Σάββατο	20-07-02
Τετάρτη	24-07-02
Σαββάτο	27-07-02

ΞΕΝΟΔΟΧΕΙΟ ΔΙΟΝΥΣΟΣ
ΦΑΝΕΡΩΜΕΝΗ ΕΙΑ ΤΗΛ. (0241) 23021/5 - Τ.Θ. 241

* ΚΟΥΡΤΙΝΟΞΥΛΑ - ΚΟΥΡΤΙΝΟΒΕΡΓΕΣ
* ΣΤΟΡΙΑ - μεταλλικά-ξύλινα-υφασμάτινες
* ΚΟΡΝΙΖΕΣ πινάκων ΙΤΑΛΙΑΣ
* ΚΟΥΝΟΥΠΙΕΡΕΣ αυτόματες * ΠΑΡΚΕ υψηλής αντοχής
ΑΤΣΑΣ Α.Σ. εμπ. κεν. ΜΗΔΕΙΑ 63602-66339

ΗΜΕΡΟΛΟΓΙΟ

Τετάρτη 17 Ιουλίου 2002
Μαρτίνος μεγαλομάρτυρος

Ανατολή ηλίου: 05.16'
Δύση ηλίου: 19.46'
Σελήνη πρώτο τέταρτο

ΦΑΡΜΑΚΕΙΑ

Σήμερα διανυκτερεύει το φαρμακείο της Βασιλοπούλου Ευαγ. στην οδό Ιωνος Δραγούμη 5-7 και διανυκτερεύει το φαρμακείο της Χατζάρα Ελένης στην οδό Κ. Υδραίου 45.

ΒΕΝΖΙΝΑΔΙΚΑ

Σήμερα διανυκτερεύουν τα βενζινάδικα: Μιχαλίδου Παν. (Χρ. Τσιγάντε), Νικοβασίλης-Αιγενικός (Γ. Σαφέρα), Κορωναίος Δημ. (Ιαλυσός), Παπαδάκη (Παραδείσι), Θεοτοκάκης Ι. (Εμπωνα), Σαββάκης Μ. (Θεολόγος), Παπαϊωαννόπουλος Μ. (Αφάντου) και Καλλιθέας Π. (Αρχάγγελος).

ΛΑΪΚΕΣ ΑΓΟΡΕΣ

Τετάρτη: στο Δημοτικό Νεκροταφείο
Πέμπτη: στην οδό Βόρρωνος
Παρασκευή: στην οδό Πτολεμαίων (Ανάληψη)
Σάββατο: στο Δημοτικό Νεκροταφείο.

ΔΡΟΜΟΛΟΓΙΑ ΠΛΟΙΩΝ

Σήμερα αναχωρεί το πλοίο "ΠΑΤΜΟΣ" στις 15.00 η ώρα για Κω-Κάλυμνο-Λέρο-Πάτμο-Παραιά.

ΑΕΡΟΠΟΡΙΚΑ ΔΡΟΜΟΛΟΓΙΑ

ΟΛΥΜΠΙΑΚΗ ΑΕΡΟΠΟΡΙΑ

ΑΠΟ ΡΟΔΟ-ΑΘΗΝΑ
- Καθημερινά 07.00, 10.25, 20.55
- Τετάρτη 14.00
- Καθημερινά πλην Τετάρτης 17.20
- Καθημερινά πλην Κυριακής 23.40
- Δευτέρα 00.10.

ΑΠΟ ΑΘΗΝΑ-ΡΟΔΟ
- Καθημερινά 05.20, 08.45, 19.15
- Τετάρτη 12.20
- Καθημερινά πλην Τετάρτης 15.40
- Καθημερινά πλην Κυριακής 22.00
- Κυριακή 22.30

ΑΠΟ ΡΟΔΟ-ΘΕΣΣΑΛΟΝΙΚΗ
- Δευτέρα 14.30
- Παρασκευή-Κυριακή 12.40.

ΑΠΟ ΡΟΔΟ-ΗΡΑΚΛΕΙΟ
- Παρασκευή-Κυριακή 09.45.

ΑΠΟ ΡΟΔΟ-ΚΑΡΠΑΘΟ
- Τρίτη-Πέμπτη-Σάββατο 09.45
- Δευτέρα-Τετάρτη-Παρασκευή-Κυριακή 10.30
- Δευτέρα-Κυριακή 12.40
- Τετάρτη-Παρασκευή (ν) έως 22/9 12.40
- Πέμπτη από 23/9 12.40
- Τρίτη-Παρασκευή (ν) από 23/9 12.40
- Τρίτη-Σάββατο έως 22/9 14.15
- Πέμπτη έως 22/9 14.15.

ΑΠΟ ΡΟΔΟ-ΚΑΣΟ
- Δευτέρα-Κυριακή (κ) 12.40
- Τετάρτη-Παρασκευή έως 22/9 12.40
- Πέμπτη (κ) από 23/9 12.40
- Τρίτη-Παρασκευή από 23/9 12.40
- Πέμπτη (κ) έως 22/9 14.15.

ΑΠΟ ΡΟΔΟ-ΚΑΣΤΕΛΟΡΙΖΟ
- Τετάρτη-Παρασκευή-Κυριακή 08.10
- Δευτέρα έως 22/9 08.10
- Τρίτη-Πέμπτη-Σάββατο έως 22/9 11.55.

ΑΠΟ ΡΟΔΟΣ-ΧΙΟΣ
- Τρίτη στις 10.40 και Πέμπτη στις 11.45'

ΡΟΔΟΣ-ΜΥΤΙΛΗΝΗ
- Δευτέρα-Τετάρτη στις 09.45, Τρίτη στις 10.40', Πέμπτη στις 10.50' και Σάββατο στις 15.20

ΡΟΔΟΣ ΣΑΜΟΣ
- Τρίτη στις 10.40', Σάββατο στις 15.20

ΡΟΔΟΣ-ΛΗΜΝΟΣ
- Δευτέρα-Τετάρτη στις 09.45', Τρίτη στις 10.40', Πέμπτη στις 10.50' και Σάββατο στις 15.20'

AEGEAN AIRLINES & CRONUS

ΑΠΟ ΡΟΔΟ-ΑΘΗΝΑ
08.25 (Α3 201) καθημερινά, 14.10 (Α3 211) καθημερινά, 15.50 (Α3 213) Τρ-Πε-Πα-Κυ., 18.45 (Α3 216) καθημερινά.

ΑΠΟ ΑΘΗΝΑ-ΡΟΔΟ
06.45 (Α3 200) καθημερινά, 10.00 (Α3 204) Τρ-Πε-Πα-Κυ., 12.35 (Α3 210) καθημερινά, 17.05 (Α3 216) καθημερινά

ΑΠΟ ΡΟΔΟ-ΗΡΑΚΛΕΙΟ
19.00 (Α3765) Δε-Τε-Πα-Κυ

ΑΠΟ ΗΡΑΚΛΕΙΟ-ΡΟΔΟ
17.20 (Α3 764) Δε-Τε-Πα-Κυ

ΑΠΟ ΡΟΔΟ-ΘΕΣΣΑΛΟΝΙΚΗ
11.40 (Α3 721) Τρ-Πε-Πα-Κυ.

ΑΠΟ ΘΕΣΣΑΛΟΝΙΚΗ-ΡΟΔΟ
13.45 (Α3 722) Τρ-Πε-Πα-Κυ

Επώνυμον το ανώνυμον...

Το σίριαλ των εκλογικών καταλόγων

Το πρόβλημα είναι γνωστό και πολυσυζητημένο- είναι εκείνο που οι δημοσιογράφοι ονομάζουμε "σκοτωμένο" ως είδηση. Επανήλθε στην επικαιρότητα, με την ειδοποίηση που έστειλαν οι δήμοι στους πολίτες να περάσουν να παραλάβουν τις "εκλογικές κάρτες" με τις οποίες θα διευκολυνθούν στην άσκηση του εκλογικού τους δικαιώματος. Ωραίο και εκσυγχρονιστικό (έδωσε και την ευκαιρία για μια μίνι-διαφημιστική εκστρατεία).

Ωστόσο, δεν βγάζει από τη μέση την όλο σαφέστερη διαπίστωση, αντίστοιχα όλο και περισσότερων, ότι με το νέο σύστημα ψηφοφορίας, χωρίς εκλογικό βιβλιάριο, αλλά με (μοναδικό, λέει) εκλογικό αριθμό και αναθεωρημένους και με ψηφιακή υποστήριξη εκλογικούς καταλόγους πολλοί εκλογείς θα ταλαιπωρηθούν.

Άλλοι βρίσκονται (λέει, πάλι) γραμμένοι περισσότερες από μία φορές, συνήθως λόγω μεταδημοτεύσεως: αυτών τα εκλογικά δικαιώματα "ρυθμίστηκαν" αυτόματα, μόνο που κινδυνεύουν να το μάθουν όταν φθάσουν στο εκλογικό κέντρο το οποίο θεωρούσαν εκλογικό "τους" κέντρο-και τους πουν να πάνε αλλού! Αλλοι, πάλι, δεν είναι εγγεγραμμένοι πουθενά: αυτοί κινδυνεύουν να μην ψηφίσουν αν δεν έκαναν (λέει, πάλι) κάτι μέσα σε δεδομένες προθεσμίες. Προσθέστε εδώ και τις γυναίκες, οι οποίες καλούνται να συνειδητοποιήσουν/πανηγυρίσουν την κατά το 1/3 υποχρεωτική συμμετοχή τους στα ψηφοδέλτια ήδη από τις φετινές δημοτικές εκλογές (ειδική διαφημιστική εκστρατεία υλοποιείται προς τον σκοπό αυτόν), και οι οποίες θα έχουν πρόβλημα γενικώς μεταφερόμενες από οικογενειακή μερίδα σε οικογενειακή μερίδα και από πατρική σε συζυγική εξουσία, από εκεί ενδεχομένως μέσω διαζυγίου στην επόμενη εξουσία...

Όταν φάνηκαν τα πρώτα προβλήματα το υπουργείο Εσωτερικών έδειξε ως "ενόχους" τους δήμους, που δεν ανταποκρίνονται ικανοποιητικά στην αναθεώρηση δημοτολογίων/καταλόγων. Ήδη νομοθετήθηκε μια παράταση προθεσμιών. Ηδη "στρατολογήθηκε" σειρά προγραμμάτων ελέγχου των διπλοεγγραφών και των "χαμένων ψηφοφόρων". Αυτά όμως δεν αρκούν. Με τίποτε. Όπως δεν αρκεί και η χλωμή εκστρατεία ενημέρωσης που λέει στον ψηφοφόρο ότι πρέπει να φροντίσει να πάει στον δήμο του, να τηλεφωνήσει, να πάει να παραλάβει την "εκλογική κάρτα" του στον δήμο να επισκεφθεί το site του υπουργείου Εσωτερικών, ώστε να ενημερωθεί. Να μάθει τι άλλαξε. Να μάθει τι ισχύει. Δηλαδή να μάθει πού θα ψηφίσει. Πράγμα που για έναν καθημερινό άνθρωπο σημαίνει και αν θα ψηφίσει...

Κανείς, με κανένα επιχείρημα και με καμία απόσειση ευθύνης (ή η αντιπολίτευση, με καμία καταγγελία εκ των υστέρων των προβλημάτων που θα προκύψουν), δεν δικαιούται να βρεθεί να οδηγήσει σε μια κατάσταση όπου οι άνθρωποι που θα θέλουν να ωηφίσουν, θα βρεθούν να μην ψηφίζουν. Ακόμη και σε δημοτικές εκλογές. Επονται δε-κάποια στιγμή-και καίριες βουλευτικές...



ΔΕΧΟΝΤΑΙ ΤΟ ΚΟΙΝΟ

Ο Νομάρχης δέχεται το κοινό κάθε Τρίτη και Πέμπτη από 11.00-13.00.
Ο Δήμαρχος Ροδίων δέχεται ύστερα από συνεννόηση.
Ο αντινομάρχης Δωδεκανήσου κ. Νικόλαος Τατάκης δέχεται το κοινό κάθε Τρίτη και Πέμπτη από 10.00 π.μ.-12 μ.μ.

ΤΑΞΙ

ΡΑΔΙΟ ΤΑΞΙ: 0241-0-64712, 0241-0-64790

ΧΡΗΣΙΜΑ ΤΗΛΕΦΩΝΑ

ΝΟΣΟΚΟΜΕΙΟ:	0241-0-80000
ΑΜΕΣΗ ΔΡΑΣΗ ΠΥΡ/ΚΗΣ:	199
ΛΙΜΕΝΑΡΧΕΙΟ:	0241-0-22220, 0241-0-27695
ΒΛΑΒΕΣ Δ.Ε.Η.:	125
ΒΛΑΒΕΣ Ο.Τ.Ε.:	121
ΑΜΕΣΗ ΔΡΑΣΗ:	100
ΒΛΑΒΕΣ ΥΔΡΕΥΣΗΣ:	0241-0-068750, 0241-0-68755
ΝΟΜΑΡΧΙΑ:	0241-0-46502
ΠΕΡ/ΚΗ Δ/ΝΣΗ	0241-0-38174
ΔΗΜΟΣ:	0241-0-46200
ΔΗΜ. ΕΠΙΧ. ΚΑΘΑΡ.	0241-0-77600
ΥΠΗΡ. ΑΠΟΚΟΜΙΔΗΣ:	0241-0-61057
ΤΡΟΧΑΙΑ:	0241-0-26480
ΠΛΗΡΟΦ. Ο.Τ.Ε.:	131
ΔΕΛΤΙΟ ΚΑΙΡΟΥ:	149
ΛΑΧΕΙΑ:	111
ΠΡΟΠΟ - ΛΟΤΤΟ:	111
ΡΟΔΑ:	0241-0-27462
ΚΤΕΛ:	0241-0-27706
Ο.Α.Ε.Δ.:	0241-0-23265
Ι.Κ.Α.:	0241-0-64912
ΤΑΞ.Υ.:	0241-0-68701, 0241-0-68702
ΟΛΥΜΠΙΑΚΗ:	0241-0-24555
Δ.Α.Ν.Ε.:	0241-0-43150
ΕΡΓΑΤ. ΚΕΝΤΡΟ:	0241-0-24730
CRONUS AIRLINES	0241-0-25444
AEGEAN AIRLINES	0241-0-98345

ΚΤΕΟ

• Από 1/1/2002 έως 31/7/2002 παντός είδος οχήματα **με συνδυασμό γραμμάτων ΡΟΔ5000-9999.** Επίσης θα ελέγχονται τα οχήματα που η καταλληλότητά τους λήγει αυτές τις εβδομάδες και οχήματα ανάριθμα εισαγωγής.

ΤΙΜΕΣ ΣΥΝΑΛΛΑΓΜΑΤΟΣ

ΔΟΛΛΑΡΙΟ Η.Π.Α	0,9735	0,9715
ΛΙΡΑ ΑΓΓΛΙΑΣ	0,64184	0,64056
ΚΟΡΩΝΑ ΔΑΝΙΑΣ	7,4352	7,4204
ΚΟΡΩΝΑ ΣΟΥΗΔΙΑΣ	9,1344	9,1162
ΓΙΕΝ ΙΑΠΩΝΙΑΣ	117,1	116,86
ΦΡΑΓΚΟ ΕΛΒΕΤΙΑΣ	1,4674	1,4644
ΚΟΡΩΝΑ ΝΟΡΒΗΓΙΑΣ	7,3143	7,2997
ΛΙΡΑ ΚΥΠΡΟΥ	0,57989	0,57873
ΔΟΛΛΑΡΙΟ ΚΑΝΑΔΑ	1,489	1,486
ΔΟΛΛΑΡΙΟ ΑΥΣΤΡΑΛΙΑΣ	1,7467	1,7433

Η ΡΟΔΙΑΚΗ

Ημερήσια Εφημερίδα της Ρόδου
Ετος Ιδρύσεως 1915

ΙΔΡΥΤΗΣ
ΕΜΜ. ΚΑΛΑΜΠΙΧΗΣ
ΙΔΙΟΚΤΗΣΙΑ – ΕΚΔΟΣΗ
ΥΙΟΙ Σ. ΤΣΟΠΑΝΑΚΗ
Η. ΚΩΤΙΑΔΗΣ Ο.Ε.
ΔΙΕΥΘΥΝΤΗΣ
ΑΘ. ΜΑΡΑΣΙΩΤΗΣ
ΣΥΝΤΑΞΗ
Λουκάς Μαστής
Μιχάλης Μαστής
Κυριακή Πετρίδου
Βαρβάρα Μπογδάνου
Λουκάς Βελιδάκης
ΑΘΛΗΤΙΚΑ
Μανόλης Μπάτης,
Νικήτας Κουσκούσης
Κώστας Παντίδος
Παύλος Ντοκουόπιλ
ΓΡΑΦΕΙΑ ΣΥΝΤΑΞΗΣ
Μάρκου Μαλλιαράκη 11
Τηλ.0241-0- 24610,
0241-0-75640
Fax (02410) 75641
ΛΟΓΙΣΤΗΡΙΟ – ΔΙΑΦΗΜΙΣΕΙΣ
Μάρκου Μαλλιαράκη 11
Τηλ. 0241-0-22210
0241-0-75230
Fax (02410) 22471
http://www.rodiaki.gr.
Email: tsopd@otenet.gr & irodiaki@otenet.gr

Το ΣτΕ συζητά την προσφυγή του Δήμου Ροδίων για τις αντικειμενικές αξίες

Υπάρχουν και καλά μαντάτα!..

Ζητήθηκε από το Δήμο να στείλει στοιχεία ώστε να τεκμηριωθεί και η αίτηση αναστολής ● Η συζήτηση της προσφυγής στις 9 Απριλίου 2003

Συγκρατημένη αισιοδοξία ότι πιθανόν να μειωθούν οι ισχύουσες αντικειμενικές αξίες και οι υψηλοί συντελεστές εμπορικότητας που ισχύουν στα ακίνητα της πόλης, υπάρχει στις τάξεις των τοπικών παραγόντων με αφορμή το γεγονός ότι θ' ασχοληθεί με το θέμα το Συμβούλιο της Επικρατείας.

Σύμφωνα με όσα έγιναν γνωστά, η προσφυγή που κατέθεσε ο δήμος Ρόδου (με την συνδρομή του Επιμελητηρίου) πρόκειται να εκδικαστεί στις 9 Απριλίου του 2003.

Νωρίτερα όμως, θα εκδικαστεί η αίτηση ασφαλιστικών μέτρων, με σκοπό να ανασταλεί η συγκεκριμένη απόφαση του υπουργείου Οικονομικών (για τις ισχύουσες τιμές), μέχρι να υπάρξει απόφαση επί της ουσίας.

Ηδη χθες, η νομική υπηρεσία του δήμου Ρόδου, ειδοποιήθηκε με επείγον τηλεγράφημα από το Συμβούλιο της Επικρατείας να προσκομίσει εντός πενθημέρου στοιχεία, για την εκδίκαση της αίτησης ασφαλιστικών μέτρων.



Η αίτηση αυτή θα εκδικαστεί σύντομα, και οι τοπικοί παράγοντες ευελπιστούν ότι μπορεί να γίνει και δεκτή, επειδή ακριβώς έχουν στην κατοχή τους και θα τα παρουσιάσουν στα δικαστήρια συντριπτικά στοιχεία που αποδεικνύουν ότι οι ισχύουσες αντικειμενικές τιμές σε πολλές περιπτώσεις (σε συνδυασμό και με τους συντελεστές εμπορικότητας) κινούνται σε εξωπραγματικά επίπεδα.

Η υπόθεση ξεκίνησε στις αρχές του 2001 και δεν είχε την εξέλιξη που θα έπρεπε εξαιτίας του υφυπουργού Οικονομικών κ. Φωτιάδη, ο οποίος **συμπεριφέρθηκε άκρως αντιδωδεκανησιακά** (για μια ακόμη φορά).

Τον Μάρτιο του 2001 καθορίστηκαν οι νέες αντικειμενικές τιμές, που ήταν αρκετά υψηλές.

Ο δήμος Ρόδου, με την τεχνική συνδρομή του Επιμελητηρίου Δωδεκανήσου (μέχρι και ειδική μελέτη συνετάχθη από γραφείο) προσέφυγε στην εκ του νόμου αρμόδια **δευτεροβάθμια επιτροπή του υπουργείου Οικονομικών,** καταθέτοντας ένσταση, ζητώντας να καθοριστούν οι τιμές και οι συντελεστές εμπορικότητας σε λογικά επίπεδα.



Επειδή ακριβώς η ένσταση του δήμου Ρόδου, ήταν τεκμηριωμένη με αδιαμφισβήτητα στοιχεία (σε σύγκριση και με άλλες περιοχές της χώρας) η δευτεροβάθμια επιτροπή την έκανε δεκτή. Ηταν μάλιστα από τις μοναδικές ενστάσεις δήμων που έγιναν δεκτές ενώ αντίθετα στις περιπτώσεις άλλων δήμων η επιτροπή αποφάσισε να ...τις αυξήσει κιόλας.

Η αποδοχή της απόφασης της δευτεροβάθμιας επιτροπής, ήταν αποκλειστικά στην αρμοδιότητα του κ. Φωτιάδη, **ο οποίος, παρά τις πιέσεις που του ασκήθηκαν από τους βουλευτές του νομού, αρνήθηκε να επανορθώσει την αδικία.**

Ετσι στην συνέχεια ο δήμος Ρόδου, κατέθεσε προσφυγή στο Συμβούλιο της Επικρατειάς, την οποία συνυπόγραψαν επίσης ως δικηγόροι ο βουλευτής κ. Β. Παπανικόλας και ο πρώην βουλευτής κ. Αναστ. Καραμάριος.

Επί της προσφυγής αυτής σημειώθηκαν οι προαναφερόμενες εξελίξεις.

Το θέμα είναι όμως, ότι βάση νόμου οι αντικειμενικές αξίες των ακινήτων, αναπροσαρμόζονται ανά δύο χρόνια.

Εκ των πραγμάτων δηλαδή, τον Μάρτιο του 2003 θα καθοριστούν νέες τιμές, άρα η προσφυγή του δήμου επί της ουσίας θα εκδικαστεί κατόπιν εορτής.

Η εκδίκαση όμως της υπόθεσης στην διαδικασία των ασφαλιστικών μέτρων, δίνει άλλη διάσταση στην υπόθεση, αφού θα εκδοθεί απόφαση, όταν οι συγκεκριμένες τιμές ισχύουν.

Από πλευράς δήμου Ρόδου, πέραν της συγκρατημένης αισιοδοξίας, επισημαινόταν αρμοδίως, **ότι θα δοθεί κι αυτή η μάχη,** με την οποία εξαντλούνται στην ουσία τα νομικά πλαίσια ανατροπής μιας άδικης απόφασης.

Χθες μετά από σύσκεψη που πραγματοποιήθηκε στο Δήμο, ο Δήμαρχος έδωσε εντολή στους αρμόδιους υπηρεσιακούς παράγοντες να συγκεντρώσουν όλα τα στοιχεία που υπάρχουν προκειμένου να τεκμηριωθεί η αίτηση αναστολής.

Γ. Γιαννόπουλος: θα δώσουμε και αυτή τη μάχη



Έπιασαν τόπο οι κινητοποιήσεις των Εμπόρων

Παράταση ...στη συνάφεια

Ο κ. Φωτιάδης αναγκάσθηκε εκ των πραγμάτων να παρατείνει την προθεσμία υποβολής των δηλώσεων

Παρατείνεται η προθεσμία υποβολής των ειδικών σημειωμάτων περαίωσης ανέλεγκτων φορολογικών υποθέσεων επιτηδευματιών, μέχρι τις 31/12/2002, με απόφαση του υφυπουργού Οικονομικών Απόστολου Φωτιάδη.

Υπενθυμίζεται ότι η προθεσμία αυτή έληγε στις 19 Ιουλίου 2002.

Οπως αναφέρεται στην απόφαση τα ειδικά αυτά σημειώματα μπορούν να υποβάλλονται και μετά την 19 Ιουλίου 2002 μέχρι και την 31/12/2002, χωρίς πρόστιμα και προσαυξήσεις, αλλά με άμεση καταβολή πέραν του 1/10 του συνολικού ποσού των βεβαιωμένων φόρων και ενός επιπλέον ποσού που αντιστοιχεί σε δόσεις ανάλογα με το πότε θα υποβληθεί το σημείωμα αυτό.

Ειδικότερα, για όσους υποβάλλουν το ειδικό σημείωμα από τις 22 έως τις 31 Ιουλίου 2002 το επιπλέον ποσό που θα πρέπει να καταβάλουν (πέραν του 1/10 του συνολικού ποσού των βεβαιούμενων φόρων) θα πρέπει να καταβάλουν και ένα επιπλέον ποσό που αντιστοιχεί στην πρώτη δόση.

Εάν το υποβάλουν κατά τη διάρκεια του Αυγούστου το επιπλέον ποσό θα ισούται με τις δύο πρώτες δόσεις, εάν το σημείωμα υποβληθεί κατά τη διάρκεια του Σεπτεμβρίου το επιπλέον ποσό καθορίζεται σε τρείς δόσεις (ίσο με τις τρείς πρώτες δόσεις) κοκ.

Μετά την απόφαση αυτή αναμένεται αναστολή των κινητοποιήσεων, που είχαν εξαγγείλει ή επαγγελματίες, έμποροι και βιοτέχνες.

Έχετε σκεφτεί κάτι καλύτερο για το αδυνάτισμα;

MEDI JEUNESSE
ΔΙΕΘΝΗ ΚΕΝΤΡΑ ΑΙΣΘΗΤΙΚΗΣ ΠΡΟΣΩΠΟΥ - ΣΩΜΑΤΟΣ & ΔΙΑΤΡΟΦΟΛΟΓΙΑΣ

• ΟΛΙΚΟ ΤΟΠΙΚΟ ΑΔΥΝΑΤΙΣΜΑ
• ΣΥΣΦΙΞΗ • ΚΥΤΤΑΡΙΤΙΔΑ
• ΔΙΑΤΡΟΦΟΛΟΓΙΑ
• ΑΝΤΙΓΗΡΑΝΣΗ • ΛΕΥΚΑΝΣΗ
• ΒΑΘΥ ΠΗΛΙΓΚ
• ΑΠΟΤΡΙΧΩΣΗ • ΜΑΚΙΓΙΑΖ

25ης ΜΑΡΤΙΟΥ 22 • 85100 ΡΟΔΟΣ • ΤΗΛ: 02410 76268-9 • FAX: 02410 36675

ΝΤΕΤΕΚΤΙΒΣ
30 ΧΡΟΝΙΑ ΜΟΝΙΜΑ ΚΑΙ ΣΤΗ ΡΟΔΟ
35354 - 28780
Π.Π. ΓΕΡΜΑΝΟΥ 6 (ΠΛ. ΦΩΚΙΑΛΗ)
Η ΛΥΣΗ!!! ΣΕ ΚΑΘΕ ΣΑΣ ΠΡΟΒΛΗΜΑ
EXPRESS SECURITY

ΓΝΩΜΩΝ
ΦΡΟΝΤΙΣΤΗΡΙΑ
Μ. ΓΙΑΝΝΙΚΟΥΡΗΣ
30 ΧΡΟΝΙΑ ΛΕΙΤΟΥΡΓΙΑΣ
ΧΕΙΜΑΡΡΑΣ 117 ΤΗΛ.: 02410 25700-25250
Διευθύνση Σπουδών Μ. ΓΙΑΝΝΙΚΟΥΡΗΣ

Έναρξη Μαθημάτων	ΤΜΗΜΑΤΑ 4ΜΕΛΗ-6ΜΕΛΗ
• Γ' Λυκείου	1 Αυγούστου
• Β' Λυκείου	1 Αυγούστου
• Α-Β-Γ Γυμνασίου	2 Σεπτεμβρίου
• Α' Λυκείου	2 Σεπτεμβρίου
• Τ.Ε.Ε.	2 Σεπτεμβρίου
• Τμήματα Αποφοίτων	2 Σεπτεμβρίου

ΕΓΓΡΑΦΕΣ:
Καθημερινά από 10-1 το πρωί και 6-9 το απόγευμα στα τηλέφωνα: 02410 25700, 25250, 25252, 0945 900123

ΣΠΟΥΔΑΣΤΕ
ΑΥΤΟ ΠΟΥ ΘΕΛΕΤΕ
ΣΕ ΑΝΑΓΝΩΡΙΣΜΕΝΑ
ΠΑΝΕΠΙΣΤΗΜΙΑ
ΤΗΣ ΜΕΓΑΛΗΣ ΒΡΕΤΑΝΙΑΣ
INTERANGLIAN
ΠΛΗΡΟΦΟΡΙΕΣ: κα Νάνσυ Βασιλοπούλου
ΔΑΜΑΣΚΗΝΟΥ 1, ΡΟΔΟΣ, Τηλ. 0241070110

SYMI
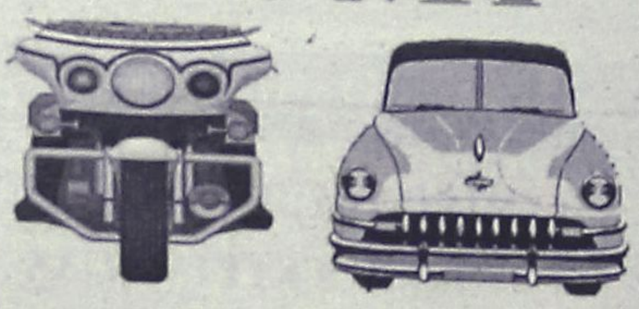
KATSARAS
RENT A CAR & MOTO
TEL & FAX: 02460 72203
TEL.: 02460 71417

Συνέρχεται το Νομαρχιακό Συμβούλιο

Το "αντάρτικο", το θέμα συζήτησης στο ΠΑΣΟΚ

Θα παραστεί και ο κ. Ρέππας σε μια προσπάθεια ελαχιστοποίησης των προβλημάτων

Στα μέσα της ερχόμενης εβδομάδας (24 ή 25 Ιουλίου) θα πραγματοποιηθεί η συνεδρίαση του νομαρχιακού συμβουλίου του ΠΑΣΟΚ με μοναδικό θέμα τις νομαρχιακές και δημοτικές εκλογές.



Στη συνεδρίαση αυτή θα παραστεί ο υπουργός Εργασίας κ. Δημ. Ρέππας, ο οποίος χρεώθηκε

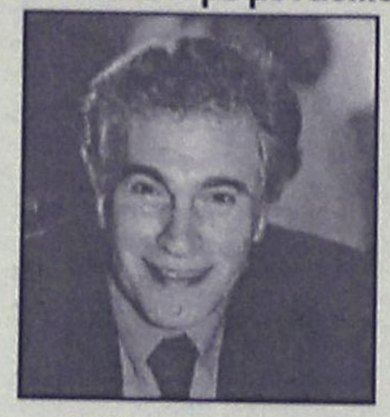

την Ρόδο και την ευρύτερη περιοχή, στο πλαίσιο γενικότερου καταμερισμού από την Χαριλάου Τρικούπη.

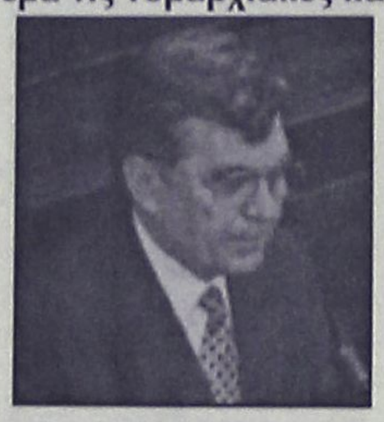

Ο κ. Ρέππας πάντως χρειάζεται να εξαντλήσει όλη την πειθώ του για να ανατρέψει την υπάρχουσα κατάσταση στο τοπικό ΠΑΣΟΚ που παρουσιάζεται προβληματική, έως ...άκρως προβληματική.

Σε ό,τι αφορά τις νομαρχιακές εκλογές, τα στελέχη του ΠΑΣΟΚ αναμένεται να συζητήσουν το θέμα των ανταρτών, που προκαλεί σοβαρούς προβληματισμούς. Οι περιπτώσεις των στελεχών Μ. Μπαλάνου, Μ. Αλαχούζου, Γ. Γεργατσούλη, Φ. Μανουσάκη κ.ά. που ευθέως έχουν διαφοροποιηθεί, αναμένεται να βρεθούν στο επίκεντρο της συζήτησης.

Κυρώσεις πάντως προς τους αντάρτες δεν αναμένεται να υπάρξουν για ευνόητους λόγους. Ενδεχομένως, μετά τις εκλογές του Οκτώβρη να δοθεί συνέχεια στο θέμα αυτό.

Αντίστοιχα στις δημοτικές εκλογές το νομαρχιακό



συμβούλιο θα κληθεί να επικυρώσει τις αποφάσεις της νομαρχιακής επιτροπής για τις επιλογές που έχουν γίνει στους δήμους.

Ενδιαφέρον υπάρχει για την περίπτωση του **δήμου Πεταλούδων** (όπου αμφισβητείται η επιλογή του νυν δημάρχου κ. Κορδίνα) και για **τον δήμο Αρχαγγέλου** όπου το ΠΑΣΟΚ δεν έχει πάρει απόφαση αν υποστηρίξει τον κ. Θ. Κολιάδη ή τον κ. Αλ. Παππουρά.

Γενικά στη συνεδρίαση αναμένεται να επικρατήσουν **υψηλοί τόνοι**, με ό,τι αυτό συνεπάγεται, γεγονός που σημαίνει ότι ο κ. Ρέππας θα κληθεί να παίξει τον ρόλο του διαιτητή.

Αναμένεται, όμως, ότι θα εκφράσει **και το κλίμα ανησυχίας και προβληματισμού** που υπάρχει μεταξύ των στελεχών του ΠΑΣΟΚ, που βλέπουν ότι τόσο στις νομαρχιακές όσο και στις δημοτικές εκλογές υπάρχει πρόβλημα.

Θα λειτουργεί από 20 Ιουλίου

Υπηρεσία παραπόνων για τους τουρίστες

Και παροχή πληροφοριών

Το πρόγραμμα με την κωδική ονομασία "ΕΣΤΙΑ 2002", για την παροχή πληροφοριών, την υποβολή τυχόν παραπόνων και καταγγελιών από Ελληνες και ξένους τουρίστες θα τεθεί και πάλι σε εφαρμογή από τις 20 Ιουλίου. Σύμφωνα με το πρόγραμμα, που θα διαρκέσει έως 31/10/2002, οι τουρίστες με ένα τηλεφώνημα στον τριψήφιο αριθμό 171 μπορούν να παίρνουν πληροφορίες, να διατυπώνουν παράπονα και τυχόν καταγγελίες.

Η υπηρεσία, μπορεί να θέσει σε λειτουργία έναν ολόκληρο μηχανισμό για την διερεύνηση και επιτόπου επίλυση του προβλήματος, ενώ παράλληλα είναι σε θέση να παρέχει πληροφορίες τουριστικής φύσεως για την διευκόλυνση των μετακινήσεων, της παραμονής και γενικά για την παροχή υπηρεσιών προς τους τουρίστες.

ΦΡΟΝΤΙΣΤΗΡΙΟ
ΜΕΣΗΣ ΕΚΠΑΙΔΕΥΣΗΣ
Παιδεία
Διδάσκονται όλα τα μαθήματα για:
Γυμνάσιο - Ενιαίο Λύκειο - Τ.Ε.Ε.
Διδασκαλία από έμπειρους και εξειδικευμένους καθηγητές
Σύγχρονη διδακτική μεθοδολογία προσαρμοσμένη στο νέο τρόπο αξιολόγησης του Ενιαίου Λυκείου
Σκοπός του φροντιστηρίου μας, η εισαγωγή των μαθητών μας στην τριτοβάθμια εκπαίδευση
Επιδίωξή μας για το Γυμνάσιο, η κάλυψη των κενών και η σωστή προετοιμασία για το Λύκειο
Ολοκληρωμένο πρόγραμμα σπουδών για τα ΤΕΕ
Δωρεάν σημειώσεις από αξιόλογους καθηγητές του φροντιστηρίου μας για την ολοκληρωμένη κατανόηση της ύλης
Τακτικά επαναληπτικά διαγωνίσματα
Έκπτωση 10% σε αδέλφια μαθητές.
Έναρξη Μαθημάτων:
Β'-Γ' Ενιαίου Λυκείου 19 Αυγούστου
Α' Ενιαίου Λυκείου - Γυμνασίου - Τ.Ε.Ε. 2 Σεπτεμβρίου
Διεύθυνση σπουδών: Νίκος Σταύρου, Βάσω Κωστούλα
Εθν. Αντίστασης 1 - Κρεμαστή
Τηλ.:02410 96040, 92592, 96232
Γιατί ... Η Παιδεία οδηγεί στην επιτυχία

ΜΑΘΗΜΑΤΙΚΑ
ΝΙΚΟΣ ΥΨΗΛΑΝΤΗΣ
Πτυχιούχος Παν/μίου Αθηνών
Η πολυετής πείρα, η συνέπεια, η μεθοδικότητα σε συνεργασία με γονείς και μαθητές δίνουν τα καλά αποτελέσματα
ΕΝΑΡΞΗ ΜΑΘΗΜΑΤΩΝ:
• Β' και Γ' Λυκείου στις 5 Αυγούστου
• Α' Λυκείου 19 Αυγούστου
• Ολες οι τάξεις του Γυμνασίου και Β' κύκλος ΤΕΕ από 2 Σεπτεμβρίου
ΕΓΓΡΑΦΕΙΤΕ ΕΓΚΑΙΡΑ!!!
Τηλέφωνα για πληροφορίες:
02410 24670 και 0972 990558

Απειλούν με "συλλαλητήρια" αν δρομολογηθεί το "BLUE STAR"

Ζητούν τώρα και ρέστα Αγούδημος και ΔΑΝΕ!

Η δρομολόγηση του νεότευκτου πλοίου είναι απαίτηση των τοπικών φορέων που άλλως θα αντιδράσουν

«ΘΕΡΜΟ ΕΠΕΙΣΟΔΙΟ» απειλεί να δημιουργήσει στο ΥΕΝ και στις ακτοπλοϊκές εταιρείες το θέμα της μεταδρομολόγησης του F/B BLUE STAR 1 από την Αδριατική στη γραμμή Πειραιά-Σάμο-Κω-Ρόδο.

Δύο μόλις ημέρες πριν την αποδρομολόγησή του από τη γραμμή Πάτρα-Αγκόνα όπου την Πέμπτη, στη θέση του, ξεκινάει δρομολόγια το νεότευκτο Superfast XI, το υπουργείο Εμπορικής Ναυτιλίας δεν έχει ακόμη υπογράψει το αίτημα της Blue Star Ferries για τη γραμμή των Δωδεκανήσων. Παράλληλα η εμπλοκή αυτή έχει ξεσηκώσει τους τοπικούς φορείς οι οποίοι είναι έτοιμοι να αντιδράσουν αν γίνουν δεκτές οι παρεμβάσεις των ανθρώπων που κυρίως ευθύνονται με το σημερινό χάλι της ακτοπλοΐας και για τις ζημιές που καθημερινά υφίσταται η τοπική μας οικονομία.

Έως χθες το απόγευμα



Ο κ. ΣΤΡΙΝΤΖΗΣ

υπήρχε η αίσθηση ότι δεν επρόκειτο να κινηθεί τίποτα στο ΥΕΝ. Λίγο αργότερα όμως το υπουργείο προγραμμάτισε συνεδρίαση της Γνωμοδοτικής Επιτροπής Ακτοπλοϊκών Συγκοινωνιών για σήμερα, Τετάρτη, όπου μεταξύ άλλων θα συζητηθεί και το αίτημα αυτό. Η κινητικότητα χθες το απόγευμα ήταν έντονη από όλες τις πλευρές.

ΤΟ ΔΙΛΗΜΜΑ

Η όλη υπόθεση μοιάζει με



«ζεστή πατάτα» στα χέρια των αρμοδίων, οι οποίοι αν δεν εγκρίνουν το δρομολόγιο θα έχουν τις πιέσεις και τα παράπονα της Blue Star Ferries όσο και της μητρικής εταιρείας «ΕΠ.ΑΤΤ.» και πιστεύουμε του συνόλου των τοπικών φορέων ενώ αν εγκριθεί, θα βρουν μπροστά τους τον Γεράσιμο Αγούδημο ο οποίος μαζί με την ΔΑΝΕ δραστηριοποιούνται στα Δωδεκάνησα και έχουν κάνει τους προγραμματισμούς τους για το καλοκαίρι. Η είσοδος ενός ανταγωνιστή καταμεσής του καλοκαιριού θα πυροδοτήσει θύελλα αντιδράσεων από την πλευρά των δύο εταιρειών που ήδη εκτελούν τα δρομολόγιά τους.

Επιπλέον στα Δωδεκάνησα, τρεις φορές την εβδομάδα έχει δρομολόγια και η ΝΕΛ με το «Αίολος Κεντέρης», όποτε η «πίτα» μικραίνει.

Την ίδια ώρα, ο πρόεδρος της εταιρείας κ. Γεράσιμος Στρίντζης ετοιμάζεται να προσφύγει όπως προβλέπει ο νόμος στη ΡΑΘΕ εναντίον των συμβάσεων αποκλειστικότητας που υπέγραψε ο ΥΕΝ για την Κω-Ρόδο, τριετούς διάρκειας με την G.A.Ferries και τη ΔΑΝΕ.

Ο Κ. Γ. ΣΤΡΙΝΤΖΗΣ

Ο κ. Γεράσιμος Στρίντζης μιλώντας στη «Ναυτεμπορική» για το θέμα αυτό επεσήμανε: «Δεν έχει κανένα τυπικό κώλυμα η αίτησή μας. Το πλοίο έχει άδεια σκοπιμότητας η οποία του χορηγήθηκε επί υπουργίας Χρ. Παπουτσή. Υποβάλλαμε την αίτηση όπως προβλέπει η άδεια που έχουμε και το ΥΕΝ πρέπει να μας εγκρίνει το δρομολόγιο» και προσέθεσε:

«Δεν έχει το δικαίωμα κανείς να μας αρνηθεί το δρομολόγιο αυτό βάσει της κείμενης νομοθεσίας».

Πρόκειται για ένα αίτημα που είχε αναβάλει την εξέτασή του η τελευταία ΓΕΑΣ διότι το πλοίο έχει υπαχθεί στις διατάξεις του άρθρου 13 για διεθνούς πλόες, κάτι όμως το οποίο η εταιρεία διευθέτησε.

Βέβαια την ώρα που η εταιρεία αιτείται τη μεταδρομολόγηση του πλοίου της από τη γραμμή Πάτρα-Ανκόνα στα Δωδεκάνησα, ο πρόεδρος της κ. Γερ. Στρίντζης, είχει ήδη ανακοινώσει ότι τα δρομολόγια του συγκεκριμένου πλοίου αναμένεται να ξεκινήσουν στις 20 Ιουλίου.

«ΘΑ ΔΙΕΚΔΙΚΗΣΟΥΜΕ Ο,ΤΙ ΔΙΚΑΙΟΥΜΑΣΤΕ»

Ο κ. Γεράσιμος Στρίντζης δήλωσε ακόμα ότι η εταιρεία Blue Star Ferries ετοιμάζεται να κάνει προσφυγή στη ΡΑΘΕ, όπως προβλέπει ο νόμος εναντίον των συμβάσεων που υπέγραψε το ΥΕΝ, τριετούς διάρκειας, για αποκλειστική εκμετάλλευση της γραμμής Κω-Ρόδο.

«Ο ΥΕΝ δεν έχει το δικαίωμα να βάλει αποκλειστική εκμετάλλευση για Κω-Ρόδο γραμμή που έχει ζητηθεί για ελεύθερη δρομολόγηση», επισήμανε ο κ. Γερ. Στρίντζης και προσέθεσε: «Θα διεκδικήσουμε ό,τι δικαιούμαστε βάσει της νομοθεσίας. Σε πρώτη φάση, θα προσφύγουμε στη ΡΑΘΕ, όπως προβλέπει το νέο θεσμικό πλαίσιο».

«ΤΕΛΕΥΤΑΙΑ ΣΤΙΓΜΗ... ΜΑΣ ΤΑ ΑΝΑΤΡΕΠΟΥΝ ΟΛΑ»

Από την πλευρά του όμως αντιδράι και ο άγνωστός ακτοπλόος Γεράσιμος Αγούδημος ο οποίος όπως υποστήριξε εφόσον πάρει την άδεια η BlueStar Ferries τότε θα πρέπει να είναι όλοι προετοιμασμένοι για ένα «θερμό καλοκαίρι».

«Επειδή τα πληρώματα είναι επιστρατευμένα και δεν μπορούν να απεργήσουν θέλω να ενημερώσω τους αρμόδιους ότι εφόσον δοθεί η συγκεκριμένη άδεια θα συγκεντρωθούμε όλοι έξω από το ΥΕΝ, στελέχη της εταιρείας, υπάλληλοι, οικογένειες των ναυτικών προκειμένου να διασφαλίσουμε τα δικαιώματά μας» και προσέθεσε:

«Ως εταιρεία είχαμε άδεια για Πειραιά-Κω-Ρόδο για το «Ροδάνθη». Στις αρχές του καλοκαιριού λόγω συγκοινωνιακών αναγκών το ΥΕΝ μας έδωσε να καλύψουμε και τα μικρότερα νησιά. Όμως τι προγραμματισμό να κάνεις όταν υπολογίζεις έναν αριθμό δρομολογίων και επιβατών και ξαφνικά σου βάζουν στη γραμμή και άλλο πλοίο. Περιμένουμε να δούμε πώς θα κινηθεί το ΥΕΝ και αναλόγως

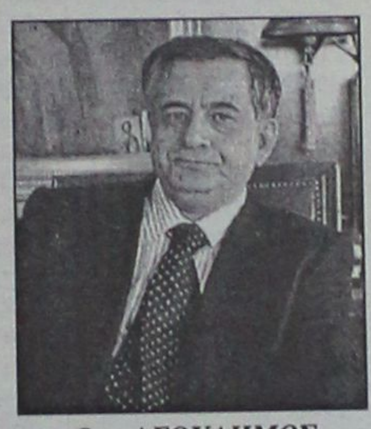

Ο κ. ΑΓΟΥΔΗΜΟΣ

θα πράξουμε. Δεν μπορούμε, ως εταιρεία να λειτουργήσουμε υπό αυτές τις συνθήκες. Άλλα να προγραμματίζεις από τον χειμώνα για τη θερινή περίοδο και τελευταία στιγμή να στα ανατρέπουν όλα.»



Φτάνουμε αμέσως πάντα
και σας φτιάχνουμε τα...



Η ΤΕΧΝΙΚΗ ΚΑΛΥΨΗ ΕΛΛΑΔΟΣ το γνωστό **192**, η εταιρία που παρέχει τεχνικές εργασίες ταχείας εξυπηρέτησης σε κάθε χώρο ζητά τεχνικούς των παρακάτω ειδικοτήτων:

- ❑ ΑΛΟΥΜΙΝΟΚΑΤΑΣΚΕΥΕΣ - ΣΙΔΗΡΟΚΑΤΑΣΚΕΥΕΣ
- ❑ ΓΥΨΙΝΩΝ ΔΙΑΚΟΣΜΗΣΕΩΝ
- ❑ ΔΙΑΝΟΜΗ ΠΕΤΡΕΛΑΙΟΥ
- ❑ ΕΚΚΕΝΩΣΕΙΣ ΒΟΘΡΩΝ
- ❑ ΗΛΕΚΤΡΟΛΟΓΟΥΣ - ΥΔΡΑΥΛΙΚΟΥΣ
- ❑ ΛΟΥΣΤΡΑΔΟΡΟΥΣ
- ❑ ΜΑΡΑΓΚΟΥΣ
- ❑ ΜΕΤΑΦΟΡΕΣ - ΜΕΤΑΚΟΜΙΣΕΙΣ
- ❑ ΜΟΝΩΣΕΙΣ
- ❑ ΝΤΕΚΟΡΑΤΕΡ
- ❑ ΠΛΑΚΑΚΙΑ - ΚΡΥΣΤΑΛΛΟΠΟΙΗΣΕΙΣ ΜΑΡΜΑΡΩΝ
- ❑ ΣΥΝΑΓΕΡΜΩΝ
- ❑ ΣΥΝΕΡΓΕΙΑ ΚΑΘΑΡΙΣΜΩΝ
- ❑ ΤΕΧΝΙΚΟΥΣ ΚΗΠΩΝ
- ❑ ΤΕΧΝΙΚΟΥΣ ΚΑΥΣΤΗΡΩΝ
- ❑ ΤΕΧΝΙΚΟΥΣ ΚΕΡΑΜΟΣΚΕΠΩΝ
- ❑ ΤΕΧΝΙΚΟΥΣ ΗΛΕΚΤΡΟΝΙΚΩΝ ΣΥΣΚΕΥΩΝ
- ❑ ΤΕΧΝΙΚΟΥΣ ΗΛΕΚΤΡΙΚΩΝ ΣΥΣΚΕΥΩΝ
- ❑ ΤΕΧΝΙΚΟΥΣ ΑΝΤΛΙΩΝ ΝΕΡΟΥ - ΛΥΜΑΤΩΝ
- ❑ ΤΕΧΝΙΚΟΥΣ ΤΖΑΚΙΩΝ
- ❑ ΤΕΧΝΙΚΟΥΣ ΚΟΜΠΙΟΥΤΕΡ
- ❑ ΤΕΧΝΙΚΟΥΣ ΤΑΠΕΤΣΑΡΙΑΣ ΕΠΙΠΛΩΝ - ΤΟΙΧΟΥ
- ❑ ΤΕΧΝΙΚΟΥΣ ΡΑΠΤΟΜΗΧΑΝΩΝ
- ❑ ΤΕΧΝΙΚΟΥΣ ΜΩΣΑΙΚΩΝ
- ❑ ΤΕΧΝΙΚΟΥΣ ΚΛΕΙΔΑΡΙΩΝ
- ❑ ΤΕΧΝΙΚΟΥΣ ΤΖΑΜΙΩΝ-ΚΡΥΣΤΑΛΛΩΝ
- ❑ ΧΩΜΑΤΟΥΡΓΙΚΕΣ ΕΡΓΑΣΙΕΣ
- ❑ ΨΥΚΤΙΚΟΥΣ

Η Εταιρία μας επιθυμεί αληθινή και ειλικρινή συνεργασία με τεχνικούς - ελεύθερους επαγγελματίες. **Επιθυμητά προσόντα:**

- Διάθεση για δουλειά
- Πνεύμα συνεργασίας
- Επαγγελματισμός σε όλα τα επίπεδα.

Για πληροφορίες στα τηλέφωνα
02410 78798, 02410 70866, 0932 437868,
κ. Λόγγος Σταμάτης

Ο Κος και η Κα Χώχου
καλούν τα μέλη και τους φίλους της

oriflame
natural swedish cosmetics

σε ένα διήμερο εκδηλώσεων
διασκέδασης και ομορφιάς

την Παρασκευή 19 Ιουλίου 2002 από 6 μ.μ. έως 10 μ.μ.
στον Αρχάγγελο "ΠΑΡΑΔΕΙΣΟΣ ΚΑΦΕ"

το Σάββατο 20 Ιουλίου 2002 από 6 μ.μ. έως 10 μ.μ.
στην Κρεμαστή "GRANDE CLASSICO CAFE"

Σας περιμένουμε με εκπλήξεις και πολλά δώρα

Τα έσοδα θα διατεθούν στο Κέντρο Αποκατάστασης
"ΗΦΑΙΣΤΟΣ"
(Δήμος Ροδίων - Δωδεκανησιακός Σύλλογος ΑΜΕΑ)
για την επιχορήγηση
ομάδων παιδιών και ατόμων με αναπηρίες

Πληροφορίες
στα τηλ. 02410 22067 και 0946 797388

Κεμ. tHe Kemistry of sTyLe



Μεγάλες εκπτώσεις
Αγοράστε τσάντες από
20 € ΜΟΝΟ

ΡΟΔΟΣ, Εμπ. Κέντρο Cairo Palace, τηλ. 0241078327

ΚΑΘΗΜΕΡΙΝΑ ΟΛΑ ΤΑ ΝΕΑ ΤΗΣ ΔΩΔΕΚΑΝΗΣΟΥ ΣΤΟ INTERNET
www.rodiaki.gr

ΝΤΕΤΕΚΤΙΒΣ
Συνταξιούχος Αστυνομικός Ασφάλειας
ΑΝΑΛΑΜΒΑΝΟΥΜΕ
Υποθέσεις ανηλίκων, οικογενειακές, προσωπικές κ.τλ.
ΔΙΑΘΕΤΟΥΜΕ ΤΑ ΠΛΕΟΝ ΣΥΓΧΡΟΝΑ ΟΠΤΙΚΟΑΚΟΥΣΤΙΚΑ ΣΥΣΤΗΜΑΤΑ
100% ΕΧΕΜΥΘΕΙΑ
ΡΩΜΗΣ 22 - ΡΟΔΙΝΙ • ΤΗΛ. 0241 0 68985
Κιν. 094 6997967

ΔΙΑΚΟΠΕΣ στη ΧΑΛΚΗ
ΔΙΑΜΕΡΙΣΜΑΤΑ δύο και πλέον ατόμων, με κλιματισμό και καταπληκτική θέα στο Λιμάνι
ΤΗΛ. 02410/28858, 02410/64206

Μέχρι και 40 βαθμούς Κελσίου έφτασε ο υδράργυρος

Ακραία φαινόμενα

Αυξημένα τα παθολογικά περιστατικά, υπερκατανάλωση νερού και ρεύματος • Οδηγίες από τον Ιατρικό Σύλλογο

Τους 40 βαθμούς Κελσίου πλησίασε χθες σε περιοχές της ανατολικής πλευράς της Ρόδου ο υδράργυρος, δοκιμάζοντας έτσι για τα καλά, την αντοχή μας στις ακραίες αυτές κλιματολογικές συνθήκες.

Κλιματιστικά μηχανήματα, ανεμιστήρες και παραλίες, αποτέλεσαν τις ανάσες δροσιάς για τους... περισσότερο τυχερούς, **ενώ σημαντικά μειωμένη σε σχέση με προηγούμενες μέρες, ήταν χθες η κίνηση οχημάτων και επισκεπτών στο κέντρο της πόλης μας.**

ΔΕΥΑΡ, ΔΕΗ, αλλά και Πυροσβεστική Υπηρεσία στη Ρόδο, βρίσκονται από χθες σε κατάσταση υψίστης ετοιμότητας εξαιτίας του καύσωνα που χθες κορυφώθηκε, ενώ σε ετοιμότητα βρέθηκαν και οι τεχνικές υπηρεσίες των δήμων μας, καθώς επίσης και το Περιφερειακό Νοσοκομείο της Ρόδου και τα Κέντρα Υγείας, αντίστοιχα, με εντολή του αρμόδιου τμήματος του υπουργείου Υγείας.

Η **θερμοκρασία υπό σκιά στο κέντρο της πόλεως άγγιξε χθες τους 36 βαθμούς Κελσίου, αλλά ωστόσο ο συνδυασμός με την αυξημένη υγρασία που επικράτησε νωρίς το πρωί έως και το μεσημέρι, δημιούργησαν ασφυκτικές και αποπνικτικές συνθήκες**, για χιλιάδες κατοίκους και επισκέπτες που εκείνη την ώρα βρίσκονταν στο κέντρο της πόλης μας.

Αξίζει να σημειωθεί ότι οι άνεμοι που επικρατούσαν στο μεγαλύτερο μέρος της χθεσινής μέρας, δεν... βοήθησαν την κατάσταση, αφού η ένταση τους κυμαίνονταν ανάμεσα σε 3 έως και 4 μπορόφ.

Η υποχώρηση του κύματος καύσωνα σύμφωνα **με τις εκτιμήσεις της ΕΜΥ, θα ξεκινήσει σταδιακά από σήμερα με ενίσχυση των ανέμων και πτώση** της θερμοκρασίας, αλλά ωστόσο νέο κύμα αντίστοιχων υψηλών θερμοκρασιών, υπολογίζεται ότι θα εξελιχθεί και το ερχόμενο Σαββατοκύριακο.

ΑΥΞΗΜΕΝΑ ΠΕΡΙΣΤΑΤΙΚΑ

Σύμφωνα με όσα έγιναν γνωστά, το τελευταίο διήμερο στο νοσοκομείο της Ρόδου αλλά και στα Κέντρα Υγείας, έχουν σχεδόν διπλασιαστεί τα παθολογικά περιστατικά, σε σύγκριση πάντα με τις προηγούμενες εβδομάδες, γεγονός όμως που δεν δημιουργεί ιδιαίτερη ανησυχία στους γιατρούς.



Πολλά περιστατικά με καρδιοαναπνευστικές παθήσεις, δυσφορία και άλλα συμπτώματα, που διακομίστηκαν στο νοσοκομείο της Ρόδου, εκτιμάται ότι οφείλονται καθαρά στην αυξημένη θερμοκρασία των ημερών.

Αναλυτικές οδηγίες για την αντιμετώπιση του καύσωνα, έδωσε χθες και ο Ιατρικός Σύλλογος της Ρόδου, με ανακοίνωση που έδωσε στη δημοσιότητα. Στην ανακοίνωση αναφέρεται:

1) Αν παίρνετε αντιυπερτασικά φάρμακα, δεν χρειάζεται να διακόψετε. Θα πρέπει όμως να ελέγχετε την αρτηριακή πίεση του αίματος, και να λαμβάνεται 2 – 3 λίτρα υγρών (νερό, αναψυκτικό γάλα κλπ)

2) Αποφύγετε τις κάθετες μεσημεριανές ακτίνες ήλιου, από τις 11 το πρωί έως τις 4 το απόγευμα.

3) Μπορείτε να επισκεπτόσαστε τις παραλίες μας εκτός των πιο πάνω ωρών.

4) Να φοράτε ανοικτόχρωμα και πολύ ελαφρά ρούχα, κι αν χρειάζεται να κυκλοφορήσουμε τις ζεστές ώρες της ημέρας να χρησιμοποιήσουμε καπέλο.

5) Αν είστε ηλικιωμένοι και ο καύσωνας σας επηρεάζει περισσότερο, να προτιμάτε τους καλά αεριζόμενους χώρους είτε φυσικά ανοίγοντας όλα τα παράθυρα, είτε επιλέγοντας δημόσιους ή ιδιωτικούς χώρους με κλιματισμό.

6) Αν χρησιμοποιείτε κλιματισμό στο σπίτι σας αποφεύγετε να εκτίθεστε άμεσα στο ρεύμα του ψυχρού αέρα, που παράγουν αυτές οι συσκευές.

7) Αν παίρνετε διουρητικά φάρμακα, θα ήταν καλό να συμβουλευτείτε τον γιατρό σας.

8) Τέλος, μην τρώτε βαριές, λιπαρές τροφές, αποφύγετε το οινόπνευμα και να προτιμάτε τα φρούτα και τα λαχανικά.

ΣΤΑ ΥΨΗ Η ΖΗΤΗΣΗ ΝΕΡΟΥ ΚΑΙ ΡΕΥΜΑΤΟΣ

Στις 34.000 κυβικά έφθασε η κατανάλωση του νερού για την πόλη της Ρόδου, σύμφωνα με τα στοιχεία που ανακοίνωσε χθες ο διευθυντής της ΔΕΥΑΡ κ. Μανώλης Διακομανώλης. Ο ίδιος χαρακτήρισε την κατανάλωση ως συνηθισμένη για τα δεδομένα της εποχής και τόνισε ότι αν οι κλιματολογικές αυτές συνθήκες διατηρηθούν έως και το τέλος της εβδομάδας, τότε ίσως καταγραφούν υψηλότατα ρεκόρ κατανάλωσης και στο νερό. Ο κ. Διακομανώλης τέλος, επισήμανε ότι από την πλευρά της η Επιχείρηση, έχει εκτιμήσει όλα τα δεδομένα, λαμβάνοντας υπ' όψη της ακόμη και ακραίες καταστάσεις σε ό,τι αφορά την κατανάλωση νερού, έτσι ώστε να αντιμετωπιστεί οποιαδήποτε ζήτηση παρουσιαστεί.

Σε ό,τι αφορά την κατανάλωση ηλεκτρικού ρεύματος, οι δείκτες το τελευταίο διήμερο στο εργοστάσιο της ΔΕΗ στη Σορωνή, άγγιξαν τα 135 Μεγαβάτ, καταγράφοντας έτσι το μεγαλύτερο –για την φετινή χρονιά – ρεκόρ στην κατανάλωση της ηλεκτρικής ενέργειας.

ΦΡΟΝΤΙΣΤΗΡΙΟ ΠΥΘΑΓΟΡΑΣ
Είμαι σίγουρος... από το Πυθαγόρα
ΑΝΑΚΟΙΝΩΣΗ
Για τη νέα σχολική χρονιά, η έναρξη των μαθημάτων κάθε τάξης θα γίνει ως εξής:

	ΕΝΑΡΞΗ
Β΄ και Γ΄ Ενιαίου Λυκείου	1 Αυγούστου
Α΄ Ενιαίου Λυκείου	19 Αυγούστου
Α΄, Β΄ και Γ΄ Γυμνασίου	26 Αυγούστου
Γ΄ ΤΕΕ – Β΄ κύκλος	26 Αυγούστου

ΕΓΓΡΑΦΕΣ θα γίνονται στη γραμματεία του φροντιστηρίου, καθημερινά από 22 Ιουλίου, τις ώρες:
10:00 – 12:00 και 17:00 – 21:00
Στ. Κωτιάδη 2, Ρόδος - Τηλ.: 02410 29593

Φυσική - Χημεία Μαθηματικά
Πέτρος Κ. Παραγυιός
(Φυσικός)
Αναστ. Αναστασιάδη Μπάκα
(Μαθηματικός)
➢ Ολιγομελή τμήματα
➢ Μεθοδική διδασκαλία
➢ Προσιτά δίδακτρα
ΕΝΑΡΞΗ ΜΑΘΗΜΑΤΩΝ
6 Αυγούστου : Β' – Γ' Λυκείου
26 Αυγούστου : Α' Λυκείου
2 Σεπτεμβρίου : Α' – Β' – Γ' ΓΥΜΝΑΣΙΟΥ
Δ/νση: Παπαφλέσσα 17 - Μητρόπολη
Έναντι 4ου Γυμνασίου
Τηλ : 02410-22218 & 30880 & 78236
Κιν. Τηλ : 0974313993 & 0946530930

ΦΡΟΝΤΙΣΤΗΡΙΟ ΠΡΟΤΥΠΟ
ΠΛΗΡΟΦΟΡΙΕΣ: ΠΛΑΤΕΙΑ ΑΓΙΟΥ ΝΙΚΟΛΑΟΥ 19 - ΡΟΔΟΣ • Τηλ. 25911, 26594
• ΠΟΛΥΕΤΗΣ ΕΜΠΕΙΡΙΑ
• ΜΕΘΟΔΙΚΗ ΔΙΔΑΣΚΑΛΙΑ
• ΥΨΗΛΑ ΠΟΣΟΣΤΑ ΕΠΙΤΥΧΙΑΣ
• ΠΡΟΣΙΤΑ ΔΙΔΑΚΤΡΑ
• ΟΛΙΓΟΜΕΛΗ ΤΜΗΜΑΤΑ
ΕΚΠΤΩΣΗ ΣΕ ΑΡΙΣΤΟΥΧΟΥΣ ΚΑΙ ΑΔΕΛΦΙΑ
ΕΝΑΡΞΗ ΜΑΘΗΜΑΤΩΝ
• Γ' ΛΥΚΕΙΟΥ 1 ΑΥΓΟΥΣΤΟΥ
• Β' ΛΥΚΕΙΟΥ 1 ΑΥΓΟΥΣΤΟΥ
• Α'-Β'-Γ' ΓΥΜΝΑΣΙΟΥ
• Α' ΛΥΚΕΙΟΥ
• Τ.Ε.Ε
} 2 ΣΕΠΤΕΜΒΡΙΟΥ
ΕΓΓΡΑΦΕΣ ΚΑΙ ΠΛΗΡΟΦΟΡΙΕΣ από 22/7
09.00 - 12.30 & 14.00-20.30
ΔΙΕΥΘΥΝΣΗ
ΝΙΚΗΤΑΣ ΨΥΛΛΑΚΗΣ: Φυσικός
ΑΘΑΝΑΣΙΑ ΓΙΑΝΝΕΖΟΥ: Μαθηματικός



ΕΠΩΦΕΛΗΘΕΙΤΕ ΤΩΡΑ !!!

ΜΙΑ ΑΝΕΠΑΝΑΛΗΠΤΗ ΠΡΟΣΦΟΡΑ ΤΩΝ ΕΡΓΑΣΤΗΡΙΩΝ ΕΛΕΥΘΕΡΩΝ ΣΠΟΥΔΩΝ " LA BELLE " !!! ΓΙΑ ΤΗΝ ΕΠΑΓΓΕΛΜΑΤΙΚΗ ΣΑΣ ΚΑΤΑΡΤΙΣΗ.

ΤΑΧΥΡΡΥΘΜΑ ΣΕΜΙΝΑΡΙΑ ΓΙΑ ΑΡΧΑΡΙΟΥΣ ΚΑΙ ΓΙΑ ΠΡΟΧΩΡΗΜΕΝΟΥΣ 32 ΩΡΩΝ.

- ΕΠΑΓΓΕΛΜΑΤΙΚΟΥ ΜΑΚΙΓΙΑΖ
- ΕΝΔΥΜΑΤΟΛΟΓΙΑΣ - ΧΡΩΜΑΤΟΛΟΓΙΑΣ
- IMAGE MAKING

ΥΠΟ ΤΗΝ ΔΙΔΑΣΚΑΛΙΑ ΤΟΥ ΧΡΗΣΤΟΥ ΑΜΕΡΣΟΝ
ΕΠΙΤΙΜΟ ΜΕΛΟΣ U.S.P. International

ΘΕΣΕΙΣ ΠΕΡΙΟΡΙΣΜΕΝΕΣ

La Belle

ΠΛΗΡΟΦΟΡΙΕΣ :
ΕΘΝΙΚΗΣ ΑΝΤΙΣΤΑΣΕΩΣ 18
(ΠΡΩΗΝ ΑΝΝΗΣ ΜΑΡΙΑΣ) - ΡΟΔΟΣ -
ΤΗΛ. & FAX: 02410 35668

PROART

Για συμμετοχή στελεχών της Νέας Δημοκρατίας

Δεν θα ικανοποιηθούν όλες οι απαιτήσεις!

Ο κ. Σ. Καραγιάννης θα συμπεριλάβει στο ψηφοδέλτιό του ένα ή δύο υποψηφίους

Ενα ή δύο το πολύ στελέχη, από τα 6 που περιλαμβάνει η λίστα που κατετέθη στο νομάρχη από τη Νέα Δημοκρατία, θα συμπεριληφθούν στο ψηφοδέλτιο της «Νομαρχιακής Αναγέννησης».

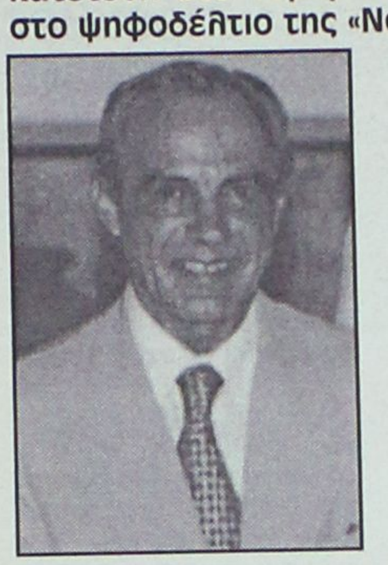

Σ' αυτή την άποψη φαίνεται να προσανατολίζεται η πολιτική γραμματεία της παράταξης, η οποία συνεδρίασε προχθές το βράδυ, και ασχολήθηκε με το συγκεκριμένο θέμα.

Αποφάσεις δεν πάρθηκαν, είναι όμως σαφές, σύμφωνα και με τις πληροφορίες που υπάρχουν, ότι σ' αυτή την κατεύθυνση θα κινείται η απόφαση.

Την πολιτική γραμματεία της Νομαρχιακής Αναγέννησης απαρτίζουν ο νομάρχης κ. Καραγιάννης και οι κ.κ. Δ. Καραχάλιος, Δ. Γάκης, Χαρ. Σαρρής και Φιλ. Μανουσάκης.

Το πρόβλημα έγκειται στο γεγονός ότι οι θέσεις στο ψηφοδέλτιο είναι πλέον ελάχιστες.

Ηδη έχουν ανακοινωθεί 40 υποψήφιοι και υπάρχουν και άλλοι που έχουν κλείσει θέση. Οι κενές θέσεις, είναι κυρίως θέσεις γυναικών, λόγω της ποσόστωσης.

Ετσι από την λίστα των έξι (Ταυλάριος, Τσίκκης, Σύρμος, Σπανός, Μηνέττος κ.ά.) στο ψηφοδέλτιο θα συμπεριληφθεί είτε ένα είτε δύο στην καλύτερη περίπτωση.

Και η Ν.Δ. πάντως, σύμφωνα με τις προχθεσινές δηλώσεις του κ. Καραχάλιου δεν είχε την απαίτηση να συμπεριληφθούν όλα τα



στελέχη της λίστας στο ψηφοδέλτιο. Δεν αποκλείεται όμως αν συμπεριληφθεί μόνο ένα στέλεχος να υπάρξουν αντιδράσεις.

Στην προχθεσινή συνεδρία σή της η πολιτική γραμματεία της Νομαρχιακής Αναγέννησης, ασχολήθηκε και με άλλα θέματα όπως η συγκρότηση της κεντρικής επιτροπής εκλογικού αγώνα, επιτροπής Τύπου κ.ά.

Η πιο απολαυστική μέθοδος για να χάσετε πόντους & κιλά και να περιποιηθείτε το σώμα σας!

Αλέξανδρος Μπαρλάβας

Έως τις 31 Ιουλίου νέα προγράμματα νέες μεθόδους από 168

Με την εγγύηση

ThalassoSpa GREECE

Εθνικής Αντίστασης (Άννης Μαρίας) 45, Τηλ: 02410 76658, Ρόδος
e mail: thalasso@rho.forthnet.gr

ΑΜ 409

Η παράταξη "ΝΕΑ ΠΟΡΕΙΑ" στο δήμο Καμείρου

Γεννήθηκε μέσα σε ένα "βουνό" προβλημάτων!..

Τους στόχους και τα οράματα των ιδρυτών–μελών ανέλυσε προχθές ο υποψήφιος δήμαρχος κ. Θ. Μαρασιώτης

Την υποψηφιότητά του στο Δήμο Καμείρου, ανακοίνωσε προχτές το βράδυ επισήμως, ο κ. Θανάσης Μαρασιώτης. Σε συνέντευξη Τύπου, που παραχώρησε στη Σορωνή, παρουσία πολλών στελεχών της παράταξής του αναφέρθηκε στους στόχους της ανεξάρτητης δημοτικής κίνησης "ΝΕΑ ΠΟΡΕΙΑ" και επιτέθηκε εναντίον της δημοτικής αρχής.

Είπε συγκεκριμένα μεταξύ άλλων ότι σήμερα στο δήμο δε λειτουργεί τίποτα με προοπτική και όραμα. Τα όργανα του δήμου είναι ευνουχισμένα. Υπάρχει μόνο η αρχή του ενός ανδρός, χωρίς διαφάνεια και δημοκρατία, χωρίς ιεράρχηση, χωρίς δυναμισμό, χωρίς ψυχή, χωρίς κοινωνικές ευαισθησίες.

Η ομιλία του κ. Μαρασιώτη είχε ως εξής:

Σήμερα η παράταξή μας εγκαινιάζει και επίσημα την προεκλογική της περίοδο, με τη βεβαιότητα ότι το πρόγραμμά της θα το αγκαλιάσει με εμπιστοσύνη η πλειοψηφία των κατοίκων του Δήμου μας. Και ότι τη νύχτα της 13ης Οκτωβρίου θα την αναδείξει σε νέα Δημοτική Αρχή.

- Για να ανατείλει στο Δήμο μας μιά καινούργια μέρα.

- Για να τεθεί σ' εφαρμογή ένας ολοκληρωμένος σχεδιασμός όχι μόνο για τα καθημερινά προβλήματα, αλλά και για την πορεία του στο μέλλον με ριζικές και βαθειές τομές στο αναπτυξιακό πεδίο.

- Για να επιβληθεί η **δημοκρατική λειτουργία** του Δήμου σ' όλα τα επίπεδα.

- Για να γίνουν οι συμπολίτες μας, ενεργοί πολίτες με αξιοπρέπεια και δικαιώματα, άξιοι σεβασμού και όχι υποτελείς υπήκοοι ξεπερασμένων και απαράδεκτων νοοτροπιών και πρακτικών.

Η παράταξη ΝΕΑ ΠΟΡΕΙΑ συγκροτήθηκε όχι για να διεξαγάγει απλά ένα νικηφόρο εκλογικό αγώνα. Συγκροτήθηκε για να διαδραματίσει ενεργό ρόλο επί μακρό χρονικό διάστημα σ' όλο το εύρος των κοινωνικών μας πραγμάτων. Δημιουργήθηκε και οικοδομήθηκε πάνω σε αρχές στο επίκεντρο των οποίων θα βρίσκονται όχι τα συμφέροντα των μελών της, αλλά τα προβλήματα του λαού της Καμείρου. Πυρήνα του ιδεολογικού υπόβαθρου της ΝΕΑΣ ΠΟΡΕΙΑΣ αποτελεί ο παράγοντας άνθρωπος, χωρίς διακρίσεις, ρεβανσισμούς και παρωχημένες διαχωριστικές γραμμές.

Ο λαός της Καμείρου, οι Σορωνιάτες, οι Απολλωνιάτες, οι Καλαβαρδενοί, οι Φανενοί, οι Σαλακενοί, οι Διμυλιανοί και οι Πλατανεροί θα βρουν στη ΝΕΑ ΠΟΡΕΙΑ όχι μία σκεπή ελεημοσύνης, αλλά ένα σπίτι δικό τους, με εμάς τους ίδιους στο ρόλο του υπηρέτη.

Απόψε ανακοινώνουμε και επίσημα ότι η ΝΕΑ ΠΟΡΕΙΑ, ένας υγιής κοινωνικός και πολιτικός Οργανισμός, αδέσμευτος και ακηδεμόνευτος, είναι ήδη έτοιμη να διεκδικήσει τη Δημοτική Αρχή στις εκλογές του Οκτωβρίου. Η απόφαση είναι οριστική και αμετάκλητη. Οσοι προς στιγμήν ονειρεύτηκαν ρήξεις και υπαναχωρήσεις, για να διατηρήσουν στο διηνεκές την κηδεμονία και την επικυριαρχία τους στο Δήμο, για να συνεχίσουν να **νέμονται την εξουσία ανεξέλεγκτα και ασύδοτα** σε θολά νερά, καλά θα κάνουν να προσγειωθούν στη νέα πραγματικότητα. Γνωρίζουμε ότι είναι ασυνήθιστοι και θα τους κακοφανεί, αλλά τους διαβεβαιώνουμε ότι οι δημοκρατικοί κανόνες θα λειτουργήσουν στο ακέραιο, ότι οι πολίτες του Δήμου Καμείρου θα φθάσουν στις κάλπες πολύ καλά ενημερωμένοι για όλα τα πράγματα του Δήμου, ακόμη δε και για τα πρόσωπα που θα ζητήσουν τη ψήφο του.

Εμείς είμαστε ανοιχτοί στην οποιαδήποτε κριτική, ανοιχτοί και σε δημόσιο διάλογο εφ' όλης της ύλης.

Απόφασή μας είναι να πάμε σ' έναν προεκλογικό αγώνα, μέσα σε κλίμα ήπιο και πολιτισμένο. Απορρίπτουμε με απέχθεια κάθε σκέψη για όξυνση και διχασμού των δημοτών μας.

Εμείς δηλώνουμε ότι αναλαμβάνουμε εγγυητές της ενότητας και της ομαλότητας στο Δήμο, αναλαμβάνουμε τη δέσμευση ότι δεν θα διαταράξουμε στο παραμικρό τις φιλικές σχέσεις και τους δεσμούς, μεταξύ των συνδημοτών μας, των συγχωριανών μας.

Ομως για να διασφαλισθούν όλα αυτά, για να επιβάλουμε δηλαδή τον πολιτισμό στην πολιτική, θα πρέπει να συνομολογήσει και η άλλη πλευρά, όποια κι αν είναι αυτή, απ' όποιους κι αν απαρτίζεται. Αυτή η άλλη πλευρά θα πρέπει, να συνειδητοποιήσει επιτέλους τις ευθύνες της, **να μην πυροδοτεί κλίμα όξυνσης με πιέσεις, απειλές, ρουσφέτια και εκμαυλισμό συνειδήσεων, χρησιμοποιώντας την εξουσία που έχει ακόμη στα χέρια της.** Χρήσιμο είναι να γίνει κατανοητό, το κατά τα άλλα αυτονόητο, ότι οι πολίτες μπορεί να έχουν πιεστικές ανάγκες, πολλά βιοτικά προβλήματα, καθώς και αγωνία για την επαγγελματική αποκατάσταση των παιδιών τους, αλλά την ίδια στιγμή έχουν και αξιοπρέπεια, έχουν συνείδηση,



έχουν τιμή που δεν πρόκειται να τα ξεπουλήσουν για κανένα λόγο.

Καλούμε τους πολίτες του Δήμου Καμείρου να διεκδικήσουν τα δικαιώματά τους, να αξιώσουν Δικαιοσύνη, να απαιτήσουν αξιοκρατία και σεβασμό στο πρόσωπό τους. Ο Δήμος τους ανήκει, είναι δικός τους. Στο Δήμο δεν είναι μουσαφίρηδες και φόρου υποτελείς, είναι νοικοκύρηδες.

Εμείς θα ακολουθήσουμε αταλάντευτα σ' όλη τη διάρκεια του προεκλογικού αγώνα, αλλά και στη συνέχεια ως Δημοτική Αρχή, το δρόμο του πολιτισμού και της ηθικής σε όλα τα επίπεδα. Αν η άλλη πλευρά δεν συνομολογήσει και θελήσει να εφαρμόσει άλλες δικές της πρακτικές, πιστεύοντας ότι έτσι θα κρατηθεί στην εξουσία, ας το πράξει-είναι δικαίωμά της. Οι συνδημότες μας έχουν νου και κρίση και θα τους πληρώσει με το κατάλληλο νόμισμα: **την απόρριψη και την περιθωριοποίηση.**

Επίσης, καλά θα κάνει η άλλη πλευρά-και απευθύνουμε γι' αυτό έκκληση-να σταματήσει να καλλιεργεί ψευτοδιλήμματα και στείρους εμπρηστικούς τοπικισμούς, ανάλογα με το χωριό που βρίσκεται κάθε φορά για να ψαρέψει ψήφους ή κάποια στελέχη και να συγκροτήσει συνδυασμό. Τέτοιες πονηριές, προσβάλλουν τους πάντες και το μόνο που καταφέρνουν είναι να δείχνουν αδυναμία και πανικό εν όψει της 13ης Οκτωβρίου.

Εμείς δεν πρόκειται να αναλωθούμε σε λάσπη, συκοφαντείες και ανυπόστατες σπερμολογίες. Ο,τι έχουμε να πούμε, θα το πούμε με στοιχεία την κατάλληλη στιγμή. Θα μπορούσαμε και σήμερα να εξαπολίσουμε βάσιμους μύδρους για πολλούς και για πολλά. Το παρελθόν του καθένα μας δεν είναι ξένο από το παρών και το μέλλον, ειδικά για όλους εκείνους που θέλουν να υπηρετήσουν τα κοινά. Ο Δήμος δεν αποτελεί ιδιοκτησία κανενός και θα πρέπει να καταστεί σαφές ότι συνάμα δεν προσφέρεται για θεσιθηρία, επαγγελματική αποκατάσταση, ούτε δε και βάθρο κοινωνικής καταξίωσης.

Η παράταξη ΝΕΑ ΠΟΡΕΙΑ δεν αποτελεί προϊόν κλωνοποίησης. Αποτελεί γνήσιο τέκνο που τη γέννησή της επέβαλαν τα προβλήματα του Δήμου, η επικίνδυνη νοοτροπία της σημερινής δημοτικής αρχής, η παρακίνηση των δημοτών που βλέπουν ότι οδεύουμε προς το πουθενά και η συναίσθηση των δικών μας ευθυνών.

Σήμερα στο Δήμο δεν λειτουργεί τίποτα με προοπτική, και όραμα. Τα όργανα του Δήμου είναι ευνουχισμένα. Υπάρχει μόνο η αρχή του ενός ανδρός-χωρίς διαφάνεια και δημοκρατία, χωρίς ιεράρχηση, χωρίς δυναμισμό χωρίς ψυχή, χωρίς κοινωνικές ευαισθησίες.

Είναι κρίμα! Τα μικρά και ασήμαντα ζητήματα του Δήμου αναδείχθηκαν σε μεγάλα και χάθηκαν από την ημερήσια διάταξη. Αλλά έτσι ο τόπος δεν πρόκειται να πάει ποτέ μπροστά. Το μέτριο και η σοβαροφάνεια δεν πρόκειται να σπρώξουν ποτέ τον Δήμο και τους δημότες μας ούτε ένα βήμα προς την πρόοδο και την ανάπτυξη. Η πολιτική της συντήρησης των κληρονομηθέντων σημαίνει οπισθοδρόμηση.

Στο σημείο αυτό θέλω να επισημάνω το γεγονός ότι επιλέξαμε τη Σορωνή για να αναγγείλουμε και επίσημα την υποψηφιότητά μας, όχι τυχαία. Είναι ένας συμβολισμός με ουσία και ιδιαίτερη σημασία. Απευθυνόμαστε σε όλους τους κατοίκους της έδρας του Δήμου και τους διαβεβαιώνουμε ότι θα συμπορευτούμε με φιλία, αγάπη, εκτίμηση και σεβασμό. Εχουμε εμπιστοσύνη στην ωριμότητα και την ικανότητά τους να αναδείξουν τα ιδιαίτερα χαρίσματά τους, απορρίπτοντας το σκόπιμα καλλιεργούμενο κλίμα φανατικού τοπικισμού. Τους ευχαριστούμε προκαταβολικά για τα θετικά μηνύματα που έχουμε από την πλευρά τους. Αξιοποιώντας καταξιωμένα στελέχη μέσα από τη Σορωνή, θα αποδείξουμε στην πράξη ότι όσα λέμε τα εννοούμε.

Είμαι έτοιμος να απαντήσω σε όποιο ερώτημα τεθεί, είμαι ανοιχτός στην όποια κριτική. Δεν θα μπορέσω όμως να απαντήσω στο πελώριο ΓΙΑΤΙ που προκύπτει από την εμμονή του δημάρχου να αξιώνει με τόσο πάθος και χρησιμοποιώντας όλα τα μέσα μιά ΕΚΤΗ τετραετία.

Είναι φυσικά δικαίωμά του να διεκδικήσει και είκοσι τετραετίες. Είναι όμως και δημοκρατικό δικαίωμα των δημοτών να απαντήσουν με ένα ΟΧΙ.

ΕΡΩΤΗΣΕΙΣ-ΑΠΑΝΤΗΣΕΙΣ

Ο κ. Μαρασιώτης απάντησε και σε ερωτήσεις των δημοσιογράφων αναφορικά με την απόφασή του και τα όσα άφησε να εννοηθούν για την παρούσα δημοτική αρχή.

• Ρωτήθηκε για το ρόλο του ΠΑΣΟΚ και τους λόγους που τον έκαναν να αποφασίσει προς στιγμήν να μην είναι υποψήφιος.

Ο κ. Μαρασιώτης είπε ότι στις 10 Απριλίου στάλθηκε σε όλα τα κόμματα κοινή επιστολή στήριξης, επιδιώκοντας έτσι να αποσπαστεί η βοήθειά τους μετεκλογικά όταν θα υπάρχει ανάγκη. "Δεν υπήρξε κανένα κόλπο, και δε ξεγελάστηκε κανένας", τόνισε.

Μάλιστα εξέφρασε τη βεβαιότητα, ότι όταν συγκληθεί το νομαρχιακό συμβούλιο του ΠΑΣΟΚ στο τέλος του μήνα, δεν πρόκειται να αλλάξει η απόφαση για τη στήριξή του. "Ο φάκελλος που κατατέθηκε έτυχε αποδοχής από το περιεχόμενό του, και ο επικεφαλής της παράταξης δεν έπαιξε κανένα ρόλο" είπε.

Αναφερόμενος στα προσωπικά προβλήματα που αντιμετώπισε και τα οποία επικαλέστηκε για την προσωρινή απόφασή του προημερών να αποσύρει την υποψηφιότητά του, τόνισε ότι αυτά έχουν εκλείψει και δήλωσε συγκινημένος για τις πιέσεις των στελεχών να ανακαλέσει την απόφασή του.

• Ρωτήθηκε για τις αντιδράσεις της τοπικής επιτροπής του ΠΑΣΟΚ Σορωνής στην απόφαση της Ν.Ε. για στήριξη στο πρόσωπό του.

"Ο καθένας έχει τις απόψεις του. Δεν είμαστε σε διαμάχη. Απλά υπάρχει διαφορετική αντιμετώπιση των πραγμάτων" απάντησε, τονίζοντας ότι δεν υπάρχει λόγος κακίας. Πάντως όταν υπάρχει μία αντίθετη άποψη συνήθως το υπόβαθρό της είναι είτε πολιτικό είτε προσωπικό είπε υπογραμμίζοντας ότι θα ήθελε στην προκειμένη περίπτωση να είναι το πρώτο.

• Ρωτήθηκε για το πώς θα ανταπεξέλθη στα καθήκοντα του δημάρχου και στα καθήκοντα δ/ντή δύο εφημερίδων.

Απάντησε λέγοντας ότι "υπάρχουν πολλοί τρόποι να κάνει κανείς σωστά τη δουλειά του" προσθέτοντας ότι, τα θέματα στη δουλειά του τακτοποιήθηκαν, και ότι από 1 Αυγούστου ο επαγγελματικός του ρόλος περιορίζεται σε τεχνικό επίπεδο.

"Οι εφημερίδες θα επιζήσουν και μετά από 'μένα" τόνισε για να υπογραμμίσει ότι "τα καθήκοντα του δήμου είναι σοβαρά και δεν θα παίξουμε μ' αυτά".

• Τέλος ο κ. Μαρασιώτης άφησε αιχμές εναντίον της παρούσας δημοτικής αρχής, και έκανε λόγο για κρούσματα απειλών σε διάφορα Δ.Δ. εις βάρος ανθρώπων που στηρίζουν την παράταξη, ενώ είπε ότι έχει στην κατοχή του στοιχεία για τη λειτουργία του δήμου, τα οποία προς το παρόν δεν θα δημοσιοποιήσει προκειμένου να αποφευχθεί η όξυνση.



CASTELLANIA TRAVEL SERVICE

ΤΕΝΕΡΙΦΗ Ή ΓΚΡΑΝ ΚΑΝΑΡΙΑ

ΔΙΑΚΟΠΕΣ - ΕΚΔΡΟΜΕΣ - ΚΡΟΥΑΖΙΕΡΕΣ

8 ημέρες στα νησιά του έρωτα.

Ερωτευτείτε (ξανά) στον αφορολόγητο τροπικό παράδεισο των Κανάριων Νήσων.

Από **585** ευρώ ή σε **4** άτοκες δόσεις με την πιστωτική σας κάρτα

Η τιμή περιλαμβάνει:

✓ Αεροπορικά εισιτήρια, διαμονή σε επιλεγμένα ξενοδοχεία 3* και 4*, ημιδιατροφή (σε μπουφέ: 6 προγεύματα και 6 δείπνα).

✓ Πανοραμική περιήγηση της πόλης με έμπειρο συνοδό του γραφείου μας. Ομαδική ταξιδιωτική ασφάλιση.

✓Δεν περιλαμβάνονται φόροι αεροδρομίων.

Αναχωρήσεις για **Τενερίφη** κάθε Δευτέρα από **08/07** και **Γκραν Κανάρια** κάθε Σάββατο από **13/7**

Για κρατήσεις στο Κεντρικό Πρακτορείο **CASTELLANIA TRAVEL SERVICE, 02410 75860-75862-75907** ή σε *επιλεγμένους ταξιδιωτικούς πράκτορες*

CASTELLANIA TRAVEL SERVICE

Η σοφή σας επιλογή πάντα με σεβασμό και ουσιαστικό ενδιαφέρον γαι τον Ελληνα ταξιδιώτη

Ippokratous Sq. Old Town -85100 Rhodes
Tel: (0241) 75860, 75862, 75907-fax: 75861
e-mail: castell@otenet.gr

Αρνητικό ρεκόρ χρονιάς χθες στη Σοφοκλέους

Πιο χαμηλά δεν γίνεται!

Σημαντικές απώλειες (1,05%) κατέγραψε ο Γενικός Δείκτης

Στα χαμηλότερα επίπεδα έτους υποχώρησε η χρηματιστηριακή αγορά, με το γενικό δείκτη τιμών να προσεγγίζει ενδοσυνεδριακά, το χαμηλό του περασμένου Σεπτεμβρίου (κλείσιμο 21ης Σεπτεμβρίου στις 2.105,56 μονάδες).

Η συμπεριφορά της Σοφοκλέους επηρεάζεται από το κλίμα των διεθνών αγορών, αν και εμφανίζει περισσότερα αμυντικά χαρακτηριστικά, σε σχέση με τα μεγάλα ευρωπαικά χρηματιστήρια.

Αρνητικός πρωταγωνιστής της χθεσινής συνεδρίασης ήταν η μετοχή του ΟΤΕ, που υποχώρησε σε ποσοστό 2,20%, στα 15,12 ευρώ (ενδοσυνεδριακό χαμηλό 14,9 ευρώ) με αφορμή την απόφαση της διοίκησης του οργανισμού να προσαρμόσει κατά 256,3 εκατ. ευρώ χαμηλότερα της συμμετοχής του ΟΤΕ στη Rom Telecom.

Ο Γενικός Δείκτης Τιμών έκλεισε στις 2.124,21 μονάδες έναντι 2.146,76 μονάδων της προηγουμένης, καταγράφοντας απώλειες 22,50 μονάδων ή σε ποσοστό 1,05%, ενώ κατέγραψε χαμηλότερη τιμή στις 2.106,97 μονάδες, όταν σημείωνε απώλειες έως και 1,85% και ανώτερη τιμή στις 2.149,63, όταν σημείωνε κέρδη έως και 0,13%.

Ο δείκτης FTSE/ASE 20 έκλεισε στις 1.081,64 μονάδες, σημειώνοντας απώλειες σε ποσοστό 1,29%, ενώ ο δείκτης FTSE/ASE 40 έκλεισε στις 240,12 μονάδες, σημειώνοντας απώλειες κατά 1,31%.

Ο δείκτης FTSE/ASE SMALLCAP 80 έκλεισε στις 632,23 μονάδες, καταγράφοντας απώλειες σε ποσοστό 1,60%

Από τις 377 μετοχές που διακινήθηκαν, 34 κινήθηκαν ανοδικά, 286 καθοδικά, ενώ η τιμή 57 μετοχών παρέμεινε αμετάβλητη.

Οι επιμέρους δείκτες διαμορφώθηκαν ως εξής:		
Τραπεζικός:	3.317,86	-1,22%
Τηλεπικοινωνιών:	985,57	-1,37%
Ασφαλειών:	823,07	-2,14%
Επενδύσεων:	640,51	-1,37%
Κατασκευαστικών:	1.095,66	-1,95%
Βιομηχανιών:	1.345,90	-0,68%
Συμμετοχών:	1.727,60	-1,92%
Βασικών Μετάλλων:	656,33	-1,67%
Μη Μεταλλικών Ορυκτών:	1.009,66	-0,34%
Εκδόσεις- εκτυπώσεις:	291,15	-1,07%
Κλωστοϋφαντουργίας:	636,57	-2,66%
Λιανικού Εμπορίου:	619,60	-0,30%
Πληροφορικής:	694,95	-1,69%
Ειδών Λύσεων Πληροφορικής:	368,51	-1,92%
Χονδρικό εμπόριο:	480,43	-2,29%
Τρόφιμα- ποτά:	700,09	-0,53%
Παράλληλη Αγορά:	206,40	-1,15%
Διυλιστήρια:	1.013,66	-0,03%
Τηλεόρασης & Ψυχαγωγίας:	1.101,92	+2,03%
Διαχ. Ακίνητης Περιουσίας:	938,93	-0,56%

Τη μεγαλύτερη ποσοστιαία άνοδο σημείωσαν οι μετοχές των εταιρειών: Plias +8,66%, Εσκιμό (Κο) +2,82%, ΟΠΑΠ +2,75%, Yalco +2,70%, Frigoglass +2,61%, Κυλινδρόμυλοι Παπαφίλη +2,46%, Χατζηκρανιώτης +2,30%, Euromedica +2,17%, Γαλαξίδι +1,82%, Τεχνοδομή +1,69%.

Αντιθέτως τις μεγαλύτερες απώλειες σημείωσαν οι μετοχές των εταιρειών: Περσεύς –11,97%, Αλυσίδα (Π) –11,46%, Επίλεκτος –9,35%, Κατσέλη –6,75%, Connection –6,62%, Ράδιο • Αθήναι –6,36%, CPI –5,69%, Ικτίνος –5,47%, Cyclon –5,11%, Rilken –5,10%. Ο όγκος των συναλλαγών ανήλθε στα 86,3 εκατ. ευρώ ή 29,4 δισ. δρχ., εκ των οποίων τα 4,11 εκατ. ευρώ αφορούσαν προσυμφωνημένες συναλλαγές.

Η συνολική κεφαλαιοποίηση της αγοράς ανέρχεται στα 80,56 δισ. ευρώ.

Τα περισσότερα τεμάχια διακίνησαν οι μετοχές των εταιρειών: ΟΤΕ με 1.120.043 τεμάχια, ΟΠΑΠ με 828.531, Sex Form με 702.480, Πάναφον με 676.796 και Κλωνατέξ (Κα) με 494.510 τεμάχια.

Το μεγαλύτερο τζίρο παρουσίασαν οι μετοχές των εταιρειών: ΟΤΕ με 16,869 εκατ. ευρώ, ΟΠΑΠ με 8,116, Sex Form με 7,092, Coca Cola με 6,013 και Κλωνατέξ (Κα) με 3,489 εκατ. ευρώ.

Η τιμή των μετοχών του δείκτη MSCI έκλεισε ως εξής:

Alpha Bank:	12,80
Coca Cola:	17,04
Eurobank:	13,08
Panafon:	5,20
Αλουμίνιο Ελλάδος:	25,52
Βιοχάλκο:	6,56
ΔΕΗ:	14,00
Εθνική:	18,64
ΕΛΠΕ:	5,96
Ελληνική Τεχνοδομική:	6,02
Εμπορική:	19,70
Επιχειρήσεις Αττικής:	3,28
ΕΥΔΑΠ:	4,66
Ιντρακόμ:	8,82
ΚΑΕ:	7,30
Μαϊλλης :	5,54
ΟΤΕ:	15,12
Τεχνική Ολυμπιακή:	4,08
Παπαστράτος:	15,84
Πειραιώς:	6,74
Τιτάν:	39,00
Motor Oil:	7,96
Folli-Follie:	17,90



Quick Service Center

The service professionals

Τεχνική εξυπηρέτηση χωρίς όρια, για πελάτες απαιτητικούς

DIGITAL & ANALOG CAMCORDER SERVICE

TV - AUDIO - VIDEO SERVICE

Τώρα και στην Ροδο έχετε την δυνατότητα να επισκευάσετε οποιαδήποτε υψηλής τεχνολογίας συσκευή Ήχου και Εικόνας Αναλογική η ψηφιακή

Ειδικοτης

SONY

Γρήγορα, υπεύθυνα, εγγυημένα, και πάντα σε προσιτές τιμές

Στο κατάστημα μας Μιχαήλ Πετριδη 67 στην Ροδο θα βρείτε επίσης

Όλα τα απαραίτητα αξεσουάρ για την πλήρη αξιοποίηση των δυνατοτήτων της Video Camera σας , αλλά και ολοκληρωμένη κάλυψη όλων των απορίων η τεχνικών ερωτήσεων που έχετε

Και τώρα για πρώτη φορά στην Ροδο

Η Qservice σας δίνει την δυνατότητα εάν δεν έχετε ήδη αποκτήσει video Camera να την ενοικιάσετε με την ημέρα, την εβδομάδα, η για όσο εσείς θέλετε, Και να χαίρεστε τις ευτυχισμένες σας στιγμές, για πάντα .!

Εάν θέλετε η Qservice αναλαμβάνει και την μεταγραφή των αγαπημένων σας κασετών από VHS, Beta, 8mm, Hi8, η MiniDV σε VHS, CD η DVD

Σας Περιμένουμε .....

Μιχαήλ Πετριδη 67 Ρόδος 85100
Τηλ. 02410-60210 Fax 02410-60213
Email Qservice@otenet.gr





ΦΥΣΙΚΑ... οι καλύτεροι!

ΓΕΩΤΕΧΝΙΚΗ

ΣΥΝΤΗΡΗΣΗ ΚΗΠΩΝ • ΚΑΤΑΣΚΕΥΗ ΓΚΑΖΟΝ
ΑΥΤΟΜΑΤΑ ΑΡΔΕΥΤΙΚΑ ΣΥΣΤΗΜΑΤΑ

ΚΩΝ. ΥΔΡΑΙΟΥ 50 • ΤΗΛ.: 0241 0 38788, 0972 310670 • ΡΟΔΟΣ

BLUEBONNET TOURS

ΠΡΑΚΤΟΡΕΙΟ ΓΕΝΙΚΟΥ ΤΟΥΡΙΣΜΟΥ ΤΗΣ Α.Ε
Maritime & Tourism Enterprises S.A.
Καρπάθου 4, Μανδράκι – Ρόδος.
Τηλ. 02410 78780 (6 Γραμμές), Φαξ 02410 39750
E-mail: maritime@rho.forthnet.gr

1. HOTEL ALEXANDROS ****			
Πλατεία Μαβίλης	Single	97,00	Euro BB
	Double	107,00	Euro BB
	Triple	141,00	Euro BB
2. HOTEL ARETHUSA ***			
Οδός Μητροπόλεως	Single	48,00	Euro BB
	Double	71,00	Euro BB
	Triple	89,00	Euro BB
3. HOTEL ASTOR ****			
Σύνταγμα	Single	56,00	Euro BB
	DFS	65,00	Euro BB
	Double	75,00	Euro BB
	Triple	95,00	Euro BB
4. HOTEL ELECTRA ****			
Ερμού - Σύνταγμα	Single	109,00	Euro BB
	Double	128,00	Euro BB
	Triple	149,00	Euro BB
5. HOTEL DORIAN INN ***			
Οδός Πειραιώς	Single	55,00	Euro BB
	Double	65,00	Euro BB
	Triple	86,00	Euro BB
6. HOTEL PRESIDENT****			
Λεωφόρου Κηφισίας	Single	47,00	Euro BB
	DFS	58,00	Euro BB
	Double	62,00	Euro BB
	Triple	78,00	Euro BB
7. HOTEL SEA VIEW***			
Γλυφάδα	Single	82,00	Euro BB
	Double	97,00	Euro BB
	Extra Bed	16,00	Euro
8. HOTEL TITANIA ****			
Πανεπιστημίου	Single	105,00	Euro BB
	Double	121,00	Euro BB
	Triple	143,00	Euro BB
9. HOTEL PHILIPPION ****			
Θεσσαλονίκη	Single	70,00	Euro BB
	DFS	75,00	Euro BB
	Double	81,00	Euro BB
	Triple	101,00	Euro BB
10. HOTEL TELIONI **			
Θεσσαλονίκη	Single	50,00	Euro BB
	Double	66,00	Euro BB
	Triple	88,00	Euro BB

Η παροχή υπηρεσιών V.I.P. είναι η ειδικότητα μας.
Για μας όλοι οι πελάτες είναι V.I.P.'s

Εκλογές 2002

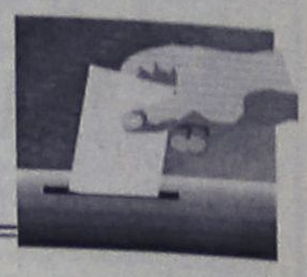

ΕΠΙΜΕΛΕΙΑ: ΛΟΥΚΑΣ ΜΑΣΤΗΣ

ΗΜΕΡΟΛΟΓΙΟ

✓ Στη Νίσυρο θα μεταβεί σήμερα ο νομάρχης **κ. Σάββας Καραγιάννης** και στη συνέχεια (αύριο) στην Αστυπάλαια.

➥ Κάρπαθο και Κάσο θα επισκεφθεί σήμερα και αύριο ο υποψήφιος νομάρχης **κ. Γιάννης Μαχαιρίδης** με στελέχη του συνδυασμού του.

➤ Αύριο θα πραγματοποιηθεί στο Ακταίον η συγκέντρωση του υποψήφιου νομάρχη **κ. Γ. Γιαννέζου.**

✓ **Στις 24 Ιουλίου** θα συνέλθει το νομαρχιακό συμβούλιο του ΠΑΣΟΚ.

Νέα παρτίδα υποψηφίων

Αύριο ή την Παρασκευή πρόκειται να ανακοινωθούν από τη δημοτική παράταξη "Πρώτα η Ρόδος" του κ. Χ. Χατζηευθυμίου νέα ονόματα υποψηφίων δημοτικών συμβούλων στο πλαίσιο της στρατηγικής που ακολουθείται.

Μέχρι τώρα ο κ. Χατζηευθυμίου έχει ανακοινώσει 22 υποψήφιους δημοτικούς συμβούλους.

Αύριο (ή την Παρασκευή) θα ανακοινώσει 5 τουλάχιστον και η τακτική αυτή θα συνεχιστεί και τις ερχόμενες εβδομάδες.

Σε γενικές γραμμές πάντως **ο συνδυασμός είναι έτοιμος,** δηλώνουν στελέχη της παράταξης.

Τις τελευταίες μέρες ο κ. Χατζηευθυμίου και οι συνεργάτες του περιοδεύουν στις συνοικίες της πόλης, πόρτα - πόρτα, **και δεν κρύβουν τον ενθουσιασμό τους** για το κλίμα που υπάρχει.

Προχθές περιόδευσαν στην οδό Εθνικής Αντίστασης (πρώην Αννης Μαρίας) και στις οδούς Καμείρου, Πειραιά κ.λπ.

Χθες επικέντρωσαν την δραστηριότητά τους στην Ανω και Κάτω Ηλιούπολη, και σήμερα είναι προγραμματισμένο να μεταβούν στις Εργατικές Κατοικίες του Αγίου Νικολάου.

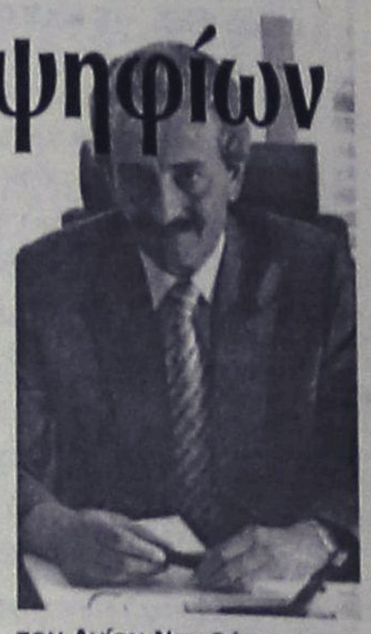

Στο ίδιο τέμπο θα συνεχιστεί η δραστηριότητα και τις επόμενες μέρες, παράλληλα με τις άλλες δραστηριότητες της παράταξης (εκδηλώσεις κ.λπ.)

Ορους και άξονες θέτει ο ΣΥΝ



Το πλαίσιο συνεργασίας του Συνασπισμού με το δήμαρχο Ρόδου κ. Γιώργο Γιαννόπουλο, πρόκειται να καθορίσει σε σημερινή συνεδρίασή της η γραμματεία της νομαρχιακής επιτροπής του Σύνασπισμού της Αριστεράς.

Θα καθοριστούν συγκεκριμένα, όπως αρμοδίως έγινε γνωστό, οι **όροι και οι άξονες** συνεργασίας του Συνασπισμού με τον κ. Γιαννόπουλο, θέμα που έχει ιδιαίτερο ενδιαφέρον.

Στη συνέχεια, η νομαρχιακή επιτροπή του Συνασπισμού θα ζητήσει να έχει συνάντηση με τον κ. Γιαννόπουλο, για να συζητηθούν όλα αυτά τα ζητήματα.

Με δεδομένο μάλιστα ότι στις τάξεις των στελεχών του Συνασπισμού φαίνεται να υπάρχουν και **"αιρετικές απόψεις"** για την συνέχιση της συνεργασίας, η διαδικασία αυτή αναμένεται με ενδιαφέρον.

Υποψήφια και η Τ. Μοροπούλου

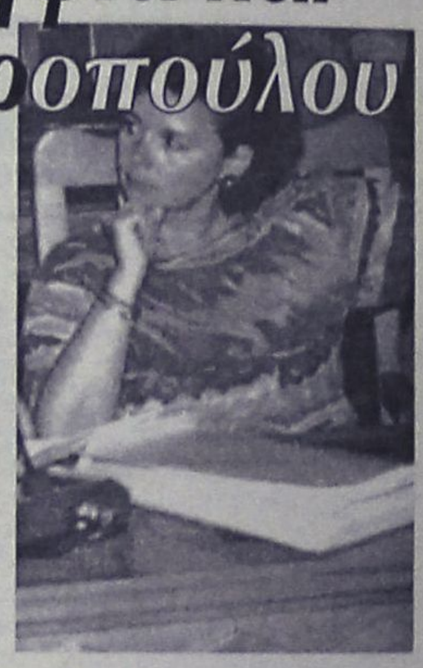

Και πρωτοκλασάτα στελέχη του ΠΑΣΟΚ πρόκειται να συμπεριλάβει στο ψηφοδέλτιό του ο υποψήφιος νομάρχης κ. Γιάννης Μαχαιρίδης.

Σύμφωνα με πληροφορίες, υποψήφια νομαρχιακή σύμβουλος θα είναι η **κ. Τόνια Μοροπούλου,** γραμματέας του Τεχνικού Επιμελητηρίου Ελλάδας.

Η κ. Μοροπούλου, σύμφωνα τουλάχιστον με πληροφορίες, έχει αποδεχθεί την πρόταση του κ. Μαχαιρίδη.

Πιθανόν μάλιστα η υποψηφιότητά της ν' ανακοινωθεί την προσεχή Παρασκευή, οπότε και προγραμματίζεται να δοθεί στην δημοσιότητα ο κορμός του ψηφοδελτίου του κ. Μαχαιρίδη.

Ισως μάλιστα να υπάρξουν κι άλλες ανακοινώσεις στο ίδιο επίπεδο.

Ετοιμάζεται και η νομαρχία

Και η νομαρχία Δωδεκανήσου, ξεκίνησε τις προετοιμασίες για τις διπλές εκλογές του Οκτώβρη.

Πέραν των γραφειοκρατικών διαδικασιών που βρίσκονται σε εξέλιξη, από τη διεύθυνση διοικητικών υπηρεσιών ανακοινώθηκε ότι στις 29 Ιουλίου θα διενεργηθεί μειοδοτική δημοπρασία με σκοπό να αναδειχθεί μειοδότης για τα είδη που χρειάζονται έτσι ώστε να εφοδιαστούν τα εκλογικά τμήματα.

Κατάλογος των ειδών αυτών υπάρχει στην αρμόδια υπηρεσία.

Η νομαρχία θα προμηθευτεί αυτά τα είδη έγκαιρα, έτσι ώστε την κατάλληλη χρονική περίοδο, να τα διαβιβάσει στους δήμους με το λοιπό εκλογικό υλικό.

✓ *Ιδιαίτερη επιτυχία είχε η εκδήλωση που οργάνωσε προχθές στο Ακταίον ο υποψήφιος δήμαρχος Νότιας Ρόδου κ. Μαν. Σαββής. Η εκδήλωση αφορούσε τους ψηφοφόρους του δημοτικού διαμερίσματος Μεσαναγρού και στη διάρκεια της αντηλλάγησαν απόψεις για αρκετά θέματα που απασχολούν την περιοχή.*

Πριν από 4 και 8 χρόνια...

17 ΙΟΥΛΙΟΥ 1998

- **Συνάντηση με Καραμανλή είχε χθες ο κ. Τ. Καραμάριος** για τα εκλογικά της Δωδεκανήσου. Οι πολιτικές διαφωνίες δεν λύνονται με αποκεφαλισμούς. Μόνη οδός και για τη Ν.Δ. η πειθώ με πολιτικά επιχειρήματα.
- **Επίθεση κατά παταξήδων υπουργών από τον Γ. Γιαννόπουλο.** Σε δεινή οικονομική κατάσταση βρίσκονται οι δήμοι και οι κοινοτάρχες, κατήγγειλε χθες ο δήμαρχος Ρόδου και πρόεδρος της ΤΕΔΚ κ. Γ. Γιαννόπουλος.

17 ΙΟΥΛΙΟΥ 1994

- **Να αναλάβει και ο Παπανδρέου τις ευθύνες του.** Είναι ή δεν είναι βουλευτής Δωδ/σου; Εκρηξη οργής των τοπικών φορέων για το ανύπαρκτο κράτος. Ετοιμάζονται να φύγουν οι ειδικές δυνάμεις.
- **Διακήρυξη του "Συν" για τις διπλές εκλογές του προσεχούς Οκτωβρίου.** Οχι σε μία ακόμη καταμέτρηση κομματικών επιρροών.
- **Σε σημείο ρεκόρ το οικονομικό άνοιγμα του δήμου.** Κατατέθηκαν στοιχεία στο δημοτικό συμβούλιο. Επισφαλείς οι πιο πολλές απαιτήσεις του.

Μπάνιο
που δεν χρειάζεται
καμιά καθαριότητα;



Κι όμως το ceramicplus είναι η πρώτη κεραμική με την μοναδική επιφάνεια που δεν κρατάει ίχνος πουρί και διατηρείται σαν καινούργια.

Είτε στο νιπτήρα είτε στο WC η βρωμιά κυλάει μαζί με το νερό ενώ η επιφάνεια δεν συγκρατεί τίποτα πάνω της...

Ακόμα και οι δυσκολότεροι λεκέδες μπορούν να αφαιρεθούν με μια υγρή πετσέτα και με μαλακά απορρυπαντικά, διατηρώντας τα είδη υγιεινής σας πάντα καθαρά!



Στην ceramicplus ακόμα και το απλό νερό είναι ικανό να εξαφανίσει κάθε ίχνος βρωμιάς



Στην ceramicplus ο καθαρισμός των αλάτων είναι εύκολος σαν παιχνιδάκι

πρωτοποριακό υλικό
ceramicplus
από την Villeroy & Boch

οι γυναίκες θα το λατρέψουν, όπως ένα ακριβό κόσμημα.

ΕΙΔΗ ΥΓΙΕΙΝΗΣ-ΠΛΑΚΑΚΙΑ
Idea Bagno
ΑΓ. ΙΩΑΝΝΟΥ 3 ΝΗΡΕΑΣ ΡΟΔΟΣ ΤΗΛ. 22204 FAX: 23834
Α. ΗΡΑΚΛΕΙΔΩΝ 28 ΙΑΛΥΣΟΣ ΤΗΛ-FAX:90190

Γνωμάτευση του Νομικού Συμβουλίου

Οχι ανταλλακτήρια σε τουριστικά γραφεία!

Αναμένονται έντονες αντιδράσεις

«Φωτιές» αναμένεται ν' ανάψει και στη Ρόδο, γνωμοδότηση του Νομικού Συμβουλίου του Κράτους, σύμφωνα με την οποία τα ανταλλακτήρια συναλλάγματος δεν νομιμοποιούνται να συστεγάζονται με τουριστικά γραφεία, ούτε μπορεί να τους χορηγηθεί άδεια (ειδικό σήμα) λειτουργίας τουριστικού γραφείου και να διενεργούν τραπεζικές εργασίες ανταλλαγής συναλλάγματος.



Αυτό αποφάνθηκε ομόφωνα το αρμόδιο Α' τμήμα του Νομικού Συμβουλίου του Κράτους, με την 325/2002 γνωμοδότησή του, στην οποία αναφέρονται τα εξής:

• Τα τουριστικά γραφεία δεν μπορούν να παρέχουν οποιαδήποτε υπηρεσία ή εργασία, έστω και αν είναι τουριστική. Αυτό ισχύει, κατά μείζονα λόγο, στην περίπτωση κατά την οποία δεν είναι τουριστική και έχει, απλώς, άμεση ή έμμεση σχέση με τον τουρισμό. Τέτοιες υπηρεσίες ή εργασίες δεν είναι αυτές των ανταλλακτηρίων συναλλάγματος. Διαφορετική ερμηνεία θα καθιστούσε περιττή τη σχετική διάταξη του νόμου. Συνεπώς, ούτε τα τουριστικά γραφεία μπορούν να παρέχουν υπηρεσίες ανταλλακτηρίων συναλλάγματος, οι οποίες είναι τραπεζικές και όχι τουριστικές.

• Σύμφωνα με το εδάφιο δ' της παρ. 1 του άρθρου 4 του Ν. 393/1976, η συστέγαση τουριστικού γραφείου με άλλη επιχείρηση απαγορεύεται. Κατ' εξαίρεση, επιτρέπεται όταν η συστεγαζόμενη επιχείρηση έχει τουριστικούς σκοπούς. Είναι, δηλαδή, τουριστική επιχείρηση, είτε επειδή χαρακτηρίζεται τουριστική ευθέως από τον νόμο, είτε γιατί υπάχθηκε στις τουριστικές επιχειρήσεις με απόφαση του γενικού γραμματέα του ΕΟΤ (τώρα του υπουργού Ανάπτυξης). Τα ανταλλακτήρια συναλλάγματος, όμως, ούτε χαρακτηρίζονται από τον νόμο ως τουριστικές επιχειρήσεις, ούτε υπάχθηκαν σε αυτές, με απόφαση του γενικού γραμματέα του ΕΟΤ ή του υπουργού Ανάπτυξης, ούτε θα μπορούσαν να υπαχθούν, με βάση τις κείμενες διατάξεις στις τουριστικές επιχειρήσεις, που γενικώς δεν ασκούν τουριστικές εργασίες, αλλά τραπεζικές. Συνεπώς, δεν επιτρέπεται η συστέγασή τους με τουριστικά γραφεία.



Bernie
3θέσιος καναπές 210 εκ.,24 δόσεις
σε δερμάτινη έκδοση, από € 85,96
σε υφασμάτινη έκδοση, από € 59,29

Bernie
2θέσιος καναπές 160 εκ.,24 δόσεις
σε δερμάτινη έκδοση, από € 70,54
σε υφασμάτινη έκδοση, από € 47,71

Αθήνα · Θεσσαλονίκη · Ιωάννινα · Ρόδος
Πάτρα · Χανιά · Χίος
Ηράκλειο · Άργος · Καβάλα · Κόρινθος
Αλεξανδρούπολη · Λάρισα
Για πληροφορίες καλέστε στο 02410 27328

Μέχρι τις 3 Αυγούστου μόνο στα καταστήματα Divani & Divani by Natuzzi εξοφλείτε τις αγορές σας σε όλα μας τα είδη επίπλωσης σε 24 μήνες, με τη χρήση πιστωτικής κάρτας! Μια προσφορά με την εγγύηση του Ομίλου Natuzzi, του μεγαλύτερου κατασκευαστή δερμάτινων καναπέδων στον κόσμο που στον αυστηρό έλεγχο καθ' όλη τη διαδικασία παραγωγής εξασφαλίζει την καλύτερη σχέση τιμής και ποιότητας. Επιλέξτε μέσα από μια μεγάλη ποικιλία ολοκληρωμένων προτάσεων καθιστικού και δημιουργήστε ένα προσεκτικά μελετημένο και αρμονικό χώρο που θα εκφράζει απόλυτα τις επιθυμίες σας.



ΝΑΥΤΙΚΗ ΕΤΑΙΡΕΙΑ

ΤΗΛΟΣ 21ος ΑΙΩΝΑΣ

ΔΡΟΜΟΛΟΓΙΑ "SEA STAR"

ΔΕΥΤΕΡΑ

ΛΙΜΑΝΙ	ΑΦΙΞΗ	ΑΝΑΧΩΡΗΣΗ
ΡΟΔΟΣ		8.45
ΤΗΛΟΣ	10.00	14.30
ΝΙΣΥΡΟΣ	15.00	17.30
ΤΗΛΟΣ	18.00	18.15
ΡΟΔΟΣ	19.30	ΔΙΑΝ/ΣΗ

ΤΡΙΤΗ

ΛΙΜΑΝΙ	ΑΦΙΞΗ	ΑΝΑΧΩΡΗΣΗ
ΡΟΔΟΣ		8.45
ΤΗΛΟΣ	10.00	14.30
ΝΙΣΥΡΟΣ	15.00	17.30
ΤΗΛΟΣ	18.00	18.15
ΡΟΔΟΣ	19.30	

ΠΑΡΑΣΚΕΥΗ

ΛΙΜΑΝΙ	ΑΦΙΞΗ	ΑΝΑΧΩΡΗΣΗ
ΡΟΔΟΣ		8.45
ΤΗΛΟΣ	10.00	14.30
ΝΙΣΥΡΟΣ	15.00	17.30-
ΤΗΛΟΣ	18.00	18.05
ΡΟΔΟΣ	19.15	19.30
ΤΗΛΟΣ	20.40	

ΚΥΡΙΑΚΗ

ΛΙΜΑΝΙ	ΑΦΙΞΗ	ΑΝΑΧΩΡΗΣΗ
ΤΗΛΟΣ		8.00
ΡΟΔΟΣ	9.15	9.30
ΤΗΛΟΣ	10.45	16.00
ΡΟΔΟΣ	17.15	18.00
ΤΗΛΟΣ	19.15	19.30
ΡΟΔΟΣ	20.45	ΔΙΑΝ/ΣΗ

ΚΑΘΕ ΤΕΤΑΡΤΗ - ΠΕΜΠΤΗ και ΣΑΒΒΑΤΟ
Το πλοίο θα εκτελεί δρομολόγια προς και από Μπόντρουμ και Φετιχέ (Τουρκίας).

Για περισσότερες πληροφορίες παρακαλούμε επικοινωνείτε:
02460 44000 (Τήλος), **02410 78052** (Ρόδος)

Το αγαπημένο στους Ροδίτες ξενοδοχείο των Ρόδων

Ενα ξενοδοχείο που κέρδισε ήδη πολλούς

Η πολυτέλειά του αποτελεί πλέον θέμα συζήτησης για τους κοσμικούς κύκλους και όχι μόνο

Η διοίκηση του Καζίνο μετά από πολύμηνο προγραμματισμό και μεθοδική έρευνα της αγοράς κατάφερε να αποδείξει, μετά τον πρώτο μήνα λειτουργίας του Grande Albergo Delle Rose, γνωστού σε όλους τους Ροδίτες ως Ξεν/χείο των Ρόδων, ότι η επιτυχία είναι δεδομένη.

Η υψηλή αισθητική του ξενοδοχείου, το μοναδικό σέρβις, η καθιέρωση του θεσμού του butler, και ο περιορισμένος αριθμός των υπερπολυτελών σουιτών του, το κατατάσσουν στα boutique hotels και είναι το μοναδικό στην Ελλάδα στο είδος του.

Στόχος της εταιρείας είναι να επιστρέψουν στη Ρόδο οι υψηλού επιπέδου τουρίστες, και να αποκτήσει πάλι το νησί τη θέση που δικαιωματικά του ανήκει και που στα παρελθόντα χρόνια κατείχε.

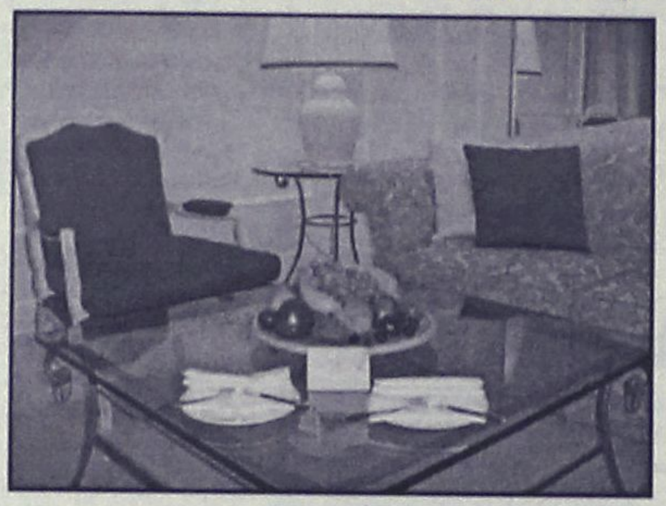

Το Grande Albergo Delle Rose, διαθέτει 33 υπερπολυτελείς σουίτες στις οποίες φιλοξενούνται όσοι θέλουν να ζήσουν μια μοναδική χλιδή καθ' όλη τη διάρκεια του χρόνου. Απευθύνεται σε υψηλού επιπέδου επισκέπτες, ό,τι δηλαδή ταιριάζει στη Ρόδο, με τη μακραίωνη ιστορία στον πολιτισμό αλλά και τη μεγάλη της διαδρομή στον τομέα του τουρισμού.

Το σκληρά και αυστηρά εκπαιδευμένο προσωπικό του, παρέχει υπηρεσίες που σε κανένα άλλο ξενοδοχείο δεν υπάρχουν.

Αλλά εκείνο που πραγματικά ανατρέπει τα ξενοδοχειακά δεδομένα, είναι η καθιέρωση του προσωπικού butler. Είναι ο άνθρωπος που 24 ώρες φροντίζει προσωπικά τον πελάτη, από την στιγμή της άφιξής του, μέχρι την ώρα της αναχώρησής του.

Η γνωστή πιανίστρια και πριγκίπισσα Καρολάιν Χέφνερ, του Μονάχου, που φιλοξενήθηκε στο ξενοδοχείο είπε: "Την πρώτη μέρα ξαφνιάστηκα, την δεύτερη κατάλαβα ότι δεν μπορούσα να κάνω ούτε ένα βήμα χωρίς τον butler μου. Σ' αυτό το ξενοδοχείο, αισθάνομαι σαν να είμαι στο σπίτι μου".

Ο διάσημος συγγραφέας Αντώνης Σουρούνης που πέρασε λίγες μέρες διακοπών στο Ξεν/χείο των Ρόδων, τόνισε στο δείπνο που του παρέθεσε η διεύθυνση:

"Είμαι στη Ρόδο, έγραψα το βιβλίο "Ο χορός των Ρόδων" και μένω στο Ξενοδοχείο των Ρόδων. Είναι συγκλονιστικό. Μα το πιο συγκλονιστικό σ' αυτό το χώρο, είναι ότι αισθάνομαι να υπάρχει παντού ψυχή".

Πολύ σωστά αισθάνθηκε ο κ. Σουρούνης. Είναι η ψυχή των 400 εργαζομένων που με πολύ αγάπη, πάθος και μεράκι προσφέρουν τις υπηρεσίες τους, συνεχίζοντας την παράδοση των παλιών εργαζομένων, του '27, του '46, του '50, του '60... που όσοι ζουν μας έδειξαν την λατρεία τους γι' αυτό το χώρο.

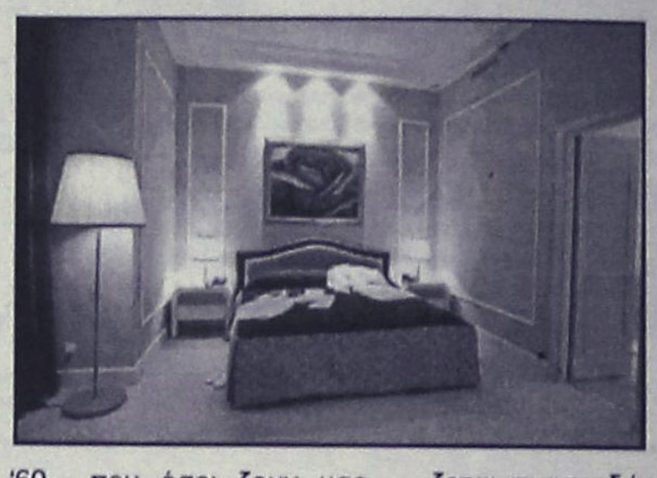

Το GADR από την πρώτη μέρα της λειτουργίας του είναι διαθέσιμο σε όσους θέλουν να το επισκεφτούν και να ξεναγηθούν.

Δίνοντας τη μεγαλύτερη βαρύτητα στην ελληνική αγορά, η διεύθυνση ξεκίνησε μία δυνατή διαφημιστική προβολή, below the time και above the line, μέσα από τα ΜΜΕ πανελλήνιας εμβέλειας, όπου παράλληλα προβάλλεται και όλο το νησί.

Κάθε μήνα το ξενοδοχείο παρουσιάζεται σε περιοδικά όπως Life & Style, Symbol, Status, Vogue, Hotel & Restaurant, Εικόνες, Ευ, εφημερίδες Εθνος, Ελεύθερος Τύπος, Νέα, τηλεοπτικά κανάλια και ραδιόφωνα.

Μεγάλη σημασία δίνει επίσης και στις προσωπικές δημόσιες σχέσεις με επώνυμους έλληνες από όλες τις κατηγορίες επαγγελμάτων. Με αυτό τον τρόπο το GADR άρχισε ήδη να γίνεται γνωστό σε όλους τους προαναφερόμενους κύκλους. Ξεκίνησαν ήδη οι κρατήσεις από Ελληνες, η δε προεδρική σουίτα που ετοιμάζεται πυρετωδώς και ολοκληρώνεται σε λίγες μέρες, κρατήθηκε από γνωστό Ελληνα για 7 ημέρες τον Σεπτέμβρη, αντί του ποσού των 4.500 ευρώ ημερησίως!!!

Χωρίς άλλο γιατί όλα πρέπει να λέγονται, έγινε μια σοβαρή επένδυση από το Καζίνο στο ξενοδοχείο των Ρόδων, το οποίο είναι ένα πραγματικό κόσμημα για τη Ρόδο. Ενα κόσμημα που σίγουρα θα αποτελέσει ένα από τα εργαλεία που μαζί με τις άλλες προσπάθειες που καταβάλλονται θα βοηθήσουν στην ποιοτική αναβάθμιση του τουρισμού μας.

ΦΙΛΗΜΩΝ SERVICE
ΓΕΝΙΚΟ ΣΥΝΕΡΓΕΙΟ ΑΥΤΟΚΙΝΗΤΩΝ
ΑΝΤΑΛΛΑΚΤΙΚΑ-ΛΙΠΑΝΤΙΚΑ
ΠΛΗΡΗΣ ΕΛΕΓΧΟΣ
ΤΕΧΝΙΚΟΣ & ΗΛΕΚΤΡΟΝΙΚΟΣ
ΒΕΛΤΙΩΣΕΙΣ-ΜΕΤΑΤΡΟΠΕΣ
ΡΥΘΜΙΣΕΙΣ INJECTION-DIESEL
ΑΥΤΟΜΑΤΑ ΣΑΣΜΑΝ
ΥΔΡΑΥΛΙΚΑ ΤΙΜΟΝΙΑ
ΕΛΕΓΧΟΣ ΚΑΥΣΑΕΡΙΩΝ
ΠΡΟΕΛΕΓΧΟΣ Κ.Τ.Ε.Ο



ΛΟΥΠΗΣ Μ. ΦΙΛΗΜΩΝ
ΚΡΕΜΑΣΤΗ-ΡΟΔΟΣ ΤΗΛ:0241095766

ΑΠΟΛΑΥΣΤΕ ΤΟΝ ΠΑΡΑΔΕΙΣΟ ΤΟΥ ΝΗΜΠΟΡΙΟΥ ΣΥΜΗΣ



στα πολυτελή διαμερίσματα του ξενοδοχείου ***"ΝΗΡΗΙΔΕΣ"*** *λίγα μέτρα από τη θάλασσα, σ' ένα οικογενειακό και φιλικό περιβάλλον. Τιμή προσφοράς για τον Ιούλιο* ***20 ευρώ το άτομο*** *(στην τιμή περιλαμβάνεται το πρωινό και η μεταφορά από ή προς το λιμάνι της Σύμης)*

ΤΗΛ. 02460 71784



"ΔΩΔΕΚΑΝΗΣΟΣ ΕΞΠΡΕΣ"
Από 01/07/2002 έως 31/08/2002

*Αναχώρηση καθημερινά ώρα **8.30 π.μ.** από το λιμάνι της "**Κολόνας**"*

ΔΕΥΤΕΡΑ	ΡΟΔΟΣ-ΚΩΣ-ΚΑΛΥΜΝΟΣ-ΛΕΡΟΣ-ΚΑΛΥΜΝΟΣ-ΚΩΣ-ΡΟΔΟΣ
ΤΡΙΤΗ	ΡΟΔΟΣ-ΚΩΣ-ΚΑΛΥΜΝΟΣ-ΛΕΡΟΣ-ΠΑΤΜΟΣ-ΛΕΙΨΟΙ-ΛΕΡΟΣ-ΚΑΛΥΜΝΟΣ-ΚΩΣ-ΡΟΔΟΣ
ΤΕΤΑΡΤΗ	ΡΟΔΟΣ-ΚΑΣΤΕΛΛΟΡΙΖΟ-ΡΟΔΟΣ
ΠΕΜΠΤΗ	ΡΟΔΟΣ-ΚΩΣ-ΚΑΛΥΜΝΟΣ-ΛΕΡΟΣ-ΚΑΛΥΜΝΟΣ-ΚΩΣ-ΡΟΔΟΣ
ΠΑΡΑΣΚΕΥΗ	ΡΟΔΟΣ-ΚΩΣ-ΚΑΛΥΜΝΟΣ-ΛΕΡΟΣ-ΠΑΤΜΟΣ-ΛΕΙΨΟΙ-ΛΕΡΟΣ-ΚΑΛΥΜΝΟΣ-ΚΩΣ-ΡΟΔΟΣ
ΣΑΒΒΑΤΟ	ΡΟΔΟΣ-ΚΩΣ-ΚΑΛΥΜΝΟΣ-ΛΕΡΟΣ-ΛΕΙΨΟΙ-ΠΑΤΜΟΣ-ΛΕΡΟΣ-ΚΑΛΥΜΝΟΣ-ΚΩΣ-ΡΟΔΟΣ
ΚΥΡΙΑΚΗ	ΡΟΔΟΣ-ΚΩΣ-ΚΑΛΥΜΝΟΣ-ΛΕΡΟΣ-ΠΑΤΜΟΣ-ΛΕΙΨΟΙ-ΛΕΡΟΣ-ΚΑΛΥΜΝΟΣ-ΚΩΣ-ΡΟΔΟΣ

Σε δύσκολη θέση πολλοί ξενοδοχ/λοι

Η ανεργία κτύπησε και την πόρτα τους

Συνάντηση του Δ.Σ. του Εργατικού Κέντρου με το Δ.Σ. της Ενωσης Ξενοδόχων

Συνάντηση με το δ.σ. της Ενωσης Ξενοδόχων Ρόδου, είχαν χθες το πρωί, μέλη της διοίκησης του Εργατικού Κέντρου, εκπρόσωποι των τριών σωματείων και ο προϊστάμενος της Επιθεώρησης Εργασίας.

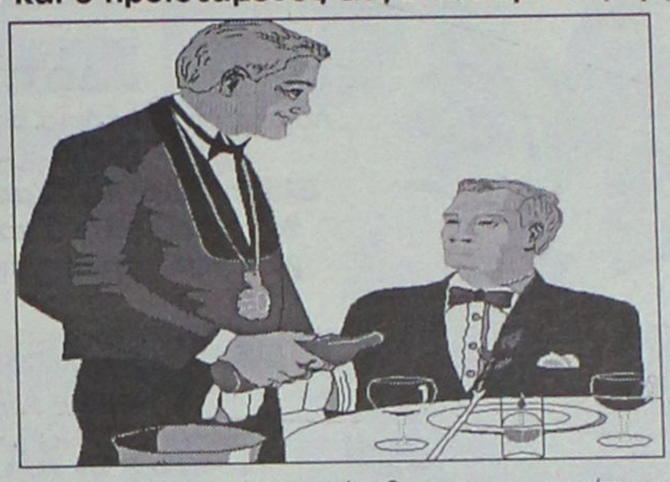

Οπως δήλωσε στη «Ρ» ο γενικός γραμματέας του ΕΚΡ Μπάμπης Σαρρής η συνάντηση πραγματοποιήθηκε με πρωτοβουλία του ΕΚΡ και σ' αυτήν, τέθηκαν δύο ζητήματα: οι προσλήψεις των ξενοδοχοϋπαλλήλων και τα ρεπό.

Συγκεκριμένα, έγινε γνωστό ότι το μεγαλύτερο μέρος των ξενοδοχοϋπαλλήλων του νησιού μας έχει προσληφθεί και απομένουν περίπου 500 άτομα ακόμα.

Οσο για τα ρεπό των εργαζομένων, εκεί φαίνεται ότι η κατάσταση δεν είναι καλή. Σύμφωνα με τα στοιχεία πολλοί εργαζόμενοι κάνουν 2 και 3 ρεπό την εβδομάδα, και συνολικά περίπου 10 το μήνα.

Οπως διευκρινίζεται, το θέμα είναι σοβαρό και δόθηκε η υπόσχεση ότι θα αντιμετωπιστεί σύντομα. Τονίζεται ότι το καθεστώς αυτό είναι παράνομο από πλευράς εργοδοσίας που επικαλείται το πρόβλημα πληρότητας στα ξενοδοχεία.

Στη συζήτηση, τέθηκε η μεγάλη πληγή της απασχόλησης αλλοδαπών (7 έως 8.000 στη Ρόδο) που προσλαμβάνονται ανεξέλεγκτα, χωρίς να δίνεται προτεραιότητα στον ντόπιο πληθυσμό.

Θέση του Εργατικού Κέντρου Ρόδου είναι να παρέχεται εργασία στους ανθρώπους αυτούς που έχουν άμεση ανάγκη, όμως οι προσλήψεις τους να γίνονται βάση σχεδιασμού και μεθοδικά.

Βέβαια, πολλά παράπονα υπάρχουν γιατί δεν λειτουργούν οι μηχανισμοί ελέγχου, με αποτέλεσμα να επικρατεί κλίμα όξυνσης στον εργασιακό τομέα.

Τέλος τέθηκε και το ζήτημα της τουριστικής κίνησης, η οποία φαίνεται ότι μεγαλώνει και σύμφωνα με τις εκτιμήσεις της ΕΞΡ μέχρι το τέλος Σεπτεμβρίου, θα πάει πολύ καλά.

Η ΣΥΝΕΛΕΥΣΗ ΤΗΣ ΔΑΝΕ

Στις 12 Αυγούστου προγραμματίστηκε τελικά να γίνει η Γενική Συνέλευση των μετόχων της ΔΑΝΕ, καθώς στην προχθεσινή διαδικασία κρίθηκε ως απαραίτητο να δοθεί η αναβολή αυτή.

Η συνέλευση, έγινε μέσα σε βαρύ κλίμα – όπως άλλωστε αναμένονταν – και οι μικρομέτοχοι ζήτησαν για μια ακόμη φορά να τους δοθούν αναλυτικά τα στοιχεία, σε σχέση με το κόστος της μετασκευής του «Διαγόρας» και την πώληση του «Ιαλυσός».

Ο Αρ. Παυλίδης στη Γιουγκοσλαβία...

Ο βουλευτής Α. Παυλίδης υπό την ιδιότητα του Τομεάρχου Εξωτερικών συνοδεύει τον πρόεδρο της Ν.Δ. κ. Καραμανλή κατά την επίσκεψη "αστραπή" (16-17 Ιουλίου) στην Γιουγκοσλαβία και Αλβανία.

Το πρόγραμμα προβλέπει στο Βελιγράδι συνάντηση με τον πρόεδρο της χώρας κ. V. Kostunica (παρόντος και του προέδρου του Ευρωπαϊκού Λαϊκού Κόμματος κ. W. Martens) και την επόμενη στα Τίρανα συνάντηση με τον Αρχιεπίσκοπο Αλβανίας κ.κ. Αναστάσιο, τον Πρόεδρο της Δημοκρατίας της Αλβανίας κ. A. Moisin, τους πρώην πρωθυπουργούς κ. Sali Berisha, F. Nano και I. Meta καθώς και τους αρχηγούς τόσο του Νέου Δημοκρατικού Κόμματος, όσο και του κόμματος Ανθρωπίνων Δικαιωμάτων (Έλληνες της Αλβανίας) και την ηγεσία της Ελληνικής Οργάνωσης "Ομόνοια". Προβλέπονται επίσης επισκέψεις στο Δυρράχιο και στην Ελληνική Δύναμη Αλβανίας (ΕΛΔΑΛ) εντεταγμένης στη Νατοϊκή Δύναμη (COMZWEST). Ο κ. Παυλίδης επιστρέφει σήμερα απόγευμα (17/7).



HAPPYLAND KOYZEIN
ΛΙΣΤΑ ΓΑΜΟΥ

ΠΡΩΤΟΤΥΠΑ - ΜΟΝΑΔΙΚΑ - ΜΟΝΤΕΡΝΑ
σχέδια από τους μεγαλύτερους οίκους της Ευρώπης
TIFFANY-PRESTIGE-SILEA-PATRA-SPAL-BLOMUS-SKS-FOX RUN κ.τ.λ.
σε Σερβίτσια -Μαχαιροπήρουνα-Σκεύη-Δώρα,
για τη νοικοκυρά που η κουζίνα είναι διασκέδαση.

ΟΛΑ όσα χρειάζεστε για την κουζίνα
και **ΟΧΙ** μόνο

Ανοίξτε τώρα Λίστα Γάμου
και κερδίστε πλούσια δώρα

Εθνικής Αντιστάσεως 59 (πρώην Αννης Μαρίας)
Τηλ. 02410 39777

DIBI CENTER

STELLA BEAUTY

ΑΠΟΤΕΛΕΣΜΑΤΑ
ΜΕ ΑΠΟΛΥΤΗ ΑΣΦΑΛΕΙΑ

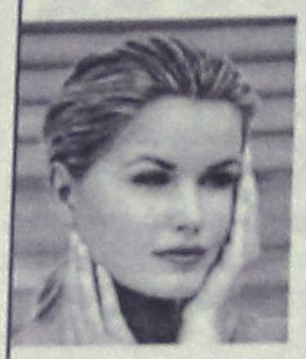

ΑΠΟΚΤΗΣΤΕ...
Επίπεδη κοιλιά, σφριγηλούς γλουτούς, λεπτή μέση, όμορφα καλλίγραμμα πόδια, σφιχτές γάμπες

ΔΙΩΞΤΕ...
Τη κυτταρίτιδα, τα ψωμάκια, τη χαλάρωση, τα επίμονα τοπικά παχάκια και θαυμάστε το αποτέλεσμα στον καθρέπτη!

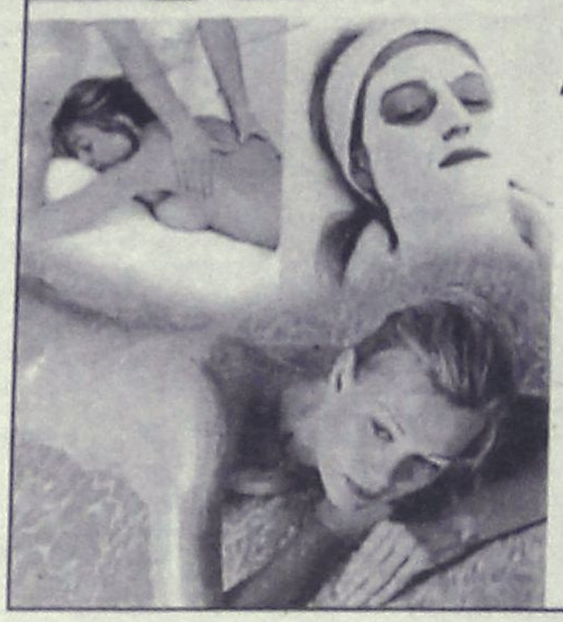

ΔΩΣΤΕ...
Λάμψη και ζωντάνια στο πρόσωπό σας.

Ελάτε τώρα κοντά μας να απολαύσετε τα πιο σύγχρονα και μοναδικά προγράμματα προηγμένης τεχνολογίας.

Με την προσωπική φροντίδα της έμπειρης ΑΙΣΘΗΤΙΚΟΥ
ΣΤΕΛΛΑΣ ΧΑΤΖΗΣΑΒΒΑ
Μιχ. Πετρίδη 49, Ρόδος, τηλ. 02410 30469, 02410 73590
www.stellabeauty.com

NEL LINES
ΝΑΥΤΙΛΙΑΚΗ ΕΤΑΙΡΕΙΑ ΛΕΣΒΟΥ
ΚΕΝΤΡΙΚΟ ΠΡΑΚΤΟΡΕΙΟ ΡΟΔΟΥ
ALHAMBRA TRAVEL

AEOLOS KENTERIS!

Σε 7 ώρες
ΡΟΔΟ-ΚΩ-ΠΕΙΡΑΙΑ!
ΠΕΙΡΑΙΑ-ΚΩ-ΡΟΔΟ!

Το υπερταχύπλοο KENTERIS σας προσφέρει άνεση -πολυτέλεια-ταχύτητα-ασφάλεια και οικονομία χρόνου!!!
Διαθέτει τα πάντα για να κάνει το ταξίδι σας ευχάριστο και σύντομο!
Για πρώτη φορά στα Δωδεκάνησα-Πειραιά ο χρόνος του ταξιδιού σας μειώθηκε αφάνταστα!



ΑΙΟΛΟΣ ΚΕΝΤΕΡΗΣ

Από ΡΟΔΟ κάθε ΤΡΙΤΗ για ΚΩ-ΚΑΛΥΜΝΟ-ΠΕΙΡΑΙΑ ώρα 08.00
Από ΡΟΔΟ κάθε ΠΕΜΠΤΗ για ΚΩ-ΠΕΙΡΑΙΑ ώρα 08.00
Από ΡΟΔΟ κάθε ΠΑΡΑΣΚΕΥΗ για ΚΩ-ΚΑΛΥΜΝΟ-ΠΕΙΡΑΙΑ ώρα 08.00
Από ΠΕΙΡΑΙΑ κάθε ΔΕΥΤΕΡΑ για ΚΑΛΥΜΝΟ-ΚΩ-ΡΟΔΟ ώρα 17.00
Από ΠΕΙΡΑΙΑ κάθε ΤΕΤΑΡΤΗ για ΚΩ-ΡΟΔΟ ώρα 17.00
Από ΠΕΙΡΑΙΑ κάθε ΠΕΜΠΤΗ για ΚΑΛΥΜΝΟ-ΚΩ-ΡΟΔΟ ώρα 17.00

Κρατήσεις για επιβάτες και οχήματα (ΙΧ. και φορτηγά)
στο ΚΕΝΤΡΙΚΟ ΠΡΑΚΤΟΡΕΙΟ ΡΟΔΟΥ
ALHAMBRA TRAVEL
ΔΗΜ. ΘΕΟΔΩΡΑΚΗ 13 (Πεζόδρομος)
Τηλ.: 0241-0-37052-25698-31642

Με τους διεθνείς ιστιοπλοϊκούς αγώνες AEGEAN REGATTA

Προσπάθεια για σύζευξη αθλητισμού-πολιτισμού

Ξεκίνημα στις 17 Αυγούστου από το Λακκί της Λέρου και τερματισμός στη Ρόδο στις 23 Αυγούστου

«Ανοίγει πανιά" στις 17 Αυγούστου από το Λακκί της Λέρου, η «Ρεγκάττα του Αιγαίου" («AEGEAN REGATTA 2002"), οι Β' Διεθνείς Ιστιοπλοϊκοί Αγώνες Ανοικτής Θαλάσσης στο Αιγαίο που θεσμοθετήθηκαν επίσημα από πέρυσι και αποτελούν μια καινοτόμο πρωτοβουλία του Υπουργείου Αιγαίου.

Στόχος των αγώνων μέσα από την σύζευξη του Αθλητισμού με τον Πολιτισμό η ανάδειξη και η διεθνής προβολή του Αρχιπελάγους. Φέτος οι Β΄ Διεθνείς Ιστιοπλοϊκοί Αγώνες Ανοιχτής Θάλασσας θα πραγματοποιηθούν από τις 17 ως τις 24 Αυγούστου στη διαδρομή: Λέρος - Κως - Σύμη - Ρόδος . Στόχος του Υπουργείου Αιγαίου δεν είναι απλά η επίκαιρη διοργάνωση μιας αθλητικής εκδήλωσης, αλλά η καθιέρωση ενός πολύπλευρου αθλητικού και πολιτιστικού γεγονότος, που χρόνο με τον χρόνο θα καλύψει όλο τον νησιώτικο χώρο του Αιγαίου. Στο πλαίσιο αυτό , υπάρχει ήδη Φύλλο της Εφημερίδας της Κυβέρνησης (αριθμός 151/14-2-2001) που καθιερώνει και θεσμοθετεί επίσημα τους αγώνες και στο μέλλον και ορίζει ταυτόχρονα, τον σκοπό τις βασικές προδιαγραφές της εκδήλωσης και τους εμπλεκόμενους φορείς.

Ο Υπουργός Αιγαίου, Νίκος Σηφουνάκης, που παρουσίασε χθες Τρίτη 16 Ιουλίου στο Ναυτικό Όμιλο Ελλάδας, το πρόγραμμα της «AEGEAN REGATTA 2002", επεσήμανε ότι οι συμμετοχές στους φετινούς Β΄ Διεθνείς Ιστιοπλοϊκούς Αγώνες Ανοιχτής Θάλασσας στο Αιγαίο έχουν πλησιάσει τις 50 και πως σύμφωνα με την Οργανωτική Επιτροπή οι 70 συμμετοχές είναι ένας εφικτός στόχος.

Για την διεθνή προβολή της Ρεγκάττας του Αιγαίου υπάρχει η υποστήριξη του C.N.N Europe, που θα καλύψει και το αγωνιστικό μέρος και τις πολιτιστικές εκδηλώσεις στα νησιά, μέσω της διεθνούς εκπομπής «Inside Sailing".

Το Λακκί της Λέρου, η Κως, η Σύμη και η Ρόδος, είναι τα νησιά – κόμβοι του πολιτιστικού προγράμματος της Ρεγκάττας του Αιγαίου , στο οποίο περιλαμβάνονται μουσικές βραδιές με όλα τα είδη μουσικής, χοροί, περιηγήσεις, εικαστικοί περίπατοι κ.α

Αναλυτικά το πρόγραμμα των πολιτιστικών εκδηλώσεων της AEGEAN REGATTA 2002, είναι το παρακάτω:

ΛΕΡΟΣ

ΠΑΡΑΣΚΕΥΗ
16 ΑΥΓΟΥΣΤΟΥ 2002
– Άφιξη σκαφών στο Λακκί
– Υποδοχή

ΣΑΒΒΑΤΟ
17 ΑΥΓΟΥΣΤΟΥ 2002
– Διανομή διαφημιστικού υλικού, παραδοσιακών γλυκών και ενημερωτικών εντύπων
– Συναυλία με παραδοσιακά τραγούδια με το μουσικό σχήμα του Σπύρου Πολυκανδριώτη.

ΚΥΡΙΑΚΗ
18 ΑΥΓΟΥΣΤΟΥ 2002
– Ξενάγηση στους αρχαιολογικούς χώρους. Γνωριμία με το νησί της Λέρου
– Δεξίωση προς τιμή των συμμετοχόντων και παρουσίαση χορών από τον Πολιτιστικό σύλλογο "Άρτεμις" με παραδοσιακά όργανα
– Ρίψη βεγγαλικών

ΚΩΣ

ΔΕΥΤΕΡΑ
19 ΑΥΓΟΥΣΤΟΥ 2002
– Πρόγραμμα με παραδοσιακούς χορούς.

ΤΡΙΤΗ
20 ΑΥΓΟΥΣΤΟΥ 2002
– Αναπαράσταση του Όρκου του Ιπποκράτη. Ξενάγηση στους αρχαιολογικούς χώρους.
– Συναυλία με τον Νίκο Παπάζογλου

ΣΥΜΗ

ΤΕΤΑΡΤΗ
21 ΑΥΓΟΥΣΤΟΥ 2002
– Συναυλία Ελληνικής βραδιάς από την "Ερασιτεχνική Ομάδα Σύμης"

ΠΕΜΠΤΗ
22 ΑΥΓΟΥΣΤΟΥ 2002
– Εκδήλωση με Αργεντίνικο τάνγκο με την ομάδα χορού DANCE LIFE στο πλαίσιο του φεστιβάλ Σύμης.

ΡΟΔΟΣ

ΠΑΡΑΣΚΕΥΗ
23 ΑΥΓΟΥΣΤΟΥ 2002
– Υποδοχή σκαφών από την Φιλαρμονική Ορχήστρα του Δήμου.
– Παρουσίαση Ελληνικών χορών από το Θέατρο της Νέλλη Δημόγλου στο Θέατρο της Παλιάς Πόλης
– Δεξίωση στο χώρο του Ναυτικού Ομίλου Ρόδου

ΣΑΒΒΑΤΟ
24 ΑΥΓΟΥΣΤΟΥ 2002
– Εικαστικός περίπατος στο Μουσείο Νεοελληνικής Τέχνης. Γύρος της πόλης της Ρόδου με το τραινάκι του Δήμου.
– Συναυλία του Μάριου Φραγκούλη στο Παλάτι των Ιπποτών

ΔΙΔΑΣΚΟΥΝ:
Χρήστος Μπάρδος Ευαγγελία Σταματάρου
Φυσικός Μαθηματικός
Ξένια Λάμπρου
Φιλόλογος-Ιστορικός

ΕΓΓΡΑΦΕΣ ΑΠΟ 10/07/2002

- Αυστηρά ολιγομελή τμήματα
- Συνεχής αξιολόγηση των Μαθητών
- Τακτική ενημέρωση των γονέων
- Εβδομαδιαία επαναληπτικά τεστ
- Σύγχρονες μέθοδοι διδασκαλίας
- Λογικές τιμές
- Προσαρμοσμένο στο Ενιαίο Λύκειο

ΕΠΙΛΟΓΗ ΕΠΙΤΥΧΙΑΣ

ΦΡΟΝΤΙΣΤΗΡΙΟ ΜΕΣΗΣ ΕΚΠΑΙΔΕΥΣΗΣ « ΠΛΕΟΝΕΚΤΗΜΑ »

ΕΝΑΡΞΗ ΜΑΘΗΜΑΤΩΝ
Β' & Γ' ΛΥΚΕΙΟΥ 2/08/2002
Α' ΛΥΚΕΙΟΥ 22/08/2002
ΓΥΜΝΑΣΙΑ 2/09/2002

ΠΛΕΟΝΕΚΤΗΜΑ

Πληροφορίες για τις βάσεις & τις σχολές στη σελίδα μας στο Internet : www. otenet.gr/pleonektima

Τηλ.: (02410) 75577, 78252, 30631, & 25659
email: festam@otenet.gr

ΑΘΛΗΤΙΚΗ ΡΟΔΙΑΚΗ

ΤΕΤΑΡΤΗ
17 ΙΟΥΛΙΟΥ 2002

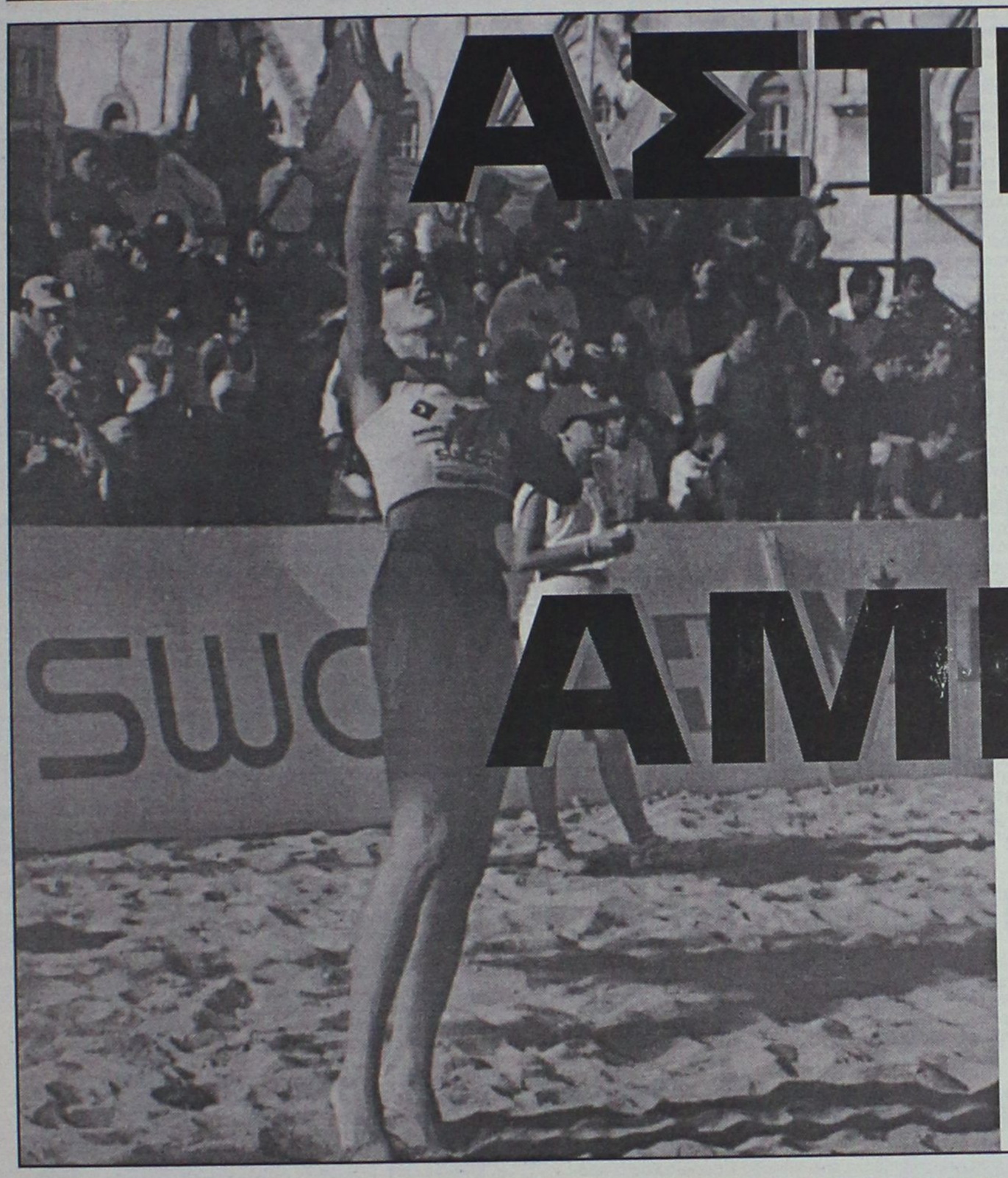

ΑΣΤΕΡΙΑ ΤΗΣ ΑΜΜΟΥ

• Ερχονται στη Ρόδο για το Παγκόσμιο Πρωτάθλημα γυναικών BEACH VOLLEY

ΣΕΛ. 33

ΣΤΙΣ 22 ΙΟΥΛΙΟΥ ΤΑ ΛΕΝΕ ΓΙΑ ΠΡΩΤΗ ΦΟΡΑ ΟΙ "ΠΡΑΣΙΝΟΙ", ΣΤΙΣ 25/7 Η ΠΡΩΤΗ ΠΡΟΠΟΝΗΣΗ

ΣΕΛ. 18

ΑΥΡΙΟ Η ΠΡΩΤΗ ΣΥΓΚΕΝΤΡΩΣΗ ΤΟΥ ΔΙΑΓΟΡΑ

ΣΕΛ. 18



ΣΤΟ ΔΡΟΜΟ ΤΗΣ ΕΠΙΣΤΡΟΦΗΣ

• Το ναυάγιο του Χερκελετζή, άνοιξε την όρεξη του Κολοσσού για τον Χρήστο Μπίλια.

ΣΕΛ. 34

ΤΟΠΙΚΟ ΠΟΔΟΣΦΑΙΡΟ

"Μπορούμε και πρωτάθλημα"

- *Μ' ΑΥΤΑ ΤΑ ΛΟΓΙΑ ΥΠΟΔΕΧΘΗΚΕ ΤΟΥΣ ΠΟΔΟΣΦΑΙΡΙΣΤΕΣ ΣΤΗ ΠΡΩΤΗ ΣΥΓΚΕΝΤΡΩΣΗ Ο ΠΡΟΕΔΡΟΣ ΤΟΥ ΗΡΑΚΛΗ Μ., ΓΙΩΡΓΟΣ ΠΑΠΑΔΗΜΗΤΡΗΣ*
- *ΤΟ Δ. ΖΩΑΝΝΟΥ ΑΠΕΚΤΗΣΕ Ο ΗΡΑΚΛΗΣ, ΕΝΩ ΒΛΕΠΕΙ ΜΙΧ. ΚΟΣΜΑ*

Ακόμα μια μεταγραφή ανακοίνωσε ο Ηρακλής Μαριτσών, εντάσσοντας στο δυναμικό του τον εικοσάχρονο ποδοσφαιριστή **Δημήτρη Ζωάννου** με ελευθέρας, που μέχρι πρότινος αγωνιζόταν με τα χρώματα του Ευαγόρα. Επίσης ανανέωσε την συνεργασία του με τον έμπειρο αμυντικό **Μιχάλη Μανωλά,** ενώ παραχώρησε με υποσχετική στον Δαμάγητο τον **Κυριάκο Χατζηκωνσταντή.** Στη Μονή του Σωτήρα στο στέκι του Ηρακλή έγινε την Δευτέρα στις 7 το απόγευμα η πρώτη συγκέντρωση των ποδοσφαιριστών του Ηρακλή εν όψει της νέας ποδοσφαιρικής περιόδου. Στην συγκέντρωση έδωσαν το παρόν σχεδόν όλοι οι ποδοσφαιριστές του Συλλόγου, πλην του **Δ. Σιδηρόπουλου-Τσαμ. Λορέντζου, Αλ. Κατσαρά, Σ. Κούρου** (λόγω στρατού) και **Μιχ. Ράδου** (λόγω επαγγελματικών υποχρεώσεων).

Το παρόν έδωσε σύσσωμο το Δ.Σ. και ο προπονητής της ομάδας **Βασίλης Αθανασίου.** Πρώτος τον λόγο πήρε ο πρόεδρος του συλλόγου **Γεώργιος Παπαδημήτρης** όπου στην σύντομη ομιλία του καλωσόρισε τα νέα παιδιά που ήλθαν στην ομάδα με τα καλύτερα λόγια τους ευχήθηκε να έχουν την συμμετοχή εκείνη και προσφορά για το καλύτερο δυνατό στην ομάδα. Ευχήθηκε σε όλους να είναι γεροί και δυνατοί, τονίζοντας χαρακτηριστικά ότι "θα είμαστε φίλοι και αγαπητοί αλλά στην ομάδα φέτος θα υπάρχει πειθαρχία και δουλειά γιατί ο Ηρακλής πρέπει πάντα να είναι στα ψηλά και πρέπει να είναι ειδικά με την προσθήκη των νέων ποδοσφαιριστών και των παλιών που έμειναν στην ομάδα".

Το τελευταίο το έκανε καλύτερα αντιληπτό στους παρευρισκομένους λέγοντας ότι με την ενίσχυση που έχει γίνει φέτος στην ομάδα, μπορεί να πετύχει ακόμη και την κατάκτηση του πρωταθλήματος. Πιο χαμηλούς τόνους κράτησε ο προπονητής της ομάδας **Β. Αθανασίου** που ζήτησε πλήρη συνεργασία και αρκετή προσπάθεια από όλους. Όσο για πιθανή κατάκτηση του πρωταθλήματος τόνισε πως "αν είναι να έρθει καλοδεχούμενο...". Η συνάντηση τελείωσε με ευχές και το καλωσόρισμα του περσινού αρχηγού **Στέργου Γιακουμάρου** και του παράγοντα του Δ.Σ. **Σάββα Κλεισούρη.**

Κατά την διάρκεια της ομιλίας του **Β. Αθανασίου** κρίσιμο τετ-α-τετ είχε ο πρόεδρος της ομάδας με τον πρώην ποδοσφαιριστή του Ιαλύσου, **Μιχάλη Κοσμά** και την ένταξή του στην ομάδα του Ηρακλή.

Ηρακλής για Σιδηρόπουλο

Σχετικά με όσα γράφτηκαν στην αθλητική στήλη της έκδοσης 16 του μήνα για το θέμα του Δήμου **Σιδηρόπουλου** δηλώνουμε τα παρακάτω:

"Το ήθος η προσφορά και η αγάπη του **Δήμου Σιδηρόπουλου** για τον Ηρακλή είναι δεδομένη η προσφορά του μεγάλη και ειλικρινής και δεν μπορεί να το αμφισβητήσει κανείς, πόσον μάλλον το σωματείο που ανδρώθηκε και αγωνίσθηκε σαν παλλικάρι με ψυχή και δύναμη τα χρώματα του Ηρακλή για 10 ολόκληρα χρόνια. Λυπούμεθα για τα όσα γράφηκαν δηλαδή ότι δεν εκτιμήθησαν τα παραπάνω και δεν έγινε η ανάλογη προσφορά για την νέα περίοδο...

Η προσφορά μας ήταν αυτή που μπορεί το Σωματείο να εκπληρώσει και να φανεί φερέγγυο, ίσως να μην ικανοποίησε τον ποδοσφαιριστή. Τονίζουμε ότι του αξίζουν περισσότερα και από αυτά που προτείναμε αλλά και από αυτά που ο ίδιος ζήτησε, όμως οι δυνατότητες του σωματείου ήταν αυτές...

Οι πόρτες για τον **Δήμο Σιδηρόπουλο** είναι ανοικτές και τον περιμένουμε... η θέση του είναι στον Ηρακλή. Θέλουμε όλα τα παιδιά των Μαριτσών κοντά μας... Παράκληση μας ας σκεφθεί ξανά το θέμα... εμείς τον περιμένουμε... να έρθει στη φυσική του θέση..."

Η ΑΠΑΝΤΗΣΗ

Κατ' αρχήν στην "Α.Ρ." ουδέποτε γράφτηκε πως το ήθος και η αγωνιστική προσφορά του **Δήμου Σιδηρόπουλου** αμφισβητήθηκε από τον Ηρακλή. Άλλο το "αμφισβητώ" και άλλο το "δεν εκτιμώ όσο πρέπει". Δεν καταλαβαίνουμε λοιπόν, τον στόχο της επιστολής της διοίκησης του σωματείου, αφού αντί να διαψεύδει ουσιαστικά επιβεβαιώνει το ρεπορτάζ, σύμφωνα με το οποίο η προσφορά προς τον **Σιδηρόπουλο** είναι μικρότερη αυτής που του άξιζε. Για την ακρίβεια, με τα γραφόμενά της το παραδέχεται. Τέλος κι επειδή πολλές φορές η γρήγορη, πρόχειρη και απρόσεκτη ανάγνωση οδηγεί σε λανθασμένα συμπεράσματα και σε παρεξηγήσεις, συνιστούμε στον συντάκτη της επιστολής να διαβάσει ξανά το επίμαχο ρεπορτάζ. Θα διαπιστώσει πως το σχόλιο που τον ενόχλησε δεν αποτελεί θέση της εφημερίδας αλλά αποδίδεται στο στενό περιβάλλον του ποδοσφαιριστή, που θα ήταν το πρώτο που θα αντιδρούσε αν το περιεχόμενο του κειμένου δεν ανταποκρινόταν στην πραγματικότητα.

Και επίσημα ο Κλεόβουλος

Επίσημη ανακοίνωση εξέδωσε η ομάδα του Κλεόβουλου μέσο της οποίας ανακοινώνει τις μεταγραφές που πραγματοποίησε κατά την μεταγραφική περίοδο.

Αναλυτικά η ανακοίνωση έχει ως εξής:

Ο Κλεόβουλος Λίνδου πληροφορεί τους φίλους του ότι κατά την τρέχουσα ποδοσφαιρική περίοδο, απέκτησε τους παρακάτω ποδοσφαιριστές:

1. Τον **Δημήτριο Κοντέλα** από τον Ταξιάρχη Καλάθου.
2. Τον **Οικονομάκη Αντώνιο** από τον Διγενή Κοσκινού.
3. Τον **Σάββενα Εμμανουήλ** από τον Διαγόρα Βατίου.
4. Τον **Σακκά Βασίλειο** από τον Διαγόρα Ρόδου.
5. Τον **Πέρο Κυριάκο** από τον Αστέρα Μασσάρων.

Απεχώρησαν από τον Σύλλογό μας οι παρακάτω ποδοσφαιριστές:

1. Μουδάτσος Δημήτριος
2. Καλαϊντζής Νεκτάριος
3. Αθανασίου Χρήστος
4. Πέρρος Δημήτριος

Αλλες δύο μεταγραφές ο ΑΕΡΑ

- *Απέκτησε τον παλαιό επιθετικό του Αρχάγγελο Α.Ο., Βαγγέλη Πάσχο και τον Ζορτζώπη από τον Ευαγόρα*

Αλλες δύο μεταγραφές ενισχύοντας την επιθετική του γραμμή πραγματοποίησε η ομάδα του ΑΕΡΑ.

Απέκτησε τον **Βαγγέλη Πάσχο** που στο παρελθόν αγωνιζόταν στην ομάδα του Αρχάγγελου Α.Ο.

Είναι επιθετικός και πρόκειται για πολύ καλό παίκτη, τον οποίο γνώριζε καλά ο προπονητής, **Στέργος Λαμπριανός.**

Ο άλλος παίκτης που αποκτήθηκε λέγεται **Ζορτζώπης** και ανήκε στον Ευαγόρα.

Είναι μεσοαμυντικός, αλλά το τελευταίο διάστημα είναι εκτός Ρόδου λόγω σπουδών.

Στο μεταξύ σ' εξέλιξη βρίσκεται στο θέμα της απόκτησης του **Γιώργου Μπακίρη** ο οποίο αγωνιζόταν στο Βάτι.

Σε περίπτωση που τελικά ο **Μπακίρης** καταλήξει στον ΑΕΡΑ, τότε η ομάδα κλείνει τις μεταγραφές της όσον αφορά την μεσοεπιθετική γραμμή. Εάν όμως υπάρξει πρόβλημα τότε έχει εναλλακτική λύση τον **Λάκη Ζαχαρία** με τον οποίο υπάρχει επαφή.

Στη συνέχεια εάν προκύψει κανένας παίκτης για το χώρο της άμυνας η ομάδα θα κινηθεί για την απόκτησή του αλλά και αυτό να μην γίνει πάλι δεν δείχνουν να έχουν πρόβλημα στον ΑΕΡΑ.

Μεταγραφή στον Δωριέα

Τον έμπειρο ποδοσφαιριστή **Σωτήρη Γρηγοριάδη** που αγωνιζόταν με τα χρώματα του Δαμάγητου απέκτησε ο Δωριέας.

Ο ποδοσφαιριστής υπέγραψε για έναν χρόνο στην ομάδα της πόλης μας και η προσφορά του αναμένεται να είναι καθοριστική στην επίτευξη των στόχων της ομάδας.

Νικητής ο Κλεάνθης

Την Δευτέρα πραγματοποιήθηκε στο γήπεδο Παραδεισίου ο προγραμματισμένος ποδοσφαιρικός αγώνας μεταξύ του Κλεάνθη και της Ακαδημίας ποδοσφαίρου του ΔΟΝΑ Πεταλούδων, στα πλαίσια του εορτασμού της Αγίας Μαρίνας, με νικήτρια την ομάδα του Κλεάνθη Παραδεισίου. Στον αγώνα κυρίαρχησε το αγωνιστικό πνεύμα και η ευγενής άμιλλα, τα παιδιά αποκόμισαν εμπειρίες και διασκέδασαν, παίζοντας ποδόσφαιρο κάτω από τις συμβουλές των προπονητών τους.

Ο ΔΟΝΑ ΠΕΤΑΛΟΥΔΩΝ ΕΥΧΑΡΙΣΤΕΙ

Ευχαριστούμε την εταιρία COCA-COLA 3Ε Εργοστάσιο Ρόδου για την ευγενική προσφορά της και όλους όσους βοήθησαν να πραγματοποιηθεί η εκδήλωση.

Ολοκλήρωσε με Κελέσογλου

- *Την τελευταία του μεταγραφή πραγματοποίησε ο Ορφέας η οποία ήταν η 14η.*

Την 14η φετινή του μεταγραφή πραγματοποίησε προχθές το βράδυ η ομάδα του Ορφέα, η οποία απέκτησε τον **Σουκρή Κελέσογλου** από τον Απόλλωνα Απ.

Αυτή ίσως να είναι και η τελευταία εκτός απροόπτου για την ομάδα της πόλης της Ρόδου, η οποία έχει ενισχυθεί σημαντικά.

Στο μεταξύ χθες ο επίσημος Ορφέας με επίσημη ανακοίνωσή του παρουσιάζει τα αποκτήματά του ενώ ανακοινώνει και την ημέρα της πρώτης συγκέντρωσης.

Η ανακοίνωση έχει ως εξής:

«Το Δ.Σ. του Α.Ο. Ορφέα πληροφορεί τους φιλάθλους του, τους ποδοσφαιριστές και όλους τους φίλους του, ότι στις 26 Ιουλίου, ημέρα Παρασκευή και ώρα 8 μ.μ. θα γίνει η πρώτη συγκέντρωση ποδοσφαιριστών και συγχρόνως τα εγκαίνια των γραφείων του, στην πλατεία Αγίου Ιωάννου από τον δήμαρχο κο **Γιαννόπουλο.**

Η παρουσία όλων σας κρίνεται απαραίτητη, για να κάνουμε ένα ξεκίνημα της νέας ποδοσφαιρικής περιόδου, με τους καλύτερους οιωνούς και να γνωρίζεται από κοντά τις νέες ιδέες, τους καινούργιους στόχους, για την ιστορική και μοναδική ομάδα στην Α' κατηγορία της πόλεως μας τον Ορφέα.

Θα πρέπει πρώτα να σας ενημερώσουμε για τις καινούργιες μεταγραφές της ομάδος μας, που μαζί με τους παλαιούς ποδοσφαιριστές μας, θα δημιουργήσουν υπό τις οδηγίες του προπονητή μας **Γιάννη Καραντάνη** ένα αξιόμαχο σύνολο και είναι οι κάτωθι.

1. **Τσιούμας Δημ.** (Ηρακλή Σοφάδων).
2. **Κωτιάδης Γιαν.** (ΑΣΠΙΣ Απολλακιάς)
3. **Παπανικολάου Νικητ.** (Ελεύθερος)
4. **Γιακίμωφ Γιαθόρ** (Βουλγαρία)
5. **Νισυρίου Μιχ.** (Ρόδος)
6. **Σκαρτάδος Δημ** (Ελεύθερος)
7. **Παναγιώτου Βασ.** (Ευαγόρας)
8. **Τσοπανάκης Σαθ.** (Χ"κυριάκειο)
9. **Μαρκόπουλος Παυλ.** (Δωριείς)
10. **Μπουμπουλάκης Αλ.** (Δωριείς)
11. **Τανίδης Παν.** (Αγ. Γεώργιος)
12. **Σαλονίτης Δημ.** (Αναγέννηση Ρόδου)
13. **Ματθαίος Σταυρ.** (Αναγέννηση Εμπωνας)
14. **Κελέσογλου Σουκρή** (Απόλλων Απολλωνών).

Από την ομάδα παρεχωρήθησαν οι κάτωθι ποδοσφαιριστές:

1. **Ζερβός Πιπ.** (Διγενής Κοσκινού)
2. **Μαθιός Παν.** (Απόλλων Απολλώνων)
3. **Στάππας Γεώργ.** (Ακουσίλαος Φανών)
4. **Λεθέντης Σταθ.** (Θύελλα Πυλώνας)
5. **Κουλουριώτης Φραντζ.** (Απόλλων Απολλώνων)
6. **Καρύπης Γιαν.** (Α.Ε. Κατταβιάς)
7. **Παπαϊωάννου Αποστ.** (Ελεύθερος).

Επίσης σας γνωρίζουμε ότι φροντιστής για την ομάδα μας αναλαμβάνει ο έμπειρος **Καφκιός Ελευθέριος.**

Ως τεχνικός σύμβουλος ορίσθηκε από το Δ.Σ. ο **Κρητικός Σταύρος** πιστεύοντας στις νέες ιδέες του σωματείου μας.

Εκ μέρους του Δ.Σ. του Α.Ο. Ορφέα"

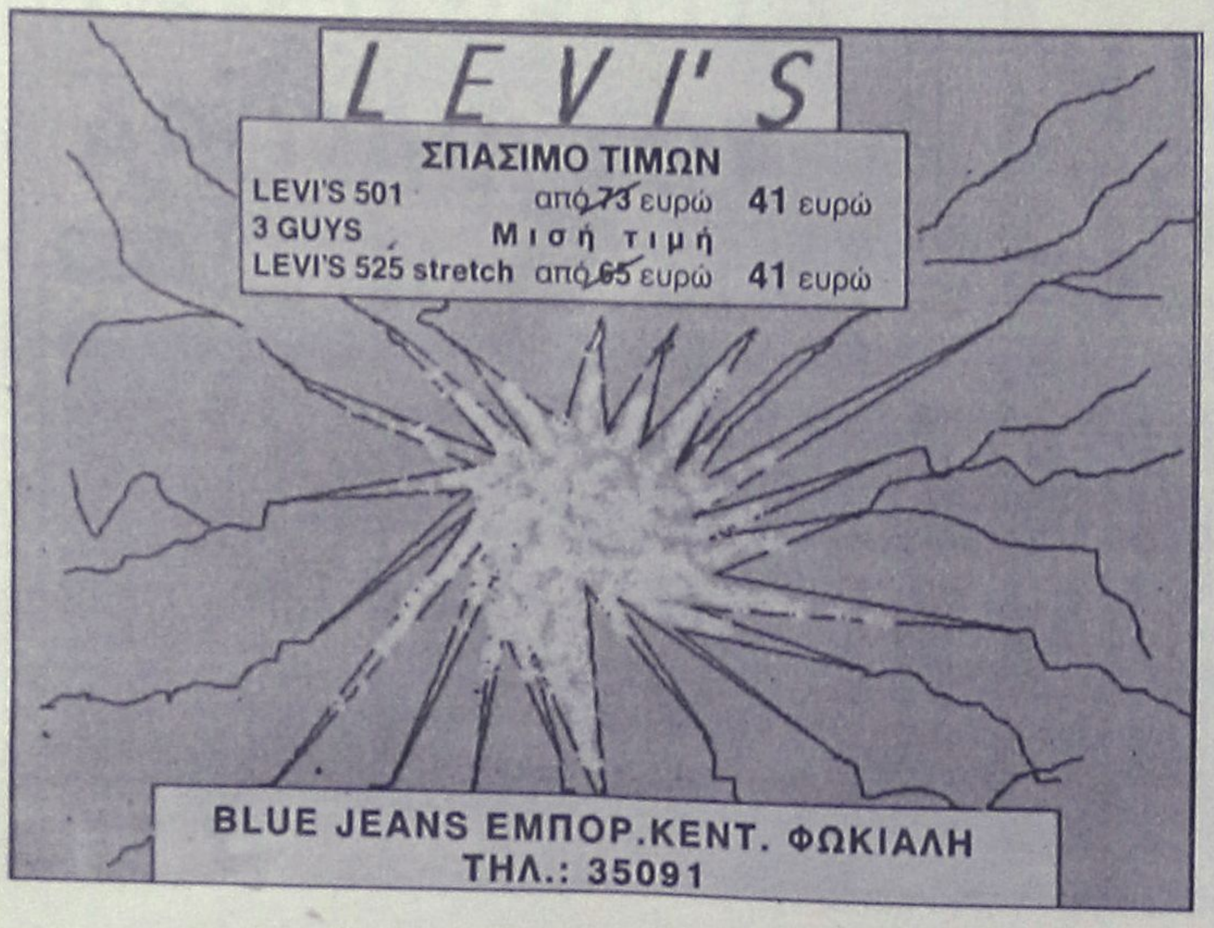



BEACH VOLLEY

Τ.Ε. ΔΩΔ/ΣΟΥ - Ε.Ο.Π.Ε.

ΤΟΥΡΝΟΥΑ

Η Τ.Ε. Δωδ/σου σε συνεργασία με την ΕΟΠΕ διοργανώνει τουρνουά Beach Volley, ανδρών - γυναικών στις 21,22 Ιουλίου 2002.

Το τουρνουά αυτό θα είναι πρόβα τζενεράλε για το παγκόσμιο πρωτάθλημα γυναικών που θα διεξαχθεί από 24 έως 28 Ιουλίου στην πόλη μας.

Το τουρνουά θα διεξαχθεί με 12 ανδρικές ομάδες και 6 τουλάχιστον γυναικείες, σε περίπτωση που δεν καλυφθεί ο αριθμός των γυναικείων ομάδων τότε θα διεξαχθεί τουρνουά με 16 ανδρικές ομάδες.

Δηλώσεις συμμετοχής θα γίνονται στα γραφεία της Τ.Ε. στο κλειστό γυμναστήριο του Βενετοκλείου από τις 08.00 έως 14.30 καθημερινά πλην Σαββάτου - Κυριακής. Τηλ. 02410/30073, 02410/32731.

Επίσης από τον ίδιο χώρο μπορείτε να προμηθευτείτε αίτηση εγγραφής στο μητρώο αθλητικού beach volley. Οι ομάδες θα πρέπει να φροντίσουν για τα παντελονάκια τους μόνο καθότι η ομοσπονδία θα δώσει τις φανέλες.

ΤΟΠΙΚΟ ΠΟΔΟΣΦΑΙΡΟ

Την ισοπέδωσαν

• ΟΙ ΠΑΛΑΙΜΑΧΟΙ ΤΗΣ ΠΟΛΕΩΣ ΤΗΣ ΡΟΔΟΥ ΣΥΝΕΤΡΙΨΑΝ 8-1 ΤΗΝ ΟΜΑΔΑ ΤΗΣ ΚΟΚΑ ΚΟΛΑ ΑΝΑΣΑΙΝΟΝΤΑΣ ΒΑΘΜΟΛΟΓΙΚΑ

• ΕΥΚΟΛΗ ΝΙΚΗ ΚΑΙ ΓΙΑ ΤΟΝ ΔΗΜΟ ΡΟΔΙΩΝ, 4-0 ΤΗΝ ΚΑΖΕΡΜΑ, ΕΝΩ Η ΑΡΧΑΙΟΛΟΓΙΑ ΣΥΝΕΤΡΙΨΕ 4-0 ΤΟΥΣ ΞΕΝΟΔ/ΛΟΥΣ

Αρκετή αγωνιστική δράση είχαμε προχθές Δευτέρα, για το 12ο εργασιακό τουρνουά που διεξάγεται στο γήπεδο των Αγίων Αποστόλων και το Καρακόνερο.

Συνολικά έγιναν τρία παιχνίδια, τα δύο για το πρόγραμμα της 4ης αγωνιστικής του β' ομίλου και το άλλο ήταν εξ αναβολής του α' ομίλου.

Εντύπωση προκάλεσε η μεγάλη σε έκταση νίκη της ομάδας των Παλαιμάχων της πόλεως Ρόδου, η οποία συνέτριψε 8-1 την πρωτοπόρο του α' ομίλου Κόκα Κόλα 3Ε.

Αυτό ήταν παιχνίδι που εκκρεμούσε από την 2η αγωνιστική καθώς είχε αναβληθεί γιατί έπρεπε η ομάδα των παλαιμάχων να δώσει φιλικό αγώνα για φιλανθρωπικό σκοπό κόντρα στην αντίστοιχη του Πανηλειακού.

Προχθές επίσης είχαμε και δύο παιχνίδια της 4ης αγωνιστικής του β' ομίλου.

Στο ένα που έγινε στο γήπεδο των Αγίων Αποστόλων η ομάδα της Αρχαιολογίας συνέτριψε 4-0 την ομάδα των Ξενοδ/λων ενώ στο γήπεδο του Καρακόνερου η ομάδα του Δήμου Ροδίων κέρδισε εύκολα την **Καζέρμα** επίσης 4-0.

Κόκα Κόλα 3Ε-Παλαίμαχοι Ρόδου 1-8

Την συντριβή γνώρισε προχθές το απόγευμα στο γήπεδο των Αγίων Αποστόλων στο εξ αναβολής παιχνίδι του α' ομίλου, η ομάδα της Κόκα Κόλα 3Ε.

Ηττήθηκε 8-1 από τους παλαίμαχους της πόλεως Ρόδου, οι οποίοι μόνο παλαίμαχοι δεν έδειξαν να είναι στον αγωνιστικό χώρο.

Η Κόκα Κόλα αν και προηγήθηκε στο 5' 1-0 με αυτογκόλ του Κυριακέα, ύστερα από σέντρα του **Καρίκη,** στη συνέχεια δεν έδειξε ότι μπορούσε να διεκδικήσει κάτι. Οι παλαίμαχοι αφού αρχικά ισοφάρισαν σε 1-1 με τον **Ζανή** στο 20' στο 30' με τον **Ζουρούδη** πέρασαν μπροστά στο σκορ (2-1).

Στο β' ημίχρονο οι ποδοσφαιριστές της Κόκα Κόλα κατέρρευσαν κι έγιναν έρμαιο στις επιθετικές ορέξεις της ομάδας των παλαιμάχων.

Στο 45' λοιπόν ο **Νικολέττος** έκανε το 1-3 και ο ίδιος παίκτης στο 50' το 1-4.

Τη "σκυτάλη", πήρε ο **Σαδίκ Ταμπάκ** κάνοντας στο 60' το 1-5, ενώ στο 64' ο **Νικολέττος** σημειώνοντας χατ-τρικ έγραψε το 1-6.

Ο **Αντώνης Κυπριώτης** στο 69' ανέβασε το δείκτη του σκορ στο 1-7 για να έρθει στο 78' ο **Ταμπάκ** και να διαμορφώσει το τελικό 1-8.

Το παιχνίδι διαιτήτευσαν με επιτυχία οι **Σιδηρόπουλος Αν., Κόττορος, Ορφανός.**

ΚΟΚΑ ΚΟΛΑ 3Ε: *Διακοδημητρίου, Γουλαράς, Μαρκόπουλος, Τσαλώλης, Αθανασίου Π., Κουκιαντώνης, Μώρος, Καρίκης, Καρναβάς, Τσούλος, Αυγενικός (Τσιμέττας), Αθανασίου Ι., Ορφανίδης, Κουκουγκέλης).*

ΠΑΛΑΙΜΑΧΟΙ ΡΟΔΟΥ: *Γιαννόπουλος, Ζανής, Σιαμανδούρας, Πανάγος, Κυριακέας, Ζουρούδης, Κυπριώτης Α., Καρπαθάκης, Πιλάτος, Νικολέττος, Ταμπάκ Σ. (Καστελοριζιός, Μαλλιάκας, Μάμμης).*

Καζέρμα-Δήμος Ροδίων 0-4

Νίκη που την φέρνει κοντά στην πρόκριση της β' φάσης του εργασιακού πρωταθλήματος, πέτυχε η ομάδα του Δήμου Ροδίων η οποία κέρδισε χωρίς να δυσκολευθεί ιδιαίτερα την ομάδα της Καζέρμα 4-0.

Το σκορ άνοιξε νωρίς (5') ο **Κώτης** με πλασέ, ενώ στο 8' ο **Μπιλιάς** μετά από πάσα του **Κώτη** έκανέ το 2-0.

Γρήγορα έγινε και το 3-0 όταν στο 18' ο **Μπιλιάς** εκτέλεσε κόρνερ και ο **Πιτσουρδάκης** με κεφαλιά έστειλε τη μπαλιά στα δίχτυα.

Στο 30' ο **Μπιλιάς** που αγωνίσθηκε σε θέση φορ διαμόρφωσε με σουτ έξω από την περιοχή το τελικό 4-0.

Καλή η διαιτησία των **Κόκκινου, Καραχανη, Διαμαντέα.**

ΚΑΖΕΡΜΑ: *Διακίδης, Κασιώτης Μ., Κασιώτης Χ., Σακκής, Καβουκλής, Γκορτζίλας, Πλαγγέντης Γ., Καρίπης Γ., Καρίπης Ι., Μεμέτ, Τσαλίκης (Ζουρούδης, Καρίκης, Πλαγγέντης Ι.).*

ΔΗΜΟΣ ΡΟΔΙΩΝ: *Λύμουρας, Κόττορος, Χαρίτος, Τσιβρινής, Ξύπας, Πιτσουρδάκης, Κώτης, Βασιλαράκης, Παπακαλοδούκας, Μπιλιάς, Ιακωβίδου.*

Αρχαιολογία-Ξενοδ/λοι 4-0

Την έκπληξη έκανε προχθές η ομάδα της Αρχαιολογίας που συνέτριψε τους Ξενοδ/λους με 4-0 κάτω από αφόρητη ζέστη καθώς το παιχνίδι έγινε στις 16.30.

Οι ηττημένοι ήταν καλύτεροι στο α' ημίχρονο χάνοντας αρκετές ευκαιρίες, όμως οι ποδοσφαιριστές της Αρχαιολογίας αιφνιδιάζοντας προηγήθηκαν στο πρώτο μέρος 1-0.

Στο β' ημίχρονο απογοητευμένοι οι ποδοσφαιριστές των Ξενοδ/λων δεν έδειξαν να αντιδρούν κι έτσι η Αρχαιολογία πετυχαίνοντας άλλα τρία γκολ έφτασαν στη μεγάλη νίκη.

ΦΑΣΕΙΣ-ΓΚΟΛ

5'. Σουτ του **Γεωργαλή** απέκρουσε εντυπωσιακά ο **Σαρούκος.**

9'. **Μπελακάσι, Σταυρίδης,** συνδυάστηκαν ωραία, ο δεύτερος έκανε το σουτ αλλά ο **Σαρούκας** και πάλι με τη βοήθεια αυτή τη φορά του δοκαριού έδιωξε σε κόρνερ.

15'. Νέο στοπ του **Σαρούκου** σε σουτ του **Γεωργαλή.**

30'. Με μακρινό ψηλοκρεμαστό σουτ ο **Μάκρας** έκανε το 1-0.

35'. Πλασέ του **Χατζηδημητρίου Γ.** απέκρουσε και πάλι ο **Σαρούκος.**

45'. Νέο μακρινό σουτ του **Μακρά** αιφνιδίασε τον **Κασσανή** κάνοντας το 2-0.

51'. Με κεφαλιά ο **Μπάκαλος** έγραψε το 3-0.

60'. Χατ τρικ για **Μακρά** και 4-0 για την Αρχαιολογία.

Καλή η διαιτησία των **Γρεβένη, Ορφανού, Κόττορου.**

ΑΡΧΑΙΟΛΟΓΙΑ: *Σαρούκος, Βαγιαννάκης, Τσελέπης, Πολυχρόνης Δ., Καλούδης, Μπάκαλος, Μανωλάκης, Μάκρας, Πλαστούγκης, Κρητικός Θ., Εμίρογλου (Κοιλιάς, Κρητικός Ι., Καλιοτζής, Σταμάταρος).*

ΞΕΝΟΔ/ΛΟΙ: *Κασσανής, Μωραΐτης, Πολυχρόνης Α., Γκιόκας, Πρωτόπαπας, Καρασάββας, Κρομμύδας, Χατζηδημητρίου Γ., Γεωργαλής, Μπελακάσι, Σταυρίδης (Χατζηδημητρίου Σ., Βάλας, Μουδάτσος, Γαρμπάς).*

Ασφαλιστικά Γραφεία
Ανθόπουλος & Συνεργάτες
ΑΣΦΑΛΕΙΕΣ - ΑΜΟΙΒΑΙΑ ΚΕΦΑΛΑΙΑ - ΔΑΝΕΙΑ

Αν...
Είστε δυσαρεστημένος απ'την Ασφαλιστική σας Εταιρία..
Αν...
Ο Ασφαλιστικός σας Σύμβουλος σάς έχει ξεχάσει...
Αν...
Νομίζετε ότι πληρώνετε πολλά για την ασφάλιση του ΑΥΤΟΚΙΝΗΤΟΥ σας ...
ή του ΣΚΑΦΟΥΣ σας ...
ή την ΑΣΦΑΛΕΙΑ ΖΩΗΣ σας ...
Αν...
Θέλετε ολοκληρωμένη ενημερωση για να ασφαλισετε το ΣΠΙΤΙ σας
ή την ΕΠΙΧΕΙΡΗΣΗ ή το ΓΡΑΦΕΙΟ σας ?
Αν...
Θέλετε να μάθετε πληροφορίες για τρόπους Επένδυσης των Χρημάτων σας?
& για ΧΟΡΗΡΗΣΗ ΣΤΕΓΑΣΤΙΚΩΝ & ΕΠΑΓΓΕΛΜΑΤΙΚΩΝ ΔΑΝΕΙΩΝ ,
Αν...
Θέλετε σωστή και υπεύθυνη πληροφόρηση στα ασφαλιστικά & χρηματοοικονομικά θέματα.

ΕΜΕΙΣ ΣΑΣ ΕΝΗΜΕΡΩΝΟΥΜΕ
ΕΣΕΙΣ ΕΠΙΛΕΓΕΤΕ
ΤΗΛΕΦΩΝΗΣΤΕ ΜΑΣ ΤΩΡΑ ΚΑΙ ΡΩΤΗΣΤΕ..

Α ΝΘΟΠΟΥΛΟΣ & ΣΥΝΕΡΓΑΤΕΣ
Εκπρόσωποι των μεγαλύτερων & εγκυρότερων Ασφαλιστικών & Επενδυτικών Εταιρειών.
Ασφαλιστικοί & Χρηματοοικονομικοί Σύμβουλοι.

ΖΗΤΟΥΝΤΑΙ ΕΠΑΓΓΕΛΜΑΤΙΕΣ ΑΣΦΑΛΙΣΤΕΣ ΓΙΑ ΕΛΕΥΘΕΡΗ ΣΥΝΕΡΓΑΣΙΑ

1) Στ.Καζούλη 7 (Σαν Φραγκίσκο) τηλ. 02410 39400 fax. 02410 37240
2) Εθ. Δωδεκ/σιων 2-4 (Πλατεια Κύπρου) τηλ. 02410 39400 fax. 02410 70537

OASIS SOCCER CLUB

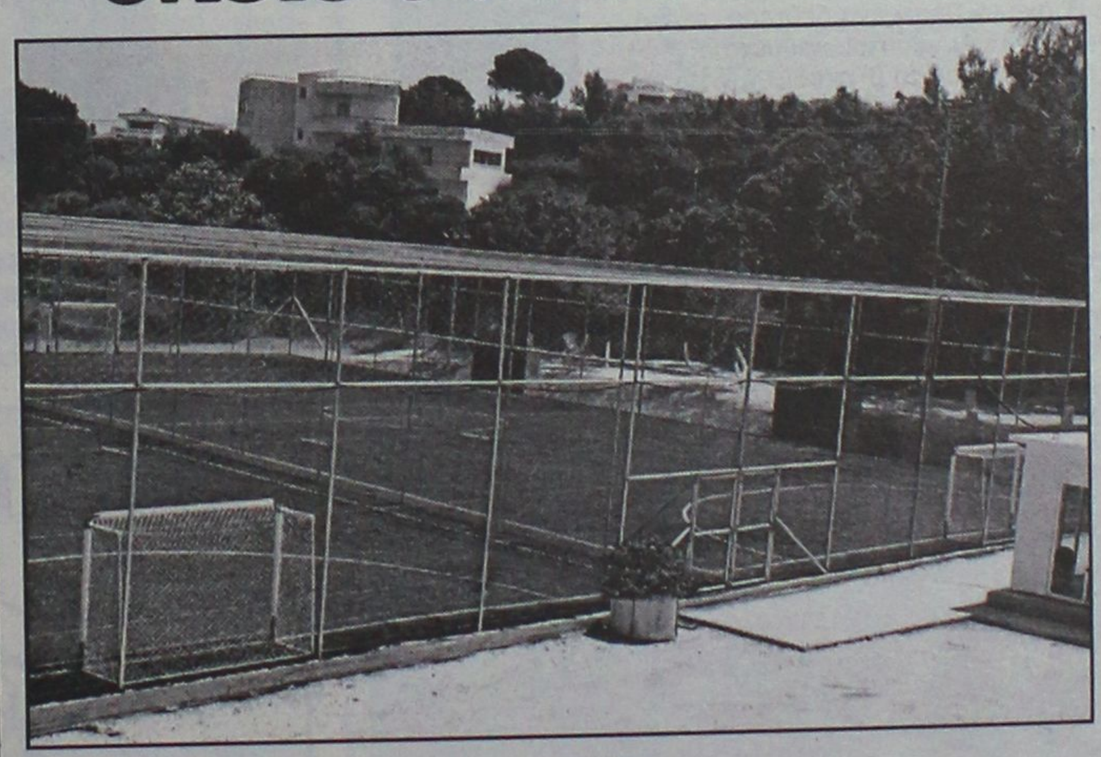

5X5
...το άλλο ποδόσφαιρο

Άγιοι Απόστολοι
(κοντά στο νέο Νοσοκομείο)
τηλ. 0241064680 – κιν. 0976055152

ΠΕΡΙΦΕΡΕΙΑΚΟ ΠΡΩΤΑΘΛΗΜΑ

Αύριο η "πρώτη"!

• ΣΤΗ ΛΕΣΧΗ ΤΟΥ ΔΙΑΓΟΡΑ ΣΤΙΣ 8 ΤΟ ΒΡΑΔΥ ΞΕΚΙΝΟΥΝ ΤΗ ΝΕΑ ΣΑΙΖΟΝ ΟΙ "ΚΥΑΝΕΡΥΘΡΟΙ" ΤΗΣ ΠΟΛΗΣ ΜΑΣ

Αρχίζει και επίσημα από την Πέμπτη η σαιζόν για την ομάδα του Διαγόρα. Οι κυανέρυθροι θα πραγματοποιήσουν αύριο στις 8 το βράδυ την πρώτη τους συγκέντρωση στη Λέσχη του Συλλόγου. Εκεί θα γίνει η πρώτη γνωριμία των παικτών με όλα τα μέλη της Διοίκησης και τον προπονητή, ενώ με τη σειρά του ο **Κώστας Παπαοικονόμου** θα παρουσιάσει σε όλους τον νέο συνεργάτη που είναι ο **Περικλής Λαζαρίδης**.

Στην πρώτη αυτή συγκέντρωση έχουν κληθεί εικοσιέξι ποδοσφαιριστές που απαρτίζουν το ρόστερ του φετεινού Διαγόρα και που είναι οι εξής: **Αθανασίου Παντελής, Αμπελάς Σταμάτης, Αγγελόπουλος Παναγιώτης, Αργυρίου Νίκος, Βασιλάκης Παναγιώτης, Γεωργαλής Πολυδεύκης, Κακλαμάνος Μανώλης, Κολιάδης Γιώργος, Μόσχου Μερκούρης, Ορφανίδης Νίκος, Παπαδημήτρης Μανώλης, Πολιάς Μιχάλης, Πιτσουρδάκης Μιχάλης, Παφιάκης Σάββας, Ρουτζιέρης Πέτρος, Σταθόπουλος Περικλής, Σκυλλάς Λευτέρης, Σταυρίδης Σάββας, Σπάρταλης Παναγιώτης, Τρυφίδης Κώστας, Χατζηθεοδωράκης Μιχάλης, Χατζησταμάτης Γιάννης, Μπεκίρογλου Μεμέτ, Μονόπολι Μάσσιμο, Φωτεινής Παναγιώτης, Καρράνζα Γκαμπριέλ.** Οι ποδοσφαιριστές θ' ακούσουν από τον πρόεδρο του Διαγόρα **Μιχάλη Μέντο** και τα μέλη της Διοίκησης τους στόχους αυτής της χρονιάς και θα πάρουν από τους προπονητές τους τις οδηγίες για τη νέα περίοδο που ξεκινάει "φορτώνοντας χιλιόμετρα" από τη Δευτέρα.

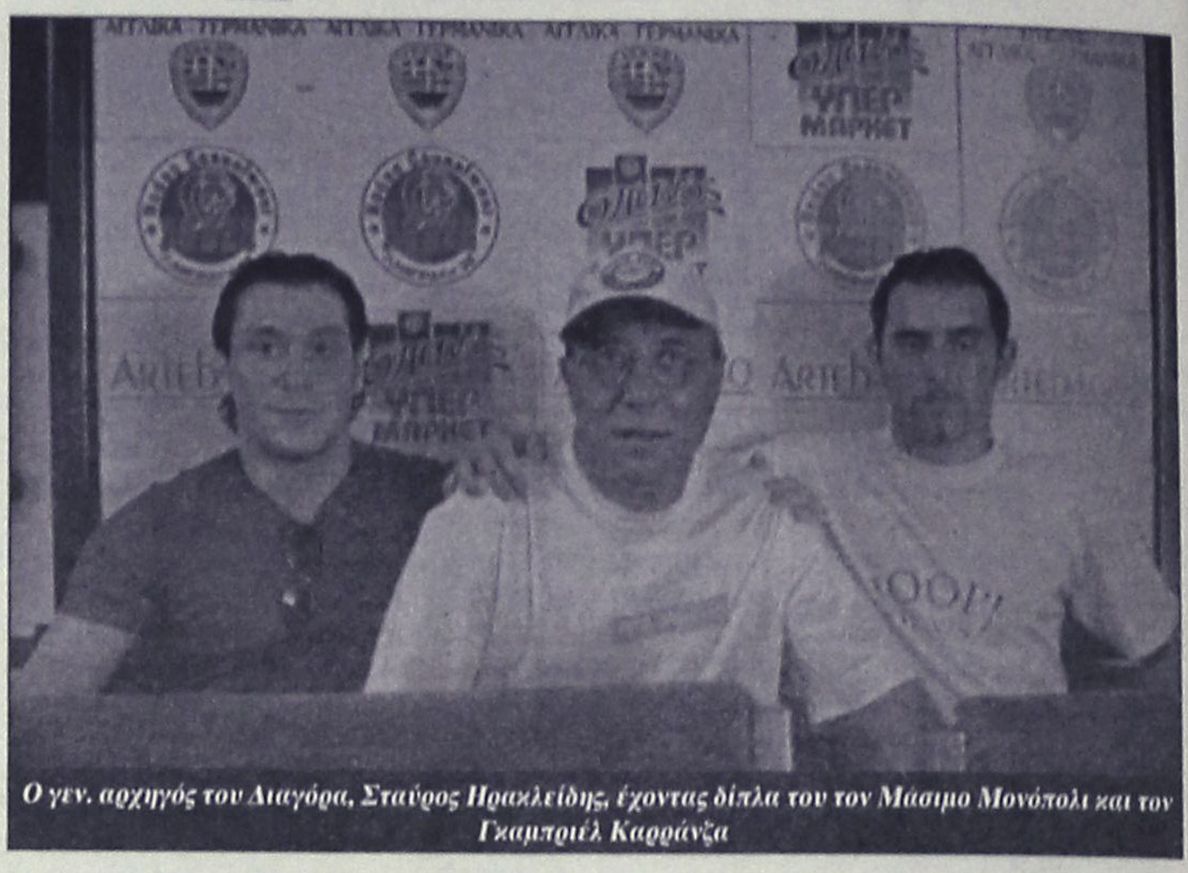

Ο γεν. αρχηγός του Διαγόρα, Σταύρος Ηρακλείδης, έχοντας δίπλα του τον Μάσιμο Μονόπολι και τον Γκαμπριέλ Καρράνζα

Βάρος στην προετοιμασία

• Στις 22 Ιουλίου η πρώτη συγκέντρωση των παικτών της Ρόδου. Στις 25 η πρώτη προπόνηση στο Εθνικό Στάδιο

Στην όσο το δυνατόν καλύτερη οργάνωση της προετοιμασίας αποβλέπουν πλέον περισσότερο οι διοικούντες της Ρόδου. Οι "πράσινοι" σύμφωνα με τις τελευταίες πληροφορίες θ' ακολουθήσουν σκληρή προετοιμασία σε όλα τα στάδια, θα δώσουν δυνατά φιλικά για νάναι καθ' όλα έτοιμοι και νάχουν διάρκεια όλη την περίοδο.

Οι "πράσινοι" θα κάνουν την πρώτη συγκέντρωσή τους στις 22 Ιουλίου και αμέσως μετά θα περάσουν από ιατρικές εξετάσεις.

Η πρώτη προπόνηση θα γίνει στις 25 Ιουλίου στο Εθνικό Στάδιο κι εκεί θα λάβει χώρα η πρώτη φάση της προετοιμασίας.

Θ' ακολουθήσει ένα δεύτερο στάδιο από τις 18 Αυγούστου και μετά. Ενδέχεται η Ρόδος το β' στάδιο της προετοιμασίας να το κάνει είτε εκτός Ελλάδος, καθώς έχει προτάσεις για να επισκεφθεί αθλητικά κέντρα εκτός Ελλάδος, είτε στις εγκαταστάσεις του Προφήτη Ηλία. Οσον αφορά το θέμα αυτό οι Διοικούντες βρίσκονται στο στάδιο της διερεύνησης, ενώ καταβάλλονται προσπάθειες για το κλείσιμο δυνατών φιλικών, στα οποία θα μπορέσει ο **Δημήτρης Σκούνας** να βγάλει τα συμπεράσματα που θέλει.


Στις 25 Ιουλίου αρχίζουν προπονήσεις στο Εθν. Στάδιο οι "πράσινοι"

Στον μεταγραφικό τομέα, όπως έγινε γνωστό, τίποτα δεν έχει ολοκληρωθεί ακόμα. Οπως ανέφεραν έγκυρες πληροφορίες, θα πραγματοποιηθούν δύο ακόμη μεταγραφές που σύμφωνα με τις ίδιες πηγές... "είναι έτοιμες". Δεν ανακοινώνονται όμως καθώς και οι δύο έχουν να "ξεκαθαρίσουν" ακόμα κάποια πράγματα με τις ομάδες στις οποίες ανήκαν.

Δήμαρχος και γεωπόνος

• Επιθεώρησαν τον αγωνιστικό χώρο του γηπέδου των Καλυθιών και τον βρήκαν σε καλή κατάσταση
• Στάση αναμονής στα μεταγραφικά του Απόλλωνα

Στάση αναμονής κρατάει η Διοίκηση του Απόλλωνα Καλυθιών στον μεταγραφικό τομέα. Ως γνωστόν έχει ειδοποιηθεί ο **Βατμανίδης**, ο οποίος απάντησε πως θα βρίσκεται στο νησί μας στις 20 Ιουλίου.

Εγκυρες πληροφορίες πάντως ανέφεραν χθες πως μετά τους **Μαμάκο - Καραγκιοζόπουλο και Βατμανίδη** οι Απολλωνιστές δεν έχουν βλέψεις απόκτησης άλλου ποδοσφαιριστή από τον εκτός Ρόδου χώρο, εκτός κι αν προκύψει κάτι που... να κάνει την διαφορά.

Οι Απολλωνιστές πέραν των μεταγραφικών ασχολούνται αυτό τον καιρό και με το γηπεδικό. Ο **Γιώργος Τανίδης** πριν από λίγο καιρό είχε τονίσει πως ο αγωνιστικός χώρος "κρύβει παγίδες".

Χθες λοιπόν κι αφού ενημερώθηκε ο ίδιος ο δήμαρχος Καλλιθέας, επισκέφθηκαν τις εγκαταστάσεις, ο ίδιος ο **Γιάννης Ιατρίδης** συνοδευόμενος από τον γεωπόνο **Γιώργο Κώστα**. Ο γεωπόνος διαβεβαίωσε τον δήμαρχο πως "ο αγωνιστικός χώρος είναι μια χαρά. Ο χλοοτάπητας σε σχέση πάντα με τις θερμοκρασίες αυτής της εποχής βρίσκεται σε άριστη κατάσταση". Ολα αυτά φυσικά στην επιθεώρηση παρουσία του δημάρχου ενώ όπως χαρακτηριστικά τονίσθηκε θα δοθεί στην ομάδα για την προετοιμασία της και το βοηθητικό. Ετσι ο Απόλλων θα μπορέσει να προετοιμασθεί κατάλληλα ενόψει της τρέχουσας ποδοσφαιρικής περιόδου.

ΚΟΜΜΩΤΗΡΙΟ UNISEX
Natural Beauty

Χτενίσματα αέρινα, φίνα...
Χτενίσματα με άποψη. Νέες κοιπ με στυλ και προσθετική μαλλιών με τη γνωστή υπογραφή της **Μαρίας**
& κατόπιν ραντεβού
ανοικτά από τις 9.00 έως 17.00
Επίσης για τα μικρά παιδιά ένα ευχάριστο κούρεμα μέσα στο παιδικό αυτοκινητάκι
Παφιάκη Μαρία
Στη νέα διεύθυνση: Ακραμίτου 16, Ρόδος • Τηλ. 32161
(παλιά διεύθυνση: προέκταση Αννης Μαρίας)

ΝΤΕΤΕΚΤΙΒΣ ΑΘΗΝΩΝ
PRIVATE DETECTIVE
Αναλαμβάνουμε υποθέσεις ανηλίκων, προσωπικές, οικογενειακές εμποροβιομηχανικές
Διαθέτουμε τα καλύτερα ηλεκτρονικά σύγχρονα οπτικοακουστικά μέσα
Εχεμύθεια 100%
Τα 30 χρόνια πείρα είναι η εγγύησή μας
ΤΗΛ. 0977 632963 & 0945 319796

-ΣΥΣΤΗΜΑΤΑ ΣΥΝΑΓΕΡΜΟΥ
-ΚΑΜΕΡΕΣ ΠΑΡΑΚΟΛΟΥΘΗΣΗΣ ΧΩΡΩΝ
-ΚΕΝΤΡΟ ΛΗΨΕΩΣ
ARMAOS SECURITY
ΡΟΔΟΣ: ΛΙΝΔΟΥ 80 -Τ.Κ. 85100
ΤΗΛ./FAX 23632 - ΥΠΕΥΘΥΝΟΣ ΡΟΔΟΥ:
ΔΗΜΗΤΡΗΣ ΚΥΡΙΑΖΗΣ
EPAFES

ΜΙΚΡΕΣ Αγγελίες

Μεταφερθήκαμε! Θα μας βρίσκετε στα κεντρικά μας γραφεία επί της Μαρ. Μαλλιαράκη 11 (τελευταία πάροδος Καναδά). Τα τηλέφωνα παραμένουν τα ίδια: 22210-75230

ΟΙ ΑΓΓΕΛΙΕΣ ΤΗΣ ΡΟΔΙΑΚΗΣ παρουσιάζονται και στο site www.anaggelies.gr

ΤΕΤΑΡΤΗ 17 ΙΟΥΛΙΟΥ 2002 — Η ΡΟΔΙΑΚΗ

ΕΝΟΙΚΙΑΣΕΙΣ ΑΚΙΝΗΤΩΝ & ΕΠΙΧΕΙΡΗΣΕΩΝ

ΕΝΟΙΚΙΑΖΟΝΤΑΙ: α) Παραλιακό διαμέρισμα με την ημέρα εξοπλισμένο και επιπλωμένο στην οδό Βαλαωρίτου 1, β) Γκαρσονιέρα επιπλωμένη με την ημέρα ή τον μήνα κοντά στον ΟΑΕΔ και Πανεπ. Αιγαίου (οδός Θ. Σοφούλη 101 β. Πληρ. τηλ. 0241064040 και 0944500966. AE46496

3ΑΡΙ επιπλωμένο στην οδό Μαλιαράκη 26 β' όροφος τιμή 350 ευρώ. Πληρ. τηλ. 0241032180 και 0944538308. AE46497

ΓΚΑΡΣΟΝΙΕΡΕΣ ΕΠΙΠΛΩΜΕΝΕΣ ΔΙΧΩΡΕΣ ΠΛΗΡΩΣ ΑΝΑΚΑΙΝΙΣΘΕΙΣΕΣ ΜΕ WC, ΨΥΓΕΙΟ, ΦΟΥΡΝΑΚΙ, ΠΛΥΝΤΗΡΙΟ ΡΟΥΧΩΝ, TV, ΗΛΙΑΚΟΥΣ ΘΕΡΜ/ΝΕΣ, ΒΕΡΑΝΤΕΣ, ΣΕ ΗΣΥΧΗ ΠΕΡΙΟΧΗ ΣΤΟ ΚΕΝΤΡΟ ΤΗΣ ΠΟΛΗΣ. ΠΛΗΡ. ΤΗΛ. 0241027840-38914 ΠΕ46498

ΔΙΑΜΕΡΙΣΜΑ στην Εν. Δυνάμεων (Α1) με δύο υπνοδωμάτια σαλόνι, κουζίνα, μπάνιο και καλοριφέρ. Πληρ. τηλ. 0241026826. AE46499

ΓΚΑΡΣΟΝΙΕΡΕΣ επιπλωμένες μέσα στη Ρόδο μόνο για Έλληνες. Πληρ. τηλ. 0942483341 πρωί 07.00 με 12.00 και βράδυ 8 με 10.30. AE46500

ΔΙΑΜΕΡΙΣΜΑ 80 τ.μ. β' ορόφου επί της Άννης Μαρίας για επαγγελματική χρήση, τιμή 440 ευρώ τον μήνα. Πληρ. τηλ. 0241027082 και 0944347405 κ. Εμμ. Κρανίδη. AE46495

ΔΙΑΜΕΡΙΣΜΑ ισόγειο 100 τ.μ. 2 υπνοδωματίων και λοιπών χώρων, επί της οδού Ρήγα Φεραίου 23-Ιαλυσός. Πληρ. τηλ. 0241090968 AE46491

ΚΑΤΟΙΚΙΑ στην πόλη της Ρόδου με δύο υπνοδωμάτια, κουζίνα, καθιστικό με σαλόνι 40 τ.μ.. Πληρ. τηλ. 0944324488 AE46492

ΑΠΟΘΗΚΗ 250 τ.μ. φωτεινή χωρίς ράμπα-ισόγεια επί της οδού Ναυπλίου συνοικία Τζένιο. Πληρ. τηλ. 0241027082 και 0944347405 κ. Εμμ. Κρανίδη. AE46493

ΔΙΑΜΕΡΙΣΜΑ α' ορόφου 115 τ.μ. 3 υπνοδωματίων και λοιπών χώρων με Air condition, ηλιακό. Περιοχή 7 Βαγιές. Τιμή 513 ευρώ. Πληρ. τηλ. 0241095926 AE46479

5ΑΡΙ ΙΣΟΓΕΙΟ 133 τ.μ. 3 υπνοδωμάτια, πολύ μεγάλο σαλόνι, κουζίνα-καθιστικό ενιαίο με πάσο δρύινο 2 τουαλέτες, τζάκι, ηλιακός, πρόσφατα ανακαινισμένο, βεράντες. Τιμή 500 ευρώ. Περιοχή Ανάληψη. Πληρ. τηλ. 0241063205, 0942905103. AE46478

ΔΙΑΜΕΡΙΣΜΑ 100 τ.μ. 2 υπνοδωματίων κουζίνας-καθιστικού, σαλοτραπεζαρία, διαμπερές στον α' όροφο μικρής πολυκατοικίας στην οδό Αντ. Βολονάκη. Ενοίκιο 470 ευρώ. Πληρ. τηλ. 0241021180, ώρες καταστημάτων. AE46477

ΔΙΑΜΕΡΙΣΜΑ δύο δωματίων κ.λπ., στην οδό Παπανικολάου, επιπλωμένο, για χρονικό διάστημα τουλάχιστον 1 έτους. Πληρ. τηλ. 00241022524. AE46476

ΔΙΑΜΕΡΙΣΜΑ 150 τ.μ. σε άριστη κατάσταση (3 κρεβατοκάμαρες, λουτρό, wc καθιστικό, σαλοτραπεζαρία, χωλ) με δορυφορική κεραία και καλοριφέρ. Τιμή: 650 ευρώ. Πληρ. τηλ. 0944438552 AE46475

ΔΙΑΜΕΡΙΣΜΑ ισόγειο κοντά στο Βενετόκλειο, ήσυχο, πλήρως ανακαινισμένο (καινούργια κουζίνα, ντουλάπες, πόρτες παράθυρα και πόρτα ασφαλείας στην είσοδο). Αποτελείται από 3 υπνοδωμάτια, σαλοτραπεζαρία, κουζίνα, μπάνιο, αποθήκη και διαθέτει κεντρική θέρμανση. Είναι κατάλληλο και για γραφεία. Για περισσότερες πληροφορίες. Πληρ. τηλ. 0944621696 (09.00-14.00 και 17.00-21.00). AE46474

ΔΥΑΡΙ με έπιπλα (1 υπνοδωμάτιο, σαλόνι με 2 ντιβάνια-κρεβάτια, κουζίνα, μπάνιο) 700 μέτρα από την παραλία στην Ιξιά-Ιαλυσού. Πληρ. τηλ. 0241023544 AE46472

ΚΑΤΑΣΤΗΜΑ κατάλληλο για αποθήκη-αντιπροσωπεία επί της Ελ. Βενιζέλου σε τουριστικό σημείο στην Ιξιά. Πληρ. τηλ. 0936-287381, 24319. AE46473

ΜΑΓΑΖΙΑ ΣΕ ΠΡΟΝΟΜΙΟΥΧΑ ΤΟΥΡΙΣΤΙΚΗ ΤΟΠΟΘΕΣΙΑ ΕΝΑΝΤΙ ΤΟΥ ΞΕΝΟΔΟΧΕΙΟΥ "PARADISE" (7ο ΧΙΛΙΟΜΕΤΡΟ ΡΟΔΟΥ-ΚΑΛΛΙΘΕΑΣ). ΠΛΗΡ. ΤΗΛ. 0944780053/0944 523455. AE46480

ΑΠΟΘΗΚΗ 700 τ.μ. με ράμπα έναντι Μαρινόπουλου (επί της λεωφ. Ρόδου-Καλλιθέας). Πληρ. τηλ. 02410 24967. Από 10.00-14.00 μ.μ. AE46470

ΜΕΖΟΝΕΤΑ στην Ιαλυσό. Πληρ. τηλ. 0977581178. Από 9.00-3.00 μ.μ. AE46456

ΕΝΟΙΚΙΑΖΕΤΑΙ ξυλουργικό εργαστήριο 150 τ.μ. επί της Στρατηγού Ζήση 60 Πληρ. τηλ. 0241029371. AE46457

ΜΟΝΟΚΑΤΟΙΚΙΑ, 180 τ.μ. στην περιοχή της Ιξιάς με γκαράζ. Πληρ. τηλ. 91676 ή 73585. AE46440

ΔΙΑΜΕΡΙΣΜΑΤΑ Α' κατηγορίας (προσφορά μόνο για μία εβδομάδα, τιμή μόνο 45 Ευρώ ημερησίως) με aircondition και T.V. HTL OPERA HOUSE Σύμη. Πληρ. τηλ. 02460 72034 και φαξ 0246072035. AE46439

ΓΚΑΡΣΟΝΙΕΡΑ, λουξ επιπλωμένη, σε καταπράσινη και ήσυχη περιοχή της Ιαλυσού, 400 τ.μ. από τη θάλασσα. Επίσης διαμέρισμα επιπλωμένο 90 τ.μ. στη Ρόδο από 1η Αυγούστου κοντά στο S/M «Μαρινόπουλος». Τηλ. 02410/90038, 0932748216, 0934616156. AE46434

ΚΑΤΑΣΤΗΜΑ 117 τ.μ. επί της οδού Μιχ. Πετρίδη. Πληρ. τηλ. 0936795114. AE46433

ΑΔΕΙΑ ΑΣΚΗΣΕΩΣ επαγγέλματος Αισθητικής. Πληρ. τηλ. 02410/74814 και 02410/66289 και κιν. 0937/173410. AE46428

ΓΚΑΡΣΟΝΙΕΡΕΣ και **STUDIOS** καινούργια πλήρως επιπλωμένα για τη θερινή περίοδο. Πληρ. τηλ. 02410 78965. AE46262

2 ΣΤΟΥΝΤΙΟΣ σε πολύ ήσυχη περιοχή στο Κανδηλί (Τρεις) καινούργια επιπλωμένα (δωμάτιο με ατομική τουαλέτα) πολυκουζινάκι air condition ντουλάπες διπλό κρεβάτι. Πληρ. τηλ.: 0241096887-0241020625-0241028741.AE46419

ΚΑΤΑΣΤΗΜΑ 85 τετρ. με υπόγειο 100 τ.μ. περιοχή Ζέφυρου κοντά στην νέα μαρίνα 600 ευρώ. Πληρ. τηλ.: 0945876217, AE46420

APARTMENT NEEDED URGENTLY! Wanted to rent 1-2 bedrooms apartment from Rodos town for a longer time Immediately. Tel.: 0944449179 AE46408

ΔΙΑΜΕΡΙΣΜΑ 3άρι (2 υπνοδωμάτια και λοιποί χώροι) α' ορόφου στην οδό Ιωαννίνων 12 (Ανάληψη). Πληρ. τηλ.: 02410 64560 (8-3) και 02410 31059 (απόγευμα). AE46409

ΓΚΑΡΣΟΝΙΕΡΑ 55 τ.μ. στην Ιαλυσό. Πληρ. τηλ.: 0241067417 κιν. 0049 1713801145 AE46410

ΔΙΑΜΕΡΙΣΜΑ στο Καρακόνερο, ένα υπνοδωμάτιο, μεγάλο σαλόνι, κουζίνα, τουαλέτα, μεγάλη αυλή και πάρκιν για αυτοκίνητο. Πληρ. τηλ. 02410 61556. AE46453

ΚΑΤΑΣΤΗΜΑ ΙΣΟΓΕΙΟ 72 τ.μ. περίπου, με αυλή 7 τ.μ. περίπου και ένα δωμάτιο 21 τ.μ. στον πρώτο όροφο, που βρίσκεται στην πόλη της Ρόδου και στην οδό Ορφανίδου αριθμ. 16, κατάλληλο για οποιαδήποτε χρήση. Πληρ. από 09.00-13.00 και από 18.30-21.30 στα τηλέφωνα: 02410 25450, 02410 20277 AE46390

ΚΕΝΤΡΙΚΟ ΚΑΤΑΣΤΗΜΑ ΣΤΗΝ ΚΡΕΜΑΣΤΗ ΕΠΙ ΤΗΣ ΛΕΩΦΟΡΟΥ ΕΛΕΥΘΕΡΙΑΣ, ΕΠΙΦΑΝΕΙΑΣ 26 Τ.Μ. ΠΛΗΡ. ΤΗΛ. 02410 92724 ΠΕ46385

ΟΡΟΦΟΔΙΑΜΕΡΙΣΜΑ 160 τ.μ. διαμπερές, λουξ κατασκευής, επί της Μεσογείου 7 (προέκταση Αννης Μαρίας). Πληρ. τηλ. 39705. AE46373

ΔΙΑΜΕΡΙΣΜΑ 145 τ.μ., 1ου ορόφου, διαθέτει εντοιχισμένη κουζίνα, θερμοπομπούς, τζάκι. Πληρ. τηλ. 02410/26207. AE46371

ΚΑΤΑΣΤΗΜΑΤΑ ΕΠΙ ΤΗΣ ΛΕΩΦΟΡΟΥ ΙΑΛΥΣΟΥ 41 (ΠΛΗΣΙΟΝ ΠΡΑΤΗΡΙΟΥ ΒΡ) 85 ΚΑΙ 70 Τ.Μ., ΜΕ ΠΑΤΑΡΙ. ΠΛΗΡ. ΤΗΛ. 0945/260654 Κ. ΠΑΠΑΓΕΩΡΓΙΟΥ. ΠΕ46370

ΚΑΤΑΣΤΗΜΑ 165 τ.μ. και με 40 τ.μ. πατάρι επί της οδού Σάββα Διάκου, κάθετος Στέλιου Κωτιάδη, Ανάληψη. Πληρ. τηλ. 02410/60803, 02410/20475. AE46368

ΔΙΑΜΕΡΙΣΜΑ 115 Τ.Μ. ΕΠΙ ΤΗΣ ΛΕΩΦΟΡΟΥ ΙΑΛΥΣΟΥ 41 (ΠΛΗΣΙΟΝ ΠΡΑΤΗΡΙΟΥ ΒΡ). ΠΛΗΡ. ΤΗΛ. 0945/260654, 95420 Κ. ΠΑΠΑΓΕΩΡΓΙΟΥ. ΠΕ46369

ΔΙΑΜΕΡΙΣΜΑ με την ημέρα παραλιακό, πλήρως επιπλωμένο, οδός Βαλαωρίτου 1 (απέναντι από το ξενοδοχείο Κυπριώτης). Πληρ. τηλ. 0944/500966. AE46364

ΚΑΤΑΣΤΗΜΑ με πατάρι και WC επί της Καποδιστρίου 59 και Μακρυγιάννη και **ΔΙΑΜΕΡΙΣΜΑ** 125 τ.μ. επί της Καποδιστρίου 59. Πληρ. τηλ. 02410 30674, 0974066753 AE46360

ΔΙΑΜΕΡΙΣΜΑ 107 τ.μ. στο κέντρο της πόλης Πληρ. ΕΛΛΗΝΟΚΤΗΜΑΤΙΚΗ, Πέτρος Πρεζεράκος, τηλ. 02410 33866, 0932468026 AE46355

ΓΡΑΦΕΙΟ 55 τ.μ. στο κέντρο της πόλης. Πληρ. ΕΛΛΗΝΟΚΤΗΜΑΤΙΚΗ, Πέτρος Πρεζεράκος, τηλ. 02410 33866, 0932468026 AE46356

ΟΡΟΦΟΣ διαμορφωμένος 190 τ.μ. κατάλληλος για γραφεία, σε καταπληκτική θέση, στο κέντρο της πόλης. Πληρ. ΕΛΛΗΝΟΚΤΗΜΑΤΙΚΗ, Πέτρος Πρεζεράκος, τηλ. 02410 33866, 0932468026 AE46357

ΙΣΟΓΕΙΟΣ ΧΩΡΟΣ, κατάλληλος για κατάστημα ή και για αποθήκη 125 τ.μ. με αυλή 80 τ.μ. στην περιοχή Δασκάλων. Πληρ. τηλ. 34490 (πρωί) και 61701, 65125 (απόγευμα). AE46340

STUDIOS, πλήρως επιπλωμένα, 35 τ.μ., με ανεξάρτητο WC, πολυκουζινάκι, ψυγείο, εγκατάσταση T.V. και τηλεφώνου, διπλά τζάμια, θερμομόνωση και ηχομόνωση, με τη μέρα, το μήνα ή για όλο το χρόνο, στο Παραδείσι. Πληρ. τηλ. 02410/47114 8-10 πρωί και 0972/943946 9.00-21.00. AE46319

ΚΑΤΑΣΤΗΜΑ 35 τ.μ. με υπόγειο και ημιόροφο εντός στοάς στα 100 μαγαζιά. Πληρ. στο τηλ. 0942/841012. AE46289

TOP PROPERTIES

GEORGIOS S. PIPINOS

ΓΕΩΡΓΙΟΣ Σ. ΠΙΠΙΝΟΣ
ΣΥΜΒΟΥΛΟΙ ΚΑΙ ΕΚΤΙΜΗΤΕΣ ΑΚΙΝΗΤΩΝ
REAL ESTATE AGENCY

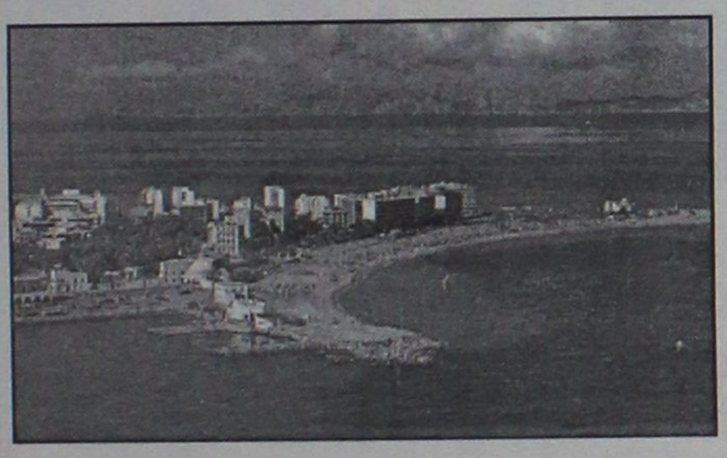

Η "**TOP PROPERTIES**" είναι ατομική επιχείρηση και ανήκει εξ ολοκλήρου στον κ. Γεώργιο Πιπίνο, που από το 1971 ασχολείται αποκλειστικά και μόνο με επενδύσεις και REAL ESTATE, στο νησί της Ρόδου, καθώς και στην ευρύτερη περιοχή της Δωδεκανήσου.

ΑΠΕΥΘΥΝΟΜΑΣΤΕ: Στους **σοβαρούς, απαιτητικούς και επιλεκτικούς** επενδυτές-επιχειρηματίες-ελεύθερους επαγγελματίες, Ελληνες και ξένους, υψηλού εισοδηματικού επιπέδου, που ενδιαφέρονται να κάνουν μια σοβαρή επένδυση προβολής στο νησί της Ρόδου.

ΠΡΟΣΦΕΡΟΥΜΕ: Α) Υπηρεσίες και πληροφορίες που γίνονται σε προσωπικό επίπεδο με εχεμύθεια, διακριτικότητα και σοβαρότητα.
Β) μεγάλη γκάμα υψηλής ποιότητας, ακινήτων, όπως:1) Ξενοδοχεία Α' και Β' κατηγορίας των 600-500-350-300 κλινών, 2) Κεντρικά αστικά ακίνητα κατάλληλα για Τράπεζες-καταστήματα-γραφεία, 3) Παραλιακές εκτάσεις, κατάλληλες για τουριστικές επενδύσεις των 150.000-100.00-70.00-50.000-36.000 τ.μ. και 4) Διαμερίσματα και μεζονέτες προβολής.

ΣΤΟΧΟΣ ΜΑΣ ΕΙΝΑΙ: Να προσφέρουμε στο αγοραστικό μας κοινό υψηλής ποιότητας ακίνητα και ευκαιρίες στο νησί της Ρόδου. Ητριακονταετής και πλέον πείρα μας στον τομέα αυτό αποτελεί εγγύηση.

ΣΥΝΘΗΜΑ ΜΑΣ ΕΙΝΑΙ: Επενδύστε στη ΡΟΔΟ ΤΩΡΑ, σε ακίνητα που ΑΝΤΕΧΟΥΝ ΣΤΟ ΧΡΟΝΟ

Γεώργιος Σ. Πιπίνος
ΜΕΣΙΤΗΣ ΑΣΤΙΚΩΝ ΣΥΜΒΑΣΕΩΝ
Γιατί εμείς γνωρίζουμε καλύτερα!

TOP PROPERTIES is a private concern and Mr George S. Pipinos, its owner, has carved, over the years a reputation for integrity and excellence in the world of Real Estate in the Dodecanese.
AT TOP PROPERTIES we try hard to attract important and selective investors high calibre businessmen/women and discerning professional people, both Greek and foreign, who wish to acquire sabstantial and valuable property on Rhodes.
We offer our expertise and advice privately, discreetly and in strict confidence.
We keep a comprehensive list of real estate of the highest specifications
a. A' and B' class hotels (600, 500, 350, 300 beds capacity)
b. Centrally situated office buildings and other business premises.
c. Seaside land, ideal for development (hotels, holiday resorts, etc), of 150.000, 100.00, 70.000, 50.000, 36.000 sq.m.
d. Luxury apartments, maisonettes, detached, semi-detached and terraced houses.
Our aim is to give our clients the opportunity to Qcquire value for money, first class real estate on Rhodes. Our 30-year-old experience in Real Estate is our warranty.
Our motto is Invest in Rhodes, Invest in property, It stands the test of time.

TOP PROPERTIES
and George Pipinos
Because we know best

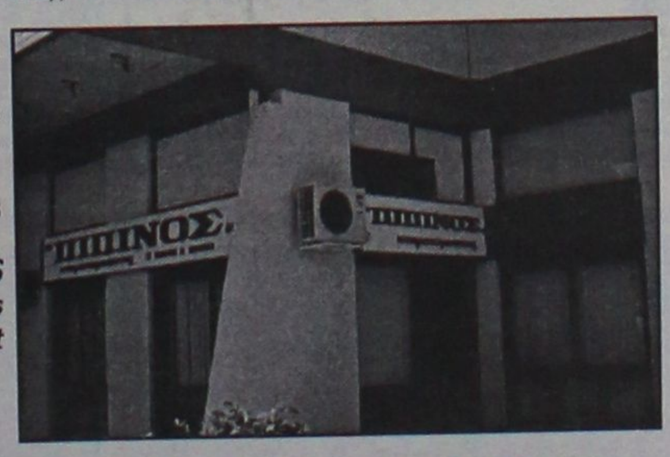

ΚΕΝΝΕΝΤΥ 38, ΡΟΔΟΣ, 85 100, ΤΗΛ. (0241) 23895, 38243, κιν. (094)-4-676003 FAX: (0241) 20883
38 KENNEDY STR., RHODES, 85 100, TEL. (0241) 23895, 38243, mob. (094)-4-676003 FAX: (0241) 20883

ΕΝΟΙΚΙΑΣΕΙΣ

συνέχεια από την προηγούμενη

ΔΙΑΜΕΡΙΣΜΑ 120 Τ.Μ. ΣΤΗΝ ΑΝΑΛΗΨΗ ΠΛΗΡΩΣ ΕΠΙΠΛΩΜΕΝΟ ΜΕ ΘΕΡΜΑΝΣΗ ΚΑΙ AIR-CONDITION. ΠΑΡΑΔΟΣΗ 1Η ΣΕΠΤΕΜΒΡΙΟΥ. ΤΙΜΗ 550 ΕΥΡΩ. ΠΛΗΡ. ΤΗΛ. 0241068021 ΑΠΟ 12.00-14.30 ΚΑΙ 17.00-19.00 ΑΕ46240

ΚΑΤΑΣΤΗΜΑ για κομμωτήριο-ΠΡΟΠΟ κ.λπ., Θεμιστοκλή Σοφούλη 8. Πληρ. τηλ. 0241020079 και 0241038646. ΑΕ46242

ΚΑΤΑΣΤΗΜΑ ΝΕΟΚΤΙΣΤΟ 140 Τ.Μ. ΣΤΗΝ ΙΑΛΥΣΟ ΚΑΤΑΛΛΗΛΟ ΓΙΑ ΦΡΟΝΤΙΣΤΗΡΙΟ, ΣΧΟΛΗ ΜΟΥΣΙΚΗΣ Η ΓΙΑ ΟΠΟΙΑΔΗΠΟΤΕ ΕΠΑΓΓΕΛΜΑΤΙΚΗ ΧΡΗΣΗ ΕΠΙ ΤΗΣ ΟΔΟΥ ΜΥΚΗΝΩΝ 4 ΙΑΛΥΣΟΣ ΔΙΠΛΑ ΣΤΗ ΣΧΟΛΗ ΧΟΡΟΥ ΜΑΙΡΗΣ ΒΕΛΙΔΑΚΗ. ΠΛΗΡ. ΤΗΛ. 02410 95815. ΠΕ46154

Θέλετε να ενοικιάσετε **STUDIO**-2άρι-3άρι-4άρι; Δεν έχετε παρά να επικοινωνήσετε μαζί μας. Πληρ. τηλ. 02410 67234-67451, 0945471001, 0938231156. ΑΕ46156

ΑΠΟΘΗΚΕΣ ΣΤΗΝ ΙΑΛΥΣΟ, 1) ΕΝΟΙΚΙΑΖΟΝΤΑΙ ΑΠΟΘΗΚΕΥΤΙΚΟΙ ΧΩΡΟΙ ΑΠΟ 100 ΕΩΣ 2.000 τ.μ. ΚΑΙ ΥΨΟΣ 6 μ. ΑΣΦΑΛΕΙΑ ΜΕ ΜΕΓΑΛΟΥΣ ΧΩΡΟΥΣ ΔΙΑΚΙΝΗΣΗΣ ΦΟΡΤΩΣΗΣ ΚΑΙ ΕΚΦΟΡΤΩΣΗΣ ΠΡΟΪΟΝΤΩΝ. 2) ΥΠΑΙΘΡΙΟΙ ΧΩΡΟΙ, ΠΕΡΙΦΡΑΓΜΕΝΟΙ, ΑΣΦΑΛΕΙΣ, ΚΑΤΑΛΛΗΛΟΙ ΓΙΑ ΑΠΟΘΗΚΕΥΣΗ ΠΡΟΪΟΝΤΩΝ ΣΕ ΠΑΛΕΤΕΣ. ΠΛΗΡ. ΣΤΟ ΤΗΛ. 02410/38400 ΑΠΟ ΔΕΥΤΕΡΑ ΕΩΣ ΠΑΡΑΣΚΕΥΗ 08.00-15.00 ΚΥΡΙΑ ΓΙΩΤΑ. ΠΕ46157

STUDIOS και διαμερίσματα σε ήσυχη περιοχή στην Κρεμαστή με την ημέρα για διακοπές, επιπλωμένα με πολυκουζινάκι, WC, μπαλκόνια, κήπο με γκαζόν, πάρκιν. Τιμές studios 15 ευρώ, Διαμερίσματα 22 ευρώ Πληρ. τηλ. 0937606824, 0241095695, 0241095487 ΑΕ4610

ΕΠΙΧΕΙΡΗΣΗ εστιατορίου στην Παλιά Πόλη της Ρόδου έτοιμη προς λειτουργία. Πληρ. τηλ. 097/2923658. ΑΕ46068

ΔΙΑΜΕΡΙΣΜΑ 100 τ.μ., 3 υπνοδωμάτια, σαλόνι, κουζίνα, με ηλιακό θερ/να, στον Α' όροφο, (διόροφης οικοδομή), επί της Κυρήνης αριθ. 12, στη Ρόδο. Πληρ. τηλ. 0241028727 ΑΕ46048

ΧΩΡΟΣ, κατάλληλος για κατάστημα 100 τ.μ., ή γραφείο, επί της οδού Μαραθώνος 18, συνοικία Ροδίνι. Πληρ. τηλ. 0241073278, κιν. 0932406638. ΑΕ45851

ΚΑΤΑΣΤΗΜΑ ισόγειο, με πατάρι και τουαλέτα, 55 τ.μ. περίπου, επί της οδού Κολοκοτρώνη. Πληρ. τηλ. 02410/24856 και 02410/75766. ΑΕ45854

ΔΙΑΜΕΡΙΣΜΑ, στην Ηρώων Πολυτεχνείου 5, 120 τ.μ. Πληροφορίες στα τηλ. 25151 και 21955 από 9-2 π.μ. και 6-10 μ.μ. ΑΕ45853

ΕΝΟΙΚΙΑΖΕΤΑΙ: 1) Κατάστημα στη "Ψαροπούλα", 55 τ.μ. κατάλληλο για πρακτορείο, κομμωτήριο, ενοικιάσεως αυτοκινήτων (Rent a car), ινστιτούτο Αισθητικής, ιατρείο και για οποιαδήποτε άλλη εμπορική ή επαγγελματική χρήση, με μηνιαίο μίσθωμα δρχ. 400.000. 2) Κατάστημα στη Κορδιγκτώνος 120 τ.μ. με μηνιαίο μίσθωμα 250.000 ΡΟΔΙΑΚΗ ΚΤΗΜΑΤΙΚΗ, τηλ. 26281, 35476 κιν. 0944/243452 και 0944/421015. ΑΕ45811

Ζητούνται **ΔΙΑΜΕΡΙΣΜΑΤΑ** για άμεση ενοικίαση.Πληρ. τηλ. 02410 67234-67451, 0945471001, 0938231156. ΑΕ46159

ΧΩΡΟΣ 120 τ.μ. για γραφείο με υπόγειο 100 τ.μ. και τουαλέτες. Πληρ. τηλ. 0241022770 από 10.00-13.00 ΑΕ41773

ΔΙΑΜΕΡΙΣΜΑΤΑ επιπλωμένα, λουξ, δίκλινα, τρίκλινα και τετράκλινα με την ημέρα και τον μήνα για την σαιζόν έως 30 Σεπτεμβρίου με όλα τα οικιακά σκεύη και ηλιακό, οδός Μητροπόλεως. Πληρ. τηλ. 02410/29362, 097/7896444. ΑΕ46001

ΜΟΝΟΚΑΤΟΙΚΙΑ στη Σορωνή με 3 υπνοδωμάτια, 2WC, κεντρική θέρμανση, γκαράζ και μεγάλο κήπο. Πληρ. τηλ. 0977084487 και 0241041205. ΑΕ45605

ΙΣΟΓΕΙΟ 70 τ.μ. στην Ιωάν. Καζούλη για γραφείο-ιατρείο-επαγγελματική στέγη. Πληρ. τηλ. 32902. ΑΕ42425

ΚΑΤΑΣΤΗΜΑ 75 τ.μ. με βιτρίνα 6,50 μ. σε εμπορικό δρόμο της Παλιάς Πόλης της Ρόδου. Πληρ. τηλ. 09.44.88.11.22 και 37.753 ΧΑΕ111

ΒΙΛΑ μικρή λουξ, 60 τ.μ. απέναντι από το ξενοδοχείο Sunwing. Πληρ. τηλ. 85512 (09.00-14.30). ΑΕ43225

ΖΗΤΕΙΤΑΙ για ενοικίαση ΔΙΑΜΕΡΙΣΜΑ 3 έως 4 δωματίων για τους μήνες Ιούλιο και Αύγουτο. Πληρ. τηλ. 02410 28585, 0932 639622.

ΚΑΤΑΣΤΗΜΑ στην οδό Γρίβα κάτω από το ξενοδοχείο "ΝΤΙΑΝΑ". ΠΛΗΡ. ΤΗΛ. 02410 27896 και 02410 78905 ΑΕ44298

STUDIOS ΜΕ ΤΟ ΜΗΝΑ Η ΤΗΝ ΗΜΕΡΑ ΠΛΗΡΩΣ ΕΠΙΠΛΩΜΕΝΑ ΜΕ ΠΟΛΥΚΟΥΖΙΝΑΚΙ, ΨΥΓΕΙΟ, ΝΤΟΥΖ, W.C., ΤΗΛΕΦΩΝΟ, ΜΠΑΛΚΟΝΙ, ΖΕΣΤΟ ΝΕΡΟ ΕΠΙ 24ΩΡΟΥ ΒΑΣΕΩΣ ΣΤΗΝ ΠΙΟ ΗΣΥΧΗ ΠΕΡΙΟΧΗ ΤΗΣ ΠΟΛΗΣ (ΠΕΡΙΟΧΗ ΔΑΣΚΑΛΩΝ), ΟΔΟΣ ΜΑΝΩΛΗ ΠΑΠΑΜΑΝΩΛΗ ΑΡΙΘΜ. 12, ΚΑΘΕΤΟΣ ΕΠΙ ΤΗΣ ΣΤΕΛΙΟΥ ΚΩΤΙΑΔΗ. ΠΛΗΡ. ΤΗΛ. 37244.

ΓΚΑΡΣΟΝΙΕΡΑ αποτελούμενη από ένα κυρίως δωμάτιο, προθάλαμο, WC και μπαλκόνι, κατάλληλη μόνο για επαγγελματική χρήση (γραφείο, ιατρείο κ.λπ.) στην οδό Κων/νου Παλαιολόγου 105 (Πάρκο Αγίου Ιωάννου) στον 1ο όροφο. Πληρ. κυρία Ευαγγελία, τηλ. 02140/81540, 82400. ΧΑΕ07021

ΚΑΤΑΣΤΗΜΑ, 65 Τ.Μ. ΣΤΗΝ ΟΔΟ ΜΑΡΚΟΥ ΚΛΑΔΑΚΗ 13 (ΑΝΑΛΗΨΗ). ΠΛΗΡ. ΤΗΛ. 0241023229.

ΖΗΤΕΙΤΑΙ για ενοικίαση ΔΙΑΜΕΡΙΣΜΑ 3 έως 4 δωματίων για τους μήνες Ιούλιο και Αύγουτο. Πληρ. τηλ. 02410 28585, 0932 639622.

ΕΝΟΙΚΙΑΖΕΤΑΙ Ή ΠΩΛΕΙΤΑΙ ΕΠΙΧΕΙΡΗΣΗ BAR-CLUB ΣΤΗΝ ΠΑΡΑΛΙΑ ΚΡΕΜΑΣΤΗΣ ΠΛΗΡΩΣ ΕΞΟΠΛΙΣΜΕΝΗ 200 Τ.Μ. ΣΕ ΜΕΓΑΛΟ ΟΙΚΟΠΕΔΟ ΜΕ ΔΙΚΟ ΤΟΥ PARKING ΠΑΝΩ ΣΤΟ ΚΥΜΑ. ΠΛΗΡ. ΤΗΛ. 0973011156 ΚΑΙ 0241096814 ΜΕΤΑ ΤΙΣ 21.30 Μ.Μ.

πωλήσεις ακινήτων & επιχειρήσεων

ΔΙΩΡΟΦΗ ΟΙΚΙΑ ΣΤΟ ΚΑΣΤΕΛΟΡΙΖΟ ΜΕ ΥΠΟΓΕΙΟ ΣΥΝΟΛΙΚΟΥ ΕΜΒΑΔΟΥ 200 Τ.Μ. ΕΝΤΟΣ ΟΙΚΟΠΕΔΟΥ 300 Τ.Μ. ΜΕ ΔΕΞΑΜΕΝΗ ΝΕΡΟΥ ΣΤΟ ΙΣΟΓΕΙΟ ΤΟΥ ΚΤΙΣΜΑΤΟΣ. ΜΟΝΟ ΣΟΒΑΡΕΣ ΠΡΟΤΑΣΕΙΣ. ΠΛΗΡ. ΤΗΛ. 02410 31321/95013 ΚΙΝΗΤΟ 0945332054. ΠΟ46501

ΒΙΟΤΕΧΝΙΚΟΣ ΧΩΡΟΣ στα Ασγούρου 160 τ.μ.- ισόγειος-φωτεινός κατάλληλος για κάθε εμπορική ή βιοτεχνική χρήση. Πληρ. τηλ. 0241027082 και 0944347405 κ. Εμμ. Κρανίδη. ΑΟ46494

ΕΠΙΧΕΙΡΗΣΗ Μίνι Μάρκετ στη περιοχή Ανάληψης με εξασφαλισμένη πελατεία και καλές προοπτικές. Πληρ. τηλ.: 0241069116. ΑΟ46483

ΠΩΛΕΙΤΑΙ Ή ΕΝΟΙΚΙΑΖΕΤΑΙ

Το ξενοδοχείο

SANTA MARINA HOTEL APART'S

στην Κω.

Πληρ. τηλ. 010-8951-151,

FAX: 010-9657-755,

κινητό: 0937-30-66-66

ΚΤΗΜΑΤΟΜΕΣΙΤΙΚΟ ΓΡΑΦΕΙΟ

ΕΥΡΩΚΤΗΜΑΤΙΚΗ

ΕΥΣΤΑΘΙΟΥ

ΜΕΣΙΤΕΣ ΣΥΜΒΟΥΛΟΙ ΜΕΛΕΤΗΤΕΣ

αγορές, πωλήσεις, εκτιμήσεις, αντιπαροχές, μισθώσεις ακινήτων, επενδυτικές προτάσεις, αρχιτεκτονικές μελέτες

ΞΕΝΟΔΟΧΕΙΑ - ΠΑΡΑΛΙΑΚΕΣ ΕΚΤΑΣΕΙΣ - ΚΕΝΤΡΙΚΑ ΑΚΙΝΗΤΑ - ΟΙΚΟΠΕΔΑ - ΜΟΝΟΚΑΤΟΙΚΙΕΣ - ΔΙΑΜΕΡΙΣΜΑΤΑ - ΑΓΡΟΤΕΜΑΧΙΑ

ΜΟΝΟΚΑΤΟΙΚΙΕΣ-ΜΑΙΖΟΝΕΤΕΣ

	ΔΡΑΧΜΕΣ	ΕΥΡΩ-€
120τ.μ.-Ροδίνι σε 300τ.μ. οικόπ.	74εκ.	217.168,0
145τ.μ.-Μόντε Σμιθ σε 200τ.μ. οικόπ.	90εκ.	264.123,2
168τ.μ.-Μόντε Σμιθ σε 400τ.μ. οικόπ.	120εκ.	352.164,3
180τ.μ.-Ανάληψη (ημιτελής)	55εκ.	161.408,6
180τ.μ.-Ροδίνι σε 210τ.μ. οικόπ.	85εκ.	249.449,7
112τ.μ.-Ιαλυσός σε 297τ.μ. οικόπ.	67εκ.	196.625,0
118τ.μ.-Ιαλυσός σε 238τ.μ. οικόπ.	68εκ.	199.559,7
120τ.μ.-Ιαλυσός σε 300τ.μ. οικόπ.	70εκ.	205.429,2
150τ.μ.-Ιαλυσός σε 1000τ.μ. οικόπ.	90εκ.	264.123,2
153τ.μ.-Ιαλυσός σε 377τ.μ. οικόπ.	75εκ.	220.102,7
155τ.μ.-Ιαλυσός σε 1000τ.μ. οικόπ.	93εκ.	272.927,3
180τ.μ.-Ιαλυσός σε 300τ.μ. οικόπ.	85εκ.	249.449,7
190τ.μ.-Ιαλυσός σε 2000τ.μ. οικόπ.(μπετά)..	45εκ.	132.061,6
200τ.μ.-Ιαλυσός σε 1000τ.μ. οικόπ.	95εκ.	278.796,7
200τ.μ.-Ιαλυσός σε 400τ.μ. οικόπ.	85εκ.	249.449,7
154τ.μ.-Κοσκινού σε 300τ.μ. οικόπ.	78εκ.	228.906,8
170τ.μ.-Κοσκινού σε 4000τ.μ. οικόπ.'	170εκ.	498.899,4
180τ.μ.-Κοσκινού (ημιτελής)	36εκ.	105.649,3
210τ.μ.-Κοσκινού (μπετά) σε 600τ.μ. οικ.	35εκ.	102.714,6
240τ.μ.-Κοσκινού σε 1000τ.μ. οικόπ.	120εκ.	352.164,3
160τ.μ.-Ασγούρου σε 2000τ.μ. οικόπ.	60εκ.	176.082,1
255τ.μ.-Ασγούρου σε 1450τ.μ. οικόπ.	60εκ.	176.082,1
175τ.μ.-Κρεμαστή σε 2725τ.μ.οικ.(εντόςοικισμ.)..	210εκ.	616.287,6
60τ.μ.-Μαλώνα σε 75τ.μ. οικόπ.	8εκ.	23.477,6
80τ.μ.-Μαλώνα σε 110τ.μ οικόπ.	17εκ.	49.889,9
140τ.μ.-Μαλώνα σε 290τ.μ. οικόπ.	45εκ.	132.061,6
80τ.μ.-Πυλώνα σε 2000τ.μ. οικόπ.	28εκ.	82.171,6
120τ.μ.-Πυλώνα σε 1000τ.μ. οικόπ.	70εκ.	205.429,2
330τ.μ.-Πυλώνα σε 1500τ.μ. οικόπ.	120εκ.	352.164,3
100τ.μ.-Γεννάδι σε 210τ.μ. οικόπ.	32εκ.	93.910,4
120τ.μ.-Γεννάδι σε 700τ.μ. οικόπ.	65εκ.	190.755,6
140τ.μ.-Γεννάδι σε 1000τ.μ. οικόπ.(κύμα)..	85εκ.	249.449,7
140τ.μ.-Γεννάδι σε 1000τ.μ. οικόπ.	80εκ.	234.776,2
155τ.μ.-Γεννάδι σε 400τ.μ. οικόπ..(ημιτελ.)...	55εκ.	161.408,6
200τ.μ.-Γεννάδι σε 4000τ.μ. οικόπ.(κύμα).	200εκ.	586.940,5
130τ.μ.-Λαχανιά σε 1266τ.μ. οικόπ.(κύμα).	75εκ.	220.102,7
140τ.μ.-Λαχανιά σε 1000τ.μ. οικόπ.(κύμα).	85εκ.	249.449,7
157τ.μ.-Λαχανιά σε 1200τ.μ. οικόπ.(κύμα).	87εκ.	255.319,1
65τ.μ.-Κιοτάρι σε 1000τ.μ. οικόπ.	26εκ.	76.302,2

ΟΙΚΟΠΕΔΑ

	ΔΡΑΧΜΕΣ	ΕΥΡΩ-€
ΡΟΔΟΣ		
180τ.μ. στους Δασκάλους Σ.Δ.=1,2	25εκ.	73.367,5
241τ.μ. στη Σμύρνης	18εκ.	52.824,6
300τ.μ. στον συν/μό Απόλλων΄ Σ.Δ.=0,6..	21εκ.	61.628,7
381τ.μ. στην Λονδίνου Σ.Δ.=0,8	30εκ.	88.041,0
558τ.μ. στην Λίνδου Σ.Δ.=0,8	62εκ.	181.951,5
632τ.μ. στη Φιλερήμου	53εκ.	155.539,2
ΚΟΣΚΙΝΟΥ		
2100τ.μ. στη Ρόδου-Λίνδου με άδ.οικ.	60εκ.	176.082,1
2100τ.μ. στη θέση Πέζουλας με άδ.οικ.	32εκ.	93.910,4
2000τ.μ. στη θέση Πέζουλας με άδ.οικ.	26εκ.	76.302,2
2400τ.μ. στη θέση Αγ. Ιωάννης	43εκ.	126.192,2
4000τ.μ. στη θέση Ξηρόκαμπος	60εκ.	176.082,1
4000τ.μ. στη θέση Πέζουλας	52εκ.	152.604,5
4000τ.μ. Πανοραμικό	60εκ.	176.082,1
4000τ.μ. στη θέση Πέζουλας	60εκ.	176.082,1
4000τ.μ. στη Ρόδου-Λίνδου με άδ.οικ.	85εκ.	249.449,7
4000τ.μ. στο Φυτώριο	37εκ.	108.584,0
4500τ.μ. στην επαρχιακή οδό	90εκ.	264.123,2
8570τ.μ. επί της Ρόδου-Λίνδου (Τσαίρι)	129εκ.	378.576,6
9700τ.μ. επί της Ρόδου-Λίνδου	250εκ.	733.675,7
ΑΣΓΟΥΡΟΥ		
4000τ.μ. στην επαρχ.οδό	60εκ.	176.082,1
4000τ.μ. στην Αγ. Βαρβάρα	38εκ.	111.518,7
4000τ.μ. με βιοτεχνική άδεια	47εκ.	234.776,2
4200τ.μ. στην παρ. Αγγ. Σικελιανού..	65εκ.	137.931,0
ΑΦΑΝΤΟΥ		
360τ.μ. εντός οικισμού	12εκ.	35.216,4
2340τ.μ. στα Κολύμπια επί της Εθν.οδού.	31εκ.	90.975,7
4780τ.μ. στον παραλ.δρόμο προς Κολύμπια.	29εκ.	85.106,3
5000τ.μ. επί της Εθν. Οδού & επί της Γέφυρας.	150εκ.	440.205,4
5751τ.μ. στα Κολύμπια επί της οδού Ευκαλύπτων.	50εκ.	146.735,1
ΙΑΛΥΣΟΣ		
300τ.μ. κοντά στον Μαρινόπουλο Σ.Δ.=0,4.	18εκ.	52.824,6
2000τ.μ. επί της Λεωφ. Ρόδου-Κρεμαστής	70εκ.	205.429,2
2000τ.μ. στη θέση Βουνάρα με άδ.οικόδ.	40εκ.	117.388,1
2000τ.μ. στη θέση Βουνάρα Μόσχου.	38εκ.	111.518,7
4000τ.μ. στους προποδ. Φιλερήμου.	50εκ.	88.041,0
8700τ.μ. στο Κανδυλί	30εκ.	281.731,4

ΔΙΑΜΕΡΙΣΜΑΤΑ

	ΔΡΑΧΜΕΣ	ΕΥΡΩ-€
35τ.μ. στους Δασκάλους	15εκ.	44.020,5
48τ.μ. στο Αραπάκι	21εκ.	61.628,7
60τ.μ. στο Ροδίνι	27εκ.	79.236,9
72τ.μ. στην Ιξιά	25εκ.	73.367,5
74τ.μ. στην Ανάληψη	35εκ.	102.714,6
75τ.μ. στο Καρακόνερο	41εκ.	120.322,8
80τ.μ. στην Ιξιά	42εκ.	123.257,5
80τ.μ. στο Ροδίνι	34εκ.	99.779,9
82τ.μ. στο Ζέφυρος	36εκ.	105.649,3
83τ.μ. στο Ροδίνι	37εκ.	108.584,0
88τ.μ. στην Ιξιά	30εκ.	88.041,0
90τ.μ. στη Ψαροπούλα	46εκ.	134.996,3
90τ.μ. στους Δασκάλους(ημιτελ.)	21εκ.	61.628,7
90τ.μ. στη Ψαροπούλα	49εκ.	143.800,4
90τ.μ. στην Ανάληψη	38εκ.	111.518,7
92τ.μ. στην Ιξιά	43εκ.	126.192,2
94τ.μ. στο Ζέφυρος	40εκ.	117.388,1
96τ.μ. στο Καρακόνερο	43εκ.	126.192,2
98τ.μ. στο Ζέφυρος	40εκ.	117.388,1
103τ.μ. στο Ροδίνι	46εκ.	134.996,3
108τ.μ. στον Αγ. Νικόλαο	28εκ.	82.171,6
110τ.μ. στον Αγ. Γεώργιο	25εκ.	73.367,5
114τ.μ. στους Δασκάλους	63εκ.	184.886,2
118τ.μ. στο Αραπάκι	51εκ.	149.669,8
118τ.μ. στο Ζέφυρος	53εκ.	155.539,2
120τ.μ. στην Ιξιά	30εκ.	88.041,0
123τ.μ. στο Αραπάκι	52εκ.	152.604,5
123τ.μ. στο Ροδίνι	55εκ.	161.408,6
123τ.μ. στην Ανάληψη	55εκ.	161.408,6
125τ.μ. στο Ροδίνι	56εκ.	164.343,3
125τ.μ. στην Ιξιά	53εκ.	155.539,2
128τ.μ. στο Καρακόνερο	58εκ.	170.212,7
128τ.μ. στον Αγ. Ιωάννη	71εκ.	208.363,9
128τ.μ. στην Ανάληψη	61εκ.	179.016,8
134τ.μ. στη Ψαροπούλα	38εκ.	111.518,7
135τ.μ. στη Ψαροπούλα	75εκ.	220.102,7
136τ.μ. στην Ανάληψη	21εκ.	61.628,7
162τ.μ. στους Αγ. Αναργύρους.	40εκ.	117.388,1
180τ.μ. στον Αγ. Νικόλαο	65εκ.	190.755,6

ΚΑΤΑΣΤΗΜΑΤΑ-ΓΡΑΦΕΙΑ

	ΔΡΑΧΜΕΣ	ΕΥΡΩ-€
30τ.μ. στο Φαληράκι	35εκ.	102.714,6
30τ.μ. στο Φαληράκι με 30τ.μ. υπόγειο	75εκ.	220.102,7
30τ.μ. στην ακτή Μιαούλη	80εκ.	234.776,2
32τ.μ. στον Αρχάγγελο (κέντρο)	19εκ.	55.759,3
39τ.μ. στη Γαριβάλδη	13εκ.	38.151,1
43τ.μ. στη Σωκράτους	240εκ.	704.328,6
45τ.μ. στο Φαληράκι με αντίστοιχο υπόγειο & 45τ.μ. όροφο	95εκ.	278.796,7
48τ.μ. στο κέντρο πόλεως	100εκ.	293.470,2
50τ.μ. στην Αλεξ. Διάκου	50εκ.	146.735,1
50τ.μ. στην Καρπάθου	65εκ.	190.755,6
50τ.μ. στο εμπορικό Κέντρο Φώκιαλη	18εκ.	52.824,6
50τ.μ. στην Θεσσαλονίκης	21εκ.	61.628,7
60τ.μ. στην Αλ. Διάκου	65εκ.	190.755,6
65τ.μ. στον Αρχάγγελο (Κέντρο)	38εκ.	111.518,7
95τ.μ. στην Παλιά Πόλη σε 287τ.μ. οικ.	170εκ.	498.899,4
97τ.μ. στην 28ης Οκτωβρίου ισόγειο	38εκ.	111.518,7
115τ.μ. στην Καποδιστρίου	50εκ.	146.735,1
125τ.μ. στην Ιαλυσό - Λεωφ.Ηρακλειδών.	53εκ.	155.539,2
127τ.μ. στη Σκεύου Ζερβού	37εκ.	108.584,0
160τ.μ. στην Αγίου Φανουρίου	90εκ.	264.123,2

ΖΗΤΟΥΝΤΑΙ ΔΙΑΜΕΡΙΣΜΑΤΑ, ΚΑΤΑΣΤΗΜΑΤΑ, ΟΙΚΟΠΕΔΑ ΕΝΤΟΣ Ή ΕΚΤΟΣ ΠΟΛΕΩΣ, ΟΙΚΟΠΕΔΑ ΓΙΑ ΠΩΛΗΣΗ - ΑΝΤΙΠΑΡΟΧΗ, ΔΑΝΕΙΑ ΔΕΚΤΑ, ΕΥΚΟΛΙΕΣ ΠΛΗΡΩΜΗΣ

ΕΥΡΩΚΤΗΜΑΤΙΚΗ η ακίνητη αξία σας

Εθνικής Αντίστασης 83 (πρώην Άννης Μαρίας) δίπλα στην ALPHA BANK

Τηλ.02410 73819,74917 Κιν. 0944/374546, 0945/292030 FAX.02410 38641

ΙΩΑΝΝΗΣ & ΜΙΧΑΛΗΣ ΕΥΣΤΑΘΙΟΥ

πωλησεις

συνέχεια από την προηγούμενη

ΔΙΑΜΕΡΙΣΜΑ στην Ανάληψη ετοιμοπαράδοτο 120 τ.μ. με 3 υπνοδωμάτια, 2 μπάνια, εντοιχισμένη κουζίνα, κεντρική θέρμανση, αποθήκη 15 τ.μ. και γκαράζ. Πληρ. κ. Μανώλη τηλ. 39795. ΑΟ46459

ΔΙΑΜΕΡΙΣΜΑ στους Δασκάλους 118 τ.μ. ημιτελής (σουβάδες) σε μικρή οικοδομή. Πληρ. κ. Μανώλη τηλ. 39795. ΑΟ46460

ΔΙΑΜΕΡΙΣΜΑ στη Παύλου Μελά 120 τ.μ. στον Α' όροφο κατάλληλο και για επαγγελματική στέγη. Πληρ. κ. Μανώλη τηλ. 39795. ΑΟ46461

ΜΟΝΟΚΑΤΟΙΚΙΑ στην Ιαλυσό 185 τ.μ. χωρίς υπόγειο. Λούξ κατασκευής σε οικόπεδο 800 τ.μ. με εντοιχισμένη κουζίνα, τζάκι, ατομική θέρμανση και Ιταλική γραμμή. Πληρ. κ. Μανώλη τηλ. 39795. ΑΟ46462

ΜΟΝΟΚΑΤΟΙΚΙΑ στην Ιαλυσό 150 τ.μ. χωρίς υπόγειο. Λούξ κατασκευής, με Ιταλική εντοιχισμένη κουζίνα, τζάκι, θέρμανση και πολλά εξτρά. Πληρ. κ. Μανώλη τηλ. 39795. ΑΟ46463

ΜΟΝΟΚΑΤΟΙΚΙΑ στο Κανδυλί (περιοχή Τρείς) 150 τ.μ. σε μπετόν και σε οικόπεδο 1300 τ.μ. Πληρ. κ. Μανώλη τηλ. 39795. ΑΟ46464

ΟΙΚΟΠΕΔΟ στ' Ασγούρου 4.000 τ.μ. με ασφαλτοστρωμένο δρόμο με νερό και φως οικοδομήσιμο και άρτιο. Πληρ. κ. Μανώλη τηλ. 39795. ΑΟ46465

ΟΙΚΟΠΕΔΟ εντός πόλεως (περιοχή Τζένειο) 680 τ.μ. με Σ.Δ. 0,8 οικοδομήσιμο και άρτιο. Πληρ. κ. Μανώλη τηλ. 39795. ΑΟ46466

ΟΙΚΟΠΕΔΟ στα Κοσκινού 1260 τ.μ. εντός του οικισμού με Σ.Δ. 0,4 οικοδομήσιμο. Πληρ. κ. Μανώλη τηλ. 39795. ΑΟ46467

ΚΑΤΑΣΤΗΜΑ στη Νέα Αγορά και σε κεντρικό δρόμο 50 τ.μ. ψηλοτάβανο με δυνατότητα και για πατάρι. Πληρ. κ. Μανώλη τηλ. 39795. ΑΟ46468

ΟΙΚΟΠΕΔΟ στο Τσαΐρι 5.000 τ.μ. δίπλα στο κεντρικό δρόμο, κατάλληλο για σπίτι ή επαγγελματική στέγη. Πληρ. κ. Μανώλη τηλ. 39795. ΑΟ46469

2 ΜΕΖΟΝΕΤΕΣ. 1) Στο Ροδίνι 148 τ.μ. με γκαράζ LUX κατασκευής με πολλά έξτρα. 2) Μεζονέτα, πάροδος Ατταβύρου 112 τ.μ. Πληρ. κυρία Μαρίνα «ΚΤΗΜΑΤΙΚΗ ΠΡΟΟΠΤΙΚΗ», τηλ. 02410/37906 και 0972292958. ΑΟ46436

ΑΠΟΘΗΚΗ ισόγεια 320 τ.μ. με μεγάλη πρόσοψη, ύψος 5.60 μ. στο Βιοτεχνικό χώρο Μανουσέλη επί της Ρόδου-Λίνδου έτοιμο-παραδοτέο. Μόνο 44.000.000 δρχ. (129.126 Ευρώ). ΑΙΓΑΙΟΚΤΗΜΑΤΙΚΗ τηλ. 02410 22943-28838-0945466773. ΑΟ46448

ΟΙΚΟΠΕΔΟ 5.045 στρ. στα Κοσκινού τιμή 30.000.000 δρχ. (88.041 Ευρώ). Επίσης στ' Ασγούρου αμφιθεατρικό οικόπεδο 2.150 τ.μ. με θέα και έτοιμη οικοδομική άδεια για 206 τ.μ. μονοκατοικία . Τιμή 23.000.000 δρχ. (67.498 Ευρώ). ΑΙΓΑΙΟΚΤΗΜΑΤΙΚΗ τηλ. 02410 22943-28838-0945466773. ΑΟ46649

2 ΜΕΖΟΝΕΤΕΣ των 190 τ.μ. στα Κοσκινού μπετά 36.000.000 δρχ. (105.649 Ευρώ). Επίσης 140 τ.μ. μεταχειρισμένη μεζονέτα στο Ροδίνι. ΑΙΓΑΙΟΚΤΗΜΑΤΙΚΗ τηλ. 02410 22943-28838-0945466773. ΑΟ46450

ΟΡΟΦΟΔΙΑΜΕΡΙΣΜΑ 76 τ.μ. καινούργιο στο Καρακόνερο 37.000.000 δρχ. (108.584 Ευρώ). ΑΙΓΑΙΟΚΤΗΜΑΤΙΚΗ τηλ. 02410 22943-28838-0945466773. ΑΟ46451

ΟΙΚΟΔΟΜΙΚΕΣ ΕΠΙΧΕΙΡΗΣΕΙΣ
ΤΖΟΓΙΑ ΜΑΡΙΑ & ΥΙΟΙ
Πωλούνται μεζονέτες 120 τ.μ., πολυτελούς κατασκευής, ανεξάρτητες, σε οικόπεδο 300 τ.μ. η κάθε μία επί των οδών Ευρώπης-Βελιγραδίου (περιοχή Ροδίνι).
Τηλ. επικοινωνίας 02410-30069

ΤΣΑΜΠΙΚΟΣ ΤΣΑΚΙΡΗΣ
ΠΟΛΙΤΙΚΟΣ ΜΗΧ/ΚΟΣ ΕΡΓΟΛΗΠΤΗΣ ΔΗΜΟΣΙΩΝ ΕΡΓΩΝ ΑΤΤΑΒΥΡΟΥ 56 ΡΟΔΟΣ
ΠΩΛΕΙΤΑΙ
ΟΡΟΦΟΔΙΑΜΕΡΙΣΜΑ
σε μικρή νεοανεγειρόμενη τριόροφη οικοδομή, τριών οροφοδιαμερισμάτων, επιφ. 75 τ.μ. συν 4 τ.μ. ημιυπ. χώρου, επί της οδού Συρακουσών στο Καρακόνερο.
Πληρ. τηλ. 02410/35139

ΡΟΔΙΑΚΗ ΚΤΗΜΑΤΙΚΗ
ΣΥΜΒΟΥΛΟΙ & ΕΚΤΙΜΗΤΕΣ ΑΚΙΝΗΤΩΝ — ΚΤΗΜΑΤΟΜΕΣΙΤΙΚΟ ΓΡΑΦΕΙΟ από το 1983

Η ΡΟΔΙΑΚΗ ΚΤΗΜΑΤΙΚΗ είναι ανεξάρτητο κτηματομεσιτικό γραφείο με έδρα την Ρόδο. Η διαμεσολάβηση (brokerage) για την πώληση, εκμετάλλευση ή και εκμίσθωση της ακίνητης περιουσίας αποτελεί τον σημαντικότερο τομέα δραστηριότητας της εταιρείας.
Η εξειδικευμένη προσέγγιση και η επιστημονική κατάρτιση σε συνδιασμό με την πολυετή εμπειρία είναι οι βασικοί συντελεστές της επιτυχημένης δεκαπενταετούς και πλέον πορειάς του γραφείου μας.



ΠΩΛΗΣΕΙΣ ΕΠΙΛΕΓΜΕΝΩΝ ΑΚΙΝΗΤΩΝ

Το γραφείο μας διαθέτει σε αποκλειστικότητα δεκάδες επιλεγμένα ακίνητα

- Διαμερίσματα - Μονοκατοικίες - Μεζονέτες
- Οικόπεδα - Αγροτεμάχια
- Κεντρικά Καταστήματα - Γραφεία - Αυτοτελή Κτίρια
- Μισθωμένα ακίνητα εισοδήματος
- Ξενοδοχειακές Μονάδες

Μεσω του δικτύου συνεργαζόμενων μεσιτικών γραφείων αναλαμβάνουμε αγοραπωλησίες ακινήτων σε όλη την Ελλάδα.

ΕΚΤΙΜΗΣΕΙΣ ΑΚΙΝΗΤΩΝ

Σε συνεργασία με διεθνή γραφεία συμβούλων ακίνητης περιουσίας και με βάση τα αυστηρά πρότυπα και την μεθολογία του Βρετανικού Ινστιτούτου Ορκωτών Πραγματογνωμόνων και Εκτιμητών (Royal Institution of Chartered Surveyors) αναλαμβάνουμε εκτίμησεις ακίνητης περιουσίας.Οι εν λόγω εκτιμήσεις μπορούν να χρησιμοποιηθούν σε τραπεζικούς και πιστωτικούς οργανισμούς ή σε δικαστικές πρακτικές τόσο στην Ελλάδα όσο και στο εξωτερικό.

RHODES REAL ESTATE - a world of choice

Rhodes Real Estate is an independent real estate agency founded in 1983 and based in Rhodes island. Since that time we have offered a world class, high quality service to our many and valued clients. Our diverse clientele appreciate our discretion, professionalism and market credibility.

Our company offers professional real estate services for

- Residential Properties (Holiday homes, traditional hous
- Commercial Properties (shops, hotels, offices)
- Property Evaluation -Property Management

THE NATIONAL ASSOCIATION OF NAEA ESTATE AGENTS OVERSEAS MEMBER



We are members of FIABCI (International Federation of Real Estate Agencies), CEI (EuropeanConfederation of Real Estate Agents), NAEA - Overseas Member (National Association of Real Estate Agents - Great Britain), ERES (European Real Estate Society).

For all your personal and professional real estate requirements please contact Mr. Savvas A. Savvaidis (BBA Bologna Un., MCEI, ANAEA) on 26281 or 35476

ΑΝΕΣΤΗΣ & ΣΑΒΒΑΣ ΣΑΒΒΑΪΔΗΣ
Μέγαρο Κιοσόγλου, 3ος όροφος
Εθελοντών Δωδεκανησίων 29
ΡΟΔΟΣ
tel: 26281 & 35476 fax: 34663
cel: 0944-421015 & 0977-433427
e-mail: sawaidis@rho.forthnet.gr
F.I.A.B.C.I.

ΚΤΗΜΑΤΟΜΕΣΙΤΙΚΟ ΓΡΑΦΕΙΟ
ΖΑΦΕΙΡΗΣ Μ. ΚΑΡΑΓΙΑΝΝΗΣ Δ. Ο.Ε.
Πωλήσεις ακινήτων. Τηλ. (60380-60381)
18.00-21.00 μ.μ. Δευτέρα-Παρασκευή
ΔΗΜΟΣ ΑΦΑΝΤΟΥ
- 6.120 τ.μ. (Περιοχή Καστελάνο)
- 4.000 τ.μ. (Παραλία Αφάντου)
- 5.000 τ.μ. (Παραλία Αφάντου)
- 1.600 τ.μ. (Παραλία Αφάντου)
- 6.450 τ.μ. (Παραλία Αφάντου)
- 2.000 τ.μ. (Παραλία Αφάντου)
- 730 τ.μ. (Περιοχή Λίππινοι)
- 540 τ.μ. (Περιοχή Λίππινοι)
- 5.800 τ.μ. (Περιοχή Τραπέζια)
- 11.520 τ.μ. αγροτεμάχιο
- (1/2) 5.080 τ.μ. αγροτεμάχιο (Με ελαιόδεντρα)
- 1.250 τ.μ. αγροτεμάχιο
- 1.690 τ.μ. αγροτεμάχιο
- 10.200 τ.μ. αγροτεμάχιο (πλησίον οικισμού Κολυμπίων με πανοραμική θέα)

ΚΟΛΥΜΠΙΑ
- 5.000 τ.μ. πλησίον ξενοδοχείου ΚΟΑΛΑ
- 4.969 τ.μ. (1/2) αγροτεμάχιο
- 4.300 τ.μ. αγροτεμάχιο (στο δρόμο για Αρχίπολη)

ΨΙΝΘΟΣ
- 22.400 τ.μ. αγροτεμάχιο (Με 200 ελαιόδεντρα)
- 19.840 τ.μ. αγροτεμάχο

ΡΟΔΟΣ
- Διαμέρισμα, 2ος όροφος, 80 τ.μ.
- Γραφείο 40 τ.μ., Εμπορικό Κέντρο Φώκιαλη

ΑΣΦΑΛΕΙΟΚΤΗΜΑΤΙΚΗ
ΚΤΗΜΑΤΟΜΕΣΙΤΙΚΟ-ΑΜΟΙΒΑΙΑ ΚΕΦΑΛΑΙΑ
ΑΣΦΑΛΕΙΕΣ INTERNATIONAL LIFE

ΔΙΑΜΕΡΙΣΜΑΤΑ
45 τ.μ. 2άρι Ανάληψη
85 τ.μ. 3άρι Κέντρο
88 τ.μ. 3άρι Δασκάλους
90 τ.μ. 3άρι Ιαλυσός
90 τ.μ. 3άρι Κέντρο
100 τ.μ. 3άρι Κέντρο
115 τ.μ. 4άρι Ανάληψη
115 τ.μ. 4άρι Δασκάλους
125 τ.μ. 4άρι Αγ. Ιωάννης
126 τ.μ. 4άρι Αγ. Ιωάννης
130 τ.μ. 4άρι Μήδια
145 τ.μ. 4άρι Κέντρο

ΔΙΑΜΕΡΙΣΜΑΤΑ ΑΘΗΝΑ
Τρία 88 τ.μ. το καθένα
Λουξ κατασκευής
Μαραθώνος και Λαυρίου

ΟΙΚΟΠΕΔΑ
478 τ.μ. Ροδίνι (Σ.Δ. 0,4)
500 τ.μ. Ανάληψη (Σ.Δ. 0,8)
500 τ.μ. Παραδείσι
700 τ.μ. Ανάληψη (Σ.Δ. 0,8)
1060 τ.μ. Ροδίνι (Σ.Δ. 0,8)
1500 τ.μ. Μιχ. πετρίδη (Σ.Δ. 0,8)

ΑΓΡΟΤΕΜΑΧΙΑ
3,5 στρεμ. Ε.Ο. Ρόδου Λίνδου
4 στρεμ. εντός σχεδίου Μαριτσά
4 στρεμ. Καλαβάρδα
4 στρεμ. Δαματριά
4 στρεμ. Αφάντου
5 στρεμ. Παστίδα
5 στρεμ. Τσαΐρι
6 στρεμ. Παστίδα
11 στρεμ. Παστίδα
80 στρεμ. Κιοτάρι

ΜΕΖΟΝΕΤΕΣ-ΜΟΝΟΚΑΤΟΙΚΙΕΣ
120 τ.μ. Καρακόνερο
120 τ.μ. Μήδια
130 τ.μ. Μήδια
130 τ.μ. Παραδείσι
140 τ.μ. Μήδια
150 τ.μ. Μήδια
150 τ.μ. Ιαλυσός
150 τ.μ. Ιαλυσός
180 τ.μ. Ιαλυσός
180 τ.μ. Παλιά Πόλη
190 τ.μ. Αφάντου
300 τ.μ. Τρεις
450 τ.μ. Κοσκινού

ΚΑΤΑΣΤΗΜΑΤΑ
35 τ.μ. Φαληράκι
38 τ.μ. Φαληράκι
40 τ.μ. Τροφό
50 τ.μ. γραφείο Σοφ. Βενιζέλου
60 τ.μ. Ψαροπούλα
90 τ.μ. Βενιζέλου

ΔΙΑΘΕΤΟΥΜΕ ΠΕΡΙΣΣΟΤΕΡΑ ΑΚΙΝΗΤΑ ΠΡΟΣ ΠΩΛΗΣΗ ΕΚΤΟΣ ΑΠΟ ΤΑ ΑΝΑΓΡΑΦΟΜΕΝΑ
ΥΠΕΥΘΥΝΟΣ ΓΡΑΦΕΙΟΥ
ΚΑΡΑΝΙΚΗΣ ΛΟΥΚΑΣ
ΕΘΝ. ΜΑΚΑΡΙΟΥ 45 ΣΤΟΑ ΡΟΙΚΟΥ 2ος ΟΡΟΦΟΣ
ΤΗΛ. 21003 ΚΙΝ. 0945/759887

πωλήσεις

συνέχεια από την προηγούμενη

ΔΙΑΜΕΡΙΣΜΑ-ισόγειο 45 τ.μ. επί της οδού Ιερού Λόχου στον Δήμο Ιαλυσού-500 μ. από την θάλασσα. Πληρ. τηλ. Εμμ. Κρανίδης 27082, 0944347405 ΑΟ46441

ΜΟΝΟΚΑΤΟΙΚΙΕΣ, στην Παστίδα, ανεξάρτητες με οικόπεδο σε μπετά, 130 τ.μ. Τιμή προσιτή. Πληρ. κυρία Μαρίνα «ΚΤΗΜΑΤΙΚΗ ΠΡΟΟΠΤΙΚΗ», τηλ. 02410/37906 και 0972292958. ΑΟ46437

ΚΕΝΤΡΟ ΑΙΣΘΗΤΙΚΗΣ με σύγχρονα μηχανήματα σε άριστη κατάσταση και σε συμφέρουσα τιμή. Επίσης πωλείται και αντιπροσωπεία καλλυντικών. Πληρ. τηλ. 02410/66289 και 02410/74814, 0937/173410. ΑΟ46429

ΟΙΚΟΠΕΔΟ 4565 Τ.Μ. ΣΤΗΝ ΠΑΣΤΙΔΑ ΑΡΤΙΟ ΟΙΚΟΔΟΜΗΣΙΜΟ ΠΕΝΤΑΚΟΣΙΑ ΜΕΤΡΑ ΑΠΟ ΤΟΝ ΟΙΚΙΣΜΟ ΤΟΥ ΧΩΡΙΟΥ ΜΕ 300 ΕΛΑΙΟΔΕΝΤΡΑ ΥΠΕΡΥΨΩΜΕΝΟ ΣΕ ΤΙΜΗ ΕΥΚΑΙΡΙΑΣ. ΠΛΗΡ. ΤΗΛ.: 0241021003-0945759887. ΑΠ46421

ΟΙΚΟΠΕΔΟ 1100 τ.μ. στην Απολακκια. Πληρ. τηλ. 0974500219, 02410 92918 μετά τις 20.00 ΑΟ46391

Από ιδιοκτήτη πωλείται στο Ανω Ροδίνι, σε άριστη κατάσταση **3ΑΡΙ ΔΙΑΜΕΡΙΣΜΑ** (με δύο υπνοδωμάτια) α' ορόφου 94 τ.μ. (9 ετών), με μεγάλες βεράντες, γερμανική εντοιχισμένη κουζίνα, δρύινες πόρτες, air condition, τριφασικό ρεύμα, διπλά τζάμια κ.λπ., στην πρόσοψη μικρής πολυκατοικίας συνδεδεμένης με το αποχετευτικό της ΔΕΥΑΡ. Τιμή 105.650 ευρω (36.000.000 δρχ.), με μικρή προκαταβολή και το υπόλοιπο εξόφληση με δάνειο. Πληρ. τηλ. 0944108278 ΑΟ46401

ΠΡΟΛΑΒΕΤΕ! ΠΩΛΕΙΤΑΙ υπό κατασκευή **ΟΡΟΦΟΔΙΑΜΕΡΙΣΜΑ** με δυνατότητα διαμόρφωσης δύο διαμερισμάτων σε β' όροφο οικοδομής, στην Ιαλυσό. Πληρ. τηλ. 0974500219, 02410 92918 μετά τις 20.00 ΑΟ46392

ΔΙΑΜΕΡΙΣΜΑ μεταχειρισμένο 80 τ.μ. με αυλή, στους Δασκάλους, ελεύθερο βαρών και έτοιμο για κατοίκηση. Δεκτά στεγαστικά δάνεια όλων των ταμείων. Τιμή 27.000.000 δρχ. Πληρ. τηλ. 02410 22943, 28838, 0945466773, ΑΙΓΑΙΟΚΤΗΜΑΤΙΚΗ ΑΟ46393

ΔΙΩΡΟΦΕΣ ΜΟΝΟΚΑΤΟΙΚΙΕΣ από τον οικοπεδούχο, στα μπετά, 130 τ.μ., σε οικόπεδο 300 τ.μ. περίπου, με μαντρότοιχο από μπετόν και ασφαλτοστρωμένους δρόμους, στην Ιαλυσό, δίπλα στο Φυτώριο και απέναντι από τον Μαρινόπουλο. Πληρ. τηλ. 0945279664 ΑΟ46347

ΑΚΙΝΗΤΟ 350 τ.μ. στην πόλη της Ρόδου. Τιμή 220.000 ευρώ. Πληρ. ΕΛΛΗΝΟΚΤΗΜΑΤΙΚΗ, Πέτρος Πρεζεράκος, τηλ. 02410 33866, 0932468026 ΑΟ46348

ΟΙΚΟΠΕΔΟ 3.000 τ.μ. εντός οικισμου στην περιοχή Αφάντου. Πληρ. ΕΛΛΗΝΟΚΤΗΜΑΤΙΚΗ, Πέτρος Πρεζεράκος, τηλ. 02410 33866, 0932468026 ΑΟ46350

ΜΕΖΟΝΕΤΕΣ 190 τ.μ. εντός σχεδίου στην περιοχή Κοσκινού (ημιτελή). Τιμή 108.000 ευρώ. Πληρ. ΕΛΛΗΝΟΚΤΗΜΑΤΙΚΗ, Πέτρος Πρεζεράκος, τηλ. 02410 33866, 0932468026 ΑΟ46349

ΟΙΚΟΠΕΔΟ 4.000 τ.μ. στην περιοχή Αφάντου, κοντά στην παραλία. Τιμή 117.500 ευρώ. Πληρ. ΕΛΛΗΝΟΚΤΗΜΑΤΙΚΗ, Πέτρος Πρεζεράκος, τηλ. 02410 33866, 0932468026 ΑΟ46351

ΜΕΖΟΝΕΤΑ 160 τ.μ. σε μπετόν, ανεξάρτητη, στην περιοχή Ιαλυσού. Τιμή 130.000 ευρώ. Πληρ. ΕΛΛΗΝΟΚΤΗΜΑΤΙΚΗ, Πέτρος Πρεζεράκος, τηλ. 02410 33866, 0932468026 ΑΟ46352

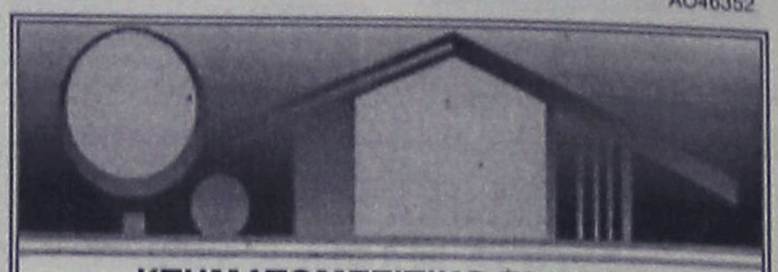

ΚΤΗΜΑΤΟΜΕΣΙΤΙΚΟ ΓΡΑΦΕΙΟ

ΑΙΓΑΙΟΚΤΗΜΑΤΙΚΗ

ΠΩΛΟΥΝΤΑΙ

- ΔΙΑΜΕΡΙΣΜΑΤΑ-ΜΟΝΟΚΑΤΟΙΚΙΕΣ

- (ΔΔ)=ΔΑΝΕΙΑ ΔΕΚΤΑ

- 45 τ.μ. Ιαλυσό 18 εκ. 52.824 €
- 55 τ.μ. Αθηνών 73.367 €-25 εκ (ΔΔ)
- 55 τ.μ. καινούργιο Κοσκινού 18 εκ. -9889 €.
- 48 τ.μ. διόροφο Αγ. Φανουρίου Π. Πόλη 8 εκ. (ΔΔ)-26.412 €
- 57 τ.μ. Αθηνών (3 ετών) με θέα, 24 εκ. 70.432 € (ΔΔ)
- 60 τ.μ. α' ορ. Καρακόνερο καινούργια 28 εκ. -82171 εκ. (ΔΔ)
- 62 τ.μ. λουξ ρετιρέ στην Απ. Παύλου 30 εκ.-88.041 € (ΔΔ)
- 65 τ.μ. μον/κία σε 220 τ.μ. αυλή Π. Πόλη 18 εκ.-52.824 € (ΔΔ)
- 70 τ.μ. Ιαλυσό 28 εκ. 82.171 € (ΔΔ)
- 70 τ.μ. (μον/κία) Κορδικτώνος 73.361 € -25 εκ. (ΔΔ)
- 75 τ.μ. Καρακόνερο ορ/σνα 37,5 εκ. -110.051 € (ΔΔ)
- 77 τ.μ. λούξ ετοιμ/το με αυλή 27 εκ. Κοσκινού 79.236 €
- 78 τ.μ. με αυλή Σωτήρος 26 εκ. 76.302 € (ΔΔ)
- 80 τ.μ. (ημιϋπόγειο), Δασκάλους, 26 εκ.-76.302 € (ΔΔ)
- 80 τ.μ. Ιαλυσό 32 εκ. 93.910 € (ΔΔ)
- 83 τ.μ. Ιαλυσό 25 εκ.-102.714 € (ΔΔ)
- 85 τ.μ. Ιαλυσό καινούργιο 35 εκ. -102.714 €
- 87,5 τ.μ.καιν/ργιο Ροδίνι 39€ εκ.-114.453 € (ΔΔ)
- 90 τ.μ. μον/κία διόροφη Παραδείσι με τζάκι 22 εκ. - 64.563 € (ΔΔ)
- 117 τ.μ. Γεωργ. Παπανδρέου με γκαράζ 25 μ. 51 εκ., (ΔΔ)-137,931 €
- 45 τ.μ. και 117 τ.μ. (2 διαμ.) α' ορ. στο σοβά Δασκάλους 41 εκ. (και τα 2), 120,322 €
- 114 τ.μ. ρετιρέ Στοκχόλμης 45 εκ.-132.061 €
- (117 εμ. σε σοβά Δασκάλους) 33 εκ. -96.845 € (ΔΔ)
- 120 τ.μ. Αθηνών 161.408 €-55 εκ. (ΔΔ)
- 120 τ.μ. πλησίον Μ. Πετρίδη (ισ.), (3 υπν.) 161.408 €-55 εκ. (ΔΔ)
- 124 τ.μ. Καρακόνερο 54 εκ. 158.470 (ΔΔ)
- 120 τ.μ. μεζ/τα Ροδίνι 80 εκ. 234.776 € (ΔΔ)
- 132 τ.μ. Κέννεντυ, 70 εκ.-206.429 €
- 138 τ.μ. (ισόγειο με αυλή), Κέννεντυ, 45 εκ.-132.016 €
- 140 τ.μ. μεζ/τα με γκαράζ- έξτρα 7 ετών Ροδίνι 70 εκ. - 205.429 € (ΔΔ)
- 140 τ.μ. μεζ/τα (με 70 τ.μ. υπ.) σε μαρ/βά, Ιαλυσός 50 εκ.-146.735 € (ΔΔ)
- 140 τ.μ. μεζονέτα σε μπετά, Κοσκινού, 40 εκ.-117.388 € (ΔΔ)
- 150 τ.μ. μον/κία σε 2 στρ. στην Ιαλυσό 100 εκ.-293.470 € (ΔΔ)
- 158 τ.μ. μεζ/τα σε μπετά Ιξιά 36 εκ.-105.649 €
- 160 τ.μ. διαμ. σε μπετά στους Δασκάλους 32 εκ. (μετρητά)-οροφ/σμα 93.910 €
- 200 τ.μ. (2 διαμ/τα) στο Μαντρικό 41 εκ. 120.322 € (ΔΔ)
- 210 τ.μ. μεζ/τα. Κοσκινού 220.102 €-75 εκ. (ΔΔ)
- 230 τ.μ. παραδοσιακό αρχοντικό, εντός της πόλεως, 72 εκ.-211.225 €
- 270 τ.μ. βίλλα στο σοβά σε 4 στρ. Τσαΐρι 100 εκ. - 293.470 €
- 280 τ.μ. μον/κία σε Ιστρ. Κοσκινού 150 εκ.-440.205 € (ΔΔ)
- 280 τ.μ οικ. τετ/νο (κτίριο) Π. Πόλη 100 εκ. 293.470 €
- 550 τ.μ. μον/κία Παστίδα 7 στρ. 170 εκ. 498.899 € (ΔΔ)

ΚΑΤΑΣΤΗΜΑΤΑ

- 30 τ.μ. Εμπ/κο κέντρο Βράχο Ιαλυσό 20 εκ. - 58,694 €
- 39 τ.μ. Αγ. Αναστασία 12 εκ.-35.216 €
- 175 τ.μ. Λεωφ. Ρόδου-Λίνδου 60 εκ.-176.082 € (ΔΔ)
- 160 τ.μ. αποθήκη. Ανάληψη 30 εκ.-88.041 € (ΔΔ)
- 180 τ.μ. αποθήκη Ροδίνι 132.061 €-45 εκ.
- 200 τ.μ. με 200 υπ. (και ορ. άδεια) σε μπετά στο Μήδεια 80 εκ.-234.776 €
- 900 τ.μ. κτίριο στο Μήδεια

ΟΙΚΟΠΕΔΑ

- 500 τ.μ. Μίρα Μάρε (Σ.Δ. 0,8), 45 εκ.-132.016 €
- 680 τ.μ. Πειραιώς 176.082 €-60 εκ.
- 1.054 τ.μ. (ΣΔ 0,4) Βράχο Ιαλυσού 55 εκ.-146.735 €
- 2.150 τ.μ. με οικ. άδεια 206 τ.μ. Ασγούρου, 23 εκ.-67.498 €
- 3.600 Κολύμπια (κτίζει 360 τ.μ.) 20 εκ. 58.694 €
- 4 στρεμ. στα Νερά Καλλιθέας 60 εκ.-176.082 €
- 14 στρ. Τσαΐρι 176.082 €- 60 εκ.

ΖΗΤΟΥΝΤΑΙ ΜΕΤΑΧΕΙΡΙΣΜΕΝΑ ΔΙΑΜΕΡΙΣΜΑΤΑ - ΑΜΕΣΗ ΠΩΛΗΣΗ ΑΝΑΛΑΜΒΑΝΟΥΜΕ ΤΗΝ ΕΝΟΙΚΙΑΣΗ ΤΟΥ ΔΙΑΜΕΡΙΣΜΑΤΟΣ ΣΑΣ ΣΕ ΠΟΛΥ ΣΥΝΤΟΜΟ ΧΡΟΝΙΚΟ ΔΙΑΣΤΗΜΑ

ΡΕΝΑ ΒΑΖΟΥΚΟΥ

(ΜΕΣΙΤΗΣ ΑΣΤΙΚΩΝ ΣΥΜΒΑΣΕΩΝ)

ΔΙΕΥΘ. ΓΡΑΦΕΙΟΥ ΔΗΜ. ΘΕΟΔΩΡΑΚΗ 3
9-1 το πρωί και 6.30-9 απ/τα
Δευτέρας-Πέμπτης εκτός Σαβ. και Κυρ.
Τηλ. (02410) 22943-28838 FAX: 28838
email.vazoukou@otenet.gr.
ΡΟΔΟΣ

ΟΙΚΟΔΟΜΗ ΡΟΔΟΥ

ΤΕΧΝΙΚΗ–ΚΑΤΑΣΚΕΥΑΣΤΙΚΗ ΕΤΑΙΡΕΙΑ

ΠΩΛΟΥΝΤΑΙ

1) Μονοκατοικίες 150 τ.μ. η κάθε μία σε κτήμα 2.000 τ.μ. (υπό κατασκευή).
2) Μονοκατοικίες στο Κιοτάρι Ασκληπειού (στο κύμα) 120 τ.μ. σε κτήμα 1300 τ.μ. εκάστη (υπό κατασκευή).
3) Μονοκατοικίες στα Κοσκινού 220 τ.μ. με απέραντη θέα σε κτήμα 1000 τ.μ. (υπό κατασκευή).
4) Δύο οροφοδιαμερίσματα των 130 τ.μ. στην οδό Κωνσταντινουπόλεως στο Ροδίνι (υπό κατασκευή).
5) Διαμερίσματα των 110 τ.μ. και 135 τ.μ. στο Καρακόνερο πάνω από το γήπεδο με απέραντη θέα (υπό κατασκευή).

Δεκτά δάνεια και ευκολίες πληρωμής έχουμε τις καλύτερες τιμές της αγοράς.

ΟΙΚΟΔΟΜΗ ΡΟΔΟΥ

Καμύνδου 4- Ρόδος-85100 Τηλ.: 02410/60460, 1, 2
Fax: 02410/60463

ΜΑΝΟΛΗΣ ΣΠΥΡΙΔΗΣ πολιτικός μηχανικός ΔΠΘ (ΚΙΝ:093.66.60460).

ΚΩΣΤΑΣ ΚΩΝΣΤΑΝΤΙΝΙΔΗΣ εργολάβος (ΚΙΝ.: 0946.99.99.06)

ΠΩΛΕΙΤΑΙ ΜΠΟΥΤΙΚ

ΕΝΔΥΜΑΤΩΝ, που στεγάζεται σε κατάστημα 54 τ.μ. και 54 τ.μ. πατάρι. Βρίσκεται στο κέντρο της πόλης και βλέπει Πλατεία Κύπρου (με ή χωρίς το εμπόρευμα), λόγω αναχώρησης στο εξωτερικό.

Πληρ. τηλ. 02410/76144 και 0945/466979

ΠΩΛΗΣΕΙΣ ΑΚΙΝΗΤΩΝ

◆ **ΔΙΑΜΕΡΙΣΜΑΤΑ**

- 2άρια ετοιμοπαράδοτα, λουξ κατασκευής, 23.500.000 δρχ.
- Ροδίνι 115 τ.μ. λουξ κατασκευής, με απεριόριστη θέα
- Ροδίνι 90 τ.μ. λουξ κατασκευής με απεριόριστη θέα.
- Ατταβύρου 86 τ.μ. 35.000.000 δρχ.
- Ροδίνι 115 τ.μ. λουξ κατασκευής
- Ροδίνι 2άρι, 21.000.000 δρχ.
- Ροδίνι 114 τ.μ. 48.000.000 δρχ. λουξ κατασκευής
- Κορδικτώνος 80 τ.μ. 26.000.000 δρχ.
- Ροδίνι 81 τ.μ. 30.000.000 δρχ.
- Ροδίνι 50 τ.μ. και 60 τ.μ.
- Ροδίνι 114 τ.μ.
- Καρακόνερο 90 τ.μ. καινούργιο
- Καρακόνερο 117 τ.μ. καινούργιο
- Ροδίνι 86 τ.μ. καινούργιο
- Τροίας 90 τ.μ. λουξ κατασκευής με απεριόριστη θέα.

◆ **ΗΜΙΤΕΛΗ ΔΙΑΜΕΡΙΣΜΑΤΑ**

- 100 τ.μ. 20.000.000 δρχ. Αταβύρου
- 60 τ.μ. 12.000.000 δρχ. Αταβύρου
- 160 τ.μ. 32.000.000 δρχ. Αταβύρου

◆ **ΜΕΖΟΝΕΤΕΣ-ΜΟΝΟΚΑΤΟΙΚΙΕΣ**

- 180 τ.μ. με οικόπεδο 1300 μ. στο Κανδυλί (μπετά)
- Κοσκινού 195 τ.μ., 35.000.000 δρχ. (κτισμένη)
- Μεζονέτα 155 τ.μ. 55.000.000 δρχ. - Δασκάλους
- ΣΥΜΗ:Διόροφη κατοικία 70 τ.μ. με στέρνα 50.000.000 δρχ.

◆ **ΟΙΚΟΠΕΔΑ**

- Ιαλυσός 1200 τ.μ., 44.000.000 δρχ.
- 2 στρ. στο Κανδυλί με άδεια οικοδομής 220 μ., 23.000.000 δρχ.
- Κιοτάρι πάνω στο κύμα 5 στρ.
- Παραδείσι, 1500 μ., 8.000.000 δρχ.
- Μαριτσά 2 στρ., 17.000.000 δρχ.
- Κατταβιά 650 τ.μ. 3.000.000 δρχ.
- Οικόπεδα εντός σχεδίου στο Γεννάδι από 2.500.000 δρχ.
- Γεννάδι 2.000 τ.μ. πάνω στο κύμα
- Παστίδα 7 στρ., 70.000.000 δρχ.

◆ **ΑΠΟΘΗΚΕΣ**

- Αποθήκη σχεδόν ισόγεια 250 τ.μ. 20.000.000 δρχ.

◆ **ΚΑΤΑΣΤΗΜΑΤΑ**

- Μαγαζί στη Νέα Αγορά 30.000.000 δρχ.
- Επιχείρηση στην οδό Ηρώων Πολυτεχνείου
- Πωλείται επιχείρηση -αναψυκτήριο

◆ **ΚΤΗΜΑΤΑ**

- Κατταβιά Αγ. Γιώργης 4800 τ.μ. 6.000.000 δρχ.
- Λαχανιά, 2 στρ. οικοδομίσιμο 3.000.000 δρχ.
- Πίσω από το παλιό αεροδρόμιο 4 στρ., 22.000.000 δρχ. με θέα.
- Χωράφι 4 στρ. στην Παστίδα 18.000.00 δρχ.
- Χωράφι 5.700 στρ. στα Κολύμπια, 15.000.000 δρχ.
- Κατταβιά 1000 τ.μ. άρτιο και οικοδομήσιμο με φως, νερό, 2.500.000 δρχ.
- Κανδυλί 2.600 τ.μ., 35.000.000 δρχ.
- Πλημμύρι 1520 στρ. πάνω στην θάλασσα, τιμή 6.000.000 δρχ.
- Πλημμύρι 1.640τ.μ. 4.000.000 δρχ. οικοδομήσιμο
- Πλημμύρι 3.240τ.μ. 3.000.000 δρχ.
- Λαχανιά 4.700 τ.μ. 16.000.000 δρχ. οικοδομήσιμο
- 10 στρ. Κιοτάρι, νερό, ρεύμα 12.000.000 δρχ.
- Λαχανιά 100 στρ. πάνω στην θάλασσα
- Λαχανιά 45 στρ. 2500 δρχ./μέτρο
- Κατταβιά 2.500 τ.μ. πάνω στο δρόμο οικοδομήσιμο,
- Λάρδος 7 στρ. 12.000.000 δρχ.
- Κιοτάρι 4 στρ. 4.000.000 δρχ.
- Λαχανιά 750 τ.μ., 8.500.000 δρχ.στο χωριό
- Γεννάδι 20 στρ. ρεύμα-νερό 20.000.000 δρχ.
- Κιοτάρι 7 στρ. με νερό-ρεύμα 8.000.000 δρχ.
- Λαχανιά 4 στρ. 300 μέτρα από τη θάλασσα 8.000.000 δρχ.
- Γεννάδι 1.100 τ.μ. 1.500.000 δρχ.
- Κατταβιά 10 στρ. 10.000.000 δρχ.
- Πλημμύρι 12 στρ. με φως, νερό
- Κατταβιά 4.000 τ.μ. 2.000.000 δρχ.
- Πλημμύρι 5.500 τ.μ. 6.500.000 δρχ.
- Γεννάδι στη λεωφόρο 4.000 τ.μ., 12.000.000 δρχ.
- Γεννάδι, 2 στρ. πάνω στη θάλασσα
- Πλημμύρι, 4.500 στρ. 6.000.000 δρχ.
- Κιοτάρι 4 στρ. κοντά στη θάλασσα
- Σάλακος 8στρ. 16.000.000 δρχ.

➪ Πωλούνται αποθήκες και βιοτεχνικοί χώροι.

- **ΔΑΝΕΙΑ ΔΕΚΤΑ - ΕΥΚΟΛΙΕΣ ΠΛΗΡΩΜΗΣ**
- **ΖΗΤΟΥΝΤΑΙ ΟΙΚΟΠΕΔΑ ΠΡΟΣ ΑΓΟΡΑ - ΚΤΗΜΑΤΑ ΚΑΙ ΔΙΑΜΕΡΙΣΜΑΤΑ**

ΣΤΑΜΑΤΗΣ ΜΑΝΩΛΑΚΟΣ

ΩΡΕΣ ΓΡΑΦΕΙΟΥ 8.30-1.00 π.μ. και 5-8 μ.μ.

ΔΗΜ. ΑΝΑΣΤΑΣΙΑΔΗ 45 (παραπλεύρως ΥΠΕΡΑΓΟΡΑΣ ΠΑΠΑΚΥΡΙΑΚΟΥ-ΣΥΝΟΙΚΙΑ ΔΑΣΚΑΛΩΝ) Τηλέφωνα: 23815-78275

πωλήσεις

συνέχεια από την προηγούμενη

ΑΝΘΟΠΩΛΕΙΟ επώνυμο, στη Ρόδο. Τιμή 35.000 ευρώ. Πληρ. ΕΛΛΗΝΟΚΤΗΜΑΤΙΚΗ, Πέτρος Πρεζεράκος, τηλ. 02410 33866, 0932468026 ΑΟ46353

ΚΑΦΕΤΕΡΙΑ στο κέντρο της πόλης. Τιμή 30.000 ευρώ. Πληρ. ΕΛΛΗΝΟΚΤΗΜΑΤΙΚΗ, Πέτρος Πρεζεράκος, τηλ. 02410 33866, 0932468026 ΑΟ46354

ΕΠΙΧΕΙΡΗΣΗ ΠΙΤΣΑΡΙΑ ΣΤΑ 100 ΜΑΓΑΖΙΑ. ΠΛΗΡ. ΤΗΛ. 0944/566060. ΠΟ46322

ΠΩΛΟΥΝΤΑΙ: 1) Παλαιά διώροφη οικία διατηρητέα στο Νιοχώρι, οδός Δημπεράκη. Αποτελείται από οκτώ δωμάτια και αυλή (θέλει επισκευή). Τιμή 30.000.000 δρχ. 2) Αποθήκη ισόγεια, 190 τ.μ. αντιπλημμυρική στην περιοχή Επτά Χουρμαδιές (Αγ. Αναστασία). Τιμή 20.000.000 δρχ. (η αποθήκη είναι κενή). 3) Μεζονέτα στα μπετά 150 τ.μ. με 1.000 τ.μ. οικόπεδο. Περιοχή από Καβουράκια προς Καλλιθέα, δεξιά. Τιμή 35.000.000 δρχ. Πληρ. κ. Καργιάκο Νίκο, οδός Σοφούλη 59, πληρ. τηλ. 30397 και 0946049179. ΑΟ46265

ΠΩΛΟΥΝΤΑΙ: α) Οικόπεδο παραλιακό 3,5 στρ. σε αιγιαλό, περιοχή Αφάντου κοντά στην Φωνή της Αμερικής. Τιμή συζητήσιμη β) 5 αγροτεμάχια στο χωριό Κατταβιά. Πληρ. τηλ. 0241052760 από 17.00-20.00, κιν. 0936845144 ΑΟ46260

ΣΥΝΕΤΑΙΡΙΣΤΙΚΗ ΜΕΡΙΔΑ, του Οικοδομικού Συνεταιρισμού "Η Ενωση" στην περιοχή "ΚΑΝΑΜΑΤ" έναντι Μαρινόπουλου στην οποία αντιστοιχεί οικόπεδο 400 τ.μ. με συντελεστή δόμησης 0,6 (Ανέγερση κατοικίας 240 τ.μ. συν το υπόγειό της). ΡΟΔΙΑΚΗ ΚΤΗΜΑΤΙΚΗ, τηλ. 26281, 35476 κιν. 0944/243452 και 0944/421015. ΑΟ46255

ΜΟΝΟΚΑΤΟΙΚΙΕΣ: 1) Στα Τριάντα Α-πλησίον οικισμού μονοκατοικίες πολυτελούς κατασκευης με καλοριφέρ, τζάκι, κουφώματα με διπλά τζάμια ανεξάρτητες, με αυλή-Οικοδομή 169 τ.μ. και οικόπεδο 1.000 τ.μ. δρχ. 85.000.000 και Οικοδομή 187 τ.μ. και οικόπεδο 1.000 τ.μ. δρχ. 88.000.000. Β) Στη παραλία μονοκατοικίες πολυτελούς κατασκευής οικοδομή διώροφη 150 τ.μ. και οικόπεδο 400 τ.μ.- Διώροφη οικοδομή 120 τ.μ. και οικόπεδο 402 τ.μ.-Διώροφη οικοδομή 140 τ.μ. και οικόπεδο 465 τ.μ., 2) Ρόδο στη περιοχή Παπαλουκά 280 τ.μ. δρχ. 75.000.000 σε μπετό με πανοραμική θέα. 3) Στα Τριάντα α- 180 τ.μ. σε μπετά σε οικόπεδο 675 τ.μ. δρχ. 55.000.000 και β-140 τ.μ. σε μπετό με οικόπεδο 300 τ.μ. δρχ. 40.000.000. 4) Στη Πίνδου 254 τ.μ. σε οικόπεδο 584 τ.μ. ΡΟΔΙΑΚΗ ΚΤΗΜΑΤΙΚΗ Ανέστης & Σάββας Σαββαΐδης τηλ. 26281-κιν. 0944-243452-0944-421015. ΑΟ45817

ΟΙΚΟΠΕΔΟ στα Κολύμπια 4.500 τ.μ. πολύ κοντά στη θάλασσα κατάλληλο για τουριστική επιχείρηση 153.000 Ευρώ ή 52.000.000 δρχ. Πληρ. κ. Μανώλη τηλ. 02410 39795. ΑΟ46149

Ζητούνται **ΔΙΑΜΕΡΙΣΜΑΤΑ-ΟΙΚΟΠΕΔΑ** για αγορά. Πληρ. τηλ. 02410 67234-67451, 0945471001. ΑΟ46164

1) **2 ΜΕΖΟΝΕΤΕΣ** στο Ροδίνι 148 και 136 πολυτελούς κατασκεύης με γκαράζ. 2) Μεζονέτα εντός πόλεως 112 τ.μ. Πληρ. κ. Μαρίνα "ΚΤΗΜΑΤΙΚΗ ΠΡΟΟΠΤΙΚΗ" ΤΗΛ. 02410-37906, 0972292958. ΑΟ46165

ΕΠΙΧΕΙΡΗΣΗ ΤΥΡΟΠΙΤΑΔΙΚΟ στο Μαντράκι, με μόνιμη πελατεία. Πληρ. τηλ. 02410 38023 ΑΟ46088

ΔΙΑΜΕΡΙΣΜΑ ημιτελές (μαρμαροσουβάδες) 118 τ.μ., στην περιοχή Δασκάλων σε πολύ μικρή οικοδομή, γωνιακό, 94.000 ευρώ ή 32.000.000 δρχ. Πληρ. τηλ. 02410 39795, κ. Μανώλη ΑΟ46097

ΔΥΟ ισόγειες κατοικίες 75 τ.μ. και 100 τ.μ. στ' Αφάντου στον οικισμό σε οικόπεδο 470 τ.μ. Πληρ. τηλ. 0241026116 ΑΟ45866

ΕΠΙΧΕΙΡΗΣΗ σε τιμή ευκαιρίας στο κέντρο Αρχαγγέλου Ρόδου (καφέπαμπ) 150 τ.μ. πλήρως εξοπλισμένη. Εξασφαλισμένη πελατεία χειμώνα-καλοκαίρι. Πληρ. τηλ. 0244023115, 0932080956 ΑΟ45949

ΓΡΑΦΕΙΟ 37 τ.μ. επί της οδού Εθελ. Δωδεκανησίων. Πληρ. τηλ. 0241027082, 0944347405. ΑΟ45771

ΔΙΑΜΕΡΙΣΜΑ (3άρι) 87 τ.μ. 20 ετών πλησίον Θέρμαι αξίας 30.000.000 δρχ., 88.041 Ευρώ. Πληρ. τηλ. 0241027082, 0944347405 ΑΟ45772

ΠΩΛΟΥΝΤΑΙ: Α) Κτήμα 16.400 τμ. περιοχή Μαχάνης στο Κονδυλί. τεμαχήζετε στα τέσσερα, κατάλληλο για βίλες. Τιμή 6.000 δρχ. το μέτρο. Β) Κτήμα 4.600 τ.μ. στα Κοσκινού με τρομερή θέα κατάλληλο για μία ή δύο βίλες. Τιμή 30.000.000 δρχ. Γ) Ακίνητο μέσα στα Τριάντα που αποτελείται. Από μία υπόγεια αποθήκη 50 τ.μ. ένα κατάστημα 50 τ.μ. μία γκαρσονιέρα 50 τ.μ. και ένα οροφοδιαμέρισμα 100 τ.μ. Τιμή όλα αυτά μαζί 45.000.000 δρχ. μόνο. Δ) Διαμέρισμα τριάρι στη Ρόδο οδός Αναστασιάδη μεταχειρισμένο μόνο 23.000.000 δρχ. Προλάβετε ευκαιρία!!! Πληρ. κ. Καργάκο Νίκο, Θεμ.Σοφούλη 59 τηλ. 30397-0946049179 ΑΟ45798

ΟΙΚΟΠΕΔΑ εντός σχεδίου πόλεως Ρόδου 600 τ.μ. Πληρ. τηλ. 0241027082, 0944347405. ΑΟ45764

ΟΙΚΟΠΕΔΟ στ' Ασγούρου με θέα 6.500 τ.μ. μόνο 38.000.000 δρχ. ή 111.500 ευρώ. Πληρ. κ. Μανώλη τηλ. 39795. ΑΟ45671

ΜΙΝΙ ΜΑΡΚΕΤ στη περιοχή Δημ. Αναστασιάδη. Πληρ. τηλ. 02410 22493 λόγω μετακόμισης. ΑΟ45433

PUB-ΚΑΦΕΤΕΡΙΑ στο τουριστικό κέντρο-πλησίον νέου καζίνο. Πλήρως εξοπλισμένη ανακαινισμένη, η καλύτερη στο είδος της. Συμβόλαιο 12ετές. Πληροφορίες άλλες δεν θα δοθούν στο τηλέφωνο. Πληρ. για συνεννόηση τηλ. 78392, 0977/339669, 0936/607154 μετά τις 12 το μεσημέρι. ΧΑΟ1501

ΔΙΑΜΕΡΙΣΜΑ, καινούργιο ετοιμοπαράδοτο στο Καρακόνερο με εντοιχισμένη κουζίνα, ασανσέρ, θέρμανση και ηλιακό μόνο 55.000.000 δρχ. Πληρ. κ. Μανώλη, τηλ. 39795. ΑΟ45643

ΔΙΑΜΕΡΙΣΜΑ με 3 υπνοδωμάτια στην Σωτήρος ισόγειο υπ/νο 24.000.000. Επίσης 78 τ.μ. (2 υπν.) ισόγειο με αυλή στη Σωτήρος 25.000.000. Πληρ. ΑΙΓΑΙΟΚΤΗΜΑΤΙΚΗ, τηλ. 22943, 28838 ΑΟ44979

ΔΙΑΜΕΡΙΣΜΑ στην Ιξιά 75 τ.μ. 20.000.000 δρχ. Πληρ. Σταμάτης Μανωλάκος, τηλ. 23815, 0944/698056. ΑΟ43357

ΔΙΑΜΕΡΙΣΜΑ α' ορόφου 104 τ.μ. σε σοβάδες, στην περιοχή Κάτω Ροδίνι, αξίας 25.000.000 δρχ.-73.367,5 ευρώ. Πληρ. "ΕΥΡΩΚΤΗΜΑΤΙΚΗ"-ΙΩΑΝΝΗΣ ΚΑΙ ΜΙΧΑΛΗΣ ΕΥΣΤΑΘΙΟΥ, τηλ. 02410/73819, 02410/74917, 0945/292030, 0944/374546. ΑΟ44474

ΔΙΑΜΕΡΙΣΜΑ στη Σκάλα στη Πάτμο 1ου ορόφου 120 τ.μ. σε εξαιρετική τιμή. Πληρ. τηλ. 0932936530. ΑΟ4467

ΔΙΑΜΕΡΙΣΜΑ β' ορόφου στην Ανάληψη 110 τ.μ., αξίας 40.000.000-117.388,81 ευρώ. Πληρ. "ΕΥΡΩΚΤΗΜΑΤΙΚΗ"-ΙΩΑΝΝΗΣ ΚΑΙ ΜΙΧΑΛΗΣ ΕΥΣΤΑΘΙΟΥ, τηλ. 02410/73819, 02410/74917, 0945/292030, 0944/374546. ΑΟ44479

ΜΟΝΟΚΑΤΟΙΚΙΑ διώροφη 65 τ.μ. με αυλή 220 τ.μ. και εξτρά δωμάτιο κοντά στον Αγ. Φανούρη. Τιμή 18.000.000 δρχ. Επίσης συνορεύει διώροφο 48 τ.μ. (χωρίς αυλή) τιμή 8.000.000 δρχ. Πληρ. ΑΙΓΑΙΟΚΤΗΜΑΤΙΚΗ, τηλ. 22943, 28838. ΑΟ44980

ΚΑΤΑΣΤΗΜΑΤΑ από 55 τ.μ. έως 130 τ.μ. στην περιοχή Ιαλυσού. Πληρ. ΕΛΛΗΝΟΚΤΗΜΑΤΙΚΗ Πέτρος Πρεζεράκος. Τηλ. 02410 33866-0932/468026. ΑΟ44668

ΠΩΛΟΥΝΤΑΙ ΟΙΚΟΠΕΔΑ ΕΝΤΟΣ ΣΧΕΔΙΟΥ: 1) Στο Μόντε Σμιθ οικόπεδο 860 τ.μ. εντός σχεδίου άρτιο και οικοδομήσιμο με πανοραμική θέση κατάλληλο για μονοκατοικία. 2) Μεγ. Κωνσταντίνου 600 τ.μ. με συντελεστή δόμησης 0,8 κατάλληλο για ανέγερση καταστημάτων και διαμερισμάτων. 3) Τριάντα 400 τ.μ. με συντελεστή δόμησης 1,2 26.000.000 δρχ. Πληρ. ΡΟΔΙΑΚΗ ΚΤΗΜΑΤΙΚΗ Ανέστης και Σάββας Σαββαΐδης, τηλ. 26281, 35476, 0944/243452, 0944/421015. ΑΟ44848

ΔΙΑΜΕΡΙΣΜΑ ισόγειο στα Κοσκινού 110 τ.μ., αξίας 33.000.000 δρχ.-96.845,19 ευρώ. Πληρ. "ΕΥΡΩΚΤΗΜΑΤΙΚΗ"-ΙΩΑΝΝΗΣ ΚΑΙ ΜΙΧΑΛΗΣ ΕΥΣΤΑΘΙΟΥ, τηλ. 02410/73819, 02410/74917, 0945/292030, 0944/374546. ΑΟ44480

ΔΙΑΜΕΡΙΣΜΑ α' ορόφου ημιτελές στα Κοσκινού, 68 τ.μ., αξίας 13.600.000 δρχ.-39.911,9 ευρώ. Πληρ. "ΕΥΡΩΚΤΗΜΑΤΙΚΗ"-ΙΩΑΝΝΗΣ ΚΑΙ ΜΙΧΑΛΗΣ ΕΥΣΤΑΘΙΟΥ, τηλ. 02410/73819, 02410/74917, 0945/292030, 0944/374546. ΑΟ44481

ΔΙΑΜΕΡΙΣΜΑ ημιυπόγειο στην Ανάληψη 136 τ.μ., αξίας 21.0000.000 δρχ.-61.628,76 ευρώ. Πληρ. "ΕΥΡΩΚΤΗΜΑΤΙΚΗ"-ΙΩΑΝΝΗΣ ΚΑΙ ΜΙΧΑΛΗΣ ΕΥΣΤΑΘΙΟΥ, τηλ. 02410/73819, 02410/74917, 0945/292030, 0944/374546. ΑΟ44482

ΟΙΚΟΠΕΔΟ στην Κρεμαστή 1.460 τ.μ. εντός σχεδίου οικισμού, αξίας 24.000.000 δρχ.-70.432,8 ευρώ. Πληρ. "ΕΥΡΩΚΤΗΜΑΤΙΚΗ"-ΙΩΑΝΝΗΣ ΚΑΙ ΜΙΧΑΛΗΣ ΕΥΣΤΑΘΙΟΥ, τηλ. 02410 73819, 02410 74917, 0945 292030, 0944 374546. ΑΟ44485

ΟΙΚΟΠΕΔΟ στο Κανδυλί (Ιαλυσός), 9.700 τ.μ., αξίας 67.000.000 δρχ.-196.625,1 ευρώ. Πληρ. "ΕΥΡΩΚΤΗΜΑΤΙΚΗ"-ΙΩΑΝΝΗΣ ΚΑΙ ΜΙΧΑΛΗΣ ΕΥΣΤΑΘΙΟΥ, τηλ. 02410/73819, 02410/74917, 0945/292030, 0944/374546. ΑΟ44486

ΟΙΚΟΠΕΔΟ στην Ιαλυσό εντός σχεδίου 270 τ.μ. με Σ.Δ.=1, αξίας 17.500.000 δρχ.-51.357,3. Πληρ. "ΕΥΡΩΚΤΗΜΑΤΙΚΗ"-ΙΩΑΝΝΗΣ ΚΑΙ ΜΙΧΑΛΗΣ ΕΥΣΤΑΘΙΟΥ, τηλ. 02410/73819, 02410/74917, 0945/292030, 0944/374546. ΑΟ44487

ΟΙΚΟΠΕΔΟ στο Τσαΐρι 13.770 τ.μ., αξίας 55.000.000 δρχ.-161.408,6 ευρώ. Πληρ. "ΕΥΡΩΚΤΗΜΑΤΙΚΗ"-ΙΩΑΝΝΗΣ ΚΑΙ ΜΙΧΑΛΗΣ ΕΥΣΤΑΘΙΟΥ, τηλ. 02410/73819, 02410/74917, 0945/292030, 0944/374546. ΑΟ44493

ΔΙΑΜΕΡΙΣΜΑ β' ορόφου, 77 τ.μ. (με δύο υπνοδωμάτια) στην οδό Μητροπόλεως, αξίας 25.000.000 δρχ.-73.367,5 ευρώ. Πληρ. "ΕΥΡΩΚΤΗΜΑΤΙΚΗ"-ΙΩΑΝΝΗΣ ΚΑΙ ΜΙΧΑΛΗΣ ΕΥΣΤΑΘΙΟΥ, τηλ. 02410/73819, 02410/74917, 0945/292030, 0944/374546. ΑΟ44483

ΟΙΚΟΠΕΔΟ στην Παστίδα, 4.680 τ.μ. εντός σχεδίου οικισμού, αξίας 23.500.000 δρχ.-68.965,5 ευρώ. Πληρ. "ΕΥΡΩΚΤΗΜΑΤΙΚΗ"-ΙΩΑΝΝΗΣ ΚΑΙ ΜΙΧΑΛΗΣ ΕΥΣΤΑΘΙΟΥ, τηλ. 02410/73819, 02410/74917, 0945/292030, 0944/374546. ΑΟ44488

ΓΚΑΡΣΟΝΙΕΡΑ, ισόγεια στο χωριό Κοσκινού, νεοκατασκευασμένη 55 τ.μ. με 2 υπνοδωμάτια, μόνο 50.000 ευρώ ή 17.000.000 δρχ. Πληρ. Μανώλη, τηλ. 39795. ΑΟ44429

ΟΙΚΟΠΕΔΟ στην Παραλία Τσαμπίκας-Αρχαγγέλου έκτασης 13.200 τ.μ., αξίας 184.000.000 δρχ.-539.985,3 ευρώ. Πληρ. "ΕΥΡΩΚΤΗΜΑΤΙΚΗ"-ΙΩΑΝΝΗΣ ΚΑΙ ΜΙΧΑΛΗΣ ΕΥΣΤΑΘΙΟΥ, τηλ. 02410/73819, 02410/74917, 0945/292030, 0944/374546. ΑΟ44489

Vitzileos

ΚΤΗΜΑΤΟΜΕΣΙΤΙΚΟ ΓΡΑΦΕΙΟ - REAL ESTATE AGENCY

ΜΑΡΙΟΣ Κ. ΒΙΤΖΗΛΑΙΟΣ
Μεσίτης Αστικών Συμβάσεων - Real Estate agent

ΕΚΤΙΜΗΣΕΙΣ-ΑΓΟΡΕΣ-ΠΩΛΗΣΕΙΣ
ΚΑΤΑΣΤΗΜΑΤΑ
ΟΙΚΟΠΕΔΑ-ΧΩΡΑΦΙΑ
ΚΤΗΜΑΤΙΚΕΣ-ΣΥΜΒΟΥΛΕΣ
ΕΝΟΙΚΙΑΣΕΙΣ-ΔΙΑΧΕΙΡΙΣΕΙΣ
ΣΠΙΤΙΑ-ΔΙΑΜΕΡΙΣΜΑΤΑ

ΚΑΤΑΣΤΗΜΑΤΑ – ΓΡΑΦΕΙΑ – ΕΠΙΧΕΙΡΗΣΕΙΣ	€
Επιχ/ση Πλυντήρια – Στεγνωτήρια σε πλήρη λειτουργία	20 000
45τ.μ. ισόγ. + 90τ.μ.υπογ. Καρακόνερο	88 000
50τ.μ. μαγαζί κοντά στο Μαντράκι (νοικιασμένο)	294 000
170τ.μ. αποθήκη σε μπετά. Καρακόνερο	71 000
300τ.μ.Κατ/μα ετοιμοπ. σε 1000τ.μ.οικόπ. Παστίδα	147 000
300τ.μ.+300τ.μ.υπ.+300τ.μ.όροφ.σε οικόπ.3170τ.μ.σταΚοσκινου	587 000
1000τ.μ.εργοστάσιο στο Καλαμώνα έτοιμο σε οικοπ. 6400τ.μ.	470 000
1155τ.μ.ακίνητο σε οικόπ. 817τ.μ. στο κέντρο της Ρόδου	763 000
20 studio(νοικιασμένα) + μαγαζί 100τ.μ. έξυπνη επένδυση	470 000
Ξενοδ.Α κατ. 120κλίνες πάνω στο κύμα με οικοπ. 4725τ.μ.Ιαλυσός	2 εκ. δολ. USA
Ξενοδοχείο Β κατ., στην πόλη ,72 κλίνες , δισκοθήκη. Πάνω στο κύμα	880 000
12 apartmens πλήρως εξοπλισμένα στο Κιοτάρι	440 000
Ξενοδ. Α κατ., στην πόλη, 180 κλίνες + 4 καταστήματα	6 200 000

ΔΙΑΜΕΡΙΣΜΑΤΑ	
40τ.μ. στην Ιξιά – θάλασσα. Γραφεία	33 000
50τ.μ. στο Γεννάδι με 2ο υπνοδωμ. Φανταστική θέα	44 000
85τ.μ. στα Κοσκινού 2ος όροφος , ημιτελές	47 000
110τ.μ.κοντά στην πλατεία Κοσκινού	103 000
110τ.μ. κοντά στην πλατεία Κοσκινού, ισόγειο, ημιτελές	47 000
186τ.μ.Παραδοσιακό διαμέρισμα απέναντι Καζίνο	147 000
115τ.μ. στην Ιξιά	88 000
200τ.μ. διατηρητέο ισογ. διαμέρισμα στο Μόντε Σμίθ	235 000

ΜΕΖΟΝΕΤΕΣ – ΜΟΝΟΚΑΤΟΙΚΙΕΣ	€
68τ.μ.μονοκατοικία με αυλή 90τ.μ. στα Μαρίτσα	53 000
80τ.μ.Μεζονέτα στους Καστελοριζιούς με οικόπεδο	58 700
90τ.μ.διόροφη μονοκατ. +30τ.μ. αυλή στην Παλιά Πόλη	85 100
105τ.μ. μεζονέτα κοντά στο στάδιο Διαγόρα	38 000
120τ.μ. μονοκατοικία στης Καλλιθιές	147 000
125τ.μ. μονοκατοικία στο Γεννάδι	
130τ.μ. μονοκατοικία σε οικόπεδο 200τ.μ. στο Αγ. Ιωάννη	76 300
130τ.μ.μεζονέτα σε μπετά, οικοπ. 350τ.μ. Τριάντα	110 000
134τ.μ.προνομιακή, με φανταστική θέα διόρ. Μονοκατ. Καστέλο	323 000
135τ.μ.μονοκατ. με 700τ.μ. κήπο στα Κρητικά, πανοραμικό	191 000
140τ.μ. μεζονέτα με κήπο και θέα. Καρακόνερο	156 000
150τ.μ. μονοκατ. Σε 18 000τ.μ. οικόπεδο στα Καλαμόνα	265 000
160τ.μ.μεζονέτα σε μπετά στα Τριάντα	100 000
170τ.μ.μεζονέτα σε μπετά, οικοπ. 450τ.μ. Τριάντα	140 000
170τ.μ.μεζονέτα +170τ.μ.μεζονέτα + 120τ.μ.οροφοδιαμέρισμα σε οικοπ.	
2500τ.μ. εντός οικισμού στην Παστίδα	426 000
170τ.μ.+ 237τ.μ. πάνω στο κύμα διοροφο διατηρ. σπίτι Λέρος με τιμή ευκαιρία	
180τ.μ.μονοκατ. στο Γεννάδι σε οικόπ. 750τ.μ.Φανταστική θέα	147 000
187τ.μ. βίλα με οικόπεδο 4780τ.μ. στην Παστίδα	323 000
192τ.μ. μεζονέτα σε οικόπεδο 380τ.μ. Τριάντα	221 000
200τ.μ.Μεζονέτα ημιτελής στα Καλαβάρδα σε οικόπεδο	132 000
230τ.μ.Βίλα στην Λάρδο σε 7700τ.μ. οικόπεδο και γεώτρηση	323 000
320τ.μ.Βίλλα με οικόπεδο 4000τ.μ. στα Τριάντα	323 000

ΟΙΚΟΠΕΔΑ	€
150τ.μ. στους Δασκάλους . Σ.Δ. – 0,6	23 500
412τ.μ. στον Αγ. Νικολάου_Σ.Δ. 1.20	220 100
500τ.μ. στην Ιξιά , Σ.Δ. – 0,8	132 000
750τ.μ.στο Γεννάδι, εντός σχεδίου	18 000
1017τ.μ. στα Τριάντα	191 000
1450τ.μ. εντός οικισμού, έχει νερό, φως , στα Μαριτσά	26 500
1500τ.μ. στο Παραδείσι οικοδομήσιμο	23 500
2120τ.μ. στο Γεννάδι με αδεία για 200τ.μ. οικία	59 000
2200τ.μ. στα Μαριτσά οικοδομίσιμο	59 000
2500τ.μ.πάνω στο δρόμο Ελαιώνας –Φουρνάκι. Γεννάδι	24 000
3080τ.μ. στο Πλημύρι	23 500
4000τ.μ. κοντά στο Βερόπουλο με φανταστική θέα	176 000
4000τ.μ. στην Παστίδα	56 000
4250τ.μ.στοΓεννάδι(διασταύροση)	100000
4400τ.μ. στην Κρεμαστή	76 000
4800τ.μ. στο Καδηλί	76 000
5000τ.μ. στα Μαριτσά	47 000
5000τ.μ. στα Αφάντου	103 000
5500τ.μ. στο Γεννάδι ,κοντά στην θάλασσα	117 000
5600τ.μ. στους Καστελοριζιούς, Ιξια ,μονοκατ.	132 000
5751τ.μ. στα Κολύμπια μα μονοκατοικία	159 000
6000τ.μ. στην Παστίδα + αποθήκη	144 000
6500τ.μ. στην λεωφόρος Ρόδος –Κρεμαστή	323 000
6500τ.μ.στο Φαληράκι κοντά στην θάλασσα, προνομιακό	500 000
6720τ.μ. στον Θόλαρο, Παραδείσι	82 200
8000τ.μ.στο Φαληράκι	176 000
8300τ.μ. στην Βληχά – Κάλαθος	367 000
8500τ.μ.+6500τ.μ. στην παραλία Αφάντου	18 το τ.μ.
9345τ.μ. στα Ασγούρου με θέα	205 000
12000τ.μ. στην Αφάντου, πανω στο κυμα	520 000
13000τ.μ. στα Μαριτσά	123 000
15000τ.μ. στην Ασγουρου	153 000
15000τ.μ. στην Πάρο από την θάλασσα με θέα	73 000
15300τ.μ. στην Πλημύρι	176 000
25000τ.μ. στα Καλαβάρδα	295 000
30000τ.μ. στην παραλία Αφάντου	1 060 000
30000τ.μ. στο Τσαιρι	352 000
32000τ.μ. στην Θολό, πάνω στο κύμα	587 000
38000τ.μ. στο Γεννάδη, πάνω στο κύμα	2 230 000
46000τ.μ. στο Τσαιρι	405 000
50000τ.μ. στο Τσαίρι	360 000

Εθν. Μακαρίου 45 (3ος όροφος • Τηλ.: 02410 24900, 25545 • Fax: 02410 25544 • Κιν.: 0932 704919

πωλησεις

συνέχεια από την προηγούμενη

ΟΙΚΟΠΕΔΟ στην παραλία Αφάντου 4.000 τ.μ., αξίας 40.000.000 δρχ.-117.388,1 ευρώ. Πληρ. "ΕΥΡΩΚΤΗΜΑΤΙΚΗ"-ΙΩΑΝΝΗΣ ΚΑΙ ΜΙΧΑΛΗΣ ΕΥΣΤΑΘΙΟΥ, τηλ. 02410/73819, 02410/74917, 0945/292030, 0944/374546. ΑΟ44496

ΟΙΚΟΠΕΔΟ στο Γεννάδι εντός οικισμού 1.000 τ.μ., αξίας 25.000.000 δρχ.-73.367,5 ευρώ. Πληρ. "ΕΥΡΩΚΤΗΜΑΤΙΚΗ"-ΙΩΑΝΝΗΣ ΚΑΙ ΜΙΧΑΛΗΣ ΕΥΣΤΑΘΙΟΥ, τηλ. 02410/73819, 02410/74917, 0945/292030, 0944/374546. ΑΟ44475

ΟΙΚΟΠΕΔΟ στο Γεννάδι εντός οικισμού 2.000 τ.μ., αξίας 44.000.000 δρχ.-129.126,9 ευρώ. Πληρ. "ΕΥΡΩΚΤΗΜΑΤΙΚΗ"-ΙΩΑΝΝΗΣ ΚΑΙ ΜΙΧΑΛΗΣ ΕΥΣΤΑΘΙΟΥ, τηλ. 02410/73819, 02410/74917, 0945/292030, 0944/374546. ΑΟ44490

ΟΙΚΟΠΕΔΟ στο Γεννάδι, 4.300 τ.μ. επί της επαρχιακής οδού, αξίας 26.000.000 δρχ.-76.302,2 ευρώ. Πληρ. "ΕΥΡΩΚΤΗΜΑΤΙΚΗ"-ΙΩΑΝΝΗΣ ΚΑΙ ΜΙΧΑΛΗΣ ΕΥΣΤΑΘΙΟΥ, τηλ. 02410/73819, 02410/74917, 0945/292030, 0944/374546. ΑΟ44491

ΟΙΚΟΠΕΔΟ στα Κοσκινού, πανοραμικό 4.000 τ.μ., αξίας 55.000.000 δρχ.-161.408,6 ευρώ. Πληρ. "ΕΥΡΩΚΤΗΜΑΤΙΚΗ"-ΙΩΑΝΝΗΣ ΚΑΙ ΜΙΧΑΛΗΣ ΕΥΣΤΑΘΙΟΥ, τηλ. 02410/73819, 02410/74917, 0945/292030, 0944/374546. ΑΟ44492

ΟΙΚΟΠΕΔΟ στην πόλη της Ρόδου, στην περιοχή του Αγίου Νικολάου, 180 τ.μ., αξίας 25.000.000 δρχ.-73.367,5 ευρώ. Πληρ. "ΕΥΡΩΚΤΗΜΑΤΙΚΗ"-ΙΩΑΝΝΗΣ ΚΑΙ ΜΙΧΑΛΗΣ ΕΥΣΤΑΘΙΟΥ, τηλ. 02410/73819, 02410/74917, 0945/292030, 0944/374546 ΑΟ44494

ΚΑΤΑΣΤΗΜΑ επί της Λεωφόρου Ηρακλειδών (20 μαγαζιά) 101 τ.μ. με πατάρι, αξίας 28.000.000 δρχ.-82.171,6 ευρώ. Πληρ. "ΕΥΡΩΚΤΗΜΑΤΙΚΗ"-ΙΩΑΝΝΗΣ ΚΑΙ ΜΙΧΑΛΗΣ ΕΥΣΤΑΘΙΟΥ, τηλ. 02410/73819, 02410/74917, 0945/292030, 0944/374546. ΑΟ44502

ΟΙΚΟΠΕΔΟ επί της επαρχιακής οδού Παραδείσιου-Θεολόγου, 2.500 τ.μ. με άδεια οικοδομής, στην τιμή των 22.000.000 δρχ.-64.563,4 ευρώ. Πληρ. "ΕΥΡΩΚΤΗΜΑΤΙΚΗ"-ΙΩΑΝΝΗΣ ΚΑΙ ΜΙΧΑΛΗΣ ΕΥΣΤΑΘΙΟΥ, τηλ. 02410/73819, 02410/74917, 0945/292030, 0944/374546. ΑΟ44495

ΣΧΟΛΗ ΟΔΗΓΩΝ ΚΟΥΣΗ ΠΑΝΤΕΛΗ

- ΔΙΠΛΩΜΑΤΑ
- ΕΡΑΣΙΤΕΧΝΙΚΑ
- ΕΠΑΓΓΕΛΜΑΤΙΚΑ
- ΜΟΤΟΣΙΚΛΕΤΑΣ
- ΜΑΘΗΜΑΤΑ ΘΕΩΡΗΤΙΚΗΣ ΔΙΔΑΣΚΑΛΙΑΣ



-Επεκτάσεις όλων των κατηγοριών -Αναθεωρήσεις ληγμένων αδειών -Μετατροπές ξένων αδειών σε ελληνικές

Οδός Βαλαωρίτου 9
(έναντι HOTEL SEMIRAMIS ΠΙΣΩ ΑΠΟ ΤΟ ΠΑΛΑΙΟ ΝΟΣΟΚΟΜΕΙΟ
e-mail: kaysisp@internet.gr

ΕΚΠΑΙΔΕΥΤΙΚΟ ΑΥΤΟΚΙΝΗΤΟ:
TOYOTA YARIS 1300 cc
AIR CONDITIONED
(ΠΡΟΣΟΧΗ): ΜΑΘΗΜΑΤΑ
α. Μοτοσικλέτας μεγάλου κυβισμού από 125 cc έως ανεξαρτήτου
β. Μοτ/τας έως 125 cc
γ. Μοτοποδηλάτου 50 cc
Διαθέτουμε επίσης κι αυτόματες μοτοσικλέτες 125 cc

Πληρ. τηλ.
29157-73820-94777
ΚΑΙ ΑΝΑ ΠΑΣΑ ΣΤΙΓΜΗ
ΣΤΑ ΚΙΝΗΤΑ τηλ.
0944/511313-0944/203343

Στην κατηγορία ανεξαρτήτου κυβισμού η εκπαίδευση γίνεται με μοτοσικλέτα 500 cc
Παραλαβή των μαθητών μας και από τις οικίες τους
"Η σωστή και μεθοδική εκπαίδευση στα σύγχρονα οχήματά μας, βάζει γερά θεμέλια για τη δημιουργία ενός καλού νέου οδηγού"

ΠΡΟΣΟΧΗ
Στη σχολή μας παραδίδονται και μαθήματα θεωρητικής διδασκαλίας

ΠΜ45110

ΣΧΟΛΗ ΟΔΗΓΩΝ



ΠΥΛΑΡΙΝΟΣ ΗΡΑΚΛΗΣ
Πτυχιούχος Εκπαιδευτής
Διπλώματα
✓ *Ερασιτεχνικά*
✓ *Επαγγελματικά*
✓ *Μοτοσικλέτας*
✓ *Επεκτάσεις - Αναθεωρήσεις*

Αγ. Αναστασίας & Π.Π. Γερμανού 40
Εμπορικό Κέντρο Φώκιαλη, α' όροφος
Τηλ. 75270, 0942 445549
ΠΜ44835

ΣΧΟΛΗ ΟΔΗΓΩΝ
ΠΟΡΤΣΕΛΛΗΣ ΣΤΕΦΑΝΟΣ
Διπλ. εκπαιδευτής υποψηφίων οδηγών
μέλος της Ε.Σ.Ο.Ρ. Ο.Ε.

- Διπλώματα αυτοκινήτου, μοτοσικλέτας, φορτηγού, λεωφορείου, νταλίκας
- Αναθεωρήσεις ληγμένων αδειών
- Θεωρητικά μαθήματα ΚΟΚ και Μηχανολογίας
- Μετατροπές ξένων διπλωμάτων σε ελληνικά
- Διπλώματα αυτόματου αυτοκινήτου



ΝΕΑ ΔΙΕΥΘΥΝΣΗ: ΕΘΝΙΚΗΣ ΑΝΤΙΣΤΑΣΗΣ 73 (ΠΡΩΗΝ ΑΝΝΗΣ ΜΑΡΙΑΣ)
ΤΗΛ. 34497, 0945463635

ΑΥΤΟ ΕΠΙΛΟΓΕΣ
ΕΜΠΟΡΙΑ ΕΠΙΛΕΓΜΕΝΟΥ ΜΕΤΑΧΕΙΡΙΣΜΕΝΟΥ ΑΥΤΟΚΙΝΗΤΟΥ· ΛΕΩΦ. ΡΟΔΟΥ-ΛΙΝΔΟΥ 255.
ΤΗΛ. 0241060910-20

— OPEL ASTRA 4RS μον. '98, 1400 cc
• Υδραυλ. τιμόνι • κ. κλειδ. • ηλ. παραθ. • A/C • ηχοσύστημα • ABS

— VW POLO 5RS '97, 1.000 cc
• Στάνταρ ηχοσύστημα

— BMW 318 CAPRIO '97
• κ. κλειδ. • 2 AGB • ηλ. παράθ. • υδρ. τιμόνι • A/C • ηλ. καθρ. • ηχοσύστημα

— RENAULT MEGANE, μοντ. '00
• κ. κλειδ. • ηλ. παράθυρα • υδρ. τιμόνι • A/C • ηχοσύστημα • αερόσακος • ABS

— FIAT BRAVO, 1.4 '99
• A/C • κ. κλειδ. • ηλ. παράθυρα • υδρ. τιμόνι • ηχοσύστημα.

— FIAT PUNTO '97
• A/C • κ. κλειδ. • ηλ. παράθυρα • υδραυλ. τιμόνι.

— CITROEN SAXO, 1.000 cc, μοντ. '99
• ηχοσύστημα

— NISSAN MICRA
• A/C • κ. κλειδ. • ηλ. παράθυρα • ηχοσύστημα

— BMW 316 4RS '94
• ABS • κ. κλειδ. • ηλ. παράθυρα • υδραυλ. τιμόνι

— FIAT MAREA 1.4cc, μοντ. '98
• Κεντ. κλείδωμα • ηλ. παράθυρα • υδρ. τιμόνι • ABG • ηχοσύστημα

— TOYOTA CELICA 1,6cc, μοντ. '93
• Κεντ. κλείδωμα • ηλ. παράθυρα • ηλ. καθρέπτες • υδρ. τιμόνι • ηχοσύστημα

— MERCEDES BENZ cabrio, μοντ. '95 αυτόματο, 2000cc
• Κεντ. κλείδωμα • ηλ. παράθυρα • υδρ. τιμόνι • ABS • αερόσακος οδηγού - συνοδηγού • δερμάτινα καθίσματα

— ALFA ROMEO 146, 1.4cc, μοντ. '97
• Κεντ. κλείδωμα • ηλ. παράθυρα • ηχοσύστημα • υδρ. τιμόνι

Η εταιρεία μας εισάγει:
ΕΠΑΓΓΕΛΜΑΤΙΚΑ ΟΧΗΜΑΤΑ · PIK UP · ΚΛΟΥΒΕΣ · ΦΟΡΤΗΓΑ ΟΛΩΝ ΤΩΝ ΤΥΠΩΝ

ΞΕΝΑΚΗΣ ΑΥΤΟΚΙΝΗΤΑ Audi

•0% προκαταβολή έως 60 μηνιαίες δόσεις
•1 χρόνος εγγύηση

CAR EXPERTS

- **PUNTO 6 SPEED, 1.3 cc,** μοντέλο '98, κεντρικό κλείδωμα, ηλ. παράθυρα, ϋδραυλικό τιμόνι, air condition, spor, τριάκτινο τιμόνι, ζάντες αλουμινίου, φώτα ομίχλης.
- **CITROEN XANTIA, 1800 cc, μοντ. 1995:** A/C, ABS, Air bags, ηλ. παράθυρα, κεντρικό κλείδωμα, ηλεκ. καθρέπτες, συναγερμό, ηχητ. σύστημα. **ΤΙΜΗ 11.592**
- **HYUNDAI ACCENT LS, μοντ. 1996:** Συναγερμός, ηχητ. σύστημα, κεντρικό κλείδωμα. **ΤΙΜΗ 5.282**
- **TRANSPORTER PICK-UP 1,9 TDI, μοντ. '96 ΤΙΜΗ 10.271,46**
- **TRANSPORTER VAN 1.9 TDI,** μοντ. '97, ηχοσύστημα. **ΤΙΜΗ 11.152**
- **MERCEDES VITO 2,3 lt DIESEL, μοντ. 96,** υδραυλικό τιμόνι, κεντρικό κλείδωμα, ηχοσύστημα. **ΤΙΜΗ 14.000,00**
- **ALFA ROMEO 145,** μοντ. 96, υδραυλικό τιμόνι, ηλεκτρ. παράθυρα, κεντρικό κλείδωμα, ηχ/σύστημα, ζάντες αλουμινίου. **ΤΙΜΗ 7.630**
- **VW GOLF 1,4 μοντ. 1993,** Ηλ. παράθυρα κεντρικό κλείδωμα. **ΤΙΜΗ 5722,00**
- **VW GOLF 1,4 μοντ. 1992,** Κεντρικό κλείδωμα, ηχοσύστημα. **ΤΙΜΗ 6750,00**

Η εταιρεία μας εισάγει οχήματα όλων των κατασκευαστών και όλων των τύπων σε κλούβες, φορτηγά και οχήματα μεταφοράς προσωπικού

ΞΕΝΑΚΗΣ ΛΙΝΔΟΥ 238 - Τηλ. 0241061600
www.xenakisautos.gr

ΠΩΛΗΣΗ ΑΥΤΟΚΙΝΗΤΟΥ
MERCEDES τύπος 408 D. φορτηγό με ψυκτικό μηχάνημα και με μικρά χωρίσματα σε άριστη κατάσταση.
Πληρ. τηλ. 02410 33977-30451

ΑΓΟΡΑ ΑΥΤΟΚΙΝΗΤΩΝ

Η πώληση και η ανταλλαγή των μεταχειρισμένων αυτοκινήτων-οι διαδικασίες και τα έξοδα μεταβιβάσεως για μας είναι μια απλή διαδικασία.
ΚΑΙ ανταλλάσσουμε
ΚΑΙ αγοράζουμε
το παλιό σας αυτοκίνητο
ΑΜΕΣΩΣ

Πληρ. τηλ. 02410-68013

κεφάλαιο
Κτηματομεσιτικό - Συμβουλευτικό Γραφειο

ΔΙΑΜΕΡΙΣΜΑΤΑ ΠΩΛΟΥΝΤΑΙ

— 30 τ.μ, υπερυψωμένη ημιυπόγεια καινούρια γκαρσονιέρα Ιξιά,9εκ-26.412 €
— 30 τ.μ , ρετιρέ γκαρσονιέρα , Ιξιά , 11εκ-32.281 €
— 40 τ.μ, υπερυψωμένη ημιυπόγεια καινούρια γκαρσονιέρα Ιξιά,12εκ-35.216 €
— 45 τ.μ,3ου,1υπν/τιων καινούριο Ιξιά 18εκ-52.824 €
— 52 τ.μ,1ου,1 υπν/τιων καινούριο Ιξιά 17εκ-49.889 €
— 60 τ.μ ,ισόγειο,1υπν/τιου, καινούριο,Ροδίνι , 28 εκ-82.171 €
—70 τ.μ,3ου,2 υπν/τιων καινούριο Ιξιά 28εκ-82.171 €
— 75 τ.μ,1ου,2 υπν/τιων καινούριο Ιξιά 33εκ-96.845 €
— 78 τ.μ ,ισόγειο,2υπν/τιων, Αγ.Αναστασία , 23 εκ-67.498 €
— 80 τ.μ,3ου,2 υπν/τιων καινούριο Ιξιά 32εκ-93.910 €
— 83 τ.μ 2ου,2υπν/τιων,γκαράζ,καινούριο , πολυτελές , Ροδίνι ,39 εκ-114.453 €
— 86 τ.μ 2ου,2υπν/τιων,γκαράζ,καινούριο , πολυτελές , Ροδίνι ,40,5 εκ-118.855 €
— 87 τ.μ 1ου,2υπν/τιων,γκαράζ,καινούριο , πολυτελές , Ροδίνι ,40 εκ-117.388 €
—100τ.μ,3ου,2 υπν/τιων και- νούριο Ιξιά 39εκ-114.453 €
— 101τ.μ,1ου,3υπν/τιων, γκα-ράζ,καινούριο , πολυτελές , Ροδίνι ,46,5 εκ-136.463 €
— 103 τ.μ ,2ου,3 υπν/τιων, πάρκινγκ,καινούριοΑνάληψη , 52.5εκ-154.072 €
— 119τ.μ,ισόγειο,3υπν/τιων, καινούριο,Πειραιώς ,54εκ-158.473 €
— 120τ.μ,ισόγειο, 3υπν/τιων, καινούριο,Ροδίνι , 45εκ- 132.061 €
— 120τ.μ 1ου, 3 υπν/τιων, καινούριο , Ροδίνι ,48 εκ - 140.865 €
— 130τ.μ 1ου,3υπν/τιων, γκαράζ, καινούριο,πολυτελές Ιξιά , 54εκ-158.473 €

ΜΕΖΟΝΕΤΕΣ- ΜΟΝ/ΚΙΕΣ ΠΩΛΟΥΝΤΑΙ

— 88 τ.μ, μεζονέτα, ,2 υπν/τιων, καινούρια, αυλή, Ιξιά 40εκ-117.388 €
— 108 τ.μ, μεζονέτα, ,3 υπν/τιων, καινούρια, αυλή, Ιξιά 50εκ-146.735 €
— 135 τ.μ, μεζονέτα, ,3 υπν/τιων, καινούρια, αυλή, Ιξιά 62εκ-181.951 €
— 138 τ.μ, μεζονέτα, ,3 υπν/τιων, αυλή, Ροδίνι 50εκ-146.735 €
— 140 τ.μ, μεζονέτα, ,3 υπν/τιων, καινούρια, αυλή, Ιξιά 64εκ-187.820 €
— 140 τ.μ ,μεζονέτα ,μπετά σε 300 τ.μ οικόπεδο υπόλοιπο δόμησης 160 τ.μ ,Παστίδα 29εκ-85.106 €
—145 τ.μ,μεζονέτα, καινούρια,Τριάντα,59εκ-173.147 €
— 152 τ.μ, μεζονέτα, ,3 υπν/τιων, καινούρια, αυλή, Ιξιά 70εκ-205.429 €
— 200 τ.μ, μεζονέτα, ,3 υπν/τιων, αυλή, πάρκινγκ Κοσκινού 68εκ-199.559 €
— 230 τ.μ,μον/κία ,μπετά Πεύκους,50εκ-146.735 €

ΟΙΚΟΠΕΔΑ ΠΩΛΟΥΝΤΑΙ

— 300 τ.μ. ,δόμηση 300 τ.μ με άδεια, μπετά,Παστίδα 17εκ-49.889 €
— 590 τ.μ δόμηση 0.8 Ρόδου-Λίνδου 65εκ-190.755 €
— 600 τ.μ. ,δόμηση 600 τ.μ Τριάντα 37εκ-108.584 €
—1.000 τ.μ Ανάληψη,0.8ΣΔ 80εκ-234.776 €
— 1.000 τ.μ ,δόμηση 100 τ.μ,Βουνάρα 16εκ-46.955 €
— 2.000 τ.μ ,δόμηση 200 τ.μ,Βουνάρα 32εκ-93.910 €
— 3.500 τ.μ Φαληράκι 25εκ-73.367 €
— 4.000 τ.μ , Παστίδα 17εκ-49.889 €
— 4.300 τ.μ, , Κολύμπια 24εκ-70.432 €
— 5.000 τ.μ , Παστίδα με αποθήκη , 25εκ-73.367 €
— 5.240 τ.μ Αφάντου παραλία 40 εκ-117.388 €
—6.500 τ.μ,Κολύμπια 57 εκ-167.278 €
— 9.000 τ.μ,Κολύμπια 50εκ-146.735 €
— 15.000 , τ.μ , Καντυλί 60εκ-176.082 €

ΕΠΙΧΕΙΡΗΣΕΙΣ & ΕΠΑΓΓΕΛΜΑΤΙΚΟΙ ΧΩΡΟΙ

— Κατάστημα 64 τ.μ Μ.Πετρίδη 30εκ-88.041 €
— Κατάστημα 145 τ.μ μπετά αυλή,Ροδίνι26,5εκ-77.769 €
— Αποθήκη 150 τ.μ , Ασγούρου 22 εκ-64.563 €
— Αποθήκη 270 τ.μ ,ράμπα Ανάληψη 40 εκ-117.388 €

ΕΝΟΙΚΙΑΣΕΙΣ ΑΚΙΝΗΤΩΝ

— Κατάστημα 64 τ.μΜ.Πετρίδη 150χιλ-440 €

ΖΗΤΟΥΝΤΑΙ ΚΑΤΟΙΚΙΕΣ & ΟΙΚΟΠΕΔΑ ΕΝΤΟΣ & ΕΚΤΟΣ ΠΟΛΕΩΣ

ΤΣΟΥΡΟΥΝΑΚΗΣ Ι. ΑΝΤΩΝΙΟΣ (B.Sc.-MKT)
ΤΗΛ.:60060 (3 γραμμές) FAX: 60062
ΚΙΝ.:0945 949882
e-mail: kefaleo@rho.forthnet.gr
Γ. Σεφέρη 12
(παραπλεύρως ΜΗΔΕΙΑ)
Ρόδος
www.e-kefaleo.com

πωλησεις

συνέχεια από την προηγούμενη

ΠΑΡΑΔΟΣΙΑΚΗ ΚΑΤΟΙΚΙΑ στη Μαλώνα, με μικρή αυλή, αξίας 16.000.000 δχ.-46.955,2 ευρώ. Πληρ. "ΕΥΡΩΚΤΗΜΑΤΙΚΗ"-ΙΩΑΝΝΗΣ ΚΑΙ ΜΙΧΑΛΗΣ ΕΥΣΤΑΘΙΟΥ, τηλ. 02410/73819, 02410/74917, 0945/292030, 0944/374546. ΑΟ44497

ΚΑΤΑΣΤΗΜΑΤΑ ΕΤΟΙΜΟΠΑΡΑΔΟΤΑ ΣΤΟ ΜΕΓΑΛΥΤΕΡΟ ΣΥΓΚΡΟΤΗΜΑ ΚΑΤΑΣΤΗΜΑΤΩΝ ΣΤΗΝ ΠΑΡΑΛΙΑΚΗ ΛΕΩΦΟΡΟ ΙΑΛΥΣΟΥ ΑΠ' ΕΥΘΕΙΑΣ ΑΠΟ ΤΟΝ ΚΑΤΑΣΚΕΥΑΣΤΗ ΠΟΛ. ΜΗΧΑΝΙΚΟ ΣΤΕΛΙΟ ΜΑΚΕΣΤΑ. ΕΞΑΣΦΑΛΙΣΗ ΔΑΝΕΙΟΥ, ΕΥΚΟΛΙΕΣ ΠΛΗΡΩΜΗΣ. ΑΠΟ 10.350.000 ΔΡΧ. ΠΛΗΡ. ΤΗΛ. 21347 ΧΠΟ205

ΟΙΚΟΠΕΔΑ ΕΝΤΟΣ ΠΟΛΕΩΣ ΡΟΔΟΥ: 1) Στο Μόντε Σμιθ οικόπεδο 860 τ.μ. εντός σχεδίου άρτιο και οικοδομήσιμο με πανοραμική θέση κατάλληλο για μονοκατοικία, 2) Περιοχή Μηδειας 1.000 τ.μ. με συντελεστή δόμησης 0,8 80.000.000 δρχ., 3) Περιοχή Μιχαήλ Πετρίδη 200 τ.μ. 25.000.000 δρχ. Πληρ. ΡΟΔΙΑΚΗ ΚΤΗΜΑΤΙΚΗ Ανέστης & Σάββας Σαββαΐδης, τηλ. 26281, 35476, 0944/243452, 0944/421015. ΑΟ43407

ΠΑΡΑΔΟΣΙΑΚΗ ΚΑΤΟΙΚΙΑ στη Σύμη (περιοχή Γυαλός) 100 τ.μ. μέσα σε οικόπεδο 180 τ.μ., αξίας 45.000.000 δρχ.-132.061,6 ευρώ. Πληρ. "ΕΥΡΩΚΤΗΜΑΤΙΚΗ"-ΙΩΑΝΝΗΣ ΚΑΙ ΜΙΧΑΛΗΣ ΕΥΣΤΑΘΙΟΥ, τηλ. 02410/73819, 02410/74917, 0945/292030, 0944/374546. ΑΟ44476

ΚΑΤΑΣΤΗΜΑ 90 τ.μ. στο Νιοχώρι, αξίας 90.000.000 δρχ.-264.123,2 ευρώ. Πληρ. "ΕΥΡΩΚΤΗΜΑΤΙΚΗ"-ΙΩΑΝΝΗΣ ΚΑΙ ΜΙΧΑΛΗΣ ΕΥΣΤΑΘΙΟΥ, τηλ. 02410/73819, 02410/74917, 0945/292030, 0944/374546. ΑΟ44501

ΜΟΝΟΚΑΤΟΙΚΙΑ-ΜΕΖΟΝΕΤΑ στη Σορωνή 90 τ.μ. μέσα σε οικόπεδο 760 τ.μ., αξίας 29.000.000 δρχ.-85.106,3 ευρώ. Πληρ. "ΕΥΡΩΚΤΗΜΑΤΙΚΗ"-ΙΩΑΝΝΗΣ ΚΑΙ ΜΙΧΑΛΗΣ ΕΥΣΤΑΘΙΟΥ, τηλ. 02410/73819, 02410/74917, 0945/292030, 0944/374546. ΑΟ44477

ΜΟΝΟΚΑΤΟΙΚΙΑ-ΜΕΖΟΝΕΤΑ στ' Ασγούρου (πίσω από το "Μετρό") 180 τ.μ. μέσα σε οικόπεδο 1.400 τ.μ., αξίας 60.000.000 δρχ.-176.082,1 ευρώ. Πληρ. "ΕΥΡΩΚΤΗΜΑΤΙΚΗ"-ΙΩΑΝΝΗΣ ΚΑΙ ΜΙΧΑΛΗΣ ΕΥΣΤΑΘΙΟΥ, τηλ. 02410/73819, 02410/74917, 0945/292030, 0944/374546. ΑΟ44498

ΜΟΝΟΚΑΤΟΙΚΙΑ-ΜΕΖΟΝΕΤΑ στο Γεννάδι, κοντά στην παραλία 87 τ.μ. μέσα σε οικόπεδο 5.000 τ.μ., αξίας 69.000.000 δρχ.-202.494,5 ευρώ. Πληρ. "ΕΥΡΩΚΤΗΜΑΤΙΚΗ"-ΙΩΑΝΝΗΣ ΚΑΙ ΜΙΧΑΛΗΣ ΕΥΣΤΑΘΙΟΥ, τηλ. 02410/73819, 02410/74917, 0945/292030, 0944/374546. ΑΟ44499

ΕΥΚΑΙΡΙΑ. ΜΟΝΟΚΑΤΟΙΚΙΑ (χωρίς αυλή) 90 τ.μ. διώροφη στο Παραδείσι με τζάκι, μόνο 22.000.000 δρχ. Πληρ. τηλ. 02410 22943, 28838, ΑΙΓΑΙΟΚΤΗΜΑΤΙΚΗ ΑΟ44143

ΜΟΝΟΚΑΤΟΙΚΙΕΣ-ΜΕΖΟΝΕΤΑ στην Ιξιά, 202 τ.μ., με αυλή, αξίας 89.000.000 δρχ.-261.188,5 ευρώ. Πληρ. "ΕΥΡΩΚΤΗΜΑΤΙΚΗ"-ΙΩΑΝΝΗΣ ΚΑΙ ΜΙΧΑΛΗΣ ΕΥΣΤΑΘΙΟΥ, τηλ. 02410/73819, 02410/74917, 0945/292030, 0944/374546. ΑΟ44500

ΕΤΟΙΜΟΠΑΡΑΔΟΤΟ ΚΤΙΡΙΟ στο Μήδεια 1.300 τ.μ. κατάλληλο για φροντιστήριο, αξίας 300.000.000 δρχ.-880.410,8 ευρώ. Πληρ. "ΕΥΡΩΚΤΗΜΑΤΙΚΗ"-ΙΩΑΝΝΗΣ ΚΑΙ ΜΙΧΑΛΗΣ ΕΥΣΤΑΘΙΟΥ, τηλ. 02410/73819, 02410/74917, 0945/292030, 0944/374546. ΑΟ44503

ΒΙΟΤΕΧΝΙΚΟΣ ΧΩΡΟΣ 438 τ.μ. που περιλαμβάνει υπόγειο, ισόγειο και α' όροφο στα Κοσκινού, κοντά στο Μουσικο Γυμνάσιο, αξίας 55.000.000 δρχ.-161.408,6 ευρώ. Πληρ. "ΕΥΡΩΚΤΗΜΑΤΙΚΗ"-ΙΩΑΝΝΗΣ ΚΑΙ ΜΙΧΑΛΗΣ ΕΥΣΤΑΘΙΟΥ, τηλ. 02410/73819, 02410/74917, 0945/292030, 0944/374546. ΑΟ44504

ΟΡΟΦΟΣ που αποτελείται από 2 διαμερίσματα των 47 τ.μ. και 117 τ.μ. στους Δασκάλους σε πιτσιλιστό σοβά. Τιμή 41.000.000 δρχ. με δυνατότητα να δοθούν άλλα 117 τμ. διαμέρισμα σε μπετά συνολικής επιφανείας 279 τ.μ. Πληρ. ΑΙΓΑΙΟΚΤΗΜΑΤΙΚΗ, τηλ. 22943, 28838 ΑΟ43413

πωλησεις αυτοκινητων & μοτοσικλετων

ΦΟΡΤΗΓΟ Μερσεντές 407 D με διπλά λάστιχα πετρελαίου σε άριστη κατάσταση 3.100.000 δραχμές. Με ευκολίες πληρωμής. Πληρ. τηλ. 0945888501 ΑΑ46502

NISSAN PRIMERA ΜΟΝΤΕΛΟ 10/96 ΜΕ AIR-CONDITION, AIR BAG, ΥΔΡΑΥΛΙΚΟ TIMONI, ΗΛΕΚΤΡΟΜΑΓΝΗΤΙΚΕΣ ΚΛΕΙΔΑΡΙΕΣ. ΠΛΗΡ. ΤΗΛ. 0944421431. ΠΑ46442

PEUGEOT 306 CAMPRIO 97 ΜΟΝΤΕΛΟ 1.600 cc 32.000 ΧΛΜ. ΜΕ ΠΟΛΛΑ ΑΞΕΣΟΥΑΡ ΙΔΙΩΤΗΣ, ΤΙΜΗ: 4.700.000 δρχ. (13,793 ευρώ) ΠΛΗΡ. ΤΗΛ. 0932822157 ΠΑ46490

ΠΩΛΟΥΝΤΑΙ ΟΙ ΠΑΡΑΚΑΤΩ ΜΗΧΑΝΕΣ: Α) ΧΤ 500 Ε, ΜΟΝΤΕΛΟ '01, 5000 ΧΛΜ. ΤΙΜΗ 1.590.000 ΔΡΧ. Β) DUKE 640 II, ΜΟΝΤΕΛΟ '00, 5700 ΧΛΜ. ΤΙΜΗ 2.800.000 ΔΡΧ. Γ) VMAX 1200 27.000 ΧΛΜ. ΑΝΑΚΑΤΑΣΚΕΥΑΣΜΕΝΟ, FULL EXTRA. ΤΙΜΗ 3.980.000 ΔΡΧ. Δ) 4ΤΡΟΧΕΣ ATV-QUADS (ΓΟΥΡΟΥΝΕΣ) ΑΠΟ 125 CC ΕΩΣ 660 CC ΥΑΜΑΗΑ (ΚΑΙΝΟΥΡΓΙΕΣ). ΠΛΗΡ. ΜΟΤΟ ΜΑΙΚ. ΤΗΛ. 02410 26360.

ΑΥΤΟΚΙΝΗΤΟ μάρκας Mercedes, τύπου 200 Ε του 1990 σε άριστη κατάσταση και με ευκολία πληρωμής. Πληρ. τηλ. 0241023815, 0945888501. ΑΑ46481

ΜΟΤΟΣΙΚΛΕΤΑ Kawasaki Kle 400 μοντέλο '94 σε άριστη κατάσταση και σε λογική τιμή. Πληρ. τηλ. 0946-282033. ΑΑ46485

YAMAHA VIRAGO μοντέλο '97 χρώματος μαύρο. Τιμή 2.000 ευρώ. Πληρ. τηλ. 0932255678 ΑΑ46486

ΠΩΛΟΥΝΤΑΙ: Ενα αυτοκίνητο PEUGEOT 306 1400 cc με αιρ κοντίσιον και ηλεκτρικά παράθυρα και μία μηχανή KAWASAKI MAX 100 cc με 10.000 χλμ. Πληρ. τηλ. 0946705451. ΑΑ46443

ΜΗΧΑΝΗ HONDA TRANSALP 400 cc, μοντέλο '98, με βαλιτσάκι, μπάρες, service σε άριστη κατάσταση. Τιμή 4.800 Ευρώ. Πληρ. τηλ. 0942061934. ΑΑ46438

ΑΥΤΟΚΙΝΗΤΟ KANTINA με πλήρες εξοπλισμό και με προδιαγραφές εξωτερικού, εκτελωνισμένο, χωρίς πινακίδες. Πληρ. τηλ. 0944/424024. ΑΑ46432

VW ΚΛΟΥΒΑ κλειστό πετρελαίου 1900 μηχανή. Σε χαμηλή τιμή Πληρ. τηλ.: 0246022378, 0973834884 ΑΑ46418

ΠΩΛΟΥΝΤΑΙ : α) LANDROVER DIESEL TURBO 110 με μακρύ σασί (αγροτικό μηχάνημα) β) Μηχανή **HONDA XLR** 250 cc. Πληρ. τηλ.: 0946725969 ΑΑ46406

ΠΩΛΟΥΝΤΑΙ: α) **Mercedes** Ι.Χ.Ε., 123 πετρέλαιο 2000cc, μοντέλο 1984 από ΟΔΔΥ, β) **Mercedes 711 diesel,** μοντ. 1993, κλειστό με υδραυλική πόρτα, 180.000 χλμ., τιμή 11.800 ευρώ, γ) **Toyota** επαγγελματικό κλούβα, μοντ. 1991, πετρέλαιο, λευκό μακρύ, τιμή 9.000 ευρώ, δ) **Ford Escort** κλουβάκι, μοντ. 1992, πετρέλαιο, 1800cc, τιμή 7.000 ευρώ. Πληρ. τηλ. 0105549549 (Ελευσίνα), 0973334877 ΑΑ46394

SUZUKI FX 125 c.c., τιμή 1.800 ευρώ. Πληρ. τηλ. 097/7705162. ΑΑ46383

ΠΩΛΟΥΝΤΑΙ: SUZUKI KATANA 50 c.c., 1.000 ευρώ έκαστο, δύο **ΤΣΑΠΑΚΙΑ** 500 ευρώ έκαστο και **ΠΟΔΗΛΑΤΑ** 30 ευρώ έκαστο. Πληρ. τηλ. 02410/92581. ΑΑ46379

CITROEN AX, στην τιμή των 1.100 ευρώ. Πληρ. τηλ. 02410 67459

SUZUKI hddress 50 cc σε άριστη κατάσταση από μηχανικό. Τιμή 600 ευρώ. Πληρ. τηλ. 0241076974. ΑΑ46314

YAMAHA TDM 850, με 6.500 χλμ., ασημί χρώμα, μοντέλο 2.000. Πληρ. τηλ. 0946506503. ΑΑ46284

ISUZU KAPSI ΦΟΡΤΗΓΟ 20 ετών με ανατροπή. Τιμή 2.500 ευρώ μερητοίς. Πληρ. τηλ. 0945/796919. ΑΑ46083

MITSUBISHI-GALANT GLSI 1800 c.c. μοντέλο 91. Υδραυλικό τιμόνι. Κ. κλείδωμα, ηλ. παράθυρα, A/C, ηχοσύστημα SONY, 15" ζάντες αλουμινίου σε άριστη κατάσταση. Δεκτός έλεγχος. Τιμη 6.600 ευρώ. Πληρ. τηλ. 0946287848 ΑΑ46132

ΠΩΛΟΥΝΤΑΙ ΤΑ ΚΑΤΩΘΙ ΑΥΤ/ΤΑ ΣΕ ΑΡΙΣΤΗ ΚΑΤΑΣΤΑΣΗ ΚΑΙ ΠΡΟΣΙΤΕΣ ΤΙΜΕΣ: FIAT GINO MOD. '97 A/C 4.110 ΕΥΡΩ, FIAT SERE MOD. 2000 4.840 ΕΥΡΩ, FIAT PUNTO MOD. '97 4.400 ΕΥΡΩ, FIAT PUNTO MOD 99 A/C 5.720 ΕΥΡΩ, SEAT CORDOBA MOD 97 A/C 7340 ΕΥΡΩ, TOYOTA COROLLA MOD 99 A/C 9100 ΕΥΡΩ, M/BUS NISSAN SERENNA MOD. 99 A/C, SEAT ALABRA MOD 98 A/C ΜΕ ΕΥΚΟΛΙΕΣ. 20% ΠΡΟΚΑΤΑΒΟΛΗ ΚΑΙ ΠΟΛΛΕΣ ΔΟΣΕΙΣ. ΠΛΗΡ. ΤΗΛ. 0241025888-0241098200 ΠΑ45954

SUZUKI, Adress, μηχανάκι, 50 κυβικών, σε καλή κατάσταση. Πληρ. τηλ. 0241092372 και 0945020790. ΑΑ45847

ΜΟΤΟΣΙΚΛΕΤΑ SUZUKI GSX-R 750 μοντέλο '99 σε άριστη κατάσταση. Τιμή 6.500 Ευρώ. Πληρ. τηλ. 02410 25354 (αφήστε μήνυμα) ή 0972 821145. ΑΑ45323

ΜΟΤΟΣΙΚΛΕΤΑ SUZUKI GSX-R 750cc ΜΑΥΡΗ - ΑΣΗΜΙ ΜΕΤΑΛΛΙΚΟ (ΒΕΛΤΙΩΜΕΝΗ ΙΠΠΟΔΥΝΑΜΗ) ΣΕ ΑΡΙΣΤΗ ΚΑΤΑΣΤΑΣΗ ΜΕ ΜΕΙΩΜΕΝΟ ΤΕΚΜΗΡΙΟ, ΛΙΓΑ ΧΙΛΙΟΜΕΤΡΑ ΚΑΙ ΣΕ ΠΟΛΥ ΚΑΛΗ ΤΙΜΗ. ΦΥΛΑΞΗ ΣΕ ΓΚΑΡΑΖ. ΠΛΗΡ. ΤΗΛ. 02410 48078, 0944 453509 κ. ΒΑΣΙΛΗ ΠΑ45030

ΜΗΧΑΝΗ YAMAHA XT-250 T.T. 600 c.c. εντούρο, σε άριστη κατάσταση, με φουλ έξτρα, χωρίς τεκμήριο. Πληρ. τηλ. 0946/460463, Αντώνης. ΑΑ44694

ΠΩΛΟΥΝΤΑΙ ΜΕΤΑΧΕΙΡΙΣΜΕΝΑ ΦΟΡΤΗΓΑ ΑΥΤΟΚΙΝΗΤΑ ΕΙΣΑΓΩΓΗΣ ΟΛΩΝ ΤΩΝ ΤΥΠΩΝ, ΓΙΑ ΑΓΡΟΤΙΚΗ ΚΑΙ ΕΠΑΓΓΕΛΜΑΤΙΚΗ ΧΡΗΣΗ, ΚΑΘΩΣ ΚΑΙ Ι.Χ. ΕΠΙΒΑΤΙΚΑ. ΕΤΟΙΜΟΠΑΡΑΔΟΤΑ Ή ΚΑΤΟΠΙΝ ΠΑΡΑΓΓΕΛΙΑΣ. ΠΑΡΕΧΟΥΜΕ ΓΡΑΠΤΗ ΕΓΓΥΗΣΗ ΕΝΟΣ ΧΡΟΝΟΥ. ΕΙΣΑΓΩΓΕΙΣ ΜΕΤΑΧΕΙΡΙΣΜΕΝΩΝ ΑΥΤΟΚΙΝΗΤΩΝ " Δ. ΜΠΟΥΝΤΟΥΡΗΣ-Ε. ΠΑΠΑΠΟΣΤΟΛΟΥ Ο.Ε.". ΕΚΘΕΣΗ: ΕΘΝΙΚΗ ΟΔΟΣ ΛΑΡΙΣΑΣ-ΙΩΑΝΝΙΝΩΝ ΤΡΙΚΑΛΑ ΘΕΣΣΑΛΙΑΣ. ΤΗΛ. 0431-74709 ΦΑΞ 0431-27008 ΚΙΝ. 0974456200-0977395269. ΧΠΑ112

HYUNDAI COUPE χρώματος μπορντώ, μοντέλο Οκτώβριος 2001 με 5.000 χλμ., ABS, δερμάτινο σαλόνι, αεροτομή, A/C, καινούργιο σε πολύ καλή τιμή. Πληρ. τηλ. 0974054443 κο Δημήτρη ΑΑ43287

FIAT PUNTO CABRIO ΜΟΝΤΕΛΟ 94 1,3 ΛΕΥΚΟ 75000 ΧΙΛΙΟΜΕΤΡΑ, EXTRAS. ΤΙΜΗ 2.400.000. ΠΛΗΡ. ΤΗΛ. 87006, 10.00-13.00 Ή 18.00-22.00 ΧΠΑ841

MAZDA 323 σε πολύ καλή κατάσταση. Πληρ. τηλ. 0932718192 ΑΑ44182

εργασιες

ΟΙΚΙΑΚΗ ΒΟΗΘΟΣ ελληνίδα καλός μισθός με φαγητό και ύπνο. Πληρ. τηλ. 0241027858 ΑΖ46503

ΣΕΡΒΙΤΟΡΑ Ή ΣΕΡΒΙΤΟΡΟΣ να γνωρίζει Γερμανικά. Ώρες εργασίας 5 μ.μ. έως 1 το βράδυ. Τηλ. 02410-56516 ΑΖ46487

ΦΟΙΤΗΤΗΣ Φαρμακευτικής ζητά εργασία. Πληρ. τηλ. 0945802467. ΑΖ46471

ΖΗΤΟΥΝΤΑΙ από Ελληνογερμανική πολυεθνική εταιρεία σταθερής τηλεφωνίας, συνεργάτες αντιπρόσωποι. Αμοιβές, με ποσοστά, ανάλογες των ικανοτήτων. Πληρ. τηλ. 02410 32802, 0977 883456. ΑΖ46458

We looking for a Dutch or Danish person who speaks fluent German and English for an office position. Please call for an interview. Tel. 02410 96210 or mobile: 0938605330. ΑΖ46446

ΚΑΘΗΓΗΤΗΣ/ΤΡΙΑ ΠΟΥ ΝΑ ΘΕΛΟΥΝ ΝΑ ΑΝΟΙΞΟΥΝ ΔΙΚΟ ΤΟΥΣ ΦΡΟΝΤΙΣΤΗΡΙΟ. ΕΜΕΙΣ ΔΙΑΘΕΤΟΥΜΕ ΤΟ ΚΑΤΑΛΛΗΛΟΤΕΡΟ ΠΡΟΝΟΜΙΟΥΧΟ ΧΩΡΟ ΔΙΠΛΑ ΣΕ ΦΡΟΝΤΙΣΤΗΡΙΟ ΑΓΓΛΙΚΩΝ. Ο ΧΩΡΟΣ ΜΠΟΡΕΙ ΝΑ ΧΡΗΣΙΜΟΠΟΙΗΘΕΙ ΓΙΑ ΟΤΙΔΗΠΟΤΕ ΜΑΘΗΜΑΤΑ. ΠΛΗΡ. ΤΗΛ. 02410 38411. ΑΖ46445

ΖΗΤΟΥΝΤΑΙ: σερβιτόροι, μαίτρ-μπουφετζής για κέντρο διασκέδασης. Πληρ. τηλ. 02410 29220-36569. Από 11.00-15.00. ΑΖ46452

ΚΟΠΕΛΕΣ εμφανίσιμες να εργαστούν σε καφέ μπαρ για την Λέσχη. Πληρ. τηλ. 02410 39854. Ωρες απόγευμα μετά τις 8.00 μ.μ. έως 12.00 μ.μ. ΑΖ 46444

ΦΥΣΙΚΟΣ και Φιλόλογος από φροντιστήριο της πόλης για μερική απασχόληση. Πληροφορίες τηλ. 0944669813. Για βιογραφικό fax: 0241075026. ΑΖ46430

Ο πελάτης μας,
ένας διαρκώς αναπτυσσόμενος όμιλος ξενοδοχείων,
ζητά να προσλάβει για την στελέχωση
των Οικονομικών του υπηρεσιών

Λογιστή

Ο ιδανικός υποψήφιος θα πρέπει να είναι έως 35 ετών, .απόφοιτος τουλάχιστον Τ.Ε.Ι. με τριετή προυπηρεσία σε θέση Βοηθού Λογιστή, ή διετή προυπηρεσία σε θέση Λογιστή, καθώς και να χειρίζεται με άνεση ηλεκτρονικούς υπολογιστές σε περιβάλλον MS Office.

Η γνώση του λογιστικού πακέτου ΚΕΦΑΛΑΙΟ της Unisoft και η επαρκής γνώση μιάς ξένης γλώσσας θα θεωρηθούν σαν επιπλέον προσόν.

Η εταιρεία προσφέρει ανταγωνιστικό πακέτο αποδοχών, ανάλογο με την εμπειρία και τις γνώσεις του υποψηφίου, καθώς και δυνατότητα άμεσης εξέλιξης.

Οι ενδιαφερόμενοι παρακαλούνται να αποστείλουν το βιογραφικό τους μέσω φαξ στο 02410 70386 ή μέσω e-mail στο info@marketplan.gr

Η απόλυτη εχεμύθεια θεωρείται αυτονόητη.

Market Plan
marketing consulting

Carrefour

Champion ΜΑΡΙΝΟΠΟΥΛΟΣ

Ο πρώτος όμιλος λιανεμπορίου στην Ευρώπη που απασχολεί στην Ελλάδα περισσότερους από 8.500 εργαζομένους σε 11 Υπερμάρκετ και 130 Σουπερμάρκετ επιθυμεί να προσλάβει:

Για τα **Σούπερμάρκετ Champion-Μαρινόπουλος της Ρόδου** υπαλλήλους σε θέσεις **μερικής ή πλήρους απασχόλησης** στα παρκάτω τμήματα:

- **Ιχθυοπωλείο**
- **Τυροκομικά**
- **Αλλαντικά**
- **Μη Τρόφιμα**
- **Οπωροπωλείο**
- **Παντοπωλείο**
- **Αρτοποιείο**
- **Ταμεία**

Απαραίτητα Προσόντα:
- Απόφοιτοι Λυκείου
- Δυνατότητα Εργασίας σε Βάρδιες
- Εκπληρωμένες Στρατιωτικές Υποχρεώσεις

Παρακαλούνται οι ενδιαφερόμενοι να καταθέσουν **ΑΜΕΣΑ** Βιογραφικό με πρόσφατη φωτογραφία στα καταστήματα **CHAMPION-ΜΑΡΙΝΟΠΟΥΛΟΣ** των περιοχών **Καλλιθέας και Ιαλυσσού και στο κατάστημα Μαρινόπουλος περιοχής Τσαλδάρη.**

ΑΠΟ ΤΗΝ ΑΝΤΙΠΡΟΣΩΠΕΙΑ ΑΥΤΟΚΙΝΗΤΩΝ CITROEN- CHRYSLER

ΖΗΤΟΥΝΤΑΙ

Νέοι συνεργάτες για την κάλυψη των παρακάτω θέσεων.
— Υπεύθυνος Πωλήσεων
— Γραμματέας-Υποστήριξη Πωλήσεων
Απαραίτητα προσόντα:
- Εμπειρία στο χώρο πωλήσεων αυτοκινήτων
- Απόφοιτος Λυκείου
- Δίπλωμα οδήγησης
- Ευγενική και ευχάριστη προσωπικότητα
- Γνώσεις υπολογιστή

Προσφέρεται μισθός ικανοποιητικός και Bonus.
Ευχάριστο περιβάλλον και δυνατότητα εξέλιξης.
Πληρ. τηλ. 02410 69800

ΖΗΤΕΙΤΑΙ

ΣΕΡΒΙΤΟΡΑ/ΟΣ (άτομο υποδοχής) που να γνωρίζει πολύ καλά την Αγγλική για ψητοπωλείο στο κέντρο της πολης (εργασία χειμώνα-καλοκαίρι). Εξαιρούνται αλλοδαποί.

Πληρ. τηλ. 0241070505.

ΑΠΟ ΕΜΠΟΡΙΚΗ ΕΠΙΧΕΙΡΗΣΗ ΤΡΟΦΙΜΩΝ-ΠΟΤΩΝ

ΖΗΤΕΙΤΑΙ

ΟΔΗΓΟΣ-ΔΙΑΝΟΜΕΑΣ με επαγγελματική άδεια οδήγησης γνώστης της αγοράς, πόλεως και νήσου Ρόδου.

Πληροφορίες τηλ. 34112

ΖΗΤΕΙΤΑΙ

ΠΕΠΕΙΡΑΜΕΝΟΣ ΟΔΗΓΟΣ-ΠΩΛΗΤΗΣ για κατεψυγμένα - νωπά προϊόντα. Μισθός ικανοποιητικός και ποσοστά.

Πληροφορίες τηλ. 0944 732168

εργασιες

συνέχεια από την προηγούμενη

ΚΟΠΕΛΕΣ από Snack bar που να μιλάνε αγγλικά. Πληρ. τηλ.: 02410 68964 ΑΖ46427

ΚΟΠΕΛΕΣ ΕΜΦΑΝΙΣΙΜΕΣ ΓΙΑ BAR ΣΤΟ ΚΕΝΤΡΟ ΤΗΣ ΡΟΔΟΥ. ΠΛΗΡ. ΤΗΛ.: 02410 29935, 0974551816 ΠΖ46426

ΚΟΠΕΛΑ για να εργασθεί ως πωλήτρια σε τουριστικό κατάστημα (Μίνι μάρκετ) στο Φαληράκι. Πληρ. τηλ.: 02410-31413 ΑΖ46425

ΣΧΕΔΙΑΣΤΡΙΑ ΜΕ ΓΝΩΣΕΙΣ AUTOCAD ΓΙΑ ΠΛΗΡΗ Η ΜΕΡΙΚΗ ΑΠΑΣΧΟΛΗΣΗ ΣΕ ΑΡΧΙΤΕΚΤΟΝΙΚΟ ΓΡΑΦΕΙΟ. ΠΛΗΡ. ΤΗΛ.: 02410 30223, 0241034001 ΠΖ46423

ΕΡΓΑΤΕΣ ΚΑΙ ΜΑΣΤΟΡΟΙ από εργολάβο ελαιοχρωματιστή. Πληρ. τηλ.: 0976275172 και 0241077697. ΑΖ46414

ΟΙΚΙΑΚΗ ΒΟΗΘΟΣ ΓΙΑ ΟΙΚΟΓΕΝΕΙΑ ΣΤΗΝ ΙΑΛΥΣΟ. ΩΡΕΣ ΕΡΓΑΣΙΑΣ 08.00-15.00. ΠΛΗΡ. ΤΗΛ.: 0945447122 ΠΖ46415

ΚΟΠΕΛΕΣ εμφανίσιμες για να εργασθούν σε καφέ-Bar με μισθό και ποσοστά. Πληρ. τηλ.:0 946963858. ΑΖ46416

ΥΠΑΛΛΗΛΟΣ από εταιρεία ενοικιάσεως αυτ/των SIXT με προϋπηρεσία στις ενοικιάσεις δίπλωμα οδήγησης και να ομιλεί Αγγλικά ή Γερμανικά. Ωράριο 08.00-12.00 και 18.00-22.00. Πληρ. τηλ.: 02410 65610. ΑΖ46417

ΚΑΜΑΡΙΕΡΑ για το ξενοδοχείο "ΕΛΕΝΑ" εντός πόλεως. Πληρ. τηλ.: 02410-24755 10-1 π.μ. ΑΖ46404

ΟΔΗΓΟΣ με δίπλωμα 5ης κατηγορίας. Πληρ. τηλ.:0945376147. ΑΖ46405

ΝΗΠΙΑΓΩΓΟΣ Ή ΒΡΕΦΟΚΟΜΟΣ ΓΙΑ ΠΑΙΔΙΚΟ ΣΤΑΘΜΟ-ΝΗΠΙΑΓΩΓΕΙΟ ΤΥΧΟΝ ΠΡΟΫΠΗΡΕΣΙΑ ΘΑ ΛΗΦΘΕΙ ΥΠΟΨΙΝ. ΠΛΗΡ. ΤΗΛ. 097/2008352. ΠΖ46377

ΖΗΤΕΙΤΑΙ ΥΠΑΛΛΗΛΟΣ ΕΩΣ 30 ΕΤΩΝ ΓΙΑ ΤΗ ΘΕΣΗ ΤΟΥ ΒΟΗΘΟΥ ΠΩΛΗΣΕΩΝ ΣΕ ΓΝΩΣΤΗ ΕΤΑΙΡΕΙΑ ΠΑΡΟΧΗΣ ΥΠΗΡΕΣΙΩΝ. ΑΠΑΡΑΙΤΗΤΗ ΚΑΤΟΧΗ ΑΥΤΟΚΙΝΗΤΟΥ ΚΑΙ ΓΝΩΣΗ ΤΗΣ ΑΓΓΛΙΚΗΣ ΓΛΩΣΣΑΣ. ΕΛΕΥΘΕΡΟ ΩΡΑΡΙΟ. ΠΛΗΡ. ΤΗΛ. 02410 70017 ΠΖ46363

Το φροντιστήριο **"ΣΥΓΧΡΟΝΟ"** στην Ιαλυσό **ζητά συνεργασία** με πτυχιούχο κλασικής φιλολογίας. Πληρ. τηλ. 02410 94064 ΑΖ46358

ΓΡΑΦΙΣΤΑΣ που να γνωρίζει πολύ καλά τα προγράμματα "QUARK XPRESS 5.1", "PHOTOSHOP 6.0", "IN DESING 2.5" και "PAGE MAKER" για να εργασθεί τις δύο πρώτες εβδομάδες του Σεπτεμβρίου. Πληροφορίες στο τηλ. 0977014921 και 02410/34650. ΑΖ46339

ΥΠΑΛΛΗΛΟΣ (ΝΕΟΣ Ή ΝΕΑ) ΓΙΑ ΤΟΥΡΙΣΤΙΚΟ ΚΑΤΑΣΤΗΜΑ ΣΤΟ ΦΑ-

ΑΗΡΑΚΙ. ΧΡΕΙΑΖΟΝΤΑΙ ΞΕΝΕΣ ΓΛΩΣΣΕΣ (ΑΓΓΛΙΚΑ ΑΠΑΡΑΙΤΗΤΩΣ ΚΑΙ ΓΕΡΜΑΝΙΚΑ). ΕΡΓΑΣΙΑ ΜΕΡΙΚΗ Ή ΟΛΙΚΗ ΣΕ ΣΥΝΕΧΕΣ ΩΡΑΡΙΟ ΒΡΑΔΥΝΟ. ΠΛΗΡ. ΤΗΛ. 0241086239 ΠΖ46315

ΠΩΛΗΤΡΙΕΣ από γνωστή εταιρεία καλλυντικών για εργασία στο Hondos Center Ρόδου. Πληρ. τηλ.: 0241070585-7, 010-4225641, 0944275245. ΑΖ46310

ΤΕΧΝΙΤΗΣ για να τοποθετεί μακέτες, κουρτινόξυλα και στόρια. Πληρ. ΣΥΓΧΡΟΝΟ ΣΠΙΤΙ. Τηλ. 0241032408 ΑΖ46312

ΖΗΤΟΥΝΤΑΙ: α) Κοπέλα έμπειρη γραφίστρια για πλήρη απασχόληση, β) Κοπέλα για να εργασθεί σε φωτοτυπείο. Πληρ. τηλ. 02410/39009. ΑΖ46292

ΥΠΑΛΛΗΛΟΣ Ή ΣΥΝΕΡΓΑΤΗΣ ΑΠΟ ΤΕΧΝΙΚΗ ΕΤΑΙΡΕΙΑ. ΑΠΑΡΑΙΤΗΤΑ ΠΡΟΣΟΝΤΑ: ΚΑΛΗ ΓΝΩΣΗ Η/Υ, ΚΑΤΟΧΗ ΜΕΤΑΦΟΡΙΚΟΥ ΜΕΣΟΥ. ΑΜΟΙΒΗ ΑΝΑΛΟΓΩΣ ΠΡΟΣΟΝΤΩΝ. ΠΛΗΡ. ΤΗΛ. 0241035139. ΠΖ46274

ΣΕΡΒΙΤΟΡΕΣ για παραλιακή καφετέρια-Bar εντός Ρόδου. Εξαιρούνται αλλοδαπές. Πληρ. τηλ. 0942408655 κ. Νίκο. ΑΖ46250

ΚΑΛΟΥΠΑΤΖΗΔΕΣ ΚΑΙ ΒΟΗΘΟΙ ΣΕ ΜΕΓΑΛΟ ΕΡΓΟ. ΠΛΗΡ. κ. ΠΑΝΑΓΙΩΤΗΣ ΤΗΛ. 0946658789 ΠΖ46135

Η HELLAS SERVICE ΡΟΔΟΥ **ζητά ΟΔΗΓΟΥΣ - ΜΗΧΑΝΙΚΟΥΣ** με επαγγελματικό δίπλωμα γ' και μηχανικές γνώσεις. Πληρ. τηλ. 02410 22490, 67291, κ. Γιώργο ΑΖ46086

Η HELLAS SERVICE ΡΟΔΟΥ **ζητά ΣΥΝΕΡΓΑΤΕΣ** για την προώθηση συμβολαίων Οδικής Βοήθειας. Προσφέρεται ικανοποιητικό πακέτο παροχών (bonus - πριμ) και προοπτικές εξέλιξης. Πληρ. τηλ. 02410 22490, 1057 ΑΖ46087

ΣΕΡΒΙΤΟΡΟΙ/ΡΕΣ ΚΑΙ ΒΟΗΘΟΙ έμπειροι/ρες για εστιατόριο-ψαροταβέρνα. Πληρ. τηλ. 78823. ΑΖ46079

ΚΟΠΕΛΕΣ για βράδυ για καφέ μπαρ στην Ιαλυσό. Πληρ. τηλ. 0946332989 από 7-9 μ.μ. 0241091796 ΑΖ45030

ΣΕΡΒΙΤΟΡΟΣ-ΡΑ ή βοηθός σερβιτόρου για εστιατόριο Ala Cart στην Ιξιά. Γνώση της Αγγλικής οπωσδήποτε. Ολλανδικά-Σκανδιναβικά θα εκτιμηθούν και θα πληρωθούν έξτρα. Πληρ. τηλ. 94929-92382 ΑΖ45941

ΨΗΣΤΡΙΑ-ΨΗΣΤΗΣ γνώστης της τέχνης της πίτας για γυράδικο στην Παλιά Πόλη. Πληρ. τηλ. 02410/32605 ΑΖ46003

ΚΟΠΕΛΑ για να εργασθεί στη γραμματειακή υποστήριξη σε κέντρο εκμάθησης Η/Υ. Απαραίτητα καλή γνώση Η/Υ. Τυχόν παιδαγωγικές γνώσεις θα ληφθούν υπόψην. Πληρ. τηλ. 0241027402 και 0974389461 από 10.00-13.00 και 17.00-21.00. ΑΖ45932

ΒΟΗΘΟΣ ΜΑΓΕΙΡΑ, με εμπειρία στο Α' LA CART, για εστιατόριο στην Ιξιά, απογευματινό ωράριο, μετά τις 3 μ.μ. Πληρ. τηλ. 92382 και 94929. ΑΖ45857

ΚΟΠΕΛΕΣ, ΓΙΑ ΝΑ ΕΡΓΑΣΘΟΥΝ ΣΕ CAFE BAR, ΜΙΣΘΟΣ ΚΑΙ ΠΟΣΟΣΤΑ. ΠΛΗΡ. ΤΗΛ. 0945110542 ΚΑΙ 0945120906 Κ. ΤΑΚΗ. ΠΖ45855

ΜΠΑΡΜΑΝ για να εργασθεί σε καφέ-BAR στη Ρόδο. Πληρ. τηλ. 0241073009 ΑΖ45776

ΜΠΑΡΜΑΝ ΓΙΑ ΝΑ ΕΡΓΑΣΘΕΙ ΣΕ ΚΕΝΤΡΙΚΗ ΚΑΦΕΤΕΡΙΑ ΠΡΩΙΝΗ ΑΠΑΣΧΟΛΗΣΗ. ΜΙΣΘΟΣ ΙΚΑΝΟΠΟΙΗΤΙΚΟΣ. ΑΠΟΚΛΕΙΟΝΤΑΙ ΑΛΛΟΔΑΠΟΙ. ΠΛΗΡ. ΤΗΛ. 0241027772 ΩΡΕΣ 13.00-16.00 ΠΖ45758

ΚΟΠΕΛΑ, στο Print house στη Στοά Ροϊκου, που να ενδιαφέρεται να εκπαιδευτεί στο χώρο των γραφικών τεχνών για πλήρη και μόνιμη απασχόληση. Πληρ. στο τηλ. 37095 από 9-9. ΑΖ45562

ΟΙΚΙΑΚΗ ΒΟΗΘΟΣ, ηλικίας άνω των 30 για καθημερινή εργασία 08.00-15.00 σε σπίτι στην Ανάληψη. Αποκλείονται αλλοδαπές. Πληρ. από 09.00 έως 12.00 και 17.00 έως 19.00 στο τηλ. 63705 και 64869. ΑΖ45556

ΚΟΠΕΛΑ για καφετέρια για βραδυνή απασχόληση. Πληρ. τηλ. 0241020282 ΑΖ44999

ΣΕΡΒΙΤΟΡΟΣ, ΕΜΠΕΙΡΟΣ, ΓΙΑ ΕΣΤΙΑΤΟΡΙΟ ΣΤΗΝ Π. ΠΟΛΗ. ΑΠΟΚΛΕΙΟΝΤΑΙ ΑΛΛΟΔΑΠΟΙ. ΠΛΗΡ. ΤΗΛ. 25293. ΠΖ45457

ΠΩΛΗΤΡΙΕΣ για τουριστικό κατάστημα περιοχή Νεοχωρίου. Συνεχές ωράριο. Απαραίτητες ξένες γλώσσες, αγγλική ή Γερμανική, Φιλανδική ή Σουηδική. Πληρ. τηλ. 30869, 39384, 9 π.μ.-7 μ.μ ΑΖ44685

ΜΑΓΕΙΡΑΣ ή Μαγείρισσα για πιτσαρία - εστιατόριο στα Καλύμπια. Επικοινωνήστε στο τηλ. 0945/991902. ΑΖ44710

ΣΕΡΒΙΤΟΡΟΣ ή σερβιτόρα από εστιατόριο στην Ιαλυσό, που να μιλά Αγγλικά, Σκανδιναβικά. Πληρ. τηλ. 02410 91709 ΑΖ44824

ΠΡΟΣΩΠΙΚΟ για σούπερ μάρκετ στην Αρχάγγελο. Πληρ. τηλ. 0244022676. ΑΖ43653

Από εστιατόριο στην Παλιά Πόλη **ζητούνται** οι παρακάτω ειδικότητες: α) **Ταμίας**, β) **βοηθοί σερβιτόροι**, γ) **διανομέας** με δίπλωμα μηχανής. Πληρ. τηλ. 02410 74402, 25186, κος Γιώργος. ΑΖ44539

ΠΙΤΣΙΕΡΗΣ ή ΒΟΗΘΟΣ ΠΙΤΣΙΕΡΗ Έλληνας ή Ιταλός δια Ιταλικό εστιατόριο εντός πόλεως. Πληρ. τηλ. 02410 38910. ΑΖ44162

ΑΠΟ ΤΗΝ ΚΑΛΛΙΓΑΣ ΑΕΒΕ
αντιπρ. αυτοκινήτων

ΖΗΤΕΙΤΑΙ

ηλεκτρολόγος αυτοκινήτων

με προϋπηρεσία, έχοντας εκπληρώσει την στρατιωτική θητεία, δίπλωμα οδήγησης, να γνωρίζει Αγγλικά.

Πληρ. τηλ. 02410/67440-1

ΕΝΟΙΚΙΑΖΕΤΑΙ ΔΙΑΜΕΡΙΣΜΑ στην Ιαλυσό καινούργιο 500 μέτρα από την παραλία, στον 4ο όροφο με απεριόριστη θέα στην θάλασσα. Το διαμέρισμα διαθέτει 2 υπνοδωμάτια με 2 διπλά κρεβάτια, κουζίνα με ψυγείο, φούρνο και ηλεκτρικά μάτια, μπάνιο με πλυντήριο ρούχων, σαλόνι, βεράντες, έγχρωμη τηλεόραση 21', ραδιοκασετόφωνο, σίδερο, σιδερώστρα, ανεμιστήρας.

Ιδανικό σπίτι και τοποθεσία για υπέροχες διακοπές!
ΤΙΜΕΣ ΙΟΥΛΙΟΥ-ΑΥΓΟΥΣΤΟΥ-ΣΕΠΤΕΜΒΡΙΟΥ
ΑΝΑ ΗΜΕΡΑ
2 άτομα 59 €, 3 άτομα 80 €, 4 άτομα 100 €
Οικογένεια 3 άτομα 74 €, Οικογένεια 4 άτομα 88 €, Οικογένεια 5 άτομα 100 €

Πληρ. κ. Μαρία 0946 352554, 02410 68782-61483-61552

BETANET A.B.E.E.

ΣΥΣΤΗΜΑΤΑ BETANET
ΚΑΤΟΙΚΙΑ-ΠΟΛΥΩΡΟΦΟ-ΒΙΟΜΗΧΑΝΙΚΟ ΚΤΗΡΙΟ

Η BETANET ABEE εισηγμένη στο Χρηματιστήριο και εκλεγμένη από την Ευρωπαική Ένωση στις 500 ταχύτερα αναπτυσσόμενες ευρωπαικές εταιρείες ζητεί να ενισχύσει τις οικονομικές της υπηρεσίες με:

ΒΟΗΘΟ ΛΟΓΙΣΤΗ-ΥΠΑΛΛΗΛΟ ΓΡΑΦΕΙΟΥ

(για εργοτάξιο στη Ρόδο)

Για να ανταπεξέλθει ικανοποιητικά στις απαιτήσεις της θέσης ο υποψήφιος που θα προσληφθεί πρέπει να διαθέτει:
- Σχετική εμπειρία στην παρακολούθηση και διαχείριση των οικονομικών έργων (αποδόσεις, προβλέψεις, πληρωμές προμηθευτών, προετοιμασία λογαριασμών κ.λπ)
- Επιθυμητή γνώση προγράμματων μηχανογραφημένου λογιστηρίου (κατά προτίμηση "ΚΕΦΑΛΑΙΟ").
- Εξοικείωση με τη χρήση υπολογιστών (γνώσεις MS Office).
- Χαρακτήρα ήρεμο, χαμηλών τόνων με συνέπεια και υπευθυνότητα και πάνω απ' όλα όρεξη για δουλειά.

Προσφέρονται ελκυστικές αποδοχές και εξαιρετικές προοπτικές καριέρας σε ένα σύγχρονο Όμιλο Επιχειρήσεων με υψηλούς ρυθμούς ανάπτυξης.

Βιογραφικά σημειώματα και πληροφορίες:
κ. Π. Νταβέλης, τηλ.: 010 6254100, 0946 333461, fax: 010 6254220
κ. Κ. Τσιώνας, τηλ.: 0241 022183, fax: 0341 033021

ΑΝΑΚΟΙΝΩΣΗ
ΚΑΛΟΚΑΙΡΙΝΑ ΜΑΘΗΜΑΤΑ
*** Computer ***
DOGRAM COMPUTER PM
ΕΓΓΡΑΦΕΣ
** ΤΩΡΑ **
Τμήματα για:
Παιδιά - Ενήλικες
Αρχάριους - Μαθητές
Επαγγελματίες
Ανεύρεση Εργασίας
ΠΑΡΕΧΕΤΑΙ ΒΕΒΑΙΩΣΗ
Διδάσκει πτυχιούχος Πανεπιστημίου Αμερικής
ΜΑΝΩΛΗΣ Ι. ΣΟΦΙΛΛΑΣ
Κοδριγκτώνος 91
Τηλ. (02410) 31761
www.dodekanisa.net

ΚΤΗΜΑΤΟΜΕΣΙΤΙΚΟ ΓΡΑΦΕΙΟ

ΕΥΡΩΚΤΗΜΑΤΙΚΗ

ΕΥΣΤΑΘΙΟΥ

ΜΕΣΙΤΕΣ ΣΥΜΒΟΥΛΟΙ ΜΕΛΕΤΗΤΕΣ

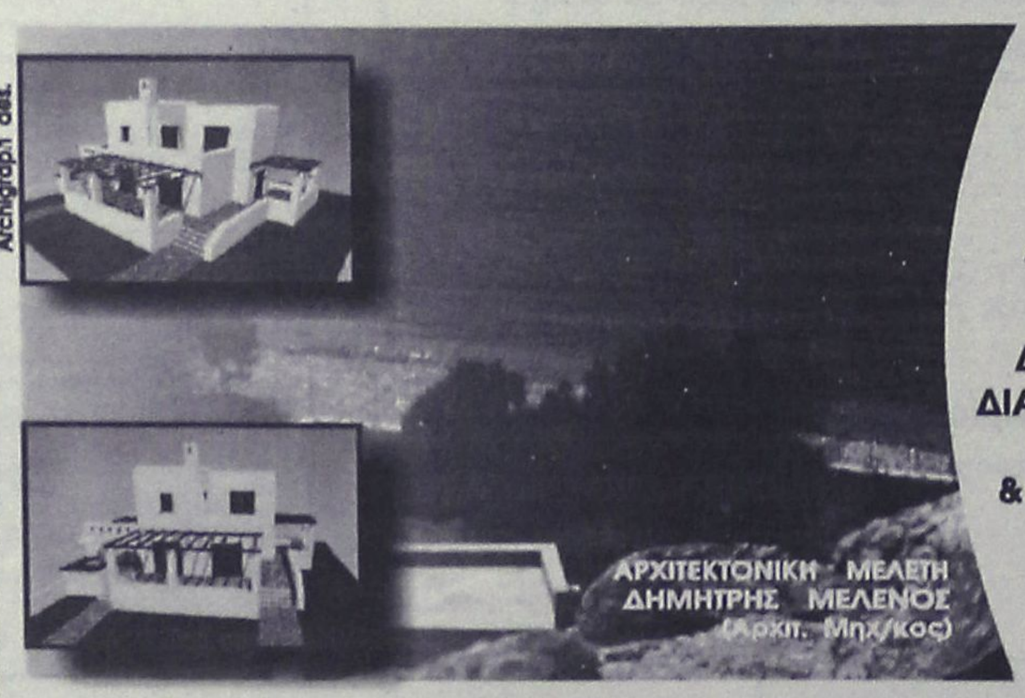

ΠΩΛΟΥΝΤΑΙ ΜΟΝΟΚΑΤΟΙΚΙΕΣ ΣΕ ΟΙΚΟΠΕΔΑ ΣΤΟ ΚΥΜΑ, ΣΤΗΝ ΠΑΡΑΛΙΑΚΗ ΖΩΝΗ ΤΗΣ ΛΑΧΑΝΙΑΣ (ΘΕΣΗ ΣΑΛΑΜΙΝΑ)

ΚΑΘΕ ΜΟΝΟΚΑΤΟΙΚΙΑ ΑΝΑΠΤΥΣΣΕΤΑΙ ΣΕ ΔΥΟ ΟΡΟΦΟΥΣ, ΚΑΤΑΛΑΜΒΑΝΕΙ ΧΩΡΟ 100 Τ.Μ., ΔΙΑΘΕΤΕΙ ΣΑΛΟΝΙ, ΚΟΥΖΙΝΑ ,ΤΡΙΑ ΥΠΝΟΔΩΜΑΤΙΑ, ΔΥΟ ΜΠΑΝΙΑ, ΑΠΟΘΗΚΕΥΤΙΚΟ ΧΩΡΟ, & ΟΙΚΟΔΟΜΕΙΤΑΙ ΜΕΣΑ ΣΕ ΟΙΚΟΠΕΔΟ 900 Τ.Μ.

ΜΕ ΟΡΙΟ ΤΟΝ ΑΙΓΙΑΛΟ...

ΑΞΙΑ 80.000.000 ΔΡΧ - 243.776,2 €

ΑΠΟΚΛΕΙΣΤΙΚΗ ΔΙΑΘΕΣΗ
Πληροφορίες

Εθνικής Αντίστασης 83 (πρώην Άννης Μαρίας) δίπλα στην ALPHA BANK
Τηλ. 02410 73819,74917 κιν. 0944/374546, 0945/292030 FAX 02410 38641

ΕΥΡΩΚΤΗΜΑΤΙΚΗ
Η ακίνητη αξία σας

ΙΩΑΝΝΗΣ & ΜΙΧΑΛΗΣ ΕΥΣΤΑΘΙΟΥ

εργασιες

συνέχεια από την προηγούμενη

ΚΥΡΙΕΣ με όρεξη για δουλειά που θα ήθελαν να κερδίζουν έως και 500.000 δρχ. το μήνα, με ελεύθερο ωράριο εργασίας. Προσφέρονται δωρεάν κατάλογοι λευκών ειδών και μεγάλη υποστήριξη από την εταιρεία μας. Πληρ. κ. Γιώργος στο τηλ. 0946/595500 ή 37384.
AZ42605

ΖΗΤΕΙΤΑΙ κοπέλα εμφανίσιμη για να εργαστεί σε κατάστημα ηλεκτρονικών παιχνιδιών (VIDEO GAMES) στη Ρόδο και στην Κω. Μισθός ικανοποιητικός και bonus. Πληρ. τηλ. 25050, 0945314090
XAZ481

ΥΠΑΛΛΗΛΟΙ άνδρες και γυναίκες που να γνωρίζουν γερμανικά και ει δυνατόν Αγγλικά, για να εργαστούν σε καφετέρια πολυτελείας στο Εμπορικό Κέντρο "ΕΣΠΕΡΟΣ". Πληρ. τηλ. 02410 87817, 0944/566977
AZ44026

ΓΡΑΦΙΣΤΡΙΑ, με γνώσεις PC και MAC στα προγράμματα COREL DRAW-PHOTOSHOP-ILLUSTRATOR -QUARK EXPRESS, για πλήρη απασχόληση. Πληρ. τηλ. 0946/506503

διαφορα

ΣΚΑΦΟΣ BENETEAM ΤΥΠΟΣ ANTARES FISHING 7,60 Μ. ΜΟΝΤΕΛΟ 2000 ΜΗΧΑΝΗ VOLVO PENTA 200 HP DIESEL ΟΛΟΚΑΙΝΟΥΡΓΙΟ. ΤΙΜΗ ΣΥΖΗΤΗΣΙΜΗ. ΠΛΗΡ. ΤΗΛ. 0106210926, 0103640331, 0932109539 ΠΔ46504

ΠΩΛΟΥΝΤΑΙ, 200 κατσίκια από μάντρα με όλα τους τα δικαιώματα. Πληρ. τηλ. 02460 51229 από 11.00-16.00. ΑΔ46489

ΒΟΥΤΙΑ ΣΤΟ ΟΝΕΙΡΟ- Πισίνες με 30 χρόνια εγγύηση. Δεν αποτελούν τεκμήριο, δεν απαιτείται άδεια εγκατάστασης. Από 1.300.000 δρχ. (3.815 Ευρώ) έως 3.000.000 δρχ. (8.801 Ευρώ). Service-ανταλλακτικά.
- Μεταλλικά-ξύλινα ντουλάπια και αξεσουάρ μπάνιου. Πληρ. τηλ. 02410 31409 και 0944930068.
ΑΔ46445

ΠΩΛΕΙΤΑΙ στοκ εμπόρευμα εσωρούχων-ταμειακή μηχανή-Payphone με θάλαμο-Α/Conditiom-χάρτες Ρόδου με οδηγό μόνο 0,25 Ευρώ το τεμάχιο. Πληρ. τηλ. 0944930068.
ΑΔ46455

ΚΑΘΙΣΤΙΚΟ/ΣΑΛΟΝΙ σε άριστη κατάσταση. Πληρ. τηλ. 02410/33215.
ΑΔ46384

ΠΩΛΕΙΤΑΙ επίπλωση παιδικού δωματίου σε άριστη κατάσταση ενσωματωμένη σε 2 βιβλιοθήκες, 1 γραφείο , 1 καρέκλα, 1 ντουλάπα, 1 2/θέσιο καναπέ, ανοίγει και γίνεται κρεβάτι. Πληρ. τηλ. 0946705451.
ΑΔ46447

ΠΩΛΟΥΝΤΑΙ πάγκοι ξύλινοι μεγάλοι και ένα γραφείο σε άριστη κατάσταση, σε τιμή ευκαιρίας. Πληρ. τηλ. 0936795114. ΑΔ46435

ΚΡΕΒΑΤΟΚΑΜΑΡΑ αποτελείται από διπλό κρεβάτι 2 κομοδίνα και τουαλέτα. Σε άριστη κατάσταση (χωρίς το στρώμα) τιμή 1170 ευρώ (ή 400.000 δρχ.) Πληρ. τηλ.: 0241033232 κιν. 0946828505.
ΑΔ46407

ΚΙΝΗΤΗΡΑΣ ΕΞΩΛΕΜΒΙΟΣ MERCURY 135 HP, OPTIMAX, ΜΟΝΤΕΛΟ 2000 ΜΕ ΕΛΑΧΙΣΤΕΣ ΩΡΕΣ ΛΕΙΤΟΥΡΓΙΑΣ ΕΓΓΥΗΜΕΝΟΣ. ΠΛΗΡ. ΤΗΛ. 02410/36604, 0944/338277 Κ. ΤΑΣΟ. ΠΔ46380

ΠΩΛΟΥΝΤΑΙ: Ράφια και **βιτρίνες** από M.D.F. ανιγκρέ λουστραρισμένα σε άριστη κατάσταση. Επίσης **Air Condition** Fuzitsu 48.000 B.T.U. **ντουλάπα** τεμ. 2 και **φωτιστικά** και Η.Q. Πληρ. τηλ. 02410/65760.
ΑΔ46391

ΠΙΑΝΟ, YAMAHA, 570 N SILENT, δύο ετών με 8ετή εγγύηση, λόγω διακοπής σπουδών. Δεκτές ευκολίες. Πληρ. στα τηλ. 02410/76848 και 0944/414442. ΑΔ46323

ΓΡΑΜΜΑΤΟΣΗΜΑ, ελληνικά και Κύπρου, λουξ σειρές πωλώ, με έκπτωση καταλόγου ΕΡΜΗ 40% μέχρι και 50%, αγοράζω σε καλές τιμές, μόνο λουξ σειρές, Ελληνικά EUROPA, καθώς και συλλογές. Πληρ. τηλ. 02410/38922 κον Αλέξανδρον. ΑΔ46299

ΣΚΥΛΑΚΙΑ 2 μηνών σε τιμή ευκαιρίας. Πληρ. τηλ. 0241056385
ΑΔ46261

FOR SALE excellent quality furniture (oak.) and home contents. Good prices. Example, glass fronted display cabinet, was Δ.275.00, will accept Δ125.000 (3bTE). Telephone, info 0976383570.

ΠΩΛΕΙΤΑΙ, χορτοσυλλέκτης τύπου ελικόπτερο. Πληρ. τηλ. 02410/81815.

ΚΛΙΜΑΤΙΣΤΙΚΟ BTU 30, μάρκα TRANE ψύξης/θέρμανσης αμερικανικής προέλευσης σε άριστη κατάσταση. Επίσης πωλούνται τέσσερις θερμοσυσσωρευτές. Πληρ. τηλ. 0241032400 κιν. 0974008665
ΑΔ45600

ΚΥΝΗΓΟΣΚΥΛΑ (4 κουτάβια, 2 αρσενικά- 2 θηλυκά) EPANIEL BRETON 2 μηνών. Πληρ. τηλ. 0241031321 και 0945332054 κ. Μιχάλη ΑΔ45830

ΠΩΛΟΥΝΤΑΙ: α) φωτοτυπικό μηχάνημα RICOH R1 σε άριστη κατάσταση, β) Νεοκλασικό γραφείο σε πολύ καλή κατάσταση. Πληρ. τηλ. 02410-31259. ΑΔ45542

ΣΥΝΤΗΡΩ ΚΙ ΕΠΙΣΚΕΥΑΖΩ ΠΑΛΙΑ ΕΠΙΠΛΑ, ΑΝΤΙΚΕΣ, ΞΥΛΟΓΛΥΠΤΑ, ΧΕΙΡΟΛΟΥΣΤΡΑ, ΕΠΙΧΡΥΣΩΣΕΙΣ ΣΥΝΤΗΡΗΣΗ ΕΡΓΩΝ ΤΕΧΝΗΣ. ΠΛΗΡ. ΤΗΛ. 0241078274, ΚΙΝ. 0936748053. ΠΔ45517

ΚΑΡΦΩΤΙΚΟ πιστόλι HILTI DX 350 ελαφρώς μεταχειρισμένο αξίας 180.000 δρχ. ή 528 ευρώ. Πληρ. τηλ. 02410-67257 και 0946338682.
ΑΔ45494

GLASS BOTTOM BOAT επαγγελματικό 12,5 μέτρα καινούργιο με άδεια για 35 άτομα. Μόνο σοβαρές προτάσεις. Πληρ. τηλ. 093852092
ΑΔ45252

ΠΩΛΕΙΤΑΙ ΤΑΧΥΠΛΟΟ ΣΚΑΦΟΣ BEST 4,85 ΜΕΤΡ. ΜΕ ΤΡΕΪΛΕΡ ΚΑΙ ΜΗΧΑΝΗ YAMAHA 80 HP, ΣΕ ΑΡΙΣΤΗ ΚΑΤΑΣΤΑΣΗ. ΠΛΗΡ. ΤΗΛ. 85231-0945461564

ΠΩΛΕΙΤΑΙ ΕΠΙΠΛΟ-BAR ΜΑΥΡΗ ΛΑΚΑ, ΑΡΙΣΤΗ ΚΑΤΑΣΤΑΣΗ. ΠΛΗΡ. ΤΗΛ. 0932086635 ΠΔ44964

ΦΟΥΡΝΟΣ υγραερίου Aluminox με 6 εστίες καθώς και ben mari. Ολα μαζί 190.000 δρχ. Πληρ. τηλ. 02410 92382, 94929, 0937899268
ΑΔ44739

ΕΠΑΓΓΕΛΜΑΤΙΚΟΣ ΦΟΥΡΝΟΣ ALUMINOX με έξι εστίες τιμή 170.000 δρχ ή 490 Ευρώ. Πληρ. τηλ. 02410 94929 μετά τις 6 μ.μ.
ΑΔ44363

Πωλούνται σχεδόν καινούργια λόγω μετακόμισης: • γραφείο χρώματος σομπδικού, 60 ευρώ, • μικρή βιβλιοθήκη, 45 ευρώ, • έπιπλο μπουφέ μικρό, 30 ευρώ, • ψυγείο μικρό, 120 ευρώ, • κρεβάτι διπλό, χρώματος μπεζ, χωρίς το στρώμα, 90 ευρώ, • σόμπα KEROSUN, μεσαίου μεγέθους, ελάχιστα χρησιμοποιημένη, 205 ευρώ. Πληρ. τηλ. 097/3041929.
ΑΔ44699

ΔΩΔΕΚΑ ΔΙΘΕΣΙΑ ΘΡΑΝΙΑ, μάρκας Production (σκελετός λευκός, καθίσματα κόκκινα), σε πολύ καλή κατάσταση. Πληρ. κ. Ευαγγελία, τηλ. 02410/81540, 82400.

ΑΠΟ ΑΛΥΣΙΔΑ ΚΑΤΑΣΤΗΜΑΤΩΝ ΓΡΗΓΟΡΗΣ ΕΣΤΙΑΣΗΣ

ΖΗΤΟΥΝΤΑΙ

α) ΤΑΜΠΛΙΣΤΑΣ με ανάλογη εμπειρία.
β) ΚΑΘΑΡΙΣΤΡΙΑ

Πληρ. τηλ. 0945380404

ΖΗΤΕΙΤΑΙ ΥΠΑΛΛΗΛΟΣ

Το Εργοστάσιο της TECSIR Α.Ε. ζητά να προσλάβει υπάλληλο.
Απαραίτητη προϋπόθεση η γνώση Αγγλικής γλώσσας και επεξεργασία κειμένου (Word).
Η γνώση EXCEL θα εκτιμηθεί ως επιπλέον προσόν.
Τηλ. 02410-81767
Από τις 9 π.μ.-18 μ.μ.

ΖΗΤΟΥΝΤΑΙ

Πωλήτριες για τουριστικό κατάστημα εντός πόλεως. Ωράριο συνεχές. Μισθός 240.000 ή 705 ευρώ.

Πληρ. τηλ. 0241025936

ΖΗΤΟΥΝΤΑΙ

πωλήτριες
για μόνιμη απασχόληση για κατάστημα εντός πόλεως.

Πληρ. τηλ. 32125

ΑΜΕΡΙΚΑΝΙΚΗ ΕΤΑΙΡΕΙΑ ΤΟΥ ΚΛΑΔΟΥ ΥΓΕΙΑΣ

Με Διεθνές κύρος και εξειδικευμένα προϊόντα για την αναζωογόνηση του ανθρωπίνου οργανισμού και την επαναφορά και έλεγχο του φυσιολογικού σωματικού βάρους, εγκεκριμένα παγκόσμιως,

ΖΗΤΑ ΣΤΕΛΕΧΗ

από την περιοχή συνδεόμενα άμεσα ή έμμεσα με τον κλάδο και κυρίως από τον Ιατρικό χώρο για μόνιμη, σοβαρή συνεργασία με άριστες προϋποθέσεις.

Πληρ. 010-8259485, 093-7780341.

ΖΗΤΕΙΤΑΙ

για άμεση πρόσληψη,
ΝΥΚΤΕΡΙΝΟΣ
για το ξενοδοχείο "ΕΛΕΝΑ", Γρίβα 78.
Τηλ. 02410-24755

πάππου
Υπερ_έχει!

Για το νέο κατάστημα επί της Λεωφ. Ηρακλειδών 77

ΖΗΤΟΥΝΤΑΙ

ΣΥΝΕΡΓΑΤΕΣ *ΓΙΑ ΟΛΕΣ ΤΙΣ ΘΕΣΕΙΣ ΕΡΓΑΣΙΑΣ*

Πληροφορίες-Αιτήσεις
Κα ΛΥΜΠΕΡΟΠΟΥΛΟΥ, ώρες 10.00 έως 13.00 και 18.00 έως 20.00 στο τηλ. 0944/889398

ΖΗΤΟΥΝΤΑΙ

για άμεση πρόσληψη **ΔΙΑΝΟΜΕΙΣ** ηλικίας 20-28 ετών, με δίπλωμα οδήγησης μοτοποδηλάτου και αυτοκινήτου, χωρίς στρατιωτικές υποχρεώσεις, για μόνιμη πρωινή απασχόληση σε φαρμακαποθήκη.

Οι ενδιαφερόμενοι μπορούν να περάσουν Δευτέρα έως Παρασκευή, ώρες 11.00-14.00 από τη Διεύθυνση: MEDIQUICK Α.Ε., Μάρκου Μαλλιαράκη 22 (Πάροδος Καναδά)

ΡΟΔΙΑΚΗ ΚΤΗΜΑΤΙΚΗ

ΣΥΜΒΟΥΛΟΙ & ΕΚΤΙΜΗΤΕΣ ΑΚΙΝΗΤΩΝ — ΚΤΗΜΑΤΟΜΕΣΙΤΙΚΟ ΓΡΑΦΕΙΟ από το 1983

ΠΩΛΟΥΝΤΑΙ ΜΟΝΟΚΑΤΟΙΚΙΕΣ ΣΤΟΥΣ ΤΡΕΙΣ



ΣΕ ΜΠΕΤΑ ΑΠΟ 31.000.000 ΔΡΧ

ΑΝΕΣΤΗΣ & ΣΑΒΒΑΣ ΣΑΒΒΑΪΔΗΣ

tel: 26281 & 35476 cel: 0944-421015 & 0977-433427

Zio Peppe
PIZZA AL METRO

ΑΠΟ ΤΟ ΖΙΟ ΡΕΡΡΕ

ΖΗΤΕΙΤΑΙ

Μάγειρας ή μαγείρισσα (έως 40 ετών) με προϋπηρεσία στην Ιταλική κουζίνα και γνώση της Αγγλικής ή Ιταλικής Γλώσσας.

Πληρ. 11 π.μ.-2 μ.μ.
Τηλ. 02410 73990

CASH AND CARRY
METRO

To Cash and Carry METRO
ΖΗΤΕΙ

ΕΡΓΑΤΕΣ

ηλικίας 22-40 ετών.
Παρακαλούνται οι ενδιαφερόμενοι να τηλεφωνήσουν στδ: 62.327 ή 01/28.93.500

διαφορα

συνέχεια από την προηγούμενη

ΕΝΔΙΑΦΕΡΟΜΑΙ ν' αγοράσω για α-

νταλλακτικά RENO 5 850 cc, κατά προτίμηση τετράθυρο και γεωργικό DACIA. Επίσης απωλέσθη πινακίδα Χ.Ο. 6739. Ο ευρών θα αμοιφθεί. Πληρ. τηλ.097 2190367 και 02410 29364 ΑΔ44160

ΠΩΛΟΥΝΤΑΙ ράφια καταστήματος SUPERMARKET, γόνδολες και ψυγείο αναψυκτικών, σε άριστη κατάσταση και σε τιμή ευκαιρίας, λόγω ανακαίνισης του καταστήματος. Πληροφορίες στα τηλέφωνα 75448 από 4.00 μ.μ. έως 10.00 μ.μ. και κινητό 0972/633705 από 8.30 π.μ. έως 10.00 μ.μ. ΑΔ44720

ΕΠΙΠΛΑ ΑΡΙΣΤΗΣ ΠΟΙΟΤΗΤΑΣ (ελαφρώς μεταχειρισμένα, σαλόνι, καθιστικό, κρεβατοκάμαρα, έπιπλο για τηλεόραση κ.λπ) λόγω μετακόμισης. Πληρ. τηλ. 02410 24398 (3-9) ΑΔ44364

ΠΩΛΟΥΝΤΑΙ: ΤΗΛΕΟΡΑΣΗ GOLDSTAR "14, βίντεο SHARP, κεραία SATELITE UNIVERLA, MINI STEREO COBACT DISC GOLDSTAR, κιθάρα YAMAHA όλα μαζί 150.000 δρχ. Πληρ. τηλ. 093/2834868 κ. Κρέσνιγκ. ΑΔ43473

ΕΞΟΠΛΙΣΜΟΣ ΜΑΓΑΖΙΟΥ τουριστικών ειδών (ράφια, πάγκος με ράφια, βιτρίνα για ασήμι-χρυσό, γραφείο με προσθήκη για ταμειακή μηχανή) σε τιμή ευκαιρίας καθώς και το εμπόρευμα. Πληρ. τηλ. 02440 51749 έως 5 μ.μ., 0945101885 όλη μέρα.

ΑΤΛΑΝΤΙΚΑ
ΕΛΛΑΣ Α.Ε.

Η εταιρεία **ΑΤΛΑΝΤΙΚΑ ΕΛΛΑΣ Α.Ε.,**
μετά από ένα χρόνο επιτυχημένης παρουσίας στη Ρόδο και μέσα στα σχέδια συνεχής ανάπτυξης
ΖΗΤΑ
το κάτωθι προσωπικό για το νέο της πολυτελές ξενοδοχείο ATLANTIKA IMPERIAL:

- **Τεχνικούς συντηρητές**
- **Σερβιτόρους**
- **Βοηθούς Σερβιτόρους**
- **Καμαριέρες**
- **Λατζιέρες**
- **Καθαρίστριες**

Η νέα ξενοδοχειακή μονάδα δυναμικότητας 700 κλινών βρίσκεται στα Κολύμπια
και άρχισε τη λειτουργία του τον Ιούνιο 2002.
Επίσης ζητούνται υπάλληλοι όλων των ειδικοτήτων για το **ATLANTICA PRINCESS** στην Ιαλυσό.

Προσφέρεται η δυνατότητα χειμερινής εργασίας στα ξενοδοχεία της εταιρείας στην Κύπρο.
Αιτήσεις με πλήρες βιογραφικό σημείωμα να σταλούν το συντομότερο στη διεύθυνση:
Τ.Θ. 4101 Τ.Γ. 2 Ρόδου 85100
Τηλεπικοινωνίας: 0241057000 κ. Κονιώτη

ΑΠΟ ΜΕΓΑΛΑ ΚΕΝΤΡΑ ΞΕΝΩΝ ΓΛΩΣΣΩΝ
ΖΗΤΟΥΝΤΑΙ

Α. ΓΡΑΜΜΑΤΕΑΣ με οργανωτικές ικανότητες, επικοινωνία, πολύ καλή χρήση Η/Υ (WORD, EXCELL, ACCESS, INTERNET κ.λπ.) και καλή γνώση Αγγλικής γλώσσας.
Β. ΚΑΘΗΓΗΤΡΙΑ, Αγγλικής γλώσσας με τα απαραίτητα προσόντα, και καλή γνώση Η/Υ

Πληρ. τηλ. 0944557415
ή αποστείλατε βιογραφικό στο ΦΑΧ 02410 25800



ΣΧΟΛΗ ΟΔΗΓΩΝ ΠΟΤΣΟΥ ΣΩΤΗΡΗ
ΔΙΠΛ. ΕΚΠΑΙΔΕΥΤΗΣ ΥΠΟΨΗΦΙΩΝ ΟΔΗΓΩΝ.
ΔΙΠΛΩΜΑΤΑ Α - Β - Γ - Δ - Ε



★ **Αναλαμβάνουμε την έκδοση αδειών οδήγησης όλων των κατηγοριών.**
★ **Αναθεωρήσεις Επαγ/κών αδειών.**
★ **Τα θεωρητικά μαθήματα όλων των κατηγοριών γίνονται στό σύγχρονο Κέντρο θεωρητικής Εκπαίδευσης Υποψηφίων Οδηγών της Ε.Σ.Ο.Ρ. Ο.Ε. Στην οποία μετέχουμε.**
★ **Διαθέτουμε καί Αυτόματο Επιβατηγό.**

Εθνάρχου Μακαρίου 31, 2ος όροφος, ΡΟΔΟΣ
(Ένανται Εθνικής Τράπεζας, πάνω από το κατ/μα "ΡΟΔΙ")
Τηλ. 78070 Κιν. 0945- 567404

ΑΠΟΦΡΑΞΕΙΣ-ΚΑΘΑΡΙΣΜΟΙ





ΑΠΟΦΡΑΞΕΙΣ
ΚΑΘΑΡΙΣΜΟΙ
ΣΥΝΤΗΡΗΣΕΙΣ
ΑΠΟΧΕΤΕΥΣΕΩΝ-
ΕΠΙΦΑΝΕΙΩΝ-
ΚΤΙΡΙΩΝ-
ΠΛΟΙΩΝ-
ΒΙΟΛΟΓΙΚΩΝ

Αναλαμβάνουμε ξενοδοχεία, Δήμους, πολ/κές κ.λπ. Άντληση πετρελαιοειδών από πλοία καθώς και λιποσυλλεκτών και βιολογικών. ΜΕ ΜΟΝΑΔΙΚΑ ΣΕ ΥΨΟΣ ΠΙΕΣΗΣ ΚΑΙ ΑΝΑΡΡΟΦΗΣΗΣ. ΥΠΕΡΣΥΓΧΡΟΝΑ ΜΗΧΑΝΗΜΑΤΑ ΥΔΡΟΒΟΛΗΣ ΣΕ ΟΛΗ ΤΗ ΔΩΔΕΚΑΝΗΣΟ

ΟΛΟ ΤΟ 24ωρο

ΒΑΡΔΕΛΛΗ Μ. -ΚΡΑΣΟΠΟΥΛΟΣ Δ. Ο.Ε.
Τηλ. 35555, Fax: 96516, Κιν. 0944/395999
e-mail:metropontikas@excite.com.
ΣΤΙΣ ΠΙΟ ΧΑΜΗΛΕΣ ΤΙΜΕΣ

ΠΩΛΕΙΤΑΙ

αναλυτής καυσαερίων AVL 4 αερίων για βενζινοκίνητα αυτοκίνητα σε άριστη κατάσταση
και πιεστικό πλυσίματος KARCHER.
Τηλ. 02410-91060
0932847420

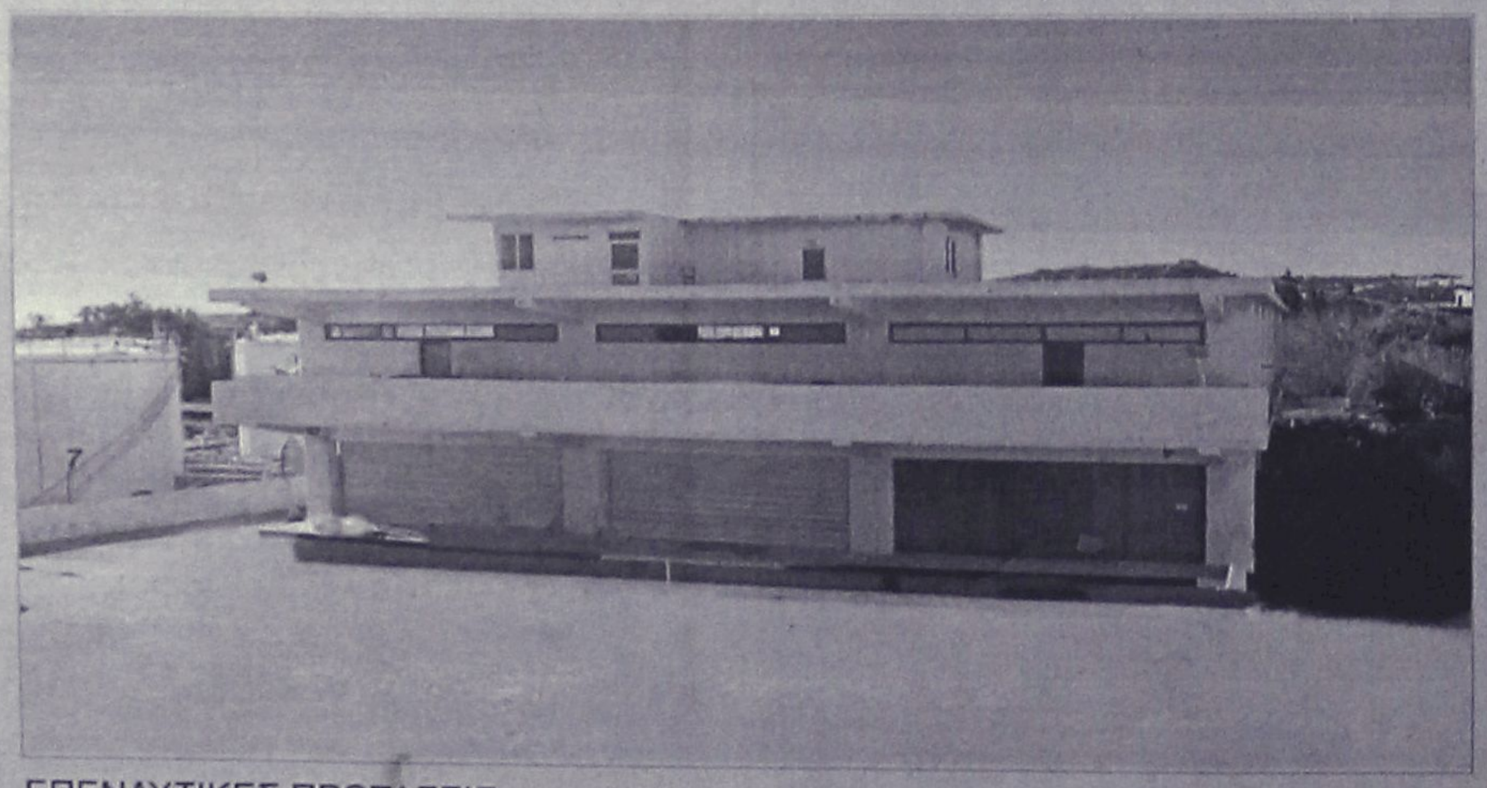

ΠΩΛΕΙΤΑΙ - ΕΝΟΙΚΙΑΖΕΤΑΙ

βιοτεχνικό κτίριο
2.550 τ.μ - πλησίον της Ρόδου - Καλλιθέας (έναντι Μαρινόπουλου)σε οικόπεδο 4,300 τ.μ..

ΕΠΕΝΔΥΤΙΚΕΣ ΠΡΟΤΑΣΕΙΣ

ΡΟΔΙΑΚΗ ΚΤΗΜΑΤΙΚΗ
ΣΥΜΒΟΥΛΟΙ & ΕΚΤΙΜΗΤΕΣ ΑΚΙΝΗΤΩΝ
ΚΤΗΜΑΤΟΜΕΣΙΤΙΚΟ ΓΡΑΦΕΙΟ από το 1983

ΑΠΟΚΛΕΙΣΤΙΚΗ ΔΙΑΘΕΣΗ
ΑΝΕΣΤΗΣ & ΣΑΒΒΑΣ ΣΑΒΒΑΪΔΗΣ
τηλ: 0241-26281 & 35476
cel: 0944–421015

ΑΝΑΚΟΙΝΩΣΗ

"ΕΦΘΑΣΕ

Ο ΒΟΗΘΟΣ ΣΑΣ

ΤΟ ΚΕΝΤΡΟ ΔΙΕΚΠΕΡΑΙΩΣΗΣ ΕΞΩΤΕΡΙΚΩΝ ΕΡΓΑΣΙΩΝ

"Ο ΒΟΗΘΟΣ"

Γνωστοποιεί ότι αναλαμβάνει τη διεκπεραίωση των κάτωθι εργασιών:

ΕΙΣΠΡΑΞΕΙΣ-ΠΛΗΡΩΜΕΣ-ΔΙΑΝΟΜΕΣ
ΠΡΟΩΘΗΣΗ ΚΑΙ ΠΡΟΒΟΛΗ ΠΡΟΙΟΝΤΩΝ

Διεκπεραιώνουμε τις υποθέσεις σας με συνέπεια-υπευθυνότητα φερεγγυότητα και εχεμύθεια

Πληρ. τηλ. 02410-34918-
23690
κιν. 0945/346838 Fax: 33449

ΑΡ46308

Τ.Ε.Σ.Α.Ρ.

ΤΕΧΝΙΚΗ ΕΤΑΙΡΙΑ ΣΥΝΔΕΣΕΩΣ ΑΠΟΧΕΤΕΥΤΙΚΩΝ ΡΟΔΟΥ

Αναλαμβάνουμε υπεύθυνα την Μελέτη-Κατασκευή της σύνδεσης του ακινήτου σας με το κεντρικό δίκτυο αποχέτευσης της Δ.Ε.Υ.Α.Ρ.

Λογικές τιμές-Ταχεία εξυπηρέτηση

Πληρ. τηλ. 0945 344510

ΠΡ37348

• ΜΕΛΕΤΕΣ ΣΥΝΔΕΣΗΣ με αποχ/κό δίκτυο **Δ.Ε.Υ.Α.Ρ.**
• ΑΔΕΙΕΣ ΛΕΙΤΟΥΡΓΙΑΣ ΚΑΤΑΣΤΗΜΑΤΩΝ (παντός είδους)
• ΗΛΕΚΤΡΟΔΟΤΗΣΗ ΚΤΙΡΙΩΝ (Δ.Ε.Η.)
(ΕΛΕΓΧΟΣ ΤΙΜΟΛΟΓΩΝ ΣΤΗΝ ΕΦΟΡΙΑ)

Αμεση εξυπηρέτηση

ΤΕΧΝΙΚΟ ΓΡΑΦΕΙΟ
Ι. ΧΑΤΖΗΙΩΑΝΝΙΔΗΣ
Στεφ. Καζούλη 14 - Ρόδος
Τηλ./Fax: 02410 73021 - 02410-31390, κιν. 097/2373156

ΠΡ46014

διαφορα

συνέχεια από την προηγούμενη

ΠΩΛΟΥΝΤΑΙ-ΜΙΚΡΟΕΠΙΠΛΑ: Παπουτσοθήκες, συρταριέρες, τραπέζια, καρέκλες, κρεβάτια, στρώματα, ντουλάπες, κρυσταλιέρες, σύνθετα, ροτόντες, καλόγηροι, σαλόνια, καναπέδες, ντιβανομπάουλα κ.ά. σε χαμηλές τιμές. Θα μας βρείτε στο 5ο χλμ. Ρόδου-Λίνδου στην Πλατής-Ροδοχρώμ. Πληρ. τηλ. 65065, 62037 από 8 -14.30, απόγευμα 6-8.

μαθήματα

ΜΑΘΗΜΑΤΙΚΟΣ ΠΑΡΑΔΙΔΕΙ ΙΔΙΑΙΤΕΡΑ ΜΑΘΗΜΑΤΑ ΣΕ ΜΕΜΟΝΩΜΕΝΟΥΣ ΜΑΘΗΤΕΣ 'Η ΣΕ ΓΚΡΟΥΠ 2-3 ΑΤΟΜΩΝ Α. Β. Γ, ΓΥΜΝΑΣΙΟΥ Α, Β, Γ, ΛΥΚΕΙΟΥ, Τ.Ε.Ε. ΣΥΣΤΗΜΑΤΙΚΗ ΠΡΟΕΤΟΙΜΑΣΙΑ ΣΕ ΟΛΕΣ ΤΙΣ ΚΑΤΕΥΘΥΝΣΕΙΣ. ΠΛΗΡ. Κ. ΣΤΑΘΗΣ ΟΡΦΑΝΟΣ. ΤΗΛ. 0945953570 ΠΜ46488

ΠΑΡΑΔΙΔΟΝΤΑΙ ΙΔΙΑΙΤΕΡΑ ΜΑΘΗΜΑΤΑ ΓΙΑ ΜΕΤΑΞΕΤΑΣΤΕΟΥΣ ΜΑΘΗΤΕΣ ΣΤΑ ΜΑΘΗΜΑΤΙΚΑ-ΦΥΣΙΚΗ-ΧΗΜΕΙΑ-ΦΙΛΟΛΟΓΙΚΑ ΓΙΑ ΟΛΕΣ ΤΙΣ ΤΑΞΕΙΣ ΓΥΜΝΑΣΙΟΥ-ΕΝΙΑΙΟΥ ΛΥΚΕΙΟΥ (ΟΛΕΣ ΟΙ ΚΑΤΕΥΘΥΝΣΕΙΣ) ΚΑΙ Τ.Ε.Ε. ΥΠΕΥΘΥΝΑ-ΜΕΘΟΔΙΚΑ ΣΕ ΧΑΜΗΛΕΣ ΤΙΜΕΣ. ΠΛΗΡ. ΤΗΛ. 0241028053. ΠΜ46431

ΑΓΓΛΙΚΑ όλων των επιπέδων α Firts Cetificate-Proficiency-Toefl-Εισαγωγικών εξετάσεων Φιλολογιών ελληνικού-Αγγλικών-Αμερικανικών Πανεπιστημίων a Humanities και Τουριστικών-Εμπορικών στελεχών. Πληρ. τηλ.: 0241028303 ή 0973479075.
AM46413

ΜΑΘΗΜΑΤΙΚΟΣ ζητά συνεργασία με Φιλόλογο. Πληρ. τηλ.: 02410-90695 και 02410-90412
AM46422

ΙΔΙΑΙΤΕΡΑ: ΜΑΘΗΜΑΤΙΚΑ, ΦΥΣΙΚΗ, ΧΗΜΕΙΑ ΓΥΜΝΑΣΙΟΥ-ΛΥΚΕΙΟΥ (ΜΕΤΑΞΕΤΑΣΤΕΟΥΣ). ΠΛΗΡ. ΤΗΛ. 0938540758. ΠΜ46022

ΙΔΙΑΙΤΕΡΑ ΜΑΘΗΜΑΤΑ ΠΛΗΡΟΦΟΡΙΚΗΣ (ΒΑΣΕΙΣ ΔΕΔΟΜΕΝΩΝ). ΠΛΗΡ. ΚΙΝ. 0938540758. ΠΜ46023

ΑΓΓΛΙΚΑ-ΙΤΑΛΙΚΑ-ΙΣΠΑΝΙΚΑ. ΚΑΘΗΓΗΤΗΣ, ΑΡΙΣΤΟΥΧΟΣ ΑΠΟΦΟΙΤΟΣ (MASTER) SCHILLER INTERNATIONAL UNIVERSITY ΠΑΡΑΔΙΔΕΙ ΜΑΘΗΜΑΤΑ ΚΑΤ' ΟΙΚΟΝ ΣΕ ΑΡΧΑΡΙΟΥΣ, ΠΡΟΧΩΡΗΜΕΝΟΥΣ, ΞΕΝΟΔΟΥΠΑΛΛΗΛΟΥΣ. ΕΞΑΣΦΑΛΙΣΜΕΝΗ ΕΠΙΤΥΧΙΑ ΕΞΕΤΑΣΕΩΝ F.C.E., TOEFL, E.C.C.E, MICHIGAN ΚΑΙ CAMBRIDGE PROFICIENCY, IELTS ΚΑΘΩΣ ΚΑΙ ΕΙΣΑΓΩΓΗΣ ΣΕ ΒΡΕΤΑΝΙΚΑ ΚΑΙ ΙΤΑΛΙΚΑ ΠΑΝΕΠΙΣΤΗΜΙΑ. ΤΙΜΕΣ ΛΟΓΙΚΕΣ. ΜΕΤΑΦΡΑΣΕΙΣ ΔΕΚΤΕΣ. ΠΛΗΡ. ΤΗΛ. 0241025133 ΠΜ46244

ΑΓΓΛΙΚΑ ΚΑΙ ΓΑΛΛΙΚΑ ΜΑΘΗΜΑΤΑ παραδίδονται κατ' οίκον από έμπειρο καθηγητή απόφοιτο Καναδικού Πανεπιστημίου σε προσιτές τιμές. Πληρ. τηλ. 0241064079.
AM46243

ΓΕΡΜΑΝΙΚΑ όλων των επιπέδων παραδίδει έμπειρη καθηγήτρια. Υπεύθυνη προετοιμασία για διπλώματα GOETHE για γερμανική φιλολογία-εξειδικευμένα. μαθήματα για ξενοδοχοϋπαλλήλους. Πληρ. τηλ. 02410 24778. 0973 041229.
AM44084

ΛΥΣΕΙΣ ΓΙΑ ΟΛΑ ΤΑ ΜΕΡΕΜΕΤΙΑ

ΥΔΡΑΥΛΙΚΑ
ΓΥΨΟΣΑΝΙΔΕΣ
ΧΩΡΙΣΜΑΤΑ
ΨΕΥΔΟΡΟΦΕΣ
ΒΑΨΙΜΑΤΑ
ΜΟΝΩΣΕΙΣ
ΜΑΡΑΓΚΟΔΟΥΛΕΙΕΣ

ΜΕ ΕΝΑ ΤΗΛΕΦΩΝΗΜΑ ΚΟΝΤΑ ΣΑΣ
0974340578

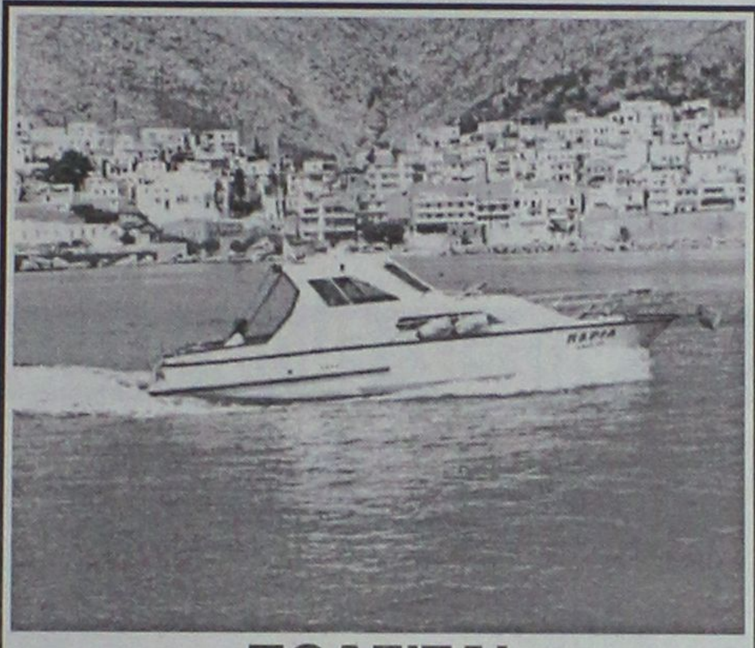

ΠΩΛΕΙΤΑΙ

Σκάφος 7,40 μ., καμπινάτο, πολυεστερικό, μηχ.IVECO 130 HP εσω, ελάχιστες ώρες λειτουργίας κρεβάτια, WC, πλήρεις εγκατ/σεις, ντούζ, μουσικής, ηλεκτρ. εργάτης, 6 ετών, ραδιοκ/νο, πυξίδα, VHF, τέντα, πρωτ. 10 ατ., άριστη κατάσταση. Τηλ. 02430/29745, 24422

ΤΑΠΗΤΟΚΑΘΑΡΙΣΤΗΡΙΟ Ο ΔΡΑΚΟΣ

Αναλαμβάνουμε υπεύθυνα καθαρισμό και φύλαξη
χαλιά • μοκέτες • φλοκάτες
Ειδικός καθαρισμός μεταξωτών και χειροποίητων χαλιών
Επί τόπου καθαρισμοί
μοκετών • σαλονιών • πούλμαν
με 20ετή περία.
Πληρ. τηλ. 0241026805, 0241051024, 0974208020

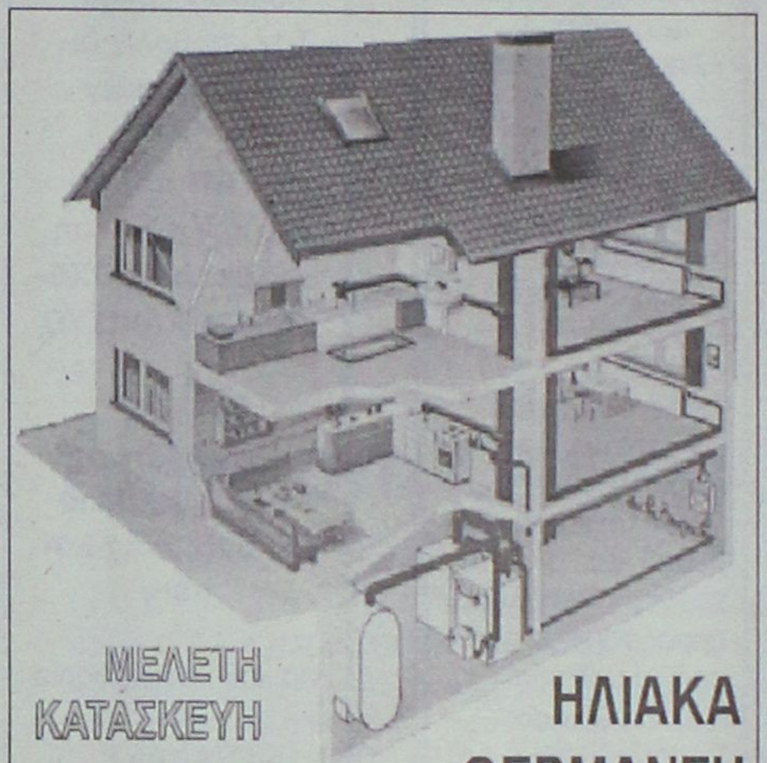

ΜΕΛΕΤΗ ΚΑΤΑΣΚΕΥΗ

Τηλ. 0241-90005
Κινητό 0945 200430

ΗΛΙΑΚΑ ΘΕΡΜΑΝΣΗ ΥΔΡΑΥΛΙΚΑ

ΡΟΔΟΘΕΡΜ

ΚΤΗΜΑΤΟΜΕΣΙΤΙΚΟ ΓΡΑΦΕΙΟ

ΕΥΡΩΚΤΗΜΑΤΙΚΗ

ΕΥΣΤΑΘΙΟΥ

ΜΕΣΙΤΕΣ ΣΥΜΒΟΥΛΟΙ ΜΕΛΕΤΗΤΕΣ



ΠΩΛΟΥΝΤΑΙ ΔΙΑΜΕΡΙΣΜΑΤΑ ΣΕ ΝΕΑ ΤΕΤΡΑΟΡΟΦΗ ΟΙΚΟΔΟΜΗ ΜΕ ΠΥΛΩΤΗ, ΣΤΟ ΡΟΔΙΝΙ

Η ΟΙΚΟΔΟΜΗ ΔΙΑΘΕΤΕΙ :
• **7 ΔΙΑΜΕΡΙΣΜΑΤΑ** ΤΩΝ 83 Τ.Μ. & 101 Τ.Μ.
• ΧΩΡΟ ΠΡΑΣΙΝΟΥ
• ΥΔΡΑΥΛΙΚΟ ΑΝΕΛΚΥΣΤΗΡΑ 8 ΑΤΟΜΩΝ
• ΘΕΣΗ ΣΤΑΥΘΜΕΥΣΗΣ ΓΙΑ ΚΑΘΕ ΔΙΑΜΕΡΙΣΜΑ
• ΠΡΟΣΒΑΣΗ ΑΤΟΜΩΝ ΜΕ ΕΙΔΙΚΕΣ ΑΝΑΓΚΕΣ
• ΠΛΗΡΗ ΘΕΡΜΑΝΣΗ

ΑΠΟΚΛΕΙΣΤΙΚΗ ΔΙΑΘΕΣΗ
Πληροφορίες

ΕΥΡΩΚΤΗΜΑΤΙΚΗ
Η ακίνητη αξία σας

Εθνικής Αντίστασης 83 (πρώην Άννης Μαρίας) δίπλα στην ALPHA BANK
Τηλ. 02410 73819,74917 κιν. 0944/374546, 0945/292030 FAX 02410 38641

ΙΩΑΝΝΗΣ & ΜΙΧΑΛΗΣ ΕΥΣΤΑΘΙΟΥ

ΤΑ ΜΟΝΑΔΙΚΑ

Υπερσύγχρονα Ταπητοκαθαριστήρια

ΚΛΕΟΠΑΤΡΑ & EURO CLEAN CENTER

Εμπιστευθείτε τον καθαρισμό και φύλαξη των ταπήτων στα καθαριστήρια μας

- *Προσφέρουμε άψογο και έμπειρο Βιολογικό Καθαρισμό Ταπήτων*
- *Στεγνό καθαρισμό χειροποίητων χαλιών*
- *Επιτόπου καθαρισμό σε σαλόνια-μοκέτες*
- *Ειδικός καθαρισμός παπλώματα-φλοκάτες*
- *Επισκευές σε όλους τους τύπους ταπήτων*

"Η φύλαξη είναι δωρεάν" για όλο τον χρόνο. παραλαβή-παράδοση κατ' οίκον σε όλη τη Ρόδο.

Υπεύθυνος:
Κουφαλλάκης Σταύρος
Τηλ. **0241-51996, 0945793626 , fax 51322**

ΠΡ42631

ΤΕΧΝΙΚΟ ΓΡΑΦΕΙΟ

ΑΝΑΣΤΑΣΗΣ ΒΑΡΕΛΗΣ

ΑΡΧΙΤΕΚΤΟΝΑΣ

Αναλαμβάνει:

-- Οικοδομικές άδειες
- Μελέτες
- Επιβλέψεις
- Κατασκευές οικοδομικών έργων
- Την υποβολή δικαιολογητικών στην **ΔΕΥΑΡ**

για την σύνδεσή σας με το **ΑΠΟΧΕΤΕΥΤΙΚΟ ΔΙΚΤΥΟ**

Αμεση εξυπηρέτηση
Καλή δουλειά
Οικονομικές λύσεις

για κάθε πληροφορία σας:
ΓΡΑΦΕΙΟ:
Μαδρίτης 20, Ρόδος
Τηλ. 0241-0-61502
κιν. 0977-305126

ΠΡ4309

προσφορες εργασιας

ΚΟΠΕΛΑ σοβαρή από την Ουκρανία, ετών 28, ζητά εργασία για σπίτι, να προσέχει παιδιά και τις δουλειές του σπιτιού. Πληρ. τηλ.0942955716.
AP46484

ΚΥΡΙΑ αναλαμβάνει την φροντίδα ηλικιωμένων για μικρό ή μεγάλο χρονικό διάστημα. Πληρ. τηλ.: 0241036919 και 0946351004.
AP46424

ΚΥΡΙΑ ζητά να κρατά παιδιά στο σπίτι. Πληρ. τηλ. 02410 21338.
AP46232

ΝΕΟΣ που γνωρίζει καλά την τέχνη του σιδερά-αλουμινά **ζητά** ανάλογη εργασία. Πληρ. τηλ. 0946/403621.
AP43953

ΕΛΑΙΟΧΡΩΜΑΤΙΣΜΟΙ. ΑΝΑΛΑΜΒΑΝΟΥΜΕ ΠΑΝΤΟΣ ΕΙΔΟΥΣ ΕΛΑΙΟΧΡΩΜΑΤΙΣΜΟΥΣ ΣΕ ΠΟΛΥ ΛΟΓΙΚΕΣ ΤΙΜΕΣ. ΠΛΗΡ. ΤΗΛ. 0936 743892 ΧΠΡ1561

ΚΥΡΙΑ, αναλαμβάνει να φροντίζει ηλικιωμένους. Πληρ. τηλ. 33531-36138.
AP43822

Cleaning Pro



πλένουμε & φυλάμε:
- ΧΑΛΙΑ - ΜΟΚΕΤΕΣ - ΦΛΟΚΑΤΕΣ
- ΠΑΠΛΩΜΑΤΑ - ΚΟΥΒΕΡΤΕΣ

Τηλ: 02410 60585

ΝΕΕΣ ΕΓΚΑΤ/ΣΕΙΣ: ΝΙΚΗΦ. ΒΡΕΤΤΑΚΟΥ - ΑΣΓΟΥΡΟΥ

ΑΝΥΨΩΣΕΙΣ- ΕΝΟΙΚΙΑΣΕΙΣ



Ανυψώσεις κάθε είδους μέχρι και ύψος **15μέτρων** με σύγχρονο μηχάνημα για κάθε εργασία όπως – **κοψίματα δέντρων, καθαρισμούς τζαμιών , τοποθετήσεις κεραιών επισκευές σωληνώσεων , ελαιοχρωματισμούς** , και κάθε άλλη εργασία.

Αναλαμβάνουμε καθαρισμούς κτιρίων με υδροβολή με σύγχρονα πιεστικά μηχανήματα όπως αναπαλαιώσεις κτιρίων ή ακόμα και ξέπλυμα πριν από βάψιμο.

ΤΗΛ.02410-35.555-ΚΙΝ.0944-395999

e-mail : metropontikas@excite.com

από την **ΔΙΝΔΟΥ 1 ΡΟΔΟΣ**

ΒΑΡΔΕΛΛΗ Μ. ΚΡΑΣΟΠΟΥΛΟΣ Δ. Ο.Ε.

ΣΤΙΣ ΧΑΜΗΛΟΤΕΡΕΣ ΤΙΜΕΣ

Υγιεινομική Περιβαλλοντική των ΟΤΕ

ΔΩΣΕ ΣΤΥΛ ΣΤΟ ΚΙΝΗΤΟ ΣΟΥ

NEO 5.000 ΛΟΓΟΤΥΠΑ ΚΑΙ ΜΕΛΩΔΙΕΣ για ένα κινητό μοδάτο!

www.rollingtones.gr

LOGOS-ΛΟΓΟΤΥΠΑ

10100134	10250031	11550040	11550064	10450013	10750246	10450093
10750023	11300053	11550014	11400144	10150041	10750143	10100163
10150170	10100058	11400150	10800084	11500018	10450060	10100336
10850015	10800024	ΕΙΚΟΝΟΜΗΝΥΜΑΤΑ				
10750042	11000032	30700019	30700045	31000020	30100161	31000043

RINGTONES-ΜΕΛΩΔΙΕΣ

ΕΛΛΗΝΙΚΕΣ ΕΠΙΤΥΧΙΕΣ	60600049 Αννα Βίσση - Κραυγή
60600004 Ανζελα Δημητρίου - Μαύρη λίστα	60600047 Δέσποινα Βανδή - Υποφέρω
60600017 Νίκος Κουρκούλης - Τόσα δεινά	60100012 Εθνικός Υμνος
60600029 Γιάννης Πλούταρχος - Υπήρχαν όρκοι	**TOP ΣΕ ΖΗΤΗΣΗ ΣΤΗΝ ΕΥΡΩΠΗ**
60600036 Νότης Σφακιανάκης - Μετανοιώνω	60500006 Angel - Shaggy
60600019 Λάμπης Λιβιεράτος - Λάμπεις	60500008 Butterfly - Crazytown
60600010 Σταλλα Γεωργιάδου - Εχω κακό σκοπό	60500004 It's raining men - Geri Halliwell
60600027 Γιάννης Πλούταρχος - Φυσάει πολύ	60500032 Thank you - Dido
60600025 Λευτέρης Παντοζής - Με σένα	60500031 Supergirl - Reamonn

Το πιό κοινό λογισμικό κρατικού λογότυπου βρίσκεται στους κωδικούς: 11200053, 11200072, 11200073, 11200074, 11200082, 11200083, 11200124, 11200128, 11200132, 11200133, 11200135, 11200139, 11200143, 11200144, 11200147.
Κρατικά εικονογραφήματα στους κωδικούς: 31000008, 31000018, 31000019, 31000035, 31000036, 31000044, 31000045, 31000046, 31000049, 31000053, 31000055, 31000061, 31000063.

1. Διάλεξε το Logo ή το Ringtone που σου αρέσει.
2. Κάλεσε τη γραμμή παραγγελίας.
3. Ακολούθησε τις οδηγίες και στον σου ζητηθεί βάλε τον δοθέντα κωδικό.
4. Το Logo ή το Ringtone θα σταλεί στο κινητό σου.

...κάλεσε από το σταθερό σου τηλέφωνο.

090 214 507

Τα περισσότερα Logos και Ringtones μπορεί να μην είναι διαθέσιμα στον www.rollingtones.gr

Logos: 66 δρχ./15" + Φ.Π.Α. Τ.Θ. 31750

Διαθέσιμα λογότυπα για NOKIA 3210-3110-3330-6110-6130-6150-6210-6250-7110-8210-8850-8850-8890-9110-9110i. Μελωδίες για NOKIA, MOTOROLA, SAGEM. Περισσότερες πληροφορίες για το κινητό τα οποία υποστηρίζουν λογότυπα και εικονογραφήματα στο www.rollingtones.gr

---

ΑΠΟΦΡΑΞΕΙΣ

ΔΩΔΕΚΑΝΗΣΙΑΚΕΣ ΑΠΟΦΡΑΞΕΙΣ



"ΚΟΛΟΣΣΟΣ"

ΑΠΟΦΡΑΞΕΙΣ ΚΑΘΑΡΙΣΜΟΙ

ΑΠΟΧΕΤΕΥΣΕΩΝ & ΒΟΘΡΩΝ



Αναλαμβάνουμε πάσης φύσεως αποφράξεις οποιουδήποτε μήκους και πλάτους

Αναλαμβάνουμε καθαρισμούς αποχετευτικών αγωγών ΔΗΜΩΝ, ΞΕΝ/ΧΕΙΩΝ στρατιωτικών μονάδων ΣΠΙΤΙΩΝ, ΠΟΛΥΚΑΤΟΙΚΙΩΝ καθώς και καθαρισμούς βιολογικών μονάδων με μηχάνημα υψηλής πιέσεως σε όλη την Δωδ/σο

Κ. ΠΗΔΙΑΚΗΣ - Π. ΚΑΣΕΡΗΣ

Πληρ. τηλ. 47915-91881, κιν. 0944/325234 και 0977/717048

ΕΡΓΟΛΑΒΟΣ

ΜΑΣΤΟΡΑΣ ΚΩΝΣΤΑΝΤΙΝΟΣ

ΤΙΜΕΣ ΛΟΓΙΚΕΣ

αναλαμβάνω γενικές κατασκευές κτιρίων, αναπαλαιώσεις, σοβατίσματα, χτισίματα, γκρεμίσματα βαψίματα, μάρμαρα, γιαλίσματα, πλακάκια, περιφράξεις οικοπέδων, κατασκευές, μελέτες για σοφίτες, ξυλοκατασκευές, τοποθέτηση κεραμίδια.

ΓΙΑ ΟΛΗ ΤΗ ΔΩΔΕΚΑΝΗΣΟ

Πληρ. τηλ. 27255, 0944-823925
όλο το 24ωρο

ΠΡ46186

ΝΕΡΟ!

ΒΡΕΙΤΕ ΝΕΡΟ

Ραδιοαισθητικός, αναλαμβάνει την ανεύρεση υδάτινων πόρων στο χώρο σας έναντι αμοιβής. Διαθέτουμε μηχανήματα για την διάνοιξη γεωτρήσεων και ανόρυξη νερού.

ΕΡΓΑΣΙΑ ΕΓΓΥΗΜΕΝΗ. ΤΙΜΕΣ ΛΟΓΙΚΕΣ.

Πληρ. τηλ. 0945-981382

βραδινές ώρες

ΠΡ42081

ΑΓΟΡΑΖΩ

ΧΡΥΣΑΦΙΚΑ
ΚΟΣΜΗΜΑΤΑ
ΝΟΜΙΣΜΑΤΑ
ΧΡΥΣΑ ΔΟΝΤΙΑ
ΜΕΤΟΧΕΣ
ΩΡΟΛΟΓΙΑ
ΑΝΤΙΚΕΣ

Δάνεια επί ενεχύρω

«ΜΠΑΜΠΗΣ»

Δημ. Θεοδωράκη 15
(1ος όροφος)
ΡΟΔΟΣ

ΧΠΡ407

ΦΑΡΜΑΚΙΔΗΣ ΕΥΣΤΑΘΙΟΣ

ΤΑΠΗΤΟΚΑΘΑΡΙΣΤΗΡΙΟ

WASH AND CARE

Συνδυάσαμε την πολυετή πείρα μας και τα εκσυγχρονισμένα μηχανήματα καθαρισμού για την φροντίδα, καθαρισμό και φύλαξη πάσης φύσεως χαλιών και μοκετών.

Εμπιστευτείτε μας για άριστα αποτελέσματα!!! Εγγυητές οι πελάτες μας. Πληρ. τηλ. 02410/68189

5ο χλμ. Λ. Ρόδου 237 (δίπλα από τα ελαστικά ΚΑΣΑΠΗ)

ΟΙΚΟΔΟΜΙΚΕΣ ΕΡΓΑΣΙΕΣ

ΜΕΡΚΟΥΡΗΣ

Αναλαμβάνω **Μπετά-Κτισίματα-Σοβάδες-Πλακάκια και Μάρμαρα.**

Επίσης αναλαμβάνω μετατροπές σπιτιών και μαγαζιών.

Η πολύχρονη πείρα μας εγγύηση.

Πληρ. τηλ. 62448,

ΠΡ36709

ΣΥΝΤΗΡΗΣΕΙΣ ΚΟΥΦΩΜΑΤΩΝ ΑΛΟΥΜΙΝΙΟΥ

Εχετε πρόβλημα με τα κουφώματα σπιτιού ή της επιχείρησής σας; Το ειδικό συνεργείο μας αναλαμβάνει τις συντηρήσεις κουφωμάτων αλουμινίου υπεύθυνα και σε λογικές τιμές.

25ετή πείρα
Πληρ. τηλ. 90618 κ. Αλέκος

ΧΠΡ411

"ΑΜΕΣΟΣ" ΚΕΝΤΡΟ ΕΡΓΑΣΙΑΣ

ΧΑΜΗΛΟΜΙΣΘΕΣ ΕΛΛΗΝΟΡΩΣΟΠΟΝΤΙΕΣ, ΕΛΛΗΝΟΒΟΥΛΓΑΡΕΣ, ΟΙΚΟΝΟΣΟΚΟΜΕΣ, ΟΙΚΟΚΑΘΑΡΙΣΤΡΙΕΣ, ΒΡΕΦΟΝΗΠΙΑΓΩΓΟΥΣ, ΛΑΤΖΕΡΟΜΑΓΕΙΡΙΣΣΕΣ, ΞΕΝΟΔΟΧΟΥΠΑΛΛΗΛΟΥΣ, ΣΥΝΟΔΟΥΣ ΗΛΙΚΙΩΜΕΝΩΝ, ΖΕΥΓΑΡΙΑ ΑΛΛΟΔΑΠΩΝ, ΑΓΡΟΤΙΚΩΝ ΕΡΓΑΣΙΩΝ ΑΠΟΣΤΕΛΟΥΜΕ ΑΥΘΗΜΕΡΟΝ. ΣΑΒΒΑΤΟΚΥΡΙΑΚΑ ΕΡΓΑΖΟΜΑΣΤΕ

Πληρ. τηλ. 010-5243508, 010-5243568, Fax: 010-5241634

ΠΡ43462

ΤΑΠΗΤΟΚΑΘΑΡΙΣΤΗΡΙΟ

ART CLEAN EXPRESS

Αναλαμβάνουμε υπεύθυνα:
- ✓ Ξηρό καθαρισμό
- ✓ Πλύσιμο-απολύμανση
- ✓ Φύλαξη
- ✓ Επιδιόρθωση ταπήτων
- ✓ Αδιαβροχοποιήσεις

Ειδικός καθαρισμός μεταξωτών και χειροποίητων χαλιών

Παραλαβή-παράδοση κατ' οίκον

Εγγυημένη συνεργασία

Επί τόπου καθαρισμοί μοκετών-σαλονιών

Τηλ. 94815, κιν. 0944 350247, 0800400400

Τηλ. χωρίς χρέωση

Με την υπογραφή Αλαφάκης

ΡΕΠΟΡΤΑΖ

Συνέχεια στη Σαλονίκη

• Η ΝΙΚΗ ΞΑΝΘΟΥ ΘΑ ΣΥΝΕΧΙΣΕΙ ΤΙΣ ΠΤΗΣΕΙΣ ΣΤΟ ΔΙΕΘΝΕΣ ΜΗΤΙΝΓΚ

Διπλό "χτύπημα" ετοιμάζουν οι διοργανωτές του διεθνούς μίτινγκ της Θεσσαλονίκης, που θα γίνει την Τετάρτη 24 Ιουλίου στο γήπεδο της Καλαμαριάς. Από τη μία επιβεβαιώθηκε η συμμετοχή της **Νίκης Ξάνθου,** μετά την καθ' όλα επιτυχημένη



Ξάνθου: Επιστρέφει δριμύτερη

επανεμφάνισή της στα "Τοφάλεια" την περασμένη Κυριακή και από την άλλη θα κάνει το δικό του καμ μπακ, μετά από καιρό, ο **Κώστας Γκατσιούδης**. Ο πρωταθλητής του ακοντισμού φαίνεται να έχει ξεπεράσει οριστικά το πρόβλημα τραυματισμού του και με δεδομένο ότι τα χρονικά περιθώρια για το Πανευρωπαϊκο Πρωτάθλημα του Μονάχου στενεύουν, είναι φυσικό να θέλει να κάνει έναν δύο αγώνες για να μπει στο ρυθμό και να παρουσιαστεί "ετοιμοπόλεμος" στο μεγάλο ραντεβού της χρονιάς. Οσο για τη **Νίκη**, ήδη έδειξε ότι βρίσκεται ξανά σε τροχιά υψηλών "πτήσεων" και ασφαλώς χρειάζεται αγώνες για να βελτιώσει ορισμένες αδυναμίες, που αφορούν κυρίως τα άκυρα άλματα. Σχετικά με το οργανωτικό μέρος της διοργάνωσης, οι εργασίες που πραγματοποιούνται στο γήπεδο της Καλαμαριάς βρίσκονται στο τελικό στάδιο και αυτό που απομένει είναι η τοποθέτηση ελαστικού τάπητα στο προθερμαντήριο και κάποιες ακόμη μικρολεπτομέρειες που δεν έχουν να κάνουν με τη λειτουργικότητα του γηπέδου, το οποίο είναι έτοιμο να φιλοξενήσει τους αγώνες.

ΕΥΣΗΜΑ ΑΠΟ ΤΟΝ ΟΛΥΜΠΙΑΚΟ

Η θετική επανεμφάνιση της **Νίκης Ξάνθου** στους στίβους, πέρα από τη χαρά που έδωσε τους φίλους του κλασικού αθλητισμού στη χώρα μας, προκάλεσε, όπως είναι φυσικό, ιδιαίτερη ικανοποίηση στην "οικογένεια" του Ολυμπιακού, στην οποία ανήκει η παγκόσμια πρωταθλήτρια του μήκους. Αυτός που έσπευσε να δώσει τα συγχαρητήρια ήταν ο αρχιπροπονητής του "ερυθρόλευκου" τμήματος, **Τάκης Βεντίκος**, ο οποίος είχε ιδιαίτερη αγωνία για τον αγώνα της **Νίκης** και από την Κατερίνη όπου βρισκόταν, για το Πανελλήνιο Πρωτάθλημα Παμπαίδων-Παγκορασίδων, διατηρούσε ανοιχτή γραμμή επικοινωνίας για να μάθει το αποτέλεσμα της αθλήτριας.

Ο ίδιος, μάλιστα, έλεγε το βράδυ του αγώνα ότι η επιτυχία αυτή της Νίκης ήταν το καλύτερο δώρο και ψυχολογική ανάταση, μετά την ατυχία που προέκυψε σε αγώνισμα της σκυταλοδρομίας, όταν μία από τις κοπέλες του Ολυμπιακού τραυματίστηκε και δεν μπόρεσε να αγωνιστεί.

Ανάλογη χαρά προφανώς νιώθει και ο **Γιώργος Γλου,** καθώς με δικές του ενέργειες η **Ξάνθου** εντάχθηκε στο τμήμα στίβου του Ολυμπιακού και φροντίζει να τακτοποιεί τις ανάγκες της τόσο με την ιδιότητα του παράγοντα που στηρίζει οικονομικά τον σύλλογο όσο και ως ιδιοκτήτης της αθλητικής εταιρίας-χορηγού της αθλήτριας.

Μπράβο για δύο

• Απόλυτα ικανοποιημένοι είναι οι άνθρωποι του Α.Ο.Α από την παρουσία των νεαρών Κωβιού και Σκούμπρου στα Πανελλήνια πρωταθλήματα στίβου Παμπαίδων και παίδων

Νερό στο όνομα του νεαρού **Θεοδόση Κωβιού** πίνουν οι άνθρωποι του τμήματος στίβου του Α.Ο.Α. καθώς για άλλη μία φορά τίμησε με την παρουσία του σε μεγάλη διοργάνωση τον σύλλογό του και έδωσε κίνητρο στα παιδιά της περιοχής που αγαπούν τον κλασικό αθλητισμό. Ο **Κωβιός** αναχώρησε για να συμμετάσχει στο Πανελλήνιο Πρωτάθλημα ΠΠ-ΠΚ' Α' έχοντας ως ατομικό ρεκόρ στην σφαιροβολία τα 14.20 μ. και κατάφερε να το συντρίψει εκτοξεύοντας την σφαίρα στα 15.53 μ. (!) επίδοση που του χάρισε την 5η θέση!. Ο Α.Ο. Αρχάγγελος συγχαίρει τον **Θεοδόση Κωβιό** και του εύχεται εις ανώτερα. Παράλληλα, συγχαίρει θερμά και τον αθλητή του **Νικήτα Σκούμπρο**, που στάθηκε ιδιαίτερα άτυχος στην συμμετοχή του στο Πανελλήνιο Πρωτάθλημα παίδων της Κορίνθου. Ο **Σκούμπρος** έλαβε μέρος στο αγώνισμα των 110 μ. με εμπόδια δέκα μέτρα προ του νήματος ήταν δεύτερος, όμως έπεσε και τραυματίστηκε.

Πανευρωπαϊκός θρίαμβος

• Την 4η θέση στους Πανευρωπαϊκούς αγώνες ατόμων με νοητική υστέρηση κατέκτησε ο ακοντιστής του Κ.Θ. ΚΥ. Λέρου Δημήτρης Καλογιάννης

Στους 2ους Πανευρωπαϊκούς Αγώνες που διοργάνωσε η Διεθνής Ομοσπονδία Ατόμων με νοητική στέρηση και μαθησιακές δυσκολίες και που πραγματοποιήθηκαν στη Βουδαπέστη από 3/7 έως 8/7, συμμετείχε ο αθλητής του Κ.Θ. Κ.Υ. Λέρου **Καλογιάννης Δημήτρης** ως μέλος της Εθνικής ομάδας.

Ο **Δημήτρης Καλογιάννης** συμμετείχε στο αγώνισμα του ακοντισμού και μεταξύ 12 αθλητών κατέλαβε την 4η θέση με ατομικό ρεκόρ 38.40 μέτρα. Η επιτυχία του αθλητή απ' το Κ.Θ. Λέρου αποκτά μεγαλύτερες διαστάσεις δεδομένου ότι συμμετείχε για πρώτη φορά σε διεθνείς αγώνες.

Νέες υποσχέσεις

• Για άλλη μια φορά τα παιδιά του ΓΑΟ TAE KWON DO Ρόδου διέπρεψαν σε διασυλλογική διοργάνωση

Υπέροχη εμφάνιση πραγματοποίησαν οι αθλητές του ΓΑΟ TAE KWON DO στο ανοιχτό διασυλλογικό πρωτάθλημα ανδρών-γυναικών και εφήβων-νεανίδων, που πραγματοποιήθηκε το περασμένο Σαββατοκύριακο στην Χαλκίδα.

Ο **Μάνος Σεΐτης** κατέκτησε το χρυσό μετάλλιο στην κατηγορία -72 kg ανδρών, ο **Γιώργος Μαδεμλής** το αργυρό στην κατηγορία -51 kg εφήβων και ο **Δημήτρης Ελευθερίου** το χάλκινο στην κατηγορία των -45 kg εφήβων. Στην διοργάνωση συμμετείχαν και οι **Αναστασία Θυρή** και **Ανδρέας Μιμηγιάννης**, που παρά την καλή τους εμφάνιση δεν κατάφεραν να πλασαριστούν στην πρώτη τριάδα.

ΣΤΗΝ ΜΙΚΤΗ Ο ΕΛΕΥΘΕΡΙΟΥ

Ο αθλητής του ΓΑΟ **Δημήτρης Ελευθερίου** προσκλήθηκε από την Ενωση TAE KWON DO Νοτίου Ελλάδος στην Μικτή ομάδα της Ενωσης, που θα λάβει μέρος στο διεθνές πρωτάθλημα της Λειβαδιάς.

ANA FERRIES

ΔΡΟΜΟΛΟΓΙΑ ΠΛΟΙΩΝ
ΑΝΑΧΩΡΗΣΕΙΣ ΑΠΟ ΡΟΔΟ

17/07	ΤΕΤΑΡΤΗ	08.25	ΡΟΔΑΝΘΗ	ΚΑΡΠΑΘΟ
		17.00	ΜΙΛΕΝΑ	ΧΑΛΚΗ(19.15)-ΔΙΑΦΑΝΙ(21.30)-ΚΑΡΠΑΘΟ(22.30)-ΚΑΣΟ(00.05)-ΗΡΑΚΛΕΙΟ(05.30-08.00)-ΘΗΡΑ(12.15)-ΝΑΞΟ(15.20)-ΠΑΡΟ(16.35)-ΜΥΚΟΝΟ(18.20)-ΤΗΝΟ(19.10)-ΣΥΡΟ(20.10)-ΣΚΙΑΘΟ(04.15)-ΣΚΟΠΕΛΟ(05.20)-ΘΕΣ/ΝΙΚΗ (Παρ. 11.20)
		18.30	ΡΟΔΑΝΘΗ	ΚΩ-ΚΑΛΥΜΝΟ-ΠΕΙΡΑΙΑ
18/07	ΠΕΜΠΤΗ	16.00	ΜΑΡΙΝΑ	ΚΩ-ΚΑΛΥΜΝΟ-ΛΕΡΟ-ΠΑΤΜΟ-ΠΕΙΡΑΙΑ
		17.00	ΡΟΜΙΛΝΤΑ	ΚΩ-ΚΑΛΥΜΝΟ-ΑΣΤΥΠ.(01.00)-ΚΑΤΑΠΟΛΑ(04.00)-ΑΙΓΙΑΛΗ(04.45)-ΜΥΚΟΝΟ(07.50)-ΠΕΙΡΑΙΑ(13.00)
19/07	ΠΑΡΑΣΚΕΥΗ	16.00	ΡΟΔΑΝΘΗ	ΚΩ-ΚΑΛΥΜΝΟ-ΑΣΤΥΠΑΛΑΙΑ-ΚΑΤΑΠΟΛΑ-ΠΕΙΡΑΙΑ
20/07	ΣΑΒΒΑΤΟ	08.25	ΜΑΡΙΝΑ	ΚΑΡΠΑΘΟ
		18.30	ΜΑΡΙΝΑ	ΚΩ-ΚΑΛΥΜΝΟ-ΛΕΡΟ-ΠΑΤΜΟ-ΠΕΙΡΑΙΑ
		23.30	ΡΟΜΙΛΝΤΑ	ΚΑΣΤΕΛΟΡΙΖΟ

Πληροφορίες: τηλ. 35066-30406-36170-28597 • FAX: 39839
Και στον ταξιδιωτικό σας πράκτορα

ΑΙΓΑΙΟΝ
ΑΝΩΝΥΜΗ ΑΣΦΑΛΙΣΤΙΚΗ ΕΤΑΙΡΕΙΑ
ΑΣΦΑΛΙΣΤΡΑ ΟΧΗΜΑΤΩΝ

ΕΙΧ		ΦΙΧ		ΦΙΧ. ΑΓΡΟΤ	
ΙΠΠΟΙ	ΚΟΣΤΟΣ	ΙΠΠΟΙ	ΚΟΣΤΟΣ	ΙΠΠΟΙ	ΚΟΣΤΟΣ
1-6	69,00€	1-10	100,77€	1-10	62,03€
7-8	71,16€	11-15	127,93€	11-15	78,40€
9-10	89,13€	16-20	143,11€	16-20	87,58€
11-12	90,58€	21-30	156,29€	21-30	95,18€
13-14	102,43€	31-40	163,88€	31-40	101,97€
15-20	131,54€	41-55	184,64€	41-55	108,76€
21-25	139,45€	56-75	215,00€	56-75	135,12€
		76 και άνω	239,37€	76 και άνω	151,10€

Ασφάλιστρα στο Β/Μ 03, 6ΜΗΝΟ,
με τις εξής καλύψεις:
Πυρός για **3.000** € και
φυσικά καιρικά φαινόμενα και σεισμό **3.000**€

Μ' ΕΜΑΣ ΟΛΟΙ ΚΑΙ ΟΛΑ ΜΠΟΡΟΥΝ ΝΑ ΕΙΝΑΙ ΑΣΦΑΛΗ

ΑΙΓΑΙΟΝ ΑΝΩΝΥΜΗ ΑΣΦΑΛΙΣΤΙΚΗ
ΕΡΥΘΡΟΥ ΣΤΑΥΡΟΥ 2
ΤΗΛ. 26722, 75701


Delta
ΔΙΑΜΑΝΤΕ ΕΡΓΑΛΕΙΑ
6ο χλμ.Ρόδου Λίνδου
Συγκρότημα Μανουσέλη

ΚΟΦΤΗ ΧΕΙΡΟΣ
ΔΙΑΤΡΗΤΙΚΑ
ΔΙΑΜΑΝΤΟΤΡΥΠΟΤΕΧΝΙΚΗ ΡΟΔΟΥ
ΔΙΑΜΑΝΤΟΦΟΡΟΙ ΔΙΣΚΟΙ ΚΟΠΗΣ ΓΙΑ ΓΡΑΝΙΤΗ, ΜΑΡΜΑΡΟ ΤΟΥΒΛΟ κ.τ.λ.


ΑΡΜΟΚΟΦΤΕΣ
ΤΡΥΠΑΜΕ
ΚΟΒΟΥΜΕ
ΣΠΑΜΕ

ΧΩΡΙΣ ΣΚΟΝΕΣ
ΡΩΓΜΕΣ
ΜΕΡΕΜΕΤΙΑ
ΠΩΛΗΣΕΙΣ
&
ΕΚΤΕΛΕΣΕΙΣ ΕΡΓΑΣΙΩΝ
Η ΠΟΛΥΧΡΟΝΗ ΜΑΣ ΠΕΙΡΑ ΣΤΟ ΕΞΩΤΕΡΙΚΟ ΜΑΣ ΔΙΝΕΙ ΤΗ ΔΥΝΑΤΟΤΗΤΑ ΝΑ ΒΡΙΣΚΟΥΜΕ ΛΥΣΗ ΕΚΕΙ ΠΟΥ ΟΙ ΑΛΛΟΙ ΣΗΚΩΝΟΥΝ ΤΑ ΧΕΡΙΑ ΨΗΛΑ!
ΤΗΛΕΦΩΝΗΣΤΕ ΜΑΣ
(0241) 69022 - 77986
ΚΙΝΗΤΟ: 0944 380562
ΥΠΕΥΘΥΝΟΣ
Μαρκος Τσεσμετζής

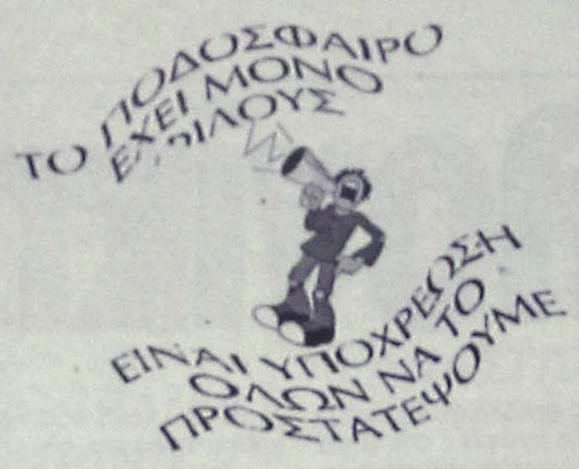



Στη σέντρα και πάλι...

Παρασκευή 9 Αυγούστου... Η μπάλα θα στηθεί και πάλι στο κέντρο του αγωνιστικού χώρου και ο ρέφερι θα σφυρίξει για πρώτη φορά την έναρξη της νέας ποδοσφαιρικής χρονιάς.

Η ΕΠΟ ανακοίνωσε την Τρίτη το πρόγραμμα της πρώτης αγωνιστικής της δεύτερης τη τάξει διοργάνωσης του ελληνικού ποδοσφαίρου. Μιας πρεμιέρας που «έσπασε», για τηλεοπτικούς κυρίως λόγους, σε έξι κομμάτια από τα οποία κάθε ημέρα από τις 9 μέχρι και τις 17 Αυγούστου θα υπάρχει και τουλάχιστον μία τηλεοπτική μετάδοση.

Πρεμιέρα λοιπόν με τον αγώνα της ΑΕΚ με την Κασσάνδρα στις 9 Αυγούστου. Ολο το πρόγραμμα της πρεμιέρας του Κυπέλλου Ελλάδας.

Παρασκευή 9/8

Φυλής 18.00 Θρασύβουλος-Απόλλων Αθηνών

Αγίου Νικολάου 19.00 Αγιος Νικόλαος-Ηρακλής (TV)

Παναχαϊκής 20.00 Πατραϊκός-Ατρόμητος

Νίκος Γκούμας 21.00 ΑΕΚ-Κασσάνδρα (TV)

Σάββατο 10/8

Καλοχωρίου 17.30 Λύκοι-Παναθηναϊκός (TV)

ΕΑΚ Βόλου 19.30 Ολυμπιακός Βόλου-Παναιγιάλειος

ΟΦΗ 19.30 ΟΦΗ-Καβάλα (TV)

Ιωαννίνων 19.30 ΠΑΣ Γιάννινα-Βύζας Μεγάρων (TV)

Βύρωνα 19.30 Εθνικός-Πανηλειακός

Κυριακή 11/8

Περιβολίων 17.30 ΑΕ Χανίων-Αρης (TV)

Ταύρου 17.30 Φωστήρας-Ολυμπιακός (TV)

Κιλκίς 18.00 Κιλκισιακός-ΚΑΛΑΜ_ΤΑ

ΕΑΚ Κέρκυρας 18.00 Κέρκυρα-Προοδευτική

Πανιωνίου 21.00 Πανιώνιος-Μαρκό (TV)

Δευτέρα 12/8

Φιλιππούπολης 17.30 Λάρισα-Ξάνθη (TV)

Ακράτητου 19.00 Αιγάλεω-Αγροτικός Αστέρας (TV)

Καισαριανής 19.30 Εθνικός Αστέρας-Νίκη Βόλου

Λεωνιδίου 21.00 Λεωνίδιο-ΠΑΟΚ (TV)

Παρασκευή 16/8

Ναυπάκτου 17.30 Ναυπακτιακός Αστέρας-Παναχαϊκή (TV)

Νέων Πόρρων 17.30 Ποσειδών Νέων Πόρρων-Ιωνικός (TV)

Σερρών 18.00 Πανσερραϊκός-Εργοτέλης

Ασπροπύργου 18.00 Χαλκηδόνα-Πανελευσινιακός

Σαββάτου 17/8

Λειβαδιάς 18.00 Λεβαδειακός-Καλαμαριά

Τρικάλων 19.00 Τρίκαλα-Καλλιθέα (TV)

Βύρωνα 19.30 Αθηναϊκός-Αγιος Δημήτριος

Ακράτητου 21.00 Ακράτητος-Αχαρναϊκός (TV)

Champions... σέντρα

Σέντρα κάνει σήμερα το Champions League της περιόδου 2002/2003 με τη διεξαγωγή των πρώτων αγώνων του πρώτου προκριματικού γύρου της διοργάνωσης. Η... περιπέτεια ξεκινά λοιπόν και θα μας κρατήσει συντροφιά ως τις 28 του ερχόμενου Μαίου. Ημερομηνία στην οποία θα διεξαχθεί ο τελικός στο «Ολντ Τράφορντ» του Μάντσεστερ. Συνολικά 20 ομάδες διεκδικούν το εισιτήριο για τον δεύτερο προκριματικό γύρο, με το ενδιαφέρον των Ελλήνων και Κυπρίων φιλάθλων να στρέφεται κυρίως στην Εσθονία και το Ταλίν, εκεί όπου δοκιμάζεται το ΑΠΟΕΛ κόντρα στην τοπική Φλόρα.

ΤΟ ΠΡΟΓΡΑΜΜΑ:

Τάμπερε Γιουνάιτεντ (Φιλανδία)-Πιουνίκ Ερεβάν (Αρμενία)

Σκόντο Ρίγα (Λετονία)-Μπάρι Τάουν (Ουαλία)

Πόρτανταουν (Β.Ιρλανδία)-Μπελσίνα Μπόντρουισκ (Λευκορωσία)

Ντουντελάνζ (Λουξεμβούργο)-Βαρντάρ Σκοπίων (ΠΓΔΜ)

FBK Κάουνας (Λιθουανία)-Ντιναμό Τιράνων (Αλβανία)

Φλόρα Ταλίν (Εσθονία)-ΑΠΟΕΛ (Κύπρος)

Ζελέζνιτσαρ (Βοσνία)-Ακράνες (Ισλανδία)

Χιμπέρνιανς (Μάλτα)-Σέλμπουρν (Ιρλανδία)

Τορπέντο Κιουτάισι (Γεωργία)-Τόρσαβν (Νησιά Φερόε)

Σεριφ Τιρασπόλ (Μολδαβία)-Ζενίς Αστανα (Καζακστάν)

Οι επαναληπτικές συναντήσεις θα γίνουν στις 24 Ιουλίου.

Νίκη-πρόκριση για τις νεάνιδες

Την τρίτη και καθοριστικότερη νίκη της πέτυχε η Εθνική ομάδα των νεανίδων, στο πλαίσιο της τέταρτης αγωνιστικής, του Ευρωπαϊκού πρωταθλήματος, που διεξάγεται αυτές τις μέρες στην Σλοβενία. Το αντιπροσωπευτικό μας συγκρότημα νίκησε με 45-34 το αντίστοιχο της Ισπανίας εξασφαλίζοντας, ουσιαστικά, το εισιτήριο για τις «8» καλύτερες ομάδες της διοργάνωσης.

Τα κορίτσια του **Τάκη Μπακογεώργου** κατάφεραν να φτάσουν στην επικράτηση αυτή με όπλο την δυνατή άμυνα αλλά και την περιφερειακή ευστοχία τους. Τοπ σκόρερ για την «γαλανόλευκη» αναδείχτηκε η Κανατσέλου, που πέτυχε 16 πόντους.

Τα δεκάλεπτα του αγώνα: 13-17, 23-30, 29-40, 34-45.

Οι συνθέσεις και οι πόντοι των δυο ομάδων:

ΕΛΛΑΔΑ: *Κανατσέλου 16, Λήμουρα 9, Σπανίδου, Ντελώτη, Γιαννοπούλου 6, Σωτηρίου 13, Χαληβέρα, Σταμάτη, Πλαβούκου 1, Ζούρνη, Γλυνιαδάκη, Μπαρμπερίδη.*

ΙΣΠΑΝΙΑ: *Παλομάρες 3, Ρόσα, Μορένο 2, Ντε Μιγκέλ, Γκονζάλεθ 6, Γκαρσία 8, Βιγιαρούμπλα, Μαρτίνεζ Νούιρα 1, Μαρτίνεζ Ροσέ 4, Μόρο 8, Ντέντι, Ρολντάν 2.*

Ο ομοσπονδιακός τεχνικός **Τάκης Μπακογεώργος** εμφανώς ικανοποιημένος από την μέχρι τώρα παρουσία της Εθνικής ομάδας δήλωσε: «Πετύχαμε αυτό που θέλαμε πολύ νωρίς και τώρα παίζουμε χωρίς άγχος. Συνεχίζουμε όμως.

Παιχνίδι με παιχνίδι. Την Τετάρτη δίνουμε τον τελευταίο αγώνα της πρώτης φάσης και θέλουμε να μείνουμε συγκεντρωμένοι σε αυτόν. Τι θα γίνει στη συνέχεια; Δεν ξέρω. Αυτό που ξέρω είναι ότι θα συνεχίσουμε την προσπάθειά μας και θα προσπαθήσουμε για το καλύτερο δυνατό».

Βασιλική πρώτη-Βασιλικό συμβόλαιο;

Επίσημη πρώτη για τη «βασίλισσα» χωρίς κανένα καινούργιο πρόσωπο και με προγραμματικές δηλώσεις για επτά αποχωρήσεις... Την Τρίτη οι Πρωταθλητές Ευρώπης πραγματοποίησαν την πρώτη τους προπόνηση εν όψει της νέας περιόδου με τον αθλητικό διευθυντή Χόρχε Βαλντάνο να δηλώνει ότι: «Προς το παρόν διαθέτουμε 32 παίκτες στο ρόστερ μας και μπορούμε να δηλώσουμε μόνο 25...».

Πολύ απλά δηλαδή ο Αργεντινός διοικητικός παράγοντας προανήγγειλε απομακρύνσεις. «Αυτό σημαίνει ότι, εάν δεν μπορέσουμε να βρούμε τη λύση για την... έξοδο επτά παικτών, αυτοί δεν θα έχουν τη δυνατότητα να αγωνιστούν. Δεν είναι ευχάριστη η κατάσταση, επειδή είναι δύσκολο για τους ποδοσφαιριστές να φεύγουν. Ολοι θέλουν να συνεισφέρουν στην ομάδα» πρόσθεσε ο Χόρχε Βαλντάνο.

Η πρωταθλήτρια Ευρώπης στην παρούσα μεταγραφική περίοδο δεν προχώρησε σε αποκτήσεις ποδοσφαιριστών.

Ωστόσο στα άμεσα σχέδιά της είναι να «αναβαθμίσει» τον Χαβιέ Πορτίγιο (επιθετικός) και τους Ραούλ Μπράβο και Οσκαρ Μινιάμπρες (αμυντικοί) από την Β ομάδα της Ρεάλ, ενώ οι μέσοι Εστεμπάν Καμπιάσο και Φερνάντο έχουν επιστρέψει από τις ομάδες, στις οποίες δόθηκαν δανεικοί. Καταλήγοντας, ο Βαλντάνο τόνισε: «Το να αποκτήσουμε παίκτες δεν είναι η βασική μας προτεραιότητα, αν και παρακολουθούμε την αγορά».

Ο Ελβιρ Μπάλιτς έχει ήδη αναχωρήσει από την Μαδρίτη, προκειμένου να αγωνιστεί στην Γαλατάσαραϊ, αλλά ο Βαλντάνο ανυπομονεί να «κόψει» ακόμη περισσότερο την ομάδα. Πριν ένα μήνα, οι Φλάβιο Κονσεϊσάο και Γκέρεμι βρέθηκαν πολύ κοντά στο να συνεχίσουν την καριέρα τους στην Τσέλσι, αλλά η συμφωνία με τον αγγλικό σύλλογο «ναυάγησε».

Οι ισπανικές εφημερίδες πιθανολογούν ότι οι Αλμπερτ Σελάδες, Εντβιν Κόνγκο, Ιβάν Κάμπο, Σάβιο Μπορτολίνι και Πέδρο Μουνίτις είναι τα ονόματα των υπόλοιπων παικτών που κρίνονται ως περιττοί.

Εν τω μεταξύ την Τρίτη η Ρεάλ Μαδρίτης υπέγραψε τριετή συμφωνία χορηγίας με την Siemens IC Mobile, προκειμένου να διαφημίζει στη φανέλα της την γερμανική εταιρεία, όπως ανακοίνωσε η διοίκηση του ισπανικού συλλόγου. Η «βασίλισσα», η οποία στέφθηκε πέρυσι πρωταθλήτρια Ευρώπης για ένατη φορά στην ιστορία της, αρνήθηκε να κάνει γνωστά τα οικονομικά μεγέθη της συμφωνίας.

ΣΥΓΧΑΡΗΤΗΡΙΟ

Ο πρόεδρος του Α.Σ. Νίκη Ρόδου, **Βιτζηλαίος Μιχάλης** και το Δ.Σ. του Συλλόγου αισθάνονται την ανάγκη να συγχαρούν τα παιδιά της αποστολής Στίβου για το Πανελλήνιο πρωτάθλημα στίβου που διεξήχθη στην Κατερίνη και συγκεκριμένα την **Παρδαλού Τσαμπίκα** 4η θέση στα 300 μέτρα με εμπόδια, την **Οικονόμου Ελένη** 5η στην σφαίρα και 8η στον δίσκο, την **Οικονομίδη Χριστιάνα** 5η στον δίσκο και τέλος την ομάδα σκυταλοδρομίας κοριτσιών για την καλή τους εμφάνιση, όπως φυσικά και τον συνοδό τους καθηγητή φυσικής αγωγής **Ρακόπουλο Κωνσταντίνο** και τους εύχεται και εις ανώτερα.



●●● **Αρχίζουν τα καλοκαιρινά αθλήματα. Μέχρι τις πρώτες μέρες του Αυγούστου θα ασχολούμαστε με δροσερές καταστάσεις. Την άλλη εβδομάδα έχουμε το βόλεϊ. Ερχονται οι καλύτερες δίμετρες του κοσμου και οι Ροδίτες ετοιμάζονται για εντυπωσιακή υποδοχή.**

●●● *Θα ακολουθήσει το σόκερ στη Λίνδο. Φέτος γίνεται η τελική του Πανελληνίου εδώ. Οπότε μπορείτε να συνδιάσετε διακοπές και θέαμα.*

●●● **Οι σκορπιοί παραμένουν ερωτηματικό. Κανένας δεν ξέρει αν θα κατέβουν στο τοπικό. Οκτώ παίκτες έμειναν όλοι κι όλοι δικοί του. Μετά από τόσα που έχουν ξοδευτεί έμεινε καμμένη γη.**

●●● *Το κυριότερο, ότι δεν υπάρχει ενδιαφέρον ούτε από τον Δήμαρχο, ούτε από τους παράγοντες. Τα μεγαλεία τελειώσανε νωρίς, δυστυχώς...*

●●● **Οι Καλυθενοί τα έχουν με τα ελάφια, γιατί λένε πως έκαναν παρέμβαση στον Πειραιά για να τους πάρουν τον Κυριαζή με τον οποίο συμφώνησαν εδώ κι ένα μήνα. Γι' αυτό δαβάσατε χθες για δυσαρέσκεια και τα σχετικά.**

ΑΝΕΚΔΟΤΟ

Ο τυπάκος περπατάει αφηρημένος στο δρόμο και κατά λάθος πέφτει πάνω σε μια ξανθιά . Καθώς ζητάει συγγνώμη την κοπάζει από πάνω ως κάτω και διαπιστώνει ότι είναι Θεά !
" Κυρία μου " της λέει , " μένω έκθαμβος και άναυδος ! "
Και η ξανθιά : " Ναι ; Εγώ μένω Πρατίνου κι Αστυδάμαντου "



BEACH VOLLEY

Ραντεβού αστέρων

• ΣΤΟ ΕΠΙΚΕΝΤΡΟ ΤΟΥ ΠΑΓΚΟΣΜΙΟΥ ΕΝΔΙΑΦΕΡΟΝΤΟΣ ΑΝΑΜΕΝΕΤΑΙ ΝΑ ΦΕΡΕΙ ΤΗ ΡΟΔΟ ΤΟ ΣΟΥΠΕΡ ΘΕΑΜΑ ΤΟΥ ΠΑΓΚΟΣΜΙΟΥ ΠΡΩΤΑΘΛΗΜΑΤΟΣ ΜΠΙΤΣ ΒΟΛΕΪ ΓΥΝΑΙΚΩΝ

Λίγα 24ωρα απέμειναν πλέον για την έναρξη του Παγκοσμίου πρωταθλήματος beach volley γυναικών που θα φιλοξενηθεί στην πόλη μας το διάστημα από τις 24 έως και τις 28 Ιουλίου. Το μεγάλο αυτό αθλητικό γεγονός διεξάγεται για πρώτη φορά στη χώρα μας και αποτελεί ένα από τα σημαντικότερα που έχουν διοργανωθεί ποτέ σε αυτή. Η Ρόδος θα βρίσκεται - για μια ακόμα φορά- στο επίκεντρο του παγκοσμίου ενδιαφέροντος και πολλά τηλεοπτικά κανάλια από ολόκληρο τον κόσμο θα προβάλλουν το νησί μας, γεγονός που δείχνει τη μεγάλη διαφημιστική προβολή.

Οι διοργανωτές εργάζονται πυρετωδώς για να ετοιμάσουν τους χώρους που θα πραγματοποιηθούν οι αγώνες, οι οποίοι θα είναι στην πλατεία Δημαρχείου καθώς και πίσω από το κτίριο του Νομαρχιακού Μεγάρου. Επίσης θα πρέπει να υπενθυμίσουμε πως ακόμα ένα γήπεδο (προπονητήριο) το οποίο θα βρίσκεται στην παραλία ΕΛΛΗ θα τεθεί στη διάθεση των αθλητριών.

ΜΕΓΑΛΑ ΟΝΟΜΑΤΑ

Στο World Tour της Ρόδου θα πάρουν μέρος πολύ μεγάλα ονόματα του συναρπαστικού αθλήματος. Οι "αργυρές" Ολυμπιονίκες του Σίδνεϊ, **Αντριάνα Μπεχάρ και Σέλντα** θα αγωνιστούν στο ελληνικό τουρνουά.

Η **Αντριάνα Μπαρντάο Μπεχάρ** όπως είναι το πλήρες όνομα της Βραζιλιάνας, είναι 33 ετών (14/2/1969) και γεννήθηκε στο Ρίο ντε Τζανέιρο. Από το 1996 αποτελεί δίδυμο με την **Σέλντα**, ενώ τα προηγούμενα τρία χρόνια συμπαίκτριά της ήταν η **Μάγκντα.**

Και μόνο το γεγονός ότι έχουν κατακτήσει 27 φορές το τίτλο τουρνουά του World Tour είναι ενδεικτικό του πόσο μεγάλη είναι η αξία της συγκεκριμένης ομάδας.

Η **Σέλντα Κέλι Μπρούνο Μπέντε,** είναι 29 ετών (1/1/1973) και έχει γεννηθεί στη Φορταλέτζα. Εκτός της **Σέλντα** μοναδική της συμπαίκτρια ήταν η **Ισαμπέλ** για τρία μόλις τουρνουά.

Ενα ακόμα πολύ σπουδαίο ζευγάρι ετοιμάζει αποσκευές για το σμαραγδένιο νησί. Οι Αμερικάνες **Γουόλς και Μέι** βρίσκονται στην καλύτερη δυνατή φόρμα και θα έρθουν στην Ελλάδα γεμάτες όρεξη για μία ακόμα εφετινή επιτυχία.

Το 2002 έχει ξεκινήσει ιδανικά για το δίδυμο από τις ΗΠΑ. Στα δύο πρώτα τουρνουά της χρονιάς κατέλαβαν την 1η θέση.

Πρωτιά είχαν και το 2001 στο Εσπίνιο, ενώ την 2η θέση πήραν σε άλλα δύο τουρνουά (Χονγκ Κονγκ και Γκστάαντ).

Η **Μίστι Μέι** είναι 24 ετών (30/7/1977) και έχει γεννηθεί στο Λονγκ Μπιτς της Καλιφόρνια. Πρώτη της συμπαίκτρια ήταν η **ΜακΠικ**, με την οποία κατέλαβαν την 5η θέση στους Ολυμπιακούς Αγώνες του Σίδνεϊ, αλλά και τρεις φορές την πρώτη θέση σε τουρνουά του World Tour το 2000.

Με τη **Γουόλς** αποτελούν δίδυμο από το 2001. Η **Κέρι Γουόλς** είναι ένα χρόνο μικρότερο (15/8/1978) και έχει γεννηθεί στο Σαρατόγκα. Πρώτη της συμμετοχή σε τουρνουά του World Tour ήταν το 2001 στο Κάλιαρι.

Μπρουσκίνι και Σολάτζι. Ενα ζευγάρι πολύ γνωστό από τις "μάχες" του με την ελληνική ομάδα των **Καραντάσιου/Σφυρή.**

Η 35χρονη (26/8/1966) **Λάουρα Μπρουσκίνι** έχει γεννηθεί στη Ρώμη και πρώτη της παρουσία σε Παγκόσμιο Πρωτάθλημα ήταν το 1994, έχει αλλάξει τρεις συμπαίκτριες όμως τη **Σολάτζι** παίζουν μαζί από το 1996.

Καλύτερή τους θέση η 4η σε τουρνουά του World Tour (1998, σε Κίνα, Ιαπωνία και ΗΠΑ).

Παράλληλα όμως έχουν κατακτήσει το τελικό του Ευρωπαϊκού Πρωταθλήματος το 1999. Στους Ολυμπιακούς Αγώνες του Σίδνεϊ κατέλαβαν την 5η θέση.



Η **Αννα Μαρία Σολάτζι** είναι 36 ετών (12/10/1965) και επίσης γεννήθηκε στη Ρώμη. Εκτός της **Μπρουσκίνι** είχε μία ακόμα συμπαίκτρια στο παρελθόν, την **Τουρέτα.**

ΣΥΝΕΝΤΕΥΞΗ ΤΥΠΟΥ

Η Οργανωτική Επιτροπή προσκαλεί τους εκπροσώπους των ΜΜΕ στη συνέντευξη Τύπου που θα παραχωρήσει σήμερα Τετάρτη 17 Ιουλίου, στην Αίγλη Ζαππείου (αίθουσα ΖΑΠΠΑΣ - 12.30 μ.μ.) όπου θα παραθέσει λεπτομέρειες για τη διεξαγωγή της σημαντικής αυτής διοργάνωσης.

C·A·I·R

RODOS

ΕΓΓΥΗΣΗ ΠΟΙΟΤΗΤΑΣ

CAIR ΝΕΑ ΕΠΟΧΗ. ΝΕΑ ΚΡΑΣΙΑ

Μπορεί το όνομα **CAIR** να είναι ταυτισμένο με τους αφρώδεις οίνους ποιότητας, αυτό όμως δεν σημαίνει ότι αρκείται, απ' ότι φαίνεται, στα κεκτημένα. Τα τρία νέα κρασιά της **CAIR** υλοποιούν ένα δυνεμισμό, που αφουγκράζεται τις συγχρονες εξελίξεις και τις γευστικές αναζητήσεις του απαιτητικού καταναλωτή. Και όχι μόνο... Ένα καινούριο σημαντικό στοιχείο, ενσωματωμένο δημιουργικά στο concept αυτών των κρασιών, βάζει νέα δεδομένα στο packaging. Οι καινουριες στιλάτες φιάλες κατ' αρχάς, αλλά κυρίως οι ετικέτες τους, εκπέμπουν αμέσως το στιλ αυτών των καινούργιων κρασιών, που συνδυάζουν εμπειρία, σύγχρονη οινοποιητική τεχνολογία και μοντέρνο ύφος. Η ανθόμορητη, χειρόγραφη, αιχμηρή γραμματοσειρά, σαν συνθημα ή motto, γραμμένο σε τοίχο, σου δείχνει ότι το **Αθέρι Ρόδου Ορεινών Αμπελώνων** είναι ένα κρασί με νεύρο και δροσιά, νεανικό και μυρωδάτο, λουλουδιαστό, φρουτώδες και ολοζώντανο. Ισως να πρόκειται για την πιο τολμηρή αλλά και πετυχημένη ετικέτα που είδαμε ποτέ σε ελληνικό κρασί.

Στο **Οινόφως**, ένα κρασί από Αθέρι, διαλεγμένα από παμπάλαιους αυτόριζους αμπελώνες ηλικίας τουλάχιστον σαράντα χρονων, με πολύ χαμηλή παραγωγή σταφυλιών, τα πράγματα αλλάζουν. Η ετικέτα του, με ντελικάτα -σαν από παλιό παραμύθι- μοτίβα, σου δημιουργεί την αίσθηση για αυτό που θα κατωλάβεις από την πρώτη γουλιά: ένα κρασί κομψό, που παίζει αρμονικά με την ωριμότητα και τη φρεσκάδα, καθώς έχει δεχτεί τη σωστη δόση παλαίωσης σε δρύινα βαρέλια. Γι' αυτό ακριβώς τα όμορφα αρώματα κομπόστας μήλου και γλυκών μπαχαρικών συνυπάρχουν με μια καμψή αίσθηση δροσιάς, που δροσίζει στο φινάλε το στόμα. Οι έρευνες λένε ότι τα ροζέ κρασιά ταιριάζουν περισσότερο στις γυναίκες. Αυτό, φυσικά, δεν σημαίνει κρασιά σαν γλυκανάλατο μελό. Το ροζέ για το οποίο μιλάμε, το **Ρουβίνιο**, από Μανδηλαριά και ροδίτικο Μοσχάτο Τράνι, έχει μεν την τρυφεράδα γραμμένη στην ούγια του, αλλά ταυτόχρονα έχει δομή και "σώμα". Στα αιθέρια αγαλμότινα κορμιά της ετικέτας του, το **Ρουβίνιο** έχει φινέτσα πασπαλισμένη με γοητευτικά αρώματα φράουλας, ροδιού και τριαντάφυλλου, και στο στόμα το νιώθεις σαν καραμέλα γεμάτη φρούτο.



Αναδημοσίευση από το περιοδικό "ΕΥ".

ΚΑΙΡ Α.Ε.
2ο χλμ. Λεωφόρος Ρόδου-Λίνδου
Τηλ: 02410 68770-3, Fax: 02410 62575, e-mail: cair-rho@otenet.gr



ΜΠΑΣΚΕΤ

Αρωμα επιστροφής!

- *ΤΟ ΝΑΥΑΓΙΟ ΣΤΗΝ ΥΠΟΘΕΣΗ ΤΟΥ ΧΕΡΚΕΛΕΤΖΗ ΟΔΗΓΕΙ ΤΟΝ ΚΟΛΟΣΣΟ ΚΑΙ ΧΡΗΣΤΟ ΜΠΙΛΙΑ ΣΤΟ ΤΡΑΠΕΖΙ ΤΩΝ ΣΥΖΗΤΗΣΕΩΝ.*
- *ΔΕΝ ΣΥΓΚΙΝΟΥΝ ΤΟΝ ΚΟΛΟΣΣΟ ΟΙ ΑΡΜΟΥΤΗΣ ΚΑΙ ΠΕΝΤΑΖΙΔΗΣ. «ΠΑΙΖΕΙ» ΜΟΝΟ Ο ΚΑΤΣΑΦΟΥΡΗΣ*

Πώς θα σας φαινόταν αν ξαναβλέπατε τον **Χρήστο Μπίλια** ντυμένο στα «θαλασσί»; Το θεωρείται απίθανο; Καθόλου, αφού οι εξελίξεις στην υπόθεση του **Χρήστου Χερκελετζή** οδηγούν τα πράγματα στην επιστροφή του **Μπίλια**!



Το παραπάνω σενάριο άρχισε να ψυθιρίζεται στις αρχές του καλοκαιριού, όταν οι σχέσεις του Κολοσσού με τον Κρόνο πάγωσαν και μαζί τους και η μεταγραφή του **Χερκελετζή**.

Στην συνέχεια οι δύο σύλλογοι έπιασαν το ακουστικό, φάνηκε πως βρήκαν την χρυσή τομή και όλα έδειχναν πως ο στρατευμένος **Χερκελετζής** θα είχε προπονητή τον **Χάρη Παπάζογλου** για άλλη μια χρονιά. Να, όμως, που τα πάντα ανατρέπονται.

Ο Κρόνος ανέβασε τις οικονομικές του απαιτήσεις και ακόμα και στην περίπτωση που η «θαλασσί» διοίκηση είχε την διάθεση να τις ικανοποιήσει, δεν θα μπορούσε να υπολογίζει τον παίκτη πριν από το τέλος Σεπτεμβρίου.

Ο **Χερκελετζής** δεν πήρε άμεση μετάθεση για την Ρόδο, θα αναγκαστεί να παραμείνει στην Αθήνα για ένα αρκετά μεγάλο διάστημα και ως εκ τούτου να χάσει το βασικό στάδιο της προετοιμασίας. Είναι απαραίτητο να διευκρινιστεί πως το «παράθυρο» δεν έχει κλείσει οριστικά, όμως όπως παραδέχονται οι ίδιοι οι παράγοντες του Κολοσσού, μάλλον θα πρέπει να συμβιβαστούμε με την ιδέα του ναυαγίου. Ετσι εξηγείται άλλωστε και η κίνηση του Κολοσσού να διαμηνύσει στον **Μπίλια** εδώ και αρκετό καιρό να περιμένει και να μην συμφωνήσει με άλλη ομάδα.

Ακόμα πιο συγκεκριμένα έγιναν τα πράγματα χθες το πρωί κατά την διάρκεια του ραντεβού ανάμεσα στον παίκτη και στον πρόεδρο των «θαλασσί», **Κώστα Κωσταρίδη**, όπου τέθηκε ευθέως θέμα επιστροφής του στην ομάδα.

Αν η προσπάθεια, όμως δεν ευδοκιμήσει (υπογραμμίζουμε, πάντως, την παράμετρο ότι ο **Μπίλιας** ανήκει στον Κολοσσό) και παράλληλα δεν γίνει το θαύμα στα του **Χερκελετζή**, οι ροδίτες είναι πολύ πιθανό να αναζητήσουν την λύση μέσα από την μεταγραφική οδό.

ΜΟΝΟ Ο ΚΑΤΣΑΦΟΥΡΗΣ

Οπως εμφανίστηκαν, έτσι φεύγουν από την επικαιρότητα ονόματα των **Αρμούτη** και **Πενταζίδη**, καθώς ναι μεν ο Κολοσσός τους βολιδοσκόπησε, αλλά δεν φαίνεται να συγκινείται ιδιαίτερα.

Ετσι, το μοναδικό όνομα που «παίζει» δυνατά είναι αυτό του **Σπύρου Κατσαφούρη**. Τέλος, στις 24 Ιουλίου θα πραγματοποιηθεί στην Αθήνα η κλήρωση της πρώτης φάσης του Κυπέλλου Ελλάδος (τον Κολοσσό θα εκπροσωπήσει ο προπονητής τους **Χάρης Παπάζογλου** και όχι ο **Φίλης Ξυπολιτάς**). Οσο για την κλήρωση του προγράμματος του πρωταθλήματος της Β' Εθνικής, η ΕΟΚ δεν έχει ορίσει ακόμα την ημερομηνία διεξαγωγής της.

Τ V

12.00: Ελληνικό πρωτάθλημα ποδοσφαίρου (Β' Εθνική): Προοδευτική-Καλαμάτα (Ε) ALPHA SPORTS 2
1.00 μ.μ.: Ποδόσφαιρο (πρωτάθλημα Αργεντινής): Χουκαραν-Τσακαρίτα (Ε) Σ. ΣΠΟΡΤ 2
1.30 μ.μ.: Ελληνικό πρωτάθλημα ποδοσφαίρου: Αρης-Πανιώνιος (Ε) ALPHA SPORTS 1
2.30 μ.μ.: Πρωτάθλημα ποδοσφαίρου Αργεντινής: Ρασίνγκ-Ρίβερ (Ε) ALPHA SPORTS 2
3.00 μ.μ.: Ποδόσφαιρο (πρωτάθλημα Αργεντινής): Εστουντιάντες-Τζιμνάσια (Ε) Σ. ΣΠΟΡΤ 2
3.30 μ.μ.: Κολύμβηση: Τουρνουά «Ακρόπολις» (Ε) ALPHA SPORTS 2
4.30 μ.μ.: N.B.A.: Αγώνας ρετρό ALPHA SPORTS 1
4.45 μ.μ.: Ιππόδρομος (Ζ) Σ. ΣΠΟΡΤ 2
7.00 μ.μ.: Αγώνες αυτοκινήτου στα Τρίκαλα (Μ) Σ. ΣΠΟΡΤ
7.50 μ.μ.: Κλήρωση ΛΟΤΤΟ-ΠΡΟΤΟ ΕΤ-1
8.00 μ.μ.: Αγώνας πόλο Γουόρλντ Λιγκ: Ελλάδα-Βραζιλία (Ζ)
8.30 μ.μ.: Αγώνες θαλασσίου σκι (Μ) Σ. ΣΠΟΡΤ
9.00 μ.μ.: 60' ΣΠΟΡ (Ε) ALPHA SPORTS 1
9.30 μ.μ.: Πανελλήνιο κύπελλο Supercross: Αγώνες στην Αρτα(Μ) Σ. ΣΠΟΡΤ 2
10.00 μ.μ.: Ποδόσφαιρο: Αφιέρωμα Παναθηναϊκός 2001-2002 (Ε) ALPHA SPORTS 1
12.00: Ελληνικό πρωτάθλημα ποδοσφαίρου: Παναθηναϊκός-ΑΕΚ (Ε) ALPHA SPORTS 1
12.00: Ελληνικό πρωτάθλημα ποδοσφαίρου: Πανιώνιος-ΠΑΟΚ (ε0 ALPHA SPORTS 2
1.00 π.μ.: Οι ειδικοί Σ. ΣΠΟΡΤ 2
2.00 π.μ.: Αγώνες ποδηλασίας Σ. ΣΠΟΡΤ
2.00 π.μ.: Γυμναστική: Αγώνες στη Γλασκόβη Σ. ΣΠΟΡΤ 2
2.00 π.μ.: Ολλανδικό πρωτάθλημα ποδοσφαίρου ALPHA SPORTS 1
2.00 π.μ.: Ιταλικό πρωτάθλημα ποδοσφαίρου (Ε) ALPHA SPORTS 2
3.45 π.μ.: Βραζιλιάνικο ποδόσφαιρο: Αγώνας (Ζ) Σ. ΣΠΟΡΤ

Επίσημα στη δουλειά

- *Πάνω σε πραγματικά δεδομένα βαδίζει πλέον ο Ιάλυσος, καθώς καταρτίστηκε ο νέος προϋπολογισμός.*
- *Τον ύψους 1.94 πλέι μέικερ Παναγιώτη Χατζηνικολάου απέκτησαν χθες οι «ερυθροκίτρινοι».*

Δεν είναι υπερβολή αλλά χθες ήταν ουσιαστικά η μέρα κατά την διάρκεια της οποίας «ξεκλείδωσε» η λειτουργία του μπασκετικού Ιάλυσου. Βλέπετε, μέχρι πρότινος διεξαγόταν συζητήσεις με παίκτες, γινόταν ο συνολικός σχεδιασμός της ομάδας, μόνο που δεν είχε ως βάση του πραγματικά δεδομένα. Το χθεσινό ραντεβού, λοιπόν, του **Νίκου Αχλαδιώτη** με τον προπονητή **Κυριάκο Μάγο** και τον συνεργάτη του **Γιώργου Χατζηκαλημέρη** αποτέλεσε ούτε λίγο, ούτε πολύ, την επίσημη πρώτη του σωματείου, διότι πολύ απλά καθορίστηκε το ακριβές ποσό του προϋπολογισμού που θα χρειαστεί η ομάδα για να λειτουργήσει και να υλοποιήσει τους στόχους της. Οπως αναφέρουν οι πληροφορίες, το μπάτζετ είναι αξιόλογο και επιτρέπει στους «ερυθροκίτρινους» να ολοκληρώσουν άμεσα τις μεταγραφές τους.

Μάλιστα, η μία από τις σημαντικότερες, αυτή του πλέι μέικερ, αναμενόταν να κλείσει και τυπικά χθες το βράδυ, ο ύψους 1.94 **Παναγιώτης Χατζηνικολάου**, πέρυσι πρώτος σκόρερ και στους δύο ομίλους του Βορρά στην Γ' Εθνική, τα βρήκε σε όλα με τους Ιαλυσιώτες και απέμεινε μόνο το επίσημο «ναι». Την επίσημη ολοκλήρωσή της περιμένουν και οι μεταγραφές των **Μπάκα, Τσαουσίδη** και **Δημητρόπουλου** και στην περίπτωση που ευδοκιμήσουν, ο **Κυριάκος Μάγος** θα έχει κατά νου μόνο την απόκτηση ενός κλασικού ψηλού.

ΚΟΝΤΑ ΣΤΟΝ ΓΙΩΡΓΟ

Το προσωπικό δράμα του **Γιώργου Καραγιάννη** δεν άφησε ασυγκίνητο κανέναν, πόσο μάλλον όταν μιλάμε για ανθρώπους που πέρσι τον έζησαν από κοντά. Οι παίκτες, τα μέλη της διοίκησης και του τεχνικού επιτελείου του Ιάλυσου εύχονται στον **Γιώργο**, που πέρσι φόρεσε την «ερυθροκίτρινη» φανέλα, περαστικά με την προτροπή να κάνει κουράγιο και να δείξει δύναμη. Μάλιστα, χθες επικοινώνησαν μαζί του οι **Παναγιώτης Παπακώστας** και **Γιώργος Χατζηκαλημέρης** που του μετέφεραν την αγάπη ολόκληρης της οικογένειας του μπασκετικού Ιάλυσου. Μάλιστα, «ερυθροκίτρινοι» παράγοντες έλεγαν χθες πως θα κάνουν ότι χρειαστεί για να κρατήσουν τον **Γιώργο Καραγιάννη** κοντά τους, αξιοποιώντας τις ικανότητές του και τις γνώσεις του σε άλλον τομέα.

ΤΟ Δ.Σ.

Το ερχόμενο Σάββατο στις 9 το πρωί θα πραγματοποιηθεί η συνεδρίαση του Δ.Σ. του Ιάλυσου που θα οδηγήσει στην συγκρότηση της νέας διοίκησης σε σώμα.



Εκπτώσεις

Από **10%** Έως **30%**

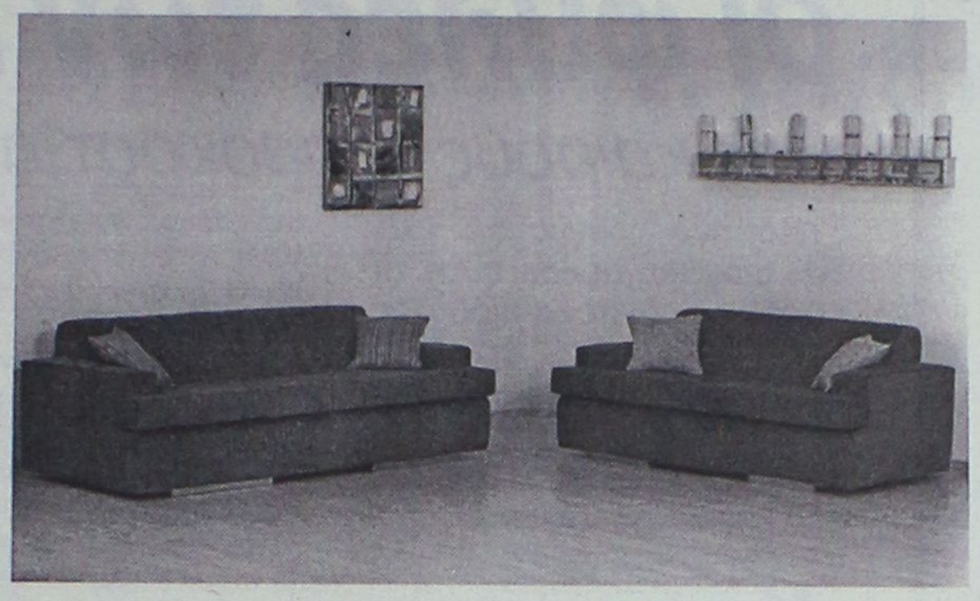

Spazio economico

Εθν. Αντιστασης 28 • Τηλ. 024 10 29145

Από **10%** Έως **30%**

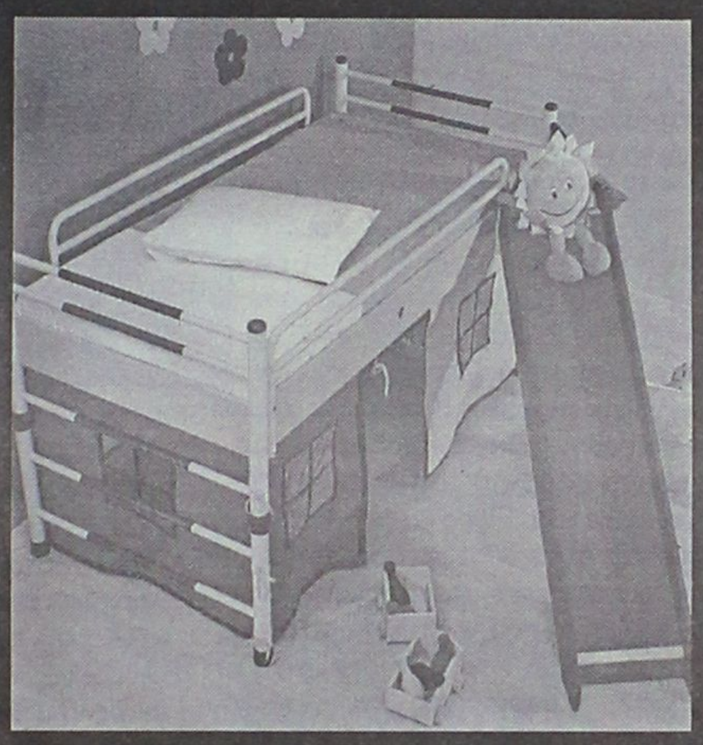

EASY LIFE

Παιδικό - εφηβικό έπιπλο

Στ. Κωτιάδη 48, Ρόδος • Τηλ. 024 10 21311

Από **10%** Έως **30%**



Spazio interno

Στ. Κωτιάδη 9, Ρόδος • Τηλ. 024 10 39911

ΟΜΙΛΟΣ ΚΑΤΑΣΤΗΜΑΤΩΝ

ΛΥΣΗ Α.Ε.Β.Ε.

ΠΡΑΚΤΟΡΕΙΟ ΤΑΞΙΔΙΩΝ
ΣΑΒΒΑΣ ΣΑΗΣ
ΦΘΗΝΑ ΑΕΡΟΠΟΡΙΚΑ ΕΙΣΙΤΗΡΙΑ ΓΙΑ ΟΛΟ ΤΟΝ ΚΟΣΜΟ

Με την ευκαιρία της λειτουργίας του νέου μας πρακτορείου στην οδό Ταρπον Σπρίνγκς 42 (δίπλα στην Τράπεζα Πίστεως)

ΠΡΟΣΦΕΡΟΥΜΕ

τα φθηνότερα αεροπορικά εισιτήρια για όλο τον κόσμο με όλες τις αεροπορικές εταιρίες.

ΠΡΟΣΟΧΗ Πληροφορίες δεν δίδονται από το τηλέφωνο μόνο προσωπική παρουσία σας

ΑΚΟΜΗ ΣΑΣ ΠΑΙΡΝΟΥΜΕ

ΒΙΖΑ επισκέπτου για ΑΜΕΡΙΚΗ σε μία εβδομάδα.
ΒΙΖΑ επισκέπτου για ΑΥΣΤΡΑΛΙΑ σε μία μέρα
Εκδοση διαβατηρίων
Εκδοση αδειών αυτοκινήτων

ΞΕΝΟΔΟΧΕΙΑ ΣΤΗΝ ΑΘΗΝΑ

PRESIDENT Α' ΚΑΤΗΓΟΡΙΑΣ Λεωφόρος Κηφισίας			
Μονόκλινο	€	47	ΜΕ ΠΡΩΙΝΟ έως 31/10
Δίκλινο για μονόκλ.	€	58	«
Δίκλινο	€	62	«
Τρίκλινο	€	78	«
ESPERIA HOTEL Α' ΚΑΤΗΓΟΡΙΑΣ Σταδίου 22			
Μονόκλινο	€	95	ΜΕ ΠΡΩΙΝΟ έως 31/10
Δίκλινο	€	108	«
Τρίκλινο	€	123	«
ELECTRA HOTEL Α' ΚΑΤΗΓΟΡΙΑΣ Ερμού 5			
Μονόκλινο	€	109	ΜΕ ΠΡΩΙΝΟ έως 10/10
Δίκλινο	€	128	«
Τρίκλινο	€	149	«
DORIA HOTEL Β' ΚΑΤΗΓΟΡΙΑΣ Πειραιώς 15-17 (κοντά στην Ομόνοια)			
Μονόκλινο	€	57	ΜΕ ΠΡΩΙΝΟ έως 31/10
Δίκλινο	€	66	«
Τρίκλινο	€	86	«
ZAFOLIA HOTEL Α' ΚΑΤΗΓΟΡΙΑΣ Λεωφ. Αλεξάνδρας 87			
Μονόκλινο	€	93	ΜΕ ΠΡΩΙΝΟ έως 31/10
Δίκλινο	€	103	«
Τρίκλινο	€	123	«
BEST WESTERN ILISIA Α' ΚΑΤΗΓΟΡΙΑΣ ILISIA Μιχαλακοπούλου			
Μονόκλινο	€	57	ΜΕ ΠΡΩΙΝΟ έως 31/10
Δίκλινο	€	67	«
Τρίκλινο	€	83	«
PARTHENON HOTEL Α' ΚΑΤΗΓΟΡΙΑΣ Περιοχή Μακρυγιάννη			
Μονόκλινο	€	74	ΜΕ ΠΡΩΙΝΟ έως 31/10
Δίκλινο	€	83	«
Τρίκλινο	€	115	«
OLYMPIC PALACE Α' ΚΑΤΗΓΟΡΙΑΣ Φιλελλήνων - Σύνταγμα			
Μονόκλινο	€	64	ΜΕ ΠΡΩΙΝΟ έως 31/10
Δίκλινο	€	79	«
Τρίκλινο	€	98	«
ARETOUSA Β' ΚΑΤΗΓΟΡΙΑΣ Μητροπόλεως - Σύνταγμα			
Μονόκλινο	€	50	ΜΕ ΠΡΩΙΝΟ έως 31/10
Δίκλινο	€	71	«
Τρίκλινο	€	89	«
ST. GEORGE LYKABETTUS ΚΑΤΗΓΟΡΙΑΣ LUX			
Μονόκλινο	€	110	χωρίς πρωινό
Δίκλινο	€	110	«
ΞΕΝΟΔΟΧΕΙΟ ASTOR (Σύνταγμα)			
Μονόκλινο	€	57	ΜΕ ΠΡΩΙΝΟ έως 31/3
Δίκλινο για μονόκλινο	€	65	«
Δίκλινο	€	76	«
Τρίκλινο	€	95	«
GRAND HOTEL Β' ΚΑΤΗΓΟΡΙΑΣ Πατησίων & Βερανζέρου 10			
Μονόκλινο	€	44	ΜΕ ΠΡΩΙΝΟ έως 31/10
Δίκλινο	€	54	«
Τρίκλινο	€	74	«
ΒΕΡΓΙΝΑ Β' ΚΑΤΗΓΟΡΙΑΣ ΘΕΣ/ΚΗ (κεντρικό)			
Μονόκλινο	€	59	ΜΕ ΠΡΩΙΝΟ έως 31/10
Δίκλινο	€	72	«
Τρίκλινο	€	87	«

ΣΑΣ ΣΥΜΦΕΡΕΙ ΠΡΙΝ ΚΛΕΙΣΕΤΕ ΟΠΟΥΔΗΠΟΤΕ ΝΑ ΜΑΣ ΕΠΙΣΚΕΦΘΕΙΤΕ

ΠΡΑΚΤΟΡΕΙΟ ΤΑΞΙΔΙΩΝ
ΣΑΒΒΑΣ ΣΑΗΣ
ΤΑΡΠΟΝ ΣΠΡΙΝΓΚΣ 42 (δίπλα στην Τραπ. Πίστεως) · **Τηλ. 39781-3**

Νέα Σελίδα...

Του Λουκά Βελιδάκη
e-mail:
neaselida@hotmail.com

Οι φυλές των παραθύρων

(σε καιρούς τρομοκρατίας και τρομολαγνείας)

Περίεργα πράγματα... Εχω την αίσθηση ότι σε αυτή τη χώρα ο μόνος αισιόδοξος είναι ο Ρουβάς! Γιατί; Τραγουδάει με γρήγορο ρυθμό ότι "όλα καλά θα μας πάνε...". Τί διάολο, αυτός δεν βλέπει ειδήσεις;

Και τι ειδήσεις! Ω Θεέ μου, αυτό ήταν το αποκορύφωμα, η κορυφή του Εβερεστ για τα αστέρια της τηλεοπτικής τρομολαγνείας. Ποιος θα το περίμενε άλλωστε. Εμπαινε καλοκαίρι για τα καλά και ως συνήθως η ειδησεογραφία θα πήγαινε για βουτιές. Ο καύσωνας θα ήταν το "άνοιγμα" κάθε δελτίου, με την αναπόφευκτη συνοδεία (ασφαλώς...) πλάνων με ηλιοκαμένα ημίγυμνα κορμιά καλλίπυγων νεανίδων (τι διάολο, την Πανδώρα αντιγράφω;).

Τέλος πάντων, είναι γνωστό (και το έχει επιβεβαιώσει και ο Ουμπέρτο Εκο αν μη τι άλλο) ότι τον Ιούλιο και τον Αύγουστο δεν υπάρχουν ειδήσεις. Εδώ που τα λέμε... αν το καλοσκεφτείς... αν δεν είχε σκάσει η βόμβα στα χέρια του Ξηρού... ακόμα τα αίτια της θεομηνίας των αρχών του μήνα θα έπαιζαν τα δελτία. Είδες πως το ξέχασαν αμέσως ελέω 17 Νοέμβρη. Θυμάμαι τη φωτογραφία με τη σκηνή ενός αυτοκινήτου που το έπαιρνε το ρέμα. Στοιχηματίζω πως αν δεν είχαμε Ξηρούς, Κουφοντίνες και γιάφκες αυτή τη σκηνή θα την βλέπαμε ακόμα και στον ύπνο μας από την πολύ επανάληψη.

Ο καλός Θεός του καλοκαιριού έστειλε το θέμα της "17Ν" και άρχισε το σόου. Ολα όσα έχουν διαδραματιστεί τις τελευταίες ημέρες (στα τηλεοπτικά παράθυρα) είναι λίγο - πολύ γνωστά... και αναμενόμενα, ας μην γελιόμαστε.

"Χαρίζω" τον υπόλοιπο ακάλυπτο χώρο στο σχολιασμό του Σωτήρη Μανιάτη από τη χθεσινή "Ελευθεροτυπία", στον οποίο γίνεται μια ...αποκρυπτογράφηση (!!!) των φυλών της παραθυρολογίας.

«ΟΙ ΕΙΔΙΚΟΙ: Υπάγονται όλοι εκείνοι που καλούνται να καταθέσουν απόψεις, σκέψεις και σχόλια με βάση την ιδιότητά τους. Γραφολόγοι, ψυχολόγοι, επικοινωνιολόγοι, φυσιογνωμιστές μέχρι και πλαστικοί χειρουργοί (!) έχουν κληθεί για να καταθέσουν, από τη δική τους σκοπιά, τι μπορεί να συμβαίνει με πιθανά μέλη της 17Ν.



ΟΙ ΠΡΩΗΝ: Κι από αυτούς έχουμε δυστυχώς πολλούς. Πρώην πράκτορες, πρώην διοικητές σωμάτων ασφαλείας (και συνήθως αποτυχημένοι τουλάχιστον επί του συγκεκριμένου έργου), πρώην υπουργοί Δημοσίας Τάξεως - καλούνται τώρα (λόγω του ένδοξου, όπως φαίνεται, παρελθόντος τους) να μιλήσουν για το θέμα με την εμπειρία τους!

ΟΙ ΝΟΜΙΚΟΙ: Εδώ κι αν γίνεται... τουρλουμπούκι. Καθένας με τις πληροφορίες του (ορισμένοι υποστηρίζουν κιόλας ότι δεν δέχονται αμφισβήτηση) διασταυρώνουν τα νομικά τους ξίφη. Αλλοι υπερασπίζοντας τα ατομικά δικαιώματα του τραυματία Σάββα Ξηρού, άλλοι το αντίθετο και όλοι μαζί κάνοντας κρίσεις για την εξέλιξη των γεγονότων.

ΟΙ ΣΕΝΑΡΙΟΛΟΓΟΙ: Τα σενάρια δίνουν και παίρνουν κυρίως από γνωστούς και μη εξαιρετέους δημοσιογράφους που επικαλούμενοι «ασφαλείς» πηγές αφήνουν την αχαλίνωτη φαντασία τους να καλπάσει στα λιβάδια της συνωμοσίας κάθε είδους.

ΟΙ ΝΟΝΟΙ: Και για να μην παρεξηγηθούμε, εννοούμε όσους «βαφτίζουν» τα πιθανά μέλη της οργάνωσης - φάντασμα. Ο «ψηλός», η «ξανθιά», οι «παππούδες», η «δεύτερη γενιά», ο «ηλεκτρονικός», ο «καμικάζι», ο «Αλέξανδρος», ο «Μήτσος ο μελισσοκόμος» και όπου να 'ναι θα σκάσει μύτη και ο... Σάκης ο υδραυλικός!

ΟΙ ΑΥΤΟΠΤΕΣ: Κάθε ταλαίπωρος που έτυχε να περνά από την περιοχή πρέπει να καταθέσει ό,τι γνωρίζει έχοντας μπροστά του κάμερες και μικρόφωνα. Μέχρι και «ιδιοκτήτη γιάφκας» είδαμε σε δελτίο με την πλάτη στο φακό.

ΟΙ ΡΕΠΟΡΤΕΡ: Του αστυνομικού, δικαστικού ή ελεύθερου ρεπορτάζ, είναι έτοιμοι ή υποχρεωμένοι να μπουν σε αυτό το καστ. Ολοι με αποκλειστικές πληροφορίες, αδιάψευστες (προς Θεού), που όλο και αλλάζουν ανάλογα με το τι πιστεύουν ότι έχει... ψωμί και με ορισμένους να ανακατεύουν φήμες, σενάρια, δημοσιεύματα και σκόπιμες διαρροές της Αντιτρομοκρατικής και των συνεργαζόμενων ξένων υπηρεσιών. Κι άντε να βρούμε άκρη!

ΟΙ ΨΥΧΡΑΙΜΟΙ: Μπορεί να είναι μετρημένοι στα δάχτυλα -δημοσιογράφοι, αναλυτές, πολιτικοί και καθηγητές- αλλά αποτελούν την «ηχηρή» μειοψηφία, που δυστυχώς επιβεβαιώνει τον κανόνα.

Για την Ιστορία, η Σκότλαντ Γιαρντ (για την οποία γίνεται πολύς λόγος), εκτός από τις επιτυχίες της, έχει στείλει στη φυλακή και κάποιους Ιρλανδούς που κατηγορήθηκαν ως μέλη του IRA και αφού κατέστρεψαν τη ζωή τους, έγκλειστοι για πολλά χρόνια, αποδείχτηκε τελικά ότι ήταν αθώοι!».

Για να δώσουμε
αυθεντική παραδοσιακή
γεύση στις οικογενειακές σας στιγμές
και όχι μόνο, φτιάξαμε τα

"Μελένια"



Ξεροτήγανα - Τακάκια - Σταφιδωτά - Καλτσούνια Μοσχοπούγγια - Γλυκά κουταλιού κ.ά.

Ολα χειροποίητα με τα αγνότερα υλικά.

Δεχόμαστε παραγγελίες για γάμους, βαφτίσεις και κάθε είδους κοινωνική εκδήλωση.

Τηλ.. **0246 0 22076**, Πλατεία Σαλάκου

Για μοντέρνο νεανικό γυναικείο ντύσιμο
Ελάτε στο νέο μας κατάστημα

ELIOYLA

με τα επώνυμα ρούχα

GIANNI RODINI ®
INTERNATIONAL

Δημητρίου Θέμελη 75 (πεζόδρομος)
Τηλέφωνο **33606**

Πάντα με υγείαν...

Οι αθηρωματώδεις Πλάκες: μια νέα διάσταση

Μια συνηθισμένη ιστορία: ένας 40άρης/50άρης επισκέφτεται τον ιατρό του για ένα συνηθισμένο "check-up" μετά από το οποίο βγαίνει ικανοποιημένος ότι όλα πάνε καλά, δεν αντιμετωπίζει κανένα πρόβλημα υγείας. Περνάει λίγο χρονικό διάστημα και χωρίς καμία προειδοποίηση παθαίνει έμφραγμα και στη συνέχεια πεθαίνει.

Το μεγάλο ερώτημα που τίθεται είναι: γιατί αφού έκανε όλες τις απαιτούμενες εξετάσεις δεν έδειξαν κάποιο πρόβλημα ώστε να μπορέσει να αντιμετωπιστεί έγκαιρα και να μην κινδυνέψει ο ασθενής;

Μετά από σειρά ερευνών, οι καρδιολόγοι πιστεύουν ότι έχουν βρει την απάντηση. Τα πειστήρια δείχνουν ότι δεν είναι ίδιες όλες οι εναποθέσεις αθηρώματος στα αγγεία μας. Ότι δηλαδή ορισμένες αθηρωματώδεις πλάκες είναι πιο επικίνδυνες από άλλες.

Οι μικρότερες εναποθέσεις αθηρωματώδους πλάκας, οι οποίες και παρατηρούνται στο τοίχωμα του αγγείου είναι αυτές που έχουν την τάση να "σκάνε" με αποτέλεσμα να δημιουργείται θρόμβος ο οποίος με τη σειρά του φράζει το αγγείο!

Στη συνέχεια διαπίστωσαν ότι μέχρι το 80% των στηθαγχικών κρίσεων οφείλεται σ' αυτή την αθηρωματώδη πλάκα που θεωρείται ως ιδιαίτερα ευαίσθηση έχοντας την τάση αυτή να "σκάει".

Έτσι βγήκε το συμπέρασμα ότι έχουμε να κάνουμε με δύο είδη αθηρωματώδους πλάκας, την μαλακή και την σκληρή.

Το μαλακό είδος είναι αυτό που έχει την τάση να σκάει. Ο δε λόγος που κάνει δύσκολη την ανίχνευση των πλακών αυτών είναι ότι συνήθως αυτές αναπτύσσονται μέσα στο τοίχωμα του αγγείου χωρίς να προβάλλουν προς τον αγγειακό αυλό, όπου θα μπορέσουν να γίνουν αντιληπτές από τα σύγχρονα μέσα που διαθέτει η ιατρική σήμερα.

Μερικοί ερευνητές κάνουν πειράματα με υπέρηχους τοποθετόντας μικροΐνες μέσα στα αγγεία για την ανίχνευση των πλακών αυτών. Άλλοι πάλι πειραματίζονται με την μαγνητική ανίχνευση και τέλος άλλοι με "σκαναρίσματα".

Εν τω μεταξύ, υπάρχουν τα γνωστά μας φάρμακα εναντίον της χοληστερίνης.

Το καλύτερο εξακολουθεί να είναι μια σωστή διατροφή, σωματική άσκηση και βεβαίως το κόψιμο του καπνίσματος.

Ήβη-Αλεξάνδρα Παπαδοπούλου-Τσοπανάκη
Ιατρός

Δέκα τρόποι για να απαλλαγείται από το άγχος

Μήπως τον τελευταίο καιρό δυσκολεύεστε να συγκεντρωθείτε στο αντικείμενο εργασίας σας; Κάνετε περισσότερα λάθη από ό,τι συνήθως αλλά ταυτόχρονα αισθάνεστε σωματικά και συναισθηματικά καταπονημένοι; Εάν ναι, τότε ενδέχεται να υποφέρετε από υπερβολικό άγχος, τη νόσο του σύγχρονου ανθρώπου.

Όταν βρισκόμαστε σε ένταση για μεγάλο χρονικό διάστημα, όλα τα συστήματα του οργανισμού μας αρχίζουν να υπόκεινται σε αλλαγές: τόσο το μυοσκελετικό όσο και το πεπτικό ή το καρδιαγγειακό μας σύστημα αρχίζουν να υποφέρουν. Συνήθως, η ένταση κάνει φανερή την παρουσία της με πονοκεφάλους, αλλά η αλήθεια είναι ότι το στρες πολύ συχνά σωματοποιείται με πόνο άγνωστης αιτιολογίας.

Είναι φανερό ότι είναι απαραίτητο να χαλαρώνουμε, με τη διαφορά ότι η πραγματική χαλάρωση ουδεμία σχέση έχει με το να βυθιστούμε στον καναπέ μας μετά τη δουλειά παρακολουθώντας τις εχθροπραξίες στον τηλεοπτικό μας δέκτη. Πρόκειται απεναντίας για μια πραγματική διεργασία που επιτρέπει στον οργανισμό μας να "γεμίσει τις μπαταρίες" του, ώστε να μπορεί να ανταπεξέλθει στις απαιτήσεις της καθημερινότητας. Οι άνθρωποι που υποφέρουν από χρόνιο στρες διαπράττουν πολύ συχνότερα λάθη στον εργασιακό τους χώρο από εκείνους που είναι περισσότερο ήρεμοι.

ΣΥΜΠΤΩΜΑΤΑ ΠΟΥ ΠΙΘΑΝΩΣ ΟΦΕΙΛΟΝΤΑΙ ΣΕ ΧΡΟΝΙΟ ΣΤΡΕΣ

- Απροσδιόριστο άλγος και εύθραυστη υγεία
- Αδυναμία λήψης αποφάσεων
- Μειωμένη ενεργητικότητα
- Σωρεία λαθών στον εργασιακό χώρο
- Πνευματική κόπωση
- Χαμηλές εργασιακές επιδόσεις
- Δυσκολία συγκέντρωσης
- Κυνισμός και απελπισία
- Αντικοινωνικότητα

Εάν παρουσιάζετε ένα ή περισσότερα από τα παραπάνω συμπτώματα, πιθανότατα υποφέρετε από υπερβολικό άγχος. Ακολουθήστε τους δέκα τρόπους που προτείνει ο δικτυακός τόπος thriveonline για να χαλαρώσετε.

1. Βρείτε χρόνο για τον εαυτό σας: Μήπως έχετε παρατηρήσει ότι συχνά εγκαταλείπετε δραστηριότητες που πραγματικά απολαμβάνετε; Πιθανώς να αισθάνεστε ενοχές όταν χαλαρώνετέ, γεγονός που ενδέχεται να σημαίνει ότι ζείτε σύμφωνα με τις απαιτήσεις και τις προσδοκίες των άλλων αντί να ικανοποιείτε τις δικές σας. Αναρωτηθείτε μήπως προσφέρετε πολύ περισσότερα στους άλλους από ό,τι στον ίδιο σας τον εαυτό και αξιολογήστε την κατάστασή σας. Εάν καταλήξετε ότι χρειάζεστε χρόνο για να φροντίσετε το ταλαιπωρημένο κορμί και την ψυχή σας, απομακρύνετε τα ενοχικά συναισθήματα και κάντε το! Επικεντρωθείτε στις ευεργετικές συνέπειες που θα έχει μια πιο χαλαρή και ενεργητική στάση ζωής εκ μέρους σας τόσο απέναντι στους οικείους σας όσο και την αυτοπεποίθησή σας.

2. Αφεθείτε στη γοητεία της θραδύτητας: Κάντε ένα διάλειμμα από τη δουλειά σας για να χαλαρώσετε. Ακόμη και αν βγείτε έξω με συναδέλφους, αποφύγετε να μιλήσετε για εργασιακά θέματα. Αναζωογονήστε τις φιλικές σας σχέσεις και διαθέστε λίγο από το χρόνο σας για έναν καλό σκοπό. Απολαύστε ένα καλό βιβλίο πίνοντας το αγαπημένο σας ρόφημα. Επισκεφθείτε επιτέλους εκείνη την ενδιαφέρουσα έκθεση. Δοκιμάστε ένα νέο εστιατόριο ή, εάν έχετε τη διάθεση, πειραματιστείτε με μια καινούρια συνταγή μαγειρικής στο σπίτι.

3. Περπατήστε στην πόλη: Ανακαλύψτε τις μυστικές γωνιές της πόλης σας κάνοντας βόλτα σε δρομάκια και πάρκα. Αφήνοντας το όχημά σας έξω από το σπίτι, κάνετε καλό τόσο στο σώμα σας όσο και το περιβάλλον.

4. Αθληθείτε: Βάλτε την άσκηση στη ζωή σας, κάντε τζόγκινγκ, παίξτε τένις, ασχοληθείτε με την αεροβική άσκηση ή κάνετε ποδήλατο. Η άσκηση μειώνει περισσότερο από οποιαδήποτε άλλη δραστηριότητα τις ορμόνες του στρες, κάνοντάς μας πραγματικά να νιώθουμε καλύτερα.

5. Μάθετε τεχνικές χαλάρωσης: Μάθετε να χαλαρώνετε το νου, το σώμα και τα αισθήματά σας, εστιάζοντας στην αναπνοή σας, σε θετικές και ειρηνικές σκέψεις.

6. Ακούστε ατμοσφαιρική μουσική: Ο μαγικός κόσμος της μουσικής εξημερώνει τα πάθη. Επιλέξτε το είδος εκείνο που σας φέρνει στο νου όμορφες αναμνήσεις και θετικές σκέψεις και αφεθείτε στη δύναμη της μελωδίας.

7. Απλοποιήστε τη ζωή σας: Πετάξτε ό,τι σας είναι πλέον περιττό, είτε καθαρίζοντας τα άχρηστα χαρτιά από το γραφείο σας είτε χαρίζοντας τα ρούχα που δεν σας αρέσουν πια σε κάποιους που τα έχουν πραγματικά ανάγκη.

8. Πείτε ευγενικά αλλά αποφασιστικά "όχι": Απορρίψτε τις προ(σ)κλήσεις που αισθάνεστε ότι απορροφούν την ενέργεια και το χρόνο σας χωρίς να σας προσφέρουν τίποτα.

9. Αποτοξινωθείτε από την κοινωνία της πληροφορίας: Βγάλτε την τηλεόραση και τον υπολογιστή από την πρίζα, απενεργοποιήστε το κινητό σας τηλέφωνο και απολαύστε τη σιωπή.

10. Ανακαλύψτε την ομορφιά της φύσης: Κοιτάξτε τον έναστρο ουρανό από το παράθυρό σας, φυτέψτε ένα λουλούδι στη γλάστρα σας και, όταν ο χρόνος σας το επιτρέπει, εξορμήστε στην ύπαιθρο.

ΦΑΜΠΙΟ ΜΠΡΑΝΚΙΤΣΙΟ
ΔΕΡΜΑΤΟΛΟΓΟΣ
(Αλλαγή ιατρείου)
ΣΟΦ. ΒΕΝΙΖΕΛΟΥ 1 (100 ΜΑΓΑΖΙΑ), 1ος ΟΡΟΦΟΣ
Δέχεται Δευτέρα έως Παρασκευή
από 09.00-13.00 και 18.00-20.30.
Τηλέφωνο-Fax: 02410/70122
Κινητό: 0977/505063

Κέντρο Συμβουλευτικής & Αξιολόγησης Προσωπικότητας Παιδιών & Ενηλίκων
ΠΑΠΑΓΕΩΡΓΙΟΥ ΘΑΝΟΣ
ΨΥΧΟΛΟΓΟΣ ΠΑΝΕΠΙΣΤΗΜΙΟΥ ΑΘΗΝΩΝ
ΕΙΔΙΚΕΥΜΕΝΟΥ ΣΤΗΝ ΓΝΩΣΙΑΚΗ ΨΥΧΟΘΕΡΑΠΕΙΑ-Ι.Ε.Θ.Σ.
- Διερεύνηση Προσωπικότητας (Προφίλ- Δεξιότητες-Αδυναμίες)
- Δείκτης Νοημοσύνης Παιδιών και Ενηλίκων
- Τροποποίηση Δυσλειτουργικών Σχημάτων
- Θεραπευτική Αντιμετώπιση Φοβιών-Ειδικών Φοβιών, Κατάθλιψης, Διαταραχής πανικού, Ψυχοσωματικών προβλημάτων, Τραυματικών γεγονότων ζωής (πένθος, χωρισμός, σχολική αποτυχία), Συναισθηματικών διαταραχών, Διαταραχών Διατροφής (βουλιμία-ανορεξία).
- Αντιμετώπιση προβλημάτων συμπεριφοράς παιδιών σε σχολείο-σπίτι
- Ανάπτυξη Κοινωνικών Δεξιοτήτων
- Βελτίωση Σχέσεων-Πρόγραμμα Ελέγχου Συγκρούσεων
- Βελτίωση Αυτοεκτίμησης-Αυτοεικόνας
- Οικογενειακή θεραπεία από Ζεύγος Θεραπευτών

Κ. Παλαιολόγου 105 - Ρόδος
Τηλ:02410 78668- Κιν: 0937445640 - Μόνο με Ραντεβού

ΝΤΟΡΑ ΚΩΝΣΤΑΝΤΙΝΟΠΟΥΛΟΥ
ΨΥΧΟΛΟΓΟΣ
Πτυχιούχος του Πανεπιστημίου της Καλιφόρνιας-Λος Αντζελες (UCLA)-Μεταπτυχιακές σπουδές στο Pepperdine University-Malibu California.
➤ Αμεση ψυχολογική υποστήριξη και επαγγελματική φροντίδα από έμπειρη Ψυχολόγο και Οικογενειακή Σύμβουλο.
➤ Η σωστή θεραπευτική σχέση μπορεί να επιφέρει ρεαλιστικές λύσεις για πραγματικά προβλήματα σε θέματα: μοναξιάς, μελαγχολίας, στρες, ανυπομονησίας, φοβίας, εθισμού, οικογενειακών σχέσεων, διαζυγίου, κακομεταχείρισης, συναισθηματικών δυσκολιών, αυτοπεποίθησης, ανασφάλειες, μεταβατικά στάδια ζωής, βουλιμίας, ανορεξίας, απώλειας, πένθους.
Τηλεφωνείστε στα τηλέφωνα:
35163 και 0944/980550
για ραντεβού και άμεση εξυπηρέτηση.
Διεύθυνση: Καρίας 1
Περιοχή Ροδίνι - Ρόδος

Εργαστήριο Κλινικής Ψυχολογίας
ΧΡΙΣΤΙΝΑ ΣΑΒΒΑΚΗ-ΓΚΡΑΝΖΑΝ
Κλινική Ψυχολόγος-Ψυχοπαθολόγος (DESS)
- Πτυχιούχος του Πανεπιστημίου Nancy Γαλλίας
- Μεταπτυχιακή ειδίκευση (DESS) στην Κλινική Ψυχολογία Ενηλίκου, Εφήβου και Παιδιού στο Πανεπιστήμιο Reims Γαλλίας

Για τον ενήλικο
- Ψυχοδιαγνωστική
- Ψυχολογική υποστήριξη
- Ατομική και οικογενειακή συνέντευξη
- Ψυχοθεραπεία αναλυτικής εμπνεύσεως

Για το παιδί
- Αξιολόγηση προσωπικότητας (τεστ νοημοσύνης, προβολής)
- Διάγνωση μαθησιακών δυσκολιών και συμπεριφορικών διαταραχών
- Συμβουλευτική επαγγελματικού προσανατολισμού
- Ψυχοθεραπεία μέσω παιχνιδιού και εικαστικών

Δέχεται με ραντεβού
Εθνικής Αντίστασης 15
Τηλ.: 77350-Κιν. 0937684251

INEMA
ΙΑΤΡΙΚΟΣ & ΝΟΣΟΚΟΜΕΙΑΚΟΣ ΕΞΟΠΛΙΣΜΟΣ
13 ΧΡΟΝΙΑ ΕΜΠΕΙΡΙΑΣ
ΠΙΣΤΟΠΟΙΗΣΗ ΠΟΙΟΤΗΤΑΣ ISO 9002 EN 46002 E3/833
ΛΕΜΕΣΣΟΥ 2 ΡΟΔΟΣ ΤΗΛ.32238 – FAX 28484



ΑΝΑΠΗΡΙΚΑ ΚΑΡΟΤΣΙΑ – ΒΑΔΙΣΤΙΚΑ ΒΟΗΘΗΜΑΤΑ – ΟΡΘΟΠΕΔΙΚΑ ΕΙΔΗ – ΜΠΛΟΥΖΕΣ ΙΑΤΡΙΚΕΣ – ΚΑΛΤΣΕΣ ΦΛΕΒΙΤΙΔΑΣ – ΠΕΛΜΑΤΑ – ΟΡΘΟΠΕΔΙΚΑ ΜΑΞΙΛΑΡΙΑ – ΚΡΕΒΑΤΙΑ ΝΟΣΟΚΟΜΕΙΑΚΑ – ΙΑΤΡΙΚΟΣ ΕΞΟΠΛΙΣΜΟΣ ΚΑΙ ΑΝΑΛΩΣΙΜΑ – ΟΡΓΑΝΑ ΧΗΜΕΙΟΥ ΚΑΙ ΚΑΘΕ ΑΛΛΟ ΕΙΔΟΣ ΓΙΑ ΚΑΤ ΟΙΚΟ ΝΟΣΗΛΕΙΑ.

Στο Δημαρχείο Ιαλυσού

Πήρε την βενζίνη για να κάνει...ντόρο!

Δεν του έδιναν σημασία για δέκα ολόκληρες μέρες

Για λόγους εντυπώσεων όπως υποστήριξε ο ίδιος ο κατηγορούμενος Χρήστος Φωτεινός πήγε το πρωί της Δευτέρας στο Δημαρχείο Ιαλυσού έχοντας μαζί του ένα μικρό μπουκάλι με βενζίνη.

Ο Χ. Φωτεινός μιλώντας με συντάκτη της «Ροδιακής» δήλωσε ότι επί δέκα ημέρες διαμαρτύρονταν στο δήμαρχο Ιαλυσού και σε άλλους παράγοντες χωρίς ωστόσο κανένας να του δίνει σημασία. Οπως ανέφερε συγκεκριμένα έλεγε: «δήμαρχε πεινάω, κάνε κάτι", χωρίς ωστόσο να υπάρξει ανταπόκριση, όπως υποστηρίζει ο ίδιος.

Το πρωί της Δευτέρας πήγε στο Δημαρχείο με το μπουκάλι το οποίο περιείχε ποσότητα βενζίνης που είχε βγάλει από το αυτοκίνητό του, με σκοπό να προκαλέσει ντόρο και να του δώσουν σημασία.

Ο ίδιος διατείνεται ότι ουδέποτε απείλησε ότι θα βάλει φωτιά, απλώς ότι έψαχνε να βρει το δίκιο του. Ανέφερε, μάλιστα, ότι στην αρχή ήταν φιλικός και έκανε πλάκα με γνωστούς του που εργάζονται στο Δήμο οι οποίοι θα καταθέσουν και ως μάρτυρες στο Δικαστήριο.

Ο Φωτεινός διαμαρτύρεται διότι προ ημερών ο δήμος είχε φορτώσει σε μπουλντόζα τις ομπρέλες του, όλη του την περιουσία -όπως λέει- μπροστά σε όλο τον κόσμο.

40 παιδιά από τη Νέα Υόρκη στο Νομάρχη

Ευχάριστη επίσκεψη

Είναι όλα Δωδεκανησιακής καταγωγής και πραγματοποιούν εκπαιδευτικό ταξίδι

Επίσκεψη στο νομάρχη Δωδ/σου Σ. Καραγιάννη πραγματοποίησαν χθες το πρωί παιδιά ομογενών από τη Νέα Υόρκη συνοδευόμενα από Αμερικανούς καθηγητές.

Επρόκειτο για ομάδα περίπου σαράντα ατόμων η οποία στο πλαίσιο εκπαιδευτικού προγράμματος βρίσκεται στη Ρόδο υπό την καθοδήγηση του κ. Δημοσθένη Τριανταφύλλου καθηγητή Φιλοσοφίας.

Ο νομάρχης καλωσόρισε τους επισκέπτες στο γραφείο του (στην πλειοψηφία τους παιδιά) και αναφέρθηκε εν συντομεία στην ιστορία της Δωδ/σου. Μίλησε για το κτίριο της νομαρχίας, την ιστορική ελληνική σημαία που το κοσμεί, και ζήτησε από όλους να μην ξεχνούν και τη σύγχρονη Ελλάδα.

Αναφέρθηκε στους Ολυμπιακούς Αγώνες που θα φιλοξενήσει η χώρα μας και μίλησε για το σπουδαίο ρόλο των Δωδ/σίων Ομογενών.

Παίρνοντας το λόγο ο κ. Τριανταφύλλου, εξέφρασε τη συγκίνησή του για το ενδιαφέρον που δείχνει ο νομάρχης πάνω στα θέματα και κυρίως στα προβλήματα της ομογένειας.

"Εκτιμούμε το ενδιαφέρον και την αγάπη σας, από τότε που ήσασταν δήμαρχος Ρόδου. Είναι ιδιαίτερα συγκινητικό το αγκάλιασμα αυτό και η φροντίδα σε 'μας, χαρακτηριστικά ενός μεγάλου ανδρός" τόνισε.

Σημειώνεται ότι το ταξίδι των παιδιών εντάσσεται στο πλαίσιο των εκπαιδευτικών προγραμμάτων του Ινστιτούτου Δωδ/σιακών Μελετών του μόνου εκπαιδευτικού οργανισμού που υπάρχει στις ΗΠΑ από το 1990, σύμφωνα με τον κ. Τριανταφύλλου.



Μεταξύ άλλων, το Ινστιτούτο εκδίδει στα ελληνικά, το περιοδικό "Δωδ/σα" ενώ καθιέρωσε τα Δωδ/σιακά Βραβεία Γραμμάτων, με τα οποία τιμήθηκαν αρκετοί Δωδ/σιοι. (Μοσχόβης, Αγαπητίδης, Σοφός, Χατζηβασιλείου, Κουμέντος).

Στο πλαίσιο των εκπαιδευτικών προγραμμάτων πραγματοποιούνται ανελιπώς για δώδεκα χρόνια, επισκέψεις παιδιών, οι ρίζες των οποίων είναι Δωδ/σιακές.

Σκοπός τους, είναι να δοθεί ευκαιρία στα παιδιά, το διάστημα των τριών εβδομάδων που διαρκεί το ταξίδι να γνωρίσουν τα Δωδ/σα και την Ελλάδα και φυσικά να εξασκήσουν τα... ελληνικά τους.

Μαζί με τα παιδιά, ταξίδευαν και Αμερικανοί εκπαιδευτικοί, οι οποίοι κατά τη διάρκεια των μαθημάτων τους θα μπορούν να αναφέρονται στην ιστορική αξία της χώρας μας και να στηρίζουν τα ελληνικά συμφέροντα.

ΕΡΓΑΣΤΗΡΙ ΣΥΓΧΡΟΝΗΣ ΘΕΤΙΚΗΣ ΣΚΕΨΗΣ ΚΑΙ ΑΥΤΟΓΝΩΣΙΑΣ



Τώρα και στη Ρόδο, σε νέες εγκαταστάσεις, δημιουργήσαμε το εργαστήρι. Εδώ μπορείς να ελευθερώσεις τη δύναμη που κρύβεις μέσα σου! Μπορείς να αλλάξεις τη ζωή σου!

Σεμινάρια:

«Στάση Ζωής 1 & 2»
Τα σεμινάρια συμπεριλαμβάνουν όλα όσα χρειάζεται να γνωρίζουμε, για το πώς λειτουργεί ο άνθρωπος νοητικά, και συναισθηματικά, γιατί λειτουργεί έτσι και πώς μπορεί να λειτουργήσει πιο αποδοτικά και επιτυχημένα.
Αρμονία στις ανθρώπινες σχέσεις, δημιουργία και διατήρηση αυτοπεποίθησης, πρεμία, θετικότητα και πληρότητα.

«Το παιχνίδι της Ζωής»
Συμπεριλαμβάνει κανόνες και νόμους που, χρησιμοποιώντας τους, ο άνθρωπος νιώθει τη χαρά της ζωής και επιτυγχάνει τους στόχους του.

«Η θεωρία στην Πράξη 1 & 2»
Χτίζοντας πάνω στις ήδη υπάρχουσες γνώσεις (από τα προηγούμενα σεμινάρια), εμβαθύνει και δίνει τα κλειδιά (τα πρακτικά εργαλεία) για την επίλυση των θεμάτων που μας απασχολούν.

«Κέντρα Ενέργειας» (Τσάκρα)
Διδάσκει το πώς, το γιατί, και το ποιος είναι ο ρόλος των κέντρων ενέργειας στην καθημερινή ζωή.

«Ασκήσεις»
Το αποτέλεσμα των ασκήσεων νου και σώματος όπως και το καθάρισμα μπλοκαρισμάτων και εναρμόνιση των κέντρων ενέργειας είναι, η τέλεια υγεία, η ενεργητικότητα, η θετικότητα και η καλή διάθεση.

«Νους και σώμα» (Υγεία)
Το σεμινάριο αυτό θα ξεκινήσει το φθινόπωρο.

Seminars in English
"Approach to Life 1 & 2"

ΠΑΡΑΔΙΔΟΝΤΑΙ ΚΑΙ ΙΔΙΑΙΤΕΡΑ ΜΑΘΗΜΑΤΑ

Για περισσότερες πληροφορίες τηλεφωνήστε στο *(02410) 69785*
Βέρρα Σύμοντς, *Χαριλάου Τρικούπη, Ασγούρου*

Δ·Α·Ν·Ε· SEA LINE
ΔΩΔΕΚΑΝΗΣΙΑΚΗ ΑΝΩΝΥΜΗ ΝΑΥΤΙΛΙΑΚΗ ΕΤΑΙΡΙΑ

ΔΡΟΜΟΛΟΓΙΑ ΑΠΟ 17.07.2002 έως 31.07.2002

ΑΝΑΧΩΡΗΣΗ ΑΠΟ ΡΟΔΟ

ΗΜ/ΝΙΑ		ΠΛΟΙΟ	ΩΡΑ	ΠΡΟΟΡΙΣΜΟΣ
17.07	ΤΕΤ	ΠΑΤΜΟΣ	15.00	ΚΩ-ΚΑΛΥΜΝΟ-ΛΕΡΟ-ΠΑΤΜΟ-ΠΕΙΡΑΙΑ
18.07	ΠΕΜ	ΡΟΔΟΣ	11.00	ΚΩ-ΣΑΜΟ-ΘΕΣΣΑΛΟΝΙΚΗ
		ΔΙΑΓΟΡΑΣ	18.00	ΚΩ-ΠΕΙΡΑΙΑ
19.07	ΠΑΡ	ΠΑΤΜΟΣ	15.00	ΝΙΣΥΡΟ-ΚΩ-ΚΑΛΥΜΝΟ-ΛΕΡΟ-ΠΑΤΜΟ-ΠΕΙΡΑΙΑ
20.07	**ΣΑΒ**	**ΔΙΑΓΟΡΑΣ**	**09.00**	**ΠΕΙΡΑΙΑ**
		ΡΟΔΟΣ	18.00	ΚΩ-ΛΕΡΟ-ΠΑΤΜΟ-ΠΕΙΡΑΙΑ
21.07	ΚΥΡ	ΠΑΤΜΟΣ	15.00	ΚΩ-ΚΑΛΥΜΝΟ-ΛΕΡΟ-ΠΑΤΜΟ-ΠΕΙΡΑΙΑ
		ΔΙΑΓΟΡΑΣ	18.00	ΚΩ-ΠΕΙΡΑΙΑ
22.07	ΔΕΥ	ΡΟΔΟΣ	15.00	ΚΩ-ΚΑΛΥΜΝΟ-ΛΕΡΟ-ΠΑΤΜΟ-ΠΕΙΡΑΙΑ
23.07	ΤΡΙΤ	ΠΑΤΜΟΣ	15.00	ΣΥΜΗ-ΤΗΛΟ-ΚΩ-ΚΑΛ.-ΑΣΤΥΠ.-ΚΑΤΑΠΟΛΑ-ΠΕΙΡ.
		ΔΙΑΓΟΡΑΣ	18.00	ΠΕΙΡΑΙΑ
24.07	ΤΕΤ	ΡΟΔΟΣ	15.00	ΚΩ-ΚΑΛΥΜΝΟ-ΛΕΡΟ-ΠΑΤΜΟ-ΠΕΙΡΑΙΑ
25.07	ΠΕΜ	ΠΑΤΜΟΣ	11.00	ΚΩ-ΣΑΜΟ-ΘΕΣΣΑΛΟΝΙΚΗ
		ΔΙΑΓΟΡΑΣ	18.00	ΚΩ-ΠΕΙΡΑΙΑ
26.07	ΠΑΡ	ΡΟΔΟΣ	15.00	ΝΙΣΥΡΟ-ΚΩ-ΚΑΛΥΜ-ΛΕΡΟ-ΠΑΤΜΟ-ΠΕΙΡΑΙΑ
27.07	ΣΑΒ	ΔΙΑΓΟΡΑΣ	09.00	ΠΕΙΡΑΙΑ
		ΠΑΤΜΟΣ	18.00	ΚΩ-ΛΕΡΟ-ΠΑΤΜΟ-ΠΕΙΡΑΙΑ
28.07	ΚΥΡ	ΡΟΔΟΣ	15.00	ΚΩ-ΚΑΛΥΜΝΟ-ΛΕΡΟ-ΠΑΤΜΟ-ΠΕΙΡΑΙΑ
		ΔΙΑΓΟΡΑΣ	18.00	ΚΩ-ΠΕΙΡΑΙΑ
29.07	ΔΕΥ	ΠΑΤΜΟΣ	15.00	ΚΩ-ΚΑΛΥΜΝΟ-ΛΕΡΟ-ΠΑΤΜΟ-ΠΕΙΡΑΙΑ
30.07	ΤΡΙ	ΡΟΔΟΣ	1500	ΣΥΜΗ-ΤΗΛΟ-ΚΩ-ΚΑΛ-ΑΣΤΥΠ-ΚΑΤΑΠΟΛΑ-ΠΕΙΡ.
		ΔΙΑΓΟΡΑΣ	18.00	ΠΕΙΡΑΙΑ
31.07	ΤΕΤ	ΠΑΤΜΟΣ	15.00	ΚΩ-ΚΑΛΥΜΝΟ-ΛΕΡΟ-ΠΑΤΜΟ-ΠΕΙΡΑΙΑ

*** ΑΠΟ ΘΕΣ/ΚΗ ΚΑΘΕ ΠΑΡΑΣΚΕΥΗ 15.00 ΓΙΑ ΣΑΜΟ-ΚΩ-ΡΟΔΟ**

Δ·Α·Ν·Ε· SEA LINE
ΔΩΔΕΚΑΝΗΣΙΑΚΗ ΑΝΩΝΥΜΗ ΝΑΥΤΙΛΙΑΚΗ ΕΤΑΙΡΙΑ

ΓΡΑΦΕΙΑ ΡΟΔΟΥ: Κρατήσεις-Πληροφορίες: **(0241) 43150 (10 γραμμές)**
Διοικητικές Υπηρεσίες: **(0241) 43110, 43112**, FAX: **(0241) 43120**
ΓΡΑΦΕΙΑ ΠΕΙΡΑΙΑ: Κρατήσεις-Πληροφορίες: **0801-500500, (01) 4529360**
Διοικητικές Υπηρεσίες: **(01) 4529330**, FAX: **(01) 4293493**
email: dane@otenet.gr

AUTO ΕΠΙΛΟΓΕΣ

ΝΕΑ ΕΚΘΕΣΗ ΕΜΠΟΡΙΑΣ ΕΠΙΛΕΓΜΕΝΟΥ ΜΕΤΑΧΕΙΡΙΣΜΕΝΟΥ ΑΥΤΟΚΙΝΗΤΟΥ

ΛΕΩΦ. ΡΟΔΟΥ-ΛΙΝΔΟΥ 255
ΤΗΛ. 02410/60910,
FAX: 02410/60920

- Πώληση μεταχειρισμένων αυτοκινήτων ελεγμένα σε 70 σημεία.
- Αγορά του παλιού σας αυτοκινήτου μετρητοίς.
- Ανταλλαγή με οποιοδήποτε μοντέλο της αρεσκείας σας.
- Χρηματοδότηση με τα χαμηλότερα επιτόκια της αγοράς.
- Πολλές προσφορές και δωρεάν οδική βοήθεια.

Με την εγγύηση του ονόματος Αλ. Κούκουρας

ΚΑΛΟΚΑΙΡΙΝΕΣ ΓΕΥΣΕΙΣ ΚΑΙ ΠΡΟΤΑΣΕΙΣ ΓΙΑ ΜΙΑ ΥΓΙΕΙΝΗ ΔΙΑΤΡΟΦΗ ΑΠΟ ΤΗΝ ΠΙΤΣΑΡΙΑ "ΓΟΝΔΟΛΑ"



Βενετοκλέων 44, Ρόδος
• Τηλ. 02410 77775, 29642, 27937

ΔΙΑΝΟΜΗ ΚΑΤ' ΟΙΚΟΝ καθημερινά 12 μεσημέρι - 1 βράδυ

Σας προτείνουμε να δοκιμάσετε

ΠΙΤΣΕΣ

Α) Αυθεντική μοτσαρέλα - φρέσκια ντομάτα - βασιλικό
Β) Αυθεντική μοτσαρέλα - ανανά - χοιρομέρι
Γ) Αυθεντική μοτσαρέλα - τόνο - ελιές
Δ) Αυθεντική μοτσαρέλα - κοτόπουλο - πιπεριά - ελιές

ΖΥΜΑΡΙΚΑ

Α) ΑΣΤΑΚΟΜΑΚΑΡΟΝΑΔΑ
Β) ΦΙΟΓΚΑΚΙΑ με ανάμικτα θαλασσινά
Γ) ΤΑΛΙΑΤΕΛΕΣ - βασιλικό - φρέσκια ντομάτα
Δ) ΤΑΛΙΑΤΕΛΕΣ - σολομό - κρέμα γάλακτος
Ε) ΦΙΟΓΚΑΚΙΑ - τέσσερα τυριά - κρέμα γάλακτος

Σε συνεργασία με την Βιολόγο - Διατροφολόγο - Διαιτολόγο *Χρύσα Καραγιάννη - Ρούσσου* εμπλουτίζουμε τις επιλογές σας με ελαφρές και θερμιδομετρημένες συνταγές

- **ΠΕΝΝΕΣ** με μπρόκολα και cottage cheese (θερμίδες: **276**)
- **ΦΙΛΕΤΟ ΚΟΤΟΠΟΥΛΟΥ** σε ελαφριά σάλτσα κρασιού με μανιτάρια και ταλιατέλλες (θερμίδες: **400**)
- **ΣΠΑΓΓΕΤΙ** με καυτερή σάλτσα με γαρίδες (ντομάτα, σκόρδο, καυτερή πιπεριά, πιπεριά (θερμίδες: **344**)
- **ΣΠΑΓΓΕΤΙ** με σάλτσα τόνου (τόνο, ντομάτα, καλαμπόκι, πιπεριά) - (θερμίδες **448**)
- **ΦΙΟΓΚΑΚΙΑ** με λιαστές ντομάτες και μυζήθρα (θερμίδες: **397**) ή **ΦΙΟΓΚΑΚΙΑ** με λιαστές ντομάτες και φέτα (θερμίδες **425**)
- **ΦΙΛΕΤΟ ΚΟΤΟΠΟΥΛΟΥ** ψητό με σάλτσα μουστάρδας, συνοδευόμενο από ριζότο (ρύζι, καλαμπόκι, πιπεριά) - (θερμίδες: **412**)
- **ΦΙΛΕΤΟ ΧΟΙΡΙΝΟ** με πατατοσαλάτα (πατάτα, καρότο, καλαμπόκι, κολοκυθάκι λαδολέμονο) - (θερμίδες: **444**)
- **ΚΡΥΑ ΣΑΛΑΤΑ** ζυμαρικών με παντζάρι και μουστάρδα (θερμίδες: **411**)

ΧΡΥΣΑ ΚΑΡΑΓΙΑΝΝΗ - ΡΟΥΣΣΟΥ
Πτυχ. Βιολόγος (BSc), Διατροφολόγος (MSc), Κλινικός Διαιτολόγος (SRD)
Παύλου Μελά 56 • Τηλ. 02410 76500

Νεστορίδειον Μέλαθρον

Με το άρθρο αυτό θέλω να καταγράψω την εντύπωση που μου άφησε η τελετή των εγκαινίων του Νεστορίδειου Μελάθρου που στεγάζεται το Μουσείο Νεοελληνικής Τέχνης του Δήμου Ροδίων. Το ονόμασαν το νεοκλασικό αυτό κτίριο σαν "ναό της τέχνης", το χαρακτήρισαν σαν "Μέκκα του πολιτισμού", το πρόβαλαν σαν "φάρο της νεοελληνικής τέχνης αλλά εμείς που βρεθήκαμε στον χώρο, εκείνο το ιστορικό απόγευμα, το αντιληφθήκαμε σαν το σπίτι μας, σαν ένα κομμάτι από την ζωή μας, σαν ένα δημιούργημα που ενώνει τις πανανθρώπινες αξίες, που μας ανοίγει δρόμους πνευματικής καλλιέργειας και ψυχικής ανάτασης. Γίναμε μάρτυρες ενός αρχιτεκτονήματος που αναβλύζει πολιτισμό και φιλοσοφία αναγκαία συστατικά για ένα κόσμο ευπρέπειας και σεμνότητας, απέναντι στον διαφαινόμενο σημερινό τυχοδιωκτισμό και στην καθημερινή κοινωνική διαφθορά. Νοιώσαμε



Γράφει ο
Αγαπητός Ξάνθης,
αρχιτέκτονας

το μεγαλείο του ευεργετισμού σε μία εποχή που τα πάντα έχουν την τιμή τους, που τα πάντα εξαφανίζονται κάτω από την πίεση του εύκολου κέρδους και ψεύτικης προβολής.

Γοητευκήκαμε, ονειρευτήκαμε την μακρόχρονη ιστορική διαδρομή της Ρόδου μας στο πέρασμα των αιώνων με την ξεχωριστή αισθησιακή εκπομπή της, που τη κάνει επίκεντρο πολιτισμού, αλλά και δημιουργικής δράσης όποτε χρειάζεται.

Αισθανθήκαμε έστω και για λίγο ότι υπάρχουν άνθρωποι που θέλουν να προσφέρουν στο κοινωνικό σύνολο πέρα και έξω από ατομικούς επενδυτικούς σχεδιασμούς και κερδοφόρες μονάδες. Στην εποχή της εμπορευματοποίησης, στον αιώνα της ελεύθερης αγοράς, ζουν ευτυχώς ακόμη άτομα μεταξύ μας γεμάτα από ευγένεια, κοσμιότητα και περηφάνια που μας χαρίζουν πηγαία αυτό που χάνουμε καθημερινά, την αξιοπρέπεια.

Μία λέξη που τρεμοσβήνει, που υποχωρεί, που ξεθωριάζει. Παράδειγμα, στην σημερινή πολιτική σκηνή αποτελεί (η αξιοπρέπεια) πολλές φορές και μειονέκτημα που δεν σε αφήνει να προσαρμοσθείς στο νωθρό σύστημα που επιθυμεί στελέχη χωρίς βούληση και υπερηφάνεια ή και άλλες φορές την πουλάς συνειδητά (την αξιοπρέπεια) για να βρεις χώρο διάκρισης και επίπλαστης προβολής. Η λεβεντιά οφείλει να παραμείνει το βασικό χαρακτηριστικό του λαού μας. Ολοι μας, ο κάθε ένας σε διαφορετική κλίμακα οφείλει να προσφέρει από το περίσσευμά του για να αναδείξουμε το πνεύμα της αλληλεγγύης και της δωρεάς. Η κ. Πάολα Νεστορίδου απέδειξε σε όλους εμάς ότι η ποιοτική ανθρώπινη διάσταση μπορεί και πρέπει να βρει εφαρμογή στην ζωή μας και ίσως είναι το καλύτερο αντίδοτο στην φαρμακερή ισοπεδωτική αντίληψη του προσωπικού οφέλους.

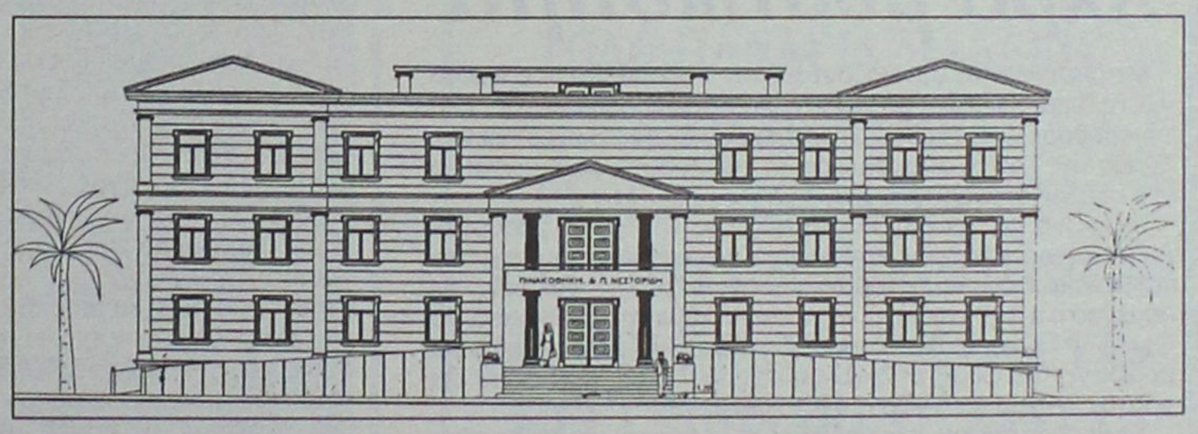

Το κτίριο τέμνει τον αιγαιοπελαγίτικο στοχασμό με την νεοελληνική βλέψη μέσα από τα καλλιτεχνικά εκτιθέμενα έργα για τα τελευταία εκατό χρόνια. Είναι μία πινακοθήκη που δηλώνει απερίφραστα σε όλους ότι σε αυτή την γωνιά του Αιγαίου δεν υπάρχει μόνο τουρισμός και επιχειρήσεις, αλλά και πνεύμα αθάνατο. Είναι ένα κόσμημα όχι μόνο κατασκευαστικής δεινότητας αλλά και νοηματικής δομής που αφήνει πνευματική προίκα στον μέλλον του τόπου.

Τα τεχνικά του χαρακτηριστικά μετά από την επιτυχημένη αναστύλωση με την μέθοδο του εκτοξευμένου σκυροδέματος μπορούν να αναλυθούν:

Οικόπεδο: 2.546 τ.μ.
Κάλυψη ισογείου κτίσματος: 447 τ.μ.
Συνολική εκμετάλλευση: 2.029 τ.μ.
Υπόγειο: 286 τ.μ., W.C., αποθήκες, εργαστήρια, χώρος φύλαξης.
Ισόγειο: 477 τ.μ., Ρεσεψιόν, κατάστημα, γραφεία διοίκησης, μπαρ, χώρος εκθέσεως και οπτικοακουστικών εκδηλώσεων.
1ος όροφος: 477 τ.μ., χώρος εκθέσεων.
2ος όροφος: 477 τ.μ. , χώρος εκθέσεων.
3ος όροφος: 142 τ.μ., βιβλιοθήκη, γραφείο, κατοικία φύλακα.
Ταράτσα: 172 τ.μ., αποθήκες.

Ακάλυπτος χώρος: 2.069 Μεσαιωνικός μύλος, μπαρ, τουαλέτες, υπαίθριο θεάτρο, ράμπες, πλακόστρωτο κ.λπ.

Ετσι το παλαιό εγκαταλειμμένο ξενοδοχείο "ΟΛΥΜΠΙΚ" μετατράπηκε σε ένα στολίδι ύψους 13 μέτρων που λάμπει στην πλατεία της πόλης μας εκπέμποντας ακτίνες φωτός ζωής και ψυχικής διαύγειας στους επισκέπτες.

Χρησιμοποιήθηκαν προσεγμένα μοντέρνα υλικά που δένουν απόλυτα με την χρήση του κτιρίου. Υπάρχει άπλετος φωτισμός των εσωτερικών χώρων ίσως όμως να είναι κατά εκτίμηση και υπερβολικός.

Η ακουστική και η ηχομόνωσή του παντρεύει το εικαστικό με την λειτουργία του σε άριστο βαθμό. Ο χρωματισμός απαλός και διακριτός.

Ισως κάποτε να γευθούμε όλη την πλατεία των εκατό Χουρμαδιών σαν μικρό πολιτιστικό πάρκο γεμάτο από μουσεία, πολιτιστικά κέντρα, υπαίθρια θέατρα αντάξια της φήμης και της αίγλης της Ρόδου. Θα μπορούσε να είναι η νέα πρόκληση στην την "Πόλη του φωτός και της Νοημοσύνης" στα επόμενα χρόνια για την τοπική αυτοδιοίκηση και όχι μόνο. Χαρήκαμε γιατί όλη η τοπική πολιτική ηγεσία χειροκρότησε και επιβράβευσε το γεγονός. Ολοι συμμετείχαν στο πνευματικό πανηγύρι της σκέψης, του μέτρου, της αρμονίας, της έκφρασης, της αγάπης για την Ρόδο.

Αξιοι οι συντελεστές που υλοποίησαν την προσπάθεια. Από τον Δήμαρχο μέχρι και τον τελευταίο εργάτη. Η συγκίνησή μας μεταφέρεται σαν ευθύνη στην πλάτη τους για νέα δημιουργήματα, για καινούργια οράματα, για μελλοντικά σχέδια που θα φτιάξουν την υποδομή της βιώσιμης ανάπτυξης και της ανθρώπινης αρμονίας. Γιατί τα οικοδομήματα του σύγχρονου πολιτισμού εδράζονται πάνω στην ανθρώπινη ταυτότητα που δεν πρέπει να αλλοτριωθεί και να υποδουλωθεί κάτω από συνθλίψεις του άναρχου πλουτισμού.

Οπως έλεγε και η αξέχαστη Μελίνα Μερκούρη "Ο Πολιτισμός μας είναι η βαριά βιομηχανία της χώρας μας". Αυτό οφείλει να γίνει συνείδηση σε όλους μας γιατί απλά θα βελτιώσουμε το γίγνεσθαι το δικό μας αλλά και των γύρω μας.

Σε μία κοινωνία που χτίζει κάστρα μέσα στους κόλπους της, η πολιτιστική κίνηση είναι το όπλο του πολιορκητή, είναι το εργαλείο ελεύθερης σκέψης που ανοίγει περάσματα και μονοπάτια δημιουργικής φαντασίας.

Στις σημερινές τσιμεντουπόλεις με απάνθρωπες ιδιότητες, πολιτιστικές εγκαταστάσεις τέτοιου μεγέθους είναι οάσεις συλλογής καλλιτεχνικών δημιουργημάτων και παράλληλα κέντρα περισυλλογής ιστορικών αναμνήσεων και πνευματικών εκλάμψεων.

Η δημαρχιακή αρχή πέτυχε τον σκοπό της, ένωσε όλους μας κάτω από το όμορφο ροδίτικο ηλιοβασίλεμα ζωγραφίζοντας μνήμες, ιδέες, σκέψεις και προσφέροντας πνευματική αγαλλίαση στον πολίτη μης. Σήκωσε στους ώμους της τα πολυδάπανα έξοδα κατασκευής και αντεπεξήλθε επιτυχώς με αναγνώριση από όλους της ικανότητάς της στο κτίριο αυτό.

Η εξαγγελία από την Ιταλική κυβέρνηση της ιδιωτικοποίησης των μνημείων της χώρας της, βρίσκει το δήμο Ρόδου σε μία φάση αντίθετη και διαφορετική, σε μία προσέγγιση ότι υπάρχουν ακόμη αξίες, αρχές, ήθη, έθιμα, που δεν πουλιούνται και δεν εξαγοράζονται. Εκεί οφείλουμε όλοι να σταθούμε και να αντισταθούμε στην κοινωνία της αγοράς. Θέλουμε κοινωνίες σαν της κ. Πάολας Νεστορίδου, σαν των Βενετοκλέων, σαν των Καζούλληδων, σαν της κ. Καβαρινού, σαν όλων των ανωνύμων που προσφέρουν στο κοινό καλό, στο ανθρώπινο καλό.

Είναι στο χέρι μας να δοξάσουμε το ροδιακό πνεύμα και πάλι, μέσα από τον τρόπο που φερόμαστε, που λειτουργούμε, που εργαζόμαστε. Πρότυπα έχουμε, φτάνει να τα αναγνωρίσουμε στην δική μας καθημερινότητα.

Ο πολιτισμός είναι προϊόν ζωής. Ας δώσουμε προτεραιότητα στο προϊόν αυτόν. Η απή χειρονομία έγινε σήμερα από την καλή νεράιδα της πόλης μας κ. Πάολας Νεστορίδου, με οδηγό το άξιο παλικάρι τον δήμαρχο Ρόδου, στο παλάτι του πολιτισμού το Μουσείο Νεοελληνικής Τέχνης. Ας δεχθούμε αυτά τα μηνύματα και ας πλουτίσομε το περιεχόμενο της ζωής μας με πνευματικότητα, με αγάπη για τον συνάνθρωπό μας, με σεβασμό στις ρίζες μας, και προπάντων με αξιοπρέπεια και υπερηφάνεια. Τα δικαιούμαστε γιατί τα αξίζουμε.

"Μίλησε" το 45άρι



Χρησιμοποιήθηκε στα Σεπόλια

Ενα από τα 45άρια περίστροφα, που ανακαλύφθηκαν στο κρησφύγετο της 17Ν στην οδό Πάτμου 84, χρησιμοποιήθηκε στη συμπλοκή των Σεπολίων, στις 20 Νοεμβρίου 1991, σύμφωνα με όσα ανακοίνωσε την Τρίτη το μεσημέρι ο εκπρόσωπος Τύπου της Ελληνικής Αστυνομίας, Λευτέρης Οικονόμου.

Το παραπάνω στοιχείο διαπιστώθηκε έπειτα από τις εργαστηριακές εξετάσεις, στις οποίες υποβλήθηκε το όπλο, το οποίο δεν έχει γεμιστήρα ούτε αύξοντα αριθμό. Στη συμπλοκή των Σεπολίων, προσέθεσε ο Λ.Οικονόμου, είχε χρησιμοποιηθεί και το 38άρι Smith & Wesson, που επίσης είχε βρεθεί στην Πάτμου 84.

Αναδιαμόρφωση Κορυδαλλού



Άκρα μυστικότητα

Με μυστικότητα συνεχίζονται στον Κορυδαλλό οι εργασίες για τη διαμόρφωση των χώρων, όπου θα κρατηθούν όσοι κατηγορηθούν για συμμετοχή σε τρομοκρατικές ενέργειες. Ο Τύπος της Τρίτης αναφέρει ότι οι χώροι αυτοί βρίσκονται κοντά στη γυναικεία πτέρυγα.

Σύμφωνα με την Ελευθεροτυπία της Τρίτης, το υπουργείο Δικαιοσύνης επισήμως κάνει λόγο για εργασίες συντήρησης και βελτίωσης των λειτουργικών αναγκών της φυλακής, δεδομένου ότι δεν επιθυμεί να προκαταλάβει τις ενέργειες των διωκτικών Αρχών. Ανεπίσημα, ωστόσο, διαρρέει ότι ήδη διαμορφώνεται χώρος στις γυναικείες φυλακές, εκεί όπου βρισκόταν το κελί του Γιώργου Κοσκωτά.

Στο ρεπορτάζ της εφημερίδας σημειώνεται ότι θα δημιουργηθούν τρία είδη κελιών τα οποία θα τηρούν τις προδιαγραφές υψίστης ασφαλείας. Ο πρώτος χώρος προορίζεται για τους λεγόμενους «μετανοημένους», ο δεύτερος για όσους δεν θα συνεργαστούν με τις Αρχές και ο τρίτος για τις γυναίκες εις βάρος των οποίων θα ασκηθούν ποινικές διώξεις. Ο συνολικός αριθμός των κελιών δεν ξεπερνά τα 20.

Εντείνονται οι έρευνες για τον υπ' αριθμό ένα ύποπτο

Βήμα-βήμα προς τον Κουφοντίνα

Στο προσκήνιο και πάλι το όνομα του Αλεξ. Γιωτόπουλου

Οι αρχές συνεχίζουν τις έρευνες για τον εντοπισμό του Δημήτρη Κουφοντίνα, εξετάζοντας το περιβάλλον του και τα πιθανά σημεία διαφυγής του. Ο Κουφοντίνας είχε σχέση με τη γιάφκα της Δαμάρεως, θεωρείται ο άνθρωπος που στρατολόγησε τον Ξηρό στην οργάνωση και είναι ο σύνδεσμος του με την ηγεσία της οργάνωσης, όπως τουλάχιστον υποστηρίζουν οι αρχές. Ο Κουφοντίνας χρησιμοποιεί συνήθως το όνομα «Δημήτρης Λαμπρόπουλος» ή και «Δημήτρης Σωτηρόπουλος», από το όνομα της συντρόφου του, της πρώην συζύγου του Ξηρού. Τα ίχνη του έχουν χαθεί και από τους συγγενείς του, ενώ ένας εξάδελφος του είχε την εντύπωση ότι εργάζεται για την ΕΥΠ... Ο Κουφοντίνας ήταν και μέλος της μαθητικής οργάνωσης του ΠΑΣΟΚ, ουσιαστικά το επιβεβαίωσε ο κυβερνητικός εκπρόσωπος, αλλά είπε πως εκείνη την εποχή χιλιάδες νέοι εντάχθηκαν σε οργανώσεις και πολλοί αποχώρησαν στη συνέχεια. Οι αρχές ζητούν από τους πολίτες να βοηθήσουν στις έρευνες, καλώντας στα γνωστά νούμερα, 1964 και 170. Ταυτόχρονα, σύμφωνα με πληροφορίες, η αστυνομία βρίσκεται κοντά στην αποκάλυψη και νέας γιάφκας της οργάνωσης. Η αστυνομία είναι φειδωλή σε ανακοινώσεις. Χαρακτηριστικό είναι ότι την Τρίτη ανακοίνωσε ότι ένα από τα 45αρια περίστροφα της οργάνωσης χρησιμοποιήθηκε στη συμπλοκή των Σεπολίων. Παράλληλα η ενημέρωση, έστω και μέσω διαρροών, γίνεται με το «σταγονόμετρο».

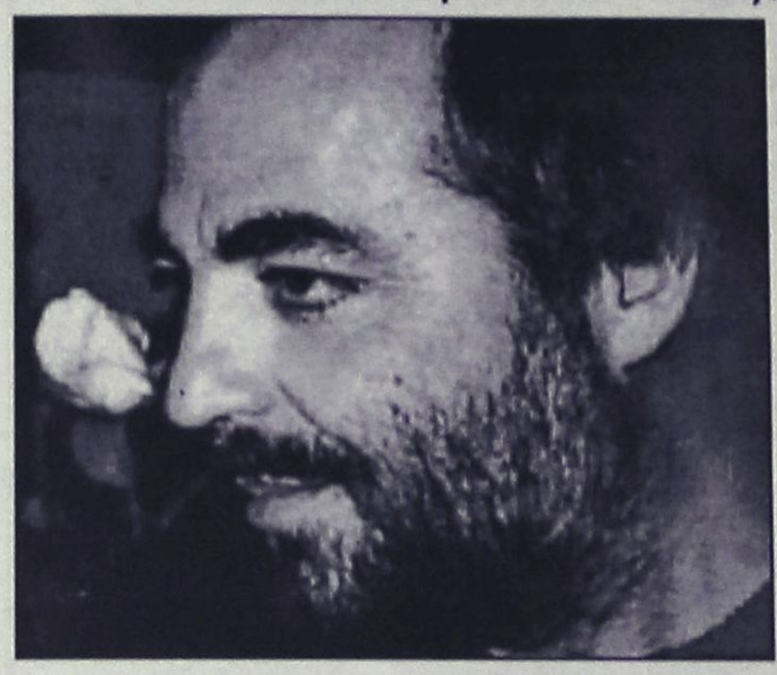

Ο Σάββας Ξηρός θα καθυστερήσει να υπογράψει την κατάθεση του, να θέσει δηλαδή την υπογραφή που ουσιαστικά θα ανοίξει τη θεσμική οδό για την έκδοση ενταλμάτων σύλληψης. Ο Ξηρός υποβλήθηκε σε επέμβαση στο χέρι και αναμένεται να περάσει κάποιο διάστημα μέχρι να αναλάβει πλήρως και να βρίσκεται υπό πλήρη διαύγεια. Στο μεταξύ, η Αλίσια Ρομέρο και η Αγγελική Σωτηροπούλου έχουν τεθεί, σύμφωνα με πληροφορίες, σε πρόγραμμα προστασίας μαρτύρων.

Αλέξανδρος Γιωτόπουλος

Το όνομα του πανεπιστημιακού Αλέξανδρου Γιωτόπουλου ήρθε στην επιφάνεια με ερώτηση προς τον κυβερνητικό εκπρόσωπο. Ανεπισήμως πρόκειται για ένα όνομα που κυκλοφορούσε στα δημοσιογραφικά γραφεία και απασχόλησε ρεπορτάζ. Οπως μετέδωσε ο τηλεοπτικός σταθμός Alter, άνδρες της αστυνομίας επισκέφθηκαν πριν από ένα μήνα τον τόπο καταγωγής του στη Φθιώτιδα, ενώ πληροφορίες έκαναν λόγο για σύλληψή του στο Στρασβούργο. Ο κ. Πρωτόπαπας τήρησε ουδέτερη στάση. Είπε πως αφού δεν έχει γίνει σύλληψη το όνομα δεν τον απασχολεί. Ωστόσο αυτή τη φορά δεν καταδίκασε την ονοματολογία. Εκπρόσωπος της οργάνωσης «Αδελφοί Μουσουλμάνοι» δήλωσε στο ιταλικό πρακτορείο ειδήσεων ότι η οργάνωση του δεν έχει καμία σχέση με τη «μαρξιστική 17 Νοέμβρη», διαψεύδοντας, ουσιαστικά, τα σενάρια για διασυνδέσεις του Ξηρού στο Σουδάν. Υπενθυμίζεται ότι η «Καθημερινή» είχε δημοσιεύσει φωτογραφία του Ξηρού με λευκή κελεμπία στο Σουδάν, σημειώνοντας ότι προέρχεται από στρατόπεδο των «Αδελφών Μουσουλμάνων». Τελικώς αποκαλύφθηκε ότι ο Ξηρός συμμετείχε σε εορταστική τελετή γάμου...

Στο στόχαστρο και τρίτη γιάφκα

Ενα ακόμα διαμέρισμα στο οποίο διέμενε ο Ξηρός στα τέλη της δεκαετίας του 1980, βρίσκεται στο στόχαστρο των Αρχών. Σύμφωνα με το Βήμα της Τρίτης, στο συγκεκριμένο διαμέρισμα ζούσαν επίσης η Αγγελική Σωτηροπούλου και ο -σκιαγραφημένος από την εφημερίδα- ως αρχηγός της «17Ν».

Πρόκειται για ένα διαμέρισμα στου Ζωγράφου επί της οδού Ελευθερίου Βενιζέλου 13, το οποίο είχε νοικιάσει ο Ξηρός το 1988. Στο διαμέρισμα αυτό έφτασαν οι Αρχές με βάση τη φορολογική δήλωση του βομβιστή στη ΔΟΥ Ζωγράφου, όπου υποστήριζε ότι διέμενε εκεί ως σπουδαστής όταν δεν είχε κανένα εισόδημα.



Στην ίδια πολυκατοικία φέρεται να διέμενε και η τότε σύζυγος του Ξηρού, Αγγελική Σωτηροπούλου, καθώς και δύο ακόμη άτομα που έχουν το επώνυμο του σκιαγραφημένου από την εφημερίδα Το Βήμα αρχηγού της τρομοκρατικής οργάνωσης.

Οπως προέκυψε από την έρευνα, κανείς από τους κατοίκους της πολυκατοικίας δεν γνώριζε ενοικιαστές με το επώνυμο του «φερόμενου» ως αρχηγού της «17Ν», ενώ ούτε στους τηλεφωνικούς καταλόγους εκείνης της περιόδου υπάρχει τέτοιο όνομα στη συγκεκριμένη πολυκατοικία.

Ο διαχειριστής της πολυκατοικίας έχει ήδη δώσει κατάθεση στην Αντιτρομοκρατική Υπηρεσία, ενώ αστυνομικοί φέρεται να πραγματοποίησαν έρευνα στο διαμέρισμα. Δεν αποκλείεται μάλιστα το συγκεκριμένο διαμέρισμα να χρησιμοποιήθηκε στο παρελθόν ως γιάφκα της οργάνωσης.



Η εμπειρία μας και η αφοσίωση στη λεπτομέρεια
αποτελουν εγγύηση για την απόλυτη επιτυχία ωστε
να μείνουν ανεξίτηλες στη μνήμη τη δική σας και των καλεσμένων σας.....

ΧΟΡΟΕΣΠΕΡΙΔΕΣ - ΓΑΜΟΙ - CATERING - ΠΑΙΔΙΚΑ ΠΑΡΤΥ

ΞΕΝΟΔΟΧΕΙΟ SOFITEL CAPSIS
ΡΟΔΟΥ
Για Πληροφορίες 25-015 & 20919 (09.00 - 17.00)

CAPSIS
Conference Centers & Resort Hotels



HELLAS SERVICE
ΤΗΛ. 1057

η μοναδική με τις χαμηλότερες τιμές και τις περισσότερες προσφορές!!!

✓ ΟΔΙΚΗ ΕΞΥΠΗΡΕΤΗΣΗ Σ'ΟΛΗ ΤΗΝ ΕΛΛΑΔΑ, ΟΛΟ ΤΟ 24ΩΡΟ
✓ 3 SERVICE (ΑΛΛΑΓΗ ΠΛΑΤΙΝΕΣ, ΜΠΟΥΖΙ, ΛΑΔΙΑ, ΦΙΛΤΡΑ, ΒΑΛΒΟΛΙΝΕΣ)
✓ 2 ΗΛΕΚΤΡΟΝΙΚΟΥΣ - ΗΛΕΚΤΡΟΛΟΓΙΚΟΥΣ ΕΛΕΓΧΟΥΣ
✓ 2 ΖΥΓΟΣΤΑΘΜΙΣΕΙΣ
✓ 2 ΓΕΝΙΚΟΥΣ ΟΠΤΙΚΟΥΣ ΕΛΕΓΧΟΥΣ
✓ 1 ΕΥΘΥΓΡΑΜΜΙΣΗ
✓ ΕΚΠΤΩΤΙΚΗ ΚΑΡΤΑ "HELLAS CARD"

ΜΟΝΟ ΜΕ 55 euro ΕΤΗΣΙΩΣ!!!

φθορές σε κατάστημα προκάλεσε Σουηδός

Φθορές σε φωτιστικά καταστήματος ενοικιάσεως μοτοποδηλάτων προκάλεσε χθες στις 2 τα ξημερώματα ένας 22χρονος Σουηδός τουρίστας, ο οποίος και συνελήφθη για να παραπεμφθεί έτσι στην δικαιοσύνη.

Όπως ανακοίνωσε χθες η Αστυνομική Διεύθυνση Δωδεκανήσου, πρόκειται για τον Rodezi Matz Arne ο οποίος συνελήφθη στην περιοχή Λάμπη της Κω, από αστυνομικούς, επειδή λίγη ώρα νωρίτερα είχε προκαλέσει ζημιές στον εξωτερικό φωτισμό καταστήματος (ενοικιάσεως μοτοποδηλάτων) που ανήκε στον Πέτρο Κακιβέλη του Δημητρίου 40 ετών, κάτοικο Κω. Οι ζημιές υπολογίζεται ότι ξεπερνούν τα 300 ευρώ, ενώ τους λόγους και τα αίτια που τον οδήγησαν σε αυτή την πράξη θα... τα εξετάσει πλέον η δικαιοσύνη.

Κινητό... δισκοπωλείο

Με... κινητό δισκοπωλείο, πλαστών CD μουσικής συνελήφθη χθες τα ξημερώματα στο νησί της Κω, ένας Σενεγαλέζος 27 ετών, σε βάρος του οποίου σχηματίστηκε ήδη δικογραφία για να παραπεμφθεί στην δικαιοσύνη. Πρόκειται για τον Mbaye Babacat που εντοπίστηκε να συνελήφθη από αστυνομικούς του Τμήματος Ασφαλείας Κω, να έχει στην κατοχή του 298 CD μουσικής, διαφόρων καλλιτεχνών τα οποία διαπιστώθηκε ότι είχαν... αντιγραφεί από γνήσια και επρόκειτο να διατεθούν στην αγορά.

Μερίδα εποχικών εργαζομένων στο Δήμο Πεταλούδων

Κατάσταση απόγνωσης

Παραμένουν απλήρωτοι για δυό μήνες

Σε κατάσταση απόγνωσης έχει περιέλθει μερίδα εποχιακά εργαζόμενων στο Δήμο των Πεταλούδων, οι οποίοι εξαιτίας αδυναμιών που αντιμετωπίζει η ταμειακή υπηρεσία του Δήμου, παραμένουν απλήρωτοι για τους τελευταίους δύο τουλάχιστον μήνες.

Το γεγονός, έχει απασχολήσει και τον ίδιο τον δήμαρχο Πεταλούδων κ. Μιχάλη Κορδίνα, χωρίς ωστόσο μέχρι σήμερα να βρεθεί η λύση που θα επιτρέψει την άμεση πληρωμή



των ποσών που δικαιούνται οι εργαζόμενοι αυτοί.

Σύμφωνα με πληροφορίες, πρόκειται για εργαζόμενους, οι οποίοι έχουν φθάσει πλέον στα όρια της οικονομικής εξαθλίωσης και οι οποίοι σχεδόν εκλιπαρούν σε καθημερινή σχεδόν βάση, αρμόδιους και αναρμόδιους να δώσουν λύση στο πρόβλημα που αντιμετωπίζουν.

Γίνεται προσπάθεια πάντως, να βρεθεί άμεσα λύση για να τακτοποιηθούν οι άνθρωποι αυτοί, το αργότερο μέχρι το τέλος της εβδομάδας.

Το ίδιο θέμα μάλιστα, δεν αποκλείεται να απασχολήσει και την αμέσως επόμενη συνεδρίαση του Δημοτικού Συμβουλίου Πεταλούδων, αφού για το γεγονός αυτό, έχουν ενημερωθεί αναλυτικά και πολλοί από τους δημοτικούς συμβούλους.

Το νέο δ.σ. ξενοδόχων Καρπάθου

Νέο διοικητικό συμβούλιο ανέδειξαν οι ξενοδόχοι της Καρπάθου μετά τις εκλογές που πραγματοποίησαν πρόσφατα.

Το νέο διοικητικό συμβούλιο που συγκροτήθηκε σε σώμα είναι το εξής:

Πρόεδρος: Ανδρέας Η. Μακρής

Αντιπρόεδρος: Ιωάννης Μ. Σακελλάκης

Γενικός Γραμματέας: Ιωάννης Ν. Γιαλλούσης

Ταμίας: Ηλίας Ν. Χαλκιάς

Μέλη: Παράσχος Σ. Λαμπρινός, Πόπη Ι. Νικολαΐδη και Νικόλαος Ι. Πεδιαδίτης.

Pellos Travel

ΕΚΔΡΟΜΗ 7ΗΜΕΡΗ

ΡΟΔΟΣ–ΠΑΡΟΣ–ΤΗΝΟΣ–ΜΥΚΟΝΟΣ–ΣΑΝΤΟΡΙΝΗ–ΠΑΡΟΣ–ΡΟΔΟΣ

ΑΝΑΧΩΡΗΣΗ 28–7–2002 – ΕΠΙΣΤΡΟΦΗ 3–8–2002

ΗΜΕΡΑ 1η: Αναχώρηση από Ρόδο για την Πάρο το πρωί. Αφιξη στην Πάρο το βράδυ. Τακτοποίηση στο Ξ/Δ. Διαν/ση.

ΗΜΕΡΑ 2η: Πρωϊνό στο Ξ/Δ. Επιβίβαση σε πούλμαν και ξενάγηση στην πόλη της Πάρου, γύρος νησιού, Λειβάδι κ.τλ. Επιστροφή το απογευμα ώρα 16 μ.μ. στο Ξ/Δ. Διαν/ση. Βράδυ: Προαιρετική Παριώτικη βραδιά με παραδοσιακή μουσική.

ΗΜΕΡΑ 3η: Πρωϊνό στο Ξ/Δ. Ολοήμερη εκδρομή με το πλοίο για την Τήνο (Παναγία της Τήνου) και Μύκονο. Επιστροφή αργά το απόγευμα στο Ξ/Δ. Διαν/ση.

ΗΜΕΡΑ 4η: Πρωϊνό στο Ξ/Δ. Ολοήμερη εκδρομή στη Σαντορίνη. Επιστροφή αργά το απογευμα. Διαν/ση.

ΗΜΕΡΑ 5η: Πρωϊνό στο Ξ/Δ Ελεύθερη μέρα. Προαιρετική εκδρομή στη Νάξο. Διαν/ση.

ΗΜΕΡΑ 6η: Πρωϊνό στο Ξ/Δ. Ελεύθερη μέρα. Διαν/ση.

ΗΜΕΡΑ 7η: Πρωϊνό στο Ξ/Δ. Ελεύθερη μέρα. Βράδυ στις 21.30 αναχώρηση για Ρόδο. Αφιξη στη Ρόδο. Τέλος εκδρομής.

Στην εκδρομή περιλαμβάνονται:
1. Εισιτήρια πλοίου Γ' θέση Ρόδος-Πάρος, Πάρος-Ρόδος, Πάρος-Τήνος-Μύκονος-Σαντορίνη-Πάρος.
2. Εκδρομές-ξεναγήσεις.
3. Μεταφορές με κλιματιζόμενα πούλμαν.
4. Ξ/Δ με πρωινό
5. Συνοδός γραφείου
6. Ταξιδιωτική ασφάλεια
7. Ταξιδιωτική τσάντα.

Δεν περιλαμβάνονται:
Προαιρετική Κυκλαδίτικη (Παριώτικη βραδιά με παραδοσιακούς χορούς της Πάρου), προαιρετική εκδρομή στη Νάξο, προαιρετική εκδρομή στην Αντίπαρο.

Για περισσότερες πληροφορίες και κρατήσεις στο Πρακτορείο

Pellos Travel

FALIRAKI-RODOS
Τηλ.: 0241087615, 86298
Fax: 0241087616
e-mail: pellostravel@hellasnet.gr

ALHAMBRA TRAVEL

Royal Olympic Cruises

ΜΕΓΑΛΗ ΟΝΕΙΡΕΜΕΝΗ ΚΡΟΥΑΖΙΕΡΑ ΜΕ ΤΟ ΥΠΕΡΣΥΓΧΡΟΝΟ ΠΟΛΥΤΕΛΕΣ ΚΡΟΥΑΖΙΕΡΟΠΛΟΙΟ

OLYMPIA VOYAGER

Από τα πιο σημαντικά νεότευκτα κρουαζιερόπλοια

28 Αυγούστου-4 Σεπτεμβρίου από ΡΟΔΟ-ΡΟΔΟ

Κάντε το όνειρό σας πραγματικότητα προσφέροντας στον εαυτό σας και στα παιδιά σας ένα ταξίδι με πολλές απολαύσεις και πολλές προσεγγίσεις σε λιμάνια.

ΡΟΔΟΣ-ΗΡΑΚΛΕΙΟ-ΣΑΝΤΟΡΙΝΗ-ΠΕΙΡΑΙΑ-ΚΩΝΣΤΑΝΤΙΝΟΥΠΟΛΗ (2 ημέρες)-ΘΕΣΣΑΛΟΝΙΚΗ-ΜΥΚΟΝΟΣ-ΚΟΥΣΑΝΤΑΣΙ-ΠΑΤΜΟΣ -ΡΟΔΟΣ

ΤΑΧΥΤΗΤΑ-ΠΟΛΥΤΕΛΕΙΑ-ΣΕΡΒΙΣ-ΔΙΑΣΚΕΔΑΣΗ

ΠΡΟΣΦΕΡΕΙ ΣΤΟΝ ΕΠΙΒΑΤΗ ΤΑ ΠΑΝΤΑ

ΠΡΟΓΡΑΜΜΑ

28/8 αναχώρηση από **ΡΟΔΟ** στις 18.00
29/8 άφιξη από **ΗΡΑΚΛΕΙΟ** στις 07.00-11.00
29/8 άφιξη από **ΣΑΝΤΟΡΙΝΗ** στις 15.00-20.00
30/8 άφιξη από **ΠΕΙΡΑΙΑ** στις 06-00-19.00
31/8 άφιξη από **ΚΩΝΣΤΑΝΤ/ΠΟΛΗ** στις 14.00 (διανυκτέρευση)
1/9 αναχώρηση από **ΚΩΝΣΤΑΝΤ/ΠΟΛΗ** στις 17.00
2/9 άφιξη από **ΘΕΣΣΑΛΟΝΙΚΗ** στις 07.30-09.00
2/9 άφιξη από **ΜΥΚΟΝΟΣ** στις 19.00-24.00
3/9 άφιξη από **ΚΟΥΣΑΝΤΑΣΗ** στις 07.00-12.00
3/9 άφιξη από **ΠΑΤΜΟΣ** 15.30-21.00
4/9 άφιξη από **ΡΟΔΟ** στις 07.00

✓ **Δωρεάν για παιδιά έως 16 ετών που συνοδεύονται από γονείς (πληρώνουν μόνο τα λιμενικά τέλη). Θέσεις περιορισμένες λόγω υψηλής περιόδου.**

Πληροφορίες - Κρατήσεις

Πρακτορείο **ALHAMBRA TRAVEL**

Δημητρίου Θεοδωράκη 13 (Πεζόδρομος)

Τηλ. 02410 37052, 25698

ΠΡΑΚΤΟΡΕΙΟ ΤΑΞΙΔΙΩΝ

ΣΑΒΒΑΣ ΣΑΗΣ

ΕΚΔΡΟΜΕΣ ΚΑΛΟΚΑΙΡΙ 2002

1η εκδρομή

ΦΕΤΙΓΕ-ΛΙΒΙΣΙ-ΚΑΣ-ΜΥΡΑ ΑΓ. ΝΙΚΟΛΑΟ-ΦΟΙΝΙΚΙ-ΑΤΤΑΛΕΙΑ

24/7 έως 27/7

Τιμή κατά άτομο 230 Ευρώ

2η εκδρομή 6ήμερη

ΧΙΟ - ΜΥΤΙΛΗΝΗ

Από 20/8 έως 26/8

Αναχώρηση ακτοπλοϊκώς • Επιστροφή αεροπορικώς κατ' ευθείαν Ρόδο

3η εκδρομή 8ήμερη

ΤΗΝΟ-ΜΥΚΟΝΟ-ΠΑΡΟ-ΑΝΤΙΠΑΡΟ-ΝΑΞΟ-ΣΑΝΤΟΡΙΝΗ

Από 2/9 έως 7/9

4η εκδρομή 8ήμερη

ΑΙΓΙΝΑ-ΕΠΙΔΑΥΡΟ-ΝΑΥΠΛΙΟ-ΤΟΛΟ-ΠΑΝΑΓΙΑ ΜΑΛΕΒΗ-ΣΠΑΡΤΗ-ΜΟΝΕΜΒΑΣΙΑ-ΓΥΘΕΙΟ-ΣΠΗΛΑΙΑ ΔΥΡΟΥ-ΚΑΛΑΜΑΤΑ-ΜΕΘΩΝΗ-ΠΥΡΓΟ-ΟΛΥΜΠΙΑ-ΠΑΤΡΑ-ΚΑΛΑΒΡΥΤΑ-ΜΕΓΑ ΣΠΗΛΑΙΟ-ΑΓ. ΛΑΥΡΑ-ΚΟΡΙΝΘΟ

Από 20/9 έως 27/9

5η εκδρομή 7ήμερη

ΚΡΗΤΗ

Από 4/11 έως 10/11

6η εκδρομή 7ήμερη

ΓΥΡΟΣ ΠΕΛΟΠΟΝΝΗΣΟΥ

Από 15/11 έως 21/11

7η εκδρομή 8ήμερη

ΒΟΡΕΙΑ ΕΛΛΑΔΑ

Από 25/11 έως 1/12

Συνεχείς ημερήσιες εκδρομές με καταμαράν • Κάθε ΤΕΤΑΡΤΗ για ΜΑΚΡΗ - ΛΙΒΙΣΙ (Τουρκία) • Κάθε ΕΒΔΟΜΑΔΑ εκδρομές οργανωμένες για οποιοδήποτε μέρος του ΚΟΣΜΟΥ

ΠΛΗΡΟΦΟΡΙΕΣ - ΠΡΟΓΡΑΜΜΑΤΑ

ΠΡΑΚΤΟΡΕΙΟ ΤΑΞΙΔΙΩΝ ΣΑΒΒΑΣ ΣΑΗΣ

ΤΑΡΠΟΝ ΣΠΡΙΝΓΚΣ 42 (δίπλα στην Τραπ. Πίστεως) • Τηλ. 02410 39781-3

ΜΕΤΡΟΠΟΛ
ALPHA ODEON

Πρόγραμμα εβδομάδας από 12/7/2002 έως 18/7/2002

Πληροφορίες - Κρατήσεις : 02410-28400, από 6:00 μμ



Μπες στο πιο θανατηφόρο παιχνίδι!!

Με τους Ζαν Ρενό και LL Cool J.

Ώρες έναρξης: Showtimes: 8:00 και 10:00 μμ

Σάββατο, Κυριακή και στις 6:00 μ.μ.

On Saturday and Sunday also at 6:00 p.m.

ROLLERBALL



Πρόσεχε ποιόν ερωτεύεσαι...

Ένα τολμηρό ερωτικό θρίλερ!

Με τους Τζόζεφ Φάινς και Χέδερ Γρέιαμ.

Ώρες έναρξης: Showtimes: 8:30 και 10:45 μμ

Σάββατο, Κυριακή και στις 6:15 μ.μ.

On Saturday and Sunday also at 6:15 p.m.

ΓΛΥΚΑ ΣΚΟΤΩΣΕ ΜΕ



PANIC ROOM

ΔΩΜΑΤΙΟ ΠΑΝΙΚΟΥ

Ένα εκπληκτικό θρίλερ αγωνίας

με τους Τζόντι Φόστερ και Φόρεστ Γουίτακερ.

Ώρες έναρξης: Showtimes: 8:15 και 10:30 μμ

ΓΙΑ ΠΑΝΤΑ ΦΙΛΕΣ *CROSSROADS*

Μόνο Σάββατο, Κυριακή στις 6:15 μ.μ.

Only on Saturday and Sunday at 6:15 p.m.

Zorpidis

ΤΟΥΡΙΣΤΙΚΟΣ ΟΡΓΑΝΙΣΜΟΣ

ΑΛΕΞ. ΔΙΑΚΟΥ & ΛΟΧΑΓΟΥ ΦΑΝΟΥΡΑΚΗ 31

Τηλ.: 0241 20625, 30054 FAX: 26745

Λ.Α.Ν.Ε.

Αναχωρήσεις από Ρόδο:

F/BB. ΙΕΡΑΠΕΤΡΑ

Κάθε ΚΥΡΙΑΚΗ στις 04.30 για

ΧΑΛΚΗ-ΔΙΑΦΑΝΙ-ΚΑΡΠΑΘΟ-ΚΑΣΟ-ΣΗΤΕΙΑ-ΑΓΙΟ ΝΙΚΟΛΑΟ-ΜΗΛΟ-ΠΕΙΡΑΙΑ

F/BB. ΚΟΡΝΑΡΟΣ

Κάθε ΤΕΤΑΡΤΗ στις 04.30 για

ΚΑΡΠΑΘΟ-ΚΑΣΟ-ΣΗΤΕΙΑ-ΑΓ. ΝΙΚΟΛΑΟ-ΜΗΛΟ-ΠΕΙΡΑΙΑ

Κάθε ΣΑΒΒΑΤΟ στις 04.30 για

ΧΑΛΚΗ-ΔΙΑΦΑΝΙ-ΚΑΡΠΑΘΟ-ΚΑΣΟ-ΣΗΤΕΙΑ-ΑΓΙΟ ΝΙΚΟΛΑΟ-ΜΗΛΟ-ΠΕΙΡΑΙΑ

LAOYMZIS FLING DOLPHINS

Αναχωρήσεις καθημερινά με το CHRISTOS L. για

• ΚΩ στις 16.00 και ΚΩ-Ρόδο στις 08.00 • ΧΑΛΚΗ κάθε Σάββατο στις 14.00 • ΤΗΛΟ κάθε Σάββατο στις 14.00 • ΝΙΣΥΡΟΣ κάθε Σάββατο στις 14.00 • ΣΥΜΗ κάθε Δευτέρα και Τετάρτη στις 16.00.

ΚΡΑΤΗΣΕΙΣ ΞΕΝΟΔΟΧΕΙΩΝ σε όλη την Ελλάδα

ΑΕΡΟΠΟΡΙΚΑ ΕΙΣΙΤΗΡΙΑ

ΑΚΤΟΠΛΟΪΚΑ ΕΙΣΙΤΗΡΙΑ

ΕΝΟΙΚΙΑΣΕΙΣ ΑΥΤΟΚΙΝΗΤΩΝ

Cinemania

ΕΠΙΜΕΛΕΙΑ: *Α. Β.*

Ντι Κάπριο-Τ. Μαγκουάιρ Μαζί στο θέατρο

Άλλοι δύο αστέρες του Χόλιγουντ ξενιτεύονται για χάρη της υψηλής τέχνης. Στο West End του Λονδίνου θα συμπρωταγωνιστήσουν ο Τόμπι Μαγκουάιρ και ο Λεονάρντο ντι Κάπριο στο θεατρικό έργο του Κένεθ Λόνεργκαν "This Is Our Youth," το οποίο αναμένεται να ανέβει κάποια στιγμή το φθινόπωρο.



Το έργο του Λόνεργκαν περιστρέφεται γύρω από τη ζωή τριών νέων που ζουν στο Μανχάταν την περιόδο της "βασιλείας" του Ρίγκαν. Ο Λόνεργκαν μάλιστα βρίσκεται στα πάνω του ειδικά μετά τη συνεργασία του στο πολύ-αναμενόμενο Gangs of New York του Σκορτσέζε.



Νωρίτερα τα Οσκαρ

Τα Οσκαρ, τα αμερικανικά κινηματογραφικά βραβεία, πιθανόν να απονέμονται ένα μήνα νωρίτερα, με στόχο την επίσπευση της διαδικασίας επιλογής των νικητών, σύμφωνα με το BBC. Η Αμερικανική Ακαδημία Κινηματογράφου αποφάσισε τη μετακίνηση της διαδικασίας από το Μάρτιο στο Φεβρουάριο, αρχής γενομένης από τα Όσκαρ του 2004. Ο στόχος της μετακίνησης αυτής είναι να μην περνάει πολύς καιρός από την εποχή που παίζονται οι ταινίες στις αίθουσες μέχρι την επιλογή.



Με τον τρόπο αυτό δίνονται περισσότερες ευκαιρίες σε ταινίες που παίζονται στις κινηματογραφικές αίθουσες στην αρχή του χρόνου, ώστε να μπορούν να ανταγωνιστούν με τις υπερπαραγωγές που παραδοσιακά μονοπωλούν την προσοχή όλων την περίοδο πριν από τα Χριστούγεννα. «Θα θέλαμε λιγότερο θόρυβο γύρω από τις ταινίες. Θέλουμε να αφήσουμε τις ταινίες να μιλήσουν», δήλωσε ο Μάρτιν Λέβι της Αμερικανικής Κινηματογραφικής Ακαδημίας.

Η επίσημη περίοδος επιλογής των βραβείων Όσκαρ αρχίζει στο τέλος Δεκεμβρίου και συνεχίζεται μέχρι την απονομή των βραβείων στα τέλη Μαρτίου. Η εκπρόσωπος της Ακαδημίας Κινηματογράφου, Λουσίλ Ανγκερ δήλωσε ότι με τη μετακίνηση αυτή οι ταινίες θα παραμένουν νωπές στη μνήμη των μελών της Ακαδημίας, αλλά και όλων των θεατών.

Παράλληλα, περιορίζονται και εκδηλώσεις προώθησης των ταινιών που οργανώνουν οι μεγάλες κινηματογραφικές εταιρίες. Δεν είναι η πρώτη φορά που μετακινείται η τελετή της απονομής των Όσκαρ. Παλιότερα η απονομή γινόταν τον Απρίλιο και ακόμα πιο παλιά το Νοέμβριο.

Φίσμπερν-Ιστγουντ "My stic River"

Ο Λόρενς Φίσμπερν συμπρωταγωνιστεί με τον Κλιντ Ιστγουντ στην ταινία "Mystic River". Ο Φίσμπερν υποδύεται έναν αστυνομικό που έχει αναλάβει να λύσει ένα φόνο στον οποίο μπλέκονται τρεις φίλοι. Ο Ιστγουντ είναι ο σκηνοθέτης και παραγωγός της ταινίας, η οποία είναι μεταφορά του βιβλίου του Dennis Lehane.



Στο μεταξύ, ο Φίσμπερν -που πρωτάθηκε για Οσκαρ για την ταινία "What's Love Got to Do With It"- θα πρωταγωνιστήσει μαζί με τον Κιάνου Ριβς στα δυο επόμενα Matrix: "The Matrix: Reloaded" και "The Matrix: Revolutions".

ΚΙΝΗΜΑΤΟΘΕΑΤΡΟ ΡΟΔΟΝ

Την Τρίτη 16 Ιουλίου ξεκινούν οι προβολές του θερινού κινηματογράφου "ΡΟΔΟΝ" που διοργανώνονται από τον Πολιτιστικό Οργανισμό του Δήμου Ροδίων σε συνεργασία με την Κινηματογραφική Εταιρεία Ρόδου "Θέασις" και θα διαρκέσουν μέχρι 15 Σεπτεμβρίου 2002.

Οι προβολές θα γίνονται Τρίτη-Κυριακή και ώρα 21.30

Πρώτη ταινία:

Ντάνις Τάνοβιτς: "NO MAN'S LAND".

Η ιστορία δύο στρατιωτών, ενός Βόσνιου και ενός Σέρβου, που βρίσκονται παγιδευμένοι ανάμεσα σε δύο στρατόπεδα κατά τον πόλεμο του 1993 στη Βοσνία.

www.cinemapallas.gr

ΠΑΛΛΑΣ 5 CINEMAS CENTER

12/07/2002 έως 18/07/2002

ΑΙΘΟΥΣΑ 5



SCOOBY DOO

Κωμική περιπέτεια / Comedy

Σε Πρώτη Πανελλήνια Προβολή

Ο θρυλικός Scooby Doo σε δράση!!!

Η κωμική περιπέτεια που έκανε πάνω από 130.000.000 δολάρια έως τώρα στην Αμερική με τους **Rowan Atkinson (MR. BEAN), Freddie Prinze, Sarah Gellard κ.α.**

Ώρες Έναρξης: 18:10, 20:10, 22:10

ΑΙΘΟΥΣΑ 2



ΓΙΑ ΕΝΑ ΑΓΟΡΙ / ABOUT A BOY

Κωμωδία / Comedy

Μην χάσετε τον Χιού Γκραντ σε μια απολαυστική κωμωδία βασισμένη στο ομότιτλο μυθιστόρημα, από τους σκηνοθέτες του American Pie!

ΠΡΩΤΑΓΩΝΙΣΤΟΥΝ: HUGH GRANT, RACHEL WEISZ

Ώρες Έναρξης: 18:00, 20:20, 22:35

ΑΙΘΟΥΣΑ 1



THE SCORPION KING

Περιπέτεια φαντασίας / Fiction movie

Η θεαματικότερη περιπέτεια του καλοκαιριού που έσπασε τα ταμεία, στην 4η εβδομάδα επιτυχίας της!

ΠΡΩΤΑΓΩΝΙΣΤΟΥΝ: THE "ROCK", MICHAEL CLARKE DUNKAN

Ώρες Έναρξης: 18:30, 20:30, 22:30

ΑΙΘΟΥΣΑ 4



SHOWTIME

Κωμωδία / Comedy

Αξίζει να δείτε το πιο ξεκαρδιστικό reality show της χρονιάς στην 7η εβδομάδα επιτυχίας του.

ΠΡΩΤΑΓΩΝΙΣΤΟΥΝ: ROBERT DENIRO, EDDIE MURPHY

Ώρες Έναρξης: 18:00, 20:00

ΑΙΘΟΥΣΑ 4



Η ΒΑΣΙΛΙΣΣΑ ΤΩΝ ΚΑΤΑΡΑΜΕΝΩΝ

QUEEN OF THE DAMNED

Θρίλερ / Thriller

Η μητέρα του σκότους... το μόνο που θέλει είναι να φέρει την κόλαση στη γη!

Από τη συγγραφέα του βιβλίου "Συνέντευξη με έναν βρυκόλακα".

ΠΡΩΤΑΓΩΝΙΣΤΟΥΝ: AALIYAH, STUART TOWNSEND

Ώρες Έναρξης: 22:15

ΜΟΝΟ ΓΙΑ ΤΑ ΜΕΛΗ

Απαντήστε στην ερώτηση:

"Ποιός πρωταγωνιστεί στο "ΟΧΤΑΠΟΔΑ ΦΡΙΚΙΑ" των δημιουργών της "Ημέρα Ανεξαρτησίας" και "Γκοντζίλα" που θα προβληθεί στο Παλλάς σε Πρώτη Πανελλήνια Προβολή στις 19/07/02 ".

Οι 10 πρώτοι νικητές της κλήρωσης που θα γίνει την Παρασκευή 19/07/2002 θα κερδίσουν από 1 ΔΩΡΕΑΝ εισιτήριο για την ταινία ενώ οι υπόλοιποι 10 από μια καταπληκτική αφίσα! Τα ονόματα των τυχερών θα ανακοινωθούν στα ταμεία μας την Παρασκευή 19/07/2002.

ΧΟΡΗΓΟΙ

MEXICAN KOYZINA Rooster's

CHINESE BURGER

ΚΙΝΕΖΙΚΟ ΕΣΤΙΑΤΟΡΙΟ FAST FOOD

Για κρατήσεις θέσεων / For reservations

02410 **24475** και 02410 **70670** (16:00 - 20:00)

Άρτος (;) Θεάματα (;)...

... Και τηλεόραση (όπως λέμε τηλοψία...)

STAR

06.30 **Παιδικό πρόγραμμα**
10.10 **Ειδήσεις στη νοηματική γλώσσα**
10.15 **Καλοκαιρινός εραστής**
12.00 **Γλυκιά μου Αννα** (Ε)
13.00 **Ειδήσεις**
14.00 **Best seller.** Νέα καθημερινή εκπομπή.
16.00 **Μπιάνκα, πόσο σ' αγαπώ.**
17.00 **Στην εντατική**
18.00 **Ειδήσεις**
19.30 **Οι πεταλούδες ελεύθερες πετούν**
21.00 **Οι μάγισσες** (Ε)
22.00 **Ξένη ταινία.** «Καλιντορ, ο μονομάχος». Περιπέτεια (1985)
00.15 **Ειδήσεις**
00.15 **Ξένη ταινία.** «Απλησιστοι κληρονόμοι». Κωμωδία (1985). Παίζουν: Κέρκ Ντάγκλας, Μάικλ Τζέι Φοξ, Νάνσι Τράβις, Ολίβια Ντ' Αμπο, Φιλ Χάρτμαν, Εντ. Μπέγκλεϊ
02.30 **Ξένη ταινία.** «Η κληρονόμος». Δράμα (1997) σε σκηνοθεσία Ανιές Χόλαντ. Τζένιφερ Τζέισον Λι, Αλπερτ Φινεϊ, Μπεν Τσάμπλιν, Μάγκι Σμιθ
05.00 **Αστέρια στο πεντάγραμμο.**

ALTER

06.00 **Alter clips**
07.00 **Παιδικό πρόγραμμα**
11.20 **Ντόγκι Κονγκ**
12.00 **Μπάρμπαρα, σ' αγαπώ**
12.30 **Ειδήσεις**
14.00 **Τόλμη και γοητεία**
14.30 **Γυάλινος τοίχος.** Ενημερωτική εκπομπή με την Τατιάνα Στεφανίδου.
17.00 **Μήτσι-Χώστα** (Ε)
17.30 **Ελληνική ταινία.** «Κίμων ο νεόπλουτος»
19.15 **Ειδήσεις**
21.00 **Ο κλέφτης.** Περιπετειώδης σειρά.
22.00 **Μητσι-χώστα** (Ε)
23.00 **Τετ α τετ.** Ενημερωτική εκπομπή, με τον Νίκο Ευαγγελάτο
01.00 **Ειδήσεις**
01.15 **Ξένη ταινία.** «Εμμανουέλα: Στον κόσμο της ηδονής»
03.15 **Ξένη ταινία.** «Οργισμένες αδελφές»
05.00 **Τόλμη και Γοητεία** (Ε)
05.30 **Alter clips.**

TRAVEL EMMANUEL

ΘΕΛΕΤΕ ΟΙ ΔΙΑΚΟΠΕΣ ΣΑΣ ΝΑ ΣΥΝΔΥΑΣΘΟΥΝ ΦΘΗΝΑ ΚΑΙ ΠΟΙΟΤΙΚΑ:

EMMANUEL TRAVEL

ΘΕΛΕΤΕ ΝΑ ΤΑΞΙΔΕΨΕΤΕ ΜΕ ΑΣΦΑΛΕΙΑ ΚΑΙ ΦΘΗΝΑ...
EMMANUEL TRAVEL
ΕΙΜΑΣΤΕ ΠΑΝΤΑ ΣΤΗΝ ΔΙΑΘΕΣΗ ΣΑΣ ΓΙΑ ΤΗΝ ΚΑΛΥΤΕΡΗ ΕΞΥΠΗΡΕΤΗΣΗ ΣΑΣ.
ΦΘΗΝΕΣ ΤΙΜΕΣ ΓΙΑ ΕΥΡΩΠΗ ΣΕ ΣΥΝΕΡΓΑΣΙΑ ΜΕ ΤΙΣ ΚΑΛΥΤΕΡΕΣ ΑΕΡΟΠΟΡΙΚΕΣ ΤΣΑΡΤΕΡ ΕΤΑΙΡΕΙΕΣ

ΕΙΣΙΤΗΡΙΑ ΠΛΟΙΩΝ 20% ΕΚΠΤΩΣΗ ΓΙΑ ΕΙΣΙΤΗΡΙΑ ΜΕΤ' ΕΠΙΣΤΡΟΦΗΣ

ΕΙΣΙΤΗΡΙΑ ΟΛΥΜΠΙΑΚΗΣ-ΕΙΔΙΚΕΣ ΤΙΜΕΣ ΓΙΑ ΝΕΟΥΣ ΚΑΙ ΥΠΕΡΗΛΙΚΕΣ-ΟΙΚΟΓΕΝΕΙΑΚΕΣ ΠΡΟΣΦΟΡΕΣ

ΚΡΑΤΗΣΕΙΣ ΞΕΝΟΔΟΧΕΙΩΝ
ΕΚΔΟΣΕΙΣ ΔΙΑΒΑΤΗΡΙΩΝ
ΕΚΔΡΟΜΕΣ ΓΙΑ ΟΛΟ ΤΟΝ ΚΟΣΜΟ

ΠΑΝΤΑ ΚΟΝΤΑ ΣΑΣ ΓΙΑ ΤΗΝ ΚΑΛΥΤΕΡΗ ΕΞΥΠΗΡΕΤΗΣΗ ΣΑΣ

ΖΗΤΕΙΤΑΙ ΥΠΑΛΛΗΛΟΣ ΜΙΣΘΟΣ ΑΝΑΛΟΓΩΝ ΠΡΟΣΟΝΤΩΝ

ΠΛΗΡΟΦΟΡΙΕΣ
ΤΗΛ: 93630-93625-94385
FAX: 91748
ΙΕΡΟΥ ΛΟΧΟΥ 1 ΙΑΛΥΣΟΣ ΡΟΔΟΣ
ΥΠΕΥΘΥΝΟΣ: ΜΑΝΩΛΗΣ ΜΑΧΑΙΡΑΚΗΣ

ET 1

07.30 **Τα πρωϊνάκια.** (Ε)
07.50 **Chapi Chapeau.**
08.00 **Λεό, ο βασιλιάς της Ζούγκλας**
08.30 **Μούμιν.** Σειρά κινουμένων σχεδίων.
09.00 **Τσίπμανκς**
09.30 **Πάμε πιο ψηλά.**
10.00 **Οι περιπέτειες της Μαύρης Καλλονής.** (Ε)
10.30 **Το ατελείωτο ταξίδι του ελληνισμού.** (Ε)
11.00 **Μέλι-Γάλα.** (Ε)
12.45 **Φελίπε, το δώρο από τη θάλασσα** (Ε)
13.45 **Ειδήσεις**
14.00 **Μαριού** (Ε)
15.00 **Εξερευνητές του διαστήματος.** Παιδική σειρά.
15.30 **Οι Ατρόμητοι.**
16.30 **Το γατόσκυλο.**
17.00 **Ειδήσεις**
17.30 **Οι αταίριαστοι.** (Ε)
19.15 **Μινιατούρες** (Ε)
19.30 **Το μινόρε της αυγής.** (Ε)
20.00 **Κλήρωση ΛΟΤΤΟ-ΠΡΟΤΟ**
20.10 **Το μινόρε της αυγής.** (Σ)
20.30 **Στα φτερά του έρωτα**
21.00 **Ελληνική ταινία.** «Αχ, και να μουν άντρας»
23.30 **Εγώ ο Κλαύδιος** Ε)
00.30 **Οι εκδικητές** (Ε)
01.30 **Στη ζώνη του λυκόφωτος** (Ε)

NET

06.45 **Πρώτη ματιά**
10.00 **Στα Ιχνη του Παυσανία.**
10.30 **Τα μυστικά του απόλυτου γαλάζιου.**
11.00 **Ο άρχοντας των ζώων**
11.30 **Γιατροί, οι μεγάλοι οραματιστές.**
12.00 **Ταξίδια**
13.00 **Ειδήσεις**
13.45 **Σχολείο εν πλω**
14.00 **Εραστές της περιπέτειας**
15.00 **Ειδήσεις**
16.00 **Συν και πλην**
18.00 **Ειδήσεις**
19.00 **Ο φωτογράφος Δημητρης Λέτσιος.** Ντοκιμαντέρ.
19.30 **20ός αιώνας-επιλογές**
20.00 **Τα επίκαιρα του αιώνα.**
21.00 **Ειδήσεις**
22.00 **Ξένη ταινία.** «Παράνομο φορτίο».
24.00 **Ειδήσεις**
00.30 **Τεχνόπολις**

ET 3

08.01 **Καρτ ποστάλ**
08.30 **Ο κόσμος στο επίκεντρο**
09.00 **Αποστολή διάσωσης στο Διάστημα**
10.00 **Θεσσαλονίκης εγκώμιον**
10.30 **Θαύματα της επιστήμης και της τεχνολογίας.**
11.00 **Περιβάλλον**
12.00 **E-life: ψηφιακός κόσμος.** (Ε)
12.30 **Τεχνόπολις**
13.30 **Ο κόσμος της φυσικής επιστήμης.**
13.45 **Μισέλ με μπεσαμέλ**
14.00 **Η υγεία σήμερα**
14.30 **Μούμιες και τα θαύματα της Αρχαίας Αιγύπτου.**
15.00 **Ειδήσεις**
15.30 **Με μια τρίτη ματιά**
17.00 **Υγεία**
18.00 **Επί τροχών** (Ε)
18.30 **Αθλητικό ημίωρο**
19.00 **Περίμετρος**
19.30 **Στην υδρόγειο**
20.00 **Δικαιώματα και αδικίες.**
20.30 **Ειδήσεις**
21.40 **Μακρινές φιλίες**
22.00 **Η οδός των υδάτων**
23.00 **Αληθινά σενάρια**
24.00 **Ειδήσεις**
00.20 **Ξένη ταινία.** «Ακριβή μου Κάντι

FILMNET

06.25 **Ξένη ταινία.** «Τα ερπετά»
08.00 **Weeknd**
08.30 **Ξένη ταινία.** «Το αγκάθι»
10.10 **Τηλεοπτικές πωλήσεις**
10.35 **Ξένη ταινία.** «13 εγκλήματα ζητούν ένοχο»
10.40 **Ξένη ταινία.** «Ιμαλάια»
12.35 **Η ζωή του Μάρβιν Λι Αντεϊ**
14.10 **Ξένη ταινία.** «Οι εθελόντριες»
15.40 **Ξένη τανία.** «Στα παρασκήνια του Χόλιγουντ»
16.10 **Ξένη ταινία.** «Σκοτεινή συναλλαγή».
17.45 **Ξένη ταινία.** «Η χαμένη περίπολος»
19.25 **Ξένη ταινία.** «Εκτός ορίων»
21.00 **Διασκέδαση τώρα!**
21.30 **E! Entertaiment.**
22.00 **Ξένη ταινία.** «Ο άνθρωπος των δύο αιώνων»
00.10 **Ξένη ταινία.** "Creola"
01.45 **Ξένη ταινία.** Εύφλεκτο θηλυκό»
03.20 **Ξένη ταινία.** Υποπτος νούμερο ένα»

SUPER SPORT

17.00 **Αγώνες μπόουλινγκ**
18.00 **X-games**
19.00 **Αγώνες αυτοκινήτου**
20.30 **Θαλάσσιο σκι**
22.30 **Οι ειδικοί**
23.30 **Τένις**
02.00 **Κλασικοί αγώνες**
03.00 **Ποδηλασία**
03.00 **Αγώνες μοτοσικλέτας**
03.45 **Βραζιλιάνικο ποδόσφαιρο**
05.45 **Υδάτινα σπορ**

TEMPO

06.00 **Μουσικές επιλογές**
11.15 **Αγρια φύση: ένας θαυμαστός κόσμος.**
12.00 **Ρώσικα παραμύθια.**
13.00 **Ντάκιουλα**
14.00 **Οι περιπέτειες του Πίτερ Παν**
14.30 **Σάιμπερ 9: Η νέα εποχή**
15.15 **Γλυκιά Λουτσία**
17.15 **Ελληνική ταινία**
19.00 **Ξένη ταινία.**
21.00 **Ξένη ταινία.**
22.45 **Ξένη ταινία.**
00.30 **Μουσικές επιλογές.**

MEGA

06.00 **Ενημερωτική εκπομπή** (Ε)
06.55 **Δελτίο ειδήσεων στη νοηματική γλώσσα**
07.00 **Ενας αξιολάτρευτος μπελάς** (Ε)
07.30 **Casa di macaroni** (Ε)
08.00 **Ολα τα κακά της μοίρας μου** (Ε)
08.30 **Λαβ σόρυ** (Ε)
09.30 **Μάνα είναι μόνο μία** (Ε)
10.00 **Για μια θέση στον ήλιο** (Ε)
12.30 **Χάι ροκ** (Ε)
13.10 **Με δύο μαμάδες** (Ε)
14.00 **Ειδήσεις**
15.00 **Στην κουζίνα ολοταχώς.** (Ε)
15.45 **Δύο ξένοι.** (Ε)
16.45 **Ντόλτσε βίτα.** (Ε)
17.30 **Ματιές στα γεγονότα**
18.00 **Το σημάδι του έρωτα** (Ε). Κοινωνική σειρά.
19.00 **Περί ανέμων και υδάτων** (Ε) Κοινωνική σειρά.
20.00 **Κεντρικό δελτίο ειδήσεων**
21.00 **Δέκα λεπτά κήρυγμα** (Ε). Κωμική σειρά.
21.50 **Θανάσιμη σιωπή.** Θρίλερ (1999)
00.15 **Τελευταία γεγονότα**
00.30 **Χτυποκάρδια στο Μπέβερλι Χιλς** (Ε)
03.30 **Επιφάνεια** (Ε). Ερωτική σειρά θρίλερ. Παίζουν: Πέμυ Ζούνη, Άρης Λεμπεσόπουλος, Γιάννης Σκαραγκάς
04.30 **Τηλεμάρκετινγκ**
05.00 **Παράλληλοι δρόμοι** (Ε). Κοινωνική σειρά
05.30 **Χαραυγή** (Ε)

ANT 1

06.00 **Mobile fun**
06.15 **Αστυνόμος Θανάσης Παπαθανάσης.**
06.55 **Ειδήσεις στη νοηματική γλώσσα**
07.00 **Καλημέρα με τον ANT1**
10.00 **Πρωϊνός καφές** Best of
13.10 **Super game**
13.15 **Τανγκό για τρεις** (Ε)
14.00 **Τα νέα του ANT-1**
14.55 **Χρήμα και Χρηματιστήριο**
15.00 **Εκείνες κι εγώ** (Ε)
16.00 **Οι Μεν και οι Δεν** (Ε)
16.45 **Της Ελλάδος τα παιδιά** (Ε)
17.30 **Τα νέα του ANT-1**
17.50 **Καλημέρα ζωή.** Κοινωνική σειρά. Παίζουν: Γιώργος Βασιλείου, Μίνα Χειμώνα, Μυρτώ Πισπινή, Νίκος Παπαδόπουλος.
18.40 **Θησαυροφυλάκιο.**
19.20 **Η λάμψη.**
20.00 **Τα νέα του ANT-1**
21.00 **Ακρως οικογενειακόν.** (Ε).
22.00 **Για μια γυναίκα και ένα αυτοκίνητο** (Ε)
22.55 **Τα νέα του Ant1 σε 1'**
23.00 **ΜΠΑΜ (Μην προχωράς . Ανυποψίαστος, Μεγάλε)** (Ε). Ψυχαγωγική εκπομπή με τον Χρήστο Φερεντίνο
23.45 **X-FILES.** Σειρά επιστημονικής φαντασίας
24.00 **Νυχτερινές ειδήσεις.**
01.10 **Τμήμα Ηθών** (Ε)
02.10 **Φάκελος Αμαζών** (Ε)
03.00 **Mobile Fun.**
03.20 **Τηλεμάρκετινγκ-Τηλεαγορά**
04.00 **Στη χώρα της ακολασίας.** Γουέστερν (1943)
05.30 **Στη σκιά του χρήματος** (Ε)

ALPHA

06.00 **Πρώτη ενημέρωση**
07.00 **Πανόραμα**
10.00 **Πρωινό ψυχαγωγικό μαγκαζίνο.**
13.00 **Ο λαβύρινθος του πάθους** (Ε)
14.00 **Ειδήσεις**
15.00 **Ολα για την αγάπη** (Ε)
15.30 **Υπαστυνόμος Ρεξ** (Ε)
16.30 **Life style news**
17.10 **Μπορώ.** Ενημερωτική εκπομπή με την Αννα Δρούζα.
18.45 **Κάτω από την Ακρόπολη.** Κοινωνική σειρά. Παίζουν: Γιάννης Βόγλης, Νίκος Γαλανός, Ελένη Γερασιμίδου κ.ά.
19.30 **Ειδήσεις**
20.05 **Κάτω από την Ακρόπολη.**
22.15 **Θα σε δω στο πλοίο** (Ε)
23.15 **Κόκκινος κύκλος.** (Ε)
00.15 **Ειδήσεις**
0030 **Ξένη ταινία:** "Αποχρώσεις θανάτου". Ερωτική περιπέτεια
02.30 **Όλοι μαζί** (Ε)
04.30 **Τηλεαγορές**
05.00 **Απ...ΑΡΕΤΗ...τως με ΤΟΛΜΗ** (Ε)

ΚΗΔΕΙΑ

Την 17η Ιουλίου, ημέρα Τετάρτη και ώρα 11 π.μ. εις τον Ιερό Ναό Κοιμήσεως Θεοτόκου Αφάντου, κηδεύουμε τον λατρευτό μας σύζυγο, υιό και πατέρα

ΓΕΩΡΓΙΟ ΔΙΑΚΟΥ

ετών 52

Η σύζυγος: Αναστασία
Τα παιδιά: Δέσποινα-Θάνος Πελεκούδας, Χριστίνα
Η μητέρα: Δέσποινα
Και οι λοιποί συγγενείς

Οι οικογένεια παρακαλεί τους φίλους όπως αντί στεφάνια κατατεθούν στο Ίδρυμα Κολυμπίων.

ΜΝΗΜΟΣΥΝΑ

Την 18η Ιουλίου, ημέρα Πέμπτη και ώρα 8 π.μ. εις τον Ιερό Ναό Παναγίας Καθολικής Κρεμαστής, τελούμεν 40ήμερο μνημόσυνο υπέρ αναπαύσεως της ψυχής της αγαπημένης μας μητέρας, γιαγιάς και θείας

ΚΑΘΟΛΙΚΗΣ Ι. ΕΛΕΝΙΤΣΑ

Τα παιδιά: Γιώργος-Αγγελική, Σταυρούλα
Τα εγγόνια: Νατάσα-Γιάννης
Τα ανίψια και οι λοιποί συγγενείς

Την 18η Ιουλίου, ημέρα Πέμπτη και ώρα 8 π.μ. εις τον Ιερό Ναό Ταξιαρχών Νεκροταφείου Ρόδου, τελούμεν 40ήμερο μνημόσυνο υπέρ αναπαύσεως της ψυχής της λατρευτής μας αδελφής και θείας

ΕΛΙΣΣΑΒΕΤ ΧΡΗΣΤΟΥ ΨΑΡΡΗ

(Έλλη)

Τα αδέλφια: Φώτης-Μαργκο, Γιάννης-Ελένη, Καίτη-Μάκης
Τ' ανίψια και οι λοιποί συγγενείς



Την 18η Ιουλίου ημέρα Πέμπτη και ώρα 9 το πρωί, εις τον Ιερό Ναό Αγίου Ιωάννου Προδρόμου τελούμεν μνημόσυνο υπέρ του προσφιλούς και αλησμόνητου μας πατρός και αδελφού

ΓΕΩΡΓΙΟΥ Ι. ΑΠΟΣΤΟΛΟΥ

Τα τέκνα: Ιωάννης, Σταύρος
Οι αδελφές: Ευαγγελία, Αμαλία, Φλώρα

Γιώργο, σαν περιστέρι λευκότατο πέταξες εις τον Υψιστο ολόλαμπρη η ψυχή σου Χερουβείμ και Σεραφείμ βρίσκονται μαζί σου.
Γιώργο πήγες στον Θεό ζεις όμως και μαζί μας μέσα εις την μνήμη μας και μέσα στην ψυχή μας. Λεβέντης ήσουν στην ζωή αθώα η ψυχή σου, το δίκαιο ήτο πάθος σου, μες στην συνείδησή σου. Οι αρετές σου ήτανε στολίδια της ψυχής σου η καλοσύνη σου βίωμα της ζωής σου. Ήσουν δυνατός, γενναίος, αλύγιστο κλωνάρι. Η πνευματική σου έμπνευση ήτο θεία Χάρη, κανείς πια δεν θα βρεθή σαν κι εσένα άλλος. Αναντικατάστατο το ψυχικό σου κάλλος. Το δίκαιον σου ήτο πάθος, σπάνιος δημοσιογράφος. Η εφημερίδα σου μιλούσε την αλήθεια, διαλαλούσε. Υπουλα σε θανάτωσαν οι φθονεροί εχθροί σου αιφνίδια σε κόψανε το νήμα της ζωής σου. Θάνατος κρανίου τόπος της φρίκης και του τρόμου το β' παθολογικό του νοσοκομείου Ρόδου Σε αφαίρεσαν την ζωή οι σαδιστές εχθροί σου. Ανίατες ασθένειες θα τους διαλύσουν Γιώργο έφυγες από κοντά μας η απουσία σου σπαράζη την καρδιά μας εις τον Θεό πήγε η Αγγελική ψυχή σου ο Χριστός και η Παναγία βρίσκονται μαζί σου.

Αμαλία Αποστόλου



Την 18η μηνός Ιουλίου, ημέρα Πέμπτη και ώρα 8 π.μ. εις τον Ιερό Ναό Αγίου Νικολάου, τελούμεν 9μηνο μνημόσυνο υπέρ αναπαύσεως της ψυχής του λατρευτού μας συζύγου, υιού, πατέρα, παππού, αδελφού και θείου

ΙΩΑΝΝΗ ΣΠΥΡΟΠΟΥΛΟΥ

Η σύζυγος: Αννα
Τα παιδιά, η μητέρα, τα εγγόνια, τ' αδέλφια, τ' ανίψια
Και οι λοιποί συγγενείς

Την 19η μηνός Ιουλίου, ημέρα Παρασκευή και ώρα 8 π.μ. εις τον Ιερό Ναό Ταξιαρχών Νεκροταφείου Ρόδου τελούμεν 2ετές μνημόσυνο υπέρ αναπαύσεως της ψυχής της λατρευτής μας συζύγου, κόρης, αδελφής και θείας

ΣΟΦΙΑΣ ΚΡΥΣΤΑΛΗ-ΑΝΤΩΝΟΓΛΟΥ

Ο σύζυγος: Ηλίας
Η μητέρα: Ευδοκία
Τ' αδέλφια, τ' ανήψια και οι λοιποί συγγενείς.

Την 19η Ιουλίου, ημέρα Παρασκευή και ώρα 8 π.μ. εις τον Ιερό Ναό Αγίου Γεωργίου Κοσκινού, τελούμεν 6μηνο μνημόσυνο υπέρ αναπαύσεως της ψυχής της λατρευτής μας συζύγου, μητέρας, γιαγιάς, αδελφής και θείας

ΤΣΑΜΠΙΚΑΣ ΠΗΔΗΚΤΑΚΗ

Ο σύζυγος: Σπύρος
Τα παιδιά: Πολύμνια-Ανδρέας, Μαρία-Βασίλης
Τα εγγόνια, τ' αδέλφια, τ' ανήψια και οι λοιποί συγγενείς



Την 19η μηνός Ιουλίου, ημέρα Παρασκευή και ώρα 8.30 π.μ. εις τον Ιερό Ναό Αγίου Γεωργίου Κάτω, (απέναντι από ΚΑΙΡ) τελούμεν 6μηνο μνημόσυνο υπέρ αναπαύσεως της ψυχής του λατρευτού μας συζύγου, πατέρα, παππού, αδελφού και θείου

ΓΡΗΓΟΡΗ ΠΕΛΛΟΥ

Η σύζυγος: Διονυσία
Τα παιδιά: Θωμάς-Ελευθερία, Σάββας-Μαργαρίτα, Γιώργος-Χρυσοβαλάντα
Τα εγγόνια, τ' αδέλφια, τ' ανίψια και οι λοιποί συγγενείς



Την 19η Ιουλίου, ημέρα Παρασκευή και ώρα 7.45 π.μ. εις τον Ιερό Ναό Ταξιαρχών Νεκροταφείου Ιαλυσού, τελούμεν 6μηνο μνημόσυνο υπέρ αναπαύσεως της ψυχής του λατρευτού μας υιού, αδελφού και εγγονού

ΜΙΧΑΗΛ ΒΑΛΣΑΜΗ

Οι γονείς: Σάββας-Φωτεινή
Τα αδέλφια: Μανώλης-Ειρήνη
Οι παππούδες: Εμμανουήλ-Ειρήνη
Η γιαγιά: Μαρία Νικολάντου
Και οι λοιποί συγγενείς



Την 19η Ιουλίου, ημέρα Παρασκευή και ώρα 7.30 π.μ. εις τον Ιερό Ναό Ταξιαρχών Δήμου Ιαλυσού, τελούμεν 6μηνο μνημόσυνο υπέρ αναπαύσεως της ψυχής του λατρευτού μας συζύγου, πατέρα, υιού, γαμπρού, παππού και αδελφού

ΣΤΕΡΓΟΥ ΧΑΤΖΗΑΝΤΩΝΙΟΥ

Η σύζυγος: Μαριέτα
Τα παιδιά: Γιώργος, Ελένη-Κώστας
Η μητέρα, η πεθερά, τα εγγόνια, τ' αδέλφια και οι λοιποί συγγενείς



Την 20ή Ιουλίου, ημέρα Σάββατο και ώρα 8 π.μ. εις τον Ιερό Ναό Ταξιαρχών Νεκροταφείου Ρόδου, τελούμεν 6μηνο μνημόσυνο υπέρ αναπαύσεως της ψυχής του λατρευτού μας συζύγου, πατέρα, υιού, αδελφού, παππού και θείου

ΒΑΣΙΛΗ ΟΡΦΑΝΙΔΗ

Η σύζυγος: Ελένη
Τα παιδιά: Γιάννης-Βάσω, Μιχάλης-Μαρία, Μαρία-Νίκος
Η μητέρα: Μαρία
Τα εγγόνια, τ' αδέλφια, τ' ανίψια και οι λοιποί συγγενείς

ΕΛΛΗΝΙΚΗ ΔΗΜΟΚΡΑΤΙΑ
ΝΟΜΟΣ ΔΩΔΕΚΑΝΗΣΟΥ
ΔΗΜΟΣ ΑΦΑΝΤΟΥ

ΨΗΦΙΣΜΑ

Το Δημοτικό Συμβούλιο Δήμου Αφάντου που πληροφορήθηκε τον αδόκητο θάνατο του

ΔΙΑΚΟΥ ΓΕΩΡΓΙΟΥ του **ΣΤΕΡΓΟΥ**

Γεωπόνου

συνήλθε σε έκτακτη συνεδρίαση στις 16-7-2002 και εξέφρασε τη βαθιά του λύπη για την απώλεια του λαμπρού μέλους της κοινωνίας του Αφάντου που υπηρέτησε το Δήμο Αφάντου ως δημοτικός σύμβουλος και αντιπρόεδρος του Δημοτικού Συμβουλίου από 1 Ιανουαρίου 1999 μέχρι 31 Δεκεμβρίου 2001, τιμώντας δε τη μνήμη του, αποφασίζει ομόφωνα:

- Να εκφράσει τα συλλυπητήριά του προς την οικογένεια του εκλιπόντα.
- Να κατατεθεί στεφάνι στο σορό του.
- Να παρακολουθήσει την κηδεία του.
- Να κατατεθεί ποσό 1.000 ευρώ στο Ιδρυμα Υποτροφιών Δήμου Αφάντου.
- Να εκφωνήσει επικήδειο ο δήμαρχος στη σορό του.
- Να επιδοθεί το παρόν ψήφισμα στην οικογένειά του.
- Να δημοσιευθεί το παρόν στον τοπικό Τύπο.

Το Δημοτικό Συμβούλιο Αφάντου

ΔΩΡΕΕΣ ΕΙΣ ΜΝΗΜΗ

Το Δ. Συμβούλιο Αγ. Ειρήνης «Η ΟΡΦΑΝΟΤΡΟΦΟΣ» ευχαριστεί τους πιο κάτω κυρίους που πρόσφεραν αντί στεφάνου, εις μνήμη **ΑΝΔΡΕΑ ΑΛΧΑΔΕΦ**.

1. Η οικ. κ. Δημητρίου Καραγιάννη, 100 ευρώ.
2. Η οικ. κ. Αθαν. Σταυριανάκη, 50 ευρώ.
3. Η οικ. κ. Παναγ. Μαρκουλή, 50 ευρώ.

ΚΑΘΗΜΕΡΙΝΑ ΟΛΑ ΤΑ ΝΕΑ ΤΗΣ ΔΩΔΕΚΑΝΗΣΟΥ ΣΤΟ INTERNET

www.rodiaki.gr

ΙΕΡΑ ΜΗΤΡΟΠΟΛΙΣ ΡΟΔΟΥ
ΙΕΡΟΣ ΝΑΟΣ Η ΚΟΙΜΗΣΗ ΤΗΣ ΘΕΟΤΟΚΟΥ ΑΦΑΝΤΟΥ

ΠΑΝΗΓΥΡΙΣ

Γνωστοποιείται στο φιλόθρησκο κοινό ότι στις 20 τρέχοντος, ημέρα Σάββατο εορτάζουμε τον Προφήτη Ηλία στ' Αφάντου, στο μοναστήρι που βρίσκεται στον ομώνυμο λοφίσκο με την πανοραμική θέα.
Την παραμονή 19 Ιουλίου και ώρα 8η εσπερινή θα ψαλεί Πανηγυρικός Εσπερινός μετ' αρτοκλασίας, τη δε επομένη και ώρα 07.00 πρωινή θα ψαλεί Θεία Λειτουργία.

Εκ της Εκκλησιαστικής Επιτροπής Αφάντου

ΠΑΝΗΓΥΡΙΣ

Φέρεται εις γνώσιν του φιλοθρήσκου κοινού ότι την 17η μηνός ημέραν Τετάρτη εορτάζει η Ιερά Μονή Αγίας Μαρίνης Παραδεισίου. Αφ' εσπέρας θα ψαλεί Μέγας Πανηγυρικός Εσπερινός χοροστατούντος του Σεβασμιωτάτου Μητροπολίτου κ.κ. Αποστόλου, την δε πρωΐαν θα τελεσθή Θεία Λειτουργία μετ' αρτοκλασίας και η Λιτάνευση της Ιεράς Εικόνας.

Εκ της Εκκλησιαστικής Επιτροπής

ΠΑΝΗΓΥΡΙΣ

Φέρομεν εις γνώσιν του φιλοθρήσκου κοινού ότι την 20ήν τρέχοντος μηνός Ιουλίου πανηγυρίζει η Ιερά Μονή Προφήτου Ηλιού Δήμου Ιαλυσού Ρόδου. Αφ' εσπέρας θα ψαλεί μέγας πανηγυρικός εσπερινός μετ' αρτοκλασίας, χοροστατούντος του Σεβασμιωτάτου Μητροπολίτου Ρόδου κ.κ. Αποστόλου την δε πρωΐαν Θεία Λειτουργία.

Εκ του εκκλησιαστικού Συμβουλίου

ΠΟΛΙΤΙΣΤΙΚΟΣ ΟΡΓΑΝΙΣΜΟΣ
ΔΗΜΟΥ ΠΕΤΑΛΟΥΔΩΝ

«ΦΕΣΤΙΒΑΛ Δ.Δ. ΠΑΡΑΔΕΙΣΙΟΥ»

ΠΡΟΓΡΑΜΜΑ ΕΚΔΗΛΩΣΕΩΝ

17-7-2002 ημέρα Τετάρτη

Ωρα 10.30. Λιτανεία με συνοδεία της Φιλαρμονικής Δήμου Πεταλούδων στο Δ.Δ. Παραδεισίου.
Ωρα 19.30. Απονομή αναμνηστικών πλακετών σε διατελέσαντες προέδρους Δ.Δ. Παραδεισίου. Απονομή επαίνων σε αριστεύσαντες μαθητές-μαθήτριες Γυμνασίου και Λυκείου στην πλατεία Δ.Δ. Παραδεισίου.
Ωρα 20.30. Παρουσίαση κοινοτικού χορευτικού συγκροτήματος Ορμήδειας Κύπρου στην πλατεία του Δ.Δ. Παραδεισίου.
Ωρα 21.15. Παρουσίαση παραδοσιακού χορευτικού προγράμματος από το χορευτικό τμήμα Δ.Δ. Παραδεισίου του Π.Ο.Δ.Π. στην πλατεία του Δ.Δ. Παραδεισίου.

* Κατά τη διάρκεια του Φεστιβάλ θα λειτουργεί έκθεση βιβλίου από το 3ο Σύστημα Προσκόπων Παραδεισίου, στο προαύλιο του τοπικού γραφείου του Δ.Δ. Παραδεισίου.

ΧΟΡΗΓΟΣ: COCA-COLA E.E.E. A.E.
ΥΠΟΚΑΤΑΣΤΗΜΑ ΡΟΔΟΥ

Ο Πρόεδρος του ΠΟΔΠ
Κουδούνης Νικόλαος

ΠΡΟΣΚΛΗΣΗ

Ο Δήμος Ροδίων και το Διεθνές Κέντρο Λογοτεχνών και Μεταφραστών Ρόδου έχουν την τιμή να σας προσκαλέσουν σε απογευματινή ημερίδα με θέμα:

"Ελληνοτουρκικές σχέσεις-Δωδεκάνησα" την Τετάρτη 17 Ιουλίου 2002 και ώρα 7 μ.μ. στην αίθουσα εκδηλώσεων του "Ακταίον".

Το θέμα θα αναπτύξουν οι κ.κ.:
Βύρων Θεοδωρόπουλος, Πρέσβυς επί τιμή
Νεοκλής Σαρρής, Καθηγητής Παντείου Πανεπιστημίου
Κων/νος Σβολόπουλος, Καθηγητής Πανεπιστημίου Αθηνών
Τους ομιλητές θα παρουσιάσει ο 4ετής φοιτητής του Τμήματος Ιστορίας του Πανεπιστημίου Αθηνών
κ. Χρυσόστομος Ν. Κολώνας.

Η είσοδος είναι ελεύθερη για το κοινό

ΣΥΓΧΑΡΗΤΗΡΙΟ

Τον αγαπημένο μας γιό, αδελφό και εγγονό **Νικόλαο Κατσαρά** του **Γεωργίου** που πήρε επάξια και με άριστα **το πτυχίο κινησιοθεραπείας-Φυσικοθεραπείας** του Πανεπιστημίου **Βουκουρεστίου**, συγχαίρουμε θερμά και του ευχόμαστε ολόψυχα να επιδείξει την ίδια πρόοδο και θέληση σ' όλους τους τομείς της ζωής του. Επίσης του ευχόμαστε καλή σταδιοδρομία και πάντα επιτυχίες.

Ο πατέρας
Γεώργιος Κατσαράς
Τ' αδέλφια
Θανάσης και Σωτήρης
Και η γιαγιά σου
Σωτηρία

ΣΥΓΧΑΡΗΤΗΡΙΟ

Την πολυαγαπημένη μας ανεψιά **Νατάσα Ελενίτσα** του **Γεωργίου** και της **Άντζελας,** που αρίστευσε στις Μεταπτυχιακές της σπουδές στα Παιδαγωγικά, στο Πανεπιστήμιο Αιγαίου (Διατμηματικό Μεταπτυχιακό Πρόγραμμα Σπουδών-Παιδικό βιβλίο και Παιδαγωγικό υλικό), συγχαίρουμε ολόψυχα και της ευχόμεθα πάντα να πρωτεύει.

Με την αγάπη μας
Λίζα και Μιχαήλ Κριάρης

ΑΝΑΚΟΙΝΩΣΗ

Καλούνται όσοι από τους επιχειρηματίες που εκμεταλλεύονται επιχειρήσεις Bar, εστιατορίων, ζαχ/στείων, νυχτερινών κέντρων κ.τλ. και επιθυμούν να εγγραφούν ως μέλη στο υπό σύσταση σωματείο να απευθύνονται

στον κ. Ιωάννη Κλούβα,
τηλ. 02410/32632 και 76072

Ιδιαίτερα σημειώνεται ότι ένα από τα πρώτα θέματα που θα εξετάσει το υπό σύσταση σωματείο είναι το πρόβλημα με τα υπέρογκα ποσά που απαιτεί η ΑΕΠΙ.

Από την Προσωρινή Διοίκηση

ΕΥΧΑΡΙΣΤΗΡΙΟ

Το Δωδεκανησιακό Ιδρυμα Υποτροφιών ευχαριστεί το Δ/κό συμβούλιο του Διεθνούς Κέντρου Λογοτεχνών και Μεταφραστών Ρόδου για την δωρεά 60 ευρώ αντί στεφάνου στη μνήμη της **Αικατερίνης Κωνστάντζου**, μητέρας της **Σοφίας Ψαρογιάννη,** Φιλόλογου και μέλος του Δ/κού συμβουλίου του Δ.Κ.Λ. και Μ. Ρόδου.

Εκ του Δ.Σ.

ΕΥΧΑΡΙΣΤΗΡΙΟ

Το Δωδεκανησιακό Ιδρυμα Υποτροφιών ευχαριστεί την οικογένεια του **Σωτήρη Ζουρλιά** για την δωρεά 60 ευρώ στη μνήμη του **Ιωάννη Καπετανάκη.**

Εκ του Δ.Σ.

ΓΡΑΦΕΙΟ ΤΕΛΕΤΩΝ & ΜΝΗΜΟΣΥΝΩΝ ΡΟΔΟΥ ΣΤΕΦΑΝΑ-ΣΤΟΛΙΣΜΟΙ

ΑΜΕΣΗ ΕΞΥΠΗΡΕΤΗΣΗ ΟΛΟ ΤΟ 24 ΩΡΟ

"ΑΜΕΡΙΚΑΝΟΥ"

Αναλαμβάνουμε την τελετή και με τα έξοδα που χορηγούν τα ταμεία χωρίς καμία επιβάρυνση. ΙΚΑ, ΤΕΒΕ, ΤΑΞΥ, ΔΗΜΟΣΙΟΥ, ΛΙΜΕΝΙΚΩΝ, ΟΓΑ και λοιπά ταμεία. Τους ΑΠΟΡΟΥΣ ΔΩΡΕΑΝ.

Πλατεία Βρούχου στην Μητρόπολη
τηλέφωνα: 02410-28901-33400

ΕΛΛΗΝΙΚΗ ΔΗΜΟΚΡΑΤΙΑ
ΔΗΜΟΣ ΡΟΔΟΥ
ΕΠΑΡΧΙΑ ΡΟΔΟΥ
ΝΟΜΟΣ ΔΩΔΕΚΑΝΗΣΟΥ

ΓΝΩΣΤΟΠΟΙΗΣΗ ΓΑΜΟΥ

Γνωστοποιείται, σύμφωνα με το άρθρο 1369 του Αστικού Κώδικα, όπως τροποποιήθηκε με το Ν. 1250/1982, ότι ο Μιχαήλ Δεμέτζος του Γεωργίου και της Μαρίας που γεννήθηκε στο Ηράκλειο του Νομού Ηρακλείου και κατοικεί στην Ρόδο του Νομού Δωδ/σου ● επαγγέλματος αστυνομικός και η Σταματία Λαδοπούλου του Εμμανούηλ και της Αρτεμισίας που γεννήθηκε στη Ρόδο του Νομού Δ/σου και κατοικεί στην Ρόδο επαγγέλματος ιδιωτική υπάλληλος πρόκειται να παντρευθούν στο Δημαρχείο του Δήμου Ροδίων.

Ρόδος 16/7/2002
Ο Δήμαρχος
Γεώργιος Γιαννόπουλος

ΕΛΛΗΝΙΚΗ ΔΗΜΟΚΡΑΤΙΑ
ΠΕΡΙΦΕΡΕΙΑ ΝΟΤΙΟΥ ΑΙΓΑΙΟΥ
ΝΟΜΟΣ ΔΩΔΕΚΑΝΗΣΟΥ
ΔΗΜΟΣ ΡΟΔΙΩΝ
ΔΙΕΥΘΥΝΣΗ ΠΟΛΕΟΔΟΜΙΑΣ
ΤΜΗΜΑ ΠΟΛΕΟΔΟΜΙΚΟΥ ΣΧΕΔΙΑΣΜΟΥ
ΚΑΙ ΠΡΟΣΤΑΣΙΑΣ ΠΕΡΙΒΑΛΛΟΝΤΟΣ

ΠΕΡΙΛΗΨΗ ΔΙΑΚΗΡΥΞΗΣ ΔΗΜΟΠΡΑΣΙΑΣ

Ο Δήμαρχος Ροδίων κ. Γεώργιος Γιαννόπουλος διακηρύσσει ότι ο Δήμος Ροδίων ζητά να μισθώσει με διενέργεια μειοδοτικού διαγωνισμού, ένα ακίνητο στην περιοχή Ανάληψης και ένα ακίνητο στην περιοχή Ροδινιού, για την στέγαση και λειτουργία Κέντρων Εξυπηρέτησης του Πολίτη στις περιοχές αυτές.

Τα ακίνητα θα πρέπει να είναι ισόγεια και να έχουν επιφάνεια 60 τ.μ. περίπου, με χώρους υγιεινής ικανών διαστάσεων και να βρίσκονται σε τέτοια θέση ώστε να υπάρχει δυνατότητα ολιγόωρης στάθμευσης αυτοκινήτων.

Οι τοποθεσίες των ακινήτων ορίζονται ως ακολούθως:

Α) Περιοχή Ανάληψης.
Ακίνητα που έχουν πρόσωπο στους εξής δρόμους: Μυτιλήνης, Χίου, Σάμου, Πλ. Αιγαίου, Καμείρου, Αθηνών (από Λαμίας μέχρι Γαβρ. Μίσιου), Φιλικής Ενωσης Δωδεκανησίων, Αλυτρώτων Ελλήνων, Πλ. Αγίου Ορους, Αποστόλου Παύλου (από Βασιλ. και Ιωάννου Τσαβαρή μέχρι Αλ. Παπαδιαμάντη).

Β) Περιοχή Ροδίνι.
Ακίνητα που έχουν πρόσωπο στους εξής δρόμους: Σμύρνης, Ατταβύρου, Μαραθώνος, Δελφών, Κωνσταντινουπόλεως.

Η διάρκεια της μίσθωσης θα είναι δεκαετής με δικαίωμα του Δήμου Ροδίων πρόωρης λήξης της μίσθωσης αζημίως, ύστερα από προειδοποίηση έξι (6) μηνών.

Θα προκριθούν τα ακίνητα εκείνα που συνδυάζουν αφ' ενός μεν καλύτερη λειτουργικότητα και αφ' ετέρου δε την πλέον εύλογη προσφορά μίσθωσης.

Η δημοπρασία θα γίνει την 26-7-2002 ημέρα Παρασκευή και ώρα 10.00 π.μ. στο Δημοτικό Κατάστημα ενώπιον των μελών της Δημαρχιακής Επιτροπής.

Ο Δήμαρχος Ροδίων
Γεώργιος Γιαννόπουλος

ΔΗΜΟΤΙΚΗ ΕΠΙΧΕΙΡΗΣΗ ΚΑΘΑΡΙΟΤΗΤΑΣ ΡΟΔΟΥ
ΔΗΜΟΣ ΡΟΔΟΥ
Τ.Θ. 407-85100 ΡΟΔΟΣ

ΑΝΑΚΟΙΝΩΣΗ

Για πρόσληψη προσωπικού καθαριότητας με σύμβαση χρόνου διάρκειας δύο (2) μηνών.

Η Δημοτική Επιχείρηση Καθαριότητας Ρόδου (Δ.Ε.Κ.Ρ.) με βάση την υπ' αριθμ. 11/2002 απόφαση του Δ.Σ. της, ανακοινώνει ότι θα προσλάβει εργατοτεχνικό προσωπικό με σύμβαση χρόνου δύο (2) μηνών, συνολικού αριθμού 10 ατόμων, για την κάλυψη των πρόσκαιρων και κατεπειγουσών αναγκών καθαρισμού των Αρχαιολογικών χώρων της πόλης μας και της Λιμενικής Ζώνης της Ρόδου στα πλαίσια σχετικής σύμβασης που συνάπτει η Επιχείρησή μας με το Λιμενικό Ταμείο Δωδεκανήσου.

Τα άτομα αυτά θα είναι Εργάτες Καθαριότητας (ειδικότητα ΥΕ16), και δεν απαιτείται για την πρόσληψή τους, κανένα ειδικό τυπικό προσόν.

Οι υποψήφιοι πρέπει να έχουν ηλικία 18 έως 65 ετών.

Οι υποψήφιοι πρέπει να διαθέτουν τα γενικά προσόντα πρόσληψης του άρθρου 7 του Κανονισμού Προσωπικού της Δ.Ε.Κ.Ρ.

Οι ενδιαφερόμενοι μπορούν να υποβάλουν αίτηση στα γραφεία της Επιχείρησης στη Νέα Αγορά (Τρούλος)-85100 Ρόδος και ειδικότερα στο Γραφείο Προσωπικού της Επιχείρησης (αρμόδιοι οι κ.κ. Δράκος και Παπαβασιλείου), εντός προθεσμίας πέντε εργάσιμων ημερών από την επόμενη ημέρα της τελευταίας δημοσίευσης της παρούσας στις τοπικές εφημερίδες (δηλαδή μέχρι την Τετάρτη 24/7/2002, στις 14.30 μ.μ.).

Οι ενδιαφερόμενοι μαζί με την αίτησή τους πρέπει να υποβάλουν τα εξής δικαιολογητικά:

1. Κυρωμένο φωτοαντίγραφο των δύο όψεων της αστυνομικής ταυτότητας.
2. Υπεύθυνη δήλωση του Ν. 1599/1986 ότι δεν έχουν (μέχρι τον διορισμό τους), κώλυμα διορισμού για καταδίκη σε αδίκημα από αυτά που ορίζονται στο άρθρο 22 του Υπαλληλικού Κώδικα (ΠΔ 611/1977), ούτε να έχουν απολυθεί πειθαρχικώς από δημόσια υπηρεσία, Ν.Π.Δ.Δ., Ο.Τ.Α. ή Ν.Γ.Ι.Δ. του άρθρου 14 παρ. 1 Ν.2190/1994, όπως αντικαταστάθηκε με το άρθρο 1 Ν. 2527/1997.

Ο Πρόεδρος του Δ.Σ. Δ.Ε.Κ.Ρ.
Γιαννόπουλος Γιώργος
Δήμαρχος Ροδίων

ΔΩΔΕΚΑΝΗΣΙΑΚΟΣ ΣΥΛΛΟΓΟΣ ΑΤΟΜΩΝ ΜΕ ΕΙΔΙΚΕΣ ΑΝΑΓΚΕΣ

ΔΙΚΑΙΟΛΟΓΗΤΙΚΑ ΤΟΥ Ν. 2643/98

Προς μέλη του Συλλόγου

Σας ενημερώνουμε ότι αναμένεται η προκήρυξη για τις τοποθετήσεις ατόμων με αναπηρίες στο Δημόσιο, ευρύτερο Δημόσιο και ιδιωτικό τομέα.

Καλούμε τα μέλη του συλλόγου να επικοινωνήσουν με το Δωδεκανησιακό Σύλλογο Ατόμων με Ειδικές Ανάγκες στα τηλέφωνα: 02410/73109-76272 (Δευτέρα-Παρασκευή από 10 π.μ. έως 2 μ.μ.) προκειμένου να ενημερωθούν για τα απαιτούμενα δικαιολογητικά που χρειάζονται για τη συμμετοχή τους στη διαδικασία του Ν. 2643/98.

Για το Διοικητικό Συμβούλιο
Ο Πρόεδρος
Ζηδιανάκης Εμμανουήλ
Ο Γεν. Γραμματέας
Χατζηδημητρίου Μιχαήλ

ΕΛΛΗΝΙΚΗ ΔΗΜΟΚΡΑΤΙΑ
ΥΠΟΥΡΓΕΙΟ ΟΙΚΟΝΟΜΙΚΩΝ
ΤΕΛΩΝΕΙΟ ΚΩ
ΤΜΗΜΑ ΑΖΗΤΗΤΑ

ΔΗΜΟΣΙΕΥΣΗ ΔΙΑΚΗΡΥΞΗΣ ΕΚΠΟΙΗΣΗΣ ΑΥΤΟΚΙΝΗΤΩΝ

Σας γνωρίζουμε ότι στις 25-7-2002 ημέρα Πέμπτη στο Τελωνείο Κω διενεργείται δημοπρασία αυτοκινήτων κυριότητας Δημοσίου. Τα δημοπρατούμενα αυτοκίνητα είναι στο σύνολό τους ΕΠΤΑ (7).

Ο Τελώνης Κω
Αγγελής Ζερβός
ΠΕ/Α'

ΠΟΛΙΤΙΣΤΙΚΟΣ ΟΡΓΑΝΙΣΜΟΣ ΔΗΜΟΥ ΡΟΔΙΩΝ



Χορηγοί:
Coca-Cola Τρία Έμπλεον, **DANE SEA LINES, G.A. FERRIES**

Για ενίσχυση της Ύπατης Αρμοστείας του ΟΗΕ για τους πρόσφυγες

Ευχαριστούμε το ξενοδοχείο IBISCUS

Η "ΑΣΦΑΛΕΙΑ" δεν εκτιμάται με το κόστος
Αλλά ακόμα και έτσι, δεχόμαστε συγκρίσεις
ΑΠΟΣΠΑΣΜΑΤΙΚΟ ΤΙΜΟΛΟΓΙΟ ΜΙΚΤΩΝ 6 ΜΗΝΙΑΙΩΝ
ΑΣΦΑΛΙΣΤΡΩΝ ΣΕ Β.Μ. 04 ΝΗΣΟΥ ΡΟΔΟΥ

ΙΠΠΟΙ	Ε.Ι.Χ.	ΚΑΛΥΨΕΙΣ
01-06	77.18	Α/Ε για ΣΒ 500.000 €
07-08	81.17	ΥΖ 100.000 €
09-10	97.94	Α/Ε Κλοπής
11-12	103.05	Φωτιά 2.935 €
13-14	111.31	Στάσεις-Απεργ. 2.935 €
		Πολ. Ταραχές 2.935 €
ΙΠΠΟΙ	**ΦΙΧ/ΑΓΡ**	
01-10	63.44	Τρομ. Ενεργ. 2.935 €
11-15	85.46	Προσ. Ατυχ. Οδ. 7.337 €
16.20	88.63	Φροντίδα Ατυχ.
	(ΠΑΚΕΤΟ SILVER 1)	
ΙΠΠΟΙ	**ΦΙΧ/ΕΠΑΓ**	
01-10	100.32	
11-15	113.23	
16-20	125.06	
ΙΠΠΟΙ	**ΤΑΞΙ**	**ΚΑΛΥΨΕΙΣ**
01-15	221.66	Α/Ε ως ανωτέρω
16-20	236.10	Θραύση Κρυστάλλων
21-25	284.25	Νομική Προστασία
ΙΠΠΟΙ	**Φ.Δ.Χ.**	**ΚΑΛΥΨΕΙΣ**
01-15	222.27	Α/Ε ως ανωτέρω
16-20	237.99	Φωτιά 2.935 €
21-30	261.54	Προσ. Ατυχ. Οδ. 7.337 €
31-40	282.48	
41-55	303.42	
56-75	345.30	
76++	378.03	
CC	**ΜΟΤΟ**	**ΚΑΛΥΨΕΙΣ**
00-50	13.86	
51-250	22.64	Α/Ε ως ανωτέρω
250++	58.91	

Ασύγκριτες τιμές και στους κλάδους:
Πυρός (Κατοικιών-καταστημάτων) Σεισμού, Πλημμύρας, Καταιγίδας, Θύελλας, Μεταφορών Ατυχημάτων, Σκαφών κ.λ.π.

"Sigma" Ασφαλιστικά Γραφεία
Καζαντζάκη 2 & Εθνικής Αντίστασης-Ρόδος
Thl. 02410 31468-70328-70264 Fax 02410 33644
Υπεύθυνος ΣΑΝΣΟΓΛΟΥ ΠΑΝΤΕΛΗΣ

KYDON TOURS

ΚΕΝΤΡΙΚΟ ΠΡΑΚΤΟΡΕΙΟ PORT AGENT

ΕΚΔΡΟΜΕΣ–ΕΚΔΡΟΜΕΣ

● **ΜΙΚΡΑ ΑΣΙΑ**

- **24/7-27/7:** Με καταμαράν: **ΦΕΤΙΓΙΕ- ΚΑΣ - ΜΥΡΑ ΑΓΙΟ ΝΙΚΟΛΑΟ - ΑΤΤΑΛΕΙΑ - ΦΕΤΙΓΙΕ (ΜΑΚΡΗ) ΛΙΒΙΣΙ**
- **1/8 - 4/8: ΜΑΡΜΑΡΙΣ - ΚΟΥΣΑΝΤΑΣΙ - ΕΦΕΣΣΟΣ - ΠΑΝΑΓΙΑ - ΣΜΥΡΝΗ**
- **27/8 - 3/9: ΚΩΝΣΤΑΝΤΙΝΟΥΠΟΛΗ**

Επ' ευκαιρία της εορτής της Ινδίκτου (αρχή εκκλησιαστικού έτους στο Πατριαρχείο μας)

ΟΡΓΑΝΩΝΟΥΜΕ ΕΚΔΡΟΜΗ

υπό την αιγίδα του δεσπότη μας κ.κ. Αποστόλου και του Πρωτοσύγκελου πατέρα Παΐσιου

1. Πρόγραμμα **ΡΟΔΟ - ΜΑΡΜΑΡΙΣ - ΣΜΥΡΝΗ - ΠΡΟΥΣΑ - ΚΩΝ/ΛΗ - ΚΟΥΣΑΝΤΑΣΙ - ΕΦΕΣΟΣ - ΜΑΡΜΑΡΙΣ**
2. Αεροπορικώς Ρόδο - Αθήνα - Κων/νλη - Αθήνα - Ρόδο 5 ημέρες, 4 διανυκτερεύσεις στην ΠΟΛΗ **30/8 - 3/9/2002.**

ΟΛΑ τα ταξίδια στη Μικρά Ασία με πλούσιο πρόγραμμα, φανταστικά ξενοδοχεία, ξεναγήσεις, περιηγήσεις και ΠΑΝΤΑ ΣΥΝΟΔΟΣ η κ. ΕΛΕΝΗ ΨΥΛΛΑΚΗ

● **ΕΛΛΗΝΙΚΑ ΝΗΣΙΑ**

- **5/8 - 11/8: ΠΡΟΣΚΥΝΗΜΑ στην ΠΑΝΑΓΙΑ ΤΗΣ ΤΗΝΟΥ**
  ΤΗΝΟΣ - ΜΥΚΟΝΟΣ - ΠΑΡΟΣ - ΣΑΝΤΟΡΙΝΗ

● **ΓΥΡΟΣ ΙΤΑΛΙΑΣ**

- **5/9 - 11/9/2002: ΡΩΜΗ - ΦΛΩΡΕΝΤΙΑ - ΒΕΡΟΝΑ - ΒΕΝΕΤΙΑ**

● **ΡΩΣΙΑ**

- **25/9 - 1/10/2002: ΜΟΣΧΑ - ΑΓΙΑ ΠΕΤΡΟΥΠΟΛΗ - ΖΑΓΚΟΡΣΚ (ΠΑΤΡΙΑΡΧΕΙΟ)**

● **ΜΑΛΤΑ**

- **11/10 - 14/10 και 25/10-28/10**

● ΝΟΕΜΒΡΙΟ: **ΑΠΩ ΑΝΑΤΟΛΗ – ΣΙΓΚΑΠΟΥΡΗ – ΒΚΚ – ΜΠΑΛΙ – ΠΟΥΚΕΤ**

● ΧΡΙΣΤΟΥΓΕΝΝΑ: **ΙΣΠΑΝΙΑ**

ΣΥΝΟΔΟΣ η κ. ΕΛΕΝΗ ΨΥΛΛΑΚΗ

ΠΡΑΚΤΟΡΕΙΟ ΚΥΔΩΝ

Εθ. Δωδ/σίων 14 - Ακτή Σαχτούρη 8

ΤΗΛ. 02410/23000-27900-24265 • FAX: 32741



Ρόδος: εἰκῇ καὶ ὡς ἔτυχε...

...Τσανάκες, σκούπες, καρέκλες και Μνημεία στην Παλιά Πόλη

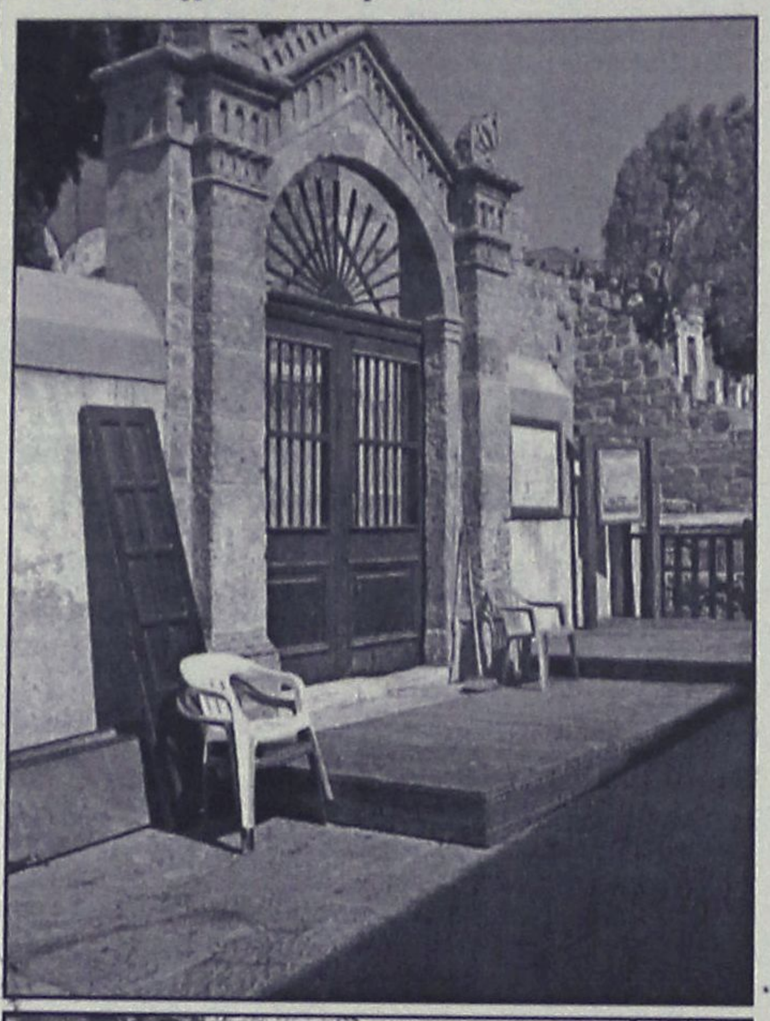

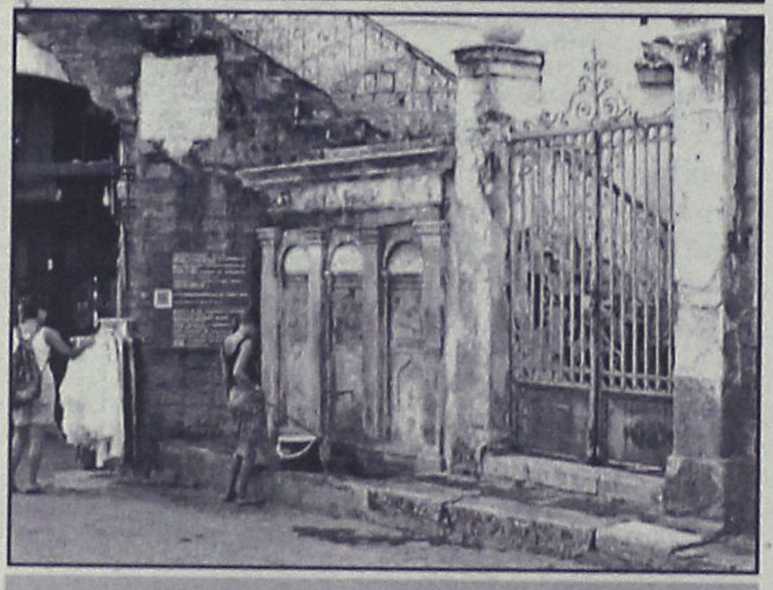

Το Τζαμί του Σουλεϊμάν του Μεγαλοπρεπούς και οι κρήνες στην οδό Σωκράτους.

...Συντροφιά με πλαστικές καρέκλες, σκούπες, σφουγγαρίστρες και άλλα χρήσιμα είδη καθαριότητας!

...Καταρρέει το Παλιό Νοσοκομείο

Εδώ και δύο χρόνια, κάθε τόσο "ξεπετιέται" και ένας "φορέας" και λέει τα δικά του για το Παλιό Νοσοκομείο:

- Θα γίνει Πάρκο Υγείας...
- Θα εγκατασταθεί το Κέντρο Απεξάρτησης...
- Θα μεταφερθεί το ΙΚΑ και οι υπηρεσίες του...
- Θα γίνει "Πολιτισμικό Ιερό" και άλλα τινά, περισσότερο ή λιγότερο σουρεαλιστικά...

Όμως, αμφιβάλλουμε αν όλοι αυτοί οι "φορείς" και οι εκπρόσωποί τους, αφού το άφησαν και ρήμαξε, έχουν πάρει χαμπάρι ότι όλο το συγκρότημα σε λιγάκι θα καταρρεύσει;

...Εκτός και αν προλάβει κάποιος από τους μελλοντικούς τροφίμους του Ιδρύματος Απεξάρτησης και του βάλει φωτιά για να απολαύσει το θέαμα μέσα στην "μαστούρα" του!

Πάντως γι' αυτά που δεν "βλέπουν" οι αρμόδιοι φορείς οι πολίτες έχουν απηυδήσει.

Γράφει με οργή ο συμπολίτης μας Π.Β.Γ. στην **"Καθημερινή"**:

"Στη Ρόδο (όπου διαμένω) συντελείται ένα έγκλημα κατά της δημόσιας περιουσίας. Το παλαιό Δημόσιο Νοσοκομείο Ρόδου, μετά την κατασκευή και λειτουργία του νέου, έχει εγκαταλειφθεί σε βάναυση φθορά, εδώ και περίπου δύο χρόνια. Καταρρέει ένα θαυμάσιο συγκρότημα κτιρίων μέσα σε καταπράσινο πάρκο, σε κεντρικό σημείο της πόλης.

Κατά καιρούς ακούγονται οι φωνές "αρμοδίων", με τα γνωστά "θα...θα και θα". Όμως τίποτα δεν γίνεται, τίποτα, παρά τις συνεχείς εκκλήσεις μας. Γιατί να μην αξιοποιείται η τεράστια αυτή οικοδομή; Τόσες ανάγκες υπάρχουν στο νησί μας. Τις νύχτες γίνεται χώρος ναρκομανών, ντόπιων και ξένων. Γιατί να ρημάξει ένα έργο μόχθου απέραντου..."Ξεψυχάει" σαν αβοήθητος ασθενής. Ελεος πια, έλεος! Όσοι πονάνε τον τόπο μας, το νησί μας, κραυγάζουμε συνέχεια!

Ας μας βοηθήσει η καλή μας συμπαραστάτις, η εφημερίδα μας "Η Καθημερινή", με τη ζωντανή και θαρραλέα, όσο και ειλικρινή φωνή της.

Ενα ρεπορτάζ και μια επιτόπου έρευνα, θα σας βεβαιώσει για την αλήθεια των γραφέντων".

...Το Λιμενικό Ταμείο πάει "κοζέ" στις Βρυξέλλες

Αντιπροσωπεία του **Λιμενικού Ταμείου Δωδεκανήσου** θα μεταβεί στο τέλος του μήνα στο Λουξεμβούργο για να μεταπείσουν τα αρμόδια Ευρωπαϊκά όργανα, ότι το λιμενικό τέλος των 3000 δρχ για τα ταξίδια προς την Τουρκία θα πρέπει να διατηρηθεί.

Αξιος ο σκοπός τους...

Όμως νομίζει κανείς πως βρισκόμαστε ακόμα στην Οθωμανική περίοδο.

Τότε που ο κάθε δυστυχισμένος για να βρεί το δίκιο του έπρεπε να μεταβεί αυτοπροσώπως στην Πόλη, να κουρταλίσει τις πόρτες των σεραγιών, να δώσει μπαξίσια στους βεζύριδες και τους πασάδες...

Γίνονται και σήμερα όλες αυτές οι διαδικασίες στην Ευρωπαϊκή Ένωση;

Ή μήπως θα 'ταν καλύτερα για όλους να στείλουν τους φάκελους της υπόθεσης, τεκμηριωμένους και άψογους μπας και πείσουμε τους Ευρωπαίους εταίρους;

...Πάντως εδώ που τα λέμε, ένα ταξιδάκι στο Λουξεμβούργο -όλα πληρωμένα- και εκτός έδρας επιπλέον, είναι ότι πρέπει!

...Ανελκυστήρας χρόνου στη Ρόδο

Όπως δήλωσε ο υφυπουργός Οικονομικών, ο Δήμος Ροδίων έχει προχωρήσει στην γεωμετρική (!) μελέτη τριών περιοχών της Ρόδου για την δημιουργία ενός πρωτοποριακού έργου, το οποίο ο Δήμος χαρακτηρίζει ως "Ανελκυστήρα Χρόνου" (!!).

...Οι αρμόδιοι του Δήμου μπορούν να φωτίσουν τους ιθαγενείς για του τι τέλος πάντως είναι αυτό "ασανσέρ";

ΜΕΡΙΚΕΣ ΦΟΡΕΣ ΓΙΑ ΝΑ ΑΡΕΣΕΙΣ ΠΡΕΠΕΙ ΝΑ ΦΤΑΣΕΙΣ ΣΤΑ ....ΆΚΡΑ!!



- ΠΡΟΣΘΕΤΙΚΗ ΝΥΧΙΩΝ ΜΕΤΑΞΙ-ΑΚΡΥΛΙΚΟ
- ΜΑΝΙΚΙΟΥΡ-ΠΕΝΤΙΚΙΟΥΡ ΑΝΑΝΕΩΣΗΣ
- ΟΡΘΟΝΥΧΙΑ (ΠΟΝΕΜΕΝΑ ΓΥΡΤΑ ΝΥΧΙΑ)
- ΣΚΛΗΡΥΝΣΗ ΦΥΣΙΚΩΝ ΝΥΧΙΩΝ
- ΛΕΥΚΑΝΣΗ ΝΥΧΙΩΝ (ΧΕΡΙΑ-ΠΟΔΙΑ)
- ΦΡΥΔΙΑ - ΒΛΕΦΑΡΙΔΕΣ
- ΜΟΝΙΜΟ ΓΑΛΛΙΚΟ
- MONIMA DESIGNS
- ΑΠΟΤΡΙΧΩΣΗ

BEAUTY NAILS BN RHODES

ΑΝ ΤΟ ΖΗΤΟΥΜΕΝΟ ΣΑΣ ΕΙΝΑΙ Η *ΑΚΡΑ ...ΠΟΛΥΤΕΛΕΙΑ*.

BEAUTY NAILS - STUDIO ΑΙΣΘΗΤΙΚΗΣ ΝΥΧΙΩΝ

ΕΜΠΟΡΙΚΟ ΚΕΝΤΡΟ ΦΩΚΙΑΛΗ-ΑΓ. ΑΝΑΣΤΑΣΙΑΣ 40-ΤΗΛ. 70660-ΚΙΝ. 0944 520887

ΡΟΔΟΤΡΥΠΟΚΟΠΤΙΚΗ Ο.Ε.
ΚΟΥΛΙΑΝΟΣ ΔΗΜΗΤΡΙΟΣ & ΣΙΑ Ο.Ε.

ΚΟΛΟΚΟΤΡΩΝΗ 66 ΡΟΔΟΣ ΤΗΛ. & FAX: 0241/77257 ΚΙΝ.: 0932/732331

ΤΡΥΠΑΜΕ - ΚΟΒΟΥΜΕ - ΣΠΑΜΕ



ΜΠΕΤΑ - ΤΟΥΒΛΑ - ΤΣΙΜΕΝΤΟΛΙΘΟΥΣ - ΠΑΤΩΜΑΤΑ, ΠΕΤΡΕΣ ΧΩΡΙΣ ΟΡΙΟ ΠΑΧΟΥΣ

ΧΩΡΙΣ ΔΟΝΗΣΕΙΣ - ΡΩΓΜΕΣ - ΣΚΟΝΕΣ



ΕΡΓΑΣΙΕΣ:

ΑΝΟΙΓΟΥΜΕ ΠΟΡΤΕΣ - ΠΑΡΑΘΥΡΑ
ΚΑΝΑΛΙΑ ΣΕ ΠΑΤΩΜΑΤΑ ΓΙΑ ΥΔΡΑΥΛΙΚΟΥΣ & ΗΛΕΚΤΡΟΛΟΓΟΥΣ
ΤΡΥΠΕΣ ΔΙΑΦΟΡΩΝ ΜΕΓΕΘΩΝ & ΚΥΚΛΙΚΑ ΑΝΟΙΓΜΑΤΑ ΓΙΑ ΣΚΑΛΕΣ
ΕΠΙΣΗΣ ΓΙΝΟΝΤΑΙ ΚΟΠΕΣ ΣΕ ΤΟΙΧΟΥΣ ΑΠΟ ΠΕΤΡΑ & ΑΝΑΣΤΗΛΩΣΕΙΣ ΜΕ ΜΠΕΤΟ Η ΣΙΔΗΡΟΚΑΤΑΣΚΕΥΗ



ΣΤΙΣ ΕΡΓΑΣΙΕΣ ΜΑΣ ΣΥΜΠΕΡΙΛΑΜΒΑΝΕΤΑΙ Η ΜΕΤΑΦΟΡΑ ΜΠΑΖΩΝ

Ολες οι εργασίες είναι με την σύγχρονη μέθοδο έγχυσης νερού προς αποφυγή σκόνης

(εκ)πολιτισμικά παίγνια

επιμέλεια: Κωστής Νικολάκης

Η Μαρία από τους Αρκιούς

Στο νέο του μυθιστόρημα ο **Νίκος Κ. Κυριαζής**, την **"Μαρία των Γλάρων"** ο συγγραφέας καταγράφει μια μελλοντική εποχή με τα υλικά του σήμερα.

Η ηρωίδα, η Μαρία, είναι μια νησιωτοπούλα, ζωντανή, μαχητική, όμορφη. Ζει στους **Αρκιούς**, το μικρό νησάκι των **Δωδεκανήσων,** δίπλα στην **Πάτμο.** Μεγαλώνει δίπλα στην φύση.

Αγαπά την θάλασσα και πάνω απ' όλα τους γλάρους και το μαχητικό, ήρεμο πέταγμά τους.

Και όπως επισημαίνει ο κριτικός **Γ.Ν. Μπασκόζος** στην εφημερίδα "Εξπρές", *"οι γλάροι της εμφύσησαν την ιδέα για να γίνει πιλότος της Πολεμικής Αεροπορίας.*

Ενας στόχος που θα κυριεύσει τα πρώτα χρόνια της ζωής της έως την ύστερη εφηβεία, οπότε και θα τον κατακτήσει. Ενα δεύτερο κομμάτι της ζωής της, πιο πολύπλοκο μέσα στην μονοτονία της στρατιωτικής εκπαίδευσης, θα το περάσει στην Αθήνα. Εκεί θα συναντήσει και τον πρώτο της "έρωτα", ένα νεαρό γοητευτικό πλείμποϊ που θα την "προδώσει" στην πρώτη ευκαιρία.

Η Μαρία ωριμάζει. Κατακτά και το δεύτερο μεγάλο στόχο: γίνεται πιλότος μαχητικού. Παράλληλα γνωρίζει ένα γοητευτικό άνδρα, επιχειρηματία, διανοούμενο και φίλο της Αεροπορίας. Μ' αυτόν, τον Νίκο Βενιέρη, θα ολοκληρωθεί ως γυναίκα. Ο έρωτάς τους μοιάζει τέλειος. Μικρά εμπόδια θα ξεπεραστούν χάρις στην ωριμότητα και των δύο.

Οι μάχες στους αιθέρες μοιάζουν πιο δύσκολες από τις μάχες της ζωής. Η Μαρία αντιμετωπίζει τους Τούρκους αεροπόρους σε τακτική βάση. Σε μια απ' αυτές θα κινδυνέψει και η ίδια της η ζωή. Ο συγγραφέας, αν και αναφέρεται σε μια εποχή (5 με 10 χρόνια μπροστά) εντούτοις χρησιμοποιεί τα στέρεα υλικά του μυθιστορήματος όπως διαμορφώθηκε στη χώρα μας μέχρι τα μέσα του προηγούμενου αιώνα. Πρόσωπα-χαρακτήρες, ελληνικό περιβάλλον, καθημερινότητα στην οποία τα πρόσωπα δρουν και τη μεταβάλλουν.

Το πολιτικό τοπίο παραμένει ίδιο, με την ένταση με την Τουρκία να συνεχίζεται καθώς ο συγγραφέας προβλέπει "απαισιόδοξα" ότι αυτό δύσκολα θ' αλλάξει. Η ηρωίδα είναι σαγηνευτική, πρόσωπο που έρχεται από παλιά και συγκινεί. Χωρίς μοντερνισμούς ο συγγραφέας οδηγεί την ιστορία με σταθερό χέρι στο φυσικό της τέλος.

Οι πολλαπλές αναφορές του στο κοινωνικό τοπίο πληθαίνουν τα ενδιαφέροντα στοιχεία κάνοντας τον αναγνώστης πειστικό συνοδοιπόρο".



Ο **Πλανήτης Κρόνος με τους δακτυλίους του.**
Τηλεσκοπική φωτογράφηση από την Ακρόπολη της Ρόδου, των συμπολιτών μας Στράτου Κουφού και Στέργου Μανώλακα.

...Άραβες και Αρχαίοι Έλληνες Μαθηματικοί και Αστρονόμοι.

"Ο Ομιλος για την προβολή των Αρχαίων Ελληνικών Μαθηματικών", ξεκίνησε την υλοποίηση της ιδέας *του αειμνήστου **Ιωάννου Πασσά** (εκδότου του περιοδικού "Ηλιος" και της ομωνύμου εγκυκλοπαίδειας) να γίνει έρευνα στις διάφορες βιβλιοθήκες των Αραβικών χωρών για τον εντοπισμόν αραβικών χειρογράφων και κωδικών που έχουν σχέση με χαμένα έργα Αρχαίων Ελλήνων μαθηματικών και αστρονόμων.*

*Ηδη η πρώτη ερευνητική ομάδα του Ομίλου αποτελούμενη από τον μαθηματικό -συγγραφέα **Ευάγγελο Σπανδάγο,** τον αραβικής καταγωγής μαθηματικό **Αλεμ Μπινουί** και τον διερμηνέα **Γεώργιο Τσώλη,** έκανε έρευνα κατά διάφορα χρονικά διαστήματα του β' τριμήνου του 2002 σε βιβλιοθήκες της Συρίας και της Αιγύπτου. Τα αποτελέσματα θα ανακοινωθούν μετά ένα εξάμηνο".*

• Τα μυστήρια των πόλεων

Ο **Παντελής Γιαννουλάκης,** συγγραφέας που χρόνια τώρα υπηρετεί τη λογοτεχνία του Φανταστικού, έρχεται να εγκαινιάσει ένα καινούργιο είδος μυθιστορήματος μυστηρίων με το **"Megapolisomancy-Τα Μυστήρια των Πόλεων".**

Οπως χαρακτηριστικά λέει:

*"...Μπορεί να κατοικείς σε μία πόλη, αλλά αυτή δεν μόνο μία πόλη... Υπάρχει η **πόλη του εδάφους,** που ξετυλίγεται μέσα από δρόμους, εισόδους σπιτιών, καταστήματα, πάρκα, αυτοκίνητα, οδικά σήματα, σχηματίζοντας τις καθημερινές μας διαδρομές που είναι σχεδόν πάντα καθορισμένες.*

*Υπάρχει η **πόλη του αέρα,** η πόλη των σκεπών, μία δεύτερη πόλη πάνω από τα κεφάλια μας, που σχηματίζεται από ταράτσες και κεραμίδια στην οποία ισχύουν άλλοι νόμοι και είναι ανεξερεύνητη για τους περισσότερους από εμάς.*

*Υπάρχει η **πόλη του υπεδάφους**, μια υποχθόνια πόλη, που απλώνεται κάτω από τα πόδια μας σε υπόγεια, στοές, συστήματα υπονόμων και ύδρευσης, αρχαίων ερειπίων και τούνελς, που παραμένει ανεξερεύνητη για όλους μας.*

*Υπάρχει η **πόλη των αναμνήσεων,** γιατί η πόλη αλλάζει, αλλά ποτέ δεν πεθαίνει, όσο υπάρχουν άνθρωποι να τη θυμούνται.*

*Υπάρχει η **πόλη της πληροφορίας,** μία πόλη που αποτελείται από τα δορυφορικά σήματα που λαμβάνει, από τις εικόνες και τους ήχους που δέχονται οι κεραίες της, τα τηλέφωνά της, τα έντυπα, τις βιβλιοθήκες και τους χάρτες της.*

*Και τέλος, υπάρχει η **πόλη των ονείρων,** μία πόλη διαφορετική για τον καθένα...".*

Αυτές τις όψεις της πόλης και τους ανθρώπους ανιχνεύει στο καινούργιο του βιβλίο ο **Παντελής Γιαννουλάκης,** δίνοντάς μας τη νέα αστική μεταφυσική του 21ου αιώνα ενώ μας κρατά συνοδοιπόρους στην τέχνη της περιπλάνησης, μέχρι την τελευταία του λέξη.

*** Παντελής Γιαννουλάκης: "Megapolisomancy-Τα Μυστήρια των Πόλεων", σειρά "Εναλλακτικές Κοσμοθεωρίες", εκδόσεις "Αρχέτυπο", σελ. 496, Θεσσαλονίκη, Μάϊος 2002, τιμή: 15 ευρώ.**

• Τα βότανα στην κουζίνα

"Με τη ρήση του πατέρα της ιατρικής **Ιπποκράτη** "Αν οι άνθρωποι ζούσαν και τρέφονταν σωστά, δεν θα υπήρχαν αρρώστιες" ξεκινάνε το βιβλίο τους **"Τα βότανα στη κουζίνας»** η **Μαρία** και **Νίκος Ψιλάκης,** που από την Κρήτη μας έχουν δώσει άλλους δύο καλαίσθητους και πολύτιμους τόμους για τη διατροφή και την υγεία (**"Το ελαιόλαδο"** και το **"Το ψωμί των Ελλήνων"**), πάντα από τις εκδόσεις "Καρμάνωρ".

Το βιβλίο -όπως αναφέρουν-στηρίζεται στο παραδοσιακό ελληνικό διατροφικό πρότυπο, το οποίο αποτελεί εξέλιξη του αρχαίου, αντλώντας τις πρώτες ύλες από το "φαρμακείο της φύσης". Είναι προϊόν αναζητήσεων στον απέραντο κόσμο της φύσης, με χρηστικό και πολιτιστικό περιεχόμενο.

Από τα βότανα του μύθου (το βοτάνι της αθανασίας, του ύπνου, το βοτάνι του Δία ή του Γλαύκου) στη δίαιτα του Ιπποκράτη και στην αγία των Βοτάνων Αναστασία. Από τη συλλογή και τη συντήρησή τους, στο πως να τα αναγνωρίζουμε, μ' ένα μεστό «βιογραφικό» κάθε βότανου με αλφαβητική σειρά. Ητοι, 72 βότανα της ελληνικής επικράτειας, μεταξύ των οποίων αγκινάρα, βάλσαμο, γλιστρίδα, δυόσμος, θυμάρι, λεβάντα, μαϊντανός, ρίγανη, σκόρδο, τσουκνίδα, φασκομηλιά, χαμομήλι κ.ά.

Αφεψήματα, εγχύματα, ροφήματα με βότανα και -το κυριότερο και πιο σαγηνευτικό-255 σύντομες συνταγές γι' αυτούς που θέλουν να απολαμβάνουν ωραία και υγιεινά φαγητά (κολοκυθοκεφτέδες, σφουγγάτο με κουτσουνάδες, πίτα με αγκινάρες, ψάρι στο φούρνο με δεντρολίβανο, αρνί με σάλτσα δυόσμου, κεφτέδες με μαραθόσπορο, σούπες με διάφορα βότανα, γαλατόπιτα με ροδοπέταλα κ.λπ.)".

«ΡΟΔΙΑΚΗ» ΑΠΟ ΤΟ 1915

ΦΛΑΣ ΣΤΟ ΠΑΡΕΛΘΟΝ


ΡΟΔΙΑΚΗ
PERIODICO SETTIMANALE

Εν Ρόδω ΠΕΜΠΤΗ 12 ΙΟΥΛΙΟΥ 1928
ΑΡΙΘΜ. 961

ΡΟΔΙΑΚΑ ΧΡΟΝΙΚΑ

Η επετηρίς της "Ν. Ρόδου"

Δια του τελευταίου φύλλου της η καλή συνάδελφος "Ν. Ρόδος" εισήλθεν εις την εικοσαετηρίδα της εκδόσεώς της. Εις την πρεσβυγενή συνάδελφον και τους φίλους διευθυντάς αυτής απευθύνομεν επί τούτω θερμά συγχαρητήρια ευχόμενοι να εορτάσει και την πεντηκονταετηρίδα της.

Αρραβώνες

Ο άρτι εξ' Αμερικής επανακάμψαν και καλώς εκεί εγκατεστημένος κ. Στέφανος Π"Αθανασίου εκ Λαχανιάς και η καλλίμορφος και σεμνή κόρη του αξ. συμπολίτου κ. Δ. Χ" Κωνσταντή Μαρία έδωκαν αμοιβαίαν υπόσχεσιν γάμου.
Συγχαίροντες θερμώς ευχόμενοι και την στέψιν ταχείαν.

Γάμοι

Ο κ. ΣΑΒΑΣ ΚΩΤΣΙΑΝΑΣ
και η δις ΠΙΠΙΝΑ ΣΤΑΣΑΪ
Εστέφθησαν ενταύθα την 8 Ιουλίου τρεχ.
Θερμά συγχαρητήρια και θερμοτέρας δια την ευδαιμονίαν των ευχάς.

Συγχαρητήριον

Επί τη επιτυχεστάτη αποκτήσει του πτυχίου της Φιλοσοφικής Σχολής υπό του αγαπητού κ. Χρ. Παπαχριστοδούλου επιθυμώ να συγχαρώ και την κοινότητα του χωριού Κρεμαστής δια την εκλογήν του εκλεκτού καθηγητού, όστις και μόνος εγγυάται περί της πνευματικής προόδου των φιλομουσών Κρεμαστινών.

Βάτα, Αχιλλεύς Θ. Κωνσταντινίδης

(Σ.Σ. Η Ροδιακή εκδιδόταν τότε υπό το καθεστώς Ιταλικής λογοκρισίας. Διατηρείται επίσης η γλώσσα και τα τοπωνύμια που υπήρχαν στις αρχές του αιώνα).



Η Διακόσμηση λέει ναι!
Εσείς θα πείτε όχι;
ΔΕΝ ΕΙΝΑΙ ΔΥΝΑΤΟΝ
Πού;
Στους μοναδικούς
χειροποίητους
πίνακες ζωγραφικής!
Καθρέπτες
ΒΙΤΡΩ
που ανεβάζουν την
αξία του χώρου σας και
κάνετε και σωστή τοποθέτηση.
Φτιάχνουν με μεράκι
Η ΡΟΔΟΥΛΑ & ο ΑΡΤΑΝ
Λίστες γάμου
Μιχ. Πετρίδη 96 κοντά στο ΜΗΔΕΙΑ
Τηλ. 62552 - 61483

Αντίλαλοι

πολιτικοί και άλλοι...

ΧΡΕΩΣΕΙΣ

Την Ρόδο "χρεώθηκε" ο υπουργός Εργασίας **κ. Δημ. Ρέππας,** στο πλαίσιο της εξόρμησης που θα πραγματοποιήσουν τα κυβερνητικά στελέχη κατ' εντολήν του πρωθυπουργού.

Και πέραν του ότι θα προσπαθήσει να ενισχύσει τους υποψήφιους του ΠΑΣΟΚ, ο κ. Ρέππας **θα επιχειρήσει να συνετίσει και τους αντάρτες.**

Δεν ξέρουμε αν τα καταφέρει, με δεδομένο όμως ότι η γυναίκα του **κατάγεται από τη Ρόδο**, τουλάχιστον θα περάσει καλά ο κ. Ρέππας!

Λ. Μ.

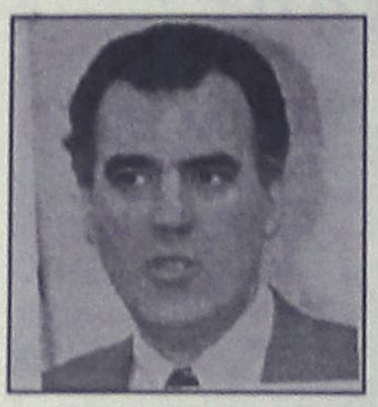

Από την λίστα στελεχών που κατέθεσε στο νομάρχη η ΝΔ πιθανόν να γίνει... ένα δεκτό, λένε οι πληροφορίες. Οχι γιατί υπάρχει διαφωνία για τα στελέχη αυτά, αλλά γιατί... δεν υπάρχουν θέσεις!

Λ. Μ.

ΤΟΥΣ ΞΕΘΕΩΣΕ

Αν συνεχίζει με τους ίδιους ρυθμούς την περιοδεία του στις γειτονιές της πόλης ο υποψήφιος δήμαρχος **κ. Χ. Χατζηευθυμίου**... μπορεί και να μην αντέξουν κάποιοι εκ των υποψηφίων δημοτικών συμβούλων!

Οσοι μάλιστα έχουν **και ... κάποια κιλά παραπάνω** ήδη εντοπίστηκαν στις περιοδείες να μένουν πίσω και να βρίσκουν διάφορες δικαιολογίες γι' αυτό. Πάντως **και να μην εκλεγούν**, ύστερα από τόσο ποδαρόδρομο που θα ρίξουν, όλο και κάποια κιλά θα χάσουν.

Λ. Μ.

ΤΟ ΝΕΟ ΟΝΟΜΑ ΤΟΥ ΚΑΥΣΩΝΑ

"Τρομοκράτη" έσπευσαν να ονομάσουν **τον καύσωνα** αρκετοί στις εφημερίδες συσχετίζοντας ευφάνταστα τα γεγονότα με τις κλιματολογικές συνθήκες των ημερών. Πάντως **οι παραλίες της πόλης** αυτές τις ημέρες γεμίζουν. και το βράδυ.

Τουλάχιστον εκεί έχει δροσιά και μπορείς να ξεφύγεις κάπως από το αποπνικτικό μίγμα της ζέστης με την υγρασία.

Λ. Β.

ΓΙΑ ΤΑ ΡΕΠΟ!

Δέκα ρεπό κάνουν κάποιοι ξενοδοχοϋπάλληλοι στη Ρόδο, το μήνα, κατάσταση που δημιουργεί προβλήματα.

Το ζήτημα τέθηκε στην συνάντηση που είχε το ΕΚΡ με τον ΕΞΡ και δόθηκε η υπόσχεση ότι θα αντιμετωπιστεί άμεσα. Αυτό το "άμεσα" περιμένουν όλοι να δουν!

Β. Μ.

ΤΑ ΛΟΓΙΑ ΓΙΝΟΝΤΑΙ ΠΡΑΞΕΙΣ

Πριν από ενάμιση περίπου μήνα ο **Δήμος Ροδίων** είχε υποσχεθεί στη γραμματέα της Υπατης Αρμοστείας για τους πρόσφυγες στην Αθήνα ότι θα διαθέσει μέρος των εσόδων από τις πολιτιστικές εκδηλώσεις του καλοκαιριού για την ενίσχυση του έργου της καλής οργάνωσης.

Οπερ και εγένετο. Το ερχόμενο Σάββατο πραγματοποιείται στην Τάφρο συναυλία με τον Μιχάλη Χατζηγιάννη και μέρος των εσόδων θα παραδοθεί **στην Ύπατη Αρμοστεία** για την ενίσχυση του έργου της ενάντια στα προβλήματα που αντιμετωπίζουν οι προσφυγικοί πληθυσμοί, σε όλο το κόσμο.

Διότι ενίοτε τα λόγια γίνονται πράξεις κι αυτό είναι πολύ ευχάριστο!..

Λ. Β.

ΣΤΑ ΖΕΣΤΑ

Στα ζεστά έχει πάρει ο αντιδήμαρχος Ρόδου κ. Αλαβέρας το ζήτημα της διανομής των **εκλογικών καρτών** στους ψηφοφόρους.

Προς το παρόν υπάρχει μαζική προσέλευση, αλλά... αν δεν υπάρξει είναι ικανός ο κ. Αλαβέρας να πάει να βρει τους ψηφοφόρους και **να τους παραδόσει τις κάρτες αυτοπροσώπως.**

Λ. Μ.

ΟΙ ΠΕΡΙΟΔΕΙΕΣ



Ιδιαίτερα ικανοποιημένοι (έως και ενθουσιασμένοι) είναι οι υποψήφιοι της παράταξης του κ. Χατζηευθυμίου, **από το κλίμα** που συναντούν στις περιοδείες τους.

Είναι ιδιαίτερα θετικό και εκδηλωτικό λένε ευελπιστώντας βέβαια ότι θα εκφραστεί και **στις κάλπες** τον Οκτώβρη, αυτό το κλίμα.

Κι αυτά τα λένε άνθρωποι που και από εκλογές ξέρουν και... **δεν είναι από τους συνήθεις αισιόδοξους.**

Λ. Μ.

ΑΡΧΙΣΕ Η ΜΑΧΗ

Επισήμως τα στελέχη της παράταξης Γιαννόπουλου δεν έχουν ξεκινήσει τον προεκλογικό αγώνα, αλλά **ανεπισήμως δουλεύουν και μάλιστα εντατικά.**

Ορισμένοι μάλιστα εξ' αυτών,... αν είχαν τυπωθεί τα ψηφοδέλτια του συνδυασμού θα είχαν αρχίσει να τα μοιράζουν κιόλας.

Γεγονός πάντως είναι ότι η **μάχη του σταυρού** στην πόλη της Ρόδου αυτή την φορά θα είναι πιο έντονη και αυτό είναι εμφανές από τώρα.

Λ. Μ.

ΑΝΕΜΙΣΤΗΡΕΣ ΟΛΩΝ ΤΩΝ ΤΥΠΩΝ ΣΕ ΠΡΟΣΦΟΡΑ ΤΙΜΩΝ ΜΟΝΟ ΣΤΑ ΚΑΤΑΣΤΗΜΑΤΑ

Ν.Π. ΜΑΝΝΑΚΗΣ Α.Ε.

ΤΗΛ.: 20618-33580-61254

ΓΙΑ ΕΠΑΓΓΕΛΜΑΤΙΕΣ ΚΑΙ ΙΔΙΩΤΕΣ

Ασφαλιστικά Γραφεία
Ανθόπουλος & Συνεργάτες
ΑΣΦΑΛΕΙΕΣ - ΑΜΟΙΒΑΙΑ ΚΕΦΑΛΑΙΑ - ΔΑΝΕΙΑ
Στ. Καζούλη 7 (Σαν Φρανσίσκο)-Τηλ. 02410 39400
Εθ. Δωδ/σίων 2-4 (πλατ. Κύπρου)-Τηλ. 02410 39400

ΠΩΛΟΥΝΤΑΙ: Μονοκατοικίες με μεγάλο οικόπεδο πολυτελούς κατασκευής στην Ιαλυσό.
ΠΩΛΕΙΤΑΙ: Μεζονέτα 150 τ.μ. στην Ανάληψη (υπό κατασκευή)
ΠΩΛΕΙΤΑΙ: Δυάρι 51 τ.μ. στην Ανάληψη (υπό κατασκευή)
ΕΝΟΙΚΙΑΖΕΤΑΙ: Κατάστημα 35 τ.μ. (ύψους 6 μ.) σε νέα οικοδομή στην γωνία Ανθ. Ζερβού και παροδ. Συλλόγου Αμερικής (Ψαροπούλα).

Πληροφορίες: Κτιριοδομή Ο.Ε.
Τηλ. 02410 36604-02410 24208
κινητό: 0944-338277 κ. Φράγκο

ΠΩΛΟΥΝΤΑΙ

1) **Μονοκατοικίες** στην Ιξιά των 150 τ.μ. και 70 τ.μ.
2) **Διαμερίσματα** με γκαράζ 91 τ.μ. και 97 τ.μ. σε μικρή πολυκατοικία με καλοριφέρ επί της Ανθούλας Ζερβού (κέντρο πόλεως).

Πληρ. κ. ΓΙΩΡΓΟ ΙΩΑΝΝΙΔΗ
Τηλ. 21714, 22307 - κιν. 0932296983

Κερδίστε χρόνο κα εξυπηρέτηση
WESTERN UNION MONEY TRANSFER
"The fastest way to send money worldwide."
Αποστολή χρημάτων σ' όλο τον κόσμο μέσα σε λίγα λεπτά!!!
50.000 καταστήματα σε 165 χώρες του κόσμου είναι έτοιμα να σας εξυπηρετήσουν σε διευρυμένα ωράρια
Γονείς φοιτητών εξωτερικού εμπιστευθείτε μας
PLANET HOLIDAYS
Δημήτρης Τσοπανάκης
Γαλλίας 6 - Ρόδος - Τηλ. 27327

ΤΟ ΦΡΟΝΤΙΣΤΗΡΙΟ ΠΟΥ ΜΠΟΡΕΙΤΕ ΝΑ ΕΜΠΙΣΤΕΥΕΣΤΕ
ΘΕΤΙΚΟ
ΚΥΡΙΑΚΟΥ Φ. ΚΥΡΙΑΚΟΥΛΗ
ΘΕΜ. ΣΟΦΟΥΛΗ 168 ΤΗΛ. 02410 75085
Το Φροντιστήριο **«ΘΕΤΙΚΟ»** προσφέρει στους μαθητές της Ρόδου, τον **ΟΔΗΓΟ ΥΠΟΨΗΦΙΟΥ**.
Στις σελίδες του περιέχονται:
Αναλυτική παρουσίαση τμημάτων ΑΕΙ - ΤΕΙ
Προπτυχιακές – Μεταπτυχιακές σπουδές
Δυνατότητες Απασχόλησης
Αγορά Εργασίας
Στατιστικά Εξετάσεων
Βάσεις ΑΕΙ – ΤΕΙ
Οδηγίες Συμπλήρωσης Μηχανογραφικού
Επαγγέλματα με μέλλον
Για μαθητές με υψηλούς στόχους