ΕΤΟΣ ΙΔΡΥΣΗΣ 1949
ΙΔΙΟΚΤΗΣΙΑ - ΕΚΔΟΣΗ
Γ. ΔΙΑΜΑΝΤΙΔΗΣ
ΓΡΑΦΙΚΕΣ ΤΕΧΝΕΣ Α.Ε.
Γραφεία - Τυπογραφεία:
Μάρκου Μαλλιαράκη 3 (ΚΟΒΑ)
Τηλ.: Σύνταξης: 22410 27356-34101, FAX: 22410 20643
Τηλ.: Λογιστηρίου: 22410 35322, FAX: 22410 35322
e-mail: info@proodos.net & proodro@otenet.gr

ΠΡΟΟΔΟΣ

Ανεξάρτητη καθημερινή πρωινή εφημερίδα

ΑΡΙΘΜΟΣ ΦΥΛΛΟΥ 17.148 • ΤΙΜΗ 0,70 ευρώ

ΣΑΒΒΑΤΟ 11 ΦΕΒΡΟΥΑΡΙΟΥ 2006

ΠΛΗΡΟΦΟΡΙΑΚΟ ΤΕΛΟΣ
ΕΛΤΑ
SATO
OFFICE SYSTEMS
ΜΠΟΝΗΣ Ε.Π.Ε. ΤΗΛ. 22410 75533

Οι αρχές συνιστούν ψυχραιμία

Συναγερμός για τα ύποπτα κρούσματα της γρίπης των πτηνών

ΔΗΜΙΟΥΡΓΗΘΗΚΑΝ ΖΩΝΕΣ ΠΡΟΣΤΑΣΙΑΣ



Συναγερμός για τα ύποπτα κρούσματα της γρίπης των πτηνών

ΣΥΝΑΓΕΡΜΟ των υγειονομικών υπηρεσιών, αλλά και όλου του μηχανισμού του κράτους έχει προκαλέχει η ανεύρεση τριών κύκνων που βρέθηκαν νεκροί στη Θεσσαλονίκη και την Πιερία και στους οποίους βρέθηκε ο ιός της γρίπης των πτηνών.

Χτες το απόγευμα με απόφαση της Ευρωπαϊκής Ενωσης στις περιοχές όπου βρέθηκαν οι νεκροί κύκνοι δημιουργήθηκαν, ζώνη προστασίας τριών χιλιομέτρων και ζώνη επιτήρησης δέκα χιλιομέτρων. Στο μεταξύ σε νοσοκομείο της Θεσσαλονίκης εισήχθη για προληπτικές εξετάσεις νεοσύλεκτος στρατιώτης, ο οποίος το περασμένο Σάββατο είχε συμμετάσχει στην περισυλλογή των νεκρών κύκνων.

Καθησυχαστικοί ως προς το ενδεχόμενο εμφάνισης της γρίπης των πτηνών σε ανθρώπους εμφανίστηκαν την Παρασκευή οι αντινομάρχες Θεσσαλονίκης και Πιερίας, έπειτα από την ταυτοποίηση του υπότυπου Η5 σε τρεις κύκνους στις περιοχές Σταυρού και Νέων Επιβατών Θεσσαλονίκης.

«Οι πολίτες δεν πρέπει να πανικοβάλλονται και θα πρέπει να παραμείνουν ψύχραιμοι. Πέρασαν 10 ημέρες από τη στιγμή που περισυνελέγησαν τα ύποπτα δείγματα και αν ήταν να εμφανιστεί κάτι, θα είχε ήδη εμφανιστεί» δήλωσε ο αντινομάρχης Αγροτικής Ανάπτυξης και Τροφίμων της Νομαρχίας Θεσσαλονίκης Ιωάννης Μπίκος.

ΣΥΝΕΧΕΙΑ ΣΤΗ ΣΕΛ. 4

Για όσα είπε σε βάρος τους

Να ζητήσει συγνώμη από τους γιατρούς του νοσοκομείου ο υπουργός Νικ. Κακλαμάνης

ΔΕΝ ΑΠΟΔΕΙΧΤΗΚΑΝ ΟΙ ΚΑΤΗΓΟΡΙΕΣ

Ο ΥΠΟΥΡΓΟΣ Υγείας θα πρέπει ν' ανακαλέσει όσα είπε σε βάρος των γιατρών του νοσοκομείου της Ρόδου. Αυτό ζητά ο βουλευτής Κ. Καΐσερλης με αφορμή σχετικό δημοσίευμα της «Προόδου» σύμφωνα με το οποίο δεν έχουν προκύψει επιβαρυντικά στοιχεία για κανένα από τους εργαζόμενους στο νοσοκομείο τους οποίους ο κ. Νικήτας Κακλαμάνης είχε αποκαλέσει «κομπιναδόρους».

• Σχετικά με το θέμα αυτό ο κ. Καΐσερλης κατέθεσε στη Βουλή την παρακάτω ερώτηση γιατί θεωρεί ότι αποτελεί ζήτημα ηθικής τάξης η αποκατάσταση του κύρους και της εντιμότητας των γιατρών του

ΣΥΝΕΧΕΙΑ ΣΤΗ ΣΕΛ. 4



Να ζητήσει συγνώμη από τους γιατρούς του νοσοκομείου ο υπουργός Νικ. Κακλαμάνης

Μετά τις κατηγορίες του ΠΑΣΟΚ ότι «κρύβεται»

Ο πρωθυπουργός έλαβε την απόφαση να εμφανιστεί

ΘΑ ΕΧΕΙ 2 ΣΥΣΚΕΨΕΙΣ ΓΙΑ ΤΟ ΣΚΑΝΔΑΛΟ ΤΗΣ VODAFONE

ΜΕΤΑ την κατηγορία που συνεχώς απευθύνει ο πρόεδρος του ΠΑΣΟΚ Γιώργος Παπανδρέου, οτι ο πρωθυπουργός «κρύβεται» και αποφεύγει να αναμιχθεί και να εξηγήσει στον ελληνικό λαό τι συμβαίνει με το σκάνδαλο των υποκλοπών, ο Κώστας Καραμανλής απαφάσισε να παρουσιαστεί.

Δύο ξεχωριστές συσκέψεις θα πραγματοποιηθούν υπό τον πρωθυπουργό για το θέμα των υποκλοπών. Η πρώτη με τους προέδρους των δύο ανεξάρτητων αρχών και η δεύτερη με πανεπιστημιακούς. Και στις δύο θα συμμετάσχουν οι υπουργοί Δικαιοσύνης και Μεταφορών.

Το πρωί της Δευτέρας ο πρωθυπουργός θα συναντηθεί με τον πρόεδρο της Αρχής Διασφάλισης του Απορρήτου των Επικοινωνιών (ΑΔΑΕ) κ. Λαμπρινόπουλο και τον πρόεδρο της Εθνικής Επιτροπής Τηλεπικοινωνιών και Ταχυδρομείων κ. Αλεξανδρίδη.

Στη συνέχεια ο κ. Καραμανλής θα συναντηθεί με τους πανεπιστημιακούς Δημήτρη Τσάτσο, Αντώνη Μανιτάκη, Νίκο Ανδρουλάκη, Γιάννη Μανωλεδάκη και Χρήστο Καψάλη. Οι δύο τελευταίοι είναι μέλη των Ανεξάρτητων Αρχών.

Κατά τις συναντήσεις θα γίνουν προτάσεις και για την ενίσχυση του θεσμικού πλαισίου που αφορά στην προστασία των επικοινωνιών. Προς αυτήν την κατεύθυνση θα συγκροτηθεί και αρμόδια

ΣΥΝΕΧΕΙΑ ΣΤΗ ΣΕΛ. 4



Ο Καραμανλής αποφάσισε να εμφανιστεί

Μετά τις έντονες αντιδράσεις

Ελπίδες ότι θα ξαναρχίσουν τα έργα στην Π. Πόλη

ΔΙΟΡΙΣΤΗΚΕ ΠΡΟΕΔΡΟΣ ΣΤΗ ΔΕΠΟΣ

ΜΕΤΑ τις έντονες διαμαρτυρίες του Δήμου Ρόδου το υπουργείο ΠΕΧΩΔΕ προχώρησε χθες στο διορισμό προέδρου στη ΔΕΠΟΣ, ώστε να καταστεί δυνατή η διαχείριση πολλών υποθέσεων και ειδικά των υπόγειων δικτύων της Μεσαιωνικής Πόλης.

ΣΥΝΕΧΕΙΑ ΣΤΗ ΣΕΛ. 4

Μετά από προσπάθειες έξι χρόνων

Ξεκινούν διαδικασίες για την κατασκευή του παλαί ντε σπορ!..

ΣΕ ΕΞΙ ΜΗΝΕΣ ΞΕΚΙΝΟΥΝ ΤΑ ΕΡΓΑ



Ο δήμαρχος Γ. Γιαννόπουλος με τον βουλευτή Α. Καραμάριο και τον αντιδήμαρχο Κ. Διακογεωργίου παρουσιάζουν τα σχέδια για το παλαί ντε σπορ

ΣΥΝΤΟΜΑ ξεκινούν οι διαδικασίες δημοπράτησης της κατασκευής του «παλαί ντε σπορ» στην πόλη μας. Η ανακοίνωση αυτή έγινε χθες το μεσημέρι στην αίθουσα συνεδριάσεων του Δημοτικού Συμβουλίου από τον βουλευτή της ΝΔ κ. Αναστάσιο Καραμάριο, παρουσία του

ΣΥΝΕΧΕΙΑ ΣΤΗ ΣΕΛ. 4

Κατά τη νέα σεζόν στη Ρόδο

Αυξημένη κατά 11,9% προβλέπεται η κίνηση στο αεροδρόμιο Ρόδου

ΑΛΛΑ ΔΕΝ ΘΑ ΕΙΝΑΙ ΕΤΟΙΜΑ ΤΑ ΕΡΓΑ

ΙΔΙΑΙΤΕΡΑ θετικά είναι τα μέχρι στιγμής στοιχεία της Υπηρεσίας Πολιτικής Αεροπορίας όσον αφορά την κίνηση στο αεροδρόμιο της Ρόδου κατά την νέα τουριστική περίοδο. Αυτό τόνισε ο αερολιμενάρχης Ρόδου κ. Λάζαρος Στρίκης σε ενημερωτική εκδήλωση που διοργανώθηκε χθες στη νέα αίθουσα VIP του αεροδρομίου, που αφορούσε την πρόβλεψη της κίνησης για το 2006 και τον απολογισμό της προηγούμενης χρονιάς.



Ο αερολιμενάρχης Ρόδου κ. Λάζαρος Στρίκης

• Σύμφωνα με τα επίσημα στοιχεία των αρμοδίων υπηρεσιών για το 2006 ο αριθμός των προσγειώσεων στο αεροδρόμιο της Ρόδου θα είναι αυξημένος κατά 11,9% σε σχέση με το 2005. Παράλληλα από παρόμοια στοιχεία για φέτος προκύπτει αύξηση κατά 12,3% στις κρατήσεις των θέσεων των αεροπλάνων σε

ΣΥΝΕΧΕΙΑ ΣΤΗ ΣΕΛ. 4

Είχε υποβληθεί σε εγχείρηση χολής

Ερευνώνται τα αίτια του θανάτου 42χρονου από το Καστελλόριζο

ΔΙΑΤΑΧΘΗΚΕ ΠΡΟΚΑΤΑΡΚΤΙΚΗ

ΕΠΕΙΓΟΥΣΑ προκαταρκτική εξέταση για να διαπιστωθεί αν υπήρξαν ιατρικά λάθη, στη χορήγηση της θεραπευτικής αγωγής του 42χρονου Παναγιώτη Καραβελλατζή του Ευαγγέλου, που τα ξημερώματα της περασμένης Δευτέρας πέθανε ξαφνικά, ενώ βρισκόταν στο λιμάνι μας, διέταξε χθες, ο Εισαγγελέας Πρωτο-

ΣΥΝΕΧΕΙΑ ΣΤΗ ΣΕΛ. 4

Σήμερα η γιορτή της Αμαραντείου

Σήμερα στις 6 το απόγευμα στην αίθουσα της ΑΣΤΕΡ πρόκειται να γίνει η ετήσια εκδήλωση του Συλλόγου των πρώην μαθητών της Αμαραντείου Σχολής.

Κατά τη διάρκεια της εκδήλλωσης πρόκειται να τιμηθεί ο μητροπολίτης Ρόδου κ. Κύριλλος.

Για τις προσεχείς εκλογές

Δημοσκόπηση για το Δήμο Αρχαγγέλου

ΑΝΑΚΟΙΝΩΣΗ ΤΟΥ ΚΩΣΤΑ ΚΟΛΙΟΥ

ΜΙΑ ΔΗΜΟΣΚΟΠΗΣΗ που αφορά τον Δήμο Αρχαγγέλου δόθηκε χθες στη δημοσιότητα από τον κ. Κώστα Κολιό, που θα είναι υποψήφιος δήμαρχος στις προσεχείς εκλογές. Σύμφωνα με ανακοίνωση του κ. Κολιού, η δημοσκόπηση διενεργήθηκε από την ΔΕΛΤΑ RESEARCH που πραγματοποιήθηκε κατά το χρονικό διάστημα από 25 Ιανουαρίου μέχρι 2 Φεβρουαρίου με δείγμα 649 νοικοκυριών και οι ερωτήσεις ήταν τηλεφωνικές, στον Αρχαγγέλο, Μαλώνα και Μάσαρι.

• Αναλυτικά τ' αποτελέσματα της δημοσκόπησης - σύμφωνα

ΣΥΝΕΧΕΙΑ ΣΤΗ ΣΕΛ. 4

ΜΟΥΣΕΣ
LIVE
ΧΑ-S2
Καθε θράδυ ανοιχτά
Καλλιτεχνική διεύθυνση ΝΙΚΟΣ ΚΑΡΑΝΙΚΟΛΑΣ
Πλάτωνος 16 & Ευριπίδου · Παλιά Πόλη
Τηλ Ρεζερβε . 22410 20520

Ο πρώτος έρωτας ...δεν ξεχνιέται!
Ο πρώτος σταθμός ...δεν ξεχνιέται!
9.59 fm
ΣΤΑΘΜΟΣ... ΠΟΥ ΔΕΝ ΑΛΛΑΖΕΙΣ!!!
ΜΟΥΣΙΚΗ & ΕΝΗΜΕΡΩΣΗ... ΧΩΡΙΣ ΟΡΙΑ
ΑΓ. ΑΝΑΣΤΑΣΙΑΣ (πάροδος) 113 ΡΟΔΟΣ
ΤΗΛ.: 22410-78959 FAX: 22410-33359
sakolios@otenet.gr
XBB-115

DINORIS 1967
FISH RESTAURANT
Μαζί θα γιορτάσουμε την ημέρα των ερωτευμένων, την ημέρα του Αγίου Βαλεντίνου
MENU 2 ΑΤΟΜΩΝ
Μεσογειακή σαλάτα
Ποικιλία με όστρακα γαρίδες σολωμό & μπριτ
Μύδια α la DINORIS
Αστακός & καραβίδες στα κάρβουνα
Μίλια τηγανητά με παγωτό
Σαμπάνια
Τιμή κατ' άτομο 55 ευρώ
Εκ της διευθύνσεως του καταστήματος σας ευχόμαστε
ΧΡΟΝΙΑ ΣΑΣ ΠΟΛΛΑ και ΚΑΛΗ ΣΑΣ ΔΙΑΣΚΕΔΑΣΗ
ΝΤΙΝΟΡΗΣ Πλατεία Μουσείου 14Α
Τηλ. ρεζερβέ 22410 25824
X198-142

ΚΕΡΔΙΣΤΕ
χθες στους
94.483,20 €
Δόθηκαν συνολικά σε Jackpots
Χθές στα SLOT MACHINES
(ΜΗΧΑΝΑΚΙΑ)
CASINO RODOS
X5871-28/2

Εστιατόριο-Ψαροταβέρνα
«Μαμά Σοφία»
Εντεχνη παραδοσιακή δωδεκανησιακή κουζίνα
Ανοιχτά καθε Τετάρτη, Πέμπτη, Παρασκευή και Σάββατο από 6 μ.μ. έως αργά
Τηλ. κρατήσεων 2241024469
Υπεύθυνος: Ζουρούδης Σταύρος
κιν. 6977275373
Ορφέως 28 Παλαιά Πόλη (απέναντι από το Ρολόι)
T13988-12/2

ΨΑΡΟΤΑΒΕΡΝΑ-ΜΕΖΕΔΟΠΩΛΕΙΟ
ΧΑΤΖΗΚΕΛΗΣ
ψαροταβέρνα
Ανοικτά όλη την εβδομάδα μεσημέρι - βράδυ
Με εκτίμηση οικογένεια Χατζηκέλη
Τηλ. 22410 27215
Σολωμού Αλκαίου 9 Π. Πόλη
206-142

ΚΑΘΗΜΕΡΙΝΑ ΤΑ ΝΕΑ ΤΗΣ ΔΩΔΕΚΑΝΗΣΟΥ ΣΤΟ INTERNET
www.proodosnews.gr
www.proodos.net



9/2/2006

Οι τηλεφωνικές υποκλοπές είναι το θέμα που κυριαρχεί στην εδησεογραφία του σημερινού αθηναϊκού Τύπου.

ΑΔΕΣΜΕΥΤΟΣ ΤΥΠΟΣ: Γιατί παραιτήθηκε το 2004 ο υπεύθυνος Ασφαλείας της Vodafone; Επί τρεις ώρες κατέθετε στην Εισαγγελία.

ΑΝΩ ΚΑΤΩ: Ντόρα: Αντε γεια!! Μολυβιάτης: Hello Mr. Ries. Διπλή εμφάνιση των πρωταγωνιστών του ανασκηπτισμού.

ΑΠΟΓΕΥΜΑΤΙΝΗ: Ιδιωτικά ΑΕΙ: Εισαγωγή και φοίτηση με αυστρά κριτήρια. Η υπουργός Παιδείας προανήγγειλε τη σύσταση μη κρατικών Πανεπιστημίων.

Η ΑΥΓΗ: Κινήσεις συγκάλυψης. Τηλεφωνικές υποκλοπές-κατασκοπεία.

ΑΥΡΙΑΝΗ: Δείχνει το εκβιαστικό σύστημα Κορωνιά και ο πράην διευθυντής ασφαλείας της "Vodafone". "Δεν υπήρχε περίπτωση να μην γνέφουμε για τις υποκλοπές και ο αυτόκερας Τσαλικίδης", δηλώνει το κουφαλο στέλεχος της εταιρίας.

ΤΟ ΒΗΜΑ: Στον βούρκο των υποκλοπών κολυμπάει... ανασκηπτισμός. Υπουργοί, υφυπουργοί και βουλευτές καλλημένοι στο ακουστικό τους. Το Μαβίλη-γκέιτ δικάζει την κυβέρνηση.

Η ΒΡΑΔΥΝΗ: Μη κρατικά πανεπιστήμια. Πώς θα λειτουργήσουν. Η υπουργός Παιδείας άνοιξε τα χαρτιά της για την ίδρυση ιδιωτικών ΑΕΙ.

ΕΘΝΟΣ: Ώρα μηδέν για τον Κορωνιά. Τι αναφέρει το υπόμνημα του επικεφαλής της Vodafone.

ΕΛΕΥΘΕΡΗ ΩΡΑ: Αποφασισμένος να βρει την αλήθεια ο Εισαγγελέας Πλημμελειοδικών γι' αυτό ο κατα-Διά(κ)της βουτάει στα βαθιά νερά.

ΕΛΕΥΘΕΡΟΣ: Ποιοι δεν θέλουν την Μπουρμπούλια στην Ελλάδα. Και νέα αναβολή στην έκδοσή της πέτυχε η πράην δικαστική λειτουργός.

ΕΛΕΥΘΕΡΟΣ ΤΥΠΟΣ: "Οι υποκλοπές σε CD στην Ομόνοια! ' Τι είχε πει το 2003 ο Γ. Κωνσταντινόπουλος που κατέθεσε χθες στον εισαγγελέα.

ΕΛΕΥΘΕΡΟΤΥΠΙΑ: Κατάθεση-σοκ: Ο Τσαλικίδης έλεγε ότι έπρεπε να παραιτηθεί από τη Vodafone γιατί ήταν... "Ζήτημα ζωής και θανάτου".

ΕΣΤΙΑ: Η θετική άψις της οικονομίας. Συνεχές άνοιγμα προς την ιδιωτική πρωτοβουλία.

ESPRESSO: Αλέξης Κούγιας: "Δεν κτύπησα ποτέ τον Λαζόπουλο". Όλη η αλήθεια για το επεισόδιο στους "Άντρες της Χρονιάς".

Η ΚΑΘΗΜΕΡΙΝΗ: Η αυτοκτονία, κλειδί των ερευνών. Ο Κ. Τσαλικίδης μπορούσε να εντοπίσει το παράνομο λογισμικό, βεβαιώνει ο τ. διευθυντής ασφαλείας της Vodafone - Πολιτική σύγχυση στην κυβέρνηση.

Ο ΛΟΓΟΣ: Τι γνώριζε ο Τσαλικίδης. Δήλωση-βόμβα του πράην διευθυντή ασφαλείας της VODAFONE.

ΤΑ ΝΕΑ: Τεστ αλήθειας για Κορωνιά - Ερικσον. Αναπαράσταση σκιαδίζει η Επιτροπή Απορρήτου.

ΤΟ ΠΟΝΤΙΚΙ: Απαγωγή από τη CIA Έλληνα που βρισκόταν στη λίστα των κοριών. Επιχειρηματίας, μέλος του ΠΑΣΟΚ, αιχμαλωτίστηκε και ανακρίθηκε από πράκτορες.

Η ΝΙΚΗ: Παρακολουθεί ο Καραμανλής. Βουβάθηκαν οι λαλίστατοι υπουργοί.

PRESS TIME: Βρέθηκαν ίχνη. Θα βγάλουν στο φως τον αρχικοριό; Αποκάλυψη: Το αποθηκευμένο λογισμικό φανέρωσε τους δράστες.

ΡΙΖΟΣΠΑΣΤΗΣ: Υπόθεση υποκλοπών: Δράση για την κατάργηση συμφωνιών παρακολούθησης και αστυνόμευσης.

ΣΗΜΕΡΑ ΣΤΗΝ ΕΛΛΑΔΑ: Κίνηση... ΜΑΤ στη χωματερή. Ανοικτός παρέμεινε ο ΧΥΤΑ μετά από την επέμβαση αστυνομικών δυνάμεων και προστατεύθηκε η Δημόσια Υγεία.

TRAFFIC NEWS: Πώς ο μεγάλος κοριός άκουγε δημοσιογράφους και υπουργούς. Οι καταγγελίες του Μάκη για τις παρακολουθήσεις διερευνώνται από τις Αρχές.

Η ΧΩΡΑ: Οι "σκιές" έγραφαν όλα τα δίκτυα! Νασιάκος, Κυριακάκης, Σύρρος και Αποστολίδης δήλωσαν ότι είχαν κινητά άλλων εταιρειών.

City Press: Εκτός ελέγχου το σήριαλ με τις υποκλοπές. Το Μαξίμου αδυνατεί να διαχειριστεί την κρίση που προκάλεσαν τα κυβερνητικά λάθη.

Δρομολογια Πλοίων



14.30 ΔΩΔΕΚΑΝΗΣΟΣ PRIDE για Σύμη, Κω, Κάλυμνο
15.30 ΠΡΩΤΕΥΣ για Σύμη

Προς Πειραιά: 18.00 ΡΟΔΑΝΘΗ

Αεροπορικά Δρομολόγια



ΟΛΥΜΠΙΑΚΗ ΑΕΡΟΠΟΡΙΑ
Από Ρόδο-**Αθήνα**: Καθημερινά 07.10, 13.40
Πέμπτη 20.10, 22.45
Καθημερινά πλην Πέμπτης 19.40, 22.25
Καθημερινά πλην Κυριακής 10.40
Από Ρόδο-**Θεσσαλονίκη**: Δευτέρα - Τετάρτη 09.45
Πέμπτη 10.45
Σάββατο 15.15
Δευτ.-Τετ.-Παρ.-Κυρ. 16.10
Από Ρόδο-**Ηράκλειο**: Δευτέρα - Παρασκευή-Κυριακή 17.45
Τρίτη - Πέμπτη 18.30
Τετάρτη - Σάββατο 19.20
Από Ρόδο-**Κάρπαθο**: Δευτ.-Πεμ.-Παρ.-Σάβ. 07.00, 10.40
Τετάρτη - Κυριακή 10.40, 14.20
Από Ρόδο -**Κάσο**: Δευτ.-Πεμ.-Παρ.-Σάβ. 07.00
Τετάρτη - Κυριακή 10.40
Από Ρόδο-**Καστελλόριζο**: Δευτ.-Τετ.-Παρ.-Σάβ.-Κυρ. 07.10
Από Ρόδο-**Χίο**: Τρίτη 10.40 Πέμπτη 10.45
Από Ρόδο-**Μυτιλήνη**: Δευτέρα-Τετάρτη 09.45
Τρίτη 10.40,
Πέμπτη 10.45
Σάββατο 15.15
Από Ρόδο-**Σάμος**: Τρίτη 10.40
Σάββατο 15.15
Από Ρόδο-**Λήμνος**: Δευτέρα-Τετάρτη 09.45 Τρίτη 10.40,
Πέμπτη 10.45 Σάββατο 15.15
AEGEAN AIRLINES & CRONUS
Από Ρόδο-**Αθήνα**: Καθημερινά 07.10-11.05-13.50-16.30-21.30
Από Ρόδο-**Θεσσαλονίκη**: Καθημερινά 12.05
Από Ρόδο-**Ρώμη**: Καθημερινά 16.30
Από Ρόδο-**Λάρνακα**: ΤΡΙΤΗ-ΠΕΜΠΤΗ-ΣΑΒΒΑΤΟ 11.05
τις υπόλοιπες μέρες 07.10-13.50-16.30

ΚΤΕΟ
Τηλ. 22410 65385 εσωτερικό 23

Συγκοινωνιακή έδρα Ρόδου
Από 1/2/2006 έως 28/2/2006
Επιβατικά (Ε.Ι.Χ.) και φορτηγά μέχρι 3,5 (ΦΙΧ<3,5Τ) με αριθμούς κυκλοφορίας ΡΟΕ 6401 έως και 8400

Συγκοινωνιακή έδρα Κω
Από 1/2/2006 έως 28/2/2006
Επιβατικά (Ε.Ι.Χ.) και φορτηγά μέχρι 3,5 (ΦΙΧ<3,5Τ) με αριθμούς κυκλοφορίας ΚΧΑ (από 2001 έως και 1500)

* Καλούνται όλα τα παραπάνω οχήματα να προβούν σε τεχνικό έλεγχο σε οποιοδήποτε Κ.Τ.Ε.Ο. ή Ι.Κ.Τ.Ε.Ο.
** Επίσης θα ελέγχονται όσα οχήματα υποχρεούνται βάση παλαιοτέρων προγραμμάτων πρόσκλησης.
*** Ο εμπρόθεσμος προγραμματισμός των οχημάτων για έλεγχο (ραντεβού) γίνεται έως και 15 ημέρες πριν της λήξης του προγράμματος πρόσκλησης.

Έτοιμοι για ΚΤΕΟ;
ΤΑΛΑΙΠΩΡΙΑ ΤΕΛΟΣ!
Ιδιωτικό ΚΤΕΟ Ρόδου
για ραντεβού..22410-67677
ΠΛΗΡΩΣ ΙΣΟΤΙΜΟ ΜΕ ΤΑ ΔΗΜΟΣΙΑ ΚΤΕΟ
ΓΡΗΓΟΡΑ ΑΞΙΟΠΙΣΤΑ ΚΑΙ ΦΘΗΝΟΤΕΡΑ!! 25 ΛΕΠΤΑ ΑΡΚΟΥΝ
ΠΡΟΣΟΧΗ! — ΠΡΟΓΡΑΜΜΑ ΠΡΟΣΚΛΗΣΗΣ ΟΧΗΜΑΤΩΝ Η. ΔΒΑ/ΤΟΥ
- ΤΟΝ Ιανουάριο ΑΠΟ ΡΟΕ 6401, ΕΩΣ ΡΟΕ 8400 - ΤΟΝ Φεβρουάριο ΑΠΟ ΡΟΕ 8401 ΕΩΣ ΡΟΕ 8400
Η ΜΗ ΔΙΕΝΕΡΓΕΙΑ ΤΕΧΝΙΚΟΥ ΕΛΕΓΧΟΥ ΤΟΥ ΟΧΗΜΑΤΟΣ ΣΑΣ (ΚΤΕΟ) ΜΕΣΑ ΣΤΙΣ ΠΡΟΘΕΣΜΙΕΣ, ΑΠΟΤΕΛΕΙ ΠΑΡΑΒΑΣΗ (ΚΟΚ 86) ΚΑΙ ΤΙΜΩΡΕΙΤΑΙ ΑΠΟ ΤΙΣ ΑΡΧΕΣ ΜΕ ΠΡΟΣΤΙΜΟ 334 ΕΥΡΩ ΚΑΙ ΑΦΑΙΡΕΣΗ ΠΙΝΑΚΙΔΩΝ

Δωδεκανησιακά 24ωρα

Στα πεταχτά

Τράπεζα στο Νοσοκομείο

Υποκατάστημα της Αγροτικής Τράπεζας θα λειτουργεί σε λίγο διάστημα στις εγκαταστάσεις του νοσοκομείου της Ρόδου.

Το υποκατάστημα θα στεγαστεί στον χώρο που στεγάζεται αυτή την στιγμή το ανθοπωλείο.

Διαφημιστικά

Ακόμα και μπλουζάκια που θα φέρουν το νέο «τουριστικό λογότυπο» της Ρόδου τύπωσε ο ΠΡΟ.ΤΟΥΡ για την τουριστική έκθεση του Βερολίνου . Οι τουριστικοί παράγοντες του νησιού δίνουν ιδιαίτερο βάρος στην συγκεκριμένη έκθεση και προσπαθούν να προετοιμαστούν με τον καλύτερο δυνατό τρόπο.

Εξαγωγή «σκανδάλων»

Μαθαίνουμε ότι η γνωστή «παράγκα» που καθημερινά «σκαρώνει» διάφορα «σκάνδαλα», ετοιμάζεται τώρα να κάνει και εξαγωγή!.. Επειδή, σε κάθε περίπτωση ο κόσμος στη Ρόδο ξέρει ακριβώς τι συμβαίνει, οι γνωστοί κύκλοι αποφάσισαν να προκαλέσουν ...πανελλήνιο σάλο!..

Τέτοιες φήμες κυκλοφορούν και εάν επαληθευτούν, θα γελάσει και το παρδαλό κατσίκι!..

Φαίνεται ότι μέχρι να πάμε στις κάλπες τον ερχόμενο Οκτώβριο θα συμβούν πολλά και διάφορα κωμικοτραγικά εγονότα!..

Δηλώσεις στήριξης

Μόλις κυκλοφόρησαν κάποιες φήμες περί αναδόμησης του γενικού γραμματέα της Περιφέρειας Νοτίου Αιγαίου, έσπευσαν κάποιοι να δηλώσουν στήριξη στο πρόσωπό του.

Πιθανότατα να ακολουθήσουν και άλλες αυθόρμητες δηλώσες στήριξης του Περιφερειάρχη. Περιμένουμε να δούμε ποιός θα είναι ο επόμενος, γιατί κάποιους υποψιαζόμαστε. Οψόμεθα!

Ρουσφέτι και παζάρι!..

Οι άνθρωποι κυριολεκτικά δεν ...παίζονται. Εχουν στο αίμα τους το ρουσφέτι και τη συναλλαγή!..

Τα όσα ακούγονται για τις προσλήψεις δεν μπορεί να τα χωρέσει ανθρώπινος νους!.. Μέχρι που εγκρίνουν αποφάσεις για προσλήψεις και ύστερα αρχίζουν τα ...παζάρια!..

Δηλαδή για να εγκρίνουν κάποια πρόσληψη βάζουν σαν όρο να προτιμηθούν οι δικοί τους!..

Τετοιες ιστορίες άρχισαν να κυκλοφορούν μαζί και ονόματα!.. Εάν μάλιστα βγουν και στη δημοσιότητα, κάποιοι δεν θα ξέρουν πού να κρυφτούν!..

Στέγαστρα

Θα πρέπει η διοίκηση του ΡΟΔΑ να εξετάσει στα σοβαρά το θέμα με τα στέγαστρα! Τα περισσότερα βρίσκονται σε άθλια κατάσταση και κανένας δεν ενδιαφέρθηκε για να τα επισκευάσει!

Ούτε καν να τοποθετήσει ένα τζάμι στο στέγαστρο της πλατείας Αγίου Νικολάου για να μην βρέχονται όσοι περιμένουν για να περάσει το λεωφορείο!..

Είναι τόσο δύσκολο να γίνει, έστω κα αυτό το μικρό πραγματάκι...

Εκτός ορίων

Εκτός ορίων βρέθηκαν κάποιοι γιατροί του Νοσοκομείου όταν ο διοικητής έκανε τον απολογισμό πεπραγμένων.

Κάποιοι θυμήθηκαν ακόμα και το ΕΑΜ - ΕΛΑΣ και τον εμφύλιο. Χαρακτήρισαν συναδέλφους τους κομμουνιστές.

Οταν αυτά ακούγονται από γιατρούς, τότε από απλούς πολίτες τι θα πρέπει ν' ακούμε;

Πάντως πολύ καλύτερα από αυτά που λέχθηκαν στο Νοσοκομείο.

Εξ αποστάσεως

Ενδιαφέρον έχουν δείξει κάποιοι να είναι υποψήφιοι δήμαρχοι σε δήμους που μέχρι τώρα τους γνώριζαν εξ αποστάσεως. Κάποιοι τους «φούσκωσαν» τα μυαλά ότι είναι Μεσσίες και πρέπει να είναι υποψήφιοι δήμαρχοι.

Κούνια που τους κούναγε. Αν νομίζουν ότι εξ αποστάσεως γνωρίζουν τα προβλήματα και εξ αποστάσεως μπορούν να τα επιλύσουν, είναι βαθιά νυχτωμένοι.

Εδώ είναι Βαλκάνια, δεν είναι παίξε - γέλασε. Ψηφίζουν τοπικιστικά.

Αιολικό πάρκο

Αντιδρούν οι κάτοικοι του δημοτικού διαμερίσματος Αρχιπόλεως στη δημιουργία Αιολικού Πάρκου. Ο λόγος είναι ότι η περιοχή που έχει επιλεγεί είναι ο φυσικός βιότοπος των μικρόσωμων αλόγων που φροντίζει ο σύλλογος «Φαέθων» και κάποτε θα αφήσει ελεύθερα.

Καλά και τα Αιολικά Πάρκα αλλά και τα αλογάκια πρέπει να ζήσουν στο φυσικό τους περιβάλλον.

Πολιτικές σκοπιμότητες

Οταν μας βολεύει, η επιτροπή του άρθρου 7 είναι ανεξάρτητη. Οταν δεν μας βολεύει, η επιτροπή χρεώνεται πολιτικές σκοπιμότητες.

Ετσι νομίζουν κάποιοι και δεν το σχολιάζουμε καθώς οι κρίσεις είναι υποκειμενικές.

Το ερώτημα είναι αυτοί που δήθεν νοιάζονται για τον τόπο και ενδιαφέρονται για τον Δήμο Ρόδου με ποιόν είναι;

Θέλουν ή δεν θέλουν να πάρει δάνειο ο Δήμος; Και τελικά ποιοί είναι αυτοί που ενεργούν με πολιτικές σκοπιμότητες;

☆ Απαράδεκτες συμπεριφορές

Αν κάποιοι πιστεύουν ότι η συμπεριφορά τους στην εκδήλωση για τον απολογισμό της διοίκησης του νοσοκομείου συνάδει, έστω και στο ελάχιστο, με οποιαδήποτε αντίληψη περί δημοκρατικού διαλόγου , τότε έχει καθεί κάθε μέτρο. Υπενθυμίζουμε ότι η εκδήλωση έγινε για να ενημερωθούν τα τοπικά ΜΜΕ και μέσω αυτών η κοινή γνώμη για το τι συμβαίνει στο ίδρυμα και όχι για να βγάλουν κάποιοι τα εσώψυχα τους.

Καταργήθηκαν οι διαδικασίες!..

Για ποιές διαδικασίες επιλογής υποψηφίων κάνουν πλέον λόγο τα κόμματα; Ολες έχουν καταργηθεί!

Οι περισσότεροι που ενδιαφέρονται για τους δήμους έχουν αυτοανακηρυχτεί υποψήφιοι δήμαρχοι, αγνοώντας οποιαδήποτε διαδικασία.

Σε άλλες περιπτώσεις τα κόμματα ανακοινώνουν τη στήριξη υποψηφίων, χωρίς να ρωτήσουν τα μέλη τους!..

Στην ουσία τα κόμματα έχουν ...καταργηθεί!..



Ειδήσεις απο τα Παλιά

ΠΡΟΟΔΟΣ
3 ΝΟΕΜΒΡΙΟΥ 1972

ΑΠΟΦΑΣΕΙΣ ΤΗΣ ΕΠΣΔ

Υπό της ΕΠΣΔ εξεδόθη χθες το ακόλουθον δελτίον τύπου:

«Συνήλθεν εις την κατά τέταρτην τακτικήν του συνεδρίασιν το Δ.Σ. της ΕΠΣΔ υπό την προεδρία του κ. Β. Χρυσοχόου και ησχολήθη με τρεχούσης αθλητικής φύσεως θέματα.

Κατηρτίσθησαν αι επιτροπαί της Ενώσεως, έχουσι δε ως κάτωθι:

Επιτροπή Πρωταθλήματος:

Πρόεδρος Παπαδημήτρης Γεώργιος
Μέλη: Βησσαρίδης, Αντώνιος, Καλογήρου Τσαμπίκος

Επιτροπή Κανονισμών
Πρόεδρος Χρυσοχόος Βασίλειος
Μέλη: Σωκιανός Κων/νος, Ρούσος Χρυσοχόος

Επιτροπή Στατιστικής
Πρόεδρος Βησσαρίδης Αντών.
Μέλη: Καλογήρου Τσαμπίκος, Παπατρέχας Γεράσιμος

Επιτροπή Οικονομική
Πρόεδρος Γιανναράς Κων/νος
Μέλη: Παπακαλοδούκας Κων/νος, Κανταρζής Ιωάννης, Σταμούλης Ξενοφών

Επιτροπή Γηπέδων
Πρόεδρος Γεροντούδης Νικήτας
Μέλη: Μαμιός Μιχαήλ, Γιαννακόπουλος Χρήστος, Σταμούλης Ξενοφών

* Την Κυριακή άρχονται οι αγώνες Κυπέλλου Ελλάδος μεταξύ ερασιτεχνικών σωματείων περιόδου 1972 - 73 με το κάτωθι πρόγραμμα:

Γηπ. Κω: Ανταγόρας - Καλυμνιακός, ώρα 14.30. Γυμνασίαρχος Ν. Σταματάκης

Γηπ. Παστίδος: Αστήρ - Ηρακλής, ώρα 14,30. Γυμν. Ν. Πολίτης

Γηπ. Ρόδου: Διαγόρας - Διγενής, ώρα 10.30. Γυμν. Γ. Παπαδημήτρης

Γηπ. Μαλώνος: Αρης - Ιάλυσος, ώρα 14.,30. Γυμν. Στ. Γιαννανέλης

Γηπ. Παραδεισίου: Κλεάνθης - Απόλλων, ώρα 14.30. Γυμν. Ξ. Σταμούλης

Γηπ. Καλυθιών: ΑΕΡΑ - Δωριείς, ώρα 14.30. Γυμν. Γ. Σαμιώτης.

ΠΡΟΟΔΟΣ
Ημερήσια Εφημερίδα της Ρόδου
ΙΔΙΟΚΤΗΣΙΑ - ΕΚΔΟΣΗ
Γ. ΔΙΑΜΑΝΤΙΔΗΣ
ΓΡΑΦΙΚΕΣ ΤΕΧΝΕΣ Α.Ε.
Ετος ιδρύσεως 1949
ΓΡΑΦΕΙΑ ΣΥΝΤΑΞΗΣ - ΔΙΑΦΗΜΙΣΕΙΣ Μάρκου Μαλλιαράκη 3 (ΚΟΒΑ)
Τηλ.: Σύνταξης: 22410 27356-34101, FAX: 22410 20643
Τηλ. Λογιστηρίου: 22410 35322, FAX: 22410 35322
e-mail: info@proodos.net & proodro@otenet.gr



Η γυναίκα και ο χόμπι της

Κάθε εποχή έχει τα φρούτα της, αν και στην εποχή μας στα μεγάλα καταστήματα τροφίμων μπορεί κανείς να βρει πληθώρα αγαθών και εκτός εποχής, θερμοκηπίου αλλά και από ξένες χώρες. Είναι αγαθά απαραίτητα κι αυτά για την καλή υγεία του οργανισμού και καλό είναι καθημερινά μικροί και μεγάλοι να τρώνε φρούτα όπως και λαχανικά. Κάνουν και για δίαιτα και είναι θαυμάσια και για δεκατιανό μαζί με γιαούρτι αντί για κάποιο άλλο γλυκό. Ομως και χωρίς γλυκά επειδή πολλοί δεν μπορούν, πολλά φρούτα εποχής μπορούν να γίνουν θαυμάσια γλυκά κουταλιού, μαρμελάδες εκτός του ότι ορισμένες κρέμες πιάτου με φρούτα εποχής είναι νοστιμότατες αλλά και πάνω σε κρέμες ζαχαροπλαστικής ή με γαρνιτούρα κρέμα γάλακτος κτυπημένη σε σαντιγύ με βάση ένα αφράτο παντεσπάνι κάνουν ωραία γλυκίσματα για μια ξεχωριστή μέρα. Τα γλυκά κουταλιού όμως και οι μαρμελάδες, τις οποίες μια γυναίκα που ασχολείται με τη ζαχαπλαστική, μπορεί να τις φτιάξει στο σπίτι για να ξέρει τι περιέχουν και τι τρώει η ίδια και η οικογένειά της και να έχει όλο το χρόνο σκεδόν. Οσες έφτιαξαν γλυκό σταφύλι ή γλυκά με άλλα είδη του καλοκαιριού, μπορούν τώρα να τα απολαμβάνουν όποτε θέλουν με γιαούρτι, πάνω στο ψωμί, σε κρέπες ή σκέτα και έχουν πάντα στο σπίτι και κάτι να προσφέρουν στους επισκέπτες. Ετσι τα πορτοκάλια, τα μανταρίνια, τα νεράτζια, τα κυδώνια κάνουν κλασικά γλυκά κουταλιού όπως ήξεραν και οι γιαγιάδες και σε κάθε παλιά αλλά και σύγχρονη μαγειρική - ζαχαροπλαστική δε λείπουν από τις σελίδες τους. Είναι γλυκά που δεν περιέχουν λιπαρά αλλά τα φρούτα, νερό και ζάχαρη ή και συνδυασμό ζάχαρης με γλυκόζη και θέλουν σωστό βράσιμο και αποθήκευση σε δοχεία που κλείνουν καλά. Παχαίνουν όπως όλα τα γλυκά αλλά όχι τόσο όσο εκείνα που περιέχουν και λιπαρά. Επίσης είναι νηστήσιμα και μπορούν να καταναλωθούν και σε περιόδους νηστείας όπως η Σαρακοστή που σε λίγες εβδομάδες θα ξεκινήσει.

Μίχα

ΦΑΡΜΑΚΕΙΑ
ΔΙΗΜΕΡΕΥΕΙ: ΠΑΠΑΛΑΖΑΡΟΥ ΚΥΡ. Καναδά 80 Τηλ. 74260
ΔΙΑΝΥΚΤΕΡΕΥΕΙ: ΠΕΡΓΑΝΤΗΣ ΠΑΝΑΓΙΩΤΗΣ Ατταβύρου - Σμύρνης 34 Τηλ. 78977

ΥΓΡΑ ΚΑΥΣΙΜΑ
ΔΙΑΝΥΚΤΕΡΕΥΟΥΝ
• ΣΤΑΥΡΙΑΝΑΚΗΣ Π. Πρατ. Shel, Ψαροπούλα
• ΤΖΩΡΤΖΗΣ ΓΙΩΡΓΟΣ Πρατήριο BP, Ροδίνι

ΡΑΔΙΟ ΤΑΞΙ
ΤΗΛ: ΠΟΛΗ: 22410 69800, ΥΠΑΙΘΡΟ: 22410 69600

ΠΑΡΑΔΟΣΗ ΚΑΙ ΤΕΧΝΟΛΟΓΙΑ
ΕΡΓΑΣΤΗΡΙΟ ΦΩΤΟΓΡΑΦΙΩΝ
ΦΩΤΟ ΦΙΛ. ΠΑΧΟΣ
Αναλογική και ψηφιακή φωτογραφία
ΤΥΠΩΜΑ ΚΑΙ ΝΥΧΤΕΡΙΝΕΣ ΩΡΕΣ
Γ. ΕΥΣΤΑΘΙΟΥ 11
Τηλ. 22410 26893 Κιν.: 6946 282033

ΚΙ ΝΗΜ ΑΤΟΓ ΡΑΦ ΟΙ

METROPOL MULTI CINEMA ODEON
22410 28400
INFORMATION - RESERVATIONS
ΠΛΗΡΟΦΟΡΙΕΣ - ΚΡΑΤΗΣΕΙΣ
ΕΒΔΟΜΑΔΙΑΙΟ ΠΡΟΓΡΑΜΜΑ weekly program
09/02/06 - 15/02/06
www.cinemametropol.gr

7 SWORDS
7 ΣΠΑΘΙΑ
Μία υπερπαραγωγή που θα σας μείνει αξέχαστη!!
Αυτοθυσία, ιδανικά και εκπληκτικές σκηνές πολεμικής δεξιοτεχνίας.
7 Μετρ των πολεμικών τεχνών ενώνουν τις
δυνάμεις τους για να σώσουν το τελευταίο σχμρό.
ΩΡΕΣ ΕΝΑΡΞΗΣ /SHOW TIMES 16:45, 19:45

UNDERWORLD
Η ΕΞΕΛΙΞΗ
Η πολυαναμενόμενη συνέχεια της υπερεπιτυχίας UNDERWORLD του 2004 ΕΙΝΑΙ ΕΔΩ!!!!
Λυκάνθρωποι και Βρικόλακες συναντώνται ξανά σε μία νέα
αμείωτη σύγκρουση με τους ίδιους πρωταγωνιστές
Πρωταγωνιστούν : Κέιτ Μπέκινσεϊλ, Σκοτ Σπίνγμαν
ΩΡΕΣ ΕΝΑΡΞΗΣ /SHOW TIMES 22:45

IN HER SHOES
ΕΛΑ ΣΤΗΝ ΘΕΣΗ ΜΟΥ
Από τον σκηνοθέτη του "Λες Αντζελες Εμπιστευτικό" και του σεναριογράφου
του "Ερεν Μπρόκοβιτς". Μία κωμωδία που ενώνει δύο διαμετρικά
αντίθετες πρωταγωνίστριες, την καλλονή Κάμερον Ντιαζ και την δυναμική Τόνι Κόλετ.
Συμπρωταγωνιστούν : Σέρλεϊ Μακλέϊν, Μάρκ Φάουερστέϊν
ΩΡΕΣ ΕΝΑΡΞΗΣ /SHOW TIMES 19:30, 22:15

ZATHURA
ΜΙΑ ΠΕΡΙΠΕΤΕΙΑ ΣΤΟ ΔΙΑΣΤΗΜΑ
Ο ΚΡΙΣ ΒΑΝ ΟΛΣΜΠΟΥΡΓΚ, συγγραφέας του JUMANJI δίνει συνέχεια
σε μια νέα περιπέτεια φαντασίας με μαγικές εικόνες ενός μυθικού
διαπλανητικού κόσμου!!!
Για να επιβιώσουν, πρέπει να ξεχάσουν τις διαφορές τους
αλλιώς, δεν θα γυρίσουν ποτέ σπίτι τους
ΩΡΑΕΝΑΡΞΗΣ / SHOW TIME 17:30

FUN WITH DICK & JANE
ΟΛΑ ΤΑ ΛΕΦΤΑ
Ο μάνατζερ Ντικ κι η νεαρή γοητευτική γυναίκα του,Τζέην, ζουν μία άνετη ζωή,
στα όρια της πολυτέλειας.
Όταν, ξαφνικά ο Ντικ χάνει τη δουλειά του, ο κόσμος τους καταρρέει...
Απελπισμένοι, εξετάζουν αιώμη και τις πιο τρελές λύσεις!
Πρωταγωνιστούν : Τζιμ Κάρεϊ, Τία Λεόνι
ΩΡΕΣ ΕΝΑΡΞΗΣ /SHOW TIMES 18:00, 22:30

ΛΟΥΦΑ ΚΑΙ ΠΑΡΑΛΛΑΓΗ
ΣΕΙΡΗΝΕΣ ΣΤΟ ΑΙΓΑΙΟ
Μια παρέα φαντάρων στην ακριτική αλλά και τουριστική Κώ,
σε μία εκρηκτική κωμωδία,
παρέα με Τουρκάλες καλλονές από το Bodrum ζούν στιγμές αγωνίας!!!
Πρωταγωνιστούν : ΓΙΑΝΝΗΣ ΤΣΙΜΙΤΣΕΛΗΣ - ΒΙΚΥ ΚΑΓΙΑ - ΒΑΣΙΛΗΣ ΧΑΡΑΛΑΜΠΟΠΟΥΛΟΣ
ΡΕΝΟΣ ΧΑΡΑΛΑΜΠΙΔΗΣ - ARZU YANARDACT - YETKIN DIKINCILER
METIN BELGIN - ΓΙΩΡΓΟΣ ΣΕΪΤΑΡΙΩΤΗΣ
ΩΡΑ ΕΝΑΡΞΗΣ / SHOW TIME 20:00

ΠΑΛΛΑΣ 5 CINEMAS CENTER
09/02/2006 - 15-02-2006
για κρατήσεις
22410 24475 / 70670
www.cinemapallas.gr

Rumor has it... ΟΙ ΦΗΜΕΣ ΛΕΝΕ
Μια εύθυμη κομεντί με τους Τζένιφερ Άνιστον, Κέβιν Κόστνερ,Shirley Maclaine
Τι μπορεί να συμβεί σε μια 30άρα και την οικογένεια της όταν βρει τον
άντρα που θα αλλάξει τα δεδομένα?
ΚΑΤΑΛΛΗΛΟ
ώρες έναρξης// (Σ.-Κ. 16:20)
18:20 - 20:20 - 22:35

Combien tu m'aimes? ΠΟΣΟ Μ' ΑΓΑΠΑΣ;
Η σεξοκωμωδία με τη Θεϊκή Μόνικα Μπελλούτσι και τον Ζεράρ Ντεπαρντιέ!
Σκεφτείτε την "Αντίθετη Πρόταση", ο Μπερτράν Μπλιέ ξαναγράφει τους
κανόνες της ερωτικής συναλλαγής
ΚΑΤΑΛΛΗΛΟ ΑΠΟ 13
Αίθουσα 4
ώρες έναρξης//
18:35 - 20:35 - 22:35

MUNICH ΜΟΝΑΧΟ
ΥΠΟΨΗΦΙΑ ΓΙΑ 5 ΟΣΚΑΡ!!!
Μια κατασκοπική περιπέτεια που δεν πρέπει να χάσετε!
1972 Ολυμπιακοί Αγώνες του Μόναχο...
ΚΑΤΑΛΛΗΛΟ
Αίθουσα 1 ώρες έναρξης//19:10 - 22:15
Αίθουσα 2 ώρα έναρξης//(Σ.-Κ. 16:40)

ΥΠΟΨΗΦΙΑ ΓΙΑ 6 ΟΣΚΑΡ!!!
MEMOIRS OF A GEISHA
ΑΝΑΜΝΗΣΕΙΣ ΜΙΑΣ ΓΚΕΪΣΑΣ
ΚΑΤΑΛΛΗΛΟ ΑΠΟ 13
Από τον Σκηνοθέτη του "Σικάγο" η νέα ταινία του Rob Marshall που θα σας μείνει αξέχαστη.
Αίθουσα 1 ώρες έναρξης// 19:50 - 22:40
Αίθουσα 2 ώρα έναρξης//(Σ.-Κ. 16:30)

ΥΠΟΨΗΦΙΑ ΓΙΑ 4 ΟΣΚΑΡ!!!
PRIDE & PREJUDICE
ΠΕΡΗΦΑΝΙΑ ΚΑΙ ΠΡΟΚΑΤΑΛΗΨΗ
Η ΤΑΙΝΙΑ ΤΗΣ ΧΡΟΝΙΑΣ!
Μια ταινία εποχής με ένα καταπληκτικό καστ ηθοποιών, που διεκδικεί
θέση στα φετινά ΟΣΚΑΡ! Ο έρωτας χτυπάει μόνο μια φορά...
ώρες έναρξης//17:20 - 20:00 - 22:30
Αίθουσα 4

VALIANT
ΒΑΛΙΑΝΤ, ΤΟ ΓΕΝΝΑΙΟ ΠΕΡΙΣΤΕΡΙ
Από τον παραγωγό του Σρεκ, μια διασκεδαστική ταινία κινουμένων
σχεδίων για τους μικρούς μας φίλους!!!
Αίθουσα 4
ώρα έναρξης: 17:00

Wallace & Gromit
ΥΠΟΨΗΦΙΟ ΓΙΑ ΟΣΚΑΡ!!!
ΓΟΥΑ

ALEXANDER
ΚΕΝΤΡΟ ΔΙΑΝΟΜΗΣ ΚΑΥΣΙΜΩΝ
σας συμφέρει
Πετρελαίου θέρμανσης και πετρελαίου DIESEL
Τηλ. 22410 37376 - 27547
Δεκτές πιστωτικές κάρτες VISA-MASTERCARD
X186-2/3

Kariba Travel
ΠΡΑΚΤΟΡΕΙΟ ΓΕΝΙΚΟΥ ΤΟΥΡΙΣΜΟΥ
ΜΕ ΣΥΝΕΠΕΙΑ, ΕΥΘΥΝΗ & ΚΑΤΑΝΟΗΣΗ
ΠΡΟΣΦΕΡΟΥΜΕ Ο,ΤΙ ΚΑΛΥΤΕΡΟ - ΦΘΗΝΟΤΕΡΟ ΣΤΗΝ ΑΓΟΡΑ ΜΑΣ

1) **ROYAL OLYMPIC HOTEL LUX** κατηγορίας
Στήλες Ολυμπίου Διός
Μονόκλινο 91€
Δίκλινο 91€
Τρίκλινο 120€
2) **PRESIDENT HOTEL** Α' κατηγορίας
Λεωφ. Κηφισίας
Μονόκλινο 63€
Δίκλινο 73€
Τρίκλινο 93€
3) **ASTOR HOTEL** Α' κατηγορίας
Σύνταγμα
Μονόκλινο 55€
Δίκλινο 70€
Τρίκλινο 80€
4) **POLIS GRAND HOTEL** Α' κατηγορίας
Πατησίων 19 & Βεραντζέρου 10
Μονόκλινο 63€
Δίκλινο 74€
Τρίκλινο 98€
5) **ARETHOUSA HOTEL** Β' κατ. SUPERIOR
Σύνταγμα
Μονόκλινο 50€
Δίκλινο 65€
Τρίκλινο 80€
6) **HELLINIS HOTEL** Β' κατηγορίας
ΩΝΑΣΕΙΟ - Λεωφ. Συγγρού
Μονόκλινο 48€
Δίκλινο 58€
Τρίκλινο 70€
7) **DORIAN HOTEL** Β' κατηγορίας
Ομόνοια
Μονόκλινο 50€
Δίκλινο 60€
Τρίκλινο 79€
8) **LILIAN HOTEL**
Πειραιάς - Πασαλιμάνι
Μονόκλινο 60€
Δίκλινο 76€
Τρίκλινο 100€
9) **HOTEL EGNATIA PALACE** Α' κατηγορίας
Θεσσαλονίκη - κέντρο
Μονόκλινο 94€
Δίκλινο 110€
Τρίκλινο 135€
10) **HOTEL EGNATIA** Β' κατηγορίας
Θεσσαλονίκη - κέντρο (πλήρως ανακαινισμένο)
Μονόκλινο 75€
Δίκλινο 85€
Τρίκλινο 95€

Στις παραπάνω τιμές συμπεριλαμβάνεται πρωινό (μπουφές)
Επίσης διαθέτουμε
• Αεροπορικά εισιτήρια εσωτερικού και εξωτερικού με όλες τις αεροπορικές εταιρίες
• Ακτοπλοϊκά εισιτήρια με όλες τις ναυτιλιακές εταιρίες: BLUE STAR - G.A. FERRIES - LANE - ΔΩΔΕΚΑΝΗΣΟΣ - ΤΗΛΟΣ 21ος ΑΙΩΝΑΣ κ.λ.π.
• Κρατήσεις ξενοδοχείων σ' όλη την Ελλάδα και το εξωτερικό
ΑΝΟΙΚΤΑ ΚΑΘΗΜΕΡΙΝΑ 08.00 - 14.00 και 15.00 - 21.00
ΣΑΒΒΑΤΑ 08.00 - 14.00. ΚΥΡΙΑΚΕΣ ΚΛΕΙΣΤΑ
ΟΔΟΣ: ΔΡΑΓΟΥΜΗ 18 & ΜΑΝΔΗΛΑΡΑ (ΝΙΟΧΩΡΙ)
Τηλ.: +30 22410 24650, 75391, 78170
FAX: +30 22410 78793 κιν. 6942434753
E-mail: kariba-travel@rho.forthnet.gr
X.5670-28/2

Για να αποτραπεί η περαιτέρω λεηλασία και κακοδιαχείριση

Η ΕΚΚΛΗΣΙΑΣΤΙΚΗ ΑΚΙΝΗΤΗ ΠΕΡΙΟΥΣΙΑ ΤΟΥ ΔΩΔΕΚΑΝΗΣΙΑΚΟΥ ΣΥΜΠΛΕΓΜΑΤΟΣ

α) Προέλευση και αξία. β) Ποιές ανάγκες κάλυπτε κατά την τουρκοκρατία και ιταλοκρατία. γ) Αξιοποίηση - θεραπεία νέων κοινωνικών αναγκών

Γράφει ο ΚΥΡΙΑΚΟΣ Ι. ΦΙΝΑΣ

(Τρίτο μέρος- τελευταίο)

Επιβάλλεται εκ των πραγμάτων πλέον, να εξευρεθεί το ενδεδειγμένο οργανωτικό σχήμα, ώστε η ακίνητη εκκλησιαστική περιουσία της Δωδεκανήσου να αξιοποιηθεί κατάλληλα. Κατά τη γνώμη μας, πολύ κακώς από της Απελευθέρωσης κι' εδώ, και εφόσον η Δωδεκανησιακή Εκκλησία απαλλάχθηκε από τα βάρη της Εκπαίδευσης, η προαναφερθείσα ακίνητη περιουσία παραμένει, σε μεγάλο βαθμό, αναξιοποίητη. Να προχωρήσει, λοιπόν, η αξιοποιητική προσπάθεια, αλλά επαναλαμβάνουμε, μελετημένα, έχοντας κεντρικό άξονα, πως, για την οποιαδήποτε μορφή αξιοποίησης προκριθεί, να κινηθεί προς την παρακάτω κατεύθυνση: με τη συνεργασία και σύμπραξη επενδυτών να εξασφαλιστούν με μακροπρόθεσμη προοπτική σταθεροί πόροι, οι οποίοι διοχετεύονται τόσο για τις τρέχουσες ανάγκες των κατά τόπους Εκκλησιών, όσο και τη βελτίωση διαχρονικά των εκπολιτιστικών και ευρύτερων κοινωνικών δραστηριοτήτων των τοπικών κοινωνιών, σε τομείς, δε, κατά προτεραιότητα που θα σχετίζονται με τη νεολαία.

Επί του προκειμένου, είναι σκόπιμο να αναφερθεί ότι, ενώ τέτοιες επικερδείς συμφωνίες έχουν πραγματοποιήσει η Εκκλησία της Κρήτης, καθώς και της Κύπρου σε μεγαλύτερη έκταση, εδώ εμείς, όχι μόνο δεν τολμούμε, αλλά αφήνουμε ανεκμετάλλευτες τεράστιες εκτάσεις. Επιπλέον, ό,τι πωληθεί, το προϊόν της εκποίησης οδεύει προς το Πατριαρχείο, κι' έτσι η τοπική Εκκλησία και η τοπική κοινωνία δεν ωφελούνται σε τίποτα. Καλόν είναι, επίσης, να μνημονευθεί, ότι η Εκκλησία της Ελλάδος σε συνέχεια άλλων αξιοποιητικών πρωτοβουλιών, πρόσφατα συστηματοποιώντας τις ενέργειές της προχωρεί στην ίδρυση ενός νομικού προσώπου ιδιωτικού δικαίου, ένα είδος αναπτυξιακής εταιρίας, για την καταγραφή και αξιοποίηση της περιουσίας της, κινητής και ακίνητης. Ετσι, σύμφωνα με τη γνώμη που έχουν αποκρυσταλλώσει οι επικεφαλής των Οικονομικών Υπηρεσιών της Ελλαδικής Εκκλησίας, «... θα ξεκαθαρίσει το τοπίο της ακίνητης περιουσίας της Εκκλησίας της Ελλάδος και των καταπατήσεων οικοπέδων ή κτημάτων, τα οποία ανήκουν σε Μητροπόλεις ή Μοναστήρια.

Το μεταφέρω με κάποια επιφύλαξη, αν και στη Λίνδο κυκλοφορεί ευρύτερα: Κυκλοφορεί η φήμη ότι ελληνική επενδυτική εταιρία βρίσκεται σε διαπραγμάτευση με παράγοντες του Οικουμενικού Πατριαρχείου για την αγορά έκτασης πολλών στρεμμάτων, που βρίσκεται στην περιοχή Ψάλτου Λίνδου. Εάν, παρ' ελπίδα, πραγματοποιηθεί η παραπάνω αγοραπωλησία εν κρυπτώ και παραβύστω με συνοπτικές διαδικασίες, θα αποτελέσει συνέχεια άλλων χαμένων ευκαιριών αξιοποίησης εκτάσεων προς όφελος της τοπικής Εκκλησίας, ως και της Λινδιακής κοινωνίας γενικότερα. Πρέπει, ωστόσο, να χαιρετιστεί και η απόφαση του Μητροπολίτη Ρόδου κ. Κυρίλλου να ορίσει Επιτροπή ελέγχου και καταγραφής της εκκλησιαστικής περιουσίας, καθόσον αποτελεί μία καλή αρχή, αρκεί να έχει συνέχεια.

* * *

Προς την κατεύθυνση αξιοποίησης της ακίνητης εκκλησιαστικής περιουσίας της Δωδεκανήσου επιβάλλεται και οι πάσης φύσεως κοινωνικοί φορείς να ενεργοποιήσουν την Εκκλησιαστική ηγεσία του δωδεκανησιακού συμπλέγματος. Θα αποτελούσε εποικοδομητική ενέργεια εάν η Μητρόπολη Ρόδου, παραδειγματιζόμενη από την απόφαση της Ελλαδικής Εκκλησίας, σε συνεννόηση με το Πατριαρχείο, στο οποίο πρέπει να γίνουν παραστάσεις και από τους δικούς μας τοπικούς παράγοντες, να ορίσει προσωρινή έστω, Επιτροπή για τα περαιτέρω. Εάν δεν είχε μετατεθεί ο Μητροπολίτης Νέας Ζηλανδίας, ο συμπατριώτης μας Γέροντας Αμφιλόχιος, με την πείρα του, πολλά θα είχε να προσφέρει προς τούτο. Και δεν είναι δυνατό να αμφισβητηθεί από κανένα, ότι με εφόδια τη δραστηριότητα, τη σεμνότητα και θρησκευτική του προσήλωση, οι Μονές Θάρρι, Υψενή και Αρταμίτη, ενώ προ ετών βρίσκονταν, σχεδόν, εγκαταλελειμμένες, τώρα παρουσιάζουν αξιοθαύμαστη και εποικοδομητική παρουσία. Και είναι επίκαιρο να επαναληφθεί αυτό που κάποτε παρατήρησε ο μακαρίτης Κωνσταντίνος Καραμανλής: «Σε αυτή τη χώρα, δεν αρκεί να κουρδίζεις το ρολόϊ σου. Πρέπει και να σπρώχνεις τους δείκτες με το δάκτυλό σου». Και κατά τον Θουκυδίδη, τον Αθηναίο ιστοριογράφο, (470-394) π.Χ. «...η πράξη και η δράση είναι οι δυνάμεις εκείνες, οι οποίες, κατά κύριο λόγο, διαμορφώνουν τα πράγματα και δικαιώνουν την ύπαρξη του ανθρώπου περισσότερο από ό,τιδήποτε άλλο».

"ΜΙΧΑΛΗΣ"
Ο κατάλληλος άνθρωπος στην κατάλληλη στιγμή
ΑΠΟΦΡΑΞΕΙΣ
ΚΑΘΑΡΙΣΜΟΙ ΑΠΟΧΕΤΕΥΤΙΚΩΝ ΑΓΩΓΩΝ ΜΕ ΥΔΡΟΒΟΛΗ
ΚΟΥΖΙΝΕΣ - ΤΟΥΑΛΕΤΕΣ - ΣΙΦΩΝΙΑ - ΥΔΡΟΡΟΕΣ



ΑΝΑΛΑΜΒΑΝΟΥΜΕ
ΔΗΜΟΥΣ ΞΕΝΟΔΟΧΕΙΑ ΠΟΛΥΚΑΤΟΙΚΙΕΣ
ΝΟΣΟΚΟΜΕΙΑ ΕΣΤΙΑΤΟΡΙΑ
ΕΡΓΟΣΤΑΣΙΑ ΚΑΤΑΣΤΗΜΑΤΑ ΜΟΝΟΚΑΤΟΙΚΙΕΣ



ΧΩΜΑΤΟΥΡΓΙΚΕΣ ΕΡΓΑΣΙΕΣ



ΜΕΤΑΦΟΡΕΣ ΠΑΝΤΟΣ ΤΥΠΟΥ

Εξυπηρετούμε 24 ώρες το 24ωρο ◆ 365 ημέρες το χρόνο
ΠΛΗΡΟΦΟΡΙΕΣ
ΜΙΧΑΛΗΣ Β. ΚΟΥΦΟΥ
☎ 2241095836 – Κιν. 6973991586
T6827-28/2

TZIORAS SMART CENTERS
ΚΑΙΝΟΥΡΓΙΑ ΑΥΤ/ΤΑ ΕΛΛΗΝΙΚΗΣ ΑΝΤΙΠΡΟΣΩΠΕΙΑΣ

1. **NEO MERCEDES CLK 200 ELEGANCE, 1.8 cc, ασημί** Δερμάτινο σαλόνι, ηλιοροφή, full extra
2. **NEO SMART FORTWO PASSION 700 cc, ασημί** Αυτόματο, ηλεκτρικές κλειδαριές, ηλεκτρικά παράθυρα, ζάντες αλουμινίου, ABS, A/C, R/K
3. **NEO SMART FORTWO PURE+ 700 cc, μαύρο** Σειριακό, ηλεκτρικά παράθυρα εμπρός, ABS, A/C
4. **NEO SEAT ALTEA 1.6 MPI 120 HP, ασημί** Υδραυλικό τιμόνι, προβολείς ομίχλης, ηλεκτρικά παράθυρα εμπρός, τηλεχειριζόμενο κεντρικό κλείδωμα, 6AB, ABS, RCD, Immobilizer, clima
5. **NEO SEAT IBIZA 1.4 cc, 101 HP, 3D, γκρι ουρανί** Υδραυλικό τιμόνι , ηλεκτρικά παράθυρα εμπρός, τηλεχειριζόμενο κεντρικό κλείδωμα, 6AB, ABS, climatronic, ηλεκτρικοί θερμαινόμενοι καθρέπτες, προβολείς ομίχλης, ζάντες αλουμινίου, RCD, Immobilizer, MP3
6. **NEO TOYOTA COROLLA XELLENCE 1.4 cc ασημί** Υδραυλικό τιμόνι, 4AB, ABS, climatronic, 4 ηλεκτρικά παράθυρα, τηλεχειριζόμενες ηλεκτρομαγνητικές κλειδαριές, RCD-6 ηχεία με χειριστήριο στο τιμόνι, δερμάτινο τιμόνι & λεβιές ταχυτήτων, αερόσακοι κουρτίνας εμπρός-πίσω, ηλεκτρικοί θερμαινόμενοι καθρέπτες, αισθητήρες βροχής, πεντάλ αλουμινίου, χρωμιομένη απόληξη εξάτμισης και διακοσμητικά καλύμματα μαρσπιέ.
7. **NEO TOYOTA COROLLA TERRA 1.4 cc ασημί** Υδραυλικό τιμόνι, 4AB, ABS, A/C, ηλεκτρικά παράθυρα εμπρός, τηλεχειριζόμενες ηλεκτρομαγνητικές κλειδαριές, ηλεκτρικοί καθρέπτες, RCD-4 ηχεία, Immobilizer,
8. **NEO TOYOTA RAV-4 EXECUTIVE, 2.2 cc, ασημί,** πετρέλαιο, 36.900, full extra

ΑΥΤΟΚΙΝΗΤΑ ΕΙΣΑΓΩΓΗΣ

1. **BMW X5, 3000 cc, 2002, πετρέλαιο, πετρόλ**, τιμή 53.000€, αυτόματο, ηλεκτρικές κλειδαριές, ηλεκτρικά παράθυρα, ζάντες αλουμινίου, ABS, ESP, ηλιοροφή, υπολογιστής ταξιδιού
2. **FORD MAVERICK, 2.00cc, 2002, τιμή 20.000** €, RCD, υδραυλικό τιμόνι, ABS, A/C, 2AB, ηλεκτρικοί θερμαινόμενοι καθρέπτες, ηλεκτρικές κλειδαριές, ηλεκτρικά παράθυρα εμπρός-πίσω, ζάντες αλουμινίου, προβολείς ομίχλης
3. **JEEP GRANT CHEROKEE 2.7 cc, 2002, πετρέλαιο, ασημί, τιμή 37.000** €, αυτόματο, ηλεκτρικές κλειδαριές, ηλεκτρικά παράθυρα, ζάντες αλουμινίου, δερμάτινα ρυμιζόμενα-θερμαινόμενα καθίσματα, 2AB, ABS, ESP, 2AB, αισθητήρες παρκαρίσματος
5. **HONDA HRV 1.6 cc, 2001, βενζίνη, μαύρο, 15.500** €, αυτόματο, ηλεκτρικές κλειδαριές, ηλεκτρικά παράθυρα, ζάντες αλουμινίου, 2AB, ABS, ESP, αυτόματο A/C, υπολογιστής ταξιδίου, συναγερμός
5. **MAZDA MX5, 2002, 1800 cc, CABRIO κίτρινο, τιμή 16.500** €, ηλεκτρικές κλειδαριές, ηλεκτρικά παράθυρα, ζάντες αλουμινίου, ABS, δερμάτινα καθίσματα, 2AB
6. **MAZDA B 2500 4X4, μπλε,** Ηλεκτρικές κλειδαριές, ηλεκτρικά παράθυρα εμπρός,Immobiliser, κοτσαδόρος, σκαλοπάτια INOX ,BUL BAR INOX.
7. **MAZDA B 2500 4X4, μοντ. 2000, ασημί μεταλλικό, τιμή 15.000** €, ηλεκτρικά παράθυρα, ηλεκτρικές κλειδαριές, ζάντες αλουμινίου, 2AB, A/C. P/K, ηλεκτρικοί καθρέπτες, προβολείς, πλαϊνά σκαλοπάτια, κουβούκλιο, κοτσαδόρος
8. **MERCEDES 412 D, σασί μοντ. 1999, ABS, τιμή 16.500** €, αερόσακος οδηγού, P/K
9. **MERCEDES SPRINTER 316 CDI, 2.6 cc, 2003, τιμή 21.500** €, κεντρικό κλείδωμα, ηλεκτρικά παράθυρα, ρυθμιζόμενα θερμαινόμενα καθίσματα, ABS, ESR, ASR, A/C, 1A/B, ταχογράφος, P/K
10. **MERCEDES VITO 109 CDI LANG, 2004, 2150 cc, πετρέλαιο, λευκό, τιμή 21.000** €. Ηλεκτρικές κλειδαριές, ηλεκτρικά παράθυρα, αερόσακος οδηγού, P/K, προβολείς ομίχλης, ABS **X 4 αυτοκίνητα**
11. **MERCEDES 311, 2002, γκρι, τιμή 24.000** €, **ψυγείο,** θερμοκρασία +8 -18, ABS, ASR
12. **RENAULT KANGOO, 1900 cc, 2000, 7500** €, ηλεκτρικές κλειδαριές, ABS, αερόσακος οδηγού, 4 πόρτες, immobilizer **X 4 αυτοκίνητα**
13. **SMART FORTWO CDI, αυτόματο, πετρέλαιο, 2002, λευκό-μπλέ, 8.000** €, υδραυλικό τιμόνι, ABS, ηλεκτρ. κλειδαριές, ηλεκτρ. παράθυρα, P/K, 2AB
14. **TOYOTA MR2, 1800 cc,CABRIO 2001, κόκκινο, αυτόματο, τιμή 21.000** €, Υδραυλικό τιμόνι, ABS,A/C, ηλεκτρικές κλειδαριές, ηλεκτρικά παράθυρα, R/K, 2AB, ηλεκτρικοί καθρέπτες, δερμάτινα θερμαινόμενα καθίσματα.
15. **TOYOTA RAV-4, 3D, 2.0 cc, 2002, πετρέλαιο, μαύρο, τιμή 25.000** € ,RCD, ABS, A/C, 2 AB, ηλεκτρική ηλιοροφή, υδραυλικό τιμόνι, ηλεκτρικοί καθρέπτες, σχάρα οροφής, ανοξείδωτα σκαλοπάτια
16. **TOYOTA RAV-4, 5D, 2.00 cc, βενζίνι, μπλε, τιμή 23.000** €, P/K, υδραυλικό τιμόνι, ABS, A/C, 2AB, ηλεκτρικοί καθρέπτες, ηλεκτρικές κλειδαριές, ζάντες αλουμινίου, προβολείς ομίχλης, ηλεκτρικά παράθυρα εμπρός-πίσω
17. **TOYOTA RAV-4 2.0 cc, 2002, βενζίνη, μπορντώ,** αυτόματο, ηλεκτρικές κλειδαριές με τηλεχειρισμό, ηλεκτρικά παράθυρα εμπρός, ζάντες αλουμινίου, 1 AB, ABS, A/C, μπάρες οροφής, προβολείς ομίχλης, σκαλοπάτια αλουμινίου.

ΑΥΤΟΚΙΝΗΤΑ ΤΟΠΙΚΗΣ ΑΓΟΡΑΣ

1. **CITROEN SAXO 1.1 cc, 5D, 2000, κόκκινο, τιμή 4.500** € Ηλεκτρικές κλειδαριές, ηλεκτρικά παράθυρα εμπρός, A/C, R/K, 1AB
2. **DAEWOO NUBIRA 1.6 cc, 2002, μπλε, τιμή 6.000** € Υδραυλικό τιμόνι, ABS, ηλεκτρικές κλειδαριές, ηλεκτρικά παράθυρα εμπρός-πίσω, A/C, 2AB, R/K
3. **DAEWOO LANOS 1.3 cc, 2000, λευκό, τιμή 4.000** € Υδραυλικό τιμόνι, ηλεκτρικές κλειδαριές, ηλεκτρικά παράθυρα εμπρός, A/C, R/K
4. **FIAT PUNTO 1.2 cc, 2002, χρυσαφί, τιμή 7.500** € Υδραυλικό τιμόνι, ηλεκτρικές κλειδαριές, ηλεκτρικά παράθυρα εμπρός, A/C, 2AB, ηλεκτρικοί καθρέπτες, R/K,
5. **HYUNDAI ATOS, 1.0 cc, 2001, λευκό, τιμή 5.000** € Υδραυλικό τιμόνι, ηλεκτρικές κλειδαριές, ηλεκτρικά παράθυρα εμπρός, A/C
6. **HYUNDAI GETZ, 1.1 cc, 2003, μπλε , τιμή 6.500** € Υδραυλικό τιμόνι, ηλεκτρικές κλειδαριές, ηλεκτρικά παράθυρα εμπρός, A/C, 1AB, ηλεκτρικοί καθρέπτες
7. **HYUNDAI ACCENT 1.3 cc, 2001, λευκό, τιμή 5.500** € Υδραυλικό τιμόνι, ABS, ηλεκτρικές κλειδαριές, ηλεκτρικά παράθυρα εμπρός-πίσω, A/C, 2AB, R/K
8. **MAZDA 6 TOURING 1.8cc, 8/2005, τιμή 21.000€, ανθρακί,** αερόσακοι οδηγού-συνοδηγού-πλαϊνοί-οροφής, clima, υδρ. τιμόνι, ηλεκτ. παράθ.,κεντρ. κλείδ., ηλεκτρ. θερμαινόμενοι καθρέπτες, ABS, RCD, ζάντες αλουμινίου, προβολείς ομίχλης, αισθητήρες φώτων, αισθητήρες βροχής, δερμάτινο τιμόνι-λεβιές ταχυτήτων-χειρόφρενο
9. **SKODA OCTAVIA 5 AMBIENTE FSI 1.6cc, 9/2004, SAHARA, μπεζ μεταλλικό, τιμή 16.500** €, αερόσακοι οδηγού-συνοδηγού-πλευρικοί, υδρ. τιμόνι, αυτόματος κλιματισμός, ABS, ηλεκτρ. παράθυρα, RCD, κεντρ. κλείδ., προβολείς ομίχλης, δερμάτινο τιμόνι-λεβιές ταχυτήτων-χειρόφρενο, ηλεκτρ. θερμαινόμενοι καθρέπτες
10. **SKODA SUPERB, 2003, 1800 cc, μπεζ, τιμή 20.000** € Υδραυλικό τιμόνι, ηλεκτρικές κλειδαριές, ηλεκτρικά παράθυρα, ζάντες αλουμινίου, ABS, ηλεκτρικοί καθρέπτες,
11. **TOYOTA COROLLA 1.4 cc, SDN, 2003, ασημί, τιμή 10.500** €, Υδραυλικό τιμόνι, ηλεκτρικές κλειδαριές, ηλεκτρικά παράθυρα εμπρός, A/C, 2AB, ηλεκτρικοί καθρέπτες, ABS
12. **TOYOTA AVENSIS 1.6 cc, L\B 1998 μπλε, τιμή 8.300** € Υδραυλικό τιμόνι, ηλεκτρικές κλειδαριές, ηλεκτρικά παράθυρα εμπρός, A/C, 2AB, ABS, ζάντες αλουμινίου, R/K

ΑΠΟ 0% ΠΡΟΚΑΤΑΒΟΛΗ ΚΑΙ ΕΩΣ 72 ΜΗΝΕΣ ΕΞΟΦΛΗΣΗ
ΤΕΧΝΙΚΗ ΥΠΟΣΤΗΡΙΞΗ ΚΑΙ ΣΕΡΒΙΣ ΑΠΟ ΤΗΝ 3Τ ΑΕΒΕ
Σημεία εξυπηρέτησης: 1. Θεμ. Σοφούλη 111, τηλ. 22410-21666
2. 7ο χλμ. Λεωφ. Ρόδου-Λίνδου, τηλ.22410-69135
3. 13ο χλμ. Ρόδου-Αεροδρομίου, τηλ.22410-98188
Περισσότερα αυτοκίνητα στο www.krikos.gr
X.5682-28/2

"DODEKANISOS SEAWAYS"
ΑΥΣΤΡΑΛΙΑΣ 3 ΡΟΔΟΣ 85100 ΤΗΛ. 2241070590, FAX 2241070591
E-mail: info@12ne.gr web: www.12ne.gr

ΔΡΟΜΟΛΟΓΙΑ ΤΟΥ ΤΑΧΥΠΛΟΟΥ DODEKANISOS PRIDE
Από 01-02-2006 έως 28-02-2006

ΔΕΥΤΕΡΑ	ΑΦΙΞΗ	ΑΝΑΧ/ΣΗ
ΛΙΜΑΝΙ		14.30
ΡΟΔΟΣ	15.20	15.25
ΣΥΜΗ	16.50	16.55
ΚΩΣ	17.30	Δ/ΣΗ
ΚΑΛΥΜΝΟΣ		

ΤΡΙΤΗ	ΑΦΙΞΗ	ΑΝΑΧ/ΣΗ
ΛΙΜΑΝΙ		07.50
ΚΑΛΥΜΝΟΣ	08.25	08.30
ΚΩΣ	09.55	10.00
ΣΥΜΗ	10.50	Δ/ΣΗ
ΡΟΔΟΣ		

ΤΕΤΑΡΤΗ	ΑΦΙΞΗ	ΑΝΑΧ/ΣΗ
ΛΙΜΑΝΙ		08.30
ΡΟΔΟΣ	09.20	09.25
ΣΥΜΗ	10.50	10.55
ΚΩΣ	11.30	11.35
ΚΑΛΥΜΝΟΣ	12.20	13.30
ΛΕΡΟΣ	14.15	14.20
ΚΑΛΥΜΝΟΣ	14.55	15.00
ΚΩΣ	16.25	16.30
ΣΥΜΗ	17.20	Δ/ΣΗ
ΡΟΔΟΣ		

ΠΕΜΠΤΗ	ΑΦΙΞΗ	ΑΝΑΧ/ΣΗ
ΛΙΜΑΝΙ		14.30
ΡΟΔΟΣ	15.20	15.25
ΣΥΜΗ	16.50	16.55
ΚΩΣ	17.30	Δ/ΣΗ
ΚΑΛΥΜΝΟΣ		

ΠΑΡΑΣΚΕΥΗ	ΑΦΙΞΗ	ΑΝΑΧ/ΣΗ
ΛΙΜΑΝΙ		07.50
ΚΑΛΥΜΝΟΣ	08.25	08.30
ΚΩΣ	09.55	10.00
ΣΥΜΗ	10.50	14.30
ΡΟΔΟΣ	15.20	15.25
ΣΥΜΗ	16.50	16.55
ΚΩΣ	17.30	Δ/ΣΗ
ΚΑΛΥΜΝΟΣ		

ΣΑΒΒΑΤΟ	ΑΦΙΞΗ	ΑΝΑΧ/ΣΗ
ΛΙΜΑΝΙ		07.50
ΚΑΛΥΜΝΟΣ	08.25	08.30
ΚΩΣ	09.55	10.00
ΣΥΜΗ	10.50	14.30
ΡΟΔΟΣ	15.20	15.25
ΣΥΜΗ	16.50	16.55
ΚΩΣ	17.30	Δ/ΣΗ
ΚΑΛΥΜΝΟΣ		

ΚΥΡΙΑΚΗ	ΑΦΙΞΗ	ΑΝΑΧ/ΣΗ
ΛΙΜΑΝΙ		14.30
ΚΑΛΥΜΝΟΣ	15.05	15.10
ΚΩΣ	16.35	16.40
ΣΥΜΗ	17.30	Δ/ΣΗ
ΡΟΔΟΣ		

X.5678-28/2

Φ. & Ν. ΠΑΧΟΣ
Γ. Ευσταθίου 11
Τηλ. 26893

ΜΝΗΜΟΣΥΝΑ

Τελούμε στις 12 Φεβρουαρίου ημέρα Κυριακή και ώρα 8 π.μ. στον ιερό ναό Αγίου Παντελεήμονα Σιανών 6μηνο μνημόσυνο υπέρ αναπαύσεως της ψυχής του λατρευτού μας συζύγου και πατέρα,

ΣΥΜΕΩΝ ΜΕΝΕΓΑΚΗ

Η σύζυγος Τριανταφυλλιά
Τα παιδιά και οι λοιποί συγγενείς

5121-11/2



Τελούμε στις 12 Φεβρουαρίου ημέρα Κυριακή και ώρα 8 π.μ. στον ιερό ναό Ταξιαρχών νεκροταφείου Ρόδου 9μηνο μνημόσυνο υπέρ αναπαύσεως της ψυχής του λατρευτού μας συζύγου, πατέρα, υιού και αδελφού

ΙΩΑΝΝΗ ΧΑΡΑΛΑΜΠΟΥΣ

Η σύζυγος Ελευθερία
Τα παιδιά Ζαφείρης, Αντώνης, Νεκτάριος
Ο πατέρα Ζαφείρης
Τα πεθερικά Γιάννης - Δέσποινα
Τα αδέλφια Στέλιος - Ελένη, Ειρήνη - Γιάννης, Μαρία - Φραγκίσκος, Ράνια - Παναγιώτης
Οι λοιποί συγγενείς

13358-11/2



Τελούμε στις 14 Φεβρουαρίου ημέρα Τρίτη και ώρα 8 π.μ. στον ιερό ναό Αγίου Ιωάννου Προδρόμου πόλεως Ρόδου 5ετές μνημόσυνο προσευχής για την ανάπαυση της ψυχής του πολυαγαπημένου και αξέχαστου παιδιού μας, αδελφού, ανιψιού και εξαδέλφου

ΣΠΥΡΙΔΩΝΟΣ - ΕΛΕΥΘΕΡΙΟΥ ΠΑΝΑΓΙΩΤΑ
(τροχαίο)

Οι γονείς Δημήτρης - Αγγελική
Τα αδέλφια Παναγιώτης - Μίκα, Μανόλης - Σωτηρία, Μάριος
Οι λοιποί συγγενείς

-12/2



Τελούμε στις 12 Φεβρουαρίου ημέρα Κυριακή και ώρα 8.30 π.μ. στον ιερό ναό Αγίου Νικολάου Παστίδας ετήσιο μνημόσυνο υπέρ αναπαύσεως της ψυχής του λατρευτού μας συζύγου, πατέρα, παππού, αδελφού και θείου

ΙΑΚΩΒΟΥ ΠΑΤΤΑ

Η σύζυγος Γραμματική
Τα παιδιά Παρασκευή, Σταματία - Μανώλης Παπαδάκη, Δέσποινα - Κωνσταντίνος Χατζίκου, Γιώργος - Μαρία
Τα εγγόνια, ο αδελφός, τα ανίψια και οι λοιποί συγγενείς

13379-10/2



Τελούμε στις 12 Φεβρουαρίου ημέρα Κυριακή και ώρα 8 π.μ. στον ιερό ναό Μεταμορφώσεως του Σωτήρος (Ιξιά) Ιαλυσού τριετές μνημόσυνο υπέρ αναπαύσεως της ψυχής της αγαπημένης μας μητέρας, γιαγιάς, προγιαγιάς, αδελφής και θείας

ΔΕΣΠΟΙΝΑΣ ΚΑΡΑΒΟΛΙΑ
Το γένος ΚΟΥΦΑΗ

Τα παιδιά Αντώνης - Παρασκευή, Αγγελική, Γιώργος - Άννα, Παντελής - Ευαγγελία
Τα εγγόνια, το δισέγγονο, τα αδέλφια, τα ανίψια και οι λοιποί συγγενείς

13054-11/2



Τελούμε στις 12 Φεβρουαρίου ημέρα Κυριακή και ώρα 9 π.μ. στον ιερό ναό Κοιμήσεως Θεοτόκου Ιαλυσού 40ήμερο μνημόσυνο υπέρ αναπαύσεως της ψυχής του λατρευτού μας υιού, συζύγου, πατέρα, αδελφού και θείου

ΜΥΡΩΝΟΣ Γ. ΤΕΡΖΑΚΗ

Η σύζυγος Μαριέττα
Τα παιδιά Γεώργιος, Ελευθερία
Η μητέρα Ελευθερία
Τα αδέλφια Χρήστος και Αθηνά
Τα ανίψια και οι λοιποί συγγενείς

ΘΕΜ-11/2



Τελούμε στις 11 Φεβρουαρίου ημέρα Σάββατο και ώρα 8.30 π.μ. στον ιερό ναό Ταξιαρχών ΜΑΡΙΤΣΩΝ 6μηνο μνημόσυνο υπέρ αναπαύσεως της ψυχής της λατρευτής μας συζύγου, μητέρας και κόρης

ΔΕΣΠΟΙΝΑΣ ΚΑΣΑΝΗ - ΘΕΟΔΩΡΟΥ

Ο σύζυγος Γιάννης
Οι γονείς Σωτήρης - Μοσχούλα
Η κόρη Άννα Μαρία
Τα πεθερικά Βασίλης - Δέσποινα
Οι λοιποί συγγενείς

13362-10/2



Τελούμε στις 11 Φεβρουαρίου ημέρα Σάββατο και ώρα 8 π.μ. στον ιερό ναό Ταξιαρχών ΝΕΟΧΩΡΙΟΥ 40ήμερο μνημόσυνο υπέρ αναπαύσεως της ψυχής του λατρευτού μας συζύγου, πατέρα, αδελφού και παππού

ΓΕΩΡΓΙΟΥ ΦΩΤΕΙΝΟΥ

Η σύζυγος Αγγελική
Τα παιδιά Κλεάνθης - Φωτεινή, Μιχάλης - Μιχαλίτσα
Η αδελφή Ζωή
Τα εγγόνια και οι λοιποί συγγενείς

13360-10/2

Τελούμε στις 14 Φεβρουαρίου ημέρα Τρίτη και ώρα 8.30 π.μ. στον ιερό ναό Ταξιαρχών νεκροταφείου δμηνο μνημόσυνο υπέρ αναπαύσεως της ψυχής της λατρευτής μας συζύγου, μητέρας, γιαγιάς, αδελφής και θείας

ΑΙΚΑΤΕΡΙΝΗΣ ΧΑΠΙΠΗ

Ο σύζυγος Παντελής
Τα παιδιά Δέσποινα - Αριστοτέλης, Γιώργος - Χριστίνα
Τα εγγόνια Ελένη, Παντελής, Κατερίνα, Αριστοτέλης, Παντελής
Τα αδέλφια, τα ανίψια, τα εξαδέλφια και οι λοιποί συγγενείς

X194-12/2

ΜΝΗΜΗΣ ΕΝΕΚΕΝ
ΠΑΡΑΣΚΕΥΑΣΤΗΡΙΟΝ ΜΝΗΜΟΣΥΝΩΝ

Αναλαμβάνουμε την οργάνωση των μνημοσύνων σας, προσφέροντάς σας όλα όσα χρειάζονται για την άψογη μνημόνευση των αγαπημένων εκλιπόντων σας.

Προσφέρουμε μεγάλη ποικιλία πρωτότυπων σχεδίων σε δίσκους της επιλογής σας με τα συνοδευτικά αρτύματα. Παράλληλα διαθέτουμε όλα τα απαραίτητα είδη μνημοσύνων.

Στο χώρο μας θα βρείτε τέλεια εξυπηρέτηση, καθαριότητα και πάνω απ' όλα σεβασμό στη δύσκολη στιγμή σας.

Γ. ΠΑΠΑΝΔΡΕΟΥ 78, ΑΝΑΛΗΨΗ - Τηλ./Fax: 22410 69620

X163-31/2

Συνεργασία Δεξιάς και Αριστεράς

ΣΥΝΕΧΕΙΑ ΑΠΟ ΤΗ ΣΕΛ. 1

• Πρώτη δύναμη την ΠΑΣΚ - Καθηγητών με τρεις έδρες,

• Δεύτερη την ΔΑΚΕ - Συνεργαζόμενοι με δύο έδρες και

• Τρίτη δύναμη την ΑΕΚ-Συνεργαζόμενοι με δύο έδρες.

Τα εκλεγέντα μέλη συνήλθαν συμφωνα με το καταστατικό προκειμένου να συγκροτηθεί σε σώμα το Δ.Σ.

Η ΠΑΣΚ, σαν πρώτη δύναμη και ακολουθώντας την πάγια θέση της, πρότεινε τη συγκρότηση διαπαραταξιακού προεδρείου διεκδικώντας την θέση του Προέδρου. Οι άλλες παρατάξεις διεκδίκησαν τη θέση του Προέδρου για τον εαυτό τους και μετά η ΔΑΚΕ ζήτησε εκ περιτροπής Προεδρία (δηλαδή ανά τρίμηνο Πρόεδρο!!!).

Έτσι η πρώτη συνεδρίαση απέβη άκαρπη και διακόπηκε για νέα, στην οποία η ΔΑΚΕ, (στην τρίτη ψηφοφορία), ψήφισε τον συνάδελφο Βασίλη Καραγιάννη που εκλέχτηκε στη θέση του Προέδρου.

Από τη συνεργασία αυτή η πρώτη σε δύναμη παράταξη αποκλείστηκε από το Προεδρείο του συλλόγου.

Η ετερόκλητη αυτή συμμαχία δεν μας εξέπληξε επειδή συνεχίζει την παράδοση συνεργασίας Δεξιάς - Αριστεράς που ξεκίνησε το 1989.

Απόδειξη είναι το γεγονός ότι τα προηγούμενα συνδικαλιστικά χρόνια με ανάλογους συσχετισμούς στην Α ΕΛΜΕΔ υπήρξε συνεργασία των δύο αυτών παρατάξεων με την αιτιολογία από την πλευρά της ΑΕΚ-Σ ότι δεν συνεργαζόταν με την ΠΑΣΚ γιατί ήταν κυβερνητική παράταξη παρόλο που έχει παραπλήσιες ιδεολογικές θέσεις.

Τι άλλαξε από τότε μέχρι σήμερα;

Μήπως η ΔΑΚΕ δεν είναι σήμερα κυβερνητική παράταξη;

Άραγε η συνεργασία των δύο αυτών παρατάξεων είναι αποτέλεσμα ιδεολογικής ταύτισης ή αποτέλεσμα προσωπικών φιλοδοξιών με οποιοδήποτε τίμημα σε βάρος των συναδέλφων;

Ή μήπως αυτή η συνεργασία εξυπηρετεί την κυβερνητική παράταξη της ΔΑΚΕ με ένα ελεγχόμενο Πρόεδρο;

Ποιο αόρατο χέρι ενορχήστρωσε όλη αυτή την παρωδία;

Η ΠΑΣΚ συνεπής στις αρχές της και τους συνδικαλιστικούς της αγώνες παραμένει στο πλευρό των συναδέλφων και θα συνεχίσει να αγωνίζεται για την προάσπιση των συμφερόντων τους και την επίλυση των προβλημάτων του κλάδου».

Η σύμβαση των ξενοδοχοϋπαλλήλων

ΣΥΝΕΧΕΙΑ ΑΠΟ ΤΗ ΣΕΛ. 1

γνωστά χθες το πρωί ο πρόεδρος του σωματείου των ξενοδοχοϋπαλλήλων Ρόδου κ. Γιώργος Ορφανός, μετέβη στα γραφεία της Ενωσης Ξενοδόχων, προκειμένου να επιδώσει πρόσκληση συνάντησης, για να συζητηθεί το θέμα της υπογραφής τοπικής συλλογικής σύμβασης εργασίας για το 2006. Λόγω απουσίας του προέδρου της Ενωσης Ξενοδόχων Ρόδου κ. Βασίλη Μηναΐδη, δεν επιδόθηκε η πρόσκληση, που φέρει ανοιχτή ημερομηνία, αλλά πάντα μέσα στο Φεβρουάριο.

ΣΗΜΕΡΑ ο κ. Μηναΐδης θα βρίσκεται στη Ρόδο, θα τον επισκεφθεί ο κ. Ορφανός και θα οριστικοποιηθεί ημερομηνία συνάντησης. Μιλώντας στην «Πρόοδο» ο κ. Ορφανός, εμφανίστηκε απαισιόδοξος, όσον αφορά την τύχη της συνάντησης και εκτιμά ότι τη λύση για την σύμβαση εργασίας θα δώσει η διαιτησία τον ερχόμενο μήνα.

• Το ευχάριστο σε όλη την υπόθεση είναι ότι, οι ενδείξεις για πολύ καλή τουριστική χρονιά είναι θετικές. Το 2006 θα είναι η καλύτερη τουριστική χρονιά των τελευταίων ετών για τη Ρόδο.

Το κρουαζιερόπλοιο με 1.000 τουρίστες

ΣΥΝΕΧΕΙΑ ΑΠΟ ΤΗ ΣΕΛ. 1

ιδιαίτερα καλές για τον εμπορικό κόσμο του νησιού.

• Αυτό τόνισαν με δηλώσεις τους στην «Πρόοδο» ιδιοκτήτες εμπορικών και τουριστικών καταστημάτων της πόλης. Ειδικά οι καταστηματάρχες της Μεσαιωνικής Πόλης έχουν μείνει ιδιαίτερα ευχαριστημένοι από την μέχρι τώρα κίνηση. Κάποιοι βέβαια εξέφρασαν παράπονα, αφ' ενός για το ολιγόωρο της παραμονής και αφ' ετέρου για το ότι η συντριπτική πλειοψηφία των επισκεπτών, αμέσως με την αποβίβασή τους στο λιμάνι «κατευθύνεται» σε συγκεκριμένες επιχειρήσεις. Αυτό έχει σαν αποτέλεσμα να μην έχουν τον χρόνο να επισκεφτούν την υπόλοιπη αγορά.

ΑΣ σημειωθεί ότι στο διάστημα Φεβρουαρίου-Μαρτίου, πριν ξεκινήσει δηλαδή η κανονική περίοδος για τον θαλάσσιο τουρισμό, αναμένονται άλλες επτά προσεγγίσεις κρουαζεροπλοίων της Costa. Συγκεκριμένα στο υπόλοιπο διάστημα του Φεβρουαρίου πρόκειται να προσεγγίσουν το «Costa Fortuna» στις 15 και 26 του μηνός και το «Costa Classica» στις 22.

• Ο Μάρτιος θα «ξεκινήσει» με το «Costa Classica» που θα μας επισκεφτεί στις 5 και στις 27 Μαρτίου ενώ το «Costa Fortuna» έχει προγραμματίσει αφίξεις στις 9 και στις 20 Μαρτίου. Ας σημειωθεί ότι από τις 9 Μαρτίου ξεκινούν και οι αφίξεις του κρουαζεροπλοίου «Έμεραλντ» της εταιρείας LOUIS χωρητικότητας 1200 επιβατών. Από τον Απρίλιο έχουν ήδη ανακοινωθεί πολλαπλάσιες αφίξεις κρουαζεροπλοίων στο νησί, γεγονός που επιβεβαιώνει την άποψη ότι η φετινή σεζόν θα είναι μία από τις καλύτερες, όσον αφορά την ιστορία του θαλάσσιου τουρισμού του νησιού.

Το εργοστάσιο της ΔΕΗ

ΣΥΝΕΧΕΙΑ ΑΠΟ ΤΗ ΣΕΛ. 1

βουλευτής Δωδεκανήσου Κώστας Καΐσερλης κατέθεσε ερώτηση με την οποία ζητά από τον υπουργό Ανάπτυξης να ξεκαθαρίσει πότε θ' αρχίσει το έργο.

• Πρέπει να σημειωθεί ότι ο πρώην πρόεδρος της ΔΕΗ Γιάννης Παλαιοκρασσάς κατά την επίσκεψή του στη Ρόδο είχε υποσχεθεί ότι τον Μάρτιο του 2006 θ' άρχιζε το έργο, ενώ όπως δείχνουν τα πράγματα η εγκατάσταση εργολάβου θα γίνει μετά από δύο χρόνια!

ΕΠΙΣΗΜΑΙΝΕΤΑΙ ότι η Ρόδος αντιμετωπίζει τεράστιο ενεργειακό πρόβλημα μάλιστα δε οι κάτοικοι του Δήμου Πεταλούδων ετοιμάζονται για νέες κινητοποιήσεις, επειδή δεν ανέχονται τη συνεχιζόμενη κοροϊδία από την κυβέρνηση.

• Το κείμενο της ερώτησης που κατέθεσε ο βουλευτής Κ. Καΐσερλης για το νέο εργοστάσιο της ΔΕΗ έχει ως εξής:

«Είναι γνωστή η αγωνία των επιχειρηματιών και των κατοίκων της Ρόδου για την εξέλιξη της κατασκευής του νέου εργοστασίου της ΔΕΗ στη Ρόδο, εξ αιτίας της ανεπάρκειας του σημερινού εργοστασίου και των συχνών διακοπών του ρεύματος.

Εκείνο που δεν είναι γνωστό και εξ αιτίας αυτής της άγνοιας δημιουργούνται τραγελαφικές καταστάσεις, είναι ο χρόνος έναρξης της κατασκευής του.

Ο τότε Πρόεδρος της ΔΕΗ κ. Παλαιοκρασσάς είχε υποσχεθεί ότι η κατασκευή του θα ξεκινούσε τον Μάρτιο του 2006.

Σήμερα η πληροφορίες που υπάρχουν διίστανται με αποτέλεσμα να ακούγονται ημερομηνίες που εκπλήσσουν και παράλληλα φοβίζουν τον κόσμο και τους επαγγελματίες.

Οι πληροφορίες αναφέρουν ως έναρξη κατασκευής άλλες το τέλος του 2007, άλλες το τέλος του 2008 και άλλες το 2011!!

Επειδή σε μια ευνομούμενη πολιτεία ο ακριβής προγραμματισμός των βασικών έργων υποδομής όπως αυτά της ύδρευσης και της ενέργειας είναι προϋπόθεση για την ανάπτυξη των περιοχών.

Επειδή η περιφερειακή ανάπτυξη που ευαγγελίζεται η Κυβέρνηση και οι αναμενόμενες επενδύσεις έχουν ως προϋπόθεση την πλήρη και μάλιστα μελλοντική επάρκεια μονάδων παραγωγής ενέργειας.

Επειδή δεν υπάρχει επίσημη πληροφόρηση για τον χρόνο έναρξης κατασκευής του εργοστασίου της ΔΕΗ στη Ρόδο, ώστε να προγραμματίσουν οι επενδυτές τις δραστηριότητες τους.

ΕΡΩΤΑΤΑΙ Ο κ. ΥΠΟΥΡΓΟΣ:

Εάν είναι γνωστός ο χρόνος έναρξης των εργασιών κατασκευής του νέου εργοστασίου και ποιος είναι αυτός».

Η γρίπη των πτηνών

ΣΥΝΕΧΕΙΑ ΑΠΟ ΤΗ ΣΕΛ. 1

στήριο Αναφοράς της Θεσσαλονίκης για τη γρίπη των πτηνών γνωστοποίησε ότι στα πλαίσια του Προγράμματος Επιζωοτιολογικής Διερεύνησης της γρίπης των πτηνών απομονώθηκε μετά από ιολογικές εξετάσεις ο ιός της γρίπης των πτηνών - υπότυπος Η5- σε τρία δείγματα κύκνων, επί συνόλου παραληφθέντων 52 δειγμάτων, από τις περιοχές Σταυρού Θεσσαλονίκης, Νέων Επιβατών Θεσσαλονίκης και Παραλίας Κατερίνης Πιερίας αντίστοιχα, τα οποία απεστάλησαν από τις αρμόδιες Διευθύνσεις Κτηνιατρικής των Νομαρχιακών Αυτοδιοικήσεων.»

»Τα εν λόγω δείγματα ήδη προωθούνται για περαιτέρω εξετάσεις για να προσδιοριστεί η πιθανότητα ταυτοποίησης του παθογόνου ιού Η5Ν1 στο Κοινοτικό Εργαστήριο Αναφοράς για τη Γρίπη των Πτηνών στο Λονδίνο, (CRL). Τα αποτελέσματα των εξετάσεων αυτών ανάλογα με την ακολουθούμενη μέθοδο αναμένονται σε δ΄ύο έως οκτώ ημέρες. Ενημερώθηκαν σχετικά οι αρμόδιες υπηρεσίες της Ευρωπαϊκής Ένωσης.»

«Το Υπουργείο Αγροτικής Ανάπτυξης και Τροφίμων με επείγουσα εγκύκλιό του προς όλες τις Νομαρχιακές Αυτοδιοικήσεις της χώρας καλεί για εντατικοποίηση των μέτρων βιοασφάλειας που έχουν ήδη ληφθεί από αυτές σύμφωνα με την απόφαση 309873/10.11.2005 του υφυουργού κ. Α. Κοντού, και εφαρμόζονται σε όλα τα κράτη-μέλη της Ευρωπαϊκής Ένωσης, με την κινητοποίηση όλου του προσωπικού των Διευθύνσεων Κτηνιατρικής όλων των Νομαρχιακών Αυτοδιοικήσεων με στόχο την αποτροπή έκθεσης των εκτρεφόμενων πουλερικών στα άγρια πτηνά.»

«Τα μέτρα βιοασφάλειας περιλαμβάνουν συνοπτικά την απαγόρευση έκθεσης κάθε είδους πουλερικών στο ελεύθερο περιβάλλον, εντατικές απολυμάνσεις των πτηνοτροφικών εκμεταλλεύσεων, αυστηρό έλεγχο της διακίνησης των πουλερικών και ενημέρωση σχετικά των ερχόμενων σε επαφή ατόμων.»

»Με επείγουσα εγκύκλιο του ΥΠΑΑΤ ενημερώθηκαν ακόμη σχετικά το Κέντρο Ελέγχου και Πρόληψης Νοσημάτων, το Συντονιστικό Όργανο Τομέων Υγείας, και οι Περιφερειάρχες της χώρας.»

«Ήδη μετά από συσκέψεις και την κατάλληλη προετοιμασία κατά τους τελευταίους μήνες των αρμόδιων Νομαρχιακών Αυτοδιοικήσεων της χώρας οι Διευθύνσεις Κτηνιατρικής βρίσκονται σε πλήρη ετοιμότητα για την εφαρμογή των μέτρων.

Είναι ανάγκη να αντιμετωπιστεί η εξέλιξη αυτή με ψυχραιμία δεδομένου ότι λαμβάνονται όλα τα προβλεπόμενα μέτρα».

Ανακοίνωση κατά του δημάρχου Λέρου

ΣΥΝΕΧΕΙΑ ΑΠΟ ΤΗ ΣΕΛ. 1

συνάντησε από την μεγάλη πλειοψηφία των Λεριών, για να τον συνετίσει με τα όσα έπραξε κατά τον γιορτασμό της βασιλόπιτας των Απανταχού Λερίων. Αντί να απαντήσει στο άρθρο κατακρυαγή εναντίον του που δημοσιεύθηκε στην ΠΡΟΟΔΟ της Ρόδου στην πρώτη σελίδα προσπάθησε να απαξιώσει τον συντάκτη κ. Γεώργιο Νικητιάδη με τη φράση «Δεν σχολιάζω μη σοβαρές δηλώσεις από μη σοβαρούς ανθρώπους».

Το αν είναι σοβαρός ή όχι ο Νικητιάδης κ. Δήμαρχε δε θα το μάθει ο κόσμος από εσάς. Θα το μάθει από τους 10.000 ψηφοφόρους που τον ψήφισαν, ως υποψήφιο βουλευτή που δεν εκλέχθηκε εξαιτίας του εκλογικού συστήματος, ενώ στη Βουλή βρίσκεται ο κ. Χρύσης της ΝΔ με 7.000 ψήφους. Θα το μάθει από τον προηγούμενο πρωθυπουργό της χώρας κ. Σημίτη που τον όρισε Γενικό Γραμματέα Δημόσιας Διοίκησης, σε μία θέση που ελάχιστοι παρήγαγαν σε 11 μήνες τέτοιο έργο (ενδεικτικά μόνο αναφέρουμε ότι ΚΕΠ έγιναν 700). Τέλος θα το μάθει κ. Κωττάκη ο κόσμος για το αν είναι σοβαρός ο κ. Νικητιάδης ή όχι, από τους χιλιάδες πελάτες του από την επαγγελματική του παρουσία στο χώρο της Αθήνας όπου διατηρεί ένα από τα μεγαλύτερα και σοβαρότερα δικηγορικά γραφεία.

Και εσείς κ. Κωττάκη που θέλετε να εμφανισθείτε ως σοβαρός φροντίστε να απαντήσετε επί της ουσίας στο άρθρο και σε όσα σημεία θέτει και να μην κωφεύετε με προσωπικές επιθέσεις που μόνο εσάς χαρακτηρίζουν.

Σε ό,τι αφορά τις ευχές σας για τον κ. Ζαβόλα φροντίστε να ευχηθείτε στον εαυτό σας να σας συνετίσει ο Θεός πρώτα και μετά να επικαλείστε τον Υψιστο. Αρκετά με την αυταρχικότητά σας και τις συνεχείς προσβολές του Δημοκρατικού Συναισθήματος των Λερίων».

Εκπαιδευτικές βολές στο πεδίο Κατταβιάς

ΟΙ ΕΠΙΚΙΝΔΥΝΕΣ ΠΕΡΙΟΧΕΣ



Η Στρατιωτική Διοίκηση γνωστοποιεί ότι θα εκτελεσθούν βολές ευθυτενούς και καμπύλης τροχιάς στο πεδίο βολής ΚΑΤΤΑΒΙΑΣ και στον θαλάσσιο χώρο Ανατολικά και Νότια του πεδίου βολής στις 14 Φεβρουαρίου 2006 από 12.00 έως 23.00, από 15 μέχρι 20 Φεβρουαρίου 2006 από 07.30 έως 23.00 και 21 Φεβρουαρίου 2006 από 07.30 έως 14.00 Ω.

Επικίνδυνη περιοχή χαρακτηρίζεται αυτή που περικλείεται μεταξύ των οδών Κατταβιάς - Πλημμυρίου και Κατταβιά- Πρασονησίου, καθώς και η θαλάσσια περιοχή, που εκτείνεται σε βάθος 5 χιλιομέτρων, από την ακτή του πεδίου βολής και ύψος 8.000 πόδια.

Στην παραπάνω περιοχή είναι επικίνδυνη η παραμονή και διέλευση ανθρώπων, ζώων, οχημάτων, αλιέων, λεμβούχων πλοίων και αεροσκαφών κατά το χρονικό διάστημα που θα εκτελούνται βολές, για αποφυγή ατυχημάτων.

Επισημαίνεται ιδιαίτερα ότι, στην περίπτωση που μετά την εκτέλεση των βολών ανευρίσκονται από κατοίκους της περιοχής μη διαρραγέντα βλήματα, να τονίζεται όπως μην τα πλησιάζουν και να ενημερώνουν αμέσως τις πλησιέστερες στρατιωτικές ή αστυνομικές αρχές.

ΠΡΑΚΤΟΡΕΙΟ ΚΑΣΤΡΟ

ΕΚΔΡΟΜΗ - ΠΡΟΣΚΥΝΗΜΑ

Αγία Ειρήνη Χρυσοβαλάντη Λυκόβρυση, Οσιος Εφραίμ Νέα Μάκρη, Χριστός στα Σπάτα, Αγιος Ιωάννης ο Ρώσος Χαλκίδα, Μεγαλόχαρη της Τήνου, Σύρος

Πρόγραμμα:

2/3/06 Πέμπτη

Ωρα 18.30 αναχώρηση από Ρόδο για Πειραιά με BLUE STAR. Προσέλευση στο λιμάνι μία ώρα πριν την αναχώρηση. διανυκτέρευση στο πλοίο.

3/3/06 Παρασκευή

Ωρα 08.30 (το πρωί) άφιξη στο λιμάνι του Πειραιά. Επιβίβαση σε πολυτελές πούλμαν και ολοήμερη εκδρομή. Σήμερα θα επισκεφθούμε και θα προσκυνήσουμε τρία πανέμορφα και ξακουστά Μοναστήρια μας. Τον Οσιο Εφραίμ στη Νέα Μάκρη, τον Χριστό στα Σπάτα και την Αγία Ειρήνη την Χρυσοβαλάντου στη Λυκόβρυση. Στη συνέχεια μεταφορά μας στη Χαλκίδα, τακτοποίηση στο ξενοδοχείο μας. Διανυκτέρευση.

4/3/06 Σάββατο

Μετά το πρωινό μας επίσκεψη και προσκύνημα στον Αγιο Ιωάννη τον Ρώσσο στο χωριό Προκόπι της Ευβοίας. Στη συνέχεια μεταφορά μας στο λιμάνι της Ραφήνας, απ όπου με το πλοίο της γραμμής στις 17.00 το απόγευμα θα ταξιδεύσουμε για το πανέμορφο νησί της Μεγαλόχαρης την Τήνο. Αφιξη στην Τήνο το βράδυ τακτοποίηση στο ξενοδοχείο μας. Διανυκτέρευση.

5/3/06 Κυριακή

Το πρωί εκκλησιασμός στο ναό της Μεγαλόχαρης. μετά θα πάρουμε το πρωινό μας και στη συνέχεια θα κάνουμε εκδρομή το γύρο του νησιού, όπου θα επισκεφθούμε το μοναστήρι της οσίας Πελαγίας, και το χωριό Πύργος με τα ωραία του μάρμαρα, κάνοντας μια εξαίσια διαδρομή από τη μια έως την άλλη άκρη του νησιού. Αργά το απόγευμα επιστροφή στο ξενοδοχείο μας. Διανυκτέρευση.

6/3/06 Δευτέρα

Πρόγευμα. Ημέρα ελεύθερη για ψώνια. Ωρα 14..15 αναχώρηση από την Τήνο για την πανέμορφη Σύρο, όπου θα φθάσουμε στις 14.45. Τακτοποίηση στο ξενοδοχείο μας και στη συνέχεια χρόνος ελεύθερος για να γνωρίσετε την πανέμορφη πόλη, να αγοράσετε τα περίφημα Συριανά Λουκούμια και να δοκιμάσετε τους περίφημους μεζέδες στις μικρές παραδοσιακές ταβερνίτσες και τα ουζερί. Διανυκτέρευση. Ωρα 03.00 αναχώρηση από Σύρο για Ρόδο με το BLUE STAR 2.

7/3/06 Τρίτη

Ωρα 12.15 άφιξη στη Ρόδο (Τέλος εκδρομής).

●—●—●—●—●—●—●—●—●—●—●—●—●—●—●

Εάν δεν πάρετε μία από τις δικές μας οργανωμένες εκδρομές, μπορείτε να πάρετε για σας και την οικογένειά σας φθηνά πακέτα, αποτελούμενα από αεροπορικά - ακτοπλοϊκά εισιτήρια, ξενοδοχεία, αυτοκίνητα κ.λ.π. για οποιαδήποτε ημερομηνία και για όσες μέρες εσείς θέλετε, για ολόκληρη την Ελλάδα τα νησιά μας και το εξωτερικό.

Επίσης στο γραφείο μας θα βρείτε:

Αεροπορικά και ακτοπλοϊκά εισιτήρια με όλες τις αεροπορικές και ακτοπλοϊκές εταιρίες και για όλους τους προορισμούς

Για περισσότερες πληροφορίες

ΚΥΡΙΑΚΟΣ Μ. ΜΑΧΑΙΡΑΚΗΣ
ΠΡΑΚΤΟΡΕΙΟ ΚΑΣΤΡΟ
Κ. Παλαιολόγου 46 - Ρόδος
☎ 22410 77506, 22410 77563
ΚΑΣΤΡΟ το δικό σας πρακτορείο

X1

SAIS TRAVEL
ΔΥΝΑΜΗ
ΕΜΠΙΣΤΟΣΥΝΗ
S

*** Εκδρομές**
Ιανουάριος 2006

* ΠΑΡΙΣΙ - DISNEYLAND	ημέρες	4,6,8
* ΡΩΜΗ	»	4,5
* ΡΩΜΗ - ΦΛΩΡΕΝΤΙΑ	»	6
* ΓΥΡΟΣ ΙΤΑΛΙΑΣ	»	8
* ΜΑΔΡΙΤΗ-ΑΝΔΑΛΟΥΣΙΑ	»	8
* ΓΥΡΟΣ ΙΣΠΑΝΙΑΣ	»	10
* ΒΟΥΔΑΠΕΣΤΗ ή ΠΡΑΓΑ	»	4
* ΒΙΕΝΝΗ-ΣΑΛΤΣΜΠΟΥΡΓΚ	»	4,5,6
* ΛΟΝΔΙΝΟ	»	4,5
* ΛΑΠΩΝΙΑ (Χωριό Αϊ Βασίλη)	»	6
* ΜΟΣΧΑ	»	5
* ΚΩΝΣΤΑΝΤΙΝΟΥΠΟΛΗ- ΠΡΟΥΣΑ	»	4
* ΚΥΠΡΟΣ	»	5
* ΠΑΝΟΡΑΜΑ ΕΛΒΕΤΙΑΣ	»	7
* ΤΥΝΗΣΙΑ ή ΜΑΡΟΚΟ	»	8
* Μαγευτικό ΤΥΡΟΛΟ	»	4
* ΑΙΓΥΠΤΟ - κρουαζιέρα Νείλου	»	4,6,8
* ΝΤΟΥΜΠΑΪ	»	4,5
* ΜΠΑΝΓΚΟΓΚ-ΣΙΓΚΑΠΟΥΡΗ-ΠΟΥΚΕΤ	»	15

και άλλες πολλές εκδρομές

Ακόμη:

** Μεμονωμένα πακέτα, πακέτα για νεόνυμφους*
** Εκδρομές στην Ελλάδα, χιονοδρομικά κέντρα στην Ελλάδα και το εξωτερικό*

Εκδρομή στα
ΙΕΡΟΣΟΛΥΜΑ - ΣΙΝΑ - ΚΑΪΡΟ

Από 12/2 - 21/2 11 ημέρες

ΑΕΡΟΠΟΡΙΚΩΣ: Ρόδο - Τελ Αβίβ - Κάϊρο - Ρόδο

Προσκυνήματα: Πανάγιος Τάφος, Φυλακές Χριστού, Γολγοθάς, Σπίτι της Πανγιάς, Τάφος της Παναγίας, Γεσθημανή, Τοπίο Προδοσίας, Ορος Ελαιών, Ανάληψη Κυρίου, Τάφο Λαζάρου, Βηθλεέμ, Σπήλαιο Νηπίων, Ορος Θαβώρ, Ναζαρέτ, Κανά, Τιβεριάδα, Καπερναούμ, Μονή Αγ. Αποστόλων, Ιορδάνη Ποταμό, Αγ. Γεώργιο Χοτζεβά, Μονή Προφήτη Ελισαίου, Ιεριχώ, Σαραντάριο Ορος, Νεκρά Θάλασσα, Σόδομα & Γόμορα, Μονή Αγ. Γερασίμου, Σινά Αγ. Αικατερίνη. Κάιρο, Αγ. Γεώργο, Μουσείο, Πυραμίδες.

Ελάτε για πρόγραμμα

Εγγραφή με 100 ευρώ προκαταβολή (θέσεις περιορισμένες)

ΠΡΑΚΤΟΡΕΙΟ ΤΑΞΙΔΙΩΝ
ΣΑΒΒΑΣ ΣΑΗΣ

Το πρακτορείο που εμπιστεύονται όλοι
για τη σοβαρότητά του
και την ποιότητα των εκδρομών του.

ΔΙΑΦΗΜΙΣΤΕΣ ΜΑΣ ΕΙΝΑΙ ΟΙ ΙΔΙΟΙ ΟΙ ΠΕΛΑΤΕΣ ΜΑΣ

ΤΑΡΠΟΝ ΣΠΡΙΓΚΣ 42
(δίπλα στην ALPHA BANK, πλατεία Κύπρου)
Τηλ. 22410 39781-3

X5666-28/2

ΠΛΥΝΤΗΡΙΟ ΧΑΛΙΩΝ
Cleaning Pro



πλένουμε & φυλάμε:
• ΧΑΛΙΑ - ΜΟΚΕΤΕΣ - ΦΛΟΚΑΤΕΣ
• ΠΑΠΛΩΜΑΤΑ - ΚΟΥΒΕΡΤΕΣ

☎ *22410.60585*

email: irinika@tee.gr

ΙΔΙΟΚΤΗΤΕΣ ΕΙΔΙΚΕΣ ΕΓΚΑΤΑΣΤΑΣΕΙΣ:
ΝΙΚΗΦ. ΒΡΕΤΤΑΚΟΥ - ΑΣΓΟΥΡΟΥ

10814-22/2/2006

Τα μυστικά της καρδιάς

Αγγειοπλαστική και πολιτεία

ΝΟΜΟΘΕΤΙΚΗ ΠΡΟΣΤΑΣΙΑ ΤΩΝ ΑΣΘΕΝΩΝ

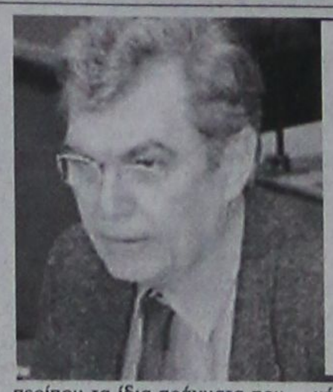

Γράφει ο
ΔΗΜΗΤΡΗΣ ΚΡΕΜΑΣΤΙΝΟΣ
καθηγητής Καρδιολογίας

Η στήλη αυτή εξαρχής προσπάθησε να βάλει τα πράγματα σε κάποια τάξη, πιστεύοντας ότι ο πολίτης πρέπει να είναι καλά ενημερωμένος για βασικά θέματα που αφορούν τη ζωή του. Ορισμένες μάλιστα φορές εθεωρήθη ότι η στήλη αυτή είναι γενικώς κατά των επεμβάσεων, συμπεριλαμβανομένης και της αγγειοπλαστικής (μπαλόνι)! Σήμερα, υιοθετεί την άποψη της αντίστοιχης εκλαϊκευμένης στήλης της Ιατρικής Σχολής του Πανεπιστημίου του Harvard, που κατά λέξη αναφέρει:

«Σε ασθενείς με οξύ στεφανιαίοι σύνδρομο, δηλαδή έμφραγμα του μυοκαρδίου ή ασταθή στηθάγχη, η διάνοιξη της αποφραγμένης αρτηρίας με αγγειοπλαστική συνήθως είναι σωτήρια για τη ζωή του ασθενή. Ωστόσο δεν ισχύει το ίδιο για τη διάνοιξη μιας στενωμένης αρτηρίας, η οποία δεν προκαλεί συμπτώματα. Πώς όμως εξηγείται αυτό; Η αγγειοπλαστική επιτίθεται άμεσα στον εχθρό, δηλαδή την αθηρωματική πλάκα, και το stent διατηρεί την αρτηρία ανοιχτή. Γιατί όμως αυτό δεν «εξαργυρώνεται» με σαφές κέρδος για τον ασθενή; Η απάντηση είναι ότι ο εχθρός δεν είναι ένας, αλλά πολλοί. Για κάθε αθηρωματική πλάκα που προβάλλει σε ικανό βαθμό μέσα στον αυλό της στεφανιαίας αρτηρίας, ώστε να είναι ορατή στη στεφανιογραφία, πολλές άλλες πλάκες υπάρχουν κατά μήκος του αγγείου, οι οποίες απλώς δεν φαίνονται. Επίσης, ακόμα και οι μεγάλες πλάκες, όσο πιθανόν είναι να προβάλλουν εντός του αυλού του αγγείου, άλλο τόσο πιθανόν είναι να επεκτείνονται προς το εξωτερικό τοίχωμα της αρτηρίας, οπότε δεν καθίστανται ορατές κατά τη στεφανιογραφία. Οι κρυμμένες αυτές πλάκες είναι εξίσου πιθανόν να ραγούν και να οδηγήσουν σε θρόμβωση, προκαλώντας έτσι οξύ στεφανιαίο σύνδρομο - έμφραγμα ή ασταθή στηθάγχη».

Η απορία είναι γιατί η στήλη αυτή, που επί πενταετία, σε κάθε ευκαιρία, υπενθυμίζει όλα τα ανωτέρω, σήμερα υιοθετεί περίπου τα ίδια πράγματα που τελευταία δημοσιεύτηκαν σε άλλη έγκριτη στήλη; Απλούστατα, γιατί εγείρεται μείζον θέμα. Το θέμα της προστασίας της υγείας και της ζωής των ασθενών.

Το σημαντικότερα από όλα είναι ότι προκύπτει πως σε 1.000 ασθενείς που υποβάλλονται σε αγγειοπλαστική με την τοποθέτηση σύγχρονων stents, 8-16 άτομα θα υποστούν οξεία θρόμβωση του stent, η οποία τελικά οδηγεί σε οξύ έμφραγμα ή αιφνίδιο θάνατο. Και καλά εάν είναι ενδεδειγμένη η αγγειοπλαστική με τοποθέτηση stent, οι ανεπιθύμητες παρενέργειες είναι το τίμημα του κινδύνου από την επέμβαση. Φαντάζεστε όμως, αυτός που δεν θα έπρεπε να υποβληθεί σε αγγειοπλαστική;

Στις Ηνωμένες Πολιτείες υποβάλλονται αγωγές και μηνύσεις από ασθενείς που υπέστησαν μη ενδεδειγμένη αγγειοπλαστική. Ομως τι γίνεται σήμερα στη χώρα μας; Ποιός προστατεύει τον ασθενή πολίτη που θα υποστεί έμφραγμα ή αιφνίδιο θάνατο από μία μη ενδεδειγμένη αγγειοπλαστική; Η κατάσταση είναι ανεξέλεγκτη. Η αγγειοπλαστική - stent αμείβεται από τα ασφαλιστικά ταμεία ή τους οργανισμούς με διπλάσια ή τριπλάσια τιμή όταν εκτελείται σε ιδιωτικά ιδρύματα, συγκριτικά με τα νοσοκομεία. Δηλαδή, το ίδιο προϊόν πληρώνεται σε διπλάσια ή τριπλάσια τιμή, χωρίς να αντιδρούν οι οργανισμοί και τα ταμεία, τα οποία με αυτό τον τρόπο αποδυναμώνονται οικονομικά, καίτοι τα περισσότερα ευρίσκονται σε οικονομικό αδιέξοδο. Ετσι, δημιουργείται ένας πρόσθετος πειρασμός παραοικονομίας, ο οποίος τελικά αποβαίνει σε βάρος του ασθενή.

Στο θέμα αυτό καλείται η πολιτεία να απαντήσει με μια επιτροπή που θα διερευνήσει τα αποτελέσματα των αγγειοπλαστικών του κάθε κέντρου και, ανάλογα με τα ευρήματα, να προσπαθήσει νομοθετικά να προστατεύσει τον ασθενή που πραγματικά χρειάζεται αγγειοπλαστική. Ετσι μόνον θα προφυλαχθούν ο ασθενής και ο γιατρός, ο οποίος ήσυχος θα μπορεί να εργάζεται, με αξιοπρέπεια και κύρος.

ΠΡΟΣΚΛΗΣΗ



ΠΑΓΚΑΡΠΑΘΙΑΚΟΣ ΣΥΛΛΟΓΟΣ ΡΟΔΟΥ

Ο Παγκαρπαθιακός Σύλλογος Ρόδου σας προσκαλεί στην αποκριάτικη χοροεσπερίδα του, που θα γίνει το Σάββατο, 18 Φεβρουαρίου 2006, στις 8.30 μ.μ., στο ξενοδοχείο Καψής, στην Ιξιά. Σας περιμένουμε για μια αξέχαστη βραδιά, με υπέροχο φαγητό, απεριόριστο κρασί, κέφι τραγούδι και χορό, με τη λαϊκή ορχήστρα του κ. Κωσταντάκη, και έκτακτη συμμετοχή, ειδικά για το σύλλογό μας του Αντώνη Μάλτα και της Σοφίας Λυτού. Και βέβαια με ζωντανή Καρπάθικη μουσική και πολλές εκπλήξεις.



Τιμή εισιτηρίου: 35 ευρώ

Για το Δ.Σ.
Η Πρόεδρος
Παναγιώτα Βλάχου

13388-18/2

Σμαράγδα Δ. Δημητρά
Ψυχολόγος • Ψυχοθεραπεύτρια
Δέχεται κατόπιν ραντεβού
Καρπάθου 23, 85100 Ρόδος
Τηλ. 22410 70145
Κιν. 6944 36 26 38
e-mail: smaragdadimitra@yahoo.gr
12894-10/2

ΑΠΟ ΤΗ ΝΕΟΚΑΤΑΣΚΕΥΑΣΤΙΚΗ ΡΟΔΟΥ
ΠΩΛΟΥΝΤΑΙ
ΣΤΗΝ ΚΡΕΜΑΣΤΗ ΜΕΖΟΝΕΤΕΣ 120 τ.μ., 180 τ.μ., ΠΟΛΥΤΕΛΟΥΣ ΚΑΤΑΣΚΕΥΗΣ ΜΕ ΕΝΔΟΔΑΠΕΔΙΑ ΘΕΡΜΑΝΣΗ
ΑΔΕΙΕΣ ΤΟΥ 2005 ΧΩΡΙΣ ΦΠΑ, ΠΡΟΕΓΚΕΚΡΙΜΕΝΑ ΔΑΝΕΙΑ
ΠΛΗΡΟΦΟΡΙΕΣ
ΤΗΛ. 6937163244 κ. Γιάννη
T6831-18/4

Πάντα κάποιοι ξεχωρίζουν...
Rodos Gold VOGIATZIS
Ιδιαίτερη αισθητική
Απαράμιλλη ποιότητα
πλούσιες επιλογές
για γάμους, βαπτίσεις,
και ιδιαίτερες στιγμές
με μοναδική λάμψη ....
σε εξαιρετικές τιμές
Rodos Gold VOGIATZIS
Χρυσές στιγμουργίες...
για πολύτιμες σχέσεις
10ο χιλ. Λεωφ. Ρόδου Λίνδου
Τηλ: 22410 86670 - 3
X5667-28/2

Α.Ν.Ε.Σ.

ΔΡΟΜΟΛΟΓΙΑ Ε/Γ -Ο/Γ ΠΡΩΤΕΥΣ ΑΠΟ 19/01/06 ΕΩΣ 28/02/06

ΔΕΥΤΕΡΑ			ΤΡΙΤΗ			ΤΕΤΑΡΤΗ			ΠΕΜΠΤΗ			ΠΑΡΑΣΚΕΥΗ			ΣΑΒΒΑΤΟ			ΚΥΡΙΑΚΗ		
ΛΙΜΑΝΙ	ΩΡΑ		ΛΙΜΑΝΙ	ΩΡΑ		ΛΙΜΑΝΙ	ΩΡΑ		ΛΙΜΑΝΙ	ΩΡΑ		ΛΙΜΑΝΙ	ΩΡΑ		ΛΙΜΑΝΙ	ΩΡΑ		ΛΙΜΑΝΙ	ΩΡΑ	
	ΑΦ	ΑΝ		ΑΦ	ΑΝ		ΑΦ	ΑΝ		ΑΦ	ΑΝ		ΑΦ	ΑΝ		ΑΦ	ΑΝ		ΑΦ	ΑΝ
ΣΥΜΗ	-	06.00	ΚΩΣ	-	05.30				ΚΑΛ/ΝΟΣ		04.20	ΚΩ		05.00	ΣΥΜΗ	-	06.00			
ΡΟΔΟΣ	07.40	08.45	ΝΙΣΥΡΟΣ	07.00	07.15				ΚΩΣ	05.20	05.30	ΣΥΜΗ	08.30	09.00	ΡΟΔΟΣ	07.40	08.45			
ΚΑΣΤ/ΖΟ	13.15	13.30	ΤΗΛΟΣ	08.35	08.50				ΝΙΣΥΡΟΣ	07.00	07.15	ΡΟΔΟ	10.40	15.30	ΚΑΣΤ/ΖΟ	13.15	13.30			
ΡΟΔΟΣ	18.15	18.30	ΣΥΜΗ	10.40	11.00				ΤΗΛΟΣ	08.35	08.50	ΣΥΜΗ	17.10	Δ	ΡΟΔΟΣ	18.15	18.30			
ΣΥΜΗ	20.10	20.30	ΡΟΔΟΣ	12.40	13.30				ΣΥΜΗ	10.40	11.00				ΣΥΜΗ	20.10	Δ			
ΚΩ	23.45	Δ	ΣΥΜΗ	15.10	15.30				ΡΟΔΟΣ	12.40	13.30									
			ΤΗΛΟΣ	17.20	17.35				ΣΥΜΗ	15.10	15.30									
			ΝΙΣΥΡΟΣ	19.00	19.15				ΤΗΛΟΣ	17.20	17.35									
			ΚΩΣ	20.45	21.00				ΝΙΣΥΡΟΣ	19.00	19.15									
			ΚΑΛ/ΝΟΣ	22.00	Δ				ΚΩΣ	20.45	Δ									

ΣΗΜΕΙΩΣΗ : **ΣΕ ΠΕΡΙΠΤΩΣΗ ΚΑΘΥΣΤΕΡΗΜΕΝΗΣ ΑΦΙΞΗΣ ΤΟΥ BLUE STAR 2 ΣΤΗΝ ΚΩ ΤΟ Ε/Γ-Ο/Γ ΠΡΩΤΕΥΣ ΘΑ ΑΝΑΧΩΡΕΙ ΜΕΤΑ ΤΗΝ ΑΦΙΞΗ ΤΟΥ BLUE STAR 2 ΠΡΟΚΕΙΜΕΝΟΥ ΝΑ ΕΠΙΤΥΓΧΑΝΕΤΑΙ Η ΑΝΤΑΠΟΚΡΙΣΗ.**

ΔΡΟΜΟΛΟΓΙΑ Ε/Γ -Υ/Γ ΑΙΓΛΗ ΑΠΟ 18/01/06 ΕΩΣ 28/02/06

ΔΕΥΤΕΡΑ			ΤΡΙΤΗ			ΤΕΤΑΡΤΗ			ΠΕΜΠΤΗ			ΠΑΡΑΣΚΕΥΗ			ΣΑΒΒΑΤΟ			ΚΥΡΙΑΚΗ		
ΛΙΜΑΝΙ	ΩΡΑ		ΛΙΜΑΝΙ	ΩΡΑ		ΛΙΜΑΝΙ	ΩΡΑ		ΛΙΜΑΝΙ	ΩΡΑ		ΛΙΜΑΝΙ	ΩΡΑ		ΛΙΜΑΝΙ	ΩΡΑ		ΛΙΜΑΝΙ	ΩΡΑ	
	ΑΦ	ΑΝ		ΑΦ	ΑΝ		ΑΦ	ΑΝ		ΑΦ	ΑΝ		ΑΦ	ΑΝ		ΑΦ	ΑΝ		ΑΦ	ΑΝ
ΡΟΔΟΣ		07.45				ΣΥΜΗ		09.00	ΣΥΜΗ		09.00				ΣΥΜΗ		09.00	ΣΥΜΗ		16.00
ΣΥΜΗ	08.45	09.00				ΡΟΔΟΣ	10.00	14.00	ΡΟΔΟΣ	10.00	15.00				ΡΟΔΟΣ	10.00	15.00	ΡΟΔΟ	17.00	Δ
ΡΟΔΟΣ	10.00	15.00				ΣΥΜΗ	15.00	Δ	ΣΥΜΗ	16.00	Δ				ΣΥΜΗ	16.00	Δ			
ΣΥΜΗ	16.00	Δ																		

ΜΕΧΡΙ 28 ΦΕΒΡΟΥΑΡΙΟΥ ΕΚΠΤΩΣΗ 30% ΣΕ ΟΛΑ ΤΑ ΔΡΟΜΟΛΟΓΙΑ ΤΟΥ ΑΙΓΛΗ

Τα δρομολόγια μπορούν να τροποποιηθούν λόγω εκτάκτων συγκοινωνιακών αναγκών ή καιρικών συνθηκών.
Παρακαλούμε πριν ταξιδέψετε επικοινωνήστε με την Εταιρεία :

ΕΚΔΟΣΗ ΕΙΣΙΤΗΡΙΩΝ ΣΤΑ ΓΡΑΦΕΙΑ ΤΗΣ ΕΤΑΙΡΕΙΑΣ
Η **ΜΙΑ ΩΡΑ** ΠΡΙΝ ΤΗΝ ΑΝΑΧΩΡΗΣΗ ΕΞΩ ΑΠΤΟ ΠΛΟΙΟ
THE TICKETS ARE ISSUED AT OUR OFFICE OR AT
THE POINT OF DEPARTURE **ONE HOUR** BEFORE
THE SCHEDULED DEPARTURE TIME

Head office:
Symi: Tel. 22460 71444 - 71100
Fax. 22460 71373

Rhodes: 88 Australia St.
Tel. 22410 37769 - 77760 Fax. 22410 34493

ANES
Your fastest way to Symi...
www.anes.gr
X5678-28/2

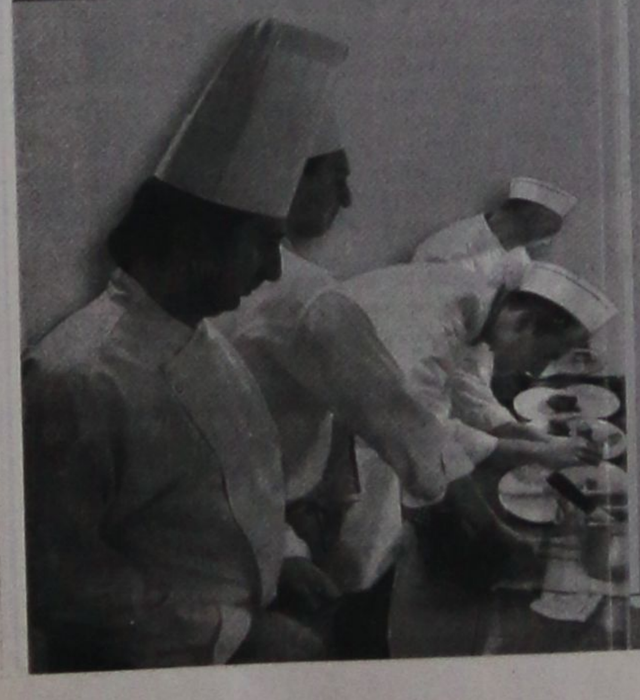

Rodon
CAFFÉ
Επειδή ο Έρωτας περνάει... από το στομάχι.



CASINO RODOS
GRAND ALBERGO delle ROSE

Ανοιχτά
Παρασκευή & Σάββατο

X5672

CINEMA
ΙΑΤΡΙΚΟΣ & ΝΟΣΟΚΟΜΕΙΑΚΟΣ ΕΞΟΠΛΙΣΜΟΣ
17 ΧΡΟΝΙΑ ΕΜΠΕΙΡΙΑΣ από το 1988
ΕΙΜΑΣΤΕ ΟΙ ΜΕΓΑΛΥΤΕΡΟΙ ΠΡΟΜΗΘΕΥΤΕΣ ΙΑΤΡΙΚΟΥ - ΟΡΘΟΠΕΔΙΚΟΥ ΚΑΙ ΝΟΣΟΚΟΜΕΙΑΚΟΥ ΥΛΙΚΟΥ ΣΤΗ ΔΩΔΕΚΑΝΗΣΟ
ΕΜΠΙΣΤΕΥΘΕΙΤΕ ΜΑΣ!!!
ΛΕΜΕΣΣΟΥ 2 ΡΟΔΟΣ ΤΗΛ. 22410 32238 - FAX 22410 28484



ΑΝΑΠΗΡΙΚΑ ΚΑΡΟΤΣΙΑ - ΒΑΔΙΣΤΙΚΑ - ΟΡΘΟΠΕΔΙΚΑ ΕΙΔΗ - ΜΠΛΟΥΖΕΣ ΙΑΤΡΙΚΕΣ - ΚΑΛΤΣΕΣ ΦΛΕΒΙΠΙΔΑΣ - ΠΕΛΜΑΤΑ - ΟΡΘΟΠΕΔΙΚΑ ΜΑΞΙΛΑΡΙΑ - ΚΡΕΒΑΤΙΑ ΝΟΣΟΚΟΜΕΙΑΚΑ - ΙΑΤΡΙΚΟΣ ΕΞΟΠΛΙΣΜΟΣ ΚΑΙ ΑΝΑΛΩΣΙΜΑ - ΟΡΓΑΝΑ ΧΗΜΕΙΟΥ ΚΑΙ ΚΑΘΕ ΑΛΛΟ ΕΙΔΟΣ ΓΙΑ ΚΑΤ' ΟΙΚΟ ΝΟΣΗΛΕΙΑ
X 193-28/2

PELLOS TRAVEL
Α. ΠΑΠΑΣΑΒΒΑΣ
ΕΚΔΡΟΜΕΣ ΧΕΙΜΩΝΑ 2006
ΟΡΓΑΝΩΣΗ - ΠΟΙΟΤΗΤΑ - ΕΓΓΥΗΣΗ
ΣΟΥΠΕΡ ΠΡΟΣΦΟΡΑ!!
18/02/05-20/02/05
ΚΑΡΝΑΒΑΛΙ ΒΕΝΕΤΙΑΣ
CHARTER ΑΠΟ ΡΟΔΟ-ΒΕΝΕΤΙΑ
ΜΟΝΟ ΜΕ 590 ΕΥΡΩ
ΤΟ ΠΡΟΓΡΑΜΜΑ ΠΕΡΙΛΑΜΒΑΝΕΙ:
ΑΕΡΟΠΟΡΙΚΑ ΕΙΣΙΤΗΡΙΑ
ΞΕΝΟΔΟΧΕΙΑ 4 ΑΣΤΕΡΩΝ ΜΕ ΠΡΩΙΝΟ ΚΑΙ ΦΑΓΗΤΟ. ΜΕΤΑΦΟΡΕΣ ΑΕΡΟΔΡΟΜΙΟ-ΞΕΝΟΔΟΧΕΙΟ-ΑΕΡΟΔΡΟΜΙΟ ΞΕΝΑΓΗΣΗ ΒΕΝΕΤΙΑΣ ΤΑΞΙΔΙΩΤΙΚΗ ΑΣΦΑΛΕΙΑ- ΦΟΡΟΙ ΑΕΡΟΔΡΟΜΙΟΥ ΣΥΝΟΔΟΣ Α. ΠΑΠΑΣΑΒΒΑΣ
ΕΛΑΤΕ ΣΤΟ ΦΗΜΙΣΜΕΝΟ ΚΑΡΝΑΒΑΛΙ ΤΗΣ ΒΕΝΕΤΙΑΣ, ΣΤΗΝ ΠΟΛΗ ΤΩΝ ΔΟΓΗΔΩΝ, ΤΩΝ ΚΑΝΑΛΙΩΝ ΚΑΙ ΤΗΣ ΚΟΥΛΤΟΥΡΑΣ!!!
ΕΚΠΛΗΚΤΙΚΗ ΤΙΜΗ!!!!!!!!!
2/3-7/3 (ΕΞΑΗΜΕΡΗ ΕΚΔΡΟΜΗ)
ΣΥΡΟΣ-ΤΗΝΟΣ-ΜΥΚΟΝΟΣ
(ΠΑΝΑΓΙΑ ΤΗΣ ΤΗΝΟΥ-ΑΓΙΟΣ ΙΩΑΝΝΗΣ Ο ΠΡΟΔΡΟΜΟΣ)
ΑΝΑΧ.2/3 ΠΕΜΠΤΗ ΒΡΑΔΥ ΜΕ
ΕΠΙΣ. 7/3 ΣΤΙΣ 08:00 ΤΟ ΠΡΩΙ ΣΤΗ ΡΟΔΟ
ΤΙΜΗ 235 ΕΥΡΩ ΤΟ ΑΤΟΜΟ
2/3-7/3 (ΕΞΑΗΜΕΡΗ ΕΚΔΡΟΜΗ)
(ΑΓΙΟΣ ΙΩΑΝΝΗΣ Ο ΡΩΣΣΟΣ (ΕΥΒΟΙΑ)
ΜΕΤΕΩΡΑ - ΠΑΝΑΓΙΑ ΣΟΥΜΕΛΑ - ΘΕΣΣΑΛΟΝΙΚΗ
ΑΝΑΧ. 2/3 ΠΕΜΠΤΗ ΒΡΑΔΥ ΜΕ BLUE STAR FERRIES
ΕΠΙΣ. 7/3 ΤΟ ΠΡΩΙ ΣΤΙΣ 08:00 ΤΟ ΠΡΩΙ ΣΤΗ ΡΟΔΟ
ΞΕΝΟΔΟΧΕΙΑ ΜΕ ΠΡΩΙΝΟ-ΜΕΤΑΦΟΡΕΣ-ΣΥΝΟΔΟΣ ΓΡΑΦΕΙΟΥ
Το γραφείο μας φημίζεται για την πολύ καλή ποιότητα των εκδρομών του και τις πολύ χαμηλές τιμές!!!
Διαθέτουμε επίσης: Εισιτήρια με ΟΑ, AEGEAN και CHARTER. Ακτοπλοϊκά εισιτήρια. Ειδικά πακέτα για μεμονωμένους, συλλόγους, νεόνυμφους για Ελλάδα, Κύπρο, Τυνησία, Αίγυπτο, Μαρόκο, Ιταλία, Αγγλία, Γαλλία κ. α.
ΓΙΑ ΠΕΡΙΣΣΟΤΕΡΕΣ ΠΛΗΡΟΦΟΡΙΕΣ, ΚΡΑΤΗΣΕΙΣ ΚΑΙ ΑΝΑΛΥΤΙΚΑ ΠΡΟΓΡΑΜΜΑΤΑ ΣΤΟ ΠΡΑΚΤΟΡΕΙΟ ΓΕΝΙΚΟΥ ΤΟΥΡΙΣΜΟΥ:
PELLOS TRAVEL TOUR OPERATOR - Α. ΠΑΠΑΣΑΒΒΑΣ
KALITHEAS AVENUE, FALIRAKI RHODES, 85100 GREECE
TEL.2241087615 FAX 2241087616 E-MAIL pellostravel@rho.fortnet.gr www.pellostravel.gr
T 6691-28/2

Για τη διατήρηση των εθίμων του νησιού

Πολιτιστικές δραστηριότητες του Συλλόγου Τηλίων Ρόδου

ΠΡΟΕΤΟΙΜΑΖΟΝΤΑΙ ΠΟΛΛΕΣ ΕΚΔΗΛΩΣΕΙΣ

Στις 4 Φεβρουαρίου 2006 ο Σύλλογος Τηλίων Ρόδου έκοψε την πίτα του στο κέντρο «Ελλη». Την εκδήλωση τίμησαν με την παρουσία τους οι βουλευτές Δωδεκανήσου κ.κ. Καραμάριος και Χρύσης, ο νομάρχης Δωδεκανήσου κ. Γιάννης Μαχαιρίδης, ο αντινομάρχης κ. Γιάννης Χριστοφής, ο πρόεδρος του ν.σ. Φώτης Χατζηδιάκος, ο έπαρχος Καρπάθου κ. Ερωτόκριτος, ο κ. Χατζής Χατζηευθυμίου, ο πρόεδρος της Ομοσπονδίας κ. Σκαναβής και πάρα πολλοί Τηλιακοί και φίλοι.

Ευχές και μηνύματα έστειλαν ο υπουργός Αιγαίου & Νησιωτικής Πολιτικής κ. Αρ. Παυλίδης και οι βουλευτές Καΐσερλης Κώστας και Παρασκευάς Γιάννης. Μετά την κοπή της πίτας έγινε η βράβευση των παρακάτω μαθητών, που εισήχθησαν στα ΑΕΙ και ΤΕΙ.

1. Μόσχου Καθολική του Ιωάννη, που εισήχθη στο τμήμα Κοινωνιολογίας στο Πανεπιστήμιο Αιγαίου στη Μυτιλήνη.
2. Καφεντζή Παναγιώτα του Διονυσίου, που εισήχθη στη Ναυπηγική ΤΕΙ Αθηνών.
3. Κυπριώτη Ιωάννη του Μιχαήλ που εισήχθη στη Σχολή Εμπορίας και Διαφήμισης-Κρήτης.
4. Στεφανάκη Κυριακούλα - Βρεφονηπιοκομίας Αθηνών.
5. Φασουλάκη Κρυσταλένια του Ιωάννη - Βιομηχανική Πειραιώς.
6. Φασουλάκη Μαρία του Νικήτα - Βυζαντινών και νεοελληνικών σπουδών.

Επίσης τιμήθηκαν και οι αδελφοί Βρατσάλη, Τυπογραφείο ΤΕΧΝΗ για την πολύχρονη προσφορά τους και τη βοήθειά τους στο Σύλλογό μας.

Το λόγο πήρε ο πρόεδρος κ. Νίκος Παπαεμμανουήλ, ο οποίος ευχαρίστησε όλους τους πατριώτες και τους ευχήθηκε καλή χρονιά.

Εκανε ένα μίνι απολογισμό των δραστηριοτήτων του Συλλόγου για την περασμένη χρονιά, όπως: 1) τον εορτασμό της απελευθέρωσης της Τήλου (1-3-1945), 2) η γιορτή της Μάνας, 3) συμμετοχή στην όμορφη εκδήλωση που έγινε στην Τήλο μεταξύ Δήμου Τήλου και Δήμου Αρμουταλάν (27-28-29 Ιουνίου 2005), 4) πασχαλιάτικο μπαζάρ, 5) φιλοξενία μαθητών Δημ. Σχολείου Τήλου.

Στη συνέχεια ο πρόεδρος ανέφερε κάποιες εκδηλώσεις, που θα γίνουν μέχρι το καλοκαίρι.

1) Επειδή φέτος συμπληρώνονται (60) χρόνια από την απελευθέρωση της Τήλου από τους Ιταλούς και Γερμανούς, η εκδήλωση θα γίνει στην Τήλο. Αργότερα θα σας ενημερώσουμε για το χρόνο και το πρόγραμμα.

2) Παραδοσιακός γάμος: Εάν εγκριθεί ο φάκελλος που υποβάλαμε στο υπουργείο Αγρ. Ανάπτυξης μέσω της ΑΝΔΩ (επιδοτούμενο πρόγραμμα), τότε το καλοκαίρι στην Τήλο θα παρουσιάσουμε τον τηλιακό γάμο με όλα τα έθιμα. Θα είναι ένα μεγάλο πολιτιστικό γεγονός για την Τήλο και για τους ξένους επισκέπτες.

3) Προγραμματίζουμε να πραγματοποιηθεί το καλοκαίρι στην Τήλο ημερίδα για την προβολή και την ανάπτυξη της Τήλου. Τον Ιούλιο του 2004 είχε πραγματοποιηθεί ημερίδα όπου μέσα απ' αυτή αναδείχτηκε η ανάγκη ανέγερσης Μουσείου στη θέση «Χαρκάδιο» για να επιστρέψουν στο τόπο καταγωγής τους οι σκελετοί και τα οστά των νάνων ελεφάντων, που σήμερα φυλάσσονται σε Μουσείο των Αθηνών.

Χρόνια Πολλά.

Ο πρόεδρος του Συλλόγου Νίκος Παπαεμμανουήλ
Συνταξιούχος εκπ/κός»

ΤΑΒΕΡΝΑ
ΤΑ 4 ΑΔΕΛΦΙΑ
4 αδέλφια ...και αμέτρητες γεύσεις!!!
4 αδέλφια ...και αμέτρητη νοστιμιά!!!
Ταβέρνα τα 4 αδέλφια
Εδώ η απόλαυση ...δεν μετριέται!!!
Ενα μενού με πεντανόστιμες επιλογές, που θα σας εκπλήξει με τις γεύσεις του!!!
Μπριζόλες, χωριάτικα λουκάνικα, κατσικάκι, αρνάκι γάλακτος και σουβλάκια, όλα καλοψημένα και λαχταριστά στα κάρβουνα!
Μοναδικά φαγητά φούρνου, καθώς και οι γνωστές σπέσιαλ γεύσεις κατσικάκι με πατάτες, με ρεβίθια ή με φασόλια!!!



Ταβέρνα τα 4 αδέλφια!!
Με τη μεγαλύτερη ποικιλία σε μεζεδάκια!!
Πιταρούδια, τυροκεφτέδες, ντολμάδες, μπακαλιάρος, καλαμάρι και κεφτέδες, με χωριάτικο ψωμί και ντόπιο κρασί!!!
Στο χωριό Απόλλωνα!!
Ανοιχτά ΣΑΒΒΑΤΟΚΥΡΙΑΚΑ, ΑΡΓΙΕΣ και ΓΙΟΡΤΕΣ!!
Τηλέφωνο για Ρεζερβέ 22460 91050
Κινητό 6939448005
Ταβέρνα τα 4 αδέλφια!!!
Αμέτρητες νοστιμιές... αξεπέραστες γεύσεις!!!
Για τα 30 χρόνια συνεχούς παρουσίας που γιορτάζουμε φέτος σας κερνάμε ντόπιο κρασί και τα παραδοσιακά γλυκά μας
X 187-11/2

Νέα Γενιά YARIS: Δυναμική σχεδίαση



Σας περιμένει να το γνωρίσετε μ' ένα TEST DRIVE!
ΞΕΝΑΚΗΣ α.ε.β.ε.
Εξουσιοδοτημένος έμπορος και after sales
TOYOTA στα Δωδεκάνησα
10ο χλμ. Ρόδου - Λίνδου
Τηλ: 22410 86690
TOYOTA
X 5675-28/2

Στους χώρους της Μελισσοκομικής Δωδεκανήσου

«Μελένια βραδιά» στη Ρόδο

ΕΞΑΙΡΕΤΙΚΟ ΕΙΝΑΙ ΤΟ ΝΤΟΠΙΟ ΜΕΛΙ

Ολοκληρώνεται το Σάββατο 11-2-2006 ο κύκλος των ενημερωτικών συναντήσεων τις οποίες οργάνωσε ο Μελισσοκομικός Σύλλογος Ρόδου με τίτλο, ΡΟΔΟΣ - Μήνας Μελισσοκομίας 2006, με τη «Μελένια Βραδιά» που θα γίνει στους χώρους της εταιρείας ΜΕΛΙΣΣΟΚΟΜΙΚΗ ΔΩΔΕΚΑΝΗΣΟΥ, στο Τσαϊρι στις 6 το απόγευμα.

Στην εκδήλωση θα παραβρεθεί ο Πρόεδρος της Ομοσπονδίας Μελισσοκομικών Συλλόγων Ελλάδας Γεράσιμος Κράγιας, ο οποίος θα έλθει από τη Λάρισα, ειδικά γι' αυτήν την εκδήλωση προκειμένου να ενημερώσει τους μελισσοκόμους πάνω σε θέματα που αφορούν τη μελισσοκομία στη χώρα μας. Ο κ. Κράγιας, το πιο δραστήριο μέλος της Ελληνικής κοινωνίας των μελισσοκόμων, χαρακτηρίζεται από τους συνεχείς αγώνες που δίνει μέσα και έξω από την Ελλάδα, προκειμένου η μελισσοκομία να καταξιωθεί στις συνειδήσεις των ανθρώπων ως μια από τις ωφελιμότερες δραστηριότητες για το περιβάλλον και τον άνθρωπο.

Θα γίνει επίσης παρουσίαση γλυκών τα οποία θα 'χουν την ευκαιρία όλοι να γευθούν τα οποία θα έχουν ως συστατικό το μέλι και θα δοθούν διακρίσεις στα πιο πρωτότυπα.

Να υπενθυμίσουμε ότι τις ενημερωτικές αυτές συναντήσεις παρακολούθησαν εκτός από τους μελισσοκόμους και όσοι αγαπούν τη μέλισσα και τα προϊόντα της (μέλι, γύρη, βασιλικός πολτός, πρόπολη κλπ.), αλλά και εκείνοι οι οποίοι ενδιαφέρονται για την προστασία της φύσης και του περιβάλλοντος, αφού η μεγαλύτερη προσφορά του πολύτιμου αυτού εντόμου δεν είναι τα προϊόντα που προαναφέρθηκαν, αλλά η ανανέωση της φύσης, η οποία επιτυγχάνεται μέσω της επικονίασης των φυτών, συμβάλλοντας έτσι στην προστασία της γης από τη διάβρωση και στη βελτίωση της χλωρίδας.

Για την ωφελιμότητα της μέλισσας θα μιλήσει ο Γραμματέας του Συλλόγου Γιάννης Νιωτάκης, παρουσιάζοντας το βιβλίο «Το θαύμα που λέγεται μέλισσα», έκδοση της Μελισσοκομικής Δωδεκανήσου το οποίο και θα διατεθεί δωρεάν σε όλους τους παριστάμενους.

Αξίζει να αναφερθεί ότι ερέθισμα ώστε ο Μελισσοκομικός Σύλλογος να καθιερώσει τις εκδηλώσεις αυτές κάθε χρόνο αποτελεί το μεγάλο ενδιαφέρον το οποίο εκδηλώνεται τόσο από τα μέλη του, επαγγελματίες και ερασιτέχνες μελισσοκόμους, τα οποία έχουν αποκτήσει ένα αξιόπιστο βήμα ενημέρωσης, όσο και από τους πολλούς φίλους - δράστες της μέλισσας, οι οποίοι συνειδητοποιημένοι καταναλωτές μελιού και μάλιστα του εξαιρετικού ντόπιου ροδίτικου μελιού, καθώς επίσης και διαφημιστές των πολύτιμων προϊόντων της μέλισσας και της προσφοράς της στη φύση και το περιβάλλον.

(Υπεύθυνος εκδηλώσεων Νίκος Μελισσουργός Πρόεδρος του Μελισσοκομικού Συλλόγου, τηλέφωνο 22410-48200).

ΑΡΧΩΝ ΣΑΜΑΡΤΖΗΣ ΑΕΤΕΒΕ
Από το 1980
25 ΧΡΟΝΙΑ ΜΟΝΩΣΕΙΣ



ΕΛΑΦΡΟΣΚΥΡΟΔΕΜΑ ΘΕΡΜΟΗΧΟΜΟΝΩΤΙΚΟ
Υπόστρωμα για γεμίσματα δαπέδων & δημιουργία ρήσεων

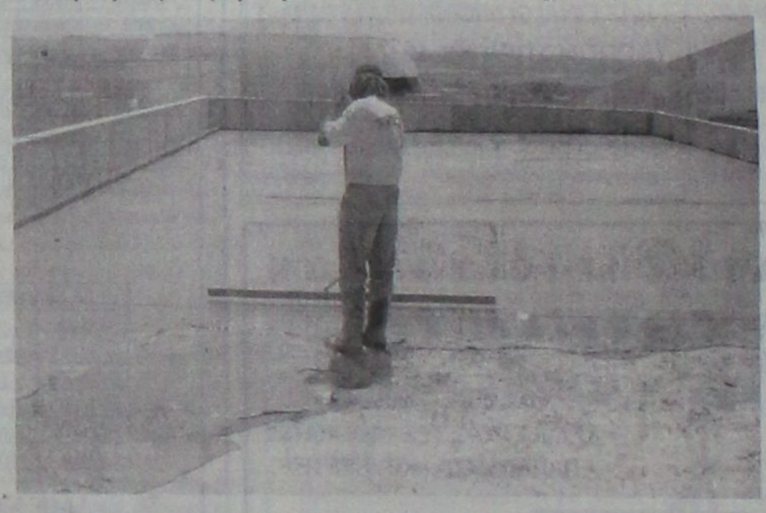



X 5655-28/2
ΔΙΑΘΕΣΗ:
ΑΡΧΩΝ ΣΑΜΑΡΤΖΗΣ ΑΕΤΕΒΕ
ΜΟΝΩΣΕΙΣ - ΣΤΕΓΑΝΩΣΕΙΣ
ΚΑΤΑΣΤΗΜΑΤΑ
1) Ικαρου & Λαοδικείας - Τηλ.: 22410 20021 Ρόδος 85100
2) Υποκατάστημα Ερυθρού Σταυρού 21 - Τηλ.: 22410 23030 Ρόδος 85100
ΚΙΝΗΤΟ: 6947374732

ΨΥΧΟΕΡΕΥΝΗΤΡΙΑ

ΚΡΗΤΙΚΟΥ ΒΑΣΙΛΕΙΑ



Προβλέψεις για το μέλλον ικανοποιητικές. Βοήθεια για κάθε θέμα που σας απασχολεί με κάθε εχεμύθεια

ΟΜΗΡΟΥ 65 Π. ΠΟΛΗ

Τηλ. 74440 - 67602,6972157586,
8-1π.μ. — 4-8μ.μ.

T6770-28/2

Οπως απέδειξαν οι έρευνες των επιστημόνων

Χιλιάδες χρόνια ζουν στην κοιλάδα οι πεταλούδες!..

ΤΙΣ «ΜΑΓΝΗΤΙΖΕΙ» ΕΝΑ ΨΗΛΟ ΔΕΝΤΡΟ



Η ζητιά, ένα ψηλό δένδρο που μοιάζει με πλατάνι, είναι η απάντηση στο μυστικό που κρύβει εδώ και χιλιάδες χρόνια η Κοιλάδα με τις Πεταλούδες στη Ρόδο, σύμφωνα με επιστήμονες από το Πανεπιστήμιο Αθηνών.

Σημαντική ανακάλυψη. Ο καθηγητής Παλαιοντολογίας κ. Ευάγγ. Βελιτζέλος ανακάλυψε τα απολιθωμένα φύλλα ζητιάς, του δένδρου που εδώ και χιλιάδες χρόνια «καλεί» τις πεταλούδες στην Κοιλάδα της Ρόδου.

Η «γοητεία» που ασκεί η Κοιλάδα στις χιλιάδες πολύχρωμες πεταλούδες, κρύβεται στην παρουσία της ζητιάς, που κυριαρχεί στη χλωρίδα της περιοχής, μαζί με άλλα 10 είδη δέντρων, όπως τα κωνοφόρα, ο σφένδαμος και η δρυς.

Διάφοροι ερευνητές είχαν υποστηρίξει ότι η ζητιά, εξαιτίας κάποιων ουσιών που εκκρίνει, αλλά και εξαιτίας του μικροκλίματος που δημιουργεί στην Κοιλάδα, «μαγνητίζει» τις πεταλούδες, με αποτέλεσμα χιλιάδες τουρίστες από κάθε μεριά του κόσμου να επισκέπτονται την περιοχή κάθε χρόνο.

Το πρόβλημα όμως που κανείς μέχρι τώρα δεν είχε καταφέρει να λύσει, είναι το ποια εποχή άρχισαν να φυτρώνουν στη Ρόδο οι ζητιές.

Ο καθηγητής Παλαιοντολογίας στο Πανεπιστήμιο Αθηνών, κ. Ευάγγελος Βελιτζέλος, στη διάρκεια ερευνών που πραγματοποίησε με τους συνεργάτες του τόσο στην Κοιλάδα των Πεταλούδων όσο και στην ευρύτερη περιοχή του Αρχαγγέλου, ανακάλυψε απολιθωμένα φύλλα και καρπούς ζητιάς, τα οποία χρονολογήθηκαν πριν από 1,6 εκατομμύρια χρόνια.

Πιο θερμό κλίμα

Εδώ και πολλές χιλιάδες χρόνια φαίνεται πως ζουν στην Κοιλάδα οι πεταλούδες.

«Η ανακάλυψη αυτή ανατρέπει όλες τις προηγούμενες απόψεις που έλεγαν ότι η ζητιά - η οποία σήμερα υπάρχει μόνο στη Ρόδο - δεν ήταν αυτοφυές φυτό, αλλά μεταφέρθηκε στο σμαραγδένιο νησί από την Κύπρο και από τις ακτές της Μικράς Ασίας πριν από μερικές χιλιάδες χρόνια», τονίζει στα «ΝΕΑ» ο κ. Βελιτζέλος και συνεχίζει: «Τα ευρήματα που έχουμε στα χέρια μας, μας αποκαλύπτουν ότι το συγκεκριμένο δέντρο φύτρωνε στην Κοιλάδα πριν από τουλάχιστον 1,6 εκατομμύρια χρόνια και μας οδηγούν στο συμπέρασμα ότι την εποχή εκείνη επικρατούσε στην περιοχή ζεστό κλίμα, μιας και το συγκεκριμένο δέντρο είναι δείκτης για το παλαιοπεριβάλλον».

Οι ειδικοί του Πανεπιστημίου Αθηνών, εκτιμούν τώρα ότι η παρουσία των πεταλούδων στην Κοιλάδα, είναι πολύ παλαιότερη απ΄ όσο πιστευόταν μέχρι σήμερα και πως πρέπει να συνδέεται με την πανάρχαια ύπαρξη της ζητιάς στο ίδιο μέρος. Χαρακτηριστικό είναι πάντως το γεγονός ότι οι Έλληνες επιστήμονες που πραγματοποιούν επί πολλά χρόνια παλαιοντολογικές έρευνες σε ολόκληρη τη χώρα, δεν έχουν ξαναβρεί πουθενά αλλού απολιθώματα ζητιάς, παρά μόνο ένα φύλλο στην περιοχή της Νότιας Εύβοιας.

Σύμφωνα μάλιστα με τον κ. Ευάγγ. Βελιτζέλο, τα απολιθώματα της ζητιάς που βρέθηκαν στη Ρόδο είναι πανομοιότυπα με τα φύλλα που υπάρχουν και στις σημερινές ζητιές. Το γεγονός ότι στην περιοχή του Αρχαγγέλου, όπου υπάρχει μεγάλος αριθμός από τα δέντρα αυτά, παρατηρείται συγκέντρωση σημαντικών πληθυσμών πεταλούδων, ενισχύει την άποψη ότι τα συγκεκριμένα έντομα ζουν εδώ και δεκάδες χιλιάδες χρόνια στο νησί της Ρόδου.

(Το ρεπορτάζ αυτό δημοσιεύτηκε στα χθεσινά «Νέα»)

ΔΩΡΕΑ

Δωρίζεται χρηματοκιβώτιο σε πολύ καλή κατάσταση, λόγω έλλειψης χώρου.
Τηλ. 6944595966, κυρία Αθηνά.

13041-14/2

Απώλεια

Απωλέσθη βιβλιάριο του Ο.Α.Ε.Δ. στο όνομα Κωνσταντούρας Μιχαήλ.
Τηλ. 6945412059

13052-10/2

ΟΡΘΟΠΕΔΙΚΑ - ΙΑΤΡΙΚΑ ΧΑΡΙΤΟΣ

Ακούστε...
τους ήχους μιας νέας ζωής



Το μικρότερο αθέατο ψηφιακό ακουστικό

Ακουστικά Βαρηκοΐας

WIDEX oticon

Τώρα διαθέτουμε τη νέα ολοκληρωμένη σειρά 100% ψηφιακών & αυτόματων ακουστικών, που προσφέρουν τέλεια ακουστική απόδοση, χωρίς ενοχλητικά σφυρίγματα και χωρίς παράσιτα.

X.190-30/6

ΕΛΕΥΘ. ΒΕΝΙΖΕΛΟΥ 6 (Δίπλα στη Ροδιακή Επαυλη) - ΡΟΔΟΣ
Τηλ.: 22410 24112 - Fax: 22410 75969

PEGASOS TRAVEL

ΞΕΝΟΔΟΧΕΙΑ ΓΙΑ ΟΛΗ ΤΗΝ ΕΛΛΑΔΑ

ESPERIA PALACE Α' Κατηγορίας Σταδίου

Μονόκλινο	€ 100 έως 31/3/06	με πρωινό
Δίκλινο	€ 110 » »	» »
Τρίκλινο	€ 120 » »	» »

PRESIDENT Α' Κατηγορίας Λεωφόρος Κηφισίας

Μονόκλινο	€ 63 έως 31/3/06	με πρωινό
Δίκλινο για μονόκλινο	€ 68 » »	» »
Δίκλινο	€ 73 » »	» »
Τρίκλινο	€ 93 » »	» »

ROYAL OLYMPIC LUX κοντά στο Σύνταγμα

Μονόκλινο	€ 91 έως 31/3/06	
Δίκλινο	€ 91 » »	
Τρίκλινο	€ 120 » »	

OLYMPIC PLC Α' κατηγορίας Σύνταγμα

Μονόκλινο	€ 78 έως 31/11/05	με πρωινό
Δίκλινο	€ 88 » »	» »
Τρίκλινο	€ 109 » »	» »

ASTOR Σύνταγμα

Μονόκλινο	€ 55 έως 31/12/05	με πρωινό
Δίκλινο για μονόκλινο	€ 62 » »	» »
Δίκλινο	€ 70 » »	» »
Τρίκλινο	€ 80 » »	» »

POLIS GRAND HOTEL Α' Κατηγορίας Πατησίων

Μονόκλινο	€ 60 έως 31/3/06	με πρωινό
Δίκλινο	€ 70 » »	» »
Τρίκλινο	€ 90 » »	» »

ELECTRA Α' Κατηγορίας

Μονόκλινο	€ 135
Δίκλινο	€ 155
Τρίκλινο	€ 185

HELLINIS Β' Κατηγορίας ΩΝΑΣΕΙΟ, Συγγρού

Μονόκλινο	€ 48 έως 31/12/05	
Δίκλινο	€ 58 » »	
Τρίκλινο	€ 70 » »	

LILIA Πειραιά

Μονόκλινο	€ 60
Δίκλινο	€ 76
Τρίκλινο	€ 85

SAVAY Πειραιά

Μονόκλινο	€ 75
Δίκλινο	€ 95
Τρίκλινο	€ 110

VERGINA Β' Κατηγορίας ΘΕΣ/ΚΗ (κεντρικό)

Μονόκλινο	€ 64
Δίκλινο	€ 80
Τρίκλινο	€ 90

Αλεξάνδρου Διάκου 84
Τηλ. 22410 73455, 78879, 76161
Κινητό 6977 986489

X5683-28/2

ΝΤΕΤΕΚΤΙΒΣ
30 ΧΡΟΝΙΑ ΜΟΝΙΜΑ ΚΑΙ ΣΤΗ ΡΟΔΟ
35354
ΠΛΑΤΕΙΑ ΑΓΙΟΥ ΙΩΑΝΝΟΥ
Η ΛΥΣΗ!!! ΣΕ ΚΑΘΕ ΣΑΣ ΠΡΟΒΛΗΜΑ
EXPRESS SECURITY

X.5671-28/2

KYDON TOURS

ΕΚΔΡΟΜΕΣ! ΕΚΔΡΟΜΕΣ!
Ποιότητα. Φροντίδα. Επιτυχία



Ο πιο IN προορισμός!!!

Group Α' 15-20/1 ευρισκόμεθα στο DUBAI
Group Β' 30/1-4/2 ευρισκόμεθα στο DUBAI
Group Γ' 5/3-10/3 ευρισκόμεθα στο DUBAI

Το πρόγραμμα περιλαμβάνει:
* Αεροπορικά εισιτήρια από Ρόδο
* Ξενοδοχείο 4 & 5 αστέρων (επιλογής σας)
* Ξενάγηση Dubai
* Μεταφορές
* Σαφάρι - κρουαζιέρα - εκδρομές στο Αμπου Ντάμπι ψώνια φανταστικά - διασκέδαση - ασφάλεια ταξιδιού.

Συνοδός: ΕΛΕΝΗ ΨΥΛΛΑΚΗ

Δηλώστε γρήγορα συμμετοχή. Θέσεις περιορισμένες

...

Καρνάβάλι ΒΕΝΕΤΙΑΣ

24 - 26/2/06

Charter από Ρόδο - Βενετία



Μετά από την επιτυχία που είχαμε πέρυσι στο ΚΑΡΝΑΒΑΛΙ της ΒΕΝΕΤΙΑΣ επαναλαμβάνουμε την εκδρομή μας και φέτος!!!!

Το πρόγραμμα περιλαμβάνει:
* Αεροπορικά εισιτήρια
* Ξενοδοχείο 4 αστέρων στο MESTRE με πρωινό μπουφέ
* Μεταφορές αεροδρόμιο - ξενοδοχείο - αεροδρόμιο
* Ξενάγηση Βενετίας
* Ασφάλεια ταξιδιού - Φόρους αεροδρομίων

Συνοδός: ΕΛΕΝΗ ΨΥΛΛΑΚΗ

Ελάτε στο πιο όμορφο καρναβάλι της Ευρώπης στην πιο ρομαντική πόλη. Την πόλη των καναλιών, των γόνδολων, της κουλτούρας και της ωραίας και φθηνής αγοράς.

Σύντομα θα ανακοινώσουμε τις εκδρομές της 25ης Μαρτίου

Σας ταξιδεύουμε 30 χρόνια!!!

ΧΡΟΝΙΑ ΠΟΛΛΑ * ΚΑΛΗ ΧΡΟΝΙΑ

ΠΡΑΚΤΟΡΕΙΟ KYDON ΙΑΤΑ

• ΕΘΕΛΟΝΤΩΝ ΔΩΔ/ΣΙΩΝ 14 • ΑΚΤΗ ΣΑΧΤΟΥΡΗ 8
Τηλ. 22410 23000, 27900, 27722
e-mail:kydon@otenet.gr

X5674-28/2

α αλφα

17-20 ΦΕΒΡΟΥΑΡΙΟΥ 2006

'Ωρες λειτουργίας:
Παρασκευή
17:00 - 21:00
Σάββατο έως Δευτέρα
11:00-21:00

α ΕΚΘΕΣΙΑΚΗ
ΟΡΓΑΝΩΣΗ ΕΚΘΕΣΕΩΝ

Αθήνα:
Λασκαράτου 5, 11141
Τηλ.-Fax:
210 2232441 - 434-444

Κρήτη Ηράκλειο:
Εθν. Αντιστάσεως 96
Τηλ.-Fax:
2810 331101-344020

email: aekthes@otenet.gr
www.alfaekthesiaki.gr

ΕΚΘΕΣΙΑΚΗ

καλοκαίρι 2006

15η ΔΙΕΘΝΗΣ ΕΚΘΕΣΗ
ΤΟΥΡΙΣΤΙΚΩΝ ΕΙΔΩΝ - ΔΩΡΩΝ ΜΟΔΑΣ & ΑΞΕΣΟΥΑΡ

★★★★★
RODOS PALACE
Resort Hotel Convention Center

ΠΡΩΤΟΠΟΡΟΣ ΣΤΙΣ ΠΕΡΙΦΕΡΕΙΑΚΕΣ ΕΚΘΕΣΕΙΣ

X5682-18/2

ΣΥΛΛΟΓΟΣ ΕΠΑΓΓΕΛΜΑΤΙΩΝ ΑΙΣΘΗΤΙΚΩΝ ΔΩΔΕΚΑΝΗΣΟΥ (Σ.ΕΠ.Α.ΔΩ.)

ΠΡΟΣΚΛΗΣΗ

Θέλοντας να γιορτάσουμε μαζί τα πρώτα γενέθλια του συλλόγου μας, σας προσκαλούμε στο χοροεσπερίδα - κοπή πίτας που διοργανώνουμε το Σάββατο 11 Φεβρουαρίου 2006 και ώρα 20.30, στο ξενοδοχείο Medeterranean. Κέφι, χορός, φαγητό και πλούσια λαχειαγορά.

Την εκδήλωση θα τιμήσει η πρόεδρος της Ομοσπονδίας Σωματείων Επαγγελματιών Διπλωματούχων Αισθητικών Ελλάδος και Γιούλα Παπαθανασίου.

Τιμή εισόδου 30 ευρώ
(Τηλ. κρατήσεων 2241 - 0 - 29504)

Δ.Σ. Σ.ΕΠ.Α.ΔΩ.

Η πρόεδρος Λαμπαδάκη - Παπασάββα Κατερίνα

Η γραμματέας Ανθιμου - Αντώνωφ Μαρίνα

13361-10/2

• ΓΡΑΦΕΙΟ •
ΙΔΙΩΤΙΚΩΝ ΕΡΕΥΝΩΝ
(ΝΤΕΤΕΚΤΙΒΣ)

ΑΝΑΛΑΜΒΑΝΟΥΜΕ
Υποθέσεις ανηλίκων, οικογενειακές, προσωπικές κ.τ.λ.
ΔΙΑΘΕΤΟΥΜΕ ΤΑ ΠΛΕΟΝ ΣΥΓΧΡΟΝΑ ΟΠΤΙΚΟΑΚΟΥΣΤΙΚΑ ΣΥΣΤΗΜΑΤΑ
100% ΕΧΕΜΥΘΕΙΑ
ΡΩΜΗΣ 22, - ΡΟΔΙΝΙ
Κιν. 694 6997967

ΧΛ-10/2

ALHAMBRA TRAVEL

ΓΕΝΙΚΟΙ ΑΝΤΙΠΡΟΣΩΠΟΙ ΓΙΑ ΤΗΝ LOUIS ΣΤΗ ΡΟΔΟ

LOUIS HELLENIC CRUISES

12ήμερη κρουαζιέρα στη Δυτική Μεσόγειο
ΠΑΣΧΑ 2006

Πειραιάς / Κέρκυρα / Τυνησία / Αιάκειο / Βαρκελώνη / Βαλένθια / Μάλαγα / Ταγγέρη / Πάλμα ντι Μαγιόρκα

από 20 Απριλίου έως 01 Μαΐου

με το εκπληκτικό κρουαζιερόπλοιο 34.000 τ.

«THOMSON DESTINY»



Μοναδική ευκαιρία να κάνετε Πάσχα με τα παιδιά σας με ειδικές τιμές που μόνο η LOUS HELLENIC CRUISES μπορεί να προσφέρει.

Θέσεις περιορισμένες.

Περιλαμβάνονται

* Διαμονή στην καμπίνα της επιλογής σας.

* Αεροπορική επιστροφή με ειδικά ναυλωμένη πτήση από Πάλμα στην Αθήνα.

* Μεταφορές από / προς κρουαζιερόπλοιο στην Κέρκυρα τη Μ. Παρασκευή (Επιτάφιο) και το Μ. Σάββατο για τη λειτουργία της Ανάστασης.

* Πλήρης διατροφή στο κρουαζιερόπλοιο (πρωινό, γεύμα, δείπνο και μεταμεσονύκτια σνακ)

* Συμμετοιχή στις διάφορες εκδηλώσεις, την καθημερινή ψυχαγωγία και το καλλιτεχνικό πρόγραμμα του κρουαζιερόπλοιου

* Μεταφορά στο αεροδρόμιο της Πάλμα

* Ασφάλιση Αστικής Επαγγελματικής Ευθύνης

Δεν περιλαμβάνονται

* Λιμενικά και λοιπά έξοδα * Φόροι * Προαιρετικές εκδρομές * Φιλοδωρήματα * Κατανάλωση ποτών / αναψυκτικών.

ΠΛΗΡΟΦΟΡΙΕΣ-ΠΡΟΓΡΑΜΜΑΤΑ
ALHABRA TRAVEL
Δ. ΘΕΟΔΩΡΑΚΗ 13 - ΡΟΔΟΣ
ΤΗΛ. 22410-37052-2241025698

X5686-28/2

ΣΥΝΕΧΕΙΑ ΑΠΟ ΤΗ ΣΕΛ. 1

Τσαλικίδης ζήτησε από την κ. Γαλανοπούλου να κάνει κράτηση σε ξενοδοχείο στην Καλαμπάκα, προκειμένου να πάνε για το τριήμερο της 25ης Μαρτίου εκδρομή με φιλικό τους ζευγάρι.

Σύμφωνα πάντα με την κ. Γαλανοπούλου, περίπου ένα μήνα πριν το θάνατό του, ο Κώστας Τσαλικίδης τής είχε πει «είναι θέμα ζωής και θανάτου να φύγω από τη Vodafone», ενώ, περίπου 20 μέρες πριν το θάνατό του, προέβη σε δήλωση παραίτησης στον προϊστάμενό του, Νικόλαο Πλεύρη, ο οποίος δεν την έκανε δεκτή.

Ο Παναγιώτης Τσαλικίδης επικαλείται στη μήνυσή του και τετράδιο σημειώσεων του αδελφού του, το οποίο βρήκε στα προσωπικά αντικείμενα του θανόντος το περασμένο Σάββατο και προσκόμισε την Πέμπτη στον κ. Διώτη.

Το τετράδιο έχει σημειώσεις στα αγγλικά και τα ελληνικά με ημερομηνίες από 27 Ιανουαρίου έως 28 Φεβρουαρίου 2005. Η οικογένεια προβληματίζεται, καθώς σε σημείωση της 10ης Φεβρουαρίου 2005, ο Κώστας Τσαλικίδης έχει στο τετράδιο τη σημείωση «if something goes wrong (εάν κάτι πάει στραβά)».

Στη μηνυτήρια αναφορά τονίζεται επίσης ότι στις 8 Μαρτίου 2005 έγινε ευρεία σύσκεψη στη Vodafone, στην οποία μετείχαν οι Γιώργος Κορωνιάς, Νικόλαος Μαστοράκης, Νικόλαος Μπάμπαλης, Νικόλαος Πλεύρης και ο Κώστας Τσαλικίδης, με αντικείμενο το ζήτημα των υποκλοπών.

Δεν αυτοκτόνησε αλλά τον δολοφόνησαν

Στην αναφορά τονίζεται ότι η συζήτηση στη σύσκεψη αυτή ήταν πολύ έντονη.

Με την αναφορά ζητείται εκταφή του πτώματος, προκειμένου να διενεργηθεί νεκροψία-νεκροτομή, τοξικολογική και ιστολογική εξέταση.

Η οικογένεια Τσαλικίδη όρισε ως τεχνικό σύμβουλο τον ιατροδικαστή Παναγιώτη Γιαμαρέλο, προκειμένου να συμμετέχει με την ιατροδικαστική υπηρεσία στις εξετάσεις, αλλά και προκειμένου να διενεργήσει αυτοψία στο χώρο του σπιτιού του Κώστα Τσαλικίδη.

Ζητείται επίσης έλεγχος της ηλεκτρονικής αλληλογραφίας στο server της εταιρείας, προκειμένου να εντοπιστούν οποιαδήποτε στοιχεία και, αν έχουν διαγραφεί, ζητείται να δώσει η εταιρεία εξηγήσεις για τους λόγους της διαγραφής.

Με την αναφορά, ο Παναγιώτης Τσαλικίδης καλεί ως μάρτυρες 21 άτομα -στην πλειοψηφία τους στελέχη της Vodafone-, μεταξύ των οποίων και όλους όσοι μετείχαν στη σύσκεψη της 8ης Μαρτίου 2005.

ΕΠΙΘΕΣΗ ΤΟΥ ΓΙΩΡΓΟΥ

Οξύτατη επίθεση κατά της κυβέρνησης για το θέμα των υποκλοπών και τις καταγγελίες της κυβέρνησης για επίσκεψη της Β.Παπανδρέου στις Βρυξέλλες εξαπέλυσε από το βήμα της Βουλής χθες ο πρόεδρος του ΠΑΣΟΚ Γιώργος Παπανδρέου, κατά τη συζήτηση πρότασης νόμου για το επίδομα θέρμανσης.

Ο κ. Παπανδρέου κατηγόρησε τον πρωθυπουργό ότι κρύβεται την ώρα που πλήττονται οι θεσμοί της χώρας με το τεράστιο σκάνδαλο των υποκλοπών, ενώ έκανε λόγο για προσπάθεια της ΝΔ να χωρίσει τους Έλληνες σε «εθνικόφρονες και μιάσματα».

«Ο πρωθυπουργός κρύβεται όλες αυτές τις μέρες που η χώρα συγκλονίζεται από το τεράστιο σκάνδαλο των υποκλοπών το οποίο πλήττει τους δημοκρατικούς θεσμούς. Ο εξ αποστάσεων ηγέτης δεν έχει γεννηθεί ακόμα. Το μόνο που βλέπουμε να κάνει η κυβέρνηση, είναι επικοινωνιακές πολιτικές και τρικ, σκιές και σκηνικά παραπλάνησης για την συγκάλυψη της αλήθειας».

» Η ΝΔ και ο πρωθυπουργός δεν αντέχουν την αλήθεια. Μάθαμε ότι ενώ είχε την ευκαιρία να απαντήσει στην Βουλή [σε επίκαιρη ερώτηση του Νίκου Κωνσταντόπουλου για τις υποκλοπές], αποφάσισε να ακυρώσει την εμφάνισή του. Ο πρωθυπουργός δεν θέλει, δεν μπορεί, δεν αντέχει τον δημοκρατικό χώρο του Κοινοβουλίου» τόνισε ο πρόεδρος του ΠΑΣΟΚ και προσέθεσε:

«Εμείς ζητάμε να λάμψει η αλήθεια. Παρακολουθούμε συνέχεια τις αντιφάσεις της κυβέρνησης, τις λίστες να μεγαλώνουν ή να μικραίνουν, μια επιχείρηση δηλαδή συγκάλυψης. Την απάντηση όμως σε αυτές τις αθλιότητες θα τις δώσει ο ελληνικός λαός και δεν σας σώζει κανένας ανασχηματισμός» είπε.

• «Ο κ. Καραμανλής επιλέγει το δρόμο της σιωπής για το μείζον σκάνδαλο της παγίδευσης και παραβίασης των θεσμών της Δημοκρατίας και του Πολιτεύματος», επισημαίνει ο τέως πρόεδρος του ΣΥΝ Νίκος Κωνσταντόπουλος με αφορμή την άρνηση του πρωθυπουργού να απαντήσει σε επίκαιρη ερώτησή του για το σκάνδαλο των υποκλοπών.

• Από την πλευρά του, ο πρόεδρος του Συνασπισμού Αλέκος Αλαβάνος ζήτησε «να σταματήσει κάθε προσπάθεια ιδιωτικοποίησης του ΟΤΕ, για λόγους δημοκρατίας, ανεξαρτησίας και εθνικής ασφάλειας και να παραμείνει ένας εθνικός δημόσιος οργανισμός».

• Η γγ του ΚΚΕ Αλέκα Παπαρήγα δήλωσε πως «αποδεικνύεται ότι κράτος, κυβέρνηση, κόμματα εξουσίας, διεθνείς μυστικές υπηρεσίες και ηγετικές δυνάμεις, όπως οι ΗΠΑ και άλλες ευρωπαϊκές χώρες, έχουν διαμορφώσει ένα ενιαίο πολύπλοκο μηχανισμό παρακολουθήσεων των λαϊκών κινημάτων, αλλά και αλληλοπαρακολούθησης μεταξύ τους για λόγους οικονομικού και πολιτικού ανταγωνισμού».

Η κ. Παπαρήγα πρόσθεσε ότι «ακόμα και αν αποδειχθεί ότι κάποια πρόσωπα έχουν προεξέχουσα ευθύνη για τις υποκλοπές δεν πρόκειται να ομολογηθεί όλη η αλήθεια, ότι δηλαδή ο ιμπεριαλισμός αξιοποιεί τις νέες τεχνολογίες για να φιμώσει τους λαούς και για την αναδιανομή της πίτας».

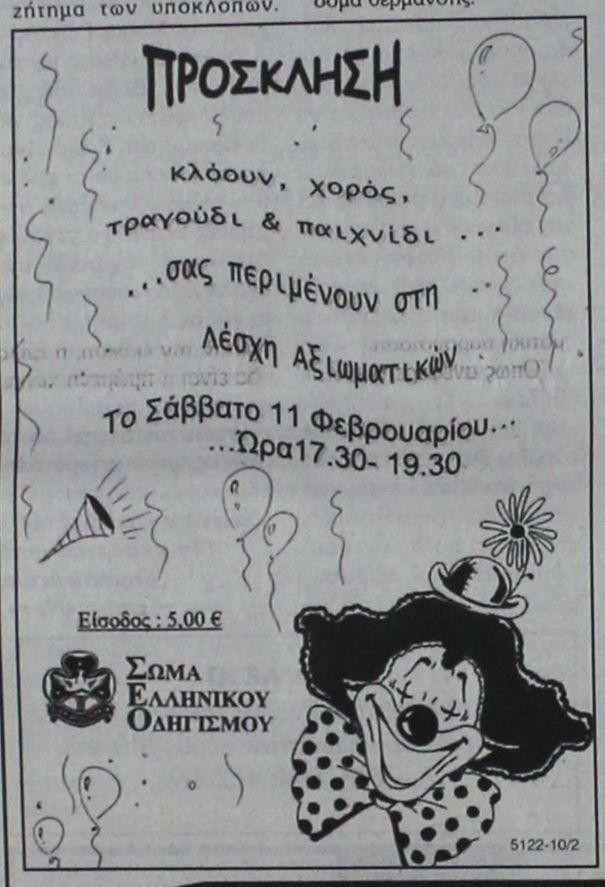

Το ΠΑΣΟΚ ξεκαθαρίζει

ΣΥΝΕΧΕΙΑ ΑΠΟ ΤΗ ΣΕΛ. 1

από τη Νέα Δημοκρατία), αλλά παραμένει άγνωστο εάν θα υπάρξει Πασοκικός υποψήφιος.

• Στο Δήμο Καλλιθέας το ΠΑΣΟΚ προσανατολίζεται στη στήριξη του σημερινού δημάρχου Γιάννη Ιατρίδη, ενώ το ίδιο θα συμβεί και με τον Παναγιώτη Κυριακούλη στο Δήμο Ατταβύρου.

• Το ΠΑΣΟΚ δεν έχει καταλήξει ακόμη και για το Δήμο Καρπάθου, όπου συζητείται η υποψηφιότητα του Μιχάλη Χανιώτη.

ΣΤΟ ΒΟΡΕΙΟ συγκρότημα τα μεγάλα «αγκάθια» του ΠΑΣΟΚ είναι στην Κάλυμνο και τη Λέρο, όπου υπάρχουν διπλές και τριπλές υποψηφιότητες! Συγκεκριμένα στην Κάλυμνο το χρίσμα διεκδικούν οι Δημ. Διακομιχάλης και Γ. Ρούσσος και στη Λέρο οι Γ. Αντάρτης, Δ. Ζαβόλας και Ασβέστης, ενώ δύο εμφανίζονται και οι υποψηφιότητες στη Νίσυρο.

• Στα άλλα νησιά του ΠΑΣΟΚ θα στηρίξει στους Λειψούς τον Μπενέτο Σπύρου στην Αστυπάλαια τον Παν. Κονταράτο και στην Πάτμο τον Γρηγόρη Καμπόσο.

Προβολή ταινίας στο δημοτικό

Η κινηματογραφική εταιρία Ρόδου ΘΕΑΣΗ θα προβάλει σήμερα 10 Φεβρουαρίου την αντιπολεμική σάτιρα του Μάικ Νικολς «ΚΑΤΣ 22» με τους Αλαν Αρκιν, Ορσον Ουέλς, Αντονι Πέρκινς, Αρτ Γκάρφανκελ, Γιον Βόιτ.

Η προβολή θα γίνει στις 9.30 στο Δημοτικό Κινηματογράφο.

Την ταινία θα προλογίσει μέλος της λέσχης.

Ναυτικό Πρακτορείο
TSAGARIS
GA FERRIES
Ε/Γ-Ο/Γ ΡΟΔΑΝΘΗ
& Φ/Γ - Ο/Γ ΝΙΚΟΛΑΣ Α
ΡΟΔΟ - ΠΕΙΡΑΙΑ

ΠΕΜΠΤΗ 12/1
• ΝΙΚΟΛΑΣ Α. 18.00 Πειραιά (12.00)

ΠΑΡΑΣΚΕΥΗ 13/1
• ΡΟΔΑΝΘΗ 18.00 Σύμη - Τήλο - Νίσυρο - Κω - Κάλυμνο - Λέρο - Πάτμο - Πειραιά (15.30)

ΣΑΒΒΑΤΟ 14/1
• ΝΙΚΟΛΑΣ Α. 18.00 Κω - Πειραιά (15.00)

ΚΥΡΙΑΚΗ 15/1
—

ΔΕΥΤΕΡΑ 16/1
• ΡΟΔΑΝΘΗ 16.00 Κω - Κάλυμνο - Λέρο - Πάτμο - Πειραιά (12.00)

ΤΡΙΤΗ 17/1
• ΝΙΚΟΛΑΣ Α. 18.00 Πειραιά (12.00)

ΤΕΤΑΡΤΗ 18/1
• ΡΟΔΑΝΘΗ 16.00 Κω - Κάλυμνο - Λέρο - Πάτμο - Πειραιά (12.00)

ΠΕΜΠΤΗ 19/1
• ΝΙΚΟΛΑΣ Α. 18.00 Πειραιά (12.00)

ΠΑΡΑΣΚΕΥΗ 20/1
• ΡΟΔΑΝΘΗ 18.00 Σύμη - Τήλο - Νίσυρο - Κω - Κάλυμνο - Λέρο - Πάτμο - Πειραιά (15.30)

ΣΑΒΒΑΤΟ 21/1
• ΝΙΚΟΛΑΣ Α. 18.00 Κω - Πειραιά (15.00)

ΚΥΡΙΑΚΗ 22/1
—

ΔΕΥΤΕΡΑ 23/1
• ΡΟΔΑΝΘΗ 16.00 Κω - Κάλυμνο - Λέρο - Πάτμο - Πειραιά (12.00)

ΤΡΙΤΗ 24/1
• ΝΙΚΟΛΑΣ Α. 18.00 Πειραιά (12.00)

ΤΕΤΑΡΤΗ 25/1
• ΡΟΔΑΝΘΗ 16.00 Κω - Κάλυμνο - Λέρο - Πάτμο - Πειραιά (12.00)

ΠΕΜΠΤΗ 26/1
• ΝΙΚΟΛΑΣ Α. 18.00 Πειραιά (12.00)

ΠΑΡΑΣΚΕΥΗ 27/1
• ΡΟΔΑΝΘΗ 18.00 Σύμη - Τήλο - Νίσυρο - Κω - Κάλυμνο - Λέρο - Πάτμο - Πειραιά (15.30)

ΣΑΒΒΑΤΟ 28/1
• ΝΙΚΟΛΑΣ Α. 18.00 Κω - Πειραιά (15.00)

ΚΥΡΙΑΚΗ 29/1
—

ΔΕΥΤΕΡΑ 30/1
• ΡΟΔΑΝΘΗ 16.00 Κω - Κάλυμνο - Λέρο - Πάτμο - Πειραιά (12.00)

ΤΡΙΤΗ 31/1
• ΝΙΚΟΛΑΣ Α. 18.00 Πειραιά (12.00)

TSAGARIS TRAVEL
Σαχτούρη 5 (έναντι Τελωνείου)
Τηλ.: 22410 36170, 30406, 35066, 28597

X5660-28/2

έτοιμοι για ΚΤΕΟ;
ΤΑΛΑΙΠΩΡΙΑ ΤΕΛΟΣ!

AUTOVISION®
ΤΕΧΝΙΚΟΣ ΕΛΕΓΧΟΣ ΟΧΗΜΑΤΩΝ

Ιδιωτικό ΚΤΕΟ Ρόδου
για ραντεβού..22410 67677

ΕΥΚΟΛΑ, ΓΡΗΓΟΡΑ, ΑΞΙΟΠΙΣΤΑ ΚΑΙ ΦΘΗΝΟΤΕΡΑ!!
ΑΝΟΙΧΤΑ ΑΠΟΓΕΥΜΑΤΑ ΚΑΙ ΣΑΒΒΑΤΟ, ΟΛΑ ΤΑ ΠΑΡΑΒΟΛΑ ΑΓΟΡΑΖΟΝΤΑΙ ΣΤΟ ΚΤΕΟ
25 λεπτά αρκούν....

ΠΡΟΣΟΧΗ! — ΠΡΟΓΡΑΜΜΑ ΠΡΟΣΚΛΗΣΗΣ ΟΧΗΜΑΤΩΝ Ν. ΔΩΔ/ΣΟΥ
- ΤΟΝ Ιανουάριο ΑΠΟ ΡΟΕ 4401, ΕΩΣ ΡΟΕ 6400 - ΤΟΝ Φεβρουάριο ΑΠΟ ΡΟΕ 6401 ,ΕΩΣ ΡΟΕ 8400

Η ΜΗ ΔΙΕΝΕΡΓΕΙΑ ΤΕΧΝΙΚΟΥ ΕΛΕΓΧΟΥ ΤΟΥ ΟΧΗΜΑΤΟΣ ΣΑΣ (ΚΤΕΟ) ΜΕΣΑ ΣΤΙΣ ΠΡΟΘΕΣΜΙΕΣ, ΑΠΟΤΕΛΕΙ ΠΑΡΑΒΑΣΗ (ΚΟΚ 86) ΚΑΙ ΤΙΜΩΡΕΙΤΑΙ ΑΠΟ ΤΙΣ ΑΡΧΕΣ ΜΕ ΠΡΟΣΤΙΜΟ 334 ΕΥΡΩ ΚΑΙ ΑΦΑΙΡΕΣΗ ΠΙΝΑΚΙΔΩΝ

1ο Χιλ. ΝΕΑΣ ΕΘΝΙΚΗΣ ΟΔΟΥ ΤΣΑΙΡΙ - ΑΕΡΟΔΡΟΜΙΟΥ
www.kteo-rodos.gr

X192-28/2

ΠΑΡΑΔΟΣΗ ΚΑΙ ΤΕΧΝΟΛΟΓΙΑ
ΕΡΓΑΣΤΗΡΙΟ ΦΩΤΟΓΡΑΦΙΩΝ

ΦΩΤΟ ΦΙΛ. ΠΑΧΟΣ

Αναλογική και ψηφιακή φωτογραφία

ΤΥΠΩΜΑ ΚΑΙ ΝΥΧΤΕΡΙΝΕΣ ΩΡΕΣ



Γ. ΕΥΣΤΑΘΙΟΥ 11
Τηλ. 22410 26893
Κιν.: 6946 282033

ΠΡΑΚΤΟΡΕΙΟ ΤΑΞΙΔΙΩΝ

ΣΑΒΒΑΣ ΣΑΗΣ

ΠΡΟΣΦΕΡΟΥΜΕ

τα φθηνότερα αεροπορικά εισιτήρια για όλο τον κόσμο με όλες τις αεροπορικές πτήσεις

ΠΡΟΣΟΧΗ:

ΠΛΗΡΟΦΟΡΙΕΣ ΔΕΝ ΔΙΔΟΝΤΑΙ ΑΠΟ ΤΟ ΤΗΛΕΦΩΝΟ ΜΟΝΟ ΠΡΟΣΩΠΙΚΗ ΠΑΡΟΥΣΙΑ ΣΑΣ

Ακόμη:

- BIZA επισκέπτου για ΑΥΣΤΡΑΛΙΑ σε μία μέρα
- Εκδοση διαβατηρίων
- Εκδοση αδειών αυτοκινήτων

ΞΕΝΟΔΟΧΕΙΑ ΣΤΗΝ ΑΘΗΝΑ

PRESIDENT Α' Κατηγορίας Λεωφόρος Κηφισίας,

Μονόκλινο	€ 63	έως 31/3/06 με πρωινό
Δίκλινο για μονόκλινο	€ 68	» » » »
Δίκλινο	€ 73	» » » »
Τρίκλινο	€ 93	» » » »

ROYAL OLYMPIC LUX κοντά στο Σύνταγμα

Μονόκλινο	€ 91	έως 31/3/06
Δίκλινο	€ 91	» »
Τρίκλινο	€ 120	» »

OLYMPIC PLC Α' κατηγορίας Σύνταγμα

Μονόκλινο	€ 78	έως 31/11/05 με πρωινό
Δίκλινο	€ 88	» » » »
Τρίκλινο	€ 109	» » » »

ΚΑΝΙΓΚΟΣ Α' κατηγορίας οδός Κάνιγγκος

Μονόκλινο	€ 78	έως 31/3/06 με πρωινό
Δίκλινο	€ 88	» » » »

ASTOR Σύνταγμα

Μονόκλινο	€ 55	έως 31/12/05 με πρωινό
Δίκλινο για μονόκλινο	€ 62	» » » »
Δίκλινο	€ 70	» » » »
Τρίκλινο	€ 80	» » » »

POLIS GRAND HOTEL Α' Κατηγορίας Πατησίων

Μονόκλινο	€ 60	έως 31/3/06 με πρωινό
Δίκλινο	€ 70	» » » »
Τρίκλινο	€ 90	» » » »

DORIA HTL Β' Κατηγορίας Ομόνοια

Μονόκλινο	€ 54	έως 21/3 με πρωινό
Δίκλινο	€ 61	» » » »
Τρίκλινο	€ 79	» » » »

HELLINIS Β' Κατηγορίας ΩΝΑΣΕΙΟ, Συγγρού

Μονόκλινο	€ 48	έως 31/12/05
Δίκλινο	€ 58	» »
Τρίκλινο	€ 70	» »

BEST WESTERN Ιλίσια

Μονόκλινο	€ 84	από 1/5 - 31/12/05
Δίκλινο	€ 93	» »
Τρίκλινο	€ 110	» »

ARETOUSA Β' Κατηγορίας Μητροπόλεως Σύνταγμα

Μονόκλινο	€ 58
Δίκλινο	€ 76
Τρίκλινο	€ 100

VERGINA Β' Κατηγορίας ΘΕΣ/ΚΗ (κεντρικό)

Μονόκλινο	€ 64
Δίκλινο	€ 80
Τρίκλινο	€ 90

ANEMONI Κεντρικό - Πειραιά

Μονόκλινο	€ 60	έως 31/12/05 με πρωινό
Δίκλινο	€ 72	» » » »
Τρίκλινο	€ 85	» » » »

ΣΑΣ ΣΥΜΦΕΡΕΙ ΠΡΙΝ ΚΛΕΙΣΕΤΕ ΟΠΟΥΔΗΠΟΤΕ ΝΑ ΜΑΣ ΕΠΙΣΚΕΦΘΕΙΤΕ

ΠΡΑΚΤΟΡΕΙΟ ΤΑΞΙΔΙΩΝ

ΣΑΒΒΑΣ ΣΑΗΣ

ΤΑΡΠΟΝ ΣΠΡΙΓΚΣ 42

δίπλα στην Τράπεζα Πίστεως

• Τηλ. 22410 39781-3

X.5666-28/2

Σημαντικό γεγονός για τη Ρόδο

Το Φεστιβάλ ECOFILMS

ΘΑ ΓΙΝΕΙ ΑΠΟ 20 ΜΕΧΡΙ 26 ΙΟΥΝΙΟΥ

«Η Τέχνη οφείλει να προκαλεί την κοινωνία να πάει πιο μπροστά...» Σ' αυτές τις λέξεις συμπύκνωσε τη φιλοσοφία του φετινού φεστιβάλ Ecofilms η καλλιτεχνική του διευθύντρια Λουκία Ρικάκη, κατά τη διάρκεια της συνέντευξης τύπου, που πραγματοποιήθηκε χθες στο Αμφιθέατρο του Υπουργείου Πολιτισμού. «Το Φεστιβάλ Ecofilms, συνεπές στις αρχές του να αναδεικνύει τα ζητήματα του περιβάλλοντος, της κοινωνίας και της πολιτικής μέσω της κινηματογραφικής τέχνης, κάνει και φέτος την παρέμβασή του στα πράγματα από την πόλη της Ρόδου, από 20 μέχρι 26 Ιουνίου 2006. Η καταληκτική ημερομηνία για την υποβολή ταινιών είναι η 1η Μαρτίου», είπε η κ. Ρικάκη. Απαντώντας σε σχετική ερώτηση, διευκρίνισε πως ο συνολικός προϋπολογισμός του φεστιβάλ παραμένει ο ίδιος με τον περσινό, στο ύψος των 250.000 ευρώ. Σχεδόν το 95% αυτού του ποσού καλύπτεται από τον Δήμο Ροδίων και τη Νομαρχία Δωδεκανήσων - το υπόλοιπο από το Υπουργείο Πολιτισμού. «Κάνουμε αυτό το φεστιβάλ σαν να είναι μια ανεξάρτητη παραγωγή ταινίας μεγάλου μήκους, με μπάτζετ ταινίας μικρού μήκους...», συμπλήρωσε. Η κ. Ρικάκη αναφέρθηκε στο ζήτημα της θεματολογίας των ταινιών, λέγοντας πως το φεστιβάλ θα θίξει ζητήματα όπως ο πόλεμος, και οι συνέπειές του στον άμαχο πληθυσμό, τα αντάρτικα κινήματα της Λατινικής Αμερικής, η διατροφή, αλλά και τα μεγάλα οικολογικά προβλήματα του πλανήτη, «επεξεργασμένα» όμως όλα από την καλλιτεχνική ματιά του σκηνοθέτη.

Ο κ. Μανώλης Αντώνογλου, από τον Πολιτιστικό



Οργανισμό του Δήμου Ροδίων, ανέφερε πως το Ecofilms είναι πλέον θεσμός για την πόλη της Ρόδου, όπως και οι προφεστιβαλικές εκδηλώσεις, οι οποίες θα πραγματοποιηθούν τον Απρίλιο, από 4 μέχρι 13, όπως και πέρυσι, με τη συμμετοχή χιλιάδων παιδιών από τα σχολεία των Δωδεκανήσων. Θα προβληθούν ειδικά επιλεγμένες ταινίες, επί των οποίων θα γίνει δημιουργική παρακολούθηση και σχολιασμός από τα παιδιά, με τη βοήθεια ειδικού εκπαιδευτικού φυλλαδίου. Η μεγάλη επιτυχία των προφεστιβαλικών εκδηλώσεων του 2005, στις οποίες συμμετείχαν 5000 μαθητές, εγγυάται την απήχηση των φετινών.

Ο Πρόεδρος του Φεστιβάλ, Σπύρος Κουβέλης, μίλησε για τα βραβεία που θα απονεμηθούν. Το 1ο Βραβείο για την ταινία μεγάλου μήκους είναι 6000 ευρώ, το 2ο 4500, το πρώτο βραβείο ταινίας μικρού μήκους είναι 4500, το δεύτερο 3000, ενώ το Βραβείο Ramsar Medwet συνοδεύεται από 4000 ευρώ. Το ηθικό, όχι χρηματικό βραβείο Κοινού θα απονεμηθεί από την Κινηματογραφική Λέσχη Ρόδου.

Η μεγάλη αποκλειστικότητα του φετινού φεστιβάλ Ecofilms, όπως περιέγραψε η κ. Ρικάκη, θα είναι η παρουσία σ' αυτό ενός κυριολεκτικά ζωντανού μύθου του κινηματογράφου, του 84χρονου Λιθουανού Τζόνας Μέκας. Θα γίνουν προβολές και παρουσίαση του έργου ενός ανθρώπου, που συνέδεσε την καλλιτεχνική του πορεία με το κίνημα του Νέου Κινηματογράφου, όντας πρωτοπορίακή μορφή του όπως κι ο Άντι Γουόρχολ, που εγκαινίασε ουσιαστικά την κινηματογραφική κριτική με τη στήλη του στη Village Voice στη Νέα Υόρκη, που συνελήφθη τουλάχιστον μία φορά για την τόλμη των ταινιών του, που πέρασε από στρατόπεδο συγκέντρωσης των Nazί πριν φτάσει στις ΗΠΑ στις αρχές της δεκαετίας του '50, πάμφτωχος, επιβιώνοντας με δωρεάν δείγματα φαγητού, χωρίς να ξέρει παρά ελάχιστα αγγλικά. Δεν είναι τυχαίο που το περίπτερο της Λιθουανίας στη τελευταία Μπιενάλε της Βενετίας ήταν αφιερωμένο αποκλειστικά στον Μέκας και στο έργο του, ούτε το ότι το Μουσείο Μοντέρνας Τέχνης της Σουηδίας του έκανε μια μεγάλη αφιερωματική παρουσίαση.

Όπως ανέφερε ο κ. Κουβέλης, Το φεστιβάλ Ecofilms θα πρόδιδε τη φιλοσοφία του αν αγνοούσε πως φέτος κλείνουν είκοσι χρόνια από το τραγικό πυρηνικό δυστύχημα του Τσερνομπίλ, και πως ακόμα υπάρχουν θύματα - η αλυσίδα της φρίκης ακόμα δεν έχει σπάσει. Σαν ένδειξη τιμής στη μνήμη αυτών των θυμάτων, αλλά και για να μην υπάρξουν κι άλλα θύματα της ραδιενέργειας, αλλού, το μόνο που μπορεί να κάνει το φεστιβάλ, είναι να παρουσιάσει ένα αφιέρωμα στο θέμα, με ταινίες του σκηνοθέτη Γκούναρ Μπέργκνταλ, σε παγκόσμια φεστιβαλική πρεμιέρα. Μία από αυτές είναι το follow up της γνωστής ταινίας «Λουντμίλα», στην οποία ο σκηνοθέτης σκιαγραφούσε το πορτρέτο μιας γυναίκας που ζούσε και εργαζόταν στο Τσερνομπίλ - τώρα θα δούμε την ίδια, είκοσι χρόνια μετά. Επίσης, θα προβληθεί η ασπρόμαυρη ταινία «Pripryat», του Νικολάους Γκερτχάλτερ, στο πλαίσιο του σχετικού αφιερώματος.

Στο φεστιβάλ θα παρουσιαστεί η έκθεση πεπραγμένων από το πρώτο συνέδριο του Μεσογειακού Αντιπυρηνικού Παρατηρητηρίου, το οποίο θα γίνει στη Ρόδο μόλις ένα μήνα πριν - τον Μάϊο, με τη σύμπραξη και τη συμμετοχή του Ecofilms.

Επίσης, το φεστιβάλ συνεργάζεται με το ομόλογό του φεστιβάλ, που διοργανώνει κάθε τρία χρόνια το Παγκόσμιο Φόρουμ για το Νερό, στο Μεξικό. Ακόμα, το Ecofilms αποτελεί το κεντρικό θέμα του περιπτέρου του Δήμου Ρόδου, ο οποίος συμμετάσχει στη διεθνή έκθεση της ITB, από 8 έως 13 Μαρτίου στο Βερολίνο, για τον πολιτιστικό τουρισμό. Να σημειωθεί πως σ' αυτήν την έκθεση, η Ελλάδα είναι η τιμώμενη χώρα.

Το φεστιβάλ Ecofilms διοργανώνεται από την εταιρεία Εικόνα και Περιβάλλον, με την υποστήριξη και χρηματοδότηση του Υπουργείου Πολιτισμού, του Δήμου Ροδίων και της Νομαρχίας Δωδεκανήσου. Χορηγός επικοινωνίας είναι η ΕΡΤ ΑΕ.

VANIK TOURS

ΓΙΑΝΝΗΣ και ΣΕΒΑ ΒΑΛΣΑΜΙΔΗ

VANIK σημαίνει ΑΛΗΘΕΙΑ

ΑΚΤΗ ΚΑΝΑΡΗ 17, ΨΑΡΟΠΟΥΛΑ - ΑΝΕΤΟ ΠΑΡΚΙΝΓΚ • Ανοικτά: ΔΕ-ΣΑ 08.30 - 14.00 & 16.30 - 20.30 - Τηλ. 22410 35191, 37621 κινητό: 6945798148 , FAX 22410 29532

Το γραφείο μας πάντα πρώτο σε κρατήσεις ξενοδοχείων εξασφάλισε και σας προσφέρει καταπληκτικές τιμές για τα παρακάτω ξενοδοχεία σε ΠΑΚΕΤΑ (έκδοση εισιτηρίων R/T) από 1/11/05-31/3/2006

Απευθυνόμαστε σε σας που θέλετε και η κράτησή σας να είναι σωστή και το δωμάτιό σας να σας περιμένει

1ον HOTEL PRESIDENT Α΄ Κατηγορίας
Λεωφόρος Κηφισίας (ανακαινισμένο)

Μονόκλινο	€ 63
Δίκλινο για μονόκλινο	€ 68
Δίκλινο	€ 73
Τρίκλινο	€ 93

2ον HOTEL ZAFOLIA Α΄ Κατηγορίας
Λεωφόρος Αλεξάνδρας

Μονόκλινο	€ 90
Δίκλινο	€ 100
Τρίκλινο	€ 120

3ον HOTEL ATHENS CYPRIA Α΄ Κατηγορίας
Σύνταγμα

Μονόκλινο	€ 60
Δίκλινο	€ 75
Τρίκλινο	€ 100

4ον HOTEL ASTOR Α΄ Κατηγορίας
Σύνταγμα

Μονόκλινο	€ 55
Δίκλινο για μονόκλινο	€ 62
Δίκλινο	€ 70
Τρίκλινο	€ 80

5ον HOTEL ARETHOUSA Β΄ Κατηγορίας
Σύνταγμα

Μονόκλινο	€ 50
Δίκλινο	€ 65
Τρίκλινο	€ 80

6ον HOTEL ELECTRA Α΄ SUPERIOR
Ερμού Σύνταγμα

Μονόκλινο	€ 135
Δίκλινο	€ 155
Τρίκλινο	€ 185

7ον HOTEL ELLINIS Β΄ Κατηγορίας
Ωνάσειο, λεωφ. Συγγρού

Μονόκλινο	€ 48
Δίκλινο	€ 58
Τρίκλινο	€ 70

8ον HOTEL TPITON Β΄ Κατηγορίας
Κέντρο Πειραιά

Μονόκλινο	€ 60
Δίκλινο	€ 80
Τρίκλινο	€ 100

9ον HOTEL SAVOY Α΄ Κατηγορίας
Κέντρο Πειραιά

Μονόκλινο	€ 75
Δίκλινο	€ 95
Τρίκλινο	€ 115

10ον HOTEL EGNATIA Β΄ Κατηγορίας
Θεσσαλονίκη Κέντρο - ανακαινισμένο

Μονόκλινο	€ 75
Δίκλινο	€ 85
Τρίκλινο	€ 95

11ον HOTEL EGNATIA PALACE Α΄ Κατηγορίας
Θεσσαλονίκη Κέντρο - ολοκαίνουργιο

Μονόκλινο	€ 100
Δίκλινο	€ 110
Τρίκλινο	€ 135

* Τα παραπάνω ξενοδοχεία διαθέτουν T.V. σε όλα τα δωμάτια
* Στις παραπάνω τιμές συμπεριλαμβάνεται πρωινό σε μπουφέ
* Ακόμη σε μας θα βρείτε αεροπορικά και ατμοπλοϊκά εισιτήρια όλων των εταιρειών.

X.5661-28/2

ΜΕΓΑΛΗ ΧΟΡΟΕΣΠΕΡΙΔΑ

ΤΟΥ ΠΑΝΝΙΣΥΡΙΑΚΟΥ ΣΥΛΛΟΓΟΥ ΡΟΔΟΥ «Η ΠΟΡΦΥΡΙΣ»

Το Σάββατο 11 Φεβρουαρίου στις 8.30 το βράδυ

ΣΤΟ ΞΕΝΟΔΟΧΕΙΟ ESPEROS VILLAGE

Ελάτε να διασκεδάσουμε και να χορέψουμε παραδοσιακά με την ορχήστρα του Γιάννη Κλαδάκη

Για κρατήσεις στα τηλέφωνα: 22410/29847 - 22410/77396 και κινητό: 6932031922

X5696-11/2

ΠΟΛΥΚΑΤΑΣΤΗΜΑΤΑ

ΤΡΙΑΝΤΑΦΥΛΛΟΥ

ΜΟΔΑ - ΠΟΙΟΤΗΤΑ - ΤΙΜΕΣ

ΕΚΠΤΩΣΕΙΣ 30% - 60%

ΠΡΟΛΑΒΕΤΕ

ΡΟΥΧΑ ΚΑΙ ΕΣΩΡΟΥΧΑ ΓΙΑ ΟΛΗ ΤΗΝ ΟΙΚΟΓΕΝΕΙΑ

ΑΝΔΡΙΚΑ		
ΠΑΝΤΕΛΟΝΙΑ ΚΟΤΛΕ ΠΡΟΣΦΟΡΑ	από	10€
ΜΠΛΟΥΖΕΣ ΜΑΛΛΙΝΕΣ	»	15 -7,5€
ΓΙΛΕΚΑ ΚΥΝΗΓΟΥ	»	10 - 5€
ΠΑΝΤΕΛΟΝΙΑ	»	15 -7,5€
ΜΠΛΟΥΖΑΚΙΑ ΦΟΥΤΕΡ	»	12 - 6€
ΜΠΟΥΦΑΝ	»	24 -12€
ΠΟΥΚΑΜΙΣΑ	»	10 - 5€
ΧΙΛΙΑΔΕΣ ΜΠΛΟΥΖΑΚΙΑ	»	24 - 12€
ΓΥΝΑΙΚΕΙΑ		
ΗΜΙΠΑΛΤΑ	από	25 - 15€
ΜΠΟΥΦΑΝ	»	20 -10€
ΦΟΥΣΤΕΣ	»	12 - 7€
ΝΥΧΤΙΚΑ	»	11 - 7€
ΖΑΚΕΤΕΣ ΚΑΙ ΜΠΛΟΥΖΑΚΙΑ ΦΟΥΤΕΡ	»	8 - 4€
ΜΠΛΟΥΖΕΣ ΠΛΕΚΤΕΣ	»	12 -5€
ΚΟΡΜΑΚΙΑ ΤΑ 3 ΤΕΜΑΧΙΑ	»	1€
ΠΑΙΔΙΚΑ		
ΣΕΤ ΜΠΕΜΠΕ	από	12-6€
ΦΟΡΜΕΣ ΑΘΛΗΤΙΚΕΣ	»	12-6€
ΜΠΟΥΦΑΝ	»	25 -12,5€
ΓΙΛΕΚΑ	»	10 - 5€
ΜΠΛΟΥΖΑΚΙΑ ΦΟΥΤΕΡ	ΜΟΝΟ	6€
ΠΑΝΤΕΛΟΝΙΑ ΔΙΑΦΟΡΑ	από	3, 6, 8€

ΣΟΥΠΕΡ ΠΡΟΣΦΟΡΕΣ σε εσώρουχα ΜΟΝΟ 1 €
ανδρικά, γυναικεία, παιδικά ΜΟΝΟ 1,5 €
πετσέτες

ΤΡΙΑΝΤΑΦΥΛΛΟΥ

Γ. ΣΕΦΕΡΗ 108 - ΕΜΠΟΡΙΚΟ ΚΕΝΤΡΟ ΠΑΝΑΓΟΥ

Τηλ. 22410 62556

Τα καταστήματα ΤΡΙΑΝΤΑΦΥΛΛΟΥ σας ευχαριστούν για την εμπιστοσύνη σας

ΧΛ-5116-3/3

GR Grand Hotel

X.5654-28/2

Ο τέλειος συνδυασμός ποιότητας και οικονομίας που τιμά και ανεβάζει τη Ρόδο



ΠΡΟΟΔΟΣ μικρές αγγελίες ΠΡΟΟΔΟΣ

ΕΝΟΙΚΙΑΣΕΙΣ

ΕΝΟΙΚΙΑΖΕΤΑΙ διαμέρισμα 75 τ.μ., που αποτελείται από δύο υπνοδωμάτια, σαλόνι, κουζίνα και WC. Βρίσκεται στην οδό Πειραιώς κάτω από την Ατταβύρου, στο Ροδίνι.Τηλ. 22410/61826 και καν. 6947404686
5110-15/2

ΕΝΟΙΚΙΑΖΕΤΑΙ γκαρσονιέρα ενός δωματίου, επιπλωμένη, με όλα τα απαραίτητα και μεγάλη αυλή, στην περιφέρεια, πλατείας Αγίου Νικολάου, οδός Νικηταρά 4. Πληρ. τηλ. 22410/76636 και κιν. 6977360107
5120-18/2

ΕΝΟΙΚΙΑΖΕΤΑΙ γκαρσονιέρα νέα κατασκευή, πλήρως επιπλωμένη, δίχωρη, φύξη - θέρμανση και TV, περιοχή Ιαλυσός. Πληρ. τηλ. 22410/94850 και κιν. 6945554736
13047-24/2

ΕΝΟΙΚΙΑΖΕΤΑΙ διαμέρισμα 3άρι (δύο υπνοδωμάτια, σαλόνι, κουζίνα, μπάνιο) στα Κοσκινού. Πληρ. τηλ. 22410/62469
2774-15/2

ΕΝΟΙΚΙΑΖΕΤΑΙ διαμέρισμα με 2 υπνοδωμάτια, σαλόνι, κουζίνα, βεράντες μπρος - πίσω, στην Ιαλυσό. Πληρ. τηλ. 22410/91078 κ. Τζένη και 22410/21737 και 6973812839
13056-17/2

ΕΝΟΙΚΙΑΖΕΤΑΙ διαμέρισμα γωνιακό, δυάρι, με σαλόνι - κουζίνα, δύο κρεβατοκάμαρες. Στοκχόλμης 46. Θέα προς το πάρκο του Ροδινιού. Πληρ. τηλ. 22410/61096, 12 π.μ.-2.30 μ.μ.
12987-12/2

ΕΝΟΙΚΙΑΖΕΤΑΙ διαμέρισμα 1ος όροφος 100 τ.μ., επί της οδού Κων/νου Υδραίου 56, Ανάληψη, έναντι λαϊκής αγοράς Παρασκευής. Σύνδεση με αποχετευτικό. Πληρ. τηλ. 22410/31921 και 36610
5096-16/2

ΕΝΟΙΚΙΑΖΟΝΤΑΙ: 1) Ισόγεια επιπλωμένη γκαρσονιέρα στο Ροδίνι, με 200 ευρώ το μήνα, 2) Διαμέρισμα 1ου ορόφου στο χωριό Αρχάγγελος, επιπλωμένο, με 200 ευρώ το μήνα και 3) Ισόγειο στούντιο στον Αρχάγγελο επιπλωμένο με 140 ευρώ το μήνα. Τηλ. 22410/22120
13038-10/2

ΕΝΟΙΚΙΑΖΕΤΑΙ γκαρσονιέρα καινούργια, πλήρως επιπλωμένη, με γκαράζ, σε καλή περιοχή, στους Δασκάλους. Τιμή 320 ευρώ. Προτιμούνται στρατιωτικοί, εκπαιδευτικοί - φοιτητές. Τηλ. 22410/23815 - 22410/78275 και 6945769958
13059-17/2

ΕΝΟΙΚΙΑΖΕΤΑΙ
ΔΙΑΜΕΡΙΣΜΑ
ανεξάρτητο, 100 τ.μ., δύο υπνοδωμάτια, σαλοτραπεζαρία, κουζίνα, μπάνιο και καθιστικά, οδός Αγίας Σοφίας, κοντά στον Αγ. Ιωάννη και στο Πανεπιστήμιο Αιγαίου.
Τηλ. 22410/22191
13300-18/2

ΕΝΟΙΚΙΑΖΕΤΑΙ οροφοδιαμέρισμα πολυτελείας τριών υπνοδωματίων, 2 μπάνια, θέρμανση, στο κέντρο της πόλης επί της οδού Β. Ηρακλείου. Η οικοδομή έχει πυλωτή για στάθμευση. Πληρ. Διακογεωργίου Κάλλιστος τηλ. 22410-29318 & 22410-78501
X5664-28/2

ΕΝΟΙΚΙΑΖΕΤΑΙ διαμέρισμα 130 τ.μ., 3άρι, με 2 WC, 1ος όροφος, Μακρυγιάννη και Καποδιστρίου Ρόδος.. Τηλ. 22410/39043
12993-12/2

ΕΝΟΙΚΙΑΖΕΤΑΙ γκαρσονιέρα επιπλωμένη, Λονδίνου 24. Πληροφορίες τηλ. 6944434429
13035-11/2

ΕΝΟΙΚΙΑΖΕΤΑΙ κατάστημα στην οδό Καναδά 54, 55 τ.μ., με πατάρι, 25 τ.μ. Πληροφορίες στο τηλ. 22410/22450, ώρες 9π.μ.-3μ.μ.
13355-17/2

ΕΝΟΙΚΙΑΖΕΤΑΙ ισόγειο διαμέρισμα 125 τ.μ., 2 κρεβατοκάμαρες, 2 μπάνια, εντοιχισμένη κουζίνα - τραπεζαρία, σαλόνι και κήπο. Εναντι σούπερ μάρκετ «ΡΟΔΙΑΚΟΝ», Καναδά 124, 550 ευρώ. Πληροφορίες τηλ. 22410/60325 και κινητό 6936207217
13044-14/2

ΔΙΑΜΕΡΙΣΜΑ 1ου ορόφου 47 τ.μ., μερικώς επιπλωμένο, κοντά στο Πανεπιστήμιο, στην οδό Κολοκοτρώνη, κατάλληλο για φοιτητές ή ζευγάρι. Πληροφορίες τηλ. 22410/35342 μετά τις 4μ.μ.
13013-19/2

ΕΝΟΙΚΙΑΖΕΤΑΙ στούντιο πλήρως εξοπλισμένο, Θεοχάρη 40 στον Αγιο Νικόλαο. Πληρ. τηλ. 22410/36142
13046-15/2

ΕΝΟΙΚΙΑΖΕΤΑΙ στην Ιαλυσό, κεντρικό διαμέρισμα δύο υπνοδωματίων, επιπλωμένο και πλήρες εξοπλισμένο (ψυγείο, κουζίνα, πλυντήριο, σαλόνι, τραπεζαρία και αιρκοντίσιον). Τηλ. 22410/96531
13049-15/2

ΕΝΟΙΚΙΑΖΕΤΑΙ ισόγειο διαμέρισμα αποτελούμενο από τρία υπνοδωμάτια, κουζίνα, σαλόνι, 2 WC. Πληροφορίες τηλ. 22410/33226 και κιν. 6942563953
13380-19/2

ΕΝΟΙΚΙΑΖΕΤΑΙ
πολυτελές νεόκτιστο διαμέρισμα β' ορόφου, 95 τ.μ., διαμπερές, με περιφερειακές βεράντες, αυτόνομη θέρμανση - ηλιακός και ξύλινη οροφή, στην περιοχή «Αραπάκι», Παρθενόπης 18.
Πληροφορίες κ. Θόδωρο, κιν. 6944209883
13328-14/2

ΕΝΟΙΚΙΑΖΟΝΤΑΙ
επιπλωμένα διαμερίσματα επί της Κοδριγκτώνος (περιοχή Σταδίου Διαγόρα) για λίγο ή περισσότερο διάστημα
Πληροφορίες τηλ. 22410/31756
50100-10/2

ΕΝΟΙΚΙΑΖΟΝΤΑΙ
δύο καινούργιες δίχωρες γκαρσονιέρες πλήρως επιπλωμένες, με καλοριφέρ και ηλιακό, στην περιοχή του συν/σμού Καστελλοριζιών στην Ιξιά.
Πληροφορίες τηλ. 6944610209
13323-12/2

ΕΝΟΙΚΙΑΖΟΝΤΑΙ
α)ΚΑΤΑΣΤΗΜΑ λουξ 100 τ.μ. κατάλληλο για έκθεση, ΠΡΟΠΟ και οτιδήποτε άλλο εκτός απο μπαρ. Οδός Καποδιστρίου 62. Πληροφορίες τηλ. 22410-22191
β)διαμέρισμα ανεξάρτητο, διαμπερές 1ος όροφος, 100 τ.μ., 2 υπνοδωμάτια, σαλοτραπεζαρία, μεγάλη κουζίνα, μπάνιο και καθιστικό. Κατά προτίμηση σε στρατιωτικούς ή δημόσιους υπαλλήλους. οδός Αγίας Σοφίας 26 κοντά στον άγιο Ιωάννη και πλησίον πανεπιστημίου Αιγαίου.
Πληροφορίες τηλ. 22410-22191
12921-9/6

ΕΝΟΙΚΙΑΖΕΤΑΙ ισόγειο κατάστημα, 150 τ.μ. επί της οδού Χαραλάμπου Μόσχου 8 (παράλληλο της Καναδά - κοντά στο Ταχυδρομείο). Πληροφορίες τηλ. 22410/65861 και 6946540841
12909-12/2

ΕΝΟΙΚΙΑΖΟΝΤΑΙ επιπλωμένες γκαρσονιέρες μονόχωρες, δίχωρες, για όλο το χρόνο, εντός Ρόδου. Προτιμούνται στρατιωτικοί. Πληρ. τηλ. 22410/20021 και κιν. 6947374732
X5655-28/2

ΕΝΟΙΚΙΑΖΕΤΑΙ κατάστημα 16 τ.μ., με πατάρι, αιρκοντίσιον και WC, στη Στοά Ροίκου. Τηλ. 22410/24749 και 22410/22292
13027-10/2

ΕΝΟΙΚΙΑΖΕΤΑΙ στούντιο επιπλωμένο με μπάνιο και αυλή, στο Ροδίνι. Πληρ. τηλ. 22410/32154 και 22410/73638, από 8π.μ.-1μ.μ. και 1-10 μ.μ.
13039-14/2

ΕΝΟΙΚΙΑΖΟΝΤΑΙ δύο κεντρικά καταστήματα 50 τ.μ. έκαστο, επί της 28ης Οκτωβρίου. Πληρ. τηλ. 6947444099
12990-12/2

ΕΝΟΙΚΑΖΟΝΤΑΙ επιπλωμένα δωμάτια, επί της Μιχ. Πετρίδη 65 Β. Πληρ. τηλ. 22410/66524 & 22410/91851
13031-10/2

ΕΝΟΙΚΙΑΖΟΝΤΑΙ δίχωρες γκαρσονιέρες με κλιματισμό και βεράντες χωρίς κοινόχρηστα στο 6ο χλμ της λεωφόρου Καλλιθέας (φανάρια - διακλάδωση Κοσκινού). Ανετο πάρκινγκ. Πληροφορίες τηλ. 6946790515 - 6945105247
13022-19/2

ΕΝΟΙΚΙΑΖΕΤΑΙ κατάστημα 55 τ.μ., στην οδό Αθηνών - Ανάληψη. Πληροφορίες τηλ. 22410/65638
13349-15/2

ΕΝΟΙΚΙΑΖΟΝΤΑΙ καινούργια, ήσυχα, επιπλωμένα διαμερίσματα δύο δωματιων, επί της λεωφόρου Ρόδου - Λίνδου αρ. 232, σε κτίριο δίπλα στο TSELIOS BAGNO, με χώρο στάθμευσης (PARKING). Πληρ. τηλ. 22410/24514, 22410/26023 και 22410/64458, ώρες γραφείου 9.00-14.00 και 18.00-21.00
13053-19/2

ΕΝΟΙΚΙΑΖΕΤΑΙ ισόγειο διαμέρισμα πλήρως ανακαινισμένο με εντοιχισμένη κουζίνα, δύο υπνοδωμάτια, με ντουλάπες, σαλόνι, μπάνιο στην Μ. Κωνσταντίνου 7, Αννης Μαρίας. Πληροφορίες τηλ. 22410/21834 και κιν. 6937979639
13278-17/2

ΕΝΟΙΚΙΑΖΕΤΑΙ 2άρι διαμέρισμα (ένα υπνοδωμάτιο, μια κουζίνα, ένα σαλόνι, ένα μπάνιο) στα Κοσκινού. Πληρ. τηλ. 22410/62227
2773-15/2

ΕΝΟΙΚΙΑΖΕΤΑΙ ο όροφος, σε ανεξάρτητη διώροφη μονοκατοικία, με κήπο, στο κέντρο της πόλης κοντά στη θάλασσα, με άνετο πάρκινγκ. Διαθέτει 3 κρεβατοκάμαρες, σαλοτραπεζαρία με τζάκι, 2 μπάνια, εντοιχισμένη κουζίνα, αυτόνομη θέρμανση, ηλιακό θερμοσίφωνα, χρήση αποθήκης. Πληρ. τηλ. 6972718731
13058-17/2

ΕΝΟΙΚΙΑΖΕΤΑΙ δίχωρο στούντιο επιπλωμένο, με ξεχωριστό χώρο ύπνου, πολυκουζινάκι, σαλονάκι, ισόγειο με κήπο κοντά στη θάλασσα στο κέντρο της πόλης, περιοχή Ψαροπούλα. Τιμή 250 ευρώ. Τηλ. 6972718731
13058-17/2

ΕΝΟΙΚΙΑΖΕΤΑΙ
3άρι διαμπερές, 3ου ορόφου, σε άριστη κατάσταση
Περιοχή Καζίνο - Ιωάννη Καζούλη 9
Πληροφορίες τηλ. 6932392555 και 22410/34194
13050-15/2

ΠΩΛΗΣΕΙΣ

ΠΩΛΕΙΤΑΙ οικόπεδο 2520 τ.μ., στο Παραδείσι, περιοχή Ατσιγγάνικα. Τιμή 50.000 ευρώ. Πληροφορίες τηλ. 20021
X5655-28/2

ΠΩΛΟΥΝΤΑΙ στην παραλία Κιοτάρι μεζονέτες, ημιτελής και τελειωμένες των 80τ.μ. και 110τ.μ. σε 1000τ.μ. οικόπεδο σε κατασκευή πολυτελή. Δεκτά δάνεια. Πληρ. Διακογεωργίου Κάλλιστος. Πληροφορίες τηλ. 22410/29318 και 22410/78501
X5664-28/2

ΠΩΛΕΙΤΑΙ παλαιά διώροφη κατοικία, στην οδό Παπαλουκά αριθμ. 55. Πληροφορίες τηλ. 22410/28941
ΓΔ-28/2

ΠΩΛΟΥΝΤΑΙ μονοκατοικίες: στην Ιξιά, αποπερατωμένη, 150 τ.μ., σε οικόπεδο 300 τ.μ. Τιμάται 179.000 ευρώ, 2) στην Παστίδα, 140 τ.μ., υπό κατασκευή, 130.000 ευρώ, 3) Στα Κοσκινού, 140 τ.μ., με οικόπεδο 1500 τ.μ., σε μπετόν. Τιμάται 180.000 ευρώ, 4) στο Ροδίνι 156 τ.μ., αποπερατωμένη, 320.000 ευρώ. Πληρ. κ. Χαρκιανάκη, τηλ. 6946-163242
13043-14/2

ΠΩΛΟΥΝΤΑΙ Μεζονέτες: 1) Στην Ιξιά, αποπερατωμένη, 150 τ.μ., με τζάκι και θέρμανση. Τιμάται 265.000 ευρώ, 2) Στην Ιξιά, αποπερατωμένη, 250 τ.μ., 300.000 ευρώ, 3) Στην Ιαλυσό, μεταχειρισμένη (4 ετών) 126 τ.μ. 210.000 ευρώ. Πληρ. κ. Χαρκιανάκη, τηλ. 6946-163242
13043-14/2

ΠΩΛΟΥΝΤΑΙ διαμερίσματα: 1) Στο Ροδίνι 100 τ.μ., αποπερατωμένο, 3 υπνοδωμάτια, 2 μπάνια και έξτρα αποθήκη 12 τ.μ., θέρμανση, ηλιακό, θέση γκαράζ. Τιμάται 230.000 ευρώ. 2) Στο Ροδίνι 92 τ.μ. αποπερατωμένο, με έξτρα αποθήκη 10 τ.μ., θέρμανση και γκαράζ 220.000 ευρώ. Πληρ. κ. Χαρκιανάκη, τηλ. 6946-163242
13043-14/2

ΠΩΛΟΥΝΤΑΙ διαμερίσματα: 1) Στην Ανάληψη 45 τ.μ., αποπερατωμένο 95.000 ευρώ, 2) Στην Ανάληψη 98 τ.μ. αποπερατωμένο 155.000 ευρώ, 3) Στην περιοχή Αγίου Νικολάου στον α' όροφο, 80 τ.μ. μεταχειρισμένο 120.000 ευρώ, 4) Στην Ανάληψη 110 τ.μ., με 3 υπνοδωμάτια, μεταχειρισμένο (5 ετών) 110.000 ευρώ. Πληρ. κ. Χαρκιανάκη, τηλ. 6946-163242
13043-14/2

ΠΩΛΟΥΝΤΑΙ καταστήματα: 1) Στο Μανδράκι 50 τ.μ., επί κεντρικού δρόμου 450.000 ευρώ, 2) Στην Παλιά Πόλη και σε εμπορικό κεντρικό δρόμο 330 τ.μ. μόνο 750.000 ευρώ. Πληρ. κ. Χαρκιανάκη, τηλ. 6946-163242
13043-14/2

ΠΩΛΟΥΝΤΑΙ οικόπεδα: 1) Στο Ροδίνι 435 τ.μ. με ΣΔ 0,8 300.000 ευρώ, 2) Στο Ροδίνι 1.156 τ.μ. με Σ.Δ.0,8 και άδεια οικοδομής 1.000.000 ευρώ, 3) Στο Ροδίνι 1690 τ.μ. γωνιακό με ΣΔ 0,4 592,000 ευρώ, 4) Στην Ιξιά, επί κεντρικού δρόμου 1200 τ.μ., με άδεια οικοδομής 135.000ευρώ, 5) Στη Ροδοπούλα 390 τ.μ. με ΣΔ 0,6 180.000 ευρώ. Πληρ. κ. Χαρκιανάκη, τηλ. 6946-163242
13043-14/2

ΑΓΡΟΚΤΗΜΑΤΑ - ΟΙΚΟΠΕΔΑ: 1) Στην περιοχή Λατομείων 2610 τ.μ. οικοδομήσιμο 160.000 ευρώ, 2) Στην Ιξιά 4.000 τ.μ., 200.000 ευρώ, 3) Στο Κανδυλί 9.680 τ.μ., 280.000 ευρώ, 4) Στο Γενάδι παραλιακό 4.350 τ.μ., 140.000 ευρώ, 5) Στο Τσαΐρι 7000 τ.μ., επί του κεντρικού δρόμου Τσαΐρι - Αεροδρόμιο, 450.000 ευρώ. Πληρ. κ. Χαρκιανάκη, τηλ. 6946-163242
13043-14/2

ΠΩΛΟΥΝΤΑΙ επαγγελματικοί χώροι, στην οδό Βενέζη (δίπλα στο Ροδίων Παιδεία): α) Καταστήματα: για οποιαδήποτε χρήση επαγγελματική των 62τ.μ., και 125τ.μ., β) Γραφεία - Ιατρεία των 62 τ.μ. και 125τ.μ. γ) Αποθήκες των 62τ.μ. και 125τ.μ. Δεκτά δάνεια. Πηρ. Κάλλιστος Διακογεωργίου, τηλ. 22410/78501 και 22410/29318
X5664-28/2

ΠΩΛΟΥΝΤΑΙ στην Κρεμαστή διαμερίσματα μεζονέτες στον παραλιακό δρόμο Κρεμαστής των 60τ.μ. και μεζονέτες των 120τ.μ. με αυλή, πολυτελής κατασκευή. Δάνεια δεκτά. Πληρ. Διακογεωργίου Κάλλιστος τηλ. 22410/29318 και 22410/78501
X5664-28/2

ΠΩΛΕΙΤΑΙ εστιατόριο - ψησταριά, έτοιμο να λειτουργήσει αμέσως, στην Κρεμαστή. Φανταστική τιμή (17.000 ευρώ). Πληροφορίες τηλ. 22410/33682 και 22410/74435 κ. Μάκη
13163-28/4

ΠΩΛΕΙΤΑΙ σοβαρή επικερδής επιχείρηση οβελιστηρίου, στο κέντρο της πόλης σε πολύ καλό δρόμο, με πελατεία, χειμώνα - καλοκαίρι σε καλή τιμή. Ετοιμο προς λειτουργία. Πληρ.τηλ. 6936161740 και 6946282082
13351-16/2

ΠΩΛΕΙΤΑΙ μεζονέτα 105 τ.μ., στον οικισμό Κοσκινού, γωνιακή, με μικρή αυλή και ιδιωτικό πάρκινγκ. Είναι σοβατισμένη με ηλεκτρικές και υδραυλικές εγκαταστάσεις. (Πωλείται και αποπερατωμένη). Κατασκευαστής - ιδιοκτήτης Καργάκος Νίκος, τηλ. 30397 και κιν. 6946049179
13223-12/2

ΠΩΛΕΙΤΑΙ παραδοσιακό καφενείο, Αγ. Αναστασίας 48-50. Τιμή 35.000 ευρώ. Τηλ. 22410/75547 και κιν. 6939527418, Βαγγέλης
12965-22/2

ΑΥΤΟΚΙΝΗΤΑ

ΠΩΛΕΙΤΑΙ PEUGEOT RALLYE 1600 c.c., 16 V, αγωνιστικό, βελτιωμένο. Τιμή 12.000 ευρώ. Πληροφορίες τηλ. 22410/62023 και κιν. 6944395208
T6852-3/3

ΠΩΛΟΥΝΤΑΙ
ελαφρώς μεταχειρισμένα αυτοκίνητα παντός τύπου IX επιβατικά, αγροτικά, επαγγελματικά, φορτηγά.
• Ετοιμοπαράδοτα ή κατόπιν παραγγελίας.
• Παρέχουμε πιστοποιητικό ελέγχου καλής λειτουργίας και γραπτή εγγύηση ενός έτους.
Πώληση κονδρικά - λιανικά
• Παράδοση στο χώρο σας
Σημεία εξυπηρέτησης:
1. **Θεμ. Σοφούλη 111, τηλ. 22410-21666**
2. **7ο χλμ. Λεωφ. Ρόδου-Λίνδου, τηλ.22410-69135**
3. **13ο χλμ. Ρόδου-Αεροδρομίου, τηλ.22410-98188**
X5682-28/2

ΡΟΔΟΣ: ΠΩΛΕΙΤΑΙ
οικόπεδο στην Ιξιά, οδός Ομήρου 17, 160 τ.μ.
Πληροφορίες τηλ. 6945-994321
ΓΔ-23/2

ΠΩΛΕΙΤΑΙ Ή ΕΝΟΙΚΙΑΖΕΤΑΙ
κτίριο 230 τ.μ., με υπαίθριο χώρο 750 τ.μ., έτοιμο για χρήση (βιοτεχνική χρήση ή για σούπερ μάρκετ, στον Θεολόγο)
2) ΠΩΛΕΙΤΑΙ ηλεκτρικό κλαρκ σε άριστη κατάσταση
3) ΕΝΟΙΚΙΑΖΕΤΑΙ ή ΠΩΛΕΙΤΑΙ καντίνα στην παραλία Θεολόγου
Πληροφορίες τηλ. 6938097097
12982-10/2

ΠΩΛΕΙΤΑΙ
ΟΒΕΛΙΣΤΗΡΙΟ σε τιμή ευκαιρίας, με όλο τον εξοπλισμό, περιοχή «Κόβα»
Τηλ. 22410/34978 και καν. 6945761421
13327-14/2

ΜΑΘΗΜΑΤΑ

ΚΑΘΗΓΗΤΡΙΑ ΦΙΛΟΛΟΓΟΣ του κλασικού τμήματος του Πανεπιστημίου Αθηνών, με πολύχρονη διδακτική πείρα, παραδίδει μαθήματα σε μαθητές Γυμνασίου - Λυκείου και ΤΕΕ (Εκθεση-Εκφραση, Αρχαία Ελληνικά, Ιστορία, Λατινικά, Νεοελληνική Λογοτεχνία. Τηλ. 22410/69764 και 6945713765
13299-11/2

ΑΓΟΡΑΖΟΥΜΕ
ΜΕΤΑΧΕΙΡΙΣΜΕΝΑ
ΑΥΤΟΚΙΝΗΤΑ ΤΟΙΣ
ΜΕΤΡΗΤΟΙΣ
ΜΟΝΤΕΛΑ 1999 έως σήμερα
Τηλ. 22410 - 60500

@Anosis
Εκπαίδευση στους Υπολογιστές
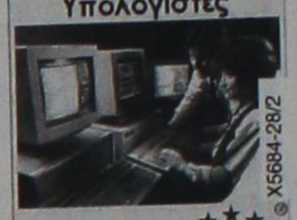
11 Χρόνια στην Κορυφή με Αποδείξεις
ECDL
ΤΜΗΜΑΤΑ ΕΝΗΛΙΚΩΝ
✓Ταχύρυθμα σεμινάρια 6 εβδομάδων επιπέδου ECDL Start
✓Δίμηνοι ή Τρίμηνοι κύκλοι σπουδών ECDL και ECDL Expert
✓Ειδικά τμήματα για αρχαρίους και προχωρημένους
ΣΤ.ΚΩΤΙΑΔΗ 52 ΡΟΔΟΣ
ΤΗΛ.22410 78924
Υπεύθυνος Σπουδών: Κώστας Χατζηδάκης
Πτυχ Πληροφορικής Παν. Αθηνών

ΕΡΓΑΣΤΗΡΙΟ ΕΛΕΥΘΕΡΩΝ ΣΠΟΥΔΩΝ ΗΛΕΚΤΡΟΝΙΚΩΝ ΥΠΟΛΟΓΙΣΤΩΝ
Program
Ecdl Kids & Equal Skills
"Για ΠΑΙΔΙΑ και ΕΝΗΛΙΚΕΣ" ΕΠΙΣΗΜΟ ΕΞΕΤΑΣΤΙΚΟ ΚΕΝΤΡΟ ΤΗΣ ECDL HELLAS
ΤΜΗΜΑΤΑ ΓΙΑ: Παιδιά, Ενήλικες, Αρχάριους, Επαγγελματίες
ECDL Diploma
Ανεύρεση Εργασίας
Αναδείξαμε 1ο μαθητή σε ολυμπιάδα πληροφορικής
Μανώλης Ι. Σοφίλας
Τηλ.(22410)31761
ΚΟΔΡΙΓΚΤΩΝΟΣ 91 - ΡΟΔΟΣ
X5658-28/2

ΑΠΟΘΗΚΗ
Εντός πόλεως Ρόδου, επί της Καποδοστρίου (περιοχή παλιάς ΚΑΪΡ)
ΠΩΛΕΙΤΑΙ ΑΠΟΘΗΚΗ
488τ.μ., με ύψος 4,75 μ., κατάλληλη για κάθε χρήση. Ανετη η είσοδος φορτηγών και η κυκλοφορία κλαρκ.
• Αμεση παράδοση. Τιμή λογική.
Πληροφορίες τηλ. 22410/34526 & 6945935909 από 10.00 - 14.00 & 18.00 - 21.00
12994-12/2

ΚΤΗΜΑΤΟΜΕΣΙΤΙΚΟ ΓΡΑΦΕΙΟ
ΑΙΓΑΙΟΚΤΗΜΑΤΙΚΗ
ΠΩΛΟΥΝΤΑΙ
- ΔΙΑΜΕΡΙΣΜΑΤΑ-ΜΟΝ/ΚΙΕΣ
(ΔΔ) = ΔΑΝΕΙΑ ΔΕΚΤΑ
-44 τμ κατν/γκιο,(α΄ορ,1υπν) στην Ιαλυσο 85.000Ε (ΔΔ)
-45τμ κατν/γκιο (1υπν) στο Νιοχώρι 85.000Ε (ΔΔ)
-46τμ μετ/σμένο (υπ.με αυλη1υπν) Υψηλάντου 60.000Ε
-51τμ μετ/σμένο (ισόγειο1υπν) Αισχύνη 75.000Ε (ΔΔ)
-60τμ κατν/γκιο (β΄ορ,1υπν) Ιαλυσό 100.000Ε (ΔΔ)
-75τμ μετ/σμένο (α΄ορ,2υπν)Σωτήρος 100,000Ε (ΔΔ)
-75τμ κατν/γκιο (2υπν) στη Διενδρινού 165.000Ε (ΔΔ)
-80τμ μετ/σμενο (α΄ορ,2υπν)Ανάληψη 100.000Ε (ΔΔ)
-82τμ κατν/γκιο (,2 υπν)Αραπάκι 150.000Ε (ΔΔ)
-82τμ κατν/γκιο(2υπν) στ΄Αφάντου 88.000Ε (Ισόγ)
-86τμ κατν/γκιο (2υπν) στην Ιαλυσό 155.000Ε (ΔΔ)
-87τμ κατν/γκιο (2υπν)Τρείς 166.000Ε (ΔΔ)
-89τμ κατν/γκιο (α΄ορ2υπν) Μήδεια 185.000Ε (ΔΔ)
-97τμ μετ/σμένο (2υκν) στην Κένεντυ με αιωρ/στη θέα 250.000Ε (ΔΔ)
-100τμ καινούργιο ορ/σμα (3υπν)Καρακόνερο 210.000Ε (ΔΔ)
-102τμ καινούργιο (3υκν)Μίρα-Μάρε (γκαράζ) 190.000Ε (ΔΔ)
-113τμ καινούργιο (3 υπν) Καρακόνερο 220.000Ε (ΔΔ)
-118τμ καινούργιο (3υκν Μ.Πετρίδη 215.000Ε (ΔΔ)
-120τμ καινούργιο (3υκν) στους Τρείς 229.000Ε (ΔΔ)
-125τμ καινούργιο (3υκν) στο Καρακόνερο 240.000Ε (ΔΔ)
-125τμ μεταχ/νο (3υκν) β΄οροφο Ανάληψη 190.000Ε (ΔΔ)
-129τμ καινούργιο(3υκν) στην Τσαλδάρη 210.000Ε (ΔΔ)
-176τμ μεταχ/μο ρετιρέ(4υκν) στη Λοχ.Φανουράκη 350.000Ε(ΔΔ)
-185τμ μεταχ/νο λουξ ρετιρέ (3υκν) στην Μιχ Πετρίδη 300.000Ε (ΔΔ)

ΜΕΖΟΝΕΤΕΣ-ΜΟΝΟΚΑΤΟΙΚΙΕΣ
-70τμ μονοκατοικια,σε 120τμ οικόπεδο (σδ)1,2 Αρχαγγέλου 94.000Ε (ΔΔ)
-74τμ μονοκατοικια σε 400τμ οικόπεδο,Δαματρια 75,000Ε (ΔΔ)
-80τμ μονοκατοικια (με σοφίτα) Παστίδα 130.000Ε (ΔΔ)
-80τμ διώροφη μονοκατοικια (χωρις αυλή) Παραδείσι 60.000Ε
-92τμ μεζονέτα κολώνες Γεννάδι 80.000Ε (ΔΔ)
-Παραδοσιακή μονοκατοικια Μαριτσά 150.000Ε (ΔΔ)
-100τμ μεζονέτα σε μπετα στο Φαληράκι 75.000Ε (ΔΔ)
-100τμ μονοκατοικιά σε 500τμ οικ/δο κοντα στην Ιξιά 280.000Ε (ΔΔ)
-100τμ καινούργια μεζονετα στην Παστίδα 175.000Ε (ΔΔ)
-120τμ μονοκατοικία κοντά στο Ρολόι Π Πόλη 145.000Ε (ΔΔ)
-125τμ μεζονετα (3 ετων) στην Ιαλυσό 222.000Ε (ΔΔ)
-130τμ μονοκατοικιά σε μπετα Κοσκινού σε 600τμ οικ/δο 115.000Ε (ΔΔ)
-130τμ μονοκατοικία σε μπετα Παστίδα με 240τμ οικ/δο 115.000Ε (ΔΔ)
-130τμ καινούργια μεζονέτα στην Παστίδα 180.000Ε (ΔΔ)
-134τμ μονοκατοικια (4υπν) καινούργια στο Γεννάδι 190.000Ε (ΔΔ)
-135τμ (+40τμ αχ/κη) Κοσκινού καινούργια μον/κια 265.000Ε (ΔΔ)
-140τμ μονοκατοικία καινούργια στην Παστίδα 210.000Ε(ΔΔ)
-142τμ μονοκατοικία στο Νιοχώρι 150.000Ε(ΔΔ)
-150τμ μεζονέτα σε μπετά στο Φαληράκι 85.000Ε
-157τμ μεζονέτα καινούργια στο Ροδίνι 230.000Ε (ΔΔ)
-159τμ μονοκατοικία σε 215τμ οικ/δο στην Παστίδα 180.000Ε (ΔΔ)
-180τμ μεζονέτα καινούργια κοντα στο ΙΚΑ (λεωφ) 330.000Ε (ΔΔ)
-200τμ μεζονέτα σε μπετά Λαγούρου 170.000Ε (ΔΔ)
-200τμ μεζονέτα καινούργια σε 400τμ οικ/δο στην Κρεμαστή 250.000Ε(ΔΔ)
-200τμ μονοκατοικία σε 424τμ οικ/δο Καρακόνερο 350.000Ε(ΔΔ)
-236τμ διώροφη καινούργια μον/κια στη Θολό σε 2.174τμ οικ/δο κτίζει άλλα 764τμ 250.000Ε (ΔΔ)

ΚΑΤΑΣΤΗΜΑΤΑ-ΑΠΟΘΗΚΕΣ-ΓΡΑΦΕΙΑ-ΠΑΝΣΙΟΝ
-22,45τμ(καθαρή επιφάνεια) γραφείο επί της Αμμοχώστου 56.000Ε
-33,50τμ κατάστημα στη Λεμεσού 65.000Ε
-40τμ κατάστημα (μισθωμένο) με 70τμ υπόγεια αποθήκη κοντα στην Αννης Μαρίας 115.000Ε (ΔΔ)
-45τμ (καθαρή επιφάνεια) γραφείο επι της Αμμοχώστου 112.000Ε
-50τμ κατάστημα (μισθωμένο) στο Φαληράκι 120.000Ε
-59τμ κατάστημα στο Νιοχώρι 108.200Ε
-67τμ (καθαρή επιφάνεια)γραφείο επι της Αμμοχώστου 168.375Ε
-70τμ κατάστημα επι της Λεωφ Ρόδου-Λίνδου 150.000Ε
-71τμ υπόγεια αποθήκη με ράμπα προέκταση Αννης Μαρία 25.000Ε
-90τμ ισόγεια αποθήκη (διαμέρισμα) σε σοβά Ροδίνι 60.000Ε
-100τμ κατάστημα (μισθωμένο)Φαληράκι 220.000Ε
-105τμ κατάστημα επι της Λεωφ Ρόδου-Λίνδου 308.000Ε
-222τμ αποθήκη στο Νιοχώρι 66.000Ε

ΕΝΟΙΚΙΑΖΟΝΤΑΙ
ΔΙΑΜΕΡΙΣΜΑΤΑ-ΜΟΝΟΚΑΤΟΙΚΙΕΣ
-δωμάτιο με WC δχλ.λεωφΡόδου-Καλυθέας 100Ε
-STYDIO επιπλωμένο δχλ. Ρόδου-Καλυθεα 190Ε
-STYDIO επιπλωμένο Πειραιώς 200Ε
-STYDIO (α΄ορ) επιπλ/νο Κορδιστάνος 200Ε
-50τμ επιπλωμένο (1υπν) διαμέρισμα με αυλή Υψηλάντου 250Ε
-80τμ διαμέρισμα (2υκν) στην Μητρόπολη 400Ε
-80τμ διαμέρισμα (2υκν) Κορδιστάνος 460Ε
-105τμ διαμέρισμα (3υκν) Νιοχώρι 450Ε
-120τμ διαμέρισμα (3υκν) Ψαροκούλα 630Ε
-145τμ διαμέρισμα (4υκν) Κορδιστάνος 500Ε
-180τμ μονοκατοικία σε 4στρ Λαγούρου 1.000Ε

ΚΑΤΑΣΤΗΜΑΤΑ-ΓΡΑΦΕΙΑ-ΑΠΟΘΗΚΕΣ
-30τμ κατάστημα εμπορικό κέντρο Μακέστα Ιαλυσό 300Ε
-69τμ κατάστημα δχλ. Ρόδου-Καλυθέας με μεγάλη αυλή 400Ε
-80τμ ισόγειο γραφείο Αγ Αναργύρου 500Ε
-90τμ κατάστημα 7 βιτρίς με ράμπα 350Ε
-180τμ κατάστημα με αυλή 160τμ Κανελλούς Καρακόνερο
-300τμ αποθήκη 3 χλ Ρόδου-Καλυθέας 1.300Ε
-500τμ ισόγεια αποθήκη δχλ Ρόδου-Καλυθέας (μόνο για οικοδομικά υλικά) 350

ΖΗΤΟΥΝΤΑΙ ΓΙΑ ΑΓΟΡΑ ΜΕΤΑΧΕΙΡΙΣΜΕΝΑ ΔΙΑΜ/ΤΑ ΑΜΕΣΗ ΠΩΛΗΣΗ
ΡΕΝΑ ΒΑΖΟΥΚΟΥ & ΣΥΝΕΡΓΑΤΕΣ - (ΜΕΣΙΤΕΣ ΑΣΤΙΚΩΝ ΣΥΜΒΑΣΕΩΝ)
ΔΙΕΥΘ. ΓΡΑΦΕΙΟΥ ΔΗΜ. ΘΕΟΔΩΡΑΚΗ 3
Τηλ. (22410) 22943. FAX: 28838 κινητό: 6945466773.

ΠΡΟΟΔΟΣ μικρές αγγελίες μικρές αγγελίες ΠΡΟΟΔΟΣ

ζητήσεις

ΑΠΟ ΕΤΑΙΡΙΑ ΖΗΤΕΙΤΑΙ άτομο με καλές γνώσεις Η/Υ με στρατιωτικές υποχρεώσεις εκπληρωμένες. Πληρ. τηλ. 22410/70560 & 6974060523
T6900-18/2

ΖΗΤΕΙΤΑΙ εξειδικευμένη κοπέλα, βρεφοκόμος - νοσοκόμα για τη φροντίδα μωρού 2 μηνών. Τηλ. 22410/80116
T6898-12/2

ΖΗΤΕΙΤΑΙ υπάλληλος γραφείου από εταιρεία για διάφορες δραστηριότητες, με γνώσεις computer και αγγλικής γλώσσας. Απαραίτητο δίπλωμα αυτοκινήτου ή μοτοποδηλάτου, για μακροχρόνια συνεργασία. Τηλ. 6936179040
T6956-19/2

ΑΠΟ ΕΤΑΙΡΙΑ ΖΗΤΕΙΤΑΙ άτομο με καλές γνώσεις Η/Υ και στρατιωτικές υποχρεώσεις εκπληρωμένες. Πληρ. τηλ. 22410/70560 & 6974060523
T6900-18/2

ΖΗΤΟΥΝΤΑΙ: 1) Για οβελιστήριο , νεαρός να κόβει και να διπλώνει 2) Ζητείται FIAT PANTA άσπρο, 750 ή 900 c.c., καταλυτικό, με κλειστή οροφή, σε καλή κατάσταση. 3) Ενοικιάζεται επιχείρηση SNACK BAR στην Π. Πόλη και 4) ΠΩΛΟΥΝΤΑΙ έπιπλα από ξύλο οξιάς, για πανσιόν, σε άριστη κατάσταση το κάθε σετ από 9 τεμάχια, πολύ φτηνά σε τιμή ευκαιρίας. Πληρ. τηλ. 6938077050
13045-15/2

ΖΗΤΕΙΤΑΙ μάγειρας πεπειραμένος να εργασθεί σε εστιατόριο Αλά καρτ στη Λίνδο. Παρέχεται στέγη. Πληροφορίες τηλ. 6977444683 και 22440/31598
T6853-10/2

ΖΗΤΕΙΤΑΙ τεχνίτης ηλεκτρολόγος οικοδομών. Πληροφορίες τηλ. 22410/66698 και 22410/67461 από τις 7.30 π.μ. έως 14.30
X5687-11/2

ΖΗΤΕΙΤΑΙ οικόπεδο εντός σχεδίου για αγορά ή αντιπαροχή στις περιοχές Ιαλυσού - Κρεμαστής - Κοσκινού ή εντός σχεδίου στη Ρόδο. Πληρ. Διακογεωργίου Κάλλιστος. Τηλ. 22410/29318, 22410/78501
X5664-28/2

ΖΗΤΕΙΤΑΙ μηχανικός μοτοποδηλάτων για να εργασθεί σε ενοικιαστήριο. Πληρ. τηλ. 22410/63771
13365-17/2

ΖΗΤΕΙΤΑΙ κοπέλα με προϋπηρεσία για κυλικείο, νυχτερινό ωράριο. Ωρες εργασίας 23.00-7.00. Πληρ. τηλ. 22410/80116
T6964-19/2

ΖΗΤΕΙΤΑΙ νεαρός που να μιλάει αγγλικά για να εργαστεί σε τουριστικό κατάστημα στην Π. Πόλη για τη σεζόν. Πληρ. τηλ. 22410/65949 και 6946680162, κ. Γιάννης
13042-14/2

ΖΗΤΕΙΤΑΙ από την αλυσίδα καταστημάτων MOBILE LAND για τα καταστήματα Ρόδου και Αφάντου, απόφοιτος Λυκείου, με γνώση Η/Υ και δίπλωμα automoto για μόνιμη απασχόληση. Ωράριο σπαστό 9.00-13.00 και 17.00-21.00. Μισθός, bonus και ασφάλιση. Πληρ. τηλ. 6948255602, 6944174849 και 22410/32837
T6917-16/2

ΖΗΤΟΥΝΤΑΙ καλουπατζήδες, τεχνίτες και βοηθοί. Πληρ. τηλ. 6947238887
129-16/2

ΑΠΟ ΠΑΙΔΙΚΟ Σταθμό ζητείται οδηγός σχολικού λεωφορείου με δίπλωμα δ' κατηγορίας. Πληρ. τηλ. 6946333611
5084-26/2

ΖΗΤΕΙΤΑΙ δεσποινίς ή κυρία να εργαστεί ως υπάλληλος γραφείου που να μιλάει και να γράφει αγγλικά και έχοντας γνώσεις Η/Υ. Τηλ. επικοινωνίας 22410/66698 και 22410/67461 από 7.30 π.μ έως 14.00 μ.μ.
X5687-10/2

ΖΗΤΕΙΤΑΙ κυρία για να προσέχει ηλικιωμένη στ' Αφάντου. Εξασφαλισμένη στέγη και φαγητό. Πληρ. τηλ. 22410/53038
5115-15/2

ΖΗΤΕΙΤΑΙ άτομο ή ζευγάρι με γνώσεις στη διοίκηση και γενική λειτουργία ξενοδοχείου, για να αναλάβει τη διεύθυνση μικρού ξενοδοχείου (15 δωματίων) σε νησί της Δωδεκανήσου. Μήνες λειτουργίας **ΑΠΡΙΛΙΟΣ - ΟΚΤΩΒΡΗΣ.**

Οι ενδιαφερόμενοι θα πρέπει να είναι μέχρι 35 ετών, να έχουν όρεξη για δουλειά και να γνωρίζουν ξένες γλώσσες.

Βιογραφικό σημείωμα μπορεί να σταλεί με φαξ στο 22410/27596, στη διεύθυνση ΤΘ 465, Ρόδος 85100, manroznm@hotmail.com και να επικοινωνήσουν τηλεφωνικά στο 22410/66056

T6934-15/2

ΑΠΟ ΕΤΑΙΡΙΑ ΠΛΗΡΟΦΟΡΙΚΗΣ

ΖΗΤΕΙΤΑΙ

ΚΥΡΙΑ Ή ΔΕΣΠΟΙΝΙΣ για τη στελέχωση των εξωτερικών πωλήσεων.

Απαραίτητα προσόντα:
• ευχέρεια λόγου • άδεια οδήγησης αυτοκινήτου • να είναι γνώστης της τοπικής αγοράς

Προϋπηρεσία στις εξ. πωλήσεις θα συνεκτιμηθεί. Παρέχεται αυτοκίνητο από την εταιρία. Προσφέρονται μισθός και bonus

Τηλ. 22410/24858
T6929-22/2

ΖΗΤΟΥΝΤΑΙ

ΕΜΦΑΝΙΣΙΜΕΣ κοπέλες, που τους αρέσει το τραγούδι, για να εργαστούν ως τραγουδίστριες, στο νυχτερινό κέντρο RODOS BY NIGHT.

Τηλ. 6932609153 κ. Γιώργο
5072-11/2

ΓΡΑΦΙΣΤΑΣ

για μόνιμη απασχόληση, πλήρες ωράριο και γνώσεις Corel Draw, Photoshop, Illustrator.

Πληροφορίες: University Press Τηλ.: 22410-39009 & 22410-75032
5098-10/2

ΑΠΟ ΤΟ ΕΣΠΑΤΟΡΙΟ «ΙΠΠΟΤΙΚΟΝ»

ΖΗΤΕΙΤΑΙ

μάγειρας με εμπειρία στο αλά καρτ και βοηθός μαγείρου.
• Συστάσεις απαραίτητες.

Πληροφορίες τηλ. 22410/25239 από 12-3μ.μ. και 8-11μ.μ.
ΧΛ-14/2

LINDIANVILLAGE

Το ξενοδοχείο πολυτελείας στη νότια Ρόδο, με πέντε θεματικά εστιατόρια , τέσσερα μπαρ, Spa, συνεδριακούς χώρους, σουίτες με ιδιωτικές πισίνες, Night club.

Ζητούμε συνεργάτες, για τη σαιζον 2006, επαγγελματίες, αλλά και νέους αποφοίτους σχετικών σχολών, με ικανότητες, με καλό χαρακτήρα, και όρεξη για εργασία με μεράκι.

Υπεύθυνους εστιατορίων με πείρα στο σέρβις,
Σερβιτόρους και βοηθούς για τα διάφορα εστιατόρια
Μπαρμαν, και Barmaid, με ευχαριστο χαρακτηρα, ξενόγλωσσους, κατηρτισμενους.
Μαγειρους με συγχρονη αντιληψη, και επιθυμια για μαθηση!
Οδηγο λεωφορειου
Υπαλληλους υποδοχής, εξυπνους, δραστηριους, κοινωνικούς, εργατικούς.

Αν θέλετε να σταδιοδρομήσετε σε ξενοδοχείο πολυτελείας, αν σας ενδιαφέρει να διακρίνεστε και να σας επιβραβεύουν οι πελατες και η διευθυνση με διάφορους τρόπους αλλά και οικονομικά, τοτε ελατε να συνεργαστούμε.

Περιμένουμε το βιογραφικό σας σημείωμα καθημερινά στο ξενοδοχείο 08,30-14,30
Lindian Village, παραλία Λάρδου, (Γλύστρα) τηλέφωνο 22440 35900
Telefax 22440 47360 - email : alkal @ lindian.gr
X5690-23/2

Από τα ξενοδοχεία «PEFKI ISLANDS RESORT» και «LINDIA THALASSA» στους Πεύκους

ΖΗΤΟΥΝΤΑΙ

ΚΑΜΑΡΙΕΡΕΣ ΓΙΑ ΤΗ ΣΕΖΟΝ 2006 (01/05/2006 - 31/10/2006)

Οι ενδιαφερόμενες θα πρέπει να έχουν προϋπηρεσία το λιγότερο 2 χρόνια

Για τη συμπλήρωση των αιτήσεων, θα πρέπει η ενδιαφερόμενη να έχει βιογραφικό ή να απευθυνθεί στο ξενοδοχείο «LINDIA THALASSA» καθημερινά 09.00-14.00 εκτός Κυριακής

Τηλ. 22440/29380 ή 6948271001 (κ. Σταυρούλη) και στο τηλέφωνο 22410/24018 πρωινές ώρες κ. Ιωαννίδη

T6566-16/2

THE Ixian GRAND

Το ξενοδοχείο The Ixian Grand (πρώην Elina) μετά τη σημαντική αναβάθμιση των υποδομών & υπηρεσιων του, επιθυμεί να προσλάβει:

ΜΑΓΕΙΡΑ
για τα εστιατόρια a-la-carte και ethnic (show kitchen)

Ο κατάλληλος υποψήφιος θα πρέπει να διαθέτει απαραίτητα ικανή εμπειρία σε αντίστοιχα εστιατόρια ξενοδοχείων 4 ή 5 αστέρων.
Αν έχετε διάθεση να γίνετε μέλος μιας ομάδας που θα συμβάλει στη δημιουργία ενός πραγματικά αναβαθμισμένου προϊόντος, τότε θα θέλαμε να λάβουμε την αίτηση ή/και το βιογραφικό σας.
Οι ενδιαφερόμενοι μπορούν είτε να αποστείλουν το βιογραφικό τους υπ' όψην F&B manager κ. Κ. Μακρή, είτε να συμπληρώσουν αίτηση στο ξενοδοχείο (Δευτέρα έως Σάββατο 10:00 - 15:00)

Παραλία Ιξιάς. Τηλ: 2241092944-6, Fax: 22410 94413
W: www.theixiangrand.gr E:info@theixiangrand.gr
X5693-10/2

Hotel Lydia Maris

Από το ξενοδοχείο LYDIA MARIS στα Κολύμπια

ΖΗΤΕΙΤΑΙ

προϊσταμένη ορόφων με προϋπηρεσία, με πτυχίο τουριστικής σχολής

Για πληροφορίες στο τηλέφωνο: 22410/56294

X5695-12/2

ΞΕΝΟΔΟΧΕΙΟ BELVEDERE

ΖΗΤΑ

ΤΟ ΚΑΤΩΘΙ ΠΡΟΣΩΠΙΚΟ:

1. Κοπέλες υπάλληλοι υποδοχής με πολύ καλή γνώση αγγλικών και γερμανικών
2. Κοπέλες για Snack Bar πρωινή ή βραδινή απασχόληση
3. Μάγειροι Α' και Β'
4. Λαντζιέρης κουζίνας
5. Λαντζιέρα πιάτων για βραδινή απασχόληση
6. Γκρουμ για βραδινή απασχόληση

ΠΛΗΡΟΦΟΡΙΕΣ

ΤΗΛ. 22410/89000, πρωινές ώρες

X5689-28/2

ΓΡΑΦΕΙΟ ΓΕΝΙΚΟΥ ΤΟΥΡΙΣΜΟΥ 'ΜΟΣΧΑΤΟΣ'

ΖΗΤΟΥΝΤΑΙ

για άμεση πρόσληψη

1) Υπάλληλος Κρατήσεων
2) Γερμανόφωνοι Αρχηγοί Γκρούπ

Οι ενδιαφερόμενοι παρακαλούνται να στείλουν Βιογραφικό τους σημείωμα στη Ταχ. Θυρίδα 216 ή στο φαξ 22410-30563

X5697-17/2

διάφορα

ΜΑΣΑΖ

Ανακουφιστείτε από το άγχος, την ένταση, ψυχική κόπωση, τις συνέπειες του καθημερινού τρόπου ζωής.

Πληροφορίες τηλ. 6942228916
13038-12/2

ΚΕΡΑΜΟΣΚΕΠΕΣ ΚΙΟΣΚΙΑ ΣΟΦΙΤΕΣ ΠΕΡΓΟΛΕΣ

ΕΥΚΟΛΙΕΣ ΠΛΗΡΩΜΗΣ
Τηλ. 6977229692, 22410/96568 και 95385 κ. Νίκος
13030-5/3

ΜΟΝΩΣΕΙΣ 25 ΧΡΟΝΙΑ!

ΑΡΧΩΝ ΣΑΜΑΡΤΖΗΣ

Πληροφορίες τηλ. 22410/ 23030-22410/20021 και 6947374732
X5655-28/2

TZIORAS SMART CENTERS



Μια πρόταση για όλους τους επαγγελματίες

Η ΤΖΙΩΡΑΣ ΙΩΑΝΝΗΣ & ΥΙΟΙ Ο.Ε. σας ανοίγει δρόμο με τις μακροχρόνιες μισθώσεις αυτοκινήτων γρήγορα και σωστά, προσφέροντάς σας περισσότερα πλεονεκτήματα.

ΕΠΩΦΕΛΗΘΕΙΤΕ ΤΩΡΑ από τα δυναμικά μας προγράμματα και αποκτήστε το αυτοκίνητο που επιθυμείτε για σας και για το στόλο της εταιρίας σας.

8 σημαντικοί λόγοι που σας συμφέρουν!

1. **Το 100% των μισθωμάτων** μπαίνουν στα έξοδα της επιχείρησής σας
2. **Εχετε φορολογική απαλλαγή** από τα τεκμήρια αγοράς (πόθεν έσχες)
3. **Αποκτάτε αυτοκίνητο χωρίς προκαταβολή** διατηρώντας το κεφάλαιό σας
4. **Πλήρη απαλλαγή από κόστος συντήρησης**
5. **Εχετε πάντα καινούριο αυτοκίνητο.** Με τη λήξη της μίσθωσης μπορείτε να το αντικαταστήσετε
6. **Αποδέσμευση κεφαλαίων** που θα θέλατε για την αγορά του αυτοκινήτου, αξιοποιώντας τα σε άλλους παραγωγικούς τομείς
7. **Εχετε κεφαλαιακή ρευστότητα** αφού μπορείτε να πουλήσετε το αυτοκίνητο και να το εκμισθώσετε πάλι (Lease back)
8. **Εξοικονόμηση χρόνου και χρήματος** για σας και την επιχείρησή σας.

Γιατί να αγοράσετε αυτοκίνητο όταν μπορείτε να το ενοικιάσετε;

Σημεία εξυπηρέτησης: **1. Θεμ. Σοφούλη 111, τηλ. 22410-21666**
2. 7ο χλμ. Λεωφ. Ρόδου-Λίνδου, τηλ.22410-69135
3. 13ο χλμ. Ρόδου-Αεροδρομίου, τηλ.22410-98188

X5582-28/2

Zαριφόπουλος α.ε.

•ασφάλεια • πυρασφάλεια • έλεγχοι

Honeywell

ΖΗΤΑ

ΔΡΑΣΤΗΡΙΟ ΜΗΧΑΝΙΚΟ ΠΩΛΗΣΕΩΝ

ΑΕΙ ή ΤΕΙ για να επανδρώσει το γραφείο στη Ρόδο με σκοπό την προώθηση συστημάτων της εταιρίας.

Επιθυμητή προϋπηρεσία στο χώρο, καλή γνώση αγγλικής γλώσσας και χρήση υπολογιστών.

Η εταιρία, προσφέρει ελκυστικό πακέτο αποδοχών και εξέλιξη αναλόγως προσόντων

ΑΠΟΣΤΟΛΗ ΒΙΟΓΡΑΦΙΚΟΥ ΣΗΜΕΙΩΜΑΤΟΣ

Τριανταφυλλίδη Ασγούρου
Κα Συκοφύλλου Κυριακή

Τηλ. 22410/66607, e-mail:rhodes@zarifopoulos.com

T6866-15/2

CASINO RODOS

Το Καζίνο της Ρόδου ζητεί:

• Υπαλλήλους Ασφαλείας (γυναίκες & Ανδρες)
• Σερβιτόρους & Βοηθούς Σερβιτόρους
• Υπαλλήλους Υποδοχής
• Υπαλλήλους Μηχανικών Παιγνίων (slots)

με τα παρακάτω προσόντα:
- καλή γνώση της αγγλικής
- ευχέρεια νυκτερινής εργασίας
- προϋπηρεσία σε ανάλογη θέση θα ληφθεί υπόψη

Για πληροφορίες - αιτήσεις επικοινωνείστε με: ΚΑΖΙΝΟ ΡΟΔΟΥ Α.Ε. Διεύθυνση Προσωπικού, Παπανικολάου 4 - Ρόδος, τηλ. 22410/97530 - 22410/97535, Δευτ. - Παρ. (09.00-16.00)

ΧΛ-16/2

Mercedes-Benz

ΠΩΛΟΥΝΤΑΙ ΜΕΤΑΧΕΙΡΙΣΜΕΝΑ ΑΥΤΟΚΙΝΗΤΑ

- Mercedes Benz C 200-Sports coupe χρώματος μαύρο , μεταλλικό, με δερμάτινο σαλόνι, sport πακέτο evolution, full extra, χρονολογίας 5/2004, 22.000 χλμ. Τιμή 30.500 ευρώ
- Mercedes Benz C200 Avantgarde Kompressor, χρώματος μπορντό μεταλλικό, με δερμάτινο σαλόνι, sport πακέτο evolution, κλίμα, πλιοροφή, full extra, χρονολογίας 09/2005, 13.000 χλμ. Τιμή 38.000 ευρώ.
- Mercedes Benz E-200 Elegance Kompressor, χρώματος μπλε - γκρι μεταλλικό, με δερμάτινο σαλόνι, αυτόματο κιβώτιο ταχυτήτων, full extra, χρονολογία 09/2004, 28.500 χλμ. Τιμή 43.000 ευρώ
- Mercedes Benz C200 Elegance Kompressor, χρώματος μπλε μεταλλικό, με δερμάτινο σαλόνι, κλίμα, full extra, χρονολογίας 07/2000, 77.000 χλμ. Τιμή 24.000 ευρώ
- Mercedes Benz C180 Elegance, χρώματος χρυσαφί μεταλλικό, με δερμάτινο σαλόνι, κλίμα, full Extra, χρονολογίας 1995, 43.000 χλμ. Τιμή 13.500 ευρώ
- Smart for four Pulse, 1.100 κυβ.,χρώματος κόκκινο, ηλεκτρικά παράθυρα, κεντρικό κλείδωμα, A/C, ράδιο CD, χρονολογίας 06/2005, 12.000 χλμ. Τιμή 10.900 ευρώ
- Mercedes Benz E200 - Elegance Kompressor, χρώματος μαύρο, δερμάτινο σαλόνι, full extra, χρονολογίας 11/2000, 7.500 χλμ. Τιμή 27.000 ευρώ
- KIA Sportage 5θυρο, χρώματος χρυσαφί, με δερμάτινο σαλόνι, A/C, χρονολογίας 01/2002, 55.000 χλμ. Τιμή 14.000 ευρώ
- KIA Sportage 3θυρο, χρώματος μπλε, με δερμάτινο σαλόνι, A/C, ράδιο CD, χρονολογίας 03/2003, 27.000 χλμ. Τιμή 13.500 ευρώ
- KIA Pride 1300 c.c., χρώματος πράσινο σκούρο μεταλλικό, A/C, υδραυλικό τιμόνι, χρονολογίας 11/2001, 65.000 χλμ. Τιμή 3.500,00 ευρώ
- FIAT Seicento Sporting 1100 κυβ., χρώματος ασημί μεταλλικό, χρονολογία 09/2000, 22.000 χλμ. Τιμή 4.000,00 ευρώ
- Hyundai Lantra, 1600 κυβ., χρώματος μπορντό μεταλλικό, 105 PS, A/C, κεντρικό κλείδωμα, ηλεκτρικά παράθυρα, ράδιο cd Sony, ηλεκτρικούς καθρέφτες, συναγερμό, ζάντες αλουμινίου, χρονολογία 10/1997. Τιμή 5.000 ευρώ.
- Mercedes- Benz E 190, χρώματος γκρι, με υδραυλικό τιμόνι και ABS, χρονολογίας 09/1990, 162.000 χλμ. Τιμή 5.500 ευρώ.

Ε. ΧΑΤΖΗΜΙΧΑΛΗΣ & ΥΙΟΙ Ο.Ε.
Εκθεση 9ο χλμ Ρόδου - Λίνδου
Τηλ. 22410/63550 - FAX 22410/62451
X.5665-28/2

ΟΙΚΟΔΟΜΙΚΕΣ ΕΠΙΧΕΙΡΗΣΕΙΣ ΔΙΑΚΟΓΕΩΡΓΙΟΥ ΚΑΛΛΙΣΤΟΣ

ΕΘΝ.ΑΝΤΙΣΤΑΣΕΩΣ 11 (πρώην Αννης Μαρίας)

ΠΩΛΗΣΕΙΣ ΔΙΑΜΕΡΙΣΜΑΤΩΝ - ΚΑΤΑΣΤΗΜΑΤΑ - ΑΠΟΘΗΚΕΣ - ΑΝΤΑΛΛΑΓΕΣ ΑΚΙΝΗΤΩΝ - ΑΓΟΡΕΣ ΟΙΚΟΠΕΔΩΝ

ΑΝΑΛΑΜΒΑΝΟΥΜΕ ΑΝΤΙΠΑΡΟΧΕΣ

ΠΩΛΟΥΝΤΑΙ διαμερίσματα λουξ κατασκευής με απεριόριστη θέα. Τα διαμερίσματα διαθέτουν θωρακισμένες πόρτες, εντοιχισμένες κουζίνες, ντουλάπες εντοιχισμένες, νιπτήρα με ντουλάπι, κεντρική θέρμανση αυτόνομη - ανοιγόμενα ανακλινόμενα κουφώματα με διπλά τζάμια, σίτες ρολά - υδραυλικό ασανσέρ , τριφασικό ρεύμα. Ολοι οι χώροι σπατουλαριστοί, εσωτερικές πόρτες MDF με σχέδιο.

ΔΙΑΜΕΡΙΣΜΑΤΑ ΕΠΙ ΤΗΣ:

1) ΠΩΛΟΥΝΤΑΙ διαμερίσματα επί της οδού Χαραλάμπους στο πάρκο, των 105, 125τ.μ., διαμερίσματα τριάρια - τεσσάρια.
2) ΟΙΚΟΔΟΜΗ υπό ανέγερση επί της οδού Κ. Παλαιολόγου και Θεοτοκοπούλου διαμερίσματα 2άρια, 3άρια, 4άρια καταστήματα.
3) ΕΠΙ της οδού Μ. Κων/νου - Κ. Παλαιολόγου, γραφείο - ιατρείο 70τ.μ.
4) ΑΠΟΘΗΚΕΣ
Πλησίον Στ. Κωτιάδη 120τ.μ., λ. Καλλιθέας (Καρακόνερο) 80-300 τ.μ.
5) ΠΩΛΟΥΝΤΑΙ στην παραλία Κιοτάρι μεζονέτες, ημιτελής και τελειωμένες των 80τ.μ. και 110τ.μ. σε 1000 τ.μ. οικόπεδο, πολυτελούς κατασκευής.

✓ Οι πωλήσεις μπορούν να γίνουν και με όλα τα δάνεια τραπεζών και οργανισμών
✓ Αναλαμβάνουμε ΑΝΤΙΠΑΡΟΧΕΣ και ΑΓΟΡΕΣ ΟΙΚΟΠΕΔΩΝ
✓ Δεχόμαστε ανταλλαγές ακινήτων

ΔΙΑΚΟΓΕΩΡΓΙΟΥ ΚΑΛΛΙΣΤΟΣ

Τηλ. 22410/29318 - 22410/78501-
FAX.22410/34598 - 22410/78502

X5665-28/2

Blue Star Ferries

ΑΠΟ ΡΟΔΟ

ΑΝΑΧΩΡΗΣΗ ΑΠΟ						ΑΦΙΞΗ ΠΕΙΡΑΙΑ
ΡΟΔΟ	ΚΩ	ΛΕΡΟ	ΠΑΤΜΟ	ΣΥΡΟ	ΑΜΟΡΓΟ (ΚΑΤΑΠΟΜΑ)	
ΤΡΙΤΗ 18:30	ΤΡΙΤΗ 21:45	---	---	ΤΕΤΑΡΤΗ 03:10	---	ΤΕΤΑΡΤΗ 06:40
ΠΕΜΠΤΗ 18:30	ΠΕΜΠΤΗ 21:45	ΠΕΜΠΤΗ 23:25	ΠΑΡΑΣΚΕΥΗ 00:35	ΠΑΡΑΣΚΕΥΗ 04:30	---	ΠΑΡΑΣΚΕΥΗ 08:30
ΣΑΒΒΑΤΟ 10:00	ΣΑΒΒΑΤΟ 12:45	---	---	---	ΣΑΒΒΑΤΟ 16:20	ΣΑΒΒΑΤΟ 21:30
ΚΥΡΙΑΚΗ 18:00	ΚΥΡΙΑΚΗ 21:15	ΚΥΡΙΑΚΗ 22:55	ΔΕΥΤΕΡΑ 00:05	ΔΕΥΤΕΡΑ 04:15	---	ΔΕΥΤΕΡΑ 08:00

ΠΡΟΣ ΡΟΔΟ

ΑΝΑΧΩΡΗΣΗ ΑΠΟ ΠΕΙΡΑΙΑ	ΑΦΙΞΗ					
	ΣΥΡΟ	ΑΜΟΡΓΟ (ΚΑΤΑΠΟΜΑ)	ΠΑΤΜΟ	ΛΕΡΟ	ΚΩ	ΡΟΔΟ
ΔΕΥΤΕΡΑ 19:00	ΔΕΥΤΕΡΑ 22:45	---	---	---	ΤΡΙΤΗ 04:45	ΤΡΙΤΗ 08:00
ΤΕΤΑΡΤΗ 19:00	ΤΕΤΑΡΤΗ 22:20	---	ΠΕΜΠΤΗ 01:55	ΠΕΜΠΤΗ 03:05	ΠΕΜΠΤΗ 04:45	ΠΕΜΠΤΗ 08:00
ΠΑΡΑΣΚΕΥΗ 19:00	ΠΑΡΑΣΚΕΥΗ 22:45	---	---	---	ΣΑΒΒΑΤΟ 04:30	ΣΑΒΒΑΤΟ 07:30
ΣΑΒΒΑΤΟ 23:30	---	ΚΥΡΙΑΚΗ 05:15	ΚΥΡΙΑΚΗ 07:40	ΚΥΡΙΑΚΗ 09:00	ΚΥΡΙΑΚΗ 10:45	ΚΥΡΙΑΚΗ 13:50

ΠΑΡΑΤΗΡΗΣΕΙΣ:
- **26/12/05:** από ΡΟΔΟ 08:00 για ΚΩ (10:30-10:55), ΛΕΡΟ (12:20-12:35), ΠΑΤΜΟ (13:30-13:45), ΠΕΙΡΑΙΑ (20:05-23:30).
ΣΥΡΟ (02:50-03:05 επόμενη μέρα), ΚΩ (08:00-08:30), ΡΟΔΟ 11:00.

ΑΝΕΚΤΕΛΕΣΤΑ ΔΡΟΜΟΛΟΓΙΑ: 24/12/05, 25/12/05, 31/12/05, 22/04/06 & 23/04/06.



RODOS FERRIES SERVICES/SKEVOS TRAVEL

ΚΑΝΤΕ ΚΡΑΤΗΣΗ ΤΩΡΑ!

ΠΛΗΡΟΦΟΡΙΕΣ ΚΑΙ ΚΡΑΤΗΣΕΙΣ ΘΕΣΕΩΝ ΣΤΟΝ ΤΑΞΙΔΙΩΤΙΚΟ ΣΑΣ ΠΡΑΚΤΟΡΑ Η SKEVOS TRAVEL: ΑΜΕΡΙΚΗΣ 111, ΡΟΔΟΣ, ΤΗΛ. ΚΡΑΤΗΣΕΩΝ ΕΠΙΒΑΤΩΝ ΚΑΙ Ι.Χ.: 22410-22461, 22410-75655, 22410-75310, ΤΗΛ. ΚΡΑΤΗΣΕΩΝ ΦΟΡΤΗΓΩΝ: 22410-76600

X5666-28/2

ΔΙΕΥΘΥΝΣΗ ΔΑΣΩΝ ΔΩΔ/ΝΗΣΟΥ

ΑΝΑΚΟΙΝΩΣΗ

Γνωστοποιείται κατά το άρθρο 14 του Ν.998/79, και σύμφωνα με την αριθμ. 38/1-2-1999 γνωμοδότηση του Ν.Σ.Κ. η οποίας μας κοινοποιήθηκε με την αριθμ. 8841/6529/1-12-00 εγκύκλιο Διαταγή του Υπουργείου Γεωργίας, η αποστολή για ανάρτηση στο Δήμο Πεταλούδων, του αριθ. 5099/17-10-1990 εγγράφου που εκδόθηκε από το Δ/ντή Δασών Δωδ/σου. Η Κ.Μ. 883' γαιών Παραδεισίου, εμβαδού 4.030 τ.μ. αποτελεί αγρόκτημα καλλιεργούμενο με ελιές, πορτοκαλιές και αμπέλι (άρθρο 3 παρ. 6α Ν. 998/79). Στο Κτηματολόγιο Ρόδου χαρακτηρίζεται βοσκότοπος. Αποτελεί μη δασική έκταση και δεν δεσμεύεται από τις διατάξεις του πιο πάνω Νόμου. Επειδή η παραπάνω έκταση είναι παραχώρηση της Δ/νσης Γεωργίας Δωδ/σου (αρ. παρ. 454848/1970) αρμόδια για να κρίνει αν επιτρέπεται η ανέγερση κτίσματος ή όχι είναι η παραπάνω Υπηρεσία, σύμφωνα με το αρ. 15 του Ν. 1734/87.

Ο Δ/ντής Δασών Δωδ/σου
Φίλιππος Κοντίτσης
Δασολόγος με θαθμό Α'

13386-10/2

ΙΑΤΡΙΚΟΣ ΣΥΛΛΟΓΟΣ ΡΟΔΟΥ

ΨΗΦΙΣΜΑ

Στη θλιβερή αναγγελία θανάτου του
ΤΑΝΤΙΔΗ ΗΛΙΑ

Πατέρα του μέλους του Ι.Σ.Ρ. Μάρθας Ταντίδου
Το Δ.Σ. αποφάσισε:

1. Να εκφράσει τα θερμά συλλυπητήρια στην οικογένεια του εκλιπόντος.
2. Να κατατεθεί στο «Ίδρυμα Αγία Ειρήνη η Ορφανοτρόφος» το ποσό των 100 ευρώ.
3. Το παρόν ψήφισμα να δημοσιευθεί στο τοπικό τύπο και στην εφημερίδα του Συλλόγου μας.

Για το Δ.Σ
Ο Πρόεδρος — **Η Γεν. Γραμματέας**
Χρήστος Απ. Μαντάς — **Χρυσή Δ. Σπάρταλη**

ΧΛ-10/2

ΕΛΛΗΝΙΚΗ ΔΗΜΟΚΡΑΤΙΑ
ΠΑΝΕΠΙΣΤΗΜΙΟ ΠΕΙΡΑΙΩΣ
Πειραιάς 3-2-2006

ΑΝΑΚΟΙΝΩΣΗ

ΠΡΟΚΗΡΥΞΗΣ ΘΕΣΗΣ ΔΕΠ

Το Πανεπιστήμιο Πειραιώς ανακοινώνει την προκήρυξη μίας (1) θέσης ΔΕΠ στη βαθμίδα του Καθηγητή του Τμήματος Χρηματοοικονομικής και Τραπεζικής Διοικητικής στο γνωστικό αντικείμενο «Μακρο-Χρηματοοικονομική» (ΦΕΚ 9/τ.Π/23-1-2006).

Η προθεσμία για την υποβολή υποψηφιοτήτων λήγει στις 3-4-2006.

Πληροφορίες για τα απαιτούμενα δικαιολογητικά παρέχονται τις εργάσιμες ημέρες και ώρες στο Τμήμα Χρηματοοικονομικής και Τραπεζικής Διοικητικής στο τηλ. 210-4142183.

Ο Πρύτανης
Καθηγητής Σωτήριος Καρβούνης

ΧΛ-10/2

ΠΡΑΚΤΟΡΕΙΟ ΓΕΝΙΚΟΥ ΤΟΥΡΙΣΜΟΥ
MAROMA TRAVEL
ΑΕΡΟΠΟΡΙΚΑ - ΑΚΤΟΠΛΟΪΚΑ ΕΙΣΙΤΗΡΙΑ

ΠΑΤΡΙΝΟ ΚΑΡΝΑΒΑΛΙ
από **3/3** εως **7/3**

Ελάτε να ζήσουμε μαζί το τρελό ξεφάντωμα του πατρινού καρναβαλιού.
θα επισκεφθούμε την Αρχαία Ολυμπία και την ωραία Ζάκυνθο (προαιρετική εκδρομή)
Η Καθαρή Δευτέρα θα μας βρει στο όμορφο Γαλαξίδι
Για αναλυτικό πρόγραμμα της εκδρομής και για
Πληροφορίες - κρατήσεις
Τηλ. 22410 86888
Ωρες λειτουργίας 09.30 - 14.00 & 17.00 - 21.00
T6957-28/2

AQUA LINE design



ΕΛΛΗΝΙΚΗ ΔΗΜΟΚΡΑΤΙΑ
ΝΟΜΟΣ ΔΩΔΕΚΑΝΗΣΟΥ
ΔΗΜΟΣ ΡΟΔΙΩΝ
Ρόδος 8-2-2006
Αριθ. Πρωτ. 1911

ΑΝΑΚΟΙΝΩΣΗ

Υπενθυμίζουμε στους φορολογούμενους του Δήμου μας την υποχρέωση που έχουν να καταθέσουν στις νόμιμες προθεσμίες τα στοιχεία που χρειάζονται για την βεβαίωση των Δημοτικών φόρων, τελών και δικαιωμάτων όπως αναφέρονται στις παρακάτω περιπτώσεις.

1. ΤΕΛΟΣ ΧΡΗΣΗΣ ΠΕΖΟΔΡΟΜΙΩΝ, ΟΔΩΝ, ΠΛΑΤΕΙΩΝ ΚΑΙ ΚΟΙΝΟΧΡΗΣΤΩΝ ΧΩΡΩΝ

Οσοι επιθυμούν να χρησιμοποιήσουν πεζοδρόμια, οδοστρώματα, και λοιπούς κοινόχρηστους χώρους ή το υπέδαφος αυτών πρέπει να υποβάλουν αίτηση στο Δήμο για την χορήγηση σχετικής άδειας (άρθρο 3 Ν. 1080/1980).

2. ΤΕΛΟΣ ΔΙΑΦΗΜΙΣΗΣ

Για την τοποθέτηση οποιασδήποτε διαφήμισης στη Διοικητική Περιφέρεια του Δήμου σε ιδιωτικούς ή κοινόχρηστους χώρους πρέπει απαραιτήτως να υποβληθεί από τον ενδιαφερόμενο αίτηση και να καταβληθεί το Δημοτικό τέλος.

3. ΤΕΛΟΣ ΚΑΘΑΡΙΟΤΗΤΑΣ ΚΑΙ ΦΩΤΙΣΜΟΥ

Ολοι οι κάτοικοι της διοικητικής περιφέρειας του Δήμου Ροδίων που χρησιμοποιούν ακίνητα είτε σαν κατοικία είτε για οποιαδήποτε άλλη επιτροπή ή βιομηχανική χρήση και τα οποία είτε ηλεκτροδοτούνται από τη ΔΕΗ είτε στερούνται ηλεκτρικής εγκατάστασης, υποχρεούνται να τα δηλώνουν στο Δήμο Ροδίων (γραφείο βεβαίωσεως εσόδων, Νο 3 ισόγειο) για τον υπολογισμό των τελών καθαριότητας και φόρου ηλεκτροδοτουμένων χώρων.

Β) Η κάθε δήλωση πρέπει να συνοδεύεται από οποιοδήποτε επίσημο έγγραφο και να αποδεικνύει την επιφάνεια του χρησιμοποιούμενου χώρου (πίνακας οριζόντιας ιδιοκτησίας, συμβόλαιο αγοράς, άδεια οικοδομής, κτηματολογικό διάγραμμα κάλυψης κλπ.).

Γ) Επίσης για την υπογραφή οποιουδήποτε νέου συμβολαίου παροχής ηλεκτρικού ρεύματος από τη ΔΕΗ οι ενδιαφερόμενοι πρέπει βάσει του Ν. 25/75 να καταθέσουν υπεύθυνη δήλωση στο Δήμο μας, σχετικό με την επιφάνεια του ηλεκτροδοτούμενου χώρου.

Δ) Βάσει του Ν. 1416/84 άρθρο 82 ουδείς απαλλάσσεται του ανωτέρου τέλους πλην:

1. Του Ελληνικού Δημοσίου και των Οργανισμών Τοπικής Αυτοδιοίκησης και
2. Των αγωνιστικών χώρων που ανήκουν σε αθλητικά σωματεία ή φιλαθλες οργανώσεις και άλλων χώρων, εφόσον η είσοδος στους τελευταίους είναι ελεύθερη και δεν εισπράττεται δικαίωμα εισόδου.

4. ΤΕΛΟΣ ΔΙΑΜΟΝΗΣ ΠΑΡΕΠΙΔΗΜΟΥΝΤΩΝ

Α) Οι ιδιοκτήτες ή εκμεταλλευτές ξενοδοχειακών επιχειρήσεων κάθε μορφής και κατηγορίας, έχουν υποχρέωση να εισπράττουν, τέλος παρεπιδημούντων 2% στα ακαθάριστα έσοδα των υπνοδωματίων και όλων των επιστιτιστικών τμημάτων τους και να αποδίδουν το τέλος αυτό στο δημοτικό Ταμείο σε δήλωση μέσα στην προθεσμία επίδοσης του Φ.Π.Α. (άρθρο 17 Νόμος 2130/93 και Νόμος 2307/1995).

Β) Οι ιδιοκτήτες ή εκμεταλλευτές ενοικιαζομένων δωματίων, πανσιόν, οικοτροφείων, κλη, που λειτουργούν χωρίς κατάταξη σε κατηγορία ξενοδοχείου έχουν υποχρέωση να εισπράττουν από τους πελάτες τους τέλος παρεπιδημούντων σε ποσοστό 2% επί του μισθώματος της κλίνης και να το αποδίδουν με δήλωσή τους στο Δήμο μέσα στην προθεσμία απόδοσης του Φ.Π.Α. (άρθρο 17 Νόμος 2130/93 και Νόμος 2307/1995).

4. ΤΕΛΟΣ ΕΠΙ ΤΩΝ ΑΚΑΘΑΡΙΣΤΩΝ ΕΣΟΔΩΝ

Οι ιδιοκτήτες και οι εκμεταλλευτές α) κάθε είδους μορφής και ονομασίας καταστημάτων στα οποία πωλούνται για κατανάλωση εντός του καταστήματος ή σε πακέτα φαγητά, ποτά, καφές, αναψυκτικά, γαλακτοκομικά προϊόντα και γλυκίσματα εφόσον κατά την άδεια που έχει εκδοθεί διαθέτουν πάγκους ή τραπεζοκαθίσματα εντός ή εκτός του καταστήματος, β) ζυθοπωλείων και μπαρ ανεξαρτήτως ιδιαίτερης ονομασίας και κατηγορίας γ) καντινών, έχουν υποχρέωση να εισπράττουν 2% τέλος ακαθαρίστων εσόδων και επί του ποσού κάθε λογαριασμού και να το αποδίδουν με δήλωσή τους στο Δήμο μέσα στην προθεσμία απόδοσης του Φ.Π.Α. (άρθρο 17 Νόμος 2130/93 και άρθρο 20 του Νόμου 2539/1997).

Στο ανωτέρω τέλος υπάγονται και τα κέντρα διασκεδάσεως και τα καταστήματα των πιο πάνω περιπτώσεων που λειτουργούν μέσα σε ξενοδοχειακές επιχειρήσεις κάθε μορφής και κατηγορίας, καθώς και τα οργανωμένα τμήματα των SUPER MARKETS, στα οποία πωλούνται έτοιμα φαγητά, ενοικιάσεως σκαφών αναψυχής, τοπικού χαρακτήρα, θαλασσίων ποδηλάτων, ιστιοσανίδων, ειδών χρησιμοποιουμένων στην παραλία, ειδών που χρησιμοποιούνται στη θάλασσα από τους λουόμενους, ειδών «σπορ», «σκι» και «ορειβασίας», σχολών εκμάθησης θαλασσίων σπορ, ενοικιάσεις αυτοκινήτων, μοτοποδηλάτων και ποδηλάτων.

Προκειμένου για νυκτερινά κέντρα, αίθουσες χορού και άλλα καταστήματα με ποτά, θεάματα, καφωδεία, κέντρα διασκεδάσεως (καμπαρέ, νάϊτ-κλάμπ, κοσμικές ταβέρνες, μπουάτ) και χορευτικά κέντρα με μουσική, το ανωτέρω τέλος επιβάλλεται με ποσοστό πέντε τοις εκατό 5%.

Η υποχρέωση του ανωτέρω τέλους αποδίδεται με δήλωση στο Δήμο μέσα στην προθεσμία απόδοσης του Φ.Π.Α. (άρθρο 17 Νόμος 2130/93 και Νόμος 2307/1995).

Σε περίπτωση καθυστερήσεως απόδοσης του τέλους επιβάλλεται πρόστιμο 2% για κάθε μήνα καθυστέρησης μέχρι το ισόποσο του τέλους (άρθρο 18 παρ. 1 του νόμου 2946/2001).

5. ΤΕΛΟΣ ΑΚΙΝΗΤΗΣ ΠΕΡΙΟΥΣΙΑΣ (Τ.Α.Π.)

Ο ιδιοκτήτης ή επικαρπωτής ή νομέας ακινήτων οφείλει σύμφωνα με τις διατάξεις του άρθρου 17 του νόμου 2130/1993 να υποβάλει δήλωση για τα ακίνητα που βρίσκονται στην περιφέρεια του Δήμου Ροδίων. Ο συντελεστής τέλους ακίνητης περιουσίας καθορίστηκε με 0,35% με την απόφαση 241/19-5-93 του Δημοτικού Συμβουλίου.

Περισσότερες πληροφορίες δίνονται στο Τμήμα Προσόδων του Δήμου μας.

Ο ΔΗΜΑΡΧΟΣ ΡΟΔΙΩΝ
ΓΙΩΡΓΟΣ ΓΙΑΝΝΟΠΟΥΛΟΣ

ΧΛ-10/2

ΕΛΛΗΝΙΚΗ ΔΗΜΟΚΡΑΤΙΑ
ΝΟΜΑΡΧΙΑΚΗ ΑΥΤΟΔΙΟΙΚΗΣΗ ΔΩΔΕΚΑΝΗΣΟΥ
ΔΙΕΥΘΥΝΣΗ ΤΕΧΝΙΚΩΝ ΥΠΗΡΕΣΙΩΝ
ΤΜΗΜΑ ΕΚΠΟΝΗΣΗΣ & ΕΠΙΒΛΕΨΗΣ ΜΕΛΕΤΩΝ
Ρόδος 07/02/2006

ΠΕΡΙΛΗΨΗ ΔΙΑΚΗΡΥΞΗΣ ΜΕΙΟΔΟΤΙΚΟΥ ΔΙΑΓΩΝΙΣΜΟΥ

Ο Νομάρχης Δωδεκανήσου εκθέτει σύμφωνα με τις διατάξεις για την εκτέλεση Δημοσίων Εργων, δηλαδή του Ν. 1418/84 «Δημόσια Εργα και ρυθμίσεις συναφών θεμάτων», όπως ισχύει μετά την τροποποίησή του και τη συμπλήρωση και ισχύει, του Ν. 3263/04 «Μειοδοτικό Σύστημα Ανάθεσης Δημοσίων Εργων και Συναφείς Διατάξεις» του Π.Δ. 609/85 «Κατασκευή Δημοσίων Εργων» όπως ισχύει μετά την τροποποίηση και συμπλήρωσή του, των λοιπών ισχυουσών ρυθμίσεων για τα Δημόσια Εργα, σε Δημόσιο Ανοικτό μειοδοτικό Διαγωνισμό, με σφραγισμένες προσφορές με το σύστημα δημοπρασίας «προσφορά με επιμέρους ποσοστά έκπτωσης», (άρθρο 4 παρ. 4β του Ν. 1418/84 και του άρθρου 7 του Π.Δ. 609/85) την εκτέλεση του έργου: «Επείγοντα αντιπλημμυρικά έργα στη Νήσο Κάρπαθο», προϋπολογισμού: 200.000,00 ευρώ, (συμπεριλαμβανομένου του Φ.Π.Α.).

1. Ως ημερομηνία λήξης της προθεσμίας παραλαβής των προσφορών στο διαγωνισμό, ορίζεται η 02/03/2006 ημέρα Πέμπτη. Ωρα λήξης της υποβολής προσφορών ορίζεται η 10.00 π.μ. Αν για οποιοδήποτε σοβαρό λόγο δεν διεξαχθεί η δημοπρασία την προαναφερθείσα ημερομηνία, θα διενεργηθεί στις 09/03/2006 ημέρα Πέμπτη και ώρα 10.00 π.μ.

2. Στο διαγωνισμό δικαιούνται να συμμετάσχουν:

2.1. Μεμονωμένες Εργοληπτικές Επιχειρήσεις:

α. Εγγεγραμμένες στο Μητρώο Εργοληπτικών Επιχειρήσεων που τηρείται στη ΓΓΔΕ του Υ.ΠΕ.ΧΩ.ΔΕ. εφόσον ανήκουν στην Α2, 1η ανεξαρτήτως νομού, καθώς και στην 2η τάξη για εργοληπτικές επιχειρήσεις με έδρα νομού, τάξη, για κατηγορίας έργων ΥΔΡΑΥΛΙΚΑ.

β. Προερχόμενες από κράτη-μέλη της Ευρωπαϊκής Ενωσης ή του Ευρωπαϊκού Οικονομικού Χώρου (Ε.Ο.Χ.) ή από κράτη που έχουν υπογράψει τη συμφωνία για τις Δημόσιες Συμβάσεις (Σ.Δ.Σ.) του Παγκόσμιου Οργανισμού Εμπορίου (Π.Ο.Ε.), στα οποία τηρούνται επίσημοι κατάλογοι αναγνωρισμένων εργοληπτών, εφόσον είναι εγγεγραμμένες σε αυτούς και σε τάξη και κατηγορία αντίστοιχη με τις καλούμενες του Ελληνικού Μητρώου ΜΕΕΠ.

γ. Προερχόμενες από ανωτέρω β' κράτη, στα οποία δεν τηρούνται επίσημοι κατάλογοι αναγνωρισμένων εργοληπτών, εφόσον αποδεικνύουν ότι έχουν εκτελέσει έργα, παρόμοια με το δημοπρατούμενο από ποιοτική και ποσοτική άποψη.

2.2. Κοινοπραξίες Εργοληπτικών Επιχειρήσεων των παραπάνω περιπτώσεων α, β και γ σε οποιονδήποτε συνδυασμό μεταξύ τους υπό τους όρους του άρθρου 2 παρ. 7 του π.δ. 609/85 (Κοινοπραξία στην ίδια κατηγορία), υπό τον όρο ότι κάθε Εργοληπτική Επιχείρηση θα συμμετέχει στο κοινοπρακτικό σχήμα με ποσοστό όχι μικρότερο του 25% της καλούμενης κατηγορίας.

Κάθε εργοληπτική επιχείρηση θα συμμετέχει είτε μεμονωμένα είτε ως μέλος ενός κοινοπρακτικού σχήματος. Κατά τα λοιπά εφαρμόζονται οι ισχύουσες διατάξεις για την συμμετοχή εργοληπτικών επιχειρήσεων σε διαγωνισμούς για την κατασκευή Δημοσίων Εργων.

3. Στο Διαγωνισμό δεν γίνονται δεκτές επιχειρήσεις μέσων ενημέρωσης, σύμφωνα με τις διατάξεις του Ν. 3310/05 όπως τροποποιήθηκε με το Ν. 3414/05.

4. Το έργο χρηματοδοτείται από πίστωση του έργου αρ. 1995ΣΕ07210033 «Αντιπλημμυρικά ποταμών και χειμάρρων Ρόδου, Καρπάθου και Κάσου».

5. Η εγγύηση συμμετοχής ορίζεται στο 2% (δύο επί τοις εκατό) του ανωτέρω προϋπολογισμού (χωρίς αναθεώρηση & Φ.Π.Α.), τρεις χιλιάδες πεντακόσια ευρώ (3.500,00 ευρώ), και θα απευθύνεται προς τη «ΝΟΜΑΡΧΙΑΚΗ ΑΥΤΟΔΙΟΙΚΗΣΗ ΔΩΔΕΚΑΝΗΣΟΥ - ΔΙΕΥΘΥΝΤΗ ΤΕΧΝΙΚΩΝ ΥΠΗΡΕΣΙΩΝ».

5. Τα τεύχη μειοδοτικού διαγωνισμού χορηγούνται όλες τις εργάσιμες ημέρες και ώρες στα γραφεία της Δ.Τ.Υ. της Ν.Α. Δωδεκανήσου, μέχρι 27/02/2006, δύο (2) εργάσιμες ημέρες πριν από την ημερομηνία διεξαγωγής της Δημοπρασίας, μετά την προσκόμιση τριπλότυπης απόδειξης της Ταμειακής Υπηρεσίας της Ν.Α. Δωδεκανήσου και με την καταβολή των εξόδων παραγωγής των τευχών, που ανέρχεται στο ποσό των 10,00 ευρώ. Αντίγραφα μελετών μπορούν να πάρουν με δαπάνες και φροντίδα τους, κατόπιν αιτήσεώς τους. Πληροφορίες κ. Μιχάλη Περνάρη τηλ. 22410-46580/46581.

Ο Αντινομάρχης
ΕΥΣΤΑΘΙΟΣ ΚΟΥΣΟΥΡΝΑΣ

ΧΛ-4/2

Συγχαρητήριο

Ο σύλλογος διδασκόντων του 1ου Ενιαίου Λυκείου Ρόδου συγχαίρει τον συνάδελφο **Ιωάννη Μαυρονικόλα** για την κατάκτηση της 1ης θέσης στο Πανελλήνιο Περιφερειακό Πρωτάθλημα Μπριτζ και του εύχεται ακόμα μεγαλύτερες επιτυχίες.

13060-10/2

ΙΑΤΡΙΚΗ ΑΝΑΚΟΙΝΩΣΗ

ΤΟ ΙΑΤΡΕΙΟ ΤΟΥ

ΕΜΜΑΝΟΥΗΛ ΔΙΑΜΑΝΤΗ

ΕΝΔΟΚΡΙΝΟΛΟΓΟΥ - ΔΙΑΒΗΤΟΛΟΓΟΥ

ΜΕΤΑΦΕΡΘΗΚΕ 50 μ. πιο κάτω μετά τα φανάρια στην οδό **ΔΕΝΔΡΙΝΟΥ 2.**
Τηλ.: 2241020570 και 6977 294680

T6955-18/3

ΛΟΥΤΣΙΟΥ ΖΑΦΕΙΡΟΥΛΑ

ΨΥΧΟΛΟΓΟΣ - ΠΑΙΔΟΨΥΧΟΛΟΓΟΣ - ΠΑΙΔΑΓΩΓΟΣ
Πτυχιούχος UNIVERSITY OF CENTRAL LANCASHIRE UK, ΠΑΝΕΠΙΣΤΗΜΙΟΥ ΑΙΓΑΙΟΥ
MSc ΠΑΙΔΟΨΥΧΟΛΟΓΙΑΣ UNIVERSITY OF LONDON
Μέλος της Ενωσης Βρετανών Ψυχολόγων (BPS)

Διάγνωση - Αντιμετώπιση:
✓ Ειδικών Μαθησιακών Δυσκολιών (δυσλεξία - δυσγραφία - δυσαριθμησία)
✓ Υπερκινητικότητας - Διάσπασης προσοχής

Αντιμετώπιση προβλημάτων:
✓ Επιθετικότητας - συστολής - άγχους - κατάθλιψης
✓ Σύναψης - διατήρησης φιλικών σχέσεων
✓ Μειωμένης επιθυμίας για σχολείο - Μειωμένης σχολικής επίδοσης

Συμβουλευτική - Αντιμετώπιση οικογενειακών προβλημάτων:
✓ Σχέσεις γονέων - γονέων παιδιών - αδελφών
✓ Διαζύγιο - πένθος - προβλήματα υγείας
✓ Εφηβικής ηλικίας

Ψυχολογική υποστήριξη - Ψυχοπεραθείας παιδιών / εφήβων / ενηλίκων για:
✓ Ελλειψη αυτοπεποίθησης - αυτοεκτίμησης - αυτοσεβασμού
✓ Αντιμετώπισης άγχους - κατάθλιψης
✓ Χειρισμό συναισθημάτων - έλεγχο θυμού / παρορμήσεων
✓ Ανάπτυξη κινήτρων για προσωπική - επαγγελματικη επιτυχία
✓ Σχέσεις εξάρτησης: ζήλια - ενοχές - παθολογική αγάπη - συγκρούσεις - φόβος μοναξιάς

Δέχεται με ραντεβού τηλ. 22410 64841, 6945234100
Κωνσταντινουπόλεως 48, Ρόδος

X197-18/3

ΕΛΛΗΝΙΚΗ ΔΗΜΟΚΡΑΤΙΑ
ΔΗΜΟΣ ΡΟΔΟΥ
ΕΠΑΡΧΙΑ ΡΟΔΟΥ
ΝΟΜΟΣ ΔΩΔΕΚΑΝΗΣΟΥ

ΓΝΩΣΤΟΠΟΙΗΣΗ ΓΑΜΟΥ

Γνωστοποιείται, σύμφωνα με το άρθρο 1369 του Αστικού Κώδικα, όπως τροποποιήθηκε με το Ν. 1250/1982, ότι:

Η **Χρυσαυγή Ξυνού** του Κωνσταντίνου και της Αντωνίας που γεννήθηκε στην Κόρινθο του νομού Κορινθίας και κατοικεί στη Ρόδο του νομού Δωδεκανήσου, επαγγέλματος εκπαιδευτικός και ο **Αλέξανδρος Καρανικόλας** του Νικολάου και της Αννας που γεννήθηκε στη Ρόδο νομού Δωδεκανήσου και κατοικεί στη Ρόδο Δωδεκανήσου επαγγέλματος ξενοδ/λος πρόκειται να παντρευθούν στο Δημαρχείο του Δήμου Ρόδου.

Ρόδος 8-2-2006
Ο δήμαρχος
κ.α.
Νίκος Χαραλάμπης
Αντιδήμαρχος Ροδίων

13055-10/2

ΤΗΛΕΟΡΑΣΗ

ΕΤ1

06.45 Ο παράδεισος βρίσκεται κοντά μας (ντοκιμαντέρ)
07:00 Παιδικές εκπομπές
09.00 Το μικρό ουράνιο τόξο
09:30 Εκπαιδευτική τηλεόραση
10:30 Βιογραφίες
11:15 Ιστορία
12:00 Μένουμε Ελλάδα
14:00 Ειδήσεις
14:30 Φλορισιέντα η σύγχρονη σταχτοπούτα
15:15 Ανυπότακτες καρδιές
16:00 Εχει γούστο
18:00 Ατίθασα νιάτα
19:00 Hotel «Τρίτων»
20.45 Χειμερινοί ολυμπιακοί αγώνες 2006 - Τελετή έναρξης
23:00 Ειδήσεις
24:00 Στα χρόνια της απληστείας - Ξένη Ταινία - γουέστερν
* Συνέχεια με επαναλήψεις

NET

05.45 Πρώτη γραμμή
10.00 Ειδήσεις
10.10 Συμβαίνει τώρα
12.00 Ειδήσεις
13.00 Συμβαίνει τώρα (συνέχεια)
14:00 Η απίθανη Κιμ - παιδικό
14:30 Το διάλειμμα
15:00 Ειδήσεις
16:00 Η ζωή είναι παιχνίδι
18:00 Ειδήσεις
19:00 Disney - κινούμενα σχέδια
19.10 Ταρζάν
19.30 101 σκυλιά της Δαλματίας
21:00 Ειδήσεις
22:00 Μια τρελή τρελή φάρμα - ταινία κινουμένων σχεδίων
23:00 Η κατάλληλη στιγμή
23.45 Παρασκευή και 12
01:30 Ειδήσεις
01:45 Παιχνίδια πολέμου- Ξένη Ταινία, αστυνομική
* Συνέχεια με επαναλήψεις

ET1

09:00 9 η ώρα μεσημέριασε
11:00 Νηστικό αρκούδι (Ε)
11:30 Ασυνήθιστα τρένα
12:30 Προορισμοί
13:00 Ειδήσεις
14:30 Με μια τρίτη ματιά
15:50 Εκτη αίσθηση
16:00 Ειδήσεις στη νοηματική γλώσσα
16:15 Ζορρό
16:40 Νηστικό αρκούδι
17:00 Καρμελίτα
18:00 Πάμε καλά
19:00 Ειδήσεις
20:15 Ο κόσμος των σπορ
21:00 Κυριακή στο χωριό (Ε)
22.30 Μητρόπολη του κόσμου
24:00 Ειδήσεις
00:30 Ξένη ταινία «Ο δρόμος της βίας» (αστυνομική)
* Συνέχεια με επαναλήψεις

MEGA

05.45 Πρωινό MEGA
08:00 Κοινωνία ώρα 8
10:00 Ομορφος κόσμος το πρωί
13:00 Είμαστε στον αέρα (Ε)
14:00 Δελτίο ειδήσεων
15:00 Δυο ξένοι (Ε)
16:10 Δέκα λεπτά κήρυγμα
17:30 Ματιές στα γεγονότα
17:40 Φιλοδοξίες
18:15 Απαγορευμένη αγάπη
19:00 Βέρα στο δεξί
20:00 Κεντρικό δελτίο ειδήσεων
21:00 50-50
22:00 Οι μάγισσες της Σμύρνης
23:00 Ξέφερνη πορεία - ξένη ταινία, περιπέτεια
00.15 Ειδήσεις
00.30 Συνέχεια ταινίας
01:00 Χωρίς οίκτο - Ξένη Ταινία Περιπέτεια
03.10 Τηλεμάρκετινγκ
03.45 American movie - ντοκιμαντέρ

ANT1

05:30 Πανδώρα και Πλάτωνας - Τα φραουλόπουλα - Κινούμενα σχέδια
05:40 Καλημέρα με τον ANT1
06:30 Καλημέρα Ελλάδα
10:00 Πρωινός καφές
13:00 Ειδήσεις
13:50 Αποκάλυψη... Τώρα!
16:00 Κωνσταντίνου και Ελένης (Ε)
17:05 Ειδήσεις
17:10 Καλημέρα ζωή
17:55 Ανάλυσε το
18:00 Deal
18:50 Ερωτας
20:00 Τα νέα του ANT1
21:00 Εχεις γραμμα
22:00 Κρυφά μονοπάτια
23:00 Μωβ - ροζ
24:00 Επ'αυτοφώρω
02:00 Ειδήσεις
02:30 Υπόθεση Ρόζγουελ - Ξένη Σειρά
04:30 Τηλεαγορές

ΑΝΤ1

06:45 Κάθε μέρα καλημέρα
10:00 Ολα καλά
13:00 Ειδήσεις
14:00 Super Star
16:30 Ειδήσεις
16:45 Ρωξάνη μια ελεύθερη γυναίκα
17:45 Βαλεντίνα, έρωτας X-Large
18:45 Λοϊς και Κλαρκ
19:45 Ειδήσεις
21:00 Αλάσκα: Η μεγάλη περιπέτεια - Ξένη Ταινία Περιπέτεια
23:15 Gala
01:15 Οι δαίμονες έστησαν χορό - Ξένη Ταινία Τρόμου
03:00 Ειδήσεις
03:15 Αλλη το πρωί, άλλη το βράδυ - Ξένη Ταινία Περιπέτεια
04:15 Αντίχριστος, ο άρχοντας του σκότους - Ξένη Ταινία

ALPHA ΤΗΛΕΟΡΑΣΗ

06:30 Καλημέρα σας
10:00 Καφές με την Ελένη
13:00 Κους Κους το μεσημέρι
15:00 Ειδήσεις
15:45 Μαγειρεύοντας με την Βέφα
16:45 Ειδήσεις
17:00 Από καρδιάς
19:00 Οδός Παραδείσου 7
20:00 Ειδήσεις
21:00 Ερωτας με επιδότηση Ο.Γ.Α.
22:00 Dream Show, the music
01:15 Σε τεντωμένο σχοινί - Ξένη Ταινία Θρίλλερ
03:30 Στην εντατική
04:30 Τηλεαγορές
05:30 Πρωτοσέλιδος μπελάς

ALTER

06:40 Alter kids
09:30 Ειδήσεις
10:30 Μήτσι-Χώστα (Ε)
11:00 Top secret
12:30 Ειδήσεις
14:00 Παολίνα
15:00 Εσμεράλντα
16:00 Η Λίμνη των Στεναγμών
16:45 Ειδήσεις
16:50 Παντρεμένος με πεθερά - Ελληνική Ταινία Κωμωδία
18:45 Ειδήσεις
20:55 Auto Alter
22:00 Κορίτσια ο Μάρκουλης (Ε)
23:00 Φως στο τούνελ
02:00 Auto Alter
02:15 Διεκδίκηση χωρίς όρια- Ξένη Ταινία

ΙΡΙΑ

15.00 Τοπικά γεγονότα
17.00 Τηλεμάρκετινγκ
19..00 Κινούμενα σχέδια
20.00 Ντοκιμαντέρ
20.30 Τα νέα της Δωδ/σου με τον Πέτρο Καλιβούρη
22.00 Ολοι στη σέντρα Καλιβούρης - Δραγάτης
24.00 Τα νέα της Δωδ/σου (Ε)

ΠΡΟΟΔΟΣΠΟΡ

Τα σκαλιά της εκκλησίας ανεβαίνει ο Γιάννης Ελληνας

Αδυνατεί να πάει με τον ΑΕΡΑ στο Κορωπί



Με μια πολύ σημαντική απουσία θα "κατέβει" στο παιχνίδι με την πρωτοπόρο ομάδα του Κορωπίου ο ΑΕΡΑ.

Πιο συγκεκριμένα, ο Γιάννης Έλληνας πρόκειται να παντρευτεί και όπως είναι αντιληπτό είναι πολύ δύσκολο να ακολουθήσει την αποστολή των "κόκκινων" στην Αθήνα.

Έτσι λοιπόν, μετά τον Γιώργου και τον τιμωρημένο Δαούτη, από χθες συμπεριλαμβάνεται και ο Έλληνας στους απόντες της Κυριακάτικης αναμέτρησης.

Χθες δεν τελείωσε την προπόνηση ο Κατσιδώνης, ο οποίος ένιωθε ενοχλήσεις στον αστράγαλο και σήμερα θα περάσει από ιατρικές εξετάσεις για να ξέρει ο Σάββας Ορφανίδης αν θα τον έχει στη διάθεσή του την Κυριακή.

Στο μεταξύ, αν τελικά ο Κατσιδώνη δεν καταφέρει να ακολουθήσει την αποστολή του ΑΕΡΑ, τότε ο πονοκέφαλος για τον Σάββα Ορφανίδη θα είναι ιδιαίτερα ...οδυνηρός, αφού θα αναγκαστεί να παίξει με τον πρωτοπόρο εκτός έδρας, με γυμνή άμυνα!

Με ηγέτη τον Βελή!

Από την αρχή θα παίξει ο έμπειρος παίκτης του Διαγόρα στη Μεσσήνη. Στη Ρόδο, κανονικά προπονήθηκαν οι Πάτας- Μητράκας, ενώ σήμερα αναμένεται η απάντηση για τον Σίλβα



Με τον Χρήστο Βελή στην σύνθεσή του θα ξεκινήσει ο Διαγόρας στο κυριακάτικο εκτός έδρας παιχνίδι με τον πρωτοπόρο Μεσσηνιακό!

Ο Βάλτερ Σκότσικ εμπιστεύεται τον έμπειρο παίκτη, που απέδειξε στα τελευταία παιχνίδια ότι βρίσκεται σε πολύ καλή αγωνιστική κατάσταση, άρα θα μπορέσει να βοηθήσει την «κυανέρυθρη» ομάδα στην Μεσσήνη.

Με ηγέτη τον Βελή, λοιπόν, ο Διαγόρας θα παλέψει ακόμη και για τη νίκη, απέναντι σε μία από τις καλύτερες ομάδες της Γ' Εθνικής.

Χωρίς τους τιμωρημένους Ρουτζιέρη, Κοσκινιάτη, τους τραυματίες Μαλλιάκα, Μαΐλη και με νέα πρόσωπα στην 11άδα θα παραταχθεί η «κυανέρυθρη» ομάδα. Πιο συγκεκριμένα, εκτός από τον Βελή αναμένεται να ξεκινήσουν, ο Τσιαντούλης, που εξέτισε την ποινή του και οι νεοαποκτηθέντες, Πολωνός, Βίτελ (μπακ χαφ), και Βραζιλιάνος, Ερνέστο (δεξί χαφ). Ο Ούγγρος σέντερ φορ Σίμπαλιν, ίσως χρησιμοποιηθεί στην επανάληψη.

Η ΡΟΔΟΣ

Με ασκήσεις τακτικής και οικογενειακό «διπλό» η Ρόδος συνέχισε χθες την προετοιμασία της για τον αγώνα της την Κυριακή με αντίπαλο τον Αστέρα Τρίπολης στο Δημοτικό Στάδιο της πόλης μας.

Κανονικά προπονήθηκαν οι Πάττας και Μητράκας, που θα υπολογίζονται από τους προπονητές Στράντζαλη και Οικονόμου. Το ίδιο θα πρέπει να ισχύει και για τον Καρκαλέτση, που αναμενόταν χθες βράδυ από την Βέροια, όπου είχε εγκλωβιρστεί λόγω της κακοκαιρίας.

Χθες, απουσίαζε ο Φωτεινής, που είχε κάποιες ενοχλήσεις στη μέση Η προπόνηση έγινε το κεντρικό γήπεδο του Σταδίου, κάτι που αναμένεται να γίνει και σήμερα.

Η ΠΑΕ Ρόδος θα γνωρίζει σήμερα αν θα εκδοθεί ή όχι πριν την Κυριακή το δελτίο του Βραζιλιάνου (με κανονικό διαβατήριο) Φαούστο Σίλβα.

Η περίπτωση έχει να κάνει με την «μπλε κάρτα» που θα πρέπει να στείλει η Βραζιλιάνικη ομοσπονδία στην ΕΠΟ. Χθες, ο διευθύνων σύμβουλος της ΠΑΕ Χρυσόστομος Ψέλλας και ο γενικός μάνατζερ Κώστας Παπαοικονόμου είχαν τηλεφωνικές επαφές με την ομοσπονδία Βραζιλίας, προκειμένου να επισπεύσει τις διαδικασίες. Το σίγουρο είναι ότι ο Σίλβα θα χρησιμοποιηθεί την Κυριακή, αν έχει το δικαίωμα να παίξει.

• Με μετάθεση αναμένεται τις προσεχείς ημέρες στη Ρόδο ο Αγγελόπουλος, που επανεντάχθηκε στο στρατό για να συνεχίσει τη θητεία από στρατόπεδο του Κιλκίς.

Ανακοίνωση της ΠΑΕ

Το δ.σ. της «ΑΣ Ρόδος ΠΑΕ» σας ενημερώνει ότι δεν συντρέχει κανένας λόγος ανησυχίας για την μέτοχο της «ΑΣ Ρόδος ΠΑΕ» την ΣΠΑΝΟΣ Α.Ε.. Τα σχετικά έγγραφα έφυγαν από την Ε.Ε.Α. Είναι ζήτημα χρόνου η ανάκληση και η απαλλαγή του κ. Σπανού από το πρωτοβάθμιο δικαιοδοτικό όργανο.

• Η ΠΑΕ Ρόδος έκανε έφεση στην απόφαση της ΕΕΟΔΕΠ να δικαιώσει τον Χρήστο Στόϊο, που είχε κάνει προσφυγή για να μείνει «ελεύθερος» και να πάει στον Ιάλυσο.

Στο «Ρόδος Παλάς» η γιορτή του ΝΑΟΔ



Στο «Ρόδος Παλάς» θα γίνει σήμερα στις 6.30 μ.μ. η γιορτή του Νομαρχιακού Αθλητικού Οργανισμού Δωδεκανήσου, στην οποία θα κοπή η πίτα για το 2006.

Με την ευκαιρία θα τιμηθούν 194 αθλητές και ομάδες του νομού που διακρίθηκαν την προηγούμενη χρονιά σε Παγκόσμιους Πανευρωπαϊκούς και Πανελλήνιους αγώνες

Η ΕΠΣΔ μοιράζει επιχορηγήσεις της ΓΓΑ

Από τη Δευτέρα 13 Φεβρουαρίου καλούνται τα σωματεία να προσκομίζουν στην ΕΠΣΔ, «γραμμάτιο είσπραξης» για την επιχορήγηση της Γ.Γ. Αθλητισμού του 2004-2005 αριθμ. Αποφ. 62020/30-12-2005.

Ακολουθεί λίστα σωματείων:

- **Ποσό 2.200 ευρώ:** ΑΕ Κατταβιάς, ΑΕΡΑ Αφάντου, Αστέρα Μασάρων, Κλεάνθης, Ηρακλής Μαριτσών, Κλεόβουλος, Απόλλων Απολλώνων, Αγιος Γεώργιος, Απόλλων Καλυθιών, Διαγόρας Βατίου, Ασκληπιός Κω, Αρης Αρχαγγέλου, Φοίβος, Ασπίδα Απολακκιάς, Διγενής, Ανταγόρας Κω.
- **Ποσό 1.600 ευρώ:** ΑΕ Λέρου, Ευαγόρας, Θύελλα Πυλώνας, Καλυμνιακός, Ορφέας, ΑΟ Πυλίου, Ερμής Καλ., Ασπίδα Σαλάκου, Αντίμαχος, Δόξα Ψίνθου, Νικαγόρας, Ξάνθος, ΑΣ Τήλου, Ακουσίλαος, Γ.Σ. Διαγόρας, Αναγέννηση Ν. Ρόδου.
- **Ποσό 1.100 ευρώ:** Εθνικός Αρχίπολης, ΑΕ Μεσαναγρού, Ηρακλής Λάρδου, Ομόνοια Γενναδίου, Ηλιος Ιαλυσού, Αναγέννηση Ασφενδιού, Δήμητρα Δαματριάς, Βαθύ Καλύμνου, ΑΟ Λειψιωτών, ΑΟ Σύμης, Αγιος Ισίδωρος, Ροδιακός ΑΣ Ζεύς, Αστέρας Παστίδας, Δαμάγητος, Ατρόμητος Διμ., Δόξα Καρδ., Ιάλυσος '97, Ταξιάρχης, Ποσειδών Καρπ., Πολυβώτης, Πολύστρατος, Ευκλής, Αλθαιμένης Κρητηνίας, Δωριέας, Ολυμπιακός Καλ., ΟΦ Ιστρίου, ΠΑΟ Κω, ΠΑΣ Ασκληπειού, Δόξα Λέρου.

Πάρτι για... έναν και ΑΕ Κατταβιάς- ΑΣ Τήλος 3-0

Η ομάδα της Ρόδου πέρασε δεύτερη στην Β' Κατηγορία

Εκληκτική η ΑΕ Κατταβιάς κέρδισε χθες στην έδρα της πολύ άνετα τον ΑΣ Τήλο, με 3-0 εξ αναβολής ντέρμπι για το πρωτάθλημα της Β' Κατηγορίας.

Οι γηπεδούχοι έχασαν πολλές ευκαιρίες για να διευρίνουν το σκορ και να πετύχουν μια νίκη που θα έκανε ...αίσθηση!

Η ομάδα της Νότιας Ρόδου «σκαρφάλωσε» στην δεύτερη θέση και ατενίζει το μέλλον της προς την Α' Κατηγορία, με μεγαλύτερη αισιοδοξία. Όσον αφορά τους Τηλιακούς, με τέτοιες εμφανίσεις δύσκολα θα μπορέσουν να κάνουν το όνειρό τους πραγματικότητα, δηλαδή την άνοδο στα μεγάλα σαλόνια του Δωδεκανησιακού ποδοσφαίρου.

Μπορεί τις περισσότερες ευκαιρίες να τις είχαν οι γηπεδούχοι, όμως την μεγαλύτερη την είχαν οι Τηλιακοί!

Στο 80΄ ο Γιάννης Μηλιός εκτέλεσε κόρνερ και έστειλε τη μπάλα στο οριζόντιο δοκάρι του Λορέντζου.

Στο 18΄ ο Δατσέρης έβγαλε πολύ ωραία ασίστ στον Αγκά και ο τελευταίος με σοτ μέσα από την περιοχή, έκανε το 1-0.

Στο δεύτερο ημίχρονο και πιο συγκεκριμένα στο 60΄, ο Αλεβιζόπουλος έκανε ατομική ενέργεια και την κατάλληλη στιγμή γύρισε την μπάλα στον Καβουκλή και ο τελευταίος με άπιαστο σουτ, έκανε το 2-0.

Στις καθυστερήσεις ο Αλεβιζόπουλος με ατομική ενέργεια και όμορφο σουτ, έγραψε το τελικό 3-0, δίνωντας διαστάσεις θριάμβου στη νίκη των γηπεδούχων.

Καλύτεροι από τους γηπεδούχους οι Καβουκλής, Αλεβιζόπουλος και Τσίπα, ενώ από τους φιλοξενούμενους άρεσαν οι Νικολής, Σακελλάρης Η. Και Κωστίδης.

Πολύ καλή η διαιτησία του Σιδηρόπουλου (Κουρδουκλάς-Παπαγεωργίου).

ΑΕ ΚΑΤΤΑΒΙΑΣ: Λορέντζος, Τσίπα, Κυπριώτης, Παπαιωάννου, Κτίστης, Δατσέρης, Αλεβιζόπουλος, Ματαίου, Καβουκλής, Αγκάς (80΄Μερκούρης), Στεφανάκης.

ΑΣ ΤΗΛΟΣ: Χατζηγεωργίου, Μηλιός, Χαλιός (75΄Σακελλάρης Κ.), Αλιφέρης, Κωστίδης, Χριστοφής, Νικολής, Σακελλάρης Η., Σακελλάρης Κ.Τ., Σακελλάρης Κυρ., Οικονόμου (87΄Βογιατζής).

Η ΒΑΘΜΟΛΟΓΙΑ

	ΤΕΡΜ.	ΒΑΘΜΟΙ
1.Αστέρας Μασάρων	24-6	33
2.ΑΕ Κατταβιάς	23-13	31
3.Νικαγόρας	24-19	30
4.ΑΣ Τήλος	32-22	27
5.Αντίμαχος Κω	25-14	27
6.Ακουσίλαος	28-20	25
7.ΑΟ Πυλίου	19-16	23
8.Δαμάγητος	21-20	23
9.Άγιος Ισίδωρος	28-22	22
10.Δόξα Καρδάμαινας	12-23	18
11.Ασκληπιός Κω	14-23	16
12.Ασπίδα Σαλάκου	12-23	11
13.ΑΕ Λέρου	11-34	9
14.Ερμής Καλυθιών	14-32	8

Μπλόκο στη μεταγραφή του Στόϊου!

Δεν εκδόθηκε χθες τελικά το δελτίο του Χρήστου Στόιου για την ομάδα του Ιάλυσου.

Η Ρόδος έχει κάνει έφεση για την προσφυγή που έκανε ο παίκτης στην ΠΑΕ Ρόδος και αυτή θα εκδικαστεί σε 10 με 12 μέρες, με αποτέλεσμα ο Γιώργος Γκάιδας να μην τον έχει στη διάθεσή του για τα επόμενα -τουλάχιστον- δύο ματς.

Χθες οι παίκτες του Ιάλυσου έκαναν προπόνηση στο Οικονομίδειο, το οποίο χθες ήταν σε καλύτερη κατάσταση.

Ο Χατζηκαλημέρης και χθες έκανε ατομική προπόνηση και τελευταία στιγμή θα κρίνει ο Γιώργος Γκάιδας αν θα είναι έτοιμος να παίξει την Κυριακή με τον Ερμή Κορυδαλλού.

Ο κώουτς των "ερυθροκίτρινων" ζήτησε ηρεμία από τους παίκτες του για το πολύ δύσκολο Κυριακάτικο ματς.

Στο μεταξύ, το παιχνίδι την Κυριακή θα ξεκινήσει στις 3 μ.μ. και παρατηρητής αγώνα θα είναι ο Λάζαρος Βεργίδης.

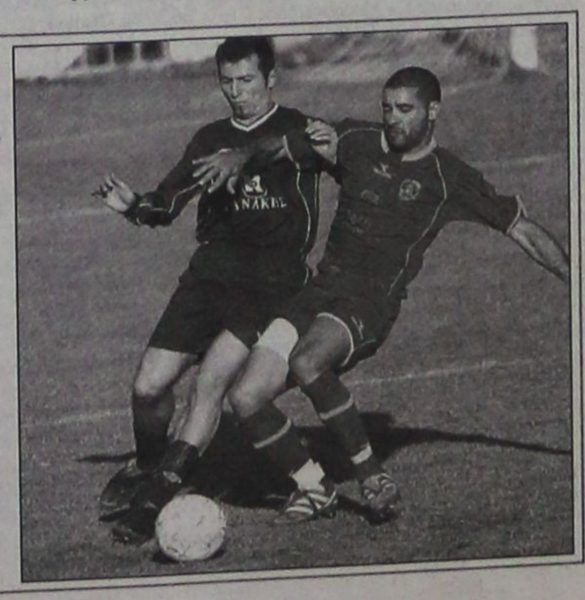

Κυπέλλο Δωδεκανήσου

Την Τρίτη ο ημιτελικός Ιάλυσου -ΑΕ Κως

Την προσεχή Τρίτη θα διεξαχθεί ο ημιτελικός του Κυπέλλου Δωδεκανήσου ανάμεσα στον Ιάλυσο και την ΑΕ Κως στο «Οικονομίδειο». Θα ξεκινήσει στις 2μ.μ. με παρατηρητή τον κ. Σταματίου.

Την επόμενη, Τετάρτη 15 Φεβρουαρίου, θα γίνει ο δεύτερος ημιτελικός, μεταξύ του ΑΕΡΑ και της Αναγέννησης Εμπωνα. Ορίστηκε στο γήπεδο Αφάντου στις 2.30μ.μ. με διαιτητή τον κ. Π. Στελλά.

Σε περίπτωση που προκριθεί η ΑΕ Κως, ο τελικός θα διεξαχθεί στην Κάλυμνο στις 7 Μαρτίου βάσει της προκήρυξης. Αν περάσει ο Ιάλυσος, τότε οι φιναλίστ θα είναι από τη Ρόδο και, ο τελικός θα γίνει την ίδια ημερομηνία στα Κοσκινού, πάλι σύμφωνα με την προκήρυξη.

Ο Ιάλυσος και ο ΑΕΡΑ έχουν συμφωνήσει, αν προκριθούν, θα ζητήσουν η έδρα του τελικού να αλλάξει και να οριστεί στο Δημοτικό Στάδιο, προκειμένου να φιλοξενηθούν καλύτερα οι φίλαθλοι των ομάδων.

Η χειμερία νάρκη είναι για αρκούδες...



...αντί να κάθεστε ζεστά, αλλά βαρετά μέσα στο σπίτι, φορέστε αθλητικά ρούχα και παπούτσια και ανοίξτε την πόρτα.

ΡΟΔΟΣΠΟΡ
...πρώτο όνομα στα σπορ
Εθ. Δωδεκανησίων 15 ΡΟΔΟΣ
Τηλ. 22410 21442
e-mail: rospo@otenet.gr
www.rodosport.gr
ΓΔ28/2

ΠΡΟΟΔΟΣΠΟΡ

Ο πρωτοπόρος Αστέρας στα Μάσαρη με Νικαγόρα

Σημαντικά ντέρμπι θα διεξαχθούν για λογαριασμό της 17ης αγωνιστικής του πρωταθλήματος της Β΄ Κατηγορίας.

Στο σούπερ ντέρμπι της αγωνιστικής, ο Αστέρας Μασάρων θα υποδεχθεί τον Νικαγόρα Κω και το ζητούμενο πλέον είναι να δούμε αν θα μπορεί ο Αστέρας να επανέλθει στις επιτυχίες, μετά την ήττα του στην Κω από τον Αντίμαχο.

Σε άλλο σημαντικό ντέρμπι, η ΑΕ Κατταβιάς θα υποδεχθεί τον ιδιαίτερα ανεβασμένο Αντίμαχο Κω. Ο ΑΣ Τήλος θα υποδεχθεί στην «καυτή» του έδρα τον ουραγό Ερμή Καλυθιών και στην Παστίδα ο Δαμάγητος θέλει μόνο νίκη απέναντι στην ΑΕ Λέρου.

Στ' Αφάντου λόγω τιμωρίας του γηπέδου των Φανών, ο Ακουσίλαος θα φιλοξενήσει τον Άγιο Ισίδωρο, ενώ στην Καρδάμαινα η τοπική Δόξα θα αντιμετωπίσει την Ασπίδα Σαλάκου.

Τέλος στην Καρδάμαινα λόγω τιμωρίας θα διεξαχθεί το Κωακό ντέρμπι ανάμεσα στον ΑΟ Πυλίου και τον Ασκληπιό Κω.

Για την 15η αγωνιστική του εφηβικού, ξεχωρίζει το ντέρμπι των Καλυθιών, ανάμεσα στον Ερμή και τον Απόλλωνα για τον δεύτερο όμιλο.

Το παιχνίδι ανάμεσα στον ΠΑΣ Ασκληπειού και τον Άγιο Γεώργιο αναβλήθηκε.

Για τον πρώτο όμιλο, ο πρωτοπόρος ΑΣ Ρόδος θα παίξει με τον Ηρακλή Μαριτσών στη Δαματριά, ενώ θα διεξαχθεί και το ντέρμπι ανάμεσα στον ΓΣ Διαγόρα και τον Διαγόρα Βατίου.

Στο παιδικό πρωτάθλημα θα διεξαχθεί η 17η αγωνιστική, με τα περισσότερα παιχνίδια να ορίζονται για την Κυριακή, με τον Ιάλυσο να έχει δύσκολο παιχνίδι, αφού καλείται να ξεπεράσει το εμπόδιο του Ευαγόρα στο "Ξηρό" Καλυθιών.

Αναλυτικά το πρόγραμμα και στις τρείς κατηγορίες:

Β΄ ΚΑΤΗΓΟΡΙΑ
(17η αγωνιστική)
Αύριο 11-2-2006

* **Μάσαρι (11.00):** Αστέρας - Νικαγόρας Κω (Βεργίδης):
* **Καρδάμαινα:** Δόξα - Ασπίδα Σαλάκου (Παριανός).

Κυριακή 12-2-2006

* **Τήλος (12.00):** ΑΣ Τήλος - Ερμής Καλυθιών (Κυπραίος).
* **Κατταβιά (2.00):** ΑΕ Κατταβιάς - Αντίμαχος Κω (Χουρδάς).
* **Παστίδα (2.45):** Δαμάγητος - ΑΕ Λέρου (Κατσουράκης).
* **Αφάντου (3.00):** Ακουσίλαος - Άγιος Ισίδωρος (Μπακίρης).
* **Καρδάμαινα (3.00):** ΑΟ Πυλίου - Ασκληπιός Κω (Ράπανος).

ΕΦΗΒΙΚΟ ΠΡΩΤΑΘΛΗΜΑ
Α΄ ΟΜΙΛΟΣ
(15η αγωνιστική)
Κυριακή 12-2-2006

* **Κοσκινού (11.00):** ΓΣ Διαγόρας - Διαγόρας Βατίου (Μανωλάκης).
* **Δαματριά (11.00):** Ηρακλής Μαριτσών - ΑΣ Ρόδος (Μαυρίδης).
* **Ξηρό Καλυθιών (11.30):** Ευαγόρας - Δωριέας (Κοσμάς).
* **Δαματριά (1.00):** Κλεάνθης - Άγιος Ισίδωρος (Μαυρίδης).

Β΄ ΟΜΙΛΟΣ
(15η αγωνιστική)
Αύριο 11-2-2006

* **Αφάντου (11.00):** ΑΕΡΑ - Εθνικός Αρχίπολης (Παυλίδης).
* **Καλυθιές (11.00):** Ερμής - Απόλλων (Μπενετάτος).

Κυριακή 12-2-2006

* **Ψίνθος (1.00):** Δόξα - Διγενής (Παυλίδης).
* ΠΑΣ Ασκληπειού - Άγιος Γεώργιος Μαλώνας αναβάλλεται

ΠΑΙΔΙΚΟ ΠΡΩΤΑΘΛΗΜΑ
Α΄ ΟΜΙΛΟΣ
(17η αγωνιστική)
Αύριο 11-2-2006

* **Λύκειο Ιαλυσού (11.00):** Ήλιος - Άγιος Ισίδωρος (Τσέρκης).

Κυριακή 12-2-2006

* **Ξηρό Καλυθιών (10.00):** Ευαγόρας - ΓΣ Ιάλυσος (Μπενετάτος).
* **Απόλλωνα (11.00):** Απόλλων - Ατρόμητος Διμυλιάς (Παυλίδης).
* **Έμπωνα (1.00):** Αναγέννηση - Ευκλής.
* **Δαματριά (2.45):** Κλεάνθης - Αστέρας Παστίδας (Μαυρίδης).

Β΄ ΟΜΙΛΟΣ
(17 αγωνιστική)
Αύριο 11-2-2006

* **Κοσκινού (10.00):** Διγενής - Ζευς (Μπενετάτος).
* **Παστίδα (11.00):** ΑΣ Ρόδος - Ορφέας (Μαυρίδης).

Κυριακή 12-2-2006

* **Αφάντου (11.00):** ΑΕΡΑ - Απόλλων Καλυθιών (Μπενετάτος).
* **Απολακκιά (11.00):** Ασπίδα - ΠΑΣ Ασκληπειού (Διαμαντής).
* **Αφάντου (12.30):** Νίκη Ρόδου - Αστέρας Μασάρων (Μπενετάτος).
* **Κοσκινού (3.00):** ΓΣ Διαγόρας - Δωριέας (Παυλίδης).

Διαγόρας Βατίου-Κλεάνθης αύριο στην Α΄ Κατηγορία

Σήμερα θα ανακοινωθούν οι διαιτητές σε όλα τα παιχνίδια της ΕΠΣΔ

Το ντέρμπι κορυφής ανάμεσα στον Διαγόρα Βατίου και τον Κλεάνθη, έχει το μεγαλύτερο ενδιαφέρον από όλα τα παιχνίδια της 18ης αγωνιστικής για το πρωτάθλημα της Α΄ Κατηγορίας.

Ολα τα παιχνίδια θα γίνουν αύριο και θα ξεκινήσουν στις 3 μ.μ., εκτός από το ματς στην Κάλυμνο, ανάμεσα στον Καλυμνιακό και τον Άγιο Γεώργιο Μαλώνας, που παρουσιάζει σημαντικό ενδιαφέρον, αφού και οι δύο ομάδες δίνουν μάχη για να αποφύγουν τον υποβιβασμό.

Στον Έμπωνα η Αναγέννηση θα φιλοξενήσει τον Ηρακλή Μαριτσών, ενώ στη Λίνδο ο Κλεόβουλος θέλει μόνο νίκη απέναντι στην Ασπίδα Απολακκιάς.

Σημαντικό παιχνίδι θα γίνει στις Καλυθιές με τον τοπικό και ιδιαίτερα φορμαρισμένο Απόλλωνα, να φιλοξενεί τον Άρη Αρχαγγέλου. Στην Κω θα παίξουν Ανταγόρας και Ορφέας, ενώ ίσως μετά το Διαγόρας Βατίου-Κλεάνθης, πιο σημαντικό παιχνίδι είναι αυτό ανάμεσα στον Φοίβο και τον Διγενή, παιχνίδι που θα γίνει στα Μαριτσά.

Τέλος στα Κοσκινού, Ευαγόρας και Απόλλων Απολλώνων θέτουν σαν στόχο μόνο τη νίκη για την παραμονή στην κατηγορία.

Οσον αφορά το πρωτάθλημα της Γ΄ Κατηγορίας, το Σαββατοκύριακο θα διεξαχθεί η 15η αγωνιστική στους ομίλους της Ρόδου και η 11η στον όμιλο νήσων.

Ο πρωτοπόρος του πρώτου ομίλου Αστέρας Παστίδας θα φιλοξενήσει τον Δωριέα, ενώ ο πρώτος του δευτέρου ομίλου Ποσειδών Καρπάθου, θα παίξει στο γήπεδο Αφάντου με τον ΟΦ Ιστρίου, λόγω τιμωρίας των «ασπρόμαυρων».

Να σημειώσουμε πως οι διαιτητές σε όλα τα πρωταθλήματα της ΕΠΣΔ, θα ανακοινωθούν σήμερα.

Αναλυτικά το πρόγραμμα:

Α΄ ΚΑΤΗΓΟΡΙΑ
(18η αγωνιστική)
Αύριο 11-2-2006

* **Έμπωνα (3.00):** Αναγέννηση - Ηρακλής Μαριτσών (Σταματίου).
* Λίνδος (3.00): Κλεόβουλος - Ασπίδα Απολακκιάς (Εγγλέζος).
* **Καλυθιές (3.00):** Απόλλων - Άρης Αρχαγγέλου (Αδαμάκης).
* **Στάδιο Ανταγόρα (3.00):** Ανταγόρας - Ορφέας Ρόδου (Βραχνάς).
* **Βάτι (3.00):** Διαγόρας - Κλεάνθης (Χουρδάς).
* **Μαριτσά (3.00):** Φοίβος Κρεμαστής - Διγενής (Κυπραίος).
* **Κοσκινού (3.00):** Ευαγόρας - Απόλλων Απολλώνων (Μανέγας).

Κυριακή 12-2-2006

* **Κάλυμνος (11.00):** Καλυμνιακός - Άγιος Γεώργιος Μαλώνας (Γιαννικουρής).

Γ΄ ΚΑΤΗΓΟΡΙΑ
Α΄ ΟΜΙΛΟΣ
(15η αγωνιστική)
Αύριο 11-2-2006

* **Κοσκινού (1.00):** Ροδιακός - ΑΟ Σύμης (Μπακάρης).
* **Παστίδα (3.00):** Αστέρας - Δωριέας (Περαντινός).

Κυριακή 12-2-2006

* **Αρχάγγελος (11.00):** Πετρώνας - Πολύστρατος Λαέρμων (Σαρούκος).
* **Παστίδα (11.00):** Αναγέννηση Ν.Ρ. - Ήλιος Ιαλυσού (Κονδυλιός).
* **Μεσαναγρός (11.00):** ΑΕ Μεσαναγρού - Ηρακλής Λάρδου (Σαββίδης).
* **Γεννάδι (3.00):** Ομόνοια - Δήμητρα Δαματριάς (Νικηταράς).

Β΄ ΟΜΙΛΟΣ
(15η αγωνιστική)
Αύριο 11-2-2006

* **Αφάντου (12.45):** ΟΦ Ιστρίου - Ποσειδών Καρπάθου (Νικολής).
* **Λύκειο Ιαλυσού (3.00):** Ιάλυσος 97 - ΠΑΣ Ασκληπειού (Μαυρουδής).

Κυριακή 12-2-2006

* **Φάνες (3.00):** Ευκλής - Ταξιάρχης (Αγρέλης).
* **Διμυλιά (3.00):** Ατρόμητος - Ζευς (Πάλλας).
* **Ψίνθος (3.00):** Δόξα - Εθνικός Αρχίπολης (Ντελλάκης).
* **Πυλώνα (3.00):** Θύελλα - Αλθαιμένης Κρητηνίας (Παυλούς).

ΟΜΙΛΟΣ ΝΗΣΩΝ
(11η αγωνιστική)
Αύριο 11-2-2006

* **Λειψοί (1.00):** ΑΟ Λειψοί - Πολυβώτης Νισύρου (Σπύρου).
* **Πάτμος (3.00):** Ξάνθος - ΠΑΟΚω (Μελιανός).

Κυριακή 12-2-2006

* **Ασφενδιού (11.30):** Αναγέννηση - ΑΟ Βαθύ (Βερουτάς).
* ΑΣΕ Λέρου - Δόξα Λέρου 0-2 α.α.

Για θετικό αποτέλεσμα ο Ηρακλής Μαρ. στον Εμπωνα

Στο γήπεδο Δαματριάς έγιναν οι δύο τελευταίες προπονήσεις του Ηρακλή Μαριτσών. Επί την ευκαιρία, η διοίκηση ευχαριστεί τη διοίκηση της Δήμητρης, αλλά και τον προπονητή της για την κατανόηση που δείχνουν, παραχωρώντας το γήπεδο για τις προπονήσεις...

Εξάλλου, ο Ανδρέας Βλασόπουλος δεν θα έχει στην διάθεσή του, λόγω τραυματισμού των Μακρυδημήτρη Ανδ. και Χατζηκωντσαντή Κυρ., οι οποίοι δεν μπόρεσαν να ξεπεράσουν το πρόβλημα, που αντιμετωπίζουν. Αντίθετα, θα έχει στη διάθεσή του, τους Χατζηκωνσταντή Ελευθέριο και Λορέντζο Θεόφ. που αποθεραπεύτηκαν, αλλά και τους νεαρούς Τσαλώλη και Τζούφιο για τους οποίους εξασφάλισε άδεια ο πρόεδρος με προσωπικές του ενέργειες. Για όσους από τους φίλους της ομάδας θέλουν να την συνοδεύσουν στον Έμπωνα, η διοίκηση θα έχει πούλμαν στην διάθεσή τους δωρεάν...

Η διοίκηση του Ηρακλή ευχαριστεί τους κ.κ. Γεράκη Αλέξανδρο και Νίκο Ανάγωστου για τις προσφορές τους στην ομάδα...

Όσον αφορά τον αγώνα ο Ανδ. Βλασόπουλος τόνισε στους ποδοσφαιριστές του τη σημασία που έχει. Ο αντίπαλος είναι μια από τις καλύτερες ομάδες του πρωταθλήματος, αγωνίζεται στην έδρα του, αλλά και ότι ο Ηρακλής διαθέτει πολύ καλή ομάδα. Θα αγωνισθούν για το θετικό αποτέλεσμα που είναι επιτακτική ανάγκη.

Η κλήρωση του Κυπέλλου στην κατηγορία των παίδων

Σήμερα Παρασκευή και ώρα 19.00 στα γραφεία της ΕΠΣΔ θα πραγματοποιηθεί η κλήρωση του παιδικού κυπέλλου.

Οι ομάδες που έχουν προκριθεί είναι ΑΣΤΕΡΑΣ ΠΑΣΤ., ΓΑΣ ΙΑΛΥΣΟΣ, ΗΛΙΟΣ, ΝΙΚΗ ΡΟΔΟΥ, ΓΣ ΔΙΑΓΟΡΑΣ, ΑΕΡΑ και ΔΙΓΕΝΗΣ

ΑΝΑΚΟΙΝΩΣΗ

Καλούνται όλοι οι παρατηρητές των αγώνων να προσκομίσουν στην ΕΠΣΔ μία φωτογραφία τους για την έκδοση ειδικής ταυτότητας παρατηρητών.

ΥΠΟΒΟΛΗ ΦΟΡΟΛΟΓΙΚΗΣ ΔΗΛΩΣΗΣ ΣΩΜΑΤΕΙΩΝ

Υπενθυμίζεται στα σωματεία της ΕΠΣΔ ότι στις 10 Μαρτίου λήγει η προθεσμία υποβολής φορολογικών δηλώσεων των αθλητικών συλλόγων. Έντυπα μπορούν να παραλαμβάνουν από τα γραφεία της ΕΠΣΔ.

Προπόνηση της Μικτής Τζούνιορ στα Κοσκινού

Από τους Ενωσιακούς προπονητές κ. κ. ΣΤΑΥΡΟΥ ΣΤΑΥΡΟ και ΤΣΑΚΜΑΚΙΔΗ ΑΝΔΡΕΑ καλούνται σήμερα Παρασκευή 10/02/2006 και ώρα 14:15 στο γήπεδο ΚΟΣΚΙΝΟΥ για προπόνηση οι ποδ/στές (γεννηθέντες το έτος 1993 και 1994) της Μικτής Τζούνιορ.

1993: Καρελλάκης Παναγιώτης, Αυγενικός Μιχάλης, Τσαφής Γεωργιος του ΑΣΤΕΡΑ ΠΑΣΤ., Ορφανίδης Σωκράτης, Κλαδάκης Σπύρος, Δελαπόρτας Φίλιππας, Καστρινάκης Ελευθέριος, Τουβράς Αλέξανδρος, Γιαννικάκης Δημήτρης ΦΟΙΒΟΥ ΚΡΕΜ., Κενενούνης Χαρτοφ., Μπαουρης Σάββας ΔΙΑΓΟΡΑ, Οικονομίδης Δημήτρης του ΔΩΡΙΕΑ, Σέντης Γιώργος, Νέσκης Μανώλης, Διακουράκης Δημήτρης της ΝΙΚΗΣ ΡΟΔΟΥ, Χρυσοβεργης Σάββας του ΑΕΡΑ, Χατζηνικόλας Σάββας του ΕΥΑΓΟΡΑ, Χρυσοχόος Αγγελος, Σεραφειμόπουλος Μιχαήλ του ΖΕΥΣ, Ξένος Αλέξανδρος του ΙΑΛΥΣΟΥ, Κώτης Ελευθέριος του ΔΙΓΕΝΗ, Κιαουρτζής Γιάννης του Εμμανουήλ και Κιαουρτζής Γιάννης του Γεωργίου του ΑΓΙΟΥ ΙΣΙΔΩΡΟΥ, Κυτέας Δημήτρης, Γιαλλουράκης Δημ. και Χατζηκοντός Μηνάς του ΠΟΣΕΙΔΩΝΑ ΚΑΡΠ.

1994: Ελευθ. και Φλεβάρης Κων/νος του ΑΕΡΑ, Ριζόπουλος Νικ., Παπουτσογιαννόπουλος Στ., Διακανθός Σταμάτης του ΑΣ ΡΟΔΟΣ, Καραγεωργίου Κυριάκος, Κετσες Αν. του Γ.Σ. ΔΙΑΓΟΡΑ, Καμπούρης Τριαντάφυλλος του ΔΙΑΓΟΡΑ ΒΑΤΙΟΥ, Τσουβαλάς Κων/νος του ΦΟΙΒΟΥ, Βονάκης Στάθης του ΑΓ. ΙΣΙΔΩΡΟΥ

Ε.Π.Σ.Δ.: «Καλή επιτυχία» στον Κάλλιστο Διακογεωργίου

Ο πρόεδρος και τα μέλη του Δ.Σ. της ΕΠΣΔ συγχαίρουν το μέλος της Διοίκησης κ.ΚΑΛΛΙΣΤΟ ΔΙΑΚΟΓΕΩΡΓΙΟΥ για την ανάληψη των καθηκόντων του ΑΝΤΙΔΗΜΑΡΧΟΥ και του εύχονται καλή επιτυχία στα νέα του καθήκοντα.

Παράταση στην υποβολή αιτήσεων των γιατρών

Το δ.σ. στην συνεδρίαση του στις 8-2-2006 αποφάσισε την παράταση ημερομηνίας υποβολής αιτήσεων για την κάλυψη θέσης ιατρού Μικροβιολόγου ή Γενικής Ιατρικής για το Νεοϊδρυθέν Ιατρείο της (Στάδιο Διαγόρα) που θα λειτουργήσει από 1η Μαρτίου 2006.

Οι ενδιαφερόμενοι παρακαλούνται όπως προσκομίσουν στα γραφεία της ΕΠΣΔ (ΚΟΡΔΙΓΚΤΩΝΟΣ 42) αίτηση ενδιαφέροντος που να συνοδεύεται με Τίτλο σπουδών ημεδαπής ή ισότιμης αλλοδαπής αναγνωρισμένο και Αντίγραφο Ποινικού Μητρώου.

Τελευταία ημερομηνία υποβολής αίτησης Τετάρτη 15 Φεβρουαρίου και ώρα 14.00. Για περισσότερες πληροφορίες στα τηλ., της γραμματείας 2241075111 και 2241026788..



Βραβεύτηκαν Ροδίτες παίκτες του Μπριτζ



Με πολλές εκπλήξεις στην τελική βαθμολογία ολοκληρώθηκαν τα προκριματικά του ΟΑΜΡ για το Πανελλήνιο Πρωτάθλημα Ζευγών στις κατηγορίες 1-5, 1-8 και όπεν, αφού πολλά «φαβορί» βρέθηκαν πίσω στην κούρσα της διεκδίκησης.

Στις κατηγορίες 1-5 και 1-8 (που συγχωνεύθηκαν αγωνιστικά) προκρίθηκαν τα ζευγάρια Κλούβας Ι. - Πεζανάκης Ν. (με μέσο όρο 60,49%), Αδαμάκης Ι. - Μαυρονικόλας Ι. (μ.ο. 56,30%), Πιρπιρής Δ. - Τσαγκαλίδης Δ. (μ.ο. 56,28%) και Δημήτρας Ν. - Μαγριπλής Ε. (μ.ο. 53,17%). Στο πρώτο ζευγάρι (Κλούβας - Πεζανάκης, κατηγορίες 1-5) αξίζουν τα συγχαρητήρια, αφού κατάφερε να βλέπει από ψηλά όλα τα ζευγάρια κατηγορίας 6-8 που συμμετείχαν στο τουρνουά.

Στις «μεγάλες» κατηγορίες τα τέσσερα πρώτα ζευγάρια (που προκρίνονται) ήταν τα: Λεριάς Ε. - Τυραδέλλη Α. (μ.ο. 56,32%), Γιαλλούσης Μ. - Καβαλάκης Ι. (μ.ο. 55,09%), Διακοσταματίου Ν. - Σβίγγος Ι. (μ.ο. 53,76%) και Καρακατσάνης Β. - Καρακατσάνης Η. (μ.ο. 52,28%). Ήδη από τα χαμηλά ποσοστά ακόμα και του πρώτου ζευγαριού γίνονται αντιληπτά τα «σκαμπανεβάσματα» και οι σκληρές «μονομαχίες», που είχαν σαν αποτέλεσμα να μείνουν εκτός νυμφώνος ζεύγη που εθεωρούντο φαβορί (π.χ. Ράμος Ε. - Δανελλάκης Δ.) και να σημειωθούν ακόμη και αρνητικά «μαύρα» (μέχρι και σε ζευγάρι που βρέθηκε στην τελική τετράδα)!

Η στήλη πάντως εύχεται καλή επιτυχία σε όσους θα εκπροσωπήσουν τον Όμιλο στο Πανελλήνιο Πρωτάθλημα. Όχι τίποτε άλλο... καλομάθαμε από τα προηγούμενα χρόνια.

Θυμίζουμε ότι ο ΟΑΜΡ δικαίως θεωρείται ο καλύτερος και πιο δραστήριος περιφερειακός Όμιλος, αφού, βάσει του απολογισμού του 2005:

Ολοκληρώθηκαν 7 πενθήμερα τουρνουά ζευγών όπεν με συμμετοχή περίπου 40 αθλητών ανά ημερίδα, 8 τουρνουά ομάδων όπεν με συμμετοχή κατά μέσο όρο 10 ομάδων, 7 τουρνουά ομάδων 1-8 και αρκετές ανεξάρτητες ημερίδες ζευγών όπεν.

Έγιναν 4 αγώνες 3ης βαθμίδας, 2 εσωτερικά πρωταθλήματα ζευγών και άλλα 2 ομάδων, καθώς και προκριματικοί αγώνες για τα δύο Πανελλήνια Πρωταθλήματα Ζευγών σε όλες τις βαθμίδες, για το Πανελλήνιο Πρωτάθλημα Ομάδων στις βαθμίδες 1-8 και όπεν και για το Κύπελλο Ελλάδας επίσης στις βαθμίδες 1-8 και όπεν.

Έγινε για πρώτη φορά το Ρόδος CUP, που περιλάμβανε αγώνα ζευγών 3ης βαθμίδας με handicap και συμμετοχή 50 αθλητών, τουρνουά ζευγών 3ης βαθμίδας με συμμετοχή 48 αθλητών και δύο τουρνουά ομάδων 3ης βαθμίδας με συμμετοχή 11 και 8 ομάδων αντίστοιχα.

Σε πανελλήνια πρωταθλήματα σημειώθηκαν 6 μεγάλες επιτυχίες:



- Η δεύτερη θέση του Κ. Κελεπέρα στο Πανελλήνιο Πρωτάθλημα Ζευγών στην κατηγορία 1-11.
- Η τρίτη θέση των Ράμου Ε. - Δανελλάκη Δ. στο Περιφερειακό Πρωτάθλημα Νοτίου Ελλάδας στην κατηγορία όπεν.
- Η 1η και 3η θέση των Μαυρονικόλα Ι. - Μαγριπλή Ε. και Χατζηιωάννου Ε. - Φιλίππου Κ. αντίστοιχα στο Περιφερειακό Νοτίου Ελλάδας στην κατηγορία 1-8
- Η 2η θέση στο Κύπελλο Ελλάδας (ομάδων) στην κατηγορία 1-8 από τους Τσαγκαλίδη Δ. - Πιρπιρή Δ. - Αγαπητού Σ. - Κουτσάκη Ι.
- Η κατάκτηση της 2ης θέσης στη Β΄ εθνική κατηγορία και η συνεπαγόμενη άνοδος στην Α΄ εθνική της ομάδας του ΟΑΜΡ στην κατηγορία 1-11, με τους Ράμο Ε. - Δανελλάκη Δ. - Λεριά Ε. - Τυραδέλλη Α. και Ζερβό Ι.

Οι εν λόγω αθλητές βραβεύτηκαν κατά την πρόσφατη τελετή της



κοπής της πίτας του ΟΑΜΡ, από την οποία παρατίθενται και φωτογραφίες.

Τέλος, για πρώτη φορά διοργανώθηκε το 2005 στη Ρόδο το Περιφερειακό Πρωτάθλημα Νοτίου Ελλάδας με τόση επιτυχία, ώστε η ΕΟΜ να εντάξει στο αγωνιστικό καλεντάρι της ετήσιο Διεθνές Φεστιβάλ Μπριτζ στο νησί μας κάθε καλοκαίρι, αρχής γενομένης από τον Ιούλιο του 2006.

Δεν έχουμε λοιπόν δίκιο να περιμένουμε καλά αποτελέσματα από τους εκπροσώπους μας;

Η διοίκηση του Φοίβου ευχαριστεί παίκτες-προπονητή

Ο πρόεδρος και τα μέλη του διοικητικού συμβουλίου του Φοίβου, θέλουν να ευχαριστήσουν όλους τους ποδοσφαιριστές και τον προπονητή της ομάδος για την μέχρι τώρα άψογη συνεργασία την οποία έχουν.

«Παρά το ξεσπίτωμα της ομάδος μας στα Μαριτσά, ποδοσφαιριστές και προπονητής είναι άξιοι συγχαρητηρίων, αφού η ομάδα μας με τόσα αγωνιστικά και γηπεδικά προβλήματα είναι ψηλά στον βαθμολογικό πίνακα. Ελπίζουμε να βρεθούν πάλι στην κορυφή σύντομα.

Επίσης, ευχαριστούμε τον γιατρό της ομάδος μας κ. Παπαοικονόμου Αντώνιο που αφιλοκερδώς παρευρίσκεται σε κάθε παιχνίδι της ομάδας μας για να προσφέρει τις πολύτιμες υπηρεσίες τους», αναφέρει σχετική ανακοίνωση.



Έτοιμος για τον τελικό!

Σήμερα το απόγευμα ολοκληρώνεται η προετοιμασία του Κολοσσού για το παιχνίδι με τον Ηρακλή...Παίζουν κανονικά Σούλης και Πόλιακ, ενώ οι «θαλασσί» θα κάνουν θιντεοθεραπεία

Σήμερα το απόγευμα πρόκειται να ολοκληρωθεί η προετοιμασία του Κολοσσού για το αυριανό παιχνίδι (16:30) με τον Ηρακλή. Ο Γιώργος Ζευγώλης χθες ανέβασε ακόμη περισσότερο τους ρυθμούς στη χθεσινή προπόνηση των «θαλασσί», όπου διεξήχθη με...πλήρη απαρτία. Το ευχάριστο γεγονός για τον 46χρονο τεχνικό είναι ότι θα έχει στη διάθεσή του και τον Βασίλη Σούλη αλλά και τον Γιάσκο Πόλιακ. Αμφότεροι συμμετέχουν κανονικά στο προπονητικό πρόγραμμα και δείχνουν ότι έχουν ξεπεράσει τα προβλήματα τραυματισμών που αντιμετώπιζαν.

Αυτό σημαίνει φυσικά ότι θα συμπεριληφθούν στη 12άδα του αυριανού αγώνα, μαζί με τους συμπαίκτες τους. Το κλίμα στις τάξεις των «θαλασσί» είναι καλό και υπάρχει αισιοδοξία για την έκβαση του αυριανού αγώνα. Άλλωστε είναι γνωστό ότι το ματς με τον Ηρακλή είναι σαν τελικός για τους «θαλασσί».



Ο κόσμος πρέπει να είναι εκεί...

Ο Γιώργος Ζευγώλης πάντως προσπαθεί να αποφορτίσει τους παίκτες του απ' το άγχος που ενδεχομένως να έχουν, αφού οι Ροδίτες παίζουν με την πλάτη στον τοίχο. Βέβαια σε δύσκολη κατάσταση βρίσκεται και ο Ηρακλής, όμως οι γηπεδούχοι είναι αυτοί που καίγονται περισσότερο για το ροζ φύλλο αγώνα. Μία ενδεχόμενη αποτυχία οδηγεί σίγουρα τον Κολοσσό στην Α2 και φυσικά κανείς δεν θέλει να σκέφτεται αυτό το σενάριο.

Σήμερα οι παίκτες της ομάδας πρόκειται να παρακολουθήσουν σε βίντεο στιγμιότυπα απ' τη συνάντηση του Ηρακλή με τον Πανιώνιο, στην οποία οι Θεσσαλονικείς γνώρισαν την ήττα. Εξάλλου ο Κολοσσός απευθύνει έκκληση σε όλο το φίλαθλο κόσμο της Ρόδου να δώσει το «παρών» στο «Βενετόκλειο» και να ενισχύσει την προσπάθεια της ομάδας να κατακτήσει τη δεύτερη νίκη της στην Α1.

*10 και 15 ευρώ κοστίζουν τα εισιτήρια του αυριανού αγώνα και θα υπάρχει προπώληση εισιτηρίων πριν το παιχνίδι.

Μία 20άδα παίκτες

Δεν είναι υπερβολικό...Τη «θαλασσί» φανέλα σε επίσημο παιχνίδι έχουν φορέσει ήδη 20 αθλητές. Ούτε ομάδα ποδοσφαίρου δηλαδή. Απ' αυτούς οι Στιβ Χάνσελ, Γιόσκο Πόλιακ και Ντράζεν Τόμιτς έχουν από μία συμμετοχή και οι, Πέταρ Άρσιτς, Μίλαν Τόμιτς και Γιάννης Σκορδάλης από δύο. Μάλιστα η ροδίτικη ομάδα θα έβγαζε...21 αν είχε παίξει στο πρωτάθλημα και ο Σπύρος Λιβιεράτος.

Αυτός είναι ο Ηρακλής!

Τα ατομικά και ομαδικά στατιστικά των «κυανόλευκων» που έρχονται σήμερα στη Ρόδο με στόχο το «διπλό»! Με Κινγκ αλλά χωρίς Χρήστου στο «Βενετόκλειο»

Σήμερα αργά το απόγευμα πρόκειται να φτάσει στη Ρόδο η αποστολή του Ηρακλή, στην οποία θα βρίσκεται ο Αμερικανός Μάϊκλ Κίνγκ, που θα κάνει το ντεμπούτο του στο αυριανό ματς με τον Κολοσσό, αφού είναι ο αντικαταστάτης του Λαβέλ Φέλτον. Εξάλλου απών απ' την αποστολή της ομάδας θα είναι ο τραυματίας Κώστας Χρήστου, ενώ κατά τα φαινόμενα ο Μίρσα Κούρτοβιτς θα έρθει στη Ρόδο. Ουσιαστικά τον τελευταίο καιρό σε πολύ καλή κατάσταση βρίσκεται ο έμπειρος Νίκος Κούβελας, όπως και ο Γιώργος Δέδας που μαζί με τον Σάσα Στεφάνοβιτς χρειάζονται αρκετή προσοχή. Στην αποστολή του Ηρακλή θα βρίσκονται οι εξής παίκτες: Γιαννουζάκος, Παναγιωτόπουλος, Δέδας, Κούβελας, Κινγκ, Τζένκινς, Στεφάνοβιτς, Μπέλλος, Αθανασιάδης, Κούρτοβιτς, Μάγλος, Σφείκος και Αξεχέρογλου.

ΠΡΟΠΟΝΗΘΗΚΕ Ο ΚΙΝΓΚ

Μπορεί να έχασε... δύο πτήσεις, όμως ο Μάικ Κινγκ πάτησε επί θεσσαλονικιώτικου εδάφους το βράδυ της προηγούμενης Τετάρτης. Ο Αμερικανός πόϊντγκαρντ, που πρόκειται να αντικαταστήσει τον Λαβέλ Φέλτον, έκανε χθες την πρώτη του προπόνηση με τον Ηρακλή και δήλωσε έτοιμος να προσφέρει.

«Δεν ξέρω πολλά για τη νέα ομάδα μου», είπε και συνέχισε: «Εχω ψάξει κάποιες πληροφορίες για το ελληνικό πρωτάθλημα στο διαδίκτυο. Ξέρω ότι είναι μία από τις πιο δυνατές λίγκες στην Ευρώπη. Εγώ αυτό που μπορώ να υποσχεθώ είναι ότι θα κάνω ό,τι μπορώ για να πετύχει η ομάδα τους στόχους της».

*Ο πρόεδρος της F.I.B.A. Europe Γιώργος Βασιλακόπουλος θα μεταβεί στην Μαδρίτη για την κλήρωση (11 Φεβρουαρίου) των προκριματικών φάσεων των Ευρωπαϊκών Πρωταθλημάτων Ανδρών και Γυναικών για το 2007.

Το ενδιαφέρον στρέφεται στις γυναίκες (οι άνδρες βρίσκονται ήδη στην τελική φάση), καθώς θα προκύψουν οι όμιλοι από τους οποίους θα διεκδικήσουν μία θέση στα τελικά του Ευρωπαϊκού πρωταθλήματος που θα διεξαχθεί στην Ιταλία.

Ματς-φωτιά

Έχουμε και λέμε...Στα παιχνίδια Ε.Α. Καλύμνου- Α.Ε. Δικαίου στην Α' Κατηγορία, και Ιπποκράτης Κω- Ε.Α.ΚΑ. στους παίδες, θα πρέπει φυσικά να οριστούν δύο διαιτητές απ' τη Ρόδο προκειμένου να μην ακουστούν παράπονα λόγω της κρισιμότητας των αγώνων. Φυσικά υπάρχουν και άλλα κρίσιμα ματς όπως η αναμέτρηση Ελπίδα Πεταλούδων- Ζέφυρος για τη Β' Κατηγορία. Όσο για τα υπόλοιπα παιχνίδια της Α' Κατηγορίας δεν είναι και τόσο κρίσιμα βαθμολογικά όσο νομίζουν ορισμένοι...

ΗΡΑΚΛΗΣ

Συνολα	987	208/283	73%	259/490	52%	87/267	32%	313	270	287	126	196	154	74	16	14	2706
ΦΕΛΤΟΝ Λαβέλ	198	48/60	80%	57/98	58%	12/59	20%	42	56	46	22	33	33	17	0	14	441
ΑΘΑΝΑΣΙΑΔΗΣ Δημητρης	2	0/0	-	1/1	100%	0/1	0%	4	0	0	0	2	1	0	0	4	8
ΓΙΑΝΝΟΥΖΑΚΟΣ Γιωργος	90	7/13	53%	10/18	55%	21/54	38%	31	15	28	5	17	20	6	0	13	229
ΣΦΕΙΚΟΣ Θρασυβουλος	69	13/15	86%	19/37	51%	6/27	22%	36	19	15	4	9	16	7	1	14	289
ΧΡΗΣΤΟΥ Κωστας	85	25/38	65%	27/57	47%	2/5	40%	34	27	25	14	14	12	4	0	12	191
ΣΤΕΦΑΝΟΒΙΤΣ Σασα	115	25/30	83%	21/38	55%	16/41	39%	40	34	7	3	32	17	9	0	13	285
ΓΚΛΙΝΤΙΤΣ Αλεξανταρ	0	0/0	-	0/0	-	0/0	-	0	0	1	1	0	0	0	0	1	5
ΔΕΔΑΣ Γιωργος	100	14/15	93%	10/21	47%	22/50	44%	22	16	17	3	16	19	11	0	14	300
ΤΖΕΝΚΙΝΣ Γκρεγκ	128	40/64	62%	44/87	50%	0/0	-	35	53	45	30	28	11	9	12	13	306
ΚΟΥΒΕΛΑΣ Νικος	143	30/35	85%	55/104	52%	1/5	20%	30	38	60	13	25	18	6	1	14	385
ΑΚΣΕΧΕΡΟΓΛΟΥ Δημητρ.	0	0/0	-	0/0	-	0/0	-	1	0	0	0	0	0	0	0	1	0
ΜΠΕΛΛΟΣ Κωστας	0	0/0	-	0/1	0%	0/0	-	1	0	0	3	2	0	0	0	3	7
ΠΑΝΑΓΙΩΤΟΠΟΥΛΟΣ Αλ.	8	0/0	-	1/3	33%	2/10	20%	11	0	3	0	1	1	1	0	10	40
ΜΑΓΛΟΣ Κωστας	30	4/11	36%	13/20	65%	0/0	-	12	7	19	6	3	0	1	1	10	79
ΚΟΥΡΤΟΒΙΤΣ Μιροα	19	2/2	100%	1/5	20%	5/15	33%	11	2	4	3	10	6	3	1	7	120
ΜΑΛΕΣΕΒΙΤΣ Μπαγιαν	0	0/0	-	0/0	-	0/0	-	3	3	2	1	4	0	0	0	2	14

Ραντεβού στο γήπεδο

Ο Γ.Α.Σ. Ιάλυσος θα περιμένει σήμερα στο γήπεδο του (20:00) όλες τις αθλήτριες που ανήκουν στο σωματείο. Τι αναφέρει η επίσημη ανακοίνωση του συλλόγου

Ραντεβού στο γήπεδο Όλες τις αθλήτριες που ανήκουν στον Γ.Α.Σ. θα περιμένει σήμερα το βράδυ στο κλειστό γυμναστήριο της Ιαλυσού, ο Γιώργος Χατζηκαλημέρης. Το ραντεβού έχει δοθεί στις 20:00 προκειμένου να ξεκινήσει ουσιαστικά η προετοιμασία των τμημάτων, αφού οι «ερυθροκίτρινοι» έστω και την ύστατη στιγμή αποφάσισαν να πάρουν μέρος στο πρωτάθλημα των γυναικών και των νεανίδων. Εκτός φυσικά απ' τις παγκορασίδες του συλλόγου που συμμετέχουν ενεργά και μάλιστα έχουν αφήσει θετικές εντυπώσεις, ο έμπειρος προπονητής θα περιμένει στο γήπεδο όλα τα κορίτσια που ανήκουν στο σωματείο.

Όπως είναι γνωστό την ερχόμενη Κυριακή, στην πρεμιέρα του πρωταθλήματος των νεανίδων, ο Γ.Α.Σ. Ιάλυσος θα φιλοξενήσει τον Α.Σ.Κ. Ιβίσκος, σε...ριμέϊκ της πρεμιέρας των γυναικών. Στο παιχνίδι εκείνο σημειώθηκαν πολλά παρατράγουδα, καθώς ορισμένες αθλήτριες που ανήκουν στο σωματείο αποδοκίμασαν έντονα απ' την κερκίδα τις παγκορασίδες του συλλόγου, τις αθλήτριες του Α.Σ.Κ. Ιβίσκος ακόμη και τον Γιώργο Χατζηκαλημέρη. Η επίσημη ανακοίνωση του Γ.Α.Σ. Ιάλυσος αναφέρει χαρακτηριστικά.

«Ο Γ.Α.Σ. Ιάλυσος τιμώντας καλαθοσφαίριση, ενόψει της έναρξης των πρωταθλημάτων νεανίδων-γυναικών καλεί όλες τις αθλήτριες που ανήκουν στη δύναμη του να προσέλθουν στις προπονήσεις της ομάδας, οι οποίες αρχίζουν στις 10 Φεβρουαρίου 2006 ημέρα Παρασκευή και ώρα 20:00 στο δημοτικό κλειστό γυμναστήριο Ιαλυσού. Αδικαιολόγητη απουσία επιφέρει κυρώσεις. Οι προπονήσεις θα γίνονται κεκλεισμένων των θυρών με την παρουσία μόνο όσων έχουν σχέση με το αθλητικό τμήμα καλαθοσφαίρισης του σωματείου μας και θα τελούνται υπό την εποπτεία του προπονητή καλαθοσφαίρισης (Α' Κατηγορίας) Γιώργου Χατζηκαλημέρη, των συνεργατών του και με την παρουσία μελών του διοικητικού συμβουλίου».

Ξέχασαν τη συνεδρίαση

Μέχρι και πριν από λίγο καιρό η Τ.Ε. Ε.Ο.Κ. Δωδεκανήσου, συνεδρίαζε κάθε εβδομάδα, όπως έπρεπε δηλαδή. Έπειτα από προτροπή ορισμένων μελών της η συγκέντρωση γινόταν κάθε 15 μέρες. Πλέον το παραπάνω όριο έχει ξεπεραστεί και κατά φαινόμενα η συνεδρίαση στο «Βενετόκλειο» θα γίνει στις αρχές της επόμενης εβδομάδας. Πάμε δηλαδή για τρεις εβδομάδες ολοταχώς...Κάτι δεν πάει καλά...

16η και καθοριστική...

Ο διεθνής Κώστας Κορομηλάς του συνδέσμου Μαγνησίας, ο Ηπειρώτης Ζήσης Χατζής και ο Θεσσαλονικιός Δημήτρης Χουλιάρας θα «σφυρίξουν» το παιχνίδι του Κολοσσού στην Κοζάνη απέναντι στον Μακεδονικό

Μπορεί ακόμη να μην έχει διεξαχθεί η 15η αγωνιστική, ωστόσο χθες ανακοινώθηκαν οι διαιτητές της εμβόλιμης 16ης, που παρουσιάζει εξαιρετικό ενδιαφέρον απ' όλες τις πλευρές. Την καθοριστική αναμέτρηση του Κολοσσού στην Κοζάνη, θα διευθύνει ο διεθνής Βολιώτης Κώστας Κορομηλάς, ο Ζήσης Χατζής του συνδέσμου Ηπείρου και ο Θεσσαλονικιός Δημήτρης Χουλιάρας. Από κει και πέρα σχεδόν όλα τα παιχνίδια παρουσιάζουν εξαιρετικό ενδιαφέρον. Ο Παναθηναϊκός δοκιμάζεται στην Πυλαία απέναντι στον ανεβασμένο Π.Α.Ο.Κ., ενώ το Μαρούσι και ο Ολυμπιακός διασταυρώνουν τα ξίφη τους στον Άγιο Θωμά, σ' ένα πραγματικά αμφίρροπο παιχνίδι. Πολύ δύσκολη αποστολή θα έχει ο Άρης στο Γαλάτσι απέναντι στην Α.Ε.Κ. που ψάχνει να βρει τον πραγματικό της εαυτό. Τη ζωή του εξακολουθεί να παίζει ο Ηρακλής, που υποδέχεται την Ολύμπια Λάρισας, ενώ μονόδρομος είναι η νίκη για τον Γ.Σ. Λάρισας απέναντι στον Πανιώνιο. Τέλος στην Πάτρα ο τοπικός Απόλλωνας φιλοξενεί τον ισχυρό φέτος Πανελλήνιο.



Ο Ζήσης Χατζής (στο μέσο της φωτογραφίας) θα «σφυρίξει» το παιχνίδι Μακεδονικός- Κολοσσός

ΤΟ ΠΡΟΓΡΑΜΜΑ ΤΗΣ 16ης ΑΓΩΝΙΣΤΙΚΗΣ

ΤΕΤΑΡΤΗ (15/02):
Ιβανώφειο (17:00): Ηρακλής- Ολύμπια Λάρισας (Σπυρίδωνος- Σχινάς- Σταματόπουλος/Σιμητόπουλος)
Κοζάνη (17:00): Μακεδονικός- Κολοσσός Ρόδου (Κορομηλάς Κ.- Χατζής- Χουλιάρας/Μαραμής)
Νεάπολη Λάρισας (17:00): Γ.Σ. Λάρισας- Πανιώνιος (Χριστοδούλου- Τανατζής- Τζάμος/Μιναρετζόπουλος)
Π.Α.Ο.Κ. (17:00): Π.Α.Ο.Κ.- Παναθηναϊκός (Super Sport) (Βορεάδης- Μπήτης- Φούφης/Μπακάλης)
Άγιος Θωμάς (19:00): Μαρούσι- Ολυμπιακός (Super Sport) (Κουκουλεκίδης- Αφεντουλίδης- Μαχαιριανάκης/Βιδάλης)
Γαλάτσι (19:00): Α.Ε.Κ.- Άρης (Super Sport) (Πιτσίλκας- Αναστόπουλος- Μητσόπουλος/Ακέλ)
Δ. Τόφαλος (19:30): Απόλλων Πατρών- Πανελλήνιος (ΕΤ1) (Παπαδημητρίου- Μαστραφτσής- Ταβουλαρέας/Λιόντος)

«Φαντάρος» ο Παναγιωτόπουλος

Στο κέντρο νεοσύλλεκτων στην Καλαμάτα υπηρετεί τη στρατιωτική του θητεία ο παίκτης του Ηρακλή και πρώην «θαλασσί» Αλέξης Παναγιωτόπουλος. Η διοίκηση του σωματείου πάντως καταβάλλει προσπάθειες για να δώσει το «παρών» στο παιχνίδι της Ρόδου. Εξάλλου ο Κώστας Μπέλλος ταλαιπωρείται από τενοντίτιδα και η συμμετοχή του στο «Βενετόκλειο» παραμένει αμφίβολη αν και το πιο πιθανό είναι ότι θα έρθει κανονικά στο «σμαραγδένιο» νησί.

Μεσημβρινή αποστολή

Την Κυριακή (12:00) δοκιμάζεται ο Α.Σ. Δωδεκάνησος στην Αθήνα κόντρα στον Π.Α.Σ.Κ.Α.

Το μεσημέρι της Κυριακής (12:00) θα αγωνιστεί τελικά στην Αθήνα ο Α.Σ. Δωδεκάνησος! Η αναμέτρηση της 3ης αγωνιστικής με τον νταμπλούχο Ελλάδας Π.Α.Σ.Κ.Α. Ελληνικά Πετρέλαια είναι σίγουρα εξαιρετικά δύσκολη για τη ροδίτικη ομάδα, αφού οι προσεχείς αντίπαλοί είναι πολύ ισχυροί. Ο μεγάλος στόχος για την ομάδα του Κώστα Χρόνη είναι να πραγματοποιήσει μία καλή εμφάνιση και να μπορέσει να αντεπεξέλθει στο «πρες» του Π.Α.Σ.Κ.Α. Το μεγαλύτερο ίσως «αγκάθι» για τον 25χρονο τεχνικό είναι η έλλειψη προπονήσεων για τους παίκτες της ροδίτικης ομάδας, καθώς αρκετοί απ' αυτούς βρίσκονται ήδη στην Αθήνα.

Αλλαγή στους έφηβους

Τη Δευτέρα (20:00) θα διεξαχθεί τελικά το παιχνίδι ανάμεσα στον Κολοσσό και τον Ζέφυρο για τον όμιλο Ρόδου

Την ερχόμενη Δευτέρα (20:00) πρόκειται τελικά να πραγματοποιηθεί στο «Βενετόκλειο» η αναμέτρηση του εφηβικού πρωταθλήματος (όμιλος Ρόδου) ανάμεσα στον Κολοσσό Ρόδου και τον Ζέφυρο. Το παιχνίδι αρχικά είχε προγραμματιστεί την Κυριακή (18:00), όμως εκείνη την ώρα θα κάνει κανονικά προπόνηση η ανδρική ομάδα του Κολοσσού λόγω του αγώνα με τον Μακεδονικό την επόμενη Τετάρτη στην Κοζάνη, οπότε η Τ.Ε. Ε.Ο.Κ. μετέθεσε για μία μέρα αργότερα το συγκεκριμένο ματς.

ΔΕΥΤΕΡΑ(13/02):
Δ.Κ.Γ. Ρόδου (20:00): Κολοσσός Ρόδου- Ζέφυρος

Μαζί στον Υμηττό

Ο Στέλιος Βιτζηλαίος και ο Ηλίας Κουνελλές θα «σφυρίξουν» το παιχνίδι Β' Εθνικής ανάμεσα στον Αμύντα και τον Ολυμπιακό Βόλου! Στον Χολαργό ο Άρης Φάκαρος

Στον Υμηττό πρόκειται να βρεθούν την ερχόμενη Κυριακή, δύο αξιολογημένοι διαιτητές του Σ.Δ.Κ.Δ.

Ο Στέλιος Βιτζηλαίος και ο Ηλίας Κουνελλές θα διευθύνουν την αναμέτρηση της Β' Εθνικής μεταξύ του Αμύντα και του Ολυμπιακού Βόλου. Εξάλλου την ίδια μέρα ο Άρης Φάκαρος θα δώσει το «παρών» στον Χολαργό για το παιχνίδι Α2 Γυναικών (όμιλος νότου) ανάμεσα στον τοπικό Άρη και την Ε.Α. Πατρών. Μάλιστα θα έχει δίπλα του και γυναικεία παρουσία και συγκεκριμένα την Μουτάφη απ' τον σύνδεσμο Μυτιλήνης.

Β' ΕΘΝΙΚΗ ΑΝΔΡΩΝ
Υμηττός (17:00): Αμύντας- Ολυμπιακός Βόλου (Βιτζηλαίος- Κουνελλές Ηλ.)

Α2 ΓΥΝΑΙΚΩΝ(ΟΜΙΛΟΣ ΝΟΤΟΥ)
Χολαργός (12:00): Άρης Χολαργού- Ε.Α. Πατρών (Φάκαρος-Μουτάφη)

Η «λάσπη» του πρώτου γύρου...

Ο Κολοσσός δέχθηκε πόλεμο στο παιχνίδι του Ιβανωφείου, αφού μεταφράστηκαν διαφορετικά οι δηλώσεις του Βασίλη Φραγκιά, ενώ δεν άφησαν τους Ροδίτες φοιτητές να μπουν στο γήπεδο

■ ΤΙ ΓΡΑΦΟΥΝ ΣΤΟ SITE ΤΟΥΣ ΟΙ ΟΠΑΔΟΙ ΤΟΥ ΚΟΛΟΣΣΟΥ!

«Οι γριές είναι χάλια και απλήρωτες»

Μετά τις δηλώσεις του Βασίλη Φραγκιά που δεν πέρασαν απαρατήρητες στο Ιβανόφειο, "ράβει" και οι φίλαθλοι του Κολοσσού ράβει να κάνουν ανοιχτή την... παρουσία τους.

Πέρα απ' τις νέες δηλώσεις, αυτή τη φορά του Γιώργου Παπαζάχου, που υπογράμμισε στο ενίσχυσε της ομάδας της βόλεϊ σκεπτικό με την ιστορία του Ηρακλή και το όνομα του στο ελληνικό μπάσκετ ότι "Δεν πρέπει να πέσουμε σε αυτή την παγίδα. Βλέπουμε μόνο την ομάδα και το ροστέρ της. Με βάση αυτό το δείχνουμε, μπορούμε να το καταφέρουμε. Των αγώνα της ήρωες αγωνιστής δεν παίζουν καλά, όμως δεν έχουμε τον τη εβδομάδα και νομίζω ότι έχουμε τις δυνατότητες να φτιάξουμε νίκες από τη Θεσσαλονίκη", σε άλλο site γράφοντας πράγματα και θαύματα. Οπαδικό πεισικούνευμα, βέβαια, αλλά ενδεικτικό του πως αντιμετωπίζουν οι βαθείς τον Ηρακλή και με συρμικό αγώνα. Ότι μια ευκαιρία για να πάρουν νίκη, που θα τους δώσει ελπίδες για την παραμονή. Στο site www.kolossos-fans.gr υπάρχει ειδική αναφορά στον αγώνα με τον Ηρακλή, ο που κάποιοι φίλαθλοι τοποζουν ότι: "Οι γριές είναι χάλια και υπαίτιοι για υποβιβασμό. Είναι ευκαιρία για εμάς", ενώ άλλος, για επιτιμητικός, λέει ότι: "Αν ότι έξω οι περισσότεροι παίκτες του Ηρακλή είναι απόλφατοι, άρα τα δικαστικά τους είναι... σκατ...". Στην αρνητική σελίδα του site υπάρχει ειδικός κώδικας όπου αναφέρεται: "Δεν έχουμε πρωτάθλ (σ.σ. με μικρά γράμματα) - ΚΟΛΟΣΣΟΣ. Πάρτε το δολό στον Πύργο τον λευκό".

Όλα αυτά είναι παίγνια σε σχέση με άλλα που γράφτηκαν σε άλλα, υπαίθεσεις διαφόρων σελίδων, όμως τα παραθέσαμε απλά για να δείξουμε πόσο υπολογίζουν οι βαθείς τον αυριανό αγώνα, και καλό κάνουν τα θέλουν να κερδίσουν, κανείς δεν πάει να χάσει πουθενά. Αρκεί να καταλάβουν και οι φίλαθλοι του Ηρακλή ότι η αμάδα του μπάσκετ έχει γίνει το "έρμαιο" για τις ορέξεις ακόμη και "ποδοσφαιρικών" Τον δρόμο για το Ιβανώφειο τον έβρουν...

Το επίμαχο δημοσίευμα που ξεσήκωσε τον κόσμο του Ηρακλή στον πρώτο γύρο

Στην προσπάθεια τους να δώσουν ένα παραπάνω κίνητρο στους φίλους του Ηρακλή, ορισμένα Μ.Μ.Ε. της συμπρωτεύουσας πριν απ' το παιχνίδι με τον Κολοσσό προσπάθησαν να δημιουργήσουν άσχημο κλίμα εις βάρος της ροδίτικης ομάδας. Αφού προσπάθησαν με ωραίο τρόπο να δημοσιεύσουν δηλώσεις του Βασίλη Φραγκιά, που δεν τις έκανε ποτέ, θέλησαν να δώσουν ώθηση στον κόσμο του Ηρακλή να πάει στο Ιβανώφειο. Η «Π» είχε βρεθεί στο πρώτο εκτός έδρας παιχνίδι του Κολοσσού στην ιστορία του στην Α1 και σας παραθέτει αυτούσιο ένα απ' τα δημοσιεύματα πληροφόρησης του τύπου της Θεσσαλονίκης με αποτέλεσμα να είναι ότι ερχόμαστε για τη νίκη στη Θεσσαλονίκη. Δηλαδή θα ήταν καλά αν έλεγα ότι θα έρθουμε στο Ιβανώφειο για να χάσουμε. Ο πρώην τεχνικός του Κολοσσού έπεσε θύμα της παραπληροφόρησης του τύπου της Θεσσαλονίκης με αποτέλεσμα να ακούσει μπόλικα «γαλλικά» απ' τους φιλάθλους του Ηρακλή στο γήπεδο. Το μόνο που είχε πει τότε ο Αθηναίος τεχνικός ήταν ότι ο Κολοσσός είναι μία ομάδα στα μέτρα του Ηρακλή και βρίσκεται στο ίδιο επίπεδο.

ΔΕΝ ΑΦΗΣΑΝ ΤΟΝ ΚΟΣΜΟ ΝΑ ΜΠΕΙ ΣΤΟ ΓΗΠΕΔΟ

Μία ώρα πριν το ξεκίνημα του αγώνα περίπου 60 Ροδίτες φοιτητές βρέθηκαν έξω απ' το Ιβανώφειο και φορώντας τα διακριτικά της ομάδας προσπάθησαν να μπουν στο γήπεδο, χωρίς να τα καταφέρουν. Απ' την πρώτη στιγμή βρέθηκαν δίπλα τους ο γενικός διευθυντής της Κ.Α.Ε. Παντελής Κουγιός και ο μάνατζερ της ομάδας Θεόφιλος Ξυπολιτάς. Πάντα μέσα σε φιλαθλα πλαίσια άκουσαν τον επικεφαλής της αστυνομικής δύναμης να τους λέει να φύγουν απ' το Ιβανώφειο, να επιστρέψουν την ώρα που ξεκινάει το ματς και να μπουν διάσπαρτοι στο γήπεδο. Ορισμένοι Ροδίτες επέστρεψαν στο Ιβανώφειο και κάθισαν διασκορπισμένοι στις κερκίδες...Η τραγική ειρωνεία βέβαια ήταν το γεγονός ότι στο Ιβανώφειο δεν βρέθηκαν περισσότεροι από 500 φίλαθλοι του Ηρακλή...

• Ο Ηρακλής ζήτησε προπονητική ώρα σήμερα στο «Βενετόκλειο» όμως ο Κολοσσός αρνήθηκε και οι Θεσσαλονικείς απευθύνθηκαν στην Ιαλυσό.

Ούτε ο Φέλτον...

Από το forum των φιλάθλων του Ηρακλή δεν λείπει το χιούμορ. «Ο Στιβ Λόγκαν έφυγε λέει απ' τον Κολοσσό επειδή πέθανε ο παππούς του στην Αμερική. Αυτό ούτε ο Λαβέλ Φέλτον δεν το σκέφτηκε». Ο Αμερικανός του Ηρακλή αποτελεί παρελθόν και στη θέση του ήρθε ο Μάϊκλ Κινγκ. Είπατε τίποτα!

Με άλλους κόουτς

Στο παιχνίδι του πρώτου γύρου στο Ιβανώφειο, στον πάγκο του Κολοσσού βρισκόταν ο Βασίλης Φραγκιάς, ενώ στου Ηρακλή ο Ντράγκαν Ράτσα. Πλέον τα δεδομένα έχουν αλλάξει, αφού μόνο τα χρώματα και ενίοτε οι φανέλες θυμίζουν τους πάγκους και των δύο ομάδων. Ο Γιώργος Ζευγώλης έχει αναλάβει την τεχνική ηγεσία του Κολοσσού και ο Γιούρι Ζντοβτς τον Ηρακλή.

Μέσα απ' τα χέρια του...

Το «μοιραίο» λάθος του Μπράσγουελ στο φινάλε του αγώνα στο Ιβανώφειο οδήγησε τον Κολοσσό στην ήττα με 78-75!

Μέσα απ' τα χέρια του έχασε το παιχνίδι του πρώτου γύρου στο Ιβανώφειο, ο Κολοσσός. Οι «θαλασσί» ηττήθηκαν με 78-75, στο πλαίσιο της 2ης αγωνιστικής για το πρωτάθλημα της Α1, ωστόσο είχαν μία πολύ μεγάλη ευκαιρία να πανηγυρίσουν ένα σπουδαίο διπλό απέναντι σε μία ομάδα που δεν έδειξε τίποτα το ιδιαίτερο. Ουσιαστικά το παιχνίδι της Θεσσαλονίκης κρίθηκε στην τελευταία φάση...Στα 18'' πριν το τέλος ο Φέλτον με 2/2 βολές έκανε το 74-71, όμως η απάντηση του Κολοσσού ήταν άμεση και ο Παπαδάτος με δίποντο μείωσε σε 74-73. Οι Ροδίτες στην επαναφορά της μπάλας έκαναν φάουλ στον Σφείκο, ο οποίος αποδείχθηκε ψύχραιμος στις βολές και έκανε το 76-73 (15'').

Ο Μπράσγουελ απάντησε με δύο βολές (76-75), όμως ο Γιαννουζάκος με 1/2 βολές έκανε το 77-75 (11'). Στην τελευταία επίθεση του Κολοσσού, ο Μπράσγουελ στα 3'' έκανε λάθος επιλογή και αντί να δώσει στον Παπαδάτο που ήταν μόνος του στη γωνία, προτίμησε να πάρει την τελευταία προσπάθεια κάνοντας βήματα υπό την πίεση των παικτών του Ηρακλή.

Αμέσως οι παίκτες του Βασίλη Φραγκιά έκαναν φάουλ. Στα 2.8'' ο Σφείκος ευστόχησε μόνο στη δεύτερη βολή (78-75), ενώ στην επαναφορά της μπάλας ο Μπράϊαντ έκανε λάθος πάσα και η σεμνή τελετή τελείωσε εκεί.

Αξίζει να σημειωθεί ότι ο Κολοσσός είχε ξεκινήσει πολύ δυναμικά στο Ιβανώφειο (2-8 και 4-10). Μάλιστα η ψαλίδα άνοιξε στο +8 (9-17 στο 8'). Με σερί 0-6 ο Κολοσσός διατήρησε τα κεκτημένα (19-26 στο 12'), όμως ο Ηρακλής πέρασε μπροστά (34-30 στο 18'). Στην επανάληψη οι γηπεδούχοι ξέφυγαν με 52-44 (25'), αλλά οι «θαλασσί» έφεραν το ματς στα μέτρα τους (58-58 στο 29') για να ακολουθήσει το ντέρμπι της τελευταίας περιόδου.

Η ζημιά για τον Κολοσσό έγινε απ' τον Κώστα Χρήστου που αποτέλεσε τον «άσο» στο μανίκι του Ντράγκαν Ράτσα. Απ' τον Κολοσσό καλύτεροι ήταν οι, Σούλης και Γκογκίδης, ενώ ο Νάκιτς είχε ένα πολύ καλό ξέσπασμα.



Φωτό απ' την αναμέτρηση του Ιβανωφείου ανάμεσα στον Ηρακλή και τον Κολοσσό Ρόδου

Τα δεκάλεπτα ήταν: 17-20, 40-38(ημ.), 60-58, 78-75

Διαιτητές: Πιτσίλκας- Καρούσης- Διαμαντής

ΗΡΑΚΛΗΣ (Ράτσα): Φέλτον 15(1), Παναγιωτόπουλος, Γιαννουζάκος 6(1), Σφείκος 8(1), Χρήστου 13, Στεφάνοβιτς 11(1), Μάγλος 2, Δέδας 13(3), Τζένκινς 2, Κούβελας 8.

ΚΟΛΟΣΣΟΣ ΡΟΔΟΥ (Φραγκιάς): Φαλέκας 3(1), Πανταζόπουλος 3(1), Μπράσγουελ 11(1), Παπαδάτος 4, Γκογκίδης 6, Νάκιτς 14(2), Σούλης 17, Μπράϊαντ 10, Μακρής, Τσιάκος 7.

Άλλοι κι άλλοι...

Σε σχέση με την αναμέτρηση του Ιβανωφείου τη «θαλασσί» φανέλα δεν θα φορέσουν, ο Κέβιν Μπράσγουελ και ο Αλέξης Φαλέκας. Αντίθετα σε εκείνο το παιχνίδι δεν έπαιξαν αφού δεν άντεκαν στον Κολοσσό οι, Στιβ Χάνσελ, Γιόσκο Πόλιακ και Ντράζεν Τόμιτς. Στην αντίπερα όχθη ο εκτελεστής των «θαλασσί» στο παιχνίδι εκείνο Κώστας Χρήστου δεν θα έρθει στη Ρόδο λόγω τραυματισμού, ενώ θέση του Λαβέλ Φέλτον πήρε ο Μάϊκλ Κινγκ.

Προ των πυλών

**Με γενική είσοδο 7 ευρώ

Καμιά ανησυχία για τα κοτόπουλα στην Απολακκιά

ΔΕΝ ΠΡΟΣΒΛΗΘΗΚΑΝ ΑΠΟ ΓΡΙΠΗ

Ζαλισμένα από την μεταφορά τους με φορτηγό αυτοκίνητο, ήταν τα 40 κοτόπουλα στην Απολακκιά που «λαχτάρησαν» τους κατοίκους του δημοτικού διαμερίσματος όταν τα έβλεπαν να παραπατούν και φοβήθηκαν μην τυχόν και είχαν προσβληθεί από τη γρίπη των πουλερικών.

Από κτηνίατρο της κτηνιατρικής Υπηρεσίας, θανατώθηκαν δύο κοτόπουλα προκειμένου να διενεργηθεί η νεκροψία- νεκροτομή, από την οποία και δεν προέκυψε τίποτα το ανησυχητικό που να σχετίζεται με τη γρίπη των πουλερικών.

ΟΠΩΣ διαπιστώθηκε τα κτόπουλα είχαν μεταφερθεί από τα Σιάννα στην Απολακκιά και πιθανότατα ζαλίστηκαν κατά την μεταφορά.

Η πορεία των έργων στον Ολυμπο της Καρπάθου

ΕΝΗΜΕΡΩΣΗ ΑΠΟ ΕΙΔΙΚΟΥΣ

Την Τρίτη 7 Φεβρουαρίου στις 5 το απόγευμα στο κοινοτικό μέγαρο Ολύμπου πραγματοποιήθηκε ενημερωτική σύσκεψη στους κατοίκους της κοινότητας από υπηρεσιακούς παράγοντες του Επαρχείου Καρπάθου - Κάσου με επικεφαλής τον Επαρχο Καρπάθου-Κάσου Μιχάλη Ερωτόκριτο, ο οποίος τους ενημέρωσε για την πορεία των έργων που αφορούν την κοινότητά τους και εν γένει τις ενέργειες του Επαρχείου για τη βελτίωση της ποιότητας ζωής των κατοίκων κατά την προηγούμενη χρονιά.

Ακολούθησε ενημέρωση σχετική με το αντικείμενό τους από τους: Τσαγκάρη Μιχάλη, γεωπόνο, υπεύθυνο τμήματος Γεωργίας, Μακράκη Ευαγγελία, υπεύθυνη Γραφείου Πρόνοιας, Νικολή Εύη, τοπογράφο, Νισύριο Μιχαήλ, Αρχιτέκτονα, και τέλος από το Σπανό Νικόλαο, υπεύθυνο.

Από τη ΔΕΠΟΣ και το υπουργείο Πολιτισμού

Εχθρική συμπεριφορά προς το Δήμο Ρόδου!...

ΓΙΑ ΤΑ ΥΠΟΓΕΙΑ ΔΙΚΤΥΑ ΤΗΣ ΜΕΣΑΙΩΝΙΚΗΣ ΠΟΛΗΣ



ΕΧΘΡΙΚΗ είναι η συμπεριφορά του υπουργείου Πολιτισμού προς το Δήμο της Ρόδου σχετικά με το θέμα των υπόγειων δικτύων της Μεσαιωνικής Πόλης. Αυτό υποστηρίζει στην ερώτηση που κατέθεσε στη Βουλή ο Βουλευτής Δωδεκανήσου Κώστας Καΐσερλης με αφορμή το σχετικό ρεπορτάζ της «Προόδου» που δημοσιεύτηκε την περασμένη Τετάρτη και αναφερόταν στη διακοπή των εργασιών. Ειδικότερα, στην ερώτησή του ο κ. Καΐσερλης αναφέρει τα εξής:

«Η συμπεριφορά της πολιτικής ηγεσίας του Υπουργείου Πολιτισμού προς τον Δήμο της Ρόδου και κυρίως προς τον λαό της Δωδεκανήσου κρίνεται πλέον ως εχθρική.

Ένα από τα πλέον σοβαρά ιστορικά μνημεία του Κόσμου, η ζωντανή Μεσαιωνική πόλη της Ρόδου, βρίσκεται εδώ και δύο χρόνια σε πλήρη εγκατάλειψη από την Κυβέρνηση της Νέας Δημοκρατίας και τον Υπουργό Πολιτισμού που δυστυχώς τυγχάνει και Πρωθυπουργός.

Το τεράστιο έργο που επί Κυβερνήσεων του ΠΑΣΟΚ από την εποχή της αειμνήστου Μελίνας Μερκούρη για την προστασία και ανάδειξη του ιστορικού μνημείου συντελέστηκε, οδηγείται σε απαξίωση από την εγκληματική αδιαφορία και την εγκατάλειψη της Κυβέρνησης της Νέας Δημοκρατίας.

Οι υπηρεσίες που δημιουργήθηκαν μέσω της προγραμματικής σύμβασης με τον Δήμο της Ρόδου και η τεράστια τεχνογνωσία που συσσωρεύτηκε εξανεμίστηκαν μέσα σε δύο χρόνια.

Κόποι και προσπάθειες 20 ολόκληρων ετών πάνε χαμένες και ήδη από την εγκατάλειψη του έργου έχουν χαθεί σημαντικές πιστώσεις του ΠΕΠ και φυσικά δημιουργούνται προβλήματα στην ζωή των κατοίκων και των επιχειρήσεων.

Διαλύθηκε από το Υπουργείο Πολιτισμού η προγραμματική σύμβαση.

Η κρατική Εταιρεία ΔΕΠΟΣ είναι εξαφανισμένη και ο Δήμος της Ρόδου αγωνίζεται μόνος του να περισώσει ότι μπορεί.

Το συμπέρασμα που εξάγουν οι κάτοικοι της Ρόδου είναι ή ότι δεν υπάρχει Κυβέρνηση, ή ό,τι η Κυβέρνηση της Νέας Δημοκρατίας εκδικείται τον δημοκρατικό λαό της Δωδεκανήσου.

ΕΡΩΤΑΤΑΙ Ο κ. ΥΠΟΥΡΓΟΣ:

1. Για ποιους λόγους υπάρχει η αδιαφορία για την ανάδειξη της Μεσαιωνικής πόλης.
2. Ποιοί είναι οι λόγοι που δεν εμπιστεύονται τον Δήμο Ροδίων.
3. Εαν υπάρχουν αρμόδιες κρατικές υπηρεσίες υπεύθυνες για την συντήρηση της Μεσαιωνικής πόλης και πού βρίσκονται αυτές».

Ορκίστηκαν δύο νέα μέλη στο δημοτικό συμβούλιο Ιαλυσού

Ορκίστηκαν ενώπιον του δημάρχου Ιαλυσού κ. Στέργου Στάγκα, δύο νέα μέλη του δημοτικού συμβουλίου.

Πρόκειται για τις κυρίες Ασημίνα Διακοδημητρίου - Τάσσου και Νίκη Πατούνα, πρώτη και δεύτερη επιλαχούσα αντίστοιχα, του συνδυασμού του δημάρχου Ιαλυσού.

Τα δύο νέα μέλη του δημοτικού συμβουλίου, αντικαθιστούν τους κ.κ. Στέργο Κιούρδη και Αριστείδη Αριστείδου, που εξέπεσαν του αξιώματος τους με διαπιστωτική πράξη του γενικού γραμματέα της Περιφέρειας Νοτίου Αιγαίου κ. Χαράλαμπου Κόκκινου, καθώς διαπιστώθηκε οτι είχαν απουσιάσει αδικαιολόγητα από το σύνολο των συνεδριάσεων (20) του δημοτικού συμβουλίου το 2005, αλλά και από τις συνεδριάσεις των προηγουμένων 2 ετών.

Η διαπιστωτική πράξη του γενικού γραμματέα της Περιφέρειας, εκδόθηκε βάσει των σχετικών διατάξεων, αλλά και της ομόφωνης απόφασης του δημοτικού συμβουλίου Ιαλυσού.

Σύμφωνα με τη διαπιστωτική πράξη «οι δημοτικοί σύμβουλοι κ.κ. Στέργος Κιούρδης και Αριστείδης Αριστείδου, εξέπεσαν αυτοδικαίως από το αξίωμα τους για το λόγο οτι δεν εκτελούν τις υποχρεώσεις τους και αδικαιολόγητα δεν παραστάθηκαν σε όλες τις συνεχόμενες συνεδριάσεις του δημοτικού συμβουλίου Ιαλυσού για το έτος 2005, χωρίς τη σύμφωνη γνώμη του δημοτικού συμβουλίου Ιαλυσού».

Μετά την έκδοση της διαπιστωτικής πράξης του γενικού γραμματέα της Περιφέρειας, οι κ.κ. Διακοδημητρίου - Τάσσου και Πατούνα ορκίστηκαν ενώπιον του δημάρχου κ. Στέργου Στάγκα, ο οποίος τους ευχήθηκε να είναι καλορίζικες και να ανταποκριθούν με επιτυχία στα καθήκοντα τους, επισημαίνοντας οτι πλέον στο δημοτικό συμβούλιο Ιαλυσού, μετέχουν 5 γυναίκες.

Παράλληλα τόνισε οτι είναι λυπηρό το φαινόμενο αιρετοί να χαρακτηρίζονται από έλλειψη διάθεσης προσφοράς και να μην ανταποκρίνονται στην εμπιστοσύνη που τους δείχνουν οι πολίτες που τους επιλέγουν ως εκπροσώπους τους.

Στο κουτάκι με χυμό

«Πάσαρε» ηρωΐνη στο φίλο του μέσα στο ...κρατητήριο!...

ΠΑΡΑΠΕΜΠΕΤΑΙ ΓΙΑ ΚΑΚΟΥΡΓΗΜΑ

ΗΡΩΪΝΗ κρυμμένη μέσα σε κουτάκι με χυμό, επιχείρησε να προμηθεύσει φίλο του που ήταν κρατούμενος στην Αστυνομία, ένας 28χρονος. Αποτέλεσμα ήταν να συλληφθεί και τώρα να βρίσκεται στο κρατητήριο παρέα με το φίλο του, αντιμετωπίζοντας από κοινού βαριές κατηγορίες.

• Σύμφωνα με όσα έγιναν γνωστά από την Αστυνομική Διεύθυνση, προχθές στις 8 το βράδυ, συνελήφθη ένας 28χρονος γιατί κατά τη διάρκεια επισκεπτηρίου στα κρατητήρια του αστυνομικού τμήματος Ρόδου, επιχείρησε να προμηθεύσει 20χρονο κρατούμενο με ηρωΐνη βάρους 1 γραμμαρίου, που έκρυβε μέσα σε κουτάκι χυμού. Ο 20χρονος βρισκόταν κρατούμενος γιατί ήταν υπόδικος για κλοπές.

ΣΕ ΒΑΡΟΣ του 28χρονου, αλλά και του 20χρονου σχηματίστηκε δικογραφία και οδηγήθηκαν στον Εισαγγελέα, ο οποίος άσκησε σε βάρος τους ποινική δίωξη σε βαθμό κακουργήματος και τους παρέπεμψε να απολογηθούν στον τακτικό ανακριτή.

Κόπασαν οι άνεμοι

Σάλπαραν τα πλοία απ' όλα τα λιμάνια

ΚΑΘΥΣΤΕΡΗΣΕΙΣ ΣΤΑ ΔΡΟΜΟΛΟΓΙΑ

ΣΑΛΠΑΡΑΝ τα πλοία σήμερα, καθώς κόπασαν οι θυελλώδεις άνεμοι, που έπνεαν από το βράδυ της περασμένης Τρίτης στα πελάγη. Η κατάσταση στις ακτοπλοϊκές συγκοινωνίες αναμένεται να ομαλοποιηθεί σήμερα.

• Συγκεκριμένα το πλοίο «Blue Star 2» το οποίο παρέμενε δεμένο από το βράδυ της περασμένης Τρίτης στο λιμάνι της Λέρου, πρωί-πρωί σάλπαρε για Πειραιά και στις 9 απέπλευσε από το μεγάλο λιμάνι για τη Ρόδο. Αναμενόταν στο λιμάνι μας γύρω στις 10 χθες το βράδυ.

ΤΟ ΠΛΟΙΟ «Ιεράπετρα» που παρέμενε δεμένο στο λιμάνι της Ρόδου, απέπλευσε χθες, στις 4.30 το πρωί, για Χάλκη, Διαφάνι, Κάσο, Κρήτη. Το πλοίο «Πρωτεύς» της ΑΝΕΣ, εκτέλεσε κανονικά χθες το δρομολόγιο της άγονης γραμμής.

• Παρά τη βελτίωση του καιρού και χθες στην περιοχή μας έπνεαν άνεμοι βορειοδυτικών διευθύνσεων, έντασης 6-7 μποφόρ. Ομως η λιακάδα που επικρατούσε χθες στην περιοχή μας μετρίασε το ψύχος, καθώς οι βόρειοι άνεμοι προκαλούν χαμηλές θερμοκρασίες.

Σήμερα η δίκη για την καλλιέργεια χασισόδεντρων

ΑΝΑΒΛΗΘΗΚΕ για σήμερα η προγραμματισμένη για χθες εκδίκαση ενώπιον του Τριμελούς Εφετείου Δωδεκανήσου επί κακουργημάτων η υπόθεση της καλλιέργειας 200 δενδρυλλίων χασίς για την οποία κατηγορούνται οι Δρόσος Ιωάννης και Ανθουλής Ηλίας, κάτοικοι Κω, καθώς δεν μπόρεσαν να προσέλθουν οι μάρτυρες λόγω του απαγορευτικού που ίσχυε στις θαλάσσιες συγκοινωνίες.

Ο Α.Σ.Ι.Α.Θ. Ρόδου

Καλεί τα μέλη του σε τακτική γενική συνέλευση την Κυριακή 19 Φεβρουαρίου 2006 και ώρα 09.00 στις εγκαταστάσεις του συλλόγου στο Ζέφυρος με θέματα:

1. **Εκλογή τριμελούς εφορευτικής επιτροπής**
2. **Εγκριση διοικητικού και οικονομικού απολογισμού 2004 - 2005**
3. **Εγκριση προϋπολογισμού 2006**
4. **Απαλλαγή απερχόμενου Δ.Σ. και Ε.Ε. από κάθε ευθύνη**
5. **Διάφορα**
6. **Αρχαιρεσίες - εκλογή μελών νέου Δ.Σ. και νέας Εξελεγκτικής Επιτροπής**

Σε περίπτωση μη επίτευξης απαρτίας η γενική συνέλευση θα επαναληθεί την ίδια ημέρα (19-2-06) και στον ίδιο χώρο, στις 11.00 σύμφωνα με το άρθρο 18 του καταστατικού του συλλόγου μας.

Για τον ΑΣΙΑΘ Ρόδου

Ο πρόεδρος Σταμάτης Σταύρας — Ο γραμματέας Αναστάσιος Φώτης

T6939-11/2

Καταδικάστηκε για ναρκωτικά

«Βαριές» ποινές επέβαλε κατά την χθεσινή συνεδρίαση το Τριμελές Εφετείο Δωδεκανήσου επί κακουργημάτων για δύο υποθέσεις αγοράς ναρκωτικών,

Ο Ευάγγελος Ζώης που κατηγορείτο για αγορά ναρκωτικών καταδικάστηκε σε 30 μήνες φυλάκιση και χρηματική ποινή 600 ευρώ με δυνατότητα έφεσης

Ο Δρόσος Λυγάης που κατηγορείτο για αγορά και κατοχή ναρκωτικών καταδικάστηκε σε κάθειρξη έξι ετών και χρηματική ποινή 2000 ευρώ.

ΣΥΝΔΕΣΜΟΣ ΕΘΝΟΦΥΛΑΚΗΣ ΡΟΔΟΥ (Σ.Ε.Ρ.)

ΠΡΟΣΚΛΗΣΗ

ΚΟΠΗ ΒΑΣΙΛΟΠΙΤΑΣ

Ο Σύνδεσμος προσκαλεί τα μέλη του, τις οικογένειές τους και όσοι εκ των εθνοφυλάκων το επιθυμούν να παραβρεθούν στην κοπή της βασιλόπιτάς του που θα γίνει στην ΛΕΣΧΗ ΑΞΙΩΜΑΤΙΚΩΝ ΦΡΟΥΡΑΣ ΡΟΔΟΥ (οδός Εθνάρχου Μακαρίου, 18)

την ΚΥΡΙΑΚΗ 12 ΦΕΒΡΟΥΑΡΙΟΥ 2006 και ώρα 11.00 π.μ.

Με συναδελφικούς χαιρετισμούς
ΔΙΑ ΤΟ Δ.Σ.
Ο ΠΡΟΕΔΡΟΣ ΗΛΙΑΣ Ε. ΠΑΧΟΣ — Ο Γ. ΓΡΑΜΜΑΤΕΑΣ ΦΩΚΙΩΝ Ν. ΚΑΡΑΒΟΚΥΡΟΣ

5123-11/2

"η ρουμελη"

ΠΡΟΣΚΛΗΣΗ

Το Δ.Σ. του Συλλόγου Ρουμελιωτών Ρόδου «Η ΡΟΥΜΕΛΗ»

σας προσκαλεί στη χοροεσπερίδα του που θα γίνει την

Παρασκευή 17 Φεβρουαρίου 2006 στις 8.30 μ.μ. στο ξενοδοχείο «FORUM BEACH», στην Ιαλυσό.

Παρέα θα έχουμε μέλη της ορχήστρας της **Φιλιώς Πυργάκη** καθώς και ορχήστρα για τους τοπικούς δωδεκανησιακούς ρυθμούς.

Κάτω από τους γλυκούς ήχους του κλαρίνου **του Γιώργου Καραΐσκου** θα κόψουμε και την αϊβασιλιάτικη πίτα με το χρυσό της νόμισμα.

Καλά ανταμώματα στο χορό μας!

Ο πρόεδρος Ιωάννης Γλυμής

Πληροφορίες στα τηλέφωνα:
6942 488998 Γλυμής Γιάννης
6944 344431 Γιαννακόπουλος Νίκος
6974 665315 Τζιτζιλώνης Νίκος
22410 96601 Φραράκης Γιάννης

Τιμή εισόδου 30

13383-12/2



Φρέσκα ψάρια και κρεατικά στα κάρβουνα

Παραλία Καθαρά, δίπλα στο λιμανάκι των Αγίων Αποστόλων πάνω στο κύμα

Ανοικτά από 12 π.μ. κάθε Σάββατο Κυριακή και αργίες

Ποσειδώνος 50, Φαληράκι. Τηλ. 22410 85668

13057-12/2



LIVE MUSIC
ΠΑΡΑΣΚΕΥΗ - ΣΑΒΒΑΤΟ ΚΑΙ ΕΟΡΤΕΣ



ΜΕ Γ. ΧΑΤΖΗΑΝΤΩΝΗ - Ν. ΜΑΣΤΟΡΟΥ ΚΑΙ ΤΗΝ ΠΑΡΕΑ ΤΟΥΣ. 11/2



Η γεύση δεν είναι πλέον ένα αίνιγμα, η δημιουργία του SANTA LUCIA, σε γεύσεις, σε περιβάλλον, αλλά και σε ποιοτική μουσική, είναι μιά φιλόξενη και ζεστή αγκαλιά που σας χωράει όλους!



ΕΣΤΙΑΤΟΡΙΟ ΜΕΖΕΔΟΠΩΛΕΙΟ
<< SANTA LUCIA >>

ΝΙΚ. ΣΑΒΒΑ 3 (ΔΙΠΛΑ ΣΤΟ ΤΕΝΙΣ CLUB) ΤΗΛ. 22410 - 32755

ΣΥΛΛΟΓΟΣ ΕΡΓΑΖΟΜΕΝΩΝ ΣΤΙΣ Δ.Ο.Υ. ΔΩΔΕΚΑΝΗΣΟΥ

ΦΟΡΟΛΟΓΙΚΗ ΕΠΙΘΕΩΡΗΣΗ

ΟΙΚΟΝΟΜΙΚΟ ΕΠΙΜΕΛΗΤΗΡΙΟ ΕΛΛΑΔΑΣ
ΠΑΡΑΡΤΗΜΑ ΔΩΔΕΚΑΝΗΣΟΥ

Φορολογικό Σεμινάριο

ΣΑΒΒΑΤΟ 11 & ΚΥΡΙΑΚΗ 12 ΦΕΒΡΟΥΑΡΙΟΥ 2006

ΑΙΘΟΥΣΑ ΔΙΚΗΓΟΡΙΚΟΥ ΣΥΛΛΟΓΟΥ

ΩΡΑ ΕΝΑΡΞΗΣ 9 Π.Μ.

ΕΙΣΟΔΟΣ ΔΩΡΕΑΝ

Θέματα:
- ΚΩΔΙΚΑΣ ΒΙΒΛΙΩΝ ΚΑΙ ΣΤΟΙΧΕΙΩΝ
- ΟΔΗΓΙΕΣ ΣΥΜΠΛΗΡΩΣΗΣ ΕΝΤΥΠΟΥ Ε9 – ΦΜΑΠ
- Φ.Π.Α. ΣΤΑ ΑΚΙΝΗΤΑ
- ΚΕΦΑΛΑΙΟ

Εισηγητές:
- ΓΥΦΤΑΚΗ ΜΑΡΙΑ — Δ/ΝΤΡΙΑ ΥΠ. ΟΙΚΟΝΟΜΙΚΩΝ (Δ15)
- ΚΟΛΛΙΑ ΑΝΝΑ — ΤΜΗΜΑΤΑΡΧΗΣ ΦΜΑΠ (Δ13)
- ΓΚΛΕΖΑΚΟΣ ΑΝΤΩΝΗΣ — ΤΜΗΜΑΤΑΡΧΗΣ ΦΠΑ (Δ14)
- ΚΑΤΣΟΥΛΑΣ ΑΝΤΩΝΗΣ — ΤΜΗΜΑΤΑΡΧΗΣ ΚΕΦΑΛΑΙΟΥ

✔ *Στο σεμινάριο θα μιλήσει για το Επαγγελματικό Ταμείο Ασφάλισης Οικονομολόγων ο αντιπρόεδρος του Ε.Τ.Α.Ο. κ. ΣΩΤΗΡΗΣ ΧΡΥΣΑΦΗΣ*

Για το Δ.Σ. του Συλλόγου Η ΠΡΟΕΔΡΟΣ ΜΑΙΡΗ ΜΑΥΡΟΝΙΚΟΛΑ
Για το Οικονομικό Επιμελητήριο Δωδ/σου Ο ΠΡΟΕΔΡΟΣ ΚΑΣΕΚΑΣ ΛΑΖΑΡΟΣ
Για τη Δ.Ε. της Φορολογικής Επιθεώρησης Ο ΠΡΟΕΔΡΟΣ ΓΙΑΝΝΗΣ ΚΑΠΕΛΕΡΗΣ

ΧΛ-10/2

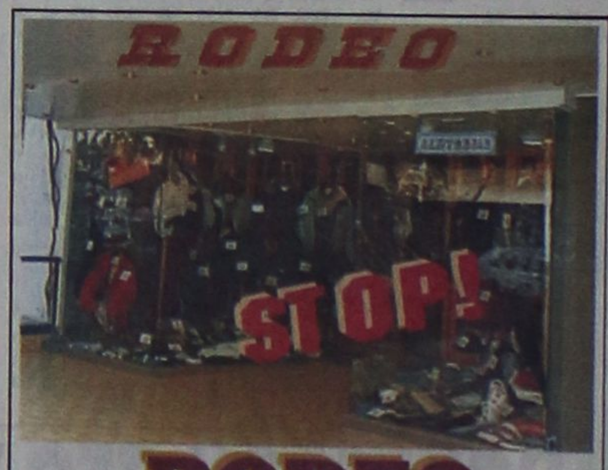

Στο **RODEO**

επί της Γρηγ. Λαμπράκη

και λόγω ανακαίνισης του καταστήματος προσφέρουμε

Ολα τα επώνυμα είδη μας στη μισή τιμή

Σας περιμένουμε

X182-28/2

...Το Λογιστήριο της «ΠΡΟΟΔΟΥ», που μεταφέρθηκε στο κτίριό μας, το οποίο λειτουργεί παράλληλα με το λογιστήριο της Ν. Αγοράς, στην οδό Μάρκου Μαλιαράκη 3 λειτουργεί από την 8.30 πρωινή μέχρι την 2 μεταμεσημβρινή και δέχεται

ΔΙΑΦΗΜΙΣΕΙΣ - ΑΓΓΕΛΙΕΣ

και οποιαδήποτε άλλη ΔΗΜΟΣΙΕΥΣΗ

ΜΑΡΚΟΥ ΜΑΛΙΑΡΑΚΗ 3

ΤΗΛ. 22410 35322