ΕΤΟΣ ΙΔΡΥΣΕΩΣ: 1915
ΙΔΡΥΤΗΣ: ΕΜΜ. ΚΑΛΑΜΠΙΧΗΣ
ΔΙΕΥΘΥΝΤΗΣ: ΑΘ. ΜΑΡΑΣΙΩΤΗΣ

Η ΡΟΔΙΑΚΗ

ΠΑΡΑΣΚΕΥΗ
19 ΙΟΥΛΙΟΥ 2002
ΑΡ. ΦΥΛΛΟΥ 17.148
ΤΙΜΗ: ΕΥΡΩ 0,70

www.rodiaki.gr ΗΜΕΡΗΣΙΑ ΠΡΩΙΝΗ ΕΦΗΜΕΡΙΔΑ ΤΗΣ ΡΟΔΟΥ e:mail:info@rodiaki.gr

ΣΕ ΦΟΒΕΡΟ ΤΡΟΧΑΙΟ ΧΘΕΣ



Σκοτώθηκε ανδρόγυνο

Σε τροχαίο δυστύχημα που έγινε χθες στο 9ο χλμ. Ρόδου-Καλλιθέας σκοτώθηκαν δύο άτομα και τραυματίσθηκαν άλλα δύο. ΣΕΛΙΔΑ 38

Ο "φιλήσυχος" καθηγητής που βγήκε αρχηγός της 17Ν

Ο "ΛΑΜΠΡΟΣ" ΤΩΝ ΛΕΙΨΩΝ!

Ποιός είναι ο Αλέξανδρος Γιωτόπουλος ή... Μιχάλης Οικονόμου

ΕΡΕΥΝΕΣ ΧΘΕΣ ΤΟ ΒΡΑΔΥ ΚΑΙ ΣΤΗΝ ΠΑΤΜΟ ΓΙΑ ΣΥΝΕΡΓΑΤΗ ΤΟΥ ΑΡΧΗΓΟΥ

Χρόνια τώρα ο ιδιοκτήτης της "ροζ βίλας" στους Λειψούς ήταν ο φιλήσυχος ξένος και φίλος. Από χθες είναι ένας από τους αρχηγούς της 17Ν. Εκλεψε ακόμα και την δόξα των παιδιών του παπά που επίσης χθες ομολόγησαν τα εγκλήματά τους. Συγκλονιστικές ομολογουμένως ημέρες. Και όπως όλα δείχνουν θα ακολουθήσουν κι άλλες.

ΣΕΛΙΔΕΣ 3, 4 και 5



ΕΙΣΑΙ ΝΕΟΣ; ΣΕ ΕΝΔΙΑΦΕΡΕΙ:

Έλα τη Δευτέρα, 22 Ιουλίου, στις Εκατό Χουρμαδιές να γνωρίσεις από κοντά τι μπορούν να σου προσφέρουν:

ΠΟΔΡ, ΔΟΝΑ, ΔΙΟΔΟΣ (Κέντρο Πρόληψης κατά των Εξαρτήσεων και Προαγωγής της Υγείας), ΚΑΛΛΙΠΑΤΕΙΡΑ (Κέντρο Στήριξης και Προώθησης στην Απασχόληση), Κέντρο Πληροφόρησης Νέων

Έλα να απολαύσουμε μαζί έθνικ ροκ με το διεθνούς φήμης Καταλανικό-συγκρότημα
Companyia Electrica DHARMA

Έλα να γνωρίσεις το Μουσείο Νεοελληνικής Τέχνης (Νεστορίδειο Μέλαθρο)

Η συμμετοχή σου είναι ο καλύτερος δρόμος για δράση

Οι εκδηλώσεις αρχίζουν στις 7.00 μ.μ.
Είσοδος ελεύθερη

ΔΗΜΟΣ ΡΟΔΙΩΝ

Αγκομαχεί η ΔΕΗ

Με διακοπές ηλεκτρικού ρεύματος κατά περιοχή αντιμετωπίζουν το πρόβλημα. ΣΕΛΙΔΑ 7

LA ROTISSERIE
Menu Degustation

Καλοκαιρινή Σαλάτα σε Φωλιά Κρέπας με Κρουτόν από Χαλούμι σε σάλτσα Vinaigrette από Βαλσαμικό Ξύδι

Ράκελος από Θαλασσινά, Αγριόρυζο και φύλλο Bokcoy σε σάλτσα Καραβίδας

Ρολό από Ψαρονέφρι με Γαρίδες και Προσούτο τυλιγμένο σε αμπελόφυλλο

Γαλιατέλες από κρέπα σε σάλτσα από Lime και Φρούτο Πάθους με παγωτό Μάνγκο

ΤΙΜΗ ΚΑΤ' ΑΤΟΜΟ 25€

***** RODOS PALACE
Resort Hotel • Convention Center

ΚΑΘΗΜΕΡΙΝΑ 19:00-23:45
ΚΡΑΤΗΣΕΙΣ ΤΗΛ.: 02410 25222

Α.Ν.Ε.Σ.
ΑΝΩΝΥΜΗ ΝΑΥΤΙΛΙΑΚΗ ΕΤΑΙΡΕΙΑ ΣΥΜΗΣ
E-mail: anesymis@otenet.gr

ΕΝΑΡΞΗ ΔΡΟΜΟΛΟΓΙΩΝ ΤΟΥ ΚΑΤΑΜΑΡΑΝ ΠΑΝΟΡΜΙΤΗΣ ΑΠΟ 21.07.2002

	ΣΥΜΗ-ΡΟΔΟ	ΡΟΔΟ-ΣΥΜΗ
ΚΑΘΕ ΔΕΥΤΕΡΑ	18.00	09.00
ΚΑΘΕ ΤΡΙΤΗ	12.30	09.00
	18.00	14.30
ΚΑΘΕ ΤΕΤΑΡΤΗ	18.00	09.00
ΚΑΘΕ ΠΕΜΠΤΗ	12.30	09.00
	18.00	14.30
ΚΑΘΕ ΠΑΡΑΣΚΕΥΗ	18.00	09.00
ΚΑΘΕ ΣΑΒΒΑΤΟ	12.30	09.00
	18.00	14.30
ΚΑΘΕ ΚΥΡΙΑΚΗ	18.00	09.00

ΑΝΑΧΩΡΗΣΗ ΑΠΟ ΤΗΝ ΘΕΣΗ ΚΟΛΩΝΑ

ΠΛΗΡΟΦΟΡΙΕΣ ΣΤΑ ΤΗΛΕΦΩΝΑ:
ΡΟΔΟΣ 02410 37769- Φαξ: 02410 34493
ΣΥΜΗ 02460 71444- Φαξ: 02460 71373

Taboo
ΖΩΝΤΑΝΗ ΕΛΛΗΝΙΚΗ ΜΟΥΣΙΚΗ

ΑΝΟΙΚΤΑ:
ΠΕΜΠΤΗ, ΠΑΡΑΣΚΕΥΗ, ΣΑΒΒΑΤΟ, ΚΥΡΙΑΚΗ

ΑΝΝΑ ΡΟΣΣΗ
ΛΕΥΤΕΡΗΣ ΠΑΝΑΓΙΩΤΑΚΗΣ
ΣΤΕΦΑΝΟΣ
ΣΤΕΦΑΝΟΣ
ΠΑΝΑΠΩΤΗΣ ΖΑΦΕΙΡΟΠΟΥΛΟΣ
ΑΠΣΑ ΧΑΤΖΗΠΕΤΡΟΥ

25ης Μαρτίου 2,Δάλια στο Blue Lagoon)
Τηλ.0241 0 32632,76072

ΗΜΕΡΟΛΟΓΙΟ

Παρασκευη 19 Ιουλίου 2002
Μακρύνει και Δίνει σκίων

Ανατολή ηλίου: 05.17'
Δύση ηλίου:19.45'
Σελήνη 9 ημερών.

ΦΑΡΜΑΚΕΙΑ

Σήμερα διανυκτερεύει το φαρμακείο του Μιχαηλίδη Θεοδ. στην οδό 28ης Οκτωβρίου 14 και διανυκτερεύει το φαρμακείο του Πανά Αρτεμ. στην οδό Αννης Μαρίας 82.

ΒΕΝΖΙΝΑΔΙΚΑ

Σήμερα διανυκτερεύουν τα βενζινάδικα: Ριζόπουλος Νικ. (Καναδά Α.), Παπαλάδος-Μοσχής (4ο χλμ. Ρόδου-Λίνδου), Πίπος Σταμάτης (Ιξιά), Παπαστέργου Ανδρέας (Κρεμαστή), Φλουσάκος Κ. (Ερσωνα), Καραγιάννης Κ. (Σορωνή), Σαλαμαστράκης (Φαληράκι) και Νίσγιος Μ. (Μάσσαρι).

ΛΑΪΚΕΣ ΑΓΟΡΕΣ

Τετάρτη: στο Δημοτικό Νεκροταφείο
Πέμπτη: στην οδό Βόρωνος
Παρασκευή: στην οδό Πτολεμαίων (Ανάληψη)
Σάββατο: στο Δημοτικό Νεκροταφείο.

ΔΡΟΜΟΛΟΓΙΑ ΠΛΟΙΩΝ

Σήμερα αναχωρεί το πλοίο "ΠΑΤΜΟΣ" στις 15.00 η ώρα για Νίσυρο-Κω-Κάλυμνο-Λέρο-Πάτμο-Πειραιά.

ΑΕΡΟΠΟΡΙΚΑ ΔΡΟΜΟΛΟΓΙΑ

ΟΛΥΜΠΙΑΚΗ ΑΕΡΟΠΟΡΙΑ

ΑΠΟ ΡΟΔΟ-ΑΘΗΝΑ
- Καθημερινά 07.00, 10.25, 20.55
- Τετάρτη 14.00
- Καθημερινά πλην Τετάρτης 17.20
- Καθημερινά πλην Κυριακής 23.40
- Δευτέρα 00.10.

ΑΠΟ ΑΘΗΝΑ-ΡΟΔΟ
- Καθημερινά 05.20, 08.45, 19.15
- Τετάρτη 12.20
- Καθημερινά πλην Τετάρτης 15.40
- Καθημερινά πλην Κυριακής 22.00
- Κυριακή 22.30

ΑΠΟ ΡΟΔΟ-ΘΕΣΣΑΛΟΝΙΚΗ
- Δευτέρα 14.30
- Παρασκευή-Κυριακή 12.40.

ΑΠΟ ΡΟΔΟ-ΗΡΑΚΛΕΙΟ
- Παρασκευή-Κυριακή 09.45.

ΑΠΟ ΡΟΔΟ-ΚΑΡΠΑΘΟ
- Τρίτη-Πέμπτη-Σάββατο 09.45
- Δευτέρα-Τετάρτη-Παρασκευή-Κυριακή 10.30
- Δευτέρα-Κυριακή 12.40
- Τετάρτη-Παρασκευή (ν) έως 22/9 12.40
- Πέμπτη από 23/9 12.40
- Τρίτη-Παρασκευή (ν) από 23/9 12.40
- Τρίτη-Σάββατο έως 22/9 14.15
- Πέμπτη έως 22/9 14.15.

ΑΠΟ ΡΟΔΟ-ΚΑΣΟ
- Δευτέρα-Κυριακή (κ) 12.40
- Τετάρτη-Παρασκευή έως 22/9 12.40
- Πέμπτη (κ) από 23/9 12.40
- Τρίτη-Παρασκευή από 23/9 12.40
- Πέμπτη (κ) έως 22/9 14.15.

ΑΠΟ ΡΟΔΟ-ΚΑΣΤΕΛΟΡΙΖΟ
- Τετάρτη-Παρασκευή-Κυριακή 08.10
- Δευτέρα έως 22/9 08.10
- Τρίτη-Πέμπτη-Σάββατο έως 22/9 11.55.

ΑΠΟ ΡΟΔΟΣ-ΧΙΟΣ
- Τρίτη στις 10.40 και Πέμπτη στις 11.45'

ΡΟΔΟΣ-ΜΥΤΙΛΗΝΗ
- Δευτέρα-Τετάρτη στις 09.45, Τρίτη στις 10.40', Πέμπτη στις 10.50' και Σάββατο στις 15.20

ΡΟΔΟΣ ΣΑΜΟΣ
- Τρίτη στις 10.40', Σάββατο στις 15.20

ΡΟΔΟΣ-ΛΗΜΝΟΣ
- Δευτέρα-Τετάρτη στις 09.45', Τρίτη στις 10.40', Πέμπτη στις 10.50' και Σάββατο στις 15.20'

AEGEAN AIRLINES & CRONUS

ΑΠΟ ΡΟΔΟ-ΑΘΗΝΑ
08.25 (Α3 201) καθημερινά, 14.10 (Α3 211) καθημερινά, 15.50 (Α3 213) Τρ-Πε-Πα-Κυ., 18.45 (Α3 216) καθημερινά.

ΑΠΟ ΑΘΗΝΑ-ΡΟΔΟ
06.45 (Α3 200) καθημερινά, 10.00 (Α3 204) Τρ-Πε-Πα-Κυ., 12.35 (Α3 210) καθημερινά, 17.05 (Α3 216) καθημερινά

ΑΠΟ ΡΟΔΟ-ΗΡΑΚΛΕΙΟ
19.00 (Α3765) Δε-Τε-Πα-Κυ

ΑΠΟ ΗΡΑΚΛΕΙΟ-ΡΟΔΟ
17.20 (Α3 764) Δε-Τε-Πα-Κυ

ΑΠΟ ΡΟΔΟ-ΘΕΣΣΑΛΟΝΙΚΗ
11.40 (Α3 721) Τρ-Πε-Πα-Κυ.

ΑΠΟ ΘΕΣΣΑΛΟΝΙΚΗ-ΡΟΔΟ
13.45 (Α3 722) Τρ-Πε-Πα-Κυ

Επώνυμον το ανώνυμον...

Ένα "σημείωμα" για τους αμνήμονες

Επειδή μερικοί μερικοί υποστήριξαν ότι, άκουσον άκουσον, δεν είναι τρομακτικό το μέγεθος της "17 Νοέμβρη" και ότι "είναι επικίνδυνη η υστερία για το κράτος δικαίου", πιστεύουμε πως πρέπει να κάνουμε το αυτονόητο (εκεί φτάσαμε). Να υπενθυμίσουμε ποιά είναι η "17Ν". Όχι πόσους σκότωσε. Ποιά είναι. Αυτή η οργάνωση, που δεν έχει μέγεθος, λοιπον, είχε στο στόχαστρό της 5.000 πολίτες, όπως έγραφε στις προκηρύξεις της. Είναι η οργάνωση που ενώ σκότωνε και

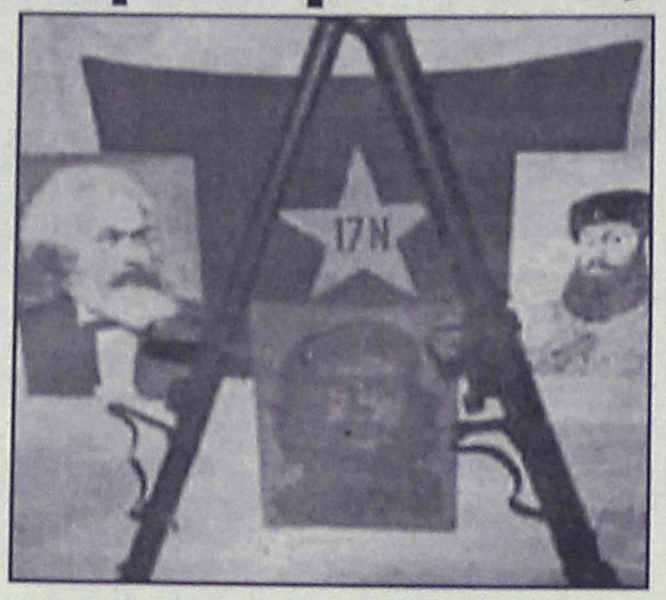

τα μέλη της ήταν στο σκοτάδι, διεκδίκησαν την ...ψήφο του ελληνικού λαού το 1989 καλώντας στις 25/4 με προκήρυξη τους ψηφοφόρους να ρίξουν "Ακυρο"-17Ν"- Αποχή-Λευκό". Είχαν μάλιστα το θράσος να υποστηρίξουν μετά τις εκλογές σε προκήρυξή τους ότι "260.000-350.000 πολίτες επιδοκιμάζουν τις ενέργειες και επικροτούν απόλυτα τη συνεπή ένοπλη επαναστατική δραστηριότητά μας".

Περί αυτών πρόκειται. Το γράφουμε για όσους θέλουν να τους κάνουν πλάτες συμπαθείας.

Υφυπουργός αλλά και δημοσκόπος

Ρώτησαν οι δημοσιογράφοι τον υφυπουργό Εσωτερικών Λάμπρο Παπαδήμα πόσοι είναι οι έκτακτοι υπάλληλοι στους δήμους. Επειδή όμως ο αριθμός δεν είναι σταθερός αλλά κυμαινόμενος, καθώς κάθε μέρα αυξάνεται λόγω προσλήψεων, εκείνος φρόντισε να απαντήσει στους δημοσιογράφους με μια πολύ παραστατική παρομοίωση. Είπε: "Οι έκτακτοι υπάλληλοι είναι σαν τις ...δημοσκοπήσεις, οι οποίες αποτυπώνουν μια φωτογραφία της στιγμής". Σήμερα οι έκτακτοι μπορεί να είναι 5.000, αύριο 10.000, παραμονές δημοτικών εκλογών 20.000 και πάει λέγοντας. Κάτι παραπάνω ξέρει ο γιατρός...



ΔΕΧΟΝΤΑΙ ΤΟ ΚΟΙΝΟ

Ο Νομάρχης δέχεται το κοινό κάθε Τρίτη και Πέμπτη από 11.00-13.00.
Ο Δήμαρχος Ροδίων δέχεται ύστερα από συννεννόηση.
Ο αντινομάρχης Δωδεκανήσου κ. Νικόλαος Τατάκης δέχεται το κοινό κάθε Τρίτη και Πέμπτη από 10.00 π.μ.-12 μ.μ.

ΤΑΞΙ

ΡΑΔΙΟ ΤΑΞΙ: 0241-0-64712, 0241-0-64790

ΧΡΗΣΙΜΑ ΤΗΛΕΦΩΝΑ

ΝΟΣΟΚΟΜΕΙΟ:	0241-0-80000
ΑΜΕΣΗ ΔΡΑΣΗ ΠΥΡ/ΚΗΣ:	199
ΛΙΜΕΝΑΡΧΕΙΟ:	0241-0-22220, 0241-0-27695
ΒΛΑΒΕΣ Δ.Ε.Η.:	125
ΒΛΑΒΕΣ Ο.Τ.Ε.:	121
ΑΜΕΣΗ ΔΡΑΣΗ:	100
ΒΛΑΒΕΣ ΥΔΡΕΥΣΗΣ:	0241-0-68750, 0241-0-68755
ΝΟΜΑΡΧΙΑ:	0241-0-46502
ΠΕΡ/ΚΗ Δ/ΝΣΗ	0241-0-38174
ΔΗΜΟΣ:	0241-0-46200
ΔΗΜ. ΕΠΙΧ. ΚΑΘΑΡ.	0241-0-77600
ΥΠΗΡ. ΑΠΟΚΟΜΙΔΗΣ:	0241-0-61057
ΤΡΟΧΑΙΑ:	0241-0-26480
ΠΛΗΡΟΦ. Ο.Τ.Ε.:	131
ΔΕΛΤΙΟ ΚΑΙΡΟΥ:	149
ΛΑΧΕΙΑ:	111
ΠΡΟΠΟ - ΛΟΤΤΟ:	111
ΡΟΔΑ:	0241-0-27462
ΚΤΕΛ:	0241-0-27706
Ο.Α.Ε.Δ.:	0241-0-23265
Ι.Κ.Α.:	0241-0-64912
ΤΑΞ.Υ.:	0241-0-68701, 0241-0-68702
ΟΛΥΜΠΙΑΚΗ:	0241-0-24555
Δ.Α.Ν.Ε.:	0241-0-43150
ΕΡΓΑΤ. ΚΕΝΤΡΟ:	0241-0-24730
CRONUS AIRLINES	0241-0-25444
AEGEAN AIRLINES	0241-0-98345

ΚΤΕΟ

• Από 1/1/2002 έως 31/7/2002 παντός είδος οχήματα **με συνδυασμό γραμμάτων ΡΟΑ5000-9999.** Επίσης θα ελέγχονται τα οχήματα που η καταλληλότητά τους λήγει αυτές τις εβδομάδες και οχήματα ανάριθμα εισαγωγής.

ΤΙΜΕΣ ΣΥΝΑΛΛΑΓΜΑΤΟΣ

ΔΟΛΛΑΡΙΟ Η.Π.Α	1,0074	1,0054
ΛΙΡΑ ΑΓΓΛΙΑΣ	0,64384	0,64256
ΚΟΡΩΝΑ ΔΑΝΙΑΣ	7,4372	7,4224
ΚΟΡΩΝΑ ΣΟΥΗΔΙΑΣ	9,3327	9,3141
ΓΙΕΝ ΙΑΠΩΝΙΑΣ	117,51	117,27
ΦΡΑΓΚΟ ΕΛΒΕΤΙΑΣ	1,4675	1,4645
ΚΟΡΩΝΑ ΝΟΡΒΗΓΙΑΣ	7,3849	7,3701
ΛΙΡΑ ΚΥΠΡΟΥ	0,57778	0,57662
ΔΟΛΛΑΡΙΟ ΚΑΝΑΔΑ	1,5528	1,5496
ΔΟΛΛΑΡΙΟ ΑΥΣΤΡΑΛ.	1,8161	1,8125

Η ΡΟΔΙΑΚΗ

Ημερήσια Εφημερίδα της Ρόδου
Ετος Ιδρύσεως 1915

ΙΔΡΥΤΗΣ
ΕΜΜ. ΚΑΛΑΜΠΙΧΗΣ
ΙΔΙΟΚΤΗΣΙΑ – ΕΚΔΟΣΗ
ΥΙΟΙ Σ. ΤΣΟΠΑΝΑΚΗ
Η. ΚΩΤΙΑΔΗΣ Ο.Ε.
ΔΙΕΥΘΥΝΤΗΣ
ΑΘ. ΜΑΡΑΣΙΩΤΗΣ
ΣΥΝΤΑΞΗ
Λουκάς Μαστής
Μιχάλης Μαστής
Κυριακή Πετρίδου
Βαρβάρα Μπογδάνου
Λουκάς Βελιδάκης
ΑΘΛΗΤΙΚΑ
Μανόλης Μπάτης,
Νικήτας Κουσκούσης
Κώστας Παντίδος
Παύλος Ντοκουόπιλ
ΓΡΑΦΕΙΑ ΣΥΝΤΑΞΗΣ
Μάρκου Μαλλιαράκη 11
Τηλ.0241-0- 24610,
0241-0-75640
Fax (02410) 75641
ΛΟΓΙΣΤΗΡΙΟ – ΔΙΑΦΗΜΙΣΕΙΣ
Μάρκου Μαλλιαράκη 11
Τηλ. 0241-0-22210
0241-0-75230
Fax (02410) 22471
http://www.rodiaki.gr.
Email: tsopd@otenet.gr & irodiaki@otenet.gr

Μουδιασμένοι οι κάτοικοι του νησιού μιλούν για τον "φιλήσυχο" καθηγητή που φέρεται ως αρχηγός της 17Ν

Ο "Λάμπρος"... των Λειψών!

Οι καυγάδες για την ροζ βίλα του και στιγμιότυπα από την ζωή του Αλέκου Γιωτόπουλου που κυκλοφορούσε στο νησί με το όνομα Μιχάλης Οικονόμου αλλά και της γυναίκας του

Κανείς δεν μπορούσε να φανταστεί ότι το ζευγαράκι, που είχε κάνει την άφιξή του αρχικά στην Πάτμο και στην συνέχεια στο νησί των Λειψών πριν από δύο περίπου εβδομάδες, είχε σταλεί στο νησί απευθείας από τον αρχηγό της ΕΛΑΣ και την αντιτρομοκρατική υπηρεσία, ότι ήταν στελέχη της αντιτρομοκρατικής και ότι είχαν λάβει εντολές να γίνουν η... σκιά του πλέον καταζητούμενου ανθρώπου στην πρόσφατη ιστορία της χώρας!

Ούτε και οι κάτοικοι των Λειψών είχαν διανοηθεί ποτέ, ότι ο άνθρωπος που τα τελευταία 15 χρόνια μέχρι και το βράδυ της Τρίτης, έπινε μαζί τους ουζάκι στα καφενεία και τις ταβέρνες του νησιού, ο φιλήσυχος καθηγητής από την Γαλλία, δεν ονομάζονταν **Μιχάλης Οικονόμου, αλλά Αλέκος Γιωτόπουλος** και ότι κατά πάσα πιθανότητα, είναι το ηγετικό στέλεχος της 17ης Νοέμβρη.

Σε κάθε περίπτωση, το σοκ που προκάλεσε η σύλληψη του Αλέξανδρου Γιωτόπουλου, ήταν ακόμη μεγαλύτερο για τους κατοίκους των Λειψών, για την μικρή κοινωνία του νησιού, που τον έζησαν, τον βίωσαν και τον γνώρισαν τόσο καλά όσο κανείς ίσως άλλος πέρα από την σύντροφο της ζωής του.

Ήταν απλός, αλλά συνάμα και μυστήριος άνθρωπος, μιλούσε ξεκάθαρα χωρίς υπαινιγμούς, δεν τοποθετούνταν σε όλα τα ζητήματα, αλλά ωστόσο η άποψή του είχε βαρύτητα και σοβαρότητα. Του άρεσε να πίνει αλλά πάντα με μέτρο. Δεν κάπνιζε, σπάνια μόνο αγόραζε πουράκια ακριβά **από το μαγαζάκι του Πέτρου Πράσινου στους Λειψούς**, όπως δήλωσε χθες μιλώντας στη «Ροδιακή» η σύζυγος του καταστηματάρχη **κυρία Μαρία**.

Η ίδια, αποκάλυψε χθες σε σύντομη συνομιλία που είχαμε, ότι ήταν φανατικός αναγνώστης της εφημερίδας «Ελευθεροτυπία»

«Δεν αγόραζε άλλη εφημερίδα εκτός από την "Ελευθεροτυπία". Πού και πού αγόραζε μόνο την "Καθημερινή της Κυριακής". Τον είχα παρατηρήσει, ότι στις υπόλοιπες εφημερίδες, **διάβαζε μόνο στα γρήγορα τους τίτλους αλλά ποτέ δεν ζήτησε να αγοράσει άλλη εφημερίδα εκτός της "Ελευθεροτυπίας".** Ήταν απλός και ευχάριστος σαν άνθρωπος.

Επειδή κάποιες φορές έτυχε να έχει εξαντληθεί η εφημερίδα και δεν μπόρεσε να την αγοράσει, μου ζήτησε να του κρατάω πάντα μια σε καθημερινή βάση, ή όποτε τέλος πάντων έφθαναν οι εφημερίδες στους Λειψούς. Άλλα έντυπα δεν ξέρω αν διάβαζε. Εγώ είχα μόνο ελληνικά περιοδικά και εφημερίδες. Δεν αποκλείεται πάντως να αγόραζε ξενόγλωσσα περιοδικά από άλλο κατάστημα που υπάρχει στους Λειψούς».

Η τελευταία φορά που αγόρασε πάντως την "Ελευθεροτυπία" από τους Λειψούς, **ήταν το απόγευμα της περασμένης Τρίτης.** Την επομένη το απόγευμα, είχε εντοπιστεί και είχε συλληφθεί από τους άνδρες της αντιτρομοκρατικής, όταν επιχείρησε να επιβιβαστεί στο πλοίο της γραμμής που θα τον μετέφερε στη Σάμο (μέσω Πάτμου) και από κει στην Τουρκία.

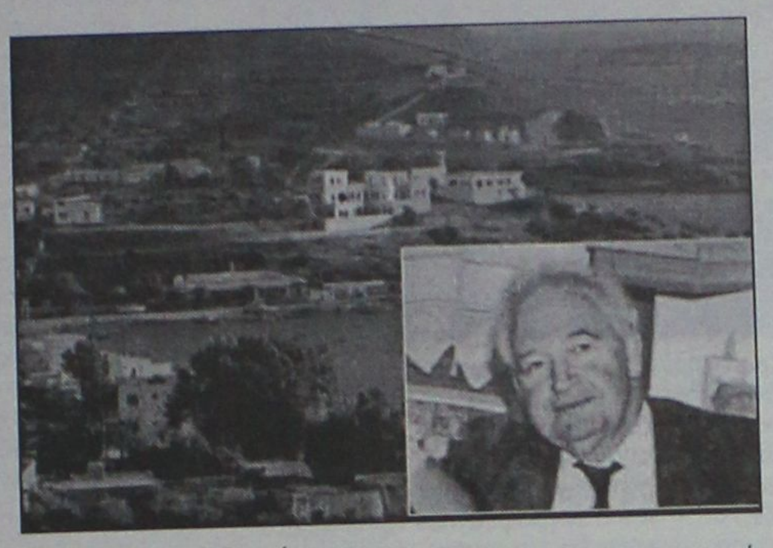

Η "ροζ" βίλα του Γιωτόπουλου στους Λειψούς

Ασκούσε σε πολλές περιπτώσεις ακόμη και... κοινωνική πολιτική, ενισχύοντας με μικρά χρηματικά ποσά τους αδυνάτους και τους... μη έχοντες, που είτε του έλεγαν είτε το καταλάβαινε από μόνος του ότι είχαν ανάγκη.

Ο καπετάν – Ρίζος, αποκάλυψε χθες μιλώντας στη "Ροδιακή", ότι η σύνταξη του ίδιου, είχε καθυστερήσει να φθάσει πριν μερικό καιρό. «Με ρώτησε τι κάνω κι εγώ του είπα ότι έχω τις σκοτούρες μου γιατί η σύνταξή μου δεν έχει ακόμα έρθει. Να μην στεναχωριέσαι – μου είπε. Και αφού έβγαλε το πορτοφόλι του, μου έδωσε 100 ευρώ, έτσι για να μπορέσω να περάσω όπως μου είπε μέχρι να πληρωθώ. Σε έναν άλλο ψαρά του νησιού, είχε δανείσει πριν από μερικούς μήνες όπως είχαν μάθει 1.000.000 δραχμές. Ο ίδιος αδυνατούσε να του επιστρέψει το ποσό, αλλά ο Μιχάλης δεν του το ζήτησε ποτέ. Η μητέρα του ψαρά, νιώθοντας υποχρέωση αλλά και απεριόριστο θαυμασμό για τον άνθρωπο αυτό που βοήθησε το γιο της σε μια κρίσιμη στιγμή, έσπευσε η ίδια να του δηλώσει ότι θα αναλάβει να του αποπληρώσει το χρέος σταδιακά».

Το βράδυ της Τρίτης, ήταν η τελευταία φορά που ήπιε τα ουζάκια του και έφαγε τα μεζεδάκια του στην ταβέρνα που συνήθιζε να συχνάζει.

Με την γνωστή παρέα, συζητούσαν τα προβλήματα του νησιού, τα προβλήματα της καλοκαιρινής σεζόν, αλλά σπάνια ωστόσο ξανοίγονταν σε πολιτικές συζητήσεις. Δεν είχε κάνει ποτέ κουβέντα για τρομοκρατία και τρομοκράτες. Δεν είχε καταφερθεί ποτέ εναντίον πολιτικού ή κόμματος. Ήταν ιδιαίτερα προσεκτικός, όπως δηλώνουν άνθρωποι που έζησαν κοντά του.

Μία από τις γυναίκες του νησιού, που διατηρούσε τις πλέον φιλικές σχέσεις με ζευγάρι, ήταν και η κ. Κατερίνα Μπουράκη. Η ίδια, έπεσε από τα σύνεφα όπως και οι συμπατριώτες της όταν έμαθε για την σύλληψη του Μιχάλη.

«Δεν είναι δυνατόν αυτός ο άνθρωπος που σε μένα προσωπικά συμπαραστάθηκε τόσο πολύ να είναι μπερδεμένος με αυτά τα πράγματα. Επικοινώνησα μαζί του πριν μια εβδομάδα και τον ρώτησα τι κάνει η σύζυγός του. Μου είπε ότι αντιμετώπιζε πρόβλημα υγείας, το οποίο γνώριζα, και ότι περίμεναν κάποιες εξετάσεις για να διαπιστώσουν πόσο σοβαρό ήταν.

Μου είπε ότι θα έρχονταν και αυτή στο νησί τις επόμενες μέρες.

Είχα περισσότερες σχέσεις με την σύζυγό του. Ο ίδιος ήταν κλειστός τύπος, απόμακρος, αλλά ωστόσο στην παρέα έδειχνε να είναι ευχάριστος άνθρωπος με λεπτό χιούμορ.

Ο πρώην αντιδήμαρχος και νυν δημοτικός σύμβουλος κ. Μανώλης Καλύμνιος, ήταν από τους ανθρώπους εκείνους που είχε έρθει σε ευθεία αντιπαράθεση (για το χρώμα που επέλεξε να βάψει το σπίτι του) με τον Μιχάλη Οικονόμου, Αλέξανδρο Γιωτόπουλο ή «Λάμπρο» όπως ήταν η κωδική του ονομασία στην τρομοκρατική οργάνωση φάντασμα 17 Νοέμβρη, στην οποία φαίνεται να έπαιξε καθοδηγητικό και καθοριστικό ρόλο.

Μιλώντας χθες ο ίδιος για το θέμα αυτό, αποκάλυψε ότι ύποπτες κινήσεις αγνώστων ανδρών είχαν παρατηρηθεί στο νησί πριν από 20 έως 25 μέρες!

Οι άνθρωποι αυτοί, δεν αποκλείεται να ήταν στελέχη της αντιτρομοκρατικής υπηρεσίας, που είχαν έρθει στο νησί των Λειψών λίγες μέρες πριν ο πυροκροτητής της βόμβας να σκάσει στα χέρια του Σάββα Ξηρού στο λιμάνι του Πειραιά!

ΡΕΠΟΡΤΑΖ:
ΜΙΧΑΛΗΣ ΜΑΣΤΗΣ

Συγκλονιστικές λεπτομέρειες για τη δράση μελών της 17Ν στις σελίδες 4 και 5

Ο Κος και η Κα Χώχου
καλούν τα μέλη και τους φίλους της
oriflame
natural swedish cosmetics
σε ένα διήμερο εκδηλώσεων διασκέδασης και ομορφιάς
την Παρασκευή 19 Ιουλίου 2002 από 6 μ.μ. έως 10 μ.μ.
στον Αρχάγγελο "ΠΑΡΑΔΕΙΣΟΣ ΚΑΦΕ"
το Σάββατο 20 Ιουλίου 2002 από 6 μ.μ. έως 10 μ.μ.
στην Κρεμαστή "GRANDE CLASSICO CAFE"
Σας περιμένουμε με εκπλήξεις και πολλά δώρα
Τα έσοδα θα διατεθούν στο Κέντρο Αποκατάστασης
"ΗΦΑΙΣΤΟΣ"
(Δήμος Ροδίων - Δωδεκανησιακός Σύλλογος ΑΜΕΑ)
για την επιχορήγηση
ομάδων παιδιών και ατόμων με αναπηρίες
Πληροφορίες
στα τηλ. 02410 22067 και 0946 797388

Τον παρακολουθούσαν από δορυφόρο

Όπως αποκάλυψε χθες η εφημερίδα «Ελευθεροτυπία» το ροζ σπίτι στους Λειψούς, εκτός του ότι είχε ζωστεί από στελέχη της αντιτρομοκρατικής τις τελευταίες εβδομάδες, εκτιμάται ότι είχε μπει και στο στόχαστρο των κατασκοπευτικών δορυφόρων.

Βέβαιο θεωρείται ότι τόσο το ζευγάρι των αστυνομικών της αντιτρομοκρατικής που είχαν φθάσει στους Λειψούς πριν πολλές μέρες, όσο και άλλα στελέχη, χρησιμοποίησαν στο πλαίσιο της διακριτικής παρακολούθησης που τους είχε ανατεθεί και όλα τα μέσα της σύγχρονης τεχνολογίας, για να καταφέρουν έτσι να προλάβουν κινήσεις του υπ' αριθμόν ένα καταζητούμενου προσώπου στη χώρα.

Σύμφωνα με τις ίδιες πληροφορίες, το υλικό που κατάφεραν να συγκεντρώσουν οι αστυνομικοί από τις μέρες αυτές που παρέμειναν στο νησί, ήταν ιδιαίτερα σημαντικό. Μάλιστα, οι ίδιοι επρόκειτο να συνεχίσουν την παρακολούθηση του προσώπου και για όσο χρονικό διάστημα απαιτούνταν, αλλά η προσπάθειά του να μετακινηθεί από τους Λειψούς και να διαφύγει στην Τουρκία, φαίνεται ότι επιτάχυνε τις εξελίξεις.

Στα... λημέρια του φερόμενου ως αρχηγού της 17 Νοέμβρη, αξίζει να σημειωθεί ότι βρέθηκε και το χρονικό διάστημα από τις 7 έως και τις 13 Ιουλίου, ο υπουργός των Εξωτερικών κ. Γεώργιος Παπανδρέου.

Ο υπουργός, μαζί με άλλους συναδέλφους του από την Ευρώπη και όχι μόνο, είχε επισκεφθεί μετά το διεθνές συμπόσιο της Σάμου, το νησί της Πάτμου (όπου και ξεναγήθηκε στην Ιερά Μονή) καθώς επίσης και το Αγαθονήσι, τις νησίδες, Μαράθι, Τηγανάκια, Ασπρονήσια, κλπ τα οποία ανήκουν στο νησιωτικό σύμπλεγμα των Λειψών και μάλιστα, οι εξορμήσεις για τους τουρίστες και τους επισκέπτες, γίνονται ως αφετηρία από το λιμάνι των Λειψών.

Εξαρθρώθηκε ο εκτελεστικός πυρήνας της 17 Νοέμβρη

Ραντεβού με την ιστορία!

Ανακοινώθηκαν οι ενέργειες στις οποίες συμμετείχαν οι τρεις κρατούμενοι • Καθοδηγητικό ρόλο ο Γιωτόπουλος

Ο αρχηγός της ΕΛΑΣ Φώτης Νασιάκος έκανε την ανακοίνωση στην οποία θα ήθελαν να έχουν προβεί όλοι οι προκάτοχοι του από τη μεταπολίτευση μέχρι σήμερα. Και δικαίως ήταν συγκινημένος. Η αστυνομία ανακοίνωσε και επισήμως ότι προχώρησε, ουσιαστικά, στην εξάρθρωση του εκτελεστικού πυρήνα της οργάνωσης «17 Νοέμβρη», ενώ αποδίδει στον Αλ. Γιωτόπουλο το ρόλο του καθοδηγητή και συγγραφέα των προκηρύξεων.

Σύμφωνα με τις ανακοινώσεις του κ. Νασιάκου, ο Χριστόδουλος Ξηρός είναι το πρόσωπο που συμμετείχε στις περισσότερες ενέργειες της οργάνωσης από το 1983 μέχρι σήμερα. Σημαντική είναι και η συμμετοχή του Βασίλη Ξηρού, ενώ περιορισμένης έκτασης είναι η συμμετοχή του Διον. Γεωργιάδη. Ο κ. Νασιάκος ανακοίνωσε ότι οι τρεις τρομοκράτες (ο τίτλος τους αποδίδεται και επισήμως) ομολόγησαν τη συμμετοχή τους στην οργάνωση και την



εμπλοκή τους σε συγκεκριμένες ενέργειες. Οι ανακοινώσεις του αρχηγού της ΕΛΑΣ δεν περιελάμβαναν το Σάββα Ξηρό. Ταυτόχρονα, έχουν μεταφερθεί άλλα δύο πρόσωπα στην Αθήνα από την Εύβοια. Πρόκειται για τους Βασίλειο Τζωρτζάτο και Θεολόγο Ψαραδέλη, που φέρονται ως μέλη της οργάνωσης.

Ο κ. Νασιάκος είπε ότι η αστυνομία είχε οδηγηθεί προς ένα πρόσωπο, με το κωδικό όνομα «Λάμπρος» που διαδραμάτιζε το ρόλο του καθοδηγητή και συγγραφέα των προκηρύξεων. Τα στοιχεία, όπως είπε, οδήγησαν προς ένα πρόσωπο με το όνομα Μιχάλης Οικονόμου. Πρόκειται για τον Αλέξανδρο Γιωτόπουλο και ο άνδρας ομολόγησε ο ίδιος την πραγματική του ταυτότητα στον αρχηγό της ΕΛΑΣ. Οπως είπε ο κ. Νασιάκος, η ταυτότητα του ήταν πλαστή και είχε μάλιστα αριθμό που ανήκει σε ταυτότητα γυναίκας. Η διεύθυνση, που είχε καταχωρηθεί στην ταυτότητα, ήταν Δαμάρεως 36. Στο νούμερο 72 της Δαμάρεως ανακαλύφθηκε η δεύτερη γιάφκα της οργάνωσης. Τα αποτυπώματα του Αλ. Γιωτόπουλου εντοπίστηκαν στη γιάφκα της οδού Πάτμου.

Η ΕΛΑΣ διαθέτει τις ομολογίες του Χριστόδουλου και Βασίλειου Ξηρού και του Διον. Γεωργιάδη για τη συμμετοχή τους σε ενέργειες της 17 Νοέμβρη, από το 1983 μέχρι και το τέλος της οργάνωσης. Ωστόσο δεν έγινε καμία ανακοίνωση για τις ενέργειες την οργάνωσης από το 1975, μέχρι το 1983, όταν, όπως φαίνεται, επιχειρούσε η πρώτη γενιά των εκτελεστών. Ο κατάλογος που ανακοίνωσε ο κ. Νασιάκος είναι μακρύς.

Ο Βασίλειος Ξηρός, ομολογεί, κατά την αστυνομία, τη συμμετοχή στις δολοφονίες των Στ. Σόντερς και Κ. Περατεικού. Αλλες ενέργειες στις οποίες συμμετείχε είναι:

Εκρηξη βόμβας σε αυτοκίνητο στην οδό Κιθαιρώνος στα Πατήσια
Ληστεία ΕΛΤΑ Βύρωνα 1997
Εκρηξη μηχανισμού στα Mac Donalds, 1988
Εκρηξη στην αντιπροσωπεία της GM, 1998 κηφισίοας



Εκρήξεις στις αντιπροσωπείες Κράϊσλερ και Οπελ, 1998
Εκτόξευση ρουκέτας στη Citibank, στα Πατήσια
Εκτόξευση ρουκετας εναντίον γραφείων του ΠΑΣΟΚ, 1999
Εκρηξη μηχανισμού στην τοπική οργάνωση ΠΑΣΟΚ Γαλατσίου, 1999
Εκτοξευση τριων ρουκετών σε αμερικανικές τράπεζες
Εκτόξευση ρουκέτας στην κατοικία του γερμανου πρέσβη

Ο Διονύσης Γεωργιάδης έχει συμμετάσχει στις παρακάτω ενέργειες:

Εκρηξη αυτοσχέδιου μηχανισμού στην Τράπεζα Alpha Πίστεως Αχαρνών, 1998
Ληστεία ΕΤΕ 1998
Ενοικίαση γιάφκας Δαμάρεως.

Αναλυτικά, ο Χριστόδουλος Ξηρός συμμετείχε σε μεγάλο αριθμό ληστειών και στις παρακάτω ενέργειες:

Απόπειρα δολοφονίας λοχία Τσαντ, 1984 Ληστεία στην ΕΤΕ Κάτω Πετραλώνων, μετά φόνου Χ. Μάτη, 1984 Δολοφονία Νικ. Μομφεράτου και του οδηγού του Π. Ρουσέτη, 1985 Εκρηξη παγιδευμένου αυτοκινήτου, θάνατος Ιωάννη Γεωργακόπουλου, 1985 Δολοφονία Δημήτρη Αγγελόπουλου, 1986 Επίθεση εναντίον λεωφορείου με αμερικανους αξιωματικούς, 1987 Εκρηξη αυτοσχέδιου εκρηκτικού μηχανισμού σε λεωφορείο που μετέφερε αμερικανούς, 1987 Απόπειρα δολοφονίας αμερικανού Τζ. Κάρος, 1988 Δολοφονία, με έκρηξη παγιδευμένου αυτοκινήτου, αμερικανού στρατιωτικού ακολούθου, 1988 Εισβολή στο ΙΒ Αστυνομικό Τμήμα, 1988 Απόπειρα δολοφονίας Γ. Πέτσου, 1989 Κλοπή πυρομαχικών από το Συκούριο Κλοπή μπαζούκας από πολεμικό μουσείο Απόπειρα δολοφονίας εναντίον Β. Βαρδινογιάννη, 1990 Δολοφονία Ρόλαντ Στίουαρτ, 1991 Ρουκέτα κατά λεωφορείου ΜΑΤ με ένα νεκρό, 1991 Συμπλοκή στα σεπολια Εκτόξευση ρουκετών κατά της Βιοχάλκο, 1991 Απόπειρα δολοφονίας Ι. Παλαιοκρασά και θάνατος Ι. Αρξαλιάν, 1992.



Απαγγέλθηκαν κατηγορίες σε βαθμό κακουργήματος

Την Κυριακή η απολογία

Και οι τρεις αποδέχθηκαν τις πράξεις

Προθεσμία για να απολογηθούν την Κυριακή στις 4 το απόγευμα ζήτησαν και έλαβαν από την ανακρίτρια Θεώνη Μπούρη οι τρεις κατηγορούμενοι για συμμετοχή σε ενέργειες της 17Ν Χριστόδουλος και Βασίλειος Ξηρός και ο Διονύσης Γεωργιάδης. Σε βάρος τους απαγγέλθηκαν κατηγορίες σε βαθμό κακουργήματος, κάποιες από τις οποίες περιλαμβάνονται στο νέο νόμο για την καταπολέμηση της τρομοκρατίας και του οργανωμένου εγκλήματος.

Σε βάρος του Διονύση Γεωργιάδη ασκήθηκε δίωξη για συμμετοχή σε εγκληματική οργάνωση, έκρηξη από κοινού, ληστεία από κοινού και κατοχή εκρηκτικών υλών. Ο Χριστόδουλος Ξηρός διώκεται για συμμετοχή σε εγκληματική οργάνωση, κατασκευή, προμήθεια και κατοχή εκρηκτικών υλών, διακεκριμένη απλοκα-



τοχή κατά συναυτουργία, ανθρωποκτονία από πρόθεση κατά συρροή από κοινού, έκρηξη κατά συρροή από κοινού, ληστεία κατά συρροή από κοινού, ληστεία, από την οποία προήλθε θάνατος, παράνομη οπλοφορία και οπλοχρησία (πλημμέλημα).

Ο Βασίλειος Ξηρός αντιμετωπίζει τις ίδιες κατηγορίες με τον αδελφό του, πλην αυτής που αφορά στη ληστεία, από την οποία προήλθε θάνατος.

Ο εισαγγελέας προσωποποίησε κατηγορίες που είχαν απαγγελθεί κατά αγνώστων έπειτα από τρομοκρατικά χτυπήματα της 17Ν, υποθέσεις που περιλαμβάνονται σε περίπου 20 δικογραφίες, που ανασύρθηκαν από το αρχείο.

Οι Βασίλης Ξηρός και Διονύσης Γεωργιάδης δήλωσαν στον εισαγγελέα ότι δεν επιθυμούν συνήγορο υπεράσπισης, ενώ ο Χριστόδουλος Ξηρός επιφυλάχθηκε για το εάν τελικά θα διορίσει ή όχι συνήγορο. Και οι τρεις αποδέχθηκαν και ενώπιον του εισαγγελέα τις πράξεις, για τις οποίες κατηγορούνται.

SYMI

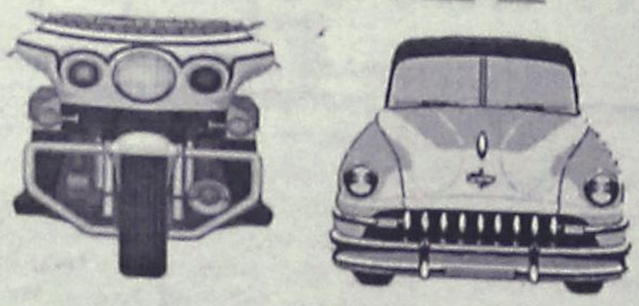

KATSARAS
RENT A CAR & MOTO
TEL & FAX: 02460 72203
TEL.: 02460 71417

ΦΡΟΝΤΙΣΤΗΡΙΟ
ΜΕΣΗΣ ΕΚΠΑΙΔΕΥΣΗΣ
Παιδεία
Διδάσκονται όλα τα μαθήματα για:
Γυμνάσιο - Ενιαίο Λύκειο - Τ.Ε.Ε.
Διδασκαλία από έμπειρους και εξειδικευμένους καθηγητές
Σύγχρονη διδακτική μεθοδολογία προσαρμοσμένη στο νέο τρόπο αξιολόγησης του Ενιαίου Λυκείου
Σκοπός του φροντιστηρίου μας, η εισαγωγή των μαθητών μας στην τριτοβάθμια εκπαίδευση
Επιδίωξή μας για το Γυμνάσιο, η κάλυψη των κενών και η σωστή προετοιμασία για το Λύκειο
Ολοκληρωμένο πρόγραμμα σπουδών για τα ΤΕΕ
Δωρεάν σημειώσεις από αξιόλογους καθηγητές του φροντιστηρίου μας για την ολοκληρωμένη κατανόηση της ύλης
Τακτικά επαναληπτικά διαγωνίσματα
Έκπτωση 10% σε αδέλφια μαθητές.
Έναρξη Μαθημάτων:
Β'-Γ' Ενιαίου Λυκείου 19 Αυγούστου
Α' Ενιαίου Λυκείου - Γυμνασίου - Τ.Ε.Ε. 2 Σεπτεμβρίου
Διεύθυνση σπουδών: Νίκος Σταύρου, Βάσω Κωστούλα
Εθν. Αντίστασης 1 - Κρεμαστή
Τηλ.:02410 96040, 92592, 96232
Γιατί ... Η Παιδεία οδηγεί στην επιτυχία

ΜΑΘΗΜΑΤΙΚΑ
ΝΙΚΟΣ ΥΨΗΛΑΝΤΗΣ
Πτυχιούχος Παν/μίου Αθηνών
Η πολυετής πείρα, η συνέπεια, η μεθοδικότητα σε συνεργασία με γονείς και μαθητές δίνουν τα καλά αποτελέσματα
ΕΝΑΡΞΗ ΜΑΘΗΜΑΤΩΝ:
• Β' και Γ' Λυκείου στις 5 Αυγούστου
• Α' Λυκείου 19 Αυγούστου
• Ολες οι τάξεις του Γυμνασίου και Β' κύκλος ΤΕΕ από 2 Σεπτεμβρίου
ΕΓΓΡΑΦΕΙΤΕ ΕΓΚΑΙΡΑ!!!
Τηλέφωνα για πληροφορίες:
02410 24670 και 0972 990558

Επιβεβαιώθηκε επίσημα ότι η αστυνομία έχει στη διάθεσή της τον φερόμενο ως αρχηγό

Βρέθηκε η άκρη του νήματος

Το βιογραφικό της μυστηριώδους ζωής του Αλέξανδρου Γιωτόπουλου

Η αστυνομία βρίσκεται στην άκρη του νήματος που οδηγεί στην ηγεσία της 17 Νοέμβρη καθώς έχει στη διάθεση της τον Αλέξανδρο Γιωτόπουλο, τον άνθρωπο που φέρεται ως ο καθοδηγητής και συγγραφέας των προκηρύξεων της οργάνωσης. Ο αρχηγός της ΕΛΑΣ είπε ότι ο Αλ. Γιωτόπουλος ήταν γνωστός με το κωδικό όνομα «Λάμπρος». Ο ίδιος χρησιμοποιούσε το όνομα Μιχάλης Οικονόμου. Πρόκειται για το γιο ιστορικού ηγέτη των τροσκιστών και αρχειομαρξιστών, του Δημήτρη Γιωτόπουλου. Ο Αλέξανδρος Γιωτόπουλος εντοπίστηκε στην εξοχική του κατοικία στους Λειψούς και μεταφέρθηκε στην Αθήνα με ελικόπτερο της Πυροσβεστικής, λίγο πριν ο ίδιος αναχωρήσει για την Πάτμο. Η αστυνομία προκάλεσε ελεγχόμενη πυρκαγιά στο νησί για να δικαιολογήσει την άφιξη του ελικοπτέρου.

Ο πρωθυπουργός ενημέρωσε τα μέλη της κυβερνητικής επιτροπής ότι ο άνδρας παραδέχθηκε την ταυτότητα του, ομολόγησε ότι λέγεται Αλέξανδρος Γιωτόπουλος. Παράλληλα ο κ. Σημίτης είπε ότι θα γίνουν σημαντικές αποκαλύψεις καθώς οι αρχές έχουν αξιοποιήσει μικρό μέρος των πληροφοριών που έχουν στη διάθεσή τους.

Η σύλληψη του Αλ. Γιωτόπουλου έγινε στην αποβάθρα του νησιού, λίγο πριν επιβιβαστεί σε σκάφος. Δύο άνδρες της αστυνομίας πλησίασαν τον Αλ. Γιωτόπουλο στην αποβάθρα. Συνομίλησαν για λίγο-κανένας δεν ξέρει τι είπαν-και στη συνέχεια του πέρασαν χειροπέδες. Την ίδια ώρα άρχιζε έρευνα στο σπίτι που διατηρούσε στο Βύρωνα. Σύμφωνα με μαρτυρίες γειτόνων στην περιοχή του Βύρωνα, η σύζυγος του κ. Γιωτόπουλου τις τελευταίες μέρες απομάκρυνε έντυπο υλικό από την κατοικία τους. Η κ.Μαρί Τερέζ Πινό δεν έχει συλληφθεί.

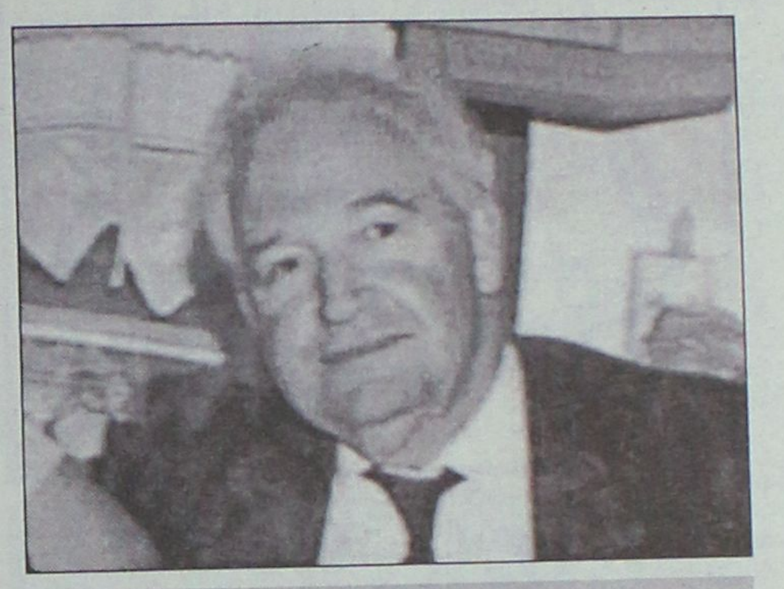

Αργά το βράδυ έγινε γνωστό ότι άνδρες της αντιτρομοκρατικής Υπηρεσίας άρχισαν έρευνες στην Πάτμο

Ο καθηγητής πήγαινε στους Λειψούς μαζί με τη σύζυγο τα τελευταία είκοσι χρόνια. Μάλιστα είχαν και μία διαμάχη με τους κατοίκους του νησιού καθώς είχαν βάψει το σπίτι τους ροζ, το μοναδικό που ξεχώριζε από τα υπόλοιπα του νησιού. Η αστυνομία είχε στη διάθεση της πληροφορίες, σύμφωνα με τις οποίες, ο Δημήτρης Κουφοντίνας επισκεπτόταν συχνά τους Λειψούς.

Ξετύλιγαν το κουβάρι εδώ και έξι μήνες

Η σχεδόν πλήρης πλέον αποκάλυψη του μηχανισμού της τρομοκρατικής οργάνωσης «17 Νοέμβρη», δεν ήλθε ως κεραυνός εν αιθρία, ή ως ένα τυχαίο γεγονός, αλλά εδώ και έξι περίπου μήνες, οι αρμόδιες αρχές της χώρας, είχαν τις πρώτες πληροφορίες για κάποια πρόσωπα της «17 Νοέμβρη», όταν συστηματικά η ΕΥΠ, άρχισε να επανεξετάζει μεθοδικά και από την αρχή τους τεράστιους φακέλους που σχηματίστηκαν μέχρι τώρα για τη δράση της τρομοκρατικής οργάνωσης.

Σύμφωνα με πληροφορίες του Μακεδονικού Πρακτορείου Ειδήσεων, ένα πρώτο στοιχείο που αξιολογήθηκε τώρα και το οποίο είχε διαφύγει από τις αρχές ασφαλείας, το πρώτο διάστημα κατά το οποίο είχαν αρχίσει να ασχολούνται με τη δράση της 17Ν, ήταν η Γαλλική κουλτούρα, που εμφανώς φαίνεται ότι διέθεταν οι συντάκτες των πρώτων προκηρύξεων της οργάνωσης.

Υπενθυμίζεται ότι στην προκήρυξη της δολοφονίας Γουέλς, υπήρχαν ολόκληρα αποσπάσματα από έργα του Μπαλζάκ, ενώ επίσης υπήρχε σαφής αναφορά και σε ένα απόσπασμα δήλωσης του τότε πρεσβευτή της Κούβας στο Παρίσι Κάρπεντερ, ενώ ακόμη όπως είναι γνωστό η πρώτη προκήρυξη της 17Ν είχε σταλεί και δημοσιευτεί στη γαλλική εφημερίδα «Λιμπερασιόν» επειδή αρνούνταν να τη δημοσιεύσουν οι ελληνικές εφημερίδες καθώς θεωρούσαν την 17Ν κατασκεύασμα Μυστικών Υπηρεσιών.

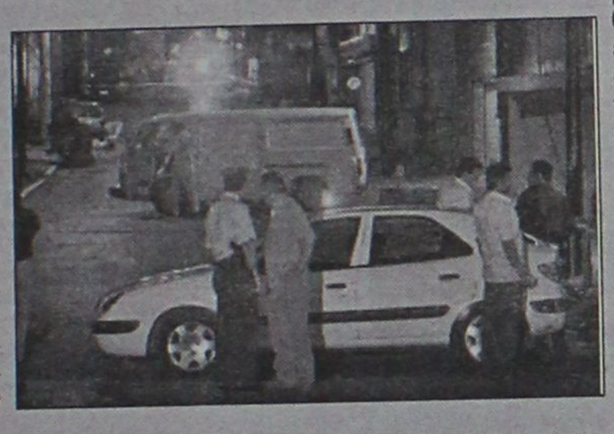

Ξεκινώντας από αυτές τις διαπιστώσεις οι ελληνικές υπηρεσίες ασφαλείας άρχισαν να «ξεσκονίζουν» τους κύκλους της εξωκοινοβουλευτικής αριστεράς της περιόδου του αντιδικτατορικού αγώνα που ζούσαν στη Γαλλία. Και αξιολογώντας τις κάθε είδους πληροφορίες που κατόρθωσαν να συγκεντρώσουν, φαίνεται ότι έφθασαν στον ηγετικό πυρήνα της οργάνωσης. Ένα από τα στοιχεία αυτά, ήταν και το γεγονός ότι ο Γιωτόπουλος είχε μεταφράσει Μπαλζάκ από τα Γαλλικά στα Ελληνικά. Έτσι, σιγά-σιγά άρχισε να ξετυλίγεται το κουβάρι του νήματος που οδήγησε στην πλήρη διαλεύκανση της μεγάλης αυτής υπόθεσης.

Σύμφωνα με υψηλά ιστάμενη αστυνομική πηγή, οι υπηρεσίες ασφαλείας ακόμη από τις αρχές του έτους είχαν καταλήξει στο όνομα του καθηγητή Αλέξανδρου Γιωτόπουλου ως του αρχηγού ή ενός από τον ηγετικό πυρήνα της 17Ν. Και μάλιστα διέθεταν και πρόσφατη φωτογραφία του η οποία όπως είναι γνωστό επιδείχθηκε στον Ξηρό, στο νοσοκομείο Ευαγγελισμός, μόλις βελτιώθηκε η κατάσταση της υγείας του.

Ένα από τα στοιχεία που οδήγησαν στην ταύτιση Γιωτόπουλου με τη 17Ν ήταν και η αναξιοποίητη μέχρι τώρα μαρτυρία του οδηγού του «σταθμάρχη» της CIA στην Ελλάδα, Ρίτσαρντ Γουέλς, ο οποίος λίγο μετά την δολοφονία, τη νύχτα της 23ης Δεκεμβρίου 1975 στην Αθήνα, είχε περιγράψει τον έναν από τους δύο δράστες ως «ψηλό, 1.80, λεπτό, με σπαστά μαλλιά, μελαχρινό», περιγραφή που ταιριάζει απόλυτα με το προφίλ του Αλέξανδρού Γιωτόπουλου. Ένα άλλο στοιχείο που προέκυψε, ήταν ότι ο Γιωτόπουλος, για μεγάλο διάστημα, ακόμη και μετά την πτώση της δικτατορίας στην Ελλάδα, χρησιμοποιούσε στο Παρίσι το ψευδώνυμο Άλεξ Ιατρόπουλος, γεγονός που έδειχνε ότι ο άνθρωπος αυτός είχε κάτι να κρύψει

Να σημειώσουμε με την ευκαιρία, ότι εδώ και καιρό, κάποιο ή κάποια από τα εμπλεκόμενα στην υπόθεση πρόσωπα, είχαν μιλήσει στις αρχές, δίνοντας αρκετά στοιχεία για τη 17Ν και τώρα βρίσκονται στο πρόγραμμα προστασίας μαρτύρων. Στο ίδιο πρόγραμμα, σύμφωνα με πληροφορίες, βρίσκεται και μία γυναίκα, με τα αρχικά Μ.Κ: η οποία φαίνεται ότι όχι μόνο είχε σχέση με την 17Ν αλλά έλαβε μέρος και σε ορισμένες από τις δολοφονίες που αυτή διέπραξε.

Η εκδοχή, επιβεβαιώνεται και από τις πληροφορίες που δημοσίευσε χθες η εφημερίδα «Εθνος» σύμφωνα με τις οποίες πριν από αρκετούς μήνες δύο άτομα είχαν προσέλθει οικειοθελώς στην αντιτρομοκρατική υπηρεσία δίνοντας σημαντικές πληροφορίες για τη διάρθρωση και κάποια μέλη της 17Ν. Τα άτομα αυτά που έχουν μπει στο πρόγραμμα προστασίας μαρτύρων και κρατούνται σε μυστικό κρησφύγετο για δική τους προστασία, μεταξύ των στοιχείων που έδωσαν στις αρχές ήταν σχετικά με το ρόλο του 44χρονου μελισσοκόμου Δημήτρη Κουφοντίνα, αλλά και για τον Σάββα Ξηρό ο οποίος έκτοτε είχε τεθεί σε παρακολούθηση για να διαπιστωθούν οι διασυνδέσεις του.

Η έκρηξη του πυροκροτητή της βόμβας που κρατούσε στα χέρια του, τη νύχτα της 29ης Ιουνίου στο λιμάνι του Πειραιά, επιτάχυνε τις έρευνες των αρχών. Και όπως τώρα επιβεβαιώνεται, αυτός που πρώτος ειδοποίησε για την έκρηξη και τον τραυματισμό του Ξηρού, ήταν ο αστυνομικός της αντιτρομοκρατικής υπηρεσίας που τον παρακολουθούσε....

Κεμ. tHe KeMistRy of sTyLe



Μεγάλες εκπτώσεις
Αγοράστε τσάντες από
20 € ΜΟΝΟ

ΡΟΔΟΣ, Εμπ. Κέντρο Cairo Palace, τηλ. 0241078327

Έχετε σκεφτεί κάτι καλύτερο για το αδυνάτισμα;

MEDI JEUNESSE
ΔΙΕΘΝΗ ΚΕΝΤΡΑ ΑΙΣΘΗΤΙΚΗΣ ΠΡΟΣΩΠΟΥ - ΣΩΜΑΤΟΣ & ΔΙΑΤΡΟΦΟΛΟΓΙΑΣ

• ΟΛΙΚΟ ΤΟΠΙΚΟ ΑΔΥΝΑΤΙΣΜΑ
• ΣΥΣΦΙΞΗ • ΚΥΤΤΑΡΙΤΙΔΑ
• ΔΙΑΤΡΟΦΟΛΟΓΙΑ
• ΑΝΤΙΓΗΡΑΝΣΗ • ΛΕΥΚΑΝΣΗ
• ΒΑΘΥ ΠΗΛΙΓΚ
• ΑΠΟΤΡΙΧΩΣΗ • ΜΑΚΙΓΙΑΖ

25ης ΜΑΡΤΙΟΥ 22 • 85100 ΡΟΔΟΣ • ΤΗΛ: 02410 76268-9 • FAX: 02410 36673

ΚΑΘΗΜΕΡΙΝΑ ΟΛΑ ΤΑ ΝΕΑ ΤΗΣ ΔΩΔΕΚΑΝΗΣΟΥ ΣΤΟ INTERNET
www.rodiaki.gr

ΝΤΕΤΕΚΤΙΒΣ
Συνταξιούχος Αστυνομικός Ασφάλειας
ΑΝΑΛΑΜΒΑΝΟΥΜΕ
Υποθέσεις ανηλίκων,
οικογενειακές, προσωπικές κ.τλ.
ΔΙΑΘΕΤΟΥΜΕ ΤΑ ΠΛΕΟΝ ΣΥΓΧΡΟΝΑ ΟΠΤΙΚΟΑΚΟΥΣΤΙΚΑ ΣΥΣΤΗΜΑΤΑ
100% ΕΧΕΜΥΘΕΙΑ
ΡΩΜΗΣ 22 - ΡΟΔΙΝΙ • ΤΗΛ. 0241 0 68985
Κιν. 094 6997967

Για το γκάλοπ που τον φέρνει πίσω από τον κ. Μαχαιρίδη

Οργισμένη διάψευση από τον κ. Καραγιάννη!

Διαψεύδει με ανακοίνωσή της και η εταιρεία MRB η οποία σημειωτέον φέρεται ότι έχει κάνει και άλλη δημοσκόπηση!

Για διοχέτευση πλαστών δημοσκοπήσεων κατάγγειλε την παράταξη του κ. Μαχαρίδη, ο νομάρχης κ. Σάββας Καραγιάννης, σε έκτακτη συνέντευξη Τύπου χθες το απόγευμα.

Σε έντονο ύφος ο κ. Καραγιάννης, ζήτησε από τους αντιπάλους του να επιδείξουν σοβαρότητα και να προσπαθήσουν να ανατρέψουν το αρνητιλό κλίμα που υπάρχει γι' αυτούς με άλλους τρόπους.

Δεν πρόκειται να τους ακολουθήσουμε είπε, αλλά θα τους καταγγέλλουμε δημόσια και αυστηρά.

Σε ανάλογο ύφος τους κάλεσε να σταματήσουν τα τεχνάσματα διότι όπως τόνισε **θα κάνει τέτοιες αποκαλύψεις που θα δημιουργηθεί σοβαρό πολιτικό θέμα στην περιοχή.**

Αιτία της αντίδρασης του νομάρχη, ήταν δημοσίευμα της εφημερίδας "Δράσις" (στις 15 Ιουλίου) σύμφωνα με το οποίο έγινε δημοσκόπηση από την εταιρεία MRB η οποία κατέδειξε υπεροχή του κ. Μαχαιρίδη έναντι του κ. Καραγιάννη.

Σύμφωνα μάλιστα με το δημοσίευμα τα στοιχεία αυτά της δημοσκόπησης τα είχε υπόψη του ο κ. Καραγιάννης.

Κι επειδή ακριβώς αυτό ήταν ψέμα, δήλωσε ο κ. νομάρχης επικοινώνησα με την εταιρεία MRB και ζήτησα να μάθω τι συμβαίνει.

Γραπτώς, η εταιρεία έκανε σαφές ότι δεν υπήρχε τέτοια δημοσκόπηση.

Για του λόγου το αληθές ο κ. Καραγιάννης έδωσε στην δημοσιότητα την απάντηση της εταιρείας η οποία έχει ως εξής:

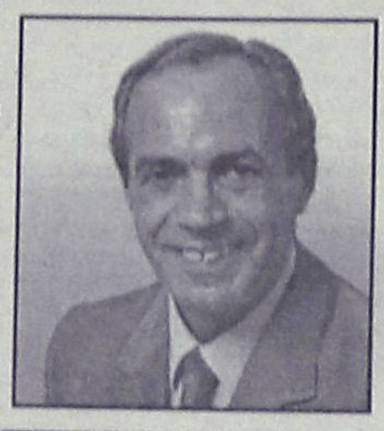

Ο Νομάρχης απειλεί με αποκαλύψεις που θα δημιουργήσουν σοβαρό πολιτικό θέμα!

"Αγαπητέ κ. Καραγιάννη,

Σε συνέχεια της επικοινωνίας που υπήρξε με εκπροσώπους του γραφείου σας με αφορμή πρόσφατο δημοσίευμα της εφημερίδας ΔΡΑΣΙΣ με τίτλο:

"Αισθητό προβάδισμα Μαχαιρίδη κατέγραψε στο νομό η MRB..."

Η MRB Hellas δηλώνει τα εξής:

-Η MRB Hellas ουδεμία σχέση έχει με τα αναφερόμενα στοιχεία τα οποία μάλιστα χρησιμοποιούνται και ως προερχόμενα από έρευνα της Εταιρίας.

- Η MRB Hellas όχι μόνο δεν συνδέεται με όσα αναγράφονται αλλά ουδέποτε διεξήγαγε έρευνα στο νομό Δωδεκανήσων είτε για λογαριασμό κάποιου παραγγέλοντος, είτε με δική της πρωτοβουλία.

Δημοσίευμα όπως το συγκεκριμένο πλήττουν σοβαρά την ορθή και αξιόπιστη ενημέρωση της κοινής γνώμης.

Με εκτίμηση
Δ.Α. Μαύρος
Γενικός Διευθυντής"

Αναφερόμενος στο ίδιο ζήτημα, ο κ. Καραγιάννης είπε ότι γίνεται αντιληπτό πως η παράταξη Μαχαιρίδη προσπαθεί να ανατρέψει το αρνητικό γι' αυτήν κλίμα.

Θα ανέμενε όμως κανείς τόνισε χαρακτηριστικά ότι η προσπάθεια θα γινόταν με θετικά μέσα.

Εκφράζω την λύπη μου, συνέχισε ο κ. Καραγιάννης, γιατί αυτό ούτε πολιτική είναι, ούτε δημοσιογραφία, και επεσήμανε επίσης τα εξής:

"Εμείς σαν παράταξη θέσαμε υψηλούς στόχους ήθους.

Αν θέλουν να κατεβάσουν την ποιότητα του αγώνα εμείς δεν θα τους ακολουθήσουμε. Θα τους καταγγέλλουμε όμως κάθε φορά δημόσια και αυστηρά".

Κατανοούμε βέβαια την αγωνία της αντίπαλης παράταξης λόγω του αρνητικού γι' αυτούς κλίματος, αλλά δεν ξέρω αν ανάμεσά τους υπάρχει κάποιος σοβαρός για να τους σταματήσει.

Καταλήγοντας προειδοποίησε ότι αν συνεχίσουν με τέτοια τεχνάσματα, θα αποκαλύψει αρκετά στοιχεία με τα οποία θα δημιουργηθεί σοβαρό πολιτικό θέμα στην περιοχή.

Και δεν θα είναι ψέματα αυτά τα στοιχεία, κατέληξε ο κ. Καραγιάννης.

Εντοπίσθηκαν χθες στη Κω

Αλλοι 15 Ιρακινοί λαθρομετανάστες!

Συνελήφθη και ο δουλέμπορος

Αλλοι 15 Ιρακινοί λαθρομετανάστες, εντοπίστηκαν και συνελήφθησαν χθες το πρωί, στην παραλία "Θερμά" της Κω, μαζί με τον Τούρκο δουλέμπορο που τους μετέφερε. Οι λαθρομετανάστες, αποβιβάστηκαν από το ξύλινο μηχανοκίνητο αλιευτικό σκάφος "Name" σημαίας Τουρκίας μήκους 7 μέτρων, με κυβερνήτη τον Murat Demirel. Στην χερσαία ζώνη του επιβατηγού λιμένα της Κω συνελήφθη επίσης, ο Τούρκος Gungor Surmel, ο οποίος στερούνταν των προβλεπόμενων ταξιδιωτικών εγγράφων.

ΔΙΑΚΟΠΕΣ στη ΧΑΛΚΗ

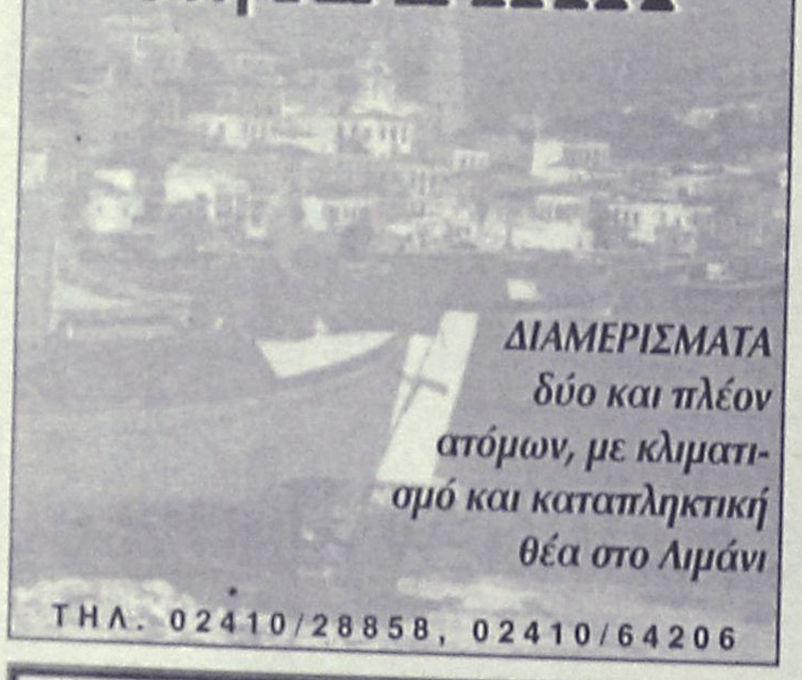

ΔΙΑΜΕΡΙΣΜΑΤΑ
δύο και πλέον
ατόμων, με κλιματισμό και καταπληκτική
θέα στο Λιμάνι
ΤΗΛ. 02410/28858, 02410/64206

ΦΡΟΝΤΙΣΤΗΡΙΟ ΠΥΘΑΓΟΡΑΣ
Άρχ. Αδείας Φ.Ε.Κ. Β 1675/3.9.1975
Είμαι αύγουστος... κάθε Πυθαγόρα

ΑΝΑΚΟΙΝΩΣΗ

Για τη νέα σχολική χρονιά, η έναρξη των μαθημάτων κάθε τάξης θα γίνει ως εξής:

	ΕΝΑΡΞΗ
Β΄ και Γ΄ Ενιαίου Λυκείου	1 Αυγούστου
Α΄ Ενιαίου Λυκείου	19 Αυγούστου
Α΄, Β΄ και Γ΄ Γυμνασίου	26 Αυγούστου
Γ΄ ΤΕΕ – Β΄ κύκλος	26 Αυγούστου

ΕΓΓΡΑΦΕΣ θα γίνονται στη γραμματεία του φροντιστηρίου, καθημερινά από 22 Ιουλίου, τις ώρες:
10:00 – 12:00 και 17:00 – 21:00
Στ. Κωτιάδη 2, Ρόδος - Τηλ.: 02410 29593

Φυσική - Χημεία
Μαθηματικά
Πέτρος Κ. Παραγυιός
(Φυσικός)
Αναστ. Αναστασιάδη Μπάκα
(Μαθηματικός)
➢ Ολιγομελή τμήματα
➢ Μεθοδική διδασκαλία
➢ Προσιτά δίδακτρα
ΕΝΑΡΞΗ ΜΑΘΗΜΑΤΩΝ
6 Αυγούστου : Β' – Γ' Λυκείου
26 Αυγούστου : Α' Λυκείου
2 Σεπτεμβρίου : Α' – Β' – Γ' ΓΥΜΝΑΣΙΟΥ
Δ/νση: Παπαφλέσσα 17 - Μητρόπολη
Έναντι 4ου Γυμνασίου
Τηλ : 02410-22218 & 30880 & 78236
Κιν. Τηλ : 0974313993 & 0946530930

ΦΡΟΝΤΙΣΤΗΡΙΟ ΠΡΟΤΥΠΟ
ΠΛΗΡΟΦΟΡΙΕΣ: ΠΛΑΤΕΙΑ ΑΓΙΟΥ ΝΙΚΟΛΑΟΥ 19 - ΡΟΔΟΣ - Τηλ. 25911, 26594
• ΠΟΛΥΕΤΗΣ ΕΜΠΕΙΡΙΑ
• ΜΕΘΟΔΙΚΗ ΔΙΔΑΣΚΑΛΙΑ
• ΥΨΗΛΑ ΠΟΣΟΣΤΑ ΕΠΙΤΥΧΙΑΣ
• ΠΡΟΣΙΤΑ ΔΙΔΑΚΤΡΑ
• ΟΛΙΓΟΜΕΛΗ ΤΜΗΜΑΤΑ
ΕΚΠΤΩΣΗ ΣΕ ΑΡΙΣΤΟΥΧΟΥΣ ΚΑΙ ΑΔΕΛΦΙΑ
ΕΝΑΡΞΗ ΜΑΘΗΜΑΤΩΝ
• Γ' ΛΥΚΕΙΟΥ 1 ΑΥΓΟΥΣΤΟΥ
• Β' ΛΥΚΕΙΟΥ 1 ΑΥΓΟΥΣΤΟΥ
• Α'-Β'-Γ' ΓΥΜΝΑΣΙΟΥ
• Α' ΛΥΚΕΙΟΥ
• Τ.Ε.Ε
} 2 ΣΕΠΤΕΜΒΡΙΟΥ
ΕΓΓΡΑΦΕΣ ΚΑΙ ΠΛΗΡΟΦΟΡΙΕΣ από 22/7
09.00 - 12.30 & 14.00-20.30
ΔΙΕΥΘΥΝΣΗ
ΝΙΚΗΤΑΣ ΨΥΛΛΑΚΗΣ: Φυσικός
ΑΘΑΝΑΣΙΑ ΓΙΑΝΝΕΖΟΥ: Μαθηματικός

ΓΝΩΜΩΝ
ΦΡΟΝΤΙΣΤΗΡΙΑ
Μ. ΓΙΑΝΝΙΚΟΥΡΗΣ
30 ΧΡΟΝΙΑ ΛΕΙΤΟΥΡΓΙΑΣ
ΧΕΙΜΑΡΡΑΣ 117 ΤΗΛ.: 02410 25700-25250
Διεύθυνση Σπουδών Μ. ΓΙΑΝΝΙΚΟΥΡΗΣ
Έναρξη Μαθημάτων
ΤΜΗΜΑΤΑ 4ΜΕΛΗ-6ΜΕΛΗ
• Γ' Λυκείου — 1 Αυγούστου
• Β' Λυκείου — 1 Αυγούστου
• Α-Β-Γ Γυμνασίου — 2 Σεπτεμβρίου
• Α' Λυκείου — 2 Σεπτεμβρίου
• Τ.Ε.Ε. — 2 Σεπτεμβρίου
• Τμήματα Αποφοίτων — 2 Σεπτεμβρίου
ΕΓΓΡΑΦΕΣ:
Καθημερινά από 10-1 το πρωί και 6-9 το απόγευμα στα τηλέφωνα: 02410 25700, 25250, 25252, 0945 900123

ΝΤΕΤΕΚΤΙΒΣ
30 ΧΡΟΝΙΑ ΜΟΝΙΜΑ ΚΑΙ ΣΤΗ ΡΟΔΟ
35354 - 28780
Π.Π. ΓΕΡΜΑΝΟΥ 6 (ΠΛ. ΦΩΚΙΑΛΗ)
Η ΛΥΣΗ!!! ΣΕ ΚΑΘΕ ΣΑΣ ΠΡΟΒΛΗΜΑ
EXPRESS SECURITY

Μέτρα από τους αρμόδιους της ΔΕΗ για να προλάβουν

Εκ περιτροπής διακοπές του ηλεκτρικού ρεύματος

Ξεπέρασε τα όρια ασφαλείας ο δείκτης κατανάλωσης

Εκ περιτροπής διακοπές του ρεύματος σε πολλές περιοχές του νησιού μας, ξεκίνησαν να εφαρμόζουν από προχθές το απόγευμα οι αρμόδιοι της ΔΕΗ καθώς η τρομακτική αύξηση της ζήτησης του ηλεκτρικού ρεύματος που παρουσιάστηκε το διήμερο, εκτίναξε στα ύψη την κατανάλωση, υποχρεώνοντας έτσι τους αρμόδιους να πάρουν έκτακτα μέτρα!

Σύμφωνα με ασφαλείς πληροφορίες, οι δείκτες κατανάλωσης στο εργοστάσιο της ΔΕΗ στην Σορωνή, άγγιξαν τα 150 Μεγαβάτ (!) την περασμένη Τετάρτη, στις ώρες αιχμής, υποχρεώνοντας έτσι τους αρμόδιους τεχνικούς να σταματήσουν την ηλεκτροδότηση σε ορισμένες γραμμές, έτσι ώστε να αντέξει και το υπόλοιπο δίκτυο.

Όπως έγινε γνωστό, οι πολλαπλές διακοπές του ρεύματος που σημειώθηκαν σε πολλές γραμμές ηλεκτρικού ρεύματος του νησιού μας, τις ώρες αιχμής, αποτελούν μόνο την αρχή του προβλήματος και όπως όλα δείχνουν, μέσα στις αμέσως επόμενες μέρες, η κατάσταση θα γίνει ακόμη χειρότερη.

«Λόγω ελλείψεως ισχύος» όπως υπογράμμισαν χθες μιλώντας στη «Ροδιακή» έμπειρα στελέχη της ΔΕΗ, η αρμόδια υπηρεσία υποχρεώθηκε να θέσει εκτός ηλεκτροδότησης, περιστασιακά τις γραμμές Σορωνής, Ψίνθου, Αφάντου και στην συνέχεια και σε άλλα χωριά της ανατολικής και δυτικής πλευράς της Ρόδου, μέχρι να μπορέσει να ηλεκτροδοτήσει πλήρως το νησί, χωρίς να υπάρχουν κίνδυνοι.

Ουσιαστικά, η κατάσταση

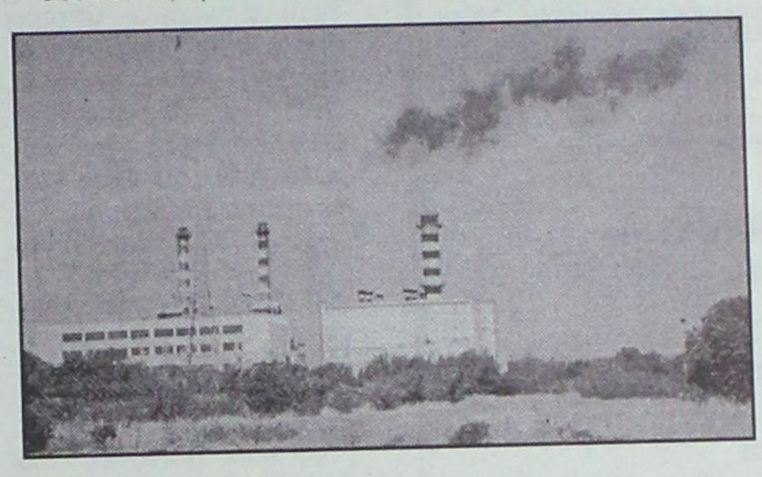

διαμορφώνεται έτσι όπως έχει προβλεφθεί εδώ και πολλά χρόνια από τους εργαζόμενους της ΔΕΗ, που είχαν επισημάνει έγκαιρα την άμεση ανάγκη για την δημιουργία νέου εργοστασίου παραγωγής ηλεκτρικού ρεύματος στη Ρόδο.

Τα 150 Μεγαβάτ, που κατέγραψαν οι δείκτες της κατανάλωσης του ηλεκτρικού ρεύματος στην διάρκεια της προχθεσινής μέρας, αποτελούν στην κυριολεξία αριθμό τρόμου για όσους γνωρίζουν πρόσωπα και καταστάσεις, δεδομένου ότι αυτή η ζήτηση είχε παρατηρηθεί πέρσι προς το τέλος Αυγούστου και είχε καταγραφεί αντίστοιχα ως η υψηλότερη όλων των εποχών.

Πιο συγκεκριμένα, ο Αύγουστος και η αδιαμφισβήτητη αύξηση που θα προκύψει επιπλέον στη ζήτηση του ηλεκτρικού ρεύματος, αποτελούν εφιάλτη για όλους, αφού κανείς δεν είναι σε θέση να γνωρίζει εάν άνθρωποι και μηχανές θα μπορέσουν να ανταπεξέλθουν σε αυτή την «πίεση».

Το ζήτημα, έχει απασχολήσει πάντως σε επιτελικό επίπεδο αρμόδια στελέχη της ΔΕΗ στη Ρόδο, που μάλιστα ετοιμάζονται να προχωρήσουν και σε αναλυτική ενημέρωση προς κάθε αρμόδιο φορέα, για τους κινδύνους που υπάρχουν να αντιμετωπίσει άμεσα το νησί μας, ζήτημα επάρκειας ηλεκτρικού ρεύματος για τις μέρες και ώρες αιχμής τουλάχιστον.

Τα ίδια στελέχη, εξετάζουν παράλληλα και εναλλακτικά σενάρια στην περίπτωση αυξημένης ζήτησης, μεταξύ των οποίων περιλαμβάνεται και η συνεννόηση με μεγάλες ξενοδοχειακές μονάδες, σε ό,τι αφορά την χρήση των κλιματιστικών μηχανημάτων.

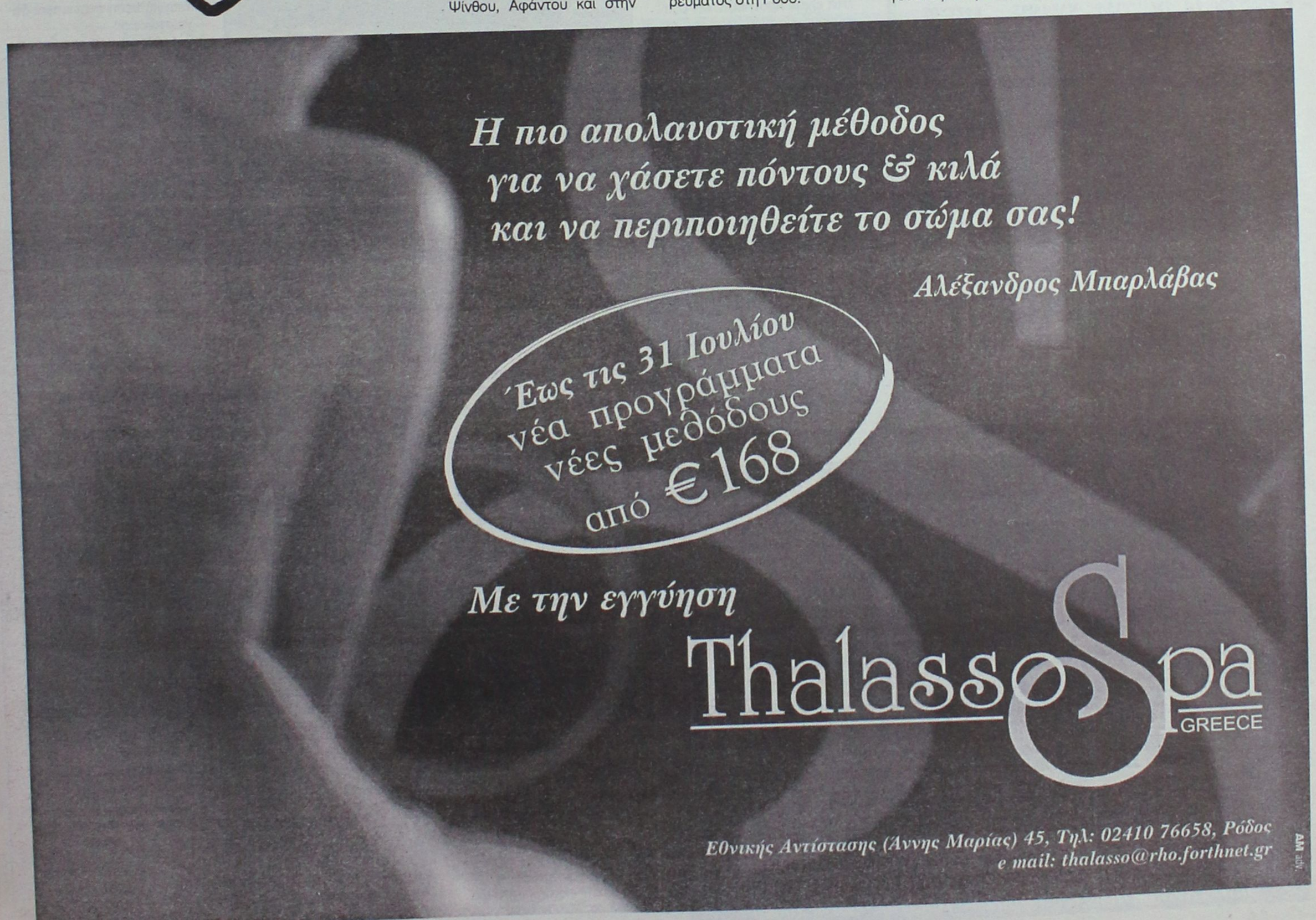

Pellos Travel

ΚΑΛΟΚΑΙΡΙΝΕΣ ΕΚΔΡΟΜΕΣ 2002

ΤΟΥΡΚΙΑ ΙΟΥΛΙΟΣ 2002

ΕΚΔΡΟΜΗ 26/7-28/7: ΡΟΔΟΣ-ΜΑΡΜΑΡΙΣ-ΦΕΤΙΠΕ-ΛΥΒΙΣΙ-ΚΑΣ-ΜΥΡΑ-ΑΓΙΟΣ ΝΙΚΟΛΑΟΣ-ΜΑΡΜΑΡΙΣ-ΡΟΔΟΣ
Περιλαμβάνει: Μεταφορές, ξεναγήσεις, Ξ/Δ 4 αστέρων με ημιδιατροφή, φόροι εισόδου-εξόδου, ταξιδιωτική ασφάλεια, συνοδός γραφείου.

ΤΟΥΡΚΙΑ ΑΥΓΟΥΣΤΟΣ 2002

ΕΚΔΡΟΜΗ 1η: 29/7 - 3/8: ΕΚΔΡΟΜΗ ΣΤΗΝ ΚΩΝΣΤΑΝΤΙΝΟΥΠΟΛΗ: Ρόδος - Μαρμαρίς - Εφεσσος - Σμύρνη - BANDIRMA - Κωνσταντινούπολη - Πριγκηπόννησα - Προύσα - Σμύρνη - KUSADASI - Μαρμαρίς - Ρόδος
Περιλαμβάνει: Μεταφορές-Ξεναγήσεις-Φόροι εισόδου και εξόδου-Ξ/Δ 4 αστέρων με ημιδιατροφή.

ΕΚΔΡΟΜΗ 2η: 18/8-29/8: ΡΟΔΟΣ - ΜΑΡΜΑΡΙΣ - ΜΟΥΓΛΑ - ΙΚΟΝΙΟ (ΚΟΝΥΑ) - ΚΑΠΠΑΔΟΚΙΑ - ΑΓΚΥΡΑ - ΣΑΜΨΟΥΝΤΑ - ΤΡΑΠΕΖΟΥΝΤΑ - ΚΩΝΣΤΑΝΤΙΝΟΥΠΟΛΗ - ΠΡΟΥΣΑ - ΠΕΡΓΑΜΟΣ - ΣΜΥΡΝΗ - ΜΑΡΜΑΡΙΣ - ΡΟΔΟΣ
Περιλαμβάνει: Μεταφορές-Ξεναγήσεις-Ξ/Δ 4 αστέρων με ημιδιατροφή, φόροι εισόδου-εξόδου, ταξιδιωτική ασφάλεια, συνοδός γραφείου.

ΕΚΔΡΟΜΗ 3η: 30/8-4/9: ΕΞΑΗΜΕΡΗ ΕΚΔΡΟΜΗ ΣΤΗΝ ΚΩΝΣΤΑΝΤΙΝΟΥΠΟΛΗ - ΠΡΙΓΚΗΠΟΝΝΗΣΑ - ΚΡΟΥΑΖΙΕΡΑ ΣΤΗ ΘΑΛΑΣΣΑ ΤΟΥ ΜΑΡΜΑΡΑ: Ρόδος - Μαρμαρίς - Εφεσσος - Σμύρνη - Bandirma - Κωνσταντινούπολη - Πριγκηπόννησα - Προύσα - Σμύρνη - Kusadasi - Μαρμαρίς - Ρόδος
Περιλαμβάνει: Μεταφορές με κλιματιζόμενα πούλμαν - Ξεναγήσεις - Φόροι εισόδου και εξόδου - Ξ/Δ 4 αστέρων με ημιδιατροφή (με πρωινό και φαγητό)

ΕΛΛΗΝΙΚΑ ΝΗΣΙΑ

ΕΚΔΡΟΜΗ 1η: 28/7-3/8: ΠΑΡΟΣ - ΤΗΝΟΣ - ΜΥΚΟΝΟΣ - ΣΑΝΤΟΡΙΝΗ - ΝΑΞΟΣ.
Περιλαμβάνει: Μεταφορές, ξεναγήσεις, Ξ/Δ με πρωινό, ταξιδιωτική ασφάλεια, συνοδός γραφείου.

ΕΚΔΡΟΜΗ 2η: 19/8-21/8: ΣΑΜΟΣ-KUSADASI.
Περιλαμβάνει: Μεταφορές, ξεναγήσεις, Ξ/Δ με πρωϊνό, ταξιδιωτική ασφάλεια, συνοδός γραφείου.

ΕΚΔΡΟΜΗ 3η: 22/8-25/8: ΠΑΤΜΟΣ
Περιλαμβάνει: Μεταφορές, ξεναγήσεις, Ξ/Δ με πρωϊνό, ταξιδιωτική ασφάλεια, συνοδός γραφείου.

ΣΕΠΤΕΜΒΡΙΟΣ 2002

ΕΚΔΡΟΜΗ 1η: 3/9 - 7/9: ΜΥΤΙΛΗΝΗ - ΧΙΟΣ - ΣΑΜΟΣ. Σε συνεργασία με τον Ιερό Ναό Αναλήψεως Μυτιλήνη (Αγιος Ραφαήλ) - Χίος (Παναγία Μαρκέλλα) - Σάμος (Αγιος Σπυρίδωνος - Αγιος Χαράλαμπος).
Περιλαμβάνει: Μεταφορές με κλιματιζόμενα πούλμαν, εισιτήρια πλοίων, ξεναγήσεις, Ξ/Δ με πρωινό, ταξιδιωτική ασφάλεια, συνοδός γραφείου.

ΕΚΔΡΟΜΗ 2η: 13/ - 15/9: ΜΑΡΜΑΡΙΣ - ΕΦΕΣΣΟΣ - KUSADASI - ΣΜΥΡΝΗ:
Περιλαμβάνει: Μεταφορές, ξεναγήσεις, Ξ/Δ 4 αστέρων με ημιδιατροφή, φόροι εισόδου - εξόδου, ταξιδιωτική ασφάλεια, συνοδός γραφείου.

ΕΚΔΡΟΜΗ 3η: 16/9 - 24/9: ΓΥΡΟΣ ΒΟΥΛΓΑΡΙΑΣ. ΣΑΝΤΑΝΣΚΙ - ΡΙΛΛΑ - ΜΠΑΡΑΒΕΤΣ - ΦΙΛΙΠΠΟΥΠΟΛΗ - ΒΑΡΝΑ - ΣΟΦΙΑ.
Περιλαμβάνει: Μεταφορές με πολυτελές πούλμαν, Ξ/Δ Lux, ΑΑ' και Β' κατηγορίας με πρωινό και δείπνο, αποχαιρετιστήριο δείπνο με φολκλορικό πρόγραμμα, ξενάγηση, συνοδός γραφείου, ταξιδιωτική ασφάλεια, ταξιδιωτική τσάντα.

ΕΚΔΡΟΜΗ 4η: 26/9 - 4/10: ΡΟΔΟΣ - ΜΑΡΜΑΡΙΣ - ΣΜΥΡΝΗ - ΤΡΟΙΑ - ΤΣΑΝΑΚΑΛΕ - ΙΜΒΡΟΣ - ΤΕΝΕΔΟΣ - BANDIRMA - ΚΩΝΣΤΑΝΤΙΝΟΥΠΟΛΗ - ΠΡΟΥΣΑ - ΣΜΥΡΝΗ - ΜΑΡΜΑΡΙΣ - ΡΟΔΟΣ.
Περιλαμβάνει: Μεταφορές, ξεναγήσεις, Ξ/Δ 4 αστέρων με ημιδιατροφή, φόροι εισόδου - εξόδου, ταξιδιωτική ασφάλεια, συνοδός γραφείου.

Για περισσότερες πληροφορίες, κρατήσεις και αναλυτικά προγράμματα στο πρακτορείο γενικού τουρισμού:

Pellos Travel

ΛΕΩΦΟΡΟΣ ΚΑΛΛΙΘΕΑΣ 125, ΦΑΛΗΡΑΚΙ ΡΟΔΟΣ
ΤΗΛ.: 0241-0-87615, 0241-0-86298 • FAX: 0241-0-87616
e.mail: pellostravel@hellasnet.gr

Στον αέρα τα δρομολόγια του Blue Star

Μπέρδεψε τα πράγματα η απόφαση του ΓΕΑΣ!

Αντιδρά ο πλοιοκτήτης για την ώρα αναχώρησης • "Απειλούν" ΔΑΝΕ-Αγούδημος • Με αποχώρηση απειλεί και το Αίολος Κεντέρης

ΤΟΝ ΑΣΚΟ του Αιόλου άνοιξε η απόφαση της Γνωμοδοτικής Επιτροπής Ακτοπλοϊκών Συγκοινωνιών να εγκρίνει ύστερα από μαραθώνια συνεδρίαση που κράτησε επτά ώρες, το αίτημα της Blue Star Ferries για δρομολόγηση του «Blue Star 1» στα Δωδεκάνησα.

Η ΓΕΑΣ, στην οποία προεδρεύει ο γ.γ. του ΥΕΝ, προσπάθησε να δώσει σολομώντεια λύση και πιθανόν να έκανε χειρότερη την κατάσταση, αφού δεν έμεινε ικανοποιημένη ούτε η πλευρά του Στρίντζη ούτε η πλευρά Αγούδημου - ΔΑΝΕ.

Ειδικότερα, η επιτροπή ενέκρινε το δρομολόγιο για Πάτμο - Κω - Λέρο - Ρόδο, όπως το είχε τροποποιήσει πριν από δύο ημέρες η ίδια η εταιρεία. Αρχικά ήθελε το Σάμο - Κω - Ρόδο και μάλιστα είχαν προτρέξει, απ' ό,τι φάνηκε εκ των υστέρων, οι Επιχειρήσεις Αττικής, μητρική της Blue Star Ferries-Strintzis Lines, να το ανακοινώσουν την περασμένη εβδομάδα με αφορμή την παραλαβή του «Superfast XI».

ΤΟ ΒΑΣΙΚΟ ΕΜΠΟΔΙΟ

Ομως το σημείο τριβής είναι η ώρα αναχώρησης του «Blue Star 1», αφού η ΓΕΑΣ πρότεινε να φεύγει το πλοίο το πρωί και όχι στις 6 το απόγευμα που ζητούσε η εταιρεία. Την τελική απόφαση θα λάβει ο υπουργός Ε.Ν., κ. Γιώργος Ανωμερίτης, ο οποίος βλέπει τις σχέσεις του με τις ακτοπλοϊκές εταιρείες να διαταράσσονται, αφού σε καμία περίπτωση δεν μπορεί να ικανοποιήσει τους πάντες.

Η Blue Star Ferries είχε ζητήσει να φεύγει το πλοίο στις 6 το απόγευμα, δύο σχεδόν ώρες μετά τα συμβατικά των άλλων εταιρειών. Αν συμβεί αυτό, τότε με την ταχύτητα που αναπτύσσει, θα προλαβαίνει τα άλλα πλοία στη διαδρομή και θα τα αφήνει πίσω με ό,τι αυτό συνεπάγεται στο θέμα της ανταγωνιστικότητας στην προσέλκυση επιβατών και οχημάτων.

Η ΕΠΙΦΥΛΑΞΗ

Κατά τη διάρκεια της συνεδρίασης της ΓΕΑΣ ο μόνος που εξέφρασε επιφύλαξη για το θέμα του «Blue

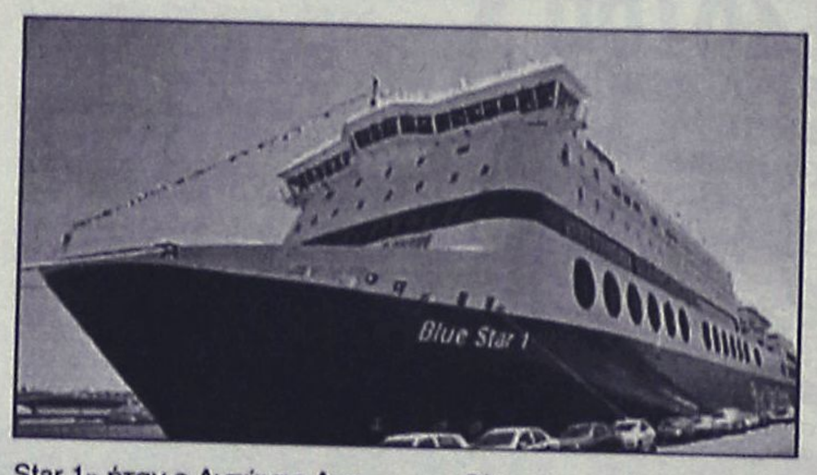

Star 1» ήταν ο Αντώνης Αγαπητός, ο οποίος ζήτησε να εξεταστεί από νομικής άποψης εάν μπορεί η άδεια σκοπιμότητας για το συγκεκριμένο δρομολόγιο να εκτελεστεί από την Blue Star Ferries, αφού αρχικά, επί υπουργίας Παπουτσή, είχε δοθεί στις Επιχειρήσεις Αττικής.

Ο Κ. Γ. ΑΓΟΥΔΗΜΟΣ

Από την πλευρά του, ο κ. Γεράσιμος Αγούδημος ήταν σιβυλλικός στις δηλώσεις. Ειδικότερα, δήλωσε στη «Ναυτεμπορική»: «Θα μελετήσουμε την πρόταση, θα δούμε και πώς θα κινηθεί ο ΥΕΝ και στη συνέχεια θα αποφασίσουμε για το τι θα κάνουμε και πώς θα αντιδράσουμε».

Η ΠΡΟΣΦΥΓΗ

Στο μεταξύ, όπως είχε δηλώσει την περασμένη Τρίτη ο κ. Γεράσιμος Στρίντζης, η εταιρεία Blue Star Ferries ετοιμάζεται να κάνει προσφυγή στη ΡΑΘΕ, όπως προβλέπει ο νόμος εναντίον των συμβάσεων που υπέγραψε το ΥΕΝ, τριετούς διάρκειας, για αποκλειστική εκμετάλλευση της γραμμής Κω - Ρόδου από την G.A. Ferries και τη ΔΑΝΕ.

«Ο ΥΕΝ δεν έχει το δικαίωμα να βάλει αποκλειστική εκμετάλλευση για Κω - Ρόδο, γραμμή που έχει ζητηθεί για ελεύθερη δρομολόγηση», επεσήμανε ο κ. Γερ. Στρίντζης και προσέθεσε:

«Θα διεκδικήσουμε ό,τι δικαιούμαστε».

«ΑΝ ΘΕΛΟΥΝ ΑΣ ΤΟ ΕΠΙΤΑΞΟΥΝ...»

Ηταν η αντίδραση του κ. Μάκη Στρίντζη μόλις πληροφορήθηκε την απόφαση καθώς και την εκκρεμότητα για το ωράριο. Μιλώντας ο γνωστός ακτοπλόος τόνισε:

«Αφού η επιτροπή κόλλησε στο ωράριο, τότε κόλλησε για τα... καλά! Δεν έχει δικαίωμα η ΓΕΑΣ να αλλάζει την αίτηση μιας εταιρείας. Δεν μπορεί κανείς να παρεμβαίνει στα οικονομικά της εταιρείας. Αν θέλουν στο ΥΕΝ να ορίζουν αυτοί τι θα κάνουμε, ας το επιτάξει το πλοίο», και κατέληξε: «Εμείς, ως εταιρεία, θα αποφασίσουμε εάν θα κάνουμε το δρομολόγιο ή όχι μετά την τροπή που πήρε το θέμα».

Ολο το επιτελείο του Ομίλου των ΕΠ.ΑΤΤ. συνεδρίαζε έως τα μεσάνυχτα προκειμένου να αποφασίσει τις επόμενες κινήσεις.

ΝΑΥΤΙΛΙΑΚΗ ΕΤΑΙΡΕΙΑ ΛΕΣΒΟΥ: «ΑΝΑΤΡΕΠΟΝΤΑΙ ΤΑ ΔΕΔΟΜΕΝΑ»

ΤΗΝ ΑΝΤΙΘΕΣΗ της στην έγκριση του αιτήματος της Blue Star Ferries εξέφρασε και η ΝΕΛ. Με επιστολή, την οποία απέστειλε χθες ο διευθύνων σύμβουλος της εταιρείας, κ. Απόστολος Αθηναίος, προς τον ΥΕΝ, το γ.γ. και τον αρχηγό του Λ.Σ., τονίζει την απόλυτη αντίθεσή του, ενώ κάνει λόγο και για διακοπή των δρομολογίων της εταιρείας στα Δωδεκάνησα.

Τη θέση αυτή στηρίζει σε πέντε λόγους:

1. Στις γραμμές Πειραιάς - Σάμος και Πειραιάς -Δωδεκάνησα έχουμε διαθέσει με έγκρισή σας δύο νεότευκτα υπερταχύπλοα πλοία νέας τεχνολογίας, επενδυμένου κεφαλαίου 120 εκατομμυρίων ευρώ και 160 θέσεων εργασίας.

2. Βασιζόμενοι στην ύπαρξη των πλοίων που ήταν δρομολογημένα στις παραπάνω γραμμές, συντάξαμε προγράμματα ταμιακών ροών, τα οποία υποβάλλαμε στους δανειστές μας.

3. Την κρισιμότατη περίοδο συζητήσεως της αναδιάρθρωσης των δανείων μας, η επιχειρούμενη δρομολόγηση ανατρέπει τα δεδομένα της αγοράς και μας φέρνει στη δυσμενέστατη διαπραγματευτική θέση έναντι των δανειστών μας.

4. Μεσούσης της θερινής περιόδου και διατηρουμένων ακόμη των υψηλών τιμών των καυσίμων, η λειτουργία των πλοίων μας στις παραπάνω γραμμές καθίσταται αρνητική και ζημιογόνος, με αποτέλεσμα να οδηγηθούμε στη διακοπή των δρομολογίων αργά ή γρήγορα.

5. Η εκτίμηση της επίδρασης της αιφνιδιαστικής δρομολόγησης ενός ακόμη πλοίου στις παραπάνω γραμμές στα ήδη υπάρχοντα δρομολογημένα πλοία πρέπει να σας απασχολήσει ιδιαίτερα. Για όλα τα παραπάνω παρακαλούμε για την απόρριψη της νέας δρομολόγησης.

ΕΞΟΥΣΙΟΔΟΤΗΜΕΝΟ ΣΥΝΕΡΓΕΙΟ YAMAHA
ΕΠΙΣΚΕΥΕΣ SERVICE ΒΕΛΤΙΩΣΕΙΣ ΜΕΤΑΤΡΟΠΕΣ
MotoMike rms
motomaik@rho.forthnet.gr
ΕΙΣΑΓΩΓΕΣ - ΠΩΛΗΣΕΙΣ ΤΕΤΡΑΤΡΟΧΩΝ
ATV & QUADS
ΧΡΗΜΑΤΟΔΟΤΗΣΗ ΕΩΣ
36 ΜΗΝΕΣ
0% ΠΡΟΚΑΤΑΒΟΛΗ
ΑΝΤΑΛΛΑΚΤΙΚΑ ΑΞΕΣΟΥΑΡ ΕΛΑΣΤΙΚΑ EXTREME PARTS
ΠΑΤΡ. ΑΘΗΝΑΓΟΡΑ 13, ΡΟΔΟΣ - ΤΗΛ./FAX: 02410 26360

ΤΟ ΦΡΟΝΤΙΣΤΗΡΙΟ ΠΟΥ ΜΠΟΡΕΙΤΕ ΝΑ ΕΜΠΙΣΤΕΥΕΣΤΕ

ΘΕΤΙΚΟ

ΚΥΡΙΑΚΟΥ Φ. ΚΥΡΙΑΚΟΥΛΗ

ΘΕΜ. ΣΟΦΟΥΛΗ 168 ΤΗΛ. 02410 75085

Το Φροντιστήριο **«ΘΕΤΙΚΟ»** προσφέρει στους μαθητές της Ρόδου, τον **ΟΔΗΓΟ ΥΠΟΨΗΦΙΟΥ**. Στις σελίδες του περιέχονται:

Αναλυτική παρουσίαση τμημάτων ΑΕΙ - ΤΕΙ
Προπτυχιακές – Μεταπτυχιακές σπουδές
Δυνατότητες Απασχόλησης
Αγορά Εργασίας
Στατιστικά Εξετάσεων
Βάσεις ΑΕΙ – ΤΕΙ
Οδηγίες Συμπλήρωσης Μηχανογραφικού
Επαγγέλματα με μέλλον

Για μαθητές με υψηλούς στόχους

CASTELLANIA
TRAVEL SERVICE

ΤΕΝΕΡΙΦΗ Ή ΓΚΡΑΝ ΚΑΝΑΡΙΑ

ΔΙΑΚΟΠΕΣ - ΕΚΔΡΟΜΕΣ - ΚΡΟΥΑΖΙΕΡΕΣ

8 ημέρες στα νησιά του έρωτα.
Ερωτευτείτε (ξανά) στον αφορολόγητο τροπικό παράδεισο των Κανάριων Νήσων.
Από **585** ευρώ ή σε **4** άτοκες δόσεις με την πιστωτική σας κάρτα
Η τιμή περιλαμβάνει:

✓ Αεροπορικά εισιτήρια, διαμονή σε επιλεγμένα ξενοδοχεία 3* και 4*, ημιδιατροφή (σε μπουφέ: 6 προγεύματα και 6 δείπνα).

✓ Πανοραμική περιήγηση της πόλης με έμπειρο συνοδό του γραφείου μας. Ομαδική ταξιδιωτική ασφάλιση.

✓Δεν περιλαμβάνονται φόροι αεροδρομίων.

Αναχωρήσεις για **Τενερίφη** κάθε Δευτέρα από **08/07** και **Γκραν Κανάρια** κάθε Σάββατο από **13/7**

Για κρατήσεις στο Κεντρικό Πρακτορείο
CASTELLANIA TRAVEL SERVICE, 02410 75860-75862-75907 ή σε επιλεγμένους ταξιδιωτικούς πράκτορες

CASTELLANIA TRAVEL SERVICE
Η σοφή σας επιλογή πάντα με σεβασμό και ουσιαστικό ενδιαφέρον γαι τον Ελληνα ταξιδιώτη

Ippokratous Sq. Old Town -85100 Rhodes
Tel: (0241) 75860, 75862, 75907-fax: 75861
e-mail: castell@otenet.gr

Συνεχίσθηκε και χθες με τη βοήθεια των μετοχών τραπεζών

Ανοδική αντίδραση...

Ανοδος του γενικού δείκτη σε ποσοστό 0,81%

Με τη συνδρομή του τραπεζικού κλάδου συντηρήθηκε η βραχυπρόθεσμη ανοδική αντίδραση της αγοράς, κατά τη χθεσινή συνεδρίαση του χρηματιστηρίου.

Η προχθεσινή μικρή ανοδική αντίδραση στις τράπεζες συνεχίσθηκε και χθες (Εθνική +1,81%, Alpha Bank +1,86%, Εμπορική +1,01%) οδηγώντας την αγορά προς τα επίπεδα των 2.150 μονάδων, σε αντίθεση με τον κλάδο των τηλεπικοινωνιών (ΟΤΕ -0,67%) ο οποίος παρουσιάσθηκε και χθες αδύναμος.

Ο βασικός χρηματιστηριακός δείκτης κυμάνθηκε σε εύρος διακύμανσης 23,77 μονάδων, καταγράφοντας ανώτερη τιμή στις 2.154,55 μονάδες (+0,84%) και κατώτερη στις 2.130,78 μονάδες (-0,27%).

Ο Γενικός Δείκτης Τιμών έκλεισε στις 2.153,81μονάδες έναντι 2.136,58 μονάδων της προηγουμένης, καταγράφοντας άνοδο 17,23 μονάδων ή σε ποσοστό 0,81%

Ο δείκτης FTSE/ASE 20 έκλεισε στις 1.097,66 μονάδες, σημειώνοντας άνοδο σε ποσοστό 0,95%, ενώ ο δείκτης FTSE/ASE 40 έκλεισε στις 244,24 μονάδες, σημειώνοντας αύξηση κατά 1,23%. Ο δείκτης FTSE/ASE SMALLCAP 80 έκλεισε στις 636,90 μονάδες, καταγράφοντας άνοδο σε ποσοστό 0,48%. Από τις 355 μετοχές που διακινήθηκαν, 222 κινήθηκαν ανοδικά, 82 καθοδικά, ενώ η τιμή 51 μετοχών παρέμεινε αμετάβλητη.

Τη μεγαλύτερη ποσοστιαία άνοδο σημείωσαν οι μετοχές των εταιρειών: Space Hellas +16,15%, Imperio +10,59%, ΒΙΣ (π)+9,73%, Πουλιάδης +8,70%, Domus +7,41%, ΓΕΚΑΤ +7,02%, Ράδιο Αθήναι (κ) +7,00%, Ελαϊς +6,84%, Ιντερτέκ +6,80% και ΣΑΤΟ (κ) +6,72%. Αντιθέτως τις μεγαλύτερες απώλειες σημείωσαν οι μετοχές των εταιρειών: Εσκιμό (π) –12,00%, Κεράνης (π) –11,58%, AXON Holding –7,57%, ΚΑΕ –6,52%, Πετζετάκις (π) –5,49%, Autohellas –5,33%, Τεχνικές Εκδόσεις –5,26%, Moda Bangb –5,24%, Αλυσίδα (π) –4,93% και Ρόκας (π) –4,91%.

Ο όγκος των συναλλαγών ανήλθε στα 209,144 εκατ. ευρώ ή 71,266 δισ. δρχ., εκ των οποίων τα 62,879 εκατ. ευρώ αφορούσαν προσυμφωνημένες συναλλαγές.

Η συνολική κεφαλαιοποίηση της αγοράς αυξήθηκε στα 81,48 δισ. ευρώ, ή 27,76 τρις. δρχ.

Οι επιμέρους δείκτες διαμορφώθηκαν ως εξής:

Τραπεζικός:	3.379,83	+1,14%
Τηλεπικοινωνιών:	985,08	-0,13%
Ασφαλειών:	821,40	+0,64%
Επενδύσεων:	644,22	+0,84%
Κατασκευαστικών:	1.126,99	+1,54%
Βιομηχανιών:	1.364,63	+1,18%
Συμμετοχών:	1.783,08	+1,19%
Βασικών Μετάλλων:	668,32	+2,51%
Μη Μεταλλικών Ορυκτών:	1.020,54	+1,36%
Εκδόσεις- εκτυπώσεις:	295,99	+1,54%
Κλωστοϋφαντουργίας:	643,87	+0,17%
Λιανικού Εμπορίου:	608,50	-2,86%
Πληροφορικής:	708,54	+1,58%
Ειδών Λύσεων Πληροφορικής:	376,64	+2,02%
Χονδρικό εμπόριο:	487,48	+0,59%
Τρόφιμα- ποτά:	710,73	+1,18%
Παράλληλη Αγορά:	209,11	+0,89%
Διυλιστήρια:	1.021,63	+0,63%
Τηλεόρασης & Ψυχαγωγίας:	1.120,31	-0,21%
Διαχ.Ακίνητης Περιουσίας:	942,12	-0,03%

Τα περισσότερα τεμάχια διακίνησαν οι μετοχές των εταιρειών: ΟΠΑΠ με 14.625.873 τεμάχια, ΟΤΕ με 1.092.497, Sex Form με 1.043.390, AXON Holding με 948.770 και Κανάκης με 940.970 τεμάχια.

Το μεγαλύτερο τζίρο παρουσίασαν οι μετοχές των εταιρειών: ΟΠΑΠ με 135,448 εκατ. ευρώ, ΟΤΕ με 16,436, Sex Form με 10,806, AXON με 3,408 και Κανάκης με 3,008 εκατ. ευρώ.

Η τιμή των μετοχών του δείκτη MSCI έκλεισε ως εξής:

Alpha Bank:	13,14
Coca Cola:	17,36
Eurobank:	13,24
Panafon:	5,30
Αλουμίνιο Ελλάδος	26,42
Βιοχάλκο:	6,92
ΔΕΗ:	14,16
Εθνική:	19,14
ΕΛΠΕ:	6,00
Ελληνική Τεχνοδομική:	6,28
Εμπορική:	19,96
Επιχειρήσεις Αττικής:	3,32
ΕΥΔΑΠ:	4,76
Ιντρακόμ:	8,90
ΚΑΕ:	6,88
Μαϊλλης :	5,66
ΟΤΕ:	14,92
Τεχνική Ολυμπιακή:	4,28
Παπαστράτος:	16,00
Πειραιώς:	6,76
Τιτάν:	39,66
Motor Oil:	8,00
Folli-Follie:	18,04



Quick Service Center
The service professionals
Τεχνική εξυπηρέτηση χωρίς όρια, για πελάτες απαιτητικούς

DIGITAL & ANALOG CAMCORDER SERVICE
TV - AUDIO - VIDEO SERVICE

Τώρα και στην Ροδο έχετε την δυνατότητα να επισκευάσετε οποιαδήποτε υψηλής τεχνολογίας συσκευή Ήχου και Εικόνας Αναλογική η ψηφιακή

Ειδικοτης

SONY

Γρήγορα, υπεύθυνα, εγγυημένα, και πάντα σε προσιτές τιμές

Στο κατάστημα μας Μιχαήλ Πετριδη 67 στην Ροδο θα βρείτε επίσης

Όλα τα απαραίτητα αξεσουάρ για την πλήρη αξιοποίηση των δυνατοτήτων της Video Camera σας , αλλά και ολοκληρωμένη κάλυψη όλων των απορίων η τεχνικών ερωτήσεων που έχετε

Και τώρα για πρώτη φορά στην Ροδο

Η Qservice σας δίνει την δυνατότητα εάν δεν έχετε ήδη αποκτήσει video Camera να την ενοικιάσετε με την ημέρα, την εβδομάδα, η για όσο εσείς θέλετε, Και να χαίρεστε τις ευτυχισμένες σας στιγμές, για πάντα .!

Εάν θέλετε η Qservice αναλαμβάνει και την μεταγραφή των αγαπημένων σας κασετών από VHS, Beta, 8mm, Hi8, η MiniDV σε VHS, CD η DVD

Σας Περιμένουμε .....

Μιχαήλ Πετριδη 67 Ρόδος 85100
Τηλ 02410-60210 Fax 02410-60213
Email Qservice@otenet.gr



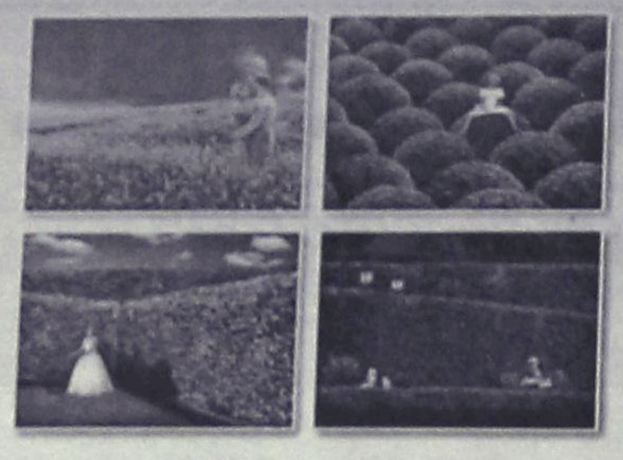

ΦΥΣΙΚΑ... ΟΙ ΚΑΛΥΤΕΡΟΙ!

ΓΕΩΤΕΧΝΙΚΗ

ΣΥΝΤΗΡΗΣΗ ΚΗΠΩΝ • ΚΑΤΑΣΚΕΥΗ ΓΚΑΖΟΝ
ΑΥΤΟΜΑΤΑ ΑΡΔΕΥΤΙΚΑ ΣΥΣΤΗΜΑΤΑ

ΚΩΝ. ΥΔΡΑΙΟΥ 50 • ΤΗΛ.: 0241 0 38768, 0972 310670 • ΡΟΔΟΣ

BLUEBONNET TOURS

ΠΡΑΚΤΟΡΕΙΟ ΓΕΝΙΚΟΥ ΤΟΥΡΙΣΜΟΥ ΤΗΣ Α.Ε
Maritime & Tourism Enterprises S.A.
Καρπάθου 4, Μανδράκι – Ρόδος.
Τηλ. 02410 78780 (6 Γραμμές), Φαξ 02410 39750
E-mail: maritime@rho.forthnet.gr

1. HOTEL ALEXANDROS ****			
Πλατεία Μαβίλης	Single	97,00	Euro BB
	Double	107,00	Euro BB
	Triple	141,00	Euro BB
2. HOTEL ARETHUSA ***			
Οδός Μητροπόλεως	Single	48,00	Euro BB
	Double	71,00	Euro BB
	Triple	89,00	Euro BB
3. HOTEL ASTOR ****			
Σύνταγμα	Single	56,00	Euro BB
	DFS	65,00	Euro BB
	Double	75,00	Euro BB
	Triple	95,00	Euro BB
4. HOTEL ELECTRA ****			
Ερμού - Σύνταγμα	Single	109,00	Euro BB
	Double	128,00	Euro BB
	Triple	149,00	Euro BB
5. HOTEL DORIAN INN ***			
Οδός Πειραιώς	Single	55,00	Euro BB
	Double	65,00	Euro BB
	Triple	86,00	Euro BB
6. HOTEL PRESIDENT****			
Λεωφόρου Κηφισίας *(Πλήρως ανακαινισμένα δωμάτια)*	Single	47,00	Euro BB
	DFS	58,00	Euro BB
	Double	62,00	Euro BB
	Triple	78,00	Euro BB
7. HOTEL SEA VIEW***			
Γλυφάδα	Single	82,00	Euro BB
	Double	97,00	Euro BB
	Extra Bed	16,00	Euro
8. HOTEL TITANIA ****			
Πανεπιστημίου	Single	105,00	Euro BB
	Double	121,00	Euro BB
	Triple	143,00	Euro BB
9. HOTEL PHILIPPION ****			
Θεσσαλονίκη	Single	70,00	Euro BB
	DFS	75,00	Euro BB
	Double	81,00	Euro BB
	Triple	101,00	Euro BB
10. HOTEL TELIONI **			
Θεσσαλονίκη	Single	50,00	Euro BB
	Double	66,00	Euro BB
	Triple	88,00	Euro BB

Η παροχή υπηρεσιών V.I.P. είναι η ειδικότητα μας.
Για μας όλοι οι πελάτες είναι V.I.P.'s

Εκλογές 2002

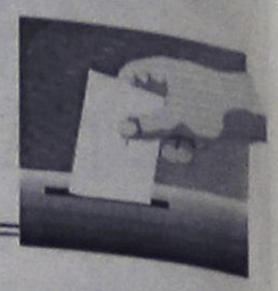

ΕΠΙΜΕΛΕΙΑ: ΛΟΥΚΑΣ ΜΑΣΤΗΣ

ΗΜΕΡΟΛΟΓΙΟ

✓ Υποψήφιους του συνδυασμού του πρόκειται να παρουσιάσει **σήμερα το μεσημέρι** ο υποψήφιος νομάρχης κ. Γ. Μαχαιρίδης.

➥ Σήμερα το απόγευμα (στις 6.30 μ.μ.) θα πραγματοποιηθεί στο ξενοδοχείο Παρκ **η ημερίδα ενημέρωσης** των υποψηφίων της δημοτικής παράταξης "Πρώτα η Ρόδος".

➤ **Στις 25 Ιουλίου** θα πραγματοποιηθεί η συνεδρίαση του νομαρχιακού συμβουλίου του ΠΑΣΟΚ.

Τέλος του μήνα ο Συνασπισμός

Μέχρι τέλος Ιουλίου πρόκειται να οριστικοποιήσει την απόφασή του ο Συνασπισμός για την εκ νέου υποστήριξη του δημάρχου Ρόδου κ. Γ. Γιαννόπουλου.

Αυτό τουλάχιστον αποφασίστηκε κατά την προχθεσινοβραδυνή συνεδρίαση της γραμματείας του Συνασπισμού. Στην συνεδρίαση συζητήθηκαν κυρίως οι άξονες συνεργασίας με τον κ. Γιαννόπουλο, που θα οριστικοποιηθούν μέσα στις επόμενες μέρες.

Θα ακολουθήσει συνάντηση με τον κ. Γιαννόπουλο, για να συζητηθούν ακριβώς τα θέματα αυτά.

Οπως μάλιστα έγινε γνωστό, ήδη ο γραμματέας της νομαρχιακής επιτροπής **κ. Δημ. Γάκης,** ζήτησε επισήμως συνάντηση, για την ερχόμενη εβδομάδα. Παράλληλα όμως θα υπάρξει συνάντηση και με τον έτερο υποψήφιο τον κ. Χ. **Χατζηευθυμίου,** τις επόμενες μέρες.

Μετά τις συναντήσεις η νομαρχιακή επιτροπή **θα διαμορφώσει εισήγηση** την οποία θα θέσει προς έγκριση στην ολομέλεια της πολιτικής κίνησης Ρόδου. Παρά το γεγονός ότι υπάρχουν **και αντίθετες απόψεις** θεωρείται σίγουρα ότι ο Συνασπισμός θα συμπαραταχθεί με τον κ. Γιαννόπουλο.

Υποψήφιος στη Τήλο

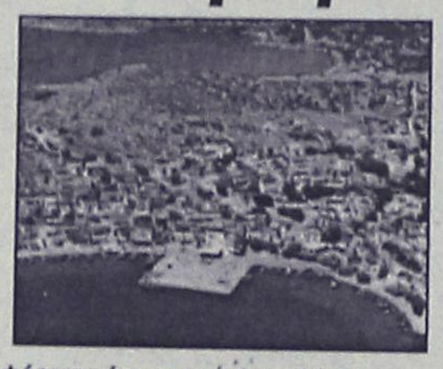

Θα έχει τελικά αντίπαλο στις εκλογές τον Οκτώβρη, ο δήμαρχος Τήλου κ. Αναστ. Αλιφέρης. Σύμφωνα με πληροφορίες (επίσημες ανακοινώσεις δεν έχουν υπάρξει) πρόκειται να ηγηθεί συνδυασμού ο **κ. Ιπποκράτης Λογοθέτης** επιχειρηματίας.

Οι ίδιες πληροφορίες αναφέρουν ότι τον κ. Λογοθέτη, στηρίζουν αρκετοί Τηλιακοί της Ρόδου, και κάτοικοι του νησιού.

Ηδη για το θέμα αυτό, αναπτύσσεται έντονη κινητικότητα και σύμφωνα με όσα λέγονται ο συνδυασμός που θα καταρτιστεί θα είναι αρκετά ισχυρός.

Ηδη αμφισβητούνται αρκετές από τις πολιτικές επιλογές και πρακτικές του νυν δημάρχου, οπότε μάλλον θα είναι σκληρή και η προεκλογική μάχη.

Συνδυασμός νεολαίας



Σε μια εποχή που κατά κοινή ομολογία οι νέοι δεν ασχολούνται με τα κοινά, προκαλεί μάλλον θετική έκπληξη η απόφαση ομάδας νέων της Πάτμου, οι οποίοι αποφάσισαν να κατεβάσουν αυτόνομο συνδυασμό.

Πρόκειται για τον Συνασπισμό Νεολαία Πάτμου όπως τον ονόμασαν, στον οποίο ο μέσος όρος ηλικίας είναι 25 χρονών!

"Ο συνδυασμός μας δεν θα διεκδικήσει τίποτα με άσκοπες υποσχέσεις αλλά με στόχους και ξεκάθαρες λύσεις στα προβλήματα, δήλωσαν στην εφημερίδα "Πατμιακά Χρονικά" δύο νέοι της ομάδας ο Μιχ. Ελένης και ο Γ. Καμίτσης.

Δεν άντεχα την αυταρχικότητα

Ο κ. Μιχ. Παναγιώτου εξηγεί γιατί άλλαξε στρατόπεδο

Την απόφασή του να συμπαραταχθεί με τον κ. Χατζηευθυμίου στις εκλογές του Οκτώβρη αιτιολόγησε χθες με δηλώσεις του ο δημοτικός σύμβουλος κ. Μιχ. Παναγιώτου, ο οποίος ήταν ιδιαίτερα επικριτικός για την δημοτική αρχή.

Πράγματι ο κ. Παναγιώτου, σε δηλώσεις του στον "Αιγαίο Αντένα", τόνισε μεταξύ άλλων τα εξής:

"Η μετάταξή μου από το στρατόπεδο του κ. Γιαννόπουλου στην ταξιαρχία του Χ. Χατζηευθυμίου είναι αληθινή και πραγματική.

Ο κ. Χατζηευθυμίου έχει ικανότητες, εμπειρίες, ανθρώπινο πρόσωπο. Η παράταξή του έχει αξιωματικούς με πολλές γνώσεις και στρατιώτες μάχιμους".

Κληθείς να απαντήσει στην ερώτηση γιατί αποχωρεί από την παράταξη του νυν δημάρχου ο κ. Παναγιώτου επεσήμανε τα εξής:

"Έφυγα γιατί οι ικανότητες και οι συμπεριφορές ήταν εγκλωβισμένες και δεν μπορώ να μάχομαι σαν να είμαι στην αντιπολίτευση.

Αντιμετώπισα την αυταρχικότητα και την αλαζονεία της δημοτικής αρχής και την αποϊτιστική και αυταρχική συμπεριφορά των υπηρεσιακών παραγόντων που διοικούν".

Τα συνθήματα

Καθορίστηκαν τα συνθήματα της "Νομαρχιακής Αναγέννησης" αν κρίνουμε από τα πανό που έχουν αναρτηθεί στο εκλογικό κέντρο της παράταξης.

"Η Δωδεκάνησος θέλει και μπορεί" αναφέρει το ένα πανό. Ενώ στο άλλο, αναφέρεται το εξής: "Νομαρχιακή Αναγέννηση: γιατί τα Δωδεκάνησα αξίζουν μια καλύτερη τύχη".

Ενας ακόμη αντάρτης!

✓ Ενας ακόμα πολιτικός παράγοντας προστίθεται στην μεγάλη λίστα των "ανταρτών" των εκλογών του Οκτώβρη.

Πρόκειται για τον νομαρχιακό σύμβουλο (της πλειοψηφίας) κ. Μιχ. Ψυρρή ο οποίος συμπαρατάσσεται στον δήμο Ηρακλειδών Κω με τον υποψήφιο δήμαρχο του ΠΑΟΣΚ κ. Στ. Μπίλλη, ενώ η Ν.Δ. στον συγκεκριμένο δήμο στηρίζει τον κ. Θ. Βαρκά (στέλεχος του Συνασπισμού). Ο κ. Ψυρρής θα είναι μάλιστα και υποψήφιος δημοτικός σύμβουλος.

Πριν από 4 και 8 χρόνια...

19 ΙΟΥΛΙΟΥ 1998

- **"Πυρήνες" υποψηφίων.** Αρχισε η μάχη του σταυρού για τις νομαρχιακές εκλογές στα Δωδεκάνησα. Σκληρός προμηνύεται ο αγώνας και λόγω αλληλοκαλυπτόμενων χώρων.
- **Συντονιστικές επιτροπές στα μεγαλύτερα νησιά,** συγκροτήθηκαν από τον συνδυασμό του κ. Σ. Καραγιάννη. Ολοκληρώθηκε η περιοδεία του στο βόρειο συγκρότημα.

19 ΙΟΥΛΙΟΥ 1994

- **Εμμένει στην άποψη του για δημιουργία πάρκιν ο δήμαρχος κ. Κόκκινος.** Παρά την αντίθεση της Αρχαιολογίας. Προχωρεί η μελέτη του κυκλοφοριακού.
- **Ο κ. Σαρτζετάκης** στη Κω για διακοπές.
- **Η απόφαση για Αρχάγγελο-Αφάντου.** Υπεγράφησαν τα Π.Δ. με τα οποία γίνονται δήμοι.

Α.Ν.Ε.Σ.

ΑΝΩΝΥΜΗ ΝΑΥΤΙΛΙΑΚΗ ΕΤΑΙΡΕΙΑ ΣΥΜΗΣ

ΕΒΔΟΜΑΔΙΑΙΟ ΠΡΟΓΡΑΜΜΑ ΔΡΟΜΟΛΟΓΙΩΝ ΑΠΟ 21.07.2002

ΔΡΟΜΟΛΟΓΙΑ Ε/Γ

	ΣΥΜΗ 1 (ΑΠΟ ΜΑΝΔΡΑΚΙ)		Υ/Γ ΑΙΓΛΗ (ΑΠΟ ΜΑΝΔΡΑΚΙ)		Τ/Ρ ΠΑΝΟΡΜΙΤΗΣ (ΑΠΟ ΚΟΛΩΝΑ)	
	ΣΥΜΗ-ΡΟΔΟ	ΡΟΔΟ-ΣΥΜΗ	ΣΥΜΗ ΡΟΔΟ	ΡΟΔΟ-ΣΥΜΗ	ΣΥΜΗ-ΡΟΔΟ	ΡΟΔΟ ΣΥΜΗ
ΚΑΘΕ ΔΕΥΤΕΡΑ	07.15		10.30	09.00 14.30	18.00	09.00
ΚΑΘΕ ΤΡΙΤΗ		18.15	07.15	09.00	12.30 18.00	09.00 14.30
ΚΑΘΕ ΤΕΤΑΡΤΗ	07.15	18.15	10.30	14.30	18.00	09.00
ΚΑΘΕ ΠΕΜΠΤΗ	07.15		07.15	09.00	12.30 18.00	09.00 14.30
ΚΑΘΕ ΠΑΡΑΣΚΕΥΗ		18.15	07.15	14.30	18.00	09.00
ΚΑΘΕ ΣΑΒΒΑΤΟ	06.15	18.15	07.15 17.30	09.00	12.30 18.00	09.00 14.30
ΚΑΘΕ ΚΥΡΙΑΚΗ	08.00	18.15			18.00	09.00

Ε/Γ ΣΥΜΗ ΙΙ

ΡΟΔΟ-ΠΑΝΟΡΜΙΤΗ-ΣΥΜΗ: Καθημερινά στις 09.00
ΣΥΜΗ - ΡΟΔΟ: Καθημερινά στις 15.45

ΠΡΟΣΟΧΗ ΤΟ ΚΑΤΑΜΑΡΑΝ ΠΑΝΟΡΜΙΤΗΣ ΑΝΑΧΩΡΕΙ ΑΠΟ ΤΟ ΚΕΝΤΡΙΚΟ ΛΙΜΑΝΙ (ΚΟΛΩΝΑ)

Τα δρομολόγια μπορούν να τροποποιηθούν λόγω εκτάκτων συγκοινωνιακών αναγκών ή καιρικών συνθηκών.
Παρακαλούμε πριν ταξιδέψετε επικοινωνήστε με την Εταιρεία:
Γραφείο Σύμης: τηλ. 0246071444
Φαξ 02460 71373
Γραφείο Ρόδου: Τηλ. 02410 37769
Φαξ 02410 34493

Από την Πολιτική Γραμματεία της "Νομαρχιακής Αναγέννησης"

Ομόφωνα όχι στους 5 που υπέδειξε η Ν.Δ.!

Εντονη αντίδραση από τον κ. Νικόλαο Τσίκκη

Ομόφωνα η πολιτική γραμματεία της "Νομαρχιακής Αναγέννησης" που απαρτίζουν οι κ.κ. Δ. Καραχάλιος, Δ. Γάκης, Φ. Μανουσάκης και Χαρ. Σαρρής, απέρριψε προχθές το βράδυ τα 5 από τα 6 στελέχη που είχε προτείνει η Νέα Δημοκρατία για να συμπεριληφθούν στο ψηφοδέλτιο.

Η λίστα είχε συζητηθεί από την περασμένη Τρίτη και σχεδόν η τύχη της είχε προδιαγραφεί τότε. Οι οριστικές όμως αποφάσεις πάρθηκαν προχθές το βράδυ.

Λόγω της φύσης του θέματος αναμένονται αντιδράσεις από τον χώρο της ΝΔ. Αναμενόταν μάλιστα ότι το θέμα θα αποτελούσε αντικείμενο συζητήσης της νομαρχιακής επιτροπής της ΝΔ που συνεδρίασε χθες το βράδυ.

Μεμονωμένα εκδηλώθηκε έντονη αντίδραση από τον πρώην δήμαρχο Ιαλυσού κ. **Ν. Τσίκκη** που "απειλεί" ότι θα είναι υποψήφιος με τον κ. Μαχαιρίδη.

Σύμφωνα με όσα έγιναν γνωστά, οι αποφάσεις της πολιτικής γραμματείας της "Νομαρχιακής Αναγέννησης" ήταν οι εξής:

- Απερρίφθη η υποψηφιότητα του κ. **Δρ. Ταυλάριου** επειδή είναι ιδιοκτήτης μέσου ενημέρωσης.

- Απερρίφθη η υποψηφιότητα του κ. **Ν. Τσίκκη** επειδή σηματοδοτεί μονομερώς την Τοπική Αυτοδιοίκηση (σ.σ. φοβήθηκαν μήπως χαθούν ψήφοι από πλευράς των αντιπάλων του κ. Τσίκκη στον δήμο Ιαλυσού).

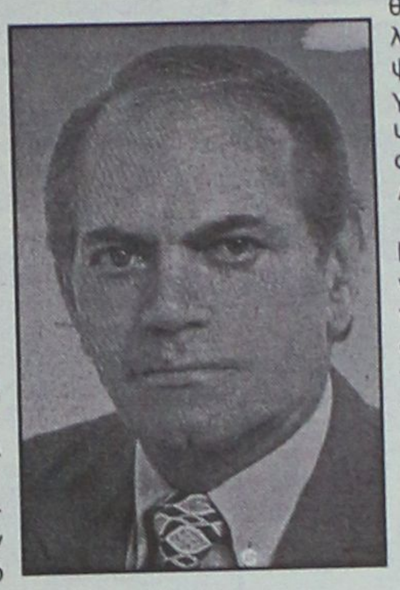

- Απερρίφθη η υποψηφιότητα του **κ. Τάσου Σπανού** λόγω του ότι κατάγεται από τ' Αφάντου. Αν έμπαινε στο ψηφοδέλτιο έπρεπε να μπει κι άλλος από τ' Αφάντου από τον χώρο εκτός ΝΔ.

- Αποδεκτή έγινε η υποψηφιότητα του κ. **Κ. Μηνέττου** από την Κάλυμνο.

- Επίσης αποδεκτή έγινε η υποψηφιότητα του **κ. Π. Σύρμου** αλλά... μάλλον δεν θα συμπεριληφθεί στο ψηφοδέλτιο γιατί δεν υπάρχουν θέσεις.

ΑΝΤΙΔΡΑΣΤΗ ΤΣΙΚΚΗ

Προτού γίνουν ακόμα γνωστές οι αποφάσεις της πολιτικής γραμματείας υπήρξαν αντιδράσεις.

Ο πρώην δήμαρχος Ιαλυσού κ. Ν. Τσίκκης, με δηλώσεις του στον τηλεοπτικό σταθμό "Ιριδα" ξεκαθάρισε ότι **δεν σκοπεύει να γίνει... νεροκουβαλητής του κ. Καραγιάννη!**

Οχι μόνο δεν διαπραγματεύομαι την συμμετοχή μου ή όχι στο ψηφοδέλτιο αλλά απαιτώ και θέση βοηθού νομάρχη, τόνισε χαρακτηριστικά.

Διαφορετικά, "απείλησε" ο κ. Τσίκκης, θα συζητήσω το ενδεχόμενο να είμαι υποψήφιος με τον κ. Μαχαιρίδη!

Οι δηλώσεις αυτές άναψαν επιπλέον φωτιές, και προκάλεσαν αντιδράσεις.

Ο πρόεδρος μάλιστα της νομαρχιακής επιτροπής της ΝΔ κ. Δ. Καραχάλιος δήλωσε (στην ΕΡΑ Ρόδου) ότι μ' αυτά που είπε ο κ. Τσίκκης **τέθηκε αντιμέτωπος εκτός της λίστας των προτεινόμενων στελεχών.**

Στο πλαίσιο αυτό η χθεσινή συνεδρίαση της νομαρχιακής επιτροπής της ΝΔ αναμενόταν ιδιαιτέρως ενδιαφέρουσα.



Bernie
3θέσιος καναπές 210 εκ.,24 δόσεις
σε δερμάτινη έκδοση, από € 85,96
σε υφασμάτινη έκδοση, από € 59,29

Bernie
2θέσιος καναπές 160 εκ.,24 δόσεις
σε δερμάτινη έκδοση, από € 70,54
σε υφασμάτινη έκδοση, από € 47,71

Αθήνα · Θεσσαλονίκη · Ιωάννινα · Ρόδος
Πάτρα · Χανιά · Χίος
Ηράκλειο · Άργος · Καβάλα · Κόρινθος
Αλεξανδρούπολη · Λάρισα
Για πληροφορίες καλέστε στο 02410 27328

Μέχρι τις 3 Αυγούστου μόνο στα καταστήματα Divani & Divani by Natuzzi εξοφλείτε τις αγορές σας σε όλα μας τα είδη επίπλωσης σε 24 μήνες, με τη χρήση πιστωτικής κάρτας! Μια προσφορά με την εγγύηση του Ομίλου Natuzzi, του μεγαλύτερου κατασκευαστή δερμάτινων καναπέδων στον κόσμο που στον αυστηρό έλεγχο καθ' όλη τη διαδικασία παραγωγής εξασφαλίζει την καλύτερη σχέση τιμής και ποιότητας. Επιλέξτε μέσα από μια μεγάλη ποικιλία ολοκληρωμένων προτάσεων καθιστικού και δημιουργήστε ένα προσεκτικά μελετημένο και αρμονικό χώρο που θα εκφράζει απόλυτα τις επιθυμίες σας.



ΝΑΥΤΙΚΗ ΕΤΑΙΡΕΙΑ

ΤΗΛΟΣ 21ος ΑΙΩΝΑΣ

ΔΡΟΜΟΛΟΓΙΑ "SEA STAR"

ΔΕΥΤΕΡΑ

ΛΙΜΑΝΙ	ΑΦΙΞΗ	ΑΝΑΧΩΡΗΣΗ
ΡΟΔΟΣ		8.45
ΤΗΛΟΣ	10.00	14.30
ΝΙΣΥΡΟΣ	15.00	17.30
ΤΗΛΟΣ	18.00	18.15
ΡΟΔΟΣ	19.30	ΔΙΑΝ/ΣΗ

ΤΡΙΤΗ

ΛΙΜΑΝΙ	ΑΦΙΞΗ	ΑΝΑΧΩΡΗΣΗ
ΡΟΔΟΣ		8.45
ΤΗΛΟΣ	10.00	14.30
ΝΙΣΥΡΟΣ	15.00	17.30
ΤΗΛΟΣ	18.00	18.15
ΡΟΔΟΣ	19.30	

ΠΑΡΑΣΚΕΥΗ

ΛΙΜΑΝΙ	ΑΦΙΞΗ	ΑΝΑΧΩΡΗΣΗ
ΡΟΔΟΣ		8.45
ΤΗΛΟΣ	10.00	14.30
ΝΙΣΥΡΟΣ	15.00	17.30
ΤΗΛΟΣ	18.00	18.05
ΡΟΔΟΣ	19.15	19.30
ΤΗΛΟΣ	20.40	

ΚΥΡΙΑΚΗ

ΛΙΜΑΝΙ	ΑΦΙΞΗ	ΑΝΑΧΩΡΗΣΗ
ΤΗΛΟΣ		8.00
ΡΟΔΟΣ	9.15	9.30
ΤΗΛΟΣ	10.45	16.00
ΡΟΔΟΣ	17.15	18.00
ΤΗΛΟΣ	19.15	19.30
ΡΟΔΟΣ	20.45	ΔΙΑΝ/ΣΗ

ΚΑΘΕ ΤΕΤΑΡΤΗ - ΠΕΜΠΤΗ και ΣΑΒΒΑΤΟ
Το πλοίο θα εκτελεί δρομολόγια προς και από Μπόντρουμ και Φετιχέ (Τουρκίας).

Για περισσότερες πληροφορίες παρακαλούμε επικοινωνείτε:

02460 44000 (Τήλος), **02410 78052** (Ρόδος)

Από τον Δήμο Πεταλούδων, στο Παραδείσι

Τιμήθηκαν οι πρώην αιρετοί άρχοντες...

Επαινοι και σε 30 παιδιά που διακρίθηκαν στα σχολεία τους • Ακολούθησε χορευτικό πρόγραμμα

Επτά πρώην αιρετούς κοινοτάρχες και εξήντα πρώην αιρετούς κοινοτικούς συμβούλους του δημοτικού διαμερίσματος Παραδεισίου του Δήμου Πεταλούδων, τίμησε προχθές το βράδυ στο Παραδείσι ο Δήμος Πεταλούδων.

Η εκδήλωση πραγματοποιήθηκε στο πλαίσιο της τελετής λήξης του Πολιτιστικού Φεστιβάλ Παραδεισίου, και υλοποιήθηκε έτσι σχετική απόφαση που πήρε ομόφωνα το Δημοτικό Συμβούλιο στην τελευταία του συνεδρίαση.

Στους πρώην κοινοτάρχες δόθηκε τιμητική πλακέτα και στους πρώην κοινοτικούς συμβούλους τιμητικός έπαινος.

Η εκδήλωση σημείωσε επιτυχία, καθώς μεγάλος αριθμός δημοτών την παρακολούθησε, ενώ είχε την ευκαιρία να δει και το χορευτικό συγκρότημα από την κοινότητα Ορμήδεια Κύπρου.

Σημειώνεται ότι, αντιπροσωπεία της Κυπριακής κοινότητας με την οποία ο Δήμος Πεταλούδων, έχει διδυμοποιηθεί, φιλοξενείται από τον Πολιτιστικό Οργανισμό του Δήμου.

Επικεφαλής της αντιπροσωπείας ο κοινοτάρχης Παναγ. Πούης, ο οποίος και κάλεσε τη δημοτική αρχή να επισκεφθεί την Κύπρο.

Τέλος, πρέπει να σημειωθεί ότι στην ίδια εκδήλωση, βραβεύτηκαν με επαίνους και συνολικά τριάντα παιδιά του δήμου. Κάποια απ' αυτά αρίστευσαν φέτος ενώ τα υπόλοιπα εισήχθησαν πέρυσι σε ανώτερα και ανώτατα εκπαιδευτικά ιδρύματα.

Οι αιρετοί κοινοτάρχες και οι αιρετοί κοινοτικοί σύμβουλοι που βραβεύτηκαν προχθές ήταν οι εξής:

Από 1.1.1950 έως 30.4.1951
- Κλεόβουλος Μπέλλος, πρόεδρος
- Λοΐζος Σορωνιάτης
- Σάββας Φώτης
- Αναστάσιος Σκαμπίλης
- Γεώργιος Μαγκαφάς
- Γεώργιος Γιαννίκης
- Σάββας Ζερβός

Από 1.5.1951 έως 31.12.1954
- Κυριάκος Σπάρταλης, πρόεδρος
- Παντελής Γιωργάκης
- Γεώργιος Σκαμπίλης
- Γεώργιος Τσίμπος
- Θωμάς Γιαννίκης
- Νικόλαος Χατζησάββας

Από 1.1.1955 έως 31.12.1958
- Σάββας Σπάρταλης, πρόεδρος
- Ιωάννης Βολονάκης
- Διαμαντής Χατζηθεοδοσίου
- Ευάγγελος Σπανίδης
- Βασίλειος Παπαμανώλης
- Γεώργιος Σκαμπίλης
- Σταμάτιος Γιαννίκης
- Νικόλαος Κυραμαριού
- Χρήστος Ζερβός
- Μιχαήλ Πότσος

Από 1.1.1959 έως 13.8.1964
- Νικόλαος Στεργιάδης, πρόεδρος
- Γεώργιος Σκαμπίλης
- Σάββας Σπάρταλης
- Διαμαντής Χατζηθεοδοσίου
- Εμμανουήλ Γιωργάκης
- Σάββας Σκαμπίλης
- Μιχαήλ Πότσος
- Βασίλειος Παπαμανώλης
- Αναστάσιος Κλαδίτης

Από 14.8.1964 έως 17.8.1967
- Σάββας Σπάρταλης, πρόεδρος
- Γεώργιος Ανάστασου
- Αττιτής Νικήτας
- Αφεντούλης Κυριάκος
- Νικόλαος Στεργιάδης
- Γεώργιος Παπαμανώλης
- Μιχαήλ Πισσαδάκης
- Σάββας Σκαμπίλης
- Μιχαήλ Πότσος

Από 1.6.1975 έως 31.12.1978
- Σπάρταλης Σάββας, πρόεδρος
- Μυλωνάς Αθανάσιος
- Αφεντούλης Μιχαήλ
- Μουστάκης Νικόλαος
- Παπαγρηγορίου Σάββας
- Στεργιάδης Νικόλαος
- Σκαμπίλης Σάββας
- Σπάρταλης Μιχαήλ





Από 1.1.1979 έως 31.12.1982
- Μουστάκης Αναστάσιος, πρόεδρος
- Ζερβός Σάββας
- Γιαννίκης Εμμανουήλ
- Παπακωνσταντίνου Κωνσταντίνος
- Νικηταρής Γεώργιος
- Σταυριανός Βασίλειος
- Σπάρταλης Κυριάκος

Από 1.1.1983 έως 31.12.1986
- Σταυριανός Βασίλειος, πρόεδρος
- Πότσος Κωνσταντίνος
- Χατζηβάσιλας Κωνσταντίνος
- Καρανίκης Νικόλαος
- Χατζηαλέκος Νικόλαος
- Κάλφας Χρήστος
- Ζερβός Σάββας
- Νικηταρής Γεώργιος
- Αφεντούλης Κυριάκος
- Παλώνης Νικόλαος
- Μαχλής Εμμανουήλ

Από 1.1.1987 έως 31.12.1990
- Σταυριανός Βασίλειος, πρόεδρος
- Κολάης Νικόλαος
- Μαλιωτάκης Γεώργιος
- Χατζησταμάτης Γεώργιος
- Σπάρταλης Κυριάκος
- Χατζηαλέκος Νικόλαος
- Μπινόγλου Εμμανουήλ
- Αφεντούλης Κυριάκος
- Καφεντζάκης Δημήτριος
- Μαστρονικήτας Γεώργιος

Από 1.1.1991 έως 31.12.1994
- Σταυριανός Βασίλειος, πρόεδρος
- Τσαμπαλιέρος Ιωάννης
- Παναή Ευαγγελία
- Σπάρταλης Κυριάκος
- Κάλφας Χρήστος
- Βαλιάνου Μαρία
- Αφεντούλης Κυριάκος
- Μαγκαφάς Αναστάσιος

Από 1.1.1995 έως 31.12.1998
- Αρφαράς Αντώνιος
- Μαγκαφάς Αναστάσιος
- Τσαμπαλιέρος Ιωάννης
- Παπαγρηγορίου Αλέξανδρος
- Μαστρογιαννάκης Στέργος
- Αφεντούλης Κυριάκος
- Σταυριανός Βασίλειος
- Αφεντούλης Ιωάννης
- Μαγκαφάς Φώτιος

Οι μαθητές που βραβεύτηκαν από το Δήμο Πεταλούδων ήταν οι εξής:

ΑΡΙΣΤΕΥΣΑΝΤΕΣ Α' ΓΥΜΝΑΣΙΟΥ
- Ιβανίδη Στέλλα
- Ανάστασου Μαρία
- Λιάσκα Δήμητρα
- Γιαννακόπουλος Παναγιώτης
- Μαγκαφά Σεβαστή
- Μιχαήλογλου Κυριαζής
- Τριανταφυλλίδη Δέσποινα
- Μαλτέζος Ορέστης
- Παπαγρηγορίου Τσαμπίκα

Β' ΓΥΜΝΑΣΙΟΥ
- Χατζηαντωνίου Κυριάκος
- Πατάκας Νικόλαος
- Ανδρέου Παρασκευή
- Αυγουστάκη Ελένη
- Πιπικάκης Γεώργιος
- Χατζηαλεξίου Λουκάς
- Σπάρταλη Αγγελική
- Σκαμπίλη Δέσποινα
- Θωμόπουλος Θωμάς

Γ' ΓΥΜΝΑΣΙΟΥ
- Ζερβός Εμμανουήλ
- Κουλούμπρη Ελένη
- Νικηταρής Μιχαήλ-Πανορμίτης
- Αρφαράς Γεώργιος
- Χαραλάμπους Αικατερίνη
- Παραή Μαρία-Αγγελική
- Μιχαήλογλου Αικατερίνη
- Σαμαράς Ιωάννης

Α' ΛΥΚΕΙΟΥ
- Σταυριανού Σταματία-Αρτεμης
- Μαλτέζος Γεώργιος
- Τσέλου Αγγελική
- Γιαννιού Δέσποινα

Β' ΛΥΚΕΙΟΥ
- Ζέλκα Αγγελική
- Τριχάς Ιωάννης
- Μητσού Γεώργιος

Γ' ΛΥΚΕΙΟΥ
- Τριανταφυλλίδης Βασίλειος

ΤΕΧΝΙΚΟ ΕΠΑΓΓΕΛΜΑΤΙΚΟ ΕΚΠΑΙΔΕΥΤΗΡΙΟ Α' ΚΥΚΛΟΣ-Β' ΤΑΞΗ
- Κλαδίτη Κωνσταντίνα

ΕΙΣΑΧΘΕΝΤΕΣ ΣΕ ΑΕΙ ΚΑΙ ΤΕΙ
- Χατζηβάσιλα Βασιλεία
- Πήχης Ελευθέριος
- Χατζησταμάτης Σωτήριος
- Χατζηαντωνίου Παναγιώτης
- Χατζηαλεξίου Μαριάνθη
- Κρητικού Δέσποινα
- Μητσού Μαρία
- Παπαγρηγορίου Φωτεινή
- Ζαχαριάς Απόστολος
- Πισσαδάκης Αθανάσιος
- Πότσου Ειρήνη
- Σπάρταλη Σταματία
- Αφεντούλη Φωτεινή
- Βολονάκης Ιωάννης
- Γιαννίκης Γεώργιος
- Ζουρούδη Καλλιόπη
- Καρτάνου Σπυριδούλα
- Κολοβού Ειρήνη
- Πότσου Νικόλαος
- Σταυριανός Πανταζής
- Σταυριανού Δήμητρα
- Φιλίππου Ελένη
- Παπακωνσταντίνου Αικατερίνη
- Γιαννίκης Βύρων

ΒΡΑΒΕΥΣΗ ΜΑΘΗΤΡΙΑΣ
- Δέσποινας Γιαννιού του Μιχαήλ

1) Κατέκτησε την 1η θέση στο Νομό Δωδεκανήσου σε πανελλήνιο διαγωνισμό έκθεσης για την 3η Δεκεμβρίου, Διεθνή και Εθνική Ημέρα των Ατόμων με αναπηρίες. Ο έπαινος έρχεται από το Υπουργείο Εθνικής Παιδείας και Θρησκευμάτων με υπογραφή του Υπουργού Πέτρου Ευθυμίου.
2) Κατέκτησε την 1η θέση στο Νομό Δωδεκανήσου για εκπροσώπηση του Νομού μας στη Βουλή των Εφήβων.
3) Κατέκτησε την 3η θέση σε πανελλήνιο διαγωνισμό ποίησης που διοργάνωσε η Πανελλήνια Ενωση Λογοτεχνών.
4) Επίσης η έκθεση της με θέμα "Η συμβολή των νησιωτικών περιοχών της Ελλάδας στην οικονομική ανάπτυξη της ΕΟΚ" διακρίθηκε, κι έτσι κέρδισε πενθήμερο ταξίδι στις Βρυξέλλες Βελγίου. Το ταξίδι διοργάνωσε το Υπουργείο Παιδείας.

Εκπτώσεις

Από

10%



Έως

30%

Spazio economico

Εθν. Αντιστασης 28 • Τηλ. 024 10 29145

Από

10%

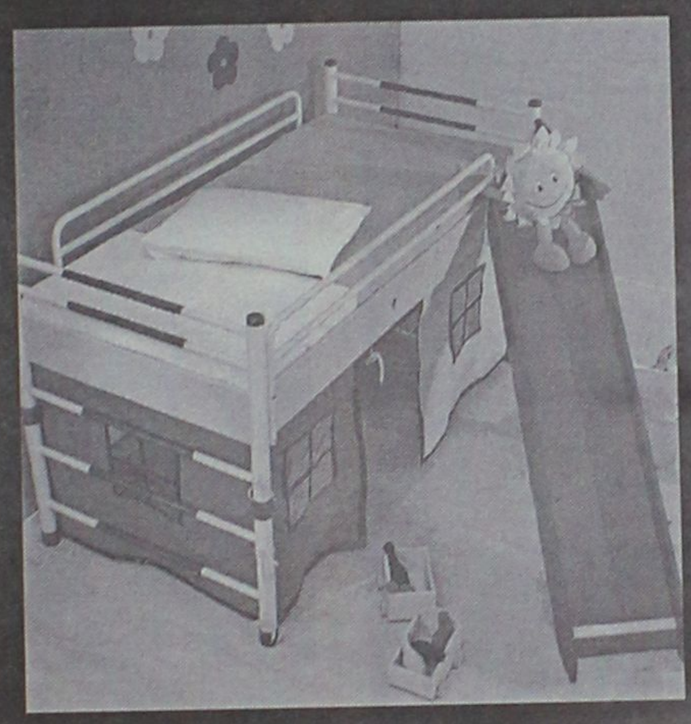

Έως

30%

EASY LIFE

Παιδικό - εφηβικό έπιπλο

Στ. Κωτιάδη 48, Ρόδος • Τηλ. 024 10 21311

Από

10%

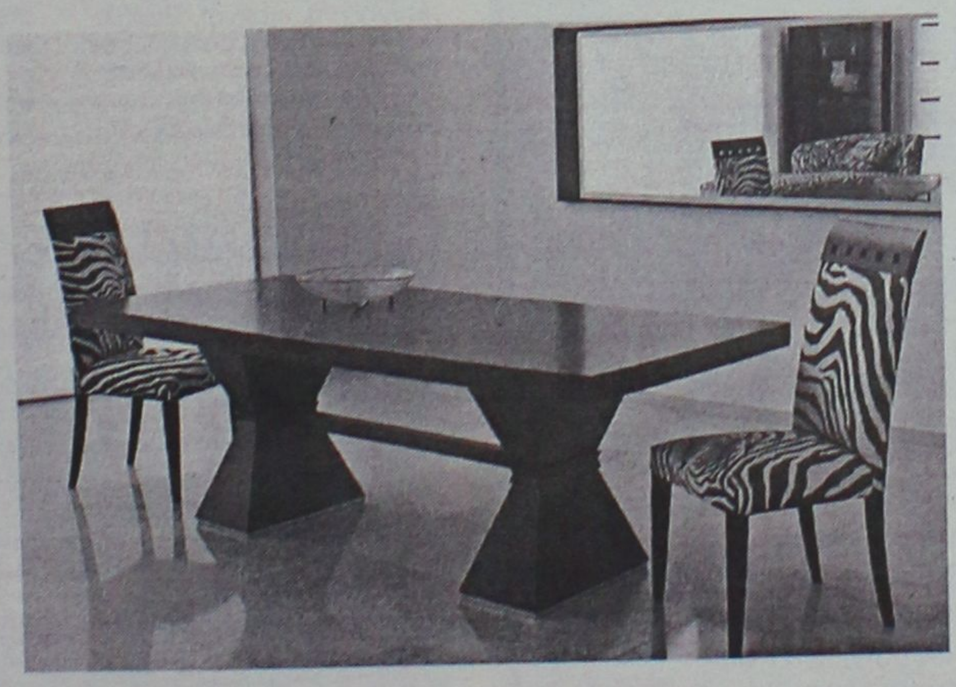

Έως

30%

Spazio interno

Στ. Κωτιάδη 9, Ρόδος • Τηλ. 024 10 39911

ΟΜΙΛΟΣ ΚΑΤΑΣΤΗΜΑΤΩΝ

ΜΥΣΗ Α.Ε.Β.Ε.

DIBI CENTER

STELLA BEAUTY

ΑΠΟΤΕΛΕΣΜΑΤΑ
ΜΕ ΑΠΟΛΥΤΗ ΑΣΦΑΛΕΙΑ



ΑΠΟΚΤΗΣΤΕ...
Επίπεδη κοιλιά, σφριγηλούς γλουτούς, λεπτή μέση, όμορφα καλλίγραμμα πόδια, σφιχτές γάμπες

ΔΙΩΞΤΕ...
Τη κυτταρίτιδα, τα ψωμάκια, τη χαλάρωση, τα επίμονα τοπικά παχάκια και θαυμάστε το αποτέλεσμα στον καθρέπτη!



ΔΩΣΤΕ...
Λάμψη και ζωντάνια στο πρόσωπό σας.

Ελάτε τώρα κοντά μας να απολαύσετε τα πιο σύγχρονα και μοναδικά προγράμματα προηγμένης τεχνολογίας.

Με την προσωπική φροντίδα της έμπειρης ΑΙΣΘΗΤΙΚΟΥ
ΣΤΕΛΛΑΣ ΧΑΤΖΗΣΑΒΒΑ
Μιχ. Πετρίδη 49, Ρόδος, τηλ. 02410 30469, 02410 73590
www.stellabeauty.com

NEL LINES

ΝΑΥΤΙΛΙΑΚΗ ΕΤΑΙΡΕΙΑ ΛΕΣΒΟΥ
ΚΕΝΤΡΙΚΟ ΠΡΑΚΤΟΡΕΙΟ ΡΟΔΟΥ
ALHAMBRA TRAVEL

AEOLOS KENTERIS!

Σε 7 ώρες
ΡΟΔΟ-ΚΩ-ΠΕΙΡΑΙΑ!
ΠΕΙΡΑΙΑ-ΚΩ-ΡΟΔΟ!

Το υπερταχύπλοο KENTERIS σας προσφέρει άνεση -πολυτέλεια-ταχύτητα-ασφάλεια και οικονομία χρόνου!!!
Διαθέτει τα πάντα για να κάνει το ταξίδι σας ευχάριστο και σύντομο!
Για πρώτη φορά στα Δωδεκάνησα-Πειραιά ο χρόνος του ταξιδιού σας μειώθηκε αφάνταστα!



ΑΙΟΛΟΣ ΚΕΝΤΕΡΗΣ

Από ΡΟΔΟ κάθε ΤΡΙΤΗ για ΚΩ-ΚΑΛΥΜΝΟ-ΠΕΙΡΑΙΑ ώρα 08.00
Από ΡΟΔΟ κάθε ΠΕΜΠΤΗ για ΚΩ-ΠΕΙΡΑΙΑ ώρα 08.00
Από ΡΟΔΟ κάθε ΠΑΡΑΣΚΕΥΗ για ΚΩ-ΚΑΛΥΜΝΟ-ΠΕΙΡΑΙΑ ώρα 08.00
Από ΠΕΙΡΑΙΑ κάθε ΔΕΥΤΕΡΑ για ΚΑΛΥΜΝΟ-ΚΩ-ΡΟΔΟ ώρα 17.00
Από ΠΕΙΡΑΙΑ κάθε ΤΕΤΑΡΤΗ για ΚΩ-ΡΟΔΟ ώρα 17.00
Από ΠΕΙΡΑΙΑ κάθε ΠΕΜΠΤΗ για ΚΑΛΥΜΝΟ-ΚΩ-ΡΟΔΟ ώρα 17.00

Κρατήσεις για επιβάτες και οχήματα (ΙΧ. και φορτηγά)
στο ΚΕΝΤΡΙΚΟ ΠΡΑΚΤΟΡΕΙΟ ΡΟΔΟΥ
ALHAMBRA TRAVEL
ΔΗΜ. ΘΕΟΔΩΡΑΚΗ 13 (Πεζόδρομος)
Τηλ.: 0241-0-37052-25698-31642

Εκδηλώσεις στα πλαίσια της Πολιτιστικής Ολυμπιάδας

"Χρωμόπολις" στη Ρόδο το Σαββατοκύριακο!

Καλλιτέχνες απ' όλο τον κόσμο θα πρωταγωνιστήσουν σε μια γιορτή μουσικής, της τέχνης του Graffiti και όχι μόνο...

Στη Ρόδο και τα Χανιά θα βρίσκονται οι καλλιτέχνες των εκδηλώσεων "Χρωμόπολις" της Πολιτιστικής Ολυμπιάδας, το Σαββατοκύριακο 20 και 21 Ιουλίου.

Το "Χρωμόπολις" είναι μια σπονδυλωτή γιορτή των χρωμάτων, της μουσικής, της τέχνης του Graffiti. Παίρνουν μέρος 16 καλλιτέχνες Graffiti διεθνούς κύρους από την Ελλάδα και το εξωτερικό, οι οποίοι έχουν χωριστεί σε δύο ομάδες.

- Στη Ρόδο, στο κεντρικό ξενοδοχείο Siravast, στο Λιμάνι, έργα Graffiti θα δημιουργήσουν οι καλλιτέχνες Loomit (Γερμανία), Falco και Makl (Ν. Αφρική), Phil (Ιαπωνία), Shime (Αυστραλία), Livetwo, Jaysone, Reb (Ελλάδα).
- Στα Χανιά, στο Εθνικό Στάδιο, δίπλα στο Λιμάνι θα ζωγραφίσουν οι καλλιτέχνες Stormie (Αυστραλία), Os Gemeos (Βραζιλία), Besok (Γερμανία), Codeak (Κίνα), Bizarre, Woozy, Impe (Ελλάδα).

Η εκδήλωση διαρκεί δύο ημέρες. Οι καλλιτέχνες θα φιλοτεχνήσουν μεγάλες επιφάνειες με θέματα που εμπνέονται από τα ιδεώδη του Ολυμπισμού (φιλία, αλληλεγγύη, ειρήνη). Παράλληλα με τις κύριες τοιχογραφίες, και άλλοι καλλιτέχνες θα δίνουν το δικό τους στίγμα στις εκδηλώσεις, φιλοτεχνώντας έργα τους σε καμβάδες, ενώ το κοινό θα μπορεί να συμμετέχει ενεργά, δημιουργώντας Graffiti σε ειδικά διαμορφωμένους χώρους, αλληλεπιδρώντας με τους καλλιτέχνες και δημιουργώντας ένα μωσαϊκό που θα δώσει στις πόλεις χρώμα και θα τις αναβαθμίσει αισθητικά.

Με αυτή τη διοργάνωση η Πολιτιστική Ολυμπιάδα κληροδοτεί, κατά κάποιο τρόπο, στους κατοίκους των πόλεων όπου πραγματοποιείται το "Χρωμόπολις" κομμάτια καλλιτεχνικής έκφρασης σε γλώσσα ευανάγνωστη, όπως είναι το Graffiti.

Και μάλιστα "νομιμοποιεί" ένα τρόπο έκφρασης των νέων και των παραμερισμένων κοινωνικών ομάδων αναβαπτίζοντάς τον και μέσα από τα ιδεώδη του ολυμπισμού.

Παράλληλα με το Graffiti, πραγματοποιούνται επιδείξεις ποδηλάτων bmx, αθλητών skateboard, χορευτών breakdance και ζογκλέρ. Οι εκδηλώσεις συνοδεύονται σε όλη τη διάρκειά τους από μουσική hip-hop, επιλεγμένη από Djs.

ΤΟ ΗΜΕΡΗΣΙΟ ΠΡΟΓΡΑΜΜΑ ΤΩΝ ΕΚΔΗΛΩΣΕΩΝ ΧΡΩΜΟΠΟΛΙΣ

ΣΑΒΒΑΤΟ
- Πρόγραμμα από Dj's - 10.00-14.00 • 18.00-01.00
- Επιδείξεις BMX - 14.00-15.00 • 18.00-19.00 • 20.00-21.00
- Επιδείξεις Breakdance - 13.00-14.00 • 18.00-19.00 • 20.00-21.00
- Θέατρο δρόμου - 19.00-20.00 • 23.00-24.00
- Σεμινάρια Graffiti- 11.00-12.00 • 17.00-18.00

ΚΥΡΙΑΚΗ
- Πρόγραμμα από Dj's - 10.00-14.00 • 18.00-23.00
- Επιδείξεις BMX - 11.00-12.00 • 13.00-14.00 • 18.00-19.00 • 20.00-21.00
- Επιδείξεις Breakdance - 12.00-13.00 • 14.00-15.00 • 18.00-19.00 • 20.00-21.00
- Θέατρο δρόμου - 13.00-14.00 • 19.00-20.00 • 23.00-24.00
- Σεμινάρια Graffiti - 10.00-11.00 • 13.00-14.00 • 17.00-18.00
- Ζωγραφική από το κοινό/Painting by the audience - 10.00-24.00.



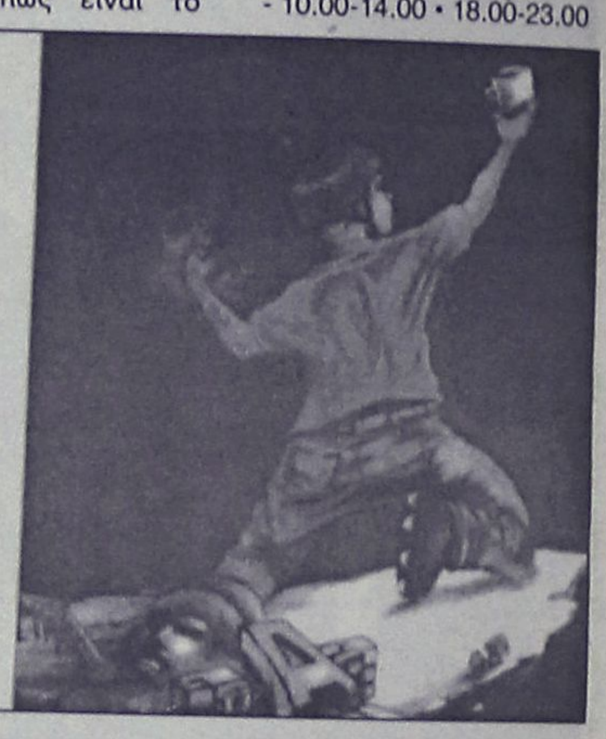

ΔΙΔΑΣΚΟΥΝ:
Χρήστος Μπάρδος Φυσικός
Ευαγγελία Σταματάρου Μαθηματικός
Ξένια Λάμπρου Φιλόλογος-Ιστορικός

ΕΓΓΡΑΦΕΣ ΑΠΟ 10/07/2002

- Αυστηρά ολιγομελή τμήματα
- Συνεχής αξιολόγηση των Μαθητών
- Τακτική ενημέρωση των γονέων
- Εβδομαδιαία επαναληπτικά τεστ
- Σύγχρονες μέθοδοι διδασκαλίας
- Λογικές τιμές
- Προσαρμοσμένο στο Ενιαίο Λύκειο

ΕΠΙΛΟΓΗ ΕΠΙΤΥΧΙΑΣ

ΦΡΟΝΤΙΣΤΗΡΙΟ ΜΕΣΗΣ ΕΚΠΑΙΔΕΥΣΗΣ « ΠΛΕΟΝΕΚΤΗΜΑ »

ΕΝΑΡΞΗ ΜΑΘΗΜΑΤΩΝ
Β' & Γ' ΛΥΚΕΙΟΥ 2/08/2002
Α' ΛΥΚΕΙΟΥ 22/08/2002
ΓΥΜΝΑΣΙΑ 2/09/2002

ΠΛΕΟΝΕΚΤΗΜΑ

Πληροφορίες για τις βάσεις & τις σχολές στη σελίδα μας στο internet : www. otenet.gr/pleonektima

Τηλ.: (02410) 75577, 78252, 30631, & 25659
email: festam@otenet.gr

ΡΟΔΙΑΚΗ ΑΘΛΗΤΙΚΗ

ΠΑΡΑΣΚΕΥΗ
19 ΙΟΥΛΙΟΥ 2002

ΑΝΕΒΑΙΝΕΙ Ο ΠΥΡΕΤΟΣ

- *ΣΤΗΝ ΡΟΔΟ ΑΡΧΙΣΑΝ ΝΑ ΦΤΑΝΟΥΝ ΟΙ ΠΡΩΤΕΣ ΑΠΟΣΤΟΛΕΣ ΠΟΥ ΘΑ ΛΑΒΟΥΝ ΜΕΡΟΣ ΣΤΟ ΠΑΓΚΟΣΜΙΟ ΠΡΩΤΑΘΛΗΜΑ ΜΠΙΤΣ ΒΟΛΕΪ ΓΥΝΑΙΚΩΝ*
- *ΑΥΡΙΟ ΞΕΚΙΝΑΕΙ ΣΤΗΝ ΠΛΑΤΕΙΑ ΔΗΜΑΡΧΕΙΟΥ Η ΠΡΟΒΑ ΤΖΕΝΕΡΑΛΕ ΕΝΟΨΕΙ ΤΙΣ ΣΠΟΥΔΑΙΑΣ ΔΙΟΡΓΑΝΩΣΗΣ*

Υπό το βλέμα της Τεχνικής Υπευθύνου της Παγκόσμιας Ομοσπονδίας Ντανιέλα Ντράγκο θα συνεχιστούν οι εργασίες για την ολοκλήρωση των προετοιμασιών εν όψει του World Tour Open γυναικών που διεξαχθεί στην πόλη μας από τις 24 έως και τις 28 Ιουλίου.

Η Ιταλίδα αναμένεται στην Ρόδο σήμερα και θα έχει συναντήσεις με τα μέλη της Ελληνικής Ομοσπονδίας (ΕΟΠΕ) καθώς και αυτά της τοπικής συντονιστικής επιτροπής. Να υπενθυμίσουμε πως η κ. Ντράγκο είχε βρεθεί στην Ρόδο ξανά στις 24 Απριλίου και είχε την δυνατότητα να επιθεωρήσει τους χώρους διεξαγωγής των αγώνων.

ΑΦΙΞΕΙΣ ΟΜΑΔΩΝ

Στο μεταξύ, ήδη ξεκίνησαν οι αφίξεις των αθλητριών που θα συμμετάσχουν στο σπουδαίο αθλητικό γεγονός που πρόκειται να διαφημίσει το νησί μας σε ολόκληρο τον κόσμο. Τα μεγάλα ονόματα που θα αγωνισθούν απευθείας στο κυρίως ταμπλό θα αρχίσουν να έρχονται στην Ρόδο από την προσεχή Κυριακή και όπως όλα δείχνουν (και όπως είναι αναμενόμενο φυσικά), θα αποτελέσουν πόλο έλξης για τους φίλους του αθλήματος και όχι μόνο. Συγκεκριμένα:

- Την Κυριακή 21 Ιουλίου θα έρθουν οι Αυστραλές Κλαρκ και Γκούλι, ενώ την Δευτέρα 22 του ίδιου μήνα θα αφιχθούν οι επίσης Αυστραλές Ποτθαρστ και Κουκ. Αξίζει να σημειωθεί πως οι δύο τελευταίες έχουν κατακτήσει το χρυσό μετάλλιο στους Ολυμπιακούς Αγώνες του Σίνδεϋ.
- Την ίδια ημέρα θα βρίσκονται εδώ και οι Αμερικανίδες Μαρτίκ και Φοντάνα.

Όλες οι αθλήτριες θα διαμείνουν στο ξενοδοχείο Mediterranean ενώ οι αποστολές των διαιτητών θα καταλύσουν στις ξενοδοχειακές εγκαταστάσεις του PLAZA.

ΙΣΠΑΝΙΚΗ ΝΟΤΑ ΔΡΟΣΙΑΣ

Οι φίλαθλοι δεν θα έχουν την δυνατότητα να παρακολουθήσουν μόνο αγώνες υψηλού επιπέδου αλλά και να χαλαρώσουν με μουσικά διαλείμματα κατά την διάρκεια των οποίων πανέμορφες Ισπανίδες χορεύτριες θα μας προσφέρουν ξεχωριστή νότα δροσιάς. Οι cheerleaders αναμένονται στο "σμαραγδένιο" νησί της αμέσως επόμενες ημέρες.

ΠΡΟΒΑ ΤΖΕΝΕΡΑΛΕ

Πριν την έναρξη του παγκοσμίου πρωταθλήματος και συγκεκριμένα το σαββατοκύριακο θα πραγματοποιηθεί τουρνουά beach volley στην πλατεία δημαρχείου που διοργανώνει η ΕΟΠΕ και αποτελεί πρόβα τζενεράλε για το μεγάλο αθλητικό γεγονός που θα ακολουθήσει.

ΕΘΕΛΟΝΤΙΣΜΟΣ

Σήμερα στα γραφεία του δημοτικού οργανισμού Νεολαίας και 'Αθλησης Ρόδου (Διαγοριδών 1) είναι προγραμματισμένη να γίνει συγκέντρωση της συντονιστικής επιτροπής. Η σύσκεψη θα ξεκινήσει στις 8 μ.μ. και όσοι επιθυμούν να προφέρουν τις υπηρεσίες τους εθελοντικά στην διοργάνωση, μπορούν να παραβρεθούν.

- Εξάλλου στο αεροδρόμιο θα υπάρχουν δύο γκισέ υποδοχής (πτήσεις εξωτερικού και εσωτερικού) τα οποία ήδη είναι έτοιμα. Σε αυτά θα βρίσκεται ένα άρτια εκπαιδευμένο προσωπικό που θα είναι έτοιμο για να εξυπηρετήσει τους επισκέπτες.

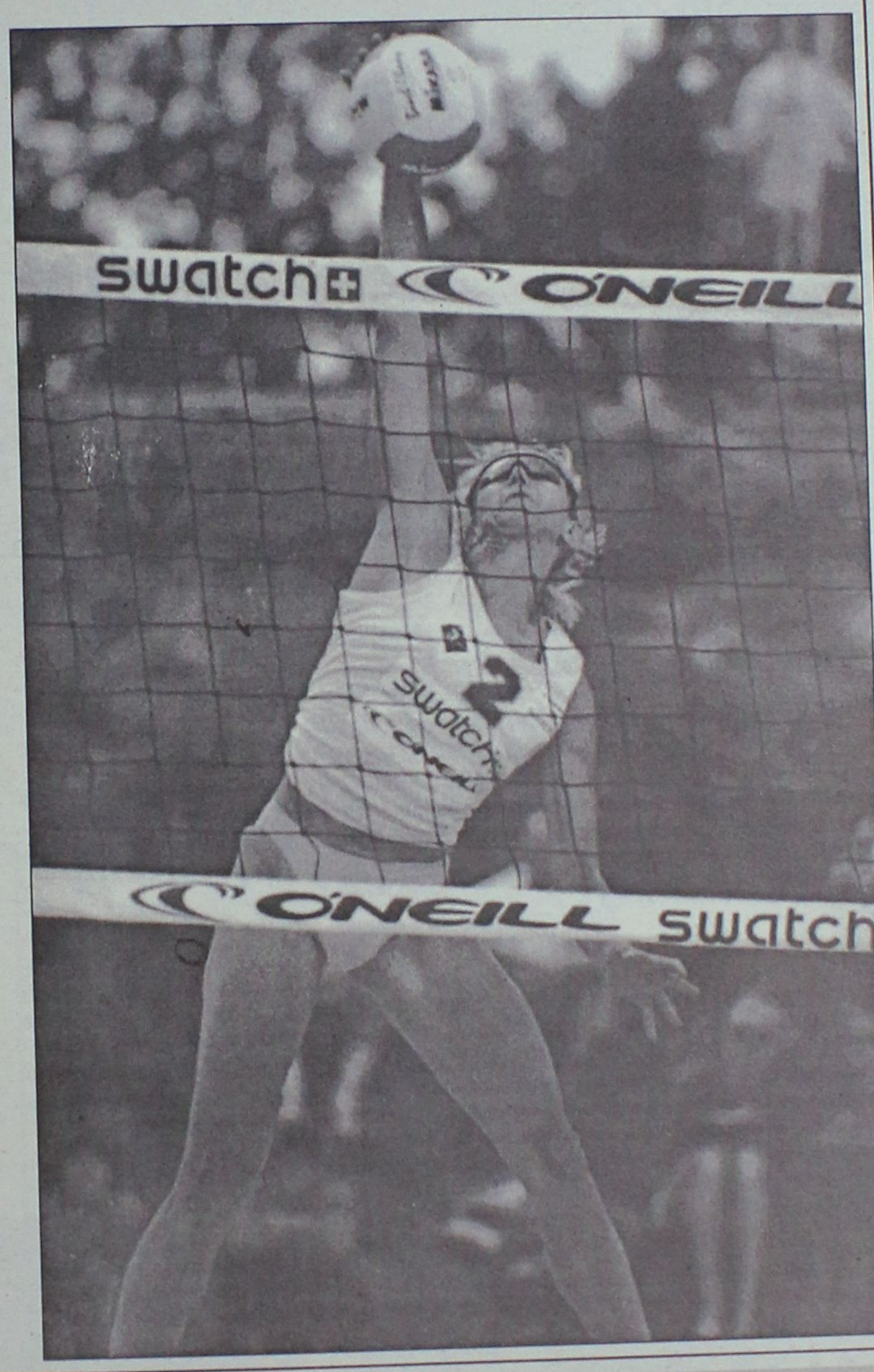

ΣΤΙΣ 29 ΑΥΓΟΥΣΤΟΥ Η ΚΛΗΡΩΣΗ ΤΟΥ ΠΕΡΙΦΕΡΕΙΑΚΟΥ ΚΑΙ ΣΤΙΣ 15 ΣΕΠΤΕΜΒΡΙΟΥ Η ΕΝΑΡΞΗ

ΣΕΛ. 18

ΑΝΟΙΧΤΟ ΠΑΡΑΜΕΝΕΙ ΤΟ ΘΕΜΑ ΤΟΥ ΠΟΛΥΧΡΟΝΙΟΥ ΣΤΟΝ ΑΠΟΛΛΩΝΑ ΚΑΛ.

ΣΕΛ. 18

ΤΟΠΙΚΟ ΠΟΔΟΣΦΑΙΡΟ

Καλή πορεία και... Διγενής (!)

- *ΕΙΝΑΙ ΟΙ ΔΥΟ ΦΕΤΙΝΟΙ ΣΤΟΧΟΙ ΤΟΥ ΑΠΟΛΛΩΝΑ ΑΠ. ΟΠΩΣ ΑΝΑΦΕΡΕΙ ΣΤΗ ΣΥΝΕΝΤΕΥΞΗ ΤΥΠΟΥ ΠΟΥ ΠΑΡΑΧΩΡΗΣΕ Ο ΠΡΟΕΔΡΟΣ ΤΟΥ ΤΖΟΥΛΗΣ ΜΑΧΡΑΜΑΣ*
- *ΜΑΧΡΑΜΑΣ: "ΑΓΑΠΑΩ ΤΟΝ ΔΙΓΕΝΗ ΓΙΑΤΙ ΕΙΜΑΙ ΚΟΣΚΙΝΙΑΤΗΣ, ΑΛΛΑ ΟΧΙ ΤΟΝ ΠΡΟΕΔΡΟ ΤΟΥ"*
- *ΤΗΝ ΕΡΧΟΜΕΝΗ ΔΕΥΤΕΡΑ Η ΕΝΑΡΞΗ ΤΗΣ ΠΡΟΕΤΟΙΜΑΣΙΑΣ*
- *ΤΕΛΕΥΤΑΙΟ ΜΕΤΑΓΡΑΦΙΚΟ ΑΠΟΚΤΗΜΑ Ο ΜΑΝΟΛΗΣ ΤΡΟΥΛΛΗΣ, ΕΝΩ ΘΑ ΣΥΝΕΧΙΣΘΟΥΝ ΟΙ ΜΕΤΑΓΡΑΦΕΣ*



Συγκρατημένος σε σχέση με προηγούμενες του τοποθετήσεις εμφανίσθηκε προχθές το βράδυ, στην συνέντευξη Τύπου που παραχώρησε, ο πρόεδρος του Απόλλωνα Απ., **Τζούλης Μαχραμάς.**

Ενώ πριν από λίγο καιρό δήλωνε πως ο Απόλλων θα έχει πρωταγωνιστικό ρόλο στο πρωτάθλημα της α' κατηγορίας προχθές αρκέστηκε να πει πως η ομάδα του θα επιδιώξει να πραγματοποιήσει μια καλή πορεία. Αυτό όμως που προκάλεσε εντύπωση στις δηλώσεις του προέδρου του Απόλλωνα, ήταν το μένος που έπνεε κατά του προέδρου του Διγενή, **Γιάννη Μιχελλαράκη** και κατ' επέκταση του Διγενή.

"Αγαπάω τον Διγενή γιατί είμαι Κοσκινιάτης, αλλά όχι τον πρόεδρό του" τόνισε σε κάποια στιγμή εξηγώντας πως πριν δύο χρόνια ο πρόεδρος του Διγενή δεν του φέρθηκε έντιμα, όταν οι ομάδες του αγωνιζόντουσαν στο πρωτάθλημα της Β' κατηγορίας.

"Ο Διγενής για μας είναι εχθρός" συνέχισε "γιατί έχει πρόεδρο τον **Μιχελλαράκη** και ο στόχος του Απόλλωνα θα είναι να τον κερδίσουμε στα δύο μεταξύ μας παιχνίδια. Δεν πρόκειται σε καμία στιγμή να του χαριστούμε. Αλλωστε γι' αυτό έχουμε κάνει τόσες μεταγραφές που απαρτίζονται από πολύ καλούς ποδοσφαιριστές".

Στόχος της ομάδας τόνισε, επίσης ο **Τζούλης Μαχραμάς**, θα είναι να εκμεταλλευθεί τον παράγοντα έδρα.

"Θα προσπαθήσουμε να κερδίσουμε όλα τα εντός έδρας παιχνίδια και εκτός έδρας θα προσπαθήσουμε το καλύτερο".

Σε ερώτηση εάν ο Απόλλων ολοκλήρωσε τις μεταγραφές του απάντησε:

"Τις μεταγραφές μας τις ολοκληρώσαμε αλλά τώρα ξεκινούν οι επανεγγραφές ποδοσφαιριστών" εννοώντας πως στην αγορά κυκλοφορούν αρκετοί ελεύθεροι παίκτες και ίσως να αποκτήσει κάποιους απ' αυτούς.

ΕΚΠΛΗΞΗ ΜΕ ΤΡΟΥΛΛΗ

Στην συνέντευξη Τύπου έγινε και η παρουσίαση των νέων αποκτημάτων του Απόλλωνα. Συγκεκριμένα η ομάδα απέκτησε 10 νέους ποδοσφαιριστές. Ο τελευταίος αποκτήθηκε προχθές και η παρουσία του έγινε την ίδια στιγμή. Πρόκειται για τον **Μανόλη Τρούλλη** ο οποίος είχε μείνει ελεύθερος από τον Ηρακλή Μ. Ετσι λοιπόν οι μέχρι στιγμής ποδοσφαιριστές που αποκτήθηκαν είναι οι **Στεφανάκης, Ψύλλος, Πατρός, Μαθιός Π., Σωτηράκης Γ., Αθανασίου Χρ., Λυριστής Θ., Ορφανός Ν., Εμ. Τρούλλης** και ο **Κουλουριώτης Φρ.** (ο τελευταίος απουσίασε προχθές για επαγγελματικούς λόγους),

Επίσης στην ομάδα παρέμειναν ανανεώνοντας την συνεργασία τους οι **Γκαρής, Παντερής.**

Το δρόμο της φυγής πήραν οι **Ανδριγιαννάκης** (Ευαγόρας), **Κελέσογλου** (Ορφέας), **Λυκάκης , Θεολόγου** (Αναγέννηση Εμ.), **Αμπελάς** (Φοίβος), **Καλλιγάς, Φλεβάρης Ι.** (Ακουσίλαος), **Τσελεπής** (Ασπίδα Σ.) και **Τσαγγαράκης** (Ασπίδα Σ.).

Οι φίλαθλοι σύμφωνα τον πρόεδρο **Τζούλη Μαχραμάς** φιλοδοξούν να δουν την ομάδα να πραγματοποιεί μια πολύ καλή πορεία.

Θα είναι κοντά στην προσπάθεια των ποδοσφαιριστών την οποία και χρειάζονται. Οσον αφορά την συμπαράσταση του Δήμου, ο πρόεδρος του Απόλλωνα ευελπιστεί πως θα στηρίξει την ομάδα αφού είναι και η μοναδική που αντιπροσωπεύει τον Δήμο Καμείρου στην Α' κατηγορία.

Σκοπός των τρέχοντων ημερών για να ενισχυθεί το ταμείο της ομάδας είναι να δημιουργηθεί στέκι σε τρία πανηγύρια που πρόκειται να γίνει στο Δήμο. Στον Προφήτη Ηλία (σήμερα) στην Σωτήρα και στον Αγιο Σουλά, πουλώντας σουβλάκια.

ΞΕΚΙΝΗΜΑ ΤΗ ΔΕΥΤΕΡΑ

Νωρίς θα ξεκινήσουν τα βάσανα για τους ποδοσφαιριστές του Απόλλωνα καθώς, ο προπονητής **Στεφάνης Μαργιέλλος** από την ερχόμενη Δευτέρα 22 Ιουλίου έχει προγραμματίσει την έναρξη της προετοιμασίας.

Το πρώτο στάδιο θα γίνει στον Προφήτη Ηλία (περιοχή κατασκήνωσης) και ταυτόχρονα στο γήπεδο των Απολλώνων.

Ο προπονητής του Απόλλωνα που και πέρυσι ξεκίνησε την προετοιμασία της ομάδας αλλά δεν την ολοκλήρωσε έχει ήδη ετοιμάσει το πρόγραμμα και έχει ξεκινήσει να κλείνει φιλικά παιχνίδια.

Το πρώτο φιλικό παιχνίδι θα δοθεί με αντίπαλο την ομάδα της Ρόδου.

Νέα πρόταση σε Σιδηρόπουλο...

- *Εκανε ο Ηρακλής Μ. ενώ το έμπειρο αμυντικό έχει πλησιάσει και ο Ιάλυσος*

Σε σήριαλ αρχίζει να εξελίσσεται η υπόθεση **Δημοσθένη Σιδηρόπουλου** στα Μαριτσά.

Η Διοίκηση του Ηρακλή κατέθεσε νέα βελτιωμένη πρόταση στον έμπειρο αμυντικό με στόχο την περαιτέρω συνέχιση της συνεργασίας τους, για μια ακόμη χρονιά. Στο παιχνίδι της απόκτησης του Σιδηρόπουλου έχουν μπει αρκετές ομάδες, με τον Ιάλυσο να έχει δείξει περισσότερο ενδιαφέρον.

Οι τριαντενοί θέλουν να εντάξουν στο δυναμικό τους τον **Δ. Σιδηρόπουλο** ξέρωντας πως γνωρίζει αρκετά καλά την κατηγορία που θα αγωνίζεται η ομάδα τους φέτος, και πως θα έχουν μια σταθερή αξία στον χώρο της αμυντικής τους γραμμής. Εξελίξεις πάνω στο θέμα θα έχουμε μέσα στο Σαββατοκύριακο όπου θα ανακοινωθεί και η απόφαση του ποδοσφαιριστή



ΚΑΛΟ ΚΑΛΟΚΑΙΡΙ
ΖΩΝΤΑΝΗ ΜΟΥΣΙΚΗ
ΑΝΟΙΚΤΑ κάθε ΠΑΡΑΣΚΕΥΗ - ΣΑΒΒΑΤΟ -ΚΥΡΙΑΚΗ
Αίθουσα 230 ατόμων
Τιμές έκπληξη για τις καλοκαιρινές εκδηλώσεις
ΛΙΝΔΟΥ & ΒΡΥΞΕΛΛΩΝ 211
(πίσω από τη ΔΕΥΑΡ), στο Ροδίνι
ΤΗΛ. 67674 • Κιν. 0937-197602



BEACH VOLLEY

Τ.Ε. ΔΩΔ/ΣΟΥ - Ε.Ο.Π.Ε.

ΤΟΥΡΝΟΥΑ

Η Τ.Ε. Δωδ/σου σε συνεργασία με την ΕΟΠΕ διοργανώνει τουρνουά Beach Volley, ανδρών - γυναικών στις 21,22 Ιουλίου 2002.

Το τουρνουά αυτό θα είναι πρόβα τζενεράλε για το παγκόσμιο πρωτάθλημα γυναικών που θα διεξαχθεί από 24 έως 28 Ιουλίου στην πόλη μας.

Το τουρνουά θα διεξαχθεί με 12 ανδρικές ομάδες και 6 τουλάχιστον γυναικείες, σε περίπτωση που δεν καλυφθεί ο αριθμός των γυναικείων ομάδων τότε θα διεξαχθεί τουρνουά με 16 ανδρικές ομάδες.

Δηλώσεις συμμετοχής θα γίνονται στα γραφεία της Τ.Ε. στο κλειστό γυμναστήριο του Βενετοκλείου από τις 08.00 έως 14.30 καθημερινά πλην Σαββάτου - Κυριακής. Τηλ. 02410/30073, 02410/32731.

Επίσης από τον ίδιο χώρο μπορείτε να προμηθευτείτε αίτηση εγγραφής στο μητρώο αθλητικού beach volley. Οι ομάδες θα πρέπει να φροντίσουν για τα παντελονάκια τους μόνο καθότι η ομοσπονδία θα δώσει τις φανέλες.

ΤΟΠΙΚΟ ΠΟΔΟΣΦΑΙΡΟ

Προσκλητήριο στην Εμπωνα

- *ΤΗΝ ΕΡΧΟΜΕΝΗ ΚΥΡΙΑΚΗ Η ΠΡΩΤΗ ΣΥΓΚΕΝΤΡΩΣΗ ΤΗΣ ΑΝΑΓΕΝΝΗΣΗΣ, ΕΝΩ ΣΤΙΣ 3 ΑΥΓΟΥΣΤΟΥ ΞΕΚΙΝΑΕΙ Η ΠΡΟΕΤΟΙΜΑΣΙΑ*
- *ΚΟΝΤΑ ΣΕ ΣΥΜΦΩΝΙΑ ΜΕ ΚΑΛΤΣΟΥΛΑ ΕΝΩ ΣΥΖΗΤΑΕΙ ΜΕ ΚΟΥΤΡΑ*

Για την ερχόμενη Κυριακή 21/7 στις 5 μ.μ έχει προγγραμματισθεί η πρώτη συγκέντρωση στην ομάδα της Αναγέννησης Εμπ.

Η συνάντηση θα γίνει στο εστιατόριο "Πηγές" που βρίσκεται δίπλα από την εκκλησία της Αγίας Ειρήνης στους πρόποδες του Προφήτη Ηλία.

Η διοίκηση και ο προπονητής **Γιάννης Κρητικός** καλούν όλους τους ποδοσφαιριστές να δώσουν το παρόν, προκειμένου να τους δοθούν οδηγίες και να συζητηθούν θέματα που αφορούν την ομάδα.

Επίσης στην ίδια συγκέντρωση έχουν κληθεί να βρεθούν και οι ποδοσφαιριστές της εφηβικής ομάδας, στους οποίους η ομάδα πρόκειται να βασισθεί φέτος κατά μεγάλο ποσοστό.

Η προετοιμασία θα ξεκινήσει την πρώτη εβδομάδα του Αυγούστου και πιο συγκεκριμένα στις 3 Αυγούστου.

ΚΟΝΤΑ ΣΕ ΚΑΛΤΣΟΥΛΑ

Την επιστροφή του **Χρήστου Καλτσούλα** στην Αναγέννηση συζητούν διοίκηση και παίκτης, ο οποίος προτίθεται να ολοκληρώσει την καριέρα του στην ομάδα που



Την Κυριακή θα έχει την ευκαιρία ο Γιάννης Κρητικός να μιλήσει για πρώτη φορά φέτος στους ποδοσφαιριστές του

για χρόνια πρόσφερε της υπηρεσίες τους, αλλά τον τελευταίο χρόνο είχε φορέσει τη φανέλα του Ηρακλή Μ.

Η τελική συζήτηση θα γίνει την Κυριακή στην συγκέντρωση στις "Πηγές" όπου έχει κληθεί να δώσει το παρόν.

Επίσης επαφή έγινε και πάλι με τον **Χρήστο Κούτρα** που τελικά δοκίμασε χωρίς επιτυχία την τύχη του στο Φωστήρα.

Τον παίκτη όμως διεκδικεί και η Θύελλα με τον Ευαγόρα κι έτσι ο παίκτης είναι σε δίλημμα για το τι απόφαση πρόκειται να πάρει.

Ωστόσο η Αναγέννηση παραχώρησε άλλον έναν παίκτη της στον Αλθαιμένη μετά τους Σταύρο Σεβδαλάκη και Θαρρενό.

Τον ίδιο δρόμο ακολούθησε και ο **Κατραμάδος.**

Επιστρέφει δριμύτερος

- *Ετοιμος να πρωταγωνιστήσει στο πρωτάθλημα της Γ' κατηγορίας είναι ο Ακουσίλαος μετά από...ξεκούραση ενός χρόνου*
- *Σημαντική η συμβολή των παλαιών ποδοσφαιριστών στην συγκρότηση της ομάδας*

Δριμύτερος σκοπεύει να επιστρέψει στην ενεργό δράση ο Ακουσίλαος μετά από...ξεκούραση ενός χρόνου.

Θα συμμετάσχει στο πρωτάθλημα γ' κατηγορίας και ο στόχος του θα είναι να πρωταγωνιστήσει κερδίζοντας την άνοδό του στην Β' κατηγορία, εκεί που είχε το δικαίωμα να αγωνισθεί πέρυσι, αλλά λόγω των γνωστών προβλημάτων δεν δήλωσε συμμετοχή και τη θέση του πήρε το Πυλί (νικητής των μπαράζ).

Βέβαια δεν άλλαξαν και πολλά όσον αφορά τα διοικητικά και τα οικονομικά του Ακουσίλαου από πέρυσι.

Με πρωτοβουλία μιας ομάδας παλαιών ποδοσφαιριστών, ξεκίνησε εδώ και ένα μήνα περίπου μια προσπάθεια για να συγκροτηθεί και πάλι η ομάδα, η οποία προσπάθεια είχε εντυπωσιακά αποτελέσματα.

Αυτή η ομάδα κατάφερε να πενεντάξει και πάλι όλους σχεδόν τους ποδοσφαιριστές που είχαν φύγει πέρυσι για άλλες ομάδες σύμφωνα με το δικαίωμα που τους έδωσε ο ΚΑΠ.

Με επαναλειτουργία της ομάδας οι παίκτες αυτοί επέστρεψαν αυτόματα στον Ακουσίλαο.

Συγκεκριμένα επέστρεψε ο **Μιχάλης Κάβουρας** που είχε αγωνισθεί στην Αναγέννηση Εμπ., ο **Μανώλης Κατταβενός** στον Εθνικό Αρχ., οι **Μιχαλλαριάς, Μ. Σάββας** και **Στρατάκης** στην Δήμητρα, ο **Καρασάββας** στον Ατρόμητο Διμυλιάς, οι **Βαλάντης Αρφαράς, Κορκίδας** και **Τσαλίκης** στον Ευκλή.

Ο **Μαγγάνης** και **Νικητάρας** που επίσης ανήκουν στην ομάδα, δόθηκαν μεταγραφή σε Φοίβο και Ευκλή αντίστοιχα.

Επίσης στην ενεργό δράση επιστρέφει και ο **Λευτέρης Χ"λευθέρης.**

Ταυτόχρονα αποκτήθηκαν και οκτώ νέοι παίκτες.

Ο **Νεκτάριος Καλατζής** που αγωνίσθηκε στον Κλεόβουλο την προηγούμενη σαιζόν, ενώ αγωνιζόταν πιο πριν στον Ακουσίλαο και είχε μείνει ελεύθερος, ο Γιάννης Φλεβάρης που έπαιξε τα δύο τελευταία χρόνια στον Απόλλωνα Απ., ο **Νίκος Γιορδαμνής** που επίσης βρισκόταν στον Ακουσίλαο πρόπερσι και πέρυσι αγωνίσθηκε στον ΑΕΡΑ, ο **Παράσχος Χουρδάς** παλαιός παίκτης της ομάδας που είχε μεταγραφεί στον Διαγόρα, ο **Γιώργος Στάππας** από τον Ορφέα και τρείς παίκτες από τα Καλαβάρδα. Πρόκειται για τον **Σπάρταλη** και τους αδελφούς **Μοσκιού.**

Ακόμη επέστρεψαν ως δανεικοί από τον Ευκλή οι **Μπαλής** και **Αρφαράς Απ.,** ενώ αποκτήθηκε ως δανεικος για ένα χρόνο από τον Φοίβο ο **Ν. Αρφαράς.**

Όσον αφορά τώρα το θέμα προπονητή, έγιναν κάποιες επαφές με κάποια πρόσωπα για την ανάληψη της τεχνικής ηγεσίας, αλλά με κανένα από αυτά δεν βρέθηκε η χρυσή τομή.

Επειδή το πρωτάθλημα της Γ' κατηγορίας θα ξεκινήσει στα μέσα Οκτωβρίου υπάρχει χρόνος ακόμη και ίσως να υπάρξει επαφή και μ' άλλα πρόσωπα. Εάν όμως δεν υπάρξει κάποια λύση τότε ίσως ν' αναλάβουν χρέη οι **Μιχάλης Κάβουρας** και **Μανόλης Κατταβενός.**

Η προετοιμασία ενδέχεται να ξεκινήσει στις αρχές με μέσα Σεπτεμβρίου.

Ασφαλιστικά Γραφεία Ανθόπουλος & Συνεργάτες

ΑΣΦΑΛΕΙΕΣ - ΑΜΟΙΒΑΙΑ ΚΕΦΑΛΑΙΑ - ΔΑΝΕΙΑ

Αν...
ζητατε κατι περισότερο από αυτό πού έχετε

Αν...
θέλετε να είστε σωστά & πολύπλευρα ενημερωμένος

ΕΜΕΙΣ ΣΑΣ ΕΝΗΜΕΡΩΝΟΥΜΕ
ΕΣΕΙΣ ΕΠΙΛΕΓΕΤΕ
ΤΗΛΕΦΩΝΗΣΤΕ ΜΑΣ ΤΩΡΑ ΚΑΙ ΡΩΤΗΣΤΕ..

Α ΝΘΟΠΟΥΛΟΣ & ΣΥΝΕΡΓΑΤΕΣ

Εκπρόσωποι των μεγαλύτερων & εγκυρότερων Ασφαλιστικών & Επενδυτικών Εταιρειών.
Ασφαλιστικοί & Χρηματοοικονομικοί Σύμβουλοι.

ΖΗΤΟΥΝΤΑΙ ΕΠΑΓΓΕΛΜΑΤΙΕΣ ΑΣΦΑΛΙΣΤΕΣ ΓΙΑ ΕΛΕΥΘΕΡΗ ΣΥΝΕΡΓΑΣΙΑ

1) Στ.Καζούλη 7 (Σαν Φραγκίσκο) τηλ. 02410 39400 fax. 02410 37240
2) Εθ. Δωδεκ/σιων 2-4 (Πλατεια Κύπρου) τηλ. 02410 39400 fax. 02410 70537

OASIS SOCCER CLUB



5X5

...το άλλο ποδόσφαιρο

Άγιοι Απόστολοι
(κοντά στο νέο Νοσοκομείο)
τηλ. 0241064680 – κιν. 0976055152

ΠΕΡΙΦΕΡΕΙΑΚΟ ΠΡΩΤΑΘΛΗΜΑ

Νωρίτερα η κλήρωση

• *ΘΑ ΠΡΑΓΜΑΤΟΠΟΙΗΘΕΙ ΤΕΛΙΚΑ ΣΤΙΣ 29 ΑΥΓΟΥΣΤΟΥ, ΕΝΩ ΤΟ ΠΡΩΤΑΘΛΗΜΑ ΘΑ ΞΕΚΙΝΗΣΕΙ ΚΑΝΟΝΙΚΑ ΣΤΙΣ 15 ΣΕΠΤΕΜΒΡΙΟΥ*

Το διοικητικό συμβούλιο της ΕΠΟ, στην τελευταία του συνεδρίαση, ενέκρινε την προκήρυξη αγώνων Περιφερειακού Πρωταθλήματος, σύμφωνα με το σχέδιο που είχε υποβάλει η αρμόδια επιτροπή της Ομοσπονδίας. Η κλήρωση του αγωνιστικού προγράμματος θα πραγματοποιηθεί την Πέμπτη 29 Αυγούστου (όχι στις 4 Σεπτεμβρίου, όπως αρχικά είχε προβλεφθεί), ενώ το πρωτάθλημα θα ξεκινήσει κανονικά στις 15 Σεπτεμβρίου. Μέχρι το τέλος της ερχόμενης εβδομάδας θα έχει "καθαρογραφεί" η προκήρυξη και θα αρχίσει να στέλνεται στα σωματεία και στο τοπικές Ενώσεις. Οι ομάδες θα πρέπει να υποβάλλουν δήλωση συμμετοχής μαζί με αντίγραφο άδειας λειτουργίας του σταδίου που θα χρησιμοποιούν ως έδρα, θεωρημένο από τον αρμόδιο φορέα για την καταλληλότητα του αγωνιστικού χώρου, καθώς και παραχωρητήριο για τη χρήση του γηπέδου. Επίσης, μέχρι 28 Αυγούστου τα σωματεία θα πρέπει να υποβάλλουν τυχόν αιτήματα για την κλήρωση, σε περίπτωση που έχουν κοινή έδρα με άλλες ομάδες. Στο πρωτάθλημα μετέχουν 160 σωματεία, τα οποία έχουν χωριστεί σε δέκα ομίλους (τρείς όμιλοι με 17, τέσσερις με 16 και τρεις με 15). Σύμφωνα με τα όσα ισχύουν μέχρι τώρα, στη Γ' Εθνική θα ανέβουν πέντε ομάδες. Με άλλα λόγια, οι πρωταθλητές των δέκα ομίλων θα δώσουν αγώνες μπαράζ μεταξύ τους και οι πέντε από αυτούς θα "σφραγίσουν το εισιτήριο" για τη μεγαλύτερη κατηγορία. Αν, όμως, δημιουργηθούν δύο όμιλοι στη Γ' εθνική, τότε θα ανέβουν απευθείας οι πρωταθλητές και σίγουρα θα επωφεληθούν και άλλα σωματεία. Στο θέμα του υποβιβασμού, από τον 1ο, 2ο, 3ο, 4ο και 9ο όμιλο θα υποβιβαστούν από έξι ομάδες (σύνολο 30), από τον 5ο, 6ο, 7ο και 8ο από πέντε σωματεία (σύνολο 20) και από τον δέκατο όμιλο τέσσερις ομάδες.

Οι πρωταθλητές των 51 Ενώσεων της χώρας και οι δευτεραθλητές από Αθήνα, Πειραιά και Θεσσαλονίκη (σύνολο 54 σωματεία), θα ανέλθουν στο Περιφερειακό Πρωτάθλημα. Από την καινούργια χρονιά καταργείται ο τέταρτος διαιτητής και οι παρατηρητές αγώνων θα αμείβονται απευθείας από τις ομάδες. Όπως είχαμε γράψει, όσες ομάδες δεν μπορούν, αποδεδειγμένα να αγωνιστούν σε στάδια με χόρτο, θα χρησιμοποιούν ξερά γήπεδα. Επίσης η ΕΠΟ θα ζητήσει από την Πειθαρχική Επιτροπή να μην καθυστερεί να βγάζει τις αποφάσεις από τις ενστάσεις που κάνουν τα σωματεία (θα προτείνει να βγαίνει η απόφαση το αργότερο σε 20 μέρες). Επειδή ορισμένα από τα ντέρμπι της κατηγορίας θα τα δείχνει το Super Sport, η Επιτροπή Πρωταθλημάτων θα ορίζει αγώνες και την Τετάρτη.

ΟΙ ΑΕΡΟΠΟΡΙΚΕΣ ΜΕΤΑΚΙΝΗΣΕΙΣ

Η ΕΠΟ έκανε γνωστό ότι θα καλύψει τις αεροπορικές μετακινήσεις για τις ομάδες του έβδομου ομίλου. Κάθε σωματείο θα παίρνει 20 εισιτήρια, ενώ η Ομοσπονδία θα αναλάβει και τα εισιτήρια για τις μετακινήσεις των διαιτητών σε αυτόν τον όμιλο (όχι τα έξοδα αποζημίωσής τους).

ΤΙ ΘΑ ΙΣΧΥΣΕΙ ΑΠΟ ΤΗ ΜΕΘΕΠΟΜΕΝΗ ΧΡΟΝΙΑ

Η προκήρυξη περιέχει αρκετές καινοτομίες για τη μεθεπόμενη χρονιά. Από την περίοδο 2003-2004, όλοι οι αγώνες θα διεξάγονται υποχρεωτικά σε στάδια με χλοοτάπητα. Κάθε ομάδα θα πρέπει να έχει στην ενδεκάδα της τρεις τουλάχιστον ποδοσφαιριστές κάτω των 20 ετών, ενώ θα επιτρέπεται να κάνει μία μόνο μια μεταγραφή παίκτη που έχει συμπληρώσει το 30ό έτος της ηλικίας τους.

Στο πρωτάθλημα αυτό δεν θα μπορούν να παίζουν αλλοδαποί ποδοσφαιριστές, αλλά μόνο κοινοτικοί. Επίσης, οι ομάδες θα πρέπει απαραίτητα να έχουν τμήματα υποδομής (Νέων και Παίδων) και να συμμετάσχουν στα πρωταθλήματα των τοπικών ΕΠΣ.

Δεν υπέγραψε ο Πολυχρονίου

• *"Χάλασε" τελικά η μεταγραφή του Νικολού στον Απόλλωνα Καλυθιών*

Δεν έχει ακόμα ολοκληρωθεί το ρόστερ του Απόλλωνα Καλυθιών. Οι Απολλωνιστές δεν τέλειωσαν ακόμη αφού:

- Περιμένουν στις 20 Ιουλίου νάρθει στη Ρόδο για να υπογράψει ο **Βατμανίδης** ενώ,

- Δεν έχει ακόμα ολοκληρωθεί η επανένταξη του **Κώστα Πολυχρονίου** στην ομάδα. Οπως είχε γράψει η "Α.Ρ." ο παίκτης τα είχε βρει με την ομάδα του. Είχε συνάντηση με τον πρόεδρο **Χρήστο Κωνσταντίνου,** και είχε συμφωνήσει μαζί του.

Οπως μάλιστα τόνισε στον ποδοσφαιριστή ο πρόεδρος μία των ημερών θα τον προσκαλούσε για να έπεφταν οι υπογραφές. Αυτό δεν είχε συμβεί μέχρι χθες, ενώ ο ίδιος ο παίκτης περιμένει ακόμα την σχετική ειδοποίηση. Πάντως:

- Από την υπόθεση αυτή δεν εκλείπει και η άποψη ορισμένων που τόνιζαν χθες πως ίσως οι υπογραφές να μη πέσούν ποτέ! Ο **Πολυχρονίου** δηλαδή να κληθεί ν' αλλάξει στρατόπεδο αφού σύμφωνα με πληροφορίες έχει προ πολλού και εντός τακτής χρονολογίας καταθέσει την ελευθέρα του στην ΕΠΣΔ.

Πρέπει ακόμα να σημειωθεί πως "χάλασε" για τον Απόλλωνα Καλ. και η μεταγραφή του **Νικολού** παρά την επιθυμία των δύο Διοικήσεων. Ο παίκτης θα μείνει για να προσφέρει τις υπηρεσίες του στον Ερμή.

Εικοσιτρείς συν δύο...

• *Αποτελούν το ρόστερ της Ρόδου στο φετινό πρωτάθλημα*

• *Ποιοί πήραν την ελευθέρα και ποιοί παραχωρήθηκαν με υποσχετική*

• *Τέθηκαν σε κυκλοφορία τα διαρκείας*

Τις τελευταίες λεπτομέρειες της προετοιμασίας ρυθμίζει η Διοίκηση της Ρόδου η οποία χθες ανακοίνωσε το ρόστερ που θα έχει στη διάθεσή του ο **Δημήτρης Σκούνας.**

Σύμφωνα με τα όσα ανακοινώθηκαν

- Στην πρώτη γραμμή του έμψυχου υλικού βρίσκονται εικοσιτρείς παίκτες ενώ αναμένεται η απόκτηση ακόμα δύο όπως σχετικά έχει προαναγγελθεί.

- Η Ρόδος παραχώρησε επίσης 18 ποδοσφαιριστές με υποσχετική ενώ

- Αφησε ελεύθερους δεκατρείς παίκτες.

Πιο αναλυτικά την πράσινη φανέλλα θα φορέσουν και φέτος οι εξής ποδοσφαιριστές:

Ροδανάκης Γιαν., Μπιλιάς Νικ., Θέμελης Στελ., Πάττας Κωστ., Μαΐλης Ρεΐσης, Μοσχής Χαρ., Ναλμπάντης Θαν., Καρίκης Γιωργ. Καλημέρης Λαζ., BIGO Εμίλ, Κοσανδιανός Ανδρ., Γιόνοβιτς Σασα, Ντενίζ Ντιογένους, Τσακίρης Γιωρ., Μακρυδημήτρης Διον., Πλακέντης Γιωργ., Μακρυδημήτρης Ανδρ., Μαλλιάκας Νικ., Θαρρενός Κων., Διακαναστάσης Σαβ., Μαθιός Παν.

ΠΟΙΟΙ ΕΜΕΙΝΑΝ ΕΛΕΥΘΕΡΟΙ

Ροπόκης Γρηγόρης, Λαζάρου Αντώνης, Μπαλής Χρήστος, Ανιάκμπε Grecore, Θεοδωρόπουλος Ανδρέας, Κατικαρίδης Μάξιμος, Κωνσταντάκης Μιχαήλ, Λαγογένης Δημήτριος, Σεβδαλής Νικόλαος, Σιδηρόπουλος Ευθύμιος, Σιφνάκης Κυριάκος, Ταμπουράς Παντελής, Παπαγεωργίου Γεώργιος

ΔΕΚΑΟΚΤΩ ΜΕ ΥΠΟΣΧΕΤΙΚΗ

Οι παίκτες που παραχωρήθηκαν με υποσχετική σε σωματεία του νησιού μας είναι:

Γκιζλής Στέφανος (Αγ. Γεώργιος), Καρίππης Κων/νος (Ακουσίλαος), Μοσχίδης Κων/νος (Ευαγόρας), Νισυρίου Μιχάλης (Ορφέας), Παντελίδης Μιχάλης (Ροδιακός), Πατρού Γεώργιος (Απ. Απολλώνων), Σιέχ Ιζέτ (Διγενής), Σκουλούδης Κων/νος (Ασπίς Απολακιάς), Χατζηγιάννης Κυριάκος (Ψίνθος), Φιλίππου Παναγιώτης (Ευαγόρας), Νετσίδης Νικόλαος (Ευαγόρας), Στεφανάκης Πανορμίτης (Απ. Απολλώνων), Κετσές Βασίλειος (Πολυθώτης Νισ.), Μαντικός Αντώνης (Ασπ. Απολακιάς), Παναγιωτάκης Στέφανος (Ο.Φ. Ιστρίου), Παπανδρέου Ηρακλής (Ασπ. Απολακιάς), Σεΐτης Ιωάννης (Ο.Φ. Ιστρίου), Ανδρίκου Αγγελος (Ευαγόρας)



Ο Χάρης Μοσχής ήταν το πρώτο φετεινό απόκτημα

ΤΑ ΔΙΑΡΚΕΙΑΣ

* Η Διοίκησης της Ρόδου έθεσε χθες σε κυκλοφορία τα διαρκείας που τιμώνται προς 100 και 200 Ευρώ και παρουσιάζουν σχετικά καλή κίνηση.

ΚΟΜΜΩΤΗΡΙΟ UNISEX
Natural Beauty
Χτενίσματα αέρινα, φίνα...
Χτενίσματα με άποψη. Νέες κοιπ με στυλ και προσθετική μαλλιών με τη γνωστή υπογραφή της **Μαρίας**
& κατόπιν ραντεβού
ανοικτά από τις 9.00 έως 17.00
Επίσης για τα μικρά παιδιά ένα ευχάριστο κούρεμα μέσα στο παιδικό αυτοκινητάκι
Παφιάκη Μαρία
Στη νέα διεύθυνση: Ακραμίτου 16, Ρόδος • Τηλ.. 32161
(παλιά διεύθυνση: προέκταση Αννης Μαρίας)

ΝΤΕΤΕΚΤΙΒΣ ΑΘΗΝΩΝ
Αναλαμβάνουμε υποθέσεις ανηλίκων, προσωπικές, οικογενειακές εμποροβιομηχανικές
Διαθέτουμε τα καλύτερα ηλεκτρονικά σύγχρονα οπτικοακουστικά μέσα
Εχεμύθεια 100%
Τα 30 χρόνια πείρα είναι η εγγύησή μας
ΤΗΛ. 0977 632963 & 0945 319796

-ΣΥΣΤΗΜΑΤΑ ΣΥΝΑΓΕΡΜΟΥ
-ΚΑΜΕΡΕΣ ΠΑΡΑΚΟΛΟΥΘΗΣΗΣ ΧΩΡΩΝ
-ΚΕΝΤΡΟ ΛΗΨΕΩΣ
ARMAOS SECURITY
ΡΟΔΟΣ: ΛΙΝΔΟΥ 80 -Τ.Κ. 85100
ΤΗΛ./FAX 23632 - ΥΠΕΥΘΥΝΟΣ ΡΟΔΟΥ: ΔΗΜΗΤΡΗΣ ΚΥΡΙΑΖΗΣ
ΕΡΑΤΕΣ

ΜΙΚΡΕΣ Αγγελίες

Μεταφερθήκαμε! Θα μας βρίσκετε στα κεντρικά μας γραφεία επί της Μαρ. Μαλλιαράκη 11 (τελευταία πάροδος Καναδά). Τα τηλέφωνα παραμένουν τα ίδια: 22210-75230

ΟΙ ΑΓΓΕΛΙΕΣ ΤΗΣ ΡΟΔΙΑΚΗΣ παρουσιάζονται και στο site www.anaggelies.gr

Η ΡΟΔΙΑΚΗ

ΠΑΡΑΣΚΕΥΗ 19 ΙΟΥΛΙΟΥ 2002

ΕΝΟΙΚΙΑΣΕΙΣ ΑΚΙΝΗΤΩΝ & ΕΠΙΧΕΙΡΗΣΕΩΝ

ΔΩΜΑΤΙΟ πλήρως επιπλωμένο με λουτρό ηλιακό θερμοσίφωνο, ψυγείο σε άριστη κατάσταση οδός Μεγ. Κων/νου κοντά στο Πανεπιστήμιο Αιγαίου. Πληρ. τηλ. 0241024896 ώρες 10-1 μ.μ. AE46535

2 ΧΩΡΟΙ ΓΙΑ ΓΡΑΦΕΙΑ Ή ΑΛΛΗ ΕΠΑΓΓΕΛΜΑΤΙΚΗ ΧΡΗΣΗ 142 Τ.Μ. ΚΑΙ 170 Τ.Μ. ΣΤΙΣ 100 ΧΟΥΡΜΑΔΙΕΣ. ΠΛΗΡ. ΤΗΛ. 0241023701, 0972120816 ΠΕ46532

ΓΚΑΡΣΟΝΙΕΡΕΣ και **STUDIOS** καινούργια πλήρως επιπλωμένα για τη θερινή περίοδο. Πληρ. τηλ. 02410 78965. AE46262

ΔΙΑΜΕΡΙΣΜΑ 100 τ.μ. για φοιτητές. Μιχαλακοπούλου-Αθήνα, 550 ευρώ. Πληρ. τηλ. 0944471236. AE46520

ΜΟΝΟΚΑΤΟΙΚΙΑ 150 τ.μ. με κήπο στην περιοχή Ασγούρου. Πληρ. τηλ. 02410/67216 και 0945152258. AE46506

ΤΕΣΣΑΡΙ, πλήρως ανακαινισμένο, 100 τ.μ. στο κέντρο της Ρόδου, Νιοχώρι, Απολλωνίου Ροδίου 56, και στον 1ο όροφο κατάλληλο για επαγγελματική χρήση. Πληρ. τηλ. 0946588069 και 02410/24679 (δωμάτιο 408) κ. Ρούσση. AE46505

ΕΝΟΙΚΙΑΖΟΝΤΑΙ: α) Παραλιακό διαμέρισμα με την ημέρα εξοπλισμένο και επιπλωμένο στην οδό Βαλαωρίτου 1, β) Γκαρσονιέρα επιπλωμένη με την ημέρα ή τον μήνα κοντά στον ΟΑΕΔ και Πανεπ. Αιγαίου (οδός Θ. Σοφούλη 101 β. Πληρ. τηλ. 0241064040 και 0944500966. AE46496

3ΑΡΙ επιπλωμένο στην οδό Μαλιαράκη 26 β' όροφος τιμή 350 ευρώ. Πληρ. τηλ. 0241032180 και 0944538308. AE46497

ΓΚΑΡΣΟΝΙΕΡΕΣ ΕΠΙΠΛΩΜΕΝΕΣ ΔΙΧΩΡΕΣ ΠΛΗΡΩΣ ΑΝΑΚΑΙΝΙΣΘΕΙΣΕΣ ΜΕ WC, ΨΥΓΕΙΟ, ΦΟΥΡΝΑΚΙ, ΠΛΥΝΤΗΡΙΟ ΡΟΥΧΩΝ, TV, ΗΛΙΑΚΟΥΣ ΘΕΡΜ/ΝΕΣ, ΒΕΡΑΝΤΕΣ, ΣΕ ΗΣΥΧΗ ΠΕΡΙΟΧΗ ΣΤΟ ΚΕΝΤΡΟ ΤΗΣ ΠΟΛΗΣ. ΠΛΗΡ. ΤΗΛ. 0241027840-38914 ΠΕ46498

ΔΙΑΜΕΡΙΣΜΑ στην Εν. Δυνάμεων (Α1) με δύο υπνοδωμάτια σαλόνι, κουζίνα, μπάνιο και καλοριφέρ. Πληρ. τηλ. 0241026826. AE46499

ΓΚΑΡΣΟΝΙΕΡΕΣ επιπλωμένες μέσα στη Ρόδο μόνο για Έλληνες. Πληρ. τηλ. 0942483341 πρωί 07.00 με 12.00 και βράδυ 8 με 10.30. AE46500

ΔΙΑΜΕΡΙΣΜΑΤΑ ΔΥΟ, καινούργια lux ενός και δύο υπνοδωματίων πλήρως επιπλωμένα. Πληρ. τηλ. 0241066475 και 0945797129. AE46519

ΔΙΑΜΕΡΙΣΜΑ 80 τ.μ. β' ορόφου επί της Άννης Μαρίας για επαγγελματική χρήση, τιμή 440 ευρώ τον μήνα. Πληρ. τηλ. 0241027082 και 0944347405 κ. Εμμ. Κρανίδη. AE46495

ΔΙΑΜΕΡΙΣΜΑ ισόγειο 100 τ.μ. 2 υπνοδωματίων και λοιπών χώρων, επί της οδού Ρήγα Φεραίου 23-Ιαλυσός. Πληρ. τηλ. 0241090968 AE46491

ΚΑΤΟΙΚΙΑ στην πόλη της Ρόδου με δύο υπνοδωμάτια, κουζίνα, καθιστικό με σαλόνι 40 τ.μ.. Πληρ. τηλ. 0944324488 AE46492

ΑΠΟΘΗΚΗ 250 τ.μ. φωτεινή χωρίς ράμπα-ισόγεια επί της οδού Ναυπλίου συνοικία Τζένιο. Πληρ. τηλ. 0241027082 και 0944347405 κ. Εμμ. Κρανίδη. AE46493

ΔΙΑΜΕΡΙΣΜΑ στην Εν. Δυνάμεων (Α1) με δύο υπνοδωμάτια σαλόνι, κουζίνα, μπάνιο και καλοριφέρ. Πληρ. τηλ. 0241026826. AE46499

ΔΙΑΜΕΡΙΣΜΑ α' ορόφου 115 τ.μ. 3 υπνοδωματίων και λοιπών χώρων με Air condition, ηλιακό. Περιοχή 7 Βαγιές. Τιμή 513 ευρώ. Πληρ. τηλ. 0241095926 AE46479

ΑΠΟΘΗΚΗ 700 τ.μ. με ράμπα έναντι Μαρινόπουλου (επί της λεωφ. Ρόδου-Καλλιθέας). Πληρ. τηλ. 02410 24967. Από 10.00-14.00 μ.μ. AE46470

5ΑΡΙ ΙΣΟΓΕΙΟ 133 τ.μ. 3 υπνοδωμάτια, πολύ μεγάλο σαλόνι, κουζίνα-καθιστικό ενιαίο με πάσο δρύϊνο 2 τουαλέτες, τζάκι, ηλιακός, πρόσφατα ανακαινισμένο, βεράντες. Τιμή 500 ευρώ. Περιοχή Ανάληψη. Πληρ. τηλ. 0241063205, 0942905103. AE46478

ΔΙΑΜΕΡΙΣΜΑ δύο δωματίων κ.λπ., στην οδό Παπανικολάου, επιπλωμένο, για χρονικό διάστημα τουλάχιστον 1 έτους. Πληρ. τηλ. 00241022524. AE46476

ΔΙΑΜΕΡΙΣΜΑ 150 τ.μ. σε άριστη κατάσταση (3 κρεβατοκάμαρες, λουτρό, wc καθιστικό, σαλοτραπεζαρία, χωλ) με δορυφορική κεραία και καλοριφέρ. Τιμή: 650 ευρώ. Πληρ. τηλ. 0944438552 AE46475

ΔΙΑΜΕΡΙΣΜΑ ισόγειο κοντά στο Βενετόκλειο, ήσυχο, πλήρως ανακαινισμένο (καινούργια κυζίνα, ντουλάπες, πόρτες παράθυρα και πόρτα ασφαλείας στην είσοδο). Αποτελείται από 3 υπνοδωμάτια, σαλοτραπεζαρία, κουζίνα, μπάνιο, αποθήκη και διαθέτει κεντρική θέρμανση. Είναι κατάλληλο και για γραφεία. Για περισσότερες πληροφορίες. Πληρ. τηλ. 0944621696 (09.00-14.00 και 17.00-21.00). AE46474

ΔΥΑΡΙ με έπιπλα (1 υπνοδωμάτιο, σαλόνι με 2 ντιβάνια-κρεβάτια, κουζίνα, μπάνιο) 700 μέτρα από την παραλία στην Ιξιά-Ιαλυσού. Πληρ. τηλ. 0241023544 AE46472

ΚΑΤΑΣΤΗΜΑ κατάλληλο για αποθήκη-αντιπροσωπεία επί της Ελ. Βενιζέλου σε τουριστικό σημείο στην Ιξιά. Πληρ. τηλ. 0936-287381, 24319. AE46473

ΜΑΓΑΖΙΑ ΣΕ ΠΡΟΝΟΜΙΟΥΧΑ ΤΟΥΡΙΣΤΙΚΗ ΤΟΠΟΘΕΣΙΑ ΕΝΑΝΤΙ ΤΟΥ ΞΕΝΟΔΟΧΕΙΟΥ "PARADISE" (7ο ΧΙΛΙΟΜΕΤΡΟ ΡΟΔΟΥ-ΚΑΛΛΙΘΕΑΣ). ΠΛΗΡ. ΤΗΛ. 0944780053/0944 523455. AE46480

ΜΕΖΟΝΕΤΑ στην Ιαλυσό. Πληρ. τηλ. 0977581178. Από 9.00-3.00 μ.μ. AE46456

ΕΝΟΙΚΙΑΖΕΤΑΙ ξυλουργικό εργαστήριο 150 τ.μ. επί της Στρατηγού Ζήση 60 Πληρ. τηλ. 0241029371. AE46457

ΓΚΑΡΣΟΝΙΕΡΑ, λουξ επιπλωμένη, σε καταπράσινη και ήσυχη περιοχή της Ιαλυσού, 400 τ.μ. από τη θάλασσα. Επίσης διαμέρισμα επιπλωμένο 90 τ.μ. στη Ρόδο από 1η Αυγούστου κοντά στο S/M «Μαρινόπουλος». Τηλ. 02410/90038, 0932748216, 0934616156. AE46434

ΔΙΑΜΕΡΙΣΜΑ 100 τ.μ. 2 υπνοδωματίων κουζίνας-καθιστικού, σαλοτραπεζαρία, διαμπερές στον α' όροφο μικρής πολυκατοικίας στην οδό Αντ. Βολονάκη. Ενοίκιο 470 ευρώ. Πληρ. τηλ. 0241021180, ώρες καταστημάτων. AE46477

ΚΑΤΑΣΤΗΜΑ 117 τ.μ. επί της οδού Μιχ. Πετρίδη. Πληρ. τηλ. 0936795114. AE46433

ΚΑΤΑΣΤΗΜΑ 85 τετρ. με υπόγειο 100 τ.μ. περιοχή Ζέφυρου κοντά στην νέα μαρίνα 600 ευρώ. Πληρ. τηλ.: 0945876217. AE46420

ΔΙΑΜΕΡΙΣΜΑ στο Καρακόνερο, ένα υπνοδωμάτιο, μεγάλο σαλόνι, κουζίνα, τουαλέτα, μεγάλη αυλή και πάρκιν για αυτοκίνητο. Πληρ. τηλ. 02410 61556. AE46453

ΚΑΤΑΣΤΗΜΑ ΙΣΟΓΕΙΟ 72 τ.μ. περίπου, με αυλή 7 τ.μ. περίπου και ένα δωμάτιο 21 τ.μ. στον πρώτο όροφο, που βρίσκεται στην πόλη της Ρόδου και στην οδό Ορφανίδου αριθμ. 16, κατάλληλο για οποιαδήποτε χρήση. Πληρ. από 09.00-13.00 και από 18.30-21.30 στα τηλέφωνα: 02410 25450, 02410 20277 AE46390

ΟΡΟΦΟΔΙΑΜΕΡΙΣΜΑ 160 τ.μ. διαμπερές, λουξ κατασκευής, επί της Μεσογείου 7 (προέκταση Άννης Μαρίας). Πληρ. τηλ. 39705. AE46373

ΔΙΑΜΕΡΙΣΜΑ 145 τ.μ., 1ου ορόφου, διαθέτει εντοιχισμένη κουζίνα, θερμοπομπούς, τζάκι. Πληρ. τηλ. 02410/26207. AE46371

ΕΠΙΧΕΙΡΗΣΗ εστιατορίου στην Παλιά Πόλη της Ρόδου έτοιμη προς λειτουργία. Πληρ. τηλ. 097/2923658. AE46068

Vitzileos

ΚΤΗΜΑΤΟΜΕΣΙΤΙΚΟ ΓΡΑΦΕΙΟ - REAL ESTATE AGENCY

ΜΑΡΙΟΣ Κ. ΒΙΤΖΗΛΑΙΟΣ

Μεσίτης Αστικών Συμβάσεων - Real Estate agent

ΕΚΤΙΜΗΣΕΙΣ-ΑΓΟΡΕΣ-ΠΩΛΗΣΕΙΣ
ΚΑΤΑΣΤΗΜΑΤΑ
ΟΙΚΟΠΕΔΑ-ΧΩΡΑΦΙΑ
ΚΤΗΜΑΤΙΚΕΣ-ΣΥΜΒΟΥΛΕΣ
ΕΝΟΙΚΙΑΣΕΙΣ-ΔΙΑΧΕΙΡΙΣΕΙΣ
ΣΠΙΤΙΑ-ΔΙΑΜΕΡΙΣΜΑΤΑ

ΚΑΤΑΣΤΗΜΑΤΑ – ΓΡΑΦΕΙΑ – ΕΠΙΧΕΙΡΗΣΕΙΣ	€
Επιχ/ση Πλυντήρια – Στεγνωτήρια σε πλήρη λειτουργία	20 000
45τ.μ. ισόγ. + 90τ.μ.υπογ. Καρακόνερο	88 000
50τ.μ. μαγαζί κοντά στο Μαντράκι (νοικιασμένο)	294 000
170τ.μ. αποθήκη σε μπετά. Καρακόνερο	71 000
300τ.μ.Κατ/μα ετοιμοπ. σε 1000τ.μ.οικόπ. Παστίδα	147 000
300τ.μ.+300τ.μ.υπ.+300τ.μ.όροφ.σε οικόπ.3170τ.μ.στα Κοσκινου	587 000
1000τ.μ.εργοστάσιο στο Καλαμώνα έτοιμο σε οικοπ. 6400τ.μ.	470 000
1155τ.μ.ακίνητο σε οικόπ. 817τ.μ. στο κέντρο της Ρόδου	763 000
20 studio(νοικιασμένα) + μαγαζί 100τ.μ. έξυπνη επένδυση	470 000
Ξενοδ.Α κατ. 120κλίνες πάνω στο κύμα με οικοπ. 4725τ.μ.Ιαλυσός	2 εκ. δολ. USA
Ξενοδοχείο Β κατ., στην πόλη ,72 κλίνες , δισκοθήκη. Πάνω στο κύμα	880 000
12 apartmens πλήρως εξοπλισμένα στο Κιοτάρι	440 000
Ξενοδ. Α κατ., στην πόλη, 180 κλίνες + 4 καταστήματα	6 200 000

ΔΙΑΜΕΡΙΣΜΑΤΑ	
40τ.μ. στην Ιξιά – θάλασσα. Γραφεία	33 000
50τ.μ. στο Γεννάδι με 2ο υπνοδωμ. Φανταστική θέα	44 000
85τ.μ. στα Κοσκινού 2ος όροφος , ημιτελές	47 000
110τ.μ.κοντά στην πλατεία Κοσκινού	103 000
110τ.μ. κοντά στην πλατεία Κοσκινού, ισόγειο, ημιτελές	47 000
186τ.μ.Παραδοσιακό διαμέρισμα απέναντι Καζίνο	147 000
115τ.μ. στην Ιξιά	88 000
200τ.μ. διατηρητέο ισογ. διαμέρισμα στο Μόντε Σμίθ	235 000

ΜΕΖΟΝΕΤΕΣ – ΜΟΝΟΚΑΤΟΙΚΙΕΣ	€
68τ.μ.μονοκατοικία με αυλή 90τ.μ. στα Μαρίτσα	53 000
80τ.μ.Μεζονέτα στους Καστελοριζιούς με οικόπεδο	58 700
90τ.μ.διόροφη μονοκατ. +30τ.μ. αυλή στην Παλιά Πόλη	85 100
105τ.μ. μεζονέτα κοντά στο στάδιο Διαγόρα	38 000
120τ.μ. μονοκατοικία στης Καλλιθιές	147 000
125τ.μ. μονοκατοικία στο Γεννάδι	
130τ.μ. μονοκατοικία σε οικόπεδο 200τ.μ. στο Αγ. Ιωάννη	76 300
130τ.μ.μεζονέτα σε μπετά, οικοπ. 350τ.μ. Τριάντα	110 000
134τ.μ.προνομιακή, με φανταστική θέα διόρ. Μονοκατ. Καστέλο	323 000
135τ.μ.μονοκατ..με 700τ.μ. κήπο στα Κρητικά, πανοραμικό	191 000
140τ.μ. μεζονέτα με κήπο και θέα. Καρακόνερο	156 000
150τ.μ. μονοκατ. Σε 18 000τ.μ. οικόπεδο στα Καλαμόνά	265 000
160τ.μ.μεζονέτα σε μπετά στα Τριάντα	100 000
170τ.μ.μεζονέτα σε μπετά, οικοπ. 450τ.μ. Τριάντα	140 000
170τ.μ.μεζονέτα +170τ.μ.μεζονέτα + 120τ.μ.οροφοδιαμέρισμα σε οικοπ. 2500τ.μ. εντός οικισμού στην Παστίδα	426 000
170τ.μ.+ 237τ.μ. πάνω στο κύμα διορροφο διατηρ. σπίτι Λέρος με τιμή ευκαιρία	
180τ.μ.μονοκατ. στο Γεννάδι σε οικόπ. 750τ.μ.Φανταστική θέα	147 000
187τ.μ. βίλα με οικόπεδο 4780τ.μ. στην Παστίδα	323 000
192τ.μ. μεζονέτα σε οικόπεδο 380τ.μ. Τριάντα	221 000
200τ.μ.Μεζονέτα ημιτελής στα Καλαβάρδα σε οικόπεδο	132 000
230τ.μ.Βίλα στην Λάρδο σε 7700τ.μ. οικόπεδο και γεώτρηση	323 000
320τ.μ.Βίλλα με οικόπεδο 4000τ.μ. στα Τριάντα	323 000

ΟΙΚΟΠΕΔΑ	€
150τ.μ. στους Δασκάλους . Σ.Δ. – 0,6	23 500
412τ.μ. στον Αγ. Νικολάου_Σ.Δ. 1.20	220 100
500τ.μ. στην Ιξιά , Σ.Δ. – 0,8	132 000
750τ.μ.στο Γεννάδι, εντός σχεδίου	18 000
1017τ.μ. στα Τριάντα	191 000
1450τ.μ. εντός οικισμού, έχει νερό, φως , στα Μαριτσά	26 500
1500τ.μ. στο Παραδείσι οικοδομήσιμο	23 500
2120τ.μ. στο Γεννάδι με αδεία για 200τ.μ. οικία	59 000
2200τ.μ. στα Μαριτσά οικοδομίσιμο	59 000
2500τ.μ.πάνω στο δρόμο Ελαιώνας –Φουρνάκι. Γεννάδι	24 000
3080τ.μ. στο Πλημύρι	23 500
4000τ.μ. κοντά στο Βερόπουλο με φανταστική θέα	176 000
4000τ.μ. στην Παστίδα	56 000
4250τ.μ.στοΓεννάδι(διασταύροση)	100000
4400τ.μ. στην Κρεμαστή	76 000
4800τ.μ. στο Καδηλί	76 000
5000τ.μ. στα Μαριτσά	47 000
5000τ.μ. στα Αφάντου	103 000
5500τ.μ. στο Γεννάδι ,κοντά στην θάλασσα	117 000
5600τ.μ. στους Καστελοριζιούς, Ιξια ,μονοκατ.	132 000
5751τ.μ. στα Κολύμπια μα μονοκατοικία	159 000
6000τ.μ. στην Παστίδα + αποθήκη	144 000
6500τ.μ. στην λεωφόρος Ρόδος –Κρεμαστή	323 000
6500τ.μ.στο Φαληράκι κοντά στην θάλασσα, προνομιακό	500 000
6720τ.μ. στον Θόλαρο, Παραδείσι	82 200
8000τ.μ.στο Φαληράκι	176 000
8300τ.μ. στην Βληχά – Κάλαθος	367 000
8500τ.μ.+6500τ.μ. στην παραλία Αφάντου	18 το τ.μ.
9345τ.μ. στα Ασγούρου με θέα	205 000
12000τ.μ. στην Αφάντου, πανω στο κυμα	520 000
13000τ.μ. στα Μαριτσά	123 000
15000τ.μ. στην Ασγουρου	153 000
15000τ.μ. στην Πάρο από την θάλασσα με θέα	73 000
15300τ.μ. στην Πλημύρι	176 000
25000τ.μ. στα Καλαβάρδα	295 000
30000τ.μ. στην παραλία Αφάντου	1 060 000
30000τ.μ. στο Τσαιρι	352 000
32000τ.μ. στην Θολό, πάνω στο κύμα	587 000
38000τ.μ. στο Γεννάδη, πάνω στο κύμα	2 230 000
46000τ.μ. στο Τσαιρι	405 000
50000τ.μ. στο Τσαίρι	360 000

Εθν. Μακαρίου 45 (3ος όροφος • Τηλ.: 02410 24900, 25545 • Fax: 02410 25544 • Κιν.: 0932 704919

ενοικιασεις

συνέχεια από την προηγούμενη

ΚΑΤΑΣΤΗΜΑ 165 τ.μ. και με 40 τ.μ. πατάρι επί της οδού Σάββα Διάκου, κάθετος Στέλιου Κωτιάδη, Ανάληψη. Πληρ. τηλ. 02410/60803, 02410/20475. ΑΕ46368

ΚΑΤΑΣΤΗΜΑ με πατάρι και WC επί της Καποδιστρίου 59 και Μακρυγιάννη και **ΔΙΑΜΕΡΙΣΜΑ** 125 τ.μ. επί της Καποδιστρίου 59. Πληρ. τηλ. 02410 30674, 0974066753 ΑΕ46360

ΔΙΑΜΕΡΙΣΜΑ 107 τ.μ. στο κέντρο της πόλης Πληρ. ΕΛΛΗΝΟΚΤΗΜΑΤΙΚΗ, Πέτρος Πρεζεράκος, τηλ. 02410 33866, 0932468026 ΑΕ46355

ΓΡΑΦΕΙΟ 55 τ.μ. στο κέντρο της πόλης. Πληρ. ΕΛΛΗΝΟΚΤΗΜΑΤΙΚΗ, Πέτρος Πρεζεράκος, τηλ. 02410 33866, 0932468026 ΑΕ46356

ΟΡΟΦΟΣ διαμορφωμένος 190 τ.μ. κατάλληλος για γραφεία, σε κατηλητική θέση, στο κέντρο της πόλης. Πληρ. ΕΛΛΗΝΟΚΤΗΜΑΤΙΚΗ, Πέτρος Πρεζεράκος, τηλ. 02410 33866, 0932468026 ΑΕ46357

ΙΣΟΓΕΙΟΣ ΧΩΡΟΣ, κατάλληλος για κατάστημα ή και για αποθήκη 125 τ.μ. με αυλή 80 τ.μ. στην περιοχή Δασκάλων. Πληρ. τηλ. 34490 (πρωί) και 61701, 65125 (απόγευμα). ΑΕ46340

STUDIOS, πλήρως επιπλωμένα, 35 τ.μ., με ανεξάρτητο WC, πολυκουζινάκι, ψυγείο, εγκατάσταση T.V. και τηλεφώνου, διπλά τζάμια, θερμομόνωση και ηχομόνωση, με τη μέρα, το μήνα ή για όλο το χρόνο, στο Παραδείσι. Πληρ. τηλ. 02410/47114 8-10 πρωί και 0972/943946 9.00-21.00. ΑΕ46319

ΚΑΤΑΣΤΗΜΑ 35 τ.μ. με υπόγειο και ημιόροφο εντός στοάς στα 100 μαγαζιά. Πληρ. στο τηλ. 0942/841012. ΑΕ46289

ΚΑΤΑΣΤΗΜΑ για κομμωτήριο-ΠΡΟΠΟ κ.λπ., Θεμιστοκλή Σοφούλη 8. Πληρ. τηλ. 0241020079 και 0241038646. ΑΕ46242

ΚΑΤΑΣΤΗΜΑ ΝΕΟΚΤΙΣΤΟ 140 Τ.Μ. ΣΤΗΝ ΙΑΛΥΣΟ ΚΑΤΑΛΛΗΛΟ ΓΙΑ ΦΡΟΝΤΙΣΤΗΡΙΟ, ΣΧΟΛΗ ΜΟΥΣΙΚΗΣ Ή ΓΙΑ ΟΠΟΙΑΔΗΠΟΤΕ ΕΠΑΓΓΕΛΜΑΤΙΚΗ ΧΡΗΣΗ ΕΠΙ ΤΗΣ ΟΔΟΥ ΜΥΚΗΝΩΝ 4 ΙΑΛΥΣΟΣ ΔΙΠΛΑ ΣΤΗ ΣΧΟΛΗ ΧΟΡΟΥ ΜΑΙΡΗΣ ΒΕΛΙΔΑΚΗ. ΠΛΗΡ. ΤΗΛ. 02410 95815. ΠΕ46154

Θέλετε να ενοικιάσετε **STUDIO**-2άρι-3άρι-4άρι; Δεν έχετε παρά να επικοινωνήσετε μαζί μας. Πληρ. τηλ. - 02410 67234-67451, 0945471001, 0938231156. ΑΕ46156

ΑΠΟΘΗΚΕΣ ΣΤΗΝ ΙΑΛΥΣΟ, 1) ΕΝΟΙΚΙΑΖΟΝΤΑΙ ΑΠΟΘΗΚΕΥΤΙΚΟΙ ΧΩΡΟΙ ΑΠΟ 100 ΕΩΣ 2.000 τ.μ. ΚΑΙ ΥΨΟΣ 6 μ. ΑΣΦΑΛΕΙΑ ΜΕ ΜΕΓΑΛΟΥΣ ΧΩΡΟΥΣ ΔΙΑΚΙΝΗΣΗΣ ΦΟΡΤΩΣΗΣ ΚΑΙ ΕΚΦΟΡΤΩΣΗΣ ΠΡΟΪΟΝΤΩΝ. 2) ΥΠΑΙΘΡΙΟΙ ΧΩΡΟΙ, ΠΕΡΙΦΡΑΓΜΕΝΟΙ, ΑΣΦΑΛΕΙΣ, ΚΑΤΑΛΛΗΛΟΙ ΓΙΑ ΑΠΟΘΗΚΕΥΣΗ ΠΡΟΪΟΝΤΩΝ ΣΕ ΠΑΛΕΤΕΣ. ΠΛΗΡ. ΣΤΟ ΤΗΛ. 02410/38400 ΑΠΟ ΔΕΥΤΕΡΑ ΕΩΣ ΠΑΡΑΣΚΕΥΗ 08.00-15.00 ΚΥΡΙΑ ΓΙΩΤΑ. ΠΕ46157

STUDIOS και διαμερίσματα σε ήσυχη περιοχή στην Κρεμαστή με την ημέρα για διακοπές, επιπλωμένα με πολυκουζινάκι, WC, μπαλκόνια, κήπο με γκαζόν, πάρκιν. Τιμές studios 15 ευρώ, Διαμερίσματα 22 ευρώ Πληρ. τηλ. 0937606824, 0241095695, 0241095487 ΑΕ4610

ΔΙΑΜΕΡΙΣΜΑ 100 τ.μ., 3 υπνοδωμάτια, σαλόνι, κουζίνα, με ηλιακό θερ/να, στον Α' όροφο, (διόροφης οικοδομή), επί της Κυρήνης αριθ. 12, στη Ρόδο. Πληρ. τηλ. 0241028727 ΑΕ46048

ΧΩΡΟΣ, κατάλληλος για κατάστημα 100 τ.μ., ή γραφείο, επί της οδού Μαραθώνος 18, συνοικία Ροδίνι. Πληρ. τηλ. 0241073278, κιν. 0932406638. ΑΕ45851

ΚΑΤΑΣΤΗΜΑ ισόγειο, με πατάρι και τουαλέτα, 55 τ.μ. περίπου, επί της οδού Κολοκοτρώνη. Πληρ. τηλ. 0241024856 και 0241075766. ΑΕ45854

ΔΙΑΜΕΡΙΣΜΑ, στην Ηρώων Πολυτεχνείου 5, 120 τ.μ. Πληροφορίες στα τηλ. 25151 και 21955 από 9-2 π.μ. και 6-10 μ.μ. ΑΕ45853

ΠΩΛΕΙΤΑΙ Ή ΕΝΟΙΚΙΑΖΕΤΑΙ

Το ξενοδοχείο

SANTA MARINA HOTEL APART'S

στην Κω.

Πληρ. τηλ. 010-8951-151,

FAX: 010-9657-755,

κινητό: 0937-30-66-66

ΕΝΟΙΚΙΑΖΕΤΑΙ: 1) Κατάστημα στη "Ψαροπούλα", 55 τ.μ. κατάλληλο για πρακτορείο, κομμωτήριο, ενοικιάσεως αυτοκινήτων (Rent a car), Ινστιτούτο Αισθητικής, ιατρείο και για οποιαδήποτε άλλη εμπορική ή επαγγελματική χρήση, με μηνιαίο μίσθωμα δρχ. 400.000. 2) Κατάστημα στη Κορδιγκτώνος 120 τ.μ. με μηνιαίο μίσθωμα 250.000 ΡΟΔΙΑΚΗ ΚΤΗΜΑΤΙΚΗ, τηλ. 26281, 35476 κιν. 0944/243452 και 0944/421015. ΑΕ45811

Ζητούνται **ΔΙΑΜΕΡΙΣΜΑΤΑ** για άμεση ενοικίαση.Πληρ. τηλ. 02410 67234-67451, 0945471001, 0938231156. ΑΕ46159

ΧΩΡΟΣ 120 τ.μ. για γραφείο με υπόγειο 100 τ.μ. και τουαλέτες. Πληρ. τηλ. 0241022770 από 10.00-13.00 ΑΕ41773

ΔΙΑΜΕΡΙΣΜΑΤΑ επιπλωμένα, λουξ, δίκλινα, τρίκλινα και τετράκλινα με την ημέρα και τον μήνα για την σαιζόν έως 30 Σεπτεμβρίου με όλα τα οικιακά σκεύη και ηλιακό, οδός Μητροπόλεως. Πληρ. τηλ. 02410/29362, 097/7896444. ΑΕ46001

ΜΟΝΟΚΑΤΟΙΚΙΑ στη Σορωνή με 3 υπνοδωμάτια, 2WC, κεντρική θέρμανση, γκαράζ και μεγάλο κήπο. Πληρ. τηλ. 0977084487 και 0241041205. ΑΕ45605

ΙΣΟΓΕΙΟ 70 τ.μ. στην Ιωάν. Καζούλη για γραφείο-ιατρείο-επαγγελματική στέγη. Πληρ. τηλ. 32902. ΑΕ42425

ΚΑΤΑΣΤΗΜΑ 75 τ.μ. με βιτρίνα 6,50 μ. σε εμπορικό δρόμο της Παλιάς Πόλης της Ρόδου. Πληρ. τηλ. 09.44.88.11.22 και 37.753 ΧΑΕ111

ΒΙΛΑ μικρή λουξ, 60 τ.μ. απέναντι από το ξενοδοχείο Sunwing. Πληρ. τηλ. 85512 (09.00-14.30). ΑΕ43225

ΖΗΤΕΙΤΑΙ για ενοικίαση ΔΙΑΜΕΡΙΣΜΑ 3 έως 4 δωματίων για τους μήνες Ιούλιο και Αύγουτο. Πληρ. τηλ. 02410 28585, 0932 639622.

ΚΑΤΑΣΤΗΜΑ στην οδό Γρίβα κάτω από το ξενοδοχείο "ΝΤΙΑΝΑ". ΠΛΗΡ. ΤΗΛ. 02410 27896 και 02410 78905 ΑΕ44298

STUDIOS ΜΕ ΤΟ ΜΗΝΑ Η ΤΗΝ ΗΜΕΡΑ ΠΛΗΡΩΣ ΕΠΙΠΛΩΜΕΝΑ ΜΕ ΠΟΛΥΚΟΥΖΙΝΑΚΙ, ΨΥΓΕΙΟ, ΝΤΟΥΖ, W.C., ΤΗΛΕΦΩΝΟ, ΜΠΑΛΚΟΝΙ, ΖΕΣΤΟ ΝΕΡΟ ΕΠΙ 24ΩΡΟΥ ΒΑΣΕΩΣ ΣΤΗΝ ΠΙΟ ΗΣΥΧΗ ΠΕΡΙΟΧΗ ΤΗΣ ΠΟΛΗΣ (ΠΕΡΙΟΧΗ ΔΑΣΚΑΛΩΝ), ΟΔΟΣ ΜΑΝΩΛΗ ΠΑΠΑΜΑΝΩΛΗ ΑΡΙΘΜ. 12, ΚΑΘΕΤΟΣ ΕΠΙ ΤΗΣ ΣΤΕΛΙΟΥ ΚΩΤΙΑΔΗ. ΠΛΗΡ. ΤΗΛ. 37244.

ΓΚΑΡΣΟΝΙΕΡΑ αποτελούμενη από ένα κυρίως δωμάτιο, προθάλαμο, WC και μπαλκόνι, κατάλληλη μόνο για επαγγελματική χρήση (γραφείο, ιατρείο κ.λπ.) στην οδό Κων/νου Παλαιολόγου 105 (Πάρκο Αγίου Ιωάννου) στον 1ο όροφο. Πληρ. κυρία Ευαγγελία, τηλ. 02140/81540, 82400. ΧΑΕ07021

ΚΑΤΑΣΤΗΜΑ, 65 Τ.Μ. ΣΤΗΝ ΟΔΟ ΜΑΡΚΟΥ ΚΛΑΔΑΚΗ 13 (ΑΝΑΛΗΨΗ). ΠΛΗΡ. ΤΗΛ. 0241023229.

ΚΤΗΜΑΤΟΜΕΣΙΤΙΚΟ ΓΡΑΦΕΙΟ

ΕΥΡΩΚΤΗΜΑΤΙΚΗ

ΕΥΣΤΑΘΙΟΥ

ΜΕΣΙΤΕΣ ΣΥΜΒΟΥΛΟΙ ΜΕΛΕΤΗΤΕΣ

αγορές, πωλήσεις, εκτιμήσεις, αντιπαροχές, μισθώσεις ακινήτων, επενδυτικές προτάσεις, αρχιτεκτονικές μελέτες

ΞΕΝΟΔΟΧΕΙΑ - ΠΑΡΑΛΙΑΚΕΣ ΕΚΤΑΣΕΙΣ - ΚΕΝΤΡΙΚΑ ΑΚΙΝΗΤΑ - ΟΙΚΟΠΕΔΑ - ΜΟΝΟΚΑΤΟΙΚΙΕΣ - ΔΙΑΜΕΡΙΣΜΑΤΑ - ΑΓΡΟΤΕΜΑΧΙΑ

ΜΟΝΟΚΑΤΟΙΚΙΕΣ-ΜΑΙΖΟΝΕΤΕΣ

	ΔΡΑΧΜΕΣ	ΕΥΡΩ-€
120τ.μ.-Ροδίνι σε 300τ.μ. οικόπ.	74εκ.	217.168,0
145τ.μ.-Μόντε Σμιθ σε 200τ.μ. οικόπ.	90εκ.	264.123,2
168τ.μ.-Μόντε Σμιθ σε 400τ.μ. οικόπ.	120εκ.	352.164,3
180τ.μ.-Ανάληψη (ημιπελής)	55εκ.	161.408,6
180τ.μ.-Ροδίνι σε 210τ.μ. οικόπ.	85εκ.	249.449,7
112τ.μ.-Ιαλυσός σε 297τ.μ. οικόπ.	67εκ.	196.625,0
118τ.μ.-Ιαλυσός σε 238τ.μ. οικόπ.	68εκ.	199.559,7
120τ.μ.-Ιαλυσός σε 300τ.μ. οικόπ.	70εκ.	205.429,2
150τ.μ.-Ιαλυσός σε 1000τ.μ. οικόπ.	90εκ.	264.123,2
153τ.μ.-Ιαλυσός σε 377τ.μ. οικόπ.	75εκ.	220.102,7
155τ.μ.-Ιαλυσός σε 1000τ.μ. οικόπ.	93εκ.	272.927,3
180τ.μ.-Ιαλυσός σε 300τ.μ. οικόπ.	85εκ.	249.449,7
190τ.μ.-Ιαλυσός σε 2000τ.μ. οικόπ.(μπετά)..	45εκ.	132.061,6
200τ.μ.-Ιαλυσός σε 1000τ.μ. οικόπ.	95εκ.	278.796,7
200τ.μ.-Ιαλυσός σε 400τ.μ. οικόπ.	85εκ.	249.449,7
154τ.μ.-Κοσκινού σε 300τ.μ. οικόπ.	78εκ.	228.906,8
170τ.μ.-Κοσκινού σε 4000τ.μ. οικόπ.	170εκ.	498.899,4
180τ.μ.-Κοσκινού (ημιπελής)	36εκ.	105.649,3
210τ.μ.-Κοσκινού (μπετά) σε 600τ.μ. οικ.	35εκ.	102.714,6
240τ.μ.-Κοσκινού σε 1000τ.μ. οικόπ.	120εκ.	352.164,3
160τ.μ.-Ασγούρου σε 2000τ.μ. οικόπ.	60εκ.	176.082,1
255τ.μ.-Ασγούρου σε 1450τ.μ. οικόπ.	60εκ.	176.082,1
175τ.μ.-Κρεμαστή σε 2725τ.μ.οικ.(εντόςοικισμ.)..	210εκ.	616.287,6
60τ.μ.-Μαλώνα σε 75τ.μ. οικόπ.	8εκ.	23.477,6
80τ.μ.-Μαλώνα σε 110τ.μ οικόπ.	17εκ.	49.889,9
140τ.μ.-Μαλώνα σε 290τ.μ. οικόπ.	45εκ.	132.061,6
80τ.μ.-Πυλώνα σε 2000τ.μ. οικόπ.	28εκ.	82.171,6
120τ.μ.-Πυλώνα σε 1000τ.μ. οικόπ.	70εκ.	205.429,2
330τ.μ.-Πυλώνα σε 1500τ.μ. οικόπ.	120εκ.	352.164,3
100τ.μ.-Γεννάδι σε 210τ.μ. οικόπ.	32εκ.	93.910,4
120τ.μ.-Γεννάδι σε 700τ.μ. οικόπ.	65εκ.	190.755,6
140τ.μ.-Γεννάδι σε 1000τ.μ. οικόπ.(κύμα)..	85εκ.	249.449,7
140τ.μ.-Γεννάδι σε 1000τ.μ. οικόπ.	80εκ.	234.776,2
155τ.μ.-Γεννάδι σε 400τ.μ. οικόπ..(ημιπελ.)...	55εκ.	161.408,6
200τ.μ.-Γεννάδι σε 4000τ.μ. οικόπ.(κύμα).	200εκ.	586.940,5
130τ.μ.-Λαχανιά σε 1266τ.μ. οικόπ.(κύμα).	75εκ.	220.102,7
140τ.μ.-Λαχανιά σε 1000τ.μ. οικόπ.(κύμα).	85εκ.	249.449,7
157τ.μ.-Λαχανιά σε 1200τ.μ. οικόπ.(κύμα).	87εκ.	255.319,1
65τ.μ.-Κιοτάρι σε 1000τ.μ. οικόπ.	26εκ.	76.302,2

ΟΙΚΟΠΕΔΑ

	ΔΡΑΧΜΕΣ	ΕΥΡΩ-€
ΡΟΔΟΣ		
180τ.μ. στους Δασκάλους Σ.Δ.=1,2	25εκ.	73.367,5
241τ.μ. στη Σμύρνης	18εκ.	52.824,6
300τ.μ. στον συν/μό Απόλλων Σ.Δ.=0,6..	21εκ.	61.628,7
381τ.μ. στην Λονδίνου Σ.Δ.=0,8	30εκ.	88.041,0
558τ.μ. στην Λίνδου Σ.Δ.=0,8	62εκ.	181.951,5
632τ.μ. στη Φιλερήμου	53εκ.	155.539,2
ΚΟΣΚΙΝΟΥ		
2100τ.μ. στη Ρόδου-Λίνδου με άδ.οικ.	60εκ.	176.082,1
2100τ.μ. στη θέση Πέζουλας με άδ.οικ.	32εκ.	93.910,4
2000τ.μ. στη θέση Πέζουλας με άδ.οικ.	26εκ.	76.302,2
2400τ.μ. στη θέση Αγ. Ιωάννης	43εκ.	126.192,2
4000τ.μ. στη θέση Ξηρόκαμπος	60εκ.	176.082,1
4000τ.μ. στη θέση Πέζουλας	52εκ.	152.604,5
4000τ.μ. Πανοραμικό	60εκ.	176.082,1
4000τ.μ. στη θέση Πέζουλας	60εκ.	176.082,1
4000τ.μ. στη Ρόδου-Λίνδου με άδ.οικ.	85εκ.	249.449,7
4000τ.μ. στο Φυτώριο	37εκ.	108.584,0
4500τ.μ. στην επαρχιακή οδό	90εκ.	264.123,2
8570τ.μ. επί της Ρόδου-Λίνδου (Τσαϊρι)	129εκ.	378.576,6
9700τ.μ. επί της Ρόδου-Λίνδου	250εκ.	733.675,7
ΑΣΓΟΥΡΟΥ		
4000τ.μ. στην επαρχ.οδό	80εκ.	176.082,1
4000τ.μ. στην Αγ. Βαρβάρα	38εκ.	111.518,7
4000τ.μ. με βιοτεχνική άδεια	47εκ.	234.776,2
4200τ.μ. στην παρ. Αγγ. Σικελιανού..	65εκ.	137.931,0
ΑΦΑΝΤΟΥ		
360τ.μ. εντός οικισμού	12εκ.	35.216,4
2340τ.μ. στα Κολύμπια επί της Εθν.οδού.	31εκ.	90.975,7
4780τ.μ. στον παραλ.δρόμο προς Κολύμπια.	29εκ.	85.106,3
5000τ.μ. επί της Εθν. Οδού & επί της Γέφυρας.	150εκ.	440.205,4
5751τ.μ. στα Κολύμπια επί της οδού Ευκαλύπτων.	50εκ.	146.735,1
ΙΑΛΥΣΟΣ		
300τ.μ. κοντά στον Μαρινόπουλο Σ.Δ.=0,4.	18εκ.	52.824,6
2000τ.μ. επί της Λεωφ. Ρόδου-Κρεμαστής	70εκ.	205.429,2
2000τ.μ. στη θέση Βουνάρα με άδ.οικόδ.	40εκ.	117.388,1
2000τ.μ. στη θέση Βουνάρα Μόσχου.	38εκ.	111.518,7
4000τ.μ. στους προποδ. Φιλερήμου.	50εκ.	88.041,0
8700τ.μ. στο Κανδυλί	30εκ.	281.731,4

ΔΙΑΜΕΡΙΣΜΑΤΑ

	ΔΡΑΧΜΕΣ	ΕΥΡΩ-€
35τ.μ. στους Δασκάλους	15εκ.	44.020,5
48τ.μ. στο Αραπάκι	21εκ.	61.628,7
60τ.μ. στο Ροδίνι	27εκ.	79.236,9
72τ.μ. στην Ιξιά	25εκ.	73.367,5
74τ.μ. στην Ανάληψη	35εκ.	102.714,6
75τ.μ. στο Καρακόνερο	41εκ.	120.322,8
80τ.μ. στην Ιξιά	42εκ.	123.257,5
80τ.μ. στο Ροδίνι	34εκ.	99.779,9
82τ.μ. στο Ζέφυρος	36εκ.	105.649,3
83τ.μ. στο Ροδίνι	37εκ.	108.584,0
88τ.μ. στην Ιξιά	30εκ.	88.041,0
90τ.μ. στη Ψαροπούλα	46εκ.	134.996,3
90τ.μ. στους Δασκάλους(ημιτελ.)	21εκ.	61.628,7
90τ.μ. στη Ψαροπούλα	49εκ.	143.800,4
90τ.μ. στην Ανάληψη	38εκ.	111.518,7
92τ.μ. στην Ιξιά	43εκ.	126.192,2
94τ.μ. στο Ζέφυρος	40εκ.	117.388,1
96τ.μ. στο Καρακόνερο	43εκ.	126.192,2
98τ.μ. στο Ζέφυρος	40εκ.	117.388,1
103τ.μ. στο Ροδίνι	46εκ.	134.996,3
108τ.μ. στον Αγ. Νικόλαο	28εκ.	82.171,6
110τ.μ. στον Αγ. Γεώργιο	25εκ.	73.367,5
114τ.μ. στους Δασκάλους	63εκ.	184.886,2
118τ.μ. στο Αραπάκι	51εκ.	149.669,8
118τ.μ. στο Ζέφυρος	53εκ.	155.539,2
120τ.μ. στην Ιξιά	30εκ.	88.041,0
123τ.μ. στο Αραπάκι	52εκ.	152.604,5
123τ.μ. στο Ροδίνι	55εκ.	161.408,6
123τ.μ. στην Ανάληψη	55εκ.	161.408,6
125τ.μ. στο Ροδίνι	56εκ.	164.343,3
125τ.μ. στην Ιξιά	53εκ.	155.539,2
128τ.μ. στο Καρακόνερο	58εκ.	170.212,7
128τ.μ. στον Αγ. Ιωάννη	71εκ.	208.363,9
128τ.μ. στην Ανάληψη	61εκ.	179.016,8
134τ.μ. στη Ψαροπούλα	38εκ.	111.518,7
135τ.μ. στη Ψαροπούλα	75εκ.	220.102,7
136τ.μ. στην Ανάληψη	21εκ.	61.628,7
162τ.μ. στους Αγ. Αναργύρους.	40εκ.	117.388,1
180τ.μ. στον Αγ. Νικόλαο	65εκ.	190.755,6

ΚΑΤΑΣΤΗΜΑΤΑ-ΓΡΑΦΕΙΑ

	ΔΡΑΧΜΕΣ	ΕΥΡΩ-€
30τ.μ. στο Φαληράκι	35εκ.	102.714,6
30τ.μ. στο Φαληράκι με 30τ.μ. υπόγειο	75εκ.	220.102,7
30τ.μ. στην ακτή Μιαούλη	80εκ.	234.776,2
32τ.μ. στον Αρχάγγελο (κέντρο)	19εκ.	55.759,3
39τ.μ. στη Γαριβάλδη	13εκ.	38.151,1
43τ.μ. στη Σωκράτους	240εκ.	704.328,6
45τ.μ. στο Φαληράκι με αντίστοιχο υπόγειο & 45τ.μ. όροφο	95εκ.	278.796,7
48τ.μ. στο κέντρο πόλεως	100εκ.	293.470,2
50τ.μ. στην Αλεξ. Διάκου	50εκ.	146.735,1
50τ.μ. στην Καρπάθου	65εκ.	190.755,6
50τ.μ. στο εμπορικό Κέντρο Φώκιαλη	18εκ.	52.824,6
50τ.μ. στην Θεσσαλονίκης	21εκ.	61.628,7
60τ.μ. στην Αλ. Διάκου	65εκ.	190.755,6
65τ.μ. στον Αρχάγγελο (Κέντρο)	38εκ.	111.518,7
95τ.μ. στην Παλιά Πόλη σε 287τ.μ. οικ.	170εκ.	498.899,4
97τ.μ. στην 28ης Οκτωβρίου ισόγειο	38εκ.	111.518,7
115τ.μ. στην Καποδιστρίου	50εκ.	146.735,1
125τ.μ. στην Ιαλυσό - Λεωφ.Ηρακλειδών.	53εκ.	155.539,2
127τ.μ. στη Σκεύου Ζερβού	37εκ.	108.584,0
160τ.μ. στην Αγίου Φανουρίου	90εκ.	264.123,2

ΖΗΤΟΥΝΤΑΙ ΔΙΑΜΕΡΙΣΜΑΤΑ, ΚΑΤΑΣΤΗΜΑΤΑ, ΟΙΚΟΠΕΔΑ ΕΝΤΟΣ Ή ΕΚΤΟΣ ΠΟΛΕΩΣ, ΟΙΚΟΠΕΔΑ ΓΙΑ ΠΩΛΗΣΗ - ΑΝΤΙΠΑΡΟΧΗ, ΔΑΝΕΙΑ ΔΕΚΤΑ, ΕΥΚΟΛΙΕΣ ΠΛΗΡΩΜΗΣ

ΕΥΡΩΚΤΗΜΑΤΙΚΗ
η ακίνητη αξία σας

Εθνικής Αντίστασης 83 (πρώην Άννης Μαρίας) δίπλα στην ALPHA BANK
Τηλ:02410 73819,74917 Κιν. 0944/374546, 0945/292030 FAX.02410 38641

ΙΩΑΝΝΗΣ & ΜΙΧΑΛΗΣ ΕΥΣΤΑΘΙΟΥ

ΕΝΟΙΚΙΑΣΕΙΣ

συνέχεια από την προηγούμενη

ΖΗΤΕΙΤΑΙ για ενοικίαση ΔΙΑΜΕΡΙΣΜΑ 3 έως 4 δωματίων για τους μήνες Ιούλιο και Αύγουτο. Πληρ. τηλ. 02410 28585, 0932 639622.

ΕΝΟΙΚΙΑΖΕΤΑΙ Ή ΠΩΛΕΙΤΑΙ ΕΠΙΧΕΙΡΗΣΗ BAR-CLUB ΣΤΗΝ ΠΑΡΑΛΙΑ ΚΡΕΜΑΣΤΗΣ ΠΛΗΡΩΣ ΕΞΟΠΛΙΣΜΕΝΗ 200 Τ.Μ. ΣΕ ΜΕΓΑΛΟ ΟΙΚΟΠΕΔΟ ΜΕ ΔΙΚΟ ΤΟΥ PARKING ΠΑΝΩ ΣΤΟ ΚΥΜΑ. ΠΛΗΡ. ΤΗΛ. 0973011156 ΚΑΙ 0241096814 ΜΕΤΑ ΤΙΣ 21.30 Μ.Μ. ΠΕ44374

πωλησεις ακινητων & επιχειρησεων

ΜΕΖΟΝΕΤΑ 240 Τ.Μ. ΑΠΟ ΙΔΙΩΤΗ 10 ΧΙΛΙΟΜΕΤΡΑ ΕΞΩ ΑΠΟ ΤΗΝ ΠΟΛΗ. ΤΙΜΗ150 ΕΚ. ΔΡΧ. ΜΟΝΟ ΣΟΒΑΡΕΣ ΠΡΟΤΑΣΕΙΣ. ΠΛΗΡ. ΤΗΛ. 0944941775. ΠΟ46525

ΔΙΑΜΕΡΙΣΜΑ, 10 ετών σε άριστη κατάσταση 75 τ.μ., δύο υπνοδωμάτια, μεγάλο μπαλκόνι στον 3ο όροφο τριώροφης πολυτελούς οικοδομής στην οδό Γαριβάλδη 30. Διαθέτει ατομική θέση στάθμευσης σε πυλωτή, air condition, τέντες, εντοιχισμένη κουζίνα, ντουλάπες και πάτωμα από γρανίτη. Τιμή 33.000.000 δρχ. Γίνονται ευκολίες πληρωμής και δεκτά δάνεια. Πληροφορίες κο Βονάκη Γιάννη, τηλ. 0241067221 ώρες καταστήματος. ΑΟ46507

ΔΙΩΡΟΦΗ ΟΙΚΙΑ ΣΤΟ ΚΑΣΤΕΛΟΡΙΖΟ ΜΕ ΥΠΟΓΕΙΟ ΣΥΝΟΛΙΚΟΥ ΕΜΒΑΔΟΥ 200 Τ.Μ. ΕΝΤΟΣ ΟΙΚΟΠΕΔΟΥ 300 Τ.Μ. ΜΕ ΔΕΞΑΜΕΝΗ ΝΕΡΟΥ ΣΤΟ ΙΣΟΓΕΙΟ ΤΟΥ ΚΤΙΣΜΑΤΟΣ. ΜΟΝΟ ΣΟΒΑΡΕΣ ΠΡΟΤΑΣΕΙΣ. ΠΛΗΡ. ΤΗΛ. 02410 31321/95013 ΚΙΝΗΤΟ 0945332054. ΠΟ46501

ΒΙΟΤΕΧΝΙΚΟΣ ΧΩΡΟΣ στα Ασγούρου 160 τ.μ.- ισόγειος-φωτεινός κατάλληλος για κάθε εμπορική ή βιοτεχνική χρήση. Πληρ. τηλ. 0241027082 και 0944347405 κ. Εμμ. Κρανίδη. ΑΟ46494

ΕΠΙΧΕΙΡΗΣΗ Μίνι Μάρκετ στη περιοχή Ανάληψης με εξασφαλισμένη πελατεία και καλές προοπτικές. Πληρ. τηλ.: 0241069116. ΑΟ46483

ΔΙΑΜΕΡΙΣΜΑ στην Ανάληψη ετοιμοπαράδοτο 120 τ.μ. με 3 υπνοδωμάτια, 2 μπάνια, εντοιχισμένη κουζίνα, κεντρική θέρμανση, αποθήκη 15 τ.μ. και γκαράζ. Πληρ. κ. Μανώλη τηλ. 39795. ΑΟ46459

ΔΙΑΜΕΡΙΣΜΑ στους Δασκάλους 118 τ.μ. ημιτελής (σουβάδες) σε μικρή οικοδομή. Πληρ. κ. Μανώλη τηλ. 39795. ΑΟ46460

ΔΙΑΜΕΡΙΣΜΑ στη Παύλου Μελά 120 τ.μ. στον Α' όροφο κατάλληλο και για επαγγελματική στέγη. Πληρ. κ. Μανώλη τηλ. 39795. ΑΟ46461

ΜΟΝΟΚΑΤΟΙΚΙΑ στην Ιαλυσό 185 τ.μ. χωρίς υπόγειο. Λούξ κατασκευής σε οικόπεδο 800 τ.μ. με εντοιχισμένη κουζίνα, τζάκι, ατομική θέρμανση και Ιταλική γραμμή. Πληρ. κ. Μανώλη τηλ. 39795. ΑΟ46462

ΜΟΝΟΚΑΤΟΙΚΙΑ στην Ιαλυσό 150 τ.μ. χωρίς υπόγειο. Λούξ κατασκευής, με Ιταλική εντοιχισμένη κουζίνα, τζάκι, θέρμανση και πολλά εξτρά. Πληρ. κ. Μανώλη τηλ. 39795. ΑΟ46463

ΟΙΚΟΔΟΜΙΚΕΣ ΕΠΙΧΕΙΡΗΣΕΙΣ ΤΖΟΓΙΑ ΜΑΡΙΑ & ΥΙΟΙ

Πωλούνται μεζονέτες 120 τ.μ., πολυτελούς κατασκευής, ανεξάρτητες, σε οικόπεδο 300 τ.μ. η κάθε μία επί των οδών Ευρώπης-Βελιγραδίου (περιοχή Ροδίνι).

Τηλ. επικοινωνίας 02410-30069

ΤΣΑΜΠΙΚΟΣ ΤΣΑΚΙΡΗΣ

ΠΟΛΙΤΙΚΟΣ ΜΗΧ/ΚΟΣ ΕΡΓΟΛΗΠΤΗΣ ΔΗΜΟΣΙΩΝ ΕΡΓΩΝ
ΑΤΤΑΒΥΡΟΥ 56 ΡΟΔΟΣ

ΠΩΛΕΙΤΑΙ ΟΡΟΦΟΔΙΑΜΕΡΙΣΜΑ

σε μικρή νεοανεγειρόμενη τριόροφη οικοδομή, τριών οροφοδιαμερισμάτων, επιφ. 75 τ.μ. συν 4 τ.μ. ημιυπ. χώρου, επί της οδού Συρακουσών στο Καρακόνερο.

Πληρ. τηλ. 02410/35139

ΡΟΔΙΑΚΗ ΚΤΗΜΑΤΙΚΗ

ΣΥΜΒΟΥΛΟΙ & ΕΚΤΙΜΗΤΕΣ ΑΚΙΝΗΤΩΝ — ΚΤΗΜΑΤΟΜΕΣΙΤΙΚΟ ΓΡΑΦΕΙΟ από το 1983

Η ΡΟΔΙΑΚΗ ΚΤΗΜΑΤΙΚΗ είναι ανεξάρτητο κτηματομεσιτικό γραφείο με έδρα την Ρόδο. Η διαμεσολάβηση (brokerage) για την πώληση, εκμετάλλευση ή και εκμίσθωση της ακίνητης περιουσίας αποτελεί τον σημαντικότερο τομέα δραστηριότητας της εταιρείας.
Η εξειδικευμένη προσέγγιση και η επιστημονική κατάρτιση σε συνδιασμό με την πολυετή εμπειρία είναι οι βασικοί συντελεστές της επιτυχημένης δεκαπενταετούς και πλέον πορειάς του γραφείου μας.



ΠΩΛΗΣΕΙΣ ΕΠΙΛΕΓΜΕΝΩΝ ΑΚΙΝΗΤΩΝ

Το γραφείο μας διαθέτει σε αποκλειστικότητα δεκάδες επιλεγμένα ακίνητα

- Διαμερίσματα - Μονοκατοικίες - Μεζονέτες
- Οικόπεδα - Αγροτεμάχια
- Κεντρικά Καταστήματα - Γραφεία - Αυτοτελή Κτίρια
- Μισθωμένα ακίνητα εισοδήματος
- Ξενοδοχειακές Μονάδες

Μεσω του δικτύου συνεργαζόμενων μεσιτικών γραφείων αναλαμβάνουμε αγοραπωλησίες ακινήτων σε όλη την Ελλάδα.

ΕΚΤΙΜΗΣΕΙΣ ΑΚΙΝΗΤΩΝ

Σε συνεργασία με διεθνή γραφεία συμβούλων ακίνητης περιουσίας και με βάση τα αυστηρά πρότυπα και την μεθολογία του Βρετανικού Ινστιτούτου Ορκωτών Πραγματογνομόνων και Εκτιμητών (Royal Institution of Chartered Surveyors) αναλαμβάνουμε εκτίμησεις ακίνητης περιουσίας.Οι εν λόγω εκτιμήσεις μπορούν να χρησιμοποιηθούν σε τραπεζικούς και πιστωτικούς οργανισμούς ή σε δικαστικές πρακτικές τόσο στην Ελλάδα όσο και στο εξωτερικό.

RHODES REAL ESTATE - a world of choice

Rhodes Real Estate is an independent real estate agency founded in 1983 and based in Rhodes island. Since that time we have offered a world class, high quality service to our many and valued clients. Our diverse clientele appreciate our discretion, professionalism and market credibility.

Our company offers professional real estate services for

- Residential Properties (Holiday homes, traditional hous
- Commercial Properties (shops, hotels, offices)
- Property Evaluation -Property Management



We are members of FIABCI (International Federation of Real Estate Agencies), CEI (EuropeanConfederation of Real Estate Agents), NAEA - Overseas Member (National Association of Real Estate Agents - Great Britain), ERES (European Real Estate Society).

For all your personal and professional real estate requirements please contact Mr. Savvas A. Savvaidis (BBA Bologna Un., MCEI, ANAEA) on 26281 or 35476

ΑΝΕΣΤΗΣ & ΣΑΒΒΑΣ ΣΑΒΒΑΪΔΗΣ

Μέγαρο Κιοσόγλου, 3ος όροφος
Εθελοντών Δωδεκανησίων 29
ΡΟΔΟΣ

F.I.A.B.C.I.

tel: 26281 & 35476 fax: 34663
cel: 0944-421015 & 0977-433427
e-mail: sawaidis@rho.forthnet.gr

ΚΤΗΜΑΤΟΜΕΣΙΤΙΚΟ ΓΡΑΦΕΙΟ
ΖΑΦΕΙΡΗΣ Μ. ΚΑΡΑΓΙΑΝΝΗΣ Δ. Ο.Ε.

Πωλήσεις ακινήτων. Τηλ. (60380-60381)
18.00-21.00 μ.μ. Δευτέρα-Παρασκευή

ΔΗΜΟΣ ΑΦΑΝΤΟΥ

- *6.120 τ.μ. (Περιοχή Καστελάνο)*
- *4.000 τ.μ. (Παραλία Αφάντου)*
- *5.000 τ.μ. (Παραλία Αφάντου)*
- *1.600 τ.μ. (Παραλία Αφάντου)*
- *6.450 τ.μ. (Παραλία Αφάντου)*
- *2.000 τ.μ. (Παραλία Αφάντου)*
- *730 τ.μ. (Περιοχή Λίππινοι)*
- *540 τ.μ. (Περιοχή Λίππινοι)*
- *5.800 τ.μ. (Περιοχή Τραπέζια)*
- *11.520 τ.μ. αγροτεμάχιο*
- *(1/2) 5.080 τ.μ. αγροτεμάχιο (Με ελαιόδεντρα)*
- *1.250 τ.μ. αγροτεμάχιο*
- *1.690 τ.μ. αγροτεμάχιο*
- *10.200 τ.μ. αγροτεμάχιο (πλησίον οικισμού Κολυμπίων με πανοραμική θέα)*

ΚΟΛΥΜΠΙΑ

- *5.000 τ.μ. πλησίον ξενοδοχείου ΚΟΑΛΑ*
- *4.969 τ.μ. (1/2) αγροτεμάχιο*
- *4.300 τ.μ. αγροτεμάχιο (στο δρόμο για Αρχίπολη)*

ΨΙΝΘΟΣ

- *22.400 τ.μ. αγροτεμάχιο (Με 200 ελαιόδεντρα)*
- *19.840 τ.μ. αγροτεμάχο*

ΡΟΔΟΣ

- *Διαμέρισμα, 2ος όροφος, 80 τ.μ.*
- *Γραφείο 40 τ.μ., Εμπορικό Κέντρο Φώκιαλη*

ΑΣΦΑΛΕΙΟΚΤΗΜΑΤΙΚΗ
ΚΤΗΜΑΤΟΜΕΣΙΤΙΚΟ-ΑΜΟΙΒΑΙΑ ΚΕΦΑΛΑΙΑ
ΑΣΦΑΛΕΙΕΣ INTERNATIONAL LIFE

ΔΙΑΜΕΡΙΣΜΑΤΑ

45 τ.μ. 2άρι Ανάληψη
85 τ.μ. 3άρι Κέντρο
88 τ.μ. 3άρι Δασκάλους
90 τ.μ. 3άρι Ιαλυσός
90 τ.μ. 3άρι Κέντρο
100 τ.μ. 3άρι Κέντρο
115 τ.μ. 4άρι Ανάληψη
115 τ.μ. 4άρι Δασκάλους
125 τ.μ. 4άρι Αγ. Ιωάννης
126 τ.μ. 4άρι Αγ. Ιωάννης
130 τ.μ. 4άρι Μήδια
145 τ.μ. 4άρι Κέντρο

ΔΙΑΜΕΡΙΣΜΑΤΑ ΑΘΗΝΑ

Τρία 88 τ.μ. το καθένα
Λουξ κατασκευής
Μαραθώνος και Λαυρίου

ΟΙΚΟΠΕΔΑ

478 τ.μ. Ροδίνι (Σ.Δ. 0,4)
500 τ.μ. Ανάληψη (Σ.Δ. 0,8)
500 τ.μ. Παραδείσι
700 τ.μ. Ανάληψη (Σ.Δ. 0,8)
1060 τ.μ. Ροδίνι (Σ.Δ. 0,8)
1500 τ.μ. Μιχ. πετρίδη (Σ.Δ. 0,8)

ΑΓΡΟΤΕΜΑΧΙΑ

3,5 στρεμ. Ε.Ο. Ρόδου Λίνδου
4 στρεμ. εντός σχεδίου Μαριτσά
4 στρεμ. Καλαβάρδα
4 στρεμ. Δαματριά
4 στρεμ. Αφάντου
5 στρεμ. Παστίδα
5 στρεμ. Τσαΐρι
6 στρεμ. Παστίδα
11 στρεμ. Παστίδα
80 στρεμ. Κιοτάρι

ΜΕΖΟΝΕΤΕΣ-ΜΟΝΟΚΑΤΟΙΚΙΕΣ

120 τ.μ. Καρακόνερο
120 τ.μ. Μήδια
130 τ.μ. Μήδια
130 τ.μ. Παραδείσι
140 τ.μ. Μήδια
150 τ.μ. Μήδια
150 τ.μ. Ιαλυσός
150 τ.μ. Ιαλυσός
180 τ.μ. Ιαλυσός
180 τ.μ. Παλιά Πόλη
190 τ.μ. Αφάντου
300 τ.μ. Τρεις
450 τ.μ. Κοσκινού

ΚΑΤΑΣΤΗΜΑΤΑ

35 τ.μ. Φαληράκι
38 τ.μ. Φαληράκι
40 τ.μ. Τροφό
50 τ.μ. γραφείο Σοφ. Βενιζέλου
60 τ.μ. Ψαροπούλα
90 τ.μ. Βενιζέλου

ΔΙΑΘΕΤΟΥΜΕ ΠΕΡΙΣΣΟΤΕΡΑ ΑΚΙΝΗΤΑ ΠΡΟΣ ΠΩΛΗΣΗ ΕΚΤΟΣ ΑΠΟ ΤΑ ΑΝΑΓΡΑΦΟΜΕΝΑ

ΥΠΕΥΘΥΝΟΣ ΓΡΑΦΕΙΟΥ
ΚΑΡΑΝΙΚΗΣ ΛΟΥΚΑΣ
ΕΘΝ. ΜΑΚΑΡΙΟΥ 45 ΣΤΟΑ ΡΟΙΚΟΥ 2ος ΟΡΟΦΟΣ
ΤΗΛ. 21003 ΚΙΝ. 0945/759887

ΕΝΟΙΚΙΑΣΕΙΣ

συνέχεια από την προηγούμενη

ΟΙΚΟΠΕΔΟ στ' Ασγούρου 4.000 τ.μ. με ασφαλτοστρωμένο δρόμο με νερό και φως οικοδομήσιμο και άρτιο. Πληρ. κ. Μανώλη τηλ. 39795. ΑΟ46465

ΟΙΚΟΠΕΔΟ εντός πόλεως (περιοχή Τζένειο) 680 τ.μ. με Σ.Δ. 0,8 οικοδομήσιμο και άρτιο. Πληρ. κ. Μανώλη τηλ. 39795. ΑΟ46466

ΟΙΚΟΠΕΔΟ στα Κοσκινού 1260 τ.μ. εντός του οικισμού με Σ.Δ. 0,4 οικοδομήσιμο. Πληρ. κ. Μανώλη τηλ. 39795. ΑΟ46467

ΚΑΤΑΣΤΗΜΑ στη Νέα Αγορά και σε κεντρικό δρόμο 50 τ.μ. ψηλοτάβανο με δυνατότητα και για πατάρι. Πληρ. κ. Μανώλη τηλ. 39795. ΑΟ46468

ΟΙΚΟΠΕΔΟ στο Τσαΐρι 5.000 τ.μ. δίπλα στο κεντρικό δρόμο, κατάλληλο για σπίτι ή επαγγελματική στέγη. Πληρ. κ. Μανώλη τηλ. 39795. ΑΟ46469

2 ΜΕΖΟΝΕΤΕΣ. 1) Στο Ροδίνι 148 τ.μ. με γκαράζ LUX κατασκευής με πολλά έξτρα. 2) Μεζονέτα, πάροδος Ατταβύρου 112 τ.μ. Πληρ. κυρία Μαρίνα «ΚΤΗΜΑΤΙΚΗ ΠΡΟΟΠΤΙΚΗ», τηλ. 02410/37906 και 0972292958. ΑΟ46436

ΑΠΟΘΗΚΗ ισόγεια 320 τ.μ. με μεγάλη πρόσοψη, ύψος 5.60 μ. στο Βιοτεχνικό χώρο Μανουσέλη επί της Ρόδου-Λίνδου έτοιμο-παραδοτέο. Μόνο 44.000.000 δρχ. (129.126 Ευρώ). ΑΙΓΑΙΟΚΤΗΜΑΤΙΚΗ τηλ. 02410 22943-28838-0945466773. ΑΟ46448

ΟΙΚΟΠΕΔΟ 5.045 στρ. στα Κοσκινού τιμή 30.000.000 δρχ. (88.041 Ευρώ). Επίσης στ' Ασγούρου αμφιθεατρικό οικόπεδο 2.150 τ.μ. με θέα και έτοιμη οικοδομική άδεια για 206 τ.μ. μονοκατοικία . Τιμή 23.000.000 δρχ. (67.498 Ευρώ). ΑΙΓΑΙΟΚΤΗΜΑΤΙΚΗ τηλ. 02410 22943-28838-0945466773. ΑΟ46649

2 ΜΕΖΟΝΕΤΕΣ των 190 τ.μ. στα Κοσκινού μπετά 36.000.000 δρχ. (105.649 Ευρώ). Επίσης 140 τ.μ. μεταχειρισμένη μεζονέτα στο Ροδίνι. ΑΙΓΑΙΟΚΤΗΜΑΤΙΚΗ τηλ. 02410 22943-28838-0945466773. ΑΟ46450

ΟΡΟΦΟΔΙΑΜΕΡΙΣΜΑ 76 τ.μ. καινούργιο στο Καρακόνερο 37.000.000 δρχ. (108.584 Ευρώ). ΑΙΓΑΙΟΚΤΗΜΑΤΙΚΗ τηλ. 02410 22943-28838-0945466773. ΑΟ46451

ΔΙΑΜΕΡΙΣΜΑ-ισόγειο 45 τ.μ. επί της οδού Ιερού Λόχου στον Δήμο Ιαλυσού-500 μ. από την θάλασσα. Πληρ. τηλ. Εμμ. Κρανίδης 27082, 0944347405 ΑΟ46441

ΜΟΝΟΚΑΤΟΙΚΙΕΣ, στην Παστίδα, ανεξάρτητες με οικόπεδο σε μπετά, 130 τ.μ. Τιμή προσιτή. Πληρ. κυρία Μαρίνα «ΚΤΗΜΑΤΙΚΗ ΠΡΟΟΠΤΙΚΗ», τηλ. 02410/37906 και 0972292958. ΑΟ46437

ΠΡΟΛΑΒΕΤΕ! ΠΩΛΕΙΤΑΙ υπό κατασκευή **ΟΡΟΦΟΔΙΑΜΕΡΙΣΜΑ** με δυνατότητα διαμόρφωσης δύο διαμερισμάτων σε β' όροφο οικοδομής, στην Ιαλυσό. Πληρ. τηλ. 0974500219, 02410 92918 μετά τις 20.00 ΑΟ46392

ΔΙΑΜΕΡΙΣΜΑ μεταχειρισμένο 80 τ.μ. με αυλή, στους Δασκάλους, ελεύθερο βαρών και έτοιμο για κατοίκηση. Δεκτά στεγαστικά δάνεια όλων των ταμείων. Τιμ 27.000.000 δρχ. Πληρ. τηλ. 0241 22943, 28838, 094546677 ΑΙΓΑΙΟΚΤΗΜΑΤΙΚΗ ΑΟ46393

ΔΙΩΡΟΦΕΣ ΜΟΝΟΚΑΤΟΙΚΙΕΣ απ τον οικοπεδούχο, στα μπετά, 13 τ.μ., σε οικόπεδο 300 τ.μ. περίπου με μαντρότοιχο από μπετόν και σ σφαλτοστρωμένους δρόμους στην Ιαλυσό, δίπλα στα Φυτώρι και απέναντι από τον Μαρινόπου λο. Πληρ. τηλ. 0945279664 ΑΟ46347

ΟΙΚΟΠΕΔΟ 1100 τ.μ. στην Απο λακκιά. Πληρ. τηλ. 0974500219 02410 92918 μετά τις 20.00 ΑΟ46391

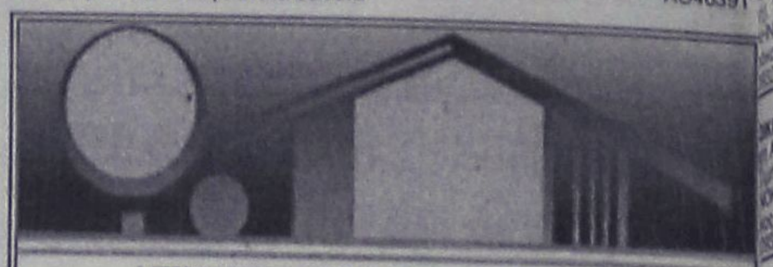

ΚΤΗΜΑΤΟΜΕΣΙΤΙΚΟ ΓΡΑΦΕΙΟ

ΑΙΓΑΙΟΚΤΗΜΑΤΙΚΗ

ΠΩΛΟΥΝΤΑΙ

- ΔΙΑΜΕΡΙΣΜΑΤΑ-ΜΟΝΟΚΑΤΟΙΚΙΕΣ

- (ΔΔ)=ΔΑΝΕΙΑ ΔΕΚΤΑ

- 45 τ.μ. Ιαλυσό 18 εκ. 52.824 €
- 55 τ.μ. Αθηνών 73.367 €-25 εκ (ΔΔ)
- 55 τ.μ. καινούργιο Κοσκινού 18 εκ. -9889 €.
- 48 τ.μ. διόροφο Αγ. Φανουρίου Π. Πόλη 8 εκ. (ΔΔ)-26.412 €
- 57 τ.μ. Αθηνών (3 ετών) με θέα, 24 εκ. 70.432 € (ΔΔ)
- 60 τ.μ. α' ορ. Καρακόνερο καινούργια 28 εκ. -82171 εκ. (ΔΔ)
- 62 τ.μ. λουξ ρετιρέ στην Απ. Παύλου 30 εκ.-88.041 € (ΔΔ)
- 65 τ.μ. μον/κία σε 220 τ.μ. αυλή Π. Πόλη 18 εκ.-52.824 € (ΔΔ)
- 70 τ.μ. Ιαλυσό 28 εκ. 82.171 € (ΔΔ)
- 70 τ.μ. (μον/κία) Κορδικτώνος 73.361 € -25 εκ. (ΔΔ)
- 75 τ.μ. Καρακόνερο ορ/σνα 37,5 εκ. -110.051 € (ΔΔ)
- 77 τ.μ. λούξ ετοιμ/το με αυλή 27 εκ. Κοσκινού 79.236 €
- 78 τ.μ. με αυλή Σωτήρος 26 εκ. 76.302 € (ΔΔ)
- 80 τ.μ. (ημιϋπόγειο), Δασκάλους, 26 εκ.-76.302 € (ΔΔ)
- 80 τ.μ. Ιαλυσό 32 εκ. 93.910 € (ΔΔ)
- 83 τ.μ. Ιαλυσό 25 εκ.-102.714 € (ΔΔ)
- 85 τ.μ. Ιαλυσό καινούργιο 35 εκ. -102.714 €
- 87,5 τ.μ.καιν/ργιο Ροδίνι 39€ εκ.-114.453 € (ΔΔ)
- 90 τ.μ. μον/κία διόροφη Παραδείσι με τζάκι 22 εκ. - 64.563 € (ΔΔ)
- 117 τ.μ. Γεωργ. Παπανδρέου με γκαράζ 25 μ. 51 εκ., (ΔΔ)-137,931 €
- 45 τ.μ. και 117 τ.μ. (2 διαμ.) α' ορ. στο σοβά Δασκάλους 41 εκ. (και τα 2), 120,322 €
- 114 τ.μ. ρετιρέ Στοκχόλμης 45 εκ.-132.061 €
- (117 εμ. σε σοβά Δασκάλους) 33 εκ. -96.845 € (ΔΔ)
- 120 τ.μ. Αθηνών 161.408 €-55 εκ. (ΔΔ)
- 120 τ.μ. πλησίον Μ. Πετρίδη (ισ.), (3 υπν.) 161.408 €-55 εκ. (ΔΔ)
- 124 τ.μ. Καρακόνερο 54 εκ. 158.470 (ΔΔ)
- 120 τ.μ. μεζ/τα Ροδίνι 80 εκ. 234.776 € (ΔΔ)
- 132 τ.μ. Κέννεντυ, 70 εκ.-206.429 €
- 138 τ.μ. (ισόγειο με αυλή), Κέννεντυ, 45 εκ.-132.016 €
- 140 τ.μ. μεζ/τα με γκαράζ- έξτρα 7 ετών Ροδίνι 70 εκ. - 205.429 € (ΔΔ)
- 140 τ.μ. μεζ/τα (με 70 τ.μ. υπ.) σε μαρ/βά, Ιαλυσός 50 εκ.-146.735 € (ΔΔ)
- 140 τ.μ. μεζονέτα σε μπετά, Κοσκινού, 40 εκ.-117.388 € (ΔΔ)
- 150 τ.μ. μον/κία σε 2 στρ. στην Ιαλυσό 100 εκ.-293.470 € (ΔΔ)
- 158 τ.μ. μεζ/τα σε μπετά ιξιά 36 εκ.-105.649 €
- 160 τ.μ. διαμ. σε μπετά στους Δασκάλους 32 εκ. (μετρητά)-οροφ/σμα 93.910 €
- 200 τ.μ. (2 διαμ/τα) στο Μαντρικό 41 εκ. 120.322 € (ΔΔ)
- 210 τ.μ. μεζ/τα. Κοσκινού 220.102 €-75 εκ. (ΔΔ)
- 230 τ.μ. παραδοσιακό αρχοντικό, εντός της πόλεως, 72 εκ.-211.225 €
- 270 τ.μ. βίλλα στο σοβά σε 4 στρ. Τσαΐρι 100 εκ. - 293.470 €
- 280 τ.μ. μον/κία σε Ιστρ. Κοσκινού 150 εκ.-440.205 € (ΔΔ)
- 280 τ.μ οικ. τετ/νο (κτίριο) Π. Πόλη 100 εκ. 293.470 €
- 550 τ.μ. μον/κία Παστίδα 7 στρ. 170 εκ. 498.899 € (ΔΔ)

ΚΑΤΑΣΤΗΜΑΤΑ

- 30 τ.μ. Εμπ/κο κέντρο Βράχο Ιαλυσό 20 εκ. - 58,694 €
- 39 τ.μ. Αγ. Αναστασία 12 εκ.-35.216 €
- 175 τ.μ. Λεωφ. Ρόδου-Λίνδου 60 εκ.-176.082 € (ΔΔ)
- 160 τ.μ. αποθήκη. Ανάληψη 30 εκ.-88.041 € (ΔΔ)
- 180 τ.μ. αποθήκη Ροδίνι 132.061 €-45 εκ.
- 200 τ.μ. με 200 υπ. (και ορ. άδεια) σε μπετά στο Μηδεια 80 εκ.-234.776 €
- 900 τ.μ. κτίριο στο Μηδεια

ΟΙΚΟΠΕΔΑ

- 500 τ.μ. Μίρα Μάρε (Σ.Δ. 0,8), 45 εκ.-132.016 €
- 680 τ.μ. Πειραιώς 176.082 €-60 εκ.
- 1.054 τ.μ. (ΣΔ 0,4) Βράχο Ιαλυσού 55 εκ.-146.735 €
- 2.150 τ.μ. με οικ. άδεια 206 τ.μ. Ασγούρου, 23 εκ.-67.498 €
- 3.600 Κολύμπια (κτίζει 360 τ.μ.) 20 εκ. 58.694 €
- 4 στρεμ. στα Νερά Καλλιθέας 60 εκ.-176.082 €
- 14 στρ. Τσαΐρι 176.082 €- 60 εκ.

ΖΗΤΟΥΝΤΑΙ ΜΕΤΑΧΕΙΡΙΣΜΕΝΑ ΔΙΑΜΕΡΙΣΜΑΤΑ - ΑΜΕΣΗ ΠΩΛΗΣΗ ΑΝΑΛΑΜΒΑΝΟΥΜΕ ΤΗΝ ΕΝΟΙΚΙΑΣΗ ΤΟΥ ΔΙΑΜΕΡΙΣΜΑΤΟΣ ΣΑΣ ΣΕ ΠΟΛΥ ΣΥΝΤΟΜΟ ΧΡΟΝΙΚΟ ΔΙΑΣΤΗΜΑ

ΡΕΝΑ ΒΑΖΟΥΚΟΥ

(ΜΕΣΙΤΗΣ ΑΣΤΙΚΩΝ ΣΥΜΒΑΣΕΩΝ)

ΔΙΕΥΘ. ΓΡΑΦΕΙΟΥ ΔΗΜ. ΘΕΟΔΩΡΑΚΗ 3

9-1 το πρωί και 6.30-9 απ/τα

Δευτέρας-Πέμπτης εκτός Σαβ. και Κυρ.

Τηλ. (02410) 22943-28838 FAX: 28838

email.vazoukou@otenet.gr.

ΡΟΔΟΣ

ΟΙΚΟΔΟΜΗ ΡΟΔΟΥ

ΤΕΧΝΙΚΗ-ΚΑΤΑΣΚΕΥΑΣΤΙΚΗ ΕΤΑΙΡΕΙΑ

ΠΩΛΟΥΝΤΑΙ

1) Μονοκατοικίες 150 τ.μ. η κάθε μία σε κτήμα 2.000 τ.μ. (υπό κατασκευή).
2) Μονοκατοικίες στο Κιοτάρι Ασκληπειού (στο κύμα) 120 τ.μ. σε κτήμα 1300 τ.μ. εκάστη (υπό κατασκευή).
3) Μονοκατοικίες στα Κοσκινού 220 τ.μ. με απέραντη θέα σε κτήμα 1000 τ.μ. (υπό κατασκευή).
4) Δύο οροφοδιαμερίσματα των 130 τ.μ. στην οδό Κωνσταντινουπόλεως στο Ροδίνι (υπό κατασκευή).
5) Διαμερίσματα των 110 τ.μ. και 135 τ.μ. στο Καρακόνερο πάνω από το γήπεδο με απέραντη θέα (υπό κατασκευή).

Δεκτά δάνεια και ευκολίες πληρωμής έχουμε τις καλύτερες τιμές της αγοράς.

ΟΙΚΟΔΟΜΗ ΡΟΔΟΥ

Καμύνδου 4- Ρόδος-85100 Τηλ.: 02410/60460, 1, 2
Fax: 02410/60463

ΜΑΝΟΛΗΣ ΣΠΥΡΙΔΗΣ πολιτικός μηχανικός ΔΠΘ (ΚΙΝ:093.66.60460).

ΚΩΣΤΑΣ ΚΩΝΣΤΑΝΤΙΝΙΔΗΣ εργολάβος (ΚΙΝ.: 0946.99.99.06)

ΠΩΛΕΙΤΑΙ ΜΠΟΥΤΙΚ

ΕΝΔΥΜΑΤΩΝ, που στεγάζεται σε κατάστημα 54 τ.μ. και 54 τ.μ. πατάρι. Βρίσκεται στο κέντρο της πόλης και βλέπει Πλατεία Κύπρου (με ή χωρίς το εμπόρευμα), λόγω αναχώρησης στό εξωτερικό.

ΠΩΛΗΣΕΙΣ ΑΚΙΝΗΤΩΝ

◆ ΔΙΑΜΕΡΙΣΜΑΤΑ

- 2άρια ετοιμοπαράδοτα, λουξ κατασκευής, 23.500.000 δρχ.
- Ροδίνι 115 τ.μ. λουξ κατασκευής, με απεριόριστη θέα
- Ροδίνι 90 τ.μ. λουξ κατασκευής με απεριόριστη θέα.
- Ατταβύρου 86 τ.μ. 35.000.000 δρχ.
- Ροδίνι 115 τ.μ. λουξ κατασκευής
- Ροδίνι 2άρι, 21.000.000 δρχ.
- Ροδίνι 114 τ.μ. 48.000.000 δρχ. λουξ κατασκευής
- Κορδικτώνος 80 τ.μ. 26.000.000 δρχ.
- Ροδίνι 81 τ.μ. 30.000.000 δρχ.
- Ροδίνι 50 τ.μ. και 60 τ.μ.
- Ροδίνι 114 τ.μ.
- Καρακόνερο 90 τ.μ. καινούργιο
- Καρακόνερο 117 τ.μ. καινούργιο
- Ροδίνι 86 τ.μ. καινούργιο
- Τροίας 90 τ.μ. λουξ κατασκευής με απεριόριστη θέα.

◆ ΗΜΙΤΕΛΗ ΔΙΑΜΕΡΙΣΜΑΤΑ

- 100 τ.μ. 20.000.000 δρχ. Ατταβύρου
- 60 τ.μ. 12.000.000 δρχ. Ατταβύρου
- 160 τ.μ. 32.000.000 δρχ. Ατταβύρου

◆ ΜΕΖΟΝΕΤΕΣ-ΜΟΝΟΚΑΤΟΙΚΙΕΣ

- 180 τ.μ. με οικόπεδο 1300 μ. στο Κανδυλί (μπετά)
- Κοσκινού 195 τ.μ., 35.000.000 δρχ. (κτισμένη)
- Μεζονέτα 155 τ.μ. 55.000.000 δρχ. - Δασκάλους
- ΣΥΜΗ:Διόροφη κατοικία 70 τ.μ. με στέρνα 50.000.000 δρχ.

◆ ΟΙΚΟΠΕΔΑ

- Ιαλυσός 1200 τ.μ., 44.000.000 δρχ.
- 2 στρ. στο Κανδυλί με άδεια οικοδομής 220 μ., 23.000.000 δρχ.
- Κιοτάρι πάνω στο κύμα 5 στρ.
- Παραδείσι, 1500 μ., 8.000.000 δρχ.
- Μαριτσά 2 στρ., 17.000.000 δρχ.
- Κατταβιά 650 τ.μ. 3.000.000 δρχ.
- Οικόπεδα εντός σχεδίου στο Γεννάδι από 2.500.000 δρχ.
- Γεννάδι 2.000 τ.μ. πάνω στο κύμα
- Παστίδα 7 στρ., 70.000.000 δρχ.

◆ ΑΠΟΘΗΚΕΣ

- Αποθήκη σχεδόν ισόγεια 250 τ.μ. 20.000.000 δρχ.

◆ ΚΑΤΑΣΤΗΜΑΤΑ

- Μαγαζί στη Νέα Αγορά 30.000.000 δρχ.
- Επιχείρηση στην οδό Ηρώων Πολυτεχνείου
- Πωλείται επιχείρηση -αναψυκτήριο

◆ ΚΤΗΜΑΤΑ

- Κατταβιά Αγ. Γιώργης 4800 τ.μ. 6.000.000 δρχ.
- Λαχανιά, 2 στρ. οικοδομίσιμο 3.000.000 δρχ.
- Πίσω από το παλιό αεροδρόμιο 4 στρ., 22.000.000 δρχ. με θέα.
- Χωράφι 4 στρ. στην Παστίδα 18.000.00 δρχ.
- Χωράφι 5.700 στρ. στα Κολύμπια, 15.000.000 δρχ.
- Κατταβιά 1000 τ.μ. άρτιο και οικοδομήσιμο με φως, νερό, 2.500.000 δρχ.
- Κανδυλί 2.600 τ.μ., 35.000.000 δρχ.
- Πλημμύρι 1520 στρ. πάνω στην θάλασσα, τιμή 6.000.000 δρχ.
- Πλημμύρι 1.640τ.μ. 4.000.000 δρχ. οικοδομήσιμο
- Πλημμύρι 3.240τ.μ. 3.000.000 δρχ.
- Λαχανιά 4.700 τ.μ. 16.000.000 δρχ. οικοδομήσιμο
- 10 στρ. Κιοτάρι, νερό, ρεύμα 12.000.000 δρχ.
- Λαχανιά 100 στρ. πάνω στην θάλασσα
- Λαχανιά 45 στρ. 2500 δρχ./μέτρο
- Κατταβιά 2.500 τ.μ. πάνω στο δρόμο οικοδομήσιμο,
- Λάρδος 7 στρ. 12.000.000 δρχ.
- Κιοτάρι 4 στρ. 4.000.000 δρχ.
- Λαχανιά 750 τ.μ., 8.500.000 δρχ.στο χωριό
- Γεννάδι 20 στρ. ρεύμα-νερό 20.000.000 δρχ.
- Κιοτάρι 7 στρ. με νερό-ρεύμα 8.000.000 δρχ.
- Λαχανιά 4 στρ. 300 μέτρα από τη θάλασσα 8.000.000 δρχ.
- Γεννάδι 1.100 τ.μ. 1.500.000 δρχ.
- Κατταβιά 10 στρ. 10.000.000 δρχ.
- Πλημμύρι 12 στρ. με φως, νερό
- Κατταβιά 4.000 τ.μ. 2.000.000 δρχ.
- Πλημμύρι 5.500 τ.μ. 6.500.000 δρχ.
- Γεννάδι στη λεωφόρο 4.000 τ.μ., 12.000.000 δρχ.
- Γεννάδι, 2 στρ. πάνω στη θάλασσα
- Πλημμύρι, 4.500 στρ. 6.000.000 δρχ.
- Κιοτάρι 4 στρ. κοντά στη θάλασσα
- Σάλακος 8στρ. 16.000.000 δρχ.

➪ Πωλούνται αποθήκες και βιοτεχνικοί χώροι.

- **ΔΑΝΕΙΑ ΔΕΚΤΑ - ΕΥΚΟΛΙΕΣ ΠΛΗΡΩΜΗΣ**
- **ΖΗΤΟΥΝΤΑΙ ΟΙΚΟΠΕΔΑ ΠΡΟΣ ΑΓΟΡΑ - ΚΤΗΜΑΤΑ ΚΑΙ ΔΙΑΜΕΡΙΣΜΑΤΑ**

ΣΤΑΜΑΤΗΣ ΜΑΝΩΛΑΚΟΣ

ΩΡΕΣ ΓΡΑΦΕΙΟΥ 8.30-1.00 π.μ. και 5-8 μ.μ.

ΔΗΜ. ΑΝΑΣΤΑΣΙΑΔΗ 45 (παραπλεύρως ΥΠΕΡΑΓΟΡΑΣ ΠΑΠΑΚΥΡΙΑΚΟΥ-ΣΥΝΟΙΚΙΑ ΔΑΣΚΑΛΩΝ) Τηλέφωνα: 23815-78275

πωλησεις

συνέχεια από την προηγούμενη

ΑΚΙΝΗΤΟ 350 τ.μ. στην πόλη της Ρόδου. Τιμή 220.000 ευρώ. Πληρ. ΕΛΛΗΝΟΚΤΗΜΑΤΙΚΗ, Πέτρος Πρεζεράκος, τηλ. 02410 33866, 0932468026 ΑΟ46348

ΟΙΚΟΠΕΔΟ 3.000 τ.μ. εντός οικισμου στην περιοχή Αφάντου. Πληρ. ΕΛΛΗΝΟΚΤΗΜΑΤΙΚΗ, Πέτρος Πρεζεράκος, τηλ. 02410 33866, 0932468026 ΑΟ46350

ΜΕΖΟΝΕΤΕΣ 190 τ.μ. εντός σχεδίου στην περιοχή Κοσκινού (ημιτελή). Τιμή 108.000 ευρώ. Πληρ. ΕΛΛΗΝΟΚΤΗΜΑΤΙΚΗ, Πέτρος Πρεζεράκος, τηλ. 02410 33866, 0932468026 ΑΟ46349

ΟΙΚΟΠΕΔΟ 4.000 τ.μ. στην περιοχή Αφάντου, κοντά στην παραλία. Τιμή 117.500 ευρώ. Πληρ. ΕΛΛΗΝΟΚΤΗΜΑΤΙΚΗ, Πέτρος Πρεζεράκος, τηλ. 02410 33866, 0932468026 ΑΟ46351

ΜΕΖΟΝΕΤΑ 160 τ.μ. σε μπετόν, ανεξάρτητη, στην περιοχή Ιαλυσού. Τιμή 130.000 ευρώ. Πληρ. ΕΛΛΗΝΟΚΤΗΜΑΤΙΚΗ, Πέτρος Πρεζεράκος, τηλ. 02410 33866, 0932468026 ΑΟ46352

ΑΝΘΟΠΩΛΕΙΟ επώνυμο, στη Ρόδο. Τιμή 35.000 ευρώ. Πληρ. ΕΛΛΗΝΟΚΤΗΜΑΤΙΚΗ, Πέτρος Πρεζεράκος, τηλ. 02410 33866, 0932468026 ΑΟ46353

ΚΑΦΕΤΕΡΙΑ στο κέντρο της πόλης. Τιμή 30.000 ευρώ. Πληρ. ΕΛΛΗΝΟΚΤΗΜΑΤΙΚΗ, Πέτρος Πρεζεράκος, τηλ. 02410 33866, 0932468026 ΑΟ46354

ΕΠΙΧΕΙΡΗΣΗ ΠΙΤΣΑΡΙΑ ΣΤΑ 100 ΜΑΓΑΖΙΑ. ΠΛΗΡ. ΤΗΛ. 0944/566060. ΠΟ46322

ΠΩΛΟΥΝΤΑΙ: 1) Παλαιά διώροφη οικία διατηρητέα στο Νιοχώρι, οδός Δημπεράκη. Αποτελείται από οκτώ δωμάτια και αυλή (θέλει επισκευή). Τιμή 30.000.000 δρχ. 2) Αποθήκη ισόγεια, 190 τ.μ. αντιπλημμυρική στην περιοχή Επτά Χουρμαδιές (Αγ. Αναστασία). Τιμή 20.000.000 δρχ. (η αποθήκη είναι κενή). 3) Μεζονέτα στα μπετά 150 τ.μ. με 1.000 τ.μ. οικόπεδο. Περιοχή από Καβουράκια προς Καλλιθέα, δεξιά. Τιμή 35.000.000 δρχ. Πληρ. κ. Καργιάκο Νίκο, οδός Σοφούλη 59, πληρ. τηλ. 30397 και 0946049179. ΑΟ46265

ΠΩΛΟΥΝΤΑΙ: α) Οικόπεδο παραλιακό 3,5 στρ. σε αιγιαλό, περιοχή Αφάντου κοντά στην Φωνή της Αμερικής. Τιμή συζητήσιμη β) 5 αγροτεμάχια στο χωριό Κατταβιά. Πληρ. τηλ. 0241052760 από 17.00-20.00, κιν. 0936845144 ΑΟ46260

ΣΥΝΕΤΑΙΡΙΣΤΙΚΗ ΜΕΡΙΔΑ, του Οικοδομικού Συνεταιρισμού "Η Ενωση" στην περιοχή "ΚΑΝΑΜΑΤ" έναντι Μαρινόπουλου στην οποία αντιστοιχεί οικόπεδο 400 τ.μ. με συντελεστή δόμησης 0,6 (Ανέγερση κατοικίας 240 τ.μ. συν το υπόγειό της). ΡΟΔΙΑΚΗ ΚΤΗΜΑΤΙΚΗ, τηλ. 26281, 35476 κιν. 0944/243452 και 0944/421015. ΑΟ46255

ΜΟΝΟΚΑΤΟΙΚΙΕΣ: 1) Στα Τριάντα Α-πλησίον οικισμού μονοκατοικίες πολυτελούς κατασκευης με καλοριφέρ, τζάκι, κουφώματα με διπλά τζάμια ανεξάρτητες, με αυλή-Οικοδομή 169 τ.μ. και οικόπεδο 1.000 τ.μ. δρχ. 85.000.000 και Οικοδομή 187 τ.μ. και οικόπεδο 1.000 τ.μ. δρχ. 88.000.000. Β) Στη παραλία μονοκατοικίες πολυτελούς κατασκευής οικοδομή διώροφη 150 τ.μ. και οικόπεδο 400 τ.μ.- Διώροφη οικοδομή 120 τ.μ. και οικόπεδο 402 τ.μ.-Διώροφη οικοδομή 140 τ.μ. και οικόπεδο 465 τ.μ., 2) Ρόδο στη περιοχή Παπαλουκά 280 τ.μ. δρχ. 75.000.000 σε μπετό με πανοραμική θέα. 3) Στα Τριάντα α- 180 τ.μ. σε μπετά σε οικόπεδο 675 τ.μ. δρχ. 55.000.000 και β-140 τ.μ. σε μπετό με οικόπεδο 300 τ.μ. δρχ. 40.000.000. 4) Στη Πίνδου 254 τ.μ. σε οικόπεδο 584 τ.μ. ΡΟΔΙΑΚΗ ΚΤΗΜΑΤΙΚΗ Ανέστης & Σάββας Σαββαΐδης τηλ. 26281-κιν. 0944-243452-0944-421015. ΑΟ45817

ΟΙΚΟΠΕΔΟ στα Κολύμπια 4.500 τ.μ. πολύ κοντά στη θάλασσα κατάλληλο για τουριστική επιχείρηση 153.000 Ευρώ ή 52.000.000 δρχ. Πληρ. κ. Μανώλη τηλ. 02410 39795. ΑΟ46149

Ζητούνται **ΔΙΑΜΕΡΙΣΜΑΤΑ-ΟΙΚΟΠΕΔΑ** για αγορά. Πληρ. τηλ. 02410 67234-67451, 0945471001. ΑΟ46164

1) **2 ΜΕΖΟΝΕΤΕΣ** στο Ροδίνι 148 και 136 πολυτελούς κατασκευής με γκαράζ. 2) Μεζονέτα εντός πόλεως 112 τ.μ. Πληρ. κ. Μαρίνα "ΚΤΗΜΑΤΙΚΗ ΠΡΟΟΠΤΙΚΗ" ΤΗΛ. 02410-37906, 0972292958. ΑΟ46165

ΕΠΙΧΕΙΡΗΣΗ ΤΥΡΟΠΙΤΑΔΙΚΟ στο Μαντράκι, με μόνιμη πελατεία. Πληρ. τηλ. 02410 38023 ΑΟ46088

ΔΙΑΜΕΡΙΣΜΑ ημιτελές (μαρμαροσουβάδες) 118 τ.μ., στην περιοχή Δασκάλων σε πολύ μικρή οικοδομή, γωνιακό, 94.000 ευρώ ή 32.000.000 δρχ. Πληρ. τηλ. 02410 39795, κ. Μανώλη ΑΟ46097

ΔΥΟ ισόγειες κατοικίες 75 τ.μ. και 100 τ.μ. στ' Αφάντου στον οικισμό σε οικόπεδο 470 τ.μ. Πληρ. τηλ. 0241026116 ΑΟ45866

ΕΠΙΧΕΙΡΗΣΗ σε τιμή ευκαιρίας στο κέντρο Αρχαγγέλου Ρόδου (καφέπαμπ) 150 τ.μ. πλήρως εξοπλισμένη. Εξασφαλισμένη πελατεία χειμώνα-καλοκαίρι. Πληρ. τηλ. 0244023115, 0932080956 ΑΟ45949

ΓΡΑΦΕΙΟ 37 τ.μ. επί της οδού Ε-θελ. Δωδεκανησίων. Πληρ. τηλ. 0241027082, 0944347405. ΑΟ45771

ΔΙΑΜΕΡΙΣΜΑ (3άρι) 87 τ.μ. 20 ετών πλησίον Θέρμαι αξίας 30.000.000 δρχ., 88.041 Ευρώ. Πληρ. τηλ. 0241027082, 0944347405 ΑΟ45772

ΠΩΛΟΥΝΤΑΙ: Α) Κτήμα 16.400 τμ. περιοχή Μαχάνης στο Κονδυλί. τεμαχίζετε στα τέσσερα, κατάλληλο για βίλες. Τιμή 6.000 δρχ. το μέτρο. Β) Κτήμα 4.600 τ.μ. στα Κοσκινού με τρομερή θέα κατάλληλο για μία ή δύο βίλες. Τιμή 30.000.000 δρχ. Γ) Ακίνητο μέσα στα Τριάντα που αποτελείται. Από μία υπόγεια αποθήκη 50 τ.μ. ένα κατάστημα 50 τ.μ. μία γκαρσονιέρα 50 τ.μ. και ένα οροφοδιαμέρισμα 100 τ.μ. Τιμή όλα αυτά μαζί 45.000.000 δρχ. μόνο. Δ) Διαμέρισμα τριάρι στη Ρόδο οδός Αναστασιάδη μεταχειρισμένο μόνο 23.000.000 δρχ. Προλάβετε ευκαιρία!!! Πληρ. κ. Καργάκο Νίκο, Θεμ.Σοφούλη 59 τηλ. 30397-0946049179 ΑΟ45798

ΟΙΚΟΠΕΔΟ στ' Ασγούρου με θέα 6.500 τ.μ. μόνο 38.000.000 δρχ. ή 111.500 ευρώ. Πληρ. κ. Μανώλη τηλ. 39795. ΑΟ45671

MINI MARKET στη περιοχή Δημ. Αναστασιάδη. Πληρ. τηλ. 02410 22493 λόγω μετακόμισης. ΑΟ45433

PUB-ΚΑΦΕΤΕΡΙΑ στο τουριστικό κέντρο-πλησίον νέου καζίνο. Πλήρως εξοπλισμένη ανακαινισμένη, η καλύτερη στο είδος της. Συμβόλαιο 12ετές. Πληροφορίες άλλες δεν θα δοθούν στο τηλέφωνο. Πληρ. για συνεννόηση τηλ. 78392, 0977/339669, 0936/607154 μετά τις 12 το μεσημέρι. ΧΑΟ1501

ΔΙΑΜΕΡΙΣΜΑ, καινούργιο ετοιμοπαράδοτο στο Καρακόνερο με εντοιχισμένη κουζίνα, ασανσέρ, θέρμανση και ηλιακό μόνο 55.000.000 δρχ. Πληρ. κ. Μανώλη, τηλ. 39795. ΑΟ45643

ΔΙΑΜΕΡΙΣΜΑ με 3 υπνοδωμάτια στην Σωτήρος ισόγειο υπ/νο 24.000.000. Επίσης 78 τ.μ. (2 υπν.) ισόγειο με αυλή στη Σωτήρος 25.000.000. Πληρ. ΑΙΓΑΙΟΚΤΗΜΑΤΙΚΗ, τηλ. 22943, 28838 ΑΟ44979

ΔΙΑΜΕΡΙΣΜΑ στην Ιξιά 75 τ.μ. 20.000.000 δρχ. Πληρ. Σταμάτης Μανωλάκος, τηλ. 23815, 0944/698056. ΑΟ43357

ΔΙΑΜΕΡΙΣΜΑ α' ορόφου 104 τ.μ. σε σοβάδες, στην περιοχή Κάτω Ροδίνι, αξίας 25.000.000 δρχ.-73.367,5 ευρώ. Πληρ. "ΕΥΡΩΚΤΗΜΑΤΙΚΗ"-ΙΩΑΝΝΗΣ ΚΑΙ ΜΙΧΑΛΗΣ ΕΥΣΤΑΘΙΟΥ, τηλ. 02410/73819, 02410/74917, 0945/292030, 0944/374546. ΑΟ44474

ΔΙΑΜΕΡΙΣΜΑ στη Σκάλα στη Πάτμο 1ου ορόφου 120 τ.μ. σε εξαιρετική τιμή. Πληρ. τηλ. 0932936530. ΑΟ4467

ΔΙΑΜΕΡΙΣΜΑ β' ορόφου στην Ανάληψη 110 τ.μ., αξίας 40.000.000-117.388,81 ευρώ. Πληρ. "ΕΥΡΩΚΤΗΜΑΤΙΚΗ"-ΙΩΑΝΝΗΣ ΚΑΙ ΜΙΧΑΛΗΣ ΕΥΣΤΑΘΙΟΥ, τηλ. 02410/73819, 02410/74917, 0945/292030, 0944/374546. ΑΟ44479

ΜΟΝΟΚΑΤΟΙΚΙΑ διώροφη 65 τ.μ. με αυλή 220 τ.μ. και εξτρά δωμάτιο κοντά στον Αγ. Φανούρη. Τιμή 18.000.000 δρχ. Επίσης συνορεύει διώροφο 48 τ.μ. (χωρίς αυλή) τιμή 8.000.000 δρχ. Πληρ. ΑΙΓΑΙΟΚΤΗΜΑΤΙΚΗ, τηλ. 22943, 28838. ΑΟ44980

ΚΑΤΑΣΤΗΜΑΤΑ από 55 τ.μ. έως 130 τ.μ. στην περιοχή Ιαλυσού. Πληρ. ΕΛΛΗΝΟΚΤΗΜΑΤΙΚΗ Πέτρος Πρεζεράκος. Τηλ. 02410 33866-0932/468026. ΑΟ44668

ΠΩΛΟΥΝΤΑΙ ΟΙΚΟΠΕΔΑ ΕΝΤΟΣ ΣΧΕΔΙΟΥ: 1) Στο Μόντε Σμιθ οικόπεδο 860 τ.μ. εντός σχεδίου άρτιο και οικοδομήσιμο με πανοραμική θέση κατάλληλο για μονοκατοικία. 2) Μεγ. Κωνσταντίνου 600 τ.μ. με συντελεστή δόμησης 0,8 κατάλληλο για ανέγερση καταστημάτων και διαμερισμάτων. 3) Τριάντα 400 τ.μ. με συντελεστή δόμησης 1,2 26.000.000 δρχ. Πληρ. ΡΟΔΙΑΚΗ ΚΤΗΜΑΤΙΚΗ Ανέστης και Σάββας Σαββαΐδης, τηλ. 26281, 35476, 0944/243452, 0944/421015. ΑΟ44848

ΔΙΑΜΕΡΙΣΜΑ ισόγειο στα Κοσκινού 110 τ.μ., αξίας 33.000.000 δρχ.-96.845,19 ευρώ. Πληρ. "ΕΥΡΩΚΤΗΜΑΤΙΚΗ"-ΙΩΑΝΝΗΣ ΚΑΙ ΜΙΧΑΛΗΣ ΕΥΣΤΑΘΙΟΥ, τηλ. 02410/73819, 02410/74917, 0945/292030, 0944/374546. ΑΟ44480

ΔΙΑΜΕΡΙΣΜΑ α' ορόφου ημιτελές στα Κοσκινού, 68 τ.μ., αξίας 13.600.000 δρχ.-39.911,9 ευρώ. Πληρ. "ΕΥΡΩΚΤΗΜΑΤΙΚΗ"-ΙΩΑΝΝΗΣ ΚΑΙ ΜΙΧΑΛΗΣ ΕΥΣΤΑΘΙΟΥ, τηλ. 02410/73819, 02410/74917, 0945/292030, 0944/374546. ΑΟ44481

ΔΙΑΜΕΡΙΣΜΑ ημιυπόγειο στην Ανάληψη 136 τ.μ., αξίας 21.0000.000 δρχ.-61.628,76 ευρώ. Πληρ. "ΕΥΡΩΚΤΗΜΑΤΙΚΗ"-ΙΩΑΝΝΗΣ ΚΑΙ ΜΙΧΑΛΗΣ ΕΥΣΤΑΘΙΟΥ, τηλ. 02410/73819, 02410/74917, 0945/292030, 0944/374546. ΑΟ44482

ΟΙΚΟΠΕΔΟ στην Κρεμαστή 1.460 τ.μ. εντός σχεδίου οικισμού, αξίας 24.000.000 δρχ.-70.432,8 ευρώ. Πληρ. "ΕΥΡΩΚΤΗΜΑΤΙΚΗ"-ΙΩΑΝΝΗΣ ΚΑΙ ΜΙΧΑΛΗΣ ΕΥΣΤΑΘΙΟΥ, τηλ. 02410 73819, 02410 74917, 0945 292030, 0944 374546. ΑΟ44485

ΟΙΚΟΠΕΔΟ στο Κανδυλί (Ιαλυσός), 9.700 τ.μ., αξίας 67.000.000 δρχ.-196.625,1 ευρώ. Πληρ. "ΕΥΡΩΚΤΗΜΑΤΙΚΗ"-ΙΩΑΝΝΗΣ ΚΑΙ ΜΙΧΑΛΗΣ ΕΥΣΤΑΘΙΟΥ, τηλ. 02410/73819, 02410/74917, 0945/292030, 0944/374546. ΑΟ44486

ΟΙΚΟΠΕΔΟ στην Ιαλυσό εντός σχεδίου 270 τ.μ. με Σ.Δ.=1, αξίας 17.500.000 δρχ.-51.357,3. Πληρ. "ΕΥΡΩΚΤΗΜΑΤΙΚΗ"-ΙΩΑΝΝΗΣ ΚΑΙ ΜΙΧΑΛΗΣ ΕΥΣΤΑΘΙΟΥ, τηλ. 02410/73819, 02410/74917, 0945/292030, 0944/374546. ΑΟ44487

ΟΙΚΟΠΕΔΟ στο Τσαΐρι 13.770 τ.μ., αξίας 55.000.000 δρχ.-161.408,6 ευρώ. Πληρ. "ΕΥΡΩΚΤΗΜΑΤΙΚΗ"-ΙΩΑΝΝΗΣ ΚΑΙ ΜΙΧΑΛΗΣ ΕΥΣΤΑΘΙΟΥ, τηλ. 02410/73819, 02410/74917, 0945/292030, 0944/374546. ΑΟ44493

ΔΙΑΜΕΡΙΣΜΑ β' ορόφου, 77 τ.μ. (με δύο υπνοδωμάτια) στην οδό Μητροπόλεως, αξίας 25.000.000 δρχ.-73.367,5 ευρώ. Πληρ. "ΕΥΡΩΚΤΗΜΑΤΙΚΗ"-ΙΩΑΝΝΗΣ ΚΑΙ ΜΙΧΑΛΗΣ ΕΥΣΤΑΘΙΟΥ, τηλ. 02410/73819, 02410/74917, 0945/292030, 0944/374546. ΑΟ44483

ΟΙΚΟΠΕΔΟ στην Παστίδα, 4.680 τ.μ. εντός σχεδίου οικισμού, αξίας 23.500.000 δρχ.-68.965,5 ευρώ. Πληρ. "ΕΥΡΩΚΤΗΜΑΤΙΚΗ"-ΙΩΑΝΝΗΣ ΚΑΙ ΜΙΧΑΛΗΣ ΕΥΣΤΑΘΙΟΥ, τηλ. 02410/73819, 02410/74917, 0945/292030, 0944/374546. ΑΟ44488

ΓΚΑΡΣΟΝΙΕΡΑ, ισόγεια στο χωριό Κοσκινού, νεοκατασκευασμένη 55 τ.μ. με 2 υπνοδωμάτια, μόνο 50.000 ευρώ ή 17.000.000 δρχ. Πληρ. Μανώλη, τηλ. 39795. ΑΟ44429

ΟΙΚΟΠΕΔΟ στην Παραλία Τσαμπίκας-Αρχαγγέλου έκτασης 13.200 τ.μ., αξίας 184.000.000 δρχ.-539.985,3 ευρώ. Πληρ. "ΕΥΡΩΚΤΗΜΑΤΙΚΗ"-ΙΩΑΝΝΗΣ ΚΑΙ ΜΙΧΑΛΗΣ ΕΥΣΤΑΘΙΟΥ, τηλ. 02410/73819, 02410/74917, 0945/292030, 0944/374546. ΑΟ44489

ΟΙΚΟΠΕΔΟ στην παραλία Αφάντου 4.000 τ.μ., αξίας 40.000.000 δρχ.-117.388,1 ευρώ. Πληρ. "ΕΥΡΩΚΤΗΜΑΤΙΚΗ"-ΙΩΑΝΝΗΣ ΚΑΙ ΜΙΧΑΛΗΣ ΕΥΣΤΑΘΙΟΥ, τηλ. 02410/73819, 02410/74917, 0945/292030, 0944/374546. ΑΟ44496

ΟΙΚΟΠΕΔΟ στο Γεννάδι εντός οικισμού 1.000 τ.μ., αξίας 25.000.000 δρχ.-73.367,5 ευρώ. Πληρ. "ΕΥΡΩΚΤΗΜΑΤΙΚΗ"-ΙΩΑΝΝΗΣ ΚΑΙ ΜΙΧΑΛΗΣ ΕΥΣΤΑΘΙΟΥ, τηλ. 02410/73819, 02410/74917, 0945/292030, 0944/374546. ΑΟ44475

ΟΙΚΟΠΕΔΟ στο Γεννάδι εντός οικισμού 2.000 τ.μ., αξίας 44.000.000 δρχ.-129.126,9 ευρώ. Πληρ. "ΕΥΡΩΚΤΗΜΑΤΙΚΗ"-ΙΩΑΝΝΗΣ ΚΑΙ ΜΙΧΑΛΗΣ ΕΥΣΤΑΘΙΟΥ, τηλ. 02410/73819, 02410/74917, 0945/292030, 0944/374546. ΑΟ44490

ΟΙΚΟΠΕΔΟ στα Κοσκινού, πανοραμικό 4.000 τ.μ., αξίας 55.000.000 δρχ.-161.408,6 ευρώ. Πληρ. "ΕΥΡΩΚΤΗΜΑΤΙΚΗ"-ΙΩΑΝΝΗΣ ΚΑΙ ΜΙΧΑΛΗΣ ΕΥΣΤΑΘΙΟΥ, τηλ. 02410/73819, 02410/74917, 0945/292030, 0944/374546. ΑΟ44492

ΟΙΚΟΠΕΔΟ στην πόλη της Ρόδου, στην περιοχή του Αγίου Νικολάου, 180 τ.μ., αξίας 25.000.000 δρχ.-73.367,5 ευρώ. Πληρ. "ΕΥΡΩΚΤΗΜΑΤΙΚΗ"-ΙΩΑΝΝΗΣ ΚΑΙ ΜΙΧΑΛΗΣ ΕΥΣΤΑΘΙΟΥ, τηλ. 02410/73819, 02410/74917, 0945/292030, 0944/374546 ΑΟ44494

TOP PROPERTIES

GEORGIOS S. PIPINOS

ΓΕΩΡΓΙΟΣ Σ. ΠΙΠΙΝΟΣ
ΣΥΜΒΟΥΛΟΙ ΚΑΙ ΕΚΤΙΜΗΤΕΣ ΑΚΙΝΗΤΩΝ
REAL ESTATE AGENCY

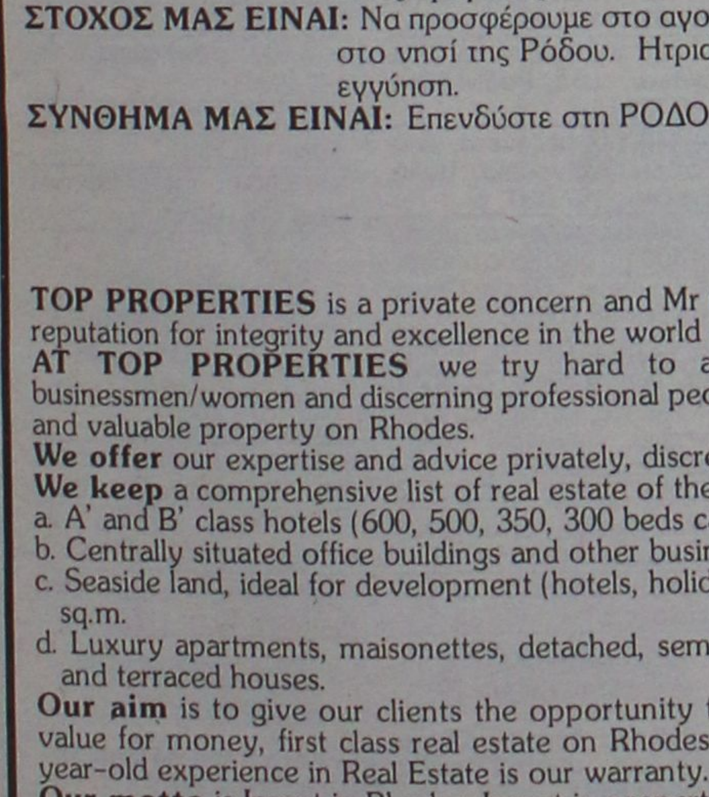

Η "**TOP PROPERTIES**" είναι ατομική επιχείρηση και ανήκει εξ ολοκλήρου στον κ. Γεώργιο Πιπίνο, που από το 1971 ασχολείται αποκλειστικά και μόνο με επενδύσεις και REAL ESTATE, στο νησί της Ρόδου, καθώς και στην ευρύτερη περιοχή της Δωδεκανήσου.

ΑΠΕΥΘΥΝΟΜΑΣΤΕ: Στους **σοβαρούς, απαιτητικούς και επιλεκτικούς** επενδυτές-επιχειρηματίες-ελεύθερους επαγγελματίες, Ελληνες και ξένους, υψηλού εισοδηματικού επιπέδου, που ενδιαφέρονται να κάνουν μια σοβαρή επένδυση προβολής στο νησί της Ρόδου.

ΠΡΟΣΦΕΡΟΥΜΕ: Α) Υπηρεσίες και πληροφορίες που γίνονται σε προσωπικό επίπεδο με εχεμύθεια, διακριτικότητα και σοβαρότητα.
Β) μεγάλη γκάμα υψηλής ποιότητας, ακινήτων, όπως:1) Ξενοδοχεία Α' και Β' κατηγορίας των 600-500-350-300 κλινών, 2) Κεντρικά αστικά ακίνητα κατάλληλα για Τράπεζες-καταστήματα-γραφεία, 3) Παραλιακές εκτάσεις, κατάλληλες για τουριστικές επενδύσεις των 150.000-100.00-70.00-50.000-36.000 τ.μ. και 4) Διαμερίσματα και μεζονέτες προβολής.

ΣΤΟΧΟΣ ΜΑΣ ΕΙΝΑΙ: Να προσφέρουμε στο αγοραστικό μας κοινό υψηλής ποιότητας ακίνητα και ευκαιρίες στο νησί της Ρόδου. Ητριακονταετής και πλέον πείρα μας στον τομέα αυτό αποτελεί εγγύηση.

ΣΥΝΘΗΜΑ ΜΑΣ ΕΙΝΑΙ: Επενδύστε στη ΡΟΔΟ ΤΩΡΑ, σε ακίνητα που ΑΝΤΕΧΟΥΝ ΣΤΟ ΧΡΟΝΟ

Γεώργιος Σ. Πιπίνος
ΜΕΣΙΤΗΣ ΑΣΤΙΚΩΝ ΣΥΜΒΑΣΕΩΝ
Γιατί εμείς γνωρίζουμε καλύτερα!

TOP PROPERTIES is a private concern and Mr George S. Pipinos, its owner, has carved, over the years a reputation for integrity and excellence in the world of Real Estate in the Dodecanese.
AT TOP PROPERTIES we try hard to attract important and selective investors high calibre businessmen/women and discerning professional people, both Greek and foreign, who wish to acquire sabstantial and valuable property on Rhodes.
We offer our expertise and advice privately, discreetly and in strict confidence.
We keep a comprehensive list of real estate of the highest specifications
a. A' and B' class hotels (600, 500, 350, 300 beds capacity)
b. Centrally situated office buildings and other business premises.
c. Seaside land, ideal for development (hotels, holiday resorts, etc), of 150.000, 100.00, 70.000, 50.000, 36.000 sq.m.
d. Luxury apartments, maisonettes, detached, semi-detached and terraced houses.
Our aim is to give our clients the opportunity to Qcquire value for money, first class real estate on Rhodes. Our 30-year-old experience in Real Estate is our warranty.
Our motto is Invest in Rhodes, Invest in property, It stands the test of time.



TOP PROPERTIES
and George Pipinos
Because we know best

ΚΕΝΝΕΝΤΥ 38, ΡΟΔΟΣ, 85 100, ΤΗΛ. (0241) 23895, 38243, κιν. (094)-4-676003 FAX: (0241) 20883
38 KENNEDY STR., RHODES, 85 100, TEL. (0241) 23895, 38243, mob. (094)-4-676003 FAX: (0241) 20883

πωλήσεις

συνέχεια από την προηγούμενη

ΟΙΚΟΠΕΔΑ εντός σχεδίου πόλεως Ρόδου 600 τ.μ. Πληρ. τηλ. 0241027082, 0944347405. ΑΟ45764

ΟΙΚΟΠΕΔΟ στο Γεννάδι, 4.300 τ.μ. επί της επαρχιακής οδού, αξίας 26.000.000 δρχ.-76.302,2 ευρω. Πληρ. "ΕΥΡΩΚΤΗΜΑΤΙΚΗ"-ΙΩΑΝΝΗΣ ΚΑΙ ΜΙΧΑΛΗΣ ΕΥΣΤΑΘΙΟΥ, τηλ. 02410/73819, 02410/74917, 0945/292030, 0944/374546. ΑΟ44491

ΚΑΤΑΣΤΗΜΑ επί της Λεωφόρου Ηρακλειδών (20 μαγαζιά) 101 τ.μ. με πατάρι, αξίας 28.000.000 δρχ.-82.171,6 ευρω. Πληρ. "ΕΥΡΩΚΤΗΜΑΤΙΚΗ"-ΙΩΑΝΝΗΣ ΚΑΙ ΜΙΧΑΛΗΣ ΕΥΣΤΑΘΙΟΥ, τηλ. 02410/73819, 02410/74917, 0945/292030, 0944/374546. ΑΟ44502

ΟΙΚΟΠΕΔΟ επί της επαρχιακής οδού Παραδεισίου-Θεολόγου, 2.500 τ.μ. με άδεια οικοδομής, στην τιμή των 22.000.000 δρχ.-64.563,4 ευρώ. Πληρ. "ΕΥΡΩΚΤΗΜΑΤΙΚΗ"-ΙΩΑΝΝΗΣ ΚΑΙ ΜΙΧΑΛΗΣ ΕΥΣΤΑΘΙΟΥ, τηλ. 02410/73819, 02410/74917, 0945/292030, 0944/374546. ΑΟ44495

ΠΑΡΑΔΟΣΙΑΚΗ ΚΑΤΟΙΚΙΑ στη Σύμη (περιοχή Γυαλός) 100 τ.μ. μέσα σε οικόπεδο 180 τ.μ., αξίας 45.000.000 δρχ.-132.061,6 ευρω. Πληρ. "ΕΥΡΩΚΤΗΜΑΤΙΚΗ"-ΙΩΑΝΝΗΣ ΚΑΙ ΜΙΧΑΛΗΣ ΕΥΣΤΑΘΙΟΥ, τηλ. 02410/73819, 02410/74917, 0945/292030, 0944/374546. ΑΟ44476

ΚΑΤΑΣΤΗΜΑΤΑ ΕΤΟΙΜΟΠΑΡΑΔΟΤΑ ΣΤΟ ΜΕΓΑΛΥΤΕΡΟ ΣΥΓΚΡΟΤΗΜΑ ΚΑΤΑΣΤΗΜΑΤΩΝ ΣΤΗΝ ΠΑΡΑΛΙΑΚΗ ΛΕΩΦΟΡΟ ΙΑΛΥΣΟΥ ΑΠ' ΕΥΘΕΙΑΣ ΑΠΟ ΤΟΝ ΚΑΤΑΣΚΕΥΑΣΤΗ ΠΟΛ. ΜΗΧΑΝΙΚΟ ΣΤΕΛΙΟ ΜΑΚΕΣΤΑ. ΕΞΑΣΦΑΛΙΣΗ ΔΑΝΕΙΟΥ, ΕΥΚΟΛΙΕΣ ΠΛΗΡΩΜΗΣ. ΑΠΟ 10.350.000 ΔΡΧ. ΠΛΗΡ. ΤΗΛ. 21347 ΧΠΟ205

ΟΙΚΟΠΕΔΑ ΕΝΤΟΣ ΠΟΛΕΩΣ ΡΟΔΟΥ: 1) Στο Μόντε Σμιθ οικόπεδο 860 τ.μ. εντός σχεδίου άρτιο και οικοδομήσιμο με πανοραμική θέση κατάλληλο για μονοκατοικία, 2) Περιοχή Μηδειας 1.000 τ.μ. με συντελεστή δόμησης 0,8 80.000.000 δρχ., 3) Περιοχή Μιχαήλ Πετρίδη 200 τ.μ. 25.000.000 δρχ. Πληρ. ΡΟΔΙΑΚΗ ΚΤΗΜΑΤΙΚΗ Ανέστης & Σάββας Σαββαΐδης, τηλ. 26281, 35476, 0944/243452, 0944/42101 ΑΟ43407

ΣΧΟΛΗ ΟΔΗΓΩΝ
ΚΟΥΣΗ ΠΑΝΤΕΛΗ

- ΔΙΠΛΩΜΑΤΑ
- ΕΡΑΣΙΤΕΧΝΙΚΑ
- ΕΠΑΓΓΕΛΜΑΤΙΚΑ
- ΜΟΤΟΣΙΚΛΕΤΑΣ
- ΜΑΘΗΜΑΤΑ ΘΕΩΡΗΤΙΚΗΣ ΔΙΔΑΣΚΑΛΙΑΣ



-Επεκτάσεις όλων των κατηγοριών
-Αναθεωρήσεις ληγμένων αδειών
-Μετατροπές ξένων αδειών σε ελληνικές

Οδός Βαλαωρίτου 9
(έναντι HOTEL SEMIRAMIS ΠΙΣΩ ΑΠΟ ΤΟ ΠΑΛΑΙΟ ΝΟΣΟΚΟΜΕΙΟ
e-mail: kousisp@internet.gr

ΕΚΠΑΙΔΕΥΤΙΚΟ ΑΥΤΟΚΙΝΗΤΟ:
TOYOTA YARIS 1300 cc
AIR CONDITIONED
(ΠΡΟΣΟΧΗ): ΜΑΘΗΜΑΤΑ
α. Μοτοσικλέτας μεγάλου κυβισμού από 125 cc έως ανεξαρτήτου
β. Μοτ/τας έως 125 cc
γ. Μοτοποδηλάτου 50 cc
Διαθέτουμε επίσης κι αυτόματες μοτοσικλέτες 125 cc
Πληρ. τηλ.
29157-73820-94777
ΚΑΙ ΑΝΑ ΠΑΣΑ ΣΤΙΓΜΗ ΣΤΑ ΚΙΝΗΤΑ τηλ.
0944/511313-0944/203343
Στην κατηγορία ανεξαρτήτου κυβισμού η εκπαίδευση γίνεται με μοτοσικλέτα 500 cc
Παραλαβή των μαθητών μας και από τις οικίες τους
"Η σωστή και μεθοδική εκπαίδευση στα σύγχρονα οχήματά μας, βάζει γερά θεμέλια για τη δημιουργία ενός καλού νέου οδηγού"

ΠΡΟΣΟΧΗ
Στη σχολή μας παραδίδονται και μαθήματα θεωρητικής διδασκαλίας

ΠΜ45110

ΣΧΟΛΗ ΟΔΗΓΩΝ



ΠΥΛΑΡΙΝΟΣ ΗΡΑΚΛΗΣ
Πτυχιούχος Εκπαιδευτής
Διπλώματα
✓ Ερασιτεχνικά
✓ Επαγγελματικά
✓ Μοτοσικλέτας
✓ Επεκτάσεις - Αναθεωρήσεις

Αγ. Αναστασίας & Π.Π. Γερμανού 40
Εμπορικό Κέντρο Φώκιαλη, α' όροφος
Τηλ. 75270, 0942 445549
ΠΜ44835

ΣΧΟΛΗ ΟΔΗΓΩΝ
ΠΟΡΤΣΕΛΛΗΣ ΣΤΕΦΑΝΟΣ
Διπλ. εκπαιδευτής υποψηφίων οδηγών μέλος της Ε.Σ.Ο.Π. Ο.Ε.

- Διπλώματα αυτοκινήτου, μοτοσικλέτας, φορτηγού, λεωφορείου, νταλίκας
- Αναθεωρήσεις ληγμένων αδειών
- Θεωρητικά μαθήματα ΚΟΚ και Μηχανολογίας
- Μετατροπές ξένων διπλωμάτων σε ελληνικά
- Διπλώματα αυτόματου αυτοκινήτου



ΝΕΑ ΔΙΕΥΘΥΝΣΗ: ΕΘΝΙΚΗΣ ΑΝΤΙΣΤΑΣΗΣ 73 (ΠΡΩΗΝ ΑΝΝΗΣ ΜΑΡΙΑΣ)
ΤΗΛ. 34497, 0945463635

ΑΥΤΟ ΕΠΙΛΟΓΕΣ
ΕΜΠΟΡΙΑ ΕΠΙΛΕΓΜΕΝΟΥ ΜΕΤΑΧΕΙΡΙΣΜΕΝΟΥ ΑΥΤΟΚΙΝΗΤΟΥ· ΛΕΩΦ. ΡΟΔΟΥ-ΛΙΝΔΟΥ 255.
ΤΗΛ. 0241060910-20

— OPEL ASTRA 4RS μον. '98, 1400 cc
• Υδραυλ. τιμόνι • κ. κλειδ. • ηλ. παραθ. • A/C • ηχοσύστημα • ABS
— VW POLO 5RS '97, 1.000 cc
• Στάνταρ ηχοσύστημα
— BMW 318 CAPRIO '97
• κ. κλειδ. • 2 AGB • ηλ. παράθ. • υδρ. τιμόνι • A/C • ηλ. καθρ. • ηχοσύστημα
— RENAULT MEGANE, μοντ. '00
• κ. κλειδ. • ηλ. παράθυρα • υδρ. τιμόνι • A/C • ηχοσύστημα • αερόσακος • ABS
— FIAT BRAVO, 1.4 '99
• A/C • κ. κλειδ. • ηλ. παράθυρα • υδρ. τιμόνι • ηχοσύστημα.
— FIAT PUNTO '97
• A/C • κ. κλειδ. • ηλ. παράθυρα • υδραυλ. τιμόνι.
— CITROEN SAXO, 1.000 cc, μοντ. '99
• ηχοσύστημα
— NISSAN MICRA
• A/C • κ. κλειδ. • ηλ. παράθυρα • ηχοσύστημα
— BMW 316 4RS '94
• ABS • κ. κλειδ. • ηλ. παράθυρα • υδραυλ. τιμόνι
— FIAT MAREA 1.4cc, μοντ. '98
• Κεντ. κλείδωμα • ηλ. παράθυρα • υδρ. τιμόνι • ABG • ηχοσύστημα
— TOYOTA CELICA 1,6cc, μοντ. '93
• Κεντ. κλείδωμα • ηλ. παράθυρα • ηλ. καθρέπτες • υδρ. τιμόνι • ηχοσύστημα
— MERCEDES BENZ cabrio, μοντ. '95 αυτόματο, 2000cc
• Κεντ. κλείδωμα • ηλ. παράθυρα • υδρ. τιμόνι • ABS • αερόσακος οδηγού - συνοδηγού • δερμάτινα καθίσματα
— ALFA ROMEO 146, 1.4cc, μοντ. '97
• Κεντ. κλείδωμα • ηλ. παράθυρα • ηχοσύστημα • υδρ. τιμόνι

Η εταιρεία μας εισάγει:
ΕΠΑΓΓΕΛΜΑΤΙΚΑ ΟΧΗΜΑΤΑ · PIK UP · ΚΛΟΥΒΕΣ · ΦΟΡΤΗΓΑ ΟΛΩΝ ΤΩΝ ΤΥΠΩΝ

ΞΕΝΑΚΗΣ ΑΥΤΟΚΙΝΗΤΑ Audi

•0% προκαταβολή έως 60 μηνιαίες δόσεις
•1 χρόνος εγγύηση

CAR EXPERTS

- **PUNTO 6 SPEED, 1.3 cc,** μοντέλο '98, κεντρικό κλείδωμα, ηλ. παράθυρα, υδραυλικό τιμόνι, air condition, spor, τριάκτινο τιμόνι, ζάντες αλουμινίου, φώτα ομίχλης.
- **CITROEN XANTIA, 1800 cc, μοντ. 1995:** A/C, ABS, Air bags, ηλ. παράθυρα, κεντρικό κλείδωμα, ηλεκ. καθρέπτες, συναγερμό, ηχητ. σύστημα.
  ΤΙΜΗ 11.592
- **HYUNDAI ACCENT LS, μοντ. 1996:** Συναγερμός, ηχητ. σύστημα, κεντρικό κλείδωμα.
  ΤΙΜΗ 5.282
- **TRANSPORTER PICK-UP 1,9 TDI, μοντ. '96**
  ΤΙΜΗ 10.271,46
- **TRANSPORTER VAN 1.9 TDI,** μοντ. '97, ηχοσύστημα.
  ΤΙΜΗ 11.152
- **MERCEDES VITO 2,3 lt DIESEL, μοντ. 96,** υδραυλικό τιμόνι, κεντρικό κλείδωμα, ηχοσύστημα.
  ΤΙΜΗ 14.000,00
- **ALFA ROMEO 145,** μοντ. 96, υδραυλικό τιμόνι, ηλεκτρ. παράθυρα, κεντρικό κλείδωμα, ηχ/σύστημα, ζάντες αλουμινίου.
  ΤΙΜΗ 7.630
- **VW GOLF 1,4 μοντ. 1993,** Ηλ. παράθυρα κεντρικό κλείδωμα.
  ΤΙΜΗ 5722,00
- **VW GOLF 1,4 μοντ. 1992,** Κεντρικό κλείδωμα, ηχοσύστημα.
  ΤΙΜΗ 6750,00

Η εταιρεία μας εισάγει οχήματα όλων των κατασκευαστών και όλων των τύπων σε κλούβες, φορτηγά και οχήματα μεταφοράς προσωπικού

ΞΕΝΑΚΗΣ ΛΙΝΔΟΥ 238 - Τηλ. 0241061600
www.xenakisautos.gr

ΠΩΛΗΣΗ ΑΥΤΟΚΙΝΗΤΟΥ
MERCEDES τύπος 408 D. φορτηγό με ψυκτικό μηχάνημα και με μικρά χωρίσματα σε άριστη κατάσταση.
Πληρ. τηλ. 02410 33977-30451

ΑΓΟΡΑ ΑΥΤΟΚΙΝΗΤΩΝ

Η πώληση και η ανταλλαγή των μεταχειρισμένων αυτοκινήτων-οι διαδικασίες και τα έξοδα μεταβιβάσεως για μας είναι μια απλή διαδικασία.

ΚΑΙ ανταλλάσσουμε
ΚΑΙ αγοράζουμε
το παλιό σας αυτοκίνητο
ΑΜΕΣΩΣ

Πληρ. τηλ. 02410-68013

κεφάλαιο
Κτηματομεσιτικό - Συμβουλευτικό Γραφείο

ΔΙΑΜΕΡΙΣΜΑΤΑ ΠΩΛΟΥΝΤΑΙ

— 30 τ.μ, υπερυψωμένη ημιυπόγεια καινούρια γκαρσονιέρα Ιξιά,9εκ-26.412 €
— 30 τ.μ , ρετιρέ γκαρσονιέρα , Ιξιά , 11εκ-32.281 €
— 40 τ.μ, υπερυψωμένη ημιυπόγεια καινούρια γκαρσονιέρα Ιξιά,12εκ-35.216 €
— 45 τ.μ,3ου,1υπν/τιων καινούριο Ιξιά 18εκ-52.824 €
— 52 τ.μ,1ου,1 υπν/τιων καινούριο Ιξιά 17εκ-49.889 €
— 60 τ.μ ,ισόγειο,1υπν/τιου, καινούριο,Ροδίνι , 28 εκ-82.171 €
—70 τ.μ,3ου,2 υπν/τιων καινούριο Ιξιά 28εκ-82.171 €
— 75 τ.μ,1ου,2 υπν/τιων καινούριο Ιξιά 33εκ-96.845 €
— 78 τ.μ ,ισόγειο,2υπν/τιων, Αγ.Αναστασία , 23 εκ-67.498 €
— 80 τ.μ,3ου,2 υπν/τιων καινούριο Ιξιά 32εκ-93.910 €
— 83 τ.μ 2ου,2υπν/τιων,γκαράζ,καινούριο , πολυτελές , Ροδίνι ,39 εκ-114.453 €
— 86 τ.μ 2ου,2υπν/τιων,γκαράζ,καινούριο , πολυτελές , Ροδίνι ,40,5 εκ-118.855 €
— 87 τ.μ 1ου,2υπν/τιων,γκαράζ,καινούριο , πολυτελές , Ροδίνι ,40 εκ-117.388 €
—100τ.μ,3ου,2 υπν/τιων και- νούριο Ιξιά 39εκ-114.453 €
— 101τ.μ,1ου,3υπν/τιων, γκα-ράζ,καινούριο , πολυτελές , Ροδίνι ,46,5 εκ-136.463 €
— 103 τ.μ ,2ου,3 υπν/τιων, πάρκινγκ,καινούριοΑνάληψη , 52.5εκ-154.072 €
— 119τ.μ,ισόγειο,3υπν/τιων, καινούριο,Πειραιώς ,54εκ-158.473 €
— 120τ.μ,ισόγειο, 3υπν/τιων, καινούριο,Ροδίνι , 45εκ- 132.061 €
— 120τ.μ 1ου, 3 υπν/τιων, καινούριο , Ροδίνι ,48 εκ - 140.865 €
— 130τ.μ 1ου,3υπν/τιων, γκαράζ, καινούριο,πολυτελές Ιξιά , 54εκ-158.473 €

ΜΕΖΟΝΕΤΕΣ- ΜΟΝ/ΚΙΕΣ ΠΩΛΟΥΝΤΑΙ

— 88 τ.μ, μεζονέτα, ,2 υπν/τιων, καινούρια, αυλή, Ιξιά 40εκ-117.388 €
— 108 τ.μ, μεζονέτα, ,3 υπν/τιων, καινούρια, αυλή, Ιξιά 50εκ-146.735 €
— 135 τ.μ, μεζονέτα, ,3 υπν/τιων, καινούρια, αυλή, Ιξιά 62εκ-181.951 €
— 138 τ.μ, μεζονέτα, ,3 υπν/τιων, αυλή, Ροδίνι 50εκ-146.735 €
— 140 τ.μ, μεζονέτα, ,3 υπν/τιων, καινούρια, αυλή, Ιξιά 64εκ-187.820 €
— 140 τ.μ ,μεζονέτα ,μπετά σε 300 τ.μ οικόπεδο υπόλοιπο δόμησης 160 τ.μ ,Παστίδα 29εκ-85.106 €
—145 τ.μ,μεζονέτα, καινούρια,Τριάντα,59εκ-173.147 €
— 152 τ.μ, μεζονέτα, ,3 υπν/τιων, καινούρια, αυλή, Ιξιά 70εκ-205.429 €
— 200 τ.μ, μεζονέτα, ,3 υπν/τιων, αυλή, πάρκινγκ Κοσκινού 68εκ-199.559 €
— 230 τ.μ,μον/κία ,μπετά Πεύκους,50εκ-146.735 €

ΟΙΚΟΠΕΔΑ ΠΩΛΟΥΝΤΑΙ

— 300 τ.μ. ,δόμηση 300 τ.μ με άδεια, μπετά,Παστίδα 17εκ-49.889 €
— 590 τ.μ δόμηση 0.8 Ρόδου-Λίνδου 65εκ-190.755 €
— 600 τ.μ. ,δόμηση 600 τ.μ Τριάντα 37εκ-108.584 €
—1.000 τ.μ Ανάληψη,0.8ΣΔ 80εκ-234.776 €
— 1.000 τ.μ ,δόμηση 100 τ.μ,Βουνάρα 16εκ-46.955 €
— 2.000 τ.μ ,δόμηση 200 τ.μ,Βουνάρα 32εκ-93.910 €
— 3.500 τ.μ Φαληράκι 25εκ-73.367 €
— 4.000 τ.μ , Παστίδα 17εκ-49.889 €
— 4.300 τ.μ, , Κολύμπια 24εκ-70.432 €
— 5.000 τ.μ , Παστίδα με αποθήκη , 25εκ-73.367 €
— 5.240 τ.μ Αφάντου παραλία 40 εκ-117.388 €
—6.500 τ.μ,Κολύμπια 57 εκ-167.278 €
— 9.000 τ.μ,Κολύμπια 50εκ-146.735 €
— 15.000 , τ.μ , Καντυλί 60εκ-176.082 €

ΕΠΙΧΕΙΡΗΣΕΙΣ & ΕΠΑΓΓΕΛΜΑΤΙΚΟΙ ΧΩΡΟΙ

— Κατάστημα 64 τ.μ Μ.Πετρίδη 30εκ-88.041 €
— Κατάστημα 145 τ.μ μπετά αυλή,Ροδίνι26,5εκ-77.769 €
— Αποθήκη 150 τ.μ , Αγούρου 22 εκ-64.563 €
— Αποθήκη 270 τ.μ ,ράμπα Ανάληψη 40 εκ-117.388 €

ΕΝΟΙΚΙΑΣΕΙΣ ΑΚΙΝΗΤΩΝ

— Κατάστημα 64 τ.μΜ.Πετρίδη 150χιλ-440 €

ΖΗΤΟΥΝΤΑΙ ΚΑΤΟΙΚΙΕΣ & ΟΙΚΟΠΕΔΑ ΕΝΤΟΣ & ΕΚΤΟΣ ΠΟΛΕΩΣ

ΤΣΟΥΡΟΥΝΑΚΗΣ Ι. ΑΝΤΩΝΙΟΣ (B.Sc.-MKT)
ΤΗΛ.:60060 (3 γραμμές) FAX: 60062
ΚΙΝ.:0945 949882
e-mail: kefaleo@rho.forthnet.gr
Γ. Σεφέρη 12
(παραπλεύρως ΜΗΔΕΙΑ)
Ρόδος
www.e-kefaleo.com

πωλησεις

συνέχεια από την προηγούμενη

ΠΑΡΑΔΟΣΙΑΚΗ ΚΑΤΟΙΚΙΑ στη Μαλώνα, με μικρή αυλή, αξίας 16.000.000 δχ.-46.955,2 ευρώ. Πληρ. "ΕΥΡΩΚΤΗΜΑΤΙΚΗ"-ΙΩΑΝΝΗΣ ΚΑΙ ΜΙΧΑΛΗΣ ΕΥΣΤΑΘΙΟΥ, τηλ. 02410/73819, 02410/74917, 0945/292030, 0944/374546. ΑΟ44497

ΚΑΤΑΣΤΗΜΑ 90 τ.μ. στο Νιοχώρι, αξίας 90.000.000 δρχ.-264.123,2 ευρώ. Πληρ. "ΕΥΡΩΚΤΗΜΑΤΙΚΗ"-ΙΩΑΝΝΗΣ ΚΑΙ ΜΙΧΑΛΗΣ ΕΥΣΤΑΘΙΟΥ, τηλ. 02410/73819, 02410/74917, 0945/292030, 0944/374546. ΑΟ44501

ΜΟΝΟΚΑΤΟΙΚΙΑ-ΜΕΖΟΝΕΤΑ στη Σορωνή 90 τ.μ. μέσα σε οικόπεδο 760 τ.μ., αξίας 29.000.000 δρχ.-85.106,3 ευρώ. Πληρ. "ΕΥΡΩΚΤΗΜΑΤΙΚΗ"-ΙΩΑΝΝΗΣ ΚΑΙ ΜΙΧΑΛΗΣ ΕΥΣΤΑΘΙΟΥ, τηλ. 02410/73819, 02410/74917, 0945/292030, 0944/374546. ΑΟ44477

ΜΟΝΟΚΑΤΟΙΚΙΑ-ΜΕΖΟΝΕΤΑ στ' Ασγούρου (πίσω από το "Μετρό") 180 τ.μ. μέσα σε οικόπεδο 1.400 τ.μ., αξίας 60.000.000 δρχ.-176.082,1 ευρώ. Πληρ. "ΕΥΡΩΚΤΗΜΑΤΙΚΗ"-ΙΩΑΝΝΗΣ ΚΑΙ ΜΙΧΑΛΗΣ ΕΥΣΤΑΘΙΟΥ, τηλ. 02410/73819, 02410/74917, 0945/292030, 0944/374546. ΑΟ44498

ΜΟΝΟΚΑΤΟΙΚΙΑ-ΜΕΖΟΝΕΤΑ στο Γεννάδι, κοντά στην παραλία 87 τ.μ. μέσα σε οικόπεδο 5.000 τ.μ., αξίας 69.000.000 δρχ.-202.494,5 ευρώ. Πληρ. "ΕΥΡΩΚΤΗΜΑΤΙΚΗ"-ΙΩΑΝΝΗΣ ΚΑΙ ΜΙΧΑΛΗΣ ΕΥΣΤΑΘΙΟΥ, τηλ. 02410/73819, 02410/74917, 0945/292030, 0944/374546. ΑΟ44499

ΕΥΚΑΙΡΙΑ. ΜΟΝΟΚΑΤΟΙΚΙΑ (χωρίς αυλή) 90 τ.μ. διώροφη στο Παραδείσι με τζάκι, μόνο 22.000.000 δρχ. Πληρ. τηλ. 02410 22943, 28838, ΑΙΓΑΙΟΚΤΗΜΑΤΙΚΗ ΑΟ44143

ΜΟΝΟΚΑΤΟΙΚΙΕΣ-ΜΕΖΟΝΕΤΑ στην Ιξιά, 202 τ.μ., με αυλή, αξίας 89.000.000 δρχ.-261.188,5 ευρώ. Πληρ. "ΕΥΡΩΚΤΗΜΑΤΙΚΗ"-ΙΩΑΝΝΗΣ ΚΑΙ ΜΙΧΑΛΗΣ ΕΥΣΤΑΘΙΟΥ, τηλ. 02410/73819, 02410/74917, 0945/292030, 0944/374546. ΑΟ44500

ΕΤΟΙΜΟΠΑΡΑΔΟΤΟ ΚΤΙΡΙΟ στο Μήδεια 1.300 τ.μ. κατάλληλο για φροντιστήριο, αξίας 300.000.000 δρχ.-880.410,8 ευρώ. Πληρ. "ΕΥΡΩΚΤΗΜΑΤΙΚΗ"-ΙΩΑΝΝΗΣ ΚΑΙ ΜΙΧΑΛΗΣ ΕΥΣΤΑΘΙΟΥ, τηλ. 02410/73819, 02410/74917, 0945/292030, 0944/374546. ΑΟ44503

ΒΙΟΤΕΧΝΙΚΟΣ ΧΩΡΟΣ 438 τ.μ. που περιλαμβάνει υπόγειο, ισόγειο και α' όροφο στα Κοσκινού, κοντά στο Μουσικο Γυμνάσιο, αξίας 55.000.000 δρχ.-161.408,6 ευρώ. Πληρ. "ΕΥΡΩΚΤΗΜΑΤΙΚΗ"-ΙΩΑΝΝΗΣ ΚΑΙ ΜΙΧΑΛΗΣ ΕΥΣΤΑΘΙΟΥ, τηλ. 02410/73819, 02410/74917, 0945/292030, 0944/374546. ΑΟ44504

ΟΡΟΦΟΣ που αποτελείται από 2 διαμερίσματα των 47 τ.μ. και 117 τ.μ. στους Δασκάλους σε πιτσιλιστό σοβά. Τιμή 41.000.000 δρχ. με δυνατότητα να δοθούν άλλα 117 τμ. διαμέρισμα σε μπετά συνολικής επιφανείας 279 τ.μ. Πληρ. ΑΙΓΑΙΟΚΤΗΜΑΤΙΚΗ, τηλ. 22943, 28838 ΑΟ43413

πωλησεις αυτοκινητων & μοτοσικλετων

OPEL CORSA 1200 C.C. ΜΟΝΤ' 99 ΣΕ ΑΡΙΣΤΗ ΚΑΤΑΣΤΑΣΗ Α' ΧΕΡΙ, 7000 ΧΛΜ. ΤΙΜΗ 2.000.000 ΔΡΧ. ΠΛΗΡ. ΤΗΛ. 0946464455 Κ. ΓΙΩΡΓΟ. ΑΑ46533

FORD FIESTA του 1983. Πληρ. τηλ. 0241038911 ΑΑ46526

ΑΥΤΟΚΙΝΗΤΟ μάρκας BMW 316i σε άριστη κατάσταση. Τιμή 11.200 Ευρώ. Πληρ. τηλ. 0942400709. ΑΑ46508

ΦΟΡΤΗΓΟ Μερσεντές 407 D με διπλά λάστιχα πετρελαίου σε άριστη κατάσταση 3.100.000 δραχμές. Με ευκολίες πληρωμής. Πληρ. τηλ. 0945888501 ΑΑ46502

NISSAN PRIMERA ΜΟΝΤΕΛΟ 10/96 ΜΕ AIR-CONDITION, AIR BAG, ΥΔΡΑΥΛΙΚΟ ΤΙΜΟΝΙ, ΗΛΕΚΤΡΟΜΑΓΝΗΤΙΚΕΣ ΚΛΕΙΔΑΡΙΕΣ. ΠΛΗΡ. ΤΗΛ. 0944421431. ΠΑ46442

ΠΩΛΟΥΝΤΑΙ ΟΙ ΠΑΡΑΚΑΤΩ ΜΗΧΑΝΕΣ: Α) ΧΤ 500 Ε, ΜΟΝΤΕΛΟ '01, 5000 ΧΛΜ. ΤΙΜΗ 1.590.000 ΔΡΧ. Β) DUKE 640 II, ΜΟΝΤΕΛΟ '00, 5700 ΧΛΜ. ΤΙΜΗ 2.800.000 ΔΡΧ. Γ) VMAX 1200 27.000 ΧΛΜ. ΑΝΑΚΑΤΑΣΚΕΥΑΣΜΕΝΟ, FULL EXTRA. ΤΙΜΗ 3.980.000 ΔΡΧ. Δ) 4ΤΡΟΧΕΣ ATV-QUADS (ΓΟΥΡΟΥΝΕΣ) ΑΠΟ 125 CC ΕΩΣ 660 CC YAMAHA (ΚΑΙΝΟΥΡΓΙΕΣ). ΠΛΗΡ. ΜΟΤΟ ΜΑΙΚ. ΤΗΛ. 02410 26360.

ΑΥΤΟΚΙΝΗΤΟ μάρκας Mercedes, τύπου 200 Ε του 1990 σε άριστη κατάσταση και με ευκολία πληρωμής. Πληρ. τηλ. 0241023815, 0945888501. ΑΑ46481

ΜΟΤΟΣΙΚΛΕΤΑ Kawasaki Kle 400 μοντέλο '94 σε άριστη κατάσταση και σε λογική τιμή. Πληρ. τηλ. 0946-282033. ΑΑ46485

YAMAHA VIRAGO μοντέλο '97 χρώματος μαύρο. Τιμή 2.000 ευρώ. Πληρ. τηλ. 0932255678 ΑΑ46486

ΠΩΛΟΥΝΤΑΙ: Ενα αυτοκίνητο PEUGEOT 306 1400 cc με αιρ κοντίσιον και ηλεκτρικά παράθυρα και μία μηχανή KAWASAKI MAX 100 cc με 10.000 χλμ. Πληρ. τηλ. 0946705451. ΑΑ46443

ΠΩΛΟΥΝΤΑΙ: α) **Mercedes** Ι.Χ.Ε., 123 πετρέλαιο 2000cc, μοντέλο 1984 από ΟΔΔΥ, β) **Mercedes 711 diesel,** μοντ. 1993, κλειστό με υδραυλική πόρτα, 180.000 χλμ., τιμή 11.800 ευρώ, γ) **Toyota** επαγγελματικό κλούβα, μοντ. 1991, πετρέλαιο, λευκό μακρύ, τιμή 9.000 ευρώ, δ) **Ford Escort** κλουβάκι, μοντ. 1992, πετρέλαιο, 1800cc, τιμή 7.000 ευρώ. Πληρ. τηλ. 0105549549 (Ελευσίνα), 0973334877 ΑΑ46394

ΠΩΛΟΥΝΤΑΙ: SUZUKI KATANA 50 c.c., 1.000 ευρώ έκαστο, δύο **ΤΣΑΠΑΚΙΑ** 500 ευρώ έκαστο και **ΠΟΔΗΛΑΤΑ** 30 ευρώ έκαστο. Πληρ. τηλ. 02410/92581. ΑΑ46379

SUZUKI FX 125 c.c., τιμή 1.800 ευρώ. Πληρ. τηλ. 097/7705162. ΑΑ46383

CITROEN AX, στην τιμή των 1.100 ευρώ. Πληρ. τηλ. 02410 67459

ROVER 45, 1.400 c.c., μοντέλο 2000, με full extra, σε πολύ καλή κατάσταση και προσιτή τιμή. Πληρ. τηλ. 094/2211295. ΑΑ46524

SUZUKI F 650 c.c., μοντέλο '99, σε καλή κατάσταση και προσιτή τιμή. Πληρ. τηλ. 65520, 0944/751043. ΑΑ46523

ISUZU KAPSI ΦΟΡΤΗΓΟ 20 ετών με ανατροπή. Τιμή 2.500 ευρώ μερητοίς. Πληρ. τηλ. 0945/796919. ΑΑ46083

MITSUBISHI-GALANT GLSI 1800 c.c. μοντέλο 91. Υδραυλικό τιμόνι. Κ. κλείδωμα, ηλ. παράθυρα, A/C, ηχοσύστημα SONY, 15" ζάντες αλουμινίου σε άριστη κατάσταση. Δεκτός έλεγχος. Τιμη 6.600 ευρώ. Πληρ. τηλ. 0946287848 ΑΑ46132

SUZUKI hddress 50 cc σε άριστη κατάσταση από μηχανικό. Τιμή 600 ευρώ. Πληρ. τηλ. 0241076974. ΑΑ46314

ΠΩΛΟΥΝΤΑΙ ΤΑ ΚΑΤΩΘΙ ΑΥΤ/ΤΑ ΣΕ ΑΡΙΣΤΗ ΚΑΤΑΣΤΑΣΗ ΚΑΙ ΠΡΟΣΙΤΕΣ ΤΙΜΕΣ: FIAT GINO MOD. '97 A/C 4.110 ΕΥΡΩ, FIAT SERE MOD. 2000 4.840 ΕΥΡΩ, FIAT PUNTO MOD. '97 4.400 ΕΥΡΩ, FIAT PUNTO MOD 99 A/C 5.720 ΕΥΡΩ, SEAT CORDOBA MOD 97 A/C 7340 ΕΥΡΩ, TOYOTA COROLLA MOD 99 A/C 9100 ΕΥΡΩ, M/BUS NISSAN SERENNA MOD. 99 A/C, SEAT ALABRA MOD 98 A/C ΜΕ ΕΥΚΟΛΙΕΣ. 20% ΠΡΟΚΑΤΑΒΟΛΗ ΚΑΙ ΠΟΛΛΕΣ ΔΟΣΕΙΣ. ΠΛΗΡ. ΤΗΛ. 0241025888-0241098200 ΠΑ45954

SUZUKI, Adress, μηχανάκι, 50 κυβικών, σε καλή κατάσταση. Πληρ. τηλ. 0241092372 και 0945020790.

ΑΑ45847

ΜΟΤΟΣΙΚΛΕΤΑ SUZUKI GSX-R 750 μοντέλο '99 σε άριστη κατάσταση. Τιμή 6.500 Ευρώ. Πληρ. τηλ. 02410 25354 (αφήστε μήνυμα) ή 0972 821145. ΑΑ45323

ΜΟΤΟΣΙΚΛΕΤΑ SUZUKI GSX-R 750cc ΜΑΥΡΗ - ΑΣΗΜΙ ΜΕΤΑΛΛΙΚΟ (ΒΕΛΤΙΩΜΕΝΗ ΙΠΠΟΔΥΝΑΜΗ) ΣΕ ΑΡΙΣΤΗ ΚΑΤΑΣΤΑΣΗ ΜΕ ΜΕΙΩΜΕΝΟ ΤΕΚΜΗΡΙΟ, ΛΙΓΑ ΧΙΛΙΟΜΕΤΡΑ ΚΑΙ ΣΕ ΠΟΛΥ ΚΑΛΗ ΤΙΜΗ. ΦΥΛΑΞΗ ΣΕ ΓΚΑΡΑΖ. ΠΛΗΡ. ΤΗΛ. 02410 48078, 0944 453509 κ. ΒΑΣΙΛΗ ΠΑ45030

ΜΗΧΑΝΗ YAMAHA XT-250 T.T. 600 c.c. εντούρο, σε άριστη κατάσταση, με φουλ έξτρα, χωρίς τεκμήριο. Πληρ. τηλ. 0946/460463, Αντώνης.
ΑΑ44694

ΠΩΛΟΥΝΤΑΙ ΜΕΤΑΧΕΙΡΙΣΜΕΝΑ ΦΟΡΤΗΓΑ ΑΥΤΟΚΙΝΗΤΑ ΕΙΣΑΓΩΓΗΣ ΟΛΩΝ ΤΩΝ ΤΥΠΩΝ, ΓΙΑ ΑΓΡΟΤΙΚΗ ΚΑΙ ΕΠΑΓΓΕΛΜΑΤΙΚΗ ΧΡΗΣΗ, ΚΑΘΩΣ ΚΑΙ Ι.Χ. ΕΠΙΒΑΤΙΚΑ. ΕΤΟΙΜΟΠΑΡΑΔΟΤΑ Ή ΚΑΤΟΠΙΝ ΠΑΡΑΓΓΕΛΙΑΣ. ΠΑΡΕΧΟΥΜΕ ΓΡΑΠΤΗ ΕΓΓΥΗΣΗ ΕΝΟΣ ΧΡΟΝΟΥ. ΕΙΣΑΓΩΓΕΙΣ ΜΕΤΑΧΕΙΡΙΣΜΕΝΩΝ ΑΥΤΟΚΙΝΗΤΩΝ " Δ. ΜΠΟΥΝΤΟΥΡΗΣ-Ε. ΠΑΠΑΠΟΣΤΟΛΟΥ Ο.Ε.". ΕΚΘΕΣΗ: ΕΘΝΙΚΗ ΟΔΟΣ ΛΑΡΙΣΑΣ-ΙΩΑΝΝΙΝΩΝ ΤΡΙΚΑΛΑ ΘΕΣΣΑΛΙΑΣ. ΤΗΛ. 0431-74709 ΦΑΞ 0431-27008 ΚΙΝ. 0974456200-0977395269. ΧΠΑ112

HYUNDAI COUPE χρώματος μπορντώ, μοντέλο Οκτώβριος 2001 με 5.000 χλμ., ABS, δερμάτινο σαλόνι, αεροτομή, A/C, καινούργιο σε πολύ καλή τιμή. Πληρ. τηλ. 0974054443 κο ΔημήτρηΑΑ43287

FIAT PUNTO CABRIO ΜΟΝΤΕΛΟ 94 1,3 ΛΕΥΚΟ 75000 ΧΙΛΙΟΜΕΤΡΑ, EXTRAS. ΤΙΜΗ 2.400.000. ΠΛΗΡ. ΤΗΛ. 87006, 10.00-13.00 Ή 18.00-22.00 ΧΠΑ841

MAZDA 323 σε πολύ καλή κατάσταση. Πληρ. τηλ. 0932718192 ΑΑ44182

εργασιες

ΟΔΗΓΟΣ-ΠΩΛΗΤΗΣ για εταιρεία διανομής μπύρας και ποτών. Πληρ. τηλ. 0241025506-0241025483. ΑΖ46528

ΑΝΔΡΟΓΥΝΟ (Ελληνας κι Ελληνίδα) ή κυρία χηρευάμενη, όπως αναλάβει ως αποκλειστικό οικότροφο κάποιον κύριο ηλικιωμένο, όχι κατάκοιτο στο σπίτι τους ή στο σπίτι του. Είμαι Αμερικάνος συνταξιούχος, πληρώνω καλό μισθό, έχω αυτοκίνητο αλλά δεν οδηγώ. Πληροφορίες στο τηλέφωνο 27858. ΑΖ46522

ΝΕΟΣ με δίπλωμα μοτοποδηλάτου για απογευματινή εργασία σε ταχυμεταφορική εταιρία. Πληρ. τηλ. 73434. ΑΖ46521

ΚΟΠΕΛΕΣ, για να εργασθούν σε λάντζα σε εστιατόριο στον Πανορμίτη Σύμης. Πληρ. τηλ. 0246071305 και 0246072553. ΑΖ46516

ΚΟΠΕΛΑ που να μιλά αγγλικά για να εργασθεί σε Μίνι Μάρκετ στην Π. Πόλη. Πληρ. τηλ. 37247. ΑΖ46517

ΛΑΝΤΖΙΕΡΑ έως 40 ετών πεπειραμένη (άσχετες αποκλείονται) για εστιατόριο στην περιοχή Ψαροπούλας. Πληρ. τηλ. 33830 ώρες 16.00-18.00. ΑΖ46518

ΑΤΟΜΟ ΓΙΑ ΕΤΑΙΡΙΑ INTERNET ΠΟΥ ΘΑ ΑΝΑΛΑΒΕΙ ΜΕΤΑ ΑΠΟ ΜΙΚΡΗ ΕΚΠΑΙΔΕΥΣΗ ΕΝΑΝ ΑΡΙΘΜΟ ΠΕΛΑΤΩΝ ΜΕ ΣΤΟΧΟ ΤΗΝ ΚΑΛΥΤΕΡΗ ΕΞΥΠΗΡΕΤΗΣΗ ΤΟΥΣ. ΑΠΑΙΤΕΙΤΑΙ ΒΑΣΙΚΗ ΓΝΩΣΗ INTERNET. ΓΙΑ ΠΕΡΙΣΣΟΤΕΡΕΣ ΠΛΗΡΟΦΟΡΙΕΣ ΕΠΙΚΟΙΝΩΝΗΣΤΕ ΣΤΟ 78591. ΠΖ46512

ΕΤΑΙΡΕΙΑ ΠΑΡΟΧΗΣ ΥΠΗΡΕΣΙΩΝ ΣΤΟ INTERNET, ΖΗΤΑΕΙ ΣΧΕΔΙΑΣΤΗ ΙΣΤΟΣΕΛΙΔΩΝ (WEB DESIGNER). ΑΠΑΡΑΙΤΗΤΑ ΠΡΟΣΟΝΤΑ: FRONT PAGE, PHOTOSHOP, FLASH, ΕΜΠΕΙΡΙΑ ΔΗΜΙΟΥΡΓΙΚΟΤΗΤΑ ΚΑΙ ΠΡΟΥΠΗΡΕΣΙΑ. ΓΙΑ ΠΕΡΙΣΣΟΤΕΡΕΣ ΠΛΗΡΟΦΟΡΙΕΣ ΕΠΙΚΟΙΝΩΝΗΣΤΕ ΣΤΟ 78591. ΠΖ46511

ΚΟΠΕΛΑ, για το κυλικείο του νοσοκομείου με προϋπηρεσία για απογευματινή απασχόληση από 15.00-23.00. Πληρ. τηλ. 80116 από 7.00-23.00. ΑΖ46509

ΟΙΚΙΑΚΗ ΒΟΗΘΟΣ ελληνίδα καλός μισθός με φαγητό και ύπνο. Πληρ. τηλ. 0241027858 ΑΖ46503

ΣΕΡΒΙΤΟΡΑ Ή ΣΕΡΒΙΤΟΡΟΣ να γνωρίζει Γερμανικά. Ωρες εργασίας 5 μ.μ. έως 1 το βράδυ. Τηλ. 02410-56516 ΑΖ46487

ΦΟΙΤΗΤΗΣ Φαρμακευτικής ζητά εργασία. Πληρ. τηλ. 0945802467. ΑΖ46471

ΖΗΤΟΥΝΤΑΙ από Ελληνογερμανική πολυεθνική εταιρεία σταθερής τηλεφωνίας, συνεργάτες αντιπρόσωποι. Αμοιβές, με ποσοστά, ανάλογες των ικανοτήτων. Πληρ. τηλ. 02410 32802, 0977 883456. ΑΖ46458

Ο πελάτης μας,
ένας διαρκώς αναπτυσσόμενος όμιλος ξενοδοχείων,
ζητά να προσλάβει για την στελέχωση
των Οικονομικών του υπηρεσιών

Λογιστή

Ο ιδανικός υποψήφιος θα πρέπει να είναι έως 35 ετών, .απόφοιτος τουλάχιστον Τ.Ε.Ι. με τριετή προυπηρεσία σε θέση Βοηθού Λογιστή, ή διετή προυπηρεσία σε θέση Λογιστή, καθώς και να χειρίζεται με άνεση ηλεκτρονικούς υπολογιστές σε περιβάλλον MS Office.

Η γνώση του λογιστικού πακέτου ΚΕΦΑΛΑΙΟ της Unisoft και η επαρκής γνώση μιάς ξένης γλώσσας θα θεωρηθούν σαν επιπλέον προσόν.

Η εταιρεία προσφέρει ανταγωνιστικό πακέτο αποδοχών, ανάλογο με την εμπειρία και τις γνώσεις του υποψηφίου, καθώς και δυνατότητα άμεσης εξέλιξης.

Οι ενδιαφερόμενοι παρακαλούνται να αποστείλουν το βιογραφικό τους μέσω φαξ στο 02410 70386 ή μέσω e-mail στο info@marketplan.gr

Η απόλυτη εχεμύθεια θεωρείται αυτονόητη.

Market Plan
marketing consulting

Carrefour

Champion ΜΑΡΙΝΟΠΟΥΛΟΣ

Ο πρώτος όμιλος λιανεμπορίου στην Ευρώπη που απασχολεί στην Ελλάδα περισσότερους από 8.500 εργαζομένους σε 11 Υπερμάρκετ και 130 Σουπερμάρκετ επιθυμεί να προσλάβει:

Για τα **Σούπερμάρκετ Champion-Μαρινόπουλος της Ρόδου** υπαλλήλους σε θέσεις **μερικής ή πλήρους απασχόλησης** στα παρκάτω τμήματα:

- **Ιχθυοπωλείο**
- **Τυροκομικά**
- **Αλλαντικά**
- **Μη Τρόφιμα**
- **Οπωροπωλείο**
- **Παντοπωλείο**
- **Αρτοποιείο**
- **Ταμεία**

Απαραίτητα Προσόντα:
- Απόφοιτοι Λυκείου
- Δυνατότητα Εργασίας σε Βάρδιες
- Εκπληρωμένες Στρατιωτικές Υποχρεώσεις

Παρακαλούνται οι ενδιαφερόμενοι να καταθέσουν **ΑΜΕΣΑ** Βιογραφικό με πρόσφατη φωτογραφία στα καταστήματα **CHAMPION-ΜΑΡΙΝΟΠΟΥΛΟΣ** των περιοχών **Καλλιθέας και Ιαλυσσού και στο κατάστημα Μαρινόπουλος περιοχής Τσαλδάρη.**

ΖΗΤΟΥΝΤΑΙ

ΜΠΑΡΜΑΝ, ΜΠΑΡΓΟΥΜΑΝ, ΣΕΡΒΙΤΟΡΕΣ
για καφετέρια και Ντίσκο Ξενοδοχείου.
Προϋπηρεσία επιθυμητή, όχι απαραίτητη.
Πληρ. στα τηλ.: 02410/56421, 56422, 56423

ΖΗΤΕΙΤΑΙ

ΝΕΑΡΑ ΚΟΠΕΛΑ, που να γνωρίζει άριστα την χρήση Η/Υ και την Αγγλική γλώσσα για απασχόληση σε γραφείο γενικού τουρισμού (SKEVOS TRAVEL AGENCY).
Πληροφορίες κα Ρένα, τηλ. 0241075655-75310
Θα ληφθούν υπ' όψιν συστάσεις

ΑΠΟ ΤΗΝ ΑΝΤΙΠΡΟΣΩΠΕΙΑ ΑΥΤΟΚΙΝΗΤΩΝ CITROEN- CHRYSLER

ΖΗΤΟΥΝΤΑΙ

Νέοι συνεργάτες για την κάλυψη των παρακάτω θέσεων.
— Υπεύθυνος Πωλήσεων
— Γραμματέας-Υποστήριξη Πωλήσεων
— Υπεύθυνος ανταλλακτικών
Απαραίτητα προσόντα:
- Εμπειρία στο χώρο πωλήσεων αυτοκινήτων
- Απόφοιτος Λυκείου
- Δίπλωμα οδήγησης
- Ευγενική και ευχάριστη προσωπικότητα
- Γνώσεις υπολογιστή

Προσφέρεται μισθός ικανοποιητικός και Bonus.
Ευχάριστο περιβάλλον και δυνατότητα εξέλιξης.
Πληρ. τηλ. 02410 69800

ΖΗΤΕΙΤΑΙ

ΣΕΡΒΙΤΟΡΑ/ΟΣ (άτομο υποδοχής) που να γνωρίζει πολύ καλά την Αγγλική για ψητοπωλείο στο κέντρο της πολης (εργασία χειμώνα-καλοκαίρι). Εξαιρούνται αλλοδαποί.
Πληρ. τηλ. 0241070505.

ΖΗΤΕΙΤΑΙ

ΠΕΠΕΙΡΑΜΕΝΟΣ ΟΔΗΓΟΣ-ΠΩΛΗΤΗΣ για κατεψυγμένα - νωπά προϊόντα. Μισθός ικανοποιητικός και ποσοστά.
Πληροφορίες τηλ. 0944 732168

εργασιες

συνέχεια από την προηγούμενη

We looking for a Dutch or Danish person who speaks fluent German and English for an office position. Please call for an interview. Tel. 02410 96210 or mobile: 0938605330. AZ46446

ΚΑΘΗΓΗΤΗΣ/ΤΡΙΑ ΠΟΥ ΝΑ ΘΕΛΟΥΝ ΝΑ ΑΝΟΙΞΟΥΝ ΔΙΚΟ ΤΟΥΣ ΦΡΟΝΤΙΣΤΗΡΙΟ. ΕΜΕΙΣ ΔΙΑΘΕΤΟΥΜΕ ΤΟ ΚΑΤΑΛΛΗΛΟΤΕΡΟ ΠΡΟΝΟΜΙΟΥΧΟ ΧΩΡΟ ΔΙΠΛΑ ΣΕ ΦΡΟΝΤΙΣΤΗΡΙΟ ΑΓΓΛΙΚΩΝ. Ο ΧΩΡΟΣ ΜΠΟΡΕΙ ΝΑ ΧΡΗΣΙΜΟΠΟΙΗΘΕΙ ΓΙΑ ΟΤΙΔΗΠΟΤΕ ΜΑΘΗΜΑΤΑ. ΠΛΗΡ. ΤΗΛ. 02410 38411. AZ46445

ΖΗΤΟΥΝΤΑΙ: σερβιτόροι, μαίτρ-μπουφετζής για κέντρο διασκέδασης. Πληρ. τηλ. 02410 29220-36569. Από 11.00-15.00 AZ46452

ΚΟΠΕΛΕΣ εμφανίσιμες να εργαστούν σε καφέ μπαρ για την Λέσχη. Πληρ. τηλ. 02410 39854. Ωρες απόγευμα μετά τις 8.00 μ.μ. έως 12.00 μ.μ. AZ 46444

ΝΗΠΙΑΓΩΓΟΣ Ή ΒΡΕΦΟΚΟΜΟΣ ΓΙΑ ΠΑΙΔΙΚΟ ΣΤΑΘΜΟ-ΝΗΠΙΑΓΩΓΕΙΟ ΤΥΧΟΝ ΠΡΟΥΠΗΡΕΣΙΑ ΘΑ ΛΗΦΘΕΙ ΥΠΟΨΙΝ. ΠΛΗΡ. ΤΗΛ. 097/2008352. ΠΖ46377

Το φροντιστήριο **"ΣΥΓΧΡΟΝΟ"** στην Ιαλυσό **ζητά συνεργασία** με πτυχιούχο κλασικής φιλολογίας. Πληρ. τηλ. 02410 94064 AZ46358

ΓΡΑΦΙΣΤΑΣ που να γνωρίζει πολύ καλά τα προγράμματα "QUARK XPRESS 5.1", "PHOTOSHOP 6.0", "IN DESING 2.5" και "PAGE MAKER" για να εργασθεί τις δύο πρώτες εβδομάδες του Σεπτεμβρίου. Πληροφορίες στο τηλ. 0977014921 και 02410/34650. AZ46339

ΥΠΑΛΛΗΛΟΣ (ΝΕΟΣ Ή ΝΕΑ) ΓΙΑ ΤΟΥΡΙΣΤΙΚΟ ΚΑΤΑΣΤΗΜΑ ΣΤΟ ΦΑΛΗΡΑΚΙ. ΧΡΕΙΑΖΟΝΤΑΙ ΞΕΝΕΣ ΓΛΩΣΣΕΣ (ΑΓΓΛΙΚΑ ΑΠΑΡΑΙΤΗΤΩΣ ΚΑΙ ΓΕΡΜΑΝΙΚΑ). ΕΡΓΑΣΙΑ ΜΕΡΙΚΗ Ή ΟΛΙΚΗ ΣΕ ΣΥΝΕΧΕΣ ΩΡΑΡΙΟ ΒΡΑΔΥΝΟ. ΠΛΗΡ. ΤΗΛ. 0241086239 ΠΖ46315

ΠΩΛΗΤΡΙΕΣ από γνωστή εταιρεία καλλυντικών για εργασία στο Hondos Center Ρόδου. Πληρ. τηλ.: 0241070585-7, 010-4225641, 0944275245. AZ46310

ΤΕΧΝΙΤΗΣ για να τοποθετεί μακέτες, κουρτινόξυλα και στόρια. Πληρ. ΣΥΓΧΡΟΝΟ ΣΠΙΤΙ. Τηλ. 0241032408 AZ46312

ΖΗΤΟΥΝΤΑΙ: α) Κοπέλα έμπειρή γραφίστρια για πλήρη απασχόληση, β) Κοπέλα για να εργασθεί σε φωτοτυπείο. Πληρ. τηλ. 02410/39009. AZ46292

ΣΕΡΒΙΤΟΡΕΣ για παραλιακή καφετέρια-Bar εντός Ρόδου. Εξαιρούνται αλλοδαπές. Πληρ. τηλ. 0942408655 κ. Νίκο. AZ46250

ΚΑΛΟΥΠΑΤΖΗΔΕΣ ΚΑΙ ΒΟΗΘΟΙ ΣΕ ΜΕΓΑΛΟ ΕΡΓΟ. ΠΛΗΡ. κ. ΠΑΝΑΓΙΩΤΗΣ ΤΗΛ. 0946658789 ΠΖ46135

ΑΝΑΚΟΙΝΩΣΗ
ΚΑΛΟΚΑΙΡΙΝΑ ΜΑΘΗΜΑΤΑ
*** Computer ***
DOGRAM COMPUTER PM
ΕΓΓΡΑΦΕΣ
** ΤΩΡΑ **
Τμήματα για:
Παιδιά - Ενήλικες
Αρχάριους - Μαθητές
Επαγγελματίες
Ανεύρεση Εργασίας
ΠΑΡΕΧΕΤΑΙ ΒΕΒΑΙΩΣΗ
Διδάσκει πτυχιούχος Πανεπιστημίου Αμερικής
ΜΑΝΩΛΗΣ Ι. ΣΟΦΙΛΛΑΣ
Κοδριγκτώνος 91
Τηλ. (02410) 31761
www.dodekanisa.net

Η HELLAS SERVICE ΡΟΔΟΥ **ζητά ΟΔΗΓΟΥΣ - ΜΗΧΑΝΙΚΟΥΣ** με επαγγελματικό δίπλωμα γ' και μηχανικές γνώσεις. Πληρ. τηλ. 02410 22490, 67291, κ. Γιώργο AZ46086

Η HELLAS SERVICE ΡΟΔΟΥ **ζητά ΣΥΝΕΡΓΑΤΕΣ** για την προώθηση συμβολαίων Οδικής Βοήθειας. Προσφέρεται ικανοποιητικό πακέτο παροχών (bonus - πριμ) και προοπτικές εξέλιξης. Πληρ. τηλ. 02410 22490, 1057 AZ46087

ΣΕΡΒΙΤΟΡΟΙ/ΡΕΣ ΚΑΙ ΒΟΗΘΟΙ έμπειροι/ρες για εστιατόριο-ψαροταβέρνα. Πληρ. τηλ. 78823. AZ46079

ΚΟΠΕΛΕΣ για βράδυ για καφέ μπαρ στην Ιαλυσό. Πληρ. τηλ. 0946332989 από 7-9 μ.μ. 0241091796 AZ45030

ΣΕΡΒΙΤΟΡΟΣ-ΡΑ ή βοηθός σερβιτόρου για εστιατόριο Ala Cart στην Ιξιά. Γνώση της Αγγλικής οπωσδήποτε. Ολλανδικά-Σκανδιναβικά θα εκτιμηθούν και θα πληρωθούν έξτρα. Πληρ. τηλ. 94929-92382 AZ45941

ΨΗΣΤΡΙΑ-ΨΗΣΤΗΣ γνώστης της τέχνης της πίτας για γυράδικο στην Παλιά Πόλη. Πληρ. τηλ. 02410/32605. AZ46003

ΚΟΠΕΛΑ για να εργασθεί στη γραμματειακή υποστήριξη σε κέντρο εκμάθησης Η/Υ. Απαραίτητα καλή γνωση Η/Υ. Τυχόν παιδαγωγικές γνώσεις θα ληφθούν υπόψην. Πληρ. τηλ. 0241027402 και 0974389461 από 10.00-13.00 και 17.00-21.00. AZ45932

ΒΟΗΘΟΣ ΜΑΓΕΙΡΑ, με εμπειρία στο A' LA CART, για εστιατόριο στην Ιξιά, απογευματινό ωράριο, μετά τις 3 μ.μ. Πληρ. τηλ. 92382 και 94929. AZ45857

ΚΟΠΕΛΕΣ, ΓΙΑ ΝΑ ΕΡΓΑΣΘΟΥΝ ΣΕ CAFE BAR, ΜΙΣΘΟΣ ΚΑΙ ΠΟΣΟΣΤΑ. ΠΛΗΡ. ΤΗΛ. 0945110542 ΚΑΙ 0945120906 Κ. ΤΑΚΗ. ΠΖ45855

ΜΠΑΡΜΑΝ για να εργασθεί σε καφέ-BAR στη Ρόδο. Πληρ. τηλ. 0241073009 AZ45776

ΜΠΑΡΜΑΝ ΓΙΑ ΝΑ ΕΡΓΑΣΘΕΙ ΣΕ ΚΕΝΤΡΙΚΗ ΚΑΦΕΤΕΡΙΑ ΠΡΩΙΝΗ ΑΠΑΣΧΟΛΗΣΗ. ΜΙΣΘΟΣ ΙΚΑΝΟΠΟΙΗΤΙΚΟΣ. ΑΠΟΚΛΕΙΟΝΤΑΙ ΑΛΛΟΔΑΠΟΙ. ΠΛΗΡ. ΤΗΛ. 0241027772 ΩΡΕΣ 13.00-16.00 ΠΖ45758

ΚΟΠΕΛΑ, στο Print house στη Στοά Ροΐκου, που να ενδιαφέρεται να εκπαιδευτεί στο χώρο των γραφικών τεχνών για πλήρη και μόνιμη απασχόληση. Πληρ. στο τηλ. 37095 από 9-9. AZ45562

ΑΠΟ ΤΗΝ ΚΑΛΛΙΓΑΣ ΑΕΒΕ
αντιπρ. αυτοκινήτων

ΖΗΤΕΙΤΑΙ

ηλεκτρολόγος αυτοκινήτων

με προϋπηρεσία, έχοντας εκπληρώσει την στρατιωτική θητεία, δίπλωμα οδήγησης, να γνωρίζει Αγγλικά.

Πληρ. τηλ. 02410/67440-1

Hilton
Rhodes Resort
ΤΟ ΧΙΛΤΟΝ ΡΟΔΟΥ

ΖΗΤΑ να προσλάβει

ΛΟΓΙΣΤΗ

Απαιτούμενα προσόντα:
- Τουλάχιστον 2 χρόνια σε αντίστοιχη θέση.
- Πολύ καλή γνώση Αγγλικών.
- Καλή γνώση στο χειρισμό ηλεκτρονικών υπολογιστών.

Η εταιρεία μας προσφέρει:
- Αριστες συνθήκες εργασίας.
- Ανταγωνιστικό πακέτο αποδοχών.
- Προγράμματα εκπαίδευσης και ανάπτυξης.

Παρακαλούνται όλοι οι ενδιαφερόμενοι να αποστείλουν βιογραφικό σημείωμα μέχρι τις 25 Ιουλίου 2002 στην Διεύθυνση Ανθρώπινου Δυναμικού του ξενοδοχείου στην παρακάτω διεύθυνση.

Χίλτον Ρόδου
Λεωφόρος Ιαλυσού, Ιξιά
85 100 Ρόδος
Φαξ.: (0241)0 76690
Ηλεκτρονική δ/νση: hrd_rhodes@hilton.com

BETANET A.B.E.E.

ΣΥΣΤΗΜΑΤΑ BETANET
ΚΑΤΟΙΚΙΑ-ΠΟΛΥΩΡΟΦΟ-ΒΙΟΜΗΧΑΝΙΚΟ ΚΤΗΡΙΟ

Η BETANET ABEE εισηγμένη στο Χρηματιστήριο και εκλεγμένη από την Ευρωπαϊκή Ένωση στις 500 ταχύτερα αναπτυσσόμενες ευρωπαϊκές εταιρείες ζητεί να ενισχύσει τις οικονομικές της υπηρεσίες με:

ΒΟΗΘΟ ΛΟΓΙΣΤΗ-ΥΠΑΛΛΗΛΟ ΓΡΑΦΕΙΟΥ

(για εργοτάξιο στη Ρόδο)

Για να ανταπεξέλθει ικανοποιητικά στις απαιτήσεις της θέσης ο υποψήφιος που θα προσληφθεί πρέπει να διαθέτει:
- Σχετική εμπειρία στην παρακολούθηση και διαχείριση των οικονομικών έργων (αποδόσεις, προβλέψεις, πληρωμές προμηθευτών, προετοιμασία λογαριασμών κ.λπ)
- Επιθυμητή γνώση προγράμματων μηχανογραφημένου λογιστηρίου (κατά προτίμηση "ΚΕΦΑΛΑΙΟ").
- Εξοικείωση με τη χρήση υπολογιστών (γνώσεις MS Office).
- Χαρακτήρα ήρεμο, χαμηλών τόνων με συνέπεια και υπευθυνότητα και πάνω απ' όλα όρεξη για δουλειά.

Προσφέρονται ελκυστικές αποδοχές και εξαιρετικές προοπτικές καριέρας σε ένα σύγχρονο Όμιλο Επιχειρήσεων με υψηλούς ρυθμούς ανάπτυξης.

Βιογραφικά σημειώματα και πληροφορίες:
κ. Π. Νταβέλης, τηλ.: 010 6254100, 0945 333461, fax: 010 6254220
κ. Κ. Τσιώνας, τηλ.: 0241 022186, fax: 0241 033021

ΕΝΟΙΚΙΑΖΕΤΑΙ ΔΙΑΜΕΡΙΣΜΑ στην Ιαλυσό καινούργιο 500 μέτρα από την παραλία, στον 4ο όροφο με απεριόριστη θέα στην θάλασσα. Το διαμέρισμα διαθέτει 2 υπνοδωμάτια με 2 διπλά κρεβάτια, κουζίνα με ψυγείο, φούρνο και ηλεκτρικά μάτια, μπάνιο με πλυντήριο ρούχων, σαλόνι, βεράντες, έγχρωμη τηλεόραση 21', ραδιοκασετόφωνο, σίδερο, σιδερώστρα, ανεμιστήρας.

Ιδανικό σπίτι και τοποθεσία για υπέροχες διακοπές!
ΤΙΜΕΣ ΙΟΥΛΙΟΥ-ΑΥΓΟΥΣΤΟΥ-ΣΕΠΤΕΜΒΡΙΟΥ
ΑΝΑ ΗΜΕΡΑ
2 άτομα 59 €, 3 άτομα 80 €, 4 άτομα 100 €
Οικογένεια 3 άτομα 74 €, Οικογένεια 4 άτομα 88 €,
Οικογένεια 5 άτομα 100 €

Πληρ. κ. Μαρία 0946 352554,
02410 68782-61483-61552

ΚΤΗΜΑΤΟΜΕΣΙΤΙΚΟ ΓΡΑΦΕΙΟ

ΕΥΡΩΚΤΗΜΑΤΙΚΗ

ΕΥΣΤΑΘΙΟΥ

ΜΕΣΙΤΕΣ ΣΥΜΒΟΥΛΟΙ ΜΕΛΕΤΗΤΕΣ

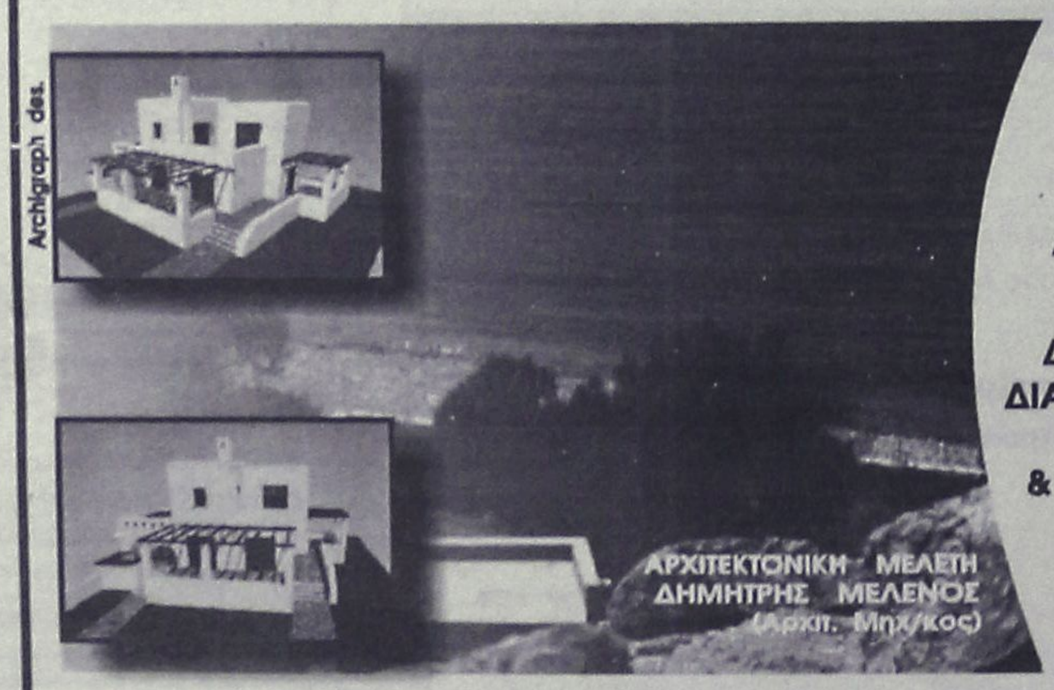

ΠΩΛΟΥΝΤΑΙ ΜΟΝΟΚΑΤΟΙΚΙΕΣ ΣΕ ΟΙΚΟΠΕΔΑ ΣΤΟ ΚΥΜΑ, ΣΤΗΝ ΠΑΡΑΛΙΑΚΗ ΖΩΝΗ ΤΗΣ ΛΑΧΑΝΙΑΣ (ΘΕΣΗ ΣΑΛΑΜΙΝΑ)

ΚΑΘΕ ΜΟΝΟΚΑΤΟΙΚΙΑ ΑΝΑΠΤΥΣΣΕΤΑΙ. ΣΕ ΔΥΟ ΟΡΟΦΟΥΣ, ΚΑΤΑΛΑΜΒΑΝΕΙ ΧΩΡΟ 100 Τ.Μ., ΔΙΑΘΕΤΕΙ ΣΑΛΟΝΙ, ΚΟΥΖΙΝΑ ,ΤΡΙΑ ΥΠΝΟΔΩΜΑΤΙΑ, ΔΥΟ ΜΠΑΝΙΑ, ΑΠΟΘΗΚΕΥΤΙΚΟ ΧΩΡΟ, & ΟΙΚΟΔΟΜΕΙΤΑΙ ΜΕΣΑ ΣΕ ΟΙΚΟΠΕΔΟ 900 Τ.Μ.

ΜΕ ΟΡΙΟ ΤΟΝ ΑΙΓΙΑΛΟ...

ΑΞΙΑ 80.000.000 ΔΡΧ - 243.776,2 €

ΑΠΟΚΛΕΙΣΤΙΚΗ ΔΙΑΘΕΣΗ
Πληροφορίες

Εθνικής Αντίστασης 83 (πρώην Άννης Μαρίας) δίπλα στην ALPHA BANK
Τηλ. 02410 73819,74917 κιν. 0944/374546, 0945/292030 FAX 02410 38641

ΕΥΡΩΚΤΗΜΑΤΙΚΗ
Η ακίνητη αξία σας

ΙΩΑΝΝΗΣ & ΜΙΧΑΛΗΣ ΕΥΣΤΑΘΙΟΥ

εργασιες

συνέχεια από την προηγούμενη

ΟΙΚΙΑΚΗ ΒΟΗΘΟΣ, ηλικίας άνω των 30 για καθημερινή εργασία 08.00-15.00 σε σπίτι στην Ανάληψη. Αποκλείονται αλλοδαπές. Πληρ. από 09.00 έως 12.00 και 17.00 έως 19.00 στο τηλ. 63705 και 64869. ΑΖ45556

ΚΟΠΕΛΑ για καφετέρια για βραδυνή απασχόληση. Πληρ. τηλ. 0241020282 ΑΖ44999

ΣΕΡΒΙΤΟΡΟΣ, ΕΜΠΕΙΡΟΣ, ΓΙΑ ΕΣΤΙΑΤΟΡΙΟ ΣΤΗΝ Π. ΠΟΛΗ. ΑΠΟΚΛΕΙΟΝΤΑΙ ΑΛΛΟΔΑΠΟΙ. ΠΛΗΡ. ΤΗΛ. 25293. ΠΖ45457

ΠΩΛΗΤΡΙΕΣ για τουριστικό κατάστημα περιοχή Νεοχωρίου. Συνεχές ωράριο. Απαραίτητες ξένες γλώσσες, αγγλική ή Γερμανική, Φιλανδική ή Σουηδική. Πληρ. τηλ. 30869, 39384, 9 π.μ.-7 μ.μ ΑΖ44685

ΜΑΓΕΙΡΑΣ ή Μαγείρισσα για πιτσαρία - εστιατόριο στα Κολύμπια. Επικοινωνήστε στο τηλ. 0945/991902. ΑΖ44710

ΣΕΡΒΙΤΟΡΟΣ ή σερβιτόρα από εστιατόριο στην Ιαλυσό, που να μιλά Αγγλικά, Σκανδιναβικά. Πληρ. τηλ. 02410 91709 ΑΖ44824

ΠΡΟΣΩΠΙΚΟ για σούπερ μάρκετ στην Αρχάγγελο. Πληρ. τηλ. 0244022676. ΑΖ43653

Από εστιατόριο στην Παλιά Πόλη **ζητούνται** οι παρακάτω ειδικότητες: α) **Ταμίας**, β) **βοηθοί σερβιτόροι**, γ) **διανομέας** με δίπλωμα μηχανής. Πληρ. τηλ. 02410 74402, 25186, κος Γιώργος. ΑΖ44539

ΠΙΤΣΙΕΡΗΣ ή ΒΟΗΘΟΣ ΠΙΤΣΙΕΡΗ Ελληνας ή Ιταλός δια Ιταλικό εστιατόριο εντός πόλεως. Πληρ. τηλ. 02410 38910. ΑΖ44162

ΚΥΡΙΕΣ με όρεξη για δουλειά που θα ήθελαν να κερδίζουν έως και 500.000 δρχ. το μήνα, με ελεύθερο ωράριο εργασίας. Προσφέρονται δωρεάν κατάλογοι λευκών ειδών και μεγάλη υποστήριξη από την εταιρεία μας. Πληρ. κ. Γιώργος στο τηλ. 0946/595500 ή 37384. ΑΖ42605

ΖΗΤΕΙΤΑΙ κοπέλα εμφανίσιμη για να εργαστεί σε κατάστημα ηλεκτρονικών παιχνιδιών (VIDEO GAMES) στη Ρόδο και στην Κω. Μισθός ικανοποιητικός και bonus. Πληρ. τηλ. 25050, 0945314090 ΧΑΖ481

ΥΠΑΛΛΗΛΟΙ άνδρες και γυναίκες που να γνωρίζουν γερμανικά και ει δυνατόν Αγγλικά, για να εργαστούν σε καφετέρια πολυτελείας στο Εμπορικό Κέντρο "ΕΣΠΕΡΟΣ". Πληρ. τηλ. 02410 87817, 0944/566977 ΑΖ44026

ΓΡΑΦΙΣΤΡΙΑ, με γνώσεις PC και MAC στα προγράμματα COREL DRAW-PHOTOSHOP-ILLUSTRATOR -QUARK EXPRESS, για πλήρη απασχόληση. Πληρ. τηλ. 0946/506503

διαφορα

20 ΑΙΓΟΠΡΟΒΑΤΑ από μάντρα με όλα τους τα δικαιώματα. Πληρ. τηλ. 0246051229 από 10.30-16.00 ΑΔ46536

ΣΚΑΦΟΣ Wellkaph 8,5 μ., 2 καμπίνες, μηχανή Volvo Ford 5.700 c.c. Duo Prop με 180 ώρες λειτουργίας. Τιμή με το trailer 35.000 Ευρώ. Πληρ. τηλ. 0944223382, 0241021615. ΑΔ46534

ΚΥΝΗΓΟΣΚΥΛΑ ΓΕΝΙΚΟΥ ΘΗΡΑΜΑΤΟΣ, ΛΑΓΟΣΚΥΛΑ. 1) ΚΟΥΤΑΒΙΑ ΤΡΑΧΤΑΡ 3 ΜΗΝΩΝ ΕΜΒΟΛΙΑΣΜΕΝΑ, 2) ΚΟΥΤΑΒΙΑ ΚΟΥΣΧΑΑΡ (ΚΑΝΑΔΕΖΙΚΑ) ΑΣΠΡΟ-ΜΑΥΡΟ, 3) ΓΚΕΚΑΣ ΚΑΘΑΡΟΑΙΜΑ ΧΡΟΝΙΑΡΙΚΑ-ΞΕΚΙΝΗΣΜΕΝΑ 4) ΕΠΑΝΙΕΛ ΜΠΡΕΤΟΝ ΚΑΘΑΡΟΑΙΜΟ ΧΡΟΝΙΑΡΙΚΟ, 5) ΣΕΤΕΡ ΛΑΒΕΡΑΚΑ 2 ΧΡΟΝΩΝ ΓΕΝΙΚΟΥ ΘΗΡΑΜΑΤΟΣ, 6) ΣΕΤΕΡ ΛΑΒΕΡΑΚ 3 ΧΡΟΝΩΝ ΓΕΝΙΚΟΥ ΘΗΡΑΜΑΤΟΣ, 7) ΣΕΤΕΡ ΛΑΒΕΡΑΚ 5 ΧΡΟΝΩΝ ΓΕΝΙΚΟΥ ΘΗΡΑΜΑΤΟΣ, 8) ΓΚΕΚΑ (ΚΑΘΗΓΗΤΡΙΑ) 7 ΧΡΟΝΩΝ, 9) ΜΠΙΚΛΙΣ 2 ΧΡΟΝΩΝ ΞΕΚΩΜΕΝΟ ΠΟΛΥ ΚΑΛΟ. ΠΛΗΡ. Μ. ΑΠΟΣΤΟΛΙΔΗ ΤΗΛ. 0944653196, 0241066160 ΠΔ46530

ΕΙΣΤΕ ΓΟΝΕΑΣ Ή ΕΚΠΑΙΔΕΥΤΙΚΟΣ; ΣΑΣ ΕΝΔΙΑΦΕΡΕΙ ΤΟ ΒΙΒΛΙΟ "ΜΑΘΑΙΝΩ ΠΩΣ ΝΑ ΜΑΘΑΙΝΩ" ΤΟΥ Λ. ΡΟΝ. ΧΑΜΠΑΡΝΤ ΣΗΜΕΙΩΝΕΙ ΜΕΓΑΛΗ ΕΠΙΤΥΧΙΑ. ΕΙΝΑΙ ΜΟΝΑΔΙΚΟ ΣΤΟ ΕΙΔΟΣ ΤΟΥ: ΒΟΗΘΑ ΤΟ ΠΑΙΔΙ ΤΟΥ ΔΗΜΟΤΙΚΟΥ ΝΑ ΑΓΑΠΗΣΕΙ ΤΗ ΜΕΛΕΤΗ ΚΑΙ ΤΟ ΜΑΘΑΙΝΕΙ ΠΩΣ ΝΑ ΜΕΛΕΤΑ ΜΟΝΟ ΤΟΥ ΚΑΙ ΣΩΣΤΑ. ΤΙΜΗ: 14,40 ΕΥΡΩ ΠΛΗΡ. ΤΗΛ. 0108648460 ΒΙΒΛΙΟΠΩΛΕΙΟ ΝΕΟΣ ΠΟΛΙΤΙΣΜΟΣ. ΠΔ46529

ΠΩΛΟΥΝΤΑΙ: 1) ΚΡΕΒΑΤΙ ΔΙΠΛΟ ΜΕ ΤΟ ΣΤΡΩΜΑ-ΤΟΥΑΛΕΤΑ ΜΕ ΚΑΘΡΕΦΤΗ -ΣΚΑΜΠΩ 2 ΚΟΜΟ (ΣΕ ΠΟΛΥ ΚΑΛΗ ΚΑΤΑΣΤΑΣΗ) 1000 ΕΥΡΩ, 2) ΠΑΙΔΙΚΟ ΔΩΜΑΤΙΟ (ΝΕΟΣΕΤ) 2 ΚΡΕΒΑΤΙΑ ΜΕ ΣΥΝΘΕΣΗ ΒΙΒΛΙΟΘΗΚΗΣ ΚΑΙ ΕΝΑ ΣΤΡΩΜΑ (ΣΕ ΠΟΛΥ ΚΑΛΗ ΚΑΤΑΣΤΑΣΗ) 800 ΕΥΡΩ, 3) ΣΥΝΘΕΤΟ ΤΡΙΩΝ ΚΟΜΜΑΤΙΩΝ ΜΑΥΡΟ ΛΑΚΑ ΣΕ ΑΡΙΣΤΗ ΚΑΤΑΣΤΑΣΗ 900 ΕΥΡΩ, 4) ΣΑΛΟΝΙ ΓΩΝΙΑ ΣΧΗΜΑ ΑΧΙΒΑΔΑ ΜΕ 1 ΠΟΛΥΘΡΟΝΑ ΚΑΙ ΤΡΙΑ ΤΡΑΠΕΖΑΚΙΑ 1200 ΕΥΡΩ, 5) ΚΑΘΙΣΤΙΚΟ ΜΕ ΤΡΙΘΕΣΙΟ, ΔΙΘΕΣΙΟ, ΠΟΛΥΘΡΟΝΑ ΚΑΙ ΔΥΟ ΤΡΑΠΕΖΑΚΙΑ 800 ΕΥΡΩ. ΠΛΗΡ. ΤΗΛ. 0241068021 ΠΔ46530

ΠΩΛΟΥΝΤΑΙ ΚΟΥΤΑΒΙΑ, ΣΕ ΦΙΛΙΚΗ ΤΙΜΗ, ΕΜΒΟΛΙΑΣΜΕΝΑ, ΗΜΙΑΙΜΑ, GERMAN SHEPHERD (ΛΥΚΟΣΚΥΛΑ) ΑΠΟ ΜΗΤΕΡΑ ΜΕ ΑΡΙΣΤΟ PEDIGREE!! (KOE, FCI). ΠΛΗΡ. ΤΗΛ. 0972216050. ΠΔ46515

ΠΩΛΟΥΝΤΑΙ, 200 κατσίκια από μάντρα με όλα τους τα δικαιώματα. Πληρ. τηλ. 02460 51229 από 11.00-16.00. ΑΔ46489

ΣΚΑΦΟΣ BENETEAM ΤΥΠΟΣ ANTARES FISHING 7,60 Μ. ΜΟΝΤΕΛΟ 2000 ΜΗΧΑΝΗ VOLVO PENTA 200 HP DIESEL ΟΛΟΚΑΙΝΟΥΡΓΙΟ. ΤΙΜΗ ΣΥΖΗΤΗΣΙΜΗ. ΠΛΗΡ. ΤΗΛ. 0106210926, 0103640331, 0932109539ΠΔ46504

ΒΟΥΤΙΑ ΣΤΟ ΟΝΕΙΡΟ- Πισίνες με 30 χρόνια εγγύηση. Δεν αποτελούν τεκμήριο, δεν απαιτείται άδεια εγκατάστασης. Από 1.300.000 δρχ. (3.815 Ευρώ) έως 3.000.000 δρχ. (8.801 Ευρώ). Service-ανταλλακτικά.
- Μεταλλικά-ξύλινα ντουλάπια και αξεσουάρ μπάνιου. Πληρ. τηλ. 02410 31409 και 0944930068. ΑΔ46445

ΠΩΛΕΙΤΑΙ στοκ εμπόρευμα εσωρούχων-ταμειακή μηχανή-Payphone με θάλαμο-A/Conditiom-χάρτες Ρόδου με οδηγό μόνο 0,25 Ευρώ το τεμάχιο. Πληρ. τηλ. 0944930068. ΑΔ46455

ΚΑΘΙΣΤΙΚΟ/ΣΑΛΟΝΙ σε άριστη κατάσταση. Πληρ. τηλ. 02410/33215. ΑΔ46384

ΠΩΛΕΙΤΑΙ επίπλωση παιδικού δωματίου σε άριστη κατάσταση ενσωματωμένη σε 2 βιβλιοθήκες, 1 γραφείο, 1 καρέκλα, 1 ντουλάπα, 1 2/θέσιο καναπέ, ανοίγει και γίνεται κρεβάτι. Πληρ. τηλ. 0946705451. ΑΔ46447

ΠΩΛΟΥΝΤΑΙ πάγκοι ξύλινοι μεγάλοι και ένα γραφείο σε άριστη κατάσταση, σε τιμή ευκαιρίας. Πληρ. τηλ. 0936795114. ΑΔ46435

ΚΙΝΗΤΗΡΑΣ ΕΞΩΛΕΜΒΙΟΣ MERCURY 135 HP, OPTIMAX, ΜΟΝΤΕΛΟ 2000 ΜΕ ΕΛΑΧΙΣΤΕΣ ΩΡΕΣ ΛΕΙΤΟΥΡΓΙΑΣ ΕΓΓΥΗΜΕΝΟΣ. ΠΛΗΡ. ΤΗΛ. 02410/36604, 0944/338277 Κ. ΤΑΣΟ. ΠΔ46380

ΠΩΛΟΥΝΤΑΙ: Ράφια και **βιτρίνες** από M.D.F. ανιγκρέ λουστραρισμένα σε άριστη κατάσταση. Επίσης **Air Condition** Fuzitsu 48.000 B.T.U. **ντουλάπα** τεμ. 2 και **φωτιστικά** και H.Q. Πληρ. τηλ. 02410/65760. ΑΔ46391

ΠΙΑΝΟ, YAMAHA, 570 N SILENT, δύο ετών με θετή εγγύηση, λόγω διακοπής σπουδών. Δεκτές ευκολίες. Πληρ. στα τηλ. 02410/76848 και 0944/414442. ΑΔ46323

ΓΡΑΜΜΑΤΟΣΗΜΑ, ελληνικά και Κύπρου, λουξ σειρές πωλώ, με έκπτωση καταλόγου ΕΡΜΗ 40% μέχρι και 50%, αγοράζω σε καλές τιμές, μόνο λουξ σειρές, Ελληνικά EUROPA, καθώς και συλλογές. Πληρ. τηλ. 02410/38922 κον Αλέξανδρον. ΑΔ46299

ΣΚΥΛΑΚΙΑ 2 μηνών σε τιμή ευκαιρίας. Πληρ. τηλ. 0241056385 ΑΔ46261

FOR SALE excellent quality furniture (oak.) and home contents. Good prices. Example, glass fronted display cabinet, was Δ.275.00, will accept Δ125.000 (3bTE). Telephone, info 0976383570.

ΠΩΛΕΙΤΑΙ, χορτοσυλλέκτης τύπου ελικόπτερο. Πληρ. τηλ. 02410/81815.

ΚΛΙΜΑΤΙΣΤΙΚΟ BTU 30, μάρκα TRANE ψύξης/θέρμανσης αμερικανικής προέλευσης σε άριστη κατάσταση. Επίσης πωλούνται τέσσερις θερμοσυσσωρευτές. Πληρ. τηλ. 0241032400 κιν. 0974008665 ΑΔ45600

ΚΥΝΗΓΟΣΚΥΛΑ (4 κουτάβια, 2 αρσενικά- 2 θηλυκά) EPANIEL BRETON 2 μηνών. Πληρ. τηλ. 0241031321 και 0945332054 κ. Μιχάλη ΑΔ45830

ΠΩΛΟΥΝΤΑΙ: α) φωτοτυπικό μηχάνημα RICOH R1 σε άριστη κατάσταση, β) Νεοκλασικό γραφείο σε πολύ καλή κατάσταση. Πληρ. τηλ. 02410-31259. ΑΔ45542

ΣΥΝΤΗΡΩ ΚΙ ΕΠΙΣΚΕΥΑΖΩ ΠΑΛΙΑ ΕΠΙΠΛΑ, ΑΝΤΙΚΕΣ, ΞΥΛΟΓΛΥΠΤΑ, ΧΕΙΡΟΛΟΥΣΤΡΑ, ΕΠΙΧΡΥΣΩΣΕΙΣ ΣΥΝΤΗΡΗΣΗ ΕΡΓΩΝ ΤΕΧΝΗΣ. ΠΛΗΡ. ΤΗΛ. 0241078274, ΚΙΝ. 0936748053. ΠΔ45517

ΚΑΡΦΩΤΙΚΟ πιστόλι HILTI DX 350 ελαφρώς μεταχειρισμένο αξίας 180.000 δρχ. ή 528 ευρώ. Πληρ. τηλ. 02410-67257 και 0946338682. ΑΔ45494

GLASS BOTTOM BOAT επαγγελματικό 12,5 μέτρα καινούργιο με άδεια για 35 άτομα. Μόνο σοβαρές προτάσεις. Πληρ. τηλ. 093852092 ΑΔ45252

ΠΩΛΕΙΤΑΙ ΤΑΧΥΠΛΟΟ ΣΚΑΦΟΣ BEST 4,85 ΜΕΤΡ. ΜΕ ΤΡΕΪΛΕΡ ΚΑΙ ΜΗΧΑΝΗ YAMAHA 80 HP, ΣΕ ΑΡΙΣΤΗ ΚΑΤΑΣΤΑΣΗ. ΠΛΗΡ. ΤΗΛ. 85231-0945461564

ΠΩΛΕΙΤΑΙ ΕΠΙΠΛΟ-BAR ΜΑΥΡΗ ΛΑΚΑ, ΑΡΙΣΤΗ ΚΑΤΑΣΤΑΣΗ. ΠΛΗΡ. ΤΗΛ. 0932086635 ΠΔ44964

ΖΗΤΟΥΝΤΑΙ

πωλήτριες

για μόνιμη απασχόληση για κατάστημα εντός πόλεως.

Πληρ. τηλ. 32125

ΑΠΟ ΑΛΥΣΙΔΑ ΚΑΤΑΣΤΗΜΑΤΩΝ ΓΡΗΓΟΡΗΣ ΕΣΤΙΑΣΗΣ

ΖΗΤΟΥΝΤΑΙ

α) **ΤΑΜΠΛΙΣΤΑΣ** με ανάλογη εμπειρία.
β) **ΚΑΘΑΡΙΣΤΡΙΑ**

Πληρ. τηλ. 0945380404

ΖΗΤΟΥΝΤΑΙ

Πωλήτριες για τουριστικό κατάστημα εντός πόλεως. Ωράριο συνεχές. Μισθός 240.000 ή 705 ευρώ.

Πληρ. τηλ. 0241025936

ΑΜΕΡΙΚΑΝΙΚΗ ΕΤΑΙΡΕΙΑ ΤΟΥ ΚΛΑΔΟΥ ΥΓΕΙΑΣ

Με Διεθνές κύρος και εξειδικευμένα προϊόντα για την αναζωογόνηση του ανθρωπίνου οργανισμού και την επαναφορά και έλεγχο του φυσιολογικού σωματικού βάρους, εγκεκριμένα παγκόσμιως,

ΖΗΤΑ ΣΤΕΛΕΧΗ

από την περιοχή συνδεόμενα άμεσα ή έμμεσα με τον κλάδο και κυρίως από τον Ιατρικό χώρο για μόνιμη, σοβαρή συνεργασία με άριστες προϋποθέσεις.

Πληρ. 010-8259485, 093-7780341.

ΖΗΤΕΙΤΑΙ

για άμεση πρόσληψη,

ΝΥΚΤΕΡΙΝΟΣ

για το ξενοδοχείο "ΕΛΕΝΑ", Γρίβα 78.

Τηλ. 02410-24755

ΠΑΠΠΟΥ
Υπερ...έχει!

Για το νέο κατάστημα επί της Λεωφ. Ηρακλειδών 77

ΖΗΤΟΥΝΤΑΙ

ΣΥΝΕΡΓΑΤΕΣ *ΓΙΑ ΟΛΕΣ ΤΙΣ ΘΕΣΕΙΣ ΕΡΓΑΣΙΑΣ*

Πληροφορίες-Αιτήσεις

Κα ΛΥΜΠΕΡΟΠΟΥΛΟΥ, ώρες 10.00 έως 13.00 και 18.00 έως 20.00 στο τηλ. 0944/889398

ΖΗΤΟΥΝΤΑΙ

για άμεση πρόσληψη **ΔΙΑΝΟΜΕΙΣ** ηλικίας 20-28 ετών, με δίπλωμα οδήγησης μοτοποδηλάτου και αυτοκινήτου, χωρίς στρατιωτικές υποχρεώσεις, για μόνιμη πρωινή απασχόληση σε φαρμακαποθήκη.

Οι ενδιαφερόμενοι μπορούν να περάσουν Δευτέρα έως Παρασκευή, ώρες 11.00-14.00 από τη Διεύθυνση: MEDIQUICK Α.Ε., Μάρκου Μαλλιαράκη 22 (Πάροδος Καναδά)

CASH AND CARRY
METRO

To Cash and Carry METRO
ΖΗΤΕΙ

ΕΡΓΑΤΕΣ

ηλικίας 22-40 ετών.
Παρακαλούνται οι ενδιαφερόμενοι να τηλεφωνήσουν στο: 62.327 ή 01/28.93.500

ΡΟΔΙΑΚΗ ΚΤΗΜΑΤΙΚΗ

ΣΥΜΒΟΥΛΟΙ & ΕΚΤΙΜΗΤΕΣ ΑΚΙΝΗΤΩΝ — ΚΤΗΜΑΤΟΜΕΣΙΤΙΚΟ ΓΡΑΦΕΙΟ από το 1983

ΠΩΛΟΥΝΤΑΙ ΜΟΝΟΚΑΤΟΙΚΙΕΣ ΣΤΟΥΣ ΤΡΕΙΣ



ΣΕ ΜΠΕΤΑ ΑΠΟ 31.000.000 ΔΡΧ

ΑΝΕΣΤΗΣ & ΣΑΒΒΑΣ ΣΑΒΒΑΪΔΗΣ

tel: 26281 & 35476 cel: 0944-421015 & 0977-433427

διαφορα

συνέχεια από την προηγούμενη

ΦΟΥΡΝΟΣ υγραερίου Aluminox με 6 εστίες καθώς και ben mari. Ολα μαζί 190.000 δρχ. Πληρ. τηλ. 02410 92382, 94929, 0937899268 ΑΔ44739

ΕΠΑΓΓΕΛΜΑΤΙΚΟΣ ΦΟΥΡΝΟΣ ALUMINOX με έξι εστίες τιμή 170.000 δρχ ή 490 Ευρώ. Πληρ. τηλ. 02410 94929 μετά τις 6 μ.μ. ΑΔ44363

Πωλούνται σχεδόν καινούργια λόγω μετακόμισης: • γραφείο χρώματος σομηδικού, 60 ευρώ, • μικρή βιβλιοθήκη, 45 ευρώ, • έπιπλο μπουφέ μικρό, 30 ευρώ, • ψυγείο μικρό, 120 ευρώ, • κρεβάτι διπλό, χρώματος μπεζ, χωρίς το στρώμα, 90 ευρώ, • σόμπα KEROSUN, μεσαίου μεγέθους, ελάχιστα χρησιμοποιημένη, 205 ευρώ. Πληρ. τηλ. 097/3041929. ΑΔ44699

ΔΩΔΕΚΑ ΔΙΘΕΣΙΑ ΘΡΑΝΙΑ, μάρκας Production (σκελετός λευκός, καθίσματα κόκκινα), σε πολύ καλή κατάσταση. Πληρ. κ. Ευαγγελία, τηλ. 02410/81540, 82400.

ΕΝΔΙΑΦΕΡΟΜΑΙ ν' αγοράσω για ανταλλακτικά RENO 5 850 cc, κατά προτίμηση τετράθυρο και γεωργικό DACIA. Επίσης απωλέσθη πινακίδα Χ.Ο. 6739. Ο ευρών θα αμοιφθεί. Πληρ. τηλ.097 2190367 και 02410 29364 ΑΔ44160

ΠΩΛΟΥΝΤΑΙ: ΤΗΛΕΟΡΑΣΗ GOLDSTAR "14, βίντεο SHARP, κεραία SATELITE UNIVERLA, MINI STEREO COBACT DISC GOLDSTAR, κιθάρα YAMAHA όλα μαζί 150.000 δρχ. Πληρ. τηλ. 093/2834868 κ. Κρέσνιγκ ΑΔ43473

ΠΩΛΟΥΝΤΑΙ ράφια καταστήματος SUPERMARKET, γόνδολες και ψυγείο αναψυκτικών, σε άριστη κατάσταση και σε τιμή ευκαιρίας, λόγω ανακαίνισης του καταστήματος. Πληροφορίες στα τηλέφωνα 75448 από 4.00 μ.μ. έως 10.00 μ.μ. και κινητό 0972/633705 από 8.30 π.μ. έως 10.00 μ.μ. ΑΔ44720

ΕΠΙΠΛΑ ΑΡΙΣΤΗΣ ΠΟΙΟΤΗΤΑΣ (ελαφρώς μεταχειρισμένα, σαλόνι, καθιστικό, κρεβατοκάμαρα, έπιπλο για τηλεόραση κ.λπ) λόγω μετακόμισης. Πληρ. τηλ. 02410 24398 (3-9) ΑΔ44364

ΕΞΟΠΛΙΣΜΟΣ ΜΑΓΑΖΙΟΥ τουριστικών ειδών (ράφια, πάγκος με ράφια, βιτρίνα για ασήμι-χρυσό, γραφείο με προσθήκη για ταμειακή μηχανή) σε τιμή ευκαιρίας καθώς και το εμπόρευμα. Πληρ. τηλ. 02440 51749 έως 5 μ.μ., 0945101885 όλη μέρα.

ΠΩΛΟΥΝΤΑΙ-ΜΙΚΡΟΕΠΙΠΛΑ: Παπουτσοθήκες, συρταριέρες, τραπέζια, καρέκλες, κρεβάτια, στρώματα, ντουλάπες, κρυσταλιέρες, σύνθετα, ροτόντες, καλόγηροι, σαλόνια, καναπέδες, ντιβανομπαούλα κ.ά. σε χαμηλές τιμές. Θα μας βρείτε στο 5ο χλμ. Ρόδου-Λίνδου στην Πλατής-Ροδοχρώμ. Πληρ. τηλ. 65065, 62037 από 8 -14.30, απόγευμα 6-8.

ΑΤΛΑΝΤΙΚΑ
ΕΛΛΑΣ Α.Ε.

Η εταιρεία **ΑΤΛΑΝΤΙΚΑ ΕΛΛΑΣ Α.Ε.,**
μετά από ένα χρόνο επιτυχημένης παρουσίας στη Ρόδο και μέσα στα σχέδια συνεχής ανάπτυξης
ΖΗΤΑ
το κάτωθι προσωπικό για το νέο της πολυτελές ξενοδοχείο ATLANTIKA IMPERIAL:

- **Τεχνικούς συντηρητές**
- **Σερβιτόρους**
- **Βοηθούς Σερβιτόρους**
- **Καμαριέρες**
- **Λατζιέρες**
- **Καθαρίστριες**

Η νέα ξενοδοχειακή μονάδα δυναμικότητας 700 κλινών βρίσκεται στα Κολύμπια
και άρχισε τη λειτουργία του τον Ιούνιο 2002.
Επίσης ζητούνται υπάλληλοι όλων των ειδικοτήτων για το **ATLANTICA PRINCESS** στην Ιαλυσό.

Προσφέρεται η δυνατότητα χειμερινής εργασίας στα ξενοδοχεία της εταιρείας στην Κύπρο.
Αιτήσεις με πλήρες βιογραφικό σημείωμα να σταλούν το συντομότερο στη διεύθυνση:
Τ.Θ. 4101 Τ.Γ. 2 Ρόδου 85100
Τηλεπικοινωνίας: 0241057000 κ. Κονιώτη

ΠΩΛΕΙΤΑΙ

αναλυτής καυσαερίων AVL 4 αερίων
για βενζινοκίνητα αυτοκίνητα
σε άριστη κατάσταση
και πιεστικό πλυσίματος
KARCHER.

Τηλ. 02410-91060
0932847420

ΑΠΟΦΡΑΞΕΙΣ-ΚΑΘΑΡΙΣΜΟΙ





ΑΠΟΦΡΑΞΕΙΣ
ΚΑΘΑΡΙΣΜΟΙ
ΣΥΝΤΗΡΗΣΕΙΣ
ΑΠΟΧΕΤΕΥΣΕΩΝ-
ΕΠΙΦΑΝΕΙΩΝ-
ΚΤΙΡΙΩΝ-
ΠΛΟΙΩΝ-
ΒΙΟΛΟΓΙΚΩΝ

Αναλαμβάνουμε ξενοδοχεία, Δήμους, πολ/κίες κ.λπ. Αντληση πετρελαιοειδών από πλοία καθώς και λιποσυλλεκτών και βιολογικών. ΜΕ ΜΟΝΑΔΙΚΑ ΣΕ ΥΨΟΣ ΠΙΕΣΗΣ ΚΑΙ ΑΝΑΡΡΟΦΗΣΗΣ. ΥΠΕΡΣΥΓΧΡΟΝΑ ΜΗΧΑΝΗΜΑΤΑ ΥΔΡΟΒΟΛΗΣ ΣΕ ΟΛΗ ΤΗ ΔΩΔΕΚΑΝΗΣΟ

ΟΛΟ ΤΟ 24ωρο

ΒΑΡΔΕΛΛΗ Μ. -ΚΡΑΣΟΠΟΥΛΟΣ Δ. Ο.Ε.

Τηλ. 35555, Fax: 96516, Κιν. 0944/395999

e-mail:metropontikas@excite.com.

ΣΤΙΣ ΠΙΟ ΧΑΜΗΛΕΣ ΤΙΜΕΣ

ΑΠΟ ΜΕΓΑΛΑ ΚΕΝΤΡΑ ΞΕΝΩΝ ΓΛΩΣΣΩΝ

ΖΗΤΟΥΝΤΑΙ

Α. ΓΡΑΜΜΑΤΕΑΣ με οργανωτικές ικανότητες, επικοινωνία, πολύ καλή χρήση Η/Υ (WORD, EXCELL, ACCESS, INTERNET κ.λπ.) και καλή γνώση Αγγλικής γλώσσας.
Β. ΚΑΘΗΓΗΤΡΙΑ, Αγγλικής γλώσσας με τα απαραίτητα προσόντα, και καλή γνώση Η/Υ

Πληρ. τηλ. 0944557415
ή αποστείλατε βιογραφικό στο ΦΑΧ 02410 25800

ΣΧΟΛΗ ΟΔΗΓΩΝ ΠΟΤΣΟΥ ΣΩΤΗΡΗ

ΔΙΠΛ. ΕΚΠΑΙΔΕΥΤΗΣ ΥΠΟΨΗΦΙΩΝ ΟΔΗΓΩΝ.
ΔΙΠΛΩΜΑΤΑ Α - Β - Γ - Δ - Ε

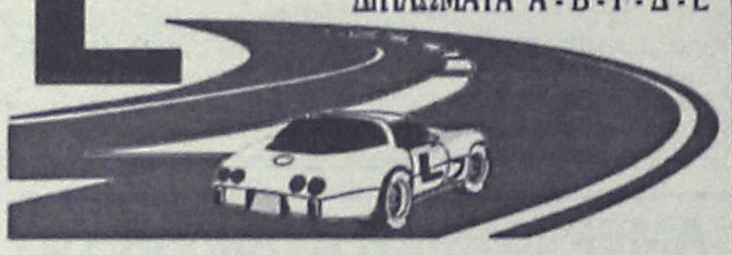

★ **Αναλαμβάνουμε την έκδοση αδειών οδήγησης όλων των κατηγοριών.**

★ **Αναθεωρήσεις Επαγ/κών αδειών.**

★ **Τα θεωρητικά μαθήματα όλων των κατηγοριών γίνονται στό σύγχρονο Κέντρο θεωρητικής Εκπαίδευσης Υποψηφίων Οδηγών της Ε.Σ.Ο.Ρ. Ο.Ε. Στην οποία μετέχουμε.**

★ **Διαθέτουμε καί Αυτόματο Επιβατηγό.**

Εθνάρχου Μακαρίου 31, 2ος όροφος, ΡΟΔΟΣ
(Ένανα Εθνικής Τράπεζας, πάνω από το κατάμα "ΡΟΔΙ")
Τηλ. 78070 Κιν. 0945- 567404

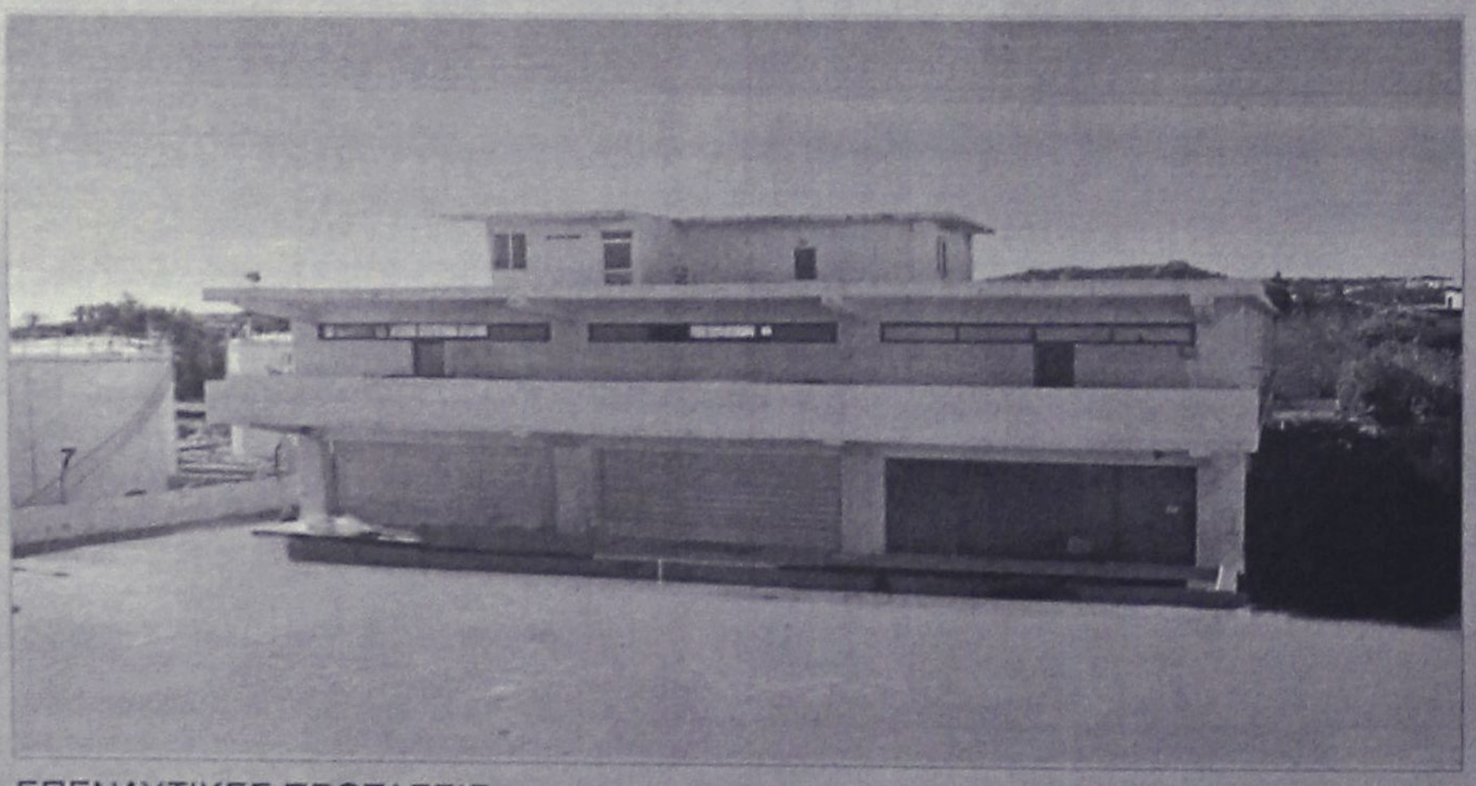

ΕΠΕΝΔΥΤΙΚΕΣ ΠΡΟΤΑΣΕΙΣ

ΠΩΛΕΙΤΑΙ - ΕΝΟΙΚΙΑΖΕΤΑΙ

βιοτεχνικό κτίριο
2.550 τ.μ - πλησίον της
Ρόδου - Καλλιθέας (έναντι
Μαρινόπουλου)σε οικόπεδο
4,300 τ.μ..

ΑΠΟΚΛΕΙΣΤΙΚΗ ΔΙΑΘΕΣΗ

ΑΝΕΣΤΗΣ & ΣΑΒΒΑΣ ΣΑΒΒΑΪΔΗΣ
τηλ: 0241-26281 & 35476
cel: 0944–421015

ΡΟΔΙΑΚΗ ΚΤΗΜΑΤΙΚΗ
ΣΥΜΒΟΥΛΟΙ & ΕΚΤΙΜΗΤΕΣ ΑΚΙΝΗΤΩΝ — ΚΤΗΜΑΤΟΜΕΣΙΤΙΚΟ ΓΡΑΦΕΙΟ από το 1983

μαθήματα

ΜΑΘΗΜΑΤΙΚΟΣ ΠΑΡΑΔΙΔΕΙ ΙΔΙΑΙΤΕΡΑ ΜΑΘΗΜΑΤΑ ΣΕ ΜΕΜΟΝΩΜΕΝΟΥΣ ΜΑΘΗΤΕΣ 'Η ΣΕ ΓΚΡΟΥΠ 2-3 ΑΤΟΜΩΝ Α. Β. Γ, ΓΥΜΝΑΣΙΟΥ Α, Β, Γ, ΛΥΚΕΙΟΥ, Τ.Ε.Ε. ΣΥΣΤΗΜΑΤΙΚΗ ΠΡΟΕΤΟΙΜΑΣΙΑ ΣΕ ΟΛΕΣ ΤΙΣ ΚΑΤΕΥΘΥΝΣΕΙΣ. ΠΛΗΡ. Κ . ΣΤΑΘΗΣ ΟΡΦΑΝΟΣ. ΤΗΛ. 0945953570
ΠΜ46488

ΠΑΡΑΔΙΔΟΝΤΑΙ ΙΔΙΑΙΤΕΡΑ ΜΑΘΗΜΑΤΑ ΓΙΑ ΜΕΤΑΞΕΤΑΣΤΕΟΥΣ ΜΑΘΗΤΕΣ ΣΤΑ ΜΑΘΗΜΑΤΙΚΑ-ΦΥΣΙΚΗ-ΧΗΜΕΙΑ-ΦΙΛΟΛΟΓΙΚΑ ΓΙΑ ΟΛΕΣ ΤΙΣ ΤΑΞΕΙΣ ΓΥΜΝΑΣΙΟΥ-ΕΝΙΑΙΟΥ ΛΥΚΕΙΟΥ (ΟΛΕΣ ΟΙ ΚΑΤΕΥΘΥΝΣΕΙΣ) ΚΑΙ Τ.Ε.Ε. ΥΠΕΥΘΥΝΑ-ΜΕΘΟΔΙΚΑ ΣΕ ΧΑΜΗΛΕΣ ΤΙΜΕΣ. ΠΛΗΡ. ΤΗΛ. 0241028053. ΠΜ46431

ΑΓΓΛΙΚΑ όλων των επιπέδων α Firts Cetificate-Proficiency-Toefl-Εισαγωγικών εξετάσεων Φιλολογιών ελληνικού-Αγγλικών-Αμερικανικών Πανεπιστημίων a Humanities και Τουριστικών-Εμπορικών στελεχών. Πληρ. τηλ.: 0241028303 ή 0973479075. ΑΜ46413

ΑΓΓΛΙΚΑ-ΙΤΑΛΙΚΑ-ΙΣΠΑΝΙΚΑ. ΚΑΘΗΓΗΤΗΣ, ΑΡΙΣΤΟΥΧΟΣ ΑΠΟΦΟΙΤΟΣ (MASTER) SCHILLER INTERNATIONAL UNIVERSITY ΠΑΡΑΔΙΔΕΙ ΜΑΘΗΜΑΤΑ ΚΑΤ' ΟΙΚΟΝ ΣΕ ΑΡΧΑΡΙΟΥΣ, ΠΡΟΧΩΡΗΜΕΝΟΥΣ, ΞΕΝΟΔΟΥΠΑΛΛΗΛΟΥΣ. ΕΞΑΣΦΑΛΙΣΜΕΝΗ ΕΠΙΤΥΧΙΑ ΕΞΕΤΑΣΕΩΝ F.C.E., TOEFL, E.C.C.E, MICHIGAN ΚΑΙ CAMBRIDGE PROFICIENCY, IELTS ΚΑΘΩΣ ΚΑΙ ΕΙΣΑΓΩΓΗΣ ΣΕ ΒΡΕΤΑΝΙΚΑ ΚΑΙ ΙΤΑΛΙΚΑ ΠΑΝΕΠΙΣΤΗΜΙΑ. ΤΙΜΕΣ ΛΟΓΙΚΕΣ. ΜΕΤΑΦΡΑΣΕΙΣ ΔΕΚΤΕΣ. ΠΛΗΡ. ΤΗΛ. 0241025133 ΠΜ46244

ΑΓΓΛΙΚΑ ΚΑΙ ΓΑΛΛΙΚΑ ΜΑΘΗΜΑΤΑ παραδίδονται κατ' οίκον από έμπειρο καθηγητή απόφοιτο Καναδικού Πανεπιστημίου σε προσιτές τιμές. Πληρ. τηλ. 0241064079.
ΑΜ46243

ΓΕΡΜΑΝΙΚΑ όλων των επιπέδων παραδίδει έμπειρη καθηγήτρια. Υπεύθυνη προετοιμασία για διπλώματα GOETHE για γερμανική φιλολογία-εξειδικευμένα. μαθήματα για ξενοδοχοϋπαλλήλους. Πληρ. τηλ. 02410 24778. 0973 041229.
ΑΜ44084

προσφορες εργασιας

ΟΙΚΙΑΚΗ ΒΟΗΘΟΣ Βουλγαρικής καταγωγής με άριστες συστάσεις από τον προηγούμενο εργοδότη, ομιλούσα λίγο τα ελληνικά ζητά εργασία για φύλαξη ηλικιωμένων επί 24ώρου βάσεως. Πληρ. τηλ. 0241095785 ΑΡ46527

ΚΥΡΙΑ ελληνικής καταγωγής ζητά να προσέχει ηλικιωμένους ή μικρά παιδιά στο χώρο τους. Πληρ. τηλ. 0946/765018. ΑΡ46514

ΕΤΑΙΡΙΚΟ SITE 200 ΙΣΤΟΣΕΛΙΔΩΝ, ΔΙΔΕΤΑΙ ΓΙΑ ΔΙΑΧΕΙΡΙΣΗ ΣΕ ΓΝΩΣΤΗ ΤΟΥ INTERNET, ΓΙΑ ΕΚΜΕΤΑΛΛΕΥΣΗ ΜΕ ΠΟΛΥ ΙΚΑΝΟΠΟΙΗΤΙΚΟΥΣ ΟΡΟΥΣ. ΑΠΑΡΑΙΤΗΤΗ Η ΓΝΩΣΗ ΣΧΕΔΙΑΣΜΟΥ ΚΑΙ ΔΙΑΧΕΙΡΙΣΗ ΠΕΛΑΤΟΛΟΓΙΟΥ. ΓΙΑ ΠΕΡΙΣΣΟΤΕΡΕΣ ΠΛΗΡΟΦΟΡΙΕΣ ΕΠΙΚΟΙΝΩΝΗΣΤΕ ΣΤΟ 78591.
ΠΡ46510

ΚΟΠΕΛΑ σοβαρή από την Ουκρανία, ετών 28, ζητά εργασία για σπίτι, να προσέχει παιδιά και τις δουλειές του σπιτιού. Πληρ. τηλ.0942955716. ΑΡ46484

ΕΤΑΙΡΙΑ ΠΑΡΟΧΗΣ ΥΠΗΡΕΣΙΩΝ ΣΤΟ INTERNET ΑΝΑΛΑΜΒΑΝΕΙ: 1. ΤΗΝ ΚΑΤΑΣΚΕΥΗ ΚΑΙ ΠΡΟΩΘΗΣΗ ΕΤΑΙΡΙΚΗΣ ΚΑΙ ΠΡΟΣΩΠΙΚΗΣ ΠΑΡΟΥΣΙΑΣΗΣ. 2. ΤΗΝ ΑΝΑΠΤΥΞΗ ΗΛΕΚΤΡΟΝΙΚΩΝ ΚΑΤΑΣΤΗΜΑΤΩΝ (E-SHOP). (ΕΑΝ ΣΑΣ ΕΝΔΙΑΦΕΡΕΙ ΤΟ ΗΛΕΚΤΡΟΝΙΚΟ ΕΜΠΟΡΙΟ, ΜΠΟΡΕΙΤΕ ΝΑ ΑΓΟΡΑΣΕΤΕ ΕΝΑ ΕΤΟΙΜΟ ΗΛΕΚΤΡΟΝΙΚΟ ΚΑΤΑΣΤΗΜΑ). ΓΙΑ ΠΕΡΙΣΣΟΤΕΡΕΣ ΠΛΗΡΟΦΟΡΙΕΣ ΕΠΙΚΟΙΝΩΝΗΣΤΕ ΣΤΟ 78591.
ΠΡ46513

ΚΥΡΙΑ αναλαμβάνει την φροντίδα ηλικιωμένων για μικρό ή μεγάλο χρονικό διάστημα. Πληρ. τηλ.: 0241036919 και 0946351004.
ΑΡ46424

ΚΥΡΙΑ ζητά να κρατά παιδιά στο σπίτι. Πληρ. τηλ. 02410 21338.
ΑΡ46232

ΝΕΟΣ που γνωρίζει καλά την τέχνη του σιδερά-αλουμινά **ζητά** ανάλογη εργασία. Πληρ. τηλ. 0946/403621. ΑΡ43953

ΤΑΠΗΤΟΚΑΘΑΡΙΣΤΗΡΙΟ
Ο ΔΡΑΚΟΣ
Αναλαμβάνουμε υπεύθυνα καθαρισμό και φύλαξη
χαλιά • μοκέτες • φλοκάτες
Ειδικός καθαρισμός μεταξωτών και χειροποίητων χαλιών
Επί τόπου καθαρισμοί
μοκετών • σαλονιών • πούλμαν
με 20ετή περία.
Πληρ. τηλ. 0241026805, 0241051024, 0974208020

ΛΥΣΕΙΣ ΓΙΑ ΟΛΑ ΤΑ ΜΕΡΕΜΕΤΙΑ
ΥΔΡΑΥΛΙΚΑ
ΓΥΨΟΣΑΝΙΔΕΣ
ΧΩΡΙΣΜΑΤΑ
ΨΕΥΔΟΡΟΦΕΣ
ΒΑΨΙΜΑΤΑ
ΜΟΝΩΣΕΙΣ
ΜΑΡΑΓΚΟΔΟΥΛΕΙΕΣ
ΜΕ ΕΝΑ ΤΗΛΕΦΩΝΗΜΑ ΚΟΝΤΑ ΣΑΣ
0974340578

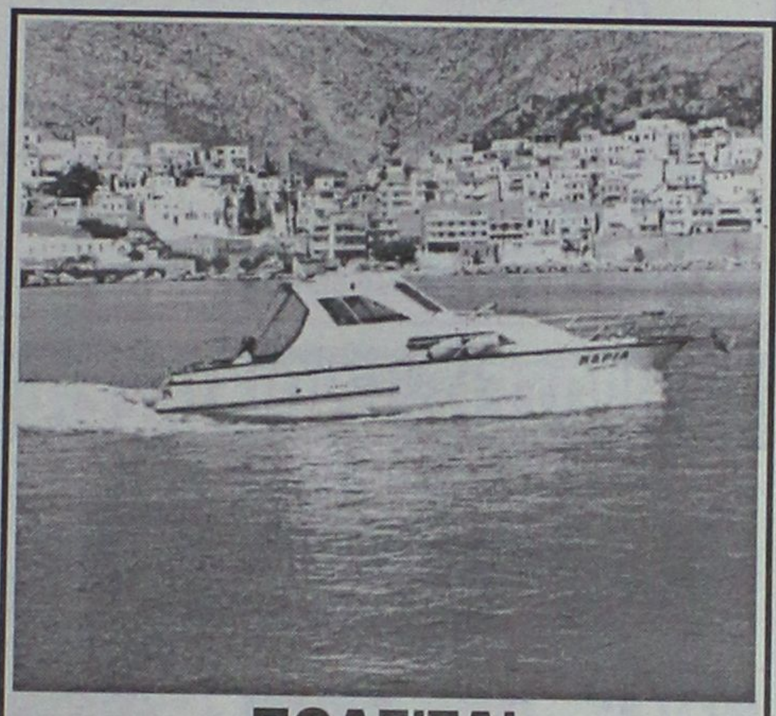

ΠΩΛΕΙΤΑΙ
Σκάφος 7,40 μ., καμπινάτο, πολυεστερικό, μηχ.IVECO 130 HP εσω, ελάχιστες ώρες λειτουργίας κρεβάτια, WC, πλήρεις εγκατ/σεις, ντούζ, μουσικής, ηλεκτρ. εργάτης, 6 ετών, ραδιοκ/νο, πυξίδα, VHF, τέντα, πρωτ. 10 ατ., άριστη κατάσταση. Τηλ. 02430/29745, 24422



ΜΕΛΕΤΗ ΚΑΤΑΣΚΕΥΗ
ΗΛΙΑΚΑ ΘΕΡΜΑΝΣΗ ΥΔΡΑΥΛΙΚΑ
Τηλ. 0241-90005
Κινητό 0945 200430
ΡΟΔΟΘΕΡΜ

Τ.Ε.Σ.Α.Ρ.
ΤΕΧΝΙΚΗ ΕΤΑΙΡΙΑ ΣΥΝΔΕΣΕΩΣ ΑΠΟΧΕΤΕΥΤΙΚΩΝ ΡΟΔΟΥ
Αναλαμβάνουμε υπεύθυνα την Μελέτη-Κατασκευή της σύνδεσης του ακινήτου σας με το κεντρικό δίκτυο αποχέτευσης της Δ.Ε.Υ.Α.Ρ.
Λογικές τιμές-Ταχεία εξυπηρέτηση
Πληρ. τηλ. 0945 344510
ΠΡ37348

• **ΜΕΛΕΤΕΣ ΣΥΝΔΕΣΗΣ** με αποχ/κό δίκτυο **Δ.Ε.Υ.Α.Ρ.**
• **ΑΔΕΙΕΣ ΛΕΙΤΟΥΡΓΙΑΣ ΚΑΤΑΣΤΗΜΑΤΩΝ** (παντός είδους)
• **ΗΛΕΚΤΡΟΔΟΤΗΣΗ ΚΤΙΡΙΩΝ (Δ.Ε.Η.)**
(ΕΛΕΓΧΟΣ ΤΙΜΟΛΟΓΙΩΝ ΣΤΗΝ ΕΦΟΡΙΑ)
Αμεση εξυπηρέτηση
ΤΕΧΝΙΚΟ ΓΡΑΦΕΙΟ
Ι. ΧΑΤΖΗΙΩΑΝΝΙΔΗΣ
Στεφ. Καζούλη 14 - Ρόδος
Τηλ./Fax: 02410 73021 - 02410-31390, κιν. 097/2373156
ΠΡ46014

ΚΤΗΜΑΤΟΜΕΣΙΤΙΚΟ ΓΡΑΦΕΙΟ
ΕΥΡΩΚΤΗΜΑΤΙΚΗ
ΕΥΣΤΑΘΙΟΥ
ΜΕΣΙΤΕΣ ΣΥΜΒΟΥΛΟΙ ΜΕΛΕΤΗΤΕΣ



ΠΩΛΟΥΝΤΑΙ ΔΙΑΜΕΡΙΣΜΑΤΑ ΣΕ ΝΕΑ ΤΕΤΡΑΟΡΟΦΗ ΟΙΚΟΔΟΜΗ ΜΕ ΠΥΛΩΤΗ, ΣΤΟ ΡΟΔΙΝΙ
Η ΟΙΚΟΔΟΜΗ ΔΙΑΘΕΤΕΙ :
• **7 ΔΙΑΜΕΡΙΣΜΑΤΑ** ΤΩΝ 83 Τ.Μ. & 101 Τ.Μ.
• ΧΩΡΟ ΠΡΑΣΙΝΟΥ
• ΥΔΡΑΥΛΙΚΟ ΑΝΕΛΚΥΣΤΗΡΑ 8 ΑΤΟΜΩΝ
• ΘΕΣΗ ΣΤΑΥΘΜΕΥΣΗΣ ΓΙΑ ΚΑΘΕ ΔΙΑΜΕΡΙΣΜΑ
• ΠΡΟΣΒΑΣΗ ΑΤΟΜΩΝ ΜΕ ΕΙΔΙΚΕΣ ΑΝΑΓΚΕΣ
• ΠΛΗΡΗ ΘΕΡΜΑΝΣΗ
ΑΠΟΚΛΕΙΣΤΙΚΗ ΔΙΑΘΕΣΗ
Πληροφορίες

ΕΥΡΩΚΤΗΜΑΤΙΚΗ
Η ακίνητη αξία σας
Εθνικής Αντίστασης 83 (πρώην Άννης Μαρίας) δίπλα στην ALPHA BANK
Τηλ. 02410 73819,74917 κιν. 0944/374546, 0945/292030 FAX 02410 38641
ΙΩΑΝΝΗΣ & ΜΙΧΑΛΗΣ ΕΥΣΤΑΘΙΟΥ

ΤΑ ΜΟΝΑΔΙΚΑ

Υπερσύγχρονα Ταπητοκαθαριστήρια

ΚΛΕΟΠΑΤΡΑ & EURO CLEAN CENTER

Εμπιστευθείτε τον καθαρισμό και φύλαξη των ταπήτων στα καθαριστήρια μας

- *Προσφέρουμε άψογο και έμπειρο Βιολογικό Καθαρισμό Ταπήτων*
- *Στεγνό καθαρισμό χειροποίητων χαλιών*
- *Επιτόπου καθαρισμό σε σαλόνια-μοκέτες*
- *Ειδικός καθαρισμός παπλώματα-φλοκάτες*
- *Επισκευές σε όλους τους τύπους ταπήτων*

"Η φύλαξη είναι δωρεάν" για όλο τον χρόνο. παραλαβή-παράδοση κατ' οίκον σε όλη τη Ρόδο.

Υπεύθυνος:
Κουφαλλάκης Σταύρος
Τηλ. **0241-51996, 0945793626 , fax 51322**

ΠΡ42631

ΤΕΧΝΙΚΟ ΓΡΑΦΕΙΟ

ΑΝΑΣΤΑΣΗΣ ΒΑΡΕΛΗΣ

ΑΡΧΙΤΕΚΤΟΝΑΣ

Αναλαμβάνει:

-- Οικοδομικές άδειες
- Μελέτες
- Επιβλέψεις
- Κατασκευές οικοδομικών έργων
- Την υποβολή δικαιολογητικών στην **ΔΕΥΑΡ**

για την σύνδεσή σας με το **ΑΠΟΧΕΤΕΥΤΙΚΟ ΔΙΚΤΥΟ**

Αμεση εξυπηρέτηση
Καλή δουλειά
Οικονομικές λύσεις

για κάθε πληροφορία σας:
ΓΡΑΦΕΙΟ:
Μαδρίτης 20, Ρόδος
Τηλ. 0241-0-61502
κιν. 0977-305126

ΠΡ4309

προσφορές

συνέχεια από την προηγούμενη

ΕΛΑΙΟΧΡΩΜΑΤΙΣΜΟΙ. ΑΝΑΛΑΜΒΑΝΟΥΜΕ ΠΑΝΤΟΣ ΕΙΔΟΥΣ ΕΛΑΙΟΧΡΩΜΑΤΙΣΜΟΥΣ ΣΕ ΠΟΛΥ ΛΟΓΙΚΕΣ ΤΙΜΕΣ. ΠΛΗΡ. ΤΗΛ. 0936 743892 ΧΠΡ1561

ΚΥΡΙΑ, αναλαμβάνει να φροντίζει ηλικιωμένους. Πληρ. τηλ. 33531-36138. AP43822

Cleaning Pro

πλένουμε & φυλάμε:



- ΧΑΛΙΑ - ΜΟΚΕΤΕΣ - ΦΛΟΚΑΤΕΣ
- ΠΑΠΛΩΜΑΤΑ - ΚΟΥΒΕΡΤΕΣ

Τηλ: 02410 60585

ΝΕΕΣ ΕΓΚΑΤ/ΣΕΙΣ: ΝΙΚΗΦ. ΒΡΕΤΤΑΚΟΥ - ΑΣΓΟΥΡΟΥ

ΑΝΥΨΩΣΕΙΣ- ΕΝΟΙΚΙΑΣΕΙΣ



Ανυψώσεις κάθε είδους μέχρι και ύψος **15μέτρων** με σύγχρονο μηχάνημα για κάθε εργασία όπως – **κοψίματα δέντρων, καθαρισμούς τζαμιών , τοποθετήσεις κεραιών επισκευές σωληνώσεων , ελαιοχρωματισμούς** , και κάθε άλλη εργασία.

Αναλαμβάνουμε καθαρισμούς κτιρίων με υδροβολή με σύγχρονα πιεστικά μηχανήματα όπως αναπαλαιώσεις κτιρίων ή ακόμα και ξέπλυμα πριν από βάψιμο.

ΤΗΛ.02410-35.555-ΚΙΝ.0944-395999

ΔΙΝΔΟΥ 1 ΡΟΔΟΣ e-mail : metropontikas@excite.com από την ΒΑΡΔΕΛΗ Μ. ΚΡΑΣΟΠΟΥΛΟΣ Δ. Ο.Ε.
ΣΤΙΣ ΧΑΜΗΛΟΤΕΡΕΣ ΤΙΜΕΣ

Υγειονομική Περιβαλλοντική Απολύμανση Ο.Ε.

ΔΩΣΕ ΣΤΥΛ ΣΤΟ ΚΙΝΗΤΟ ΣΟΥ

ΝΕΟ 5.000 ΛΟΓΟΤΥΠΑ ΚΑΙ ΜΕΛΩΔΙΕΣ για ένα κινητό μοδάτο!

www.rollingtones.gr

LOGOS-ΛΟΓΟΤΥΠΑ

10100134	10250031	11550040	11550064	10450013	10750246	10450093
10750023	11300053	11550014	11400144	10150041	10750143	10100163
10150170	10100058	11400150	10800084	11500018	10450060	10100336
10850015	10800024	30700019	30700045	31000020	30100161	31000043
10750042	11000032					

RINGTONES-ΜΕΛΩΔΙΕΣ

ΕΛΛΗΝΙΚΕΣ ΕΠΙΤΥΧΙΕΣ	60600049 Αννα Βίσση - Κρυφτή
60600004 Ανζελα Δημητρίου - Μαύρη Λίστα	60600047 Δέσποινα Βανδή - Υποφέρω
60600017 Νίκος Κουρκούλης - Τόσα δειλινά	60100012 Εθνικός Υμνος
60600029 Γιάννης Πλούταρχος - Υπήρχεν όρκοι	**TOP ΣΕ ΖΗΤΗΣΗ ΣΤΗΝ ΕΥΡΩΠΗ**
60600036 Νότης Σφακιανάκης - Μετανοιώνω	60500006 Angel - Shaggy
60600019 Λάμπης Λιβιεράτος - Λάμπεις	60500008 Butterfly - Crazytown
60600010 Στέλλα Γεωργιάδου - Εχω κακό σκοπό	60500004 It's raining men - Geri Halliwell
60600027 Γιάννης Πλούταρχος - Φυσάει πολύ	60500032 Thank you - Dido
60600025 Λευτέρης Παντοζής - Με σένα	60500031 Supergirl - Reamonn

Τα παραπάνω λογοτυπα/μελωδίες βρίσκονται στους κωδικούς: 11200053, 11200072, 11200073, 11200074, 11200082, 11200085, 11200124, 11200128, 11200132, 11200133, 11200135, 11200139, 11200143, 11200144, 11200147.
Εμπορικά κατοχυρωμένα στους κωδικούς: 31000008, 31000016, 31000019, 31000037, 31000038, 31000044, 31000045, 31000046, 31000049, 31000053, 31000055, 31000061, 31000063.

1. Διάλεξε το Logo ή το Ringtone στον υπολογιστή σου και αποθήκευσε.
2. Κάλεσε τη γραμμή παραγγελιών.
3. Ακολούθησε τις οδηγίες και όταν σου ζητηθεί δώσε τον 5ψήφιο κωδικό.
4. Το Logo ή το Ringtone θα σταλεί στο κινητό σου.

...κάλεσε από το στούντιο του τηλεφώνου σου

090 214 507

Για περισσότερα Logos και Ringtones μπες μας στο internet site: www.rollingtones.gr
Service: 86 δρχ./1'', €0.25/1'' + Φ.Π.Α. Τ.Θ. 51730

Διαθέσιμα λογότυπα για NOKIA 3210-3310-3330-6110-6130-6150-6210-6250-7110-8210-8810-8850-8890-9110-9110i. Μελωδίες για NOKIA, MOTOROLA, SAGEM. Περισσότερες πληροφορίες για τα κινητά τα οποία υποστηρίζουν λογότυπα και εικονομηνύματα στο www.rollingtones.gr

---

ΑΠΟΦΡΑΞΕΙΣ

ΔΩΔΕΚΑΝΗΣΙΑΚΕΣ ΑΠΟΦΡΑΞΕΙΣ



"ΚΟΛΟΣΣΟΣ"

ΑΠΟΦΡΑΞΕΙΣ ΚΑΘΑΡΙΣΜΟΙ

ΑΠΟΧΕΤΕΥΣΕΩΝ & ΒΟΘΡΩΝ



Αναλαμβάνουμε πάσης φύσεως αποφράξεις οποιουδήποτε μήκους και πλάτους

Αναλαμβάνουμε καθαρισμούς αποχετευτικών αγωγών ΔΗΜΩΝ, ΞΕΝ/ΧΕΙΩΝ στρατιωτικών μονάδων ΣΠΙΤΙΩΝ, ΠΟΛΥΚΑΤΟΙΚΙΩΝ καθώς και καθαρισμούς βιολογικών μονάδων με μηχάνημα υψηλής πιέσεως σε όλη την Δωδ/σο

Κ. ΠΗΔΙΑΚΗΣ - Π. ΚΑΣΕΡΗΣ

Πληρ. τηλ. 47915-91881, κιν. 0944/325234 και 0977/717048

ΥΔΡΑΥΛΙΚΑ-ΚΑΛΟΡΙΦΕΡ

Γιάννης ο Ατλάσης
Εγκαταστάσεις
Ανακαινίσεις
Συντηρήσεις
Πληρ. τηλ. 29898-64972
κιν. 0973610779

ΕΡΓΟΛΑΒΟΣ

ΜΑΣΤΟΡΑΣ ΚΩΝΣΤΑΝΤΙΝΟΣ

ΤΙΜΕΣ ΛΟΓΙΚΕΣ

αναλαμβάνω γενικές κατασκευές κτιρίων, αναπαλαιώσεις, σοβατίσματα, χτισίματα, γκρεμίσματα βαψίματα, μάρμαρα, γιαλίσματα, πλακάκια, περιφράξεις οικοπέδων, κατασκευές, μελέτες για σοφίτες, ξυλοκατασκευές, τοποθέτηση κεραμίδια.

ΓΙΑ ΟΛΗ ΤΗ ΔΩΔΕΚΑΝΗΣΟ

Πληρ. τηλ. 27255, 0944-823925
όλο το 24ωρο
ΠΡ46186

ΝΕΡΟ!

ΒΡΕΙΤΕ ΝΕΡΟ

Ραδιοαισθητικός, αναλαμβάνει την ανεύρεση υδάτινων πόρων στο χώρο σας έναντι αμοιβής. Διαθέτουμε μηχανήματα για την διάνοιξη γεωτρήσεων και ανόρυξη νερού.

ΕΡΓΑΣΙΑ ΕΓΓΥΗΜΕΝΗ. ΤΙΜΕΣ ΛΟΓΙΚΕΣ.
Πληρ. τηλ. 0945-981382
βραδινές ώρες
ΠΡ42081

ΑΓΟΡΑΖΩ

ΧΡΥΣΑΦΙΚΑ
ΚΟΣΜΗΜΑΤΑ
ΝΟΜΙΣΜΑΤΑ
ΧΡΥΣΑ ΔΟΝΤΙΑ
ΜΕΤΟΧΕΣ
ΩΡΟΛΟΓΙΑ
ΑΝΤΙΚΕΣ

Δάνεια επί ενεχύρω

«ΜΠΑΜΠΗΣ»

Δημ. Θεοδωράκη 15
(1ος όροφος)
ΡΟΔΟΣ
ΧΠΡ407

ΦΑΡΜΑΚΙΔΗΣ ΕΥΣΤΑΘΙΟΣ

ΤΑΠΗΤΟΚΑΘΑΡΙΣΤΗΡΙΟ

WASH AND CARE

Συνδυάσαμε την πολυετή πείρα μας και τα εκσυγχρονισμένα μηχανήματα καθαρισμού για την φροντίδα, καθαρισμό και φύλαξη πάσης φύσεως χαλιών και μοκετών.

Εμπιστευτείτε μας για άριστα αποτελέσματα!!!
Εγγυητές οι πελάτες μας.
Πληρ. τηλ. 02410/68189
5ο χλμ. Λ. Ρόδου 237 (δίπλα από τα ελαστικά ΚΑΣΑΠΗ)

ΟΙΚΟΔΟΜΙΚΕΣ ΕΡΓΑΣΙΕΣ

ΜΕΡΚΟΥΡΗΣ

Αναλαμβάνω **Μπετά-Κτισίματα-Σοβάδες-Πλακάκια και Μάρμαρα.**

Επίσης αναλαμβάνω μετατροπές σπιτιών και μαγαζιών.

Η πολύχρονη πείρα μας εγγύηση.

Πληρ. τηλ. 62448,

ΠΡ36709

ΣΥΝΤΗΡΗΣΕΙΣ ΚΟΥΦΩΜΑΤΩΝ ΑΛΟΥΜΙΝΙΟΥ

Εχετε πρόβλημα με τα κουφώματα σπιτιού ή της επιχείρησής σας; Το ειδικό συνεργείο μας αναλαμβάνει τις συντηρήσεις κουφωμάτων αλουμινίου υπεύθυνα και σε λογικές τιμές.

25ετή πείρα
Πληρ. τηλ. 90618 κ. Αλέκος

ΧΠΡ411

"ΑΜΕΣΟΣ" ΚΕΝΤΡΟ ΕΡΓΑΣΙΑΣ

ΧΑΜΗΛΟΜΙΣΘΕΣ ΕΛΛΗΝΟΡΩΣΟΠΟΝΤΙΕΣ, ΕΛΛΗΝΟΒΟΥΛΓΑΡΕΣ, ΟΙΚΟΝΟΣΟΚΟΜΕΣ, ΟΙΚΟΚΑΘΑΡΙΣΤΡΙΕΣ, ΒΡΕΦΟΝΗΠΙΑΓΩΓΟΥΣ, ΛΑΤΖΕΡΟΜΑΓΕΙΡΙΣΣΕΣ, ΞΕΝΟΔΟΧΟΥΠΑΛΛΗΛΟΥΣ, ΣΥΝΟΔΟΥΣ ΗΛΙΚΙΩΜΕΝΩΝ, ΖΕΥΓΑΡΙΑ ΑΛΛΟΔΑΠΩΝ, ΑΓΡΟΤΙΚΩΝ ΕΡΓΑΣΙΩΝ ΑΠΟΣΤΕΛΟΥΜΕ ΑΥΘΗΜΕΡΟΝ. ΣΑΒΒΑΤΟΚΥΡΙΑΚΑ ΕΡΓΑΖΟΜΑΣΤΕ

Πληρ. τηλ. 010-5243508, 010-5243568, Fax: 010-5241634

ΠΡ43462

ΤΑΠΗΤΟΚΑΘΑΡΙΣΤΗΡΙΟ

ART CLEAN EXPRESS

Αναλαμβάνουμε υπεύθυνα:

- ✓ Ξηρό καθαρισμό
- ✓ Πλύσιμο-απολύμανση
- ✓ Φύλαξη
- ✓ Επιδιόρθωση ταπήτων
- ✓ Αδιαβροχοποιήσεις

Ειδικός καθαρισμός μεταξωτών και χειροποίητων χαλιών

Παραλαβή-παράδοση κατ' οίκον

Εγγυημένη συνεργασία

Επί τόπου καθαρισμοί μοκετών-σαλονιών

Τηλ. 94815, κιν. 0944 350247, 0800400400

Τηλ. χωρίς χρέωση

Με την υπογραφή Αλαφάκης

ΡΕΠΟΡΤΑΖ

Στην Ανάβυσσο οι Τριαθλητές

• Ο ΝΟΡ ΣΥΜΜΕΤΕΧΕΙ ΣΤΟ ΠΡΩΤΑΘΛΗΜΑ ΝΕΩΝ

Ούτε εβδομάδα δεν πέρασε από τον προηγούμενο αγώνα και η ομάδα τριάθλου του ναυτικού ομίλου Ρόδου ξεκινάει πάλι για την Ανάβυσσο όπου θα πραγματοποιηθεί το πρωτάθλημα νέων και ταυτόχρονα θα είναι κριτήριο για όλες τις κατηγορίες.

Ο αγώνας θα γίνει το Σάββατο στις 9 το πρωί. Την ομάδα του ομίλου την αποτελούν οι, **Μαργαρίτα Γρηγοριάδη, Ζαννάκης Πέτρος, Αποστολόπουλος Αριστοτέλης,** ο προπονητής-αθλητής **Μαστροσαββάκης Γιάννης** και ο έφορος **Μιχαηλίδης Τάκης.**

Η ομάδα προσβλέπει σε μια εντυπωσιακή εμφάνιση ανάλογη της προετοιμασίας που έγινε κατά την διάρκεια του χειμώνα και καλύτερη της προηγούμενης εβδομάδας.

Αξιοσημείωτο αλλά και διορθωτέο το γεγονός του ότι την περασμένη εβδομάδα η ομάδα του ΝΟΡ έφερε τα εξής αποτελέσματα:

- **Αποστολόπουλος Αριστοτέλης** 1ος χρυσό μετάλλιο κατ' ν. ανδρών (από λάθος παραλήφθηκε στην δημοσίευση των αποτελεσμάτων).
- **Γρηγοριάδη** 3η χάλκινο μετάλλιο κατ. νεανίδων.
- **Ζαννάκης Πέτρος** 5ος κατ. εφήβων.
- **Κελεπέρας Κυριάκος** 9ος κατ. ανδρών.

Από το χτίσιμο αυτής της ομάδας θα εξαρτηθεί και η καλύτερη εμφάνιση του νησιού μας το 2003 στους αγώνες των Island Games

Η ομάδα ευχαριστεί την εταιρεία IDEAL και τον κ. **Δρίβα Ζώη** για την στήριξη που παρείχαν στην ομάδα.

Καταραμένα δευτερόλεπτα

• Με τον Γιώργο Χειμωνέτο στην σύνθεσή της η εθνική μας "τριπλέτα" δεν κατάφερε να προκριθεί στον τελικό του Πανευρωπαϊκού Πρωταθλήματος Πίστας

Μια ανάσα ή ακριβώς δυο δευτερόλεπτα, από την εξασφάλιση μιας θέσης στον τελικό του ομαδικού σπρίντ, έφτασε η Εθνική μας ομάδα στο Ευρωπαϊκό πρωτάθλημα ποδηλασίας πίστας, που διεξάγεται αυτές τις μέρες στην πόλη Μπγιούντγκεν της Γερμανίας. Η «γαλανόλευκη» τριπλέτα, (αποτελούμενη από τους Λάμπρο Βασιλόπουλο, Δημήτρη Γεωργαλή και Γιώργο Χειμωνέτο) πέτυχε χρόνο 46.61, καταλαμβάνοντας την πέμπτη θέση πίσω από την Ολλανδία, που πέτυχε επίδοση 46.59 κατακτώντας παράλληλα το εισιτήριο για τον μεγάλο τελικό. Την πρώτη θέση, στην κούρσα, κατέλαβε η Γερμανία (με 45.44), τη δεύτερη η Πολωνία (με 46.21) και την τρίτη η Τσεχία (με 46.29).

Σε ατομικό επίπεδο, εντυπωσιακή εμφάνιση, πραγματοποίησε ο Γιάννης Ταμουρίδης, στα 4 χιλιόμετρα πουρσουίτ νέων (έως 23 ετών). Ο νεαρός ποδηλάτης πέτυχε νέο πανελλήνιο ρεκόρ με χρόνο 4:37.990 (το προηγούμενο ήταν και πάλι δικό του με 4:38.466) καταλαμβάνοντας την 12η θέση μεταξύ 35 αθλητών. Στο ίδιο αγώνισμα ο Γιάννης Τσακουρίδης ήταν 17ος με 4:41.520. Τέλος, στον τελικό των 200μ. νεανίδων η Κυριακή Κωνσταντινίδου κατετάγη όγδοη.

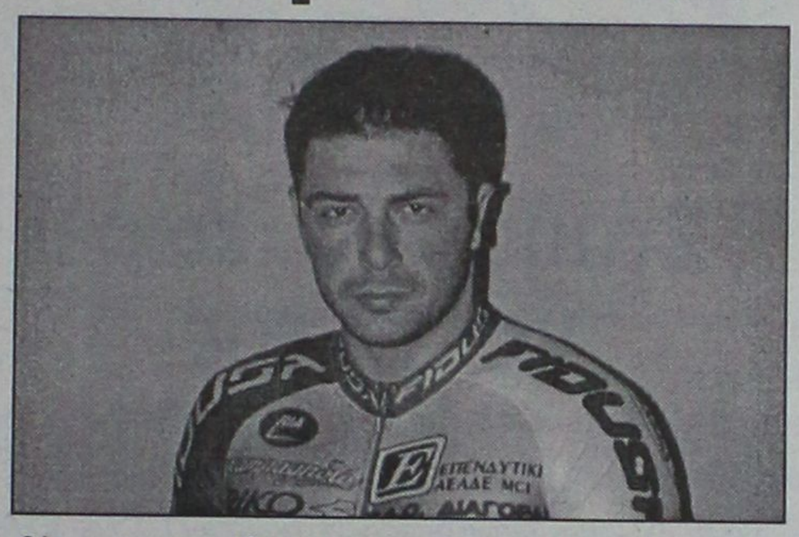

Μπορούσε καλύτερα

Εκτός τελικού του Παγκόσμιου Πρωταθλήματος της Τζαμάικα έμεινε ο **Μιχάλης Μαρκόπουλος,** που πραγματοποίησε εμφάνιση κατώτερη των δυνατοτήτων του.

Σε άσχημη μέρα βρέθηκε ο **Μιχάλης Μαρκόπουλος** του ΓΑΣ Ρόδου "Η Υγεία", που δεν κατάφερε να ανταποκριθεί χθες τα ξημερώματα στις απαιτήσεις της ημιτελικής κούρσας των 400 μ. εμπόδια του Παγκόσμιου Πρωταθλήματος Στίβου Εφήβων-Νεανίδων, που διεξάγεται στο Κινγκστάουν της Τζαμάικα. Ο **Μαρκόπουλος** έτρεξε στην τρίτη σειρά, κατετάγη 6ος με χρόνο 54.41 και σε γενικές γραμμές έκανε μία άσχημη κούρσα, αν σκεφτεί κανείς πως η ατομική του επίδοση είναι 51.99. Πρώτος στην σειρά του ήταν ο **Κένεθ Φέργκιουσον** με χρόνο 50.90. Πάντως, ακόμα και έτσι η συμμετοχή του **Μιχάλη Μαρκόπουλου** στον ημιτελικό διοργάνωσης τέτοιου επιπέδου συνιστά από μόνη της μία μεγάλη επιτυχία.

Αγώνας μνήμης

• Τον "Γύρο του Κάστρου" συνδιοργανώνουν την Κυριακή ο ΓΑΣ "Υγεία" και ο Σύλλογος Κυπρίων Ρόδου

Ο ΓΑΣ Ρόδου "Η Υγεία" ευαισθητοποιημένος όπως πάντα με το δράμα των αγνοουμένων Κυπρίων αδελφών μας, διοργανώνει και φέτος σε συνεργασία με τον Σύλλογο-Κυπρίων Ρόδου, τον καθιερωμένο αγώνα ανωμάλου δρόμου "Ο γύρος του Κάστρου" την Κυριακή 21-7-2002.

Η εκκίνηση θα δοθεί στις 10.30 π.μ. από πλατεία Δημαρχείου. Η διαδρομή: Πλατεία Δημαρχείου-Λεωφόρος Ελευθερίας-Λιμάνι-Βύρωνος-Δημοκρατίας-Παπάγου, Σταθμός Ταξί-Τερματισμός Ακταίον.

Ο αγώνας δεν έχει αγωνιστικό χαρακτήρα, και οι δρομείς φέρουν την ευθύνη για την ιατρική τους εξέταση.

Παρακαλούνται όσοι θα συμμετάσχουν να βρίσκονται στην αφετηρία μισή ώρα νωρίτερα για να δηλώσουν συμμετοχή. Όσοι πάρουν μέρος στον αγώνα θα λάβουν αναμνηστικό δίπλωμα και φανελάκι.

ANEK LINES FERRIES

ΔΡΟΜΟΛΟΓΙΑ ΠΛΟΙΩΝ
ΑΝΑΧΩΡΗΣΕΙΣ ΑΠΟ ΡΟΔΟ

17/07	ΤΕΤΑΡΤΗ	08.25	ΡΟΔΑΝΘΗ	ΚΑΡΠΑΘΟ
		17.00	ΜΙΛΕΝΑ	ΧΑΛΚΗ(19.15)-ΔΙΑΦΑΝΙ(21.30)-ΚΑΡΠΑΘΟ(22.30)-ΚΑΣΟ(00.05)-ΗΡΑΚΛΕΙΟ(05.30-08.00)-ΘΗΡΑ(12.15)-ΝΑΞΟ(15.20)-ΠΑΡΟ(16.35)-ΜΥΚΟΝΟ(18.20)-ΤΗΝΟ(19.10)-ΣΥΡΟ(20.10)-ΣΚΙΑΘΟ(04.15)-ΣΚΟΠΕΛΟ(05.20)-ΘΕΣ/ΝΙΚΗ(Παρ. 11.20)
		18.30	ΡΟΔΑΝΘΗ	ΚΩ-ΚΑΛΥΜΝΟ-ΠΕΙΡΑΙΑ
18/07	ΠΕΜΠΤΗ	16.00	ΜΑΡΙΝΑ	ΚΩ-ΚΑΛΥΜΝΟ-ΛΕΡΟ-ΠΑΤΜΟ-ΠΕΙΡΑΙΑ
		17.00	ΡΟΜΙΛΝΤΑ	ΚΩ-ΚΑΛΥΜΝΟ-ΑΣΤΥΠ.(01.00)-ΚΑΤΑΠΟΛΑ(04.00)-ΑΙΓΙΑΛΗ(04.45)-ΜΥΚΟΝΟ(07.50)-ΠΕΙΡΑΙΑ(13.00)
19/07	ΠΑΡΑΣΚΕΥΗ	16.00	ΡΟΔΑΝΘΗ	ΚΩ-ΚΑΛΥΜΝΟ-ΑΣΤΥΠΑΛΑΙΑ-ΚΑΤΑΠΟΛΑ-ΠΕΙΡΑΙΑ
20/07	ΣΑΒΒΑΤΟ	08.25	ΜΑΡΙΝΑ	ΚΑΡΠΑΘΟ
		18.30	ΜΑΡΙΝΑ	ΚΩ-ΚΑΛΥΜΝΟ-ΛΕΡΟ-ΠΑΤΜΟ-ΠΕΙΡΑΙΑ
		23.30	ΡΟΜΙΛΝΤΑ	ΚΑΣΤΕΛΟΡΙΖΟ

Πληροφορίες: τηλ. 35066-30406-36170-28597 • FAX: 39839
Και στον ταξιδιωτικό σας πράκτορα

ΑΙΓΑΙΟΝ
ΑΝΩΝΥΜΗ ΑΣΦΑΛΙΣΤΙΚΗ ΕΤΑΙΡΕΙΑ
ΑΣΦΑΛΙΣΤΡΑ ΟΧΗΜΑΤΩΝ

ΕΙΧ		ΦΙΧ		ΦΙΧ. ΑΓΡΟΤ	
ΙΠΠΟΙ	ΚΟΣΤΟΣ	ΙΠΠΟΙ	ΚΟΣΤΟΣ	ΙΠΠΟΙ	ΚΟΣΤΟΣ
1-6	69,00€	1-10	100,77€	1-10	62,03€
7-8	71,16€	11-15	127,93€	11-15	78,40€
9-10	89,13€	16-20	143,11€	16-20	87,58€
11-12	90,58€	21-30	156,29€	21-30	95,18€
13-14	102,43€	31-40	163,88€	31-40	101,97€
15-20	131,54€	41-55	184,64€	41-55	108,76€
21-25	139,45€	56-75	215,00€	56-75	135,12€
		76 και άνω	239,37€	76 και άνω	151,10€

Ασφάλιστρα στο Β/Μ 03, 6ΜΗΝΟ,
με τις εξής καλύψεις:
Πυρός για **3.000** € και
φυσικά καιρικά φαινόμενα και σεισμό **3.000**€

Μ' ΕΜΑΣ ΟΛΟΙ ΚΑΙ ΟΛΑ ΜΠΟΡΟΥΝ ΝΑ ΕΙΝΑΙ ΑΣΦΑΛΗ

ΑΙΓΑΙΟΝ ΑΝΩΝΥΜΗ ΑΣΦΑΛΙΣΤΙΚΗ
ΕΡΥΘΡΟΥ ΣΤΑΥΡΟΥ 2
ΤΗΛ. 26722, 75701

Delta
ΔΙΑΜΑΝΤΕ ΕΡΓΑΛΕΙΑ
6ο χλμ.Ρόδου Λίνδου
Συγκρότημα Μανουσέλη
ΚΟΦΤΗ ΧΕΙΡΟΣ
ΔΙΑΤΡΗΤΙΚΑ
ΔΙΑΜΑΝΤΟΤΡΥΠΟΤΕΧΝΙΚΗ ΡΟΔΟΥ
ΑΔΑΜΑΝΤΟΦΟΡΟΙ ΔΙΣΚΟΙ ΚΟΠΗΣ ΓΙΑ ΓΡΑΝΙΤΗ, ΜΑΡΜΑΡΟ ΤΟΥΒΛΟ κ.τ.λ.
ΑΡΜΟΚΟΦΤΕΣ
ΤΡΥΠΑΜΕ
ΚΟΒΟΥΜΕ
ΣΠΑΜΕ
ΧΩΡΙΣ ΣΚΟΝΕΣ
ΡΩΓΜΕΣ
ΜΕΡΕΜΕΤΙΑ
ΠΩΛΗΣΕΙΣ
&
ΕΚΤΕΛΕΣΕΙΣ ΕΡΓΑΣΙΩΝ
Η ΠΟΛΥΧΡΟΝΗ ΜΑΣ ΠΕΙΡΑ ΣΤΟ ΕΞΩΤΕΡΙΚΟ ΜΑΣ ΔΙΝΕΙ ΤΗ ΔΥΝΑΤΟΤΗΤΑ ΝΑ ΒΡΙΣΚΟΥΜΕ ΛΥΣΗ ΕΚΕΙ ΠΟΥ ΟΙ ΑΛΛΟΙ ΣΗΚΩΝΟΥΝ ΤΑ ΧΕΡΙΑ ΨΗΛΑ!
ΤΗΛΕΦΩΝΗΣΤΕ ΜΑΣ
(0241) 69022 - 77986
ΚΙΝΗΤΟ: 0944 380562
ΥΠΕΥΘΥΝΟΣ
Μαρκος Τσεσμετζής

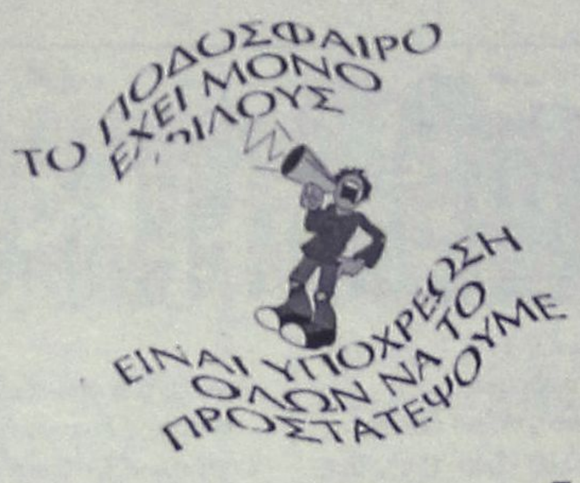



Εκπέμπουν SOS

Απογοητευτική και εντυπωσιακά χειρότερη, σε σχέση με την περυσινή περίοδο, είναι η οικονομική κατάσταση στην οποία βρίσκονται οι ιταλικοί σύλλογοι. Σύμφωνα με σχετική έρευνα, που δημοσιεύει στο χθεσινό της φύλλο, η εφημερίδα «Il Sole 24 Ore», ο κύκλος εργασιών των 128 επαγγελματικών συλλόγων της γειτονικής χώρας (Α, Β, Γ, Δ κατηγορίας), που πέρυσι ήταν 1,478 δισεκατομμύρια ευρώ, μειώθηκε εφέτος κατά 1,039 δισ ευρώ, ενώ οι καθαρές απώλειες, ανέρχονται στο ποσό των 256 εκατομμυρίων ευρώ. Σύμφωνα πάντα με τα συμπεράσματα που εξήχθησαν από την εν λόγω έρευνα, η άσχημη αυτή εξέλιξη, οφείλεται κατά κύριο λόγο στην αισθητή μείωση των εισπράξεων και στους εξωπραγματικούς μισθούς των ποδοσφαιριστών.

Σε αρκετές, μάλιστα, περιπτώσεις, υπογραμμίζει η εφημερίδες οι μικτές μισθολογικές καταστάσεις των συλλόγων, υπερβαίνει κατά πολύ τον κύκλο εργασιών. Τραντταχτό παράδειγμα αποτελεί η περίπτωση της Φότζια, που μετέχει στο πρωτάθλημα της Δ΄ κατηγορίας και στην οποία οι μισθοί των ποδοσφαιριστών υπερκαλύπτουν τέσσερις (!) φορές τον κύκλο εργασιών του συλλόγου.

Οσον αφορά στην Α κατηγορία, η Γιουβέντους, η Ρετζίνα και η Μπρέσια, φαίνονται οι πιό υγιείς σύλλογοι, καθώς το ποσό των μισθών δεν υπερβαίνει το 60% του κύκλου εργασιών, αντίθετα με την Πάρμα που φτάνει στο 110%.

Ατύχησαν οι εθνικές

Η ατυχία χτύπησε τις εθνικές ομάδες στη Μασσαλία. Οι Σφυρή/ Καραντάσιου μετά από μεγάλη μάχη ηττήθηκαν από τις Κουβανές Λαρέα Περάσα/ Κρέσπο με 1-2 και αποκλείστηκαν από τη συνέχεια του γαλλικού Οπεν. Αποχώρησαν οι **Μιχαλόπουλος/ Μπελιγράτης** λόγω τραυματισμού του δευτέρου στους προσαγωγούς.

Η ελληνική ομάδα είχε πραγματοποιήσει πολλές καλές εμφανίσεις στο πλαίσιο του προκριματικού ομίλου. Πέτυχαν τρεις νίκες σε ισάριθμους αγώνες και προκρίθηκαν αήττητες στη φάση των 24. Εκεί βρέθηκαν αντιμέτωπες με τις Κουβανές Λαρέα Περάσα/ Κρέσπο. Μετά από έναν συναρπαστικό αγώνα που διήρκησε μια ώρα, ηττήθηκαν με 2-1 (21-14, 14-21, 20-18) και αποκλείστηκαν από τη συνέχεια της διοργάνωσης.

Πρόωρα ολοκλήρωσαν τις υποχρεώσεις τους στο Οπεν της Μασσαλίας οι **Μιχαλόπουλος/ Μπελιγράτης.** Αιτία ήταν οι ενοχλήσεις που άρχισε να αισθάνεται ο δεύτερος στις αρχές του πρώτου σετ της αναμέτρησής τους με τους Πορτογάλους **Τειξέιρα/ Πεντρόζα.** Η ελληνική ομάδα ηττήθηκε από την Πορτογαλική με 2-0, ο τραυματισμός όμως του **Παύλου Μπελιγράτη** δεν τους επέτρεψε να συνεχίσουν τους αγώνες τους στον προκριματικό όμιλο. Ετσι, μετά από προτροπή του γιατρού της διοργάνωσης, η ελληνική ομάδα δεν κατέβηκε στον προγραμματισμένο αγώνα της με τους Ελβετούς **Χέουσερ/ Κόμπελ.**

Στους δύο..χωρεί και τρίτος

Σε αγώνα μπαράζ μεταξύ του 14ου της Α Εθνικής και του 3ου της Β Εθνικής θα κριθεί την επόμενη σεζόν μια θέση στην «μεγάλη» κατηγορία του επαγγελματικού πρωταθλήματος όπως αποφασίστηκε στην Γ.Σ του ΕΣΑΠΕ. Στην Β Κατηγορία θα υποβιβαστούν απευθείας οι ομάδες που θα καταλάβουν την 15η και την 16η θέση στο βαθμολογικό πίνακα, ενώ ο αγώνας μπαράζ θα διεξαχθεί σε ουδέτερο γήπεδο και σε περίπτωση που λήξει ισόπαλος ο νικητής θα κριθεί στην παράταση ή στη διαδικασία των πέναλτι. Τα παραπάνω θα ισχύσουν για την άνοδο και τον υποβιβασμό από και πρός την Β και την Γ Εθνική Κατηγορία.

Επιπλέον, Β αντιπρόεδρος του ΕΣΑΠΕ εξελέξη ο εκπρόσωπος της ΠΑΕ ΠΑΟΚ, **Πέτρος Καλαφάτης** που υπερίσχυσε του προέδρου της ΠΑΕ Αιγάλεω, **Δημήτρη Καλογερόπουλου,** με 14 ψήφους έναντι 7, ενώ νέος ταμίας εξελέξη ο εκπρόσωπος της ΠΑΕ Χαλκηδόνα Γιώργος Σπανός.

Μέλος της εκτελεστικής επιτροπής του ΕΣΑΠΕ, στη θέση του **Στέλιου Σφακιανάκη,** εξελέξη ο εκπρόσωπος της ΑΕΚ **Χάρης Ψωμιάδης.**

"Μικρά" τα όρια!

Δύο χρόνια πριν τη διεξαγωγή των Ολυμπιακών Αγώνων της Αθήνας και 53 αθλητές και αθλήτριες μας έχουν ήδη πιάσει τα όρια, που έχει θέσει η IAAF για τη συμμετοχή στην κορυφαία διοργάνωση της τετραετίας. Τα όρια, πάντως, θεωρούνται προκαταρτικά καθώς η Διεθνής Ομοσπονδία στίβου προτίθεται να τα επανεξετάσει τον Δεκέμβριου του 2002, προκειμένου να καταλήξει στις οριστικές επιδόσεις πρόκρισης στο Αθήνα 2004. Όπως και να έχει, όμως, ο αριθμός είναι εντυπωσιακός και αποδεικνύει τη δυναμική του ελληνικού κλασικού αθλητισμού.

Αναλυτικά τα ονόματα των αθλητών και αθλητριών που έχουν πιάσει τα όρια της IAAF, σύμφωνα με το έγγραφο που απέστειλε ο ΣΕΓΑΣ στην ΕΟΕ:

ΑΝΔΡΕΣ: Κώστας Κεντέρης, Παναγιώτης Σαρρής (100μ, 200 μ, 4 Χ 100 μ), **Αριστοτέλης Γκαθέλας** (100 μ, 4 Χ 100 μ), **Γιώργος Θεοδωρίδης** (100 μ, 4 Χ 100 μ), **Παναγιώτης Στρουμπάκος** (800 μ), **Βασίλης Ζαμπέλης** (μαραθώνιος), **Περικλής Ιακωβάκης** (400 μ εμπ), **Θοδωρής Σταματόπουλος** (20.000 μ βάδην), **Σπύρος Καστάνης** (50.000 μ βάδην), **Δημήτρης Συρράκος** (ύψος), **Λούης Τσάτουμας** (μήκος), **Κώστας Ζαλαγκίτης, Χρήστος Μελέτογλου, Σταμάτης Λένης** (τριπλούν), **Αλέξανδρος Παπαδημητρίου, Χρήστος Πολυχρονίου** (σφύρα), **Κώστας Γκατσιούδης** (ακόντιο), **Αγγελος Παυλακάκης, Χάρης Παπαδιάς** (4 Χ 100 μ), **Στέλιος Δημότσιος, Γιώργος Οικονομίδης, Τάσος Γκούσης, Γιώργος Ντούπης** (4 Χ 400 μ).

ΓΥΝΑΙΚΕΣ: Κατερίνα Θάνου, Φρόσω Πατσού (100 μ, 4 Χ 100 μ), **Χρύσα Γκουντενούδη** (400 μ, 4 Χ 400 μ), **Μαρία Παπαδοπούλου** (800 μ, 4 Χ 400 μ), **Φλώρα Ρεντούμη, Χριστιάνα Ταμπάκη** (100 μ εμπ), **Αθανασία Τσουμελέκα, Αθηνά Παπαγιάννη** (20.000 , βάδην), **Γεωργία Τσιλιγκίρη** (επί κοντώ), **Βούλα Τσιαμήτα, Χρυσοπηγή Δεβετζή, Ιωάννα Καφετζή** (τριπλούν), **Νίκη Ξάνθου, Στέλλα Πιλάτου** (μήκος), **Καλλιόπη Ουζούνη, Ειρήνη Τερζόγλου** (σφαίρα), **Αναστασία Κελεσίδου, Κατερίνα Βόγγολη, Στέλλα Τσικούνα, Αρετή Αμπατζή, Μαρία Κωλέτσου** (δίσκος), **Μιρέλα Μανιάνι, Αγγελική Τσιολακούδη** (ακόντιο), **Όλγα Καιδατζή, Γεωργία Κοκλώνη, Μάγδα Πανταλέων** (4 Χ 100 μ), **Χριστίνα Χατζή, Χαρούλα Μπουντά, Δήμητρα Ντόβα, Χριστίνα Πανάγου** (4 Χ 400 μ).

ΑΝΕΚΔΟΤΟ

Κάποιος πού ήτανε μανιώδης συλλέκτης αντικειμένων που είχαν σχέση με τον Λένιν , πληροφορήθηκε ότι μια γριά στα βάθη της Σιβηρίας είχε στην κατοχή της έναν πίνακα ζωγραφικής που ονομαζόταν " Ο ΛΕΝΙΝ ΣΤΗΝ ΒΙΕΝΝΗ " και τον οποίο έψαχνε για χρόνια και δεν πίστευε ότι υπήρχε καν , και ήταν το μόνο κομμάτι που έλειπε από την συλλογή του για να την συμπληρώσει .

Έτσι ξεκίνησε για την Σιβηρία , να βρει την γριά αυτή και να μάθει αν αληθεύει η πληροφορία που είχε σχετικά με τον πίνακα , ώστε να μπορέσει να τον αποκτήσει .

Πράγματι έφτασε στην Σιβηρία , βρήκε την γριά και αφού συμφώνησε μαζί της πληρώνοντας όσο όσο για τον πίνακα , πήγε πίσω σε ένα σκοτεινό δωμάτιο που είχε τον πίνακα και τον έφερε για να τον δείξει στον συλλέκτη .

Ο πίνακας απεικόνιζε μια γυμνή γυναίκα ανάσκελα στο κρεβάτι με έναν γυμνό άντρα από πάνω της .

" Ποια είναι αυτή η γυναίκα ; " ρωτάει την γριά ο συλλέκτης .

" Η γυναίκα του Λένιν " απαντά αυτή .

" Και αυτός ο άντρας από πάνω της ποιος είναι ; " ξαναρωτά ο συλλέκτης .

" Ο εραστής της " απαντά ξανά η γριά .

" Καλά και ο Λένιν που είναι ; " απορεί ο συλλέκτης .

" Ε , δεν είπαμε ; Στην Βιέννη ! "



Αγκάθι

●●● **Τι παρωδία θα είναι αυτή με το περιφερειακό πρωτάθλημα φαίνεται από την αρχή.**
Ηδη κάποιες ομάδες δεν θέλουν να συμμετάσχουν...

●●● *Οχι μόνο θα ταλαιπωρηθεί πολύς κόσμος, στο τέλος θα ταλαιπωρηθούν και οι πρωταθλητές, αφού θα πάνε σε μπαράζ για να βγουν οι πέντε από δέκα!*

●●● **Ολη η έμπνευση της Συγγρού θα πάει πίσω το ποδόσφαιρο και θα διαλύσουν ομαδούλες που θα ξετιναχθούν από τα έξοδα.**

●●● *Σας το είχα ξαναγράψει. Η Συγγρού έπιασε τις ενώσεις της κότσους.*
Δεν πήρε καμμία χαμπάρι πως δημιουργήθηκε το περιφερειακό!

●●● **Και η Κορδικτώνος έλεγε ότι θα αντιδράσει αλλά έκανε την πάπια. Είχαμε και δηλώσεις που μιλούσαν για έκτρωμα.**

Τι να πω. Το παιχνίδι στην Κορδικτώνος είναι γνωστό, "άλλα λέμε, άλλα κάνουμε".

●●● *Ο Τζούλης έκανε δήλωση ότι δεν αγαπά τον Μίχελς.*
Περίεργα πράγματα. Και οι δύο δεν είναι στο συμβούλιο των ελαφιών;

ΡΕΠΟΡΤΑΖ

Χορταστικό τριήμερο

• *ΤΟΥΡΝΟΥΑ ΤΕΝΙΣ ΚΑΘΩΣ ΚΑΙ ΛΑΪΚΟΥΣ ΑΓΩΝΕΣ ΔΡΟΜΟΥ ΚΑΙ ΠΟΔΗΛΑΤΟΥ ΠΕΡΙΛΑΜΒΑΝΕΙ ΤΟ ΠΡΟΓΡΑΜΜΑ ΤΩΝ ΕΚΔΗΛΩΣΕΩΝ ΤΟΥ ΑΓΙΟΥ ΣΟΥΛΑ*

Η Επιτροπή Εκδηλώσεων Αγίου Σουλά Σορωνής ανακοινώνει τις εκδηλώσεις που θα πραγματοποιηθούν στα πλαίσια του εορτασμού της πανήγυρης του Αγίου Σουλά σήμερα Παρασκευή, το Σάββατο και την Κυριακή.

1. Σήμερα και ώρα 16.00 αγώνες τένις για τις κατηγορίες αγόρια-κορίτσια 10 ετών (γεν.1992-1993) και αγόρια-κορίτσια 12 ετών (γεν. 1990-1991) και το Σάββατο 20 Ιουλίου και ώρα 8.00 για τις κατηγορίες αγόρια-κορίτσια κάτω των 10 ετών (γεν. 1994-1995) και αγόρια-κορίτσια 14 ετών (γενν. 1988-1989).

Οι απονομές θα γίνουν το Σάββατο μεσημέρι στο αναψυκτήριο του Αγίου Σουλά.

2. Το Σάββατο 20 Ιουλίου 2002 στις 19.30 Λαϊκός Ανώμαλος δρόμος Σορωνή-Αγιος Σουλάς.

Κατηγορίες:
Ανδρες-γυναίκες
Α' έως 12 ετών (γενν. έως 1990).
Β' 13-15 (γενν. 1987-1989).
Γ' 16-18 (γενν. 1984-1986).
Δ' 19-34 (γενν. 1968-1983).
Ε' 35-44 (γενν. 1958-1967).
ΣΤ' 45 και άνω (γενν. έως το 1957).

Χώρος εκκίνησης μπροστά στο Δημαρχείο Καμείρου και τερματισμού το γήπεδο του Αγίου Σουλά.

Οι απονομές θα γίνουν αμέσως μετά στο αναψυκτήριο του Αγίου Σουλά.

3. Την Κυριακή 21 Ιουλίου 2002 και ώρα 9.30 λαϊκή ποδηλατοδρομία Σορωνή-Αγιος Σουλάς.

Κατηγορίες:
Ανδρες-γυναίκες
Α' έως 8 ετών (γενν. έως 1994).
Β' 9 έως 12 ετών (γενν. 1990-1993).
Γ' 13 έως 15 ετών (γενν. 1987-1989).
Δ' 16 έως 18 ετών (γενν. 1984-1986).
Ε' 19 έως 34 ετών (γενν. 1968-1983).
ΣΤ' 35 έως 44 ετών (γενν. 1958-1967).
45 και άνω (γενν. έως το 1957).

Χώρος εκκίνησης μπροστά στο Δημαρχείο Καμείρου και τερματισμού στο γήπεδο του Αγίου Σουλά.

(Στους συμμετέχοντες θα κληρωθεί ένα ποδήλατο προσφορά του καταστήματος "Ποδηλατοδρόμιο" στην Ιαλυσό).

Οι απονομές θα γίνουν αμέσως μετά στο αναψυκτήριο του Αγίου Σουλά.

Πλήθος εκδηλώσεων

• *Σε πλήρη αγωνιστική δράση βρίσκεται ο Ομιλος Αγωνιστικού Μπριτζ Ρόδου*

Νέο πενθήμερο τουρνουά ζευγών όπεν ξεκίνησε στον όμιλο αγωνιστικού μπριτζ.

Τα αποτελέσματα των τελευταίων αγωνιστικών ημερίδων έχουν ως εξής:

ΑΓΩΝΑΣ ΖΕΥΓΩΝ ΟΠΕΝ (ΔΕΥΤΕΡΑ)

1Η ΗΜΕΡΙΔΑ ΠΕΝΘΗΜΕΡΟΥ ΔΕΥΤΕΡΑΣ	ΠΟΣΟΣΤΟ
1. Καρακατσάνης Β.-Καρακατσάνης Η.	65.85%
2. Διακοσταματίου Ν.-Σβίγγος Ι.	59.38‰
3. Γιαννιού Μ.-Βρούχος Ν.	58.88%

ΑΓΩΝΑΣ ΟΜΑΔΩΝ ΟΠΕΝ-Γ' ΤΟΥΡΝΟΥΑ 2002 (ΠΕΜΠΤΗ)

Σε εξέλιξη βρίσκεται το 3ο κατά σειρά για το 2002 τουρνουά ομάδων όπεν. Τα αποτελέσματα της τελευταίας αγωνιστικής είναι:

3Η ΑΓΩΝΙΣΤΙΚΗ	ΣΚΟΡ
Ομάδα 2 **Βρούχου**-Ομάδα 4 **Τυραδέλλη**	22-8 Vips
Ομάδα 1 **Λεριά**-Ομάδα 5 **Κοφινάκου**	12-8 Vips
Ομάδα 9 **Κελεπέρα**-Ομάδα 6 **Καρακατσάνη**	18-12 Vips
Ομάδα 8 **Μπόνη**-Ομάδα 7 **Ζερβού**	7-23 Vips
Η ομάδα 3 **Φιλίππου** είχε ρεπό	

Η ΜΕΧΡΙ ΤΩΡΑ ΚΑΤΑΤΑΞΗ

ΘΕΣΗ ΟΜΑΔΑ	VIPS
1. 9 **Κελεπέρα**	64
2. 7 **Ζερβού**	61
3. 5 **Κοφινάκου**	53

ΣΥΝΘΕΣΗ ΟΜΑΔΩΝ

1. Ομάδα Λεριά: **Λεριάς Ε., Τυραδέλλη Α., Σιδηρόπουλος Σ., Αγγελάκος Α., Μαντζώρος Α.**
2. Ομάδα Βρούχου: **Βρούχου Ρ., Παληγιάννης Φ., Καββάθα Α., Μαγριπλής Ε., Μαγριπλής Ν.**
3. Ομάδα Φιλίππου: **Φιλίππου Κ., Καλοπέτρης Σ., Χατζηϊωάννου Ε., Μηχανιτσίδης Σ., Φώκιαλη Ε.**
4. Ομάδα Τυραδέλλη: **Τυραδέλλης Β., Παπαγεωργίου Β., Κανταρζόγλου Γ., Κουτσάκης Ι., Στεφανής Π.**
5. Ομάδα Κοφινάκου: **Κοφινάκος Π., Μαρινάκης Α., Σιμάτης Α., Τσάβαλος Α., Φαρατζής Ι., Παπαεμμανουήλ Δ.**
6. Ομάδα Καρακατσάνη: **Καρακατσάνης Β., Βρούχος Μ., Βρούχος Ν., Γιαννιού Μ., Καλαβρέζος Ε., Τερεζάκη Α.**
7. Ομάδα Ζερβού: **Ζερβός Ι., Πόπορος Γ., Κολιάης Σ., Κολιάης Ε., Σβίγγος Ι., Διακοσταματίου Ν.**
8. Ομάδα Μπόνη: **Μπόνης Α., Χατζηνικολάου Η., Αγαπητός Σ., Βογιατζής Β.**
9. Ομάδα Κελεπέρα: **Κελεπέρας Κ., Διακοσταματίου Μ., Ράμμος Ε., Δανελλάκης Δ.**

ΑΓΩΝΑΣ ΖΕΥΓΩΝ ΚΑΤΗΓΟΡΙΩΝ 1 ΕΩΣ 5 (ΤΕΤΑΡΤΗ)

1Η ΗΜΕΡΙΔΑ ΠΕΝΘΗΜΕΡΟΥ ΤΕΤΑΡΤΗΣ	ΠΟΣΟΣΤΟ
1. Γιαλλούσης Μ.-Τσιριμώκος Α.	69.46%
2. Τερεζάκη Α.-Τυραδέλλη Α.	68.93%
3. Βρούχου Ρ.-Παληγιάννης Φ.	60.66‰

ΝΕΟ ΤΟΥΡΝΟΥΑ-ΑΓΩΝΑΣ ΟΜΑΔΩΝ ΠΕΡΙΟΡΙΣΜΕΝΗΣ ΔΥΝΑΜΙΚΟΤΗΤΑΣ (ΚΥΡΙΑΚΗ)

Τα αποτελέσματα της 2ης αγωνιστικής του 6ήμερου αγώνα είναι:

2Η ΑΓΩΝΙΣΤΙΚΗ	ΣΚΟΡ
Ομάδα 6 **Παπαεμ.**-Ομάδα 2 **Παπαγεωργίου**	19-11 Vips
Ομάδα 1 **Μαυράκη**-Ομάδα 3 **Γιαλλούση**	16-14 Vips
Ομάδα 5 **Μαγριπλή**-Ομάδα 4 **Περπίρογλου**	24-6 Vips

Η ΜΕΧΡΙ ΤΩΡΑ ΚΑΤΑΤΑΞΗ

ΘΕΣΗ ΟΜΑΔΑ	VIPS
1. 5 **Μαγριπλή**	48
2. 3 **Γιαλλούση**	39
3. 6 **Παπαεμμανουήλ**	37

ΣΥΝΘΕΣΗ ΟΜΑΔΩΝ

1. Ομάδα Μαυράκη: **Μαυράκη Δ., Καλαβρέζος Ε., Φιλίππου Κ., Καλοπέτρης Σ., Φώκιαλη Ε.**
2. Ομάδα Παπαγεωργίου: **Παπαγεωργίου Φ., Φίλης Κ., Τυραδέλλης Β., Λεριάς Ε., Λεριάς Α., Τυραδέλλης Α.**
3. Ομάδα Γιαλλούση: **Γιαλλούσης Μ., Τσιριμώκος Α., Ζάβολας Ν., Καββάθα Α., Σβίγγος Ι., Διακοσταματίου Ν.**
4. Ομάδα Περπίρογλου: **Περπίρογλου Π., Κούτσης Π., Καστελλοριζιός Μ., Καστελλοριζιού Ε., Ράμμος Π.**
5. Ομάδα Μαγριπλή: **Μαγριπλής Ν., Μαγριπλής Ε., Βρούχου Ρ., Σαββίγκος Σ., Σιμάτης Α., Ράμμος Ε.**
6. Ομάδα Παπαεμμανουήλ: **Παπαεμμανουήλ Δ., Κοφινάκος Π., Κανταρζόγλου Γ., Φαρατζής Ι., Παπασάββας Γ.**

C·A·I·R
RODOS
ΕΓΓΥΗΣΗ ΠΟΙΟΤΗΤΑΣ

CAIR ΝΕΑ ΕΠΟΧΗ. ΝΕΑ ΚΡΑΣΙΑ

Μπορεί το όνομα **CAIR** να είναι ταυτισμένο με τους αφρώδεις οίνους ποιότητας, αυτό όμως δεν σημαίνει ότι αρκείται, απ' ότι φαίνεται, στα κεκτημένα. Τα τρία νέα κρασιά της **CAIR** υλοποιούν ένα δυναμισμό, που αφουγκράζεται τις σύγχρονες εξελίξεις και τις γευστικές αναζητήσεις του απαιτητικού καταναλωτή. Και όχι μόνο... Ένα καινούριο σημαντικό στοιχείο, ενσωματωμένο δημιουργικά στο concept αυτών των κρασιών, βάζει νέα δεδομένα στο packaging. Οι καινούριες στιλάτες φιάλες κατ' αρχάς, αλλά κυρίως οι ετικέτες τους, εκπέμπουν αμέσως το στιλ αυτών των καινούργιων κρασιών, που συνδυάζουν εμπειρία, σύγχρονη οινοποιητική τεχνολογία και μοντέρνο ύφος. Η αυθόρμητη, χειρόγραφη, αχμητή γραμματοσειρά, σαν συνθήμα ή motto, γραμμένο σε τοίχο, σου δείχνει ότι το **Αθήρι Ρόδου Ορεινών Αμπελώνων** είναι ένα κρασί με νεύρο και δροσιά, νεανικό και μυρωδάτο, λουλουδιαστό, φρουτώδες και αλοζώντανο. Ίσως να πρόκειται για την πιο τολμηρή αλλά και πετυχημένη ετικέτα που είδαμε ποτέ σε ελληνικό κρασί.

Στο **Οινόφως**, ένα κρασί από Αθήρι, διαλεγμένο από παμπάλαιους αυτόριζους αμπελώνες ηλικίας τουλάχιστον σαράντα χρόνων, με πολύ χαμηλή παραγωγή σταφυλιών, τα πράγματα αλλάζουν. Η ετικέτα του, με ντελικάτα -σαν από παλιό παραμύθι- μοτίβα, σου δημιουργεί την αίσθηση για αυτό που θα καταλάβεις από την πρώτη γουλιά: ένα κρασί κομψό, που παίζει αρμονικά με την ωριμότητα και τη φρεσκάδα, καθώς έχει δεχτεί τη σωστή δόση παλαίωσης σε δρύινα βαρέλια. Γι' αυτό ακριβώς τα άμορφα αρώματα κομπόστας μήλου και γλυκών μπαχαρικών συνυπάρχουν με μια κομψή αίσθηση δροσιάς, που δροσίζει στο φινάλε το στόμα. Οι έρευνες λένε ότι τα ροζέ κρασιά ταιριάζουν περισσότερο στις γυναίκες. Αυτό, φυσικά, δεν σημαίνει κρασιά σαν γλυκανάλατο μελό. Το ροζέ για το οποίο μιλάμε, το **Ρουβίνιο**, από Μανδηλαριά και ροδίτικο Μοσχάτο Τρανί, έχει μεν την τρυφερόδα γραμμένη στην ούγια του, αλλά ταυτόχρονα έχει δομή και "σώμα". Στα αιθέρια αγαλμάτινα κορμιά της ετικέτας του, το **Ρουβίνιο** έχει φανέτσα πασπαλισμένη με γοητευτικά αρώματα φράουλας, ροδιού και τριαντάφυλλου, και στο στόμα το νιώθεις σαν καραμέλα γεμάτη φρούτο.



Αναδημοσίευση από τα περιοδικά "ΕΥ".

ΚΑΙΡ Α.Ε.
2ο χλμ. Λεπτόκαρυας Ρόδου-Λίνδου
Τηλ: 02410 68770-3, Fax: 02410 62575, e-mail: cair-rho@otenet.gr



ΜΠΑΣΚΕΤ

Το έκουε μαχαίρι

• *Η ΑΛΛΑΓΗ ΠΛΕΥΣΗΣ ΤΟΥ ΚΑΤΣΑΦΟΥΡΗ ΚΑΙ ΟΙ ΝΕΕΣ ΤΟΥ ΑΠΑΙΤΗΣΕΙΣ ΑΝΑΓΚΑΣΑΝ ΤΟΝ ΚΟΛΟΣΣΟ ΝΑ ΑΠΟΣΥΡΕΙ ΤΟ ΕΝΔΙΑΦΕΡΟΝ ΤΟΥ*



Όταν ραγίσει το γυαλί δύσκολα ξανακολλάει και τις περισσότερες φορές συμφέρει περισσότερο να γίνει θρύψαλα. Υπό αυτό το πρίσμα το ναυάγιο στις διαπραγματεύσεις του Κολοσσού με τον **Σπύρο Κατσαφούρη** ήταν αναμενόμενο.

Χθες διαβάσατε στην "Α.Ρ." πως οι "θαλασσί" "κρύωσαν" από την αλλαγή πλεύσης του παίκτη, που ενώ αρχικά είχε αποδεχθεί το πλαίσιο των συζητήσεών του με τους ροδίτες, τις τελευταίες μέρες ανέβασε κατά πολύ τις οικονομικές του απαιτήσεις φέρνοντας ξανά τις διαπραγματεύσεις στο σημείο "μηδέν".

Οι Κολοσσίτες δεν ήθελαν να εμπλακούν σε παιχνίδια (άλλωστε, δεν "καίγονται", αφού θεωρούν το δυναμικό τους πλήρες). Θυμήθηκαν και τα περσινά με πρωταγωνιστή ξανά τον **Κατσαφούρη** και είπαν ευγενικά "δεν ασχολούμαστε".

Ούτως ή άλλως είχε ξεκαθαριστεί από την πρώτη στιγμή πως το "τριάρι" που θα αποκτηθεί θα αποτελέσει μία οικονομικά συμφέρουσα, καλή και συμπληρωματική λύση.

Τα ονόματα που αναφέρονται στην μεταγραφική λίστα του **Χάρη Παπάζογλου** είναι αρκετά και προέρχονται στην συντριπτική τους πλειοψηφία από την Βόρειο Ελλάδα.

Αρχίζει το ματς

• *Με τον αγώνα Hilton-Λιμεναρχείο ξεκινάει σήμερα το 12ο Εργασιακό Τουρνουά μπάσκετ το ΔΟΝΑ*

Με την συμμετοχή επτά ομάδων ξεκινάει τελικά σήμερα το Εργασιακό Τουρνουά Μπάσκετ το οποίο διοργανώνει για 12η συνεχή χρονιά ο Δημοτικός Οργανισμός Νεολαίας και Αθλησης Ρόδου. Το πρόγραμμα των πρώτων τριών αγωνιστικών της διοργάνωσης είναι το ακόλουθο:

1η αγωνιστική

Ημερομηνία	ώρα	αγώνας
Σήμερα	21.15	Hilton-Λιμεναρχείο

2η αγωνιστική

Ημερομηνία	ώρα	αγώνας
Τρίτη 23-7-2002	21.15	Νομαρχία-Δήμος Ροδίων
Παρασκευή 26-7-2002	21.15	Οικονομολ.-Υγειονομικοί
Σάββατο 27-7-2002	16.30	Colorado-Λιμεναρχείο
Σάββατο 27-7-2002	21.15	Δήμος Ροδίων-Hilton

3η αγωνιστική

Ημερομηνία	ώρα	αγώνας
Τρίτη 30-7-2002	21.15	Υγειονομικοί-Λιμεναρχείο

Μετά την παραπάνω ημερομηνία θα ανακοινωθεί το νέο ωρολόγιο πρόγραμμα των αγώνων από την οργανωτική επιτροπή. Τα παιχνίδια θα διεξαχθούν στο Κλειστό Γυμναστήριοπ του Διαγόρα.

Σε τεντωμένο σχοινί

• *Από μία κλωστή κρέμεται η διεξαγωγή του γυναικείου πρωταθλήματος*

• *Ο Ιβίσκος δεν κατεβαίνει, αμφίβολος είναι και ο Κολοσσός*

Οριστική και αμετάκλητη χαρακτηρίζουν πλέον οι παράγοντες του Ιβίσκου την απόφασή τους να μην κατεβάσουν ομάδα στο επόμενο πρωτάθλημα των γυναικών, η διεξαγωγή του οποίου κρέμεται κυριολεκτικά από μία κλωστή! Βλέπετε, για να γίνει πρωτάθλημα απαιτούνται το λιγότερο τέσσερις ομάδες και τα ..."κουκιά" δύσκολα βγαίνουν.

Απλούστατα, εξαιρετικά αμφίβολη είναι και η συμμετοχή του Κολοσσού, που παρά τις προθέσεις του να επιστρέψει στον χορό, αντιμετωπίζει δυσκολίες στον καταρτισμό αξιόμαχης ομάδας...

Κοντά στο φινάλε

• *Στις τρεις μειώθηκαν οι μεταγραφικές εκκρεμότητες του Ιάλυσου και τα χαρτιά είναι ανοιχτά*

Τρία κομμάτια απουσιάζουν τούτη την στιγμή για να θεωρηθεί ολοκληρωμένο το "παζλ" του νέου Ιάλυσου. Κομμάτια, τα οποία οι "ερυθροκίτρινοι" τα βλέπουν, τα αγγίζουν, όμως ακόμα δεν έχουν την δυνατότητα να τα τοποθετήσουν στις κενές θέσεις και να τελειώνουν με τα μεταγραφικά τους. Πάντως, όπως και να έχουν τα πράγματα η εικόνα της ομάδας που θα συμμετάσχει στο νέο πρωτάθλημα μπάσκετ της Γ' Εθνικής κατηγορίας αρχίζει να γίνεται ξεκάθαρη και ανταποκρίνεται στον μεγαλύτερο βαθμό σε αυτά που απαιτούνται για να υλοποιηθούν οι στόχοι που έχουν τεθεί.

ΟΙ ΤΡΕΙΣ ΕΚΚΡΕΜΟΤΗΤΕΣ

Τα δύο από τα τρία κομμάτια που αναφέρονται στον πρόλογο είναι κατά κάποιον τρόπο ενωμένα (μπορούν να χαρακτηρισθούν "πακέτο") και βρίσκονται στην Καλαμάτα.

Μιλάμε φυσικά για τους **Σωτήρη Δημητρόπουλο** (2.02, 3-4) και **Γιώργο Μπάκα** (2.00, 4), που ανήκουν στον Ποσειδώνα Καλαμάτας και αυτός αποτελεί ουσιαστικά το μοναδικό εμπόδιο για να ντυθούν οι δύο αθλητές στα "ερυθροκίτρινα".

Η συμφωνία με τους **Μπάκα** και **Δημητρόπουλο** έχει επιτευχθεί σε όλα τα επίπεδα, οι δύο τους θέλουν να παίξουν στον Ιάλυσο, όμως τα πάντα εξαρτώνται από την στάση και την τελική απόφαση του Ποσειδώνα, με την διοίκηση του οποίου διεξάγονται διαπραγματεύσεις.

Δεν παύει, όμως, οι πιθανότητες να είναι με το μέρος του Ιάλυσου. Ο δε τρίτος παίκτης που θα κλείσει το "ρόστερ" των ροδιτών είναι ο σέντερ και το όνομα που "παίζει" περισσότερο είναι αυτό του **Σάββα Παπαδόπουλου** (ύψος 2.02, προηγούμενη ομάδα ΒΑΟ). Φυσικά, τίποτα δεν μπορεί να αποκλειστεί, αφού όσο κοντά, άλλο τόσο μακριά είναι και οι τρεις αθλητές.

ΥΠΕΓΡΑΨΕ Ο ΤΣΙΝΤΖΑΣ

Το ότι ο **Ηλίας Τσίντζας** είχε συμφωνήσει με τον Ιάλυσο ήταν γνωστό εδώ και καιρό. Χθες, ο έμπειρος αθλητής σφράγισε και με την υπογραφή του την συνεργασία του με την νέα του ομάδα, ενώ το ίδιο αναμένεται να πράξουν εντός των ημερών οι **Λευτέρης Τσαουσίδης** και **Παναγιώτης Χατζηνικολάου.**

Τέλος, ο **Χριστόφορος Λυκογιάννης,** που συμμετείχε στην περυσινή προσπάθεια του Ιάλυσου, θα συνεχίσει την σταδιοδρομία του στην Αμιλλα Περιστερίου.

Τ V

6.30 μ.μ.: Αθλητικό ημίωρο ΕΤ-3
8.00 μ.μ.: Αγώνες πυγμαχίας Σ. ΣΠΟΡΤ
8.00 μ.μ .: Αγώνες πόλο Γουόρλντ Λιγκ: Ελλάδα-Ισπανία (Ζ) ALPHA SPORTS 2
9.00 μ.μ.: Σπορ στο Seven SEVEN
9.00 μ.μ.: Supersport Drive Σ. ΣΠΟΡΤ
9.00 μ.μ .: 60' σπορ ALPHA SPORTS 1
9.30 μ.μ.: Υδάτινα σπορ Σ. ΣΠΟΡΤ
10.30 μ.μ .: Οι ειδικοί Σ. ΣΠΟΡΤ
11.30 μ.μ.: Αγώνες πυγμαχίας Σ. ΣΠΟΡΤ 2
1.00 π.μ.: Οι ειδικοί Σ. ΣΠΟΡΤ 2
2.00 π.μ.: Τρίαθλο Σ. ΣΠΟΡΤ 2
3.00 π.μ.: Αγώνες πυγμαχίας Σ. ΣΠΟΡΤ 2
4.00 π.μ.: Ολλανδικό πρωτάθλημα ποδοσφαίρου



Ο Γιώργος Μετζελόπουλος με θεατρικό καμπαρέ Ιούλιο, Αύγουστο στη Λέρο

Στα πλαίσια των πολιτιστικών εκδηλώσεων του Πολιτιστικού και Μορφωτικού Συλλόγων Νέων Λέρου "Η ΑΡΤΕΜΙΣ", ο παντομίμος καμπαρετίστας ηθοποιός Γιώργος Μεντζελόπουλος, πρόκειται να παρουσιάσει θεατρικά στιγμιότυπα στην ατμόσφαιρα των θρυλικών καμπαρέ του μεσοπολέμου, όπου οι αρτίστες μιας άλλης εποχής, δημιούργησαν με το ταλέντο τους αριστουργήματα αξεπέραστα.

Ενας συνδυασμός θεάτρου παντομίμας, θεατρικού καμπαρέ, και παραδοσιακής ελληνικής μουσικής με χορούς και τραγούδια από το μουσικοχορευτικό συγκρότημα του Πολιτιστικού και Μορφωτικού Συλλόγου Νέων Λέρου "Η ΑΡΤΕΜΙΣ".

Ένα διαφορετικό είδος μουσικοθεατρικής έκφρασης που για πρώτη φορά παρουσιάζεται στη Λέρο.

Ένα παράξενο μουσικοθεατρικό ταξίδι προς το παρελθόν, αλλά και στο παρόν, μέσα από τα τοπία της ονειροπόλησης.

Οι δύο παραστάσεις θα δοθούν το τρίτο δεκαήμερο του Ιουλίου και το πρώτο δεκαήμερο του Αυγούστου.

Στο πλαίσιο του εορτασμού της μνήμης του Αγίου

Οι εκδηλώσεις ξεκινούν σήμερα στον Αγιο Σουλά

Περιλαμβάνουν αθλητικούς αγώνες, μουσικές συναντήσεις, παραδοσιακούς χορούς κλπ.

Ξεκινούν σήμερα στον Αγιο Σουλά του Δήμου Καμείρου οι εκδηλώσεις εορτασμού με τον τίτλο "Αγιος Σουλάς 2002".

Οι φετινές εκδηλώσεις, περιλαμβάνουν αθλητικούς αγώνες, μουσικές συναντήσεις, διάφορες δραστηριότητες (π.χ. ζωγραφική), παραδοσιακούς χορούς κ.ά.

Το πρόγραμμα των εκδηλώσεων που ξεκινά σήμερα, ολοκληρώνεται την Τρίτη 30 Ιουλίου με την τέλεση Θείας Λειτουργίας στην Ιερά Μονή Αγίου Σουλά.

Πιο συγεκριμένα φέτος οι εκδηλώσεις που θα πραγματοποιηθούν είναι:

Παρασκευή 19 Ιουλίου

16.00: Τουρνουά Τένις (Διοργάνωση Ο.Α. Αγίου Σουλά Σορωνής

Σάββατο 20 Ιουλίου

08.00: Τουρνουά Τένις (Διοργάνωση Ο.Α. Αγίου Σουλά Σορωνής)

17.00-21.00: Αγώνες ποδοσφαίρου "Τουρνουά Αγιος Σουλάς 2002".

19.30: Λαϊκός Ανώμαλος Δρόμος Σορωνή-Αγιος Σουλάς

21.00: "Ιωάννου Αποκάλυψη" Θρησκευτικό δρώμενο σε μεταγραφή Οδυσσέα Ελύτη και παρουσίαση Καλογήρου Ιωάννη. Συμμετέχει χορωδία με βυζαντινούς ύμνους. Στον αύλειο χώρο του μοναστηριού του Αγίου Σουλά.

Κυριακή 21 Ιουλίου

09.30: Λαϊκή Ποδηλατοδρομία Σορωνή-Αγιος Σουλάς (Στους συμμετέχοντες θα κληρωθεί ένα ποδήλατο προσφορά του καταστήματος "Ποδηλατοδρόμιο" στην Ιαλυσό).

18.00-20.00: Αγώνες ποδοσφαίρου "Τουρνουά Αγιος Σουλάς 2002".

21.30: Μουσική βραδιά με τη Μαντολινάτα Σορωνής και τη χορωδία του Δήμου Ρόδου σε τραγούδια του Μίκη Θεοδωράκη κ.ά. Στο γήπεδο του Αγίου Σουλά. Διοργάνωση από την Επιτροπή της Κοινοτικής Βιβλιοθήκης Σορωνής.

Δευτέρα 22 Ιουλίου

18.00: Ομαδική ζωγραφική για παιδιά νηπιαγωγείου-Δημοτικού-Γυμνασίου στο αναψυκτήριο του Αγίου Σουλά. (Διοργάνωση Πολιτιστικός Σύλλογος Σορωνής).

21.30: Μουσική βραδιά με συγκρότημα νέων του Δήμου Καμείρου στο αναψυκτήριο του Αγίου Σουλά

Τρίτη 23 Ιουλίου

18.00: Θησαυρομαχίες Ομαδικό παιχνίδι για παιδιά Δημοτικού στο γήπεδο Αγίου Σουλά. (Διοργάνωση Πολιτιστικός Σύλλογος Σορωνής).

Τετάρτη 24 Ιουλίου

18.00-20.00: Αγώνες ποδοσφαίρου

1. Πρώτος Α' ομίλου-Καλύτερος δεύτερος
2. Πρώτος Β' ομίλου-Πρώτος Γ' ομιλου

Πέμπτη 25 Ιουλίου

21.00: Παραδοσιακοί χοροί της Κρήτης από το χορευτικό Παστίδας του Πολιτιστικού Οργανισμού Δήμου Πεταλούδων.

21.30: Παραδοσιακοί χοροί από το χορευτικό του Πολιτιστικού Συλλόγου Διμυλιάς "Το Φουντουκλί".

Παρασκευή 26 Ιουλίου

21.00: Επίδειξη Αργεντίνικου Ταγκό και Λατινοαμερικάνικων χορών Σάμπα, Μάμπο, Ροκ Εντ Ρολ, Τσα-τσά και ρούμπα από τους Μαρία και Μαρκ στο γήπεδο του Αγίου Σουλά.

21.30: Παρουσίαση προγράμματος ρυθμικής από τα τμήματα του Δήμου Καμείρου στο γήπεδο του Αγίου Σουλά.

22.00: Μουσικό συγκρότημα "Οι εν τέχνη".

Σάββατο 27 Ιουλίου

21.30: Μουσική βραδιά με λαϊκή ορχήστρα στο αναψυκτήριο του Αγίου Σουλά

Κυριακή 28 Ιουλίου

18.00: Αθλητικές εκδηλώσεις με ελεύθερη συμμετοχή Παιδιών (Αγόρια-κορίτσια έως 12 ετών).

- Δρόμος: 60 μ., 200 μ., 400 μ.
- Προκριματικοί: Σακκουλοδρομίες-Αυγοδρομίες

21.00: Παραδοσιακοί χοροί από το χορευτικό του Πολιτιστικού Συλλόγου Σορωνής

Δευτέρα 29 Ιουλίου

15.00: Μικρός Τελικός "Τουρνουά Ποδοσφαίρου Αγιος Σουλάς 2002".

17.30: Παρέλαση αθλητών-Παράταξη-Επαρση Σημαίας (Συνοδεύει η Φιλαρμονική του Δήμου Ρόδου)

17.45: Ελληνικοί παραδοσιακοί χοροί από το χορευτικό του Πολιτιστικού Συλλόγου Σορωνής

18.00: Τελικός αγώνας ποδοσφαίρου τουρνουά "Αγιος Σουλάς 2002".

18.50: Λαϊκοί αγώνες στίβου (Ανδρες-Γυναίκες έως 36 ετών) 100 μ.-400 μ.-800 μ., 800 μ. Ανδρών Βετεράνων (άνω των 36 ετών)

19.30: Τελικοί αγώνες: Σακκουλοδρομίες-Αυγοδρομίες

19.45: Γαϊδουροδρομίες

20.00: Πέρας Εκδηλώσεων

20.15: Τέλεση πανηγυρικού εσπερινού στην Ιερά Μονή Αγίου Σουλά

Τρίτη 30 Ιουλίου

07.30: Τέλεση Θείας Λειτουργίας στην Ιερά Μονή Αγίου Σουλά.



"ΔΩΔΕΚΑΝΗΣΟΣ ΕΞΠΡΕΣ"
Από 01/07/2002 έως 31/08/2002

*Αναχώρηση καθημερινά ώρα **8.30 π.μ.** από το λιμάνι της **"Κολόνας"***

ΔΕΥΤΕΡΑ	ΡΟΔΟΣ-ΚΩΣ-ΚΑΛΥΜΝΟΣ-ΛΕΡΟΣ-ΚΑΛΥΜΝΟΣ-ΚΩΣ-ΡΟΔΟΣ
ΤΡΙΤΗ	ΡΟΔΟΣ-ΚΩΣ-ΚΑΛΥΜΝΟΣ-ΛΕΡΟΣ-ΠΑΤΜΟΣ-ΛΕΙΨΟΙ-ΛΕΡΟΣ-ΚΑΛΥΜΝΟΣ-ΚΩΣ-ΡΟΔΟΣ
ΤΕΤΑΡΤΗ	ΡΟΔΟΣ-ΚΑΣΤΕΛΛΟΡΙΖΟ-ΡΟΔΟΣ
ΠΕΜΠΤΗ	ΡΟΔΟΣ-ΚΩΣ-ΚΑΛΥΜΝΟΣ-ΛΕΡΟΣ-ΚΑΛΥΜΝΟΣ-ΚΩΣ-ΡΟΔΟΣ
ΠΑΡΑΣΚΕΥΗ	ΡΟΔΟΣ-ΚΩΣ-ΚΑΛΥΜΝΟΣ-ΛΕΡΟΣ-ΠΑΤΜΟΣ-ΛΕΙΨΟΙ-ΛΕΡΟΣ-ΚΑΛΥΜΝΟΣ-ΚΩΣ-ΡΟΔΟΣ
ΣΑΒΒΑΤΟ	ΡΟΔΟΣ-ΚΩΣ-ΚΑΛΥΜΝΟΣ-ΛΕΡΟΣ-ΛΕΙΨΟΙ-ΠΑΤΜΟΣ-ΛΕΡΟΣ-ΚΑΛΥΜΝΟΣ-ΚΩΣ-ΡΟΔΟΣ
ΚΥΡΙΑΚΗ	ΡΟΔΟΣ-ΚΩΣ-ΚΑΛΥΜΝΟΣ-ΛΕΡΟΣ-ΠΑΤΜΟΣ-ΛΕΙΨΟΙ-ΛΕΡΟΣ-ΚΑΛΥΜΝΟΣ-ΚΩΣ-ΡΟΔΟΣ

Ασφαλιστικά Γραφεία
Ανθόπουλος & Συνεργάτες

ΑΣΦΑΛΙΣΤΙΚΕΣ ΥΠΗΡΕΣΙΕΣ

- **ΑΣΦΑΛΕΙΕΣ** - Συνταξιοδότησης - Νοσοκομειακής περίθαλψης
  - Παιδικής Μέριμνας - Κληρονομιάς
  - Περιουσίας - Πυρός - Σεισμού κ.λ.π.

ΧΡΗΜΑΤΟΟΙΚΟΝΟΜΙΚΕΣ ΥΠΗΡΕΣΙΕΣ

- **ΔΙΑΘΕΣΗ** Αμοιβαίων κεφαλαίων
  - Ελληνικής & Παγκόσμιας αγοράς
  - Εγγυημένου Κεφαλαίου & απόδοσης
- **ΧΟΡΗΓΗΣΗ**
  - Στεγαστικών - επαγγελματικών - καταναλωτικών δανείων
  - Πιστωτικών καρτών
- **ΔΙΑΧΕΙΡΗΣΗ** Χαρτοφυλακίου Διαθεσίμων

ΖΗΤΟΥΝΤΑΙ ΕΠΑΓΓΕΛΜΑΤΙΕΣ
ΑΣΦΑΛΙΣΤΕΣ ΓΙΑ ΕΛΕΥΘΕΡΗ ΣΥΝΕΡΓΑΣΙΑ

ΣΤΕΦΑΝΟΥ ΚΑΖΟΥΛΗ 7, 85100 ΡΟΔΟΣ - ΤΗΛ. 024 10 39400 - FAX 024 10 37240
ΕΘΕΛ. ΔΩΔ/ΣΙΩΝ 4 - 85100 ΡΟΔΟΣ - ΤΗΛ. 024 10 39400 - FAX 024 10 39400
E-mail: anthomis@otenet.gr

ΠΡΑΚΤΟΡΕΙΟ ΤΑΞΙΔΙΩΝ
ΣΑΒΒΑΣ ΣΑΗΣ
ΦΘΗΝΑ ΑΕΡΟΠΟΡΙΚΑ ΕΙΣΙΤΗΡΙΑ ΓΙΑ ΟΛΟ ΤΟΝ ΚΟΣΜΟ

Με την ευκαιρία της λειτουργίας του νέου μας πρακτορείου στην οδό Τάρπον Σπρίνγκς 42 (δίπλα στην Τράπεζα Πίστεως)
ΠΡΟΣΦΕΡΟΥΜΕ
τα φθηνότερα αεροπορικά εισιτήρια για όλο τον κόσμο με όλες τις αεροπορικές εταιρίες.
ΠΡΟΣΟΧΗ Πληροφορίες δεν δίδονται από το τηλέφωνο μόνο προσωπική παρουσία σας
ΑΚΟΜΗ ΣΑΣ ΠΑΙΡΝΟΥΜΕ
ΒΙΖΑ επισκέπτου για ΑΜΕΡΙΚΗ σε μία εβδομάδα.
ΒΙΖΑ επισκέπτου για ΑΥΣΤΡΑΛΙΑ σε μία μέρα
Εκδοση διαβατηρίων
Εκδοση αδειών αυτοκινήτων

ΞΕΝΟΔΟΧΕΙΑ ΣΤΗΝ ΑΘΗΝΑ

PRESIDENT Α' ΚΑΤΗΓΟΡΙΑΣ Λεωφόρος Κηφισίας			
Μονόκλινο	€	47	ΜΕ ΠΡΩΙΝΟ έως 31/10
Δίκλινο για μονόκλ.	€	58	«
Δίκλινο	€	62	«
Τρίκλινο	€	78	«
ESPERIA HOTEL Α' ΚΑΤΗΓΟΡΙΑΣ Σταδίου 22			
Μονόκλινο	€	95	ΜΕ ΠΡΩΙΝΟ έως 31/10
Δίκλινο	€	108	«
Τρίκλινο	€	123	«
ELECTRA HOTEL Α' ΚΑΤΗΓΟΡΙΑΣ Ερμού 5			
Μονόκλινο	€	109	ΜΕ ΠΡΩΙΝΟ έως 10/10
Δίκλινο	€	128	«
Τρίκλινο	€	149	«
DORIA HOTEL Β' ΚΑΤΗΓΟΡΙΑΣ Πειραιώς 15-17 (κοντά στην Ομόνοια)			
Μονόκλινο	€	57	ΜΕ ΠΡΩΙΝΟ έως 31/10
Δίκλινο	€	66	«
Τρίκλινο	€	86	«
ZAFOLIA HOTEL Α' ΚΑΤΗΓΟΡΙΑΣ Λεωφ. Αλεξάνδρας 87			
Μονόκλινο	€	93	ΜΕ ΠΡΩΙΝΟ έως 31/10
Δίκλινο	€	103	«
Τρίκλινο	€	123	«
BEST WESTERN ILISIA Α' ΚΑΤΗΓΟΡΙΑΣ ILISIA Μιχαλακοπούλου			
Μονόκλινο	€	57	ΜΕ ΠΡΩΙΝΟ έως 31/10
Δίκλινο	€	67	«
Τρίκλινο	€	83	«
PARTHENON HOTEL Α' ΚΑΤΗΓΟΡΙΑΣ Περιοχή Μακρυγιάννη			
Μονόκλινο	€	74	ΜΕ ΠΡΩΙΝΟ έως 31/10
Δίκλινο	€	83	«
Τρίκλινο	€	115	«
OLYMPIC PALACE Α' ΚΑΤΗΓΟΡΙΑΣ Φιλελλήνων - Σύντάγμα			
Μονόκλινο	€	64	ΜΕ ΠΡΩΙΝΟ έως 31/10
Δίκλινο	€	79	«
Τρίκλινο	€	98	«
ARETOUSA Β' ΚΑΤΗΓΟΡΙΑΣ Μητροπόλεως - Σύνταγμα			
Μονόκλινο	€	50	ΜΕ ΠΡΩΙΝΟ έως 31/10
Δίκλινο	€	71	«
Τρίκλινο	€	89	«
ST. GEORGE LYKABETTUS ΚΑΤΗΓΟΡΙΑΣ LUX			
Μονόκλινο	€	110	χωρίς πρωινό
Δίκλινο	€	110	«
ΞΕΝΟΔΟΧΕΙΟ ASTOR (Σύνταγμα)			
Μονόκλινο	€	57	ΜΕ ΠΡΩΙΝΟ έως 31/3
Δίκλινο για μονόκλινο	€	65	«
Δίκλινο	€	76	«
Τρίκλινο	€	95	«
GRAND HOTEL Β' ΚΑΤΗΓΟΡΙΑΣ Πατησίων & Βερανζέρου 10			
Μονόκλινο	€	44	ΜΕ ΠΡΩΙΝΟ έως 31/10
Δίκλινο	€	54	«
Τρίκλινο	€	74	«
ΒΕΡΓΙΝΑ Β' ΚΑΤΗΓΟΡΙΑΣ ΘΕΣ/ΚΗ (κεντρικό)			
Μονόκλινο	€	59	ΜΕ ΠΡΩΙΝΟ έως 31/10
Δίκλινο	€	72	«
Τρίκλινο	€	87	«

ΣΑΣ ΣΥΜΦΕΡΕΙ ΠΡΙΝ ΚΛΕΙΣΕΤΕ ΟΠΟΥΔΗΠΟΤΕ ΝΑ ΜΑΣ ΕΠΙΣΚΕΦΘΕΙΤΕ
ΠΡΑΚΤΟΡΕΙΟ ΤΑΞΙΔΙΩΝ
ΣΑΒΒΑΣ ΣΑΗΣ
ΤΑΡΠΟΝ ΣΠΡΙΝΓΚΣ 42 (δίπλα στην Τραπ. Πίστεως) - **Τηλ. 39781-3**

Νέα Σελίδα...

Του Λουκά Βελιδάκη
e-mail:
neaselida@hotmail.com

Ποιος ήταν ο Τροτσκι

Ο Λέων Τρότσκι ανήκει στις μεγαλύτερες πολιτικές μορφές της ανθρωπότητας, ως ιδεολόγος και επαναστάτης. Μαζί με το θέμα της «17 Ν» ήρθε στο προσκήνιο και το όνομά του. Ενα ιστορικό όνομα το οποίο συνδέεται από άσχετους με παράλογα πράγματα. Η στήλη σήμερα δημοσιεύει ένα μίνι βιογραφικό του μεγάλου ιδεολόγου, σε μια προσπάθεια να αποφευχθούν κάποια λάθος και αυθαίρετα συμπεράσματα. Μεγάλο μέρος των πληροφοριών "αλιεύτηκε" από το www.flash.gr

Ο Λέων Τρότσκι υπήρξε ένας κατ εξοχήν υπερασπιστής της ιδέας του αντάρτικου, αλλά όχι και ο μόνος. Ούτε ο Λένιν το «σνόμπαρε» («Ανορθόδοξος πόλεμος») όπως δεν το σνόμπαρε κι ο Μάο Τσε-τουγκ που μας άφησε το αλήστου μνήμης «Περί του ανταρτοπολέμου». Τη μεγαλύτερη σειρά άρθρων και βιβλίων που ασχολουνται με το ζήτημα του αντάρτικου, τα οποία είναι λογικό οι αρχές να θεωρούν ότι έχουν «στηρίξει» ιδεολογικά την 17Ν, βρίσκει, όμως, κανείς στα «άπαντα» του δολοφονημένου από το Ραμόν Μερκαντέρ θεωρητικού (κι όχι μόνο) της Επανάστασης. Ετσι, από την εποχή που ακόμη θεωρούνταν ως ηγέτης τς 17Ν ο έλληνας τροτσκιστής Μιχάλης Ράπτης (Πάμπλο) οι ελληνικές αρχές, με την καθοδήγηση των αμερικάνων αναζητούσαν στον τροτσκιστικό χώρο τους ενόχους. Υπενθυμίζεται, μάλιστα, ότι, επειδή στη νιότη του ο αείμνηστος ιδρυτής του ΠΑΣΟΚ, Ανδρέας Παπανδρέου, είχε φλερτάρει με τον τροτσκισμό, ακραία δεξιά στοιχεία τον είχαν ονομάσει «πιθανό ηγέτη» της 17Ν. Ωστόσο ο «τροτσκισμός» της 17Ν, δε φαίνεται να προκύπτει. Από τις προκηρύξεις και τους στόχους τους, δεν μπορεί κανείς να τους χαρακτηρίσει τροτσκιστές. Είναι και υπήρξαν θαυμαστές του Τσε του οποίου η εικόνα «συνόδευε» διόλου τυχαία την περίφημη φωτογραφία του οπλοστασίου της 17Ν.



Λέον Τρότσκι: Ο αιρετικός

Όταν ακόμα η Επανάσταση ήταν καθημερινό όνειρο και ανησυχία, το όνομά του έπαιζε το ρόλο... αμφεταμίνης. Μια από τις πιο αμφιλεγόμενες προσωπικότητες στην ιστορία του παγκόσμιου κομμουνιστικού κινήματος, ο ακτιβιστής και διανοούμενος Λέον Τρότσκι, ενέπνευσε (και ίσως εξακολουθεί να εμπνέει) τη σημαντικότερη «εσωτερική αντιπολίτευση» σε ένα παντοδύναμο, τρομοκρατικό (κυρίως την εποχή του Στάλιν) Κόμμα. Τα κείμενα του ιδεολόγου που πέθανε διαβάζοντας, ακόμα κι όταν οι μέρες του «επαναστατικού πολέμου» είχαν περάσει ανεπιστρεπτί, συνέχιζαν να τον τοποθετούν στην κορυφή της λίστας των «πιο επικίνδυνων ρεβιζιονιστών» --ήταν τόσο επικίνδυνος που έπρεπε πάση θυσία να πεθάνει όσο πιο γρήγορα γινόταν. Μέχρι και σήμερα, οι εχθροί του υποστηρίζουν ότι κινήθηκε από προσωπική φιλοδοξία, ότι ήθελε να είναι διάδοχος του Λένιν, να είναι «ο ηγέτης». Οι φίλοι του επιμένουν ότι κινήθηκε από αγάπη για την Επανάσταση, στην οποία αφιέρωσε τη ζωή του. Η Ιστορία δεν έχει κρίνει ακόμα.

Ο Λέον Τρότσκι γεννήθηκε στις 26 Οκτωβρίου --σύμφωνα με το παλιό ημερολόγιο-- του 1879, με το όνομα Λεβ Νταβίντοβιτς Μπρόνσταιν, στη Γιάνοφκα της Ουκρανίας. Πέρασε τα παιδικά του χρόνια στην οικογενειακή φάρμα και στην ηλικία των εννιά χρόνων έφυγε από το σπίτι, με τις ευχές της οικογένειας, για να παρακολουθήσει μαθήματα στο γυμνάσιο της Οδησσού και αργότερα στην πόλη Νικολάγιεφ. Προτού αποφοιτήσει από το σχολείο, είχε γίνει μέλος μιας παράνομης επαναστατικής ομάδας, την οποία εγκατέλειψε σύντομα για να αφοσιωθεί στο μαρξισμό. Υπήρξε ένας εκ των βασικών ιδρυτών και εμπνευστών του Εργατικού Συνδικάτου της Νότιας Ρωσίας. Με αυτή του την ιδιότητα συνελήφθη, το 1898, μαζί με άλλα μέλη του Συνδικάτου, κατηγορούμενος ότι υποκινεί τους εργάτες σε απεργίες και διαδηλώσεις καθώς και ότι εκδίδει βιβλία με παράνομο περιεχόμενο. Παρέμεινε στη φυλακή περίπου δύο χρόνια και παντρεύτηκε την πρώτη του γυναίκα, την Αλεξάντρια Σοκολόφσκαγια, όντας έγκλειστος.

Χωρίς να περάσει από δίκη, εξορίστηκε στη Σιβηρία μαζί με τη γυναίκα του. Εκεί γεννήθηκαν και οι δυο του κόρες, η Νίνα και η Ζίνα. Συνεχίζοντας την επαναστατική του δράση, ο Λέον έγινε μέλος της Σοσιαλδημοκρατικής Ένωσης Σιβηρίας και με το ψευδώνυμο Antid-Oto άρχισε να αρθρογραφεί για πολιτικά και λογοτεχνικά θέματα. Δανειζόμενος το όνομα ενός συγκρατούμενού του, ονόματι Τρότσκι, δραπέτευσε με την ενθάρρυνση της γυναίκας του, το καλοκαίρι του 1902. Με πρωτοβουλία του Λένιν έφτασε στο Λονδίνο, όπου ενώθηκε με τους μαρξιστές που απάρτιζαν τη συντακτική ομάδα του περιοδικού Iskra (ανάμεσά τους βρίσκονταν οι: Πλεχάνοφ, Άξελροντ και Ποτρέσοφ). Συμμετέχοντας στο ιστορικό δεύτερο συνέδριο του Ρώσικου Σοσιαλδημοκρατικού Εργατικού Κόμματος στις Βρυξέλλες και στο Λονδίνο το 1903, όπου προέκυψε η διάσπαση μεταξύ των μπολσεβίκων και των μενσεβίκων, ο Τρότσκι ηγούνταν αρχικά της μενσεβικής πτέρυγας, ωστόσο πολύ γρήγορα διαφώνησε με πολλές από τις πολιτικές τους θέσεις και αποχώρησε, παραμένοντας για χρόνια ανεξάρτητος από τις δύο πτέρυγες.

Σε όλη τη διάρκεια της δεκαετίας του '30 ο Τρότσκι συμμετείχε σε πληθώρα συζητήσεων για την Ιστορία, την κατάσταση πραγμάτων και την απελευθέρωση των μαύρων της Αμερικής. Τον Μάιο του 1940 έγινε μια αποτυχημένη απόπειρα κατά της ζωής του από μια ομάδα οπλισμένων σταλινιστών, ενώ την ίδια εποχή πλήθος ομοιδεατών του έπεφταν θύματα απαγωγής και δολοφονίας της GPU, στην Ισπανία, τη Γαλλία και την Ελβετία. Τον Αύγουστο του 1940 ο πράκτορας της GPU Ραμόν Μερκαντέρ δολοφόνησε τον Τρότσκι, χτυπώντας τον στο κεφάλι με έναν παγοκόφτη, ενώ διάβαζε κάποιο χειρόγραφο που μόλις του είχε παραδώσει ο ίδιος.

Για να δώσουμε
αυθεντική παραδοσιακή
γεύση στις οικογενειακές σας στιγμές
και όχι μόνο, φτιάξαμε τα
"Μελένια"



Ξεροτήγανα - Τακάκια - Σταφιδωτά - Καλτσούνια Μοσχοπούγγια - Γλυκά κουταλιού κ.ά.

Ολα χειροποίητα με τα αγνότερα υλικά.

Δεχόμαστε παραγγελίες για γάμους. βαφτίσεις και κάθε είδους κοινωνική εκδήλωση.

Τηλ.. **0246 0 22076**, Πλατεία Σαλάκου

Για μοντέρνο νεανικό γυναικείο ντύσιμο
Ελάτε στο νέο μας κατάστημα
ELIOYLA
με τα επώνυμα ρούχα
GIANNI RODINI ®
INTERNATIONAL
Δημητρίου Θέμελη 75 (πεζόδρομος)
- Τηλέφωνο **33606**

Πάντα με υγείαν...

Από τα 20 ο προληπτικός έλεγχος για την καρδιά

Αναγνωρίζοντας το ό,τι τα περισσότερα καρδιαγγειακά νοσήματα μπορούν να προληφθούν, η Αμερικανική Ενωση Καρδιολογίας (American Heart Association AHA), εξέδωσε νέες οδηγίες με τις οποίες συμβουλεύουν τους γιατρούς να εκτιμούν τον κίνδυνο για έμφραγμα ή εγκεφαλικό επεισόδιο ακόμα και από την ηλικία των 20 ετών.

Μετά την ηλικία των 40 ετών, ο κίνδυνος ανάπτυξης καρδιαγγειακών νοσημάτων, θα πρέπει να εκτιμάται από το γιατρό, τουλάχιστον κάθε πέντε χρόνια, ενώ αυτό θα πρέπει να γίνεται και για άτομα νεότερης ηλικίας που ανήκουν σε ομάδες υψηλού κινδύνου, π.χ. καπνιστές.

Οι νέες οδηγίες δίνουν ιδιαίτερη έμφαση στην εκτίμηση του κίνδυνου για ανάπτυξη καρδιαγγειακών νοσημάτων για κάθε άτομο, καθώς και τη λήψη μέτρων για τη μείωση του κινδύνου αυτού.

Οι νέες οδηγίες είναι συμπληρωματικές στις οδηγίες που εξέδωσε το περασμένο έτος η Αμερικανική Καρδιολογική Εταιρία για τα άτομα που έχουν ήδη αναπτύξει κάποια καρδιαγγειακή νόσο. Οι ανανεωμένες οδηγίες δημοσιεύονται στην online έκδοση του τελευταίου τεύχους του επιστημονικού περιοδικού της Αμερικανικής Καρδιολογικής Εταιρίας, Circulation.

Σύμφωνα με τους επιστήμονες, η υιοθέτηση ενός υγιεινού τρόπου ζωής αποτελεί το ακρογωνιαίο λίθο για την πρόληψη των καρδιαγγειακών νοσημάτων. Ο υγιεινός τρόπος ζωής περιλαμβάνει αποφυγή του καπνίσματος, καθώς και του παθητικού καπνίσματος, υγιεινή διατροφή, διατήρηση φυσιολογικού σωματικού βάρους και ημίωρη σωματική άσκηση, τις περισσότερες ημέρες την εβδομάδα, αν όχι καθημερινά.

Παράλληλα συστήνεται η διατήρηση της αρτηριακής πίεσης σε επίπεδα χαμηλότερα από 140/90mm Hg για υγιή άτομα και ακόμα χαμηλότερη για άτομα με προβλήματα υγείας όπως διαβήτη, καρδιακή ή νεφρική ανεπάρκεια.

Για τα άτομα που δεν έχουν περισσότερο από ένα παράγοντα κινδύνου για ανάπτυξη καρδιαγγειακών νοσημάτων, οι επιστήμονες προτείνουν τα επίπεδα της κακής (LDL) χοληστερόλης να μην ξεπερνούν τα 160mg/dL, ενώ άτομα με περισσότερο από ένα παράγοντα κινδύνου, τα επίπεδα της LDL πρέπει να είναι ακόμα χαμηλότερα.

Οσον αφορά στη λήψη ασπιρίνης για προληπτικούς λόγους, οι επιστήμονες συμβουλεύουν τα άτομα με αυξημένο κίνδυνο ανάπτυξης καρδιαγγειακών νοσημάτων την ημερήσια λήψη 75-160 mg ασπιρίνης. Τα πλεονεκτήματα που προσφέρει η ασπιρίνη υπερκαλύπτουν τον κίνδυνο από τις παρενέργειες της ασπιρίνης, επισημαίνουν οι επιστήμονες.

Επιπτώσεις στην ανθρώπινη υγεία από την αλλαγή του κλίματος

Το μέγεθος του κινδύνου που διατρέχει η ανθρώπινη υγεία από την αλλαγή του παγκόσμιου κλίματος είναι πολύ δύσκολο να προσδιοριστεί, αλλά είναι σίγουρα μεγάλο. Οι επιπτώσεις στην αύξηση των θανάτων ή της νοσηρότητας γενικότερα δεν μπορούν αυτήν τη στιγμή να υπολογιστούν με ακρίβεια. Το βέβαιο είναι ότι παρατηρούνται μεγάλες διαφορές σχετικά με το πόσο ευάλωτοι είναι οι ανθρώπινοι πληθυσμοί σε αλλαγές όπως η αύξηση της μέσης θερμοκρασίας ή η μόλυνση της ατμόσφαιρας. Παράγοντες όπως ο υπερπληθυσμός, οι υδάτινοι ή οι διατροφικοί πόροι και τα υγειονομικά συστήματα θα καταστήσουν πολλούς πληθυσμούς εξαιρετικά ευάλωτους.

Κατ΄ αρχάς, η αύξηση της μέσης θερμοκρασίας του περιβάλλοντος θα προκαλέσει καύσωνες, οι οποίοι είναι βέβαιο ότι θα αυξηθούν σε διάρκεια και θα επιδεινωθούν σε ένταση. Το γεγονός αυτό θα έχει ως αποτέλεσμα περισσότερους θανάτους. Τα περιστατικά θερμοπληξίας που προκαλούνται απευθείας από την επίδραση της θερμοκρασίας σε άτομα που εκτίθενται στον ήλιο, όπως οι εργάτες, θα εμφανίζοναι όλο και συχνότερα.

Ταυτόχρονα, οι ασθενείς με καρδιαγγειακά και αναπνευστικά προβλήματα θα αντιμετωπίζουν ολοένα και περισσότερα προβλήματα. Η επιβάρυνση του οργανισμού τους, προκειμένου να αντεπεξέλθει στις αυξημένες ανάγκες ρύθμισης της θερμοκρασίας του σώματος, είναι πολύ μεγάλη και οδηγεί σε πολλούς θανάτους από θερμική εξάντληση. Οι υψηλότερες θερμοκρασίες του αέρα θα αυξήσουν και τα επίπεδα του όζοντος στα χαμηλότερα στρώματα της ατμόσφαιρας. Το φυσικό στρώμα του όζοντος στα υψηλά επίπεδα είναι ωφέλιμο, εφόσον φιλτράρει τις επικίνδυνες ακτινοβολίες του ήλιου, αλλά στα χαμηλότερα είναι πολύ επικίνδυνο. Το όζον προκαλεί βλάβη στους ιστούς των πνευμόνων και επιβαρύνει κατά πολύ άτομα με προβλήματα του αναπνευστικού, όπως το άσθμα ή οι χρόνιες πνευμονοπάθειες.

Η άνοδος της θερμοκρασίας θα αυξήσει τον κίνδυνο ορισμένων μεταδοτικών ασθενειών, οι οποίες μέχρι πρότινος εμφανίζονταν μόνο σε τροπικές ή σε πολύ θερμές χώρες. Τα κουνούπια και άλλα έντομα-φορείς τέτοιων ασθενειών μπορούν να μετακινηθούν σε υψηλότερη γεωγραφική θέση, σε περίπτωση που οι θερμοκρασίες το επιτρέψουν. Αυτό ενδέχεται να φέρει σε επαφή πληθυσμούς, όπως αυτόν της χώρας μας, με ασθένειες τις οποίες δεν είχαν αντιμετωπίσει ποτέ στο παρελθόν. Η ελονοσία, ο κίτρινος πυρετός και διάφοροι τύποι εγκεφαλίτιδας είναι από τις πρώτες ασθένειες από τις οποίες θα κινδυνεύσουμε, λόγω της μετανάστευσης των φορέων τους στη δική μας γεωγραφική ζώνη. Πέρα από την αύξηση της μέσης θερμοκρασίας αλλά και συμπληρωματικά με αυτήν, μεγάλο κίνδυνο θέτει και η προβληματική διαχείριση των υδάτινων πόρων. Σε πολλές περιοχές του πλανήτη το νερό θα λείψει, ενώ άλλες θα αντιμετωπίσουν πλημμύρες από το λιώσιμο των πάγων στον αρκτικό κύκλο. Ταυτόχρονα, το νερό που είναι διαθέσιμο μολύνεται όλο και περισσότερο από τα αστικά και τα βιομηχανικά λύματα. Επικίνδυνες ουσίες από τα λύματα περνούν στην τροφική αλυσίδα, ενώ πολλές ασθένειες μεταδίδονται από το πόσιμο νερό, που γίνεται όλο και λιγότερο ασφαλές. Ο συνδυασμός των μολυσμένων υδάτων με την αύξηση της θερμοκρασίας και οι επιπτώσεις όλων αυτών στην αλυσίδα της παραγωγής των τροφίμων (γεωργία, κτηνοτροφία, ιχθυοκαλλιέργειες) θέτουν σε σοβαρό κίνδυνο την υγεία όλων μας.

Οι φορείς της δημόσιας υγιεινής και οι άνθρωποι του ιατρικού λειτουργήματος έχουν ήδη προτείνει αλλαγές στις δομές της περίθαλψης, που θα πρέπει να γίνουν, προκειμένου η ανθρωπότητα να προστατευτεί από τις επιδράσεις της αλλαγής του κλίματος. Αυτές περιλαμβάνουν τη χρήση της τεχνολογίας, όπως ο κλιματισμός, οι εμβολιασμοί, ο καθαρισμός του ύδατος ή ο ψεκασμός με εντομοκτόνα, αλλά και την προσαρμογή της υποδομής της υγειονομικής περίθαλψης στα νοσηλευτικά συστήματα, ώστε να αντιμετωπίσουν τις νέες προκλήσεις.

ΙΝΕΜΑ

ΙΑΤΡΙΚΟΣ & ΝΟΣΟΚΟΜΕΙΑΚΟΣ ΕΞΟΠΛΙΣΜΟΣ

13 ΧΡΟΝΙΑ ΕΜΠΕΙΡΙΑΣ

ΠΙΣΤΟΠΟΙΗΣΗ ΠΟΙΟΤΗΤΑΣ ISO 9002 EN 46002 E3/833

ΛΕΜΕΣΣΟΥ 2 ΡΟΔΟΣ ΤΗΛ.32238 – FAX 28484



ΑΝΑΠΗΡΙΚΑ ΚΑΡΟΤΣΙΑ – ΒΑΔΙΣΤΙΚΑ ΒΟΗΘΗΜΑΤΑ – ΟΡΘΟΠΕΔΙΚΑ ΕΙΔΗ – ΜΠΛΟΥΖΕΣ ΙΑΤΡΙΚΕΣ – ΚΑΛΤΣΕΣ ΦΛΕΒΙΤΙΔΑΣ – ΠΕΛΜΑΤΑ – ΟΡΘΟΠΕΔΙΚΑ ΜΑΞΙΛΑΡΙΑ – ΚΡΕΒΑΤΙΑ ΝΟΣΟΚΟΜΕΙΑΚΑ – ΙΑΤΡΙΚΟΣ ΕΞΟΠΛΙΣΜΟΣ ΚΑΙ ΑΝΑΛΩΣΙΜΑ – ΟΡΓΑΝΑ ΧΗΜΕΙΟΥ ΚΑΙ ΚΑΘΕ ΑΛΛΟ ΕΙΔΟΣ ΓΙΑ ΚΑΤ ΟΙΚΟ ΝΟΣΗΛΕΙΑ .

ΝΤΟΡΑ ΚΩΝΣΤΑΝΤΙΝΟΠΟΥΛΟΥ

ΨΥΧΟΛΟΓΟΣ

Πτυχιούχος του Πανεπιστημίου της Καλιφόρνιας-Λος Αντζελες (UCLA)-Μεταπτυχιακές σπουδές στο Pepperdine University-Malibu California.

➤ Αμεση ψυχολογική υποστήριξη και επαγγελματική φροντίδα από έμπειρη Ψυχολόγο και Οικογενειακή Σύμβουλο.

➤ Η σωστή θεραπευτική σχέση μπορεί να επιφέρει ρεαλιστικές λύσεις για πραγματικά προβλήματα σε θέματα: μοναξιάς, μελαγχολίας, στρες, ανυπομονησίας, φοβίας, εθισμού, οικογενειακών σχέσεων, διαζυγίου, κακομεταχείρισης, συναισθηματικών δυσκολιών, αυτοπεποίθησης, ανασφάλειες, μεταβατικά στάδια ζωής, βουλιμίας, ανορεξίας, απώλειας, πένθους.

Τηλεφωνείστε στα τηλέφωνα:
35163 και 0944/980550
για ραντεβού και άμεση εξυπηρέτηση.
Διεύθυνση: Καρίας 1
Περιοχή Ροδίνι - Ρόδος

Κέντρο Συμβουλευτικής & Αξιολόγησης Προσωπικότητας Παιδιών & Ενηλίκων

ΠΑΠΑΓΕΩΡΓΙΟΥ ΘΑΝΟΣ
ΨΥΧΟΛΟΓΟΣ ΠΑΝΕΠΙΣΤΗΜΙΟΥ ΑΘΗΝΩΝ
ΕΙΔΙΚΕΥΜΕΝΟΥ ΣΤΗΝ ΓΝΩΣΙΑΚΗ ΨΥΧΟΘΕΡΑΠΕΙΑ-Ι.Ε.Θ.Σ.

- **Διερεύνηση Προσωπικότητας (Προφίλ- Δεξιότητες-Αδυναμίες)**
- **Δείκτης Νοημοσύνης Παιδιών και Ενηλίκων**
- **Τροποποίηση Δυσλειτουργικών Σχημάτων**
- **Θεραπευτική Αντιμετώπιση Φοβιών-Ειδικών Φοβιών, Κατάθλιψης, Διαταραχής πανικού, Ψυχοσωματικών προβλημάτων, Τραυματικών γεγονότων ζωής (πένθος, χωρισμός, σχολική αποτυχία), Συναισθηματικών διαταραχών, Διαταραχών Διατροφής (βουλιμία-ανορεξία).**
- **Αντιμετώπιση προβλημάτων συμπεριφοράς παιδιών σε σχολείο-σπίτι**
- **Ανάπτυξη Κοινωνικών Δεξιοτήτων**
- **Βελτίωση Σχέσεων-Πρόγραμμα Ελέγχου Συγκρούσεων**
- **Βελτίωση Αυτοεκτίμησης-Αυτοεικόνας**
- **Οικογενειακή θεραπεία από Ζεύγος Θεραπευτών**

Κ. Παλαιολόγου 105 - Ρόδος
Τηλ:02410 78668- Κιν: 0937445640 - Μόνο με Ραντεβού

Εργαστήριο Κλινικής Ψυχολογίας

ΧΡΙΣΤΙΝΑ ΣΑΒΒΑΚΗ-ΓΚΡΑΝΖΑΝ
Κλινική Ψυχολόγος-Ψυχοπαθολόγος (DESS)
- Πτυχιούχος του Πανεπιστημίου Nancy Γαλλίας
- Μεταπτυχιακή ειδίκευση (DESS) στην Κλινική Ψυχολογία Ενηλίκου, Εφήβου και Παιδιού στο Πανεπιστήμιο Reims Γαλλίας

Για τον ενήλικο
- Ψυχοδιαγνωστική
- Ψυχολογική υποστήριξη
- Ατομική και οικογενειακή συνέντευξη
- Ψυχοθεραπεία αναλυτικής εμπνεύσεως

Για το παιδί
- Αξιολόγηση προσωπικότητας (τεστ νοημοσύνης, προβολής)
- Διάγνωση μαθησιακών δυσκολιών και συμπεριφορικών διαταραχών
- Συμβουλευτική επαγγελματικού προσανατολισμού
- Ψυχοθεραπεία μέσω παιχνιδιού και εικαστικών

Δέχεται με ραντεβού
Εθνικής Αντίστασης 15
Τηλ.: 77350-Κιν. 0937684251

ΦΑΜΠΙΟ ΜΠΡΑΝΚΙΤΣΙΟ

ΔΕΡΜΑΤΟΛΟΓΟΣ

(Αλλαγή ιατρείου)

ΣΟΦ. ΒΕΝΙΖΕΛΟΥ 1 (100 ΜΑΓΑΖΙΑ), 1ος ΟΡΟΦΟΣ

Δέχεται Δευτέρα έως Παρασκευή
από 09.00-13.00 και 18.00-20.30.
Τηλέφωνο-Fax: 02410/70122
Κινητό: 0977/505063

Στις 5 το απόγευμα στο 9ο χιλιόμετρο Ρόδου-Καλλιθέας

Σκοτώθηκε νεαρό ζευγάρι σε φοβερό τροχαίο χθες!..

Σοβαρά τραυματισμένη η αδελφή της νεκρής, ενώ εκ θαύματος σώθηκε η 2χρονη κορούλα του άτυχου ζευγαριού

Τραγικό δυστύχημα με δύο νεκρούς σημειώθηκε χθες λίγο μετά τις 6 το απόγευμα στο 9ο χλμ. της λεωφόρου Ρόδου-Καλλιθέας, όταν Ι.Χ. επιβατικό αυτοκίνητο, μάρκας Opel Astra συγκρούστηκε μετωπικά με πούλμαν και στην κυριολεξία συμπαραλιάστηκε.

Το μοιραίο Ι.Χ. είχε κατεύθυνση προς Ρόδο και σύμφωνα με αυτόπτες μάρτυρες ο οδηγός Ιωάννης Τσιτσεκλής του Γεωργίου 36 ετών στην προσπάθειά του να ξεπεράσει κάποια εμπόδια που βρέθηκαν μπροστά του (κατά πάσα πιθανότητα καφάσια), μπήκε στο αντίθετο ρεύμα με συνέπεια να συγκρουστεί μετωπικά με πούλμαν γεμάτο με τουρίστες που είχε κατεύθυνση προς το Φαληράκι.

Η σύγκρουση των δύο οχημάτων ήταν πολύ ισχυρή με αποτέλεσμα το Opel Astra να πέσει σε παραπλήσια μάντρα, γύρω στα δέκα μέτρα κάτω από το δρόμο. Ακαριαίο θάνατο βρήκε ο οδηγός του πράσινου Opel Ι. Τσιτσεκλής, ενώ οι τρεις υπόλοιποι επιβαίνοντες διακομίσθηκαν αμέσως στο Γενικό Νοσοκομείο Ρόδου. Εκεί διαπιστώθηκε ο θάνατος της συνοδηγού και συζύγου του οδηγού Παντελίτσας Χατζηγεωργαλή 32 ετών. Στο μοιραίο Ι.Χ. επέβαιναν επίσης η Σταυρωσία Χατζηγεωργαλή 36 ετών, αδελφή της θανούσας η οποία τραυματίσθηκε σοβαρά και ως αργά το βράδυ βρισκόταν στον αξονικό τομογράφο.

Η μόλις 2 ετών Αντωνία Τσιτσεκλή κόρη του άτυχου ζευγαριού που διέφυγε τον κίνδυνο είχε μόλις ελάχιστες εκδορές.

Στον τόπο του δυστυχήματος έφθασαν αμέσως οι δυνάμεις της Τροχαίας, της πυροσβεστικής και δύο ασθενοφόρα.

Οι ξένοι επιβαίνοντες του πούλμαν δεν αντιμετώπισαν κανένα πρόβλημα, παρά μόνο το σοκ από την ισχυρή σύγκρουση. Ο οδηγός Νικ. Σαρικάς 38 ετών, τραυματίσθηκε ελαφρά.

Για περίπου 20 λεπτά σταμάτησε η κυκλοφορία προς Καλλιθέα με αποτέλεσμα να σχηματιστεί μεγάλη ουρά αυτοκινήτων.





ΕΡΓΑΣΤΗΡΙ ΣΥΓΧΡΟΝΗΣ ΘΕΤΙΚΗΣ ΣΚΕΨΗΣ ΚΑΙ ΑΥΤΟΓΝΩΣΙΑΣ



Τώρα και στη Ρόδο, σε νέες εγκαταστάσεις, δημιουργήσαμε το εργαστήρι. Εδώ μπορείς να ελευθερώσεις τη δύναμη που κρύβεις μέσα σου! Μπορείς να αλλάξεις τη ζωή σου!

Σεμινάρια:

«Στάση Ζωής 1 & 2»
Τα σεμινάρια συμπεριλαμβάνουν όλα όσα χρειάζεται να γνωρίζουμε, για το πώς λειτουργεί ο άνθρωπος νοητικά, και συναισθηματικά, γιατί λειτουργεί έτσι και πώς μπορεί να λειτουργήσει πιο αποδοτικά και επιτυχημένα.
Αρμονία στις ανθρώπινες σχέσεις, δημιουργία και διατήρηση αυτοπεποίθησης, πρεμία, θετικότητα και πληρότητα.

«Το παιχνίδι της Ζωής»
Συμπεριλαμβάνει κανόνες και νόμους που, χρησιμοποιώντας τους, ο άνθρωπος νιώθει τη χαρά της ζωής και επιτυγχάνει τους στόχους του.

«Η θεωρία στην Πράξη 1 & 2»
Χτίζοντας πάνω στις ήδη υπάρχουσες γνώσεις (από τα προηγούμενα σεμινάρια), εμβαθύνει και δίνει τα κλειδιά (τα πρακτικά εργαλεία) για την επίλυση των θεμάτων που μας απασχολούν.

«Κέντρα Ενέργειας» (Τσάκρα)
Διδάσκει το πώς, το γιατί, και το ποιος είναι ο ρόλος των κέντρων ενέργειας στην καθημερινή ζωή.

«Ασκήσεις»
Το αποτέλεσμα των ασκήσεων νου και σώματος όπως και το καθάρισμα μπλοκαρισμάτων και εναρμόνιση των κέντρων ενέργειας είναι, η τέλεια υγεία, η ενεργητικότητα, η θετικότητα και η καλή διάθεση.

«Νους και σώμα» (Υγεία)
Το σεμινάριο αυτό θα ξεκινήσει το φθινόπωρο.

Seminars in English
"Approach to Life 1 & 2"

ΠΑΡΑΔΙΔΟΝΤΑΙ ΚΑΙ ΙΔΙΑΙΤΕΡΑ ΜΑΘΗΜΑΤΑ

Για περισσότερες πληροφορίες τηλεφωνήστε στο *(02410) 69785*
Βέρρα Σύμοντς, *Χαριλάου Τρικούπη, Ασγούρου*

Δ·Α·Ν·Ε· SEA LINE
ΔΩΔΕΚΑΝΗΣΙΑΚΗ ΑΝΩΝΥΜΗ ΝΑΥΤΙΛΙΑΚΗ ΕΤΑΙΡΙΑ

ΔΡΟΜΟΛΟΓΙΑ ΑΠΟ 17.07.2002 έως 31.07.2002

ΑΝΑΧΩΡΗΣΗ ΑΠΟ ΡΟΔΟ

ΗΜ/ΝΙΑ		ΠΛΟΙΟ	ΩΡΑ	ΠΡΟΟΡΙΣΜΟΣ
17.07	ΤΕΤ	ΠΑΤΜΟΣ	15.00	ΚΩ-ΚΑΛΥΜΝΟ-ΛΕΡΟ-ΠΑΤΜΟ-ΠΕΙΡΑΙΑ
18.07	ΠΕΜ	ΡΟΔΟΣ	11.00	ΚΩ-ΣΑΜΟ-ΘΕΣΣΑΛΟΝΙΚΗ
		ΔΙΑΓΟΡΑΣ	18.00	ΚΩ-ΠΕΙΡΑΙΑ
19.07	ΠΑΡ	ΠΑΤΜΟΣ	15.00	ΝΙΣΥΡΟ-ΚΩ-ΚΑΛΥΜΝΟ-ΛΕΡΟ-ΠΑΤΜΟ-ΠΕΙΡΑΙΑ
20.07	**ΣΑΒ**	**ΔΙΑΓΟΡΑΣ**	**09.00**	**ΠΕΙΡΑΙΑ**
		ΡΟΔΟΣ	18.00	ΚΩ-ΛΕΡΟ-ΠΑΤΜΟ-ΠΕΙΡΑΙΑ
21.07	ΚΥΡ	ΠΑΤΜΟΣ	15.00	ΚΩ-ΚΑΛΥΜΝΟ-ΛΕΡΟ-ΠΑΤΜΟ-ΠΕΙΡΑΙΑ
		ΔΙΑΓΟΡΑΣ	18.00	ΚΩ-ΠΕΙΡΑΙΑ
22.07	ΔΕΥ	ΡΟΔΟΣ	15.00	ΚΩ-ΚΑΛΥΜΝΟ-ΛΕΡΟ-ΠΑΤΜΟ-ΠΕΙΡΑΙΑ
23.07	ΤΡΙΤ	ΠΑΤΜΟΣ	15.00	ΣΥΜΗ-ΤΗΛΟ-ΚΩ-ΚΑΛ.-ΑΣΤΥΠ.-ΚΑΤΑΠΟΛΑ-ΠΕΙΡ.
		ΔΙΑΓΟΡΑΣ	18.00	ΠΕΙΡΑΙΑ
24.07	ΤΕΤ	ΡΟΔΟΣ	15.00	ΚΩ-ΚΑΛΥΜΝΟ-ΛΕΡΟ-ΠΑΤΜΟ-ΠΕΙΡΑΙΑ
25.07	ΠΕΜ	ΠΑΤΜΟΣ	11.00	ΚΩ-ΣΑΜΟ-ΘΕΣΣΑΛΟΝΙΚΗ
		ΔΙΑΓΟΡΑΣ	18.00	ΚΩ-ΠΕΙΡΑΙΑ
26.07	ΠΑΡ	ΡΟΔΟΣ	15.00	ΝΙΣΥΡΟ-ΚΩ-ΚΑΛΥΜ-ΛΕΡΟ-ΠΑΤΜΟ-ΠΕΙΡΑΙΑ
27.07	ΣΑΒ	ΔΙΑΓΟΡΑΣ	09.00	ΠΕΙΡΑΙΑ
		ΠΑΤΜΟΣ	18.00	ΚΩ-ΛΕΡΟ-ΠΑΤΜΟ-ΠΕΙΡΑΙΑ
28.07	ΚΥΡ	ΡΟΔΟΣ	15.00	ΚΩ-ΚΑΛΥΜΝΟ-ΛΕΡΟ-ΠΑΤΜΟ-ΠΕΙΡΑΙΑ
		ΔΙΑΓΟΡΑΣ	18.00	ΚΩ-ΠΕΙΡΑΙΑ
29.07	ΔΕΥ	ΠΑΤΜΟΣ	15.00	ΚΩ-ΚΑΛΥΜΝΟ-ΛΕΡΟ-ΠΑΤΜΟ-ΠΕΙΡΑΙΑ
30.07	ΤΡΙ	ΡΟΔΟΣ	1500	ΣΥΜΗ-ΤΗΛΟ-ΚΩ-ΚΑΛ-ΑΣΤΥΠ-ΚΑΤΑΠΟΛΑ-ΠΕΙΡ.
		ΔΙΑΓΟΡΑΣ	18.00	ΠΕΙΡΑΙΑ
31.07	ΤΕΤ	ΠΑΤΜΟΣ	15.00	ΚΩ-ΚΑΛΥΜΝΟ-ΛΕΡΟ-ΠΑΤΜΟ-ΠΕΙΡΑΙΑ

*** ΑΠΟ ΘΕΣ/ΚΗ ΚΑΘΕ ΠΑΡΑΣΚΕΥΗ 15.00 ΓΙΑ ΣΑΜΟ-ΚΩ-ΡΟΔΟ**

Δ·Α·Ν·Ε· SEA LINE
ΔΩΔΕΚΑΝΗΣΙΑΚΗ ΑΝΩΝΥΜΗ ΝΑΥΤΙΛΙΑΚΗ ΕΤΑΙΡΙΑ

ΓΡΑΦΕΙΑ ΡΟΔΟΥ: Κρατήσεις-Πληροφορίες: **(0241) 43150 (10 γραμμές)**
Διοικητικές Υπηρεσίες: **(0241) 43110, 43112**, FAX: **(0241) 43120**
ΓΡΑΦΕΙΑ ΠΕΙΡΑΙΑ: Κρατήσεις-Πληροφορίες: **0801-500500, (01) 4529360**
Διοικητικές Υπηρεσίες: **(01) 4529330**, FAX: **(01) 4293493**
email: dane@otenet.gr

AUTO ΕΠΙΛΟΓΕΣ

ΝΕΑ ΕΚΘΕΣΗ ΕΜΠΟΡΙΑΣ ΕΠΙΛΕΓΜΕΝΟΥ ΜΕΤΑΧΕΙΡΙΣΜΕΝΟΥ ΑΥΤΟΚΙΝΗΤΟΥ

ΛΕΩΦ. ΡΟΔΟΥ-ΛΙΝΔΟΥ 255
ΤΗΛ. 02410/60910,
FAX: 02410/60920

- *Πώληση μεταχειρισμένων αυτοκινήτων ελεγμένα σε 70 σημεία.*
- *Αγορά του παλιού σας αυτοκινήτου μετρητοίς.*
- *Ανταλλαγή με οποιοδήποτε μοντέλο της αρεσκείας σας.*
- *Χρηματοδότηση με τα χαμηλότερα επιτόκια της αγοράς.*
- *Πολλές προσφορές και δωρεάν οδική βοήθεια.*

Με την εγγύηση του ονόματος Αλ. Κούκουρας

ΚΑΛΟΚΑΙΡΙΝΕΣ ΓΕΥΣΕΙΣ ΚΑΙ ΠΡΟΤΑΣΕΙΣ ΓΙΑ ΜΙΑ ΥΓΙΕΙΝΗ ΔΙΑΤΡΟΦΗ ΑΠΟ ΤΗΝ ΠΙΤΣΑΡΙΑ "ΓΟΝΔΟΛΑ"



Βενετοκλέων 44, Ρόδος
• Τηλ. 02410 77775, 29642, 27937

Σας προτείνουμε να δοκιμάσετε

ΔΙΑΝΟΜΗ ΚΑΤ' ΟΙΚΟΝ καθημερινά 12 μεσημέρι - 1 βράδυ

ΠΙΤΣΕΣ

Α) Αυθεντική μοτσαρέλα - φρέσκια ντομάτα - βασιλικό
Β) Αυθεντική μοτσαρέλα - ανανά - χοιρομέρι
Γ) Αυθεντική μοτσαρέλα - τόνο - ελιές
Δ) Αυθεντική μοτσαρέλα - κοτόπουλο - πιπεριά - ελιές

ΖΥΜΑΡΙΚΑ

Α) **ΑΣΤΑΚΟΜΑΚΑΡΟΝΑΔΑ**
Β) **ΦΙΟΓΚΑΚΙΑ** με ανάμικτα θαλασσινά
Γ) **ΤΑΛΙΑΤΕΛΕΣ** - βασιλικό - φρέσκια ντομάτα
Δ) **ΤΑΛΙΑΤΕΛΕΣ** - σολομό - κρέμα γάλακτος
Ε) **ΦΙΟΓΚΑΚΙΑ** - τέσσερα τυριά - κρέμα γάλακτος

Σε συνεργασία με την Βιολόγο - Διατροφολόγο - Διαιτολόγο *Χρύσα Καραγιάννη - Ρούσσου* εμπλουτίζουμε τις επιλογές σας με ελαφρές και θερμιδομετρημένες συνταγές

- **ΠΕΝΝΕΣ** με μπρόκολα και cottage cheese (θερμίδες: **276**)
- **ΦΙΛΕΤΟ ΚΟΤΟΠΟΥΛΟΥ** σε ελαφριά σάλτσα κρασιού με μανιτάρια και ταλιατέλλες (θερμίδες: **400**)
- **ΣΠΑΓΓΕΤΙ** με καυτερή σάλτσα με γαρίδες (ντομάτα, σκόρδο, καυτερή πιπεριά, πιπεριά (θερμίδες: **344**)
- **ΣΠΑΓΓΕΤΙ** με σάλτσα τόνου (τόνο, ντομάτα, καλαμπόκι, πιπεριά) - (θερμίδες **448**)
- **ΦΙΟΓΚΑΚΙΑ** με λιαστές ντομάτες και μυζήθρα (θερμίδες: **397**) ή **ΦΙΟΓΚΑΚΙΑ** με λιαστές ντομάτες και φέτα (θερμίδες **425**)
- **ΦΙΛΕΤΟ ΚΟΤΟΠΟΥΛΟΥ** ψητό με σάλτσα μουστάρδας, συνοδευόμενο από ριζότο (ρύζι, καλαμπόκι, πιπεριά) - (θερμίδες: **412**)
- **ΦΙΛΕΤΟ ΧΟΙΡΙΝΟ** με πατατοσαλάτα (πατάτα, καρότο, καλαμπόκι, κολοκυθάκι λαδολέμονο) - (θερμίδες: **444**)
- **ΚΡΥΑ ΣΑΛΑΤΑ** ζυμαρικών με παντζάρι και μουστάρδα (θερμίδες: **411**)

ΧΡΥΣΑ ΚΑΡΑΓΙΑΝΝΗ - ΡΟΥΣΣΟΥ
Πτυχ. Βιολόγος (BSc), Διατροφολόγος (MSc), Κλινικός Διαιτολόγος (SRD)
Παύλου Μελά 56 • Τηλ. 02410 76500

Από τη Λέσχη Λάιονς της Ρόδου

Ενέργειες για κατασκευή αγάλματος του Διαγόρα...

Ζητά ενίσχυση από το υπουργείο Πολιτισμού

Την ενίσχυση της προσπάθειας για την κατασκευή του αγάλματος του Διαγόρα, ζητά από το υπουργείο Πολιτισμού η Λέσχη Λάϊονς Ρόδου.

Στο αρχικό αίτημα το υπουργείο απάντησε αρνητικά, αλλά η λέσχη Λάϊονς επανέρχεται στο ζήτημα με έγγραφό της στον γενικό γραμματέα του υπουργείου Πολιτισμού.

Ζητείται συγκεκριμένα να ενισχυθεί η προσπάθεια με ποσό 70.000 ευρώ, ενώ όπως είναι γνωστό ήδη για τον σκοπό αυτό έχει συγκεντρωθεί ποσό 32.000 ευρώ.

Ειδικότερα, στην επιστολή που στάλθηκε, επισημαίνονται για το θέμα αυτό τα εξής:

"Αξιότιμε κύριε Γενικέ,

Σε συνέχεια της πιο πάνω επιστολής σας με την οποία μας υποδεικνύετε να απευθυνθούμε στο Δήμο Ρόδου και στη Νομαρχιακή Αυτοδιοίκηση Δωδεκανήσου για την κατασκευή του Αγάλματος του Πολυολυμπιονίκη ΔΙΑΓΟΡΑ, θα θέλαμε να σας ενημερώσουμε για τις μέχρι σήμερα ενέργειές μας, επαναφέροντας το γενικό αίτημα των μελών της Λέσχης μας αλλά και των συμπολιτών μας για τη σύμβαση του υπουργείου Πολιτισμού στην προσπάθειά μας να προβάλουμε τους Ολυμπιακούς Αγώνες με τη διοργάνωση μιας λαμπρής τελετής κατά τα αποκαλυπτήρια του αγάλματος που θα πρέπει να γίνουν με κάθε επισημότητα από τον υπουργό Πολιτισμού.

Η Λέσχη Λάϊονς Ρόδου έχει ήδη τη σύμφωνη γνώμη του δημάρχου Ροδίων και του νομάρχη Δωδεκανήσου και έχει επιλεγεί από το Δήμο Ροδίων και ο χώρος στον οποίο θα τοποθετηθεί το άγαλμα.

Η προσπάθειά μας έχει γίνει δεκτή με ενθουσιασμό από τους συμπολίτες μας στη Ρόδο και το εξωτερικό και έχουμε συγκεντρώσει μέχρι στιγμής το ποσό των 32.000 ευρώ και αισιοδοξούμε να το διπλασιάσουμε

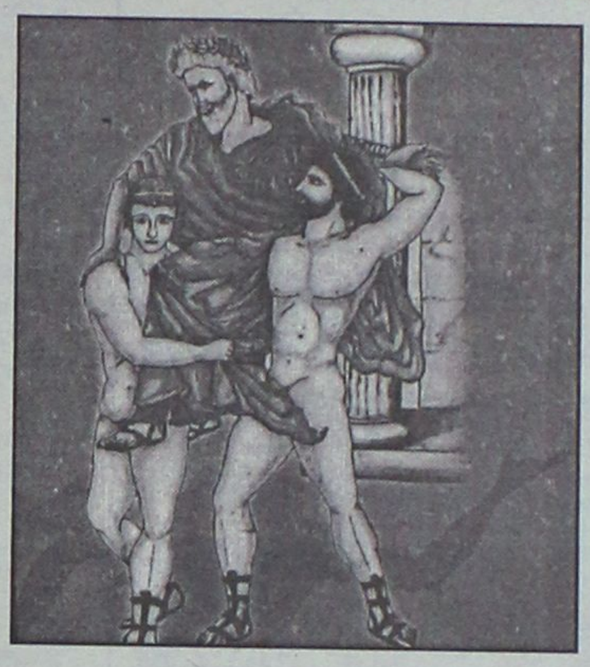

κατά την τρέχουσα Λαϊονική χρονιά.

Πρόθεσή μας είναι η ολοκλήρωση του έργου να πραγματοποιηθεί μέχρι την Ανοιξη του 2004 με σκοπό να γίνουν στο νησί πολιτιστικές εκδηλώσεις ενόψει των Ολυμπιακών Αγώνων.

Το σύμπλεγμα, σύμβολο του Ολυμπισμού, θα κοσμεί την είσοδό της πόλης και θα γίνει αφορμή για Διεθνή προβολή της Ρόδου και της χώρας μας και διαφήμιση των Ολυμπιακών αγώνων.

Πιστεύοντας ότι δεν είναι δυνατό να απουσιάσει το αρμόδιο Υπουργείο από την Πανροδιακή κινητοποίηση και θα μας δώσει την ικανοποίηση ότι κάτι προσέφερε και κάτι πήρε η Ρόδος στην Εθνική προσπάθεια, αναμένουμε την επανεκτίμηση της απόφασής σας, με την κάλυψη μέρους της δαπάνης με το ποσό των 70.000 ευρώ, τα οποία μπορείτε να προσφέρετε μέσω του Δήμου Ροδίων ή της Νομαρχιακής Αυτοδιοίκησης Δωδεκανήσου, για την κάλυψη μέρους της αμοιβής του γλύπτη.

Οι Λάιονς της Ρόδου αλλά και ο ολόκληρος ο Ροδιακός Λαος θα συμβάλουμε σε συνεργασία με τις τοπικές Αρχές στη διοργάνωση των εκδηλώσεων που θα γίνουν κατά τα αποκαλυπτήρια ώστε να είναι αντάξιες των περιστάσεων.

Κύριε Γενικέ, η απόφασή μας να κατασκευάσουμε το άγαλμα του Διαγόρα σε συνεργασία με τη Νομαρχιακή Αυτοδιοίκηση Δωδεκανήσου και τους Δήμους του Νησιού είναι δεδομένη και η τυχόν άρνηση του Υπουργείου να μας βοηθήσει, απλώς θα μεταθέσει για λίγο το χρόνο υλοποίησης του έργου.

Με τη βεβαιότητα ότι δεν θα απουσιάσετε από αυτή την ευγενική μας προσπάθεια και θα πρωτοστατήσετε στη διοργάνωση των εκδηλώσεων που θα γίνουν στα εγκαίνια του αγάλματος, σας ευχαριστούμε εκ των προτέρων.

Για τη Λέσχη Λάιονς Ρόδου
Ο Πρόεδρος
Σπύρος Ρηγάκος
Ο πρόεδρος της Επιτροπής Στόχου
Ευαγόρας Νικολάου".

Από επιθεωρητή που ήρθε από τον Πειραιά

Τεχνική επιθεώρηση σε αναγειρόμενη οικοδομή

Ελεγχοι και σε άλλες οικοδομές της Ρόδου

Μετά το σχετικό δημοσίευμα της εφημερίδας μας για τα ανύπαρκτα μέτρα ασφαλείας στην οικοδομή στη συμβολή των οδών Τσαλδάρη και Εθνικής Αντίστασης στην πόλη της Ρόδου η αρμόδια υπηρεσία του ΚΕΠΕΚ Περαιά έστειλε αυθημερόν τεχνική επιθεωρήτρια η οποία αφού επιθεώρησε το εκτελούμενο έργο κάλεσε άμεσα τον ιδιοκτήτη και τους 2 υπεύθυνους μηχανικούς και παρουσία του επιθεωρητή Εργασίας Γ. Ζωγραφίδη και του γραμματέα του Σωματείου Οικοδόμων Κων/νου Μπαλτζώη έδωσε οδηγίες και έγραψε αυστηρό δελτίο ελέγχου, καλώντας τους υπεύθυνους του έργου να δώσουν γραπτές εξηγήσεις.

Στους οικοδόμους μίλησε 30' της ώρας ενώ έδωσε έντυπο που αφορά στα ατομικά μέτρα προστασίας των οικοδόμων. Το δημοσίευμα φαίνεται επίσης να είχε θετικό αντίκτυπο στην πόλη μας αφού από την περιοδεία του κλιμακίου διεπιστώθει ότι οι περισσότεροι οικοδόμοι στα εργοτάξια φορούσαν κράνη και άρβυλα εργασίας.

Είναι καιρός πια η πολιτεία να ιδρύσει Τεχνική και Υγειονομική Επιθεώρηση στη Δωδ/σο και να μη θεωρεί το Νομό μας ως δεύτερη κατηγορία.

Δεν είναι δυνατόν, όλο το Αιγαίο με τα δεκάδες νησιά να διευθύνεται από τον Πειραιά. Το σωματείο των οικοδόμων Ρόδου είναι αποφασισμένο να μην επιτρέψει την παρανομία και θα πιέζει την πολιτεία με κάθε νόμιμο μέσο.

HAPPYLAND
KOYZEIN
ΛΙΣΤΑ ΓΑΜΟΥ

ΠΡΩΤΟΤΥΠΑ - ΜΟΝΑΔΙΚΑ - ΜΟΝΤΕΡΝΑ
σχέδια από τους μεγαλύτερους οίκους της Ευρώπης
TIFFANY-PRESTIGE-SILEA-PATRA-SPAL-BLOMUS-SKS-FOX RUN κ.τ.λ.
σε Σερβίτσια -Μαχαιροπήρουνα-Σκεύη-Δώρα,
για τηνοικοκυρά που η κουζίνα είναι διασκέδαση.

ΟΛΑ όσα χρειάζεστε για την κουζίνα
και ΟΧΙ μόνο

Ανοίξτε τώρα Λίστα Γάμου
και κερδίστε πλούσια δώρα

Εθνικής Αντιστάσεως 59 (πρώην Αννης Μαρίας)
Τηλ. 02410 39777

ΦΙΛΗΜΩΝ SERVICE
ΓΕΝΙΚΟ ΣΥΝΕΡΓΕΙΟ ΑΥΤΟΚΙΝΗΤΩΝ
ΑΝΤΑΛΛΑΚΤΙΚΑ-ΛΙΠΑΝΤΙΚΑ
ΠΛΗΡΗΣ ΕΛΕΓΧΟΣ
ΤΕΧΝΙΚΟΣ & ΗΛΕΚΤΡΟΝΙΚΟΣ
ΒΕΛΤΙΩΣΕΙΣ-ΜΕΤΑΤΡΟΠΕΣ
ΡΥΘΜΙΣΕΙΣ INJECTION-DIESEL
ΑΥΤΟΜΑΤΑ ΣΑΣΜΑΝ
ΥΔΡΑΥΛΙΚΑ ΤΙΜΟΝΙΑ
ΕΛΕΓΧΟΣ ΚΑΥΣΑΕΡΙΩΝ
ΠΡΟΕΛΕΓΧΟΣ Κ.Τ.Ε.Ο



ΛΟΥΠΗΣ Μ. ΦΙΛΗΜΩΝ
ΚΡΕΜΑΣΤΗ-ΡΟΔΟΣ ΤΗΛ:0241095766

Συνεδρίαση του Δημοτικού Συμβουλίου Καλλιθέας

Το βράδυ της προσεχούς Δευτέρας πρόκειται να συνεδριάσει το δημοτικό συμβούλιο Καλλιθέας.

Σύμφωνα με την ημερήσια διάταξη, τα θέματα που θα συζητηθούν είναι τα έξης:

- Θέματα Τεχνικών Υπηρεσιών
- Θέματα Τμήματος Διοίκησης
- Εγκριση πρακτικού επιτροπής θεαμάτων
- Εγκριση απολογισμού ΜΕΚΤΟ
- Αποδοχή πιστώσεων:

α. Για λειτουργικές δαπάνες σχολείων

β. Πρώτη κατανομή ΣΑΤΑ έτους 2002

γ. Συκρότηση Συντονιστικού Τοπικού Οργάνου (για την πολιτική προστασία).

- Σύναψη σύμβασης με οικονομολόγο ΠΕ, για ολοκλήρωση των διαδικασιών εφαρμογής του διπλογραφικού συστήματος.
- Επιχορηγήσεις Σχολικών Επιτροπών για τη συντήρηση των σχολείων
- Αιτήματα πολιτών.

Εκδήλωση στην Επαυλη

Το Διεθνές Κέντρο Λογοτεχνών και Μεταφραστών Ρόδου θα πραγματοποιήσει την Παρασκευή 26 Ιουλίου 2002 και ώρα 8.30 μ.μ. στη Ροδιακή Έπαυλη εκδήλωση με τίτλο:

"Ο Ρίτσος του Εικονοστασίου και πέντε εικόνες του Μίνου Αργυράκη".

Το βιβλίο "Ο Ρίτσος του Εικονοστασίου" θα παρουσιάσει η συγγραφέας κ. Φαίδρα Ζαμπαθά-Παγουλάτου. Ο εκλεκτός ηθοποιός Χρίστος Τσάγκας θα διαβάσει αποσπάσματα από το "Εικονοστάσιο" και από τα "18 Λιανοτράγουδα" του Γιάννη Ρίτσου. Στην εκδήλωση θα παρευρίσκεται η συγγραφέας του βιβλίου κ. Amy Mims.

Η εκδήλωση είναι ελεύθερη για το κοινό.

Συνεχίζονται τα δημοσιεύματα στον Τύπο

Θαυμασμός για το Μουσείο Νεοελληνικής Τέχνης της Ρόδου

Λειτουργούν και τα άλλα εκθετήρια της Πινακοθήκης στη πλατεία Σύμης και στο Συσσίτιο

Οι επιφανέστεροι έλληνες ζωγράφοι-ο Αλέκος Φασιανός, ο Δημήτρης Μυταράς, ο Κώστας Τσόκλης, ο Θόδωρος, ο Χρίστος Καρράς, ο Παναγιώτης Γράββαλος, ο Σ. Σκουλάκης, ο Γ. Γκολφίνος, ο Ε. Σακαγιάν, ο Κ. Λαχάς, η Μ. Στραπατσάκη και δεκάδες άλλοι- οι τεχνοκριτικοί Εμμ. Μαυρομάτης, Α. Κούρια, Αγγ. Ταμβάκη, Τ. Μαυρωτάς, Β. Βασιλοπούλου, Μ. Στεφανίδης κ.α., συλλέκτες κύρους όπως οι κ.κ. Βασ. Βαλαμπούς, Ιων Βορρές, κ.ά. γκαλερίστες και εκπρόσωποι μουσείων από όλη την Ελλάδα και το εξωτερικό, γνωστοί έλληνες και ξένοι δημοσιογράφοι, όλοι σχεδόν οι άνθρωποι της ελληνικής τέχνης ήταν εκεί για να τιμήσουν το νέο-ακόμη πιο "αρχηγικό"-ξεκίνημα της Πινακοθήκης που οι έλληνες ζωγράφοι θεωρούν πιο "δική τους" από οποιανδήποτε άλλη, της ιστορικής Δημοτικής Πινακοθήκης Ρόδου. Με το νέο όνομα Μουσείο Νεοελληνικής Τέχνης και στεγασμένη σε τρία κτίρια, αναπτύσσει τις δραστηριότητες ενός μουσείου που τιμά την ελληνική τέχνη σε πανελλήνια και διεθνή κλίμακα.

Πιο αναλυτικά:

α) στο Νεστορίδειον Μέλαθρον (πλατεία Γ. Χαρίτου-100 Χουρμαδιές) εκτίθεται μεγάλο μέρος από τις πολύτιμες συλλογές ζωγραφικής και γλυπτικής του Μουσείου. Λειτουργεί καθημερινά-εκτός Δευτέρας-10.00-14.00 και 19.00-22.00, τηλ.: 02410 43780-2.

β) στην ιστορική Πινακοθήκη (πλατεία Σύμης 2, είσοδος Μεσαιωνικής Πόλης) εκτίθεται μέρος της σημαντικής συλλογής χαρακτικής του Μουσείου.

Λειτουργεί καθημερινά 08.00-14.00 τηλ.: 02410 23766.

Στον ίδιο χώρο, την 1η Αυγούστου εγκαινιάζεται η αναδρομική έκθεση του μεγάλου Ιταλού μεταπολεμικού καλλιτέχνη Piero Dorazio (ως τις 15 Σεπτέμβρη).

γ) στο Κέντρο Σύγχρονης Τέχνης (Παλιό Συσσίτιο, Σωκράτους 179, Μεσαιωνική Πόλη) φιλοξενείται έκθεση-ανθολογία του Μο.Τε.Ρ λειτουργεί καθημερινά 10.00-14.00 και 18.00-21.00 τηλ.: 02410-77071.





Από τις 5 Οκτώβρη 2002 ξεκινάει το Μο.Τε.Ρ με 21 καλλιτέχνες από τη Ρόδο και την υπόλοιπη Ελλάδα, 22 εκθέσεις και διάρκεια πάνω από 300 μέρες! Εν τω μεταξύ, έργα από τους καλλιτέχνες του Μο.Τε.Ρ. θα ταξιδέψουν στο Καστελλόριζο μεταξύ 7 και 15 Αυγούστου, μετά από πρόσκληση του Δήμου του νήσιου (θα σταλεί δελτίο Τύπου επί τούτου).

Το Μουσείο Νεοελληνίκης Τέχνης συνεχίζοντας την διαδιακασία αρχειοθέτησης και προβολής της εικαστικής ζώής του νησιού, προσκαλεί όλους τους καλλιτέχνες που ζουν και εργάζονται στη Ρόδο, αν το επιθυμούν, να παρουσιάσουν τη σύγχρονη δουλειά τους (ζωγραφική, γλυπτική, φωτογραφία, ψηφιακή τέχνη, video τέχνη, εγκαταστάσεις, κατασκευές).

Το Μουσείο εκτός από χώρος ανάδειξης και παρουσίασης της εθνικής εικαστικής κληρονομιάς μας -με τις πιο αντιπροσωπευτικές συλλογές Νεοελληνικής Τέχνης του 20ού αιώνα στη χώρα μας - μετατρέπεται σε ένα δυναμικό κέντρο αμφίδρομης επικοινωνίας του φιλότεχνου κοινού με τους καλλιτέχνες, σε ένα εργαστήριο σύγχρονου διαλόγου και δημιουργίας.

Επικοινωνία στα τηλέφωνα 02410-23766, 02410-36646 (Επιμελήτρια Πόλυ Χατζημάρκου).



Η εμπειρία μας και η αφοσίωση στη λεπτομέρεια
αποτελουν εγγύηση για την απόλυτη επιτυχία ωστε
να μείνουν ανεξίτηλες στη μνήμη τη δική σας και των καλεσμένων σας.....

ΧΟΡΟΕΣΠΕΡΙΔΕΣ - ΓΑΜΟΙ - CATERING - ΠΑΙΔΙΚΑ ΠΑΡΤΥ

ΞΕΝΟΔΟΧΕΙΟ SOFITEL CAPSIS
ΡΟΔΟΥ
Για Πληροφορίες 25-015 & 20919 (09.00 - 17.00)

CAPSIS
Conference Centers & Resort Hotels



HELLAS SERVICE
ΤΗΛ. 1057
η μοναδική με τις χαμηλότερες τιμές
και τις περισσότερες προσφορές!!!
✓ ΟΔΙΚΗ ΕΞΥΠΗΡΕΤΗΣΗ Σ'ΟΛΗ ΤΗΝ ΕΛΛΑΔΑ, ΟΛΟ ΤΟ 24ΩΡΟ
✓ 3 SERVICE (ΑΛΛΑΓΗ ΠΛΑΤΙΝΕΣ, ΜΠΟΥΖΙ, ΛΑΔΙΑ, ΦΙΛΤΡΑ, ΒΑΛΒΟΛΙΝΕΣ)
✓ 2 ΗΛΕΚΤΡΟΝΙΚΟΥΣ - ΗΛΕΚΤΡΟΛΟΓΙΚΟΥΣ ΕΛΕΓΧΟΥΣ
✓ 2 ΖΥΓΟΣΤΑΘΜΙΣΕΙΣ
✓ 2 ΓΕΝΙΚΟΥΣ ΟΠΤΙΚΟΥΣ ΕΛΕΓΧΟΥΣ
✓ 1 ΕΥΘΥΓΡΑΜΜΙΣΗ
✓ ΕΚΠΤΩΤΙΚΗ ΚΑΡΤΑ "HELLAS CARD"
ΜΟΝΟ ΜΕ 55 euro ΕΤΗΣΙΩΣ!!!

Τραυματίσθηκε 17χρονη Αγγλίδα στη θάλασσα

Μια 17χρονη Αγγλίδα τραυματίστηκε σοβαρά σε θαλάσσιο ατύχημα προχθές το απόγευμα και μεταφέρθηκε στο νοσοκομείο της Ρόδου.

Το ατύχημα που θα μπορούσε να εξελιχθεί και σε τραγωδία, κινητοποίησε την αρμόδια Υπηρεσία του Κεντρικού Λιμεναρχείο της Ρόδου, αξιωματικοί της οποία ξεκίνησαν ήδη την διαδικασία έρευνας.

Όλα ξεκίνησαν, προχθές το απόγευμα όταν η Λιμενική Αρχή Ρόδου ότι στη θαλάσσια περιοχή Φαληράκι Ρόδου, κατά τη διενέργεια έλξης θαλασσίων δακτυλιδιών με επιβαίνουσα την Αγγλίδα υπήκοο Lindsey ALDERMAN, 17 ετών, από ταχύπλοο σκάφος με χειριστή τον Σπυρίδωνα ΜΠΑΤΖΑΝΗ, τραυματίσθηκε στο λαιμό η ανωτέρω, όταν έπεσε πάνω της διερχόμενο θαλάσσιο μέσο αναψυχής τύπου sky fish, η έλξη του οποίου διενεργείτο από ταχύπλοο σκάφος με χειριστή τον Μιχαήλ Τσακίρη του Βασιλείου.

Η ανωτέρω μεταφέρθηκε στο Νοσοκομείο Ρόδου για παροχή Α' βοηθειών ενώ από τη Λιμενική Αρχή Ρόδου κινήθηκαν οι διαδικασίες επιβολής των προβλεπομένων διοικητικών και ποινικών κυρώσεων.

Δεν έβαλε μυαλό το ζευγάρι των κλεφτών

Αμετανόητο αποδείχθηκε τελικά το νεαρό ζευγάρι που είχε εντοπιστεί από την ασφάλεια πριν μερικές μέρες και είχε ομολογήσει σειρά διαρρήξεων και κλοπών. Προχθές το απόγευμα, συνελήφθησαν και πάλι για διάπραξη δύο ακόμη αντίστοιχων αδικημάτων και σε βάρος τους σχηματίστηκε δικογραφία για να παραπεμφθούν στην δικαιοσύνη.

Όπως ανακοίνωσε η αστυνομία, πρόκειται για τους Βασίλειο Λατσατίνο του Ελευθερίου 22 ετών και την φίλη του Ιωάννα Ξύπα του Γεωργίου 20 ετών, που είχαν προκαλέσει το τελευταίο διάστημα, «πονοκέφαλο», και αναστάτωση στους αρμόδιους της υποδιεύθυνσης ασφαλείας Ρόδου, αφού ούτε λίγο ούτε πολύ κατηγορούνται ότι εμπλέκονται σε περισσότερες από 15 τέτοιες υποθέσεις.

Οι δυό τους, είχαν αφαιρέσει την περασμένη Τρίτη από το κατάστημα μίνι – μάρκετ που ανήκε στην Αικατερίνη Βαρδάκη στην πόλη της Ρόδου, (την ώρα που αυτή ήταν απασχολημένη) το ποσό των 150 Ευρώ. Επίσης, στην διάρκεια της προανάκρισης, προέκυψε ότι το μεσημέρι της ίδιας μέρας, είχαν αφαιρέσει από το σπίτι της Ανθούλας Λυμπέρη το πορτοφόλι της που περιείχε 90 Ευρώ και μία πιστωτική κάρτα.

Από το Αυτόφωρο Δικαστήριο

Φυλάκιση 8 μηνών στον "πυρπολητή" του Δημάρχου

Απέδωσε την ενέργειά του στις οικονομικές δυσκολίες του

Σε ποινή φυλάκισης 8 μηνών, καταδικάστηκε χθες από το αυτόφωρο δικαστήριο της Ρόδου, ο 33χρονος Χρήστος Φωτεινός του Σπύρου, ο οποίος είχε προκαλέσει επεισόδιο το πρωί της περασμένης Δευτέρας σε βάρος του Δημάρχου Ιαλυσού κ. Στέργου Στάγκα.

Ο 33χρονος, περιέγραψε στο δικαστήριο ότι βρέθηκε σε οικονομικό αδιέξοδο εξαιτίας της άδικης στάσης που εφαρμόστηκε σε βάρος του από τον Δήμο Ιαλυσού (ο ίδιος απασχολούνταν ως ομπρελάς στην παραλία) και ισχυρίστηκε ότι δεν είχε σκοπό να κάνει σε κανέναν κακό.

Σημειώνεται ότι ο ίδιος εκτός από το επεισόδιο που είχε προκαλέσει στον Δήμο την περασμένη Δευτέρα, όπου εισέβαλε κρατώντας στα χέρια του ένα μπουκάλι γεμάτο βενζίνη, είχε μηνυθεί την προηγούμενη Παρασκευή εκ νέου από τον Δήμαρχο Ιαλυσού, όταν του είχε επιτεθεί σπάζοντας με κλωτσιά το τζάμι του αυτοκινήτου του.

ALHAMBRA TRAVEL

Royal Olympic Cruises

ΜΕΓΑΛΗ ΟΝΕΙΡΕΜΕΝΗ ΚΡΟΥΑΖΙΕΡΑ ΜΕ ΤΟ ΥΠΕΡΣΥΓΧΡΟΝΟ ΠΟΛΥΤΕΛΕΣ ΚΡΟΥΑΖΙΕΡΟΠΛΟΙΟ

OLYMPIA VOYAGER

Από τα πιο σημαντικά νεότευκτα κρουαζιερόπλοια

28 Αυγούστου-4 Σεπτεμβρίου από ΡΟΔΟ-ΡΟΔΟ

Κάντε το όνειρό σας πραγματικότητα προσφέροντας στον εαυτό σας και στα παιδιά σας ένα ταξίδι με πολλές απολαύσεις και πολλές προσεγγίσεις σε λιμάνια.

ΡΟΔΟΣ-ΗΡΑΚΛΕΙΟ-ΣΑΝΤΟΡΙΝΗ-ΠΕΙΡΑΙΑ-ΚΩΝΣΤΑΝΤΙΝΟΥΠΟΛΗ (2 ημέρες)-ΘΕΣΣΑΛΟΝΙΚΗ-ΜΥΚΟΝΟΣ-ΚΟΥΣΑΝΤΑΣΙ-ΠΑΤΜΟΣ -ΡΟΔΟΣ

ΤΑΧΥΤΗΤΑ-ΠΟΛΥΤΕΛΕΙΑ-ΣΕΡΒΙΣ-ΔΙΑΣΚΕΔΑΣΗ

ΠΡΟΣΦΕΡΕΙ ΣΤΟΝ ΕΠΙΒΑΤΗ ΤΑ ΠΑΝΤΑ

ΠΡΟΓΡΑΜΜΑ

28/8 αναχώρηση από **ΡΟΔΟ** στις 18.00
29/8 άφιξη από **ΗΡΑΚΛΕΙΟ** στις 07.00-11.00
29/8 άφιξη από **ΣΑΝΤΟΡΙΝΗ** στις 15.00-20.00
30/8 άφιξη από **ΠΕΙΡΑΙΑ** στις 06-00-19.00
31/8 άφιξη από **ΚΩΝΣΤΑΝΤ/ΠΟΛΗ** στις 14.00 (διανυκτέρευση)
1/9 αναχώρηση από **ΚΩΝΣΤΑΝΤ/ΠΟΛΗ** στις 17.00
2/9 άφιξη από **ΘΕΣΣΑΛΟΝΙΚΗ** στις 07.30-09.00
2/9 άφιξη από **ΜΥΚΟΝΟΣ** στις 19.00-24.00
3/9 άφιξη από **ΚΟΥΣΑΝΤΑΣΗ** στις 07.00-12.00
3/9 άφιξη από **ΠΑΤΜΟΣ** 15.30-21.00
4/9 άφιξη από **ΡΟΔΟ** στις 07.00

✓ Δωρεάν για παιδιά έως 16 ετών που συνοδεύονται από γονείς (πληρώνουν μόνο τα λιμενικά τέλη). Θέσεις περιορισμένες λόγω υψηλής περιόδου.

Πληροφορίες - Κρατήσεις

Πρακτορείο ALHAMBRA TRAVEL

Δημητρίου Θεοδωράκη 13 (Πεζόδρομος)

Τηλ. 02410 37052, 25698

Pellos Travel

ΕΚΔΡΟΜΗ 7ΗΜΕΡΗ

ΡΟΔΟΣ–ΠΑΡΟΣ–ΤΗΝΟΣ–ΜΥΚΟΝΟΣ–ΣΑΝΤΟΡΙΝΗ–ΠΑΡΟΣ–ΡΟΔΟΣ

ΑΝΑΧΩΡΗΣΗ 28–7–2002 – ΕΠΙΣΤΡΟΦΗ 3–8–2002

ΗΜΕΡΑ 1η: Αναχώρηση από Ρόδο για την Πάρο το πρωί. Αφιξη στην Πάρο το βράδυ. Τακτοποίηση στο Ξ/Δ. Διαν/ση.

ΗΜΕΡΑ 2η: Πρωϊνό στο Ξ/Δ. Επιβίβαση σε πούλμαν και ξενάγηση στην πόλη της Πάρου, γύρος νησιού, Λειβάδι κ.τλ. Επιστροφή το απογευμα ώρα 16 μ.μ. στο Ξ/Δ, Διαν/ση. Βράδυ: Προαιρετική Παριώτικη βραδιά με παραδοσιακή μουσική.

ΗΜΕΡΑ 3η: Πρωϊνό στο Ξ/Δ. Ολοήμερη εκδρομή με το πλοίο για την Τήνο (Παναγία της Τήνου) και Μύκονο. Επιστροφή αργά το απόγευμα στο Ξ/Δ. Διαν/ση.

ΗΜΕΡΑ 4η: Πρωϊνό στο Ξ/Δ. Ολοήμερη εκδρομή στη Σαντορίνη. Επιστροφή αργά το απογευμα. Διαν/ση.

ΗΜΕΡΑ 5η: Πρωϊνό στο Ξ/Δ Ελεύθερη μέρα. Προαιρετική εκδρομή στη Νάξο. Διαν/ση.

ΗΜΕΡΑ 6η: Πρωϊνό στο Ξ/Δ. Ελεύθερη μέρα. Διαν/ση.

ΗΜΕΡΑ 7η: Πρωϊνό στο Ξ/Δ. Ελεύθερη μέρα. Βράδυ στις 21.30 αναχώρηση για Ρόδο. Αφιξη στη Ρόδο. Τέλος εκδρομής.

Στην εκδρομή περιλαμβάνονται:
1. Εισιτήρια πλοίου Γ' θέση Ρόδος-Πάρος, Πάρος-Ρόδος, Πάρος-Τήνος-Μύκονος-Σαντορίνη-Πάρος.
2. Εκδρομές-ξεναγήσεις.
3. Μεταφορές με κλιματιζόμενα πούλμαν.
4. Ξ/Δ με πρωινό
5. Συνοδός γραφείου
6. Ταξιδιωτική ασφάλεια
7. Ταξιδιωτική τσάντα.

Δεν περιλαμβάνονται:
Προαιρετική Κυκλαδίτικη (Παριώτικη βραδιά με παραδοσιακούς χορούς της Πάρου), προαιρετική εκδρομή στη Νάξο, προαιρετική εκδρομή στην Αντίπαρο.

Για περισσότερες πληροφορίες και κρατήσεις στο Πρακτορείο

Pellos Travel

FALIRAKI-RODOS
Τηλ.: 0241087615, 86298
Fax: 0241087616
e-mail: pellostravel@hellasnet.gr

ΠΡΑΚΤΟΡΕΙΟ ΤΑΞΙΔΙΩΝ

ΣΑΒΒΑΣ ΣΑΗΣ

ΕΚΔΡΟΜΕΣ ΚΑΛΟΚΑΙΡΙ 2002

1η εκδρομή

ΦΕΤΙΓΕ-ΛΙΒΙΣΙ-ΚΑΣ-ΜΥΡΑ ΑΓ. ΝΙΚΟΛΑΟ-ΦΟΙΝΙΚΙ-ΑΤΤΑΛΕΙΑ

24/7 έως 27/7

Τιμή κατά άτομο 230 Ευρώ

2η εκδρομή 6ήμερη

ΧΙΟ - ΜΥΤΙΛΗΝΗ

Από 20/8 έως 26/8

Αναχώρηση ακτοπλοϊκώς • Επιστροφή αεροπορικώς κατ' ευθείαν Ρόδο

3η εκδρομή 8ήμερη

ΤΗΝΟ-ΜΥΚΟΝΟ-ΠΑΡΟ-ΑΝΤΙΠΑΡΟ-ΝΑΞΟ-ΣΑΝΤΟΡΙΝΗ

Από 2/9 έως 7/9

4η εκδρομή 8ήμερη

ΑΙΓΙΝΑ-ΕΠΙΔΑΥΡΟ-ΝΑΥΠΛΙΟ-ΤΟΛΟ-ΠΑΝΑΓΙΑ ΜΑΛΕΒΗ-ΣΠΑΡΤΗ-ΜΟΝΕΜΒΑΣΙΑ-ΓΥΘΕΙΟ-ΣΠΗΛΑΙΑ ΔΥΡΟΥ-ΚΑΛΑΜΑΤΑ-ΜΕΘΩΝΗ-ΠΥΡΓΟ-ΟΛΥΜΠΙΑ-ΠΑΤΡΑ-ΚΑΛΑΒΡΥΤΑ-ΜΕΓΑ ΣΠΗΛΑΙΟ-ΑΓ. ΛΑΥΡΑ-ΚΟΡΙΝΘΟ

Από 20/9 έως 27/9

5η εκδρομή 7ήμερη

ΚΡΗΤΗ

Από 4/11 έως 10/11

6η εκδρομή 7ήμερη

ΓΥΡΟΣ ΠΕΛΟΠΟΝΝΗΣΟΥ

Από 15/11 έως 21/11

7η εκδρομή 8ήμερη

ΒΟΡΕΙΑ ΕΛΛΑΔΑ

Από 25/11 έως 1/12

Συνεχείς ημερήσιες εκδρομές με καταμαράν • Κάθε ΤΕΤΑΡΤΗ για ΜΑΚΡΗ - ΛΙΒΙΣΙ (Τουρκία) • Κάθε ΕΒΔΟΜΑΔΑ εκδρομές οργανωμένες για οποιοδήποτε μέρος του ΚΟΣΜΟΥ

ΠΛΗΡΟΦΟΡΙΕΣ - ΠΡΟΓΡΑΜΜΑΤΑ

ΠΡΑΚΤΟΡΕΙΟ ΤΑΞΙΔΙΩΝ

ΣΑΒΒΑΣ ΣΑΗΣ

ΤΑΡΠΟΝ ΣΠΡΙΝΓΚΣ 42 (δίπλα στην Τραπ. Πίστεως) • Τηλ. 02410 39781-3

ΜΕΤΡΟΠΟΛ
ALPHA ODEON

Πρόγραμμα εβδομάδας από 19/7/2002 έως 25/7/2002

Πληροφορίες - Κρατήσεις : 02410-28400, από 7:00 μμ



ΤΟ ΚΛΑΜΠ ΤΩΝ ΣΤΕΡΗΜΕΝΩΝ ΓΥΝΑΙΚΩΝ

Μία κωμωδία στην υγειά όλων των ανδρών και... των γυναικών που τους κυνηγάνε!!!!

Με την Άντι ΜακΝτάουελ.

CRUSH Ώρες έναρξης: Showtimes: 7:45 και 10:15 μμ

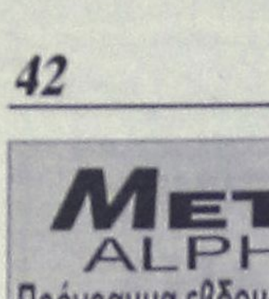

ΝΟΒΟΚΑΪΝΗ

Τα εγκλήματα δεν γίνονται πάντα από εγκληματίες...

Μία μαύρη κωμωδία με τους Στιβ Μάρτιν και Λόρα Ντερν!!!

NOVOCAINE Ώρες έναρξης: Showtimes: 8:30 και 10:45 μμ



Πρόσεχε ποιόν ερωτεύεσαι... Ένα τολμηρό ερωτικό θρίλερ! Με τους Τζόζεφ Φάινς και Χέδερ Γκρέιαμ.

KILLING ME SOFTLY Ώρες έναρξης: Showtimes: 8:15 μμ

ΓΛΥΚΑ ΣΚΟΤΩΣΕ ΜΕ



ΔΩΜΑΤΙΟ ΠΑΝΙΚΟΥ

Ένα εκπληκτικό θρίλερ αγωνίας με τη Τζόντι Φόστερ

PANIC ROOM Ώρες έναρξης: Showtimes: 10:30 μμ

Zorpidis

ΤΟΥΡΙΣΤΙΚΟΣ ΟΡΓΑΝΙΣΜΟΣ

ΑΛΕΞ. ΔΙΑΚΟΥ & ΛΟΧΑΓΟΥ ΦΑΝΟΥΡΑΚΗ 31

Τηλ.: 0241 20625, 30054 FAX: 26745

Λ.Α.Ν.Ε.

Αναχωρήσεις από Ρόδο:

F/BB. ΙΕΡΑΠΕΤΡΑ

Κάθε ΚΥΡΙΑΚΗ στις 04.30 για

ΧΑΛΚΗ-ΔΙΑΦΑΝΙ-ΚΑΡΠΑΘΟ-ΚΑΣΟ-ΣΗΤΕΙΑ-ΑΓΙΟ ΝΙΚΟΛΑΟ-ΜΗΛΟ-ΠΕΙΡΑΙΑ

F/BB. ΚΟΡΝΑΡΟΣ

Κάθε ΤΕΤΑΡΤΗ στις 04.30 για

ΚΑΡΠΑΘΟ-ΚΑΣΟ-ΣΗΤΕΙΑ-ΑΓ. ΝΙΚΟΛΑΟ-ΜΗΛΟ-ΠΕΙΡΑΙΑ

Κάθε ΣΑΒΒΑΤΟ στις 04.30 για

ΧΑΛΚΗ-ΔΙΑΦΑΝΙ-ΚΑΡΠΑΘΟ-ΚΑΣΟ-ΣΗΤΕΙΑ-ΑΓΙΟ ΝΙΚΟΛΑΟ-ΜΗΛΟ-ΠΕΙΡΑΙΑ

LAOYMZIS FLING DOLPHINS

Αναχωρήσεις καθημερινά με το CHRISTOS L. για

• ΚΩ στις 16.00 και ΚΩ-Ρόδο στις 08.00 • ΧΑΛΚΗ κάθε Σάββατο στις 14.00 • ΤΗΛΟ κάθε Σάββατο στις 14.00 • ΝΙΣΥΡΟΣ κάθε Σάββατο στις 14.00 • ΣΥΜΗ κάθε Δευτέρα και Τετάρτη στις 16.00.

ΚΡΑΤΗΣΕΙΣ ΞΕΝΟΔΟΧΕΙΩΝ σε όλη την Ελλάδα

ΑΕΡΟΠΟΡΙΚΑ ΕΙΣΙΤΗΡΙΑ

ΑΚΤΟΠΛΟΪΚΑ ΕΙΣΙΤΗΡΙΑ

ΕΝΟΙΚΙΑΣΕΙΣ ΑΥΤΟΚΙΝΗΤΩΝ

Cine Mania

ΕΠΙΜΕΛΕΙΑ: *Α. Β.*

Ο Μπραντ Πιτ στις Φιλιππίνες για γυρίσματα πολεμικής ταινίας

Ο αστέρας του Χόλιγουντ Μπραντ Πιτ θα ταξιδέψει σύντομα στις Φιλιππίνες για να πρωταγωνιστήσει σε πολεμική ταινία, με θέμα έναν αμερικανό στρατηγό που οργάνωσε ομάδα ανταρτών στο νότο, στη διάρκεια του Β" Παγκοσμίου Πολέμου, γράφουν οι τοπικές εφημερίδες

Σύμφωνα με την εφημερίδα «Μανίλα Στάνταρντ», τα γυρίσματα της ταινίας «Fertig» θα αρχίσουν τον Ιούλιο, μετά τις έντονες προσπάθειες του αμερικανού υπουργού Τουρισμού, Ρίτσαρντ Γκόρντον, να πείσει στους παραγωγούς της ταινίας να μεταβούν στις Φιλιππίνες και να βοηθήσουν με τον τρόπο τους το συμπατριώτη τους αναπληρωτή υπουργό Αμυνας, Πολ Βόλφοβιτς.



Ο Βόλφοβιτς, προσωπικός φίλος του Γκόρντον, επισκέφθηκε τις Φιλιππίνες στις αρχές του μήνα για να επιθεωρήσει εκατοντάδες αμερικανικές μονάδες που βοηθούν το στρατό των Φιλιππίνων να πολεμήσει τους αντάρτες της οργάνωσης Αμπού Σαγιάφ στο Νότο. Ο Γκόρντον είπε ότι θέλει να επαναφέρει τις Φιλιππίνες στη διεθνή κινηματογραφική σκηνή και να προσελκύσει παραγωγούς και σκηνοθέτες να γυρίζουν εκεί τις ταινίες τους. «Ο κινηματογράφος είναι μια καλή ευκαιρία να προωθηθούν οι Φιλιππίνες διεθνώς», δήλωσε σύμφωνα με την εφημερίδα.

Η ιστορία της ταινίας «Fertig» εκτυλίσσεται κατά τη διάρκεια του πολέμου Ιαπωνίας-Ηνωμένων Πολιτειών στον Ειρηνικό. Ο 38χρονος Πιτ που πρόσφατα πρωταγωνίστησε με τον Τζορτζ Κλούνεϊ στην ταινία «Oceans Eleven» και με τον Ρόμπερτ Ρέντφορντ στην ταινία «Spy Games» θα παίξει τον πρώτο ρόλο.

Μεταξύ άλλων ταινιών που γυρίστηκαν στο παρελθόν στη χώρα αυτή είναι οι: «Αποκάλυψη Τώρα» του Φράνσις Φορντ Κόπολα και «Πλατούν» του Ολιβερ Στόουν.

Casablanca forever

Η ταινία του 1942 ψηφίστηκε από σκηνοθέτες, σεναριογράφους, ηθοποιούς και κινηματογραφικούς παραγωγούς ως η καλύτερη αισθηματική ταινία όλων των εποχών

Στο δημοψήφισμα που διοργάνωσε το American Film Institute η ταινία, στην οποία πρωταγωνιστεί ο Χάμφρεϊ Μπόγκαρτ και η Ίνγκριντ Μπέργκμαν θεωρείται η καλύτερη ερωτική ιστορία που γυρίστηκε ποτέ. Στο νούμερο 2 ψηφίστηκε το κλασικό αριστούργημα «Οσα παίρνει ο άνεμος» με τον Κλαρκ Γκέιμπλ και τη Βίβιαν Λι και ακολουθεί το μιούζικαλ «West Side Story». Κανένα φιλμ που γυρίστηκε τα τελευταία 40 χρόνια δεν βρέθηκε στις 5 ψηλότερες θέσεις, καθώς το «Roman Holiday», μία ρομαντική κομεντί του 1952 κατατάχθηκε στην τέταρτη θέση ενώ ακολουθεί η ταινία του `57, «An Affair to Remember», με τον Κάρι Γκραντ και την Ντέμπορα Κερ.



Στην έκτη θέση ψηφίσθηκε το φιλμ του 1970 «The Way We Were», στο 7 ο «Doctor Zhivago» (1965), στο νούμερο 8 το «It's A Wonderful Life» (1946), στο 9 το «Love Story» και στο νούμερο 10, η ταινία «City Lights» (1931). Το American Film Instituteείναι ένα ίδρυμα που εδρεύει στο Λος `Αντζελες και ασχολείται με την εκπαίδευση παραγωγών, σεναριογράφων και σκηνοθετών στη δημιουργία ταινιών και τηλεοπτικών σειρών.

ΚΙΝΗΜΑΤΟΘΕΑΤΡΟ ΡΟΔΟΝ

Την Τρίτη 16 Ιουλίου ξεκινούν οι προβολές του θερινού κινηματογράφου "ΡΟΔΟΝ" που διοργανώνονται από τον Πολιτιστικό Οργανισμό του Δήμου Ροδίων σε συνεργασία με την Κινηματογραφική Εταιρεία Ρόδου "Θέασις" και θα διαρκέσουν μέχρι 15 Σεπτεμβρίου 2002.

Οι προβολές θα γίνονται Τρίτη-Κυριακή και ώρα 21.30

Πρώτη ταινία:

Ντάνις Τάνοβιτς: "NO MAN'S LAND".

Η ιστορία δύο στρατιωτών, ενός Βόσνιου και ενός Σέρβου, που βρίσκονται παγιδευμένοι ανάμεσα σε δύο στρατόπεδα κατά τον πόλεμο του 1993 στη Βοσνία.

www.cinemapallas.gr

ΠΑΛΛΑΣ 5 CINEMAS CENTER

19/07/2002 έως 25/07/2002

ΑΙΘΟΥΣΑ 1



EIGHT LEGGED FREAKS / ΟΧΤΑΠΟΔΑ ΦΡΙΚΙΑ

Comedy Horror

Σε Πρώτη Πανελλήνια Προβολή

Μισείτε τις αράχνες; Κι αυτές το ίδιο!

Οι παραγωγοί της Ημέρας Ανεξαρτησίας και Γκοντζίλα σας προκαλούν

ΠΡΩΤΑΓΩΝΙΣΤΟΥΝ: DAVID ARQUETTE, KARI WUHRER, SCOTT TERRA

Ώρες Έναρξης: 18:00, 20:20, 22:30

ΑΙΘΟΥΣΑ 5

SCOOBY DOO

Κωμική περιπέτεια / Comedy

Ο θρυλικός Scooby Doo σε δράση!!!

Η κωμική περιπέτεια που έκανε πάνω από 130.000.000 δολάρια έως τώρα στην Αμερική με τους Rowan Atkinson (MR. BEAN), Freddie Prinze, Sarah Gellard κ.α.



Ώρες Έναρξης: 18:10, 20:10, 22:10

ΑΙΘΟΥΣΑ 4

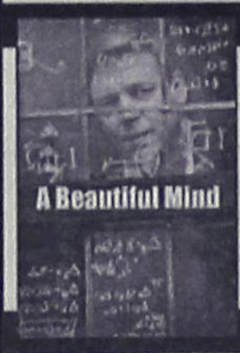

A BEAUTIFUL MIND

ΕΝΑΣ ΥΠΕΡΟΧΟΣ ΑΝΘΡΩΠΟΣ

Κοινωνικό Δράμα / Drama

Δείτε ξανά το φετινό αριστούργημα των 4 Όσκαρ (καλύτερης ταινίας, σκηνοθεσίας, σεναρίου, και Β' γυναικείου ρόλου,).

ΠΡΩΤΑΓΩΝΙΣΤΟΥΝ: RUSSELL CROWE, JENIFER CONNELI, ED HARRIS, κ.α.

Ώρες Έναρξης: 17:30, 20:00, 22:30

ΑΙΘΟΥΣΑ 2

ΓΙΑ ΕΝΑ ΑΓΟΡΙ / ABOUT A BOY

Κωμωδία / Comedy

Μην χάσετε τον Χιού Γκραντ σε μια απολαυστική κωμωδία βασισμένη στο ομότιτλο μυθιστόρημα, από τους σκηνοθέτες του American Pie!

ΠΡΩΤΑΓΩΝΙΣΤΟΥΝ: HUGH GRANT, RACHEL WEISZ



Ώρες Έναρξης: 18:00, 20:20, 22:35

ΜΟΝΟ ΓΙΑ ΤΑ ΜΕΛΗ

Απαντήστε στην ερώτηση:

"Ποιά είναι η πρωταγωνίστρια της περιπέτειας επιστημονικής φαντασίας IMPOSTOR / ΔΙΠΛΗ ΤΑΥΤΟΤΗΤΑ από τους συγγραφείς του Ολική Επαναφορά & Blade Runner, η οποία θα προβληθεί στο ΠΑΛΛΑΣ στις 26/7/02 ".

Οι 10 πρώτοι νικητές της κλήρωσης που θα γίνει την Παρασκευή 26/07/2002 θα κερδίσουν από 1 ΔΩΡΕΑΝ εισιτήριο για την ταινία ενώ οι υπόλοιποι 10 από μια καταπληκτική αφίσα! Τα ονόματα των τυχερών θα ανακοινωθούν στα ταμεία μας την Παρασκευή 26/07/2002.

ΧΟΡΗΓΟΙ

Mexikanikh Kouzina Rooster's

CHINESE BURGER

ΚΙΝΕΖΙΚΟ ΕΣΤΙΑΤΟΡΙΟ FAST FOOD

Για κρατήσεις θέσεων / For reservations

02410 24475 και 02410 70670 (16:00 - 20:00)

Άρτος (;) Θεάματα (;)...

... Και τηλεόραση (όπως λέμε τηλοψία...)

STAR

06.30 Παιδικό πρόγραμμα
10.10 Ειδήσεις
10.15 Παντρέψτε με κι ας κλαίω
12.00 Γλυκιά μου Αννα (Ε)
13.00 Τα νέα του ΑΝΤ-1
14.00 Best seller
16.00 Μπιάνκα, πόσο σ' αγαπώ
17.00 Στην εντατική
18.00 Ειδήσεις
19.30 Best seller (Best of)
20.00 Στον έβδομο ουρανό
21.00 Ξένη ταινία. «Οι μάγισσες» (Ε) Δραματική σειρά μυστηρίου.
22.00 Ξένη ταινία.«Μικροί ήρωες» Δραματική σειρά. Παίζουν: Αντονι Εντουαρτς, Τζορτζ Κλούνει, Νόα Γουάιλι.
24.00 Ειδήσεις
00.15 Ξένη ταινία. «Αδίστακτοι τρομοκράτες» Περιπέτεια.
02.15 Στιγμή με στιγμή. Ρομαντική ταινία (1978) σε σκηνοθεσία Τζέιν Βάγκνερ.
04.30 Αστέρια στο πεντάγραμμο

ALTER

06.00 Alter clips
07.00 Παιδικό πρόγραμμα.
11.20 Σαντοκάν
12.00 Μπάρμπαρα σ' αγαπώ
12.30 Ειδήσεις
14.00 Τόλμη και γοητεία
14.30 Γυάλινος τοίχος.
17.00 Μήτσι-Χώστα (Ε)
17.30 Ελληνική ταινία. «Η αδελφή μου θέλει ξύλο»
19.15 Ειδήσεις
21.00 Nash Bridges.
22.00 Μήτσι-χώστα (Ε). Σατιρική εκπομπή με τον Γιώργο Μητσικώστα.
23.00 Το τίμημα της ομορφιάς.
01.00 Ειδήσεις
01.15 Ξένη ταινία. «Σχέσεις πάθους».
03.15 Ξένη ταινία. «Χορεύοντας στο σκοτάδι». Δράμα σε σκηνοθεσία Ντένι Λόρενς.
05.00 Τόλμη και γοητεία.
05.30 Alter clips.

TRAVEL EMMANUEL

ΘΕΛΕΤΕ ΟΙ ΔΙΑΚΟΠΕΣ ΣΑΣ ΝΑ ΣΥΝΔΥΑΣΘΟΥΝ ΦΘΗΝΑ ΚΑΙ ΠΟΙΟΤΙΚΑ:

EMMANUEL TRAVEL

ΘΕΛΕΤΕ ΝΑ ΤΑΞΙΔΕΨΕΤΕ ΜΕ ΑΣΦΑΛΕΙΑ ΚΑΙ ΦΘΗΝΑ...
EMMANUEL TRAVEL
ΕΙΜΑΣΤΕ ΠΑΝΤΑ ΣΤΗΝ ΔΙΑΘΕΣΗ ΣΑΣ ΓΙΑ ΤΗΝ ΚΑΛΥΤΕΡΗ ΕΞΥΠΗΡΕΤΗΣΗ ΣΑΣ.
ΦΘΗΝΕΣ ΤΙΜΕΣ ΓΙΑ ΕΥΡΩΠΗ ΣΕ ΣΥΝΕΡΓΑΣΙΑ ΜΕ ΤΙΣ ΚΑΛΥΤΕΡΕΣ ΑΕΡΟΠΟΡΙΚΕΣ ΤΣΑΡΤΕΡ ΕΤΑΙΡΕΙΕΣ

ΕΙΣΙΤΗΡΙΑ ΠΛΟΙΩΝ 20% ΕΚΠΤΩΣΗ ΓΙΑ ΕΙΣΙΤΗΡΙΑ ΜΕΤ' ΕΠΙΣΤΡΟΦΗΣ

ΕΙΣΙΤΗΡΙΑ ΟΛΥΜΠΙΑΚΗΣ-ΕΙΔΙΚΕΣ ΤΙΜΕΣ ΓΙΑ ΝΕΟΥΣ ΚΑΙ ΥΠΕΡΗΛΙΚΕΣ-ΟΙΚΟΓΕΝΕΙΑΚΕΣ ΠΡΟΣΦΟΡΕΣ

ΚΡΑΤΗΣΕΙΣ ΞΕΝΟΔΟΧΕΙΩΝ
ΕΚΔΟΣΕΙΣ ΔΙΑΒΑΤΗΡΙΩΝ
ΕΚΔΡΟΜΕΣ ΓΙΑ ΟΛΟ ΤΟΝ ΚΟΣΜΟ

ΠΑΝΤΑ ΚΟΝΤΑ ΣΑΣ ΓΙΑ ΤΗΝ ΚΑΛΥΤΕΡΗ ΕΞΥΠΗΡΕΤΗΣΗ ΣΑΣ

ΖΗΤΕΙΤΑΙ ΥΠΑΛΛΗΛΟΣ ΜΙΣΘΟΣ ΑΝΑΛΟΓΩΝ ΠΡΟΣΟΝΤΩΝ

ΠΛΗΡΟΦΟΡΙΕΣ
ΤΗΛ: 93630-93625-94385
FAX: 91748
ΙΕΡΟΥ ΛΟΧΟΥ 1 ΙΑΛΥΣΟΣ ΡΟΔΟΣ
ΥΠΕΥΘΥΝΟΣ: ΜΑΝΩΛΗΣ ΜΑΧΑΙΡΑΚΗΣ

ET-1

07.00 Παιδικό πρόγραμμα
10.00 Οι περιπέτειες της Μαύρης Καλονής.
10.30 Το ατελείωτο ταξίδι του ελληνισμού (Ε)
11.00 Μέλι-γάλα. (Ε)
12.45 Φελίπε, το δώρο από τη θάλασσα.
13.50 Ειδήσεις
14.00 Μαριού (Ε)
15.00 Εξερευνητές του Διαστήματος
15.30 Οι ατρόμητοι
16.30 Το γατόσκυλο
17.00 Ειδήσεις
17.30 Οι αταίριαστοι (Ε) Με τη Σεμίνα Διγενή.
19.15 Μινιατούρες.
19.30 Το μινόρε της αυγής
20.30 Στα φτερά του έρωτα
21.00 Ελληνική ταινία. "Οι γαμπροί της ευτυχίας". Κωμωδία.
23.00 Ειδήσεις
23.30 Εγώ ο Κλαύδιος
00.30 Ξένη ταινία. "Το κόκκινο σημάδι".
01.30 Στη ζώνη του λυκόφωτος
02.00 Οι αταίριαστοι (Ε)
03.30 Μέλι-γάλα (Ε)
05.30 Τα ξαδέλφια μας οι πίθηκοι (Ε)
06.30 Ενας αγνός έρωτας (Ε)

NET

07.00 Πρώτη ματιά
10.00 Ματιές στους ελληνικούς οικισμούς.
10.30 Mediterraneo
11.00 Η ιστορία του ιταλικού σχεδίου.
11.30 Διακόσμηση με στυλ
12.01 Ταξίδια
13.00 Ειδήσεις
13.45 Σχολείο εν πλω
14.00 Οι τελευταίοι παράδεισοι.
15.00 Ειδήσεις
16.00 Συν και πλην
18.00 Ειδήσεις
19.00 Πλανήτης Γη-ένα μέλλον αβέβαιο.
19.30 Δίκτυο
20.00 Τα επίκαιρα του αιώνα
21.00 Ειδήσεις
22.00 Σαν παλιά φωτογραφία.
23.00 Εύρηκα.
24.00 Ειδήσεις
00.30 Ταινία.

ET-3

08.01 Καρτ ποστάλ
08.30 Ο κόσμος στο επίκεντρο
09.00 Μικρές μηχανές.
09.30 Η Ρωμαϊκή πολεμική μηχανή.
10.00 Θεσσαλονίκης εγκώμιον.
10.30 Θαύματα της επιστήμης και της τεχνολογίας.
11.00 Η οδός των υδάτων...
12.00 Εκτός έδρας
12.30 Εξοχικές διαδρομές
13.30 Ο κόσμος της φυσικής επιστήμης
13.45 Μισέλ με μπεσαμέλ
14.00 Η ιστορία της Γαλλικής επανάστασης.
15.00 Ειδήσεις
15.30 Γαία Φεστιβάλ 1998
16.30 Τίποτε δεν είναι για πέταμα.
17.00 Οι Έλληνες του κόσμου.
18.00 Χρυσές μελωδίες
18.30 Αθλητικό ημίωρο
19.00 Περίμετρος
19.30 Στην υδρόγειο
20.00 Δικαιώματα και αδικίες
20.30 Ειδήσεις
21.40 Μακρινές φιλίες
22.00 Mixer-Ο γιος μας ο Κάρλο-Γένοβα 2001
23.00 Ανιχνεύσεις
24.00 Ειδήσεις
00.20 Ξένη ταινία. «Γαμψά νύχια».

FILMNET

06.45 E! Entertainment
07.15 Mr BASEBALL
09.00 Τηλεοπτικές πωλήσεις
09.25 Έτοιμοι για πάλη
11.15 Ονειρεύτηκα την Αφρική
13.15 Τανγκό για τρεις
14.55 Mad on Filmnet
15.30 Κατά λάθος κατάδικοι
17.25 Αιχμάλωτοι πολέμου
19.10 Ψωμί και τριαντάφυλλα
21.00 Εισβολή
21.30 E! Entertainment
22.00 Η ώρα της κρίσης. Αστυνομικό θρίλερ (1999) σε σκηνοθεσία Οζ Σκορ.
23.45 Τρομερά παιδιά
01.35 Η μαριονέτα
01.35 Ερωτικό υπερθέαμα
03.10 Ο ηγέτης
05.15 Βουτιά στο κενό.

SUPERSPORT

17.00 Αγώνες γκολφ.
18.00 Βραζιλιάνικο ποδόσφαιρο.
20.00 Βραζιλιάνικο ποδόσφαιρο.
21.00 Supersport drive
22.00 Υδάτινα σπορ.
22.30 Οι ειδικοί.
23.30 Τένις
02.30 Ποδηλασία
03.00 Αγώνες μοτοσικλέτας.
04.30 Μπιτς σόκερ.

TEMPO

06.00 Μουσικές επιλογές
10.45 Αγρια φύση: ένας θαυμαστός κόσμος
11.30 Ρώσικα παραμύθια.
13.00 Ντάκιουλα
13.15 Οι περιπέτειες του Πίτερ Παν
13.45 Ταξίδι στο κέντρο της Γης.
14.15 Σάιμπερ 9: Η νέα εποχή
15.00 Edgemont
15.30 Γλυκιά Λουτσία
17.15 Ελληνική ταινία.
19.00 Σαρπ, ο επαναστάτης
21.00 Ξένη ταινία.
22.45 Ξένη ταινία
00.30 Μουσικές επιλογές

MEGA

06.00 Ενημερωτική εκπομπή.
06.55 Δελτίο ειδήσεων στη νοηματική γλώσσα
07.00 Ενας αξιολάτρευτος μπελάς (Ε)
07.30 Casa di macaroni
10.00 Για μια θέση στον ήλιο (Ε)
12.30 Χάι ροκ (Ε)
13.10 Με δύο μαμάδες (Ε)
14.00 Ειδήσεις
15.00 Εμείς κι εμείς. (Ε)
15.45 Δύο ξένοι (Ε)
16.45 Ντόλτσε βίτα (Ε)
17.30 Ειδήσεις
17.50 Εμείς κι εμείς (Ε)
18.00 Το σημάδι του έρωτα. Κοινωνική δραματική σειρά. Παίζουν: Βάνα Μπάρμπα.
19.00 Περί ανέμων και υδάτων (Ε)
20.00 Κεντρικό δελτίο ειδήσεων
21.00 Δέκα λεπτά κήρυγμα (Ε)
21.50 Κάπου σε ξέρω (Ε)
22.30 Αέρινες σιωπές (Ε)
23.00 Επιφάνεια (Ε)
00.15 Ειδήσεις
00.30 Επιφάνεια (Συν.)
01.00 Οι θεοί της μπάλας.
2.15 Ξένη ταινία. «Θανάσιμη πλεκτάνη». Θρίλερ (1993) σε σκηνοθεσία Στιούαρτ Κούπερ. Παίζουν: Τζακ Κόοθλμαν, Γουίλιαμ Ντιβέιν, Κάθριν Οξενμπεργκ.
03.00 Τηλεμάρκετινγκ
03.30 Παράλληλοι δρόμοι (Ε)
04.30 Χαραυγή (Ε)

ANT-1

06.00 Mobile fun
06.15 Αστυνόμος Θανάσης Παπαθανάσης (Ε)
06.55 Ειδήσεις στη νοηματική γλώσσα
07.00 Καλημέρα με τον Ant1.
07.30 Ταύρος με Τοξότη (Ε)
10.00 Πρωινός καφές Best of
13.10 Super game
13.15 Τανγκό για τρεις. (Ε)
14.00 Τα νέα του ΑΝΤ-1
14.50 Χρήμα και Χρηματιστήριο
15.00 Εκείνες κι εγώ (Ε)
16.00 Οι Μεν και οι Δεν (Ε)
16.45 Της Ελλάδος τα παιδιά (Ε)
17.30 Τα νέα του ΑΝΤ-1
17.50 Καλημέρα ζωή.
18.40 Θησαυροφυλάκιο. Παιχνίδι γνώσεων που παρουσιάζει ο Ανδρέας Μικρούτσικος.
19.20 Η λάμψη
20.00 Τα νέα του ΑΝΤ-1
21.00 Ακρως οικογενειακόν (Ε)
22.00 Για μια γυναίκα και ένα αυτοκίνητο (Ε)
22.55 Τα Νέα του ΑΝΤ σε 1'
23.00 Μ.Π.Α.Μ.
23.45 Νυχτερινές ειδήσεις.
24.00 IAAF GOLDEN LEAGUE 2002
02.45 Τμήμα Ηθών
03.30 Mobile Fun
03.45 Τηλεμάρκετινγκ - Τηλεαγορά
04.40 Απαγορευμένη μουσική.

ALPHA

06.00 Πρώτη ενημέρωση
07.00 Πανόραμα. Ενημερωτική εκπομπή με τον Γιώργο Οικονομέα.
10.00 Πρωινό ψυχαγωγικό μαγκαζίνο.
13.00 Ο λαβύρινθος του πάθους
14.00 Ειδήσεις
15.00 Ολα για την αγάπη. Κοινωνική σειρά. Παίζουν: Γκαμπριέλα Σπάνικ, Σαούλ Λισάζο, Τζεράλντο κ.ά.
15.30 Υπαστυνόμος Ρεξ (Ε). Αστυνομική σειρά.
16.30 Life style news
17.15 Ειδήσεις
17.10 Μπορώ. Ενημερωτική εκπομπή με την Αννα Δρούζα.
18.45 Κάτω από την Ακρόπολη. Κοινωνική σειρά. Παίζουν: Γιάννης Βόγλης, Νίκος Γαλανός, Ελένη Γερασιμίδου κ.ά.
19.30 Ειδήσεις
20.45 Κάτω από την Ακρόπολη.
22.15 Θα σε δω στο πλοίο (Ε).
23.15 Ξένη ταινία. «Σαπουνόπετρα».
00.15 Ειδήσεις
00.30 Ταινία. (Σ)
00.45 Third watch. Περιπετειώδης σειρά.
01.45 Twist (Ε)
04.30 Τηλεαγορές
05.00 Εξάντας

ΚΗΔΕΙΑ

Τον λατρευτό μας αδελφό, θείο και εξάδελφο
ΔΗΜΗΤΡΙΟ ΔΟΥΚΑΚΗ
ετών 79
θανόντα κηδεύουμε σήμερα Παρασκευή 19 Ιουλίου 2002 και ώρα 11 π.μ. από τον Ιερό Ναό Αγίας Αναστασίας Ρόδου.
Η ταφή θα γίνει στο Παλαιό Νεκροταφείο Αγίου Δημητρίου Ρόδου.
Τα αδέλφια, τ' ανήψια, τ' εξαδέλφια και οι λοιποί συγγενείς

ΜΝΗΜΟΣΥΝΑ



Το Σάββατο 20 Ιουλίου και ώρα 8.30 π.μ. εις τον Ιερό Ναό Αγίας Ειρήνης Ορφανοτροφείου Θηλέων, τελούμεν μνημόσυνο υπέρ αναπαύσεως των ψυχών των γονέων μας
ΣΑΒΒΑ ΖΑΡΑΡΗ
ιερέα



ΧΡΥΣΑΝΘΗΣ ΖΑΡΑΡΗ
πρεσβυτέρας
Τα παιδιά: Δημήτρης - Αθηνά, Μιχάλης - Φιφίκα, Γιώργος - Φανή, Μαρία - Σάββας Κουσουρνάς.
Τα εγγόνια και οι λοιποί συγγενείς.



Την 20ή Ιουλίου, ημέρα Σάββατο και ώρα 8 π.μ. εις τον Ιερό Ναό Ταξιαρχών Νεκροταφείου Ρόδου, τελούμεν 9μηνο μνημόσυνο υπέρ αναπαύσεως της ψυχής της λατρευτής μας μητέρας, γιαγιάς και αδελφής
ΔΙΚΑΙΑΣ ΣΑΡΛΗ
Τα παιδιά, τα εγγόνια, τ' αδέλφια τ' ανήψια και οι λοιποί συγγενείς.



Την 20ή Ιουλίου, ημέρα Σάββατο και ώρα 8 π.μ. εις τον Ιερό Ναό Αγίου Δημητρίου παλαιό νεκροταφείο τελούμεν 3ετές μνημόσυνο υπέρ αναπαύσεως της ψυχής της λατρευτής μας μητέρας και γιαγιάς
ΑΘΗΝΑΣ ΚΑΛΟΥΔΗ
Τα παιδιά, τα εγγόνια και οι λοιποί συγγενείς.



Την 20ή Ιουλίου, ημέρα Σάββατο και ώρα 8 π.μ. εις τον Ιερό Ναό Ταξιαρχών Νεκροταφείου Ρόδου, τελούμεν 6μηνο μνήμόσυνο υπέρ αναπαύσεως της ψυχής του λατρευτού μας συζύγου, πατέρα, υιού, αδελφού, παππού και θείου
ΒΑΣΙΛΗ ΟΡΦΑΝΙΔΗ
Η σύζυγος: Ελένη
Τα παιδιά: Γιάννης-Βάσω, Μιχάλης-Μαρία, Μαρία-Νίκος
Η μητέρα: Μαρία
Τα εγγόνια, τ' αδέλφια, τ' ανίψια και οι λοιποί συγγενείς



Την 21η Ιουλίου, ημέρα Κυριακή και ώρα 7.30 π.μ. εις τον Ιερό Ναό Ταξιαρχών (Νεκροταφείου Ρόδου), τελούμεν 40ήμερο μνημόσυνο υπέρ αναπαύσεως της ψυχής του λατρευτού μας πατέρα, παππού, αδελφού και θείου
ΚΥΡΙΑΚΟΥ ΜΑΡΚΟΠΟΥΛΟΥ
Τα παιδιά: Σταματία - Αναστάσιος, Γιασεμί, Φωτεινή - Παναγιώτης, Ελευθερία - Γεώργιος, Γιάννης, Τσαμπίκος - Αιμιλία, Μιχαλίτσα - Βασίλης.
Τα εγγόνια, τ' αδέλφια, τ' ανίψια και οι λοιποί συγγενείς.



Την 21η Ιουλίου, ημέρα Κυριακή και ώρα 8.30 π.μ. εις τον Ιερό Ναό Αγίου Δημητρίου (Παλαιό Νεκροταφείου) τελούμεν 9μηνο μνημόσυνο υπέρ αναπαύσεως της ψυχής του λατρευτού μας υιού και αδελφού
ΙΩΑΝΝΟΥ ΓΕΡΟΛΥΜΟΥ
Η μητέρα: Θεοδοσία
Τ' αδέλφια: Νικόλαος-Μαρία, Σωτήρης-Γεωργία, Βασίλης-Όλγα
Και οι λοιποί συγγενείς.

Την 21η Ιουλίου, ημέρα Κυριακή και ώρα 8.30 π.μ. εις τον Ιερό Ναό Αγ. Γεωργίου Κρητηνίας τελούμεν 6μηνο μνημόσυνο υπέρ αναπαύσεως της ψυχής του λατρευτού μας πατέρα και παππού
ΚΩΝΣΤΑΝΤΙΝΟΥ ΖΑΝΝΑΚΗ
Τα παιδιά: Γιάννης-Μάντη, Γιώργος-Σοφία, Μαίρη-Χρήστος Παλογιαννίδη.
Τα εγγόνια και οι λοιποί συγγενείς.



Την 20ή Ιουλίου, ημέρα Σάββατο και ώρα 8.30 π.μ. εις τον Ιερό Ναό Αγίας Ειρήνης Ορφανοτροφείου, τελούμεν 2ετές μνημόσυνο υπέρ αναπαύσεως της ψυχής του λατρευτού και αλησμόνητου υιού, αδελφού και θείου
ΝΙΚΗΤΑ ΠΑΠΑΝΙΚΗΤΑ
ιατρού
Ο πατέρας, τ' αδέλφια, τ' ανίψια και οι λοιποί συγγενείς.



Την 21η Ιουλίου, ημέρα Κυριακή και ώρα 8.30 π.μ. εις τον Ιερό Ναό Αγίου Σεργίου (νέο κοιμητήριο) στην Ιαλυσό, τελούμεν 3μηνο μνημόσυνο υπέρ αναπαύσεως της ψυχής του λατρευτού μας συζύγου, πατέρα, παππού, αδελφού και θείου
ΓΕΩΡΓΙΟΥ Ι. ΔΙΑΚΟΓΕΩΡΓΙΟΥ
Η σύζυγος, τα παιδιά, τα εγγόνια, τ' αδέλφια, τ' ανίψια και οι λοιποί συγγενείς.

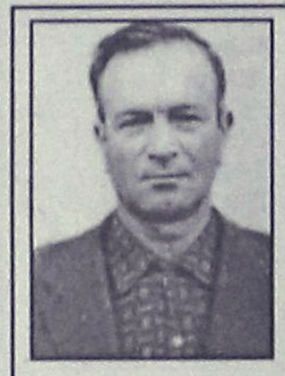

Την 21η Ιουλίου, ημέρα Κυριακή και ώρα 8.30 π.μ. εις τον Ιερό Ναό Αγίας Μαρίνας Απολλακιάς, τελούμεν 40ήμερο μνημόσυνο υπέρ αναπαύσεως της ψυχής του λατρευτού μας συζύγου, πατέρα, αδελφού και θείου
ΓΕΩΡΓΙΟΥ ΔΙΑΚΟΓΙΑΝΝΗ
Η σύζυγος: Μαρία
Τα παιδιά: Δημήτρης-Σταματία, Στυλιανή-Σάββας, Κώστας-Σοφία, Μιχάλης-Δέσποινα, Ιωάννης, Στάθης
Τ' αδέλφια, τ' ανίψια και οι λοιποί συγγενείς



Την 22α Ιουλίου, ημέρα Δευτέρα και ώρα 8.00 π.μ. εις τον Ιερό Ναό Ταξιαρχών Νεκροταφείου, τελούμεν 2ετές μνημόσυνο υπέρ αναπαύσεως της ψυχής της λατρευτής μας μητέρας, γιαγιάς, θείας
ΑΝΝΑΣ ΟΙΚΟΝΟΜΑΚΗ
(Μπαμπούλα)
Τα παιδιά, τα εγγόνια και οι λοιποί συγγενείς

ΔΕΥΑΡ
ΔΗΜΟΤΙΚΗ ΕΠΙΧΕΙΡΗΣΗ ΥΔΡΕΥΣΗΣ ΑΠΟΧΕΤΕΥΣΗΣ ΡΟΔΟΥ

ΑΝΑΚΟΙΝΩΣΗ

Από τη ΔΕΥΑΡ ανακοινώνεται ότι λόγω απαραίτητων εργασιών στο δίκτυο Ύδρευσης την Παρασκευή 19/7/2002 από τις 9 μ.μ. έως 11 μ.μ., θα υπάρξει διακοπή νερού στην οδό Παπανικολάου από Ακτή Μιαούλη μέχρι Ηρώων Πολυτεχνείου και μείωση της πίεσης παροχής νερού στις παρακάτω περιοχές:
1. Πλατεία Χαρίτου
2. οδό Καθοπούλη
3. οδό Γρίβα
Ζητούμε την κατανόηση των κατοίκων των παραπάνω περιοχών.
Για τη ΔΕΥΑΡ
Ο Γενικός Δ/ντής
Εμμ. Διακομανώλης
Διπλ/χος Μηχ/γος Μηχανικός

ΠΑΝΗΓΥΡΙΣ

Φέρομεν εις γνώσιν του φιλοθρήσκου κοινού ότι την 20ήν τρέχοντος μηνός Ιουλίου πανηγυρίζει η Ιερά Μονή Προφήτου Ηλιού Δήμου Ιαλυσού Ρόδου. Αφ' εσπέρας θα ψαλεί μέγας πανηγυρικός εσπερινός μετ' αρτοκλασίας, χοροστατούντος του Σεβασμιωτάτου Μητροπολίτου Ρόδου κ.κ. Αποστόλου την δε πρωίαν Θεία Λειτουργία.
Εκ του εκκλησιαστικού Συμβουλίου

ΧΙΑΚΟΣ ΣΥΛΛΟΓΟΣ ΡΟΔΟΥ
"Ο ΟΜΗΡΟΣ"

ΠΡΟΣΚΛΗΣΗ
ΕΣΠΕΡΙΝΟΣ ΓΙΑ ΤΗΝ ΑΓ. ΜΑΡΚΕΛΛΑ

Το Δ.Σ. του Χιακού Συλλόγου Ρόδου "Ο Ομηρος" προσκαλεί τα μέλη του και τους φίλους του στον καθιερωμένο Εσπερινό για την Αγία Μαρκέλλα που θα γίνει την προσεχή Κυριακή, 21 Ιουλίου 2002 και ώρα 19.30 στην Ιερά Μονή Φανερωμένης, στην Ιξιά.
Από το Δ.Σ.

ΔΙΕΥΘΥΝΣΗ ΔΑΣΩΝ ΔΩΔΕΚΑΝΗΣΟΥ

ΑΝΑΚΟΙΝΩΣΗ

Γνωστοποιείται κατά το άρθρο 14 του Ν. 998/79, η αποστολή για δημοσίευση στο Δήμο Πεταλούδων της αριθμ. 3778/1-7-2002 πράξης χαρακτηρισμού έκτασης που εκδόθηκε από τον Δ/ντή Δασών Δωδ/σου.
Η ΚΜ 282 γαιών Μαριτσών χαρακτηρίζεται ως γεωργική έκταση.
Ο Δ/ντής Δασών Δωδ/σου
Φίλιππος Κοντίτσης
Δασολόγος με Α' βαθμό

ΕΛΛΗΝΙΚΗ ΔΗΜΟΚΡΑΤΙΑ
ΥΠΟΥΡΓΕΙΟ ΚΟΙΝΩΝΙΚΩΝ ΑΣΦΑΛΙΣΕΩΝ
ΤΑΜΕΙΟ ΣΥΝΤΑΞΕΩΝ ΜΗΧΑΝΙΚΩΝ & ΕΡΓΟΛΗΠΤΩΝ ΔΗΜΟΣΙΩΝ ΕΡΓΩΝ
ΓΡΑΦΕΙΟ ΤΣΜΕΔΕ ΡΟΔΟΥ
ΑΡΙΘ. ΠΡΩΤ. 236

ΠΡΟΚΗΡΥΞΗ

Το ΤΣΜΕΔΕ γραφείο Ρόδου προκηρύσσει διαγωνισμό για την προκήρυξη πρόσληψης των παρακάτω θέσεων ελεγκτών ιατρών
α) Ελεγκτής ιατρός παθολόγος (1) υποκ/μα Ρόδου
β) Ελεγκτής οδοντίατρος (1) υποκ/μα Ρόδου
γ) Ελεγκτής Οδοντίατρος (1) υποκ/μα Κω.
Οι ενδιαφερόμενοι πρέπει να καταθέσουν στο ΤΣΜΕΔΕ/Γρ. Ρόδου Μητροπόλεως 4-85100 Ρόδος τα παρακάτω δικαιολογητικά: 1) Αίτηση, 2) Βιογραφικό σημείωμα, 3) Βεβαίωση του Ιατρικού ή Οδοντιατρικού συλλόγου για υπερπενταετή άσκηση του επαγγέλματός των, 4) Υπ. δήλωση του 1599/86 ότι δεν κατέχουν άλλη έμμισθη θέση στο Δημόσιο Τομέα (τα δικαιολογητικά να κατατεθούν έως 31/7/02)
Η διάρκεια της σύμβασης θα είναι ενός (1) έτους. Πληρ. τηλ. 0241033960
Για το ΤΣΜΕΔΕ Γρ. Ρόδου
Ο προϊστάμενος Γρ. Ρόδου/ΤΣΜΕΔΕ
Κωνσταντινίδης Νίκος

ΕΛΛΗΝΙΚΗ ΔΗΜΟΚΡΑΤΙΑ
ΠΕΡΙΦΕΡΕΙΑ ΝΟΤΙΟΥ ΑΙΓΑΙΟΥ
ΝΟΜΟΣ ΔΩΔΕΚΑΝΗΣΟΥ
ΝΟΜΑΡΧΙΑΚΗ ΑΥΤ/ΣΗ ΔΩΔΕΚΑΝΗΣΟΥ
Δ/ΝΣΗ ΔΙΟΙΚ. & ΟΙΚΟΝ. ΥΠΗΡΕΣΙΩΝ
ΤΜΗΜΑ ΔΙΟΙΚΗΣΗΣ

ΑΝΑΚΟΙΝΩΣΗ

Από την Δ/νση Διοικητικών και Οικονομικών Υπηρεσιών της Νομ/κής Αυτ/σης Δωδ/σου ανακοινώνεται ότι στις 29-7-2002, ημέρα Δευτέρα και από ώρα 10.00-11.00 π.μ. θα διενεργηθεί μειοδοτική δημοπρασία στο Διοικητήριο (ισόγειο), για την ανάδειξη μειοδότη προμήθειας αναγκαιούντων ειδών, για τον εφοδιασμό των εκλογικών τμημάτων, των εκλογών της 13ης Οκτωβρίου 2002.
Οι ενδιαφερόμενοι μπορούν να απευθύνονται στο Γραφείο Γραμματείας για περισσότερες πληροφορίες στο τηλεφ. 02410-46528-29.
Ρόδος 12/7/2002
Εκ της Δ/νσης Διοικ. & Οικον. Υπηρεσιών

ΑΝΑΚΟΙΝΩΣΗ

Καλούνται όλοι οι δικαιούχοι οικοπέδων που έχουν οικόπεδα στην περιοχή Καλαβάρδων όπως παραβρεθούν στις 6.30 μ.μ. την 20/7/2002 ημέρα Σάββατο, στο «Ακταίον» όπου θα πραγματοποιηθεί η Γενική Συνέλευση για διάφορους λόγους.

ΚΕΟΒΟΥΛΟΣ Α.Ε.
ΞΕΝ/ΚΕΣ ΤΟΥΡ/ΚΕΣ ΕΠΙΧ/ΣΕΙΣ
ΒΛΗΧΑ ΛΙΝΔΟΥ

ΑΝΑΚΟΙΝΩΣΗ

Προς:
Προμηθευτάς ξενοδοχείου
Ενταύθα

Κύριοι,
Την 26η Ιουλίου 2002, ημέρα Παρασκευή και από ώρα 09.30 π.μ. θα γίνουν πληρωμές στα γραφεία της εταιρείας μας στην περιοχή Μήδεια Ρόδου, για την εξόφληση των υπολοίπων έως 30/06/2002, με τη προϋπόθεση ότι οι ενδιαφερόμενοι προμηθευτές θα πρέπει να στείλουν έως 22/07/2002 ημέρα Δευτέρα αντίγραφο (καρτέλλα) του λογ/σμού μας στο φαξ 02440 32007 για τη συμφωνία του υπολοίπου.
Εκ της Διευθύνσεως

ΓΡΑΦΕΙΟ ΤΕΛΕΤΩΝ & ΜΝΗΜΟΣΥΝΩΝ ΡΟΔΟΥ ΣΤΕΦΑΝΑ-ΣΤΟΛΙΣΜΟΙ

ΑΜΕΣΗ ΕΞΥΠΗΡΕΤΗΣΗ ΟΛΟ ΤΟ 24 ΩΡΟ

"ΑΜΕΡΙΚΑΝΟΥ"

Αναλαμβάνουμε την τελετή και με τα έξοδα που χορηγούν τα ταμεία χωρίς καμία επιβάρυνση. ΙΚΑ, ΤΕΒΕ, ΤΑΞΥ, ΔΗΜΟΣΙΟΥ, ΛΙΜΕΝΙΚΩΝ, ΟΓΑ και λοιπά ταμεία. Τους ΑΠΟΡΟΥΣ ΔΩΡΕΑΝ.

Πλατεία Βρούχου στην Μητρόπολη
τηλέφωνα: 02410-28901-33400

ΣΥΓΧΑΡΗΤΗΡΙΟ

Τον αγαπητό μου ανιψιό **Αναστάση Βασ. Σωτηράκη** που απέκτησε το πτυχίο του Management από το Πανεπιστήμιο του Λονδίνου συγχαίρω εγκάρδια και του εύχομαι καλή επιτυχία στο μεταπτυχιακό του.

Ο θείος του
Χαράλαμπος Μαμαλίγκας

ΣΥΓΧΑΡΗΤΗΡΙΟ

Τον αγαπημένο μας ανιψιό και εξάδελφο **Νίκο Κατσαρά** του Γεωργίου και της Μαρίας που πήρε με άριστα το πτυχίο Κινησιοθεραπείας-Φυσικοθεραπείας του Πανεπιστημίου Βουκουρεστίου συγχαίρουμε θερμά και του ευχόμαστε καλή σταδιοδρομία.

Οι θείοι
Μιχάλης-Αθηνά
Τα εξαδέλφια
Παναγιώτης, Βανέσσα, Θανάσης Κατσαρά

ΕΛΛΗΝΙΚΗ ΔΗΜΟΚΡΑΤΙΑ
ΔΗΜΟΣ ΡΟΔΟΥ
ΕΠΑΡΧΙΑ ΡΟΔΟΥ
ΝΟΜΟΣ ΔΩΔΕΚΑΝΗΣΟΥ

ΓΝΩΣΤΟΠΟΙΗΣΗ ΓΑΜΟΥ

Γνωστοποιείται, σύμφωνα με το άρθρο 1369 του Αστικού Κώδικα, όπως τροποποιήθηκε με το Ν. 1250/1982, ότι: ο **Χρήστος Στέλλιου** του Νικολάου και της Σοφίας που γεννήθηκε στο Ντούισμπουργκ Γερμανίας και κατοικεί στην Ρόδο του Νομού Δ/σου επαγγέλματος στρατιωτικός και η **Αναστασία Κωνσταντίνου** του Ανδρέα και της Καλλιόπης που γεννήθηκε στην Ρόδο του Νομού Δ/σου και κατοικεί στην Ρόδο επαγγέλματος ιδιωτική υπάλληλος πρόκειται να παντρευθούν στο δημαρχείο του δήμου Ροδίων.

Ρόδος 18/7/2002
Ο δήμαρχος
Γεώργιος Γιαννόπουλος

ΕΛΛΗΝΙΚΗ ΔΗΜΟΚΡΑΤΙΑ
ΔΗΜΟΣ ΡΟΔΟΥ
ΕΠΑΡΧΙΑ ΡΟΔΟΥ
ΝΟΜΟΣ ΔΩΔΕΚΑΝΗΣΟΥ

ΓΝΩΣΤΟΠΟΙΗΣΗ ΓΑΜΟΥ

Γνωστοποιείται, σύμφωνα με το άρθρο 1369 του Αστικού Κώδικα, όπως τροποποιήθηκε με το Ν. 1250/1982, ότι: η **Πένκα Πουσκάροβα** του Βασίλ και της Τσάνκα που γεννήθηκε στο Βέλικο-Τίρνοβο Βουλγαρίας και κατοικεί στην Ρόδο του Νομού Δ/σου επαγγέλματος ξενοδοχοϋπάλληλος και ο **Πέτρος Βαλσαμής** του Νικολάου και της Μαριέττας που γεννήθηκε στ' Αφάντου-Ρόδου του Νομού Δωδ/σου και κατοικεί στην Ρόδο επαγγέλματος τραπεζικός υπάλληλος πρόκειται να παντρευθούν στο δημαρχείο του δήμου Ροδίων.

Ρόδος 9/7/2002
Ο δήμαρχος
Γεώργιος Γιαννόπουλος





ΕΛΛΗΝΙΚΗ ΔΗΜΟΚΡΑΤΙΑ
ΠΕΡΙΦΕΡΕΙΑ ΝΟΤΙΟΥ ΑΙΓΑΙΟΥ
ΔΙΟΙΚΗΣΗ ΝΟΜΟΥ ΔΩΔ/ΣΟΥ
ΔΗΜΟΣ ΧΑΛΚΗΣ
ΤΜΗΜΑ ΔΙΟΙΚΗΤΙΚΟ-ΟΙΚΟΝΟΜΙΚΟ

ΠΕΡΙΛΗΨΗ ΑΝΑΚΟΙΝΩΣΗΣ

Για την πρόσληψη προσωπικού με σύμβαση εργασίας ιδιωτικού δικαίου ορισμένου χρόνου.

Για την πρόσληψη προσωπικού με σύμβαση εργασίας ιδιωτικού δικαίου ορισμένου χρόνου, ο δήμος Χάλκης, σύμφωνα:

1) Με το άρθρο 13 παρ. 2γ του Ν. 2672/98 αντικαταστάθηκε η παρ. 2 του άρθρου 18 του Ν. 2539/97.

2) Με την υπ' αριθμ. 8/2002 απόφαση της Δημαρχιακής Επιτροπής.

3) Με τις διατάξεις του άρθρου 21 του Ν. 2190/94 όπως ισχύει σήμερα

ΠΡΟΚΗΡΥΣΣΟΥΜΕ

Την πρόσληψη εποχιακού προσωπικού, που θα γίνει σύμφωνα με τις διατάξεις του άρθρου 21 του Ν. 2190/94 όπως ισχύει μετά τις τροποποιήσεις και συμπληρώσεις των Ν. 2225/94, 2266/94 και 2527/97, για τις εξής κατά αριθμό ατόμων ειδικότητες με τα αντίστοιχα ειδικά τυπικά προσόντα και την αντίστοιχη χρονική περίοδο

Ειδικότητα ΔΕ 29 οδηγός, αυτοκινήτων αριθμ. 1, ειδικά τυπικά προσόντα: ομώνυμος ή αντίστοιχος ή συναφής απολυτήριος τίτλος τεχνικού επαγγελματικού λυκείου ή άλλου ισότιμου τίτλου σχολικής μονάδας ημεδαπής ή αλλοδαπής ή απολυτήριο Δημοτικού, χρονική διάρκεια: οκτώ (8) μήνες.

Οι υποψήφιοι πρέπει να έχουν ηλικία 18 έως 65 ετών.

Οι υποψήφιοι δεν πρέπει να έχουν κώλυμα κατά το άρθρο 22 του υπαλληλικού κώδικα (καταδίκη-υποδικία-δικαστική αντίληψη-δικαστική απαγόρευση) με επιφύλαξη των ειδικών διατάξεων του άρθρου 4 παρ. 6 του Ν. 2207/1994.

Γνωστοποιείται ότι, μεταξύ των υποψηφίων, έχουν πρώτη προτεραιότητα οι μακροχρονίως άνεργοι - εγγεγραμένοι στον ΟΑΕΔ για διάστημα τουλάχιστον δώδεκα (12) μηνών (άρθρο 9 του Ν. 2434/1996) και έπονται οι υπόλοιποι άνεργοι ή ανεπάγγελτοι. Η ιδιότητα του μακροχρονίου ανέργου πιστοποιείται με πρόσφατη βεβαίωση του ΟΑΕΔ.

Η σειρά κατάταξης των παραπάνω δύο (2) κατηγοριών ανέργων υποψηφίων γίνεται από άποψη εντοπιότητας (κατοικία-δημοτικότητα) και κριτηρίων, ως εξής:

Από άποψη εντοπιότητας

Πρώτη προτεραιότητα πρόσληψης έχουν:

1) Οι κάτοικοι και δημότες του Δήμου Χάλκης.

2) Οι μόνιμοι κάτοικοι του Δήμου Χάλκης

3) Οι μόνιμοι κάτοικοι των υπολοίπων δήμων και κοινοτήτων του Νομού Δωδεκανήσου.

4) Οι μόνιμοι κάτοικοι των δήμων και κοινοτήτων της περιφέρειας νοτίου Αιγαίου και τέλος

5) Οι μόνιμοι κάτοικοι των υπολοίπων νομών της χώρας.

Από άποψη κριτηρίων

Η σειρά κατάταξης κάθε ομάδας εντοπιότητας γίνεται με βάση τα επόμενα κατά σειρά κριτήρια σε πέντε (5) κατηγορίες. Για κάθε κατηγορία υποψηφίων αναλογεί το 20% των θέσεων που προκηρύσσονται. Για τον υπολογισμό του ποσοστού αυτού για κλάσμα μονάδας προστίθεται μια θέση, κατά σειρά μεγέθους των κλασμάτων, ώστε να κατανεμηθούν όλες οι θέσεις που προκηρύσσονται. Επί ίσων κλασμάτων οι θέσεις κατανέμονται κατά σειρά κατηγοριών. Όταν οι θέσεις που προκηρύσσονται δεν επαρκούν για όλες τις κατηγορίες κατανέμονται ανά μια με τη σειρά των κατηγοριών. Αν σε μια κατηγορία οι υποψήφιοι δεν καλύπτουν το σύνολο των θέσεων που αντιστοιχεί στο ποσοστό της, οι θέσεις που περισσεύουν κατανέμονται αναλογικά στις λοιπές κατηγορίες με τη σειρά των κατηγοριών.

Κατά τον υπολογισμό των θέσεων βάσει του ποσοστού 20% κατά κατηγορία, οι θέσεις που τυχόν περισσεύουν, μετά την αρχική κατανομή, προστίθενται ανά μία κατά τη σειρά των κατηγοριών.

α) Οι έχοντες ανήλικα τέκνα.

β) Τα τέκνα πολύτεκνων οικογενειών (ασχέτως αν αυτά είναι άγαμα ή έγγαμα), χωρίς να αποκλείονται τα μεγαλύτερης ηλικίας.

γ) Οσοι συνοικούν και έχουν την επιμέλεια συζύγου ή ενήλικου ή ανήλικου τέκνου ή αδελφού με βαριά ηθικά ή ψυχοσωματικά προβλήματα με αναπηρία 67% και άνω.

δ) Οσοι έχουν την επιμελεια συζύγου ή γονέα ή αδελφού μη δυναμένου να αυτοεξυπηρετηθεί λόγω παθήσεως ή λογω ηλικίας μεγαλύτερης των 78 ετών.

ε) Οι νέοι ηλικίας 18-28 ετών.

στ) Υπόλοιποι υποψήφιοι άνω των 28 ετών.

Απο άποψη προσόντων

Για τις θέσεις του κλάδου ΔΕ29 οδηγών αυτοκινήτων προσόν πρόσληψης ορίζεται ο ομώνυμος ή αντίστοιχος ή συναφής απολυτήριος τίτλος ενιαίου πολυκλαδικού λυκείου ή τεχνικού επαγγελματικού λυκείου ή τεχνικής επαγγελματικής σχολής δευτεροβάθμιας εκπαίδευσης ή σχολής μαθητείας του ΟΑΕΔ του Ν. 1436/1983 (ΦΕΚ 46^{Α}) ή άλλου ισότιμου τίτλου σχολικής μονάδας ημεδαπής ή αλλοδαπής και άδεια άσκησης επαγγέλματος.

Σε περίπτωση που δεν υποβάλουν αίτηση υποψήφιοι με τα παραπάνω προσόντα επιτρέπεται ο διορισμός με προσόν απολυτήριο τίτλο αντίστοιχης ειδικότητας ανεγνωρισμένης κατώτερης τεχνικής σχολής, με αντίστοιχη εμπειρία τουλάχιστον έξι (6) μηνών, και άδεια άσκησης επαγγέλματος.

Εφόσον δεν καταστεί δυνατός ο διορισμός με τα παραπάνω προσόντα επιτρέπεται ο διορισμός με προσόν το απολυτήριο Δημοτικού, με αντίστοιχη εμπειρία τουλάχιστον έξι (6) μηνών, και άδειας άσκησης επαγγέλματος.

Σημειώνεται ότι επί ίσων προϋποθέσεων με ορισμένες άλλες ιδιότητες των τεσσάρων (4) πρώτων κατηγοριών οι οποίες ορίζονται συγκεκριμένα στη παρ. 11 του άρθρου 21 του Ν. 2190/1994 (ο άνεργος που έχει απολυθεί λόγω καταργήσεως υπηρεσιών ή με βαρειά ηθικά ή ψυχοσωματικά προβλήματα ποσοστού αναπηρίας 67% και άνω, γονέας που έχει την επιμέλεια ανήλικων τέκνων και είναι άγαμος ή χήρος ή διαζευγμένος ή σε διάσταση, τα τέκνα θυμάτων πολέμου, τα τέκνα συνταξιοδοτούμενων αναπήρων πολέμου, τα τέκνα αναπήρων και θυμάτων πολέμου άμαχου πληθυσμού και τα τέκνα τραυματιών ή πολεμιστών ζώνης των πρόσω) προτάσσονται.

Οι μακροχρονίως άνεργοι υποψήφιοι προτάσσονται εντός της ομάδας εντοπιότητας και της κατηγορίας κριτηρίων που ανήκουν και προσλαμβάνονται εφόσον στην αντίστοιχη ομάδα εντοπιότητας και κατηγορία, αναλογεί θέση.

Οι ενδιαφερόμενοι μπορούν να υποβάλουν αίτηση στα Γραφεία του δήμου Χάλκης, τις εργάσιμες ημέρες και ώρες εντός προθεσμίας δέκα (10) ημερών που αρχίζει από την επόμενη ημέρα της τελευταίας δημοσίευσης της παρούσας σε τοπικές εφημερίδες ή της ανάρτησής της στο χώρο ανακοινώσεων του Δημοτικού καταστήματος.

Οι ενδιαφερόμενοι μαζί με την αίτησή τους πρέπει να υποβάλλουν τα εξής δικαιολογητικά:

• Κυρωμένο φωτοαντίγραφο των δύο όψεων της αστυνομικής ταυτότητας.

• Κυρωμένο φωτοαντίγραφο του τίτλου σπουδών τους (όπου απαιτείται).

• Κυρωμένο φωτοαντίγραφο άδειας ασκήσεως επαγγέλματος (όπου απαιτείται).

• Πιστοποιητικό εμπειρίας στο αντικείμενο της ειδικότητας (όπου απαιτείται).

• Πιστοποιητικό του ΟΑΕΔ εάν επικαλούνται την ιδιότητα του μακροχρονίως ανέργου (είναι εγγεγραμμένοι στον ΟΑΕΔ για διάστημα τουλάχιστον δώδεκα συνεχών μηνών σύμφωνα με το άρθρο 9 του Ν. 2434/1996).

• Υπεύθυνη δήλωση του Ν. 1599/1986 ότι είναι άνεργοι ή ανεπάγγελτοι στην οποία επιπλέον να δηλώνουν και το ύψος των εισοδημάτων τους εξ οιασδήποτε πηγής και ανεξάρτητα αν φορολογούνται ή όχι, τόσο για το έτος 2001 όσο και για το χρονικό διάστημα από 1-1-2002 μέχρι και την ημερομηνία υποβολής της αίτησής τους. Δεν θεωρείται άνεργος εκείνος που έχει εισόδημα από οιανδήποτε πηγή το οποίον, επί ετησίας βάσεως, είναι ίσο ή μεγαλύτερο από το δωδεκαπλάσιο του μηνιαίου επιδόματος ανεργίας που καταβάλλεται από το αρμόδιο ταμείο ανεργίας εξαιρουμένου του εισοδήματος του προερχομένου από το ίδιο το επίδομα ανεργίας. Σύμφωνα με την ισχύουσα 34791/18/30-12-1996 απόφαση του Υπουργού Εργασίας και Κοινωνικών Ασφαλίσεων το ποσό αυτό ανέρχεται σε 242,11 ευρώ μηνιαίως και ετησίως σε 2.905,36 ευρώ.

• Αντίγραφο του τελευταίου εκκαθαριστικού της εφορίας, εφόσον επικαλούνται την ιδιότητα του ανέργου ή του ανεπάγγελτου. Σε περίπτωση που οι ενδιαφερόμενοι δεν έχουν υποβάλει μέχρι σήμερα φορολογική δήλωση πρέπει να το αναφέρουν στην ανωτέρω υπεύθυνη δήλωση καθώς και το ύψος του εισοδήματός τους.

• Βεβαίωση του οικείου αστυνομικού τμήματος, ή σταθμού, ή δήμου, ή κοινότητας, για την μόνιμη κατοικία του υποψήφιου. Σε περίπτωση αδυναμίας κτήσεως τέτοιας βεβαιώσεως υπεύθυνη περί της μονίμου κατοικίας δήλωση 1599/1986, στην οποία θα περιλαμβάνεται και πρόσθετη δήλωση ότι οι ανωτέρω αρχές αρνούνται τη χορήγηση τέτοιας βεβαιώσεως.

• Πιστοποιητικό οικογενειακής κατάστασης του Δήμου ή της Κοινότητας στο Δημοτολόγιο του οποίου είναι εγγεγραμμένοι.

• Υπεύθυνη δήλωση του Ν. 1599/1986 ότι το αμέσως προηγούμενο δωδεκάμηνο, που συμπληρώνεται κατά το χρονικό σημείο λήξεως προθεσμίας υποβολής των αιτήσεων των υποψηφίων, δεν έχει απασχοληθεί σε δημόσια υπηρεσία, νομικό πρόσωπο του άρθρου 14 παρ. 1 του Ν. 2190/1994 με την ιδιότητα του εποχιακού υπαλλήλου (ή για κάλυψη εποχιακών ή πρόσκαιρων αναγκών) περισσότερο από οκτώ (8) μήνες.

Σε περίπτωση που έχουν απασχοληθεί να δηλώνουν την υπηρεσία στην οποία απασχολήθηκαν και τη χρονική διάρκεια της απασχόλησης (έναρξη και λήξη).

Εκτός από τα παραπάνω δικαιολογητικά οι ενδιαφερόμενοι, εφόσον έχουν και επικαλούνται επί πλέον κάποια από τις ιδιότητες που ρητά αναφέρονται στο άρθρο 21 του Ν. 2190/1994 και τα οποία αναγράφονται σε επεξηγηματικό σημείωμα (παράρτημα ΙΙ) που αποτελεί αναπόσπαστο μέρος της παρούσας πρέπει να υποβάλουν, μαζί με την αίτησή τους, τα απαιτούμενα αποδεικτικά στοιχεία για τα οποία μπορούν να αλάβουν πληροφορίες από τα γραφεία του δήμου Χάλκης τις εργάσιμες ημέρες και ώρες

ΔΗΜΟΣΙΟΠΟΙΗΣΗ

Η παρούσα να δημοσιευθεί σε δύο (2) εφημερίδες του Νομού και να αναρτηθεί στο χώρο των ανακοινώσεων του Δημοτικού Καταστήματος.

ΕΝΣΤΑΣΕΙΣ

Οι ενδιαφερόμενοι μπορούν να υποβάλλουν στο ΑΣΕΠ ενστάσεις κατά της ανακοινώσεως μέσα σε αποκλειστική προθεσμία, η οποία λήγει μετά την πάροδο δέκα (10) ημερών από την ανάρτηση της ανακοίνωσης ή από την τελευταία δημοσίευσή της, εφόσον η τελευταία δημοσίευση λήγει μετά την ανάρτηση.

Επίσης μπορούν να υποβάλουν ενστάσεις κατά των πινάκων κατάταξης μέσα σε αποκλειστική προθεσμία η οποία λήγει μετά τη πάροδο δέκα (10) ημερών από την ανάρτησή τους.

Για την υποβολή ένστασης απαιτείται η καταβολή στο Δημόσιο Ταμείο παραβόλου δέκα τεσσάρων ευρώ και εξήντα εφτά λεπτών (14,67) ευρώ.

Ο δήμαρχος Χάλκης
Ελευθέριος Λαθουράκης

Η "ΑΣΦΑΛΕΙΑ" δεν εκτιμάται με το κόστος

Αλλά ακόμα και έτσι, δεχόμαστε συγκρίσεις

ΑΠΟΣΠΑΣΜΑΤΙΚΟ ΤΙΜΟΛΟΓΙΟ ΜΙΚΤΩΝ 6 ΜΗΝΙΑΙΩΝ

ΑΣΦΑΛΙΣΤΡΩΝ ΣΕ Β.Μ. 04 ΝΗΣΟΥ ΡΟΔΟΥ

ΙΠΠΟΙ	Ε.Ι.Χ.	ΚΑΛΥΨΕΙΣ
01-06	77.18	Α/Ε για ΣΒ 500.000 €
07-08	81.17	ΥΖ 100.000 €
09-10	97.94	Α/Ε Κλοπής
11-12	103.05	Φωτιά 2.935 €
13-14	111.31	Στάσεις-Απεργ. 2.935 €
		Πολ. Ταραχές 2.935 €

ΙΠΠΟΙ	ΦΙΧ/ΑΓΡ	
01-10	63.44	Τρομ. Ενεργ. 2.935 €
11-15	85.46	Προσ. Ατυχ. Οδ. 7.337 €
16.20	88.63	Φροντίδα Ατυχ.

(ΠΑΚΕΤΟ SILVER 1)

ΙΠΠΟΙ	ΦΙΧ/ΕΠΑΓ
01-10	100.32
11-15	113.23
16-20	125.06

ΙΠΠΟΙ	ΤΑΞΙ	ΚΑΛΥΨΕΙΣ
01-15	221.66	Α/Ε ως ανωτέρω
16-20	236.10	Θραύση Κρυστάλλων
21-25	284.25	Νομική Προστασία

ΙΠΠΟΙ	Φ.Δ.Χ.	ΚΑΛΥΨΕΙΣ
01-15	222.27	Α/Ε ως ανωτέρω
16-20	237.99	Φωτιά 2.935 €
21-30	261.54	Προσ. Ατυχ. Οδ. 7.337 €
31-40	282.48	
41-55	303.42	
56-75	345.30	
76++	378.03	

CC	ΜΟΤΟ	ΚΑΛΥΨΕΙΣ
00-50	13.86	
51-250	22.64	Α/Ε ως ανωτέρω
250++	58.91	

Ασύγκριτες τιμές και στους κλάδους:

Πυρός (Κατοικιών-καταστημάτων) Σεισμού, Πλημμύρας, Καταιγίδας, Θύελλας, Μεταφορών Ατυχημάτων, Σκαφών κ.λ.π.

"Sigma" Ασφαλιστικά Γραφεία
Καζαντζάκη 2 & Εθνικής Αντίστασης-Ρόδος
Thl. 02410 31468-70328-70264 Fax 02410 33644
Υπεύθυνος ΣΑΝΣΟΓΛΟΥ ΠΑΝΤΕΛΗΣ

KYDON TOURS
ΚΕΝΤΡΙΚΟ ΠΡΑΚΤΟΡΕΙΟ
PORT AGENT

ΕΚΔΡΟΜΕΣ–ΕΚΔΡΟΜΕΣ

● ΜΙΚΡΑ ΑΣΙΑ
• 24/7-27/7: Με καταμαράν: ΦΕΤΙΓΙΕ- ΚΑΣ - ΜΥΡΑ ΑΓΙΟ ΝΙΚΟΛΑΟ - ΑΤΤΑΛΕΙΑ - ΦΕΤΙΓΙΕ (ΜΑΚΡΗ) ΛΙΒΙΣΙ
• 1/8 - 4/8: ΜΑΡΜΑΡΙΣ - ΚΟΥΣΑΝΤΑΣΙ - ΕΦΕΣΣΟΣ - ΠΑΝΑΓΙΑ - ΣΜΥΡΝΗ
• 27/8 - 3/9: ΚΩΝΣΤΑΝΤΙΝΟΥΠΟΛΗ
Επ' ευκαιρία της εορτής της Ινδίκτου (αρχή εκκλησιαστικού έτους στο Πατριαρχείο μας)
ΟΡΓΑΝΩΝΟΥΜΕ ΕΚΔΡΟΜΗ
υπό την αιγίδα του δεσπότη μας κ.κ. Αποστόλου και του Πρωτοσύγκελου πατέρα Παΐσιου
1. Πρόγραμμα **ΡΟΔΟ - ΜΑΡΜΑΡΙΣ - ΣΜΥΡΝΗ - ΠΡΟΥΣΑ - ΚΩΝ/ΛΗ - ΚΟΥΣΑΝΤΑΣΙ - ΕΦΕΣΟΣ - ΜΑΡΜΑΡΙΣ**
2. Αεροπορικώς Ρόδο - Αθήνα - Κων/νλη - Αθήνα - Ρόδο 5 ημέρες, 4 διανυκτερεύσεις στην ΠΟΛΗ **30/8 - 3/9/2002.**

ΟΛΑ τα ταξίδια στη Μικρά Ασία με πλούσιο πρόγραμμα, φανταστικά ξενοδοχεία, ξεναγήσεις, περιηγήσεις και ΠΑΝΤΑ ΣΥΝΟΔΟΣ η κ. ΕΛΕΝΗ ΨΥΛΛΑΚΗ

● **ΕΛΛΗΝΙΚΑ ΝΗΣΙΑ**
• 5/8 - 11/8: **ΠΡΟΣΚΥΝΗΜΑ στην ΠΑΝΑΓΙΑ ΤΗΣ ΤΗΝΟΥ**
ΤΗΝΟΣ - ΜΥΚΟΝΟΣ - ΠΑΡΟΣ - ΣΑΝΤΟΡΙΝΗ

● **ΓΥΡΟΣ ΙΤΑΛΙΑΣ**
• 5/9 - 11/9/2002: **ΡΩΜΗ - ΦΛΩΡΕΝΤΙΑ - ΒΕΡΟΝΑ - ΒΕΝΕΤΙΑ**

● **ΡΩΣΙΑ**
• 25/9 - 1/10/2002: **ΜΟΣΧΑ - ΑΓΙΑ ΠΕΤΡΟΥΠΟΛΗ - ΖΑΓΚΟΡΣΚ (ΠΑΤΡΙΑΡΧΕΙΟ)**

● **ΜΑΛΤΑ**
• 11/10 - 14/10 και 25/10-28/10

● **ΝΟΕΜΒΡΙΟ: ΑΠΩ ΑΝΑΤΟΛΗ – ΣΙΓΚΑΠΟΥΡΗ – ΒΚΚ – ΜΠΑΛΙ – ΠΟΥΚΕΤ**

● **ΧΡΙΣΤΟΥΓΕΝΝΑ: ΙΣΠΑΝΙΑ**

ΣΥΝΟΔΟΣ η κ. ΕΛΕΝΗ ΨΥΛΛΑΚΗ

ΠΡΑΚΤΟΡΕΙΟ ΚΥΔΩΝ
Εθ. Δωδ/σίων 14 - Ακτή Σαχτούρη 8
ΤΗΛ. 02410/23000-27900-24265 • FAX: 32741



Ρόδος: εἰκῇ καὶ ὡς ἔτυχε...

...Ροδίτικοι αμφορείς στην Κύπρο



Ροδίτικοι αμφορείς σε θαλασσινή σπηλιά της Πάφου

Κοντά στο λιμάνι της Πάφου, μια μικρή σπηλιά, βυθισμένη μέσα στα γαλάζια νερά της Κύπρου, μυστηριώδης και ταυτόχρονα μαγευτική, προσφέρει ένα θέαμα πανέμορφο.

Δεκάδες αμφορείς σχηματίζουν κάθε είδους σύμπλεγμα από κομμάτια κολλημένα μεταξύ τους, αλλά και με την οροφή της σπηλιάς. Φαίνονται σαν να αιωρούνται, γοητευτικοί και απόκοσμοι, παρασύροντάς μας σε μονοπάτια μιας άλλης εποχής, χαμένη στον χρόνο.

Η ύπαρξη ενός κεραμικού φορτίου σε ένα τέτοιο μέρος οφείλεται μάλλον σε ναυτική τραγωδία κάπου στις αρχές του 2ου αι. π.Χ. Φορτηγό πλοίο θα πρέπει να περνούσε κοντά στους βράχους Μουλιά, όταν έπεσε στα βράχια.

Ροδίτικα κεραμικά δοχεία μεταφοράς κρασιού και τροφίμων πρέπει να κύλησαν γύρω από τον ύφαλο. Τα δοχεία μάλλον έσπασαν. Λόγω της συμπίεσης, παρέμειναν συνδεδεμένα μεταξύ τους ως μέρος πια της επιφάνειας του υφάλου.

Σπηλιά, όμως, δεν πρέπει να υπήρχε εκείνη την εποχή. Αργότερα, ίσως κάποιος σεισμός δημιούργησε ρήγμα στον ύφαλο και τα κύματα άρχισαν να κατατρώγουν την άμμο και τα βράχια. Απέμειναν μόνο τα συσσωρευμένα κεραμικά δοχεία που άντεξαν στο πέρασμα των αιώνων και στη μανία της θάλασσας, σχηματίζοντας αυτό που σήμερα φαίνεται σαν οροφή σπηλιάς.

Η, απαράμιλλης ομορφιάς, υποβρύχια σπηλιά προστατεύεται από την κοινότητα των δυτών της Πάφου ως μέρος της πολιτιστικής κληρονομιάς της Κύπρου και χνάρι ενός μακρινού παρελθόντος...".

...Ρόδος-γκράφιτι, Πολιτιστική Ολυμπιάδα και μισό δισ.

Τελευταίο Σαββατοκύριακο που το φεστιβάλ γκράφιτι **"Χρωμόπολις"** θα ταξιδέψει στην Ελλάδα. Οι δύο πόλεις που θα "γιορτάσουν" αύριο Σάββατο και την Κυριακή που έρχεται είναι τα Χανιά και η **Ρόδος.**

Υπενθυμίζουμε ότι, κατά τη διάρκεια του φεστιβάλ, γίνονται "σεμινάρια" γκράφιτι και μοιράζονται δωρεάν σπρέι στους επίδοξους writers.

Από τις παράλληλες εκδηλώσεις δεν λείπουν οι dj, οι ομάδες αθλητών με ποδήλατα bmx και skatebord αλλά και οι χορευτές του breakdance -μια και το συγκεκριμένο είδος μουσικής έχει συνδεθεί με την κουλτούρα του γκράφιτι.

Το φεστιβάλ γίνεται υπό την αιγίδα της Πολιτιστικής Ολυμπιάδας και πραγματοποιήθηκε ήδη σε άλλες 8 πόλεις, με συνολικό κόστος που έφτασε τα 500 εκατομμύρια δραχμές.

ΜΕΡΙΚΕΣ ΦΟΡΕΣ ΓΙΑ ΝΑ ΑΡΕΣΕΙΣ ΠΡΕΠΕΙ ΝΑ ΦΤΑΣΕΙΣ ΣΤΑ ....ΆΚΡΑ!!

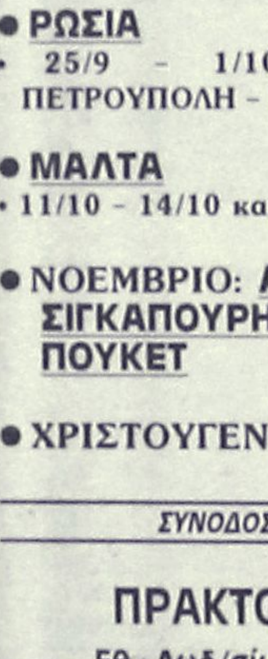

- ΠΡΟΣΘΕΤΙΚΗ ΝΥΧΙΩΝ ΜΕΤΑΞΙ-ΑΚΡΥΛΙΚΟ
- ΜΑΝΙΚΙΟΥΡ-ΠΕΝΤΙΚΙΟΥΡ ΑΝΑΝΕΩΣΗΣ
- ΟΡΘΟΝΥΧΙΑ (ΠΟΝΕΜΕΝΑ ΓΥΡΤΑ ΝΥΧΙΑ)
- ΣΚΛΗΡΥΝΣΗ ΦΥΣΙΚΩΝ ΝΥΧΙΩΝ
- ΛΕΥΚΑΝΣΗ ΝΥΧΙΩΝ (ΧΕΡΙΑ-ΠΟΔΙΑ)
- ΦΡΥΔΙΑ - ΒΛΕΦΑΡΙΔΕΣ
- ΜΟΝΙΜΟ ΓΑΛΛΙΚΟ
- MONIMA DESIGNS
- ΑΠΟΤΡΙΧΩΣΗ

BEAUTY NAILS BN RHODES

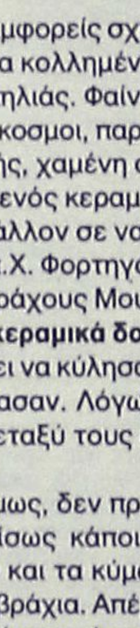

ΑΝ ΤΟ ΖΗΤΟΥΜΕΝΟ ΣΑΣ ΕΙΝΑΙ Η ΑΚΡΑ ...ΠΟΛΥΤΕΛΕΙΑ.

BEAUTY NAILS - STUDIO ΑΙΣΘΗΤΙΚΗΣ ΝΥΧΙΩΝ
ΕΜΠΟΡΙΚΟ ΚΕΝΤΡΟ ΦΩΚΙΑΛΗ-ΑΓ. ΑΝΑΣΤΑΣΙΑΣ 40-ΤΗΛ. 70660-ΚΙΝ. 0944 520887

ΡΟΔΟΤΡΥΠΟΚΟΠΤΙΚΗ Ο.Ε.
ΚΟΥΛΙΑΝΟΣ ΔΗΜΗΤΡΙΟΣ & ΣΙΑ Ο.Ε.
ΚΟΛΟΚΟΤΡΩΝΗ 66 ΡΟΔΟΣ ΤΗΛ. & FAX: 0241/77257 ΚΙΝ.: 0932/732331

ΤΡΥΠΑΜΕ - ΚΟΒΟΥΜΕ - ΣΠΑΜΕ



ΜΠΕΤΑ - ΤΟΥΒΛΑ - ΤΣΙΜΕΝΤΟΛΙΘΟΥΣ - ΠΑΤΩΜΑΤΑ, ΠΕΤΡΕΣ
ΧΩΡΙΣ ΟΡΙΟ ΠΑΧΟΥΣ

ΧΩΡΙΣ ΔΟΝΗΣΕΙΣ - ΡΩΓΜΕΣ - ΣΚΟΝΕΣ



ΕΡΓΑΣΙΕΣ:
ΑΝΟΙΓΟΥΜΕ ΠΟΡΤΕΣ - ΠΑΡΑΘΥΡΑ
ΚΑΝΑΛΙΑ ΣΕ ΠΑΤΩΜΑΤΑ ΓΙΑ ΥΔΡΑΥΛΙΚΟΥΣ & ΗΛΕΚΤΡΟΛΟΓΟΥΣ
ΤΡΥΠΕΣ ΔΙΑΦΟΡΩΝ ΜΕΓΕΘΩΝ
& ΚΥΚΛΙΚΑ ΑΝΟΙΓΜΑΤΑ ΓΙΑ ΣΚΑΛΕΣ
ΕΠΙΣΗΣ ΓΙΝΟΝΤΑΙ ΚΟΠΕΣ ΣΕ ΤΟΙΧΟΥΣ ΑΠΟ ΠΕΤΡΑ & ΑΝΑΣΤΗΛΩΣΕΙΣ ΜΕ ΜΠΕΤΟ Η ΣΙΔΗΡΟΚΑΤΑΣΚΕΥΗ



ΣΤΙΣ ΕΡΓΑΣΙΕΣ ΜΑΣ ΣΥΜΠΕΡΙΛΑΜΒΑΝΕΤΑΙ Η ΜΕΤΑΦΟΡΑ ΜΠΑΖΩΝ
Ολες οι εργασίες είναι με την σύγχρονη μέθοδο έγχυσης νερού προς αποφυγή σκόνης

(εκ)πολιτισμικά παίγνια

επιμέλεια: Κωστής Νικολάκης

• Μαρία Χαραλαμπίδη: "Ορυκτός Πλούτος"

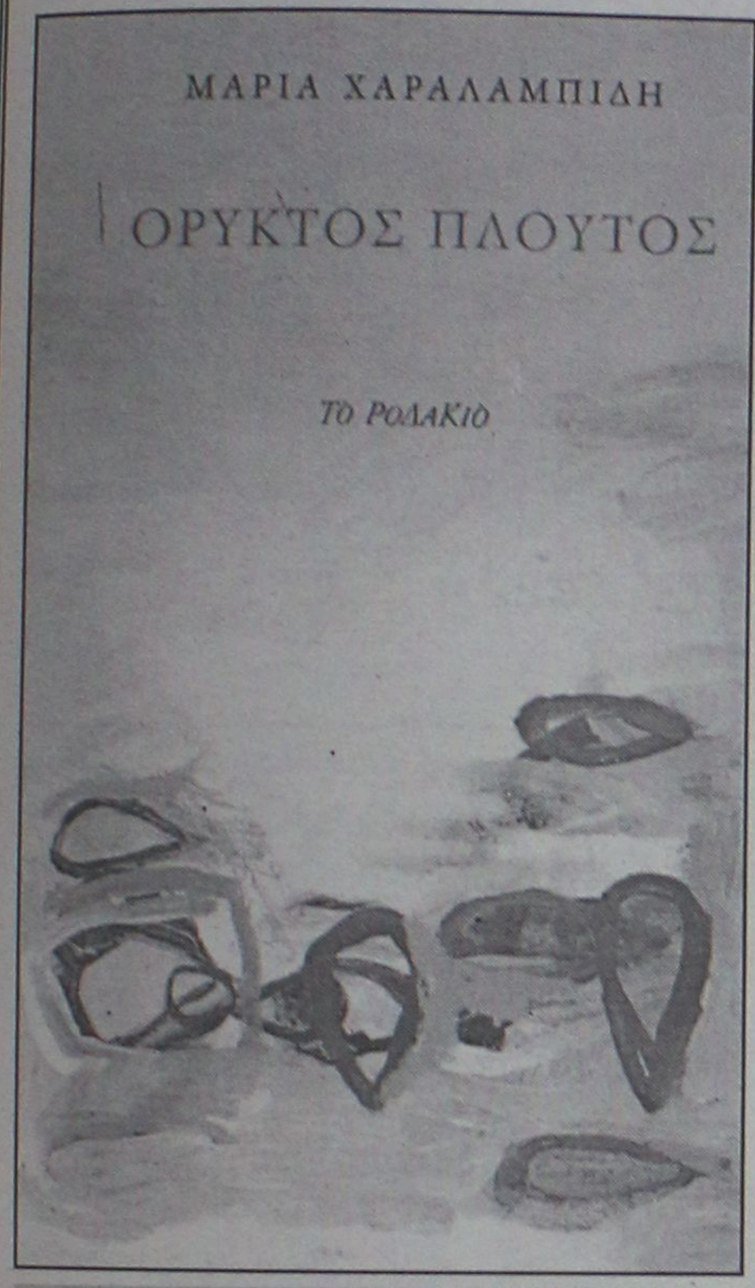

"Οτι προσδοκώ
γίνεσαι
και είσαι
ο ορυκτός πλούτος
που άρρηκτα αφήνω
από φόβο"

.....

***Μαρία Χαραλαμπίδη: "Ορυκτός Πλούτος", ποιητική συλλογή, εκδόσεις "Το Ροδακιό", σελ. 58, Αθήνα, Φεβρουάριος 2002, τιμή: 8 ευρώ**

Ο παπουτσωμένος χρόνος

"Ο χρόνος έχει τόσα παπούτσια όσα του χρειάζονται. Όταν τρέχω να σε βρω φοράει αθλητικά, που αντέχουν. Όταν σε συναντώ βάζει τις μπότες του γιατί είναι σίγουρος πως θα χιονίσει. Σπανιότατα όταν μας καλέσει σε δείπνο το ολόκληρο φοράει τα λουστρίνια του να καθρεφτίζεται η στιγμή. Τα μεσημέρια που σ' αγγίζω μένει με τις κάλτσες του μη με ξυπνήσει. Τα βράδια που κοιμάσαι αλλού πατάει ξυπόλυτος στ' αγκάθια όπως κι εγώ, μα ποιός να τον παρηγορήσει αυτόν;"

Στη νέα ποιητική συλλογή της **"Ορυκτός Πλούτος"** -που εξέδωσε ο εκδοτικός οίκος **"Το Ροδιακό"**- η συμπολίτισσά μας **Μαρία Χαραλαμπίδου,** εκπαιδευτικός στο επάγγελμα, μας παρουσιάζει 38 ολιγόστιχα ποιήματά της, που διακρίνονται για την ευαισθησία αλλά και την σπαρακτικότητα που τα συνοδεύει.

Δείγμα γραφής:

"Θέλω μια Κυριακή που σε θυμάμαι σπαραχτικά
να γυρίσω πίσω χωρίς τη μνήμη
και να φωνάζει η μάνα μου
που δεν προσέχω τα πράγματά μου"

που φέρνει στην μνήμη μας τις "Πορτοκαλιές της Σπάρτης" του αείμνηστου Νικηφόρου Βρεττάκου ή την μελαγχολική διάθεση του **"Δείπνου"**:

"Κι έρχεται η νύχτα συνεπής σαν το γήρας τις πιο πολλές φορές την περιμένω της ανοίγω να περάσει κάθεται πάντα στην ίδια θέση στην κορυφή του τραπεζιού και μετράει τα σερβίτσια ένα δύο ποιόν περιμένεις μου λέει ενώ το ρολόι του τοίχου χτυπούσε απουσία γι' αυτό κι εγώ τις νύχτες διαβάζω ποίηση μήπως βρω κάπου να πάω κάποιον να σμίξουν τα χνότα μας που ως τώρα χωριστά θαμπώνουν τα τζάμια του παρόντος".

• Ψυχοϊστορία και προβλέψεις του μέλλοντος

"Κοιτάζοντας το μέλλον τί βλέπουμε; Έναν ουτοπικό παράδεισο ή μια εφιαλτική κόλαση; Τί θα συμβεί στην ανθρωπότητα, την κοινωνία, την θρησκεία, την πολιτική, την κοινωνία, την θρησκεία, την πολιτική, την οικονομία, την επιστήμη, τις τέχνες, την παιδεία στα χρόνια που θα έρθουν;"

Απαντήσεις σε αυτά αποπειράται να δώσει ο κ. **Χρήστος Ζ. Κώνστας** χρησιμοποιώντας ως εργαλείο ανάλυσης την **"Ψυχοϊστορία"**, που σύμφωνα με αυτόν είναι η νέα επαναστατική μέθοδος πρόβλεψης του μέλλοντος.

*"Ο όρος **"Ψυχοϊστορία"** εδώ δεν αφορά την ψυχανάλυση, αλλά τη μέθοδο που επινόησε και έκανε γνωστή ο **Ισαάκ Ασίμωφ.** Η μέθοδος αυτή επιχειρεί μέσα από τη μαθηματική-στατιστική επεξεργασία των γεγονότων του παρελθόντος, να προβλέψει τα γεγονότα του μέλλοντος. Και αν η ένστασή σας είναι ότι ο Ισαάκ Ασίμωφ ανήκει στους διάσημους συγγραφείς της Επιστημονικής Φαντασίας, ο συγγραφέας **Χρήστος Ζ. Κώνστας** έχει να αντιτάξει ότι πολλά πράγματα που σήμερα θεωρούνται επιστημονικά έγκυρα -βλέπε ηλεκτρονικοί υπολογιστές- πριν από μερικά χρόνια ανήκαν στο χώρο του Φανταστικού.*

*Με την **"Ψυχοϊστορία"** επιχειρείται η πρόβλεψη του μέλλοντος και της κατανόησης του παρόντος, βάσει της Στατιστικής και των Πιθανοτήτων. Δεν υπάρχει κάτι μαγικό σ' αυτήν τη μέθοδο, παρά μόνο η "μαγεία" των αριθμών και της ιστορίας".*

...Το Αιγαίο, τα πετρέλαια, ο πόλεμος και η ψυχοϊστορία.

Ας δούμε όμως, -δείγμα γραφής- πως η **"Εφαρμοσμένη Ψυχοϊστορία"** μας δίνει προβλέψεις για την χώρα μας, τους γείτονές μας, το Αιγαίο και τα κοιτάσματα πετρελαίου που είναι εγκλωβισμένα στα έγκατα του βυθού του:

Σε κάθε περίπτωση όσον αφορά τα εθνικά εξωτερικά ζητήματα, το Αιγαίο κατά πάσα πιθανότητα θα "χωριστεί", έστω και με σημαντικό χρύσωμα του "χαπιού". Αυτό, αν και βραχυπρόθεσμα είναι δυσάρεστο, στην πραγματικότητα δεν είναι καταστρφικό, ούτε θα φέρει το τέλος. Μέσα στη μακρόχρονη Ελληνική Ιστορία το Αιγαίο χάθηκε και κερδίθηκε πολλές, πολλές φορές.

Το ενδιαφέρον εδώ είναι ότι η "διχοτόμηση" του Αιγαίου δεν φαίνεται από τα δεδομένα να ικανοποιεί μια ψυχοϊστορική αναγκαιότητα. Είναι δηλαδή κάτι πολύ ρευστό που δεν θα αλλάξει σε σημαντικό βαθμό την Ιστορία του μέλλοντος και κυρίως δεν χρειάζεται να συμβεί. Αν ληφθούν έγκαιρα τα κατάλληλα μέτρα μπορεί να αποφευχθεί, χωρίς ανεξέγλεκτες ταλαντώσεις της Ιστορίας.

Ψυχοϊστορικά, λοιπόν, η καλύτερη διέξοδος για την Ελλάδα που ζητά ειρήνη είναι η κυριαρχία στο Αιγαίο. Όμως, όσο και να θλίβει, το γεγονός είναι ότι σήμερα τέτοια κυριαρχία που να εξασφαλίζει την ειρήνη δεν υπάρχει. Αυτό που λέω δεν έχει να κάνει με την "ισορροπία των δυνάμεων" Ελλάδος-Τουρκίας. Οι λόγοι δεν είναι στρατιωτικοί, μόνον. Η κυριαρχία δεν υπάρχει επειδή δεν της αναγνωρίζεται διεθνώς από τη μια, αλλά και δεν μπορεί με τα σημερινά δεδομένα να διεκδικηθεί μια τέτοια αναγνώριση, σε κανένα επίπεδο, στρατιωτικό, πολιτικό ή διπλωματικό. Γι' αυτό και ορθά ο αγώνας γίνεται για τη διατήρηση των "κεκτημένων" τουλάχιστον, του Status Quo. Τα 12 μίλια των χωρικών υδάτων θα πρέπει να περιμένουν.

Με δεδομένο ότι την ειρήνη στην Ελλάδα την εξασφαλίζει μόνον μια "ελληνική θάλασσα" το ενδιαφέρον πρέπει να στραφεί προς τα εκεί. Το θέμα δεν είναι να επεκταθούν τα χωρικά ύδατα από τα 6 μίλια σε 12 αλλά αυτά τα 6 να αποτελέσουν κέντρο ανάπτυξης και να γίνουν πραγματική προέκταση της ξηράς.

Άλλη σχετική παράμετρος έχει να κάνει με το Αιγαίο ως μέσο πλουτισμού και εμπορίου. Πάλι τα ιστορικά δεδομένα δείχνουν ότι, όταν το Αιγαίο έγινε επίκεντρο διαμάχης για οικονομικούς λόγους, θαλάσσιους εμπορικούς δρόμους κ.λπ., η ειρήνη διαλυόταν. Με αυτό στο νου, η καλύτερη ευχή εκείνων που θέλουν την ειρήνη στις μέρες μας είναι: Να μη βρεθεί πετρέλαιο στο Αιγαίο, ακόμα και αν υπάρχει! Τουλάχιστον μέχρι να είναι οι συνθήκες τέτοιες ώστε να μη γίνει και το Αιγαίο "Μέση Ανατολή".

***Χρήστος Ζ. Κώνστας: "Ψυχοϊστορία: Η Νέα Επαναστατική Μέθοδος Πρόβλεψης του Μέλλοντος", εκδόσεις "Αρχέτυπο" σειρά: "Μυστική Βιβλιοθήκη", Θεσσαλονίκη, Ιούνιος 2002, σελ. 224, τιμή: 9,80 ευρώ.**

«ΡΟΔΙΑΚΗ» ΑΠΟ ΤΟ 1915

ΦΛΑΣ ΣΤΟ ΠΑΡΕΛΘΟΝ


ΡΟΔΙΑΚΗ
PERIODICO SETTIMANALE

ΕΝ ΡΟΔΩ
ΔΕΥΤΕΡΑ 16 ΙΟΥΛΙΟΥ 1928
ΑΡΙΘΜ. 962

ΡΟΔΙΑΚΑ ΧΡΟΝΙΚΑ
ΠΕΝΘΗ

Κατόπιν ολιγοημέρου οξείας νόσου καθ' ης δεν ίσχυσαν ούτε τα δαφιλή της επιστήμης μέσα ούτε των ατυχών γονέων η στοργή απέθανε την 11 τρεχ. εν κλινική εν Αθήναις ο πεφιλημένος υιός του αξ. συμπολίτου κ. Ιωάννου Παπαδοπούλου

ΠΑΝΑΓΙΩΤΑΚΗΣ

μόλις άγων το 20ό έτος της ηλικίας του.

Με τα γλυκύτερα όνειρα, τα οποία του εγέννα η νεανική ηλικία του και ο πόθος προς ανωτέραν μόρφωσιν, με την εκ φύσεως και παραδόσεως ευγένειαν, ήτις τον διέκρινε μεταξύ των συμμαθητών και ομηλίκων του, απετέλει το αγλάισμα και το χάρμα της φίλης οικογένειας, αλλά και τον μέλλοντα στύλον του ανθούντος εμπορικού οίκου, αν η φιλοπονία και η εργατικότης του πατρός ίδρυσε, δια να τον συνεχίση ο υπό τας αρίστας των ελπίδων και τους καλυτέρους των οιωνών ηλικιούμενος υιός, τον οποίον τόσον σκληρώς αφήρπασεν ο θάνατος από των αγκαλών της οικογενείας του.

Η "Ροδιακή" χύνει εν θερμόν δάκρυ επί του νεοσκαφούς τάφου του ευχόμενη εις αυτόν μεν ελαφρόν το Αττικόν χώμα, το οποίον τον εκάλυψε, εις δε τους ατυχείς γονείς του την άνωθεν παρηγορίαν, ως γλυκό βάλσαμον του πόνου, ον τοις προξένησεν η πρόωρος του προσφιλούς υιού των στέρησις.

(Σ.Σ. Η Ροδιακή εκδιδόταν τότε υπό το καθεστώς Ιταλικής λογοκρισίας. Διατηρείται επίσης η γλώσσα και τα τοπωνύμια που υπήρχαν στις αρχές του αιώνα).



Η Διακόσμηση λέει ναι!
Εσείς θα πείτε όχι;
ΔΕΝ ΕΙΝΑΙ ΔΥΝΑΤΟΝ
Πού;
Στους μοναδικούς χειροποίητους πίνακες ζωγραφικής!
Καθρέπτες
ΒΙΤΡΩ
που ανεβάζουν την αξία του χώρου σας και κάνετε και σωστή τοποθέτηση.
Φτιάχνουν με μεράκι
Η **ΡΟΔΟΥΛΑ** & ο **ΑΡΤΑΝ**
Λίστες γάμου
Μιχ. Πετρίδη 96 κοντά στο ΜΗΔΕΙΑ
Τηλ. 62552 - 61483

Αντίλαλοι

πολιτικοί και άλλοι...

Προφανώς αν ο δήμαρχος Λειψών **κ. Μπενέτος Σπύρου** υποψιαζόταν ότι ο κ. Μισέλ Οικονόμου ή Αλ. Γιωτόπουλος ήταν εκ των ηγετικών στελεχών της "17 Νοέμβρη"... **δεν θα τα έβαζε μαζί του**, για το χρώμα του σπιτιού. Ακόμα και στους ηρωισμούς...υπάρχουν όρια.

Αυτό που είναι σίγουρο, είναι ότι το νησάκι των Λειψών απέκτησε ένα ακόμα αξιοθέατο. Οι επισκέπτες θα έχουν την ευκαιρία να βλέπουν και το σπίτι του τρομοκράτη στο εξής όπως θα μετονομαστεί η ροζ Βίλα.

Τόσες συνεντεύξεις μαζεμένες που έδωσε από προχθές το βράδυ ο δήμαρχος Λειψών **δεν τις έχει δώσει**...όλα τα προηγούμενα χρόνια!
Ευτυχώς που έχει άνεση με τα μέσα ενημέρωσης...

Ακόμα και τώρα πάντως ο κ. Σπύρου έχει επιφυλάξεις αν ο από 20ετίας εποχιακός κάτοικος των Λειψών, είναι ηγετικός στέλεχος της "17 Νοέμβρη". Αλλιώς τον φαντάζομαι τον αρχηγό της οργάνωσης, είπε χθες μεταξύ άλλων ο δήμαρχος.

Λ.Μ.

ΣΟΚ

Θα περάσει πολύς κόσμος για να συνέλθουν οι κάτοικοι των Λειψών από το σοκ που έπαθαν.

Λίγο είναι να μαθαίνεις ξαφνικά ότι ο άνθρωπος που βρισκόταν επί 15-20 χρόνια στο νησί ως **πολίτης υπεράνω υποψίας** είναι εκ των αρχηγών της "17 Νοέμβρη";

Και μόνο βέβαια το γεγονός ότι ο Γιωτόπουλος επί τόσα χρόνια **είχε καταφέρει** να μην κινήσει υποψίες σε μια μικρή κοινωνία όπως αυτή των Λειψών, λέει πολλά για τις ικανότητές του.

Λ.Μ.

ΕΙΧΑΝ ΒΑΣΗ ΤΑ ΣΕΝΑΡΙΑ

Ως έχοντας καταγωγή **από την Κάλυνο,** παρουσιαζόταν στους Λειψούς ο Γιωτόπουλος, σύμφωνα με τα όσα έγιναν γνωστά χθες, που αποκαλύφθηκε η δράση του.

Οπότε θεωρητικά είχαν δίκαιο οι σεναριολογούντες **για την εμπλοκή ομογενή από την Κάλυμνο,** κάτι που είχε γραφεί τους προηγούμενους μήνες.

Δεν ξέρουμε αν τα δημοσιεύματα τότε (με την προέλευση των εκκρηκτικών κ.λπ.) αφορούσαν τον συγκεκριμένο, προφανώς όμως οι συνάδελφοι κάτι ήξεραν.

Μένει να ξεκαθαριστεί αυτό και στην πορεία, εκτός κι αν **εμπλέκονται και άλλοι.**

Λ.Μ.

ΚΟΙΝΩΝΙΚΗ ΠΟΛΙΤΙΚΗ

Και...κοινωνική πολιτική ασκούσε στους Λειψούς ο Γιωτόπουλος, δανείζοντας χρήματα σε κατοίκους του νησιού που είχαν ανάγκη, όπως προκύπτει από το ρεπορτάζ της "Ροδιακής".

Σάμπως δικά του ήταν τα χρήματα; Όπως αποδεικνύεται οι υφιστάμενοί του στην "17 Νοέμβρη" είχαν καταληστέψει τις τράπεζες.

Λ.Μ.

ΚΑΙ ΔΙΑΦΗΜΙΣΗ

Ποιός θα το 'λεγε στους κατοίκους των Λειψών ότι ολόκληρη η Ελλάδα καθώς και τα μεγαλύτερα ειδησεογραφικά πρακτορεία θα ασχολούνταν μαζί τους. Άντε και καλός τουρισμός!...

Λ.Β.

ΠΟΙΟΣ ΑΣΧΟΛΕΙΤΑΙ;

Καλά θα κάνουν, οι επικεφαλείς των συνδυασμών και των παρατάξεων που πρόκειται να πάρουν μέρος στις εκλογές, να παρατείνουν τα όσα σημαντικά **έχουν να πουν και πράξουν**, διότι **το.."τάιμινγκ"** δεν είναι το πλέον κατάλληλο!

Με τους...Ξηρούς, με τους Γιωτόπουλους, και τους άλλους **χλιδάτους κοινωνικούς αγωνιστές** ασχολείται πλέον ολόκληρη η χώρα!

Ποιός θα μπορεί να παρακολουθήσει πλέον τα...δευτερεύοντα;

Μιχ. Μ.

ΧΩΡΙΣ ΝΕΡΟ

Η υπομονή έχει ξεπεράσει τα όρια για τους κατοίκους ενός μέρους της Ιαλυσού, οι οποίοι εδώ και ενάμιση περίπου μήνα δεν έχουν νερό **από τις 6 το απόγευμα έως τις 6 το πρωί.**

Η κατάσταση είναι αφόρητη ιδιαιτέρως σε συνδυασμό με τον καύσωνα. Το νερό σε αυτές τις περιπτώσεις είναι κάτι περισσότερο από απαραίτητο και όλοι μπορούν να αντιληφθούν **την αναστάτωση των κατοίκων** της περιοχής, οι οποίοι ζητούν άμεσες λύσεις.

Λ.Β.

ΛΟΓΩ ΗΣΥΧΙΑΣ

Συγγραφέας των προκηρύξεων της 17 του Νοέμβρη, θεωρείται ο Αλ. Γιωτόπουλος, σύμφωνα με τις χθεσινές ανακοινώσεις του αρχηγού της αστυνομίας κ. Νασιάκου.

Και προφανώς επειδή οι προκηρύξεις ήθελαν χρόνο μελέτη και ησυχία, διάλεξε τους Λειψούς να μένει, για να δουλεύει απερίσπαστος.

Όλα έχουν μία εξήγηση.

Λ.Μ.

ΓΙΑ ΤΙΣ ΑΠΟΣΚΕΥΕΣ

Μεγάλη ταλαιπωρία υπέστησαν προχθές στο αεροδρόμιο, επιβάτες που ταξίδεψαν από την **Αγγλία** για τη **Ρόδο.** Όπως δήλωσε στη "Ρ" συμπολίτης μας, επικράτησε αλαλούμ στην **παραλαβή** των αποσκευών, γιατί δεν προσγειώθηκε μόνο ένα αεροπλάνο από τη Μ. Βρετανία, με αποτέλεσμα κάθε φορά που έπρεπε να γίνει η παραλαβή τους, ο κόσμος να τρέχει να τις βρει αφού δεν υπήρχε διαχωρισμός των πτήσεων και φυσικά των αποσκευών!

Β.Μ.

Ασφαλιστικά Γραφεία
Ανθόπουλος & Συνεργάτες
ΑΣΦΑΛΕΙΕΣ - ΑΜΟΙΒΑΙΑ ΚΕΦΑΛΑΙΑ - ΔΑΝΕΙΑ
Στ. Καζούλη 7 (Σαν Φρανσίσκο)-Τηλ. 02410 39400
Εθ. Δωδ/σίων 2-4 (πλατ. Κύπρου)-Τηλ. 02410 39400

Τώρα
όλα μας τα είδη
50%
CARRERA club
Carrera Discount
3ο χλ.Ρόδου Καλυθέας Ρόδος τηλ. 0241064630
Carrera Center
Διαγοριδών & Σοφούλη γωνία Ρόδος τηλ.02410 39939

ΠΩΛΟΥΝΤΑΙ
1) **Μονοκατοικίες** στην Ιξιά των 150 τ.μ. και 70 τ.μ.
2) **Διαμερίσματα** με γκαράζ 91 τ.μ. και 97 τ.μ. σε μικρή πολυκατοικία με καλοριφέρ επί της Ανθούλας Ζερβού (κέντρο πόλεως).
Πληρ. κ. ΓΙΩΡΓΟ ΙΩΑΝΝΙΔΗ
Τηλ. 21714, 22307 - κιν. 0932296983

Rodos Park
SUITES HOTEL
*Ο γνωστός **Chef Σίμος Δημητριάδης** σχεδίασε και παρουσιάζει γεύσεις αυθεντικής **Ιταλικής κουζίνας.***
TRATTORIA AL PARCO

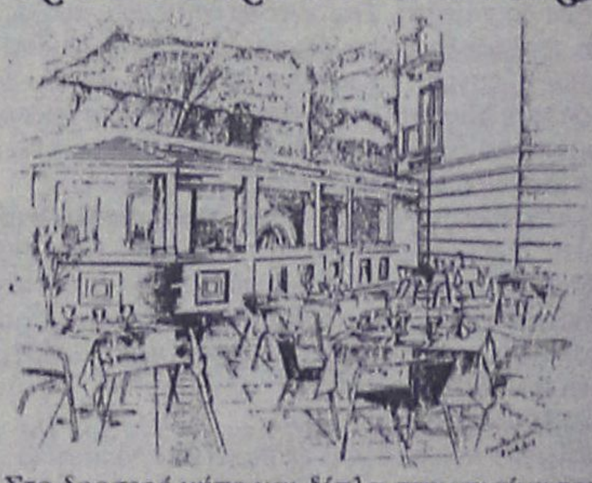

Στο δροσερό κήπο και δίπλα στην πισίνα του «Rodos Park».

Κάθε Πέμπτη, Παρασκευή και Σάββατο θα σας κρατάει συντροφιά στο πιάνο με τις υπέροχες μελωδίες του ο Μάριος Σαβόγλου

Ανοικτά κάθε βράδυ από τις 19.30 έως 24.00
Υπεύθυνος εστιατορίου
Γ. Πισσάς

Rodos Park - Ρήγα Φεραίου 12 • Τηλ. 89700 ή 24612

ΑΝΕΜΙΣΤΗΡΕΣ ΟΛΩΝ ΤΩΝ ΤΥΠΩΝ ΣΕ ***ΠΡΟΣΦΟΡΑ***
ΤΙΜΩΝ ΜΟΝΟ ΣΤΑ ΚΑΤΑΣΤΗΜΑΤΑ
Ν.Π. ΜΑΝΝΑΚΗΣ Α.Ε.
ΤΗΛ.: 20618-33580-61254
ΓΙΑ ΕΠΑΓΓΕΛΜΑΤΙΕΣ ΚΑΙ ΙΔΙΩΤΕΣ