ΚΑΘΗΜΕΡΙΝΑ ΤΑ ΝΕΑ ΤΗΣ ΔΩΔΕΚΑΝΗΣΟΥ ΣΤΟ INTERNET
www.proodosnews.gr
www.proodos.net



ΣΤΟΝ ΑΘΗΝΑΪΚΟ ΤΥΠΟ

14/2/2006

Το διάγγελμα του πρωθυπουργού, ο ανασχηματισμός της κυβέρνησης και η γρίπη των πτηνών είναι από τα βασικά θέματα της ειδησεογραφίας του χτεσινού αθηναϊκού Τύπου.

ΑΔΕΣΜΕΥΤΟΣ ΤΥΠΟΣ: Δεν αυτοκτόνησε ο Τσαλικίδης! Καταιγισμός νέων στοιχείων στην Εισαγγελία, ενισχύουν τις φρικτές υποψίες.

ΑΝΩ ΚΑΤΩ: "Ζεστό" χρήμα στην Ελλάδα από τη Ρωσία. Ολοκληρώθηκε το deal SISTEMA - INTPAKOM αντί 120 εκατομμυρίων ευρώ.

ΑΠΟΓΕΥΜΑΤΙΝΗ: Γροθιά από Καραμανλή κατά υποκλοπέων. Τριπλό μήνυμα σε "κοριούς", συμφέροντα και αξιωματική αντιπολίτευση.

Η ΑΥΓΗ: Αλαβάνος: Έγγραφο ΕΥΠ για τις 90.000 παρακολουθήσεις. Για τέταρτη μέρα δεν απαντά η κυβέρνηση.

ΑΥΡΙΑΝΗ: Στόχος των "κοριών" ο Καραμανλής και η κυβέρνηση.

ΤΟ ΒΗΜΑ: Κυβέρνηση εν αναστολή! "Κλειστόν" εν όψει ανασχηματισμού. Ο πρωθυπουργός σκέπτεται και οι άλλοι περιμένουν στο τηλέφωνο.

Η ΒΡΑΔΥΝΗ: Ασυμβίβαστος και αποφασισμένος. Ο Καραμανλής εγγυάται τη διαφάνεια και τη θεσμική θωράκιση της χώρας.

ΕΘΝΟΣ: Αναδόμηση με.... αέρα Παρνασσού. Καραμανλής: Καθάρισε τους "κοριούς" με διάγγελμα και... πάει για άλλα.

ΕΛΕΥΘΕΡΗ ΩΡΑ: Όχι τόσο τα λόγια του όσο το πρόσωπό του, χθες στην τηλεόραση, έδειχνε ότι ο Πρωθυπουργός.... Ψάχνει να βρει το καμουτσίκι.

ΕΛΕΥΘΕΡΟΣ: Φαγοπότι αετονύχηδων επιχειρηματιών στην Ελλάδα. Και εισέπραξαν εκατομμύρια και βάρεσαν κανόνι.

ΕΛΕΥΘΕΡΟΣ ΤΥΠΟΣ: Οι πολίτες πρέπει να μάθουν. Παρέμβαση Καραμανλή για το Vodafone gate.

ΕΛΕΥΘΕΡΟΤΥΠΙΑ: Τώρα ο ιός του ανασχηματισμού. Στα κινητά -έστω και με κοριούς- αναμένουν οι "γαλάζιοι".

ΕΣΤΙΑ: Δεν εργάζεται 1 στους 3 Ευρωπαίους. Εντυπωσιακά στοιχεία για τον ανενεργό πληθυσμό.

ESPRESSO: "Πατέρα γιατί με εγκατέλειψες;" Το μεγάλο παράπονο και οι οικονομικές απαιτήσεις της Χαράς από τον Τόλη.

Η ΚΑΘΗΜΕΡΙΝΗ: Αγωνία και έλεγχοι σε όλη την Ελλάδα λόγω της γρίπης. Πιστοποιήθηκε τέταρτο κρούσμα. Σε δραματική θέση οι πτηνοτρόφοι.

Ο ΛΟΓΟΣ: "Η Πολιτεία θα είναι αμείλικτη". Ο Κ. Καραμανλής υποσχέθηκε νόμο-"ασπίδα" για τη διασφάλιση των τηλεπικοινωνιών.

ΤΑ ΝΕΑ: Στην... απόκρυψη έβαλε τις υποκλοπές. Νέα συσκότιση από το διάγγελμα Καραμανλή.

Η ΝΙΚΗ: Μετά από 11 μήνες σιωπής ο Καραμανλής και χθες... Έκανε τον "ψόφιο κοριό".

PRESS time: Δίωξη στη VODAFONE για υπόθαλψη εγκληματία. Τι κρύβει η υπ'αριθμόν 300-34/700-04 μηνυτήρια αναφορά της αστυνομίας.

ΡΙΖΟΣΠΑΣΤΗΣ: Ταξικά συνδικάτα. Μαζική καταδίκη της οδηγίας "Μπολκεστάιν".

Σήμερα ΣΤΗΝ ΕΛΛΑΔΑ: Φυσικό Αέριο σε 12 Δήμους της Αττικής. Ενημερωτική εκστρατεία από το ΙΝΚΑ, για τα πλεονεκτήματα -οικονομικά και περιβαλλοντικά- της χρήσης του.

TRAFFIC NEWS: TV Περσόνα απέκτησε παιδί με δανεική μάνα. Μιλούν ειδικοί στην "τ" για το νέο θαύμα.

Η ΧΩΡΑ: Οι υπονομευτές θα καούν ξανά στις κάλπες. Καραμανλής: Όλοι ξέρουν ποιοι μας παρακολουθούσαν. Αυστηρότερα μέτρα για θωράκιση από τις υποκλοπές.

Δρομολόγια Πλοίων

07.00 ΙΕΡΑΠΕΤΡΑ για χάλκη - Διαφάνι - Κάρπαθο - Κάσο - Σητεία
08.30 ΔΩΔΕΚΑΝΗΣΟΣ ΕΞΠΡΕΣ για Σύμη, Κω, Κάλυμνο, Λέρο,
14.00 ΑΙΓΛΗ για Σύμη
Προς Πειραιά: 16.00 ΡΟΔΑΝΘΗ

Αεροπορικά Δρομολόγια

ΟΛΥΜΠΙΑΚΗ ΑΕΡΟΠΟΡΙΑ
Από Ρόδο-**Αθήνα**: Καθημερινά 07.10, 13.40
Πέμπτη 20.10, 22.45
Καθημερινά πλην Πέμπτης 19.40, 22.25
Καθημερινά πλην Κυριακής 10.40
Από Ρόδο-**Θεσσαλονίκη**: Δευτέρα - Τετάρτη 09.45
Πέμπτη 10.45
Σάββατο 15.15
Δευτ.-Τετ.-Παρ.-Κυρ. 16.10
Από Ρόδο-**Ηράκλειο**: Δευτέρα - Παρασκευή-Κυριακή 17.45
Τρίτη - Πέμπτη 18.30
Τετάρτη - Σάββατο 19.20
Από Ρόδο-**Κάρπαθο**: Δευτ.-Πεμ.-Παρ.-Σάβ. 07.00, 10.40
Τετάρτη - Κυριακή 10.40, 14.20
Από Ρόδο -**Κάσο**: Δευτ.-Πεμ.-Παρ.-Σάβ. 07.00
Τετάρτη - Κυριακή 10.40
Από Ρόδο-**Καστελλόριζο**: Δευτ.-Τετ.-Παρ.-Σάβ. -Κυρ. 07.10
Από Ρόδο-**Χίο**: Τρίτη 10.40 Πέμπτη 10.45
Από Ρόδο-**Μυτιλήνη**: Δευτέρα-Τετάρτη 09.45
Τρίτη 10.40,
Πέμπτη 10.45
Σάββατο 15.15
Από Ρόδο-**Σάμος**: Τρίτη 10.40
Σάββατο 15.15
Από Ρόδο-**Λήμνος**: Δευτέρα-Τετάρτη 09.45 Τρίτη 10.40,
Πέμπτη 10.45 Σάββατο 15.15

AEGEAN AIRLINES & CRONUS
Από Ρόδο-**Αθήνα**: Καθημερινά 07.10-11.05-13.50-16.30-21.30
Από Ρόδο-**Θεσσαλονίκη**: Καθημερινά 12.05
Από Ρόδο-**Ρώμη**: Καθημερινά 16.30
Από Ρόδο-**Λάρνακα**: ΤΡΙΤΗ-ΠΕΜΠΤΗ-ΣΑΒΒΑΤΟ 11.05
τις υπόλοιπες μέρες 07.10-13.50-16.30

ΚΤΕΟ

Τηλ. 22410 65385 εσωτερικό 23

Συγκοινωνιακή έδρα Ρόδου
Από 1/2/2006 έως 28/2/2006
Επιβατικά (Ε.Ι.Χ.) και φορτηγά μέχρι 3,5 (ΦΙΧ<3,5Τ) με αριθμούς κυκλοφορίας ΡΟΕ 6401 έως και 8400

Συγκοινωνιακή έδρα Κω
Από 1/2/2006 έως 28/2/2006
Επιβατικά (Ε.Ι.Χ.) και φορτηγά μέχρι 3,5 (ΦΙΧ<3,5Τ) με αριθμούς κυκλοφορίας ΚΧΑ (από 2001 έως και 1500)

* Καλούνται όλα τα παραπάνω οχήματα να προβούν σε τεχνικό έλεγχο σε οποιοδήποτε Κ.Τ.Ε.Ο. ή Ι.Κ.Τ.Ε.Ο.
** Επίσης θα ελέγχονται όσα οχήματα υποχρεούνται βάση παλαιοτέρων προγραμμάτων πρόσκλησης.
*** Ο εμπρόθεσμος προγραμματισμός των οχημάτων για έλεγχο (ραντεβού) γίνεται έως και 15 ημέρες πριν της λήξης του προγράμματος πρόσκλησης.

Έτοιμοι για ΚΤΕΟ;
ΤΑΛΑΙΠΩΡΙΑ ΤΕΛΟΣΙ
Ιδιωτικό ΚΤΕΟ Ρόδου
για ραντεβού..22410-67677
ΠΛΗΡΩΣ ΙΣΟΤΙΜΟ ΜΕ ΤΑ ΔΗΜΟΣΙΑ ΚΤΕΟ
ΓΡΗΓΟΡΑ ΑΞΙΟΠΙΣΤΑ ΚΑΙ ΦΘΗΝΟΤΕΡΑ 25 ΛΕΠΤΑ ΑΡΚΟΥΝ
ΠΡΟΣΟΧΗ! — ΠΡΟΓΡΑΜΜΑ ΠΡΟΣΚΛΗΣΗΣ ΟΧΗΜΑΤΩΝ Κ. ΔΩΔ/ΤΟΥ
• ΤΟΝ Ιανουάριο ΑΠΟ ΡΟΕ 6401, ΕΩΣ ΡΟΕ 8400 • ΤΟΝ Φεβρουάριο ΑΠΟ ΡΟΕ 8401, ΕΩΣ ΡΟΕ 8400
Η ΜΗ ΔΙΕΝΕΡΓΕΙΑ ΤΕΧΝΙΚΟΥ ΕΛΕΓΧΟΥ ΟΧΗΜΑΤΟΣ ΕΑΣ (ΚΤΕΟ) ΜΕΣΑ ΣΤΙΣ ΠΡΟΘΕΣΜΙΕΣ, ΑΠΟΤΕΛΕΙ ΠΑΡΑΒΑΣΗ (ΚΟΚ 66) ΚΑΙ ΤΙΜΩΡΕΙΤΑΙ ΑΠΟ ΤΙΣ ΑΡΧΕΣ ΜΕ ΠΡΟΣΤΙΜΟ 334 ΕΥΡΩ ΚΑΙ ΑΦΑΙΡΕΣΗ ΠΙΝΑΚΙΔΩΝ

Δωδεκανησιακά 24ωρα

Στα πεταχτά

Εφτάψυχος!..

Τελικά ο υπουργός Αιγαίου Αριστοτέλης Παυλίδης αποδείχτηκε ότι είναι... εφτάψυχος!..

Ενώ όλα τα ρεπορτάζ των αθηναϊκών εφημερίδων τον έφερναν υπό αναδόμηση, εν τούτοις κατόρθωσε και πάλι να παραμείνει στη θέση του!..

Βέβαια, δεν πρόκειται για σαρωτικό ανασχηματισμό, αλλά απλά έγιναν κάποια... μερεμέτια στην κυβέρνηση!

Ετσι, και ο Τέλης παραμένει στο υπουργείο Αιγαίου, για το οποίο δεν υπήρχαν άλλοι μνηστήρες!..

Το κυκλοφοριακό στο Μαντράκι!..

Γέμισε δημοτικούς αστυνόμους η πόλη της Ρόδου, αλλά δεν βλέπουμε να γίνεται τίποτα το ουσιαστικό! Ούτε και σε θέματα που είναι σχετικώς εύκολα, όπως π.χ. με το κυκλοφοριακό στο Μαντράκι.

Μα είναι δυνατόν μέρα - μεσημέρι (όπως συνέβη χτες) μπροστά από την κεντρική είσοδο της Νέας Αγοράς, να είναι παρκαρισμένα (και μάλιστα ανάποδα) αυτοκίνητα και για να σταθμεύσει ένα λεωφορείο του ΡΟΔΑ θα πρέπει να κλείσει ο δρόμος!..

Αλήθεια, πού βρίσκονται όλοι αυτοί οι δημοτικοί αστυνόμοι (για την Τροχαία, ας μη γίνεται λόγος) που έχουν προσληφθεί εσχάτως;

Αντιπαραθέσεις

Η διαφορετική αντίληψη μεταξύ κορυφαίων τοπικών παραγόντων, όσον αφορά την ανάγκη ή μη κατασκευής νέων ξενοδοχείων μόνο κακό κάνει στη Ρόδο. Σε τέτοιας σημασίας θέματα είναι απαραίτητο να υπάρχει η μέγιστη δυνατή ομοφωνία. Ας κάτσουν λοιπόν όλοι να συζητήσουν και να καταλήξουν σε μία θέση. Πολυτέλεια για διαφωνίες δεν έχουμε.

Οι οικοδόμοι

Την γενική του συνέλευση θα πραγματοποιήσουν σήμερα, Τετάρτη, στις 6 το απόγευμα τα μέλη του σωματείου εργατοτεχνιτών οικοδόμων. Στη συνέλευση θα συζητηθούν τα πολύ μεγάλα προβλήματα του κλάδου και κυρίως την ανεργία που έχει πάρει πολύ μεγάλες διαστάσεις.

Χωματερές

Αναγνώστης μας τηλεφώνησε και μας κατήγγειλε ότι κάποιοι ασυνείδητοι πετάνε μπάζα στην ευρύτερη περιοχή της Καλλιθέας.

Βέβαια δεν είναι μόνο η περιοχή της Καλλιθέας που κατάντησε χωματερή. Υπάρχουν σ' ολόκληρο το νησί δεκάδες περιοχές που κατάντησαν χωματερές. Κάτι πρέπει να κάνουν οι αρμόδιες υπηρεσίες, προτού καταντήσει ολόκληρη το νησί μια απέραντη χωματερή.

Ζημιά ανεπανόρθωτη

Τεράστια οικονομική ζημιά έχουν υποστεί οι πτηνοτροφικές μονάδες του νησιού μας, λόγω της γρίπης των πουλερικών.

Τα αυγά, αλλά και τα κοτόπουλα πάχυνσης παραμένουν απούλητα, μ' αποτέλεσμα να έχουν υποστεί τεράστια οικονομική ζημιά. Αν δυστυχώς συνεχιστεί η ίδια κατάσταση, τότε η ζημιά θα είναι ανεπανόρθωτη. Μήπως θα πρέπει να παρθούν μέτρα στήριξης των πτηνοτρόφων μας;

Τα καράβια που φεύγουν...

Η κατάσταση στην ακτοπλοΐα μας πάει από ο κακό στο χειρότερο. Στον καινούργιο χρόνο αποσύρονται - μεταξύ άλλων - το «Μαρίνα» και το «Πάτμος», που είναι αραγμένο εδώ και δύο χρόνια στον Πειραιά.

Του χρόνου αποσύρεται και το «Πρωτεύς», που έφερε ο Παυλίδης για να λύσει το ακτοπλοϊκό της Δωδεκανήσου. Ακόμη αποσύρονται το «Ροδάνθη», το «Ρομίλντα», το (δεμένο στον Πειραιά) «Ρόδος» και το «Ιεράπετρα».

Τελικά, τι θα μείνει στη Δωδεκάνησο; Θα ξαναφέρουν πίσω τη... «Σοφιανούλα»;

Αψηφούν τον κίνδυνο

Πρέπει το συντομότερο δυνατό να ξεκινήσει μια νέα εκστρατεία για την ενημέρωση του κοινού, σχετικά με τη νόσο των πουλερικών. Διότι, υπάρχουν πολλοί οι οποίοι αγνοούν τους κινδύνους και ενεργούν επιπόλαια!

Είδαμε στην τηλεόραση κάποιους να πιάνουν με γυμνά χέρια τους νεκρούς κύκνους. Και αυτό σημαίνει ότι δεν έχουν επίγνωση των κινδύνων!

Πρέπει, λοιπόν, να γίνει μια μεγάλη προσπάθεια για να ενημερωθεί ο κόσμος, ιδιαίτερα αυτοί που διατηρούν οικόσιτα.

Φαίνεται ότι τα πράγματα είναι δύσκολα. Και όσο περνάει ο καιρός θα γίνονται ακόμη δυσκολότερα με τη νόσο των πουλερικών!

Το αιολικό πάρκο

Η άρνηση των κατοίκων της Αρχίπολης στη λειτουργία αιολικού πάρκου στην τοποθεσία Κουτσούτης οφείλεται στην ανάγκη προφύλαξης του φυσικού περιβάλλοντος

Όπως υποστηρίζουν εκπρόσωποι τοπικών συλλόγων μία τέτοια δραστηριότητα στη συγκεκριμένη περιοχή όπου ζουν τα αλογάκια Αρχαγγέλου θα ήταν καταστροφική.

Μια μονάδα είναι

Στη χθεσινή δεύτερη συνάντηση ξενοδόχων και ξενοδοχοϋπαλλήλων του νησιού μας για την υπογραφή της τοπικής συλλογικής σύμβασης εργασίας δεν βρέθηκε λύση.

Ολα θα εξαρτηθούν από την υπογραφή της Πανελλήνιας Συλλογικής Σύμβασης Εργασίας. Οι ξενοδοχοϋπάλληλοι ζητούν αύξηση της τάξεως του 1% πάνω από τις αυξήσεις της Πανελλήνιας Σύμβασης, αλλά οι ξενοδόχοι το σκέπτονται.

Το ακτοπλοϊκό

Εκτός ημερήσιας διάταξης τέθηκε προς συζήτηση, στη χθεσινή συνεδρίαση του διοικητικού συμβουλίου της ΤΕΔΚΔ, το ακτοπλοϊκό.

Το έθεσε ο δήμαρχος Καλλιθέας κ. Γιάννης Ιατρίδης, προτείνοντας να ζητηθεί από το υπουργείο Εμπορικής Ναυτιλίας ενημέρωση για τα δρομολόγια του καλοκαιριού.

Με τον κ. Κεφαλογιάννη στο ΥΕΝ και τον κ. Παυλίδη στο υπουργείο Αιγαίου, ας μην περιμένουν πολλά.

Οι υπηρεσιακοί παράγοντες

Στο σύνολό τους οι δήμαρχοι που μετέχουν στο διοικητικό συμβούλιο της Τοπικής Ενωσης Δήμων και Κοινοτήτων είχαν παράπονα από υπηρεσιακούς παράγοντες, είτε της Περιφέρειας Νοτίου Αιγαίου, είτε της Διεύθυνσης Δασών, είτε της Αρχαιολογίας.

Δεν είναι άμοιροι ευθυνών οι τοπικοί μας άρχοντες για τη συμπεριφορά των υπηρεσιακών παραγόντων. Προ πολλού έπρεπε να τους είχαν καταγγείλει.

Ας πρόσεχαν.

ΣΥΝΑΛΛΑΓΜΑ

	Αγορά	Πώληση
ΔΟΛΛΑΡΙΟ Η.Π.Α	1,1993	1,172
ΛΙΡΑ ΑΓΓΛΙΑΣ	0,69129	0,67551
ΚΟΡΩΝΑ ΔΑΝΙΑΣ	7,5246	7,3529
ΚΟΡΩΝΑ ΣΟΥΗΔΙΑΣ	9,4097	9,195
ΓΙΕΝ ΙΑΠΩΝΙΑΣ	140,69	137,48
ΦΡΑΓΚΟ ΕΛΒΕΤΙΑΣ	1,5699	1,534
ΚΟΡΩΝΑ ΝΟΡΒΗΓΙΑΣ	8,2011	8,014
ΛΙΡΑ ΚΥΠΡΟΥ	0,579	0,5658
ΔΟΛ. ΚΑΝΑΔΑ	1,3898	1,3581
ΔΟΛ. ΑΥΣΤΡΑΛΙΑΣ	1,6268	1,5897

Ειδήσεις από τα Παλιά

ΠΡΟΟΔΟΣ
7 ΝΟΕΜΒΡΙΟΥ 1972

ΛΑΘΡΕΜΠΟΡΙΑ ΜΕ ΤΙΣ ΕΚΔΡΟΜΕΣ ΣΤΟ ΜΑΡΜΑΡΙΣ

Οι εκδρομές προς το Μαρμαρίς φαίνεται ότι διευκολύνουν την ανάπτυξιν λαθρεμπορίου ναρκωτικών και ενδεχομένως συναλλάγματος. Πράγματι, είναι πολύ πιθανόν οι εκδρομές αυτές να αποτελούν μία «πρώτη τάξεως» ευκαιρία δια παρομοίας επιχειρήσεις, που αποφέρουν σημαντικά και εύκολα κέρδη, δεδομένου ότι:

* Οι ξένοι τουρίστες που μεταβαίνουν στο Μαρμαρίς δι' ημερησίαν εκδρομήν, ουδένα έλεγχον υφίστανται κατά την έξοδο και είσοδόν των με αποτέλεσμα να καθίσταται ευχερής η διακίνησις ναρκωτικών ή και άλλων ειδών, που που παρουσιάζουν σημαντικές διαφορές τιμών μεταξύ Ρόδου και Τουρκίας.

* Η ανακάλυψις και εξάθρωσις της σπείρας των νεαρών χασισεμπόρων αποτελεί μίαν νέαν ένδειξιν ότι ειναι ενδεχόμενον να διεξάγεται με αυτάς τας εκδρομάς, λαθρεμπόριο συναλλάγματος και ναρκωτικών. Επί του σημείου αυτού θα πρέπει να υπενθυμισθή ότι:

Το 1969 «εξεβράσθη» εις την Ρόδον «σαμπρέλλα» αυτοκινήτου φουσκωμένη με χασίς αρίστης ποιότητος που προφανώς ερρίφθη υπό πλοίου δια την περισυλλογή της από άλλο - αλιευτικό ή θαλαμηγό - και ότι

* Εφέτος συνελήφθησαν αρκετοί ξένοι με «πρέζες» που αν και ισχυρίζονται ότι τας έφεραν από τας χώρας των, εν τούτοις δεν αποκλείεται να τας επρομηθεύσησαν ενταύθα είτε με μία εκδρομή προς το Μαρμαρίς.

* Συνεπώς δε θα πρέπει να αποκλεισθή το ενδεχόμενο υπάρξεως διεθνούς σπείρας που να εκμεταλλεύεται το «κανάλι» που δημιουργούν οι εκδρομές προς το Μαρμαρίς, οι οποίες καθιερώθησαν δια την καλυτέραν εξυπηρέτησιν του τουριστικού πλήθους. Από του σημείου όμως αυτού μέχρι του σημείου να διευκολύνονται οι λαθρέμποροι και να διατρέχει άμεσο κίνδυνο η νεολαία μας, να καταντήση ναρκωμανής, υπάρχει τεραστία διαφορά.

ΠΡΟΟΔΟΣ
Ημερησια Εφημεριδα της Ροδου
ΙΔΙΟΚΤΗΣΙΑ - ΕΚΔΟΣΗ
Γ. ΔΙΑΜΑΝΤΙΔΗΣ
ΓΡΑΦΙΚΕΣ ΤΕΧΝΕΣ Α.Ε.
Ετος ιδρυσεως 1949
ΓΡΑΦΕΙΑ ΣΥΝΤΑΞΗΣ - ΔΙΑΦΗΜΙΣΕΙΣ Μαρκου Μαλλιαράκη 3 (ΚΟΒΑ)
Τηλ. Σύνταξης: 22410 27356-34101, FAX: 22410 20643
Τηλ. Λογιστηρίου: 22410 35322, FAX: 22410 35322
e-mail: info@proodos.net & proodro@otenet.gr



Η γυναίκα και ο κόσμος της

Τέλειωσαν πια οι κοπές βασιλοπιτών. Ηταν και αναμενόμενο αφού μπήκαμε από την Κυριακή που μας πέρασε στο Τριώδιο. Πέρασε και η γιορτή των ερωτευμένων και τώρα οι κοσμικοί στρέφονται στις αποκριάτικες βραδιές. Πολλοί σύλλογοι και όχι μόνο οργανώνουν αποκριάτικους χορούς για όσους ενδιαφέρονται, σε ωραίους χώρους με φαγητό και ποτό και μουσική, όχι απλώς χορευτική αλλά ιδιαίτερα εύθυμη και ξεσηκωτική όπως ταιριάζει στα αποκριάτικα ξεφαντώματα. Για τους χορούς όμως αυτούς που θα γίνουν συνήθως το ντύσιμο είναι μασκέ. Μεταμφίεση με ολόκληρα κοστούμια ή μόνο με μάσκα ή κάτι άλο αποκριάτικο. Στα μαγαζιά υπάρχουν απ' όλα όχι μόνο σε καταστήματα ρούχων ή πολυκαταστήματα παιχνιδιών και ρούχων ή ακόμα και μεγάλα καταστήματα τροφίμων στα οποία βλέπουμε ορόφους με ρούχα μπορεί κανείς να βρει διάφορες στολές για μικρούς αλλά και μεγάλους, μάσκες, καπέλα, αξεσουάρ αποκριάτικα όπως περούκες, χάρτινα γυαλιστερά μαλλιά, γυαλιά αστεία και οπωσδήποτε σερπαντίνες, χαρτοπόλεμο ή γιρλάντες αλλά και διάφορα κρεμαστά διακοσμητικά για στολισμό εσωτερικών χώρων που δίνουν αποκριάτικη όψη σ' ένα πάρτυ. Οι τιμές ποικίλες και για όλα τα πορτοφόλια. Ομως οι γυναίκες που θέλουν να ξεχωρίσουν πραγματικά και έχουν ταλέντο στην κοπτική ραπτική, μπορούν τώρα που είναι εκπτώσεις να αγοράσουν φόδρες ή υφάσματα φτηνά για να φτιάξουν μια στολή με παραλλαγές όπως αυτές που βλέπουν σε περιοδικά για να μην είναι ακριβώς η ίδια, για να την κάνουν μοναδική ή να ετοιμάσουν κάτι απλό με σύμμαχο τη φαντασία, το μεράκι και την τέχνη τους στο ράψιμο. Οπωσδήποτε διάφορα βοηθήματα θα κάνουν μια απλή κάπα για παράδειγμα ξεχωριστή αν προσέθουν διάφορα αξεσουάρ ραπτικής ή φτερά αλλά και αν συρράψουν κομμάτια χρωματιστού λείου ή γκοφρέ χαρτιού που θα κόψουν σε διαφορα σχήματα, ανάλογα με αυτό που έχουν στο μυαλό τους να φτιάξουν.

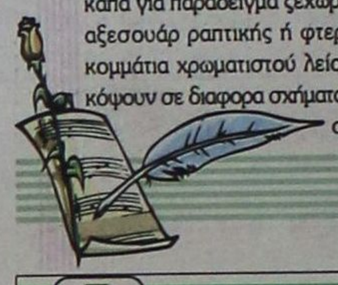

Μίχα

ΦΑΡΜΑΚΕΙΑ
ΔΙΗΜΕΡΕΥΕΙ: ΠΑΠΑΜΙΧΑΗΛ ΒΑΣΙΛΕΙΟΣ, Ι. & Β. Τσαβαρή 7, Τηλ. 65872
ΔΙΑΝΥΚΤΕΡΕΥΕΙ: ΓΡΕΒΝΙΩΤΟΥ ΒΑΣΙΛΙΚΗ, Ηρώων Πολυτεχνείου 21, Τηλ. 70300

ΥΓΡΑ ΚΑΥΣΙΜΑ
ΔΙΑΝΥΚΤΕΡΕΥΟΥΝ
• ΜΙΧΑΗΛΟΥ ΠΑΝ. Πρατ. ΕΚΟ - Χρ. Τσιγάντε
• ΝΤΑΝΟΒΑΣΙΛΗΣ-ΑΥΓΕΝΙΚΟΣ Πρατ. ΕΚΟ - Γ. Σεφέρη

ΡΑΔΙΟ ΤΑΞΙ
ΤΗΛ: ΠΟΛΗ: 22410 69800, ΥΠΑΙΘΡΟ: 22410 69600

ΠΑΡΑΔΟΣΗ ΚΑΙ ΤΕΧΝΟΛΟΓΙΑ
ΕΡΓΑΣΤΗΡΙΟ ΦΩΤΟΓΡΑΦΙΩΝ
ΦΩΤΟ ΦΙΛ. ΠΑΧΟΣ
Αναλογική και ψηφιακή φωτογραφία
ΤΥΠΩΜΑ ΚΑΙ ΝΥΧΤΕΡΙΝΕΣ ΩΡΕΣ
Γ. ΕΥΣΤΑΘΙΟΥ 11
Τηλ. 22410 26893 Κιν.: 6946 282033

ΚΙΝΗΜΑΤΟΓΡΑΦΟΙ

METROPOL MULTI CINEMA ODEON
22410 28400
INFORMATION - RESERVATIONS ΠΛΗΡΟΦΟΡΙΕΣ - ΚΡΑΤΗΣΕΙΣ
ΕΒΔΟΜΑΔΙΑΙΟ ΠΡΟΓΡΑΜΜΑ weekly program
09/02/06 - 15/02/06
www.cinemametropol.gr

7 SWORDS
7 ΣΠΑΘΙΑ
Μία υπερπαραγωγή που θα σας μείνει αξέχαστη!!
Αυτοθυσία, ιδανικά και εκπληκτικές σκηνές πολεμικής δεξιοτεχνίας.
7 Μετρ των πολεμικών τεχνών ενώνουν τις δυνάμεις τους για να σώσουν το τελευταίο σχωμά.
ΩΡΕΣ ΕΝΑΡΞΗΣ / SHOW TIMES 16:45, 19:45

UNDERWORLD
Η ΕΞΕΛΙΞΗ
Η πολυαναμενόμενη συνέχεια της υπερπαραγωγής UNDERWORLD του 2004 ΕΙΝΑΙ ΕΔΩ!!!!
Ανυπέρβλητα και θρυλικά συναισθήματα ξανά σε μία νέα αμαρτωλή σύγκρουση με τους δίους πρωταγωνιστές
Πρωταγωνιστούν : Κέιτ Μπέκινσέιλ, Σκοτ Σπίνταμαν
ΩΡΕΣ ΕΝΑΡΞΗΣ / SHOW TIMES 22:45

IN HER SHOES
ΕΛΑ ΣΤΗΝ ΘΕΣΗ ΜΟΥ
Από τον σκηνοθέτη του "Λος Λονλίνες Εμπατσιντό" και του σεναριογράφου του "Εριν Μπροκόβιτς". Μία κωμωδία που ενώνει δύο διαμετρικά αντίθετες πρωταγωνίστριες, την καλλονή Κάμερον Ντίαζ και την δυναμική Τόνι Κόλετ.
Συμπρωταγωνιστούν : Σέρλεϊ Μακλέϊν, Μάρκ Φάουερστάϊν
ΩΡΕΣ ΕΝΑΡΞΗΣ / SHOW TIMES 19:30, 22:15

ZATHURA
ΜΙΑ ΠΕΡΙΠΕΤΕΙΑ ΣΤΟ ΔΙΑΣΤΗΜΑ
Ο ΚΡΙΣ ΒΑΝ ΟΛΣΜΠΟΥΡΓΚ, συγγραφέας του JUMANJI δίνει συνέχεια σε μια νέα περιπέτεια φαντασίας με μαγικές εικόνες ενός μαθικού διαπλανητικού κόσμου!!!
Για να επιβιώσουν, πρέπει να ξεχάσουν τις διαφορές τους αλλιώς, δεν θα γυρίσουν ποτέ σπίτι τους
ΩΡΑΕΝΑΡΞΗΣ / SHOW TIME 17:30

FUN WITH DICK & JANE
ΟΛΑ ΤΑ ΛΕΦΤΑ
Ο μάνατζερ Ντικ κι η νεαρή νοηματεύτρια γυναίκα του, Τζέην, ζουν μία άνετη ζωή, στα άκρα της πολυτέλειας.
Οταν, ξαφνικά ο Ντικ χάνει τη δουλειά του, ο κόσμος τους καταρρέει...
Απελπισμένοι, εξετάζουν σκέψη και τις πιο τρελές λύσεις!
Πρωταγωνιστούν : Τζιμ Κάρεϊ, Τία Λεόνι
ΩΡΕΣ ΕΝΑΡΞΗΣ / SHOW TIMES 18:00, 22:30

ΛΟΥΦΑ ΚΑΙ ΠΑΡΑΛΛΑΓΗ
ΣΕΙΡΗΝΕΣ ΣΤΟ ΑΙΓΑΙΟ
Μια παρέα φαντάρων στην ακριτική αλλά και τουριστική Κώ, σε μία ανηφορική κωμωδία,
παρέα με Τουρκάλες καλλονές από το Bodrum ζουν στιγμές αγωνίας!!!
Πρωταγωνιστούν : ΓΙΑΝΝΗΣ ΤΣΙΜΙΤΣΕΛΗΣ - ΒΙΚΥ ΚΑΓΙΑ - ΒΑΣΙΛΗΣ ΧΑΡΑΛΑΜΠΟΠΟΥΛΟΣ
ΡΕΝΣΕ ΧΑΡΑΛΑΜΠΙΔΗΣ - ΑΚΖΙ ΥΑΜΑΝΟΓΛΟΥ - ΥΕΤΚΙΝ ΟΚΙΝΤΣΙΛΕΡ
ΜΕΤΙΝ ΜΕΛΙΣΙΝ - ΠΟΥΓΙΟΣ ΣΙΤΣΙΡΙΔΗΣ
ΩΡΑ ΕΝΑΡΞΗΣ / SHOW TIME 20:00

ΠΑΛΛΑΣ 5 CINEMAS CENTER
09/02/2006 - 15-02-2006
για κρατήσεις
22410 24475 / 70670
www.cinemapallas.gr

Rumor has it... ΟΙ ΦΗΜΕΣ ΛΕΝΕ
Μία ενδιαφέρουσα κωμωδία με τους Τζένιφερ Ανιστον, Κέβιν Κόστνερ, Σίρλεϊ Μακλέιν
Τι μπορεί να συμβεί σε μια 30άρα και την οικογένειά της όταν βρει τον άντρα που θα αλλάξει τα δεδομένα?
ώρες έναρξης // 18:20 - 20:20 - 22:35

Combien tu m'aimes? ΠΟΣΟ Μ' ΑΓΑΠΑΣ;
Η αξεσουάρ κωμωδία με τη θεϊκή Μόνικα Μπελούτσι και τον Σαντρίν Μπονάκ
Σκεφτείτε την "Αντίθετη Πρόταση", ο Μακρεγιάν Μπλέι ξαναγράφει τους κανόνες της ερωτικής συναλλαγής
ώρες έναρξης // 18:35 - 20:35 - 22:35

MUNICH ΜΟΝΑΧΟ
ΥΠΟΨΗΦΙΑ ΓΙΑ 5 ΟΣΚΑΡ!!!
Μία καταπληκτική περιπέτεια που δεν πρέπει να χάσετε!
1972 Ολυμπιακοί Αγώνες του Μόναχο...
Αίθουσα 1 ώρες έναρξης // 19:10 - 22:15

ΥΠΟΨΗΦΙΑ ΓΙΑ 6 ΟΣΚΑΡ!!! MEMOIRS OF A GEISHA ΑΝΑΜΝΗΣΕΙΣ ΜΙΑΣ ΓΚΕΪΣΑΣ
Από τον σκηνοθέτη του "Σικάγο" η νέα ταινία του που θα σας μείνει αξέχαστη.
Αίθουσα 1 ώρες έναρξης // 19:50 - 22:40
Αίθουσα 2 ώρα έναρξης (Σ.-Κ. 16:30)

PRIDE & PREJUDICE ΠΕΡΗΦΑΝΕΙΑ ΚΑΙ ΠΡΟΚΑΤΑΛΗΨΗ
Η ΤΑΙΝΙΑ ΤΗΣ ΧΡΟΝΙΑΣ!
Μια ταινία εποχής με ένα καταπληκτικό cast ηθοποιών, που διεκδικεί θέση στα φετινά ΟΣΚΑΡ!
ώρες έναρξης // 17:20 - 20:00 - 22:30

VALIANT ΒΑΛΙΑΝΤ, ΤΟ ΓΕΝΝΑΙΟ ΠΕΡΙΣΤΕΡΙ
Από τον παραγωγό του Σρεκ, μια διασκεδαστική ταινία κινουμένων σχεδίων για τους μικρούς μας φίλους!!!
Αίθουσα 4 ώρα έναρξης: 17:00

Wallace & Gromit
ΥΠΟΨΗΦΙΟ ΓΙΑ ΟΣΚΑΡ!!!
ΓΟΥΑΛΛΑΣ & ΓΚΡΟΜΙΤ ΣΤΟΝ ΤΕΡΑΣΤΙΟ ΛΑΧΑΝΟΚΗ

Για τις νέες υπηρεσίες αγοράς

Ενημέρωση των επιχειρηματιών στο ηλεκτρονικό Επιμελητήριο

ΘΑ ΜΕΙΩΘΕΙ ΤΟ ΚΟΣΤΟΣ ΣΥΝΑΛΛΑΓΩΝ

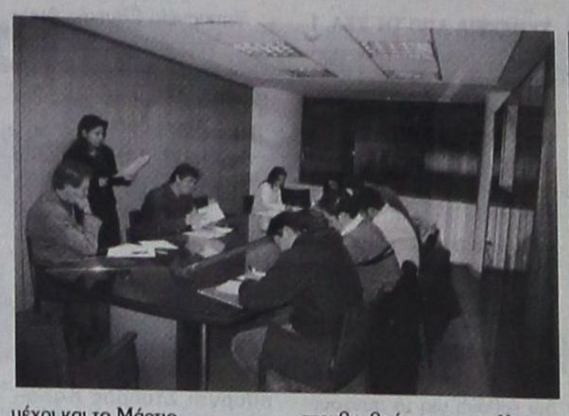

Συναντήσεις με επιχειρηματίες της Δωδεκανήσου με αντικείμενο «Οι νέες ηλεκτρονικές υπηρεσίες του Επιμελητηρίου Δωδεκανήσου» είχαν τα στελέχη του Επιμελητηρίου και της Δ.Ε.ΤΑ.Π στο προηγούμενο χρονικό διάστημα. Ειδικότερα, 25 επιχειρηματίες συμμετείχαν στις 6 δίωρες συναντήσεις που πραγματοποιήθηκαν στους χώρους Επιμελητηρίου Δωδεκανήσου και θα συνεχιστούν και για τον επόμενο μήνα. Σκοπός είναι οι επιχειρηματίες να ενημερωθούν για το Ηλεκτρονικό Επιμελητήριο και τις νέες υπηρεσίες ηλεκτρονικής αγοράς που θα προσφέρονται σε μερικούς μήνες, αλλά κυρίως να εκφράσουν τις ιδέες και τις απόψεις τους τόσο για την πρωτοβουλία εκ μέρους του ΕΒΕΔ όσο και για τη σημασία των νέων τεχνολογιών στην επιχείρηση.

Το Ηλεκτρονικό Κέντρο Επιχειρηματικότητας θα προσφέρει στους επιχειρηματίες της Δωδεκανήσου καινοτομικές υπηρεσίες που θα μειώσουν το χρόνο και το κόστος των συναλλαγών τους με το Επιμελητήριο, με τους πελάτες αλλά και τους συνεργάτες τους.

Οι επιχειρήσεις που τίμησαν με την παρουσία τους τις συναντήσεις αυτές με αλφαβητική σειρά ήταν:

✔ AFISORAMA, Παπαβασιλείου Μιχαήλ (Αφίσες - Κάρτες- Κορνίζες - Είδη Κορνιζών)
✔ Atlas, Κασιώτης Τσαμπίκος (Κατασκευές)
✔ Βενετσιάνος Θεόδωρος (Ανταλλακτικά Αυτοκινήτων)
✔ Cook - Shop, Αφεντούλης Ευστάθιος (Οικιακά Είδη)
✔ Divani & Divani, Sato, Λάτσης - Μπόνης Χριστόφορος (Έπιπλα)
✔ Ευροδομική Α.Ε., Βασιλειάδης Βασίλειος (Κατασκευαστική Εταιρεία)
✔ Gallery Kozas, Κόζας Δημήτριος (Κορνίζες - Πίνακες)
✔ Gallery Pallete, Τζεράχ Νουρή (Πίνακες - Κατασκευή Κορνιζών)
✔ Golf View, Κρητικός Γεώργιος (Ξενοδοχείο)
✔ Interconsulting, Πισπινή Αικατερίνη (Αντιπροσωπείες Ξένων Οίκων)
✔ ISIS TRAVEL OLYMBIA STU & APA, Σάββας Παγωνάκης (Πρακτορείο - Ξενοδοχείο)
✔ Καραβάκι, Γιώργος Τσιμέτας (Βιβλιοχαρτοπωλείο)
✔ Κηροπλαστική Δωδεκανήσου, Χατζησάβας Κωνσταντίνος (Βιοτεχνία και εμπορία κεριών)
✔ Μελισσοκομική Δωδεκανήσου, Ρέτσας Νικόλαος (Προϊόντα Κυψέλης - Μουσείο Φυσικής Ιστορίας Της Μέλισσας)
✔ Μπακαρής Μιχαήλ (Αντιπροσωπεία Ειδών Υγιεινής)
✔ «Μίλα- Μίλα» - Λουϊζίδης, Λουϊζίδης Κωνσταντίνος (Κοσμήματα - Εργαστήριο Κοσμημάτων)
✔ Politis Design, Πολίτης Φώτιος (Έπιπλα)
✔ Μπάρλας Ιωάννης (Αντιπροσωπεία Καλλυντικών)
✔ Σακελλαρίδης Α.κ.Θ. Ε.Π.Ε (Κινητή Τηλεφωνία)
✔ Σ. ΑΚΡΙΔΗΣ & ΣΙΑ Ο.Ε., Ακρίδης Στέφανος (Εμπόριο & Τεχνικά)
✔ Scala Aparts, Μοσχούς Βαγγέλης (Επιπλωμένα Διαμερίσματα - Ξενοδοχειακή Μονάδα)
✔ Shocker Center, Ευθυμίου Άννα (Αθλητικά Είδη & Ενδύματα)
✔ Στέκι, Δημόπουλος Ιωάννης (Βιβλιοχαρτοπωλείο - Παιχνίδια)
✔ Σουπερμάρκετ Παναγιωτάς, Παναγιωτάς Τσαμπίκος (Λιανεμπόριο - Χονδρεμπόριο)
✔ Vila Nitsa, Χατζαντώνη Σκιαδενή (Επιπλωμένα Διαμερίσματα)

Το Επιμελητήριο ευχαριστεί όλους τους συμμετέχοντες επιχειρηματίες για το χρόνο που διέθεσαν αλλά κυρίως για τις ιδέες τους και υπενθυμίζεται ότι η συμβολή τους στην οργάνωση και περαιτέρω λειτουργία του Κέντρου είναι σημαντική μιας και στόχος είναι η ικανοποίηση με τον καλύτερο δυνατό τρόπο των αναγκών όλων των επιχειρήσεων. Οι συζητήσεις θα συνεχιστούν μέχρι και το Μάρτιο.

Για περαιτέρω πληροφορίες και εκδήλωση ενδιαφέροντος για συμμετοχή στις συζητήσεις οι επιχειρηματίες μπορούν να απευθυνθούν στην κα. Χατζαντώνη Κατερίνα, Τμήμα Νέων Τεχνολογιών Δ.Ε.ΤΑ.Π, Τηλ. Επικοινωνίας: 2241044205, e-mail: chatzantoni@detap.gr

ΙΑΤΡΙΚΗ ΑΝΑΚΟΙΝΩΣΗ

ΤΟ ΙΑΤΡΕΙΟ ΤΟΥ

ΕΜΜΑΝΟΥΗΛ ΔΙΑΜΑΝΤΗ

ΕΝΔΟΚΡΙΝΟΛΟΓΟΥ - ΔΙΑΒΗΤΟΛΟΓΟΥ

ΜΕΤΑΦΕΡΘΗΚΕ 50 μ. πιο κάτω μετά τα φανάρια στην οδό ΔΕΝΔΡΙΝΟΥ 2.
Τηλ.: 2241020570 και 6977 294680

T6955-18/3

ΜΑΙΕΥΤΙΚΟ ΓΥΝΑΙΚΟΛΟΓΙΚΟ ΚΕΝΤΡΟ ΡΟΔΟΥ

ΙΑΤΡΙΚΗ ΑΝΑΚΟΙΝΩΣΗ

Οι ιατροί: **Θεόδωρος Ευθυμίου**
Γεώργιος Μανωλικάκης
& **Γεώργιος Φωτεινός**

μεταφέρθηκαν σε νεότευκτο κτίριο στην οδό
Κωνσταντίνου Υδραίου 71 και Πτολεμαίων γωνία

Τηλέφωνα: 22410 35550
22410 33454
FAX: 22410 33550

X199-14/3

Μεγάλη έκθεση αργυροχρυσοχοΐας

ΜΕΓΑΛΗ ΣΥΜΜΕΤΟΧΗ ΕΚΘΕΤΩΝ

Η 19η Έκθεση "ΧΡΥΣΟΣ - ΑΣΗΜΙ 2006" θα ανοίξει τις πύλες της στον εκθεσιακό χώρο του ΕΛΛΗΝΙΚΟΥ (πρώην ΑΝΑΤΟΛΙΚΟΣ ΑΕΡΟΛΙΜΕΝΑΣ) στη Λεωφόρο Βουλιαγμένης από 24 έως 27 Φεβρουαρίου 2006 Πληροφορίες στο τηλ.: 210 9730763.

Η Έκθεση "ΧΡΥΣΟΣ - ΑΣΗΜΙ" βρίσκεται σταθερά στην κορυφή των κλαδικών οργανώσεων με τη συμμετοχή να ανέρχεται στους 400 εκθέτες.

Σε έναν αναμορφωμένο και αναβαθμισμένο χώρο οι Έλληνες κατασκευαστές θα παρουσιάσουν τις δημιουργίες τους αναδεικνύοντας την υψηλή αισθητική και την ποιότητά τους. Οι επισκέπτες θα έχουν μία σημαντική ευκαιρία να γνωρίσουν από κοντά το δυναμικό κλάδο της αργυροχρυσοχοΐας και συγκεκριμένα, επιχειρήσεις με παράδοση στην καλλιτεχνική δημιουργία.

Η Έκθεση "ΧΡΥΣΟΣ - ΑΣΗΜΙ" θα προσπαθήσει να ανταπεξέλθει στις απαιτήσεις της σύγχρονης αγοράς για υψηλής ποιότητας προϊόντα, απαιτήσεις οι οποίες γίνονται όλο ένα και πιο επιτακτικές.

Με την πεποίθηση ότι η "ΧΡΥΣΟΣ - ΑΣΗΜΙ" θα ξεπεράσει τις προσδοκίες όλων μας, σας περιμένουμε για να γνωρίσουμε από κοντά τις δημιουργίες του κλάδου της αργυροχρυσοχοΐας.

Επισκεφτείτε την πιο Μεγάλη Έκθεση της Ελληνικής Αργυροχρυσοχοΐας και ενισχύστε με την παρουσία σας ένα σημαντικό κλάδο της Ελληνικής Οικονομίας.

ΩΡΕΣ
ΠΑΡΑΣΚΕΥΗ 24/2 & ΔΕΥΤΕΡΑ 27/2 από 10:00 έως 20:00
ΣΑΒΒΑΤΟ 25/2 & ΚΥΡΙΑΚΗ 26/2 από 10:00 έως 21:00
ΠΟΥΛΜΑΝ
Τακτική Συγκοινωνία (ανά 1 ώρα) με πούλμαν της Έκθεσης από το σταθμό του Μετρό "ΑΓ. ΔΗΜΗΤΡΙΟΣ" - ΕΛΛΗΝΙΚΟ και αντίστροφα.

ΠΡΑΚΤΟΡΕΙΟ ΚΑΣΤΡΟ

ΕΚΔΡΟΜΗ - ΠΡΟΣΚΥΝΗΜΑ

Αγία Ειρήνη Χρυσοβαλάντη Λυκόβρυση, Οσιος Εφραίμ Νέα Μάκρη, Χριστός στα Σπάτα, Αγιος Ιωάννης ο Ρώσος Χαλκίδα, Μεγαλόχαρη της Τήνου, Σύρος

Πρόγραμμα:

2/3/06 Πέμπτη
Ωρα 18.30 αναχώρηση από Ρόδο για Πειραιά με BLUE STAR. Προσέλευση στο λιμάνι μία ώρα πριν την αναχώρηση. διανυκτέρευση στο πλοίο.

3/3/06 Παρασκευή
Ωρα 08.30 (το πρωί) άφιξη στο λιμάνι του Πειραιά. Επιβίβαση σε πολυτελές πούλμαν και ολοήμερη εκδρομή. Σήμερα θα επισκεφθούμε και θα προσκυνήσουμε τρία πανέμορφα και ξακουστά Μοναστήρια μας. Τον Οσιο Εφραίμ στη Νέα Μάκρη, τον Χριστό στα Σπάτα και την Αγία Ειρήνη την Χρυσοβαλάντου στη Λυκόβρυση. Στη συνέχεια μεταφορά μας στη Χαλκίδα, τακτοποίηση στο ξενοδοχείο μας. Διανυκτέρευση.

4/3/06 Σάββατο
Μετά το πρωινό μας επίσκεψη και προσκύνημα στον Αγιο Ιωάννη τον Ρώσσο στο χωριό Προκόπι της Ευβοίας. Στη συνέχεια μεταφορά μας στο λιμάνι της Ραφήνας, απ όπου με το πλοίο της γραμμής στις 17.00 το απόγευμα θα ταξιδεύσουμε για το πανέμορφο νησί της Μεγαλόχαρης την Τήνο. Αφιξη στην Τήνο το βράδυ τακτοποίηση στο ξενοδοχείο μας. Διανυκτέρευση.

5/3/06 Κυριακή
Το πρωί εκκλησιασμός στο ναό της Μεγαλόχαρης. μετά θα πάρουμε το πρωινό μας και στη συνέχεια θα κάνουμε εκδρομή το γύρο του νησιού, όπου θα επισκεφθούμε το μοναστήρι της οσίας Πελαγίας, και το χωριό Πύργος με τα ωραία του μάρμαρα, κάνοντας μια εξαίσια διαδρομή από τη μια έως την άλλη άκρη του νησιού. Αργά το απόγευμα επιστροφή στο ξενοδοχείο μας. Διανυκτέρευση.

6/3/06 Δευτέρα
Πρόγευμα. Ημέρα ελεύθερη για ψώνια. Ωρα 14..15 αναχώρηση από την Τήνο για την πανέμορφη Σύρο, όπου θα φθάσουμε στις 14.45. Τακτοποίηση στο ξενοδοχείο μας και στη συνέχεια χρόνος ελεύθερος για να γνωρίσετε την πανέμορφη πόλη, να αγοράσετε τα περίφημα Συριανά Λουκούμια και να δοκιμάσετε τους περίφημους μεζέδες στις μικρές παραδοσιακές ταβερνίτσες και τα ουζερί. Διανυκτέρευση. Ωρα 03.00 αναχώρηση από Σύρο για Ρόδο με το BLUE STAR 2.

7/3/06 Τρίτη
Ωρα 12.15 άφιξη στη Ρόδο (Τέλος εκδρομής).

●—●—●—●—●—●—●—●—●—●—●—●—●—●—●

Εάν δεν πάρετε μία από τις δικές μας οργανωμένες εκδρομές, μπορείτε να πάρετε για σας και την οικογένειά σας φθηνά πακέτα, αποτελούμενα από αεροπορικά - ακτοπλοϊκά εισιτήρια, ξενοδοχεία, αυτοκίνητα κ.λ.π. για οποιαδήποτε ημερομηνία και για όσες μέρες εσείς θέλετε, για ολόκληρη την Ελλάδα τα νησιά μας και το εξωτερικό.

Επίσης στο γραφείο μας θα βρείτε:
Αεροπορικά και ακτοπλοϊκά εισιτήρια με όλες τις αεροπορικές και ακτοπλοϊκές εταιρίες και για όλους τους προορισμούς

Για περισσότερες πληροφορίες

ΚΥΡΙΑΚΟΣ Μ. ΜΑΧΑΙΡΑΚΗΣ
ΠΡΑΚΤΟΡΕΙΟ ΚΑΣΤΡΟ
Κ. Παλαιολόγου 46 - Ρόδος
☎ 22410 77506, 22410 77563
ΚΑΣΤΡΟ το δικό σας πρακτορείο

X5676-28/2

ΠΡΟΣΚΛΗΣΗ

Ο Παγκαρπαθιακός Σύλλογος Ρόδου σας προσκαλεί στην αποκριάτικη χοροεσπερίδα του, που θα γίνει το Σάββατο, 18 Φεβρουαρίου 2006, στις 8.30 μ.μ., στο ξενοδοχείο Καψής, στην Ιξιά. Σας περιμένουμε για μια αξέχαστη βραδιά, με υπέροχο φαγητό, απεριόριστο κρασί, κέφι τραγούδι και χορό, με τη λαϊκή ορχήστρα του κ. Κωσταντάκη, και έκτακτη συμμετοχή, ειδικά για το σύλλογό μας του Αντώνη Μάλτα και της Σοφίας Λυτού. Και βέβαια με ζωντανή Καρπάθικη μουσική και πολλές εκπλήξεις.

ΠΑΓΚΑΡΠΑΘΙΑΚΟΣ ΣΥΛΛΟΓΟΣ ΡΟΔΟΥ

Τιμή εισιτηρίου: 35 ευρώ

Για το Δ.Σ. Η Πρόεδρος Παναγιώτα Βλάχου

Για κρατήσεις στα τηλέφωνα: 22410 90450 22410 31140

13388-18/2

TZIORAS SMART CENTERS

ΑΥΤΟΚΙΝΗΤΑ Ι.Χ ΕΙΣΑΓΩΓΗΣ

1. BMW X5, 3.0 cc, 2002, πετρέλαιο, πετρόλ, αυτόματο, ηλεκτρικές κλειδαριές, ηλεκτρικά παράθυρα, ζάντες αλουμινίου, ABS, ESP, ηλιοροφή, υπολογιστής ταξιδιού. Τιμή 53.000€
2. BMW 318i, 1.8 cc, 2002, βιολετί, ηλεκτρικές κλειδαριές, ηλεκτρικά παράθυρα, ζάντες αλουμινίου, ABS, A/C, Y/T, 2AB, immobilizer. Τιμή 21.600 ευρώ.
3. HONDA HRV, 1.6 cc, 2002, γαλανό, ηλεκτρικά παράθυρα, κεντρικό κλείδωμα με τηλεχειρισμό, Y/T, ABS, A/C, 2AB. Τιμή αναμένεται.
4. HONDA HRV, 1.6 cc, 2001, βενζίνη, μαύρο, αυτόματο, ηλεκτρικές κλειδαριές, ηλεκτρικά παράθυρα, ζάντες αλουμινίου, 2AB, ABS, ESP, αυτόματο A/C, υπολογιστής ταξιδίου, συναγερμός. 15.500 ευρώ.
5. FORD MAVERIC, 2.0 cc, 2002, μαύρο, RCD, υδραυλικό τιμόνι, ABS, A/C, 2AB, ηλεκτρικοί θερμαινόμενοι καθρέπτες, ηλεκτρικές κλειδαριές, ηλεκτρικά παράθυρα, ζάντες αλουμινίου, προβολείς ομίχλης. Τιμή 20.000 ευρώ.
6.JEEP GRANT CHEROKEE 2.7 cc, 2002, πετρέλαιο, ασημί, αυτόματο, ηλεκτρικές κλειδαριές, ηλεκτρικά παράθυρα, ζάντες αλουμινίου, δερμάτινα ρυθμιζόμενα θερμαινόμενα καθίσματα, 2AB, ABS, ESP, 2AB, αισθητήρες παρκαρίσματος. Τιμή 37.000 ευρώ.
7.JEEP CHEROKEE 2.7 cc, 2003, γραφίτης, πετρέλαιο, αυτόματο, ηλεκτρικά παράθυρα, ηλεκτρικές κλειδαριές, δερμάτινα καθίσματα θερμαινόμενα και ηλεκτρικά ρυθμιζόμενα, αυτόματος κλιματισμός, ABS, RCD, συναγερμός, προβολείς ομίχλης, σπόιλερ οροφής, βάση τηλεφώνου. Τιμή 43.000 ευρώ.
8.MAZDA MX5, 2002, 1.8 cc, CABRIO κίτρινο, Ηλεκτρικές κλειδαριές, ηλεκτρικά παράθυρα, ζάντες αλουμινίου, ABS, δερμάτινα καθίσματα, 2AB. Τιμή 16.500 ευρώ.
9.MERCEDES JEEP MI270, 2.7 cc, 2001, μπλε σκούρο, πετρέλαιο, αυτόματο, full extra. Τιμή αναμένεται.
10. MERCEDES C200 KOMBRESSOR, 2.0 cc, 2001, ασημί, full extra. Τιμή αναμένεται.
11. MERCEDES C200 AVANTGARDE 1.8 cc, 2003, μαύρο, full extra. Τιμή 31.000 ευρώ.
12.SMART FORTWO CDI, αυτόματο, πετρέλαιο, 2002, λευκό-μπλε, υδραυλικό τιμόνι, ABS, ηλεκτρ. Κλειδαριές, ηλεκτρ. Παράθυρα, P/K, 2AB. Τιμή 8.000 ευρώ.
13.SMART FORTWO, 2002, λευκό-μαύρο, αυτόματο, ηλεκτρικά παράθυρα, ηλεκτρικές κλειδαριές, Y/T, ABS, 2AB, P/K. Τιμή 7.500 ευρώ.
14.SMART FORTWO, 1999, μαύρο-γκρι, αυτόματο, ηλεκτρικά παράθυρα, ηλεκτρικές κλειδαριές, Y/T, ABS, A/C, 2AB, σαλόνι δέρμα-ύφασμα. Τιμή αναμένεται.
15. TOYOTA MR2, 1.8 cc, cabrio 2001, κόκκινο, αυτόματο, υδραυλικό τιμόνι, ABS, A/C, ηλεκτρικές κλειδαριές, ηλεκτρικά παράθυρα, P/K, 2AB, ηλεκτρικοί καθρέπτες, δερμάτινα θερμαινόμενα καθίσματα. Τιμή 21.000 ευρώ.
16. TOYOTA RAV-4,3D, 2.0 cc, 2000, πετρέλαιο, μαύρο, RCD, ABC, A/C, 2AB, ηλεκτρική ηλιοροφή, ηλεκτρικοί καθρέπτες, ηλεκτρικές κλειδαριές, ζάντες αλουμινίου, προβολείς ομίχλης, ηλεκτρικά παράθυρα εμπρός-πίσω. Τιμή 25.000 ευρώ.
17.TOYOTA RAV-4, 5D, 2.0 cc, βενζίνη, μπλε, P/K, υδραυλικό τιμόνι, ηλεκτρικοί καθρέπτες, ηλεκτρικές κλειδαριές, ζάντες αλουμινίου, προβολείς ομίχλης, ηλεκτρικά παράθυρα εμπρός-πίσω. Τιμή 23.000 ευρώ.
18.TOYOTA RAV-4, 2.0 cc, 2000, βενζίνη, μπορντώ, αυτόματο, ηλεκτρικές κλειδαριές με τηλεχειρισμό, ηλεκτρικά παράθυρα εμπρός, ζάντες αλουμινίου, 1 AB, ABS, A/C, μπάρες οροφής, προβολείς ομίχλης, σκαλοπάτια αλουμινίου. Τιμή αναμένεται.
19. TOYOTA RAV-4 5D, 2.0 cc, 2001, λευκό-ασημί, αυτόματο, ηλεκτρικές κλειδαριές, ηλεκτρικά παράθυρα εμπρός, ζάντες αλουμινίου, Y/T, ABS, A/C. 2AB. Τιμή αναμένεται.

ΚΑΙΝΟΥΡΓΙΑ ΑΥΤΟΚΙΝΗΤΑ ΕΛΛΗΝΙΚΗΣ ΑΝΤΙΠΡΟΣΩΠΕΙΑΣ

1.NEO MERCEDES CLK 200 ELEGANCE, 1.8 cc, ασημί Δερμάτινο σαλόνι, ηλιοροφή, full extra.
2.NEO SMART FORTWO PASSION 700 cc, ασημί Αυτόματο, ηλεκτρικές κλειδαριές, ηλεκτρικά παράθυρα, ζάντες αλουμινίου, ABS, A/C, R/K.
3.NEO SMART FORTWO PURE+ 700 cc, μαύρο, Σειριακό, ηλεκτρικά παράθυρα εμπρός, ABS, A/C.
4.NEO SEAT ALTEA 1.6 MPI 120 HP, ασημί Υδραυλικό τιμόνι, προβολείς ομίχλης, ηλεκτρικά παράθυρα εμπρός, τηλεχειριζόμενο κεντρικό κλείδωμα, 6AB, ABS, RCD, Immobilizer, clima.
5.NEO SEAT IBIZA 1.4 cc, 101HP 3D, γκρι ουρανί, Υδραυλικό τιμόνι, ηλεκτρικά παράθυρα εμπρός, τηλεχειριζόμενο κεντρικό κλείδωμα 6AB, ABS, climatronic, ηλεκτρικοί θερμαινόμενοι καθρέφτες, ζάντες αλουμινίου, RCD, Immobilizer, Mp3.
6.NEO TOYOTA COROLLA XELLENCE 1.4 cc ασημί Υδραυλικό τιμόνι, 4AB, ABS, climatronic, 4 ηλεκτρικά παράθυρα, τηλεχειριζόμενες ηλεκτρομαγνητικές κλειδαριές, RCD-6 ηχεία με χειριστήριο στο τιμόνι, δερμάτινο τιμόνι & λεβιές ταχυτήτων, αερόσακοι κουρτίνας εμπρός-πίσω, ηλεκτρικοί θερμαινόμενοι καθρέφτες, αισθητήρες βροχής, πεντάλ αλουμινίου, χρωμιομένη απόληξη εξάτμισης και διακοσμητικά καλύμματα μαρσπιέ.
7.NEO TOYOTA COROLLA TERRA 1.4 cc ασημί Υδραυλικό τιμόνι, 4AB, ABS, A/C, ηλεκτρικά παράθυρα εμπρός, τηλεχειριζόμενες ηλεκτρομαγνητικές κλειδαριές, ηλεκτρικοί καθρέφτες, RCD-4 ηχεία, Immobilizer.
8. NEO TOYOTA RAV-EXECUTIVE, 2.2 cc, ασημί, πετρέλαιο, full extra. Τιμή 36.900 ευρώ

ΜΕΤΑΧΕΙΡΙΣΜΕΝΑ ΑΥΤΟΚΙΝΗΤΑ ΤΟΠΙΚΗΣ ΑΓΟΡΑΣ

1.CITROEN SAXO 1.1 cc, 5D, 2000, κόκκινο, ηλεκτρικές κλειδαριές, ηλεκτρικά παράθυρα εμπρός, A/C, R/K, LAB. Τιμή 4.500 ευρώ.
2.DAEWOO NUBIRA 1.6 cc, 2002, μπλε, Υδραυλικό τιμόνι, ABS, ηλεκτρικές κλειδαριές, ηλεκτρικά παράθυρα εμπρός-πίσω, A/C, 2AB, R/K. Τιμή 6.000 ευρώ,
3.DAEWOO LANOS 1.3 cc, 2000, λευκό, Υδραυλικό τιμόνι, ηλεκτρικές κλειδαριές, ηλεκτρικά παράθυρα εμπρός, A/C, R/K. Τιμή 4.000 ευρώ.
4.FIAT PUNTO 1.2 cc, 2002 χρυσαφί, Υδραυλικό τιμόνι, ηλεκτρικές κλειδαριές, ηλεκτρικά παράθυρα εμπρός, A/C, 2AB, ηλεκτρικοί καθρέφτες R/K. Τιμή 7.500 ευρώ
5.HYNDAI ATOS, 1.0 cc, 2001, λευκό, υδραυλικό τιμόνι, ηλεκτρικές κλειδαριές, ηλεκτρικά παράθυρα εμπρός , A/C. Τιμή 5.000 ευρώ.
6.HYUNDAI GETZ, 1.1 cc, 2003, μπλε, υδραυλικό τιμόνι, ηλεκτρικές κλειδαριές, ηλεκτρικά παράθυρα εμπρός, A/C, 1AB, ηλεκτρικοί καθρέφτες. Τιμή 6.500 ευρώ.
7.HYUNDAI ACCENT 1.3 cc, 2001, λευκό, υδραυλικό τιμόνι, ABS, ηλεκτρικές κλειδαριές, ηλεκτρικά παράθυρα εμπρός-πίσω, A/C, 2AB, R/K. Τιμή 5.500 ευρώ
8.MAZDA 6 TOURING 1.8 cc, 8/2005, ανθρακί, αερόσακοι οδηγού-συνοδηγού-πλαϊνοί-οροφής, clima, υδρ. Τιμόνι, κέκτρ. Παράθυρα, κεντρ. Κλειδωμα, ηλεκτρ. Θερμαινόμενοι καθρέπτες, ABS, RCD, ζάντες αλουμινίου, προβολείς ομίχλης, αισθητήρες φώτων, αισθητήρες βροχής, δερμάτινο τιμόνι-λεβιές ταχυτήτωψν-χειρόφρενο.Τιμή 21.000 ευρώ.
9. SKODA OCTAVIA 5 AMBIENTE FSI 1.6 cc, 9/2004, SAHARA, μπεζ μεταλλικό, αερόσακοι οδηγού-συνοδηγού-πλευρικοί, υδρ. τιμόνι, αυτόματος κλιματισμός, ABS, ηκλετρ. παράθυρα, RCD, κεντρ. κλειδ., προβολείς ομίχλης, δερμάτινο τιμόνι-λεβιές ταχυτήτων-χειρόφρενο, ηλεκτρ. θερμαινόμενοι καθρέφτες. Τιμή 16.500 ευρώ.
10.SKODA SUPERB, 2003, 1.8 cc, μπεζ, υδραυλικό τιμόνι, ηλεκτρικές κλειδαριές, ηλεκτρικά παράθυρα, ζάντες αλουμινίου, ABS, ηλεκτρικοί καθρέφτες. Τιμή 20.000 ευρώ.
11.TOYOTA COROLLA SDN 1.4 cc , 2003, ασημί, υδραυλικό τιμόνι, ηλεκτρικές κλειδαριές, ηλεκτρικά παράθυρα εμπρός, A/C, 2AB, ηλεκτρικοί καθρέφτες, ABS. Τιμή 10.500 ευρώ
12. TOYOTA AVENIS 1.6 cc, L/B 1998 μπλε, υδραυλικό τιμονι, ηλεκτριές κλειδαριες, ηλεκτρικά παράθυρα εμπρός, A/C, 2AB, ABS, ζάντες αλουμινίου, R/K. Τιμή 8.300 ευρώ.

ΕΠΑΓΓΕΛΜΑΤΙΚΑ

1. DAIHATSU PICK UP, 1997. Τιμή 8.000 ευρώ.
2.MAZDA B 2.5 cc 4X4, μπλε, Ηλεκτρικές κλειδαριές, ηλεκτρικά παράθυρα εμπρός, immobiliser, κοτσαδόρος, σκαλοπάτια INOX, BUL BAR INOX. Τιμή αναμένεται.
3.MAZDA B 2.5 4X4, μοντ. 2000, ασημί μεταλλικό, ηλεκτρικά παράθυρα, ηλεκτρικές κλειδαριές, ζάντες αλουμινίου, 2 AB, A/C. P/K, ηλεκτρικοί καθρέπτες, προβολείς, πλαϊνά σκαλοπάτια, κουβούκλιο, κοτσαδόρος.Τιμή 15.000 ευρώ.
4.MERCEDES 213 Cd1 2.2. cc, 2002, λευκό, ηλεκτρικές κλειδαριές, ηλεκτρικά παράθυρα, Y/T, ABS, 1AB, ηλεκτρικοί καθρέπτες. Τιμή 19.000 ευρώ.
5.MERCEDES 412 D, σασί μοντ. 1999, ABS, αερόσακος οδηγού, P/K. Τιμή 16.500 ευρώ
6.MERCEDES SPRINTER 316 CDI, 2.6 cc, 2003, κεντρικό κλείδωμα, ηλεκτρικά παράθυρα, ρυθμιζόμενα θερμαινόμενα καθίσματα, ABS, ESR, ASR, A/C, 1A/B, ταχογράφος P/K. Τιμή 21.500 ευρώ.
7.MERCEDES VITO 109 CDI LANG, 2004, 2.15 cc, πετρέλαιο, λευκό, Ηλεκτρικές κλειδαριές, ηλεκτρικά παράθυρα, αερόσακος οδηγού, P/K, προβολείς ομίχλης, ABS. Τιμή 21.000.
8.MERCEDES 311, 2002, γκρι, ψυγείο, θερμοκρασία +8 -18, ABS, ASR. Τιμή 24.000 ευρώ.
9.MITSUBISHI L200 MAGNUM 4D, 4X4, 2.5 cc, 2002, μπλε, πετρέλαιο, ηλεκτρικές κλειδαριές, ηλεκτρικά παράθυρα, ζάντες αλουμινίου, ABS, A/C. Τιμή 21.800 ευρώ.
10.MITSUBISHI L200 MAGNUM 4D, 4X4, 2.5 cc,1999, μπλε, πετρέλαιο, ηλεκτρικές κλειδαριές, ηλεκτρικά παράθυρα, ζάντες αλουμινίου, ABS, A/C. Τιμή 17.500 ευρώ.
11.MITSUBISHI L200 MAGNUM 4D, 4X4, 2.5 cc,2000, μπλε, πετρέλαιο, ηλεκτρικές κλειδαριές, ηλεκτρικά παράθυρα, ζάντες αλουμινίου, ABS, A/C. Τιμή 18.500 ευρώ.
12.RENAULT KANGOO, 1.9 cc, 2000, ηλεκτρικές κλειδαριές, ABS, αερόσακος οδηγού, 4 πόρτες, immobilizer x 4 αυτοκίνητα . Τιμή 7500 ευρώ.
13.RENAULT EXPRESS 1.9 cc, λευκό, ψυγείο. Τιμή 7.500 ευρώ.

ΑΠΟ 0% ΠΡΟΚΑΤΑΒΟΛΗ ΚΑΙ ΕΩΣ 72 ΜΗΝΕΣ ΕΞΟΦΛΗΣΗ

ΤΕΧΝΙΚΗ ΥΠΟΣΤΗΡΙΞΗ ΚΑΙ ΣΕΡΒΙΣ ΑΠΟ ΤΗΝ 3Τ ΑΕΒΕ

Σημεία εξυπηρέτησης: 1. Θεμ. Σοφούλη 111, τηλ. 22410-21666 2. 7ο χλμ. Λεωφ. Ρόδου-Λίνδου, τηλ.22410-69135 3. 13ο χλμ. Ρόδου-Αεροδρομίου, τηλ.22410-98188

Περισσότερα αυτοκίνητα στο www.krikos.gr

ΜΝΗΜΟΣΥΝΑ



Τελούμε στις 16 Φεβρουαρίου ημέρα Πέμπτη και ώρα 8.30 π.μ. στον ιερό ναό Ταξιαρχών νεκροταφείου Ρόδου 3μηνο μνημόσυνο υπερ αναπαύσεως της ψυχής του πολυαγαπημένου μας και αξέχαστου συζύγου, πατέρα, εγγονού, γαμπρού και κουνιάδου

ΜΙΛΤΙΑΔΗ ΣΤΕΡΓΙΟΠΟΥΛΟΥ

Η σύζυγος Σταυρούλα
Τα παιδιά Χρήστος, Πόπη, Μιχαλίτσα, Στέφανος
Τα πεθερικά Μιχάλης - Πόπη
Η γιαγιά, οι κουνιάδοι Μιχάλης - Αννα, Βασίλης - Σούλα, Στέλιος - Βάσω , Μικές - Μαρία, Γιώτα - Βασίλης, Πέτρος - Καίτη και οι λοιποί συγγενείς

Δεν μπορώ να το πιστέψω πως από τη ζωή μας άδικα νέος έφυγες και ένα απέρνατο κενό άφησες, αφού ο χάρος καρτέρι έστησε και ένα λεβεντόπαιδο πήρε

Η ζωή μου μαύρη και άραχνη όπου και αν σταθώ, εσένα αγάπη μου θα ζητώ.

Θα σε θυμόμαστε πάντα η γυναίκα σου και τα παιδιά σου

5125-15/2



Τελούμε στις 16 Ιανουαρίου ημέρα Πέμπτη και ώρα 8.30 π.μ. στον ιερό ναό Αγίου Δημητρίου παλαιού νεκροταφείου Ρόδου 9μηνο μνημόσυνο υπέρ αναπαύσεως της ψυχής του πολυαγαπημένου μας συζύγου, πατέρα και παππού

ΒΑΣΙΛΕΙΟΥ ΦΩΤΑΡΑ

Η σύζυγος Περσεφόνη
Τα παιδιά Κώστας - Ερρικα, Σπύρος - Γραμματική, Μαρία - Γιώργος
Τα εγγόνια, τα ανίψια και οι λοιποί συγγενείς

13401-15/2



Τελούμε στις 17 Φεβρουαρίου ημέρα Παρασκευή και ώρα 8 μ.μ. στον ιερό ναό Ταξιαρχών νεκροταφείου τριετές μνημόσυνο υπέρ αναπαύσεως της ψυχής του λατρευτού μας συζύγου, πατέρα, παππού και προπαππού

ΠΑΝΤΕΛΗ ΚΟΥΓΙΟΥ

Η σύζυγος Κυριακή
Τα παιδιά Βασίλης - Ελευθερία, Βαλασία - Ιωάννης
Τα εγγόνια, τα δισέγγονα και οι λοιποί συγγενείς

13405-16/2

ΜΝΗΜΗΣ ΕΝΕΚΕΝ ΠΑΡΑΣΚΕΥΑΣΤΗΡΙΟΝ ΜΝΗΜΟΣΥΝΩΝ

Αναλαμβάνουμε την οργάνωση των μνημοσύνων σας, προσφέροντάς σας όλα όσα χρειάζονται για την άψογη μνημόνευση των αγαπημένων εκλιπόντων σας.

Προσφέρουμε μεγάλη ποικιλία πρωτότυπων σχεδίων σε δίσκους της επιλογής σας με τα συνοδευτικά αρτύματα. Παράλληλα διαθέτουμε όλα τα απαραίτητα είδη μνημοσύνων.

Στο χώρο μας θα βρείτε τέλεια εξυπηρέτηση, καθαριότητα και πάνω απ' όλα σεβασμό στη δύσκολη στιγμή σας.

Γ. ΠΑΠΑΝΔΡΕΟΥ 78, ΑΝΑΛΗΨΗ - Τηλ./Fax: 22410 69620

X183-31/12

Ομόφωνη στήριξη των θεσμών

ΣΥΝΕΧΕΙΑ ΑΠΟ ΤΗ ΣΕΛ. 1

τον Περιφερειάρχη να συστήσει στους υπηρεσιακούς παράγοντες να περιορίζονται στα αυστηρά υπηρεσιακά τους καθήκοντα.

ΚΑΤΑ ΤΗ συζήτηση του θέματος ανέβηκαν αρκετά οι τόνοι και δημιουργήθηκαν αντιπαραθέσεις, ενώ παράλληλα άπαντες κατέκριναν τη συμπεριφορά της προϊσταμένης της Πρωτοβάθμιας Αυτοδιοίκησης, που αν και μέλος της Επιτροπής κατηγόρησε τον εκπρόσωπο της ΤΕΔΚΔ, τον αντιπρόεδρό της κ. Μιχάλη Κορδίνα, για πολιτική σκοπιμότητα. Ο κ. Κορδίνας, μαζί με την πρόεδρο της Επιτροπής Δικαστικού, απέρριψε την προσφυγή της Εμπορικής Τράπεζας κατά της απόφασης του δημοτικού συμβουλίου Ρόδου, που αφορούσε σύναψη δανείου από την Εθνική Τράπεζα. Η κ. Ρένα Μαντικού μειοψήφισε και με δηλώσεις της στα Μέσα Ενημέρωσης κατηγόρησε τον κ. Κορδίνα για πολιτική σκοπιμότητα.

* Ο κ. Κορδίνας τόνισε ότι ο θεσμός βάλλεται και ζήτησε ομόφωνη στήριξη του θεσμού, αλλά και του προσώπου του, διαφορετικά θα υποβάλει την παραίτησή του.

Ο κ. ΙΑΤΡΙΔΗΣ έθεσε θέμα συνολικά για τους υπηρεσιακούς παράγοντες, τονίζοντας ότι πρέπει να περιοριστούν στα υπηρεσιακά τους καθήκοντα, καυτηριάζοντας την ενέργεια της κ. Ρένας Μαντικού. Στο ίδιο μήκος κύματος ήταν οι τοποθετήσεις των μελών του δ.σ. της ΤΕΔΚΔ, που τελικά στήριξαν το θεσμό της Επιτροπής, τους συναδέλφους τους κ. Κορδίνα και Στάγκα, που μετέχουν σ' αυτή και καυτηρίασαν τη συμπεριφορά της κ.Ρένας Μαντικού, αλλά και άλλων υπηρεσιακών παραγόντων, που δεν αρκούνται στα υπηρεσιακά τους καθήκοντα.

* Ο επικεφαλής της μειοψηφίας στο δημοτικό συμβούλιο κ. Χατζής Χατζηευθυμίου ζήτησε να γίνει γενική αναφορά στους υπηρεσιακούς παράγοντες και όχι προσωπικά στην κ. Ρένα Μαντικού, γεγονός που ανέβασε τους τόνους και οδήγησε το δήμαρχο Ροδίων και πρόεδρο της ΤΕΔΚ κ. Γιώργο Γιαννόπουλο να πει ότι ο κ. Χατζηευθυμίου στηρίζει την υπάλληλο γιατί θα είναι υποψήφια δημοτική σύμβουλος με την παράταξή του.

Οι τουριστικές επενδύσεις

ΣΥΝΕΧΕΙΑ ΑΠΟ ΤΗ ΣΕΛ. 1

τη σύμφωνη γνώμη των αρμόδιων φορέων και κλαδικών οργανώσεων, τα κίνητρα του αναπτυξιακού νόμου, αλλά για δημιουργία μονάδων πολυτελείας 5 και 6 αστέρων. Δεσμεύτηκαν τα μέλη της Επιτροπής εντός 15 ημερών να καταλήξουν σε προτάσεις.

ΣΥΝΕΧΕΙΑ ΑΠΟ ΤΗ ΣΕΛ. 1

ένας ανασχηματισμός αμηχανίας και αδυναμίας.

Δεν μπορεί να ανασχηματίσει τις πολιτικές του, που εξυπηρετούν τους λίγους και πλήττουν τους πολλούς, πολιτικές αντιλαϊκές που υπονομεύουν το κοινωνικό κράτος και την κοινωνική συνοχή, που πηγαίνουν την Ελλάδα πίσω.

Δεν μπορεί να ανασχηματίσει τον εαυτό του, που έχει την ευθύνη για το συντονισμό μιας κυβέρνησης που αδυνατεί να συντονιστεί, μιας κυβέρνησης αναποτελεσματικής, που λειτουργεί μόνο επικοινωνιακά για την παραπλάνηση, την εξαπάτηση, τον αποπροσανατολισμό και τη μετάθεση ευθυνών.

Οι εσωτερικές διευθετήσεις στη ΝΔ δεν αφορούν τους πολίτες, που θα συνεχίσουν να βλέπουν την καθημερινή απειλή της ανεργίας, τα εισοδήματά τους να μειώνονται, την ακρίβεια και την υποβάθμιση του βιοτικού τους επιπέδου, την επίθεση στις εργασιακές σχέσεις, την εξυπηρέτηση συγκεκριμένων συμφερόντων.

Οι δήθεν μεταρρυθμίσεις, η επανίδρυση του κράτους, το μικρό και ευέλικτο σχήμα, αποδεικνύονται για τη ΝΔ και τον κ. Καραμανλή «λόγια του αέρα» και ο σημερινός ανασχηματισμός θα αποδειχθεί «μια τρύπα στο νερό», που σε καμιά περίπτωση δεν θα συγκαλύψει τις ευθύνες του ίδιου του κ. Καραμανλή, τις ευθύνες της κυβέρνησής του και τα αποτελέσματα μιας αυταρχικής και αντιλαϊκής πολιτικής, μιας πολιτικής συντήρησης και οπισθοδρόμησης».

Η ΝΕΑ ΚΥΒΕΡΝΗΣΗ

Υπουργείο Εσωτερικών, Δημόσιας Διοίκησης και Αποκέντρωσης: Υπουργός Προκόπης Παυλόπουλος - Υφυπουργοί Θανάσης Νάκος, Απόστολος Ανδρεουλάκος

Υπουργείο Οικονομίας και Οικονομικών: Υπουργός Γιώργος Αλογοσκούφης - Υφυπουργοί Πέτρος Δούκας, Χρήστος Φώλιας, Αντώνης Μπέζας

Υπουργείο Εξωτερικών: Υπουργός Ντόρα Μπακογιάννη - Υφυπουργοί Γιάννης Βαληνάκης, Ευριπίδης Στυλιανίδης, Θόδωρος Κασσίμης

Υπουργείο Εθνικής Αμυνας: Υπουργός Ευάγγελος Μεϊμαράκης - Υφυπουργοί Βασίλης Μιχαλολιάκος, Ιωάννης Λαμπρόπουλος

Υπουργείο Ανάπτυξης: Υπουργός Δημήτρης Σιούφας - Υφυπουργοί Αναστάσιος Νεράντζης, Γιάννης Παπαθανασίου

Υπουργείο Περιβάλλοντος, Χωροταξίας και Δημοσίων Έργων: Υπουργός Γιώργος Σουφλιάς - Υφυπουργοί Σταύρος Καλογιάννης, Θεμιστοκλής Ξανθόπουλος

Υπουργείο Εθνικής Παιδείας και Θρησκευμάτων: Υπουργός Μαριέττα Γιαννάκου - Υφυπουργοί Γιώργος Καλός, Σπύρος Ταλιαδούρος

Υπουργείο Απασχόλησης και Κοινωνικής Προστασίας: Υπουργός Σάββας Τσιτουρίδης - Υφυπουργός Γεράσιμος Γιακουμάτος

Υπουργείο Υγείας και Κοινωνικής Αλληλεγγύης: Υπουργός Δημήτρης Αβραμόπουλος - Υφυπουργοί Θανάσης Γιαννόπουλος, Γιώργος Κωνσταντόπουλος

Υπουργείο Αγροτικής Ανάπτυξης και Τροφίμων: Υπουργός Ευάγγελος Μπασιάκος - Υφυπουργός Αλέξανδρος Κοντός

Υπουργείο Δικαιοσύνης: Υπουργός Αναστάσιος Παπαληγούρας

Υπουργείο Πολιτισμού: Υπουργός Γιώργος Βουλγαράκης - Υφυπουργός Γιώργος Ορφανός

Υπουργείο Μεταφορών και Επικοινωνιών: Υπουργός Μιχάλης Λιάπης

Υπουργείο Δημόσιας Τάξης: Υπουργός Βύρων Πολύδωρας

Υπουργείο Εμπορικής Ναυτιλίας: Υπουργός Μανώλης Κεφαλογιάννης

Υπουργείο Τουρισμού: Υπουργός Φάνη Πάλλη - Πετραλιά

Υπουργείο Μακεδονίας-Θράκης: Υπουργός Γιώργος Καλαντζής

Υπουργείο Αιγαίου και Νησιωτικής Πολιτικής: Υπουργός Αριστοτέλης Παυλίδης

Υπουργείο Επικρατείας: Υπουργός Θοδωρής Ρουσόπουλος (και κυβερνητικός εκπρόσωπος)

ΑΡΧΙΣΑΝ ΟΙ ΓΚΡΙΝΙΕΣ

Εκτός από τους κερδισμένους ο ανασχηματισμός μίας κυβέρνησης έχει πάντα και χαμένους. Οι κ.κ. Σπηλιωτόπουλος και Παναγιωτόπουλος μάλλον δεν διανύουν τις καλύτερες ώρες της ζωής τους, ενώ δυσφορία επικρατεί και στους βουλευτές που ανέμεναν και δεν μπήκαν στην κυβέρνηση.

Ο -τέως- υπουργός Εθνικής Αμυνας Σπήλιος Σπηλιωτόπουλος φέρεται αιφνιδιασμένος από την απόφαση του πρωθυπουργού, καθώς είχε προγραμματίσει κανονικά τα ραντεβού του, σήμερα και αύριο στο υπουργείο, εκτιμώντας προφανώς ότι ο κ. Καραμανλής δεν θα τον μετακινήσει.

Συνεργάτες του κ. Σπηλιωτόπουλου εξέφραζαν την έκπληξή τους, ενώ ο ίδιος υπουργός φέρεται να δήλωσε στους στενούς του συνεργάτες: «Στην πολιτική πρέπει να είσαι έτοιμος για όλα. Μπήκα στο υπουργείο με το κεφάλι ψηλά και φεύγω με το κεφάλι ακόμα ψηλότερα».

Επίσης, τους είπε ότι σήμερα Τετάρτη θα «πει περισσότερα», υπονοώντας ότι θα εκφράσει ανοιχτά τη δυσφορία του και ενδεχομένως να μιλήσει για τα αίτια της απομάκρυνσής του από το κυβερνητικό σχήμα, σύμφωνα βεβαίως με ό,τι πιστεύει ο ίδιος.

Ο έτερος «μεγάλος χαμένος» του ανασχηματισμού είναι ο κ. Παναγιωτόπουλος. Οι πληροφορίες το προηγούμενο διάστημα επέμεναν ότι ο -τέως- υπουργός θα έφευγε από την κυβέρνηση, καθώς η διαφοροποίηση του σε ορισμένα θέματα μάλλον δεν ικανοποίησε το Μέγαρο Μαξίμου και την Ρηγίλλης.

Λίγες ημέρες πριν, ο κ. Παναγιωτόπουλος είχε πει ότι επί των ημερών του στο υπουργείο πέρασαν ορισμένες από τις σημαντικότερες μεταρρυθμίσεις της κυβέρνησης, όπως το ασφαλιστικό των τραπεζών και οι αλλαγές στις εργασιακές σχέσεις.

Το ειρωνικό σχόλιο που φέρεται να είχε κάνει ο κ. Αλογοσκούφης μάλλον αντανακλά και την άποψη των περισσότερων μελών της κυβέρνησης για τον τέως υπουργό. «Αν το λέει (ο κ. Παναγιωτόπουλος), έτσι θα είναι».

Κύκλοι του τέως επίσης υφυπουργού Ανάπτυξης Γ.Σαλαγκούδη έλεγαν ότι ο ίδιος έμεινε έκπληκτος και είναι πικραμένος από την απόφαση να απομακρυνθεί, αφού έχει προωθήσει σημαντικά έργα όπως ο πετρελαιαγωγός Μπουργκάς-Αλεξανδρούπολη και ο αγωγός φυσικού αερίου Ελλάδας-Τουρκίας-Ιταλίας. Σημείωναν επίσης ότι η συνεργασία του με τον υπουργό Ανάπτυξης Δ.Σιούφα δεν ήταν η καλύτερη όλο αυτό το διάστημα.

Δυσφορία επικρατεί και σε ορισμένους βουλευτές της Νέας Δημοκρατίας που ανέμεναν να μπουν στην κυβέρνηση (κυρίως σε θέσεις υφυπουργών) και τελικώς δεν μπήκαν.

Αρκετά γνωστά «μεσαία» στελέχη της ΝΔ μάλλον δεν πρέπει να είναι ιδιαίτερα ικανοποιημένα με τις αποφάσεις Καραμανλή.

Η δυσφορία αυτή επιτείνεται από την εκτίμηση ότι κατά πάσα πιθανότατα ο κ. Καραμανλής δεν θα προχωρήσει σε νέο ανασχηματισμό μέχρι τις εκλογές.

Όπως δήλωσε ο κυβερνητικός εκπρόσωπος Θοδωρής Ρουσόπουλος ο πρωθυπουργός επικοινώνησε με την Ντόρα Μπακογιάννη και την συνεχάρη για την επιτυχημένη πορεία της στον Δήμο Αθηναίων και την κάλεσε να συμμετάσχει στην κυβέρνηση αναθέτοντάς της καθήκοντα υπουργού Εξωτερικών.

Στις εκπλήξεις ξεχωρίζουν η υπουργοποίηση του Βαγγέλη Μεϊμαράκη, στο υπουργείο Εθνικής Αμυνας, καθώς και η μετακίνηση του Γιώργου Βουλγαράκη στο υπουργείο Πολιτισμού.

Υπουργικό χαρτοφυλάκιο λαμβάνει ο Βύρων Πολύδωρας, που αντικαθιστά τον κ. Βουλγαράκη στο υπουργείο Δημοσίας Τάξεως.

Γραμματέας της ΚΕ της Νέας Δημοκρατίας, στη θέση του κ. Μεϊμαράκη αναμένεται να αναλάβει ο κ. Λευτέρης Ζαγορίτης.

Επίσης, ο κ. Δημήτρης Αβραμόπουλος μεταβαίνει στο υπουργείο Υγείας -στη θέση του Νικήτα Κακλαμάνη που θέτει υποψηφιότητα για το Δήμο Αθηναίων.

Στο υπουργείο Τουρισμού μετακινείται η κυρία Φάνη-Πάλλη Πετραλιά.

Ειδικός σύμβουλος παρά τω πρωθυπουργώ αναλαμβάνει ο κ. Ιωάννης Κεφαλογιάννης, «τιμώντας τη μακρά πολιτική προσφορά και την κοινοβουλευτική εμπειρία» του.

Ο κ. Σάββας Τσιτουρίδης επιστρέφει στην κυβέρνηση και συγκεκριμένα στο υπουργείο Απασχόλησης, στη θέση του κ. Πάνου Παναγιωτόπουλου.

Επομένως, εκτός του κυβερνητικού σχήματος βρέθηκαν πέντε υπουργοί: Οι κ.κ. Πέτρος Μολυβιάτης, Πάνος Παναγιωτόπουλος, Σπήλιος Σπηλιωτόπουλος, Νικήτας Κακλαμάνης και Νίκος Τσιαρτσιώνης. Τη θέση του τελευταίου στο υπουργείο Μακεδονίας-Θράκης αναλαμβάνει ο κ. Γιώργος Καλατζής.

Αντιστοίχως, εντός της κυβέρνησης βρίσκονται η κυρία Ντόρα Μπακογιάννη, καθώς και οι κ.κ. Μεϊμαράκης, Τσιπουρίδης, Πολύδωρας και Καλατζής.

Αμετακίνητος παραμένει ο βασικός πυρήνας του οικονομικού επιτελείου, ενώ περικόπτονται συνολικά έξι θέσεις υφυπουργών (Γεωργίας, Δημόσιας Τάξης, Πολιτισμού, Τουρισμού, Μεταφορών και ένα απο τα δύο υφυπουργεία Απασχόλησης και Κοινωνικής Προστασίας).

Εκτός βρέθηκαν οι υφυπουργοί Γιώργος Σαλαγκούδης (Ανάπτυξης), Παναγιώτης Σκανδαλάκης (Εξωτερικών), Νίκος Αγγελόπουλος (Απασχόλησης), Πέτρος Τατούλης (Πολιτισμού), Αναστάσιος Λιάσκος (Τουρισμού). Μόνος νέος υφυπουργός ο κ. Θόδωρος Κασσίμης (Εξωτερικών).

Ανασχηματισμός: Μία από τα ίδια

Κινδυνεύουν να χαθούν

ΣΥΝΕΧΕΙΑ ΑΠΟ ΤΗ ΣΕΛ. 1

Περιφερειακό Συμβούλιο. Το θέμα χαρακτηρίστηκε μείζον, καθώς η ημερομηνία 31 Δεκεμβρίου θεωρείται καταληκτική και είναι ιδιαίτερα δύσκολο, αφού δεν υπάρχουν μελέτες και κυρίως δεν είναι γνωστές οι επιλέξιμες δράσεις, καθώς δεν υπάρχει τεχνικό δελτίο μέτρου.

Ο ΔΗΜΑΡΧΟΣ Ροδίων και πρόεδρος της ΤΕΔΚ κ. Γιώργος Γιαννόπουλος ζήτησε να γίνει άμεσα η σύγκλιση του Περιφερειακού Συμβουλίου και πρότεινε να γίνουν λιμενικά έργα στα μικρά νησιά, καθώς υπάρχουν μελέτες έτοιμες, προκειμένου να μην χαθούν χρήματα.

* Τέλος, ο δήμαρχος Καλλιθέας πρότεινε τα έργα να μην είναι άνω του 1 εκατομμυρίου ευρώ, για να μην μπλέξουν στις γραφειοκρατικές διαδικασίες και ζήτησε να πάρουν μέρος στη συνεδρίαση του Περιφερειακού Συμβουλίου και όλοι οι δήμαρχοι των μικρών νησιών μας.

Μέτρα για τη νόσο

ΣΥΝΕΧΕΙΑ ΑΠΟ ΤΗ ΣΕΛ. 1

το Δημοτικό Οργανισμό Περιβάλλοντος (ΔΟΠΕ) εκδόθηκε η παρακάτω ανακοίνωση:

«Τα παγώνια ανήκουν στα άγρια πτηνά (όπως τα γεράκια, τα κοτσύφια, τα σπουργίτια κ.λπ.) και όχι στα οικόσιτα. Τόσο η φύση τους όσο και οι συνήθειές τους καθιστούν αμελητέο τον κίνδυνο να μολυνθούν από τον ιό μέσω άλλων αποδημητικών πτηνών.

Τα ανήκοντα σε υψηλότερη ομάδα κινδύνου οικόσιτα πτηνά (πάπιες, κύκνοι κ.λπ.) που φιλοξενούνται στο Ροδίνι τελούν υπό περιορισμό από την πρώτη στιγμή που κατέστη ορατός ο κίνδυνος, ως ένα από τα μέτρα που έλαβαν οι υπηρεσίες του Δήμου σε συνεργασία με τις συναρμόδιες αρχές.

Από την πρώτη στιγμή που η πολιτεία έθεσε τις υπηρεσίες σε κατάσταση ετοιμότητας ο Οργανισμός Περιβάλλοντος προμηθεύτηκε με όλα τα απαραίτητα - ειδικές στολές, υλικά απολύμανσης κ.λπ. - και ξεκίνησε καθημερινούς προληπτικούς ελέγχους στο Ροδίνι με επικεφαλής ειδικό κτηνίατρο.

Εν ολίγοις, οι υπηρεσίες του Δήμου, πλήρως εναρμονισμένες με τα μέτρα που ελήφθησαν σε κεντρικό επίπεδο, αντιμετωπίζουν την κατάσταση με όλη τη σοβαρότητα και την υπευθυνότητα που χρειάζεται, αλλά και με νηφαλιότητα. Αντίθετα, δημοσιεύματα όπως αυτά που εμφανίστηκαν στον τοπικό Τύπο όχι μόνο δεν εξυπηρετούν, αλλά αντίθετα ενσπείρουν αδικαιολόγητο πανικό».

Χωρίς πλοία η Δωδεκάνησος

ΣΥΝΕΧΕΙΑ ΑΠΟ ΤΗ ΣΕΛ. 1

Καλλιθέας αναφέρθηκε και στο θέμα του μαθητικού τουρισμού και υποστήριξε ότι η ζημιά είναι μεγάλη, αφού δεν υπάρχουν πλοία για να διακινήσουν τους μαθητές που θέλουν να επισκεφθούν τη Ρόδο.

ΣΗΜΕΙΩΝΕΤΑΙ ότι ενώ βρισκόμαστε στα μέσα Φεβρουαρίου, εν τούτοις κανένας δεν γνωρίζει τι πρόκειται να γίνει το καλοκαίρι και ποιά πλοία πρόκειται να δρομολογηθούν στη γραμμή της Δωδεκανήσου.

• Οι πληροφορίες αναφέρουν ότι για μια ακόμη χρονιά δεν πρόκειται να υπάρξει λύση στο ακτοπλοϊκό πρόβλημα της Δωδεκανήσου, αφού οι υπουργοί Κεφαλογιάννης κα Παυλίδης δεν επέδειξαν το παραμικρό ενδιαφέρον και τα νησιά μας θα το πληρώσουν πανάκριβα!..

ΕΤΣΙ, χτες όλοι οι δήμαρχοι της Δωδεκανήσου αποφάσισαν να κάνουν διαβήματα στα δύο υπουργεία για να πληροφορηθούν τι πρόκειται να γίνει φέτος το καλοκαίρι για τα νησιά μας και εάν πρόκειται - επιτέλους - να εκδηλώσουν ενδιαφέρον για να δρομολογηθούν πλοία και να μη συνεχιστεί η απαράδεκτη κατάσταση με το «Δημητρούλα» και τα άλλα πανάρχαια οχηματαγωγά!..

ΕΛΛΗΝΙΚΗ ΔΗΜΟΚΡΑΤΙΑ
ΥΠΟΥΡΓΕΙΟ ΟΙΚΟΝΟΜΙΑΣ ΚΑΙ ΟΙΚΟΝΟΜΙΚΩΝ
ΔΙΕΥΘΥΝΣΗ
ΚΡΑΤΙΚΩΝ ΛΑΧΕΙΩΝ

ΛΑΪΚΟ ΛΑΧΕΙΟ

ΚΑΤΑΛΟΓΟΣ ΚΕΡΔΩΝ

7η ΚΛΗΡΩΣΗ ΤΗΣ 14ης ΦΕΒΡΟΥΑΡΙΟΥ 2006

ΤΙΜΗ ΚΑΤΑΛΟΓΟΥ 0,01 ΕΥΡΩ
ΚΥΚΛΟΦΟΡΗΣΑΝ ΣΕΙΡΕΣ 10
www.kratika-laxeia.gr

ΚΕΡΔΗ ΤΡΙΔΥΜΟΥ ΛΑΧΝΟΥ: 2.940.000,00 ΕΥΡΩ

		ΣΕΙΡΑ	ΑΡΙΘΜΟΣ	ΣΤΟΙΧΕΙΟ	ΕΥΡΩ	ΦΟΡΟΣ	ΚΑΘ.ΚΕΡΔΟΣ
Α' ΛΑΧΝΟΣ ΤΡΙΔΥΜΟΥ	ΜΕΓΑΛΟΣ ΛΑΧΝΟΣ	3η	21393	Δ	1.100.000,00	109.990,00	990.010,00
	ΥΠΟΛΟΙΠΑ ΣΤΟΙΧΕΙΑ	3η	21393	Α+Β+Γ+Ε	740.000,00	73.960,00	666.040,00
	ΣΥΝΟΛΟ			Α - Ε	1.840.000,00	183.950,00	1.656.050,00
Β'ΛΑΧΝΟΣ ΤΡΙΔΥΜΟΥ		4η	21393	Α - Ε	550.000,00	54.950,00	495.050,00
Γ'ΛΑΧΝΟΣ ΤΡΙΔΥΜΟΥ		2η	21393	Α - Ε	550.000,00	54.950,00	495.050,00
Σε όλες τις άλλες σειρές			21393	Α - Ε	75.000,00	7.450,00	67.550,00

ΚΕΡΔΗ ΠΟΥ ΦΟΡΟΛΟΓΟΥΝΤΑΙ

ΑΡΙΘ.	ΕΥΡΩ	ΦΟΡΟΣ	ΚΑΘ.ΚΕΡΔΟΣ	ΑΡΙΘ.	ΕΥΡΩ	ΦΟΡΟΣ	ΚΑΘ.ΚΕΡΔΟΣ
61290	10.000,00	950,00	9.050,00	37263	1.000,00	50,00	950,00
77206	5.000,00	450,00	4.550,00	44150	1.000,00	50,00	950,00
3951	1.000,00	50,00	950,00	48367	1.000,00	50,00	950,00
9290	1.000,00	50,00	950,00	51516	1.000,00	50,00	950,00
13333	1.000,00	50,00	950,00	56823	1.000,00	50,00	950,00
16117	1.000,00	50,00	950,00	64191	1.000,00	50,00	950,00
25988	1.000,00	50,00	950,00	68437	1.000,00	50,00	950,00
30366	1.000,00	50,00	950,00	73199	1.000,00	50,00	950,00
32085	1.000,00	50,00	950,00				

ΚΕΡΔΗ ΑΦΟΡΟΛΟΓΗΤΑ

ΑΡΙΘ.	ΕΥΡΩ	ΑΡΙΘ.	ΕΥΡΩ	ΑΡΙΘ.	ΕΥΡΩ	ΑΡΙΘ.	ΕΥΡΩ	ΑΡΙΘ.	ΕΥΡΩ
191	350,00	16117	Φορ/ται	32085	Φορ/ται	47075	350,00	64191	Φορ/ται
1072	500,00	16768	350,00	32876	350,00	47746	350,00	64732	350,00
1619	350,00	17239	350,00	33357	500,00	48367	Φορ/ται	65463	350,00
3380	350,00	17850	500,00	33968	350,00	49288	350,00	66244	350,00
3951	Φορ/ται	18401	350,00	34659	350,00	50529	350,00	66995	500,00
4532	350,00	19169	500,00	35370	500,00	51516	Φορ/ται	67746	350,00
5283	350,00	20032	350,00	36051	350,00	52287	350,00	68437	Φορ/ται
6064	500,00	21383	350,00	36582	350,00	53068	350,00	69188	350,00
6585	350,00	21393	Φορ/ται	37263	Φορ/ται	53779	500,00	70069	350,00
6666	350,00	22143	350,00	38054	350,00	54440	350,00	70700	350,00
6947	350,00	22894	350,00	38845	350,00	55271	350,00	71311	500,00
7518	500,00	23645	500,00	39426	500,00	56072	350,00	72388	350,00
8349	350,00	24396	350,00	40317	350,00	56823	Φορ/ται	73199	Φορ/ται
9290	Φορ/ται	25167	350,00	41098	500,00	57534	350,00	74060	350,00
9741	350,00	25988	Φορ/ται	41885	350,00	58285	350,00	74391	350,00
10492	350,00	26779	350,00	42316	350,00	59016	350,00	75212	350,00
11223	500,00	27400	500,00	43027	500,00	59697	500,00	76023	500,00
11400	500,00	28351	350,00	43238	350,00	59748	350,00	76774	350,00
12161	350,00	29072	350,00	43909	350,00	61259	350,00	77206	Φορ/ται
12872	350,00	29744	350,00	44150	Φορ/ται	61290	Φορ/ται	77355	350,00
13333	Φορ/ται	30366	Φορ/ται	45071	350,00	61437	350,00	77587	350,00
14054	350,00	30788	350,00	45622	350,00	62178	350,00	78058	350,00
14535	350,00	31380	350,00	46173	350,00	62749	500,00	78779	350,00
15206	350,00	31404	350,00	46584	500,00	63360	350,00	79440	500,00

ΑΡΙΘΜΟΣ ΠΡΟΣΘΕΤΗΣ ΧΡΗΜΑΤΟΔΟΤΗΣΗΣ ΜΕΓΑΛΟΥ ΛΑΧΝΟΥ: **57**.

Επίσης κερδίζουν:

α) Από **40,00** ευρώ όλοι οι αριθμοί που λήγουν σε **93**.
β) Από **20,00** ευρώ όλοι οι αριθμοί που λήγουν σε **3**.
γ) Από **10,00** ευρώ όλοι οι αριθμοί από **21000** έως **21999**.

ΑΘΗΝΑ, 14 ΦΕΒΡΟΥΑΡΙΟΥ 2006
Ο Διευθυντής των Κρατικών Λαχείων
ΚΩΝ/ΝΟΣ Ε. ΜΩΡΑΪΤΗΣ



SAIS TRAVEL

ΔΥΝΑΜΗ
ΕΜΠΙΣΤΟΣΥΝΗ
S

*** Εκδρομές**
Ιανουάριος 2006

* ΠΑΡΙΣΙ - DISNEYLAND	ημέρες	4,6,8
* ΡΩΜΗ	»	4,5
* ΡΩΜΗ - ΦΛΩΡΕΝΤΙΑ	»	6
* ΓΥΡΟΣ ΙΤΑΛΙΑΣ	»	8
* ΜΑΔΡΙΤΗ-ΑΝΔΑΛΟΥΣΙΑ	»	8
* ΓΥΡΟΣ ΙΣΠΑΝΙΑΣ	»	10
* ΒΟΥΔΑΠΕΣΤΗ ή ΠΡΑΓΑ	»	4
* ΒΙΕΝΝΗ-ΣΑΛΤΣΜΠΟΥΡΓΚ	»	4,5,6
* ΛΟΝΔΙΝΟ	»	4,5
* ΛΑΠΩΝΙΑ (Χωριό Αι Βασίλη)	»	6
* ΜΟΣΧΑ	»	5
* ΚΩΝΣΤΑΝΤΙΝΟΥΠΟΛΗ- ΠΡΟΥΣΑ	»	4
* ΚΥΠΡΟΣ	»	5
* ΠΑΝΟΡΑΜΑ ΕΛΒΕΤΙΑΣ	»	7
* ΤΥΝΗΣΙΑ ή ΜΑΡΟΚΟ	»	8
* Μαγευτικό ΤΥΡΟΛΟ	»	4
* ΑΙΓΥΠΤΟ - κρουαζιέρα Νείλου	»	4,6,8
* ΝΤΟΥΜΠΑΪ	»	4,5
* ΜΠΑΝΓΚΟΓΚ-ΣΙΓΚΑΠΟΥΡΗ-ΠΟΥΚΕΤ	»	15

και άλλες πολλές εκδρομές

Ακόμη:

** Μεμονωμένα πακέτα, πακέτα για νεόνυμφους*
** Εκδρομές στην Ελλάδα, χιονοδρομικά κέντρα στην Ελλάδα και το εξωτερικό*

Ελάτε για πρόγραμμα

Εγγραφή με 100 ευρώ προκαταβολή (θέσεις περιορισμένες)

ΠΡΑΚΤΟΡΕΙΟ ΤΑΞΙΔΙΩΝ
ΣΑΒΒΑΣ ΣΑΗΣ
Το πρακτορείο που εμπιστεύονται όλοι
για τη σοβαρότητά του
και την ποιότητα των εκδρομών του.
ΔΙΑΦΗΜΙΣΤΕΣ ΜΑΣ ΕΙΝΑΙ ΟΙ ΙΔΙΟΙ ΟΙ ΠΕΛΑΤΕΣ ΜΑΣ
ΤΑΡΠΟΝ ΣΠΡΙΓΚΣ 42
(δίπλα στην ALPHA BANK, πλατεία Κύπρου)
Τηλ. 22410 39781-3

X5666-28/2

Πάντα κάποιοι ξεχωρίζουν...

Rodos Gold VOGIATZIS

Ιδιαίτερη αισθητική
Απαράμιλλη ποιότητα
πλούσιες επιλογές
για γάμους , βαπτίσεις ,
και ιδιαίτερες στιγμές
με μοναδική λάμψη .....
σε εξαιρετικές τιμές



Rodos Gold VOGIATZIS

Χρυσές δημιουργίες...
για πολύτιμες σχέσεις

10ο χιλ. Λεωφ. Ρόδου Λίνδου
Τηλ: 22410 86670 - 3

X5667-28/2

ΠΛΥΝΤΗΡΙΟ ΧΑΛΙΩΝ
Cleaning Pro



πλένουμε & φυλάμε:
• ΧΑΛΙΑ - ΜΟΚΕΤΕΣ - ΦΛΟΚΑΤΕΣ
• ΠΑΠΛΩΜΑΤΑ - ΚΟΥΒΕΡΤΕΣ

☎ 22410.60585

email: irinika@tee.gr

ΙΔΙΟΚΤΗΤΕΣ ΕΙΔΙΚΕΣ ΕΓΚΑΤΑΣΤΑΣΕΙΣ:
ΝΙΚΗΦ. ΒΡΕΤΤΑΚΟΥ - ΑΣΓΟΥΡΟΥ

10814-22/2/2006

Μεγάλη εκστρατεία από το Δήμο

Για μια καθαρή και όμορφη Νότια Ρόδο!..

ΣΥΜΒΟΥΛΕΣ ΠΡΟΣ ΟΛΟΥΣ ΤΟΥΣ ΚΑΤΟΚΟΥΣ

ΕΚΚΛΗΣΗ απευθύνει ο Δήμος Νότιας Ρόδου προς όλους τους κατοίκους ώστε να διατηρήσουν καθαρή την περιοχή. Με τίτλο «Δήμος και πολίτες, ελάτε να κάνουμε καθαρή συμμαχία», ο δήμαρχος Νότιας Ρόδου Μανώλης Σαββής απευθύνει την παρακάτω έκκληση:

«Αγαπητοί συνδημότες και κάτοικοι της Νότιας Ρόδου,

Σας απευθύνουμε αυτή την επιστολή, στη προσπάθειά μας να ευαισθητοποιηθούμε, όλοι, στο θέμα της καθαριότητας του τόπου μας.

Η Νότια Ρόδος είναι ένας τόπος με πολλές φυσικές ομορφιές που κάνουν την περιοχή μας ξεχωριστή!

Τουρίστες και επισκέπτες έρχονται στην Νότια Ρόδο και φεύγουν με τις καλύτερες εντυπώσεις και αυτό είναι για μας μια ακόμη επιβεβαίωση ότι ο τόπος μας αξίζει πολλά.

Όμως, η καθαριότητα για τον Δήμο Νότιας Ρόδου παραμένει ένα μεγάλο στοίχημα και αυτό, γιατί εκτός από μια παρεχόμενη υπηρεσία προς τους πολίτες, είναι και προτεραιότητα για την καλή εικόνα μιας τουριστικής περιοχής .

Η υλοποίηση αυτού του στόχου συναντάει όμως μεγάλες δυσκολίες, καθώς ο Δήμος έχει να καλύψει μια τόσο μεγάλη έκταση και επί πλέον, φαίνεται να μην έχει γίνει συνείδηση σε όλους, ότι η καθαριότητα των δημόσιων χώρων είναι υπόθεση, όχι μόνο του Δήμου, αλλά και των πολιτών.

Επανερχόμαστε σ΄ αυτό το καυτό θέμα γιατί θέλουμε να εξασφαλίσουμε την όσο το δυνατόν καλύτερη λειτουργία του τομέα της καθαριότητας στο Δήμο μας.

Το «Τμήμα Καθαριότητας του Δήμου» σε συνεχή βάση εργάζεται για την όσο το δυνατόν καλύτερη διαχείριση της καθαριότητας και βέβαια με την συμβολή των εργαζομένων του Δήμου στον τομέα αυτό, η κατάσταση βελτιώνεται.

Πιστεύουμε, ότι το να διατηρούμε το τόπο μας καθαρό και να δείχνουμε σεβασμό στο περιβάλλον, δεν είναι μια έκτακτη ανάγκη που προκύπτει όταν ανοίγει η τουριστική περίοδος, άλλα είναι μια συνεχής προσπάθεια κατά την διάρκεια όλου του χρόνου, που θα πρέπει να καταβάλουμε όλοι μαζί.

Δήμος και Δημότες θα πρέπει να φροντίζουμε κάθε μέρα να διατηρούμε καθαρό το χωριό , τη γειτονιά , τους δημόσιους χώρους.

Δεν μπορούμε να πηγαίνουμε στις υπέροχες παραλίες μας και να αφήνουμε τα σκουπίδια μας εκεί, να καθαρίζουμε το σπίτι ή την αυλή μας και να πετάμε ότι περισσεύει στην αυλή του γείτονα, ή να εγκαταλείπουμε ότι δεν μας είναι χρήσιμο όπου μας βολεύει.

Πεταμένα σκουπίδια στη πλατεία, στον δρόμο, στη παραλία, στο δάσος, κάνουν τον τόπο μας άσχημο!

Η πανέμορφη φύση, η υγεία μας, το μέλλον των παιδιών μας είναι αυτά που κινδυνεύουν.

Αυτή η κατάσταση πρέπει όλους, Τοπική Αυτοδιοίκηση και πολίτες, όλων των ηλικιών, να μας κάνει να αντιδράσουμε.

Το μήνυμα για ένα καθαρό χωριό, παραλία, πλατεία, δρόμο είναι ένα και μοναδικό, «ενδιαφέρον και ευθύνη»

Για να δείξουμε ότι πραγματικά ενδιαφερόμαστε, ας κάνουμε όλοι μαζί, μια προσπάθεια να αλλάξουμε την κατάσταση.

Εμείς από την πλευρά μας να εντείνουμε τις προσπάθειες για την καθαριότητα και οι πολίτες να συμβάλλουν σ΄αυτό.

Με ενδιαφέρον και ευθύνη, ας προσπαθήσουμε, όλοι μαζί, να κάνουμε την Νότια Ρόδο πιο καθαρή πιο όμορφη!

Για αυτό λοιπόν :

• Πετάτε τα σκουπίδια σας σε σακούλες μόνο στους κάδους απορριμμάτων!

• Αν έχετε μεγάλα άχρηστα αντικείμενα τοποθετήστε τα δίπλα στους κάδους και παράλληλα τηλεφωνήστε στον Δήμο!

• Πείτε σα παιδιά σας να προσέχουν, όχι σκουπίδια στην αυλή του σχολείου, στην πλατεία, στο δρόμο! Να πετάνε τα σκουπίδια τους μόνο στα καλάθια απορριμμάτων!!

• Μην πετάτε μπάζα, οικοδομικά υλικά, νάιλον σακούλες, κουτιά από φυτοφάρμακα όπου σας βολεύει!

Οι ανεξέλεγκτοι σκουπιδότοποι μολύνουν το περιβάλλον και ιδιαίτερα το νερό που πίνουμε.

Αν θέλετε να τα πετάξετε :

Τηλεφωνήστε στην υπηρεσία καθαριότητας του Δήμου!

• Υπάρχει λύση αν το θελήσουμε! Καλάθια και κάδοι απορριμμάτων περιμένουν το ενδιαφέρον μας!

Νότια Ρόδος καθαρή και όμορφη

Είναι ευθύνη όλων μας

Ο Δήμαρχος
Μανώλης Σαββής

Υπηρεσία Καθαριότητας Δήμου Νότιας Ρόδου
Υπεύθυνος : Συνεπίκουρος Δημάρχου, Γιώργος Σαββίδης
Τηλέφωνα : 22440-29128 & 22440-29120
Όλο το 24ωρο 22440-43000».

Σμαράγδα Δ. Δημητρά
Ψυχολόγος • Ψυχοθεραπεύτρια
Δέχεται κατόπιν ραντεβού
Καρπάθου 23, 85100 Ρόδος
Τηλ. 22410 70145
Κιν. 6944 36 26 38
e-mail: smaragdadimitra@yahoo.gr

12955-11/3

ΠΡΑΚΤΟΡΕΙΟ ΓΕΝΙΚΟΥ ΤΟΥΡΙΣΜΟΥ
MAROMA TRAVEL

ΠΑΤΡΙΝΟ ΚΑΡΝΑΒΑΛΙ
Από 03/03 έως 07/03.

Ελάτε να τα πούμε, στο **Πατρινό Καρναβάλι** να βρεθούμε!!!
Όλοι κλόουν θα ντυθούμε και μαζί τους θα βρεθούμε...

Καθαρή Δευτέρα; με ουζάκι και χταποδάκι...
στο όμορφο **Γαλαξίδι** θα τα πιούμε ...

Και όποιος δεν υποκύψει, **αλευρωμουτζούρωμα** θα του προκύψει!!!
Με μονοήμερες εκδρομές στην Αρχαία Ολυμπία και τη Ζάκυνθος *

Για αναλυτικό πρόγραμμα της εκδρομής και για Πληροφορίες - Κρατήσεις
Τηλ. **22410 86888**

Ώρες λειτουργίας 09:30 – 14:00 & 17:00 – 21:00

T6957-28/2



SK SOLAR
ΑΝΑΝΕΩΣΙΜΕΣ ΠΗΓΕΣ ΕΝΕΡΓΕΙΑΣ
Πώληση Χονδρική-Λιανική

* Φωτοβολταϊκά συστήματα
* Ανεμογεννήτριες
* Μετασχηματιστές
* Ηλιακές μπαταρίες
* Ηλιακά αξεσουάρ
* Ηλιακοί φορτιστές
* Ηλιακές αντλιες νερού

ΜΕΛΕΤΕΣ ΕΓΚΑΤΑΣΤΑΣΕΙΣ ΓΙΑ :
*Αυτόνομα συστήματα παραγωγής ηλεκτρικής ενέργειας
* Δυνατότητα παράλληλης σύνδεσης με το δίκτιο της Δ.Ε.Η. καί πώληση της παραγώμενης ενέργειας .
* Για επιχειρήσεις επιδότηση έως και το 50% .
* Backup συστήματα για την κάλυψη βασικών αναγκών , σε περίπτωση διακοπής ρεύματος απο την Δ.Ε.Η.

ΕΘΝΙΚ. ΑΝΤΙΣΤΑΣΗΣ
Πρώην Αννης Μαρίας
ΡΟΔΟΥ - ΛΙΝΔΟΥ
ΔΕΝΑΡΙΝΟΥ
ΚΑΝΕΛΛΟΠΟΥΛΟΥ

Σ. ΔΟΥΡΑΚΑΣ - Κ. ΛΙΘΑΡΗΣ
ΚΑΝΕΛΛΟΠΟΥΛΟΥ 4 , ΡΟΔΟΣ
ΤΗΛ. / FAX: 22410 28579
e-mail : sksolar@freemail.gr

T6973-28/2

Α.Ν.Ε.Σ.

ΔΡΟΜΟΛΟΓΙΑ Ε/Γ -Ο/Γ ΠΡΩΤΕΥΣ ΑΠΟ 19/01/06 ΕΩΣ 28/02/06

ΔΕΥΤΕΡΑ			ΤΡΙΤΗ			ΤΕΤΑΡΤΗ			ΠΕΜΠΤΗ			ΠΑΡΑΣΚΕΥΗ			ΣΑΒΒΑΤΟ			ΚΥΡΙΑΚΗ		
ΛΙΜΑΝΙ	ΩΡΑ		ΛΙΜΑΝΙ	ΩΡΑ		ΛΙΜΑΝΙ	ΩΡΑ		ΛΙΜΑΝΙ	ΩΡΑ		ΛΙΜΑΝΙ	ΩΡΑ		ΛΙΜΑΝΙ	ΩΡΑ		ΛΙΜΑΝΙ	ΩΡΑ	
	ΑΦ	ΑΝ		ΑΦ	ΑΝ		ΑΦ	ΑΝ		ΑΦ	ΑΝ		ΑΦ	ΑΝ		ΑΦ	ΑΝ		ΑΦ	ΑΝ
ΣΥΜΗ	-	06.00	ΚΩΣ	-	05.30				ΚΑΛ/ΝΟΣ		04.20	ΚΩ		05.00	ΣΥΜΗ	-	06.00			
ΡΟΔΟΣ	07.40	08.45	ΝΙΣΥΡΟΣ	07.00	07.15				ΚΩΣ	05.20	05.30	ΣΥΜΗ	08.30	09.00	ΡΟΔΟΣ	07.40	08.45			
ΚΑΣΤ/ΖΟ	13.15	13.30	ΤΗΛΟΣ	08.35	08.50				ΝΙΣΥΡΟΣ	07.00	07.15	ΡΟΔΟ	10.40	15.30	ΚΑΣΤ/ΖΟ	13.15	13.30			
ΡΟΔΟΣ	18.15	18.30	ΣΥΜΗ	10.40	11.00				ΤΗΛΟΣ	08.35	08.50	ΣΥΜΗ	17.10	Δ	ΡΟΔΟΣ	18.15	18.30			
ΣΥΜΗ	20.10	20.30	ΡΟΔΟΣ	12.40	13.30				ΣΥΜΗ	10.40	11.00				ΣΥΜΗ	20.10	Δ			
ΚΩ	23.45	Δ	ΣΥΜΗ	15.10	15.30				ΡΟΔΟΣ	12.40	13.30									
			ΤΗΛΟΣ	17.20	17.35				ΣΥΜΗ	15.10	15.30									
			ΝΙΣΥΡΟΣ	19.00	19.15				ΤΗΛΟΣ	17.20	17.35									
			ΚΩΣ	20.45	21.00				ΝΙΣΥΡΟΣ	19.00	19.15									
			ΚΑΛ/ΝΟΣ	22.00	Δ				ΚΩΣ	20.45	Δ									-

ΣΗΜΕΙΩΣΗ : **ΣΕ ΠΕΡΙΠΤΩΣΗ ΚΑΘΥΣΤΕΡΗΜΕΝΗΣ ΑΦΙΞΗΣ ΤΟΥ BLUE STAR 2 ΣΤΗΝ ΚΩ ΤΟ Ε/Γ-Ο/Γ ΠΡΩΤΕΥΣ ΘΑ ΑΝΑΧΩΡΕΙ ΜΕΤΑ ΤΗΝ ΑΦΙΞΗ ΤΟΥ BLUE STAR 2 ΠΡΟΚΕΙΜΕΝΟΥ ΝΑ ΕΠΙΤΥΓΧΑΝΕΤΑΙ Η ΑΝΤΑΠΟΚΡΙΣΗ.**

ΔΡΟΜΟΛΟΓΙΑ Ε/Γ -Υ/Γ ΑΙΓΛΗ ΑΠΟ 18/01/06 ΕΩΣ 28/02/06

ΔΕΥΤΕΡΑ			ΤΡΙΤΗ			ΤΕΤΑΡΤΗ			ΠΕΜΠΤΗ			ΠΑΡΑΣΚΕΥΗ			ΣΑΒΒΑΤΟ			ΚΥΡΙΑΚΗ		
ΛΙΜΑΝΙ	ΩΡΑ		ΛΙΜΑΝΙ	ΩΡΑ		ΛΙΜΑΝΙ	ΩΡΑ		ΛΙΜΑΝΙ	ΩΡΑ		ΛΙΜΑΝΙ	ΩΡΑ		ΛΙΜΑΝΙ	ΩΡΑ		ΛΙΜΑΝΙ	ΩΡΑ	
	ΑΦ	ΑΝ		ΑΦ	ΑΝ		ΑΦ	ΑΝ		ΑΦ	ΑΝ		ΑΦ	ΑΝ		ΑΦ	ΑΝ		ΑΦ	ΑΝ
ΡΟΔΟΣ		07.45				ΣΥΜΗ		09.00	ΣΥΜΗ		09.00				ΣΥΜΗ		09.00	ΣΥΜΗ		16.00
ΣΥΜΗ	08.45	09.00				ΡΟΔΟΣ	10.00	14.00	ΡΟΔΟΣ	10.00	15.00				ΡΟΔΟΣ	10.00	15.00	ΡΟΔΟ	17.00	Δ
ΡΟΔΟΣ	10.00	15.00				ΣΥΜΗ	15.00	Δ	ΣΥΜΗ	16.00	Δ				ΣΥΜΗ	16.00	Δ			
ΣΥΜΗ	16.00	Δ																		

ΜΕΧΡΙ 28 ΦΕΒΡΟΥΑΡΙΟΥ ΕΚΠΤΩΣΗ 30% ΣΕ ΟΛΑ ΤΑ ΔΡΟΜΟΛΟΓΙΑ ΤΟΥ ΑΙΓΛΗ

Τα δρομολόγια μπορούν να τροποποιηθούν λόγω εκτάκτων συγκοινωνιακών αναγκών ή καιρικών συνθηκών.
Παρακαλούμε πριν ταξιδέψετε επικοινωνήστε με την Εταιρεία :

ΕΚΔΟΣΗ ΕΙΣΙΤΗΡΙΩΝ ΣΤΑ ΓΡΑΦΕΙΑ ΤΗΣ ΕΤΑΙΡΕΙΑΣ
Η ΜΙΑ ΩΡΑ ΠΡΙΝ ΤΗΝ ΑΝΑΧΩΡΗΣΗ ΕΞΩ ΑΠΤΟ ΠΛΟΙΟ
THE TICKETS ARE ISSUED AT OUR OFFICE OR AT
THE POINT OF DEPARTURE ONE HOUR BEFORE
THE SCHEDULED DEPARTURE TIME

Head office:
Symi: Tel. 22460 71444 - 71100
Fax. 22460 71373

Rhodes: 88 Australia St.
Tel. 22410 37769 - 77760 Fax. 22410 34493

ANES
Your fastest way to Symi...
www.anes.gr

X5678-28/2



CINEMA
ΙΑΤΡΙΚΟΣ & ΝΟΣΟΚΟΜΕΙΑΚΟΣ ΕΞΟΠΛΙΣΜΟΣ
17 ΧΡΟΝΙΑ ΕΜΠΕΙΡΙΑΣ από το 1988
ΕΙΜΑΣΤΕ ΟΙ ΜΕΓΑΛΥΤΕΡΟΙ ΠΡΟΜΗΘΕΥΤΕΣ ΙΑΤΡΙΚΟΥ - ΟΡΘΟΠΕΔΙΚΟΥ ΚΑΙ ΝΟΣΟΚΟΜΕΙΑΚΟΥ ΥΛΙΚΟΥ ΣΤΗ ΔΩΔΕΚΑΝΗΣΟ
ΕΜΠΙΣΤΕΥΘΕΙΤΕ ΜΑΣ!!!
ΛΕΜΕΣΣΟΥ 2 ΡΟΔΟΣ ΤΗΛ. 22410 32238 - FAX 22410 28484



X 193-28/2
ΑΝΑΠΗΡΙΚΑ ΚΑΡΟΤΣΙΑ - ΒΑΔΙΣΤΙΚΑ - ΟΡΘΟΠΕΔΙΚΑ ΕΙΔΗ - ΜΠΛΟΥΖΕΣ ΙΑΤΡΙΚΕΣ - ΚΑΛΤΣΕΣ ΦΛΕΒΙΠΔΑΣ - ΠΕΛΜΑΤΑ - ΟΡΘΟΠΕΔΙΚΑ ΜΑΞΙΛΑΡΙΑ - ΚΡΕΒΑΤΙΑ ΝΟΣΟΚΟΜΕΙΑΚΑ - ΙΑΤΡΙΚΟΣ ΕΞΟΠΛΙΣΜΟΣ ΚΑΙ ΑΝΑΛΩΣΙΜΑ - ΟΡΓΑΝΑ ΧΗΜΕΙΟΥ ΚΑΙ ΚΑΘΕ ΑΛΛΟ ΕΙΔΟΣ ΓΙΑ ΚΑΤ' ΟΙΚΟ ΝΟΣΗΛΕΙΑ

PELLOS TRAVEL
Α. ΠΑΠΑΣΑΒΒΑΣ
ΕΚΔΡΟΜΕΣ ΧΕΙΜΩΝΑ 2006
ΟΡΓΑΝΩΣΗ - ΠΟΙΟΤΗΤΑ - ΕΓΓΥΗΣΗ
ΣΟΥΠΕΡ ΠΡΟΣΦΟΡΑ!!
18/02/05-20/02/05
ΚΑΡΝΑΒΑΛΙ ΒΕΝΕΤΙΑΣ
CHARTER ΑΠΟ ΡΟΔΟ-ΒΕΝΕΤΙΑ
ΜΟΝΟ ΜΕ 590 ΕΥΡΩ
ΤΟ ΠΡΟΓΡΑΜΜΑ ΠΕΡΙΛΑΜΒΑΝΕΙ:
ΑΕΡΟΠΟΡΙΚΑ ΕΙΣΙΤΗΡΙΑ
ΞΕΝΟΔΟΧΕΙΑ 4 ΑΣΤΕΡΩΝ ΜΕ ΠΡΩΙΝΟ ΚΑΙ ΦΑΓΗΤΟ. ΜΕΤΑΦΟΡΕΣ ΑΕΡΟΔΡΟΜΙΟ-ΞΕΝΟΔΟΧΕΙΟ-ΑΕΡΟΔΡΟΜΙΟ ΞΕΝΑΓΗΣΗ ΒΕΝΕΤΙΑΣ ΤΑΞΙΔΙΩΤΙΚΗ ΑΣΦΑΛΕΙΑ- ΦΟΡΟΙ ΑΕΡΟΔΡΟΜΙΟΥ ΣΥΝΟΔΟΣ Α. ΠΑΠΑΣΑΒΒΑΣ
ΕΛΑΤΕ ΣΤΟ ΦΗΜΙΣΜΕΝΟ ΚΑΡΝΑΒΑΛΙ ΤΗΣ ΒΕΝΕΤΙΑΣ, ΣΤΗΝ ΠΟΛΗ ΤΩΝ ΔΟΓΗΔΩΝ, ΤΩΝ ΚΑΝΑΛΙΩΝ ΚΑΙ ΤΗΣ ΚΟΥΛΤΟΥΡΑΣ!!!
ΕΚΠΛΗΚΤΙΚΗ ΤΙΜΗ!!!!!!!!!
2/3-7/3 (ΕΞΑΗΜΕΡΗ ΕΚΔΡΟΜΗ)
ΣΥΡΟΣ-ΤΗΝΟΣ-ΜΥΚΟΝΟΣ
(ΠΑΝΑΓΙΑ ΤΗΣ ΤΗΝΟΥ-ΑΓΙΟΣ ΙΩΑΝΝΗΣ Ο ΠΡΟΔΡΟΜΟΣ)
ΑΝΑΧ.2/3 ΠΕΜΠΤΗ ΒΡΑΔΥ ΜΕ
ΕΠΙΣ. 7/3 ΣΤΙΣ 08:00 ΤΟ ΠΡΩΙ ΣΤΗ ΡΟΔΟ
ΤΙΜΗ 235 ΕΥΡΩ ΤΟ ΑΤΟΜΟ
2/3-7/3 (ΕΞΑΗΜΕΡΗ ΕΚΔΡΟΜΗ)
(ΑΓΙΟΣ ΙΩΑΝΝΗΣ Ο ΡΩΣΣΟΣ (ΕΥΒΟΙΑ)
ΜΕΤΕΩΡΑ - ΠΑΝΑΓΙΑ ΣΟΥΜΕΛΑ - ΘΕΣΣΑΛΟΝΙΚΗ
ΑΝΑΧ. 2/3 ΠΕΜΠΤΗ ΒΡΑΔΥ ΜΕ BLUE STAR FERRIES
ΕΠΙΣ. 7/3 ΤΟ ΠΡΩΙ ΣΤΙΣ 08:00 ΤΟ ΠΡΩΙ ΣΤΗ ΡΟΔΟ
ΞΕΝΟΔΟΧΕΙΑ ΜΕ ΠΡΩΙΝΟ-ΜΕΤΑΦΟΡΕΣ-ΣΥΝΟΔΟΣ ΓΡΑΦΕΙΟΥ
Το γραφείο μας φημίζεται για την πολύ καλή ποιότητα των εκδρομών του και τις πολύ χαμηλές τιμές!!!
Διαθέτουμε επίσης: Εισιτήρια με ΟΑ, AEGEAN και CHARTER. Ακτοπλοϊκά εισιτήρια. Ειδικά πακέτα για μεμονωμένους, συλλόγους, νεόνυμφους για Ελλάδα, Κύπρο, Τυνησία, Αίγυπτο, Μαρόκο, Ιταλία, Αγγλία, Γαλλία κ. α.
ΓΙΑ ΠΕΡΙΣΣΟΤΕΡΕΣ ΠΛΗΡΟΦΟΡΙΕΣ, ΚΡΑΤΗΣΕΙΣ ΚΑΙ ΑΝΑΛΥΤΙΚΑ ΠΡΟΓΡΑΜΜΑΤΑ ΣΤΟ ΠΡΑΚΤΟΡΕΙΟ ΓΕΝΙΚΟΥ ΤΟΥΡΙΣΜΟΥ:
PELLOS TRAVEL TOUR OPERATOR - Α. ΠΑΠΑΣΑΒΒΑΣ
KALITHEAS AVENUE, FALIRAKI RHODES, 85100 GREECE
TEL.2241087615 FAX 2241087616 E-MAIL
pellostravel@rho.fortnet.gr www.pellostravel.gr
T 6691-28/2

Υπάρχουν ακόμη κρυπτοχριστιανοί στη Μικρά Ασία

Στην Τουρκία οι εκκλησίες είναι αποθήκες ή μουσεία!..

ΣΗΜΑΔΙΑ «ΑΝΟΙΓΜΑΤΟΣ» ΑΠΟ ΤΗΝ ΑΓΚΥΡΑ



ΓΡΑΦΕΙ Ο ΚΥΡΙΑΚΟΣ ΧΟΝΔΡΟΣ

Οι ελληνικοί πληθυσμοί της Μικράς Ασίας (που εκδιώχθηκαν, από δικά μας λάθη, από την προδοσία των Ευρωπαίων των δήθεν συμμάχων, καθώς και από την βαρβαρότητα του τουρκικού στρατού), άλλες ομάδες με θρήσκευμα του Χριστιανού Ορθόδοξου, δεν μπόρεσαν να πάρουν μαζί τους τα προσωπικά τους είδη όπως νοικοκυριά, ρουχισμό και κάθε άλλη κινητή περιουσία. Φυσικά εγκαταλείφθηκαν εμπορικά καταστήματα, αποθήκες, σπίτια, οικόπεδα, εργαστήρια.

Μέσα στο χαλασμό, στη βία, στη φωτιά, στην απόγνωση, βρέθηκαν ελάχιστοι Τούρκοι που βοήθησαν όπως μπορούσαν τους Έλληνες για να μην τους βρει ο θάνατος ή να τους στείλουν στα τάγματα εργασίας, στα οποία κανείς δεν γύριζε ζωντανός. Οι Τούρκοι σε πολλές πόλεις της Μικράς Ασίας είτε αποτελούσαν μειοψηφία είτε όχι, ωφελήθηκαν από τον Ελληνικό πληθυσμό γιατί κοντά του εξασφάλισαν εργασία, έμαθαν τέχνες, χόρτασαν ψωμί, αντέγραψαν έθιμα και όλοι μαζί δόξασαν το ένα και μοναδικό Θεό.

Στην πιο σκοτεινή ώρα της προσφυγιάς, οι Μικρασιάτες προσπάθησαν να πάρουν μαζί τους τα χρυσαφικά του, πολλά από τα οποία ήταν οικογενειακά κειμήλια. Άλλοι θα μετέφεραν στην Ελλάδα ανενόχλητοι, άλλοι τους τα άρπαξαν στο λιμάνι στρατιωτικοί Τούρκοι. Και άλλοι πάλι που τα έκρυψαν πάνω τους και βρέθηκαν στη θάλασσα τα πέταξαν για να σωθούν και να βγούνε στη στεριά.

Κι όμως μέσα σ' αυτό το χαλασμό, ο προσφυγικός κόσμος, ένας κόσμος που έχτισε σε όλη τη Μικρά Ασία μεγαλοπρεπές αλλά και ταπεινές εκκλησίες και τις ένδυσε με εικόνες της χριστιανοσύνης, μέσα λοιπόν στη φωτιά και στο θάνατο, κάποιοι κατόρθωσαν να κρύψουν άλλοι μέσα στο στήθος τους, ή μέσα σε ψωμιά ή σε αντικείμενα την εικόνα της Παναγίας ή κάποιου προστάτη Άγιου.

Η Μικρά Ασία, θα πρέπει να πούμε, εκτός από αρχιτεκτονικά μνημεία, διέθετε μοναδικούς χριστιανικούς θησαυρούς, σύμφωνα με τις εκκλησιαστικές παραδόσεις και τις αντιλήψεις. Η υψηλή ποιότητα της θρησκευτικής τέχνης του Βυζαντίου αποτυπώθηκε σε λατρευτικά αντικείμενα όπως εικόνες, γλυπτά, υφάσματα, έργα μικροτεχνίας, χειρόγραφα. Ο υλικός πολιτισμός των Βυζαντινών αποτυπώθηκε καθαρά στα αντικείμενα της καθημερινής ζωής των Μικρασιατών όλων των κοινωνικών τάξεων. Όμως τώρα αυτός ο πλούτος έπρεπε να εγκαταλειφθεί.

Ανεξάρτητα από την ιστορική και αρχαιολογική αξία του κάθε αντικειμένου, η βαθιά πίστη και λατρεία των προσφύγων, τους οδήγησε να επιλέξουν, να πάρουν μαζί τους ως το πολυτιμότερο πράγμα, μια εικόνα.

Φεύγοντας και οι τελευταίοι πρόσφυγες, στα 1924 με την ανταλλαγή πληθυσμών, οι χριστιανικοί ναοί θα υποστούν τόσες σημαντικές καταστροφές που ούτε σε φανταστικές κινηματογραφικές ιστορίες δεν έχουμε δει. Άλλες θα γίνουν αποθήκες, άλλες στάβλοι, δισκοθήκες, μαγαζιά με πορνοταινίες, σπίτια και καμιά φορά τζαμιά. Άλλες θα γκρεμιστούν.

Φεύγοντας ο Ελληνικός πληθυσμός από τη Μικρά Ασία θα πίστευε κανείς πως ο τόπος που ανέδειξε τόσους Αγίους και τόσους εκκλησιαστικούς συγγραφείς, δεν θα υπήρχε ούτε ικμάδα της Ορθόδοξης πίστης και λατρείας. Κι όμως...

Σχεδόν παντού υπάρχουν Χριστιανοί Έλληνες, Αρμένιοι, Σύριοι και λίγοι καθολικοί. Τρομαγμένες ομάδες του πιο λαϊκού κράτους στον μουσουλμανικό κόσμο, όπου όμως αν δεν είσαι μουσουλμάνος, δεν μπορείς να είσαι πραγματικός Τούρκος.

Είναι ένας γκιαούρ, ένας άπιστος.

1. Στην Μερσίνα, μια εκκλησία μετατράπηκε σε μουσείο και ο παπάς για να λειτουργήσει αναγκάζεται να μοντάρει και να ξηλώνει την Αγία Τράπεζα!

2. Στα Άδανα, η εκκλησία έκλεισε λόγω ενός ντίσκο - κλαμπ που άνοιξε δίπλα για να σπάσει τα αυτιά των πιστών.

3. Στην Αλεξανδρέττα, το αρμένικο κοιμητήριο έγινε κοινοτική βιβλιοθήκη, η μελχιτική εκκλησία πορνογραφικό σινεμά. Όσοι χριστιανοί απέμειναν έριξαν τα τείχη των δογμάτων τους και παντρεύονται μεταξύ τους: μαρωνίτες. Αρμένιοι, μελχίτες και λατίνοι,

4. Στο Ικόνιο, την πλέον ισλαμική πόλη της Τουρκίας, στέκει η μοναδική εκκλησία του Αγίου Παύλου. Την επισκέπτονται μόνο τουρίστες.

5. Στην περιοχή του Τουρ Αμπιντίν, στα σύνορα Τουρκίας Συρίας. Τόποι της αρμενικής μνήμης, των οποίων η ύπαρξη τώρα ακόμα γίνεται παραδεκτή. Πρόκειται για ένα εντυπωσιακό οροπέδιο όπου ζουν οι τελευταίοι αυτόχθονες χριστιανοί της Ανατολίας. Εκεί πρόκειται να αναστηλωθούν μοναστήρια 1.500 ετών.

6. Στην Τραπεζούντα ένας 16χρονος Τούρκος δολοφόνησε τον καθολικό ιερέα Αντρέα Σαντόρο 60 χρόνων με δύο σφαίρες στην πλάτη την ώρα που γονάτιζε για να προσευχηθεί στην εκκλησία της Παναγίας. Ο δολοφόνος διέπραξε την πράξη του για να εκδικηθεί για τη δημοσίευση γελοιογραφιών με τον Προφήτη Μωάμεθ στον ευρωπαϊκό Τύπο, φωνάζοντας «ο Θεός είναι μεγάλος».

7. Στα Μύρα, (σχεδόν απέναντι από το Καστελλόριζο), μια ομάδα Δωδεκανησίων πιστών, στον ναό του Αγίου Νικολάου, απογυμνωμένο από εικόνες και από Αγία Τράπεζα προσεύχεται κρατώντας ένα κερί και μια πίστη στη ψυχή. Κι ενώ οι Ψαλμωδίες γλύκαιναν το χώρο, μπαίνουν, από μια πλαϊνή πόρτα 4-5 γυναίκες μαντιλοφορούσες με σκυμμένα κεφάλια. Οι προσευχές συνεχίζονται. Οι γυναίκες αφαιρούν τα μαντίλια και σταυροκοπιούνται. Στα μάτια τους διαβάζει κανείς μια ανακούφιση αλλά και ένα φόβο. Μια μοναδική στιγμή που δεν τη ζεις καθημερινά. Έξω ο χότζας ψηλά στον μιναρέ με δυνατή φωνή όλο πάθος υμνολογεί και δοξάζει τον Θεό. Τον ίδιο Θεό. Είναι πλέον βέβαιο πως οι προσευχές όλων φτάνουν στον Ύψιστο, όσο ψηλά και αν βρίσκεται.

8. Στο Φανάρι, στην καρδιά της Κωνσταντινούπολης που υπήρξε πρωτεύουσα του χριστιανισμού, οι Έλληνες δεν ξεπερνούν τους 5.000, ενώ πριν από μισό αιώνα ήταν 300.000. Μόλις μια κοινότητα σβήσει, η άδεια εκκλησία μετατρέπεται αυτομάτως σε τζαμί. Οι Έλληνες δεν διαθέτουν πια ιερατικές σχολές, η τελευταία έκλεισε πριν από χρόνια. Οι επίδοξοι ιερείς αναγκάζονται να σπουδάσουν στο εξωτερικό απ' όπου επιστρέφουν δύσκολα. Εντός της Τουρκίας κανένας ξένος δεν μπορεί να γίνει ιερέας, γι' αυτό οδεύουν γοργά προς το να αποτελέσουν είδος προς εξαφάνιση. Στη Μικρά Ασία και την Πόλη όποιος γίνει χριστιανός δυσκολεύεται να βρει δουλειά ή να πουλήσει το εμπόρευμά του. Υπάρχουν ακόμα προβλήματα όπως η έκδοση πιστοποιητικών, η απόκτηση οικοπέδου κλπ.

9. Αν μια εκκλησία χρειάζεται επισκευές, ο χρόνος για την απόκτηση άδειας είναι ατελείωτος. Το Φανάρι πήρε άδεια ύστερα από 46 χρόνια. Η Τουρκία είναι λαϊκό κράτος, αλλά οι χριστιανοί δεν μπορούν να ανέλθουν στα ανώτερα αξιώματα του κράτους ή του στρατού. Στο σχολείο έχουν καταργηθεί τα θρησκευτικά, αλλά τα βιβλία Ιστορίας γράφουν ότι δεν είναι αλήθεια πως ο Χριστός πέθανε στο σταυρό.

Η σπορά αυτή που εισχωρεί βαθιά μέσα στο χώμα, χώμα ποτισμένο με δάκρυα και ιδρώτα, κρύβει μέσα της τη ζωή που πάντα θα ξεπηδά στο απόλυτο σκοτάδι για να βλαστήσει, να καρποφορήσει, να θεριστεί και πάλι να ξαναφυτρώσει.

Ένας κύκλος ζωής.

Η γη της Μικρασίας, έστω με διάφορους λαούς (Τούρκους, Κούρδους κλπ.) με ποικιλία πολιτικών, εθνολογικών και άλλων ιδεολογικών ρευμάτων με τρομερές ανισότητες, με σοβαρά προβλήματα, κρύβει το σπόρο της Εκκλησίας της Αγάπης.

Που πάει να πει πως, υπάρχει ακόμα σπόρος.

Που πάει να πει πως στη Μικρά Ασία υπάρχουν ακόμα χριστιανοί.

Κι όσο οι κυβερνήσεις, του γειτονικού κράτους επισκευάζουν ορισμένους χριστιανικούς ναούς και μετά τους μετατρέπουν σε μουσεία, για να μην λειτουργήσουν ξανά (με χρήματα της Ευρωπαϊκής Ένωσης), να ξέρουν πως οι χριστιανοί και οι κρυπτοχριστιανοί μπορούν να επικοινωνούν με τον Θεό σ' ένα δάσος, σε μια ακρογιαλιά, σε αποθήκη σπιτιού, σε μια δημόσια βρύση. Παντού.

Ή θα μπαίνουν μέσα στα μουσεία και θα λένε το Πιστεύω.

Τη ψυχή του ανθρώπου δεν μπορεί κανείς να την φυλακίσει.

ΜΙΧΑΛΗΣ
Ο κατάλληλος άνθρωπος στην κατάλληλη στιγμή
ΑΠΟΦΡΑΞΕΙΣ
ΚΑΘΑΡΙΣΜΟΙ ΑΠΟΧΕΤΕΥΤΙΚΩΝ ΑΓΩΓΩΝ ΜΕ ΥΔΡΟΒΟΛΗ
ΚΟΥΖΙΝΕΣ - ΤΟΥΑΛΕΤΕΣ - ΣΙΦΩΝΙΑ - ΥΔΡΟΡΟΕΣ



ΑΝΑΛΑΜΒΑΝΟΥΜΕ
ΔΗΜΟΥΣ ΞΕΝΟΔΟΧΕΙΑ ΠΟΛΥΚΑΤΟΙΚΙΕΣ
ΝΟΣΟΚΟΜΕΙΑ ΕΣΤΙΑΤΟΡΙΑ
ΕΡΓΟΣΤΑΣΙΑ ΚΑΤΑΣΤΗΜΑΤΑ ΜΟΝΟΚΑΤΟΙΚΙΕΣ



ΧΩΜΑΤΟΥΡΓΙΚΕΣ ΕΡΓΑΣΙΕΣ



ΜΕΤΑΦΟΡΕΣ ΠΑΝΤΟΣ ΤΥΠΟΥ
Εξυπηρετούμε 24 ώρες το 24ωρο ◆ 365 ημέρες το χρόνο
ΠΛΗΡΟΦΟΡΙΕΣ
ΜΙΧΑΛΗΣ Β. ΚΟΥΦΟΥ
2241095836 – Κιν. 6973991586
T6827-28/2

ΠΑΡΑΔΟΣΗ ΚΑΙ ΤΕΧΝΟΛΟΓΙΑ
ΕΡΓΑΣΤΗΡΙΟ ΦΩΤΟΓΡΑΦΙΩΝ
ΦΩΤΟ ΦΙΛ. ΠΑΧΟΣ



Αναλογική και ψηφιακή φωτογραφία
ΤΥΠΩΜΑ ΚΑΙ ΝΥΧΤΕΡΙΝΕΣ ΩΡΕΣ
Γ. ΕΥΣΤΑΘΙΟΥ 11
Τηλ. 22410 26893
Κιν.: 6946 282033

ΑΡΧΩΝ ΣΑΜΑΡΤΖΗΣ ΑΕΤΕΒΕ
Από το 1980
25 ΧΡΟΝΙΑ ΜΟΝΩΣΕΙΣ



ΕΛΑΦΡΟΣΚΥΡΟΔΕΜΑ ΘΕΡΜΟΗΧΟΜΟΝΩΤΙΚΟ
Υπόστρωμα για γεμίσματα δαπέδων & δημιουργία ρήσεων





X 5655-28/2
ΔΙΑΘΕΣΗ:
ΑΡΧΩΝ ΣΑΜΑΡΤΖΗΣ ΑΕΤΕΒΕ
ΜΟΝΩΣΕΙΣ - ΣΤΕΓΑΝΩΣΕΙΣ
ΚΑΤΑΣΤΗΜΑΤΑ
1) Ικαρου & Λαοδικείας - Τηλ.: 22410 20021 Ρόδος 85100
2) Υποκατάστημα Ερυθρού Σταυρού 21 - Τηλ.: 22410 23030 Ρόδος 85100
ΚΙΝΗΤΟ: 6947374732

Ηρθε το Νέο TOYOTA RAV4



Σας περιμένει να το γνωρίσετε μ' ένα TEST DRIVE!
ΞΕΝΑΚΗΣ α.ε.β.ε.
Εξουσιοδοτημένος έμπορος και after sales TOYOTA στα Δωδεκάνησα
10ο χλμ. Ρόδου - Λίνδου
Τηλ: 22410 86690
TOYOTA
X 5675-28/2

ΨΥΧΟΕΡΕΥΝΗΤΡΙΑ
ΚΡΗΤΙΚΟΥ ΒΑΣΙΛΕΙΑ

Προβλέψεις για το μέλλον ικανοποιητικές. Βοήθεια για κάθε θέμα που σας απασχολεί με κάθε εχεμύθεια
ΟΜΗΡΟΥ 65 Π. ΠΟΛΗ
Τηλ. 74440 - 67602,6972157586,
8-1π.μ. — 4-8μ.μ.
Τ6770-28/2

ΝΤΕΤΕΚΤΙΒΣ
30 ΧΡΟΝΙΑ ΜΟΝΙΜΑ ΚΑΙ ΣΤΗ ΡΟΔΟ
35354
ΠΛΑΤΕΙΑ ΑΓΙΟΥ ΙΩΑΝΝΟΥ
Η ΑΥΣΗ!!! ΣΕ ΚΑΘΕ ΣΑΣ ΠΡΟΒΛΗΜΑ
EXPRESS SECURITY
Χ.5671-28/2

KYDON TOURS
ΕΚΔΡΟΜΕΣ! ΕΚΔΡΟΜΕΣ!
Ποιότητα. Φροντίδα. Επιτυχία


Ο πιο IN προορισμός!!!
Group A' 15-20/1 ευρισκόμεθα στο DUBAI
Group B' 30/1-4/2 ευρισκόμεθα στο DUBAI
Group Γ' 5/3-10/3 ευρισκόμεθα στο DUBAI
Το πρόγραμμα περιλαμβάνει:
* Αεροπορικά εισιτήρια από Ρόδο
* Ξενοδοχείο 4 & 5 αστέρων (επιλογής σας)
* Ξενέγηση Dubai
* Μεταφορές
* Σαφάρι - κρουαζιέρα - εκδρομές στο Αμπου Ντάμπι ψώνια φανταστικά - διασκέδαση - ασφάλεια ταξιδιού.
Συνοδός: ΕΛΕΝΗ ΨΥΛΛΑΚΗ
Δηλώστε γρήγορα συμμετοχή. Θέσεις περιορισμένες
...
Καρνάβάλι ΒΕΝΕΤΙΑΣ
24 - 26/2/06
Charter από Ρόδο - Βενετία
Μετά από την επιτυχία που είχαμε πέρυσι στο ΚΑΡΝΑΒΑΛΙ της ΒΕΝΕΤΙΑΣ επαναλαμβάνουμε την εκδρομή μας και φέτος!!!!

Το πρόγραμμα περιλαμβάνει:
* Αεροπορικά εισιτήρια
* Ξενοδοχείο 4 αστέρων στο MESTRE με πρωινό μπουφέ
* Μεταφορές αεροδρόμιο - ξενοδοχείο - αεροδρόμιο
* Ξενάγηση Βενετίας
* Αφάλεια ταξιδιού - Φόρους αεροδρομίων
Συνοδός: ΕΛΕΝΗ ΨΥΛΛΑΚΗ
Ελάτε στο πιο όμορφο καρναβάλι της Ευρώπης στην πιο ρομαντική πόλη. Την πόλη των καναλιών, των γόνδολων, της κουλτούρας και της ωραίας και φθηνής αγοράς.
Σύντομα θα ανακοινώσουμε τις εκδρομές της 25ης Μαρτίου
Σας ταξιδεύουμε 30 χρόνια!!!
ΧΡΟΝΙΑ ΠΟΛΛΑ * ΚΑΛΗ ΧΡΟΝΙΑ
ΠΡΑΚΤΟΡΕΙΟ KYDON ΙΑΤΑ
• ΕΘΕΛΟΝΤΩΝ ΔΩΔ/ΣΙΩΝ 14 • ΑΚΤΗ ΣΑΧΤΟΥΡΗ 8
Τηλ. 22410 23000, 27900, 27722
e-mail:kydon@otenet.gr
Χ5674-28/2

Για διακοπές το καλοκαίρι

Σταθερή στις προτιμήσεις των Γερμανών η Ελλάδα

ΚΑΤΑΛΑΜΒΑΝΕΙ ΤΗΝ ΕΚΤΗ ΘΕΣΗ

Σταθερή στις προτιμήσεις των Γερμανών τουριστών φαίνεται πως είναι η Ελλάδα, σύμφωνα με την ετήσια έκθεση του Ινστιτούτου Ερευνών Ελεύθερου Χρόνου (Freizeit – Forschungsinstitut), η οποία καταγράφει την συμπεριφορά των τουριστών το 2005 και περιλαμβάνει και κάποιες προβλέψεις για την τρέχουσα χρονιά.

Κορυφαία χώρα στις επιλογές των Γερμανών τουριστών, αναδείχθηκε για το 2005, σύμφωνα πάντα με τα αποτελέσματα της έκθεσης, για ακόμη μια φορά η Γερμανία, ενώ ακολουθούν η Ισπανία, η Ιταλία, η Αυστρία, οι Σκανδιναβικές χώρες και η Ελλάδα. Σχολιάζοντας την κατάταξη της Ελλάδας, ο δρ. Ούλριχ Ράινχαρντ, εκπρόσωπος Τύπου του Ινστιτούτου, δήλωσε στη γερμανική εφημερίδα `Deutsche Welle` τα εξής: "η Ελλάδα καταλαμβάνει, όπως πάντα, την 6η θέση στις προτιμήσεις των Γερμανών και για τη φετινή σεζόν, ενώ η Τουρκία την 7η. Οι δύο χώρες βρίσκονται στα ίδια επίπεδα, υπό την έννοια ότι πέρσι προηγείτο η Τουρκία καταλαμβάνοντας την 5η θέση και ακολουθούσε η Ελλάδα στην 7η. Φέτος φαίνεται ότι η Ελλάδα θα καταλάβει την 6η, παραμένοντας έτσι σταθερή στις προτιμήσεις των Γερμανών".

Όπως επεσήμανε στη συνέχεια ο δρ. Ράινχαρντ "σύμφωνα με την έκθεση, το 93% των Γερμανών τουριστών θέτει ως προτεραιότητα για τον τόπο διακοπών το τοπίο και το εύκρατο κλίμα, ενώ το 91% δίνει μεγάλη σημασία στη φιλική και άνετη ατμόσφαιρα και το 92% στη φιλοξενία".

Ερωτώμενος στη συνέχεια, γιατί με βάση τα παραπάνω στοιχεία η Ελλάδα δεν καταλαμβάνει υψηλότερη θέση στην κατάταξη, ο εκπρόσωπος τύπου του Ινστιτούτου, εξήγησε πως βασικός λόγος είναι η απόσταση, καθώς όπως είπε "η Ελλάδα είναι προσβάσιμη από τη Γερμανία κυρίως με αεροπλάνο, ενώ η πλειοψηφία των Γερμανών προτιμά το αυτοκίνητο ή το τρένο. Αυτός είναι και ο λόγος που φέτος υπάρχει αναγέννηση, έπειτα από δεκαετίες του `τουριστικού κύματος` προς την Ιταλία και την Αυστρία". Από την άλλη όμως, όπως πρόσθεσε "εάν λάβουμε υπόψη μας, τα κριτήρια της φυσικής ομορφιάς, της φιλοξενίας, της φιλικής ατμόσφαιρας, τότε η Ελλάδα προηγείται 7 μονάδες πάνω από το μέσο όρο προτίμησης. Βέβαια, σε ορισμένους τομείς βρίσκεται λίγο πιο κάτω από το μέσο όρο, όπως για παράδειγμα στο πρόβλημα της καθαριότητας, όπου η Ελλάδα κατέλαβε με 6 μονάδες λιγότερες τη χειρότερη θέση που είχε μέχρι τώρα".



Επιπλέον, όπως επισημαίνεται στην έκθεση, πολλοί νεαροί Γερμανοί ή οικογένειες δίνουν σημασία στις δυνατότητες άθλησης στις διακοπές και εκεί η Ελλάδα δεν ξεπερνά το μέσο όρο, ενώ η συμπεριφορά των Ελλήνων προς το περιβάλλον δε θεωρείται φιλική. "Εδώ η Ελλάδα", ανέφερε ο δρ. Ράινχαρντ, "υποβαθμίζεται 8 πόντους κάτω από το μέσο όρο. Πρόκειται για ένα υψηλό ποσοστό".

Τέλος, αξίζει να σημειωθεί πως οι Γερμανοί τουρίστες, που έχουν επισκεφτεί τη χώρα μας δεν τη θεωρούν ακριβή, αφού μόλις το 16% μίλησε για ακρίβεια, ενώ το 84% επιβεβαίωσε την ύπαρξη καλής σχέσης τιμής - απόδοσης.

Από τον παπά Κυριάκο Μανέττα

Πρωτοφανής επίθεση κατά του μητροπολίτη Καλύμνου

ΑΝΑΜΕΝΕΤΑΙ ΚΑΙ ΠΑΡΕΜΒΑΣΗ ΤΟΥ κ. ΚΥΡΙΛΛΟΥ

Επίθεση εξαπέλυσε ο πρόεδρος των Πολυτέκνων παπά Κυριάκος Μανέττας εναντίον του μητροπολίτη Καλύμνου-Λέρου και Αστυπάλαιας κ. Παΐσιου και μάλιστα με σκληρές εκφράσεις που κρίνονται σαν απαράδεκτες από έναν κληρικό σε βάρος δεσπότη. Πρέπει να σημειωθεί ότι η επίθεση του παπά Κυριάκου εκδηλώθηκε πριν από την απόφαση του κ. Παΐσιου να του απαγορεύσει να ιερουργεί σε εκκλησίες της μητροπόλεώς του.

Η ανακοίνωση του παπά Κυριάκου κατά του μητροπολίτη κ. Παΐσιου (που σίγουρα θ' αναμένεται και παρέμβαση του μητροπολίτη Ρόδου κ. Κύριλλου) έχει ως εξής:

«Το διοικητικό συμβούλιο της Ενωσης Πολυτέκνων νομού Δωδ/σου με έδρα τη Ρόδο παράρτημα Λέρου, ευχαριστεί θερμά το δήμαρχο Λέρου κ. Τιμόθεο Κωτσάκη και τον ραδιοφωνικό σταθμό Λέρου και όσους συνέβαλαν στην επίσημη εκδήλωση, για την κοπή της βασιλόπιτας και τις βραβεύσεις αριστούχων μαθητών στο πνευματικό κέντρο του Δήμου Λέρου, που η εκδήλωση έγινε με τη χορηγία του Δήμου Λέρου.

Την ορχήστρα που έπαιξε δωρεάν και την αντιπρόσωπο των πολυτέκνων στη Λέρο κ. Ειρήνη Κουτσανέλου. Λυπούμεθα όμως και το καταγγέλλουμε δημόσια για την εχθρική και απαράδεκτη στάση του μητροπολίτη Λέρου κ. Παΐσιου προς το πρόσωπο του καταξιωμένου προέδρου μας επιστήμονα κληρικού και οικογενειάρχη πατρός Κυριάκου Μανέττα. Δεν επέτρεψε να λειτουργήσει την Κυριακή (12-2-2006) του Τελώνη και Φαρισαίου πουθενά, σε καμία εκκλησία του νησιού, για να τελέσει την αρτοκλασία, για την υγεία των πολυτέκνων της Λέρου. Δεν θα αναφερθούμε στις φθηνές λεκτικές του φράσεις μόνο επιγραμματικά αναφέρουμε: «Τι τον θέλετε αυτόν, τον Μανέττα έχετε πρόεδρο; Φύγετε από τη Ρόδο είναι ανεπιθύμητος» κτλ. Η στάση αυτή του μητροπολίτη Λέρου είναι η μοναδική, όταν από χρόνια ο πατήρ Κυριάκος Μανέττας και χωρίς την ιδιότητα του προέδρου πολυτέκνων, δεκάδες φορές ερχότανε στη Λέρο, στην Κω για τα ιδρύματα, και έτυχε της αγάπης και της ευγένειας κληρικών των προκατόχων Αρχιερέων του, ενώ στην Κω, στην Κάρπαθο και Σύμη που ανήκουν τα νησιά, στο σύλλογο πολυτέκνων Ρόδου, και άλλα 5 νησιά, δέχεται της αγάπης και της ηθικής συμπαράστασης. Η στάση αυτή η γνώριμη και επιθετική επί πολλά χρόνια στο πρόσωπο του πατρός Κυριάκου Μανέττα, δείχνει την κατάντια της εκκλησιαστικής αρχής, που επί τόσα χρόνια έτσι διοικούσε και στη Ρόδο. Ομως η προσωπική εμπάθεια μπροστά στις 240 πολύτεκνες οικογένειες της Λέρου και στη Δημοτική Αρχή, που έκανε την εκδήλωση, να είναι στη Λέρο και να μην παρευρίσκεται σημαίνει, ότι δεν προσβάλλει τον πρόεδρο ή το δ.σ. πολυτέκνων, αλλά το ποίμνιό του και τους άρχοντες του νησιού. Και επειδή προσπαθεί να δημιουργήσει κατά τα λεγόμενά του δικό του σύλλογο και άλλα πολλά.

Του απαντούμε: Να κοπάξει την Μητρόπολή του και να προσφέρει στο ποίμνιό του και στους πολύτεκνους ότι έχουμε κάνει σε πολλές άλλες Μητροπόλεις, άξιοι και υποδειγματικοί αρχιερείς. Τον ευχαριστούμε για την εθνική του στάση, την εμπάθειά του και τα όσα είπε τηλεφωνικά στην εκπρόσωπο των πολυτέκνων της Λέρου και στον πατέρα Κυριάκο Μανέττα και τον περιμένουμε στη Ρόδο, να του ανταποδώσουμε την αγάπη και την φιλοξενία του.

Το διοικητικό συμβούλιο
Της Ενωσης Πολυτέκνων
Ρόδου
Παράρτημα Λέρου»

α αλφα
ΕΚΘΕΣΙΑΚΗ
ΟΡΓΑΝΩΣΗ ΕΚΘΕΣΕΩΝ
17-20 ΦΕΒΡΟΥΑΡΙΟΥ 2006
'Ωρες λειτουργίας:
Παρασκευή
17:00 - 21:00
Σάββατο έως Δευτέρα
11:00-21:00
καλοκαίρι 2006
15η ΔΙΕΘΝΗΣ ΕΚΘΕΣΗ
ΤΟΥΡΙΣΤΙΚΩΝ ΕΙΔΩΝ - ΔΩΡΩΝ ΜΟΔΑΣ & ΑΞΕΣΟΥΑΡ
RODOS PALACE
Resort Hotel Convention Center
ΠΡΩΤΟΠΟΡΟΣ ΣΤΙΣ ΠΕΡΙΦΕΡΕΙΑΚΕΣ ΕΚΘΕΣΕΙΣ
α ΕΚΘΕΣΙΑΚΗ
Αθήνα:
Λασκαράτου 5, 11141
Τηλ.-Fax:
210 2232441 - 434-444
Κρήτη Ηράκλειο:
Εθν. Αντιστάσεως 96
Τηλ.-Fax:
2810 331101-344020
email: aekthes@otenet.gr
www.alfaekthesiaki.gr
Χ5692-18/2

ΟΡΘΟΠΕΔΙΚΑ - ΙΑΤΡΙΚΑ ΧΑΡΙΤΟΣ
Ακούστε...
τους ήχους μιας νέας ζωής

Το μικρότερο αθέατο ψηφιακό ακουστικό
Ακουστικά Βαρηκοΐας
WIDEX oticon
Τώρα διαθέτουμε τη νέα ολοκληρωμένη σειρά 100% ψηφιακών & αυτόματων ακουστικών, που προσφέρουν τέλεια ακουστική απόδοση, χωρίς ενοχλητικά αφυρίγματα και χωρίς παράσιτα.
Χ.190-30/6
ΕΛΕΥΘ. ΒΕΝΙΖΕΛΟΥ 6 (Δίπλα στη Ροδιακή Επαυλη) - ΡΟΔΟΣ
Τηλ.: 22410 24112 - Fax: 22410 75969

PEGASOS TRAVEL
ΞΕΝΟΔΟΧΕΙΑ ΓΙΑ ΟΛΗ ΤΗΝ ΕΛΛΑΔΑ

ESPERIA PALACE Α' Κατηγορίας Σταδίου
Μονόκλινο € 100 έως 31/3/06 με πρωινό
Δίκλινο € 110 » » » »
Τρίκλινο € 120 » » » »

PRESIDENT Α' Κατηγορίας Λεωφόρος Κηφισίας
Μονόκλινο € 63 έως 31/3/06 με πρωινό
Δίκλινο για μονόκλινο € 68 » » » »
Δίκλινο € 73 » » » »
Τρίκλινο € 93 » » » »

ROYAL OLYMPIC LUX κοντά στο Σύνταγμα
Μονόκλινο € 91 έως 31/3/06
Δίκλινο € 91 » »
Τρίκλινο € 120 » »

OLYMPIC PLC Α' κατηγορίας Σύνταγμα
Μονόκλινο € 78 έως 31/11/05 με πρωινό
Δίκλινο € 88 » » » »
Τρίκλινο € 109 » » » »

ASTOR Σύνταγμα
Μονόκλινο € 55 έως 31/12/05 με πρωινό
Δίκλινο για μονόκλινο € 62 » » » »
Δίκλινο € 70 » » » »
Τρίκλινο € 80 » » » »

POLIS GRAND HOTEL Α' Κατηγορίας Πατησίων
Μονόκλινο € 60 έως 31/3/06 με πρωινό
Δίκλινο € 70 » » » »
Τρίκλινο € 90 » » » »

ELECTRA Α' Κατηγορίας
Μονόκλινο € 135
Δίκλινο € 155
Τρίκλινο € 185

HELLINIS Β' Κατηγορίας ΩΝΑΣΕΙΟ, Συγγρού
Μονόκλινο € 48 έως 31/12/05
Δίκλινο € 58 » »
Τρίκλινο € 70 » »

LILIA Πειραιά
Μονόκλινο € 60
Δίκλινο € 76
Τρίκλινο € 85

SAVAY Πειραιά
Μονόκλινο € 75
Δίκλινο € 95
Τρίκλινο € 110

VERGINA Β' Κατηγορίας ΘΕΣ/ΚΗ (κεντρικό)
Μονόκλινο € 64
Δίκλινο € 80
Τρίκλινο € 90

Αλεξάνδρου Διάκου 84
Τηλ. 22410 73455, 78879, 76161
Κινητό 6977 986489
Χ5683-28/2

Ενημέρωση γονέων και παιδιών στην Ιαλυσό

Το Δ.Σ. της Ενωσης Γονέων και Κηδεμόνων του Δήμου Ιαλυσού, συνεχίζοντας την προσπάθεια σε θέματα ενημέρωσης των γονέων και των παιδιών του Δήμου, οργανώνει την Πέμπτη 16 Φεβρουαρίου 2006 και ώρα 6.30 μ.μ., στην αίθουσα εκδηλώσεων του Α' Δημοτικού Σχολείου Ιαλυσού, ομιλία - ανοικτή συζήτηση, από την ψυχολόγο Αναστασία Βασιλάκη, Υπ. Ψυχοθεραπεύτρια Gestalt, Συντονίστρια Σχολών Γονέων, με θέμα «Η συναισθηματική διαπαιδαγώγηση του παιδιού». Αντιμετωπίστε τα προβλήματα της σχέσης γονέα - παιδιού.

ΤΑΒΕΡΝΑ - ΟΥΖΕΡΙ
ΜΕΖΕΔΟΠΩΛΕΙΟ

«ΠΗΝΕΛΟΠΗ»

στην πλατεία της ΚΑΤΤΑΒΙΑΣ

Σαλάτες - χόρτα βουνού - ορεκτικά - χαλούμι
Ψάρια από το Πρασονήσι - σουπιά - συμιακό
γαριδάκι - χταπόδι - μπακαλιαράκι
Κρέατα ντόπια (χοιρινό - μοσχάρι - αρνί - κατσίκι)
Τραχανάς και άλλοι μεζέδες.

Ανοικτά κάθε μέρα
ΟΛΟ ΤΟ ΧΕΙΜΩΝΑ

Κιν. 694 4794342

13062-19/2

Ναυτικά Πρακτορεία
TSAGARIS
GA FERRIES

Ε/Γ-Ο/Γ ΡΟΔΑΝΘΗ
&
Φ/Γ - Ο/Γ ΝΙΚΟΛΑΣ Α.

ΡΟΔΟ - ΠΕΙΡΑΙΑ

ΚΥΡΙΑΚΗ

ΔΕΥΤΕΡΑ
• ΡΟΔΑΝΘΗ 16.00 Κω - Κάλυμνο - Λέρο - Πάτμο - Πειραιά (12.00)

ΤΡΙΤΗ
• ΝΙΚΟΛΑΣ Α. 18.00 Πειραιά (12.00)

ΤΕΤΑΡΤΗ
• ΡΟΔΑΝΘΗ 16.00 Κω - Κάλυμνο - Λέρο - Πάτμο - Πειραιά (12.00)

ΠΕΜΠΤΗ
• ΝΙΚΟΛΑΣ Α. 18.00 Πειραιά (12.00)

ΠΑΡΑΣΚΕΥΗ
• ΡΟΔΑΝΘΗ 18.00 Σύμη - Τήλο - Νίσυρο - Κω - Κάλυμνο - Λέρο - Πάτμο - Πειραιά (15.30)

ΣΑΒΒΑΤΟ
• ΝΙΚΟΛΑΣ Α. 18.00 Κω - Πειραιά (15.00)

TSAGARIS TRAVEL
Σαχτούρη 5 (έναντι Τελωνείου)
Τηλ.: 22410 36170, 30406, 35066, 28597

X5660-28/2

Η μεγάλη πείνα του 1945

Οι Αγγλοι κλέβουν τα πολύτιμα είδη του παλατιού!

Γράφει ο Θεοφάνης Μπογιάννος

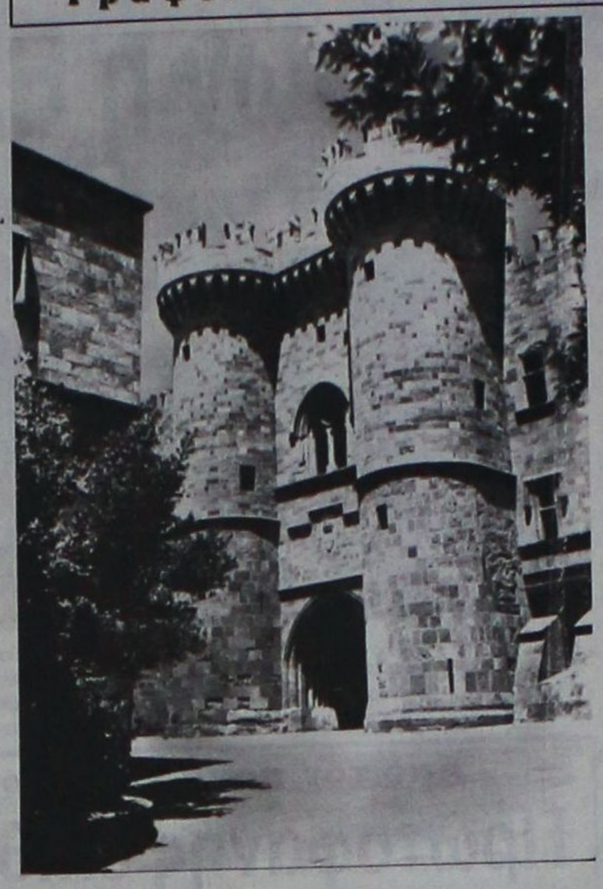

Οι σημερινοί νέοι της Ρόδου και όλης της Δωδεκανήσου δεν γνωρίζουν τη σημαίνει η λέξη πείνα, θάνατος, πόλεμος, άγος και πανικός. Μόνον οι παλαιότεροι Ρόδιοι και οι άλοι Δωδεκανήσιοι θυμούναι τη φρικτή πείνα του 1944 - 45.

Οι Γερμανοί αποκλείστηκαν στη Ρόδο από το 1944 και δεν μπορούσαν να φύγουν όπως ήθελαν. Συνεχείς βομβαρδισμοί και αποκλεισμοί, έδωσαν στην πόλη και στο νησί της Ρόδου την εικόνα ενός έρημου νησιού και μίας πεινασμένης πόλης. Αλλά δεν πεινούσαν μόνον οι Αστοί της Ρόδου, αλλά και οι χωρικοί του νησιού όπως μας βεβαιώνουν οι Ρόδιοι που ζουν μέχρι σήμερα και μας διηγούνται τη φρίκη του πολέμου και το φρικτό φάσμα της πείνας του 1944 και 1945.

Ποτέ και κανείς δεν μέτρησε τους νεκρούς στο νησί και σε όλα τα Δωδεκάνησα. Ο γνωστός πατριώτης και φίλος, Σάββας Φύλλης, γράφει στα βιβλία του:

«Οι Γερμανοί, ως πρώτο μέτρο για να περιορίσουν την πείνα, έκοψαν δελτία τροφίμων που μοίρασαν στο λαό της Ρόδου, της πόλης και των χωριών.

Επειτα οι Γερμανοί έκαναν καταγραφή όλων των ζώων του νησιού μας. Αγελάδες, πρόβατα, κατσίκια, κοτόπουλα, ό,τι είχε ζωή και ήταν κατοικίδια στα χωριά της Ρόδου. Επάταξαν όλα τα μουλάρια, γαϊδούρια και άλογα. Απαγόρευαν τη σφαγή όλων των ζώων, έστω και για οικογενειακή χρήση. Οι παραβάτες ετιμωρούντο με θάνατο και μεγάλο πρόστιμο. Κατά διαστήματα, μάζευαν ζώα, τα έσφαζαν και τα έτρωγαν οι Γερμανοί αξιωματικοί και στρατιώτες.

Ποτέ και κανείς Γερμανός δεν πλήρωσε για τα χιλιάδες ζώα που έφαγαν οι Γερμανοί. Τα φόρτωναν σε μεγάλα φορτηγά αυτοκίνητα και τα έφεραν μέσα στην πόλη ή όπου υπήρχαν γερμανικές φρουρές. Τα έσφαζαν και τα έτρωγαν, ενώ ο λαός μας πέθαινε από τη μεγάλη πείνα του 1944 - 45.

Οι Ρόδιοι στην πόλη δεν είχαν τίποτε να φάνε, ενώ στα χωριά οι άνθρωποι έτρωγαν χόρτα, φύλλα, γρασίδι, κούμαρα, μύρτα, ασκινόκαρπο, ρίζες και φλοιούς από τα δέντρα.

Ισως ποτέ δεν μάθουμε τον ακριβή αριθμό των νεκρών της Ρόδου, στα δύο αυτά μαύρα χρόνια της γερμανικής κατοχής 1944 - 1945.

Στις 18 Φεβρουαρίου του 1945 έρχεται ο Διεθνής Ερυθμός Σταυρός και φέρνει τρόφιμα, φάρμακα, γάλα και άλλα είδη για την ανακούφιση των ασθενών και των πεινώντων, αλλά οι θάνατοι συνεχίζονται για πολλά ακόμη χρόνια.

Και κάτι απίστευτο και αληθές. **Στις 8 Μαΐου του 1945,** έρχονται οι Αγγλοι και ο λαός τους υποδέχεται ως νικητές, τροπαιούχους και ελευθερωτές.

Ακούστε τώρα τι έκαναν αυτοί οι «ελευθερωτές» του ελληνικού λαού μας.

Οι Αγγλοι στρατιώτες έκλεψαν όλα τα πολύτιμα είδη που βρήκαν στο νησί μας! Δηλαδή οι ελευθερωτές αποδείχθηκαν κλέφτες. Εκλεψαν τα χαλιά από το παλάτι των ιπποτών. Αυτό το χαλί στην είσοδο του Καστέλλου, ήταν ένα πολύτιμο κόκκινο χαλί που το πήραν οι Αγγλοι και το φυγάδευσαν στο εξωτερικό, μαζί με άλλα τιμαλφή και είδη πολυτελείας.

Ενα πλοίο ιταλικό, που είχε επιταχθεί από τους Αγγλους βρέθηκε φορτωμένο στην Αστυπαλιά, με χιλιάδες είδη πολυτελείας, όπως τάπητες, μουσικά όργανα, το πιάνο του Ξενοδοχείου των Ρόδων, άλατα πολύτιμα, αργυρά σκεύη αυτού του ξενοδοχείου. Ακόμη και οι πίνακες του μεγάλου Ιταλού ζωγράφου, Αφρο, εκλάπησαν και φυγαδεύτηκαν στο εξωτερικό.

Οι Αγγλοι μάλιστα δεν έκλεψαν μόνο τα βαρύτιμα είδη από τα ξενοδοχεία, το παλάτι και από όπου αλλού μπορούσαν, αλλά προσπάθησαν να πείσουν τους Ελληνες Δωδεκανήσιους πως είναι δίκαιο, σωστό και απαραίτητο, οι Αγγλοι να μείνουν στα ελληνικά Δωδεκάνησα! Ηθελαν να κάνουν τα Δωδεκάνησα οι Αγγλοι, ένα σταθμό εμπορικό, που να εξυπηρετεί τα εμπορικά τους συμφέροντα στο Αιγαίο και στη Μεσόγειο.

Αλλά οι Δωδεκανήσιοι, γνήσιοι Ελληνες πολέμησαν μέχρις εσχάτων και η νίκη τους ήρθε σημαντική και ωραία στις 7 Μαρτίου 1948.

ΠΡΟΣΚΛΗΣΗ

ΠΑΝΔ.Ε.Ν.

Η ΠΑΝΔΩΔΕΚΑΝΗΣΙΑΚΗ ΕΝΩΣΗ ΝΑΥΤΙΚΩΝ ΕΝ ΕΝΕΡΓΕΙΑ ΚΑΙ ΣΥΝΤΑΞΙΟΥΧΩΝ

καλεί όλους τους ναυτικούς

στο νέο γραφείο στη Νέα Αγορά Νο 13

την Κυριακή **19-2-06** και ώρα **11 π.μ.**
όπου θα συζητηθούν θέματα
που αφορούν όλους

Ο πρόεδρος και το Δ.Σ.
Τηλ. προέδρου 6977 243359
(Απόκοττος Μιχαήλ)

13404-19/2

έτοιμοι για ΚΤΕΟ;
ΤΑΛΑΙΠΩΡΙΑ ΤΕΛΟΣ!

AUTOVISION®
ΤΕΧΝΙΚΟΣ ΕΛΕΓΧΟΣ ΟΧΗΜΑΤΩΝ

Ιδιωτικό ΚΤΕΟ Ρόδου
για ραντεβού..22410 67677

ΕΥΚΟΛΑ, ΓΡΗΓΟΡΑ, ΑΞΙΟΠΙΣΤΑ ΚΑΙ ΦΘΗΝΟΤΕΡΑ!!
ΑΝΟΙΧΤΑ ΑΠΟΓΕΥΜΑΤΑ ΚΑΙ ΣΑΒΒΑΤΟ, ΟΛΑ ΤΑ ΠΑΡΑΒΟΛΑ ΑΓΟΡΑΖΟΝΤΑΙ ΣΤΟ ΚΤΕΟ
25 λεπτά αρκούν....

ΠΡΟΣΟΧΗ! — ΠΡΟΓΡΑΜΜΑ ΠΡΟΣΚΛΗΣΗΣ ΟΧΗΜΑΤΩΝ Ν. ΔΩΔ/ΣΟΥ
• ΤΟΝ Ιανουάριο ΑΠΟ ΡΟΕ 4401, ΕΩΣ ΡΟΕ 6400 • ΤΟΝ Φεβρουάριο ΑΠΟ ΡΟΕ 6401, ΕΩΣ ΡΟΕ 8400

Η ΜΗ ΔΙΕΝΕΡΓΕΙΑ ΤΕΧΝΙΚΟΥ ΕΛΕΓΧΟΥ ΤΟΥ ΟΧΗΜΑΤΟΣ ΣΑΣ (ΚΤΕΟ) ΜΕΣΑ ΣΤΙΣ ΠΡΟΘΕΣΜΙΕΣ, ΑΠΟΤΕΛΕΙ ΠΑΡΑΒΑΣΗ (ΚΟΚ 86) ΚΑΙ ΤΙΜΩΡΕΙΤΑΙ ΑΠΟ ΤΙΣ ΑΡΧΕΣ ΜΕ ΠΡΟΣΤΙΜΟ 334 ΕΥΡΩ ΚΑΙ ΑΦΑΙΡΕΣΗ ΠΙΝΑΚΙΔΩΝ

1ο Χιλ. ΝΕΑΣ ΕΘΝΙΚΗΣ ΟΔΟΥ ΤΣΑΙΡΙ - ΑΕΡΟΔΡΟΜΙΟΥ
www.kteo-rodos.gr

X192-28/2

ΑΔΕΛΦΟΤΗΤΑ ΜΕΓΑΛΟΧΩΡΙΤΩΝ ΤΗΛΟΥ
«Ο ΤΗΛΙΝΗΣ»

ΠΡΟΣΚΛΗΣΗ

Η Αδελφότητα Τηλίων Ρόδου «Ο Τηλίνης» σας προσκαλεί
στην
Αποκριάτικη Χοροεσπερίδα
που θα γίνει το Σάββατο
18 Φεβρουαρίου 2006 και ώρα 20.00
στο ξενοδοχείο
ESPEROS VILLAGE αίθουσα ΑΦΡΟΔΙΤΗ.

Πλούσιο σε μενού (με ποτά) - πολλά δώρα και με την ορχήστρα του **Γιάννη Κλαδάκη.**

Συμμετέχουν οι χορευτικές ομάδες της αδελφότητας.

Το διοικητικό συμβούλιο
Τιμή πρόσκλησης 30 ευρώ
Τηλέφωνο για κρατήσεις: **22410 36510**
από τις 09.00 έως 13.00 και
από 18.00 έως 21.00

ΧΛ-18/2

ALHAMBRA TRAVEL
ΓΕΝΙΚΟΙ ΑΝΤΙΠΡΟΣΩΠΟΙ ΓΙΑ ΤΗΝ LOUIS ΣΤΗ ΡΟΔΟ
LOUIS HELLENIC CRUISES

12ήμερη κρουαζιέρα στη Δυτική Μεσόγειο
ΠΑΣΧΑ 2006

Πειραιάς / Κέρκυρα / Τυνησία / Αιάκειο / Βαρκελώνη / Βαλένθια / Μάλαγα / Ταγγέρη / Πάλμα ντι Μαγιόρκα

από 20 Απριλίου έως 01 Μαΐου
με το εκπληκτικό κρουαζιερόπλοιο 34.000 τ.

«THOMSON DESTINY»



Μοναδική ευκαιρία να κάνετε Πάσχα με τα παιδιά σας με ειδικές τιμές που μόνο η LOUS HELLENIC CRUISES μπορεί να προσφέρει.

Θέσεις περιορισμένες.

Περιλαμβάνονται
* Διαμονή στην καμπίνα της επιλογής σας.
* Αεροπορική επιστροφή με ειδικά ναυλωμένη πτήση από Πάλμα στην Αθήνα.
* Μεταφορές από / προς κρουαζιερόπλοιο στην Κέρκυρα τη Μ. Παρασκευή (Επιτάφιο) και το Μ. Σάββατο για τη λειτουργία της Ανάστασης.
* Πλήρης διατροφή στο κρουαζιερόπλοιο (πρωινό, γεύμα, δείπνο και μεταμεσονύκτια σνακ)
* Συμμετοιχή στις διάφορες εκδηλώσεις, την καθημερινή ψυχαγωγία και το καλλιτεχνικό πρόγραμμα του κρουαζιερόπλοιου
* Μεταφορά στο αεροδρόμιο της Πάλμα
* Ασφάλιση Αστικής Επαγγελματικής Ευθύνης

Δεν περιλαμβάνονται: * Λιμενικά και λοιπά έξοδα * Φόροι * Προαιρετικές εκδρομές * Φιλοδωρήματα * Κατανάλωση ποτών / αναψυκτικών.

ΠΛΗΡΟΦΟΡΙΕΣ-ΠΡΟΓΡΑΜΜΑΤΑ
ALHABRA TRAVEL
Δ. ΘΕΟΔΩΡΑΚΗ 13 - ΡΟΔΟΣ
ΤΗΛ. 22410-37052-2241025698

X5686-28/2

Kodak Fotos
Kodak Picture Maker
ΣΕ ΜΙΑ ΩΡΑ ΕΜΦΑΝΙΣΗ ΦΙΛΜ
1 hour photo
Lappas FOTO Express



Ηρώων Πολυτεχνείου 3
Τηλ. 22410 30243
FAX 22410 73640

ΠΡΑΚΤΟΡΕΙΟ ΤΑΞΙΔΙΩΝ

ΣΑΒΒΑΣ ΣΑΗΣ

ΠΡΟΣΦΕΡΟΥΜΕ

τα φθηνότερα αεροπορικά εισιτήρια για όλο τον κόσμο με όλες τις αεροπορικές πτήσεις

ΠΡΟΣΟΧΗ:

ΠΛΗΡΟΦΟΡΙΕΣ ΔΕΝ ΔΙΔΟΝΤΑΙ ΑΠΟ ΤΟ ΤΗΛΕΦΩΝΟ ΜΟΝΟ ΠΡΟΣΩΠΙΚΗ ΠΑΡΟΥΣΙΑ ΣΑΣ

Ακόμη:

- BIZA επισκέπτου για ΑΥΣΤΡΑΛΙΑ σε μία μέρα
- Εκδοση διαβατηρίων
- Εκδοση αδειών αυτοκινήτων

ΞΕΝΟΔΟΧΕΙΑ ΣΤΗΝ ΑΘΗΝΑ

PRESIDENT Α' Κατηγορίας Λεωφόρος Κηφησίας

Μονόκλινο	€ 63	έως 31/3/06 με πρωινό
Δίκλινο για μονόκλινο	€ 68	» » » »
Δίκλινο	€ 73	» » » »
Τρίκλινο	€ 93	» » » »

ROYAL OLYMPIC LUX κοντά στο Σύνταγμα

Μονόκλινο	€ 91	έως 31/3/06
Δίκλινο	€ 91	» »
Τρίκλινο	€ 120	» »

OLYMPIC PLC Α' κατηγορίας Σύνταγμα

Μονόκλινο	€ 78	έως 31/11/05 με πρωινό
Δίκλινο	€ 88	» » » »
Τρίκλινο	€ 109	» » » »

ΚΑΝΙΓΚΟΣ Α' κατηγορίας οδός Κάνινγκος

Μονόκλινο	€ 78	έως 31/3/06 με πρωινό
Δίκλινο	€ 88	» » » »

ASTOR Σύνταγμα

Μονόκλινο	€ 55	έως 31/12/05 με πρωινό
Δίκλινο για μονόκλινο	€ 62	» » » »
Δίκλινο	€ 70	» » » »
Τρίκλινο	€ 80	» » » »

POLIS GRAND HOTEL Α' Κατηγορίας Πατησίων

Μονόκλινο	€ 60	έως 31/3/06 με πρωινό
Δίκλινο	€ 70	» » » »
Τρίκλινο	€ 90	» » » »

DORIA HTL Β' Κατηγορίας Ομόνοια

Μονόκλινο	€ 54	έως 21/3 με πρωινό
Δίκλινο	€ 61	» » » »
Τρίκλινο	€ 79	» » » »

HELLINIS Β' Κατηγορίας ΩΝΑΣΕΙΟ, Συγγρού

Μονόκλινο	€ 48	έως 31/12/05
Δίκλινο	€ 58	» »
Τρίκλινο	€ 70	» »

BEST WESTERN Ιλίσια

Μονόκλινο	€ 84	από 1/5 - 31/12/05
Δίκλινο	€ 93	» »
Τρίκλινο	€ 110	» »

ARETOUSA Β' Κατηγορίας Μητροπόλεως Σύνταγμα

Μονόκλινο	€ 58
Δίκλινο	€ 76
Τρίκλινο	€ 100

VERGINA Β' Κατηγορίας ΘΕΣ/ΚΗ (κεντρικό)

Μονόκλινο	€ 64
Δίκλινο	€ 80
Τρίκλινο	€ 90

ANEMONI Κεντρικό - Πειραιά

Μονόκλινο	€ 60 έως 31/12/05 με πρωινό
Δίκλινο	€ 72 » » » »
Τρίκλινο	€ 85 » » » »

ΣΑΣ ΣΥΜΦΕΡΕΙ ΠΡΙΝ ΚΛΕΙΣΕΤΕ ΟΠΟΥΔΗΠΟΤΕ ΝΑ ΜΑΣ ΕΠΙΣΚΕΦΘΕΙΤΕ

ΠΡΑΚΤΟΡΕΙΟ ΤΑΞΙΔΙΩΝ

ΣΑΒΒΑΣ ΣΑΗΣ

ΤΑΡΠΟΝ ΣΠΡΙΓΚΣ 42

δίπλα στην Τράπεζα Πίστεως

• Τηλ. 22410 39781-3

X.5666-28/2

ΠΟΛΙΤΙΣΤΙΚΟ ΗΜΕΡΟΛΟΓΙΟ

γράφει η Πόλυ Χατζημάρκου

pollyhatz@yahoo.com

→ ΜΗΝ ΧΑΣΕΤΕ ΤΟΝ «ΕΛΕΦΑΝΤΑ» ΣΤΟ ΔΗΜΟΤΙΚΟ ΚΙΝΗΜΑΤΟΓΡΑΦΟ

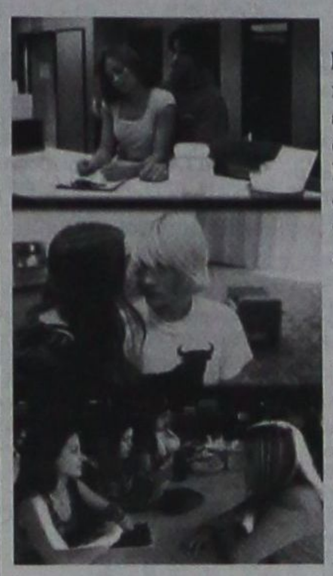

Με την ταινία του Γκας Βαν Σαντ «Elephant» συνεχίζει η κινηματογραφική εταιρεία Ρόδου «Θέασις», σε συνεργασία με τον Π.Ο.Δ.Ρ., τις προβολές και αυτή την Παρασκευή 17 Φεβρουαρίου στον Δημοτικό Κινηματογράφο.

Η ΠΛΟΚΗ

Σε ένα σχολικό συγκρότημα κάπου στις Η.Π.Α. η κάμερα ακολουθεί κάποιους μαθητές. Όχι κάποιους συγκεκριμένους, απλά κάποιους από τους πολλούς. Δεν έχουν κάτι ξεχωριστό, δεν διαθέτουν κάτι που τους κάνει να διαφέρουν από τους υπόλοιπους. Στο συγκεκριμένο θέμα ο Van Sant δεν δυσκολεύεται να μας παρουσιάσει ρεαλιστικά πορτρέτα παιδιών της διπλανής πόρτας, χαρακτήρες που όλοι μας λίγο-πολύ αναγνωρίζουμε. Όσο πιο πολύ παρακολουθούμε την πορεία της καθημερινότητας τους, νιώθουμε πως δύσκολα κάτι συγκλονιστικό μπορεί να παρέμβει και να διαταράξει τις ισορροπίες. Έτσι το φινάλε της ταινίας δεν μπορεί παρά να μεταμορφωθεί σε μία γροθιά που εκτοξεύεται από την οθόνη στα καθίσματα...

"Μια συνηθισμένη σχολική μέρα. Μόνο που αυτή δεν είναι." Το tagline του Elephant πολύ λίγα αποκαλύπτει για την ταινία του Gus Van Sant που στο φεστιβάλ των Καννών κέρδισε το Χρυσό Φοίνικα, το Βραβείο Σκηνοθεσίας μα πάνω απ' όλα τις εντυπώσεις, αφήνοντας τον Trier στα κρύα του λουτρού. Η ταινία μοιάζει φτιαγμένη για να διχάσει τους θεατές μα περισσότερο να προβληματίσει. Το συμπέρασμα είναι ότι ο Van Sant δεν προσφέρει λύσεις, αιτίες και ευκολοχώνευτες απαντήσεις. Οι μικροί σε ηλικία πρωταγωνιστές δεν είναι επαγγελματίες ηθοποιοί. Ο Van Sant προτίμησε ερασιτέχνες που πάνω-κάτω υποδύονται τον εαυτό τους (και μάλιστα με τα πραγματικά ονόματά τους). Λογικό και αναμενόμενο να κάνουν πολύ καλή δουλειά και αποτελούν βασικό στοιχείο που μπαίνει γρήγορα ο θεατής στο κλίμα.

Ο σκηνοθέτης και σεναριογράφος Gus αποδεικνύει την αφοσίωση και την αγάπη του σε ένα προσωπικό project που αποτελεί ύμνο στην κινηματογραφική απλότητα. Το στυλ θυμίζει ντοκιμαντέρ. Η σιωπή άλλωστε μερικές φορές έχει τόσα πολλά παραπάνω να πει... Τα πλάνα είναι μακρόσυρτα, αργά, φυσικά και μελαγχολικά μα ταυτόχρονα καταφέρνει να έχει την κάμερα διαρκώς σε κίνηση επιλέγοντας ασυνήθιστες γωνίες. Αποφεύγονται κινηματογραφικά tricks που θα αποσπούσαν και οι επαναλήψεις συγκεκριμένων σκηνών γυρισμένες ταυτόχρονα και υποδειγματικά από πολλές κάμερες λειτουργούν βοηθητικά για την καλύτερη αναγνώριση των διαφόρων χαρακτήρων. Η φωτογραφία μαγνητίζει παρά τους κλειστοφοβικούς μερικές φορές χώρους. Ο φωτισμός είναι ανεπαίσθητος και η επεξεργασία απουσιάζει χάρη της απεικόνισης της πραγματικότητας και τίποτα παραπάνω. Η προσθήκη ορχηστρική μουσικής είναι σίγουρα ένα μεγάλο κερδισμένο στοίχημα. Όλοι οφείλουν να παραδεχθούν πόσο δένουν στο τελικό αποτέλεσμα τόσο ετερόκλητα στοιχεία. Ένα κομμάτι του Beethoven θα στοιχειώσει και θα ακολουθήσει στην μνήμη μας την ταινία για πάντα.

Η αίσθηση που σίγουρα μένει είναι η απορία. Όλοι αναρωτιούνται: "Γιατί;..." Τι, πως, και πότε προκάλεσε το συμβάν; Ο Gus Van Sant δεν είναι αυτός που θα εξηγήσει στον καθένα μας. Διότι μια ταινία οφείλει να περιλαμβάνει αλληλεπιδράσεις. Και με ό,τι καταλάβετε, προσπαθήστε να εξηγήσετε στον Elias, στην Nicole, στον Bennie και στους υπόλοιπους...

→ ΜΠΑΜΠΗΣ ΣΤΟΚΑΣ : λίγο πριν συναντηθούμε

Παίζει κιθάρα και τραγουδούσε στους **ΠΥΞ ΛΑΞ**, το πιο δημοφιλές ελληνικό συγκρότημα της σύγχρονης μουσικής σκηνής, του οποίου αποτελούσε ιδρυτικό μέλος. Μετά τους **ΠΥΞ ΛΑΞ** συνεχίζει μόνος του το γοητευτικό ταξίδι της μουσικής.

Γεννήθηκε στην Γερμανία. Ήρθε πολύ μικρός στην Ελλάδα όπου έζησε στην Καλαμάτα μέχρι τα 11 χρόνια του. Μεγάλωσε στο Μενίδι, μια λαϊκή συνοικία της Δυτικής Αθήνας και οι παιδικές μνήμες του είναι φορτωμένες από τη στέρηση των ανθρώπων της γειτονιάς και αντίστοιχα φορτισμένες από την ανατρεπτική θέρμη των ίδιων ανθρώπων. Η εφηβική του παρέα με τον Φίλιππο Πλιάτσικα και η γνωριμία τους με το Μάνο Ξυδούς οδήγησε το 1990 στην δημιουργία των ΠΥΞ ΛΑΞ. **"Τι άλλο να πεις πιο απλά"** είναι ο τίτλος του άλμπουμ με το οποίο έκαναν την είσοδο τους στην δισκογραφία, κατανικώντας τις επιφυλάξεις των "ειδικών" και κερδίζοντας την προτίμηση των νέων.

Ακολουθεί το '91 η κυκλοφορία του δίσκου **"Ζόρικοι Καιροί"**. Η συνέπεια χαλαρώνει τις επιφυλάξεις και οι προτιμήσεις πολλαπλασιάζονται, στο ίδιο πάντα κοινό που χαρακτηρίζεται από την ευέλικτη προσαρμογή σε διαμετρικά αντίθετα, μεταξύ τους, ακούσματα. Το '93 οι ΠΥΞ ΛΑΞ προτείνουν τη δική τους χειμερινή εκδοχή για τη φωτεινή μας σφαίρα με το άλμπουμ **"Ο Ήλιος Του Χειμώνα με Μελαγχολεί"** και απογειώνονται δισκογραφικά.

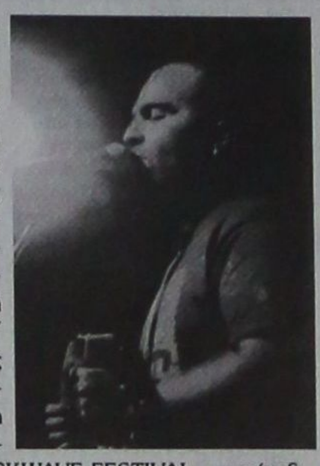

Ο Μπάμπης Στόκας μετράει ακόμη τρεις συμμετοχές σε δίσκους άλλων καλλιτεχνών. Το όνομα του Μπάμπη Στόκα έχει συνδεθεί με μεγάλες δισκογραφικές επιτυχίες των ΠΥΞ ΛΑΞ αλλά και εκφραστικές ερμηνείες σε δυναμικά live από τη σειρά εμφανίσεων στη μουσική σκηνή "Δίπλα στο ποτάμι" και τα ταξίδια σε όλες τις γωνιές της Ελλάδας με αποκορύφωμα την εμφάνιση του συγκροτήματος το καλοκαίρι του 1997 στο ROCKWAVE FESTIVAL στο γήπεδο του Απόλλωνα στη Ριζούπολη, και τις συναυλίες στο θέατρο του Λυκαβητού.

Έχει εμφανιστεί επίσης με μεγάλη επιτυχία στη Μεγάλη Βρετανία (στις συναυλίες του γκρουπ στο Λονδίνο και στην περιοδεία των ΠΥΞ ΛΑΞ στην Αμερική τον Οκτώβριο του 2000.

Το Μάρτιο του 2001 ο Μπάμπης Στόκας κυκλοφορεί τον πρώτο του προσωπικό δίσκο με τίτλο **"Πουλιά της νύχτας"**. Στα 13 τραγούδια, υπογράφει τους στίχους και τη μουσική, συν ένα ορχηστικό θέμα που έδωσε και το όνομα στο δίσκο.

Το 2004 είναι η τελευταία χρονιά με τους ΠΥΞ ΛΑΞ. Μία μεγάλη περιοδεία πραγματοποιείται σε όλη την Ελλάδα

Το 2005 ο **Μπάμπης Στόκας** δημιουργεί την νέα του μπάντα την οποία και ονομάζει **«οι σχέδιο Γ»** που αποτελείται από πέντε εξαιρετικούς μουσικούς, ο **Ασκληπιός Ζαμπέτας** στην ηλεκτρική κιθάρα (πρώην Τρύπες), ο **Χρήστος Τσαπράζης** στο μπάσο (πρώην Ξύλινα Σπαθιά), ο **Γιώργος Τόλιος** στα ντραμς (πρώην Τρύπες), ο **Νίκος Παναγιωτάτος** στην ηλεκτρική και ακουστική κιθάρα (πρώην Πυξ Λαξ) και ο **Γιώργος Θεοδωρόπουλος** στα πλήκτρα (πρώην Πυξ Λαξ). Ο **Μπάμπης Στόκας** και **«οι σχέδιο Γ»** δημιούργησαν μαζί τον νέο προσωπικό δίσκο του **Μπάμπη Στόκα** ο οποίος κυκλοφορεί αρχές Φεβρουαρίου με τίτλο **«Στην Άκρη της Γιορτής»**.

Στα μέσα του μήνα θα τους υποδεχτούμε κι εμείς, σε μια συναυλία που διοργανώνει ο ραδιοφωνικός σταθμός ΑΓΕΡΙ. Λεπτομέρειες, πολύ σύντομα...

VANIK TOURS

ΓΙΑΝΝΗΣ και ΣΕΒΑ ΒΑΛΣΑΜΙΔΗ

VANIK σημαίνει ΑΛΗΘΕΙΑ

ΑΚΤΗ ΚΑΝΑΡΗ 17, ΨΑΡΟΠΟΥΛΑ - ΑΝΕΤΟ ΠΑΡΚΙΝΓΚ •

Ανοικτά: ΔΕ-ΣΑ 08.30 - 14.00 & 16.30 - 20.30 - Τηλ. 22410 35191, 37621 κινητό: 6945798148 , FAX 22410 29532

Το γραφείο μας πάντα πρώτο σε κρατήσεις ξενοδοχείων εξασφάλισε και σας προσφέρει καταπληκτικές τιμές για τα παρακάτω ξενοδοχεία σε ΠΑΚΕΤΑ (έκδοση εισιτηρίων R/T) από 1/11/05-31/3/2006

Απευθυνόμαστε σε σας που θέλετε και η κράτησή σας να είναι σωστή και το δωμάτιό σας να σας περιμένει

1ον HOTEL PRESIDENT Α΄ Κατηγορίας
Λεωφόρος Κηφισίας (ανακαινισμένο)

Μονόκλινο	€ 63
Δίκλινο για μονόκλινο	€ 68
Δίκλινο	€ 73
Τρίκλινο	€ 93

2ον HOTEL ZAFOLIA Α΄ Κατηγορίας
Λεωφόρος Αλεξάνδρας

Μονόκλινο	€ 90
Δίκλινο	€ 100
Τρίκλινο	€ 120

3ον HOTEL ATHENS CYPRIA Α΄ Κατηγορίας
Σύνταγμα

Μονόκλινο	€ 60
Δίκλινο	€ 75
Τρίκλινο	€ 100

4ον HOTEL ASTOR Α΄ Κατηγορίας
Σύνταγμα

Μονόκλινο	€ 55
Δίκλινο για μονόκλινο	€ 62
Δίκλινο	€ 70
Τρίκλινο	€ 80

5ον HOTEL ARETHOUSA Β΄ Κατηγορίας
Σύνταγμα

Μονόκλινο	€ 50
Δίκλινο	€ 65
Τρίκλινο	€ 80

6ον HOTEL ELECTRA Α΄ SUPERIOR
Ερμού Σύνταγμα

Μονόκλινο	€ 135
Δίκλινο	€ 155
Τρίκλινο	€ 185

7ον HOTEL ELLINIS Β΄ Κατηγορίας
Ωνάσειο, λεωφ. Συγγρού

Μονόκλινο	€ 48
Δίκλινο	€ 58
Τρίκλινο	€ 70

8ον HOTEL TPITON Β΄ Κατηγορίας
Κέντρο Πειραιά

Μονόκλινο	€ 60
Δίκλινο	€ 80
Τρίκλινο	€ 100

9ον HOTEL SAVOY Α΄ Κατηγορίας
Κέντρο Πειραιά

Μονόκλινο	€ 75
Δίκλινο	€ 95
Τρίκλινο	€ 115

10ον HOTEL EGNATIA Β΄ Κατηγορίας
Θεσσαλονίκη Κέντρο - ανακαινισμένο

Μονόκλινο	€ 75
Δίκλινο	€ 85
Τρίκλινο	€ 95

11ον HOTEL EGNATIA PALACE Α΄ Κατηγορίας
Θεσσαλονίκη Κέντρο - ολοκαίνουργιο

Μονόκλινο	€ 100
Δίκλινο	€ 110
Τρίκλινο	€ 135

* Τα παραπάνω ξενοδοχεία διαθέτουν T.V. σε όλα τα δωμάτια
* Στις παραπάνω τιμές συμπεριλαμβάνεται πρωινό σε μπουφέ
* Ακόμη σε μας θα βρείτε αεροπορικά και ατμοπλοϊκά εισιτήρια όλων των εταιρειών.

X.5661-28/2

ΠΑΡΑΔΟΣΗ ΚΑΙ ΤΕΧΝΟΛΟΓΙΑ
ΕΡΓΑΣΤΗΡΙΟ ΦΩΤΟΓΡΑΦΙΩΝ

ΦΩΤΟ ΦΙΛ. ΠΑΧΟΣ

Αναλογική και ψηφιακή φωτογραφία

ΤΥΠΩΜΑ ΚΑΙ ΝΥΧΤΕΡΙΝΕΣ ΩΡΕΣ

Γ. ΕΥΣΤΑΘΙΟΥ 11

Τηλ. 22410 26893 Κιν.: 6946 282033

ΠΟΛΥΚΑΤΑΣΤΗΜΑΤΑ

ΤΡΙΑΝΤΑΦΥΛΛΟΥ

ΜΟΔΑ - ΠΟΙΟΤΗΤΑ - ΤΙΜΕΣ

ΕΚΠΤΩΣΕΙΣ 30% - 60%

ΠΡΟΛΑΒΕΤΕ

ΡΟΥΧΑ ΚΑΙ ΕΣΩΡΟΥΧΑ ΓΙΑ ΟΛΗ ΤΗΝ ΟΙΚΟΓΕΝΕΙΑ

ΑΝΔΡΙΚΑ	
ΠΑΝΤΕΛΟΝΙΑ ΚΟΤΛΕ ΠΡΟΣΦΟΡΑ	από 10€
ΜΠΛΟΥΖΕΣ ΜΑΛΛΙΝΕΣ	» 15 -7,5€
ΓΙΛΕΚΑ ΚΥΝΗΓΟΥ	» 10 - 5€
ΠΑΝΤΕΛΟΝΙΑ	» 15 -7,5€
ΜΠΛΟΥΖΑΚΙΑ ΦΟΥΤΕΡ	» 12 - 6€
ΜΠΟΥΦΑΝ	» 24 -12€
ΠΟΥΚΑΜΙΣΑ	» 10 - 5€
ΧΙΛΙΑΔΕΣ ΜΠΛΟΥΖΑΚΙΑ	» 24 - 12€
ΓΥΝΑΙΚΕΙΑ	
ΗΜΙΠΑΛΤΑ	από 25 - 15€
ΜΠΟΥΦΑΝ	» 20 -10€
ΦΟΥΣΤΕΣ	» 12 - 7€
ΝΥΧΤΙΚΑ	» 11 - 7€
ΖΑΚΕΤΕΣ ΚΑΙ ΜΠΛΟΥΖΑΚΙΑ ΦΟΥΤΕΡ	» 8 - 4€
ΜΠΛΟΥΖΕΣ ΠΛΕΚΤΕΣ	» 12 -5€
ΚΟΡΜΑΚΙΑ ΤΑ 3 ΤΕΜΑΧΙΑ	» 1€
ΠΑΙΔΙΚΑ	
ΣΕΤ ΜΠΕΜΠΕ	από 12-6€
ΦΟΡΜΕΣ ΑΘΛΗΤΙΚΕΣ	» 12-6€
ΜΠΟΥΦΑΝ	» 25 -12,5€
ΓΙΛΕΚΑ	» 10 - 5€
ΜΠΛΟΥΖΑΚΙΑ ΦΟΥΤΕΡ	ΜΟΝΟ 6€
ΠΑΝΤΕΛΟΝΙΑ ΔΙΑΦΟΡΑ	από 3, 6, 8€
ΣΟΥΠΕΡ ΠΡΟΣΦΟΡΕΣ σε εσώρουχα ανδρικά, γυναικεία, παιδικά πετσέτες	ΜΟΝΟ 1 € ΜΟΝΟ 1,5 €

ΤΡΙΑΝΤΑΦΥΛΛΟΥ

Γ. ΣΕΦΕΡΗ 108 - ΕΜΠΟΡΙΚΟ ΚΕΝΤΡΟ ΠΑΝΑΓΟΥ

Τηλ. 22410 62556

Τα καταστήματα ΤΡΙΑΝΤΑΦΥΛΛΟΥ σας ευχαριστούν για την εμπιστοσύνη σας

ΧΛ-5116-3/3

GR Grand Hotel

X.5654-28/2

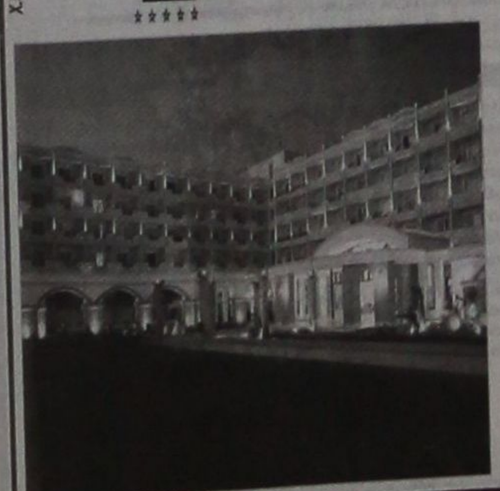

Ο τέλειος συνδυασμός ποιότητας και οικονομίας που τιμά και ανεβάζει τη Ρόδο

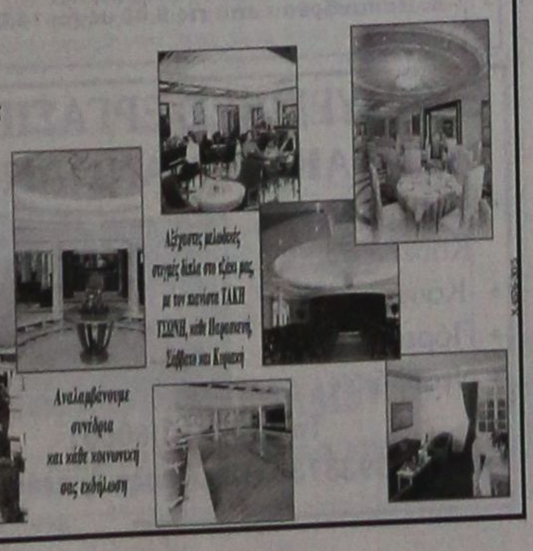

Αξέχαστες μυωδιές συνοδεύουν έκτοτε στο σπίτι μας, με την ταινία ΤΑΚΗ ΤΣΩΝΗ, κάθε Πεμπτουσιή, Σάββατο και Κυριακή

Απολαμβάνουμε συντόμια και κάθε κοντινή σας εκδήλωση

ΠΡΟΟΔΟΣ μικρές αγγελίες μικρές αγγελίες ΠΡΟΟΔΟΣ

ΕΝΟΙΚΙΑΣΕΙΣ

ΕΝΟΙΚΙΑΖΕΤΑΙ διαμέρισμα 75 τ.μ., που αποτελείται από δύο υπνοδωμάτια, σαλόνι, κουζίνα και WC. Βρίσκεται στην οδό Πειραιώς κάτω από την Απταβύρου, στο Ροδίνι.Τηλ. 22410/61826 και κιν. 6947404686
5110-15/2

ΕΝΟΙΚΙΑΖΕΤΑΙ γκαρσονιέρα ενός δωματίου, επιπλωμένη, με όλα τα απαραίτητα και μεγάλη αυλή, στην περιφέρεια, πλατείας Αγίου Νικολάου, οδός Νεαπαρά 4. Πληρ. τηλ. 22410/76636 και κιν. 6977360107
5120-18/2

ΕΝΟΙΚΙΑΖΕΤΑΙ γκαρσονιέρα νέα κατασκευή, πλήρως επιπλωμένη, δίχωρη, ψύξη - θέρμανση και TV, περιοχή Ιαλυσός. Πληρ. τηλ. 22410/94850 και κιν. 6945554736
13047-24/2

ΕΝΟΙΚΙΑΖΕΤΑΙ διαμέρισμα 3άρι (δύο υπνοδωμάτια, σαλόνι, κουζίνα, μπάνιο) στα Κοσκινού. Πληρ. τηλ 22410/62469
2774-15/2

ΕΝΟΙΚΙΑΖΕΤΑΙ διαμέρισμα με 2 υπνοδωμάτια, σαλόνι, κουζίνα, βεράντες μπρος - πίσω, στην Ιαλυσό. Πληρ. τηλ. 22410/91078 κ. Τζένη και 22410/21737 και 6973812839
13056-17/2

ΔΙΑΜΕΡΙΣΜΑ 1ου ορόφου 47 τ.μ., μερικώς επιπλωμένο, κοντά στο Πανεπιστήμιο, στην οδό Κολοκοτρώνη, κατάλληλο για φοιτητές ή ζευγάρι. Πληροφορίες τηλ 22410/35342 μετά τις 4μ.μ
13013-19/2

ΕΝΟΙΚΙΑΖΕΤΑΙ διαμέρισμα 1ος όροφος 100 τ.μ., επί της οδού Κων/νου Υδραίου 56, Ανάληψη, έναντι λαϊκής αγοράς Παρασκευής. Σύνδεση με αποχετευτικό. Πληρ. τηλ. 22410/31921 και 36610
5096-16/2

ΕΝΟΙΚΙΑΖΕΤΑΙ γκαρσονιέρα καινούργια, πλήρως επιπλωμένη, με γκαράζ, σε καλή περιοχή, στους Δασκάλους. Τιμή 320 ευρώ. Προτιμούνται στρατιωτικοί, εκπαιδευτικοί - φοιτητές. Τηλ. 22410/23815 - 22410/78275 και 6945769958
13059-17/2

ΕΝΟΙΚΙΑΖΕΤΑΙ διαμέρισμα δυάρι, με μεγάλα μπαλκόνια , 1ου ορόφου, πλήρως επιπλωμένο, με οικοσυσκευές και έπιπλα, εντοιχιζόμενες ντουλάπες, ηλιακό θερμοσίφωνα, κλιματισμό θέρμανσης - ψύξης, νυτερινό ρεύμα, τοποθεσία Ιαλυσός, κοντά στην εκκλησία της Αγ. Αικατερίνης. Τιμή ενοικίου 350 ευρώ. Πληροφορίες κιντό κ. Παύλος, 6978098570 και κ. Χριστίνα, 22410/ 38595
13070-19/2

ΕΝΟΙΚΙΑΖΕΤΑΙ
ΔΙΑΜΕΡΙΣΜΑ 150 τ.μ., με κήπο μπροστά και πίσω και με αποθήκη, οδός Ακραμίτου, περιοχή Αταβύρου
Πληροφορίες τηλ.22440/52036, 22440/51275 και 6942664620
13066-1/3

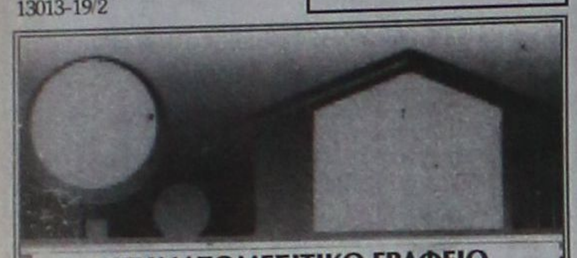

ΚΤΗΜΑΤΟΜΕΣΙΤΙΚΟ ΓΡΑΦΕΙΟ
ΑΙΓΑΙΟΚΤΗΜΑΤΙΚΗ
ΠΩΛΟΥΝΤΑΙ
- ΔΙΑΜΕΡΙΣΜΑΤΑ-ΜΟΝ/ΚΙΕΣ
(ΔΔ) = ΔΑΝΕΙΑ ΔΕΚΤΑ
-44 τμ κατν/ργιο,(α΄ορ,1υπν) στην Ιαλυσο 85.000Ε (ΔΔ)
-45τμ κατν/ργιο (1υπν) στο Νισχάρι 85.000Ε (ΔΔ)
-46τμ μετ/σμένο (υπ.με αυλη1υπν) Υψηλάντου 60.000Ε
-51τμ μετ/σμενο (ισόγειο1υπν) Αισχύνη 75.000Ε (ΔΔ)
-60τμ κατν/ργιο (β΄ορ,1υπν) Ιαλυσό 100.000Ε (ΔΔ)
-75τμ μετ/σμένο (α΄ορ,2υπν) Σωτήρος 100,000Ε (ΔΔ)
-75τμ κατν/ργιο (2υπν) στη Δενδρινού 165.000Ε (ΔΔ)
-80τμ μετ/σμενο (α΄ορ,2υπν)Ανάληψη 100.000Ε (ΔΔ)
-82τμ κατν/ργιο (,2 υπν)Αρετάκι 150.000Ε (ΔΔ)
-82τμ κατν/ργιο(2υπν) στ΄Αφάντου 88.000Ε (Ισόγ)
-86τμ κατν/ργιο (2υπν) στην Ιαλυσό 155.000Ε (ΔΔ)
-87τμ κατν/ργιο (2υπν)Τρείς 166.000Ε (ΔΔ)
-89τμ κατν/ργιο (α΄ορ2υπν) Μήδεια 185.000Ε (ΔΔ)
-97τμ μετ/σμένο (2υπν) στην Κένεντυ με απερ/στη θέα 250.000Ε (ΔΔ)
-100τμ κατνούργιο ορ/σμα (3υπν)Καρακόνερο 210.000Ε (ΔΔ)
-102τμ κατνούργιο (3υπν)Μίρα-Μάρε (γκαράζ) 190.000Ε (ΔΔ)
-113τμ κατνούργιο (3 υπν) Καρακόνερο 220.000Ε (ΔΔ)
-118τμ κατνούργιο (3υπν Μ.Πετρίδη 215.000Ε (ΔΔ)
-120τμ κατνούργιο (3υπν) στους Τρείς 229.000Ε (ΔΔ)
-125τμ κατνούργιο (3υπν) στο Καρακόνερο 240.000Ε (ΔΔ)
-125τμ μεταχ/νο (3υπν) β΄οροφο Ανάληψη 190.000Ε (ΔΔ)
-129τμ κατνούργιο(3υπν) στην Τσαλδάρη 210.000Ε (ΔΔ)
-176τμ μεταχ/μο ρετιρέ(4υπν) στη Λοχ.Φανουράκη 350.000Ε(ΔΔ)
-185τμ μεταχ/νο λουξ ρετιρέ (3υπν) στην Μιχ Πετρίδη 300.000Ε (ΔΔ)

ΜΕΖΟΝΕΤΕΣ-ΜΟΝΟΚΑΤΟΙΚΙΕΣ
-70τμ μονοκατοικια,σε 120τμ οικόπεδο (σδ)1,2 Αρχάγγελο 94.000Ε (ΔΔ)
-74τμ μονοκατοικια σε 400τμ οικόπεδο,Δαματρια 75,000Ε (ΔΔ)
-80τμ μονοκατοικια (με σοφίτα) Παστίδα 130.000Ε (ΔΔ)
-80τμ διώροφη μονοκατοικια (χωρις αυλή) Παραδείσι 60.000Ε
-92τμ μεζονέτα κολώνες Γεννάδι 80.000Ε (ΔΔ)
-Παραδοσιακή μονοκατοικια Μαριτσά 150.000Ε (ΔΔ)
-100τμ μεζονέτα σε μπετα στο Φαληράκι 75.000Ε (ΔΔ)
-100τμ μονοκατοικιά σε 500τμ οικ/δο κοντα στην Ιξιά 280.000Ε (ΔΔ)
-100τμ κατνούργια μεζονετα στην Παστίδα 175.000Ε (ΔΔ)
-120τμ μονοκατοικία κοντά στο Ρολόι Π Πόλη 145.000Ε (ΔΔ)
-125τμ μεζονετα (3 ετων) στην Ιαλυσό 222.000Ε (ΔΔ)
-130τμ μονοκατοικιά σε μπετα Κοσκινού σε 600τμ οικ/δο 115.000Ε (ΔΔ)
-130τμ μονοκατοικία σε μπετα Παστίδα με 240τμ οικ/δο 115.000Ε (ΔΔ)
-130τμ κατνούργια μεζονέτα στην Παστίδα 180.000Ε (ΔΔ)
-134τμ μονοκατοικια (4υπν) κατνούργια στο Γεννάδι 190.000Ε (ΔΔ)
-135τμ (+40τμ αυ/κη) Κοσκινού κατνούργια μον/κια 265.000Ε (ΔΔ)
-140τμ μονοκατοικία κατνούργια στην Παστίδα 210.000Ε(ΔΔ)
-142τμ μονοκατοικία στο Νισχάρι 150.000Ε(ΔΔ)
-150τμ μεζονέτα σε μπετά στο Φαληράκι 85.000Ε
-157τμ μεζονέτα κατνούργια στο Ροδίνι 230.000Ε (ΔΔ)
-159τμ μονοκατοικία σε 215τμ οικ/δο στην Παστίδα 180.000Ε (ΔΔ)
-180τμ μεζονέτα κατνούργια κοντα στο ΙΚΑ (λεωφ) 330.000Ε (ΔΔ)
-200τμ μεζονέτα σε μπετά Ασγούρου 170.000Ε (ΔΔ)
-200τμ μεζονέτα κατνούργια σε 400τμ οικ/δο στην Κρεμαστή 250.000Ε(ΔΔ)
-200τμ μονοκατοικία σε 424τμ οικ/δο Καρακόνερο 350.000Ε(ΔΔ)
-236τμ διώροφη κατνούργια μον/κια στη Θολό σε 2.174τμ οικ/δο κτίζει άλλα 764τμ 250.000Ε (ΔΔ)

ΚΑΤΑΣΤΗΜΑΤΑ-ΑΠΟΘΗΚΕΣ-ΓΡΑΦΕΙΑ-ΠΑΝΣΙΟΝ
-22,45τμ(καθαρή επιφάνεια) γραφείο επί της Αμμοχώστου 56.000Ε
-33,50τμ κατάστημα στη Λεμεσού 65.000Ε
-40τμ κατάστημα (μισθωμένο) με 70τμ υπόγεια αποθήκη κοντα στην Αννης Μαρίας 115.000Ε (ΔΔ)
-45τμ (καθαρή επιφάνεια) γραφείο επι της Αμμοχώστου 112.000Ε
-50τμ κατάστημα (μισθωμένο) στο Φαληράκι 120.000Ε
-59τμ κατάστημα στο Νισχάρι 108.200Ε
-67τμ (καθαρή επιφάνεια)γραφείο επι της Αμμοχώστου 168.375Ε
-70τμ κατάστημα επι της Λεωφ Ρόδου-Λίνδου 150.000Ε
-71τμ υπόγεια αποθήκη με ράμπα προέκταση Αννης Μαρία 25.000Ε
-90τμ ισόγεια αποθήκη (διαμέρισμα) σε σοβά Ροδίνι 60.000Ε
-100τμ κατάστημα (μισθωμένο)Φαληράκι 220.000Ε
-105τμ κατάστημα επι της Λεωφ Ρόδου-Λίνδου 308.000Ε
-222τμ αποθήκη στο Νισχάρι 66.000Ε

ΕΝΟΙΚΙΑΖΟΝΤΑΙ
ΔΙΑΜΕΡΙΣΜΑΤΑ-ΜΟΝΟΚΑΤΟΙΚΙΕΣ
-Διαμάτιο με WC δχλ λεωφΡόδου-Καλυθέας 100Ε
-STYDIO επιπλωμένο δχλ Ρόδου-Καλυθεα 190Ε
-STYDIO επιπλωμένο Πειραιώς 200Ε
-STYDIO (α΄ορ) επιπ/νο Κορδικτάνος 200Ε
-50τμ επιπλωμένο (1υπν) διαμέρισμα με αυλή Υψηλάντου 250Ε
-80τμ διαμέρισμα (2υπν) στην Μητρόπολη 400Ε
-80τμ διαμέρισμα (2υπν) Κορδικτάνος 460Ε
-105τμ διαμέρισμα (3υπν) Νισχάρι 450Ε
-120τμ διαμέρισμα (3υπν) Ψαροπούλα 630Ε
-145τμ διαμέρισμα (4υπν) Κορδικτάνος 500Ε
-180τμ μονοκατοικία σε 4στρ Ασγούρου 1.000Ε

ΚΑΤΑΣΤΗΜΑΤΑ-ΓΡΑΦΕΙΑ-ΑΠΟΘΗΚΕΣ
-30τμ κατάστημα εμπορικό κέντρο Μακέτα Ιαλυσό 300Ε
-69τμ κατάστημα δχλ Ρόδου-Καλυθέας με μεγάλη αυλή 400Ε
-80τμ ισόγειο γραφείο Αγ Αναργύρους 500Ε
-90τμ κατάστημα 7 Βαγιές με ράμπα 350Ε
-180τμ κατάστημα με αυλη 160τμ Κων/πολεως Καρακόνερο
-300τμ αποθήκη 3 χλ Ρόδου-Καλυθέας 1.300Ε
-500τμ ισόγεια αποθήκη δχλ Ρόδου-Καλυθέας (μόνο για οικοδομικά υλικά) 350

ΖΗΤΟΥΝΤΑΙ ΓΙΑ ΑΓΟΡΑ ΜΕΤΑΧΕΙΡΙΣΜΕΝΑ ΔΙΑΜ/ΤΑ
ΑΜΕΣΗ ΠΩΛΗΣΗ
ΡΕΝΑ ΒΑΖΟΥΚΟΥ & ΣΥΝΕΡΓΑΤΕΣ - (ΜΕΣΙΤΕΣ ΑΣΤΙΚΩΝ ΣΥΜΒΑΣΕΩΝ)
ΔΙΕΥΘ. ΓΡΑΦΕΙΟΥ ΔΗΜ. ΘΕΟΔΩΡΑΚΗ 3
Τηλ. (22410) 22943. FAX: 28838 κινητό: 6945466773.
email.vazoukou@acn.gr
X5673-28/2

ΕΝΟΙΚΙΑΖΕΤΑΙ οροφοδιαμέρισμα πολυτελείας τριών υπνοδωματίων, 2 μπάνια, θέρμανση, στο κέντρο της πόλης επί της οδού Β. Ηρακλείου. Η οικοδομή έχει πυλωτή για στάθμευση. Πληρ. Διακογεωργίου Κάλλιστος τηλ. 22410-29318 & 22410-78501
X5664-28/2

ΕΝΟΙΚΙΑΖΕΤΑΙ κατάστημα στην οδό Καναδά 54, 55 τ.μ., με πατάρι, 25 τ.μ. Πληροφορίες στο τηλ. 22410/22450, ώρες 9π.μ.-3μ.μ.
13355-17/2

ΕΝΟΙΚΙΑΖΕΤΑΙ στούντιο πλήρως εξοπλισμένο, Θεοχάρη 40 στον Αγιο Νικόλαο. Πληρ. τηλ. 22410/36142
13046-15/2

ΕΝΟΙΚΙΑΖΕΤΑΙ στην Ιαλυσό, κεντρικό διαμέρισμα δύο υπνοδωματίων, επιπλωμένο και πλήρες εξοπλισμένο (ψυγείο, κουζίνα, πλυντήριο, σαλόνι, τραπεζαρία και αιρκοντίσιον). Τηλ 22410/96531
13049-15/2

ΕΝΟΙΚΙΑΖΕΤΑΙ ισόγειο διαμέρισμα αποτελούμενο από τρία υπνοδωμάτια, κουζίνα, σαλόνι, 2 WC. Πληροφορίες τηλ 22410/33226 και κιν. 6942563953
13380-19/2

ΕΝΟΙΚΙΑΖΕΤΑΙ γκαρσονιέρα υπόγεια, πλήρως επιπλωμένη, στα Κοσκινού. Πληρ. τηλ. 22410/61892 και 6948087876
13064-19/2

ΕΝΟΙΚΙΑΖΟΝΤΑΙ δωμάτια επιπλωμένα, πλησίον Αγίου Δημητρίου. Πληρ. τηλ. 22410/26134
13061-15/3

ΕΝΟΙΚΙΑΖΕΤΑΙ κατάστημα 55 τ.μ., στην οδό Αθηνών - Ανάληψη. Πληροφορίες τηλ. 22410/65638
13349-15/2

ΕΝΟΙΚΙΑΖΕΤΑΙ ισόγειο μονοκατοικίας πλήρως επιπλωμένο με ένα υπνοδωμάτιο, αιρκοντίσιον και κήπο. Πληρ. τηλ. 22410/66591/6973314143
13075-19/3

ΕΝΟΙΚΙΑΖΟΝΤΑΙ
α)ΚΑΤΑΣΤΗΜΑ λουξ 100 τ.μ. κατάλληλο για έκθεση, ΠΡΟΠΟ και οτιδήποτε άλλο εκτός απο μπαρ. Οδός Καποδιστρίου 62. Πληροφορίες τηλ. 22410-22191
β)διαμέρισμα ανεξάρτητο, διαμπερές 1ος όροφος, 100 τ.μ., 2 υπνοδωμάτια, σαλοτραπεζαρία, μεγάλη κουζίνα, μπάνιο και καθιστικό. Κατά προτίμηση σε στρατιωτικούς ή δημόσιους υπαλλήλους. οδός Αγίας Σοφίας 26 κοντά στον άγιο Ιωάννη και πλησίον πανεπιστημίου Αιγαίου.
Πληροφορίες τηλ. 22410-22191
12921-9/6

ΕΝΟΙΚΙΑΖΟΝΤΑΙ δίχωρες γκαρσονιέρες με κλιματισμό και βεράντες χωρίς κοινόχρηστα στο 6ο χλμ της λεωφόρου Καλλιθέας (φανάρια - διακλάδωση Κοσκινού). Ανετο πάρκινγκ. Πληροφορίες τηλ. 6946790515 - 6945105247
13022-19/2

ΕΝΟΙΚΙΑΖΟΝΤΑΙ καινούργια, ήσυχα, επιπλωμένα διαμερίσματα δύο δωματίων, επί της λεωφόρου Ρόδου - Λίνδου αρ. 232, σε κτίριο δίπλα στο TSELIOS BAGNO, με χώρο στάθμευσης (PARKING). Πληρ. τηλ. 22410/24514, 22410/26023 και 22410/64458, ώρες γραφείου 9.00-14.00 και 18.00-21.00
13053-19/2

ΕΝΟΙΚΙΑΖΕΤΑΙ ισόγειο κατάστημα με πατάρι, επί της οδού Εθελοντών Δωδεκανησίων αρ. 23. Πληρ. τηλ. 6977609717
13068-21/2

ΕΝΟΙΚΙΑΖΕΤΑΙ διαμέρισμα 3άρι καινούργιας κατασκευής, με πανοραμική θέα στον 2ο όροφο, ευήλιο, διαμπερές, στην περιοχή Μαρινόπουλου (Τσαλδάρη, οδός νησίδα Ρω 18). Πληρ. τηλ. 22410/20880, 22410/32531 και 6945004115
13069-21/2

ΕΝΟΙΚΙΑΖΕΤΑΙ διαμέρισμα 3άρι στη Στρατηγού Ζήση (κοντά στο λιμάνι), πρόσφατα ανακαινισμένο. Τηλ. 22410/39210, 24563 ώρες καταστημάτων
T6972-4/3

ΕΝΟΙΚΙΑΖΕΤΑΙ διαμέρισμα 2ου ορόφου, Στοκκόλμης, Ανω Ροδίνι. Πληροφορίες τηλ. 22410/67124
13076-22/2

ΕΝΟΙΚΙΑΖΕΤΑΙ γκαρσονιέρα επιπλωμένη. Πληρ. τηλ. 6978849489
13073-22/2

ΕΝΟΙΚΙΑΖΕΤΑΙ
ΔΙΑΜΕΡΙΣΜΑ
ανεξάρτητο, 100 τ.μ., δύο υπνοδωμάτια, σαλοτραπεζαρία, κουζίνα, μπάνιο και καθιστικό, οδός Αγίας Σοφίας, κοντά στον Αγ. Ιωάννη και στο Πανεπιστήμιο Αιγαίου.
Τηλ. 22410/22191
13300-18/2

ΕΝΟΙΚΙΑΖΕΤΑΙ
3άρι διαμπερές, 3ου ορόφου, σε άριστη κατάσταση
Περιοχή Καζίνο - Ιωάννη Καζούλη 9
Πληροφορίες τηλ. 6932392555 και 22410/34194
13050-15/2

ΕΝΟΙΚΙΑΖΟΝΤΑΙ
επί της Κοδριγκτώνος (περιοχή σταδίου Διαγόρα) επιπλωμένα διαμερίσματα, ευρύχωρα, για μικρό ή μεγαλύτερο διάστημα
Πληρ. τηλ. 22410/31756
T6965-3/3

ΚΤΙΡΙΟ Α.Ε.
ΠΩΛΗΣΕΙΣ ΑΚΙΝΗΤΩΝ
- Καταστήματα 47, 65, 88 τ.μ., στην οδό Δενδρινού (προέκταση Αννης Μαρίας) με αντίστοιχο υπόγειο χώρο
- Διαμερίσματα 104 τ.μ., 118τ.μ., 107 τ.μ., στην οδό Δενδρινού (προέκταση Αννης Μαρίας), με κεντρική αυτόνομη θέρμανση, αποθήκη και αποκλειστική θέση στάθμευσης αυτοκινήτου
- Διαμερίσματα 118τ.μ., και 112τ.μ., στην οδό Μιχαήλ Πετρίδη (στο ύψος ΜΗΔΕΙΑ) με αποθήκη και αποκλειστική θέση στάθμευσης αυτοκινήτου
- Μεζονέτα διώροφη με σοφίτα 190 τ.μ. στην Ιαλυσό

ΠΛΗΡΟΦΟΡΙΕΣ ΑΝΑΣΤΑΣΙΟΣ ΑΤΣΙΔΗΣ
Στεφάνου Καζούλη 74 - Ρόδος
Τηλ. 22410/28616 - FAX 22410/37848
X5668-28/2

ΠΩΛΟΥΝΤΑΙ
ΜΟΝΟ ΑΠΟ ΤΟ ΓΡΑΦΕΙΟ ΜΑΣ
• Σας παρακαλούμε να συγκρίνετε τις δικές μας τιμές με όλες τις άλλες
1) Κτήμα 4.000 τ.μ., περιοχή Κοσκινού, πάνω από το φυτώριο, με φανταστική θέα
2) Ισόγειο 3άρι με επέκταση 4άρι, με τεράστια αυλή, σε πολύ καλή τοποθεσία εντός πόλεως
3) Οικόπεδο 300 τ.μ., πλησίον Αγίας Αναστασίας
4) Μονοκατοικία 140τ.μ., με κήπο, εντός πόλεως
5) Διαμέρισμα 130 τ.μ., πλησίον Αγίου Ιωάννου
6) Διαμέρισμα 220 τ.μ., στην οδό Πίνδου (Μόντε Σιμθ) με 2 τζάκια, κλπ.
7) Γκαρσονιέρες στις Καλυθιές, μόνο 32.000 ευρώ
8) Διαμέρισμα τριάρι ανεξάρτητο, 60 τ.μ., μόνο 45.000 ευρώ
9) Δύο μεζονέτες σε μπετά στα Μαριτσά, με 1500 τ.μ. εκάστη.
10) Μεζονέτες στ' Ασγούρου, με οικόπεδο 1500 τ.μ. σε μπετά
11) Κτήματα 4000 τ.μ., στην περιοχή Καλυθέας (Κοσκινού) με θέα τη θάλασσα
12) Γκαρσονιέρα στο Ροδίνι 50 τ.μ.
13) Μεζονέτα με οικόπεδο 1000 τ.μ., σε γιαπί ή έτοιμη, ακριβώς απέναντι από τη θάλασσα, απόσταση 10 μ., παραλία Ιαλυσού
14) Μεζονέτες Κοσκινού με 700 τ.μ. οικόπεδο
Γ. ΝΕΟΦΥΤΟΥ
ΞΑΝΘΟΥ 15 Α - ΤΗΛ. 21434
X5657-28/2

ΕΝΟΙΚΙΑΖΕΤΑΙ ισόγειο διαμέρισμα πλήρως ανακαινισμένο με εντοιχισμένη κουζίνα, δύο υπνοδωμάτια, με ντουλάπες, σαλόνι, μπάνιο στην Μ. Κωνσταντίνου 7, Αννης Μαρίας. Πληροφορίες τηλ. 22410/21834 και κιν. 6937979639
13278-17/2

ΕΝΟΙΚΙΑΖΕΤΑΙ 2άρι διαμέρισμα (ένα υπνοδωμάτιο, μια κουζίνα, ένα σαλόνι, ένα μπάνιο) στα Κοσκινού. Πληρ. τηλ. 22410/62227
2773-15/2

ΕΝΟΙΚΙΑΖΕΤΑΙ ο όροφος, σε ανεξάρτητη διώροφη μονοκατοικία, με κήπο, στο κέντρο της πόλης κοντά στη θάλασσα, με άνετο πάρκινγκ. Διαθέτει 3 κρεβατοκάμαρες, σαλοτραπεζαρία με τζάκι, 2 μπάνια, εντοιχιζόμενη κουζίνα, αυτόνομη θέρμανση, ηλιακό θερμοσίφωνα, χρήση αποθήκης. Πληρ. τηλ. 6972718731
13058-17/2

ΕΝΟΙΚΙΑΖΕΤΑΙ δίχωρο στούντιο επιπλωμένο, με ξεχωριστό χώρο ύπνου, πολυκουζινάκι, σαλονάκι, ισόγειο με κήπο κοντά στη θάλασσα στο κέντρο της πόλης, περιοχή Ψαροπούλα. Τιμή 250 ευρώ. Τηλ 6972718731
13058-17/2

ΕΝΟΙΚΙΑΖΟΝΤΑΙ δύο διαμερίσματα από 2 κρεβατοκάμαρες, σαλόνι, κουζίνα και λουτροκαμπινέ, Αγίου Ιωάννου, Κρεμαστή. Πληρ. τηλ. 6947836347 και 2246041183
5128-22/2

ΕΝΟΙΚΙΑΖΟΝΤΑΙ: α) Στα Κοσκινού, επιπλωμένες γκαρσονιέρες, 2 δωματίων - WC, επιφάνειας 50 τ.μ., με ηλιακό και θέρμανση. β) Στην περιοχή σταδίου Διαγόρα οροφοδιαμέρισμα α' ορόφου, επιφάνειας 180 τ.μ., με τζάκι, ηλιακό και θέρμανση, επιπλωμένο ή μη, κατάλληλο και για επαγγελματική χρήση. Τηλ. 6946681508 και 6942296617
13400-25/2

ΕΝΟΙΚΙΑΖΕΤΑΙ διαμέρισμα 3 δωματίων, 120 τ.μ., στην οδό Λεμεσού 25, 1ος όροφος. Κατάλληλο και για επαγγελματική χρήση. Πληροφορίες τηλ. 22410/31969 και κιν. 6944269973
13077-24/2

ΕΝΟΙΚΙΑΖΟΝΤΑΙ επιπλωμένες γκαρσονιέρες μονόχωρες, δίχωρες, για όλο το χρόνο, εντός Ρόδου. Προτιμούνται στρατιωτικοί. Πληρ. τηλ. 22410/20021 και κιν. 6947374732
X5655-28/2

ΠΩΛΗΣΕΙΣ

ΠΩΛΕΙΤΑΙ παλαιά διώροφη κατοικία, στην οδό Παπαλουκά αριθμ. 55. Πληροφορίες τηλ. 22410/28941
ΓΔ-28/2

ΠΩΛΟΥΝΤΑΙ επαγγελματικοί χώροι, στην οδό Βενέζη (δίπλα στο Ροδίων Παιδεία): α) Καταστήματα: για οποιαδήποτε χρήση επαγγελματική των 62τ.μ., και 125τ.μ., β) Γραφεία - Ιατρεία των 62 τ.μ. και 125τ.μ. γ) Αποθήκες των 62τ.μ. και 125τ.μ. Δεκτά δάνεια. Πηρ. Κάλλιστος Διακογεωργίου, τηλ. 22410/78501 και 22410/29318
X5664-28/2

ΠΩΛΟΥΝΤΑΙ στην παραλία Κιοτάρι μεζονέτες, ημιτελής και τελειωμένες των 80τ.μ. και 110τ.μ. σε 1000τ.μ. οικόπεδο σε κατασκευή πολυτελή. Δεκτά δάνεια. Πληρ. Διακογεωργίου Κάλλιστος. Πληροφορίες τηλ. 22410/29318 και 22410/78501
X5664-28/2

ΠΩΛΕΙΤΑΙ παραδοσιακό καφενείο, Αγ. Αναστασίας 48-50. Τιμή 35.000 ευρώ. Τηλ. 22410/75547 και κιν. 6939527418, Βαγγέλης
12965-22/2

ΡΟΔΟΣ: ΠΩΛΕΙΤΑΙ
οικόπεδο στην Ιξιά, οδός Ομήρου 17, 160 τ.μ.
Πληροφορίες τηλ. 6945-994321
ΓΔ-23/2

ΠΩΛΟΥΝΤΑΙ στην Κρεμαστή διαμερίσματα μεζονέτες στον παραλιακό δρόμο Κρεμαστής των 60τ.μ . και μεζονέτες των 120τ.μ. με αυλή, πολυτελής κατασκευή. Δάνεια δεκτά. Πληρ. Διακογεωργίου Κάλλιστος τηλ. 22410/29318 και 22410/78501
X5664-28/2

ΠΩΛΕΙΤΑΙ εστιατόριο - ψησταριά, έτοιμο να λειτουργήσει αμέσως, στην Κρεμαστή. Φανταστική τιμή (17.000 ευρώ). Πληροφορίες τηλ. 22410/33682 και 22410/74435 κ. Μάκη
13163-28/4

ΠΩΛΕΙΤΑΙ σοβαρή επικερδής επιχείρηση οβελιστηρίου, στο κέντρο της πόλης σε πολύ καλό δρόμο, με πελατεία, χειμώνα - καλοκαίρι σε καλή τιμή. Ετοιμο προς λειτουργία. Πληρ.τηλ. 6936161740 και 6946282082
13351-16/2

ΠΩΛΕΙΤΑΙ οικόπεδο 2520 τ.μ., στο Παραδείσι, περιοχή Ατσιγγάνικα. Τιμή 50.000 ευρώ. Πληροφορίες τηλ. 20021
X5655-28/2

ΑΥΤΟΚΙΝΗΤΑ

ΠΩΛΕΙΤΑΙ PEUGEOT RALLYE 1600 c.c, 16 V, αγωνιστικό, βελτιωμένο. Τιμή 12.000 ευρώ. Πληροφορίες τηλ 22410/62023 και κιν. 6944395208
T6852-3/3

ΠΩΛΕΙΤΑΙ RENAULT CLIO 2, 1200c.c., περασμένο ΚΤΕΟ, σε πολύ καλή κατάσταση. Δεκτός κάθε έλεγχος. Πληροφορίες τηλ. 6974771555
13402-23/2

ΠΩΛΟΥΝΤΑΙ
1) Αυτοκίνητο CITROEN SAXO 1400 c.c., VTC, 24/12/2004, τρακαρισμένο μόνο μπροστά. Είναι και για ανταλλακτικά
2) ALFA ROMEO 1400 c.c., 21/3/1995 ατρακάριστο
Πληροφορίες 22460/41306 και 6932737338
13078-5/3

ΠΩΛΟΥΝΤΑΙ
ελαφρώς μεταχειρισμένα αυτοκίνητα παντός τύπου IX επιβατικά, αγροτικά, επαγγελματικά, φορτηγά
• Ετοιμοπαράδοτα ή κατόπιν παραγγελίας
• Παρέχουμε πιστοποιητικό ελέγχου καλής λειτουργίας και γραπτή εγγύηση ενός έτους
Πώληση χονδρική - λιανική
• Παράδοση στο χώρο σας
Σημεία εξυπηρέτησης:
1. Θεμ. Σοφούλη 111, τηλ. 22410-21666
2. 7ο χλμ. Λεωφ. Ρόδου-Λίνδου, τηλ.22410-69135
3. 13ο χλμ. Ρόδου-Αεροδρομίου, τηλ.22410-98188
X5682-28/2

ΑΠΟ ΤΗ ΒΙΟΜΗΧΑΝΙΚΗ ΚΑΙ ΕΜΠΟΡΙΚΗ ΕΤΑΙΡΙΑ ΒΑΠ Π. ΚΟΥΓΙΟΣ ΑΒΕΕ
ΖΗΤΟΥΝΤΑΙ
Α. ΟΔΗΓΟΙ - ΠΩΛΗΤΕΣ. Απαραίτητο επαγγελματικό δίπλωμα Γ' κατηγορίας
Ο ιδανικός υποψήφιος πρέπει να πληροί τα κάτωθι:
Ηλικία μέχρι 35 ετών.
Προϋπηρεσία στις πωλήσεις θα ληφθεί υπ' όψη.
Β. ΠΩΛΗΤΕΣ.Ο ιδανικός υποψήφιος πρέπει να είναι:
- Πτυχιούχος τουλάχιστον ΙΕΚ
- Να έχει προϋπηρεσία στις πωλήσεις
- Ευχάριστη προσωπικότητα και ευχέρεια λόγου
- Να έχει βιογραφικό σημείωμα
Γ. Πωλητές/merchandisers. Ο ιδανικός υποψήφιος πρέπει:
- Να έχει τελειώσει τουλάχιστον Λύκειο
- Ευχάριστη προσωπικότητα και ευχέρεια λόγου
- Προϋπηρεσία στις πωλήσεις θα ληφθεί υπ' όψη
ΠΡΟΣΦΕΡΟΝΤΑΙ:
Ικανοποιητικός αρχικός μισθός, πλήρη ασφάλιση. Δυνατότητα εταιρικού αυτοκινήτου, δυνατότητα 12μηνης απασχόλησης.
Οι ενδιαφερόμενοι μπορούν να επικοινωνούν στο τηλ. 22410/61434 με την κ. Παπανδρέου από τις 9.00 μέχρι 14.00
X5700-19/2

ΞΥΛΟΥΡΓΙΚΕΣ ΕΡΓΑΣΙΕΣ
ΛΕΝΤΑΚΗΣ ΜΑΝΩΛΗΣ
• Εντοιχιζόμενες Κουζίνες
• Κουφώματα
• Πόρτες
• Ντουλάπες



Τηλ. (22410)60601
και 6973933733, Ηλιούπολη Αναλήψεως
13065-12/3

ΑΓΟΡΑΖΟΥΜΕ
ΜΕΤΑΧΕΙΡΙΣΜΕΝΑ
ΑΥΤΟΚΙΝΗΤΑ ΤΟΙΣ
ΜΕΤΡΗΤΟΙΣ
ΜΟΝΤΕΛΑ 1999 έως σήμερα
Τηλ. 22410 60500

ΜΑΘΗΜΑΤΑ

ΚΑΘΗΓΗΤΡΙΑ ΦΙΛΟΛΟΓΟΣ του κλασικού τμήματος του Πανεπιστημίου Αθηνών, με πολύχρονη διδακτική πείρα, παραδίδει μαθήματα σε μαθητές Γυμνασίου - Λυκείου και ΤΕΕ (Εκθεση-Εκφραση, Αρχαία Ελληνικά, Ιστορία, Λατινικά, Νεοελληνική Λογοτεχνία. Τηλ. 22410/69764 και 6945713765
13063-19/2

@Anosis
Εκπαίδευση στους Υπολογιστές

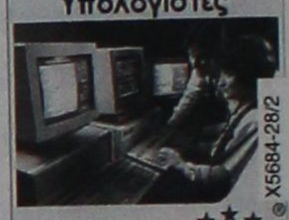

X5684-28/2
11 Χρόνια στην Κορυφή ECDL με Αποδείξεις
ΤΜΗΜΑΤΑ ΕΝΗΛΙΚΩΝ
✓Ταχύρυθμα σεμινάρια 6 εβδομάδων επιπέδου ECDL Start
✓Δίμηνοι ή Τρίμηνοι κύκλοι σπουδών ECDL και ECDL Expert
✓Ειδικά τμήματα για αρχαρίους και προχωρημένους
ΣΤ.ΚΩΤΙΑΔΗ 52 ΡΟΔΟΣ
ΤΗΛ.22410 78924
Υπεύθυνος Σπουδών: Κώστας Χατζηδάκης Πτυχ.Πληροφορικής Παν.Αθηνών
ΕΡΓΑΣΤΗΡΙΟ ΕΛΕΥΘΕΡΩΝ ΣΠΟΥΔΩΝ ΗΛΕΚΤΡΟΝΙΚΩΝ ΥΠΟΛΟΓΙΣΤΩΝ PM
Program
Ecdl Kids & Equal Skills
"Για ΠΑΙΔΙΑ και ΕΝΗΛΙΚΕΣ" ΕΠΙΣΗΜΟ ΕΞΕΤΑΣΤΙΚΟ ΚΕΝΤΡΟ ΤΗΣ ECDL HELLAS
ΤΜΗΜΑΤΑ ΓΙΑ:
Παιδιά
Ενήλικες
Αρχάριους
Επαγγελματίες
Νοεμβρί

ΠΡΟΟΔΟΣ μικρές αγγελίες μικρές αγγελίες ΠΡΟΟΔΟΣ

ζητήσεις

ΖΗΤΕΙΤΑΙ μηχανικός μοτοποδηλάτων για να εργασθεί σε ενοικιαστήριο. Πληρ. τηλ. 22410/63771
13365-17/2

ΖΗΤΟΥΝΤΑΙ: 1) Για οβελιστήριο, νεαρός να κόβει και να διπλώνει 2) Ζητείται FIAT PANTA άσπρο, 750 ή 900 c.c., καταλυτικό, με κλειστή οροφή, σε καλή κατάσταση. 3) Ενοικιάζεται επιχείρηση SNACK BAR στην Π. Πόλη και 4) ΠΩΛΟΥΝΤΑΙ έπιπλα από ξύλο οξιάς, για πανσιόν, σε άριστη κατάσταση το κάθε σετ από 9 τεμάχια, πολύ φτηνά σε τιμή ευκαιρίας. Πληρ. τηλ. 6938077050
13045-15/2

ΖΗΤΩ ν' αγοράσω οικόπεδο οικοδομήσιμο. Πληροφορίες τηλ. 6947374732
X5655-28/2

ΑΠΟ ΕΤΑΙΡΙΑ ΖΗΤΕΙΤΑΙ άτομο με καλές γνώσεις Η/Υ με στρατιωτικές υποχρεώσεις εκπληρωμένες. Πληρ. τηλ. 22410/70560 & 6974060523
T6900-18/2

ΖΗΤΕΙΤΑΙ οικόπεδο εντός σχεδίου για αγορά ή αντιπαροχή στις περιοχές Ιαλυσού - Κρεμαστής - Κοσκινού ή εντός σχεδίου στη Ρόδο. Πληρ. Διακογεωργίου Κάλλιστος. Τηλ. 22410/29318, 22410/78501
X5664-28/2

ΖΗΤΕΙΤΑΙ κοπέλα με προϋπηρεσία για κυλικείο, νυχτερινό ωράριο. Ώρες εργασίας 23.00-7.00. Πληρ. τηλ. 22410/80116
T6964-19/2

ΑΠΟ ΠΑΙΔΙΚΟ Σταθμό ζητείται οδηγός σχολικού λεωφορείου με δίπλωμα δ' κατηγορίας. Πληρ. τηλ. 6946333611
5084-26/2

ΖΗΤΕΙΤΑΙ κυρία για να προσέχει πλικιωμένη στ' Αφάντου. Εξασφαλισμένη στέγη και φαγητό. Πληρ. τηλ. 22410/53038
5115-15/2

ΖΗΤΕΙΤΑΙ από την αλυσίδα καταστημάτων MOBILE LAND για τα καταστήματα Ρόδου και Αφάντου, απόφοιτος Λυκείου, με γνώση Η/Υ και δίπλωμα auto-moto για μόνιμη απασχόληση. Ωράριο σπαστό 9.00-13.00 και 17.00-21.00. Μισθός, bonus και ασφάλιση. Πληρ. τηλ. 6948255602, 6944174849 και 22410/32837
T6917-16/2

ΖΗΤΟΥΝΤΑΙ καλλιτεχνιτάρες, τεχνίτες και βοηθοί. Πληρ. τηλ. 6947238887
129-16/2

ΖΗΤΕΙΤΑΙ υπάλληλος γραφείου από εταιρεία για διάφορες δραστηριότητες, με γνώσεις computer και αγγλικής γλώσσας. Απαραίτητο δίπλωμα αυτοκινήτου ή μοτοποδηλάτου, για μακροχρόνια συνεργασία. Τηλ. 6936179040
T6956-19/2

ΖΗΤΕΙΤΑΙ
πωλήτρια για κατάστημα με γυναικεία αξεσουάρ, εντός πόλεως, μόνο για απογευματινή απασχόληση.
Πληροφορίες τηλ. 22410/32522, ώρες καταστημάτων
X201-23/2

LINDIANVILLAGE

Το ξενοδοχείο πολυτελείας στη νότια Ρόδο, με πέντε θεματικά εστιατόρια, τέσσερα μπαρ, Spa, συνεδριακούς χώρους, σουίτες με ιδιωτικές πισίνες, Night club.
Ζητούμε συνεργάτες, για τη σαιζον 2006, επαγγελματίες, αλά και νέους αποφοίτους σχετικών σχολών, με ικανότητες, με καλό χαρακτήρα, και όρεξη για εργασία με μεράκι.
Υπεύθυνους εστιατορίων με πείρα στο σέρβις,
Σερβιτόρους και βοηθούς για τα διαφορα εστιατορια
Μπαρμαν, και Barmaid, με ευχαριστο χαρακτηρα, ξενόγλωσσους, κατηρτισμενους
Μαγειρους με συγχρονη αντιληψη, και επιθυμια για μαθηση!
Οδηγο λεωφορειου
Υπαλληλους υποδοχής, εξυπνους, δραστηριους, κοινωνικούς, εργατικούς.
Αν θέλετε να σταδιοδρομήσετε σε ξενοδοχείο πολυτελείας, αν σας ενδιαφέρει να διακρίνεστε και να σας επιβραβεύουν οι πελατες και η διευθυνση με διάφορους τρόπους αλλά και οικονομικά, τοτε ελατε να συνεργαστούμε.
Περιμένουμε το βιογραφικό σας σημείωμα καθημερινά στο ξενοδοχείο 08,30-14,30
Lindian Village, παραλία Λάρδου, (Γλύστρα) τηλέφωνο 22440 35900
Telefax 22440 47360 - email : alkal @ lindian.gr
X5690-23/2

ΑΠΟ ΤΟ ΓΡΑΦΕΙΟ ΓΕΝΙΚΟΥ ΤΟΥΡΙΣΜΟΥ IALYSSOS TRAVEL

ΖΗΤΟΥΝΤΑΙ

Υπάλληλοι γραφείου για τα τμήματα κρατήσεων, κίνησης και λογιστηρίου.

Προσόντα: Για τα δύο πρώτα τμήματα να είναι απόφοιτοι τουλάχιστον Λυκείου, να μιλούν πολύ καλά την αγγλική γλώσσα και να χειρίζονται κομπιούτερς. Για το λογιστήριο, να έχουν τελειώσει λογιστική σχολή, να χειρίζονται επίσης κομπιούτερς και να έχουν καλή γνώση της αγγλικής γλώσσας.

Προϋπηρεσία σε όλα τα τμήματα θα εκτιμηεί ιδιαίτερα.
Αποστείλατε βιογραφικό σημείωμα στο όνομα του Γραφείου και στην ταχυδρομική θυρίδα 149 Ρόδος.
5699-24/2

ΑΠΟ ΤΗ ΝΕΟΚΑΤΑΣΚΕΥΑΣΤΙΚΗ ΡΟΔΟΥ

ΠΩΛΟΥΝΤΑΙ

ΣΤΗΝ ΚΡΕΜΑΣΤΗ ΜΕΖΟΝΕΤΕΣ 120 τ.μ., 180 τ.μ., ΠΟΛΥΤΕΛΟΥΣ ΚΑΤΑΣΚΕΥΗΣ ΜΕ ΕΝΔΟΔΑΠΕΔΙΑ ΘΕΡΜΑΝΣΗ

ΑΔΕΙΕΣ ΤΟΥ 2005 ΧΩΡΙΣ ΦΠΑ, ΠΡΟΕΓΚΕΚΡΙΜΕΝΑ ΔΑΝΕΙΑ

ΠΛΗΡΟΦΟΡΙΕΣ
ΤΗΛ. 6937163244 κ. Γιάννη
T6831-18/4

Το υδροπάρκο αναψυχής

«The Waterpark - Faliraki - Rodos»

επιθυμεί να προσλάβει ψήστες, βοηθούς σνακ μπαρ καθώς και νέα άτομα - κορίτσια και αγόρια - για τη στελέχωση του **τμήματος των ελεγκτών τσουλήθρας - ναυαγοσωστών.**

Για πληροφορίες και συμπλήρωση αιτήσεων (απαιτείται πρόσφατη φωτογραφία) οι ενδιαφερόμενοι μπορούν να επικοινωνούν καθημερινά από 10.00-14.00 στο τηλ. 22410/84404

Email:info@water-park.gr
X5698-22/2

ΖΗΤΕΙΤΑΙ

άτομο ή ζευγάρι με γνώσεις στη διοίκηση και γενική λειτουργία ξενοδοχείου, για να αναλάβει τη διεύθυνση μικρού ξενοδοχείου (15 δωματίων) σε νησί της Δωδεκανήσου. Μήνες λειτουργίας **ΑΠΡΙΛΙΟΣ - ΟΚΤΩΒΡΗΣ.**

Οι ενδιαφερόμενοι θα πρέπει να είναι μέχρι 35 ετών, να έχουν όρεξη για δουλειά και να γνωρίζουν ξένες γλώσσες.

Βιογραφικό σημείωμα μπορεί να σταλεί με φαξ στο 22410/27596, στη διεύθυνση ΤΘ 465, Ρόδος 85100, manroznm@hotmail.com και να επικοινωνήσουν τηλεφωνικά στο 22410/66056
T6934-15/2

ΑΠΟ ΙΔΙΩΤΗ

ΖΗΤΕΙΤΑΙ

ΟΙΚΟΠΕΔΟ άρτιο και οικοδομήσιμο, στην πόλη της Ρόδου ή στην Ιαλυσό - Κρεμαστή - Παστίδα και Κοσκινού
Τηλ. 6978525844 και 6974131844
13403-23/2

ΓΡΑΦΙΣΤΑΣ

για μόνιμη απασχόληση, πλήρες ωράριο και γνώσεις Corel Draw, Photoshop, Illustrator.

Πληροφορίες: University Press Τηλ.: 22410-39009 & 22410-75032
5124-19/2

ΞΕΝΟΔΟΧΕΙΟ BELVEDERE

ΖΗΤΑ

ΚΟΠΕΛΑ ΓΙΑ RECEPTION ΜΕ ΓΝΩΣΕΙΣ ΑΓΓΛΙΚΩΝ ΚΑΙ ΓΕΡΜΑΝΙΚΩΝ

ΠΛΗΡΟΦΟΡΙΕΣ
τηλ. 22410/89000
πρωινές ώρες
X5689-28/2

Ζαριφόπουλος α.ε.
•ασφάλεια • πυρασφάλεια • έλεγχοι

Honeywell

ΖΗΤΑ

ΔΡΑΣΤΗΡΙΟ ΜΗΧΑΝΙΚΟ ΠΩΛΗΣΕΩΝ

ΑΕΙ ή ΤΕΙ για να επανδρώσει το γραφείο στη Ρόδο με σκοπό την προώθηση συστημάτων της εταιρίας.

Επιθυμητη προϋπηρεσία στο χώρο, καλή γνώση αγγλικής γλώσσας και χρήση υπολογιστών.

Η εταιρία, προσφέρει ελκυστικό πακέτο αποδοχών και εξέλιξη αναλόγως προσόντων

ΑΠΟΣΤΟΛΗ ΒΙΟΓΡΑΦΙΚΟΥ ΣΗΜΕΙΩΜΑΤΟΣ
Τριανταφυλλίδη Ασγούρου
Κα Συκοφύλλου Κυριακή
Τηλ.. 22410/66607, e-mail:rhodes@zarifopoulos.com
T6866-15/2

ΓΡΑΦΕΙΟ ΓΕΝΙΚΟΥ ΤΟΥΡΙΣΜΟΥ 'ΜΟΣΧΑΤΟΣ'

ΖΗΤΟΥΝΤΑΙ

για άμεση πρόσληψη
1) Υπάλληλος Κρατήσεων
2) Γερμανόφωνοι Αρχηγοί Γκρούπ

Οι ενδιαφερόμενοι παρακαλούνται να στείλουν Βιογραφικό τους σημείωμα στη Ταχ. Θυρίδα 216 ή στο φαξ 22410-30563
X5697-17/2

ΚΕΡΑΜΟΣΚΕΠΕΣ
ΚΙΟΣΚΙΑ
ΣΟΦΙΤΕΣ
ΠΕΡΓΟΛΕΣ
ΕΥΚΟΛΙΕΣ ΠΛΗΡΩΜΗΣ
Τηλ. 6977229692, 22410/96568 και 95385 κ. Νίκος
13030-5/3

ΜΟΝΩΣΕΙΣ 25 ΧΡΟΝΙΑ!
ΑΡΧΩΝ ΣΑΜΑΡΤΖΗΣ
Πληροφορίες τηλ. 22410/ 23030-22410/20021 και 6947374732
X5655-28/2

ΑΠΟ ΤΟ ΕΣΠΑΤΟΡΙΟ «ΙΠΠΟΤΙΚΟΝ»

ΖΗΤΕΙΤΑΙ

μάγειρας με εμπειρία στο αλά καρτ και βοηθός μαγείρου.
• Συστάσεις απαραίτητες.
Πληροφορίες τηλ. 22410/25239 από 12-3μ.μ. και 8-11μ.μ.
ΧΛ-15/2

Από τα ξενοδοχεία «PEFKI ISLANDS RESORT» και «LINDIA THALASSA» στους Πεύκους

ΖΗΤΟΥΝΤΑΙ

ΚΑΜΑΡΙΕΡΕΣ ΓΙΑ ΤΗ ΣΕΖΟΝ 2006 (01/05/2006 - 31/10/2006)

Οι ενδιαφερόμενες θα πρέπει να έχουν προϋπηρεσία το λιγότερο 2 χρόνια
Για τη συμπλήρωση των αιτήσεων, θα πρέπει η ενδιαφερόμενη να έχει βιογραφικό ή να απευθυνθεί στο ξενοδοχείο «LINDIA THALASSA» καθημερινά 09.00-14.00 εκτός Κυριακής
Τηλ. 22440/29380 ή 6948271001 (κ. Σταυρούλη) και στο τηλέφωνο 22410/24018 πρωινές ώρες κ. Ιωαννίδη
T6566-16/2

διάφορα

TZIORAS SMART CENTERS



Μια πρόταση για όλους τους επαγγελματίες

Η ΤΖΙΩΡΑΣ ΙΩΑΝΝΗΣ & ΥΙΟΙ Ο.Ε. σας ανοίγει δρόμο με τις μακροχρόνιες μισθώσεις αυτοκινήτων γρήγορα και σωστά, προσφέροντάς σας περισσότερα πλεονεκτήματα.
ΕΠΩΦΕΛΗΘΕΙΤΕ ΤΩΡΑ από τα δυναμικά μας προγράμματα και αποκτήστε το αυτοκίνητο που επιθυμείτε για σας και για το στόλο της εταιρίας σας.

8 σημαντικοί λόγοι που σας συμφέρουν!

1. **Το 100% των μισθωμάτων** μπαίνουν στα έξοδα της επιχείρησής σας
2. **Εχετε φορολογική απαλλαγή** από τα τεκμήρια αγοράς (πόθεν έσχες)
3. **Αποκτάτε αυτοκίνητο χωρίς προκαταβολή** διατηρώντας το κεφάλαιό σας
4. **Πλήρη απαλλαγή από κόστος συντήρησης**
5. **Εχετε πάντα καινούριο αυτοκίνητο.** Με τη λήξη της μίσθωσης μπορείτε να το αντικαταστήσετε
6. **Αποδέσμευση κεφαλαίων** που θα θέλατε για την αγορά του αυτοκινήτου, αξιοποιώντας τα σε άλλους παραγωγικούς τομείς
7. **Εχετε κεφαλαιακή ρευστότητα** αφού μπορείτε να πουλήσετε το αυτοκίνητο και να το εκμισθώσετε πάλι (Lease back)
8. **Εξοικονόμηση χρόνου και χρήματος** για σας και την επιχείρησή σας.

Γιατί να αγοράσετε αυτοκίνητο όταν μπορείτε να το ενοικιάσετε;

Σημεία εξυπηρέτησης: 1. Θεμ. Σοφούλη 111, τηλ. 22410-21666
2. 7ο χλμ. Λεωφ. Ρόδου-Λίνδου, τηλ.22410-69135
3. 13ο χλμ. Ρόδου-Αεροδρομίου, τηλ.22410-98188

X5582-28/2

Mercedes-Benz

ΠΩΛΟΥΝΤΑΙ ΜΕΤΑΧΕΙΡΙΣΜΕΝΑ ΑΥΤΟΚΙΝΗΤΑ

- Mercedes Benz C 200-Sports coupe χρώματος μαύρο, μεταλλικό, με δερμάτινο σαλόνι, sport πακέτο evolution, full extra, χρονολογίας 5/2004, 22.000 χλμ. Τιμή 30.500 ευρώ
- Mercedes Benz C200 Avantgarde Kompressor, χρώματος μπορντό μεταλλικό, με δερμάτινο σαλόνι, sport πακέτο evolution, κλίμα, πλιοροφή, full extra, χρονολογίας 09/2005, 13.000 χλμ. Τιμή 38.000 ευρώ.
- Mercedes Benz E-200 Elegance Kompressor, χρώματος μπλε - γκρι μεταλλικό, με δερμάτινο σαλόνι, αυτόματο κιβώτιο ταχυτήτων, full extra, χρονολογία 09/2004, 28.500 χλμ. Τιμή 43.000 ευρώ
- Mercedes Benz C200 Elegance Kompressor, χρώματος μπλε μεταλλικό, με δερμάτινο σαλόνι, κλίμα, full extra, χρονολογίας 07/2000, 77.000 χλμ. Τιμή 24.000 ευρώ
- Mercedes Benz C180 Elegance, χρώματος χρυσαφί μεταλλικό, με δερμάτινο σαλόνι, κλίμα, full Extra, χρονολογίας 1995, 43.000 χλμ. Τιμή 13.500 ευρώ
- Smart for four Pulse, 1.100 κυβ.,χρώματος κόκκινο, ηλεκτρικά παράθυρα, κεντρικό κλείδωμα, A/C, ράδιο CD, χρονολογίας 06/2005, 12.000 χλμ. Τιμή 10.900 ευρώ
- Mercedes Benz E200 - Elegance Kompressor, χρώματος μαύρο, δερμάτινο σαλόνι, full extra, χρονολογίας 11/2000, 7.500 χλμ. Τιμή 27.000 ευρώ
- KIA Sportage 5θυρο, χρώματος χρυσαφί, με δερμάτινο σαλόνι, A/C, χρονολογίας 01/2002, 55.000 χλμ. Τιμή 14.000 ευρώ
- KIA Sportage 3θυρο, χρώματος μπλε, με δερμάτινο σαλόνι, A/C, ράδιο CD, χρονολογίας 03/2003, 27.000 χλμ. Τιμή 13.500 ευρώ
- KIA Pride 1300 c.c., χρώματος πράσινο σκούρο μεταλλικό, A/C, υδραυλικό τιμόνι, χρονολογίας 11/2001, 65.000 χλμ. Τιμή 3.500,00 ευρώ
- FIAT Seicento Sporting 1100 κυβ., χρώματος ασημί μεταλλικό, χρονολογία 09/2000, 22.000 χλμ. Τιμή 4.000,00 ευρώ
- Hyundai Lantra, 1600 κυβ., χρώματος μπορντό μεταλλικό, 105 PS, A/C, κεντρικό κλείδωμα, ηλεκτρικά παράθυρα, ράδιο cd Sony, ηλεκτρικούς καθρέφτες, συναγερμό, ζάντες αλουμινίου, χρονολογία 10/1997. Τιμή 5.000 ευρώ.
- Mercedes- Benz E 190, χρώματος γκρι, με υδραυλικό τιμόνι και ABS, χρονολογίας 09/1990, 162.000 χλμ. Τιμή 5.500 ευρώ.

Ε. ΧΑΤΖΗΜΙΧΑΛΗΣ & ΥΙΟΙ Ο.Ε.
Εκθεση 9ο χλμ Ρόδου - Λίνδου
Τηλ. 22410/63550 - FAX 22410/62451
X.5665-28/2

CASINO RODOS

Το Καζίνο της Ρόδου ζητεί:
• Υπαλλήλους Ασφαλείας (γυναίκες & Ανδρες)
• Σερβιτόρους & Βοηθούς Σερβιτόρους
• Υπαλλήλους Υποδοχής
• Υπαλλήλους Μηχανικών Παιγνίων (slots)
με τα παρακάτω προσόντα:
- καλή γνώση της αγγλικής
- ευχέρεια νυκτερινής εργασίας
- προϋπηρεσία σε ανάλογη θέση θα ληφθεί υπόψη

Για πληροφορίες - αιτήσεις επικοινωνείστε με: ΚΑΖΙΝΟ ΡΟΔΟΥ Α.Ε. Διεύθυνση Προσωπικού, Παπανικολάου 4 - Ρόδος, τηλ. 22410/97530 - 22410/97535, Δευτ. - Παρ. (09.00-16.00)
X5672-16/2

ΟΙΚΟΔΟΜΙΚΕΣ ΕΠΙΧΕΙΡΗΣΕΙΣ
ΔΙΑΚΟΓΕΩΡΓΙΟΥ ΚΑΛΛΙΣΤΟΣ
ΕΘΝ.ΑΝΤΙΣΤΑΣΕΩΣ 11 (πρώην Αννης Μαρίας)

ΠΩΛΗΣΕΙΣ ΔΙΑΜΕΡΙΣΜΑΤΩΝ - ΚΑΤΑΣΤΗΜΑΤΑ - ΑΠΟΘΗΚΕΣ - ΑΝΤΑΛΛΑΓΕΣ ΑΚΙΝΗΤΩΝ - ΑΓΟΡΕΣ ΟΙΚΟΠΕΔΩΝ

ΑΝΑΛΑΜΒΑΝΟΥΜΕ ΑΝΤΙΠΑΡΟΧΕΣ

ΠΩΛΟΥΝΤΑΙ διαμερίσματα λουξ κατασκευής με απεριόριστη θέα. Τα διαμερίσματα διαθέτουν θωρακισμένες πόρτες, εντοιχισμένες κουζίνες, ντουλάπες εντοιχισμένες, νιπτήρα με ντουλάπι, κεντρική θέρμανση αυτόνομη - ανοιγόμενα ανακλινόμενα κουφώματα με διπλά τζάμια, σίτες ρολά - υδραυλικό ασανσέρ, τριφασικό ρεύμα. Ολοι οι χώροι σπατουλαριστοί, εσωτερικές πόρτες MDF με σχέδιο.
ΔΙΑΜΕΡΙΣΜΑΤΑ ΕΠΙ ΤΗΣ:
1) ΠΩΛΟΥΝΤΑΙ διαμερίσματα επί της οδού Χαραλάμπους στο πάρκο, των 105, 125τ.μ., διαμερίσματα τριάρια - τεσσάρια.
2) ΟΙΚΟΔΟΜΗ υπό ανέγερση επί της οδού Κ. Παλαιολόγου και Θεοτοκοπούλου διαμερίσματα 2άρια, 3άρια, 4άρια καταστήματα.
3) ΕΠΙ της οδού Μ. Κων/νου - Κ. Παλαιολόγου, γραφείο - ιατρείο 70τ.μ.
4) ΑΠΟΘΗΚΕΣ
Πλησίον Στ. Κωτιάδη 120τ.μ., λ. Καλλιθέας (Καρακόνερο) 80-300 τ.μ.
5) ΠΩΛΟΥΝΤΑΙ στην παραλία Κιοτάρι μεζονέτες, ημιτελής και τελειωμένες των 80τ.μ. και 110τ.μ. σε 1000 τ.μ. οικόπεδο, πολυτελούς κατασκευής.

✓ Οι πωλήσεις μπορούν να γίνουν και με όλα τα δάνεια τραπεζών και οργανισμών
✓ Αναλαμβάνουμε ΑΝΤΙΠΑΡΟΧΕΣ και ΑΓΟΡΕΣ ΟΙΚΟΠΕΔΩΝ
✓ Δεχόμαστε ανταλλαγές ακινήτων

ΔΙΑΚΟΓΕΩΡΓΙΟΥ ΚΑΛΛΙΣΤΟΣ
Τηλ. 22410/29318 - 22410/78501-
FAX.22410/34598 - 22410/78502
X5664-28/2

Blue Star Ferries

ΑΠΟ ΡΟΔΟ

ΑΝΑΧΩΡΗΣΗ ΑΠΟ						ΑΦΙΞΗ ΠΕΙΡΑΙΑ
ΡΟΔΟ	ΚΩ	ΛΕΡΟ	ΠΑΤΜΟ	ΣΥΡΟ	ΑΜΟΡΓΟ (ΚΑΛΑΠΟΜΑ)	
ΤΡΙΤΗ 18:30	ΤΡΙΤΗ 21:45	---	---	ΤΕΤΑΡΤΗ 03:10	---	ΤΕΤΑΡΤΗ 06:40
ΠΕΜΠΤΗ 18:30	ΠΕΜΠΤΗ 21:45	ΠΕΜΠΤΗ 23:25	ΠΑΡΑΣΚΕΥΗ 00:35	ΠΑΡΑΣΚΕΥΗ 04:30	---	ΠΑΡΑΣΚΕΥΗ 08:30
ΣΑΒΒΑΤΟ 10:00	ΣΑΒΒΑΤΟ 12:45	---	---	---	ΣΑΒΒΑΤΟ 16:20	ΣΑΒΒΑΤΟ 21:30
ΚΥΡΙΑΚΗ 18:00	ΚΥΡΙΑΚΗ 21:15	ΚΥΡΙΑΚΗ 22:55	ΔΕΥΤΕΡΑ 00:05	ΔΕΥΤΕΡΑ 04:15	---	ΔΕΥΤΕΡΑ 08:00

ΠΡΟΣ ΡΟΔΟ

ΑΝΑΧΩΡΗΣΗ ΑΠΟ ΠΕΙΡΑΙΑ	ΑΦΙΞΗ					
	ΣΥΡΟ	ΑΜΟΡΓΟ (ΚΑΛΑΠΟΜΑ)	ΠΑΤΜΟ	ΛΕΡΟ	ΚΩ	ΡΟΔΟ
ΔΕΥΤΕΡΑ 19:00	ΔΕΥΤΕΡΑ 22:45	---	---	---	ΤΡΙΤΗ 04:45	ΤΡΙΤΗ 08:00
ΤΕΤΑΡΤΗ 19:00	ΤΕΤΑΡΤΗ 22:20	---	ΠΕΜΠΤΗ 01:55	ΠΕΜΠΤΗ 03:05	ΠΕΜΠΤΗ 04:45	ΠΕΜΠΤΗ 08:00
ΠΑΡΑΣΚΕΥΗ 19:00	ΠΑΡΑΣΚΕΥΗ 22:45	---	---	---	ΣΑΒΒΑΤΟ 04:30	ΣΑΒΒΑΤΟ 07:30
ΣΑΒΒΑΤΟ 23:30	---	ΚΥΡΙΑΚΗ 05:15	ΚΥΡΙΑΚΗ 07:40	ΚΥΡΙΑΚΗ 09:00	ΚΥΡΙΑΚΗ 10:45	ΚΥΡΙΑΚΗ 13:50

ΠΑΡΑΤΗΡΗΣΕΙΣ:
- 26/12/05: από ΡΟΔΟ 08:00 για ΚΩ (10:30-10:55), ΛΕΡΟ (12:20-12:35), ΠΑΤΜΟ (13:30-13:45), ΠΕΙΡΑΙΑ (20:05-23:30).
- ΣΥΡΟ (02:50-03:05 επόμενη μέρα), ΚΩ (08:00-08:30), ΡΟΔΟ 11:00.

ΑΝΕΚΤΕΛΕΣΤΑ ΔΡΟΜΟΛΟΓΙΑ: 24/12/05, 25/12/05, 31/12/05, 22/04/06 & 23/04/06.



RODOS FERRIES SERVICES/SKEVOS TRAVEL

ΚΑΝΤΕ ΚΡΑΤΗΣΗ ΤΩΡΑ!

ΠΛΗΡΟΦΟΡΙΕΣ ΚΑΙ ΚΡΑΤΗΣΕΙΣ ΘΕΣΕΩΝ ΣΤΟΝ ΤΑΞΙΔΙΩΤΙΚΟ ΣΑΣ ΠΡΑΚΤΟΡΑ Ή SKEVOS TRAVEL: ΑΜΕΡΙΚΗΣ 111, ΡΟΔΟΣ, ΤΗΛ. ΚΡΑΤΗΣΕΩΝ ΕΠΙΒΑΤΩΝ ΚΑΙ Ι.Χ.: 22410-22461, 22410-75655, 22410-75310, ΤΗΛ. ΚΡΑΤΗΣΕΩΝ ΦΟΡΤΗΓΩΝ: 22410-76600

X56665-28/2

ALEXANDER
ΚΕΝΤΡΟ ΔΙΑΝΟΜΗΣ ΚΑΥΣΙΜΩΝ
σας συμφέρει
Πετρελαίου θέρμανσης και πετρελαίου DIESEL
Τηλ. 22410 37376 - 27547
Δεκτές πιστωτικές κάρτες VISA-MASTERCARD
X186-2/3

Kariba Travel
ΠΡΑΚΤΟΡΕΙΟ ΓΕΝΙΚΟΥ ΤΟΥΡΙΣΜΟΥ
ΜΕ ΣΥΝΕΠΕΙΑ, ΕΥΘΥΝΗ & ΚΑΤΑΝΟΗΣΗ
ΠΡΟΣΦΕΡΟΥΜΕ Ο,ΤΙ ΚΑΛΥΤΕΡΟ - ΦΘΗΝΟΤΕΡΟ ΣΤΗΝ ΑΓΟΡΑ ΜΑΣ

1) ROYAL OLYMPIC HOTEL LUX κατηγορίας
Στήλες Ολυμπίου Διός
Μονόκλινο 91€
Δίκλινο 91€
Τρίκλινο 120€
2) PRESIDENT HOTEL Α' κατηγορίας
Λεωφ. Κηφησίας
Μονόκλινο 63€
Δίκλινο 73€
Τρίκλινο 93€
3) ASTOR HOTEL Α' κατηγορίας
Σύνταγμα
Μονόκλινο 55€
Δίκλινο 70€
Τρίκλινο 80€
4) POLIS GRAND HOTEL Α' κατηγορίας
Πατησίων 19 & Βεραντζέρου 10
Μονόκλινο 63€
Δίκλινο 74€
Τρίκλινο 98€
5) ARETHOUSA HOTEL Β' κατ. SUPERIOR
Σύνταγμα
Μονόκλινο 50€
Δίκλινο 65€
Τρίκλινο 80€
6) HELLINIS HOTEL Β' κατηγορίας
ΩΝΑΣΕΙΟ - Λεωφ. Συγγρού
Μονόκλινο 48€
Δίκλινο 58€
Τρίκλινο 70€
7) DORIAN HOTEL Β' κατηγορίας
Ομόνοια
Μονόκλινο 50€
Δίκλινο 60€
Τρίκλινο 79€
8) LILIAN HOTEL
Πειραιάς - Πασαλιμάνι
Μονόκλινο 60€
Δίκλινο 76€
Τρίκλινο 100€
9) HOTEL EGNATIA PALACE Α' κατηγορίας
Θεσσαλονίκη - κέντρο
Μονόκλινο 94€
Δίκλινο 110€
Τρίκλινο 135€
10) HOTEL EGNATIA Β' κατηγορίας
Θεσσαλονίκη - κέντρο (πλήρως ανακαινισμένο)
Μονόκλινο 75€
Δίκλινο 85€
Τρίκλινο 95€

Στις παραπάνω τιμές συμπεριλαμβάνεται πρωινό (μπουφές)
Επίσης διαθέτουμε
• Αεροπορικά εισιτήρια εσωτερικού και εξωτερικού με όλες τις αεροπορικές εταιρίες
• Ακτοπλοϊκά εισιτήρια με όλες τις ναυτιλιακές εταιρίες: BLUE STAR - G.A. FERRIES - LANE - ΔΩΔΕΚΑΝΗΣΟΣ - ΤΗΛΟΣ 21ος ΑΙΩΝΑΣ κ.λ.π.
• Κρατήσεις ξενοδοχείων σ' όλη την Ελλάδα καί το εξωτερικό
ΑΝΟΙΚΤΑ ΚΑΘΗΜΕΡΙΝΑ 08.00 - 14.00 και 15.00 - 21.00
ΣΑΒΒΑΤΑ 08.00 - 14.00. ΚΥΡΙΑΚΕΣ ΚΛΕΙΣΤΑ
ΟΔΟΣ: ΔΡΑΓΟΥΜΗ 18 & ΜΑΝΔΗΛΑΡΑ (ΝΙΟΧΩΡΙ)
Τηλ.: +30 22410 24650, 75391, 78170
FAX: +30 22410 78793 κιν. 6942434753
E-mail: kariba-travel@rho.forthnet.gr
X.5670-28/2

Τι θα πρέπει να γνωρίζουμε

Προληπτικά μέτρα για τη γρίπη των πτηνών

ΝΑ ΜΑΝΤΡΩΝΟΝΤΑΙ ΟΛΑ ΤΑ ΠΟΥΛΕΡΙΚΑ



Από το υπουργείο Αγροτικής Ανάπτυξης και Τροφίμων εκδόθηκε ανακοίνωση με τα προληπτικά μέτρα για τη γρίπη των πτηνών που εφαρμόζονται από τις Διευθύνσεις Κτηνιατρικής των Νομαρχιακών Αυτοδιοίκησεων. Το κείμενο της ανακοίνωσης έχει ως εξής:

«1. Όσα πουλερικά διατηρούνται σε ανοιχτούς χώρους (προαύλια- αυλές- αγροί- ακάλυπτοι χώροι) μαντρώνονται και στεγάζονται. Σταματούν να κυκλοφορούν ελεύθερα. Αποκλείεται έτσι η επαφή τους με τα άγρια πτηνά.

2. Πάπιες και χήνες πρέπει να διατηρούνται χωριστά από κότες, κοτόπουλα και άλλα είδη πουλερικών.

3. Αυξημένοι, πέραν του φυσιολογικού, θάνατοι των οικόσιτων πουλερικών ή άγριων πτηνών επιβάλλουν την άμεση ενημέρωση των κτηνιατρικών αρχών.

4. Διασφαλίζεται η προστασία των εγκαταστάσεων παρασκευής ζωοτροφών, των συστημάτων παροχής τροφής και νερού στις συστηματικές πτηνοτροφικές εκμεταλλεύσεις από τη δυνατότητα προσέγγισής τους από άγρια πτηνά και άλλα ζώα.

5. Είναι απαραίτητες οι σίτες στα παράθυρα των θαλάμων των πτηνοτροφείων για την παρεμπόδιση εισόδου άγριων πτηνών.

6. Στις πτηνοτροφικές εκμεταλλεύσεις υπάρχουν απαραιτήτως λεκάνες απολύμανσης στις εισόδους και εξόδους για τα οχήματα και για τα υποδήματα των ατόμων που κυκλοφορούν στη μονάδα.

7. Τα κοπάδια των πουλερικών στα συστηματικά πτηνοτροφεία παρακολουθούνται καθημερινά από έμπειρο προσωπικό για τον έγκαιρο εντοπισμό πιθανών συμπτωμάτων, για πρόληψη και εξασφάλιση του περιορισμού της νόσου.

8. Εφαρμόζονται πιστά τα μέτρα επιτήρησης και επαγρύπνησης καθώς και απολυμάνσεων όπου χρειαστεί.

9. Τα δείγματα διακινούνται αποκλειστικά από τις Δ/νσεις Κτηνιατρικής των Νομαρχιακών Αυτοδιοικήσεων στα κτηνιατρικά εργαστήρια.

10. Πολύτιμοι συντελεστές προφύλαξης από την ασθένεια είναι οι τοπικές δασικές αρχές, τα μέλη κυνηγετικών και ορνιθολογικών συλλόγων, που παρακολουθούν και αναφέρουν αμέσως στις αρμόδιες κτηνιατρικές αρχές κάθε περίπτωση αφύσικου θανάτου άγριων πτηνών. Τα άτομα που έρχονται ενδεχομένως σε επαφή με πτηνά λαμβάνουν όλα τα προβλεπόμενα μέτρα αυτοπροστασίας τους».

ΔΙΕΥΘΥΝΣΗ ΔΑΣΩΝ ΔΩΔ/ΝΗΣΟΥ

ΑΝΑΚΟΙΝΩΣΗ

Γνωστοποιείται κατά το άρθρο 14 του Ν.998/79, η αποστολή για ανάρτηση στο Δήμο Λινδίων της αριθμ. 198/08-02-06 πράξης χαρακτηρισμού έκτασης που εκδόθηκε από τον Δ/ντή Δασών Δωδ/σου. Η Κ.Μ. 1152Β γαιών Λάρδου εμβαδού 2900 τ.μ. χαρακτηρίζεται ως γεωργική έκταση.

Ο Δ/ντής Δασών Δωδ/σου
Φίλιππος Κοντίτσης
Δασολόγος με βαθμό Α'

13416-15/2

ΔΗΜΟΣΙΑ ΕΠΙΧΕΙΡΗΣΗ ΗΛΕΚΤΡΙΣΜΟΥ Α.Ε.
Δ/ΝΣΗ ΠΕΡΙΦΕΡΕΙΑΣ ΝΗΣΙΩΝ
ΠΕΡΙΟΧΗ ΡΟΔΟΥ

ΑΝΑΚΟΙΝΩΣΗ

Ειδοποιούνται οι κάτοικοι των παρακάτω περιοχών ότι για να εκτελεστούν απαραίτητες τεχνικές εργασίες της ΔΕΗ θα γίνει διακοπή στις
16/2/02 ημέρα ΠΕΜΠΗ ως εξής:
ΑΠΟ 08.00 ΕΩΣ 11.00 στις περιοχές:
ΣΤΗΝ ΕΥΡΥΤΕΡΗ ΠΕΡΙΟΧΗ ΤΗΣ ΑΝΑΛΗΨΗΣ

Αν οι εργασίες τελειώσουν νωρίτερα, το ρεύμα θα ξαναδοθεί πριν από τον χρόνο λήξης της διακοπής που αναφέρεται πιο πάνω.

Γι' αυτό το λόγο οι ηλεκτρικές εγκαταστάσεις και τα δίκτυα της ΔΕΗ θα πρέπει να θεωρούνται ότι έχουν συνέχεια ρεύμα.

Ετσι για λόγους ασφαλείας, απαγορεύεται η προσέγγιση σε αγωγούς ή άλλα στοιχεία του δικτύου που βρίσκοντια στο έδαφος γιατί υπάρχει σοβαρός κίνδυνος ατυχήματος.

ΑΠΟ ΤΗ ΔΕΗ

ΧΛ-15/2

ΔΙΕΥΘΥΝΣΗ ΔΑΣΩΝ ΔΩΔ/ΝΗΣΟΥ

ΑΝΑΚΟΙΝΩΣΗ

Γνωστοποιείται κατά το άρθρο 14 του Ν.998/79, η αποστολή για ανάρτηση στο Δήμο Λινδίων της αριθμ. 5324/22-09-03 πράξης χαρακτηρισμού έκτασης που εκδόθηκε από τον Δ/ντή Δασών Δωδ/σου. Η Κ.Μ. 1152Γ γαιών Λάρδου χαρακτηρίζεται ως γεωργική έκταση.

Ο Δ/ντής Δασών Δωδ/σου
Φίλιππος Κοντίτσης
Δασολόγος με βαθμό Δ/ντή

13417-15/2

ΕΛΛΗΝΙΚΗ ΔΗΜΟΚΡΑΤΙΑ
ΝΟΜΟΣ ΔΩΔΕΚΑΝΗΣΟΥ
ΔΗΜΟΣ ΝΙΣΥΡΟΥ

ΕΠΑΝΑΛΗΨΗ ΠΕΡΙΛΗΨΗΣ ΔΙΑΚΗΡΥΞΗΣ

«Ακινήτου στη θέση Λιμάνι (παγοποιείο)»

Ο Δήμαρχος Νισύρου προκηρύσσει πλειοδοτικό διαγωνισμό για την ενοικίαση ακινήτου στη θέση Λιμάνι (παγοποιείο) δετούς διάρκειας.

Η δημοπρασία θα διενεργηθεί στο Δημοτικό Κατάστημα στις 1 Μαρτίου 2006 ημέρα Τετάρτη και ώρα 12.00 π.μ.

Στο διαγωνισμό γίνονται δεκτοί όλοι οι κάτοικοι και μη της Νισύρου.

Εγγύηση για τη συμμετοχή στο διαγωνισμό ορίζεται το ποσό των 420,00 ευρώ.

Πρώτη προσφορά μισθώματος ορίζεται το ποσό των 350,00 ευρώ μηνιαίως με αναπροσαρμογή σύμφωνα με τον πληθωρισμό.

Βεβαίωση μη οφειλής προς το Δήμο.

Για περισσότερες πληροφορίες μπορείτε να απευθύνεστε στα Γραφεία του Δήμου Νισύρου (22420) 31-171 τις εργάσιμες μέρες.

Νίσυρος 14.2.2006
Η Αντιδήμαρχος
Δεσπ. Μελαχροινάκη

ΧΛ-15/2

ΕΛΛΗΝΙΚΗ ΔΗΜΟΚΡΑΤΙΑ
ΥΠΟΥΡΓΕΙΟ ΥΓΕΙΑΣ & ΚΟΙΝΩΝΙΚΗΣ ΑΛΛΗΛΕΓΓΥΗΣ
Β' Δ.Υ.ΠΕ. ΝΟΤΙΟΥ ΑΙΓΑΙΟΥ
ΚΡΑΤΙΚΟ ΘΕΡΑΠΕΥΤΗΡΙΟ
ΚΕΝΤΡΟ ΥΓΕΙΑΣ ΛΕΡΟΥ Λέρος, 14 Φεβρουαρίου 2006
ΟΙΚΟΝΟΜΙΚΕΣ ΥΠΗΡΕΣΙΕΣ Αριθ. Πρωτ.: 1831
ΓΡΑΦΕΙΟ ΠΡΟΜΗΘΕΙΩΝ

ΠΡΟΚΗΡΥΞΗ

Το Κρατικό Θεραπευτήριο-Κέντρο Υγείας Λέρου, ύστερα από την αρίθμ. 4/10-02-06 Απόφαση του Συμβουλίου Διοίκηση

ΠΡΟΚΗΡΥΣΣΕΙ

τους παρακάτω δημόσιους μειοδοτικούς διαγωνισμού, που θα γίνουν στην αίθουσα διαγωνισμών (Τεχνική Υπηρεσία Λακκιού-απέναντι από το παθολογικό ψυχιατρικής) του ΤΓΠ ως εξής:

Την 3η Μαρτίου 2006, ημέρα Παρασκευή και ώρες 10.00-10.15 Ανάδειξη εργολάβου εκτέλεσης των κάτωθι εργασιών:

α) λογιστική υποστήριξη 2006
β) έλεγχος ή συμφωνία δημόσιας και γενικής λογιστικής
γ) ενημέρωση Μητρώων Παγίων
δ) εκτύπωση ισοζυγίων μηνιαίως
ε) σύνταξη οικονομικών καταστάσεων 2006
στ) εκπαίδευση προσωπικού στο διπολογραφικό σύστημα.

Οι διαγωνισμοί θα γίνουν σύμφωνα με τους όρους και προδιαγραφές των σχετικών διακηρύξεων του Θερ/ρίου, τις οποίες οι ενδιαφερόμενοι μπορούν να παίρνουν από το γραφείο προμηθειών τηλ. 22470-23019, 22131 και Fax.

Λήξη προθεσμίας υποβολής προσφορών στην Υπηρεσία την προηγούμενη της ημερομηνίας διεξαγωγής των διαγωνισμών.

Το κόστος παράδοσης των διακηρύξεων έχει ως εξής:
α) Παράδοση διακήρυξης τακτικού διαγωνισμού 6 ευρώ
β) Παράδοση διακήρυξης πρόχειρου διαγωνισμού 5 ευρώ
γ) Παράδοση διακήρυξης διαγωνισμού έργου 15 ευρώ
δ) Εξοδα αποστολής διακηρύξεων εκτός Λέρου-επιπλέον

ΤΑ ΕΞΟΔΑ ΔΗΜΟΣΙΕΥΣΗΣ ΒΑΡΑΙΝΟΥΝ ΤΗΝ ΥΠΗΡΕΣΙΑ

Πρόχειρος διαγωνισμός
ΕΠΑΝΑΛΗΨΗ
Προϋπολογισμός 45.000 ευρώ με το ΦΠΑ.

Ο ΔΙΟΙΚΗΤΗΣ ΤΟΥ Κ.Θ.Κ.Υ. ΛΕΡΟΥ
ΔΗΜΑΣ ΧΡΗΣΤΟΣ

ΧΛ-15/2

"DODEKANISOS SEAWAYS"
ΑΥΣΤΡΑΛΙΑΣ 3 ΡΟΔΟΣ 85100 ΤΗΛ. 2241070590, FAX 2241070591
E-mail: info@12ne.gr web: www.12ne.gr

ΔΡΟΜΟΛΟΓΙΑ ΤΟΥ ΤΑΧΥΠΛΟΟΥ
DODEKANISOS PRIDE
Από 01-02-2006 έως 28-02-2006

ΔΕΥΤΕΡΑ		
ΛΙΜΑΝΙ	ΑΦΙΞΗ	ΑΝΑΧ/ΣΗ
ΡΟΔΟΣ		14.30
ΣΥΜΗ	15.20	15.25
ΚΩΣ	16.50	16.55
ΚΑΛΥΜΝΟΣ	17.30	Δ/ΣΗ

ΤΡΙΤΗ		
ΛΙΜΑΝΙ	ΑΦΙΞΗ	ΑΝΑΧ/ΣΗ
ΚΑΛΥΜΝΟΣ		07.50
ΚΩΣ	08.25	08.30
ΣΥΜΗ	09.55	10.00
ΡΟΔΟΣ	10.50	Δ/ΣΗ

ΤΕΤΑΡΤΗ		
ΛΙΜΑΝΙ	ΑΦΙΞΗ	ΑΝΑΧ/ΣΗ
ΡΟΔΟΣ		08.30
ΣΥΜΗ	09.20	09.25
ΚΩΣ	10.50	10.55
ΚΑΛΥΜΝΟΣ	11.30	11.35
ΛΕΡΟΣ	12.20	13.30
ΚΑΛΥΜΝΟΣ	14.15	14.20
ΚΩΣ	14.55	15.00
ΣΥΜΗ	16.25	16.30
ΡΟΔΟΣ	17.20	Δ/ΣΗ

ΠΕΜΠΤΗ		
ΛΙΜΑΝΙ	ΑΦΙΞΗ	ΑΝΑΧ/ΣΗ
ΡΟΔΟΣ		14.30
ΣΥΜΗ	15.20	15.25
ΚΩΣ	16.50	16.55
ΚΑΛΥΜΝΟΣ	17.30	Δ/ΣΗ

ΠΑΡΑΣΚΕΥΗ		
ΛΙΜΑΝΙ	ΑΦΙΞΗ	ΑΝΑΧ/ΣΗ
ΚΑΛΥΜΝΟΣ		07.50
ΚΩΣ	08.25	08.30
ΣΥΜΗ	09.55	10.00
ΡΟΔΟΣ	10.50	14.30
ΣΥΜΗ	15.20	15.25
ΚΩΣ	16.50	16.55
ΚΑΛΥΜΝΟΣ	17.30	Δ/ΣΗ

ΣΑΒΒΑΤΟ		
ΛΙΜΑΝΙ	ΑΦΙΞΗ	ΑΝΑΧ/ΣΗ
ΚΑΛΥΜΝΟΣ		07.50
ΚΩΣ	08.25	08.30
ΣΥΜΗ	09.55	10.00
ΡΟΔΟΣ	10.50	14.30
ΣΥΜΗ	15.20	15.25
ΚΩΣ	16.50	16.55
ΚΑΛΥΜΝΟΣ	17.30	Δ/ΣΗ

ΚΥΡΙΑΚΗ		
ΛΙΜΑΝΙ	ΑΦΙΞΗ	ΑΝΑΧ/ΣΗ
ΚΑΛΥΜΝΟΣ		14.30
ΚΩΣ	15.05	15.10
ΣΥΜΗ	16.35	16.40
ΡΟΔΟΣ	17.30	Δ/ΣΗ

X.5678-28/2

ΤΗΛΕΟΡΑΣΗ

ΕΤ1

06.45 Ο παράδεισος βρίσκεται κοντά μας (ντοκιμαντέρ)
17.40 Animal antics
08.10 Η Τζότζο και η παρέα της (παιδικό)
08.30 PB & J Otter (παιδικό)
09.00 Το μικρό ουράνιο τόξο
09:30 Λευκή οδύσσεια
10:30 Βιογραφίες
11:15 Ιστορία: Σύγχρονη ιστορία
12:00 Μένουμε Ελλάδα
13.00 Χειμερινοί Ολυμπιακοί Αγώνες 2006 «Αλπικο σκι - ελεύθερη κατάβαση γυαικών»
14.50 Φλορισιέντα η σύγχρονη Σταχτοπούτα
15:15 Ανυπότακτες καρδιές
16:00 Εχει γούστο
18.00 Χειμερινοί Ολυμπιακοί Αγώνες 2006 - ανασκόπηση
18.30 Χειμερινοί Ολυμπιακοί Αγώνες 2006 «ελεύθερο σκι: τελικοι ανδρών)
19:30 Μπάσκετ (Ζ) Απόλλων Π. - Πανελλήνιος
21:00 Είμαστε οι Τούρκοι
21:45 Σαν σήμερα τον 20ο αιώνα
22:00 Παρασκήνιο
23:00 Ειδήσεις
24:00 Χειμερινοί Ολυμπιακοί Αγώνες 2006 - ανασκόπηση
00.40 Κορίτσια του δρόμου
• Το πρόγραμμα συνεχίζεται με εκπομπές σε επανάληψη

ΝΕΤ

10:00 Συμβαίνει τώρα
12:00 Ειδήσεις
14:00 Η απίθανη Κιμ
14:30 Το διάλειμμα
15:00 Ειδήσεις
16:00 Η ζωή είναι παιχνίδι
18:00 Ειδήσεις
19:00 Κινούμενα σχέδια
20:00 Τοις μετρητοίς
21:00 Ειδήσεις
22:00 Απόστολος και μόνος
23:00 Μόνη εξ αμελείας
24:00 Η άλλη όψη
01:00 Ειδήσεις
01:15 Οικογένεια Ανταμς
05:45 Πρώτη γραμμή

ΣΚΑΪ

09.00 9 η ώρα... μεσημέριασε!
11.00 Νηστικό αρκούδι (Ε)
11.30 Αρμονία της φύσης
12.00 Ταξίδι σε ιερούς τόπους
13.00 Ειδήσεις
14.20 Καιρός
14.30 Με μια τρίτη ματιά
15.45 Εκτη αίσθηση
16.00 Ειδήσεις στη νοηματική
16.15 Ζορό
16.40 Νηστικό αρκούδι
17.00 Καρμελίτα
18.00 Πάμε καλά
19.00 Ειδήσεις
20.15 Ο κόσμος των σπορ
21.00 Τσίρκο Μάσιμο
22.00 Το σύμπαν που αγάπησα
22.30 Ανιχνεύσεις
24.00 Ειδήσεις
00.20 Καιρός
• Συνέχεια με επαναλήψεις εκπομπών

MEGA

08:00 Κοινωνία ώρα 8
10:00 Ομορφος κόσμος το πρωί
13:00 Είμαστε στον αέρα (Ε)
14:00 Δελτίο ειδήσεων
15:00 Δυο ξένοι (Ε)
16:10 Δέκα λεπτά κήρυγμα (Ε)
17:30 Ειδήσεις
17:40 Φιλοδοξίες
18:15 Απαγορευμένη αγάπη
19:00 Βέρα στο δεξί
20:00 Ειδήσεις
21:00 Σούπερ μπάλα Live
21:45 Κύπελο UEFA: Μπόλτον - Μαρσεϊγ
01:15 Ειδήσεις
01:30 Κλέφτες διαμαντιών - Ξένη Ταινία, Περιπέτεια
03:30 Παράξενα φρούτα - Ξένη Ταινία, Μουσική κωμωδία
05:45 Πρωινό Mega

ΑΝΤ1

06:30 Καλημέρα Ελλάδα
10:00 Πρωινός καφές
13:00 Ειδήσεις
13:50 Κωνσταντίνου και Ελένης (Ε)
14:50 Αποκάλυψη... Τώρα!
17:00 Ειδήσεις
17:10 Καλημέρα ζωή
17:55 Ανάλυσέ το
18:00 Deal
18:50 Ερωτας
20:00 Ειδήσεις
21:00 Θα βρεις το δάσκαλο σου
22:00 Της αγάπης μαχαιριά
23:00 Σ' αγαπώ για πάντα Best Of
23:50 Νύχτα θα φύγουμε
00:50 Ειδήσεις
01:20 Υπόθεση Ροζγουελ
02:20 Αλι Μακμπιλ
03:20 Τηλεαγορές
04:00 Mobile fun
04:40 Ολα του γάμου δύσκολα (Ε)
05:10 Φανταστικός κόσμος του Τεξ Εϊβερι
05:40 Καλημέρα με τον ΑΝΤ1

STAR

06:45 Κάθε μέρα καλημέρα
10:00 Ολα καλά
13:00 Ειδήσεις
14:00 Super Star
16:30 Ειδήσεις
16:45 Ρωξάνη μια ελεύθερη γυναίκα
17:45 Βαλεντίνα, έρωτας X-Large
18:45 Λοΐς και Κλαρκ
19:45 Ειδήσεις
21:00 Ελληνική ταινία - Ελληνική Ταινία, Κωμωδία
23:00 Το εξπρές του Σουγκαρλαντ - Ξένη Ταινία, Περιπέτεια
01:15 Νόμος και τάξη: Αστυνομικές ιστορίες
02:15 Ειδήσεις
02:30 Επικίνδυνα χρόνια - Ξένη Ταινία, Περιπέτεια

ALPHA

06:30 Καλημέρα σας
10:00 Καφές με την Ελένη
13:00 Κους κους το μεσημέρι
15:00 Ειδήσεις
15:45 Μαγειρεύοντας με την Βέφα
16:45 Ειδήσεις
17:00 Από καρδιάς
19:00 Οδός Παραδείσου 7
20:00 Ειδήσεις
21:00 Εχεις γράμμα... (Ε)
21:50 Μου λείπεις
22:50 10η Εντολή
23:50 Αποδείξεις
01:45 Ειδήσεις
02:00 Dream Show, The music
03:00 Τηλεαγορές
03:15 Dream Show, the music
05:30 Καινούρια μέρα

ALTER

06.30 Alter kids
08.00 Τα λέμε όλα
09:30 Ειδήσεις
10:30 Μήτσι-Χώστα (Ε)
11:00 Top secret
12:30 Ειδήσεις
14:00 Παολίνα
15:00 Εσμεράλντα
16:00 Η Λίμνη των Στεναγμών
16:45 Ειδήσεις
16:50 Το ψώνιο– ελληνική ταινία, κωμωδία
18:45 Το πρώτο θέμα
19.00 Ειδήσεις
20.30 Η φωνή του πολίτη
21.00 Σε κατάσταση πολιορκίας 2 - Περιπέτεια
23:00 Ειδήσεις
23:15 Αϋπνίες
02:00 Auto Alter
02:15 Η απαγωγή - Ξένη Ταινία - περιπέτεια

ΙΡΙΔΑ

15.00 Τοπικά γεγονότα
17.00 Ελάτε να γίνουμε φίλοι με την Βάσω Αρφαρά
18.00 Τηλεμάρκετινγκ
19.00 Ντοκιμαντέρ
20.30 Τα νέα της Δωδ/σου με τον Πέτρο Καλιβούρη
22.00 Ξένη ταινία
24.00 Τα νέα της Δωδ/σου (Ε)

ΠΡΟΟΔΟΣΠΟΡ

«Θα κάνει καλό το ρεπό»

Ο Γιώργος Στράτζαλης πιστεύει ότι είναι θετικό για την ομάδα του που δεν αγωνίζεται την προσεχή Κυριακή. «Την επόμενη φορά θα είμαστε σχεδόν πλήρεις», τόνισε



Την άποψη ότι το ρεπό που ακολουθεί θα κάνει πολύ καλό στην ομάδα του, εξέφρασε με χθεσινές του δηλώσεις στην εφημερίδα μας ο παίκτης και προπονητής της Ρόδου Γιώργος Στράτζαλης. Συγκεκριμένα μετά από σχετική ερώτηση που του έγινε απάντησε ως εξής:

«Θα μας βοηθήσει πάρα πολύ το ρεπό διότι θα μπορέσουμε να ανασυνταχθούμε ενόψει της συνέχειας του πρωταθλήματος. Θα δουλέψουμε κυρίως πάνω σε θέματα ψυχολογίας. Από εκεί και πέρα ελπίζω να βοηθήσουν όλοι για να πάμε καλά στο πρωτάθλημα. Όταν θα παίξουμε και πάλι θα είμαστε σχεδόν πλήρεις διότι θα έχουν ξεπεραστεί όλα τα προβλήματα. Μόνο ο Δανάς δεν θα μπορεί να παίξει διότι είναι τιμωρημένος».

Όσο για την επικείμενη συγχώνευση με τον Διαγόρα, δεν θέλησε να πάρει καμία θέση προσθέτοντας ότι, «αυτά είναι θέματα με τα οποία ασχολούνται οι διοικούντες. Εμείς προετοιμαζόμαστε για το επόμενο παιχνίδι και δουλεύουμε στις προπονήσεις».

Όσον αφορά τα καθαρά αγωνιστικά θέματα, η χθεσινή ημέρα περιλάμβανε μονή προπόνηση η οποία φιλοξενήθηκε στο «βοηθητικό» του δημοτικού σταδίου της πόλης μας. Το ευχάριστο είναι ότι όλοι οι παίκτες έδωσαν το παρών χωρίς να υπάρχει κανένα πρόβλημα.

Επαναλαμβάνεται η ιστορία!

Εξι παράγοντες της Ρόδου και του Διαγόρα αποφάσισαν να πραγματοποιηθεί συγχώνευση μεταξύ τους. Η νέα ομάδα θα λέγεται Ρόδος, θα έχει σήμα το ελάφι και θα φέρει τα «κυανέρυθρα»

«Ρόδος» θα ονομάζεται η νέα ομάδα που θα προκύψει από την συγχώνευση της σημερινής Ρόδου και του Διαγόρα! Τα χρώματα θα είναι τα «κυανέρυθρα» (μπλέ και κόκκινο) και σήμα το ελάφι. Τα παραπάνω συμφωνήθηκαν μεταξύ παραγόντων των δυο συλλόγων και πρόκειται να ανακοινωθούν και επίσημα σε κοινή συνέντευξη τύπου που θα πραγματοποιηθεί το προσεχές Σάββατο στις 12 μεσ. στην αίθουσα συνεδριάσεων του Δημοτικού συμβουλίου της πόλης μας. Σύμφωνα λοιπόν με το σχέδιο αυτό, ο Διαγόρας θα πάψει να υφίσταται ποδοσφαιρικά αλλά θα διατηρήσει το ερασιτεχνικό του «κομμάτι» το οποίο περιλαμβάνει όλα τα υπόλοιπα τμήματα που αυτή την στιγμή συντηρεί (βόλεϊ, στίβος, ποδηλασία και μπάσκετ). Σύμφωνα με το ρεπορτάζ, τα πάντα ξεκίνησαν μετά το φετινό ντέρμπι μεταξύ της Ρόδου και του Διαγόρα στο πλαίσιο του πρωταθλήματος της Γ' Εθνικής Κατηγορίας, Στις συναντήσεις που έγιναν συμμετείχαν οι κ. Χρυσοχοΐδης, Καμπούρης, Διακογεωργίου, Ντουρουτλής, Μαρίνος και Καρνάβας οι οποίοι είναι και αυτοί στους οποίους ουσιαστικά ανήκει η ιδέα. Η εφημερίδα μας οφείλει να αναφέρει ότι εδώ και δυο εβδομάδες περίπου γνώριζε για τις πρωτοβουλίες των δυο πλευρών, ωστόσο σεβόμενη τις λεπτές κινήσεις και τις επαφές που είχαν οι άνθρωποι των δύο ΠΑΕ, δεν προέβη σε καμία αποκάλυψη.

Δεν λείπουν οι αντιδράσεις

Αρκετοί είναι υπερ αυτού του σχεδίου το οποίο μάλιστα προτείνεται ως και η μοναδική λύση για να είναι εφικτό να δημιουργηθεί μια μεγάλη ροδίτικη ομάδα που θα μπορεί να παίξει στην Γ' Εθνική Κατηγορία, ωστόσο δεν λείπουν και οι έντονες αντιδράσεις. Κυρίως από την πλευρά του Διαγόρα και ιδιαίτερα των παλιών παραγόντων αλλά και των οργανωμένων φιλάθλων λόγω κυρίως του ότι εξαλείφεται πλήρως το όνομα και το σήμα του συλλόγου. Πολλοί φίλαθλοι του «γηραιού» κάνουν λόγο για προδοσία του προέδρου Κώστα Χρυσοχοΐδη ένα χρόνο μετά τον εορτασμό των 100 ετών και άλλοι πάλι πιστεύουν πως υπάρχει και έντονο παρασκήνιο στο όλο εγχείρημα. Χθες το βράδυ μάλιστα τα μέλη των οργανωμένων φιλάθλων «Θύρα 6» επρόκειτο να συναντηθούν για να συζητήσουν το θέμα. Αξίζει να σημειωθεί ότι κατά το παρελθόν (αρχές της δεκαετίας του 1990) είχε γίνει πάλι συγχώνευση η οποία όμως δεν απέφερε καρπούς λόγω κυρίως πολλών οικονομικών προβλημάτων. Τότε πάντως καμία από τις ονομασίες των δυο σωματείων δεν είχε εξαφανιστεί (ο σύλλογος λεγόταν Ένωση Ρόδου - Διαγόρα).

Κοινή ανακοίνωση

Στο μεταξύ χθες το απόγευμα, οι διοικήσεις των δυο ΠΑΕ εξέδωσαν ανακοίνωση με την οποία εξηγούν τους λόγους που τους οδήγησαν στο να πάρουν αυτήν την απόφαση. Το πλήρες κείμενο είναι το ακόλουθο:

«ΚΟΙΝΗ ΑΝΑΚΟΙΝΩΣΗ ΤΩΝ ΜΕΓΑΛΟΜΕΤΟΧΩΝ & ΤΩΝ ΔΙΟΙΚΗΤΙΚΩΝ ΣΥΜΒΟΥΛΙΩΝ «ΠΑΕ ΡΟΔΟΣ» & «ΠΑΕ ΔΙΑΓΟΡΑΣ»

Από την πρώτη στιγμή της ενασχόλησής μας, με τις αγαπημένες μας ομάδες, στις οποίες συμβάλλαμε διοικητικά και οικονομικά, διαπιστώσαμε το αδιέξοδο της σημερινής κατάστασης στα ποδοσφαιρικά δρώμενα του τόπου μας. Οσο κι αν σκεφτόμαστε κάποιοι ρομαντικά, η πραγματικότητα έρχεται κάθε φορά, σκληρή, να μας διαψεύσει.

Οι δυσβάστακτες οικονομικές απαιτήσεις για κάθε μία ΠΑΕ ξεχωριστά, με στόχο όμως τελικά κοινό, δηλαδή να μπορέσει επιτέλους το νησί μας, να ξαναδεί μια ομάδα στην Α' Εθνική, αποτελούν, χρόνια τώρα, τροχοπέδη και ανασταλτικό παράγοντα για οποιοδήποτε σοβαρό αποτέλεσμα και για την ευόδωση των στόχων που θέτει κάθε ομάδα ξεχωριστά.

Δεν είναι όμως μόνο αυτό.

Η αντιπαλότητα, ο σκληρός ανταγωνισμός για την κατάκτηση του μεριδίου της τοπικής αγοράς, η έλλειψη οποιουδήποτε συντονισμού μεταξύ μας, ούτως ώστε να διεκδικήσουμε το κάτι παραπάνω, είτε αυτό αφορά εγκαταστάσεις και υποδομές, είτε αφορά μεγαλύτερες κατηγορίες, η έλλειψη εμπιστοσύνης αν θέλετε, από πολλούς φιλάθλους του νησιού μας, που δεν θέλουν και δεν αντέχουν την κόντρα μας, αλλά και η έλλειψη στήριξης κάθε προσπάθειας που γίνεται από το σύνολο των φορέων και των επιχειρηματιών (αφού: «αν δώσουμε στη μία, πρέπει να δώσουμε και στην άλλη...»), οδηγούν τελικά και η πράξη το έχει αποδείξει αυτό περίτρανα, σε καταστάσεις θνησιγενείς και αναποτελεσματικές.

Αποτέλεσμα: Να ξοδεύονται εκατοντάδες χιλιάδες ευρώ και στις δύο μεγάλες ομάδες της πόλης, οι παράγοντες που συναισθηματικά και οικονομικά επενδύουν, στην κυριολεξία να «καίγονται», η κόντρα μας καλά να κρατεί, αλλά όλοι οι στόχοι όπως και να οριοθετούνται, να καταλήγουν στο κενό. Οι περιστασιακές περιπτώσεις επιτυχιών και συλλογικής μέθης, μοιάζουν ουσιαστικά με φωτοβολίδες που εκτοξεύονται χωρίς λόγο και χωρίς στόχους και σβήνουν τελικά σαν διάττοντες αστέρες, άνευ λόγου υπάρξεως, ή μάλλον, μόνο και μόνο για να επιβεβαιώνουν κάθε φορά, τον εγωϊσμό και τις εγωπάθειές μας.

Στην εποχή όμως του επαγγελματικού ποδοσφαίρου, όπου όλα εξαρτώνται από το πόσο δυνατός είσαι σε κάθε επίπεδο, δεν μπορούμε άλλο να συγχωρούμε στον εαυτό μας, το στείρο συναισθηματισμό και την άκαρπη αντιπαλότητα.

Εδώ και αρκετό καιρό, συζητούμε μεταξύ μας, με κάθε μυστικότητα, όπως επιβάλλουν οι συνθήκες, προκειμένου να μην επαναληφθούν τα λάθη του παρελθόντος, με στόχο να ξεπεράσουμε δια παντός όλα αυτά που μας χώριζαν και να δώσουμε σάρκα και οστά στο όνειρο όλων των υγιώς σκεπτόμενων φιλάθλων του τόπου μας και το δικό μας.

Ο κύκλος των χαμένων ευκαιριών έκλεισε οριστικά πλέον για εμάς. Η πόλη και το νησί μας, αξίζουν μιας θέσης ανάμεσα στους μεγάλους του ελληνικού ποδοσφαίρου, διότι σαν τόπος έχουμε απεριόριστες δυνατότητες προκειμένου να κάνουμε τους στόχους μας πράξη. Γιατί η Κρήτη και όχι εμείς; Γιατί η Ξάνθη, η Λάρισα και όχι η Ρόδος;

Επειδή λοιπόν η μόνη λύση είναι μία μεγάλη ομάδα, που θα μας ξανακάνει να ερωτευτούμε το ποδόσφαιρο και να ξεφύγουμε απ' τη μιζέρια μας, συζητήσαμε όλες τις παραμέτρους του εγχειρήματος, μέσα από μια διαδικασία στην οποία όλοι βάλαμε νερό στο κρασί μας και αποφασίσαμε να το τολμήσουμε. Το ποτάμι πλέον δεν γυρίζει πίσω, η μεγάλη ομάδα του νησιού μας, σύντομα πλέον δεν θα είναι όνειρο θερινής νυκτός, αλλά απτή πραγματικότητα. Την προσπάθειά μας οφείλουν να στηρίξουν όλοι όσοι αγαπάνε τον τόπο μας και όλοι μαζί, το σύνθημά μας «Η Ισχύς εν τη ενώσει», είμαστε βέβαιοι ότι θα μετουσιώσουμε τις επιθυμίες μας, χωρίς να παραγνωρίζουμε και να ξεχνάμε σε καμία περίπτωση την ιστορία του κάθε σωματείου.

Το Σάββατο 18 Φεβρουαρίου 2006 και ώρα 12.00, θα παραθέσουμε κοινή συνέντευξη τύπου στην αίθουσα του δημοτικού συμβουλίου του Δήμου Ροδίων, προκειμένου να παρουσιάσουμε όλες τις λεπτομέρειες της απόφασής μας, παράλληλα με τους στόχους και τα χρονοδιαγράμματα που έχουν τεθεί.

Γκάιδας: «Είναι θέμα κακοδαιμονίας»



Θέμα κακοδαιμονίας είναι σύμφωνα με τον προπονητή του Ιάλυσου Γιώργο Γκάιδα το γεγονός ότι η ομάδα του δεν μπορεί να σκοράρει εύκολα το τελευταίο διάστημα και να πάρει τους βαθμούς που χρειάζεται. Αυτό ήταν και το κεντρικό νόημα των χθεσινών του δηλώσεων προς την εφημερίδα μας. Συγκεκριμένα μας είπε:

«Είναι μια κακοδαιμονία που έχει πιάσει το τελευταίο διάστημα. Δεν ξέρω τι να πω και εγώ. Φτιάξαμε το αμυντικό πρόβλημα που είχαμε και δημιουργήθηκε επιθετικό. Από εκεί που σκοράραμε στην αρχή, τώρα στο τέλος δεν μπορούμε. Η ομάδα πάντως παίζει καλό ποδόσφαιρο και δημιουργεί φάσεις. Θα δούμε πώς θα το λύσουμε».

Στα καθαρά αγωνιστικά τώρα, οι «ερυθροκίτρινοι» προπονήθηκαν και χθες στο «Οικονομίδειο» ωστόσο τα προβλήματα και πάλι δεν έλειψαν. Συγκεκριμένα οι Μαυρής και Χατζηκαλημέρης δεν προπονήθηκαν καθόλου λόγω του ότι αντιμετωπίζουν πρόβλημα τραυματισμού. Ατομικό πρόβλημα ακολούθησε ο Βασιλάκης ο οποίος έχει ενοχλήσεις στην μέση του. Οι πρώτοι δυο δεν υπολογίζονται όχι μόνο για το αυριανό παιχνίδι κυπέλλου με την ΑΕ Κω αλλά ούτε και για τον επόμενο αγώνα πρωταθλήματος. Ο τρίτος θεωρείται αμφίβολος για αύριο. Η προετοιμασία θα ολοκληρωθεί σήμερα με χαλάρωμα.

ΑΕΡΑ για τελικό

Με τους Έλληνα και Κατσιδώνη να επανέρχονται στην δεκαοκτάδα, ο ΑΕΡΑ υποδέχεται σήμερα στις 2.30μ.μ. στο γήπεδο του την Αναγγένηση Έμπωνα στο έναν από τους δυο ημιτελικούς του κυπέλλου ερασιτεχνών Δωδεκανήσου. Οι «κόκκινοι» του Σάββα Ορφανίδη θα δώσουν τα πάντα για να μπορέσουν να πανηγυρίσουν τη νίκη και παράλληλα την πρόκριση στον τελικό της διοργάνωσης. Ο κ. Ορφανίδης δεν θα έχει στην διάθεσή του τους τραυματίες Σαμαρά, Θόδωρα Λυριστή και Γιώργου. Οι παίκτες που υπολογίζει είναι οι ακόλουθοι:

Χατζηχριστοδούλου, Καραραγιάννης, Μιχάλης Λυριστής, Γιώργος και Στέλιος Τσακίρης, Μανέτας, Κοσμάς, Κατσιδώνης, Δαούτης, Έλληνας, Νίκος Νικολής, Διακίδης, Κρομμύδας, Γκινής, Αγγελόπουλος, Παπαοικονόμου, Κυριακίδης και Φρατζής.

Διαιτητής της αναμέτρησης θα είναι ο κ. Βαγγέλης Κατσιδώνης και «βοηθοί» του οι κ. Αντωνάς και Γουλάρας. Παρατηρητής τους ορίστηκε ο κ. Στέφανος Λουλουδάκης.

Με προβλήματα η ΑΕ Κως

Έρχεται στο νησί μας αύριο τα ξημερώματα

Με προβλήματα καλείται να «κατέβει» η Αθλητική Ένωση της Κω στο αυριανό παιχνίδι κυπέλλου με τον Ιάλυσο στο «Οικονομίδειο». Ο προπονητής των «βυσσινί» Θοδωρής Κυριακούλης δεν μπορεί να υπολογίζει στους Νίκο Μάμμη και Χατζηφούντα οι οποίοι αντιμετωπίζουν προβλήματα τραυματισμών, ενώ εξαιρετικά αμφίβολη θεωρείται η συμμετοχή του Νικολαΐδη.

Οι Τάλαρος και Φούκης θα είναι στην αποστολή, ωστόσο δεν βρίσκονται και στην καλύτερη δυνατή τους κατάσταση καθώς προέρχονται από τραυματισμό. Η προετοιμασία της ομάδας ολοκληρώθηκε χθες με προπόνηση που έγινε στο στάδιο «Ανταγόρας». Η αποστολή θα αναχωρήσει για το νησί μας αύριο τα ξημερώματα και θα επιστρέψει στην βάση της το απόγευμα μετά το παιχνίδι.

«Άρχων» της αυριανής αναμέτρησης θα είναι ο κ. Τσαγγάρης και «βοηθοί» του οι κ. Κόττορος και Κουρδουκλάς. Παρατηρητής τους ορίστηκε ο Νίκος Χρυσανθής.

Εξακολουθούν τα προβλήματα

Μαλλιάκας και Μαΐλης δεν φαίνεται να προλαβαίνουν τον αγώνα της Κυριακής

Με διπλή προπόνηση συνεχίστηκε και χθες η προετοιμασία των παικτών του Διαγόρα ενόψει του κρίσιμου εντός έδρας αγώνα της Κυριακής με τον Παναιτωλικό για το πρωτάθλημα της Γ' Εθνικής Κατηγορίας. Οι «κυανέρυθροι» γυμνάστηκαν το πρωί στο γυμναστήριο και το απόγευμα στο γήπεδο των Αγίων Αποστόλων. Τα μεγάλα προβλήματα του προπονητή Βάλτερ Σκότσικ εξακολουθούν να ακούν στα ονόματα των Νικήτα Μαλλιάκα και Ρεΐση Μαΐλη. Ο πρώτος προσπάθησε να μπει χθες σε ατομικό πρόγραμμα αλλά ένιωσε και πάλι ενοχλήσεις και έτσι αποχώρησε. Ο δεύτερος άρχισε να τρέχει μόνος του. Και οι δυο πάντως φαίνεται πως δεν θα υπολογίζονται για μια ακόμα φορά από τον Αυστριακό τεχνικό. Το πολύ ευχάριστο είναι ότι ο κ. Σκότσικ αυτή την φορά θα έχει μαζί του τους Ρουτζιέρη και Κοσκινιάτη οι οποίοι εξέτισαν την ποινή που τους είχε επιβληθεί και είναι πανέτοιμοι να προσφέρουν και πάλι τις υπηρεσίες τους.



Ο Μαλλιάκας δεν προλαβαίνει όπως όλα δείχνουν ούτε τον αγώνα της Κυριακής

Όλοι οι υπόλοιποι παίκτες συμμετείχαν στο κανονικό πρόγραμμα χωρίς να υπάρχει άλλο μεγάλο πρόβλημα. Το κλίμα μετά την επιτυχία της περασμένης εβδομάδας είναι πάρα πολύ καλό και όλοι ευελπιστούν ότι την Κυριακή ο Διαγόρας θα μπορέσει να πετύχει ακόμα μια σημαντική νίκη.

Η χειμερία νάρκη είναι για αρκούδες...



...αντί να καθεστε ζεστά, αλλά βαρετά μέσα στο σπίτι, φορέστε αθλητικά ρούχα και παπούτσια και ανοίξτε την πόρτα.

ΡΟΔΟΣΠΟΡ
...πρώτο όνομα στα σπορ
Εθ. Δωδεκανησίων 15 ΡΟΔΟΣ
Τηλ. 22410 21442
e-mail: rospo@otenet.gr
www.rodosport.gr
ΓΔ28/2

ΠΡΟΟΔΟΣΠΟΡ

Με αθρόα προσέλευση έγινε ο λαϊκός αγώνας δρόμου



Με επιτυχία διεξήχθη την περασμένη Κυριακή ο λαϊκός αγώνας δρόμου που (για 14η χρονιά) διοργάνωσε ο Δ.Ο.Ν.Α. Δήμου Ροδίων. Συνδιοργανωτές της εκδήλωσης ήταν ο Δ.Ο.Α.Ν. Ιαλυσού και ο Δ.Ο.Ν.Α. Καλλιθέας.

Ο καλός καιρός βοήθησε στην αθρόα προσέλευση συμπολιτών μας και ο αριθμός συμμετοχής ξεπέρασε τους 150. Η προσπάθεια έγινε στα πλαίσια ανάπτυξης και διάδοσης του μαζικού αθλητισμού με προοπτική στο μέλλον να γίνουν και άλλες παρόμοιες εκδηλώσεις όπου όλο και περισσότεροι πολίτες του Δήμου μας να έχουν ενεργό συμμετοχή.

Στην εκδήλωση παραβρέθηκε και ο Δήμαρχος Ροδίων κ. Γεώργιος Γιαννόπουλος, ο οποίος και έδωσε το σύνθημα της εκκίνησης. Επίσης, παραβρέθηκαν ο πρόεδρος του Δ.Ο.Ν.Α. Ροδίων κ. Αθανάσιος Μπαράκας και τα μέλη του διοικητικού συμβουλίου κ. Μαστορίδης Γιάννης, Ριζόπουλος Νικήτας και Ζησίμου Δημοσθένης, καθώς και ο πρόεδρος του ΓΑΣ Υγεία κ. Χρήστος Χατζηχριστοδούλου.

Ο Δ.Ο.Ν.Α. Ροδίων αισθάνεται την υποχρέωση να ευχαριστήσει δημόσια: Την Αστυνομική Διεύθυνση Δωδεκανήσου, την Τροχαία Ρόδου, τη Δημοτική Αστυνομία, τα Σώματα Εθελοντών Σαμαρειτών του Ε.Ε.Σ. Ρόδου, το Σύλλογο Βετεράνων αθλητών στίβου και την Ε.Α.Σ. ΣΕΓΑΣ Δωδεκανήσου για τη βοήθεια που πρόσφεραν.

Τέλος σε όλους τους συμμετέχοντες μοιράσθηκαν αναμνηστικά μπλουζάκια και διπλώματα

Χορηγός της εκδήλωσης ήταν το τυπογραφείο του κ. Νίκου Χατζηκαλημέρη.

Μεγάλη επιτυχία σημείωσε η γιορτή του ΓΑΣ «Η Υγεία» Ρόδου-Καμείρου

Μαζί με τον ΔΟΠΑ Καμείρου στη Σορωνή





Μεγάλη επιτυχία σημείωσε το Σάββατο η από κοινού εκδήλωση του ΓΑΣ «Η Υγεία» Ρόδου - Καμείρου και του Δημοτικού Οργανισμού Πολιτισμού Αθλητισμού Καμείρου, που πραγματοποιήθηκε στην αίθουσα «Ρωμιοσύνη» της Σορωνής.

Οικοδεσπότες ήταν ο πρόεδρος του αθλητικού συλλόγου Χρήστος Χατζηχριστοδούλου, ο δήμαρχος Καμείρου Στέφανος Δημητράς και ο πρόεδρος του ΔΟΠΑ Κώστας Θωμάτος.

Η προσέλευση του κόσμου ήταν μεγάλη όπως μεγάλο ήταν το κέφι.

Οι παρευρισκόμενοι απόλαυσαν το πλούσιο μενού και διασκέδασαν μ ε ζωντανή ορχήστρα.

Ο κ. Χατζηχριστοδούλου, στο σύντομο χαιρετισμό του, είπε:

«Επίσημα πλέαν ο Σύλλογος φέρει την επωνυμία ΓΑΣ ΥΓΕΙΑ ΡΟΔΟΥ - ΚΑΜΕΙΡΟΥ.

Θέλω να ευχαριστήσω ιδιαίτερα το Δήμαρχο Στέφανο Δημητρά και τον πρόεδρο του ΔΟΠΑ Κώστα Θωμάτο που πίστεψαν και στήριξαν αυτή τη συνεργασία από την πρώτη στιγμή. Επιθυμούμε και σας καλούμε να γίνετε μέλη του Συλλόγου αφιερώνοντας λίγο από τον χρόνο σας, γιατί πιστεύω βαθιά ότι η ενασχόληση των παιδιών με τον αθλητισμό αποτελεί ασπίδα προστασίας από τους κινδύνους των καιρών μας.

Ο αθλητισμός αξίζει και απαιτεί μεγάλες Προσπάθειες και θυσίες και εμείς οι παράγοντες των μικρών σωματείων γινόμαστε επαίτες καθημερινά για να εξασφαλίσουμε κάποιες πιστώσεις από την πολιτεία και άλλους φορείς, προκειμένου οι αθλητές μας να μπορούν ισότιμα να συμμετέχουν σε αγώνες στην υπόλοιπη Ελλάδα.

Στο σημείο αυτό θα ΄ταν άδικο να μην αναφερθώ στην οικονομική ενίσχυση από τον ΔΟΝΑ Ροδίων με πρωτοβουλία του ένθερμου φίλου του κλασικού αθλητισμού Θανάση Μπαράκα, καθώς επίσης και την στήριξη εκ μέρους του ΝΑΟΔ και της προέδρου Ανδριάνας Μπαφίτη.

Δυστυχώς, όμως αυτές οι ενισχύσεις δεν είναι θεσμοθετημένες εξαρτώμενες κάθε φορά από το πόσο φίλος του κλασικού αθλητισμού είναι ο επικεφαλής των οργανισμών.

Με αυτές τις σκέψεις και ανησυχίες πορευόμαστε και σας καλούμε να δείξετε εμπιστοσύνη. Να συνεργαστείτε με τη διοίκηση και τους προπονητές γιατί πιστεύουμε ότι τα παιδιά παράλληλα με την εκπαίδευση έχουν πολλά να κερδίσουν από την ενασχόλησή τους με τον αθλητισμό.

Έχουμε την τύχη η περιοχή του Δήμου Καμείρου να διαθέτει ένα πανέμορφο Στάδιο μοναδικό στη Ρόδο με 400άρι στίβο και αυτό πρέπει να αποτελεί πρόκληση για τη νεολαία της περιοχής που ανάμεσά τους θα αναδειχθούν τα ταλέντα, οι αυριανοί πρωταθλητές και γιατί όχι και οι μελλοντικοί ΟΛΥΜΠΙΟΝΙΚΕΣ!

ΑΣ ΚΑΝΟΥΜΕ ΛΟΙΠΟΝ ΠΡΑΞΗ ΤΟ ΣΥΝΘΗΜΑ ΜΑΖΙ ΣΤΟΝ ΑΘΛΗΤΙΣΜΟ».

Δύο παιχνίδια γίνονταιο στο παιδικό κύπελλο

Δύο παιχνίδια του παιδικού Κυπέλλου της ΕΠΣΔ θα διεξαχθούν σήμερα στις 3 μ.μ.

Στην Παστίδα, η Νίκη Ρόδου θα αγωνιστεί με το Διγενή (διαιτητής ο Μανέγας) και στα Κοσκινού, ο ΓΣ Διαγόρας θα παίξει με τον ΓΑΣ Ιάλυσος. Διαιτητής θα είναι ο κ. Φουκάρας και «βοηθός» ο κ. Τσουρούτης.

Το παιχνίδι Ηλιου - ΑΕΡΑ αναβάλλεται.

Ο Κλεόβουλος ευχαριστεί

Το διοικητικό συμβούλιο του Κλεόβουλου Λίνδου και ο πρόεδρος Μιχάλης Διακογεωργίου, ευχαριστούν θερμά τον βουλευτή Δωδεκανήσου κ. Καραμάριο Αναστάσιο για την οικονομική ενίσχυση και το αμέριστο ενδιαφέρον που επιδεικνύει για την επίλυση των προβλημάτων του συλλόγου και του εύχονται για το νέο έτος 2006 Υγεία και Δύναμη στο δύσκολο έργο που επιτελεί.

Την πίτα του κόβει ο Π.Ο. «Ο Ιάλυσος»

Ο Ποδηλατικός Ομιλος «Ο Ιάλυσος» διοργανώνει την κοπή της βασιλόπιτας σήμερα στις 6.30 μ.μ. στην αίθουσα εκδηλώσεων «Καστέλλο Ρόσο» στην Κρεμαστή.

Η εκδήλωση περιλαμβάνει απονομή διακρίσεων σε αθλητές του συλλόγου και την παρουσίαση των χορηγών.

Ανακαλεί δημόσιες δηλώσεις που έκανε

Από τον Κώστα Γεωργουδάκη πήραμε την παρακάτω ανακοίνωση:

«Σχετικά με την κλήση μου σε απολογία στην πειθαρχική επιτροπή της ΕΠΣΔ αναφέρω τα εξής:

«Επηρεασμένος από την κακή διαιτησία σε βάρος της ομάδας μου και βρισκόμενος εν βρασμώ ψυχής έκανα τις σχετικές δηλώσεις μου, τις οποίες έχω το θάρρος να χαρακτηρίσω ως ατυχείς και στιγμιαίες.

Δεν ήθελα σε καμία περίπτωση να θίξω την καλή πορεία των σωματείων Ποσειδώνα Καρπάθου και Δόξα Ψίνθου και οι κρίσεις μου για την διαιτησία περιορίζονται καθαρά στον αγωνιστικό τομέα.

Για τους ανωτέρω λόγους ανακαλώ τις σχετικές δηλώσεις μου».

Αύριο θα παίξουν Αγιος Ισίδωρος-ΑΟ Πυλίου

Υστερα από έγγραφο αίτημα (λόγω συγκοινωνίας) του σωματείου ΑΟ Πυλίου, στο οποίο συμφωνεί με το σωματείο Αγιος Ισίδωρος, ο αγώνας της 18ης αγωνιστικής Αγίου Ισιδώρου - ΑΟ Πυλίου ορίζεται για αύριο 16/2/2006 και ώρα 14.45 στο γήπεδο Κοσκινού μετά το σχετικό έγγραφο του Δήμου Αταβύρου στο οποίο αναφέρει ακαταλληλότητα του γηπέδου Αγίου Ισιδώρου.

Παρατηρητής ήταν ο Τάσος Ψυλλάκης.

Διαιτητής θα είναι ο κ. Χατζηνικόλας με βοηθούς τους κ. Μανέγα και Φουκάρα.

Παρατηρητής διαιτησίας θα είναι ο κ. Σταματάκης.

Χρυσό μετάλλιο κατέκτησε ο Κηπουρός της «Φλόγας»



Με μεγάλες διακρίσεις για τη Ροδίτικη τοξοβολία στην Αθήνα, στο SPORTS HALL του Ολυμπιακού Σταδίου, το Πανελλήνιο πρωτάθλημα Γ΄ Κατηγορίας 18 μέτρων κλειστού χώρου το προηγούμενο Σαββατοκύριακο 11-12 Φεβρουαρίου.

Σε ένα πρωτάθλημα που έγινε για πρώτη φορά στην ιστορία της τοξοβολίας και με συμμετοχή 120 αθλητών από όλη την Ελλάδα ο Σάββας Κηπουρός κατέκτησε την πρώτη θέση, ανέβηκε στο ψηλότερο σκαλί του βάθρου και φόρεσε στο στήθος του το χρυσό μετάλλιο.

Είναι η πρώτη μεγάλη επιτυχία για τους Ροδίτες τοξοβόλους στη σχετικά μικρή ιστορία του αθλήματος στο νησί μας. Ο Κηπουρός στα πρώτα τριάντα βέλη του αγώνα ήταν όγδοος με 259 πόντους (άριστα το 300). Στο δεύτερο γύρο ανέβασε την επίδοσή του κα ιμε 269 πόντους ήταν πρώτος και πρώτος στο σύνολο με 528/600 χαρίζοντας στον εαυτό τους και στην ομάδα της Φλόγας το πρώτο Πανελλήνιο μετάλλιο της ιστορίας τους στο άθλημα.

Στην έκτη θέση και με μόνο δέκα πόντους πίσω από τον πρώτο βρέθηκε ο Μιχάλης Δρακιού. Ο προπονητής της Φλόγας στον πρώτο γύρο πέτυχε 263/300 και ήταν στην τρίτη θέση της κατάταξης στον δεύτερο γύρο όμως «κόλλησε» και με 255/300 έμεινε στην έκτη θέση που ήταν και η θέση του στην τελική κατάταξη.

Στην 26η θέση της κατάταξης βρέθηκε ο Παναγιώτης Πανιέρας με 483/600 που έδειξε σταθερότητα και στους δύο γύρους. Στα πρώτα τριάντα βέλη πέτυχε 240/300 και στο δεύτερο γύρο 243/300.

Στην 27η θέση και με τους ίδιους πόντους με τον Πανιέρα τερμάτισε ο Αλέξανδρος Στελλάτος. Στον πρώτο γύρο πέτυχε 245/300 αλλά «έπεσε» στον δεύτερο γύρο με 238/300 και το τελικό 483/600, αλλά με λιγότερα δεκάρια από τον συναθλητή του, του έδωσε την τελική του κατάταξη.

Ο Πέτρος Κατσάνος στον πρώτο γύρο είχε 222/300 αλλά δεν πήγε καλά στο δεύτερο και με 188/300 πέτυχε το συνολικό 410/600 και κατατάχτηκε 49ος.

Και οι πέντε αθλητές που συμμετείχαν πέτυχαν επίσημα ατομικά ρεκόρ όμως έχουν δυνατότητες για ακόμα μεγαλύτερα σκορ γιατί τα πετυχαίνουν στις καθημερινές τους προπονήσεις. Όλοι οι αθλητές της Ρόδου ανήκουν στην Γ΄ Κατηγορία εκτός από τον Αντώνη Γουμαρά που ανήκει στην Β΄ Κατηγορία και δεν έχει δικαίωμα συμμετοχής στους αγώνες της Γ΄.

Η κατηγοριοποίηση των αθλητών έγινε από την Ελληνική Ομοσπονδία Τοξοβολίας (Ε.Φ.Ο.Τ.) για πρώτη φορά φέτος και στηρίζεται στις επιδόσεις που είχαν οι τοξοβόλοι το 2005 στους αγώνες ανοικτού χώρου.

Κανένας αγώνας κλειστού χώρου δεν δίνει δικαίωμα στους αθλητές να ανέβουν κατηγορία.

Η αγωνιστική συνέχεια έχει τον αγώνα Αττικής και Νήσων 18 μέτρων κλειστού χώρου Γ΄ Κατηγορίας στις 17 Μαρτίου, ενώ ματαιώθηκε το Κύπελλο Ελλάδας που ήταν ορισμένο στις 24/25 Φεβρουαρίου και είχαν δικαίωμα συμμετοχής αθλητές Β΄ και Α΄ Κατηγορίας.

Η Ομοσπονδία θα διοργανώσει στις 8/9 Απριλίου έναν αγώνα Γ΄ Κατηγορίας 2Χ70 μέτρων για να δώσει την ευκαιρία στους αθλητές της μικρής κατηγορία να ανέβουν σε μεγαλύτερη με μεγάλες πιθανότητες επιτυχίες για τους Ροδίτες τοξοβόλους.

Η τοξοβολία στη Ρόδο δείχνει ότι βαδίζει στο σωστό δρόμο ανάπτυξης του αθλήματος και με σταθερότητα και με σωστές κινήσεις προχωράει για να φτάσει ψηλά. Η μέχρι τώρα αυταπάρνηση των ίδιων των αθλητών που ξοδεύουν πέρα από τον χρόνο τους και αρκετά χρήματα για να αγωνιστούν στα πρωταθλήματα ανά το Πανελλήνιο δεν έχει βρει ακόμα αντίκρισμα και φορείς ή χορηγούς που θα τους βοηθήσουν, εκτός από εξαιρέσεις, αλλά οι επιτυχίες είναι κοντά και θα δούμε τις διακρίσεις τους στο άμεσο μέλλον. Προς το παρόν στους άμεσους συνεργάτες του σωματείου που καλλιεργεί την τοξοβολία -της Φλόγας Ρόδου - είναι το Γραφείο των ISLAND GAMES που με κάθε τρόπο προσπαθεί να προωθήσει το άθλημα στον αθλητικό Τύπο (Έντυπο και ραδιοτηλεοπτικό) και να λύσει προβλήματα όπως είναι το γηπεδικό και προβλήματα αθλητικού υλικού που είναι βέβαια εξειδικευμένο για την τοξοβολία.

Το σημαντικό είναι ότι οι υπεύθυνοι του γραφείου των ISLAND GAMES είναι πάντα κοντά στους αθλητές και στο σωματείο και φυσικά ενδιαφέρονται ώστε οι τοξοβόλοι μας να παρουσιάζονται κάθε φορά καλύτεροι στα πανελλήνια πρωταθλήματα για να έχουμε και μια καλή παρουσία (μεταλλίων) και στις διοργανώσεις των ISLAND GAMES με πρώτη και καλύτερη αυτή της Ρόδου του 2007.

Σημαντικότατος συνεργάτης της ανάπτυξης της τοξοβολίας στην Ρόδο είναι ο Δ.Ο.Ν.Α. Ρόδου που από την πρώτη στιγμή ενίσχυσε σε αθλητικό υλικό το σωματείο της Φλόγας (στόχους - τόξα - βέλη και βοηθητικό υλικό) και συνεχίζει να ενισχύει. Υπάρχει άψογη συνεργασία με τον πρόεδρό του, Θανάση Μπαράκα, έναν αθλητή, έναν παράγοντα του αθλητισμού που γνωρίζει τα προβλήματά του και ξέρει πότε να υποστηρίζει σωματεία που παράγουν έργο. Ήδη έχει εγκριθεί από τον Δ.Ο.Ν.Α. Ρόδου η αγορά δύο στόχων νέου τύπου που είναι απαραίτητος για την προστασία των ακριβών βελών των πρωταθλητών μας.

Η Φλόγα Ρόδου συγχαίρει τον Κηπουρό για την κατάκτηση του χρυσού μεταλλίου αλλά και τους Δρακιού, Πανιέρα, Στελλάτο, Κατσάνο για την αγωνιστική παρουσία τους και τους εύχεται όπως και σε όλους τους τοξοβόλους - παλιούς και νέους - κάθε επιτυχία στους στόχους της νέας χρονιάς.



ΠΡΟΟΔΟΣΠΟΡ

Όλα για όλα στην Κοζάνη!

Ο Κολοσσός αντιμετωπίζει στις 17:00 τον Μακεδονικό και ψάχνει πάση θυσία την πρώτη του νίκη μακριά απ' τη Ρόδο! Με αισιοδοξία, καλή ψυχολογία και χωρίς προβλήματα οι «θαλασσί» στην Κοζάνη. Εκτός αποστολής ο Χρήστος Γκογκίδης



Πανέτοιμος για τη νίκη στην Κοζάνη είναι σήμερα ο Μακεδονικός

Η σημερινή μέρα είναι πολύ μεγάλη για τον Κολοσσό...Οι «θαλασσί» δοκιμάζονται το απόγευμα (17:00) στην Κοζάνη με αντίπαλο τον Μακεδονικό και ψάχνουν απεγνωσμένα την πρώτη τους εκτός έδρας νίκη στο πρωτάθλημα της Α1. Για τους Ροδίτες το σημερινό ματς είναι χωρίς επιστροφή, όσο κι αν ορισμένοι πιστεύουν ότι δεν είναι και το πλέον καθοριστικό. Αν η ομάδα του Γιώργου Ζευγώλη καταφέρει να περάσει νικηφόρα απ' την Κοζάνη, θα μπει για τα καλά στο κυνήγι της παραμονής, ενώ σε αντίθετη περίπτωση οι «θαλασσί» θα χρειαστεί να αναπτήσουν ένα θαύμα για να σώσουν τη φετινή παρτίδα.

Βέβαια όσο...τελικός κι αν μοιάζει το σημερινό ματς για τον Κολοσσό, άλλο τόσο...τελικός είναι και για τον Μακεδονικό που προέρχεται από συνεχόμενες ήττες και θέλει να επανέλθει στις επιτυχίες. Για τους νησιώτες η νίκη είναι μονόδρομος, ώστε να ρεφάρουν την καθοριστική ήττα που είχαν γνωρίσει στο ματς του πρώτου γύρου στο «Βενετόκλειο» (91-96). Είναι λογικό λοιπόν ότι στο σημερινό ματς της 16ης αγωνιστικής, ο Κολοσσός να ψάξει πάση θυσία τους δύο βαθμούς της νίκης.

Η προετοιμασία της ομάδας ολοκληρώθηκε χθες το πρωί στο «Βενετόκλειο» και στη συνέχεια η αποστολή ξεκίνησε την... Οδύσσεια της για να φτάσει στην πόλη της δυτικής Μακεδονίας. Οι «θαλασσί» πέταξαν για την Αθήνα, μετά για τη Θεσσαλονίκη και στη συνέχεια πήγαν οδικώς στην Κοζάνη, όπου έφτασαν χθες αργά το βράδυ. Στις τάξεις του Κολοσσού μετά την πολύ μεγάλη νίκη επί του Ηρακλή, υπάρχει αισιοδοξία και άπαντες φέρονται αποφασισμένοι να πάρουν το θετικό αποτέλεσμα, με το οποίο θα συνεχιστεί η αντεπίθεση διαρκείας που σκοπεύει να συνεχίσει η ομάδα.

Το ευχάριστο γεγονός για τον Γιώργο Ζευγώλη είναι ότι δεν αντιμετωπίζει προβλήματα τραυματισμών με τους παίκτες του. Ο Στιβ Χάνσελ συμμετέχει κανονικά στην αποστολή, αφού ξεπέρασε το πρόβλημα στην γάμπα του, ενώ το ίδιο ισχύει για τον Βασίλη Σούλη και τον Γιόσκο Πόλιακ που έχουν κάνει φυσικά περισσότερες προπονήσεις και είναι παντέτοιμοι να σταθούν στο ύψος των περιστάσεων. Ο Μακεδονικός μπορεί να βρίσκεται χαμηλά στο βαθμολογικό πίνακα μετά την «κοιλιά» που έχει κάνει στην Α1, ωστόσο το συγκρότημα του Γιώργου Καλαφατάκη θέλει τους δύο βαθμούς για να «ανασάνει» βαθμολογικά.

Στο σημερινό παιχνίδι με τον Μακεδονικό, ο Γιώργος Ζευγώλης θα έχει στη διάθεσή του, τους εξής δώδεκα αθλητές. Στιβ Χάνσελ, Γιώργος Πανταζόπουλος, Γιάννης Σκορδάλης, Αλέξης Παπαδάτος, Πάνος Παναγιωταράκος, Ντράζεν Τόμιτς, Φράνκο Νάκιτς, Βασίλης Σούλης, Τρέβον Μπράϊαντ, Δημήτρης Μακρής, Γιόσκο Πόλιακ και Γιώργος Τσιάκος. Εκτός αποστολής έμεινε για δεύτερο συνεχόμενο παιχνίδι ο «αρχηγός» της ομάδας Χρήστος Γκογκίδης.

Το διαιτητικό τρίο

Ο διεθνής Κώστας Κορομπλής του συνδέσμου Μαγνησίας (είχε σφυρίξει το ματς Άρης- Κολοσσός), ο Ηπειρώτης Ζήσης Χατζής και ο Θεσσαλονικιός Δημήτρης Χουλιάρας θα «σφυρίξουν» τη σημερινή αναμέτρηση των «θαλασσί» στην Κοζάνη. Το κλειστό γυμναστήριο πάντως αναμένεται να είναι κατάμεστο από φίλους των γηπεδούχων και στις τάξεις των φιλάθλων (Surdians) επικρατεί ξεσηκωμός

Το κύκνειο άσμα

Η καθοριστική ήττα του Κολοσσού στο παιχνίδι του πρώτου γύρου με τον Μακεδονικό αποτέλεσε και το «κύκνειο άσμα» του Βασίλη Φραγκιά στον πάγκο της ροδίτικης ομάδας. Το ίδιο βράδυ κιόλας ενημερώθηκε απ' τη διοίκηση του Κολοσσού για τη λύση της συνεργασίας τους.

Φωτιά και λάβρα

Όλα σούπερ...είναι τα σημερινά παιχνίδια της 16ης αγωνιστικής για το πρωτάθλημα της Α1! Μεγάλες μάχες σε κορυφή και ουρά στην καλύτερη ίσως από πλευράς ενδιαφέροντος ημέρα της μεγάλης κατηγορίας



Δύσκολο έργο θα έχουν σήμερα, ο Ολυμπιακός και ο Παναθηναϊκός

Τι να πει κανείς για την 16η αγωνιστική; Πρόκειται ίσως για την πιο σημαντική ημέρα της Α1, με δεδομένο ότι όλα τα παιχνίδια παρουσιάζουν εξαιρετικό ενδιαφέρον, αφού θα γίνουν πολλές μάχες στην κορυφή και στην ουρά. Από που να αρχίσει και που να τελειώσει κανείς...Στην κορυφή η αναμέτρηση που αναμένεται με ενδιαφέρον θα πραγματοποιηθεί στον Άγιο Θωμά με το Μαρούσι να υποδέχεται τον δεύτερο Ολύμπιακό. Ο πρωτοπόρος Παναθηναϊκός πηγαίνει στην Πυλαία για να παίξει με τον ανεβασμένο και πάντα επικίνδυνο Π.Α.Ο.Κ. Στην ουρά τώρα το ματς Μακεδονικός- Κολοσσός θυμίζει έντονα το γνωστό και τετριμμένο «ο θάνατος σου η ζωή μου», ενώ στο Ιβανώφειο ο Ηρακλής παίζει ένα απ' τα τελευταία του χαρτιά, καθώς φιλοξενεί την Ολύμπια Λάρισας. Μάλιστα για την παραμονή του δίνει όμως και ο Γ.Σ. Λάρισας, ο οποίος αντιμετωπίζει στον «κάμπο» τον Πανιώνιο. Στο Γαλάτσι η παραπαίουσα Α.Ε.Κ. κοντράρεται με τον καλύτερο φέτος Άρη, ενώ στην Πάτρα ο τοπικός Απόλλωνας, που κινδυνεύει με υποβιβασμό, θα διασταυρώσει τα ξίφη του με τον Πανελλήνιο, ο οποίος προέρχεται από συνεχόμενα αρνητικά αποτελέσματα.

ΤΟ ΠΡΟΓΡΑΜΜΑ ΤΗΣ 16ης ΑΓΩΝΙΣΤΙΚΗΣ

Ιβανώφειο (17:00): Ηρακλής- Ολύμπια Λάρισας
(Σπυρίδωνος- Σχινάς- Σταματόπουλος/Σιμητόπουλος)
Κοζάνη (17:00): Μακεδονικός- Κολοσσός Ρόδου
(Κορομπλής Κ.- Χατζής- Χουλιάρας/Μαραμής)
Νεάπολη Λάρισας (17:00): Γ.Σ. Λάρισας- Πανιώνιος
(Χριστοδούλου- Τανατζής- Τζάμος/Μιναρετζόπουλος)
Π.Α.Ο.Κ. (17:00): Π.Α.Ο.Κ.- Παναθηναϊκός (Super Sport)
(Βορεάδης- Μπήτης- Φούφης/Μπακάλης)

Δεν είχαν λεφτά για αξονική

Απίστευτο κι όμως αληθινό...Στον Κολοσσό είναι έξω φρενών με την ανακοίνωση του Ηρακλή, αφού σχεδόν όλα ανήκουν στη σφαίρα της φαντασίας. Η αλήθεια για τον Σάσα Στεφάνοβιτς είναι μία...Ο Ηρακλής δεν είχε χρήματα να πληρώσει την αξονική τομογραφία στην οποία υποβλήθηκε ο αθλητής και ευτυχώς που βοήθησε ο Τάσος Αντωνιάδης. Για τέτοια κατάντια μιλάμε το ιστορικό σωματείο της Θεσσαλονίκης

Άγιος Θωμάς (19:00): Μαρούσι- Ολυμπιακός (Super Sport)
(Κουκουλεκίδης- Αφεντουλίδης- Μαχαιριανάκης/Βιδάλης)
Γαλάτσι (19:00): Α.Ε.Κ.- Άρης (Super Sport)
(Πιτσίλκας- Αναστόπουλος- Μητσόπουλος/Ακέλ)
Δ. Τόφαλος (19:30): Απόλλων Πατρών- Πανελλήνιος (ΕΤ1)
(Παπαδημητρίου- Μαστραφτσής- Ταβουλαρέας/Λιόντος)

Η ΒΑΘΜΟΛΟΓΙΑ/15η ΑΓΩΝΙΣΤΙΚΗ

1.Παναθηναϊκός	29	14-1	1.284-1.084(+200)
2.Ολυμπιακός	28	13-2	1.218-1.065(+153)
3.Μαρούσι	26	11-4	1.092-1.022(+70)
4.Άρης	25	10-5	1.125-1.047(+78)
5.Πανελλήνιος	24	9-6	1.121-1.105(+16)
6.Πανιώνιος	23	8-7	1.126-1.165(-39)
7.Π.Α.Ο.Κ.	22	7-8	1.112-1.163(-51)
8.Α.Ε.Κ.	22	7-8	1.173-1.140(+33)
9.Ολύμπια Λάρισας	21	6-9	1.119-1.110(+9)
10.Μακεδονικός	20	5-10	1.109-1.167(-58)
11.Απόλλων Πατρών	20	5-10	1.116-1.154(-38)
12.Ηρακλής	19	4-11	1.045-1.136(-91)
13.Γ.Σ. Λάρισας	19	4-11	1.079-1.190(-111)
14.Κολοσσός Ρόδου	17	2-13	999-1.170(-171)

«Να ρεφάρουμε την ήττα...»

Ο Γιώργος Ζευγώλης μίλησε για το σημερινό παιχνίδι με τον Μακεδονικό, τονίζοντας την ανάγκη για την πρώτη εκτός έδρας νίκη

Το σημερινό παιχνίδι με τον Μακεδονικό αποτελεί σίγουρα μία ακόμη πρόκληση για τον Κολοσσό, ο οποίος θα πρέπει να πετύχει την πρώτη του νίκη μακριά απ' τη Ρόδο προκειμένου να διατηρήσει τις όποιες ελπίδες έχει για κάτι καλό στο πρωτάθλημα της Α1. Ο Γιώργος Ζευγώλης μίλησε χθες για τη σημερινή αναμέτρηση στην Κοζάνη.

«Έχουμε ακόμα ένα πολύ σημαντικό ματς μπροστά μας», τόνισε ο Γιώργος Ζευγώλης και συνέχισε: "Θα προσπαθήσουμε να πάρουμε την πρώτη εκτός έδρας μας νίκη στην Α1 και να ρεφάρουμε την ήττα του πρώτου γύρου στο γήπεδό μας. Είναι, βέβαια, ένας δύσκολος αγώνας για μας, αφού ο Μακεδονικός διαθέτει πολύ καλή ομάδα και στην έδρα του είναι ακόμα πιο δυνατός». Ο προπονητής της ομάδας ολοκλήρωσε: «Μετά τη νίκη επί του Ηρακλή, ανέβηκε η αυτοπεποίθησή μας και αν καταφέρουμε να κερδίσουμε και τον Μακεδονικό, θα ανέβει ακόμα περισσότερο. Ακολουθεί άλλο ένα κρίσιμο ματς κόντρα στη Λάρισα κι αυτές οι τέσσερις ημέρες είναι καθοριστικές για τον Κολοσσό. Θέλουμε να πάρουμε τις νίκες που θα μας δώσουν τη δύναμη για να συνεχίσουμε την προσπάθειά μας και μετά την διακοπή του πρωταθλήματος, προκειμένου να πετύχουμε το στόχο μας», υποστήριξε ο Γιώργος Ζευγώλης.



Ο Γιώργος Ζευγώλης μίλησε για το ματς με τον Μακεδονικό

Ο φίλος του Μπούμτσε

Ο καλύτερος φίλος του Ρούμπεν Μπούμτσε-Μπούμτσε που παίζει στον Πανελλήνιο, δεν είναι άλλος απ' τον παλιό αθλητή του Κολοσσού Κέβιν Μπράσγουελ. Αυτό τουλάχιστον αποκάλυψε ο Καμερουνέζος σέντερ σε πρόσφατη συνέντευξη του. Οι δυο τους γνωρίζονταν απ' τα φοιτητικά χρόνια σε κολλέγιο της Αμερικής.

Η ΤΑΚΤΙΚΗ ΓΕΝΙΚΗ ΣΥΝΕΛΕΥΣΗ

Με ανακοίνωση του χθες ο Κολοσσός αναφέρει χαρακτηριστικά. «Καλούμε όλα τα μέλη του Α.Ο. Κολοσσός Ρόδου σε γενική συνέλευση τη Δευτέρα 27/02/06 και ώρα 20:30 μ.μ. στα γραφεία του συλλόγου (πλατεία Βρούχου 1) με θέματα ημερήσιας διατάξεως.

1)Λογοδοσία απερχόμενου διοικητικού συμβουλίου
2)Έκθεση εξελεγκτικής επιτροπής
3)Εκλογή νέου διοικητικού συμβουλίου
4)Εκλογή εξελεγκτικής επιτροπής
5)Διάφορα

ΕΦΗΒΟΙ

Επίδειξη ανωτερότητας

Ο Κολοσσός επιβλήθηκε εύκολα του ελλιπή Ζέφυρου με 84-46 και συμπλήρωσε σχεδόν μία ντουζίνα νίκες! Στα επόμενα παιχνίδια με Γ.Α.Σ. Ιάλυσος και Ελπίδα Πεταλούδων θα παίξουν την πρόκριση οι «πράσινοι»

Υπό άλλες συνθήκες ίσως και να ήταν ντέρμπι...Όμως απ' τη στιγμή που ο Ζέφυρος παρουσιάστηκε προχθές το βράδυ στο «Βενετόκλειο», χωρίς τους Γιούρο, Μιχαήλου και Καμπάνη δεν είχε καμία ελπίδα για κάτι καλό. Ο Κολοσσός κάνοντας επίδειξη δύναμης συνέτριψε τους «πράσινους» με 84-46 και φυσικά συνέχισε την αήττητη πορεία του στον όμιλο Ρόδου. Η ομάδα του Νίκου Φραγκεσκάκη ήταν μία κλάση καλύτερη απ' τον Ζέφυρο και ουσιαστικά εξασφάλισε τη νίκη απ' το πρώτο κιόλας ημίχρονο.

Στην αναμέτρηση με την οποία ολοκληρώθηκε η 10η αγωνιστική, οι τυπικά γηπεδούχοι έκαναν ακόμη μία πρόβα για το φάϊναλ-φορ στο οποίο έχουν εξασφαλίσει τη συμμετοχή τους εδώ και αρκετό καιρό. Το προχθεσινό ματς δεν χρίζει ιδιαίτερης κριτικής, αφού οι «θαλασσί» και περισσότερες λύσεις είχαν και καλύτερη ποιότητα σαν ομάδα. Με αιχμές του δόρατος τους, Αυγενικού, Ματσαμά και Μαρινάκη, ο Κολοσσός σταδιακά μεγάλωσε τη διαφορά του στο «Βενετόκλειο» και πήρε το 11ο ροζ φύλλο του σε ισάριθμα παιχνίδια. Απ' τον Ζέφυρο ξεχώρισαν οι Καζουλλάκης και Μήτσης.



Ο Κολοσσός συνέχισε τη φρενήρη πορεία του κόντρα στον Ζέφυρο

ΤΟ ΦΥΛΛΟ ΑΓΩΝΑ

Μετά το τέλος του αγώνα οι δύο διαιτητές (Μυροφόρος- Αρνάς) έγραψαν στο φύλλο αγώνα τα παρακάτω. «Ο αγώνας ξεκίνησε με καθυστέρηση 30' διότι στο γήπεδο βρισκόταν για προπόνηση η ανδρική ομάδα του Κολοσσού. Για το λόγο αυτό της καθυστέρησης το ορισμένο μέλος της γραμματείας Κώστας Καραχανής αποχώρησε και μη παρουσίας μέλους του συνδέσμου χρησιμοποιήσαμε τον αθλητή Κούκιαλι Βησαρίων χωρίς κανένα πρόβλημα».

Τα δεκάλεπτα ήταν: 18-11, 39-22(ημ.), 61-33, 84-46

Διαιτητές: Μυροφόρος- Αρνάς

ΚΟΛΟΣΣΟΣ ΡΟΔΟΥ (Φραγκεσκάκης): Αγγελής 2, Ματσαμάς 21, Παρδακάς 2, Ξυπολιτάς 4, Ρούσσος 4, Αυγενικού 27(2), Μανωλικάκης, Μαρινάκης 16, Γιαννακάκης 8.

ΖΕΦΥΡΟΣ (Τσακίρης): Χριστοφάκης 3, Κούκιαλι Λ. 8(1), Παμπίδης Α. 2, Κουζουκάκης 7, Καζουλλάκης 11, Σχοινάς 4, Μήτσης 11, Παμπίδης Δ.

Η ΒΑΘΜΟΛΟΓΙΑ/10η ΑΓΩΝΙΣΤΙΚΗ

1.Κολοσσός Ρόδου	22	11-0	633-355(+278)
2.Ελπίδα Πεταλούδων	18	7-4	491-465(+26)
3.Ζέφυρος	17	7-3	440-335(+105)
4.Γ.Α.Σ. Ιάλυσος	16	6-4	429-419(+10)
5.Α.Σ.Κ. Ιβίσκος	15	5-5	427-458(-31)
6.Α.Ο. Σύμης	3	1-10	62-230(-168)
7.Γ.Σ. Αφάντου 2005	-	0-11	0-220(-220)

*Ο Α.Ο. Σύμης και ο Γ.Σ. Αφάντου 2005 αποβλήθηκαν απ' το πρωτάθλημα
*Ο Γ.Α.Σ. Ιάλυσος έχει εκτίσει το ρεπό του

Η ΕΠΟΜΕΝΗ ΑΓΩΝΙΣΤΙΚΗ

Ζέφυρος- Γ.Α.Σ. Ιάλυσος
• Ρεπό έχει η Ελπίδα Πεταλούδων

Β' ΚΑΤΗΓΟΡΙΑ

Κρατάει μόνο τη νίκη

Ο Γ.Σ. Αφάντου κέρδισε δύσκολα τον μαχητικό Ήλιο Ιαλυσού (66-49) και προβληματίστε με την εμφάνιση του! Ντέρμπι για ένα ημίχρονο στο παιχνίδι με το οποίο έπεσε η αυλαία της 8ης αγωνιστικής! Σε πειθαρχικό παράπτωμα υπέπεσε ο Καντής Μ. που κλήθηκε σε απολογία απ' τη διοίκηση



Δυσκολεύτηκε στην Ιαλυσό ο Γ.Σ. Αφάντου 2005

Αν ένα πράγμα κρατήσει ο Μανώλης Ευσταθίου απ' το προχθεσινό παιχνίδι του Γ.Σ. Αφάντου 2005 στην Ιαλυσό, αυτό είναι μόνο η νίκη. Κι αυτό γιατί το νεοσύστατο σωματείο πραγματοποίησε κακή εμφάνιση και κέρδισε δύσκολα τον μαχητικό Ήλιο Ιαλυσού με 66-49. Οι φιλοξενούμενοι βέβαια έπιασαν και πάλι στην κορυφή τον Ζέφυρο, στο παιχνίδι με το οποίο έπεσε η αυλαία της 8ης αγωνιστικής για το πρωτάθλημα της Β' Κατηγορίας. Επειδή όμως οι στόχοι της ομάδας φτάνουν μέχρι και την άνοδο, η εμφάνιση του Γ.Σ. Αφάντου 2005 ήταν πολύ κακή και ως εκ τούτου θα πρέπει να βελτιωθούν αρκετά πράγματα για να μπορέσει η ομάδα να πετύχει τον σκοπό της.

Οι «πορτοκαλί», εμφανίστηκαν ξανά με διαφορετικό προφίλ και πολλούς νέους παίκτες (Τα, Καραγεωργίου, Ζαλαγιάννης, Φωτεινής, Μπεζεβέγκης) και μάλιστα κοίταξαν στα μάτια τους πιο ισχυρούς αντίπαλούς τους. Μάλιστα για ένα ημίχρονο το παιχνίδι είχε τα χαρακτηριστικά του ντέρμπι, αφού ο Ήλιος έχοντας σε καλή μέρα και πάλι τον Παπαγιάννη δεν άφησε τους φιλοξενούμενους να ξεφύγουν στο σκορ. Άλλωστε το 33-36 αποδεικνύει του λόγου το αληθές, για τα όσα συνέβησαν κατά τη διάρκεια του πρώτου ημιχρόνου στην Ιαλυσό. Στην επανάληψη όμως τα πράγματα έγιναν πολύ πιο απλά για το συγκρότημα του Μανώλη Ευσταθίου. Με τους Πελλό και Ντάλλα να δημιουργούν προβλήματα στην αντίπαλη άμυνα, ο Γ.Σ. Αφάντου έκανε επιμέρους σκορ 4-17 και τελικά ξέφυγε με 37-53 (30'), καθαρίζοντας την υπόθεση νίκη.

Στο τελευταίο δεκάλεπτο ο Ήλιος ισορρόπησε το παιχνίδι χωρίς πάντως να μπορέσει να μειώσει την τελική διαφορά. Αξίζει να σημειωθεί ότι στο δεύτερο ημίχρονο ο Μανώλης Ευσταθίου έκανε αλλαγή τον Μόσχο Καντή και αυτός εκνευρίστηκε με αποτέλεσμα να φύγει απ' την Ιαλυσό. Σύμφωνα με τα όσα έγιναν γνωστά κλήθηκε σε απολογία απ' τη διοίκηση του σωματείου. Απ' τους νικητές ξεχώρισαν οι Πελλός και Ντάλλας, ενώ απ' τους ηττημένους οι Παπαγιάννης και Καρακόπουλος.

Τα δεκάλεπτα ήταν: 12-16, 33-36(ημ.), 37-53, 49-66

Διαιτητές: Στάλας- Πετρίδης

ΗΛΙΟΣ ΙΑΛΥΣΟΥ (Δοξάκης): Ντεβρής, Παπαγιάννης 20(2), Τα, Καραγεωργίου 5, Ζαλαγιάννης, Καρακόπουλος 14(2), Φωτεινής 3, Κώτης 2, Μπεζεβέγκης, Παπαθεοδώρου 3(1), Κάζος, Φωτάρας 2.

Γ.Σ. ΑΦΑΝΤΟΥ 2005 (Ευσταθίου): Ντάλλας 12(1), Μανέττας 10, Ηλιάδης, Χρυσανθόπουλος, Λαχανάς 2, Γιαννακάκης 3(1), Παυλούς 6(1), Καντής Μ. 2, Νικολής 6, Καντής Ν. 7, Πελλός 18.

Και στα εκατό κόουτς

Ο Γιώργος Χατζηκαλημέρης προχθες έκλεισε τα 44 χρόνια του και φυσικά δεν θα μπορούσε να ξεχάσει τους φίλους του. Έτσι το ραντεβού είχε προγραμματιστεί στο «Carpe Diem», όπου ο προπονητής και υπεύθυνος του Γ.Α.Σ. Ιάλυσος είχε την ευκαιρία να περάσει καλά μεταξύ τυρού και αχλαδίου. Άντε πολύχρονος κόουτς και πάντα επιτυχίες...

Η ΒΑΘΜΟΛΟΓΙΑ/8η ΑΓΩΝΙΣΤΙΚΗ

1.Ζέφυρος(2β)	13	6-1	520-368(+152)
2.Γ.Σ. Αφάντου 2005 (1β)	13	6-1	494-352(+142)
3.Ελπίδα Πεταλούδων(2β)	11	4-3	464-403(+61)
4.Α.Ο. Σύμης(1β)	11	4-3	406-385(+21)
5.Σταυρός Καλυθιών	10	3-4	384-465(-81)
6.Ήλιος Ιαλυσού	8	1-6	327-496(-169)
7.Κλεόβουλος Λίνδου	6	0-6	213-339(-126)

*Ο Κλεόβουλος Λίνδου έχει εκτίσει το ρεπό του

Η ΕΠΟΜΕΝΗ ΑΓΩΝΙΣΤΙΚΗ

Κλεόβουλος Λίνδου- Σταυρός Καλυθιών
Α.Ο. Σύμης- Ελπίδα Πεταλούδων
Ζέφυρος- Ήλιος Ιαλυσού
• Ρεπό έχει ο Γ.Σ. Αφάντου 2005

TOP 10

1.Ηλιού	(Ζέφυρος)	131(7)
2.Μητσόπουλος	(Ελπίδα Πεταλούδων)	112(7)
3.Δαλλής	(Α.Ο. Σύμης)	94(5)
4.Νικολής	(Γ.Σ. Αφάντου 2005)	93(7)
5.Πελλός	(Γ.Σ. Αφάντου 2005)	86(7)
6.Ζαφειράκης	(Ζέφυρος)	82(7)
7.Μάλιακας	(Ελπίδα Πεταλούδων)	81(5)
8.Καντής Μ.	(Γ.Σ. Αφάντου 2005)	80(7)
9.Παπαλαμπίδης	(Ελπίδα Πεταλούδων)	75(6)
10.Παπαγιάννης	(Ήλιος Ιαλυσού)	72(3)

ΝΕΑΝΙΔΕΣ

Ξεκίνημα με νίκη

Ο Ιπποκράτης Κω επικράτησε της Α.Ε. Δικαίου με 64-54 στην πρεμιέρα του πρωταθλήματος και μπήκε με το δεξί στις επίσημες υποχρεώσεις τους

Με νίκη ξεκίνησε τις επίσημες υποχρεώσεις του στο πρωτάθλημα των νεανίδων, ο Ιπποκράτης. Οι Κώες, στην πρεμιέρα του πρωταθλήματος προχθές, κατάφεραν να κερδίσουν την Α.Ε. Δικαίου με σκορ 64-54, έπειτα από ένα σχετικά καλό παιχνίδι που διεξήχθη στο κλειστό γυμναστήριο του νησιού. Το παιχνίδι ουσιαστικά ήταν αμφίρροπο στο πρώτο ημίχρονο, αφού οι φιλοξενούμενες έχοντας το γνωστό δίδυμο σε καλή μέρα (Χατζηγιακουμή- Δρόσου) προηγήθηκαν με 22-21. Στην επανάληψη, όμως τα κορίτσια της Πόπης Δανελλάκη είχαν περισσότερες λύσεις (Πατμίου, Αγγελή, Ρίσκου, Κούσιαντα, Μαρκόγλου Σ.), έλεγξαν τον ρυθμό του αγώνα και τελικά πήραν μία διαφορά (41-33 στο 30') την οποία κράτησαν μέχρι το τέλος.

Τα δεκάλεπτα ήταν: 8-10, 21-22(ημ.), 41-33, 64-54

Διαιτητές: Ζαμάγιας- Αυγουλάς

ΙΠΠΟΚΡΑΤΗΣ ΚΩ (Δανελλάκη): Καστελλοριζιού, Σκούφη 2, Πατμίου 14, Αγγελή 19, Κούσιαντα 7(1), Ρίσκου 13, Στάκκου 1, Μαρκόγλου Σ. 8.

Α.Ε. ΔΙΚΑΙΟΥ (Χατζηδαυίδ): Τζόγια, Γλυνάτση 4(1), Μπαλάσα 9, Κροτήρη 3, Δρόσου 18, Χατζηγιακουμή 20, Παγώνη.

Η ΒΑΘΜΟΛΟΓΙΑ

1.Α.Σ.Κ. Ιβίσκος	2	1-0	61-30 (+31)
2.Ιπποκράτης Κω	2	1-0	64-54 (+10)
3.Α.Ε. Δικαίου	1	0-1	54-64 (-10)
4.Γ.Α.Σ. Ιάλυσος	1	0-1	30-61 (-31)

*Το πρωτάθλημα διεξάγεται με ορισμό των αγώνων

Τα σενάρια όλα είναι πιθανά...

Όλα τα ενδεχόμενα για τη δεύτερη θέση του εφηβικού πρωταθλήματος (όμιλος Ρόδου) που οδηγεί στο φάϊναλ-φορ! Ο Ζέφυρος φαίνεται ότι έχει τον πρώτο λόγο

Εξαιρετικό ενδιαφέρον παρουσιάζει ο όμιλος Ρόδου στο εφηβικό πρωτάθλημα, αφού με εξαίρεση τον Κολοσσό που έχει εξασφαλίσει εδώ και αρκετό καιρό το μαγικό χαρτάκι, από κει και πέρα γίνεται μεγάλη μάχη για τη δεύτερη προνομιούχα θέση. Η «Π» έψαξε και βρήκε όλα τα σενάρια που αφορούν τις ομάδες που διεκδικούν την πρόκριση τους. Αυτές είναι η Ελπίδα Πεταλούδων, ο Ζέφυρος και ο Γ.Α.Σ. Ιάλυσος, ενώ ο Α.Σ.Κ. Ιβίσκος ότι και να γίνει δεν προλαβαίνει τη δεύτερη θέση. Ας πάρουμε λοιπόν τα πράγματα απ' την αρχή. Για το τέλος της κανονικής περιόδου απομένουν τα εξής παιχνίδια: Ζέφυρος- Γ.Α.Σ. Ιάλυσος, Ελπίδα Πεταλούδων- Ζέφυρος, Α.Σ.Κ. Ιβίσκος- Κολοσσός Ρόδου και Γ.Α.Σ. Ιάλυσος- Α.Σ.Κ. Ιβίσκος.

Ο ΖΕΦΥΡΟΣ

Για τον Ζέφυρο τα πράγματα είναι πιο απλά. Η ομάδα του Γιάννη Τσακίρη με νίκη επί του Γ.Α.Σ. Ιάλυσος ουσιαστικά σφραγίζει την πρόκριση, αφού αφενός βγάζει εκτός μάχης τους «ερυθροκίτρινους» και αφετέρου μετά θα πάει στην Κρεμαστή και μπορεί να πτηθεί ακόμη και με διαφορά 36 πόντων, αφού είχε κερδίσει στο «Βενετόκλειο» με 70-33.

Η ΕΛΠΙΔΑ ΠΕΤΑΛΟΥΔΩΝ

Για την Ελπίδα Πεταλούδων τα πράγματα εξακολουθούν να είναι δύσκολα μετά την ήττα απ' τον Γ.Α.Σ. Ιάλυσος. Η ομάδα του Νίκου Κανέλλη για να περάσει στην επόμενη φάση θα πρέπει είτε να κερδίσει με +37 τον Ζέφυρο, είτε να κερδίσει απλά και να γίνει παράλληλα συνδυασμός αποτελεσμάτων. Με απλή νίκη της Ελπίδας επί του Ζέφυρου, θα πρέπει ο Γ.Α.Σ. Ιάλυσος να επικρατήσει του Ζέφυρου και του Ιβίσκου. Με τον τρόπο αυτό η Ελπίδα και ο Ιάλυσος θα δώσουν αγώνα μπαράζ. Ο μοναδικός τρόπος (είναι ακατόρθωτο το +37 με τον Ζέφυρο) για να τερματίσει δεύτερη και να εξασφαλίσει απευθείας την πρόκριση η Ελπίδα είναι ο παρακάτω. Να κερδίσει απλά τον Ζέφυρο, ο Ιάλυσος να κερδίσει τον Ζέφυρο και επίσης οι «ερυθροκίτρινοι» να χάσουν απ' τον αδιάφορο Ιβίσκο.

Ο Γ.Α.Σ. ΙΑΛΥΣΟΣ

Οι «ερυθροκίτρινοι» για να μπορέσουν να διεκδικήσουν την πρόκριση θα πρέπει να κερδίσουν και τα δύο παιχνίδια που τους απομένουν με τον Ζέφυρο (εκτός) και τον Α.Σ.Κ. Ιβίσκος (εντός). Αν γίνει αυτό ο Γ.Α.Σ. θα φτάσει τους 20 βαθμούς (8-4). Παράλληλα αν η Ελπίδα Πεταλούδων κερδίσει τον Ζέφυρο, τότε θα γίνει αγώνας μπαράζ σε ουδέτερο γήπεδο με την Ελπίδα Πεταλούδων, αφού και στα δύο ματς οι ομάδες κέρδισαν με εννέα πόντους. Εκτός σίγουρα στην περίπτωση αυτή θα μείνει ο Ζέφυρος που θα έχει δύο ήττες σε ισάριθμα ματς. Σε περίπτωση που ο Ζέφυρος κερδίσει όμως την Ελπίδα στην Κρεμαστή θα πρέπει ο Ιάλυσος να επικρατήσει με +17 του Ζέφυρου, αφού στο πρώτο έχασε με 68-52.

Σφίγγουν τα λουριά

Θέμα με τα χρήματα που παίρνουν απ' τις ημεραργίες οι διαιτητές τέθηκε προχθές στην Τ.Ε. Ε.Ο.Κ. Σύμφωνα με τα όσα έγιναν γνωστά θα κοπούν τα έξτρα 10 ευρώ που έπαιρνε ο κάθε διαιτητής για την μετακίνηση του στα νησιά. Οι οικονομικές δυσκολίες αναγκαστικά φρενάρουν τα έξοδα της διοργανώτριας αρχής...

Το όσκαρ στον δάσκαλο!



Τα κορίτσια του Γ.Α.Σ. Ιάλυσος παρέδωσαν στον Γιώργο Χατζηκαλημέρη το βραβείο που φαίνεται στη φωτό και το οποίο γράφει: «Όσκαρ καλύτερου δασκάλου απονεμέται μαζί μ' ένα μεγάλο ευχαριστώ στον πιο υπομονετικό και γλυκό άνθρωπο του κόσμου, στον δάσκαλο μου».

Εγκρίθηκε η μελέτη για το δρόμο Φαληράκι-Κολύμπια

20 ΕΚΑΤ. ΕΥΡΩ Ο ΠΡΟΫΠΟΛΟΓΙΣΜΟΣ



Στιγμιότυπο από τη σύσκεψη στη Νομαρχία

ΣΤΗ φάση της οριστικοποίησης βρίσκεται η μελέτη κατασκευής του τμήματος Φαληράκι - Κολύμπια της Εθνικής Οδού Ρόδου - Λίνδου, όπως διαπιστώθηκε χτες κατά τη σύσκεψη που πραγματοποιήθηκε, παρουσία των μελετητών του έργου και υπό την προεδρία του αντινομάρχη Στάθη Κουσουρνά.

Παράλληλα, μετά από συντονισμένες ενέργειες και επαφές με τα συναρμόδια υπουργεία, εξασφαλίστηκε η έγκριση της Μελέτης Περιβαλλοντικών Επιπτώσεων του έργου, για την οποία απαιτείτο η σχετική Κοινή Υπουργική Απόφαση.

Η απόφαση είναι ήδη στα χέρια των κ. Μαχαιρίδη και Κουσουρνά, γεγονός που προκαλεί ιδιαίτερη ικανοποίηση και ανακούφιση στους κόλπους της νομαρχιακής αρχής.

Μετά μάλιστα την τελική συνεννόηση που έγινε με το ΥΠΕΧΩΔΕ και τη Διαχειριστική Αρχή για την ένταξη του έργου, αναμένεται από μέρα σε μέρα η προκήρυξη του αντίστοιχου μέτρου και η υποβολή των φακέλων.

Ο ΠΡΟΫΠΟΛΟΓΙΣΜΟΣ του έργου εκτιμάται ότι θα ξεπεράσει τα 20 εκατομμύρια ευρώ.

«Πρόκειται για ένα έργο πλήρες και ολοληρωμένο που θα δώσει λύσεις, αναβαθμίζοντας την ποιότητα της ζωής μας» τόνισε σήμερα ο κ. Στάθης Κουσουρνάς. Η μελέτη του έργου προβλέπει την κατασκευή γεφυρών, κόμβων στα καίρια σημεία της Εθνικής Οδού κλπ.

Επειδή η Νομαρχία δεν ανεκάλεσε τις 15 άδειες

Απεργία ξεκινούν από αύριο οι ταξιτζήδες!..

ΠΟΡΕΙΑ ΑΠΟ ΤΟ ΑΕΡΟΔΡΟΜΙΟ ΚΑΙ ΤΟ ΦΑΛΗΡΑΚΙ

Σε απεργία διαρκείας μιας εβδομάδας ξεκινούν από αύριο οι ταξιτζήδες, επειδή η Νομαρχία Δωδεκανήσου δεν αφαίρεσε τις άδειες από τους 15 ταξιτζήδες!.. Σχετική ανακοίνωση του Συνδέσμου Ιδιοκτητών Ταξί αναφέρει τα εξής:

«Από τις 25 Οκτωβρίου 2005 έχει βγει απόφαση από το Συμβούλιο Επικρατείας με αριθμό 3556/2005 που ανακαλεί τις 15 άδειες ταξί που εκδόθηκαν την 29.12.2000 και 15.3.2001 με παράνομο τρόπο.

Στις 8.12.2005 η Νομαρχία Δωδεκανήσου έχει λάβει γνώση της απόφασης που είναι άμεσα εκτελεστέα.

Οι ιδιοκτήτες ταξί σεβόμενοι τις ημέρες των εορτών δεν ζήτησαν από τη Νομαρχία να εκτελέσει την απόφαση άμεσα. Ηδη όμως έχουν περάσει 4 μήνες από την ημερομηνία της απόφασης και 2,5 μήνες από την ημερομηνία που της κοινοποιήθηκε η απόφαση, η Νομαρχία δεν την εκτέλεσε.

Σε συνάντηση που είχαμε με τη Νομαρχία μας διαβεβαίωσε ότι μέχρι της 8ης Φεβρουαρίου 2006 θα άρχιζε η διαδικασία για την ανάκληση των αδειών και την 15η του ιδίου μήνα θα ολοκληρωνότανε η διαδικασία.

Είναι ήδη η 14η Φεβρουαρίου και η διασικασία δεν άρχισε καν.

Για όλους αυτούς τους λόγους οι ιδιοκτήτες ταξί αποφάσισαν την Πέμπτη 16ην Φεβρουαρίου και από ώρας 6ης πρωϊνής θα απεργήσουμε κατ' αρχήν για μία εβδομάδα και αν κατά το διάστημα αυτό δεν εκτελεστεί η απόφαση η απεργία μας θα έχει διάρκεια.

Την πρώτην ημέρα της απεργίας τα μισά ταξί στις 9.00 π.μ. θα αρχίσουν πορεία από το Φαληράκι προς τη Νομαρχία και τα υπόλοιπα από το αεροδρόμιο προς τη Νομαρχία και θα συναντηθούν όλα στις 9.30-10 π.μ. έξω από τη Νομαρχία.

Επίσης την ίδια ημέρα θα κινηθούμε ποινικά εναντίον της Νομαρχίας.

Λυπόμαστε ειλικρινά που αναγκαζόμαστε να φθάσουμε σε κινητοποίηση για να εκτελέσει η Νομαρχία την απόφαση του κράτους.

Ενημερώνουμε επίσης ότι ταξί για έκτακτες ανάγκες θα υπάρχει στα τηλέφωνα 22410 69600 - 69800.

Εκ του διοικητικού συμβολίου
Ο πρόεδρος
Καστανίδης Θεοδόσης
Ο γ. γραμματέας
Παλλάς Αλέξανδρος»

Δυνατότητα αξιοποιήσεως επενδυτικών ευκαιριών

ΣΥΣΚΕΨΗ ΣΤΗ ΝΟΜΑΡΧΙΑ

Η **προώθηση** της ιδέας για τη δυνατότητα αξιοποίησης των επενδυτικών ευκαιριών που υπάρχουν από πλήθος προγραμμάτων, ήταν το αντικείμενο της συνάντησης που είχε χτες ο αντινομάρχης Στάθης Κουσουρνάς με τον κ. Ιάκωβο Κολαΐνή από τη Διεύθυνση Περιφερειακής Ανάπτυξης και κ. Χαράλαμπο Λουκαρά από τη ΔΕΤΑΠ.

Κατά τη συνάντηση αποφασίστηκε η πραγματοποίηση ενημερωτικής καμπάνιας προς τους φορείς και τους εν δυνάμει ενδιαφερόμενους, το συντονισμό της οποίας αναλαμβάνει η Νομαρχιακή Αυτοδιοίκηση Δωδεκανήσου.

Παρατείνεται η προθεσμία υποβολής δικαιολογητικών για τα πιστοποιητικά γλωσσομάθειας

Από το Υπουργείο Εθνικής Παιδείας και Θρησκευμάτων ανακοινώνεται ότι παρατείνεται μέχρι και την Τρίτη 28 Φεβρουαρίου 2006 η υποβολή δικαιολογητικών για τις εξετάσεις του Κρατικού Πιστοποιητικού Γλωσσομάθειας επιπέδων Β2 «καλή γνώση» και Γ1 «πολύ καλή γνώση» στις ξένες γλώσσες Αγγλική, Ιταλική, Γαλλική και Γερμανική.

Επισημαίνεται ότι οι εξετάσεις θα διεξαχθούν ως εξής:

Αγγλική/Ιταλική γλώσσα: Σάββατο 06/ Κυριακή 07 Μαΐου 2006

Γαλλική/Γερμανική γλώσσα : Σάββατο 13/ Κυριακή 14 Μαΐου 2006

Λεπτομέρειες για την ακριβή ώρα της γραπτής εξέτασης των αντίστοιχων ενοτήτων των επιπέδων Β2 και Γ1, τις ημερομηνίες των προφορικών εξετάσεων με τις ακριβείς ώρες τους καθώς και τα Εξεταστικά Κέντρα θα γνωστοποιηθούν με νεότερη ανακοίνωσή μας.

Σύσκεψη για τα προβλήματα στα αεροδρόμια των νησιών

ΤΟΝ ΙΟΥΝΙΟ ΕΤΟΙΜΟ ΤΗΣ ΡΟΔΟΥ

ΣΤΑ ΓΡΑΦΕΙΑ της Υπηρεσίας Πολιτικής Αεροπορίας οργανώθηκε σύσκεψη με πρωτοβουλία του υπουργού Αιγαίου και Νησιωτικής Πολιτικής κ. Α. Παυλίδη με συμμετοχή του διοικητή της ΥΠΑ κ. Δ. Σταμάτη του υποδιοικητή κ. Ε. Βασιλάκου και υπηρεσιακών παραγόντων της ΥΠΑ και του ΥΠΕΧΩΔΕ.

Κατά τη σύσκεψη έγινε γενική επισκόπηση της κατάστασης των αεροδρομίων στο Αιγαίο. Ιδιαίτερα οι υπηρεσιακοί παράγοντες παρουσίασαν την εξέλιξη των έργων στα αεροδρόμια Καρπάθου, Ρόδου, Καλύμνου και τις επεμβάσεις που έχουν σχεδιαστεί για τη βελτίωση της λειτουργίας κατά την προσεχή τουριστική περίοδο.

Αποφασίσθη επέμβαση αναδιάρθρωσης των υφιστάμενων χώρων σε αεροδρόμια Βορείου και Νοτίου Αιγαίου (π.χ. Μυτιλήνης, Μυκόνου, Σαντορίνης) και επίσπευση εργασιών ώστε να παραδοθούν προς χρήση.

Μέχρι τον προσεχή Ιούνιο η επέκταση του αεροδρομίου Ρόδου με όλες τις συμπληρωματικές επεμβάσεις στους βοηθητικούς χώρους.

Το υπό αποπεράτωση αεροδρόμιο Καλύμνου θα παραδοθεί το αργότερο τον Ιούνιο ενώ παράλληλα εντάσσεται η γραμμή Αθηνών - Καλύμνου στο σύστημα επιδοτούμενων γραμμών. Παράλληλα αποφασίσθη να γίνει έλεγχος των 32 ελικοδρομίων του Αιγαίου ώστε να διαπιστωθούν οι πιθανές ελλείψεις και να συμπληρωθούν για την άρτια λειτουργία τους. Καθόσον αφορά την ανέγερση του νέου αεροσταθμού Κάσου η δημοπράτησή του προβλέπεται να γίνει εντός του προσεχούς τετραμήνου.

Οικιακή βοηθός έκλεβε από το σπίτι που δούλευε..

ΑΦΑΙΡΕΣΕ 550 ΕΥΡΩ ΑΠΟ 60ΧΡΟΝΗ

ΟΙΚΙΑΚΗ βοηθός μάλαμα: Νεαρή οικιακή βοηθός, από το δημοτικό διαμέρισμα Παστίδας, έκλεβε, κατά διαστήματα, την 60χρονη που εξυπηρετούσε.

Σύμφωνα με την Αστυνομία, συνελήφθη από αστυνομικούς της Υποδιεύθυνσης Ασφαλείας Ρόδου, 18χρονη από το δημοτικό διαμέρισμα Παστίδας, γιατί αφαίρεσε κατά διαστήματα από το σπίτι 60χρονης, όπου εργαζόταν σαν οικιακή βοηθός, χρηματικό ποσό 550 ευρώ.

Σε βάρος της 18χρονης σχηματίστηκε δικογραφία, προκειμένου να οδηγηθεί στον Εισαγγελέα για τα περαιτέρω.

Λαϊκή συνέλευση μεθαύριο στο Δήμο Αρχαγγέλου

Ο Δήμος Αρχαγγέλου οργανώνει λαϊκή ενημέρωση - συνεστίαση, που θα πραγματοποιηθεί την Παρασκευή 17 Φεβρουαρίου 2006 και ώρα 18.30, στην αίθουσα «ΣΑΒΒΑΣ», στα Κολύμπια, με θέμα: «Τρία χρόνια δημοτικής πορείας». Θα παρουσιαστούν τα πεπραγμένα της τριετίας 2003-2005 και ο προγραμματισμός για το έτος 2006.

Εκδήλωση στη Μεσαιωνική Πόλη

Το «ΜΕΣΑΙΩΝΙΚΟ ΡΟΔΟ» οργανώνει εκδήλωση για την κοπή της πρωτοχρονιάτικης πίτας του, την Παρασκευή, 17 Φεβρουαρίου στις 20:00 στην αίθουσα του Δ.Ο.Ν.Α. (Διαγοριδών 1 - Νηρέας). Στη διάρκεια της εκδήλωσης, θα γίνει ενημέρωση σχετικά με τη διοργάνωση της 1ης Μεσαιωνικής Γιορτής, η οποία θα πραγματοποιηθεί - υπό την αιγίδα του Δήμου Ροδίων - την Κυριακή 26 Φεβρουαρίου 2006, εντός των τειχών της Παλιάς Πόλης.

ΣΩΜΑΤΕΙΟ ΕΡΓΑΤΟΤΕΧΝΙΤΩΝ ΟΙΚΟΔΟΜΩΝ & ΣΥΝΑΦΩΝ ΕΠΑΓΓΕΛΜΑΤΩΝ ΡΟΔΟΥ
ΤΜΗΜΑ Γ.Σ.Ε.Ε. - Ε.Κ.Ρ.

ΠΡΟΣΚΛΗΣΗ

Ετήσιας Γενικής Συνέλευσης του Σωματείου Εργατοτεχνιτών Οικοδόμων και συναφών επαγγελμάτων Ρόδου.

Συνάδελφοι οικοδόμοι,

Καλείστε να πάρετε ενεργά μέρος στην Γενική μας Συνέλευση στις 15-2-06 ημέρα Τετάρτη και ώρα 6 μ.μ. στην Αίθουσα του Εργ. Κέντρου, Στεφάνου Καζούλη 30. Με θέματα Ημερήσιας Διάταξης τα εξής:

1) Διοικητικός Απολογισμός 2005 προγραμματισμός Δράσης 2006
2) Οικονομικός Απολογισμός 2005. Εκθεση Εξελεγκτικής Επιτροπής
3) Οικονομικός Προϋπολογισμός 2006
4) Κοπή της πίτας 2006

Συνάδελφοι επειδή τα θέματα είναι σοβαρά η παρουσία σας είναι απαραίτητη. Συνάδελφοι να έχετε μαζί την οικοδομική ταυτότητα του Σωματείου μας.

ΓΙΑ ΤΗ ΔΙΟΙΚΗΣΗ
Ο Πρόεδρος
Τριπολίτης Νίκος
Ο Γεν. Γραμματέας
Τάτσιος Παναγιώτης

Χ.Λ 15/2

ΠΡΟΣΚΛΗΣΗ

Το Δ.Σ. του Συλλόγου Ρουμελιωτών Ρόδου «Η ΡΟΥΜΕΛΗ»

σας προσκαλεί στη χοροεσπερίδα του που θα γίνει την

Παρασκευή 17 Φεβρουαρίου 2006 στις 8.30 μ.μ. στο ξενοδοχείο «FORUM BEACH», στην Ιαλυσό.

Παρέα θα έχουμε μέλη της ορχήστρας της **Φιλιώς Πυργάκη** καθώς και ορχήστρα για τους τοπικούς δωδεκανησιακούς ρυθμούς.

Κάτω από τους γλυκούς ήχους του κλαρίνου **του Γιώργου Καραΐσκου** θα κόψουμε και την αιβασιλιάτικη πίτα με το χρυσό της νόμισμα.

Καλά ανταμώματα στο χορό μας!

Ο πρόεδρος Ιωάννης Γλυμής

Πληροφορίες στα τηλέφωνα:
6942 488998 Γλυμής Γιάννης
6944 344431 Γιαννακόπουλος Νίκος
6974 665315 Τζιτζιλώνης Νίκος
22410 96601 Φραράκης Γιάννης

Τιμή εισόδου 30

13414-17/2

...Το Λογιστήριο της **«ΠΡΟΟΔΟΥ»**, που μεταφέρθηκε στο κτίριό μας, το οποίο λειτουργεί παράλληλα με το λογιστήριο της Ν. Αγοράς, στην οδό **Μάρκου Μαλιαράκη 3** λειτουργεί από την 8.30 πρωϊνή μέχρι την 2 μεταμεσημβρινή και δέχεται

ΔΙΑΦΗΜΙΣΕΙΣ - ΑΓΓΕΛΙΕΣ
και οποιαδήποτε άλλη ΔΗΜΟΣΙΕΥΣΗ

ΜΑΡΚΟΥ ΜΑΛΙΑΡΑΚΗ 3
ΤΗΛ. 22410 35322

ΣΥΛΛΟΓΟΣ ΕΠΤΑΝΗΣΙΩΝ ΡΟΔΟΥ

ΠΡΟΣΚΛΗΣΗ

Το Διοικητικό Συμβούλιο του Συλλόγου μας, προσκαλεί τα μέλη του, καθώς και όλους τους Επτανησίους της Ρόδου, στην εκδήλωση που θα πραγματοποιηθεί στις **15 Φεβρουαρίου**, ημέρα **Τετάρτη, 6.30 μ.μ.**, στην αίθουσα του ζαχαροπλαστείου «ΜΙΚΕ», που βρίσκεται στο super market «ΒΕΡΟΠΟΥΛΟΣ», στην περιοχή «ΜΗΔΕΙΑ».

Είσοδος 10,00 ευρώ

Ο Προεδρος
Σ. Λαζαράτος

Ο γραμματέας
Γ. Πρωτολάτης

5129-15/2



ΣΥΝΕΤΑΙΡΙΣΤΙΚΗ ΤΡΑΠΕΖΑ ΔΩΔΕΚΑΝΗΣΟΥ ΣΥΝ.Π.Ε.

ΠΡΟΚΗΡΥΞΗ ΠΡΟΣΛΗΨΗΣ ΥΠΑΛΛΗΛΩΝ

Η Συνεταιριστική Τράπεζα Δωδεκανήσου ΣΥΝ.Π.Ε ανακοινώνει ότι προκειμένου να προβεί στην πρόσληψη συνολικά **3 υπαλλήλων**, για την στελέχωση των υπηρεσιών της στα Καταστήματα του δικτύου της, προσκαλεί τους ενδιαφερόμενους που διαθέτουν τα παρακάτω προσόντα να υποβάλουν τις σχετικές αιτήσεις, αφού προμηθευτούν από το Κεντρικό Κατάστημα της Τράπεζας (Εθνικής Αντιστάσεως 51, Ρόδος) ή το Κατάστημα Λέρου (Λακκί Λέρου, τηλ. 2247 0 22421) την αναλυτική προκήρυξη του διαγωνισμού.

Προσόντα

ΘΕΣΗ Α: (1 άτομο) Έδρα θέσης **Ρόδος:** Υπάλληλος Οικονομικών Υπηρεσιών, με 3 έτη τουλάχιστον Λογιστική εμπειρία. Απόφοιτος Α.Ε.Ι. ή Τ.Ε.Ι. οικονομικής κατεύθυνσης. Ηλικία έως 35 ετών - Χρήση Η/Υ - Γνώση μίας ξένης γλώσσας.

ΘΕΣΗ Β: (1 άτομο) Έδρα θέσης **Αρχάγγελος Ρόδου.** Πτυχιούχοι Τ.Ε.Ι. ή Ι.Ε.Κ. με πιστοποίηση οικονομικής κατεύθυνσης. Ηλικία έως 35 ετών. Επιθυμητή προϋπηρεσία σε Τράπεζες ή άλλους Χρηματοπιστωτικούς Οργανισμούς - Χρήση Η/Υ - Γνώση μίας ξένης γλώσσας - Μόνιμη κατοικία στον Δήμο Αρχαγγέλου.

ΘΕΣΗ Γ: (1 άτομο) Έδρα θέσης **Λειψοί:** Πτυχιούχοι Τ.Ε.Ι. ή Ι.Ε.Κ. με πιστοποίηση, οικονομικής κατεύθυνσης. Γνώση μίας ξένης γλώσσας - Χρήση Η/Υ - Ηλικία έως 35 ετών - επιθυμητή προϋπηρεσία σε Τράπεζες ή άλλους Χρηματοπιστωτικούς Οργανισμούς - Μόνιμη κατοικία στους Λειψούς.

Οι αιτήσεις των υποψηφίων θα υποβάλλονται ή θα αποστέλλονται μόνο στο Κεντρικό Κατάστημα της Συνεταιριστικής Τράπεζας στην Ρόδο (Εθν. Αντιστάσεως 51, 85100 Ρόδος) κατά τις εργάσιμες ημέρες και ώρες. **Προθεσμία υποβολής αιτήσεων μέχρι και Δευτέρα 20 Φεβρουαρίου 2006.** Τυχόν αιτήσεις που έχουν υποβληθεί πριν την παρούσα δημοσίευση δεν θα ληφθούν υπόψη.

Για συμπληρωματικές πληροφορίες ή διευκρινίσεις οι ενδιαφερόμενοι μπορούν να απευθύνονται στους κ.κ. Αντωνόπουλο και Λουμάνη (22410 80550). **Λεπτομέρειες στο website της Τράπεζας στην Διεύθυνση www.bankdodecanese.gr .**

Ρόδος, Τρίτη 31 Ιανουαρίου 2006
ΑΠΟ ΤΟ Δ.Σ.

ΧΛ-15/2

ΠΡΟΣΚΛΗΣΗ

ΜΕΛΩΝ ΤΟΥ ΣΥΝΔΕΣΜΟΥ ΕΓΚΑΤΑΣΤΑΤΩΝ ΥΔΡΑΥΛΙΚΩΝ ΝΟΜΟΥ ΔΩΔΕΚΑΝΗΣΟΥ

Προσκαλούμε όλα τα μέλη του Συνδέσμου Εγκαταστατών Υδραυλικών Νομού Δωδεκανήσου στη Γενική Συνέλευση, που θα γίνει την Πέμπτη 16 Φεβρουαρίου 2006 και ώρα 19.00, στη συνεδριακή αίθουσα του «ΑΚΤΑΙΟΝ», 1ος όροφος.

Η παρουσία σας είναι απαραίτητη για τη λύση των προβλημάτων που μας αφορούν. Στη Γενική Συνέλευση θα κοπεί η βασιλόπιτα του σωματείου μας και θα γίνει η παραλαβή των Βεβαιώσεων Επιμόρφωσης Τεχνικού Ασφαλείας.

Σημείωση: Εάν δεν έχουμε απαρτία, η Γενική Συνέλευση θα πραγματοποιηθεί την Πέμπτη, στις 23 Φεβρουαρίου 2006.

Παρακαλούμε να φοράτε στο πέτο τις ταυτότητες μέλους που σας έχει εκδώσει το Σωματείο.

Εκ του Δ.Σ.

Ο πρόεδρος
ΣΩΤΗΡΑΚΗΣ ΑΝΑΣΤ.

Ο γεν. γραμματέας
ΛΑΣΠΑΣ ΓΕΩΡΓ.

Τ.6974-16/2

Στη **ΛΑΧΑΝΙΑ**

μπορείς να περάσεις πολύ καλά

ΣΤΟ ΚΟΝΑΚΙ ΤΗΣ ΠΑΠΑΔΙΑΣ



Στέκι παραδοσιακό
Φαγητά χωριάτικα
τιμές πάμφθηνες
και εντελώς δωρεάν
η ευλογία του Παπαγιώργη

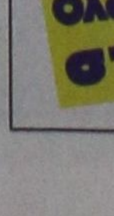

ΓΔ-19/2

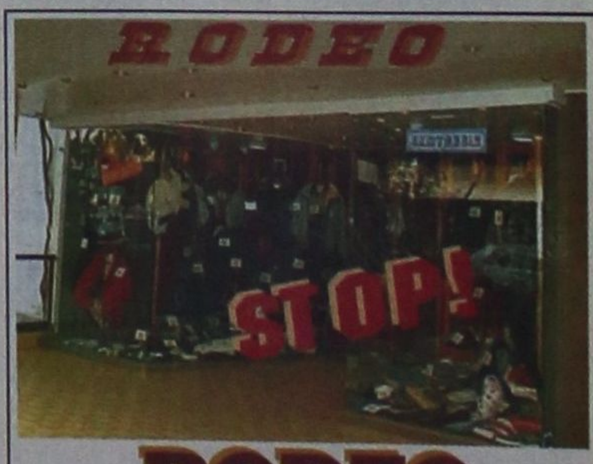

Στο **RODEO**

επί της Γρηγ. Λαμπράκη

και λόγω ανακαίνισης του καταστήματος προσφέρουμε

Ολα τα επώνυμα είδη μας στη μισή τιμή

Σας περιμένουμε

X182-28/2